فردا ۳۱ میلیون فرانسوی به‌پای صندوق‌های رأی میروند

جناح چپ فرانسه در آستانه پیروزی

● فرانس سوار: جناح چپ ممکن‌است‌قدرت‌رادر فرانسه بدست گیرد.

فردا ۳۱ میلیون فرانسوی بپای صندوق های رای میروند.

● فرانسوامیتران: کمونیست هارا وارد کابینه خود می کنم.

● نتایج‌آخرین آمار:فرانسوا میتران۴۳ درصد ، دستن ۳۰ درصد و شابان‌دلماس۱۷ درصدآرا رابدست‌می‌آورند.

در صفحه ۲

اطلاعات

شنبه ۱۴ اردیبهشت ماه ۱۳۵۳ـ شماره۱۴۳۹۵ تکشماره ۵ ریال

۴ دانشکده و ۳۶ دبیرستان جامع تأسیس میشود

● دانش آموزان‌مستعد نقاط‌کم جمعیت‌باهزینه دولت به مدارس جامع فرستاده می‌شوند.

صفحه۱۳ ستون اول

شاهنشاه آریا مهر درشرفیابی امروزدانشگاهیان و اندیشمندان بیانانی ایراد میفرمایند

شاهنشاه :

باشیشه شکستن وهیاهو دیپلم گرفتن به‌درد نمیخورد

امسال در این فکریم‌که با این همه درآمدمان چه کنیم که عاقلانه باشد

ما نخواهیم گذاشت اجتماع بعلت‌خطادرحالت نیمه عقب ماندگی بماند

تحصیلات برای همه تا آخرین‌مراحل‌مجانی‌است

شاهنشاه آریامهر پیش ازظهر امروز در شرفیابی پانصد نفر از اعضای گروه بررسی«مسائل ایران‌درپرتوانقلاب شاه و ملت» فرمودند : هیچ کشوری بیشتر از ایران حاکم بر منابع طبیعی خودش نیست .

در آغاز این شرفیابی دکتر هوشنگ‌نهاوندی رئیس دانشگاه تهران گزارشی بعرض رسانید و آنگاه شاهنشاه خطاب به اعضای این گروه چنین فرمودند :

قبل‌از هرچیز باید از زحمات‌بی‌شائبه و بخصوص ذوق و شوقی که‌در انجام زحمات ، تفحصات مباحثات ، گفت و شنودی که بین خودتان برای تهیه گزارشاتی که تابحال انتشار پیدا کرده است اظهار قدردانی کرد و گفت که همین عملی که شما انجام داده‌اید بعقیده من‌نمونه بارزشرکت عمومی درسرنوشت مملکت است . منتهی در موقعیت شما شرکت افراد برجسته ازلحاظ‌تحصیلی و اجتماع و درآینده که مسلما نظراتی ابراز داشته‌اید مورد کمال دقت‌و بررسی خواهد بود . شرکت هر فردی تا جائی که استعداد او یا مهارت او و اطلاعات او اجازه خواهد داد، شرکت او در جامعه خودش و در سرنوشت خودش و مملکت و ملت خودش ، بشمار میرود.

در این مدتی که از ملاقات ما وکار شما می‌گذرد اتفاقات پشت سر همی در مملکت رخ داده است کهشاید قدری سریع و درعین حال بزرگ بوده که تجزیه و تحلیل‌آن کار آسانی نیست ولی به اجمال چند چیز را میشود ذکر کرد . یکی احقاق حقوق و احرازمالکیت تام و تمام وبی‌چون وچرای‌ایران برمنابع ثروت طبیعی خودش ، یعنی دراین مورد بخصوص بر منابع گازی و نفتی است .

هیچ مملکتی‌بیشتراز ایران‌صاحب منابع خودش نیست .اگر تا چند سال دیگر به متخصصین خارجی برای پیشبرد فنی کار های‌صنعت نفت احتیاج داریم این یکی از آن

بقیه در صفحه ٤

تصویب تشکیل دوره‌های جدید عالی

مجتمع پزشکی

برای دوره های پزشکی و پرستاری دانشجو میپذیرد

در صفحه ٤ (ستون هفتم)

طبقه بندی مشاغل کارمندان شرکتهای دولتی

تا بیست‌روزدیگر اجرا خواهد شد

صفحه۱۳ ستون ششم

در سمینار رسیدگی به مشکلات ترافیک‌اعلام‌شد

خیابانهای دوطبقه در تهران ساخته میشود

★ شهرداری بین خیابانهای شمال وجنوب شهر تبعیض قائل میشود .

★ خرابی‌ترافیک تهران‌رابه‌گردن‌شهرداری انداختند

سمینار رسیدگی به مشکلات ترافیک‌پایتخت‌باصدورقطعنامه‌ای قسمت اعظم آشفتگی وضع ترافیک پایتخت‌را تلویحا ناشی از سوء سیاست‌و عمل‌شهرداری دانست وبرای‌رفع این آشفتگی دهها توصیه‌به مقامات شهرداری کرد .

سومین و آخرین جلسه‌سمینار عصر پنجشنبه در کاخ جنوبی جوانان تشکیل و قطعنامه آن نیز دیشب صادر شد .

در این سمینار ، ازشهرداری خواسته شد تا تبعیض موجود بین بالا و پائین شهر در زمینه امور عمرانی خاتمه یابد و به همان اندازه که‌شهرداری برای انجام برنامه های‌عمرانی شمال شهر دقت مبذول می‌کند بوضع محلات جنوب شهر هم برسد.

در آخرین‌جلسه این سمینار پیشنهاداتی به شرح زیر از سوی شرکت‌کنندگان داده شد:

تبعیض بین بالا و پائین شهر باید به‌وسیله شهرداری ازمیان برداشته شود . خط‌کشی ها بطور صحیح و کامل کشیده شود . طرح خروج گاراژ های مسافربری از داخل به خارج شهر سریعا اجرا گردد .برای خط‌کشی خیابان ها باید از بتون های سیمانی استفاده‌شود. شهرداری باید رخوت وسستی را از خود بزداید.در دانشگاه رشته های مخصوص ترافیک ایجاد شود . اگر واقعا ایجاد پل های هوائی مستلزم مخارج سنگینی است شهرداری لااقل می تواند بجای استفاده از مهندسین خارجی‌از دانشجویان ویا متخصصین ایرانی استفاده کند و از پرداخت حقوق های گزاف به‌مهندسین خارجی معاف شود . شهرداری باید جلوی خرج های بیهوده را بگیرد . در جنوب‌شهر باید به تعداد کافی کانال‌ایجاد شود تا هنگام بارندگی ، سیلاب براه نیافتد .

بقیه در صفحه ٤

تأسیسات نفتی اعراب در خطر انفجار قرار گرفته‌اند

عراقی‌ها یک‌شهرکردنشین را آتش زدند

● فدائیان کرد راه آهن کرکوک را منفجر کردند

● جنبهای عراق مقریکرهبر مذهبی کردها رابمباران کردند.

بیروت ـ آسوشیتدپرس‌ـ منابع‌نفتی دیروز در بیروت اظهارنظر کردندکه تاسیسات و لوله های‌نفتی اعراب‌اکنون از یک طرف مورد تهدید کردهای‌شمال‌عراق‌قرار دارند و از سوی دیگر گروه های افراطی چریک های‌فلسطین این تاسیسات و لوله ها را تهدید می کنند .

گزارش رادیو کردستان دایربر اینکه پیش مرگان‌کرد روز سه‌شنبه گذشته یکی از تاسیسات گاز طبیعی عراق‌را در منطقه کرکوک منفجر کرده‌اند مورد تائید منابع بیروت قرار گرفته است.

رادیو صدای کردستان‌گفت که منفجر کردن تاسیسات‌گاز طبیعی درمنطقه کرکوک‌برای تلافی کردن‌حمله هوائی‌عراق به شهرک کرد نشین فاعه‌درا در یک هفته‌قبل بودمو دراین حمله ۱۲۱ غیر نظامی کشته شده‌اند .ازطرف دیگرکماندو های افراطی فلسطینی نیز تهدیدکرده‌اند برای‌جلوگیری از صلح با اسرائیل‌تاسیسات نفتی اعرابرا منفجرخواهند کرد .

روزنامه «المحرر» چاپ بیروت نوشت که یکی از سازمان های اصلی مقاومت فلسطین بموقع نقشه‌یکدسته از کماندو ها را که خود را برای عملیات خرابکارانه در یکی از کشور های خلیج فارس آماده میکردند نقش‌بر آب کرد . المحرر اضافه‌می کند که این دسته کماندوئی از ۱٦ نفر تشکیل میشد ولی هویت خرابکاران را فاش نکرده است . روزنامه لبنانی اضافه کرده است که‌اعضای این گروه میخواستند در تاسیسات نفتی یکی از کشور های منطقه خرابکاری کنند

بقیه در صفحه۲

بانك شهریار

ساعات کار نابستانی خود را از شانزدهم‌اردیبهشت ماه ۱۳۵۳ تا اطلاع ثانوی بشر حزیراعلام میدارد :

روزهای شنبه تا چهارشنبه :

صبح از ساعت۷ الی ۱۲ بعد از ظهر از ساعت ۱۷ الی ۱۹

پنجشنبه‌ها :

صبح از ساعت ۷ الی ۱۲ بعد از ظهر : تعطل .

کپسول ژر یاتریك فارماتون

موجود است

دوپار تلفن : ۹۷۰۰۱۹ ـ ۹۷۰۰۲۰

تیمسار سرلشگر حسین جهانبانی ـ شیراز

جناب‌آقای مجید جهانبانی ـ تهران

درگذشت پدر عزیزتان تیمسار سپهبد جهانبانی را تسلیت عرض مینمائیم .

رضاکاشانی‌اخوان ـ ستوان‌جلال‌الدین‌کاشانی‌اخوان

با نهایت تاسف و تاثر فوت مرحوم تیمسار سپهبد امان‌الله جهانبانی را که از خدمتگزاران صدیق‌به‌شاهنشاه آریامهر و کشور عزیز ایران بوده و در حل اختلاف‌مرزی در این شهرستان خدمات ارزنده‌ای مبذول داشته‌اند از طرف خود و اعضاء انجمن شهر و اهالی مرزنشین‌آستارا به بازماندگان آن مرحوم تسلیت عرض مینماید و اهالی این شهر در این مصیبت خود را سهیم میدانند.

شهردار آستارا ـ جلیل حسینی

جنابان آقایان انوشیروان سمراد و سیروس سمراد وارد شیرسمراد

فقدان ناگوار عموی گرامی موجب اندوه و تاثر فراوان گردید با نهایت تاسف مصیبت وارده را تسلیت گفته بقاء عمر آنجنابان و بازماندگان آن شادروان را از خداوند متعال مسئلت مینماید .

شرکت نسبی م. دلال نژاد و پسران موسی دلال‌نژاد

جناب آقای محمود رضائی

مصیبت وارده‌را تسلیت عرض نموده بقای عمر و سلامتی جنابعالی و فامیل گرامی را از خداوند متعال مسئلت دارد .

ابراهیم فرین‌راد

گلگو"۱۳"

سینماسکوپ رنگی GOLGO13

جناب آقای علی رضائی

مرگ جانگداز خواهر گرامی شما ما را نیز متالم و متاثر نمود ضمن عرض تسلیت بقای عمر خانواده محترمتان را از خداوند متعال خواستارم .

کارخانجات اتومبیل سازی مزدا ـ امان‌الله سرباز

اطلاعیه وزارت بهداری

اهالی‌محترم پایتخت‌میتوانندبرای اعزام‌بیماران فوری «اورژانس»به‌مراکز درمانی و بیمارستانها از آمبولانس‌هایکه در بیست مرکز درمانی بهداشتی تهران در تمام مدت شبانه روز آماده است استفاده نمایند .

شماره تلفن مراکز استقرار آمبولانس‌ها و کلانتری های منطقه مربوطه درصفحه ۱۳ برای استفاده اهالی محترم تهران درج شده‌است

جناب آقای مرتضی فرساد

معاونت کل بانک سپه

مصیبت وارده را از صمیم قلب تسلیت عرض‌مینمائیم بقای عمر خاندان محترم را خواهانیم .

سعید حکیم و بانو

تلفنهای جدید

شرکت‌سهامی خاص صادرات‌جهان

۸۳۸۰۳٦ الی ۱۹

۸۳۸۰۸٦ الی ۱۹

جناب آقای منوچهر نیکپور

مدیریت محترم بانک سپه

پنجاهمین سالگرد پرافتخار خدمات ثمربخش بانکی و اقتصادی آن بانک را بجنابعالی وعموم همکاران محترمتان تبریک عرض نموده امیدواریم درآینده همگام با برنامه‌های انقلابی شاهنشاه آریامهر در راه اعتلای ایران عزیز موفق و پیروز باشید .

مدیر عامل شرکت سایه روشن‌ـ اسماعیل زارعی

ساعات کار شعب بانك رفاه کارگران

ساعات کار نابستانی شعب بانك رفاه کارگران را از روز دوشنبه شانزدهم اردیبهشت‌ماه ۱۳۵۳ تا اطلاع ثانوی بشرح‌زیر باطلاع مشتریان گرامی میرساند:

شنبه تا چهارشنبه صبحها از ساعت ۷½ الی ۱۳

پنجشنبه صبحها از ساعت ۷½ الی ۱۱ونیم

شنبه تا چهارشنبه بعداز ظهر ها از ساعت ۱۷ الی۱۹

«بعداز ظهر پنجشنبه هاتعطیل است»

م‌الف ۲۱۸۳ بانك رفاه کارگران

نیروی هوائی شاهنشاهی بامزایای قابل توجه بیشتری استخدام مینماید

در صفحه ۱۵

ساعات کار بانك ملی ایران

از روز دوشنبه شانزدهم اردیبهشت ماه۱۳۵۳ تا اطلاع بعدی ساعات کار کلیه شعبه ها و واحد های بانك ملی ایران و بانك کارگشائی برای مراجعه مشتریان گرامی بقرار زیر خواهد بود

شنبه تا چهارشنبه : از ساعت۷½ صبح تا ساعت ۱۳

روز های پنجشنبه : از ساعت ۷½ صبح تا ساعت ۱۱½

ضمنا بعد از ظهرها باستثنای روز های پنجشنبه تمام شعبه ها و واحد های بانك ملی ایران برای انجام امور ریالی و ارزی ازساعت۵تا۷ دایر میباشد .

بانك ملی ایران

خبر مهم تجارتی شرکت ایران گلدو در صفحه نیازمندیها

آگهی انتشار تمبر یادگاری

شرح در صفحه ۵

شرکت ملی ذوب آهن ایران

آگهی استخدام

شرح در صفحه ۵

نیروی دریائی شاهنشاهی

قابل توجه

دارندگان مدرک تحصیلی سیکل جهت اعزام به‌امریکا و اروپا

به صفحه ۱۵ مراجعه کنند

یانهایت تاثر وتاسف درگذشت نابهنگام پسر عم عزیز خود آقای اکبر بختیار را باطلاع کلیه دوستان و آشنایان میرساند مجلس ختم آن‌فقید سعید در روز یکشنبه پانزدهم اردیبهشت از ساعت٤تا٦ بعدازظهر در خانقاه صفی‌علیشاه برگزار می‌شود .

دکتر رضا. مهندس حمید. خسرو. فرهاد . شیرین (ناظری) . بهرام و پرویز خرم .

گروه کارخانه‌های صنعتی کاوه

باکمال تاسف درگذشت ناگهانی جناب آقای اکبربختیار عضو ارشد شرکت سهامی صنایع فلزی ایران و پسر عم جناب آقایان فرهاد وبهرام و پرویز خرم مدیران گروه کارخانه‌های صنعتی کاوه‌را باطلاع میرساند مجلس‌ترحیم آن شادروان روز یکشنبه پانزدهم اردیبهشت از ساعت ٤ تا ٦ بعدازظهر در خانقاه صفی علیشاه برگزار میگردد .

رهبر حزب سوسیالیست احتمالا وزیرخارجه پرتغال‌میشود

۱۲۰۰ زندانی سیاسی آنگولا آزاد شدند

دولت پرتغال به تمام افسران وسربازانی که در زمان رژیم سابق از ارتش فرارکرده‌اند اطلاع دادکه بشرط بازگشت به پرتغال عفو خواهند شد . تعداد فراریان به ٤ هزار نفر می رسد . تاکنون عده‌ای از این افرادبکشور خود بازگشته‌اند . در عکس ۳ نفر از این‌عده دیده میشوند که در یک کنفرانس مطبوعاتی در لیسبون درباره جنگ های استعماری‌پرتغال و دولت جدید اظهار نظر میکنند . عکس رادیوئی اطلاعات

لوآندا ـ (آنگولا) ـ رویتر ـآسوشیتدپرس ـ مقامات پرتغالی در آنگولا در حدود ۱۲۰۰ نفر از زندانیان سیاسی را که در یک بازداشتگاه دورافتاده در جنوب « لوآندا » نگهداری میشدند آزاد کردند .

از این بازداشتگاه که « ساتونیکلاثو » نام دارد جمعا در حدود ٤ هزارنفر آزاد شده‌اند چون زنان‌وفرزندان زندانیان‌سیاسی نیز اجازه داشتند که در کنار آنها زندگی کنند .

از طرف دیگر سخنگوی دولت پرتغال‌گفت تایک هفته دیگر ژنرال « اسپی‌نولا» طرح خود را برای حل مسئله مستعمرات پرتغال ادامه خواهد داد .وی گفت رهبران‌سابق پرتغال ممکن است‌محاکمه‌شوند.وی همچنین گفت دولت پرتغال با کشورهای‌سوسیالیستی روابط عادی سیاسی برقرار میکند. گزارش های منتشره در پرتغال نیز حاکی است که «ماریوسوارز » رهبر حزب سوسیالیست این کشور بوزارت خارجه انتخاب خواهد شد .

ماریو سوارز رهبر حزب سوسیالیست پرتغال‌که برای مذاکره باهارولدویلسون نخست‌وزیر انگلیس به لندن رفته است در یک کنفرانس مطبوعاتی گفت که بایدفورا در مستعمرات آفریقائی پرتغال که با نیرو های ارتش پرتغال درحال جنگ هستند آتش‌بس اعلام شود . سوارز که پس از تغییر رژیم پرتغال از تبعید بازگشته گفت ما باید هرچه زودتر آتش‌بس اعلام کنیم‌وسپس باجنبشهای آزادیخواهانه مستعمرات پرتغال واردمذاکره شویم تا استقلال مستعمرات پرتغال هرچه زودتر عملی شود.

سوارزگفت رژیم جدید نظامی پرتغال باید بهر قیمتی که باشد از اعلام یکجانبه‌استقلال بوسیله سفیدپوستان در مستعمرات پرتغال جلوگیری کند چون به هیچ‌وجه نمی خواهیم که رژیمی مانند رژیم اقلیت‌سفیدپوست‌رودزیا ویا رژیم آفریقای جنوبی در متصرفات آفریقائی پرتغال روی‌کارآید .

ماریوسوارزرهبر حزب سوسیالیست پرتغال قبلا در بروکسل پس از ملاقات باوزیرامور خارجه بلژیک به خبرنگاران گفت ما سوسیالیستها از هیئت حاکمه جدید پرتغال کاملا پشتیبانی میکنیم و نسبت به رهبر آن ژنرال اسپینولا اعتماد واطمینان کامل‌داریم.

دولت نظامی پرتغال‌دیشب‌دخالتهای‌یکجانبه توسط افراد، گروهها ویا سازمانهای مختلف را در امور عمومی و خصوصی‌مردم پرتغال غیرمجاز دانست وبا انتشاراعلامیه‌ای خاطرنشان ساخت که اجازه نخواهد داد اصولا دمکراسی پرتغال که توسط دولت این کشور تضمین گردیده ، بادخالت افراد در مخاطره قرارگیرد .

یک گزارش دیگر که بوسیله خبرگزاری یونایتدپرس از لیسبون مخابره شده‌حاکیست که دیروز رهبران سیاسی جناح چپ‌پرتغال که بایکدیگر ائتلاف کرده‌اند تشکیل جلسه دادند تا درباره فهرست اسامی اعضای‌کابینه دراین کشور مذاکره کنند و پس ازتصویب این فهرست را تسلیم ژنرال‌انتونیواسپینولا رهبر هیئت‌حاکمه نظامی پرتغال کنند .

درمذاکرات کی‌سینجر ـ حافظ اسد، پیشرفتهائی حاصل شد

دمشق ـ خبرگزاری فرانسه ـ بعداز ظهر دیروز در حالیکه نبرد های شدیدی در ارتفاعات جولان وکوه حرمون میان نیروهای سوریه و اسرائیل در جریان بود هنری‌کیسینجر وزیر امور خارجه آمریکا برای گفتگو بارهبران سوریه از اسرائیل وارد دمشق‌شدو از جانب عبدالحلیم خدام معاون نخست وزیر ووزیر امور خارجه سوریه مورد استقبال قرار گرفت.

وزیر امور خارجه آمریکا دیروز ناهار را میهمان عبدالحلیم خدام بود وبعداز ظهر مذاکرات خود رابا پرزیدنت حافظ اسد آغاز کرد.

کی‌سینجر ضمن نطقی در سرمیز ناهار از تغییرات‌مهمی که پس از دیدار اخیر وی از دمشق در مناسبات ایالات‌متحده وجمهوری سوریه روی داده اظهار خوشنودی کردو گفت اکنون برای انجام‌یک «ماموریت رسمی» دوباره به‌دمشق‌آمده است.

عبدالحلیم خدام در پاسخ وی تاکید کرد که ملت‌سوریه خواهان یک صلح عادلانه وپایدار میباشد واضافه کرد که بعقیده مردم سوریه ملت آمریکا خواهان روابط حسنه با سوریه است .

گفتگو های کی‌سینجر و حافظ اسد تانزدیکی های‌نیمه شب ادامه داشت و پس از آن مکگلوسکی سخنگوی هیئت نمایندگی آمریکا در یک کنفرانس مطبوعاتی اظهار داشت‌در جریان مذاکرات که هفت ساعت‌طول کشید پیشرفت هائی حاصل شده است .

مک کلوسکی گفت در جریان مذاکرات مربوط بمجدا سازی نیرو ها مسائل دیگر نیز بطور کلی از جمله نقش سازمان ملل متحد و مسئله اسیران جنگی مورد بررسی قرار گرفت.

سخنگوی هیئت نمایندگی آمریکا تاکید کرد که هیچگونه توافقی بین طرفین حاصل نشده وتنها پیشرفت هائی‌درجریان مذاکرات بدست آمده است مانیز انتظار حل سریع مشکلات موجود را نداشتیم و مسئله تعیین خطوطی که طرفین باید پس‌از جداشدن نیروها درآن مستقر شوند به‌بعد موکول شده است .

مک کلوسکی چندین بار تاکید کرد که مذاکرات «عمیق‌و سازنده» بود و افزود که پس از جداسازی نیروها آمریکا حاضر خواهد شد به سوریه کمک اقتصادی بدهد.

اندکی پس‌از اظهارات مک کلوسکی یک سخنگوی‌رسمی، متن اعلامیه‌ای را که از طرف دولت سوریه انتشار یافته در اختیار خبرنگاران گذاشت .

دراعلامیه خاطرنشان شده است که «عواملی برای جدا سازی نیروهای جبهه سوریه درنظر گرفته شده است».

امروز کی‌سینجر دمشق را بسوی قاهره ترک می‌کندو پس ازآن رهسپار تل‌اویو شده و شبرا درآنجا بسرخواهد برد و سپس به‌اردن خواهد رفت وروز دوشنبه به تل‌اویو بازخواهدگشت .

ناظران سیاسی اظهارعقیده کردند که‌کی‌سینجر هنوز نتوانسته‌است زمینه مساعدی برای جداسازی نیرو ها در ارتفاعات جولان فراهم کند.

وزیر امور خارجه آمریکا ظهر دیروز قبل از آنکه تل‌اویو رابسوی دمشق ترک کند ضمن نطق کوتاهی گفت‌که ازمذاکرات وی بارهبران اسرائیل نتیجه قطعی بدست نیامده است.

اابابان وزیر امور خارجه اسرائیل در یک مصاحبه تلویزیونی اظهار داشت دومین مرحله مذاکرات کی‌سینجر با رهبران اسرائیل درباره دورنمای جداسازی نیرو ها دارای اهمیت فراوانی خواهدبودزیراوزیر امورخارجه‌آمریکااطلاع از جزئیات نظریات سوریه به تل‌اویو بازخواهد گشت .

آبان گفت یک مانع اصلی که‌در سرراه جداسازی نیروها وجود دارد روش اتحاد جماهیر شوروی است که بانظریات آمریکا کاملا مغایرت دارد .

دو اتومبیل ضد گلوله برای کی‌سینجر

دمشق آسوشیتدپرس ـ دیروز یک اتومبیل لیموزین ضد گلوله از بیروت به‌دمشق پرده شد تا بوسیله هنری‌ـ کی‌سینجر وزیر خارجه آمریکا طی‌مدتی که درسوریه بسرخواهد برد مورداستفاده قرار گیرد . از طرف دیگر یک اتومبیل ضد گلوله نیزاز واشنگتن با هواپیما برای کی‌سینجر به‌اسرائیل‌فرستاده شده است .

مردم اسرائیل از جنگ خسته شده‌ند

جنگهای اسرائیل چندبار لبنان‌را بمباران کردند

دمشق ـ رویتر ـ نبرد های شدیدی که‌از سحرگاه دیروز قبل‌ازورود کیسینجر به دمشق درهوا و زمین بین نیرو های سوریه و اسرائیل درگرفته بود درساعت هشت بعدازظهر متوقف شد ولی پیکار در کوه حرمون در تمام شب‌ادامه داشت .

توپخانه سوریه در ساعت پنج بعداز ظهر (بوقت محلی) یک کیبوتص نظامی اسرائیل را در «عین‌زیوان» و «تل‌آرام» در ارتفاعات جولان اشغالی بشدت‌درهم کوبید .

دراعلامیه ستاد فرماندهی نیروهای مسلح که از رادیو دمشق انتشار یافت گفته میشود که در جریان نبرد های دیروزچندین موضع کمکی دشمن مستقیما هدف اصابت گلوله توپهای سوریه قرار گرفت و طعمه آتش شد .

درجبهه لبنان نیز دیروز نبرد های شدیدی‌روی‌داد . اسرائیل چند بار این کشور را بمباران کرد . از نخستین ساعات‌دیروز شکاریهای بمب‌افکن‌اسرائیل برفراز مناطق جنوبی لبنان پرواز می‌ـ کردند و انفجار هائی که از شکستن دیوار صوت روی میداد در بیروت‌شنیده میشد . توپخانه سنگین واحد های تانک و شکاری های بمب افکن اسرائیل چندین پایگاه فدائیان را در جنوب حرمون‌زیر آتش گرفتند .

خبرگزاری «وفا»دربیروت اعلام داشت که حمله اسرائیلی ها از ساعت پنج تا شش بعداز ظهر ادامه داشت و آتشبار های ضد هوائی فلسطینی هواپیما های مهاجم را زیر آتش گرفته و وادار بفرار کردند .

یک سخنگوی نظامی در صیدا اظهار داشت که دیروز هواپیما های اسرائیل در جنوب لبنان فعالیت شدیدی از خود نشان دادند . نخست چندین دسته از بمب افکن های اسرائیل برفراز مناطق مرزی لبنان پرواز کردند . نیمساعت بعد ده هواپیمای فانتوم اسرائیل مناطق‌جنوبی لبنان را زیر باران بمب قرار دادند .

اسرائیلی‌ها قبل‌ازظهر نیز باتوپخانه سنگین دهکده «شبعا»را از مواضع خود درکوه‌حرمون بشدت گلوله باران کردند.

دهکده های «عین‌اتا» و «میمس» نیز با موشک مورد محله قرار گرفتند .

اسرائیلی‌ها علاوه بربمباران این مناطق بوسیله توپخانه و هواپیما وموشک نیز بسوی هدفهای خود شلیک کردند .

یک خلبان اسرائیلی که در سوریه اسیر شده‌بوددر یک مصاحبه اختصاصی با روزنامه «الانوار» چاپ بیروت گفت : من از رفقای خلبان خود خواهش می ـ کنم که از بمباران هدفهای غیرنظامی خودداری کنند .

خلبان اسرائیلی که یک ستوان ۲۲ ساله است روز ۱۹ آوریل پس از سرنگون شدن هواپیمایش توسط دفاع ضدهوائی سوریه اسیر شده است .

خلبان اسرائیلی همچنین گفته‌است که در اسرائیل فعالیت های سیاسی‌داشته و عضو جبهه دست راستی «لیکود»می باشد . خلبان مذکور گفت مردم‌اسرائیل از جنگ خسته شده‌اند و مایلند که دولت جدید با دادن امتیاز صلح را با اعراب برقرار کند .

اخبارالیوم : آمریکا اسرائیل‌را برای‌تخلیه اراضی اشغالی تحت فشار قرارداد

قاهره ـ یونایتدپرس ـ روزنامه مصری اخبار الیوم امروز گزارش داد که آمریکا اسرائیل رابرای تخلیه اراضی اشغال شده اعراب تحت فشار گذاشته و این امر نارضایی بزرگی در محافل اسرائیلی‌بوجود آورده است . اخبار الیوم‌ازقول‌منابع بسیار صلاحیتدار لندن نوشته است‌آمریکا برای رهبران اسرائیل تردیدی باقی نگذاشته که خروج‌نیرو های این کشور ازاراضی اشغال شده اعراب یک ضرورت است منتهی بایداینکار بامذاکراتی در باره چگونگی تضمین امنیت آینده‌مرز های اسرائیل همراه باشد.

روزنامه مصری اضافه کرده است که چون به عقیده آمریکا دولت اسرائیل مجبوراست اراضی‌اشغال شده اعراب را تخلیه کند بنابراین لازم است که اینکار از تخلیه شهر قنیطره در ارتفاعات جولان و پس‌دادن آن به سوریه آغاز گردد تا امضای قراردادجداسازی نیرو های سوریه و اسرائیل امکان پذیر شود . در پایان این گزارش از قول منابع صلاحیتدار لندن اظهار نظر شده است که هنری کی‌سینجر وزیرخارجه آمریکا بدون‌تردید رهبران اسرائیل را متقاعد خواهد کرد که اراضی اشغال شده کشور های عرب‌راتخلیه کنند .

از طرف دیگر روزنامه مصری الاهرام دیروز از قول منابع دمشق گزارش داد که رهبران اسرائیل به هنری کی‌سینجر وزیر خارجه آمریکا بطور ضمنی گفته‌اند که حاضرند شهر قنیطره را در ارتفاعات‌اشغال شده جولان به سوریه پس دهند مشروط بر اینکه سوریه نیز متقابلا امتیازاتی بدهد .

طبق گزارش الاهرام مقامات اسرائیلی در باره موضوع تخلیه سه تپه بلند مشرف بر قنیطره که آن‌نیز مورد تقاضای سوریه است تاکنون سکوت کرده و ظاهرا خاطرنشان ساخته‌اند که در این باره باید بعدا در کنفرانس ژنو مذاکره شود.

اسرائیل ضمنا خواستار پایان گرفتن عملیات‌نظامی سوریه در ارتفاعات جولان شده و درخواست کرده است که اسیران مجروح اسرائیلی بیدرنگ و سایر اسیران اسرائیلی بعدا از زندان های سوریه آزاد شوند .

میتران : کمونیستها را وارد کابینه میکنم

تازه‌ترین آمار : میتران در انتخابات فردای فرانسه پیروز میشود

پاریس ـ یونایتدپرس ـدر ساعت ۲٫۳۰ بامداد امروز مبارزات انتخاباتی‌فرانسه‌پایان یافت‌وفردا ۳۱میلیون فرانسوی سرنوشت کشور خود راتعیین خواهندکرد.درآستانه انتخابات ریاست جمهوری فرانسه که قرار است بامداد فردایکشنبه آغاز شود فرانسوا میتران نامزد احزاب سوسیالیست و کمونیست فرانسه همچنان در پیشاپیش تمام رقیبان خود در مبارزات انتخاباتی به جلو میتازد .

میتران که‌اعلام کرده‌است در صورت پیروز شدن در انتخابات عده‌ای‌از کمونیستها را نیز به عنوان وزیر وارد دولت خود خواهد کرد طبق نتایج بدست آمده از یك نظر خواهی آماری که دیروز در روزنامه «لورور» انتشاریافت ٤۳ در صداز آراءفرانسویان را بدست خواهد آورد .

والری ژیسکار دستن کاندیدای متحد گلیستها در همین گزارش آماری از حمایت ۳۰ در صد از رای دهندگان برخورداراست‌وژاك شابان دلماس نخست‌وزیر سابق و کاندیدای دیگر گلیستها لنك‌لنگان با برخورداری از حمایت ۱۷ در صد از رای دهندگان بالقوه فرانسوی در پشت سر میتران و دستن بطرف کاخ الیزه‌در حرکت است .

عده زیادی‌از۱۲ کاندیدای ریاست جمهوری فرانسه دیروز بطرف‌شهرهای زادگاه خودشان رفتند تا بموقع در دادن ری شرکت کنند .

والری ژیسکار دستن با اینکه از طرف گلیستها نیز حمایت میشود بهر حال در حساب نهایی یك کاندیدای غیر گلیست است چون وی رهبری حزب جمهوریخواهان مستقل رابرعهده دارد. اولین دور انتخابات ریاست‌جمهوری فرانسه در ساعت ۸ بعد از ظهر روز یکشنبه بوقت محلی (۲۲٫۳۰ بوقت تهران) پایان خواهد یافت اولین نتایج آن مقارن نیمه شب بوقت محلی (۲٫۳۰ بامداد روز دوشنبه بوقت تهران) معلوم خواهد شد . در صورتیکه در این دور از انتخابات‌هیچیك از کاندیداها نتوانند حداقل ۵۰ در صد از مجموع آراء مردم را بدست آورد در روز ۱۹ مه دومین دور انتخابات برگزار خواهد شد و هر گاه گزارشهای آماری روز های اخیر قابل اعتماد باشد در دور دوم انتخابات فرانسوا میتران و دستن در برابر یکدیگر قرار خواهند گرفت.

روزنامه فرانس‌سواردیشب دریك‌گزارش‌آماری‌پیشگویی کرد که فرانسوامیتران‌ممکن است در دور دوم انتخابات ریاست جمهوری فرانسه‌پیروز شود و به اولین رئیس‌جمهور دست چپی فرانسه تبدیل گردد

در این گزارش پیشگویی شده است که میتران دردور اول انتخابات (فردا) والری ژیسکار دستن‌و رقیب گلیست دیگرش ژاك‌شابان دلماس را به آسانی شکست خواهد داد و سپس در دور دوم انتخابات که روز ۱۹ مه برگزار خواهد شد با بدست آوردن ٤٦ در صد ازمجموع آراء بردستن پیروز خواهد شد . دستن در دور دوم٤۳ در صد از آراء فرانسویان را بدست خواهد آورد.

میتران دیروز در آخرین سخنرانی انتخاباتی خود سیاست خارجی آینده خودرا در صورت پیروز شدن در انتخابات ـ بر اساس چهار اصل و با چنان ویژگیهایی معرفی کرد که نظیر آن‌می توانست عینا از طرف ژنرال دوگل نیز نوشته شود .

میتران اعلام کرد که سیاست خارجی فرانسه در صورت رسیدن وی به مقام ریاست جمهوری بر اصول ساختمان یك بازار مشترك اروپایی‌واقعی‌متعلق‌به‌ملتها ـو نه‌سرمایه داران آشتی دادن اروپای باختری و اروپای خاوری صرف نظراز اختلافات مسلکی طرفین ، حفظ‌دوستی ۲۰۰ ساله فرانسه و آمریکا بدون تسلیم شدن در برابر آمریکا و کمك‌به کشورهای فقیر جهان‌قرار خواهدداشت.

اخبار کوتاه جهان

شکر گزاری بخاطر آزادی اسیران

● پیشاور ـ رویتر ـ ذو الفقارعلی‌بوتو نخست‌وزیر پاکستان دیروز در مراسم دعا و شکرگزاری بخاطر آزاد شدن ۹۰ هزاراسیر جنگی پاکستان وبازگشت آنها شرکت کرد .

این مراسم در مسجد جامع پیشاور برپا شده بود . در سایر شهر های پاکستان نیز دیروز مراسم مشابهی‌برپاگردید.اسیران جنگی پاکستانی ۲۸ ماه در اسارت هند بسر برده‌اند .

موشکهای‌جدید آمریکا

● واشنگتن ـ خبرگزاری فرانسه ـ وزارت‌دفاع‌آمریکا با دوکارخانه بزرگ‌آمریکایی قرارداد هائی درباره تولید موشکهای قاره‌پیمای جدید امضاء کرد .

این قراردادها بدنبال آزمایش موشکهای جدید شوروی در اقیانوس آرام امضاء شد . آزمایش این موشکهاثابت کردکه شورویها درزمینه تولید موشکهای چند پیکانه به پیشرفت‌های مهمی نائل شده‌اند .

روحانیون مسیحی طرفدار خشونت‌شده‌اند

● واتیکان ـ آسوشیتد پرس ـ نزدیک به یکسوم از ۱٤ هزار نفرروحانیون فرقه کاپوشین که یکی از فرق مسیحی است در یک نظرخواهی اظهارنظر کردند که برخلاف سنت های متداول در فرقه آنان ـ داشتن روابط عاشقانه‌بین روحانیون‌این فرقه و زنان لازم است . و یک روحانی کاپوشین بدون داشتن‌چنین‌روابطی نمی‌تواند شخصیت خود را کامل و بالغ کند . طرفداران همین نظرضمنا از لزوم توسل به زور و خشونت انقلابی برای دفاع از فقرا و ستمکشان و مبارزه با زورگویان و ستمگران‌طرفداری‌کرده‌اند. شعار این فرقه کمک به فقراست .

سفر گرومیکو به دمشق

● لندن ـ یونایتدپرس ـ در لندن گفته شدکه آندره گرومیکو وزیر امور خارجه شوروی بزودی برای‌القای‌حضورشوروی در مرحله بعدی مذاکرات صلح خاورمیانه در ژنو به دمشق خواهد رفت . گفته می‌شود که حضور گرومیکو دردمشق‌همزمان با اقامت کیسینجر در پایتخت سوریه خواهد بود .

شکایت اسرائیل از سوریه

● سازمان ملل ـ رویتر ـ یوسف تکواح نماینده اسرائیل در سازمان ملل دیروز نامه‌ای برای دبیر کل این سازمان فرستاد و سوریه را متهم کرد که در تمام دوماه اخیر از سیاست تهاجم نظامی‌علنی پیروی کرده است .

تکواح در نامه‌خودنوشته است که از ۲۸ آوریل تا دوم مه‌نیرو های سوریه ۵۱ حمله بوسیله توپخانه و آتشبارها ـ دو حمله هوائی ـ دو حمله‌موشکی و یک تیراندازی بوسیله ارابه های جنگی علیه مواضع اسرائیل انجام داده‌اند وتلفاتی‌به‌اسرائیل وارد کرده‌اند.

سفرفرمانداران‌امریکائی

● واشنگتن ـاسوشیتدپرس ـ شش نفر از فرمانداران آمریکایی که قرار است بعنوان میهمانان دولت جمهوری خلق‌چین به این کشور سفر کنند دیروز بوسیله دو معاون وزارت خارجه آمریکا درجریان کوشش های واشنگتن برای‌عادی کردن روابطش با پکن قرار گرفتند .

شش فرماندار آمریکایی روز ۱۰مه جاری رهسپار شانگهای خواهند شد و احتمالا روز ۲٦ مه به واشنگتن باز خواهند گشت .

یك بانکدار در پاریس ربوده شد

● پاریس ـ رویتر ـ سه‌مرد مسلح نقابدار دیروز مدیر عامل ٤۳ ساله یکی از بانکهای پاریس راربودند. این مردکه «بالتازارسوارز برناردو» نام دارد هنگامی که از خانه‌اش خارج میشد تا دختر و پسرش را به مدرسه برد بوسیله نقابداران ربوده شد .

سادات عذرخواهی نکرده

● قاهره ـ یونایتدپرس ـ سخنگوی وزارت اطلاعات مصر گزارش‌رادیوطرابلس رادایربراینکه‌انورسادات رئیس جمهور مصر از دولت لیبی بخاطر تبلیغات ضد لیبی در مطبوعات قاهره عذر خواهی کرده است تکذیب کرد .

رادیو لیبی قبلا به نقل از منابع مطبوعاتی‌گزارش داده بود که سادات از دولت‌لیبی پوزش خواسته و گفته‌است که اگر لیبی قصد داشت با رژیم وی دشمنی ورزد این کار را آشکارا انجام میداد .

مصر در جنك رمضان از سلاح های غیر روسی هم استفاده‌کرد

قاهره ـ یونایتدپرس ـ احسان عبدالقدوس سردبیر روزنامه اخبارالیوم چاپ قاهره دیروز نوشت که درجنگ‌رمضان‌گذشته هرچند ارتش مصر اساسا به سلاحهای ساخت شوروی اتکا داشت اما ازسلاحها وتجهیزات الکترونیک ساخت کشور های اروپایی نیز استفاده کرد .

قدوس‌اظهارنظر کرده است سلاحهای ساخت شوروی که در اختیار مصر و سوریه قرار گرفته است برای پیروزکردن اعراب براسرائیل کافی نیست ومحدودیتهایی که شوروی در ارسال اسلحه و خصوصا سلاحهای تعرضی برای اعراب قایل شده همیشه دلیل اصلی بحران روابط‌طرفین‌بوده‌است.

سردبیر اخبارالیوم‌مدعی‌است که در جریان جنگ اکتبرگذشته تجهیزات الکترونیکی مخصوصا هدفگیری در تاریکی شب که از کشور های اروپایی‌خریداری شده بود برروی تانکهای‌ساخت شوروی در ارتش مصر نصب شده بود . قدوس اضافه می‌کند که سوریه هنوزهم از شوروی سلاحهایی که ارزش تعرضی داشته‌باشد دریافت نکرده است.

گفته میشود که تجهیزات‌غیر روسی مورد اشاره قدوس بوسیله کشور های نفت‌خیزعرب از ممالک‌اروپائی‌غربی‌خریداری شده و سپس در اختیار مصر قرارگرفته است .

۷ لشکر شوروی آماده اعزام به مصر شده بود

واشنگتن ـ آسوشیتدپرس ـ روزنامه واشینگتن‌پست‌درشماره امروز خود به گزارشهائی که در مطبوعات خاورمیانه انتشار یافته و حاکیست که شوروی‌در جنگ اکتبر اعراب واسرائیل ۷ لشگر خود را برای‌فرستادن به کمک مصر آماده کرده بود اشاره کرده و نوشته است این گزارشها نشان میدهد که این نکته را مقامات شوروی تائید کرده‌اند . واشینگتن‌پست‌اضافه میکند چنانچه این موضوع از طرف مراجع رسمی تائید شود نشان میدهد که نگرانی‌آمریکا در روزهای جنگ اکتبر بی اساس نبوده است .

آمریکا در خلال جنگ‌اکتبر بتمام نیرو های خود در سراسر دنیا دستور آماده‌باش داد . واشینگتن‌پست در گزارش خود اضافه میکند که شوروی‌در آن موقع آمریکا را متهم کرده بود که بهانه مداخله شوروی در خاورمیانه درصدد تهدید و ارعاب شوروی برآمده است. نیکسون درآن موقع گفته بودکه آمریکا بامهمترین بحران بین‌المللی پس از بحران‌موشکی کوبا (۱۹٦۲) روبرو شده‌است لیکن پاره‌ای ازمقامات‌آمریکائی معتقد بودند که نیکسون‌موضوع را بیش ازحد بزرگ جلوه‌داده است .

کارخانه هلیکوپتر سازی انگلیسی در مصر تاسیس میشود

لندن ـ رویتر ـ روزنامه دیلی‌اکسپرس چاپ لندن ازقول منابع صنایع هواپیما سازی انگلستان گزارش داد که شرکت هواپیما سازی « وستلند» اخیرا شروع به معرفی هلیکوپتر های لینکس به مصر کرده است.

مقامات این شرکت از اظهار نظر کردن در باره‌گزارش دیلی‌اکسپرس دایر براینکه موسسه مذکور ایجاد کارخانه های سازنده هلیکوپترهای لینکس رابه مصر پیشنهاد کرده است‌خود داری کرده‌اند . سرعت این هلیکوپتر ۲۰۰ کیلو متر در ساعت است.

دیلی‌اکسپرس اظهار نظر کرده است که اگر این معامله عملی شود موازنه قدرتهای جنگی در خاورمیانه بکلی برهم خواهد خورد.

کارشناسان هواپیمایی انگلستان اظهار نظر دیلی‌اکسپرس را قبول ندارند . کارشناسان مذکور خاطر نشان می کنند که هلیکوپتر لینکس در عملیات نظامی در نقش پشتیبانی از پیاده نظام‌مورد استفاده‌قرارمیگیرد.این‌هلیکوپترکه‌قادر است ماموریت های شناسایی نیز انجام دهد به مسلسل های ضد تانک مجهز است و گاه نیز میتوان از آن برای نجات زخمی شدگان ویا خارج کردن کشته شدگان از میدانهای جنگ استفاده کرد.

عراقی‌ها شهر کردنشین‌زاخو را آتش زدند

استانبول ـ خبرگزاری فرانسه ـ روزنامه جمهوریت چاپ استانبول امروز نوشت که واحد های کرد خطوط لوله نفت‌وگاز عراق را در نزدیکی اربیل درشمال شرقی عراق منفجر کردند بلافاصله پس از انفجار حریق مدهشی منطقه وسیعی را فرا گرفت‌سربازان ژنرال بارزانی همچنین لوله آب آشامیدنی شهر کرکوک را منفجر ساخته و خطوط ارتباطی منطقه سلیمانیه را برای جلوگیری از پیشروی واحد های تانک خراب‌کرده‌اند. روزنامه های ترکیه گزارش میدهند که نیرو های عراقی از پشتیبانی‌دوقبیله«زیباری» و « هرکی» که مخالف بارزانی هستند برخوردارند .جنگجویان این دو قبیله دست‌کم درچهارجبهه توانسته‌اند خطوط ارتباطی واحد های وفادار به ژنرال‌بارزانی را قطع کنند . رادیو کردستان دربرنامه‌های خود ازجنگجویان این دوقبیله بعنوان مزدوران عراق نام میبرد که درنقاط مرزی مستقر شده واز ورود کمك های نظامی خواربار ودارو ازخارج برای طرفداران بارزانی جلوگیری میکنند گزارشهائی که به «دیاربکر» در شمال شرقی ترکیه رسید حاکی است که روز گذشته توپخانه عراق دهکده کردنشین « دوران » درنزدیکی مرز ترکیه و عراق را بشدت گلوله‌باران کرد . از طرف دیگر پاسگاه مرزی «آبی‌لی » ازروز پنجشنبه برای ترافیک بین‌المللی بازشده و تعداد زیادی کامیون بسوی‌خلیج‌فارس‌حرکت کرده‌اند . دولت عراق دیروز اعلام کردکه مرز خود را با ترکیه بازکرده است . این مرز قبلا توسط فدائیان کرد بسته شده بود .

رادیو صدای کردستان گزارش دادکه درنبرد های‌شهرزاخو ٤۰بعثی کشته‌شدند و نیرو های عراقی تمام شهر را آتش زدند .

از طرف دیگر در نبرد هائی که ازروز گذشته در منطقه سلیمانیه روی داد سه خودروی عراقی منهدم شده و ۲٤سرباز بعثی در اثر انهدام آن جان سپردند .

وزارت دفاع عراق دیشب طی‌اعلامیه‌ای از کلیه متولدین ۱۹٤۷ببعددرخواست‌کرد که هرچه زودتر خود را به نزدیکترین حوزه سربازگیری معرفی کنند . دیشب رادیو کردستان متن بیانیه کارگران کرکوک اعلام داشته‌اند که اعلامیه خود را از شهر اشغال شده کرکوک که بر اثر انفجار بمب های ناپالم در آتش میسوزد صادر میکنند وسوگند میخورند که انتقام خود را از فاشیست های‌عراقی خواهند گرفت و حملات وحشیانه بعثی کوچکترین تاثیری در تحقق آرمانهای ملت کرد عراقی نخواهد داشت .

گوینده رادیو کردستان عراق دربرنامه خبری دیشب خود گزارش داد که میگ های‌عراقی مقبره « شیخ‌ابراهیم خلیل » را در زاخو بمباران کرده‌اند.

شیخ ابراهیم خلیل یکی ازشخصیت هائی است که کردها برای او احترام زیادی قائل هستند و بهمین جهت علمای کردستان ،عراق با صدور اعلامیه‌بمباران مقبره این شخصیت بزرگ روحانی را محکوم کردند .

رادیو کردستان عراق دیشب در پایان برنامه خبری خود گزارش داد که گروهی از پیش مرگان کرد راه‌آهن کرکوک را منفجر ساخته و پیروزمندانه به مواضع خود بازگشته‌اند .

منتظر خبر بسیار مهمی از
مولن موکت
باشید

تازه ترین پدیده‌های تکنولوژی مدرن
در
نخستین نمایشگاه بین المللی
پات اکسپو در ایران
فرصتی کوتاه و استثنائی برای
بازدید از جدیدترین اختراعات و
اکتشافات علمی وصنعتی ۳۳ کشور جهان
۱٦-۱۲ خرداد ماه ـ هتل آریاشر ایتون
برای خرید بلیط به تلفنهای ٤ـ۹۳۹٦۰۳ مراجعه‌شود

موزائیک ماشینی ناهید
تلفن ٦۲۱۰۵۲ ـ ٦۲۱۰۵۳

آگهی استخدام
بیمارستان سعدی وابسته بدانشگاه پهلوی شیراز تعدادی پرستار و بهیار احتیاج دارد که باحقوق‌ومزایای مکفی استخدام مینماید داوطلبین همه روزه میتوانند به بخش پرستاری بیمارستان سعدی مراجعه و اطلاعات لازم را کسب نمایند .
بیمارستان سعدی

هشتمین روز مسابقات فوتبال جام تخت‌جمشید

تاج همچنان در صدر پرسپولیس و پاس رقابت شانه به شانه

★ **جام تخت‌جمشید**

هشتمین‌روز مسابقات فوتبال جام‌تخت‌جمشیدبدون حادثه‌ای شگفت‌انگیز پشت‌سر گذارده شد ،ضمن اینکه تاج با کسب پیروزی‌دربرابرسپاهان‌همچنان موقعیت‌برتر خود را در صدر جدول‌حفظ کرد و پرسپولیس و پاس نیز با پیروز بیرون آمدن از دیدار هایشان برقابت شانه به شانه خودادامه‌دادند.

گذشته‌ازنتایج بازیها ، روز هشتم در حاشیه کار حادثه‌ای پرجنجال‌داشت ، حادثه‌ای که درلحظات‌آخر دیدارپرسپولیس ـ آب و برق پایه‌گذاری شد و باسوت پایان بازی آغاز شد .

تا دقیقه ۸۷ همه چیز در آرامش بود ولی در این دقیقه سلیم‌آبادی‌داور مسابقه سوت خود را بصدا در آورد و یک پنالتی بسود پرسپولیسی ها اعلام کرد .

بازیکنان آب و برق که با مساوی درمقابل پرسپولیس‌تنها سه‌دقیقه فاصله داشتند سخت خشمگین‌شده و سخت به داور اعتراض نمودند که پس ازدو دقیقه‌توقف‌باو ساطت‌سرپرستان آب و برق توپ روی نقطه پنالتی قرار گرفت و پروین با شلیکی دقیق گل پیروزی پرسپولیس را بثمر رساند.

بابثمررسیدن‌این گل برخشم واعتراض‌فوتبالیست‌های‌اهوازی افزوده شد و آنها باردیگر داور را دوره کردند و با ضربات‌خوداو را ماساژدادند وسرانجام‌داورناچار به اخراج سالمی مدافع آب و برق شد .

درپایان‌بازی با صدای‌سوت داوردرحالیکه‌مامورین انتظامی میدان‌رادورمکرده‌بودندبازیکنان آب و برق‌بسرعت بسمت داور حمله بردندکه‌با تلاش مامورین هیئت تهران و پلیس داور در رختکن پناه داده شد .

البته پس از آن پنالتی پرسپولیسی هاروی شلیک‌دقیق و زیبای حاج رحیمی‌پور بار ـ دیگر دروازه آب و برق را گشودند . بعد از ظهر امروز در دفتر فدراسیون فوتبال‌برای رسیدگی‌به‌این‌جنجال جلسه‌ای تشکیل میگردد .

★ **تاج همچنان پیشتازاست**

تاج با پیروزی‌در مقابل‌سپاهان تیم خوش ترکیب اصفهانی همچنان پیشتازی میکند ، در این دیدار تاج چهره‌ای‌مهاجم داشت واغلب صاحب توپ و میدان بود ،اولین گل مسابقه دردقیقه ۳۳ روی‌فرار و سانتر مظلومی بثمر رسید و دیگر گل تاج را جباری با شلیکی دقیق و سنگین بثمر رساند ، تاج با این پیروزی تعداد امتیازاتش را به ۱۵ رساند .

★ **حملات ملوان و پیروزی پاس**

پاس ازگردابی سخت جان سالم بدر برد و شادمان از پیروزی بندرپهلوی را بسوی تهران ترک نمود ،ملوان که هفته گذشته پرسپولیس را متوقف کرده بود در مقابل‌پاس نیز چهره‌ای مهاجم داشت و اغلب روی دروازه حریف تاخت‌وتاز میکرد که درخشش رضا قفلساز فرصت های عالی ملوان را بی‌ثمر گذارد، علیرغم ناکامی های ملوان ، در مقابل پاس باردیگر بلطف ثمربخش ترین مهاجم خود اصغر شرفی ضمن نجات از گرداب ملوان با پیروزی نیز هم‌آغوش گردید.

★ **عقاب و آشفتگی**

عقاب این هفته دو امتیاز هم‌به‌راه‌آهن‌داد که‌دوستداران این تیم احساس خطر میکنند و با تردید از سقوط عقاب سخن میگویند ، که بدون شک اگر وضع‌عقاب‌بهمین شکل‌باقی بماند این تیم در مقابل تیم هائی چون هما ،بانک ملی و راه‌آهن شانس کمتری برای بقاء در لیگ را دارد .

راه‌آهن باگل زیبای مصباح ذاکری از دقیقه ۱۴ با پیروزی هم‌آغوش گردیدو تا پایان‌دیدار از این گل هوشیارانه حراست نمود و با ۲امتیازمیدان راترک نمود ، این مسابقه رامصطفی اعتمادی قضاوت کرد .

★ **تنها مساوی هفته**

صنعت نفت و بانک‌ملی تنها تیم هائی بودند که‌دراین هفته به نتیجه مساوی رسیدند این دیدار در نهایت‌زیبائی و هیجان انجام گردید و علیرغم اینکه هرگز دروازه ها گشوده نشد ولی جدال مهاجمان ومدافعان دو تیم بسیار تماشائی بود .

★ **«هما» پیروز دیگر**

هما دراصفهان ذوب‌آهن‌را بزانو درآورد و یک پیروزی در وضعی‌دشوار بدست آورد، «هما» که چندبازیکن را بجهت محرومیت در خدمت ندارد با آسیب دیدگی‌اکبر ادیبی وسهام میرفخرائی برمشکلاتش افزوده شد ولی علیرغم‌همه گرفتاری‌ها شلیک زیبای غزال مرد تکنیکی این تیم مشکل‌گشا بود و«هما» را به آنچه شایستگی داشت رساند .

پیروزی بسکتبالیست ها در کویت

بعدازظهر دیروز تیمهای ملی بسکتبال دختران و پسران ایران‌در دو برگزاری خود در کویت به پیروزی رسیدند .

دختران ایران در برابر تیم القادسیه بعد از برتری ۱۴ـ۴۶دروقت اول سرانجام ۴۲ـ۸۸ حریف را مغلوب کردند .

در قسمت پسران نیز تیم ایران ۶۹ـ۷۸ تیم‌ملی‌کویت را مغلوب‌نمود. ایران دروقت اول ۳۱ـ۴۴ برمیزبان برتری داشت.

تورنمنت وزنه‌برداری آلمان شرقی
۲ مدال طلا ونقره برای نصیری وملکی

تیم وزنه‌برداری ایران که برای شرکت در یک تورنمنت بین‌المللی برگزاری در شهر «ماسن» به آلمان شرقی سفر کرده است ، در اولین روز مسابقات به یک مدال نقره دست یافت .

درگروه مگس وزن بعلت نبودن‌شرکت کننده مسابقه‌ای انجام نشد ودر قسمت‌خروس وزن محمد نصیری و بدنبال او داود ملکی صاحب مدال های طلا و نقره شدند .

نصیری در مجموع ۲حرکت ۲۴۰ کیلووزنه برداشت . در یک ضرب ۱۰۰ کیلو بلند کردورکورد او در دو ضرب ۱۴۰کیلوبود.نصیری‌همچنان برای بلند کردن وزنه ۱۴۷ کیلوئی تلاش کرد ، که‌موفق نشد .

«داود ملکی» با ۱۰۰کیلو یکضرب‌و ۱۲۵ کیلو دوضرب با مجموع ۲۲۵ کیلو دومشد. مقام سوم را یک وزنه‌بردار آلمان شرقی بدست آورد . در خروس وزن فقط سه تن شرکت داشتند .

در مسابقات پروزن «کواچ» از مجارستان با ۲۵۵ کیلو بمدال طلارسید . دراین‌وزن قرار بود «امیردرمنکی» از ایران شرکت نماید که‌بخاطر آسیب دیدگی در رقابت ها حضور نیافت .

دراین مسابقات تیمهای ۹ کشور شرکت دارند .

جوانان شوروی مغلوب ایران درکشتی فرنگی!

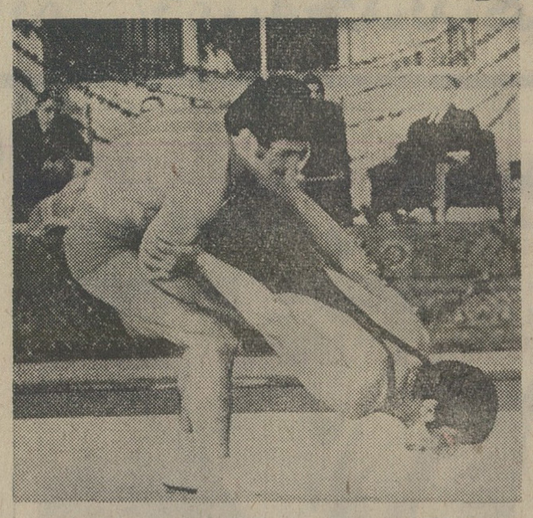

هاشم قنبری بهترین‌کشتی‌گیر فرنگی ایران در مبارزه با تیم شوروی بود که ۷ـ۸ قهرمان روسی را شکست داد، اورا درحالیکه میرود از جنگ سالتوی حریف بگریزد در تصویر در اختیار قهرمان روسی می‌بینید .

تیم ملی کشتی فرنگی ایران در نخستین مقابله با تیم جوانان شوروی صاحب پیروزی ارزشمندی شد و با حساب ۵ر۴ـ ۵ر۵برمیهمانان غلبه کرد .

ایران که در این رشته امید به فتح ۱۰ مدال آسیائی‌بسته در نخستین آزمایش برابر کشتی‌گیران جوان روسی جلوه‌ای نیکو داشت و اگر از شکست سنگین وزنها بی تفاوت نگذریم واز پیروزیهای سبک وزنها مغرور نشویم بایستی در انتظار درخششی بیشتر از برگزیدگان این‌رشته باشیم .

میهمانان روسی از تکنیک و قدرتی قابل توجه برخوردار بودند ولی عامل جوانی موجب کمبود تجربه در نزد میهمانان بود وهمین نقصان شکست قهرمانان روسی را شهادت داد .

مسابقات تیمهای ملی‌کشتی فرنگی ایران و جوانان شوروی‌بعداز ظهرروزگذشته در سالن کارگران در حضور بیش از ۱۵۰۰ تماشاگر با نواختن‌سرود دو کشورایران وشوروی آغاز شد .

در جمع ایرانیان رحیم علی آبادی‌ـ فیروز علیزاده‌ـ اکبر یداللهی‌ـ هاشم قنبری‌ومحمد رمضان‌زاده ۵ چهره پیروز بودند که پیروزی را برای‌تیم ایران مسلم ساختند. علاوه‌بر دیدار بی‌نتیجه مهدی هوریا و حریف روسی او که باسه اخطاره شدن هر دو نفر همراه بود، دلیریان‌ـ نظافت دوست‌ـ مشتاقی ـ نوشاد مغلوب شوروییها شدند.

نتایج کلی ازاین قرار بود .

۴۸ کیلو : رحیم علی آبادی بعد ازبرتری ۱ـ۸ مقابل فیلی پوف با پیچ‌پیچک قهرمان روسی را ضربه فنی نمود . دیدار زافیروف و مهدی هوریا کشتی‌گیران ۵۲ کیلو در سه دقیقه پایان با سه اخطاره شدن هردوکشتی‌گیر همراه بود .

در ۵۷ کیلو علی‌زاده ۲ـ۸ عیوض‌اوف را شکست داد . دو کشتی‌گیر در وقتهای اول و دوم صاحب دو اخطار شدند و علی‌زاده در سه‌دقیقه پایان با اجرای سرزیر بغل ۶ امتیاز بدست آورد .

اکبر یداللهی در ۶۲ کیلو پیروزی قابل ارزشی مقابل نعلبندیان نصیبش‌شدو قهرمان روسی را ۷ـ۱۳ شکست‌داد.

در ۶۸ کیلو دلیریان توسط قهرمان روسی ضربه‌فنی شد.

در ۷۴ کیلو و ۹۰ کیلو قنبری و رمضان‌زاده پیروزی های ایران را به ۵ رساندند . در حالیکه‌نظافت‌دوست‌ـ مشتاقی و نوشاد شکست خوردند ، قنبری در نبردی شانه بشانه ودلپذیر ۷ـ۸ برحریف‌روسی و رمضان‌زاده در سه دقیقه نخست با فن کمر پیروزی مطلق نصیبش گردید .

دومین دیدار کشتی‌گیران ایران و شوروی بعداز ظهر فردا انجام می‌شود و ترکیب تیم تهران از این قرار است.

خلیل‌رشیدمحمدزاده‌ـ حسین نقیب‌زاده‌ـ حسین تورانیان‌ـ محمد زرافشانی ـ حسین معرب‌ـ رضاتخوادی‌ـ شاپور خلیقی‌ـ جلال کریمی ـ رضا خلج و حمید آغائیلی .

مدارس واردوهای تابستانی در سوئیس و دانمارک

نگذارید فرصت گرانبهای تعطیلات تابستانی فرزندان شما به هدر رود . ازاین فرصت‌طلائی به بهترین وجه استفاده فرمائید .

آژانس سمندری تعداد معدودی جا برای فرزندان ۴ تا ۱۹ سال‌شمادراردو های تابستانی و مدارس سوئیس و دانمارک تامین نموده‌است .

این برنامه جالب با همکاری شرکت های هواپیمائی ملی ایران و سوئیس‌ایر تهیه‌گردیده و همه گونه امکانات برای سرپرستی و مراقبت عزیزان شما پیش بینی شده است .

در این فرصت کوتاه‌برای‌کسب اطلاعات وثبت‌نام به آژانس مسافرتی خود یا

آژانس مسافرتی سمندری ، آیزنهاور شماره ۹۰ مراجعه فرمائید .

تلفن ۹۳ تا ۹۲۱۰۹۱

از تاریخ ۱۵ر۲ر۵۳ روز های کار اداری‌سفارت امریکا و کنسولگری و اداره اطلاعات روز های یکشنبه لغایت پنجشنبه هر هفته از ساعت ۸الی ۵ر۴ بعد از ظهر خواهد بود.

لیسانس درپرستاری

آموزشگاه عالی پرستاری نمازی

آموزشگاه عالی پرستاری نمازی از طریق پذیرش دانشگاه پهلوی و همزمان باانتخابات‌دانشجویان دانشگاه دانشجو میپذیرد داوطلبین میتوانند طبق مقررات پذیرش دانشگاه پهلوی اقدام نموده وبرای اطلاعات بیشتر بادفتر آموزشگاه در شیراز مکاتبه نمایند .

سمپوزیوم بررسی مشکلات آموزش و خدمات درمانی سل

دانشگاه تهران
مرکز پزشکی پهلوی

باطلاع عموم همکاران ارجمند میرساند که از تاریخ ۱۷ اردیبهشت ماه ۱۳۵۳ بمدت سه روز از ساعت ۵ر۸ صبح تا ۱ بعد از ظهر سمپوزیوم بررسی مشکلات آموزشی و خدمات درمانی سل در تالار میر مرکز پزشکی پهلوی دانشگاه تهران برگزار میگردد. بدینوسیله از کلیه علاقمندان دعوت میشود که در سمپوزیوم مذکور شرکت فرمایند .

م الف ۲۱۱۲ آ ـ ۷۴۷۲

محمود قربانی تقدیم میکند

اینست بزرگترین رویداد استثنائی در هنرایران

امشب وهمه شب

درشو بزرگ کاباره میامی

عارف
خواننده جازسالها

مهستی
خواننده دلها

سلی
پرشور پرهیجان

شماعی زاده
مرد جدید آواز ایران با آهنگهای پرخاطره‌اش

تونی شارل
خواننده بزرگ انگلیس

فهیمه رقاصه عرب وشوی بزرگ دختران سکسی انگلیسی

وبرنامه جالب زندوکیل دربزم کاباره میامی وچندین برنامه متنوع دیگر تلفن رزرو ۶۲۰۲۰۰

آگهی استخدام رسمی

وزارت دارائی طبق مقررات قانون استخدام کشوری سه نفر راننده که‌حداقل دارای گواهینامه پایان تحصیلات دوره ابتدائی و همچنین گواهینامه رانندگی پایه دو همگانی باشند در گروه قطعی ۲ برای خدمت در تهران استخدام مینماید .

۱ـ داوطلبان نبایستی در هیچیک ازوزارتخانه‌ها و موسسات دولتی تعهد خدمت داشته باشند.

۲ـ داوطلبانی که دارای‌سابقه کار دروزارت دارائی باشند در شرایط مساوی نسبت بسایر متقاضیان حق‌تقدم خواهند داشت.

۳ـ داوطلبان واجدشرایط میتوانند برگ‌درخواست زیر این آگهی راتکمیل کرده منضم به دو قطعه عکس ۳×۴ و همچنین اصل فیش‌بانکی مبنی بر پرداخت مبلغ ۱۵۰ ریال به‌حساب ۹۸۰ بانک مرکزی نزد هریک ازشعب بانک ملی‌ایران بعنوان «حق‌ثبت‌نام» حداکثر تا پایان ده روز پس از نشر این آگهی باداره کل کارگزینی‌وزارت‌دارائی ارسال دارند. به تقاضاهائی که‌فاقد مدارک مورد لزوم بوده و یاپس ازانقضای مهلت‌مقرر به پست تحویل داده شوند ترتیب‌اثر داده نخواهدشد.

۴ـ از داوطلبان واجد شرایط جهت شرکت در امتحانات وآزمونهای‌مربوطه بوسیله درج‌آگهی دراین جریده دعوت بعمل خواهد آمد.

۵ـ وجوه پرداختی بابت حق ثبت‌نام قابل‌استرداد نخواهد بود.

اداره کل کارگزینی

برگ درخواست شغل راننده در وزارت دارائی

نام‌ونام خانوادگی	نام‌پدر	شماره شناسنامه
محل‌صدور	تاریخ‌تولد	آخرین مدرک تحصیلی
وضع‌خدمت وظیفه		
نشانی:		تلفن
		امضای داوطلب

م الف ۲۱۳۹ آ ـ ۷۴۷۴

تلویزیون بلر جام جهان نما

S.S.P.I.®
پارچه های شرکت سهامی پشمبافی ایران چیز دیگریست
خیابان شاه چهارراه یوسف آباد

برای اطلاع شما...

شماره تلفن های دفتر بهجت آباد بیمهٔ آسیا

۸۲۴۹۲۱
۸۲۴۹۲۲
۸۲۴۹۲۳
۸۲۴۹۲۴
۸۲۴۹۲۵
۸۳۴۸۰۵

بیمهٔ آسیا
شرکت سهامی (عام)

دفتر بهجت آباد بیمه آسیا علاوه برصدور بیمه های شخص ثالث واتومبیل برای انجام بیمه های آتش سوزی وباربری همچنان در خدمت شماست.

شرکت صنایع حرارتی

فروشنده لوازم تهویه مطبوع

چیلر ساراول
فن کویل ساراول
دستگاه تهویه مطبوع ساراول
برج خنک کن مارلی

برای تحویل فوری موجود است

دفتر مرکزی : بلوار الیزابت دوم تلفن ۴۲۱۵۵
شعبه : فروشگاه تاسو تلفن ۸۳۶۳۲۶

ماهی و مرغ سوخاری
کنتاکی
آنقدر لذیذ که باید
مواظب انگشتان خود باشید
خیابان تخت جمشید جنب سینما تخت جمشید

تجدید آگهی مناقصه شماره ۵

تاریخ ۱۱ر۱ر۵۳

فرماندهی لجستیگی نیروی زمینی شاهنشاهی یک قلم جنس مشروحه زیر را .

۱ـ کمربند شلوار (مشکی) طبق نمونه و مشخصات موجود (بتعدادیکه در برگ شرایط معامله مندرج است) از طریق مناقصه خریداری مینماید .

پیشنهاد دهندگان میتوانند با مراجعه به دفتر انتظامات فرماندهی لجستیگی نیروی زمینی شاهنشاهی و ملاحظه نمونه اجناس ودریافت برگ شرایط و مشخصات معامله پیشنهاد خود را طبق مفاد مندرج در شرایط معامله تنظیم و تا ساعت ۱۲ روز سه‌شنبه ۲۴ر۲ر۵۳ به دفتر انتظامات فرماندهی لجستیگی تسلیم نمایند .

م الف ۲۱۰۵

فرماندهی لجستیگی نیروی زمینی شاهنشاهی

۱۵ روز فراموش نشدنی در لندن...
فقط با ۴۶۹۰۰* ریال!

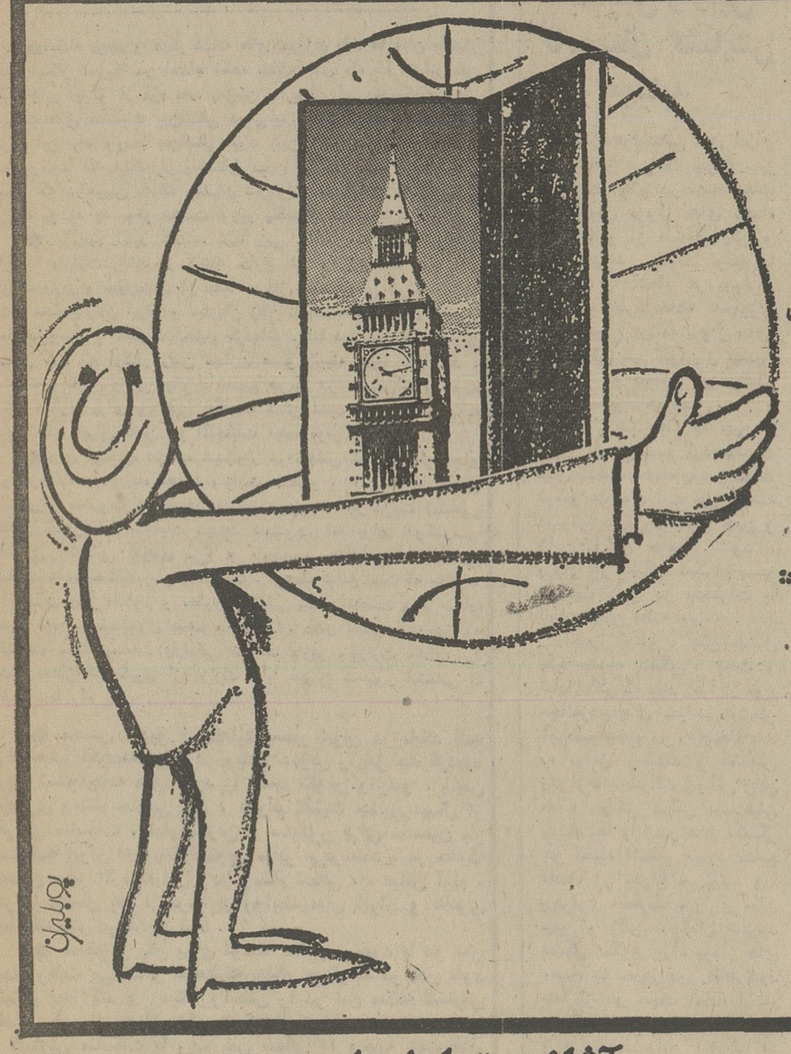

پانزده روز بی‌سابقه را همراه پان‌آمریکن درلندن بسر ببرید ، واز مزایای پرارزش دنیای پان‌آمریکن استفاده کنید !

فرصتی بی نظیر که پان‌آمریکن دراختیار شما قرار میدهد .

* بلیط دوسره تهران ـ لندن ولندن ـ تهران، درجه‌توریستی باپروازجمبوجت ۷۴۷ پان‌آمریکن
* اقامت در اطاقهای دو نفره هتل کامبرلند وحمام اختصاصی باصبحانهٔ انگلیسی
* گردش تنظیم شده درلندن
* اتومبیل سواری بدون راننده برای سه روز پیاپی ، فقط در مقابل پرداخت مخارج بنزین و کیلومتر وبیمه وعوارض برای مدت استفاده ازاتومبیل.

این‌تورها برای‌گروه‌های ۱۵ نفر یا بیشتر ترتیب داده شده و روزهای آغازو پایان‌آن به‌این‌ترتیب‌خواهدبود:
حرکت از تهران : روز ۱۷ خرداد
مراجعت ازلندن : روز ۳۱ خرداد

* اگردرقیمت بلیط هواپیما تاتاریخ حرکت تغییری حاصل شود قیمت تور نیز تغییر خواهدکرد.

برای کسب اطلاعات بیشتر باما تماس بگیرید:
پان‌آمریکن ، خیابان شاهرضا ، نبش ویلا تلفن ۵-۸۳۲۰۵۱

از دنیای پان آمریکن دیدن کنید

PAN AM

پان‌آمریکن ـ مجرب‌ترین شرکت هواپیمائی جهان

آژانس مهاجری وشرکاء

خیابان ویلا شماره ۳ وتلفن‌های: ۷ـ۸۲۴۰۷۴ و ۸ـ۸۲۵۰۵۶

آژانس تراول پلن

خیابان عباس‌آباد ، نبش میرعماد ، ساختمان زمرد تلفن : ۴ـ۸۵۲۰۱۱ـ ۸۴۴۴۰۰

تور پانزده روزه لندن پان آمریکن را برای شما تدارک دیده‌اند

اخبار، رویدادها، شایعات و گفتگوها در

بازار سیاست

لوایح وزارت‌خانه‌های جدیدالتاسیس

تاسیس چند وزارتخانه جدید و تغییراتی که در سازمان اداری وزارتخانه‌ها با ترمیم اخیر کابینه بوجود آمد ، تهیه و تنظیم لوایح خاصی را ایجاب می‌کند که هم‌اکنون توسط کارشناسان عالیرتبه دولتی تحت بررسی و مطالعه است . بعلت توجه و دقتی که برای تدوین این لوایح در نظر گرفته شده است ، انتظار نمیرود که لوایح جدید بزودی و در مدت‌کوتاهی تقدیم پارلمان شود .

در ترمیم کابینه روز شنبه گذشته سه وزارت‌خانه جدیدرفاه اجتماعی ، بازرگانی ، صنایع و معادن برتعداد وزارتخانه‌های پیشین افزوده شد . همراه با این تغییرات ، وزارت اقتصاد و وزارت دارائی با یکدیگر ادغام گردیدند و سازمان جهانگردی ایران به وزارت اطلاعات پیوست و وزارت آب و برق نیز به وزارت نیرو تغییر نام یافت .

بنابراین برای تاسیس وزارت‌خانه های جدید ، حداقل پنج لایحه متفاوت بایستی تهیه شود . امکان دارد با لوایح جدید ، در سازمان یکی دو وزارت‌خانه دیگر از جمله وزارت کشاورزی نیز تجدید نظر شود .

لزوم تغییرات یاد شده را باید ناشی از این مسئله دانست که در سازمان جدید وزارت نیرو قسمتی از وظائف مربوط به آب از وزارت آب و برق منتزع و در وزارت کشاورزی متمرکز خواهد شد . چگونگی سازمان وزارت‌خانه های جدید هنوز بدرستی روشن نیست و از همین رو بحث های جسته و گریخته‌ای که در محافل مختلف شنیده می‌شود ، بیشتر جنبه حدس و تعبیر دارد . به هرحال ، با لوایح جدید در سازمان‌ها و مقامات وزارت‌خانه های سابق دارائی و اقتصاد ، آب و برق ، اطلاعات و همچنین وزارت کشور ـ که وزیر آن‌سرپرستی سازمان امور اداری و استخدامی کشور را نیز برعهده گرفته ، تغییرات وسیعی انتظار میرود . شایع است که حتی وزارت نیرو ، سازمان جدیدالتاسیس‌انرژی‌اتمی ایران را نیز دربرخواهد گرفت و ماموریت شرکت در مجامع بین‌المللی نیز به عهده وزیر نیرو گذارده می‌شود .

نه‌هدیه، نه‌سخنرانی و نه‌اشک !

راه و رسم جدیدی را که غلامرضا کیانپور ، استاندار سابق اصفهان و وزیر جدید اطلاعات و جهانگردی هنگام تودیع با ۷۰۰ نفر از مدیران کل ، روسای سازمان های دولتی درمحل کاخ جوانان اصفهان توصیه نمود باید آرزو کرد همه‌جاگیر شود . چه این توصیه وزیرانه و معقول هم بمنصب رسیدگان را از تشریفات زائد معاف میکند و هم تودیع کنندگان را از قید نمایشهای متداوله و سخنرانیها و تعارفات و احیانا اشک به چشم آوردن و ابراز «تاثرات رقیقه» درامان نگهمیدارد . کیانپور دراین مراسم تودیع قبل‌از انجام هرتشریفاتی گفت ، «نه هدیه ، نه‌سخنرانی» و باین ترتیب‌این‌مراسم از جمله‌ساده‌ترین و درضمن دلنشین‌ترین خداحافظی های درسطح سیاسی و اداری چند ماه اخیر بود بااین توصیه نجات بخش ، مدت تودیع آنچنان کوتاه ومختصر و مفید بودکه‌مدعوین حتی فرصت نشستن روی صندلی‌ها را نیز پیدا نکردند و کیانپور درچند جمله از همه تشکر کرد و مدعوین نیز گویا راضی‌ترازهرمراسمی این مجلس تودیع را ترک کردند و کیانپور باتوقف کوتاهی دراصفهان به تهران بازگشت .

کنفرانس سفیران انگلیس درخاورمیانه

سفرای انگلیسی ۲۰ کشور خاورمیانه از جمله سفیر بریتانیا در ایران برای شرکت در یک کنفرانس ویژه که بمنظور آشنائی با سیاست خاورمیانه دولت جدید کارگری انگلیس برگزار می‌شود به لندن احضار شده‌اند . از آنجائیکه نخستین بار است که لندن دست به چنین اقدامی میزند ، هدف و مذاکرات این کنفرانس را ناظرین سیاسی و کارشناسان مسائل‌خاورمیانه با اهمیت خاصی تلقی می‌کنند و گفته می‌شود مقارن با تشکیل این کنفرانس نقطه نظرهای جدیدی از سیاست لندن درخاورمیانه و شرق سوئز فاش شود . دولت سابق کارگری علاوه برخلیج فارس ، تخلیه قوای انگلیسی از دیگر پایگاههای شرق سوئز از جمله سنگاپور را نیز در برنامه داشت . اما با روی کار آمدن دولت محافظه‌کار ، فقط برنامه خروج نظامی از خلیج فارس بمورد اجراء گذاشته شد و اینک صحبت از تخلیه قوا از مالت نیز بمیان آمده است . نقطه نظرهای‌دولت‌جدید کارگری انگلیس، در قبال خاورمیانه هنوز معلوم نیست . دولت محافظه‌کار در آخرین ماههای حکومت تحریم فروش اسلحه به کشور هائی را که مستقیما درگیر جنگ با اسرائیل بودند برداشت و درکنار این تصمیم مذاکرات فروش اسلحه را با چندین کشور عربی دیگر محرمانه شروع کرد . واکنش کارگران در آن زمان ، نسبت به هرگونه اقدامی که موقعیت اسرائیل را تضعیف میکرد شدید بود و پیوستن لندن به صف دیگر کشور های بازار مشترک در پشتیبانی از قطعنامه ۲۴۲ و جدا ساختن سیاست خاورمیانه‌ای اروپای غرب از آمریکا نیز در ایام حکومت محافظه‌کاران بوقوع پیوست . بجز تجدید مناسبات با عراق ، مناسبات لندن با کشور های خاورمیانه شاهد تحول چشمگیری نبوده و اینک با اعلام نتایج کنفرانس سفیران انگلیس در ۲۰ کشور خاورمیانه که بمدت ٤ روز از ۱۳ مه در لندن تشکیل می‌شود باید انتظار کشید .

● مبادله پرچم و دیگر نشانه های پیروزی ملت ها میان یکدیگر بدنبال ابتکار آمریکا در اهداء قطعه سنگ های ماه که فضانوردان سفینه های آپولو از کره ماه، بزمین به‌ارمغان آوردند، کم‌کم جزئی از سنت های مناسبات بین‌المللی درمی‌آید. آخرین بار دولت مصر مجری این راه ورسم بین‌المللی بود باین معنی که ژنرال مصری حسن‌ابوسیدا که اینک از پاکستان دیدن میکند، یک پرچم ارتش مصررا که درجریان جنگ رمضان سربازان مصری از کانال سوئز گذرانده بودند به بوتو نخست وزیر پاکستان اهداء کرد .

● باترمیم اخیر کابینه، تنها زنی که در تاریخ مشروطیت ایران به وزارت رسید از کابینه خارج شد واینک فقط چند مقام معاونت وزیر و مدیریت‌کل از جمله مشاغل عالی،دولتی در دست‌زنان است . مجامع زنان ایران و سازمان زنان نسبت به‌این تحول تاکنون رسما خاموشی و سکوت اختیار کرده‌اند ، اما در پشت پرده‌میتوان احساس کرد که ازکنار رفتن تنهازن عضو کابینه عمیقا نگران‌اند . یک صاحب نظر سیاسی میگوید تصمیم هویدا در عدم‌جبران ودعوت از زن دیگری برای پیوستن به‌کابینه ممکن است در آراء زنان به کاندیدا های ایران نوین در انتخابات آینده موثرافتد .

●برای انتخاب نماینده شهسوار در مجلس شورای ملی(بجای دکتر عزت‌الله یزدان‌پناه که به وزارت مشاور و معاونت پارلمانی نخست‌وزیر منصوب شده‌است) و نیز مرحوم هاجر تربیت (سناتور انتخابی تهران) ، انتخابات تجدید نمیشود. اما برای دوکرسی سناتوری انتصابی (بجای فرخ و مرحوم جهانبانی) ، اسامی شخصیت های مختلف برسر زبانهاست . ازجمله شایع است که محمود توامصدری وزیر مشاور و معاون پارلمانی پیشین نخست وزیر بجای مرحوم فرخ به سناتوری منصوب میشود. دکتر ناصر یگانه نیز که سالهاست پست معاونت پارلمانی نخست وزیر ووزارت مشاور را داشت بعداز کناره‌گیری از وزارت ، با عنوان سناتور انتخابی به مجلس سنا راه یافت .

● محسن صدیق اسفندیاری سفیر ایران در تایلند که عنوان سفیر اکردیته ایران در ویتنام جنوبی را نیز حائزگردیده دیروز استوارنامه های خود را تسلیم نگوین وان‌تیو ، رئیس جمهوری ویتنام جنوبی کرد ، علیرغم گذشت چندین سال از برقراری مناسبات ، میان تهران و سایگون برای نخستین بار است که ایران به ویتنام جنوبی سفیر می‌فرستد ، در حالیکه نخستین سفیر اکردیته ایران در ویتنام شمالی ، « عباس آرام » کمتر از یکسال بعد از برقراری روابط میان تهران و هانوی چند هفته پیش در هانوی بود .

● مسکو و پکن برای توسعه مناسبات خود با دو یمن بشدت رقابت می‌کنند و درحالیکه مسکو می‌کوشد در عدن نفوذ بیشتری پیدا کند و زمینه روابطش را در این منطقه گسترش دهد ، پکن بتدریج از حکومت کمونیستی عدن فاصله می‌گیرد و گسترش مناسبات با رژیم یمن شمالی را وجهه همت قرار داده است . تا دو سال قبل ، پکن نزدیک ترین مناسبات را با عدن داشت ، اما این مناسبات با قطع تدریجی کمک های پکن به حکومت عدن و شورش ظفار به سردی گرائید و گسترش مناسبات حکومت یمن شمالی جایگزین آن شد ، هم‌اکنون یک هیئت عالیرتبه سیاسی یمن شمالی سرگرم دیداری از پکن است و متقابلا یک هیئت از کوبا به عدن رفته است .

ایران و هند به توافق های وسیعی دست یافته‌اند

انرژی اتمی، زمینه جدید همکاریهای ایران و هند

ازسرویس سیاسی اطلاعات

نتایج‌سفر بانو ایندیراگاندی نخست وزیر هند به ایران هم چنان در بحث محافل سیاسی و ناظران‌دیپلماتیک‌وخبرگزاری های‌خارجی مقام عمده‌ای‌دارد.

خانم‌گاندی بامداد پنجشنبه در پایان یک دیدار پنج روزه رسمی از ایران ، تهران را ترک گفت و دربازگشت به دهلی نتایج سفر به ایران و مذاکرات با شاهنشاه را «رضایت‌بخش» توصیف کرد .

اعلامیه‌مشترک ۸ صفحه‌ای که در پایان سفر خانم گاندی انتشاریافت ، یکی از مهمترین اسنادی است که ایران‌و هند در تاریخ روابط نوین‌اشان انتشار داده‌اند .

مذاکرات خانم گاندی در تهران همانطور که قبلا نیز انتظارمیرفت‌تنهاایده های‌جدید در گسترش مناسبات و همکاری های ایران و هند را دربر نگرفت،بلکه این مذاکرات سبب شد آخرین اختلاف نظر های سیاسی تهران ـ دهلی از میان‌برود و اعتماد متقابل میان دو دولت تحکیم بیشتری یابد.

اشاره‌اعلامیه مشترک‌ایران وهند به توافق دو کشورنسبت به آینده اقیانوس هندکوتاه‌اما جامع است . این موضوع در صدرمذاکرات رهبران ایران و هند قرار داشت و اعلامیه از توافق‌دودولت‌به بیطرف ساختن اقیانوس‌هندبه عنوان یک‌منطقه صلح حکایت دارد .

همکاری اتمی

گاندی‌در بازگشت به دهلی، یادآور شد ، که هدف اصلی دیدار وی از ایران «دادوستد» نبوده ، بلکه در این سفر ، آگاهی‌ازسیاست ایران درقبال مسائل‌گوناگون‌وهمچنین اطلاع از تحولات آسیای مرکزی ، هدف های اصلی بود .

او گفت : که با مقامات ایرانی پیرامون همکاری های اقتصادی منطقه‌ای در آسیا گفتگوکرده‌وهمچنین قرار است دو کشور در استفاده صلح‌آمیز از انرژی اتمی همکاری کنند .

گاندی یادآور شد که ایران و هند در زمینه اعلام اقیانوس هند بعنوان یک منطقه صلح نظریات یکسانی دارند و فاش کردکه‌شاهنشاه ایران در سال جاری مسیحی از هند بازدید خواهند فرمود .

گاندی‌خاطرنشان ساخت‌که بزودی یک هیات عالیرتبه از ایران به هند خواهد رفت و هیاتی نیز از دهلی‌نو عازم تهران میشود .

انعکاس‌جهانی سفرگاندی

دیدار موفقیت آمیز نخست وزیر هند از ایران در محافل سیاسی و خبری جهان بازتاب وسیعی‌داشته است،خبرگزاری ها مذاکرات گاندی در تهران را سرآغاز فصل جدیدی در مناسبات ایران‌وهند و کوشش های‌مشترک‌دو کشور در زمینه استقرار صلح‌درمنطقه و امنیت آسیا تعبیر کرده‌اند .

کی‌سینجر وزیر خارجه امریکاکه برای حل مسئله جداسازی نیرو های سوریه و اسرائیل و اردمنطقه خاورمیانه عربی شده است امروز از دمشق به قاهره رفت تابارهبران مصر مجددا گفتگو کند، در عکس «عبدالحلیم خدام» (نفرسمت‌راست) وزیر خارجه سوریه و کی‌سینجر در فرودگاه دمشق دیده میشوند. عکس رادیوئی اطلاعات

به امر شهبانو پزشك ایرانی به عیادت ملکه اردن رفت

ملکه عالیه همسر ملک‌حسین دیروزنوزاد دختری بدنیاآورد که نامش را «حیا» گذاشتند . ملک حسین روز ۲٤ دسامبر ۱۹۷۲ با پرنسس عالیه ازدواج کرد و این نخستین ثمره‌وصلت جدید پادشاه اردن است .

به امر علیاحضرت شهبانو و بمنظور ابراز عنایت خاص نسبت به‌علیاحضرت ملکه‌کشور اردن دکتر عبدالحسین انتخابی متخصص بیماریهای‌زنان‌وزایمان هفته گذشته ماموریت یافت از ملکه عالیه عیادت کند .

دکتر انتخابی دیروز پس‌از تولد نوزاد خاندان سلطنتی اردن به تهران مراجعت‌کرد.

مجتمع پزشکی برای دوره های پزشکی و پرستاری دانشجو می‌پذیرد

شورای گسترش آموزش‌عالی وزارت علوم و آموزش عالی در آخرین جلسه خود با تاسیس دانشکده تکنولوژی دردانشگاه تبریز موافقت نمود . همچنین تاسیس دوره‌های فوق لیسانس فلسفه، جغرافیا، طبیعی، زبان و ادبیات فارسی در دانشگاه‌ملی و دوره‌های فوق لیسانس در رشته های انگل‌شناسی، باکتری شناسی و تشخیص‌طبی‌موافقت کرد .

ضمنا در همین جلسه باتقاضای جمعیت شیر و خورشید سرخ ایران دایر بر تاسیس مجتمع آموزش پزشکی مورد تصویب قرار گرفت و ضوابط تعیین شده‌ای برای مجتمع پزشکی تعیین شده است که پس‌ازایجاد تاسیسات لازم و استخدام‌کادر آموزشی، برای دوره‌های‌پزشکی وپرستاری دانشجو بپذیرد .

باشیشه شکستن وهیاهو دیپلم گرفتن به‌درد نمیخورد

بقیه از صفحه اول

کار هائی است که من دائم به دانشگاه های ایران به‌دانشجویان ایران تذکر میدهم کسعی کنند درس بخوانند و فرد باسوادی بیرون بیایند که در آینده مصدر کارها بشوند،برای‌اینکه‌مابه‌آوردن متخصص از خارج احتیاج نداشته باشیم .

شیشه شکستن

متاسفم که این کلمه را باز هم تکرار می‌کنم اگر فقط در دنبال دیپلم بیسوادی باشید و یا باهای‌و هو و فریاد و شیشه شکستن بخواهید دیپلم بگیرید فردا بدرد این اجتماع نمیخورید .

یااینکه شما این اجتماع رابرای همین خطای فعلی در یک حالت نیمه عقب ماندگی نگه خواهید داشت و این گناهی است کبیره و غیر قابل بخشش واصلا نخواهیم گذاشت که‌اینطور بشود .

برداشت های جدید

موفقیتهای بزرگی که درزمینه‌نفت بدست آورده‌ایم منظره مملکت را بکلی عوض کرده . برداشت های ماهم عوض شده اگر پارسال ما هنوز در بستن بودجه مملکت ملاحظه داشتیم ـ ازوسط‌تابستان همیشه صحبت‌ازاین‌بودکه خوب‌این کسر بودجه را چکار بکنیم که‌البته همیشه راهی برایش پیدا می کردیم و شاید هرسال با یک قدری اضافه‌در خزانه سال را تمام می کردیم ـ مطلب ما امسال معکوس شده که با این همه درآمدمان چه بکنیم که عاقلانه باشد ، تبذیر نباشد ، بیخودی‌اینطرف وآن‌طرف نپاشیم . این درآمدها رانگه‌داریم ودرجاهائی سرمایه‌گذاری بکنیم که بعدهاکه‌این نوع‌درآمد بهرصورت یا ازبین میرود یاکم میشود مملکت ما احساس کمبود ثروت نداشته باشد .

اینست که ماچندین‌سرمایه‌گذاری دقیق و عمیق باید بکنیم . یکی از آنها همین مطالبی است که اظهارشد .

تحصیل‌مجانی‌درقسمت‌کودکستان، دبستان تادوره راهنمائی که مسلم است . چون تحصیلات اجباری است ، طبیعی است که ماباید مجانی‌اش‌هم بکنیم . یعنی حداقل معلوماتی است که یک ایرانی بهرصورت باید داشته باشد ، متوسطه‌هم‌همانطور که گفتیم‌قسمت حرفه‌ای‌اش مجانی است، برای اینکه هرکسی که دارای حرفه‌ای باشد دراین مملکت مسلما میماند . آن شخص کسی نیست‌که‌مهاجرت بکند چون وضعیت کارگاههای ما طوری خواهد بود که‌باهرجای‌دنیا رقابت می کند بشرطی که‌شخصی که محصول کارآن مشخص ، پشت ماشین مساوی باهم مثل خودش در جاهای دیگر باشد . پس سرمایه‌گذاری در تربیت‌افراد ماهر وباحرفه‌ایهم یک سرمایه ـ گذاری مال‌اندیشانه ایست که‌آینده مملکت را تضمین خواهد کردیعنی افراد ماهر تولید کننده ما فراهم می‌کنیم .

تحصیلات دبیرستانی غیرحرفه‌ای ودانشگاهی که چند روز پیش‌گفتم درهرنظام اجتماعی که بگیرید در جاهایی که افراد فقط نوکر دولت هستند ، خوب طبیعی است که تحصیلات‌هم باید مجانی‌باشدبرای اینکه وقتی تحصیلاتش تمام بشود باید تازه نوکر دولت‌بشود . حقوق بگیر دولت بشود . مطیع دولت بشود باید هرچه که میگویند انجام بدهد هرجائی که به او میگویند باید برود .

درجامعه‌ای که باصطلاح افراد، نوکر دولت نیستند مگر به میل خودشان از این خبرها نیست فکر می کنم ما اگر اولین مملکتی نباشیم که فکر می‌کنم هستیم این فرمول را پیدا کردیم که تحصیلات برای همه تا آخرین مراحل مجانی است بشرطی که در مقابل یک تعهد خدمتی هم‌به‌ملت خودشان‌بدهند و بشرطی که تمام این‌هاجنبه جدی داشته باشد .

سرمایه‌گذاری های دوراندیشانه

کسی که درس میخواند و آن دیپلمی که می‌گیرد بامعنا باشد. اول بداند که این دیپلم معرف یک دانشی است و یک‌تخصص والا کارها بهم میخورد و انتخاب مشکل میشود . این سرمایه گذاریها را من میگویم سرمایه گذاریهای دوراندیشانه که آتیه را در نظر می‌گیرد . چرا ؟ ، برای اینکه تا چندسال دیگر که متاسفانه ذخائر نفت و گاز این مملکت مثل هر مملکت دیگری که صاحب ثروت های طبیعی تمام شدنی هست ،تمام خواهد شد که تا آن موقع خوشبختانه‌چندین سال ازورود مابه تمدن بزرگ هم خواهد گذشت ، تمدن بزرگ خودمان را چه شکلی رسیدگی کنیم ؟ این ثروت بیکران اگر از بین برود جایگزینش چیست ؟ البته علم و تکنولوژی منابع طبیعی دیگری را در اختیار خواهدگرفت ولی اصلش‌شرکت هر فردایرانی در حفظ مملکت حالا فقط از لحاظ میهنی نمیگویم در حفظ مملکت از لحاظ حفظ اجتماع و آنهم بوسیله‌ای‌که‌هرکسی درسرنوشت این مملکت شریک باشد ،سهیم باشد و یک گوشه کار رابکشد و بخصوص تولید بکند برای اینکه بدون تولید ، شما نه فقط به جائی نمیرسید بلکه ورشکسته خواهید شد، یعنی تمدن بزرگی که زحمت کشیدید و وارد شدید و ده ، پانزده سال هم از دوره‌اش گذشت‌یک مرتبه تبدیل میشود به مملکت فقیر ، عقب‌مانده ،اگر مطالبی که گفتم انجام شود فکر می کنم بهترین طریقی که همه تشویق بشود درگرفتن یک گوشه کار اجتماع همین مطلبی است که امروز بحث شد و ان‌شرکت عمومی درتمام کار ها چه‌اجتماعی، چه‌تولیدی چه انتفاعی به تناسب. البته‌این تناسب را هم ما تعیین کردیم ، البته جزئیاتش را هم منتظرم ببینیم عقاید خانم ها و آقایان چیست ؟

٤۹ درصد سهام کارخانجات خصوصی ، تا ۹۹ درصدسهام کارخانجات دولتی البته نه نفت ذوب آهن ومس که همیشه‌باید ملی باشد و برای عموم هست. یک درصدی هم که باقی‌میماند برای اداره کردن این صنعت است . برای اینکه امروز اداره کردن ،خودش‌یک مهارت‌فوق‌العاده‌ایست که خوشبختانه ما اینجا هم یک موسسه‌ای‌داریم و در سطح بین‌المللی است که مدیران آینده‌مارا تربیت‌خواهد کرد . پیشرفته ترین طریق البته نمی گویم امروز یا فردا ولی در چندسال دیگردر این مملکت این خواهد بود که مدیریت‌از سهامداری تفکیک بشود ولو یک‌کسی‌اکثریت سهام‌کارخانه‌ای را دردست‌خودش داشته‌باشد. بطور فردی ، منطق‌وتکنولوژی امروز میگوید که مدیریت را باید داد دست مدیر .

سهامدار اتفاقا ممکن است که عقلش بکار برسد ولی ممکن‌هم هست که نرسد . این را نمی شود گفت که مال خودش‌است چه اهمیت ولو بد اداره کندو کار را خراب کند مال خودش است .اینطور نیست برای‌اینکه ٤۹ درصد دیگرش مال سایر افراد ملت ایران‌است هیچ‌کس حق ندارد حتی یک ماشین را در این مملکت بطرز غیر صحیح بهره برداری کند . ثروت او به جای خودش‌محترم محفوظ ،زحماتی که برای‌ایجاد کار کشیده مورد قدردانی‌مورد احترام ،همه‌محفوظ ولی‌صحیح اداره کردن یک دستگاهی ، کارگاهی این در واقع کم‌کم ، امر نه‌فقط منطقه‌ای میشودبلکه یک امر ملی میشود که در قبال آن صنعت ، نه فقط کسانی که ٤۹ درصد سهام را دارند باید برخوردار از مدیریت صحیح باشد ، ولی این کارخانه را به اضافه سایر کارخانه ها که بگذارید این را می‌گویند ثروت ملی بخصوص همانطور که گفتم اگر منابع‌گازی و نفتی مملکت‌تمام‌بشود چیزی که برای شما باقی میماندصنایع ایران است .

پس با تفاوتهای خیلی‌شدیدی که از سال گذشته تا بحال در پیشرفت کار های مملکت پیدا شده شاید بهمان تناسب هم کار شما زیادتر و سنگین‌تر شده و مسلما شوق شما در مطالعه‌این کارها و استقبال از آینده . چون آینده حتما روز بروز روشن‌تر در جلو چشمان‌شما مجسم میشود و این وضعیت طوری است که هم ما بسمت آینده می‌رویم و هم آینده به سوی ما می‌آید . سرعت اقلا مضاعف میشود . اینست که برای چنین برخورد ما بسمت آینده و آینده بسمت ما باید آماده باشیم .

آمادگی ما دو چیز است . یکی آمادگی عقلی ، روحی و منطقی و دیگری آمادگی‌مهارت فنی و تولیدی خیلی از این چیزها بدست شماست علمی و فنی شما باید تدریس بکنید در دانشگاههای‌مملکت،درآموزشگاه های‌مملکت ، و منطقی وروحی را هم باید بررسی بکنید و از مباحث و تبادل نظر های شما بتوانیم حداکثر استفاده را بنمائیم . امروز بیشتر از این وارد جریان نمی‌شوم ولی فقط می‌گویم که کاری که شما شروع کردید در این سال ، باکمال خلوص‌نیت و در واقع داوطلبانه ، فکر می‌کنم‌تازه این شروع کاراست. هرچقدر اجتماع ما پیچیده‌تر و وسیعترشود و هرچقدر بسمت تمدن بزرگ برویم ویا تمدن‌هم بسمت ما نزدیک میشود کار شما اتفاقا سنگین‌تر خواهدشد و به حسن نیت و خلوص‌نیت شما هم بیشتر احتیاج خواهیم داشت .

شاید هم تعداد شما بیشتر بشود . شاید سمینار هایی که تشکیل می‌دهید با یک آهنگ سریعتری باید انجام بگیرد و نقاط مختلف در طرحهای دانشگاهی دیگر و بهرصورت امیدوارم که همیشه با این روحیه به کارتان ادامه بدهید و بدانید که کارتان مورد قدردانی‌است نسلهای بعدبیشتر خواهند فهمید و از خداوند موفقیت همه شما را خواهان هستیم .

گزارش نهاوندی

دکتر نهاوندی در گزارش خود بعرض رسانید که همه اعضای گروه‌درمباحث خودمسئله مشارکت را که یکی از مبانی اصلی فلسفه انقلاب شاه و ملت است در کمیسیونهای مختلف مورد بررسی قرار دادند . در این بررسی‌هاهم مبانی فلسفی و نظری‌مشارکت‌مورد مطالعه قرار گرفت وهم در بینش . مجموع گزارش این گروه که در بیش از دویست صفحه تهیه شده وپس از تنظیم به پیشگاه‌شاهنشاه معروض خواهد شد ودر اجتماع سه روزه اخیر گروه ، اساسنامه دائمی گروه نیز تهیه شده است‌که برای تصویب وتائید همایونی تقدیم خواهد شد .

گوشت گوساله و گاو کیلوئی ۱۰ ریال افزایش‌میابد

سازمان گوشت با درخواست اتحادیه‌صنف‌فروشندگان‌گوشت گاو مبنی‌برافزایش قیمت‌موافقت کرد . این سازمان تائید کرد که فروش گوشت‌بانرخ‌موجود زیان دارد .

با تائید سازمان گوشت و وزارت کشاورزی ، افزایش قیمت گوشت گوساله و گاو بقرار کیلوئی‌ده ریال دردستور کار شورای قیمت‌ها و هیئت عالی نظارت قرار داده شد . این نرخ پس از انجام تشریفات لازم‌جهت‌اجرا به صنف‌مربوط و اتاق اصناف ابلاغ خواهد شد .

با افزایش بهای گوشت‌گوساله و گاو انتظار میرود کمبودی که اخیرا در عرضه این گوشت پیدا شده برطرف شود .

سیل شهر جم را از دل خاك بیرون آورد

سیل قسمتی از بقایای یک‌شهر باستانی در استان همدان رااز دل خاک‌بیرون آورد. این‌آبادی نابود شده در منطقه‌ای واقع است که‌اکنون روستای«خنجین» نام دارد ولی در گذشته «شهر جم» نامیده میشد .

اهالی روستای خنجین هنگامی بوجود این شهر باستانی پی بردند که جاری شدن سیلاب ناشی از باران های بهاری ، قشری ازخاک یک تپه راشست وموجب بیرون آمدن قسمتی‌از شهر مدفون‌شد.آثاری‌که تاکنون این حفاری طبیعت از دل خاک بیرون آورده عبارتست از :

یک حوضچه سفالی با مجرائی که آب را به آن میرساند. یک سنگ نبشته سیاه رنگ به خط میخی،یک‌شیر سنگی‌که چشمی در وسط پیشانی دارد ، یک رشته دیوار سنگی . یک غار و تکه‌هائی از یک سفال رنگی نقش‌دار .

ضمنا گفته‌میشود دو کوزه‌دیگر در این منطقه بدست آمده که بوسیله اشخاص ناشناس‌ربوده شده است .

خبرنگار اطلاعات در همدان می‌نویسد :

دیوار سنگی که در این محل پیدا شده دورتادور تپه بزرگی را احاطه کرده است و بنظرمی رسد، در دل تپه معبد بزرگی نهفته است .

شوروی توپخانه با برد ٤٦ کیلومتر بسوریه داد

اخبار خارجی

بیروت ـ خبرگزاری فرانسه ـ روزنامه « اللواء » چاپ بیروت گزارش داد که شوروی‌چندآتشبار توپخانه ساحلی به سوریه تحویل داده است .

این توپها دارای مکانیسم‌خودکار بوده وبردآنها بیش‌از ٤٦کیلومتر است و میتواند هدفهای اسرائیل را از فاصله دور درهم کوبد روزنامه های لبنانی چند روز قبل نیز گزارش داده بودند که شوروی ارتش سوریه را بموشکهای «سام۹» وهواپیماهای«میگ۲۷ » مجهز کرده است .

خیابانهای دوطبقه

بقیه از صفحه اول

تهران شدیدابا کمبود پارکینگ مواجه است و شهرداری باید باندازه کافی پارکینگ ایجاد کند . نباید درشهرداری اعمال نفوذ ها ، اجرای طرح ها را به تعویق اندازد .مسئله زمین ورزشی برای‌نوجوانان‌باید حل شود تا آنها مجبور نشوند در کوچه و خیابان بازی کنند ویه ترافیک لطمه بزنند . خرابی اسفالت خیابان ها به ترافیک لطمه می زند و از طرفی جیب کمپانی های اتومبیل سازی را پرمیکند.شرکت‌واحداتوبوسرانی باید یک تعمیرگاه سیار مجهز داشته باشد . ایستگاه های اتوبوس‌باید از مسیرسوارمروی خیابان ها منحرف شود (مانند ایستگاه اتوبوس خط ۲۳٦ در خیابان فردوسی ابتدای منوچهری) . چرا درحالی که خیابان های‌شمال‌شهربا ماشین های آب‌پاش شستشو می شود خیابانهای جنوبی‌حتی جاروکشی هم نمی شود .

شهرداری نباید اجازه دهد که‌ماموران شرکت‌های مخابرات و برق و یاسازمان آب اسفالت خیابان ها را خراب کنند .

دکتر خدابنده مدیرکل ترافیک شهرداری پس‌از طرح همه‌این پیشنهادات، ضمن سخنانی‌گفت: شبکه ارتباطی‌موجود جوابگوی ٦۰۰ هزار وسیله نقلیه تهران نیست . باید یک نقشه جامع ترافیکی تهیه شود تا در آینده با توجه به ازدیاد سرسام‌آور وسائط نقلیه ، ما با مشکل حادتر ترافیک مواجه نشویم .

دکتر خدابنده سپس گفت : خیابان های کنونی تهران در چند سال‌آینده گنجایش اتومبیل ها را نخواهد داشت و همین امر موجب می شود مجبور شویم از زیرزمین و یا خیابان های دوطبقه استفاده کنیم . زیرا شهر سازی نمی تواندجدا از ترافیک باشد و شهر سازی صحیح ، تحمل هر ترافیکی را خواهد داشت .

پرواز های «هما» به چین و ژاپن تابستان گشایش میابد

مقامات‌هواپیمائی ملی ایران در انتظار دریافت چراغ سبز از دولت توکیو در تهیه‌مقدمات و گشایش پرواز های «هما» به توکیو از طریق پکن و شانگهای‌اند . دولت توکیو با مخالفت با انجام هر پروازی به‌توکیوازطریق‌خاک جمهوری خلق چین ، برنامه پرواز های هواپیمائی ملی ایران و چندین شرکت هواپیمائی بین‌المللی دیگررامعلق‌نگاهداشت .

دو پرواز در هفته به چین و ژاپن در برنامه اردیبهشت سال گذشته «هما» بود و دولت توکیو عقیده داشت قبل ازآنکه دربرقراری پرواز میان چین و ژاپن توافق حاصل نشود ، پرواز هر شرکت دیگری به موقعیت ژاپن در مذاکرات با دولت چین لطمه میزند .

اخیرا توکیو و پکن بدنبال یک سلسله گفتگو و بحث و تبادل نظر که باید آنرا از نوع «چانه‌زدن»های سیاسی بشمار آوردسرانجام در رفع‌اختلافات به توافق رسیدند و گشایش پروازهای شرکت هوائی ژاپن خط هوائی دولتی چین‌میان پایتخت‌ها و شهر های یکدیگر هر لحظه انتظار میرود منابع «هما» در تهران می‌گویند با برقراری خطوط پروازی میان چین و ژاپن ، گمان نمیرود مشکل دیگری‌درراه پرواز های «هما» به خاور دور ظاهرشود هما از هر جهت آماده انجام پرواز های مورد بحث است و در حقیقت این آمادگی از فروردین۵۲وجود داشته‌است. انتظار مقامات «هما» این است که پرواز به پکن ، شانگهای ، و توکیودراوائل تابستان‌صورت گیرد . «هما» میخواهد تهران، پکن را بدون توقف طی کند.

خبرهای کوتاه

تقدیم لوحهٔ سپاس

شاهنشاه آریامهر پیش از ظهر امروز تیمسار ارتشبد عظیمی وزیر جنگ را درکاخ نیاوران بحضور پذیرفتند .

در این شرفیابی که آقای منوچهر نیکپور رئیس هیئت مدیره و مدیر عامل بانک‌سپه نیز افتخار حضور داشت لوحه سپاس بانک سپه به پیشگاه شاهنشاه آریامهر تقدیم شد.

بهمین مناسبت مدیر عامل، اعضای هیات مدیره‌و روسای بانک ، امروز در آرامگاه سردار نامی ایران که پنجاه سال قبل بدست توانایش بانک سپه بنیانگذاری شد حضور یافتند و با نثار تاج گل ادای احترام کردند .

مونوز ، سرگرم تهیه گزارش است

سازمان ملل ـ لوئیس وکمن مونوز نماینده مخصوص‌دبیر کل سازمان ملل و مامور رسیدگی به علل برخوردهای اخیر مرزی ایران وعراق‌پس از بازدید از تهران وبغدادو مناطق مرزی‌دوکشور، اینک در نیویورک بسرگرم تهیه گزارشی از ماموریتی است‌که برعهده او واگذار شده.مونوز بایستی این گزارش را تاسه هفته دیگر تقدیم دبیر کل کند .

نایب رئیس مجلس‌مصر در تهران

جمال‌العظیمی نایب رئیس مجلس خلق مصر و عضو هیئت مدیره روزنامه الاهرام پنجشنبه‌شب گذشته در بازگشت از سفر رسمی به بنگلادش برای یک دیدار دو روزه وارد تهران شدو در مهرآباد مورد استقبال دکتر حسین خطیبی و دکتر جواد سعید (نواب رئیس) واعضای هیئت رئیسه مجلس شورای ملی و سفیر جمهوری مصر در دربار شاهنشاهی قرار گرفت .

نایب رئیس مجلس مصر بامداد امروز در کاخ سنا با آقای مهندس‌شریف‌امامی رئیس مجلس سنا ملاقات و پیرامون توسعه مناسبات و روابط پارلمانی دو کشور مذاکره کرد.

اعزام هیات گمرکی

بدستور تیمسار سپهبد اسکندر آزموده سرپرست گمرک ایران دیروز هیاتی مرکب ازکارشناسان‌برجسته گمرکی ،اداری ، مالی و تدارکاتی برای ارزشیابی ، بمناطق گمرکی جنوب کشور اعزام شدند .

این هیات برابر چک‌لیست هائی که بر اساس نحوه انجام وظیفه و اعمال مدیریت تنظیم گردیده است واحد های مزبور را مورد بررسی قرار خواهند داد.

تلفن های داخلی وزارت دارائی مستقیم شد

تلفن وزارت امور اقتصادی‌و دارائی به شماره ۳۲۵۱ تغییر کرد و تلفن های داخلی این وزارت مشابه سازمان برنامه و شرکت نفت مستقیم شد .

وزارت امور اقتصادی و دارائی اخیرا ـ ۲ هزارشماره به‌تعداد شماره های داخلی‌این وزارت‌اضافه کرد و تعداد تلفن های داخلی آن به بیش از ۳هزار و ۷۰۰ شماره افزایش یافت .

احداث آرامگاه سیبویه

کنگره بزرگداشت دوازدهمین قرن‌درگذشت سیبویه

تحصیلات رایگان دبیرستانی و دانشگاهی

ثمرات طرح شاهنشاه

● امکان تحصیلات عالی برای فرزندان همه طبقات ● جلوگیری از فرار مغزها ● تنظیم بازار کار و تخصص ● تشویق تحصیلات حرفه‌ای وفنی

امید برای با استعدادها...

. . . اعلام بکنید که تحصیلات حرفه‌ای در ایران مجانی است ، در مورد تحصیلات غیر حرفه‌ای و دبیرستانی هم هر کسی که تعهد چند سال کار برای دولت بکند و بتعداد سال های تحصیلی دبیرستانی تعهد خدمت به دولت رابدهد (البته نمی گویم « زر خرید » نمی گویم در اردو های کار ، نخیر ، مثل سایر کارمندان دولت ، دولت این شخص را استخدام می کند) تحصیل او را هم مجانی بکنید . در باره دانشگاه هم همینطور هر کسی که دو برابر مدت تحصیلش در دانشگاه تعهد خدمت میدهد (که با حقوق معینی و جای تعهد خدمت معینی) تحصیلش را مجانی کنید . . .

از فرمایشات شاهنشاه آریامهر خطاب به وزیران جدیدکابینه‌درروز یکشنبه هشتم اردیبهشت.

فراهم آمدن امکان تحصیل مجانی دبیرستانی و دانشگاهی « ریچه‌ای از امید به روی آن ها که استعداد و شوق ادامه تحصیلات عالی رادارندامّا فاقد امکانات مالی هستند ، گشود. برای تجزیه و تحلیل فرمایشات شاهنشاه آریامهر در این زمینه گزارشگران ما با گروهی از دانشگاهیان و دانشجویان مصاحبه هائی انجام داده‌اند که در زیر می خوانید :

مکمل برای آموزش رایگان

دکتر هوشنگ نهاوندی رئیس دانشگاه تهران :

« فکر می کنم که بطور کلی اصلی که شاهنشاه آریامهر عنوان فرموده‌اند ، بیان کننده یک حقیقت روشن است و آن حقیقت این است که اگر دولت برای کسی سرمایه گذاری کرد، آن شخص در مقابل این‌سرمایه گذاری ، تعهد خدمت به مملکت داشته باشد . یعنی در مقابل دولت مکلف بشود که برای تامین نیاز های خود به نیروی انسانی ، برنامه طویل‌المدت بریزد .

« اگر کسی از دولت برای تحصیل کمک می خواهد ، باید در مقابل این کمک تعهدی بسپارد . البته در پایان تحصیل اگر واقعا دولت به این شخص احتیاج نداشته و یا او را مامور خدمت دردستگاه خاصی نکرد، خود بخود این تعهد رفع می شود .

« بیان این اصل از طرف شاهنشاه در حقیقت مکمل اصل تحصیل رایگان در سطح‌ابتدائی و راهنمائی است .»

آزادی انتخاب

خانم‌شهره رضوی فوق‌لیسانس اقتصاد و کارمند وزارت تعاون و امور روستا ها می گوید :

من معتقدم حتی دریک کشور سوسیالیست که دولت موظف به فراهم کردن امکانات تحصیل‌چه ابتدائی و چه متوسطه و عالی برای همه است ، مردم تا این اندازه از آزادیهای دموکراتیک برای تحصیل و انتخاب حرفه آزاد نباشند .

براساس مشی ترسیم شده از سوی شاهنشاه ، یک کودک ایرانی از تحصیلات رایگان هشت ساله ابتدائی وتامرحله‌ای که فن و حرفه‌ای را در مدارس راهنمائی فرا بگیرد برخوردار است . مضافا اینکه او در این هشت سال از یک برنامه‌تغذیه کمکی برای پرورش جسمی نیز استفاده می کند ، در دوره دبیرستان نیز از امکان تحصیل رایگان برخوردار است . اگردر رشته های حرفه‌ای ، ادامه تحصیل دهد که مطلقا و بدون هیچ شرطی وسائل تحصیلش از سوی دولت فراهم می شود. در رشته های غیر حرفه‌ای نیز او امکان تحصیل رایگان دارد، مشروط براینکه تعهد بسپارد در خاتمه تحصیلات خود چند سال در سمت هائی‌که از جانب دولت تعیین می شود ، خدمت کند . و البته همچنانکه شاهنشاه‌فرموده‌اندبابرخورداری از حقوق و مزایائی که دیگر کارمندان همپایه او می‌گیرند..

در دوره دانشگاه نیز همین امتیازات برای دانشجو هست . اگر او تعهد بسپارد دو برابر مدت تحصیل دانشگاهی خودبه دولت خدمت کند وهمان مزایای سایر کارمندان‌را بگیرد، مخارج تحصیلش را دولت خواهد پرداخت .

آزادی تحصیل در رشته هائی که دولت توصیه می کند یا خود دانشجو با چشم پوشی از کمک دولت ، برمی گزیند ، نشانه‌ای‌ازآزادیهای دموکراتیک در انتخاب رشته تحصیل است .

حق کیست ؟

دکتر مشایخی رئیس‌دانشسرای عالی : «شاهنشاه در واقع یک مسئله مهم اقتصادی و اجتماعی رایادآوری فرمودند، بدین معنی که از نظراقتصادی، دانشجویانی که در دانشگاهها تحصیل میکنند دو هدف میتوانند داشته باشند: یکی اینکه بخواهند به مشاغل عمومی ودولتی بپردازند ودرواقع از حقوق و مزایای‌دولتی استفاده بکنند. در مورد اینگونه افراد، چنانکه شاهنشاه اشاره فرمودند، هرچقدر دولت بتواند سرمایه ـ گذاری کند در حقیقت بعداخواهد توانست از این سرمایه‌گذاری‌بهره گیرد. بنابرین، جامعه هزینه‌های تحصیل اینگونه افراد را می ـ پردازد .

«هدف دسته دیگر پرداختن به مشاغل آزاد است . چون این دسته بالاخره بعد از تحصیلات، به مشاغل آزاد می‌پردازند ومی‌ـ توانند به هرنوع، خدمت خود را به جامعه عرضه کنند و ازمزایای خدمت برخوردار شوند، معنی ندارد که دولت هزینه تحصیلی آنان را بپردازد زیرا آنان‌درواقع دریک بازار اقتصادی کار میکنند.

«بخصوص افرادی که‌مهاجرت میکنند و سرمایه‌های ملی ما را به خارج میبرند و بکشور لطمه میزنند نباید از مزایای تحصیل رایگان برخوردار شوند.

«بنابراین روشی که شاهنشاه ارائه فرمودند ، بسیار عادلانه است و با قوانین کلی اقتصادی و اجتماعی تطبیق میکند اگر این راه را بپیمائیم برای آینده کشور بسیار مفید خواهد بود .»

جلوگیری ازفرار مغزها

آقای فرخ کاشانی دانشجوی رشته راه وساختمان نیز می‌گوید:

ـ ابتکار شاهنشاه در مورد تحصیلات رایگان دبیرستانی و دانشگاهی صرفنظر ازهمه جنبه‌ـ های مثبت آن یک راه حل‌اساسی برای جلوگیری از فرار مغزها نیز هست. کسی که با پول وامکانات این کشور تحصیل می‌کند و متخصص میشود چراباید دانش خویش را به بیگانگان بفروشد . درنظر بگیرید که هم‌اکنون چند هزار پزشک، مهندس، کارشناس امور اقتصادی و اجتماعی ایرانی به مردم ممالک بیگانه خدمت می‌ـ کنند. چندی پیش در یکی از گزارشهای همین روزنامه‌اطلاعات خواندم ایران ازجمله چندکشوری است که به ایالات متحده پزشک صادر میکند. دلم از این واقعیت تلخ به‌درد آمد. زیرا در حالی‌که مااکنون پزشکم داریم وبالاجبار از پاکستان و هندوستان پزشک استخدام میکنیم، اینان که بنا به فرمایش شاهنشاه برای تحصیل هر کدامشان حداقل چهار میلیون ریال سرمایه‌گذاری شده است ، ماندن در خارج و خدمت به‌بیگانه را بر خدمت به هم‌میهنان خود ترجیح داده‌اند.

من معتقدم دولت باید باالهام از نیات شاهنشاه حتی ازآن‌دسته دانشجویانی که بدون‌برخورداری از کمک دولت و با هزینه خود تحصیل می‌کنند و بعد برای‌ادامه تحصیل به خارج می‌روند نیزتعهد بگیرد پس‌از خاتمه تحصیلاتشان به میهن بازگردند.

دکتر هوشنگ نهاوندی

دکتر حسین پیرنیا

دکتر محمد مشایخی

دکتر احمد قریشی

اطمینان‌دانشجویان کم بضاعت

دکتر حسین پیرنیا رئیس مدرسه عالی مدیریت‌وریاضیات کرج :

«پرداخت هزینه تحصیلات دانشگاهی بوسیله عقد قرارداد های انجام خدمت پس‌از اتمام دوران دانشگاه با دانشجویانی که مشغول تحصیل در دانشگاه ها هستند ، بوسیله موسسات دولتی‌و حتی موسسات‌خصوصی، یکی از موثرترین و بانتیجه‌ـ ترین ترتیباتی است که برای تامین هزینه تحصیل‌دانشجویان با استعداد از یکطرف ،وتامین کادر فنی و متخصص برای موسسات دولتی و موسسات خصوصی از طرف دیگر، میتوان اجراء کرد .

«با اجرای چنین ترتیباتی، اولا دانشجویان با استعدادو کم‌بضاعت ، اطمینان لازم را برای دسترسی به آموزش عالی و طی مراحل دانشگاهی بدست می‌آورند . همچنین‌دانشجویان میکوشند با تلاش بیشتر در کاردانشگاهی، معلومات‌افزونتر و نمره‌های امتحانی بالاتری به دست‌بیاورند تابتوانند ازمزایای استخدام حین تحصیل برخوردار شوند . موسسات دولتی و خصوصی نیز کوشش خواهند کرد با دانشگاهها و موسسات آموزش عالی آشنائی وتماس بیشتری پیدا کنند و برنامه‌های دروس و کارهای عملی و رسته های تخصصی آنها را تحت مداّعه و مداقه قرار دهند و با این مطالعه دانشجویانی راکه وضع تحصیلی و اخلاقی آنان تناسب بیشتری با کار در موسسه مربوطه داشته باشد ، به آسانی بشناسند و آنها را بکار دعوت کنند .

«قرارداد های استخدام حین تحصیل با دانشجویان ایرانی درخارج،باعث میشوددانشجویان با استعداد ، برای انجام‌تعهدات استخدامی که دارند ، به ایران باز گردند و قبل از اینکه به استخدام موسسات خارجی درآیند و در اروپا و امریکا ماندنی شوند برای خدمت به کشور و میهن خود به ایران مراجعت کنند.»

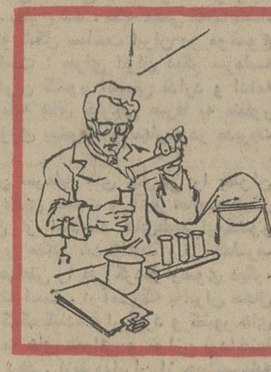

بازار کار

پوران اطمینان دانشجوی دانشگاه تهران می گوید :

طرح انقلابی شاهنشاه‌به‌همه امکان تحصیل رایگان میدهد، حتی آنهاکه با اتومبیل‌شخصی به دبیرستان و دانشگاه‌می‌آیند. منتهی اگر اینان هم بخواهند باپول دولت‌ادامه تحصیل‌بدهند، باید تعهد خدمت بسپارند .

از طرفی این شیوه تحصیل اجازه میدهد ، دولت با توجه به نیاز مملکت به تخصص های مختلف دانش آموزان رشته‌های حرفه‌ای و نیز دانشجویان رابه تحصیل در رشته های مورد نیاز ترغیب کند و این در حقیقت اجازه میدهد ما با آگاهی ، نیازهای‌بازار کارآینده مملکت را ازهم‌اکنون بطور کامل‌تامین کنیم .

انصاف وعدالت

دکتر احمد قریشی رئیس دانشکده حقوق دانشگاه ملی:

«بیانات شاهنشاه در مورد مجانی شدن تحصیلات‌متوسطه و عالیه برای کسانی که به دولت تعهد خدمت می‌سپارند ، بسیار جالب و در عین‌حال‌عملی است . باین طریق می‌توانیم کمبود کادر متخصص ، چه در کادر دولتی و چه در بخش خصوصی ، و در همه بخش‌ها (مثل پزشکی و آموزش و پرورش) را جبران کنیم.

این تصمیم در عین حال‌خیلی عادلانه هم هست چرا که دانشجو در مقابل هر سال استفاده از تحصیل مجانی ، دو سال تعهد خدمت می‌سپارد . بنابراین تعهد خدمت به مدت هشت سال برای دانشجوئی که دوره چهارساله لیسانس را به رایگان طی‌میکند کاملامنصفانه است .

« همانطور که شاهنشاه فرموده‌اند ، در عین حال باید به جلب پزشکان متخصص ایرانی که‌در کشور های‌پیشرفته ساکن شده‌اند ، پرداخت زیرا در حال حاضر این کشور های بیگانه هستند که از دانش و تخصص پزشکان ما بهره می‌ـ برند، منصفانه‌نیست که‌سرمایه‌ـ گذاری هنگفتی برای هر یك از اینها صورت گیرد ولی‌اینان در پایان تحصیلاتشان دین خود را به کشور ادا نکنند.»

آگهی انتشار تمبر یادگاری

وزارت پست وتلگراف و تلفن به‌اطلاع عموم‌میرساند بمناسبت روز تعاون یک سری تمبر یادگاری در یک قطعه بارزش ۲ریال که‌در چاپخانه دولتی ایران بچاپ رسیده و در ۲۳ اردیبهشت ۱۳۵۳ بانتشار گذارده خواهد شد :

۱ـ علاقمندان بجمع آوری تمبر یادگاری‌می‌ـ توانند این تمبر را از اولین ساعات اداری روز مذکور از کلیه باجه های مناطق پستی‌تا ۳۰ سری خریداری نمایند . کسانیکه بیش از این تعداد نیازمند باشند بایستی تقاضای کتبی و بهای نمبر مورد نیاز خود را تاروز قبل از انتشار بمدیریت کل پست تهران و حومه تسلیم دارند ، بدرخواست متقاضیان پس‌از موعد مقرر ترتیب اثرداده نخواهد شد.

۲ـ این تمبر از تاریخ انتشار بمدت شش ماه در باجه‌های عمومی پست در سراسر کشور در دسترس عموم و علاقمندان قرار خواهد گرفت‌مدت اعتبار پستی آن نامحدود است تهیه تمبر بامهر روز انتشار منحصرا در ادارات پست تهران‌ومراکز استانها مقدور است و این مهر ها پس از پایان روز انتشار معدوم میگردد .

م‌الف ۲۱۶۹

نیروی دریائی شاهنشاهی

آگهی استخدام

نیروی دریائی شاهنشاهی تخصصهای‌مشروحه‌زیررا جهت خدمت در شهرستانهای تهران . بندرپهلوی - بندر خرمشهر - بندرعباس - بندر بوشهر و خارک - سیرجان و منجیل از طریق آزمایش و مصاحبه بطور رسمی یا پیمانی باحقوق‌مکفی استخدام مینماید .

پزشک متخصص کودکان - داخلی -پوست -جراحی عمومی - چشم - گوش وحلق وبینی - اعصاب وروان زنان و زایمان

پزشک عمومی - دندانپزشک - نرس‌ماما - پرستار - لیسانس تغذیه - تکنیسین دندانپزشکی- بهیار مددکار اجتماعی

مهندس برق - مهندس تاسیسات - مهندس‌مکانیک - نقشه‌بردار - نقشه‌کش - تکنیسین فلزکاری - تکنیسین برق - تکنیسین ذوب‌فلز

لیسانس در رشته های علوم اداری - حقوق قضائی - اقتصاد - حسابرسی و حسابداری - زبان انگلیسی (مترجم) - آمار - روابط عمومی- ادبیات - منشیگری و کتابداری

دیپلم آشنا به‌امور حسابداری - اموردفتری - ثبات و بایگان - رسام - خطاط - ماشین نویس فارسی ولاتین عکاس وفیلمبردار مجرب .

راننده پایه یک ودو همگانی - آشپز باتحصیلات خاتمه دوره ابتدائی

شرایط استخدام :

۱ - تابعیت دولت شاهنشاهی ایران
۲ - متدین‌بیکی‌ازادیان (مسلمان - مسیحی -کلیمی - زرتشتی)
۳ - انجام خدمت زیرپرچم یا دارابودن‌معافیت دائم (غیرپزشکی)
۴ - موفقیت در آزمایشات ورودی‌و مصاحبه

داوطلبین واجد شرایط بالا میتوانند فرم‌زیر را تکمیل و حداکثر تا تاریخ ۵۳/۲/۲۰ به معاونت پرسنلی نیروی دریائی شاهنشاهی واقع‌در چهارراه قصر ارسال دارند

درخواست استخدام در نیروی دریائی شاهنشاهی

بدینوسیله من دارای شناسنامه شماره صادره از متولد بامدرک تحصیلی از و مدرک تخصصی باداشتن ماه سال سابقه خدمت در تخصص مورد تقاضامان باستخدام درنیروی‌دریائی‌شاهنشاهی(شهرستان) بوده و بپیوست یکبرگ فتوکپی آخرین مدرک‌تحصیلی یکبرگ‌فتوکپی مدرک تخصصی یکبرگ فتوکپی برگ پایان خدمت یا معافیت دائم(غیرپزشکی) دوبرگ‌رونوشت یا فتوکپی‌شناسنامه و دوقطعه عکس ۴×۶ خود را ارسال میدارد.

آدرس باکروکی دقیق

تلفن : امضاء

م الف ۳۸۳

شرکت ملی ذوب آهن ایران

«آگهی استخدام»

شرکت ملی ذوب‌آهن ایران کادر مندرج در ذیل‌را جهت‌خدمت در واحد ساختمانی ذوب‌آهن آریامهر وواحد طراحی شهرسازی شرکت و واحد ساختمانی آریاشهر استخدام مینماید:

۱ـمهندس راه و ساختمان باسابقه کار درنظارت و اجراء محاسبات ساختمانی .
۲ـمهندس مکانیك با سابقه کار در تاسیسات تکنولوژی.
۳ـ مهندس تاسیسات باسابقه کار درلوله کشی گاز وآب‌و فاضلاب ، حرارت رسانی.
۴ـ مهندس الکترونیك.
۵ـ مهندس برق‌باسابقه کار در شبکه های شهری.
۶ـ مهندس معمار.
۷ـ مهندس نقشه‌بردار باسابقه طراز بندی.
۸ـمهندس شیمی باسابقه کار در تاسیسات‌شیمیائی
۹ـپزشك متخصص امراض داخلی
۱۰ـ پزشك متخصص قلب و عروق .
۱۱ـ پزشك متخصص جهاز هاضمه
۱۲ـ پزشك متخصص‌زنان.
۱۳ـ پزشك متخصص گوش و حلق‌وبینی .
۱۴ـ پزشك متخصص جراحی عمومی.
۱۵ـ پزشك متخصص جراحی ارتوپدی
۱۶ـپزشك متخصص اطفال.
۱۷ـ پزشك متخصص امراض روانی
۱۸ـ پزشك متخصص علوم‌آزمایشگاهی
۱۹ـ پزشك متخصص رادیولوژی.
۲۰ـ پزشك متخصص چشم.
۲۱ـ پزشك عمومی.
۲۲ـمدد کار اجتماعی .
۲۳ـ ماما.
۲۴ـ بهیار.
۲۵ـنرس.
۲۶ـ لیسانس و فوق لیسانس نقشه برداری باسابقه کار در ژئودزی ساختمانی.

متقاضیان میتوانند همه روزه با در دست داشتن مدارک لازم به اداره کاریابی شرکت ملی ذوب آهن ایران واقع‌در میدان کاخ‌خیابان‌ابتهاج مراجعه نمایند.

آگهی قبول درخواست پروانه مقدماتی مصرف

در اجرای مواد ۵ و ۱۰ و تبصره ۱ ماده ۲ قانون آب و نحوه ملی شدن آن و همچنین ماده ۲۰ آئین نامه صدور پروانه مصرف آب بدینوسیله باطلاع کلیه دارندگان حقابه و یا مصرف کنندگان آب اعم از رودخانه ـ چشمه ـ قنات ـ چاه ـ فاضلاب ها و زه آب ها و دریاچه های واقع در منطقه دشت میشان میرساند :

چون طبق مقررات فوق کلیه مصرف کنندگان از آبهای مذکور مکلف به اخذ پروانه مقدماتی مصرف آب میباشند لذا باید از تاریخ صدور این آگهی ظرف مدت شش ماه جهت دریافت پروانه مصرف مقدماتی آب به اداره نظارت برمنابع آب سازمان آب و برق خوزستان واقع در اهواز مراجعه و فرم مربوط بدرخواست صدور پروانه مصرف را اخذ و پس از تکمیل با رونوشت و یا فتوکپی مصدق مدارکی که در فرم مربوط قید شده است تسلیم نمایند .

ضمنا یادآور می شود چنانچه مصرف کنندگان در موعد مقرر در این آگهی مراجعه ننموده و فرم های تکمیل شده راتسلیم ننمایند وزارت آب و برق راسا تصمیم مقتضی اتخاذ خواهد نمود وبا متخلف طبق مقررات ماده ۶۰ قانون آب و نحوه ملی شدن آن رفتار خواهد شد .

م الف ۱۳۰۴

وزیر آب و برق

۱ ـ ۷۵۲۶

نیروی دریائی شاهنشاهی

اطلاعیه

داوطلبان دانشکده افسری نیروی دریائی شاهنشاهی

نیروی دریائی شاهنشاهی از داوطلبان استخدام در گروه های کوچک کتبا جهت مصاحبه دعوت بعمل خواهد آورد . علیهذا امکان دارد که ارسال دعوت‌نامه برای متقاضیان مدتی بطول انجامد .

ضمنا باطلاع دوشیزگانی که در سال جاری جهت دانشکده افسری دریائی تقاضانامه ارسال نموده‌اند می رساند که در سال جاری امکان پذیرفتن آنان موجود نیست .

نیروی دریائی شاهنشاهی

آگهی مناقصه شماره ۲۸ر۵۳

ذوب آهن‌آریامهر ۳ دستگاه تراسپالت برقی ۲تنی‌ـ لیفتراک بنزینی ۵و۲ر۵ تنی با ارتفاع ۵ر۴ متری و دو دستگاه لیفتراک برقی و گازوئیلی ۲ تنی با ارتفاع ۳متری و یکدستگاه لیفتراک سه‌طرفه برقی با ارتفاع ۵ متری. را از طریق مناقصه عمومی خریداری مینماید .داوطلبین شرکت در مناقصه میتوانند برای دریافت برگ شرایط و مشخصات بدفتر تدارکات ذوب آهن آریامهر واقع در ۴۵ کیلومتری جاده اصفهان ـ شهر کرد مراجعه‌وپیشنهاد خود را براساس مفاد مندرج در برگ شرایط و صورت ریز مشخصات و سایر مدارک مناقصه تنظیم و بانضمام رسید سپرده بانکی بحساب جاری شماره ۹۰۵۰۳ بانک ملی ایران شعبه اصفهان یا ضمانت نامه بانکی بمبلغ۵٪ جمع مبلغ پیشنهادی همراه برگ شرایط و مشخصات وکاتالک با قید قبولی امضاء نموده و در دو پاکت لاک و مهر شده با ذکر شماره آگهی مناقصه تا ساعت ۹ صبح روز ۵ر۳ر۵۳ بدبیرخانه ذوب آهن آریامهر تسلیم نماید. پیشنهادات واصله در ساعت ۱۰ صبح همانروز درقسمت تدارکات ذوب آهن آریامهر باز و قرائت خواهد شد . کالای مورد مناقصه باید طبق وضعیت تحویل مندرج در صورت ریز مشخصات بانبار های ذوب آهن آریامهر تحویل گردد .

حضور پیشنهاد دهندگان یا نمایندگان آنها در جلسه مناقصه آزاد و سایر شرایط در برگ شرایط مندرج میباشد . پیشنهاد دهندگان میتوانند برای تمام یا قسمتی از اقلام مورد مناقصه پیشنهاد دهند.

سرپرست کل عملیات ذوب آهن آریامهر

آ ـ ۷۶۱۸

بانک رهنی ایران

از طریق صندوق پس انداز مسکن

وام برای خرید آپارتمان میپردازد .

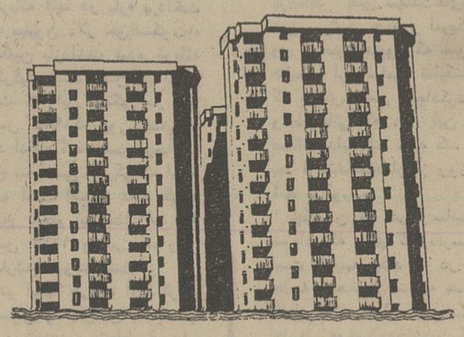

راه حل مشکل مسکن در آپارتمان نشینی است .

پس ازششماه معادل پس انداز وبرای یك آپارتمان ۶۰۰,۰۰۰ ریال بابهره وکارمزد ۸٪ درسال .

درمدت ششماه به‌پس انداز شما ۶٫۵٪ بهره پرداخت میشود .

تلفن: ۳۱۱۵۸۵

گزارشهای امروز ازمسائل سیاسی جهان

اطلاعات ۱۳۰۴

سال چهل و هشتم ـ شماره ۱۴۳۹۵
صاحب امتیاز : عباس مسعودی
زیر نظر : فرهاد مسعودی
محل‌اداره : خیابان خیام . ساختمان اطلاعات . تهران
تلفن : ۳۱۱۰۷۱ تا ۳۱۱۰۷۹
تلکس : ۲۳۳۶ ـ تلگرافی : اطلاعات ـ تهران

آنچه ایران احتیاج دارد

کنفرانس سرمایه گذاری ایران و جمهوری‌فدرال آلمان که هفته گذشته در تهران تشکیل شد به توافق های مهمی در بیست و چهار مورد نائل آمدکه‌برگسترش قابل ملاحظه روابط اقتصادی و بازرگانی دو کشور در آینده نزدیک دلالت دارد .

بهمین مناسبت ، گروهی از نمایندگان وسایل ارتباط‌جمعی آلمان فدرال افتخار مصاحبه‌یی را با شاهنشاه ایران حاصل کردند و درین مصاحبه مسائل مختلفی ـ خصوصا در زمینه همکاریهای ایران و آلمان ـ مطرح شد . نکته مهمی که‌شاهنشاه برآن انگشت نهادند فلسفه و شکل سیاست ایران در موضوع سرمایه گذاریهای خارجی است : «برای ایران دیگر سرمایه گذاری موسسات خارجی درین کشور اهمیتی ندارد و ادامه کوشش ایران به جلب سرمایه های خارجی صرفا به منظور بهره‌گیری از تجربه ، تکنولوژی پیشرفته و مهارت در مدیریت ممالک صنعتی است » .

تا چند سال پیش ، ایران سرمایه های خارجی را بعنوان کلیدی برای گشودن دروازه‌های صنعت و آغاز فعالیت های اساسی برای بهره برداری از استعداد های‌طبیعی‌این‌کشور تلقی میکرد . این نیاز اکنون منتفی شده است ، از یکطرف ایران مراحل ابتدایی رشد صنعتی را طی کردهوازسوی دیگر، به درآمدی سرشار دست یافته است . درآمدی‌که به‌ایران مجال می‌دهد در صف کشور های کمک کننده قرار گیرد و کشور های دیگر را در راه اجرای برنامه های عمرانی و توازن پرداختها و توسعه و پیشرفتشان‌یاری دهد . ازینرو،ایران از حیث‌سرمایه در مضیقه نیست و حتی بخش خصوصی درین کشور توانایی سرمایه گذاری در کار های بزرگ و برنامه های پرخرج راپیدا کرده است و بفرمایش شاهنشاه : « اگر موضوع سرمایه‌گذاری مطرح باشد ، شاید ایران در آلمان فدرال هم سرمایه گذاری کند » . پس فلسفه ایران در مساله سرمایه گذاریهای خارجی، در درجه اول استفاده از تجربه و مهارت و تکنیک دیگران است و آلمان ، بخاطر سوابق طولانی مناسبات اقتصادی و بازرگانی فیمابین و حسن شهرتی که ازین بابت درایران احراز کرده است ، درین مرحله از همکاریها نیز موقع بهتر و فرصت مساعدتری در اختیار دارد.

با چنین مقدمه ، طبیعی است که شکل همکاریهای ناشی از سرمایه گذاری خارجی نیز در ایران تفاوت می‌کند . ایران در قبال جلب سرمایه‌ها و مهارت های خارجی ، متقابلا امکاناتی در اختیار سرمایه گذاران خارجی قرار میدهد که جای تحمیل شرایط و امتیاز طلبی برای طرف دیگر باقی نمی‌گذارد و به سود سرمایه گذاران خارجی است که از ابتدا ، بنای کار را برمناسبات صادقانه و سالم و عاری از شائبه قرار دهند . این اندرزی است که در بیانات شاهنشاه جلب نظر میکند: « روحیه‌یی که بیش از هرچیز در تصمیم‌گیری ما موثر است این است که دو شریک خوب دارای منافع مشترک هستند . غیرعاقلانه است اگر ما بکوشیم شما را فریب دهیم و نیز غیرعاقلانه‌خواهد بود اگر شما بکوشید سر ما کلاه بگذارید.چنین مشارکتی‌چندان دوام نخواهد آورد . مشارکت واقعی‌وپایدار می‌بایستی براصل اعتماد و سود متقابل استوار باشد» . خوشبختانه تاریخچه همکاریهای اقتصادی و بازرگانی آلمان و ایران ، سابقه نیکی ازین روابط به دست میدهد و برخوشبینی ملت ایران نسبت به همکاریهای آینده دو کشور می‌افزاید .

اختیارات درعین حال پذیرفتنی است

مسئولیت‌های حساسی که همزمان باترمیم کابینه بر عهده وزارت کشور واگذار شده مقام‌این وزارتخانه را در ترکیب جدید وزارتخانه‌ها بر بالاترین حد قرار می‌دهد .

وظایف ومسئولیتهای این وزارتخانه همیشه حساس بوده است و در کنار وظایف گذشته، اینک این وزارتخانه با مسئولیتهای مهم دیگری نیز روبرو است. انجام این وظایف در نخستین وهله ، وزیر کشوررا به تجدیدنظر درسازمان این‌وزارتخانه نیازمند میسازد.

اگر قرار باشد که وزارت کشور بطور جدی در راه دستیابی به هدفها و وظایف خود قدم گذارد، این تجدیدنظر اجتناب‌ناپذیر است. باید بدقت بررسی کرد که آیا سازمان فعلی وزارت کشور قدرت و توانائی مسئولیت وظایف خطیر آن را دارد ؟ اهمیت هیچکدام از برنامه‌هائی که اینک در دستور کار وزارت کشور قراردارد کمتروبیشتر از دیگری نیست وآنچه باقی می‌ماند انتخاب اولویت‌ها است.

یکی از ماموریت‌های وزارت کشور دورساختن تهران از امر تصمیم‌گیری است. طی سالهای اخیر در اجرای هدف عدم تمرکز ، اختیارات استانداران به نسبت وسیعی افزایش یافته است. اما ازاین اعطای اختیارات آن نتایج مطلوب و موردانتظار گرفته نشده است. عوامل متعددی بظاهر این نتیجه را سبب شده است . اما یک نظر کوتاه به شرایط در استان‌های مختلف این نتیجه را بدست میدهد که امر اعطای اختیارات به استانداران ، در استانهائی ، تا حدودی‌موفق بوده ، که استانداران آن آماده هضم این اختیارات بوده‌اند .

اختیارات ، استقلال عمل ، همیشه چیزهائی هستند که بعداز مرحله اعطای آن ها ، به آمادگی به قبول و طلب و استفاده کامل‌از اختیارات نیازمنداند .

این مسئله در امر انجمن های شهرستان ، استانها نیز صادق است .

تجدید نظر در اصلاح این قانون نیز در دستور کار وزارت‌کشور قرار دارد . درحقیقت برای‌اصلاح این‌قانون طی یکسال‌گذشته مطالعات کافی به‌عمل آمده و هیئتی از کارشناسان مواردی را که نیازمند اصلاح است تعیین کرده‌اند .

اصلاح قانون انجمن‌ها هرچه باشد بایستی در نخستین مرحله آنان را بدرستی به‌صورت پارلمان‌های کوچکی درآورد. عنوان این پیشنهاد که بدان‌ها حتی، حق استیضاح مسئولان دولتی محلی نیز داده شود مطلوب و نیازمند پشتیبانی است .

اردن و تشکیل حکومت فلسطین

شناسائی سازمان آزادی بخش فلسطین (الفتح) از جانب ملك‌حسین بعنوان تنها نماینده قانونی کلیه فلسطینی ها و از جمله فلسطینی های ساکن ساحل غربی رودادردن در زمانیکه کیسینجر بین سوریه ، اسرائیل و مصر در رفت و آمد است گام بلندی است که در جهت حل و فصل مسئله فلسطین‌بجلو برداشته میشود .

قبلا کنفرانس سران عرب این سازمان را بعنوان تنها نماینده قانونی فلسطینی ها برسمیت شناخته است اما اردن همواره اصرار داشته است که سرنوشت فلسطینی های ساکن ساحل غربی رود اردن که در جریان جنك ۱۹۶۷ زیر تسلط اسرائیل قرار گرفتند بیشتر به اردن مربوط است تادیگران.

طرح ملك‌حسین که چندی قبل عنوان شد و بموجب آن بایستی از دو ساحل شرقی و غربی‌رود اردن(پس از آزادشدن ساحل غربی از سلطه اسرائیل) یك حکومت پادشاهی تشکیل شود تلاشی بود برای حل مسئله فلسطینی های ساحل غربی رود اردن اما رهبران عرب این طرح را نپذیرفتند و ملك‌حسین هم از پی‌جوئی آن دست برداشت از رها کردن این طرح تاقبول آنکه ساحل غربی رود اردن زیر تسلط سازمان الفتح قرارگیرد مدتها وقت لازم بود و اکنون این کار صورت گرفته است . نتیجه این موافقت‌رفع یکی‌ازآخرین موانعی است که‌درراه‌تشکیل یك حکومت فلسطین بین اسرائیل و اردن و جود داشت . با اینحال طرح تشکیل حکومت فلسطین هنوز در بین سازمانهای افراطی فلسطینی و در دستگاه رهبری اسرائیل مخالفان جدی دارد . سازمان های افراطی فلسطینی معتقدند که با تشکیل حکومت فلسطین در ساحل غربی رود اردن و غزه که تنها قسمتی ازخاك اصلی فلسطین است ، موجودیت اسرائیل که در قسمت دیگری از خاك فلسطین بوجود آمده تثبیت و تسجیل خواهد شد ، در حالیکه هدف برانداختن حکومت یهودیان در فلسطین و اخراج یهودیان مهاجر از این سرزمین بوده است . رهبران اسرائیلی که با طرح تشکیل حکومت فلسطین در ساحل غربی مخالفند استدلال میکنند که تشکیل چنین کشوری به‌فلسطینی ها امکان میدهد بدون واهمه داشتن از فشار دولتهای عربی‌به عملیات جنگی علیه اسرائیل ادامه دهند . اماعلیرغم این‌مخالفت هافکر تشکیل یك حکومت فلسطین بمنظور آنکه فلسطینی ها میهنی از خود داشته باشند اکنون بیش از هر زمان دیگربه عنوان تنها راه پایان دادن به‌کشمکش های خاورمیانه موردقبول قرارگرفته است . ۱

فردا گلیسم درفرانسه دفن میشود

نبرد جناحهای چپ‌وراست‌سرنوشت فرانسه را تعیین میکند

نیوزویك

سی سال قبل ژاکشابان دلماس بعنوان یک آزادیبخش ـ ویکی از جوانترین‌ژنرال هایی که در کنار ژنرال دوگل بخاطر فرانسه آزاد نبرد کرده بودند وارد شهر لیموژ شد هفته گذشته در حالیکه بازار مبارزات انتخاباتی در فرانسه بیش ازپیش داغ‌تر میشد شابان دلماس یکبار دیگربه لیموژ بازگشت ولی این بار هدفش جلب حمایت رای دهندگان بود. این سفر هنگامی صورت گرفت که‌رقیب اصلی گلیست او ـ والری ژیسکار دستن وزیر دارایی دولت ژرژ پمپیدو رئیس جمهور فقید فرانسه در گزارشهای آماری هر روز بیش از روز قبل از نظر برخورداری از محبوبیت در میان رای دهندگان ـ از دلماس جلوتر میافتادو شابان‌دلماس آشکارا فشار این عقب‌ماندگی مداوم را احساس میکرد. دلماس بعد از آنکه در برابر انبوه جمعیت تظاهر کنندگان لحظات کوتاهی در مقابل دوربین‌های‌فیلم‌برداری تلویزیونی ایستادو سپس دوکودک خردسال رابوسید ـ ناگهان از کوره در رفت و خطاب به مردمی که به‌نفع خود او شعار میدادند فریاد کشید خفه شوید ! مرابه‌حال خود بگذارید ! علیرغم‌احساسات دوستانه‌ای‌که درلیموژ برای شابان‌دلماس نشان داده شد دردسرهای وی در هفته گذشته همچنان ادامه داشت. از جمله در همان حال که اوودستن برسر وکله یکدیگر میکوبیدند فرانسوامیتران نامزد ریاست جمهوری احزاب چپ‌بافاصله‌ای بزرگ دایما از هردورقیب دست راستی‌اش جلو میافتاد. آخرین نظرخواهی که بوسیله موسسات آمارگیری بعمل آمده است نشان میدهد که فرانسوامیتران بدون تردید در دور اول انتخابات ریاست جمهوری فرانسه دلماس‌و دستن رابه‌آسانی پشت‌سر خواهد گذاشت و حتی اگر نتواند فردا اکثریت لازم را برای پیروز شدن در انتخابات ریاست جمهوری بدست آورد- یکی‌از دوکاندیدایی خواهد بود که روز ۱۹ مه در دور دوم انتخابات در برابر یکدیگر قرار خواهند گرفت.

از طرف دیگر برای‌شابان دلماس دردسر دیگری نیزبوجود آمده که عبارت از مطرح شدن مجدد ماجرای مالیاتهای عقب افتاده وی‌بود. این قضیه همان دردسری است که قبلا در سال ۱۹۷۲ به‌قیمت سقوط دلماس از مقام نخست‌وزیری تمام شده‌است. علاوه‌بر این ازدواج دلماس با سومین همسرش میشلن‌نیز بسیاری از رای دهندگان بالقوه‌را از اوروگردان کرده است زن کنونی شابان دلماس شوهر سابق خود را باچهاربچه‌ای که از او داشت رها کرده و به‌عقد ازدواج شابان دلماس درآمده است و این‌نکته‌بدون تردید برای کاتولیکهای متعصب فرانسوی ناخوشایند است.

یکی از پیشکاران فعالیتهای انتخاباتی دلماس در هفته گذشته برای نماینده مجله نیوزویک در پاریس اعتراف کرد که‌دلماس دارد مبارزات انتخاباتی را می‌بازد و معلوم نیست که چگونه بتواند از این وضع رهایی یابد.

بااینحال باید یادآوری کرد که درهمین اواخر وقتی میشل ژوبروزیر خارجه‌فرانسه بانفوذ فراوانی که به‌سبب درگیریهایش‌با آمریکا وطرفداری از عظمت و استقلال جهانی فرانسه در میان هموطنانش بدست آورده است اعلام کرد که از کاندیداتوری دلماس حمایت خواهد کرد بنظر میرسید که اوضاع تاحدود قابل توجهی به‌نفع وی تغییر یافته است ممذالکدر همان وقت‌ضربه دیگری به شابان دلماس وارد شد : «ژان روایه» شهردار پرنفوذ شهر «تور» که قبلا انتظار میرفت‌به‌نفع‌دلماس کاندیداتوری‌خود راپس خواهد گرفت اعلام کرد که بعنوان یک رقیب ومدعی مقام ریاست جمهوری در انتخابات شرکت خواهد کرد .

در این حال اوضاع در جبهه والری ژیسکار دستن آشکارا امیدبخش‌تر است. ژاکشیراک وزیر کشور فرانسه که ضمنا گرداننده اصلی چرخ فعالیت حزب گلیست این کشور است به‌آرامی‌ازنفوذ خودبه نفع دستن استفاده می‌کند. شیراک هفته قبل اعلام کرد که‌طبق نتایج بدست آمده از یک تحقیق آماری محرمانه دستن در دور اول انتخابات برشابان دلماس پیشی خواهد گرفت و شانس پیروزی دستن بقدری‌است که برای وی (شیراک) غیر منتظره بوده است.

از سوی دیگر فرانسوا میتران نیز سفر های انتخاباتی خود را در اطراف فرانسه ادامه داد وی که این‌سفرها را بایک هواپیمای جت اختصاصی انجام میدهد در سخنرانیهای خود وعده عملی کردن چنان اصلاحات اجتماعی اعتدال آمیزی را به فرانسویان داد که متحد نیرومند او ـ حزب کمونیست فرانسه ـ آشکارا نارضایی خود را از این بابت ابراز کرد . اما واقعیتی‌که در آستانه انتخابات ریاست جمهوری فرانسه احتمالا بیش از هر چیز برای میتران اهمیت وارزش دارد تفرقه علاج‌ناپذیری است که گلیستها رابه‌جان یکدیگر انداخته است. این تفرقه دارای چنان ابعاد بزرگی است که‌حتی ممکن است موجب شود که فرانسوامیتران در اولین دور انتخابات به‌پیروزی برسد . نکته غیر قابل تردیدتری که‌میتوان باجرات عنوان کرد این است که حتی در صورت شکست میتران در انتخابات ـ بازنده‌اصلی در انتخابات ریاست جمهوری فرانسه ـ گلیسم ومیراث‌های سیاسی آن خواهدبود. روز یکشنبه روز دفن گلیسم در فرانسه خواهد بود.

انتخابات فرانسه

آشنائی با خصوصیات نامزدهای اصلی جانشینی پمپیدو

شابان دلماس

مرد خوش شانس فرانسه

واقعیت این است که ژاک شابان‌دلماس مردخوشبختی است. برای خوشبخت‌بودن بایدشانس داشت‌واو داشته‌است.ازاین‌گذشته مخصوصا لازم است که انسان راه استفاده کردن از شانس را بداند و او این راه رانیز یافته است شانس به تنهایی نمیتواند توضیح دهد که چطور میتوان تعداد زیادی از ماموریتهای خطرناک را برای نهضت‌مقاومت فرانسه پشت سر گذاشت و موفق شد که شش ماه جلوتر در مسابقه (کنکور)بازرسان دارایی پاریس (مارس ۱۹۴۳) قبول شد ـ و ۸ ماه بعد به فرمان کمیته نهضت‌مقاومت «الجزایر» به‌درجه سرتیپی رسید (۱۵ مه ۱۹۴۴) وگزارش ماه بعد عنوان ریاست بازرسی گل ارتش را بدست آورد (نوامبر ۱۹۴۴) شانس بخودی خود نمیتواند اجازه دهد که انسان تا ۱۷ سال‌متمادی بعدنماینده انتخابی «ژیروند» و شانزده‌سال تمام‌شهردار انتخابی «بوردو»باشد و بدون وقفه به‌هردو مقام برگزیده شود و مضافا شانس تنهانبود که اجازه داد تا بعد از ریاست کردن بر گروه پارلمانی فراکسیون گلیستها در کاخ بوربون ـ سال بعد انسان‌در جمهوری‌چهارم به وزارت برسد و ۳۰ ماه در این مقام‌باقی بماند و سپس به مقام نخست‌وزیری که‌اولین پست مهم مملکتی در رژیم گلیست بشمار میرود نایل گردد . برای کامیاب شدن در تمام این‌مراحل چشم بصیرت و خونسردی و دانش بهره‌برداری از فرصتها لازم است‌و شابان دلماس از تمام این سجایا برخوردار است . گاه انسان با شنیدن سخنانی که او بکار میبرد و از زبانی متعارف و عادی استفاده میکند و درباره حقایق ابتدایی و فرمول‌های توخالی‌و یا پیش‌پاافتاده دادسخن میدهد ـ درشگفت میشود. اما این رفتار نه معلول فقدان قدرت تخیل ـ نه ناشی از نقص سبک ـ ونه زائیده‌عدم واقع‌بینی‌است. برعکس شابان دلماس این نکته را دریافته است که مردی مانند او هرگز به خاطر ایراد یک سخنرانی بالبداهه و نشان دادن فصاحت در لحظاتی که یک میهمانی پایان یافته است و دیگر نیازی به فصاحت کلام وجود ندارد مورد سرزنش قرار نخواهد گرفت . اما اگر آدمی مانند او سخنانی از این قماش بگوید که مثلا هیتلر از این پس حتی امیدی برای به قدرت رسیدن ندارد «یا» راه‌آهن قطع شده است و «یا بالاخره» در جناح چپ دشمنی وجود ندارد» خرده گیران این جملات را بصورت گوینده‌اش خواهند کوفت .

از کتاب «گلیست‌ها»
تالیف پیرویانسون برنته ۱۹۶۳

ژیسکاردستن

مردی‌که هرگز طعم بدبختی را نچشیده

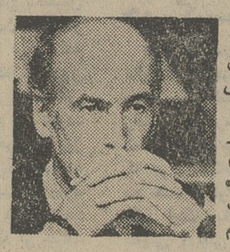

«ادگارپیزانی» وزیر سابق کشاورزی در باره والری ژیسکاردستن گفته است : «بدبختی این است‌که‌ژیسکار هرگز در عمل خود طعم بدبختی را نچشیده است» پیزانی ضمنا اضافه‌کرده‌است که هماهنگی‌این «پسرک»آدم را تحت تاثیر قرار میدهد .

میشل پونیاتووسکی (نفر بعد از دستن در حزب جمهوریخواهان مستقل) میگوید :

دستن یک انسان احساساتی است . . . او تربیت شده مکتب پلی تکنیک است .

ادگارفور : به یاد دارم که یک روز هنگامیکه برای شرکت در یکی ازکنگره های رادیکال هامیرفتم سراپاگوش شدم و در کنار دستن نشستم و باو گفتم : به من کمک کنید تا دکترین خاص خودم را تعیین کنم .

شگفتا که او این کار را کرد و آنرا بطرز درخشانی انجام داد . باید اعتراف کنم که ژاک دوهامل (عضو برجسته فرهنگستان فرانسه) از من خیلی چیز ها یاد گرفت ولی ژیسکار دستن نه چندان !

فرانسوامیتران : « من خیلی زود متوجه شدم که در مجلس خود نماینده‌ای بسیار برجسته و در سطحی فوق‌العاده بالا داشته‌ایم و او والری ژیسکاردستن بوده است .»

یک ناظر ناشناس : اگر خانواده متوسط‌الحال را با یک زن مقایسه کنیم دوگل یک پدر و پمپیدو یک شوهر است در حالیکه ژیسکاردستن را باید به این قیاس یک معشوق حساب کرد .

و ژرژ پمپیدو : ـ ژیسکار سرانجامی مانند لوکانوئه خواهد داشت او ۱۷ درصد از آراء فرانسوبان را بدست خواهد آورد و مانند لوکانوئه از صحنه ناپدید خواهدشد.

مستخرج از کتاب : والری ژیسکار دستن تالیف «میشل باسی» .

فرانسوا میتران

اهل مصالحه وسازش

دربیست‌وپنج‌سالگی شخصیت فرانسوامیتران ازفضای «رمانی» که‌عامل‌جوانی وی رادرآن فروبرده‌بود خارج‌شد. اوبرای همیشه دنیاو کائنات «رولین سورل» و «راستینیاك» را ـ شاید پیش از شکست توهماتی که موجب تباهی قهرمانان رمان‌ها میشود ترک گفت . چهره‌اش اندکی زمختتر و وجناتش آرام‌تر شد اما نگاهش همچنان‌مانند شمشیر ـ نافذ ماند ، آیا این تغییرات بدان معنی بود که میتران احساس میکرد که دیگر زمان فتح سپری شده است ؟ در واقع از او ـ مرد جوانی که جاه‌طلبی و آرزوهای بزرگش از هوش فطری و طبقه اجتماعی او مایه‌میگرفت تنها همان نگاه نافذ باقی ماند. سادگی پر تاثیر جای طمانینه سابق را در او گرفت .

تغییری که در او پدید آمد چنان بود که گفتی اشتهای قدرت و مقام در وی ناپدید شده و گفتی که شخصیت وی بعد ازآشتی کردن با تمایلات مضاعف وجود خودش بالاخره پذیرفته بود که سراپا خودش‌باشد.

اما پیوند با گذشته را خوب نمیتوان‌برید. برای میتران هنوز خاطرات گذشته و از آن مهمتر افسانه حیات اجتماعی وسیاسی وی در متن سیمای رژیمی که گلیسم میرفت تا آن را به فعال مایشایی مطلق تبدیل کند باقی مانده بود . برای او مضافا این اکراه مرموز درونی از تسلیم شدن و تن به قضا دادن یعنی عدم توانایی در بیان واقعیت احساسات خود و بدون اندیشه کردن به‌این نکته که در چنین رفتاری پای تصنع واعتماد دروغین درمیان است باقی مانده بود. آندره ژید در کتاب «ضد اخلاق» خود از این عقیده حمایت میکند که نمیتوان صادق بود و درعین‌حال تظاهر به صداقت کرد . آیا در این جمله یکی از کلیدهای شناخت شخصیت میتران نهفته نشده است ؟

بزرگترین آتویی که مخالفان میتران آنرا غالبا برای نکوهیدن وی مورد استفاده قرار میدهند احتمالا عبارت از نبوغی است که برای مصالحه سازش کردن دارد . میتران مردی است که بین دو عنصر و بین دو دنیا قرار گرفته است و باوجود این بقدر کافی برای آزادی ارزش قایل است تا تنها به ظواهر آن راضی نشود .

با چنین سوابق و روحیاتی بود که عمل وزارت میتران به عنوان عضو منفور کابینه جمهوری چهارم فرانسه به برگزیده شدنش به رهبری حزب سوسیالیست که به قول خودش نیت دگرگون کردن رهبری آن را پایان یافت و آخرین ارزیابی‌هایش از تمام سیستم‌های متشکل فکری و مسلکی دربرابر نیازش به بیان آراء و عقاید خود درقبال یک ایدئولوژی سراپا تسلیم و فراموش شده به این ترتیب فرانسوا میتران که همواره افراد مردم را جدا از یکدیگر نگاه کرده است اکنون به میان مردم میرود و بنام آنها سخن میگوید .

از کتاب «خودمیتران»
تالیف ژان‌بورزیگس»
پاریس ـ ۱۹۷۳

منابع امریکائی

مدارك نیکسون گفته‌های جان‌دین راتائیدمیکند

علیرغم انکارهای مصرانه‌کاخ سفید ماحصل متن سانسور شده‌ای که نیکسون از گفتگو هایش باجان دین ، مشاور حقوقی سابقش به کمیته دادگستری مجلس نمایندگان امریکا ارائه داده تایید کننده کمیته تحقیقات سنای امریکا در شهادتی است که جان دین در اطراف ماجرای واترگیت ادا کرده‌است.

آنچه که گفته شد درواقع تفسیری است که میتوان از مدارك ارائه شده از طرف نیکسون به کنگره و براساس محتوای آن عنوان کرد. بدیهی است که بدست آوردن نتایج قطعی از مدارك یاد شده‌بسیار دشوار است چون در این مدارك صدای کسی شنیده نمیشود تابتوان از روی لحن کلام واز روی سکوت‌ها و یا تکیه کلامهای گفتگو کنندگان دریافت که هریک از طرفین واقعا چه مقاصدی داشته‌است.

یکی از سخنگویان کاخ‌سفید روز چهارشنبه گذشته اعلام‌کرد که بعد از فرستاده شدن بیش از ۱۳۰۰ صفحه مدارکی که نیکسون برای کنگره فرستاده است دیگر تردیدی باقی نمانده که‌جان دین هنگام‌ادای شهادت دروغ گفته است.

معهذا هم شهادت‌های جان‌دین وهم مدارکی که از طرف کاخ سفید ارائه شده است هردو نشان میدهند که نیکسون ودین در ۱۵ سپتامبر ۱۹۷۲ در باره وضع ۷ نفر عاملین اصلی‌توطئه واترگیت پس از صدور قرار مجرمیت برای آنها بایکدیگر گفتگو کرده‌اند و بطوریکه جان‌دین شهادت داده ، رئیس جمهور امریکا در آن روزبوی بخاطر اینکه «سروته قضیه» را ماهرانه «هم‌آورده» تبریک‌گفته است.

جان دین در شهادت خود گفته است که برداشت وی از ستایشی که از نیکسون شنید این بود که خیال رئیس‌جمهور امریکا از بابت احتمال به‌میان کشیده شدن پای صاحب ـ منصبان عالیمقام کاخ سفید به ماجرا راحت شده است چون نیکسون از فعالیتهای این اشخاص بخوبی‌آگاهی داشت اما در متنی‌که نیکسون به‌کنگره ارائه داده گفته شده که‌تجلیل وی از کار جان دین بخاطر موفقیت وی در کوچک کردن وبال وجنبه‌های سیاسی قضیه بوده است مدارك ارسال شده از طرف نیکسون ضمنا تایید میکند که جان دین در ۲۱ مارس ۱۹۷۳ به نیکسون گفته بود که در دستگاه ریاست جمهوری امریکا قضیه پرده ـ پوشی کردن حقایق ماجرای واترگیت به‌شکل یک غده سرطانی بزرگ میشود و این نکته‌ای است که جان دین نیز در شهادت خود در برابرکمیته تحقیق سنای امریکا عینا عنوان کرده است.

مهمترین دوگانگی که در شهادت‌های جان‌دین ودرمدارك ارسالی نیکسون به‌چشم‌میخورد مربوط بتاریخ انجام‌مذاکرات محرمانه آنها در باره پرداخت یک میلیون دلار حق‌السکوت‌به مرتکبین بازداشت شده توطئه واترگیت است. جان‌دین مدعی است که این گفتگو در ۱۳ مارس ۱۹۷۳که روزسه‌شنبه‌ای بود انجام گرفته‌است درحالیکه کاخ سفید طی مدارکی که ارائه داده است اصرار دارد که تاریخ انجام این مذاکرات ۲۱ مارس ۱۹۷۳ و در یک روز چهارشنبه بوده است .

در اینجا هرفقره ازمذاکرات نیکسون و جان‌دین به‌اختصار مورد تجزیه و تحلیل قرار میگیرد.

۱۵ سپتامبر ۱۹۷۲

شهادت‌های جان‌دین ومدارك ارائه شده از طرف نیکسون اتفاق دارند که در این روزبین آنها در باره صدور قرار بازداشت ۷ نفر عاملین‌دستگیر شده واولین توطئه واترگیت گفتگو شده است.

جان دین مدعی است که‌در این روز وقتی نیکسون وارد دفتر بیضی شکل کار خوددر کاخ سفید شد از او بخاطر اینکه راه‌حل عاقلانه‌ای برای ساکت‌کردن‌جاسوسان بازداشت شده کاخ سفید پیدا کرده سپاسگزاری کرد و گفت‌بخوبی میداند که‌جان‌دین کاردشواری را ازپیش برده است .

رئیس جمهور امریکا حتی بصورتیکه در مدارك ارسالی خود وی منعکس شده است‌در جواب جان‌دین که گفته بود دیگر گمان نمی‌کند که‌ماجرای واترگیت به‌شانس پیروزیش‌در انتخابات لطمه‌ای وارد سازد خاطر نشان کرد که جان‌دین تمام درزها و منفذهائی را که ممکن بود برخی اسرار رسوا کننده از آنها به خارج درز کند ماهرانه مسدود کرده‌است.

جان دین ونیکسون مضافا هردو در شهادتهای جداگانه خود تایید میکنند که در همان روز راجع به تسویه حساب کردن با مخالفان ـ البته بعداز پایان یافتن انتخابات ـ گفتگو کرده‌اند . طبق شهادت‌های‌جان دین ، رئیس جمهور امریکا به وی توصیه‌کرده‌بود که صورت جامعی از اسامی تمام‌کسانی که برایش‌دردسر ایجادکرده‌اند ومطبوعاتی که در این کار دخالت داشته‌اند تهیه کند تا بعد ازانتخابات‌دمار از روزگار آنها درآورد.

نیکسون در شرح سانسور شده‌ای که برای کنگره‌فرستاده است تکذیب میکند که در این جلسه صحبتی‌از تسویه حساب بامطبوعات به‌میان آورده‌باشد اما در عوض به‌جان‌دین گفته است که میل دارد صورتی تهیه شود و او اسامی تمام کسانی را که اصرار دارند برایش ایجاد دردسر کنند بشناسد.

درآن روز راجع به‌استفاده از نفوذ دولت در اداره‌مالیات بردرآمد داخلی امریکا نیزبین جان‌دین ونیکسون گفتگو شد. جان‌دین طبق شهادت‌های خودش اظهار داشت که چون در اداره‌مالیات بردرآمدداخلی دمکراتها اکثریت دارند برای دولت نیکسون‌تاکنون غیرممکن بوده است که از این‌دستگاه استفاده کند اما نیکسون در مدارك ارسالی خود مدعی است‌که قضیه به‌صورت‌دیگری مطرح شده ووی به‌جان دین گوشزد کرده بود که‌ماتاکنون از اداره‌مالیات بردرآمدداخلی‌و از وزارت دادگستری استفاده نکرده‌ایم ولی‌ازاین پس‌اوضاع عوض خواهد شد.

۱۳مارس ۱۹۷۳

در این روز مذاکراتی که بین نیکسون و جان‌دین‌انجام گرفت طبق شهادت‌های دین بطور عمده مربوط به‌مباحثات سنای امریکادر اطراف‌انتصاب پاتریکگری به‌ریاست اف . بی.آی بود. سناتورهای امریکائی از این فرصت‌استفاده کردند تادر بارهنقش‌اف .بی.آی واترگیت بحث وفحص کنند بطوریکه‌بیم آن میرفت که پای عده‌دیگری از مردان عالیمقام دستگاه ریاست جمهوری نیزبه میان کشیده شود. بنابرشهادت امریکا در این روز موافق‌بود که از اختیارات وامتیازات ریاست جمهوری استفاده شود تا مقامات قضائی نتوانند از صاحب منصبان عالیرتبه کاخ سفید در باره‌رسوائی واترگیت بازپرسی کنند. در اواخر این جلسه نیکسون از جان‌دین پرسید که ساکت نگهداشت ۷ جاسوس دستگیر شده کاخ سفید چقدر خرج‌خواهد داشت وجان‌دین جواب داد که‌ممکن است اینکار تایک میلیون‌دلار خرج داشته باشد. نیکسون‌و دین در همین روز در باره عفو «هاواردهنت» یکی از ۷ جاسوس بدام افتاده کاخ سفید وبرخورداری وی از مراحم ویژه مقام ریاست جمهوری به منظور آزاد کردنش از زندان نیز صحبت کردنداما درمدارکی ارسالی نیکسون برای کمیته دادگستری مجلس نمایندگان امریکا ادعا شده است که‌جلسه مورد اشاره جان دین در روز ۲۱ مارس تشکیل شده و آنچه که در جلسه ۱۳ مارس مورد بحث قرار گرفته‌مربوط بخلاف کاریها و قانون شکنی‌هایی‌بوده است که دمکراتها در انتخابات ۱۹۷۲ مرتکب شده بودند.

خاطرات خروشچف سند سیاسی بزرگ قرن.

من حالا یک کشتی به شن نشسته هستم

آنچه‌ازقول چندشخصیت‌معتبر درباره جلد دوم خاطرات خروشچف عنوان شده بنظر خوانندگان رسیدو اینک‌خلاصه متن جلد دوم خاطرات از زبان خروشچف در زیر می‌آید.

من یک قزاق آزادم . دیگر کاری در این جهان ندارم ، سرنوشت یک مرد بازنشسته ادامه‌زندگی روزمره‌تافرارسیدن لحظه پایان است ، پس ازیک عمر زندگی که‌توفانهای‌بیشماری را پشت سرگذاشته‌ام اکنون‌در حکم یک کشتی به شن نشسته هستم، اما از این بابت شکایتی ندارم .

برای هرمردی هرقدر هم که مهم باشد سرانجام لحظه پیری و فرسودگی فرامیرسدو قوایش به‌تحلیل میرود .

شکر که حافظه من دست نخورده مانده است.خوشحالم ازاینکه فرصت یافته‌ام به‌عقب‌باز گردم و نظریات خودرا صریحا بازگو کرده و نکات ضعف خودمان را برشمرده ووسائلی برای سازمان دادن جامعه‌مان بگونه هماهنگ تری ارائه دهم.

یکی از عللی که‌مرا وادار کرد خاطرات خود را باقی بگذارم این است که درروزگار ما هرکه هرچه بدستش افتدآنا بدون اندیشه و تعمق منتشر میکند .

راستش من بندرت خاطراتی راکه در باره جنگ دوم جهانی انتشار می‌یابد مطالعه میکنم‌زیرا خواندن آنها مرا عذاب می‌دهد. چیزی که بیشتر مرا به خشم می‌آورد آن است که‌این نویسندگان تنها یک چیز رادر نظر دارند وآن اینکه نوشته های خود را توجیه کنند . اطمینان دارم‌که‌سرانجام حقیقت روشن خواهد شد و روزی خواهد رسید که «تولستوی» جدیدی برای نوشتن «جنگ و صلح» دوران مان خواهیم داشت .

من‌دراین خاطرات میخواهم اطلاعات واحساسات خود را در اختیار تاریخ نویسان قرار دهم . اگر کسی بدرستی و حقیقت گفته هایم شک برد حاضرم به‌انجیل سوگند خورم. همان کاری را که در گذشته مومنین انجام میدادند. اما طبعا دراین خاطرات برخی‌اشتباهات و عدم صراحت ها اجتناب ـ ناپذیر است . بااینحال تصور می‌کنم که حافظه من برای نقل حوادث گذشته بقدر کافی نیرومند باشد.کسانیکه خاطرات مرا می‌خوانند باید بیاد داشته باشند که من آنها را بطورکامل بایاری گرفتن از حافظه‌ام دیکته کرده‌ام و خیال می‌کنم مطالبی که در این خاطرات آورده‌ام برای آنها سودمند باشد چه من یک فرد معاصر و یک همکار استالین بوده‌ام . من‌در باره او خیلی چیز ها میدانم وشاهد سیاست خیانتکارانه و جنایتکارانه او بودم . من‌بارها باگوشهای خود از زبان بریا سخنانی را که استالین درآغاز جنگ بوی گفته بوشنیده‌ام: **«همه چیز از دست رفته است من از همه چیز چشم می‌پوشم، لنین یک کشور پرولتاریابرای ما به‌ارث گذاشت وما اکنون کاملا غافلگیر شده‌ایم ...**

دموکراسی ماهنوز اطلاعات بسیار کمی در باره جامعه سوسیالیستی در اختیار خلق ما میگذارد و بدتر از آن اشخاصی در پرده‌پوشی‌حقیقت حزب

گزارش و عکسهای اختصاصی اطلاعات از جبهه جنگ سوریه

در سنگر مدافعان جولان

از : منصور تاراجی
فرستاده ویژه
روزنامه اطلاعات

مادری بود و طفلی وطفل، فلسطین نام داشت!

توپخانه سوریه برای حفظ موفقیت ارتش آن کشور در جولان و جبل‌الشیخ فعالیت شدیدی دارد.

قسمت ششم

سروان ابراهیم کتاب شعر حماسه فلسطین را از دستم‌میگیرد آنرا ورق میزند کلمه درشت فلسطین را لابلای یکی از اشعار پیدا میکند.

ـ خواهش میکنم این شعررا بخوانید . آیا از «سمیح‌القاسم» شاعر فلسطینی نیست ؟

ـ چرا این شعر را اوسروده است.

اگر قسم بخوری که میمانی

اگر قسم بخوری که میمانی
راه منزل را نشانت خواهم داد
اگر قسم بخوری که بازنخواهی گشت
راز صحرا را برایت فاش میکنم :
مادری بود وطفلی
وهردو سرخوش وشادمان
ـ چرا ؟
برای این که مردشان
دستهای کریمی داشت که هرشب
هزاران درخت را سیراب میکرد
نام زن اردن بود ونام شوهر
جلیله (نام دشت وکوهی در فلسطین و همچنین‌نام منطقه‌یی در اردن).
وفرزندشان فلسطین
روزی که زندگانیشان
در اوج عشق و مهر می‌گذشت
دستی ، فلسطین را ربود
وحالا اشک جلیله
وزاری اردن برای طفل .
دانستی حکایت را ؟
....
اگر قسم بخوری که میمانی
راه زندان را نشانت خواهم داد
همدلی میکنی تا فرزند را رها سازیم
کمک میکنی تا راه زندان را گم نکنیم
آه ...
مادری بود و طفلی
وطفل، فلسطین نام داشت
وروزی ..
آزادش می‌کنم
اگر قسم بخوری که میمانی .

چهره سرباز سوری و سروان ابراهیم و دیگر افسران ازشعف موج میزد.

ـ آه ! پس این ایرانیان با این اشعار آشنائی دارند.

ـ بله خیلی زیاد.

در جولان

از کنار برفهای جبل‌الشیخ گذشتیم وبه‌درهیی سرازیر شدیم سپس ازتپه مقابل آن بالا رفتیم. صدای بمبها هنوز ادامه داشت و دردل تپه‌ها پناهگاههای سربازان سوری .

هوا بسیار لطیف و خنک بود معذلک عرق از سروروی من‌جاری بود. دیگر به نفس‌افتاده بودم . بااینهمه نمیخواستم از پای بیافتم. ظاهرا سروان جوان درک کرده بود که من خسته شده‌ام نگاهی به‌بالای تپه انداخت وگفت :

ـ اینجا دیگر جولان است . حتما سرگرد یونس برای شما توضیح داده است که بلندیهای جولان درست از نقطه‌یی شروع میشود که جبل‌الشیخ (حرمون) پایان میابد.کمی استراحت‌میکنیم. دیگر از صدای‌انفجارهای بی‌دربی گوشهایم دارد کر میشود. به جویبارهائی که از بلندیهاسرازیر است وبه آب‌های زلالی که‌حاصل آب شدن برفها است نظر انداخته‌ام.

در دور دست‌لابلای درختان‌پر شکوفه ساختمانی زیبا توجه‌ام را جلب میکند وراهنما توضیح‌میدهد که بهنگام صلح مردم دمشق‌روز های تعطیل اینجا میامدند و استراحت میکردند ولی اینک‌پرنده درآن پر نمیزند . چهره مرگ همه‌جا را فرا گرفته است.

از تپه که بالا رفتیم درمکوچکی هویدا شد. خدود یک کیلومتر دیگر طی کردیم . جولان همچنان از طنین صدای بمبارانهای هوائی میلرزید. به سربازانی که درگوشه وکنار درجنبش و جوشش‌بودند نگاه میکردم که ناگهان صدائی غول‌آسا مغزم را تکان داد .هرگز در عمرم چنین تلرزیده بودم . دوربینم را روی شانه‌ام انداختم ودودستی گوشهایم را گرفتم و

ـ چند وقت است اینجا هستید؟

ـ یادم نیست.

ـ آیا برای استراحت به‌دمشق میروید ؟

ـ این حفرمخانه من واین‌توپ بزرگترین گنجینه من در زندگی است ، آنقدر پیکار میکنیم تا ارض محتله (سرزمین اشغالی) آزاد شود.

فرستاده‌ویژه روزنامه‌اطلاعات درمیان نظامیان سوری درجبهه‌جنگ جولان.

سروان ابراهیم توضیح داد.

ـ نگران نباشید یک گاوله‌توپ ۱۲۳ بسوی یکی از مواضع‌دشمن شلیک شد. آخر توپ چند قدمی شماست.

در گودالی ، توپ چنان‌جای گرفته بود که من از چند قدمی بزحمت آنرا دیدم . اینک ما در کنار آن بودیم. یک ستوان‌جوان که توپچی‌ها را راهنمائی میکرد دستم را بگرمی فشرد.

دورتادور ، تاچشم کار میکرد پناهگاه بود وسرباز.

بسربازی که پشت توپ قرار گرفته است نزدیک میشوم.

ـ اهلا

ـ اهلا مرحبا

ـ اسم شما چیست ؟

ـ محمد عبدالطایس از دمشق چهره‌یی بشاش ، مصمم ودلاور دارد.

بااجازه افسر راهنماعکسهائی‌از او میگیرم وبدرون یکی ازپناهگاه ها که دردل تپه حفر شده میروم. سربازان بگرد من حلقه میزنند . میخواهند عکسی با آنها بگیرم . همه بشاش وزنده‌دلند و به‌چیزی که نمیاندیشند مرگ است. بایک رگبار بمباران بدرون پناهگاه میخزیم.

سروان هاشم میگوید : تا چند روز بیش این تپه را سربازان اسرائیلی اشغال کرده بودند و مابایک یورش بزرگ تپه را از چنگ آنها درآوردیم . از روزنه پناهگاه بیرون را نگاه میکنم کمی دورتراز توپ ۱۲۳ ، یک آتشبار ضد هوائی نظرم را جلب میکند . ستوانی که چند لحظه قبل بمن معرفی شده بود سروان هاشم را بغل میزند واز خوشحالی او را می‌بوسد.

بیائید بیرون بالا را نگاه کنید. افتاد . یک فانتوم .هدفش‌حمله به‌مواضع ما بود . جسمی سیاه رنگ از آسمان سقوط میکند . گروهی بسوی آن میدوند . چند دقیقه بعد ستوان جوان بایک قطار فشنگ باز میگردد . آنرا روی شانه من میاندازد و میگوید این هدیه شما است که بعنوان اولین روزنامه‌نگار به پایگاه ما آمدید . قدم شما خوب بود ، فشنگ‌ها را میگیرم همساخت امریکاست. تاکنون چنین هدیه‌یی دریافت نکرده بودم.

از خستگی در یکی از سنگر ها زمین میافتم . نفسی تازه میکنم. سروان هاشم پیش میاید . عجله کنید باید باز گردیم . توقف زیاد در اینجا بسیار خطرناک است . پیش از آنکه هوا تاریک شود باید خط آتش‌را ترک کرد . چون معلوم نیست در دل شب چه روی دهد وفردا این‌پایگاه وجود داشته باشد یانه. باافسران و سربازان خداحافظی میکنم وسینه خیز خود رابه‌کوره راهی که از آن آمده بودیم میاندازم.

تپه غرق آتش ودود است . مادیگر به‌عرنا رسیده بودیم اما درپس ما هزاران جوان سوری چون «محمدعبدالطایس» دلاورانه میجنگیدند .

آیا او زنده‌میماندکه یکباردیگر دمشق را ببیند؟ آیا به آرزویش که آزاد ساختن جولان و شهر واستان قنیطره هست میرسد ؟ این جنگ لعنتی کی‌پایان خواهد یافت ؟ لعنت بر آنانکه برای‌منافع خود چنین خاورمیانه را به‌آتش وخون کشیده‌اند ؟

چهره مصمم «محمدعبدالطایس» یکبار دیگر در نظرم مجسم‌میشود:

همیشه پیروزی با میهن‌پرستان ومدافعان آزادی بوده است . پیروزی ممکن است سخت‌بدست آید اما سرانجام بدست میاید .

اینک که گزارش‌جبهه جنگ جولان و جبل‌الشیخ پایان‌میگیرد نمیدانم نظامیان رشید و دلاور سوری که باآنها آشنا شدم از جمله سرگردیونس ـ سروان ابراهیم ودیگران زنده‌اندیانه ولی اینرا میدانم که آنها هرگزنخواهند مرد ، چون سازندگان تاریخ میهن‌شان هستند . بدرود!

بدرود !

پایان

در شماره‌های آینده‌مصاحبه و گفتگو باراهبران دولت و حزب بعث سوریه وسازمانهای فلسطینی از جمله جبهه‌آزادی بخش فلسطین والصاعقه را خواهید خواند.

برنامه‌اول

شنبه
۱۷ـ۳۰ اخبار
۱۷ـ۳۵ روستائیان
۱۸ـ۰۰ ماجراهای بچه‌گرگ
۱۸ـ۳۰ اخبار و اخبارورزشی
۱۹ـ۰۰ ورزش نوجوانان
۱۹ـ۳۰ خانواده دیویس
۲۰ـ۰۰ اخبار
۲۰ـ۲۵ درباره کنکور
۲۰ـ۴۰ دانش
۲۱ـ۱۰ روزهای زندگی
۲۲ـ۰۰ مسابقه من کیستم
۲۲ـ۳۰ موسیقی ایرانی
۲۳ـ۰۰ بیست و چهار ساعت

نیمروز یکشنبه
۱۲ـ۰۰ اخبار
۱۲ـ۰۵ کارگر
۱۲ـ۳۰ سیرک‌بازان
۱۳ـ۳۰ ارکستر پاپ
۱۴ـ۰۰ اخبار

برنامه‌دوم

شنبه
۱۹ـ۰۰ موسیقی و تصویر
۱۹ـ۳۰ اتاق اخبار
۱۹ـ۳۵ قصه عشق
۲۰ـ۳۰ ایران‌زمین
۲۱ـ۰۰ اخبار
۲۱ـ۳۰ قرن بیستم
۲۲ـ۰۰ فیلم هفته : تعقیب

شنبه کانال ۱۱
۱۶ـ۰۰ ترانه‌ها و چشم‌اندازها
۱۶ـ۳۰ زبان انگلیسی
۱۶ـ۴۵ ریاضی‌اول دورمراهنمائی

تلویزیون آموزشی

کانال ۹ و ۱۱
۱۷ـ۰۰ علوم پنجم دبستان
۱۷ـ۱۵ زنگ تفریح
۱۷ـ۲۵ ریاضی سوم
۱۷ـ۴۵ شیمی‌سوم
۱۸ـ۰۵ جبر ششم
۱۸ـ۳۰ گیاهی ششم طبیعی
۱۸ـ۵۰ فیزیک سوم
۱۹ـ۱۰ طبیعی سوم

کانال ۱۱
۱۹ـ۳۰ فیلم داستانی

یکشنبه کانال ۷ و ۱۱
۸ـ۳۰ تعلیمات اجتماعی
۹ـ۲۰ ریاضی
۱۰ـ۲۰ جغرافیا
۱۱ـ۲۰ تلفظ انگلیسی
۱۵ـ۰۰ علوم
۱۵ـ۴۵ تعلیمات اجتماعی

تلویزیون امریکا

شنبه
۱۶ـ۰۰ خیابان سسامی
۱۷ـ۰۰ خانه‌ییلاقی داستی
۱۷ـ۳۰ سرزمینهای سبز
۱۸ـ۰۰ اخبار
۱۸ـ۳۰ حوادث غرق شدگی در دریا
۱۹ـ۰۰ دنیای یک زن
۱۹ـ۳۰ شو جانی
۲۰ـ۲۵ پلنگ اسیر
۲۱ـ۳۰ فیلم
۲۲ـ۰۰ مشروح اخبار
۲۲ـ۱۵ فیلم سینمائی

ستاره بخت شما

فروردین ـ با صبرو حوصله رفتارکنید .

اردیبهشت ـ انجام کارهایتان را به بعد موکول نکنید .

خرداد ـ تکبر و خودخواهی شما به ضررتان تمام‌می‌شود .

تیر ـ برای حل مشکلاتتان تنها بخودتان‌متکی‌نباشید.

مرداد ـ بی توجهی و عدم کنجکاوی شما را از اجتماع دور می کند.

شهریور ـ شخصیت و یاعشق تازه‌ای در زندگی شما ظاهر میشود .

مهر ـ در مسئولیت جدید موفقیت‌چشمگیری‌بدست می‌آورید .

آبان ـ کار مورد نظر شمابه نتیجه میرسد .

آذر ـ از نظر مالی وضع‌بهتری پیدا می‌کنید .

دی ـ در یک بحث و یا گفتگو شرکت میکنید.

بهمن ـ نگران مشکلات مالی نباشید .

اسفند ـ برای انجام کاری که از عهده‌اش‌برنمی‌آئید قول ندهید .

چگونه میتوانید مطمئن باشید فرزند شما درخارج ازکشور
هرماه مرتب پول دریافت میکند ؟

.....حتی اگر شما شخص پرمشغله ای باشید.

فقط با یك تلفن ارسال پول بخارج از کشور را برای فرزندان خود به بانك تهران واگذار کنید ماطبق دستور شما تا هروقت که بخواهید هر ماه بطور منظم در موعد مقرر پول مورد نظر را برای فرزند شما در هر نقطه دنیاکه باشد حواله خواهیم کرد .

کارگزاران ما در خارج ازکشور معتبرترین بانکهای بین‌المللی هستندکه دراقصی نقاط جهان مشتریان‌بانك تهران را چون مشتریان‌خود گرامی میدارند .

برای اطلاعات‌بیشتر و دریافت‌فرم مخصوص‌با مرکزاطلاعات بانك‌تهران ، شماره ۴۲۳۸۰ تماس‌حاصل‌فرمائید

بانك‌مدرن‌شما ، بانك‌تهران

BANQUE DE TEHERAN
بانك تهران امین مردم ایران

کاشی سندی
پیشرو صنعت سرامیک ایران

عروسی ۱۴۹ ریال
فیلمبرداری رنگی
دیسکوته استریوفونیک
همگی مجانی
تشریفات بی‌نظیر استقبال
سالن‌های مجلل
تلفن ۶۶۳۶۳۵

سرویس غذاخوری چینی و کاردو
چنگال های جدید وارد شد
فروشگاه پیرایش لاله‌زار

ابزار بادی
ساخت دسوتر انگلستان Desoutter
انواع سمباده لرزشی، سمباده گرد، سنگ قالب وقیچی

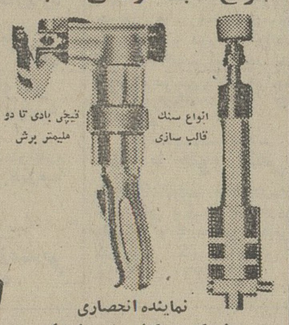

ضمنا دریلهای مستقیم ،سرکج پیچ گوشتی مستقیم وسرکج ، آچار بکس مستقیم و سرکج ، موتورهای بادی، بالانسر ،فیلترها روغن پخش‌کن، فشار شکن و کوپلینگها بقدرت های مختلف درتهران موجود وآماده تحویل است

سمباده لرزشی باندازه مختلف

نماینده انحصاری
شرکت نکارسون ایران
خیابان آیزنهاور شماره ۳ر۶۴۵ تلفن ۹۷۱۷۶۵

اطلاعیه گابور

مراسم نمایش باشکوه مُد گابور درهتل هیلتون
ساعت ۸½ بعدازظهر یکشنبه ۱۵ اردیبهشت
(فرداشب)
از شبکه سراسری تلویزیون ملی ایران
باشرکت مانکنهای زیبای آلمانی و فریدون فرخزاد
گابور شمارا به تماشای این مراسم باشکوه و جالب دعوت میکند

gabor
FASHION SHOES
گابور کفش زن

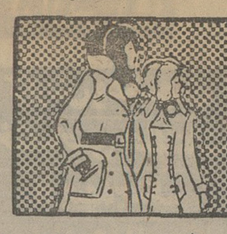

نیازمندیهای اطلاعات تلفنی آگهی قبول میکند

۳۱۱۲۲۴-۳۱۱۲۲۵
۳۱۱۲۲۹-۳۱۱۲۳۰

اثاثیه

فروش دست اول

ملت غیور شاهدوست ایران
تمثالهای خاندان جلیل سلطنت را از نمایشگاه شاهدوست تهیه فرمائید یوسف‌آباد نبش‌بیستون و فیروزه نزدیک میدان فرح تلفن۶۳۸۵۱۷ کیخسروخدادادی
آ ـ ۲۲۶۷

فروش با شرایط‌مناسب ماشین کبیه ۳ ـ ام یک ماه کارکرده . تلفن ۴۰۱۹۷

لباسهای مد روزایرانی‌وخارجی بحراج گذاشته شده امیرآباد شمالی کوی رستم غربی شماره یک طبقه دوم تلفن ۶۳۱۰۱۱
آ ـ ۲۳۲۷

فروش دست دوم

ارك یاماها تمیز فروشی ۷۷۴۸۸۰
۱ـ۲ آ ـ ۲۵۲۷

اکازیون

یکدستگاه کامل صوتی SONY AND QUAD شامل ۱۲ قطعه بفروش‌میرسد. تلفن ۳۱۹۲۳۱ و ۷۵۸۲۶۳

یک سرویس اطاق‌خواب‌بفروش میرسد تلفن ۶۸۶۱۵۱
آ ـ ۲۴۹۸

خرید

بازرگانی فرش کیهان ۸۲۳۷۷۶و۸۳۰۹۰۴
خریدار نقدی همه رقم فرش کهنه و نو جهت صادرات روزولت میدان ۲۵ شهریور .

نمایشگاه فرش شایان تلفن ۶۶۱۰۶۹
بهترین خریدارفرش‌و قالیچه های کهنه و نوبا قیمت عادلانه جهت صادرات

فروشگاه‌آستارا۹۲۶۴۰۲
خریدار یخچال‌تلویزیون فرش و کلیه لوازم‌منزل

ایران فرش ۷۷۴۹۷۲
فرشهای کهنه و سایر لوازم منزل بهر مبلغ نقدا بیشتر از سایرین خریداریم‌تلفن ۷۷۷۰۲۵

فروشگاه آسیا۹۲۲۸۳۲
خریدارفرش‌یخچال‌برقی و نفتی تلویزیون وغیره

فرش میرزائی

خریدار فرش‌کهنه‌ونو ۷۵۲۶۹۰

فروشگاه صمد۹۲۹۹۸۴
فرش‌اشیاءقدیمی‌ولوازم

فروشگاه آریا ۹۲۹۳۹۳
خریدار فرش و سایر لوازم‌منزل

کاخ فرش کارلو
فرشهای شما را با قیمت‌عادلانه خریدار است تلفن ۴۲۶۴۱

شستشوی مبل وفرش

کارخانه‌قالیشوئی اطلس
تلفن ۹۵۲۵۴۶ و ۹۷۵۴۳۰

قالیشوئی‌عدالت۸۳۳۷۱۷

کلین ماستر سرویس
خشکشوئی مبلمان فرش موکت در محل تلفن ۸۳۳۷۲۷
آ ـ ۱۲۹۱

دوراکلین سرویس‌امریکا
با تکنیک برتر گرانتر مطمئن‌تر تلفنهای ۸۴۸۳۵۹ و ۸۴۸۳۹۶و ۸۴۵۶۸۳

کلین‌سرویس‌خشکشوئی
مبل فرش و موکت با دستگاه منحصر بفرد وخشکشوئی پرده با نصب مجانی ۹۵۲۵۴۶

آنتن تلویزیون

نصب آنتن

تمام کانال ضد زنك
۱۰۰ تومان ۷۵۴۵۸۹

نصب آنتن تمام کانال‌با ۶ماه سرویس مجانی و تعمیر آنتن فوری ۷۵۴۷۱۱

موسسه فنی ورتیکال مرکز پخش و نصب‌همه نوع‌آنتن تلفن ۹۵۱۲۲۱

نصب آنتن تمام کانال‌با ۶ ماه سرویس مجانی و تعمیر آنتن فوری ۷۵۴۷۱۱

تعمیرات

تلویزیون

تعمیرگاه تلویزیون الکترون ـ تائیدوزارت‌کار۷۶۳۶۸۲
تعمیرتلویزیونهای R.C.A-R.T.I شاوب‌لورنس . فیلیپس . سیرا تلفنکن و سایر مارکهاسرویس مجهز سیار در شهروشهرستانات

شاوب لورنس SCHAUB-LORENZ
تلفن ۳۴۲۴۶۳

شاوب لورنس SCHAUB-LORENZ
سرویس فوری۸۸۳۲۶۲

تعمیرگاه تلویزیون های تلفنکن ،شاوب لورنس فیلیپس ، آر،تی،آی و سایر مارکها۷۷۶۹۴۴

تلویزیون دالائی

تعمیر هر نوع تلویزیون و نصب آنتن تمام‌کانال فوری تلفن ۷۶۴۱۹۳

سرویس تلویزیون‌اروند
شاوب‌لورنس ، فیلیپس، تلفنکن وهرمارك دیگر تلفن ۹۶۳۵۸۷

تلویزیون فوری در منزل تعمیر میشود ۹۶۰۵۴۶

کولر

تعمیرگاه مجاز ارج
کانال‌کشی ساختمان تعمیرات و رنگ‌آمیزی کولر، آبگرمکن با قطعات یدکی عباس‌آباد نظامی
۸۵۲۵۶۸ ـ ۸۴۱۱۲۵

موسسه فنی کالج
سرویس کولر ابگرمکن شوفاژ فوری ۸۴۹۷۵۷

کولر ـ آبگرمکن ـ کانال کشی فوری ۹۵۷۲۷۶ و ۳۱۸۴۱۴

راهنمای سرویس
ارنت
درسراسرکشور
۹۶۲۰۴۵
ازساعت ۷½ صبح تا ۷½ بعدازظهر

نصب و سرویس کولر های آبی و گازی
تلفن : ۶۶۵۰۷۵
۱ـ۵ آ ـ ۲۱۸۷

نصب و سرویس کولر کانال کشی فوری ۷۹۳۸۹۷

آبگرمکن
سرویس‌آبگرمکن ونصب‌فوری ۳۴۱۹۹۵

نصب و سرویس کولر
تلفن ۳۴۷۷۳۸
۱ـ۳ آ ـ ۲۵۲۰

سرویس کولر
با مایع ضد زنگ ۳۰ تومان
پوشال مدل ۴۰۰۰ مدل۶۰۰۰
۴۵ تومان
نصب کولر ۱۲٪
تلفن ۳۴۴۶۸۰
آ ـ ۲۴۸۰

جنرال سرویس
انواع کولر و نصب
نقد و اقساط
تلفن ۳۴۳۹۵۷

کولر آبگرمکن کانال کشی‌ساختمان۷۶۵۲۶۴

یخچال
تعمیرگاه سید حسین
تعمیر همه‌نوع‌لباسشوئی یخچال‌آبگرمکن۸۸۲۴۳۸

تعمیرات یخچال
۷۹۳۸۹۷

تعمیر یخچال فریزد و غیره ـ ۸۳۹۲۲۵

تعمیر یخچال آبگرمکن فوری تلفن ۷۹۱۶۶۷

تعمیرات‌یخچال‌وآبگرمکن ونصب کولر تلفن ۹۳۱۳۶۵

تعمیرگاه‌یخچال‌فریجیده اثاث یدکی موجودتلفن۸۴۸۷۵۶

شوفاژ
شرکت آبید
تاسیسات تعمیرات
نصب و سرویس هر گونه کولر ، یخچال ، اجاق‌گاز ، ماشین‌لباس شوئی .
تلفن ۸۳۵۷۲۴

فروش اتومبیل

بی ام و ۲۰۰۲
۱۹۷۴
در رنگهای مختلف موجود با شرایط مناسب به‌فروش‌میرسد ۸۴۴۹۷۲

بی . ام . و
مدل ۷۰ فوق‌العاده تمیز وسالم با کولر و پخش‌صوت استریوو آنتن اتوماتیک برنگ نقره‌ای متالیک با چهار حلقه لاستیک یخ‌شکن اضافی بدون واسطه مقطوع ۷۰۰۰۰ تومان به‌فروش میرسد تلفن ۶۳۰۵۶۳ بعد از ظهرها
آ ـ ۲۱۰۳

پژوه ۵۰۴ مدل ۷۱
ترانزیتی تازه نمره شده رنگ سرمه‌ای‌با رادیوو آنتن‌اتوماتیک و بلندگوی مخصوص بسیار تمیز و مرتب بدون واسطه‌قیمت ۴۹ هزار تومان تلفن ۶۲۱۵۰۷
آ ـ ۲۵۲۴

پونتیاك
مدل ۷۱
فایربردپونتیاک‌مدل۷۱ـ۸سیلندر کولر تلفن عصرها ۶۸۲۶۲۸

پونتیاك دودر
تمپس ۶۸ شش سیلندر با کولر فروشی۲۲۷۸۲

اپل
مدل ۷۲
اپل کادت مدل ۷۲ تمیز۴۴هزار تومان تلفن ۸۲۰۵۳۲
۱ـ۲ آ ـ ۲۳۶۲

اپل ۱۷۰۰ رکورد مدل ۶۳ بسیار تمیز ۵ دنده با پخش صوت بفروش میرسد تلفن ۳۱۱۲۰۶

شورولت مدل ۷۲
۶ سیلندر بسیار تمیز تلفن ۴۸۸۰۶

فروشگاههای اتومبیل

پیکان نو آماده نقد واقساط شاهرضا چهارراه گرگان پلاك ۱۰۶۸

کرایه

اتو لوکس
اتومبیلهای تشریفاتی با راننده برای داخل و خارج از تهران میدان فردوسی تلفن ۸۲۱۲۷۰ و ۸۲۶۶۰۵

کالج بار
پارکش شهر و حومه
۶۶۱۱۱۱
۴۱۱۱۱

مورد نیاز
یك شرکت بزرك ساختمانی احتیاج به‌چند دستگاه کامیون کمپرسی برای کار درچالوس‌دارد لطفا طالبین با تلفن ۶۶۵۵۹۸ تماس‌بگیرند

استخدام

برای تربیت چندنفر غواص حرفه‌ای بتعدادی جوان‌داوطلب وعلاقمند که دارای شرایط زیر باشند احتیاج‌است :
۱ـ مدرك تحصیلی سیکل اول آموزشگاههای حرفه‌ای وصنعتی دررشته های فنی .
۲ـ «انجام» خدمت سربازی.
۳ـ متولد سالهای ۱۳۲۹ و بالا
داوطلبان واجد شرایط مذکور میتوانند برای کسب اطلاعات بیشتر ومیزان حقوق ومزایا با باشرکت غواصی ایران تلفن ـ ۸۴۶۸۰۲ تماس بگیرند .
۱ـ۷ آ ـ ۲۴۴۴

استخدام نقشه کش
نقشه‌کش درجه یك با حداقل ۶ سال تجربه‌در ساختمانهای فلزی و تاسیسات صنعتی(آشنا بزبان فرانسه ارجحیت دارد) استخدام میشود. داوطلبان میتوانندهمه روزه از ساعت ۸ الی۱و ۳ الی ۶بعد از ظهر به نشانی خیابان آناتول‌ـ فرانس شماره۹۹شرکت ساختمانی فسان طبقه ششم دفتر فنی مراجعه نمایند تلفن ۶۶۷۷۲۸
۱ـ۷ آ ـ ۲۴۳۲

به کارگر کانال ساز و دریچه ساز نیازمندیم تلفن ۷۹۵۳۷۸
۱ـ۳ آ ـ ۲۰۲۲

به تعدادی‌حسابدار بطور تمام وقت و کارمند نیازمندیم تلفن۸۲۰۲۷۷

استخدام نقشه‌کش و آهنگر
بنقشه‌کش اسکلت ساختمان و مصنوعات فلزی و آهنگری احتیاج است . شرکت سهامی صنایع فلزی ایران تلفن ـ ۹۵۴۰۱۶ـ۷
آ ـ ۲۳۹۲

بیك‌خانم‌پرستارتحصیل کرده با سابقه برای نگاهداری بچه بطور شبانه روزی نیازمندیم تلفن ۷۷۳۹۲۵

پرستارشبانه‌روزی‌جهت نگهداری کودك‌موردنیاز است تلفن ۳۵۰۱۹۲

به چند نفر دوشیزه جهت کار مونتاژ نیازمندیم تلفن۸۳۳۴۵۳

عکاسی نت یکنفر رتوشور نیازمند است جاده قدیم‌شمیران ایستگاه رضائیه عکاسی نت
۱ـ۳ آ ـ ۲۱۶۰

یکنفر دوشیزه جهت پرستاری بچه دو ساله بطور شبانه روزی با حقوق مکفی نیازمندیم تلفن صبحها ۷۹۰۶۳۰ عصر ها ۶۲۲۸۳۲
۱ـ۲ آ ـ ۲۴۵۴

استخدام سکرتر
دوشیزه یا بانو تمام وقت‌مورد نیاز است تلفن ۳۱۱۹۳۷
آ ـ ۲۴۷۱

آشپز فرنگی و ایرانی پز با سابقه مورد نیاز است تلفن ۷۷۱۴۷۷

چرخکار ورزیده سری‌دوزی و دست‌دوز نیازمندیم‌تلفن۳۵۳۳۷۸
آ ـ ۲۵۰۹

راننده دوم همگانی با تضمین ملکی مورد نیاز است روغن نباتی ناز تلفن ۲۰۱۷۷

بیکنفر دوشیزه یا بانو
آشنا بزبان انگلیسی و ماشین نویسی فارسی برای منشیگری مطب شمال شهر بعد ازظهرها با حقوق مکفی مورد نیاز است ۴ر۵ الی ۷ر۵ تلفن ۶۲۷۲۲۵
آ ـ ۲۵۱۴

یك نفر مستخدم مرد با داشتن ضامن تمام روز مورد نیاز است تلفن ۹۳۶۱۸۱

حسابدار سیکل اول استخدام میشودتلفن ۵۴۹۷۷۱ و۵۴۹۶۱۹
آ ـ ۲۴۶۴

بانوئی جهت منشی‌گری مطب عصر استخدام می شود . تلفن ۸۴۲۱۲۱

استخدام سکرتر
با سابقه کار وارد به امور منشی‌گری و تایپ فارسی با حقوق مکفی استخدام میشود تلفن ۴۶۱۲۸ (۱۰ تا۱۱صبح)
آ ـ ۲۴۸۷

مهندس برق با حداقل سه سال تجربه در امور طرح برق و پروژه های ساختمانی بطورتمام‌وقت تلفنهای۴۳۲۸۸،۴۰۵۳۸
۱ـ۳ آ ـ ۲۵۱۷

یک شرکت وارداتی بیک نفر دوشیزه وارد به امور ماشین نویسی فارسی و بایگانی تمام وقت موردا‌حتیاج است. آدرس خیابان ایرانشهر ـ مقابل شهرداری مرکز ـ کوچه ایرانشهر پلاك ۳ و ۵
آ ـ ۲۴۹۴

آگهی استخدام
یك موسسه دولتی به یکنفررسام‌وخطاط‌دیپلمه نیازمند است به تلفن (۹۳۶۲۸۵) مراجعه فرمایند .
۱ـ۲ آ ـ ۷۸۷۶

استخدام صندوقدار
به چند دوشیزه یا بانو جهت صندوقداری با حداقل یك سال سابقه کار نیازمندیم‌ساعات‌کار تابستانی ۵ر۸ الی ۵ر۱ و ۵ر۴ الی ۵ر۸ با تلفن ۸۲۱۶۵۲ تماس‌بگیرید.
۱ـ۲ آ ـ

شرکت بزرك تولیدی
به تعدادی منشی و ماشین نویس فارسی و لاتین نیازمند است .
داوطلبان‌با تلفن ۵ـ۶۶۸۶۵۴ با کارگزینی شرکت تماس بگیرند .
آ ـ ۸۰۲۰

هنرپیشه زن ومرد
آموزشگاه هنری پاترا باامتیاز رسمی از وزارت فرهنگ وهنر عده‌ای خانم و آقا جهت تعلیم هنرپیشگی . فن‌بیان . گریم و شرکت در فیلم سینمائی‌وسریال تلویزیونی میپذیرد . داوطلبان همه روزه از ساعت ۱۰ صبح الی ۵ر۱۱ و از ۵ر۴ الی ۵ر۷ بعد از ظهر مراجعه نمایند . احمد کاشانی کارگردان تئاتر دروازه‌دولت روبروی پمپ‌بنزین کوچه حمیدالدوله تلفن۳۱۴۵۳۹
آ ـ ۲۵۱۶

تعدادی استادکار و کارگر مکانیک دیزلی و بنزینی و آهنگر ـ جوشکار ـ صافکار ـ نقاش ـ سرویس کار ـ برقکار مورد نیاز است . کیلومتر ۳۳ جاده تهران کرج
اتوسرویس وتعمیرگاه بهزاد
آ ـ ۲۴۵۰

بانوئی با تجربه و با سواد جهت پرستاری بچه‌استخدام‌میشودتلفن ۸۸۰۲۰۲

بانوان و آقایان تحصیل کرده جهت‌مدیریت‌مورد احتیاج است.فرهنگیان رجحان دارند .آریاشهر ایستگاه‌چهارم‌دفتر ۱۱۰ از ساعت ۳ الی ۵ بعد از ظهر

آگهی استخدام
یک نفر بانو یا دوشیزه تایپیست لاتین آشنا بزبان انگلیسی استخدام میشود داوطلبان میتوانند از ساعت ۸ صبح تا۳ بعد از ظهربه کیلومتر ۲۰جاده مخصوص کرج به کارخانجات کمک‌فنرسازی ایندامین مراجعه نمایند .
تلفن ۹۷۰۰۹۱
آ ـ ۷۴۵۰

FULL TIME FEMALE SECRETARY REQUIRED WITH FARSI/ENGLISH TYPING. PLEASE CALL 837036.

دونفر کارگروزیده برای فروشندگی و یک منشی مرد نیازمندیم تلفن ۳۹۳۶۵۰
آ ـ ۲۰۴۹

ناظر نیمه وقت کارگاه‌ساختمانی برای تهران و حومه استخدام میشود از ساعت ۵ تا ۷ بعداز ظهرخیابان آریامهر شماره۲۱۵ تلفن ۶۳۶۱۸۷
آ ـ ۲۵۲۳

دیپلمه ببالا که به‌زبان انگلیسی مسلط باشد استخدام میشود تلفن ۸۲۸۱۱۸
۱ـ۲ آ ـ ۲۴۴۰

بچندنفر کارگر چرخکار و دست‌دوز زن ومرد نیازمندیم تلفن : ۶۲۵۵۶۰
آ ـ ۲۴۲۳

یك‌سکرتر تایپیست‌لازم است تلفن ۸۲۸۷۵۵ و ۸۲۸۱۶۳
۱ـ۳ آ ـ ۲۴۳۲

ایران گاز
شرکت سهامی خاص ایرانگاز به یک نفر مکانیک درجه یکه حداقل دارای ۵ سال تجربه بوده وقدرت سرپرستی کارگاه را داشته باشد نیازدارد . متقاضیان واجدشرایط تقاضای خود را به صندوق پستی۱۴۵۸ تهران ارسال دارند .
۱ـ۲ آ ـ ۷۵۵۲

بچند نفرکارگرسرویس کار و نصب کننده کولر نیازمندیم تلفن۳۴۳۹۵۷

کارگر سرویس کار کولر ـ آبگرمکن ولوله بازکن نیازمندیم تلفن ۳۰۱۳۰۱
۱ـ۲ آ ـ ۳۳۰۰

آیسکو ایران
برای کار در خارج از تهران به افراد زیرنیازمند است.حداقل تحصیلات سوم متوسطه و دارا بودن معافیت‌نظام وظیفه و حداکثر سن۲۴ سال اشخاصی که در رشته برق تجربه داشته باشند مقدم خواهندبود ۱ تا ۴ بعدازظهربنشانی خیابان‌وزراعمقابل‌انجمن ایران و آمریکاساختمان ۲۲۲ طبقه سوم مراجعه نمایند .
۱ـ۳ آ ـ ۲۱۲۶

راننده‌ای باضامن‌مودبکه‌حداقل ده سال سابقه تصدیق گرفتن داشته‌باشند برای رانندگی شخصی مورد لزوم استحقوق از یکهزارتومان بیالا ازساعت ۵تا۷ بعدازظهر باتلفن۸۲۷۴۷۷ تماس بگیرند .
۱ـ۲ آ ـ ۲۳۶۰

موسسه‌مهندسین‌مشاور برای امور ترجمه نامه های‌اداری‌بزبان‌انگلیسی وهمچنین تایپ انگلیسی احتیاج به چند نفر دوشیزه یا بانوی واجد شرایط دارد متقاضان‌با صندوق‌پستی۱۱۲۸ر۱۴ مکاتبه نمایند .
۱ـ۳ آ ـ ۲۴۴۲

بیکنفر ارایشگر مجرب مردانه جهت کار دریکی از هتلهای بزرگ نیازمندیم تلفن ۸۲۳۲۷۲

به نقشه‌کش ساختمان نیازمندیم تلفن ۷۹۵۱۴۴
۱ـ۵ آ ـ ۲۴۳۶

یك‌خدمتکار زن
که شبانه‌روز بتواند در منزلی درشمیران بماند واز عهده اطوکشی وتمیزکاری‌برآید مورد نیاز است‌بتلفن۸۹۰۴۶۵مراجعه شود .

WANTED a dynamic and energetic young man, under 35 years of age, preferably holding a Mechanical/Engineering qualification, with knowledge of Diesel Engine Parts for position leading to Parts Manager. Please address all replies to P.O. Box 11-1334.

WANTED one executive secretary with good knowledge of English and one bilingual typist. Interested applicants to telephone 952139/952907, for appointment.

استخدام
شرکت مهندسین مشاور بخدمت تمام وقت افراد زیر که‌آمادگی خدمت در هر منطقه از کشور را داشته باشند با دریافت تضمین مالی احتیاج دارد
۱ـ نقشه‌کش معماری‌وسیویل با حداقل سه سال سابقه کار جهت دفتر مرکزی
۲ـ دیپلمه
داوطلبان واجد شرایط با تلفن ۸۲۳۴۲۵ ویاباآقای‌نابیان به آدرس خردمند جنوبی کوچه طاهباز شماره ۲ تماس بگیرند
آ ـ ۲۴۸۲

راننده با تجربه
به یک نفر راننده که به تکلم زبان‌انگلیسی‌آشنا باشدنیازمندیم از متقاضیان حائز شرایط خواهشمند است به شرکت آی تی تی ایران « سهامی خاص» خیابان شاه عباس‌کبیر شماره ۱۵ مراجعه نمایند .
آ ـ ۸۰۰۰

بچندنفرسیمکش‌وارد وورودست و یک نفر سرایدار باشناسنامه‌و کارت پایان خدمت نیازمندیم تلفن ۷۹۸۰۴
آ ـ ۲۴۷۳

به یک نفر دوشیزه آرایشگر با تجربه و جوان نیازمندیم تلفن ۶۶۶۸۳۳
آ ـ ۲۴۸۵

بیکنفر برشکار و چند نفر چرخکارزنانه دوز نیازمندیم‌تلفن ۳۵۵۲۹۰
آ ـ ۲۴۸۵

خانم دندان پزشک برای تمام روز با حقوق ماهیانه ۳۰۰۰ تومان نیازمندیم تلفن ۶۶۳۸۷۵
آ ـ ۲۴۸۶

شرکت ساختمانی احتیاج به مهندسین متررو و نقشه‌کش‌دارد تلفن ۶۲۱۶۳۱

بچند نفر کارگر کانال ساز و نصب کولر نیازمندیم تلفن۹۵۱۲۲۱

برای کارهای‌دفتری‌بیک‌دوشیزه یا بانو نیازمندیم بعدازظهرها تلفن ۳۰۲۳۴۳
آ ـ ۲۳۶۳

خیاط چرخکار نیازمندیم تلفن ۹۲۹۵۱۵

به دونفر خیاط چرخکار نیازمندیم تلفن ۷۶۱۵۶۳
۱ـ۲ آ ـ ۲۳۹۴

بیک جوان باسواد کمی آشنا بزبان انگلیسی برای امور خشکشوئی نیازمندیم ۱۲ الی ۱۶ تلفن ۹۷۲۰۹۶

آگهی استخدام
کارخانجات‌اتومبیل‌سازی
مزدا
تعدادی کارگر که دارای‌سواد خواندن و نوشتن و برگ خاتمه خدمت باشند جهت کارهای زیر استخدام مینماید .
۱ـ برقکار تاسیسات
۲ـ نقاش
۳ـ صافکار
۴ـ مکانیک مونتاژ کار
۵ـ کارگر ساده
۶ـ ماشین‌نویس فارسی‌بامدرك سیکل اول .
۷ـ انباردار لوازم یدکی‌باسابقه ۳ سال .
واجدین شرایط به آدرس کیلومتر ۲۱ جاده قدیم کرج به کارگزینی کارخانجات‌اتومبیل سازی مزدا مراجعه نمایند .
آ ـ ۲۳۴۸

بیکنفر کاردتکس من‌مرد نیازمندیم تلفن۶۶۳۶۷۹

بچندنفر کارگر کانال‌ساز تهویه مطبوع وکولر مورد احتیاج میباشد ۷۹۵۵۳۵
آ ـ ۲۳۶۷

استخدام سرپرست زن برای‌یك کارخانه‌تولیدی تلفن ۹۵۹۱۵۹

استخدام خانم بسته‌بند تلفن ۹۵۹۱۵۹

جهت دوخت۱۵هزارعددپیراهن بچه‌گانه از ساعت ۲ تا ۴ بتلفن ۵۳۱۲۴۲ رجوع شود .
آ ـ ۲۴۲۸

کارگر ساده با تصدیق ششم ابتدائی استخدام میشود تلفن :۶۳۷۱۴۹
۱ـ۳ آ ـ ۲۲۷۵

به مهندسی که نمونه امضاءدر شهرداری داشته باشدنیازمندیم تلفن ۷۹۵۱۴۴

به یک نفر نامه‌رسان باتضمین نیازمندیم تلفن ۶۶۳۱۴۰

به یک نفر زن برای نظافت در منزل نیازمندیم تلفن ۷۷۹۳۸۳
آ ـ ۲۳۱۵

استخدام شوید
فقط با ۳۰ تومان‌شهریه
دوره ماشین‌نویسی فارسی و لاتین ، دفترداری دوبل ، حسابداری ، منشیگری،بایگانی را یکماهه با دریافت گواهینامه فراگرفته آماده استخدام شوید میدان فردوسی بالای هواپیمائی ملی آموزشگاه ایران تلفن ۸۲۸۳۲۶

کار با حقوق مکفی
رادیو تلویزیون، تلویزیون‌رنگی، نقشه‌کشی برق و فشارقوی را بیاموزید و با معرفی مجانی ما کار کنید : کار و آموزش تلفن ۴۹۴۹۴ ـ ۶۶۳۷۶۰

کارگر عکاسی چاپخانه

که وارد به کار آگراندیسمان رتوش پیلت و زینك و سایر کار های عکاسی چاپخانه باشدنیمه وقت ۴تا ۸ نیازمندیم جهت تعیین وقت مصاحبه با تلفن ۸۳۵۲۲۵ تماس حاصل فرمائید.

ITT

شرکت خدمات فنی ای‌تی‌تی تعدادی تکنیسین باسابقه با شرایط زیر برای قسمت نصب وتعمیرات تلفنهای‌مرکزی اتوماتیک استخدام مینماید :
۱ـ معافیت از خدمت زیر پرچم (غیراز پزشکی) ویا در دست داشتن برگ پایان خدمت .
۲ـ داشتن حداقل دوسال تجربه در نصب یا تعمیر دستگاههای تلفن مرکزی خودکار .
افرادیکه دارای دیپلم متوسطه و یا مسلط به‌یکی از زبانهای انگلیسی و یا آلمانی باشند ارجحیت خواهند داشت .
از داوطلبان تمنی میشود حداکثر تاآخر اردیبهشت ماه ۱۳۵۳ در روزهای یکشنبه تا چهارشنبه بین ساعت۱۰ تا ۱۴ بمحل شرکت واقع درخیابان شاه عباس‌کبیر شماره ۱۵ مراجعه نمایند .

«آگهی استخدام»

سازمان بنادر و کشتیرانی احتیاج به هفت نفر دیپلمه فنی (رشته تراشکاری) بامشخصات زیر :
۱ـ تابعیت دولت شاهنشاهی ایران
۲ـ متدین به یکی از ادیان (اسلام ، مسیحی ، کلیمی ، زرتشتی).
۳ـ دارا بودن برگ گواهینامه پایان خدمت و یامعافیت از خدمت وظیفه جهت خدمت در بنادری که سازمان تعیین نماید دارد که ازطریق مصاحبه وآزمایش استخدام خواهند شد. داوطلبان واجد شرایط میتوانند تا آخر وقت اداری روز پنجشنبه ۲۶ر۲ر۱۳۵۳ بادردست داشتن فتوکپی مدرک تحصیلی ودو قطعه عکس ورونوشت شناسنامه به اداره کل بنادر و کشتیرانی خرمشهر مراجعه نمایند. م‌الف ۲۰۰۹
م‌ال ۲۰۰۹

یك بانوی تحصیلکرده میان سال که دارای تجربه کافی‌درپرستاری اطفال‌باشدبرای‌پرستاری بچه ۵ر۳ ساله بطور شبانه‌روزی با حقوق مکفی و شرایط خوب استخدام میگردد . داوطلبین با تلفن شماره ۸۳۶۶۵۰ در ساعات اداری تماس بگیرند .

ویزیتور داروئی

یك کمپانی معتبر جهانی برای گسترش فعالیت خود در تهران نیازمند بچند نفر ویزیتور تمام وقت جدی وفعال و علاقمند به پیشرفت باشرایط زیرمیباشد : حداکثر سن ۲۸ سال ، دارا بودن دیپلم کامل متوسطه آشنا بودن به زبان انگلیسی وداشتن برك‌خاتمه خدمت یامعافی دائم غیر پزشکی .
لطفا باصندوق پستی ۱۲ر۱۳۲۱ تهران مکاتبه نموده مشخصات کامل ویکقطعه عکس وشماره تلفن (یاآدرس)خودرا جهت تماس‌فوری ارسال فرمائید .

شرکت ساختمانی بزرگ

برای کارگاه خود در بندرشاهپور با پرداخت حقوق کافی نیاز بتعدادی راننده با شرائط زیر دارد :
۱ـ داشتن گواهی‌نامه رانندگی درجه یك
۲ـ داشتن لااقل ۳ سال تجربه رانندگی روی وسائط نقلیه سنگین .
۳ـ برخوردار بودن از سلامتی کامل
۴ داشتن سوابق حسن‌اخلاق ورفتار
داوطلبان برای مصاحبه با تلفن ۹۵۵۲۸۲ تماس بگیرند .
۱ـ۲

کالدر آلمانی

در بازکن برقی
CALDER
باکوشی نشکن رنگی وزنگ پیانوئی
بوسیله تلفن سفارش وبدیدگاه درمدت ۴ ساعت نصب وتحویل میشود.
نماینده انحصاری ومرکزفروش ونصب تلفن ۶۸۱۰۱۱

مهندسین مشاور

برای آموزش و کار در یك کشور اروپائی و سپس کار در شمال ایران از تعدادی مهندس در هر یك رشته های زیر دعوت به همکاری‌مینماید.
معماری‌ـ‌محاسبات فنی(استراکچر)وتاسیسات متقاضیان بایست تسلط کامل به‌زبان‌های‌انگلیسی یا آلمانی داشته و دارای تجربیات کارگاهی کافی درایران‌باشندآخرین‌مهلت‌مراجعه۱۸ر۲ر۵۳ نشانی فرح شمالی پالیزی شماره ۹۰ طبقه دوم و سوم تلفن۸۵۵۲۸۳و۸۵۵۷۵۸و۸۵۵۷۵۰فقط بعدازظهر

Employment Opportunity

WITH ATTRACTIVE SALARY AND GOOD FRINGE BENEFITS

A worldwide-known International Manufacturing Company, located in Tehran, New Karadj Road (transportation provided) requires the services of a male:

Chemist, with a University degree.

The candidate must be Iranian, fluent in written and spoken English, aged between 24 - 32 & have military exemption.

Please submit handwritten curriculum vitae in English, to the Plant Mgr. P.O. Box 2531 - Tehran.

جنرال
اطلاعیه جنرال

بدینوسیله سرویس مرکزی شرکت صنعتی جنرال آمادگی خود را جهت سرویس و تعویض بوشال کولر های جنرال اعلام میدارد .
لطفا با تلفن های زیر تماس بگیرید :
۹۶۳۹۷۲ـ۴ ـ ۹۵۸۲۵۲ ـ ۹۵۷۷۹۴ ـ ۹۵۹۱۶۴

تغییر مطب

آدرس مطب دکتر منیژه رئیسی‌از کلینیك تجریش به خیابان پهلوی خیابان ظفر شماره ۶۴ انتقال‌یافت تلفن ۸۹۱۴۶۷

آگهی استخدام

شرکت سهامی فروشگاه مرکز صنایع دستی برای تکمیل کادر فروشگاههای خود در تهران تعدادی فروشنده زن ومرد با شرایط‌زیراستخدام می نماید :
۱ـ حداقل تحصیلات سیکل اول متوسطه .
۲ـ سن بین ۱۸ الی ۲۵ سال تمام .
۳ـ آشنا بزبان انگلیسی .
۴ـ دارا بودن ورقه پایان خدمت وظیفه یا برك معافیت دائم.
واجدین شرایط میتوانند تا تاریخ۱۸ر۲ر۵۳ همه روزه از ساعت ۳الی ۵ بعداز ظهر به امور اداری شرکت واقع در خیابان پهلوی بالاتر از میدان ولیعهد ـ کوچه خسروخاور شماره ۲۹ مراجعه نمایند .
آ ـ ۲۴۰۵

برادران گلپایگانی

نمایندگی مجاز فروش محصولات بنز ایران ناسیونال
وانت ۵۰۸ ـ انواع مینی بوس بنز ۳۰۹
آمبولانس ۳۰۹ ـ انواع اتوبوس بنز ۳۰۲
تلفن های نمایشگاه ۵۳۶۳۰۱ ـ ۲۷۹۰۰

بیمارستان مهر

تعدادی نرس مربی آموزشگاه بهیاری ـ نرس لیسانسیه ـ بهیار دیپلمه و کمك بهیار استخدام مینماید . داوطلبان بدفتر پرستاری بیمارستان مراجعه نمایند .

فروشگاه بزرك ایران ـ چهارراه شاه

اشخاص واجد شرائط زیر را برای کار تمام وقت و یکسره استخدام مینماید .
۱ـ دکوراتور با تجربه ـ کارگر برق و تاسیسات
۲ـ صندوقدار و فروشنده و پانچیست ـ آشپز جهت رستوران فروشگاه واجدین شرایط بایستی خدمت نظام وظیفه را انجام داده یا معافی غیر پزشکی داشته باشند .لطفا در ساعات اداری به قسمت امور کارمندان مراجعه نمایند .

نیازمندیهای اطلاعات تلفنی آگهی قبول میکند ۳۱۱۲۲۵-۳۱۱۲۲۴ ۳۱۱۲۳۰-۳۱۱۲۲۹

شریک

شریک
اغذیه فروشی در وضع بسیار عالی و بهترین موقعیت باسابقه کار ۳۲ساله‌شریک می‌پذیردتلفن ۸۷۱۶۳۸
آ ـ ۲۲۷۰

ابتکار جدید
بجای پرداخت سرقفلی باهمان پول‌محل‌کسب‌را خریداری‌فرمائید امیراکرم داخل کوی‌ماه و آذر ـ تلفن ۴۰۵۷۸

مغازه فروشی
نزدیک میدان ۲۴ اسفند تلفن ۳۹۲۹۴۹
آ ـ ۲۳۰۹

سالن فروشی
۱۴۰ متر مربع با برق تلفن تهویه مطبوع واقع در شمال پارکساعی تلفن ۳۱۵۰۱۵
آ ـ ۲۴۳۷

سالن آرایش‌درشمال‌شهربفروش میرسد تلفن ۸۵۰۹۱۵
۱ـ۳ آ ـ ۲۱۹۸

رستورانی بمساحت ۱۸۰ متربا آب و برق تلفن واقع در جاده نظامی عباس‌آباد واگذار میشود تلفن ۷۶۳۷۴۳ و ۸۴۱۶۳۴
۱ـ۴ آ ـ ۲۱۲۱

دفتر بیمه امین
واگذار میشود تلفن ۷۵۶۲۱۰و ۷۵۵۰۹۶
آ ـ ۲۴۸۹

سوپر مارکت با جواز درشمال شهر بفروش میرسد تلفن ۸۴۵۲۱۷
آ ـ ۲۵۰۶

اجاره‌داده‌میشود

آپارتمان اجاره
آپارتمان ۱تا۱۷۸
اطاقه مبله و غیر مبله برای سکونت و دفترکار با سرویس کامل خیابان وزراء نرسیده به خیابان یازدهم ساختمان ۱۳۸ طبقه سوم سازمان دریچه‌تلفن ۶۲۲۹۵۴ و ۶۲۴۶۱۳

تعدادی
اروپائی بتهران می‌آیند
به آپارتمان . مستغلات . ویلا. جهت اجاره و خرید نیازمندیم تلفن ۶۲۲۹۵۴ و ۶۲۴۶۱۳
۱ـ۶ آ ـ ۲۰۳۰

چند دستگاه
آپارتمان
جهت اجاره دفترمحل‌کار با تلفن موجود است خیابان آیزنهاورچهارراه جیحون ساختمان پارس گاز تلفن ۹۶۲۳۴۶ .
۱ـ۳ آ ـ ۲۳۸۱

کلیه دروس
راهنمائی توسط استادان دوره دیده ۹۳۶۱۸۱

تدریس کلیه دروس دبیرستانی توسط دانش‌جوی فنی تلفن ۸۴۳۸۱۷

ریاضیات فیزیک شیمی
و دوره راهنمائی تضمینی تلفن ۶۶۳۰۳۴

انگلیسی کنتراتی
تضمینی ۹۳۶۱۸۱

انگلیسی توسط بانوی انگلیسی ۴۷۱۴۱

پانسیون
پانسیون‌کودک زهره‌ومنیژه‌منوزاد تا ۶ ساله تلفن ۷۶۴۶۳۴
۱ـ۳ آ ـ ۲۰۵۳

املاک‌ومستغلات

فروش
خانه فروشی
خانه‌ای ویلائی بمساحت ۵۱۰ متر در بهترین نقطه بر خیابان دربند فروشی
۸۴۱۴۲۸ و ۸۴۹۶۰۴
رجبی

یك باب خانه واقع در بازار آهنگرها کوچه مسجد جامع بمساحت ۴۰۰ متر ۲۳ × ۱۸ برق و تلفن ده اطاق و ۵زیر زمین بفروش میرسد تلفن ۴۷۹۲۷

چهارراه فرح عباس‌آباد دو دستگاه‌مستقل۴ طبقه‌تازه‌ساز به قیمت ۹۵۰ و ۷۷۰ هزار تومان فروشی تلفن ۸۴۵۵۴۴

در سلطنت‌آباد
خانه‌ای ۲ طبقه با زیرزمین و دو اطاق خیلی‌بزرگ باسرویس کامل ۷۰ متر زمین درب ماشین‌رو به قیمت ۱۵۵ هزار تومان بدون واسطه فروشی‌تلفن ۸۲۷۷۲۱

خانه‌و آپارتمانهای
مدرن بهر قیمت موجود است تلفن ۶۳۴۲۵۵

خانه مستغلاتی شخصی ساز چهارطبقه بدون شوفاژمساحت ۳۰۰ متر واقع در شمال شهر ۹۰۰ هزار تومان تلفن۸۲۰۸۳۳ از ساعت ۵ تا ۸ بعد از ظهر تلفن جمعه ۸۳۹۹۵۳
آ ـ ۲۴۷۰

جویای کار

جوانی با گواهینامه ۲ شخصی با سواد‌باضامن معتبر تمام وقت جویای کار تلفن ۸۴۹۴۴۴
۱ـ۴ آ ـ ۲۴۹۲

راننده ۲ شخصی باسابقه‌با ضامن تمام وقت‌جویای کار میباشد به راهنمای شماره ۱۱۹۰ روزنامه اطلاعات تماس گرفته شود
آ ـ ۲۴۹۱

حسابدار دفتردار با سابقه‌صبح عصر آماده کار تلفن ۳۹۲۶۸۹
آ ـ ۲۱۲۵

ویزیتور داروئی و بهداشتی فروشندگی با وسیله پخش تمام روز یا نصف روز تلفن۶۶۴۲۱۲
آ ـ ۲۵۱۳

تدریس خصوصی

ریاضیات ـ فیزیك ـ شیمی رسم فنی‌راهنمائی‌فارغ‌التحصیل پلی تکنیك‌تلفن ۷۹۵۴۳۵

تدریس‌ومکالمه‌انگلیسی‌خصوصی درمنزل ومحل کارشما۸۷۴۰۹۹

انگلیسی با انگلیسی ۳۱۷۷۹۳

تدریس ریاضیات راهنمائی متوسطه بویژه ششم‌هامخصوص شاگردان
البرز ، هدف ، خوارزمی مرجان ،هشترودی،رازی تلفن ۳۰۴۹۴۲
۱ـ۱۰ آ ـ ۲۱۳۱

ساعتی ۱۵۰ ریال
تدریس خصوصی فیزیک،شیمی ریاضیات ، آمار ، انگلیسی توسط مهندس‌مخابرات‌ولیسانس بازرگانی تماس از ۳ ببعد تلفن ۹۲۹۱۴۹
آ ـ ۲۱۷۵

پنجم ابتدائی آموزگار فرهنگی تلفن ۵۳۱۴۹۶

تضمینی دروس دبستان دبیرستان ۹۳۶۱۸۱

منزل فروشی
یکباب منزل به مساحت۳۰۰متر شمالی دارای ۵ اطاق و هال و زیرزمین‌وآشپزخانه وسرویس کامل با آب و برق و تلفن‌واقع در خیابان تاج نزدیک برق آلستوم بدون واسطه به مبلغ ۴۰۰ هزار تومان به فروش میرسد تلفن ۹۷۰۳۰۳
آ ـ ۲۴۸۱

خانه های نوسازمهرآباد
جنوبی باتجهیزات کامل تلفن ۹۵۳۰۵۰
۱ـ۵ آ ـ ۲۰۶۳

شرکت تهیه مسکن آسیانکو مبتکر موفق‌ترین راه تهیه مسکن در ایران فروش خانه‌مستغلات ویلا آماده میباشدتلفن۶۲۲۰۶۵
آ ـ ۲۴۸۴

یک منزل ویلائی‌درجهان شهر کرج به مساحت ۹۰۰ متر مربع و ۳۰۰ متر زیربنا به‌علت مسافرت بدون واسطه بفروش میرسد بعد از ظهرها تلفن ۶۸۱۰۱۹
آ ـ ۷۹۸۸

خانه‌نوساز تهران‌پارس
۴ تا ۱۲ اطاقه با وام بانکی تلفن ۷۸۱۹۱۸ املاک زهره

فروش‌همه نوع خانه های‌ویلائی و مستغلاتی در شمال‌شهر ـ ۸۴۵۵۴۴
۱ـ۲۴ آ ـ ۱۷۹۹

در امیرآباد شمالی خانه ۲ طبقه جنوبی‌مستغلاتی ۲۴۰ متر مساحت هر طبقه ۴ اطاق باضافه گاراژ فروشی ۶۳۱۵۲۴

خانه شخصی‌مهندسی‌سازشمالی حدود ۴۰۰ متر بین پهلوی و جردن‌پارکت موکت‌شوفاژکولرها استخر گاراژ نقدا ۱۳۰۰۰۰۰ تومان فروشی ۸۹۱۱۷۰
آ ـ ۲۳۸۷

خانه های مستغلاتی وویلائی‌از ۶۰۰ هزار تومان ببالا فروشی ۸۴۷۹۸۲ ـ ۸۵۳۷۳۶
آ ـ ۱۹۷۶

خانه‌فروشی
۳راه‌ضرابخانه و شمال‌سیدخندان
از ۲۵۰ هزار تومان‌ببالا بفروش میرسد تلفن ۷۷۷۸۱۷

۲۰۰ متر زمین ۳۲۰متربناشمالی روکارسنگ اف.اف پرده کرکره کاغذ دیواری ۶ اطاق ۲ سالن بزرگ پذیرائی حمام آب‌گرم‌کن ۳۰۰ هزار تومان‌خیابان‌تهران‌نو ایستگاه قاسم‌آبادتلفن۷۹۶۴۴۳و ۷۹۲۵۱۶
۱ـ۳ آ ـ ۲۴۳۸

یك باب خانه بمساحت ۳۹۰ متر با ۶ اطاق و تجهیزات کامل‌درخیابان سمنگان جهت امر فوری بفروش میرسد تلفن ۷۵۷۷۵۹
۱ـ۲ آ ـ ۲۴۷۴

خانه های ویلائی و مستغلاتی در دروس ـ سلطنت‌آباد،صاحبقرانیه بفروش میرسد تلفن ۸۶۶۱۴۳

خانه‌ای بمساحت ۲۳۰ متر سه طبقه جنوبی مستغلاتی هر طبقه دارای سه اطاق و لوازم با آب وبرق و دو دستگاه تلفن در خیابان شاه کوچه یغماکوچه ریشارد پلاک ۲۰ به فروش میرسد. قیمت مقطوع ۳۵۰هزار تومان تلفن ۴۰۱۴۴ ساعت ۳تا ۸ بعد از ظهر
آ ـ ۱۵۲۱

آگهی
بانک عمران ششدانگ یکباب منزل پلاک ۲۱ر۳۶ بخش ۱۱ تهران واقع در اختیاریه‌شمیران بمساحت ۱۳۶۸ متر مربع رابه فروش میرساند . طالبین از ساعت ۸ صبح تا یک بعد از ظهر به اداره‌محقوقی بانک‌عمران واقع در خیابان شاهرضاجنب خیابان فرصت مراجعه نمایند.
آ ـ ۲۵۲۸

۴ اتاقه خیلی لوکس
با انباربیواسطه آدرس:خیابان دهم قطعه دوم از خیابان محمد رضاشاه
آ ـ ۲۱۱۵

آپارتمان فروشی
پهلوی ـ امیراکرم ـ آذر آپارتمانهای فروشی ۴۰۵۷۸

شمال آیزنهاور چند دستگاه آپارتمان
۲و۳ اطاقه و مغازه های تفکیك شده بفروش میرسد تلفنهای
۹۷۳۹۵۷ ۹۷۵۱۹۳

چند دستگاه آپارتمان ۳ اطاقه واقع در حوالی خیابان روزولت تخت طاووس آماده فروش میباشد تلفن ۸۴۸۴۲۴

آپارتمان‌های فروشی عباس‌آباد سید خندان ۲ و ۴ اطاقه ۱۵۰ و ۲۲۰ هزار تومان ۸۴۱۷۴۷
آ ـ ۲۵۰۷

آریاشهر جنب فلکه اول آپارتمانهای ۴ اطاقه فروشی فوق‌العاده لوکس ۴ تا ۸ بعداز ظهر تلفن ۹۷۹۱۰۰
آ ـ ۲۴۶۵

آپارتمان لوکس
در پهلوی شمال پارك ساعی فروشی تلفن ۳۱۵۰۱۵

چند دستگاه آپارتمان ۳اطاقی
درجمشیدآباد شمالی بقیمت ۱۷۵ هزار تومان بفروش می‌رسد دفتر جمشید تلفن
۹۲۸۰۸۲

آپارتمان مبله
دو دستگاه آپارتمان ۲و ۳ اطاقه مبله لوکس با تهویه مطبوع در نزدیکی بلوار کریمخان زند ـ بفروش میرسد طالبین‌با تلفن ۶۲۹۸۴۶ تماس بگیرند .

انتهای خیابان دروس
ساختمان دو طبقه‌بمساحت۳۰۰ متر نوساز هرطبقه ۴ اطاق‌وآب برق تلفن فروشی تلفن۸۶۴۷۵۵
۱ـ۵ آ ـ ۲۳۹۵

آپارتمان فروشی
چند دستگاه آپارتمان ۳ و ۴ اطاقه
شوفاژ و پارکینگ بفروش‌میرسد واقع درخیابان‌شاه‌کوچه‌لاله‌دفتر ۱۱۰ تلفن
۹۷۳۳۷۶

بر ۴۵ متری‌سیدخندان۶ دستگاه آپارتمان مدرن هرکدام دارای ۴ اطاق‌با وسائل کامل و پارکینك مجزانقد واقساط‌بفروش میرسد تلفن ۷۷۳۶۲۹ دفتر تهرانی

آپارتمان فروشی
اکازیون برای فروش چند دستگاه آپارتمان۴ اطاقه با هال وسرویس کامل با سند مالکیت در بهترین نقطه خیابان بهبودی با قیمت مناسب بفروش میرسد . خیابان بهبودی دفتر مهران ۹۷۰۵۳۱ ـ ۹۷۵۷۳۱
۱ـ۳ آ ـ ۲۲۶۸

چند دستگاه آپارتمان شخصی ساز در بهترین نقطه شاه‌عباس به مساحت ۱۹۵متر با سرویس کامل بهتر از آپارتمان های مشابه ۶۲۲۰۶۵
شرکت تهیه مسکن آسیانکو
آ ـ ۱۶۰۳

آپارتمانهای فروشی
در بهترین منطقه بلوار الیزابت چهار اطاقه با شوفاژ ، کولر ، آسانسور ، تلفن و پارکینگ‌تلفن ۶۳۱۴۸۶
آ ـ ۱۸۰۲

پهلوی وانتهای بخارست
آپارتمان‌های ۴ اطاقی مجهز به تمام وسائل آماده فروش‌میباشد آژانس جردن ۶۲۷۲۳۴
آ ـ ۲۵۱۵

آپارتمانهای لوکس
آپارتمانهای ۴ اطاقه با هال و تهویه مطبوع با وسایل مدرن درخیابان‌پهلوی زیرتخت‌طاووس بفروش میرسد تلفن ۶۶۸۰۸۰
آ ـ ۱۸۸۰

آپارتمان های فروشی نقد اقساط با بهره‌بانکی چهار راه شاه سیمتری ۴۵۴۲۶

ویلا فروشی
ویلا های کوی ارم کرج نقد و اقساط ۳۱۶۹۲۱

ویلائی بسیار مدرن
واقع در بهترین نقطه الهیه شمیران در حدود۶۰۰ مترمربع زمین و ۸۰۰متر مربع زیربنا دارای سالن و نهارخوری و مجتمع نشیمن نهارخوری‌بسیار وسیع و ۴ اطاق خواب ۲ هال و ۴ حمام و دستشوئی و ۲ اطاق خدمه با ۲ آشپزخانه با استخر تصفیه‌دار شوفاژ کولر آب تهران تلفن و برق مقطوع به قیمت یک میلیون‌و چهارصد هزار تومان به فروش میرسد صبحها ۶۶۱۲۹۰ و ۴۲۳۱۳ عصرها ۸۹۱۳۶۸
آ ـ ۲۳۰۶

زمین فروشی
زمین سه نبش‌دربهترین نقطه تهران پارس‌تلفن ۷۸۳۳۰۲

بازارك شهریار
جاده ساوه جنب فرودگاه جدید مقداری قطعات کوچک تفکیك شده زمین باسند مالکیت موجود تلفن ۶۲۵۲۶۴منوچهری
آ ـ ۲۲۲۱

باغچه مشجر دیوارکشی شده دارای ساختمان نگهبان و انبار در ـ گوهردشت ۱۳۰۸ متر مربع تفکیك شده به دو قطعه بر خیابان۲۰متری دو بر شمالی قابل ساختمان بفروش‌میرسد تلفن۹۲۱۵۲۴و۸۳۲۲۹۹

اراضی دست اول
تاکستان
را از متری ۲ تومان‌ببالا فروشنده‌ایم
۳۱۲۷۳۹ ـ ۳۱۱۸۳۶
شاهرضا جنب لالهزارساختمان ۶۰۹ طبقه ششم موسسه فراز
۱ـ۱۰ آ ـ ۲۰۸۵

یك قطعه زمین۴۰۰متری مرغوب در حسین‌آباد سلطنت‌آباد بفروش می رسد تلفن ۷۵۷۷۵۹
۱ـ۲ آ ـ ۲۴۷۵

از ۵۵ دستگاه
آپارتمان‌فروشی اکازیون
در یك ساختمان مدرن و مجهز به‌تهویه‌مطبوع (سیستم‌فن‌کوئل)و آسانسور وتلفن‌سانترال‌واقع در خیابان بلوار الیزابت کاخ‌شمالی‌فقط۸دستگاه ۲ اطاقه باقی است .
از فرصت استفاده فرمائید تلفن ۶۲۱۵۰۷ ـ ۶۲۸۷۵۱
۱ـ۳

اکازیون
زمین ذیل یکجا و یا جداگانه بعلت مسافرت فوری بفروش میرسد
زمین مهشهر امیرکبیر ۶۷۰ متر قیمت متری ۸۰ تومان
زمین مشکین‌آباد کرج ۲ قطعه ۱۱۵۰ متر ـ متری ۵۰ تومان‌با باغ‌مشجر ملاردکرج۵هزارمتر ـ متری ۷۰ تومان زمین‌صفادشت کرج ۵ هزار متر بر اسفالت متری ۳۵ تومان زمین ۲ نبش بمساحت ۹۲۰ متر جبهه‌خیابان بخارست متری ۱۸۰۰تومان ساعت ۴الی۸ تلفن ۸۵۲۱۷۶

قطعات ۱۰۰۰ و ۶۰۰ متری اقبالیه کرج متری ۱۶ تومان
زمینهای‌شهرپرسپولیس کرج متری
۶۰ الی ۸۰ ریال
قطعات‌تفکیك‌شده۱۲۰۰ متری غرب شهر ییلاقی کوروش با آب متری
۱۲۰ ریال
قطعات ۱۳۰۰ متری سلطان‌آبادجنب‌مهرشهر کرج
نقد واقساط
۳۱۶۹۲۱
مقابل‌دربشمالی کاخ‌دادگستری طبقه فوقانی بانک صادرات موسسه ساختمانی زمین‌ومسکن

زمینی مرغوب باموقعیت عالی برای سکونت بمساحت ۷۲۰متر در کوی تک سلطنت‌آباد متری ۸۸۰ تومان نقدا بفروش‌میرسد.
۷۷۸۳۱۳ ـ ۷۷۷۴۳۴
۱ـ۳ آ ـ ۲۲۴۹

ایده‌آل است
درخشانیه
در منطقه ییلاقی وخوش آب‌و هوای کرج باخیابان های‌اسفالته ودرختکاری شده و فضای سبز برای رهائی از فضای‌دودآلود و ترافیك تهران و آتیه شما .

ایده‌آل است
اراضی زیبای درخشانیه بقطعات ۱۵۰۰ متری با آب لوله کشی و قیمت مناسب نقد واقساط‌در دست رس شماست‌تلفن
۹۷۴۴۳۰

اراضی‌شاهدشت‌واطراف زیبادشت قطعات ۱۰۰۰ متری ببالا ۴۴۳۵۷ و ۴۹۵۹۷

سازمان شایسته
که در رشته بازاریابی‌وفروش همواره افتخار معرفی محلی‌برتر و مورد پسند را داشته ـ اینبار معرفی وفروش
شهرك
استثنائی و ازهر جهت متفاوتی را در حومه کرج بعهده‌دارد، بنام:
تهران دشت
معرفی مشروح و شروع فروش این منطقه ممتاز از روزدوشنبه شانزدهم اردیبهشت ماه جاری در همین روزنامه بنظر ـ خوانندگان‌ارجمندخواهد رسید

زمینهای دست اول‌شهر نوبنیاد و ییلاقی پرسپولیس واقع در
حومه کرج
با سند مالکیت بدون‌خرج‌محضر و کمیسیون از متری
۶۰ ریال به‌بالا
۳۱۱۸۳۶
۳۱۲۷۳۹
شاهرضا جنب لالهزار ساختمان ۶۰۹ طبقه ششم ـ موسسه فراز

زمین‌خوب
ارزان در بهترین‌نقطه شمالغرب حسن‌آباد شمال‌وجنوب خیابان کوی کن ۳۲۰ متری ۹۵۷۷۳۸ احمدی

درخشانیه کرج
با آتیه‌درخشان
بقطعات ۱۵۰۰ متری ۵۰ × ۳۰ باآب‌لوله‌کشی ودرختکاری‌شده‌وخیابان های اسفالته در ۲۰کیلو متری کرج نقد واقساط تلفن ۹۷۱۰۷۴
۱ـ۵ آ ـ ۲۳۱۹

باغدشت
محصور و مشجر باآب و برق ومدرسه نقد واقساط ۲۵ماهه تلفن ۹۷۸۴۶۴ جهاندیده
آ ـ ۱۸۱۳

زمین در کیلومتر۶جاده خراسان با سند مالکیت نقد و اقساط تلفن ۶۶۹۴۷۷

۵۰۰ متر زمین مرغوب
در فرمانیه و ۹۰۰ متر زمین مرغوب دوبر در دزاشیب به‌علت مسافرت به قیمت‌مناسب بفروش میرسد تلفن ۸۳۴۸۹۳
آ ـ ۲۴۵۴

فروش سرقفلی
مغازه واگذاری
یکباب مغازه با جواز کسب و تلفن مناسب برای بوتیك در خیابان سنائی واگذار میشود تلفن۸۲۰۹۸۸و۵۳۷۰۹۸

خیابان شاه مغازه بزرك باجواز وتلفن‌جنب‌سینما ۴۴۳۴۱

فروش مغازه
یکباب مغازه دودهنه با تلفن ، کولر، آب، برق‌وتوالت‌وهمچنین پروانه کسب واقع‌درکاخ شمالی نرسیده به زرتشت بادکوربندی مدرن داخلی وخارجی و کلیه اشیاء تزئینی و کارهای‌دستی هنری باسابقه چند ساله بعلت مسافرت واگذار میشود ساعت۹ تا۱۳ و ۱۶ر۳۰ تا ۲۰ر۳۰تلفن ۶۲۹۹۷۷
۱ـ۲ آ ـ ۲۳۹۰

مغازه خرازی فروشی
در بازار دوم نازی‌آباد بقیمت ارزان فروشی تلفن ۵۳۵۷۴۴
۱ـ۳ آ ـ ۲۲۱۰

یك مغازه با برق سه‌فاز و مقداری ابزار صنعتی واگذار میشود۳۵۲۹۱۴

۲باب مغازه‌درخیابان‌کاخ‌نزدیک شاهرضا باآب و برق وتلفن واگذار میشود تلفن ۶۶۰۳۴۷
۱ـ۴ آ ـ ۲۱۱۴

یکباب مغازه باجواز پوشاك در کوچه برلن کوچه بانک ایران‌و خاورمیانه فروشی تلفن۳۱۴۶۸۳
۱ـ۴ آ ـ ۲۱۲۴

ابتکار جدید
بجای پرداخت سرقفلی باهمان پول‌محل‌کسب‌را خریداری‌فرمائید امیراکرم داخل کوی‌ماه و آذر ـ تلفن ۴۰۵۷۸

مغازه فروشی
نزدیک میدان ۲۴ اسفند تلفن ۳۹۲۹۴۹
آ ـ ۲۳۰۹

سالن فروشی
۱۴۰ متر مربع با برق تلفن تهویه مطبوع واقع در شمال پارکساعی تلفن ۳۱۵۰۱۵
آ ـ ۲۴۳۷

سالن آرایش‌درشمال‌شهربفروش میرسد تلفن ۸۵۰۹۱۵
۱ـ۳ آ ـ ۲۱۹۸

رستورانی بمساحت ۱۸۰ متربا آب و برق تلفن واقع در جاده نظامی عباس‌آباد واگذار میشود تلفن ۷۶۳۷۴۳ و ۸۴۱۶۳۴
۱ـ۴ آ ـ ۲۱۲۱

دفتر بیمه امین
واگذار میشود تلفن ۷۵۶۲۱۰و ۷۵۵۰۹۶
آ ـ ۲۴۸۹

سوپر مارکت با جواز درشمال شهر بفروش میرسد تلفن ۸۴۵۲۱۷
آ ـ ۲۵۰۶

جنرال
اطلاعیه جنرال
برای اینکه‌کولرجنرال‌شما بطرزصحیح‌وبااسلوب فنی نصب شود ، لطفا با قسمت نصب دایره سرویس جنرال ، تلفن های ۹۶۳۹۷۲ـ۴ ـ ۹۵۸۲۵۲ ـ ۹۵۹۱۶۴ ـ ۹۶۲۰۶۱ تماس بگیرید .
۱ـ۳

Wir suchen zum sofortigen Eintritt
eine Sekretärin
perfekt in Persisch und Deutsch mit guten Schreibmaschinenkenntnissen in beiden Sprachen.
Bitte rufen Sie uns an unter 82 50 41 - 9, werktags von 7 - 14 Uhr
IRAN HOECHST AG Karim-Khan-Zand.

به تعدادی کارگر سرامیك ساز ـ کوزه‌چی لعاب‌زن ـ مونتاژکار ـ وبسته بند دختر وپسر وکارگر ساده جهت کار در کارخانه سرامیك و کارخانه لوازم آرایش با حقوق مکفی مورد نیاز است کلیه سرویس های کارگری در اختیار می باشد داوطلبین‌با دردست داشتن اصل‌شناسنامه و برك معافی یا برك خاتمه خدمت بین ساعت۹ الی ۱۲ صبح روز دوشنبه ۱۶ اردیبهشت به خیابان سوم اسفند شماره ۸ مراجعه نمایند .

ایزولاسیون بام وپی
با ۱۵ سال تضمین
ترمیم ونوسازی آسفالتهای فرسوده بامادهروف کوتینگ (آسفالتکس)
شرکت تک‌کو ۸۷۰۲۸۸

بقیه آگهی نیازمندیها درصفحه ۱۰

واگذارمیشود
زیرزمینی حدود ۵۰۰ مترمربع در بهترین‌منطقه‌شمال‌تهران‌باپروانه رستوران لوکس درجه یك و یاکار دیگر تازه ساز بدون دکوراسیون واگذار میشود تلفن ۶۸۱۸۴۰ یا ۶۸۱۳۵۹

بچند نفردوشیزه یا بانو با تحصیلاتی درحدود ششم ابتدائی که محل‌سکونتشان حوالی‌تهران‌نو نارمك و تهران پارس باشد برای کار های تولیدی ظریف استخدام میشوند . داوطلبان تقاضای خودشانرا با ذکر مشخصات کامل و آدرس به‌صندوق پستی شماره ۶۹۲ارسال‌نمایند سپس دعوتنامه برای‌مصاحبه‌فرستاده خواهدشد.

استخدام
مهندس کشاورزی
یك نفر مهندس کشاورزی رشته گیاه پزشکی بعنوان مسئول فنی یا بطور تمام‌مورد نیازاست. لطفا با تلفن ۶۶۱۹۰۳ تماس گرفته شود .

Centre National de Recherches pour l'Histoire de l'Art et l'Archeologie (Ministre de la Culture et des Arts) recherche une secrétaire de langue maternelle française et de nationalité iranienne, connaissant la sténo et la dactylo. S'adresser au Musée Iran Bastan jusqu'au 15 mai courant.
Tél. 301061 - 62 int. 41.

استخدام ماشین نویس
یکنفر خانم منشی که به ماشین نویسی‌فارسی ولاتین مسلط بوده و به‌امور نامه نکاری اداری‌و بایگانی نیز آشنائی داشته باشد با حقوق مکفی استخدام می شود تلفن ۴۰۱۱۷

استخدام سکرتر
پس ازطی دوره‌های شورت هند و اخذ دیپلم از R.S.A. لندن‌و M.G.H. امریکا همین جا در تهران
موسسه زبانهای خارجی برای دوره‌های عادی (یکساله) و فشرده (شش‌ماهه) کلاس‌های فوق (شورت‌هند) که ازبیستم اردیبهشت ماه ۵۳ شروع میشود در دو محل ذیل ثبت‌نام می‌نماید .
درپایان دوره درصورت تمایل بامعرفی‌مؤسسه‌استخدام‌میشوید
مرکز شماره ۱ ـ خیابان پهلوی چند قدم بالاتر از چهارراه تخت‌جمشید شماره ۱۵۹
تلفن ـ۶۶۴۵۳۱ ـ ۶۶۰۶۷۸ ـ ۴۸۱۹۹
مرکز شماره دو ـ خیابان شاه ساختمان آلومینیوم طبقه پنجم تلفن ۶۶۰۸۲۹

تخلیه چاه فاضلاب توالت وحفرچاه
شرکت شوشتر ۸۲۰۷۲۲-۸۲۹۵۵۶

دستگاه تصفیه استخر ـ کلرزنی آب ـ پروژکتور وفواره
تمام امریکائی بدون واسطه دست اول شرکت باندور ۲ـ۸۳۸۱۹۱

شاوب لورنس
SCHAUB-LORENZ
افراد زیرراجهت کار تمام وقت استخدام‌مینماید:
۱ ـ مهندس الکترونیك باتجربه کار در امور مربوط به رادیو و تلویزیون
۲ ـ لیسانسیه با آشنائی کامل به آمار
۳ـ فوق دیپلم الکترونیك (رشته برق ضعیف)
۴ ـ طراح قالبهای پلاستیك و فلزی باآشنائی کامل به‌نقشه‌خوانی وابزارسازی باتحصیلات فوق‌دیپلم
۵ ـ دیپلمه ریاضی وارد به تهیه آمارهای تولیدی
شرایط عمومی :
۱ـ حداقل دوسال تجربه کار درامور مربوطه
۲ـ دارای برگ معافیت دائم یا پایان‌خدمت
۳ـ آشنا به‌یکی اززبانهای انگلیسی یاآلمانی
۴ـ حداکثر سن سی‌سال (بجز داوطلبان‌ردیف۴)
واجدین شرایط میتوانند همه روزه از ساعت ۸ صبح الی۱۲ به‌کارخانجات پارس الکتریک واقع‌درخیابان آیزنهاور ـ ایستگاه شاوب لورنس شماره ۵۶۳ مراجعه نمایند .

تهران کلینیک
یکنفر متخصص امورغذائی باحقوق مکفی استخدام میکند داوطلبان با شماره تلفن ۶۲۲۹۳۱ خیابان شاه عباس تماس بگیرند .

قابل توجه جویندگان کار
از فارغ‌التحصیلان رشته های آمار ، علوم کامپیوتر ریاضی که دارای درجه دکترا یا فوق‌لیسانس (مرجحا دارای درجه دکترا) می‌باشند دعوت میشود برای راهنمائی شغلی به‌اداره کل اشتغال واقع در خیابان ویلا . چهارراه ناصر مراجعه نمایند . الف ۲۱۱۵

EXECUTIVE SECRETARIES REQUIRED
An Iranian-American consulting architects firm requires two executive secretaries with excellent knowledge of English, shorthand and typing to work for 5 days/week from 8 a.m. to 1 p.m. and 2:15 to 6:00 p.m. Excellent salary will be offered to the right person. For appointment, please call 628609.

شرکت امیکو
چند نفر خانم خوش‌بیان با حداقل تحصیلات دیپلم متوسطه سن بین ۲۵ الی ۳۵ سال باحقوق قابل توجه استخدام مینماید.
داوطلبین برای مذاکره جهت استخدام روز سه شنبه از ساعت ۱۰ الی ۱۲ بشرکت سهامی امیکو خیابان امیرآباد جنوبی کوچه قوام نبش جلالی پلاك ۳و ۵ مراجعه نمایند .

استخدام دیپلمه
شرکت شبرنك چند نفر دیپلمه خوش برخورد که دارای گواهینامه رانندگی و معافی دائم بوده‌و سن آنها بین ۲۲ الی ۲۸ سال باشد استخدام‌می نماید .
متقاضیان جهت مصاحبه بین ساعت ۹ الی ۱۱ بشرکت شبرنك‌خیابان تخت‌جمشیدمقابل‌سفارت آمریکا مراجعه نمایند .

کارگرساده
شرکت سهامی دورال کارگر ساده‌بامشخصات زیر استخدام مینماید .
۱ـ حداقل داشتن گواهی ششم ابتدائی .
۲ـ حداکثر سن ۲۵ سال .
۳ـ داشتن برك خاتمه خدمت و یا معافی دائم غیر پزشکی
متقاضیان شخصا از ساعت ۱۰ الی ۱۲ صبح بادردست داشتن مدارك بدفتر شرکت‌دورال‌واقع در خیابان محمد رضا شاه ایستگاه اول (یوسف آباد) شماره ۶۸ مراجعه نمایند .

نیازمندیهای اطلاعات تلفنی آگهی قبول میکند ۳۱۱۲۲۵-۳۱۱۲۲۴ ۳۱۱۲۳۰-۳۱۱۲۲۹

آپارتمانی شامل ۵ اطاق خواب زیرزمین، حیاط مجهز به‌شوفاژ کولر، تلفن موکت در خیابان شمیران بالاتر از بولینگ اجاره داده میشود ۸۶۲۵۵۸
آ ـ ۲۳۷۶

جاده قدیم شمیران خیابان حقوقی شماره ۱۲۲ یکدستگاه آپارتمان طبقه دوم با گاراژ و تلفن اجاره داده میشود تلفن ۷۵۵۹۲۱
آ ـ ۲۲۸۷

یکدستگاه آپارتمان همکف خیابان با پروانه کسب برای بوتیک یا دکوراسیون و سرویس کامل برای استفاده سایر مشاغل تلفن ۲۱۴۰۲ و ۸۷۲۴۱۶
آ ـ ۱۹۵۳

خیابان شمیران
جنب شمارگذاری محلی ٤ طبقه هر طبقه ۹ اطاق ٤ رشته تلفن شوفاژ ـ کولر ـ آسانسور یکجا یا جداگانه جهت محل‌کار یا سکونت اجاره داده میشود ۷۷۱۳۶۷ راشدی
آ ـ ۲۳٤۲

ساختمان اجاره
طبقه دوم ساختمانی درجمشیدیه نیاوران ۳ اطاق خواب شوفاژ وکلیه وسایل برای اجاره بعداز ظهرها ٤ تا ٦ تلفن ۸۸۲۹۳۰
۱ـ۲ آ ـ ۲٤۳۳

اجاره
شمال میدان شهباد آریاشهر بر جاده اصلی باغ فیض باغ واعظی مغازه و چند سالن با آبیرق .

مورد نیاز برای اجاره

آپارتمان اجاره‌ای جهت سکونت ـ یك یا دو اطاق خوابه با تلفن مستقل نیازمندیم صبح‌ها ۸ تا ۱۰ تلفن ۸۹٤۷٦٤

خانه‌ای با حداقل ۸ اطاق و تجهیزات کامل برای مهدکودک مورد نیاز است تلفن ۸٦٤۲۰۸ ساعت ۵ بعد از ظهر به بعد
آ ـ ۲٤۸۳

مورد نیاز برای خرید

زمین
زمین با جواز ونقشه فوری
خریداریم تلفن ٦۲۵٦۷۳

اراضی تهران‌پارس شرکت نفت‌سازمان‌چای راه‌آهن خریداریم .
۷۸۰۰٦۱

اراضی ملارد سرحدآباد کرج و حومه خریداریم
۹۲۰۸۲۹

زمینهای افسریه‌شاه‌آباد شرق مشیریه‌خریداریم
۳۵۹٤۰۸

زمین افسریه خریداریم ۳٤۱۳۵۹
آ ـ ۲۲۹۷٤

زمین تهران‌پارس خریداریم تلفن ۷۹۳۰۲۰

زمین های تهران‌پارس
خریدار و فروشنده‌ایم ۷۸۱۰۷۹
آ ـ ۱۳۹٤

خرید مهرشهر سرحدآباد ملارد کردان جنت‌آباد کوهک‌ام‌ام‌سی سازمان برنامه مونترال ٦٦٦۲۰۳
آ ـ ۱۲۹۲

خریدار زمین تهران‌پارس تلفن ۷۸۱۹۲٦

بنگاههای معاملات املاک

خریدار و فروشنده
اراضی ملارد سرحدآباد وکرج تلفن ۹۳۷۰٦۲

اراضی مهرشهر و گلشهر و زمینهای بزرگ کرج تا قزوین را خریدار و فروشنده‌ایم تلفن ٤۲٦۸۲

مرکز بورس زمین‌های تاکستان قزوین ۷٦۰۱۷۷

دفتر شهباز
مرکز خرید و فروش اراضی کرج آدرس : کرج اول جاده‌چالوس تلفن ۲۷۸٤ ابراهیمی
۱ـ۱۰ آ ـ ۳٦۳

خرید و فروش خانه و زمین در سید خندان ـ سلطنت آباد ـ فرمانیه نیاوران دفتر حاتم .
تلفن ۷۷۷۱۵۵
۱ـ۳ آ ـ ۲٤۷۳

بورس املاك شمیران
دفتربراتی ۸۷۳۵۷۵ ـ ۸۷۷۸۷۵

گلدشت

خریدار زمین کرج و حومه ٤۰۵۷۲

کناردریا

زمین و ویلا در کنار دریا و سمت جنگل از نوشهر تارامسر ولنگرود بهرمساحت و هرقیمتی که‌خریدار باشید موجود داریم دفتردادوستد ۸۲۰۹۳۱ ـ ۸۲۱۸۹۹

قبل از خرید و فروش ومعاوضه املاک خود با مامشورت‌فرمائید نارمک ـ دفتر مشاور املاک اسماعیلی تلفن ۷۹۲۲۷۷

دفتر مرکزی جلالی
خرید اراضی سعادت آباد و مکانیر و فرحزاد و یوسف آباد و عباس‌آباد و درمقشلاق و شمیرانات و مبارک آباد تلفن ٦۲٦٤۱۱ ـ ٦۲٤۱۹۳
آ ـ ۲۲۳

بورس املاك حصارك و حومه
مرکز معاملات زمین ، باغ ساختمان. نشانی کرج ـ حصارك جنب بانک سپه
آ ـ ۷۱٦۲

نیازمندیهای اجاره

سازمان نیازمندیهای خارجیان
خانه شما را بخارجیان اجاره میدهد
۸۲۳۱۵۵ ۸۲۳۹۳۹
۸۳۸۱۰٦

اجاره خانه بخارجیان

مؤسسه نیازمندیهای خارجیان
خانه بخارجیان اجاره میدهد
۸۳۰۰۸۱ - ۸۳۰۰۸۲
۸۲۱۸۱۱ - ۸۲۱۷۲۳
۳٦۱ عضو جبهه مقابل سفارت آمریکا

مؤسسه امپایر ۷۷۷۵۰۰
خانه بخارجیان اجاره میدهد
۷۷۸۹۵۵ - ۷۷۲۲۲۲

مؤسسه امور خارجیان
مرکز اجاره عضو جبهه مبارزه ۵۰۳
۷۵۱۷۸۲ - ۷۵۲۳۵۸

۲٤ ساعته اجاره منزل شمال شهر وشمیران به خارجیان ٦۳٦۹۵۷ فرخ
۱ـ۱٤ آ ـ ۱٤٤٦

سازمان مسکن پارس
اجاره منازل بخارجیان
۸٤۸٤۲٤ - ۸۵۳۸۵۳

مؤسسه کونیک ۸۵۵٦۰۵
خانه شما را بخارجیان اجاره میدهد

۸۲۹۷٦٦ - ۸۳۵۱۲۰
سازمان کورش
اجاره منازل بخارجیان

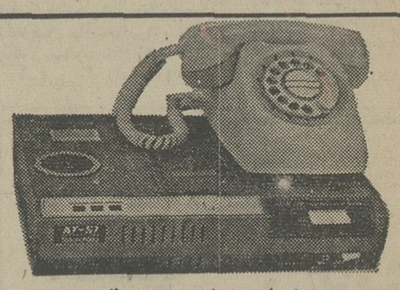

دستگاه الکترونیکی سکرتر تلفنی
در غیبت شما و تعطیل موسسه به‌مراجعین تلفنی شما پاسخ می‌دهد و پیغام آنها را ضبط می‌کند .
نماینده انحصاری و مرکز فروش شرکت یکد الکتریک
خیابان پهلوی مقابل پارک ساعی شماره ٦۸۰
بوسیله تلفن ٦۸۱۰۱٦ سفارش دهید

فروش برنج خارجی

٦۰۰ هزار تن برنج مرغوب امریکائی باقیمت وشرایط C & F تحویل دریکی از بنادر ایران بفروش میرسد
شرکت ایرزاس تلفن ۸٤۸۵۰۰

تورهای تابستانی شرکت ایرتوک

تابستان امسال باتور های آموزشی و تفریحی شرکت ایرتوک بشهرهای سواحل زیبای کشور بریتانیا مسافرت فرمائید . شرکت ایرتوک نماینده کل هواپیمائی بریتیش اروز (BRITISH AIRWAYS) با همکاری بزرگترین موسسات زبان در انگلستان برنامه منظمی برای آموختن زبان انگلیسی وتفریح خردسالان وبزرگسالان ترتیب داده است که شما با پرداخت حداقل مبلغ ۵۸۷۰ تومان میتوانید بمدت ٦ هفته باما همسفر شوید .

تورهای دوهفته‌ای جهت خریدوتفریح در شهر لندن همراه باراهنمایان مجرب ایرانی ومسافرت باهواپیما های جت بریتیش اروز (BRITISH AIRWAYS) یکی دیگراز برنامه های شرکت ایرتوك میباشد . تاریخ ۳۰ خرداد و ۱۷ مردادماه، قیمت ٤۲۵۰ تومان.

برای اطلاعات بیشتر علاقمندان میتوانند بشرکت ایرتوك، خیابان شاهرضا نزدیك میدان فردوسی شماره ۳۲۳ مراجعه فرمایند ویابا تلفنهای ۳۱۲۳۲۵ الی ۳۱۲۳۲۹ تماس بگیرید.

شرکت آسیانو
ASIAN CO
تلفن: ٦۲۲۰٦۵
مرکز اجاره
خانه شما را بخارجیان اجاره میدهد

آژانس بین‌الملل
مستغلات شما را در شهر و شمیرانات مبله و غیر مبله بخارجیان اجاره میدهم .
۸۳۰۸٤۱ ـ ۸۳۰۸٤۲ ـ ۸۳۰۸٤۳

شهر طلائی

اجاره منازل بخارجیان
۷۵٦۹۲۲ ـ ۷٦۲۲۵۷

شرکت کیان

مرکز اجاره بخارجی و ایرانی ـ خرید و فروش اراضی و املاك شهر و شمیران تلفن ۳۰۱۳۲٤ و ۳۰۱۳۲۵
۱ـ۵ آ ـ ۱۳٤۰

معاملات پول

پول موجود
مؤسسه ۵۵۵
همیشه آماده پرداخت وام فوری و با ارزانترین بهره جهت خانه و مستغلات شما میباشد
تلفن ۸۳۰۸۳۵

پول

در مقابل چك کارمندی ملك ـ اتومبیل
٤۳۵۲۸

قلك وام میدهد
درمقابل مبیع ارزنده قلك فورا وام میدهد تلفن ۷٦۵۷٤۵

پول دوشاهی فوری ۸۲۹٦۸۰
آ ـ ۲۳۲۳

پول‌شرطی با سودبانکی در مقابل خانه تلفن : ۹۲۳۵۰٤

پول فوری با سودبانکی در مقابل خانه مستغلات ۹۲۸٤٦۵

مژده حراج

مقابل اتومبیل ، تلفن هزاری ۱۲ تومان ۸۲۲۳٤۱

پول

نیم ساعته
هزاری ۱۵ تومان
در مقابل هرنوع اتومبیل شخصی ـ تاکسی ـ کرایه تلفن بدون خرج محضر ساختمان با سود بانکی
۸۳۲۹۸٦

آدرس شاهرضا بین رامسر و فرصت پـ‌ك‌لا ٤٤٤ موسسه ایرانشاد

وام بـه اتومبیل و چك ٤٤۲۲۰

پول شرطی درمقابل خانه مستغلات فورا نیازمندیم ۹۲۸٤٦٦

پول ارزان و فوری موجود است دفترسام ۸۲۲٦۵۹

خانه پول ـ فرح شمالی مرکز معاملات پول تهران ۸٤۸۳۸۸

پول ۵ر۱ شاهی ٦۲٤۸۷۳

مورد نیاز
بپول راکد شما: درمقابل ملك هزاری ۲۰ تومان اتومبیل هزاری ٤۰ تومان چك وسفته معتبر هزاری ۸۰ تومان با تضمین میدهیم
٤۳۵۲۸

مورد نیاز
پول راکد شما را در مقابل مبیع ارزنده که هر ۱۰ هزار تومان ۵۰ هزار تومان سند سپرده داشته باشد با سود هزاری ۵۰ تومان آماده‌ایم بجریان اندازیم و به اشخاصیکه درمقابل سند اتومبیل ملك تلفن وام میدهند حاضریم با سپردن تضمین و تعهد وصول بدون کمیسیون همکاری نمائیم .
تلفن ۵ـ۳۰۱۳۲٤

پول شرطی نیازمندیم ۸۲۸۳٤۹

پول شرطی نیازمندیم ۸۳۷٦۸٤

بپول راکدشما با انتقال مبیع هزاری ۵۰ تومان سود میدهیم ۷۵٦٤۲۵

قبوض

زام و خرید قبوض با انك کارگشائی تلفن ٤۵۱٦۸
٦٦۲٤۵۹ ـ ٤۳٤۹۹

معاملات تلفن

خرید
خرید تلفن و فروش و نصب تلفن درشمیرانات تلفن ۸٦۵۰۰۰

تلفن ۲ و ۵ فوری خریداریم ۵۳۵۷٤٤
۱ـ۲٦ آ ـ ۲۲۰۰

تلفن ۷۷ و ۸۸ خریداریم ۸۸۲۱۲۱ ـ ۸۸۳٤۰٤
۱ـ٦ آ ـ ۲٤۸۸

تلفن ٤ و ٦ و ۸۹ خریداریم ۸۹٤۰۵۰

تلفن ٦ و ۷ و ۸ در هر مکان خریداریم ۸۵۳۰۳۲

خرید و فروش تلفن ۳۱۷٤۳۷ اسلامبول کمپانی ۱۷ر۲
آ ـ ۲۲٤

تلفن ۳ و ۷
خریداریم ۳۰۳۲۳۷

موسسه تلفن پیام مرکز خرید و فروش ۸۵۳۰۳۱

خرید و فروش تلفن ٤۱۰۵۰

تلفن خریداریم با نصب فروشنده‌ایم ۸۸۲۱۲۱

تلفن خریداریم تلفن ۷۵۹۷۱۵

فروش
دستگاه تلفن مرکزی فیلیپس کارکرده با ۲ شماره خارجی و ٤ شماره داخلی ٤ هزارتومان تلفن‌های ٦٦۲۲٤۰ و ٦٦۲۲۱٦
آ ـ ۲٤٦٦

تلفن ۸۳ بفروش میرسد تلفن ۳۱۳۵۲۳ عسگرزاده .

تزئینات و دکوراسیون

دلخواه
فقط با یک تلفن دراسرع وقت متخصصین ما از نزدیکترین شعبه موسسه پلاستر دراختیار شما میباشند و شما میتوانید با شرایط دلخواه منزل و محل‌کار خود را با بهترین انواع کاغذ دیواری انگلیسی ـ امریکائی ـ آلمانی . موکت‌نمدی هلندی ، موکت فومدار انگلیسی .موکت پرزدار ، کفپوش ، دیوارکوب پلاستیکی و اسلایتکس

پلاستر
تزئین نمائید . شعبه مرکزی پهلوی بالاتراز چهارراه‌امیراکرم ساختمان شرکاء

تلفن ٦٦٦٦٦۵
٤۸۷۵۱ و ٤٤۰٤۱
شعبه بازار ـ بازاربین‌الحرمین بازار تحریر پاساژ زردوز تلفن ۵۳۳۷۹۷
شعبه باغشاه سی‌متری سپه میدان باغشاه
تلفن ٦٦۰۷۷۲

شرکت غرب

باتزئینات کامل
کاغذ ـ موکت ـ کف‌پوش پرده کرکره، پرده‌پارچه‌ای
۹۲۰۹٦٤

تزئینات ساحل ۸٤۳۱۹٦
کلیه رنگ‌آمیزی ساختمان
آ ـ ۱٦۰۰

کاغذ دیواری قابل شستشو با نصب متر مربع ٤۰ ریال تلفن ۷۷۲۹۱۳ ـ ۷۷۷۲۰۵

دیوارکوب پلاستیکی ۷۷۵۷۷۵

کاغذ دیواری باقساط ۷۷۵۷۷۱

کفپوش همه نوع به اقساط ۷۷۵۷۷۵

موکت به اقساط تلفن ۷۷۵۷۷۵

برای ساختمان شما

اسفالت با تضمین
۸۲۳۸۱۵ ـ ۸۲۱۱٤۷

پاکتان
انجام کلیه امور نظافت ساختمانی تلفن ۸۳۸۱۷۲ و ۷۵٤۷۵۳

اسفالت تضمینی ٤۹۱۰۸
قیرگونی‌بام ـ رامسازی‌محوطه سازی ـ جدول بندی

شرکت نشت‌جو
محل فرسودگی لوله‌ها را با دستگاه پیدا کرده تعمیرمی‌نماید
۸۷۷۹۹۲

۳ تومان
با روزی ۳ تومان و با یک تلفن کاغذدیواری ـ موکت ـ کفپوش وسایرمحصولات‌تزئینی‌ساختمان برای منزل و محل‌کارشما تلفنهای ٦٦۰۷۷۲ ـ ٤۸۷۵۱ و ۵۳۳۷۹۷

تعمیرات
ساختمان با تضمین موسسه اعجاز تلفن ۳۵۳۲۹٦

پاکسازان
نظافت کلیه قسمتهای ساختمان تلفن ۸۳٦٤۷۱

آسفالت با تضمین
نقاشی ۳۰۳۸٦۰

اسفالت و تعمیرات ساختمانی پیشرو تلفن ٦٦۰٤۷۹

تعمیرات کلی و جزئی ساختمان ۲ تا ۷ تلفن ۷۷۷۵٤۱

اسفالت نقاشی ۳٤٤۷۲۵

لوله بازکنی
لوله بازکنی فوری با تراکم هوا ۳٤۱۹۹۵

رفع گرفتگی بروش لوله‌سازمانی
با دستگاه تراکم هوا ـ تلفن ۷۸۷۲۷

لوله بازکنی ولوله‌کشی مقدم ۹۲۵۳۷٤

لوله بازکنی فاضل آب
قدیمی ـ تلفن ۵٤٤۱۱٦

بازکردن فاضلاب لوله کشی ساختمان تلفن ۹۳۱۳٦۵

لوله بازکنی ولوله‌کشی
دروازه دولت ۸۲۷٤۰۸

لوله بازکنی و آسفالت کاری شاهرضا ۵٤٤۳٦٦

تخلیه چاه
تخلیه‌چاه
ولوله بازکنی
تلفن: ۵۳۷۱۸۳

تخلیه‌چاه
فاضلاب و توالت تلفن
۹۲۳۳۵۹

تخلیه‌چاه
ولوله بازکنی
تلفن : ۵۳۲۵۵۰

تخلیه‌چاه
ولوله بازکنی
تلفن : ۵۳۱۷۰۵

تخلیه چاه و توالت
ولوله بازکنی
تلفن : ۵۳۷۸۸۵

لوله بازکنی ،لوله‌کشی تخلیه چاه تلفن
۷۵۹۷۲۱

تخلیه‌چاه
ولوله‌باز کنی
تلفن ٦٦۷۸۳۰

گاز

بوتان
گاز
BUTANE
بوتان
قبول سفارشات گاز از ۷ صبح تا ۱۰ شب
باشماره‌های ۵۹-۹۵۳۰۵۱
صدور کارت اشتراك ۳۱۳۱٦۳
سرویس وتعمیرات ۳-۳۱۳۱٦۱
دفتر مرکزی وفروش ۱۰-۳۰٤۷۱۱
شکایات گازرسانی ۹٦۲۰٦۰
بوتان

پرسی گاز
گاز و سرویس
از ساعت ۷ صبح الی ۱۰ شب
۶-۹۶۳۰۲۱
۶-۹۵۰۰۰۱
سرویس و تعمیرات اجاق
۹۶۳۰۳۰

گمشده

کیف مشکی گمشده
محتوی بعضی اوراق واسناد دفترخدمات‌مدیریت و حسابرسی همراهان وهمچنین سه دسته چک مربوط بحسابهای ٦۰۰۹ بانک اعتبارات‌شعبه‌تخت‌جمشید و ٤۷۰٤۰ بانک بازرگانی شعبه مرکز و ٦٤۳ بانک صادرات شعبه خیابان وزراء ودوبرگ سفته بمبلغ دویست هزار ریال مفقود گردیده که حسابهای نامبرده مسدود و سفته‌ها نیز از درجه اعتبار ساقط میباشد از یابنده خواهشمند است باتلفن ٦۲۵۰۵۸ تماس ومژدگانی قابل توجهی دریافت دارد .

کارت بازرگانی شماره ۲٦۳۸۹ به نام آقای موسی منتظر (امامی) مدیر عامل سابق شرکت‌تولیدی خاص ایران جوجه‌مفقودگردیده و از درجه اعتبار ساقط است
آ ـ ۲۳۱۳

یک دسته چک از شماره ۳۱۲۵۰۱ تا ۳۱۲۵۲۵ بانک عمران شعبه فرح شمالی از حساب شماره ۳۳ بنام شهدخت فیاضی مفقود شده و از درجه اعتبار ساقط است .
آ ـ ۲۱۳۱

چک شماره ۹۰۰۵۵۰ عهده بانک صادرات شعبه بحرین‌از حساب جاری شماره ۱۵ بمبلغ یکصد هزار ریال مفقودگردیده از درجه اعتبار ساقط گردیده است .
آ ـ ۷۹۷۰

کیف اینجانب وجیه‌ایمن‌محتوی دسته چک حساب جاری‌شماره ۷۳۱۵٦ ازشماره‌های ۱۵۲۰۷۲۵ الی ۱۵۲۰۷۵۰ از بانک ملی ایران شعبه آذربایجان‌درتاریخ ۱۰ر۲ر۵۳ از داخل اتومبیل بسرقت رفته واز درجه‌اعتبار ساقط است .

دسته چك شماره ـ ۵۹۳۸۵۱ تا ۵۹۳۸۷۵ بانك پارس شعبه ایران نوین در تاریخ ۹ر۲ر۵۳ مفقود شده و از درجه اعتبار ساقط است .

یکبرگ سهام پنجهزار ریالی شرکت تعاونی تاکسیرانی تهران ۱۷۷۹ مربوط بتاکسی ۳٦٦٤۵ تهران بنام اینجانب رضا ـ بزچلوئی ساکن سی‌متری وثوق خیابان ششم بهمن بعد از چهارراه وصال پلاك ۷۱ صادر شده مفقود گردیده واز درجه اعتبار ساقط است .

یک برگ سفته به مبلغ دویست و پنجاه هزار ریال عهده‌شرکت آزمایش بسررسید ۲۲ر۹ر۵۲ در وجه آقای علی خلج مفقود گردیده از درجه اعتبار ساقط میباشد .

آگهیهای متفرقه

اسناد صعب‌الوصول شما را خریداریم بعد ازظهرها تلفن ٦٦۰٤۷۹
آ ـ ۱٤۱

دفتر فنی سلطانی نصب‌دستگاه های تصفیه استخر وانجام کلیه امور مربوط به آبهای استخر تلفن ۸٦۲۵۰۳

ساوه ـ کشیک شب پزشکان در مطب دکتر علی اصغرعظیمی خیابان تجدی

کرکره چوبی
میشلر Mischler
سرما، گرما و نور از کرکره چوبی میشلر عبور نمیکند
پارکت BW
نمایشگاه: شاهرضا کوچه فتوحی
۸۲۹۳۹۰ - ۸۲٤۳۰۷
۸۲٤۸۷۰ - ۸۲۹۵۹٦

قلع نواری
٦۰ درصد و ۵۰ درصد ژاپنی
۳۱٤۷٦٦

خبر مهم تجارتی

شرکت ایران گلدو امتیاز نمایندگی‌های انحصاری محصولات زیر رااز طریق دفاتر رسمی وروزنامه های کثیرالانتشار در تهران یا شهرستان واگذار مینماید و حق امتیاز نمایندگی بعد از دریافت برك نمایندگی از طرف کمپانی مربوطه و ارسال پروفرما بطور نقد و اقساط دریافت میگردد ۱ـ ساعت مچی و دیواری قیمت ۷ تا ۳٤ مارك ۲ـ واکسن‌زن برقی از ۲۳٦ مارك ببالا ۳ـ آتش‌نشانی چهار کمپانی از ۷۵ر۵ مارك ببالا ٤ـ زیپ آلمانی هر متر طول از ۲ دهم تایك مارك در انواع‌مختلف ۵ـ فروش کارخانه زیپ بقیمت ۷۵ هزار مارك ٦ـ پشه‌کش برقی با چراغ‌خواب از ۹ر٤ تا ۷۵ر۹ مارك ۷ـ قاب پلاستیکی (مجسمه های تزئینی از ۸ مارك ببالا) ۸ـ جواهرات مصنوعی از ٤ تا ٤۵ مارك ۹ـ چراغهای کریستال تزئینی گردان‌از ۳۵ تا ۱۰۰ مارك ۱۰ـ زنجیر کفش برای زمستان و مناطق یخ‌زده هرجفت ٤ مارك ۱۱ـ ظروف‌نقش‌دار اطریشی از ۳ تا ۲۰ مارك ۱۲ـ انواع کرست فانتزی از ۵ تا ۱۳ مارك ۱۳ـ دستمال عطری و کاغذی هر هزار عدد از ۵ تا ۱۲ مارك ۱٤ـ چرم مصنوعی در شش رنك مختلف هر متر ٦ مارك ۱۵ـ کفپوش خود چسب پلاستیکی و سرامیکی هر متر مربع از ۵ تا ۱۲ مارك ۱٦ـ شیشه‌های طلقی برای مصارف گوناگون هر متر مربع از ۱۲ تا ۱۵ مارك ۱۷ـ کفراژنرم برای ساخت‌لوله های‌بتونی که هزینه لوله‌کشی را ۹۰٪ تقلیل داده وبه قطر های از ۲ سانتی متر تا ٤۰۰ سانتی مترو طول‌و مسیر دلخواه .

توجه ـ ضمنا شرکت ایران گلدو
برای فروش اجناس زیر سفارش میپذیرد آنتن ماشین ـ وسایل حفاظتی الکترونیك ـ بانواع مختلف ـ دستگاههای ویژه ساخت بتون گرم ـ شوفاژ به ظرفیت های مختلف ـ انبار های بزرك لاستیکی و پلاستیکی برای مایعات و جامدات ـ تخم‌گل و چمن و مشمع طبی و ضد درد یا مسکن ـ نوار های طبی برای شکستگیها ـ محلول مسکن‌الکلی ـ گل بابونه یا کامومیل .

شکر و برنج و جو وگونی وسیمان و ۵۰۰ هزار لیتر الکل وآهن تلفن : ۸۲۳٤۹۲
آدرس : ایرانشهر شمالی ساختمان کسری شماره ۱۷۳ طبقه دوم شرکت ایران‌گلدو

جنرال
اطلاعیه جنرال

پخش لوازم یدکی مصنوعات جنرال انحصارا در قسمت مرکزی سرویس (جاده قدیم کرج کیلو متر ۵) نمایشگاه جنرال ، شاهرضا ، چهار راه کالج ـ نمایشگاه جنرال ، میدان کاخ، اول خیابان کیوان ، تلفن ٤۲۰۰۹

آگهی دعوت مجمع عمومی مؤسس
شرکت جدید سیمان کرمان (سهامی خاص)

مجمع عمومی موسسین شرکت‌جدید سیمان کرمان (سهامی‌خاص) درساعت ٤ بعداز ظهر روز سه شنبه ۲٤ اردیبهشت ماه ۱۳۵۳ در محل بانك توسعه صنعتی و معدنی ایران واقع در خیابان شیراز بهجت‌آباد شماره ۱۳۳ تشکیل خواهد شد. بدینوسیله از کلیه تعهدکنندگان سهام شرکت دعوت میشود در روز و ساعت مقرر در محل مذکور در فوق‌حضور بهم‌رسانند.

دستور جلسه‌مجمع بقرار زیر است :
۱ـ رسیدگی به گزارش موسسین و تصویب آن .
۲ـ احراز پذیره نویسی کلیه‌سهام شرکت و تادیه سی و پنج درصد از مبلغ اسمی هرسهم .
۳ـ تصویب اساسنامه شرکت و در صورت لزوم اصلاح آن.
٤ـ انتخاب اعضای اصلی وعلی‌البدل هیئت مدیره شرکت .
۵ـ انتخاب بازرس اصلی وبازرس علی‌البدل شرکت .
٦ـ تعیین روزنامه کثیرالانتشاریکه هر گونه دعوت و اطلاعیه بعدی برای سهامداران تا تشکیل اولین مجمع عمومی عادی در آن منتشرخواهدشد.
گزارش موسسین از پنج روز قبل از تاریخ تشکیل مجمع دردفترسیمان کرمان خیابان آبان ـ پلاك ۹۰ برای مراجعه تعهد کنندگان سهام آماده است .

مؤسسین شرکت جدید سیمان کرمان (سهامی عام)

باغ گیاه شناسی آریامهر

باغ گیاه شناسی آریامهر به خدمات افراد زیر نیازمند است :
۱ـ گیاه شناس با تجربه ۲ نفر
۲ـ گیاه پزشك یکنفر
۳ـ تکنیسین برق فارغ‌التحصیل یکی ازمدارس صنعتی یکنفر
٤ـ دیپلم متوسطه باتجربه در امور اداری یکنفر
۵ـ دیپلم بازرگانی آشنا به‌تایپ فارسی ولاتین یکنفر
٦ـ سرپرست خدمات با تجربه کافی یکنفر
۷ـ نقاش (کلاسیك) که بتواند از طبیعت نقاشی کند یکنفر
از طالبین خواهشمند است مشخصات خود را همراه با یك قطعه عکس به آدرس صندوق پستی ٦۰۹٦ـ۸ تهران ارسال دارند .

باغ گیاه شناسی آریامهر

باغ گیاه شناسی آریامهر برای تکمیل کادر باغبانی خود بیست نفر را که علاقمند به امور باغبانی باشند با شرایط زیر استخدام‌مینماید.
۱ـ داشتن گواهی نامه سوم متوسطه
۲ـ داشتن برك خاتمه خدمت سربازی یا معافی دائم
چنانچه داوطلبین در امتحان مربوطه موفق شوند یك دوره آموزش عملی باغبانی با دریافت حقوق طی می نمایند و بعد از این دوره با حقوق و مزایای مکفی (بیمه ـ بهداشت ـ پس‌انداز) استخدام می شوند .
از علاقمندان خواهشمند است مشخصات کامل خود را همراه بایك قطعه عکس به‌آدرس صندوق پستی ٦۰۹٦ـ۸ تهران ارسال دارند .

نوشته: محسن قندیل

همبستگی اسلامی: رسالت حق وخیر وصلح

از کنفرانس رباط تا کنفرانس لاهور

• کنفرانس لاهور موجب تقویت همبستگی ملل مسلمان جهان گردید

الفتی ایجاد کرد که این الفت بر تمام روشهای سنتی سیاسی غلبه دارد مدتها قبل ازحوادث ژوئن ۱۹۶۷ فریادی اسلامی و مخلصانه‌ازدول اسلامی‌متعددی صادر شد که خواستار وحدت مسلمانان و نیرو های آنان‌و تقویت روابط آنها و همچنین بالا بردن وضع آنان در تمام امور ونشان‌دادن موجودیتشان بعنوان یک قدرت در صحنه بین‌المللی که در برابر هرگونه توطئه‌ای که‌علیه مسلمانان‌چیده میشود ایستادگی کند بود . و این دعوت همان «همبستگی اسلامی»بود که‌دشمنان‌آن‌برای درهم کوبیدنش بسیج شدند .

همبستگی و هم فکری

این وضع تازگی نداشت ،بلکه تکرار روشی‌بود کهن که‌دشمنان اسلام سعی کردند همیشه از آن پیروی نمایند . . . سعی در پاشیدن بذر اختلاف میان مسلمانان و تلاش در ایجاد گسیختگی‌میان صفوف‌مسلمانان و محو بزرگترین‌پایه‌های زندگی یعنی‌همبستگی‌وهمفکری بمنظور خالی کردن صحنه از نیروی واقعی که میتواند مقاومت کند.

در ماه فوریه گذشته ، جهان شاهد بزرگترین کنفرانس هم ـ بستگی اسلامی در لاهور بود ، نمایندگان بیش‌از ششصدمیلیون مسلمان بمنظور جانبداری‌ازملت عرب در جنگ سرنوشت ساز خود در این کنفرانس‌باهمدیگر ملاقات داشتند موقعی‌که‌مقدمات تشکیل‌این‌کنفرانس فراهم‌میشد، پیشنهادی از کشور عربستان سعودی به تمام‌نیروهای اسلامی داده شد تا با این کنفرانس همکاری نمایند . تمام محافل بین‌المللی از دعوت به تشکیل چنین کنفرانسی تکان خوردندو صدا های مختلف طرفدار این اجتماع اسلامی بسمع رسید ، در حالی که صدا های دیگری سعی داشتند این کنفرانس را بکوبند .

هدف

در پس این سر و صدا که دعوت تشکیل‌این کنفرانس‌بزرگ ایجاد کرد چه بود و منظور از این اجتماع اسلامی برای امت اسلام در سراسر جهان چیست ؟

این دعوتی‌که‌از کشورعربستان سعودی بمنظور گرد آوری نیرو های اسلامی در سراسر جهان شنیده شد ... صدای خدابود..

اعلیحضرت ملک فیصل بن ـ عبدالعزیز رهبر کشور عربستان سعودی صاحب ایده تشکیل‌این کنفرانس بود . آن اعلیحضرت در فرصت های مختلفی می ـ گفتند :

« همبستگی اسلامی ، جوهر دین حنیف اسلام است زیرادین اسلام همبستگی و برادری و همکاری را به مسلمانان توصیه کرده و آن را شرط اساسی روابط مسلمانان‌دانسته است».

در تاریخ نه چندان دور اسلام دعوتهای مشابهی‌به‌چشم‌میخورد که‌ازطرف علماء وسیاستمداران کشور های مختلف اسلامی بمنظور وحدت نیروهای اسلامی و دعوت برای‌همبستگی اسلامی مطرح شده است زیراهیچ‌قدرتی بدون‌همبستگی نتیجه‌ای‌نخواهد داد و در عین حال عامل اصلی در راه پیشرفت‌بشمارمیرود.

چهل سال فعالیت

کشور عربستان سعودی که این دعوت از آنجا برخاست، همان کشوری است که رسالت اسلام در آن ارائه شد و همان کشوری است که مقدسات‌اسلام و مسلمانان از جمله بیت‌الله ـ الحرام در مکه معظمه و قبر پیغمبر اسلام در مدینه منوره را در خود جای داده است .

اعلیحضرت ملک فیصل‌بن ـ عبدالعزیز که صاحب دعوت تشکیل این‌کنفرانس بودند از کارشناسان سیاست بین‌المللی هستند و این اطلاع را ظرف چهل سال فعالیت در سیاست کسب کرده‌اند. ایشان در زمان حیات پدرشان مرحوم اعلیحضرت ملک عبدالعزیز آل سعود وزیر خارجه بودند ونقش های برجسته‌ای در مسائل مختلف سیاسی و بین‌المللی بویژه آنچه مربوط به مسائل عربی و اسلامی بود داشتند .

ظرف این سالیان دراز آن اعلیحضرت فعالیت های مداوم سیاسی و ملاقات هائی با عده زیادی‌ازرهبران وسیاستمداران در کشور های مختلف جهان داشتند . و نتیجه این اطلاع آن بود که اعلیحضرت ملک فیصل به روشی که مسلمانان باید پیروی نمایند ایمان پیدا کردند ، روشی که بوسیله آن بتوانند مشکلات خویش را حل گرده و موقعیت خویش رابالا برده و خطرات را از خود دور سازند .

ایمانی ثابت باصول

بعضی‌از حقایقی‌که‌اعلیحضرت ملک فیصل به آن ایمان دارند عبارت است از :

۱ـ هیچکس‌بجزخودمسلمانان بمسائل مسلمانان توجه‌ندارد و این امر آنان را وامیدارد که پس از خداوند تبارک و تعالی برای بالا بردن زندگی خود به خویشتن اعتماد داشته باشند .

۲ـ مسلمانان از طرف نیرو های اهریمنی در معرض جنگ های منظم پنهانی یا علنی قرار میگیرند .

۳ـ دین محرک اصلی تمام رویداد های تاریخی‌کهن ونوین میباشد و بعضی از نیرو ها از دین بعنوان وسیله‌ای برای مبارزه با اعراب و مسلمانان بهره‌برداری میکنند . همچنین بعضی از دول امپریالیستی از دین‌بعنوان وسیله‌ای‌برای‌رسیدن به‌آرزوهای‌امپریالیستی استفاده کردند . از جمله ... فعالیت جداطلبی‌بودکه وحدت‌جمهوری نیجر را از هم گسیخت زیرا امپریالیسم و نژاد پرستی و حوادث جنوب سودان در پس آن بود .

۴ـ بعضی از دولت ها از عداوت با دین بویژه دین‌اسلام برای اثبات موجودیت خود در سطح داخلی وخارجی استفاده میکنند .

۵ـ مسائل بعضی از دولت‌های اسلامی که‌همچنان تحت سلطه امپریالیسم هستند بویژه‌مسئله فلسطین مسائلی است مشترک که‌تمام‌توجه‌مسلمانان درآن‌سهیم است ، همچنان مسئولیت در ازای آن مشترک میباشد .

موجودیت ممالک اسلامی

● موارد بالا بعضی از ایده هائی بود که اعلیحضرت ملک فیصل ارائه داده‌اند .

کافی است این موارد را بررسی نمائیم تا متوجه شویم‌که راهی جز گرایش بسوی «همبستگی اسلامی»نداریم .زیرا این‌همبستگی‌تنها روشی است‌که میتوان بوسیله آن موجودیت ملل اسلامی را تقویت کرد ... یعنی اینکه همبستگی اسلامی بهترین راه حل مشکلات زیادی از مشکلات ملل اسلامی است .

فکرگرد آوری نیرو های‌اسلامی در کنفرانسی برای همبستگی اسلامی در سومین کنگره‌سران عرب مطرح شد و در باره اقداماتی که میتوان در جهت جلب جانبداری دول اسلامی نسبت به مسائل عربی بویژه مسئله فلسطین صورت داد ، گفتگو هائی انجام گرفت .

نتیجه این گفتگو ها به این امر منتهی شدکه طی قطعنامه‌ای بدول عربی توصیه شد که تا روابط خود را با دول اسلامی توسعه دهند .

بهمین جهت رهبر عربستان سعودی تلاش های زیادی در سطح وسیع اسلامی جهانی صورت دادند و هدف آن اعلیحضرت این بود که نزدیکی هرچه بیشتری را میان دول اسلامی که یکی از پایه های اساسی همبستگی اسلامی‌است بوجود آورند .

هدف خیلی عالی و بزرگ‌بود ولی مشکلات زیادی در برابر تحقق یافتن آن جلوه کرد .

عوامل امپریالیست

زیرا اختلافات سخت و غیر قابل حلی میان تعداد معتنابهی از دول اسلامی وجودداشت و علل این اختلافات همدر حقیقت ساخته و پرداخته عوامل دور از جهان اسلام بود . از جمله نیرو های امپریالیستی که ظرف سالیان دراز سعی در ایجاد تفرقه و فتنه میان دول اسلامی کردند تامانع‌نزدیکی‌دول‌اسلامی بهمدیگر شوند .

البته این اعتقاد وجود داشت که بعلت اوضاع‌واحوال وتفرقه وچند دستگی مسلمانان، دعوت برای همبستگی اسلامی در یک کنفرانس ، کاری است خیالی . اعلیحضرت ملک فیصل ، تمام این حقایق را میدانستند ولی دچار یاس نشدند و فورا دست بکار گردیدند .

بدیدار کشور های اسلامی دست زدند و ازایران وپاکستان و اردن و مغرب و کویت و تونس و سومالی دیدن کردند.

ملک فیصل روش خاصی داشتند که در طول زندگی به آن شهرت یافتند . ایشان بطور خستگی ناپذیر و نامایوسانه فعالیت کردند. هدف را مد نظر قرار میدادند و در راهش گام برمیداشتند. گام هائی که‌بعضی اوقات آرام بود و با مشکلاتی مواجه میشد ولی‌درهر حال‌تمام گام ها استوار و محکم بودند.

جنایات دربیت المقدس

روز ۳۱ اوت ۱۹۶۸ جنایت بیت‌المقدس صورت‌گرفت‌وجهان اسلام در اثر این رویدادعظیم تکان خورد . گروه زیادی‌معتقد بودند که این جنایت ، انگیزه فعالی بود برای دعوت جهت اجتماع مسلمانان ، و بعضی از دول اسلامی که هنوز روش شک و تردید را در قبال همبستگی‌اسلامی‌داشتنداحساس کردند که دیگر نمی توانند در برابر جنایت دست بسته باقی بمانند .

اعلیحضرت ملک فیصل بااکثر رهبران اسلامی تماس گرفتند و گفتند : « امت اسلام نمی تواند در برابر این جنایت تماشاچی باقی بماند، بهمین جهت‌ضروری است که کنفرانس‌تشکیل شود.»

همگی باتفاق نظر باپیشنهاد ملک فیصل موافقت کردند .

روز ۲۲ سپتامبر ۱۹۶۸ اولین کنفرانس سران اسلام‌در تاریخ در رباط تشکیل شد و هدف از تشکیل آن بررسی جنایت بیت‌المقدس بود .

در این کنفرانس ، تمام‌رهبران دول اسلامی صراحتا مسئولیت خود را در قبال مسئله فلسطین اعلام کردند .

قطعنامه‌های کنفرانس همبستگی اسلامی در رباط خود بخود توصیه می کرد که در راه برقراری حسن تفاهم و همکاری میان دول اسلامی فعالیت شود

اجتماع پادشاهان و روسای مسلمان در رباط فرصتی بود طلائی‌برای‌توافق در باره‌مسائل مختلفی که مورد مناقشه و اختلاف بود . همچنین فرصتی بود برای‌برقراری هماهنگی‌میان روشهای دول اسلامی در راه تحقق بخشیدن به حسن تفاهم و همبستگی .

یکی از پیروزی های بزرگ «فکر همبستگی اسلامی» این بود که کنفرانس سران‌اسلامی در رباط علاوه برتوافق بمنظور وحدت روشهای اسلامی‌در قبال مسئله فلسطین باین توافق نیز رسید که تلاش ها برای توسعه همبستگی اسلامی میان دول اسلامی برای رو درروئی با دشمنان و تقویت روابط میان آنان ضروری است و توافق‌شد که کنفرانس وزرای خارجه اسلامی بمنظور طرح برنامه فعالیت در راه‌همبستگی اسلامی و برادری میان مسلمانان درجده تشکیل شود .

رهبران دول اسلامی در این کنفرانس موفق شدند اختلافات زیادی را میان بعضی از دول اسلامی حل کنند و از جمله اختلاف میان مغرب و موریتانی بود که از حل آن ناامید بودند، با این وصف روح همبستگی اسلامی توانست انگیزه های زیادی در این اختلاف رابرطرف کند .

در همین کنفرانس اولین نزدیکی جدی میان ایران و مصر پس‌از یك تیرگی که بیش از هشت‌سال طول کشید ، صورت گرفت . همین امر به تنهائی کافی بود که کنفرانس سران اسلامی پیروزیهائی را که از آن‌انتظار میرفت صورت تحقق دهد . هدف ملك‌فیصل که ازمدتها قبل برای آن فعالیت میکردند تحقق یافت و در این کنفرانس برای اولین مرتبه در تاریخ وحدت فعالیت های سی دولت اسلامی با ششصد میلیون نفر مسلمان در راه خیر و صلاح دین اسلام و مسلمانان انجام یافت . مسئله غیر قابل انکار این بود که ملل دشمن دین اسلام و مسلمانان از پیروزی هائی که همبستگی اسلامی به دست آورده بود نگران شدند.

دعوت آگهی

بعضی از بلندگو های‌دشمن به «همبستگی اسلام» نام‌پیمان اسلامی» دادند و کاملا روشن بود که این نیرو های دشمن سعی دارند به روح « همبستگی اسلامی» جنبه ارزان سیاسی دهند درحالیکه این دعوت در راهی بزرگتر از پیمانها وگروه بندیهای سنتی سیاسی گام‌برمی داشت . اعلیحضرت ملك‌فیصل در برابر این ادعا ها ایستادگی کردند و آنرا رد کردند و تکذیب نمودند همچنین تمام بیانیه های مشترکی که درائر مسافرت ایشان به کشور های اسلامی صادر شد تاکید نمود که هیچگونه پیمان وگروه‌بندی سیاسی وجود ندارد ، زیرااین دعوت در اصل یك دعوت‌الهی است و این امر بالاتر ازمسائل سیاسی میباشد. کنفرانس‌سران اسلامی در رباط هیچگونه تصمیمی در مورد پیمانها و یا شبیه آن اتخاذ نکرد و حتی گفتگوئی در آن مورد صورت نگرفت تا نیرو های دشمن دین اسلام و مسلمانان‌نتوانندحقیقت هدف همبستگی اسلامی را که برای اولین بار در عربستان سعودی مطرح شد درك کنند.

تا اینکه‌روز۳۱ مارس۱۹۷۰ اولین کنفرانس وزرای خارجه اسلامی بتوصیه کنفرانس‌سران اسلامی که در رباط تشکیل شده بود در جده گشایش یافت .

این کنفرانس به نتایج درخشانی دست یافت که حتی خوشبین هاانتظار آنرانداشتند، زیرا علاوه‌بر تعهد دول اسلامی نسبت بانجام وظایف خود در قبال مسئله فلسطین ، این کنفرانس تصمیم گرفت‌هرگونه اقدامی که در جهت تقویت روابط همبستگی اسلامی از لحاظ سیاسی‌وفرهنگی‌واجتماعی و اقتصادی لازم است اتخاذ گردد .

دبیرخانه کل

همچنین تصمیم گرفت که یك دبیرخانه کل‌برای‌همبستگی اسلامی به منظور تنظیم روابط میان دول اسلامی و تلاش در جهت تحقق یافتن هدف بزرك یعنی همبستگی اسلامی درسطح ملی و دولتی تاسیس شود .

در همین کنفرانس آخرین تصمیمات در جهت حل مشکل یمن اتخاذ شد واختلافات میان ایران و مصر برطرف شد و طرفین موافقت خود را برای تجدید روابط اعلام کردند .

با این پیروزیها در راه همبستگی اسلامی ، ملاقاتهای بین‌المللی اسلامی که هدفش تحقق یافتن همبستگی میان‌دول اسلامی بود آغاز شد .

روز ۲۶ دسامبر ۱۹۷۰ دومین کنفرانس وزرای‌خارجه اسلامی در کراچی تشکیل شد.همچنین روز ۲۱ ژوئن ۹۱۷۱ کنفرانس پیمان همبستگی اسلامی و روز ۲۹نوامبر ۱۹۷۳ کنفرانس دوم وزرای خارجه اسلامی درجده تشکیل گردید .

کاملا روشن است که این کنفرانسها همکاری وهمبستگی بیشتری میان دول اسلامی بر قرار نمود همچنین کمك کرد تا در برابر مشکلات اسلامی زیادی ایستادگی شود .

کنفرانسهای مزبور تحولات مهمی براساس‌قطعنامه‌همبستگی اسلامی از لحاظ تنظیم روابط میان دول اسلامی و تشکیل‌یك بانك بین‌المللی اسلامی برای کمك به دول اسلامی عقب افتاده و تشکیل یك‌خبرگزاری بین‌المللی اسلامی برای توسعه زمینه دعوت اسلامی بوجود آوردند . قطعنامه های این کنفرانسها فقط حرف و آرزو نبود که‌پس‌از خاتمه جلسات کنفرانس از بین برود ، بلکه گامها و اقداماتی بود عملی که بمرحله اجرا درآمد .

میتوان میان اوضاع و احوال مسلمانان قبل از تشکیل اولین کنفرانس اسلامی در رباط ودومین کنفرانس در لاهور و اوضاع و احوال آنان پس از این کنفرانسها مقایسه کرد تا در باره نتایج مثبت این‌ملاقاتها که در راه همبستگی اسلامی صورت گرفته قضاوت نمود .

تلاشهای اعلیحضرت ملك‌ـ فیصل در این حد متوقف نشد . بلکه ایشان تماسهای خود را در جهت‌تقویت‌همبستگی‌اسلامی ادامه دادند .

بهمین جهت مسافرتهای دوستانه و برادرانه‌ای‌به کشورهای‌مختلف اسلامی مانند افغانستان ، مالیزی، اندونزی ، سنگال، نیجر، چاد ، اوگاندا ، موریتانی صورت‌دادند و پشتوانه دیگری به همبستگی اسلامی افزودند .

مسلمانان اینک دعوت شده‌اند که پیشنهاد همبستگی اسلامی‌را کاملا بررسی نمایند زیرا اوضاع و احوالی را که امروز در آن زندگی میکنیم بهترین فرصت برای این بررسی است .

همبستگی اسلامی یک دعوت سیاسی دارای هدفهای موقت نیست .. بلکه دعوتی است که با پیدایش اسلام قبل از چهارده قرن بوجود آمدو تابامروزادامه دارد و تازمانیکه بشر زنده است وجود خواهد داشت .

قدرت خیرخواه جهانی

دعوتی است برای تشکیل یک قدرت خیرخواه جهانی بمنظور ایستادگی در برابر هرقدرت اهریمنی ... پاسخی است شدید به کسانیکه بدی مسلمانان را میخواهند ...

قدرتی است برای مسلمانانی‌که عظمت خویش را خواهانند ..

دعوتی نیست برای تجاوز ، بلکه دعوتی است برای تشکیل قدرتی مخالف تجاوز .. .

تنها راهی است که حوادث‌ثابت کرده است‌نجات واطمینان‌رابرای امت اسلام تضمین میکند ...

بدین ترتیب همبستگی‌اسلامی ، دعوت دین ودنیاست.

زیرا خود اسلام هم دین‌و دنیاست ... عبادت است ... در هیچیک از عقاید دنیا ... دینی‌و دنیوی ... عقیده‌ای وجود ندارد که مانند دین اسلام ، تعادل دقیق را میان دین ودنیا بر قرار کرده باشد .

کاروان عظمت اسلام در شرق وغرب زمین‌براه‌افتاد وسرزمین اسلام را توسعه داد و پرچم‌آنرا برافراشت و رسالتش را بدست گرفت .. و وحدت کلمه اسلام نقش بزرگی در تمام پیروزیهای بزرگ داشت .

مقدمه قطعنامه اولین کنفرانس سران اسلامی بطور خلاصه‌روح «همبستگی اسلامی» و عظمت‌آنرا بشرح زیر اعلام کرد :

«... آنان ایمان دارند که عقیده دینی آنها عامل بزرگ نزدیکی و حسن‌تفاهم مللشان‌محسوب‌میشود و بهمین جهت تصمیم گرفتند که ارزشهای اسلامی و دینی و اجتماعی و اقتصادی را که یکی از عوامل اساسی تحقق بخشیدن به پیشرفت بشری است اجرا کنند تا ایمان خود را به‌تعالیم اسلام که پایه های تساوی حقوق را میان تمام افراد بشر برقرار ساخته نشان دهند و تعهد خود را به منشور ملل متحد و حقوق انسان که‌اساس همکاری ثمربخش میان ملتهااست ارائه دهند وعلاقه خود را به تقویت روابط دینی میان ملتهای خویش و حفظ آزادیها و تمدن مشترکشان که بطور اخص‌براصول‌عدالت‌استوار است نشان دهند

و تبعیض نژادی را بمنظورتحقق بخشیدن به پیشرفت و آزادی در سراسر جهان تقبیح کرده و تلاشهای خویش را برای حفظ صلح و امنیت بین‌المللی وحدت بخشند...»

... همچنین :

«دولتهای آنها بمنظور همکاری متین و کمکهای مشترک در صحنه‌های اقتصادی و علمی‌و فرهنگی ودینی باالهام از تعالیم اسلام باهمدیگر مشورت خواهند کرد....»

این همکاری همان اصطلاحی است که‌به‌آن «همبستگی اسلامی» میگوئیم زیرا تمام اصطلاحاتی که به همکاری و تعاون داده میشود عاملی است از عوامل همبستگی.

خداوند در کتاب آسمانی می فرماید :

«کسانی که دین خویش را پراکنده کردند و در آن فرقه، فرقه شدند ، آنها به کارتو نیایند » .

« همبستگی‌اسلامی‌یک دعوت ابتکاری و یک ایده نوین ویک اقدام سیاسی برای هدف های موقت نیست ، بلکه قسمتی‌است از ژرفنای دعوت‌اسلام که بدون آن وضع مسلمانان ناشناخته میماند وکاری صورت نمیگیرد».

روش جانبداری مسلمانان از اعراب ،رویدادی‌تصادفی نبوده که اوضاع و احوال روزبوجود آورده باشد ویا واقعیتی نبوده که هدف از آن‌جمع آوری‌ثروت و غنائم باشد و یا تنهاسیاستی بوده که فقط در خدمت به فلسطین گرفته شد

تجزیه و تحلیل این موضوع بسیار سخت نیست . . . . همبستگی اسلامی احساسات بیش از ششصد میلیون مسلمان را بهم پیوند زد و میان آنان

اعلیحضرت همایون شاهنشاه آریامهر از اعلیحضرت ملک‌فیصل‌در فرودگاه تهران استقبال فرمودند .

اعلیحضرت ملک‌فیصل در راس‌هیئت نمایندگی عربستان سعودی‌در جلسات دومین کنفرانس اسلامی‌در لاهور

مسائل هفته و نویسندگان اطلاعات

قدمعلی سرامی

مردگان را نمیتوان بدار آویخت

تروریسم در طول تاریخ بگونه های مختلف صورت میگرفته است و امروز هم بصورت یک کالای مصرفی انقلابی در آمده است .

اما ترور منحصر به کشتن آدمهای زنده نیست ، مرده کشی هم پیشینه‌ای باستانی دارد .

وقتی سعی در اضمحلال اندیشه های یک متفکر در گذشته میکنند ، وقتی کتاب های یک اندیشمند به خاک رفته رامیسوزانند ، درحقیقت او را پس از مرگ کشته‌اند.

اما ترور مردگان با ترور زندگان تفاوت هائی دارد ، از جمله اینکه بهرحال ترور آدمهای زنده بوسیله افراد صورت میگیرد ، حال آنکه این دولت ها و ایدئولوژی‌ها هستند که مرده ها را بدار می آویزند .

امروز در چین دارند کنفوسیوس‌بیچاره راازطریق سوزاندن کتابهایش تکه‌پاره میکنند . و در آفریقا هم کتاب مدتی از مواد سوختی شد . اعرابدر گذشته‌بعضی از کتابخانه های ایران را سوزاندند و اقوام دیگر هم کم و بیش کتاب سوزان داشته‌اند . در این اواخرهم در فیلم۴۵۱ اثرفرانسواتروفو مراسم کتاب سوزان را با چشم خودمان دیدیم .

سقوط درگذشته

اما راستی چرا مرده‌هارا ترور میکنند ؟

ظاهرا جواب این سئوال جز این نیست که افکار و اندیشه های گذشتگان بدرد مردمان روزگار ما نمیخورد ودر دسترس بودنشان برای رشد جامعه زیان‌اور است..

میگویند تفکرات و نوشته های فلان فیلسوف مال زمان ما نیست ، زمان مافیلسوف و متفکر خاص خودش را دارد ، بنابراین اندیشه های گذشتگان که بیچون و چرا با اندیشه های زمان ما هماهنگ نیست باید سوزانده شود . روزگاری حافظ از ساقی ، شراب اندیشه سوز میخواست و میگفت :

بیا ساقی آن آب اندیشه‌سوز
که‌گرشیرنوشد شودبیشه‌سوز
بده تا روم بر فلک شیرگیر
بهم برزنم دام این گرگ پیر

اما امروزیان اندیشه رابا آب نمیسوزانند و از آتش علیه‌اللعنة مدد میگیرند .

این درست است که افکار و اندیشه های‌پیشینیان با تفکرات ماهمسان و هماهنگ نیست ، اما آیا واقعا باین بهانه میتوان متفکران روی‌در نقاب خاک کشیده را بسلاخ خانه‌ی آتش برد ؟ آیا هیچ لازم نیست همانطوری که به کمک ماشین‌های آتش‌نشانی از حریق خانه و ساختمان و کارخانه جلوگیری میکنیم به وسائل دیگر از حریق های فرهنگی ممانعت آوریم ؟

آیا روزی آیندگان نیز متفکران امروز دنیا را به بهانه کهنگی اندیشه هایشان در آتش‌خودخواهی خواهند سوخت ؟

آیا ما ایرانیها هم باید آثار سعدی و حافظ ومولانا و خیام و عطار و سنائی ، ابن سینا و فارابی و غزالی وصدها متفکر و اندیشمند گذشته خود را بسوزانیم ؟

آیا نگاه کردن بگذشته ، سرنگون‌شدن‌در گذشته‌است؟

آیا با کتاب سوزاندن و کشتن اندیشه ها و بستن‌تمام روزنهای گذشته هیچ ملتی تاکنون توانسته است از پیشینه خود ببرد و زندگی صد در صد نوی را آغاز نماید ؟ آیا مولانا ی‌بزرگ‌که گفت :

«از که بگریزیم از خودای محال؟ »

شارلاتان وحقه‌باز بودو ایدئولوژی‌های‌مدرن امروزی ثابت کرده‌اند که میتوان از خود گریخت ؟ این پرسشها و دهها پرسش دیگر بی ـ اختیار به ذهن آدم میاید ، وقتی که خوب توی نخ این دنیای بوقلمون صفت‌میرود.

میگویند وقتی سعد وقاص سردار عرب به فارس رسید و کتابخانه آنجا را دید در باره سوختن یا نگهداری آن کتابخانه از خلیفه دوم کسب تکلیف کرد ،جواب رسیدهمه را بسوزان زیرا اگر دراین کتابها سخنانی موافق آئین باشد بوجودشان احتیاجی نیست و اگر حرفی مخالف در آنها هست سوزاندنشان واجب است .

عده‌ای از خلفای امروزی دنیا هم با چنین استنتاجی کتاب میسوزانند .

دوراهی فرهنگی

گروهی جامعه‌شناس ،فرهنگ شناس،فیلسوف،مورخ‌ومحقق میگویندد‌رحفظ‌آثار گذشتگان باید کوشید باید به‌اندیشه وآداب‌ورسوم‌وحتی خرافات و موهومات پیشینیان بدیده‌ی احترام‌نگریست‌میراث‌رفتگان را باید صحیح و سالم به آیندگان تحویل دادوهمواره باید پیوند خود را باگذشته حفظ کرد اما گروه دیگری از جامعه‌شناسان وفیلسوفان ومتفکران میگویند :اندیشه ها و تفکرات گذشتگان را باید نابود کرد ، فرهنگ گذشتگان فرهنگی ایستا بوده است وبافرهنگ پویای جامعه‌ی امروز انسانی ناسازگار است بنابراین‌باید در انهدامش از پای ننشست باید اندیشه‌ی کنفوسیوس، بودا، زردشت ، ، عیسی ، سعدی، حافظو .... راسوزاند و جامعه را از این خوره‌های روح رهایش بخشید باید گذشته را با همه‌ی متعلقاتش به خاك و آب و آتش وآب سپرد و انسانهای امروز را از شر هر چه عتیقه وقدیمی است نجات داد . میگویند تاکی باید نعش گذشته‌روی دوش انسانهای‌عصرماسنگینی کند ؟ چرا مثل هندوان نسوزانیمش و مثل مسلمانان بخاکش نسپاریم ؟

آدمی مثل من واقعا عقلش آدمی مثل من واقعا عقلش قد نمیدهد و بالاخره نمی ـ فهمد کدام گروه راست می‌ـ گویند . آخر همه‌شان ایده‌ئولوك، دانشمند ، محقق و فیلسوف‌اند . آیا دنیای‌ما برسر دو راهی فرهنگی قرار گرفته است ؟ آیا فقط یا نونو میتوان بود یا کهنه و کهنه ؟ راه سومی وجود ندارد که زندگی مسالمت آمیز نو و کهنه را در کنار هم و دررابطه‌ی مداوم باهم تامین کند ؟

فکر نکنید که این‌مسئله، مسئله‌ی کشور ما نیست ودر این مملکت طرح این مسئله نادرست است اتفاقا درکشور ما این مسئله وقتی پا به میان گذاشت که تجدد راه‌خانه‌ی ما را یاد گرفت . یعنی‌بیش از یك قرن است که این مسئله بصورت حادش در این ملك مطرح است در همین صد سال اخیر هم در ایران مراسم کتابسوزان داشتیم و هم شاهد دشنامهای متجددان به مفاخر گذشته‌ی ایران بودیم و هم ناظر بدو بیراه گفتن های کهنه فکران به مفاخر معاصر و هنوز هم که هنوز است این تضاد از میان نرفته است و هنوز هم آش همان‌آش است و کاسه‌همان کاسه !

قتل‌عام جهانی

آیا بایددر کتابهای‌درسی آثار ادبی و فلسفی وفکری‌و علمی قدما گنجانده شود یا آنکه تنها باید کودکان و جوانان را باره‌آورد های فرهنگ نوین آشنا کرد ؟آیا بالاخره سعدی که گفته است :

تربیت نااهل‌را چون‌گردکان
برگنبداست
اصل بدنیکو نگردد زانکه
بنیادش بد است
شمشیر نیك از آهن بدچون
کند کسی
ناکس بتربیت نشود ای‌حکیم
کس
عاقبت گرك زاده گرك‌شود
گرچه باآدمی بزرك شود
دروغگو و مردم فریب و
شارلاتان بود ؟

یا آنها که به نفوذقطعی تعلیم و تربیت در پرورش‌طفل باوردارند ؟

آیا فکر مولانا و حافظو سعدی واقعا برای انسانهای امروز زهر قتاله است و نباید در مدارس آثار آنان‌تدریس شود ؟

آیا این شعر حافظ که میگوید :

جهان و کار جهان جمله هیچ
در هیچ‌است
هزار بار من این نکته‌کرده‌ام
تحقیق

برای‌جوانان امروزخطرناك است یا نه ؟ اگر خطرناك است آیا باید نابودش‌کرد؟ این حرفها خیلی وقت است که در کشور ما مطرح شده است و هنوز جوابی برای‌آنها نداریم .

اما دراینجا سئوال تازه‌ای پیش می آید و آن این است که بعرض‌قسمتهائی ازفرهنگ گذشته افکار و اندیشه های متفکران در خاك خفته بحال آدمهای امروز زیانمند باشد آیا با سوزاندن کتابها و این قبیل کار ها میتوان از زبان آنها جلوگیری کرد ؟ جوابی که بنظر این حقیر سراپا تقصیر میرسد ، این است که فرهنگ گذشته و افکار واندیشه های پیشینیان در ذهن‌وجان همه‌ماانسانهائی که اکنون زندگی میکنیم حیات دارند و بی آنکه‌بدانیم و بخواهیم آنهادرماو زندگی ما اثر میگذارند مبارزه با فرهنگ گذشته اگر بخواهد قاطعانه صورت بگیرد تنها راهش سوزاندن و کشتن و نابود کردن خود انسانهاست بدار آویختن گذشته تنها بابدار آویختن اکنون میسر است . هیچ لحظه‌ای از تاریخ را نمیتوان از میان بردکتاب بد ، اندیشه‌ی بد فلسفه‌ی بد بمفهوم مطلق کلمه وجود ندارد و اگر مسئله را بطور نسبی در نظر بگیریم همه‌ی کتابها و اندیشه ها و فلسفه هائی که نسبت بزمان مابد بحساب می آیند بی آنکه‌با آتش‌وزوروشعار بسوزانیمشان خود در جریان تاریخ خود بخود خاکستر خواهند شد.

از دیروز تا امروز

چهل سال قبل در همین روز

جریان دومین مسابقه اسب دوانی درمیدان جلالیه

در گراور فوق یک قسمت ازمنظره دیروز میدان اسب‌دوانی‌دیده میشود. آقای فروغی رئیس‌الوزراء با مسیو پودزی وزیر مختار فرانسه مشغول صحبت هستند و سمت دیگر آقای صدر وزیر عدلیه و شاهزاده نصرت السلطنه مظفری دیده میشوند .

مراسم اسب‌دوانی، برای‌دومین بار روز گذشته سه ساعت بعد از ظهر درمیدان‌جلالیه معمول‌گردید. آقای رئیس‌الوزراء ، آقایان‌وزراء و معاونین وزارتخانه‌ها و عده‌ای از رجال و اعیان وافسران ارشد و نمایندگان خارجی و جمعیت زیادی از تماشاچیان در مراسم دیروز حضور داشتند . اسبهائی که در این مسابقه برنده شدند بشرح ذیل بود: در دوره اول اسب‌پری متعلق به‌آقای امیرلشگر امان‌الله میرزاجهانبانی جایزه‌اول را ربود . اسب شبرنگ متعلق به آقای سرتیپ شقاقی دوم و اسب کوکو متعلق به‌آقای سرتیپ‌افخمی بترتیب دوم‌و سوم شدند. دردوره دوم اسب نمره ۵ متعلق‌به‌نایب‌اول عباسقلی‌خان عرب‌شیبانی کسوار آنهم خود ایشان بودند اول ، اسب زولی متعلق به‌آقای سرتیپ افخمی دوم . در دوره سوم اسب ایلتدز متعلق به سلطان علی‌اشرف خان‌مظهری اول ، اسب ایلدربای متعلق به امیرلشگر جهانشانی دوم اسب کوکو متعلق به آقای سرتیپ افخمی سوم شدند .

امتحانات نهائی مدارس

چون امتحانات نهائی مدارس حسب‌المعمول در خرداد ماه ۱۳۱۴ بعمل خواهد آمد از طرف ادارات مربوطه مقدمات امر فراهم و آقایان ذیل : جناب آقای میرزاعلی‌خان ریاضی‌بریاست‌هیئت ممتحنه دوره کامل‌متوسطه ذکور ، آقای‌میرزاسیدمحمدخان‌میرفخرائی رئیس دبیرستان پهلوی به ریاست هیئت ممتحنه دوره شش‌ساله ابتدائی‌ذکور، آقای میرزاحبیب‌اله خان مظفری رئیس دارالانشاء شورای عالی معارف به ریاست هیئت ممتحنه دوره شش ساله ابتدائی و دوره اول و دوم اناث انتخاب و به مشارالیهم از طرف وزارت معارف ابلاغ‌شد کەمراقبت کامل نسبت بەحسن‌جریان‌امتحانات بعمل آورند.

در مهمانخانه بلدیه

پریشب ضیافت باشکوهی در عمارت مهمانخانه بلدیه از طرف آقای کاظمی وزیر امور خارجه داده شد. در این ضیافت ۷۲نفر بشام دعوت شده بودند و قریب سیصد نفر به شب‌نشینی . هیئت دولت‌و سفراء و وزراء مختاردول خارجه بشام دعوت شده بودند و عده زیادی از رجال و روسای ادارات و اعضاء سفارتخانه‌ها از ساعت ده بعداز ظهر بەشب‌نشینی دعوت داشتند . این پذیرائی‌گرم و باشکوه تا بعد از نصف شب ادامه داشت.

کلوپ ورزش محصلین ایرانی

بقرار اطلاع از چندی قبل محصلین ایرانی‌مقیم پاریس‌مجمعی بنام کلوپ تربیت‌بدنی شاگردان ایرانی‌تاسیس نموده‌اند وتحت‌نظر معلمین ورزش به‌تمرینات وحرکات بدنی مشغول میباشند . مطابق خبری که مخبر مخصوص ما از پاریس فرستاده در مسابقه اخیر تنیس آقای‌مجیدخان‌عدل بەدرجه قهرمانی‌رسیده و عبدالله‌خان‌بصیر هم بدرجه اول دراسکریم (شمشیر بازی) نائل شده است.

در انجمن رازی

روز پنجشنبه گذشته برحسب دعوت قبلی آقایان فتح‌اللهخان جلالی دیپلمه حقوق از دارالفنون برلن و لافن دبیر ادبیات فرانسه چهارساعت و نیم بعد از ظهر در سالن دبیرستان شرف حضور یافتند. قبلا آقای دکتر جلالی نطقی بسیار سودمند ایراد نمودند و سپس مسیو لافن راجع به تشکیلات‌دبیرستانهای مملکت‌فرانسه بزبان فرانسه صحبت کردند . کنفرانس مذکور از حیث مطلب و هم از حیث زبان برای محصلین کلاسهای ششم بسیار مفید واقع گشت .

ورود بمرکز

آقای میرزا مهدی خان مبصر «مبصرالدوله» که چندی بود به اروپا مسافرت نموده بودند بمرکز ورود نموده‌اند .

« نقل از اطلاعات ۱۴ اردیبهشت ۱۳۱۴ »

تبریکات

جناب آقای نورالدین حکمتی

انتصاب آن جنابرا بریاست اتاق اصنافتبریک عرض‌موفقیت شما را در راه خدمت بشاهنشاه آریامهر و رفاه جامعه‌از خداوند خواستارم . سرهنگ نصراله امیرچوپانی

جناب آقای دکتر شیخ‌الاسلامزاده وزیر محترم رفاه اجتماعی

انتصاب شایسته آنتاب را بەریاست اتاق اصناف پایتخت اجتماعی تبریک عرض نموده آرزومندیم تحت رهبری شاهنشاه آریامهر و میهن عزیز موفق وپایدار باشید.

مجید ساحلی وخانواده

جناب آقای نورالدین حکمتی

انتصاب شایسته آنجناب را بەریاست اتاق اصناف پایتخت صمیمانه تبریک عرض نموده امیدوارم که به پیروی از منویات ذات‌ملوکانه همواره موفق باشید حسن وزیری

جناب سرهنگ نورالدین حکمتی
ریاست محترم اطاق اصناف پایتخت

انتصاب شایسته آنجناب را بمقام ریاست اطاق اصنافپایتخت صمیمانه تبریک عرض نموده امیدوارم که به پیروی از منویات خدمت بشاهنشاه آریامهر و ملت عزیز ایران از درگاه ایزدمتعال مسئلت مینمائیم.

از طرف کارخانجات موزائیک سازان تهران وحومه محمد مهدی چیذری ـ سرگرد اسماعیل دیانی‌ـ اصغر سلیمانی ـ اقبال بزشکپور ـ محمد رخمانی ـ اکبر آقا ابراهیم برادران.

جاب آقای دکتر کیانپور وزیر اطلاعات و جهانگردی

انتصاب جنابعالی را بسمت‌وزیر اطلاعات و جهانگردی‌تبریک عرض کرده توفیق بیشتر شما را در راه خدمت به شاهنشاه‌آریامهر ومیهن عزیز مسئلت دارم.

کارخانه کنسرو وکمپوت‌ـ بیژن لسانی

جناب سرهنك نورالدین حکمتی
ریاست محترم اتاق‌اصناف پایتخت

هیئت مدیره اتحادیه صنف خیاطان انتصاب شایسته آنجناب را به‌مقام ریاست اتاق اصناف پایتخت صمیمانه تبریک و تهنیت عرض نموده توفیق جنابعالی را دررامخدمت‌به‌شاهنشاه آریامهر وملت عزیز ایران از درگاه ایزد متعال مسئلت می‌نماید.

از طرف هیئت مدیره اتحادیه ـ اسماعیل‌نیکومرام

جناب آقای مهندس کریم معتمدی

انتصاب شایسته آن جناب را بمقام وزارت پست و تلگراف تبریک میگوئیم. منصوره فتاحی ـ امیروحیدیان

جناب آقای مهندس پرویز صفاری
مدیریت محترم عامل سازمان بنادر و کشتیرانی و معاونت معظم وزارت دارائی و اقتصاد

انتخاب شایسته آنجناب را بحضور جناب آقای انصاری‌وزیر دارائی و همچنین بەجناب آقای وزیر راه وترابری تبریک عرض نموده و توفیق روز افزون خدمتگزاری بەشاهنشاه آریامهر و میهن را از آنمقام آرزو دارد

شرکت سی مزپاکبا مسئولیت محدود

جناب آقای دکتر کیانپور وزیر اطلاعات و جهانگردی.

انتصاب شایسته جنابعالی را بەسمت وزیر اطلاعات و جهانگردی تبریک عرض نموده‌موفقیت روزافزون شما را درراه اجرای منویات اعلیحضرت همایون شاهنشاه آریامهر آرزومندم.

فریدون دیهیم سرپرست‌بانک سپه اصفهان

جناب سرهنگ حکمتی

انتصاب شایسته جنابعالی را بریاست اطاق اصناف پایتخت تبریک میگویم. کرج ـ مصطفی انصاری‌پور

جناب آقای دکتر عزت‌الله یزدان‌پناه

انتصاب شایسته جنابعالی را به وزیر مشاور و معاون پارلمانی نخست‌وزیر تبریك‌گفته موفقیت روزافزون شما را درخدمت به شاهنشاه آریامهر و میهن عزیزآرومند است .

چمستان‌نور: حاج‌حسن جهان تاب و برادران مصطفی ایزدی

جناب آقای دکتر یزدان‌پناه وزیر محترم مشاور

انتصاب شایسته آنجناب را صمیمانه تبریک عرض نموده موفقیت جنابعالی را در راه خدمت به رهبر عالیقدر شاهنشاه آریامهر وملت ایران از خداوند متعال خواستارم.

بهداری شهسوار ـ عاشوری

جناب آقای دکتر عزت‌الله یزدان‌پناه

انتصاب بجا و شایسته جنابعالی را که بحق از خدمتگزاران صدیق شاهنشاه آریامهر و میهن عزیز میباشید بسمت وزیر مشاور صمیمانه تبریک وتهنیت عرض نموده ، توفیق روزافزون آن‌جناب را در انجام وظیفه مهمی که بعهده گرفته‌اید از خداوند متعال مسئلت داریم.

شهردار شهسوار سرتیپ اشکوری ـ از طرف اعضای انجمن شهر شهسوار ـ غلامعلی طالقانی

جناب آقای دکتر کیانپور وزیر اطلاعات وجهانگردی

انتصاب شایسته جنابعالی را بەوزارت‌تعاون وامور روستاها تبریک عرض نموده‌موفقیت روزافزون شما را درراه اجرای منویات اعلیحضرت همایون شاهنشاه آریامهر آرزومندم.

دکتر سید مصطفی راسخ

جناب آقای مهندس صدقیانی

انتصاب شایسته جابعالی را بەوزارت‌تعاون وامور روستاها صمیمانه تبریک عرض مینمائیم.

گرگان ـ مهرانگیز صدقیانی ـ حجت‌الله شریعتی

جناب آقای مهندس کریم معتمدی

انتصاب شایسته آن جناب را بەوزارت پست‌وتلگراف وتلفن صمیمانه تبریک عرض مینمایم.

رادیو تلویزیون گرگان ـ فرامرزعلی‌آبادیان

استاد عزیز جناب دکتر احمد هوشنگ شریفی

انتصاب شایسته شما را بمقام محترم وزارت آموزش و پرورش تبریک گفته ،موفقیت روزافزونتان را آرزومندیم

دبیرستان وراهنمائی شهرك طالقان ـ محمد اجلالی

جناب آقای دکتر کیانپور وزیر اطلاعات وجهانگردی

انتصاب جنابعالی را بسمت وزیر اطلاعات و جهانگردی تبریك عرض کرده توفیق بیشتر شما را در راه خدمت‌به شاهنشاه آریامهر و میهن‌عزیز مسالت دارم .

از طرف هیئت مدیره شرکت‌تعاونی وتاکسی‌رانی‌ـنبی‌زاده

جناب آقای امیر عباس هویدا نخست‌وزیر محبوب

اعضای حزب ایران‌نوین شهرستان شهسوار با قلبی آکنده از شادی حسن انتخاب جناب آقای دکتر عزت‌الله یزدان پناه نماینده این شهرستان را که از سربازان‌فداکار انقلاب میباشند بسمت‌وزیر مشاور تبریك عرض نموده ، موفقیت روزافزون دولت حزبی را در راه پیشبرد نظرات عالیه شاهنشاه آریامهر در رساندن ایران عزیز به دروازه‌های تمدن بزرك آرزومندند .

کمیته حزب ایران‌نوین شهرستان شهسوار

جناب آقای دکتر شیخ‌الاسلام زاده ـ وزیر محترم‌رفاه اجتماعی

انتصاب شایسته آنجناب را به وزارت جلیله صمیمانه تبریك عرض نموده و موفقیت جنابعالی را در راه خدمت‌به شاهنشاه آریامهر و میهن عزیز از خداوند متعال خواستاریم.

از طرف اهالی ایلخچی : فیض‌الله اسدالهی ـ زین العابدین ایلخچوئی، طهماسب‌ویرانی ، محمدسلطانی،اردشیر بهاری، دکتر ایلخچوئی .

جناب آقای دکترعزت‌الله یزدان پناه وزیر مشاور و معاون پارلمانی نخست‌وزیر

انتصاب آنجناب را تبریك عرض نموده و موفقیت روز افزون شما را از خداوند متعال آرزومندیم .

چمستان‌نور : حاج علی اصغر حسینی حاج ابراهیم حسینی‌ـ ابوالقاسم‌بایگان ـ احمد بایگان‌ـ مصطفی‌حسینی.

جناب آقای دکتر عزت‌الله یزدان پناه وزیر مشاور و معاون پارلمانی نخست‌وزیر

انتصاب شایسته جنابعالی را صمیمانه تبریك عرض‌نموده وموفقیت روز افزون آنجناب را از خداوند متعال آرزومندیم.

چمستان‌نور: محمد سعیدی ـ اسماعیل سعیدی ـعبداله سعیدی ـرحمان سعیدی ـ علی‌اصغر سعیدی

جناب آقای دکتر کیانپور وزیر اطلاعات وجهانگردی

انتصاب جنابعالی را بسمت‌وزیر را بسمت وزیر اطلاعات و جهانگردی تبریك عرض کرده توفیق بیشتر شما را در راه خدمت به شاهنشاه آریامهر و میهن عزیز مسالت دارم.

حسین عجمی

جدول های اطلاعات

طرح جدول : ف ـجلوه

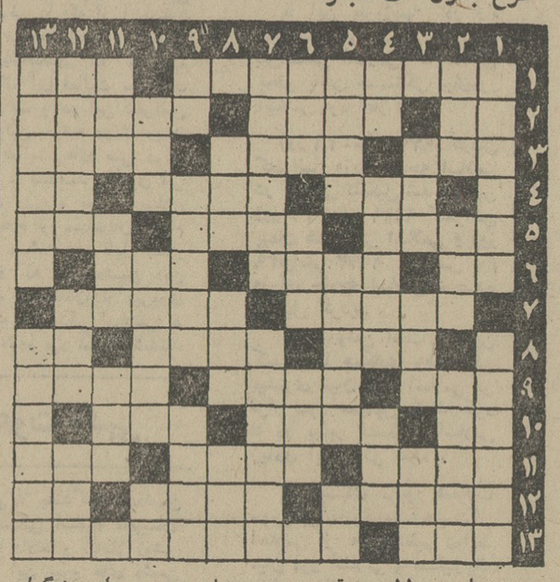

جدول عادی

شماره ۷۷۲۵

افقی :

۱ـ سابق کار کبریت و فندک‌رامیکرد‌ـ غروب۲ـ حرف نفی ـ فارغ‌البال ـ بندری در جنوب‌فرانسه۳ـ خورندپهلوان باید ـ نزدیک ـ میعادگاه جوانان پریش و پشم ٤ ـ حرف معما ـ امکان پذیر ـ ضمیر۵ـخوشبخت‌ترـفرستاده‌ـ غارت و چپاول ٦ـ جنس زمخت ـ در مقابل اجرتی‌کاری می‌کند ـ از آن هم چون سیمرغ نامی باقی مانده است ۷ـ عاشق دلخسته در جفای یار چنین باشد ـ از اقسام‌نقاشی ۸ـ گاز ضدعفونی ـ صاحب دو دیده روشن ـ گونه ۹ ـ از وزارتخانه‌ها ـ حالا دیگر سبزیش ببازار آمده ـ شهری در شمال ۱۰ـ درون‌ـ توالت‌ـ شمشیر ۱۱ـ کراهت داشتن‌ـ گلش معمولا مصرف خاصی دارد ـ لباس ۱۲ـ از انواع پارچه‌نیزهست ـ بی‌قراردارد‌ـ ضمیر ۱۳ـ گریبان ـ با نوعی چشم بندی همراه است .

عمودی :

۱ـ قسمتی از دستگاه‌گوارش ماکیان ـ محافظ چراغ و لاله از باد ۲ـ جواب تلفن مطرب را نداده بود ـ آخرین نوع گوشت وارداتی ـ دوستی کردن ۳ـ کشاورزی ـ اثر چربی و چرکی ـ اثر معروف شانوبریان ٤ـ مادر ـ دربعضی پستها چندین برابر حقوق است ـ روش فرنگی ۵ـ از ادوات بازدارنده ـ مال خانم با شلوار هم یکی شد ـ ریش سربریده ٦ـ سرخی افق‌هنگام غروب ـ چین به عربی‌ـ رنگ پریده ۷ـ اگر دشنام نباشد خیلی تلخ است ـ انعکاس ۸ـ لرزان ابدی ـ ضمیر ـ دم در کشید ۹ـ اندوه و کوشش ـ حرفهای آدم یاوه‌گو ندارد ـ رنگ بالاترین ۱۰ ـ داروی بیهوشی ـ جاروی دم دراز ـ شهر وارونه ۱۱ـ جرقه ـ قوت غالب ـآنجا که زمین به آسمان پیوندد ۱۲ـ نگران و پریشان ـ رمه ـ از پرندگان شکاری ۱۳ـ برای زودتررسیدن میزنند ـ از اقسام کارمند .

حل جدول شماره ۷۷۲٤

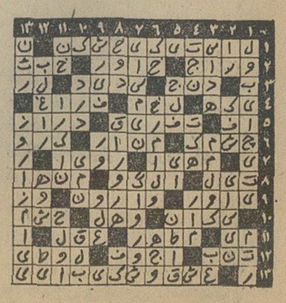

جدول ویژه

شماره ۸۵

افقی :

۱ـ انگبین را گفته‌اند ـ واحد طول است و خدا نکند در کار بیفتد ۲ـ مانند ـ خلایق ـ از روسیه‌آمد و نفتی شد ۳ـ عنوان بزرگان ـ مربوط به گذشته ـ شاعر برکنگره قصرهای کهن دیده بود ولی فعلا سر سفره می‌نشیند ٤ـ گشایش ـ از شیر خوش‌تر است ـ آدم بی‌پا ۵ـ از مخلفات سکنجبین ـ مکمل گریه ـ شاخ ٦ـ طعم نارس ـ ملحفه ـ اسماء از آن‌نازل‌شود ۷ـ اگراستحکام سیمان را نداشت فراهم آوردنش نیز باین دشواری نبود ـ بمب شفابخش ۸ـ می‌گفتند پنیر زیاد کور میکند ـ ربةالنوع اندیشه و هنر و دانش و صنعت در یونان قدیم ـ نااستوار ۹ـ وزن شعر است و تعدادش نوزده ـ آدمی مثل کلمب ـ شیر اول ۱۰ـ مرغ شب زنده‌دار ـ تواضع و فروتنی در مقابل خدا ـ پست ۱۱ ـ نقش‌نما ـ برای علاج تب پاشویه‌اش را تجویز کرده‌اند ـ عقیده ۱۲ـ در خانه‌اش طبل و کوس و کرنا می‌نوازند ـ از ییلاقات نزدیک تهران ـ از فنون ۱۳ـ دریدن ـ موسیقی‌دان معروف ایتالیائی در قرن هفدهم که از پایه‌گذاران مکتب ناپل است .

عمودی :

۱ـ مال بزرگان بیشتر آب میگیرد‌ـ لقمةالصباح ۲ـ سردفتر عالم معانی ـ کلانتر سابق ـ برای آن نیز سرمی ساخته‌اند ۳ ـ آشکار ـ گرماخیز سرمابیز ـ بی‌رمق ٤ـ شهری در اروپا ـ شهر گدا ـ خشم و غضب ۵ـ از سیگارهای اولیه دخانیات ایران ـ ناحیه‌ای در شمال شرقی چین ـ علامت جمع ٦ـ علم‌ـ حساب نجوم ـ حرف درد و افسوس ۷ـ شاعر غصه خورده که که ننوشته و ایامی چند برآمده است ـ منافعش اول دوستی می‌آورد وبعد دشمنی ۸ـ زهره در دهنش تنگ شکر پرورده بود‌ـ شانه ـ به تعبیری‌مشروب است ۹ـ مرد سومرایش سوم‌ـ شهر پرتغالی ـ شجاع ۱۰ ـ زیارتش تولید حاجی میکند ـ دهکده زیبا و خوش منظری نزدیک کرمان ـ نعل میان بریده ۱۱ـ قبلا گوساله بود ـ واحد زمان ـ خودی‌نیست ۱۲ـ ظاهر بنا ـ مست می‌خورد ـ آسیب و بلا ۱۳ ـ آب‌التواریخ ـ از علامه های فقید که تصحیح حافظش حکایتی است .

حل جدول ویژه شماره ۸٤

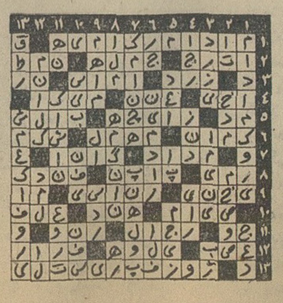

کسری تخت‌جمشید : پدرخوانده

برنامه‌سینماها

تماشای فیلمهائیکه با علامت(×) مشخص شده برای اشخاص کمتر از ۱۸ سال ممنوع‌است

★ آنها فقط میکشند ـ رنگی ـجیمزگارنر
ریولی (۷۵۷۷۷۷) ۱۱ـ۳۰ر۳ـ۳۰ر۵ـ۲۰ر۷ـ۳۰ر۹

★ (×) آسایشگاه مرك ـ رنگی ـ پیترکوشینك
سانترال (۹۲۸٦۸٦) ۱۱ـ ۳ـ ۵ـ ۷ـ ۱۵ر۹
متروپل (۳۱۹٤۱۰) ۹ـ ۱۱ـ ۱ـ ۳ـ ۵ـ ۷ـ ۹
رویال (۸۲۹۷۸۵) ۱۰ـ ۱۲ـ ۲ـ ٤ـ ٦ـ ۸ـ ۱۰

★ ببروازدهای سیاه ـ رنگی ـ اسکوپ
سهیلا (۳۱٦٤۲٤) ۳۰ر۱۰ـ۳۰ر۲ـ۳۰ر٤ـ۳۰ر٦ـ۳۰ر۸
پلازا (٤٤۲۵۵) ۱۵ر۱۱ـ۳۰ر۳ـ۳۰ر۵ـ۳۰ر۷ـ۳۰ر۹
مهتاب (٤۷۷۷۷) ۱۱ـ۱ـ۳ـ۵ـ۷ـ۹
مراد (۷۵۳۳۸۲) ۹ـ۱۱ـ۱ـ۳ـ۵ـ۷ـ۹

★ بخاطر یك مشت دلار ـ رنگی‌ـ کلینت‌ایستوود
پردیس (۳۰٤۲۵۹) ۹ـ۱۱ـ۱ـ۳ـ۵ـ۷ـ۹

★ (×) برهنه می‌بینم ـ رنگی ـ نینومانفردی
آریا (۳۱۹۸۸٤) ۹ـ۱۱ـ۱ـ۳ـ۵ـ۷ـ۹

★ بزرگمرد کوچك ـ رنگی ـ داستین‌هافمن
داریوش (۲٦۲٦۵) ۹ـ۱۱ـ۱ـ۳ـ۵ـ۷ـ۹

(×) پدرخوانده ـرنگی ـ مارلون‌براندو
کسری (۸۲٦۹۳۹) ۱۰ـ۱ـ٤ـ۷ـ۱۰
تخت جمشید (٤۳۵۵۰) ۱۱ـ ۳۰ر۲ـ ٦ـ ۳۰ر۹

★ پسران ترینیتی ـعصیان بلوغ
ستاره (۵۳۹۷۲۱) ۹ـ ۳۰ر۱۰ـ ۱۲ـ ۳۰ر۱ـ ۳ـ۳۰ر٤ـ٦ـ۱۵ر۷ـ۹

★ پریچهر ـ رنگی ـ جی‌تندرا
حافظ (۳۹۱۰۷٤) ۳۰ر۱۰ـ۳۰ر۲ـ۳۰ر٤ـ۳۰ر٦ـ۳۰ر۸

★ ترکمن ـ ناصر ملك‌مطیعی ـایرج قادری
اروپا (۳۰۳۱۷۹) ۱۰ـ۱۲ـ۲ـ٤ـ۱۵ر٦ـ۳۰ر۸
نیاگارا (٦٦۵۳۰۷) ۱۱ـ۱ـ۳ـ۵ـ۱۵ر۷ـ۳۰ر۹
رکس (۳۱۵۲۹۳) ۱۰ـ۱۲ـ۲ـ٤ـ۱۵ر٦ـ۳۰ر۸
میامی (۷۵٤۳۲۹) ۳۰ر۱۰ـ۳۰ر۱۲ـ٤۵ر۲ـ۱۵ر۵ـ۳۰ر۷ـ۳۰ر۹
الوند (۳۵٦۵۳۸) ۳۰ر۱۱ـ٤۵ر۱ـ٤ـ۱۵ر٦ـ۳۰ر۸
کیهان (۵٤٦۳٦۰)۱۵ر۱۱ـ۱۵ر۱ـ۳۰ر۱۵ـ۱۵ر۵ـ۱۵ر۷ـ۱۵ر۹
مارلیک (۹٦۳٦۱٦) ۳۰ر۱۰ـ۳۰ر۲ـ۳۰ر٤ـ۳۰ر٦ـ۳۰ر۸
اسکار (۹۲۰۸۸۸) ۱۰ـ۱۲ـ۲ـ٤ـ٦ـ۸
شهرام (۸٤٤۵٤۹) ۳۰ر۱۱ـ٤۵ر۱ـ٤ـ۱۵ر٦ـ۳۰ر۸
ارانوس (۲۷۹۷۱) ۹ـ۱۵ر۱۱ـ۳۰ر۱ـ۳۰ر۳ـ٤۵ر٦ـ۳۰ر۸
شرق (۵۳٤۰۲٤) ۱۰ر۱۵ر۱۲ـ۳۰ر۲ـ٤۵ر٤ـ۷ـ۱۵ر۹
سیلوانا (۳۹۳۷۷۷) ۱۰ـ۱۵ر۱۲ـ۳۰ر۲ـ٤۵ر٤ـ۷ـ۱۵ر۹
سیلورسینی (۸٦۱۲۰۵) ۳۰ر۱۰ـ۳۰ر۲ـ۳۰ر٤ـ۳۰ر٦ـ۳۰ر۸

★ تعقیب در شهر ـ رنگی ـ فرانکونرو
برلیان (۳۹۳۵۳۵) ۹ـ۱۱ـ۱ـ۳ـ۵ـ۷ـ۹

★ تشکیلات ـ رنگی ـ سیدنی‌پواتیه
پارک (۳۱۹٦۳۷) ۹ـ ۱۱ـ ۱ـ ۳ـ ۵ـ ۷ـ ۹

★ جنگنو ـرنگی ـدرمندرا ـ هماماليني
همای (۳۱۱٦٦۹)۳۰ر۱۰ـ۳۰ر۱۲ـ۳۰ر۲ـ۳۰ر٤ـ۳۰ر٦ـ۳۰ر۸

★ جوجه‌فکلی ـ ارحام‌صدر ـ بهمن مفید
اونیورسال (۹۲٦۹۵۳) ۱۱ـ۱ـ۳ـ۷ـ۳۰ر۹
پاسفیک (۷۵۳۳۱۱) ۲۰ر۱۱ـ۳۰ر۱ـ۳۰ر۳ـ۳۰ر۵ـ۳۰ر۷ـ۳۰ر۹
ایران (۳۱٦۳۵٤) ۹ـ۱۱ـ۱ـ۳ـ۵ـ۷ـ۹
ساینا (۳۵۲٤٤۲) ۹ـ۱۱ـ۱ـ۳ـ۵ـ۷ـ۹
تیسفون (۹۵۸۸۸۲) ۱۰ـ۱۲ـ۲ـ٤ـ٦ـ۸ر۳۰
رنگین‌کمان (۳٤٦۷٦۰) ۱۰ـ۱۲ـ۲ـ٤ـ٦ـ۸ر۳۰
موناکو (۷۹۵۵۹٦) ۹ـ۱۱ـ۱ـ۳ـ۵ـ۷ـ۹
پرس

چهار دانشکده و ۳۶ مدرسه جامع تأسیس میشود

درسال تحصیلی آینده ۳۶ مدرسه جامع جدید در سراسر ایران تاسیس‌میشود و در چهار شهر اصفهان ،اهواز ، مشهد و تهران چهار دانشکده علوم تربیتی دائر میگردد و ۱۴۰۰ دانشجو خواهد پذیرفت.

سمینار ۳روزه «مدارس متوسطه جامع» باشرکت معاونان ، مدیران کل و کارشناسان وزارت آموزش و پرورش با تاکید لزوم گسترش مراکز تربیت معلم فنی وتسریع در اجرای برنامه های کارآموزی و بازآموزی ضمن خدمت دبیران ، وبرقراری مزایا وافزایش حق ـ التدریس برای دبیران فنی جهت تشویق فارغ‌التحصیلان رشته های عالی فنی به استخدام درآموزش‌و پرورش به‌کار خود پایان داد.

این سمینار همچنین توصیه‌کرده است دانش آموزان مستعد نقاط کم جمعیت برای تحصیل‌درمدارس جامع که در مراکز استانها وشهر های بزرگ تشکیل میشود باهزینه دولت به‌این نقاط فرستاده شوند.

اظهارات وزیر

این سمینار که در کرمان‌تشکیل شده بود با نطق آقای دکترشریفی وزیر جدید آموزش و پرورش پایان یافت .

وزیر آموزش و پرورش در نطق خود ضمن تشریح اهمیت اوامر اخیر شاهنشاه در زمینه فراهم ساختن وسائل تحصیل رایگان در دوره متوسطه مخصوصامتوسطه فنی و حرفه‌ای گفت : برای حل مشکلات آموزش و پرورش باید ازهمه مردم نظر خواست ، چون هیچ پدرو مادری نیست که توفیق فرزندش را نخواهد .

آقای دکتر شریفی گفت : انتقاد لازم است ما از انتقاد سازنده و نیز راهنمائی بانهایت خوشروئی استقبال می‌کنیم.

وی سپس به‌اهمیت‌کار معلم‌اشاره کردو گفت : چندین سال پیش بخشنامه کرده بودند که‌کارمندان زائد ادارات به فرهنگ معرفی شوند و به عنوان معلم به کلاس بروند و معنای این کار این بود اگر کسی‌کاری بلد نیست ،میتواند معلم‌شود و عملا فلسفه آموزشی‌ما را نقض می‌کرد، در حالی که هر کارمندی نمی تواند معلم شود ، مقام معلم خیلی والااست .

۳۶ مدرسه

در جلسات سمیناری که باهدایت دفتر برنامه‌ریزی آموزش ضمن خدمت صبح و عصر جنب‌دانش‌سرای کرمان تشکیل میشد خانم ادیبی مدیر کل دفتر برنامه‌ریزی آموزش متوسطه اظهار داشت : طبق پیش‌بینی هائی که بعمل آمده است در مهر امسال ۱۲ هزار و ششصد و پنجاه کودک برای مدارس متوسطه جامع ثبت نام خواهند کرد . از اظهارات خانم ادیبی چنین برمی‌آید که فعلا ۳۶ مدرسه جامع در مراکز استانها و شهرهای بزرگ دایر میشود و برای تجهیز کارگاه هاو آزمایشگاه های این مدارس ۱۰میلیون تومان اعتبار در نظرگرفته‌شده ومتصدیان آزمایشگاه هاو همچنین دبیرانی‌که از کارگاه‌ها استفاده می‌کنند جهت یک کارآموزی سه هفته‌ای به فرانسه اعزام خواهند شد .

وی گفت که ۱۷۰ دبیر فنی این مدارس از میان مهندسانی که فعلا در دبیرستانها تدریس میکنند انتخاب‌میشوند و کسری آنها از میان فارغ‌التحصیلان انستیتو های‌تکنولوژی استخدام میشوند و دبیرانی که بخواهند در این مدارس تدریس کنند در تابستان‌امسال‌کلاس کارآموزی خواهند دید.

وی گفت‌در نظر داریم حق‌ـ التدریس در مدارس متوسطه جامع را تاساعتی ۲۴تا۳۰ تومان بالا ببریم .

واحد مشورتی

آقای مهندس شیخ معاون برنامه ریزی‌های وزارت‌آموزش و پرورش دراین سمینار گفت:

در هر مدرسه جامع یک واحد مشورتی و راهنمائی به وجود خواهد آمد ، و کمک خواهد کرد تا دانش آموزبا توجه به استعداد و علائق خود راه‌آینده خویش را انتخاب‌کند.

سن تحصیلی

در این‌سمینار ، آقای محمد طاهرمعیری‌مدیرکل‌مرکزتحقیقات وبرنامه‌ریزی های درسی گفت: در مدرسه جامع دروس‌مختلف (هم نظری‌وهم‌عملی) به دانش‌آموزان تدریس میشود . در حقیقت‌این‌مدارس فرصتی است برای‌دانش‌آموزانی که در دوره تحصیلات راهنمائی تحصیلی استعداد مساوی در شاخه های مختلف نشان داده‌اند و باورود به‌مدارس‌جامع انتخاب آنها در حقیقت به سنین بالاتر موکول شده است .

وی ضمن‌تشریح برنامه های درسی مدارس‌جامع به‌چگونگی انتخاب رشته تحصیلی و سن تحصیل اشاره کرد و گفت :

هر کودک‌هرزمان که به آن مرحله از رشد و توانائی رسید که بتواند تحصیل را آغازکند بایدبه‌مدرسه برود و بنا براین «علم» سن شناسنامه‌ای را قبول ندارد .

غیر دولتی ، نه

خبرنگار ما که در جریان‌این سمینارنظرات‌مختلف راپیرامون مدارس جامع سئوال کرده است به‌این‌نتیجه رسیده‌است‌که بیشتر کارشناسان‌فن، باتاسیس مدرسه جامع‌درآغاز کاربوسیله بخش‌خصوصی مخالفندومعتقدند باتوجه‌به اوامر شاهنشاه هنگام معرفی وزیران جدید کابینه در مورد پرداخت هزینه تحصیل دانش آموزان دوره متوسطه ، باید مدرسه‌جامع‌که معلم‌خاص و تجهیزات وسیع میخواهد و پدیده‌ای‌نواست ، بوسیله‌دولت تاسیس شود.

٤ دانشکده

خبرنگار ما نوشته‌است : در جلسات سمینار یک مقام رسمی گفت:توافق شده‌است در تهران اصفهان ، اهواز و مشهد چهار دانشکده علوم تربیتی هرکدام با ظرفیت ۳۵۰ دانشجو تاسیس شود ظرفیت‌جامع‌حداقل ۱۱۲۰ نفر در نظر گرفته شده‌است یعنی‌هر مدرسه برای سال اول حداقل ۳۰۰ دانش‌آموز بپذیرد همچنین گفته شد که وزارت آموزش و پرورش با همکاری سازمان‌برنامه وکمک یونسکودر تهران ، اصفهان ، تبریز ، اهواز و مشهد شش مدرسه جامع نمونه‌بوجودخواهد آورد.

نرخ دیزی وچای قندپهلو تعیین شد

نرخ‌دیزی کارگری ، دیزی لوکس و چای قندپهلوافزایش یافت . دیزی کارگری که قبلا ۲۰ تا ۲۲ ریال فروخته می‌شداکنون۲۸ ریال قیمت دارد و قیمت دیزی لوکس از ٤۰ تا ٦۰ ریال به ۵۰ تا ۸۰ ریال افزایش یافته است . نرخ چای کوچک و بزرگ قندپهلو نیز به ترتیب ازیک و دو ریال به یک ونیم و سه ریال رسیده است .

قهوه‌خانه های تهران هر روزصدها هزار استکان چای و هزاران دیزی آبگوشت به کارگران ساختمانی ـ پیشه‌وران‌وکارمندان‌موسسات خصوصی‌و حتی دولتی‌عرضه میکنند .

دیزی در تهران دو نرخ دارد یکی‌نرخ دیزی‌درمحلات جنوبی است که با یک نان سنگک و دواستکان چای‌به ۲۸ ریال عرضه میشود . نوع دیگر دیزی لوکس است که درخیابان های شمال شهر و بانرخ بیشتر بفروش میرسد. قیمت‌این قبیل دیزی‌ها معمولا بین۵۰تا۸۰ ریال است. یک مسئول‌اتحادیه‌صنف قهوه‌چی امروزگفت : نرخ چای بزرگ ۳ ریال و چای کوچک ۱٫۵ ریال تعیین شده و نسبت به گذشته پنجاه درصد افزایش یافته است .

این شخص همچنین‌یادآور شد که قهوه‌چی های‌محلات جنوبی تهران یاد گرفته‌اندکه با سیب‌زمینی‌و لیمو خشک‌از گوشت منجمد آبگوشت خوشمزه‌ای عمل بیاورند که مطبوع طبع مصرف کنندگان باشد ولی دربازار تهران یک قهوه‌چی که در روز بیش از پانصد دیزی میفروشد خود گوسفند کشتار میکند ودیزی های‌این قهوه‌چی را مردم به اصطلاح‌روی‌دست میبرند .

هوا در شهرستانها

باسازودهل به‌استقبال باران رفتند

• باران ،مزارع کرمانشاه‌را سیراب کرد و محصول بهاره کشاورزی قسمت وسیعی از غرب کشوررا از تشنگی‌رهانید.

سرتاسر دیروز در کرمانشاه و روستاها ی‌اطراف‌باران بارید و کشاورزان ، با نواختن ساز و دهل ، ازباران‌نافع ،استقبال کردند .

• ریزش باران چند ساعته در اهواز ، گرمای این شهر را کاهش داد و گرمای ٤۱ درجه دیروز اهواز ، به ۳۵ درجه رسید .

• دیشب در اراک‌نیز بمدت ٦ ساعت باران بارید .

• هوای شهر های ساحلی گیلان و مازندران گرمتر شده و در برخی از شهر ها گرمای هوا توام با شرجی است .

* دیروز و دیشب بمدت‌چند ساعت درتبریز و سایرشهرستان های‌آذربایجان ، باران و تگرگ بارید .

این بارندگی در بعضی‌شهر ها تا صبح ادامه داشت .

درپی بارندگی تندو سیل‌آسای تبریز ، در کوچه ها و خیابان های شهر سیلاب براه افتاد و در محله «جمشیدآباد» تبریز سیلاب وارد خانه ها شد .

عصر دیروز ، ریزش رگبار تند در راه تبریز‌ـاهر ، وسایل نقلیه را در این راه ، متوقف ساخت و اتوبوس‌های مسافری و کامیون های باری ، مدت نیم ساعت ، در این راه ، متوقف شدند .

طبقه‌بندی مشاغل شرکتهای دولتی ۲۰ روز دیگر اجرا میشود

طرح طبقه‌بندی شرکت های دولتی تا ۲۰ روز دیگر آماده اجرا خواهد شد . درتشکیلات دولتی قبل از اجرای این‌طرح تجدید نظر خواهد شد . با پیاده شدن طرح طبقه‌بندی‌شرکت های دولتی و مشخص شدن پست های ثابت سازمانی ، اکثر کارمندان پیمانی این‌گونه شرکتها، بصورت کارمند رسمی درخواهند آمد .

طرح‌طبقه بندی و ارزشیابی مشاغل‌شرکت‌های دولتی‌بصورت یکمرحله‌ای اجراخواهدشد . دراین طرح از لحاظ گروه های استخدامی‌هیچگونه محدودیتی درنظر گرفته نشده است، و در کادر گروه های دوازده‌گانه قانون استخدام که‌در شرکتهای مزبور نیز قابل اجرا است ، اقدام به طبقه‌بندی کارمندان خواهد شد.

درطرح طبقه‌بندی مشاغل شرکتهای‌دولتی‌چنانچه کارمندی شرایط احرازشغل موردتصدی خود را داشته باشد ، در گروه شغلی مربوطه قرار میگیرد و بازاء هردو سال سابقه خدمت بلاانقطاع دولتی ، یک پایه‌بوی داده خواهد شد .

اگر کارمند شرایط احراز شغل مورد تصدی را طبق شرایطی که در طرح طبقه‌بندی مشاغل‌مقرر است دارا نباشد ، ادامه خدمت او باعنوان کفالت درشغل‌موردتصدی‌بلامانع‌است.

خبرهای تلفنی شهرستانها

زلزله در خوی

خوی ـ دیشب در خوی زمین‌لرزه‌ای روی‌داد وشهر را بمدت پنج ثانیه به لرزه‌درآورد.

ساعت وقوع زلزله ۱۱٫۱۵ دقیقه گزارش شده است .

زلزله درشهر خوی‌خسارتی نداشت واز خسارات‌احتمالی ناشی از زمین‌لرزه‌درروستاهای اطراف ، اطلاعی دردست‌نیست.

از دست زنش خود را آتش زد !

یزد ـ «حسین زارع معروف به «حسین چغور» با همسرم ربابه میرزارضائی رابطه نامشروع داشت . ادامه این وضع برایم‌غیرقابل تحمل‌بود. ناچاردست‌به خودکشی‌زدم.»

اینها آخرین جملاتی بود که‌در بیمارستان‌یزد از دهان محمدعلی ایازی جوان ۲۳ ساله خارج شد . وی که کمکراننده بود عصر دیروز در میدان «شاه» یزد با بنزین دست به خودسوزی زد .

تراکتور روی اسکله آتش گرفت

* بندرعباس ـ تراکتور روی اسکله جدید بندرعباس آتش گرفت و راننده ۲٤ساله آن ، حسین جعفری درمیان شعله های آتش سوخت و جان‌داد . حادثه ظهر دیروز اتفاق افتاد .

۲ نفر کشته شدند

* پرندک ـ در برخورد وانت۴۱۹۱۳ باکامیون‌شماره ۲۳۱۷۳ در ۵۰ کیلومتری پرندک ،سعدعلی گوهری و محمدعلی جانی سرنشینان وانت کشته شدند . آنها با وانت ،گوسفند از ساوه به تهران حمل میکردند .

موتور سوار کشته شد

* تبریز ـ موتورسواری‌بنام علی که همراه دوست خود اصغر در جاده تبریز ـ مرند درحرکت بود در برخورد با مینی‌بوس کشته شد .

مرگ رئیس بانک

* شوشتر ـ محمدتقی آقاحسینی رئیس بانک سپه شوشتر بعداز ظهر دیروز در جاده «بندبیر»طی یک‌تصادف رانندگی کشته شد . وی با اتومبیل از اهواز به شوشتر درحرکت بودکه بعلت سرعت زیاد اتومبیل واژگون شد .

مرگ ۲ رهگذر

* بابل ـ دیروز دو رهگذر در جاده شاهی ـ بابل‌قربانی سرعت و بی‌احتیاطی شدند. اتومبیل شماره ٦۷۹۳٦ تهران‌ـد در ۳۰ کیلو متری بابل پسربچه ۷ ساله‌ای بنام عباس را زیر گرفت . راننده، مجروح را به بیمارستان رسانید اما عباس درگذشت.

در تصادف‌دیگر که دریک کیلو متری بابل روی داد یک وانت دانش آموز چهارده ساله‌ای بنام علی‌اکبر جامعی را زیر گرفت و مرگش را باعث شد .

زن ۱۳ ساله خود را کشت

* دورود ـ شوکت‌کشوری ۱۳ ساله که یک سال پیش در دورود با مردی ازدواج کرده بود ، بعلت ناراضی بودن از ازدواج در سن کم، خود را در رودخانه غرق کرد .

شوهر شوکت از چند ماه پیش در مسافرت بود و در این مدت شوکت در خانه پدرش زندگی میکرد .

سرمایه گذاری جدید کارخانجات کوآنت آلمان درایران باهمکاری کمپانی الکوو کارخانجات اف.ام ایران

در عکس ، از چپ به راست آقایان دکتر دانا ـ گراف گوتس‌ـ پروفسور دکتر بوآخیم هاوسر ـ مهندس هوشنگ فردوس و مهندس چنگیز فردوس هنگام امضاء قرارداد دیده میشوند

در هفته‌ای که گذشت ، تهران ، میهماندار یك هیات اقتصادی برجسته از آلمان فدرال بود . اعضای این هیات عبارت بودند از آقایان : «گرافی‌فن‌در گوتز» (رئیس هیات نمایندگی) ، دکتر «هربرت‌ـ کوانت» ، پروفسور «یوآخیم‌ـ هاوسلر» (رئیس هیات صنایع کارلسروحه اگسبورک) و «اکتیانگس‌شافت» عضو گروه کوانت) .

هیات مزبور ، سه‌قرارداد شامل تاسیس واحد های‌تولیدی را با همکاری کارخانجات «اف. ام» ایران بامضاءرساند. سرمایه گذاری مدیران کارخانجات کوانت «ایوکا» (کارخانجات‌صنعتی کارلسروحه‌ـ اگسبورك ـ اکتیانگسل‌شافت) باهمکاری کارخانجات «اف.ام.» ایران ،نشان دهنده توجه‌جدی و عمیقی است که شخصیت‌های برجسته اقتصادی آلمان فدرال و گروه کارخانجات «کوانت» و ایوکا» به رشد صنعتی‌ایران و اهمیت آن ، بعنوان یك‌مرکز اقتصادی در خاور نزدیك‌دارد. همچنین امضاء این قراردادهای مهم اقتصادی و سرمایه‌گذاری برجسته‌ترین مرکز اقتصادی آلمان فدرال در ایران ، در عین‌حال ، حاکی از کمك به رشد مبادلات اقتصادی ملی‌میان ایران و جمهوری فدرال آلمان است .

گروه «کوانت» و «ایوکا» با امضاء سه قرارداد مهم‌با کمپانی اف. ام و کمپانی الکون‌ایران در زمینه های صنایع و اقتصاد بین ایران و جمهوری آلمان فدرال ، نخستین‌قدم قاطع را برداشته است ، که‌بدون تردید گامهای بزرك دیگری نیز به دنبال خواهد داشت .

گروه «کوانت» ، یکی از واحد های صنعتی عمده و پیشروی پخش کالای مصرفی و سرمایه‌گذاری آلمان فدرال بشمار میرود و وجود نامهائی چون «وارتا» و «ب.ام.و» درآن، نشان دهنده اهمیت فوق‌العاده‌و بیش‌ازاندازه وجودی‌اش‌هستند این گروه ، یکی ازبزرگترین سازندگان باطری‌در اروپااست. «ستاک ـ دومی‌نیت. آ. ک .» نیز که به گروه «وارتا» تعلق‌دارد، ازجمله بزرگترین سازندگان وسایل ایمنی الکترونیکی‌بشمار میرود . بویژه در زمینه نفت و صنایع پتروشیمی . باید در اینجا افزود که فعالیت های «ایوکا» ، در این زمینه ها متمرکز است . مهندس کنترل‌ـ حفاظت محیط زیست ـ تولید ماشین‌آلات بسته‌بندی ونساجی و ماشین های ابزار . شرکت های گروه کوانت در ایران ، طی سالها ، فعالیت های موفقانه ومثبتی داشته اند.

ذکر این نکته در اینجا ضروریست که : کارخانجات «اف. ام» ایران ، با مدیریت آقای مهندس هوشنگ فردوس ومهندس چنگیز فردوس‌وکمپانی الکو با مدیریت آقای دکتردانا که طرف قرارداد گروه «کوانت» در ایران هستند ، با امضاء قرارداد های اخیر ، فعالیت مثبت و قابل‌توجهی در زمینه پیشبرد اقتصاد کشور به عمل آورده‌اند که اثرات‌مفید آن غیرقابل انکار است وباعقد قرارداد جدید شرکت اف. ام در آینده نزدیک اقدام به تهیه و ساخت دستگاه های رگلاتور و کمپنساتور خواهد نمود با این اقدام بیش از پیش به‌خدمات ارزنده خود به صنعت کشور ادامه خواهد داد.

مهندس سیاوش ارجمند : برای جلوگیری ازافزایش قیمتها

به کالاهای ساخت داخل باید بیشتر متکی شد

مهندس سیاوش ارجمند

★ هدف تقلیل واردات کالا از خارج را باید دنبال‌کرد

فرمایشات شاهنشاه آریامهر هنگام‌معرفی‌وزیران‌جدید کابینه، سرآغاز تحول جدیدی درصنعت کشور خواهد بود و باید آنرا نقطه تاریخی دیگری دانست که در شکوفاتر ساختن اقتصاد ایران نقش حساس و اساسی خواهد داشت .

شاهنشاه در این فرمایشات با قاطعیت هر چه تمامتر لزوم حمایت از تولید کننده‌رامطرح کردند و تاکید فرمودند «شما بهر صورت وظیفه‌تان حمایت از تولید کننده است‌ودر بعضی جاها که می‌بینید خیلی خارج از عادت است ، اگر لازم‌باشد از بودجه دولت بمصرف کننده کمك کنید ولی سعی کنید که این کمك در جا های صحیح صورت گیرد .

مهندس سیاوش ارجمند با ذکر این مطالب در باره مسئله تورم قیمتها اظهار نظر کرد .

وی که به سئوال خبرنگار ما در باره فرمایشات اخیر شاهنشاه آریامهرو مسئله‌قیمت ها بعنوان یکی‌ازمدیران صنعت کشور پاسخ میگفت یادآورشد: تصور میرود این اظهارات‌خط مشی صنعت مملکت وتولیدات کشور را به نیکی روشن‌ساخته باشد و بدیهی است که دولت در قالب جدید خود بیش ازپیش به سیاست حمایت منطقی از صنایع ادامه خواهد داد ، ولی بهر صورت «تورم» موضوعیست که باید بیشتردرباره آن گفتگو وبحث شود .

تحمیل از خارج

بعقیده من فرمایشات صریح رهبر کشور ما دین بزرگی به گردن کلیه تولید کنندگان میگذارد تا این گروه باتمام قدرت و امکان بیش از گذشته از افزایش قیمت هاجلوگیری کنند و متاسفانه درماههای گذشته این «تورم» از خارج‌به کشور ما و به صنعت نو پای ما تحمیل شده است .

مهندس ارجمندبه‌بحث خود اینطور ادامه داد : بطور کلی مسئله تورم قیمتهادر همه کشور های جهان‌همیشه‌یکی‌ازمهمترین مسائل اقتصادی راتشکیل‌می‌ـ دهد و مورد توجه کارشناسان اقتصادی و دولت ها بوده است زیرا افزایش قیمت کالا ها باعث میشود که قوه خرید طبقات وسیعی‌از مردم که‌دارای درآمد ثابتی هستند نقصان‌یابد و اسباب نارضایتی آنان‌گردد . از اواخر سال ۱۹۷۳ومخصوصا از آغاز ۱۹۷٤ تورم تقریبا در همه کشور های جهان حالت لگام گسیخته‌ای بخود گرفته که در ۲۵ ساله اخیر بی‌سابقه بوده است و کشور ما نیزاز این بلای اقتصادی بی نصیب نمانده و اگر چه تورم در کشور ما به پایه بسیاری ازکشورـ هائیکه در یکساله اخیر حتی تا ۳۵ در صدقیمت هایشان‌افزایش یافته نمیرسد ولی در هر حال مسئله روز و مورد توجه کلیه محافل اقتصادی‌واجتماعی است.

تورم طبیعی

تورم بطور طبیعی همیشه در اثر افزایش دستمزد ها بوجود میاید و فشار طبقات مولدکشور برای ارتقاء سطح زندگی و بهره‌مندی از شرایط بهتر و دستمزد بالاتر باعث میشود تدریجا قیمت کالا ها و خدمات نیز افزایش یابد ولی اگر در علل و جهات تورم اخیرکشور غور و بررسی کنیم ومسئله‌را بشکافیم باین نتیجه میرسیم که افزایش قیمتها در ماههای اخیر در کشور ما دارای عللی بوده است که افزایش‌دستمزد هادر کشور فقط قسمت کوچکی از آنرا تشکیل داده است .

عامل مهم و موثر تورم‌جهانی در قیمتها تاثیر گذاشته است. تورم جهانی‌بصورت قیمت کالائی که ما از آنها وارد میکنیم‌وارد کشور ما شده و این موضوع بچندین طریق بظهور رسیده است . کالا هائیکه بطور کامل و آماده مصرف یا بهره‌برداری وارد کشور میشود اولا به‌نسبت مستقیم با تورم در کشور صادر کننده بالا رفته و بعلاوه‌بعلت افزایش قیمت ارز بسیاری از کشور ها نسبت بریال افزایش تصاعدی یافته است .

در مورد محصولات و کالاـ هائیکه در کشور ما ساخته‌می شود اگر فرض کنیم۳۵درصد ارزش آنها نیز بصورت مواد از خارج وارد میشود بهمین نسبت مشمول‌تورم خارجی‌است. محصولات کشاورزی‌ومحصولاتی که بستگی‌به‌مواد اولیه خارجی ندارد مسلماازسرایت این‌مرض جهانی مصون مانده و همین باعث شده است که تورم در کشور ما بشدت بسیاری از سایر کشور های جهان ظاهر نشده است .

اتکاء به تولید داخل

از این بحث‌این‌نتیجه‌بدست میاید که اگر ما بخواهیم از صدمات و آثار نامطلوب تورم جهانی کمتر آسیب به‌بینیم‌باید بصورت یك برنامه طویل‌المدت خود را بیشتر به‌کالاها وخدمات ساخت داخل کشور متکی کنیم. سرمایه‌گذاری در راه تولید محصولات در داخل کشور را تشویق کنیم و هدف تقلیل واردات کالا از خارج وافزایش تولید داخلی را دنبال نمائیم . چنانکه بمنظور مبارزه با تورم براه حلهای آنی دست بزنیم و مثلا با تقلیل سود بازرگانی‌و تشویق واردات بخواهیم موقتا سطح قیمتها را پائین بیاوریم تا اندازه‌ای نقض‌غرض کرده‌ایم زیرا عاملی را که باعث‌ومولد تورم در کشور ما بوده است (کالای وارداتی) تشویق به افزایش کرده‌ایم‌وعاملی‌را که باعث تثبیت قیمت ها‌بوده(کالای ساخت داخل)متزلزل نموده‌ایم.

کنترل قیمتها

کنترل قیمتها و ایجادضوابط قانونی برای‌جلوگیری‌ازافزایش قیمت ها مسلما در مبارزه با تورم موثر است ولی متاسفانه این تاثیر نیز کوتاه مدت می‌ـ باشدوغالبا دیده‌شده درمدتیکه فشار کنترل قیمت ها اعمال گردیده تورم تا اندازه‌ای تحت کنترل درآمده ولی‌پس ازآنکه برای افزایش تولید اجبارا این سرپوش برداشته شده قیمت‌ها با سرعت زیادی‌بالارفته وبهمان سطحی رسیده است که اگر کنترلی وجودنمیداشت‌نیزقانون طبیعی عرضه و تقاضا و رقابت قیمت ها آنرا به آن سطح می رساند . با وجودیکه کنترل و تثبیت اجباری قیمت ها اثر اقتصادی دراز مدتی ندارد ولی در هر حال اقدامی است که لااقل همیشه مورد علاقه وتوجه طبقات مردم بوده است واقدامی که مردم پشتیبان و خواهان آن باشند طبیعتا کارشایسته‌ای است

آگهی دعوت

بدینوسیله از کلیه صاحبان سهام شرکت سهامی خاص پارساون دعوت می شود در جلسه مجمع عمومی عادی سالیانه شرکت ساعت ٤ بعدازظهر روز شنبه چهارم خرداد ماه ۱۳۵۳ در محل شرکت (خیابان خیام ساختمان ۷۹۲) تشکیل می‌شود حضور بهم رسانند .

دستور جلسه :

۱ ـ رسیدگی به گزارش هیئت مدیره و بازرسان .

۲ـ بررسی و تصویب ترازنامه عمل کرد منتهی به پایان سال ۵۲ وحساب های سودو زیان شرکت .

۳ـ تعیین خط مشی آینده .

٤ ـ تجدید انتخاب بازرسان اصلی و علی‌البدل .

۵ ـ تعیین نشریه برای درج آگهی های شرکت.

هیئت مدیره شرکت سهامی خاص پارساون

آ ـ ۷۹٦٤

زمین فروشی درشمال

(٦ کیلو متری ساحل دریا)

یک قطعه زمین بمساحت یکصد هزار متر مربع دست اول در بهترین نقطه داخل محدوده شهر هشتپر یکجا و به قطعات مختلف بقیمت مناسب با سند رسمی نقد و اقساط بفروش میرسد.

طالبین به فروشگاه مرادی هشتپر تلفن های ۱۲٦و ۲۰۹ مراجعه فرمایند .

کلاسهای کنکور فقط صبح ها

گروه‌فرهنگی فضیلت برای پنج گروه کنکور همه‌روزه‌از۸صبح تا۹شب ثبت نام مینماید

کلیه وجوه دریافتی به مردودین در کنکور مسترد خواهد شد

فضیلت

۱ـ خیابان امیریه نبش منیریه آموزشگاه فضیلت تلفن٤۲٦٤۵

۲ـ خیابان‌پهلوی مقابل کاخ‌مرمر دبیرستان سهند تلفن٤۳۰۵۹

۳ـ خیابان آیزنهاور بین نواب و سلسبیل دبیرستان فیروز تلفن ۹۲۸۹۲۱

سوریانارایان ، نوازنده وینای

موسیقی کلاسیك هند شمالی

۱٦ اردیبهشت ۱۳۵۳ ـ ساعت ۸ بعد ازظهر

موسیقی کارناتیك (هند جنوبی)

۱۸ اردیبهشت ۱۳۵۳ ـساعت ۸بعداز ظهر

تآتر شهر

محل فروش بلیط:

ـ ساختمان رادیو تلویزیون ملی ایران ، خیابان تخت طاووس

ـ تئاتر شهر ، چهارراه پهلوی

ـ دانشگاه تهران ، دانشکده هنر های زیبا

ـ انجمن فیلارمونیک تهران ، خیابان ارفع

م الف ۲۱۷۸

جناب سرهنك نورالدین حکمتی

ریاست محترم اطاق اصناف پایتخت

با نهایت مسرت انتصاب شایسته آنجناب را به ریاست اطاق اصناف صمیمانه تبریك وتهنیت گفته توفیق جنابعالی را در راه خدمت‌به‌شاهنشاه آریامهر و ملت شریف ایران از درگاه خداوند متعال مسئلت می نماید .

قسمت چهل شبکه نظارت اطاق اصناف پایتخت ـ محمد آرین

اطلاعیه‌وزارت بهداری

شماره تلفن ومراکز استقرار آمبولانسها وکلانتریهای مناطق مربوطه

شماره مرکز درمانی بهداشتی	آدرس	تلفن	کلانتری منطقه پاسگاه ژاندارمری	تلفن
۱ـ رستم	خیابان آیزنهاور ـ خیابان دامپزشکی	۹۲۵۰۸۷	۸	٤۳٤۳۷
۲ـ ظهیرالاسلام	خیابان ظهیرالاسلام نرسیده به خیابان هدایت	۳۱۵۹۳۵	۹	۳۰۳۷٤٦ ۳۱۷۵۱۰
۳ ـ یوسف آباد	یوسف آباد جنب پارک رضا زاده شفق	٦۲۷٤۸	٤	۸۷۱۰۰٤
٤ ـ ۲۵ شهریور	جنب بیمارستان فیروزگر	٦٦۹۳۵۵	۷	٤۷۱۵۲
۵ ـ پارک شهر	خیابان ابوسعید (بوذرجمهری غربی)	۵۳۵۵۷٦ ۵۳۲۰۰۰	۱۳	۳۱۰۹۰۰
٦ ـ دریفوس	خیابان شهباز پائین تر از آتش نشانی	۳۵٦۳۹۷	۱٤	۳۵۳۰۳۱
۷ـ مهدیه	ابتدای خیابان سپهبد رزم‌آراء (جاده ری)	۲۳۰۰۰ ۲٦۹۲۵	۱٦	۲۰۱۳۱
۸ ـ جوادیه	جوادیه نرسیده به کشتارگاه	۵۳٤۹۹۹	۱۷	۲۷۰٤۱ ۵۳۰۷۷٦ ۵۳۱۲۲۸
۹ـ احمدی	جاده تهران نو جنب سینما نپتون	۷٦۵۰۰۰	٦	۷۵۲۲۸٤
۱۰ـ کامرانی	خیابان شوش شرقی		۱٦	۲۰۱۳۱
۱۱ـ گرگان	خیابان گرگان	۷۵٤۷۳۲	٦	۷۵۲۲۸٤
۱۲ ـ همایون	مجیدیه خیابان ۱٤ متری لشگر انتهای خیابان سوسن‌آب	۸٤۹۰۰۰	۲۰	۸۵۳۰۳٤ ۸۵۳۰۳۵
۱۳ ـ خزانه	دو راه امامزاده حسن	۵٤۷۳۳۳	۱۵	۹۵۷۸٤٤
۱٤ـ کوروش‌کبیر	تجریش	۸۷۲۰۳۵ ۸۷۰۳۷۰	کلانتری ۱ تجریش	۸۷۱۰۰۱۷
۱۵ـ ششم بهمن	شهرری مقابل امامزاده عبدالله	۵۹۲۰٦۱	شهر ری	۵۹۱۱۵۲
۱٦ ـ مختاری	خیابان مختاری	۲۸۱۷۰	۱٦	۲۰۱۳۱
۱۷ ـ ابن‌سینا (موحدی)	خیابان مخصوص پشت بیمارستان مسمومین	۵٤۲۱۹۷	۱۱	۹۵۷۰۲۰
۱۸ـ غرب هاشمی	خیابان هاشمی‌غربی‌نزدیک پادگان جی	۹۵۷٦٦٦	۱۱	۹۵۷۰۲۰
۱۹ـ نازی آباد	نازی آباد نرسیده به بازار نازی آباد	۵۳۵۵۵۰	پاسگاه کلانتری	۵۳٤۹۵۰
۲۰ ـ زیباشهر	زیباشهر		پاسگاه ژاندارمری	۹۷۱۹۱٦ از طریق‌کلانتری۱۸

تلفن سرویس حوادث ۳۱۱۲۱۲

خبرنگار اطلاعات در بندرعباس

:دوان دوان رفتم تا به عاشق جوان خبر های خوش بدهم ....

بیا، «حوا» مال تست!

اما مرد جوان باداس فرق خود را شکافته بود!

یک جوان روستایی ، بخاطر عشق دختر زیبای دهکده، در برابر عده‌ای با داس فرق‌خود را شکافت و پس از یک روز مبارزه با مرگ ، در بیمارستان « ثریا » بندرعباس ، دیده از دنیا فرو بست و عشق‌دخترک رابرای همیشه به دل خاک برد در حالیکه در آخرین لحظه ، مخالفت با ازدواج او و«حوا » د دلداده‌اش ـ پایان‌گرفته بود !

جوان روستایی (رحمت میر- دامادی نوزده ساله) که در روستای « سیاهو » بندرعباس زندگی میکرد ، چندی پیش به «حوا»ـ دختر زیبا روی‌دهکده سیاهوـ دل باخت و او را از پدرش خواستگاری کرد .

ولی هر بار جواب این خواستگاری منفی بود . و این مخالفت ها باعث شد که جوان عاشق ، خود را از بین ببرد، چراکه حوا نیز او را دوست داشت .

خبرنگاراطلاعات در بندرعباس می‌نویسد: وقتی رحمت را برای‌معالجه‌به‌بیمارستان «ثریا»ی بندرعباس بردند او فقط نام حوا رابرزبان داشت ، و پیاپی آن را تکرار میکرد.

درحالیکه جراحان برای‌نجات رحمت دست به کار شده بودند ودر نهایت ناامیدی‌میکوشیدند تا شاید او را از آستانه مرگ باز گردانند ، عده‌ای‌ازساکنان روستای « سیاهو » که از عشق دودلداده جوان آگاهی‌داشتند، در محوطه‌بیمارستان ، حلقه‌زده بودند و برای نجات رحمت‌دعا میکردند .سرانجام پزشک‌جراح از اتاق عمل بیرون آمد وگفت: « خدا را شکر ، رحمت نجات یافت ..»

خبرنگار اطلاعات با شنیدن این خبر ، به روستای سیاهو رفت و با حوا و پدرش‌رمضان حاصلی ـ وارد مذاکره شد . رمضان گفت که علت مخالفت او بااین ازدواج ، بخاطر اختلافاتیست ، که خانواده او از سال‌ها پیش با خانواده رحمت ـ «میردامادیها »داشته ولی حالااوحاضر است‌دخترش را به رحمت بدهد . به شرط آنکه ، بستگان میردامادی هم عروسی به خانه « حاصلی‌ها» ـ خانواده حوا ـ بفرستند .

خبرنگار اطلاعات دربندرعباس در پایان‌گزارش خود مینویسد: برای دادن این خبر امیدبخش به‌رحمت ،ر اهی بیمارستان شدم اما در حالی به اتاق اورسیدم که جسدش را به سردخانه‌می- بردند ! رحمت در آخرین‌لحظه بر اثر خونریزی مغزی ، جان سپرده بود.

مرگ رحمت ، ساکنان‌دهکده « سیاهو » را سیاهپوش کرده است .

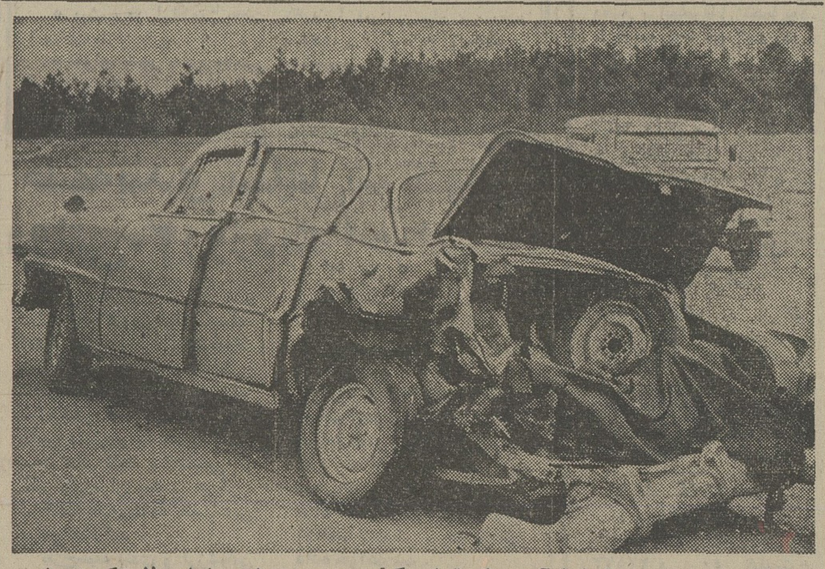

کمپرسی همچون برق اجل آمد و یک قربانی گرفت . مرد جوان میخواست‌لاستیک پنچرشده را درون صندوق عقب اتومبیل‌بگذارد که کمپرسی از راه رسید. حالا ، جنازه او را پیچیده‌در پتو کنارلاستیک‌پنچر شده‌گذاشته‌اند.

کمپرسی همچون برق اجل آمد !

دوست راننده، قربانی بی‌احتیاطی راننده یک کمپرسی شد .

راننده کمپرسی ۱۲۸۹۲ تهران ساعت سه بامدادامروز رحمت‌الله رحمانی را در میدان‌مشیریه(جاده‌خراسان) زیر گرفت و کشت .

رحمت‌الله از دوج‌سواری دوستش ـباقرشریفی‌ـ پائین آمده بود تا او را درتعویض یکی از لاستیک های پنچر شده‌اش کمک کند . درست هنگامی که او میخواست لاستیک پنجر شده را درون صندوق‌عقب بگذارد،کمپرسی مثل برق اجل از رامرسیده و او را له کرد .

راننده‌کمپرسی‌ـ اسماعیل سیاه‌دهی ـ را ماموران ژاندارمری هاشم آباددستگیر کردند و به دادسرای تهران فرستادند .

سومین شوهر فراری هفته بدام افتاد

قول میدهم که از دست زنم فرارنکنم !

این‌ماجرای یک شوهر فراری دیگراست‌که خبرنگاران ماظرف دو روز گذشته ، خبرش را را گزارش کرده‌اند! دوحادثه دیگر نیز در همین صفحه چاپ شده‌است! خبرنگار مامینویسد:

مرد جوانی‌که از دست‌زنش ازخانه‌فرار کرده‌بود بدام‌افتاد. این‌مرد۲۵ سال دارد وهمسرش ۴۵ساله‌است . و همین اختلاف سنی او را ناگزیر به فرارکرده است !

زن۴۵ ساله ـ طیبه ـ دیروز بمامورین کلانتری‌سیزده تهران اطلاع داد که همسر فراریش راکه‌مدتهاست بدنبالش میگردد، در خیابان بدام انداخته و حالا که میخواهد او را بکلانتری بیاورداز‌آمدن‌خودداری میکند!

مامورین کلانتری‌بکمک طیبه شتافتندومحمد ـ شوهر فراری او را ـ به کلانتری بردند .

محمد ـ که‌آپاراتچی سینما است‌ـ درکلانتری‌گفت: «شش سال قبل با طیبه ، که قبلا شوهر کرده بود ، آشنا شدم . دربدو آشنائی من نوزده ساله بودم و او چهل ساله . مدتی که ازدوستی من‌و طیبه‌گذشت، مراگول زدوباداشتن سه‌فرزند، مرا به پای سفره عقد کشید . «پس از مدتی متوجه شدم چه اشتباهی کرده‌ام . بهروسیله‌یی که بود تصمیم گرفتم که طیبه را از خودم جدا کنم اما حریفش نمیشدم . تااینکه دیگر چاره‌یی جز فرار نیافتم . یک روز از خانه بیرون‌آمدم و دیگر بسراغ طیبه نرفتم .

«اما او مرتب همه جا بدنبال من گشته تا امروز که موفق شد مرا در خیابان پیدا کند ! من هیچ نمیدانم چرا و چگونه باید با زنی که بیست سال از خودم بزرگتر است زندگی‌کنم !»

درجواب محمد ، طیبه گفت : «محمد دروغ می‌گوید . من پانزده سال سن بیشتر نداشتم که مرا به عقد مردی درآوردند. شوهرم تازه مرده‌بودکه بامحمد آشناشدم. حالاهم‌اجازه نمیدهم که به این سادگیها از خانه بگریزد . دراین مدت که او از خانه رفته ، بدون خرجی مانده‌ام !»

مامورین پرونده‌یی در این‌باره تنظیم کردند و محمد را باتهام ندادن نفقه بدادسرای تهران فرستادند .

محمد ، نزد دادیار تحقیق دادسرای تهران ، قول داد که دیگرازخانه فرار نکند وخرجی طیبه را بدهد !

شوهری که‌ازاسرائیل به‌تهران گریخت!

زن جوانی که شوهرش او را در اسرائیل جا گذاشته و با معشوقه خود به تهران گریخته بود ، دست بدامان پلیس بین‌المللی شد .

بدنبال این‌شکایت‌شوهر فراری‌ومعشوقه، بدام پلیس ایران افتادند و روانه‌دادسرا شدند رسیدگی‌به‌پرونده این حادثه را آقای سلامت ـ معاون دادستان ـ به آقای روحانی ـدادیار دادسرای تهران- محول کرد.

شوهر فراری ـ بیژن ـ دردادسرا گفت : «چهار سال قبل در تهران‌ازدواج کردم دوسه‌ماه‌بیشتر از زندگی مشترک ما نمیگذشت که همسرم روزگار مرا به جهنم مبدل کرد . میخواستم طلاقش‌بدهم ولی زیر بار نمیرفت . روز بروز بیشتر مرا آزار میداد ولی زیر بار طلاق نمی- رفت .

تا اینکه تصمیم گرفتم برویم به‌اسرائیل امیدوار بودم ، در آنجا اخلاقش را عوض کند و بتوانیم زندگی آرامی در پیش بگیریم .

« اما زندگی در اسرائیل فایده‌یی نداشت . روز بروز ، همسرم تند خوتر و جنگ‌خواهتر میشد . عرصه را چنان برمن تنگ کرده بود که از دست غرولند های او بیمار وبستری شدم وحتی مرا به‌بیمارستان بردند در بیمارستان‌تصمیم گرفتم به تهران برگردم . پیش خود فکر میکردم ، شایدبازگشت دوباره به تهران، تغییری در رفتار او بدهد ولی خدامیداند که زیر بار نمیرفت و حتی حاضر نمیشد بچه‌هایم‌را به من بدهد تا با آنهابرگردم!

همزمان با همین بگومگوها بود که با سیما آشنا شدم .

« سیما دختر مهربان ، خونگرم و خوبی بود که در ضمن خیلی دلش میخواست به تهران برگردد .آشنایی ما به عشق سوزان مبدل شد .بدخوئی های همسرم از یک طرف و عشق من و سیما از طرف دیگر ، مرا به کشیدن نقشه‌یی وادار کرد. عکس همسرم را از گذرنامه‌اش کندم و عکس سیما را بدقت جای آن چسباندم و یک روز در غیاب زنم ، دست سیما و بچه‌هایم را گرفتم و به تهران گریختم .

« درتهران ، زندگی خوب و خوشی را با سیما آغاز کردم تا اینکه نمیدانم زنم از کجا فهمید به ایران گریخته‌ام و به‌پلیس بین‌المللی شکایت برد ! حالا حاضرم هرگونه مجازاتی برایم تعیین میکنند بپذیرم ولی بشرط آن که با سیما کاری نداشته باشند و در ضمن مرا پیش همسرم نفرستند !»

سیما در دادسرا به عشق بیژن‌ـشوهر فراری ـ اعتراف کرد و یادآور شد که با رضایت شخصی ، عکس خود را به او داده تا در گذرنامه همسرش‌بچسباند: «چاره‌یی جز این نبود چون همسربیژن به هیچ وجه زیر بار طلاق نمیرفت .»

پرونده این حادثه به دادگاه فرستاده شد تا در باره آن قضات تصمیم بگیرند.

قصه‌شورانگیز عشق یک‌زن رشتی

۸ سال دوندگی دردادگستری بخاطرعشق!

این زن آنقدر به دادگستری آمده ورفته که امروز باراهنمایی‌حقوقی دیگران امرار معاش می کند !

یک زن میانسال گیلانی برای ازدواج مجدد با همسر سابق خود، هشت سال است که در راهروهای دادگستری « به این درو آن در میزند».

زن‌ـ رشتی ـ زینت بشری ، معروف به ژاله ـ در طول این مدت نه تنها به کارهای خود رسیده، بلکه به بسیاری از مسائل حقوقی آشنا شد واکنون درآمد تقریبا ثابتی‌هم‌از محل کمک های حقوقی به‌این و آن دارد.

ژاله، داستان غم‌انگیزدربدری خودرا اینطور برای خبرنگار ما تعریف میکند:

«در یک خانواده مذهبی‌متولد شدم ولی علیرغم تعصب شدید پدرم ، از ابتدای بلوغ ، دختری شرور و لجباز بودم. حتی‌بدون اجازه‌اوبا جوانی بنام امیر .ک، طرح آشنائی ریختم ولی بدنبال مخالفت خانواده او وهمچنین پدرم، با ازدواج ما، اولین عشق دوران جوانیم به ناکامی کشید.

« چندی نگذشت که مهندس (پ) برسر راهم قرارگرفت .امااین بار نیز پدرم مخالف‌ازدواج ما بود . چه‌او تصور میکردکه‌من‌حتما باید بایک بازاری ازدواج کنم!»

زن گیلانی در حالیکه قطرات درشت اشک از گوشه چشمش سرازیر بود همچنین میگفت:« با وجود همه‌این‌حرفها ، پدر خدا بیامرزم رادوست‌داشتم. باوجود اینکه‌او تحصیلات ابتدائی‌داشت، نسبت به خیلی ها روشنفکرتر بود. تاجائیکه مرا به هنرستان خیاطی رشت فرستاد و طولی نکشید که دیپلمه شدم.

«در همین احوال مرد دیگری به‌خواستگاریم آمد. تامرحله‌عقد پیش رفتیم ولی پدرم نتوانست برسرمهریه بااو توافق کند ودر آخرین لحظات ، عروسی رابه‌هم زد. باردیگر جوانی برسر راهم قرار گرفت‌که‌او‌نیز مهندسی اهل کرمانشاه بود. این بار، پدرم با ازدواج‌ماروی خوش نشان داد اما پیوند زناشویی ما طولی نکشید.زیرا همسرم بیماری‌جنسی داشت. ناگزیر از او جدا شدم.

« پس از دو سال ، باجوانی بنام امیر شجاع ، آشنا شدم . عشق سوزان ما دو سال‌نامزدی شورانگیز و سرانجام ادواجی سرشاراز آرزو هابدنبال داشت بدنبال ازدواج بااو یکسال در شیراز، چهار سال در بیرجند ، دو سال‌درتربت‌حیدریه و دوماه در بجنورد زندگی کردیم.

« اما قصه تلخ زندگی من از زمانی شروع شد که همسرم به تهران منتقل شد. او در تهران بازنی دیو سیرت بنام ایران‌طرح آشنائی ریخت. این زن به او قول داد که اگر مرا طلاق دهد وباوی ازدواج‌کند، پنجاه هزار تومان‌به او بدهد. همینطور هم شد. شوهرم‌مراطلاق‌داد، منتهی به‌علت عشق و علاقه شدیدی که ازابتدا به من داشت،اتاقی برایم اجاره کرد. همیشه به من و دو فرزندمان سرمیزد.

«در همین آمدو شدها که هنوز (سه ماه و ده روزعده‌ام) تمام نشده بود، شوهر سابقم بامن همبستر شد. از این لحاظ فکر میکنم‌ازنظر شرعی‌هنوز اومتعلق به من است،این‌است که هر روز به‌کاخ‌دادگستری‌می‌آیم‌و پرونده‌یی راکه در این خصوص تشکیل شده قطورتر و قطورتر میکنم ، شاید باردیگر به عشق گذشته‌ام دست یابم!»

« نمیدانم بالاخره چه‌خواهد شد. آیا خواهم توانست از راه قانونی به نتیجه‌یی برسم یانه ؟ کسی چه میداند،شاید هم روزی بتوانم پنجاه هزار تومان پول جمع‌کنم‌و از راه پول شوهرم را بازیابم.چون ایران حاضر است از شوهرم جدا شود بشرط آن که پنجاه هزار تومانش را پس بگیرد!»

پلاستر
کاغذدیواری
موکت.کفپوش
تلفن‌مرکزپخش‌ونصب:
۶۶۶۶۶۵
۴۴۰۴۱

آگهی پذیرش دانشجو در دانشکده هنرهای دراماتیک

دانشکده هنر های دراماتیک وزارت فرهنگ و هنر ، برای دوره لیسانس سال تحصیلی ۵۴ـ۱۳۵۳ در پنج رشته تحصیلی زیر :

۱ـنمایشنامه‌نویسی‌وادبیات دراماتیک۲ـ هنرپیشگی‌و کارگردانی ۳ـ سینما و تلویزیون و رادیو ۴ـ دکور سازی و صحنه آرائی ۵ـ نمایش عروسکی (ماریونت) از دارندگان گواهینامه ششم دبیرستان (ادبی ـ ریاضی ـ طبیعی ـ هنرستان های نقاشی وزارت فرهنگ و هنر) که متولد سال ۱۳۲۸ ببعد باشند ، از طریق امتحان ورودی ، دانشجو میپذیرد . داوطلبان برای نام نویسی و کسب اطلاع بیشتر میتوانند از تاریخ ۱۵ اردیبهشت ماه تا ۱۵ خرداد ماه ۱۳۵۳ همه روزه صبح ها از ساعت ۸ تا ۱۲ و عصر ها از ساعت ۴ تا ۶٫۳۰ به دفتر آموزش دانشکده واقع در خیابان ژاله ـ چهار راه آب سردار شماره ۲۹۱ مراجعه کنند .

داوطلبان مقیم شهرستان باید مدارک مربوط (فتوکپی صفحه اول شناسنامه و مدرک تحصیلی یا گواهی اشتغال به تحصیل در سال ششم دبیرستان ـ سه قطعه عکس ۴×۳ ـ فیش بانکی بمبلغ ۵۰۰ ریال به حساب ۲۱۰۱ بانک مرکزی) را ضمن تعیین رشته‌ای که داوطلب ورود به آن رشته هستندو با قید زبان خارجی که امتحان میدهند ، در زمانی پست کنند که حداکثر تا ۱۵ خرداد ماه ۱۳۵۳ به این دانشکده برسد و در تاریخ ۱۷ خرداد ماه ۵۳ برای دریافت کارت ورود بجلسه امتحان حتما باین دانشکده مراجعه نمایند . داوطلبان باید هنگام ثبت نام ، مدارک مشمولیت و خدمت وظیفه عمومی را نیز به قسمت ثبت نام تسلیم کنند .

دبیرخانه دانشکده هنرهای دراماتیک

آ ـ ۷۹۹۰

آگهی نوبت دوم

ملی شدن‌آب‌ودرخواست‌پروانه‌مصرف نهرقهرودکاشان

وزارت آب‌و برق باستناد ماده ۶۳ قانون آب‌و نحوه ملی شدن آن باطلاع عموم میرساند که پس از شش ماه از تاریخ انتشار این آگهی ملی‌شدن آب درناحیه‌ای که‌ازنهر قهرود منطقه‌کاشان مشروب میگردد بموقع اجرا گذارده خواهد شد .

دراجرای مواد ۵و ۱۰ و تبصره ۱ماده ۲۳ قانون آب و نحوه ملی شدن آن نظر باینکه کلیه دارندگان حقابه و یامصرف کنندگان آب از منبع مذکور مکلف به‌اخذ پروانه مقدماتی مصرف آب میباشند لذا باید از تاریخ ۱ر۲ر۵۳ ظرف مدت شش ماه جهت دریافت پروانه مقدماتی مصرف آب به‌اداره کشاورزی شهرستان کاشان واقع در خیابان دروازه عطار مراجعه و فرم مربوط بدرخواست صدورپروانه مصرف رااخذ و پس‌از تکمیل باروتوشت ویا فتوکپی مدارکی که درفرم مربوطه قید شده است تسلیم نمایند .

ضمنا یادآور میشود چنانچه مصرف کنندگان درموعد مقرر در این آگهی مراجعه ننموده و فرمهای تکمیل شده را تسلیم‌ننمایند وزارت آب‌و برق راسا تصمیم اتخاذ خواهد نمود و با متخلف طبق مقررات ماده ۶۰ قانون آب‌و نحوه ملی شدن آن رفتار خواهد شد .

م‌الف ۲۱۱۷ وزیر آب و برق

باید ازنزدیک ببینید
تا باورکنید

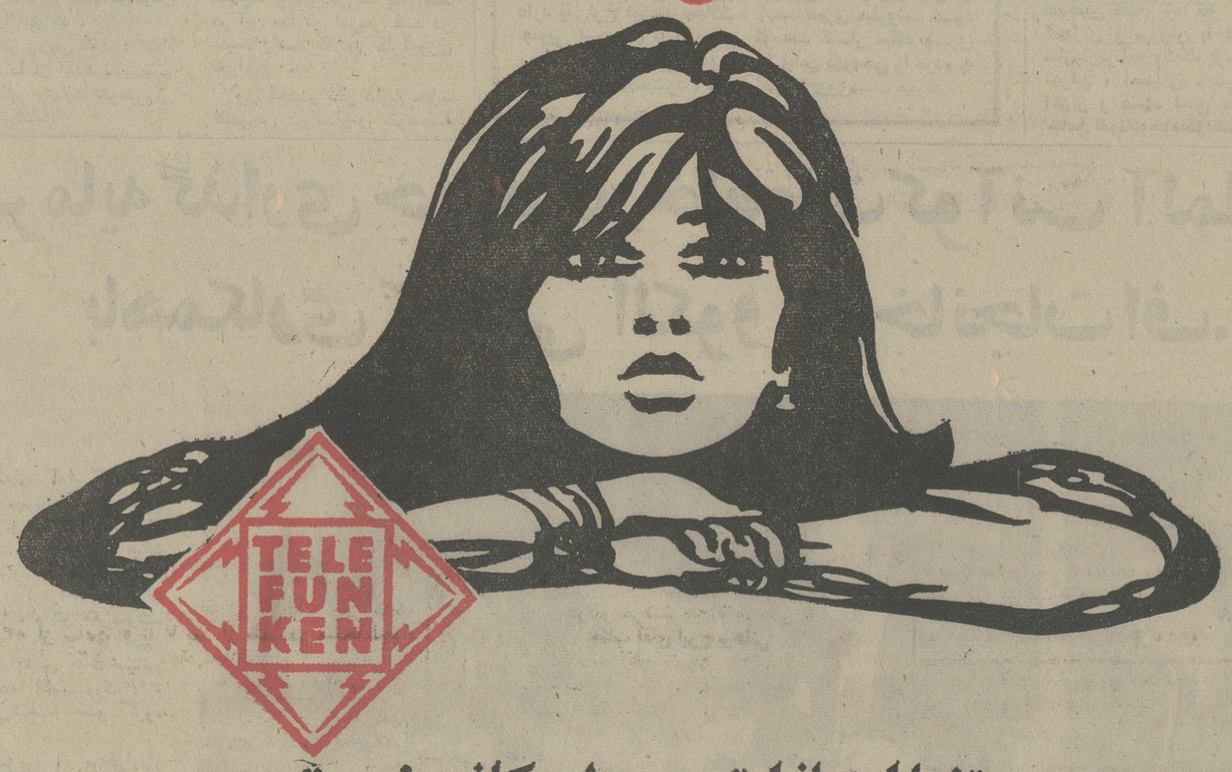

تنها امتیازات معمولی کافی نیست
دقت وتکنیک آلمان‌محصولات خانگی‌را بانام تلفونکن به بازار ایران وسراسر جهان به عنوان تکنیک برتر عرضه کرده است

محصولات تلفونکن

- تلویزیون ـ تمام‌ترانزیستوری‌باتیوتر الکترونیکی
- ماشین‌های لباسشوئی
- ماشین ظرفشوئی
- سه‌شوار برقی
- جاروی برقی
- توستر
- اطوی بخاری ومعمولی
- آب میوه گیری
- رادیو برقی‌مدل باندولا
- ریش تراش

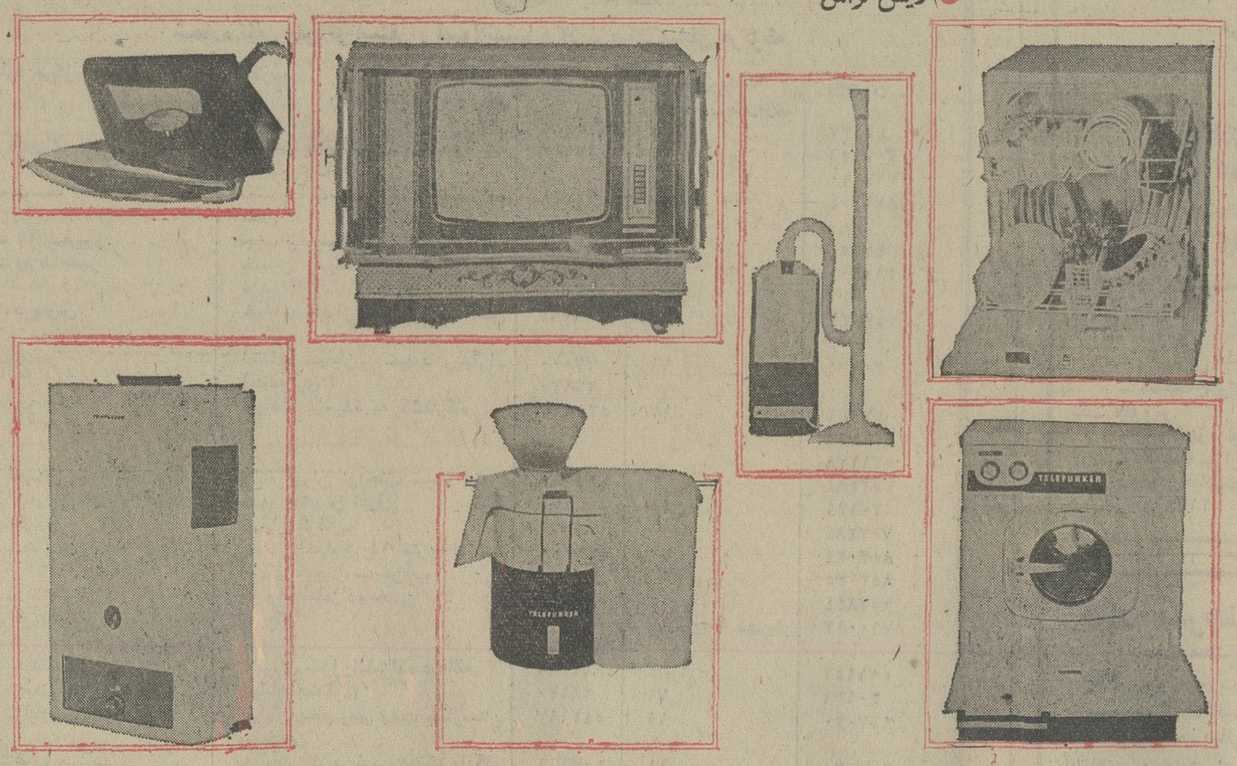

هرکدام از محصولات تلفونکن راانتخاب می‌کنیدمبارکتان باشدیک عمردوام می‌کند

نماینده انحصاری : شرکت کارخانجات رادیو شهاب، خیابان شاه ،ساختمان آلومینیم ، تلفنهای : ۶۶۲۹۱۶ ـ ۶۶۵۶۱۱

مجالس ترحیم

بمناسبت فوت ناگهانی خواهر بزرگوار و فداکارم بانو بتول جعفری همسر سرکار سرگرد عمادالدین جباری مجلس تذکری ازساعت ٦ تا۸بعداز ظهر روزیکشنبه۱۵ر۲ر۵۳ در خانقاه صفی علیشاه منعقد است .

عبدالله جعفری

بانهایت تاسف وتاثر فوت جانگداز همسر، مادر وخواهر عزیزمان بانوی نیکوکار بتول‌جباری‌تهرانی (جعفری) راباطلاع بستگان، دوستان و آشنایان میرساند بیاد آن عزیز از دست رفته مجلس ترحیم مردانه وزنانه ازساعت ٦ الی ۸ بعدازظهر روز یکشنبه پانزدهم اردی‌بهشت ماه در خانقاه صفی علیشاه برگزار می‌شود .

عماد جباری تهرانی .عبداله .محمد. عباس. اشرف . مهوش. منیر وکیتی جباری تهرانی. حسین. مهدی. محسن. عذرا. عبدالله. اکبر. فاطمه واصغر جعفری. حاج اصغرترکش. مصطفی باستانی. شمس‌الدین هاشمی. سعید اسکندری .

خانواده‌های : جباری. تهرانی. جعفری. جان‌نثار. باستانی . درکلام. علیزاده. ترکش. هاشمی. اسکندری. مشیری. کبیری. دزفولی فرسوده. ابطحی.قهرمانی. جباری‌مطلق. مجد. کنی. شهبال. لاریجانی. شفیعی . ایگانی. پزشکی . شباهنگ . ناموسی .

ضمنا مراسم هفت روز سه‌شنبه هفدهم اردی‌بهشت ماه از ساعت ٤ الی ٦ بعدازظهر درمزار آن مرحومه واقع در ابن‌بابویه منعقد و وسیله ایاب وذهاب ازساعت ۲ الی ۳ بعدازظهر در منزل شخصی آن مرحومه واقع در جاده قدیم شمیران‌ـ خیابان دانشگاه پلیس‌ـ خیابان کلیم کاشانی‌ـ کوچه کاشانی‌نژاد پلاک ۱۸ آماده است .

آـ۲۱۷۱

مصیبت وارده را بخانواده‌های جعفری وجباری تهرانی وسایر خانواده‌های عزادار تسلیت میدهیم .

باکمال تاسف و اندوه درگذشت شادروان **حاج‌اسماعیل علیخانی فرد** ، پدر حاج یحیی علیخانی فرد را باطلاع‌بستگان و دوستان و همکاران میرساند .

مجلس ختم روز یکشنبه ۱۵ر۲ر۵۳ از ساعت ٤ تا ٦ بعد از ظهر در مسجد حاج ابوالفتح واقع در میدان شاه منعقد خواهد بود .

حاج یحیی علیخانی فرد ـ سیفی ـ اخلاقی ـ شامپیری‌ـ خواجه نصیری ـ اعتمادی ـ فاریابی ـ شکور ـ مدنی ـ علیشاهی ـ بجنود ـ روحانی ـ برقعی ـ حاج حسینی ـ کیهانی ـ ترابی ـ کفیلی .

بانهایت تاثر فوت مرحوم **حاج اسمعیل علیخانی فرد** پدر دوست عزیزم آقای حاج یحیی علیخانی فردراباطلاع همکاران و افراد هیئت محترم فاطمیون میرساند . بهمین مناسبت مجلس ترحیمی روز یکشنبه ۲۵ر۲ر۵۳ در مسجد حاج ابوالفتح واقع در میدان شاه منعقد میباشد .

مسافربری اتوبوذرجمهر ـ هاشم رسولی منش

مصیبت وارده را بعموم بازماندگان آن مرحوم تسلیت می‌دهیم .

بانهایت تاسف درگذشت شادروان **بانو اشرف قدسی** خواهر عزیزمان را باطلاع میرساند . مجلس ترحیم زنانه و مردانه از ساعت ٦ الی ۸ بعد از ظهر روز دوشنبه شانزدهم اردیبهشت در خانقاه صفی علیشاه منعقد است .

مهندس علیمحمد قدسی ـ عبدالمحمد قدسی ـ دکتر محمدباقر قدسی ـ محمدحسین قدسی ـ دکتر محمدحسن قدسی ـ دکتر محمد جواد قدسی ـ خانواده های : شریعتی ـ خادمی ـ مدنی‌نژاد‌ـ پروفسور زاهدی‌ـ وحیدی‌ـ آزموده ـ اعتماد ـ قدس ـ عماد ـ فرخی .

آـ ۲۱۵۹

بعموم بازماندگان آن مرحومه مصیبت وارده را تسلیت می‌دهیم.

باکمال تاسف وتاثر درگذشت مادر عزیزمان **بانوسکینه بینا (کاشانیان)** را باستحضار خویشاوندان و آشنایان می‌رسانند .

مجلس ترحیم مردانه و زنانه آن مرحومه روز یکشنبه ۱۵ر۲ر۵۳ از ساعت ٥ تا ۷ بعد از ظهر در مسجدالجواد واقع در میدان ۲۵ شهریور منعقد میباشد .

مرتضی بینا . اکبربینا . اصغربینا . مصطفی بینا .

خانواده های : بینا . کاشانیان . علائی سرشار . جهان افروز . مه (ثابت) . حاج شیخ تبریزی . تجلی . بازرگانی. عارف نیا . افراشته . لچمن . آقاولی . منصوری . بیانی‌فر. داوری . عسگری ، باباشاهی و سایر خانواده های‌وابسته

درگذشت بانو سکینه بینا (کاشانیان) را باستحضار خویشاوندان وآشنایان میرساند.

مصیبت وارده را بعموم بازماندگان آن مرحومه تسلیت میدهیم .

باکمال تاسف وتاثر درگذشت **حاج محمد تقی قجه** دوست و همکار ارجمند را باطلاع دوستان و همکاران میرساند .

مجلس ترحیم روز یکشنبه ۱۵ر۲ر۵۳ از ساعت ۲ تا ٥ بعدازظهر درمسجد فخرالدوله برقرار است .

از همکاران گرامی انتظار دارد درمجلس ترحیم‌شرکت‌فرمایند.

اتحادیه صنف کشتارکنندگان گوشت گوسفندی
حاج نعمت بزرگمهر

آـ۲۱۰۵

باکمال تاسف درگذشت پدر بزرگوارم **حاج محمد تقی‌قجه** را باطلاع اقوام ودوستان میرساند .

مجلس ختم آنمرحوم روز یکشنبه ۱۵ر۲ر۵۳ از ساعت ۳تا٥ بعدازظهر درمسجد فخرالدوله ومجلس ختم زنانه در همانروز درمنزل شخصی واقع در خیابان دولت‌ـ چهار راه قنات‌ـ خیابان قیطریه نبش افتخارزاده برقرار خواهد بود .

حاج حسین قجه

بانهایت تاسف فوت مرحوم **حاج محمد تقی قجه بزرگ** خاندان قجه را باطلاع اقوام ودوستان میرساند .

مجلس ختم مردانه آن مرحوم ازساعت ۳تا٥ بعد ازظهر روز یکشنبه ۱۵ر۲ر۵۳ درمسجد فخرالدوله وختم زنانه همان روز درمنزل شخصی برقرار میشود .

خانواده‌های: قجه. کثیری. نوتونچی. رضائی‌فر. آئینه‌چی. بهشتی تهرانی. شیرسلیمیان. فرهومند. ابوالفتح‌زاده خلیلی . میرمحمد صادق. فرخ‌نیک. سرکشیک قیائی. سراج.بزرگمهر. عقدائی. اژدری .

آـ۲۱۰۵

مصیبت‌واردمرا بعموم بازماندگان آنمرحوم تسلیت میدهیم

باکمال تاسف درگذشت **مرحومه حاجیه سلطان اشرف** و مرحوم **محمد اشرف** را به‌اطلاع بستگان‌و آشنایان‌میرساند.

مجلس ترحیم وتذکرزنانه ومردانه ازساعت۲ الی ٤بعدازظهر دوشنبه شانزدهم اردیبهشت در خانقاه صفی علیشاه برگزار می‌شود .

پروین اشرف (رشتی). طوبی اشرف. فخرالملوک‌اشرف. ایران اشرف. محمد علی صهبا .

آـ۸۲۹٦

با کمال تاسف درگذشت نابهنگام **مرحوم محمد اشرف** ووالده ماجدشان را باطلاع بستگان و آشنایان میرساند .

مجلس ترحیم زنانه‌ومردانه ازساعت۲ الی٤ بعدازظهر دوشنبه ۱٦ اردیبهشت در خانقاه صفی علیشاه برگزار میشود .

خانواده‌های : اشرف خراسانی. صهبا. اشرف یزدی . اشرف‌زاده. رشتی. صالح‌پور. خورشید. اعتبار. جواد زاده یزدی. جلیلی. ناظم. وطنچی. کرامتی . افتخاری . فرخور . پیرزاده ، صابر.ذوالفقاری.یزدچی . پاکزبان. فرهنگی .علی نقیان .سلطانی .شریفی. حضیره.

ضمنا مراسم شب هفت در سالن شماره ٥ بهشت زهرا از ساعت ٤ الی ٦ بعد از ظهر روز سه‌شنبه ۱۷ اردیبهشت برگزار می‌شود .

آـ۸۳۰۰

مصیبت وارده رابخانواده‌های عزادار بویژه بازماندگان آنمرحومان تسلیت میدهیم .

باندوه فراوان درگذشت جوان ناکام **یوسف سومخ** را باطلاع آشنایان و دوستان میرساند .

مجلس ترحیم آن شادروان روز یکشنبه ۱۵ر۲ر۵۳ از ساعت ۳تا٥ در کنیسای حئیم برگزار میگردد .

خانواده‌های: سومخ. سامیح. فرهی. روحی‌فر. فردین. ظریف‌پور. نوول .

آـ۲۱۳٥

مصیبت و اردمرا ببازماندگان تسلیت میدهیم

بانهایت تاسف و تالم درگذشت شادروان **بانو خورشید ابراهیمی** والده مکرمه جناب آقای حاج عبدالرضا خان ابراهیمی را باطلاع آقایان اخوان گرامی و دوستان ارجمند می‌رساند .

مجلس ترحیم مردانه و زنانه آن فقیده سعیده در روز یکشنبه پانزدهم اردی‌بهشت ماه ٥۳ از ساعت ٤ تا ٦ بعد از ظهر در مسجد شیخ واقع در خیابان‌سیروس ایستگاه تکیه کوچه پروفسور شهاب برگزار خواهد شد .

محمداسمعیل ابراهیمی (آقازاده کرمانی)

مصیبت وارده را بعموم بازماندگان آن مرحومه تسلیت می‌دهیم .

بانهایت تاسف فوت ناگهانی آقای **اکبر بختیاررا** باطلاع دوستان و اقوام میرساند مجلس ترحیم آن‌مرحوم روزیکشنبه ۱۵ر۲ر۵۳ از ساعت ٤ الی ٦ بعدازظهر درخانقاه‌صفی‌علیشاه منعقد میگردد .

لطیفه بختیار (عزت‌منش) . علیرضا مشگین‌زر

بانهایت تاسف درگذشت نابهنگام آقای **اکبر بختیاررا** باطلاع دوستان‌وآشنایان میرساند : مجلس ختم زنانه ومردانه روز یکشنبه ۱۵ اردیبهشت ماه جاری از ساعت ٤ تا ٦ بعداز ظهر درخانقاه صفی‌علیشاه برقرار است .

خانواده‌های : بختیار . خنشا . خرم . بارز . قاجاریه قوانلو . ابراهیمی . شایگان . ثقفی . آیتی . زاهدی . بهزاد . مشکین‌زر . پروین‌جاه . آصفنیا . محمدی . لشکری. کاوسی. عشقی .

کارکنان شرکت سهامی صنایع‌فلزی ایران بانهایت‌تاسف درگذشت نابهنگام همکار عزیز و گرامی **آقای اکبر بختیار** را به اطلاع میرسانند . مجلس ختم زنانه و مردانه روزیکشنبه ۱۵ اردیبهشت ماه جاری از ساعت ٤ تا ٦ بعداز ظهر در خانقاه صفی‌علیشاه برقرار است .

کارکنان شرکت سهامی صنایع فلزی ایران

مصیبت وارده را بعموم بازماندگان آنمرحوم تسلیت میدهیم .

خانواده های : شغفی ـ تقوی ـ تقوی نژاد ـ جانسون ـ عسکری ـ منتخبی ـ امیر رضوی ـ طوفانیان ـ تمدنی ـ زهره ـ نوری ـ دکتر امیرمنصور میری ـ مهندس صالح‌نیا‌ـ انقی ـ ارشد ـ شهیدی ـ نداف ـ مهدیان .

باکمال تاسف درگذشت **بانو شریف اعظم** همسر سرهنگ علی‌اصغر شغفی و مادر مهندس هوشنگ و پروانه شغفی را باطلاع می‌رسانند . مجلس ختم مردانه و زنانه روزیکشنبه (۱۵ر۲ر۵۳) پانزدهم اردیبهشت ماه از ساعت ۲ الی ٤ بعد از ظهر در خانقاه صفی علیشاه منعقد خواهد بود .

مصیبت وارده را بعموم بازماندگان آن مرحومه تسلیت می‌دهیم .

خانواده های : میثمی ـ دلاور ـ سعادت فرد ـ حکیما ـ ظفرنیا ـ رجبی ـ جمشیدی ـ بهاریان ـ نجات ـ امیری ـ طهرانی ـ حجازی ـ گونه‌فر ـ طباطبائی شکرابی ـ رمضانی‌ـ ابراهیم نیا ـ پازوکی ـ رفیعا .

باکمال تاسف و تالم درگذشت ناگهانی **حاج‌عزیزاله میثمی** را باطلاع بستگان و آشنایان می‌رسانند . مجلس ختم‌مردانه از ساعت ٤ الی ٦ بعد از ظهر روز یکشنبه ۱۵ر۲ر۵۳ در مسجد حاج شیخ عبدالنبی واقع در سرچشمه اول خیابان سیروس و مجلس ختم زنانه همان روز در منزل شخصی آن مرحوم کوچه میرزا محمود وزیر کوچه‌لئالی منعقداست.

آـ ۲۱۵۳

مصیبت وارده را بعموم بازماندگان آن مرحوم تسلیت می‌دهیم .

یادبود

مراسم شب هفت درگذشت شادروان **حاج علی اکبربرهانی** روز چهارشنبه ۱۸ر۲ر۵۳ در امامزاده اسماعیل اردستان‌را به‌اطلاع دوستان و منسوبان میرساند .

خانواده‌های‌برهانی‌ـ عسگری‌ـ صدوقی‌ـ جلالی‌ـ اردستانی.

بیاد نخستین سالروز عزیز از دست رفته **سید مرتضی میرکریمی** مراسم یادبودی از ساعت ٤تا٦ بعدازظهر جمعه ۲۰ر۲ر۵۳ درسالن شماره‌یک بهشت زهرا برگزار میگردد . حضور دوستان و آشنایان موجب شادی روح آنمرحوم خواهد بود .

خانواده‌های : میرکریمی ـ اوصیاء و وابستگان .

آـ۸٤۰۲

سپاسگزاری

از سروران گرامی و خانواده های محترمی که در غم مرگ پدر این‌جانبان خود را سهیم دانسته و باحضور در مراسم تدفین و مجالس ترحیم و نیز بوسیله تلگراف و تلفن و نامه ابراز محبت فرموده‌اند صمیمانه تشکر نموده بقای عمر و سلامت همه را از خداوند متعال خواستاریم .

اقدس قضائی (نهاوندی)ـ پروین‌دخت‌قضائی (نهاوندی)ـ ناهید قضائی (سیدان) .

آـ۲۱٦۱ ۱ ـ ۲

تسلیت

جناب آقای دکتر مسعود جهانبانی و جناب آقای‌مهندس مجید جهانبانی و جناب آقای افراسیاب

بااندوه فراوان مصیبت وارده را صمیمانه تسلیت میگوئیم.

دکتر فریدون امین صادقیه و بانو

آـ۲۱۷۷

جناب‌آقای فرساد معاونت معظم‌بانک سپه

مهندسین و کارکنان اداره‌کل‌ساختمان بانک سپه مصیبت وارده را به آنجناب و خاندان محترم تسلیت عرض مینمایند .

آـ۲۰۳۷

تیمسار معظم حمید جهانبانی

باکمال تاسف و تاثر مصیبت وارده را بجنابعالی و خانواده محترمتان از صمیم قلب تسلیت عرض مینمائیم .

سرگرد امیراعظم پناه و بانو

آـ۸۲۱٦

سرکار سرهنگ فتح‌الله برهانی
جناب آقای ایرج برهانی
جناب‌آقای منوچهر برهانی

بانهایت تاسف مصیبت‌واردمراتسلیت میگوئیم امید داریم ما را درغم خود شریک بدانید .

قزوین ـ پروانه و عنایت هاشمی

آـ۸۱۲٤

جناب‌آقای نژاداسکی

بانهایت تاسف و تاثر مصیبت وارده را به جنابعالی و خانواده محترم تسلیت گفته ، سلامتی و بقاء عمر بازماندگان را آرزومندم .

ساری ـ ستوان‌یکم حبیب‌الله امیدی

آـ۸۱۲٦

تیمسارمعظم‌سرلشگر جهانبانی و جناب‌مهندس‌جهانبانی

بانهایت تاثر مصیبت هایله را به‌آن سروران و کلیه خاندان جلیل تسلیت عرض کرده‌وخودرادر آن شریک‌میدانیم.

شهریار ـ صدرالشریعه علامه

آـ۲۱٤۱

سهیل عزیز

باتاسفی بی‌پایان درگذشت پدر عزیزت را تسلیت‌گفته و خود را در غم بزرگ تو شریک میدانیم .

همکلاسی‌های دانشگاهی‌تو ـ فارغ‌التحصیلان دوره‌سوم دانشگاه مهندسی متالورژی دانشگاه صنعتی آریامهر

آـ۲۱۳۳

سرکار خانم جهانبانی و جناب‌آقای عزیزالله جهانبانی

درگذشت سپهبد امان‌الله جهانبانی را تسلیت عرض نموده بقای آن خانواده محترم رااز خداوند مسئلت‌مینمائیم.

مقدم ، الهی . توسلی . سینا . آگنس . افشار . کیهانی. بغدادی . غیاث . همدست‌پور . هرمینه . سوزت .

آـ۸۰۹۲

آقایان مجید و عیسی میرشاهی

بانهایت تاسف مصیبت وارده را تسلیت عرض مینماید .

شرکت تجارتی کوفرد (ناسیونال)

آـ۸۰٥٤

جناب‌آقای حاج احمد طالبیان

بانهایت تاسف مصیبت وارده را تسلیت عرض می‌نماید.

شرکت تجارتی کوفرد (ناسیونال)

آـ۸۰٥٤

جناب آقای اصغر بختیار

با کمال تاسف درگذشت برادر ارجمندتان را تسلیت گفته بقای عمر جنابعالی و خانواده محترم را از خدای‌بزرگ خواهانم .

کارکنان اداره کل حفاری و سرویس های فنی

آـ۲۱٥٥

آقای پرویز روشنفکر

مصیبت وارده را به شما و همسرتان تسلیت گفته بقاء عمر و سلامتی شما و بازماندگان آن مرحوم را از خداوند متعال خواستاریم .

روابط عمومی بانک تهران

آـ۸۲٤۲

دوست عزیز جناب آقای محمدعلی ناظری
دانشجویان سال سوم مدرسه عالی ادبیات‌و زبان‌های خارجی

درگذشت پدر بزرگوارتان را از صمیم قلب تسلیت‌عرض نموده خود را در غم شما شریک میدانیم .

آـ۸۲۳۸

جناب آقای مهندس سیروس سمراد

ضایعه تاسف انگیز فوت عموی بزرگوار جنابعالی را صمیمانه تسلیت عرض شادی و آمرزش روح فقید سعید و شکیبائی آنجناب و سایر بازماندگان را مسئلت داریم .

شرکت مهندسی تکنوکار

آـ۷۲۱۹٥

جناب آقای دکتر شیرازی ـ آبادان

کارمندان داروپخش مصیبت وارده را تسلیت عرض نموده سلامت و بقای خاندان محترم را مسئلت دارند .

سازمان فروش داروپخش

آـ۸۳۱۰

همکار محترم جناب آقای محمدحسین اژدری

مصیبت وارده را تسلیت گفته در سوک مرگ پدرتان شریک هستیم .

کارکنان و دبیران دبیرستان وحید

آـ ۲۱۸۷

سرور فاضل و ارجمند جناب آقای حسین حقایق
سرپرست محترم نمایندگی های اطلاعات در استان ساحلی

با نهایت تاسف و تالم درگذشت شادروان عمه گرامی شمارا تسلیت عرض نموده،بقاءعمر بازماندگان را آرزومندیم.

خبرنگاران و کارکنان اداره سرپرستی موسسه اطلاعات

آـ۸۱۷٦

آقای سید قاسم تهامی

در غم از دست دادن همسر و دو فرزند عزیزتان‌شریکیم و با تاسف و تاثر بسیار مصیبت وارده را به شما و خانواده محترمتان تسلیت عرض مینمائیم .

کارکنان شرکت بوتان

آـ۸۱۹۰

سرکار خانم عشقی‌پور ریاست محترم هنرستان دختران رشت

ضایعه ناگهانی ومصیبت وارده را تسلیت میگوید .

احمد خاکپور طالقانی

آـ۸۱۸۲

جناب آقا ی‌رضا غروی

بایکدنیا تاسف مصیبت واردمرا به جنابعالی وخانواده محترم تسلیت میگویم .

محمود عابدیان

آـ۸۱۸٤

جناب آقای مسعود جهانبانی ـ تیمسار سرلشکر حسین جهانبانی

باکمال تاسف و تالم درگذشت روانشاد تیمسار سپهبد امان الله جهانبانی را تسلیت عرض می‌نماید .

سرهنگ حسین عاطفی و بانو

آـ۸۰۰۰۲

در متن آگهی فوق که روز پنجشنبه درج شده بود اشتباهی رخ داده بود که بدینوسیله ضمن پوزش ، مجددا درج گردید .

تیمسار سرلشگر حسین جهانبانی . تیمسار سرتیپ حمید جهانبانی. تیمسارسرتیپ‌نادر جهانبانی. سرکار سرگرد پرویز جهانبانی و آقایان مسعود و خسرو جهانبانی و سایر بازماندگان تیمسار سپهبد جهانبانی .

استدعا دارد من و خانواده‌ام را درغم خود شریک‌بدانید.

سرتیپ خاکساری

آـ۸۲۰۰

تیمسار سرلشگر احمدزاده

بانهایت تاثر و تاسف و قلبی آکنده از غم درگذشت شادروان سرهنگ دوم عزیزاله انواریان را تسلیت عرض نموده بقای عمر و سلامت بازماندگان را از پیشگاه پروردگار توانا مسئلت مینمائیم .

اخوان ذاکری. شایگان. متین. شاهرخ شاهی .

آـ۸۱۹٦

جناب آقای مرتضی فرساد معاونت محترم بانک سپه

بانهایت تاثر و تاسف درگذشت والده مکرمه جنابعالی را تسلیت عرض نموده سلامت و بقای خاندان محترم را مسئلت دارد .

از طرف کارکنان بانک سپه شعبه کاخ شمالی
عنایت‌اله نراقی آرانی

آـ ۲۱٦۳

سرکار سروان منوچهر مستوفی

بانهایت تاسف مصیبت وارده را به شما و خانواده‌محترم تسلیت مرض نموده ، صبر و شکیبائی شما را از خداوند مسئلت داریم .

سرگرد اسلامیان ـ سروان تفضلی ـ سروان اشرفی مقدم ـ سروان جهانگیری ـ سروان دکترمعینی‌پور ـ سروان طلاکوب ـ سروان فرود ابراهیم زاده ـ ستوان یکم صفائی پور ـ ستوان دوم درخشان بخش ـ ستوان دوم فلسفیان ـ ستوان دوم نعمت زاده ـ ستوان برنا ـ ستوان کریمی ـ ستوان صفری .

آـ ۸٤۰٤

جناب آقای دکتر محمدعلی سراجی

با نهایت تاثر و تالم مصیبت وارده را به آن دوست ارجمند تسلیت عرض نموده ، بقاء عمر و عزت آن جناب و خانواده جلیل را از درگاه خداوند متعال مسئلت مینمائیم .

اصفهان ـدکتر جواد حافظی ـدکتر فریدون طلیعه ـ دکتر نادر حکیمی ـ دکتر نصرت‌الله پروین ـ دکتر رضا مهدی‌زاده ـ دکتر شهریار بلندی ـ دکتر کمال‌الدین مولا ـ دکتر پرویز کاتبی ـدکتر جواد جوادزاده ـ دکتر محمد فضل‌اللهی‌ـ علی رحیمیان‌ـ حسین شیرانی .

آـ۸۱۹۲

جناب آقاح دکتر اکبربینا

دوستان دوران تحصیلی شما در غم و اندوه آنجناب خود را شریک میدانند و مصیبت وارده را بجنابعالی و خانواده محترم تسلیت عرض مینمایند .

یاران دوران تحصیلی دبیرستان شرف

نیروی دریائی شاهنشاهی

آگهی استخدام نیروی دریائی شاهنشاهی

نیروی دریائی شاهنشاهی برای تکمیل کادر درجه‌داری خودتعدادی داوطلب‌واجدشرایط راجهت طی دوره آموزشگاه های تخصصی«یکانهای شناور ، تکاوران دریائی، غواص ، یکانهای ساحلی» درسال ۱۳۵۳ استخدام وپس از آموزش مقدماتی نظامی، تخصصی‌وزبان خارجی درایران برای ادامه تحصیلی بیکی از کشور های امریکا و یا اروپائی اعزام مینماید.

شرایط

۱ـ تابعیت دولت شاهنشاهی ایران

۲ـ دارابودن حداقل گواهینامه سوم‌متوسطه یاکارنامه سوم دبیرستان های حرفه‌ای‌دررشته های برق‌و مکانیك.

۳ـ متدین بیکی از ادیان اسلام،مسیحی ، کلیمی، زرتشتی.

٤ـ حداقل سن۱٥ سال تمام و حداکثر ۲٤ سال تمام.

٥ـ داشتن صلاحیت پزشکی«بنابه‌تشخیص بهداری نیروی دریائی شاهنشاهی »

٦ـ داوطلبین در صورت حائز بودن‌شرایط بالابا در دست داشتن یکبرك فتوکپی مدرك تحصیلی ،اصل شناسنامه و چهار قطعه عکس٤×۳ و سه برك فتوکپی شناسنامه‌میتوانند جهت ثبت‌نام از تاریخ نشر این آگهی‌تا تامین احتیاج به معاونت پرسنلی نیروی دریائی شاهنشاهی واقع درتهران فیشرآباد خیابان سپهبدزاهدی بالاتر از بیمارستان آپادانامراجعه نمایند.

۷ـ در شهرستان های زاهدان ، مشهد ، یزد، کاشان، اصفهان، شیراز ، کرمان بدفتر نمایندگی نیروی دریائی شاهنشاهی مراجعه نمایند.

۸ـ دریایگاه های نیروی‌دریائی‌شاهنشاهی بدایره پرسنل پایگاه های بندر پهلوی ، خرمشهر ،خارك،بوشهر، بندرعباس ، سیرجان مراجعه نمایند.

۹ـ سایر شهرستان ها به آدرس زیر مکاتبه نمایند.

تهران خیابان سپهبد زاهدی بالاتر از بیمارستان آپادانا معاونت پرسنلی نیروی‌دریائی شاهنشاهی شعبه استخدام دانش آموزان.

نیروی دریائی شاهنشاهی

م‌الف ۱٤۳٤

آگهی استخدام در نیروی هوائی شاهنشاهی

نیروی هوائی شاهنشاهی بمنظور تکمیل کادر همافری خود تعدادی داوطلب برای تحصیل در آموزشگاه همافری باشرایط و امتیازات زیر استخدام می‌نماید.

الف ـ شرایط

۱ـ تابعیت دولت شاهنشاهی ایران .

۲ـ متدین بیکی از ادیان (اسلام ، مسیحی،کلیمی وزرتشتی).

۳ـ داشتن حداقل سن ۱۷ سال و حداکثر سن ۲٤ سال تمام (برای کسانیکه خدمت زیر پرچم راانجام داده‌اند ۲٥ سال تمام.)

٤ـ داشتن گواهینامه دوره کامل دبیرستان در رشته‌های ریاضی یا طبیعی .

٥ـ موفقیت در آزمایشات ورودی .

٦ـ داشتن صحت مزاج و تناسب اندام برابرگواهی بهداری نیروی هوائی .

۷ـ داشتن حداقل قد ۱٦۰ سانتیمتر تمام.

۸ـ نداشتن پیشینه بد .

۹ـ نداشتن همسر ، اولاد و کسان تحت‌تکفل.

۱۰ـ سپردن تعهد خدمت در نیروی هوائی شاهنشاهی بمدت ۱۱سال از تاریخ استخدام .

بـ حداقل مدت تحصیل در آموزشگاه همافری دو سال در داخل و یا خارج از کشور می‌باشد.

ب ـ حقوق ومزایا :

۱ـ هنرجویان در طول مدت تحصیل شبانه‌روزی‌بوده و علاوه بر تامین هزینه زیست و پوشاک آنان در سال یکم ماهانه مبلغ ٤۱٦٦ ریال و در سال دوم‌ماهانه مبلغ ٥٤۱۰ ریال کمک هزینه تحصیلی دریافت می‌دارند و چنانچه برای ادامه تحصیل بخارج ازکشوراعزام شوند علاوه بر حقوق ومزایای مقرره ازفوق‌العاده تحصیلی که معادل ٥ برابر کمک‌هزینه تحصیلی‌در سال‌دوم میباشد استفاده خواهند نمود.

۲ـ هنرجویان پس از احراز موفقیت درآزمایشات‌مربوطه بدرجه همافری سومی مفتخر و برابرمقررات قانون استخدام نیروهای مسلح شاهنشاهی از ترفیعات‌بعدی بهره‌مند می‌گردند .

۳ـ اولین حقوق و مزایای همافر سوم مبلغ۲۰۷۷۰ ریال خواهد بود.

٤ـ مجموع حقوق‌و مزایای‌همافر سوم درصورت‌خدمت در خارج از مرکز حداکثر مبلغ ۳۲۲۹۰ ریال خواهد بود.

٥ـ بفارغ‌التحصیلان سالیانه تا میزان دو برابر حقوق ماهانه بعنوان پاداش در آخر هر سال‌پرداخت می‌گردد.

٦ـ همافران از مزایای بسیاری نظیر : پس‌اندازتامین آتیه بانک سپه (که برای دوران خدمت ۳۰ساله، باتوجه به مبلغ پس‌انداز و مبلغ معادل آن کمبلاعوض‌از بودجه وزارت جنگ اضافه می‌شود وبهره مربوطه جمعا بمبلغ دومیلیون و هفتصد وشصت‌ونه هزارو چهارصدو سی‌وچهار ریال بالغ میگردد . وام مسکن بانک سپه ، درمان رایگان خود و خانواده تحت‌تکفل‌وخرید از فروشگاه‌های ارتش با تخفیف قابل ملاحظه وغیره ، بهره‌مند می‌شوند.

ضمنا استفاده از خانه سازمانی باتوجه به برنامه افزایش سالانه خانه‌سازی برای پرسنل هر سازمان عمومیت داده خواهد شد.

ت ـ داوطلبین میتوانند برای کسب اطلاعات‌بیشتر و ثبت‌نام با در دست داشتن عین مدرک‌تحصیلی وفتوکپی آن ، عین شناسنامه (بفرم جدید عکس‌دار).دوبرگ فتوکپی شناسنامه و ۲۲ قطعه عکس ۳ × ٤از تاریخ نشر این آگهی تا تامین احتیاج همه روزه‌باستثنای‌تعطیلات رسمی از ساعت ۰۷۰۰ الی ۱٤۰۰ بفرماندهی آموزش‌های هوائی واقع در تهران ، خیابان دماوند(جاده تهران‌نو) ایستگاه فرودگاه ، خیابان حجت مراجعه نمایند.

آـ۳۰٦٤ ۲۲٤٤۷ـ م الف

دانشکده علم و صنعت ایران

آگهی واگذاری کافه تریا

دانشکده علم وصنعت‌ایران اداره کافه تریای‌دانشجویان خود را بافراد ذیصلاحیت بصورت تعهدنامه بمدتی که دانشکده تعیین میکند واگذار مینماید .

علاقمندان میتوانند جهت اخذ برگ شرایط و تسلیم پیشنهادات خود حداکثر تا ده روز پس ازتاریخ این آگهی بدفتر امور دانشجویان مراجعه نمایند .

دانشکده در رد یا قبول هر یک یا کلیه پیشنهادات مختار است .

م الف ۲۱۸٦

آـ۸۰٦٤ دفتر روابط عمومی

آـ۷۷۹۸

آگهی تغییرا ت‌اتومبیل سازی خاور
(شرکت سهامی‌عام)
ثبت شده بشماره ۷۱۷٤

طبق صورتجلسه مورخ ۳۰ر۱۰ر۵۲ مجمع عمومی فوق‌العاده اتومبیل سازی خاور (شرکت سهامی عام) اولا نام شرکت به گروه صنعتی خاور (شرکت سهامی عام) تبدیل شد . ثانیا ماده۳ اساسنامه شرکت بشرح آتی مورد اصلاح قرار گرفت (ماده ۳اصلاحی موضوع‌شرکت تاسیس و اداره کردن کارخانجات تولیدی و صنعتی در ایران بمنظور تولید و تهیه وفروش محصولات تولید شده که اهم آن محصولات کامیون‌و کلیه لوازم و قطعات مربوط و محصولات نساجی و سایر محصولات تولیدی و صنعتی و مشارکت در شرکت‌های تولیدی و صنعتی و کلیه‌اموری که منحصرا مستقیم یا غیر مستقیم مربوط به موضوع‌های فوق باشد ، ثانیا مرکز شرکت به نشانی تهران بلوار الیزابت دوم کوچه سوم شماره ۳ منتقل گردید و ماده ٤ اساسنامه شرکت اصلاح شد .

رئیس اداره ثبت شرکتها و مالکیت صنعتی

آگهی دعوت مجمع عمومی عادی شرکت سهامی‌تولیدی کارخانه قند و تصفیه شکر اهواز

برای تشکیل مجمع عمومی عادی از کلیه صاحبان سهام شرکت سهامی تولیدی کارخانه قند و تصفیه شکر اهواز طبق ماده ۳۰ اساسنامه دعوت می شود که در ساعت چهار بعدازظهر روز چهارشنبه اول خرداد ماه ۱۳٥۳ در محل شرکت واقع در چهار راه کالج خیابان حافظ شماره ۹۱ حضور بهمرسانند .

دستور جلسه

۱ ـ استماع گزارش هیئت مدیره و بازرسان نسبت به دوره عمل کرد نه ماهه آخر سال ۱۳٥۲ .

۲ ـ تصویب ترازنامه و حساب سود و زیان نه ماهه آخر سال ۱۳٥۲

۳ ـ تصمیم در باره پیشنهادات هیئت مدیره و خط مشی شرکت .

٤ ـ انتخاب بازرسان و تعیین حق‌الزحمه و مزایای آنها.

٥ ـ تعیین روزنامه کثیرالانتشار جهت درج آگهی های شرکت .

٦ ـ مشارکت در شرکت ها .

هیئت مدیره شرکت سهامی تولیدی کارخانه قند و تصفیه شکر اهواز

آـ ۲۱۲۹

مارکس و مارکسیسم
آندره پی‌یتر
چاپ‌دوم
ترجمهٔ
شجاع‌الدین ضیائیان
ناشر
مؤسسهٔ انتشارات و چاپ دانشگاه تهران
مرکز فروش : فروشگاههای شماره ۱ و ۲
انتشارات دانشگاه وکلیهٔ کتابفروشیهای معتبر

دنیای ورزش روزهای شنبه منتشر میشود

سال چهل و هشتم ـ شماره ۱۴۳۹۵

اطلاعات ۱۳۰۴

شنبه ـ چهاردهم اردیبهشت ماه ۱۳۵۳
دوازدهم ربیع‌الثانی ۱۳۹۴ ـ پنجمه ۱۹۷۴

ساعات شرعی

استخراج دکتر ریاضی کرمانی

اذان مغرب . . . . ساعت ۷ و ۱۲ دقیقه
اذان‌صبح(فردا) . . . . ساعت ۳ و۲۷ دقیقه
طلوع‌آفتاب(فردا) . . . ساعت ۵و ۸ دقیقه
ظهرشرعی(فردا) . . . . ساعت ۱۲ و۲دقیقه

ورود ۱۰۰ قلم دارو آزاد شد

وزارت بهداری ورود ۱۰۰ قلم دارو را آزاد کرد . این اقلام را دارو های جدید یا داروهائی که چند سال قبل پروانه‌شان لغوشده بود، تشکیل میدهند. تجدیدنظردر ورود اقلام داروئی جدید ، باتوجه به نظر نظام پزشکی و نظرات پزشکان صورت گرفته است.

وزارت بهداری کار تجدیدنظر در پروانه ۴۰۰۰ قلم دارو را از بهمن ماه گذشته آغاز کرد . هدف از بررسی مزبور جانشین‌کردن داروهای جدید ، بجای داروهائی بود که از فرهنگ داروئی حذف گردیده بود. محدودکردن اقلام داروهای مشابه نیز در این‌بررسی مورد نظر بود .

دراین تجدیدنظر که هنوزبوسیله کارشناسان امور داروئی وزارت بهداری ادامه دارد ، نظرات پزشکان که قبلا بوسیله پرسش‌نامه اخذ شده ، مورد بررسی و توجه قرار میگیرد .در حال حاضر در بازار های داروئی ایران حدود ۴۰۰۰ قلم دارو وجود دارد که ۲۰۰۰ قلم آن از خارج وارد و ۲۰۰۰ قلم دیگر در ایران ساخته میشود .

یک مقام آگاه در این زمینه گفت محدود کردن اقلام داروئی مشابه ساخته شده در ایران ، ازهدفهای وزارت بهداری است .

بر اساس یک آمارگیری درحال حاضر ۱۵۰ نوع شربت‌سینه‌ساخت داخل و خارج در بازار وجود دارد . درتجدیدنظر مورد بحث این تعداد محدود می شود و به ۲۰ تا ۳۰ قلم تقلیل پیدا می‌کند.

وزارت بهداری برای تعیین اقلام داروئی مشابه وانتخاب بهترین آنها ،از ماشین کامپیوتر کمک میگیرد به این نحو که مثلا مشخصات شربت های سینه را به ماشین میدهد وماشین از نظر ترکیبات دارو آنرا بررسی ونتیجه را اعلام میکند .

بسیج جهانی نیروی تبلیغ برای کنترل رشد جمعیت

۱۹ روز دیگر

بیست و چهارمین کنگره جهانی تبلیغات در تهران گشایش مییابد

24th I.A.A. WORLD CONGRESS TEHRAN MAY 1974 HUMAN RIGHTS

تهران ـ دوم تا چهارم خرداد ماه ۱۳۵۳
تبلیغ درخدمت حقوق بشر

بیست و چهارمین کنگره جهانی تبلیغات، با انتخاب تم انسانی «تبلیغ در خدمت حقوق بشر»، می‌کوشد ارتباطی موثرتر میان ارزشهای اساسی انسانی و نیروی تبلیغ برقرار سازد و امیدوار است که‌همه استعدادها و مقدورات نیروی تبلیغ‌را در خدمت خیروصلاح انسان‌امروز وجهان آینده قرار دهد .

به اعتقاد کنگره تهران،دشواری های بسیار را میتوان به یاری نیروی تبلیغ ازمیان برداشت . انفجار جمعیت، یکی از این دشواری‌هاست .

آهنگ رشد جمعیت، بویژه در بسیاری از کشورهای جهان سوم، به طرزی نگران کننده ، بررشد اقتصاد ، پیشی گرفته است.آینده‌نگران هشدارداده‌اند که در صورت دوام این وضع، سیاره زمین که منابع محدودی برای‌تامین نیازهای بشری‌دارد، باخطرها و مصیبتهای بزرگ روبرو خواهد شد. در این سال‌ها دولت‌ها برای پیشگیری ازدیاد جمعیت، طرح‌هایی دراز مدت تنظیم کرده‌اند و به یاری نیروی تبلیغ، به موفقیتهایی‌در زمینه کنترل مو الید نایل‌شده‌اند، امانیروی تبلیغ دراین عرصه و عرصه های دیگر، بیش از این میتواند کارساز باشد. به همین سبب، کنگره تهران، بجستجوی راههای بسیج جهانی نیروی تبلیغ در مبارزه قاطع‌تر با این دشواریها، خواهد پرداخت .

اینک با دکتر «رودولف فارنر»، استادعلوم‌اقتصادی و اجتماعی، و از شخصیتهای شرکت کننده در کنگره تهران ، آشنا می شویم .

دکتر « رودلف‌فارنر»، شخصیت برجسته سویسی ، پژوهشگر و استاد علوم اقتصادی و اجتماعی ، شرکت‌کننده در کنگره تهران .

بیوگرافی سخنران :

دکتر«رودلف فارنر»، سویسی، فارغ‌التحصیل دانشگاه زوریخ واستاد دانشگاه علوم اقتصادی و اجتماعی «گال» ، پس ازسالها روزنامه‌نگاری وخدمات‌فرهنگی در سطح ملی، به تحصیل در رشته های بازاریابی وتبلیغات پرداخت و در سال ۱۹۵۰ «آژانس‌فارنر»، بزرگ‌ترین‌آژانس تبلیغاتی سویس را تاسیس کرد که اکنون سراسر اروپای‌غربی را می‌پوشاند .

دکتر «فارنر»، نایب رئیس انجمن تبلیغات کران‌سویس و رئیس‌کمیسیون‌سویسی بازاریابی «اتاق بین‌المللی بازرگانی»است و ریاست هیات نمایندگی‌سویس را در«اتاق بین‌المللی بازرگانی» در پاریس برعهده دارد .

همچنین‌به‌عنوان یک‌پژوهشگر، در چندین انجمن فرهنگی و تبلیغاتی سویس‌وآلمان و امریکا عضویت دارد .

دکتر «فارنر» از سال ۱۹۵۵ تا ۱۹۶۰ رئیس کمیته اروپایی سازمان جهانی بتلیغات و از سال ۱۹۶۴ تا ۱۹۶۸ رئیس جهانی آن بود وبه عنوان یک‌شخصیت مشهور جهانی در امر تبلیغ ، بارها ریاست کنگره‌های جهانی تبلیغات را برعهده داشته است. وی در سال ۱۹۶۳ جایزه «بهترین تبلیغات گرسال» را دریافت داشت .

کارت انتخاباتی پزشکان آماده‌شد

چاپ ۲ هزار کارت الکترال (کارت‌انتخاباتی) انتخابات‌سازمان نظام پزشکی پایان یافت و روز جمعه۲۷ اردیبهشت بین پزشکان مقیم تهران توزیع خواهد شد.

جلسه هیئت نظارت بر انتخابات مزبور در سازمان نظام پزشکی برگزار گردید در این جلسه تصمیماتی‌در مورد مقدمات انجام انتخابات اتخاذ گردید.

انتخابات نظام پزشکی قرار است روز جمعه ۲۷ اردیبهشت انجام گردد.

طبق قانون کلیه پزشکان و دندانپزشکان‌ساکن‌تهران‌شهری‌ـ شمیران میتوانند در دادن رای شرکت جویند. نامزد های انتخاباتی میباید حداقل ده سال سابقه طبابت در ایران داشته و سن آنان از ۳۵ سال کمترنباشد.

پزشکان و دندانپزشکانی که‌با یکی‌ازدرجات افسری و همردیفی بخدمت‌اشتغال‌داشته باشند ، نمی توانند در انتخابات نظام پزشکی شرکت کنند.

۵نفر نمایندگان پزشکان ارتش در هیئت‌مدیره نظام پزشکی ،پس از انجام انتخابات از طرفستاد بزرگ ارتشتاران‌معرفی خواهند شد.

ولیعهداردن درتهران، مذاکراتی انجام‌داد

والاحضرت حسن ولیعهد اردن، دیروز در راه سفر به خاوردور، چند ساعتی را در تهران توقف کرد. عکس هویدا نخست وزیر و خلعتبری وزیر خارجه را که به استقبال او به مهرآباد رفته‌اند ، نشان میدهد .

والاحضرت حسن ولیعهد اردن در توقف کوتاه دیروز خود در تهران ، در راه سفر به خاوردور ،با هویدا نخست وزیر و دیگر مقامات عالیرتبه سیاسی و اقتصادی ایران گفتگو کرد .

دراین مذاکرات که دوساعت بطول انجامید، عباس‌خلعتبری وزیر خارجه ، مجید مجیدی وزیر مشاورو سرپرست سازمان برنامه‌وبودجه‌و دکترشجاع‌الدین شیخ‌الاسلام‌زاده «وزیر مشاور» ووزیروزارت‌خانه جدیدالتاسیس مقامات وزارت‌اقتصاد و شرکت نفت حضور داشتند .

مشارکت ایران دربرنامه‌های عمرانی و توسعه اقتصادی و رفاهی اردن میتواند از جمله هدف های در دستور مناسبات تهران ـ امان باشد .

هویدا که تابستان گذشته‌از اردن دیدن کرد ، برنامه های جدیدی رادرمناسبات دو کشور بارهبران اردن به‌تبادل نظر گذارد .

ولیعهد اردن درپایان مذاکرات کاخ نخست وزیری ، تهران را بسوی خاوردور ترک گفت .

ولیعهد اردن ظهر دیروز هنگام ورود به تهران در مهرآبادمورد استقبال هویدا نخست وزیر ، خلعتبری وزیر خارجه ، معاون تشریفات کل‌شاهنشاهی ، سفیر اردن‌درایران‌و همچنین سفرای کشور های‌اسلامی‌قرار گرفت.

ولیعهد اردن از مهرآبادبه کاخ‌نخست وزیری رفت و ناهار را میهمان هویدا بود .

اسامی حسابداران رسمی اعلام شد

وزارت‌امور اقتصادی ودارائی امروز طی بخشنامه‌ای اسامی سی و سه تن از حسابداران رسمی‌راکه از اول سال ۱۳۵۳ مجاز به‌رسیدگی دفاتر مالیاتی مودیان هستند به حوزه های مالیاتی تهران ابلاغ کرد .

دراین بخشنامه اداره کل فنی وزارت امور اقتصادی ودارائی یادآورشده‌است، چنانچه کارت اجازه‌کار برخی از حسابداران رسمی ، مطابق مقررات کانون حسابداری رسمی لغو گردد، به حوزه های مالیاتی اعلام‌می شودوآن دسته از حسابداران که‌تاکنون‌کارت شناسائی دریافت نکرده‌اند ، مجازبه حسابرسی مالیاتی درسال جاری نخواهند بود .

کانون‌حسابداران رسمی‌طبق قانون مکلف است در آغاز هر سال اسامی حسابدارانی که مجاز به حسابرسی مالیاتی هستند ، به حوزه های مالیاتی اعلام کند . این دسته از حسابداران میتوانند دفاترمالیاتی مودیان‌را رسیدگی‌کرده‌و اظهار نظر آنان در مورد ارقام دفاتر مالیاتی ملاک عمل در تعیین مالیات میباشد .

هیات اقتصادی ایران به هند میرود

هیاتی از مقامات وزارت امور اقتصادی و دارائی و وزارت بازرگانی، بزودی برای انجام یک‌سلسله مذاکرات فنی وعملی بمنظور تحقق موافقتهای جدید ایران و هند به‌آن کشورخواهد رفت .

در این هیات نمایندگانی از کشتی‌رانی ملی آریا، ذوب‌آهن گازی و پتروشیمی عضویت خواهند داشت .

کارشناسان کشتیرانی ملی‌آریا مشغول انجام مطالعات لازم در باره امکانات ایجادخط مشترک کشتیرانی ایران و هندباظرفیت اولیه ۵۰۰ هزار تن میباشند.

این کارشناسان نتیجه مطالعات خودرا در اختیار مقامات‌شرکت قرار خواهند داد تاهنگام سفر هیات اقتصادی ایران‌به‌هند مورد استفاده قرار گیرد .

یک مقام آگاه گفت : آریا به سرعت در حال تجهیز و توسعه ناوگان ملی ایران است وظرف پنج‌سال آینده تعداد کشتی‌های شرکت به ۶۰ فروند خواهد رسید .

دنیای‌ورزش روزهای‌شنبه منتشرمیشود

آگهی مناقصه خرید لباس ورزش

دانشگاه ملی ایران ملبوس ورزشی دانشجویان دختر و پسر تیمهای مختلف را بتعداد ۱۲۵۷ نفر وهمچنین ملبوس دانشجویان سال اول را بتعداد ۱۵۰۰ نفر از طریق مناقصه خریداری مینماید از فروشندگان محترم خواهشمندم است‌برای اخذ لیست لباس وبرگ شرایط تابیست وپنجم اردیبهشت‌ما. جاری بسازمان مرکزی دانشگاه (اوین) اداره تدارکات مراجعه وپیشنهاد خود را باتوجه بمندرجات برگ شرایط تاآخرروز سه‌شنبه ۳۱ر۲ر۱۳۵۳ درپاکت سربسته باداره تدارکات (منضم بنمونه ملبوس) تحویل فرمایند.

کمیسیون رسیدگی به‌پیشنهادها در ساعت ۹ صبح روز یکشنبه پنج خرداد ماه ۱۳۵۳ در اداره تدارکات تشکیل و پاکات باز و قرائت خواهد شد حضور پیشنهاد دهندگان در کمیسیون مناقصه آزاد و دانشگاه در ردیا قبول یک یاکلیه پیشنهادهای واصله مختار است.

دانشگاه ملی ایران

آگهی استخدام پزشک‌عمومی

دانشکده بهداشت‌وانستیتو تحقیقات بهداشتی دانشگاه تهران برای خدمت در ایستگاه تحقیقات پزشکی دزفول بیک پزشک عمومی احتیاج دارد ،ازداوطلبان خواهشمند است برای اطلاع از شرائط استخدام‌درتهران بدبیرخانه دانشکده بهداشت‌ودردزفول‌بایستگاه تحقیقات‌پزشکی‌دزفول مراجعه فرمایند .

م‌الف ۲۱۸۸

دانشکده بهداشت و انستیتو تحقیقات بهداشتی

آ ـ ۸۰۶۶

آگهی انتشار اسناد خزانه واوراق‌قرضه

در اجرای ماده ۳۰ قانون انتشار اسناد خزانه و اوراق قرضه بدینوسیله باطلاع عموم میرساند از تاریخ اول آبانماه تا پایان فروردین ماه ۱۳۵۳ مبلغ چهل و هفت میلیارد و چهارصد و هشتاد و پنج میلیون و چهارصد و هفتاد و پنج هزار ریال اوراق قرضه یکساله و مبلغ سی و شش میلیارد و هشتصد و هشتاد و چهار میلیون و هشتصد و شصت هزار ریال اوراق قرضه دو ساله و مبلغ یکصد و سی و دو میلیارد و دویست و شصت و دومیلیون و سیصد و پنجاه هزار ریال اوراق قرضه سه ساله و مبلغ نه میلیارد و هفتصد و بیست و هشت میلیون ریال اوراق قرضه پنجساله و مبلغ سی میلیارد و پانصد وچهل میلیون ریال اوراق قرضه هفت ساله جمعا بمبلغ دویست و پنجاه و شش میلیارد و نهصد میلیون و ششصد و هشتاد و پنج هزار ریال اوراق قرضه و مبلغ هفتصد و پنجاه میلیون ریال اسناد خزانه سه ماهه و مبلغ یک میلیارد و یکصد و بیست و پنج میلیون ریال اسناد خزانه ششماهه و مبلغ یک میلیارد و پانصد میلیون ریال اسناد خزانه یکساله جمعا بمبلغ سه میلیارد و سیصد و هفتاد و پنج میلیون ریال اسناد خزانه بفروش رسیده است که جمعا مبلغ هفتاد و دو ملیارد و هفتصد و هفتاد میلیون و سیصد و سی و پنج هزار ریال اوراق قرضه و یک میلیارد و یکصد و بیست و پنج میلیون ریال از اسناد خزانه مذکور باز پرداخت گردیده است . ضمنا مراتب زیر را یادآور می شود :

۱ـ بهره اسناد خزانه و اوراق قرضه از پرداخت مالیات معاف می باشد .

۲ ـ بهره اسناد خزانه در سر رسید و اوراق قرضه هرشش ماه یکبار پرداخت می گردد .

۳ ـ پرداخت اصل و بهره اسناد خزانه و اوراق قرضه مشمول مرور زمان نیست .

۴ ـ سازمان های دولتی و وابسته بدولت موظفند اسناد خزانه و اوراق قرضه را پس از سررسید در مقابل بدهیهای مالیاتی بپذیرند .

۵ ـ بانک مرکزی ایران و عاملین بانک مزبور عهده‌دار فروش و بازپرداخت اسناد خزانه و اوراق قرضه و همچنین پرداخت بهره متعلق میباشند .

م الف ۲۱۹۳

وزارت امور اقتصادی ودارائی

آ ـ ۸۰۶۰

آگهی اصلاحی تغییر تاریخ مزایده لکوموتیو های فرسوده بخاری

بدینوسیله باطلاع داوطلبان شرکت در مزایده ۲۵۲ دستگاه لکوموتیو بخاری و قطعات یدکی میرساند که تاریخ مزایده از ۱ر۳ر۵۳ مطابق با ۲۲ می ۱۹۷۴ به تاریخ ۲۴ر۴ر۵۳ مطابق با ۱۵ جولای ۱۹۷۴ تغییر یافته است .

م الف ۲۱۹۱

راه آهن دولتی ایران

آ ـ ۸۰۵۸

جناب سرهنگ دکتر محمد علی سراج

درگذشت نابهنگام سروش عزیز را تسلیت می گوئیم سلامت و بقاء عمر شما و خانواده محترمتان را از درگاه خدای بزرگ مسئلت داریم .

اصفهان ـ هنرمندان گروه هنری ارحام

ساعات کار بانک بازرگانی ایران

باطلاع مشتریان محترم میرساند ساعات کار این بانک تا اطلاع ثانوی بشرح زیر خواهد بود :

از ۱۶ اردیبهشت ماه جاری تا ۳۱ شهریور ماه ۱۳۵۳

صبحها از ساعت ۷½ الی ۱۲½ عصر ها از ساعت ۱۷ الی ۱۹ .

پنجشنبه ها از ساعت ۷½ الی ۱۲½ بعداز ظهر تعطیل است .

بانک بازرگانی ایران

تغییر شماره‌های تلفن دانشگاه تهران

کلیه شماره تلفن‌های مستقیم تلفنخانه مرکزی دانشگاه تهران از چهاردهم اردیبهشت ماه۱۳۵۳ به شماره ۶۱۱۱ تغییر یافت .

انتشار شماره پنجم سال سوم مجله علمی نظام پزشکی ایران

شماره پنجم سال سوم مجله علمی نظام پزشکی‌ایران در ۱۲۵۰۰ نسخه منتشر شد و بوسیله پست برای کلیه پزشکان و دندانپزشکان سراسر کشور ارسال گردید .

از همکاران ارجمند تقاضا دارد چنانچه تا ۱۰روز پس از انتشار این آگهی ، مجله مذکور را دریافت‌نکردند، مراتب را به نظام پزشکی مرکز اعلام فرمایند .

سازمان مرکزی نظام پزشکی ایران

آگهی تغییر ساعت کار

از روز دوشنبه ۱۶ر۲ر۱۳۵۳ ساعات کارادارات مرکزی شعب تهران‌بانک‌رهنی‌ایران‌جهت‌مراجعه مشتریان محترم باستثنای روزهای تعطیل تا اطلاع بعدی بقرار زیر میباشد :

از شنبه تا چهارشنبه از ساعت ۷½ تا ۱۳
روز های پنجشنبه از ساعت ۷½ تا ۱۱½
ضمنا کلیه واحد ها و باجه های عصر شعب تهران برای انجام مراجعات مشتریان باستثنای روز های تعطیل و پنجشنبه ها از ساعت۱۷تا۱۹ دایر خواهد بود .

م‌الف ۲۱۳۵ **بانک رهنی ایران**

بنیاد نیکوکاری والاحضرت شاهدخت شمس پهلوی

تعدادی پرستار و بهیار را جهت کادر درمانی خود در تهران باحقوق مکفی استخدام مینماید .

از علاقمندان خواهشمند است حداکثر تا ۳۱ اردیبهشت ماه با در دست داشتن مدارک لازم به بیمارستان کودکان شهرآزاد واقع در خیابان ظفرـ داودیه مراجعه نمایند .

آ ـ ۸۲۱۲

آگهی تغییر شماره تلفن

از این تاریخ شماره تلفن‌خانه وزارت دارائی ۳۲۵۱ میباشد . وزارت امور اقتصادی و دارائی

اطلاعیه پاسار گاز

چون پخش گاز سیلندر جنرال گاز باین شرکت واگذار شده‌است‌خواهشمند است جهت‌گازمصرفی‌خود به‌تلفن‌های ۷ ـ ۸۵۳۰۰۱ مراجعه فرمائید .

آگهی استخدام مهندس

وزارت راه جهت خدمت در ادارات مرکزی واستانها وشهرستانها یکصدنفر مهندس راه وساختمان وسی نفر مهندس مکانیک و الکترومکانیک از طریق مصاحبه‌استخدام می‌نماید .

کسانیکه خدماتشان درطی مدت قرارداد رضایتبخش باشد، براساس مقررات مربوطه به‌استخدام رسمی‌پذیرفته خواهند شد. داوطلبان میتوانند باهمراه داشتن فتو کپی دانشنامه خود برای کسب اطلاعات بیشتر باداره کل کارگزینی وزارت راه، خیابان سپهبد زاهدی، نبش‌خیابان ناصر طبقه دوم مراجعه فرمایند . م‌الف ۲۱۱۱

تالار رودکی

اپرای فاوست

اثر : شارل‌گونو
با شرکت : سزار سیه‌پی خواننده‌ی مشهور باس در نقش مفیستوفلس
رهبر ارکستر : جان‌لوئیچی‌جلمتی
کارگردان : کارل هاینس هابرلاند
رهبر کر : وینچنزو جانینی
طراح دکور : تئو لاو
طراح لباس : هلن انشاء
سولیستها : آلنوش ملکنیان ـ یون‌پیزو ـ لئونور حجری ـ هیلاقراخانیان ـ داس‌سرباک ـ سرکیس غوکاسیان
یکشنبه ۱۵ اردیبهشت ـ ۸ بعد از ظهر
سه‌شنبه ۱۷ اردیبهشت ـ ۸ بعد از ظهر
بهای بلیت : ۳۰۰ ـ ۲۰۰ ـ ۱۰۰ ـ ۵۰ ریال
(برای آبونه‌ها و دانشجویان نیمبها)
م الف ۲۲۱۳

آگهی مسابقه‌طرح ساختمان‌مرکزی بانک رفاه کارگران

بمنظور اعتلا هنر معماری کشور و با درنظر گرفتن روشهای نوین علمی و فنی وتوجه به‌شرایط و مقتضیات بانک ونیز جهت تشویق دفاتر فنی و مهندسین مشاورو معماران کشور ، بانک رفاه کارگران طرح ساختمان مرکزی بانک را در پایتخت به مسابقه می گذارد . به برندگان اول و دوم و سوم جوایز متناسبی از طرف بانک داده خواهد شد .

علاقمندان واجدشرایط شرکت در این مسابقه می توانند برای اخذ مدارک مربوطه از ساعت۸ الی ۱۴ روز های ۱۶ر۲ر۵۳ الی ۱۹ر۲ر۵۳ به قسمت فنی بانک رفاه کارگران واقع در خیابان روزولت‌شماره ۱۲۵مراجعه فرمایند . م الف ۲۱۸۴

بانک رفاه کارگران

آ ـ ۸۰۷۰

ساعات کار بانک بیمه ایران

از تاریخ ۱۶ر۲ر۱۳۵۳ تا اطلاع ثانوی برای مشتریان گرامی بشرح زیر اعلام میگردد .
روز های شنبه تا چهارشنبه از ساعت ۷½الی ۱۳
روز های پنجشنبه از ساعت ۷½ الی ۱۱½
ضمنا بعد از ظهر ها باستثنای روز های پنج شنبه کلیه باجه های بانک بیمه ایران از ساعت ۱۷ الی ۱۹ مفتوح میباشد .

فرهنگ متحرک ومتحول بایدسراسر ایران‌را دربر بگیرد

لازمه گسترش فرهنگ در نظام آموزش جدید، وجود تکنولوژیست های‌آموزشی متبحر است .

سازمان رادیو تلویزیون ملی ایران از شما دعوت میکند به ما بپیوندید و پس از گذرانیدن یک‌دوره آموزشی در ایران و سپس در ایالات متحده آمریکا، بعنوان تکنولژیست آموزشی در این سازمان مشغول کار شوید .

اگر کمتر از ۳۵ سال دارید و به‌زبان انگلیسی کاملا آشنا هستید میتوانیدما را در این امر یاری دهید.

دارا بودن مدرک لیسانس در یکی‌از رشته های علوم تربیتی ، روانشناسی آموزش و پرورش ، جامعه شناسی ، هنر های‌تجسمی‌و نقاشی،علوم‌ارتباطات و حداقل سه سال تدریس مورد نیاز است .

کسانیکه در رشته های علمی و ادبی مانند فیزیک ، زیست شناسی ، زبان ، تاریخ وجغرافیا دارای درجه لیسانس هستند چنانچه دوره‌ای در روانشناسی آموزش و پرورش یا تربیت معلم و یا برنامه ریزی دیده باشند نیز میتوانندبا ما همکاری کنند .

دارندگان درجه فوق لیسانس ودکترا از مزایای بیشتری برخوردار خواهند شد

رادیو تلویزیون ملی ایران باطلاع‌می رساند که با توافقی که با وزارت‌آموزش و پرورش وسایر سازمانهای‌دولتی‌بعمل آمده‌است ، انتقال کارمندان رسمی دولت در صورت دارا بودن شرایط‌لازم از لحاظ قانونی به رادیو تلویزیون ملی ایران بلامانع است و سوابق استخدامی آنها منظور خواهد شد.

برای اطلاع دقیق و کامل از میزان حقوق و سایر مزایای شغلی و همچنین آگاهی بیشتر از شغل تکنولوژیست آموزش و مدت دوره های آموزشی و کاربینی در ایران و آمریکا هر چه‌زودتر به امور اداری سازمان واقع در خیابان تخت طاوس ، نبش روزولت و در شهرستانها به مراکز سازمان رادیو تلویزیون ملی ایران مراجعه کنید و با مطالعه جزوه مربوطه اقدام به‌نام‌نویسی نمائید . مهلت نام‌نویسی فقط تاهشتم خرداد ماه ۱۳۵۳ می باشد .

م الف ۲۱۷۹ ـ۱ـ آ ـ ۷۸۲۰