اطلاعات

۲۸ صفحه

پنجشنبه سیزدهم تیرماه ۱۳۴۷ . . . . . شماره ۱۲۶۲۷

. . . . . سال چهل‌وسوم . . . . . تکشماره ۴ ریال

متن سئوالات کنکور امروز دانشگاه آریامهر

کنکور

● ۸۴۵۳ نفر در کنکور دانشگاه آریا مهرشرکت کرده بودند

* نتیجه کنکور حداکثر تا آخر تیرماه اعلام میشود

ساعت هشت‌ونیم تایازده‌ونیم صبح امروز کنکوردانشگاه‌صنعتی آریامهر باشرکت ۸۴۵۳ نفر داوطلب در دانشگاه‌تهران و دانشگاه صنعتی آریامهر برگزار شد

امروز داوطلبان ورود باین دانشگاه درموارد زبان فارسی ، زبان خارجه وریاضیات امتحان دادند .

بازدید

صبح امروز آقای دکتر رهنماوزیر علوم و آموزش عالی از امتحانات کنکور دانشگاه صنعتی آریامهر بازدید نمود و در ضمن بازدید سئوالاتی از مسئولین دانشگاه و داوطلبان درمورد امتحانات نمود .

بقیه‌در صفحه بیست و پنجم

شاهنشاه

سالروز استقلال آمریکارا به پرزیدنت جانسون تبریک گفتند

بمناسبت سالروز اعلام استقلال ایالات متحده امریکا از جانب شاهنشاه آریامهر تلگرام تبریکی بشرح‌زیرمخابره‌شد .

حضرت لیندون ـ ب جانسون ـ رئیس‌جمهوری‌ایالات متحده‌امریکا. واشینگتن .

باکمال خوشوقتی بمناسبت سالروز اعلام استقلال ایالات متحده امریکا تبریکات صمیمانه خویش همراه با بهترین آرزو های قلبی‌ام را برای سلامت و سعادت شخص آن‌حضرت ورفاه روز افزون ملت نجیب امریکا ابراز میدارم . در این فرصت‌روابط استوار دوستی و همکاری بین دو کشورمان را که در امر تحکیم مبانی صلح جهانی‌و پیشرفت همگام هستند متذکر شده و ایمان‌راسخ دارم که این روابط در آینده به نفع هردوطرف‌تقویت‌و توسعه‌خواهد یافت . امیدوارم ملت امریکا تحت رهبری و راهنمائی خردمندانه آن حضرت به پیشرفت های بیشتری نائل گرددوخداوند شما را در انجام وظیفه خطیری که بعهده دارید یاری کند . محمدرضا پهلوی

گرمای دریشب تهران امسال بیسابقه بود

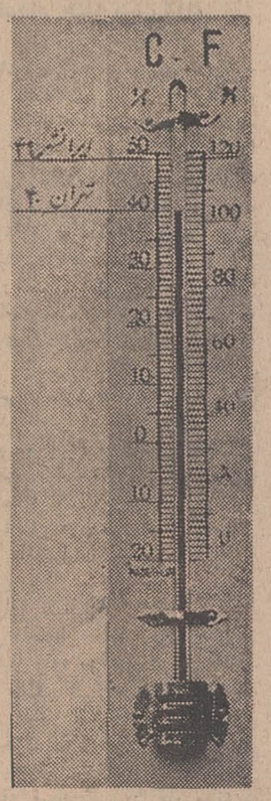

● گرمای ایرانشهر به ۴۹ درجه بالای صفر رسید

● هوای شمال بارانی‌است

در صفحه بیست و پنجم

شوروی شدیداً به‌چکسلواکی اخطار کرد

● برژنف دبیر کل حزب کمونیست شوروی ضمن حمله شدید به رهبران چکسلواکی گفت مسکو نمیتواندنسبت‌بسرنوشت کمونیسم در کشور های دیگر بی تفاوت بماند

درصفحه ۳

نطق دیشب لئونید برژنف دبیر کل حزب کمونیست شوروی که درآن‌بتمام‌کشورهای‌بزرگ‌غربی‌حمله کرد و در عین حال برهبران جدید چکسلواکی اخطار نمود با اهمیت زیاد تلقی شده است . ناظران سیاسی احتمال میدهند که بدنبال نطق شدیداللحن برژنف روابط چکسلواکی و شوروی بیش ازپیش سرد شود .در این عکس برژنف هنگام ایراد نطق وپشت سر او آلکسی کاسیگین و اعضای‌هیئت نمایندگی مجارستان دیده‌میشوند. عکس رادیوئی اطلاعات

وزیر تولیدات‌کشاورزی گفت پس از تاسیس سازمان‌گوشت :

فروشگاههای دولتی گوشت دایرمیشود

در صفحه بیست و پنجم

درجلسه امروز مجلس شورایملی

لایحه خدمات اجتماعی زنان بتصویب رسید

در صفحه بیست و پنجم

نرخ‌ارزها تغییر کرد

فرانك فرانسه ، لیره انگلیسی وچند ارز دیگر افزایش قیمت و مارك آلمان و دوارزدیگر تقلیل قیمت داشت‌درصفحه ۲۵

اداره برق اعلام کرد

خاموشی برق تهران

تاامشب پایان میپذیرد

● بعلت قطع برق چند نفر در آسانسور یك‌آپارتمان محبوس شده بودند در همان دقایق اول یخ‌در دکه‌ها تمام شد.

بقیه‌در صفحه بیست و پنجم

* خاموسی برق نظم‌زندگی مردم را بهم زده است

آتش سوزی پست‌برق منطقه فارابی درجنوب تهران‌سبب‌خاموشی برق شهر در منطقه وسیعی شد وطبق آماری که موجود است‌ظرف دوشبانروز اخیر برق ۱۰ هزارخانه خاموش و مختل شده‌است .

خاموشی های اخیر برق مردم را بامشکلاتی مواجه ساخته‌است چون در حال حاضر اغلب وسائل زندگی مردم برقی شده‌و بایك خاموشی چندساعته نظم وزندگی عادی مردم بهم میخورد.

* مصرف یخ

با خاموش شدن برق ، دیشب مراجعه مردم‌برای خرید یخ به دکه‌های یخ فروشی زیاد شده‌بودو

۸ گلوله بطرف برادر قاتل کندی شلیك‌شد

* برادر سرحان بشاره بطورمعجزه آسائی‌نجات یافت

درصفحه ۳

دیروز پس از آنکه چند نفر کوشیدند سعدالله سرحان برادر قاتل کندی را بقتل برسانند وی‌به اداره پلیس مراجعه کرد و قضیه را گزارش داد . این عکس‌سعدالله سرحان را هنگام خروج از اداره پلیس نشان میدهد . مامورین پلیس نیز اورا همراهی میکنند .
(عکس رادیوئی اطلاعات)

در اجرای منویات شاهنشاه آریامهر

و با فعالیت اداره کل آبادانی و مسکن آذربایجان‌شرقی کاخ جوانان تبریز تاقبل از چهارم آبان آماده میشود .

شرح درصفحه ۱۶

ترتیب‌اعزام بخدمت مشمولین فارغ‌التحصیل اعلام‌شد

● مشمولین گروه پزشکی حق گذراندن دوره فوق لیسانس ندارند

● مشمولین دیپلمه‌ای که‌در کنکور دانشگاهها قبول نشده‌اند باید بحوزه‌های وظیفه عمومی مراجعه‌کنند

امروز سرهنگ معینی رئیس منطقه نظام وظیفه عمومی در باره اعزام مشمولین گروه پزشکی در مهر ماه ۴۷ گفت:مشمولین‌فارغ‌التحصیل خردادو شهریور گروه پزشکی

بقیه‌در صفحه بیست و پنجم

شاهنشاه درمراسم افتتاح کانون‌اصلاح وتربیت‌اطفال بزهکار فرمودند :

کارگاههای حرفه‌ای باید گسترش یابد

شاهنشاه‌آریامهر و علیاحضرت شهبانو بعداز ظهر دیروز کانون اصلاح وتربیت کودکان بزهکاررا افتتاح فرمودند .

هنگامیکه‌اعلیحضرتین درمحوطه کانون‌ازهلیکوپتر پیاده شدند ، دودختر خردسال‌دسته گلهای‌زیبائی بحضورشان تقدیم کردند .

عکس‌بالا هنگامی برداشته شده که علیاحضرت شهبانو یکی ازاین دختران را می‌بوسند .

درعکس آقایان‌هویدا نخست‌وزیر، دکتر صدر وزیر دادگستری ،دکتر اقبال مدیر عامل شرکت ملی‌نفت ایران، تیمسار سپهبد مبصر رئیس شهربانی کل کشور ، دکتر باهری معاون وزارت دربار دیده میشوند .

شرح درصفحه چهارم

خجسته ولادت یازدهمین پیشوای شیعیان جهان ، مهر سپهر سروری، حضرت حسن‌السعکری ، پدر والاگهر مهدی منتظر ، حجت یزدان ، صاحب العصر والزمان ، علیهما صلوات‌الله الملك المنان ، فرخنده و مبارك باد .

صندوق پس انداز بانك‌ملی ایران

آگهی امتحانات ورودی دانشگاه ملی ایران

درصفحه ۱۹

آگهی امتحانات ورودی دانشگاه تبریز

درصفحه ۱۷

اطلاعات سال

شنبه منتشر میشود

آگهی دانشسرای عالی برای‌اطلاع داوطلبان تحصیل‌دردوره‌ی‌مدرسی ریاضیات

درصفحه ۱۸

۱ـ۳ آـ۲۰۳۸۴

شرکت ملی نفت ایران
دانشکده نفت آبادان

پذیرش دانشجو

بدینوسیله باطلاع‌کلیه داوطلبان ورود به دانشکده نفت آبادان میرساند که برای ثبت‌نام درکنکور دانشکده باید برك درخواست ورود به دانشکده راکه برای‌آنها ازآبادان ارسال گردیده است تکمیل نموده وآنرا طوری بدانشکده نفت آبادان ارسال دارند که تاقبل از بیستم تیرماه ۱۳۴۷ بدفتردانشکده‌رسیده باشد . بدرخواست هائی‌که بعدازاین تاریخ برسد ترتیب اثر داده نمیشود . آـ۲۰۴۸۲ ۱ـ۳

ساخت آمریکا
LEE
لی
ضدجوش
ضدزنگ
وخنك‌کننده
آب رادیاتور
فروش در کلیه تعمیرگاههای معتبر

نمایندگی انحصاری : شرکت سهامی ایران‌اسپر تلفن ۳۳۶۳۷۰

متل انترنشنال (بین‌المللی)
رضائیه افتتاح گردید

شرح درصفحه ۲۰

مرکز پزشکی و تحقیقاتی و آموزشی فیروزگر دررشته پرستاری
دانشجو میپذیرد درصفحه ۱۴

مرکز پزشکی فیروزگر برای تحصیل در آموزشگاه بهیاری دانش‌آموز می‌پذیرد

درصفحه ۱۷

آموزشگاه بهیاری ۲۵ شهریور همدان
دانش‌آموز میپذیرد درصفحه ۱۷

آگهی ثبت‌نام مدرسه‌عالی دختران ایران

برای دوره لیسانس دررشته‌های
● زبانهای خارجی (مترجمی ومنشیگری)
● فنون خانه‌داری
* روانشناسی

آگهی درصفحه ۲۲

سرمقاله

چه ابتکار مفیدی!

هفته گذشته که بحث مدارس ملی درمیان بود ، دریکی از مقالات «اطلاعات» اشاره کردیم که بازگشت به سیستم آموزش و پرورش دولتی امری است غیرممکن و چون هرقدر جلو برویم وهرچه برتعداد دانش‌آموزان و دانشجویان ما اضافه شود الزاما باید بخش خصوصی سهم بیشتری درامر آموزش و پرورش بعهده بگیرد بهتر است خودمانرا برای استقبال ازهمچو وضعیتی آماده کنیم.

دیروز ، آقای نخست‌وزیر از طرف کارخانجات صنعتی آزمایش دعوت‌شده‌بود تا نخستین کلنگ ساختمان آموزشگاه حرفه‌یی آزمایش را بزمین بزند و این درحد خود یکی از جالبترین نمونه های مداخله بخش خصوصی در امر آموزش و پرورش است .

ایراد اساسی ما به‌سیستم کنونی آموزش و پرورش اینست که تعلیمات فنی و حرفه‌ای را آنطور که‌باید اهمیت نمیدهد و اتکاء آن‌بیشتر روی معلومات و دروس نظری است ودر نتیجه ، وقتی پس‌از شش سال سروکله زدن با فورمولهای ریاضی وفیزیک وشیمی و حل مسائل جبر و قضایای هندسی ، دانش آموزی با ورقه دیپلم از مدرسه متوسطه وداع میکند مغزش انباشته است از مشتی محفوظات و معلومات ذهنی ، در حالیکه نمیتواند یك پیچ‌رادر سره محکم کند .

نتیجه اینکه گروه گروه دیپلمه بیکار و سرگردان درخیابانها پرسه میزنند وحال‌آنکه یکنفر شاگرد میکانیك یاکارگر ساده چاپخانه بدون آنکه سواد کافی برای نوشتن اسم خود داشته باشد عائله‌یی را با مزدخود اداره میکند و هرجا برود برایش کارهست.

درمقابل این ایراد منطقی ، مسئولان آموزش و پرورش یك جواب بالنسبه موجه دارند وآن اینست که میگویند تاسیس یك آموزشگاه حرفه‌یی بقدر ده‌تا دبیرستان خرج وزحمت دارد و همه کس نمیتواند برای ایجاد یك‌مدرسه حرفه‌یی سرمایه گذاری کند، دولت نیز بطریق‌اولی .

اقدام مدیران کارخانه آزمایش جواب عملی باین مشکل است: اینگونه موسسات فنی درهمه‌جای دنیا غالبا بامشکل کمبود کادر فنی مواجه می‌باشند و بهمین دلیل معمولا ازبین دانشجویان و دانش‌آموزان مدارس فنی و حرفه‌یی ، عده‌ای را برای خودشان پیش خرید میکنند ، یعنی هرسال چندنفر هنرآموز رادر نظر می‌گیرند و با آنها قرارداد می‌بندند که تا پایان مدرسه مخارج تحصیلشان را بپردازند و درهای کارخانه وکارگاه‌خود رابرای کارآموزی بروی ایشان باز گذارند وهمینکه درسشان تمام شد از آنان برای تکمیل کادرفنی خود استفاده کنند .

طریقه دیگر برای تربیت کادر فنی ، همین ابتکاری است که کارخانه آزمایش پیشقدم اجرای آن شده است . یعنی اقدام به‌تاسیس وافتتاح یك مدرسه فنی و حرفه‌یی در جنب کارخانه واین ازلحاظ مملکت ماواقعا خدمت بزرگی شمرده میشود .در حالیکه برای یك سازمان بزرك صنعتی و تولیدی ، تاسیس‌مدرسه حرفه‌ای آنقدر ها دشوار نیست . برای اینکه در مورد مدارس حرفه‌ای مشکل عمده تهیه وسایل کار آموزی وتامین مربیان فنی است‌که یك کارخانه بزرك هردوی این عوامل را باختیاردارد ومیتواند ازمیان مهندسین متخصص واستادکاران خود یك کادر آموزشی تهیه کرده و درعین حال هنرجویان‌را در محیط کارخانه بکار آموزی وادارد . کاری که اگر دیگران بخواهند انجام دهند مستلزم ایجاد یك کارگاه و استخدام یك گروه مهندس و متخصص واستادکار است ! ابتکارآزمایش نه‌فقط بنفع گروهی از جوانان ماست که آنها را ازسرگردانی یا اتلاف عمر درپشت میزهای دبیرستان خلاص میکند ، بلکه در عین حال خدمتی شایسته بصنایع ودر حال توسعه مملکت می‌باشد .در ای ازنکه مشکل بزرك صنایع مادر حال حاضر کمبود محسوس کادر «تکنیسین» یعنی کارمند فنی در حدمیان کارگر فنی و مهندس متخصص است. کادری که نمیتواند از تحصیلات فنی بی‌نیاز باشد ودرعین حال‌نیاز به‌گذراندن مراحل عالی و تخصصی ندارد و جای تربیت او ، همین مدارس حرفه‌ایست . مثل مدرسه‌ای که موسسه صنعتی آزمایش در مقام افتتاح آن درآمده است .

اقدام مدیران کارخانجات آزمایش حقیقتا درخور تحسین و قدردانی وسرمشق است برای سایر صاحبان صنایع که‌بدان تاسی جویند وابتکار تاسیس مدارس حرفه‌ای رالدست گیرند .

انبار موشکهای ویتکنگ در سایگون کشف شد

سایگون ـ آسوشیتدپرس ـ رویتر ـ افرادپیاده نظام امریکا امروز باکشف ۵۶ موشك بزرك ساخت چین وشوروی دراطراف سایگون جلوی یك حمله احتمالی باراکت به سایگون‌راگرفتند. این راکت‌ها پس ازنبردی بین قوای امریکائی و ویت‌کنك در ۱۰ کیلومتری سایگون کشف شد. همزمان بااین اعلام شدکه خلبان یکی از دو هواپیمای سقوط‌کرده برفرازویتنام‌شمالی‌دیروز باعملیات محیرالعقولی بوسط یك هلیکوپتر امریکائی نجات داده شده این دو هواپیما روز دوشنبه سقوط‌کرده بودند . اما قبل از اینکه قوای ویتنام نزدیك شوند خلبان یکی از آنها نجات داده شد .

دیروز یك هلیکوپتر اکتشافی امریکائی توسط قوای ویت کنك سرنگون شد و چهار نفر سرنشین و۹مامور گشتی که ازاین‌هلیکوپتر قبلا پیاده شده‌بودند کشته شدند همه این ۱۳نفر امریکائی بودندیك هواپیمای اکتشافی امریکا نیزروز سه شنبه در ۸۰ کیلومتری‌سایگون سقوط کرد .

هواپیماهای امریکائی‌دیروز۱۴۹ ماموریت جنگی‌برفرازویتنام شمالی انجام دادند که در سه ماه اخیر بزرگترین حمله‌بوده‌است‌هواپیما‌های غول‌پیکر ب‌ـ۵۲ امریکائی‌نیز امروز به بمباران منطقه غیرنظامی بین‌دو ویتنام ادامه دادند .

دیروز نیز دوهواپیمای‌امریکائی برفراز ویتنام شمالی سقوط کرد جمعا ۴۵۰تا۵۰۰هواپیمای‌امریکائی دربمباران دیروز شرکت کرده بودند .

ازسراسر منطقه غیرنظامی گزارش نبرد های پراکنده میرسد سایر وقایع‌مهم ویتنام از این قراربوده است .

۱ـرادیو «انوی‌اعلام‌کرد: تصمیم گرفته سه خلبان دیگر امریکائی را آزاد کند همزمان با این ۱۶ اسیر ویتنام جنوبی نیز از طرف ویت‌کنگها در جنوب آزادشده‌اند.

۲ـ در اطراف خه‌سان تعداد ۲۴ راکت‌ویت‌کنك کشف شد .

۳ـ یك هواپیمای‌اسکای‌ریدر که برای نجات خلبان یك هواپیمای اف‌ـ۱۰۵ اقدام کرده بود سقوط کرد خلبان اف‌ـ ۱۰۵ نجات یافت اما خلبان اسکای ریدر ناپدیدشد.

هلیکوپتر حامل فریمن وزیر کشاورزی امریکا امروز هنگام بازدیداز منطقه پر آشوب دلتای مکونك هدف گلوله‌افرادویت کنك قرارگرفت ولی آسیبی به‌کسی‌وارد نیامد .

● **تشکر امریکا**

یازدهمین جلسه مذاکرات امریکا و ویتنام شمالی با شرکت اورل ـ هریمن رئیس‌هیئت نمایندگی‌امریکا و سوآن‌توی رئیس هیئت نمایندگی ویتنام شمالی در پاریس تشکیل گردید .

اعلام آزادی سه خلبان امریکائی توسط دولت‌ویتنام‌شمالی اثرنیکوئی در مذاکرات طرفین داشت و اورل‌ـ هریمن از دولت ویتنام شمالی تشکر کرد و گفت آزادی سه خلبان امریکائی نشان آنست که نسیم میوزد .

ناظرین امور سیاسی یازدهمین جلسه مذاکرات امریکا و ویتنام شمالی را ثمربخش دانستند زیراکه سوآن‌توی نیز بنوبه خود بمناسبت جشن استقلال امریکا به اورل ـ هریمن تبریك گفت . سوآن‌توی افزود : ملت ویتنام همیشه نسبت به ملت امریکا احساس دوستی داشته است وکدورت موجودبعلت سیاست تجاوزکارانه رهبران امریکا است.

جوزف توسوپنی خلبان هواپیمای سربازبرامریکائی که توسط‌شوروی هانوفیشده‌بودامروزهنگام‌بازگشت از مجمع الجزایر کوریل گفت که ادعای شوروی‌ها در مورد انحراف هواپیمای او و واردشدن درفضای هوائی شوروی بی‌اساس است. این‌عکس خلبان مزبور را هنگام دست تکان دادن به خبرنگاران نشان‌می‌دهد . عکس رادیوتی اطلاعات

اخطار شدید شوروی به‌چکسلواکی

مسکو ـ ۳ژوئیه ـ خبرگزاری فرانسه ـ لئونید برژنف دبیر اول حزب کمونیست شوروی ضمن‌نطق شدیداللحنی که‌امروز در «جلسه دوستی شوروی و مجارستان» ایراد کرد گفت اتحاد جماهیرشوروی نمیتواند نسبت به‌سرنوشت سازمان سوسیالیستی کشورهای دیگر و همچنین نسبت بارمانهای مشترك سوسیالیسم‌وکمونیسم‌جهانی‌بی‌تفاوت بماند و هرگزهم نسبت باین‌مسائل بی‌تفاوت نخواهد ماند.

در این جلسه که یك روز قبل‌از بازگشت کادار دبیر اول‌حزب کمونیست مجارستان برپا شده‌بود شش هزارنفر شرکت داشتند.برژنف گفت در این روزها که پیروان رژیم بورژوازی میخواهند بـاشعار «ناسیونالیسم» در ارکان‌سوسیالیسم تزلزل بوجود آورده و یا همانطور که خودشان ادعا میکنند در آن «نرمشی» بوجود آورده و رشته‌های برادری بین کشورهای سوسیالیستی راتضعیف‌کنند ما باید همه چیز را صاف و پوست کنده بگوئیم .

برژنف پس‌ازآنکه‌یکبارديگرتاکید کرد که بدون بکار بستن اصول مشترك سوسیالیسمی وجود نخواهد داشت گفت هریك از ماکمونیسم‌را در کشور خود بشیوه مخصوص به خویش بنا می‌کنیم ولی نمی‌توانیم بسرنوشت ساختمان سوسیالیسم در کشورهای دیگر بی قید وبی‌تفاوت بمانیم.

برژنف‌در نطق خود از چکوسلواکی نام نبرد ولی پیدا بود که‌روی‌سخن او بارهبران جدید این کشوراست. محافل سیاسی سخنرانی بیرول حزب کمونیست شوروی را بمنزله اخطار شدید برهبران چکوسلواکی تلقی کرده‌اند.

● **وصله چسباند**

برژنف سپس امریکارا یك‌جامعه درحال تباهی نامید و پیش‌بینی کرد که روزی این کشور امریکای‌مردم زحمتکش خواهد شد . برژنف به دستگاه های حاکمه همه کشورهای غربی از جمله انگلیس و فرانسه ، ایتالیا وآلمان غربی نیز وصله‌ای چسباند و همدردی مردم شوروی را باتمام مردم‌زحمتکش وکمونیستهای کشور های سرمایه‌داری اعلام کرد.

برژنف قتل رابرت کندی‌را مایه آبروریزی سیستم سیاسی امریکا نامید و گفت در کشوری که قتل‌و خشونت قانون اساسی آن است‌حالا به جان رهبران سیاسی خودش افتاده‌اند . برژنف در سایر اشارات خود مطالب زیر را متذکر شد .

۱ـ از اعتصاب اخیر کارگران و جوانان فرانسه تجلیل کرد و گفت تقلب و شانتاژ باعث پیروزی محافل دست راستی در انتخابات شده‌است.

۲ـ برژنف گفت که مردم‌زحمتکش انگلیس از اینکه دولت میخواهد مشکلات خود را بحساب آنان حل کند اعتراض دادند .

۳ـ اتحاد دست چپ میانه‌رو در ایتالیا ائتلافی ورشکسته است .

۴ـ برژنف گفت‌قوانین جدیدوضع شده در آلمان غربی ما رابیادقوانین زمان هیتلرمیاندازد. برژنف باردیگر به امریکا حمله کرد و گفت‌امریکا علیرغم مذاکرات‌پاریس هنوزدرصدد یافتن راه حل نظامی در ویتنام‌است و مذاکرات را کش میدهد . وی اخطار کرد اگر امریکا مذاکرات پاریس راقطع کند نیروهای‌امریکائی با شکست بیشتری مواجه خواهند شد .

نماینده مصر درسازمان ملل‌گفت در مورد خاورمیانه‌وویتنام :

امریکا به‌شوروی پیشنهاد معامله کرد.

قاهره ـ ۳ژوئیه خبرگزاری‌فرانسه. محمدالقونی نماینده مصر در سازمان ملل‌متحد طی مصاحبه‌ای با الاهرام گفت امریکا چندی پیش درصدد برآمد جهت حل بحران خاورمیانه وویتنام در یکزمان با شورویها تبانی و مصالحه کندلکن شوروی این معامله را ردکرد و حاضر نشد با امریکا درمورد خاور‌ـ میانه وویتنام معامله کند . محمد‌ـ القونی افزود امریکا از آن‌جهت درصدد برآمد درمورد خاورمیانه و ویتنام با شوروی معامله کند که امیدی به‌پیروزی در جنگ ویتنام ندارد ودر خاورمیانه بیشتر منافع حیاتی‌دارد. بدین جهت امریکائیها ازشورویها طلب کردند . ویتنامیها واعراب را متقاعد سازند که نرمش بیشتری نشان دهند. تابحران ویتنام وخاورمیانه در یکزمان حل‌شود لکن شوروی این معامله را ردکرد زیرا ملت ویتنام در آستانه رسیدن به‌هدفهای خود می‌باشد .

اگرشوروی این معامله را قبول میکرد حیثیت ونفوذ خودرا درجهان عرب و کمونیست ازدست میداد.

جنك شدید اسرائیل واردن

عمان ـ۳ ژوئیه ـ خبرگزاری‌فرانسه نیروهای‌اردن‌واسرائیل‌مدت‌دوساعت بشدت بسوی‌مواضع یکدیگرشلیك کردند یك سخنگوی نظامی اردن اعلام کرد در ساعات پانزده و چهل دقیقه بوقت محلی نیرو های‌اسرائیل باتوپخانه و تانك مواضع اردن را در شرق پل‌دامیه (جنوب دریاچه طبریه) مورد حمله قرار دادند . نیرو های اردن اجبارا دست به حمله متقابل زدند . این تیراندازی درساعت هفده و بیست دقیقه پایان یافت .

سخنگوی نظامی اردن گفت در این‌حادثه به‌نیرو های اردن تلفاتی وارد نیامد . امروز صبح نیز نیرو های اردن واسرائیل مجددا مواضع یکدیگر را مورد حمله قرار دادند. این حادثه در ناحیه پل «مندسه»در راه اردن روی‌داد .

حمله راابتدا اسرائیلی‌ها آغاز کردند و مدت بیست دقیقه طول کشید.

نخست‌وزیر فرانسه رابرکنارمیکند

پاریس‌ـ۳ژوئیه ـ رویتر ـ منابع موثق پاریس امروزاظهارداشتند که ژنرال دوگل امکان تعیین نخست وزیر جدیدی را بجای ژرژ پمپیدو مورد بررسی قرار داده است .

گفته میشود که ژاك‌شابان‌دلما شهردار سابق «بوردو» که از شش سال قبل سمت ریاست مجلس‌ملی رابعهده دارد باین سمت برگزیده خواهد شد. و ممکن‌است پمپیدونیز نامزد ریاست مجلس جدید فرانسه شود. ظاهرا هنوز دوگل در این باره تصمیم قطعی نگرفته است.رئیس جمهوری فرانسه همچنین، نظردارد برای اجرای‌برنامه‌های اصلاحی‌خود تغییراتی دروزارتخانه‌های آن‌کشور بعمل آورد.

مذاکرات ناصر ورهبران شوروی درباره جنك جدید خاورمیانه

قاهره ـ آسوشیتدپرس ـ رویتر ـ جمال عبدالناصر امروز عازم مسکو شد تاهمراه سران شوروی دور‌ـ نمای جنك و صلح‌درخاورمیانه‌را ارزیابی کندوپس‌ازدوروز مذاکرات باسران شوروی بدعوت پرزیدنت تیتو عازم یوگسلاوی میشود و تا ۹ژوئیه درآنجا میماند .

دور اخیرمذاکرات گونارياريتك فرستاده سازمان ملل در اروپا و شوروی و گفتگوهای وزیران خارجه مصر و اسرائیل بااو توجه ناظران سیاسی رابخود جلب کرده واکنون که‌عبدالناصر بمسکو میرود منابع مطلع میگویندسران‌شوروی تاکید خواهند کرد که حل سیاسی مسئله خاورمیانه هدف آنهاست در عین حال ناصر درباره روش شوروی‌در برابر احتمال بروز یك درگیری نظامی دیگر بمنظور بازپس گرفتن صحرای سینا کاوش خواهد کرد ناصر اصرار دارد که‌دول بزرك مستقیما وارد عرصه سیاسی خاورـ میانه برای حل بحران آن شوند .

درآستانه سفرناصر حسن‌الزیات سخنگوی دولت‌مصر گفت‌ماحاضریم پیشنهاد شوروی مبرای کاهش مسابقه تسلیحاتی در خاورمیانه را بپذیریم بشرط آنکه اسرائیل‌مناطق اشغالی خودرا تخلیه کند وتولید سلاح راپایان دهد این کار بمصر امکان خواهد داد پول خودرا در راه های مفید وخلاق بکار برد اما تاوقتی قسمتی از خاك مصر زیر اشغال اسرائیل است کاهش مسابقه تسلیحاتی ممکن نیست . الزیات گفت مذاکرات گونارياريتك پیشرفتی نکرده است زیرا وقتی هر دو طرف (اعراب و اسرائیل) قطعنامه شورای امنیت را نپذیرند نمیتواند پیشرفتی داشته باشد .

وی درباره‌سفر عبدالناصر بمسکو گفت دستور مذاکرات قطعی برای این ملاقات تعیین نشده است اما درباره روابط دوکشور وضع خاورـ میانه و مسائل بین‌المللی خواهد بود .

● **مسئول وخامت**

برژنف دبیر کل‌حزب کمونیست شوروی اسرائیل را بعنوان اینکه از طرف امپریالیسم امریکاحمایت میشود مورد حمله قرار داد و آنرا مسئول ادامه وخامت وضع خاورـ میانه‌ازطریق‌ادامه‌اشغال‌اراضی‌اعراب نامید .

اظهارات برژنف در آستانه ورود عبدالناصر بمسکو بعنوان تاکید حمایت‌شوروی‌ازاعراب‌تلقی‌گردید.

همزمان با این روزنامه پرودا نوشت جنك شش روزه خاورمیانه وضع سیاسی جدیدی دراین‌منطقه بوجود آورده است .

تجاوز اسرائیل علیه اعراب در واقع اجرای اراده امپریالیستهای آمریکا برای برانداختن رژیمهای مترقی در خاورمیانه است .

پراودا نوشت : در نتیجه‌تحولات چند ماهه اخیر درمصر انقلاب‌ملی این کشور نیرومندتر از گذشته از بوته آزمایش درآمد و ادامه تجاوز اسرائیل را غیرممکن‌ساخت پراودا نوشت هم بستگی دوستی شوروی با اعراب بزرگترین‌عاملی است که به اعراب امکان میدهد که برضد تجاوز اسرائیل مبارزه کنند .

پیروزی درخشان

دبیرستان‌ودبستان‌ملی‌ایران

دبیرستان ایران‌باکمال مسرت موفقیت دانش‌آموزان کلاسهای ششم ادبی و طبیعی خود را که در امتحانات نهائی خرداد ماه ۴۷ بدست آورده‌اند بشرح‌زیراعلام میدارد ۸۵٪ ازدانش‌آموزان کلاس ششم ادبی قبول شدند .

دوشیزه فرزانه کاتوزیان با معدل کتبی ۱۸٫۴۴ بین کلیه داوطلبان پسر و دختر رشته ادبی تهران حائز رتبه اول گردیده است .

۸۰٫۳۵٪ از دانش آموزان کلاس ششم طبیعی قبول شدند و از حیث نسبت در صدقبولی بین کلیه داوطلبان پسرو دختررشته طبیعی بخش ۸ حائز مقام اول گردیده است .

دوشیزگان عفت‌به‌نژاد بامعدل کتبی ۱۸٫۳۶ وزهره حریری بامعدل کتبی ۱۸٫۳۵ شاگرد اول و دوم بخش ۸ شناخته شده‌اند.

دبیرستان ایران این موفقیت بزرك را بفارغ‌التحصیلان خود تبریك میگوید و ازدبیران گرانقدری که موجبات این توفیق را فراهم آورده‌اند نهایت تشکر و امتنان را دارد .

ضمنا باطلاع میرساند دانش آموزان کلاس ششم دبستان های دخترانه ایران جهانبانی و پسرانه جهانبانی با موفقیت صد درصد ونمرات ومعدل درخشان امتحانات نهائی ششم ابتدائی را گذرانده‌اند.

آدرس ـ دبیرستان ودبستان شماره ۱ ایران ـ خیابان مولوی آدرس مدارس جدید ـ دبستانهای شماره ۲ ایران ـ جهانبانی ضلع شمالی پارك فرح ـ خیابان شاه اسمعیل صفوی (آریامهر) .

آ ـ ۲۰۷۸۸

دبستانهای پسرانه‌ودخترانه ایران ـ جهانبانی

دبستانهای شماره دو ایران ـ جهانبانی دختران وپسران درکنار پارك زیبای فرح با کلاسهای مجهز به بهترین وسائل تعلیم‌وتربیت ازاول تیرماه نام نویسی میکنند .

آدرس : ضلع شمالی پارك فرح خیابان ۱ شاه اسمعیل صفوی آ ـ ۱۹۴۹۰

پانسیون کودکان انجمن فرهنگی پروین

برای کودکستان و دبستان روزانه و شبانه روزی در باغ‌زیبای سی‌هزار متری واقع در تهران‌نو خیابان مازندران بامربیان آزموده ومدرن‌ترین وسائل تحصیلی بازی غذای گرم وماشین ثبت نام میشود تلفن ۷۸۷۷۴

آ ـ ۲۰۲۷۸

مدارس بتی گاس

کودکستان شاد دبستان ملی داریوش

زیر نظر مجرب‌ترین دبیران آمریکائی و با امتیاز رسمی وزارت‌آموزش وپرورش برنامه کلاسهای تابستانی وسال تحصیلی آینده خود را با تعلیم زبان انگلیسی ـ شنا ـ نقاشی و کار دستی ـ موزیك‌ورقص برای نصف‌یا تمام روز شروع و ثبت‌نام مینماید. وسیله ایاب و ذهاب آماده است تلفن ۷۷۱۳۸۶ آ ـ ۲۰۸۳۲

دبیرستان کیهان

باامکانات زیر همه روزه صبحها از ساعت ۸ تا ۱۲ وبعداز ظهرها ازساعت ۵ تا ۷ اردانش آموزان دوره اول و دوم (ششم طبیعی ریاضی) ثبت‌نام مینماید :

۱ـ ازدانش آموزان رتبه اول ودوم دبیرستانها با ارائه‌گواهی ازدبیرستان مربوطه باشرایط بسیار آسان ثبت‌نام میشود .

۲ـ برای‌دانش آموزان سال اول ازمردادماه ۴۷ بمدت ۲ ماه‌کلاس زبان انگلیسی بمنظور آمادگی بیشتر بطور رایگان تشکیل میگردد.

۳ـ درسال تحصیلی آتی دبیرستان‌کیهان میکوشد تابااستفاده از آخرین تجربیات تربیتی نسبت براهنمائی تحصیلی دانش‌آموزان اقدام نمایند .

نشانی: حشمت‌الدوله مقابل دانشگاه جنك تلفن ۶۶۹۷۸

آ ـ ۱۹۷۹۲

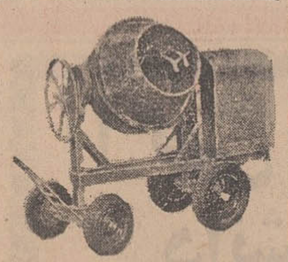

انواع بتونیر از ۱۲۰ الی ۷۵۰ لیتر

شرکت تولیما سه راه آذرین ۹۴۲۴۴

دبیرستان کامل دخترانه
دبستان دخترانه
دبستان پسرانه
سازمان فرهنگی پیشرو
همه روزه صبحها
ثبت نام میکنند
نشانی :
دبیرستان خیابان آمل کوچه دقت
دبستان شماره ۱ پیچ شمیران خیابان شقایق
دبستان شماره ۲ خیابان صفی علیشاه

آموزشگاه طاهری

کلاسهای انگلیسی کنکور ـ مبتدی ـ متوسطه ـ عالی. کلاسهای LOWER-CAMBRIDGE کلاسهای تقویتی و تجدیدی برای تمام دوره دبیرستان : صبح ها و عصرها

نام‌نویسی : صبح از ۸ تا ۱۲ بعد از ظهر از ۵ تا ۸

نشانی : خیابان آناتول‌فرانس شماره ۵۳ ـ ۵۱ تلفن ۴۳۸۵۵

آ ـ ۲۰۲۹۴

کودکستان و دبستان معتضد

باطلاع میرساند که کلیه دانش‌آموزان ششم درخرداد ماه صددرصد موفق شدند (کلاسهای تابستانی شامل‌شنا وزبان دائراست) نامنویسی از اول تیرماه بلوار ۲۱ آذر تلفن ۴۰۶۷۱ آ ـ ۲۰۸۹۴

مؤسسه انتشارات امیرکبیر

برای خرید کتاب‌های گوناگون به فروشگاههای مؤسسه انتشارات امیرکبیر در شهرستانها به نمایندگان این مؤسسه مراجعه فرمائید

آموزشگاه خیام

با همکاری آقایان :

ایرج بهرامی . شکرریز. فروتن. حمیدقدس. واحدی دکتر عشق‌پور . نعیمی . برای دوره دوم با حق تدریس ۳۰۰ ریال‌ودوره اول حق‌تدریس ۲۰۰ ریال‌جهت کلاسهای تجدیدی وتقویتی ثبت‌نام مینماید خیابان شاه چهارراه سیمتری اول نشاط تلفن ۶۹۷۴۰ آ ـ ۲۰۸۹۲

گروه فرهنگی مامقانی

از اول تیر ماه ۴۷ همه روزه صبحها برای کلاسهای دوره اول ودوم‌دررشته‌های (ریاضی ـ طبیعی ـ ادبی) وکلاس اول‌دبستان ثبت‌نام مینماید.

نشانی ـ خیابان سعدی‌شمالی کوی کاخ تلفن ۳۳۶۰۲۸

استخرشنای ارمغان تربیت

برای دانش‌آموزان وانشجویان دختر همه‌روزه ازساعت ۳ تا ۶ بعدازظهر. جاده پهلوی سه‌راه عباس‌آباد تلفن ۶۲۹۴۲۴

اخبار کوتاه

پاریس – فرانسه از فردا آزمایش های اتمی خود را دراقیانوس آرام از سر خواهد گرفت.
نخستین بمب از سری جدید آزمایش های اتمی فرانسه در صورت مساعد بودن هوا سحرگاه فردا منفجر خواهد شد.
مقامات فرانسوی به هواپیما و کشتی ها اخطار کرده‌اند که از نزدیك شدن به نقطه خطر خودداری کنند.

هنك‌كنك – مقامات چین کمونیست پس ازآنکه اردوی استادان و دانشجویان را برای جمع‌آوری خرمن بروستا ها فرستادند امروز بسراغ هنرمندان چینی رفتند. وزارت کشاورزی چین کمونیست به هنرمندان اپرای ملی پکن دستور داد که هرچه زودتر برای کمك به جمع‌آوری محصول بروستاها بروند.
باین ترتیب اپرای ملی پکن تا پایان جمع‌آوری محصول تعطیل خواهد بود.

ریاض – دولت عربستان سعودی به دختران جوان سعودی اجازه داد که در سرویسهای پرستاری مشغول کارشوند. وزارت بهداری عربستان سعودی در بیانیه‌ای که امروز در ریاض انتشار یافت اعلام داشت دختران جوان سعودی میتوانند ازاین پس درآموزشگاه های پرستاری که بزودی در این کشور افتتاح خواهد شد مشغول تحصیل شوند و پس از پایان دوره تحصیلات خود در این رشته خدمت کنند.

کیپ‌تاون – بیمارستان «گروت‌شور» اعلام کرد که حال دکتر «بلی‌برك» بیمار قلب پیوندی افریقای جنوبی همچنان رو به بهبود میرود.
سخنگوی بیمارستان گفت که عفونت کبد بلی‌برك برطرف شده ولی بیمار هنوز احساس خستگی می‌کند.

مسکو – مارشال «ایوان یاکوبوفسکی» فرمانده عالی نیروهای مسلح پیمان ورشو گزارشی درباره نتایج مانور های اخیر به زمامداران چکوسلواکی تسلیم کرد.
این مانور ها با شرکت کشور های عضو پیمان ورشو چند روز پیش در چکسلواکی انجام شد.

مسکو – «الکساندر ایوچنکو» کارشناس معروف شوروی در موتور هواپیما ودارنده جایزه لنین در ٦٤ سالگی بدرود حیات گفت.
«ایوچنکو» از سال ۱۹٤۰ رهبری سازمان بررسی درباره موتور هواپیما را بعهده داشت.

نیویورك – تنسی ویلیامز درام‌نویس امریکائی که مدتی ناپدید شده بود اکنون بخانه خود بازگشته است ولی بهیچ وجه حاضر نیست درباره ماجرای ناپدید شدن خود توضیحاتی به خبرنگاران بدهد.

خطر برای کلاه‌گیس خانمها!

مانیل – کلاه‌گیس دزدی در این روز ها درپایتخت فیلی‌پین بطوربی‌سابقه شیوع یافته است بطوری که بانوان فیلی‌پینی دیگرجرات نمیکنند با کلاه‌گیس ازخانه خارج بشوند.
سارقین فیلی‌پینی از مدتها قبل دیگرشبها برای دزدی به خانه های ثروتمندان دستبردی نمی زنند بلکه آنچه‌را که می‌خواهند درروز روشن در وسط خیابان ها بدست می آورند

دزدان مانیل مهارت عجیبی در ربودن کلاه‌گیس پیدا کرده‌اند و بگفته مقامات پلیس چنان با تردستی این کاررا انجام میدهند که بعضی‌ازبانوان حتی متوجه ربوده‌شدن متاع‌قیمتی‌خود نمی شوند.
امادیروز یك‌دزدناشی بیگدار به آب‌زد و فورا دستگیر گردید.
سارق کلاه‌گیس که در گوشه ای از خیابان نزدیك یکی‌از آرایشگاههای مانیل کمین کرده بود وقتی که دخترخانم آراسته ای از آرایشگاه خارج‌شد بی درنك بسوی‌طعمه‌خود پرید ولی هرچه کشید نتوانست کلاه‌گیس راازسردخترخانم جدا کند ودر نتیجه کشمکش شدیدی درگرفت‌ودر اثردادوبیداددخترخانم پلیس سررسید و سارق کلاه‌گیس را که‌نتوانسته‌بودبموقع‌فرار کند دستگیرساخت
باوجود خطری که خانمهای کلاه‌گیس‌پوش‌رادرمانیل تهدیدمی کند معذلك کلاه‌گیس های مصنوعی به‌قیمت‌خوب فروخته‌می‌شودبهای هر کلاه‌گیس بلند در حدود ۵۰دولار است

آزادی شوخی بانخست وزیر

لندن – هارولد ویلسون بار دیگر روی صفحه تلویزیون انگلیس مورد شوخی و مضحکه واقع خواهد شدزیرا ممنوعیت شوخی بانخست‌وزیرکه‌از طرف مدیران رادیو و تلویزیون لندن اعلام شده بود لغو گردید.
مدیران تلویزیون‌چون دیدند خیلی از کمدین ها میخواهند ادای نخست وزیر وسایر سران سیاسی را درآوردند ومردم هم ازآنهااستقبال میکنندممنوعیت را لغو نمود.

حادثه هوائی درفرودگاه لندن

لندن – یك هواپیمای دو-موتوره حمل ونقل امروز در فرودگاه لندن در حالیکه می‌خواست فروداضطراری کند به چند هواپیمای نشسته در باند ویك اتوبوس فرودگاه خورد اتوبوس پر از مسافر بودهوا-پیمای حمل و نقل پس از این برخورد بدنه دو هواپیمای جت دیگر راشکافت‌و واردساختمان نیمه تمامی که برای مسافران ساخته‌اند شد.
درهواپیمای حمل ونقل هشت اسب و ۸ آدم‌بودندودونفرشان در بیمارستان‌درگذشتند وشش نفر دیگر زخمی شدند یکی از هواپیما های جت که بدنه‌اش شکافته شده تازه از مسافر تخلیه شده بود و اگر اندکی زودتر این حادثه رخ میدادجان دهها نفر در معرض خطر بود.

تیرانداز امریکائی یك دختر را کشت وسه مرد را مجروح کرد

نیویورك – یك‌تیرانداز امریکائی از پشت‌بام دستشوئی پارك‌مرکزی نیویورك شروع به تیراندازی بطرف جماعت کرد ویکدختررا کشت‌و سه نفر مردرا مجروح کردتاآنکه خودش باتیرپلیس‌از پای‌درآمد دونفر ازتیرخوردگان از افراد پلیس هستند دختر کشته شده که نامش معلوم نیست در حدود بیست‌سال‌داشته که بلافاصله پس‌از اعلام این‌ماجرا پرزیدنت جانسون گفت این واقعه باردیگر لزوم وضع قوانین برای کنترل سلاحهای گرم‌رانشان‌میدهد جانسون گفت‌این تراژدی‌بی‌معنی باردیگر جان یکنفررا گرفت‌و سه نفررا زخمی کرده وهراسی ایجاد نمود بهمین جهت است که من‌ازکنگره وهمه مردم امریکا می خواهم که‌در برابر جنایتکاران مقاومت کنند.
امادیروز قبل از این ماجرا و نطق جانسون سناتور منسفیلد نیزبه مخالفان کنترل سلاح گرم پیوست و این مطلب نشان داد که لوایح پیشنهادی جانسون درباره‌اجباری شدن ثبت‌اسلحه در کنگره تصویب نخواهد شد.

سردخانه
ثابت ومتحرك
یخ‌سازی
نیم‌تن تا ۱۰۰ تن
سردخانه
کامیون وتریلی
شرکت مدرن تکنیك
تهران - خیابان ایرانشهر - نبش ثریا

۸ گلوله بطرف برادر قاتل کندی شلیك شد

پاسادنا – کالیفرنیا – امریکا – ٤ژوئیه – خبرگزاری فرانسه امروز با چند گلوله که در شهر پاسادنای امریکا بطرف برادرقاتل کندی‌انداخته شد یکبار دیگر توجه مردم جهان متوجه امریکا ومسئله ترور سناتور کندی شد.

در این حادثه چندنفر که‌مشترکا توطئه کرده بودند برادر قاتل کندی را که ظاهرا در فعالیت های سیاسی شرکت دارد در یك خیابان گیر انداختند و ۸ گلوله بسوی مغز و قلب او شلیك کردند.
سعدالله سرحان بشاره برادر قاتل کندی‌از این‌توطئه‌بطور معجزه‌آسائی نجات یافت.
پلیس‌پاسادنااعلام کردهنگامی که سعدالله سرحان‌از لوس‌آنجلس به پاسادنا میرفت هشت گلوله‌بسوی اتومبیل او شلیك گردید.

*** چگونگی حادثه**

گلوله اول از شیشه جلوشلیك شده است گلوله دوم هنگامی‌شلیك گردید که سرحان خود را به عقب اتومبیل انداخته بود.
سعدالله سرحان سی‌وشش‌ساله است گلوله‌ها باطپانچه‌ای‌با کالیبر۳۸ شلیك شده است. لکن سعدالله سرحان از این سوء قصد جان سالم بدر برد.

حادثه در شاهراه لوس‌آنجلس پاسادنا روی داد.
دو اتومبیل که یکی از آنها فولکس‌واگن و دیگری شورلت بود اتومبیل سعدالله سرحان را درمیان گرفتند. شلیك گلوله از اتومبیل فولکس‌واگن صورت گرفت که سمت راست اتومبیل سرحان قرار گرفته بود. سرنشینان این‌فولکس‌واگن چهار نفر بودند.
اتومبیل دیگر که شورلت بود پس از شلیك بسوی سرحان مسیر خود را تغییر داد.
جای هشت گلوله به اتومبیل سرحال باقیمانده است.
خانواده سرحان از سال ۱۹۵۷ تاکنون در پاسادنا بسر میبرند. پس‌از قتل سناتور رابرت کندی (پنجم ژوئن) تاکنون چندین بار خانواده سرحان تهدید بمرك شده‌اند.
محل سکونت خانواده سرحان مورد مراقبت شدید پلیس است و پلیس به سعدالله که تنها زندگی میکند توصیه کرده است به خانه خانوادگی که تحت محافظت پلیس است بازگردد و سعدالله سرحان اخیرا طی مصاحبه‌ای با روزنامه استارنیوز چاپ پاسادنا گفت: برای روز هفتم ژوئن جهت رسیدگی به تقاضای او در مورد تابعیت امریکا به اداره مهاجرت دعوت شده بود. لکن پس از قتل رابرت کندی این دعوت لغو شد و اینك باید تاریخ دیگری تعیین شود.
سعداله سرحان اظهار داشته است من مایلم تبعه امریکا شوم زیرا که معتقدم نسبت به امریکا وفادارم من از تمجید کنندگان سناتور رابرت کندی بودم. من نطقهای او را گوش‌میکردم وبرای درك بیشتر آنها به کتاب لغت مراجعه میکردم.
یك افسر پلیس امروزگفت‌اگر راننده خم نشده‌بود یکی ازگلوله ها گردن او را سوراخ میکرد.
پس از این حادثه سرحان فورا باداره پلیس رفت و سوء قصد-کنندگان فرار کردند.
سرحان گفت‌من به‌لوس‌آنجلس رفته بودم با یك نویسنده زن‌تماس بگیرم تا از او برای یك روزنامه مخفی مطلب‌بگیرم‌لکن موفق‌بدیدن او نشدم.
او گفت هنگامیکه من وارد شاهراه شدم دو اتومبیل ازدوطرف مرا محاصره کرده و بسوی من شلیك کردند.

سرحان را خواب میکنند

دهلی جدید – روزنامه «ایندیان اکسپرس» گزارش‌داد که یك روان پزشك هندی برای معاینه «سرحان بشاره سرحان» متهم به قتل کندی‌به‌امریکادعوت شده‌است. این پزشك کارشناس هندی «با نرجی» رئیس قسمت روان‌پزشکی دانشگاه «داجاستان» است که تلگرافا بامریکا دعوت گردیده است. ایندیان‌اکسپرس ننوشته است که روان پزشك‌از طرف چه کسی بامریکا دعوت شده است‌ظاهرااین روانپزشك با شیوه جوکی ها سرحان را خواب خواهد کرد.

شراب بدون انگور!

ایتالیا – بزرگترین محاکمه در مورد تقلبات غذائی در یك شهر ایتالیا شروع شد این محاکمه مردی شراب ساز است که مدتها بدون انگور شراب میساخته است.
وی که برانو فراری نام‌دارد همچنین متهم است که اعتماد عمومی را به شراب ایتالیا متزلزل کرده است وی شراب های تقلبی‌را با مارك «چیانتی» که‌معروفترین‌شراب ایتالیااست بفروش میرساند است.

گروه فرهنگی دشتستانی
دبیرستان شماره -۱- دختران
کلاسهای تجدیدی و تقویتی دوره اول ودوم ازاول تیر ماه دائر گردید. نام‌نویسی همه‌روزه صبح وعصر
نشانی: خیابان سی متری نظامی عباس‌آباد
بیست متری میترا - شماره -۵۳- تلفن ۷٦۲۹۵۹
۱-۱۹۰٦۲

گروه فرهنگی دشتستانی
دبیرستان شماره -۱- دختران
همه‌روزه‌صبح‌وعصر برای کلاسهای دوره‌اول ودوم (رشته‌های: طبیعی-ریاضی-ادبی) ثبت‌نام‌مینماید.
نشانی: خیابان سی متری نظامی عباس‌آباد
بیست متری میترا - شماره -۵۳- تلفن ۷٦۲۹۵۹

بیماری قند
(دیابت)
تالیف: دکتر اسمعیل بیگی متخصص بیماریهای‌غدد داخلی و تغذیه
مرکز توزیع: بیمارستان آپادانا
محل فروش - داروخانه تخت‌جمشید - داروخانه‌پاسکال
کتابخانه دهخدا - انتشارات امیرکبیر
۱-٤ آ-۱۸۰۱٤

دبیرستان دخترانه الهام
برای دوره اول و دوم‌دبیرستان ورشته های طبیعی ریاضی، ادبی ثبت نام میکند.
روزهای دوشنبه وچهارشنبه‌قبل‌ازظهرهامراجعه‌فرمائید
نشانی - تهران‌نو، ایستگاه مدرسه، خیابان بسطامی
تلفن ۷۹۱۷۰٤ آ-۲۰۷۳۸

مؤسسه فرهنگی حامدی
کودکستان دبستان دبیرستان
پدران و مادران گرامی
دبیرستان ملی دخترانه حامدی
بنا بخواست اولیای‌محترم دانش‌آموزان درسال تحصیلی ٤۸-٤۷ باکادر قوی برای سیکل‌اول‌وسیکل‌دوم رشته‌طبیعی ثبت نام می‌نماید. ضمنا کلاسهای تابستانی - تقویتی و تجدیدی دائر است.
قلهك - خیابان دولت شماره ۱۰۵ تلفن ۸۱۳۹٦
۱-۳ آ-۱۹٤٤۰

استخرشنای خانوادگی کاپ
دانشجویان باکارت تحصیلی
وسائل بازی وپیک نیک درمحوطه چمن
کیلومتر ۱۴ جاده کرج - مقابل جیپ ویلیز

کارخانجات صنعتی پارس (کارخانه شکلات سازی مینو)
عایق بندی حرارتی سقف باپشم شیشه ایزوران
ایزوران

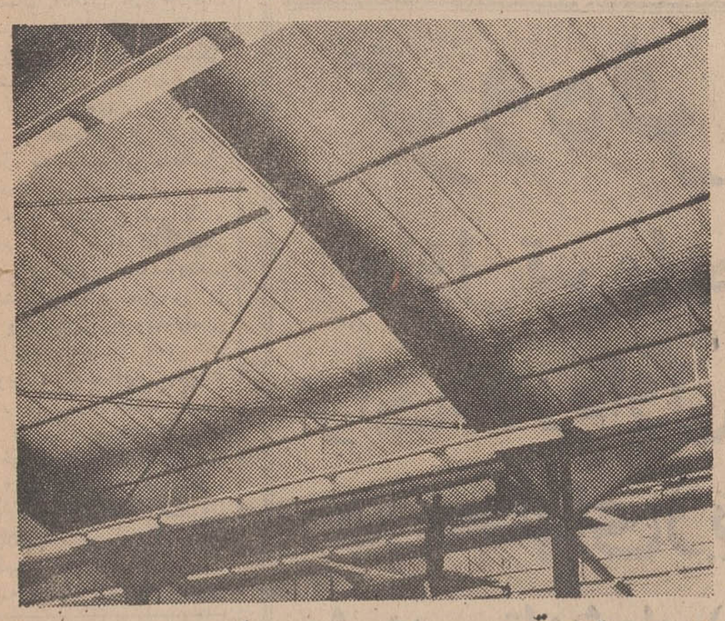

ضریب حرارتی سقف قبل ازایزوله ٦/۱ ضریب حرارتی سقف بعدازایزوله ۰/۵٤
اگر سرمای زمستان یاگرمای تابستان درمحیط کارشما بنحوی مؤثراست حتماً بامهندسین ومتخصصین مامشورت نمائید
ISORAN
شرکت سهامی پشم شیشه ایران خیابان شاهرضا - صبای جنوبی - شماره ۱۳ تلفن ٦۷۵۳۷-۲۸۵۲۱

ازامشب درسینماهای
امپایر - سانترال - ایفل - تاج - متروپل
فیلمی بزرك و جالب محصول مشترك ایران و ایتالیا که بدون جنجال و سر و صدا درتهران وحومه‌آن تهیه‌شده‌است.
موریس پلی، جورجیامول، اریکا بلانك درفیلم رنگی

در تهران اتفاق افتاد
کارگردان: فرانك رد

صحنه های قهرمانی این فیلم در تهران با مساعی و معاضدت های وزارت فرهنك وهنرتهیه شده و همزمان با تهران، در شهر های بزرگی چون رم-پاریس - لندن‌وفرانکفورت نمایش داده خواهد شد.

کارگاههای حرفه‌ای باید گسترش یابد

بعد از ظهر دیروز در پیشگاه شاهنشاه آریامهر و علیاحضرت شهبانوی ایران ساختمان نوبنیاد کانون اصلاح‌وتربیت اطفال بزهکار درکوی کن گشایش یافت .

در این‌مراسم آقای هویدانخست‌وزیر- آقای علم وزیر دربار شاهنشاهی آقای دکتر اقبال‌مدیر عامل ورئیس هیئت مدیره شرکت ملی نفت ، عده‌ای از وزیران و نمایندگان مجلسین‌سنا وشورایملی رئیس دیوانعالی‌کشور ،دادستان‌کل آقای دکتر جهانشاه صالح رئیس دانشگاه تهران گروهی ازقضات‌و شخصیتهای مملکتی‌حضورداشتند.

● **ابراز احساسات مردم**

هلیکوپتر حامل‌شاهنشاه‌آریامهر و علیاحضرت شهبانوی ایران در ساعت ٦وسی دقیقه بعدازظهر در محوطه کانون بزمین نشست چندین هزارنفر از اهالی کوی‌کن که در خارج از محل کانون اجتماع کرده بودند نسبت بشاهنشاه وشهبانو احساسات پرشوری ابراز داشتند .

شاهنشاه وشهبانوپس‌از مشاهده تابلوی نمودار ساختمان‌از قسمتهای مختلف کانون‌خوابگاهها، کلاسهای درس ، کتابخانه بازدید فرمودند شاهنشاه به آقای دکتر نهاوندی وزیر آبادانی و مسکن فرمودند باید چندکارگاه دیگر در اینجا ساخته شود .

بعرض رسید در این کانون کارگاه وجود دارد .

شاهنشاه فرمودند میدانم وتاکید فرمودند در رشته های‌مختلف باید کارگاههای حرفه‌ای برای اطفال ساخته شودواین کارگاهها گسترش یابد .

درسالن سرپوشیده ورزش‌شاهنشاه وشهبانو ازنقشه‌های ساختمان‌مرکز شرکت‌سهامی‌زراعی آریامهر(شمس آبادفارس) که‌باید بوسیله‌وزارت آبادانی ومسکن ساخته شودديدن فرمودند .

● **بازدید از کانون**

سپس‌شاهنشاه آریامهر وشهبانو از اطاق های درس کارگاهها ، دادگاه اطفال، انگشت‌نگاری، روان پزشک ، روانشناس ، درمانگاه ، پزشک، اطاق ملاقات ، مددکاران اجتماعی، سالن غذاخوری و سایر قسمتهای کانون دیدن فرمودند ودر هرقسمت اوامری به‌وزیر آبادانی‌و مسکن صادر فرمودند .

● **بازگشت اعلیحضرتین**

درساعت ۷و۲۵ دقیقه بعد ازظهر هنگامیکه‌شاهنشاه‌و شهبانودر محلی که‌هلیکوپتر توقف‌کرده‌بود تشریف فرماشدند فریاد جاوید شاه ازطرف هزاران نفراز اهالی کوی کن در فضاطنین‌انداختو شاهنشاه‌آریامهر وعلیاحضرت شهبانو باتکان دادن دست بابراز احساسات مردم پاسخ میدادند .

شاهنشاه‌وشهبانوپس‌از ابرازتفقد و مرحمت نسبت به آقایان دکتر نهاوندی وزیر آبادانی و مسکن ، دکتر صدر وزیر دادگستری ساعت ۷وسی دقیقه کانون‌اصلاح‌و تربیت اطفال بزهکار را ترك فرمودند وباهلیکوپتر به کاخ‌نیاوران عزیمت فرمودند .

مشخصات ساختمان

ساختمان کانون اصلاح‌تربیت در مدت هشت ماه تحت نظر مهندسین وزارت آبادانی‌ومسکن ساخته شد .

آقای دکتر نهاوندی وزیرآبادانی ومسکن در پاسخ سئوال خبرنگار ما در باره مشخصات این ساختمان توضیح داد:

این طرح براساس ضوابط و مشخصاتی که از طرف کارشناسان امور اجتماعی تدوین شده‌بودتحت نظر مهندس نیرومند معاون وزارت آبادانی و مسکن تهیه وبطورامانی اجرا گردیده است.

مجموعه مساحت این محوطه ٤٠ هزار متر مربع است کل مساحت زیربنای عمارت خوابگاه پسران‌وخوابگاه‌دختران باگنجایش حداقل ٦٠٠ وحداکثر هزار نفر، قسمت‌اداری ،آشپزخانه،رختشوی‌خانه کلاسهای درس و کتابخانه‌و اطاق نگهبان ۵۹۳۰ متر مربع‌است که هزینه هر متر مربع ازساختمان بدون تاسیسات حرارت مرکزی ۲۶۰۰ریال و با احتساب هزینه تاسیسات حرارت مرکزی ۳۰۰۰ ریال میباشد که در این‌ارقام‌مخارج عمومی کاز گاه‌نیزمنظور گردیده.

کارگاه های اموزشی

علاوه بر ساختمان های فوق دراین محوطه ۳عمارت‌برای کارگاه های آموزشی هر یك بارتفاع ۵ متر ونیم وجمعا بمساحت۱۴۰۰متر مربع‌ویك سالن ورزشی سرپوشیده بارتفاع ۸مترونیم و مساحت۱۴۵۰ متر مربع احداث شده‌است که هزینه ساختمان آنها با احتساب تاسیسات حرارت مرکزی بترتیب ۳۳۰۰و ٤۱۰۰۰ریال در متر مربع بوده‌است.

کل هزینه‌انجام شده‌برای‌ساختمان ها، تاسیسات ومحوطه سازی۳۸ میلیون و ٦۳٦ هزار و ۵۰۰ریال است.

طبق دعوت شرکت هواپیمائی‌کویت هیئتی از روسای هواپیمائی کشوری ایران وشرکت هوا پیمائی ملی‌ایران صبح دیروز با هواپیمای کویت‌به کویت عزیمت‌نمودند.

آقای اربابی رئیس هواپیمائی کشوری ایران (نفرسوم از چپ)وآقای محمد یوسف رئیس‌شرکت هواپیمائی کویت در تهران (نفر اول از راست) و سایر مدعوین قبل از حرکت دیده می شوند .

از نویسنده معروف‌کتاب انسان گرسنه

داستانی از :

انسانهاوخرچنگها

اثر: پروفسور ژوزوئه دوکاسترو

ترجمه : منیرجزنی «مهران»

منتشر شد

موسسه انتشارات امیرکبیر

شما میتوانید این‌کتاب وکتب دیگررا ازتلفن۳۳۶۹۳۵ بخواهید و درمدت‌کمی در منزل یامحل‌کار خودتان دریافت نمائید . آ-۲۱۰۲۰

آگهی قبول داوطلب نمایندگی فروش چای بسته بندی سازمان چای

سازمان چای برای فروش چای بسته‌بندی خود در استان چهارم احتیاج به یکنفر نماینده فروش تاآخر اسفند ماه ٤٨ دارد.

داوطلبان میتوانند همه روزه برای اطلاع از شرایط و طرح‌قرار داد بدفتر اداره حسابداری سازمان چای واقع در طبقه پنجم کاخ وزارت اقتصاد مراجعه و در صورت داوطلب بودن تقاضای خودرا بضمیمه رسید پانصد هزار ریال که تماما بایستی اسناد خزانه باشد منتهی تاساعت ۹ صبح روز چهارشنبه ۲٦ تیر ماه ٤٧بدفتر سازمان چای تسلیم نمایند.

بدرخواستهای فاقد سپرده وبعد از موعد مقرر مطلقا ترتیب اثر داده نخواهدشد. الف ۳۵٤٤

آ-۲۰۹۷٤ ۱-۲ سازمان چای

شاگرد ممتاز

آقای احمدعلی‌ساعت نیا

فرزند آقای احمد ساعت نیا در سال تحصیلی ٤٦ر٤٧در کلاس‌چهارم ریاضی‌دبیرستان علامه دهخدا با معدل۵۷ر۱۸ رتبه اول را حائز گردیده است . آ-۱۰۸۳۷

تشکر و سپاسگزاری

از کمکهای بیشائبه جناب‌آقای میرصالح پور مدیر عامل محترم شیروخورشید سرخ چالوس که برای نجات بیمارم وسیله دراختیار گذاردند تشکر نموده واز همکاری کلیه پزشکان حاذق بیمارستان امیراعلم که از مرگ حتمی‌بیمارم را نجات داده‌اند قدردانی نموده موفقیت وسعادت آنانرا از خداوند مسئلت مینماید. آ-۲۰۹۸۸

چالوس سید جلیل سنجابی

برنامه امشب

تلویزیون آمریکا

ـ۱۸ خلاصه اخبار جهان
۱۸ر۱۵ بررسی اخبار نیروی هوائی
۱۸ر۳۰ برنامه روی
ـ۱۹ نمایش جری‌لوئیس
ـ۲۰ برنامه دانیل‌بون
ـ۲۱ خلاصه اخبار جهان
۲۱ر۰۵ نمایش جکی‌گلیسون
۲۱ر۵۵ فیلم سینمائی

برنامه جمعه

۱٤ر۲۰ نمایش مایك‌داگلاس
۱۵ر۱۵ فیلم سینمائی
۱۷ر۰۵ سرکار ستوان
ـ۱۸ خلاصه اخبار
۱۸ر۱۵ بزرگ‌ترین‌نمایشنامه‌ها
۱۸ر۳۰ برنامه شخصیت ها
ـ۱۹ مرد سوم
۱۹ر۳۰ جایزه
ـ۲۰ دره بزرك
ـ۲۱ خلاصه اخبار جهان
۲۱ر۰۵ نمایش لارنس‌ولك
۲۱ر۵۵ فیلم سینمائی

پیش‌بینی هوا

هوای تهران صاف قسمتی ابری و غبار آلود خواهد بود هوای بقیه نقاط صاف در بعضی نقاط غبارآلودپیش‌بینی میشود

گرمترین نقطه‌دربیست‌وچهار ساعت گذشته ایرانشهر با حد اکثر ٤۹ درجه و خنك ترین‌نقطه همدان با حداکثر ۳٦ و حداقل ۱۱ درجه گزارش شده است .

حداکثر درجه حرارت تهران ٤۰ و حد اقل ۲۵ درجه بوده است .

ضمنا درجه حرارت امروز تهران نسبت به روز گذشته یك تا دو درجه خنك‌تر خواهد شد.

برنامه امشب

رادیو ایران

ـ۱۸ اخبار
۱۸ر۰۳ اعلام برنامه سوم
۱۸ر۰٦ برنامه دهقان
۱۸ر۳۰ موسیقی ایرانی
ـ۱۹ اخبار
۱۹ر۰۳ برنامه‌اقتصادی (امروز در خدمت فردا)
۱۹ر۱۵ شاخه گل
۱۹ر۳۰ ارتش
ـ۲۰ اخبار ـ تفسیر داخلی
۲۰ر۳۰ برگ سبز
۲۰ر۵۳ آگهی های تجارتی
ـ۲۱ تلاوت کلام‌الله مجید و سپس سخنرانی آقای راشد
ـ۲۲ داستان شب
۲۲ر۳۰ موسیقی ایرانی
ـ۲۳ اخبار
۲۳ر۰۳ موسیقی کلاسیك
۲۳ر۵۹ پایان بخش سوم

برنامه روز جمعه

ـ٦ سلام شاهنشاهی
٦ر۰۱ اعلام برنامه بخش اول
٦ر۰۵ تقویم تاریخ
٦ر۱۰ سپاهیان انقلاب
٦ر۳۰ دانستنی‌های‌علم وصنعت
ـ۷ اخبار
۷ر۱۵ برنامه کودك
۷ر۵٦ آگهی های تجارتی
ـ۸ شما و رادیو
۱۱ر۳۰ موسیقی ایرانی
۱۱ر۵۷ پایان بخش اول‌برنامه

بخش دوم

ـ۱۲ اذان ظهر
۱۲ر۰٦ رنك ها وبی رنگی ها
۱۲ر۳۰ نامه‌ای از استان ها
۱۲ر۵۵ آگهی های تجارتی
ـ۱۳ نمایشنامه
۱۳ر۳۰ گل ها
ـ۱٤ اخبار ومجله هفتگی
ـ۱۵ آگهی های تجارتی
۱۵ر۱۵ ساز تنها
۱۵ر۳۰ آهنك های غربی
ـ۱٦ یادگار های جاویدان از فرهنك مردم
۱٦ر۳۰ موسیقی ایرانی
ـ۱۷ رادیو و شنوندگان

بخش سوم

۱۷ر۵۷ اعلام‌بخش‌سوم برنامه
ـ۱۸ کاروانی از شعر و موسیقی

برنامه امشب

۱۷ر۳۰ صفحات درخواستی
۱۷ر۵۸ اعلام برنامه
ـ۱۸ ریرتاژ هنر برای مردم از استادیوم فرح
۱۸ر۳۰ کهکشان
۲۰ر۲۲ واریته
۲۰ر۳۰ اخبار
ـ۲۱ ستارگان
۲۱ر۳۰ مسابقه برد باکیست
ـ۲۲ فیلم داستانی‌بنام(هوس های کلئوپاترا)
۲۳ر۳٤ اعلام برنامه فردا

برنامه فرداشب

ـ۱۸ صفحات درخواستی
۱۸ر۳۰ اعلام برنامه
۱۸ر۳۳ واریته
ـ۱۹ معما
۱۹ر۲۷ مکیلاگوئیل‌و مضحك قلمی
ـ۲۰ روز ها و روزنامه ها
۲۰ر۱۵ واریته
۲۰ر۳۰ اخبار
ـ۲۱ نمایش بنام (مسافران)
۲۱ر۵۰ موسیقی ایرانی
۲۲ر۱۵ غرب وحشی
۲۳ر۰۵ اعلام برنامه فردا

برنامه بامدادی شنبه

٦ر۳۰ آغاز برنامه
٦ر۳۲ نیایش
٦ر۳۵ ورزش
٦ر٤۵ مضحك قلمی
ـ۷ زنگوله ها
۷ر۳۰ اخبار
۷ر۳۵ قهرمان
ـ۸ پایان

۱۸ر۳۰ مسابقه بیست سئوالی
ـ۱۹ موسیقی ایرانی
۱۹ر۳۰ برنامه ارتش
ـ۲۰ اخبار ـ تفسیر هفتگی
۲۰ر۳۰ موسیقی ایرانی
۲۰ر۵۴ آگهی های تجارتی
ـ۲۱ زیر آسمان کبود
۲۱ر۳۰ گل ها
ـ۲۲ افسانه آدینه
۲۲ر۳۰ موسیقی ایرانی
ـ۲۳ آهنك‌های‌متنوع رقص
۲۳ر۵۹ پایان بخش سوم

تقویم اطلاعات

پنجشنبه ـ سیزدهم تیرماه ۱۳٤۷ ـ هفتم ربیع‌الثانی ۱۳۸۸ـ چهارم ژوئیه ۱۹٦۸

ساعات شرعی

استخراج دکتریاضی کرمانی

اذان صبح ساعت ۳و۵۹ دقیقه
طلوع آفتاب ساعت٤و۵۳ دقیقه
ظهر شرعی‌ساعت ۱۲و۸ دقیقه
اذان مغرب ساعت ۷و٤۲دقیقه

برنامه امشب

تلویزیون ایران

۱۷ر۰۳ تقویم روز
۱۷ر۱۰ برنامه سینمائی بنام (مسافرت باعماق زمین) قسمت اول با شرکت (جیمز میسون- پت‌بون) آمریکائی ـ دوبله به فارسی
۱۸ر٤۵ بررسی مطبوعات
ـ۱۹ خوشگل ها
۱۹ر۳۰ مشروح‌اخبار
ـ۲۰ شانون
۲۰ر۳۰ بالا تر از خطر
۲۱ر۳۰ رنگین‌کمان باشرکت عارف ـ نارملا
۲۲ر۳۰ آخرین اخبار
۲۲ر۳۵ برنامه سینمائی (مسافرت باعماق‌زمین) قسمت دوم

برنامه فرداشب

ـ۱۵ اعلام برنامه
۱۵ر۰۳ تقویم روز
۱۵ر۱۰ برنامه سینمائی بنام (ایوان) ایتالیائی ـ دوبله به فارسی
۱۷ر۱۵ اخبار هفته
۱۷ر٤۵ یك، دو، سه
۱۸ر۱۵ تخت جمشید
۱۸ر۳۰ گلچین
ـ۱۹ منیکس
ـ۲۰ فراری
ـ۲۱ یك‌وبدو ـ با شرکت ویگن و عارف

برنامه نیمروزی (شنبه)

ـ۱۳ اعلام برنامه
۱۳ر۰٤ نیازمندیهاتوام‌باموزیك
۱۳ر۱۵ بررسی‌برنامه‌های‌هفته
۱۳ر۳۰ موسیقی ایرانی
۱۳ر٤۵ چندنمرین‌برای‌تناسب اندام

دبیرستان‌پسران

گروه‌فرهنگی فرگام

از اول مهرماه بساختمان مجهز و نو بنیاد گروه در خیابان روزولت مقابل سینما دیاموند منتقل میگردد ـ ثبت‌نام‌برای‌دوره اول و دوم (طبیعی-ریاضی)

زبان های خارجه فرانسه و انگلیسی درمحل‌سابق مقابل دیوار شرقی سفارت آمریکاتلفن ۷۵٦۸۹٤ همه‌روزه صبحها ادامه دارد . آ-۲۰۹۰۲

گروه‌فرهنگی خرداد

ازاول تیرماه‌همه‌روزه صبح و عصر برای‌دوره‌اول ودوم(ریاضی وطبیعی) درمحلهای زیر:

۱ـدبیرستان‌شماره(۱)خیابان‌سعدی چهارراه‌سیدعلی کوچه‌حریرفروش‌تلفن ۳۰۵۴۵۸ - ۳۳۱٦۹۸

۲ـدبیرستان‌شماره(۲)میدان‌شهناز ابتدای‌خیابان مهران تلفن ۷۴۹۱۱ ثبت نام مینماید آ-۱۹٦۸٤

PARTHIAN SCHOOL

Summer School
English teaching
for 4-9 yr. olds

Autumn registration

60 KAKH. Tel: 43143.

سمپاش کوبوتا

سمپاش کوبوتا با سابقه درخشان چندین ساله بهترین سمپاشی است که تابحال در خدمت کشاورزان پنبه کار و کارخانجات قند ایران برای مزارع چغندر قند مورد استفاده قرار گرفته است .

نماینده انحصاری در ایران

شرکت سهامی بازرگانی پیروزان

تهران ـ خیابان بوذرجمهری شرقی

تلفن ۲۲۳۸۶ - ۵۴۲۸۸

KUBOTA
IRON & MACHINERY WORKS, LTD

اطلاعات : دنیادریکروز... اطلاعات : دنیادریکروز... اطلاعات : دنیادریکروز... اطلاعات : دنیادریکروز...

در گوشه و کنار شهر

تهیه و تنظیم از: نوشیروان کیهانی زاده

● **بهانه**

* یك دختر ۲۱ ساله «کارمند» امروز علیه نامزد سابقش به دادگستری عرضحال داد و تقاضای یکصد هزار ریال غرامت کرد.

این دختر که خود را «سوری» معرفی کرد گفت. نامزدم پس از اینکه مرا در عید امسال با خود به آبادان برد و دو هفته پیش نیز با هم بشمال رفتیم به بهانه اینکه سیگار دود میکنم، نامزدی خود را با من بهم زد و با این اقدام خویش مرا نزد بستگان، دوستان و همکارانم سرشکسته کرد. زیانی که از فسخ نامزدی به من وارد شده جبران ناپذیر است، معذلك من بیش از ده هزار تومان مطالبه غرامت نمیکنم!

* **میهمان بد**

* یك دادگاه جنحه تهران محمود ۲۳ ساله را باتهام چاقو زدن به میزبانش به سه ماه حبس محکوم کرد.

میزبان محمود در دادگاه از شکایت خود گذشت و گفت: چندی پیش محمود را که پدرش از دوستان من است به خانه بردم، مشروب خواست برایش تهیه کردم. پس از صرف مشروب نصیحتی را که ۱۰ سال پیش به او کرده بودم پیش کشید و مرا چاقو زد. ۱۰ سال پیش به محمود در حضور پدرش نصیحت کرده بودم که بجای رفتن به سینما درسش را بخواند و این نصیحت من باعث شد که پدرش پول جیبی او را قطع کند.

خرمشهر: نیلفروشان (خبرنگار اطلاعات) ـ در جریان آتش سوزی اخیر گمرك خرمشهر مسئله‌ای که هرگز مورد توجه قرار نگرفت علت اصلی بروز آتش سوزی یعنی کمبود جرثقیل بودزیرا نماینده صاحب کنف ها چند روز دربدر بدنبال جرثقیل میدوید تا کنف ها را از گمرك خارج نماید ولی بیش از یك جرثقیل نتوانست برای بارگیری بدست آورد و همین تاخیر کنف ها را به آتش کشیدو بقول سخنگوی محترم وزارت دارائی یك میلیون و سیصد هزار تومان دود شد و بهوا رفت.

● **خراب**

گمرك خرمشهر که روزانه دهها هزار تن کالای وارداتی وصادراتی داردبا همان جرثقیل هائی کار میکند که زمان تیمسار ضرغام خریداری شده ولی همیشه یك سری ۱۰ـ۱۲ تائی آنها خراب است وتازه تعدادی از آنها نیز چند سال قبل برای گمرك خانه های دیگر کشور فرستاده شده است.

هر انبار در گمرك خرمشهر درواقع بیش از ۲ الی ۳ جرثقیل آماده بکارندارد که آنها هم یا هنگام کار خراب میشوند و یا طبق گفته سخنگوی وزارت دارائی جرقه آنها میلیون ها تومان خسارت وارد میکند. این حرف باعث شده که تجار هنگامی که جرثقیلی مشغول بارگیری کالایشان است با سطل آبی کنار اگزوز جرثقیل بایستند که خدای ناکرده جرقه آن اموالشان را به آتش نکشد.

راهبه و مینی ژوپ

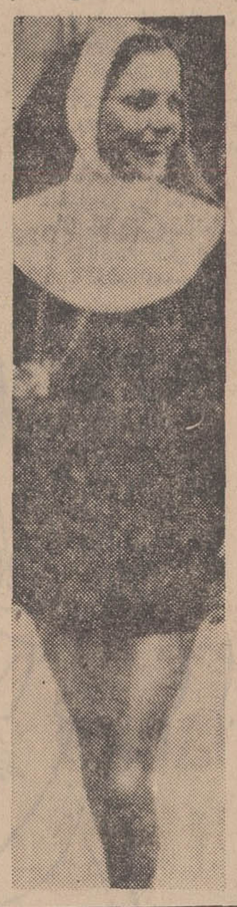

زنی که در عکس مشاهده میشود راهبه نیست بلکه یکی از مانکن های شهر نیویورك است که لباسی را با طرح دامن کوتاه وشبیه لباس راهبه ها بنمایش گذاشته است، نمایش این لباس غوغائی درجوامع روحانی شهر نیویورك برپا کرد تا جائی که یکی از روزنامه ها نوشت: «مینی ژوپ با طرح لباس راهبه ها یکی از بدترین و تکان دهنده ترین هرزگی های قرن حاضر است.»

اسکلتی که مخارج کفن و دفن خود را پرداخت!

چندی پیش در سنت شام واقع در انگلستان واقعهٔ جالب و درعین حال کم نظیری اتفاق افتاد: **یك گروه اکتشافی که در اعماق جنگل های انبوه این منطقه به پژوهش های علمی مشغول بودند اسکلتی را یافتند که لباسی خاکستری رنك بتن و کراواتی از ابریشم خالص بگردن داشت.**

در جیب های لباس این اسکلت کیفی قرار داشت که محتویاتش بیش از ۱۱ لیره انگلیس را نشان میداد

مطبوعات خارجی

شعف صدها تن روستائی از حمله مارها!

مار های ترانسوال (افریقای جنوبی) امسال برخلاف سال های پیشین بخواب زمستانی نرفته‌اند (در ترانسوال اکنون آغاز فصل زمستان است).

مار های «مامبا»، «کبری»، «ناجا» که همه ساله در این فصل بخواب زمستانی میرفتند اکنون لانه های خود را ترك کرده و درمیان بهت و حیرت کارشناسان بصحرا حمله کرده‌اند.

اما صد هاتن از روستائیان «ترانسوال» از این پیش آمد سخت خوشحال هستند زیرا یك مار «مامبا» که خطرناك ترین مار جهان است یکصدو شصت تومان ارزش دارد که معادل مزد چندین روزه آنها است. از این رو دهقانان باخوشوقتی فراوان کار های عادی خود را رها کرده و در همه‌جا بدنبال مار های «مامبا» میگردند و اتفاقا در این روز ها هیچیك از آنها دست خالی برنمیگردند. آزمایشگاه های مخصوص «ترانسوال» نیز بدون توجه به افزایش عرضه، مار ها را به همان قیمت گران خریداری می کنند.

طی چند روز اخیر تنها در منطقه «والی واتر» ۸۷ مار خطرناك «مامبا» شکار شده است.

مطبوعات جهان

این مرد موهای ملکه الیزابت را شانه زده یا آرایش کرده است؟!

آیا این آرایشگر آلمانی که «ایزایدور» نامیده میشود مو های الیزابت دوم، ملکه انگلستان را فقط شانه زده یا اینکه واقعا او را آرایش نموده است؟

این سئوالی است که دادگاه شهر مونیخ بایستی به آن جواب داده تصمیمی در این مورد اتخاذ نماید. زیرا صنف آرایشگران این شهر علیه یکی از اعضایش که همین جناب «ایزایدور» باشد بخاطر این ادعا در دادگاه طرح دعوا نموده است.

بطوری که کارفرمای ایزایدور اظهار میدارد ماهها قبل از اینکه ملکه انگلستان به آلمان سفر نماید او از وزیر امور خارجه آلمان تقاضا میکند ترتیبی بدهد که ملکه انگلستان تا موقعی که در آلمان اقامت دارد آرایش موهایش را به آرایشگاه وی واگذار نماید.

● **شوخی**

در ۲۱ ماه مه ۱۹۶۵ شخصی بوی تلفن میکند که در اداره پلیس حضور یابد و پس از اخذ دستوراتی خودرا آماده رفتن به نزد ملکه کند.

این آقای آرایشگر ابتدا فکر میکند که یکی از دوستانش با او شوخی میکند ولی بلافاصله یك ماشین پلیس با دو سرنشین بمغازه ایشان نزدیك شده او و شریکش «جرج نوور» را ابتدا به اداره مرکزی پلیس و سپس به محل اقامت ملکه میبرند.

باین دو آرایشگر گفته میشود که آرایشگر مخصوص ملکه شب آنروز به آلمان وارد خواهد شد بنابراین تا رسیدن آرایشگر مخصوص لازمست که شخص دیگری ملکه را آرایش کند.

«نوور» باوجودی که ۱۵ سال از شریکش بزرگتر بود بعلت ترس و دستپاچگی انجام این کار را به «ایزایدور» واگذار می نماید و او در حالی که «ایزایدور» میگوید «نه هم بنا بگفته شریکش آقای «نوور» من مو های ملکه را آرایش کرده‌ام. فقط مو های ملکه را شانه میزند

مطبوعات جهان

تاسه نشه بازی نشه

دوشیزه «سوزی کریم چیز» هیپی ۲۰ ساله پس از دوبار شکست در ازدواج بالاخره با کاپیتان سابق تیم رگبی لندن، ازدواج کرد.

عروس و داماد هردو به گروه هیپی‌ها پیوسته‌اند.

زیر آسمان کبود

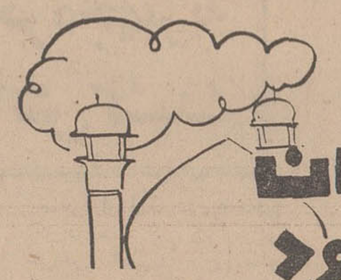

● **خواهر را به گرگ سپرد**

همدان: محمد محمدی (خبرنگار اطلاعات) ـ پری ۶ ساله فرزند سلطان که صبح دیروز همراه برادرش برای سرکشی به جالیز خیارکاری در قریه‌ای واقع در ۱۰ کیلو متری همدان رفته بود ناگهان با یك گرگ گرسنه روبرو شد.

برادرش از ترس پا به فرار گذاشت و خواهر خردسال را به چنك گرگ سپرد. مدت کوتاهی بعد، وقتی پدر و برادران پری به نجاتش شتافتند، دیگر خیلی دیر شده بود چون حیوان درنده شکم و گلوی او را دریده ومتواری گردیده بود. گرگ ها طی چند ماه اخیر ۳۱ نفر را دراطراف همدان دریده‌اند.

● **پرویز مرد، اسب زنده ماند؟**

آمل: یوسف پیرزاد (خبرنگار اطلاعات) ـ ساعت ۸٫۵ دیشب موتور سواری بنام پرویز قاسمی ۲۵ ساله ساکن آمل، شغل مکانیك، که عازم بابل بود در ۷ کیلومتری آمل در محلی بنام «درویش فیل» با اسبی که وسط جاده بود تصادف کرد و کشته شد. ولی گویا اسب سالم مانده است!

● **زلیخا خود را به چاه انداخت!**

هچرود: عیسی شعبانی (خبرنگار اطلاعات) ـ زلیخا پوریوسفی دوشیزه بیست‌ودو ساله اهل اکبرآباد هچرود بخاطر ناراحتی از اختلافات خانوادگی خودش را به قصد خودکشی بداخل چاهی که ۱۵ متر عمق داشت انداخت. والدینش دو ساعت بعد متوجه ماجرا شدند. او را از چاه بیرون کشیدند و با عجله راهی بیمارستان چالوس شدند. اما حال زلیخا بقدری خراب بود که تا رسیدن به بیمارستان درگذشت.

* **مرگ مرموز در اتوبوس**

شهر ری: دانش (خبرنگار اطلاعات) ـ روز گذشته جوان ۲۷ ساله‌ای بنام علی نوری که از تهران عازم شهر ری بود بعلت نامعلومی در داخل اتوبوس شماره ۲۹۴۲ شرکت واحد جان سپرد.

جسد متوفی به بیمارستان انتقال یافت تا علت مرگ وی معلوم شود.

* **حادثه در راه آهن**

زنجان: عزت‌الله رستمخانی (خبرنگار اطلاعات) ـ دیروز «درزین» راه‌آهن شمال غرب زنجان برانندگی جلال «حنیفه» که از میانه عازم زنجان بوده در نزدیکی زنجان شخصی بنام شکرالله مقصودی را زیر گرفت و کشت.

● **اتوبوس مرگ آفرید**

رضائیه: هوشنك گلروئی (خبرنگار اطلاعات) ـ چند روز قبل در قریه فولادلو ازمحال باراندوز رضائیه اتوبوسی برانندگی احمد پویا باپسربچه ۱۲ ساله‌ای بنام محمد فرزند عزت ساکن همان قریه تصادف می کند و پسربچه در دم جان میسپرد.

● **بی توجهی**

بروجن ـ محمدرضا پیراسته (خبرنگار اطلاعات) ـ آقای غلامرضا نجارزاده ۴۵ ساله صاحب کارگاه آهن کاری هنگام پیاده کردن موتور آهن تراشی، موتور روی پا و قسمتی از بدن او میافتد و بسختی مجروح میشود. لکن در بیمارستان اصفهان درمیگذرد.

هوای بهشت در بندرعباس

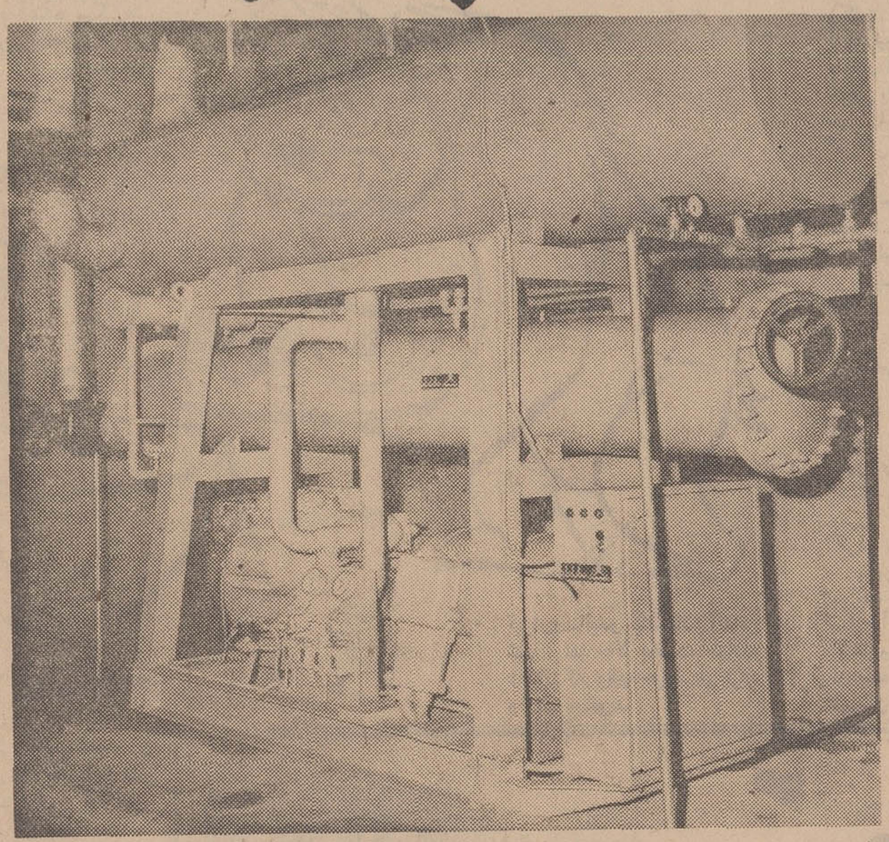

چیلر ساراول

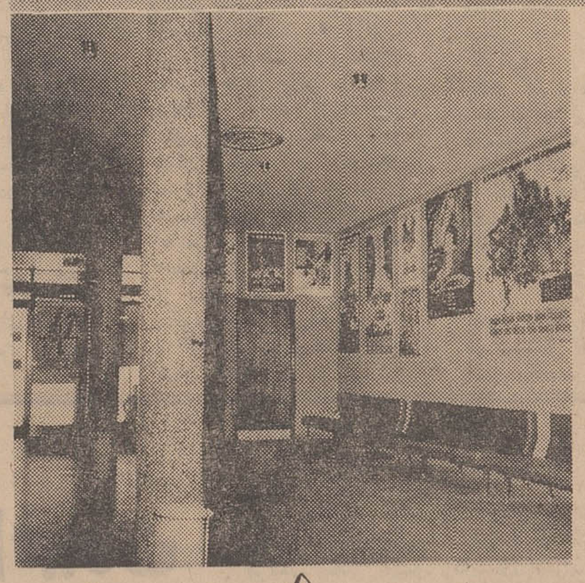

یك دستگاه چیلر ساخت شرکت صنعتی ساراول تأمین برودت هوای سینما صحرا در بندرعباس را مینماید

شرکت صنعتی ساراول ـ ویلا ـ خیابان دامغان شماره ۶ تلفن ۶۱۲۲۲۹ ـ ۴۳۹۵۲

آ ـ ۲۰۸۸۰

گلچینی از وقایع شیرین هفته شهرستانها

گزارش از: خبرنگاران اطلاعات در رشت ، تیران اصفهان ، کاشان ، سنندج ، بم وجوقین شهریار ....

تنظیم از : محمدرضا فیض‌آبادی

در کاشان، فقط باید از اسکناس صحبت کرد

ابراز علاقه خوانندگان ارجمند نسبت به درج سلسله رپرتاژهای گلچین وقایع شیرین هفته ، بزرگترین مشوق ما در راه ادامه روشی است که در پیش داریم . دست فرد فردتان را بعنوان سپاس میفشاریم وباردیگر رپرتاژ این هفته صفحه اخبارشهرستانهارا بدرج برگزیده‌ترین وقایع شیرین در گوشه وکنار کشور اختصاص میدهیم :

سنندج :

از وجودیك خرس‌قوی‌هیکل دریکی‌از دهات مجاورسنندج، بجای نوکر و کلفت استفاده میشود وخاله خرسه حالامدتی است که کار های منزل را از رفت‌و روب اطاق ها گرفته تا روشن کردن سماورو پخت‌وپز وغیره ، همه را به تنهائی انجام میدهد .

مقدمتا عرض کنم که در دهات سنندج اغلب روستائیان بهنگام بیکاری دور هم جمع میشوند و بتماشای رقص‌خرس وبازی میمون‌هاخود راسر گرم میکنند . رشید ، مردی که خرس فوق‌الذکر را تربیت کرده ، تا چندی پیش‌از رقص این حیوان برای‌سر گرم‌نمودن روستائیان استفاده میکرد اما تدریجا بفکر افتاد که خرس را خدمتکار خانه خود سازد و بهمین‌جهت‌بتربیت حیوان کمر همت بربست . اتفاقا خیلی زود در این کار موفق شد و خاله خرسه به آسانی‌از عهده انجام کار های منزل برآمد.

رشید درحال‌حاضر ازوجود خرس برای روشن کردن سماور ، پختن نان و حتی آشپزی ، جارو کردن اطاق‌ها و سطح حیاط ، خالی کردن آب‌حوض ، بیل زدن باغچه ، تمیز کردن درو پنجره ها ، نگهداری‌اطفال خردسال وبازی کردن با آنها ، جابجا کردن وسائل خانه و انجام اکثر‌کار های سبك استفاده میکند و از طرز کار خرس کاملا رضایت دارد !

جیره خاله خرسه در روز دوعددنان‌و مقداری‌موادخوراکی دیگر است وجالب‌اینکه‌رشید و خاله خرسه برخی روز هادر کنار هم حمام آفتاب میگیرند و بعد هم سرو کله همدیگر را با آب گرم و صابون شستشو میدهند . آیا هیچ نوکر و کلفتی حاضر است در قبال دو قرص نان همه این کار ها را بدون نق زدن و اعتراض انجام دهد ؟!

کاشان :

سکه های رایج یك ، دو ، پنج وده ریالی‌در کاشان‌اعتبار ندارد و اگر هم دارد مسئولین بانك ملی کاشان آنرا قبول ندارند !

این مطلب را خود اهالی کاشان اظهار داشته‌اند و خبرنگار ما در کاشان آنرانه تائید کرده ونه تکذیب. فقط از قول مردم‌طی گزارشی‌برای ما نوشته است که بانك ملی شعبه کاشان ، از دریافت وجوه بصورت‌سکه‌از مراجعین خودداری میکند و علتش هم برای مردم روشن نیست .

البته ممکنست در این کار بانك ملی کاشان حکمتی و مصلحتی نهفته باشد که ما از آن خبر نداریم شاید هم بانك ملی کاشان میخواهد مردم بجای سکه های یك ، دو ،پنج و ده ریالی ، فقط اسکناس تحویلشان بدهند

چه بقول شاعر کاشانی : «سکه» جای خویش دارد ، لیك «اسکن» بهتر است !!

پدر لجباز، بالاخره جهیزیه دختر خودرا باتش کشید!

تیران :

لج و لجبازی یك پدر در تیران اصفهان با زن و فرزند و خواستگار دختر خود ، این هفته ماجرای عجیبی را پدید آورد و باعث شد که دختر دم‌بخت وی ، ازنیمه راه خانه بخت عقب گرد کند و خانه‌نشین شود !

خبرنگار کنجکاو ما در تیران اصفهان پس از کسب اطلاعات لازم درباره این پدر لجباز ، گزارش مفصل خودرا اینطور شروع کرده است :

حکایت کنند که بدوره تسخیر کرات‌آسمانی درتیران اصفهان خانواده‌ای زندگی‌می کند که نام پدر خانواده «ابراهیم» است . ابراهیم خان را دختری است بزرگسال و «دم بخت» که تاکنون او را دو خواستگار بوده، خواستگار اول مورد رضای پدر و تنفر مادر و دختر و خواستگار دوم محبوب دختر و مادر اما مورد انزجار پدر !

ابراهیم خان‌درمقابل اصرار افراد خانواده‌ی خود بازدواج فرزند دلبندش‌با خواستگاردوم بالاجبار تن‌درمیدهد اما باین شرط که مصلحت اقوام و بستگانش را در نیك‌وبد کار بداند . بدین روی آنان در آغاز شبی بخانه یکی از بستگان خود میروند تا درباره ازدواج دخترشان با آنان مشورت کنند .

ابراهیم در چنین مجلسی باردیگر بیاد «نازنین» بودن خواستگار اولی و ناتو بودن دومین خواستگارمیافتد وچون اصرارش به نتیجه مثبت نمی رسد ، در صدد چاره‌جوئی نهائی برمی آید .

او در آن محفل ، سردرد را بهانه کرده،زن وفرزندانش را در خانه خویشاوند میگذارد و به تنهائی روانه منزل خود میگردد . چاره‌جوئی نهائی او اینست که جهیزیه دخترش‌را تمام‌و کمال بسوزاند و دق‌دلش را خالی کندو دخترو همسرش را وادار بتسلیم دربرابر نظرات خود نماید !

عجبا که در اجرای چنین تصمیمی ، نیمه شب قدم بخانه خود گذاشته تمام جهیزیه دختر وحتی وسائل زندگیش را از کرسی و دیك و سماور گرفته تا لحاف و پرده والبسه در وسط حیاط جمع میکند . پیت نفتی بروی آن‌میریزد و همه را به آتش میکشد !

قهرمان مصمم و پیروز ! پس از آن بداخلی باغ متصل بخانه خود قدم میگذارد و با تبر و تیشه بجان اشجارمیافتد و تا آنجا که در قدرت‌دارد، بقلع و قمع درخت میپردازد ! او آنگاه در های اطاق ها و «در» ورودی منزل‌را قفل‌میکند و در تاریکی شب ، خرامان‌خرامان بدامن صحرامیشتابد و برای چند روزی ناپدید می شود ...

اینست چاره‌جوئی پدردلسوز ! برای پیدا کردن خواستگار خوب برای دخترش !!

***

البته ابراهیم خان چند روز پس از این واقعه ، بعلت گرسنگی و تشنگی خود را به تیران‌رسانیدو باصطلاح آفتابی شد . اما حالا بعظمت حماقت وندانم کاریهای خودش‌پی برده و دائم میگوید : خودم کردم که لعنت بر خودم باد !

حمام روهای بم، فقط ٨٠ روز مهلت دارند...!

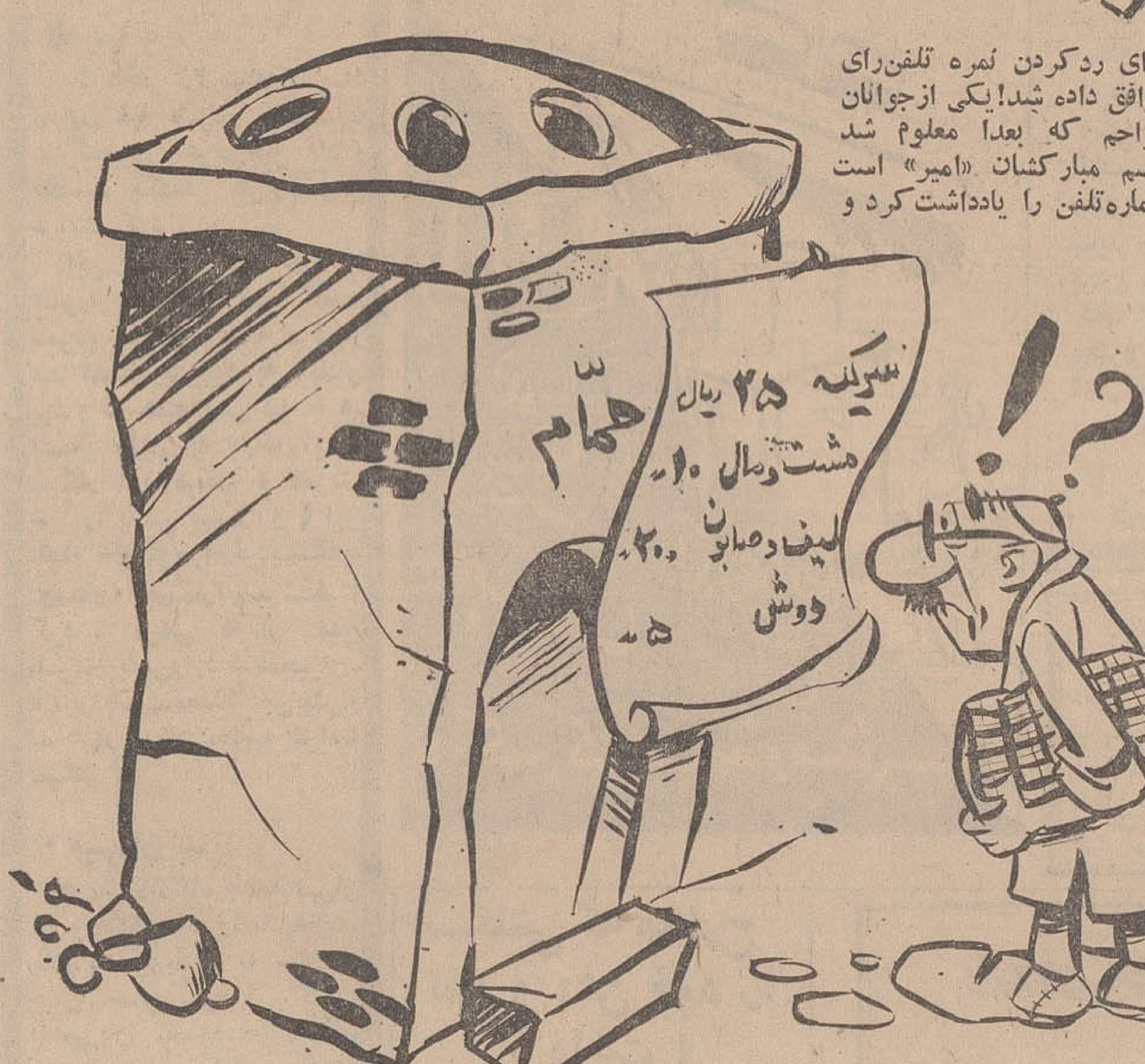

بم :

گرمای چهل درجه بالای صفر در «بم» اگر برای‌مردم این شهر ، هیچ فایده‌ای نداشت ، لااقل موجب شد که بلدیه مبارکه را بفکرمبارزه باگرانی بیاندازد و نرخ‌حمام را در این شهر ارزان کند. چه بعضی ساکنین بم درطول مدت تابستان و فصل گرما، برطبق یك عادت دیرینه‌بحمام نمیروند و در منازل استحمام میکنند و در حقیقت تابستانها گرمابه‌های این شهر بحالت تعطیل در می‌آید !

حالا چطور شده که‌شهرداری بم درتابستان‌بفکر ارزان‌کردن نرخ حمام افتاده ، این خود دلایل فراوانی میتواند داشته باشد و در عجبم چرا مزایای ارزان کردن‌نرخ‌حمام ،تاکنون از چشم «بمی»ها بدور مانده است ؟! میگوئید نه ؟ پس چند مورد آنرا مثال میزنم:

یکی اینکه بمی‌ها عادت کنند تابستانها هم بحمام‌بروند وکاری بگرمای چهل درجه‌و پنجاه درجه بالای صفر نداشته باشند ! اصلا گرمای هواچه ربطی باین دارد که درتابستان حمامها تعطیل شود و عده‌ای کارگر از کار بیفتند؟

دوم اینکه ارزان کردن نرخ حمام اولین قدم درراه مبارزه با گرانی نرخ در این شهر است و شهرداری بدون تردیدبمبارزه خود ادامه‌خواهد داد.

سوم اینکه آب حمام‌اینروزها در زیر حرارت چهل تا ٤٣ درجه آفتاب خود بخود داغ میشود و هزینه گرم کردن‌آب از بین رفته است. از آنجاکه شهرداری همیشه بفکر مردم است، از فرصت‌استفاده نموده ونرخ حمام را در بم‌ارزان کرده !

بنابر این مردم «بم» باید بدانند که از هر جهت خیرو صلاح‌آنان در نظر گرفته شده است و بشتابند برای استفاده از حمام ارزان قیمت در چله تابستان !

چون پیش بینی میشود که نرخ ارزان واستثنائی‌حمامهای بم فقط در تابستان استوار باشد ، حتی بهتر است که «بمی»ها چند مرتبه پیاپی از حمامهای ارزان استفاده کنند و تلافی سالهای قبل وزمستان آینده را که نرخ آن گران بوده و خواهد شد، در آورند!

غفلت موجب‌پشیمانی است، عجله کنید، عجله کنید که فقط هفتاد هشتاد روزدیگر فرصت دارید !

آشی که ٣ دختر تهرانی برای جوان رشتی پختند!

رشت :

سه دختر خانم تهرانی که برای‌استفاده‌از تعطیلات تابستانی بشهرستان رشت رفته‌اند،این هفته بایك‌نقشه‌ماهرانه آنچنان زهر چشمی بدو جوان رشتی که مزاحم آنان بودند نشان دادند که بیا و ببین !

پروین ، مینا و منیژه،سه دختر تهرانی برای فرار از گرما باتفاق اقوام خودبارسفر بستند و عازم رشت گردیدند. اولین و دومین روز توقف‌آنان در رشت بگردش درخیابانها ودیدن نقاط زیبای شهر رشت اختصاص داشت. سه روزقبل، هرسه‌دختردریکی ازخیابانهای شهر ، با دو جوان مزاحم و متلك‌گو مواجه گشتند ودر آغاز، بتصور اینکه این دو جوان از همان تیپ ژیگولهای سرو ته یك کرباس تهران هستند.اعتنائی به‌آنان‌نکردند. اما مزاحمت آندو کم‌کم‌جنبه «جدی!» بخود گرفت‌ویکی از آنها شماره تلفن محل سکونت دخترها راخواست!

کنفرانس سری دختران در همان لحظه تشکیل شد و برای رد کردن نمره تلفن‌رای موافق داده شد! یکی ازجوانان مزاحم که بعدا معلوم شد اسم مبارکشان «امیر» است شماره‌تلفن را یادداشت کرد و بعد ازظهر همانروز بدخترها تلفن کرد. از اینجا مرحله اجرائی تصمیم خطرناك‌دخترها برای جوان مزاحم شروع‌شدو آنان باناز و عشوه ساختگی از جوان رشتی دعوت کردند که بملاقاتشان برود. طفلکی امیر ، نمیدانست دختران چه خوابی برایش دیده‌اند وچه آشی برایش پخته‌اند !باذوق وشوق تمام بمنزل خود رفت وبهترین لباسش را پوشیدوبا سرووضع بسیار مرتب عازم خانه‌ای شد که محل سکونت «عمه» دخترهابود و آنان ویرا در جریان مزاحمت جوان گذاشته بودند. در موعدمقرر! زنك «در»خانه‌عمه دخترهابصدا درآمد وامیر بی‌خبر از همه‌جا قدم بدرون گذاشت. لحظه‌ای بعد از ورود وی بداخل‌حیاط، «در» بسرعت بسته شد ودستی لطیف ، گوش امیر را چسبید وویرا کشان کشان بوسط‌حیاط برد. متعاقب آن ، باران‌مشت و لگد و ضربات لنگه کفش، پیکر امیر را مورد نوازش! قرار داد وآنچنان کتکی‌خورد که خدا نصیب گرگ بیابان نکند. دخترهاوعمه آنهاباینهم اکتفا نکردند و امیر بیچاره‌را باهمان لباسهای‌خوب ومرتبش بداخل حوض آب انداختندو بعدا ویرا بمامورین کلانتری محل تحویل دادند تا موهای سرش چهار خیابانی تراشیده شود. جناب امیر خان وقتی دستش در دست مامورین کلانتری قرارگرفت واطمینان یافت که دیگر مورد نوازش دختران تهرانی قرار نمیگیرد، تازه‌مجال‌حرف زدن‌پیدا‌کردوبا کلمات مقطع گفت:

شنیده بودم دختران‌تهرانی آتیش‌پاره هستند اما‌نمیدونستم آتش پاره بودن یعنی چی؟!

جوقین :

بعد از زرنگی های خاله خرسه در سنندج که شرح آن در همین صفحه‌درج‌شد، چشمهان به‌نیرنگهای باور نکردنی یك شغال در «جوقین» شهریار روشن !

لابد شما هم از حیله و زیرکی شغال داستانهاشنیده وقصه‌ها خوانده‌اید اما تصور میکنم ماجرای‌عجیبی که‌این هفته در جوقین شهریاربوقوع پیوست‌و اصل‌ماجرا اززیرکی یك شغال سر چشمه گرفت برایتان از همه سرگذشتهای قبلی جالبتر وشیرین‌تر باشد.

ماجرا از آنجا شروع شد که دو هفته قبل چند مرغو خروس متعلق‌به حاج رستم احمدی در «جوقین» شهریار مورد حمله شغالی قرار گرفت وحاج رستم در این حمله پنهانی ، مبالغی ضرر کرد. حمله شغال و احتمالا‌شغالها بخانه رستم، در شبهای بعد نیز چند بار تکرار شدوباین ترتیب تعداد زیادی از مرغو خروسهای رستم بوسیله‌شغال ازبین رفت و داغ حاج‌آقا‌که در سالهای قبل هم تعدادی مرغ و خروسش راشغالهابرده وخورده بودند تازه و تازه‌تر گشت . برای دفع شر!وشکار شغال زیرك،هیچ‌چاره‌ای بفکر حاج رستم نمیرسید وسرانجام از فرزند جوان خود ناصرو یکی از بستگانش بنام کمال احمدی درخواست کمك کرد تابتوانند در خانه خود پست نگهبانی و کشیك برقرار کنند وکلك شغال زیرك را بکنند.

برای این منظور ، کمال احمدی که صاحب یك تفنك شکاری میباشد و خود از شکارچیان ماهر منطقه جوقین محسوب میشود، شبانه تفنك‌و مقداری فشنك از خانه خود برداشت‌وعازم‌منزل حاج‌رستم شد حاج‌آقا ، ناصر و کمال پس از مدتی مشورت وتبادل نظر ، تصمیم گرفتند تا چند شب در پشت بام منزل ،داخل یکی از اطاقها و دیگری در محل آلاچیق بزرك مرغ و خروسها کشیك بدهند وبهر حیله ونیرنگی شده ، شغال زیرك را بدام اندازند . اواخر شب ، فرزند حاجی در داخل آلاچیق بامهارت خاصی‌صدای خروسها را تقلید میکرد و قوقولی قوقوی او تافاصله‌زیاد در فضا طنین میافکند . اولین شب ، بدون هیچگونه‌حادثه‌ای سپری شد و باز در نیمه شب بعد،سنگرگیری وصحنه‌سازی وتقلید صدای خروس بوسیله حاج رستم و ناصر و کمال شروع‌شد. یك ساعت بعد از نیمه‌شب ، ناگهان شیشه پنجره‌ایکه حاج رستم درپشت آن ایستاده بود و راهی راکه بطرف آلاچیق منتهی میشود می‌پائید ، درهم‌شکست وخرده شیشه‌ها سروصورت حاج‌رستم راخونین کرد. در داخل حیاط هیچ جنبنده‌ای دیده نمیشدو ناصر فرزند حاج رستم که دورادور صدای شکستن‌شیشه راشنیده بود، از جا سازی مخصوص خوددر داخل‌آلاچیق خارج شد و بطرف اطاق‌رفت. دیدن صورت خون‌آلود پدر، اورا سخت متعجب و متاثر ساخت وبدستور پدرش‌بسرعت بطرف آلاچیق دوید اما‌کاراز کار گذشته‌بود !

شغال حیله‌گر چند مرغو خروس را خفه کرده و بایك لقمه لذیذ ! از دیوار خانه‌بالا رفته‌و خودرابروی‌مردشکارچی که در پشت بام انتظارش را می کشید انداخته بود !

این وقایع آنقدر پی درپی وسریع صورت گرفت که‌هر سه نفر مبهوت مانده بودندو کمال باهمه آمادگیهای قبلی که برای تیراندازی بطرف شغال داشت حتی فرصت‌نیافت که لوله تفنك را بسوی‌حیوان برگرداند . شغال با چالاکی در حالیکه گلوی خروسی را بدندان میفشرد، از طرف‌دیگر دیوار خود را بزمین انداخت‌و بطرف صحرا فرار کردوبازهم اقدامات احتیاطی برای‌دفع‌شر! طبق معمول بی‌نتیجه ماند.حالا ماجرای نیرنك شغال درجوقین شهریار همه جاورد زبانهاست اما حاج رستم هنوز در حیرت است که شغال او را درپشت پنجره چگونه دیده و چطور شیشه پنجره را خردوخاکشیر کرده است ؟!

بهار و خون و افیون

نوشته احمد احرار

-١٩-

ـ از قراری که شنیده‌ام شماهاماموریت‌دارید که تصرفات مرادر خزانه سلطنتی تحقیق کنید ومرشدکامل رااز حقیقت امر آگاه کنید.. البته برای شاهزاده‌ای که قریب دهسال رنج‌بی‌مهری پدر را متحمل گشته‌و بزندگی در زندان‌خوکرده باشد اینگونه پیشامد ها چندان قابل اعتنانیست ، معهذا وقتی از ورود شمااطلاع حاصل کردم واطمینان یافتم که موضوع ماموریت شما چیست بنظرم رسید که می توانم کارشمارا آسان کنم و هر گونه اطلاعی در اختیارتان قراردهم ...

پیره محمد خان با خشوع تمام سخن شاهزاده را برید و گفت :

ـ اماکاش نواب والااطمینان میداشتید که غلام‌خود بوظیفه نمك‌خوارگی خاندان اجاق آشناست و هرگز مرتکب غفلتی نمیشود که‌خدای ناخواسته موجب‌بی‌حرمتی واسائه مقام اجاق زاده باشد ...

شنیدن این کلمات ازدهان یك سرکرده قزلباش، بعداز دهسال ، برای اسمعیل میرزا غیر منتظره بود و همین ،احساسات اورابیشتر بر انگیخت بنحویکه‌باخاطری متاثر و کلامی که از تاثیر احساس‌وی می لرزیدگفت:

ـ شما خود از نوکران قدیمی دربارید ومیدانید استفاده از جواهرات واشیاء خزائن سلطنتی برای شاهزادگان منعی ندارد . مخصوصا درین قلعه که ظن خارج ساختن نگینی هم منتفی است ... البته اگر این عمل ازجانب شاهزاده‌ای مغضوب زندانی تصرف وخیانت دراموال خزانه محسوب شودمن باین جرم اقرار میکنم و شمارا خواسته‌ام تامجموع جواهری را که‌از خزانه بامانت گرفته‌ام مسترد بدارم ... باقی میماند مختصر نقدینه‌ای که بصوفیان و زائران خانقاه شیخ صفی صدقه وزاد راه داده‌ام و گمان نمیبرم که‌از بابت این انفاق مستحق ملامت و عقوبتی باشم . بفرض که درین میانه گناه یاجرمی واقع گشته باشد مقصر و مجرم‌کسی جزمن نیستو‌امیدوارم انصاف شما قبول نکند که پای دیگران رادرین ماجری داخل کنید !

شاهزاده سپس برخاست و صندوقچه‌ای را که آماده کرده بود درمقابل سردار قزلباش نهاد . اما پیره محمدخان آنرا بوی باز گردانید و گفت :

ـ نواب والا درباره این غلام اشتباه میکنند . درست است که چاکر برای تحقیق وضع خزانه و تعیین صحت یا سقم انتشارات وشایعات مفسده جویان مامود شده و باین قلعه آمده‌ام ، اما شرط بندگی ونمك‌خوارگی خود میدانم که حتی‌المقدور در تخفیف ماده نقار اهتمام کنم ، زیرا حد مانوکران نیست که در روابط مرشد کامل بااجاق زادگان جز درطریق اصلاح وخیراندیشی قدمی برداریم و اگر کسانی بوده‌اند و هستند که بروجه دیگر عمل میکنند نواب میرزاده را اطمینان میدهم که پیره‌محمد ازآن جماعت نیست ...

رفتار و گفتار پیره‌محمد خان رفته رفته در دل اسمعیل میرزا اثر می‌بخشید وحس میکرد که برخلاف انتظار فرستاده شاه بانظر مساعدت درکاروی مینگرد . پیره‌محمد خان نیز که احساس شاهزاده رادر چشمان او میخواند برسبیل مصلحت‌اندیشی وخیرخواهی گفت :

سی سال پس از شکسته شدن نخستین اتم «اورانیوم» جهان از کابوس جنك «اتمی» نجات یافت

همکاری آمریکا و شوروی در مبارزه با بکار بردن سلاح اتمی بزرگترین همکاری جهانی در عصر اتم است

هیولای اتم زنجیر شد!

نویسنده : منصور تاراجی

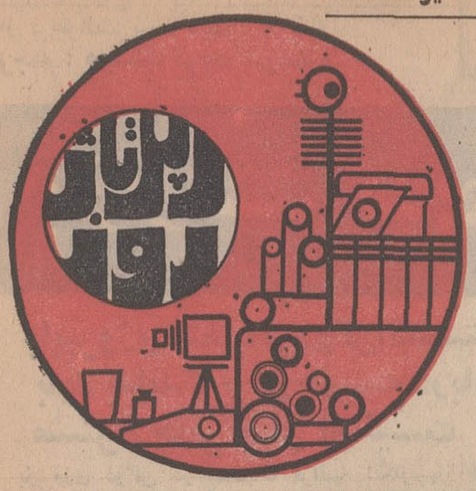

شرق و غرب بسوی خلع سلاح اتمی پرش کردند

پیدایش سی سال وحشت از بمب اتمی در جهان است و فقط اندکی در مورد اهمیت این قرار داد سخن رفته است زیرا که در پرتاژ سی ام خرداد مسئله دوم محور سخن ما بود .

***

سی سال از پیدایش نخستین اندیشه ساختن بمب اتمی و بدنبال آن ، سایه افکنی هیولای اتم بر جهان میگذرد .

در سال ۱۹۳۸ «رایش سوم» با شکافته شدن نخستین اتم اورانیوم دست به تلاش بزرگی ، برای ساختن بمب اتمی زد .

هنگامیکه اتم اورانیوم شکافته شد، آلمان هیتلری بسرعت خود را برای برپا کردن جنگی عالمگیر آماده میکرد . دانشمندانی که در خدمت «رایش سوم » بودند به سران آلمان نازی گزارش دادند که با شکافته شدن اتم اورانیوم، میتوان بمبی با قدرت تخریبی عظیمی ساخت ، لکن برای ساختن این بمب ، باید به اورانیوم ۲۳۵ که «ایزوتوپ » کمیاب اورانیوم است ،دست یافت و یا از «پلوتونیوم» فلز تازه کشفی که تنها چند دانشمند انگلیسی و امریکائی از وجود آن آگاه بودند ، استفاده کرد .

در آغاز جنك جهانی دوم مشتی از سلاطین دانش یقین پیدا کرده بودند که آلمان هیتلری فعالانه برای ساختن بمب اتمی تلاش می کند .

این دو مین رپرتاژیست که در باره قرار داد «اتمی» شرق و غرب در این صفحه می آید . قرار دادی که به قول پرزیدنت جانسون مهمترین قرار داد جهانی در عصر اتم است . رپرتاژ اول (سی ام خرداد ماه) بهنگامی نوشته شد که تنها یکی دو روزنامه در جهان باهمیت آن پی برده بودند و بسیاری از روزنامه ها حتی خبر آنرا درج نکردند . لکن امروز همه مردم جهان از این قرار داد سخن می گویند . بدینجهت سخن امروز ما بیشتر در زمینه

در سال ۱۹۳۹ سه پناهنده مجارستانی بنامهای «لئوزیلارد» ، «یوجین ویگنز» و «ادوارد تلر» ، البرت انشتین را متقاعد کردند که دیر یا زود آلمان هیتلری بسلاح اتمی دست میابد و دیگر هیچ قدرتی در جهان جلودار ارتش هیتلر نخواهد بود .

انشتین فورا نامه ای به فرانکلین روزولت رئیس جمهوری وقت امریکا نوشت و او را از این خطر آگاه ساخت .

روزولت مرد خردمندی بود و نامه انشتین آنچنان در او موثر افتاد که فورا دستور داد کمیسیونی جهت تحقیقات اتمی باشرکت دانشمندان برجسته امریکائی تشکیل شود .

● طرح مانهاتان

در آنروز آگاهی بشر نسبت به ساختن بمب اتمی و قدرت تخریبی این بمب اندك بود. آنها میبایستی فلزی بوجود می آوردند که از آن آگاهی چندانی نداشتند .

سرانجام پس از تحقیقات زیاد طرحی تهیه شد و برای فرانکلین روزولت ارسال گردید .

رئیس جمهوری امریکا بدون فوت وقت چندین میلیارد دلار به اجرای این طرح که طرح مانهاتان نامیده شد اختصاص داد و ژنرال «لسلی گرووز» را مامور اجرای آن کرد .

بحث ، مشاجره و تحقیق بین نظامیان و دانشمندان آغاز گردید. مردان بزرگی چون «انریکو فرمی» ، «دوین مك میلان» و ژرتور کمپتون» دارندگان جایزه نوبل به ژنرال گرووز اطلاع دادند که ساختن یك بمب اتمی کافیست . زیرا انفجار آن چنان وحشتناك خواهد بود که دشمن بیدرنك تسلیم میشود.

● اصل نظامی

نظر دانشمندان مورد تائید نظامیان قرار نگرفت و ژنرال مارشال اعلام کرد: «درارتش اصلی اساسی وجود دارد که هرگز نباید آنرا نقض کرد . این اصل میگوید سلاحی هنگامی با ارزش خواهد بود که بتوان نظیر آنرا بطور سری تولید کرد . بشما بگویم اگر فقط یك بمب اتمی بسازید ارتش آنرا بکار نخواهد برد . نظامیان روی سلاحی حساب می کنند که تولید آن لاینقطع باشد.

نظریه ژنرال مارشال ابتدا با مخالفت دانشمندان روبرو شد لکن سرانجام آنها قانع شدند که نخستین کارخانه بمب اتمی را که بزرگترین کارخانه جهان بود در «هانفورد» بوجود آوردند .

● شهری عظیم

برای ساختن این کارخانه ۲۵ میلیون مترمکعب خاك زیرو روشدو شهری به گنجایش یك شهر چهار صدهزار نفری بوجود آمد که در آن ۲۵۰ کیلومتر راه آهن و ۶۰۰ کیلومتر راه شوسه ساخته شده بود .

ماموریت این کارخانه ساختن پلوتونیوم بود . پنجهزار زن جوان محرمانه برای کار در این کارخانه استخدام شدند بدون آنکه بدانند در ساختن چه سلاح وحشتناکی شرکت دارند . وظیفه آنها روزانه فشار دادن تکمه های مخصوص بود که بمباران «نوترون» را کنترل میکرد .

* طریق فیلتر

در کارخانه دیگری دانشمندان امریکائی در صدد جدا کردن اورانیوم ۲۳۵ و اورانیوم ۲۳۸ بطریق فیلتر برآمدند .

سرانجام بکمك مردانی چون «اپنهایمر» و «تلر» در ساعت پنج ونیم صبح روز شانزدهم ژوئیه ۱۹۴۵ نخستین بمب اتمی در صحرای نیومکزیکو منفجر شد و روزششم اوت ۱۹۴۵ بدستور ترومن رئیس جمهوری امریکا سرگرد «اترلی» نخستین بمب اتمی را که با اورانیوم ۲۳۵ ساخته شده بود برفراز شهر هیروشیما پرتاب کرد . انفجار و نوری عظیم شهر هیروشیما را فرا گرفت و در دم ۷۸ هزار تن جان سپردند و شهر زیبای هیروشیما زیرورو شد .

بدین ترتیب نخستین بمب اتمی بدستور روزولت ساخته شده و بفرمان ترومن منفجر گردید .

این انفجار عظیم به جنك جهانی دوم پایان داد لکن وحشتی بزرك از جنگی دیگر را بوجود آورد .

● جنك اتمی

درسال ۱۹۴۸ که مولوتف وزیر امور خارجه شوروی ناگهان اعلام کرد ،شوروی بمب اتمی ساخت وحشت از جنك اتمی افزایش یافت واز آنزمان ملتها بپا خاستند تا از وقوع فاجعه اتمی در جهان جلوگیری کنند . بسیاری از دانشمندان جهان برای منع بکار بردن سلاح اتمی قیام کردند وحتی مردانی چون «اپنهایمر» مقام و زندگی خودرا در این راه ازدست دادند .

● مسابقه جهنمی

هنگامیکه انگلستان ، فرانسه و چین کمونیست نیز بسلاح اتمی دست یافتند ، امریکا و شوروی احساس کردند که دیگر سلاح اتمی در انحصار آنها نیست و باید دیر یازود باین مسابقه جهنمی پایان داد .

درسال ۱۹۶۱ شوروی یك بمب هسته ای بقدرت ۶۰ مگاتن (۶۰ میلیون تن ماده منفجره تی.ان.تی) آزمایش کرد .

دسترسی شرق وغرب به موشکهای قاره پیما و مدرن ترین سلاحهای هسته ای ،کرملین و کاخ سفید را نسبت به آینده نگران ساخت . سرانجام در سال ۱۹۶۳ پرزیدنت کندی و نیکیتا خروشچف باقرارداد منع آزمایشهای اتمی در فضا موافقت کردند . فرانسه و چین کمونیست با این قرار داد مخالفت کردند لکن بیش از یکصد و ده کشور جهان باین قرار داد ملحق شدند و جهان نفسی براحتی کشید .

این عکس چند ساعت پس از بمباران شهر «هیروشیما» برداشته شده است . ساختمانها مخروب و در میان شعله های آتش میسوزد ، مردم هراسناك و گرسنه و زخمی که خود بمداوای خویش و التیام زخمهایشان مشغولند بخوبی دراین عکس دیده میشوند .

* منع پراکندگی

لکن تنها منع آزمایشهای اتمی برای نجات جهان از کابوس جنك اتمی کافی نبود . میبایستی از دسترسی وپراکندگی و گسترش سلاحهای اتمی نیز جلوگیری کرد و سلاحهای هسته ای راکه برای ساختن آنها میلیارد ها دلار وروبل خرج شده از بین برد .

دیدار پرزیدنت جانسون ـ الکسی کوسیکین در شهر کوچك «گلاسبورو» درسال گذشته نقطه آغازی بود برای مرحله دوم منع بکار بردن سلاح اتمی .

رهبران دو کشور امریکا وشوروی که دریافته بودند در جنك اتمی تنها «بازنده» وجود دارد نه «برنده» تماس خودرا در زمینه انعقاد قرارداد جلوگیری از پراکندگی سلاح های هسته ای ادامه دادند و پس از پیامهای متعددی که بین آنها مبادله شد سرانجام در آخرین روز های ماه خرداد گذشته مجمع عمومی سازمان ملل متحد با ۹۵ رای موافق ۲۲ رای ممتنع (از جمله هند و فرانسه) و پنج رای مخالف (ازجمله آلبانی و کوبا)قرار داد جلوگیری از پراگندی سلاحهای اتمی را تصویب کرد .

چند روز بعد امریکا ،شوروی و انگلستان قطعنامه مشترکی تسلیم شورای امنیت کردند مبنی براینکه هرکشور غیراتمی امضاء کننده قرار داد منع پراکندگی سلاحهای

بقیه در صفحه ۲۲

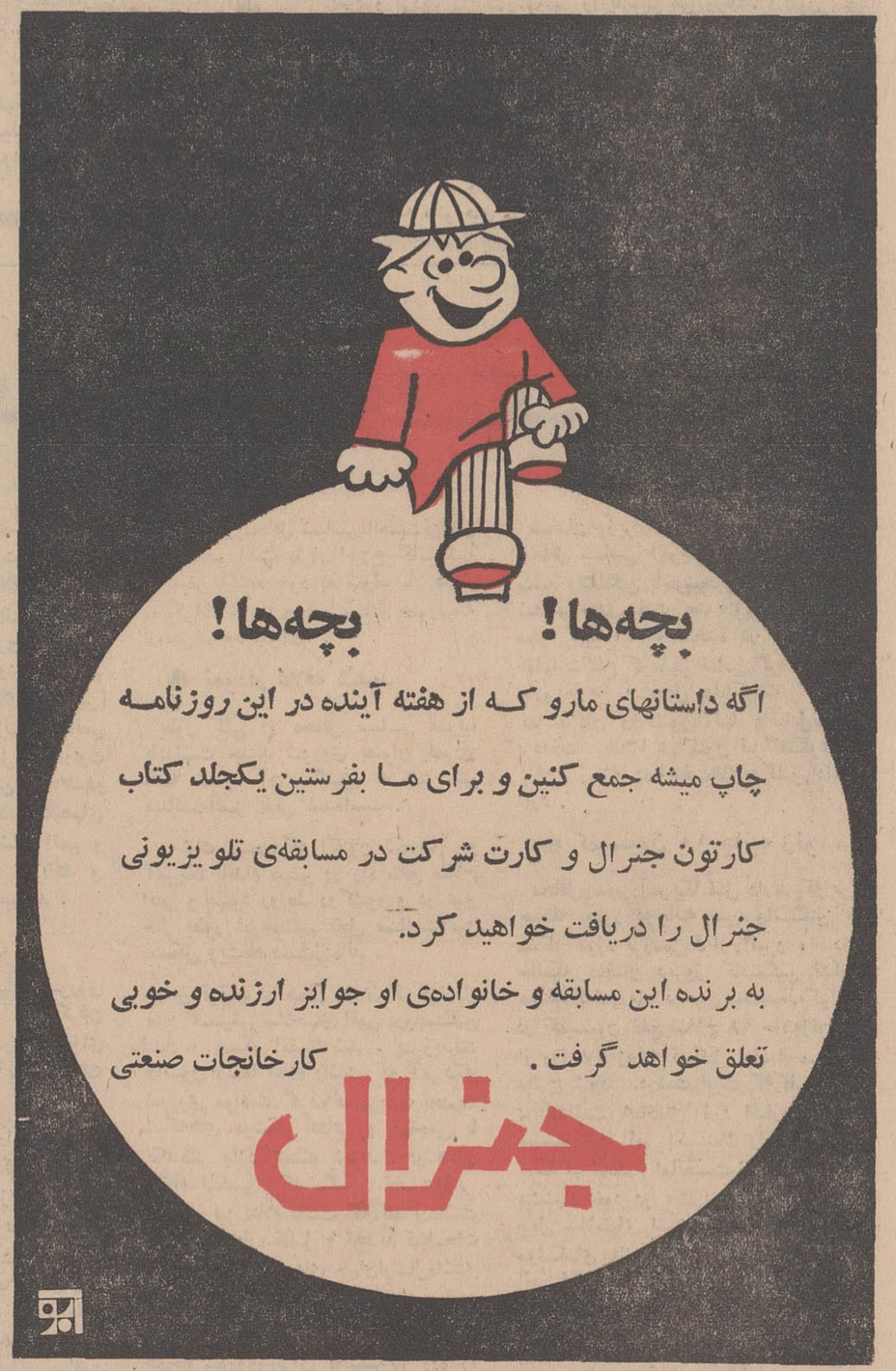

از امروز در سینماهای

مراد ـ نادر ـ فلور

رامسر ـ جهان ـ شرق

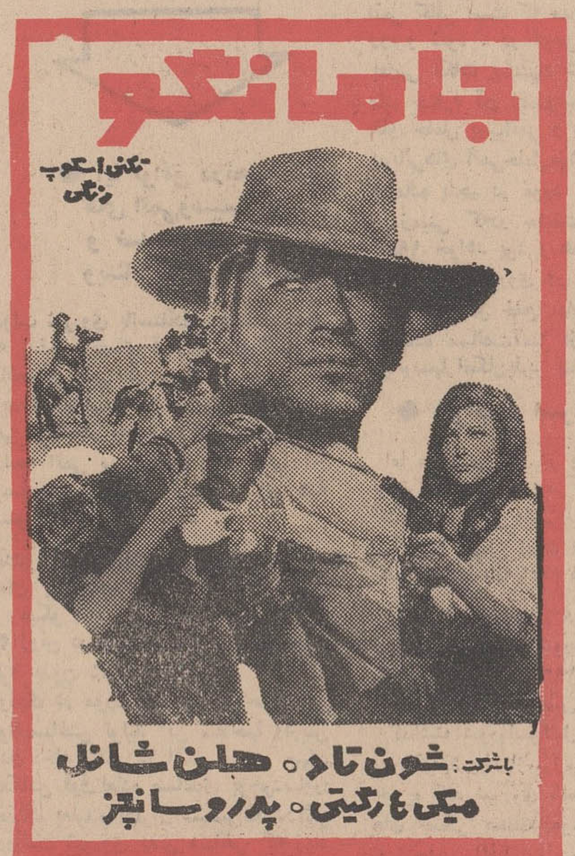

ازامشب در سینماهای ازامشب

ادئون ـ پلازا ـ سعدی

پنج مرد آهنین ، پنج مرد جهنمی ، پنج مرد انتقامجو در بزرگترین فیلم وسترن سال

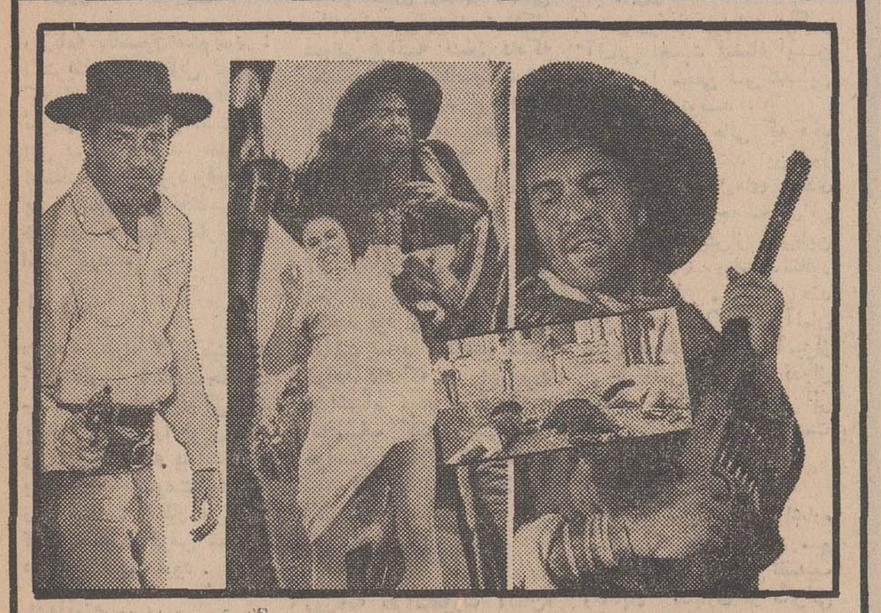

FIVE CARDS FROM TEXAS

گای مدیسون

مونیکا راندال و ویدال مولینا در فیلم رنگی پانوراما

۵ غول از تگزاس

از : هرالدتریبون (چاپ آمریکا)
ترجمه : هوشنگ کوچک شوشتری

پس از پیروزی دوگل

مفسرین سیاسی روزنامه های مهم اروپا و آمریکا مسائل جهانی را در این صفحه برای شما تحلیل کرده‌اند

بازار مشترک: محرومیت ابدی برای انگلستان!

باپیروزی انتخاباتی دوگل انگلستان باید بداند که برای همیشه در بازار مشترک جائی برای او نیست

باپیروزی دوگل در انتخابات فرانسه انگلیسها اطمینان یافته‌اند که دیگر هرگز موفق نخواهند شد به‌بازار مشترک اروپا ملحق شوند .

سیاستی که برپایه‌های خود فریبی استوار شده باشد موقتی ولرزان است بنابراین انگلستان باید به‌نقش خودبعنوان کشوری در حاشیه بازار مشترک آگاهی‌داشته باشد.

گلیسم نشان داده‌است که حکومت او در فرانسه بصورت حیرت‌انگیزی درآینده دوام خواهد داشت ، و همین گلیسم باز نشان داده که دروازه‌های اروپا را بروی هر غریبه‌ای بازنخواهد گذاشت

آلمان غربی عضو قدرتمند دیگر بازار مشترک نیز هرگز به‌مخالفت بادوگل برنخواهد خاست ، دیگر اعضاء این‌بازارهم روشی جزاین نخواهند داشت .

● **رویداد غم‌انگیز**

این رویدادبرای انگلستان بس غم‌انگیز است برای کشور های اروپائی غیرعضو بازارمشترک و همچنین برای ایالات متحده نیز چندان خوشایند نیست . اما حالا زمان آن‌فرارسیده است که شیون وزاری راکنار گذاشته ودرجستجوی راههائی دیگر بود ، راهها کم نیستند ، هنوز عمر چندانی از بازار مشترک نگذشته است که بتوان تکیه‌زیادی روی‌آن کرد ، انگلستان نقطه‌های اتکای زیادتر و باقدرت‌تری دراختیار دارد،چرا انگلستان به‌کشورهای مشترک‌المنافع خود وازآن‌مهمتر به‌روابط‌ریشه‌دارش با امریکا روی نمی‌آورد ؟

چرا انگلستان به‌بازار جدید تجارت آزاداتلانتیک شمالی نمی‌اندیشد . (بازار تجارت آزاد آتلانتیک شمالی اتحادیه‌تجارت آزادی است که چندی قبل از طرف امریکا باشرکت این کشور انگلستان ، کانادا واحیانا ژاپن پیشنهادشد) .

چرا انگلستان بیش از این در تعصب قاره‌ای و ملی خود اصرار میورزد ، سخنان «دین‌اچسن» آمریکائی در چند سال پیش در واقع حالا مصداق یافته‌اند او گفته بود « انگلستان یك امپراطوری رااز دست داده در حالیکه نقشی جدید باز نیافته است ».

انگلستان نشان داده است که در اعمال سیاست‌های ملی درحد مطلوب‌موفق بوده ولی در صحنه جهانی برای تشدیداین موفقیت نقشی عمده بعهده نگرفته است .

میتوان قبول داشت که مردم انگلستان در هیچکدام ازادوار تاریخی از چنین رفاه و آسایش اجتماعی برخوردار نبوده‌اند،اما انگلستان نباید غافل باشد که در قبال ایجاد چنین‌رفاهی مقدار زیادی از اقتصاد و انرژی خودرا بتدریج تحلیل برده‌است ، با بی‌توجهی صنایع و مدیریت صنعتی مظاهر کهنه اقتصاد صنعتی راحفظ کرده واز نوآوریهای صنعتی غافل مانده است ، در سطح قاره‌ای وروابط صنعتی با کشورهای‌صنعتی اروپائی‌اسباب‌نارضایتی این کشور ها رافراهم آورده و قادر نیست پابه‌پای آنها پیش‌رود.

● **انجماد بازوها**

بازوهای اقتصادی انگلستان به‌انجمادی طولانی تهدیدمیشوند، مسائل کارگری همچنان تجزیه‌تحلیل نشده ولاینحل مانده‌اند، بتدریج کارگران وقوای فعال صنعتی بنوعی رخوت و ترجیح‌دادن بیکاری برکار فعال سوق داده میشوند .

این آثار شواهدی انکارناپذیر از نزدیك‌شدن بحرانی‌عاجل ولی‌دیرپاهستند ، اگردر چهارسال پیش زمانیکه هارولد ویلسون نخست‌وزیر شد به‌حقایق موجود توجه بیشتری مبذول میداشت شاید این بحران بسهولت فعلی ظاهرنمی‌گشت . مردم انگلیس که زمانی پشت بدیوارها می‌سائیدند حالاپشت‌به‌نان‌بالشها گذاشته‌اند اما آیا این غفلت‌نیست ؟

اروپا اینها رامی‌بیند واز عواقب آن آگاه است‌اگرانگلستان روبضعف رود آلمان قدرتمندتر میگردد وآنوقت دیگر آلمان ، آلمان کنونی برای انگلستان نخواهد بود ، فرانسه در قبال این ضعف‌سربلند میکند ، امریکا نیز اجرای شعارهایش رادر اروپا معلق به‌نظر کشوری ضعیف نخواهد گذاشتو ... انگلستان‌غرق در شیوه‌های محافظه‌کاری خود همچنان ناظر این صحنه‌ها خواهد بود .

اگر انگلستان ارضاء خودرا دراین می‌بیند و ناظربودن‌بر پیشرفت دیگران رابه‌پیشرفت و توسعه خود ترجیح میدهدتکلیفی برای او نیست اما باانفجار بحران چه خواهدکرد؟

شهر نهیدستان

همانطور که خوانندگان گرامی اطلاع دارند اخیرا تهیدستان امریکا بدنبال یك راه‌پیمائی طولانی‌واردواشنگتن شده و در این شهر اردوئی رابنام «شهر تهیدستان» برپا داشتند ، اخیرا پلیس شهر واشنگتن پس از یك سلسله عملیات خشونت‌آمیز علیه ساکنین فقیر و سیاه‌پوست، این اردو را اشغال کرده‌وبه سرعت ویرانش ساخت ، ساکنین اردو ،در حال‌حاضر آواره خیابانهای واشنگتن بوده وروز و شب خودرادر پیاده‌روهای این خیابان ها میگذرانند ، یورش پلیس برای ویران‌کردن « شهر تهیدستان»با دستگیری‌رهبران اردوی فقر توام بوده عده زیادی سیاه‌پوست از جمله «رالف آبرناتی»جانشین سیاه‌پوست«مارتین‌لوترکینگ» فقید دراین یورش بزندانها انتقال‌یافتند .

دراین عکس « شهر تهیدستان»پس از ویران‌شدن بوسیله پلیس واشنگتن‌دیده میشود .

عکس از : یونایتدپرس

از : هرالدتریبون ترجمه : پرویز ایرانزاد

کنفرانس پاریس: همچنان بی ثمر!

هم‌اکنون یك ماه واندی است که مذاکرات بی‌نتیجه وبی‌ثمر کنفرانس‌صلح‌پاریس در حالیکه هرکدام از طرفین دیگری را متهم به کارشکنی میکند ادامه دارد .

همزمان باتشکیل جلسات متعدد برای پیداکردن یك راه‌حل مناسب و مورد قبول طرفین ، بمباران شدید سایگون توسط ویت‌کنگ‌ها کنفرانس صلح پاریس رابه بن‌بست کامل میکشاند .

از طرفی آورل هاریمن ، رئیس هیئت نمایندگی‌امریکا در مذاکرات صلح پاریس، برای ترغیب جناح‌های‌مختلف سیاسی در هانوی مایل‌است که‌این مذاکرات بدون وقفه ادامه یابد . ناظران سیاسی این تمایل هاریمن را در کوشش برای ادامه‌مذاکرات یك نوع پایداری و مقاومت از جانب آمریکا در برابر عوامل مخالف پایان جنك ویتنام در هانوی تلقی‌میکنند.

● **بیم درهم شکستن**

آورل هاریمن همچنین‌بیم آن دارد که درهم شکستن مذاکرات صلح پاریس‌ممکن است سبب شود که پرزیدنت جانسون به نیروهای آمریکا در ویتنام دستور دهد که بمباران قسمت‌های «مصون‌از حمله دیگرباره از سرگرفته شود و علاوه بر تشدیدوخامت اوضاع وخیم فعلی موجبات کشت‌وکشتار بیشتر غیر نظامیان در ویتنام را فراهم سازد .

اورل هاریمن و دیگرمقامات هیئت نمایندگی آمریکا در کنفرانس صلح پاریس از گسترش وادامهٔ بمباران سایگون توسط کمونیست‌ها سخت دچار شگفتی گردیده و آنرا علائم و پیش‌درآمد مقاصد نوین هانوی در نبرد ویتنام تلقی می‌کنند .

در روزهای بیش از آغاز مذاکرات صلح هیئت نمایندگی آمریکا پرده های ابهام و تردید را کنار زده‌و جسته و گریخته اظهار امیدواری مینمود که ویتنام شمالی در مذاکرات پاریس، آمادگی خودرا برای رسیدن به‌توافق درپایان دادن جنك دیرپای ویتنام اعلام خواهد داشت . وعلیرغم دست‌زدن‌به یك سلسله مانورهای سیاسی خواستار پایان جنك خواهد بود .

* **پیروزی نظامی**

آمریکا فکر میکرد که ویتنام شمالی آخرالامر به‌این نتیجه رسیده که از کوشش های خود برای درهم‌کوبیدن رژیم موجود ویتنام جنوبی‌و بدست آوردن یك پیروزی نظامی نتیجه‌ای حاصل‌نخواهد نمود . آمریکا همچنین امیدوار بود که ویتنام شمالی این‌بار موافق است که مصالحه‌ای صورت گیرد و نبرد ویتنام بجای توسل به اسلحه از طرق دیپلماسی و سیاسی حل‌وفصل گردد.

پاسخ مساعد و فوری هانوی به‌پیام پرزیدنت جانسون در تعیین محل مناسب و مورد پذیرش طرفین‌برای‌مذاکرات یکبار دیگر دولت امریکارا متقاعد نمودکه ویتنام شمالی واقعا قصد دارد که جنك ویتنام از طریق مذاکرات پایان یابدوباین‌منظورجانسون در ۳۱ مارس گذشته فرمان داد که بمباران ویتنام شمالی تاحد امکان محدود گردد.

درمقابل واشنگتن نیز انتظار داشت که هانوی مقابله‌بمثل نموده واز گزارش فعالیت - های میدان‌های‌نبردجلوگیری بعمل آورد .

اگر هانوی بطور سری‌ودر خفا تعدادی از واحدهای‌رزمی خودرا از میدانهای نبردفرا میخواند . اگر فعالیت های وسیع گروههای چریکی‌خود را کاهش میداد آنوقت فرضیات وحدسیات آمریکا درمورد مقاصدویتنام قدم یا قدمهائی به واقعیت نزدیکتر میشد وسبب میگردید که آمریکا بمباران ویتنام‌شمالی را قطع یالااقل به حداقل برساند

لیکن گذشت یکماه‌ونیم ثابت نمودکه ویتنام شمالی‌و رهبران آن اوضاع و حوادث راباعینك‌های مخصوصی که بچشم دارند می‌نگرند ونتایج ویژه ومتمایز مخصوص خود را بدست می‌آورند . اکنون دولت آمریکا فکر میکندکه نمایندگان ویتنام شمالی‌که محدود ساختن بمباران‌ویتنام شمالی از جانب آمریکا یکی از دلایل ضعف آمریکا بوده و مقدمات‌ونشانهٔ خروج این کشور از ویتنام است .

امروز جراید جهان نوشتند :

روزنامه‌های امروز پاریس هم‌چنان در مورد انتخابات فرانسه بحث می‌کنند :

روزنامه ناسیون

روزنامه «ناسیون»مینویسد : اکثریت بسیار قابل توجهی که نصیب دوگلیست‌ها شد نمودار وحدت ملی است. از این پیروزی باید حداکثر استفاده را در مورد رفع علل بحران ماه مه واتخاذسیاست جدیدی که مورد نظر مردم است کرد .

اورور

«اورور» (رادیکال) مینویسد که «بدون شك، حکومت جدید با موافقت دوگل،باید برنامه کار خودرا طوری‌تنظیم وارائه نماید که بتواندموانع و مشکلات حکومت پیشین‌را رفع نماید . انتظار میرودکه ترکیب دولت عوض شده‌ویا دست‌کم ترمیم شود .

اومانیته

روزنامه «اومانیته» ارگان حزب کمونیست فرانسه در شماره امروز خود در مورد انتخابات فرانسه نوشته‌است: نتیجه فشار وحشتناك تبلیغات دولتی ووحدت گروه‌های‌دست راستی موجب ایجاد تفرقه موقتی در صفوف دست‌چپی‌ها شد . این یك حقیقت‌است‌که بعلت عدم مراعات عدالت در امر انتخابات ، نمایندگی گروههای مختلف مردم در مجلس بطرز صحیحی صورت نگرفته است . زیرا حزب کمونیست بجای ۳۳ نماینده باید صاحب ۹۴ کرسی در پارلمان باشد. حزب‌کمونیست در جریان انتخابات ۴٫۵ میلیون رای بدست آورد.و این نمودار نیروهائی است‌که حافظ منافع کارگران‌فرانسه خواهد بود .

فیگارو

فیگارو (دست راستی میانه‌رو) می‌نویسد : افکار عمومی فرانسه نشان دادکه جستجوی اشتباهات‌ومسئولین آنها کمتر مورد توجه‌است آنها تضمینی میخواهند که این اشتباهات دیگر تکرار نشود . مردم فرانسه‌معتقد هستند که دوگل ، از این تجربه تلخ درس خود را آموخته است ، بار دیگر غافل‌گیر نخواهد شد و قادر خواهد بود از نظم و قانون حفاظت نماید . آینده نشان خواهد داد که در این‌مورد او اشتباه کرده است یانه. انتخاب کننده فرانسوی خواستار صلح و نظم قانون است ولی نباید از اصلاحات غافل بود.

جراید آلمان

روزنامه «فرانکفورت آلمان» که‌متمایل بدولت‌آلمان‌فدرال است با قلمی تمسخرآمیز و تلخ از امضاء پیمان منع گسترش سلاح اتمی‌درمسکو لندن و واشنگتن بحث می‌نماید . این‌روزنامه مینویسد مدتها بود که چنین کلمات شیوائی بیان نشده بود. روز دوشنبه گذشته بهنگام‌امضاء این پیمان ، روسای حکومت های بریتانیا ، شوروی و ایالات متحده آمریکا نتوانستند شادی خودرا از اقدامات آتی مربوط به خلع سلاح‌مخفی نمایند. کاسیگین وجانسون هریك در بیان‌این شادی میخواستند بر دیگری سبقت بگیرند . کاسیگین‌دم از برنامه خلع سلاح تدریجی میزند و جانسون از توافق امریکا و شوروی در تحدید و کاهش تولید موشکهای اتمی استراتژیکی صحبت می‌کند .»

* **دای‌ولت**

«دای‌ولت» روزنامه دیگر آلمانی اهمیت امضاء این پیمان را مخفی نمی‌کند.این روزنامه می‌نویسد :

برای کشورهائی که فاقد سلاح اتمی هستند این روز باعث عکس‌العمل‌های چندی شده است و توجه محافل‌این کشورها را بیش‌از پیش‌باین پیمان جلب نموده‌است.منظور وهدف اصلی مسکو از عقد این پیمان تنها گذاشتن‌آلمان است استفاده مسالمت‌آمیزاز انرژی اتمی درجمهوری‌فدرال آلمان ممکن است در اثر این پیمان ، دچار زحمت شود. »

روزنامه تایمز

تایمز چاپ لندن اشاره میکند که عقد قرارداد منع سلاحهای اتمی باعث تضعیف وتعدیل بسیاری از نگرانی های بین‌المللی خواهد شد، بعید نیست که دول بزرك‌پس از عقد این قرارداد موفق‌بحل مشکلات دیگر بین‌المللی‌از قبیل جنك ویتنام و بحران خاور میانه گردند .

هرالدتریبون

روزنامه هرالد تریبون در مورد عقد قرارداد محدود کردن سلاح اتمی مینویسد: که .این قرارداد مردم جهان رادر کوشش برای رفاه‌بیشتر ودور از وحشت جنگی اتمی تهییج کرده‌است، کشورهای جهان بخصوص کشورهای غیراتمی دائم در هراس‌سایه این سلاحها در نگرانی بسر میبرده‌اند ، عقد این قرارداد به‌آنها امکان داده که در محیطی سالم‌تر فعالیتهای آبادانی خود را ادامه دهند .

خبرگزاری فرانسه

از : سرویس سیاسی

پیشنهاد مسکو و هیجان واشنگتن !

● **آیا توافق درتحدیدسلاح های اتمی‌وسیستم‌موشکی و ضد موشکی مسئله ویتنام را حل خواهدکرد**

دولت شوروی بااستفاده‌ازمحیط‌مساعدی که بدنبال امضای قرارداد منع‌گسترش سلاحهای اتمی در روابط شرق وغرب پدید آمده است یك منشور خلع سلاح اتمی در ۹ماده به سایر کشورهای‌دارنده اسلحه اتمی پیشنهاد کردو رونوشت‌آن رابصورت یادداشت رسمی برای همه کشورهای جهان فرستاد .

منشور خلع سلاح‌اتمی‌شوروی‌درحقیقت همان پیشنهادهائی است که آندره گرومیکو وزیر امور خارجه شوروی‌روز ۲۷ ژوئن در شورای عالی شوروی‌مطرح کرد بدون شك سه‌ماده اول پیشنهاد شوروی در مورد ممنوعیت سلاحهای‌اتمی متوقف‌ساختن تولید این سلاحها وازبین بردن ذخایر اتمی در افکار عمومی جهان انعکاس فوق‌العاده مساعدی بوجودمیاورد معذلك بعقیده ناظران سیاسی‌نکات‌دیگر یادداشت شوروی یعنی مسائلی که زیاد تولید هیجان‌نمی‌کند بیشتر در خورتوجه است زیرا حصول توافق‌نظر درباره این نکات بآسانی امکان‌پذیر است درحالیکه امضای قراردادی درباره سه‌ماده اول پیشنهاد شوروی بسیار بعید بنظر میرسد زیرا تنها مخالفت یکی از اعضای‌باشگاه اتمی کافی است که مذاکرات باین‌بست روبرو شود . در عوض توافق درباره بعضی نکات پیشنهاد شوروی مخصوصا ماده چهارم آن (ممنوعیت پرواز هواپیما های حامل بمب‌اتمی و محدودیت زیر دریائی‌های اتمی‌حامل‌موشکهای پولاریس) و ماده پنجم در مورد آزمایشهای اتمی زیرزمینی که‌در حقیقت‌مکمل‌قرارداداوت ۱۹۶۳ خواهد بود و همچنین مواد۷-۸و ۹ پیشنهاد شوروی در مورد پایگاههای اتمی ، مناطق خلع سلاح شده اتمی و استفاده مسالمت‌آمیز از قعر دریاها و اقیانوسها امکان‌پذیر بنظر میرسد .

● **اعراب و اسرائیل**

اما موضوعی که در پیشنهاد شوروی بیشتر جلب توجه می‌کند واردکردن کشورهای عربی واسرائیل در منطقه‌ای است که ممکن است در آینده «منطقه خلع سلاح‌شده» اعلام شود.

از مطالعه دقیق ماده ۸ یادداشت‌شوروی چنین برمی‌آید درصورتی که قطعنامه مورخ ۲۲ نوامبر ۱۹۶۷ سازمان ملل متحد در مورد فلسطین بمورد اجرا گذاشته شودواسرائیل نیروهای خودرا بدون‌قیدوشرط ازسرزمینهای‌اشغالی‌عربی خارج کند شوروی باتحریم ارسال‌سلاح های جنگی بمنطقه عربی خاورمیانه در چهارچوب یك قرارداد بین‌المللی موافقت خواهد کرد .

این پیشنهاد که اندکی پس ازمذاکرات «کاسیگین» با «گونناریارینگ» نماینده مخصوص اوتانت در خاورمیانه مطرح گردید. در محافل سیاسی‌بااهمیت‌فراوان تلقی شده است بقرار اطلاع کاسیگین در سفر آینده خود به سوئد بار دیگر مذاکرات خودرا درباره مسائل خاورمیانه از سرخواهد گرفت .

● **نمودار علاقه شدید**

بطور کلی در محافل سیاسی غرب یادداشت جدید شوروی بعنوان نمودار علاقه شدید آن کشور به همزیستی مسالمت‌آمیز تلقی شده‌است .

شك نیست که اکنون شوروی و آمریکا باقدام مهمی در راه خلع سلاح اتمی و بهبود روابط دوکشور و در عین حال بطور غیرمستقیم بحل مسالمت‌آمیز مشکل ویتنام دست‌زده‌اند .

باین ترتیب در همان روزی که قرارداد منع گسترش سلاحهای اتمی دراشنگتن لندن و مسکو امضاء شد . پرزیدنت جانسون رسما اعلام داشت که آمریکاو شوروی موافقت کرده‌اند درباره تحدید شبکه‌های موشکی دفاعی و تهاجمی با یکدیگر وارد گفتگو شوند . در همان هنگام الکسی کاسیگین نخست‌وزیر شوروی نیز اعلام داشت که یك‌یادداشت ۹ماده‌ای درباره تقلیل و تحدید تسلیحات اتمی به‌تمام کشورهای جهان‌ارسال‌داشته است .

هفته قبل آندره گرومیکو وزیر امور خارجه شوروی برای نخستین‌بار راه را برای مذاکرات وتبادل‌نظر درباره تحدید سیستم‌های موشکی تهاجمی و دفاعی‌باز کرد وضمن نطقی آمادگی اتحادجماهیر شوروی رابرای گفتگو بادولت آمریکا درباره این مسائل اعلام داشت .

سخنان وزیر امور خارجه شوروی در محافل سیاسی آمریکا و مخصوصا کاخ سفید واشنگتن باخوشحالی‌فراوان‌استقبال شد و چند ساعت بعد «اولین‌تامپسون» سفیر کبیر ایالات متحده در مسکو با مقامات کاخ کرملین تماس گرفت و در باره تاریخ و محل مذاکرات آینده نمایندگان دوکشوربا آنها به‌تبادل‌نظر پرداخت . ظاهرا هم‌اکنون نیزگفتگوهائی دراین زمینه دربایتخت‌های‌دوکشورادامه دارد .

* **کمیسیون ۱۸ جانبه ژنو**

محافل‌رسمی آمریکا میل دارند که‌این مسئله بطور دوجانبه بین واشنگتن و مسکو مورد بررسی قرار گیرد ، در حالیکه سخنان دیروز کاسیگین نشان میدهدکه‌شوروی ترجیح میدهدمذاکرات در کمیسیون خلع سلاح ۱۸ جانبه‌ژنو که از روز ۱۷ ژوئیه تشکیل جلسه میدهد مطرح شود .درست است که‌کاسیگین دریادداشت ۹ماده‌ای خود اشاره‌ای به سیستم های اتمی بالیستیك وضدبالستیك نکرده است . امانخست‌وزیر شوروی‌در پیشنهاد خود در «تقلیل و تحدیدوسائل حمل سلاحهای استراتژیکی » که‌شامل موشکهای بالستیك و سیستم‌های دفاع اتمی نیز میشود سخن بمیان آورده‌است.

اکنون یادداشت جدید شوروی در وزارت امور خارجه آمریکا بدقت مورد بررسی قرار گرفته است . بعقیده‌محافل سیاسی واشنگتن توافق دوکشور درمورد خلع سلاح اتمی بدون شك راه رابرای حل مسئله ویتنام وسایر مسائل مهم بین‌المللی باز خواهد کرد.

۴۰۰ میلیارد ریال زیان یک بحران!

من از پاریس می آیم... -۱۶-

نوشته: احمد شهیدی سردبیر روزنامه ژورنال‌دوتهران

● اقتصاد فرانسه بطور معجزه‌آسا ضربات‌شورش و اعتصاب را تحمل کرد

● کابوسهای هولناک

بیمار نجات یافت. داروئی که پزشك حاذق برای او تجویز کرده بود، از خطر نجاتش داد. تب‌افتاد و او توانست بزحمت در بستر خود بنشیند و به آنچه در مدت بیماری بر او گذشته بیندیشد. فکرش هنوز خسته بود و درست کار نمی‌کرد. بااینحال خوب بخاطر می‌آورد که روزها وشبهای هولناکی را با بیماری وتب تند دست وپنجه نرم کرده. خوب بخاطر می‌آورد که‌از شدت تب، چه کابوسهای‌وحشتناکی داشته، چه‌هیولائی بخوابش‌می‌آمده، هیاکل و اشباحی، باریش‌و پشم، با ماسك و بی‌ماسك، باچوب وآهن، به او نزدیك میشده‌اند، آتش می افروخته‌اند، ویران میکرده‌اند، نعره میکشیده‌اند.

بطوریکه تا مغز استخوانش ازترس میلرزیده، دود چشمش رامیسوزانده بدنش گر میگرفته، گوشش ازداد و فریاد زنك میزده... باور نمیکرد که بتواند ازین مرض خانمانسوز جان سالم بدر ببرد. بسیاری از پزشکان وقتی آثار و علائم بیماری او را میدیدند، سری از روی‌تاثر تکان میدادند و مرضش را غیرقابل علاج می خواندند. **اما آن طبیعت همیشگی، همان طبیعتی که درموارد دیگرهم دردآور را درست تشخیص داده و درمانش کرده بود، این بار هم بدادش رسید.**

حال که ازآن‌بحران بیرون آمده، بسختی میتواند باور کند واقعا وضعش وخیم بوده. برای اینکه دریابد تاچه حد بهبود یافته، بخود فشار می‌آورد، از جای برمیخیزد و سرپا می‌ایستد. اما احساس میکند که‌پایش‌میلرزدو توانائی‌نگاهداشتن او را ندارد، سرش گیج میرود و دوباره در کنار بستر‌می‌نشیند. باید هنوز مدتی‌تحت‌نظر طبیب، به تقویت بپردازد تا روزی که قوای ازدست رفته را بازیابد و مثل گذشته، چابك وچالاك، با اطمینان و اعتماد کامل، فعالیت ازسر گیرد.

● رسیدگی به حساب

فرانسه بیمار، بانطق دوم‌دوگل و انحلال مجلس و اعلام تجدید انتخابات، ازآن‌حال خفقان ووحشت زدگی بیرون آمد و بابرپا کردن تظاهراتی نظیر آنچه روز سی‌ام مه میدان «کنکورد»و «شانزه‌لیزه» بخود دید، نشان داد که تب او افتاده ودیگر نمیخواهد دربستر باقی بماند. منتهی سرگیجه وضعف اورا رنج میداد.

شاید وقت‌آن نرسیده بود که درست به‌حساب این چهار هفته بیماری خود رسیدگی کند و به‌بیند درین مدت قوایش تاچه‌اندازه‌تحلیل رفته، اما کسانی که در بالین او بودند، میتوانستند. باعلم اطلاع از آنچه براو گذشته، تخمین بزنند.

«ژرژپومپیدو» نخست‌وزیر، در وهله اول زیان دوره اعتصاب را ۲ در صد تولید ملی در هرهفته صورت داد. اما غالب کارشناسان باحساب دقیقتری این رقم را برای مدت سه هفته، در حدود **۲۵ میلیارد فرانك یعنی پنج درصد ارزش کل تولید سالانه برآورد کردند**. درست به این رقم توجه بفرمائید: ۲۵ میلیارد فرانك که به‌پول خودمان میشود ۴۰۰ میلیارد ریال!

این‌تازه یك‌رقم از زیان هائی است که در نتیجه بحران اخیر متوجه‌اقتصاد فرانسه شده است رقم دیگر، اضافه دستمزدو اضافه حقوقی است که‌در کنفرانس «گرنل» وبعددرمذاکرات جداگانه‌نمایندگان هریك از دستگاه‌ها و سازمان های صنعتی و اقتصادی با کارفرمایان، برای هشت نه میلیون کارگر و کارمند اعتصابگر مورد توافق قرار گرفته است. بطور متوسط حقوق طبقه مزدبگیر فرانسه در سال۱۹۶۸ در حدود ۱۳ درصد افزایش یافته و طبق محاسباتی که شده جمع‌این اضافات‌درسال‌به۱۸٫۵ میلیاردفرانك یعنی ۳٫۵ درصد تولید ملی‌خواهد رسید.

*** فرار سرمایه‌ها**

اما زیانهای اقتصادی بهمین‌جا خاتمه نمی‌یابد. اقتصادهر کشوری حکم موجود جانداری را دارد وتمام عناصر و عوامل، یکی بر روی دیگری اثر میگذارد و برای تهیه یك بیلان واقعی، همه‌این اجزاء را قلم به‌قلم باید بحساب آورد. از زمره زیانهائی که باقتصادفرانسه‌در مدت بحران وارد شده، بی‌استفاده ماندن پول و بدتر ازآن فرارسرمایه ها را باید بشمار آورد.

من وارد مسائل اقتصادی‌نمیشوم. اما همینقدرمیتوانم‌بگویم که‌سرمایه و سرمایه‌دار بدنبال محیط امن و زمینه مساعد برای فعالیت میگردد. وقتی دید آثار هرج‌و مرج ظاهرشده و بوی اغتشاش و انقلاب می‌آید، پرواضح‌است که نقدینه خودرا بر میدارد و راه دیار امن‌تری را پیش میگیرد. تامن در پاریس بودم، هنوز آبها کاملا ازآسیا نریخته بود و زمان محاسبه دقیق فرانرسیده بود. باتمام این احوال، محافل مطلع، مقدار سرمایه‌ای را که ازفرانسه خارج شده بود بچندین میلیارد فرانك تخمین میزدند. بهمین‌جهت بود که تانطق دوگل‌و انحلال‌مجلس و اعلام تجدید انتخابات، آرامشی پدید آورد. وزارت اقتصاد مقرراتی در مورد کنترل و خروج ارز وضع کرد و اعلام داشت که هیچ فرد فرانسوی حق‌ندارد بیش‌از یکهزار فرانك باخود به‌خارج ببرد.

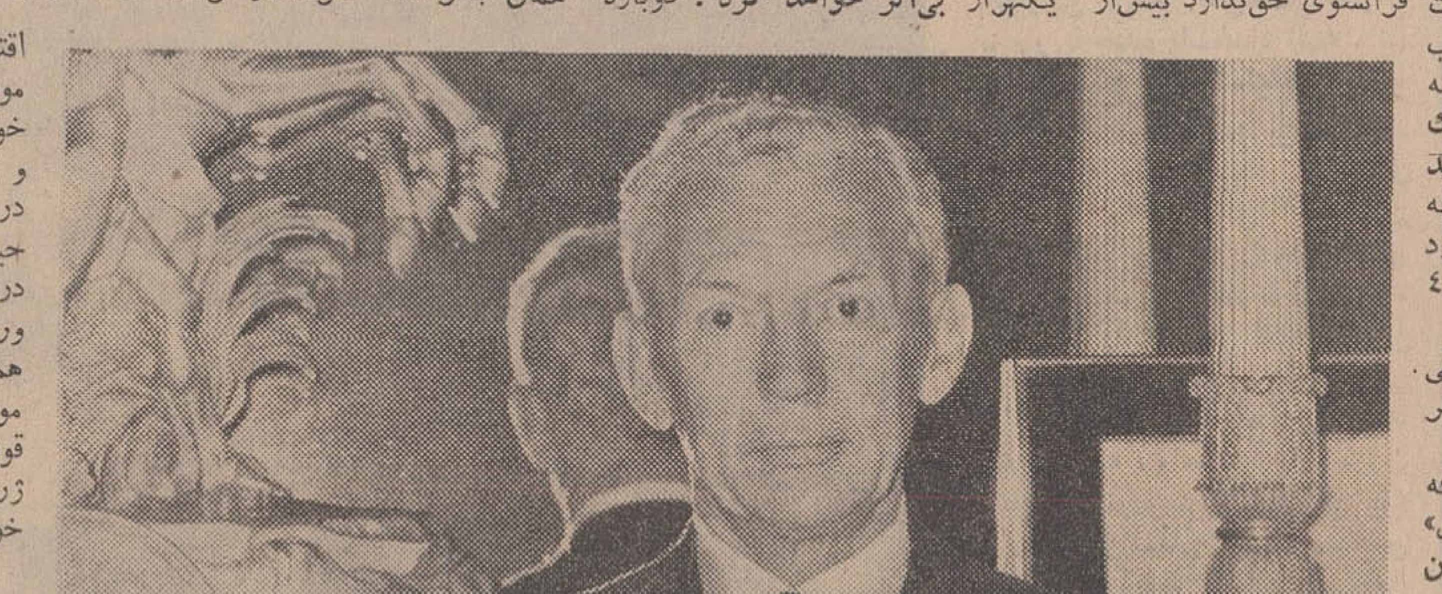

مردی که دهسال تمام سیاست خارجی فرانسه را اداره میکرد، اینك مامور سامان بخشیدن به‌وضع آشفته اقتصاد آنکشور است. اگر نقشه های اقتصادی «موریس کو و ـ دومورویل» مانند نقشه های‌سیاسی او با پیروزی و توفیق بمرحله اجرادرآید، احتمال نخست‌وزیرشدنش در آینده خیلی زیاد خواهد شد.

این چندقلم از زیان‌های مالی بود که بعنوان نمونه بدست داده شد. و اما مشکل بزرك براه انداختن و بگردش عادی در آوردن ماشین‌های عظیم صنعتی و چرخهای اقتصادی این کشور است.

● خطر انفلاسیون

این دستگاه های یکماه از کار افتاده، چگونه میتوانند فشاراضافه دستمزدی معادل ۶تا ۱۳ـ ۱۴ درصد را تحمل کنند؟ کارگاه‌هاو کارخانه های کوچکی هستند که فقط از کارگران غیر متخصص استفاده می کنند، یعنی کسانی که حد اقل حقوق را میگیرند. دستمزد این کارگران تاقبل‌ازین جریانات، در حدود ۴۰۰ فرانك در ماه بود وحالا باتوافقی که‌شده به ۶۰۰ فرانك رسیده، یعنی یك سوم بیشتر از سابق برای چنان دستگاه هائی چنین اضافه‌خرجی خردکننده وکمر شکن است.

البته ساده‌ترین راه برای رفع این مشکل، یکی بالا بردن قیمت محصول و دیگری جواب کردن تعدادی از کارگران است. اما استفاده از این دو راه حل، تمام آنچه‌را که کارگران رشته‌اند پنبه خواهد کرد. **آنها آمده‌اند سه هفته اعتصاب کرده‌اند، آینده خودشان و صنایع کشورشان را بخطر انداخته‌اند که بهبودی به‌زندگی خودشان ببخشند و ازرفاه و آسایش بیشتری برخوردار شوند. بالا رفتن قیمت‌ها و افزایش تعداد بیکاران این اضافات را بکلی بی‌اثر خواهد کرد.** دوباره همان آشی میشود و همان کاسه.

دولت که‌خود بزرگترین کارفرما بشمار میرود، همچنین صاحبان موسسات صنعتی و کارخانه های خصوصی کاملا به‌این نکته واقف هستندو میدانند که جز **توسعه تولید و بالابردن سطح محصول و مدرنیزه کردن کارخانه‌ها و دستگاه های صنعتی چاره‌ای نیست**. در عین‌حال سیاست اقتصادی که دولت پیش خواهد گرفت، در پیشرفت این برنامه خیلی موثر خواهد بود. عده‌ای از کارفرمایان، مخصوصا صاحبان صنایع‌و کارگاههای کوچك انتظار دارند که دولت یا با تقلیل دادن عوارض و مالیات‌ها، یا بااعطای وامهای کم‌بهره‌و دراز مدت‌وتسهیلات دیگر به آنها کمك کند تا بتوانند برنامه توسعه اقتصادی را به‌مرحله عمل درآورند.

درعین حال این اضافاتی که‌داده شده، مسلما برقدرت خرید مردم خواهد افزود و خرید بیشتر، معمولا افزایش قیمت را بدنبال دارد. دولت وظیفه خود میداند که بااقداماتی جلوی این ترقی قیمتها را بگیرد و نگذارد اضافه دستمزدهائی که داده شده بدینصورت مستهلك شود.

*** یکی ازمحکمترین پولهای دنیا**

خوشبختی ملت فرانسه در اینست که از سالهای اخیر، **ثبات سیاسی و امنیت وآرامش داخلی باعث شده بود که اقتصاد فرانسه پیشرفت زیادی بکند**. سیاست پولی‌ومالی عاقلانه‌ای هم که‌اتخاذ شده‌بود ذخایر طلاوارز این‌کشوررا به‌میزان قابل توجهی ترقی داده **وپول فرانسه را بصورت یکی از محکمترین پول های دنیا درآورده بود**. و همین ذخائرهنگفت باعث شد که در سخت‌ترین روزهای بحران، هرمقدار فرانك که در خارج کشور به بانك ها عرضه شد بی هیچ‌اشکالی تبدیل به هرنوع‌ارز و یا شمش‌های طلا شود. بطور خلاصه فرانسه باوجود ضربتهای شدیدی که بر پیکر اقتصادش وارد آمده، باز اعتماد و اطمینان خودرا نسبت به آینده ازدست نداده‌است.

منتهی تنها بااین اعتماد و اطمینان کاری از پیش نمیرود. برنامه های توسعه اقتصادی بدقت باید عملی شود، صاحبان صنایع باید میزان تولید و نوع محصول خود را ترقی دهند. کارخانه‌هائی هستند که تا قبل‌از ماه مه بیش‌از هفتاد هشتاد درصد از ظرفیت آنها بیشتراستفاده نمیشد، ازین‌پس باید صددرصد مورد بهره‌برداری قرار گیرند. صادرات بایدتوسعه یابدو مخصوصا از اول ژوئیه که تاریخ‌بازشدن درهای شش‌کشور عضو بازار مشترك بروی هم‌واز میان‌رفتن حدودوحقوق گمرکی است، بابرنامه‌های دقیق و حساب شده باید قدم بمیدان رقابت‌گذاشته شود.

✲ صحت وضع آینده

عده‌ای فکر میکردند که وزیر تازه دارائی و اقتصاد فرانسه که وارث وضع‌آشفته‌ای شده، چاره‌ای ندارد جز آنکه ارزش فرانك‌راپائین بیاورد. اما«موریس کوودو موریل» در همان روزهای اولی که ازوزارت امورخارجه اسباب‌کشی کرد، باکمال اطمینان اعلام‌داشت که دست به چنین کاری نخواهد زد. بالا رفتن دستمزد هرمقدار باشد، لازمه‌اش پائین آوردن ارزش پول نیست. چنانکه در هلنددرسال ۱۹۶۰ حقوق هارا ۱۸درصد بالا بردند و درایتالیا درسال ۱۹۶۳ درهمین حدودافزایش حقوق دادند، اما هیچیك از آندو کشور ارزش پول‌خودشان را پائین نیاوردند.

مسلما در صورت پیروزی سیاست اقتصادی فرانسه، به استحکام موقعیت «کوودوموریل» نیز افزوده خواهدشد و همانطور که‌رویه‌معتدل و انعطاف پذیرومدبرانه ژرژپومپیدو در جریانات اخیر باعث شد که حیثیت واعتبار نخست‌وزیر فرانسه درنظر مردم آن‌کشور بالا رودو راه ورود اوبه کاخ «الیزه» بعداز دوگل هموارتر شود، در مورد «کوودو ـ موریل» هم رفته‌رفته این شایعه قوت بیشتری میگیرد که جانشین ژرژپومپیدو وزیرفعلی دارائی‌واقتصاد خواهد بود.

بااعتصاب فولادی و خونسردی‌و تبحر در امور مالی و اقتصاد، مخصوصا در مورد مسئله طلا وبازار مشترك که‌در«موریس کوودوموریل» وزیر فعلی دارائی و اقتصاد سراغ میرود، امید زیادی هست به اینکه آب رفته به‌جوی باز گردد و دوباره فرانسه همان‌مقام وموقعیت‌خویش‌را ازلحاظ اقتصادی درمیان‌کشور های جهان بازیابد. از خونسردی «کوودو موریل» داستانها میگوید مدیر کل دفتر او در وزارت خارجه که در بسیاری از سفر های خارج همراه او بوده نقل میکند که هروقت در مسافرت‌های هوائی، هواپیمادستخوش حرکات شدیدی میشود، تنهاکسی که همچنان سرگرم خواندن‌روزنامه است کوودوموریل است.

*** ۲تا۳ سال وقت‌لازم است**

اینها نمونه‌ای از مشکلاتی بود که اقتصادوصنایع فرانسه هم‌اکنون باآن روبرو است و بطوریکه کارشناسان امور مالی و اقتصادی‌عقیده دارند و موریس کوودو موریل‌نیز تایید کرده، دوتاسه سال طول خواهد کشید تافرانسه بتواند برنامه‌ای را که در پیش دارد اجرا کند و دوباره همان استواری و ثبات اقتصادی سابق را باز یابد.

بقول خود فرانسویها «وقتی شیرینی‌پز کار نمیکند، شیرینی‌در میان نیست که تقسیم شود.» آنچه به اختصار بیان شد، گوشه‌ای از ضرر مالی و مادی بود که حوادث ماه‌مه‌و سه‌هفته اعتصاب واردساخت. باید دید که این ضرر را چه کسی باید تحمل بکند و این غرامت را چه‌کسی باید بپردازد؟ جز ملت فرانسه کس دیگری هست؟

✲ شوخی تلخ

واما کاش فقط زیان مادی در کار بود. باجریاناتی که پیش آمد به حیثیت و اعتبار فرانسه در دنیا لطمه فراوان وارد شد.

لطمه هائی که دشمنانش را شاد و دوستانش را اندوهناك ساخت. در همان بحبوحه بحران‌و اغتشاش بود که روزی در مجلس انگلیس، یکی از وزیران سابق که حالا نماینده مجلس است، شوخی تلخی کردو گفت: «به دوگل پیغام بدهید که تا نظم در کشورش برقرار نشود، انگلستان در بازار مشترك شرکت نخواهد جست» و همین شوخی، باعث خنده وتفریح سایر نمایندگان شده بود. اما بعدها لرد «اوون» (سرآنتونی‌ایدل) دریکی ازروزنامه های انگلیس نوشت: «این دیوانگی است اگر در دنیای امروز که‌کشور ها اینقدر بهم نزدیك شده‌اند، وضع اقتصادی کشوری دچار اختلال شود و کشور دیگر ازین بابت شادی کند، علائق‌و روابطی که مابافرانسه داریم بما حکم میکند که باتمام‌قوا بکوشیم تااین کشور بر دشواری های فعلی فائق آید.

بقیه در صفحه ۱۹

آغاز دومین هفته نمایش موفقیت‌آمیز
فقط در
تراس امپایر
لوئی دوفونس
درفیلم پاناویژن‌و رنگی
داماد شارلاتان

باشرکت: کلود ریش
آگات ناتانسون
پل پره بوآ
ماریو داوید

از امشب در سینماهای
پاسیفیک ـ رکس
میامی ـ همای ـ ری
سیلوانا ـ تیسفون ـ ناتالی
پرسپولیس. المپیا. و... آسیا
یك فیلم فارسی شیرین وهیجان‌انگیز وجالب بعلاقمندان هدیه می‌شود
بیک ایمانوردی ○ سهیلا
منوچهر وثوق و روشنیان درفیلم

بانضمام رقص «بانوجمیله» ـ (رنگی ـ تکنی کالر)
بدون شك تا مدتها درباره قشنگی و خوبی‌این‌فیلم بی‌نظیر بادوستانتان بحث خواهید کرد. آ ـ

دریا ـ جنگل ـ غذای سالم
خاطره خوش
«درپلاژ گلسرخ» وابسته به‌جوجه کبابی
چهارفصل بین محمودآباد و نوشهر
برای کسب‌اطلاع بیشتر ازمزایای‌این‌پلاژ‌منحصر بفرد
درتهران یوسف‌آباد جوجه‌کبابی چهارفصل
تلفن ۶۲۰۷۰۴ مراجعه فرمائید.

یك معما
پا... من... نکن
منظور از این سه کلمه که‌یك ضرب المثل رایج فارسی میباشد، چیست؟
پاسخ خود تان را به تلفن ۳۳۷۰۹۵ بدهیدو جایزه دریافت دارید.

بزودی
غروب بت‌پرستان
رنگی ـ سینماسکوپ ـ محصول استودیونگاه
باشرکت: فروزان ـ ظهوری ـ داریوش
طلائی ـ نوذری ـ ثریا بهشتی ـ جهانگیرغفاری

بزودی
سینما ارانوس
افتتاح خواهدشد
چهارراه مختاری شاهپور ـ تلفن ۲۷۹۷۱

از امشب
سینما دیاموند
بعداز موفقیت خارق‌العاده فیلم «گرفتار» باردیگر اثری موثر وعشقی‌را به دوستداران فیلمهای بزرك وسطح‌عالی تقدیم مینماید.

گیشه سینما دیاموند همه روزه برای رزرو بلیط آماده است.
سئانسها ۱۱ صبح ـ ۳٫۱۵ ـ ۵٫۳۰ ـ ۷٫۳۰ ـ ۹٫۴۵ بعدازظهر.

در آموزشگاه حرفه‌ای شرکت سهامی کارخانه‌های صنعتی آزمایش
که ساختمان اساسی‌آن در حضور نخست‌وزیر آغاز شد

سالیانه ۳۶۰ هنرآموز بدون سرپرست تعلیم میگیرند

این آموزشگاه با قبول یکصدهنرآموز، بصورت رایگان وشبانه روزی ، کار خود را از اول مهر آینده آغاز خواهد کرد

در مراسم شروع ساختمان آموزشگاه حرفه‌ای آزمایش اعلام شد :

محصولات آزمایش سی درصدارزانتر از کالاهای مشابه و رقابت ناپذیر است

همانطور که در شماره قبل به اطلاع خوانندگان محترم رسید، صبح دیروزباحضور آقای نخست وزیر اولین کلنك آموزشگاه حرفه‌ای شرکت سهامی کارخانه های صنعتی ازمایش‌توسط وزیر کار بزمین زده شد .

● **سوزه داغ**

آقای نخست وزیر چند دقیقه قبل از ساعت نه بمحل کارخانه های صنعتی آزمایش وارد شد وازطرف آقای‌محسن آزمایش مدیر عامل شرکت سهامی کارخانه‌های‌صنعتی آزمایش مورد استقبال قرارگرفت زود آمدن نخست‌وزیر موجب‌شد که بعضی از مدعوین ، بعد از ایشان به محل کارخانه برسندو بااستفاده از همین فرصت،نخست وزیر چند دقیقه‌ای با روزنامه ـ نگاران راجع به گوشت مشغول صحبت شد و باخنده گفت «باز سوژه داغی گیر شماافتاده است!»در همین بین وزیر کار رسید و بحث گوشت تمام شد ، دراین موقع مراسم آغاز گردید و آقای محسن آزمایش صحبت خودرا شروع کردو گفت :

* **جناب آقای نخست‌وزیر محبوب ـ حضار محترم**

مقدمتااجازه می خواهم از طرف خود و کلیه کارکنان این‌موسسه صنعتی تشریف فرمایی انجناب وآقایان وزراء و مدیران جرایدو مدعوین محترم راخیر مقدم عرض نمایم .

باتائیدات خداوند متعال :

فعالیت های تولیدی و صنعتی را شخص اینجانب از ۲۹ سال قبل با هشتصد ریال سرمایه دریك کارگاه محقر اغاز و به‌پیروی‌از منویات شاهنشاه آریامهر شرکت سهامی کارخانه‌های‌صنعتی آزمایش از سال ۱۳۳۸ تاسیس و باجدیت هرچه تمامتر مرتبا در توسعه آن اقدام نموده‌است .

تاسیسات کنونی در قطعه زمینی بمساحت صدو پنجاه هزار متر مربع بنا گردیده که قریب به هزار نفر مهندس‌وکارمندوکارگر ایرانی بانهایت ارامش در آن‌به کار مشغول می باشند . و این‌تنها موسسه‌ایست که پس از استعانت از درگاه خدای متعال وپشتیبانی ذات اقدس شهریاری باتکاء خودبا نهایت جدیت در رفع اشکالات و موانع اقدام نموده و شش نوع محصولات خودرا که نمونه های آنرا ملاحظه خواهید فرمود با مشخصات مختلف تهیه و روزانه معادل چهار تا ۵ میلیون ریال‌به فروش میرساند .

● **روابط برادرانه**

روابط اینجانب باکلیه کارکنان که عموما تعلیم یافته و تربیت‌شده این سازمان و شخص اینجانب‌می باشند بسیار برادرانه بوده‌بطوری که کلیه کارکنان خدا پرست‌و شاهدوست با علاقمندی و دلبستگی کامل باراهنمائی های وزارت‌کار و امور اجتماعی مخصوصا جناب آقای عطاءاله خسروانی‌وزیرمحترم و محبوب کار که همیشه مشوق اینجانب و خدمتگزاران بوطن می باشند در امور کار و کارگری سهم بسزائی دارند و ازخداوند یکتا سلامتی و سعادت ایشان را خواهانیم که بیشتر در خدمت‌بشاه و ملت موفق باشند .

محصولات این شرکت بطورمسلم همیشه بمیزان سی در صد از محصولات مشابه ارزانتر بوده و جای نهایت افتخار و مباهات‌است که بعرض برسانم که تابحال‌هیچ کمکی از سایر تاسیسات داخلی‌و خارجی نخواسته و مسلما درآینده نخواهدخواست

لیکن در عین حال لازم‌است‌صادقانه بعرض برسانم اینجانب وظیفه‌خود میدانم از کمك های معنوی و راهنمائی‌های اقتصادی جناب آقای دکتر عالیخانی وزیرمحترم‌ومحبوب اقتصاد تشکر نمایم و از خداوند متعال خواستارم این وزیرمحبوب راکه در پیشرفت صنایع مملکت سهم بسزائی دارند ، در کارهای بزرگتری که‌درپیش است موفق دارند تا رضایت خداو شاهنشاه آریامهر و ملت ایران را فراهم نمایند .

بعرض میرسانم که کمك های مالی بموقع و همچنین نصایح‌جناب آقای خوشکیش مدیر کل محترم بانك ملی در پیشرفت این کارخانه بسیار موثر و خدای بزرك‌نگهدار این شخص باارزش باشد که‌بیشتر خدمت بشاه ووطن نمایند .

● **آموزشگاه صنعتی**

به پیروی از منویات رهبرخردمند کشور و بانی انقلاب سفید در صنعتی شدن کشور اینجانب از چندی قبل بفکر تاسیس یك آموزشگاه صنعتی بوده که‌امروز مقدمات آن برای۳۶۰ نفردانشجو فراهم و باسرعت هرچه تمامتر از همین امروز اقدام بساختمان‌وسیع و مدرن و مجهز آن خواهد شد، بطوریکه برای شروع‌سال‌تحصیلی ۴۷-۴۸ نونهالان بی سرپرست که دارای گواهی نامه شش ساله ابتدائی باشند از سراسر کشور جمع آوری و اعزام خواهند شد که بلافاصله مشغول تحصیل و فرا گرفتن رشته‌های مختلف‌فنی گردیده ، پس از خاتمه دوران‌سه ساله آموزشگاه قابلیت‌وشخصیت لازم رابدست آورند .

درخاتمه ازجناب آقای‌نخست‌وزیر استدعا میشود پس از انجام‌بازدید بدست مبارکشان بنام‌نامی‌شاهنشاه آریامهر کلنك ساختمان این آموزشگاه حرفه‌ای را بزمین‌زده وازخداوند تبارك و تعالی استمداد و استعانت میطلبم که درآینده بسیار نزدیك توفیق حاصل شود برای افتتاح و شروع بکار این آموزشگاه و بازدید از تاسیسات تولیدی و صنعتی کارخانجات ما بقدوم شریف ذات مقدس‌شاهنشاه آریامهر و علیا حضرت‌شهبانوی محبوب مفتخر گردد .

پاینده ایران . جاویدشاهنشاه ایران

* **استقبال مردم**

پس از بیانات آقای آزمایش،آقای نخست‌وزیر از جای خودبلندشد وگفت حالا کجابايد برويم؟ آقای آزمایش دعوت کرد که قبل از شرکت در مراسم کلنك زدن از کارگاه های مختلف‌کارخانه‌بازدید نمایند .

درمقابل در ورودی اولین کارگاه دختر کوچك آقای آزمایش دسته گلی به نخست‌وزیر تقدیم کردو خیرمقدم گفت : نخست‌وزیر اورا بغل گرفت و بوسید بعددستش‌را گرفت ووارد کارگاه شد. اولین کارگاهی که موردبازدید قرار گرفت ، مربوط به ساخت‌تخت‌ـ خواب بود . آقای‌آزمایش‌مشخصات تختخواب واستقبال مردم را ازاین فرآورده آزمایش ، باطلاع‌نخست وزیر رسانید .

آقای هویدا گفت مثل اینکه این کالایکی از قدیمی ترین تولیدات شما است ؟ آقای‌آزمایش ضمن تائید این مطلب قیمت تخت خواب راکه مورد پرسش آقای نخست‌وزیر قرار گرفته بودباطلاع ایشان رسانید . سپس آقای‌نخست وزیر از کارگاه یخچال سازی و ساخت چراغ گازیدبن کرد .

دراینجا نخست‌وزیر از آقای مهندس فرخ نجم آبادی معاون وزارت اقتصاد پرسید که مواد اولیه لوازم پلاسکو که بنام «پی.دی.سی» معروف است چه‌وقت در داخل کشور تولید میشود؟

معاون وزارت اقتصاد اطلاع دادکه این‌ماده تاآخر سال جاری‌به‌بازار عرضه خواهد شد . تولیداین‌مواد از فر آورده های گروه‌پتروشیمی آبادان است که هم اکنون نصب کارخانجات آن در دست انجام می باشد .

● **غیر قابل رقابت**

بعد آقای نخست‌وزیر از کارگاه های کولر سازی‌و ساخت آبگرم کن دیدن کردو راجع‌به قیمت آنها سئوالاتی کرد .آقای‌آزمایش در پاسخ گفت: قیمت فرآورده‌های این کارخانه پائین تر از انواع مشابه است و غیر قابل رقابت‌می باشد . وزیر کار اضافه کرداین کارخانه‌تاکنون سه بار قیمت‌های خودرا پائین آورده است . آقای آزمایش گفت تولید زیادکارخانه های صنعتی آزمایش بما اجازه تقلیل قیمت رامیدهد.

● **درآمد کارگر**

آقای نخست‌وزیر بدقت ازپرسهای سنگین وزن کارخانه‌که ورقه‌های آهن رابا فشار زیادباشکال‌مختلف در می آورد دیدن کرد . و از وضع کارگران نیز سئوالاتی‌نمود یکی از کارگران در پاسخ‌آقای **نخست‌وزیر گفت‌ماهیانه۷۵۰تومان می گیرم . باطلاع‌نخست‌وزیررسید که‌سن این کارگر بیست سال و تحصیلات او سیکل اول‌متوسطه است و شش سال سابقه کاردارد**

نخست‌وزیر از کارگر سئوال کرد که‌ازاین وضع‌راضی‌هستی؟ کارگر مزبور با خنده پاسخداد البته .

* **تصحیح یك اشتباه**

آنگاه آقای نخست‌وزیروهمراهان از محوطه زمین فوتبال کارگران گذشتند و به محل ساختمان آموزشگاه حرفه‌ای رسیدند . در اینجا مهندس مربوطه ماکت ونقشه ساختمان را به نظر نخست وزیر رسانید. اولین سئوال نخست‌وزیر دراینجا این بود که چرا شما مطالب نقشه ، واعداد آنرا باحروف لاتین می نویسید و آیا این یك قرارداد بین‌المللی است؟ مهندس مسئول در پاسخ گفت خیر این موضوع رادر دانشگاه بماآموخته‌اند ودر حقیقت اگر تغییراتی در این زمینه لازم است باید اول‌ازدانشگاه شروع شود .بعد نخست‌وزیرضمن خواندن مطالب‌لاتین‌نقشه‌هاقلمش‌را در آورد و یك کلمه غلط را با اضافه کردن حرفی تصحیح کرد.

● **آموزشگاه حرفه‌ای**

دراین موقع آقای آزمایش،باطلاع آقای نخست‌وزیرو همراهان‌رسانید که این آموزشگاه گنجایش‌سیصد وشصت نفر هنر آموز را بطور شبانه روزی دارد .

هنر آموزان این آموزشگاه ،از بین محصلین بی سرپرست که‌در پرورشگاه های کشور تحصیل‌می کنند انتخاب خواهند شد و از اول سال تحصیلی آینده برای‌کلاس اول،صددانش‌آموزکه گواهی‌نامه ششم ابتدائی راداشته باشندانتخاب خواهند گردید . برای سالهای بعد هم بهمین نحو عمل خواهدشد دوره این آموزشگاه سه‌سال‌است که‌سال اول را تحت آموزش کلاسیك قرار دهند داشت‌وسال دوم رادر کارگاه خودآموزشگاه تعلیم خواهند گرفت و سال‌سوم درکارخانه کار آموزی کرده و تعلیم خواهند یافت و پس ازاتمام تحصیل در کارخانه های صنعتی آزمایش مشغول کارخواهند شد. فارغ التحصیلان آموزشگاه در۲۷ رشته صنعتی تخصص پیدا خواهند کرد. مخارج ساختمان‌آموزشگاه قریب چهل میلیون ریال‌پیش‌بینی شده و برای تدریس درآموزشگاه علاوه‌بر استفاده از استادان‌ایرانی از چند استاد آلمانی نیز استفاده خواهدشد .

● **این شد کلنك‌زدن ؟**

دراین موقع آقای نخست‌وزیر و همراهان از زیر چادر مخصوص‌به محوطه ساختمان که خط کشی‌شده بود آمدند . آقای محسن‌آزمایش از آقای نخست‌وزیر خواهش‌کرد که اولین کلنك ساختمان‌رابزمین بزنند . آقای نخست وزیر کلنك را گرفت و بدست آقای‌خسروانی وزیر کار داد و گفت‌زدن‌این کلنك سهم شما است . آقای آزمایش گفت اولین کلنك این کارخانه‌را هم‌در روز ششم بهمن سال ۱۳۴۱ آقای خسروانی بزمین زدند. آنگاه آقای وزیر کار بنام نامی شاهنشاه آریامهر اولین کلنك آموزشگاه حرفه‌ای آزمایش را بزمین زدو پس از دوسه بار که‌کلنك‌رابزمین کوفت خواست بلندشود که‌آقای **نخست‌وزیر گفت : این کم است ووزیر کار باید بیشتر کار کند آقای خسروانی بناچار چند کلنك دیگر بزمین زد و چون خسته‌شده بود کلنك آخر رامحکم‌تر زدکه بر اثر آن مقداری خاك به‌روی کفشش ریخت، آقای نخست وزیر باخنده گفت این شد کلنك‌زدن؟**

● **اهداء کتاب**

نخست‌وزیر آنگاه به باشگاه ورزشی کارگران کارخانجات آنهادیدن کردو به شوخی به‌آقای آزمایش رفت واز گود زورخانه خوشکیش گفت: اینهارودست‌شما بلندخواهند شد. بعد ازکتابخانه کوچك کارگران دیدن کردوضمن آن یکهزار جلد کتاب به‌کتابخانه اهداء نمود که مورد تشکر رئیس باشگاه قرار گرفت . آقای‌نخست وزیر از سود ویژه وسهم کارگران پرسید که به اطلاع‌ایشان رسیددر سال قبل یك میلیون و ۹۵۰ هزار ریال سود ویژه سهم کارگران شد که وقتی بین کارگران تقسیم شدبهر نفر قریب بیست هزار ریال رسید. آقای آزمایش‌گفت بااحتساب پاداش و عیدی و حق خرید مرخصی ها و نظیر آن‌اگر حساب کنیم در سال‌قریب پنجاه هزار ریال علاوه بر حقوق نصیب کارگران این شرکت شده است

در پایان پسر کوچك آقای‌آزمایش قرآن تذهیب شده نفیسی را از طرف پدرخودبه آقای نخست‌وزیر تقدیم کرد و نخست‌وزیر آنرا گرفت و بوسید و گفت‌این‌ها به گرانبها و بزرگی بود .

نخست‌وزیر در دفتر یادبود کارخانه نوشت بامید موفقیت‌بیشتر وسپس باشگاه راترك كرد .

* **ابراز احساسات**

اقای نخست وزیر درموقع‌بازگشت خودرا در مقابل صف کارگران که هر یك شاخه گلی در دست داشتند دید. کارگران بادیدن نخست‌وزیر بشدت ابرازاحساسات کردند و بافریاد های جاویدشاه بانخست‌وزیر روبرو شدند .

در مقابل این صف آقای کیازال نماینده کارگران نطقی ایراد کرد و گفت :

جناب‌آقای نخست‌وزیر

جای بسی افتخار اینجانب وکلیه کارکنان شرکت است‌که نخست وزیر محبوب قدم رنجه فرموده و از کارخانه های شرکت بازدیدمی فرمایند .

زیارت نخست‌وزیرمحبوب که‌مجری نیات عالیه شاهنشاه آریامهر می باشند برای ما کارگران لذت و مباهاتی است که‌درخور توصیف نمی باشد و همواره بعنوان‌یکی از ارزنده ترین خاطرات در لوح ضمیر ما محفوظ خواهدماند .

خوشبختانه دراین شرکت‌تفاوت طبقاتی بین کارگر و کار فرما بطور کلی از بین‌رفته‌است وما این‌همبستگی رامرهون‌برادر واستاد خودجناب آقای آزمایش‌میدانیم که همواره مشوق کارگران‌بوده وبا تذکر همیشگی این مطلب که‌حود از طبقه کارگران کشورمیباشد موجبات دلگرمی وجد وجهدبیشتر کارگران رافراهم می‌آورند .

جاکر لازم میدانم از مساعی‌ارزنده جناب‌آقای خسروانی وزیر محترم کار وامور اجتماعی که در اجرای فرامین شاهنشاه آریامهراقدامات مجدانه‌ای در راه بهبود وضع کارگران کشور مبذول میفرمایند سپاسگزاری نموده و از آن‌جناب تمنی نمایم‌مراتب‌جانبازی‌وفداکاری ماکارگران را بشرفعرض‌شاهنشاه آریامهر برسانند .

جاویدشاهنشاه .پاینده‌ایران

نخست‌وزیر ، دختر آقای آزمایش را که بوی دسته‌گلی تقدیم کرد ، میبوسد .

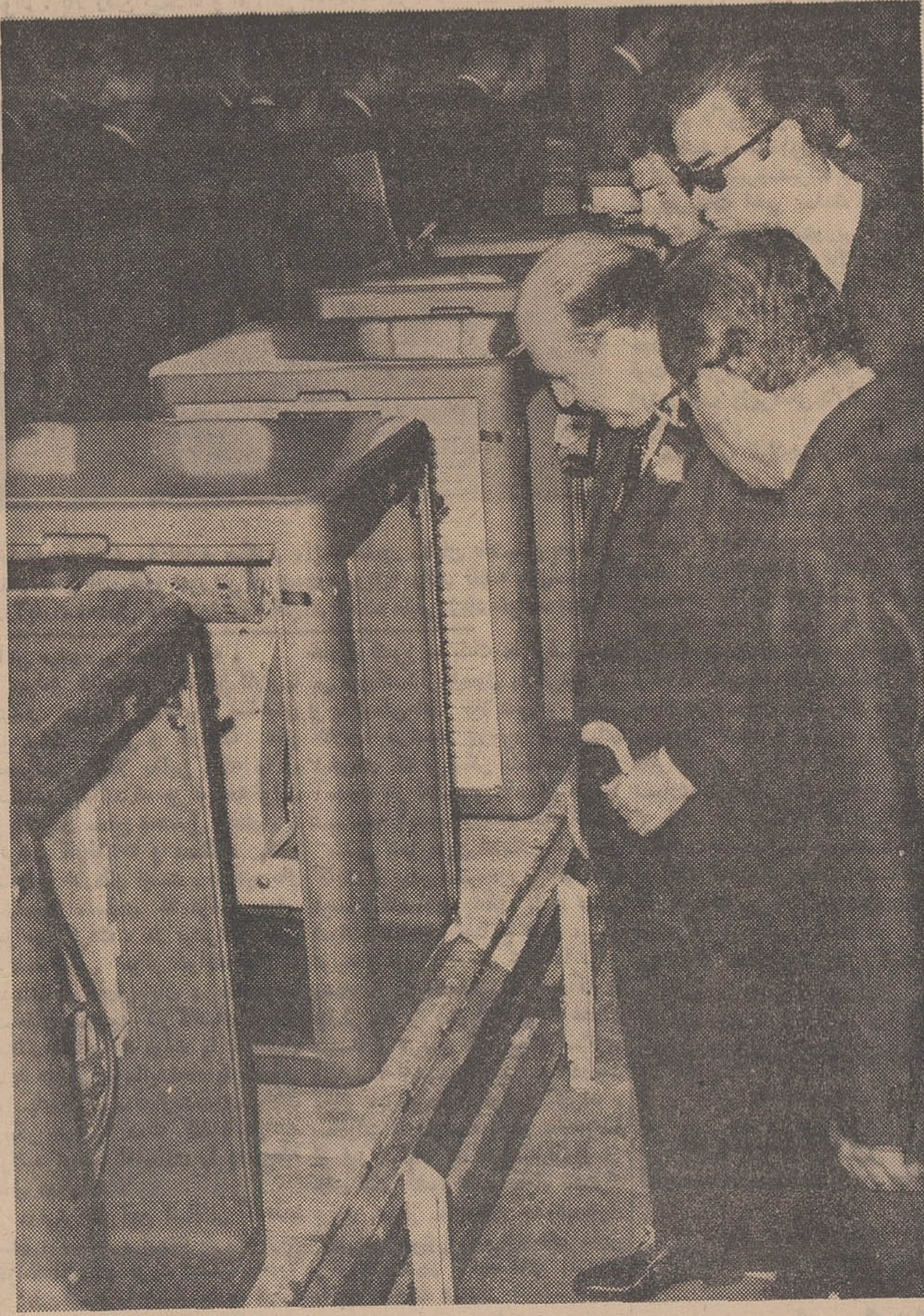

کولرهای ساخت کارخانه‌های صنعتی آزمایش موردتوجه نخست‌وزیر قرارگرفت

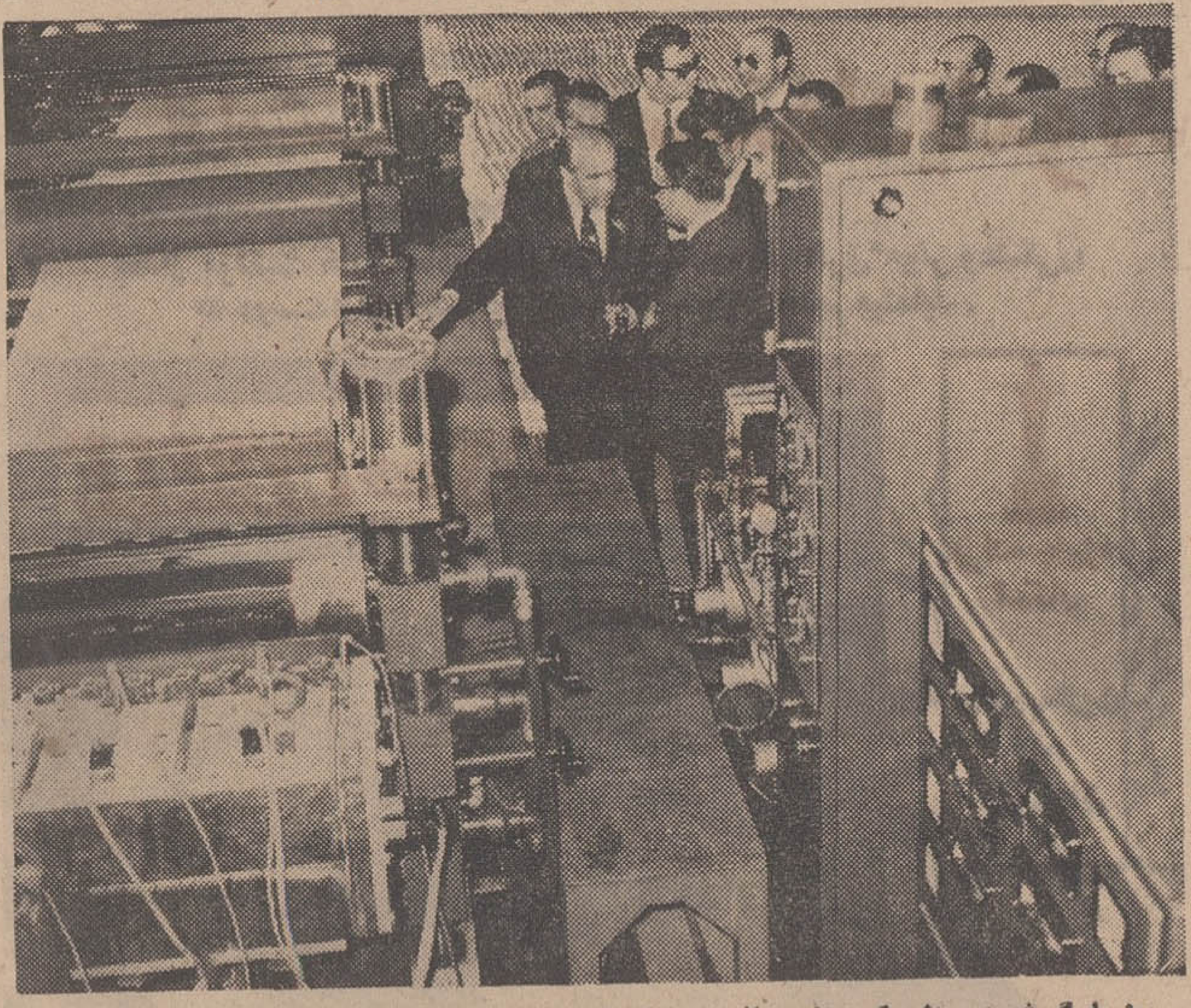

اینجا گوشه‌ای از یکی از سالنهای کارخانه‌های صنعتی آزمایش است . دراین واحد صنعتی سالنی‌وجوددارد که‌از نظروسعت درکارخانجات خاورمیانه بی‌نظیر است .

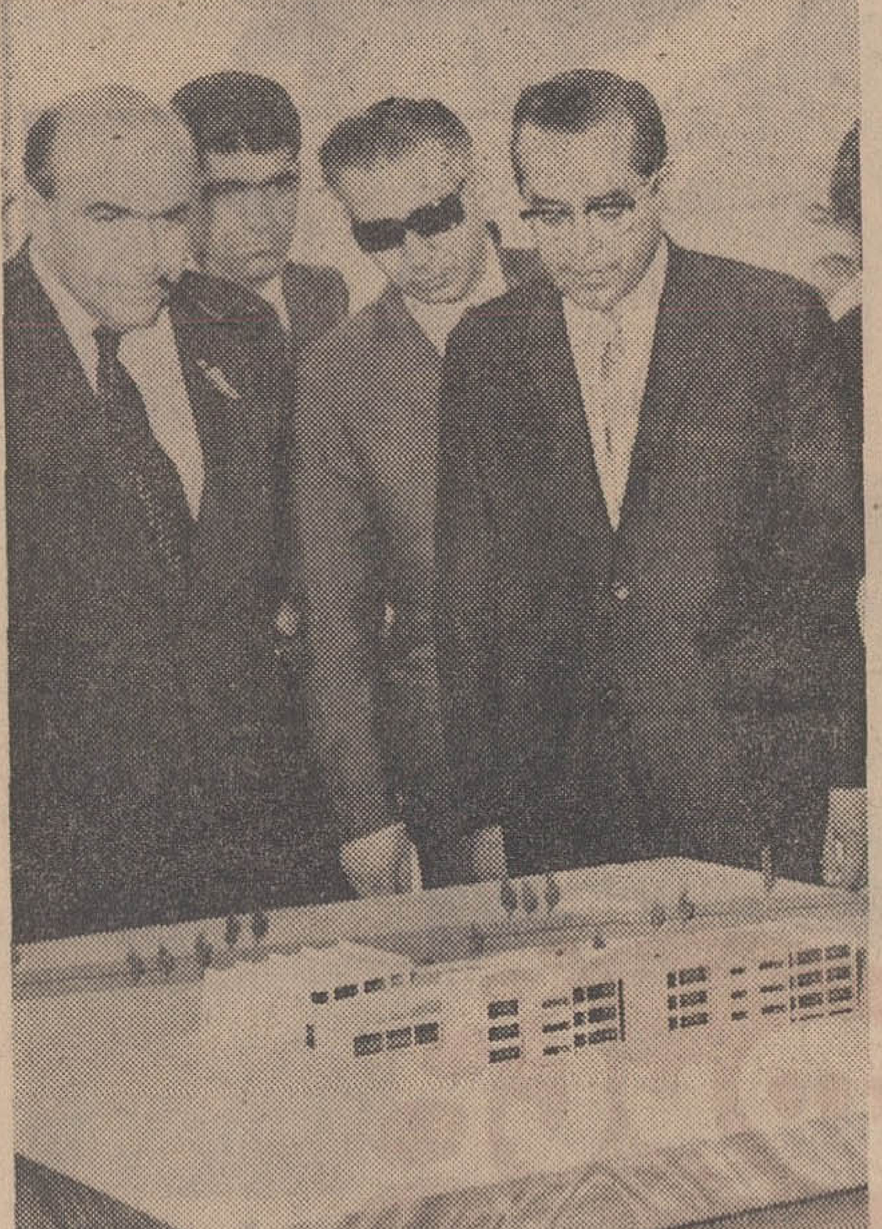

آقای محسن آزمایش (نفرراست عکس)دربارهٔ‌آموزشگاه حرفه‌ای توضیحاتی باطلاع آقای نخست‌وزیر میرساند . ماکت این آموزشگاه در عکس دیده میشود .

سازمان تجسسات فضائی آرژانتین اعلام کرد :

کلیه اسرار بشقابهای پرنده در دست «سیا» است

عبور از پنج قاره

«سازمان تجسسات فضائی» آرژانتین ضمن اعلامیه‌ای که امروز در روزنامه‌های بوئنوس ایرس انتشار داده خاطر نشان ساخته است که «سیا»ـ سازمان ضد جاسوسی ـ امریکا مانع از آن است که دانشمندان امریکائی اسرار بشقابهای پرنده‌را کشف کنند.

سازمان تجسسات فضائی که مرکز آن در «آریزونا» است در اعلامیه خود تاکید کرده است که «سیا» تمام کوشش خود را بکار می‌برد تا دانشمندان را از تحقیقات در باره اجسام پرنده مرموزی که در این روزها کشورهای امریکای جنوبی را جولانگاه خود قرار داده‌اند باز دارد و حتی المقدور می کوشد که افکار عمومی و کنگره امریکا را با گزارشهای جعلی خود فریب دهد و همچنین مانع از آن میشود کسانی که بچشم خود این اجسام پرنده اسرارآمیز را دیده‌اند حقایق‌قضایا را فاش کنند.

به نظر کارشناسان سازمان تجسسات فضائی اکنون کلیدمعمای بشقابهای پرنده را وزارت نیروی هوائی امریکا و «سیا» در اختیار دارند و بعلت نامعلومی از فاش شدن اسرار این اجسام پرنده جلوگیری می کنند.

در اعلامیه «سازمان تجسسات فضائی» همچنین خاطر نشان‌شده است کمیسیون تحقیقاتی امریکا که بدستور پرزیدنت جانسون در سال ۱۹۶۶ ماموربررسی در اطراف بشقابهای پرنده شد عموما ازروان‌شناسان تشکیل شده و بهیچ وجه صلاحیت رسیدگی باین مسئله را نداشتند و تنها وظیفه آنها این بود که شهود عینی را قانع کنند که آنچه بچشم خود دیده‌اند حقیقت نداشته است.

* استراق‌سمع‌ازشیشه

بنابا‌ظهار سخنگوی« کنفرانس بین‌المللی شیشه» که در لندن منعقد گردید از این پس جیمزباند تمام دستگاههای گیرنده خود را بدور خواهد افکند و فقط ازوجودشیشه پنجره برای استراق سمع استفاده خواهد نمود.

یك شرکت شیشه انگلیسی شیشه‌ای اختراع نموده است که بصورت یك میکروفون مخفی درآمده، قادرخواهد بود تمام گفتگوهای داخل اطاق‌را تا مسافتی که بشودشیشه رارویت نمود بصورت امواج صوتی باطلاع «گوش‌دهنده» برساند.

تنها شیشه‌هائی که دارای لعاب مضاعف میباشند ویا اصولا اطاق‌های بدون پنجره اثرات این تدبیر را خنثی مینمایند.

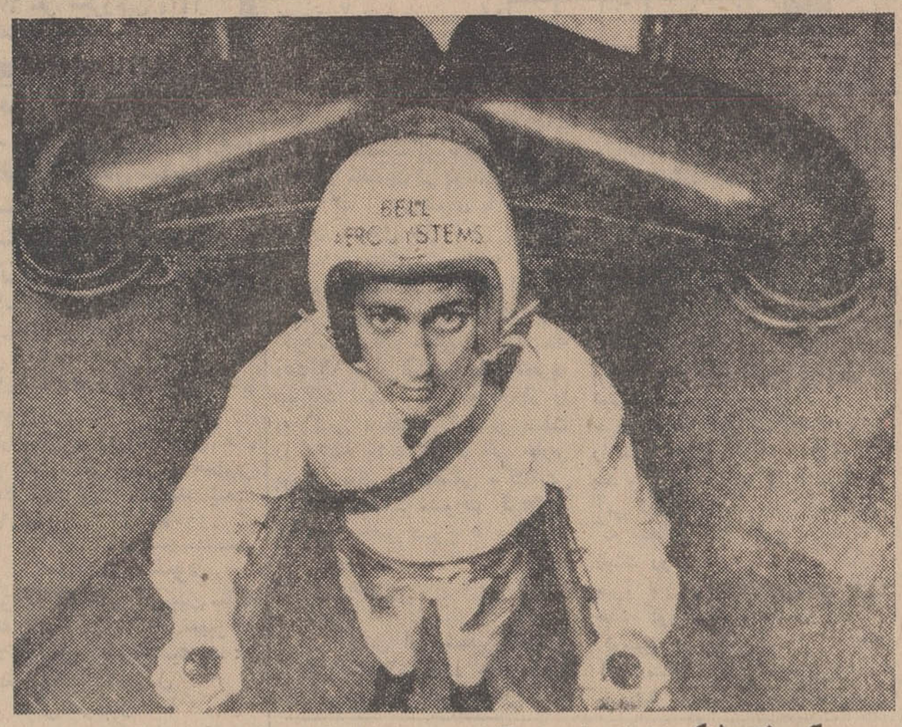

کمربندموشکی جدید این دستگاه جدید ،همانطور که در عکس پیداست، بر پشت خلبان بسته میشود. این دستگاه دارای یك ژنراتور گازی است که دوتوربین را میچرخاند و خلبان با دودستگیره که در دست دارد به‌آسانی میتواند دستگاه را بکار اندازد و در مسافت‌زیادی پرواز کند.
فیگارو

● پیشرفت در فضا

کشورهای اروپای غربی در حال حاضر رویهم سالی ۲ میلیارد و پانصد میلیون فرانك برای پژوهشهای فضائی خرج میکنند در حالیکه امریکا به تنهائی‌چهارده برابر این‌مبلغ‌را برای تحقیقات فضائی اختصاص داده است.

این مطلب در سومین کنفرانس فضائی کشورهای اروپای غربی وامریکا که اکنون در مونیخ‌تشکیل شده‌است عنوان گردید. اما بودجه تحقیقات فضائی امریکا نیزاز دو دوسال قبل پیوسته کاهش می‌یابد . بعلت ادامه جنك ویت‌نام در سال مالی آینده نیز مبلغی از بودجه فضائی امریکا کاسته خواهد شد.

در حالیکه کشورهای اروپای غربی پیوسته اعتبارات فضائی خود را افزایش میدهند مثلا بودجه‌ای‌که آلمان غربی در سا ل۱۹۶۵ برای تحقیقات فضائی اختصاص داده بود ۱۵۰ میلیون مارك بود ودر سال ۱۹۶۸ این رقم به ۳۲۵ میلیون مارك افزایش یافته است. در سال ۱۹۷۰آلمان به تنهائی ۵۰۰ میلیون مارك در این راه خرج‌خواهد کرد.

تازه‌ترین ارمغان‌های علم و دانش

● پیل‌الکتریکی جدید

آزمایشگاههای جدید شرکت «آلستوم» در «مارسی» پیل‌الکتریکی جدیدی اختراع کرده است که از طریق «اکسیداسیون» تولید برق میکند.

پیل‌های جدید بایك حجم یك لیتری تولید یك کیلووات برق میکند در حالیکه تاکنون برای بدست‌آوردن این مقدار انرژی می‌بایستی پیلی به‌حجم سی تا ۵۰لیتر مورد استفاده قرار گیرد.

باین ترتیب ساختن اتومبیل‌های الکتریکی بمرحله عمل نزدیك شده است.

اخیرا قرار دادی بین شرکت «آلستوم» و کارخانه «پوژو» برای ساختن نمونه‌ای از پیل‌های جدید برای استفاده در اتومبیل منعقد شده است . در صورتیکه آزمایشهای بعدی رضایت‌بخش باشدقدم مهمی‌درراه جلوگیری‌از آلوده شدن هوای شهرها و مبارزه باسروصدا برداشته‌خواهدشد.

* پیوند قلب در خردسالان بهتر است

پروفسور کریستیان بارنارد جراح معروف افریقای جنوبی در یك کنفرانس علمی‌اظهار داشت‌که شانس‌موفقیت عمل پیوند قلب روی کودکان و خردسالان بمراتب بیشتراز بزرگسالان است.

بارنارد گفت اگر فرصتی پیش بیاید بیدرنگ باین عمل اقدام خواهد کرد زیرا بعقیده وی پدیده «دفع» در کودکان خیلی کمتر از بزرگ سالان است و باین ترتیب‌از عمل پیوند روی خردسالان بهترین نتیجه بدست‌خواهد آمد.

مطبوعات جهان

ماشینهای فتوکپی

مینولتا

MINOLTA

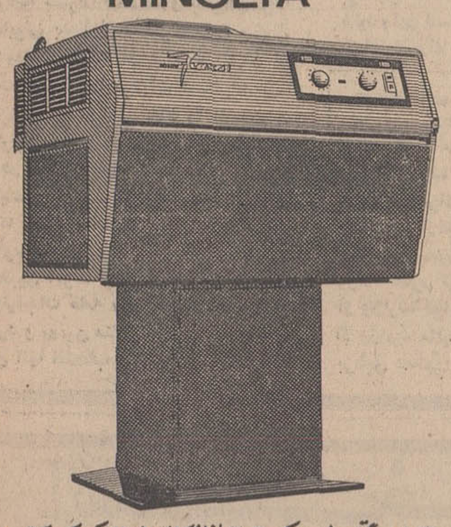

تنها دستگاهی است که میتواند از اشکال واسناد کپی کوچکتر بدهد

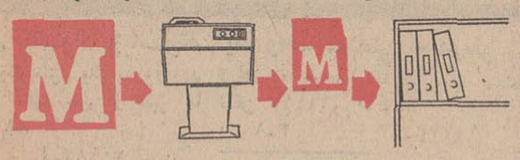

عکسبرداری بدون پرتیف ونگاتیف ، چاپ خودکار وخشك از یك تا ۲۵۰ نسخه ،فتوکپی باندازه نسخهٔ اصلی یا نصف وکوچکتر

نماینده انحصاری :

شرکت سهامی نوراد ـ خیابان شاهرضا ـ جنب کالج ۱۵۹ ـ تلفن ۶۶۲۲۱-۶۶۲۳۹

آگهی دعوت

مجمع عمومی فوق‌العاده شرکت سهامی روشنائی تهران درتاریخ روز دوشنبه ۴۷٫۴٫۳۱ ساعت ۵ بعد ازظهر در محل دفتر شرکت واقع در اول جاده شهرآراء تشکیل خواهد شد از آقایان صاحبان سهام خواهشمند است در روز و ساعت مقرر حضور بهمرسانند.

دستور جلسه

۱ـ بررسی اوضاع و احوال شرکت

۲ـ تقلیل سرمایه شرکت

۱۰۸۱۳ـ۱ شرکت سهامی روشنائی تهران

بادبزن ناسیونال نسیم خنك کوهستان را بخانه شما میآورد

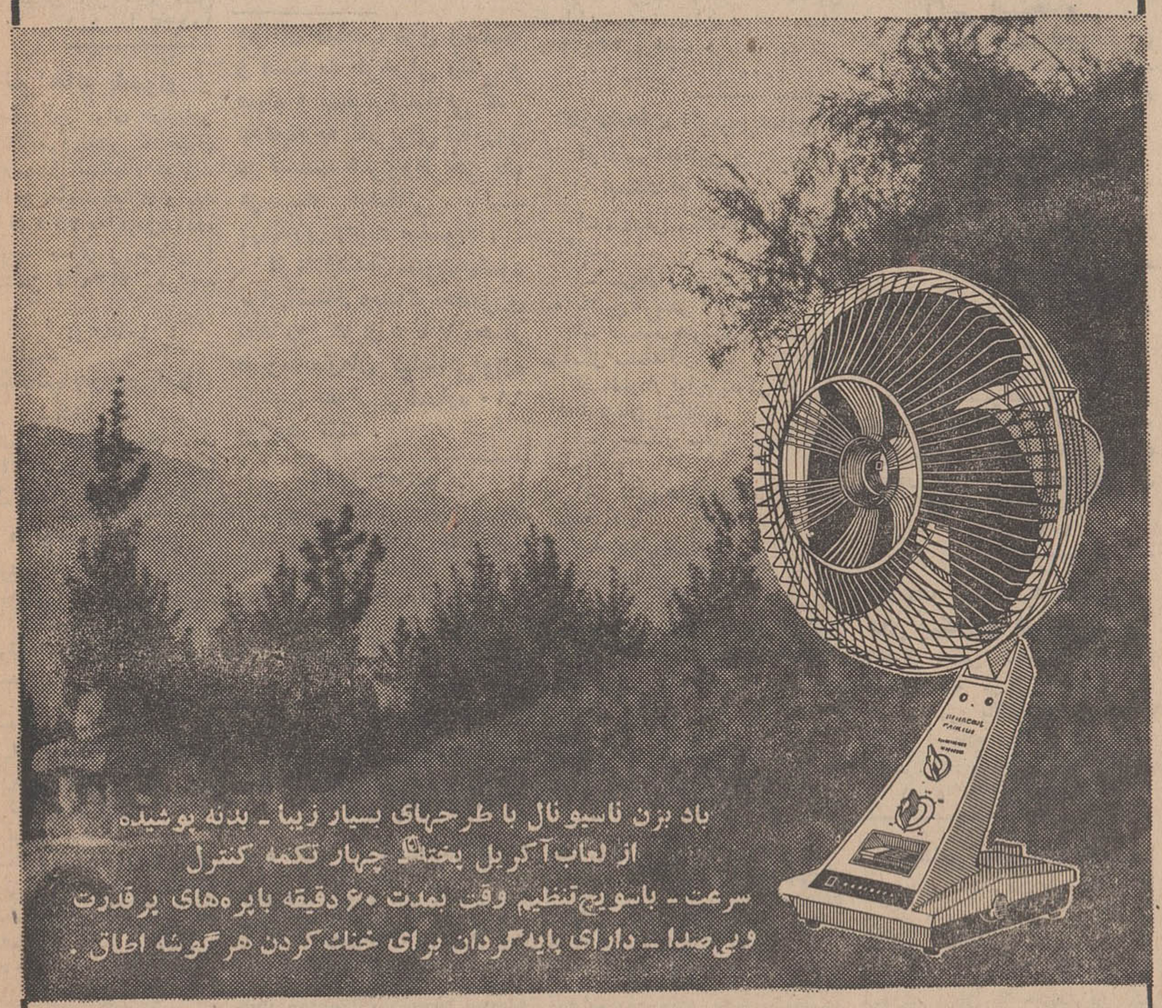

باد بزن ناسیونال با طرحهای بسیار زیبا ـ بدنه پوشیده از لعاب آکریل بختلف چهار تکمه کنترل سرعت ـ باسویچ‌تنظیم وقت بمدت ۶۰ دقیقه باپره‌های پرقدرت وبی‌صدا ـ دارای پایه‌گردان برای خنك کردن هر گوشه اطاق .

ناسیونال برای زندگی بهتر

National

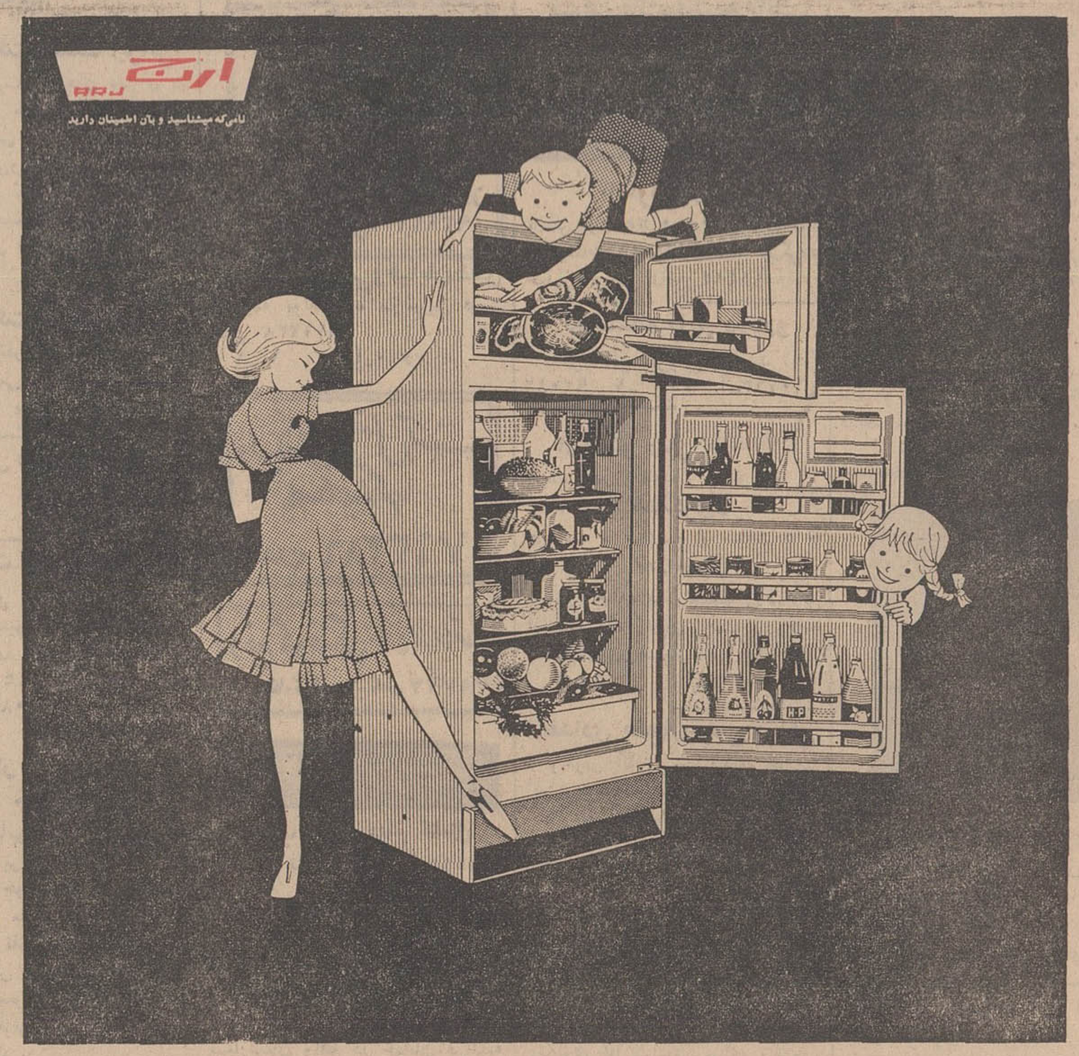

یخچال ۱۵ فوت دو در

یك یخچال عالی ، زیبا ، مطمئن ، باصرفه برای خانواده های پر جمعیت ، کافه ها و رستورانها.

دارای سردخانه مجزا با برودت ۱۸ درجه زیرصفر نخستین یخچال ۱۵ فوت ساخت ایران که به تجربه سی‌ودو ساله بزرگترین واحد تولیدکننده لوازم صنعتی خانگی درکشور ما متکی است .

ارج

روابط عمومی ار-

بیانات اعلیحضرت در قصر سعدآباد

۲۰ سال قبل در همین روز

عده‌ای از آقایان نمایندگان مجلس شورایملی در قصر سعدآباد بحضور ملوکانه مشرف شدند و اعلیحضرت همایونی بدوا از تعطیل مجلس سئوال و ضمنا فرمودند خوب است آقایان که مدت تعطیلی را بولایات مسافرت می‌نمایند کلیه موکلین خود را از مقاصد حکومت فعلی و اصلاحاتی که بعمل‌آمده و در دست اقدام است مطلع و آگاه نمایند و در حقیقت رابط بین دولت و ملت باشند . آقایان میدانند که مبنای حکومت مشروطه برای تمرکز یافتن متخبین افراد اهالی مملکت است که احتیاجات عامه مردم تحت توجه قرار گیرد و بهمین مناسبت است که عده از بین آنها انتخاب میشوند و درمحلی که مجلس شورایملی نامیده میشود جمع‌می شوند و نقطه‌نظر اصلی‌ازاین تجمع‌همان تهیه موجبات‌رفاهیت‌وتامین احتیاجات عامه است یعنی مطابق اطلاعاتی که از محیط ووضعیت‌آنهادارندمصالح عمومی را در نظر گرفته انجام دهند . مفهوم حکومت مشروطه‌همین‌است‌ومن بشخصه علاقمندم که هرگاه آقایان نمایندگان در امور مملکتی و عمومی‌معایبی می‌بینندکه جنبه خصوصی نداشته باشد و عام ـ المنفعه میباشد بخود من تذکر دهندکه بوسایل ممکنه در رفع واصلاح آن اقدام شود واین قسمت را مخصوصا وجدا من از آقایان وکلا انتظار دارم .

ساختمان سد ارس

در نتیجه مطالعاتی که با تشریک مساعی وزارت مالیه از طرف وزارت فواید عامه‌برای ساختمان رودخانه‌ارس و استفاده ازفشارآب‌و عملیات هیدرو ـ الکتریکی بعمل‌آمده‌برحسب دستورمقام وزارت مقرر گردیده است‌یکنفر مهندس از وزارت فواید عامه و یکنفر نماینده از وزارت مالیه بمحل اعزام گردیده و برطبق دستور صادره مطالعاتی در محل نموده و راپرت کاملی بضمیمه مخارج و نقشه تهیه و تقدیم دارند .

حاجی کرمانی‌وساختمان‌راه

نظر باینکه حاجی محمدتقی کرمانی در وصیت‌نامه خود قید نموده برای ساختمان راه کرمان به خبیص ده هزار تومان از ماترك مشارالیه مخارج گردد بعلاوه اهالی محل نیزحاضر شده‌انده هزار تومان برای ساختمان راه مذکور تادیه نمایندازطرف مقام وزارت‌دستور لازم باداره طرق در این خصوص صادر گردیده است .

راه آستارا بزنجان

برای ساختمان راه آستارا بزنجان که یکی از طرق مهم تجارتی خواهد بود وزارت فواید عامه دستورات لازم را باداره طرق صادر نموده و دونفر مهندس بنام‌مسیویوکیانچی‌کوف ومسیو تاتانیاتسوف‌استخدام‌و اعزام‌گردیده‌اند.

راه سبزوار ـ نیشابور

برای ساختمان‌راه‌نیشابور به‌سبزوار که قبل از رسیدن فصل پائیز شوسه جدیدی بین این دوشهر ساخته شود دستورات لازم به آقای شقاقی وناحیه مربوط داده شده است .

ورود تخم‌چای

معادل دویست کیلوگرم تخم‌چای که از جاوه وزارت فلاحت خریداری نموده بود و اخیرا بطرف ایران حمل شده وارد بوشهر گردید و دستور لازم برای حمل تلگرافا داده شده که قسمتی از تخم چای‌مزبوربرای زراعت درمازندران و بقیه برای موسسه چایکاری اختصاص یابد .

آخرین‌خبرازتلفات زلزله

برطبق احصائیه که‌ازتلفات وخسارات زلزله خراسان تهیه شده است تعداد تلفات میزان خسارات بشرح ذیل بوده است . قراء خراب شده ۸۸ پارچه . عده تلفات مرد ۱۳۸۰ نفر . زن ۱۳۹۹ نفر . اغنام و احشام تلف شده ۱۵۲۱۵ راس .
نفر . بچه ۶۷۸ نفر. مجروحین ۱۱۲۴
(نقل از اطلاعات ۱۳ تیر ۱۳۰۸)

استخدام

بانوی باسواد وباسلیقه

برای مدیریت منزل یك پدروفرزند مورد لزوم است بعد از ظهر ها تلفن ۸۸۰۸۷۵
۱ـ ۳ آ ـ ۲۰۹۸۲

۲۰ نفر آقا ویا دوشیزه

برای فروش یك کالای موردنیاز اکثر خانواده‌ها استخدام میشوند سن ۱۸الی ۲۴ سال معرفی ضامن معتبر و نداشتن سوءپیشینه‌طالبین بامپرآباد شمالی خیابان شیراز شرقی شماره ۶۳ر۱ تلفن ۶۳۰۲۶۹ مراجعه فرمایند کسانیکه اتومبیل شخصی و سابقه ویزیتوری داشته باشند امتیازات بیشتری خواهند داشت.
۱ـ ۱۰ آ ـ ۷۴۱

نرس ماما و نرس وبهیار

تحصیل کرده استخدام مینماید بیمارستان و زایشگاه باهر خیابان آقاشیخ هادی
۱ـ ۳ آ ـ ۱۰۵۲۷

آگهی استخدام

جمعیت شیر و خورشید سرخ خرمشهر احتیاج به چندنفر مامای تحصیل کرده دارد .
داوطلبان واجد شرائط میتوانند بدفتر جمعیت شیر و خورشیدسرخ خرمشهر مراجعه و یا مکاتبه‌نمایند. یابا تلفن ۳۷۰۱ خرمشهر تماس حاصل نمایند .
۱ـ ۱۰ آ ـ ۱۹۹۷۶

موسسه هنری

احتیاج بیك دوشیزه یابانوی‌دفتردار در حدود سیکل اول دارد تلفن ۶۱۲۹۶۸
۱ـ ٤ آ ـ ۱۰٤۳۷

چند نفر خانم باسواد

حداقل سیکل اول برای بازاریابی وفروش کالای آرایشی با حقوق ثابت و پورسانتاژ استخدام میشوند همه روزه در ساعات اداری و بعد از ظهر ها از ٤ تا۷ به ادرس‌سعدی جنوبی کوچه نمازی (مژدهی) پلاك۸۰۶یاتلفن ۳۳۳٤۳۵ مراجعه فرمائید .
۱ـ ۲ آ ـ ۱۰۳۷۹

آزمایشگاه‌شبانه‌روزی‌پاسکال

بیکنفر پزشکیار که رانندگی بداند برای تمام روز نیازمند است میدان ۲٤ اسفند جنب سینما اونیورسال
۱ـ ۲ آ ـ ۸۰۸

چندنفر موتوسیکلت‌سوار

باسواد خوش‌برخورد برای توزیع‌و فروش جنس استخدام میشوند مشخصات کامل . سوابق کار . میزان حقوق خود را مرقوم وهمراه عکس بصندوق‌پستی۱٤۵۸ بفرستید
۱ـ ۳ آ ـ ۹۹٤۱

کارخانه صنایع فلزی ایران

به کارگران‌زیر نیاز دارد
۱ـ رویه کوب صندلی ساز
۲ـ ماشین نویس مرد
شرایط استخدام علاوه بر نداشتن موانع قانونی استخدامی برای‌ماشین نویس داشتن دیپلم کامل متوسطه وتسلط به‌ماشین نویسی فارسی و آشنائی به ماشین نویسی لاتین و عدم تجاوز سن‌از سی سال است متقاضیان مشخصات خود را به راهنمای شماره۱۳۵ اطلاعات ارسال دارند .
۱ـ ۳ آ ـ ۱۰۷۷۵

چندنفر دوشیزه یابانو

خیاط‌نیازمندیم لاله‌زاردوبروی‌ساعت فروشی طلوع خیاطی فرشته فرزین مراجعه شود .
۱ـ ۳ آ ـ ۸۲۰

یك واحد صنعتی به دونفر

تراشکار درجه یك نیازمند است تلفن ٦٦٤۱۷و ۲۱٤۱۰
۱ـ ۳ آ ـ ۱۰۷۷۳

گالری میلانو چهارراه

تخت‌جمشید نبش پهلوی به‌بانوی فروشنده باسابقه نیازمند است .
۱ـ ۲ آ ـ ۱۰۷۱۵

استخدام میشود

کارخانجات پپسی کولای تهران برای تکمیل کادر فروشی احتیاج بعده‌ای راننده پایه دوهمگانی و عده‌ای فروشنده‌دیپلم‌دارد .داوطلبان می‌توانند همه‌روزه‌باستثنای روزهای تعطیل از ساعت ۸تا۱۲و ٤تا ٦ بعد ازظهر بکارگزینی کارخانجات پپسی کولا مراجعه نمایند
۱ـ ۳ آ ـ ۱۹۸۲٤

یك واحد بزرك صنعتی

بیك‌نفر مهندس برنامه ریزی تولید PLANNING
با مشخصات زیر نیازمند است .
۱ـ داشتن حداقل ۵سال سابقه کار تجربی
۲ـ دارابودن مدرك خدمت زیر پرچم ویا معافیت دائم .
۳ـ سن حداکثر ۳۵ سال
واجدین شرایط میتوانند باذکر سوابق تحصیلی و میزان کارتجربی خود با صندوق پستی ۱۹۲۶ مکاتبه نمایند .

به عده‌ای ویزیتور

و نماینده فروش نیازمند است.با صندوق پستی۲۹۱۵ مکاتبه فرمائید.
۱ـ ۲ آ ـ ۱۰۷۲۱

جوانان صاحب ذوق وسلیقه و آشنا به طرحهای رنگی و سیاه و سفید تبلیغاتی که علاقمند به کار برای تمام‌روز در قسمت هنری‌وطراحی یك موسسه تبلیغاتی باشند بهمکاری دعوت میشوند .

از علاقمندان دعوت‌میشود برای‌آشنائی‌ومذاکره‌حضوری لطفا روز ها از ۵ تا ۷ بعد از ظهربه‌سازمان تبلیغاتی‌آوازه خیابان حقوقی ـ شماره ۱۱۰ مراجعه کنند .

آگهی استخدام

مهندسین مشاور انگلیسی بچند کمك متخصص کشاورزی واقتصاد کشاورزی برای مطالعه و بررسی صحرائی در منطقه مازندران احتیاج دارند .
درخواست کنندگان بایستی کشاورزی یا اقتصاد یا جغرافیابوده فارغ‌التحصیل دانشگاه در رشته وزبان انگلیسی را بدانند .
لطفا براهنمای‌شماره۱۳٤اطلاعات مکاتبه شود .
۱ـ ۲ آ ـ ۱۰۷۷۱

شرکت سهامی فیروز

تعدادی کارمند را با مشخصات ذیل وحقوق‌مکفی استخدام‌مینماید.
۱ـ فروشنده و ویزیتور لوازم بیمارستانی
۲ـ خانم مشاورزیبائی‌برای عرضه لوازم آرایش
۳ـ فروشنده‌لوازم‌آرایش وزیبائی
٤ـ ماشین نویس انگلیسی و فارسی
۵ـ فروشنده وسائل خانگی
٦ـ تعمیر کارتلویزیون
کسانیکه در هر یك از امور فوق‌الذکر دارای تجربیاتی بوده و شما بزبان انگلیسی باشید حق تقدم خواهند داشت . از علاقمندان خواهشمند است‌از مراجعه حضوری خودداری نموده و تقاضای خود را با ذکر نشانی و شماره تلفن ،سوابق به صندوق پستی ۱۰۱۵ (قسمت روابط عمومی) ارسال دارند .
آ ـ ۰٤۳۲ ۲

A new Iran-American company has vacancies for secretaries. Applicants with excellent skills in English typing and shorthand should submit, in English, resume of experience and qualifications to University Post Box 14-1369 Tehran.
A—20816 3—1

سکرتر

دوشیزه یابانوئی که از عهده ماشین‌نویسی فارسی و لاتین‌برآید وبزبان انگلیسی تا حدودی تسلط داشته باشد نیازمندیم واجدین شرایط روز های شنبه و یکشنبه ۱۵و ۱٦تیرماه به‌شرکت متارون خیابان سپه میدان موزه تلفن ۳۳۷٦۹۱ مراجعه فرمایند .
۱ـ ۲ آ ـ ۸۰۵

کارخانجات اتومبیل‌سازی آریا ـ شاهین و جیپ استخدام میکند

۱ـ مهندس مکانیك آشنا بزبان انگلیسی
۲ـ مترجم زبان انگلیسی آشنا به ماشین نویسی لاتین
۳ـ دیپلمه هنرستان صنعتی با سه‌سال سابقه کار
٤ـ انباردار لوازم یدکی اتومبیل آشنا بزبان انگلیسی
۵ـ پرسکار باحداقل سه سال سابقه کار
٦ـ قالب‌بند پرس باپنج سال سابقه کار
۷ـ صافکار درجه ۱
۸ـ تعمیرکار ماشین‌آلات با پنج سال سابقه کار
۹ـ ماشین نویس فارسی و لاتین
۱۰ـ تشك دوز اتومبیل با ۷سال سابقه کار
۱۱ـ برشکار و قیچی‌کار باسه سال سابقه کار
۱۲ـ کارمند دیپلمه با سه سال سابقه کار درامورکارگزینی
۱ـ ۳ آ ـ ۱۹٦٤۰

Deutsch-iranische Firmengruppe sucht erfahrenen persischen
BUCHHALTUNGSLEITER.
Bewerber muessen mit dem deutschen Kontenrahmen und mit der Betriebsbuchhaltung vertraut sein. Kenntnisse des persischen Steuer- und Handelsrchtes sind erwuenscht.
Bewerbungen sind in deutscher Sprache Zu richten an Postfach 14-1409

یکنفر برشکار مدیست

تریکو مورد نیاز است لاله‌زارمقابل سینما خورشید پاساژ نور پلاك۲۲
۱ـ ۳ ۱ـ ۱۰٦۰۹

MANAGER of advertising is sought by Pars Animal Feed Company, a new Iranian-American venture with Ralston Purina Company: location Tehran. Qualifications; Iranian nationals, recognized degree from an Iranian university, good command of written and spoken Farsi and English, experience in writing and translating magazine articles and pamphlets (preferabl in agriculture). Submit resumes outlining experience and education in English to University Post 14-1369.
A—20814

یك شرکت ایرانی‌وآمریکائی

برای سرپرستی آزمایشده صحیح به‌یکنفر باتحصیلات‌در رشته‌شیمی- بیوشیمی یا تغذیه که مسلط به زبان انگلیسی باشد دارد .
واجدین شرایط‌میتوانند بارسال خلاصه‌ای ازمشخصات خودباصندوق پستی ۱۳٦۹ر۱٤ مکاتبه نمایند .

یك شرکت مهم داروئی

بهمکاری افراد زیر بطور تمام‌وقت احتیاج دارد :
۱ـ مترجم ورزیده (طبیب یا داروساز) که بیکی از زبانهای المانی ، انگلیسی اشنائی کامل داشته و از عهده ترجمه و تهیه بروشور ونشریات طبی براید .
۲ـ سوپروایزر جهت سرپرستی اقایان نمایندگان علمی اشنا به یکی از زبانهای المانی ،انگلیسی، فرانسه .
از افرادی که واجد شرائط فوق باشند تقاضا میشود درخواست های خودرا بخط خودشان بیکی از زبانهای المانی ، انگلیسی یا فرانسه براهنمای‌شماره۱۳۷روزنامه اطلاعات ارسال دارند .
۲۰۹۰۸ـ۱

فروشنده

دوشیزه یابانو جهت فروشندگی در سوپر مارکت ادرس خیابان شاهرضا بین کالج‌وپهلوی‌فروشگاه موبی دیك مراجعه شود .
۱ـ ۲ آ ـ ۱۰۹۱۵

بیمارستان پارس

احتیاج به دو نفر تلفنچی دارد داوطلبان میتوانند روز ها به بیمارستان پارس واقع در خیابان فرانسه مراجعه نمایند .
۱ـ ۲ آ ـ ۱۰۸٦۷

آگهی استخدام

شرکت سهامی تاسیسات‌جهانگردی برای تکمیل کادر حسابداری خود تعدادی حسابدار بشرح‌زیراستخدام مینماید .
۱ـ تابعیت ایران
۲ـ داشتن برك خاتمه خدمت‌زیر پرچم یا معافیت از خدمت .
۳ـ دانستن حسابداری دوبل .
٤ـ آشنائی بیکی از زبانهای انگلیسی ، آلمانی ، فرانسه
۵ـ حداقل داشتن دو سال سابقه خدمت در حسابداری .
٦ـ حداکثر سن ٤۰ سال
داوطلبان میتوانند همه روزه از ساعت۷ صبح تا۲ بعداز ظهر به شرکت‌سهامی تاسیسات‌جهانگردی واقع‌در بلوار الیزابت خیابان‌قادسی شماره ۱۲ مراجعه نمایند .
۱ـ ۲ آ ـ ۲۰۸۲۰

مکانیك مسلط به اتومبیل های پیکان و فولکس‌واگن

باحقوق مکفی استخدام میشود . داوطلبان به مرکز سازمان های فداج کمی بالاتر از چهار راه حقوقی (جاده شمیران) مراجعه نمائید .
۱ـ ۵ آ ـ ۲۰۸۰۸

یکنفر معلم دانشگاه

آمریکائی که بزبان فارسی‌صحبت میکند حاضر است در کلاس خصوصی مکالمه انگلیسی را حد اکثر به ۱۰ مبتدی علاقمند به آموزش زبان با جدیدترین متد متداول در امریکا با ماهانه فقط ۱۰۰ تومان تدریس نماید . تنها شرط لازم برای داوطلبان‌دانستن حروف لاتین و علاقه‌واقعی‌به آموزش انگلیسی میباشد . در صورت‌تمایل شخصا بین ساعت ۷ـ٦ بعداز ظهر به شماره ۱ر٦۳ کوچه قابش ،پل تجریش طبقه سوم مراجعه‌نمائید .
۱ـ ۲ آ ـ ۱۰۸۹۵

فداج استخدام می کند

چند نفر معلم رانندی که حداقل پنج سال سابقه‌تعلیم داشته و واجد شرایط زیر باشند با حقوق (ماهیانه ده هزار ریال) استخدام‌میشوند

۱ـ دارابودن برك‌خاتمه‌خدمت .
۲ـ متاهل بودن و داشتن ضامن معتبر
۳ـ معروفیت بحسن رفتار با هنرجویان
داوطلبان بمرکز سازمان های فداج کمی بالاتر ازچهار راه‌حقوقی (جاده شمیران) مراجعه‌نمایند.
۱ـ ۵ ۱ـ ۲۰۸۱۰

استخدام میشود

۸ نفر که در تعمیر اتومبیل سابقه داشته باشند برای یك تعمیرگاه بزرك اتومبیل استخدام میشوند :
۲نفر مکانیك اتومبیل
۲نفر نقاش اتومبیل
یك‌نفر متخصص برق اتومبیل
یك نفر کارشناس معایب اتومبیل
۲ نفر گلگیر ساز
لطفا بعداز ظهر ها از ساعت ۳الی ۵نیم به تلفن ۷۷۰۱۸۹ مراجعه فرمایند .
۱ـ ۲ آ ـ ۲۰۸۲٦

یك شرکت مختلط ایرانی

و آلمانی جهت کارهای دفتری به یکنفر خانم منشی اشنا بماشین نویسی فارسی و لاتین و مسلط‌به زبانهای‌فارسی‌وانگلیسی (یاآلمانی) احتیاج دارد لطفا درخواست های خود را به صندوق پستی شماره ۱۱٦۰ ارسال فرمائید .
۱ـ ۳ آ ـ ۱۰۹۱۷

یك شرکت مختلط ایرانی

وآلمانی بیکنفر خانم تلفنچی که به زبانهای فارسی انگلیسی آشنائی کامل داشته باشد محتاج میباشد لطفا درخواست های خود را به صندوق پستی شماره ۱۱٦۰ ارسال فرمائید .
۱ـ ۳ آ ـ ۱۰۹۱۹

کارخانجات لباسشوئی تاول ماستر ایران

بچندنفر ماشین کار احتیاج دارد به تلفن های شماره ۷۷۱۱۲۲ ـ ۷۷۱۱۳۳ ـ ۷۷۱۱٤٤ مراجعه‌نمایند
آ ـ ۱۰۸۹۱

سوهانکار ـ ریخته‌گر ـ حلبی‌ساز

شرکت سهامی‌ریسندگی‌وبافندگی فخر ایران برای تکمیل کادرفنی کارخانجات خود واقع در هشتگرد هشتاد کیلو متری جاده تهران ـ قزوین سه نفر سوهانکار ودو نفر ریخته‌گر و یکنفر حلبی ساز ورزیده و باسواد که دفترچه‌خاتمه خدمت یا معافی دائم داشته باشند نیازمند است .
داوطلبان میتوانند باداره کارگزینی شرکت واقع در خیابان حافظ ، ساختمان بانك کار طبقه ۱۹ مراجعه نمایند .
۱ـ ۱۰۹۰۱

استخدام

کارگران مشروحه زیر که پنج سال سابقه کار در رشته های تعیین شده و به خواندن نقشه‌فنی آشنائی کامل‌داشته‌باشند مورد نیاز و باحقوق مکفی استخدام می شوند .
۱ـ کارگر صفحه تراش
۲ـ کارگر فرز کار
۳ـ کارگر قالب ساز
اشخاص واجد شرایط به‌شرکت سهامی لیلاند موتور ایران کیلو متر ۱٤ تهران کرج مراجعه‌نمائید.
۱ـ ۳ آ ـ ۱۰۸٦۱

بیمارستان پارس

احتیاج به چندنفر نرس دیپلمه‌دارد داوطلبین میتوانند هرروز بین‌ساعت یك و سه بعد از ظهر در محل بیمارستان واقع در خیابان فرانسه بیمارستان مراجعه‌نمایند.
۱ـ ۲ ۱ـ ۱۰۸۷۷

شرکت سهامی کارخانجات پلاسکو کار

اشخاص واجد شرایط زیر را استخدام مینماید .
۱ـ مهندس فنی فارغ‌التحصیل پلی تکنیك و یا فارغ‌التحصیل هنرستان صنعتی .
۲ـ کارگر فرز کار
۳ـ کارگر تراشکار
در هر سه مورد داشتن برك خاتمه خدمت ویا معافی‌نظام وظیفه ضروری میباشد و حداقل‌تحصیلات برای کارگران کلاس‌ششم‌ابتدائی میباشد .
شرکت پلاسکو کار جاده‌جنوبی مهر آباد تلفن ۲۵ـ۹۰۰۲۳
۱ـ ٤ ۱ـ ۲۰٤۰۰

برای ساختمان شما

نقاشی ساختمانی‌جانفدا
فوری ارزان باقساط ۷۸۱۹۷۷
۱ـ۲٦ آ ـ۷٦٦

رفع گرفتگی لوله ساختمان
در ۲ دقیقه سازمان تراکم
تلفن ۸۸۱۹۸۱

لوله‌بازکنی فاضل آب
درسامرع‌وقت‌باارزانترین قیمت تلفن: ۹۲۹۲۲

تسطیح اراضی‌وخیابان‌بندی
بوسیله بولدزر با نازلترین قیمت تلفن ٦۱۱۲۳۸
۱ـ ۱ ۱ـ ۷۵٦۰

لوله‌بازکنی فاضل آب
بسیستم مکنده
تلفن ۷٦۳۲۸٦

رفع گرفتگی برنوع لوله ساختمانی
باد دستگاه تراکم هوا ـ تلفن ۷۸۷۲۷

آنتن تلویزیون
نصب آنتن تمام کانال
مهندسی تلویزیون نصیر ۳۳۷۵۲۰
۱ـ۱۰ آ ـ۷۱۹

تبوض

قبوض اصلاحات ارضی بیواسطه
خریداریم پاکبور۲۲۷۲۹و٦۲۷٦۹۷
۱ـ۲۸ آ ـ٦۹۸

قبوض قالی‌وقالیچه بانك
کارگشائی خریداریم ٦۰۸۲۵
۱ـ۲٦ آ ـ۷۱۳

متفرقه

تانکرسازی لوپ
تانکر از۵۰۰۰ تا ۵۰۰۰۰ لیترموجود سفارشات ٤۸ ساعته انجام میگردد خیابان قزوین تلفن ۹٤٤۱٤

یکدستگاه قایق دریارو
آمریکائی بفروش میرسد تلفن ۹۲۰۸۲
۱ـ ۳ آ ـ ۱۰۷٦۳

ارکستر ربلز REBELS
هرشب در دانسینك رستوران
شانکری‌لا
هرجمعه و یکشنبه از ساعت ۵ تا ۷و نیم ته‌دانسان
نشانی ، جاده قدیم شمیران ،بالاتر از سه راه زندان جنب داروخانه شبانه روزی پاسکال تلفن ۷۰٤۱۰
۱ـ۱۰ آ ـ۷۹۸

تعدادی یخچال نفتی وبرقی
وکولر گازی وسردخانه خارجی انواع مختلف کابل برقو لوازم‌فنی الکتریکی به‌نصف‌قیمت بفروش‌می‌رسد تلفن ٦۲۹۱۰۹ و ٦۲۰٤۲۰

آجر
تحویل‌فوری
تلفن ۵۹٦٤۸ و ۳۳۹۱٦۵
۱ـ۳ ۱ـ۲۰۸۷۸

قابل‌توجه‌شرکتهای‌ساختمانی
مقداری قالب آهنی برای بتون ـ ریزی شنارژ و پایه مورد احتیاج است‌باتلفن‌های ٤۹٦۹۰و ٦۸۸۹٦ مذاکره فرمایند .
۱ـ۲ ۱ـ۱۰۸۱۱

هنرآشپزی
تالیف بانو رزامنتظمی
٦۰۰ نوع غذا ، بهترین هدیه برای بانوان
کتابخانه های امیر کبیر(شاهرضا، شاه آباد) علمی ، اقبال‌فروشگاه ایران سوپر ، سینا
۱ـ۲۵ ۱ـ۲۰۷۹۲

پایه مبل کامل چوبی
و نیم مبله برای یکصد دستگاه چرخ خیاطی سفارش میدهیم . کارگاه های سازنده با صندوق پستی شماره ۱۳ر۱۱۱۱ تهران مکاتبه نمایند .

گم شده

قابل توجه رانندگان تاکسی
تقویم بغلی سال ۱۳٤٦ جلدقهوه‌ئی اینجانب که دارای یادداشت های خصوصی بوده و بدرد کسی نمی خورد احتمالا در تاکسی از مسیر قلهك تاسرای پایدار بوذرجمهری مفقود شده از یابنده خواهشمند است به تلفن ۲۱۹۱۵ اطلاع و مژدگانی دریافت نماید .
محمد هاشمیان
۱ـ۲ ۱ـ۱۰۸۸۹

دو برك چك بشماره
۷٤۹٤۰۸ و ۷٤۹٤۰۹ـ۱٤ـ۲۹ بانك صادرات شعبه عباس اباد شماره ٤۹٤ از حساب‌جاری ٤٦٤ بنام اینجانب هاشم هاشمی اصل‌دریانی سفیدو بدون امضاء مفقود شده از درجه اعتبار ساقط است .
۱ـ۱۰۰۳

محمد تقی‌حکیم‌پور
فرزندرضی حکیم پور دانش آموز سال سوم دبیرستان رضا شاه کبیر شاهی از پنجم اردی‌بهشت ٤۷ بمنزل بازنگشته وخانواده او سخت نگران هستند از کسی که اطلاعی از نامبرده دارد لطفا به آقای موسوی نماینده روزنامه اطلاعات در شاهی خبر دهد .
۱ـ۱۰۸۳۵

کیف بغلی اینجانب
رمضان حشمتی شامل یك برك سفته شماره ۷۹۱۳ بامضاء علی تبریزی و سه برك چك به شماره های ۸۰۲۹۹۳ و ۸۰۲۹۸۰ و ۸۰۲۹۷۹ از بانك صادرات شعبه شاهرخ مربوط به حساب جاری شماره ۱۳۱۲ مفقود شده از درجه اعتبار ساقط است .
آ ـ۱۰۸۹۷

چك شماره ۵۲۵۲۷٤
بانك پارس شعبه قوام السلطنه به مبلغ ۱۲۵۰۰ ریال به حواله کرد نصرت امینی مفقودشده و از درجه اعتبار ساقط است از یابنده‌تقاضا دارد به تلفن ۸۳۹۹۷ اطلاع‌دهد.
آ ـ۱۰۸۰۱

جدول کلمات متقاطع شماره ۳۷۷۸

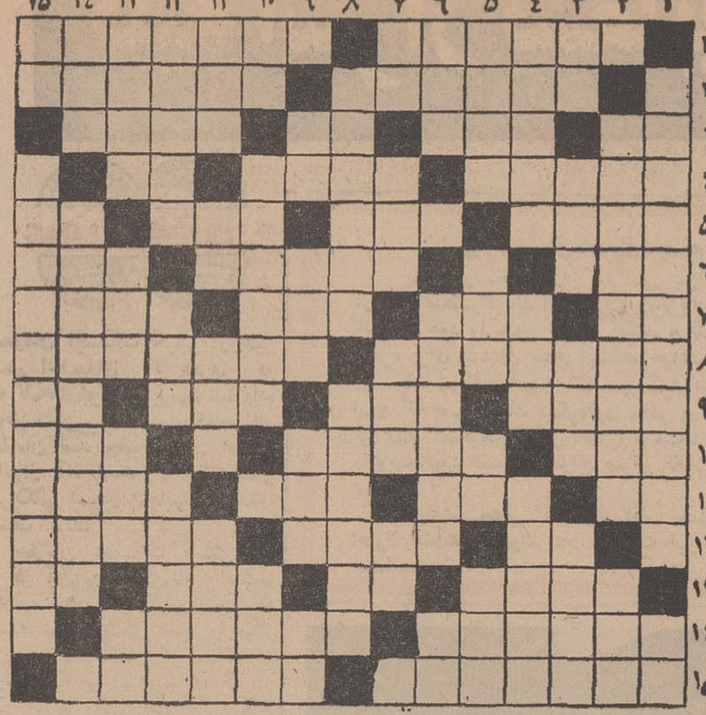

افقی : ۱ـ اگر مربوط به شیخ نباشد هیچ جای تعجب ندارد! ـ چین‌ادمی برای روز مبادا به اندازه کافی دوست‌و رفیق دارد ۲ـ از کتاب های سعدی ـ معدهٔ نوسفند ۳ـ ویتامین انعقاد خون ـ حرف تصدیق ـ دریا ـ حشره بی‌مروت که از پس دیوار می آید! ٤ـ حوادث واتفاقات ـ جایگاه تفریح و بازی ـ برادر پدر ۵ـ بلند پایه و باجلالت ـ کشتی جنگی ـ زادگاه پدر شعر نو ـ بنده و شما ٦ ـ زیاد و افزون ـ بی‌رحمی و قساوت ـ بی‌وجود او بخرابات رفتن صلاح نیست ۷ـ ظرف‌شراب انداختن ـ شکیبائی ـ شایسته ـ از مارکهای معروف‌عطر ۸ـ حروف چین ماشینی ـ سرپیچی کردن۹ـ کشف کننده ـ از حالا تا روز و روزگار ماقبست ـ دوستی ـ ستون بدن ۲۰ـ از ورزشهای با اسباب ـ اکنون مشغول حل یکی از آنها هستید ـ پشت و سرشانه ۱۱ ـ دست شکسته ـ گویا از اهالی‌قم است ـ بی‌ارزشی که ارزش پیدا کرد ـ قبل از هواپیما به آسمان رفت ۱۲ ـ از نگفتنی ها ـ مجری نظریات ملت ـ اهل عرفان‌راز را به کسی میگفتند که این صفت را داشته باشد ۱۳ ـ اثر خاربن پوست بدن ـ نت‌منفی ـ گشایش ـ عدد ماه ۱٤ـ مشورت کردن ـ نماینده مجلس شیوخ ۱۵ـ گیاهی که مصرف طبی دارد ـ از وسایل لازم درویشی .
عمودی :
۱ـ کتابی از ارسکین کالدول ـ فلزهادی ۲ـ سعدی میگویدغمی از آسیب دهر ندارد ـ در کارها نرمش ندارد ۳ـ آب میوه جوشیده ـ آماده کردن زمین برای زراعت ـ تخم شپش ـ شهری‌در آذربایجان ٤ـ مراحل نخستین زلال وروشن ـ نگهبان کاخهای قدیم ۵ـ پیك باد پا ـ بام دنیایش خوانند ـ چون مغرور شد خدا بلای ضحاك را بر او نازل کرد ـ می‌بندند تا بپرند یا بیازند ٦ـ مربوط به آینده ـ ویزای پاسپورت ـ به شتر میزنند که برخیزد ۷ـ حرف فاصله ـ جام شراب ـ خوردنش را شرع حرام کرده ـ آزاد وبی بند و بار ۸ ـ از گل های‌زیبا که آبی آن‌هم هست ـ قاضی‌آمریکائی که بدنبال کشتی نوح میگشت۹ـ زینت رو ـ نغمه و صدا ـ آدم‌بی سرو پا ـ الفبای موسیقی ۱۰ـ خاك کوزه گری ـ بنیان گذار کوبیسم در نقاشی ـ امر به‌یافتن ۱۱ـ منزل رهبانان ـ ضمیری‌است ـ بیشتر برای روباه میگذارند ـ قاطراست وپارچه داخل لباس ۱۲ـ لرزان‌ـ‌ورزشی که اکنون مناسب ترین وقت برای‌آنست ـ خوشبخت و سعادتمند ۱۳ـ همیشگی ـ منزه و بی‌آلایش ـ نرسیده و خام ـ چهار من تبریز ۱٤ ـ بچه شتر ـ شهری در امریکا ـ ۱۵ـ خرابه هایش نزدیك تهران است ـ طنز نویس معاصر آلمانی .

حل جدول شماره ۳۷۷۷

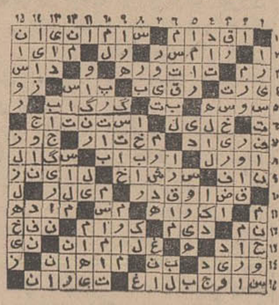

پیکره و نقش‌های عبداله حاجی قربانی در گالری بروجنی

دستی سازنده، روحی معمار، ذهنی شرقی

چهره مجسمه ساز

*** کارمجسمه سازی‌ما بیشتر الگوی فرنگی‌دارد وبعضی در (ملی سازی) شورش را در آورده‌اند**

در بروشور نمایشگاهش می‌خوانیم :

« ... دستی سازنده دارد،روحی معمار و ذهنی شرقی . نه از ان شرقی ها که بیم ان رود که در جذبه طاق ضربی استخوانشان بپوسد که همیشه در حرکت‌است، و در حرکت است که انسان‌متجلی میشود ...

همچنان که او در همه‌ی نقوش برجسته‌اش باهمه نوآوری‌ها، برك درخت ، خورشید و حیوان خوب و باصفا ، پاکی و زندگی شرق را بیاد دارد و می آورد . به حق به هنری که هزاران سال نزد ما ارجی داشت‌خونی‌تازه میدمد و می بینید که ماده‌ی امروزی را بجای سنك و سیمان و گچ - واین جابرای نخستین بار - بکار گرفته است . چه راحت و محکم چرا که زمان ، زمان حرکت است وسریع حرکت کردن و او هرگز به هرز ندویده‌است ... »

بعد نمایشگاهش را می بینیم مجسمه های پاك و ساده راباحجمی معصوم‌و بارلیف (نقش برجسته) هایش راکه از شعر و مینیاتور توامان سخن می گوید و بعد باخود پیکره ساز که جوانی است‌فروتن و بی ادعا اشنا میشویم و چند کلمه صحبت :

اولین نمایشگاه شماست ؟

- بله .

- من در اینجا مشابهت‌هائی بین کار شما و چند تن نقاشان معاصر می بینم که باز هم اگربه دقت بخواهم بگویم تاثیر همه‌جانبه هنر بومی را در کار شما زیاد می بینم .

نقش برجسته‌های تخت جمشید، نقش قالیها ، مینیاتور هاو سکه‌ها.

- من در هنرستان رشته تزئینی را دیده‌ام مطالعات من در هنرماقبل تاریخ ، مرا با دنیائی از صلح و آرامش و صفا اشنا کرد کبوتر، گل ، خورشید ، سرو و این‌ها دنیائی از آرامش است نوعی گریز ازاین عذابها و سرو صدا های محیط .

نوعی دوگانگی بین‌نقش‌برجسته ها و مجسمه ها وجود دارد درنقش های برجسته بومی بودن و شرقی بودن حس میشود چرا که از انها مایه دارد اما در مجسمه ها تاثیر مجسمه سازان فرنگی چون«آرپ» و «مور » مشهود است .

در اثر مطالعه روی سفال ها و نقوش برجسته تخت جمشید روی سفالها و بطور کلی مجموعه هنری ایران درنقش برجسته‌هامن‌تاثیراتی نپذیرفته‌ام ومقداری از افسانه‌ها و اساطیر ایرانی و مظاهر آن چون خورشید ونخل و اسب در آن ها تصویر شده‌است .

اما در مجسمه ها کوششی‌بوده برای ساده‌تر کردن هرچه بیشتر فرمهای انسانی .

شاید بشود گفت مجسمه هااز عینیت بیشتری برخوردارند وبیشتر در زندگی روز مره‌پرورش یافته‌اند و نقش برجسته نشانه نوعی ایمان درونی باشد .

- همینطور است مثلا مرد خسته‌ای که کنار خیابان بوده ، مرابه ساختن پیکره (شماره ۱ نمایشگاه) واداشت ، ان‌خستگی حالت خواب آلوده و شکل ظاهری بدن او که تناسبی دلپذیر یافته بود این پیکره را پدید اورد ،در مجسمه ها من بیشتر برای ساده و عینی کردن دنیای واقعی می - کوشم .

چرا مجسه سازی در ایران پیشرفت چندانی نداشته است ویا لااقل نظر شما در باره رکودپیکره سازی دراین اب و خاك‌چیست ؟

- الگوی کار مجسمه ساز های ما بیشتر فرنگی است و بعضی از آنها هم که کار ایرانی می کنند دراین (ملی‌سازی) شورش‌را در آورده‌اند مهم نگهداشتن تعادل است .

آشنائی

میخواهم از زندگیش بپرسم که می‌بینم باختصاردربروشورنمایشگاه بقلم امده :

سال ۱۳۱۵ در تفرش متولد شد سال ۳۹ در هنرستان هنرهای زیبارشته هنر های تزئینی(مینیاتور) رابه پایان رساند سال ۴۵درهنرکده هنرهای تزئینی رشته پیکره‌سازی و معماری تزئینی را تمام کرد فعلا صحنه آرای اپراست و در تالار رودکی .

و نمایشگاهش هم درگالری بروجنی (که محیط کوچك‌اما خوبی است) روبروی پارك پهلوی از دهم تیر بمدت ده روز ادامه دارد .

هنر امروز

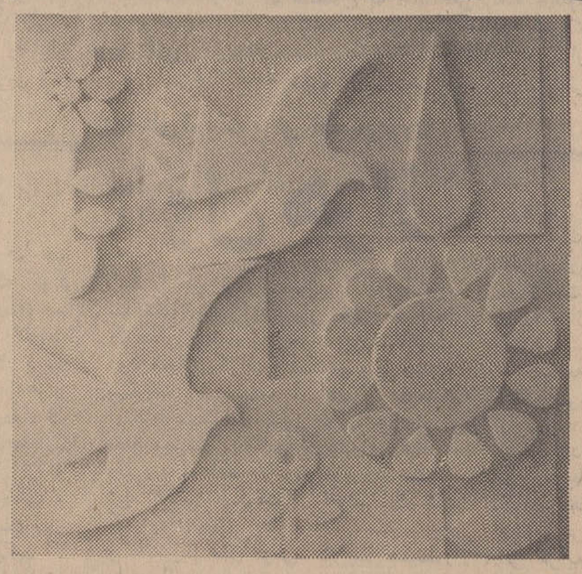

کبوتر ، گل ، خورشید ،سرو ، و اینها دنیائی از آرامش است .

روی صحنه‌های جهان

«باله» نوین درامریکا

صحنه‌ای از بالت مدرن « قتل در خیابان دهم» .

بدون شك نیویورك یکی از مراکز هنر رقص در جهان است .

برنامه هائی که در ماه گذشته در این شهر بروی صحنه آمدند دلیل براین مدعی است .

«گروه بالت‌نیویورك‌سیتی»رقص های فولکلوریك امریکا را بابدعتی تازه وغیرقابل انتظار برای‌تماشاچی بنمایش گذاشتند ، این برنامه در سالن «لینکلن» بوسیله چهل ویك نفر از بالرینهای امریکائی اجرا شد .

بیش از سه چهارم صحنه های رقص بوسیله هنرمند ٦٤ ساله امریکائی «جرج بالانشین» طراحی شده بود ، اولین اثر این هنرمند بنام «قتل در خیابان دهم»در سال ۱۹٤٦ بروی صحنه آمد و هنر باله کلاسیك را با جلوه های نوین‌این هنر درهم‌آمیخت ، درواقع این‌اجرا پیشاهنك باله‌نوین در امریکاشناخته شده است .

دومین برنامه‌ازبرنامه های‌اجرائی هنرمندان امریکائی باله‌ایست بر- اساس یکی از سمفونیهای تازه ساخته شده بوسیله « ایگور - استراوینسکی» .

جان کلیفورد بالرین بیست ساله امریکائی‌باین‌سمفونی روح‌می‌بخشد.

درست‌درهمین زمان «سالن‌اپرای مترو پولتین» برنامه های خود را باجرا گذاشت . بالت کلاسیك «رومئوو ژولیت» باهنرمندی «کنت- مك‌میلان» و «دریاچه‌قو» باهنرمندی «سررابرت هلپ‌رودلف» و «فندق - شکن» چایکوفسکی‌بوسیله «رودلف نوردیف» ، بخوبی‌موفق شدند گوی سبقت را دربرتری تکنیك و لطافت‌و زیبائی هنرباله از دیگر برنامه‌ها بربایند ، بخصوص بروی صحنه آمدن «فندق شکن» باعث شد که فصل باله در نیویورك بنام بالرین ٤۹ ساله «نوریف» نامگذاری‌شود، «نوریف» عضو سابق گروه « بالت کیروف» است و پس از پناهنده شدن به غرب برای اجرای برنامه های خود به نیویورك آمده است هنرمندی این بالرین روس در این سن‌و سال امریکائیهای هنردوست را بحیرت انداخته است .

تازه‌کاران آثار «وردی»

هفته گذشته اثر معروف‌وردی «دون کارلوس » در کاونت گاردن لندن بروی صحنه آمد ، این‌اپرا برای پانزدهمین‌بار است که در لندن اجرا میشود ، اما نکته جالب اینستکه این بار کارگردان صحنه ها که خود تازه کار است از خوانندگان و بازیگران گمنام انگلیسی استفاده کرده است .

«کلودیو آبادو » صحنه ساز گمنام این اپرا . در اوان تصور میرفت کار نا موفقی را آغاز کرده است ، از این گذشته هنر دوستان اورادر حدصلاحیت پرداختن‌بکاری از کار های وردی نمیدانستند .

اما زمانیکه پرده عریض کاونت گاردن بالا رفت ، انتظار دیدن اثری ناچیز جای خود را به حیرت اعجاب انگیزی از اجرای جدید دون کارلوس داد .

این نمایشگری آنچنان هنرمندانه اجراشده‌بودکه تماشاگران‌رااعتقاد بر آن گشت که باید تازه کاران و نو آموزان را بشایستگی‌پذیرفته و ارج خبرگان وبا تجربگان رابه آنان نهاد .

نمونه‌های شعرامروز

انتظار هرچه ...

تنها نشسته‌ام
زیر حریق خفته‌ای ازروبروی‌خویش
اینجا
دروازه هوای کسی را
گشت و گذار حادثه‌ای وانمی‌کند.
***
ای انتظار هرچه ، پدیدار شو به
دست
تا موکب عزیز گشایش
خودرا گذر دهد
از اشتیاق این در پیوسته باکلون
***
در انزوای دست ، ولیکن
پیدایش خبر
حتی به کار سوختن کورسوزنیست،
زین رو کلون و من
نه باز می‌شویم .
نه !
نه باحریق خفته ، هماواز می‌شویم.
«آینده »

چه خبر ؟

در کاخ وانان

برنامه گروه موسیقی ، ارکستر جاز کولاك ساعت ۷ بعداز ظهر امروز .

***

ساعت ۷ بعداز ظهر فردا کاخ جوانان برنامه‌سینمائی خواهد داشت .

نمایشگاه

نمایشگاه آثار نقاشی کامران کاتوزیان در گالری نگار .

***

نمایشگاه پیکر تراشی و نقش های برجسته عبدالله حاجی قربانی درگالری‌بروجنی

***

نمایشگاه نقاشان معاصر (گروه ۵) در باغ انستیتو گوته

کلاس کتابداری

ساعت ۱۰ صبح شنبه کلاس کتابداری در کتابخانه ملی افتتاح خواهد شدومدت یکماه ادامه خواهد داشت، کلیه کتابداران شهرستان‌ها دراین کلاس شرکت دارند .

آشنائی کوتاه با مشاهیر ادب جهان

تی - اس - الیوت

توماس استرنز الیوت بسال ۱۸۸۰ در انگلستان زاده شد .

در ۳۷ سالگی مجموعه شعر «پروفراك ومشاهدات دیگر» را چاپ کرد ودو سال بعد کتاب «اشعار» او منتشر شد که این دو کتاب‌از روح بدبینی سرشار بود.

در سال ۱۹۲۲ منظومه مشهور خود «سرزمین هرز» را چاپ کرد که یادداشت های شاعرانه اودرباره روح زمانه خویش بود .

این منظومه تاثیر شگرفی درکار شاعران جوان سراسر جهان باقی گذاشت .

«مردپوك» که در همان حال و هوای کارهای اولیه او بود در۱۹۳۵ چاپ شد ولی چند منظومه دیگر او منجمله «صدای سیمون » شیوه‌ای متفکرانه داشت و ریشه هایش در مذهب آب میخورد .

منظومه مذهبی معروف او«چهارشنبه خاکستر» در ۱۹۳۰ سروده شد که گویای تحول درونی اشعار او از زمینه های بدبینانه به پذیرش‌های مذهبی بود .

در «چهار کوارتت» او میخواهدبه شیوه آداب مذهبی به آفریدن مشربی توفیق یابد که ایمان وامید را دگرباره به آدمیان بازپس‌دهد.

از درام های معروف او «قتل در کلیسا»و «کوکتیل پارتی» رامی- توان نام برد .

تجهیزات آشپزخانه های سازمان برنامه که بوسیله اخترلیفت نصب شده است

اخترلیفت

۱۷ کریمخان رند

تلفن ۴۷۶۳۵-۴۶۹۰۹

نمایندگی رسمی کارخانجات

آسانسور ساندر آلمان	SANDER LIFT
آسانسور اشتال آلمان	R.STAHL LIFT
پله برقی کارخانه راتگبر آلمان	RATHGEBER
دربهای اتوماتیک استانلی آمریکا	STANLEY
تجهیزات آشپزخانه زیلبرهرتل آلمان	SILBER-HERTHEL

مشک آن است که خود ببوید، نه آن که عطار بگوید

شیمل

بیش از یکصد سال است که
درخدمت هنرمندان جهان است،
شیمل شاهکار هنر و صنعت آلمان

SCHIMMEL

نماینده انحصاری: شرکت تجارتی رفاهیت بامسئولیت محدود - پروانه سابق
خیابان نادری - مقابل کوچه نوبهار - شماره ۴۴۴ - تلفن: ۴۶۸۳۵

۲٫۰۰۰٫۰۰۰ ریال جایزه ممتاز
صندوق پس انداز مسکن بانک رهنی ایران
امسال بقیدقرعه به‌یکی از دارندگان حساب این صندوق پرداخت خواهد شد
مجموع کل جوائز صندوق پس انداز مسکن
بانک رهنی ایران
۵٫۳۰۰٫۰۰۰ ریال
میباشد که‌بیش ازده هزار نفر از صاحبان حساب‌بقید قرعه از آن استفاده خواهند کرد از همین امروز برای خودوفرزندانتان‌دریکی‌ازشعب بانك رهنی ایران درمرکز و شهرستانهایك حساب پس‌انداز مسکن افتتاح فرمائید .

نامه‌های مردم

بوضع فروشگاههای اتومبیل رسیدگی کنید

● خرید و فروش اتومبیل دست دوم سرگرمی سودبخشی است!

● فروشگاه های اتومبیل باعث اختلال وضع ترافیک هستند

● تا اتومبیل بدست خریدار برسد چندین نفر از آن سود میبرند

* چرا خریداری که کلاه سرش میرود حق اعتراض ندارد؟

آقای سردبیر محترم اطلاعات

لازم میدانم توجه جنابعالی را به وضع فروشگاه‌های اتومبیل دست دوم جلب کنم تاشاید بادرج این مطلب دراین قسمت نیز اقداماتی صورت گیرد و باین بی‌سروسامانی خاتمه‌داده شود. یکوقت درتهران خرید تاکسی ومعاملات نمره تاکسی و حتی رانندگی تاکسی سرگرمی عده‌ای از کارمندان دولت و سایر اشخاص بود و درحال حاضر هم عده‌ای از اشخاص که صبحها در ادارات یا موسسات دیگری کار دارند بعدازظهر ها در بنگاه هاجمع شده و بکارخریدو فروش اتومبیل دست دوم مشغول میشوند. همین موضوع و رواج کار فروشگاه ها باعث‌شده است که دربیشتر خیابان های تهران، چندین بنگاه‌معاملات اتومبیل درکنار هم‌تاسیس ومشغول کار شوند.

بطوریکه درین قسمت‌ها دیگرحتی یك‌بقالی هم پیدا نمیشود.

واما طرز خریدو فروش اتومبیل دراین فروشگاه ها ازاین قرار است که عموماهربنگاه چندنفر «بخر و بفروش» دارد. بخروبفروش در اصطلاح به اشخاصی گفته میشود که در باطن بابنگاه‌دار شریك هستند ولی در ظاهر نقش خریدار ساده رابازی می‌کنند. و بیشتر همین افراد، کارمندان ادارات و طوری‌در محظور اخلاقی‌قرار میگیرد موسسات مختلف هستند. حالاکسی که بدعوت شاگرد مغازه یا بطور اتفاقی به‌بنگاه مراجعه کند وقصد فروش اتومبیل خودرا داشته‌باشد توسط این اشخاص احاطه میشودو میزنند که به‌نصف قیمت واقعی، ماشین را ازدستش بیرون می‌آورند وبه یکی‌از «بخروبفروش‌ها» که رل خریدار را بازی میکند میفروشند. فروشنده بینوا تازه مبلغی هم‌بعنوان کمیسیون به بنگاه می‌پردازد. سپس ماشین‌را ظاهراتمیز میکنند وخریدار جدید که اطلاعی از باطن ماشین ندارد بقیمت گزافی آنرا از همان «بخروبفروش» که حالانقش‌فروشنده را دارد میخرد. پس‌از چندروزمتوجه میشود که ماشین خریداری شده قابل‌استفاده نیست و مجبور است مبالغی بابت تعمیرات‌آن بپردازد.

گاهی وقتها، دوسه نفر بخر و بفروش ماشین را دست بدست می گردانند. خریداران عادی اغلب‌به پیشنهاد بنگاه‌دار یا میل خودشان «حضرت‌عباسی»معامله میکنند. یعنی میگویند این ماشین‌را چندخریدی؟ دویست یا چهارصد تومان‌اضافه کن و بمن بفروش فروشنده هم قسم‌می خورد که فقط درین معامله به دویست تومان یا چهارصد تومان سود قانع‌است. خریدار فکر میکند باین ترتیب‌معامله‌خوبی کرده‌است. غافل‌ازاینکه فروشنده‌حضرت‌عباسی راست گفته و فقط چهارصد تومان سود کرده است لیکن قبل‌از او نیز درفاصله فروشنده اصلی و خریدار اصلی، دوسه‌نفر دیگر هم هرکدام «حضرت‌عباسی» سیصد چهارصد تومان روی همین ماشین سود برده و آنرا دست بدست گردانده‌اند!

موضوع‌جالب آن‌است که دراثر فایده این کسب‌وکار همه‌کس با جواز و بی‌جواز وارد کار معاملات اتوموبیل شده‌است. علاوه بر فروشگاه‌هائی که پروانه کسب دارندواولاسیاری‌از گاراژها،پارکینگ ها و تعمیرگاه‌ها نیز بازدن تابلو به کار خرید وفروش اتوموبیل هم مشغولند وثانیا بعضی مغازه‌ها بدون اینکه جوازی داشته باشند خود را وارد این معاملات کرده‌اند، حال بنظر بنده خیلی بجاست درین‌موقع که وضع عموم افراد وطبقات مردم مورد توجه دولت است درباره فروشگاه‌های اتوموبیل دست‌دوم‌نیز اقدامات صورت بگیرد.

۱ـ بهیچ فروشگاهی پروانه کسب ندهند مگر آنکه دارای نمایشگاه باشد و یا پارکینگی داشته باشد که بتواند اتوموبیلهای فروشی‌رادر آن نگهدارد.

۲ـ فروشگاه‌هائی که فاقدپروانه کسب هستند بسته شوند و اگر شایسته دریافت پروانه‌کسب هستند برایشان پروانه صادر شود.

۳ـ از دخالت افراد متفرقه مثل پارکینگ دارها وگاراژدار ها درکار معاملات اتوموبیل جلوگیری شود.

۴ـ وزارت دارائی ترتیبی بدهد که اسنادفروش اتوموبیلها از روی قولنامه های رسمی آنها تنظیم شود تامالیات واقعی اخذشود و خریدارهم مدرکی که نشان بدهد چقدرپول ماشین راداده‌است بدست بیاورد.

۵ـ درسند معاملات ذکر میشود (اسقاط کافه‌خیارات‌از طرفین‌معامله شد) وباین ترتیب بعداز امضاءسند هیچ محلی برای اعتراض خریدار باقی نمیماند زیرحالیکه طبق اصول فقه اسلامی حق برگرداندن معامله وخصوصا «خیارغبن»و «خیارتدلیس» که در صورت گرانفروشی یاتقلب میتواند مورد استناد خریدار قرار گیرد در معاملات اتوموبیل باید برقرار باشد.

باتوجه باصول‌بالا نه‌تنهااشکالات موجود برطرف میشود و سرمردم کلاه‌نمیرود بلکه‌از بنگاههای واقعی معاملات‌اتومبیل که کسب‌شرافتمندانه نیستندنیزحمایت‌میشود وشیوه‌وزرویه میکنند و بدنبال برداشتن کلاه‌مردم مشروح آنها مورد پشتیبانی قرار میگیرد.

از تهران ـ هوشنك امیرفضلی

قصه‌های کوچك برای آدمهای بزرگ

غول هراز

یکی‌بود، یکی نبود، زیرگنبد کبود، غیراز خدا هیچکس نبود ...

توی کوههای بلند، زیر قلعه دماوند، غول‌باشاخ ودمی زندگی میکرد که گویا با «دیوسفید» یك‌قوهو خویش دوری داشت وبعد از اینکه هوای مازندران را بعلت پیداشدن سرو کله رستم ناسازگار دیده بود بپای کوه دماوند و کنار رودخانه‌هراز مهاجرت کرده و همانجا منزل کرده بود. غول‌هراز ازآن غولهای بداخلاق و عصبانی وپرخور وپرخواب بود و هرکسی را که مزاحمش میشد بسختی مجازات میکرد. وبهمین‌دلیل هیچکس جرات نداشت از طرف‌های محل زندگی او عبور بکند. بالاخره روزی روزگاری، آدم‌های اینطرف دماوند نشسته و گفتند: یعنی‌چه، ما راه باین نزدیکی داریم، چرا باید ازین‌غول بترسیم؟ وبدنبال این‌فکر، یکعده ازآدم های‌ورزیده و غول‌کش راه افتادند که‌تخته سنگهارا از سرراه بردارند دره‌ها را پر کنند و رودخانه‌ها را پل‌بزنند و راهشان رااز منطقه‌غول هرازباز کنند. آقا غول که خواب راحتش را صدای «بولدوزر» و «گریدر» و «جاده صاف‌کن» و «دینامیت» بکلی بهم زده بود عصبانی شد. دوسه‌دفعه تونلها را بسر آنهائی که داشتند راه می‌ساختند خراب کردو چندنفرشان‌راکشت، هفت‌هشت دفعه از داداش بزرگه‌اش، غول برف، کمك‌گرفت و با سرما و یخبندان کارها را فلج کردوآدمهائی را که راه‌می‌ساختند اذیت کرد. ولی خوب، از آنجا که‌خیلی پرخور و پرخواب بود. تا یکی دوتا طعمه میگرفت و شکمش سیر میشد، میگرفت میخوابید و آنهاهم از فرصت استفاده میکردند وتاغول خواب بود راه را جلو میبردند، خلاصه، رفتند و رفتند تا رسیدند به آنطرفتر دماوند و راه ساخته شد. آقاغول یکوقت ازخواب‌بیدار شد که دیدای داد و بیداد، آدمها مثل‌مورچه و ماشین‌ها مثل قوطی کبریت همینطور دارند از زیرپایش رد میشوند و باسر و صدا، شلیك‌آگزکامیونهای دیزل، مازو تنبورنوازندگان دوره‌گرد که دوقدم‌بدوقدم توی جاده پخش‌هستند، سروصداو داد و بیداد مسافرین بکلی خوابش را بهم زده‌اند. این بودکه بکلی عصبانی شد و دوتا لگد محکم انداخت، هرچه کوه بود خراب کرد و توسر جاده! اما مگراین آدمها ول‌کن بودند؟ باز آمدند سنك‌ها رازدند کناروجاده‌راباز کردندچه‌دردسرتان بدهم؟ هی آقاغول کوه را ریخت توی‌جاده وهی راهدارها جاده راپاك کردند، تا بالاخره روزی رسید که از جاده، جزیك خط پهن هفت‌هشت متری کنار کوه چیزی باقی نماند. آدمها باز آمدند تو جاده‌پول ریختند. اولش متری هزار تومن، وکیلو متری یك‌میلیون خرج‌این‌راه کرده‌بودند. بعدهم بازپول‌ریختند بطوریکه اگر دلشان میخواست میتوانستندهمان‌فاصله راباهمان پولها، از اسکناس بیست تومنی فرش کنند.

ایندفعه آقاغول مردم‌آزاری را ازطرف دیگر شروع کرد، شاگردش غول سیل را فرستاد و گفت بشور و ببر! غول‌سرما را فرستاد و گفت: سنگها را بترکان بریز توجاده. و شیطان‌را خواهش کرد که روز های تعطیل حتما سری باین جاده بزند و برود توی‌جلد راننده ماشین های بنز کرایه و سواریهای عجول و کامیون های عظیم که‌خودشان هم‌بدست خودشان همدیگر را لت‌وپار کنند و جاده را بند بیاورند الغرض، غول هراز کردو کرد، تا آدمها چارشان ناچار شد. انگشت به دهان حیران ماندند که‌حالا چه‌بایدبکنند؟ بیایند و دوبرابر پول ساختن جاده را خرج تعمیر و مهار کردن کوههایش بکنند یا اصلا دل‌ازین جاده بکنند و آنرا بهمان غول هراز واگذار کنند؟ تا اینجای‌حکایت را داشته باشید وبقیه‌اش راهم من مرده و شما زنده انشاءالله بچشم خواهید دید. بالارفتیم دوغ‌بود، پائین‌آمدیم ماست‌بود، قصه ما بشهادت آمار وارقام و گزارشهای روزنامه‌ها ومشاهدات عینی، کاملا راست بود.

«قصه‌گو»

یکصد و هفت اتحادیه صنفی بزرگترین گروه اجتماعی تهران هستند

● هیئت رئیسه شورایعالی اصناف بارای پنجاه هزار نفر پیشه‌وران انتخاب میشود

جامعه اصناف تهران بزرگترین قشر متحدغیر سیاسی پایتخت‌است این جامعه از یکصد و هفت‌اتحادیه صنفی که هر یك از آنها عرضه کالا و خدماتی از احتیاجات وسیع مردم تهران را بعهده دارند، تشکیل شده است.

شورایعالی

در راس این جامعه شورایعالی اصناف قرار دارد که بوسیله یك رئیس و دونائب رئیس و دو منشی اداره میشود. سمت رئیس‌شورای عالی اصناف و هئیت رئیسه این شورا در ردیف عالیترین سمت‌های غیردولتی و صنفی تهران قرار دارد و آنها مورد احترام جامعه و مردم هستند

انتخابات دو درجه‌ای

رئیس شورا و هئیت رئیسه به وسیله یك انتخابات دو درجه‌ای‌و بارای اصناف تهران انتخاب می شوند. ابتدا انتخابات اتحادیه‌های صنفی زیر نظر ماموران امور اصناف شهرداری انجام و پس از آنکه هئیت‌های مدیره دو سوم اتحادیه ها تعیین شدند انتخابات هئیت رئیسه شروع میشود وافرادی که بسمت روسای هئیت های مدیره‌اتحادیه‌ها وبارای‌افراداصناف بدین سمت انتخاب شده‌اند برای تعیین رئیس شورایعالی‌اصناف‌رای میدهند.این طبیعی‌ترین‌و بزرگترین انتخابات صنفی کشور است و به طور کلی رئیس شورایعالی اصناف با رای شصت تا هفتاد هزار نفر افراد اصناف انتخاب و بدین‌سمت برگزیده میشود.

جامعه اصناف

تعداد اصناف تهران در سراسر شهر حدود یك صد هزار نفراست این افراد با عائله خود جامعه‌ای یك میلیون نفری را تشکیل می‌دهند که ارزش کارونقش‌اجتماعی آنها از هر نظر حائز اهمیت‌است.

اصناف تهران بر اساس یك نوع تعصب صنفی و پیروی ازعرف وعادت دیرینه‌دورهم جمع شده‌اند آنهارا منافع مادی و یابهره گیری از حرفه و پیشه خویش دور هم‌جمع نکرده‌وباین دلیل همواره درجامعه تهران با قاطعیت عمل کرده، و همواره مورداحترام‌دولت‌ها ومردم بوده‌اند

بهمین دلیل اصناف از داشتن روش‌های سیاسی امتناع ورزیده و بطورکلی در هیچ دوره‌ای به صورت یك جامعه سیاسی‌فعالیت نکرده‌اند.

شاهدوستی

تنها شعار سیاسی اصناف‌جانبداری آنها در همه ادوار از رژیم‌مشروطه سلطنتی و شاهدوستی و میهن پرستی است که آنرا نیز از صدر مشروطیت‌وضمن شرکت درحرکت مردم برای پی‌ریزی این رژیم تا حال حاضر باصداقت عمل کرده‌اند و هرگز از هیچیك افراد پیشه‌وران عملی در خلاف جهت مصلحت مملکت دیده نشده است.

کار شورا

شورایعالی اصناف مانند یك وزارت خانه است که درقسمت‌های مختلف آن سازمانهای مختلف صنفی امور اصناف را در قالب مصوبات شورایعالی اصناف اداره میکنند. شورای داوری کمیسیون های حقوقی، مالیاتی، رفع‌اختلاف اداری است که در هر یك از آنها همه‌روزه دهها پرونده مورد بررسی قرار میگیرد و در مدت بسیار کوتاهی همه آنها مختومه میگردد.

کدخدا منشی

بزرگترین‌نقش شورایعالی اصناف نقش کدخدامنشی آنست‌وافرادصنفی اختلافات بزرك صنفی و غیرصنفی خودرا در همین کمیسیونهای‌شورا مطرح کرده و به نظر داوران صنفی تسلیم میشوند. اگر مورد اختلاف مربوط به‌سرقفلی مغازه و یا محل‌کسب کارپیشه‌وران‌باشد که‌در واقع‌مربوط به موجودیت آنهااست در این شورا بطریقی حل میشود که دو قطب مخالف هر یك بادیدن صداقت کامل در حقگزاری تسلیم به حکم میشوند و این از امتیازات بزرك و منحصر بفرد شورایعالی اصناف است.

پیشقدم

بهمین سبب شورایعالی و افراد اتحادیه‌های صنفی در امور اجتماعی همواره پیشقدم میشوند و در‌ورد انتخابات شوراهای داوری نیز همین طور عمل کردند و در حوزه‌بیست تهران که‌از حساس‌ترین حوزه‌های رای‌گیری تهران است پس از آنکه آقای محمد رضا سعادت کاندیدای اصناف بدین سمت معرفی گردید صدها نفر برای دادن‌رای باین حوزه روی آوردند ووضع کاملا‌تازه‌ای‌درآنجاپیش آمد.

آگهی استخدام رسمی

سازمان بنادر و کشتیرانی تعداد ۱۶ نفر کارمند طبق مفاد لایحه قانونی استخدام کشوری بشرح جدول ذیل از طریق امتحان و مسابقه‌برای خدمت در بنادر جنوب استخدام مینماید.

عنوان شغل	حداقل شرط تحصیلی لازم	گروه موقت شغلی	تعدادمورد نیاز
۱ ـ مهندس راه و ساختمان	دانشنامه مهندسی راه وساختمان	۶	۴
۲ـ مهندس‌برق‌و مکانیك‌وتاسیسات	دانشنامه مهندسی برق و مکانیك	۶	۵
۳ـ نقشه کش (رسام)	دیپلم کامل ریاضی و طبیعی طی‌یك دوره نقشه کشی.	۴	۱
۴ـ ماشین نویس	گواهینامه سال سوم دبیرستان و گواهینامه‌ماشین‌نویسی‌فارسی‌ولاتین	۲	۶

داوطلبان واجد شرایط میتوانند فرم ذیل‌را تکمیل نموده همراه‌با فتوکپی یارونوشت مدرك تحصیلی و یك برگ رونوشت خاتمه خدمت زیرپرچم یا معافیت غیر پزشکی و رونوشت شناسنامه و ۲ قطعه عکس ۴×۶ خود حداکثر تا تاریخ‌بیست و پنجم تیر ماه ۴۷ توسط پست سفارشی‌به نشانی تهران ـ خیابان سپه شماره ۶۴ـ سازمان‌بنادر و کشتیرانی ارسال دارند. به تقاضاهائیکه بعد از تاریخ فوق پست گردد ترتیب‌اثر داده‌نخواهد شد. مستخدمین شاغل در موسسات‌دولتی فقط‌درصورتی میتوانند تقاضای شرکت‌درامتحانات‌را نمایند که موافقت نامه سازمان متبوع خود را ضمیمه فرم نمایند.

تاریخ و محل امتحان‌بعدا در همین روزنامه آگهی خواهد شد. الف ۳۴۶۹.

نام — نام خانوادگی — نام پدر

شماره شناسنامه ومحل صدور — تاریخ تولد

مدرك تحصیلی — عنوان شغل مورد تقاضا

نشانی کامل پستی

امضاء داوطلب

سازمان بنادر و کشتیرانی

۳ـ۱ — آ ـ ۲۰۳۹۰

مسواك موئی وطبی

دریای نور

ساخت آلمان

بنابه توصیه دندان پزشکان جهان برای حفظ لثه ها وسلامتی دندان منحصرا از مسواکهای موئی استفاده نمائید.

تلفن پخش: ۲۴۵۹۶

اطلاعات دختران و پسران با یکدنیا مطلب روزهای سه‌شنبه منتشر میشود

WE ARE SOLE DISTRIBUTORS OF AMERICAN CYANAMID OF BRECK SHAMPO PRODUCTS, ALL KINDS, ANYBODY INTERESTED TO PURCHASE PLEASE REFER VICCO INTERNATIONAL PRODUCTS INC, 1140 BROADWAY. NEW YORK 10001.
WE ARE SOLE DISTRIBUTORS OF ALBERTO-CULVER PRODUCTS V05 SHAMPO ETC, ANYBODY INTERESTED TO PURCHASE PLEASE REFER: VICCO INTERNATIONAL PRODUCTS, INC, 1140 BROADWAY. NEW YORK 10001.

مرکز پزشکی و تحقیقاتی وآموزشی فیروزگر

دررشته‌پرستاری‌دانشجومیپذیرد

انستیتو عالی پرستاری فیروزگر

انستیتوعالی‌پرستاری‌فیروزگردرسال‌تحصیلی ۴۸ـ۱۳۴۷ تعداد سی (۳۰) نفر دانشجو از طریق مسابقه میپذیرد.

دوشیزگانی‌که دارای دیپلم کامل متوسطه دررشته طبیعی یا ریاضی بوده وسن آنها از سی سال متجاوز نباشد و دارای‌سلامت مزاج باشند میتوانند درخواست ذیل را حداکثر تا دهم مرداد ماه ۱۳۴۷ به‌آدرس تهران خیابان اسکندری، چهارراه‌ساسان شماره ۲ر۵۹۲ انستیتو عالی پرستاری فیروزگر ارسال دارند.

برك‌درخواست شرکت‌درامتحانات ورودی

انستیتو عالی پرستاری فیروزگر

درسال تحصیلی ۴۸ـ۱۳۴۷

نام — نام‌خانوادگی — متولد سال — شماره‌شناسنامه

صادره — دارای دیپلم‌کامل‌متوسطه در رشته — بامعدل

تقاضای شرکت‌درامتحانات ورودی‌انستیتو عالی پرستاری فیروزگر را داشته ویکبرك رونوشت‌شناسنامه‌ودوقطعه عکس ۴×۶ و فیش بانکی بمبلغ پانصد ریال بحساب شماره ۲۰۹۹ بانك مرکزی نیزضمیمه‌درخواست‌میباشد

امضاء

تاریخ توزیع کارت ورود بجلسه امتحان بیست و دوم مرداد ماه ۱۳۴۷ در محل انستیتو میباشد.

ملاحظات: مدارك ووجوه دریافت شده مسترد نخواهد شد و این‌موسسه هیچ نوع‌مسئولیتی‌درقبال نامه‌های غیرسفارشی نخواهد داشت. الف ۲۴۳۹

۱۷۲۶۲ـآ — مرکز پزشکی‌و تحقیقاتی‌وآموزشی‌فیروزگر

قپان انگلیسی

اِوری

۲۵۰ و ۵۰۰ کیلوئی

مظهر دقت و استحکام

برای قپانهای از ۲۰ تا ۸۰ تن سفارش قبول می‌شود

نماینده انحصاری در ایران

شرکت تجارتی ایران و انگلیس

خیابان قدیم شمیران ـ مقابل خیابان آمل

تلفن های ۷۳۰۰۳ـ ۷۰۸۸۹ و ۷۰۸۸۹

« پارتی جدید »

فورک لیفت ـ تراك

ت.ث.م

وارد شد

FORK LIFT TRUCK

TCM

نماینده انحصاری در ایران: شرکت سهامی اتفاق

تهران ـ شاهرضا ـ پیچ شمیران ـ تلفنهای ۷۲۷۹۹ ـ ۷۲۷۹۸ ـ ۷۶۰۳۲۴

لطفاً از گوشم ببرید!

احمد احرار

شخصی را بگناهی گرفتند و نزد حاکم بردند . حاکم او را بپریدن یك گوش ودو دینار جریمه نقدی محکوم کرد . وقتی حکم را ابلاغ کردند محکوم متضرعانه رو بحاکم کردو گفت : قربانت گردم ، چون پولی دربساط ندارم خیلی ممنون خواهم شد اگر دستور فرمائید به اندازه دو دینار هم از گوش دیگرم ببرند !

یك آشنای قدیمی که امروز بدیدن من آمده بود بعد از اینکه نشست و نفسی تازه کرد کلیدی وپاکتی روی میز گذاشت و گفت : فلانکس، خواهشی از تو دارم که اگر برایت مقدور است این امانت را مستقیما بدست وزیر دارائی برسانی .

من توقعات عجیب‌وغریب از مردم زیاد دیده‌ام‌ومیدانم بعضی ها در عالم توقع هیچ مرزی نمیشناسند . اینست که هیچ تعجب نمیکنم اگر الان یکنفر از در اطاق وارد شود و بعد از آنکه در اطاق من نشست و آب خنك‌طلبید و عرقش را خشك کرد مبلغی از مقاله بنده در باب مسئله گوشت تعریف کند وسپس بگوید : راستش ، وقتی‌مقاله ترا میخواندم یك‌مرتبه به خاطرم گذشت که اگر یك روز نویسنده این مقاله خود را از ارتفاع ده متری بکف خیابان پرتاب کند کله‌اش موقع برخورد با اسفالت پیاده‌رو چه‌صدائی‌میکند ؟ ! و چون خیلی این خیال‌حواسم را مشغول داشته است امده‌ام از تو خواهش کنم محض خاطر من خودت را از پنجره به‌خیابان پرتاب کنی !

با اینهمه از تقاضای ان آشنای قدیمی متعجب شدم و پرسیدم قضیه چیست ؟ گفت: چیز مهمی نیست . این کلید مغازه من و این پاکت‌حاوی شرح مغازه داری و کاسبی من است که میخواستم هر دو را تقدیم اقای وزیردارائی کنم و فکر کردم ممکن‌است تو بتوانی کمکم کنی که لااقل کلیدو نامه در پیچ‌وخم تشریفات اداری از بین‌نرود.

از آشنای قدیمی خواستم که اول ماجرای خودش را برای من نقل کند که تابعد ببینیم باکلید و عریضه سر- گشاده او چه میتوان کرد. گفت: خلاصه بگویم که بعد از دوازده‌سال سابقه خدمت‌در دستگاه دولت ، شیطان رفت زیر پوستم و شروع کرد به وسوسه کردن که جوانی ! فعالی ! ابتکار و انرژی داری! چرا خودت را پشت یك میز شکسته اسیر کرده‌ای ؟ بیا همت داشته باش و دنبال کار آزاد و خلاقه برو و بجای آنکه نان خور و سر باردولت باشی بگذار چهار نفر از قبل تو نان بخورند ! این‌وسوسه و مشاهده کسانی که در کار آزاد از صفر شروع کرده و بهمه چیز رسیده بودند مرا اغوا کرد . غافل ازاینکه یکی چهار شنبه پول پیدا میکند، یکی گم میکند دست از کار اداری کشیده پشت‌پابه‌دوازده سال سابقه خدمت زدم و در خیابان تخت جمشید بتاسیس فروشگاه لوازم خرازی اقدام کردم .

البته این فروشگاه ایده‌ال من نبود . بنظرخودم قدم‌اول بود و چون هدفهای بزرگتری در سر داشتم از همان ابتدا فروشگاه را که در واقع مغازه ساده و کوچکی بیشتر نبود باعنوان شرکت داتر کردم تا در مرحله عمل گرفتار محدودیت میدان‌نشوم . برای کسب اعتبار از همان روزاول نیز دفاتر منظم پلمپ شده ترتیب دادم که همه ساله بوزارت دارائی ارائه میکردم و براساس ان مالیات‌شرکت یافروشگاه یا مغازه خرازی فروشی خود را می پرداختم که حداکثر از سالی سی و ششهزار ریال تجاوز نمی کرد.

از بخت بد حسابداری که در روز چند ساعت برای من کار میکرد و حساب و کتاب فروشگاه را نگه میداشت سفری به یزد رفتو بعد از چند روز خبر اوردند که در راه‌یزدتصادف کرده‌ودر گذشته است ، در حالیکه دفاتر و حساب و کتاب بنده پیش‌او بود و بعد از مرگش هرچه جستجو کردیم معلوم نشد انها راکجا گذاشته و چه کرده است . البته من خودم را اماده کرده بودم که بد این حادثه را تحمل کنم اما هیچ فکر نمی کردم مامورین مالیاتی چوب را یکباره بر هستو نیستم خواهند کوفت. این معنی وقتی دستگیرم شد که ناگهان مالیات سی و ششهزار ریال من پرگشود و رفت رسید به پانصد و هفده هزار ریال . زیرا مامورین متعذرند که چون دفتر ارائه نشده است بایستی اعمال ضریب بشود و ماخذی که برای اعمال ضریب در نظر گرفته‌اند سی درصدسودویژه بدون احتساب مخارج است. حال آنکه تمام فاکتور های خریدنشان‌میدهد فروشندگان حداکثر بیست در صد کار مزد بفروشگاه داده‌اند وبه این کیفیت اگر کلیه کالا های موجود بفروش برود و در معاملات نسیه فروشی چیزی سوخت و سوز نشودو همه مشتریان حسابهای خودرا بطور منظم تسویه کنند بنده باید ده در صد نیز از جیب خودم روی سود حاصله از فروش بگذارم و به عنوان مالیات تقدیم وزارت دارائی کنم تا دولت بحقوق‌حقه‌خودش برسد . حالا بر سر بنده‌چه میاید ان دیگر بخودم‌مربوط است تا چشمم چهار تا ، کفاره دست کشیدن از حقودولتی و پرداختن به کسب آزاد رابقیمت هستی خود بپردازم و امثال من باشند که دیگر ازین هوس ها نکنند .

اینست که هرطور حساب کردم دیدم از عهده‌پرداختن چنین جریمه‌ای بعنوان‌مالیات برنمیایم و ترجیح دادم کلید فروشگاه را با وکالت تام در اختیار آقای وزیر دارائی بگذارم تا ایشان دستور فرمایند مامورین خودشان مشغول معامله شوند ومجموع فروش روزانه فروشگاه رابه حساب بدهی مالیاتی آن بردارند و گریبان بنده را رها کنند که خرما ازکره‌گی دم نداشت !

بدون شرح

آگهی مناقصه شماره ۲۵ـ۱۴ر۳ر۴۷

آمادگاه ۱۰۱ صحرائی کرمانشاه حمل نفرات یگانهای عناصر ارتش یکم و لشگر ۷را از کرمانشاه به‌تهران و کلیه نقاط کشور شاهنشاهی و بالعکس را بمناقصه میگذارد . پیشنهاد دهندگان میتوانند با مراجعه به آمادگاه ۱۰۱ صحرائی کرمانشاه واقع در جاده طاق‌بستان ودریافت برك شرایط و مشخصات معامله پیشنهاد خودرا طبق‌مفاد مندرج در شرایط معامله تنظیم و تا ساعت ۹صبح روز شنبه ۲۲ر۴ر۴۷ بدفتر آمادگاه ۱۰۱صحرائی تسلیم نمایند . الف ۳۵۳۳

آمادگاه ۱۰۱ صحرائی کرمانشاه
آ_۲۰۶۵۲

آگهی حراج

اداره کل ثبت احوال تعداد ۱۴۸۳ قلم اموال اسقاط از قبیل ماشین چاپ استنسیل میزو صندلی واشکاف چوبی و غیره رابا وضع موجود از طریق حراج بفروش میرساند طالبین میتوانند برای ملاحظه اشیاء مزبور همه روزه باداره حسابداری کل ثبت احوال واقع‌در خیابان سپه مراجعه نمایند کمیسیون حراج در ساعت ۹صبح روز ۱۶ر۵ر۴۷ در اداره حسابداری تشکیل میگردد وبهای اموال مورد بحث نقدا از خریدار دریافت خواهد شد ضمنا خریدار موظف است در ظرف مدت ۵روز از تاریخ حراج اموال خریداری را بهزینه خود از محل اداره‌خارج‌نماید درغیراینصورت برای هرروز تاخیر مبلغ ۵۰۰ ریال حق انبارداری از خریدار اخذ خواهد شد کلیه هزینه های متعلقه از قبیل پرداخت حق‌الزحمه کارشناس و مالیات و عوارض و غیره بعهده خریدار میباشد.
الف ۳۵۲۷

مدیر کل ثبت احوال
آ_۲۰۶۴۸

آگهی استخدام

۱ـنیروی هوائی شاهنشاهی تعدادی کارمند برابر قانون جدید استخدام کشوری در مشاغل زیر استخدام مینماید :
الف‌ـ مترجم باتجربه زبان انگلیسی حداقل مدرك تحصیلی‌دارا بودن دانشنامه لیسانس .
ب‌ـ فوق لیسانس در علوم اداری
ج‌ـ فوق‌لیسانس روانشناسی از دانشگاه های امریکا
د‌ـ مهندس یا لیسانس طراحی
هـ‌ـ فوق‌لیسانس یا لیسانس ریاضی
و‌ـ دیپلم ریاضی
ز‌ـ خطاط ونقاش باتجربه
ح‌ـ مهندس الکترونیك
۲ـ شرایط :
۱ـ تابعیت ایران۲ـ متدین بیکی از ادیان رسمی کشور ۳ـ دارا بودن ورقه خاتمه خدمت یا برك معافیت (باستثنای‌معافیت پزشکی برای آقایان)دارا بودن صحت مزاج‌برابر گواهی بهداری عمومی نیروی هوائی دارا بودن گواهینامه تحصیلی وسابقه کار درزشته مربوطه .
۳ـ داوطلبان حائز شرایط میتوانند از تاریخ۱۵ر۴ر۴۷همه‌روزه باستثنای ایام تعطیل از ساعت ۸صبح الی ۱۱ با در دست داشتن مدارك مربوطه و عین شناسنامه عکس‌دار بکارگزینی ستاد فرماندهی نیروی هوائی واقع در خیابان فرح‌آباد (دوشان‌تپه مراجعه نمایند) الف ۳۵۳۲

آ_۲۰۶۶۲

۱ـ۳

نیروی هوائی شاهنشاهی

۳۰۱۰

از ساعت ۶ تا ۷ بعد از ظهر نظریات شما را منعکس میکند

● از بیرون میگیری

شخصی خیرخواه درخیابان رزم آرا ساختمان مجهز ساخت‌وتحویل وزارت‌بهداری داد که‌برای درمانگاه‌اختصاص یابد ، این درمانگاه فقط یك تومان برای ویزیت می گیردو میگوید: نسخه‌بنویسم که‌از بیرون بگیری ؟ چرا وقتی مردم خیر بنائی باین عظمت تحویل میدهند ،وزارت بهداری دست مردم بیمار و ناتوان را در این محله فقیر نشین نمی گیرد چه‌اشکالی دارد که داروی‌مجانی هم به آنان داده شود ، البته نه‌فقط قرص مسکن حسن گوران

● چرا میگیرند

اینهم شده مدبرای‌راهنمائی‌و رانندگی مدتهاست دوچرخه سواران رامی گیرند و حالا موتور سواران را هم‌متوقف میکنند ،درصورتیکه کوچك ترین گناهی ندارند ،اگر آنان مقصر هستند وسیله نقلیه‌شان را تارفع نقص‌توقیف کنند و اگر نیستند اینکه حرف نشد ، دوسه ساعت مردم را در آفتاب‌نگه‌میدارند و بعد میگویند بسلامت وفردا دوباره روز از نو روزی از نو آنهارا دوسه ساعت می گیرندو این شده برنامه همیشگی ! محمد رضا زارع

هم‌مطلب از هم‌میهنان

چرا ؟

سالهاست که میگویند آئین دادرسی کیفری و مدنی کنونی‌ما موجب نارضائی مردم است ،ولی هنوز برای تغییر آن اقدام‌قاطعی به عمل نیامده است .

دو ـ سه سال پیش در سمینار حقوق جزا که در دانشگاه ملی تشکیل شد همه ناطقین ازجمله وزیر فعلی دادگستری آئین دادرسی کیفری‌راکه‌سبب میشود مجرم سالها پس از ارتکاب جرم بمجازات برسد به باد حمله و انتقاد گرفتند ، اما این قانون هنوز بقوت خود باقی است و اجرا میشود . در دو سال اخیر وزیردادگستری‌در بیشترمصاحبه های مطبوعاتی یا نطقهای خود صحبت از تغییر آئین دادرسی مدنی و کیفری کرد ، ولی هنوز همان قانون سابق که ده ها سال پیش‌از روی قوانین کهنه اروپائی ترجمه شده حاکم بردستگاه‌های قضائی ما است .

سمینار اخیر روسای دادگستری های کشور نیز اعتراف کردکه آئین دادرسی مدنی‌وکیفری باعث عدم رضایت مردم از دادگستری شده است .

برای نگارنده موجب تعجب است که چرا بااین همه انتقادی که‌از آئین‌دادرسی مدنی وکیفری میشود اقدام عاجلی برای نسخ‌آن و تدوین و اجرای قانون بهتری نمیشود .

بخاطر دارم چند سال پیش که برای تهیه خبر قتلی به یکی از خیابانهای تهران‌رفته بودم‌مردمی که شاهد قتل بودند بقدری خشمگین بنظر می‌رسیدند که‌می- خواستند قاتل‌راقطعه قطعه‌کنند، اما چند ماه پیش که همین قاتل را در دادگاه محاکمه میکردند یکی از همین مردم را در جلسه دادگاه‌ودرمیان تماشاگران‌دیدم‌که برایش دلسوزی میکرد و مثل این بودکه شقاوت قاتل‌را در کشتن قربانی‌خودفراموش کرده‌استوبه این‌ترتیب‌بااین‌قانون آئین‌دادرسی کیفری‌هدفی که‌از مجازات وتنبیه منظور است‌عایدنمیشود وضروری است که لااقل آئین دادرسی کیفری هرچه زودتر اصلاح‌گردد و به طریقی تغییر داده شود که دست کم ظرف مدت کوتاهی حق به حقدار برسد و مجرم مجازات گردد و تشریفات زائد کنونی که زائیده فکر فرنگی ها است از میان برود نوشیروان کیهانی‌زاده

توصیه‌وتشبث!

در جریان مسابقات ورودی دانشگاه پلیس رئیس این دانشگاه عنوان‌کرد . بحدی از طبقات وشخصیتهای مختلف کشوری‌ولشگری برای‌موفقیت داوطلبان توصیه شده است که من ناچارم تا نیمه های شب خود را مخفی کنم و دور از تلفن باشم و پاسی بعد از نیمه‌شب بخانه بروم . قدر مسلم آنچه در این میان تازگی دارد فقط‌صراحت‌کلام رئیس دانشگاه پلیس در بیان واقعیتی است که همه کم و بیش باقتضای کار و در جریان مراجعاتی که بسازمان ها و موسسات مختلف داریم با آن روبرو میشویم و الا کار توصیه بازی و تراشیدن پارتی‌برای‌هر کار کوچك بدجوری برای‌ما مردم بصورت عادت در آمده است و دیگر کیفیت آنچه بخاطر آن دنبال توصیه میرویم و یا اینکه توصیه میکنیم مطرح نیست چه بسا امور و مراجعاتی که بدون سفارش و استمداد بی جهت از دیگران عملی و قابل انجام است اما سیاق کار این شده است که در انجام امور قبل از هرگونه اقدام منطقی و توجه بجنبه عملی و نتایج آن ابتدا امکانات تشبث و آدمهائی را که میتوان از سفارش آنان برخوردار شد در نظر میگیریم و نتایج کار را با توجه باین امکانات باصطلاح سبك وسنگین میکنیم دراینکه خود مردم دربوجود آوردن و گسترش این عادت تا مطلوب مقصر هستند حرفی نیست اما واقعیت این است که نحوه کار وسازمان و چگونگی تشکیلات اداری مملکت مخصوصا در گذشته بناچار مردم را مستعد قبول این عادت کرده است والنهایه‌فعلا نیز مسئولین امور و متصدیان بی‌توجه خاطی ، بعضی از سازمان های دولتی هستند که با قبول توصیه و گردن نهادن بهر تشبث نامعقول از ریشه‌کن شدن این عادت مذموم اجتماعی‌جلوگیری میکنند .

مسلما اگر روال کار غیر از این باشد و این عده واقعا بااحساس مسئولیت در انجام وظایفی که بعهده دارند زیر بار محظورات ناشی از توصیه بازی‌نروند، بتدریج مردم در جریان بیحاصل این قبیل کار هاقرار خواهند گرفت و از تشبث بآن اجتناب خواهند کرد.

محمد فرید

کنکور

«کنکور دانشگاه باید دگرگون شود» .

این عقیده‌ای است که همه صاحبنظران دارند و آنرا بکرات ابراز داشته‌اند .

مواد کنکورها همچنان که در روزنامه اطلاعات‌اخیرا نمونه‌های آنرا خوانده‌اید چیزی نظیر امتحانات آخر سال مدارس‌است، یعنی همان محفوظات شاگردان را از آنها میخواهند . پس کسانی قبول میشوند که فرصت بیشتری برای حفظ کردن کتابها داشته‌و یاسخت‌گیری اولیایشان آنها را وادار بخواندن کتابهای درسی کرده باشد .

این محفوظات همچنان که از ذهن من و شما بیرون رفته چند روز پس از پایان امتحان آخر سال و یا کنکور دانشگاه از یاد شاگردان هم میرود .

اگر عرض بنده‌را قبول ندارید آنرا امتحان کنید ببینید که مطالب کتاب شیمی خود را که مثلا در کلاس پنجم متوسطه خوانده‌اید بیادتان مانده است یانه ؟

دو سه هفته پیش برای دیدن دبیری به مدرسه‌اش رفتم از شاگردان کلاس ششم‌ادبی امتحان شفاهی میکرد از شاگردی که میگفت در امتحان تاریخ ۲۰ خواهم گرفت همان سئوالات‌کتبی را پرسید ابدا نتوانست جواب بدهد تعجب کردم گفت : تعجبی ندارد :

اینها شبهای قبل از امتحان‌تا بامداد بیدار میمانند و درس را محفوظ میکنند و چند روز بعد از امتحان هم آنرا فراموش می- کنند . دلیلش هم اینست که‌در ایام امتحان پارك‌شهر و خیابان بلوار کرج پر از شاگرد مدرسه است و پس از آن اثری از این درس‌خوانهای طوطی‌وار دیده نمیشود .

این وضع به من اجازه می - دهد همچنانکه‌پروفسورضابیابت تولیت دانشگاه آریامهر خواهان زیر ورو کردن مواد کنکور است درخواست کنم که‌اولیاءدانشگاه ها با همکاری دبیران دبیرستان ها مواد‌کنکورراطوری‌تغییر دهند تا کسانی در دانشگاه ها پذیرفته شوند که ذهنی روشن ، هوشی سرشار واستعدادی‌آکنده ازذوق و قریحه به فراگیری علم‌و دانش وهنر داشته‌باشند ما نبایدجای گرانبهای افراد مستعد را به کسانی بدهیم که صرفا میتوانند کتابها را حفظ کنند .

ما نباید درکنکور های خود محفوظات را به آزمایش بگذاریم. مابایدآنهائی‌که واقعااستعداد تحصیل در رشته های عالی‌را دارند بدانشگاه های خود راه بدهیم .

محسن فتحی

درباره گوشت

کمبودگوشت در تهران قبل از اینکه درجراید منعکس شود و شهرستانیها بدانند که گوشت در تهران مثل آب در صحرای کربلا شده است خود مردم تهران از همه زودتر یعنی از همان صبحی که برای خرید گوشت به قصابیها رجوع کردند ، از اوضاع و احوال سردر آوردند .

علل : فنی ، اقتصادی ، کشاورزی ، بهداشتی کمبود گوشت کم و بیش مورد بحث همه بخصوص، جراید ، دولت ، جماعت قصابهای مستاصل، محافل پارلمانی قرار گرفت در حقیقت تمام «جوانب» گوشت مورد بررسی همه جانبه کلیه محافل اقتصادی . پارلمانی . سیاسی واقع شده است اما متاسفانه با همه این تفاصیل برای این معضل‌راه حلی پیدا نشده است و مثل باد اول و دوم و بار های دیگر لاینحل باقی مانده و با اولین گوشتی‌که از خارجه برسد مسکوت خواهد ماند . در این‌میان مانور های سیاسی مسئولین گوشت جالبتر از همه است وقتی گوشت دچار کمبود شد ، تمام مقامات دولتی فراکسیون پارلمانی قصابهای سیاستمدار عضو حزب شهردار و قائم مقام شهردار خلاصه‌همه آنهائیکه عرفا و شرعا باید جوابگوی این کمبود باشند چنان انتقاد شدیدی از سیاست گوشت‌کشور و سیاست گوشت تهران بعمل آوردند که برای ما روزنامه‌نگاران بخصوص‌برای‌این عده‌ای‌که درهمین صفحه «پنج مطلب از پنج نویسنده» مقالات‌انتقادی مینویسند حرفی باقی نمانده است .

حالا ماباید یا همان حرفهای تکراری مسئولین گوشت‌راتکرار کنیم و یا اگر خواستیم حرف‌تازه‌ای بزنیم فقط‌دفاع از «چوبدار ها»ی متجاوز باقیمانده است که آنهم هیچ قلمداوی حاضر نیست خود را آلوده به «چوبدارها»کند . بنظر من‌همین بن‌بست، یکی از شاهکارهای سیاسی گوشت است بهرصورت دراین‌جنجال گوشت همه داد میزنند مقصر اینست حالا مقصر کیست شاید روزی پیدا شود فعلا باید منتظر بود که‌گوشت از خارج برسد . تا سیاست گوشت روشن گردد .

علی باستانی

معلمین مدارس ملی

میگویند ، هرکس از دل خودش خبر دارد وکم پیدا میشوند مردمی که‌اوردرد دل‌دیگران هم بااطلاع باشند . توی‌این شهرسه میلیونی تهران هردسته‌از مردم یك گرفتاری دارند .

در میان این‌جماعت گرفتار که‌هریك بنحوی باید در ناراحتی باشند یکدسته چند هزار نفری وجود دارد که اصولا غم هیچیك ازاین مسائل را نمی- خورند آنهافقط یك غم دارند وآنهم غم نداشتن است .

این عده بی‌غم معلمین مدارس ملی هستند همه ساله درفصل تعطیل مدارس اصولا حقوقی ندارند وباحقوقی بآنان نمیدهند که‌غم شکم‌پیچ‌پیچ را بخورند .

اول تابستان که میشود ، امتحانات مداوس ملی و غیر ملی پایان مییابد ، آنکه معلم وزارت آموزش و پرورش‌است حداقل این آسایش خیال را دارد که همان آب باریك حقوق وجود دارد و میتواند در فصل تابستان از آن استفاده کند ، ولی آنکه معلم مدرسه ملی است فقط باید نه ماه درسال حقوق بگیرد ، آنهم چه حقوقی ، حقوقی که‌از ۲۰۰ تا ۳۰۰ تومان در ماه تجاوز نمیکند ! و تاحالا هم هرچه در مورد تامین حقوق ایندسته از کارکنان مدارس ملی گفته شده فقط برروی صفحه کاغذ بوده و تامینی برای این‌دسته کثیر نشده است .

آیا مدارس ملی آنقدم درآمد ندارند که حقوق قلیل تابستانی معلمین خود را بپردازند و یا اینکه چون وزارت آموزش و پرورش بقول خودش نظارتی درکار مدارس ملی ندارد ، آنها هم این شندرغاز حقوق معلمین خود را نمیپردازند ! راستی اگر این حقوق بگیر مدرسه ملی عهده‌دار مخارج خانواده‌ای باشد ، در این سه ماه تعطیل باید از کجا امرار معاش کند ؟

سیاوش سیروس

از ماشین آلات راه‌سازی ساخت اتحاد جماهیر شوروی در حال کار دیدن کنید

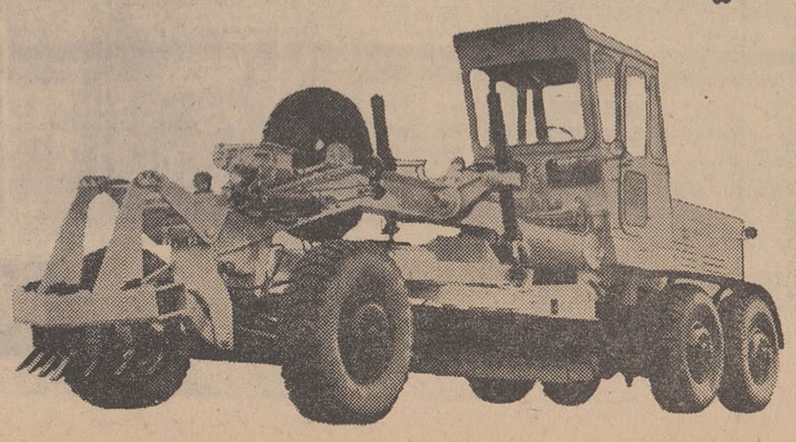

از سوم تیر ساعت ۸ الی ۱۲ صبح
و ساعت ۵ الی ۷ بعد از ظهر
بولدوزر ـ موتورگریدر ـ جاده صاف‌کن ـ غلطك
و سایر ماشین آلات راه سازی

محل نمایشگاه دائمی
جاده پهلوی جنب هتل هیلتون
نماینده انحصاری
شرکت آ.ال.آ. با مسئولیت محدود
تلفن ۶۲۸۳۳۳

IRAKTOROEXPORT

از: ساندی تایمز
ترجمه: هوشنگ کوچک شوشتری

اسرار زندگی کلنل لورنس -۲۰-

نقشه تنبیه لورنس

***لورنس نقشه‌های انگلستان را برای ایجاد سرزمین یهودی نشین در فلسطین فاش میسازد**

«دی.جی .هوگارت» مسئول لورنس در دستگاه سرویس اطلاعات انگلستان در نامه‌ای محرمانه مینویسد :«لورنس شیوه جنگیدن، لباس پوشیدن، رفتار و عادات و واکنش های اجتماعی اعراب چه متمدن و چه غیر متمدن را دوست ندارد.» اعرابی که در صحرا دوش بدوش لورنس می‌جنگیدند حالا درزمان صلح به «مصری بودن» روی آورده‌اند ، این عمل آنها از نظر لورنس نوعی دنائت جلوه‌گر میشود. و از همه مهمتر اینکه لورنس آدزو میکند که جنگ اعراب را باتمام خاطرات دردناک آن فراموش کند .

قبلا مشاهده کردیم که لورنس از نقش یهودیان در زندگی خود مطالبی بمیان آورده است : مسئله یهودیان در زندگی لورنس جز گرفتاریها واحتیاجات مالی ودریافت وام از آنان ، حاوی حقایق دیگری است که ارتباط مستقیم باسیاست انگلستان در خاورمیانه دارد.

چنانچه قبلا دیدیم «بالفور» نخست وزیر وقت انگلستان به یهودیان قول داده بود که در فلسطین سرزمینی را به‌آنها اختصاص داده و قلمروی برای ملت یهود در این منطقه ایجاد کند.

قولی را که «بالفور» به یهودیان داده بود از نظر لورنس مفهومی نداشت .

«شئیم وایزمن» رهبر صهیونیستها یکی از دوستان لورنس بود .لورنس کمی قبل از اینکه همکاری خودرا در وزارت مستعمرات با چرچیل شروع کند به وایزمن مینویسد که میسیونهای انگلیسی در اورشلیم فقط برای منافع سرویس اطلاعات بریتانیا کار میکنند. «دکتر آر .مکلنس» اسقف اعظم انگلیسی اورشلیم بارها در خطابه‌های خود اعلام داشته‌است که منافع انگلستان با ایجاد سرزمینی یهودی نشین در فلسطین منافات دارد.

وقتی که نامه لورنس به «وایزمن» آفتابی شده و عموم از آن اطلاع پیدا میکنند از لورنس خواسته میشود که نوشته خود را رسما تکذیب کند. لورنس حاضر بچنین عملی نشده و وقتیکه «اسقف اعظم» او را تحت فشار قرار میدهد لورنس نامه‌ای باو نوشته و در این نامه حین مطرح کردن مسائل مختلف اشاره میکند که عقیده او در باره یهودیان و همچنین نامه او به «وایزمن» امری خصوصی بوده و بجای اینکه اسقف اعظم از او مواخذه کند بهتر است به حقایق توجه بیشتری داشته باشد. واضافه میکند از اسقف اعظم بعید بنظر میرسد که این چنین درتملق گوئی از وایزمن «لیسیدن کفش او» گوی سبقت را از دیگران بربابد.

این نامه آتش خشم اسقف اعظم اورشلیم را شعله‌ور میسازد وباادامه این برخوردها موضوع به «وایت‌هال» کاخ حکومتی انگلستان کشیده میشود.

*** نقشه عجیب پسرعمو**

لورنس در اینجا ازصحبت کردن برای «جان بروس» برای مدتی باز میایستد و پس‌از توقفی کوتاه دوباره ادامه میدهد .

پسر عموی لورنس پیش خودحساب میکند که چنانچه لورنس به سه پیشنهاد او عمل کند ممکن است در بانك ضامن او شود. لورنس برای پذیرفتن این سه پیشنهاد نه‌فقط آمادگی نداشت بلکه از این پیشنهادات غافلگیر شده بود.

ترکیب پیشنهادات پسر عموی لورنس عجیب بود .

لورنس نه فقط مجبور بود یك نسخه از کتاب «هفت‌ستون‌خرد» را امضاء کرده و به پسر عمویش بدهد بلکه لازمه قبول پیشنهادات او شکستن خود در قبال اجتماع بود. پسر عمویش باو حکم کرده بود که باید ارتباطش را باتمام دوستان‌زمان جنك خود قطع کند و باو گوشزد میکند «او اسباب بی‌حرمتی و خفت بیش از نیمی از فامیل آنها را فراهم آورده است». پسر عمو به لورنس میگوید که از این پس هرچه‌راکه او میگوید باید عمل کند. ضمنا یکبار دیگر اشاره میکند که او فرزندی نامشروع در خانواده آنها است. نقشه پسرعموی لورنس برای جدا کردن او از اجتماعی که دراو میزیست هم عجیب و غیر قابل‌تصور است.

لورنس برای بروس شرح میدهد که پسر عمویش برای تنبیه بیشتر، اورا مجبور میکند که تحت نامی مستعار در یك واحد تانك ارتش انگلیس ثبت نام کند (درآن زمان ورود بارتش بانام غیر واقعی اشکال قانونی نداشت ولی استفاده از نام مستعار در موارد غیر نظامی مجاز نبود). لورنس درواحد تانك می‌بایست هر ماه یك گزارش از عملیات خود به‌پسر عمویش بدهد ، آنوقت پسر عمو براساس این گزارش تصمیم بگیرد . که او را تنبیه یا تشویق کند و لورنس مجبور است بدون هیچگونه سئوالی تنبیه‌ها وتشویق‌ها راپذیرد ، گاهی مجازاتها ممکن است شامل تنبیه‌های بدنی نیز باشد.

صحبت‌های لورنس به اینجا که رسید «بروس» جوان بهیجان آمده وبه‌لورنس اعتراض میکند لورنس اورا ساکت کرده وبرایش توضیح میدهد که میبایست در مقابل این نقشه پسر عمو مقاومت کند.

وقتی حرفهای لورنس تمام میشود «بروس» متوجه میشود که زندگی با لورنس نوعی زندگی پیچیده وپرابهام است و تصمیم میگیرد لورنس راترك کرده و به «آبردین» باز گردد.

لورنس از اوتقاضا میکند که کمی بیشتر به‌وضع او فکر کرده واز تصمیم خود منصرف شود.

قابل توجه مقامات وزارت کشاورزی

ازاقدام بموقع اداره حفظ نباتات استان مازندران در دفع ملخ بومی و مراکشی که همه ساله زراعت قراء مجاور صحرای قاجارخیل وسید محله وللهمرزراتهدید مینمود کمال تشکر راداشته ازمقامات عالی تشویق مسئولین امر را خواستاریم . آ-۲۰۷۷۶۱

از طرف کشاورزان محمدوردی‌حر ـ کریم الله بصیری ـ مسیح جمالی

آگهی دعوت مجمع عمومی فوق‌العاده

بدینوسیله از کلیه سهامداران شرکت تعاونی تهیه و توزیع مواد اولیه صنف شیرینی ساز و کافه قنادی تهران و حومه دعوت میشود که در روز پنجشنبه ۲۷ر۴۷ر۴ ساعت ۱۰ صبح در جلسه مجمع عمومی فوق‌العاده شرکت که در محل اتحادیه تشکیل‌خواهد شد حضور بهمرسانند.

دستور جلسه ـ انتخاب بازرسان

هیئت مدیره شرکت تعاونی تهیه و توزیع مواد اولیه صنف شیرینی ساز و کافه‌قنادی تهران و حومه آ-۱۰۸۳۳

آگهی رسمی

برابر نامه مورخه ۵ر۴۷ر۴ بپیوست صورتجلسه مجمع عمومی مورخه ۲۰ر۳ر۴۷ صاحبان سهام شرکت تعاونی اعتبار کارگران مومسه رازی حصارك و برابر صورتجسله مورخه ۴ر۴۷ر۴ هیئت مدیره شرکت آقایان حسین جوزی وغلامحسین سالاروند و میرآقا سید محمودی و عبدالخالق نوری وعین‌اله شمعدانی بسمت اعضاء اصلی هیئت مدیره و آقایان عباسعلی مظاهریان و صفرعلی کمالی دهقان بسمت اعضاء علی البدل و آقایان حسین عمادی آذر وحسین خالصه دهقان بسمت بازرسان شرکت کلا بمدت یکسال انتخاب گردیدند و ضمنا آقای فرامرز کمالی روستا بسمت مدیر عامل شرکت انتخاب و حق امضاء کلیه اوراق و اسناد شرکت بامدیر عامل باتفاق رئیس هیئت مدیره و خزانه‌دار میباشد مراتب طبق ماده ۲۰۰ قانون تجارت در دفتر ثبت شرکتهای داخلی این اداره ثبت و برای اطلاع عموم آگهی میشود.

رئیس اداره ثبت شهرستان کرج. سید جواد افقهی
۱-۳۰۸۷۳

تبریکات

سرکار سرهنك جهانگیر فاتح معاونت محترم شهربانیهای استان سیستان و بلوچستان

سمت جدید را تبریك میگوئیم و موفقیت شما را ارزو می کنیم .

مصطفی مظاهری ، دکتر حسین مظاهری

تیمسار سپهبد مبصر ریاست معظم شهربانی کل کشور

انتصاب شایسته سرکار سرهنك سید باقر شهرستانی را که از افسران شریف و لایقو فعال مشهور و ممتاز به شاه دوستی و وطن پرستی میباشد به ریاست ، کلانتری ۱۳ بازار تبریك عرض نموده توفیق کامل معظم‌له‌را در اجرای منویات مقدس اعلیحضرت همایون شاهنشاه آریامهر و تامین رضای خاطر تیمسار معظم صمیمانه آرزو مینماید .

رئیس اتحادیه جواهر ،طلا،ساعت‌ونقره‌صمد رضوان آ- ۲۰۷۷۸

خوشفکرترین دختر ایران

۱۶ تیرماه

انتخاب میشود

ـ جشنواره انتخاب خوشفکرترین دخترایران به مرحله‌نهائی نزدیك میشود

ـ انتخاب خوشفکرترین دختر ایران از ساعت ۷ بعدازظهر روز یکشنبه شانزدهم تیرماه طی مراسم پرشکوهی در باشگاه اطلاعات بانوان با حضور جمعی از شخصیتهای مملکتی برگزار خواهد شد.

ابتکار مجله اطلاعات بانوان

بکوشش شرکت ماهدشت کار پوشش عملیات ساختمان کاخ جوانان در شرف اتمام است

در اجرای منویات مبارك شاهنشاه آریامهر وتعلیمات صحیح دولت جناب آقای هویدا نخست‌وزیر و دستورات اکید آقای مهندس سرلك استاندار آذربایجان شرقی دایر به تامین رفاه و آسایش کامل جوانان مملکت اداره کل آبادانی و مسکن استان ـ آذربایجان شرقی که در راس آن آقای مهندس شمیرانی مدیر کل آبادانی و مسکن استان قرار دارد تحول شگرفی در این سازمان بعمل آمده ودر نتیجه اشتغال عده‌ای از مهندسین و کارشناسان مومن و فعال موجب گردیده طرحهای وسیعی در زمینه عمران و آبادانی استان بوسیله اداره کل آبادانی و مسکن بمورد اجراء گذاشته شود که هرکدام در حد خود شایان توجه وتحسین است.

اینك یکی دیگر از طرحهای عمرانی و آبادانی این سازمان که همانا ایجاد کاخ جوانان تبریز بوده وبوسیله شرکت ماهدشت صورت میگیرد بنظر عامه میرسد.

پیرو سمینارهای که در اوایل سال جاری باشرکت عده کثیری از جوانان نمونه دختر و پسر شهرستانی در کاخ جوانان مرکز تشکیل یافت جناب آقای نخست‌وزیر در اجرای منویات شاهنشاه آریامهر اعلام داشتند . با توجه بمبالغ مربوط بجوانان سراسر کشور مبلغ ۵۰ میلیون ریال برای ایجاد شعب کاخ جوانان درشهرستانها اختصاص داده میشود وعملیات ساختمانی این کاخها نیز از همین ماه آغاز وتاپایان پائیز امسال بپایان میرسد تاجوانان مملکت بتوانند در این کاخها گرد هم آمده ومسائل مربوط بخودشانرا حل و فصل نمایند.

پیرو دستور آقای نخست وزیرو آقای مهندس سرلك استاندار آذربایجان شرقی اداره کل آبادانی ومسکن استان برای اجرای سریع منویات شاهانه و نظر دولت با تهیه زمین مورد نظر کار ساختمانی کاخ جوانان تبریز را بشرکت ماهدشت که یکی از شرکتهای مجهز مقاطعه کاری میباشد واگذارنمود وشرکت مذکور نیز از ۱۴ فروردین ماه‌سال جاری با کوشش پی‌گیری کار ساختمانی کاخ‌را شروع کرده است که براثر سرعت عمل مسئولین ، مهندسین و کارگران شرکت ماهدشت اینك کار پوشش عملیات ساختمانی در شرف اتمام بوده و انجام کارهای نازك کاری‌نیز تاپنجاه درصد باتمام‌رسیده‌و عملیات تاسیسات شوفاژ وبهداشتی شروع گردیده است و همچنین کار محوطه سازی ساختمان کاخ‌هم که‌عبارت‌از زمینهای والیبال ، بسکتبال ،زمین‌پرش و گلکاری میباشد بشرکت ماهدشت ابلاغ شده که بموازات پیشرفت کار ساختمانی انجام خواهد گرفت وبطور قطع قاقبل از چهارم آبان امسال ساختمان کاخ بطور کلی آماده بهره‌برداری خواهد شد.

چند روز قبل آقای مهندس سرلك استاندار آذربایجان‌شرقی ازعملیات ساختمانی کاخ جوانان تبریز بازدید نموده واز سرعت عمل کارهای ساختمانی اظهار سپاسگزاری کردند همچنین آقای مهندس شمیرانی مدیر کل آبادانی و مسکن استان نیز در بازدید اخیر خود از پیشرفت عملیات ساختمانی اظهار رضایت نموده و مسئولین شرکت ماهدشت را مورد قدردانی قرار دادند.

شرکت ماهدشت که مجری طرح عملیات ساختمانی کاخ جوانان تبریز میباشد سالهاست که با مشارکت گروهی از مهندسین مجرب فعالیت خود را در امر ساختمانی واسفالت شهرها و راهسازی شروع کرده و قرار دادهای مورد پیمان خود رانیز تاکنون باموفقیت باتمام رسانیده وحتی اکثر آنها را قبل ازموعد مقرر تحویل داده است.

ساختمان کاخ جوانان تبریز در زمینی بمساحت ۵۰۰۰ متر مربع ایجاد میشود که‌درآن بیش‌از ۱۴۰۰ متر مربع زیر بنا خواهد داشت و ساختمان دارای ۲۴ قسمت مختلف است که کلیه قسمتها مجهز به شوفاژ میباشد.

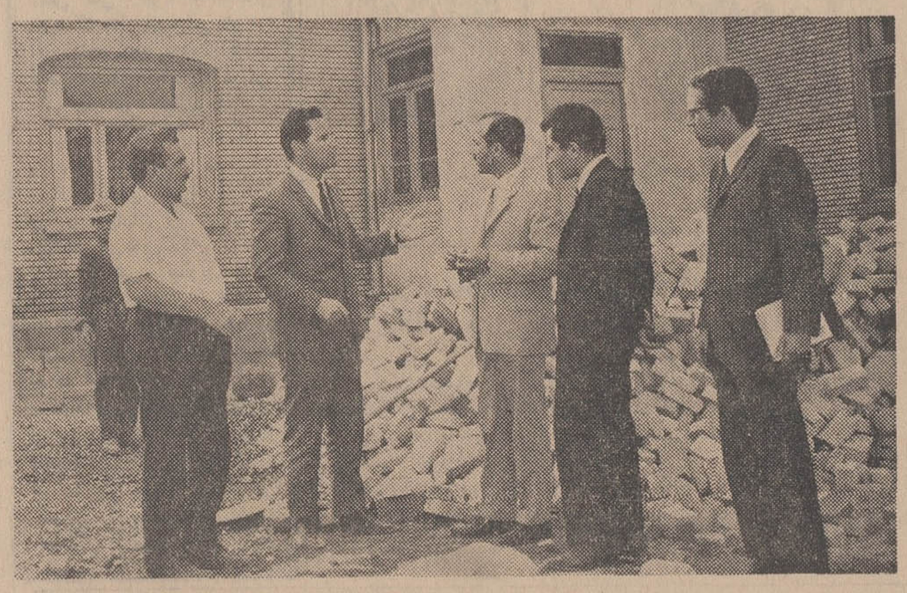

آقای مهندس وثوق مدیر شرکت ماهدشت هنگام دادن توضیح در مورد عملیات ساختمانی کاخ جوانان به آقای مهندس شمیرانی مدیر کل آبادانی و مسکن استان

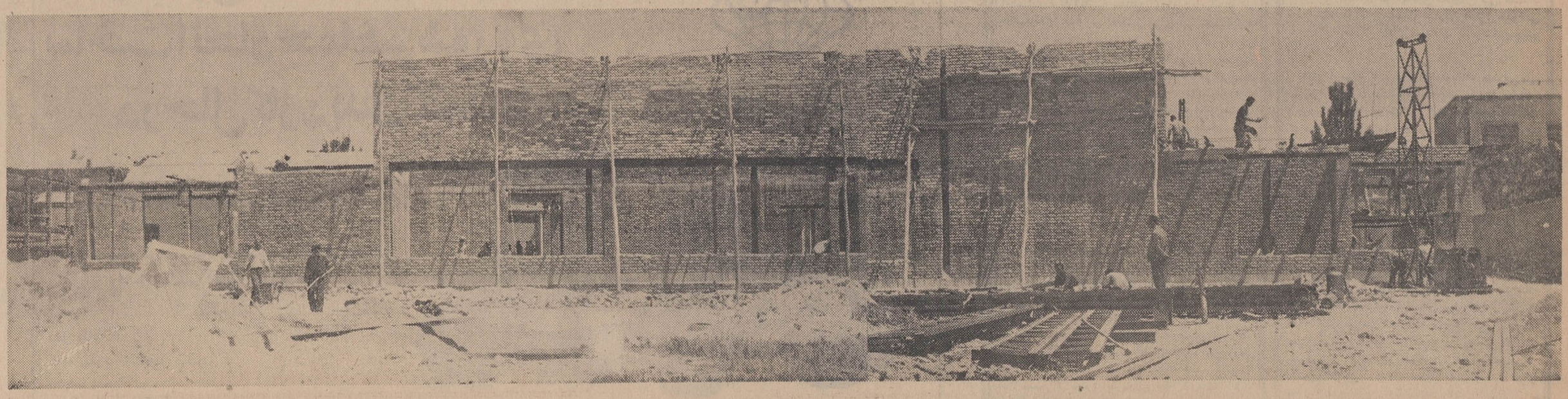

صحنه‌ای از عملیات ساختمانی کاخ جوانان تبریز

دانشگاه تبریز

امتحانات ورودی سال تحصیلی ۱۳۴۷-۱۳۴۸

دانشگاه تبریز مسئله امتحانات ورودی را در مسیر کلی برنامه‌های آموزشی بعنوان یک تکلیف دانشگاهی تلقی میکند و باملاحظه کیفیت تعلیماتی موجود دبیرستانی و توجه به‌جهات پیشرفت فرهنگی جهان امروز تصمیمات زیررا اتخاذ نموده است :

* انطباق تحصیلات دانشگاهی با رشته‌های سه‌گانه فعلی تحصیلات دبیرستانی .
* تعیین حد نصاب لازم معلومات برای آغاز تعلیمات دانشگاهی .
* هدایت استعداد ها به‌رشته های تخصصی مناسب درجهت افزایش توان آموزشی .
* انتخاب برجسته‌ترین داوطلبان باتوجه به‌امکانات موجود مالی و تعلیماتی دانشگاه .
* رعایت حد معقول سنی بخاطر طولانی‌ساختن دوران ثمربخشی فارغ‌التحصیلان .
* اعطای امتیازات خاص به‌جوانانی که خدمت افتخار آمیز سپاهیگری انقلاب رادر روستاهای کشور انجام داده‌اند .

***

۱ـ داوطلبان امتحانات ورودی‌دانشگاه تبریز برحسب نوع گواهی نامه شش ساله متوسطه‌ای که‌دارند میتوانند در یکی از گروههای سه‌گانه بشرح زیر ثبت نام‌نمایند:

الف ـ گروه طبیعی

شامل‌دانشکده‌پزشکی ـ دانشکده‌داروسازی ـ دانشکده کشاورزی ـ رشته‌علوم تجربی موسسه تربیت دبیر

توضیح : فقط دارندگان گواهی نامه شش ساله متوسطه طبیعی‌می توانند در گروه طبیعی ثبت نا نمایند .

ب ـ گروه ریاضی

شامل رشته‌های راه وساختمان دانشکده فنی ـ فیزیك دانشکده علوم ـ شیمی دانشکده علوم ـ علوم ریاضی موسسه تربیت دبیر.

توضیح : فقط دارندگان گواهی نامه شش ساله متوسطه ریاضی میتوانند در گروه ریاضی ثبت نام نمایند .

ج ـ گروه ادبی

این گروه مخصوص داوطلبان دانشکده ادبیات و علوم انسانی است که شامل دو قسمت است:

قسمت ادبیات ، دارای رشته‌های: زبان و ادبیات فارسی ـ زبان و ادبیات فرانسه ـ زبان و ادبیات انگلیسی ـ تاریخ .

قسمت‌علوم‌انسانی، دارای‌رشته‌های: جغرافیا ـ روانشناسی ـ فلسفه .

توضیح: علاوه‌بردارندگان‌گواهی‌نامه شش ساله متوسطه ادبی که فقط میتوانند در هر دو قسمت گروه ادبی شرکت نمایند ، دارندگان گواهی نامه‌های شش ساله‌متوسط طبیعی و ریاضی نیز ، بشرطی که درگروه مربوط بخود نام‌نویسی نکرده باشند ، میتوانند برای‌قسمت علوم انسانی گروه ادبی نام‌نویسی کنند.

۲ـ داوطلبان شرکت‌در امتحانات ورودی باید متولد سال ۱۳۲۰ یا سالهای بعد باشند.

۳ـ مدارك لازم برای نام نویسی عبارتند از :

الف ـ یك برگ رونوشت شناسنامه

ب ـ سه قطعه عکس ۴×۳ که در سال جاری گرفته شده و نام ونام خانوادگی داوطلب در پشت هریك از آنها نوشته شده باشد .

ج ـ قبض رسید بانکی دایربر پرداخت پانصد ریال به حساب‌جاری شماره ۱۵۱۶۴ دانشگاه تبریز در بانك ملی ایران شعبه تبریز .

توضیح : چون‌دانشگاهیان تبریز از بابت طرح سئوالات ، تصحیح اوراق‌وسایر خدماتی که‌دربرگزاری امتحانات ورودی عهده‌دارمی گردد هیچگونه حق الزحمه‌ای دریافت‌نمی‌دارند ، بنابر این کلیه‌وجوهی که‌پس‌ازپرداخت هزینه‌های‌ضروری، از قبیل چاپ ، تهیه اوراق امتحانی و غیره ، در این حساب باقی می‌ماند به بورسیه‌های‌دانشجوئی اختصاص خواهد یافت تا طبق آئین نامه خاصی به دانشجویان ممتاز دانشگاه اعطاء گردد .

د ـ تقاضای ثبت نام که بایدروی درخواست چاپی زیر به خط خود داوطلب، خوانا وبدون‌قلم خوردگی، نوشته شده و از روزنامه جدا گردد.

۴ـ داوطلبان باید مدارك مذکور را حداکثر تا آخر وقت اداری‌روز پنجشنبه بیست‌و هفتم تیر ماه‌جاری، بآیست سفارشی دو قبضه ، مستقیما به‌آدرس : تبریز ـ دانشگاه ـ مرکز نام‌نویسی امتحانات ورودی ـ گروه .... ارسال نمایند.

۵ـ امتحانات ورودی در محل دانشگاه تبریز بعمل می‌آید وتاریخ امتحانات گروه‌های سه‌گانه بشرح زیر است.

الف ـ گروه طبیعی : دوشنبه هفتم مرداداز ساعت۹ تا ۱۲ صبح.

ب ـ گروه ریاضی : چهارشنبه نهم مرداداز ساعت ۹ تا ۱۲ صبح .

ج ـ گروه ادبی : جمعه یازدهم مرداد ازساعت ۹تا ۱۲ صبح .

توضیح: داوطلبان باید یك‌روز قبل‌از موعد امتحان‌کارت ورودبجلسه امتحان‌راباارائه مدرك‌قانونی سال ششم متوسطه‌ازدانشگاه تبریز شخصا دریافت دارند .

۶ـ مواد امتحانی و ضرایب‌آنها برای‌تعیین رشته‌های مربوط درهریك‌ازگروه‌های سه‌گانه،باسه جدول زیر مشخص گردیده‌اند .

گروه طبیعی

رشته‌ها / مواد	فیزیولوژی جانوری و جانورشناسی	فیزیولوژی گیاهی و گیاه‌شناسی	زمین شناسی و تکامل	شیمی	فیزیك	ریاضیات	زبان فارسی	زبانخارجه
دانشکده پزشکی	۵	۳	۱	۴	۴	۱	۱	۱
دانشکده داروسازی	۳	۵	۱	۵	۳	۱	۱	۱
دانشکده کشاورزی	۳	۵	۲	۳	۲	۳	۱	۱
علوم تجربی موسسه تربیت دبیر	۳	۳	۳	۳	۳	۳	۲	۱

گروه ریاضی

رشته‌ها / مواد	جبر	هندسه و مثلثات	حساب	مکانیك	فیزیك	شیمی	زبان فارسی	زبانخارجه
راه وساختمان دانشکده فنی	۵	۳	۴	۲	۳	۱	۱۰	۱
فیزیك دانشکده علوم	۴	۲	۳	۳	۵	۱	۱	۱
شیمی دانشکده علوم	۳	۲	۳	۲	۳	۵	۱	۱۰
علوم ریاضی موسسه تربیت دبیر	۴	۳	۴	۲	۳	۱	۲	۱

گروه ادبی

رشته‌ها / مواد	فارسی و عربی	زبان خارجه	تاریخ	جغرافیا	روانشناسی	فلسفه
زبان وادبیات فارسی	۵	۱	۱	۱۰	۱	۱
زبان وادبیات فرانسه	۱	۵	۱	۱	۱	۱
زبان وادبیات انگلیسی	۱	۵	۱	۱	۱	۱
تاریخ	۱	۱	۵	۱	۱	۱
جغرافیا	۱	۱	۱	۵	۱	۱۰
روانشناسی	۱	۱	۱	۱۰	۵	۱
فلسفه	۱	۱	۱	۱۰	۱	۵

۷ـ انتخاب دانشجو به ترتیب زیر انجام می‌گیرد :

ـ در مرحله اول ، داوطلبانی که معدل‌نمرات امتحانی آنان بدون دخالت ضرایب کمتر ازده باشد حذف خواهند شد .

ـ درمرحله دوم، پس‌ازدخالت‌ضرائب، ازروی مجموع نمرات ترتیب تقدم بقیه داوطلبان در هریك از رشته‌های گروه مربوط تعیین میشود .

ـ در مرحله سوم، باتوجه به‌میزان‌احتیاجات دانشگاه برای هررشته، عده لازم به ترتیب تقدم انتخاب و اعلام می‌گردد .

امتیازات مخصوص سپاهیان انقلاب

داوطلبانی که خدمت وظیفه رادرسپاه‌های انقلاب انجام داده‌اند ازامتیازات زیربرخوردار می‌گردند:

۱ـ عدم رعایت محدودیت سنی برای ثبت نام

۲ـ معافیت از پرداخت مبلغ مقرر برای شرکت در امتحانات ورودی

۳ـ افزودن ده‌درصد بجمع‌نمرات، هنگام تعیین ترتیب تقدم ، درمواردزیر:

ـ در رشته‌های موسسه تربیت‌دبیر، جهت سپاهیان دانش

ـ در رشته‌های پزشکی وداروسازی، جهت سپاهیان بهداشت

ـ در رشته‌های کشاورزی وراه‌وساختمان ، جهت سپاهیان ترویج‌وآبادانی .

توضیح: داوطلبان مزبور ، هنگام دریافت کارت ورود به جلسه امتحان ، باید دفترچه خاتمه‌خدمت سپاهی‌گری ویاگواهی‌واحد مربوطه‌را ، دایربراینکه دوران خدمت آنان قبل از اول مهرماه سال‌جاری پایان میپذیرد ، ارائه دهند.

رئیس دانشگاه تبریز ـ هوشنك منتصری

درخواست ثبت نام برای شرکت درامتحانات ورودی دانشگاه تبریز

سال تحصیلی ۴۸ ـ ۱۳۴۷

اینجانب با مشخصات زیر :

نام خانوادگی ..... نام ..... شماره شناسنامه ..... صادره ..... متولد سال ..... در ..... فارغ‌التحصیل سال ششم متوسطه رشته ..... در سال ..... با معدل ..... از دبیرستان ..... واقع در شهر .....

با اطلاع از مقررات شرکت در امتحانات ورودی دانشگاه تبریز و ارسال مدارك لازم درخواست ثبت نام در گروه ..... را می‌نمایم .

توضیح اینکه خدمت سپاهی انقلاب را در سپاه دانش ـ بهداشت ـ ترویج و آبادانی انجام داده‌ام / انجام نداده‌ام

نشانی اینجانب برای مکاتبه بقرار زیر است.

بتاریخ ..... تیرماه ۱۳۴۷ امضاء

جامعهٔ کمك‌داروسازان رسمی ایران

از دارندگان کارتهای کمك‌داروسازی درجهٔ یك و درجهٔ دو وفارغ‌التحصیلان دورهٔ نخستین دانشکدهٔ داروسازی وزارت بهداری دعوت میکند باین جامعه که دارای پروانه رسمی است وبه‌ثبت رسیده است مکاتبه نمایند.

آدرس ـ خیابان شاه‌چهارراه گلشن ـ شمارهٔ ۵۹۶

مرکز پزشکی فیروزگر

برای آموز شگاه بهیاری شبانه روزی خود در سال تحصیلی ۴۷ـ۴۸ تعداد ۲۵ نفر دوشیزه از طریق مسابقه و مصاحبه با شرایط زیر میپذیرد .

۱ـ داشتن گواهی قبولی سوم متوسطه (حداقل معدل‌گروه طبیعی ۱۲) .

۲ـ سن بین ۱۶ تا۲۶ سال .

۳ـ داشتن سلامت جسمانی .

داوطلبین میتوانند از تاریخ نشر این آگهی تا تاریخ۲۴ر۴۷ جهت ثبت نام و اطلاع از مزایا و شرایط تحصیلی همه روزه از ساعت ۸ صبح الی ۱۲ باستثنای روز های تعطیل با در دست داشتن ۳ قطعه عکس ۴×۶ و یکبرك رونوشت شناسنامه و فتوکپی مدرك تحصیلی به آموزشگاه بهیاری فیروز گر (خیابان بهجت آباد ـ چهار راه زمرد) مراجعه نمایند .

داوطلبین شهرستان ها میتوانند مدارك مربوطه را بانضمام درخواست شرکت در امتحان بایست سفارشی تاتاریخ ۱۰ر۵ر۴۷ به آدرس فوق ارسال دارند . الف ۳۴۷۷

مرکز پزشکی فیروزگر

آ ـ ۲۰۷۲۲

آموزشگاه بهیاری ۲۵ شهریور همدان دانش‌آموز می‌پذیرد

اداره‌کل بهداری همدان برای آموزشگاه بهیاری ۲۵ شهریور احتیاج به‌بیست نفر دانش‌آموز جهت سال تحصیلی ۴۷ـ۴۸ داردکه باشرایط زیرقبول خواهد نمود

الف ـ داشتن گواهینامه سال سوم متوسطه .

ب ـ داشتن سن بین ۱۶تا ۲۶ سال .

ج ـ داشتن دونفر معرف مورد اعتماد آموزشگاه که حسن اخلاق داوطلب را گواهی نمایند.

د ـ عده لازم برای تحصیل در آموزشگاه از بین داوطلبان از طریق مسابقه انتخاب خواهد شد.

دوره تحصیل آموزشگاه بهیاری دوسال است.

بفارغ‌التحصیلان این آموزشگاه گواهینامه آموزشگاه بهیاری داده میشود.

آموزشگاه بهیاری شبانه روزی بوده بدانش آموزان کمك‌هزینه تحصیلی پرداخت میشود.

بنابراین دانش آموزان باید تعهد بسپارند که پس از فراغت از تحصیل معادل دوبرابر سنوات تحصیل بخدمت بهیاری مشغول گردند و در غیر اینصورت باید کمك هزینه‌های دریافتی رامسترد دارند . دانش آموزان برای ثبت‌نام‌بدفتر آموزشگاه‌بهیاری مراجعه نمایند.

مدت نام نویسی تا اول شهریور ماه ۴۷ خواهد بود و امتحان ورودی روز شانزدهم شهریور در سالن آموزشگاه بهیاری واقع در خیابان (داریوش) عباس آباد کوچه استر مردخای‌میباشد.

۱ـ۲۰۷۶۸ رئیس بهداریکل همدان ـ دکتر جلالی

باران مصنوعی ایمز آمریکا

نماینده انحصاری شرکت باران آفرین خیابان آیزنهاور تلفن ۹۵۰۱۰۹

آگهی مزایده

شرکت های عامل نفت ایران کالاهای زیر را از طریق مزایده بفروش میرساند :

گروه ۱ـ اثاثیه باغ شامل صندلیها ـ میزها و چترها .

گروه ۲ـ ۱۵ دستگاه ماشین تحریر بانرده های مختلف .

گروه ۳ـ اثاثیه دفتر (چوبی و فلزی) .

گروه ۴ـ لوازم‌آشپزخانه ومنزل شامل‌ظروف چینی وشیشه‌ای ـ کارد و قاشق و چنگال و ظروف آشپزی .

گروه ۵ـ یك چادرنو با کلیه ملحقات .

علاقمندان میتوانند برای مشاهده اجناس در روز های یکشنبه شانزدهم و دوشنبه هفدهم تیرماه ۱۳۴۷ به آقای کاییرز تلفن ۴۵۱۳۲ داخلی ۳۴۲ اطاق شماره ۲۰۳ ـ ساختمان جدید مراجعه کنند و پیشنهادات باید در پاکت‌های لاك‌مهرشده حداکثرتا ساعت دوازده روز سه‌شنبه‌هیجدهم تیرماه۱۳۴۷ تسلیم شوند .

۱ـ۳ آ ـ ۲۰۴۴۶

آگهی تعیین حسابداران رسمی

پیرو آگهی شماره ۳۴۸۱ر۳۰ مورخ ۴۷ر۳ر۱۱ اسامی ۳ نفر بشرح زیر :

۱ـ آقای بیوك ابریشمیان فرزند رضا شماره شناسنامه ۲۹۸ تبریز .

۲ـ آقای هادی غنیمی فرد فرزند مهدی شماره شناسنامه ۵۸ حوزه ۹ تهران

۳ـ آقای هوشنك گلشنی نجف آبادی فرزندفرج الله‌شماره شناسنامه ۱۹۷۱۲ نجف آباد .

که بعنوان حسابدار رسمی بر طبق مقررات ماده ۲۷۶ قانون مالیاتهای مستقیم تعیین و انتخاب شده‌اند برای اطلاع عموم مودیان منتشر میگردد . الف ۳۴۷۶

مدیر کل دفتر فنی مالیاتی ـ هادوی

۲ـ۱ آ ـ ۲۰۳۷۶

ترازنامه شرکت وفادار با مسئولیت محدود از اول فروردین ماه الی آخر اسفند ماه ۱۳۴۶

شرح	بدهکار	بستانکار
موجودی صندوق	۹۶۵۳۰	
مطالبات	۲۵۰۰۰	
سرمایه		۵۰۰۰۰
طلبکاران		۲۵۰۰۰
	۱۲۱۵۳۰	۷۵۰۰۰
سود ویژه عمل‌کرد ۱۳۴۶	ـ ـ ـ	۴۶۵۳۰
توازن	۱۲۱۵۳۰	۱۲۱۵۳۰

خبر مربوط به سقوط هواپیمای سمپاش‌شرکت هواپیمائی ارتاکسی که‌درفرودگاه گنبدکاوس متلاشی شده و در روزنامه اطلاعات یکشنبه دوم تیر ماه بشماره ۱۲۶۱۷ صفحه چهارم چاپ‌شده‌بصورتی که‌منعکس گردیده صحت نداشته است .

ساسانیان

آ ـ ۲۰۸۰۰

شاگرد ممتاز

دوشیزه شیرین قربانی دانش آموز دبیرستان دکتر فاطمه سیاح در امتحانات نهائی ناحیه ۱تهران بامعدل ۱۹٫۳۵ شاگرداول شده‌است

بدرالملوك بامداد، مهروش صفی نیا، فاطمه شمس ، مریم بینا ، دکتر آذر احمدیه به مقالات ستون «عقیده آزاد» پاسخ میدهند

مدارس ملی: ما اجحاف نمیکنیم!

تحصیل خوب ، پول خوب میخواهد!

قبلا ندای بسیاری از زنان و مردانی که از وضع مدارس ملی شکوه دارند از طریق ستون «عقیده آزاد» روزنامه اطلاعات باطلاع مسئولین امور و جامعه ایرانی رسید . امروز پاسخ باین «شکوه‌ها» چاپ شده است .

ستون «عقیده‌آزاد» در اختیار تمام مردان و زنان صاحب‌نظر در مسائل مبتلابه اجتماعی است . لطفا روی پاکت بنویسید : روزنامه اطلاعات ستون «عقیده آزاد» .

عقیدهٔ آزاد

آهنگ انتقاد از مدارس ملی با پاسخ وزیر آموزش و پرورش از شدت خود کاست و جریان امر نشان داد که انتقاد از مدارس‌ملی یك‌امر اصولی وبرمبنای ایجاد یك تحول اساسی و سازندگی در امر تعلیم و تربیت نبوده است .

● عناصر ناشایست

همه ما میدانیم که طبقات‌وصنف های گوناگون در جامعه بر اساس ضرورت های اجتماعی موجودیت می‌یابندونقش هر کدام‌درسازندگی ویکمال رسانیدن غایت و هدف‌هائی است که برای آن بوجود آمده است .

در میان هر صنفی گاه و بیگاه ممکن است عناصر ناشایستی پیدا شود ، ولی نظم اجتماعی با سرکوبی این عناصر راه را برای هدف های برتر و انسانی دیگران استوار می کند و مسلما بایدچنین باشد زیرا کمال مطلوب نظام هر اجتماعی بقای نیکی وراستی‌وعدم شر و فساد است .

موسسین وکارکنان مدارس ملی نیز شاید از این امر مستثنی نباشند.بنابراین‌باشناختن، مشخص کردن ومعرفی کردن عناصر خاطی‌و سرکوبی آنها می توان خادمین فرهنگ ومربیان نسل امروز راکه نقش بزرگی در پیکار عظیم ملت برعهده دارند بکار بیشتر دلگرم وامیدوار ساخت و همه را باصطلاح بایك چوب نرانند .

● احتیاجات عمومی

اگر به فلسفه وجودی و تاسیس مدارس ملی توجه کنیم می‌بینیم که مدارس ملی در زمینه احتیاجات عمومی وعشق مردم بداشتن فرهنگ نووبرتر بوجود آمده است ودولت نیز با حمایت از سرمایه‌گذاری بخش خصوصی در زمینه آموزش وپرورش میدان‌وسیعی‌برای فعالیت های فرهنگی بوجود آورده است. براین اساس است که‌مدارس ملی یکی پس از دیگری قدعلم کرده است بحدیکه در هرکوی وبرزن ده‌ها مدرسه تاسیس یافته است . چه آنهائیکه کارو تخصص آنها تعلیم و تربیت است و چه آنهائیکه باصطلاح انتقاد کنندگان بیك کار تجارتی پرداخته‌اند هدف همگی آموزش وپرورش کودکان وجوانان کشورمی باشد .

چه بهتر که‌امکان داده‌شود و نظارت دقیق بعمل آید که در یك رابطه آزاد سرمایه‌هااز اختصاص یافتن به تاسیس قمارخانه ها ومی خانه‌ها بگشایش مدرسه متوجه‌شود تادر جریان انقلاب بزرك ملت‌ایران فرهنك ماغنی ترشود و بدوران شکوفان خود برسد .

● شهریه مدارس

اما آنچه که مربوط به‌گرانی شهریه مدارس ملی است شایددد ابتدای امر صحیح بنظر برسد و این فکرپیدا شودکه هزینه‌تحصیل در ایران سرسام‌آور است . ولی اگردقت‌کنیم می‌بینیم که‌هنگامیکه با اشتیاق فراوان دست بچه های خودرا گرفته و برای ثبت نام‌بیکی از مدارس ملی مراجعه می‌کنیم کمترین وناچیزترین سرمایه را برای تعلیم و تربیت فرزندان خود اختصاص‌میدهیم آنهم‌درباره کسی که همه امید و آرزوهای مادر وجوداو خلاصه شده است .

شهریه مدارس‌ملی‌برمبنای‌محیط کاروسایل کارو نحوه اجرای متدآموزشی و حقوق مربیان تعیین می‌شود ، بنابراین همه مدارس‌ملی دارای وضع مشابهی نیستند ونحوه کار آنها اقتضاء اختصاص سرمایه متفاوت می نماید و از همین‌نظر است که نمیتوان وضع مشابهی‌در این مدارس ایجاد کرد و شهریه واحدی‌برای مدارس‌ملی تعیین‌نمود.

خانواده‌ها معمولا بااطلاع ازنحوه کار آموزشی مدارس ملی باقبول شرایط آنها نسبت به ثبت نام فرزندان خود اقدام می نمایندبنابر این انتقاد برشهریه مدارس ملی از ناحیه کسانی است که تقریبا بطور رایگان میل به استفاده از موقعیت های مدارسی دارند که سرمایه زیادی بکار آموزش و پرورش اختصاص داده‌اند .

ماهمگی شفیته و خواستارنظارت دقیق و پیوسته وزارت آموزش و پرورش برکار تعلیم و تربیت کودکان هستیم .اعمالو اجرای این امر هر چه بیشتر ، بی گیرتر و دقیق ترباشد بهمانقدر درپیشرفت وضع آموزش وپرورش موثرخواهد بود .

● سوداگری

فعالیت درزمینه‌آموزش وپرورش باهدف های‌سوداگری تطبیق نمی نماید آنهائیکه بخواهند از توجه به کودك‌دریغ ورزند کم‌کم ازمیان مردم اعتبار وموقعیت خودرا ازدست می دهندودر هدف‌های‌خود شکست می‌خورند .بنابراین عقل و انصاف را ضابطه و ملاکی برسنجش و ارزیابی کارمدارس ملی قراردهید. بگذارید هرچه بیشتر و بهتر سرمایه ها و نیروهای مادی ومعنوی جامعه ما بگسترش کار فرهنك‌و به‌تعلیم و تربیت نسل آینده اختصاص یابد قادر مقیاس جهانی فرزندانی برومند و مردان وزنانی شایسته وبرتر داشته باشیم .

بدینوسیله از همکاران عزیز وسروران گرام

که نسبت باینجانب با ارسال تلگراف و نامه و دسته‌های گل ابراز لطف و مرحمت نموده‌اند قلبا تشکر مینمایم امیدوارم بتوانم جبران اینهمه‌احساسات پاك‌والطاف بی‌شائبه آن جنابان تحت توجهات اعلیحضرت همایونی شاهنشاه آریامهر ودر انجام هدف ها و مسئولیت هائیکه باینجانب محول گردیده سهم خودرا‌افتخارآمیز بپایان‌برسانم.

عضو هیئت عامل شرکت تعاونی و توزیع گوشت گاو ـ حاج سیدرضا کاشف مفرد . آ ـ ۱۰۸۴۹

برای اطلاع داوطلبان تحصیل در دورهٔ مدرسی ریاضیات دانشسرای عالی

بدین‌وسیله به اطلاع داوطلبان ورود به دورهٔ مدرسی که اجازهٔ شرکت در کلاسهای آماده سازی تابستانی رایافته‌اند میرساند که کلاسهای مذکور از روز پانزدهم تیر ماه ۱۳۴۷ در دانشسرای عالی دایر خواهد بود . شرکت مرتب دراین کلاسها ضروری است . الف ۳۵۲۳ **دانشسرای‌عالی**

ترازنامه سال ۱۳۴۶ شرکت توحید با مسئولیت‌محدود

دارائی		بدهی	
موجودی صندوق	۹۰۰۴۳	سرمایه	۲۰۰۰۰۰
اثاثیه	۵۱۸۷۷		
سپرده در کمرك	۵۰۰۰۰		
زیان انتقالی از سال‌قبل	۱۵۴۰		
زیان حاصله سال جاری	۶۵۴۰		
موازنه	۲۰۰۰۰۰	موازنه	۲۰۰۰۰۰

حساب سود و زیان

هزینه		درامد	
هزینه کل	ر ۱۲۳۱۲۹	سود حاصله از حق‌العمل کری	ر ۱۱۶۵۸۹
		زیان	ر ۶۵۴۰
موازنه	ر ۱۲۳۱۲۹		ر ۱۲۳۱۲۹

مژده به‌اهالی خوزستان ومناطق گرم جنوب

کولر کریر

مخصوص مناطق گرمسیر

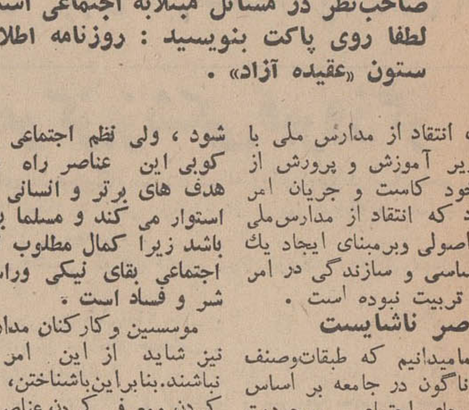

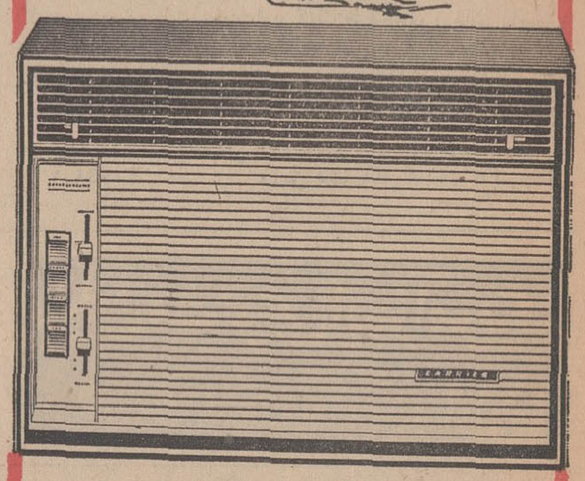

کولر «Desertmaster» تنها کولری است که پس ازسالها آزمایش و تحقیق مخصوص مناطق گرم ومرطوب جنوب ساخته شده ،تا۵۲ درجه سانتیگراد گارانتی میشود ودرگرمترین نقاط جنوب مرغوبیت خودرا ثابت نموده است

Carrier

نماینده انحصاری ـ شرکت شعله خاور
تخت جمشید. چهارراه بهار تلفن های ۴۵ ـ ۷۵۶۱۴

نمایندگان پخش در جنوب

اهواز ـ تجارتخانه قمشی ـ خیابان ۲۴ متری(نمایندگی دردزفول ـ اندیمشك ـ مسجدسلیمان ـ آغاجاری ـ بهبهان. دوگنبدان . خارك . بندرماهشهر) .

آبادان ـ فروشگاه جنوب ـ خیابان شهرداری ـ خرمشهر **تجارتخانه کوکب‌زاده** ـ بندرعباس ـ **فروشگاه ارمغان** ـ بوشهر ـ **تجارتخانه چینی** .

۱۱ جایزه «امی» برای سری فیلم بالاتر از خطر

رابرت‌لاندو (برنده جایزه امی) درصحنه‌ای مهیج‌از فیلم بالاتر از خطر سعی میکنداز یکی از خرابکاران اعتراف بکیرد .

سری فیلم های تلویزیونی بالاتر از خطر توانست یازده جایزه «امی» را ازآن خود سازد .

این یازده جایزه عبارت بود . جایزه امی برای بهترین هنرپیشه زن‌بخاطر ارائه‌بهترین کاراکتر که‌به باربارا بین بازیگرزن این سری‌فیلم ها تعلق گرفت و جایزه بهترین کارگردانی سال به‌لی.لج .کاتزبین- جایزه‌بهترین‌داستان‌درام تلویزیونی به آلن‌بارتر و ویلیام ریدووفیلید جایزه‌بهترین‌موزیك به‌لالوشریفرین و جایزه بهترین تنظیم صحنه به ویلیام راس .

جایزه بهترین دکور به لوهافلی، جایزه بهترین فیلمبردار به مایکل- هوگو ، جایزه بهترین افکت و صحنه های مخصوص صدابرداری به ژوزف جی‌سورکین ، جایزه بهترین مونتاژ به «سال‌دونالدویجز» و جایزه برای بهترین‌مونتاژ ربرت- واتز .

همانطور که«اسکار» بعنوان بزرك ترین جایزه فیلم های سینمائی هر ساله موجب‌افتخارشهرت ودر نتیجه ثروت بیشتر هنرپیشگان سینمائی میگردد .

جایزه سالیانه «امی» نیز میتواند یك هنرپیشه، کارگردان، نویسنده موزیسین وسایر گردانندگان یك فیلم سریال تلویزیونی را بچنین مقامی برساند زیرا امی در عالم‌فیلم های تلویزیونی همان‌مقام و وضع فیلم های سینمائی را دارد با این تفاوت که اسکار ظاهرا در نتیجه توفیق در یك فیلم بدست می آید در حالی که «امی» بکسانی تعلق می گیرد که در تمام طول یکسال فیلم- برداری یك فیلم‌سریال بتوانندسطح هنر خود را در بالا ترین درجه نگهدارند .

بهمین جهت اصابت یازده جایزه «امی» بیك فیلم تلویزیونی نشانه دقت نظر و هنر و کاردانی‌فراوانی است که در آن فیلم بکار رفته .

فیلم «بالاتر از خطر» که‌در ایران بوسیله گروه تولیدی پارس (قو)از فرستنده تلویزیون ایران کانال ۳ نمایش داده میشود و نام اصلی آن «ماموریت غیر ممکن» است .ازجمله فیلم های نادری است که میتواند چنین توفیقی را بدست آورد .

بازی بسیار خوب و هنرپیشه زن ومرد فیلم باربارابین و مارتین‌لاندو (که در زندگی واقعی زن و شوهر هستند) کارگردانی‌ممتازلی‌لج کاتزس موزیك جالب فیلم که بوسیله‌لالو- شریفرین تهیه شده .

تنظیم دقیق صحنه ها که بوسیله ویلیام پ‌راس صورت گرفته .

دکور عالی فیلم که اثر لوهافلی است و بالاخره خود فیلم یعنی خود داستان فیلم که بوسیله آلن‌بارتر و ویلیام ریدوفیلید نوشته شده‌جمعا یازده امی را نصیب این فیلم کرد.

برای تائید نظر قضات «امی»لازم نیست شما در یکی از امورسینمائی صاحب تخصصی باشیدزیرا تماشای کلی فیلم آنچنان شما را در هر صحنه مجذوب و هیجان زده میکند که بی‌اختیار برتری این فیلم را نسبت بفیلم های دیگر حس‌میکنید.

آ ـ ۲۰۵۳۸

(مژده به‌برنده اتومبیل مسکویچ بازار کمپانی)

مراسم قرعه‌کشی جایزه بازار کمپانی روز جمعه بیست‌وچهارم خرداد ماه ۴۷ با حضور مراجع قانونی‌وبا شرکت هزاران تماشاچی انجام در نتیجه دارنده

کارت شماره ـ ر ۱۰۲۲۲۵۰

برنده یکدستگاه اتومبیل مسکویچ شناخته و اعلام گردید از دارنده کارت مزبور خواهشمند است حداکثر تاپایان امرداد ماه ۴۷ به دفتر بازار کمپانی مراجعه تا ترتیب تحویل اتومبیل داده شود .

۱ ـ ۲ آ ـ ۱۰۸۹۳ دفتر بازار کمپانی

تیمسار ریاست محترم شهربانی کل کشور وسرکار سرهنك البرزی ریاست محترم آگاهی کل

از سرکار سروان طاهری معاون محترم کلانتری ۵ ـ جناب آقای حامدی و سرکار سروان خندان و ستوان‌اینانلو وستوان حجاری ریاست و مامورین شعبه ۳ آگاهی که با جدیت‌اشیاء مسروقه منزل اینجانب را کشف و مسترد نموده‌اند کمال تشکر و امتنان دارم . زر آ ـ ۱۰۸۳۹

نمایشگاه
وسازمان فروش شرکت سهامی
مکالئوم
ایران افتتاح شد
خیابان شاه ساختمان آلومینیوم
طبقهٔ دوم
تلفنهای ۶۰۰۳۵-۴۳۹۶۲-۶۴۲۲۶-۶۱۳۰۸۴

محصولات شرکت سهامی مکالئوم ایران

- انواع کاغذهای دیواری ازکشورهای بزرگ جهان
- کف پوش پلاستیکی بی-ام-سی-تایل دراندازه های ۳۰×۳۰
- محصولات شیمیائی ساختمانی ساخت کارخانجات سی-بی-پی انگلستان
- کف پوش یکپارچه مکالئوم باوقت مخصوص آلمانی
- پوشش مخملی ول-وتکس (velvetx) برای سقف-دیوار- وفرش کف
- انواع اکوستیک تایل ساخت کارخانجات تن تست انگلستان-کانادا

نشاید

۴۰۰ میلیارد ریال زیان یک بحران!

بقیه از صفحه ۹

● **سرمشق دیگر**

بهرحال دوره سختی بر فرانسه گذشت. اغتشاش، شورش، بحران، انقلاب، هرچه میخواهید اسمش را بگذارید، گذشت اما اثراتی در زندگی آینده این کشور بجای خواهد گذاشت.

اثراتی که از نظر زمامداران فعلی پوشیده نیست و خود ژنرال دوگل و ژرژ پومپیدو نیز در تمام نطقهائی که در طول اینمدت ایراد کرده‌اند به آن اشاره کرده‌اند.

آن جمعیتی که در میان «کنکورد» و خیابان «شانزه‌لیزه» و چند روز بعد در میدان «تروکادرو» به تظاهر پرداخت و فریاد «زنده باد دوگل» و «محکوم باد شورش و بی‌نظمی» بر آورد، تنها بخاطر هوا داری از رژیم موجود نبود، بلکه بدین وسیله میخواست نفرت خود را نسبت به برپا کنندگان این اوضاع و احوال ابراز دارد.

فرانسویها به شدت از حرکات مشتی جوان «هار» و حوادثی که به تحریک یکنفر خارجی بوجود آمده بود منزجر بودند و در هیچ زمانی از جریانات «کارتیه لاتن» و شورش و بلواو «باریکاد» سازی و سوختن و خراب کردن پشتیبانی نکردند، بعد هم که فرصت مناسبی بدست آوردند، علنا آنرا محکوم کردند. آیا این طرز فکر کودکانه و خطرناک نیست که وقتی روزنامه نویسی از جوانی در حوادث ماه مه سئوال کرد: آخرچه کار میخواهید بکنید؟ به سادگی و صراحت جواب داد: کاربدی نمیخواهیم بکنیم، فقط میخواهیم «کارتیه لاتن» را اشغال کنیم و چند تا «باریکاد» بسازیم!

با اینحال در آن میان یک حقیقت روشن شد و آن ضرورت اجرای یک رشته اصلاحات عمیق اجتماعی و فرهنگی بود.

رفراندمی که دوگل میخواست در ۱۶ ژوئن انجام دهد و موکول به بعد از انتخابات شد، در همین مورد بود. نخست وزیر نیز بکرات آمادگی خویش را برای اقدام درین زمینه اعلام داشت. بنابراین جای هیچگونه شك و تردیدی نیست که دولت فرانسه نخواهد گذاشت این فنجه امیدی که در دلها شکفته شده پژمرده شود.

بزرگترین تحولی که به ملت فرانسه وعده داده شده، سهیم کردن و شرکت دادن کارگران و جوانان در سازمان دادن و اداره کردن دستگاهها و مراکزی است که آنها در آن کار میکنند، چیزی که لازمه اینهمه ترقی و پیشرفتی است که امروز نصیب جامعه صنعتی فرانسه شده و جامعه فرهنگی راهم باید بدنبال خود بکشد.

فرانسه در گذشته درسهای فراوان در زمینه آزادی، تمدن و فرهنگ به جامعه بشری داده این بار نیز بعید نیست که با بکار بردن سیاست عاقلانه و مد برانه‌ای سرمشق دیگری به کشورهای صنعتی و جامعه هائی که با مسائل شبیه مشکلات فعلی فرانسه دست به گریبان هستند، ارائه دهد.

● **مرد پیر و بچه**

خاطرات خود را با یك طنز ظریف از یك روزنامه نویس فرانسوی خاتمه میدهم:

این جریان در سال ۲۰۲۸ می گذرد.

روزی یك شاگرد مدرسه، هنگامی که مشغول حاضر کردن درس تاریخ است، ازپدر بزرك خود در باره حوادثی که در زمان او اتفاق افتاده سئوالاتی میکند.

بچه ـ بابا جان، بگو ببینم برای چه در سال ۱۹۶۸ انتخابات شد؟ بچه مناسبت سیاست فرانسه در معرض سنجش افکار عمومی قرار گرفت؟

پیر مرد ـ جریان اینطور شروع شد که ما، یعنی بچه‌های آنزمان میل داشتیم هر وقت عشقمان کشید بداخل خوابگاه دختران برویم ...

بچه ـ خوب، بعد

پیر مرد ـ پانزده روز بعد، کار به باریکاد سازی کشید. و میلیونها نفر اعتصاب کردند. دیگر یك قطره بنزین جز در کوکتیل مولوتف پیدا نمیشد، و اسکناس تحطش زده بود! هیچ دستگاهی کار نمیکرد. حتی لحظه‌ای رسید که صحبت از کناره گیری رئیس جمهوری بود ...

بچه ـ چه کسی باعث این جریان شده بود؟

پیر مرد ـ یك کك مکی کوتاه قد لپ بر آمده‌ای که هیچکس او را نمیشناخت جلو افتاد و عده‌ای «سوربون» و بعد یك تئاتر دولتی را با حمله گرفتند.

بچه ـ آخرش این کار ها به کجا کشید؟

پیرمرد ـ به اینکه ژنرال «سالان» را آزاد بکنند آنهائی که «سربازان گمشده» لقب گرفته بودند، به وسیله دولت در روز ۱۳ ژوئن پیدا شدند، یعنی درست روزی که عید «سنت آنتوان دو پادو» بود ...

(سربازان گمشده عنوانی است که ژنرال دوگل به افسرانی داد که در مسئله الجزائر از اطاعت ارتش سرباز زدند و علیه حکومت فرانسه قیام کردند. «سنت آنتوان دوپادو» یکی از مقدسانی است که معمولا فرانسویها وقتی میخواهند کسی یا چیزی پیدا شود، دست بدامان او میشوند.)

درینموقع مادر بچه داخل اتاق شد و گفت:

«ژرار» بابا جون را خسته نکن!

پایان

شاگردان ممتاز

آقای کوروش حکیم‌زاده
درسال تحصیلی ۴۶ـ۴۷ با معدل ۱۹٫۹۲ بین دانش‌آموزان سال اول دبستان پیوند رتبه یکم را حائز گردیده است. آ ـ ۲۰۵۸۰

دوشیزه پروین‌دانش
فرزند آقای محمد دانش در سال تحصیلی ۴۶ـ۴۷ بین ۴۵ نفر دانش‌آموزان کلاس پنجم دبستان دولتی آذر با معدل کل ۱۸٫۶۶ رتبه اول شده‌است. آ ـ ۱۰۶۶۳

دوشیزه فری‌فرح‌بخش
شاگرد اول کلاس پنجم ابتدائی دبستان ملی نورجهان.

نوآموز آقای غلامرضا مقصودیان
در کلاس اول ۲ دبستان دولتی هورفر شاگرد ممتاز شده است.

دوشیزه مهرنوش عزت‌پور
دانش‌آموز کلاس سوم الف دبستان مشار اهواز بامعدل ۱۸٫۶ حائز رتبه اول گردیده است. آ ـ ۲۰۵۹۲

شاگرد اول دبیرستان بصیر

آقای خوزن سافره
بین ۹۱ نفر شاگردان کلاس اول دبیرستان پسرانه بصیر مقام اول رابدست آورد.

آقای هادی ساجدی‌شاکر
دانش‌آموز کلاس سوم دبستان دولتی نادرشاه افشار در سال تحصیلی ۴۷ـ۴۶ بامعدل ۱۶٫۷۳ رتبه اول شده‌است. آ ـ ۲۰۵۵۶

دوشیزه ماندانا نجفیان
نوآموز کلاس اول دبستان شهریار قلهك بامعدل ۱۹٫۴۲ شاگرد ممتاز شناخته شده است. آ ـ ۱۰۷۲۳

آگهی دعوت مجمع فوق‌العاده

بدینوسیله از کلیه سهامداران شرکت سهامی کفش البرز دعوت میشود که در مجمع فوق‌العاده که بمنظور تغییر ماده ۶ اساسنامه و ازدیاد سرمایه در تاریخ ۴۷٫۴٫۲۴ ساعت ۵ بعد از ظهر در محل شرکت حضور بهمرسانند.

دستور جلسه: ازدیاد سرمایه ـ تغییر ماده ۶ اساسنامه

آ ـ ۱۰۸۳۱ مدیر عامل

دعوت مجمع عمومی

مجمع عمومی سالیانه شرکت سهامی آب الهیه درساعت ۶ بعداز ظهر روز ۵شنبه ۲۷ تیرماه ۱۳۴۷ درمحل شرکت خیابان فردوسی کوچه بلژیك تشکیل میشود. از کلیه سهامداران دعوت میشود دراین جلسه شرکت فرمایند.

دستور جلسه:

۱ـ تصویب ترازنامه عملکرد سال ۴۶.

۲ـ انتخاب بازرس.

آ ـ ۲۰۸۰۴ شرکت سهامی آب الهیه

دعوت مجمع عمومی

مجمع عمومی سالیانه شرکت سهامی شهرسازی شمال درساعت ۶ بعداز ظهر روزچهارشنبه دوم مرداد در شمیران الهیه باغ جناب آقای مهندس احمد امینی تشکیل میشود.

از کلیه سهامداران یا نمایندگان قانونی آنها دعوت میشود در این جلسه شرکت فرمایند.

دستور جلسه:

۱ـ استماع گزارش هیئت مدیره و بازرس.

۲ـ تصویب ترازنامه و عملکرد سال ۴۶.

۳ـ شور راجع به انتخاب خط مشی آتی شرکت.

آ ـ ۲۰۸۰۲ شرکت سهامی شهرسازی شمال

از لنگرود

ابراز رضایت چایکاران ازرفتار کارکنان سازمان چای

بعد از ظهر روز دهم تیر آقای غلامحسین کاوسی مدیر کل سازمان چای در معیت آقای دکتر مهندس مسعود معاون فنی سازمان چای و سرپرست اداره چای شمال و آقای جاماسبی سرپرست منطقه لنگرود ضمن بازدید از کارخانجات چای سازی لنگرود به کارخانه چای ناصر پزشك در کوملە رفتند. دراین هنگام جمع کثیری از کشاورزان که مشغول تحویل دادن برك سبز به کارخانه بودند باطراف ایشان گرد آمده و ضمن ابراز احساسات نسبت به شاهنشاه آریامهر از حمایت سازمان نسبت بخرید محصول آنها و مخصوصا پرسرپرستی آقای مهندسی مسعود و جاماسبی سرپرست ابراز خوشوقتی نمودند و اظهار داشتند درسال جاری بما خوش میگذرد زیرا آقای مصطفوی ناظر کارخانه با کمال دقت در حفظ حقوق حقه ما کوشش میکنند و همیشه مارا در راه بهتر نمودن محصول چای و باغداری صحیح تشویق مینمایند در این هنگام آقای کاوسی مدیر کل سازمان که تحت تاثیر ابراز احساسات و رضایت خاطر کشاورزان ازنحوه انجام برنامه های سازمانی قرار گرفتند ضمن مطالبی اظهار داشتند کشاورزان محترم باید بدانند هدف سازمان چای اینست که بتوانیم چای مرغوب‌تری به بازار عرضه کنیم و اصولا لیاقت و شایستگی کشاورزان خودرا به اجتماع معرفی کنیم برك خوب تحویل دادن به سازمان و توجه کامل به اصول باغداری سند لیاقت و کاردانی شماست سعی کنید که در اجرای برنامه های مترقیانه شاهنشاه آریامهر روز بروز پیشرفت کنیم در این هنگام ابراز احساسات شدیدی نسبت برهبر عالیقدر مملکت گردید سپس آقای دکتر مسعود هم مطالبی درجهت انقلاب شاه و ملت ایراد کرد و بکشاورزان یادآور شد که هرگونه پیشنهاد اصلاحی برای بهره‌برداری بیشتر چای دارید بسازمان بدهید در پایان آقای مدیر کل مسئولین کارخانه ناصر پزشك را که توانسته‌اند رضایت مردم را فراهم کنند مورد تقدیر قرار دادند این مراسم در ساعت ده شب پایان پذیرفت.

آ ـ ۲۰۷۰

آگهی مزایده

سازمان صنایع نظامی دو دستگاه حمام واقع در کارخانجات شیمیائی (پارچین) را ازطریق مزایده باجاره واگذار مینماید.

پیشنهاد دهندگان میتوانند بامراجعه بدفتر سازمان واقع در سلطنت آباد ویا کارخانجات شیمیائی واقع در پارچین ودریافت برك شرایط و مشخصات مورد معامله راپس ازرویت حمامها در محل پیشنهاد خود را طبق مفاد مندرج دربرك شرایط تنظیم و تا آخر ساعت اداری روز ۴۷٫۴٫۳۱ بدفتر سازمان صنایع نظامی واقع در سلطنت آباد یا دفتر کارخانجات شیمیائی نظامی واقع در پارچین تسلیم نمایند پیشنهادات رسیده درساعت ۹صبح روز ۴۷٫۵٫۱ باز و قرائت خواهد شد.

معاملات پول

چکهای برکسی را نقدا خریداریم ۶۵۴۶۴

آ ـ ۶۷۷

پول تومانی ۲ شاهی ۶۲۸۰۹۰

پول تومانی ۲ شاهی ۷۳۵۴۱

۱ـ ۲۶ ۱ـ ۵۷۸

پول شرطی موجود است بتلفن ۳۳۹۰۶۷ و ۳۳۶۸۸۵ مراجعه نمائید

۱ـ ۸ آ ـ ۶۹۷

پول شرطی باسود

بانکی موجود است ۴۸۴۶۳

۱ـ ۱۰ آ ـ ۷۳۲

«آگهی امتحانات ورودی دانشگاه ملی ایران»

دانشگاه ملی ایران برای سال تحصیلی ۴۸ـ۱۳۴۷ از طریق مسابقه دانشجو می پذیرد. امتحانات دومرحله‌ای بوده وابتدا هردانشکده امتحان مواد مورد احتیاج خودرا بطور جداگانه و کتبی انجام خواهدداد وسپس از طریق مصاحبه عده لازم جهت هردانشکده انتخاب خواهدشد. نام داوطلبانیکه در امتحانات کتبی پذیرفته شوند در جرائد اعلام و برای مصاحبه در روزهای معین دعوت میشوند. داوطلبانیکه درامتحانات کتبی پذیرفته شوند بایدحق التعلیم سالیانه خودرایکجا بمبلغ چهل هزار ریال بانضمام یکهزاروریال حقورزش وبرای دانشکده های پزشکی، علوم ودندان پزشکی یکهزار ریال سپرده آزمایشگاه پرداخت کنندتا بتوانند در مصاحبه و معاینه پزشکی شرکت کنند.

امتحانات کتبی ورودی از تاریخ دوم شهریور ماه ۱۳۴۷ شروع میشود و در رشته های مربوط ازمواد مشروحه در مورد هریك از دانشکده ها بشرح زیر امتحان بعمل خواهدآمد:

۱ـ دانشکده علوم اقتصادی وسیاسی

رشته‌های اقتصاد، بانکداری، سیاسی، مدیریت (فارسی، انگلیسی، جبرومثلثات، معلومات عمومی) **دوم شهریورماه ۴۷**

۲ـ دانشکده معماری

(جبرومثلثات، طراحی، ترسیمی، رسم‌فنی، فارسی، انگلیسی) **۳و۴ شهریورماه ۴۷**

۳ـ دانشکده ادبیات وعلوم انسانی

رشته‌های زبان وادبیات خارجی، علوم اجتماعی، روانشناسی (فارسی، زبان‌خارجه، معلومات عمومی) **۳ شهریورماه ۴۷**

۴ـ دانشکده پزشکی

(بیولوژی‌حیوانی وگیاهی(طبیعی)، فیزیك، شیمی، فرانسه یاانگلیسی، معلومات عمومی) **۴ شهریورماه ۴۷**

۵ـ دانشکده دندانپزشکی

(ریاضی، انگلیسی، فیزیك، شیمی. معلومات عمومی. بیولوژی حیوانی وگیاهی) **۵ شهریورماه ۴۷**

۶ـ دانشکده علوم

رشته‌های (طبیعی، فیزیك، شیمی، ریاضی. انگلیسی یا فرانسه. معلومات عمومی) **۶ شهریورماه ۴۷**

شیمی، فیزیك، زیست شناسی

۷ـ دوره لیسانس حقوق جزا

(فرانسه یاانگلیسی، انشاء ودیکته فارسی، معلومات عمومی) **۷ شهریورماه ۴۷**

کارت ورود به جلسات امتحانات کتبی در روزهای سی‌ام وسی‌ویکم مرداد ماه ۱۳۴۷ در دبیرستان البرز توزیع خواهدشد. محل امتحانات کتبی درموقع توزیع کارت ورودی برای داوطلبان اعلام خواهد شد.

الف ـ شرایط ثبت‌نام

۱ـ دارابودن گواهینامه ششم متوسطه ریاضی یا طبیعی برای دانشکده‌های علوم اقتصادی و سیاسی، پزشکی، دندان پزشکی وعلوم رشته شیمی و زیست شناسی.»

۲ـ داشتن گواهینامه ششم متوسطه ریاضی برای دانشکده معماری ورشته فیزیك دانشکده علوم

۳ـ داشتن گواهی‌نامه ششم ریاضی یا طبیعی یاادبی برای دانشکده ادبیات و علوم انسانی و دوره لیسانس حقوق جزا.

ب ـ مدارك لازم جهت ثبت‌نام

۱ـ فتوکپی یارونوشت مصدق گواهی‌نامه ششم دبیرستان ویاپروانه قبولی امتحانات ششم متوسطه

۲ـ دوبرك رونوشت مصدق شناسنامه.

۳ـ رسید حق ثبت‌نام بمبلغ پانصدریال برای شرکت درمسابقه هردانشکده

این مبلغ باید بحساب شماره ۲۶۱۰۱ دربانك ملی ایران شعبه مرکزی خیابان فردوسی تسلیم شود «حق ثبت‌نام بهیچ عنوان مسترد نخواهد شد»

۴ـ چهار قطعه عکس ۴×۳ «داوطلب باید شخصا نام ومشخصات خودرا از روی شناسنامه در پشت عکسها بنویسد.

۵ـ از لحاظ مشمولیت داوطلبان بایستی واجد شرایطی باشند که دانشگاه بتواند در دوران تحصیلی برای آنها معافی بدست آورد.

از تاریخ نشر این آگهی داوطلبان می توانند مدارك خودرا بوسیله پست سفارشی دو قبضه تاروز بیستم مرداد ماه ۱۳۴۷ بدفتر دبیرخانه دانشگاه ملی ایران واقع دراوین ارسال دارند.

به تقاضاهای ناقص، و همچنین تقاضاهائی که پس از بیستم مرداد ماه ۴۷ به پست تسلیم شده باشد رسیدگی نخواهد شد.

«درخواست ثبت‌نام برای شرکت در مسابقه ورودی دانشگاه ملی ایران»

اینجانب بامشخصات زیر:

نام خانوادگی ... نام ... نام پدر ... شماره شناسنامه ...

صادره از ... متولد سال ... درشهر ... فارغ‌التحصیل رشته ...

درسال ... از دبیرستان / متفرقه ... واقع در شهر / کشور ...

نشانی محل اقامت ـ تهران خیابان ... کوچه ... پلاك ... تلفن ...

شهرستان ... شهر ... خیابان ... کوچه ... پلاك ... تلفن ...

تقاضای شرکت درمسابقه ورودی دانشگاه ملی ایران دردانشکده ... را دارم. زبان خارجه‌ای که امتحان خواهم داد: ...

امضاء داوطلب ... **تاریخ** ...

تذکر

۱ـ دانشجویانیکه بخواهند درامتحانات ورودی بیش از یك دانشکده ثبت نام کنند باید برای هر دانشکده مدارك ثبت نام طبق بند «ب» بطور جداگانه ارسال دارند.

۲ـ تغییر رشته درخواستی تاآخر وقت روز بیستم مرداد ماه ۴۷ امکان پذیر است ولی پس از توفیق در مسابقه و ثبت‌نام تغییردانشکده میسر مقدور است.

۳ـ متولدین قاسال ۱۳۲۷ چنانچه پس ازدریافت گواهی نامه ششم متوسطه ترك تحصیل داشته باشد قبل از ثبت‌نام بایستی وضع نظام وظیفه خودرا روشن نمایند.

۴ـ هرگاه اطلاعاتی که دربرك درخواست نوشته شده کامل وخوانا نباشد، یامدارك ارسالی ناقص باشد بدرخواست داوطلب ترتیب اثر داده نخواهد شد.

۵ـ پیش از آنکه این درخواست ومدارك ضمیمه آنرا درپاکت بگذارید دقت کنید که نقص نداشته باشد.

۶ـ در روی پاکت جمله «مربوط به ثبت‌نام» و «نام دانشکده‌ای که» برای آن تقاضای ثبت‌نام شده باید قیدشود.

۱ـ ۲۰۶۹۶ **دبیرخانه دانشگاه ملی ایران**

راهنمای پزشکی اطلاعات

متخصصین جراحی عمومی

دکتر ملیداحسان‌الله نیری متخصص در جراحی عمومی- جراح بیماریهای زنان و زایمان -نازائی - پذیرائی ۳ تا ۸ عصر ،شاه بین چهارراه شیخ هادی و شاه کوچه شهریار -تلفن- ۴۱۱۶۷

دکتر جمشید کاوه

متخصص و جراح امراض زنان و زایمان و نازائی از آلمان تشخیص ودرمان زودرس سرطان خیابان پهلوی - چهارراه امیراکرم شماره ۱۴۵ تلفن ۶۵۰۶۷

درمان سریع واریس

دکتر هادی فرزانه متخصص در جراحی عمومی از ژنو و انگلستان نشانی مطب ، روبروی هواپیمائی ملی ایران ، خیابان دامغان‌پذیرائی ۴ ـ ۸ تلفن ۶۷۱۳۹

متخصصین بیماری زنان

دکتر عباس باقری

متخصص جراحی زنان و زایمان ازامریکا سه‌راه شاه اول کوچه سیمرغ تلفن ۶۸۵۳۴

متخصصین بیماری چشم

دکتر نبوی‌متخصص‌چشم

خیابان پهلوی پائین چهارراه‌شاه کوچه ملک۲تاه بعداز ظهر ها

متخصصین بیماریهای‌پوست

دکتر رحمت‌الله سمیعی

متخصص و دیپلمه ناسیونال‌بیماری های‌پوست و آمیزشی از دانشگاه پاریس پذیرائی ۴تا ۸ بعداز ظهر تخت‌جمشید جنب چهارراه بهار

دکتر نوری تلفن ۳۳۴۷۳۲

متخصص بیماریهای پوست و موی سر جاده قدیم شمیران باغ‌صبا ایستگاه سلیم‌پلاک۲ـ۸۰۵ پذیرائی ۳تا ۶بقیه اوقات با تعیین وقت‌قبلی

متخصص بیماری پوست

دکتر خشنود

شاهرضا مقابل لاله‌زار نو تلفن ۴۹۶۳۲ پذیرائی باتعیین وقت‌قبلی

دکتر فرنوش تلفن ۴۸۵۵۵

داخلی . پوست . مقاربتی گواهی نامه از پاریس امیریه اول منیریه

متخصصین بیماری خون

دکترگرجی۳۳۴۳۸۹متخصص

بیماریهای خون وانواع کم‌خونی هااز دانشگاه پاریس دروازه دولت

ترك تریاك و هروئین

دکتر صفائی با۲۹ سال سابقه و متدجدید بستری و سرپائی سعدی شمالی جنب‌بانك‌بیمه تلفن۳۰۴۱۵۳

ترك تریاك دکتر رحمانی

متخصص امراض اعصاب روح ز دانشگاه لندن خیابان پهلوی بالاتر ازخیابان امیراکرم تلفن ۴۵۱۱۴

درمان فلج

معالجه فلج ،فشار خون با روش هموپاتیك منحصر بفرد در ایران دکتر حسن بهره‌مند از دانشگاه هندوستان باچهل‌سال سابقه سعدی کوچه شمالی بیمه (بخارا)۳۰۱۶۱۷ و ۸۶۳۲۸

متخصصین بیماری داخلی

بیماریهای معده.کبد وروده

بواسیر بدون عمل‌جراحی دکتر رفیعی متخصص از دانشگاه پاریس- جامی اول کوچه پاریس ۴۸۱۸۹

بواسیر بدون جراحی فیستول- فیسور بامتد موثر دکتر نیك‌نژاد، گرگان جنوبی گرامی عصر ها ۷۵۵۷۷۵

دکتر سیدمحمدکاظم‌طباطبائی

تجریش متخصص واستادیاربیماری های داخلی ، میدان سرپل اول مقصود بك تلفن ۸۵۳۵۶

متخصص‌بیماریهای آمیزشی

بیماریهای‌آمیزشی‌مجاری‌ادرار

میدان بهارستان‌خیابان صفی‌علیشاه

دکتریحیی صدری

دکتر محمدرضا مسدد

بیماریهای‌آمیزشی‌مجاری‌ادرار

دیپلمه امریکادروازه‌دولت۳۳۴۳۸۹

دکتر عباس جناب‌زاده

امراض مقاربتی و مجاری ادرار خیابان‌منوچهری‌مقابل کوچه‌ژاندارك

بیماریهای آمیزشی مجاری ادرار

دکتر احتیاطی دیپلمه امریکا سپه چهارراه پهلوی تلفن ۶۸۴۸۷

داروخانه‌ها

داروخانه شبانه روزی تخت جمشید

درتمام ساعات شبانه‌روزی در خدمت شما است تلفن ۶۸۱۰۱ و ۶۷۸۲۳

داروخانه شبانه روزی پارس

جاده پهلوی شمال پارك ساعی تلفن ۶۲۰۲۷۹ و ۶۲۹۳۹۱

دندانپزشکان

بیماری دهان ودندان

دکتر محسن صادقی ـ دندانپزشك خیابان عباس آباد چهارراه فرح تلفن ۷۶۲۵۳۶ پذیرائی‌با تعیین‌وقت قبلی ۵تا۹ معاینه و مشاوره‌بهداشتی بار اول بدون پرداخت حق‌ویزیت

بانو دکتر لیدیاحکیم‌زاده

دندانپزشك -خیابان پهلوی ۶۲۷۷۹۶ پذیرائی بعد از ظهر ها کوچه تلویزیون شماره ۱۷تلفن

کاریابی

آگهی استخدام

برای استخدام هرگونه شغلی در شرکت ها و ادارات مختلف‌خصوصا مهندسین و اشخاص تحصیلکرده شرکت لوپارد خیابان روزولت شمالی نرسیده به پمپ بنزین خیابان زهره شماره ۲ مراجعه فرمائید تلفن ۶۲۱۹۰۸

۱ـ۱۰ ا ـ۷۴۸

به‌پیروی از منویات شاهنشاه‌آریامهر

بوسیله آقای دکتر کیانپور استاندار آذربایجان‌غربی

متل انترنشنال (بین‌المللی) رضائیه افتتاح گردید

ارکستر متل‌انترنشنال هنگام اجرای برنامه در مراسم افتتاح متل

در مراسم باشکوهی که بهمین مناسبت در محل متل واقع‌درخیابان زنگنه برگزارگردیدآقای دکترکیانپوراستاندار آذربایجان غربی ومسئولین ادارات وسازمانهای دولتی و شخصیتهای محلی حضور داشتند، با افتتاح این متل که در محیط مصفا ودر کنار رودخانه شهرچائی رضائیه قرارگرفته ودارای‌اتاقهای‌مجهزورستوران وبار وموزیك بی‌نظیرمیباشد گامی دیگر برداشته شد درراه رفاه وراحتی مسافرین و خارجیانی‌که برای اقامت واستفاده از آب دریاچه رضائیه‌باین شهر میایند، درمتل انترنشنال‌باانواع غذاها بطورآبرومندی از میهمانان گرامی پذیرائی بعمل میاید. در مراسم افتتاح هنگام بازدید آقای دکتر کیانپور استاندار آذربایجان غربی ومدعوین از قسمتهای مختلفه متل توضیحات لازم‌ازطرف آقایان عاطفی و اخوان مسئولین متل داده میشد. در این مراسم ضمن پذیرائی گرمی‌که ازحضار بعمل آمددسته‌ارکستر متل‌که از بهترین گروه‌های جاز هستند باآواز های ایرانی و خارجی‌برشورو نشاط مجلس میافزودند. درپایان مراسم‌آقای دکتر کیانپور ازمسئولین متل بخاطر زحماتیکه در تزئین و هرچه بیشتر مجهز نمودن متل متحمل شده اند تشکر و قدردانی‌نمودنددرضمن‌پلاژ انترنشنال نیز درکناردریاچه رضائیه‌باتجهیزات وتاسیسات‌کامل آماده پذیرائی ازمسافرین ومیهمانان‌گرامی خود میباشد.

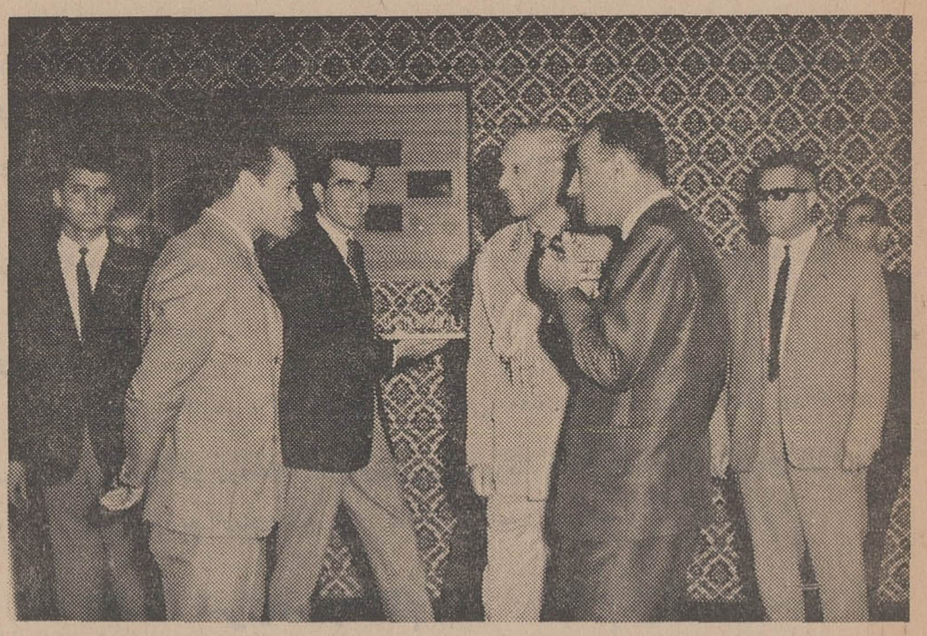

آقای عاطفی یکی از مدیران متل انترنشنال رضائیه هنگام ادای توضیحات به‌جناب‌آقای دکتر کیانپور استاندار آذربایجان غربی

بانك اصناف ایران

ترازنامه پایان سال ۱۳۴۶

دارائی		۱۳۴۶	۱۳۴۵
وجوه نقدی			
اسکناس و مسکوك	۹۳،۴۸۰،۴۰۵ر۸۰		
سپرده قانونی	۲۶،۸۹۸،۴۵۴ر۲۰		
موجودی نزد بانکهای داخلی	۵۷،۰۲۰،۴۶۰ر۱۰		
موجودی نزد بانکهای خارجی	۴۱۵،۳۰۷ر۱۰		
اسناد نزولی‌وبروات‌خریداری		۱۷۷،۸۱۴،۶۲۷ر۲۰	۱۱۶،۵۷۵،۱۰۵ر۳۰
وامهاوسایر مطالبات		۳۹۲،۳۲۸،۱۱۶ر۹۵	۲۸۴،۸۷۵،۷۰۷ر۹۵
سایر دارائیها		۴۴۳،۱۸۹،۸۱۷ر۱۵	۴۳۴،۸۹۱،۸۴۵ر۱۰
منقول		۶۳،۳۲۶،۷۱۹ر۹۵	۳۰،۳۵۰،۷۴۹ر۷۰
بهای تمام شده	۲۶،۶۹۸،۰۹۲ر۳۵		
مستهلك شد	ـ۱۳،۷۵۴،۳۹۴ر	۱۲،۹۴۳،۶۹۸ر۳۵	۵،۹۲۰،۹۸۳ر۷۰
غیر منقول			
بهای تمام شده	۲۱،۰۲۶،۵۹۹ر۵۰	۱۲،۲۹۱،۵۰۲ر۵۰	۱۲،۲۷۸،۸۵۲ر۵۰
مستهلك شده	ـ۸،۷۳۵،۰۹۷ر	ـ۲،۱۹۲،۰۰۰ر	ـ۲،۱۹۲،۰۰۰ر
وثائق تملیك شده			
جمع		۱،۱۰۴،۰۸۶،۴۸۲ر۱۰	۸۸۷،۰۸۵،۲۴۴ر۳۰
تعهد مشتریان‌بابت ضمانت نامه‌ها‌واعتبارات باز شده		۵۲۳،۹۶۹،۸۲۶ر۷۰	۵۱۹،۶۲۸،۸۱۴ر۲۰
جمع کل		۱،۶۲۸،۰۵۶،۳۰۸ر۸۰	۱،۴۰۶،۷۱۴،۰۵۸ر۵۰

بدهی		۱۳۴۶	۱۳۴۵
سرمایه			
ثبت شده	۱۰۰،۰۰۰،۰۰۰ر		
پرداخت شد	۵۰،۰۰۰،۰۰۰ر	۵۰،۰۰۰،۰۰۰ر	۵۰،۰۰۰،۰۰۰ر
اندوخته ها			
اندوخته قانونی	۳،۸۲۰،۹۷۵ر	۴،۴۷۴،۹۳۹ر	۴،۴۷۴،۹۳۹ر
اندوخته احتیاط	۶۵۳،۹۶۴ر	۱۳۵،۳۸۰ر۴۰	۳۰۰،۷۹۳ر۸۰
مانده حساب سود و زیان			
بستانکاران			
حسابهای جاری اشخاص و سایر			
سپرده های دیداری	۳۳۱،۸۹۱،۸۷۳ر۲۵	۳۵۵،۱۵۹،۵۴۹ر۲۵	۲۳۸،۶۴۷،۶۳۴ر۲۵
حسابهای بانکها نزد ما	ـ۲۳،۲۶۷،۶۷۶ر	۱۰۰،۴۴۴،۱۰۱ر۹۰	ـ۱۱۱،۴۵۸،۸۶۷ر
سپرده های مدت‌دار			
حسابهای ذخیره اصناف و		۳۶۵،۵۵۸،۰۸۶ر۰۵	۲۱۵،۴۳۳،۵۶۱ر۵۵
وام خوشبختی		۲۲۸،۳۱۴،۴۲۵ر۵۰	۲۶۶،۷۶۹،۴۴۸ر۷۰
سایر بدهیها			
جمع		۱،۱۰۴،۰۸۶،۴۸۲ر۱۰	۸۸۷،۰۸۵،۲۴۴ر۳۰
ضمانتنامه ها واعتبارات باز شده		۵۲۳،۹۶۹،۸۲۶ر۷۰	۵۱۹،۶۲۸،۸۱۴ر۲۰
جمع کل		۱،۶۲۸،۰۵۶،۳۰۸ر۸۰	۱،۴۰۶،۷۱۴،۰۵۸ر۵۰

رئیس هیئت مدیره — سرلشکر علی‌اکبر ضرغام
مدیر عامل — غلامرضا زائرین
بازرسان قانونی — هوشمندضرغام ـ سلیم نعمانی
رئیس حسابداری کل — کمال بخش‌پور

حساب‌سودوزیان‌در پایان‌سال ۱۳۴۶

بدهکار	۱۳۴۶	۱۳۴۵	بستانکار	۱۳۴۶	۱۳۴۵
هزینه عمومی	۶۶،۷۴۶،۱۴۶ر۸۵	۵۲،۳۵۴،۰۱۷ر۲۵	بهره دریافتی	ـ۶۹،۵۱۸،۲۸۲ر	۴۷،۱۶۹،۷۴۶ر۸۰
بهره پرداختی	۱۸،۲۰۲،۹۱۰ر۱۵	۱۵،۰۵۴۹،۰۵۳۹ر۱۰	کارمزد دریافتی	۱۲،۹۷۴،۲۰۶ر۱۰	۱۱،۴۴۲،۷۸۴ر۰۰
کارمزد پرداختی	ـ۲۲۵،۳۷۷ر	ـ۲۲۶،۰۵۸ر	درآمدهای متفرقه	۲،۸۱۷،۳۲۶ر۳۰	۹،۷۱۳،۴۶۵ر۲۰
جمع	ـ۸۵،۱۷۴،۴۳۴ر	۶۸،۱۲۹،۶۱۴ر۳۵			
سود ویژه	۱۳۵،۳۸۰ر۴۰	۱۹۶،۳۸۱ر۸۰			
جمع کل	۸۵،۳۰۹،۸۱۴ر۴۰	۶۸،۳۲۵،۹۹۶ر۱۵	جمع	۸۵،۳۰۹،۸۱۴ر۴۰	۶۸،۳۲۵،۹۹۶ر۱۵

رئیس هیئت مدیره — سرلشکرعلی‌اکبر ضرغام
مدیر عامل — غلامرضا زائرین
بازرسان قانونی — هوشمندضرغام ـ سلیم نعمانی
رئیس‌حسابداری کل — کمال بخش‌پور

درسال ۱۳۴۶

۱ـبرای رعایت کامل‌صحت‌واقعیت ارقام بیلان نسبت به بدهیهای‌معوق بهره و کارمزد محسوب نگردیده‌است . علیهذا هیئت مدیره در هفتادوسومین جلسه خود ضمن‌رسیدگی به بیلان و تصویب آنبا رعایت این قسمت که بانك اصناف‌ایران از جمله شرکتهای سهامی معدودی که متشکل از چندین‌هزار صاحب‌سهم است‌می‌باشدوبه‌پیروی از سیاست اقتصادی مملکت درتشویق سرمایه گذاران کوچك‌و مشارکت آنان در شرکتهای‌سهامی تصویب نمودند از محل صرفه‌جوئی و حق‌الجلسه اعضاء هیئت مدیره یکسانیکه دارای یك تا ده سهم‌می باشند معادل ۵٪ سود پرداخت‌وجمع مبالغ پرداختی به‌هزینه‌سال جاری منظور گردد .

۲ـ درسال ۱۳۴۶ سپرده‌های جاری اشخاص تامیزان ۵۰ درصد و حسابهای صندوق ذخیره و وام‌خوشبختی تا میزان ۷۰ درصد نسبت به موجودی‌های سال ۱۳۴۵ افزایش یافته است .

نیازمندیهای شما

تلفنهای ۳۰۱۵۳۳ و ۳۰۰۱۱

خرید و فروش اثاثیه

خرید

فرش کیهان تلفن ۷۶۳۷۷۶
انواع قالی و قالیچه کهنه و نو
مخصوصا قالی‌های سنگین‌قیمت راخریداریم بهتراست برای معاملات هرنوع فرش باسازمان فرش کیهان تماس بگیرید چون مشاورین ما مجانا در اختیار شما خواهند بود.
۱ـ۳۰ آ ـ۷۳۴

فرش رضوی ۷۶۴۸۰۰
روزولت میدان۲۵ شهریور خریدار فرشهای نو کهنه صادراتی تحت نظر کار شناس مطلع با قیمت منصفانه می‌باشدموقع خریدوفروش باتلفن ۷۶۴۸۰۰ مکالمه فرمائید.

فروشگاه حاجیان تلفن۳۵۱۸۳۸
قالی و قالیچه کهنه و نو شمارا جهت صادرات‌در منزل‌نقدا خریدار است همچنین یخچال ـ تلویزیون وسایر لوازم منزل ـ کارکنان این فروشگاه باوسیله مجهزی که در اختیار دارند بدون وقفه در محل اجناس راعادلانه‌خریداری مینمایند

قیمت یك کلام
شرکت فرش کاشانی
مرغوبترین فرشهای ایران را با دلپذیر ترین نقشها تقدیم میدارد.
درنمایشگاه وفروشگاه
فرش کاشانی
قیمت یك کلام است
فرشهای کهنه خریداری می شود خیابان پهلوی بین تخت‌طاوس و عباس‌آباد بلاك ۵۳۱ تلفن۶۲۶۵۱۰
۱ـ۲۶ آ ـ۳۰۵

فرش گلشن تلفنهای ۶۲۱۴۱۵ و ۶۲۱۴۲۱
انواع فرشهای نو از تمام‌شهرستان های ایران موجود میباشد و قیمت یك کلام در ضمن فرش نو و کهنه خریداریم ۱ـ۲۶ آ ـ۴۲۲

فروشگاه صفا تلفن۳۵۲۸۷۶
کلیه لوازم منزل شما رادراسرع وقت بااطلاع تلفنی در محل نقدا عادلانه خریداری مینماید

فروشگاه کالای مرکزی
تلفن ۶۵۰۵۷
خریدار یخچال . تلویزیون . فرش . اجاق گاز وسایر لوازم‌منزل
۱ـ۲۶ آ ـ۵۹۱

نمایشگاه فرش تاج
تلفن ۶۸۱۳۸
قالی وقالیچه کهنه‌ونو برای‌صادرات خارج نقدا خریدار است خیابان شاه بین سیمتری و جمشیدآباد
۱ـ۲۶ آ ـ۵۸۳

فروشگاه خالقی
تلفن های ۳۰۳۰۸۰ و۳۵۲۰۹۰
فرش کهنه و نو و یخچال . تلویزیون و لوازم منزل شما را خریداریم .

فروشگاه ونمایشگاه آسیا
یخچال . تلویزیون . اجاق گاز وفرش عادلانه‌خریداریم.شاه‌چهارراه بیروز تلفن ۶۱۲۸۳۲

فروشگاه سعید ـ سرچشمه
خریدار اثاث خانگی و فرشهای سنگین قیمت ۳۳۸۶۶۷و ۲۳۳۷۶
۱ـ۲۶ آ ـ۷۱۶

فرش‌شایان تلفن ۶۱۳۳۸۱
انواع قالی نو و کهنه در محل نقدا بقیمت عادلانه خریدار است.
۱ـ۲۶ آ ـ۵۲۹

فروشگاه نیك تلفن۷۵۷۵۴۶
منصف‌ترین خریدار قالی .قالیچه کهنه و سایر لوازم منزل
۱ـ۲۶ آ ـ۶۲۲

فروشگاه آرمان تلفن۶۹۶۲۳
بهترین خریدارتلویزیون فرش- چراغ گاز وهر نوع یخچال‌نفتی
۱ـ۲۶ آ ـ۵۹۰

فرش فروردین تلفن۴۳۰۸۵
بهترین خریدار فرشهای کهنه‌ونو
۱ـ۲۶ آ ـ۷۰۸

فروشگاه منصف تلفن ۳۵۳۴۶۱
انواع فرش و سایر لوازم شما را بقیمت عادلانه در محل خریدار است .

فروش

در نهران شرق
خانه‌های ویلائی مدرن و محهز
آماده فروش ۷۸۹۷۲و ۷۸۹۷۳
۱ـ۲۰ آ ـ۶۳۷

فروش نقد واقساط
خانه های شمالی وجنوبی‌ویلائی
مستغلات باغ و زمین ۴۸۴۶۳
۱ـ۱۰ آ ـ۷۳۱

یك قطعه باغ
بر خیابان قدیم‌شمیران ایستگاه چالهرز مقابل حسینیه‌ارشادبقطعات کوچك بفروش میرسد خواستاران در همان محل به بازرگانی‌شهرزاد (گلکار) تلفن ۷۷۰۶۹۹ مراجعه فرمایند .
۱ـ۱۵ آ ـ۷۳۳

تلفن۶۰۰۰۰ تعدادی ویلای مشجر و مستغلات مدرن با مستاجر خارجی در شمال شهروشمیرانات برای‌فروش عرضه میگردد ،
۱ـ۲۰ آ ـ۷۵۰

توجه فرمائید در شمال‌شهر
صدها دستگاه خانه های شمالی وجنوبی و مستغلاتی بنازلترین‌قیمت بفروش میرسد تلفن ۶۴۴۰۴
۱ـ۲۶ آ ـ۷۷۶

ازموقعیت استفاده فرمائید مزرعه فروشی صددرصد اوکازیون
درجاده تهران ساوه با ۳ هزار هکتار زمین قابل کشت و چاه آب نمونه از قرار هکتاری پنجاه تومان میفروشیم‌خواستاران‌بتلفن۶۲۸۷۰۶ آژانس اشراف مراجعه فرمایند.
۱ـ۵ آ ـ۷۲۳

جبهه خیابان ری
۱۷۰۰ متر دونبش ۱۶ باب مغازه وتاسیسات دیگر ۱۸۴۰ تومان‌اجاره ماهیانه فوری‌بفروش میرسد۶۸۱۱۶
۱ـ۶ آ ـ۷۹۰

زمین در زرگنده
۲۷۰ متر زمین محصور در بهترین نقطه زرگنده ۲نبش‌براسفالت متری ۲۵۰ تومان تلفن ۸۶۳۰۹
۱ـ۳ آ ـ۷۷۷

توجه فرمائید
مرغوب ترین زمین های ساختمانی در اطراف‌جاده‌قدیم شمیران دروس جاده پهلوی در اختیار ما است‌دفتر مسعود ۷۷۰۲۴۱
۱ـ۲۶ ـ۸۰۹

کارگاه چاپ فلزات
درحال بهره‌برداری‌بعلت‌مسافرت بقیمت نازل بفروش میرسد تلفن ۷۷۲۹۳۴
۱ـ۷ آ ـ۹۹۱۳

روزولت میدان ۲۵ شهریور
مستغلات ۳طبقه شخصی سار با تلفن بقیمت مناسب بفروش میرسد آژانس دیبا ۶۲۷۸۰۵

ملك مزروعی مناسب جهت کشاورزی و دام داری
قریه‌ای که کاملا مکانیزه عمل‌می شود واقع در ۶۰ کیلو متری‌حومه تهران با هفتصدو پنجاه هکتار زمین دایر و بایر و چاههای عمیق ونیمه عمیق ویکرشته‌قنات‌ودوازده هکتار باغ باکلیه ساختمان های مورد نیاز که بعلت واقع شدن‌بین دو رودخانه جهت دام داری نیز فوق‌العاده مساعد است به قیمت مناسب بفروش میرسد ضمناجهت تشکیل شرکت نیز اماده‌هستیم تلفن ۳۳۵۳۱۸
۱ـ۳ آ ـ۱۰۵۱۷

باغ در کرج
یك قطعه باغ محصور بادرخت میوه و ساختمان و استخر در نزدیکی کارخانه قند کرج بفروش‌میرسد. گمرك امیریه شرکت سهامی اتوتوکل تلفن ۲۷۷۷۷
۱ـ۲ آ ـ۱۰۷۹۷

خیابان پهلوی
در بیست قدمی چهار راه امیر اکرم بر خیابان فرانسه خانه به مساحت دو هزار متر بدون‌مستاجر سه بر اماده فروش به تلفن‌های ۴۰۸۱۷ و ۴۰۴۷۴ مراجعه شود.
۱ـ۱۰۸۴۳

شمیران بعلت مسافرت
ویلای شخصی خود را فروخته یا رهن تصرف میدهم حدودقیمت‌چهار میلیون ریال ۸۶۹۸۷
۱ـ۴ آ ـ۱۰۸۹۹

باغ فروشی در شهرکرج
بقطعات ۷۰۰ متر ببالا با درختان میوه‌پنج و شش ساله زیر باغ کشاورزی و جنوب پل اتوبان نقد و اقساط تلفن ۷۴۴۹۹
۱ـ۸ آ ـ۵۱۵

بورس اراضی جنت‌آباد
باغ‌فیض ـحاجی‌آباد ـ کن و هاشمی ـ جاده کرج تلفن۶۱۱۷۷۱

اراضی جنت‌آباد باغ فیض
کیشا پونك خریداریم ۴۸۴۶۳
۱ـ۱۰ آ ـ۷۳۰

دفترپارس خریدار زمین
وخانه های ویلائی و مستغلات در عباس‌آباد و شمیرانات ۷۶۱۵۵۸
۱ـ۲۶ ـ۴۵۹

خریدو فروش اراضی‌نارمك نهران پارس ـ دردشت
بازرگانی امینی تلفن ۷۹۰۰۹۰
۱ـ۳۰ آ ـ۶۸۳

زمینهای‌پونك‌خریداریم
تلفن های۳۳۹۰۶۷ و ۳۳۶۸۸۵
۱ـ۵ آ ـ۷۷۵

خریدوفروش مستغلات
وتلفن و زمین درشهر و شمیرانات شرطی ـ رهنی ـ اجاره ۴۸۴۴۰
۱ـ۲۶ آ ـ۷۱۱۸

پهلوی دره قشلاق داودیه
دروس مبارك‌اباد عابدی ۷۷۰۴۷۷

دفتر مسعود ۷۷۰۲۴۱
خرید اراضی دره‌قشلاق، داودیه ، دروس، مبارك‌آباد ، مهران
۱ـ۲۶ آ ـ۸۰۷

اراضی پونك حسین آباد
حاجی آباد خریداریم امین۴۲۳۲۷
۱ـ۲۵ آ ـ۷۲۴

اراضی کاظم‌آباد شمس‌آباد
مبارك‌آباد را خریداریم ۷۵۹۳۳۵
۱ـ۱۰ آ ـ۶۵۰

خانه‌های لوکس‌درشمیرانات
رافوری نیازمندیم ۶۲۷۴۳۵
۱ـ۱۰ آ ـ۷۸۷

دفتر برانی شمیران
خیابان پهلوی باغ‌فردوس ۸۵۲۵۷۵
۱ـ۲۶ آ ـ۳۷۷

اراضی عباس‌آبادوجنت‌آباد
خریداریم تهران سیمی ۷۵۴۸۵
۱ـ۲۴ آ ـ۶۳۸

بورس اراضی پونك باغ فیض جنت‌آباد
سازمان برنامه حسن‌آباد . حاجی‌آباد و خانه های ویلائی‌دفتر باستان اول جاده کن ۹۵۲۷۱۰
۱ـ۱۵ آ ـ۴۷۹

اراضی اهواز خرمشهر آبادان
راخریداریم دفتر خوزستان‌پارس تلفن ۴۹۷۵۴
عزیزخان بیش کوچه ایرج‌ساختمان مینا
۱ـ۷ آ ـ۱۰۱۴۱

برای معاملات فوری املاك
در شهر و شمیرانات و . کرج‌رجوع فرمائید اول لاله‌زار از میدان‌سپه ۳۳۹۷۸۴ به : بنگاه کوشان .
۱ـ۵ آ ـ۲۰۷۶۰

اراضی حسن‌آباد کن
قطعات هزار متری یادو هزار متری بپائین خریداریم دفتر پیروز امیرآباد شمالی ۶۱۳۷۱۹

اجاره داده میشود

۲۴ اسفند اول امیرآباد
دوطبقه آپارتمان‌باوسائل‌برای‌سکونت یامحل کار ۴۱۶۶۸
۱ـ۲ آ ـ۱۰۷۳۵

طبقه هم‌کف عمارت
شماره ۱۹ـ۲۱ دارای چهار اطاق یك هال‌ویك سرویس با گاراژ و تلفن واقع‌در کوچه هروی مقابل سینما امپایر خیابان پهلوی بالای بلوار کرج به‌اجاره واگذار میشود وسیله تلفن های ۶۸۸۳۸و ۴۳۴۵۶ مذاکره فرمائید .
آ ـ۰۳۰۳ ۱ ـ۳

موسسه امور خارجیان
منازل شما را بخارجیان اجاره میدهد خیابان تخت جمشید شماره ۵۰۳ تلفن ۷۱۷۸۲
۱ـ۲۶ آ ـ۵۷۵

روزولت میدان ۲۵ شهریور
مستغلات ۲۱ اطاقی نوسازلوکس باشوفاژ ـکولر و تلفن یکجا اجاره داده میشود ، آژانس دیبا تلفن
۶۲۳۶۹۷ ۱ـ۲ آ ـ۸۰۳

اجاره میشود

تلفن ۴۰۰۰۰ و ۶۰۰۰۰
مخصوص اجاره منازل بخارجیان
۱ـ۲۶ آ ـ۵۷۷

منازل شما را بخارجیان
اجاره میدهیم تلفن ۴۲۳۸۲
۱ـ۱۵ ا ـ۸۱۷

واگذار میشود

یکباب مغازه واگذار میشود
خیابان سپه‌مقابل بیمارستان‌سینا تلفن ۴۷۹۱۹
۱ـ۴ آ ـ۱۰۴۱

یك مغازه بزرك در خیابان
امیر کبیر نزدیك‌خیابان ملت واگذار میشود بین ساعت ۳ تاه بعداز ظهر تلفن ۶۳۲۷۱۹
۱ـ۲ آ ـ۱۰۵۰۵

فروش اتومبیل

انواع فولکس‌واگن‌های‌نو را
از شرکت سهامی عباد خیابان امیر کبیر خیابان ملت تلفن های ۳۰۴۱۸۱ و ۳۰۴۴۷۲ حریداری نمائید .

شورلت کرور مدل ۶۰
بسیار تمیز بقیمت ۷ هزار تومان بفروش میرسد تلفن ۳۰۱۳۲۷
۱ـ۳ آ ـ۷۹۶

اولین بازار اتومبیل‌درایران
خریدوفروش ومعاوضه اتومبیل به قیمت‌روزوعادله‌انجام‌میشود سرچشمه توقفگاه کاروان ۳۰۱۳۲۷
۱ـ۲۶ ا ـ۷۹۷

یکدستگاه ولوی ۶۷ تمیز
بدون واسطه بفروش میرسد . خواستاران به تلفن ۶۱۱۳۰۱ آقای اظهاری مراجعه فرمایند .
۱ـ۲ آ ـ۲۰۵۴۲

یك لندرور شماره شخصی
ویك‌وانت مدورد شماره کرایه‌هر دومدل ۶۰و بسیار مرتب به‌فروش میرسد تلفن ۷۶۳۱۴۹
۱ـ۲ آ ـ۱۰۷۴۹

هواپیمائی ملی ایران ـ ها

آگهی مزایده
هواپیمائی ملی ایران تعدادی خودرو مختلف از طریق مزایده‌به فروش میرساند .
۱ـ داوطلبان میتوانند از تاریخ نشر این آگهی تا آخر وقت‌اداری روز ۳۱ تیر ماه ۴۷ پیشنهادات خود را بانضمام بر ك‌رسید بانکی بمیزان ده هزار ریال که بعنوان سپرده حسن انجام معامله بحساب شرکت هواپیمائی ملی ایران در بانك ملی ایران باجه هماخیابان ویلا پرداخت خواهند نمود تسلیم دفتر تدارکات شرکت هواپیمائی ملی ایران خیابان ویلا ، ساختمان شماره ۳ نموده رسید اخذ بنند.
۲ـ پیشنهاد دهندگان میتوانند برای بازدید اتومبیل های منظور همه روزه بجز روز های تعطیل به انبار های فنی هواپیمائی ملی‌ایران واقع در فرودگاه قدیم مهر آباد مراجعه نمایند .
۳ـ تاریخ انجام مزایده روز ۴۷ر۵ر۱۵ خواهد بود . حضور داوطلبان در جلسه مزایده بلامانع خواهد بود .
تدارکات هواپیمائی ملی‌ایران
۱ـ۲۰۰۶۴

یکدستگاه اتومبیل کوکار سفارشی مخصوص مدل ۶۷ سقف‌چرمی دارای کولر و ضبط صوت بعلت مسافرت بفروش میرسد .
بین ساعت ۲ الی ٤ بعد از ظهر با تلفن ۶۸۰۰۵ تماس بگیرید .
آ ـ۲۰۹۸۰

پژو ۴۰۳ بسیار تمیز
بدون واسطه تلفن ۶۴۱۱۹

تعدادی اتوبوس جمس‌مدل
۶۴ و ۶۵ و فورد استیشن تك‌چرخ و بنز با دماغ اماده بکار بفروش میرسد .
گمرك امیریه ـ شرکت سهامی اتو توکل
۱ـ۲ ا ـ۱۰۷۹۹

کرایه

اتولوکس
اتومبیل های تشریفاتی با راننده برای داخل و خارج تهران میدان فردوسی ۴۴۶۰۵ و ۶۱۱۲۷۰
۱ـ۲۶ آ ـ۸۱۱

شستشوی مبل وفرش

شستشوی مبل و فرش کلین سرویس مبل مبتکر پیشرو
نظافت مبل و فرش در جای خود با مواد آزمایش شده با دستگاه منحصر بفرد تلفن ۹۵۲۵۴۶
۱ـ۳۰ آ ـ۶۹۰

شستشوی مبل‌وفرش‌ساحل
نظافت مبلمان‌و پمپش وسیله‌دستگاه برقی در جای خود تلفن ۹۱۵۶۵
۱ـ۲۶ ا ـ۷۵۷

شستشوی مبل وفرش‌ادیب
مبل.فرش. تشك‌های ماشین‌در جای خودتمیزمینماید تلفن ۹۵۲۴۵۴
۱ـ۲۶ ا ـ۷۵۸

دوراکلین سرویس بین‌المللی آمریکا
وابسته بکارخانجات خشکشوئی تاول ماستراپران مبلمان و فرش و صندلی وسقف اتومبیل شما را در محل بدون شکافتن باموادخارجی و دستگاه های اتوماتیك تمیز مینماید. تلفن های ۷۵۸۳۹۵ و ۷۵۸۳۹۶

ساختمانهای فنی و فرهنگی

فقط در دو ماه
نقشه کشی برق و فشار قوی رافرا گیرید کاروا موزش تلفن۴۹۴۹۴
۱ـ۱۵ آ ـ۸۱۲

اطلاعیه گروه فرهنگی بنیادنو
کودکستان ، دبستان‌بنیادنو برای‌سال تحصیلی آینده ثبت‌نام میکندضمنا کلاس های تابستانی شامل نقاشی زبان، شنا برای کودکان ۴ تا۱۳ ساله‌دایر میباشدساعات ثبت نام ۹ تا۱۲ صبح و ۵تا ۷بعداز ظهر نشانی ، خیابان آناتول فرانس نبش ایتالیا تلفن ۴۳۸۵۵ .

برای استخدام فوری
در آموزشگاه فائز ماشین نویسی را با متد جدید بیاموزید شاه‌آباد روبروی دبیرستان شاهدخت تلفن ۳۳۵۷۵۷

فرصت آموزشی‌مناسب
از سالن ماشین نویسی موسسه زبانهای خارجی که با آخرین وسایل مجهز است وسرتاسر تابستان دارای کولر می‌باشد استفاده نمائید .باطی این دوره باخذ گواهینامه R.C.A.

لندن نائل خواهیدشد
خیابان شاه‌ساختمان‌آلومینیوم طبقه پنجم ۱ـ۳ آ ـ۱۶۸۲۶

تدریس خصوصی

سازمان فرهنگی آریو
معرف معلمین خصوصی (خانم و آقا) بخانواده‌ها تلفن ۴۷۹۵۲
۱ـ۳ ا ـ۷۷۸

ماهی سی تومان
زبان انگلیسی و المانی بطور خصوصی تلفن ۶۱۳۷۶۰ ،۴۹۴۹۴

دروس‌ریاضی ششم‌ریاضی
خصوصی تدریس میشود تلفن ۷۸۱۷۷۶ آ ـ۹۶۳۳ ۱ـ۱۰

فقط با ۴۰۰ تومان
انگلیسی کنتراتی توسط بانوی انگلیسی خیابان‌پهلوی‌تلفن۴۲۰۸۶
۱ـ۲۶ آ ـ۷۸۳

ریاضیات و دروس ابتدائی
۷۶۳۱۰۶
۱ـ۴ ا ـ۱۰۵۰۳

فرانسه (متد موژه)
در آموزشگاه نوبهاران ۷۳۴۴۲
۱ـ۱۰ آ ـ۱۰۵۱۹

انگلیسی خصوصی ۷۹۳۵۲۴
۱ـ۳ ا ـ۱۰۳۱۱
ریاضیات ، فیزیك ، شیمی، میکانیك ناصری دبیر ریاضی ۷۵۳۸۹
۱ـ۱۰۶۸۵

دوشیزه‌دانشجوی سال دوم
رشته بیولوژی دانشگاه تهران حاضر است‌مواد انگلیسی‌وفرانسه ریاضیات و طبیعی دوره اول و دوم را تدریس نماید . خواستاران به تلفن شماره ۷۶۴۹۲۴ مراجعه نمایند .
آ ـ۱۰۸۷۳

زبان آلمانی را
دو ماهه تا مکالمه کامل روزمره تحت نظر استادان آلمانی و ایرانی کنتراتی‌فیزا گیرید تلفن ۳۳۳۸۵۰
۱ـ۵ ا ـ۸۱۹

برنامه سینماها

آنژلیك وسلطان ـ سینماسکوپ ـ رنگی ـ میشل‌مرسیه
مولن‌روژ (۷۲۹۲۹) ۱۱ـ ۳۰ر۳ـ ۳۰ر۵ـ ۳۰ر۷ـ ۳۰ر۹ دیانا (۴۷۳۶۵) ۱۱ـ ۲ـ ٤ـ ۶ـ ۸ـ ۱۰ کریستال (۳۳۷۶۷۵) ۳۰ر۱۰ـ ۳۰ر۲ـ ٤ر۳۰ـ ۶ر۳۰ـ ۸ر۳۰ ممتاب (۴۷۷۷۷) ۳۰ر۱۰ـ ۳ـ ۵ـ ۷ـ ۹ زهره (۳۰۴۸۰۸) ۳۰ر۹ـ ۳۰ر۱۱ـ ۳۰ر۱ـ ۳۰ر۳ـ ۳۰ر۵ـ ۳۰ر۷

تخت برای دونفر ـ سیلواکوشینا ـ مارگارت‌لی
رادیوسیتی (۴۳۳۲۰) ۱۵ر۱۱ـ ۳۰ر۳ـ ۳۰ر۵ـ ۳۰ر۷ـ ۴۵ر نیاگارا (۶۵۳۰۷) ۱۱ـ ۳ـ ۵ـ ۷ـ ۹ر۱۵ ب.ب (۶۹۶۴۱) ۳۰ر۱۰ـ ۲ـ ٤ـ ۶ـ ۸ـ ۱۰

تصادف ـ سینماسکوپ ـ رنگی ـ درك‌بوگارد
آتلانتیك (۶۲۷۱۷۱) ۱۱ـ ۳۰ر۳ـ ۳۰ر۵ـ ۳۰ر۷ـ ۴۵ر۹

توپهای سن‌سباستیان ـ رنگی ـ ۷۰ میلیمتری ـ
گلدن‌سنتی (۶۱۳۲۶۹) ۱۱ـ ۳۰ر۲ـ ۵ـ ۷۰ر۳۰ـ ۱۰

۵ غول‌از تگزاس ـ رنگی ـ گای‌مدیسون
سعدی (۳۳۶۴۶۸) ادئون (۳۳۸۱۱۸) ۳۰ر۱۰ ـ ۳۰ر۲ـ ۳۰ر٤ـ ۳۰ر۶ـ ۸ر۳۰ پلازا (٤٤۲۵۵) ۱۱ـ ۳ـ ۵ـ ۷ـ ۹ر۱۵

پابرهنه‌ها ـ بیك‌ایمانوردی ـ سهیلا ـ وثوق
رکس (۳۳۵۲۹۳) همای (۶۹۶۶٤) سیلوانا (۳۳۳۷۷۷) ناتالی (۹۵٤۵۳٤) پرسپولیس (۵۸۱۰۸۳) المپیا (۹۱۷۹۶)۳۰ر۱۰ـ ۳۰ر۲ـ ۳۰ر٤ـ ۳۰ر۶ـ ۸ر۳۰ تیسفون (۹۳۸۸۲) ۱۰ـ ۱۲ـ ۲ـ ٤ـ ۶ـ ۸ آسیا (۴۲۹۰۹) پاسیفیك (۷۳۳۱۱) ۱۱ـ ۳ـ ۵ـ ۷ر۱۵ـ ۹ر۳۰ میامی (۷٤۳۲۹) ری (۲۲۵۷۸) ۱۱ـ ۳ـ ۵ـ ۷ـ ۹ آستارا (۸٤۰۲۲) ۳۰ر۲ـ ۳۰ر٤ـ ۳۰ر۶ـ ۸ر۳۰

حدس‌بزن چه‌کسی برای شام می‌آید ـ رنگی
سینه‌موند (۴۸۳۲۲) ۱۵ر۱۱ـ ۳۰ر۳ـ ۳۰ر۵ـ ۳۰ر۷ـ ۹ر۳۰

دختر خیلی‌خیلی متجدد ـ رنگی ـ جولی‌اندروز ـ
پارامونت (۴۸۳۲۱) ۱۱ـ ۴۵ر۲ـ ۶ـ ۱۵ر۹

دلار زیردندان ـ رنگی ـ تونی‌آنتونی ـ فرانك‌ولف
رویال (۴۹۷۸۵) ۱۵ر۱۱ـ ۳۰ر۳ـ ۱۵ر۵ـ ۱۵ر۷ـ ۹ر۱۵ سمپلون (۳۳۶۴۲٤) حافظ (۳۳٤۰۷٤) ۳۰ر۱۰ـ ۳۰ر۲ـ ۳۰ر٤ـ ۳۰ر۶ـ ۸ر۳۰ کیهان (۹۲۳۶۰) ۱۰ـ ۱۲ـ ۲ـ ٤ـ ۶ـ ۸ دریا (۷۹۱۷٤۶) ۱۱ـ ۳ـ ۵ـ ۷ـ ۹ تراس‌نیاگارا ۳۰ر۷ـ ۹ر۳۰

در تهران اتفاق افتاد ـ رنگی ـ جورجیامول ـ
امپایر (۶۲۳۹٤۲) ۱۵ر۱۱ـ ۳۰ر۳ـ ۳۰ر۵ـ ۳۰ر۷ـ ۹ر٤۵ سانترال (٤۸۶۸۶) ۱۱ـ ۳ـ ۵ـ ۷ـ ۹ر۱۵ تاج (۳۳۳۰۶٤) ۳۰ر۱۰ـ ۲ـ ٤ـ ۶ـ ۸ـ ۱۰ ایفل (٤۵۳۷۷) ۱۰ـ ۱۲ـ ۲ـ ٤ـ ۶ـ ۸ـ ۱۰ متروپل (۳۳۹٤۱۰) ۳۰ر۱۰ـ ۳۰ر۲ـ ۳۰ر٤ـ ۳۰ر۶ـ ۸ر۳۰

داماد شارلاتان ـ رنگی ـ لوئی‌دوفونس
تراس امپایر ۷ر٤۵ ـ ۱۰

دنیای دیوانه ، دیوانه ، دیوانه ، دیوانه ـ رنگی ـ
برلیان (۳۳۳۵۳۵) ۱۰ـ ۳۰ر۱۲ـ ۳ـ ۳۰ر۵ـ ۸ اسکار (۹۵۰۸۹۸) ۳۰ر۱۰ـ ۳۰ر۱ـ ٤ـ ۶ر۳۰ـ ۹

رام وشام ـ رنگی ـ دلیپ‌کمار ـ وحیده رحمان
اونیورسال (۶۶۹۵۳) ۱۱ـ ۳۰ر۱ـ ٤ـ ۷ـ ۹ر۳۰ تراس ۸ـ۳۰ر۱۰ لیدو ۱۰ ـ ۳۰ر۱۲ ـ ۳ـ ٤۵ر۵ ـ ۸ر٤۵ نپتون (۷۶۰۱۳۶) تهران (۳۳۸۱۶۵) ۹ـ ۳۰ر۱۱ـ ۲ـ ۳۰ر٤ـ ۷ـ ۹ر۳۰
مونت‌کارلو (۷۹۷٤۱) ۳۰ر۱۰ـ ۱ـ ۳۰ر۳ـ ۶ر۱۵ـ ۹ژاله (۳۰٤۱۲۰) ایران (۳۳۶۳۵٤) ۱۱ـ ۳۰ر۱ـ ٤ـ ۳۰ر۶ـ ۹ پامارگاد (۷۹۲۷۸۲) الوند (۵۵۵۳۸) ۳۰ر۱۰ـ ۱ـ ۳۰ر۳ـ ۶ـ ۸ر۳۰ آستارا (۸٤۰۲۲) ۳۰ر۱۰ـ ۳۰ر۱ـ ٤ـ ۳۰ر۶ـ ۹

زیباو دلربا ـ رنگی ـ کاترین‌اسپاك ـ فیلیپ‌لروی
اروپا (۳۰۳۱۷۹) ۳۰ر۱۰ـ ۳۰ر۲ـ ۳۰ر٤ـ ۳۰ر۶ـ ۸ر۳۰ کاپری (۴۸٤۰۱) ۱۱ـ ۳ـ ۵ـ ۷ـ ۹ پولیدور (٤۵۸۵) ریولی (۷۵۷۷۷۷) ۱۵ر۱۱ـ ۳۰ر۳ـ ۳۰ر۵ـ ۳۰ر۷ـ ۹ر۳۰

زن پوشالی ـ رنگی ـ شون‌کانری ـ جینالولوبریجیدا
دراپوین (۷۸۱۷۹۵) ۴۵ر۷ـ ۴۵ر٤ـ ۹ر۴۵

سالهای ازدست‌رفته ـ رنگی ـ سوزان‌هایوارد
گلدیس (۶۲۸۷۱۳) ۳ـ ۵ـ ۷ـ ۹ر۳۰ بزبان اصلی

ستیزبااسبحه ـ رنگی ـ گلن‌فورد
فردوسی (۳۳۵۷۸٤) ۳۰ر۱۰ـ ۳۰ر۲ـ ۳۰ر٤ـ ۳۰ر۶ـ ۸ر۳۰

فرار بزرك ـ رنگی ـ استیومك کوئین ـ جیمز گارنر
تراس‌دیانا ۳۰ر۷ـ ۴۵ر۹بعدازظهر

گربه روی شیروانی داغ ـ رنگی ـ الیزابت‌تیلور ـ پل‌نیومن
ماژستیك (۶۸٤۶۱) ۱۱ـ ۳ـ ۵ـ ۷ـ ۹ر۱۵

گوشه‌گیران آلتونا ـ سوفیالورن ـ ماکزیمیلین‌شل
بولوار (۶۰۲۹۲) ۱۱ـ ۳ـ ۵ـ ۷ر۱۵ـ ۹ر۳۰

یکشنبه ها سیبل ـ هاردی‌کروك ـ پاتریشیاگوتزی
دیاموند (۶۲۸٤۰۰) ۱۱ـ ۳ر۱۵ـ ۳۰ر۵ـ ۳۰ر۷ـ ۹ر٤۵

جامانکو ـ سینماسکوپ ـ رنگی ـ شون‌تاد
مراد (۷۳۳۸۲) ۱۰ـ ۱۲ر۳۰ـ ۲ر۳۰ـ ۴ر۳۰ـ ۶ر۳۰ـ ۸ر۳۰
شرق (۵٤۰۲٤) ۳۰ر۱۰ـ ۲ر۳۰ـ ٤ر۳۰ـ ۶ر۳۰ـ ۸ر۳۰
فلور (۲۸۰۹۶) ۱۰ـ ۱۲ـ ۲ـ ٤ـ ۶ـ ۸
رامسر (۵۲۰۶۰) ۱۱ـ ۱ـ ۳ـ ۵ـ ۷ـ ۹
جهان (۶۰۳۵۰) ۱۱ـ ۱ـ ۳ـ ۵ـ ۷ـ ۹
نادر (۳۳۹۰۹۵) ۹ـ ۱۱ـ ۱ـ ۳ـ ۵ـ ۷ـ ۹

وقتیکه غنچه‌ای شکفته میشود ـ رنگی ـ ششی‌کاپور
آریا (۳۳۹۸۸٤) ۹ـ ۱۱ر۳۰ـ ۲ـ ٤ر۳۰ـ تراس ۷ـ ۹ر۳۰

هوسبازان ـ سینماسکوپ ـ رنگی ـ جرج‌پپاردا
تخت‌جمشید (٤۳۵۵۰) ۱۱ـ ۲ـ ٤ر۳۰ـ ۷ـ ۹ر۳۰

آنژلیك زیبای سرگردان ـ رنگی ـ میشل‌مرسیه
پارك (۳۳۹۶۳۷) ۳۰ر۱۰ـ ۳۰ر۲ـ ۳۰ر٤ـ ۳۰ر۶ـ ۸ر۳۰

توپهای ناوارون ـ رنگی ـ گریگوری‌پك ـ آنتونی‌کوئین
پانوراما (۷۹۳۵۷۰) ۱۰ـ ۱۲ر٤۵ـ ۳ر۳۰ـ ۶ر۱۵ـ ۹

زوربای یونانی ـ آنتونی‌کوئین
کسری (۷۵۶۹۳۹)۱۱ـ ۲ر۳۰ـ ٤ر٤۵ ـ ۷ ـ۹ر۳۰

سالهای طلائی ـ سفر معجزه‌آسا
البرز (۳۰٤۲۵۸) ۳۰ر۸ـ۲ ۱ـ ۳۰ر۳ـ ۷ـ ۸ر۳۰

قطارسه‌ده‌دقیقه ـ سینماسکوپ ـ گلن‌فورد
پردیس ۳۰ر۱۰ـ ۳۰ر۱۲ـ ۳۰ر۲ـ ٤ر۳۰ـ ۶ر۳۰ـ ۸ر۳۰

گمراه ـ رنگی ـ سونیل‌دات ـ آشوك‌کمار
مشعل (۳۳۳۸۲۶) ۳۰ر۱۰ـ ۳۰ر۲ـ ٤ر۳۰ـ ۶ر۳۰ـ ۸ر۳۰

در سمینار بررسی نتایج اجرای قانون حمایت خانواده سازمان زنان ایران گفته شد :

تسهیل در امر طلاق

هدف قانون حمایت خانواده نیست

تعدد زوجات را جامعه دیگر نمیپذیرد
در ولایت باید مادر سهمی داشته باشد
هنوز از لحاظ قانون مرد رئیس خانواده است

بعداز ظهر دیروز یکی از خشن ترین جلسات سمینار بررسی نتایج اجرای قانون حمایت خانواده سازمان زنان ایران برگزار گردید .

وکلای دادگستری حاضر درجلسه پس از طرح این مساله که هنگام طرح مسائل و مشکلات خانواده ها در دادگاه حتی از حضور وکیل مدافع هم ممانعت شود سخت

آقای دکتر نادر علوی مسئلهٔ ولایت و وصایت مادر را مورد طفل خود در جلسهٔ دیروز سمینار مطرح کرد .

ناراحت شده بودند و هر کدام سعی داشتند با توسل به ماده‌ای قانونی این مسئله را منتفی کنند.

● طرح میکند ؟

یکی از آقایان وکلای دادگستری که خیلی دلش بحال خانمها سوخته بود و بیشتر از کلیه جوانب بحقوق زنان فکر میکرد از هیئت رئیسه می‌خواست که این مسئله را هرگز طرح نکنند چون اگر خانمها بدون وکلای دادگستری در دادگاه‌ها رها بشوند چون قانون نمیدانند وضع نامشخص تری نسبت به مردان خواهند داشت .

یکی دیگر از آقایان وکلای دادگستری با هیجان می‌گفت من بعنوان یك انسان اجازه نمیدهم که شخصی رااز وکیل برکنار دارند .

خلاصه جلسه دیروز سمینار براثر مطرح شدن این بحث توسط آقای دکتر نادر علوی اولین سخنران دیروز سخت بهم ریخت

*** اندیشه‌های تحمیل شده**

آقای دکتر نادر علوی قانون حمایت خانواده را با قوانین سایر کشورها مورد بحث قرار داد واظهار داشت : طرز تفکر قانون مدنی ما در دنیا وجود ندارد . انچه مسلم است باید به اندیشه های تحمیل شده پشت کرد .

دکتر نادر علوی یکی از دلایل صدور گواهی عدم امکان سازش راکه در ماده ۱۱ قانون حمایت خانواده مطرح شده و محکومیت به پنجسال حبس و یا حبس وجریمه رابابن دلیل که پنجسال مدت طولانی برای تحمل ناراحتی های زندگی برای یك زن است فاحل انتقاد دانست و گفت :

اگر بگویم درمدت پنجسال اساس مادی و معنوی خانواده‌ای ممکن است در هم بریزد مگر در مدت سه سال یاکمتر زندگی این قبیل اشخاص که عاجز ازپرداخت جریمه هستند درهم نخواهد ریخت این مطلب دکتر علوی نیز مواجه با اعتراض و مخالفت شد یکی از آقایان وکلا که خیلی بااحساسات صحبت میکرد می گفت فقط باین عنوان که مردی بر اثر اجبار یا اشتباه مرتکب جرمی میشود به زنش اجازه تقاضای طلاق بدهیم .با این ترتیب از فداکاری که صفت مشخصه زنان است چه باقی می ماند

*** ولایت و وصایت**

آقای دکتر نادر علوی در مطالب خود این نکته را نیز خاطر نشان کرد که هنوز از لحاظ قانونی مرد رئیس خانواده شناخته میشود و در ایران طفل صغیر تحت ولایت قهری پدر و جد پدری خود می باشد . پدر و جد پدری بعداز وفات دیگری می تواند برای اولاد خود که تحت ولایت اوست وصی معین کند و پیشنهاد کرد که موادی تهیه شود تامادر نیز در ولایت طفل سهیم باشد .

*** در قانون بود !**

آقای دکتر نادرعلوی در مورد نفقه طفل بدون توجه به قانون حمایت خانواده و اینکه طبق قانون حمایت خانواده زن و مرد هر دو در تامین نفقه اولاد شرکت دارند پیشنهاد کرد برای زن و مرد مسئولیت مشترك در تامین نفقه اولاد قایل بشوند .

ناطق در پایان مطالب خود به اشتراك زن در اموال خانواده اشاره کرد

*** تبرئه قانون گذار**

پس از طرح چند سئوال که متاسفانه بیشتر جنبه خصوصی داشت و برای رفع نواقص موثر نبود و پس از ده دقیقه تنفس مجددا جلسه تشکیل شد و آقای دکتر امیرحسین شیخ‌نیا مستشار دادگاه استان تهران نظریاتی پیرامون قانون حمایت خانواده اظهار کرد .

آقای دکتر شیخ‌نیا که تاکنون بهترین سخنران سمینار بوده ابتدا سعی کرد که قانون گذاران قانون حمایت خانواده را تبرئه کند ولی مطالبی که او عنوان کرد بیشتر به تاریخچه‌ای پیرامون وضع طلاق زنان قبل از قانون حمایت خانواده شبیه بود و این نکته را یاد آوری کرد که قبل از این قانون، کسی فکر نمی کرد که زن هم میتواند طلاق بگیرد.

دکتر شیخ‌نیا که باتسلط بسیار سخن میگفت به خانمها این نکته را یادآوری کرد که قانون حمایت خانواده برای تسهیل امر طلاق نیست و اضافه کرد بعضی ها تصور می‌کنند که قانون حمایت خانواده مسئله وقوع طلاق رابنفع زنان دراختیار دادگاه قرار داده است ولی این تصور کاملا ناصحیح است زیرا قبل از تصویب این قانون نیز در موارد مذکور در قانون مدنی زن میتوانست برای طلاق به دادگاه مراجعه کند.

● ایراد سردفتران

دکتر شیخ‌نیا اضافه کرد: درحال حاضر در مواردی که زن ازدادگاه گواهی عدم امکان سازش میگیرد بعضی از سردفتران باین عنوان که «ان تطالق» را باید مرد بگوید از انجام صیغهٔ طلاق خودداری میکنند و پیشنهاد کرد :

«در مواردیکه پس از صدور گواهی عدم امکان سازش و تسلیم آن بدفترخانه ، شوهر برای اجرای صیغه طلاق حاضر نشود نمایندهٔ دادستان در اجرای تصمیم دادگاه به وکالت از طرف شوهرزن را طلاق بدهد »

دکتر شیخ نیا که بقول معروف فردی عدلیه‌چی است و برای ذکر هرمطلب مثالی می‌آورد با اشاره به مشکلاتی که ازنظر نامفهوم بودن «معنای ترك زندگی «درقانون» در دادگستری پیش آمده تقاضا کرد ، «ترك زندگی » طبق ماده‌ای درقانون حمایت خانواده تعریف شود .

*** دو زنی**

مبحث مهم دیگری را که دکتر شیخ‌نیا مورد بحث قرار داد دوزنی و عدم قبول کنونی اجتماع در مورد این مسئله بود و گفت : اغلب زنانی که اکنون براثر غلبه بعضی احساسات در دادگاه با ازدواج مجدد شوهر خود موافقت می کنند رضایت قلبی ندارند و همینکه از دادگاه بیرون می‌آیند تنشان می‌لرزد و برای اصلاح قانون پیشنهادی بدین شرح تقدیم کرد :

«هرگاه مرد بخواهد باداشتن زن همسر دیگری اختیار نماید باید از دادگاه تحصیل اجازه کند در درخواست تحصیل اجازه باید دلائل تقاضا مشروحا قید شود و دادگاه در صورتی اجازه اختیار همسر تازه را خواهد داد که دلائل مرد برای ازدواج بازن دیگر کافی باشد و بعلاوه عدالت او در روابط بین دوزن احراز شود . برای احراز عدالت مرد دادگاه میتواند درصورت امکان باتحقیق اززن فعلی او تصمیم لازم اتخاذ نماید .

آقای دکتر امیرحسین شیخ‌نیا مستشار دادگاه استان تهران دومین ناطق جلسه دیروز سمینار

آقای دکتر شیخ‌نیا سمینار را متوجه این مسئله کرد که نظامنامه های سردفتران باید اصلاح شود چون در موارد طلاق همه قوانین به نفع مردان است و اضافه کرد برای سردفترانی که بدون دریافت گواهی عدم امکان سازش حکم دادگاه مبادرت به اجرای صیغه طلاق یا ثبت آن کند مجاز است قانونی علاوه بر انفصال دائم از شغل سردفتری ازدواج و طلاق قائل شوند .

یکی دیگر از پیشنهاداتی که دکتر شیخ‌نیا تقدیم سمینار کرد دو مرحله شدن امر طلاق بود که پس از شکایت زن و شوهر دادگاه یکبار باصلاح و مصلحت یکی از اقوام نزدیك و مورداحترام برای سازش اقدام کند و درصورت برخورد به بن‌بست گواهی عدم امکان سازش صادر شود .

توجه کنید :

هم اکنون بیماری نیازمند خون شماست

حادثه خبر نمیکند، شاید شما روزی محتاج خون باشید

مرکز انتقال خون شیر و خورشید سرخ آماده است

شما خون بدهید و یا خون شما را اختیار نیازمندان بگذارد

خیابان ناصرخسرو جنب دارالفنون

تلفن ۳۰۴۴۷۵

گی گز

شیرخشك گی گز وغذای گی گز "GUIGOZ"

ساخت سویس مصرف زیاد بین المللی دارد (۵۶ کشور)

****

پیروگار Pyrogar

****

سولفوبیس SULFOBIS

«سولفوگوانیدین بیسموته» Sulfoguanidine Bismuthée

****

برموان (الیگزیر برموالریان) اوانس BROMEVAN EVANS

****

محلول اپترکس (OPTREX) وقطره چشمی اپتون (OPTONE)

خمیردندان سانوژیل (SANOGYL) ساخت فرانسه

خمیردندان ماکلین (MACLEANS) ساخت انگلستان

مسواك ماکلین (MACLEANS) دو رقم ساخت انگلستان

موجود است .

آگهی از وزارت بهداری

بدینوسیله باطلاع موسسات پزشکی و داروئی و صاحبان فنون پزشکی و داروسازی وسایر موسسات مصرح درماده ۱ قانون امور پزشکی و داروئی میرساند که هیچیك از موسسات ویا اشخاص مزبور حق انتشار آگهی تبلیغاتی که موجب گمراهی بیماران یا مراجعین ویابرخلاف شئون پزشکی یا عفت عمومی باشد ندارند واستفاده از عناوین خلاف حقیقت روی تابلو وسرنسخه ویاطرق دیگر ودادن وعده های فریبنده غیر علمی ممنوع است بموجب ماده ۵ قانون مزبور متخلفین برای باراول به‌پرداخت ۵۰۰۰ ریال تا ۲۰۰۰۰ ریال وبرای دفعات بعد هر دفعه از ۲۰۰۰۰ ریال تا ۵۰۰۰۰ ریال جزای نقدی ویا بحبس تادیبی از یکماه تاچهارماه ویا بهردومجازات محکوم خواهند شد . الف ۳۵۳۴

آ ـ ۲۰۶۵۶ ۳ ـ ۱

قابل توجه شرکتهای تاسیساتی

حرارت مرکزی و تهویه مطبوع

الکترو پمپ‌های LOEWE در اندازه‌های مختلف برای آب گرم و سرد

نماینده انحصاری درایران ـ شرکت سهامی صنعتی کوشش ـ خیابان سعدی جنوبی پلاك ۶۹۲ تلفن ۳۰۳۷۴۹

هیولای اتم زنجیر شد!

بقیه از صفحه ۷

اتمی مورد حمله اتمی قرار گرفت آنسه کشوربدفاع از قربانی اتمی بشتابند .

هدف قطعنامه این بود که امنیت کشورهای کوچك در برابر حمله اتمی ، تضمین شود و یك چتر اتمی بربالای این کشور ها باز شود . اجرای این قطعنامه خاورمیانه و بسیاری دیگر از نقاط جهان رااز یك جنك اتمی بین گروههای متخاصم مصون میدارد .

● گامی جدید

روز دهم تیر ماه قرارداد منع پراکندگی سلاحهای هسته‌ای درلندن، واشنگتن ومسکو بامضاء رسید و گامی دیگر بسوی خلع سلاح هسته‌ای برداشته شد . باامضاء این قرارداد هیولای اتم که سی سال بود برجهان سایه افکنده بود به زنجیر کشیده شد لکن این زنجیر هنگامی باره نخواهد شد که دو قدرت اتمی دیگر جهان یعنی چین کمونیست و فرانسه بآن ملحق شوند و کنفرانس خلع سلاح ژنو که تحت نظر سازمان ملل متحد در ژنو تشکیل میشود امضاء قرارداد خلع سلاح اتمی را موجب شود .

روز دهم تیر ماه در لحظه امضاء قرارداد منع پراکندگی سلاح اتمی پرزیدنت جانسون اعلام کرد: **«من با خوشوقتی زیاد اعلام میکنم که بزودی امریکا و شوروی درباره محدودیت سلاحهای اتمی تعرضی و دفاعی مذاکره خواهند کرد .»**

● پیشنهاد شوروی

الکسی کوسیگین نیز یك طرح نه ماده‌ای در مورد ممنوع ساختن استعمال سلاحهای هسته‌ای پیشنهاد نمود که درجهان با اهمیت زیاد تلقی گردید .

رئیس دولت شوروی پیشنهاد نمود آزمایش های هسته‌ای زیر زمینی ممنوع شود ، اقداماتی برای خلع سلاح منطقه‌ای بعمل آید ، تصمیماتی برای متوقف ساختن تولید سلاحهای اتمی تقلیل و از میان بردن انبارهای این سلاح‌ها اتخاذ گردد .

الکسی کاسیگین همچنین پیشنهاد نمود پایگاههای نظامی برچیده شود، امکان استفاده از اعماق اقیانوسها برای مقاصد نظامی از بین برود و صدور اسلحه به خاور میانه کنترل شود . آنچه که پرزیدنت جانسون و الکسی کاسیگین گفتند صدای گام‌های تازه‌تری بسوی خلع سلاح جهانی و همزیستی مسالمت‌آمیز علی‌رغم دژیم های مختلف بود . ندای آنها درواقع اعلام خروج جهان از شب تیره وتار، کابوس فاجعه اتمی و ورود به صبحدم صلح بود . کابوسی که امید بآینده را طی سالهای پس از جنك دوم ازنسل جوان گرفته بود .

*** سیستم دفاعی موشکی**

اینك آنچه که شوروی و امریکا اعلام کردند درباره آن آماده مذاکره شده‌اند جلوگیری از ساختن سیستم دفاع موشکی است .

در ماههای اخیر شوروی و امریکا برای حفاظت شهر های خود از یك حمله اتمی در صدد ساختن دیوارهای موشکی ضد موشك برآمدند .

شوروی موفق گردیددور لنین‌گراد و مسکو یك سیستم دفاعی موشکی بوجود آورد ، تا درصورت یك جنك اتمی هر موشك حامل سلاح هسته‌ای که بخواهد باین شهرها نزدیك شود، در فضا با بمباران موشکی نابود شود .

ایجاد این سیستم دفاعی برای تمام شهر های شوروی و امریکانیاز به میلیاردها روبل و دلار دارد.

در امریکا نخستین کسی که با ایجاد این سیستم به‌مخالفت پرخاست «روبرت مك‌نامارا» بود . لکن سایر دهبران ارتش واعضای کنگره امریکا، کاخ سفیدرا درفشار قرار دادند تادر ایجاد این سیستم دفاعی که هزینه اولیه آن پنجاه میلیاردلار یعنی نزدیك به نیمی از کل بودجه سالیانه امریکا است کوتاهی نکند .

هزینه زیاد این سیستم ضدموشکی موجب آن گردید که امریکا ازشوروی بخواهد طرفین از ساختن آن انصراف حاصل کنند .

اینك مذاکرات آینده شوروی و امریکا در این زمینه خواهد بود .

قرائن نشان میدهد که این مذاکرات موفقیت آمیز خواهد بود .

با اقداماتی که در سال جاری در زمینه خلع سلاح اتمی بعمل آمده باید سال ۱۹۴۷ را سال پرش بزرك جهان بسوی خلع سلاح اتمی وبزنجیر کشیدن هیولای اتم نامید .

مترمربع ۱۶۰ ریال

کف‌پوش پلاستیکی قابل انتقال با اجرت نصب تلفن ۴۶۸۱۳

آگهی دعوت مجمع عمومی فوق‌العاده نوبت سوم

چون در جلسه مورخ نهم تیرماه ۱۳۴۷ ـ اکثریت لازم حاصل نگردید .

لذا از صاحبان محترم سهام شرکت سهامی کارخانجات صنعتی تهران یاو کلای قانونی ایشان دعوت میشود که ساعت ۶ و نیم بعد از ظهر روز سه شنبه پانزدهم مرداد ماه ۱۳۴۷ در دفتر کارخانه واقع در خیابان سپهبد رزم آراء جاده قدیم شهر ری با رعایت مقررات اساسنامه حضور بهمرسانند .

دستور جلسه :

تغییر بعضی از مواد اساسنامه.

هیئت مدیره شرکت سهامی کارخانجات صنعتی تهران

آگهی ثبت‌نام مدرسه عالی دختران ایران

مدرسه عالی دختران ایران درسال تحصیلی ۴۸ـ ۱۳۴۷ برای تحصیل **دورهٔ لیسانس در رشته های زبانهای خارجی (مترجمی و منشیگری) ، فنون خانه داری، روانشناسی** ازطریق مصاحبه وامتحانات ورودی تعدادی دانشجو می پذیرد .

ثبت نام از روزشنبه دوم تا آخر روز پنجشنبه‌چهاردهم شهریور ماه سال جاری همه روزه غیراز ایام تعطیل از ساعت هشت صبح تا دوازده واز۳تا۶ بعد ازظهر در محل مدرسه عالی دختران ایران‌واقع در ونك بعمل خواهد آمد.

امتحانات ورودی بشرح زیرانجام میگیرد.

۱ـ رشته زبانهای خارجی (مترجمی و منشیگری) ساعت ۸ صبح روز شانزدهم شهریور ماه

مواد امتحانی : فارسی انگلیسی معلومات عمومی

۲ـ رشته روانشناسی ساعت ٤ بعد ازظهر روز شانزدهم شهریور ماه

مواد امتحانی :فارسی هوش انگلیسی معلومات عمومی

۳ـ رشته خانه‌داری ساعت ۸ صبح روز یکشنبه هفدهم شهریور ماه

مواد امتحانی فارسی ، انگلیسی ،معلومات هنری و عمومی

نتیجه امتحانات ورودی روز بیست‌وپنجم شهریور ماه اعلام میگردد و قبول شدگان تاآخر روز سی‌ویکم شهریور ماه بایستی مبلغ بیست و هشتهزار وپانصد ریال وجوه ورزشی و حق‌التعلیم یکسال تحصیلی را بحساب شماره ۲ در بانك ملی شعبه اختصاصی مدرسه عالی دختران ایران و یا بحساب شماره ۷۲۹۲۱ بانك ملی شعبه مرکز واریز و رسید آنرا باداره حسابداری مدرسه عالی دختران ارائه دهند.

مدارك لازم برای ثبت‌نام

۱ـ فتوکپی یارونوشت مصدق یااصل گواهینامه ویاپروانه قبولی سال ششم متوسطه

۲ـ دوبرگ رونوشت مصدق شناسنامه وهشت قطعه عکس ٦×٤

۳ـ رسید بانك ملی شعبه اختصاصی مدرسه عالی دختران ایران بمبلغ ۵۰۰ ریال بابت حق‌الثبت (این مبلغ مسترد نخواهد شد)

٤ـ داوطلبانیکه در خارج از تهران اقامت دارند میتوانند بوسیله پست سفارشی مدارك خود را ارسال دارند.

ثبت نام دانشجویان سالهای دوم وسوم وچهارم همانطور که قبلا اعلام گردیده تا آخر روز دهم شهریور ماه (در اوقات اداری) بعمل می‌آید.

اوقات تحصیل برای دانشجویان جدید(سالهای اول) بین ساعات ۸ تا ۱۲ صبح و ۲٫۳۰ تا ٦ بعدازظهر (تمام وقت) و برای دانشجویان سالهای دوم ، سوم و چهارم مانند سالهای قبل خواهد بود.

بمنظور رفاه و آسایش داوطلبان شهرستانها شبانه روزی مدرسه عالی دختران ایران آماده برای پذیرفتن عده معدودی دانشجو میباشد داوطلبان میتوانند برای کسب اطلاعات بیشتر باداره ثبت‌نام مدرسه عالی دختران مراجعه یامکاتبه نمایند.

رئیس مدرسه عالی دختران ایران

۱ـ ۱۹۰۸۲ دکتر کریم فاطمی

اقتصاد

طی دهسال آینده :

تولیدبرق درکشور به۵ برابر افزایش می‌یابد

ظرف دهسال ۹۷ میلیارد ریال در صنعت برق‌سرمایه‌گذاری خواهد شد

باجرای یك برنامه دهساله تولید برق ایران پنج برابر افزایش خواهد یافت.

این طرح عظیم که یکی ازمنابع بزرك تولید انرژی در ایران بشمار خواهدرفت‌طبق‌مطالعات کارشناسان در طی برنامه چهارم بمرحله اجراء درمی‌آید وتاسال ۱۳۵۶ یعنی پایان برنامه پنجم تکمیل خواهد شد. در این طرح که چندی قبل بوسیله گروه کارشناسان امریکائی تسلیم ایران شده خاطرنشان شده است که‌باید شرکتهای‌موجود ادغام وبرق محلی تحت کنترل دولت در یك شرکت ملی واحد بکار خودادامه بدهد بنابراین پیش بینی میشود که در آینده نزدیکی شبکه ملی‌برق در کشور بوجود آید علاوه بر آن طرحی که بمرحله عمل درمی‌آید شامل تاسیس یك شبکه تولیدو انتقال خواهد بود که همه مناطق کشور را بهم متصل خواهد کرد. این شبکه کلیه نواحی کشوررا تاپایان برنامه عمرانی چهارم کشور به‌خط سرتاسری انتقال نیرومتصل میسازد.

این شبکه بین کلیه کارخانه‌های برق آبی‌وبرق‌حرارتی ارتباط‌برقرار خواهد ساخت.باتاسیس این‌دستگاه واحد برق شهرهای‌نه استان کشور تاپایان برنامه پنجم‌تامین خواهدشد.

● برق روستاها

برنامه توسعه برق شامل توسعه برق روستاها که در حال حاضرفاقد برق میباشند نیز خواهد شدوظرف یك برنامه طولانی ۲۰ ساله برق نیمی از نقاط روستائی ایران تامین میگردد.

هزینه اجرای این برنامه برای مدت دهسال که ازآغاز برنامه‌چهارم

برق

شروع میشود۹۷میلیاردریال برآورد گردیده است که۵۰ میلیارد ریال آن برای برنامه پنجساله چهارم‌و ۴۷ میلیارد ریال بقیه در برنامه پنجم بمرحله‌عمل در می‌آید براساس پیش بینی‌هائیکه توسط گروه کارشناسان بعمل آمده است‌دراثر توسعه شبکه برق کشور وافزایش میزان مصرف آن قیمت برق از کیلووات ساعت ۱٫۹۲ ریال درسال جاری به ۱٫۲۰ ریال در سال۱۹۵۶ یعنی معادل ۳۷ درصد کاهش‌خواهد یافت.

در سه ماه اول سال جاری :

وصولی مالیاتهای مستقیم به ۲ میلیارد و۶۰۰ میلیون ریال رسید

مالیات

سخنگوی وزارت دارائی اظهار داشت که این وزارتخانه وواحدهای وصول مالیاتی کشور درسه ماهه‌اول سال جاری مبلغ ۲۶۱۳٫۸ میلیون ریال بابت مالیات مستقیم وصول نموده‌اند که این رقم از نظرمقایسه با وصولی مالیات مدت مشابه سال گذشته بیش از ۴۴۳ میلیون ریال افزایش درآمدنشان میدهد.

باید دانست که افزایش وصولی در اثر اجرای قانون جدید مالیاتها مصوب اسفند ماه ۱۳۴۵ حاصل‌شد واین قانون بطور کامل در سال۴۶ بمرحله عمل درنیامد ولی وزارت دارائی خود را جهت‌اجرای آن‌بطور کاملی آماده ساخت و از سال‌جاری بطور کامل‌بمرحله‌عمل درآمده‌است.

برای ازبین بردن بیکاری و کم کاری

کنفرانس آسیائی وزیران کار در هند تشکیل میشود

وزیران کار کشورهای آسیائی از جمله ایران در کنفرانسی که در هند تشکیل میشود شرکت میکنند این کنفرانس در ماه ژانویه ۱۹۶۹ در دهلی نو تشکیل خواهد شد. هدف از تشکیل این کنفرانس آن استکه وزیران کار کشورهای آسیائی فرصتی بدست آورند تا ترتیباتی برای بررسی و تعقیب تصمیماتی که در کنفرانس ناحیه‌ای سازمان‌بین‌المللی کار که‌درشهریور ماه امسال در توکیو تشکیل میشود بدهند باید دانست که تهیه طرح استفاده از نیروی انسانی در آسیا وحل مساله بیکاری و کم کاری که موضوع مشترك برای این کشورها میباشد مورد بررسی قرار خواهد گرفت.

سازمان بین‌المللی کار عهده کمك وهمکاری برای تنظیم این طرحرا داده است. منظور از تهیه این طرح متمرکز نمودن‌تسهیلات کارآموزی وسایر تسهیلات موجود در این‌ناحیه میباشد.

در اثر بارندگی بیش از اندازه :

به‌برنجزارهای کنار دریا خسارت وارد شد

اقتصاد شهرستانها

● محصول توتون شمال دچار آفت زدگی شد

معاملات انواع برنج در خردادماه گذشته در بازار بندر پهلوی‌راکد بوده و در اثر آن قیمت برنج صدری کمی تنزل کرد.

گزارش اقتصادی ز کشاورزی اطاق بازرگانی بندر پهلوی نشان میدهد پس‌ازانجام عملیات‌برنجکاری بعضی‌ازنواحی‌شهرستان بندرپهلوی درحال انجام وجین اول میباشندودر بعضی نقاط وجین اول بپایان‌رسیده وکشاورزان مشغول انجام وجین‌دوم میباشند.

میزان آب کشتزارهای برنج‌در شمال رضایت بخش است ولی برنجزارهای کنار دریا در اثر بارندگیهای زیاد اخیر از بین‌رفته وتاحدودی‌موجبات‌نگرانی کشاورزان رافراهم کرده است.

قیمت انواع برنج در خرداد ماه گذشته دربازار بندر پهلوی بشرح زیر بود.

برنج چمپا هر کیلو ۲۰٫۵۰الی ۲۱٫۵۰ ریال ، برنج گرده ۲۳تا ۲۴٫۵۰ ریال برنج غریب ۲۵تا۲۷ ریال برنج صدری‌از۲۴الی ۳۱ریال.

● توتون

در اثر بارندگیهای‌اخیر محصول توتون گرفتار آفت زدگی شده‌ولی اقدامات مبارزه برعلیه آفت آغاز شد و هنوز هم ادامه‌دارد.

برای مقابله بابحرانهای احتمالی

فرانسه انبارهای زیرزمینی نفت میسازد

نفت

پس از بحران سال ۱۹۵۶خاور میانه‌بیشتر کشورهای‌اروپائی‌مقررات انبار کردن مقادیری نفت را که کفاف داخلی دو ماه یا بیشتر را بدهد وضع نمودنداین‌انگیزه دوباره پس از بحران ژوئن سال ۱۹۶۷ شدت یافت ودولتها از جمله‌انگلیس وفرانسه باشرکتهای نفت اقدام به ساختن انبارهای اضافی نفت نمودند.

مجله یوروپ‌انداویل مینویسد که فرانسه انبارهای جدید زیر زمینی برای نفت خام و فرآورده‌های نفتی وگاز دایر خواهد کرد. هم‌اکنون چهار شرکت باهم جهت ایجادیك شبکه انبار درمعادن‌نمك درمانوسك ۹۰ کیلو متری پالایشگاه بیربه گنجایش ۵ میلیون متر مکعب همکاری میکنند.

بدین ترتیب پس از چند سال بحث شرکتهای شل سوسیاته فرانسیز، فرانسیز دورافیناژ واراپ یك شرکت برای زمین شناسی تشکیل داده‌اند.

بدینوسیله‌ازجناب آقای‌دکتر علی‌اصغر افراسیاب

پزشك بشر دوست و یك‌انسان واقعی که اینجانب را تحت عمل جراحی معده قرار داده و بامهارت و دقت کامل مداوا و معالجه فرموده‌اند صمیمانه سپاسگزاری‌می نمایم .و ا زخدای بزرك موفقیت این پزشك عالیقدر ایرانی‌رامسئلت دارم .

شرکت سهامی بیمه ایران ـ حسینعلی سعادتی

آ ـ ۱۰۹۰۹

تجدیدآگهی مناقصه

کانون کار آموزی تهران گوشت گاو مصرف یکساله افراد را از طریق مناقصه خریداری‌مینماید. پیشنهاد دهندگان باید قبلا با مراجعه به امور مالی کانون و ملاحظه شرایط پیشنهادات کتبی خود را بضمیمه فیش سپرده مبلغ سی هزار ریال به حساب ۶۳۵۶ کانون در بانك ملی شعبه حافظ تا آخر وقت اداری روز دوم مرداد بدفتر کانون واقع در کرج جنب ایستگاه راه آهن تسلیم نمایند.

کانون کارآموزی تهران

آ ـ ۲۰۹۱۰

هیات سرمایه‌گذاران سویسی در یك مصاحبه مطبوعاتی اعلام کرد :

سویس چندین میلیون دلاردر صنایع پتروشیمی ـ قماش و معادن ایران سرمایه گذاری میکند

جین‌دوهنری مدیرعامل وهوبی کاپادیا معاون مدیرعامل کمپانی سرمایه‌گزار «آی- سی- تی» سویس که‌یکی‌از بزرگترین کمپانی های سرمایه‌گزاری درطرح های صنعتی دنیا بشمار میرود هم‌اکنون در تهران سرگرم گفتگو بامقامات اقتصادی کشور پیرامون شرکت کمپانی مذکور در طرح‌های صنعتی ایران است .

نامبردگان روز گذشته در یك مصاحبه باخبرنگار اطلاعات پیرامون هدف‌های خود درسرمایه گزاری‌در ایران سخن گفتند .

مدیرعامل کمپانی «آی - سی - تی» در گفتگوی خود پیشرفت های اقتصادی ایران را فوق‌العادهٔ ذکر کردو ثبات سیاسی و توسعه قابل تحسین اقتصاد ایران را دلایلی بر توجه آنان نسبت بایران و سرمایه گزاری در ایران شمرد .

« آی - سی - تی » با سرمایه اولیه‌ای متجاوز از یکصد میلیون دلار هم‌اکنون در پنجاه کشور جهان در رشته‌های صنعتی سرمایه‌گزاری کرده است .

مدیر عامل کمپانی مذکورگفت که کمپانی وی هنوز مکاتبات لازم درباره اینکه درچه رشته‌ای از صنایع سرمایه‌گزاری نماید نکرده است ولی نظر آنان بیشتر اینست که در رشته‌ها و صنایع پتروشیمی، معادن و صنایع قماش نخی چندین میلیون دلار درایران سرمایه‌گزاری میکنند آقای‌دوهنری‌افزوددر گفتگو با مقامات اقتصادی ایران در باره این مسئله تصمیم خواهیم گرفت ومسلما مقامات اقتصادی ایران نیز مارا در این راه همراهی خواهند کرد .

مدیران کمپانی « آی - سی - تی» سپس اقدام دولت ایران را در تشکیل «بورس سهام» مورد ستایش قرار دادند و گفتند این اقدام نه تنهابه‌تشویق سرمایه‌گزاران‌خارجی و اطمینان آنان به سرمایه‌گزاری درایران کمك خواهد کرد بلکه ایده نوینی در تغییر سیستم و نظام کهنه سرمایه‌داری است .

روزانه ۱۲۰ کامیون میوه به میدانهای تهران عرضه میشود

بازارتهران

در این هفته عرضه میوه و تره‌بار میدانهای تهران بطور محسوسی افزایش یافته است.

براساس گزارش خبرنگار ما روزانه حدود ۱۰۰تا ۱۲۰ کامیون میوه و تره‌بار از اطراف تهران و شهرستانها وارد تهران میشود.

قیمت هندوانه هنوز بالا است و علت آن ناشی از کمبود عرضه میباشد . هندوانه بصورت خرده - فروشی کیلوئی ۸ ریال بفروش میرسد و این قیمت کیلوئی ۱تا۲ ریال‌نسبت بقیمت‌سال گذشته گرانتر میباشد . میوه تهران بیشتر ازاطراف شهر، کرج ،ورامین‌وازشهرستانهای جیرفت، اصفهان و اهواز تامین میشود.

خبرنگار ما قیمت عمده فروشی میوه‌و تره‌باردر میادین‌بدین سرح گزارش داده است باید در نظر داشت که قیمتهای ذیل جنبه‌عمومی دارد و مغازه‌داران ۳۰تا۴۰ درصد برقیمت‌آن میافزایند.

هندوانه کیلوئی ۵٫۵۰الی ۶٫۵۰ ریال گیلاس مشهدی کیلوئی ۳۰تا ۳۲ ریال ، خیار بابل صدعدد ۵۰تا۶۰ ریال خیار اصفهان صدعدد ۴۰تا ۵۵ریال، زردآلو کیلوئی ۳۵ تا ۴۰ ریال .

قیمت بعضی از اقلام میوه ازجمله هندوانه بارسیدن محصول قرق‌ظرف چند روز آینده به نصف خواهد رسید. وبعضی از اقلام دیگر از جمله زردآلو و سیب نیز تنزل خواهد کرد.

پول

وزیر اطلاعات فرانسه بخبرنگاران گفت که دولت فرانسه نرخ بهره بانکی راز ۳٫۵ در صد به ۵ در صد افزایش داده است.

این اقدام بمنظور هماهنگ کردن نرخ بهره معمول در سایر کشورهای صنعتی جهان است.

علاوه برآن هدف دولت فرانسه آنستکه از طریق بالا بردن نرخ بهره بانکی از سفارش واردات این کشورتا حدودی جلوگیری کند.

حداکثر نرخ میوه وتره‌بار در میدانهای شهر و بازار های روزو دکانها از تاریخ ۱۲ر۴ر۴۷ بشبرح زیراست:

ردیف	نوع‌جنس	درجه	واحد وزن	عمده فروشی در میدانها		خرده فروشی در دکانها وبازارهای روز		
				دینار	ریال	دینار	ریال	ملاحظات
۱	سیب‌زمینی رسمی	۱	هر کیلو		۷		۹	
۲	سیب‌زمینی رسمی	۲	»		۵		۶	
۳	سیب‌زمینی اسلامبولی	۱	»		۶		۸	
۴	سیب‌زمینی اسلامبولی	۲	»		۴	۵۰	۵	
۵	هویج فرنگی	۱	»	۵۰	۴	۵۰	۶	
۶	پیاز اصفهان شیراز	۱	»		۵		۷	
۷	گوجه درختی ممتاز	ممتاز	»		۱۷		۲۲	
۸	گوجه درختی	۱	»	۵۰	۱۳		۱۶	
۹	گوجه درختی	۲	»		۸		۱۰	
۱۰	گیلاس سیاه	۱	»		۲۵		۳۰	
۱۱	گیلاس سیاه	۲	»		۱۸		۲۲	
۱۲	گیلاس صورتی	۱	»		۲۵		۳۰	
۱۳	گیلاس صورتی	۲	»		۱۸		۲۲	
۱۴	آلبالو	۱	»		۱۳		۱۷	
۱۵	آلبالو	۲	»		۱۰		۱۳	
۱۶	سیب گلاب	۱	»		۱۶		۲۰	
۱۷	سیب گلاب	۲	»		۱۲		۱۵	
۱۸	سیب گلاب	۳	»		۸		۱۰	
۱۹	گوجه فرنگی	۱	»		۸		۱۲	
۲۰	گوجه فرنگی	۲	»		۶		۸	
۲۱	هندوانه	۱	»	۵۰	۴		۶	
۲۲	هندوانه	۲	»	۵۰	۳	۵۰	۴	
۲۳	گرمك	۱	»		۶		۸	
۲۴	گرمك	۲	»		۴		۵	
۲۵	گرمك	۳	»		۲		۳	
۲۶	خیار سمنان درهم	۱	صد عدد		۷۰	۲۵	۱	هرعدد
۲۷	خیار اصفهان درهم	۱	»		۶۰		۱	هرعدد
۲۸	خیار اصفهان درهم	۲	»		۳۵	۵۰		
۲۹	بادمجان ورامین	۱	»		۱۸۰	۵۰	۲	هرعدد
۳۰	بادمجان ورامین	۲	»		۱۴۰		۲	هرعدد
۳۱	بادمجان اصفهان	۱	»		۱۴۰		۲	هرعدد
۳۲	بادمجان اصفهان	۲	»		۱۰۰	۵۰	۱	هرعدد

نرخهای تعیین شده حداکثر قیمت اجناس بوده و فروشندگان دکانها و بازارهای روز موظفندطبق قیمتهای تعیین شده اجناس را بمصرف کنندگان فروخته وبرچسب قیمت روی تمام اجناس نصب‌نمایند متخلفین طبق مقررات قانونی مورد تعقیب قرار خواهند گرفت‌از ساکنین محترم شهر تهران خواهشمند است در صورت‌مشاهده تخلف مراتب را بلافاصله بتلفن‌شماره ۶۸۹۱۹ شهرداری تهران اطلاع فرمایند ضمنا برای میوه و تره‌باری که در این لیست نرخ تعیین‌نشده‌حداکثر سودفروشندگان مغازه داران وبازار های روزمعادل سی در صد مظنه فروش میدان‌می‌باشد که‌ازروی فاکتورخرید‌محاسبه میشود .

۱ـ۱۷۳۵۸ شهرداری‌پایتخت

نتیجه قرعه‌کشی بلیطهای اعانه‌ملی

شماره‌های برنده‌سری ۹۱۵ چهارشنبه ۴۷/۴/۱۲

شماره	جایزه
۷	شصت ریال
۴۶	یکصدوبیست ریال
۰۸۴	یکهزارریال
۴۸۲۸	ده‌هزارریال
۱۷۶۷۶	بیست هزارریال
۰۱۸۷۱۳۷	یکصدهزاروشصت ریال
۰۲۸۷۱۳۷	یکصدهزاروشصت ریال
۰۳۸۷۱۳۷	یکصدهزاروشصت ریال
۰۴۸۷۱۳۷	یکصدهزاروشصت ریال
۰۵۸۷۱۳۷	یکصدهزاروشصت ریال
۰۶۸۷۱۳۷	یکصدهزاروشصت ریال
۰۷۸۷۱۳۷	یکصدهزاروشصت ریال
۰۸۸۷۱۳۷	یکصدهزاروشصت ریال
۰۹۸۷۱۳۷	یکصدهزاروشصت ریال
۱۰۸۷۱۳۷	یکصدهزاروشصت ریال
۱۱۸۷۱۳۷	یکصدهزاروشصت ریال
۱۲۸۷۱۳۷	یکصدهزاروشصت ریال
۱۳۸۷۱۳۷	یکصدهزاروشصت ریال
۱۴۸۷۱۳۷	یکصدهزاروشصت ریال
۱۵۸۷۱۳۷	یکصدهزاروشصت ریال
۱۶۸۷۱۳۷	یکصدهزاروشصت ریال
۱۲۶۶۵۱۳	دویست هزارریال
۰۲۶۶۵۱۳	یکصدهزارریال (جایزه مشابه دویست هزار ریالی)
۱۰۸۷۳۸۱	یک‌میلیون ریال

شماره‌های ماقبل ومابعد جایزه یك میلیون ریالی هریك برنده بیست و پنجهزار ریال

شماره‌های ماقبل ومابعد جایزه دویست‌هزارریالی هریك برنده پنجهزار ریال

شماره‌های ماقبل ومابعد جایزه یکصد هزار ریالی هریك برنده دو هزار ریال

برندگان جوایز یك میلیون ریالی، دویست هزار ریالی و یکصدهزارریالی باید حداکثر تاروز چهارشنبه آینده برای دریافت جایزه خود به بنگاه اعانه‌ملی مراجعه کنند، ازمیان این برندگان دونفر بحکم‌قرعه قهرمان شانس میشوند که باولین قهرمان شانس یکدستگاه اتومبیل‌پیکان وبه دومین قهرمان شانس هموزن‌خودش پول (سکه) اهداء میشود.

ازسهامداران محترم شرکت سهامی برق اراك دعوت میشود

برای تشکیل مجمع عمومی فوق‌العاده شرکت سهامی‌برق‌اراك درساعت ۴ بعدازظهر روز چهارشنبه ۲۶ر۴ر۴۷ در سالن شرکت حضور بهمرسانند .

دستور جلسه :

۱ـ استماع گزارش هیئت منتخبین مجمع عمومی فوق‌العاده شرکت در مورد فروش تاسیسات برق

۲ـ تفویض اختیارات کامل برای فروش تاسیسات‌برق‌اراك

شرکت سهامی برق‌اراك

آـ۱۹۷۷۸ ۱ـ۲

پنجمین سمپوزیوم انجمن اندوکرینولوژی ایران

دربـاره

«اختلالات هورمونی‌غدد تناسلی درمرد»

روزهای۱۳و۱۴و۱۵ اسفند ۱۳۴۷

دردانشکده پزشکی تهران تشکیل میشود

از متخصصینی که مایل بایراد سخنرانی و یا معرفی بیماردر سمپوزیوم مذکور هستند تقاضامیشودمتن‌کنفرانس خود را تاپایان‌دیماه ۴۷ بدبیرخانه انجمن واقع در آزمایشگاه فیزیولوژی دانشکده پزشکی تهران ارسال دارند .

انجمن اندوکرینولوژی ایران

آـ۱۹۹۵۲ ۱ـ۲

ایران طیور

تاسیس ۱۳۲۲

سازنده مطمئن‌ترین ماشینهای جوجه‌کشی ولوازم مرغداری

همگام باپیشرفتهای صنعت مرغداری درایران است

کاتالوگ مجانا ارسال میشود .

تهران: شاهرضا - میدان فردوسی تلفن ۶۶۱۰۹ تلفن کارخانه ۹۵۳۹۸۹

برای طرح و تهیه آخرین و جدیدترین ماشینهای کارخانه آجرسازی به :

شرکت تضامنی یوسف والبرت توفیق

خیابان امیرکبیر ـ پاساژ ۲۰ صندوق پستی ۵۸۵ تلفن ۳۰۲۶۳۰ و ۳۰۴۹۱۴ مراجعه فرمائید

برای طرح و تهیه آخرین و جدیدترین ماشینهای کارخانه آسیاب برنج به :

شرکت تضامنی یوسف والبرت توفیق

خیابان امیرکبیر ـ پاساژ ۲۰ صندوق پستی ۵۸۵ تلفن ۳۰۲۶۳۰ و ۳۰۴۹۱۴ مراجعه فرمائید

آـ۲۰۸۱۲

KSB

محصولات کارخانجات کا . اس . ب همیشه موجود در تهران

تلمبه‌های سانتریفوژ برای کارهای کشاورزی وصنعتی

تلمبه‌های فشارقوی برای تغذیه دیگ بخار ـ اضافه کردن فشار وباران مصنوعی

تلمبه‌های شناور والکتریکی برای چاه عمیق وکشاورزی

تلمبه‌های آب گرم دراندازه‌های مختلف برای حرارت مرکزی

تلمبه‌های توربینی باشافت استاندارد امریکائی برای کشاورزی

ولوازم ، موپاپ‌های کشویی شیرفلکه شیرخودکار تبدیلها وفلانشها

برای آب گرم ـ بخار ومایعات مختلف تا ۳۰۰ درجه سانتیگراد و ۱۶ اتمسفر فشار

شیرهای بخارگیر برای راندمان بهتر درسیستم بخار

الکتروموتور های افقی در اندازه های مختلف تا ۱۸۰ اسب

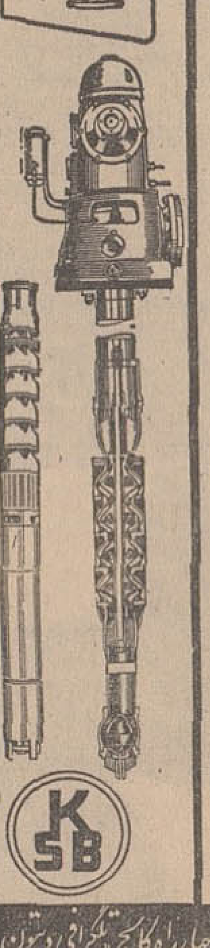

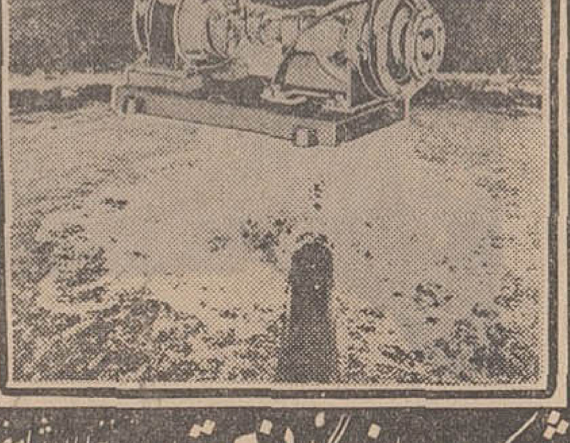

شرکت بازرگانی دیتون

خیابان شاهرضا چهارراه کالج «تلگرافی دیتون»

تلفن ۴۹۲۶۳،۴۹۲۶۹،۴۹۲۶۶

ورزش

مسابقات انتخابی تیم ملی دوومیدانی امریکا

*** لوس‌آنجلس «آمریکا»**

دومین و آخرین روز مسابقات انتخابی تیم ملی دوو میدانی امریکا در لوس آنجلس پایان یافت و فدراسیون دوو میدانی این کشور اعضای تازه تیم خودرا شناخت .

سخنگوی فدراسیون دو ومیدانی امریکا اعلام کرد، نفرات برگزیده در این مسابقات برای آماه شدن جهت‌شرکت در بازیهای مکزیکو از هم‌اکنون به نواحی کوهستانی دریاچه«تاهو» خواهند رفت واردوی طولانی تیم ملی دو ومیدانی‌امریکا در آنجا خواهد بود .

در مسابقات انتخابی تیم ملی‌دو ومیدانی که در استادیوم بزرگ‌سی‌و ششی ساله لوس آنجلس انجام گرفت ، در هردو روز جمعیتی‌حدود بیست وپنج هزارتن ناظر جریان مسابقات بودند . نکته دیگری که سخنگوی فدراسیون دوو میدانی امریکا اعلام داشت این بود که‌در این مسابقات فینال شانزده تن از بهترین نفرات دوو میدانی حال حاضر امریکا بخاطر مشکلات و موانع مختلف قادر به شرکت در بازیهای انتخابی نشدند ولی ازآنها دعوت خواهد شد به اردو بیایند و اگر در زمان یکهفته باقی مانده‌به حرکت تیم بسوی مکزیکو رکوردی بهتراز رکورد نفر انتخاب شده بدست بیاورند ، بعضویت تیم ملی پذیرفته خواهند شد .

نتایج مسابقات هیجده رشته مختلف و اسامی نفرات رده‌بندی هر رشته از این قرار است .

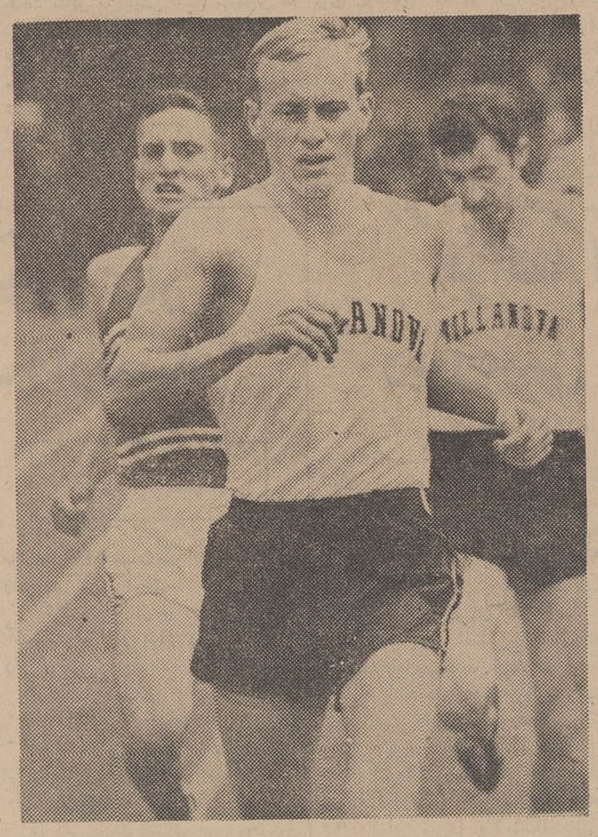

بیل کلارك بارکورد۲۹دقیقه و ۱۱ثانیه فاتح ده‌هزارمترشد

● ۴۰۰ متر با مانع

۱- رون‌ویتنی بارکورد ۴۸ر۲ ثانیه

۲- جوف‌واندراستوك با رکورد ۴۹ر۶ ثانیه

۳- اندی‌بل‌با رکورد ۵۰ر۲ثانیه

ثانیه

● ۸۰۰ متر

۱-اندی بل بارکورد یکدقیقه‌و ۴۶ر۱ ثانیه

۲ - فلیکس جانسون با رکورد یکدقیقه و ۴۶ر۵ ثانیه

۳- مارك ونیزرید بارکورد یك دقیقه و ۴۶ر۹ ثانیه

* ۴۰۰ متر

۱- بی‌ایوانز بارکورد ۳۵ر۱ثانیه

۲- امست‌تیلور بارکورد ۴۵ر۱ ثانیه

۳- دنیس ماتیوزبا رکورد ۴۵ر۵ ثانیه

● ۱۰۰ متر

۱-دیوپاتریك با رکورد ۳دقیقه و۴۳ر۶ ثانیه

۲- سام‌بلیر با رکورد ۳ دقیقه و۴۳ر۷ ثانیه

۳- مارتین لیکوری با رکورد ۳ دقیقه و ۴۴ر۲ ثانیه

● پرتاب دیسك

۱-جی‌سیلوستر بارکورد ۶۲ر۵۹ متر

همین قهرمان یکماه پیش با پرتاب ۶۶ر۵۵ رکورد جهانی این رشته را شکسته بود ودر المپیك گذشته بارکورد ۶۰ر۳۰ متر مدال نقره گرفته بود .

● ۲۰۰ متر

۱- تامی اسمیت بارکورد۲۰ر۲ ثانیه

۲- جیم هانیس با رکورد ۲۰ر۳ ثانیه

۳- رونی‌ری اسمیت با رکورد ۲۰ر۴ ثانیه

* پرش سه‌گام

۱-آرت‌والکر با رکورد ۱۶ر۸ متر

۲-چارلی گریك‌بارکورد۱۶ر۳۸۳ متر

۳-نورمن تیت بارکورد ۱۶ر۱۷۴ متر

● ۱۱۰ متر با مانع

۱- ارین هال با رکورد ۱۳ر۶ ثانیه

۲-تام‌وایت بارکورد ۱۳ر۷ ثانیه

۳-لئون کولزما با رکورد ۱۳ر۸ ثانیه

● ۱۰ هزار متر

۱-بیل کلارك با رکورد ۲۹دقیقه و۱۱ ثانیه

۲-وان‌بنسون بارکورد ۲۹ دقیقه و۲ر۱۲ ثانیه

۳-تام لازیس بارکورد ۲۹دقیقه و۸ر۱۲ ثانیه

* پرش ارتفاع

۱-دیك‌فوسبوری بارکورد۲ر۱۵۸ متر

۲- ادکارترز با رکورد ۲ر۱۳۳ متر

۳- جان‌رامبو بارکورد ۲ر۱۳۳ متر

● پرتاب چکش

۱-ادبورك با رکورد ۶۸ر۳ متر

۲- تام گاك با رکورد ۶۸ر۲۵ متر

۳- هارولد کونولی با رکورد ۶۶ر۸۷۸ متر

قبول هنرجو

هنرستان دولتی موسیقی ملی برای کلاسهای پنجم و ششم ابتدائی واول متوسطه هنرجوی دختر و پسر می‌پذیرد . هنرجویان پس‌از اخذ دیپلم هنرستان تحصیلات دانشگاهی خود را ادامه‌داده وباحقوق مکفی بکار گمارده خواهند شد . علاقمندانی که مایل باشند آواز و یاساز های مختلف و آهنگسازی را بطور آزاد و باروش صحیح فرا گیرند میتوانند از کلاس‌های شبانه هنرستان آزاد موسیقی ملی که زیر نظر مستقیم وزارت فرهنك و هنر اداره میشود استفاده نمایند . دفتر هنرستان (واقع در خیابان کاخ جنوبی بین‌شاه وحشمت‌الدوله تلفن ۴۲۳۴۵) همه روزه صبح وعصر برای ثبت‌نام دائر است .

۱ـ۶ آ-۱۰۲۱۷

تفسیر

دنیای ورزش قبل از المپیك

دوومیدانی

بالاخره اولین قسمت مسابقات انتخابی تیم ملی دو و میدانی امریکا بپایان رسید و امریکائیها ثابت کردند که بازهم بزرگترین کاندیداهای دریافت مدالهای‌طلای‌دو ومیدانی‌المپیك مکزیکو هستند، چه با وجودیکه درمسابقات انتخابی ساکرامنتو ولوس انجلس همه امیدهای بزرك امریکا دراین آزمایش شرکت نداشتند ولی بزرگترین تصور دنیای ورزش طی همین مسابقات بحقیقت پیوست و مرز ۱۰ ثانیه دوصدمتر شکسته شد وسه سیاهپوست ورزشکار امریکائی جیم هانیس ، چارلی‌گرین و رونی‌دوی‌اسمیت هرسه درمیدان ماقبل فینال بزمان ۹ر۹ ثانیه دست یافتند و حالا دنیای دو ومیدانی در انتظار مبارزات بزرك مکزیکو است که شاید مرز تسخیرناپذیر وزود بدست آمده ۹ر۹ ثانیه هم‌درهم بشکنند ویکی ازهمین سه سیاه ویا چهره‌ای نودد مکزیکو به زمان ۹ر۸ ثانیه دست یابد . ولی‌قدرمسلم این است‌که امریکائیها دربازیهای مکزیکو برای پیش افتادن‌ازحریف بزرك خود شوروی روی پیروزی های بزرك خود در دو ومیدانی حساب بسیار میکنند وشاید همین پیشی بسیار امریکا در دو و میدانی باعث پیروزی نهائی آنها درمکزیکو باشد ، چون نتایج نفرات نخست رشته های هیجده گانه مسابقات انتخابی دو و میدانی امریکا نشان دهنده این است که نه تنها اکثر آنها در رشته های خود رکورد داد دنیا هستند بلکه آنهائی که صاحب رکورد جهانی نیستند چیزی ازنفر اول جهان فاصله ندارند.

ماراتن

اگر در توکیو در این رشته از ورزش شاهد پیروزی مجدد «ابب‌بکیلا» قهرمان سیاه حبشه‌ای بودیم . باید برای‌مکزیکو درانتظار چهره‌ای دیگر باشیم . چهره تازه این ورزش یك‌راننده بیست و هشت ساله مجارستانی است که‌اکنون‌نه تنها رکورددار مجارستان و اروپا است بلکه امید بزرك مجارستان در بازی های المپیك است ومعلوم نیست چگونه رکورددار اول دنیا، آبب‌بکیلا باوی به‌رقابت برخواهد خاست . در آخرین تمرین بزرك ، «جورجی شیریلا» که در یك مسیر صد کیلومتری بود، یك رکورد جهانی بدست آمد هرچند که‌وی امیدبزرك رشته ده هزار متر اروپا نیز میباشد .

پس از پایان مسابقات بی‌سر وصدای وزنه‌برداری اروپا درلنینگراد حالا باردیگر مساله مبارزات قهرمانان وزنه‌برداری در المپیك مکزیکو مطرح شده است وخصوصا بحث بسیار در دسته سنگین وزن است هرچند که قهرمان مشهود و ۲۹ ساله روسی ، لئونید ژابوتینسکی و برنده مدال طلای المپیك توکیو در مسابقات لنینگراد توانست بامجموع ۵۷۰ کیلو باز هم‌حکومت خودرا در این دسته حفظ کند . ولی درکنار بزول بسیار رکورد ژابوتینسکی در لنینگراد باید به موقعیت بدنی و رکورد های وزنه‌بردار بیست‌وچهارساله‌امریکائی‌اهل‌ایالت پنسیلوانیا«باب بدنارسکی» نیز چشم دوخت . چه وی مدتها است که سخت درتلاش‌وتمرین است که این‌بار نام‌خود را بالاتر از ژابوتینسکی ویاهردوسی دیگر قراردهدچه‌در مسابقات وزنه‌برداری قهرمانی امریکا بدنارسکی دو رکورد جهانی در حرکتهای پرس و یکضرب دنیارا که یکی از آن خود ودیگری ازآن ژابوتینسکی‌بودشکست واین بزرگترین نشانه موقعیت خوب این وزنه‌بردار دسته‌سنگین وزن امریکا است . هرچند که باید نیم نگاهی هم‌در میان سنگین به «بوجانسون» سوئدی که در لنینگراد دوم شد انداخت .

شنا

متاسفانه در ورزش شنا بخاطر اینکه درمسابقات جهانی درسال گذشته نفرات کانادا وآفریقای جنوبی بدلائل مختلف شرکت نداشته‌اند و باتوجه به موقعیتهای استثنائی قهرمانان این دو کشور در ورزش شنا نمیتوان اظهار نظر کامل در رشته ویا موقعیت کلی این ورزش درآستانه چند ماه به بازیهای مکزیکو ،نمودولی در مسابقات بین‌المللی پنجم تادهم «بلاکپول» که پنجم تا دهم ماه اوت انجام خواهد شد ، تکلیف وسرنوشت بسیاری از رشته های این ورزش برای مکزیکومعلوم خواهد شد . خصوصا اینکه امریکائیها این آزمایش را تنها آزمایش قبل از المپیك تصور کرده و سخت ازهم‌اکنون در تدارك شرکت دراین مسابقات هستند . باید منتظر این تاریخ شد و دید که تازه متولدین دنیای شنای اروپا دربرابر اعجوبه‌های امریکائی وکانادائی چه خواهند کرد . تنها این نکته را یادآور میشویم که امریکا برای بازیهای مکزیکو «مارك اسپیتز»های زیادی تدارك دیده است و این جوان هفده ساله همان کسی است که‌یك هفته‌پیش رکورد چهارصد متر شنای آزاد دنیارا شکست.

از : روزنامه اکیپ فرانسه

خبرهای کوتاه

استکهلم (سوئد)

رون کلارك دونده مشهور استرالیائی که برای شرکت در مسابقات قهرمانی دو و میدانی سوئد باین کشور سفر کرده است پس‌ازپیروزی در دو پنج هزار متر در دو سه هزار متر نیز با رکورد هفت دقیقه و ۵۶ ثانیه مقام نخست راکسب کرد . این مسابقات سه روز دیگرادامه خواهد داشت .

ویمبلدون (انگلستان)

در مسابقات تنیس‌ویمبلدون انگلستان در حالیکه شانزده نفر بدور فینال راه یافتند ، مانوئل سانتانا ،بزرگترین تنیس باز اماتور جهان‌مغلوب «گرانبر» گردید وازرسیدن بدور فینال محروم شد .

لورنزومارك (موزامبیك)

کورتیس کوکز قهرمان بوکس حرفه‌ای جهان در دسته خروس وزن در یك مسابقه دوستانه با قهرمان بوکس حرفه‌ای موزامبیك‌در همین دسته ، دیلی لودیك باضربه فنی پیروز شد .

لندن (انگلستان)

روز بیستم جولای مسابقه اتومبیلرانی بزرك انگلستان باشرکت شصت‌و شش‌قهرمان مشهور اروپا اغاز خواهد شد .

روئن (فرانسه)

در اغاز پنجمین دور مسابقه دوچرخه سواری دور فرانسه ژان پیرجنت قهرمان تیم ملی فرانسه بفاصله زیادی از ۹۷ دوچرخه سوار دیگر که تا این مرحله از مسابقه مشغول مبارزه هستند جلوتر است و اگر پیر جنت در این مرحله بمقام اول برسد ، احتمالا درجمع‌امتیاز تیمی فرانسه از هلند که در حال حاضر مقام اول را دارد جلو خواهد افتاد .

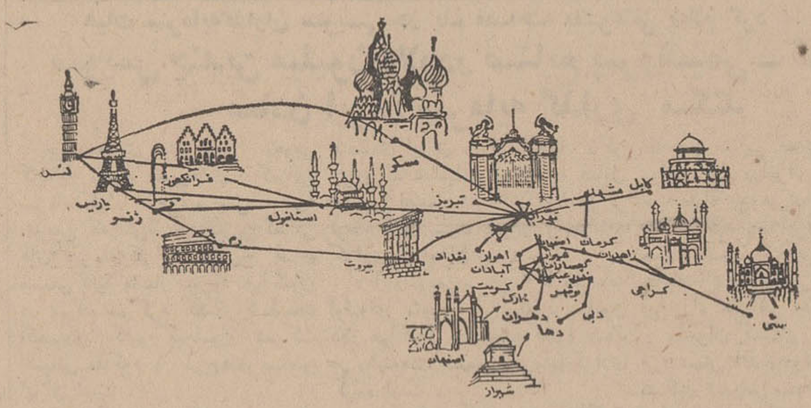

باز هم بر پروازهای بین‌المللی هواپیمائی ملی ایران افزوده شد ۹ پرواز در هفته از تهران به اروپا با جت بوئینگ ۷۲۷

از آبادان ، اصفهان وشیراز مستقیماً به اروپا پرواز کنید

هواپیمائی ملی ایران - هما

۱۲/۳۰

ساعت پرواز روزانه

هواپیمائی ملی ایران

به اروپا

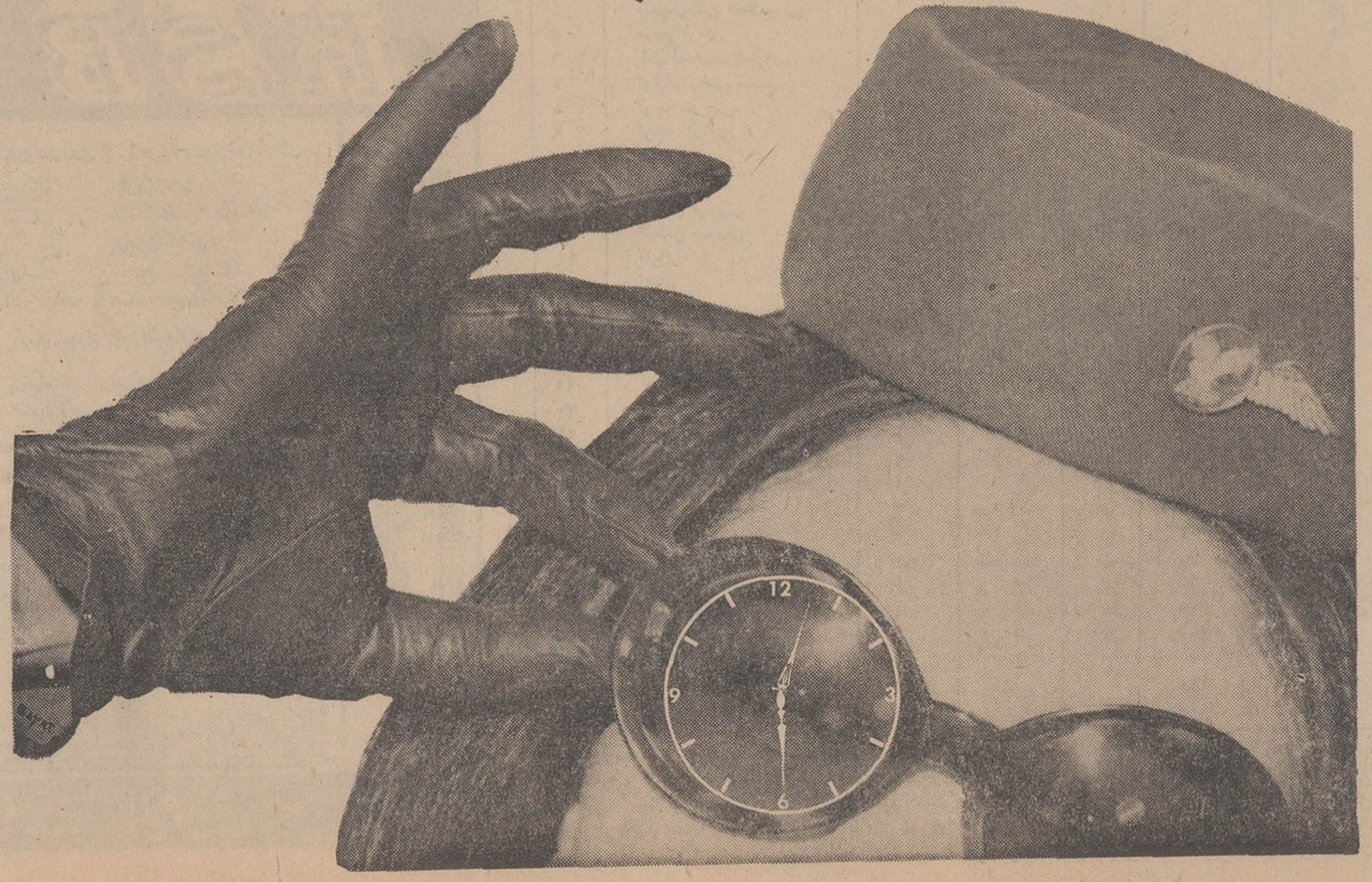

آگهی دانشکده افسری

آزمایش ورودی دانشکده افسری از داوطلبینی که در معاینات پزشکی قبول شوند در روز ۴۷ر۴ر۲۰ انجام میگیرد . داوطلبان باید درساعت ۶ر۳۰ صبح روز مزبور با در دست داشتن کارت ورودی در دانشکده افسری حاضر باشند .الف ۳۲۵۰

۱ـ۲ آ-۱۹۳۳۶ دانشکده‌افسری

واگذار میشود

یك محل بسیارمناسب برای شرکت های‌بزرك با دکوراسیون عالی و جالب واقع در خیابان فردوسی - ساختمان آفتاب شرق هم‌کف خیابان بمساحت تقریبی ۷۵ متر مربع سه دهنه بابرق‌و تهویه مطبوع واگذا رمیشود .

خواستاران‌به تلفن های ۵۰۵۲۳ ـ ۵۳۸۲۶ هـ۵۳۰۲۰مراجعه فرمایند .

۱ـ۳ آ-۲۰۲۷۲

آگهی استخدام دامپزشك

بدستور شماره ۲۸۹۶۶رف ـ ۴۷ر۳ر۲۱ وزارت محترم کشور وتصویب‌نامه شماره ۷۰۱۸-۳ر۴۷ر۴- استانداری معظم کردستان بقائم مقامی انجمن شهر سنندج شهرداری سنندج‌برای‌اداره امور کشتارگاه خود یکنفر دامپزشك‌استخدام مینماید شهرداری بابت حقوق و دوری‌از مرکز وسایر مزایا میتواند جمعا ماهیانه ده هزار ریال پرداخت نماید . ازدامپزشکان محترم تقاضا دارد بشهرداری مراجعه و یا مکاتبه فرمایند .

۱ـ۲ آ-۲۰۴۶۲ پور محسن شهردار سنندج

خبرهای روز

مراسم روز استقلال آمریکا در تهران

امروز چهارم ژوئیه مصادف باروز اعلام استقلال امریکا «چهارم ژوئیه ۱۷۷۶» می‌باشد بهمین مناسبت از طرف جامعه امریکائی مقیم تهران عصر امروز مراسمی درمحل سفارت امریکا برپاخواهد گردید.
سفارت امریکا و ادارات تابعه آن امروز بهمین مناسبت تعطیل بودند.

کویت برای همکاری باهمسایگان آماده است

روزنامه نیمه رسمی السیاسه‌چاپ کویت بنقل از صباح‌الاحمدالجابر وزیرخارجه کویت آمادگی دولت کویت را برای همکاری باهمسایگان خود بمنظور ایجاد ثبات بیشتر در خلیج فارس اعلام کرد.
خبرگزاری یونایتدپرس ضمن گزارش این خبر اضافه میکند که وزیرخارجه کویت از کشور های ایران ، عربستان و عراق مصرا خواسته‌است که به‌خاطر ثبات منطقه خلیج فارس بایکدیگر همکاری کنند

فرشهای حرم حضرت رسول «ص» تا آخر تیرماه بعربستان حمل میشود

بافت فرشهای حرم مطهر حضرت رسول اکرم (ص) که از مدتی پیش توسط قالیبافان زبدهٔ مشهد شروع شده بود در شرف اتمام است و تا آخر تیر ماه جاری کلیهٔ فرشها بعربستان سعودی حمل خواهدشد

آمار قبولشدگان

امتحانات ششم نهائی

امروز آمار قبولشدگان امتحانات خردادماه ششم نهائی دبیرستان‌های تهران انتشار یافت.
بموجب این آمار از ۱۸۵۴۵ دانش‌آموزی که درامتحانات شرکت کردند ، ۱۰۰۵۵ نفر قبول و۷۹۰۲ نفر تجدیدی و ۵۸۸ نفر مردود شده‌اند.

خودرا بانفت آتش زد

بنابگزارش خبرنگار مادرشمیران: روز گذشته جوانی بنام شاهپور کیانفر «گردوفروش»سرپل تجریش ناگهان تصمیم بخودکشی گرفت و باریختن مقداری‌نفت بروی‌لباسهایش خودرا آتش‌زد .وی توسط مامورین به‌بیمارستان رضاپهلوی منتقل شدو ولی‌بعلت‌سوختگی‌شدیددر گذشت .

اطلاعیه کاخ جوانان

امروز دبیرخانه کاخ جوانان اطلاع داد : دانشجویان مقیم‌خارج که برای استفاده‌ازتعطیلات‌تابستانی بایران آمده‌اندمیتوانند مانندسال گذشته از امکانات کاخ جوانان در مدت اقامت درایران استفاده نمایند.

گرمای دیشب تهران بیسابقه بود

گرمای دیشب تهران کلافه کننده بود بعلت ابری بودن هوا و عدم تشعشع زمین ، هوا دم کرده‌بود .
هواشناسی اعلام کرد که حداقل درجه حرارت تهران ظرف ۲۴ساعت گذشته ۲۵درجه‌و حداکثر آن ۴۰ درجه بود و چنین گرمائی امسال‌در تهران بیسابقه بود .
هواشناسی پیش‌بینی کرد که‌هوای تهران‌از بامداد امروز یك درجه خنك شد و تا۴۸ساعت آینده دو درجه‌دیگر از گرمای هوا کاسته میشود .
طبق گزارش هواشناسی از بامداد امروز نفوذ هوای نسبتا سرد و کم عمق به کندی ازارتفاعات البرز بسوی جلگه تهران آغاز شد. این‌هوا که درشمال ایران مستقر شده است،هوای استان‌های‌مازندران وگیلان را ابری و بارانی و خنك کرده‌است .
دیروز گرمترین نقاط ایران ایرانشهر‌بود.حداکثر درجه حرارت دراین شهر ۴۹ درجه گزارش شده است هواشناسی اعلام کرد که‌درجه حرارت آب دریا ۱۹ درجه وهوای کرانه‌های شمال خنك و در بیشتر مناطق ابری و بارانی است

ضیافت بافتخاراستانداران عراقی

عصر دیروز آقایان استانداران کشور عراق در شهرداری حضور یافتند وبا آقای پیروز قائم مقام شهرداری ملاقات‌کردند.استانداران کشور عراق از سبك درختکاری‌در خیابان پهلوی و علت رشدسریع چمن در تهران از مقامات‌شهرداری سئوالاتی کردند .
دیشب آقایان استانداران در ضیافتی که‌از طرف‌شهرداری‌تهران ترتیب داده شده بود شرکت کردند .

نوزاد ۹ کیلوئی

در مشهد متولد شد

شب گذشته در ناحیه محمدآباد مشهد نوزاد پسری بدنیا آمد که ۹ کیلو و یازده گرم وزن دارد .
بانو صدیقه پرورش که نخستین ثمره ازدواجش با اقای هادی پرورش«جواهر ساز »مشهدی این نوزاد ۹ کیلوئی است‌بخبرنگار ما اظهار داشت : چون در دوره حاملگی احساس میکردم که روز بروز شکمم بطور غیر عادی‌بزرگتر میشود به پزشکان مربوطه مراجعه کردم ، عده‌ای از اطبا مرا بسلامتی و طبیعی بودن‌جنین مطمئن ساختند و گروهی هم‌معتقد بودند که چند قلو بدنیا میاورم !! ولی حالا می بینید که نوزاد بیش از ۹ کیلو گرم وزن دارد نوزاد که حالش کاملاخوب و طبیعی‌است از شیر مادر تغذیه میکند.

ترتیب اعزام بخدمت مشمولین

بقیه‌از صفحه اول

باید از هم اکنون خود را بحوزه های وظیفه معرفی ووضعیت‌مشمولی خود را روشن کنند.
اعزام این عده بخدمت درنیمه اول مهر ماه ۴۷ انجام خواهد گرفت . لازم است تذکر داده‌شود که‌این مشمولین اجازه تحصیل در دوره فوق لیسانس سال ۴۸_۴۷ ندارند.

مشمولین دیپلمه
آقای سرهنگ معینی‌اضافه‌کرد: مشمولین دیپلمه فارغ التحصیل خرداد ماه ۴۷ که در دانشگاه‌ها قبول نشده‌اند باید هر چه زودتر خود را بحوزه های مربوطه معرفی و تکلیف خود را روشن کنند.در غیراین صورت این عده غایب محسوب‌شده‌وبخدمت‌تامین(سربازی عادی) اعزام خواهند شد .
مشمولین دیپلمه سنوات قبل که تاکنون خود را معرفی ننموده‌اند باید خود را بحوزه های‌مربوطه معرفی‌کنند تا دادگاه های وظیفه به‌عذر غیبت آنان رسیدگی وترتیب اعزام بخدمت آنان را بدهند.اعزام مشمولین دیپلمه فارغ التحصیل خرداد ماه ۴۷ وسنوات قبل که بخدمت اعزام نشده وددارای عذر موجه‌باشند در نیمه اول مهر ماه ۴۷ انجام خواهدشد.

فارغ‌التحصیلان پزشکی
فارغ التحصیلان گروه‌پزشکی و حرف پزشکی عبارتنداز :پزشك، دندانپزشك ، داروساز ،دامپزشك، انگل شناسی ، باکتری شناسی، آزمایشگاهی ، پرستاری ، تغذیه، پرتوشناسی ، آموزش بهداشت ، مددکار اجتماعی ، بهداشت محیط جامعه شناسی ، روانشناسی ، آمار ، مدیریت بیمارستان ،علوم اجتماعی ،مهندسی‌بهداشت، بهیار،

لایحه خدمات اجتماعی زنان بتصویب رسید

ساعت ۹بامداد امروز جلسه‌علنی مجلس شورای‌ملی بریاست آقای مهندس ریاضی تشکیل گردید .
درآغاز خانم‌هاجر تربیت نماینده تهران به‌افتتاح کانون مخصوص اصلاح اطفال بزه‌کار که از محل عطیه‌علیا حضرت شهبانو بوسیله وزارت‌آبادانی و مسکن ساخته‌شده است اشاره کرد و گفت : تاکنون ازداشتن یك چنین سازمان مهم و مجهزی محروم بودیم .
خانم دکتر دولتشاهی نماینده کرمانشاه ابتدا به‌سفر موفقیت‌آمیز شاهنشاه آریامهر و علیاحضرت شهبانو اشاره کرد و گفت‌این سفر ها درشناسائی ایران و ایرانی به جهانیان ارزش و تاثیر بزرگی‌دارد.

غرق در افتخار
آقای‌پرفسور مخبر فرهمند‌نماینده بهار همدان گفت بنام یك ایرانی وطنپرست غرق در افتخار هستم‌زیرا کشور فرانسه که مشعلدار آزادی و رفاه اجتماعی بوده است یکی از مواد منشور انقلاب شاهنشاه آریامهر یعنی سهیم کردن کارگران در سود کارخانجات را سرمشق خود قرار داد و بمورد اجرا گذاشت . برای ملت ما این یك افتخار بزرگ است‌و از طرف ملت ایران به رهبر خردمند شاهنشاه آریامهر درود میفرستم .
آقای دکتر مهذب نماینده فسا از امنیت بیسابقه ای که در مملکت حکمفرماست‌سخن‌گفت و اظهارداشت در سایه این امنیت برنامه هائی در جهت رفاه و آسایش عمومی اجرا میشود .
در اینموقع مجلس وارد دستورشد و آقای محمد کشاورزیان معاون پارلمانی وزارت پست و تلگراف‌لایحه تجدیدنظر در قرار داد ۱۹۵۹ اتحادیه مخابرات وابسته به سازمان ملل را تقدیم نمود و آقای قوام صدری‌معاون وزارت دارائی نیز ضمن تقدیم‌گزارش عملیات عمرانی برنامه سوم برای ملاحظه نمایندگان ، لایحه حریم‌لوله گاز را که در سال گذشته تقدیم‌نموده بود ، پس گرفت .
آقای کازرونی معاون وزارت علوم لایحه تکمیل هیئت امنای دانشسرای عالی و دانشکده صنعتی پلی‌تکنیك را با قید فوریت تقدیم کرد که بلافاصله فوریت آن مطرح و به تصویب رسید.
در جلسه امروز مجلس شورایملی لایحه خدمات اجتماعی زنان بتصویب نهائی رسید و برای اجرا بدولت ابلاغ شد .
خانم دکتر فرخ رو پارسای معاون وزارت آموزش و پرورش هنگام طرح این لایحه اظهار داشت : وظایف‌اصلی زن‌ازلحاظ‌مادری و هم‌چنین‌مسئولیت هائی که‌در خانواده بعهده دارد دراین لایحه کاملا مراعات شده است .
متن این لایحه که‌ترتیب‌خدمت زنان و دختران در سپاهی بهداشت و دانش را مشخص می کند قبلا در روزنامه اطلاعات‌چاپ‌شده‌است.
در جلسه گزارش شور اول لایحه نوسازی و عمران شهر مطرح گردید

سئوالات کنکور امروز دانشگاه آریامهر

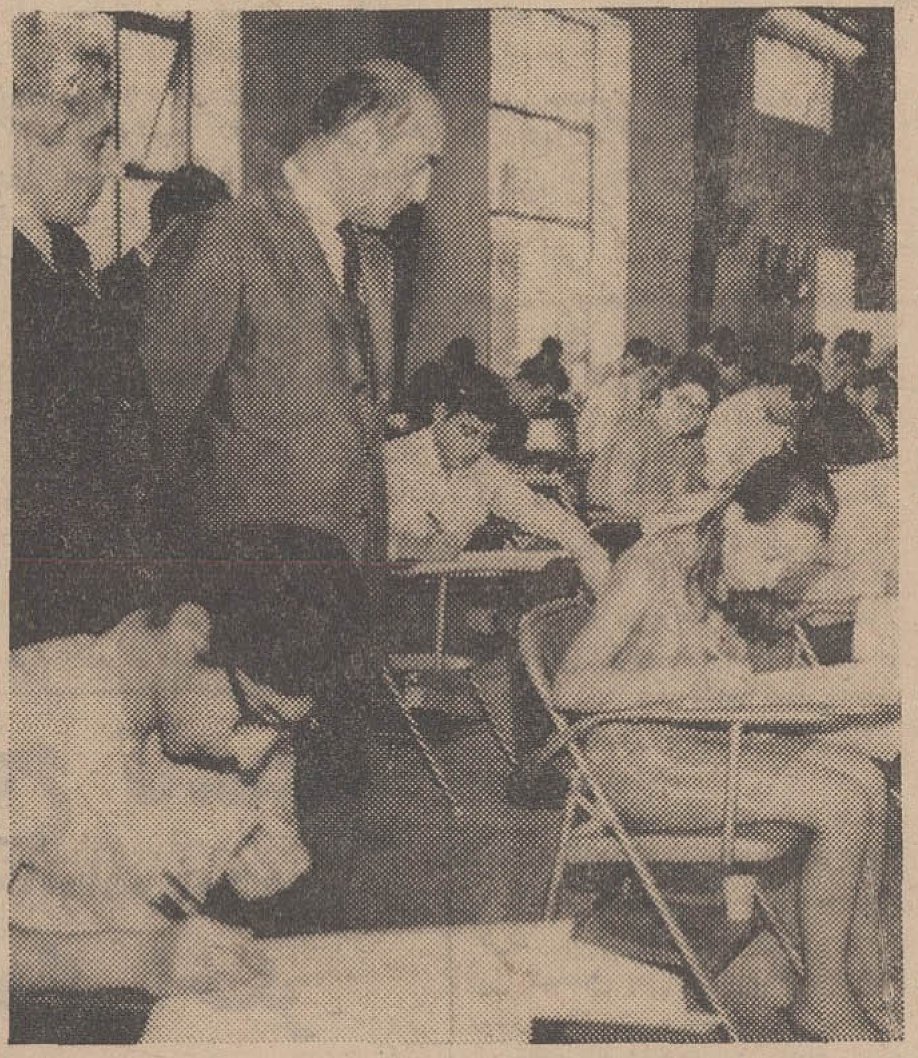

جمعی ازشرکت کنندگان در کنکور امروز دانشگاه صنعتی آریامهر ، آقایان دکتر رهنما وزیر علوم و پروفسور رضا نایب‌التولیه و رئیس دانشگاه صنعتی آریامهر در گوشه عکس دیده میشوند .

بقیه از صفحه اول

از روزشنبه تصحیح اوراق‌داوطلبان دردانشگاه صنعتی آریامهر وسیله ۴۵تن از استادان و کادر آموزشی این دانشگاه آغاز میگردد وحداکثر تاروزهای آخر تیرماه نتیجه کنکور دانشگاه صنعتی آریامهر اعلام خواهدشد .
دویست‌نفر از کادر آموزشی‌وروسای دانشکده‌ها دانشگاه صنعتی‌آریامهر و کارمندان دانشگاه تهران مراقبت راهنمائی و سرپرستی کنکوررابعهده داشتند .

امتحان فردا
قسمت‌دوم کنکور ورودی‌دانشگاه صنعتی آریامهرشامل،فیزیك،شیمی و مکانیك ساعت هشت‌ونیم صبح‌فردا آغاز میگردد .

ریاضیات

مسئله ۱- حدود متغیر x را طوری تعیین کنید که قدرمطلق حاصل ضرب (x+1) (x—2) کوچکتر از ۲ شود .

مسئله ۲- مقادیر a و b را طوری تعیین کنید که کثیرالجمله

$$a(x^4-x^2+1)+b(x-1)^2x^4+x^4$$

بر

$$x^2-x-2$$

قابل قسمت باشد .

مسئله ۳- مربع مستطیل ABCD را (BC=b, AB=a) در امتداد قطر AC تا میکنیم بطوری که زاویه بین وجوه ABC و AD قائمه شود .
الف ـ فاصله نقاط B, D را پس از تا کردن حساب کنید .
ب- در صورتی که طول قطر مستطیل ثابت باشد نسبت طول اضلاع را چنان انتخاب کنید که‌فاصله D, B در قسمت الف مینیموم شود .

مسئله ٤- حد

$$\cos\frac{x}{2}\cos\frac{x}{2^2}\cos\frac{x}{2^3}\cdots\cos\frac{x}{2^n}$$

را برای موقعی که n بسمت بینهایت میل میکند حساب کنید.

$$(x\neq0)$$

($\lim_{x\to0}\frac{\sin x}{x}=1$, $\sin 2x=2\sin x\cos x$ بیادبیاورید)

مسئله ۵- عبارت زیر مفروض است :

$$y=(Ax^2+Bx+C)\sin x+(Dx^2+Ex+F)\cos x$$

الف ـ مقادیر F.E.D.C.B.A را طوری تعیین کنید که بازاء جمیع مقادیر x

$$\frac{dy}{dx}=x^2\cos x$$

شود .
ب- از روی فرض الف مقدار

$$\int_0^{\frac{\pi}{2}}x^2\cos x\,dx$$

رامحاسبه کنید .

مسئله ٦- بدنه داخلی چراغ وسائط نقلیه معمولا یك سطح پارابولوئید است که از دوران‌قوس سهمی

$$y^2=2px$$

در حول محورآن بوجود می‌آید . اگر قطر دایره قاعده چراغ d و ارتفاع بدنه h باشد حجم پارابولوئید مزبور را بحسب h و d حساب کنید .

مسئله ۷- ضریب زاویه مماس بر منحنی

$$y=\frac{1+\tan x}{1-\tan x}$$

را در نقطه

$$x=\frac{\pi}{12}$$

حساب کنید.

مسئله ۸- دائره‌ای بقطر ۲ مطابق

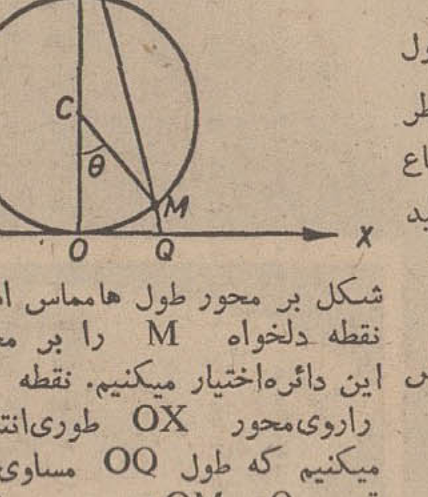

شکل بر محور طول هامماس است. نقطه دلخواه M را بر محیط این دائره‌اختیار میکنیم. نقطه Q راروی‌محور OX طوری‌انتخاب میکنیم که طول OQ مساوی‌طول قوس OM = Θ شود . سپس‌قطعه خط QM را امتداد میدهیم تا محور OY را در نقطه P قطع کند .
الف‌ـفاصله OP رابحسب Θ حساب کنید .
ب‌ـحدفاصله OP راوقتی Θ بسمت صفر میل کند تعیین‌نمائید.

مسئله ۹- مثلث متساوی‌الساقین ABC مفروض است (BC=2m, AB=AC) درروی‌ارتفاع AD نقطه O را اختیار میکنیم . فاصله OD را طوری تعیین کنید که مجموع فواصل نقطه O از روس مثلث کوچك ترین مقدار را داشته باشد .

مسئله ۱۰- از نقطه ثابت P خطوط PB و PA را مطابق شکل بموازات محور های‌مختصات رسم میکنیم . هریك از قطعات OA و A را به n قسمت مساوی تقسیم‌نموده‌از مبداء‌مختصات به نقطه m ام در روی AP وصل میکنیم

$$(m\leq n)$$

وسپس از نقطه m ام در روی OA خطی بموازات محور طول ها می کشیم تا آنرا در نقطه C قطع کند .
ثابت کنیدوقتی m تغییر کند نقاط C مربوطه روی یك‌سهمی قرار میگیرند . معادله این سهمی را بنویسید .

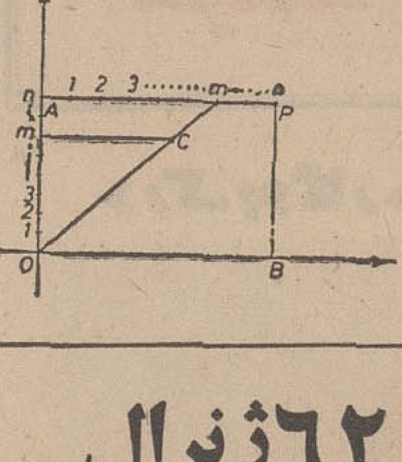

فروشگاههای دولتی گوشت

دیروز در کشتارگاه تهران‌هفت هزار راس گوسفند کشتار شدو مسئولان اعلام کردند که امروز برای مصرف مردم شهر تعداد بیشتری گوسفند کشتار خواهد شد. شهرداری اظهار نظر کرد که باافزایش تعداد کشتار تا حدی کمبود گوشت مرتفع شده‌است.
امروز از طرف‌شهرداری حمل گوشت از شهرستان ها به تهران ممنوع شدو همچنین‌شهرداری‌اعلام کرد که در تهران و حومه‌بهیچوجه به هیچکس اجازه کشتار آزاد نمیدهد. مقامات شهرداری امروز گفتند که اجازه حمل گوشت از شهرستان به تهران برای‌تامین گوشت‌تهران بودو حالاکه کشتار تهران بحد کفایت رسیده دیگر این کار لزومی ندارد .

● کمبود تولید
کمبود گوشت تهران ، یك‌علت اساسی دارد وآنهم کمبود تولید در مملکت است‌وبهمین دلیل‌بازار گوشت همیشه حساس است.
مطلب فوق را امروز آقای‌دکتر عبدالمجید مجیدی وزیر تولیدات کشاورزی و مواد مصرفی اظهار داشت.

● قراردادهای داخلی
وزیر تولیدات کشاورزی‌ومواد مصرفی اضافه کرد : سازمان گوشت هر چه زودتر بایدتشکیل شود تابتواند نقش‌اساسی را در تامین گوشت کشور بعهده‌بگیرد.
آقای‌دکتر مجیدی گفت : در کار گوشت‌تهران‌فقط یکدستگاه کوتاهی نکرده ، بلکه مجموع عواملی که در کار گوشت دخالت دارند بایستی کوشش بیشتری در حل مشکل گوشت میکردند .
در مورد تاسیس فروشگاه‌های گوشت بوسیله وزارت تولیدات کشاورزی‌آقای دکتر مجیدی یاد آور شده در صورتیکه سازمان گوشت بوجود بیاید در شکل عرضه‌گوشت نیز تغییراتی‌حاصل خواهدشدو سازمان گوشت برای رهبری ناچار خواهدبود فروشگاه هائی در نقاط مختلف دایر نماید.
تشکیل این فروشگاه ها که‌در درجه اول در تهران‌وسپس چنانچه لازم باشد در شهرستان ها نیز دایر خواهدشد ، گوشت رابطور استاندارد در بسته بندی های‌جدید عرضه خواهدکرد.
دکتر مجیدی در پایان گفت: اولین پارتی گوشت از کشوررومانی در هفته آینده به‌تهران خواهد رسید.

۶۲ ژنرال مصری تصفیه‌شدند

بیروت -یونایتدپرس - جمال عبدالناصر رئیس‌جمهوری‌مصر دست بیك تصفیه دامنه دار درارتش‌مصر زده وتاکنون ۲۰۰ افسر رااخراج کرده‌است .
منابع رسمی‌در بیروت گفتنداین تصفیه ۶روزقبل از شروع سفر ناصردر مسکو صورت گرفته وشامل بعضی از افسران تحصیل کرده شوروی نیز می باشد .
این‌اقدام روحیه بقیه افسران مصری‌را تضعیف کرده‌است .
درمیان تصفیه شدگان ۶۲ژنرال ۳۳ سرهنگ‌دیده می شود .

نرخ ارزها تغییر کرد

نرخ خرید وفروش ارزها که روزانه بوسیله بانك مرکزی اعلام میشود ، امروز تغییر کرد .
نرخ خرید فرانك فرانسه دیروز ۱۵ر۰۶۳ وامروز ۱۵ر۰۸۷ ریال و نرخ فروش آن‌دیروز ۱۵ر۰۹۹ریال و امروز۱۵ر۱۲۳ ریال شده است.
خریدلیره‌انگلیسی‌دیروز ۱۷۸ر۱۵۵ وامروز ۱۷۸ر۷۶۲ ریال بود و نرخ فروش‌لیره‌انگلیسی‌دیروز۱۷۹ر۱۷۵ ریال وامروز ۱۷۹ر۱۸۲ بوده است.
لیر ایتالیا خرید دیروز ۱۲ر۰۵۴ و خرید امروز ۱۲ر۰۵۶ و فروش دیروز آن ۱۲ر۰۸۲ و فروش امروز آن ۱۲ر۰۸۲ ریال می‌باشد .
فلورن هلندخریددیروز ۲۰ر۷۲۵ و خرید امروز ۲۰ر۷۳۲ ریال ، فروش دیروز ۲۰ر۷۷۴ و امروز ۲۰ر۷۸۱ ریال می‌باشد .
کورن دانمارك‌خرید دیروز۱۰ر۰۰۸ وخرید امروز ۱۰ر۰۱۰ ریال می‌باشد و فروش آن دیروز ۱۰ر۰۳۲ و امروز ۱۰ر۰۳۴ ریال تعیین شده است .

ارزهای تقلیل یافته
نرخ ارزهائیکه از امروز در بانك مرکزی نسبت بروز قبل‌تقلیل یافته عبارتست از : فرانك بلژیك که خرید دیروز ۱۵۰ر۲۱۰ و خرید امروز ۱۵۰ر۱۳۵ ریال میباشد .
نرخ فروش فرانك بلژیك روز گذشته ۱۵۰ر۵۶۰ ریال بوده و امروز ۱۵۰ر۴۸۵ ریال شده است.
خرید مارك آلمان روز گذشته ۱۸ر۷۵۸ بود که امروز ۱۸ر۷۵۷ ریال شد و قیمت فروش آن ، که دیروز ۱۸ر۸۰۲ ریال بود امروز به ۱۸ر۸۰۱ ریال تقلیل یافت.
آخرین نرخ ارزی که طبق اعلام بانك مرکزی تقلیل داشته است کورن سوئد می‌باشد که قیمت‌خرید آن روز گذشته ۱۴ر۵۲۰ و خرید امروز آن ۱۴ر۵۱۶ ریال می‌باشد ونرخ فروش‌آن‌روز گذشته۱۴ر۵۵۴ و امروز ۱۴ر۵۵۰ ریال گردیده است .
سایر ارزها تاکنون تفاوتی نسبت بروز های گذشته نداشته است.

خاموشی برق تهران

بقیه از صفحه اول

گرمای دیشب تهران باخاموشی برق و از کار افتادن کولر ها بیشتر باعث ناراحتی مردم شده بود.

❋ بازار
در منطقه بازار تهران‌نیز وضع برق مرتب نیست . بطوریکه کسبه بازار اظهار میدارند ، جریان برق از ساعت ده صبح ببعد دراین مرکز کسب و کار قطع میشود. کسبه بازار گفتند که‌پریروزبسبب قطع برق آسانسور یکی ازسراهای بازار از کار افتاد ومسرنشینان آسانسور مدتی میان زمین وآسمان سرگردان ماندند .

● مواد غذائی
امروز یك لبنیات فروش میگفت که طی دو روز گذشته بعلت خاموشی برق قسمت مهمی از موجودی شیرو مواد خوراکی‌دکان وی فاسد شده‌است

● زنبوری
در منازل و مغازه های خاموش مردم از روی ناچاری چراغ‌زنبوری وشمع روشن کرده‌بودند و گرمای هوای تهران از یکطرف وحرارت چراغ زنبوری مردم را کلافه کرده بود.

● مناطق خاموش
مقامات مسئول برق امروزاعلام کردند که هنوز برق خیابان های روزولت ، دیبا، میدان بیست‌وپنج شهریور ،خیابان‌ساسان، آیزنهاور، خیابان شیروخورشید، بوذرجمهری، بازار ، مولوی ، خانی‌آباد خاموش است .

پایان خاموشی
مقامات برق تهران اعلام کردند که خاموشی وسیع محلات تهران که بعلت آتش سوزی پست برق فارابی روی‌داده‌است کاملا‌استثنائی است . ظرف ۴۸ساعت گذشته اقدامات فوری برای ترمیم‌خرابی ها صورت گرفته‌است.

● قطع کابل
علت آتش سوزی ، قطع کابل فشار قوی در یکی از خیابان‌های تهران بوسیله بولدزر یکی از شرکت های ساختمانی بود باین ترتیب که قطع یکرشته کابل باعث افزایش بار کابل دیگرشده ودر نتیجه در داخل پست فشار قوی انفجار روی داد واین‌انفجار مبدل به حریق گردید .
مهندسان برق اعلام کردندکه بامداد امروز برق‌بازاروبوذرجمهری و خیام روشن شدوتاساعت چهار بعدازظهر امروز باروشن شدن‌برق خیابان های شیرو خورشیدوغرب تهران به خاموشی‌ناشی از سوختن پست پایان داده خواهدشد .

ساختمان آپارتمان

بقیه‌از صفحه آخر

شخصی این سازمان انجام خواهد شد بلکه سازمان مسکن آمادگی کامل دارد که در اجراء برنامه چهارم نیز مبلغ مختصری سرمایه‌گذاری نماید.

انجام وظایف
آقای نخست وزیر : اطمینان و اعتماد کامل داشته باشید که‌سازمان مسکن وظایف خود را در حفظ‌اراضی و امرنوسازی کشور و برنامه های مترقی انقلاب شاه و مردم و دراجراء اوامر شاهنشاه آریامهر بنحو احسن اجرا خواهد نمود
در خاتمه بطور اختصار گزارشی از چگونگی ساختمانهائی که از امروز بنای آن با اجازه جنابعالی آغاز خواهد شد بعرض‌میرسانند .
در محدوده‌ای بمساحت پنجهزار متر مربع که بیش از دوسوم آن محل زاغه‌نشینها بود ، ۴۰ دستگاه آپارتمان بسیارمدرن که ۱۶دستگاه ازآن دارای سه اطاق خواب و ۲۴ واحد آن دارای دواطاق خواب و سایر احتیاجات زندگی می‌باشد در سه بلوك مجهز بنا خواهد گردید.
کلیه این‌ساختمانها وسائل‌مدرن بهداشتی و حرارت مرکزی و کانال کشی هوای سرد مجهز میشو دولی درعین حال‌نهایت جدیت شده است که صرفه‌جوئی کامل در مخارج ساختمانها بعمل‌آیدودرمدتی کمتر ازهشت‌ماه مورد بهره‌برداری قرار گیرد .
مدیر عامل سازمان مسکن در پایان از آقای نخست‌وزیر تقاضا کرد که اولین کلنك ساختمانها را بزمین بزنند .

بیانات وزیر آبادانی و مسکن
بعد از گزارش مدیر عامل سازمان مسکن آقای دکترنهاوندی وزیر آبادانی و مسکن از حضور آقای نخست وزیر سپاسگزاری نمود و از فعالیت مفید و ثمربخش سازمان مسکن تقدیر کردو گفت: **سازمان مسکن روزی وارث‌بدهی های زیاد بود اماامروز دارای‌چنان وضع مالی مساعدی است که می‌تواند این نوع‌ساختمان رابا اعتبار خود بسازد و امید زیادی دارم‌که در برنامه چهارم کمك های‌موثری بهدفهای برنامه خواهد کرد .**

در شهر های دیگر
وزیر آبادانی و مسکن درزمینه آپارتمان سازی مطالبی گفت و توضیح داد : نظیر چنین کاری‌در شیراز و مشهد و اصفهان و تبریز و شهرهای دیگر ایران نیز انجام خواهد گرفت .

چانه زدن نخست وزیر
پس از بیانات وزیر آبادانی و مسکن از آقای نخست وزیرتقاضا شد که اولین کلنك آپارتمانها را بزمین بزنند نخست وزیر گفت . **افتخار این کار متعلق به آقای مهندس مرتضی ارجمند است، اما قبل از کلنك زدن باید قول بدهد که مدت‌ساختمان راکوتاه‌ترکند. اینطور که خودشان در گزارش اعلام کردند مدت ، هشت ماه‌است اما من میخواهم یکماه زودتریعنی تاششم بهمن همین امسال آماده سکونت شود .**

برای کارمندان
در این موقع آقای ارجمندقول داد که تمام سعی خود را برای اجرای نظر آقای نخست وزیربکار برد . سپس کلنك را بنام نامی شاهنشاه آریامهر بزمین زد در۴۰ آپارتمان مزبور۴۰خانواده کارمندان سازمان مسکن و وزارت آبادانی و مسکن که در حال حاضر اجاره‌نشین هستند سکونت خواهندکرد.

بزودی
قوس قزح

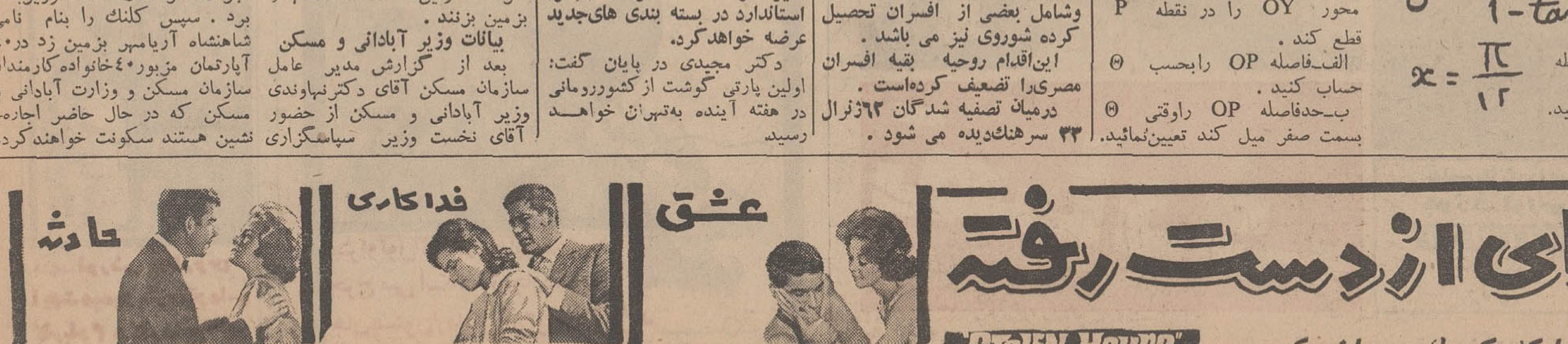

سینماگلدیس
یوسف‌آباد خیابان محمدرضاشاه
ازامشب ـ نمایش میدهد
سئانسها ۳ـ۵ـ۷ بزبان فارسی و۹ر۳۰
بزبان‌انگلیسی رنگی ـ باشرکت سوزان‌هیوارد ـ مایکل کریك ـ دیان‌بیکر

۳ اظهارنظر در مورد جرائم جوانان

کمی مجازات موجب افزایش مجرمین است

مبارزه باجرائم جوانان باید از مدرسه آغازشود

دیروز اداره آگاهی ضمن انتشار یك اطلاعیه ، در مورد افزایش ارتکاب جرم از طرف جوانهای دبیرستانی به‌خانواده هائی که‌دارای پسر جوان‌هستند هشدارداد و لزوم کنترل بیشتر فرزندانشان را تاکید کرد .

آگاهی‌دراطلاعیه‌خودخاطرنشان ساخت که تنها ظرف یك ماه ، پنج باند سرقت را که توسط جوانهای دبیرستانی در تهران تشکیل شده بود کشف کرد.

امروز خبرنگار ما برای‌یافتن راه‌حلی‌جهت این مشکل باچند صاحبنظر صحبت کرد و نظر آنها را جویا شد .

یك صاحبنظر غیر فرهنگی در مورد جرم جوانان گفت‌قلت‌مجازات و فاصله زمانی طولانی میان‌ارتکاب جرم و مجازات یکی از علل‌افزایش جرم‌است . این مقام گفت اگر ما بخواهیم جرمی اتفاق نیفتد باید حد مجازات را بالا ببریم‌وفاصله وقوع جرم واجرای مجازات رادر مورد مجرم ، هر چه بیشتر کوتاه کنیم وبکوشیم که حداکثر چند روز پس از وقوع جرم ، مجرم تنبیه شودو جامعه را در جریان جرم و مجازات بگذاریم تادرس عبرتی گردد.

این صاحبنظر گفت تشریفات زائد آئین دادرسی کیفری(مراحل بازپرسی، صدورقرار مجرمیت و کیفر خواست ، دادگاه شهرستان واستان ، دیوانعالی‌کشور واعاده دادرسی ومراحل تعلیق‌مجازات) باعث میشود که فلسفه مجازات‌بی اثر شودو در جلوگیری ازارتکاب جرم تاثیری نداشته باشد .

این صاحبنظر که تقاضاداشت نامش فاش نشود گفت : اخیرا درروزنامه اطلاعات خبری‌خواندم که دادگاهی مردی را که در خیابان چاقوکشیده بودو مرد دیگری را کشته بودپس از یکسال که از وقوع جرم میگذشت به ۱۵ سال حبس محکوم کرد وتازه محکوم از رای دادگاه تقاضای‌فرجام‌نمود.

این خبر در من‌این‌فکر رابوجود آورد که اگر همین مجازات درباره متهم اجرا شود با توجه‌به قانون عفو مشروط‌زندانیان‌وموارد تعلیق‌و غیره چهار ـ پنج سال‌دیگر متهم‌از زندان آزاد خواهدشدوزندگی‌خود را که احیانا بهتر از گذشته نخواهد بود دنبال خواهدکرد ، در حالی که مقتول دیگر نیست و محال است بازماندگانش دیگر بتوانند او را بدست آورند . پس این مجازات نه می‌تواند خانواده مقتول را راضی کند نه جامعه را که از جرم جریحه دار شده تسلی‌بخشد ونه عبرت‌آموز باشد ، حتی برای خود مجرم باشد.

این صاحبنظر اضافه کرد چندی قبل‌دادگاهی « مزاحم » دختری را به ۲ ماه حبس قابل خرید محکوم کرد.

این شخص پس از پرداخت‌جریمه دوباره باشدت بیشتری به مزاحمت ان‌دختر پرداخت، در حالی که گناه قلت مجازات و طولانی‌بودن مراحل دادرسی نه با قاضی دادگستری‌است‌و نه با کسی‌دیگر بلکه‌این نقص قانون‌است باید قانون مجازات عمومی را تغییر داد وزیرورو کرد . چه مانعی داردکه مابرای سارق مجازاتی برابر ۵ سال حبس و ـ ۱۰ سال کاراجباری در یك نقطه بد آب‌وهوا تعیین کنیم فکر می کنید بااین مجازات دیگر کسی جرات میکند دزدی نماید.

● از مدرسه

پدری که پسر ۱۹ ساله‌اش به علت‌ارتکاب جرمی در دادگستری تحت تعقیب است‌وامروزبرای‌تعقیب پرونده‌پسرش‌بکاخ دادگستری آمده بود عقیده‌اش را در باره چگونگی جلوگیری از جرائم جوانان بخصوص دبیرستانی هابه این شرح بیان کرد :

دودکردن سیگار ،خوردن‌مشروب، عادت به تعقیب ومتلك گوئی به دختر ها و رفتن به کافه علل‌عمده ارتکاب جرم از طرف جوانهااست جوانها توسط بعضی از همشاگردی های خود به‌این عادات نامطلوب مبتلا میشوند . به‌این عادات‌باید علاقه به راندن ماشین‌را اضافه کرد . حل این مشکل را بایداز مدرسه آغاز کرد .

در مدرسه علاوه از تعلیم باید به‌تربیت‌و تهذیب اخلاق محصلین توجه شود.

هر مدرسه باید هفته و یاماهی چندساعت برنامه‌سخنرانی واخلاق داشته باشد تاجوانها ، راه رااز چاه تشخیص بدهند وعلاوه ازآن، هر مدرسه متوسطه باید چند معلم مخصوص داشته باشد ووظیفه این معلمین بایستی این باشدکه مراقب رفتار خارجی (غیردرسی) یکایك شاگردان مدرسه باشند و بمحض مشاهده کوچکترین لغزشی آنها رااز سقوط نجات دهند و برای هر شاگردی از لحاظ رفتار اجتماعی‌و تحولات روحی و فکری و غم وشادی دفتر مخصوصی درست کنند واین دفتر راپس‌از فراغت از تحصیل در اختیار پزشك معالج و همچنین موسسه‌ای که جوان‌در آن‌استخدام میشود قرار دهند تا رفتار او همیشه روشن باشد . این مربیان در ضمن می‌توانند بهترین رابطه‌میان شاگرد وخانواده‌اش باشند و خواست های اورا برای‌خانواده‌اش تشریح کنند.

✻ اوقات فراغت

یك فرهنگی بازنشسته که ۶۱ سال از عمرش میگذرد در این‌باره گفت اگر یك جوان بتواند اوقات فراغت خودرا دررشته موردعلاقه‌اش بگذراند هرگز جرمی مرتکب‌نمی‌شود . او اضافه کرد که ما باید در جوار مدارسمان ، مراکزتعلیم رانندگی ، آموزشگاه های تعلیم خلبانی قایقرانی و سوارکاری ، خوش‌نویسی ، ماهیگیری و موسیقی ورقص و آواز وامثال آن که مورد توجه نسل جدید است دایر کنیم‌تا وقت بیکاری خود را در آنها بفرا گرفتن فن‌و هنربگذرانند .

اگر مادر مدارس خود کلاس رقص دایر نکنیم ، شاگرد آنرا در کافه های ناباب یاد می‌گیرد و منحرف میشودواگر کلاس‌رانندگی اتومبیل بازنکنیم از جیب پدرش پول می‌دزدد ومی‌رود به‌آدم نابابی می‌دهدو یاد میگیرد .راه جلوگیری ازجرم جوانان همین است که ما فکر و ذوق آنها را مشغول کارهای مفید کنیم وبه‌ازات‌فکر آنهابرویم

● ادامه دارد

نظر چند صاحبنظر و همچنین مقام دولتی راکه‌دراین باره گرفته شده درشماره بعد نقل میکنیم .

بدنبال مرك یك زائو

بهداری تهران بیمارستانهای خصوصی را از لحاظ نواقص کار کنترل میکند

ملیحه زن جوانی‌که دیگر نیست

پرونده مرك ملیحه دوست‌برحق ۲۱ساله زن حامله ای که روز چهارم‌خردادماه گذشته‌درزایشگاه بیمارستان‌دکتر کامروا واقع در خیابان جامی‌تهران هنگام وضع حمل درگذشت به آقای هدایت بازپرس ویژه دادسرا ارجاع‌شد . پزشکی قانونی درباره مرك این زن نظرداده است که فوت بعلت‌خون‌ریزی صورت گرفته و ضمنالزوم دعوت ازجمعی‌از متخصصان‌امراض زنان را جهت اظهار نظر تاکید کرده‌است .

گزارش خبرنگار ما حاکیست که آقای دکتر صالح رئیس دانشگاه دراظهار نظر خود نقص معالجه رایادآور شده است .

بازپرس پس‌ازدریافت نظر متخصصان امراض زنان درباره علت مرك بانو ملیحه اقدام به احضارمتصدی وپزشك بیمارستان خواهد کرد .

کمیسیون بهداری

در کمیسیونی که‌باحضورمقامات قضائی در بهداری تهران بریاست آقای دکتر احمد عاطفی معاون‌فنی وزارت‌بهداری و مدیر عامل‌انجمن بهداری‌تهران‌تشکیل‌شدمتخصصین فنی نظر دادند که‌باید از ادامه کار بیمارستان دکتر کامروا جلوگیری بعمل آید پس‌از صدور رای این کمیسیون قرار شدپروانه‌بیمارستان لغو گردد واین تصمیم هم اکنون دردست اجرا است .

بهداری تهران که مسئول امور درمانی وبهداشتی شهرتهران‌است اعلام کرد از این پس رفتار بیمارستانهای پایتخت با بیماران و رعایت اصول‌وشرایط‌صحیح‌درمانی دربیمارستانها تحت کنترل قرار خواهد گرفت وچنانچه نواقصی مشاهده شود مسئولین بیمارستان تحت تعقیب قانونی قرار خواهند گرفت ولواینکه شاکی خصوصی‌در کار نباشد

این وظیفه طبق قانون از طرف وزارت بهداری‌بعهده‌انجمن‌بهداری محول شده ااست و ااداره تنظیم امور پزشکی انجمن بهداری‌امر کنترل‌بیمارستانها راانجام میدهد .

ضمنا یادآوری می شود در بازرسی‌هائی که از زایشگاه‌دکتر کامروا بعمل آمده مشاهده گردید که نواقصی‌از نظربهداشتی درزایشگاه‌بیمارستان وجود داردکه همین نواقص باعث مرك بیمار شده است .

بزودی

آنچنان این فیلم لطیف عشقی شما را تحت تاثیر قرار خواهد داد که سالهای سال خاطره شیرینش را فراموش نخواهید کرد .

جرالدین چاپلین

درفیلم

اسیر سرنوشت

باشرکت: نینو کاستل نوو وکودک هنرمند فدریکو

آ ـ ۲۰۹۴۴

جمعه صبح تاعصر

روز خوشی را باخانواده خود در

استخرخانوادگی اخگر

بگذرانید

سرسره آبی مارپیچی ـ دایووترامپ

تاب ـ پینك پونك وسایر وسائل تفریح

امیرآباد محل دبیرستان اخگر شماره ۱۱۶ تلفن ۴۱۳۶۲

آ ـ ۲۰۸۳۰

تحفه هند

حراج خانه کودك

از شنبه ۱۵ تیر ـ نادری مقابل هتل نادری

آ ـ ۲۰۸۶۶

ارکستر **ربلز** REBEL'S

هر شب در دانسینك رستوران

شانگری لا

هرجمعه ویکشنبه از ساعت ۵ الی ۷٫۵

ته‌دانسان

نشانی ـ جاده قدیم شمیران ـ بالاتراز سه‌راه زندان جنب داروخانه شبانه روزی پاسکال ـ تلفن ۷۰۴۱۰

پیراهن‌هائی که هرگزپاره نمیشود

مارك پاناما PANAMA

دارد چون دوخت و پارچه پاناما غیرقابل رقابت‌است شماهم درموقع خرید پیراهن بمارك وکلمه پاناما توجه بیشتری فرمائید.

بی‌تا

تعدادی از سهام باغ گلستان

پردرآمدترین گردشگاه پایتخت با موفقیت بسیار عالی ودرآمد کم‌نظیر بعلت مسافرت بخارج بقیمت کاملا مناسب بفروش میرسد بتلفن ۹۵۱۸۲۷ مراجعه‌شود .

۷ تطت

آ ـ ۲۰۸۸۸

ازصبح ٤شنبه ۱۹ تیر ماه در

سینما گلدن سیتی

اثری مورد تحسین همه شاهکاری مافوق عالی

برنده ۳ جایزه اسکار

۱ـ جولی کریستی (بهترین بازیگرزن برای این فیلم)

۲ـ بهترین داستان‌وسناریو

۳ـ بهترین طراحی‌لباس

جولی کریستی
(برنده جایزه اسکار)
لورنس هاروی
درک بوگارد
در فیلم
دارلینگ
"Darling"
بکارگردانی : جان‌شلزینگر

در تمام طول تاریخ سینما تاکنون هیچ اثری تا این حد تحسین تماشاگران‌ومنتقدین را برنیانگیخته است .

بعداز یك انتظار طولانی ـ بالاخره

ازامشب فقط در

سینما آتلانتیک

فیلم انتخابی انگلستان

برای فستیوال کان

درک بوگارد ، ژاکلین ساسار ، استانلی بیکر

تصادف
فیلمی بکارگردانی
جوزف لوزی
ACCIDENT
سینما سکوپ
رنگی

آ ـ ۲۰۹۲۶

اطلاعیه باشگاه قصریخ

برنامه تابستانی «دینردانسان» از پنجشنبه ۱۳ تیرماه امروز هرشب در تراس زیبا وفرح‌انگیز باشگاه باارکستر معروف «فا ـ لا ـ دو» وخواننده‌محبوب«ضیاء»برگزارمیشود آ ـ ۲۰۳۳۴

ازهفته آینده ـ فقط در

سینماریولی

بار دیگر عظیم‌ترین پدیده عالم سینما چشمهاراخیره خواهدکرد . بالاتر ازهمه آثارغول‌آسای‌سینما ـ حیرت‌آورتر ازعجایب هفتگانه جهان .

کتاب آفرینش
رنگی ـ بطریقه ۷۰ میلیمتری
باصدای استریوفونیك ٦ باندی
محصول فوکس قرن بیستم
پیتر اوتول/آواگاردنر/استیفن بوید
جرج سی اسکات/ ریچاردهریس
جان‌هستون/ مایکل پارکز/اولابرگرید
20th Century-Fox

سینه‌موند

پس از فیلمهائی چون «شمشیر در سنك»و«عملیات آقاموشه» باردیگراثری‌جالب وتماشائی به تمام خانواده‌ها مخصوصاکودکان ونوجوانان تقدیم میکند .

ضمنا باستحضار همگان میرساند که بزودی خبری بزرك‌ومسرت بخش‌دراختیار کلیه‌خانواده‌هاگذاشته‌خواهد شد .

برنامه آینده

سینه‌موند

دنیای برادران گریم
پاناویژن ـ رنگی
محصول کمپانی متروگلدوین مایر
بازیگر: لورنس هاروی
ایوت میمیو ـ تری توماس
کاربلوم و کارل بوهم

مجالس ترحیم

بانهایت تاثر فوت شادروان محمدرضا توکلی نیشابوری پدر گرامی آقایان سرهنگ ۲ ستادنصراله توکلی و سرگرد دکتر عزیزاله توکلی را باطلاع خویشان و دوستان محترم میرساند . مجلس ترحیم مردانه آنمرحوم روز شنبه ۱۵ تیرماه از ساعت ۵الی ۷بعدازظهر در مسجد مجد و مجلس ترحیم زنانه در همان روز و همان ساعت در خیابان شاهرضا نزدیك دروازه دولت کوچه فتوحی کاشی ۱۵برگزار خواهد شد .

خانواده‌های : توکلی نیشابوری ، مجتبائی ، اویسی ناصری، نیك‌نفس ، صادقی ، مهین‌پی ، ایرانی،بامداد، خلیل ناجی ، فلاحی ، غازیانی ، علیمردانی ، عطری
آ_۱۰۹۲۳

بعموم خانواده‌های محترمی که در این ضایعه عزادارند بویژه بسرکار سرهنگ نصراله‌توکلی‌مصیبت وارده را تسلیت میدهیم

بانهایت تاسف وتاثر درگذشت‌شادروان‌مرحومه مغفوره بانو هاجر شرفی مادر عزیزمان را باطلاع کلیه خویشان و آشنایان میرساند . مجلس ترحیم آن مرحومه درروز جمعه ۱۴ر۴ر۴۷ از ساعت ۴الی ۶بعد ازظهر در مسجد فاطمیه واقع در خیابان شهبازخیابان ده‌متری ناصری و ختم زنانه در همانروز و همان‌ساعت در منزل شخصی آن مرحومه واقع در خیابان دلگشا کوچه حسن‌آباد پلاك ۸ منعقد خواهد بود.

سرهنگ محمدابراهیم شرفی ، ستوان‌یکم‌پلیس احمد شرفی

خانواده‌های : شرفی ، درودیان ، هزارخانی، نقوسانی ، بهبهانی ، سبکبارفرد ، شرف‌الدین ، خواجوی ، شاهواروقی ، رئیسی ، محبی ، درودیان، درودی ، درود ، خاجی ، کاشانی
آ_۲۰۹۹۰

مصیبت وارده را بعموم بازماندگان آنمرحومه‌تسلیت میدهیم

باکمال تاسف فوت مرحومه حاجیه‌خانم ایرانی والده آقایان حسین علی و محمد ایرانی را در کرج باطلاع کلیه دوستان و آشنایان میرساند . مجلس ختم مردانه روز شنبه ۱۵ تیرماه جاری از ساعت چهارونیم تاشش‌ونیم بعدازظهر در مسجد جامع کرج و ختم زنانه در همانروز و ساعت در خیابان پهلوی کرج کوچه شریف منزل امراللهی منعقد است.

حسین‌علی ایرانی ، محمد ایرانی ، کاظم امراللهی سرهنگ صبوری ، محمود مدرس‌زاده ، خاقانی محلاتی دکتر صدری ، دکتر احمد افشار ، عباس‌مهدی‌زاده
آ_۲۱۰۴۰

بعموم بازماندگان آنمرحومه مصیبت وارده‌راتسلیت میدهیم

بانهایت تاسف وتاثر فوت نابهنگام آقای حاجی رضاصادقی را باطلاع اقوام و دوستان میرساند..مجلس ختم مردانه آنمرحوم روز شنبه ۱۵ تیرماه جاری از ساعت ۹تا۱۱ صبح در مسجد حاجی شیخ‌عبدالحسین (مسجد آذربایجانیها) منعقد خواهد شد و نیزمجلس ختم زنانه در خیابان امیریه روبروی انصاری کوچه ایزدی انتهای کوچه پلاك ۳۰ منزل‌آقای صادقی از ساعت ۳تا۵ بعدازظهر همانروز منعقد است .

حاجی‌محمدصادقی ، حاجی علی‌اصغر صادقی، جواد واکبر صادقی ، رضا حریری ، صادق حریری، هرمزراد ، ابوالقاسم مختارنیا ، محمود صدقی ، حاجی محسن سیدی ، اصغر تنباکوچی ، محسن تنباکوچی محمد لطفی‌زاده ، حسین لطفی‌زاده، علی‌اشرف‌لطفی‌زاده حاجی‌احمدبرخوردار ، حاج‌محمدبرخوردار ، حاجاکبر برخوردار ، عشایری ، حاج‌محمدجدیری ، حاج‌احمد علم‌جمیلی ، علی‌راده ، خلیل‌اواجقی ، عبداله‌زرین، جعفر علیزاده ، محمدعلی شهرودی ، مهندس‌فریدون شهرودی ، سیداسلام میرنقیان، کاظم و رحیم‌صادقی حاج‌محمدصادق جعفری
آ_۱۰۹۵۱

بعموم بازماندگان آنمرحوم مصیبت وارده راتسلیت میدهیم

بانهایت تاسف درگذشت ناگهانی شادروان مصطفی صفائی کاشانی راباطلاع‌دوستان‌واقوام‌میرساند مجلس ختم مردانه آن مرحوم روز شنبه ۱۵ تیرماه‌در مسجد ارك از ساعت ۵الی ۷ بعدازظهر و مجلس‌زنانه در همان روز و همان ساعت در منزل اخوین‌خیابان ناصرخسرو کوچه نقیب‌السادات پلاك ۳۵برگزارخواهد شد .

خانواده‌های : صفائی کاشانی ، اخوین،حیدری، حاج‌علیخانی ، قائم‌مقامی ، فروتن،نجف‌زاده، سازگار، خالونی ، پرور ، رباطی ، دامغانیان ، محمدی، امین طاهری ، رحمانی ، وجدانی ، فریس،ستوده،چنگیزیان ملکی
آ_۱۰۹۰۱

بعموم بازماندگان آنمرحوم مصیبت وارده راتسلیت میدهیم

بااندوه فراوان درگذشت مرحوم رمضانعلی‌زرندی راباستحضار دوستان و آشنایان میرساند . مجلس ختم آن مرحوم روز جمعه ۱۴ر۴ر۴۷ از ساعت ۴تا۷ بعدازظهر در مسجد همت تجریش منعقد می‌باشد.
خانواده زرندی
آ_۱۰۹۶۳

مصیبت وارده را بعموم بازماندگان آنمرحوم‌تسلیت میدهیم

بانهایت تاثر وتالم مرگ‌ناگوار و ناگهانی مادر عزیز و گرامی‌خودمرحومه فیروزه کارامیان‌راباطلاع دوستان و خویشان و همکاران میرساند مجلس ترحیم آن‌مرحومه روز جمعه ۱۴ر۴ر۴۷ از ساعت ۹ونیم‌الی ۱۰صبح در کلیسای ارامنه (خیابان قوام‌السلطنه) برپا می‌باشد.
دکتر سداکارامیانس و خانواده
آ_۱۰۸۸۵

باکمال تاسف فوت نابهنگام تیمسار سرتیپ بازنشسته عزیزاله اشتوداخ راباطلاع افسران‌ودرجه‌داران بازنشسته وفامیل میرساند . مجلس ترحیم فقیدسعید روز شنبه پانزدهم تیرماه ۴۷ ازساعت ۴ونیم الی۶ونیم بعدازظهر در مسجد عالی‌سپهسالار منعقد است .
کانون افسران ودرجه‌داران بازنشسته
آ_۱۰۹۵۹

بمناسبت درگذشت تیمسار سرتیپ عزیزاله اشتوداخ از ساعت ۴ر۳۰ الی ۶ر۳۰روزشنبه۱۵ر۴ر۴۷ مجلس ختمی از طرف سازمان صنایع نظامی درمسجد عالی سپهسالار منعقد و سازمان صنایع نظامی ضمن عرض تسلیت بخانواده محترم اشتوداخ شادی‌روان مرحوم سعیدفقید رااز‌درگاه خداوندی مسئلت‌مینماید.
مدیر عامل سازمان صنایع نظامی ـ سپهبدطوفانیان
آ_۱۰۹۸۹

بانهایت تاثر وتالم رحلت ناگهانی سرتیپ عزیزاله (عبدالعزیز) اشتوداخ راباطلاع میرساند . مجلس ختم مردانه آنمرحوم عصر روز شنبه ۱۵تیرماه ۴۷ از ساعت ۴ونیم تا۶ونیم بعدازظهر در مسجدعالی سپهسالار و مجلس ترحیم زنانه در همانروز و همان ساعت در منزل شخصی واقع در خیابان‌سپه کوچه خورشید کاشی ۳۶ منعقد می‌باشد . ضمنا مراسم شب هفت از ساعت ۵ الی ۷بعدازظهر روز دوشنبه۱۷ تیرماه در مقبره خانوادگی امامزاده عبدالله برقرار است .

خانواده‌های : اشتوداخ ، آیرم ، نخجوان، رخشانی آق‌اولی ، گیلانشاه ، کریملو ، ریاضی ، صالحی، افخمی مهاجر ،دبیرمنش ، طراوت ، شهرستانی، و سایر بستگان
آ_۱۰۹۳۵

بعموم افراد خانواده‌های عزادار بویژه بازماندگان آنمرحوم مصیبت وارده را تسلیت میدهیم

بدینوسیله باکمال تاسف فوت مرحومه بانو حاجیه‌کشوراکبری‌سنئه والده آقای نبی کاملیا رابه اطلاع دوستان‌و کردستانی‌های مقیم تهران میرساند. مجلس ختم آنمرحومه صبح روز شنبه ۱۵ر۴ر۴۷ از ساعت ۹تا۱۱ در مسجد مجد منعقد خواهد شد .

نبی کاملیا ، عبدالله‌بدر صالحیان ، حبیب‌الله امام مردوخ (امام‌جمعه) ، حسین اکبری سنئه ، حسن اکبری سنئه ، کاظم اکبری‌سنئه ، نقی اکبری سنئه نصرالله‌اکبری سنئه ، سیاوش‌اکبری سنئه، مهندس یحیی خالقیان ، ارسلان‌منطقی ، عنایت خالقیان ، محی‌الدین خالقیان ، داریوش صالحزاده ، عزت‌الله صالحزاده ، جلیل صالحزاده ، سرهنگ علی‌اصغر فتح‌اللهی ، دکتر هوشنگ فتح‌اللهی ، سرگردفتح‌الله همایونفر ، ستوان سیروس رشیدیان ، اسمعیل‌بصیری دکتر محمدمهدی خسروی کردستانی،مهندس‌فرهنگ خسروی کردستانی
آ_۲۱۰۱۸

یادبود

بامرك ناگهانیت ای نوشکفته‌دل
بیگانه سوخت‌تاچه‌رسد آشنای‌تو

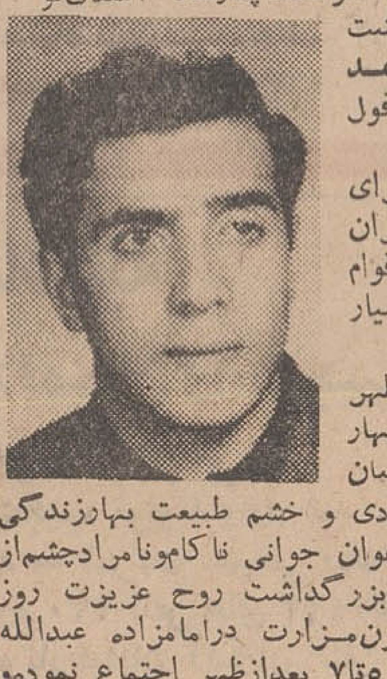

بیاد اولین سال درگذشت جوان ناکام احمد جیرسرائی یکسال ازافول ستاره‌زندگانیت‌ای احمد عزیز میگذرد . اما برای مادر داغدیده و خواهران داغدارو برادر رنجورواقوام و دوستانت سالی بسیار دردناکی بود .

ای کانون صفا و مظهر انسانیت بیست‌ویکمین‌بهار زندگی رادرامواج‌خروشان بیرحم دریا از دست دادی و خشم طبیعت بهارزندگی تراخزان نمود و در عنفوان جوانی ناکام‌ونامرادچشم‌از جهان فروبستی برای بزرگداشت روح عزیزت روز شنبه ۱۵ر۴ر۴۷ پیرامون‌مزارت درامامزاده عبدالله آرامگاه بدر از ساعت ۵تا۷ بعدازظهر اجتماع نموده‌و برچهره ناکام تودسته‌گل ایثار کرده و بروان تو درود میفرستیم .
مادر و خواهران وبرادر داغدارت

رفتی زپیش‌دیده وبرجان نشسته‌ای
از خاطرم چواشك به‌دامان نشسته‌ای

درست یکسال از مرك ناکام‌احمدعزیز همکارو دوست گرامیمان میگذرد دراین مدت زمزمه‌شیرین صفا و دوستی و محبتهای همیشه بهارش در گوش جانمان مترنم است ما دوستان و همکاران‌مرك‌نابهنگام اورا به‌فامیل محترم جیرسرائی بویژه مادر داغدارش که نقشبند هستیش بود از صمیم قلب تسلیت عرض مینمائیم .

برای یادبود سالگرد فوت آنمرحوم روز شنبه ۱۵ر۴ر۴۷ از ساعت ۵الی ۷ بعدازظهر برمزارش در امامزاده عبداله گرد خواهیم آمد تا ازپیشگاه قادر متعال برای روح پرفتوحش تمنای آمرزش نمائیم.

مجد ، مهینی ، ذوالقدری ، صادقی ، قوامی ، خدایار ، مطیعا ، علائی ، اصالتی ، کاظم‌زادگان ، خسروی ، گودرزی ، موتمنی ، حبیبیان ، فلکشاهی یاوری اشراقی ، اسعدی ، یکتا ، زرنگار

باطلاع بستگان ـ دوستان و آشنایان میرساند. مراسم شب‌هفت‌درگذشت ناگهانی جوان ناکام‌مرحوم مهندس شاهرخ (علی) یاوری از ساعت ۵تا۷ بعداز ظهر روز جمعه چهاردهم تیرماه درآرامگاه پناهی ابن‌بابویه برگزار خواهد شد .

خانواده‌های : یاوری ، مهرفر ، کاویانی، افتخاری رئوفی ، گودرزی ، اسدی‌راد ، شکوری ، خالدی، باقری ، شعبانی ، چمنی، ابراهیمی ، مجیدی ،رفوئیم
آ_۱۰۹۵۵

خویشان ـ آشنایان

نظر باینکه روز جمعه چهاردهم تیرماه‌جاری‌مصادف باهفتمین‌روز درگذشت شادروان سرهنگ‌امیر جهانی می‌باشد بهمین مناسبت مجلس یادبودی از ساعت۵تا۷ بعدازظهر در شمیران (آرامگاه ظهیرالدوله) منعقد است. شرکت دراین مراسم موجب شادی روح فقید سعید وتشکر بازماندگان خواهد بود .
خانواده‌جهانی
آ_۱۰۹۴۷

روز ۱۵ تیرماه مصادف بایکمین‌سال‌درگذشت مرحومه بانو بهجت‌السلطنه منتظمی (مسعودی‌تنکابنی) می‌باشد . هزینه برگزاری سال صرف امور خیریه شده‌است .
علی مسعودی تنکابنی
آ_۲۰۷۹۰

تسلیت

بانهایت تاسف درگذشت شادروان پدر گرامی سرکار سرهنگ دوم پیاده‌ستاد نصراله توکلی رابه خاندان توکلی بویژه سرکار سرهنگ دوم پیاده‌ستاد نصراله توکلی تسلیت گفته بقای عمر بازماندگان‌و شادی روان‌آن شادروان را از درگاه آفریدگار یکتا مسئلت دارد .
ستادبزرگ‌ارتشتاران
آ_۲۱۰۴۲

آقای حسین ملك‌محمدی
باکمال تاسف فوت مرحومه مادر شمارا تسلیت میگوئیم
مهندسی بهداشت شهرری ـ عباس نیکو ، محمد علی ظفری ، محمدصادق محمدی
آ_۲۰۸۶۸

تیمسار معظم سپهبد نصیری
احتراما بانهایت تاسف مصیبت وارده را تسلیت عرض مینماید .
گرگان ـ دکتر محمدعلی عسگری
آ_۲۰۸۸۲

سرور گرامی جناب آقای‌عنایت‌اله نصیری سناتور محترم
مصیبت وارده را تسلیت‌عرض مینماید
گرگان ـ دکتر محمدعلی‌عسگری
آ_۲۰۸۸۴

جناب آقای دکتر کریم هوشمند معاونت‌محترم‌بهداری کل استان مر کزی
کارمندان اداره خدمات درمانی باکمال تاسف مصیبت وارده را بجنابعالی و فامیل محترم تسلیت‌عرض مینمایند .
حکمت ـ ادب ـ بیات ـ پورداتی
أ_۱۰۹۱۱

سرور ارجمندم آقای منصور فرزانه
بانهایت تاثر و تاسف مصیبت‌وارده را بجنابعالی تسلیت عرض نموده وبقاء عمر بازماندگان‌آن خانواده محترم را از درگاه خداوند متعال مسئلت مینماید.
مجید احسائی
آ_۲۰۹۸۶

جناب آقای مهدی مکاره‌چیان
باکمال تاسف مصیبت وارده را به‌آنجناب‌وفامیل محترمتان تسلیت عرض نموده تحمل و پایداری‌شمارا از خداوند بزرك خواستاریم .
شرکت ساختمانی بانه
آ_۲۱۰۳۸

تیمسار سپهبد نصیری
بانهایت تاسف مصیبت وارده را از طرف خودو همکارانم صمیمانه تسلیت عرض نموده‌سلامت‌وسعادت تیمسار وبازماندگان راز درگاه ایزد توانا خواستارم
مراغه ـ سرتیپ‌سلیمی
آ_۲۱۰۴۴

سرکار سرهنگ دوم پیاده ستاد نصراله توکلی
بانهایت تاسف درگذشت شادروان‌پدر کرمیتان را تسلیت گفته شادی روان آن شادروان رااز‌درگاه آفریدگار یکتا مسئلت دارد .
سرهنگ ستاد ابتهاج
آ_۲۱۰۴۶

جناب آقای حاج‌احمدصمدزاده
مصیبت وارده را تسلیت عرض‌نموده‌بقاءوسعادت خانواده محترم راز خداوند متعال خواستاراست .
شرکت‌متا
آ_۱۰۹۷۹

سرکار سرهنگ ۲ ستاد توکلی
باکمال تاسف مصیبت وارده را از طرف خودو همکارانم بسرکار و خانواده محترم تسلیت گفته‌بقای عمر بازماندگان را از خداوند یکتا خواستارم.
سرلشگرسهراب‌پور
آ_۱۰۹۸۳

جناب آقای مرادعلی کاویانی
اعضاء انجمن مرکزی تهران‌پارس فوت نابهنگام جوان ناکام مهندس یاوری را به‌آن‌جناب و کلیه‌فامیل محترم تسلیت عرض نموده صبر وشکیبائی خانواده‌آن مرحوم را از خداوند متعال خواستارند .
رئیس انجمن مرکزی تهران‌پارس‌ـ‌سپهبدشاهرخشاهی
آ_۱۰۹۷۱

جناب آقای دکتر مهدی‌ممکن‌عضو هیئت مدیره جامعه‌داروسازان ایران
بانهایت تاثر و تالم مصیبت وارده را بجنابعالی تسلیت عرض نموده سلامت وسعادت شما و خانواده محترمتان رااز درگاه خداوند بزرك آرزومیکنیم
هیئت مدیره جامعه‌داروسازان‌ایران
آ_۱۰۹۶۵

سرکار سروان کرباسی
مصیبت وارده را بسرکار و خانواده محترم تسلیت عرض نموده بقا و سلامت شما و خانواده محترم را آرزومندم .
ستوان یکم منصورمهدیزاده
آ_۱۰۹۳۳

سرکار ستوان یکم شباب
مراهم در غم بزرك خود شریك بدانید
ستوان یکم منصورمهدیزاده
آ_۱۰۹۳۳

جناب آقای مهندس هاشم مکاره‌چیان
بانهایت تاسف مصیبت وارده را بجنابعالی‌وفامیل محترم تسلیت عرض مینماید .
سرهنگ مهندس حجازی ، سروان مهندس‌ایازی‌فر
آ_۱۰۹۲۹

بروان پاك مادری که یکی از دانشمندترین‌افسران ارتش شاهنشاهی سرکار سرگرد حسن چگینی را تربیت فرموده باخلوص و احترام تمام درود میفرستم.
دکتر انوشیروان‌وکیلی
آ_۱۰۹۳۹

سرور ارجمندم سرکار سرگرد چگینی
بانهایت تاسف مصیبت وارده را تسلیت عرض مینمایم
استوار زابلی
آ_۱۰۹۳۹

دوست ارجمندم سرکار سرگردحسن‌چگینی
در نهایت تاسف درگذشت مادر گرامی آن‌دوست دانشمند را تسلیت عرض کرده بقای عمر . سلامت‌و سعادت رابرای جنابعالی و خاندان محترمتان آرزو مینمائیم
سرگرد ابوالقاسم درخشنده ، سرگرد هوشنگ دبیری ، سرگرد کیومرث راستین ، سرگردمحمود غزنوی
آ_۱۰۹۳۷

جناب آقای اصغرامامی رییس دایره بازرسی
کارکنان اداری و آموزشی اداره آموزش و پرورش ناحیه ٤تهران مصیبت‌وارده‌رابجنابعالی‌تسلیت میگویند شادی روح آنمرحوم وبقای بازماندگان راز درگاه خداوند متعال مسئلت مینمایند .
معاون اداره‌آموزش‌وپرورش ناحیه‌٤تهران‌ـ‌مکی‌آل‌آقا
آ_۱۰۹۲۷

الیزابت عزیز
از حادثه تاسف‌بار درگذشت همسر گرامیتان من‌هم سوگوارم اندوه بی‌حسابتان رادرك میکنم و از خداوند بزرك برای شما بردباری و صبر بیشتر آرزو می‌نمایم .
همافرح‌نوری
آ_۲۱۰۲۸

بانهایت تاسف وتاثر درگذشت شادروان حاج محمدمکاره‌چیان بزرك خاندان‌جلیل‌مکاره‌چیان‌همدانی رابجناب آقای دکتر محمود مکاره‌چیان ریاست‌محترم دانشکده کشاورزی دانشگاه پهلوی تسلیت‌عرض‌نموده سلامت و بقاء عمر ایشان و فامیل محترم را از ایزد متعال خواهانیم .
سازمان اداری دانشکده کشاورزی دانشگاه‌پهلوی
آ_۲۱۰۲۳

جنابان آقایان شهاب فردوس ، دکتر شهاب فردوس ، سعادت ، حقیقت ، روحانی ، نجفی، سرهنگ اشراقی ، سرهنگ قدس‌نیا ، امام ، دکتراقدسی،غیاثی حسامی ، مجتهدی

فقدان ناگهانی دانشمند معاصر جناب آقای‌سید هدایت‌اله شهاب فردوس رئیس اسبق فرهنگ‌خراسان موجب کمال تاسف و تاثراست. ضمن عرض تسلیت از طرف خود وکلیه همشهریان سلامتی وبقای عمر آن فامیل محترم را از خداوند خواستاریم .
فردوس ، پارسا ، آذرهمایون ، عبدالرسول واحدی ، جواد واحدی ، پسنده‌پور ، محمدباقرپارسا، محمود واحدی ، محمد واحدی
آ_۲۱۰۲۲

سرکار ستوان یکم احمد شرفی
ازطرف خود و همکاران فوت مادر گرامی سرکار را تسلیت عرض مینماید .
سرهنگ ۲ محمدسجادی
آ_۱۱۰۰۷

سپاسگزاری

از سروران گرامی . دوستان و آشنایان بخصوص هیئت مدیره وکارکنان محترم بیمارستان‌های بانك ملی ، البرز و انجمن پرستاران که‌درمراسم‌سوگواری شادروان بانو عشرت شیوائی شرکت فرموده ویا بوسیله تلگراف و نامه و درج در جرایداظهارهمدردی فرموده‌اند از صمیم قلب سپاسگزاری نموده وچنانچه بعلت تالمات روحی توفیق عرض تشکر حضوری‌میسر نگردید امید عفو داریم .
خانواده شیوائی
آ_۱۰۹۶۱

بدینوسیله از انجمن محترم زرتشتیان و هیئت محترم نظارت برسرمایه انجمن زرتشتیان و اعضای محترم شورای عالی انجمن‌ایرانی برادری جهانی‌وجناب آقای دکتر همایونفر دبیر کل انجمن ایرانی برادری جهانی و معاون محترم وزارت‌اطلاعات و سازمان‌محترم زنان زرتشتی و سازمان محترم فروهر(جوانان‌زرتشتی) وانجمن محترم و سازمان جوانان زرتشتی اهواز و سروران ارجمند و خویشان و دوستان گرامی که‌در مراسم تشییع و مجلس پرسه همسرم روانشاد ارباب رستم جمشیدیان شرکت وابراز همدردی فرموده‌ویا بوسیله آگهی درروزنامه و تلگراف و نامه اظهار لطف فرموده‌اند سپاسگزاری نموده و چنانچه بواسطه تالمات روحی در عرض تشکر حضوری و پاسخ کتبی توفیق نصیب نگردد باعرض پوزش امید عفو داشته موفقیت همگی را از خدای بزرك خواستارم .
لعل جمشیدیان
آ_۱۰۹۴۱

از علمای اعلام وسروران گرام و معاونان‌محترم وزارت دارائی و وزارت کار و بانکها و انجمن های محلی و دوستان و خویشان بخصوص روساو کارمندان بانکملی بازار و ضرابخانه که در مراسم تشییع و تدفین جنازه و برگزاری مجالس متعدد ختم و هفته مرحوم شادروان سیدامیرشکرابی حضورا و کتبابذل عنایت فرمودند و بامحبت‌های گرم و صمیمانه فشار رنج وعذاب عزیز ازدست‌رفته رابرما آسان ساختند سپاسگزاریم چنانچه براثر تالمات روحی بعرض‌تشکر حضوری نائل نشدیم امیدعفو داریم .
خانواده شکرابی
آ_۱۰۹۷۷

تشکر واعتذار

بدینوسیله از حجةالاسلام جناب آقای حاجشیخ عبدالجلیل جلیلی و جناب آقای فرماندار ، روسای محترم ادارات و محترمین و سروران عظامی که در مصیبت وارده فوت مرحوم اکبرخان اللهیاری والد اظهار همدردی فرموده ودر مراسم عزاداری عشایری (پرسه) در محل سکونت ایشان و مجلس ترحیم‌در مسجد حاج‌شریف معتضدی در کرمانشاه با شرکت وعنایت خود موجب تسلی قلبی کلیه بازماندگان را فراهم فرموده‌اند سپاسگزاری نموده هرگاه بواسطه تالمات روحی امکان شرفیابی حضورفردفردذوات‌محترم فراهم نگردید ضمن تشکر و سپاس فراوان‌از مراحم وبزرگواری آقایان عظام دوام عمر وبقای سلامت کلیه ذوات محترم راز درگاه خداوند مسئلت دارد .
ازطرف کلیه بازماندگان وایل اللیهارخانی
آ_۲۱۱۱۴ غلامحسین اللیهارخانی ـ کرمانشاه

بدینوسیله از کلیه سروران گرامی ، بستگان ودوستانیکه قبول زحمت فرموده و در مراسم تشییع جنازه و مجالس ختم و مراسم شب هفت شادروان ابراهیم عاصمی تهرانی (رفعت‌السلطان) شرکت داشته‌اند تشکر و سپاسگزاری مینماید وچنانچه بعلت تالمات روحی در عرض تشکر حضوری یاکتبی‌تاخیری حاصل گردد پوزش میطلبد .
از طرف خانواده وسایر بازماندگان مرحوم‌عاصمی
معصومه عاصمی
آ_۲۱۱۱۸

آگهی مناقصه

وزارت منابع طبیعی خرید هفتصد و پنجاه هزار عدد پاکت (گلدان نایلونی) بقطر ۱۲ سانت وارتفاع بیست و پنج‌سانتیمتر برنك سیاه طبق نمونه موجود لاك و مهر شده در اداره کارپردازی منابع طبیعی ناحیه یك را از طریق مناقصه خریداری مینماید. داوطلبان شرکت درمناقصه‌باید پیشنهادات خودرابانضمام ۵٪بهای پیشنهادی اوراق خزانه تا آخر وقت اداری‌روز۲۹ر۴ر۴۷ بدبیرخانه اداره کل منابع طبیعی ناحیه یك واقع در خیابان میکده‌تسلیم‌و رسید دریافت دارند به پیشنهادات فاقد سپرده و مشروط ومبهم ویااینکه بعد از وقت مقرر برسد ترتیب اثر داده نخواهد شد کلیه هزینه‌های حمل و نقل و مالیات وهرگونه عوارض وهزینه نشر آگهی ودرصورت لزوم هزینه تنظیم قرار داد بعهده برنده مناقصه است پیشنهادات واصله در ساعت ۹ صبح روز ۳۰ر۴ر۴۷ باحضور کمیسیونی در اداره کارپردازی باز و قرائت خواهد شدو کمیسیون در رد یاقبول یك یاکلیه پیشنهادات مختار است برنده مناقصه باید ۵٪بهای مورد معامله را جهت حسن انجام کار تضمین بسپارد ومدت تحویل از تاریخ ابلاغ به‌برنده حداکثر دوماه خواهد بود این اداره کل مجاز خواهد بود ۲۵٪ از میزان جنس مورد معامله را کسر یا اضافه نماید . الف ۳۵۳۸
آ_۲۰۹۶۲ اداره کل منابع طبیعی ناحیه یك

آگهی مناقصه

انبار فنی منطقه یکم دریائی مازندران ٤۵۱ قلم اجناس مصرف شدنی‌دریانوردی خودراازطریق مناقصه خریداری مینماید پیشنهاد دهندگان میتوانند بامراجعه بدفتر انبار فنی در باشگاه افسران واقع در بندر پهلوی ملاحظه و برك شرایط و مشخصات اجناس را دریافت پیشنهاد دهندگان باید پیشنهادات خودرا طبق مفاد مندرج در شرایط معامله تنظیم و تاساعت ۹ صبح‌روز ۲۷ر۴ر۴۷ به‌دفتر انبار فنی منطقه یکم دریائی مازندران تسلیم نمایند . الف۲۵٤۲
آ_۲ آ_۲۰۹۷۰ منطقه یکم دریائی‌مازندران

آگهی انتخاب استادیار

دانشکده پزشکی دانشگاه تهران برای رشته بیماریهای‌داخلی و آنستزیولوژی عده‌ای دستیار ازبین فارغ‌التحصیلان دانشکده پزشکی از طریق مسابقه و مصاحبه انتخاب مینماید.

داوطلبان میتوانند با در دست داشتن ٤ قطعه عکس . دو برك رونوشت شناسنامه . فتوکپی دانشنامه و دوبرك فتوکپی برك انجام خدمت نظام وظیفه یامعافیت از آن ۱۵ مرداد ماه ۱۳۴۷ ازساعت ٤تا۷ بعد ازظهر به اداره تخصصی دبیرخانه دانشکده مراجعه‌وثبت نام‌نمایند. ضمنا پزشکان موسسات دولتی یاوابسته بدولت علاوه‌بر مدارك مذکور باید برك موافقت ادارات متبوع خود را نیز برای طی دوره دستیاری بدانشکده ارائه نمایند. الف ۳۵۳۷
آ_۲۰۹۶۶ ۲_۱ رئیس دانشکده پزشکی. دکترحفیظی

آلبالوپلو
بامرغ
لوبیاپلو
باگوشت‌بره
ته‌چین بره
باسایرغذاها
ناهار فردا جمعه
درسلف سرویس
رستوران
فروشگاه
بزرگ
ایران
فروشگاه جمعه‌ها تا
اطلاع ثانوی تعطیل
است .

اطلاعات ۱۳۰۲

پنجشنبه
چهارم ژوئیه ۱۹۶۸
هفتم ربیع‌الثانی ۱۳۸۸
شماره ۱۲۶۲۷
سال چهل‌وسوم

ساختمان آپارتمان برای کارمندان وزارت آبادانی ومسکن

امروز درمراسمی‌که باحضور نخست‌وزیر انجام‌گرفت، ازمحل‌صرفه‌جوئی سازمان مسکن آغازگردید

صبح امروزباحضور نخست‌وزیر، کلنگ چهار بلوک ساختمان که در آن ۴۰ دستگاه آپارتمان سه‌اطاقه و دو اطاقه ساخته میشود، درخیابان کندی بزمین زده شد.

این ساختمان ها توسط سازمان مسکن وابسته به وزارت آبادانی و مسکن برای کارمندان آن وزارتخانه ساخته میشود.

آقای نخست وزیر مقارن ساعت هشت صبح وارد محوطه ساختمان‌ها شد. این محوطه در مجاور خیابان ۲۰ متری منشعب از غرب خیابان ۴۰ متری کندی واقع شده است.

نکته جالب این است که تمام هزینه های ساختمان از اعتبار و صرفه‌جوئی‌های‌سازمان مسکن‌تامین شده است.

در این مراسم که آقایان دکتر نهاوندی وزیر آبادانی و مسکن، عصار معاون‌نخست وزیر، خوشکیش مدیر کل بانك ملی و گروهی از مقامات وزارت آبادانی و مسکن حضور داشتند.

آقای مهندس ارجمند مدیرعامل سازمان مسکن در حضور نخست‌وزیر کلنك چهاربلوك ۴۰ آپارتمانی رابزمین می‌زند. در سمت راست آقایان دکتر نهاوندی وزیرآبادانی ومسکن و نصیرعصار معاون نخست وزیر ودرسمت چپ آقای خوشکیش رئیس بانك ملی ایران دیده می‌شوند.

* سخنا نمدیر عامل

ابتدا آقای‌مهندس مرتضی ارجمند مدیر عامل سازمان مسکن پس از خیرمقدم اظهار داشت:

همانطوریکه اطلاع دارید، قبلا نیز در مراسمی که طی چند برنامه برگزار گردید، شرکت فرموده‌خدمات و محصول زحمات مسئولین سازمان مسکن را در برنامه عمرانی سوم مورد بازدید قرار دادید.

ولی‌متاسفانه نتایج حاصله‌رضایت کامل جنابعالی را فراهم نساخت‌زیرا نقشه و مشخصات و قرار داد ها و تعهداتی که برطبق آنها برنامه های خانه‌سازی اجراء گردید مربوط به گذشته‌یعنی‌زمانی که هنوز فکرتشکیل وزارت آبادانی و مسکن و سازمان مسکن بمرحله اجرا در نیامده‌بود.

● برای کارمندان

سازمان مسکن نیز ناچار بود طبق قرار داد ها و تعهدات قبلی برنامه های مربوطه را بپایان رساند و خوشبختانه با تمام مشکلاتی که در پیش بود در این امر موفقیت حاصل نمود که قسمت عمده ساختمان هارا برای بهره‌برداری آماده نماید.

اما اکنون در مرحله اجرا عبرنامه چهارم با تجهیزات لازم و برنامه‌های دقیقی‌که‌طرح شده نتایج کارمهندسان سازمان مسکن بدون شك موجبات رضایت‌کامل‌جنابعالی را فراهم‌خواهد نمود.

باآنکه مدت زیادی از شروع‌برنامه چهارم نمیگذرد و سازمان مسکن‌منشاء خدمات قابل توجهی در این برنامه بوده است که از آنجمله شروع ساختمان نخست وزیری، خانه های سازمانی سازمان ذوب آهن در بافق کارخانه شیر پاستوریزه در تهران و ۵۰ واحد پنج هزار تنی انبارغله، در سراسر کشور را باید نام بردکه در مدتی کمتر از ۵ ماه آماده بهره‌برداری خواهد شد و **از این مهمتر نکته ایکه تذکر آن لازم بنظر میرسد آنست‌که براثر مراقبت ها وراهنمائی های بسیار ارزنده وزیر آبادانی و مسکن نه تنها ساختمان هائی که بنای آن‌ازهم‌امروزآغاز میشود ازاعتبارات**

بقیه‌در صفحه بیست و پنجم

وزیر خارجه پاکستان روز شنبه بتهران می‌آید

ارشد حسین وزیر امورخارجه پاکستان روزشنبه «پس‌فردا» در راه بازگشت از سفر ترکیه وارد تهران خواهدشد. گفته میشود اردشیر زاهدی وزیرامورخارجه نیز که‌هم اکنون‌دراروپابسرمیبردظرف۲۴ساعت آینده برای استقبال از همکار پاکستانی خود به‌تهران مراجعت میکند.

این اولین سفر ارشد حسین‌بایران درپست وزارت‌خارجه پاکستان‌است. ارشد حسین‌دوماه‌قبل‌بدنبال‌استعفای شریف‌الدین پیرزاده از پست‌وزارت خارجه پاکستان باین سمت منصوب گردید. وزیرخارجه‌پاکستان‌درطول اقامت خود درتهران‌بامقامات‌سیاسی ایران مذاکراتی صورت خواهدداد و احتمالا بحضور شاهنشاه آریامهر شرفیاب میشود.

دیدار از ترکیه

ارشد حسین هم‌اکنون بدعوت دولت ترکیه سرگرم بازدید ازآن کشور و مذاکره بامقامات سیاسی ترکیه می‌باشد. بنابر گزارش‌های رسیده ازآنکارااین‌مذاکرات‌جوانب مختلف روابط سه‌کشور ایران، ترکیه و پاکستان را درچهارچوب سازمان عمران منطقه‌ای و سنتو در برگرفته‌است. مسائل دیگری که درمذاکرات مورد بحث قرار گرفته اوضاع منطقه عربی خاورمیانه و تحولات اخیر روابط پاکستان با امریکا می‌باشد. مقامات مطلع‌اظهار نظر میکنند که وزیرخارجه‌پاکستان گفتگوهائی‌نظیرهمان گفتگوهائی که درترکیه داشته است بامقامات سیاسی ایران خواهد داشت.

مسابقات فوتبال باشگاه‌های تهران
فردا ـ دراستادیوم امجدیه

ساعت ۵½ بعداز ظهر تاج با همایون زمین شماره ۱.
ساعت ۷ بعداز ظهر آرارات باشرق زمین شماره ۱.
ساعت ۵ بعداز ظهر داریوش با برنده شفق و تهران زمین شماره ۲.
آ_۲۰۹۰۶

آگهی دعوت مجمع عمومی

مجمع عمومی عادی صاحبان سهام شرکت‌سهامی تلویزیون ایران در روز یکشنبه ۳۰ تیر ماه ۱۳۴۷ ساعت ۷ بعدازظهر در محل شرکت‌برای رسیدگی بموضوعات زیرتشکیل میگردد. از کلیه‌اعضاء دعوت میشود در جلسه حضور یابند.

۱ـ استماع گزارش هیئت مدیره.
۲ـ تصویب ترازنامه وحسا بسودوزیان شرکت عملکرد سال ۱۳۴۶
۳ـ شور در امور جاری وآتی‌شرکت
آ_۲۰۹۸۴ شرکت سهامی تلویزیون ایران

آگهی قبول دانشجو برای دوره لیسانس پرستاری

آموزشگاه عالی پرستاری ۲۵ شهریور رشت درسال‌تحصیلی ۴۷ـ۴۸ تعداد سی نفر دوشیزه جهت تحصیل در آن‌آموزشگاه که‌بطور شبانه‌روزی‌خواهدبود باشرایط زیر ازطریق مسابقه می پذیرد.

۱ـ دارابودن دیپلم کامل متوسطه (ادبی. طبیعی. ریاضی)
۲ـ سن بین ۱۸ـ۲۵ سال
۳ـ قبول شرایط داخلی آموزشگاه

داوطلبین می توانند برای ثبت نام و کسب اطلاعات بیشتر از اول تیرماه لغایت مرداد ماه همه روزه صبح از ساعت ۱۰ـ۱۲ وبعداز ظهر ها ۲ـ۴ بدفتر آموزشگاه واقع در رشت محله‌بادی‌اله مراجعه نمایند. الف ۲۲۹۲
رئیس اداره کل بهداری‌استان گیلان، دکتر غفارپور
آ_۱۹۹۱۰ ۱ـ ۳

باغ درشهر کرج

شرح درصفحه نیازمندیها
آ_۲۰۸۴۲

اطلاعیه

مژده به علاقمندان وانت جیپ تویوتا ژاپونی

پارتی جدید وانت‌جیپ تویوتا وارد شد.
برای ملاحظه و خرید به شرکت سهامی تیك‌تاك خیابان بوذرجمهری غربی شماره ۳۳۰ تلفن های ۵۰۴۲۳ و ۵۳۰۲۰ ویاشرکت سهامی موتوکارخیابان اکباتان تلفن ۳۳۶۵۹۰
مراجعه فرمائید. ۱ـ۳ آ_۲۰۲۶۶

در باغ گلستان فیلم تمام رنگی
سنگام
شورانگیزترین درام سینمائی توام با برنامه های‌جالب هنری و کنسرت باغ‌گلستان سه راه سلسبیل.

چلوکباب ملی (سرچشمه)
جمعه‌ها برای پیك نیك از۷ صبح حاضر است
سرچشمه ـ تلفن ۳۳۳۱۵۶

قابل توجه دارندگان اتومبیل:
وقتی که گرمای هوا رادیاتور ماشین رابعلت وجود رسوب بجوش می آورد
پودرلوباز
رسوب رادیاتور را بطور معجزه آسا پاک مینماید و رادیاتور هرگز بجوش نمی آید
محل فروش در اتومبیلها ـ روغن فروشیها و لوازم فروشیها
تلفن پخش: ۶۱۲۴۹۸

برگزیده‌ترین وزیباترین کاغذهای دیواری‌از کشورهای بزرگ جهان در انحصار شرکت
مکالئوم ایران
اما .....
تنها کاغذ زیبا، با دوام و رنك دلپذیر کافی نیست.
نصب در زیبائی و نمایش طرح های دل‌انگیز نقش عمده‌ای دارد.
متخصصین و کارشناسان نصب کاغذهای‌دیواری شرکت مکالئوم ایران در این امر پیشقدم و در خدمت شما هستند.
شاه ساختمان آلومینیوم
طبقه‌دوم
نمایشگاه‌وسازمان فروش شرکت سهامی مکالئوم ایران
تلفنهای ۶۰۰۳۵ـ۴۳۹۶۲ ـ ۶۴۲۲۶ـ۶۱۳۰۸۴

رستوران
فروشگاه بزرگ ایران
در بام تهران
افتتاح شد
ازساعت ۸ شب الی ۱۲/۵

شخیف فوق العاده ـ تحویل در آلمان

اگر عازم آلمان غربی هستید

دوربین عکاسی زایس ایکون فوئیگلاندر

را که معروفیت جهانی دارد

ارزانتر از کلیه فروشگاه‌های آلمان

در آلمان غربی تحویل بگیرید

ZEISS IKON
VOIGTLÄNDER

ب شرکت اندوچ با مسئولیت محدود
خیابان خیام پاساژ امیرسلیمانی صندوق پستی شماره ۱۵۳۱ تلفن ۲۸۱۷۱-۵ مراجعه فرمائید.

HAWI LUX
هاویلوکس
معتبرترین نام در صنعت رنگسازی

سرویس سیار اتومبیل‌های پیکان
قابل‌توجه دارندگان پیکان

سازمان تعمیرگاه‌های ایران ناسیونال برای‌رفاه صاحبان محترم اتومبیل پیکان سرویس سیاری دائر نموده‌است که درتمام مدت شبانه روز درخدمت دارندگان‌محترم پیکان‌و آماده‌هرگونه‌کمك‌میباشد. شماره‌تلفنهای ۹۵۳۱۴۵ و ۹۱۹۸۱ درتمام ساعات، منتظر دریافت‌نشانی شما و فرستادن سرویس سیار است.

بابا جون ... ما امروز جواب امتحانارو گرفتیم

وهمانطور که‌قول‌داده‌بودیم‌قبول‌شدیم،
شما هم بقولتون وفا کنین.
و دو تا دفترچه حساب تشکیل سرمایه بانك عمران
برامون بیارین که ما بتونیم
بعد از این پولامونو جمع کنیم