اطلاعات ۲۰ صفحه
سه‌شنبه ۲۴ خردادماه ۱۳۴۵ . . . . . شماره ۱۲۰۰۲
. . . . . سال چهلم . . . . . تکشماره ۴ ریال

دربازدید شاهنشاه از تاسیسات پالایشگاه نفت «کازابلانکا» وزیر نفت مراکش اعلام کرد:

مراکش از ایران نفت میخرد

ایران در تاسیسات نفتی «کازابلانکا» سرمایه‌گذاری خواهد کرد

* دانشجویان مراکشی برای تحصیل در رشته نفت با ایران اعزام خواهند شد
● شاهنشاه ایران یك قطعه نشان بولیعهد مراکش اهدا کردند
* سناتور مسعودی ضیافتی بافتخار مدیران مطبوعات و رادیو تلویزیون رباط ترتیب داد
● دیروز شاهنشاه و اعلیحضرت حسن دوم یك ساعت و نیم بطور خصوصی مذاکره کردند

شاهنشاه دیروز پس از بازدید از «کازابلانکا» باتفاق اعلیحضرت حسن دوم به رباط بازگشتند و در میهمانی باشکوه سفیر ایران ، در قصر «دارالسلام» شرکت جستند. شاهنشاه در این میهمانی یك قطعه نشان بوالاحضرت ولیعهد مراکش اهداء کردند .

میهمان عالیقدر مراکش ، در بازدید از «کازابلانکا» از پالایشگاه نفت این منطقه نیز دیدن فرمودند

بقیه در صفحه هفدهم

جت‌های عراق باز هم بایران تجاوز کردند

یك بمب نزدیك پاسگاه ژاندارمری دهکده تمرچین افتاد

قطعات متلاشی شده بمب بمرز «خانه» منتقل شد و مرزبانی خانه از مرکز کسب تکلیف کرد

در صفحه ۱۷

با میانجیگری شاهنشاه

پاکستان و مالزی دوباره روابط سیاسی برقرار کردند

کوالالامپور - آسوشیتد پرس - آقای عبدالرحمن نخست‌وزیر مالزیا اظهار داشت که براثر مساعی شاهنشاه ایران روابط سیاسی بین کشوروی و پاکستان که مدتی قطع شده بود دوباره برقرار شده است.

وی اضافه کرد تغییرروش پاکستان نسبت بمالزیا براثر کوششهای قابل تقدیری است که از طرف شاهنشاه ایران صورت گرفته است

روابط پاکستان و مالزیا در ماه اکتبر سال گذشته بمناسبت طرفداری دولت مالزیا از هند در جریان اختلافات هند و پاکستان قطع شد

نخست‌وزیر مالزیا ضمن اشاره به میانجیگری شاهنشاه در قضیه اختلافات پاکستان و مالزیا گفت : شاهنشاه ایران طی مکاتباتی که ما بعمل آوردیم نگرانی خودرا از قطع رابطه دو کشور مالزیا و پاکستان اعلام داشتند در اینمورد شاهنشاه باپرزیدنت ا. خان رئیس‌جمهوری پاکستان نیز در تماس بودند تاسرانجام مساعی ایشان نتایج مطلوب بخشید.

پرده های بزرگترین ترور سیاسی بالا میرود

جان کندی
رئیس جمهور فقید امریکا

● پزشك و نگهبانان زندان در نخستین جلسه دادگاه شهادت دادند جك رابی کوچکترین ناراحتی روحی ندارد

محاکمه جک رابی آغاز شد

هیئت منصفه از لحاظ روانی قاتل اسوالد را سالم تشخیص داد

این عکس بی نظیر درست در لحظه‌ای گرفته‌شد که جك‌رابی جلوی چشم افراد پلیس و مردم با گلوله اسوالد را ازپای در آورد .

* وکیل مدافع جك‌رابی به نظر هیئت منصفه اعتراض کرد

۳۱ ماه قبل ، جان. اف . کندی ، سی وششمین رئیس جمهوری امریکا با دو گلوله تفنگ‌دوربین‌دار جوانی بنام «لی. هاروی . اسوالد» که از طبقه پنجم عمارت بلندی شلیك شداز پادر آمد و چند دقیقه بعد در حالیکه خون وی دامان همسرش را رنگین کرده بود، دربیمارستان شهر دالاس ، درگذشت .

هنوز جهان از بهت این حادثه بزرك خارج نشده‌بود که خبر رسید قاتل کندی هنگامی که‌از زندان بدفتر پلیس منتقل می‌شد ، بدست یك کاباره‌چی ۵۰ ساله بنام «جك‌رابی» به قتل رسیده است .

قتل « اسوالد» راز این حادثه راکه به حق بزرگترین ترور سیاسی قرن نام گرفت برای همیشه مخفی داشت و تحقیقات همه جانبه ای که بعمل آمد ، حتی گزارش هزار صفحه ای کمیسیون «وارن» نیز کمك زیادی بروشن کردن اصل جریان نکرد.

واینك «جك‌رابی» ، تنها قهرمان زنده این حادثه عظیم در برابر دادگاه قرار گرفته و شاید اظهارات او و جریان محاکمه‌اش بروشن شدن نکات تاریك این تراژدی بزرگ و مرموز کمك کند.

(شرح در صفحه ۳)

جرائم رانندگی

بزودی بوسیله باجه های بانك ملی دریافت میشود

بزودی ترتیبی داده خواهد شد که جرائم رانندگی بوسیله بانك ملی و شعب بانك دریافت شود .

بدنبال مذاکرات مقامات پلیس تهران و مقامات بانکی تصمیم گرفته شد که برای ایجاد تسهیلات بیشتر ،

بقیه در صفحه هفدهم

خاطرات مکمیلان

هارولد مك‌میلان نخست وزیر اسبق انگلستان که اورا مرداسرار آمیز دنیای سیاست نام نهاده‌اند قلم بدست گرفته واز گذشته‌های دور ، از اسرار درونی و پشت‌پرده

بقیه در صفحه هفدهم

ایوانسکی قهرمان وزن هشتم کشتی و مفسر ورزشی رادیو مسکو به نماینده اعزامی اطلاعات گفت :

ایران وشوروی

مقام های اول و دوم را بدست می‌آورند

* ایوانسکی به‌پیروزی موحد و مهدیزاده اطمینان دارد
● تختی ۳ کیلو اضافه وزن دارد و بارقبای خطرناکی روبرو شده است

در صفحه نوزدهم

بموجب لایحه‌ایکه‌امروز تقدیم مجلس شورایملی شد

۲۰۰۰ ریال مشمولین در چهار قسط دریافت میشود

* مهلت پرداخت ۲۰۰۰ ریال نیز تا پایان امسال تمدید شد

در جلسه علنی امروز مجلس شورایملی وزیر مشاور بسئوال نماینده مردم در باره مرز بازرگان پاسخ داد وسپس سه لایحه دولت مورد بررسی و تصویب قرار گرفت ودرپایان جلسه معاون وزارت کشور لایحه مربوط به تمدید مدت وتقسیط دوهزار ریال مشمولین عادی را تقدم داشت.

■ مرز بازرگان

ساعت ۹ صبح جلسه علنی مجلس

بقیه در صفحه هفدهم

تاتاریخ ۲۳ خرداد ماه ۴۵

کارکنان مؤسسات دولتی و ملی

۵۰ر۵۲۰ر۵۸۲۵ر۵ ریال بحساب کمیته ملی پیکار جهانی با بیسوادی داده‌اند

اداره محترم روزنامه اطلاعات

وجوهی که تاتاریخ ۲۳ خردادماه بابت یکروزه حقوق کارکنان ادارات دولتی و موسسات ملی بحساب کمیته ملی پیکار جهانی بابیسوادی ریخته شده جمعا بالغ بر ۵۰ر۵۲۰ر۵۸۲۵۵۵ ریال میباشد که فهرست مربوط به ۵۰ر۳۰۴ر۴۹۱۶۴۰۳ ریال دریافتی قبلی ضمن آگهی باستحضارعامه رسیده و بقیه بشرح پیوست است .

بانوناهید عمانی ازخرم‌آباد ۱۰۶۰ - شیروخورشید سرخ نهاوند ۴۴۶ - اداره دارائی محلات ۱۰۹۵ - اداره کل بهداری خوزستان ۳۹۱۴۶ فرمانداری شهرستان خلخال ۱۴۹۰ - شرکت ریسندگی بوستان یزد ۹۳۰ - اداره ثبت و احوال مراغه ۱۹۲۰ - اداره دارائی تفت ۱۰۷۶۱ - کارکنان دبستان ایراندخت لرستان ۸۰۰ - کارکنان دبستان حافظ ۱۱۱۰ - اداره قندو شکر ۴۸۷۰ - شهرداری بشرویه ۶۸۴ - اداره حسابداری وزارت راه ۱۶۰،۰۰۰ - اداره دارائی سبزوار ۲۱۹۳ - اداره دارائی سبزوار ۷۰۵۸ - بخشداری بندر شاهپور ۵۱۰۴ - اداره دارائی آبادان ۵۳۶۴ - فرمانداری قوچان ۸۸۰ - اداره آموزش وپرورش خمین ۱۹۹۴۷ - اداره بهداری گرمسار ۳۳۶۲ - شرکت شعله خاور ۴۰۸۰۵ بانك بازرگانی ایران ۳۴۲۴۲۲ - شرکت سهامی کارخانجات پارس لوکس ۱۶۷۴۵ - شرکت سهامی لوله و ماشین سازی ایران ۶۰۷۱۳ - شرکت سهامی ریسندگی و بافندگی ری ۱۸۰۲۱۲ جمع ۹۰۹۱۱۷ جمع قبلی ۵۰ر۴۹۱۶۴۰۳ جمع کل ۵۰ر۵۲۰ر۵۸۲۵۵۵ ریال

کمیته ملی پیکار جهانی بابیسوادی

اطلاعیه

بطوریکه از هواپیمائی ملی ایران اطلاع میدهند اولین گروه دانشجویان ایرانی مقیم آمریکا که تعداد آنها ۸۰ نفر میباشند امشب درساعت ۱۱ر۳۰ با هواپیمای جت بوئینك ۷۲۷ هواپیمائی ملی ایران وارد تهران خواهند شد . دانشجویان ایرانی درمدت دوماه اقامت خود درتهران علاوه بردیدار از خانواده و بستگان خود طبق برنامه تنظیمی از طرف هواپیمائی ملی از نزدیك ترقیات وپیشرفتهای چندساله اخیر ایران را مشاهده خواهند نمود .

گروه دوم و سوم بترتیب درتاریخ جمعه ۲۷ خرداد و جمعه‌سوم تیرماه وارد تهران خواهند گرد .

کانون سوارکاران ایران
با همکاری

تهران جورنال

روز ۲۷ خرداد بزرگترین مسابقات پرش با اسب را برگزار می‌کند .

روزهای چهارشنبه و پنجشنبه ۲۵ و ۲۶ خرداد کوپنهای مخصوصی در تهران جورنال و ژورنال دوتهران چاپ خواهد شد که علاقمندان میتوانند با ارائه آن وارد محوطه مسابقه در جاده کرج کیلومتر ۱۴ بشوند .

شروع: ساعت ۴ بعد از ظهر

قابل توجه داوطلبان کنکور ورودی دانشگاه تبریز

در صفحه آخر

شرکت صنایع فلزی حفاظ
سازنده بهترین مصنوعات فلزی لوازم دفتر و منزل
خیابان فردوسی شمالی شماره ۵۵ - تلفن ۶۲۶۰۵
نمائی فروشگاهها : خیابان شاهرضا - مقابل سعدی - شماره ۶۰۰ تلفن ۶۵۶۵۴۱

تراس سینما امپایر
بالاتر - مجلل‌تر و خنك‌تر از همه جا
از روز یکشنبه ۲۹ خرداد
با فیلم گناهان تابستانی
افتتاح میشود

فروشگاه ترمه
به‌اطلاع بانوان شیك‌پوش میرساند که پارتی دوم پارچه های سفارشی مخصوص فروشگاه ترمه در رنگهای مدروز از کمپانی مورو فرانسه MOREAU مخصوص مدلهای کورژ رسید .
ترمه سه‌راه شاه تلفن ۶۵۶۱۹
۱-۲ آ-۱۰۵۰۲

آگهی

بانك مرکزی ایران باطلاع عموم میرساند چون روز شنبه ۲۸ خردادماه ۱۳۴۵ مصادف با رحلت حضرت رسول (ص) و شهادت حضرت امام حسن علیه‌السلام میباشد خزانه جواهرات استثنائا باز نخواهد بود. الف ۲۱۹۱
۱-۲ آ-۱۰۲۵۸ بانك مرکزی ایران

باجه جدید بانك ملی ایران
در خیابان لشگری (جیحون سابق) تاسیس واز ول تیرماه ۱۳۴۵ برای انجام کارهای مشتریان محترم آماده خواهد بود.
۱-۲

پرواز های تابستانی هواپیمائی ملی

پرواز های تابستانی به چالوس ، رامسر و بابلسر هواپیمائی ملی ازروز پنجشنبه ۱۶ خرداد باقیمت های بسیار مناسب آغاز میشود .

هواپیمائی ملی ایران

آگهی مسابقات ورودی دانشگاه مشهد (سال تحصیلی ۴۵ - ۱۳۴۶)

آ-۸۹۱۲ ۱-۲

در صفحه دوازدهم مطالعه فرمائید

این اتومبیل و ۲۰۰ هزار تومان پول نقد

متعلق بشماست
این هفته ۲۰۰ هزار تومان پول نقد یکدستگاه اتومبیل د.کا.و مدل ۶۶ بیش از ده جایزه ۲۰ هزار تومانی ودهها هزار جایزه نقدی دیگر
جوایز بلیطهای اعانه ملی است
فردا بلیط‌های اعانه ملی قرعه‌کشی میشود
ازاتومبیل د. کا. و جایزه قهرمان شانس بلیطهای اعانه ملی که در پاساژ پلاسکو بمعرض نمایش گذارده شده دیدن کنید

جریان روز

ترحم باینها ستم بر مردم است!

خبردادیم که لایحه جدیدی برای مجازات سازندگان وفروشندگان مواد داروئی و غذائی تقلبی‌در وزارت دادگستری تحت مطالعه قراردارد و عنقریب از طریق هیئت وزیران تقدیم مجلس خواهد شد .

تقلب در مواد غذائی باینصورت که مامی بینیم‌از پدیده های جنك اخیراست . سعدی می گوید :

غریبی اگر ماست پیش آورد
دو پیمانه آب است‌و یك چمچه دوغ

ازین بیت چند معنی مستفادمی‌شود . اول اینکه اگر کسی‌در مواد خوراکی تقلبی‌می کرد غریبه بود نه آشنا و مثل امروزنبود که بقال زیر گذر با آدم سلام وتعارف داشته باشد و ضمنا جنس فاسد و مانده و تقلبی بفروشد . دوم اگر ندرتا هم غریبی ماست تقلبی‌می‌ساخت آنرا از آب و دوغ ترکیب می کرد نه اینکه اسیدوکاه را در هم بیامیزد وبجای آبلیموی‌خالص بحلقوم مردم کند .

از زمان جنك محتکران وسود پرستان دیدند اگر پایش بیفتد بشر ازروی احتیاج برای سیر کردن شکم خود حتی گوشت گربه ونانی که از آرد هسته خرما پخته شود میخورد .این بود که از قحطی و گرسنگی ناشی از جنك استفاده کردند ودر بازار سیاه‌زمان‌جنك هرچه دستشان رسید بخورد مردم قحطی‌زده و گرسنه دادند . همین عادت ثانوی ایشان شد و بعد از جنك هم باآنکه کیسه‌شان از پول پرشده بوددست از کار کثیف خود برنداشتند . طبیعت بشر همین است،تاوقتی بدنکرده‌از بد کردن میپراسد . اما همینکه یکبار از مرز نیکی گذشت و دست‌و دامان خودرا به بدی آلوده‌ساخت دیگرقبح‌بدکردن ،قبح‌گناه‌کردن‌راازیادمیبرد وبعداز آن فقط‌یك قانون‌است که‌میتواندچنین آدمی‌راازکجروی‌باز بدارد نه اخلاق ونه وجدان .

در مملکت ما ، با وجود آنکه مستقیما واردجنك نبودیم ، چون هرج و مرج بعد از جنك طولانی‌شد و یك مدت درازی‌اشتغال به‌مسائل حیاتی‌مملکتی دستگاه دولت‌را از نظارت بر جزئیات امور مانع می شد . منفعت پرستان که طعم ثروت باد آورده و گنج بی رنج‌را چشیده و بقول فارسها چشیده‌خوار گشته‌بودند همان اعمال زشت و قبیح وخلاف وجدان وعاطفه‌بشری را ادامه دادند که تقلب در کسب نیز از آن‌جمله بود.

از ماست‌و پنیر تاسماق وسرکه و مرغ و گوسفند وگاو تقلبی‌ببازار آمد و بفروش رفت .گرد آجر بجای سماق ، اسید بجای آبلیمو ، کشك بجای روغن ، خاك اره بجای آرد گندم در حلقوم مردم چپانیدند ، شیشه های سربسهر را با سرنك از مواد سالم خالی واز مواد تقلبی‌پرساختند ، شکم مرغ وگوسفند را با تلمبه دستی‌باد کردند و هرروز رنك جدید و حیله تازه ای در عالم‌تقلب بکارزدندچنانکه‌امروزهیچکس‌بغذائی که‌داخل خانه یا خارج از خانه میخورد مطمئن نیست .

در حاشیه خبری که روزنامه ما پیرامون‌تدوین قانون مجازات متقلبین در غذا ودوا انتشار داده بود، گزارشی از آمار مسمومین بچشم میخورد که تنهاظرف یکهفته و فقط در بیمارستان لقمان ادهم ۴۸۱ نفربعلت مسمومیت بستری‌شده‌اندو اغلب ایشان‌کسانی‌هستند که مسمومیت غذائی پیدا کرده‌اند .

باز در همان شماره ، ضمن اخبار شهرستانها خبری داشتیم که جمعی از گداها در حوالی کرمانشاه باندی تشکیل داده‌اند و بعد از دستگیری ایشان‌معلوم شده کار اساسی «باند» قاطی زدن دوغ‌با روغن‌نباتی وصادر کردن آن‌باسم کره خالص کرمانشاهی بوده است !

بیچاره آن کسی که چند برابرپول میدهدو به‌خیال خودش از دهات کرمانشاه کره دست اول حیوانی‌تهیه می‌کند از کجا میداند چه بخورد او میدهندو این‌معجون چگونه فراهم می شود ؟

بالاتر از این جنایت ، تقلب در دواست که آنهم بحثی علیحده داردوبهر تقدیر ،هرقدمی‌که درراه‌مبارزه با این گروه از مردم برداشته شود مستقیما کمکی‌است بحفظ سلامت ودر پاره ای موارد حفظ جان مردم‌بی‌گناه. بشرط آنکه لایحه جدیداولا زودتر به مجلس تقدیم‌شود وثانیا در مجلس به قعر کمیسیون نیفتد !

هفتمین روزدرگذشت شادروان حسین سرور

باطلاع کلیه خویشاوندان و دوستان و آشنایان میرساند که مجلس یادبود هفتمین رور درگذشت شادروان **حسین سرور** روزچهارشنبه ۲۵ خرداد (فردا) از ساعت ۵ تا ۷ بعد از ظهر در مسجد لولاگر (خیابان آذربایجان) برگزار میشود . مجلس زنانه نیز در همان روز وهمان ساعت در منزل حاج یحیی سرور (خیابان آذربایجان نرسیده به نواب پلاك ۵۳۹)تشکیل است .

حاج یحیی سرور . محمود سرور .رحمت سروری . سعیدی . بهمن‌پور . شاهوردی . بهرامی . عرب حسنی . غلامرضا حسنی .میرزا زمانی

خانواده های : جلیلی . محسنی آذر .سپهبد کوششی . نویسی . ارشاقی . جبارزاده . جم . لیقوانی . سپهبد شجاعی . خاکزاد . نوبری . مولوی . گوگانی . اتابکی . احمدیان .نهره‌ور

با نهایت تاسف درگذشت شادروان **زحل جلیلی** همسر آقای سعید جلیلی را به اطلاع خویشان ودوستان میرسانند .مجلس ختم‌مردانه روز چهارشنبه ۲۵ خرداد از ساعت ۵ تا ۷ بعد از ظهر در مسجد سجاد واقع در خیابان شاه و ختم زنانه عصر همانروز در منزل شخصی واقع درقلهك انتهای خیابان حسن آباد زرگنده‌ابتدای نونهالان شماره ۱ برگزار میگردد .

سعید جلیلی . سرهنك اسمعیل جلیلی . کامران جلیلی . نردین کوششی . دکتر سهیل محسنی آذر . سرتیپ روح‌اله نویسی . دکتر محسن ارشاقی . سرگرد دکتر فریدون‌جبارزاده. صالح‌جم . ملك‌تاج لیقوانی . سرهنك احمد خاکزاد . ایرج نهره‌ور

بعموم افراد خانواده های مصیبت دیده تسلیت میگوئیم .

مجالس ترحیم و یاد بود

باکمال تاسف و تاثر درگذشت نابهنگام مرحوم مغفور **وانق‌السلطنه نوری** را که از منسوبین نزدیك و کرامی اینجانب وازنیکان‌دو خانواده معزز و محترم حواجه‌نوری و صدری بودند باستحضار عموم خویشاوندان ودوستان میرساند. مجلس ترحیم فقیدسعید روزپنجشنبه ۲۶ خرداد ازساعت ۵ تا۷ بعدازظهر در مسجد منعقد خواهدبود .

دکتر متین دفتری

باکمال تاثر فوت ناگهانی و جانگداز **آقای علی‌وانق نوری** داماد عزیز خودرابه استحضار خویشاوندان ودوستان میرساند. مجلس‌ترحیم مردانه ازساعت ۵تا۷ روز پنجشنبه ۲۶خرداد درمسجد مجد و مجلس تذکر زنانه روز سه‌شنبه ۲۴خرداد ازساعت ۵ الی ۷بعدازظهر درمنزل‌آن مرحوم منعقد است .

عبدالحسین صدری (رکن‌الملك)

خانواده های . وانق نوری -خواجه‌نوری- صدری - مصدق -ظهیر - متین دفتری

باکمال تاسف و اندوه فراوان فوت ناگهانی وجانگداز شادروان **مرحوم علی‌وانق نوری (وانق‌السلطنه)** راباستحضار اقوام ودوستان کرامی میرسانند مجلس ترحیم فقیدسعید روز پنجشنبه ۲۶خرداد ماه ازساعت ۵ تا۷ بعدازظهر درمسجد مجد ومجلس ترحیم زنانه روز سه‌شنبه ۲۴خرداد ماه ازساعت ۵تا۷ بعدازظهر در منزل آنمرحوم واقع درشمیران -الهیه (زرگنده) خیابان واثق نوری شماره ۱۷جنب باشگاه شرکت نفت منعقد خواهدبود

اقدس‌السلطنه واثق‌نوری - ملکه‌مصدق . نیره‌ظهیر . منصوره واثق‌نوری.مریم‌متین‌دفتری دکتر علامحسین مصدق . امیر عباس واثق‌نوری مهندس محمود ظهیر . هدایت‌الله متین دفتری دکتر محمود مصدق . نیر نوری

آ-۷۸۷۷ ۱-۳

با نهایت تاثر و تاسف فوت فقید سعید **حاج اسداله محمد زاده** را که از بازرگانان‌متدین و سرشناس شهرستان ماکو بودند باطلاع‌اقوام ودوستان و همشهریان محترم میرساند .مجلس ترحیم آنمرحوم درمسجد معتمدالملك واقع در خیابان ژاله روبروی بیمارستان شفا یحیائیان عصر چهارشنبه ۲۵ر۳ر۴۵ از ساعت ۵ الی ۷ منعقد خواهد شد .

الاحقر حاج سید عبدالحمید موسوی‌ماکوئی. سید اسداله موسوی ماکوئی . حاج عزیز حسن زاده . محمد تقی کاتبی . حاج اژدر ولی‌زاده . حاج عزیز خادمی . محمد حسن زاده . حسن رضائی . نوروز علی اسداللهی . حاج حسن محمد زاده . محمد رحیم رضائی . ابراهیم‌رضائی

بعموم بازماندگان آنمرحوم مصیبت وارده را تسلیت میدهیم .

آ-۱۰۴۵۶

بدین وسیله فوت ناگهانی مرحوم **علی‌اصغر دیانی** برادر جناب‌آقای‌محمدعلی فرهنك‌مستشار دیوان عالی کشور را باطلاع همکاران گرامی میرساند . مجلس ختم آنمرحوم از ساعت ۹الی ۱۱ روز پنجشنبه ۲۶ خرداد ماه در مسجد حاجی حسن خیابان شاهپور برگزار خواهد شد .

رئیس دیوان عالی کشور

آ-۱۰۴۵۲

با نهایت تاسف درگذشت ناگهانی مرحوم **علی اصغر دیانی** برادر جنابان آقایان محمدعلی فرهنك مستشار دیوان عالی کشور و سروان حسین دیانی افسر ارتش راباطلاع کلیه دوستان و همشهریان گرامی میرساند . مجلس ختم آن مرحوم از ساعت ۹ الی ۱۱ صبح روز پنجشنبه ۲۶ خرداد ماه در مسجد حاج حسن واقع در خیابان شاهپور برگزار خواهد شد .

حایری‌زاده . دکتر صحت . سناتور جلیلی. دکتر حسن مرشد . دکتر علی اکبر مرشد . سرلشگر مروستی . دکتر مروستی . حمید مروستی . دکتر حفیظی . دکتر دانش . دکتر مهینی . دکتر ثقةالاسلامی . دکتر علوی . دکتر پژوهی

خانواده های فرهنك . مدرسی یزدی .دیانی. بزدانی . یاسائی . نصیری فوت ناگهانی جوان ناکام **علی اصغر دیانی** را باطلاع کلیه خویشان و دوستان میرساند . مجلس ترحیم فقیدسعید روز پنجشنبه ۲۶ خرداد ماه از ساعت ۹ الی ۱۱ صبح در مسجد حاجی حسن واقع‌در خیابان شاهپور (ارامنه) منعقد خوا هدبود .

محمد علی فرهنك . حسین دیانی . دکتر وامق مدرسی . محمد یزدانی . حسن مدرسی. سرلشگر یاسائی . سرهنك نصیری

آ-۱۰۴۲۴

با کمال تاسف بعموم بازماندگان مخصوصا خانواده هائی که دراین مصیبت عزادارند تسلیت میگوئیم .

با نهایت‌تاسف درگذشت **بانو آمنه صادقی** راباطلاع کلیه فامیلین و آشنایان میرساند .

نصیری . صادقی . مهرگان . فاطمی . پور رفعت . حق‌بین . شعبانی . مهریار .ملك‌پور

آ-۷۹۵۷

بدین وسیله فوت مرحوم **علی اکبر معینی‌زند** برادر گرام جناب آقای مهندس اسماعیل معینی زند نماینده و کارپرداز محترم مجلس شورای ملی را باطلاع میرساند .

مجلس ختم آنمرحوم روز چهارشنبه‌بیست و پنجم خرداد ماه ۴۵ از ساعت پنج الی هفت بعد از ظهر در مسجد مجد برقرار خواهد بود. **رئیس مجلس شورای‌ملی. مهندس عبداله‌ریاضی**

آ-۱۰۴۲۴

رشته آبیاری کانون مهندسین ایران باکمال تاسف فوت نابهنگام مرحوم **علی اکبر معینی‌زند** برادر جناب آقای مهندس اسماعیل معینی زند نماینده اعضاء میرساند . مجلس ختم آن مرحوم روز چهارشنبه (فردا) از ساعت ۵ الی ۷ بعد ازظهر در مسجد مجد برگزار خواهدبود .

سناتورها و نمایندگان حوزهٔ فرمانداری کل همدان با کمال تاسف و تاثر فوت مرحوم علی اکبر معینی زند برادر گرام جناب آقای مهندس اسماعیل معینی زند نماینده و کارپرداز محترم مجلس شورای ملی را باطلاع دوستان‌آن مرحوم میرساند .

مجلس ترحیم روز چهارشنبه ۲۵ خرداد ماه ۴۵ از ساعت پنج الی هفت بعداز ظهر در مسجد مجد برقرار خواهد بود .

سناتور سرلشگر بقائی . محسن رئیس . بالاخانلو . مهندس برومند . صفی‌پور .مهندس اسماعیل جلالی . حاج مسعود جهانگیری . مهندس صائبی

آ-۱۰۴۲۴

حزب ایران نوین با نهایت تاسف و تاثر فوت مرحوم **علی اکبر معینی زند** برادر گرام جناب آقای مهندس اسماعیل معینی زند نماینده و کارپرداز محترم مجلس شورای ملی راباطلاع دوستان آنمرحوم میرساند.

مجلس ختم از ساعت پنج الی هفت بعد از ظهر روز چهارشنبه بیست و پنجم خرداد ماه ۴۵ در مسجد مجد برقرار خواهد بود .

آ-۱۰۴۲۴

فراکسیون پارلمانی حزب ایران نوین با کمال تاسف فوت مرحوم **علی اکبر معینی زند** برادر گرام جناب آقای مهندس اسماعیل‌معینی زند نماینده و کارپرداز محترم مجلس شورای ملی را باطلاع دوستان آنمرحوم میرساند .

مجلس ترحیم روز چهارشنبه بیست وپنجم خرداد ماه ۴۵ از ساعت پنج الی هفت بعد از ظهر در مسجد مجد برقرار خواهد بود .

آ-۱۰۴۲۴

با کمال تاسف‌درگذشت شادروان **علی‌اکبر معینی زند** کارمند شرکت ملی نفت ایران ـ قسمت پخش را باطلاع میرساند . مجلس ختم آن مرحوم روز چهارشنبه ۲۵ خرداد از ساعت ۵ تا ۷ بعداز ظهر در مسجد مجد منعقدخواهدبود

رئیس‌کل قسمت پخش

خانواده های معینی زند . معینی‌قراگزلو . یمینی . گیوگان . شاهبداغلو . امیر اصلانی . اصلانی . فرهی قراگزلو . عبادی . قراگزلو . صارم اصلانی . بیگدلی . مکرم افشار . فرید . مویدی . مجد . مهربان زاد . سلطانی .وکیلیان. منتصری . سلیمی . غفاری . جعفری . جلائی . جلائی قراگزلو . طاهری. معصومی .ذوالفقاری. چراغچی . آقائی . انیسی . مجیدزاده .سعید وزیری . مهدی‌زاده . سجادی . مجیدی

با نهایت تالم و تاسف‌فوت ناگهانی مرحوم **علی اکبر معینی زند** را باطلاع اقوام ودوستان و آشنایان میرساند .

مجلس ترحیم مردانه از ساعت پنج الی‌هفت بعد از ظهر روز چهارشنبه بیست و پنجم‌خرداد ماه ۴۵ در مسجد مجد و مجلس ختم زنانه در همان روز و همان ساعت در منزل جناب آقای مهندس اسمعیل معینی زند واقع در امیرآباد (خیابان شیراز خیابان استخر جنوبی کاشی ۵۸) برگزار خواهد شد .

بانهایت تاسف‌فوت مرحومه **بانو طوبی‌مداحی** مادر آقای ناصرمداحی را باطلاع فامیل‌وآشنایان میرساند مجلس ختم روز چهارشنبه ۲۵ر۳ر۴۵ در منزل خیابان پهلوی کمی بالاتر از مقابل سینما امپایر کوچه کاریابی شماره ۱۱ منعقد می‌باشد .

یعقوب ابی‌زاده . دکتر مهندس منصورخوشبین. نورالله دائی زاده

بعموم بازماندگان آنمرحومه مصیبت وارده را تسلیت میدهیم .

هو
۱۲۱

با نهایت تاسف درگذشت مرحوم **اربابعلی اربابی بیدگلی** را باطلاع دوستان و اخوان می‌رساند . مجلس ختم آنمرحوم روز چهارشنبه ۲۵ر۳ر۴۵ دربیدگل کاشان برگزار خواهدشد .

ازطرف کلیه‌خانواده‌های عزادار . مهندس اربابی

بعموم بازماندگان آنمرحوم مصیبت وارده را تسلیت میدهیم .

از کلیه دوستان و بستگا ن‌و ذوات محترم و ارجمند ی‌که در مراسم تشییع جنازه ومجالس ترحیم **بانو فاطمه شعشعانی** شرکت ویابوسیله تلگراف و مطبوعات اظهار همدردی فرموده‌اند و موجبات تسکین آلام روحی بازماندگان را فراهم فرموده‌اند مراتب تشکر و امتنان خود رامعروض و چنانچه بعلت گرفتاری و تالمات روحی امکان شرفیابی برای عرض تشکر حضوری حاصل نشد تقاضای عفو دارند . ضمنا مراسم شب چهلم آنمرحومه از ساعت ٤ تا ٦ بعد از ظهر روز پنجشنبه ۲۶ر۳ر۴۵ در شاه ابراهیم قم برگزار خواهد شد .

علی شعشعانی . سرتیپ‌اکبر شعشعانی . مهندس مهدی شعشعانی . مهندس حسین شعشعانی

تسلیت

جناب آقای مصطفی زاغری

قهرمانان . ورزشکاران باشگاه تهران‌مصیبت وارده را به‌آنجناب و خانواده محترمتان‌صمیمانه تسلیت میگویند .

مدیر باشگاه تهران . مهندس تیزهوش

با نهایت تاسف درگذشت نابهنگام جوان ناکام ستوان‌یکم‌ذبیح‌اله مساوات‌رابعموم‌دوستان و آشنایان بالاخص خانواده آنمرحوم تسلیت می گوئیم . **گرگان ـ ستوان یکم دکترفرج‌اله کریمی**

جناب آقای مسعود نراقی‌دادستان‌محترم دزفول

با نهایت تاسف مصیبت‌وارده را به‌آنجناب تسلیت عرض نموده بقاء و سلامتی بازماندگان را از خداوند متعال خواستارم .

حاج علی محمد گلچین . حاج رضا قلی شاکریان . حاج صفر علی فخر . حاج‌عبدالرحیم توتونچی . ابراهیم عطار زاده

جناب آقای مسعود نراقی دادستان محترم دزفول ـ سرکار سروان نراقی

با نهایت تاسف و تاثر مصیبت وارده را به آن جنابان تسلیت عرض بقاء و سلامتی بازماندگان را از خداوند متعال خواهانم .

دزفول ـ سرگرد هدایت

جناب آقای مصطفی زاغری معاون محترم بانك ملی ایران شعبه دانشگاه

با کمال تاثر ضایعه اسف انگیز درگذشت مادرتان را بجنابعالی و خانواده محترم تسلیت عرض مینمائیم .

نبوی . رضوان . پرویز قربانیان . محمد علی قربانیان . فیض‌جو . شفیعی . رخشنده . رضائی . مهجور . عطائی . هامیزاده . بنایان. پوریگانه . عقابادی .محمدیه . پازوکی .اواکیان. تربتی . خورشید پور . مینائی . افتخاری . رحیمی ارجمند . واحدی . نواب . مهران . ملك نصری . زینالپور . قاضی . مدنی . دولتشاهی . هاشمی . سرافراز . مزده زاده . چوگانی . بخشی . امینی . فرید صادقی

دوست عزیز خانم پروین شاکری

همدردی و تسلیت ما را در مصیبت وارده بپذیرید .

فروتن . کمال . رازی . محمدکمال .مصباح

سرکار خانم فخرالسادات فرهنك

شورای مرکزی انجمن دوشیزگان وبانوان مصیبت وارد ه‌را تسلیت میگوید و خودرا درغم شما شریك میداند .

سرکار خانم فخرالسادات فرهنك

مصیبت وارده را به آن همکار گرامی‌صمیمانه تسلیت میگوئیم و خودرا در اندوه بزرگتان شریك میدانیم .

دبیرخانه انجمن دوشیزگان و بانوان

تیمسار سرلشگر شراره

با نهایت تاسف و تالم مصیبت وارده را از طرف افسران و درجه داران ارتش دوم بحضور تیمسار ارجمند و خانواده گرامی تسلیت عرض مینماید .

سپهبد فریدون جم

سرکار خانم مهری شاکری دبیر محترم دبیرستان آزرم

دبیران . کارمندان و دانش آموزان‌دبیرستان آزرم مصیبت وارده رابجنابعالی و خاندان‌محترم تسلیت عرض نموده و خودرا در غم بزرك‌شما شریك میدانند .

ناهید ایران پزشکی

جناب آقای مهندس غلامعلی سیف و بانو

در مصیبت وارده خود را شریك میدانیم و درگذشت نابهنگام برادر گرامتان را تسلیت میگوئیم .

سرهنك ستاد علی اکبر زند و بانو

همکار محترم آقای کریم آزادفر

کارمندان دایره بروات وصولی شهرستانها بانك ملی شعبه بازار فوت مادر گرامتان را صمیمانه تسلیت عرض میکنند .

ازطرف کارمندان بروات وصولی شهرستانها

سپاسگزاری

از ذوات محترم و رجال عالیقدر وتیمساران معظم . خویشان و دوستان‌ارجمند که درمصیبت وارده درگذشت‌مرحوم **علی اکبر البرزی** باحضور خود در مجلس ترحیم ویا بوسیله نامه و تلگراف (آگهی روزنامه)ما را مورد تفقد قرار داده و اظهار همدردی فرموده‌اند صمیمانه تشکر و سپاسگزاری نموده بقای عمر و سلامتی‌سروران گرامی را از ایزد متعال مسئلت داریم .

خاندان البرزی

از کلیه دوستان و آشنایان که در مراسم تشییع و مجالس ترحیم همسر بزرگوارم مرحوم **ابوالقاسم شکرائی** در تهران و اصفهان وشیراز ابراز تفقد فرموده و یا حضورا و کتبا یاتلگرافا اظهار محبت و همدردی نموده‌اند نهایت درجه سپاسگزارم چنانچه بعلت تاثر شدید روحی در عرض تشکر حضوری قصوری شود امید عفو دارم .

فخری شکرائی (نوربخش)

مجالس وعظ و سوگواری

بمناسبت ایام سوگواری آل محمد علیهم السلام وشهادت‌سلطان السلاطین علی‌بن موسی الرضا ارواحنا فداه طبق معمول سنواتی از روز چهارشنبه بیست و پنجم ماه صفر (۲۵ر۳ر۴۵) تا یکشنبه آخر ماه صفر از ساعت هفت بعداز ظهر مجلس عزاداری در منزل اینجانب منعقد خواهد بود . از علاقمندان به تعظیم شعائر مذهبی انتظار تشریف فرمائی دارد .

ادیب رضوی

نشانی خیابان آیزنهاور چهار راه بیمارستان پهلوی اول خیابان اسکندری منزل ادیب رضوی وکیل دادگستری . ۱ـ۲

طبق معمول سنواتی عزاداری خامس آل‌عبا تا آخر ماه صفر دربنده منزل واقع در خیابان شاهپور ـ کوی نیشابور کوچه شعاع‌الدوله شماره ۳۱ برقرار میباشد .

دکتر احسان‌الله نیکو

دوست عزیزم آقای پولیس اورشانلو

در غم فقدان پد رارجمندت مارا شریك‌بدان **ازطرف‌کارکنان استودیو پر ـ عبداله مشتعل**

با قلبی آکنده از غم مصیبت وارده رابخانواده معینی زندبخصوص عباس‌وشهریار عزیز تسلیت میگوئیم .

حسین اصلانی . احمد بیگدلی . نصراله اصلانی . علیرضا بیگدلی . پرویز اصلانی

سرکار سرهنك ستاد مرتضی نوربخش

افسران و درجه داران و افراد مخابرات پادگانی ارتشی یکم مصیبت وارده را تسلیت عرض دوام عمر و سلامتی بازماندگان محترم را از خداوند متعال مسئلت مینمایند .

ستوان یکم خواجوی

تیمسار سرلشکر شراره

افسران و درجه داران رکن ٤ ارتش دوم‌با نهایت تاسف مصیبت وارده را تسلیت عرض مینمایند . **سرهنك ستاد رحیمیان**

دوست ارجمند جناب آقای مهندس‌غلامعلی‌سیف

با یکدنیا تاسف دوستان شما درگذشت‌آقای محمد علی سیف برادرعزیزتان را تسلیت عرض نموده در این غم جانگداز شریك میدانند .

مهندس آصفی . مهندس امیر معز .مهندس ثقفی . مهندس درماردیروسیان . مهندس دیلمقانیان . مهندس رضوی . مهندس ژاهدی. مهندس زمردی . مهندس شهیدی . مهندس طاهری . مهندس قطبی . مهندس کتیرائی . مهندس گیتی . مهندس مگردیچیان . مهندس معتمد . مهندس معین‌فر . مهندس میناسیان . مهندس نراقی

فرزانه ارجمند ـ جناب آقای محمد فخرائی

با نهایت، تاثر درگذشت شادروان‌جنت‌مکان مادر گرامتان را بحضور جنابعالی و خانوادهٔ محترم و عموم بازماندگان تسلیت عرض نموده سلامتی و بقای همگان را ازخداوند مسئلت‌داریم

اردیبهشتی . دکتر استقامت . سیاسی . اسمعیلیان . پولاد زندی . پولادیان . منشنی

سرکار سرهنك رحمت‌اله امیر اصلانی

با کمال تاسف و تاثر مصیبت وارده را از صمیم قلب از طرف خود وکلیه مامورین انتظامی فدراسیون بوکس‌کشور بشماوخانواده‌محترمتان تسلیت عرض مینمایم .

هوشنك بهمن‌پور

درگذشت شادروان زحل جلیلی‌رابه‌عموم بازماندگان آن مرحومه بویژه بانو مریم جلیلی و همسرشان آقای دکتر محسن ارشاقی تسلیت میگوئیم .

خاندان سید احمدیان . میراحمدیان

تیمسار سرلشگر شراره

با نهایت تاسف مصیبت وارده را تسلیت عرض مینماید . **سرهنك محمد والا**

پس‌ازیك آرامش کوتاه تظاهرات بودائیان در خیابانهای ویتنام شروع شد :

صدها بودائی فریاد میزنند: مارا بکشید!

در حدود ۵۰۰ نفر راهب و راهبه بودائی امروز در قلب سایگون شروع به تظاهر و راه‌پیمائی کرده فریاد میزدند : «مارا بکشید» اما پلیس گاز اشك‌آور پرتاب کرد تا آنهاراازقسمت بازار شهر بیرون براند.

سایگون ـ ۱۳ ژوئن

راهبان و راهبه‌ها میخواستند یاآنها رابکشند یا بزندانشان بیندازند.

آنها شعارهائی به‌حمایت‌از «تری‌کوانك» که پنجمین روز اعتصاب غذای خودرامیگذراند همراه داشتند «تری‌کوانك» تصمیم داردتا پرزیدنت‌جانسون دست ازحمایت‌رژیم‌کائوکی برندارد غذا نخورد.

در جریان تظاهرات پلیس یك‌نفر راهب را توقیف کرد.

*** پایان آرامش**

تظاهرات امروز به آرامش نسبی که درسایگون‌بود پایان داد. پلیس اطراف سفارت آمریکا را گرفت و گروه تظاهرکنندگان برهبری راهبان دربسیاری از خیابانهای‌شهر راه افتاده بودند.

درنزدیك ساعات عصر تظاهرات علیرغم اقدامات پلیس باوج خـود رسید، زیرا دراین ساعت بعلت افزایش اتومبیلها، دوچرخه ها وغیره اجتماع درخیابانها بیشترشده بود.

یك گروه ضمن زدوخورد باپلیس توانستند خود را به مقر ژنرال «وان‌تیو» رئیس کشور برسانند. این گروه جلوی مقر ژنرال فریاد می زدند:

«ازکشتن مردم ویتنام دست بردارید.»

● سیم خاردار

امروز پلیس سایگون در اطراف سفارت آمریکا سیم خاردار کشید تا مانع حرکت تظاهرکنندگان بودائی به نزدیکی سفارت شود.

افراد پلیس دم دروازه‌ای که میان سیمهای خاردار بود جمع‌شده‌بودند. یك راهب بودائی باسیمای گشاده در راس عده‌ای جلو آمد و اجازه خواست که از دروازه بگذرد، اما افراد پلیس او را توقیف‌کردند.

اعلامیه رسمی پلیس که بوسیله بلندگو درخیابانها پخش میشداعلام کرد محرابهائی‌که در خیابان ها برافراشته شده برچیده خواهدشد، زیرا «برای امر مقدس عبادت‌بودائی توهین‌آمیز است.»

● فقط ۲۰ پیاستر!

ضمن تظاهرات وبرخوردبودائیان با پلیس صدای یك جوان بودائی شنیده میشدکه به رفیقش میگفت: «من امروز همه‌اش ۲۰ پیاستر(در حدود ۱۶ریال) گرفته‌ام. اما چون گاز اشك‌آور زیاد است فردا مبلغ بیشتری مطالبه خواهم‌کرد.»

آخرین‌خبر ازتظاهرات سایگون حاکی است‌که پلیس بیش‌از ۴۰ راهب بودائی را توقیف کرده‌است.

قبل‌از اینکه تظاهرات باوج‌خود برسدپلیس مدتی‌از پرتاب‌کردن‌گاز اشك‌آور دست برداشت و با چوب و باتون به تظاهرکنندگان حمله کرد. اما تظاهرکنندگان از این وقفه جری‌تر شدند و باسنك وآجر به‌پلیس حمله‌کردند بطوری‌که بعد از نیمساعت بار دیگر پلیس‌به‌پرتاب کردن گاز اشك‌آور پرداخت. در یك محل تظاهرکنندگان دوجیپ یکی متعلق‌به‌پلیس ودیگری متعلق به نیروهای آمریکائی را آتش زدند.

*** مشاهدات خلبان**

امروز هارولد مارخلبان‌نیروی دریائی آمریکا که شخصایك هواپیمای میك‌ویتنام شمالی‌را سرنگون کرد ویك هواپیمای دیگـر را آسیب رسـانـده مشاهدات خود را بـرای خبرنگاران نقل کرد.

وی گفت:چهارمیك که هریك هـزارو دویست کیلـومتر در ساعت سرعت داشتند بطرف هواپیمای من آمدند. من‌خیال کردم آنـها تصمیم به‌مانور دارند باین جهت خودرا از مسیر آنها عقب کشیدم. اما یکی از آنها بسرعت بطرف من آمد و بطرف‌من‌تیراندازی کرد، من بایك موشك هوا-بهوا بطرف آن شلیك کردم امابه‌آن اصابت نکرد. موشك دوم من به‌میك خورد وآنرا چرخ‌زنان بطرف زمین‌فرستاد.

● شورش و ترك خدمت

یك سخنگوی ویت‌کنك امروز در ژنو گفت که شورش و ترك خدمت در میان سربازان امریکائی وویتنام جنوبی بنحو روزافزونی بیشتر میشود. نماینده ویت‌کنك ها در کنفرانس جهانی صلح گفت که یك لشکر کامل زرهی ویتنام جنوبی در ماه مارس گذشته‌شورش کرد وبه نیروهای چریك پیوست. برخی از سربازان آمریکائی نیز باجنك مخالفند و خودراناقص می‌کنند تابه جبهه برده نشوندوبعضی از آنها حتی خودکشی کرده‌اند.

دریك هنك آمریکائی در ماه گذشته لااقل سه مورد دیده شده که سربازان از جنگیدن امتناع کرده‌اند.

وی ادعا کرد که تاکنون ۴۳ هزار آمریکائی و ۷۰ هزار سرباز ویتنام جنوبی از صحنه عملیات خارج شده‌اند. در همین‌مدت۱۴۴۰ هواپیمای دشمن سقوط کرده یا آسیب دیده و ۱۳۰۰ وسیله نقلیه نظامی ازکار انداخته شده‌اند.

*** پایان جنك**

جنك ویتنام تاپایان سال جاری خاتمه میابد؟

این سئوالی است که اینك در بسیاری از محافل سیاسی ویتنام شمالی مطرح میباشد. چند روزی است که نسبت باستقرار صلح در ویتنام امید زیادی بوجود آمده و حتی مقامات صلاحیتداروویتنام‌شمالی نسبت‌به پایان جنك اظهارخوش‌بینی میکنند.

محافل رهبری ویتنام شمالی معتقدند راه‌حل مسالمت‌آمیز مسئله ویتنام نزدیك است. محافل دیپلماسی هانوی خاطرنشان میسازند علت آنکه دولت ویتنام شمالی تمایل‌به صلح پیداکرده است اینست که‌در حال حاضر تمام متفقین‌ویتنام‌شمالی باستثناء چین کمونیست‌شدیـدا طالب حل مسئله ویتنام و پایـان جنك دراین کشور هستند.

از سوی دیگر بنظر میرسد ویتنام شمالی حاضر شده است‌که کمك کند امریکائیها بنحوی‌بدون ازدست‌دادن حیثیت خود از ویتنام خارج شوند.

منابع موثق خاطرنشان میسازند دیدار آینده «ژان‌سنتنی» فرستاده دولت فرانسه از ویتنام‌شمالی‌اهمیت زیادی دارد، زیرا«ژان‌سنتنی»دوست نزدیك پرزیدنت هوشی‌مینه‌است.

اخیرا «فام‌وان‌دونك» نخست‌وزیر ویتنام شمالی در ضیافتی گفته بود که ویتنام شمالی نیز مانند فرانسه طرفدار بیطرفی ویتنام است.

گزارشهای مختلف حاکی ازآن است که حتی ویتنام شمالی بـا نمایندگان دولت‌فرانسه جهت پیدا کردن راه‌حل مسئله ویتنام تماس حاصل کرده‌اند.

خبرگـزاری چین جدیـد اعلام کردکه یك‌هواپیمای جت آمریکائی برفراز ویتنام شمالی در اثرشلیك‌آتشبارهای‌زمینی‌سرنگون شده و خلبان آن باسارت درآمد.

(آسوشیتدپرس ـ یونایتدپرس رویتر ـ خبرگزاری فرانسه)

امیدواری به ـ همکاری فرانسه با «ناتو»

واشنگتن ـ ۱۳ ژوئن ـخبرگزاری فرانسه ـ دین راسك وزیر امور خارجه آمریکا در کمیته فرعی مجلس نمایندگان آمریکا برای مسائل اروپائی اظهار امیدواری‌نمود که‌مذاکرات اعضای‌سازمان اتحادیه اتلانتیك در مورد خروج فرانسه از سازمان نظامی ناتو منجر به نتایجی گردد که منافع تمام کشور های عضو را در برداشته باشد.

دین راسك‌سپس اظهار امیدواری نمودکه فرانسه همچنان بهمکاری با اتحادیه اتلانتیك ادامه دهد.

وزیر امور خارجه آمریکا در پاسخ سئوالی پیرامون سفر ژنرال دوگل بمسکو گفت تمام کشورهای عضو سازمان اتحادیه اتلانتیك معتقدند باید مناسبات غرب‌و شرق بهبود یابد.

دین‌راسك سپس گفت حفظ اتحادیه اتلانتیك برای امنیت تمام کشور های غربی از جمله فرانسه ضروری است.

گوشه و کنار جهان

دیدار رسمی

وین ـ منابع غربی دربخارست اظهارداشتند که‌چوئن‌لای‌نخست وزیر چین کمونیست روز ۱۶ ژوئن برای یك دیدار رسمی‌از رومانی وارد این کشور خواهد شد در این سفر یك هیئت‌دولتی حزبی نیز همراه نخست وزیـر چین خواهد بود.

چوئن‌لای قرار بود درماه مه گذشته به‌رومانی سفر کند ولی ظاهرا براثر تصفیه دامنه داری که در چین کمونیست‌شروع‌شده بود این‌مسافرت بتعویق افتاد.

خروج نیروی هوائی

بن ـ امروز در پایتخت آلمان غربی گفته شد که فرانسه‌مایل است پس‌از خارج‌شدن سازمان نظامی اتحادیه اتلانتیك نیروی هوائی خودرا از آلمان غربی خارج کند.

سخنگوی‌دولت آلمان‌غربی‌درپاسخ خبرنگاران اظهارداشت‌که ظاهرا دولت فرانسه دو اسکادران از نیروی هوائی خودرا که اکنون در جنوب غربی آلمان مستقر هستند از خاك این کشورخارج خواهد کرد.

ازدواج محرمانه

هولیوود ـ سخنگوی یك استودیوی‌فیلم‌برداری‌درهولیوود اظهار داشت که «ان‌شریدان» ستاره سینما روز پنجم ژوئن بطور محرمانه با «اسکات‌مك‌کی» هنرپیشه امریکائی ازدواج‌کرده است‌و اکنون ماه عسل خودرامی گذرانند.

شریدان دراوایل ماه ژوئیه به هولیوود باز خواهد گشت‌تا دریك رشته فیلم‌های‌تلویزیونی شرکت کند.

در برلن شرقی

برلن ـ یانوش کادار دبیـر اول حزب کمونیست مجارستان برای یك دیدار رسمی از آلمان شرقی وارد برلن شد.

وی در مدت اقامت خود در این شهر مهمان رسمی دولت آلمان شرقی خواهد بود.

سفر به مسکو

دهلی جدید ـ بانو ایندیرا گاندی نخست‌وزیر هند بـرای گفتگو با رهبران‌شوروی‌رهسپار مسکو خواهد شد.

مهمترین موضوعی که در مذاکرات بانو گاندی با مقامات شوروی مورد بررسی قرار می‌گیرد مسئله اختلافات هند و پاکستان خواهد بود.

تلفات سیل

هنك‌کنك ـ آخرین‌آماری که‌از تلفات سیل در هنك کنك‌انتشار یافته حاکی است که‌در شانزده ساعت اخیر سی‌و چهارنفربراثر ریزش‌بارانهای سیل اسا کشته شده و ۲۴ نفر دیگر ناپدید گردیده‌اند.

محاکمه جک رابی آغاز شد

دالاس ـ تکزاس ـ۱۳ ژوئن ـ خبرگزاری فرانسه ـ محاکمه«جك‌رابی»قاتل «لی‌هاروی‌اسوالد»که متهم به قتل پرزیدنت کندی بود در دالاس آغاز گردید.

در نخستین جلسه دادگاه ۱۲ تن اعضای هیئت منصفه پس از بررسی پرونده «جك‌رابی» و وضع او در زندان اعلام کردند«جك‌رابی» از سلامت روحی‌برخوردار است و هیچگونه بیماری روانی دراو مشاهده نشده است. قبل از آنکه‌دادگاه نظر خود را در مورد سلامت روحی وروانی «جك‌رابی» اعلام کند، پنج شاهد در دادگاه حاضر شده‌و اعلام کردند که «جك‌رابی» وضع عادی دارد. این پنج تن چهار تن نگهبان سلول «جك‌رابی» درزندان ونفرپنجم پزشك‌زندان‌بود هر پنج نفر اعلام کردند در تمام مدتی‌که جك‌رابی در زندان بود حـرکات او را تحت کنترل داشتند و از او هیچ‌عمل غیر عادی سر نزده‌است.

جلسه دادگاه مجموعا ۴۰ دقیقه طول کشید.

هفت‌تن مرد و پنج تن‌زن‌عضو هیئت منصفه اعلام کردند که‌دادگاه باید کار عادی خود را دنبال کند زیرا متهم از سلامت کامل برخوردار است. وکلای مدافع «جك رابی» از «جرج‌هلند» رئیس دادگاه‌تقاضا کردند که محاکمه را به تعویق اندازد، زیرا موکل آنها بر خلاف رای هیئت منصفه وضع عادی ندارد و محاکمه او در چنین شرایطی خلاف قانون‌است.

قرار است امروز دادگاه بـا بررسی نظر هیئت منصفه و رای وکلای مدافع «جك‌رابی» تصمیم بگیردکه محاکمه‌ادامه یابد یا نه؟

کشتار گرما درهند ادامه‌دارد

دهلی جدید ـ ۱۳ ژوئن ـ خبرگزاری فرانسه ـ موج گرمای شدید و بی‌سابقه‌ای سراسر هند شمالی را در برگرفته و آمار های رسمی حاکی از آنست که‌تاکنون گرما پانصد تن را کشته است تنها در ایالت «بیهار» ۳۰۳ نفر بعلت گرمای شدید درگذشتند.

منابع رسمی خاطرنشان ساختند تعداد قربانیان گرما بمراتب‌بیش از پانصد نفراست، زیرا هنوزرقم کسانی‌که در دهات درگذشته‌اند معلوم نیست. درجه حـرارت متوسط طی ۱۱ روز اخیر درایالات «بیهار» و«اوتای» ۴۵درجه‌سانتیگراد بالای صفر بوده‌است.

چای شهرزاد
برمحبت دل‌ها می‌افزاید

متل میموزا
کنار دریای مازندران از۲۵ خرداد آماده‌پذیرائی‌است تلفن ۶۱۱۳۴۸

ازصبح روزیکشنبه ۲۹ خردادماه درسینماهای :
رادیوسیتی - B.B. - کاپری
راک هودسن
دوریس دی
تونی راندال
درفیلم

رنگی
برای من گل نفرست
SEND ME NO FLOWERS
محصول کمپانی یونیورسال انترنشنال

از روز یکشنبه ۲۹ خرداد در سینماهای :
امپایر ـ تاج
گناهان تابستانی

باشرکت
دوریان‌گری
دانیلا روکا
الین‌استوارت
مارک‌دامون
ماریوکاروتنوتو
رنگی
وبرنامه افتتاحیه تراس امپایر

از روز یکشنبه ۲۹ خرداد درسینماهای :
تراس سالن اونیورسال ـ ایفل ـ تراس سالن سهیلا ـ سعدی
آتلانتیک
درسالهای اخیر تاریخ سینما فقط شاهددو اثر بزرك وسترن بوده
۱ـ بخاطر یك مشت دلار
واینك بزرگتر و مهیج تر از هر فیلمی که تاکنون دیده‌اید

یك دلار سوراخ شده
UN DOLLARO BUCATO
باشرکت
مونتگمری وود
سینماسکوپ رنگی
اولین استوارت پیتر کراسی
هیچ اثری پرده سینما رااین‌چنین به آتش و خون نکشیده است
ورود اشخاص کمتر از ۱۸ سال برای‌دیدن این فیلم ممنوع می باشد
وبرنامه افتتاحیه تراس آتلانتیک

تفسیر روز

سقوط روپیه

هند پس از سقوط روپیه لحظات بحرانی سختی را می‌گذراند. دیروز هزاران نفر از مادران هندی در حالیکه کودکان خودرا در آغوش داشتند درجلوی مقرنخست وزیری قاطعانه طلب میکردند که از ترقی روزافزون قیمتها، که بخصوص پس از تنزل قیمت پول هند بخطر بزرگی تبدیل شده، جلو بگیرند. بدنبال این تظاهرات خشم‌آلود بانو گاندی نخست‌وزیر هند طی یك نطق رادیوئی بملت خود قول داد که تمام انرژی و امکانات خودرا در راه کنترل و تثبیت قیمتها بکار برد.

اما در همان لحظه که نطق بانو گاندی ازرادیو پخش میشد بسیاری از کالاهای وارداتی از فروشگاههای این کشور بکلی ناپدید شده بودند ویا بابهائی سرسام‌آور بخریداران عرضه میشدند. باتقلیل ارزش روپیه هند یك هفته است که در بانکهای این کشور هر دلار امریکائی ۷٫۵۰ روپیه، بجای ٤٫۷۶ روپیه سابق و هر لیره انگلیسی ۲۱ روپیه، بجای ۱۳٫۳۳ روپیه سابق معامله میشود. هندیها سالیان دراز درمقابل فشارهای داخلی و خارجی برای تنزل بهای روپیه مقاومت میکردند. اما تحولات سالهای اخیر وبخصوص خشکسالی وقحطی سال جاری اراده مقاومت هندیان را شکست وبانو گاندی ناگزیر دست باقدام مخاطره‌آمیزی زد که اعتبار و حیثیت جهانی و شکفتگی و ورشکستی اقتصادی هند درگرو موفقیت آنست.

۱۵ سال است که هند باقدمهای بزرك در جهت صنعتی شدن گام برمیدارد، طی سالهای بعد از استقلال براثر بهره‌مندی هند از سیاست عدم تعهد و برخورداری از کمکهای عظیم بلوك‌های شرق و غرب صنایع مصرفی و صنایع سنگین و ماشین‌سازی این کشور به پیشرفتهای قابل ملاحظه‌ای نایل آمد.

صنایع و کشاورزی هند درعین حال نقایص ونابسامانی‌های فراوان داشت اما سریع پیش میرفت تا ماجرای اختلافات چین و هند و جنگهای دو کشور پیش آمد. قسمت قابل توجهی از بودجه‌های عمرانی بمصارف نظامی اختصاص یافت و اقتصاد کشور بخصوص از لحاظ ارز خارجی در فشاری سخت قرار گرفت. جنگ سال گذشته هند و پاکستان و قطع کمکهای نظامی واقتصادی امریکا وانگلیس برای هند عواقب بسیار ناگواری ببار آورد ووقتی خشکسالی وقحطی باین دو ماجرای نظامی اضافه شد دیگر اقتصاد هند در آستانه ورشکستگی قرار گرفته بود.

امروز هند ثمره این حوادث تلخ را می‌بیند. این روزها دیگر درهند نمی‌توان از رشد اقتصادی سخن گفت زیرا صنایع این کشور که باید مواد خام صنعتی را از خارج بدست آورند براثر نرسیدن مواد اولیه تقریبا بحال رکود در آمده و ماشین‌ها ودستگاههائی که قطعات یدکی‌شان، براثر نبودن ارز، از خارج وارد نمی‌شوند بی‌مصرف افتاده‌اند. و بدین ترتیب محیط صنعتی هند به صحنه غم انگیزی تبدیل شده است اختلاف صادرات ووارادات هند سرسام‌آور وبه ٤٥٠ تا ٥٠٠ کرور روپیه بالغ میشود. هندسالانه تا ٥٠٠ کرور روپیه ماشین‌آلات صنعتی وارد می‌کند واگرچه بیشتر این اقلام بصورت وام از بلوك شرق یاغرب دریافت میشود اماهندیها ناگزیرند اصل وفرع این وامها را بپردازند. هندیها تاکنون همیشه وام گرفته‌اند وحالا زمان بازپرداخت این وامها رسیده واین خود مشکلی عظیم برمشکلات آنها افزوده است. برای مقابله با این مشکلات بانو گاندی چه راه‌حلی اندیشیده‌است؟

راهی که بانو گاندی اندیشیده تقلیل واردات و افزایش صادرات است تا بدین وسیله درآمدهای ارزی کشور افزایش یابد وصنایع داخلی توسعه یابد ودر عین حال باارزان شدن بهای کالاهای هند بازارهای جهانی بروی بازرگانان این کشور گشوده شوند. برای رسیدن باین هدفها ارزش روپیه تقلیل یافته است. آیا درزمانی که هند دیگر نمی‌تواند باوامهاو کمکهای خارجی بمقابله مشکلات خود بشتابد قادر است با تقلیل قیمت روپیه اینهمه موانع عظیم‌را از پیش پای بردارد. این امر به قدرت دولت هند در کنترل و تثبیت قیمتها بستگی دارد و اگر اثر تقلیل روپیه‌را برقیمتها در روزهای اخیر نمونه بگیریم دورنمای آینده چندان روشن نخواهد بود.

اخبار خاورمیانه

توطئه علیه ناصر در مصر

مجله اخبار آمریکا وگزارش های جهان درشماره اخیر خود نوشته است که عبدالناصر در ماههای اخیر دوبار ناچارشده است دست به اقدام برای سرکوبی توطئه شورشی علیه خویش بزند.

این توطئه‌ها یکی توسط افسران ناراضی و دیگری توسط جمعیت اخوان‌المسلمین ترتیب داده شده بوده است.

مجله می‌افزاید که ناراحتی از رژیم موجود در مصر اوج میگیرد وناصر و همکارانش نگرانی خود را از این وضع بشدت نشان میدهند.

آنها تصمیم به «تصفیه» عناصر خرابکار دارند و ازهم‌اکنون پلیس مصر اموال افرادی را که برای رژیم خطرناك شناخته میشوند مصادره میکند.

علت این ناراضائی ها با شکست‌های پیاپی ناصر درداخل و خارج کشور مربوط است. ناراضائی داخلی بطورعمده برسر کمبود مواد غذائی و گرانی قیمت‌ها میباشد. جنك پرخرج یمن که مورد حمایت مردم مصر نیست نیز موجب نارضایتی مردم شده است.

مجله نتیجه میگیرد که «مصر بطور روزافزونی از سایرقسمت های خاورمیانه جدا و منفرد میشود.»

روابط ترکیه بامصر و عراق

سفیرکبیر ترکیه در عراق امروز اعلام کرد هنوز تاریخ دقیق سفر دکتر عبدالرحمن البزاز نخست‌وزیر عراق به ترکیه تعیین نشده است، اما احتمالا این سفر در هفته اول ماه ژوئیه صورت‌خواهد گرفت.

سفیرکبیر ترکیه سپس گفت «جودت‌ـ سوناى» رئیس جمهوری ترکیه‌نیزباحتمال قوی از بغداد دیدن‌میکند. وی سپس گفت مناسبات ترکیه و عراق اینك‌بسیار عالی است.

روابط بامصر هم‌اکنون چندین طرح جهت توسعه همکاریهای ترکیه و مصر در قاهره مورد مطالعه است. طبق‌این‌طرحها بزودی دومرکز فرهنگی درپایتخت دو کشور افتتاح خواهد شد تازبان ترکی و عربی تدریس گردد. ضمنا ترکیه و مصر کرایه مسافرت وحمل و نقل‌میان‌دو کشور راتقلیل خواهند داد وکارشناسانی برای اجرای طرحهای عمرانی به کشور های همدیگر اعزام خواهند داشت.

پیام عارف بناصر

دکتر «عدنان الپاچه‌چی» وزیر خارجه عراق دیروز با عبدالناصر رئیس جمهوری مصر ملاقات نمود.

وی دراین ملاقات پیام خصوصی عبدالرحمن عارف رئیس جمهورعراق راتسلیم عبدالناصر کرد.

وزیر خارجه عراق دیروز با ذکریا محی‌الدین نخست‌وزیر مصر ملاقات و گفتگو نموده بود.

نماینده افغانستان کاندیدای ریاست مجمع عمومی سازمان ملل شد

گروه کشورهای آفریقائی عضوسازمان ملل متحد طی جلسه‌ای که شب گذشته به‌ریاست نماینده داهومی تشکیل دادند باتفاق آراء موافقت کردند که نماینده افغانستان در سازمان ملل متحد بریاست دوره اجلاسیه آینده سازمان ملل متحد برگزیده شود.

عبدالرحمن نماینده افغانستان مدتی‌است که ریاست هیئت نمایندگی افغانستان را در سازمان ملل متحد عهده‌دار است.

تعلیمات ضد جاسوسی

روزنامه المنار چاپ بغداد امروز خبر داد که ۱۲ افسر عراقی برای‌دیدن یك دوره شش‌ماهه تعلیمات‌ضدجاسوسی به‌تصویب کابینه عراق بمصر میروند.

تیرباران در چین

پکن ـ ۱۳ ژوئن ـ خبرگزاری فرانسه ـ یك چینی ۱۹ ساله بنام «یانك کوکتیك» در پکن محکوم باعدام شد و چند لحظه پس ازاعلام رای تیرباران شد.

«یانك کوکتیك» روز ۲۹ آوریل گذشته در یکی از مغازه های‌پکن که اختصاص بخارجیان دارد همسر یکی از دیپلماتهای آلمان شرقی و یك روزنامه نگار اهل مالی (آفریقا) را مجروح کرد.

«یانك کوکتیك» تصمیم داشت‌با دشنه این دو تن را بقتل برساند.

رای دادگاه دربرابر یازده هزار تن که در میدان ورزش کارگران اجتماع کرده بودند قرائت گردید.

بهنگام اجرای حکم از روزنامه‌ـ نگاران خارجی ودیپلمات‌های آلمان شرقی و مالی دعوت شده بود که‌در مراسم تیرباران شدن «یانك ـ کوکتیك» شرکت کنند. وقتی‌قرائت رای دادگاه پایان یافت، رئیس دادگاه گفت دستور میدهم «یانك کوکتیك» ضد انقلابی فورا بمحل تیرباران برده شود. متهم در تمام این مدت چشمانش بزمین دوخته شده بود.

«یانك کوکتیك» پسر یك مالك بزرك بود بنام «یانك‌ای‌چن» که او هم در سال ۱۹۵۳ اعدام شد.

رئیس دادگاه اعلام کرد «یانك کوکتیك» مصمم بودبا قتل‌روزنامه‌ـ نگار مالی و همسر دیپلمات آلمان شرقی یك جنجال بین‌المللی درباره چین بوجود آورد.

کتاب

طبیب خانواده

راهنمه کس باید در خانه داشته باشد و از مطالب طبی و بهداشتی آن استفاده کند.

شرکت نسبی اقبال شاه آباد (۲۰۰ ریال)

۱ـ ۳ آ ـ ۱۰٤۰٤

باشگاه **تابستانی نهال نو**

«مخصوص بچه‌ها»

شامل دروس تقویتی ـ انگلیسی ـ موسیقی ـ نقاشی ـ استخرشنا بامربی‌شنا ـ نشانی روزولت مقابل امجدیه ـ بهار سیمتری فرح خیابان رزم‌آرا تلفن ۷۱۷٦۱ و ٦۲۳٦۰٦

بگاه ترجمه و نشر کتاب

اودیسه

اثر: هُمر ترجمه: سعید نفیسی

که مدتی نایاب بود از طبع خارج شد

محل فروش: سازمان فروش بنگاه ترجمه و نشر کتاب

خیابان بهار ساختمان بنیاد پهلوی شماره ۱۳٦/۱ تلفن ٦۱۲۷۳۷

کودکستان و دبستان و پانسیون شبانه روزی

جهان کودک

زیرنظر: هرمز پیشوائی

متخصص تعلیم وتربیت وروانشناسی

برای سال تحصیلی آینده تااول تیرماه ثبت‌نام میکند

بنابر سیستم آموزش تمام وقت

که جهان کودك برای‌نخستین بارآن‌رادرایران‌عملی کرده‌است

دانش‌آموزان از ۸ صبح تا ٦ بعدازظهر دردبستان خواهندبود

خیابان پهلوی ـ سه راه ونك ـ تلفن ٦۲٦۲۸۲ـ٦۲٦۲٦٦

دبیرستان رازی

واقع در جاده پهلوی ـ ایستگاه کاووسیه ـ شماره ۵۵۵

تلفن ٦۲٦۹٤۳ ـ ٦۲٦۹٤٤

از تاریخ ۲۵ خرداد ماه ۱۳٤۵

هرروز از ساعت ۸½ تا ۱۱½ صبح

برای قسمت (فارسی ـ فرانسه / فرانکو ایرانین) سال تحصیلی ٤۵ ـ ٤٦

در کلاسهای زیر نام نویسی میکند.

۱ ـ کودکستان.

۲ ـ سال اول دبستان.

۳ ـ سال اول دبیرستان.

٤ ـ دوره دوم دبیرستان (رشته های طبیعی و ریاضی)

یادآوری ـ برای ثبت نام در کلاس اول دبیرستان آشنایی قبلی بزبان فرانسه ضروری است.

بورس تحصیلی در دانشگاه آمریکائی بیروت

بورسی برای دیپلمه ها اختصاص داده شده و تا ۲۵ خرداد نامنویسی و ۲٦ خرداد امتحان میشود.

بانجمن فارغ‌التحصیلان دانشگاههای بیروت اول کاخ شمالی شماره ۸ عصرها مراجعه بفرمائید.

زبان آلمانی

را تحت نظر بانوی آلمانی مسلط بزبان فارسی باساده ترین شرایط بطور کنتراتی بیاموزید.

بهروزنو اول شاه‌آباد ساختمان ده طبقه تلفن ۳۵۹۹۳

کودکستان، دبستان، دبیرستان، پانسیون شبانه روزی

جام جم

زیر نظر بانو دکتر ملکه طالقانی «کریمی» همه روزه صبح ها برای سال تحصیلی آینده نام نویسی میکند ضمنا برای اطلاعات بیشتر توضیح میدهد:

۱ـ کودکستان و دبستان بطور مختلط بوده علاوه بربرنامه فارسی انگلیسی توسط مربیان خارجی و با تجربه تدریس میشود

۲ـ دبیرستان دخترانه و دارای رشته کامل طبیعی‌وچهارم ریاضی، ادبی و فنی می باشد.

۳ـ وسیله رفت و آمد برای کلیه دانش آموزان فراهم‌است

٤ـ کلیه دانش آموزان می‌توانند از ناهار گرم موسسه استفاده کنند.

۵ـ قسمت شبانه روزی‌موسسه باساختمان جدیدی که‌شده مجهز تر از سال قبل گردیده و داوطلب بیشتر می پذیرد.

تلفن ۷۸۳٦۳ نشانی ـ مقابل گرمابه تهران پارس

روش نو

دبستان تابستان

دبستان تابستان روش نو از اول تیر ماه‌هر روز از ساعت ۸ صبح تا ۱۲ بابرنامه‌های‌تفریحی همراه با برنامه‌های تقویت و تمرین دروس بکار آغاز می کند.

شنا، زبان، حساب و هندسه، خواندن و نوشتن فارسی و هنر جزو برنامه های کلاسهای تابستانی است وسیله رفت وآمد فراهم است. نام نویسی صبحها تا اول تیر ماه ادامه دارد.

رئیس موسسات روش نو عباس یمینی شریف

نشانی: تخت جمشید اول ایرانشهر شمالی دبستان روش نو

کلاسهای شبانه شاهین

دوره‌های مقدماتی ـ متوسطه و عالی مکالمه و گرامر انگلیسی بامتد وسمعی و بصری درکمترین مدت همه روزه صبح وعصر. آ ـ ۹۹۱۸

شاهرضا روبروی دانشگاه تلفن ٤۱۲۷۷

بگاه ترجمه و نشر کتاب

آشوی و طلسم یاتر

اثر: شکسپیر ترجمه: دکتر پارسا گادی

منتشر شد

محل فروش: سازمان فروش بنگاه ترجمه و نشر کتاب

خیابان بهار ساختمان بنیاد پهلوی شماره ۱۳٦/۱ تلفن ٦۱۲۷۳۷

دبیرستان دخترانه

راه زندگی

دبستان: کودکستان تلفن ۷۱۰٤۸

زیر نظر بانو دکتر آذر احمدیه

برای سال تحصیلی آینده ثبت نام مینماید.

نامنویسی خردادماه صبحها ازساعت ۸ تا ۱۲ وسیله رفت وآمد برای شهر وشمیرانات فراهم است.

آدرس: خیابان شمیران بین آمل وحقوقی ـ کوی مشایخی تلفن ۷۱۰٤۸ آ ـ ۱۰۳۵۲ ۱ـ۲

کودکستان دبستان

ارمغان تربیت

به سرپرستی دکتر تفرشی وشکوه پیکدلی

وابسته به‌انستیتو تربیتی وروانی BLOOMINGTON امریکا باهمکاری گروهی از متخصصین تعلیم و تربیت ایران و امریکا ثبت‌نام مینماید. باشگاه تابستانی استخر شنای‌اختصاصی وسائل ورزشی و کلاس‌های تقویتی وزبان دائر ووسیله رفت وآمد آماده است.

نشانی ـ خیابان پهلوی سه‌راه عباس‌آباد تلفن ٦۲۹٤۲٤

کودکستان و دبستان مهدهنر

«دکتر صفوی»

بابرنامه سه ماهه تابستان استفاده ازاستخر هتل هیلتون ازاول تیرماه شروع میشود

نامنویسی از پانزدهم خردادماه همه روزه صبحها از ساعت ۸ تا ۱۲

خیابان کاخ چهارراه تیر شماره ۱٤۱ تلفن ٤۰۷۳٦

(نمونه یکتا) باشگاه تابستانی

زیرنظر دکترحشمت بیگدلی

کلاسهای تقویتی وتجدیدی و باشگاه تابستانی کودکستان ودبستان پسرانه ودخترانه دبیرستان دخترانه کامل ـ شامل شنا ـ زبان ـ سینما ـ دروس مختلف.

نامنویسی از ۸ صبح الی ۱۲. نشانی: باغ صبا ـ انتهای ملك خیابان میرهادی ـ خیابان فرح جنوبی کوچه دکترشفیعی کوچه سوگند تلفن ۷۰۲٦۸

گروه فرهنگی آریا

دوره کامل کلاس تك درس هندسه ترسیمی و رقومی بمدت ٤۰ ساعت کل شهریه ٤۵۰ ریال ازاول تیرماه لغایت مرداد ماه ٤۵ زیرنظر مهندس محمود خوئی صبح و عصر

۱ـ دبیرستان اخگر ابتدای خیابان امیرآباد تلفن ٤۱۳٦۲

۲ـ دبستان شماره ۱ کوشان خیابان شاه‌آباد ابتدای خیابان اکباتان تلفن ۳۳۹۵۱ آ ـ ۷٦۱۳

فارغ التحصیلان ششم ابتدائی

درکلاس آمادگی دبیرستان ازمتقاضیان خود را برای ورود بدبیرستان آماده کنید

جاده قدیم شمیران روبروی ستاد بزرگ ارتشتاران خیابان تکش تلفن ۷۷۱۰٤۷

دبیرستان ایران ـ دبستان ایران جهانبانی ـ کودکستان ایران

بدینوسیله باطلاع اولیاء دانش‌آموزان میرساند از روز چهارشنبه اول تیر ماه ٤۵ همه روز صبحها از ساعت ۸ تا ۱۲ دفتر موسسه ایران برای نامنویسی باز است.

نشانی: خیابان مولوی روبروی خانی‌آباد تلفن ۲٦۲۱۵

دبستان و کودکستان

ایران سوئیس

ازدهم الی آخر خرداد ماه ٤۵ همه‌روزه از ساعت ۹ تا ۱ بعداز ظهر برای کودکستان و دبستان نامنویسی مینماید آدرس ـ خیابان کاخ جنوبی ـ شماره ٤۱۹

کلاسهای تجدیدی و تقویت دانش آموزان مدارس

در آموزشگاههای خزائلی

نام نویسی در آموزشگاه های پسرانه ودخترانه خزائلی برای کلاسهای تجدیدی و تقویتی از هفدهم خرداد ماه شروع میشود و از چهارم تیر ماه کلاسها همه روزه صبح دایر است.

نشانی: خیابان شاه آباد روبروی پاساژ علمی کوچه محمودی تلفن ۳٤۸۸۱ خیابان شاه آباد ـ کوچه ظهیرالاسلام آموزشگاه دختران اوایل کوچه تلفن ۳۷۲٦۷ و آموزشگاه پسران اواسط کوچه تلفن ۳۸٤۹۳ ۱ـ٤ آ ـ ۹۱۳٤

صفحه ۵
سه‌شنبه
۲۴ خردادماه ۱۳۴۵
شماره ۱۲۰۰۲
سال چهلم

مقالات و گزارشهای خارجی

از: خبرگزاری فرانسه :

برنامه سیاسی مخالفان مائو

حملات شدیدی که ازدو ماه پیش روزنامه های چین کمونیست‌علیه‌عده‌ای از شخصیت های چینی ازقبیل«تنك‌تو» روزنامه نویس - «ووهان » مورخ و معاون شهردار پکن‌وهمچنین «لوپینك» رئیس دانشگاه آغاز کرده‌اند نشان میدهد که از مدتی پیش یك گروه مخالف در داخل حزب کمونیست‌چین بوجود آمده و بشدت با رهبران‌فعلی این‌کشور مبارزه میکنند مطبوعات‌پکن ازاین عده بعنوان «تجدیدنظر طلب» ضدسوسیالیست و «فرصت‌طلب» نام می‌برند .

طبق نوشته روزنامه های‌چین گروه مخالف‌از پشتیبانی «حامیان نیرومندی» برخوردار هستند . حال باید دید که برنامه این گروه مخالف چیست ؟

مقاله‌ای که روزنامه « خلق » ارگان حزب کمونیست چین روزچهارم ژوئن انتشار داده ومتن‌آن اخیراً بپاریس رسیده است باین سئوال پاسخ‌میدهد وبسیاری از نکات تاریك را روشن‌می کند دراین مقاله «تز» «تنك‌تو» و «ووهان» بطورمفصل‌تشریح شده‌است. این‌دونفر نظریات خود را سربسته و با ایماء و اشاره درروزنامه‌هاومجلاتی که تحت کنترل‌شان بود تشریح می‌کرده‌اند . آنها مسائل روز را درلباس های تاریخی مطرح کرده و از حوادثی که مثلا در دوران امپراتوری سلسله «مینك» روی داده است برای اشاره‌به کمیته مرکزی و شخص «مائوتسه - تونك» استفاده میکردند .

از مطالعه‌دقیق‌مقاله‌روزنامه «مردم » و مسائلی که درآن مطرح شده است میتوان برنامه گروه مخالف یااقلیت را باین ترتیب خلاصه کرد :

۱- لغو تصمیماتی که کمیته مرکزی حزب کمونیست چین‌در جلسه معروف خود در ماه اوت ۱۹۵۹ در «لوچان» اتخاذ کرده است و اعاده حیثیت از «فرصت‌طلبان دست راستی » ...

بعقیده گروه مخالف این عده (از جمله ماوشال پنك ته‌هوا)که طرفدار اتخاذ سیاست آشتی‌جویانه‌ای دربرابر شوروی هستند بناحق‌از مقامهای خود برکنار شده‌اند .

۲- درمورد سیاست کشاورزی- توسعه فعالیت‌های انفرادی و بازارهای آزاد .

۳- درسیاست اقتصادی - گروه مخالف در زمینه مسائل اقتصادی سیاستی را که چین کمونیست ازسال ۱۹۵۹ درپیش گرفته‌است محکوم‌میکند. این سیاست براساس اتکاء بمنابع داخلی کشور قرار دارد .

۴- درسیاست داخلی گروه مخالف طرفدار عدم خشونت‌و«لیبرالیزاسیون» بوده و قدرت شخصی مائو را محکوم میکند

۵- گروه‌مخالف یااقلیت درخواست میکند یك نخست‌وزیر جدید که به اوضاع بصیرت کامل داشته باشد به جای چوئن‌لای برگزیده شود وهمکاران رئیس دولت‌از میان کسانی‌که احساس مسئولیت میکنند انتخاب شود .

۶- گروه مخالف سیاست خارجی دولت را محکوم کرده‌و میگویند که رژیم‌چین باپیروی از اصل‌برتری در سراسر جهان دشمنان زیادی برای‌خود بوجود آورده است . بطور کلی‌بعقیده مخالفین، چین کمونیست باید با شوروی آشتی کرده و به آمریکا نزدیك شود .

* تصفیه دامنه دار

باین ترتیب گروه اقلیت در مسائل مربوط به سیاست داخلی‌و خارجی‌با رژیم فعلی چین کاملامخالف است ولی اگر نوشته ها و مقالات روزنامه های پکن را ملاك قرار دهیم در هفته های اخیر باین گروه« دست راستی » در دستگاه های عالی حزب شکست های جدیدی وارد شده‌واین عده اکنون‌باید به نتایج ناگوار فعالیت های‌خرابکارانه خود تن‌دردهند.

هم اکنون تصفیه دامنه داری در سراسر چین کمونیست آغاز شده‌است معذلك هنوز نمی توان در باره نتیجه این مبارزه بطور قطع اظهار نظر کرد . بطور کلی در حال حاضر نمی توان گفت که‌آیارهبران چین‌کمونیست خواهند توانست ریشه افکاروانديشه های «گروه ضد حزبی » را ازاین کشور براندازند یا خیر ؟ زیرابگفته روزنامه های پکن افکار مضر این عده دربین طبقات مختلف‌چین‌مخصوصا در محافل روزنامه نگاران، فرهنگیان‌و روشنفکران و هنرمندان رسوخ یافته است .

ناتودرانتظار سقوط دوگل

هفته گذشته ۱۴ کشور عضو ناتوو فرانسه موافقت کردند که موضوع اقامت سربازان فرانسوی در آلمان هفته آینده مورد مذاکره قرارگیرد. این موافقت که بسختی حاصل شد اتحادیه آتلانتیك‌رابسوی بحرانی‌ترین مسئله‌ای که باآن روبرو است رانده است.

وزیران خارجه کشورهای عضو ناتو ضمنا موافقت کردند که مقر شورایعالی ناتو از پاریس به بلژیك منتقل‌شود. علاوه براین ناتوتصمیمات مفیددیگری نیز آغاز کردومهمترین آنهارد دو پیشنهادازطرف‌دوعضوناتو بوده یکی‌از این‌دوپیشنهادامریکا وانگلیس‌درمورد انتقال مقر سیاسی ناتو از فرانسه و دیگری پیشنهاددانمارك درمورد تشکیل کنفرانس سران شرق وغرب بود .

حالا قرار است در مورد هردوی‌این پیشنهاد مطالعات وارزیابی تازه‌ای‌بعمل آید ، هیچکس تردید ندارد که‌مقر شورایعالی سیاسی ناتوباید درنزدیکی مقر ستاد نظامی آن قرار داشته‌باشد تا مشاوران نظامی و سیاسی در تماس نزدیك باشند.

عالیترین ارگان نظامی ناتوکمیته نظامی آنست که از ۱۴ رئیس ستاد ارتش اعضای ناتوواز جمله رئیس‌ستاد ارتش فرانسه تشکیل شد. و مقر آن تاکنون در واشنگتن بوده واکنون قرار است به اروپا منتقل گردد.

* مسئله اصلی

در حال حاضر مسئله اصلی که‌در مقابل‌ناتوقرار گرفته‌است‌موضوع‌انتقال شورای سیاسی به بروکسل نیست بلکه انتقال مقر کمیته نظامی از واشنگتن به پاریس است بچندسئوال

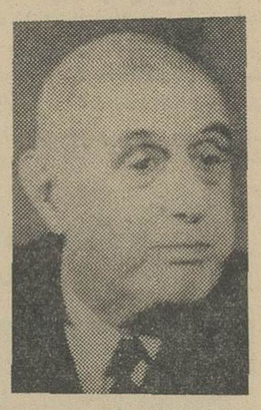

ژنرال دوگل

است که فرانسه باید پاسخ دهد :

۱- آیا فرانسه در دفاع هوائی‌ناتو شرکت می‌کند ؟

۲- آیا به نیروی هوائی متفقین اجازه استفاده از فضای هوائی خود را میدهد ؟

۳- امریکا میتواند همچنان از تسهیلات گذشته در خاك فرانسه استفاده کند ؟

۴- آیا هنگام بروز بحران و جنك فرانسه فرماندهی ناتو را برسربازان خود در خاك آلمان می‌پذیرد یانه ؟

تنها پس از روشن شدن جواب فرانسه باین سئوالات است که‌میتوان در مورد انتقال مقر سازمان سیاسی ناتو به پاریس تصمیم گرفت.

اگر دراین مواردتصمیمات مناسبی دربارپس اتخاذ شود از لحاظ فنی غیر ضروری واز لحاظ سیاسی غیر عاقلانه است که مقر شورای سیاسی ناتو را از فرانسه دور کنند .

• بعبارت دیگر اعضای ناتو نمی‌توانند در این مورد بتوافق برسند و آنطور که از اجلاسیه هفته گذشته ناتو برمی‌آید حداقل نیمی از اعضای ناتو باآن مخالفند . اعضای ناتو معتقدند که باید راه را باز گذاشت تا بعداز دوگل فرانسه دوباره بعضویت کامل ناتو درآید.

از: نیویورك تایمز

آگهی مزایده

بنگاه تعاون وصنایع زندانیان استفاده از علف های باغ زندان قصرو همچنین حمل زباله و فضولات ومازاد خوراکی و خورده‌نان باقیمانده از مصر فزندانیان راکه داخل در زباله‌ها میباشد و باید روزانه ازمحل خارج شود برای مدت یکسال‌ازطریق مزایده باجاره واگذار مینماید داوطلبان میتوانند ضمن مشاهده محل و اطلاع از میزان‌زباله حاصله درروز پیشنهادات خودراتاآخروقت اداری روز پنجشنبه ۴۵ر۴ر۹ بدفتر کارخانجات زندان تسلیم نمایندپیشنهادات واصله دراولین جلسه هیئت مدیره بنگاه مطرح و تصمیم مقتضی اتخاذ خواهد شد بنگاه‌دررد یاقبول یك‌یاکلیه پیشنهادات مختار خواهد بود .

مدیرعامل بنگاه تعاون و صنایع زندانیان . علی کرمی

یکشنبه ۲۹ خرداد ماه

در تراس دیانا و تراس کریستال

عروسی لذت بخش است

در صورتیکه جشنهای آن باشیك ترین کارتهای‌دعوت بنگاه بنفشه (آخرامیریه) برگزار گردد. آـ۷۷۴۹

آگهی مزایده شماره ۱۶ر۶۶

شرکت سهامی تصفیه‌شرکت نفت‌ایران (آبادان) تعدادی‌وسائل نقلیه قراضه‌مختلفه وماشین آلات قراضه مختلفه و مقداری موتورسیکلت قراضه و سایدکار قراضه موتور سیکلت ودوچرخه قراضه وکولر قراضه را که به‌سه‌دسته تقسیم ودرمحوطه اجناس مازاد پالایشگاه شرکت در آبادان موجود است«در وضع وکیفیت فعلی ومحل کنونی» از طریق مزایده بفروش میرساند :

۱- علاقمندان میتوانند همه روزه در وقت اداری شرکت به اداره پیمانکاری و حقوقی شرکت‌درآبادان مراجعه وبرگ مشخصات مزایده را دریافت دارند .

۲- شرکت‌کنندگان میتوانند اجناس فوق‌رااز روز۹ تیر ۱۳۴۵ لغایت روز ۲۳ تیر ۱۳۴۵ باستثنای ایام تعطیل فقط‌درساعات‌مشروحه زیر بازدید نمایند .

شنبه تا چهار شنبه از ۷ بامداد تا یك بعد از ظهر .
پنجشنبه از۷ بامداد تا ۱۱ بامداد .

۳- شرکت‌کنندگان بایدپیشنهاد خودرا منتهی تاساعت۱۱ر۳۰ بامداد روز پنجشنبه ۲۳ تیر ۱۳۴۵ به اداره پیمانکاری و حقوقی شرکت سهامی تصفیه نفت ایران- آبادان تسلیم نمایند . ۱-۲

پمادسولفامیسین

پرویز یاحقی

ویلنیست و آهنگساز مشهور هنر آموز جهت تدریس موسیقی‌میپذیرد بتلفن شماره ۳۷۸۲۲ مراجعه شود .

اطلاع‌دهید ده هزار ریال پاداش نقددریافت دارید

مدت دوماه است غلامرضا جهانی اهل شاقاجی گیلان صاحب‌عکس از شاقاجی‌خارج شده‌و دیگر برنگشته هرکس از نامبرده خبری دارد فورا به دفتر نمایندگی‌روزنامه‌اطلاعات شاقاجی اطلاع دهد و مبلغ‌ده هزار ریال نقدا دریافت‌دارد

شاقاجی - نصرت‌ایوبی

از صبح یکشنبه ۲۹ خردادماه

مولن روژ. مهتاب. دیانا. حافظ
کریستال. اسکار. برلیان. زهره

چهل سال قبل، در میهن ما

در ایران

اختیارات وزیر عدلیه

چون‌اختیاراتی که آقای داور جهت تشکیلات جدید عدلیه از مجلس گرفتند برای مدت چهار ماه وروز ۲۷ خرداد خاتمه می‌یابد و دراین مدت بواسطه تاخیر تصویب بودجه وبحران کابینه کار های ایشان خاتمه نیافته مخصوصا عدلیه های ولایات‌هنوزتشکیل‌نشده و شش ماه آزمایش در عمل راکه مجلس تصویب کرده باید بعد از خاتمه کار های ایشان صورت گیرد لذا آقای وزیر عدلیه در نظر دارند لایحهٔ برای تجدیداختیارات خودتقدیم‌مجلس نمایند.

اداره محاکمات و کارگذاریها

نظربااینکه از اول تیر ماه ۱۳۰۶ اداره محاکمات وزارت خارجه وکارگذاریها طبق الغاء کاپیتولاسیون منحل خواهد شد این ادارات با اعضاء وعمارات آنها به وزارت داخله واگذار می شود .

قبول داوطلب

ازبین داوطلبین امتحان که برای تحصیل در مدرسه دارالفنون بیرمنگهام حاضرشده‌بودند دونفر آقایان‌فتح‌الله‌خان نفیسی وعباسخان پرخیده شاگردان ششم شعبه‌علمی‌دارالفنون رتبه اول‌را حائز و قبول شده‌اند وسائل حرکت آنها از طرف‌کمپانی نفت جنوب فراهم وتاسه هفته دیگر باروپاحرکت خواهند کرد .

لوایح استخدام

وزارت معارف لوایح استخدام اشخاص‌ذیل راتهیه وبرای تصویب هیئت وزراء ارسال داشته که به مجلس تقدیم‌گردد.

۱- لایحه استخدام مسیو پاپاریان دواساز برای مدرسه دواسازی ۲- لایحه استخدام دکتر اشترونك رئیس مدرسه صنعتی ۳- لایحه استخدام دونفر معلم فرانسوی برای مدرسه حقوق وسیاسی‌و دونفر معلم آلمانی برای مدرسه صنعتی .

تقسیم آب به محلات شهر

نظربه کمی آب امسال بلدیه طهران مقررداشته است روسای بلدی‌نواحی ترتیبی اتخاذ نمایند که آب را به‌محلات شهربطور مساوی تقسیم نمایند و ضمنا بلدیه در نظر گرفته است که از قراء شمیران نیز مقداری آب خریداری نماید .

تعزیه خوانی بابیل

دوناحیه ۱۰شهرنو عدهٔ تعزیه می خواندند و درعوض شمشیر در دست یکی‌بیل‌بوده در حالتیکه بیل‌را حرکت‌می‌داد سربیل جدا شده وبفرق محمد نام‌خورده سرش‌را میشکافد مجروح بصحیه نظمیه حمل و تحت‌معالجه قرارگرفته .

درجهان

طیاره‌چیان امریکائی درآلمان

برلن - دوتن طیاره‌چیان امریکائی‌بنام چمبرلن‌ولوین که از امریکا وارد اروپاشده‌اند ناهار مهمان اشترزمان بودند که بهر یك از آنها یك جعبه سیگار طلا بعنوان یادگارهدیه‌شد وکلوب هواپیمائی آلمان هم بعد از ظهر آنها را بصرف چای دعوت‌نمود وشب همان روز مهمان وزیر طرق وشوارع آلمان بودند. طیاره چیان امریکائی پس از مراجعت از وین به پراك نیزخواهند رفت . لوین بنمایندگان مطبوعات گفت که او جدا مشغول تهیه ترتیب سرویس هوائی بین امریکا و اروپا می باشدوامیدوار است سال آینده بتواند توفیق پیدا کند .

(نقل از اطلاعات بیست‌و چهارم خرداد ماه ۱۳۰۶)

تجدید آگهی مزایده فاضل آب خیابان شهباز

شهرداری تهران فاضل‌آب‌انهار شرق و غرب خیابان شهباز که به خیابان بی سیم نجف آباد منتهی میشود از طریق مزایده باجاره واگذار مینماید .

شرکت کنندگان درمزایده می توانند باداره کل حوایج‌عمومی واقع در خیابان سپه ساختمان شهرداری‌مراجعه و با اخذ برگ مشخصات و شرایط مزایده پیشنهاد خودرا تاساعت ۱۱ صبح‌روز پنجم تیرماه ۴۵ بصندوق مزایده و مناقصه در اداره کل‌بازرسی بیاندازند پیشنهادات رسیده در ساعت یازده صبح همان روزباز و قرائت خواهدشد . الف ۲۱۰۹

۱-۲ آـ۹۷۲۸ شهردار تهران

آگهی دعوت مجمع همگانی

مجمع همگانی عادی شرکت سهامی روشنائی تهران در تاریخ روز چهارشنبه هشتم تیرماه ۴۵ ساعت۵ بعداز ظهر در محل دفتر شرکت واقع دراول جاده شهرآراء تشکیل خواهد شد از آقایان صاحبان سهام شرکت دعوت میشود که درروز وساعت مقرر در جلسه مجمع حضور بهمرسانند .

دستور جلسه :

۱- استماع گزارش هیئت مدیره‌و بازرسان
۲- تصویب ترازنامه
۳- انتخاب بازرسان شرکت

شرکت سهامی روشنائی تهران

ایندولا

«ساخت غلند»

سالهای سال خدمتگذار شما

بادبزن ایندولا رومیزی - پایه بلند و سقفی

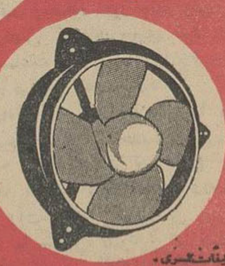

indola

هواکش ایندولا

دیواری و شیشه‌ای در اندازه‌های مختلف

نمایندگی انحصاری محصولات ایندولا در ایران: شرکت مقصود خیابان سپه روبروی پاك ۶۶۰ تلفن ۳۵۱۱۷ ۳۱۰۲۴

نمایندگی ایندولادر اهواز : کالای خانه فلکه جنب بانك

اشتهار

پروفسور منوچهر وارسته
دوروز تعطیل در هفته

برله وعلیه دوروز تعطیل در هفته عقاید موافق و مخالف گوناگون از طرف «صاحبنظران» ابراز شده است بنظر بنده دلیلی که معاون وزارت آموزش و پرورش ذکر نموده‌اند کاملا صحیح و منطقی‌است زیرا بعلت تراکم تعداد دانش آموزان و کمبود مدارس، در بعضی شهرستانها شاگردان هرسه روز یکمرتبه بمدرسه میروند و در یك روز سه دسته دانش آموز بمدرسه میروند. پس دو روز تعطیل در این موسسات ممتنع‌است. کار هیات‌اداری هم‌بستگی بکار هیات آموزشی دارد بنابراین دوروز تعطیل‌مدارس با اینهمه تعطیل‌های اصلی و فرعی که درجریان سال پیش‌بینی شده یابعللی موجبات تعطیل پیش می‌آید موضوعا منتفی است. اما آنچه‌راجع‌بکار مستخدمین ادارات است. باید اعتراف کرد که عده زیادی از کارمندان ما اعم از آقایان یاخانمها قدرت آنرا ندارند که از ساعت هفت یاهفت‌ونیم صبح تا ساعت چهار بعد ازظهر (بانیمساعت قطع‌کار برای ناهار) مخصوصا در گرمای تابستان‌کار کنندو همه‌میدانیم که در روزهای گرم تابستان اگر بنا باشد مستخدمین درساعت ۳و۳ بعداز ظهر پشت میز کار خود حاضرشوند چگونه کاری انجام خواهند داد.

ولی من با عرض پوزش و معذرت از حضور افرادی که وظیفه خودرابا نهایت صمیمیت انجام میدهند خیال همه‌را راحت کرده و با اطمینان خاطر عرض میکنم که یك روز یا دوروز تعطیل در هفته از جهت حجم کاریکه انجا میشود یکسان است ، باین معنی که در هیچیك از دو صورت کار مهمی انجام نمیشود ! امیدوارم بکسی برنخورد و کسی ناراحت نشود ،من نمیگویم کسی کار نمیکند. صحبت من از حجم کار مثبت و مفیدیست‌که انجا میشود . اگر کسی در صدق گفتار من تردیدی دارد سری به‌پاره‌ای از وزارتخانه‌ها که سروکارشان بیشتر بامردم دردمند صاحب حاجت است بزند ونظری‌به انبوه‌جمعیت سرگردان در این موسسات بیفکند تا صدق گفتار من معلوم شود . شاید بعضی از خوانندگان‌عزیزدر کشورهای‌مترقی نبوده‌اند وازنزدیك‌طرزکار دستگاههای اداری آنها را ندیده‌اند ، شما خیال میکنید کوچك وبزرك و زن ومردو خانم بچه در آغوش همه خانه وزندگی خودرا رهامیکنندو روبادارات‌می‌آورند خیر ، یکنفر هم بادارات نمیرود مگر آنکه او را احضار کنند و لااقل ۹۵ درصدکسانیکه‌کارشان در دستگاههای دولتی در جریان است میدانند درهر ساعتی از روزکارشان بچه مرحله‌ای رسیده و چه وقت پایان خواهدیافت. این مسئله هجوم بادارات‌روی سوابقی که‌بر خواننده عزیز معلوم است فقط درکشور مابااین شدت معمول است . من هر وقت بعضی از وزارتخانه‌ها میروم بنظرم می‌آید سینما یاتئاتری تمام شده و اینها تماشاچیان هستند که خارج میشوند. راستی خودمانی هستیم ، اگر ماکار این مردم رابموقع انجام میدادیم این انبوه جمعیت در ادارات چه میکرد؟ شما بروید در اطاق یك وزیر یامعاون یا مدیر کل بنشینید و تماشا کنید . ملاحظه خواهید فرمود که تلفنها دائم بکار است واگر باصل و منشاء این تلفنها توجه کنید خواهید دید که در اکثر موارد نیازمندانی هستند که کارشان انجام نشده و دست‌بدامان یك صاحب نفوذی شده‌اند که توصیه کنند که کارشان انجام شود . شما خوانندگان عزیز باور میفرمائید که باتمام لطف و مرحمتی که در حق‌من ابراز میشود اکنون نزدیك دو سال است که برای انجام کاری بسیار سادهٔ که راجع بخود من هم نیست‌و بلکه صرفا یك امر عمومی و مملکتی است بهردری میزنم انجام نمیشود از بس از پله بالاو پائین رفته‌ام طاقتم طاق شده آیا باور میکنید که دراین مدت دوسال چندصد نفر شماره‌تلفون مرا یادداشت کرده‌اند که وقتی کار انجام شد یادر شرف انجام شدن‌قرار گرفت خودشان بمن تلفون کنند وتا بحال حتی یکنفرهم بعهدخود وفانکرده است . ممکن است گفته شود مردم توقع بیجادارند... راست‌است، بعضی‌ها توقع بیجا دارند و در نتیجه عملی نشدن آن توقعا تشکوه و شکایت دارند . ولی اگر بدردل مردمیکه از جریان کار ادارات ناراضی وشاکی‌اند منصفانه گوش کنید خواهید دید لااقل هفتادرصد حق بجانب‌آنهاست و جریان کار ادارات ما طوریست که تقریبا همه را ناراضی میکند. حرکت عادی وطبیعی یك پرونده از میزی‌بمیز دیگر ویا از مرحله‌ای بمرحله دیگر بدون دخالت والتماس دردمند وفردیا افراد علاقمند نادر است .

انتقاد من راجع بپریروز وامروز نیست ، بلکه سالیان دراز است که روال کار مابهمین منوال بوده‌است.

این طرز کار و هجوم ارباب رجوع بادارات دولتی کار دستگاه را فلج میکند، شما چند روز در اطاق انتظار وزراء و معاونین بنشینید و ملاحظه کنید چه اشخاصی برای چه‌کارهائی رجوع میکنند آنوقت متوجه خواهید شد در شبانه روز آقایان وزراء یا معاونین ومصادر امور چقدر وقت برای حل‌وفصل کارهای جاری خود دارندو چه ساعات درازی برای پذیرفتن‌ارباب توقع بیهوده تلف میشود .

مادام که رشد اجتماعی ما بحدی نرسیده که تمام‌مستخدمین‌و کارمندان دولت وظیفه خود را در اسرع وقت صرفا بخاطر انجام وظیفه» ونه‌بخاطر این وآن» انجام دهند واین روش در نهاد ما متمکن نشود و در نتیجه‌آن گردش چرخ‌دستگاههای اداری‌حرکت طبیعی پیدا نکند تعطیل یکروز یادو روز در هفته چنانکه گفتم‌تاثیری در حجم کاری که انجام میشود نخواهد داشت.

گفتگوی تلفنی
با ۳۰۰۱۰

اهالی محترم تهران هر روز بعداز ظهرها از ساعت ٦ تا ۷ر۳۰ میتوانند تلفنی درد- دلها وگرفتاریها وشکایتهای خودرا با ما درمیان بگذارند.

*** چرا نمیگیرد ؟**

من یکی از اهالی نارمك‌خیابان سی‌متری خیابان هشتم هستم انجا یك دکان نجاری هست که بدون جواز با سرصدای خود مزاحم آسایش‌مردم می شود چرا شهرداری جلوی او را نمی گیرد .

خانم احمد ی

*** گدام را ؟**

گوشت را به نرخی که اعلام شده‌نمی دهند بدین معنی که قصاب میگوید گوشت بی استخوان نداریم نصف باید با استخوان‌باشدونصف دیگر بی استخوان آنهم به‌قیمتی گران تراز نرخ رسمی درین‌میان حرف شهرداری را قبول کنیم یا حرف قصاب را .

استاد دانشکده پلیس

*** اقدام فرمائید**

ازوزارت آب و برق تقاضا می کنیم‌نسبت بروشنائی خیابان خوش مخصوصا قسمت جنوبی آن که شب ها تاریکی آن مشکلی برای اهالی محل شده است اقدام فرمایند .

صادقی

*** سپاس وتشکر**

ساکنان خیابان مازندران از مسئولین‌شهرداری که برای آسایش اهالی‌این ناحیه جهت تعویض‌محل زباله‌دانی‌اقدام فوری‌بعمل آوردند سپاسگزاری میکنند از روزنامه اطلاعات هم به سبب توجه دادن به مسئولین تشکر مینماید .

ساکنان محل

*** توجه داشته باشید**

اول خیابان فیشرآباد مجاور هتل مرمر قهوه‌خانه‌ای هست که بساط خود را روی پیاده روپهن کرده و یك مشت عمله و بیکار را روی زمین چائی می دهد .

و این اشخاص که از بهداشت آداب تربیت هیچ بوئی نبرده‌اند با حالتی زننده روی زمین‌نشسته به خوردن نان پنیر چائی مشغول می شوند و یك مشت از سیاحان خارجی هم هر روز ناظر اعمال زننده اینها می باشند و با پوزخند تمسخر بآنها می نگرند جدا باعث تاسف‌است ، چرا مسئولان امر توجه ندارند .

کیخسرو

*** فکری بکنید**

برق وحیدیه خیلی ضعیف است آب لوله‌کشی که ندارد هیچ‌تازه آب محل هم هر دو ماه یکبار می آید ازشهرداری تقاضا داریم فکری بحال ساکنان اینجا بکند .

شبستری

*** نه این نه آن**

خیابان‌قدیم شمیران بالای تخت جمشید نرسیده به سینما مولن‌روژ کوچه فرهاد چراغ برق ندارد در نتیجه این کوچه همیشه خاموش است نه اداره برق توجه دارد ونه شهرداری رسیدگی می کند .

صدیقیان

*** روشن کنید**

در انتهای خیابان آریانا دبستانی هست بنام افسر امروز خانم بنده رفته بود برای نام نویسی بچه می گفت در این دبستان از مراجعه کنندگان ۷۰ ریال برای ثبت نام مطالبه میکنند حالا چرا این‌مبلغ مطالبه میشود نمیدانم . انشاءالله بازرس آموزش و پرورش قضیه را روشن خواهد کرد .

ف

*** یك تومان**

در چهار راه فیروز و جمشید سنگکی محل ۸۰۰ گرم نان رایك تومان حساب میکند !

مشهدی قربان

ضایعه اسف‌انگیز

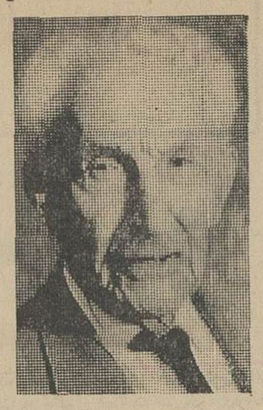

طبق تلگراف واصله از ژنو آقای حبیب‌الله ریاحی (معین‌السلطنه)افسر عالیرتبه بازنشسته وزارت دارائی و بزرك‌خاندان‌ریاحی در سن ۸۵ سالگی براثر سکته مغزی در سویس‌درگذشت را وداع نموده‌اند .

مرحوم معین‌السلطنه ریاحی درسال ۱۳۶۰ شمسی درنطنز متولد شده‌پس از خاتمه تحصیلات خود در اصفهان و تهران وارد خدمت وزارت مالیه آنزمان گردید .

فقید سعید در پستهای مدیر کل دارائی های غرب - پیشکار دارائی خراسان واصفهان ولرستان ومدیر کل وزارت دارائی از پایه گذاران اولیه آن وزارتخانه بوده از مجاهدین راه مشروطیت و در آخرین مجلس موسسان‌بسمت نماینده کاشان و نطنز انتخاب گردید .

قراراست جنازه آنمرحوم برای‌دفن در مقبره خانوادگی ریاحی بزودی‌با هواپیما بتهران حمل گردد .

ما ضمن ابراز تاسف این ضایعه را ببازماندگان آن فقید مخصوصا آقایان: مهندس جهانگیر ریاحی و منوچهر ریاحی فرزندان آنمرحوم تسلیت می گوئیم .

کمکهای کارمندان
برای مبارزه جهانی بابیسوادی

دیشب قسمتی از آمار کمیته ملی پیکار جهانی با بیسوادی در باره کمك های کارمندان باین مبارزه جهانی درج گردیدواینك دنباله آن بشرح زیر میباشد.

سازمان مرکزی تعاونی روستائی مراغه ۵۳۶۸ ریال ، بانك‌اعتبارات کشاورزی شعبه درگز ۳۹۰ ریال ، اداره ثبت احوال همدان ۴۲۲۴ ریال ، شهرداری سراب ۶۸۰ ریال اداره دارائی بمپشهر ۲۸۴۷ ریال، اداره کل اطلاعات ورادیو اهواز ۶۴۹۵ ریال ،اداره دادگستری بجنورد ۳۸۱۷ ریال ،اداره‌شهربانی بجنورد ۳۱۴۴ ریال ، کارگران وکارمندان کارخانه قندکرمانشاه ۳۶۰۷۱ ریال ، دکتر همایونفربابت منطقه ۳۵۴ الف لاینز ۵۰۰۰۰ ریال شرکت سهامی کولاك ایرمك ۱۵۹۵۹ر۵۰ ریال ، شرکت‌سهامی جنرال تکنیك ۵۲۱۵ ریال ،سازمان ملی پیش آهنگی ایران ۱۹۶۱۰ ریال،شرکت‌متا ۱۷۲۰ریال، شرکت اسو کولا ۲۰۰۰ ریال ، اداره‌غله سنندج ۵۷۵۵ ریال،شرکت‌سهامی صنایع حرارتی ۳۲۵۹ ریال ، استانداری بلوچستان ۵۴۵۰ ریال، اداره پست‌و تلگراف سبزوار ۵۰۳۲ ریال ، سازمان آب‌تهران ۱۲۹۰۴۱ ریال ، اداره ثبت اسناد گناباد ۱۹۱۰ ریال ،سازمان دفاع ملی دز فول ۷۰۰ ریال ، رئیس بانك رهنی شعبه دزفول ۵۰۰ ریال، اداره ثبت احوال رودبار ۹۹۰ریال اداره دارائی مازندران ۷۶۰۰ ریال، فرمانداری بجنورد ۲۲۸۶ ریال ، دبستان دوشیزگان پارس قزوین ۱۰۷۰ ریال ، بنگاه توسعه‌ماشین های کشاورزی ۲۱۱۷ ریال ، اداره شهربانی ساری ۱۱۳۲۸ ریال ، اداره عمران خوزستان ۸۸۵۰ ریال، بندر بوشهر - اداره بندر ۵۶۰۲ ریال ، اداره ثبت احوال ملایر ۱۴۷۰ ریال

فرمانداری سراب ۷۷۵ریال، شرکت سهامی سیمان شمال - ۴۹۵۴۱ ریال بنگاه شیمیائی - ۱۴۱۸۸ ریال شرکت‌سهامی کارخانجات‌ایران-۸۸۰۰ ریال ، شرکت‌سهامی‌اسلوب-۴۵۰۰ ریال ، فرمانداریکل بختیاری وچهار محال ۲۰۱۰ر- ریال ، اداره عمران شهرکرد ۴۰۱۴ر- ریال،دادگاه بخش قائنات ۱۲۰۰ر- ریال ، آقای برومند فرماندار مرند ۸۸۰ر- ریال شیرو خورشید سرخ دزفول ۲۴۲۱ر- ریال ،اداره پست‌وتلگراف‌تویسرکان ۲۰۰۰ر- ریال ، اداره املاك‌درگز ۱۵۱۷ر- ریال ، اداره شهربانی‌درگز ۵۸۶۷ر- ریال ،بانکملی‌درگز-۱۵۹۵ر- ریال ، اداره آموزش‌و پرورش درگز ۴۵۱۹۳ر- ریال ، شهرداری درگز ۱۵۹۴ر- ریال ،اداره آموزش وپرورش شهرستان گناباد ۳۸۰۷۰ر- ریال ، اداره ثبت بیجار ۱۰۶۴ر- ریال ، اداره دارائی بویهان-۲۰۱۰ر- ریال،شهرداری نجف‌آباد ۲۷۷۵ر- ریال ، کارخانه کبریت‌سازی توکلی تبریز ۳۰۰۰ر- ریال ،فرمانداری شهرستان بیرجند ۱۵۳۶ر- ریال ،شرکت سهامی زیمنس ایران ۵۰۰۰۰ر- ریال ،شرکت سهامی کف ۵۲۸۳۳ر- ریال، شهرداری ساری ۶۴۰۰ر- ریال ، بهداری‌قزوین ۲۰۹۳۴ر- ریال ، سرجنگلبانی تربت جام ۴۹۵ر- ریال ، اداره دارائی بجنورد ۴۲۴۴ر- ریال ، شرکت تلفن بجنورد ۱۱۱۴ر- ریال ،اداره دارائی بندر عباس ۴۸۸۷ر- ریال ، اداره اوقاف شهرستان خوی ۹۰۰ر- ریال اداره آمار و ثبت احوال‌خوی-۱۵۸۰ر- ریال .

جمع کل ۱۵۹۳۵۴۰ر- ریال

تقدیر

بطوریکه از بنیاد پهلوی‌اطلاع می‌دهند آقای حسین کیانی معاون‌قسمت فرهنگی بنیاد پهلوی علاوه‌برپرداخت معادل یکروز حقوق آماده گردیده‌که ۶۰ساعت وقت خودرا نیز دربعد از ظهر ها به منظور باسواد کردن افراد بیسواد در اختیار سازمان پیکار با بیسوادی قرار دهد . سازمان ملی پیکار جهانی با بیسوادی از حسن‌نیت آقای کیانی سپاسگزاری کرده است .

توضیح

کمیته ملی پیکار جهانی بابیسوادی توضیح‌میدهد که مبالغ۱۱۱۸۰و ۸۳۰۰ ریال در فهرست منتشر شده درتاریخ ۱۴ خرداد ماه ، درروزنامه‌اطلاعات ، اولی مربوط به آقایان سفرا و اعضاء رسمی سفارت شاهنشاهی در کراچی ودومی مربوط بکارمندان و کارکنان اداره کل دفتر وزارت اقتصادبوده‌است

نامه‌های مردم

ایراد جای دیگریست

آقای خسرو رفیعی آشتیانی درپاسخ مقاله انتقادی آقای دکتر بوشهری در باره وضع بایگانی در ایران میگوید: من متجاوز از ۳۵ سال در امور بایگانی کارکرده و بتصدیق اهل فن متخصص اینکار هستم ولی اعتراض آقای دکتر بوشهری و نظریه دکتر انجل امریکائی راکه به‌آن استناد کرده‌اند قبول‌ندارم زیرایکی از عوامل موثر در کاربایگانی هوش فردی است که ایرانیها بدان مشهورند . پس باید دید چه امری موجب شده است که بایگان یکی از ادارات دولتی نتوانسته در مدت یك هفته سابقه کاری رابرای رئیس خود ارسال دارد . شاید در آنجا نیزوضعی شبیه اداره ما پیش آمده است که بخش بایگانی ضمیمه اداره فنی‌استو بهمین مناسبت کلیه مکاتبات مربوط به‌آن فنی است ، تابحال اگر سابقه و پرونده ۳۰ سال قبل را میخواستند بدون مراجعه به دفتر اندیکاتور و اندیکس ظرف ده دقیقه سابقه مورد نظر را تقدیم مینمودم ولی تبعیض و قضاوت یکطرفه ریاست محترم اداره بطوری حافظه این جانب را مختل‌نموده که سابقه ده روز قبل رابه زحمت‌می توانم ارسال دارم چند روز قبل برای احقاق حق تضییع شده‌خودو همکارانم به اطاق معاونین اداره مراجعه وخطاب به معاون اداره معروض داشتم (که تبعیض در کار ایشان را خردمینماید) و آقای رئیس امور اداری که آنجا حضور داشتند همین یك کلمه را اهانت به خود تلقی و گزارشی دوراز حقیقت به رئیس اداره تسلیم ورئیس اداره هم بدون اینکه تحقیقی در این مورد بنماید خدمات و فعالیت ۳۵ ساله این جانب باسه روز جریمه از حقوق ماه جاری جبران کرده‌اند در صورتیکه در مدت این ۳۵ سال‌خدمت حتی تذکری هم در پرونده بنده مشاهده نمیشود . اگر این تبعیضات بی‌مورد دربین نباشد یا این کثرت مکاتبات بایگانهای ایران ازبایگانهای ایالات متحده امریکا که‌از کلیه مزایا و وسائل مدرن بهره‌مند میباشند بهتر کار میکنند .

کانال تلفن کم است

به پیر و پیغمبر قسم که تلفن‌کاربر شیراز باکانال محدودی که دارد گفر مردم را درآورده ، مردم بیشتر از این احتیاج باین وسیله ضروری دارند خوبست مسئولین فکری در این باره بنمایند .

شیرازی

وقت ماتلف شد

چندی قبل سازمان مسکن ملکی را به مزایده گذاشت و مخلص هم بعد از سه روزمعطلی جهت‌تکمیل‌تشریفات آن بدون هیچگونه ایرادی شرکت نمودم ، حالا میگویند قیمت ارزیابی ما خیلی بیش ازاین بوده و حرف من اینست که چرا مانند مزایده های بانك رهنی و سایر جاها حداقل قیمت را درشرایط قید نمی‌کنند تا اگر کسی مایل نیست شرکت ننماید و بیخود وقت و پول خودرا بهدر ندهد، از سازمان مزبور میخواهیم بعد از این برك شرایط و مشخصات این - گونه مزایده ها را اشخاصی‌تهیه‌نمایند که اطلاعات و صلاحیت اینکار راداشته باشند .

عباسعلی زاده

خیابان سی متری لشگر ابتدای کوچه فرشته لباسشوئی برق نو

اطلاع داده شد

اداره محترم روزنامه اطلاعات عطف بشرح مندرج‌درشماره ۱۱۹۸۵ به اطلاع میرساند بشرکت‌برق یاب اطلاع داده شد قادر اسرع وقت نسبت به اصلاح ولتاژ و همچنین رفع نقایص شبکه‌خود اقدام‌نمایند تابعدا موجب ناراحتی مشترکین فراهم نگردد

شرکت برق منطقه‌ای تهران مشغول کار شد

اداره محترم روزنامه اطلاعات عطف بشرح مندرج در ستون گفتگوی تلفنی شماره ۱۱۹۹۲ مورخ‌پنجشنبه ۱۳۴۵ر۳ر۱۲ آن روزنامه محترم تحت‌عنوان (مرمت) بقلم آقای ذوالفقاری اشعار میدارد .

جهت توسعه شبکه تهران‌بزرك ماهیانه بطور متوسط ۳۷ر۰۰۰ متر لوله با قطار مختلف نصب‌میگردد وبمجازات آن جهت تامین آب سالم برای مشترکین در هر ماه ۲ر۵۰۰ انشعاب نصب و آماده‌بهره برداری میگردد . با در نظر گرفتن حجم کار سازمان آب منطقه‌ای تهران کمال سعی و مراقبت رادارد که آسفالت مجاری لوله گذاری وانشعابات در نهایت دقت وسرعت انجام شده و برای این کارتعداد سه دستگاه کارخانه آسفالت‌پزی شبانه‌روز وبطور مداوم مشغول‌کار میباشند و در هر ماه در حدود ۲۲ر۰۰۰ متر مربع از مجاری‌لوله کشی و انشعابات مرمت می‌گردد

واگر در بعضی مواقع آسفالت مجاری در موقع خود انجام نمیشود بعلت کمکی است‌که این سازمان موقتا به موسسات مختلف شهری مینماید ومحصول آسفالت پخته‌خود را در اختیار آنها قرار میدهد.

سازمان آب منطقه‌ای تهران خاموشی نداشته

اداره محترم روزنامه اطلاعات عطف بشرح مندرج در شماره ۱۱۹۷۵ به اطلاع میرساند بموجب گزارش بخش مربوطه خیابان ایران‌تاکنون خاموشی نداشته و بعدا نیزنخواهد داشت و چنانچه این شرکت برای مدت کوتاهی ناچار از قطع برق خیابان مزبور یا هر محل دیگر باشد قبلا مراتب رابوسیله رادیو و جراید به اطلاع اهالی محترم خواهد رسانید .

شرکت برق منطقه‌ای تهران

اقدام شد

جریده شریفه اطلاعات محترما عطف بشرح مندرج در شماره ۱۱۹۶۸ مورخ ۱۵ر۲ر۴۵ درمورد شکایت آقای «ایرانی پور» درباره مزاحمت پشه و مگس در نیروی هوائی طبق گزارش‌اداره کل بهداری شهرداری اشعارمیدارد.

ماموران اداره بهداشت محیط در تاریخ ۱ر۳ر۴۵ به محل مزبور مراجعه ونسبت‌به سمپاشی منطقه‌اقدام کرده‌اند.

سرپرست دفتر اطلاعات و مطبوعات شهرداری آزادی

بساط جمع شد

جریده شریفه اطلاعات محترماعطف بشرح‌مندرج در شماره ۱۱۹۷۵ مورخ ۲۴ر۲ر۴۵ بامضای اهل‌محل‌درمورد باقی مانده بساط یك میوه‌فروش در خیابان بوستان سعدی رودکی طبق گزارش شهرداری ناحیه یك اشعار میدارد .

بساط میوه فروشی نیز ازمحل مذکورجمع‌آوری گردید.

سرپرست دفتراطلاعات‌ومطبوعات شهرداری

شش پلاك است

جریده شریفه اطلاعات محترماعطف بشرح مندرج در شماره ۱۱۹۶۵ مورخ۱۰ر۲ر۴۵ بامضای‌علی‌زاهدی در مورد سد معبر دیوار دو خانه‌در منیریه که هنوز برابر قانون‌توسعه معابر عقب ننشسته‌اند .طبق گزارش اداره کل املاك اشعار میدارد :

طرح خیابان مذکور کلا اجرا گردیده و فقط در حدود ۶ پلاك‌باقی مانده که‌دردست اقدام است و پس‌از انجام تشریفات قانونی نسبت‌بخرید و تخریب آنها اقدام خواهد گردید

سرپرست دفتراطلاعات‌ومطبوعات شهرداری

افسران‌دانشجوی‌دوره عالی‌دانشگاه جنك
از موسسه اطلاعات و پیشرفتهای فنی آن بازدیدکردند

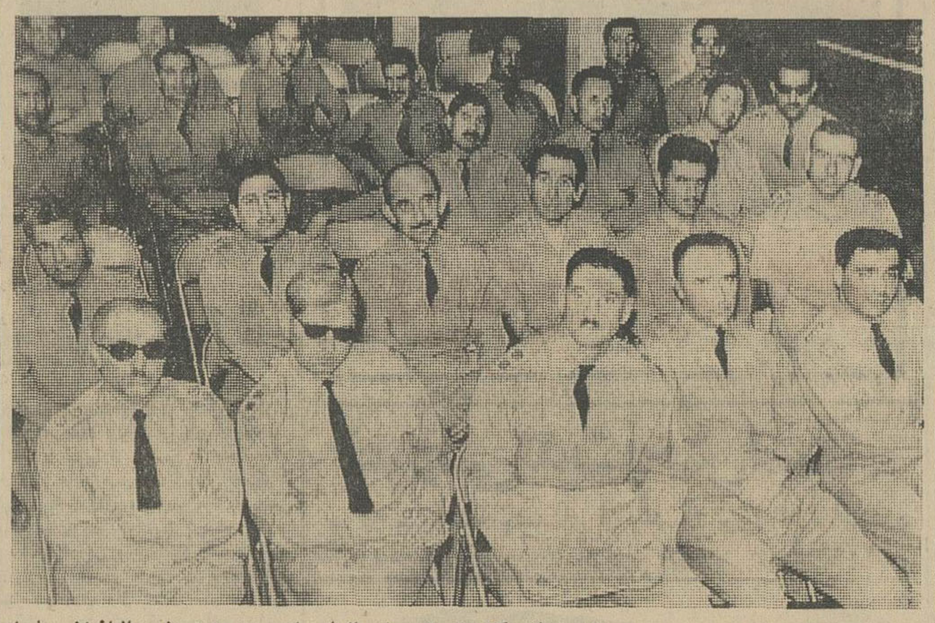

روز چهارشنبه هفته پیش سومین گروه از آقایان افسران دانشجوی‌دوره عالی‌دانشگاه نظامی‌به‌سرپرستی سرکار سرهنك علی‌فروزین‌از موسسه‌اطلاعات وقسمت‌های مختلف مربوط به چاپ و انتشار نشریات گوناگون اطلاعات دیدن نمودند.

آقایان افسران ابتدا در تالارروابط عمومی موسسه اطلاعات حضور یافتند و باتوضیحاتی که داده شد با سازمان موسسه اطلاعات و شیوه کار واحدهای مختلف آن آشنا شدند آنگاه از قسمت‌های‌مختلف‌فنی و تحریری‌بازدید بعمل آوردند و باطرز کار دستگاههای مدرن چاپ وگراورسازی‌و حروف‌چینی که در موسسه نصب گردیده است آشنا شدند ودر پایان بازدید در دفتر بازدید نوشتند «باتوسعه کاملی که این موسسه در طی سالیان اخیرحاصل نموده میتوان ادعا نمود که در نوع خود در کشور بی‌نظیر است وموسس این سازمان به ثبوت رسانیده که عنصر فعال و خدمتگزار در کشور بوده ودر ارشاد و هدایت‌افراد مملکت سهم بسزائی دارند».

عکس فوق‌گروهی‌از آقایان افسران را در تالار روابط عمومی موسسه اطلاعات نشان میدهد.

پاسخ‌نامه‌های مردم

اطلاع داده شد

اداره محترم روزنامه اطلاعات عطف بشرح‌مندرج‌درشماره ۱۱۹۸۵ به اطلاع میرساند بشرکت‌برق یاب اطلاع داده شد قادر اسرع وقت نسبت به اصلاح ولتاژ و همچنین رفع نقایص شبکه‌خود اقدام‌نمایند تابعدا موجب ناراحتی مشترکین فراهم نگردد

شرکت برق منطقه‌ای تهران مشغول کار شد

اداره محترم روزنامه اطلاعات عطف بشرح مندرج در ستون گفتگوی تلفنی شماره ۱۱۹۹۲ مورخ‌پنجشنبه ۱۳۴۵ر۳ر۱۲ آن روزنامه محترم تحت‌عنوان (مرمت) بقلم آقای ذوالفقاری اشعار میدارد .

جهت توسعه شبکه تهران‌بزرك ماهیانه بطور متوسط ۳۷ر۰۰۰ متر لوله با قطار مختلف نصب‌میگردد وبمجازات آن جهت تامین آب سالم برای‌مشترکین در هر ماه ۲ر۵۰۰ انشعاب نصب و آماده‌بهره برداری میگردد . با در نظر گرفتن حجم کار سازمان آب منطقه‌ای تهران کمال سعی و مراقبت رادارد که آسفالت مجاری لوله گذاری وانشعابات در نهایت دقت وسرعت انجام شده و برای این کارتعداد سه دستگاه کارخانه آسفالت‌پزی شبانه‌روز وبطور مداوم مشغول‌کار میباشند و در هر ماه در حدود ۲۲ر۰۰۰ متر مربع از مجاری‌لوله کشی و انشعابات مرمت می‌گردد

واگر در بعضی مواقع آسفالت مجاری در موقع خود انجام نمیشود بعلت کمکی است‌که این سازمان موقتا به موسسات مختلف شهری مینماید ومحصول آسفالت پخته‌خود را در اختیار آنها قرار میدهد.

سازمان آب منطقه‌ای تهران خاموشی نداشته

اداره محترم روزنامه اطلاعات عطف بشرح مندرج در شماره ۱۱۹۷۵ به اطلاع میرساند بموجب گزارش بخش مربوطه خیابان ایران‌تاکنون خاموشی نداشته و بعدا نیزنخواهد داشت و چنانچه این شرکت برای مدت کوتاهی ناچار از قطع برق خیابان مزبور یا هر محل دیگر باشد قبلا مراتب رابوسیله رادیو و جراید به اطلاع اهالی محترم خواهد رسانید .

شرکت برق منطقه‌ای تهران

مرك اندكمپانی اینك. مالك‌اختراع شماره ٤١٣٦ مربوط به اسیدهای جدید آلفا (۳ ایندلیل) آلیفاتیك‌های‌تحتاتی‌وطریقه تهیه آن

میل دارد باصاحبان صنایع درایران برای بهره‌برداری ازاختراع خود وارد مذاکره شود . برای اطلاع بیشتربدفتر حقوقی دکتر آ. آقایان و همکاران سوم‌اسفندمراجعه‌فرمائید

آگهی حراج

بیرو آگهی حراج شماره ۲۵۹۳ر۱۷رپ ۲۰ر۲ر۴۵ تاریخ فروش ۲ قلم خودرو در پادگان های مصرحه بشرح زیر تغییر میبابد مراتب بمنظور اطلاع خریداران اعلام میگردد .

۱- پادگان گرگان فروش ۱۶ دستگاه بجای ۴ر۴۵ درتاریخ ۲ر۴۵ بفروش خواهد رسید .

۲- پادگان تربت حیدریه‌فروش سه دستگاه‌بجای‌روز ۱۲ر۴۵ در تاریخ ۱۱ر۴۵ بفروش خواهد رسید . الف ۲۱۹۸

اردنانس ارتش دوم

۱-۲ آ-۱۰۴۴۰

موتور دیزل
کاونتری ویکتور

ساخت انگلستان
نوع آبی
بقدرت ٦ الی ۱۱ اسب
نوع هوایی
بقدرت ۵ الی ۹ اسب
(از ۱۲۵ دور تا ۲۲۰۰ دور)

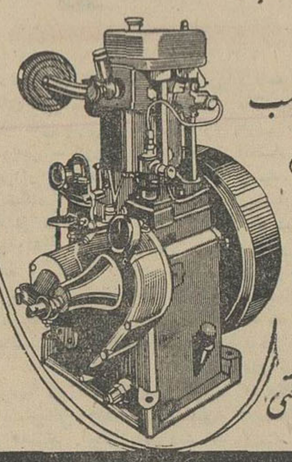

ساده‌ترین وکم مصرف‌ترین موتور دیزل برای کلیه امور کشاورزی و صنعتی

نماینده انحصاری ایرانی: شرکت رستمی - تهران - خیابان سعدی - کوچه ممتاز - تلفن ۳۱۲۸۱ ۳۸۶۲۱

تجدید آگهی مناقصه شماره ۱۲۱۴۸

مورخه ۲۱ر۳ر۴۵

ژاندارمری کل کشور اجناس مشروحه‌زیررا ۱- گوشت گوسفند ۵۵۰۰۰ کیلو ۲- گوشت گاوبدون استخوان ۱۰۰۰۰ کیلو طریق مناقصه خریداری مینماید .

پیشنهاد دهندگان میتوانند با مراجعه به شعبه تهیه خرید سررشته‌داری ژاندارمری کل کشور واقع در میدان ۲۴ اسفند وملاحظه‌نمونه ودریافت برك مشخصات‌و شرائط معامله پیشنهاد خودرا برطبق مفاد مندرجه در برك شرائط مناقصه تنظیم و تا ساعت ۹ صبح روز یکشنبه ۱۲ر۴ر۴۵ بدفتر ژاندارمری کل کشور تسلیم نمایند . الف ۲۱۷۸

ژاندارمری کل کشور

۱-۲ آ-۱۰۲۷۲

آگهیهای متفرقه

کتاب جیبی

دختران وپسران

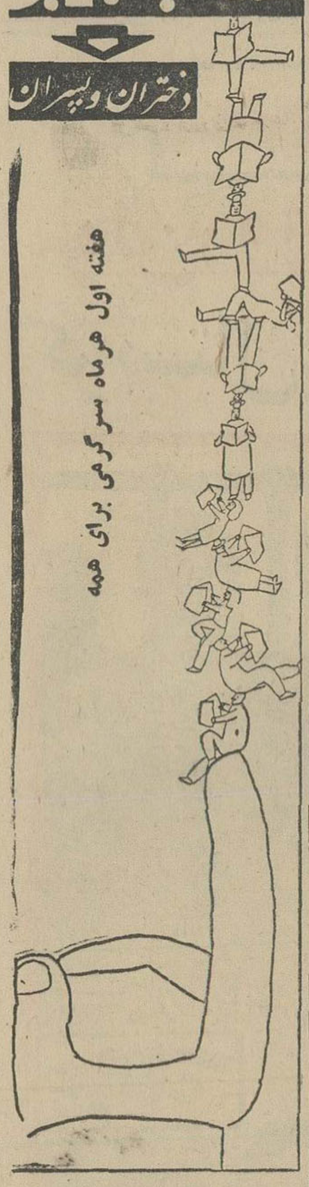

هفته اول هرماه سرگرمی برای همه

مرغ برشته سنگین تر از همه جا بزرگتر از همه جا ارزانتر از همه جا

گلدن‌مارکت برای اولین بار مرغ پرکنده و برشته را بقیمت گوشت‌گاو (یکعدد ۱۰۵ ریال) درآختیار مشتریان گرامی میگذارد .

بلوار کاخ شمالی گلدن‌مارکت

۱-۱۰ آ-۷۳۵

پولانکا مبتکر جدیدترین کیفهای‌صفحه جنب سینما پلازا تلفن ۴۱۹۴۴

آ-۷۹۲۳

سالن آرایش آلیان

یك خانم و یاآقا برای میزانپیلی لازم دارد حق‌تقدم باآقایان است و یك‌خانم برای مانیکور لاله‌زار نو چهار راه‌کنت

آ-۷۷۵

تانکر سازی لوپ

تانکر از ۵۰۰ تا ۵۰۰۰۰ لیتر موجود سفارشات ۴۸ ساعته تحویل‌میگردد نشانی خیابان قزوین نرسیده نصه‌راه آذری ۹۴۴۱۴

خشك شوئی‌مبلمان‌وفرش

تنها خشك شوئی درایران شرکت پ روپر تلفن ۶۱۲۴۰۳

پیراهن مبل ۵۳۵۰۰

تعویض پارچه مبل ۵۳۵۰۰
پرده دوزی مبل خیام ۵۳۵۰۰

نهار پیك نیك

خودرابا‌قیمت مناسب از رستوران نکیساتپه فرمائید میدان ۲۴ اسفند تلفن ۶۲۳۸۷

خیمه ایران

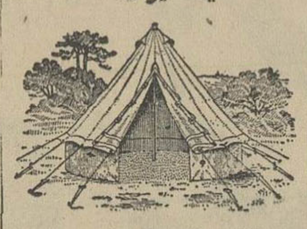

وارد کننده چادر های خارجی با مدل های جدید و اندازه های مختلف‌برای هر نوع سلیقه و مصرف

فروشگاه میدان سپه اول خیابان چراغ گاز پاساژ ۳۰ تلفن۳۰۴۵۶۳-نمایشگاه جاده‌کرج کاروانسرا سنگی(مخصوص چادرهای بزرك)

۱-۱۵ ا-۷۴۴

بورس تانکر و تریلر ایریسکو

خیابان فزوین پلاك ۸۳۴ جنب‌چهار راه عباسی تلفن ۹۵۸۷۷

۱-۴۰ آ-۶۲۸۹

یك دستگاه موتور زنراتور

کوبله‌نو یا مستعمل از ۹۰ تا ۱۳۰ قوه اسب باراد‌یاتور خریداریم تلفن ۵۷۴۴۵

آ-۷۷۴۷

مردم محله عربها وعودلاجان از مسئولان امورشهری می‌پرسند:

تکلیف مردم محله عربها چیست؟

چند هزار نفر ازمردم قدیمی ترین محله مرکز تهران زیریك نامه شکوائیه امضاگذاشته‌اند

اطلاعات اجتماعی

قرار بود خیابانهای سعدی و شمال دادگستری در محله عودلاجان امتداد یابد ودراین منطقه شهرسازی‌بشود وحتی پرچمهای قرمز امتداد خیابانهای مزبور را روی‌پشت بامها نصب کردند . اما این پرچمها و چوبهای آنها پوسید واز بین رفت وآن نقشه اجرا نشد !

درمحله عودلاجان چندهزار نفر از ساکنان این منطقه امضاء جمع آوری کردند . تا این امضاها را درپای عریضه‌ای که به مسئولان مملکت نوشته میشود بگذارند، امضاکنندگان میگویند که دراین کوی در حدود یکصدهزار نفر ساکن هستند .

*** امضا کنندگان**

امضا کنندگان این عریضه ساکن کوچه‌های رکن‌الدوله ، صدراعظم، مروی ، حاجی‌ها ، عربها ، کلیمی‌ها، مسجد هندیها ، امام جمعه ، امین دربار ، خدابنده‌لو ، خراسانی ها ، حاجی‌نایب ، باغچه علیجان ،قدس جورابچی ، حاجب ، بهاءالدوله ، پامنار ،کلانتری ، امیرصدقی ، احسانی ، سراج ، نهاوندی، منصور الحکماء و کاشی‌پزی هستند که طی عریضه‌خود از دولت وشهرداری و وزارت آبادانی و مسکن و سایر مراجع خواسته‌اندکه برای این کوی قدیمی تهران فکری کنند و ساکنان آن‌را از این وضع برهانند.

*** نمایندگان مردم**

آقایان حاج‌سیدحسین میر محمدی تهرانی ، محمد کاظم‌احمدی ، احمد فرح‌بخش ، عبدالله مسجل ، شیخ علی مولود ، محمود علمی ، چاپ پیروز ، باقر الماسی ، صدیق ، یداله دربانی ، مهدی ناظمی ،حسین آقا ، رضا ضرابی ، محمدخدابنده، حسین معصوم ، علی‌اکبرشهرستانی مرتضی آشوری ، سیدمحمدحق‌گو عباس زندیه و حسن آسوده ازطرف مردم محله عربها برای جلب توجه مسئولان مملکتی بوضع این محل ماموریت یافتند .

*** گله ازشهرداری**

آقای شیخ علی ساکن کوچه رکن‌الدوله میگوید : برسر دادن نقشهٔ ساختمان و پروانه اقدامات خلافی ازطرف ماموران محلی شهری صورت میگیرد . آنها میخواهند عودلاجان همیشه بلاتکلیف بماند ! تا مردم از آنهانقشه بگیرند و دائما با ماموران سروکار داشته باشند .

معتمد محلی مزبور اعلام کرد که بعضی از ماموران شهرداری باوجود اینکه بتصمیم شهرداری قرار است تاتعیین تکلیف محله عربها ، از دادن پروانه‌ساختمان خودداری‌شود، برای خرابه وسط باغچه علیجان پروانه ساختمان‌داده‌اند واین اقدام کار صحیحی‌نبوده است .

*** طرح ساختمان عودلاجان**

ساکنان عودلاجان میگویند: طرح شهرداری باینقرار است که امتداد خیابانهای سعدی وشمال دادگستری در محله عودلاجان ساخته شود . این طرح در سال ۱۳۴۰ توسط شهردار وقت و بامر شاهنشاه آریامهرو دستور دولت وقت تنظیم گردید ولی تابحال معوق مانده است ، درآنموقع که طرح توسعه و آبادانی عودلاجان بتصویب رسید بلافاصله طبق عرف معمول درمسیر خرابی پرچم قرمز نصب کردند ولی هم این پرچم ها و هم چوب آنها پوسید واز میان رفت! وطرح توسعه و تعویض در بوته اجمال ماند .

مردم عودلاجان بعلت عدم توجه شهرداری باین منطقه بتدریج از آنجا کوچ میکنند . روی این‌اصل خانه‌ها خریدار ندارد و تکلیف‌هیچ کس معلوم نیست . حتی خود مردم نیز که درحال حاضر آماده‌نوسازی محل هستند بعلت مشکلاتی که شهرداری برایشان پیش آورده نمی توانند خانه هارا تجدید بنا نمایند. این منطقه درمرکز شهر تهران که میتوان در آنجا شهر آبادی ساخت بصورت مخروبه باقی مانده وموجب ناراحتی ساکنان و سایر افراد مردم تهران است .

مشاور عالی وزارت کشور

آقای مرتضی مدرسی چهاردهی از طرف وزیر کشور بسمت مشاورعالی مطبوعاتی وزارت کشور منصوب‌شد .

جدول کلمات متقاطع شماره ۳۲۲۷

۱ ۲ ۳ ۴ ۵ ۶ ۷ ۸ ۹ ۱۰ ۱۱

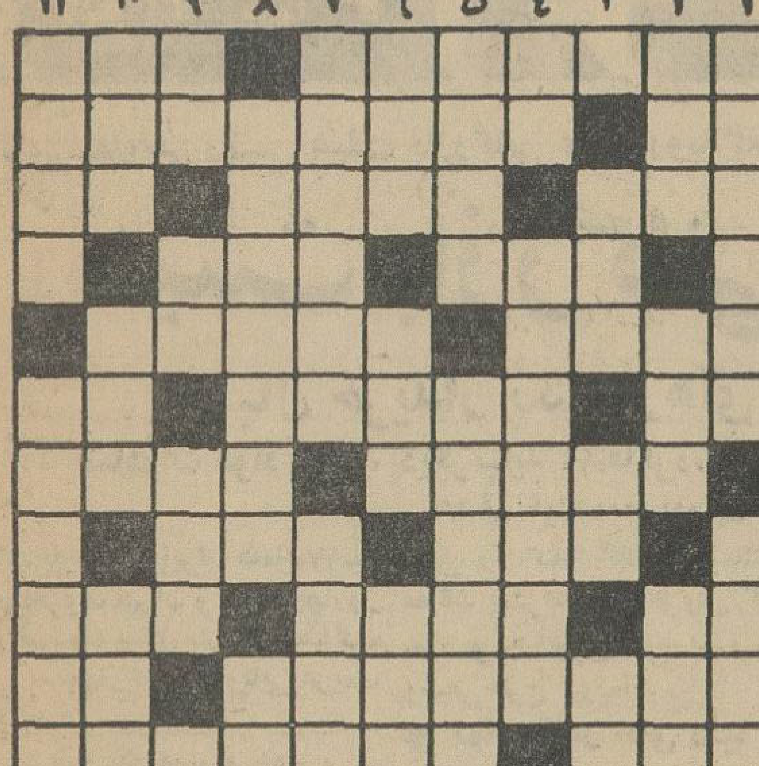

افقی : ۱- فیلسوف خمره نشین که روز روشن چراغ بدست دنبال آدم میگشت - از پارچه های وطنی ۲- مادر - به معنی موافق و همراه نیز آمده است ۳- از حاصل آن گنج بدست آید - سرود شادی اورا بتهوون درسنفنی نهم خودجاویدان ساخته است - مخالف ۴- غرور و خود بینی - درس بی ادبان ۵- وسیله‌ای برای گرفتن سوراخ - بوسیله حکیم و دوا میسر می شود ۶- لنگ- زهره - زغال سوخته ۷- دریاچه‌ای درآسیا- درولایت کوران ادعای حکمروائی میکند ۸- از انواع حرف- سئوال ۹- دریا -شیوه‌اش را از رندان باید آموخت - علم ۱۰- از اقدامات مهم و اساسی واصلی وزارت آبادانی و مسکن - پوکر وطنی ۱۱- از سبزیها - بدون علم و اطلاع.

عمودی :۱- از پادشاهان بزرك و معروف ایران - مناسب ترین گل برای یقه کت‌آقایان ۲- از کشور های عربی - شاعران مدیحه سرا بیشتر دریافت میکردند - اگر ثروت نیست سوازی میدهد ۳- سوسك - علامت جمع- آدمهای ناخن‌خشك کمتر پس میدهند ٤- در لغت بمعنی‌زن بدکار نیز آمده است- عنوانی برای سر زمینی که سختی و زشتی دوزخ راداشته باشد ۵- یکشب قبل از فرداشب- در اصطلاح تاتر به قسمت جلوی صحنه میگویند ٦- دین پریشان -چربی -علی القاعده باید در راهرو های‌وزارت عدلیه گسترده باشد ۷- فرمانروائی و بزرگی -از بناهای تاریخی ایتالیا که روز بروز به سقوط نزدیکترمیشود ۸- صاحب خانقاه را گویند -پول خارجی ۹- خدائی ساخته‌دست بشری - آش - از مواد غذائی حیوانی ۱۰- طراحان مدپاریس برای نمایاندن آن مسابقه گذاشته‌اند -خوب -واحد برقی ۱۱- دود از آن بر خیزد - از دوران های زمین شناسی .

حل جدول شماره ۳۲۲٦

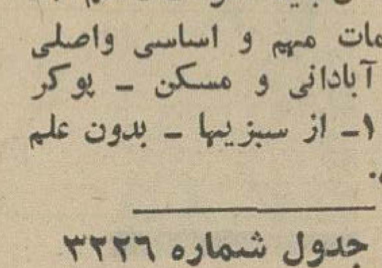

غیرممکن است

قابل توجه خریداران محترم لوازم یدکی اصلی اتومبیلهای لندروردرایران

پیرو آگهی های منتشره در جراید نظر باینکه نماینده رسمی وانحصاری‌لوازم یدکی‌اتومبیلهای‌لندرور درایران باشرکت سهامی مرتب نو خیابان سعدی نبش اکباتان تلفنهای شماره ۳۰۲۵۲۲ و۳۹٦۵۷ میباشد . هرگاه اشخاص یا موسسات دیگری (غیر از شرکت سهامی مرتب نو در تهران و نمایندگان رسمی این شرکت در شهرستانها) لوازم یدکی برای ماشین های لندرور عرضه نمایند مسلما غیر اصلی میباشد و لذا توجه مشتریان محترم را باین نکته مهم و زیان بخش جلب مینماید.

لطفا برای اطمینان بیشتر مستقیما در تهران به فروشگاه این شرکت مراجعه نمایند.

شرکت سهامی مرتب نو نماینده انحصاری لوازم یدکی کارخانه رور انگلستان

مشتریان محترم جوجه کبابی چهار فصل زیبا توجه فرمایند

این موسسه در یوسف آباد شعبه ندارد فقط اولین شعبه خود را در بهترین پلاژ و باصفاترین محل ساحل دریای مازندران ۳۵ کیلو متری چالوس و بابلسر افتتاح نمود برای اطلاع بیشتر باتلفن ٦۲۰۷۰٤ مکالمه فرمائید . ضمنا جمعه ناهار مطبوع‌ترین چلوکباب و لذیذترین جوجه کباب مهیا است .

از جاده پهلوی دوراهی یوسف آباد انتهای خیابان های محمد رضاشاه و مستوفی . ۱-٤ آ-۱۷۲۵ چهار فصل زیبا

اگر مایلید در تابستان گرم همیشه آب خنک وگوارا داشته باشید

فقط با ۵۲۰ ریال

یک عدد ترموس دولوکس تضمین شده خریداری نمائید .

ا.م.ب

مرکز پخش: فروشگاه مظفری چهارراه لاله‌زار تلفن ۳٤۷۰٦

مراکز فروش: شیمچه حاجب الدوله وکلیه فروشگاههای معتبر

همراه کاروان ایرانگردی بیژن

باهمکاری شرکت مسافرتی عدل

جمعه وشنبه را درکنار دریا بگذرانید

محل رزرو بلیط : باب همایون و خیابان پهلوی بلوار شرکت مسافرتی عدل تلفن ٤۸۵۰۸ -۳۰۳٦۳۱

بهترین کلاههای حصیری

مردانه وزنانه وبچگانه واردشد . مغازه بی‌تا- لاله‌زار جنب کوچه رفاهی شماره ٤٦۱ ۱-۲ آ-۷۹۰۹

آگهی مناقصه

سازمان ذوب‌آهن ایران ۱۵۰۰ عدد کلاه کاسك تونلی را از طریق مناقصه خریداری مینماید . داوطلبان مایل بشرکت در این مناقصه میتوانند برك مشخصات وسایر اسناد مناقصه را از دبیرخانه این‌سازمان واقع در خیابان شاهرضا - خیابان فرصت کاشی ۳۵ در مقابل‌پرداخت مبلغ ۵۰ ریال دریافت نمایند. پیشنهادات باید در پاکت لاك ومهر شده باذکر جمله مربوط بمناقصه بخرید ۱۵۰۰ عدد کلاه تا ساعت ۹ صبح روز ۲٦ ر ٦ر۴۵ در مقابل اخذ رسید بدبیرخانه این سازمان تسلیم شود . پیشنهادات واصله در ساعت ۹½ صبح همانروز باز وقرائت میشود .

حضور پیشنهاد دهنده‌گان در جلسه مناقصه آزاد است حداقل ۵٪ جمع مبلغ‌پیشنهادی باید اسناد خزانه بیانك تسلیم وحواله‌آن به‌پیوست پیشنهاد ازسال شود. هزینه درج مرتبه اول ودوم آگهی بابرنده مناقصه است. مدت تحویل حدود دوماه از تاریخ عقد قرار داد و محل تحویل انبار این سازمان واقع‌در ۵ کیلومتری شهر کرج است . سازمان در رد وقبول یك یا کلیه پیشنهادات مختار است در صورتیکه برنده اول حاضر بعقد قرار داد نشود سپرده او ضبط واز نفر دوم‌دعوت میشود در صورتیکه نفر دوم نیز حاضر بعقد قرار داد نشود سپرده او نیز ضبط خواهد گردید. سایر شرایط در اسناد مناقصه مندرج است. الف ۲۰۳۲

سازمان ذوب آهن ایران

۱۰۳۰۰-۱ ۱-۲

آگهی دعوت مجمع عمومی فوق‌العاده شرکت‌منحله خلیج (بندرعباس)

بدینوسیله از صاحبان سهام‌شرکت منحله‌خلیج(بندرعباس)دعوت میشودبمنظور تشکیل جلسه مجمع عمومی فوق العاده روز سه شنبه چهاردهم تیرماه ۱۳۴۵ ساعت پنج بعداز ظهر در دفتر شرکت سهامی پرس اکسپرس واقع در خیابان سعدی حضور بهمرسانند .

دستور جلسه : انتخاب مدیر تصفیه شرکت
اتخاذ تصمیم نسبت به امور اموال شرکت

مدیرعامل شرکت منحله خلیج(بندر عباس)آرماویر ملکیان

از : دکتر خسرو بسیطی دارای دیپلم تخصصی از امریکا

وبای کاذب یاوبای تقلبی

راستی که همه چیز را تقلبی شنیده بودیم جز (وبا)، اتفاقا این وبای تقلبی هم ضرر و خطرش کمتر از خود وبانیست.

وبای کاذب اغلب در فصل تابستان در مواقعی که میوه‌های مختلف وجود دارد ، درایامی که مراقبت ومواظبت های بهداشت غذائی کمتر مراعات میگردد ، هنگامی که‌شیر های کثیف و فاسد، بستنی‌های‌خراب ومسموم، خامه وسرشیرفاسد وازاین‌قبیل غذا ها زیاد دیده میشود ، بخصوص نزد اطفال زیاد است، چون تقریبا کلیه حالات وعلائم وبارا دارد این است که‌به آن (اسهال سبز) هم میگویند :

دراین بیماری هم بیمار تب میکند (بین۳۸و ۳۹)، ناراحتی های معدی و تشنگی فراوان دارد ، بهمین جهت‌از همان روزهای اول زبان بیمار خشك و قرمز میشود که بهترین دلیل فقدان آب بدن‌بیمار است ، تب گاهی تا ٤۰درجه هم‌میرسدوهمین علائم‌موجبات وحشت خاطرپدر ومادر طفل را فراهم میسازد، صداهای مختلف و دردهای آزاردهنده درشکم بیمار احساس‌می‌شود، مدفوع رنك وحالت بخصوص دارد واینهم یکی دیگر از موجبات ناراحتی فکر اولیاء طفل خواهدبود ، زیرا بی‌شباهت بمدفوع وبائی نیست. مخصوصا اینکه مخلوط بامخاط روده هم هست .

باکمال تاسف بدلایل مختلف که یکی ضعف‌زیاد ،وجود میکرب های فراوان وپیدایش گاز های‌آمونیاکی وغیره باشد کپل وران بیمار جوش‌یا طاول میزند .

طفلی که‌باین طریق بیمار شده است، دراوایل‌خیلی مضطرب‌وپریشان وبقول مادرها کلافه است ، دائم جیغ میزند، زبانش رابیرون میاورد و با چشمهای مضطرب اطرافیان رامینگرد وازآنان استمداد می‌طلبد ، ولیکن‌این حالات سخت، زیاد طول نمیکشد زیرا بعداز یکی دوروز طفل بیمار با ضعف وبیحالی‌بحالت‌خواب میرود.این بیماران خیلی زود ضعیف‌میشوند واگر ازطرف پدرومادر ویا پرستارشان اهمال و مسامحه بشود معمولا مرگشان بعداز یك‌الی سه روز دیده خواهد شد .

امکان دارد که بیمار بعلت عارضه اسهال تلف نشود بلکه با عوارض دیگراز قبیل عوارض ریوی (برنشیت ، برنکوپنومونی) ،طاولهای عفونی مختلف ، شبیه سرخك یا مخملك وتشنجو عوارض‌شبیه مننژیت) تلف گردد، اتفاقا این عوارض ازلحاظ درمانی و تشخیص گاهی پزشك و پرستار هر دورا بااشکالهای سخت مواجه میسازد .

وبای کاذب یا اسهال سبز معمولا دوقسم است : یکی رنك مخصوص بعلت پیدایش صفرا دارد و دیگری بواسطه وجود (کولی‌باسیلها) که‌رنك بخصوصی ازخود ترشح میکنند .

درمان- قبل‌ازهرچیز مراقبت دردفعات ونظم شیر طفل ،یعنی اگر طفل‌شیرخوار است ، هر سه‌ساعت ، نه مواقعی که طفل گریه میکند ، اب جوشیده و بخصوص آبی که باسفیده تخم- مرغ تهیه شده باشدیا آب‌آهك وشربت اسید‌لاکتیك‌داده‌میشود.

درمواقع خیلی‌سخت وحاد شیر قطع میشود و بجای آن سرم یا مایعات‌دیگر که پزشك همراه باسایر دارو های لازم دستور میدهد باید داده شود .

در اسهال های وبائی بهتر است (رژیم‌آب) فقط همراه باسرم وداروی مفید داده شود .

امابخاطر داشته باشید که دراین بیماری وقت خیلی تنك است وتادیر نشده هرچه‌زودتر باپزشکان دراین خصوص مشورت کنید .

آگهی

طبق‌نامه شماره۱۲۷- مورخه ۱۷ر۳ر۱۳۴۵ پیوست صورتجلسه مجمع عمومی صاحبان سهام شرکت سهامی چنهر مورخه ۱۱ر۳ر۱۳۴۵ آقایان علی اشرف شیبانی - دکتر اسمعیل‌آزرم دکتر محمد حسین ادیب بسمت اعضاء اصلی و آقایان‌دکترحسین گل گلاب و بهمن بهرامی بسمت اعضاء علی البدل هیئت‌مدیره برای مدت دو سال و آقای تقی پدرامی بسمت بازرس شرکت مدت یکسال انتخاب گردیدند و ضمن اصلاح ماده ٦اساسنامه شرکت ارزش سهام شرکت از مبلغ پانصدریالی به‌به‌مبلغ یکهزار ریالی افزایش داده شده و سهام شرکت عبارت گردیداز چهار صد سهم ممتاز و یکهزار سهم عادی یکهزار ریالی- و طبق صورت جلسه هیئت مدیره مورخه ۱۲ر۳ر۱۳۴۵ شرکت‌فوق‌الذکر آقای حسین فریور مجددا بسمت مدیر عامل شرکت انتخاب گردید حق‌امضا کلیه اوراق و اسناد و چکها با مدیر عامل و مهر شرکت خواهد بود .

مراتب طبق ماده ۲۰۰ قانون تجارت جهت اطلاع عموم در روزنامه‌رسمی کشور شاهنشاهی و یکی از جراید کثیرالانتشار یومیه مرکز آگهی میشود .

رئیس اداره ثبت‌شرکتها و مالکیت صنعتی .مهدی نراقی

مادرجان سوختم، زودتر نجاتم بده

۳۰ ریال

پمادولی مسکن ومعالج

* عارضهٔ آفتابزدگی درکنار دریا

* سوزش پای اطفال در اثر ادرار

* بریدگیها ، زخمها وسوختگیهای مختلف

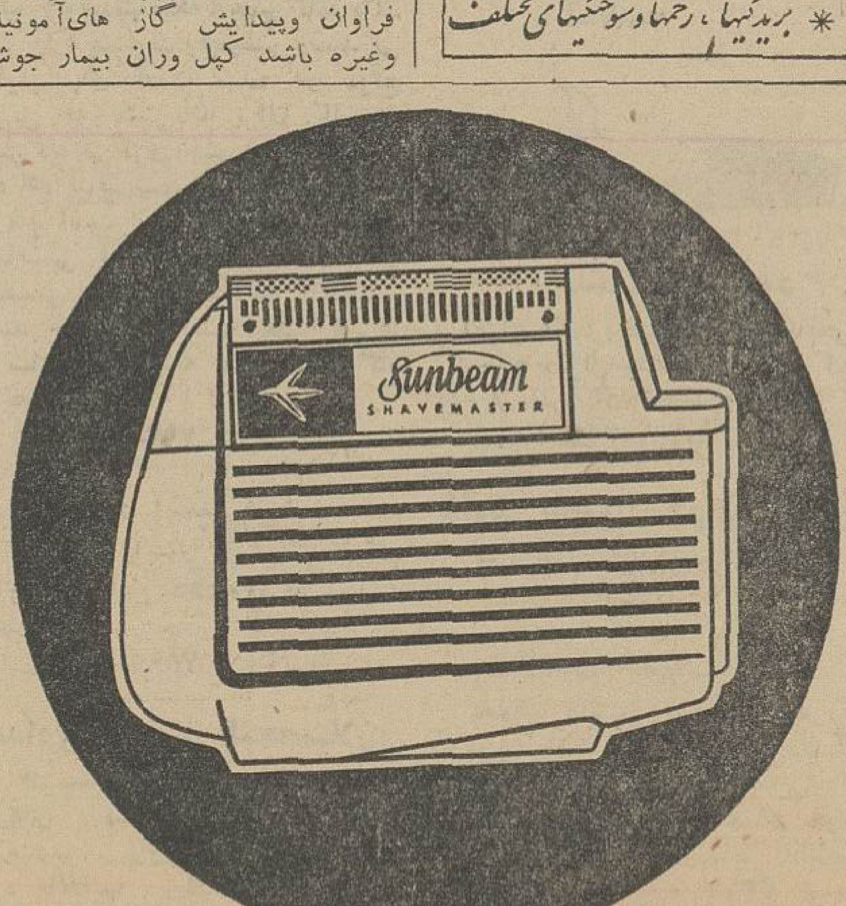

سان بیم بهترین ریش تراش برقی دنیا

سان بیم با الکترو موتور کامل کارمیکند

سان بیم مدل 555

سان بیم مدل شارژی باهر برقی شارژمیشود

تیغه‌های سان بیم خودبخود درتماس باشبکه تیزمیشود

نماینده انحصاری شرکت تادار خیابان فردوسی روبروی فروشگاه فردوسی کوچه سیرک شماره ۲۳

اطلاعات
اقتصادی

آقای محلوجی رئیس هیئت بازرگانی عازم اروپا گفت:

هیئت بازرگانی ایران

بدنبال خریدار بکشورهای اروپائی میرود

بصادرات مواد اولیه، دیگر نباید اکتفا کرد، صادرات کالای ساخته شده هدف آینده صادرات است

هیئت بازرگانی ایران شامل ۱۷ نفر ازتجار معروف تهران و شهرستانها روز چهارم تیر ماه برای بازدید ومذاکره تجارتی به چهارکشور اروپایی عزیمت خواهد کرد.

این برنامه که درنوع خود برای اولین بار انجام میگیرد در محافل اقتصادی با اهمیت تلقی شده است.

آقای علی‌اکبر محلوجی نایب‌رئیس اطاق بازرگانی تهران که‌ریاست هیئت بازرگانی مزبور را بعهده دارد امروز اطلاعاتی در زمینه وظایف هیئت در اختیار خبرنگار ما گذارد. آقای محلوجی گفت:

سال گذشته بااهتمام تجار صادر ـ کننده و باراهنمائی‌های ارزنده‌وزارت اقتصاد حدود یکصد و هفتاد میلیون دولار کالا (بغیر از نفت) که اهم آنرا فرش ـ پنبه ـ خشکبار ـ پوست و مواد معدنی تشکیل میدهد ازایران صادر شده است ولی این مبلغ بابرنامه های وسیع اقتصادی وجهشی را که مورد نظر شاهنشاه آریامهر میباشد امدا تطبیق نمی نماید،

*** تحصیل ارز**

برنامه های‌اقتصادی صنعتی وکشاورزی خود احتیاج به تحصیل ارز بیشتر و در نتیجه توسعه صادرات خود دارد و بعلاوه با صنعتی شدن کشور بایستی برای مازاد محصولات صنعتی خود چه ساخته شده و چه نیم ساخته بازارهای جدیدی جستجونماید، ودیگرنمیتوان به صدور مواد خام که ارزشش پیوسته در بازار های بین‌المللی رو به تنزل است اکتفاء نمود. فی‌المثل یك کیلو پنبه در بورس لندن ۶۰ تا ۶۵ سنت امریکائی بفروش میرسد درحالیکه‌یك متر قماش نخی که بطور متوسط ۱۰۰ گرم پنبه در آن مصرف شده‌است حدود ۱۴ سنت در خارج خریدار دارد که اگر ارزش رنك و استهلاك ماشین ـ آلاتیکه آنرا بافته و پول آن به جیب خارجی میرود کسر نمائیم باز حدود دوبرابر قیمت پنبه خام مصرفی عاید کشور میشود بدین منظور تجار صادر کننده یعنی مولدین ۱۷۰ میلیون‌دولار ارز گرد هم آمده‌و راه‌و روش‌پوسیده سابق را کنار گذارده ومانند سایر ممالك پیشرفته برای فروش کالا های خود و جستجوی خریدار برنامه‌های وسیعی طرح نموده‌اند.

*** تمام بازار های دنیا**

اطاق بازرگانی تهران از این‌تحرك نموده و تصمیم گرفته است هیئت‌هائی به تمام بازار های دنیا اعزام و از نزدیك امکانات‌توسعه‌صادرات رامطالعه و بازاریابی نمایند و باشرکت در نمایشگاه های مختلف کالا های ایران را بنحو احسن عرضه نمایند. اولین هیئت روز چهارم تیر ماه مرکب از

آقای علی‌اکبر محلوجی

۱۷ نفر ازتجار درجه اول صادر کننده تهران‌را به قصد کشور های انگلستان ـ فرانسه ـ آلمان ـ ایطالیا ـ ترك است که هر یك از اعضاء تخصصی در یك رشته بخصوصی از صادرات را داشته باشند تا بتوانند با خریداران خارجی داخل مذاکره و معامله گردند.

*** اطمینان از موقعیت**

هیئت مجهز به‌آمارها واطلاعات‌دقیقی درباره‌میزان تولیدات ـ نوع‌استاندارد کالا ها ـ مناطق تولید ـ فصول برداشت محصول ـ امکانات‌حمل‌ونقل ـ نوسانات قیمتها ـ میزان صادرات ـ میزان مصرف داخلی وامثالهم میباشند و بعلاوه سعی شده است نمونه اجناس صادراتی را همراه داشته باشند ومانند یك نمایشگاه سیار آنرا به بازار های مورد بازدید خود عرضه نمایند.

من بعنوان سرپرست هیئت اطمینان دارم که‌در این ماموریت موفق‌خواهیم شد‌امید همه‌ما‌اینست که بخش خصوصی با اجرای این نوع برنامه های مترقی سهم خود را در موفقیت انقلاب سفید ایران بخوبی انجام دهد.

۲۴۶ شرکت تعاونی روستائی

دراردیبهشت ماه گذشته در مناطق روستائی تشکیل شد

مطابق گزارش سازمان مرکزی تعاون روستائی ایران، دراردیبهشت ماه گذشته، تعداد ۲۴۶ شرکت تعاونی جدید در مناطق روستائی کشور تشکیل گردیده است.

دراین ماه تعداد ۲۰۷۲۷ نفر دیگر از کشاورزان سراسر مملکت بعضویت شرکت‌های‌تعاونی‌روستائی درآمده و مبلغ ۲۲٫۰۴۴٫۳۰۰ ریال برمبلغ سرمایه‌گذاری دهقانان در شرکت های تعاونی روستائی‌افزوده گردیده است.

بازار چای ساکت است

شوروی دربازار چای کلکته باخریداران ایرانی چای رقابت‌خواهد کرد

طرح چای کلکته از پانزده روز دیگر آغاز میشود

بااینکه بازار چای داخلی بعلت تقلیل قیمت چای در هندوستان و سیلان ساکت و بدون فعالیت است معهذا قیمت چای خارجی در داخل کشور تقلیل پیدا نکرده است.

*** علت رکود**

علت اساسی رکودبازار چای‌تهران اینست که مصرف و خرید در داخل کم‌است اگر این‌وضع در فصل‌پائیز پیش می‌آمد مسلما بازار در اسرع وقت تحت‌تاثیر تقلیل قیمت قرار می‌گرفت و قیمت ها در داخل فورا پائین می‌آمد ۱۰اما درحال حاضر بازار نسبت به‌تقلیل قیمت کم‌وبیش بی‌تفاوت باقی مانده‌است. واحتمالا دردروزهای‌آینده بهای چای سیلان و کلکته تنزل‌پیدا خواهد کرد.

در هندوستان بعلت تقلیل قیمت روپیه چای کیلوئی ۴۰ریال تنزل‌یافت اما ۴۰ریال آن در بالارفتن قیمت‌چای در هندوستان جبران شد فقط ۴۰ریال آن بنفع تجار ایرانی تقلیل یافته است.

*** حراج چای**

از آنجائیکه حراج چای باب‌ایران ۱۵روز دیگر در کلکته آغاز خواهد شد تجار تا ۱۵ روز دیگر وقت‌دارند که وضع داارزیابی کرده و خود را برای خرید آماده سازند مشکل‌بزرك تجار ایرانی در حراج کلکته رقابت روسها است. چون چای باب ایران مورد تقاضای روسیه‌نیز می‌باشد. از آنجائیکه صادرات‌روسها به‌هندوستان زیاد است لذا آنها مجبورند کالاهای باب خودرا هرچه زودتر و گاهی باهر قیمت معامله کنند این امر درمورد چای موجب‌ناراحتی خریداران ایرانی است بهمین جهت‌بازار تهران ۲۰ریال تقلیل را بااحتیاط تلقی میکند. و اکنون تجار منتظر اولین حراج چای کلکته می‌باشند.

چای سیلان از چندی‌قبل ۲۰ ریال تقلیل پیدا کرد در حقیقت تقلیل قیمت چای هندوستان موازنه‌را دوباره برقرار ساخت واگرچای سیلان‌بخواهد بازار خودرا درایران حفظ کند ناچار به‌تقلیل بهای مجدد است.

تجار تقلیل مجدد رابا تردید تلقی میکنند بهمین جهت درزمینه چای سیلان هم احتیاط میشود.

نتیجه کلی اوضاع واحوال فوق اینست که‌رکود فصلی چای عمیق‌تر شده و حالت انتظار وروشن شدن وضع‌بربازار چای مستولی گردیده است.

فروش سهام ۱۳ کارخانه دولتی

ازاواخر تیرماه بوسیله بانك کشاورزی آغاز میشود

صبح امروزآقای‌دکتر مهدوی‌معاون بانك اعتبارات کشاورزی ایران به خبرنگار ما اظهار داشت: فروش‌سهام ۱۳ کارخانه دولتی که براساس یکی‌از اصول ششگانه بفروش خواهد رسید از اواخر تیر آغاز خواهد شد.

مجموع سهام این کارخانجات دو میلیارد و چهارصد میلیون‌ریال ارزش دارد که در دو میلیون و چهار صد هزار برك هر برك بارزش یکهزار ریال در اختیار عموم قرار میگیرد

آقای دکتر مهدوی افزود: علت بتعویق افتادن فروش سهام این‌کار ـ خانجات تاخیر در چاپ اوراق سهام آنها میباشد.

پس‌ازاتمام فروش سهام کارخانجات مزبور تا مهر ماه سال جاری سهام ۹ کارخانه دیگر دولتی نیز آماده فروش خواهد شد. تعداد کارخانجاتی که بتدریج باید بفروش برسد۵۵ کارخانه میباشد.

معاون بانك کشاورزی ادامه داد درصورتیکه هر یك‌از این کارخانجات جهت اجرای برنامه های خود احتیاج بکمك بانك داشته‌باشند بانك اعتبارات کشاورزی اعتباراتی در اختیار آنها قرار خواهد دا دو برای حسن اجرای طرحها در نحوه اجرای آنها نظارت خواهد کرد. کارخانجاتی که در مرحله اول سهام آنها بفروش‌خواهد رسید عبارتند از: کارخانه های مواد نسوز امین‌آباد، نساجی شاهی، جیت بهشهر، کنسرو شاهی، قند کرج، قندشاهزند، قندشاه‌آباد، قندمرودشت قند ورامین، روغن کشی ورامین، گونی بافی شاهی، روغن کشی کنجد وگلسیرین و صابون.

OK علامت مورد اعتماد

در صنایع الکترود سازی جهان

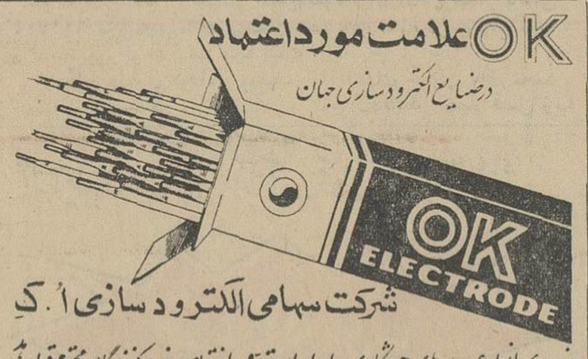

شرکت سهامی الکترود سازی ا. ك

بزودی انواع میله های جوشکاری را در ایران تهیه و در اختیار مصرف کنندگان محترم قرار میدهد

آدرس - خیابان سپه - مقابل پست

استخدام مهندسین زمین شناسی

شرکت نفت لاوان احتیاج به‌فارغ‌التحصیلان رشته زمین شناسی برای خدمت درخلیج فارس دارد داوطلبان باید تبعه ایران بوده و بزبان انگلیسی بخوبی آشنا باشند لطفا به تهران خیابان تخت جمشید مقابل سفارت امریکا کاشی ۳۸۱ مراجعه فرمایند آ ـ ۹۹۶۶ ۱ ـ ۳

دستگاههای

تهویه مطبوع کامل

IDEAL-Standard

با قدرت خالص (با برق ۵۰ سیکل سه فاز)

۵ تن و ۷٫۵ تن و ۱۰ تن

مناسب برای نصب در هر نوع:

سالن ـ فروشگاه ـ رستوران ـ هتل

بیمارستان ـ ویلا و آپارتمان

ساخت

ایده‌آل استاندارد

رسید

برای کسب اطلاعات بیشتر و خرید به: شرکت سهامی رادکو

خیابان شمیران در ب دوم عشرت آباد تلفن های ۳-۲-۷۲۱۴۱ مراجعه نمائید

RADCO رادکو

نیازمندیها

استخدام

چهارنفر باغبان که بامور گلکاری ـ چمن‌کاری و درختکاری‌سابقه داشته و مدارکی هم داشته باشند با حقوق خوب استخدام میشوندداوطلبان وسیله شماره راهنمای ۹۹ روزنامه اطلاعات مکاتبه کنند
۱ـ۳ آ ـ ۷۷۵۹

بچندنفر ویزیتور تحصیلکرده
زن و مرد نیازمندیم درآمد مکفی بعد ازظهرها به‌تلفن ۵۷۳۸۹ مراجعه شود.
۱ـ۶ آ ـ ۷۸۱

چند نفر خانم و آقای
بااستعداد باتجربه و علاقمندپس از یکماه تعلیم حسابداری عالی و دفتر داری دوبل بابنج تا دوازده هزار ریال حقوق ماهانه برای تمام روز و سه تا پنج‌هزار ریال برای نصف روز استخدام میشوند. کسانیکه‌آشنائی‌داشته باشند بدون گذراندن دوره تعلیماتی مشغول بکار خواهند شد انجمن حسابداران تلفن ۳۰۳۱۷۳
۱ـ۲ آ ـ ۷۷۱

مهندس کشاورزی باحداقل
۳سال‌سابقه و دانستن زبان‌انگلیسی باحقوق‌مکفی برای مناطق کرمان‌مورد نیازاست باصندوق پستی ۱۹۸۹ تماس بگیرید.
۱ـ۲ آ ـ ۷۷۸۳

آگهی انتخاب استادیار
دانشکده کشاورزی اهواز برای تکمیل کادر آموزشی و فنی در رشته مرغداری ۰ آموزش و ترویج‌کشاورزی یك‌تن استادیار احتیاج دارد:
داوطلبان میتوانند از تاریخ نشر این آگهی تا مدت دو ماه با در دست داشتن مدارك مشروح زیر در تهران به اداره کل تعلیمات عالیه‌ودرملاتانی اهواز به دانشکده کشاورزی مراجعه و ثبت نام نمایند.
۱ـ مدارك تحصیلات عالی دررشته مربوطه
۲ـ برك انجام خدمت زیر پرچم یا معافی از خدمت
۳ـ مدارك و سوابق استخدامی(در صورتیکه سابقه استخدامی داشته باشند.
۴ـ ۶ قطعه عکس و دو برك‌رونوشت مصدق شناسنامه
۵ـ برك معرفی از سازمان هدایت فارغ‌التحصیلان کشور بود.

کفیل دانشکده کشاورزی اهواز
دکتر برنز

دوکارگر مرد جهت رسنوران
مورد نیاز است تلفن ۶۹۴۶۳
آ ـ ۷۸۵۵

کلاسهای مبتدی انگلیسی
دوره‌جدید کلاسهای‌مبتدی انگلیسی کاخ‌دانش زیر نظر استادان فارغ التحصیل اروپا و امریکا و با استفاده‌از وسایل مدرن سمعی و بصری از روز ۴ تیر ماه تشکیل می شود. هر قدر انگلیسی‌بدانید از کلاسهای مختلف و متعدد ما استفاده خواهید کرد.

کلاس رادیو تلویزیون
دوره جدید کلاس رادیو تلویزیون از روز ۵ تیر ماه با استفاده از زمدرن ترین لابراتوار الکترونیك تشکیل میشود. قبلا در این کلاس نامنویسی کنید

کلاس تکنیسین برق (جریان قوی)
بمنظور تربیت متخصصین برق جریان قوی برای اولین بار کلاس متخصص برق از ۵ تیرماه در کاخ دانش تشکیل میشود. برنامه این کلاس کار با انواع مختلف کابل الکتروموتور. کلید های حفاظ و کنتاکتور، ترانسفورماتور ژانراتور کلید های جریان قوی و خازنها خواهد بود قبلا نامنویسی کنید

کاخ دانش
خیابان نادری ـ پاساژ معتمد
خیابان فرانسه. کوچه مرجان.

برای گروه فرهنگی بهمکار وشریك نیازمندیم
یك دبستان دائر روزانه (پسرانه) به چند شریك و همکار برای‌گروه‌نیازمند است داوطلبان به تلفن شماره۵۶۳۰۸ صبح‌ها مراجعه نمایند.
آ ـ ۷۸۵۷

آگهی استخدام
شهربانی کل کشور برای انجام‌خدمت در شهربانی بندر عباس احتیاج به یکنفر پزشك عمومی دارد که بطور رسمی استخدام خواهد شد داوطلبین با در دست داشتن مدارك‌خودبه‌بهداری شهربانی مراجعه نمایند. الف ۲۱۹۷
۱ـ۳ آ ـ ۱۰۴۲۸

آگهی استخدام
بتعدادی خانم و آقای خوش بیان آشنا بزبان انگلیسی با درآمد مکفی احتیاج است. دانشجویان و اشخاصی که سابقه کار بعنوان SALESMAN داشته باشند مقدم خواهند بود. لطفا باصندوق پستی ۲۱۸۵ مکاتبه کنید.
۱ـ۳ آ ـ ۱۰۳۳۴

یکنفر شیمیست موادغذائی
برای کار در یك شرکت. تولید مواد غذائی با داشتن شرائط زیر استخدام میشود.
۱ـ فارغ‌التحصیل انستیتو خواربار و تغذیه بوده باسابقه‌کاردرآزمایشگاه های مواد غذائی داشته باشد.
۲ـ حداکثر سن ۳۰ سال
۳ـ نداشتن مانع قانونی برای‌استخدام از کسانیکه واجد شرائط ومایل باستخدام هستند خواهشمند است نشانی کامل خود رابه راهنمائی‌شماره ۱۰۲ اطلاعات ارسال دارند
۱ـ۲ آ ـ ۷۸۷۹

سازمان فیلم استودیو
برای ایفای رل اول محصول جدیدخود یك دوشیزه یابانو بین سنین ۱۸ تا ۲۴ نیازمند است‌خواستاران میتوانند با در دست داشتن مدارك‌خودبه‌بهداری شهربانی مراجعه نمایند. الف ۲۱۹۷
۱ـ۳ آ ـ ۱۰۴۲۸

آگهی استخدام
بتعدادی خانم و آقای خوش بیان آشنا بزبان انگلیسی با درآمد مکفی احتیاج است. دانشجویان و اشخاصی که سابقه کار بعنوان SALESMAN داشته باشند مقدم خواهند بود. لطفا باصندوق پستی ۲۱۸۵ مکاتبه کنید.
۱ـ۳ آ ـ ۱۰۳۳۴

یکنفر شیمیست موادغذائی
برای کار در یك شرکت. تولید مواد غذائی با داشتن شرائط زیر استخدام میشود.
۱ـ فارغ‌التحصیل انستیتو خواربار و تغذیه بوده باسابقه‌کاردرآزمایشگاه های مواد غذائی داشته باشد.
۲ـ حداکثر سن ۳۰ سال
۳ـ نداشتن مانع قانونی برای‌استخدام از کسانیکه واجد شرائط ومایل باستخدام هستند خواهشمند است نشانی کامل خود رابه راهنمائی‌شماره ۱۰۲ اطلاعات ارسال دارند
۱ـ۲ آ ـ ۷۸۷۹

قابل توجه سرمایه داران
بمنظور تاسیس کارخانه یخچال سازی چراغ گاز وپخش گاز یك‌شریك که‌مایل باشد در زمینه فعالیت های فوق‌الذکر سرمایه‌گذاری نماید‌نیازمند است. از طالبین خواهشمند است‌برای اخذ اطلاعات بیشتر با راهنمای‌شماره ۹۲ مکاتبه فرمائید.
۵ـ۱ آ ـ ۷۱۹۱

آگهی استخدام
فن مونتاژ و تعمیرات رادیو تلویزیون و یا یخچال و کولر رابا‌روش ساده بیاموزید بامعرفی ما استخدام شوید. تلفن‌های ۳۵۹۹۳ و ۳۵۷۳۶
۵ـ۱ آ ـ ۷۷۳

ارمغان

اشخاص واجد شرایط زیر استخدام میشوند
۱ـ مهندس الکترومکانیك آشنا بزبان انگلیسی
۲ـ نقشه‌کش ماشین آلات باتحصیلات دیپلم فنی در رشته فلز کاری
۳ـ کارمند فنی با تحصیلات دیپلم هنرستان صنعتی آشنا بزبان‌انگلیسی
۴ـ کارمند مرد باحداقل تحصیلات دیپلم آشنا بزبان انگلیسی و تجربه در مکاتبات فارسی وانگلیسی.
۵ـ منشی زن باحداقل تحصیلات دیپلم و آشنائی‌کامل بزبان انگلیسی وماشین نویسی فارسی و لاتین.
۶ـ ماشین نویس زن باحداقل تحصیلات سیکل اول منوسطه وتجربه کار در ماشین نویسی فارسی.
۷ـ کارگر برفکار، تناش پیستوله کار، فرزکار، فالب ساز، تعمیرکار یخچال و کولر.
باحداقل تحصیلات ششم ابتدائی‌و سه سال تجربه کارشرکت ارج‌حیابان شوش شرقی. تلفن ۵۵۲۹۱
۲ـ۱ ۱۰۳۸۰ـ۱

یکنفر وارد بامور داروئی
که دارای موتورسیکلت شخصی باشد برای تمام‌روزاستخدام میشوداوطلبان از روز سه شنبه ۲۴ خرداد تاپنج شنبه ۲۶ خردادبه‌آدرس‌خیابان‌شاهپور ملیرضا شماره ۶مراجعه نمایند.
آ ـ ۱۰۳۱۸

بیك زمین شناس
یامعدن شناس باتجربه باحقوق مکفی مورد احتیاج است باراهنمای شماره ۱۰۰ روزنامه اطلاعات‌مکاتبه فرمائید.
آ ـ ۷۹۵

استخدام
یك سازمان دولتی شخصی راکه دارای مشخصات زیر باشد استخدام مینماید:
۱ـ درجه تحصیلی دانشگاهی در رشته امور اداری‌ومدیریت یارشته‌های نزدیك به‌آن.
۲ـ دانستن زبان انگلیسی برای خواندن مطالب علمی و بیان منظور کتبی بخوبی.
۳ـ سن کمتر از ۳۵ سال.
خواهشمنداست داوطلبان‌مشخصات‌عکس ـ آدرس و شماره تلفن خودرا همراه با شرح مختصری از سوابق تحصیلی و تجربی خود به صندوق پستی شماره ۳۲۹۸ ارسال فرمایندتا ترتیب دعوت ایشان برای مصاحبه داده شود.
۳ـ۱ ۱۰۱۳۲ـ۱

IRAN AIR

هواپیمائی ملی ایران «هما»

آگهی استخدام
هواپیمائی ملی ایران برای تکمیل کادر پرسنلی خود بافراد زیر نیازمند است و باحقوق‌مکفی استخدام‌مینماید.
۱ـ انباردار فنی (مرد)
۲ـ ماشین نویس فارسی و لاتین (مرد)
۳ـ بایگان (مرد)
شرایط
حداقل تحصیلات سوم متوسطه
۲ـ دانستن زبان انگلیسی
۳ـ داشتن برك خاتمه خدمت یا معافیت دائم از خدمت نظام وظیفه
۴ـ حداکثر سن ۴۰ سال
داوطلبان میتوانند از تاریخ‌نشر این آگهی تا مدت ۴۵روز همه روزه باستثنای ایام تعطیل با در دست داشتن مدارك تحصیلی ودوبرك‌رونوشت شناسنامه از ساعت ۵ تا ۷ بعد ازظهر به‌شعبه استخدام کارگزینی واقع در خیابان سعدی کوچه بانك تجارت خارجی مراجعه نمایند.

آگهی استخدام
یك موسسه صنعتی و تولیدی بزرك واقع در حومه تهران احتیاج به ۴نفر کارمند دیپلمه واجدشرایط زیردارد.
یکنفر صندوقدار ورزیده و مسلط باتضمین ۵۰۰ هزار ریال
سه نفر حسابدار که به امور محاسبه دستمزد و تنظیم لیست های حقوق ـ و کارتهای انبار و حسابهای نقدی وارد بوده و سابقه کار در موسسات صنعتی یانظایر آن داشته باشند. سن متقاضیان بایستی در حدود سی سال واز افراد خوش نام‌و معروف بحسن سابقه باشند متقاضیان درخواست‌خود رابادکر سوابق کار و نشانی دقیق و شماره تلفن شخصی یا تلفن یکی‌از نزدیکان بانضمام یك قطعه عکس براهنمای شماره ۱۰۱ اطلاعات ارسال دارند.
۳ـ۱ آ ـ ۷۸۰۹

شرکت اعتبار وتخفیف
۵نفر خانم تحصیلکرده را باحقوق ماهیانه ۶۰۰۰ ریال و مزایای مکفی استخدام مینماید علاقمندان میتوانند به کارگزینی واقع در خیابان‌نادری خیابان همایون شماره ۳۴ مراجعه فرمایند. تلفن ۴۶۲۲۳
۳ـ۱ آ ـ ۷۹۹

منشی برای مطب
دوشیزه یاخانمی که بزبان‌انگلیسی آشنائی کامل داشته‌باشد و نیزماشین نویسی لاتین بداند برای بعدازظهرها استخدام میشود تلفن ۴۸۷۹۶
۱ـ۳ آ ـ ۷۹۴

شرکت سهامی جیپ پارت
به‌یکنفر مکانیك مجرب جهت‌تشخیص عیوب اتومبیلهائیکه‌به‌تعمیرگاه برای تعمیر وارد میشوند وهمچنین رسیدگی به‌اتومبیلهای تعمیر شده در موقع تحویل به مشتریان برای کار در تعمیرگاه مرکزی جیپ ورامبلر واقع درجاده قدیم شمیران نزدیك داودیه نیازمند است از علاقمندان وداوطلبان که‌بایستی فادربه خواندن کاتالوك انگلیسی و تاحدی مکالمه انگلیسی باشند خواهشمند است بعد ازظهرها از ساعت ۴ تا ۵ به محل تعمیرگاه مراجعه فرمایند.
آ ـ ۷۹۳

یك آشپز مرد
که‌آشپزی ایرانی و فرنگی بداند مورد نیاز تلفن ۶۲۰۵۵۵ از ساعت هشت عصر.
آ ـ ۷۸۹۵

بتعدادی ازفارغ التحصیلان
هنرستان صنعتی‌ارت برای انجام کارهای میکانیکی و الکتریکی نیازمندیم. داوطلبان میتوانند همه روزه باتلفنها ی‌شماره ۶۰۸۴۶ ـ ۶۰۸۴۵ مکالمه فرمایند.
۱ـ۱۰۴۱۰

جویای کار

خانم یا آقای حسابداد
دوبل ماشین نویس فارسی و لاتین منشی و بایگان بامناسبترین‌حقوق‌برای تمام‌یانصف روز در اختیار شماست تلفن ۳۰۳۱۷۳

راننده دو شخصی
با۸ سال سابقه وارد به امور فنی ماشین متاهل جویای کار است تلفن ۳۰۳۱۹۷
آ ـ ۷۸۱۹

جوانی باسواد ششم‌متوسطه
جویای کار تلفن ۶۲۶۰۷۳
۱ـ۷۷۹۵

حسابدار ـ مترجم انگلیسی
جوانی با۱۵ سال سابقه ترجمه و ۵سال سابقه‌کار حسابداری در بانك و فارغ‌التحصیل رشته حسابداری و علوم ادار ی‌از دانشکده جویای‌کارپارت‌تایم (بعدازظهرها) در رشته حسابداری ـ ترجمه ـ مدیریت میباشد. ضمنا با ماشین نویسی انگلیسی نیز آشنائی کامل دارد. خواهشمند است به‌شماره ۱۰۳ راهنمای اطلاعات‌مراجعه فرمایند.
۱ـ۷۹۰۱

یکنفر مترجم باتجربه فارسی
به انگلیسی و بالعکس که به ماشین نویسی لاتین آشنائی‌کامل‌دارد‌ازساعت ۴بعد از ظهر به بعد جویای کاراست خواهشمند است به راهنمای شماره ۱۰۴ اطلاعات مراجعه فرمایند.
آ ـ ۷۹۰۳

گم شده

پاسپورت اینجانب
جعفر حسن‌نیا به شماره ۱۴۴۶۵ در حدود دو هفته است که در حوالی خیابان شاه مفقود گردیده از یابنده تقاضا میشود باشماره تلفن ۴۷۶۹۷ تماس بگیرند.
۳ـ۱ آ ـ ۷۴۹۷

کارت کار شماره
۱۶۸۶۴ـ۴۲۵ اینجانب لودویك ـ سیمون تبعه آلمان غربی مفقودگردیده است از یابنده تقاضا میشود به کارگزینی هتل هیلتون تحویل و مژدگانی دریافت دارد.
لودویك سیمون
آ ـ ۷۸۶۹

یکبرك سفته بمبلغ سیصد
هزار ریال به تعهد بانو مهین دخت ملك‌یوسفی بحواله کرد آقای مهندس علی فرهمند رضوی که ظهر سفته‌به امضاء ایشان رسیده مفقود گردیده بدینوسیله باطلاع عموم میرساند که هرگونه معامله بانکی یاتجاری روی‌این سفته از درجه اعتبار ساقط است.
بانو مهین ملك یوسفی
آ ـ ۷۸۹۱

دسته چك ازحساب شماره
حساب۲۲ بانك پارس شعبه دلگشا بنام غلامرضا جلالی سرقت شده واز درجه اعتبار ساقط است.

سپاسی علیه حشرات خانگی

زیر نظر متخصصین شرکت فنی لافینگ

تلفن: ۶۴۱۴۲

چند دستگاه کامیون تانکر جهت آب پاشی
آماده بکار بظرفیت ۷ تا ۱۰هزار لیتر مورد احتیاج است فروشندگان بخیابان منیریه شماره ۳۶۱ تلفن ۴۷۳۱۹ مراجعه فرمایند.
۱ـ۷۸۰۳

شریك

شریك میپذیرد
یك دبیرستان باسابقه ممتد دوره کامل پسرانه چند نفر شریك‌میپذیرد تلفن ۶۹۷۴۰
۳ـ۱ آ ـ ۷۹۲

یك بانو
که‌آشپزی وخانه‌داری بداند مورد نیاز تلفن ۷۵۷۴۴۴
آ ـ ۷۸۹۷

استخدام میشود
طراح قالب ونقشه‌کش فنی باتجربه کارخانه جنرال جاده قدیم کرج کیلو متر ۸ تلفن ۹۵۴۷۵۲ـ۹۵۴۷۹۰
۱ـ۱۰۳۶۴

بانوی باسواد جهت ادارهٔ
منزل مورد نیاز تلفن ۶۲۸۵۵۰
۲ـ۱ آ ـ ۷۷۸۹

سازمان خدمات ملی
عده‌ای ماشین نویس درجه یك فارسی ـ انگلیسی ـ آلمانی ـ ایتالیائی احتیاج دارد.
خواهشمند است مشخصات خودرا همراه باسوابق کاروسایر اطلاعات بصندوق پستی‌شماره ۳۳۶۱ ارسال فرمائید.
۳ـ۱ ۱۰۰۸۸ـ۱

در شهرداری شیراز چه میگذرد ؟

چگونه اقساط وامهای کلان شهرداری پرداخته شده وچه اقداماتی انجام‌گردیده‌ویادرجریان‌انجام است

برحسب دعوتی که شده بود ساعت ٦ بعد از ظهر پنجشنبه‌ارباب جرایدو مطبوعات شیراز و همچنین خبرنگاران و نمایندگان مطبوعات مرکز در شهرداری حضور یافتند و با آقای مهندس خالقیان شهردار شیراز ملاقات نمودند .

در آغاز آقای عباس معتمدی رئیس اطلاعات روابط عمومی شهرداری ضمن اظهار خوش آمد هدف از تشکیل اینگونه جلسات را بیان داشت . آنگاه آقای شهردار شیرازضمن اظهارخوشوقتی از دیدار آقایان اظهار داشت :

* وام سنگین شهرداری

روزی که بشیراز آمدم پس از بررسی های مقدماتی و رسیدگی هائی که بدفاتر حسابداری نمودم‌با مشکل بزرگی روبرو شدم که درخورملاحظه وقابل توجه بود این مشکل وام‌سنگینی بود که‌شهرداری شیراز بدولت و سازمان برنامه و بانك رهنی و شرکت های مقاطعه‌کاری واشخاص داشت و اگرارقام غرامتی که بایستی پرداخت شود معلوم گردد . شاید رقم بدهی‌زیاد تر از بودجه سه سال شهرداری است که آقایان تصدیق میفرمایند در دستگاهی که حداقل بودجه سه سال خودرا بدهکار باشد چگونه میتوان کار کرد بنده هم در قبال سفته هاو مطالباتی که روزانه‌ارائه میشد چاره‌ای نداشتم جز آنکه درآمد شهرداری راحتی روزانه به طلبکاران حواله کنم .

* موجودی بنگاه برق

خوشبختانه در این موقع بنا به دستور آقای استاندار از موجودی بنگاه برق شهرداری در حدود یك میلیون تومان بشهرداری وام داده شد که‌بااین مبلغ تاحدی‌احساسات طلبکاران راکه‌شاید علیه‌شهرداری متحد شده بودند تسکین داد و بتدریج نیز تاحدود دو میلیون ونیم تومان بشرکت ها و مقاطعه کاران سابق ولاحق شهرداری وصاحبان اماکن مورد مسیر بلوار ها داده‌شد ازطرفی برای‌حل‌این مشکل‌چاره‌ای جز تلاش و کوشش برای ازدیاد درآمد شهرداری‌نبود که‌خوشبختانه دراین راه موفقیت حاصل شد .

* اضافه در آمد

تنها در شش ماهه اول خدمت بنده مبلغ پانزده میلیون ریال از محل درآمد هائی که بوسیله دستگاه شهرداری‌وصول میشداضافه درآمد حاصل گردید ولی باتمام این تفصیل شهرداری قادر نبود در برابر اعتبارات زیاد گذشته شهرداری کاری انجام دهد که‌در انظار عمومی « چشم گیر» باشد زیرا درگذشته ده‌تا ۱۲ میلیون تومان وام گرفته بودند و بسرعت آنها را خرج کرده بودند و حالا باید ما بنشینیم اقساط قرض ها را پرداخت کنیم وباطلبکاران بیشمارشهرداری دست‌و پنجه نرم کنیم البته‌شرح جزئیات را دراین مجال تنك‌نمیتوان داد و اما مطلبی‌که در موردشهردار و عدم رضایت عده‌ای از این‌دستگاه باید باستحضار آقایان برسانم چند چیز است .

★ قرارداد ۳ میلیون تومانی

مقدم برهمه‌چیز اسفالت معابر و کوچه هاست زیرا در حال حاضر قسمت مهمی از شهر قدیم فاقد اسفالت میباشد . ساکنان آن‌حدود همه‌روزه بشهرداری مراجعه‌وتقاضا دارند که معبرشان اسفالت شود البته این کار نه‌تنها اعتبار کافی لازم دارد بلکه نیازمند وقت زیاد هم هست بنده وقتی بشهرداری‌آمدم پیمان اسفالت کاری پایان یافته بودو برای تعیین پیمان کاردرحدود شش ماه کوشش شد تا قرارداد سه میلیون تومانی منعقد گردید و پس‌از تشریفات قانونی در دوماهه اخیر کار اسفالت شروع شده‌است و باید باطلاع آقایان برسانم که این قرارداد قسمت اعظمش برای تکمیل محل هائی است که زیر سازی آنها قبلا انجام شده و در حدود مبلغی هم برای کوچه ها اختصاص داده‌شده که اگرانشاءاله پولی برسدباسرعت‌بیشتر دراسفالت کوچه ها اقدام خواهد شد .

* خانه‌های خراب شده

مورد دیگر عدم پرداخت‌مطالبات مردم بخاطر نداشتن اعتبار است شاید هم‌حق داشته باشند زیراخانه مردم خراب شده‌ملك آنها درمسیر قرار گرفته و شهرداری قادرنیست مطالبات آنها را بدهد بالطبع‌عده‌ای هم‌از این راه ناراضی میشوند .از طرفی عده‌ای هم از کندی کار بخصوص در کار انجام معاملات ملکی و ساختمانی ناراحتند که با رسیدگی هائی که شده در حدود ۱۵ تا ۲۰طرح خیابان کشی‌واصلاح گذر در شهرداری تحت اقدام‌است که تنها برای تهیه نقشه تفصیلی آنها بنابمحاسبه‌ای‌که آقای‌مهندس پیمانی‌پور سرپرست فنی شهرداری نموده‌اند ۷۰۰ روز وقت لازم است یعنی درحدود دو سال وما باتجدید نظری که در کادرفنی و نقشه کشی شهرداری کرده‌ایم امید است که‌با کمك کادر فنی وزارت کشوردراین امر تسریع شود تا تکلیف اراضی و اماکن مورد مسیر روشن شده و این عده که از این لحاظ ناراضیند آسایش خاطری پیدا نمایند .

* عدم همکاری مردم

واما درباره کنترل نرخ اجناس باید عرض کنم که در این راه‌تنها همکاری مردم لازم است اگر مردم با ماموران و بازرسان شهرداری همکاری ننمایند کنترل نرخ‌اجناس امکان پذیر نیست‌مابا همه‌مشکلاتی که‌براثر عدم همکاری مردم در جلوگیری از گرانفروشی داشته و داریم در سال گذشته چهار دکان نانوائی و چنددکان قصابی رابرابر قانون تعطیل کردیم ولی همانها که ازاین کاسب ها گران میخریدند بصورت دستجمعی و یا فردی به شهرداری‌مراجعه‌وبالاخره‌شهرداری را مجبور کردند که مجددا اجازه کار به آنها بدهد مردم حاضر نیستند بخود قدری زحمت بدهند برای تهیه گوشت ۱۵ متر دور تر بروند یا نان خود را بیست متردور تر بخرند بازها در بازرسی هائی که شخصا نموده‌ام مواجه با همین عدم همکاری گردیده‌ام مثلا گوشت یا نان را از دست خریدار گرفته‌ام اگر چند ریال گران خرید صریحا اظهار میکنداین چند ریال‌را دیروز بدهکار بوده‌ام وازاین قبیل حرفها. درمورد نرخ تره‌بار متاسفانه شهر شیراز محصولی ندارد که بتوان نرخ دست اول را دقیقا تعیین نمود غالب تره‌باری که در بازار عرضه میشود مربوط شهرستان های‌دیگر است که با هزینه زیاد تری وارد شده است . و با مطالعاتی که‌بعمل آمده کوشش‌میشود نرخهای‌متعادل آگهی شود که البته اجرای آن نیازمند کمك مردم است .

* تفاوت نرخ گندم

درباره نرخ نان که یکی ازجرائد بانرخ تهران مقایسه کرده بودباید عرض کنم که دولت نرخ گندم را درتهران تنی ۲۵۰۰ریال‌در دسترس خبازان قرار میدهد و در شهرستان ها تنی ۸۵۰۰ ریال‌و با اینحال واین تفاوت نرخ بهای نان در شیراز کیلوئی ۹ ریال است که حداکثر تخلف از کیلوئی دهشاهی بیشتر مشاهده نشده آنهم‌بخاطر واحدگرم اجزاء و اضعاف آنست .و در مورد اوضاع اداری نیز مطالعاتی بعمل آمد و بتدریج‌موردااقدام قرارگرفته و میگیرد آنچه مسلم است و در دستگاه امکان وجود بازرس و یا کارمندی که پنهانی و دور از چشم دستگاه سوء استفاده کند وجود دارد و با فرصت کافی و اعتباری‌که میزان حداقل حقوق را به آنان پرداخت باید تصفیه شوند .

* تمیزترین شهرها

واما اجازه میخواهم بطوراختصار اقداماتی را که در این مدت‌کوتاه شهرداری انجام داده باطلاع آقایان برسانم .

برای نظافت شهر علاوه براضافه کردن ۸۵ نفر کارگر شش دستگاه موتوسیکلت حمل زباله خریداری گردید و میتوان گفت‌در حال‌حاضر تمام نقاط شهرداری رفتگر ووسیله حمل زباله دارد و بر آقایان‌پوشیده نیست که نظافت‌شهر شیراز کم‌نظیر است .و من ادعا نمیکنم که کار نظافت بطور ایده‌آل انجام‌میشود ولی اگر در جائی گفته شود شیراز گران ترین شهر هاست در جائی دیگر میگویند تمیز ترین شهر هاست ایجاد کارگاه دال سازی در شهرداری برای تهیه دال بر روی جداول و سرپوش بر چاه های فاضل آب کوچه ها از جمله کار های اساسی است که نه‌تنها در انجام خواسته های مردم سرعت بیشتری بکار میرود بلکه بامصالح بهتر با نصف قیمت که بعدا پیمانکار تهیه مینمود تهیه میگردد و کوشش میشود که در همین کارگاه برای پیاده روها نیز بلوك سیمانی تهیه شود که تسطیح‌و بلوك‌سازی‌پیاده‌رو ها نیز احتیاج بمقاطعه‌کار نداشته باشد .

★ درختهای ابریشم وارغوان

خا کبرداری باغچه های شهر برای حفظ درختان موجود و غرس بیش‌از بیست هزار اصله درخت و درختکاری دو خیابان با درخت های ابریشم‌و ارغوان که زیبائی آن در سال های آینده ازنظرتان خواهد گذشت ازجمله کار هائی بود که با دقت ومراقبت انجام شد و بطور خلاصه عرض کنم تکمیل لوله‌کشی قریه سعدی احداث میدان آستانه اسفالت کوچه های اطراف مسجد جامع وهفت‌پیچ . احداث واسفالت بولوار جدید دروازه قرآن‌ساختمان پاسگاه پلیس‌دروازه قرآن‌و تکمیل ساختمان دائره راهنمائی‌ورانندگی و نصب تابلو های راهنمائی برای جلب سیاح ساختمان دو طاق گل در مدخل بولوار رضاشاه کبیر و کار های روزمره و پذیرائی های مکرر از میهمانان دولت و شاهنشاه ازجمله اقداماتی است که در این مدت کوتاه انجام شده‌و امیدمیرود با کوششی که برای تهیه گورستان شهر‌وهمچنین‌تنظیم‌اساسنامه‌شرکت اتوبوسرانی شده این دو مشکل هم بزودی حل گردد .

آنگاه آقای شهردار درباره اقداماتی‌که درتسریع کارساختمان کشتارگاه و سردخانه صورت گرفته توضیح داد و اظهار امیدواری کرد که بابرنامه هائی که در دست‌اقدام است بزودی شیراز دارای میدان خواربار مدرن خواهد شد و خیابان منوچهری از میدان آستانه که مورد توجه اهالی محترم جنوب‌شهر است ادامه‌یافته‌وخیابان چنارسوخته نیز اسفالت شود. در پایان جلسه‌از طرف نمایندگان جراید تهران و مطبوعات شیراز پرسش‌هائی درمورد وضع‌عمومی‌شهرو اقدامات‌شهرداری دراین مورد مطرح شد که آقای شهردار به تفصیل به پرسش ها پاسخ دادو جلسه مصاحبه‌مطبوعاتی شهردار شیرازپس‌از پذیرائی گرمی که‌از مدعوین بعمل آمد در ساعت نه بعداز ظهر پایان یافت .

قابل توجه فروشندگان لبنیات درسراسر کشور

کلیه حلب های پنیر پاستوریزه‌بلغار دارای این علامت است لطفا موقع خرید دقت فرمائید.

پنیر پاستوریزه بلغار خوشمزه و مقوی

نماینده انحصاری ـ تجارتخانه اقبالی

میدان خیام تلفن ۲۷۷۵۱ ـ ۲۳۵۵۰

آتلیه کنکور

تعلیم طراحی و حجم شناسی

توسط فارغ‌التحصیلان دانشکده هنرهای زیبا

خیابان اردیبهشت شمالی-چهارراه‌تیر- شماره ۸۰-تلفن ٦۹۵۸٤

آ-۱۲۰۹٦

آگهی انحلال شرکت تصفیه پنبه بندرگز (ثبت‌شده۲۷)

پیروآگهی شماره۳۰۸۳ـ۱۹ر ٥ر۳۹ طبق مورخه ۲۴ر۷ر٤٤ آقای حاج عبدالرزاق لیوانی مدیر شرکت تصفیه بندر گز و صورت جلسه مورخه ۲۲ر۷ر٤٤ شرکا شرکت مذکور آقایان حاج علی فخرائی و محمد رضا فرخنده کلیه سهام پرداختی خودشان را بموجب سند رسمی شماره ۳۵۸۰۹ـ۲۹ر۲ر٤۲ و ۳۱۷۱۸ـ۱۳ر٦ر٤٤ دفترخانه سه بندر گز از آقای حاج‌عبدالرزاق لیوانی مدیر شرکت دریافت نموده‌اندو مبلغ یکصد هزار ریال سهم آقای حاج محمد علینقی کرامتی هم برابر نامه شماره ٦٦۸۳ـ۱۷ر٤۱ر٤۱دادگاه سیار استان‌دوم در نزد مدیر مذکور بازداشت شده‌است با رضایت تمام شرکا شرکت مذکور منحل مراتب ذیل ثبت ۲۷ـ۱۰ر٥ر۳۹ ثبت شرکت های داخلی ثبت بندرگز ثبت گردیده است مراتب طبق‌ماده ۲۰۰قانون تجارت در روزنامه رسمی کشور شاهنشاهی ایران و روزنامه‌اطلاعات برای اطلاع عموم آگهی میگردد

آ-۷۹۱۷ رئیس ثبت‌بندرگز . ایمانخانی

بدینوسیله باستحضار صاحبان سهام شرکت سهامی گندم ونان تهران وحومه

میرساند که مجمع عمومی فوق‌العاده سالیانه شرکت در تاریخ روز یکشنبه دوازدهم تیرماه ۱۳٤٥ ساعت ٦ بعداز ظهر در محل شرکت واقع در خیابان شیرو خورشید جنب دفتر ضرغام تشکیل می شود .

از صاحبان سهام دعوت میشود که در روز وساعت مقرر در محل شرکت حضور یابند

دستور جلسه :

تغییر محل شرکت

انتخاب اعضاء هیئت مدیره و بازرسان

تصویب ترازنامه

شرکت سهامی گندم و نان تهران و حومه

آ-۷۸۱۱

شاگردان ممتاز

دوشیزه رکسانا بانك

متولد۱۳۳٥ خورشیدی‌دانش آموز سال چهارم دبستان رویای صادقه آبادان بامعدل ۱۹ر٦۷ رتبه اول را حائز گردیده است . آ-۷۷٤۳

دوشیزه ماندانا بانك

متولد۱۳۳۷ خورشیدی‌دانش آموز سال اول دبستان‌رویای صادقه آبادان بامعدل۱۹ر٦٦ رتبه اول را حائز گردیده است . آ-۷۷٤٥

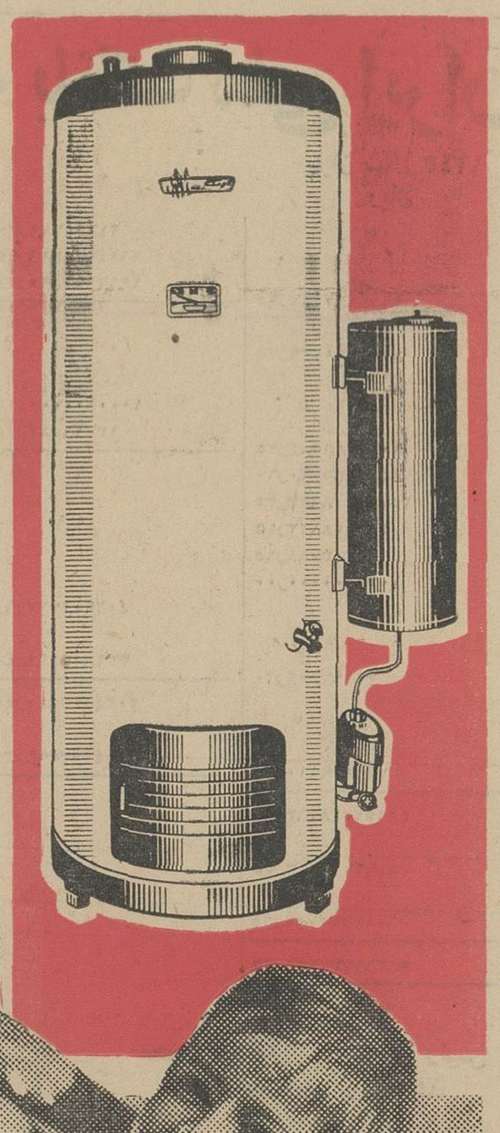

آبگرم‌کن ارج

برای استحمام روزانه فرزندان شما

برای تامین آب گرم فراوان

برای شستن ظروف ولباس

برای راحتی خانواده

عضو صنایع فلزی ایران

متل‌قو

مناسبترین نرخ مخصوص وبخاطر خانواده‌ها را تا ۲۳ تیرماه سال ۱۳٤٥ باطلاع میرساند

اطاق دونفره با حمام ۲۵۰ ریال

اطاق دونفره باآشپزخانه ۳۵۰ ریال

نرخ فوق‌شامل شب‌های جمعه ۲٦ تا ۲۹ خرداد و ۱٤ تا ۱۸ تیر نمیباشد . نرخهای اعلان شده قبل از۲۰ خرداد اعتبار ندارد . تلفن دفتر رزرو ٦٤٤٤۹

۱ـ۲ آ-۱۰۲۹٤

شرکت‌سهامی جنرال‌تایروررابرایران

ترازنامه پایان سال ۱۳٤٤

دارائی			بدهی	
موجودی نقدی	۳۰۷٦۹٦٤۱		بستانکاران	۸۲۰۱۷٦۱۰
حسابهای دریافتی	۱٦۷٦٤۸٥٥		وامها و قروض	۲۸٤۱۳۲۱۰٦ ۳٦٦۱٤۹۷۳٦
موجودی کالا	۱۳۱۷٦٦۱٤۹	۱۷۹۳۰۰٦٤٥	سرمایه	۲٥۰۰۰۰۰۰
اموال پس از استهلاك		٤۰٤٦۰۲۷٤۲	جمع	٥۹۱۱٤۹۷۱٦
هزینه‌های‌تاسیس قابل استهلاك		۲۷۳۲۸۱۰	زیان سال ۱۳٤٤	(٤٥۱۳٥۱۹)
	جمع دارائی	٥۸٦٦۳٦۱۹۷	جمع بدهی	٥۸٦٦۳٦۱۹۷

صورت سود وزیان

درآمد		هزینه	
فروش خالص	۲۹۹٦۷٦۱۹ ریال	جمع کل هزینه	۱٥٥۸٤٤٦۰
کسر میشود بهای تمام شده کالا	(۱۹٦٤٤۳٦٥) ریال		
	۱۰۳۲۳۲٥٤ ریال		
اضافه میشود در آمد های متفرقه	۷٤۷٦۸۷		
جمع در آمد	۱۱۰۷۰۹٤۱ ریال		
زیان سال ۱۳٤٤	٤٥۱۳٥۱۹ ریال		
موازنه	۱٥٥۸٤٤٦۰ ریال	موازنه	۱٥٥۸٤٤٦۰ریال

رئیس هیئت مدیره ـ دکتر محسن لك مدیر عامل ـ جی- دبلیو- فینچر بازرس شرکت ـ ایشامیرزا

بااننتشار کتاب مستند ومطالعات وتحقیقات اقتصادی و اجتماعی مهندس مشاورگید

دیگر میدانند با خراسان چه بکنند!

*** ساختمان راه مشهد ، سرخس موجب رونق دامپروری کشاورزی‌خواهد شد**

*** ساکنان بخش مزدوران مشهد برای روز پایان ساختمان راه روز شماری میکنند**

*** قطعه اول این راه‌بوسیله شرکت سرند ساخته می‌شود**

مطالعات و تحقیقات اقتصادی وطبیعی و اجتماعی مهندس‌مشاور گیدرباره راههای خراسان ، اساس کار راهسازی در این استان راتشکیل میدهد. برپایه همین مطالعات، اقدامات مهمتری در این استان صورت خواهد گرفت زیرا هر مسئله‌ای که تا بحال در مورد استان خراسان با ابهام روبرو بود، آمار وکتاب مستند مهندس مشاورگید آنرا از ابهام خارج ساخت ومسئولان میدانند که در حال حاضر با استان خراسان چه باید بکنند. موقعیت این استان از نظر اقتصادی ، صنعتی ،کشاورزی ، دامپروری ، آبیاری ، معادن ، جمعیت و شهرسازی فرهنگ و بهداشت‌وسایرمسائل مبتلابه‌مردم ومملکت باانتشار کتاب قطور بررسی‌ها و تحقیقات‌در استان خراسان بوسیله مهندس‌مشاور گید کاملا روشن شده است .

* جهش سریع

اگر این اقدامات درگذشته انجام می‌شد، حال کشور ما در حرکت‌جمعی وسریع ملت‌های جهان همراه وهمگام آنان و جلوتر از آنها میرفت‌واما این تنها در پناه انقلاب اجتماعی ایران‌بود که جامعه ایران بسرعت بجلو جهیدو ما توانستیم جهش جامعه‌ای که در سایر رممالك و قاره‌ها طی چند قرن بطول انجامیده در ایران طی دهسال عملی سازیم .

* ارتباط

برای اجرا و پیاده کردن هرطرحی در هر کجا اول براه احتیاج است و بهمین دلیل است که اعتبارات بسیار هنگفتی در سراسر مملکت صرف‌امور راهسازی می‌شود و جاده‌های اسفالته واساسی همه جای‌مملکت‌رابهم مربوط میسازد.

* اثر تحولات

بدیهی است اثر تحولات اجتماعی هرگز برق‌آسانیست ، مدت زمانی وقت لازم است تا از همین راههائی‌که ساخته میشود هر آنچه که‌ساکنان اقصی نقاط مملکت کم دارند ویا ندارند برایشان برسد.

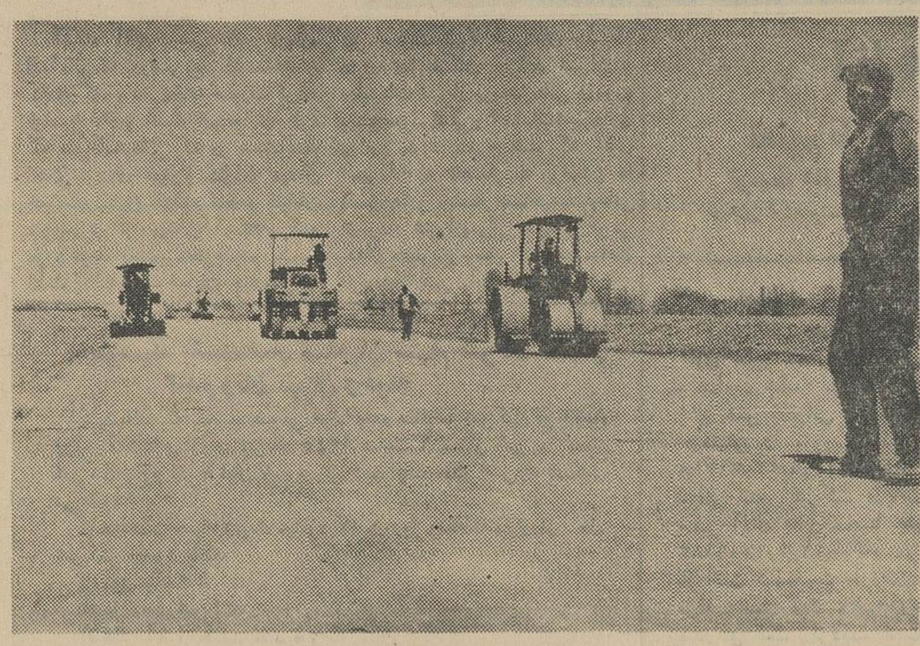

قسمتی از ساختمان راه مشهد، سرخس که زیر نظر مهندس مشاورگیدوشرکتهای راهساز سرند ، لوزی وگرانیت مشهد ساخته میشود .

★ راه مشهد ـ سرخس

جاده فرعی مشهد ـ سرخس‌ازقبیل همین راههااست . ساختمان این‌راه برای استان خراسان و مناطق‌اطراف راه رونق اقتصادی ، تحولات‌اجتماعی، فعالیت‌های کشاورزی و صنعتی و دامپروری رابدنبال میاورد .

* امانی

این راه تاکیلومتر ۱۰۲ بوسیله وزارت راه‌وبطور امانی‌قبلا ساخته‌شده ازکیلو متر۱۰۲تا۱۰۷ بخش‌آبادی‌های مزدوران قرار دارد و عملیات‌ساختمانی این راه قبلا آغاز خواهد شد.

* قطعه اول

طول قطعه اول این راه بیست‌وچهار کیلومتر است و از کیلومتر ۱۰۷ـ آغاز میشود. این راه بوسیله شرکت ساختمانی سرند ساخته میشودو هفتاد درصد عملیات ساختمانی پایان یافته است. قسمتی از این راه‌کوهستانی است و بخش دیگرآن همراه پستی و بلندی‌ها است عرض راه هشت متر است و تایازده‌متر امکان تعریض ممکن است درتمام مسیر راه «۴۹» پل بزرك و کوچك ساخته میشود و دهانه بعضی پلها تا ۱۸ متر ارتفاع دارد .

★ علاقه مردم

ساکنان این منطقه عموما به‌دامپروری اشتغال دارند وکارعمده آنها کشاورزی است. آنها برای روزی که‌ساختمان راه پایان یافته و مورد بهره‌برداری قرار گیرد روز شماری میکنند و میخواهند هرچه زودتر این راه ساخته شود واز آنجا عبور کنند.

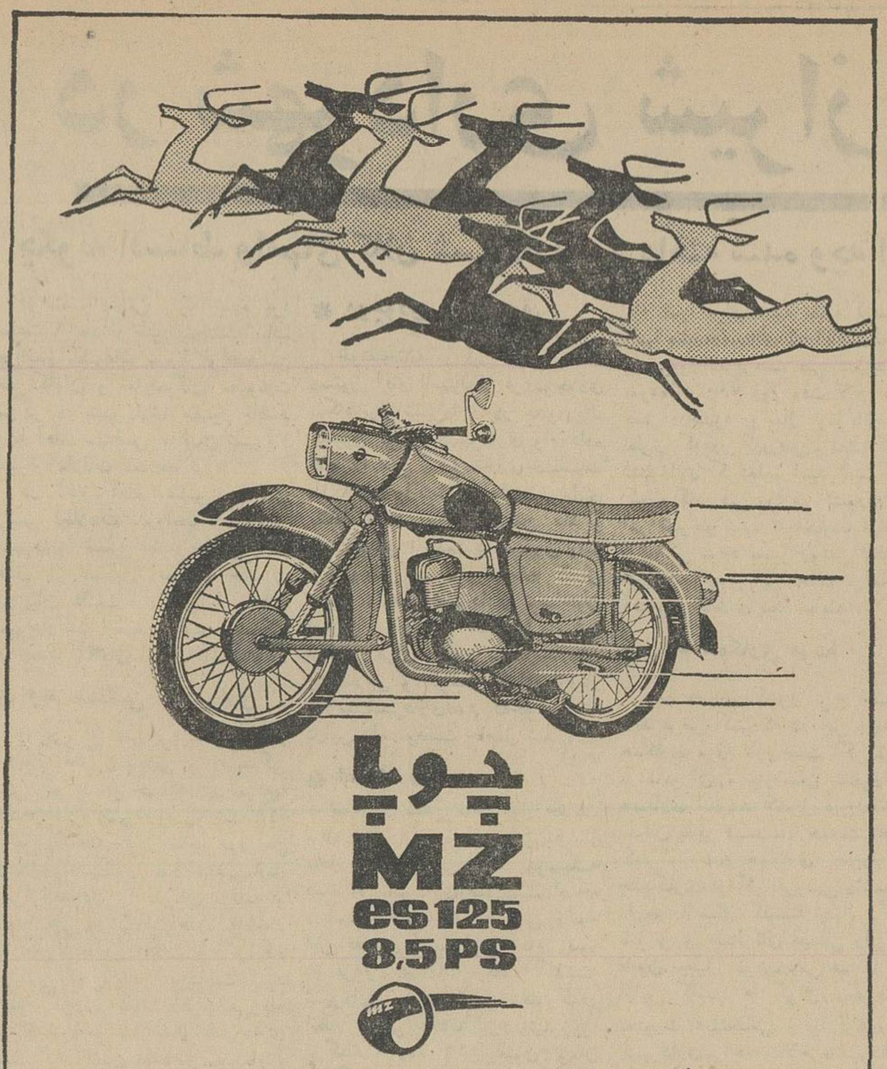

چوپا
MZ
es125
8,5 PS

چابك تراز غزالان در شهر و کوهساران

موتورسیکلت چوپا ساخت آلمان ، یکعمر خدمتگزار شما خواهد بود

نماینده انحصاری در ایران شرکت سهامی بازرگانی تبرک

تهران ـ خیابان فردوسی ـ تلفن : ۳۸۹۱۶ـ ۳۵۵۵۶ـ ۳۰۴۲۹۲ـ مشهد ـ خیابان خسروی ـ تلفن : ۶۶۷۷ و ۲۳۲۷

آذرتاش

ترازنامه بانک ملی ایران در پایان اسفند ماه ۱۳۴۴

دارائی	پایان سال ۱۳۴۴ ریال		پایان سال ۱۳۴۳ ریال		بدهی	پایان سال ۱۳۴۴ ریال		پایان سال ۱۳۴۳ ریال	
طلا		۱۵۳۹۶۶۳۴٫۹۰			سرمایه ثبت شده و تماما پرداخت شده		۲۰۰۰۰۰۰۰۰٫۰۰		۲۰۰۰۰۰۰۰۰٫۰۰
اسکناس و مسکوك		۲۹۴۲۷۰۴۰۸۶٫۱۵			اندوخته ها :				
بانك مرکزی ایران سپرده قانونی		۴۸۵۳۴۰۵۱۰۲٫۲۰	۷۸۱۱۵۰۵۸۲۳٫۲۵	۲۱۶۴۵۷۸۰٫۳۰	اندوخته قانونی		۱۱۰۷۰۰۰۰۰۰٫۰۰		۱۰۱۰۰۰۰۰۰۰٫۰۰
نقود بیگانه و موجودی نزد بانکهای خارجی			۱۹۸۸۷۱۹۶۴۷٫۰۵	۲۶۲۴۹۴۰۳۱۶٫۹۵	سایر اندوخته ها		۳۱۹۵۰۰۰۰۰٫۰۰		۲۷۲۱۱۴۱۶۳٫۵۵
برگهای بهادار :							۱۴۲۶۵۰۰۰۰۰٫۰۰		۱۲۸۲۱۱۴۱۶۳٫۵۵
اسناد خزانه		۱۳۰۰۰۰۰۰۰۰			مانده حساب سود و زیان		۴۰۸۰۱۶٫۰۵		۶۲۶۵۴۴٫۳۵
سایر برگهای بهادار		۲۴۹۰۳۵۷۵٫۵۵	۱۳۲۴۹۰۳۵۷۵٫۵۵	۲۹۶۲۶۹۱۸۹۰٫۷۰	بانك مرکزی ایران :				
اسناد نزولی وبروات خریداری			۹۷۹۱۴۸۶۶۴۲٫۰۰	۵۶۰۹۲۷۷۹۸۷٫۹۵	حساب شماره ۱		۳۰۰۹۸۵۳۱۷۶٫۸۵		۳۰۰۹۸۵۳۱۷۶٫۸۵
وام و سایر مطالبات			۲۸۳۵۸۳۰۹۴۹۴٫۵۰	۸۵۹۵۲۳۵۷۲۰٫۶۰	حساب شماره ۲		۲۰۴۳۲۰۴۷۲۴٫۲۵		۲۱۰۶۰۸۰۴۶۳٫۴۰
سایردارائیها			۴۷۷۶۳۴۴۹۸٫۴۵	۲۵۷۰۰۷۰۸۶۲۳٫۳۵			۵۰۵۳۰۵۷۹۰۱٫۱۰		۵۱۱۵۹۳۳۶۴۰٫۲۵
وثایق تملیك شده			۱۰۳۶۸۰۴۵۲٫۶۰	۵۸۶۵۲۸۸۲۲٫۱۵	بستانکاران :				
مشارکت			۱۰۳۳۱۸۷۰۰۰٫۰۰	۹۹۲۴۳۷۸۸٫۶۵	حسابجاری اشخاص و سایر				۱۴۳۶۰۸۲۹۷۲۰٫۴۵
اموال منقول		۴۹۱۳۰۳۰۱۶٫۳۵		۱۰۱۵۴۰۰۰۰۰٫۰۰	سپرده های دیداری		۱۷۱۷۰۴۵۵۱۲۵٫۷۵		۲۴۶۸۹۴۶۲۵۳٫۶۰
کسر میشود : استهلاك تا پایان سال ۱۳۴۴		۳۸۷۶۰۰۲۲۴		۴۰۲۹۰۲۷۲۲٫۶۰	حسابهای پس‌انداز		۳۹۴۰۶۲۰۰۷۱٫۳۰		۵۴۳۶۶۴۰۷۸۴٫۱۵
			۱۰۳۷۰۲۷۹۲٫۳۵		سپرده های مدتدار از هر قبیل		۶۴۶۶۴۴۹۴۹۱٫۸۰		۱۱۲۷۸۴۸۳۲۴۶٫۴۵
غیر منقول		۲۲۰۱۰۳۲۲۵۸٫۵۵		۳۳۲۸۰۵۴۲۰٫۴۰			۱۲۸۳۶۹۸۹۴۳۸٫۵۰		
کسر میشود : استهلاك تا پایان سال ۱۳۴۴		۱۳۹۶۵۴۱۵۲۶٫۸۰		۷۰۰۹۷۳۰۲٫۲۰					۳۵۴۴۹۰۰۰۰۴٫۶۵
			۸۰۴۴۹۰۷۳۱٫۷۵				۴۰۴۱۴۵۱۴۱۲۷٫۳۵		۹۰۵۴۶۵۹۵۱٫۷۰
				۲۰۲۴۶۳۷۵۱۰٫۴۵	ساير بدهیها		۱۲۲۹۶۹۲۸۸۱٫۱۰		۱۸۰۳۲۰۸۴۵۸٫۶۵
			۵۱۷۹۷۶۲۰۶۵۷٫۵۰		متفرقه و اقلام درراه		۱۶۷۳۴۴۷۷۳۱٫۹۰		
				۱۲۴۴۷۷۷۵۹۹٫۷۰			۵۱۷۹۷۶۲۰۶۵۷٫۵۰		۴۴۶۵۲۲۴۸۷۶۳٫۱۵
			۷۷۹۸۵۹۹۱۰٫۷۵						
				۴۴۶۵۲۲۴۸۷۶۳٫۱۵					
تعهد مشتریان بابت ضمانت‌نامه‌ها و اعتبارات باز شده				۸۰۹۲۱۱۵۷۲۳٫۵۵	ضمانت‌نامه‌های صادره و اعتبارات باز شده		۱۱۵۲۵۵۱۲۵۸۷٫۹۰		۸۰۹۲۱۱۵۷۲۳٫۵۵
وجوه امانی بانك مرکزی ایران			۱۱۵۲۵۵۱۲۵۸۷٫۹۰						
بابت حسابهای دولتی			۵۸۳۸۱۷۸۴۶۶٫۸۵	۶۰۱۷۳۷۲۷۵۲٫۶۵	حسابهای دولتی نزد شعب		۵۸۳۸۱۷۸۴۶۶٫۸۵		۶۰۱۷۳۷۲۷۵۲٫۶۵
			۶۹۱۶۱۳۱۱۷۱۲٫۲۵	۵۸۷۶۱۷۳۷۲۳۹٫۳۵			۶۹۱۶۱۳۱۱۷۱۲٫۲۵		۵۸۷۶۱۷۳۷۲۳۹٫۳۵

هیئت نظار بانك ملی ایران پس از رسیدگی بدفترها و موجودیهای‌صندوق و اسناد و بروات مرکز در پایان سال ۱۳۴۴ و رسیدگی به ترازنامه سال ۱۳۴۴ که مشتمل بر ترازنامه اداره مرکزی و شعبه های بانك میباشد و کسب اطلاعات لازم و شنیدن توضیحات بانك گواهی می دهد که موجودیهای مزبور و کلیه‌ارقام مندرج در ترازنامه و حساب سود و زیان با مانده های دفاتر بانك مطابقت مینمایند .

صادق وثیقی — **دکتراحمد مقبل** — **نظام‌الدین امامی** — **محمود مشار** — **خسرو طباطبائی دیبا**

یوسف خوش کیش مدیرکل — **ابوالقاسم گلشن بزرك** قائم‌مقام — **ابوالقاسم مودب** معاون — **محمود ملك‌نیا** معاون — **محمود رئیس** معاون

هیئت عامل

سود و زیان سال ۱۳۴۴ و سنجش آن با سال ۱۳۴۳

بدهکار	سال ۱۳۴۴ ریال		سال ۱۳۴۳ ریال		بستانکار	سال ۱۳۴۴ ریال		سال ۱۳۴۳ ریال	
هزینه کل و متفرقه		۱۸۰۸۸۶۹۴۸۶٫۲۰		۱۶۳۱۸۱۶۹۳۱٫۴۰	بهره و کارمزد و سود حاصل از		۳۲۳۳۷۸۵۸۰۶٫۲۰		۲۷۰۲۹۲۸۹۹۴٫۶۰
بهره‌وکارمزد پرداختی		۷۵۲۴۴۹۴۲۵٫۳۵		۶۶۰۰۹۷۴۵۵٫۶۰	معاملات ارزی		۱۳۶۲۹۲۴۶٫۳۵		۲۴۷۹۲۲۷۸٫۵۵
استهلاك :					سود معاملات فلزات		۱۷۷۵۰۱۸۴۳٫۶۵		۲۴۳۲۴۲۵۳۲٫۵۰
منقول (اثاثیه)	۶۶۹۱۹۲۳۳٫۶۰			۴۶۷۰۹۴۰۰٫۱۰	سود سهام و متفرقه				
غیر منقول	۱۵۱۷۶۳۹۲۷٫۱۰			۱۴۰۲۵۵۵۴۳٫۹۰					
سود ویژه قابل تقسیم		۲۱۸۶۸۳۱۶۰٫۷۰		۱۸۶۹۶۴۹۴۴٫۰۰					
		۶۴۴۹۱۴۸۲۳٫۹۵		۴۹۲۰۸۴۴۷۴٫۶۵					
		۳۴۲۴۹۱۶۸۹۶٫۲۰		۲۹۷۰۹۶۳۸۰۵٫۶۵			۳۴۲۴۹۱۶۸۹۶٫۲۰		۲۹۷۰۹۶۳۸۰۵٫۶۵

پیشنهاد تقسیم سود

بدهکار	ریال		ریال	بستانکار	ریال	ریال
مالیات بردرآمد		۲۴۶۷۴۷۵۱۵٫۸۰		مانده سود ویژه نقل از سال پیش	۱۷۳۳۷۶۰۲۶٫۹۰	
۱۵٪ سودویژه بحساب اندوخته‌قانونی طبق ماده ۶۴ قانون بانکی و پولی کشور		۹۷۰۰۰۰۰۰٫۰۰		نقل از حساب سود و زیان		۶۲۶۵۴۴٫۳۵
اندوخته مخصوص		۴۷۳۸۵۸۳۶٫۴۵			۷۴۰۰۰۰۰۰٫۰۰	۶۴۴۹۱۴۸۲۳٫۹۵
سود صاحبان سهام		۲۵۴۰۰۰۰۰۰٫۰۰			۴۰۱۲۰۴۴۳٫۱۰	
مانده سود ویژه نقل بسال بعد		۴۰۸۰۱۶٫۰۵			۲۰۴۰۰۰۰۰٫۰۰	
		۶۴۵۵۴۱۳۶۸٫۳۰			۶۲۶۵۴۴٫۳۵	
					۴۹۲۱۲۳۰۱۴٫۳۵	۶۴۵۵۴۱۳۶۸٫۳۰

تبریکات

دوست عزیز جناب آقای علی‌اصغر خطابخش
انتصاب شایسته جنابعالی را بمعاونت اداره کل اطلاعات وزارت اطلاعات صمیمانه تبریك عرض مینمایم .
علی اکبر بیداریان

جناب آقای مهندس ابوالفضل ناصحی
انتخاب مجدد آنجناب را بعضویت هیئت مدیره سندیکای شرکتهای ساختمانی صمیمانه تبریك عرض مینماید.
صدیقی - کلدانی - یوسفی-افشار

سرکار سروان محمود حریه
انتصاب جنابعالی رابریاست کلانتری فرودگاه مهرآباد تبریك‌عرض نموده و موفقیت بیشتری برای شما آرزو میکنیم .
عباس حسینی - جواد حسینی -مجتبی حسینی- مرتضی حسینی - محمد غضنفری -علی غضنفری - صمد مددیان‌پاك

جناب آقای مهندس سرلك شهردار محترم تهران
انتصاب شایسته جناب آقای مهندس قدرت‌اله اخباری را که از مهندسین لایق وجدی وصالح کشور میباشند بسمت شهردار ناحیه سه تهران بجنابعالی تبریك عرض نموده و موفقیت ایشان را در انجام‌خدمات اجتماعی و اجرای نیات مترقیانه شاهنشاه آریامهر خواستاریم.
مهندس عباس تشید -عزیزاله نظمی-سرتیپ احمدعسکری -محمدعلی فرهودی -مهدی منصور -مهندس پرویز مفیدی -اکبر نیری -شمسی بهکیش -محمد باقر شریعت پناهی - مهندس محمود صیرفی‌زاده - مهندس سعید طاهباز -شاهپور باباکوهی -مهندس سیروس آبتین - دکتر عبدالحسین دیده‌بان

تیمسار سرتیپ دکتر اصلانی
انتصاب شایسته آن تیمسار معظم را صمیمانه تبریك عرض مینماید.
سرلشگر عبدی

دوست عزیز آقای رضا بصیر
سمت جدیدرا صمیمانه تبریك میگویم .
منوچهر خرمشاهی

اطلاعیه

بااینکه فروش دارو بدون نسخه پزشك خلاف قانون بوده‌منشاء برخسارات مالی‌و جانی برای مردم است و بعضی از فروشندگان دارو بعلت سهل انگاری یا جهل برقانون به‌آن اقدام مینمایندلازم است یادآور شود که فروش دارو بدون نسخه ازطرف داروخانه‌ها مداخله درامر پزشکی تلقی شده‌و مرتکب برابر ماده ۳ قانون مقررات پزشکی شدیدا تحت تعقیب قرار خواهد گرفت.الف ۲۱۹۵
وزارت بهداری

آگهی سازمان بیمه کارمندان دولت

سازمان بیمه کارمندان دولت برای تامین رفاه بیشتر کارمندان محترم دولت که‌در شمیرانات ساکن میباشندمرکز پزشکی‌مجهزی در تجریش (میدان سرپل- خیابان ارم) تاسیس نموده که همه‌روزه صبح‌و عصر از ۸ تا ۱۲ و ۱۵ تا۱۸ آماده پذیرائی و درمان بیمه شدگان بیمار است . ازکارمندان‌محترم دولت که دفترچه بیمه دردست دارند وتاحال بمرکز مراجعه مینمودند در صورت تمایل میتوانند تقاضای انتقال پرونده پزشکی خودرا به شمیران بنمایند تا دراسرع وقت از امکانات پزشکی بهره‌مند شوند . در ضمن ازآن عده کارمندان و خدمتگزارانی که مقیم شمیرانات هستند وهنوز دفترچه بیمه اخذ ننموده‌اند تقاضا دارد برای تشکیل پرونده پزشکی ودریافت کارت بیمه مستقیما بمرکز پزشکی شمیرانات مراجعه نمایند . درمورد کمك های جراحی و بستری شدن در بیمارستان با بیمارستان مجهز رضاپهلوی واقع در شمیران قرارداد منعقد شده است . الف ۲۱۹۶

سرپرست سازمان - اسدی
۱-۲ آ-۱۰۴۴۴

آگهی مناقصه شماره ۵

اداره اردنانس ارتش ۱۲قلم وسائل ریخته‌گری مورد احتیاج‌خود رااز طریق مناقصه خریداری مینماید .
۱- فروشندگان‌میتوانند همه‌روزه به‌دائره پشتیبانی اداره‌اردنانس ارتش جهت اخذ برك مشخصات وشرائط مناقصه مراجعه‌و سپس برای کلیه‌یاقسمتی‌ازآنهامبادرت‌به‌تنظیم پیشنهادنماید وبرك‌شرایط دریافتی رانیز امضاء و، به‌پیوست پیشنهاد تسلیم دارند .
۲- پیشنهاد دهندگان‌بایستی یك‌نسخه‌از پیشنهاد خودرا درپاکات سربسته‌ولاك‌ومهرشده بادائره بازرسی کل‌ستادبزرك‌ارتشتاران‌واقع درجاده‌قدیم شمیران تحویل ورسیدآنرا درجوف‌پاکت لاك‌و مهر شده محتوی پیشنهاد واجد سپرده تاآخر وقت ۲۰ر۴۵ر۴ بدفتر اداره اردنانس ارتش واقع درعباس‌آباد تحویل دهند .
۳- پیشنهادات رسیده درساعت ۹صبح ۲۱ر۴ر۴۵ در حضور کمیسیون باز وقرائت خواهد شد .
۴-اداره اردنانس ارتش در رد یاقبول یك یاکلیه پیشنهادات مجاز است . الف ۲۱۳۳
۱-۲ ۱-۱۰۲۷۰ اداره اردنانس‌ارتش

آگهی دعوت مجمع همگانی

مجمع همگانی سالیانه شرکت سهامی کارخانجات چرمسازی خسروی ساعت چهار بعداز ظهر روز پنجشنبه ۲۳ تیر ماه ۱۳۴۵ در اداره خود شرکت در تبریزتشکیل خواهد شد .بدینوسیله از دارندگان سهام دعوت میشود که برای حضور در جلسه‌طبق ماده سیزده اساسنامه ورقه ورودیه دریافت نمایند . شماره۵۳۸ مورخه ۲۳ر۳ر۴۵

دستور جلسه :
۱-شنیدن گزارش هیئت مدیره و بازرسان‌و تصویب ترازنامه
۲-انتخاب بازرسان شرکت
۳-شور و مذاکره در اطراف پیشرفت امور شرکت و تغییر بعضی مواداساسنامه

هیئت مدیره‌شرکت سهامی کارخانجات چرمسازی خسروی‌تبریز

آگهی مناقصه شماره ۱۶ مورخه ۱۲ر۳ر۴۵

اداره سررشته‌داری ارتش تعداد ۸۶۸۱۵ زوج دستکش کف چرمی‌را از طریق مناقصه خریداری مینماید .
پیشنهاد دهندگان میتوانند بامراجعه بدائره خرید و پیمان‌های اداره سررشته‌داری ارتش واقع در انتهای خیابان‌فرصت (شاهرضا) وملاحظه نمونه ودریافت برك مشخصات و شرائط معامله پیشنهاد خودرا برطبق مفاد مندرجه دربرك شرائط مناقصه تنظیم‌و تا ساعت ۹صبح روز سه‌شنبه ۱۴ر۴ر۴۵ بدفتر اداره سررشته‌داری ارتش تسلیم نمایند. الف ۲۱۳۱
اداره سررشته‌داری ارتش
۱-۲ آ-۱۰۲۷۴

رن پولانك . س.آ. مالك اختراع شماره ۴۲۷۷ مربوط به مشتقات جدید تتراهیدرو- ۵ر۱۰ر۱۲ دیبنز (ب‌ز) آزسین وطریقه تهیه آن .

میل دارد باصاحبان صنایع‌درایران برای بهره‌برداری‌از اختراع خود وارد مذاکره شود. برای اطلاع بیشتر به‌دفتر حقوقی دکتر آ. آقایان‌و همکاران سوم اسفند مراجعه فرمائید .
آ-۱۰۴۴۲

موتور و موتورپمپ دیزل کوپر

بامعروفیت جهانی- برای مصارف آبیاری وغیره از ۵تا۴۰ قوه اسب

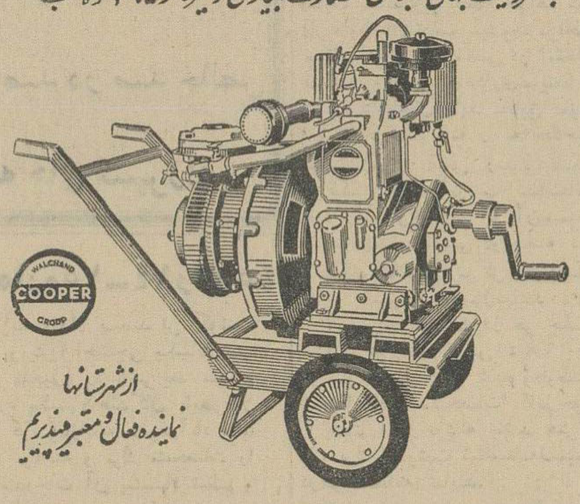

ازشهرستانها نماینده فعال ومعتبر میپذیریم

نمایندهٔ کل درایران: شرکت تضامنی یوسف و آلبرت توفیق اول ایرکیر پاساژ ۲۰ تلفن ۳۰۴۹۱۴-۳۰۲۶۳۰

SPONSORED BY THE INDIAN ENGINEERING EXPORT PROMOTION COUNCII

آگهی مناقصه شماره ۱۶

نیروی هوائی ۱۰ قلم لوازم دفتری فلزی(کمد ومیز و صندلی) مورد نیاز خودرا ازطریق مناقصه خریداری مینماید داوطلبین با مراجعه به‌دایره تدارکات ماتریل ستاد فرماندهی نیرو (خیابان فرح‌آباد)و دریافت صورت اقلام وبرك شرائط برایگان میتوانند پیشنهادات خودرا حداکثر تاساعت۹۰۰ صبح‌روزیکشنبه ۱۲ر۴ر۴۵ بدفتر آجودانی ستاد تحویل‌ورسید دریافت نمایندپیشنهادات واصله ساعت ۱۰ همان روزدر حضور کمیسیونی باز و قرائت شده قبول و یارد یك یاکلیه پیشنهادات باختیار نیروی هوائی است.الف۲۱۸۱
نیروی هوائی

انجمن دوستداران کتاب بانوان

کلاسهای مخصوص تابستان

صبح و بعدازظهر تشکیل شده‌است

خیاطی
بامتد گرلاوین وزیر نظر ٤ دبیر مبرز خیاطی

آشپزی
به شیوهٔ علمی وعملی وباتازه ترین متد

انگلیسی
تقویتی ، فوری ، عادی، عالی و مکالمه زیرنظر دبیران ایرانی وامریکائی

ماشین نویسی- منشیگری
باهمکاری برجسته ترین دبیران و استفاده از جدیدترین وسایل

موسیقی
آموزش سازهای ملی باهمکاری وزارت فرهنك وهنر

علاوه براین، دوره جدید این کلاسهانیزدایرشده‌است:
آرایش وزیبائی- شیرینی پزی- کمکهای اولیه - گل- سازی - گل‌آرائی- شمع سازی - رانندگی- رقص - شش ساله ابتدائی

برای نامنویسی بدبیرخانه انجمن (خیابان‌فرصت شاهرضا - شماره ۷۳- تلفنهای ۶۹۷۱۵ و ٦٤٤٩٦ . مراجعه فرمائید.

بانك ایران و انگلیس

ترازنامه درتاریخ ۲۹ اسفند ۱۳۴۴

۲۹ اسفند ۱۳۴۳	دارائی	۲۹ اسفند ۱۳۴۴	۲۹ اسفند ۱۳۴۳	بدهی	۲۹ اسفند ۱۳۴۴
ریال		ریال	ریال		ریال
۴۲ر۲۶۴ر۰۵۵	اسکناس‌و مسکوك	۳۸ر۰۱۲ر۰۰۱		سرمایه ثبت‌شده	۲۰۰ر۰۰۰ر۰۰۰
	سپرده نزدبانك مرکزی ایران		۲۰۰ر۰۰۰ر۰۰۰	۲۰۰۰۰ سهم ده‌هزار ریالی که‌تماما پرداخت‌شده	۱۰ر۰۰۰ر۰۰۰
۱۲۸ر۲۸۰ر۲۴۱	سپرده قانونی ۲۰۹ر۳۵۵ر۰۳۶		۸ر۰۰۰ر۰۰۰	اندوخته قانونی	
۸۶ر۷۰۳ر۰۴۹	سایر سپرده‌ها ۲۸ر۹۳۶ر۳۳۱	۲۳۸ر۲۹۱ر۳۶۷	۱ر۱۵۳ر۴۵۹	مانده حساب سود و زیان	۱ر۵۷۱ر۲۴۴
۴۷ر۵۰۵ر۳۹۲			۲۰۹ر۱۵۳ر۴۵۹		۲۱۱ر۵۷۱ر۲۴۴
	موجودی نزد بانکهای داخلی	۱۸ر۱۴۹ر۵۶۲	۳۶۶ر۷۲۴ر۶۷۹		
۷۷ر۰۴۹ر۷۳۸	نقود بیگانه و موجودی نزد بانکهای خارجی	۱۲۹ر۰۰۷ر۳۲۷	۸ر۲۰۳ر۸۳۶	حسابهای جاری اشخاص وسایر ۳۷۸ر۹۴۹ر۳۹۵	
			۵۷۶ر۵۴۷	سپرده‌های دیداری ۴۴ر۵۲۴ر۹۲۸	
۳۸۱ر۸۰۲ر۴۷۵		۴۲۳ر۴۶۰ر۲۵۷		حساب بانکها ۲ر۶۵۵ر۸۷۸	
۱۷ر۹۴۰ر۰۰۰	اسناد خزانه	۴۹ر۲۸۰ر۰۰۰	۸۸۵ر۲۰۹ر۱۲۱	اضافه برداشت از کارگزاران	
۷۴۳ر۱۰۶ر۱۶۳	اسناد نزولی و بروات خریداری	۶۶۴ر۷۹۳ر۰۵۰	۵۱۲ر۵۳۴ر۱۶۳		
۹۳۴ر۳۰۴ر۳۶۳	وامها و سایر مطالبات	۱ر۰۲۷ر۰۰۲ر۳۱۹		سپرده‌های مدت‌دار ۱ر۱۳۸ر۳۴۵ر۳۵۸	
۱۴ر۰۰۳ر۹۰۶	سایر دارائیها	۱۳ر۶۴۰ر۱۱۳		حسابهای پس‌انداز ۲۸۱ر۳۷۹ر۴۵۹	۱ر۸۴۵ر۸۵۵ر۰۱۸
۵ر۰۰۰ر۰۰۰	وثائق تملیك شده	۵ر۰۰۰ر۰۰۰	۱۱۶ر۲۱۶ر۷۲۹		
۵ر۰۰۰ر۰۰۰	مشارکت و سرمایه گذاری به‌بهای تمام شده	۵ر۰۰۰ر۰۰۰	۱۰ر۰۰۰ر۰۰۰	سایربدهی ها شامل ذخیره برای هزینه‌های اتفاقی ۱۳۷ر۲۰۳ر۰۷۰	
				تقسیم سود ۱۰ر۰۰۰ر۰۰۰	۱۴۷ر۲۰۳ر۰۷۰
۲ر۸۷۶ر۰۷۹	منقول پس‌از کسراستهلاك	۳ر۰۹۹ر۱۱۳	۴ر۹۵۷ر۱۴۶		
۹ر۵۴۲ر۶۹۴	غیر منقول پس‌از کسراستهلاك	۹ر۱۶۶ر۴۹۰			
—	اقلام درراه	۴ر۱۸۷ر۹۹۰		اقلام در راه	
۲ر۱۱۳ر۵۷۵ر۶۸۰		۲ر۲۰۴ر۶۲۹ر۳۳۲	۲ر۱۱۳ر۵۷۵ر۶۸۰		۲ر۲۰۴ر۶۲۹ر۳۳۲
۴۴۵ر۱۷۲ر۶۳۳	تعهد مشتریان بابت ضمانت‌نامه‌هاو اعتبارات باز شده وسایر تعهدات	۵۸۱ر۶۳۰ر۹۲۰	۴۴۵ر۱۷۲ر۶۳۳	ضمانت نامه‌های صادره و اعتبارات بازشده وسایر تعهدات	۵۸۱ر۶۳۰ر۹۲۰
۲ر۵۵۸ر۷۴۸ر۳۱۳		۲ر۷۸۶ر۲۶۰ر۲۵۲	۲ر۵۵۸ر۷۴۸ر۳۱۳		۲ر۷۸۶ر۲۶۰ر۲۵۲

توضیح :
۱-دارائی و بدهی ارزی بنرخهای رسمی در تاریخ ۲۹ اسفند ۱۳۴۴ تسعیر گردیده است .
۲-تعهد احتمالی مربوط به‌سرمایه مطالبه نشده بابت سهام درشرکتها بمبلغ ۱ر۰۰۰ر۰۰۰ ریال

عباسقلی نیساری
ارباب رستم گیو
دبلیو. جی. پولن
} مدیران

رئیس هیئت‌مدیره‌ومدیرعامل

پی. اچ. نگرت — مدیر وعضو هیئت مدیره
محمدعلی معین زاده — عضو هیئت مدیره
ئی. ئی. پرایس — حسابدار

بانك ایران وانگلیس

حساب سود و زیان برای سال

منتهی به ۲۹ اسفند ۱۳۴۴

۲۹ اسفند ۱۳۴۳	بدهکار	۲۹ اسفند ۱۳۴۴	۲۹ اسفند ۱۳۴۳	بستانکار	۲۹ اسفند ۱۳۴۴
ریال		ریال	ریال		ریال
۸۲ر۱۲۲ر۰۴۶	هزینه کل	۸۴ر۱۶۱ر۷۵۹	۱۱۹ر۳۲۵ر۶۰۰	بهره وکارمزد شامل سود معاملات ارزی	۱۱۰ر۸۲۶ر۴۴۷
۲۱ر۰۰۰ر۰۰۰	ذخیره‌های متفرقه	۱۰ر۵۰۰ر۰۰۰		سایر درآمدها	۲۷۹ر۰۳۰
	استهلاك				
۲ر۲۶۴ر۱۳۴	منقول ۲ر۱۱۷ر۳۹۴	۴ر۰۲۵ر۹۳۳			
۱ر۹۰۸ر۵۳۹	غیرمنقول ۱ر۹۰۸ر۵۳۹	۱۲ر۴۱۷ر۷۸۵			
۱۲ر۰۳۰ر۸۸۱	مانده نقل بحساب تقسیم سود	۱۱۱ر۱۰۵ر۴۷۷	۱۱۹ر۳۲۵ر۶۰۰		۱۱۱ر۱۰۵ر۴۷۷
۱۱۹ر۳۲۵ر۶۰۰					

حساب تقسیم‌سود برای سال‌منتهی به ۲۹ اسفند ۱۳۴۴

۲ر۰۰۰ر۰۰۰	نقل‌به‌اندوخته قانونی	۲ر۰۰۰ر۰۰۰			
۱۰ر۰۰۰ر۰۰۰	سود قابل تقسیم (۵درصد)	۱۰ر۰۰۰ر۰۰۰	۱۲ر۰۳۰ر۸۸۱	سودویژه نقل از حساب سودوزیان	۱۲ر۴۱۷ر۷۸۵
۱ر۱۵۳ر۴۵۹	مانده نقل‌به‌سال‌بعد	۱ر۵۷۱ر۲۴۴	۱ر۱۲۲ر۵۷۸	مانده نقل ازسال قبل	۱ر۱۵۳ر۴۵۹
۱۳ر۱۵۳ر۴۵۹		۱۳ر۵۷۱ر۲۴۴	۱۳ر۱۵۳ر۴۵۹		۱۳ر۵۷۱ر۲۴۴

خانواده‌های عزیز
مقیم شهرستان مشهد

ازامروز چای مطبوع شهرزاد درمغازه‌هاو فروشگاه‌های مشهد در اختیار شما قراردارد . موسسه چای شهرزاد خوشوقت است که توانسته بدینوسیله به اظهار علاقه فراوان شما پاسخ داده وچای شهرزاد را که تا بامروز بطور محدود در فروشگاهها یافت میشد اکنون بطوروسیع در همه مغازه‌ها و فروشگاههای مشهد پخش نماید .

لطفا در موقع خریدبه‌خصوصیات سه نوع بسته بندی برای چای شهرزاد توجه فرمائید.

چای شهرزاد دربسته بندی قرمز رنك صد در صد خالص محصول منطقه آسام کلکته

چای شهرزاد در بسته بندی آبی رنك مخلوط پنجاه، پنجاه چای کلکته و ایران

چای شهرزاد در بسته بندی سفید رنك صد در صد خالص محصول بهاره ایران

موسسه چای شهرزاد

آگهی مسابقات ورودی دانشگاه مشهد
سال تحصیلی (۴۵-۱۳۴۶)

دانشگاه مشهد برای هر یك از دانشکده های پزشکی - ادبیات (دوره های چهارساله رشته زبان و ادبیات‌فارسی - زبان انگلیسی - زبان فرانسه - تاریخ - جغرافیا) علوم معقول و منقول -علوم(دوره های‌چهارساله ریاضی شیمی - فیزیك)و دندانپزشکی برای‌سال تحصیلی (۴۵-۱۳۴۶) تعداد معینی دانشجو از طریق مسابقه و ازبین دارندگان گواهینامه های ششم متوسطه ریاضی و طبیعی و ادبی خواهدپذیرفت.

نام‌نویسی داوطلبان شرکت در مسابقه ورودی بوسیله مکاتبه و با رعایت نکات زیر انجام خواهد شد (از داوطلبان تقاضا میشوداز مراجعه مستقیم برای نام نویسی در امتحان مسابقه ورودی خودداری‌نمایند) .

۱- داوطلبان باید مطابق نمونه ذیل درخواست نامه را به خطخود تنظیم کرده قبض رسید بانکی و عکس ها ورونوشت شناسنامه خود را بشرح زیر به آن‌ضمیمه نمایدوبابست‌سفارشی دو قبضه به دانشگاه مشهد (مرکز نام‌نویسی اداره آموزش)ارسال‌نمایند .

۲- برای شرکت در هر جلسه امتحان دو قطعه عکس ۴×۶ که در سال جاری گرفته شده وداوطلب شخصا نام و مشخصات کامل‌خود را پشت آنها نوشته باشد همراه یك برك رونوشت شناسنامه‌ضمیمه درخواست‌نامه نمایند.

۳- مبلغ چهار صد ریال حق ثبت نام برای هر امتحان باید به بانك ملی مشهد به حساب شماره ۵۳۰۸ سپرده دانشگاه مشهدریخته شود و رسید آن ضمیمه درخواست نامه گردد . داوطلبان خارج از مشهد بایستی حق ثبت نام را به وسیله یکی از شعبات بانك ملی حواله نمایند که در بانك ملی مشهد بحساب شماره ۵۳۰۸سپرده دانشگاه مشهد منظور گردد ورسید حواله را ضمیمه درخواست نامه نمایند.

۴- داوطلبان شرکت در مسابقه ورودی باید درخواست و مدارك خود را تاپایان چهارم تیر ماه ۴۵ به‌پست تسلیم کنند به درخواست هائیکه پس از تاریخ مذکور به پست تسلیم شده‌باشدویا مدارکشان ناقص باشد ترتیب اثر داده‌نخواهد شدو تغییر رشته و دانشکده‌ای که داوطلب‌دربرك‌درخواست‌قامه‌انتخاب کرده غیر مقدوراست.

ارسال مدارك تحصیلی دوره دبیرستان بهیچوجه‌همراه‌درخواست ثبت نام ضرورت ندارد‌ولی درموقع مراجعه برای اخذکارت ورود به جلسه مسابقه ارائه مدرك قبولی دوره کامل متوسطه و قبض‌پستی ارسال مدارك ضروری است .

ضمنا - دانشکده های مشهد از لحاظ امتحانی و نوع گواهینامه- ایکه میپذیرد بشرح زیر تقسیم میشوند .

۱- دانشکده پزشکی : شرط شرکت در مسابقه ورودی این دانشکده داشتن دیپلم کامل رشته طبیعی یا ریاضی است.

توزیع کارت : یکشنبه نوزدهم تیر ماه ۴۵ در محل دانشکده پزشکی .

تاریخ امتحان : دوشنبه بیستم تیر ماه ۴۵

تعداد مورد احتیاج : ۸۰ تن

مواد امتحانی : زبان فارسی (ضریب ۱) زبان خارجه (ضریب۱) شیمی (ضریب ۲) فیزیك(ضریب ۲)بیولوژی حیوانی و گیاهی(ضریب ۲)

۲- دانشکده ادبیات : شرط شرکت در امتحان رشته های‌پنج گانه این دانشکده داشتن دیپلم کامل ادبی طبیعی و ریاضی‌خواهد بود و داوطلبان حق شرکت در امتحان بیش از دورشته‌این‌دانشکده را ندارند.

توزیع کارت : سه‌شنبه ۲۱تیر ماه ۴۵ در محل دانشکده ادبیات

تاریخ امتحان : چهارشنبه ۲۲ تیر ماه ۴۵

تعداد مورد احتیاج برای هر یك از رشته‌ها ۵۰تن

مواد امتحانی:

الف - رشته زبان و ادبیات فارسی : زبان فارسی (ضریب۲) زبان خارجه (ضریب ۱)زبان عربی (ضریب ۲) اطلاعات‌عمومی ادبی (ضریب ۳)

ب- رشته زبان انگلیسی :زبان فارسی (ضریب ۲) زبان خارجه (ضریب ۱)زبان عربی (ضریب۱) اطلاعات عمومی زبان انگلیسی (ضریب ۳)

ج- رشته زبان فرانسه : زبان فارسی (ضریب ۲)زبان خارجه (ضریب ۱)زبان‌عربی (ضریب ۱) اطلاعات عمومی زبان فرانسه(ضریب ۳)

د- رشته تاریخ: زبان فارسی (ضریب ۲)زبان خارجه (ضریب ۱)زبان عربی (ضریب ۱)تاریخ ایران و تاریخ‌عمومی (ضریب ۳)

هـ رشته جغرافیا : زبان‌فارسی (ضریب ۲) زبان خارجه (ضریب ۱)زبان‌عربی(ضریب ۱) جغرافیای ایران و جغرافیای عمومی(ضریب۳)

۳- دانشکده علوم‌معقول ومنقول، شرط شرکت در مسابقه ورودی‌این دانشکده دیپلم کامل ادبی ریاضی وطبیعی است .

توزیع کارت : چهارشنبه ۲۲ تیرماه ۴۵ درمحل دانشکده معقول ومنقول

تاریخ امتحان : پنجشنبه ۲۳تیر ماه ۴۵

تعداد مورد احتیاج : ۵۰ تن

مواد امتحانی : زبان فارسی (ضریب ۲) زبان خارجه (ضریب۱) عربی (ضریب ۳) معلومات عمومی (تاریخ ادبیات . تاریخ . جغرافیا . فلسفه) (ضریب۱) .

۴ - دانشکده علوم : مسابقه ورودی این دانشکده در دوامتحان بشرح زیر انجام میگیرد .

الف -رشته‌های ریاضی‌وفیزیك- شرط شرکت در این دو رشته داشتن دیپلم کامل متوسطه ریاضی است .

توزیع کارت : جمعه ۲۴ تیرماه ۴۵ درمحل دانشکده علوم

تاریخ امتحان : شنبه ۲۵ تیرماه ۴۵ .

تعداد مورد احتیاج : برای هر رشته ۵۰تن

مواد امتحانی : زبان فارسی (ضریب ۱) زبان خارجه (ضریب۱) ریاضیات (جبر . مثلثات. هندسه. مخروطات . حساب) (ضریب ۲) فیزیك و مکانیك (ضریب۲) .

ب - رشته‌شیمی - شرط‌شرکت درآن داشتن دیپلم کامل متوسطه ریاضی یا طبیعی است .

توزیع کارت : جمعه هفدهم تیر ماه ۴۵ درمحل دانشکده علوم .

تاریخ امتحان : یکشنبه‌نوزدهم تیرماه ۱۳۴۵

تعداد مورد احتیاج ۵۰ تن

مواد امتحانی : زبان فارسی (ضریب ۱) زبان خارجه (ضریب۱) ریاضیات (ضریب۱) شیمی (ضریب ۳) . طبیعیات (زمین شناسی . گیاه شناسی) . جانورشناسی . زیست شناسی . فیزیولوژی(ضریب۱) .

توجه : درصورتیکه وسایل‌افتتاح رشته‌های زیست‌شناسی و زمین- شناسی در دانشکده علوم فراهم شود از بین مسابقه دهندگان رشته شیمی برای هریك از این رشته‌ها ۵۰ تن پذیرفته خواهد شد وجهت تعیین ترتیب تقدم آنها شیمی با ضریب۱ و طبیعیات باضریب ۳منظور میگردد .

۵ - دانشکده دندانپزشکی : شرط شرکت درمسابقه ورودی‌این دانشکده داشتن دیپلم کامل طبیعی یا ریاضی است .

توزیع کارت : دوشنبه ۲۰ تیر ماه ۴۵ درمحل دانشکده‌پزشکی

تاریخ امتحان : سه‌شنبه ۲۱تیر ماه ۴۵

تعداد مورد احتیاج ۳۰ تن

مواد امتحانی : زبان فارسی (ضریب۱) زبان خارجه (ضریب۱) شیمی (ضریب۲) فیزیك (ضریب۲) بیولوژی حیوانی و گیاهی(ضریب۲) الف۱۹۲۶

رئیس دانشگاه مشهد -
دکتر اسمعیل بیگی

دایره نام نویسی مسابقات ورودی - اداره آموزش دانشگاه مشهد

۱۳۴۵ تیرماه ۰

اینجانب امضاءکننده با مشخصات زیر :

نام خانوادگی ..... نام ..... شماره شناسنامه ..... صادره از ..... متولد سال ..... در .....

فارغ‌التحصیل دوره دوم متوسط رشته ..... درسال ..... با معدل کل ..... از دبیرستان ..... واقع در شهر .....

نشانی محل اقامت { در مشهد خیابان ..... کوچه ..... شماره پلاك ..... تلفن .....
{ در شهرستان ..... خیابان ..... کوچه ..... شماره پلاك .....

تقاضای شرکت در مسابقه ورودی دانشگاه مشهد را دارم و مایل است در امتحانات ورودی دانشکده های زیر شرکت نمایم :

۱- دانشکده پزشکی : رشته پزشکی ☐

۲- دانشکده ادبیات : رشته زبان و ادبیات فارسی ☐ زبان انگلیسی ☐ زبان فرانسه ☐ تاریخ ☐ جغرافیا ☐

۳- دانشکده معقول ومنقول : رشته معقول ومنقول ☐

۴- دانشکده علوم : رشته های ریاضی وفیزیك ☐ رشته شیمی ☐

۵- دانشکده دندانپزشکی : رشته دندانپزشکی ☐

زبان خارجه ایکه امتحان خواهم داد ..... است .

ضمنا نسخه اول رسید بانکی مبلغ ..... ریال که بحساب شماره ۵۳۰۸ سپرده دانشگاه مشهد بشعبه ..... بانکی ایران پرداخته‌ام وهمچنین عکس ۴×۶ که درسال جاری گرفته‌ام ومشخصات کامل خود را پشت آنها نوشته ویکبرگ رونوشت مصدق شناسنامه را به ضمیمه این درخواست ارسال میدارم .

امضاء داوطلب تاریخ

تذکر :

۱- زبان خارجه درمسابقه ورودی انگلیسی ، فرانسه ویا آلمانی خواهد بود

قابل توجه : پذیرفته شدگان زبان آلمانی در برنامه تحصیلی خود در دانشکده فقط زبانهای انگلیسی و فرانسوی را باید انتخاب نمایند

۲- وجه نام نویسی مسترد نمیشود .

۳- داوطلبان مسابقه ورودی باید رشته مورد علاقه خود را با علامت × در چهارخانه‌های بالا مشخص نمایند و برای شرکت در امتحان هر رشته مبلغ ۴۰۰ ریال به حساب شماره ذکر شده بالا بپردازند .

مرك‌اند کمپانی اینك . مالك اختراع شماره ۳۳۶۶ مربوط به طرز ساختن ۱۶ آلفا- متیل ۱و ۴- پرگنادیین ۱۷ آلفا و۲۱دیول۳-۱۱-۲۰تریون میل دارد باصاحبان‌صنایع در ایران برای بهره برداری از اختراع خود وارد مذاکره شود . برای اطلاع بیشتربه دفتر حقوقی دکتر آ. آقایان‌و همکاران سوم اسفند مراجعه فرمائید . آ-۷۸۲۳

تجدید آگهی مناقصه شماره ۱۵-۱۴ر۳ر۴۵

سررشته‌داری لشگر ۱ گارد خرید مقدار یکصد تن گوشت گوسفند دنبه‌دار به‌نسبت (شیشك ومیش) احتیاجی یکساله تیپ پیاده پهلوی (سربازخانه قزوین و منجیل) را باشرایط مندرج در برك مشخصات بمناقصه میگذارد پیشنهاددهندگان باید قبلا بسررشته‌داری لشگر ۱ گارد واقع درسربازخانه عشرت‌آباد و یا درقزوین سررشته‌داری تیپ پهلوی مراجعه و برك مشخصات را دریافت نموده و بااطلاع کامل از مندرجات آن پیشنهاد تنظیم و یك نسخه از برك مشخصات را دریافت نموده و تاساعت ۸ صبح روز پنج‌شنبه ۴ر۴ر۴۵ بدفتر ستاد تیپ‌پیاده پهلوی در قزوین‌تسلیم نمایند کمیسیون درساعت ۹ صبح همان روز تشکیلو پیشنهادات واصله بازو قرائت خواهد شد الف ۲۱۱۳

سررشته‌داری لشگر ۱ گارد

۱۰ صبح و ۵ بعد از ظهر ساعت

پتی بور ویتانا است

اگر پتی‌بور ۵ ریالی ویتانا را در جیب یا پتی‌پور نیم کیلوئی ویتانا را در کشوی میزخود ندارید یك پتی‌پور ۲/۵ ریالی بوفه بخواهید .

ویتانا تنهاکارخانه مواد غذائی کشور که مفتخر بدریافت مهراستاندارد شد

ترازنامه یکساله ۱۳۴۴ شرکت بازرگانی در کار با مسئولیت محدود - تهران

دارائی	مبلغ	بدهی	مبلغ
اموال	۶۳۳۱۰ ریال	سرمایه	۲۰۰۰۰۰۰ ریال
کالای موجود	۴۰۳۵۸۹ر۲۵	ستانکاران	۲۷۹۲۰۲ر۵۰
بدهکاران	۱۴۲۱۸۳۵ر۴۰		
نقدی وبانکها	۳۹۰۴۶۷ر۸۵		
توازن	۲۲۷۹۲۰۲ر۵۰	توازن	۲۲۷۹۲۰۲ر۵۰

حساب سود وزیان

درآمد	۲۸۰۷۷۴ر۷۰	هزینه‌ها	۲۵۱ر۷۶۹ر۴۰
		سود ویژه	۲۹۰۰۵ر۳۰
توازن	۲۸۰۷۷۴ر۷۰	توازن	۲۸۰۷۷۴ر۷۰

شرکت بازرگانی در کار با مسئولیت محدود - تهران

اطلاعات هوائی

نشریه مخصوص ایرانیان

مقیم کشور های خارج

هرهفته شش شماره منتشر میشود و باهرپست بخارج ارسال میشود حق‌آبونمان‌اطلاعات هوائی برای‌آمریکا یکساله ۱۶۰۰ریال‌وبرای‌اروپا یکساله ۱۰۰۰ ریال میباشد .

بدانشجویان پنجاه درصد تخفیف داده‌میشود.

خرید اثاثیه

فقط یکبار تلفنا امتحان کنید
بازرگانی فردوست تلفن ۷۵۷٦۸۵ کلیه فرشهای کهنه‌و نوشمارا تحت نظر کارشناسان مجرب جهت صادرات باروپا و امریکا بیش از سایرین خریداری مینماید وطی چند سال گذشته موسسه ما صداقت و درستی وانصاف خودرا به هزاران خانواده که بمامراجعه نمودند ثابت کرده است.
۱-۳۰ آ-۷۹۸

فروشگاه تهران کالا۷۵۷۲۱٦
بهترین خریدار فرش
کهنه ونو از نظر خدمت بشما وبه صادرات کشور باداشتن بهترین خبره منصف‌درخریدفرشهای کهنه‌مخصوصا سنگین‌قیمت جهت صادرات باروپا از منازل باعالی‌ترین قیمت خریداریم.

فروشگاه ایران‌تلفن٦۱۲۷۲۳
هر نوع قالی و قالیچه
یخچال ، تلویزیون ، کولر ، اجاق گاز و سایر لوازم منزل را نقدا در محل بهتر از دیگران خریدار است خیابان شاه چهار راه پیروز
۱-۳٦ آ-۷۳۱

فرش کیهان ٦۲۳۷۷٦
شماره تلفن فوق مخصوص خریدفرش های کهنه و نو مخصوصا خریدارقالی های سنگین قیمت میباشد بهتراست برای معاملات هرنوع فرش با سازمان فرش کیهان تماس بگیریدچون‌مشاورین ما مجانا در اختیار شما خواهند بود .
۱-۳۰ آ-۷۵۸

فروشگاه کالای مرکزی
بهتر میخرد تلفن ٦۵۰۵۷
همه نوع یخچال . تلویزیون . اجاق‌گاز . قالی وقالیچه . رادیوگرام. ضبط صوت شمارانقدا در محل‌خریدار است. خیابان شاه چهارراه گلشن.

فروشگاه شریفی‌تلفن۳٦۸۰۳
بهترین خریدار کالای دست دوم از قبیل فرش - یخچال - یخچال نفتی وتلویزیون و سایر لوازمات منزل را بقیمت عادلانه نقدا در محل خریداری مینماید سه راه امین حضور .

فروشگاه گلشن
تلفن‌های ٦۸۷۱٤و ٦۸۰۱٤
منصف‌ترین خریدار کالای دست دوم . قالی واثاثیه منزل خریداریم خیابان شاه گلشن مقابل پمپ‌بنزین.
۱-۳٦ آ-۷۷۸

فروشگاه سعید - سرچشمه
تلفن های ۵۸۱٦۱۸ و ۳۸٦٦۷ کلیه اثاث‌خانگی شما را عادلانه خریداریم مخصوصا فرشهای سنگین قیمت
۱-۳٦ آ-۷۳۰

قالی وقالیچه
فروشگاه شایان ٦۱۳۳۸۱
خریدار همه نوع فرش و یخچال نفتی وپمپ‌آب وسایر لوازم منزل نقدا در محل خریداریم .

فروشگاه ونمایشگاه آسیا تلفن ٦۱۲۸۳۲
یخچال ، تلویزیون ، اجاق گاز و فرش عادلانه خریداریم شاه چهارراه پیروز .

قالی و قالیچه
نوو کهنه برای صادرات خریداریم تلفن ۳۳٦۷۵
۱-۷ آ-۷۸۸

فروشگاه فروردین ٦۱۱٦۵۵
قالی ، یخچال ، تلویزیون ،رادیو، گرام وسایر اثاثیه منزل شما را خریداریم

هر نوع یخچال نفتی
نقدا خریداریم تلفن ۳۳٦۷۵
۱-۲٤ آ-۵٦٤

فرش

فرش طوسی- تلفن۷۵۹۰۲۹
مرکز خرید وفروش ومعاوضه فرش های نوباکهنه خیابان زرین‌نعل

فروشگاه فرش معینی
معاوضه هر نوع فرش نو باکهنه‌بازار سرای بوعلی جنب بانک سپه شماره ۳۷ تلفن ۳۸۹٦٤

فرش - فرش
شرکت صادرات فرش عالی تهران فرشهای شما را بقیمت صادرات‌آلمان خریدار است تلفن ۹۳۲٤۱۸و ٦۸۰۱٤

فروشگاه مسیح‌تلفن ۷۱۷٤۰
خریدار فرشهای کهنه برای صادرات خیابان شاهرضا روبروی بیمارستان زنان .

فرش صادرات ٤۳۰۸۵
بهترین خریدار قالیهای نو و کهنه
۱-۳٦ آ-۷۸٦

آنتن تلویزیون

آنتن تلویزیون
موسسه فنی A.B.A.
آنتن تمام کانال فرنگی باتمام‌لوازم وحق نصب و ضمانت‌نامه موسسه از ۱۰۰الی ۲۵۰ تومان تعمیر تلویزیون پذیرفته میشو . نادری ٦٤۹۱۸
آ- ۷۷۷۱

فروش اتومبیل

نمایندگی انحصاری اتومبیلهای ب.ام.و.در ایران
شرکت سهامی وهابزادگان
تهران، خیابان تخت جمشید شماره ۲۲۳ تلفن ٦۱۲۲٤٤

انواع جیپ ولندرور ٤۷۰۷۵
۱-۳٦ آ-٦٤۸

کالج بار
بارکش شهر وحومه
متکفل بیمه اثاثیه
تلفن ٤۱۱۱-٦۱۱۱۱۱

در بازار اتومبیل ۹٤۰
خرید -فروش و معاوضه اتومبیل بقیمت روزانجام میشود - سرچشمه توقفگاه کاروان تلفن ۳۱۳۳۷
۱-۲٦ آ- ۵٤۷

برای خرید فولکس واگن‌مدل ٦٦ بشرکت عباد
مراجعه نمایندتلفن۳۰٤۱۸۱و۳۰٤٤۷۲

کادیلاک مدل ٥٤
بسیار تمیز و اوپل کاپیتان ٥٦تلفن ٤۰۷۲۵
۱-۳ آ-۷۷۳

اتومبیل رامبلر آمریکن
مدل ٦٤ سفید ، توقرمز متعلق‌به‌آقای کمال‌الدین مستجاب‌الدعوه (که در نگهداری اتومبیل بی نیاز از توصیف هستند) بفروش میرسد . این‌اتومبیل که از هر حیث با مدل بالاترخودرقابت میکند با رادیووگرام رنك اتومبیل ، فرش ، بوق مخصوص ، باطری نو زاپاس ، زنجیر نو ، چادر دست نخورده و سالم درست مثل اینست که از لای زرورق باز شده باشد .
طالبین بشرکت اتومبیل سعدی رضاپور ، چهار راه مخبرالدوله‌مراجعه فرمایند .

بنز ٦۱ بنزینی ترانزیت
نمره شده تمیز بفروش میرسدخیابان روزولت ایستگاه عباس آباد ده متری شاهین منزل علاقه‌بند

اتومبیل برای فروش
اتومبیل بیوك سواری مدل ۱۹٦۳ Wildcat
با دنده اتوماتیك و فرمان و ترمز هیدرولیك - بسیار مرتب و تمیزبدون عوارض گمرکی و مالیات بفروش میرسد. باتعیین وقت قبلی بازدید از آن‌میسر است -تلفن ٤۸۳۰٦-٤۹۳۹۱
۱-۳ آ-۱۰٦۳٦

تعمیرات

تعمیرگاه یخچال F.M
تعمیر انواع مارکهای یخچال وکولر آبی دراسرع وقت تلفن٤۹۰۷٤

تعمیرگاه یخچال کیانوس
تلفن ٤۹٦۳۹
تعمیر یخچال . کولر . سردخانه‌و انواع دستگاههای سرد کننده زیر نظر مهندس یزدان جوباسرویس‌مجهز سیار در هر نقطه تهران

سرویس تلویزیون‌گارانتی
تعمیر انواع تلویزیونهای اروپائی وامریکائی و ژاپونی باسرویس مجهز سیار درتمام‌نقاط تهران تلفن٦۲۸۳۷۱

تعمیرگاه یخچال فریجیدر
تلفن ٦۲۸۳۷۱
وستینگهاوس ، کلویناتور ،بوش، فیکلووتعمیر انواع مارکهای کولرو یخچال باسرویس مجهز سیار .

مهندسی تلویزیون المپیك
تعمیر تلویزیونهای R.C.A. فیلیپس وشاوب لورنس وانواع تلویزیون‌های امریکائی و اروپائی باسرویس مجهز سیار تلفن ٦۸۸۳۲

سرویس تلویزیون شرق
تلفن ۵۳۵۰٤
تعمیر تلویزیونهای فیلیپس ، سیرا ، دمونت ، R.C.A پلاپونکت ، شاوب‌لورنس و مارکهای دیگردرمنازل باسرویس سیار

ایتال سرویس
تعمیر ۳ماه یخچال ، تلویزیون ، تحت نظر متخصص از کشور امریکا - سرویس و نصب کولر های آبی تلفن ۵۰۹۰۳

شرکت مهندسین تلویزیون
باکارمزد کم سرویس سیار تعمیر همه‌نوع تلویزیون تلفن ٦۱۱۳۳٤

موسسه مارکو تلفن ۷۵٤۷۵
نصب و تعمیر کولر در منازل

تلویزیون سرویس R.C.A.
تلفن های ٤۸۵۳۳ و ٦۷۵۹۹ تعمیر کلیه مارکها تلویزیون در منزل
آ-۷۳۷

مستغلات

نارمك‌بازرگانی‌امینی ۷۹۰۰۹۰
معاملات زمین وخانه‌نقدو اقساط وپول

زمینهای عباس آباد را نقدا
خریداریم خیابان پهلوی بالای پمپ بنزین بازرگانی‌جلالی تلفنهای ٦۳٦٤۱۱ ٦۳٤۱۹۳

اراضی دره قشلاق وپهلوی خریداریم
طاهر -عابدی تلفن ۸٤۷۳۷
۱-۳٦ آ-۸٤۹۳

بورس املاك شمیران
دفتربراتی باغ‌فردوس ۸۵۲۵۷۵
۱-۲٦ آ-٦۸۷

خانه ویلائی و زمین درداودیه اطراف شهر نقدونسیه ومعاوضه موجود۷٤٤۹۹
۱-۱۵ آ-۷٦۱

خانه باپول برای معاوضه
خانه‌ای ۳٤۰ متر با شش اطاق و آب و برق در باغ صبا باخانه‌ای بزرگتر در شمال تهران بیواسطه معاوضه و بیش از صد هزار تومان مابه‌التعاوت داده میشود به تلفن ۷۰۹۳٤ از ظهر تا٦ بعداز ظهر مراجعه شود .
۱-۳ آ-۱۰۳٤۰

بنگاه کوشان مخصوص‌انجام معاملات املاك ۳۹۷۸٤لاله‌زار
۱-۱۵ آ-۱۰۳۵۰

بفروش میرسد

علاقمندان باموکشاورزی ودامداری
زمین باآب و بدون آب‌درحدودهشتگرد بنازلترین قیمت. تلفن۳۵٦۱٦-۳۷٦۰٤
۱-۱۵ آ-٦۰۷۱

خانه فروشی
یك باب‌خانه در شمیران خیابان‌دربند بمساحت ۲۰۰ متر مربع ٦ اطاق و گاراژ و تلفن وکلیه وسایل بفروش میرسد به تلفن ۸۵۰۸۷۸ مراجعه‌شود
۱-۳ آ-۷۸۹

خیابان ویلا
خانه مستغلاتی شمالی ۵۰۰متر ۸۰۰متر زیربنا چهار طبقه ونیم نقدو اقساط بفروش میرسد تلفن ۳۵۰۳٦ ساعت ۷ صبح تا ۱۳
آ-۷٦۵۳

شمیران ۲۲۰۰ متر باغ
مشجر سه نبش خیابان دربند کوچه یغما ساختمان عالی چاه استخرتلفن برق برای معامله تلفن ٤٤۷۳۸مراجعه شود .
۱-۳ آ-۷۸٤۱

۱۲۰۰ متر زمین خیابان
ایزنهاور جنب سینالکو ۵۷ متربطول جبهه برای معامله تلفن ٤٤۷۳۸
۱-۳ ۷۸٤۱

ویلای فروشی در زعفرانیه
یکهزار متر باتلفن و بنای سه مرتبه حوض‌خانه باسه زیر زمین هفت اطاق با استخر گاراژ ۳۹۷۸٤ بنگاه‌کوشان
۱-۲ آ-۱۰۳٤٦

عمارت چهارطبقه مسنقلاتی مجزا ۳۵۰ هزار تومان
عباس آباد ۳۹۷۸٤ بنگاه کوشان
آ-۱۰۳٤۸

آبعلی
عمارت ییلاقی باتمام وسائل تلفن ۷۸۱٤۱۳
۱-٦ آ-۷۸۹۳

نزدیك خیابان روزولت
منزل نوساز دوطبقه شخصی ۸اطاق دوسرویس کامل بادو زیرزمین‌بزرك بفروش میرسد ٦۳٤٤٦۰
۱-۲ آ-۷۹۱

اجاره می‌شود

برای‌اجاره منازلتان‌بخارجیان
باتلفن ٦۰۰۰۰ تماس بگیرید
۱-۳٦ آ-۷۰۳

برای‌اجاره منازلتان بخارجیان
در شهر و شمیرانات با تلفن های ٤۹۷۱۳ و ٦۱۳۹٦٤ تماس بگیرید
۱-۱۰ آ-۷۳۹

برای اجاره منازلتان
بخارجیان باتلفن ٤۵۰۵۷تماس‌بگیرید
آ-۷۹۳۱

واگذار می‌شود

سینما نیاگارا واگذار میشود عصرها تلفن ٤٤۳۳۳
آ-۷۹۳۱

کارخانه صنعتی شمیرانی
قبل از خرید هر نوع لوستر و آئینه شمعدان کریستال، از فروشگاهای ما دیدن فرمائید . لوسترهای مدل ۱۹٦٦ ما دیدنی است
مرکز: حاجب الدوله تلفن ۲۱۸۱۹
اول لاله زار: تلفن ۳۹۸۹۷
فروشگاه و نمایشگاه : خیابان ری مقابل بانك کارگشائی تلفن ۵٤٤۹۸

اجاره داده میشود

اجاره داده می شود
پنج‌اطاق باتمام لوازم و برق و آبدر طبقه سوم ۵۲۵ تومان پمپ بنزین شاهرضا اول خیابان وصال شیرازی شماره ۹ در تمام ساعات روز به‌محل رجوع‌شود .

دو دستگاه آپارتمان
چهار و پنج اطاقه دارای حمام آب گرم‌و تلفن درخیابان‌ژاله ویکدستگاه مستقل سه طبقه دارای‌پنج اطاق واقع در خیابان شمیران خیابان دانش باجاره واگذار میشود طالبین جهت بازدید محل وراهنمائی به قنادی یاس میدان بهارستان تلفن‌های ۳۰۲۰۱۷و ۳۳۸۸٤ مراجعه فرمایند.
۱-۳ ۱-۷۷۳۳

یکدستگاه آپارتمان
درخیابان شمیران نزدیك وزارت بهداری مجهز باتمام وسائل دارای ٤ اطاق باجاره ویارهن واگذار میشود تلفن ۷۰۲۰۷
۱-۲ ۱-۱۰۰۰۸

محل مناسب برای کافه تریا درکرج به اجاره یا شرکت گذاشته میشود تهران صندوق پستی ۲۳۹۲
۱-۵ آ-۷۰۵

آپارتمان پنج اطاقه
خیابان شاهرضا مقابل ویلا ۲۷۳ تلفن ٤٤۷۳۸
۱-۳ آ-۷۸٤۱

هر نقطه تهران محل
اجاره موجود است تلفن ٤۵۰۵۷
آ-۷۹۳۱

بهترین محل برای تمام وقت
درپرجمعیت‌ترین نقطه شهر آماده اجاره است تلفن ۹۱۳۹٤
۱-۳ آ-۷۸۱۳

خیابان فروردین
آپارتمان سه اطاقه باحمام ودیوترم اجاره داده میشود تلفن ۷۵٦۹۳۷
۱-۳ آ-۷۹٦

ساختمان

متر مربع ٤۵ تومان
زیباترین پوشش کف در دنیا فرش ماشینی است تلفن های ۹۳٦۱۳ و ۳۳۳۰۳

رفع گرفتگی هرنوع لوله‌ساختمانی بادستگاه تراکم‌هوا تلفن ۷۸۷۲۷

از صد تومان تاصد هزار تومان
باقساط ده ماهه
نقاشی ساختمان جانقدا تلفن ۷۸۱۹۷۷

نقد و اقساط
زمین‌های شمارا میسازیم کنسرسیوم ساختمانی سمنار تلفن ۷۵٦٤۰۸

تهیه نقشه‌های ساختمانی
تلفن ٦۱۳۵۸۵

موسسه فنی نصب

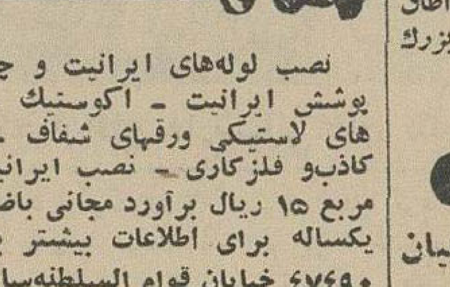

نصب لوله‌های ایرانیت و چدن - پوشش ایرانیت - اکوستیك -فرش های لاستیکی ورقهای شفاف -سقف کاذب‌و فلزکاری - نصب ایرانیت‌متر مربع ۱۵ ریال برآورد مجانی باضمانت یکساله برای اطلاعات بیشتر باتلفن ٤۷٤۹۰ خیابان قوام السلطنه‌ساختمان نوبهار طبقه دوم شماره ۱٦ و ۱۷ تماس بگیرید .

فروش اصلاحات ارضی

قبوض اصلاحات ارضی
بیواسطه خریداریم نیلچی - عشاقی تلفن ٤۳۳۹۳

قبوض اصلاحات ارضی
بیواسطه خریداریم پاکپوربازارسرای امید ۲۳۷۳۹ و ٦۳۷٦۹۷

قبوض اصلاحات ارضی
سه‌راه شاه پاساژ رویال دخانچی نیلچی تلفن‌های ٤٤۵۱۸ و٤۹۵۷۱

قبوض اصلاحات ارضی
بیواسطه موجود تلفن ٦۹٦۹۰
۱-۱۵ آ-۷۱۰

معاملات پول

پول‌شرطی فوری نیازمندیم ٦۲۸۰۹۰
۱-۲٦ آ-۵۳۳

پول بیواسطه موجود پاکپور۲۳۷۳۹
۱-۳٦ آ-۵٤۱

راهنمای دفاتر اسناد رسمی

دفترخانه ۱۷۹سردفتر امین یافوبی امیریه دلبخواه تلفن ۳۳٤۵٦

معاملات تلفن

وام درمقابل تلفن ٦۰۰۲۵
۱-۳٦ آ-۷٤۳

بورس تلفن البرز ۳۹۳۲۰
۱-۳٦ آ-۷۳۲

وام در مقابل تلفن ۵۱۹٦۱
۱-۳۰ آ-٤۹۱

تلفن وفیش‌خریداریم۵۷٦۷۹
۱-۳۰ آ-۵۰۱

هر نوع شماره تلفن
خواسته باشید موجود است تلفن ٤۵۰۵۷

قبل ازخرید یافروش تلفن
باما مشورت نمائید تلفن ٤۵۰۵۷

تلفن ٤ ۵۰۵۷
برای‌رفع‌نیازمندیهای شما آماده‌است

آموزشگاههای فنی و فرهنگی

مجانی - مجانی
باشرکت در دوره ۳۳ علمی و عملی ماعلاوه‌موفقیت‌قطعی ودریافت گواهینامه یك سری ابزار کار مجانا تحویل بگیرید. کار و دانش ٤۹٤۹٤
۱-۱۰ آ-۷۹۷

برای استخدام فوری
درآموزشگاه فائزماشین‌نویسی را بامتد جدید بیاموزید شاه آباد اول اکباتان تلفن ۳۵۷۵۷
آ-۷۹۰

تدریس خصوصی

فقط ماهی سی تومان
انگلیسی و آلمانی بطور خصوصی تدریس میشود تلفن ٤۹٤۹٤
۱-۱۰ آ-٦۹۲

انگلیسی. آلمانی.ماشین نویسی کنتراتی توسط. استادان خارجی مکتب نژاد تلفن ٤۲۰۸٦
۱-۳۰ آ-۷٤۲

انگلیسی، شورت‌هند، حسابداری
بوسیله کسیکه پنجسال‌در انگلستان تحصیل کرده است .
حضوری هر ساعت ۵۰ ریال
مکاتبه‌ای هر دوره ۵۰۰ ریال
روش نوین تدریس مکاتبه‌ای برای اولین بار درایران ارائه شده و هر دوره آن مطابق ۳۰ ساعت تدریس حضوری است . نادری - پاساژسعید شماره ۲٤ تلفن ۸۳۷۳۰
۱-۵ آ-۷٦۳

تدریس خصوصی در منازل
تلفن ۳۰٤۰۸۵

زبان و ریاضیات مخصوص
داوطلبان کنگور تلفن ۳۷۷۰۷
۱-۲ ۱-۷۷٤۱

زبان و ریاضیات توسط
دانشجو درتهران وییلاقات ۳۷۷۰۷
۱-۳ ۱-۷۷٤۱

سالن مد و آرایش

آموزشگاه آرایش وزیبائی هنر
باامتیاز رسمی وزارت آموزش‌وپرورش کلیه متد آرایش سرو صورت وانواع فرها مانیکور و پدیکور را در مدت کوتاهی با نازلترین بهاء تعلیم ودیپلم میدهد . سه راه ژاله جنب دبیرستان اتحاد تلفن ۳۰٤٤۷۳
۱-۷ آ-۷۸۷

آموزشگاه آرایش بانوروزالی
زیر نظر مادام روزا هنرجومیپذیرد حشمت‌الدوله چهارراه فروردین٦۸٤٤٦

آموزشگاه آرایش نادر
(وابسته بگروه فرهنگی رازی)
برای دوره جدید تابستانی‌با تخفیف مخصوص دا نشجویان و دانش‌آموزان ثبت‌نام مینماید-غرب بیمارستان‌پهلوی اول خیابان تاج‌تلفن ۹۵٤۱۷۸

آموزشگاه آرایش آرمانا
(دیپلمه آمریکا)
برای دوره جدید آرایش و زیبائی‌سر وصورت هنرجو میپذیرد - نشانی بین شاه و اسکندری شمالی چهار راه شهرداری پلاك ٦۳۱ تلفن ۹۵۰۸۹٦
۱-۳٦ آ-۷٦٦

سازمان شاهنشاهی خدمات اجتماعی ۱۳۲٦

آگهی مزایده
سازمان شاهنشاهی خدمات اجتماعی ماشینهای زیر را :
۱- لندرور وانت دو دستگاه
۲- جیپ استیشن یك دستگاه
۳- شورلت استیشن یك دستگاه
٤- سه‌چرخه بارکش یك‌دستگاه
که در محوطه سازمان شاهنشاهی‌واقع در خیابان قوام السلطنه روبروی موزه ایران باستان میباشد ازطریق مزایده بفروش میرساند طالبین برای بازدید و اخذ برك شرائط بکار پردازی‌سازمان مراجعه فرمایند .
۱-۳ آ-۱۰۳۷۸

راهنمای پزشکی اطلاعات

بیماریهای آمیزشی - مجاری ادرار
میدان بهارستان خیابان صفی‌علیشاه
دکتر یحیی صدری

دکتر محمدرضا مسدد
دارای گواهی‌نامه از بروك مدیکال آمریکا درمان‌قطعی بیماریهای آمیزشی مجاری ادرار -زنان -دروازه دولت روبروی‌پمپ بنزین تلفن ۳۳٦۰۲

ترك تریاك دکتر رحمانی
متخصص امراض اعصاب و روح از دانشگاه لندن خیابان پهلوی بالاتر از چهار را ه‌امیر اکرم تلفن٤۵۱۱٤

ترك تریاك و هروئین
دکتر صفائی با ۳۷ سال سابقه و متدجدید ستری و سرپائی سعدی کوچه جنوبی بانك‌بیمه تلفن۳۰٤۱۵۳

دکتر ایرج شادروان
متخصص بیماریهای کودکان والرژی اطفال‌از امریکا اول خیابان سنائی ایستگاه تاجری تلفن ٦۲۲۵۵۳

معالجه‌فتق. بواسیر. واریس
باآخرین متد در اسرع وقت دکتر علیرضازند متخصص در جراحی از آلمان چهارراه کنت ۳۹۸۸۲

فلج هائی که‌حتی در اروپا
علاج نشدند بموجب مدارك معالجه شدند دکتر حسن بهره‌مند خیابان سعدی کوچه شمالی بیمه تلفن‌منزل ۸٦۳۳۸

بیماریهای آمیزشی و مجاری ادرار
خیابان فردوسی شمالی کوچه صادق تلفن ٤٦۵۸۹
دکتر پولوسا

بیماریهای معده‌-کبد - روده
بواسیر بدون عمل جراحی دکتررفیعی متخصص از دانشگاه پاریس خیابان جامی اول کوچه پاریس‌تلفن٤۸۱۸۹

درمان قطعی روماتیسم‌واگزما
دکتر اخترزاد - رودکی اول هاشمی عصر ها تلفن منزل ٤۳۸۹۵

دکتر عباس جناب زاده
امراض آمیزشی و مجاری ادرار خیابان منوچهری مقابل کوچه‌ژاندارك صبح و عصر .فقرا مجانی است . تلفن ۳٤۰۵۳

دکتر دانشگر
امراض مقاربتی و مجاری ادرار خیابان‌سپه‌مقابل‌پستخانه تلفن۳۰۲٤۱٦

دکتر فرنوش تلفن ٤۸۵۵۵
داخلی ، مقاربتی گواهینامه ازدانشگاه پریس پذیرائی صبح و عصر امیریه اول منیریه .

بیماریهای آمیزشی و مجاری ادرار
دکتر احتیاطی خیابان سپه چهارراه پهلوی صبح‌و عصر

دکتر معانی
بیماریهای آمیزشی - مجاری ادرار خیابان‌فردوسی‌مقابل‌بانك‌ملی‌پس‌انداز

دکتر عباس نیك نژاد
متخصص از دانشگاه پاریس بیماری های معده ، روده . کبد ، لوزالمعده درمان بواسیر بدون عمل ، فیستول فیسور بامتدموثرخیابان گرگان‌جنوبی خیابان گرامی پذیرائی ۳تا۷ بعدازظهر

درمان زخم معده و روده باطریقه جدید
دکتر هاشم رستگار میدان فوزیه اول شهناز پذیرائی ٤تا۹ بعد از ظهرتلفن ۷٤۸۱٦

دکتر داوران تلفن ۳۰۲۵٤۸
بیماریهای آمیزشی و مجاری ادرار چهار راه دروازه دولت صبح‌و عصر

ترك تریاك و هروئین
دکتر اسلامدوست خیابان حشمت - الدوله چهار راه گلشن تلفن٦۱۳۰٦۷

درمانگاه های خصوصی

درمانگاه شبانه‌روزی نارمك درتمام ساعات ومواقع‌ضروری‌سوانح واتفاقات وامور دندانپزشکی وزایمان درخدمت شما است تلفن ۷۹۵۵۵

داروخانه شبانه روزی تخت جمشید
درکمام ساعات شبانه‌روز درخدمت شماست تلفن ٦۸۱۰۱و٦۷۸۳٤

لطفا یادداشت فرمائید
تلفنهای جدید تی بی تی
فیشرآباد ٤٦۱۳۱
فردوسی ٦۸۳۲۷
ناصرخسرو ۳۰۲۲۷۵

برنامه سینماها ...

* **آدا** - سینماسکوپ - رنگی- دین‌مارتین
پارامونت (٤۸۳۲۱) ۱۱ -۳ر۳۰ - ٥ر۳۰- ۷ر۳۰ -۹ر۳۰ پلازا (٤٤۲۵۵) ۱۱ -۳ - ٥ - ۷ - ۹ر۱٥ ادئون (۳۸۱۱۸) ۱۰ر۳۰ -۲ر۳۰-٤ر۳۰ - ٦ر۳۰ - ۸ر۳۰

* **فتنه مردان** - لوئی دوفونس- دانی ساوال
سعدی (۳٦٤٦۸) ۱۰ر۳۰ -۱۲ر۳۰ -۲ر٤٥ -٤ر٤٥ - ٦ر٤٥ -۸ر٤٥ آتلانتیك (٦۲۷۱۷۱) ۱۱ - ۳ر۳۰ - ٥ر۳۰ - ۷ر۳۰ - ۹ر۳۰ ایفل (٤٥۳۷۷) ۱۰ - ۱۲ -۲-٤-٦-۸ - ۱۰

* **متهم مادر اوهستم** - رنگی- درك بوگارد
مولن‌روژ (۷۲۹۲۹) ۱۱ -۳ر۳۰ -٥ر۳۰ -۷ر۳۰ -۹ر۳۰ دیانا (٤۷۳٦٥) ۱۰ر۳۰ - ۳ - ٥ - ۷ - ۹ کریستال (۳۷٦۷٥) ۱۰ -۲ر۳۰ -٤ر۳۰ - ٦ر۳۰ - ۸ر۳۰

* **قانون بی‌قانون** - سینماسکوپ - رنگی- دیل‌رابرتسون
مهتاب (٤۷۷۷۷) ۱۰ر۳۰ -۳- ٥ -۷- ۹حافظ (۳٤۰۷٤) ۱۱ -۳ر۳۰- ٥ر۳۰ - ۷ر۳۰ - ۹ر۳۰ اسکار (۹٥۰۸۹۸) ۱۰ر۱۰ - ۲ر٤۰ - ٤ر٤۰ -٦ر٤۰ - ۸ر٤۰ - برلیان (۳۳٥۳٥) ۱۰- ۱۲ -۲-٤-٦-۸ -زهره (۳۰٤۸۰۸)

* **شب** - مارچلو ماسترویانی - مونیکاویتی
تراس دیانا (٤۷۳٦٥) ۷ر۳۰ -۹ر٤٥ تراس کریستال (۳۷٦۷٥) ۸ بعد از ظهر

* **دربارانداز** - مارلون براندو - اوامری سنت
سانترال (٤۸٦۸٦) ۱۱-۳ -٥-۷ - ۹ سالن نیاگارا (٦٥۳۰۷)۱۰ر۳۰- ۲ر۳۰ - ٤ر۳۰ -٦ر۳۰ -۸ر۳۰ امپایر (٦۲۳۹٤۲) ۱۱ر۱٥ -۳ر۳۰- ٥ر۳۰ -۷ر۳۰ - ۹ر۳۰ تاج (۳۳۰٦٤) ۱۰- ۲ -٤-٦ -۸ - ۱۰

* **رینگو** - سینماسکوپ رنگی - مونتگمری وود
تراس نیاگارا ۷ر۳۰ - ۹ر۳۰ متروپل (۳۹٤۱۰) ۱۰ر۱٥ - ۱۲ر۳۰ - ۲ر۳۰ - ٤ر۳۰ - ٦ر۳۰ - ۸ر۳۰

* **ششمین ایستگاه صحرا** - کارول بیکر- پیتروان ایك
کاپری (٤۸٤۰۱) ۱۱- ۳-٥-۷-۹ر۱٥ رادیوسیتی (٤۳۳۲۰) ۱۱- ۳ر۳۰- ٥ر۳۰- ۷ر۳۰- ۹ر۳۰ ب.ب (٦۹٦٤۱) ۱۰ر۳۰- ۲-٤-٦-۸-۱۰ آستارا (۸٤۰۲۲) ۱۰ر۱٥- ۲ر۳۰- ٤ر۳۰- ٦ر۳۰- ۸ر۳۰

* **شش اسب سیاه** - رنگی- ادی مورفی- دان دوریا
رویال (٤۹۷۸٥) ۱۱- ۳ر۱٥ - ٥ر۱٥- ۷ر۱٥ - ۹ر۱٥ آسیا(٤۲۹۰۹) ۱۱ -۳ -٥- ۷- ۹ رکس (۳٥۲۹۳) همای (٦٤٦٦۹) ۱۰ر۳۰ -۱۲ر۳۰ - ۲ر۳۰ - ٤ر۳۰ - ٦ر۳۰ - ۸ر۳۰

* **دنیای تاریك عشق** - سیدنی پواتیه - شرلی وینتر
سینما تاتر کسری (۷٥٦۹۳۹) ۱۱ -۲ر۳۰ - ٤ر۳۰ - ٦ر۳۰-۸ر۳۰

* **چراغ من روشنی بخش دیگریست** - راجندراکمار -
اونیورسال (٦٦۹٥۳) تهران‌سالن (۳۸۱٦٥) ۱۱ -۱- ۳ -٥-۷ر۱٥ - ۹ر۳۰ سالن تابستانی تهران ۷ر۳۰ - ۹ر۳۰ کیهان (۹۲۳٦۰) ژاله (۳۰٤۱۲۰) ۱۰ -۱۲ - ۲ -٤- ٦ - ۸ر۱٥ ایران (۳٦۳٥٤) ۱۰ر۳۰- ۱۲ر۳۰ - ۲ر۳۰ - ٤ر۳۰ -٦ر۳۰ - ۸ر۳۰

* **دریاچه مرغابی** - رنگی- بریان‌کیت
تخت جمشید (٤۳٥٥۰) ۱۱- ۳ -٥-۷- ۹ر۱٥

* **بمن بگو مادر** - آیشجیك
تراس اونیورسال - ۷ر۳۰ - ۹ر۳۰

* **ملاقات در ریو** - رنگی - سینماسکوپ - ژان‌پل‌بلموندو
درایوین (تهران پارس - ۷۸۱۷۹٥) ۷ر۳۰-۹ر۳۰

* **ازمسکو تابرلین** - فیلم مستند محصول شوروی
ماژستیك (٦۸٤٦۱) ۱۱ -۳- ٥ -۷- ۹ر۱٥ سهیلا (۳٦٤۲٤) ۱۰ر۳۰- ۲ر۳۰ -٤ر۳۰ - ٦ر۳۰ - ۸ر۳۰ (تراس) ۷ر۳۰ - ۹ر۳۰

* **کلاه نمدی** - صادقپور - فریده نصیری - آزاد
میامی (۷٤۳۲۹) سیلوانا (۳۳۷۷۷)ونوس (۳٥۱۱٥) فردوسی(۳٥۷۸٤) ۱۰ر۳۰- ۲ر۳۰ - ٤ر۳۰ - ٦ر۳۰ -۸ر۳۰ قوی (۹٥۳۳۳٦) ۱-۳-٥-۷-۹ پرسپولیس (٥۸۱۰۸۳) المپیا (٦٥۷۹۸) پارك (۳۹٦۳۷) ۱۰ر۳۰ - ۱۲ر۳۰ - ۲ر۳۰ - ٤ر۳۰ - ٦ر۳۰ - ۸ر۳۰

* **مامور ۰۰٥** - رنگی- سینماسکوپ - ریچارد هریسون
مونت‌کارلو -(۷۹۷٤۱) ۲ر۳۰- ٤ر۳۰- ٦ر۳۰- ۸ر۳۰

* **عذاب مرگ** - بیك‌ایمانوردی - کتایون
دنیا (۳۳۸۱۲) ۱۰ر۳۰ - ۱۲ر۳۰ ، ۲ر۳۰ -٤ر۳۰ -٦ر۳۰ -۸ر۳۰ نادر (۳۹۰۹٥) ۹-۱۱-۱-۳ - ٥ - ۷ - ۹جهان (٦۰۳٥۰) ۱ - ۳ -٥- ۷ - ۹ فلور (۲۸۰۹٦) ۱۰ - ۱۲ - ۲ - ٤ - ٦ -۸ مراد (۷۳۳۸۲) ۱۰ - ۱۲ر۳۰ - ۲ر۳۰ - ٤ر۳۰ - ٦ر۳۰ -۸ر۳۰ رامسر (٥۲۰٦۰) ۱-۳-٥-۷ - ۹ ماندانا (۷۹۹۸۲) ۱۰ر۳۰ - ۲ر۳۰ - ٤ر۳۰ - ٦ر۳۰ -۸ر۳۰

* **زیبای مغان** - رنگی- بزبان آذربایجانی
آریا (۳۹۸۸٤) ۹-۱۱- ۱- ۳- ٥-۷-۹ تراس ۷ر۳۰ - ۹ر۳۰

* **ساحل انتظار** - فارسی- فردین - جعفری- فروزان
پردیس (۳۹٦۹۲) ۱۰ر۳۰ - ۱۲ر۳۰ - ۲ر۳۰-٤ر۳۰-٦ر۳۰-۸ر۳۰

* **بالهای عقاب** - رنگی وان هفلین
مشعل (۳۳۸۲٦) ۱۰ر۳۰ - ۲ر۳۰ -٤ر۳۰-٦ر۳۰ -۸ر۳۰

* **خوش غیرت** - مردی دردام
البرز (۳۰٤۲٥۸) شروع یکسره از ۸ر۳۰ صبح

* **وحشی**- چارلتون هستون
خیام ۹ - ۱۱ - ۱ - ۳ - ٥ - ۷ -۹ شهناز ۱۰ - ۱۲ - ۲ - ٤ - ٦ - ۸ شیرین ۹ر۳۰ - ۱۱ر۳۰ - ۱ر۳۰- ۳ر۳۰ - ٥ر۳۰- ۷ر۳۰

* **جدال در اوکی‌کرال** - کرك داگلاس - برت لنکستر
خرم ۹ - ۱۱- ۱ - ۳ - ٥ - ۷ - ۹

* **دور دنیا ازریر دریا**- یوبوید ملك‌کلوم - رنگی -
داریوش (۲٦۲٦٥) ۹-۱۱- ۱-۳- ٥ - ۷ - ۹

* **عدالت** - هندی - دوبله بفارسی - باشرکت نرگس
باغ گلستان - سه‌راه سلسبیل تلفن ۹۳۳۷٦

شستشوی مبل وفرش
کلین سرویس مهر
نظافت مبلمان بااسلوب جدید و فرش بوسیله دستگاه اتوماتیك برقی درجای خود تلفن ۹۵۲۵٤٦

SCHAUB-LORENZ
تعمیرگاه اختصاصی
تلویزیون-رادیو
شاوب لورنس
تلفن ۹۲۱۲۷ ۹۵۱۹۱۵

اطلاعات ۱۳۰٤

صاحب امتیاز و مدیر مسئول:
عباس مسعودی
تهران - خیابان خیام
تلفنهای موسسه اطلاعات

تلفنخانه	۳۰۰۱۰ تا ۳۰۰۱۹
سردبیر روزنامه	۳۰٤۷۹۱
سرویس حوادث	۳۰۳۵٦۹
سرویس اقتصادی	۳۰٤۵۹۱
سازمان شهرستانها	۳۱۵۳۲
شعبه آگهیها	۳۰۳٦۳۳
نیازمندیها	۳۱۵۳۳
آگهی مجلات	۳٤۹٤۲
حسابداری روزنامه	۳۱۰۷۹
تهران ژورنال و ژورنال دو تهران	۳۰٤۷۹۲
آرشیوو اطلاعات‌سالانه	۳٤۳۷۳
کانون‌طوطی	۳۰٤۵۹۳
اطلاعات هفتگی	۳۰٤۸۷۸
اطلاعات جوانان	۳۰۳۳۱۳

ایران چاپ
چاپخانه اطلاعات
تلفن ۳۰۹٦۵

مشروح جریان ملاقات اعضای هیئت مشورتی روزنامه اطلاعات در شمیران با آقای هویدا نخست‌وزیر

نخست‌وزیر قول داد مشکل گورستان تا دو ماه دیگر حل شود

درمورد تشکیل انجمن شهر، نماینده شمیران درمجلس شورایملی باید اقدام کند

آقای نخست وزیر

بطوریکه خوانندگان ارجمنداستحضار دارند ساعت ۱۰ صبح پریروزتیمسار سرلشگر معزی و آقایان محمدمشیری، احمد ظلی ، علی‌اصغر سپهرابیان و حسن فرزانه اعضای هیئت مشورتی روزنامه اطلاعات در شمیران باتعیین وقت قبلی در دفتر آقای هویدا نخست وزیر حضور یافتند و ضمن مقالات با مشارالیه خواسته های مردم شهر شمیران را از قبیل استقلال انجمن شهر ، ایجاد گورستان ، پرداخت‌صدی ده سهم بهداری از درآمد شهرداری وغیره باطلاع‌رسانیدند .

خبرنگار ما در شمیران مشروح جریان این ملاقات را چنین گزارش داده است :

* مسئله انجمن شهر

در آغاز این ملاقات تیمسار سرلشگر معزی (رئیس هیئت مشورتی) مسئله انجمن شهر شمیران رامطرح ساخت و در باره لزوم تشکیل فوری انجمن شهر مطالبی بیان داشت و افزود :

انجمن شهر نقش بزرگی در تامین احتیاجات مردم شهر ها ورفع نقائص شهری دارد ولی متاسفانه شهرستان شمیران فاقد انجمن شهر است . تقاضا داریم ترتیبی داده شود که هرچه زودتر نسبت به انجام انتخابات انجمن شهر در شمیران ودادن استقلال به‌آن انجمن اقدام گردد .

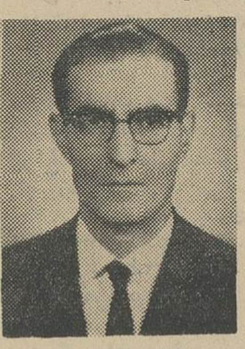

آقای مشیری

★ سهم بهداری را نداده‌اند

سومین مشکلی که با حضور آقای هویدا نخست وزیر مطرح گردید موضوع عدم پرداخت ده در صدسهم بهداری شمیران از درآمد شهرداری بود . آقای احمد ظلی عضو دیگر هیئت دراین مورد اظهار داشت :

چندین سالست که در شهرستان شمیران انجمن بهداری تشکیل یافته ولی تابحال دیناری از بابت صدی‌ده سهم بهداری از درآمد شهرداری پرداخت نشده است . گویا اخیرادر حدود چهل هزار تومان ازاین بابت دراختیار انجمن بهداری گذاشته‌اندولی سهم بهداری شمیران باتوجه‌بموقعیت و وظایف آن خیلی بیش از این‌مبلغ است .

در مورد سهمیه تربیت بدنی شمیران نیز :دراین جلسه گفتگوئی بمیان آمدو آقای ـ مرابیان در باره آن گفت : سهمیه تربیت‌بدنی شهرستان شمیران در حدود ششصد هزارتومان است در حالیکه هفتاد هزار تومان بیشتر نمیدهند .

★ مشکلی بنام بی آبی

آخرین سخنران جلسه آقای حسن

کودك و چاه

چندروز پیش پسر بچه ٤ ساله‌ای بنام تقی فرزندعلیرضادانائی ساکن شهرضا ازخانه خارج شد . هنگام ظهر مادرش از غیبت‌فرزندش مطلع گردید و شتابزده‌باکسانش بجستجویش پرداخت و پس‌از سی‌و شش ساعت تلاش مداوم تقی را که دریکی از چاههای خشك قنات بودان که ۲۰ متر عمق دارد‌افتاده بودپیداکرد . کودك که بیهوش شده‌بود به بیمارستان انتقال داده شد و هم‌اکنون حالش روبه‌بهبودی است .

* مشکل گورستان

پس از آن آقای سپهرابیان عضو هیئت در خصوص مشکل گورستان سخن گفت و اضافه کرد : شمیران گورستان ندارد و این‌امرمشکلاتی‌برای مردم بوجود می‌آورد . کما اینکه چند روز پیش یکی از ساکنان قلهك فوت کردو دیناری برای خرج دفن‌نداشت و ما باکمك اهالی توانستیم جنازه رابرای دفن بتهران ببریم . ازآقای نخست وزیر تقاضا میشود در این خصوص نیز دستور رسیدگی واقدام صادر نمایند .

آقای فرزانه

فرزانه بود . آقای فرزانه اظهارداشت: در قلهك برای کسانیکه در منزلشان آب لوله‌کشی ندارند مشکلی بنام بی‌آبی وجود دارد که البته معاز،دران نیز ازاین مشکل در ناراحتی هستند. اگر چند فشاری آب در قلهك نصب گردد این ناراحتی مرتفع میگردد وما تقاضا داریم در اینمورد نیز توجهی مبذول گردد .

* سخنان آقای نخست‌وزیر

دراین موقع آقای نخست وزیر شروع بصحبت کردو در موردیکایك خواسته های مردم شمیران توضیح و دستور لازم دارد .

آقای نخست وزیر در مورد انجمن شهر اظهار داشت :

موضوع انتخابات انجمن شخر به مجلس رفته و باید تصویب شود . واما شما میتوانید دراین باره باوکیل خود صحبت کنید و وکیل شماموضوع را در مجلس مطرح سازد .

اگرشهرداری شما میخواهداستقلال داشته باشد وکیل شما باید موضوع را در مجلس مطرح کند و چنانچه مجلس آنراتصویب کرد من مخالفتی ندارم . آقای نخست وزیر سپس تاکید کردکه این مطلب بانماینده شمیران تهران رفتند .

دراینجا پس از معرفی اعضاء بوسیله تیمسار سرلشگر معزی ،آقای مشیری عضو شورا راجع بمسئله گورستان مفصلا صحبت کرد .

* قول اجرا میشود

معاون شهرداری تهران در این خصوص گفت :

در نیاوران قطعه زمینی موجوداست که شرکت ملی نفت در حدود سه میلیون برای آن پول‌داده‌ولی‌شهرداری تهران از شرکت نفت تقاضا کرده‌است این زمین در اختیار شهرداری‌شمیران در قلهك نیز وعده مساعد داد و پس از مذاکراتی که پیرامون سایرخواسته ها بعمل آمد قرار شد روز سه شنبه ۲۴ خرداد ماه (امروز) ساعت ٦ بعد از ظهر اعضای هیئت مشورتی دردفتر آقای جناب زاده شهردار شمیران با حضور عده‌ای از معتمدین ، مشکلات و خواسته ها را مطرح کنند تا در هر مورد اقدام شود .

آقای سپهرابیان

* قول میدهم

پس از این سخنان آقای نخست وزیر تلفنی باآقای فیروز معاون شهرداری تهران تماس گرفت ودستور داد که راجع‌به ایجاد گورستان در شمیران و همچنین پرداخت سهم بهداری شمیران اقدام شود .

آقای هویدا پس از دادن دستورات مذکور به آقای فیروز اظهار داشت: من باعضای هیئت مشورتی روزنامه اطلاعات که اکنون نزد من هستندقول میدهم تا دو ماه دیگر در شهرستان شمیران گورستان ایجاد شود واین مشکل حل‌گردد .

* فقط دوماه

آقای نخست وزیر سپس بمعاون شهرداری تهران گفت : اعضای‌هیئت مشورتی اطلاعات پس از ملاقات با بنده بلافاصله در شهرداری تهران حاضر میشوند و موضوع گورستان را با شما مطرح میکنند . آقای هویدا پس از آن از هیئت مشورتی خواست که چنانچه ظرف دو ماه‌مسئله‌گورستان حل نشد مجددا بایشان مراجعه کنند.

اعضای هیئت مشورتی روزنامه اطلاعات در شمیران پس از نیم‌ساعت گفتگو با آقای نخست وزیر در قلهك خداحافظی نمودند .

آقای احمد ظلی

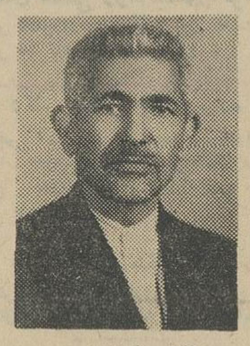

آقای فرزانه

در مجلس شورای ملی در میان گفتگو و مذاکره باآقای نخست وزیر گذاشته شود تا اقدام لازم بعمل آید . بملاقات آقای فیروز معاون شهرداری

شاهد، خودش قاتل بود!

چندروز پیش اهالی ناحیه «آب‌طویل» برازجان بصدای دادو فریاد مردی بنام حسن نریمانی که استمداد میکرد بسوی او شتافتند و هنگامیکه باورسیدند جنازه خون آلودی را دیدند که درکنار وی روی زمین‌افتاده‌بود.

جنازه متعلق به مردی موسوم به حاجی فرزند خداداد بود که‌حسن نزد اوکار میکرد . حسن ابتدا میگفت هنگامیکه برای بردن آب بسرچاه آمده جنازه را دیده ولی با اطلاع جریان‌بژاندارمری و بازجوئی های مکرر ازاو سرانجام اعتراف کردکه خودش باداس به حاجی حمله کرده و او را کشته است ! متهم باتشکیل پرونده بزندان افتاد تا بسزای عملش برسد وجنازه با انجام مراسم قانونی بخاك سپرده شد . گزارش بالا را خبرنگار ما در برازجان فرستاده است .

صدای سهمگین در تلفن کاریر مرند!

جمعی از اهالی مرند ضمن مراجعه بدفتر نمایندگی اطلاعات اظهار داشتند : تلفن کاریر مرند اخیرا وضع بسیار نامطلوبی پیدا کرده و همه از وضع کار آن ناراضی هستند زیرا وقتی‌یکنفر میخواهدباتلفن مذکور صحبت کند هرنوع صدا اعم از گوشخراش ولطیف وقوی وضعیف بگوشش میخورد بجزصدای طرف! روی همین اصل همه ترجیح میدهند حتی بوسیله نامه‌باطرف خود تماس بگیرند واز این تلفن استفاده نکنند. مراجعه کنندگان بدفتر نمایندگی در پایان گفتند : ازمسئولان امور تقاضا داریم هرچه زودتر نسبت به‌بهبود وضع این تلفن اقدام نمایند.

میهمانی بد فرجام

خبرنگار ما در اصفهان گزارش میدهد : چند روز پیش آقای‌عبدالغفار جلالی یکی از ساکنان اصفهان به منزل یکی از اقوامش بمیهمانی رفت. هنگامیکه همه در اطاق مشغول گفت و شنود بودند فرزند دوساله‌میهمان بنام ایران برای «آب بازی» بکنار حوض رفت و لحظه‌ای بعد که همه بحیاط آمدند با جسد کودك دوساله بر روی آب روبرو شدند . جنازه با انجام مراسم قانونی‌مدفون گردید.

کفاش، در زیر کفشها کشته شد

کفش فروش ۵۵ساله‌ای دربخش هفت مشهد درزیر انبوه کفش‌های مغازه خود قرار گرفت و درگذشت

گزارش خبرنگارما در مشهد حاکیست این شخص که‌عباس‌باسبان نام داشت چند روز قبل هنگامیکه میخواست جعبه کفشی را از قفسه بیرون بکشد ناگهان قفسه‌سنگین بروی او افتاد و اورا بسختی از ناحیه سرمجروح ساخت. همسایگان فورا اورا به بیمارستان‌رساندند ولی معالجات درباره وی مفید واقع نگردید و براثر خونریزی زیاد جان سپرد . جنازه باانجام مراسم قانونی بخاك‌سپرده‌شد.

اولین کلنك کتابخانه صومعه سرا

بوسیله معاون استانداری گیلان بزمین زده شد

اداره آمار و ثبت احوال صومعه‌سرا طی مراسمی بوسیله آقای عمواوغلی فرماندار رشت ومعاون استانداری گیلان گشایش یافت.

در این مراسم بدوا آقای طلوعی فرماندار صومعه‌سرا خواسته‌های‌مردم این شهرستان را تشریح کرد و در پایان از حاضران بجای و شیرینی‌پذیرائی بعمل آمد.

خبرنگار مادر صومعه‌سرا گزارش میدهد : معاون استانداری گیلان آنگاه باتفاق حاضران درباغ کودك صومعه‌سرا حضور یافت و در آنجانخستین کلنك بنای کتابخانه شهر را بنام شاهنشاه آریامهر بزمین زد .عکس بالا هنگامیست که آقای عمواوغلی نخستین کلنك ساختمان کتابخانه را بزمین میزند.

مارخشمگین

کسانی‌راکه مونسش راکشته بودند تاحد مرك‌تعقیب‌کرد

چهارنفر در بیابانهای اطراف شاهپور آذربایجان گرفتار حمله یك مارخشمگین شدند .

خبرنگار ما در شاهپور گزارش میدهد این چهار نفر با اتومبیل جیپی از رضائیه بسوی شاهپور در حرکت بودند که در نزدیکی دهکده «ورگز »چشمشان بدو مار قطور و طویل افتادکه در وسط جاده چنبر زده بودند . راننده‌اتومبیل بنام مصطفی مندولکانی با اتومبیل از روی یکی از مار ها گذشت و او را کشت‌ولی مار دیگرکه ازاین ماجرا سخت خشمگین شده بود بایك جست خودرابداخل اتومبیل انداخت . سرنشینان اتومبیل قبل از آنکه ماربه آنها صدمه‌ای بزند از اتومبیل خارج‌شدندو فرارکردند و مار روی صندلی باستراحت پرداخت ! چند دقیقه بعد یکی از ساکنان دهکده «ورگز »بکمك این افراد آمد و بوسیله‌چوبیکه سرآن آغشته بروغن و مشتعل بود مار را باتردستی در داخل اتومبیل آتش زد .

برق‌دختری‌راکشت

خبرنگار مادر اهواز گزارش داد : صبح دیروز بشهربانی اهواز اطلاع رسید که دختر ۲۰ ساله‌ای بنام «پری‌لم‌یزری» در خانه شماره ٥٦ بخش سه اهواز بعلت نامعلومی فوت کرده است . بااطلاع جریان بمقامات مربوط ، جنازه مورد معاینه پزشك قانونی قرار گرفت ومعلوم شد وی هنگام نظافت اطاق منزل ، غفلتا دستش به‌سیم برق‌خورده وبراثر برق گرفتگی جان‌سپرده است.

جنازه باانجام مراسم قانونی مدفون گردید.

تعیین هیئت‌مدیره کانون‌وکلای دادگستری تبریز

آقای ابوالفتحی آقای داخری آقای مرتضوی آقای برادران آقای ایپکچیان آقای فارسیانی آقای دکتروارسی آقای زرینه باف

خبرنگار مادر تبریز گزارش میدهد در نتیجه این انتخابات که باحضور عده زیادی از وکلای دادگستری انجام گرفت آقایان علی ابوالفتحی ،ذاخری، میرمحمد حسین مرتضوی ، برادران ایپکچیان ، فارسیانی ، دکتر وارسته و علی زرینه‌باف بسمت اعضای هیئت مدیره‌کانون برگزیده شدند . نکته جالب توجه اینکه آقای علی ابوالفتحی رئیس کانون وکلای دادگستری آذربایجان شرقی و عضو هیئت مشورتی روزنامه‌اطلاعات در تبریز باآنکه قبلا اعلام کرده بود بلحاظ گرفتاریهای زیاد نامزد شرکت در هیئت مدیره نیست بااین حال مجددا از طرف کانون وکلا بریاست کانون انتخاب شد.

عقرب ۱۰ نفر از ساکنین یك خانه راگزید

خبرنگار مادر اهواز گزارش داد: پریشب ۱۰ نفر از ۱۵ نفرساکنین یك‌خانه واقع در بخش دو اهواز دچار عقرب گزیدگی شدند عقرب ابتدا کودك ۲ساله آقای یعقوبی ساکن این منزل را گزید و مادر طفل نیز که‌میخواست کودکش‌را نجات دهد دچار عقرب‌گزیدگی شد. سپس عقرب سایر اهل‌خانه را که بکمك زن مزبور آمده بودند یکی پس از دیگری گزید. این عده باسامی شهین هشت‌ساله ، نادر ۱۲ ساله، علی «پدرخانواده» ٤٠ساله ،حسن ۱۸ساله ،مهین ۱۰ساله ، مهوش ۱۵ساله ، عباس ۲۰ ساله محمد٦ ساله و دونفر دیگر به‌بیمارستان جندی شاهپور اهواز منتقل شدند و تحت درمان قرار گرفتند.

در حمام خفه شد

پسربچه دوساله‌ای بنام محمدمهدی صالحی در حوض آب سرد گرمابه خورشید کرمان افتاد و خفه شد .

گزارش خبرنگار ما در کرمان حاکیست در اینمورد از طرف کلانتری یك پرونده‌ای تشکیل شد و صاحب گرمابه تحت تعقیب قرار گرفت .

تودیع بافرمانده و معاون سابق لشکر ۸

بفرمان شاهنشاه آریا مهر اخیرا تغییراتی در پستهای فرماندهان نظامی خوزستان صورت گرفته‌که از آن جمله انتصاب تیمسار سرلشگر محمدحسین ضرغام فرمانده لشگر ۸اهواز بمعاونت ارتش سوم وانتساب تیمسار سرتیپ ایرج انصاری معاون لشگر ۸ بفرماندهی مرکز زرهی‌شیراز بود . خبرنگار ما در اهواز گزارش میدهد بهمین‌مناسبت از طرف شرکت‌های ملی و اکتشاف و تولیدنفت ایران چندشب قبل مجلس تودیع و ضیافت شامی در پانسیون سعدی ترتیب یافت . دراین ضیافت که عده‌ای از روسای ادارات دولتی و مقامات لشگری و کشوری حضور داشتند ضمن تجلیل از خدمات تیمسار سرلشگر ضرغام و تیمسار سرتیپ‌انصاری با ایشان خدا حافظی بعمل آمد .

مرك مرموز ناشناس در قهوه خانه

خبرنگار ما در اصفهان اطلاع‌میدهد :

پریشب جوان بیست‌و پنجساله ناشناسی به قهوه‌خانه ضیائی در نجف‌آباد مراجعه و از صاحب آن تقاضا کردکه جائی برای خوابیدن در اختیاراوبگذارد.

صاحب قهوه‌خانه جائی در اختیار او گذاشت ولی صبح روز بعد هنگامیکه میخواست او رابیدار کند متوجه شد که مرده‌است. جریان بلافاصله بمقامات انتظامی نجف‌آباد اطلاع‌داده شد و جناره برای تعیین علت مرك به بیمارستان تریا اصفهان انتقال یافت ولی چون ضمن کالبدشکافی هم علت مرك معلوم نگردید و از طرفی مرك مشکوك بنظر می رسید قسمتی از امعاء و احشاء اوبرای آزمایش و تعیین علت مرك‌بتهران فرستاده شد . فعلا قضیه تحت تعقیب قرار دارد .

یکروز، ۳ حادثه اتومبیل در شمیران

خبرنگارمادر شمیران گزارش میدهد پریروز سه حادثه اتومبیل در شمیران رویداد وبراثر آن چند نفر مجروح گردیدند.

اولین حادثه برای اتومبیل شماری ۱۷۸۱ برانندگی علی اسمعیلی‌باچهار نفر سرنشین رویداد . این اتومبیل از سربند بسوی شمیران می‌آمد بعلت بریدن ترمز بادرخت تصادف کرد وسرنشینان آن مجروح شدند.

دوحادثه دیگر در خیابان پهلوی رویداد وبراثر آنها دو عابرباسامی علی اسدی ۱۵ ساله و اسدالله دادخواه چهل ساله مجروح گردیدند . رانندگان اتومبیلهای شماره ۳۵۱٦و ۳۳۳۷ باسامی حمدالله نژادخواه و علی مختاریان که این دو حادثه رابوجود آورده بودند باتشکیل‌پرونده بدادسرای شمیران اعزام گردیدند .

با انفجار چراغ پریموس

شعله‌های آتش کودکی را در کام‌کشید

خبرنگار ما در اصفهان گزارش میدهد پریروز پسربچه دهساله‌ای از ساکنان «برآن » اصفهان بنام حسین نجیمی در منزل ، دیك آبی‌روی چراغ پریموس گذاشت و برای آنکه آب زودتر جوش بیاید چندقلمه به پریموس زدولی ناگهان پمپ پریموس منفجر شد و لباسهای حسین آتش گرفت .

لحظه‌ای بعد بافریاد های کودك کسان‌وی بکمکش شتافتند اماهنگامی رسیدند که او بشدت مجروح‌شده بودو لحظه‌ای بعد جان سپرد . جنازه باداره پزشکی قانونی انتقال یافت و پس‌ازمعاینه ، جواز دفن صادر گردید . ضمنا در این مورد پرونده‌ای تشکیل شد و قضیه تحت تعقیب قرار گرفت .

از درخت بداخل گور سقوط کرد

مرد ۵۰ ساله‌ای از ساکنان اسفرجان شهرضا از درخت سقوط کردوکشته شد .

خبرنگار ما در شهرضا اطلاع میدهد این مرد هنگامیکه برای بریدن شاخه‌های درختی بالای آن‌رفته بود ناگهان شاخه زیر پایش شکست و او با سربزمین سقوط کرد و کشته شد . جنازه مورد معاینه پزشك قانونی قرار گرفت و جواز دفن‌صادرگردید . علت مرك‌شکستگی جمجمه تشخیص داده شد .

آب آشامیدنی شیراز

از سد «درود زن» تامین میشود

خبرنگار مادر شیراز گزارش داد: به‌پیشنهاد استانداری فارس و موافقت وزارت آب وبرق، آب آشامیدنی اهالی شیراز از سد «درودزن» تامین خواهد شد. تامین آب شهر شیراز از سد مزبور بتصویب وزارت آب وبرق رسیده وبزودی لوله‌کشی آب از محل سد تامرکز شهر انجام میشود.

برنامه تلویزیون ایران

فرستنده آبادان

چهارشنبه ـ ۲۵ر۳ر٤۵

ساعت٦ـ موسیقی با تصویر
ساعت٦ر۳۰ـ سلام شاهنشاهی واعلام برنامه
ساعت٦ر۳۳ـ داستان کودکان
ساعت٦ر٤۵ـ برنامه وایا
ساعت۷ـ اخبار
ساعت۷ر۱۵ـ جهان ورزش
ساعت۷ر۳۰ـ روبن هود
ساعت۸ـ موسیقی ملی
ساعت۸ر۳۰ـ فراری
ساعت۹ر۳۰ـ برنامه بلنداکس
ساعت۱۰ـ برنامه تاتر
ساعت۱۰ر۳۰ـ گلهائی از گلزارادب
ساعت۱۱ـ اخبار

قرص خواب آور با الکل کشنده است!

* تحقیقات اخیر پزشکان آلمانی نشان‌داد

که نوشابه‌های الکلی و مواد داروئی خواب آور باهم سازگار نیستند

زیاده روی در نوشابه های‌الکلی موجب خواب سنگین در همه کس نمیشود . در بعضی از افرادبویژه در بین کارگران مغزی اثر الکل کاملا معکوس است یعنی پس از نوشیدن چند جام اصلا بخواب نمیروند . در اینگونه موارد بسیاری از آنان متوسل به قرص های خواب آور میشوند . بررسی های علمی دراوقات اخیر نشان میدهدکه چنین عملی بسیار خطرناك است و چه‌بساکه اختلاط الکل و موادقرص های خواب آور موجب مرك انسان میگردد .

چندی قبل یك مرد ٤٥ ساله‌در هامبورك پس از افراط درمیگساری درگذشت . در آغاز گمان‌میرفت که مسمومیت ناشی از الکل موجب مرك ناگهانی او گشته است . اما پس ازاینکه همسر او ضمن صحبت به پزشك‌اظهار داشت که شوهرش خوابش نمی‌برده‌ودوقرص خواب‌آور خورده بوده‌است مسئله حائز اهمیت طبی شد .

پزشکان از جسد متوفی تشریح دقیقی بعمل آوردند ومسلم‌ساختند که مرك نامبرده‌بعلت درهم آمیختن آسید باربیتور محتوی دو قرص خواب آور با الکل بوده است . اختلاط این دو ماده اثر خطرناکی در تنفس و فشار خون دارد وموجب مرك میگردد .

در کنفرانس اخیر پزشکی در هامبورك موارد مشابه دیگری نیز مطرح و موردبحث قرار گرفت . در چند مورد که در ابتدا احتمال خودکشی میرفت ولی علتی برای خودکشی وجود نداشت پزشکان با تجزیه خون‌روشن ساختند که‌مرك در اثر اختلاط خطرناك بعضی از سموم داروئی روی داده است .

اختلاط‌پنی‌سیلین و الکل نیترو-گلیسیرین والکل دسته‌ای از دارو های ضد بیماری قند و الکل نیز موجب‌اثرات زیان‌آوروحتی خطرناك در بدن میگردد . مثلا در مورد پنی‌سیلین جریان معکوس میشود یعنی اینکه الکل بکلی پنی‌سیلین را خنثی میکند و در نتیجه بدون اینکه بیماربداند مرض به پیشروی خود در بدن ادامه میدهد .

در مورد نیتروگلیسیرین که در معالجه آنژین بکار میرود اختلاط آن با الکل موجب ناراحتی های شدید روانی میشود .

اختلاط دارو های ضد بیماری قند ازدسته سولفونیل‌با الکل‌موجب بروزتهوع و سرخی پوست‌میگردد. در موارد اختلاط دارو های از نوع تیرامین با الکل نیز حالات تهوع و سردرد و تنگی نفس روی میدهد. توصیه اصولی پزشکان را میتوان اینگونه خلاصه کرد : الکل ومواد داروئی با هم سازگاری ندارند . بنابراین وقتی‌الکل نوشیده‌ایددارو های نامبرده را مصرف نکنید .

ستایش از مامورین نجات غریق

درفرانسه مامورین نجات‌غریق‌مقام شایسته‌ای دارند زیرا آنها بابخطر انداختن جان خود سالیانه صدها نفر رااز مرك‌حتمی نجات میدهند. مامورین نجات غریق در فرانسه بخاطر شهامتی که‌از خودنشان میدهند حقوق خوبی دریافت کرده و دولت به‌آنها پاداش ومدال میدهد .

دراین عکس هشت تن از زنده‌ترین مامورین نجات غریق فرانسه را که اخیرا مفتخر بدریافت مدالهای جدیدی شدند مشاهده میکنید در بین آنها یك جوان خردسال که‌در سال گذشته پنج تن‌را از مرك نجات داد دیده میشود .

عکس از خبرگزاری فرانسه

نازه‌های علم و دانش

واشنگتن: بانك پوست

بدنبال بانك چشم و بانك خون ، اخیرا بانك پوست هم در امریکا افتتاح و شروع‌بکار کرده است .

این بانك پوست اشخاص سالمی را که در اثر یك‌حادثه ناگهانی کشته میشوند گرفته و آنها را با مواد مخصوصی تامدت دوسال نگهداری میکند.

هروقت شخصی برای پیوند پوست احتیاج به‌مقداری پوست انسان داشته باشد به بانك مراجعه میکند و پس از انتخاب رنك پوست و جنس آن مقدار مورد لزوم را خریداری‌میکند.

متصدیان بانك پوست می - گویند که بانك آنها برای کسانیکه دچار سوختگی‌پوست میشوند بسیار سودمند میباشند.

سیانس اوی

رنك و دریا گرفتگی

دانشمندان شوروی پس‌از مدتها مطالعه درباره علت دریا گرفتگی متوجه شده‌اند : دریا گرفتگی ورنك‌اشیاء بایکدیگر ارتباط نزدیکی دارند .

بعقیده دانشمندان شوروی رنك های زرد و بژ وسیاه و گاهی اوقات رنك سرخ‌سبب بهم‌خوردن حال مسافران دریا میشود .درحالیکه رنگهای‌دیگر مخصوصا رنك خاکستری روشن از دریاگرفتگی جلوگیری می کند .

دانشمندان و محققین شوروی در گزارشی که‌به‌مقامات‌شرکت کشتیرانی تسلیم نموده‌اندتاکید کرده‌اند که برای جلوگیری از ناراحتی مسافران وبهم خوردن حال آنان بهتر است اطاقهای کشتی راباارنك خاکستری‌روشن رنك و تزئین کنند .

نفرین شده

-۸-

کم‌کم سپیده می‌دمید . گلون دیگر چیزی برای گفتن نداشت واوزبیوس آنچه را که میخواست بدست آورده بود . ازینرو گلون‌را وداع گفت ووعده کرد شب بعد او را در میخانه ملاقات کند . شب بعد و شبهای بعد گلون بمیخانه رفت وبانتظار دوست یونانی خودنشست در حالیکه اوزبیوس ، سفیر زنون ، بتکمیل اطلاعات خود در باره مروارید مشغول بود واز جمله دریافت که جزشخص شاه، همه اطرافیان وحتی فرزندان وی بنحوست آن مروارید معتقدند و بهمین جهت نیز هیچکدام دست بمروارید نمیزنند مگر خود فیروزشاه که عقایددیگران رابمسخره میگرفت و بعکس سایرین عقیده داشت آن گوهر پیك نیکبختی و بهروزی است.

کم‌کم شایعات وروایات چنان در ذهن اوزبیوس اثر گذاشته‌بود که هرجا قدم مینهاد سایه مرك را پشت سر خود احساس میکردواندیشه مروارید چون کابوسی شب و روز اورا عذاب میداد . باآنکه اوزبیوس مردی قوی اراده بود چندین بار مصمم گشت که این کابوس را از وجود خود براند اما هر دفعه شکست خوردوسرانجام اعصاب اورا چنان تحت تاثیر قرار داد که تصمیم گرفت نامه‌ای برای «زنون» بفرستد وبا تشریح همه قضایا ، اورا از فکر بدست آوردن مروارید منصرف کندو خود نیز از دوزخی که بدرون آن افتاده بود نجات یابد.

بخاطر تنظیم این گزارش ، اوزبیوس چندین روز صرفوقت کرد تاسرانجام اطمینان یافت کلماتی که برای تشریح موضوع انتخاب‌کرده است در امپراطور اثرخواهد گذاشت و باحتمال زیاد اورا از خیالی‌که در سر داشت منصرف میسازد .

اما تقدیر نقش دیگری رقم زده‌بود، وقتی نامه اوزبیوس آماده‌شد ومقدمات فرستادن آنرا به‌بیزانتیوم فراهم‌ساخت، فیروزشاه امر باحضار وی داد وگفت که چون خیالش از بابت مرزهای غربی آسوده شده‌است تصمیم دارد برای گوشمالی هیاطله بسرزمین‌های شمالی لشگر بکشد ودرین قشون‌کشی اوزبیوس نیز ملازمت اورا خواهد داشت.

وقتی شاه این سخنان را برزبان آورد عرق سردی برپیشانی اوزبیوس نشست، پاهایش چنان سست شدکه چیزی نمانده بود تعادل خود را از دست بدهد و زبانش را لکنتی گرفت که ترجیح دادسکوت اختیار کند و با اشاره سرودست آمادگی و سپاسگزاری خودرا اعلام بدارد.

بخت بااوزبیوس یاربود که شاه به تغییر حال وی التفاتی نکرد و طبعا سوءظنی که ممکن بود موقعیت سفیرزنون را سخت در مخاطره اندازد متوجه او نگشت . در حالیکه اوزبیوس با اندیشه‌های پریشان دست بگریبان بود، فیروزشاه در مقابل وی قدم میزد و بسخنان خود ادامه میداد:

«درین چندسال که خیال ما از جانب مرزهای غربی آرام نبود طوایف وحشی «هون» چندین مرتبه پا از گلیم خود بیرون نهاده و در سرحدات‌ما ترکتازی کرده‌اند . گرچه دامنه تجاسر ایشان همواره محدود بوده است ولی اکنون که مناسبات ما و برادر ما امپراطورروم براساس دوستی و تفاهم استوار گشته است ملت من انتظار دارد گوشمالی باقوام «هون» و«هیاطله» داده‌شودتا از این‌پس‌حریم سرزمینهای مارا محترم بدارند ... اکنون، دوست من ! از تو میخواهم قاصدی نزد امپراطور «زنون» روانه کنی تابرای عقد یك صلحنامه اختیارات لازم‌بتو تفویض شود وبرای مدتی درحدود پنجسال‌طرفین حدود مرزهای یکدیگر را مراعات کنند.

اوزبیوس سرفرود آورد. فیروزشاه اضافه کرد:

ـ میل دارم این اجازه هرچه زودتر تحصیل شود ... سپهسالار من بامداد امروز گزارش داد که سپاهیان ایران غر لحظه برای شروع بعملیات آماده‌اند.

اوزبیوس گفت:

ـ فرمانبردارم !

شاه با مسرت دست سفیر زنون را فشرد. اوزبیوس اندیشناك بخانه برگشت ونامه‌ای را که برای فرستادن به‌بیزانتیوم آماده ساخته بود بدرون آتش انداخت . تصادف ،اورا درمسیری که زنون انتخاب کرده بود پیش میراند واوزبیوس جزآنکه با سرنوشت محتوم‌سازش کند چاره‌ای نداشت .لحظه‌ای بگذشته‌ودمی به‌آینده اندیشید. میدانست که فیروزشاه اورا بعنوان گروگان همراه میبرد مبادا که از طرف«زنون» غافلگیر شود. سخنان مردی که در میخانه دریانوردان ملاقات‌کرده بود در گوشش زنك میزد و اندیشه مروارید شوم خاطرش را آسوده نمیگذاشت. گوهری که وظیفه داشت‌برای امپراطور «زنون» از چنك فیروزشاه خارج کند در حالیکه حتی از نام آن وحشت داشت ...

***

فرمان امپراطور ، زودتر از آنچه دربار تیسفون انتظار داشت‌برای اوزبیوس رسید. بموجب این فرمان «زنون» بسفیر خود اختیار داده بود تابنام وی عهد نامه عدم تجاوز مابین ایران و روم را بمدت پنجسال امضاء کند . تشریفات عقد قرار داد نیز بهمان سرعت انجام شدو سپاه ایران عازم سرزمین‌های شمال شد . فیروزشاه که شخصا فرماندهی سپاه رابعهده داشت فرزندش قباد را بجانشینی خود گماشت واوزبیوس را نیز همراه برد.

اطلاعیه مخصوص برای کسانیکه بخارج ازکشور مسافرت میکنند.

سیگار کینگ سایز با:

موفقیت بین المللی

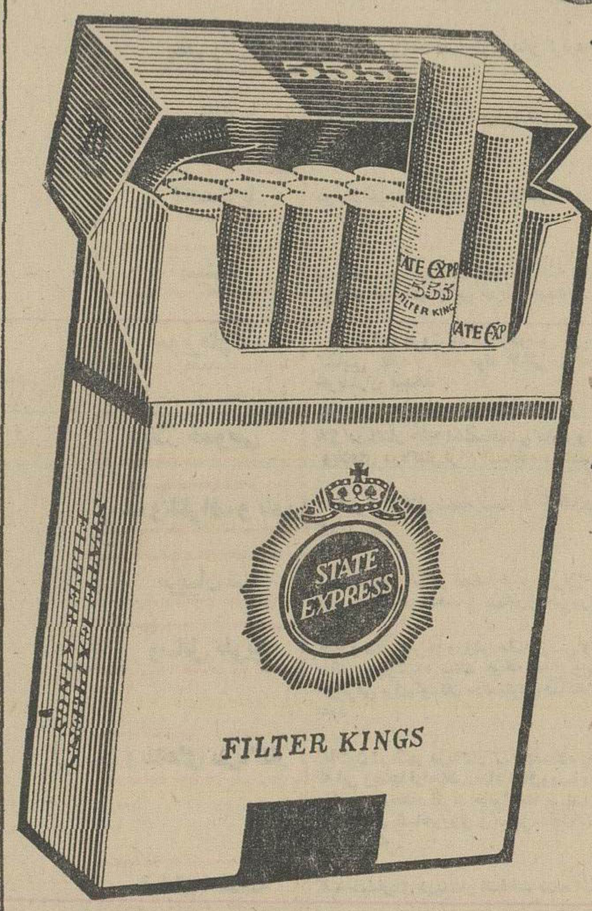

555 تری فایوز

با فیلتر کینگز

در ژاپن و در کلیه کشورهای مهم جهان آنهاکه سیگار فیلتردار کینگ سایز مصرف میکنند، همیشه سیگار با کیفیت اکسپرس کینگ سایز فیلتردار میخواهند ، سیگاری که در دنیا بهترین است

عواقب تصادم اتومبیل از پشت‌سر

*** بمحض آنکه اتومبیلی از عقب بااتومبیل شماتصادم کرد فورا از ستون فقرات گردن‌خودعکسبرداری کنید**

یکی‌ازبیماریهای نوین تمدن‌امروزی پیدایش درد درستون فقرات گردن انسان دراثر ضربه از پشت سر به اتومبیل است . اغلب اتفاق‌می‌افتد که سرنشینان اتومبیلی با فراغت خاطر در اتومبیل نشسته‌اند ولی ناگهان اتومبیل دیگری از عقب به اتومبیل آنان تصادم می‌کند.

در ابتدا بعلت خفیف‌بودن دردبه آن توجهی نمیشود ولی به‌تدریج درد محسوستر میگردد و شباهتی‌با دردهای رماتیسمی پیدا می‌کند.

پرفسور یانتزن آلمانی تحقیقاتی دراین باره‌بعمل آورده و با عکس های رنتگن ثابت کرده است که ستون فقرات گردن انسان درمقابل اینگونه ضربتهای غیرمترقبه‌قابلیت انعطاف ندارند بالنتیجه در موارد عدیده اینگونه ضربت‌ها موجب دررفتگی و حتی شکستن فقرات گردن میشود بدون اینکه به آن توجهی بشود . پس از مدتها ادامه درد و برداشتن عکس تازه متوجه دررفتگی یاشکستگی میشوند .

کمربندهای محافظ که اکنون دراروپا معمول گشته ومورداستفاده سرنشینان اتومبیل قرار می‌گیرددر اینگونه موارد نه‌فقط کمکی نیست بلکه تمام فشار ضربه تصادم را متوجه گردن میسازد . مادامی که سازندگان اتومبیل راه‌حل فنی‌برای این موضوع نیافته‌اند مطمئن‌ترین طریق اینست که پس‌از وارد آمدن چنین ضربه‌هائی بدون تاخیر از ستون فقرات گردن سرنشینان اتومبیل عکسبردار ی‌شود .

مغز الکترونیکی درخدمت کتابخانه و هواشناسی

کتابخانه ملی آلمان بااستفاده از مغز الکترونیکی عقب ماندگی ۱۵ ساله را جبران کرد

دوموسسه مهم و موثر در آلمان فدرال اکنون میتوانند بکمك مغز الکترونیکی منشاء خدمت وسیعتر و سریعتری گردند .

یکی از آنها مرکز هوا شناسی افن‌باخ است که دردیف چهارمرکز مهم‌دیگر هواشناسی‌بین‌المللی‌نیویورك مسکو، توکیو و دهلی‌نو قرار دارد . مغز الکترونیکی مرکز هوا شناسی افن‌باخ به‌بهای ۱٤ میلیون مارك(۲۸۰ میلیون ریال) قادر است در مدت ۳۰ تا ٦۰ دقیقه بررسیهاو پیش بینی های هوائی درنیم کره شمالی را محاسبه و مخابره نماید . برای ارتباط با نیویورك ارتباط سریع تلفنی باقدرت انتقال ۸،۰۰۰علامت دردقیقه پیش‌بینی شده است .

موسسه مهم دیگری‌که در این‌ایام استفاده از مغز الکترونیکی را آغاز نموده است کتابخانه ملی آلمان در شهر فرانکفورت می‌باشد . کتابخانه نامبرده از دیرزمان نام کلیه دوزنامه ها و مجلات و نشریات ،کتب ،تیتر ، کلیه مقالات وغیره را جمع آوری می‌نماید و فهرست‌وار بچاپ میرساند. دراثر گسترش روزافزون مطبوعات و کتب درجهان کتابخانه نامبرده درچند سال اخیر دچار تاخیر فراوان درتهیه فهرست های مربوطه شده بود کما- اینکه مثلا فهرست های مربوط به سالیان ۱۹۵۱ -۱۹۵۵ درسال ۱۹٦۹ آماده خواهد بود . در حقیقت تهیه این فهرستها ۱۵سال عقب است .

حال‌با مغزالکترونیکی جدید می - توان فهرست های هفتگی ،ماهانه ، ربع‌سالانه بطور مرتب و منظم تهیه نمود آنگونه که فهرست شش ماهه اول سال در ماه نهم در دسترس‌عموم خواهد بود .

ساختن مغز الکترونیکی نامبرده با مسائل مختلف فنی خواهد بود که‌اهم آن تامین تعداد کافی علامات وحروف مورد احتیاج برای چنین کار وسیعی بود . دستگاههای مغز الکترونیکی معمولی در حدود ٦٤ علامت در اختیار دارند. بعلاوه درمورد مغز الکترونیکی کتابخانه ملی آلمان پیشبینی برای حروف ریزودرشت مختلف نیزضرورت داشت .

اکنون این مسائل به‌نیروی علم‌و دانش بشر حل گشته‌اند و راه رابروی حل‌مواد مشابه دیگری گشوده‌اند .

فرهنگی ورزشی

تیم فوتبال «استرلینگ» اسکاتلند

روز جمعه باتیم کلنی تهران بازی میکند

ساعت هشت و بیست دقیقه روز پنجشنبه تیم فوتبال استرلینك اسکاتلند بدعوت فدراسیون فوتبال ایران وارد تهران میشود.

این تیم که‌در دسته اول تیم‌های فوتبال اسکاتلند قرار دارد در آتن وتل آویو چند مسابقه انجام میدهد وبه‌تهران می‌آید وروز جمعه باتیم کلنی تهران مسابقه انجام خواهد داد.

تیم کلنی تهران‌ازبین بازیکنانی که روز جمعه گذشته بنام سفید و قرمز بازی کردند انتخاب خواهد شد و در مقابل تیم نیرومند فوتبال اسکاتلند قرار میگیرد.

اطلاعیه

بطوری که دیده میشوددر تلویزیون ورادیو گه‌گاه مصاحبه‌های فردی پزشکی انجام میشود بطوری که انجمن چشم پزشکان‌ایران اطلاع میدهند درسه‌شنبه شب ۱۷ر۳ر۴۵ مصاحبه پزشکی راجع به عینك‌های چسبان بتوسط یکی‌از همکاران‌محترم انجام‌شده‌است.

عینك های چسبان متدو طریقه جدیدی برای درمان بعضی از بیماری های چشم نبوده بلکه مدت مدیدی است برخی از چشم پزشکان در تهران برای درمان از آن استفاده می نمایند. بهرحال چون اصولا این مصاحبات پزشکی و فردی باید با مطالعات قبلی انجام شود.

شایسته است که اداره تلویزیون برای‌انجام‌این قبیل مصاحبات قبلا نظر مشورتی انجمن کلینیسین های ایران را جلب نماید.

شرکت‌نسبی نجفقلی شفیعی وشریك

سرمایه ۹۰۰۰۰ ریال	اثاثیه ۱۰۰۰۰۰ ریال	خرج ۹۸۷۶۰ ریال
سودسالهای‌قبل ۱۷۷۰۵۵ ریال	موجودی ۳۴۹۹۰ ریال	مانده ۴۴-۱۰۴۳۵ ریال
سود ۴۴ - ۱۰۴۳۵ ریال	مطالبات ۱۴۲۵۰۰ ریال	
جمع ۲۷۷۴۹۰	جمع ۲۷۷۴۹۰ ریال	جمع ۱۰۹۱۹۵ ریال

سود کلیه کارکرد ۱۰۹۱۹۵ ریال

این انجمن برای هرگونه همکاری پزشکی آمادگی خود را اعلام می دارد.

رئیس انجمن کلینیسین های ایران پروفسور : یحیی‌عدل

آ-۷۸۳۹

برنامه مسابقات دوو میدانی قهرمانی باشگاههای تهران

فدراسیون دو و میدانی کشور برنامه مسابقات دو و میدانی‌قهرمانی باشگاه های تهران را در روزهای ۱۵ و ۱۶ و ۱۷ تیر ماه بشرح‌زیر اعلام داشت :

*** چهارشنبه**

ساعت پنج و یکربع بعد ازظهر پرش ارتفاع بانوان ، پرش طول آقایان ، پرتاب وزنه بانوان ، ۱۱۰ متر مانع آقایان (نهائی) ، ۱۰۰ متر مقدماتی بانوان، ۱۰متر مقدماتی آقایان ، پرتاب‌نیزه‌آقایان ، ۱۵۰۰ متر آقایان (نهائی) ، ۴۰۰ متر مقدماتی آقایان و ۳۰۰۰ متر مانع نهائی .

*** پنجشنبه**

ساعت پنج و نیم بعد ا زظهر پرش ارتفاع آقایان - پرتاب‌دیسك بانوان .

ساعت ۶ بعد از ظهر ۴۰۰ متر مانع آقایان - پرتاب وزنه آقایان، ۱۰۰ متر نهائی آقایان ، ۱۰۰ متر نهائی بانوان ، ۲۰۰ متر مقدماتی آقایان - پرتاب چکش آقایان ، و ۸۰۰ متر مقدماتی .

*** جمعه**

ساعت پنج و نیم بعد از ظهر پرش بانیزه آقایان - پرتاب نیزه بانوان - پرش طول بانوان ، ۶۰ متر مانع بانوان . ۴۰۰ متر نهائی آقایان ، پرتاب دیسك آقایان ، ۲۰۰ متر نهائی آقایان ، پرش سه گام آقایان ، ۱۰۰×۴۶ مترامدادی بانوان ، ۵۰۰۰ متر آقایان .

ضمنا دوشیزگان و بانوان‌شرکت‌کننده در مسابقه دو و میدانی باشگاه های تهران می بایستی در موقع‌مسابقه معاینه پزشکی راارائه دهند .

دو های مانع از روی رکورد انجام خواهد گرفت و مسابقه مقدماتی برای شرکت کنندگان ترتیب داده‌نخواهد شد .

رئیس تربیت بدنی

بفرمان شاهنشاه آریا مهر سرکار سرهنك مهندس مبین بریاست تربیت بدنی ، آجودانی کل نیرو های مسلح شاهنشاهی منصوب و مشغول کار شد .

جشن پایان سال تحصیلی

موسسه فرهنگی صفی‌نیا و دبیرستان عبدالله مستوفی

بعدازظهر دیروز بمناسبت پایان هشتمین سال تحصیلی موسسه فرهنگی صفی‌نیا و دبیرستان عبداله مستوفی مراسمی باحضور آقای هویدا نخست‌وزیر در محل‌موسسه فرهنگی صفی‌نیا ترتیب داده شده بود که درآن عده‌ای از شخصیت های فرهنگی و اولیاء دانش‌آموزان موسسه حضور داشتند .

نمایشگاه جالبی که از آثاردستی دانش‌آموزان و کودکان موسسه ترتیب داده شده بود ابتدا مورد بازدید آقای نخست‌وزیر وحاضرین قرار گرفت و سپس خانم مهروش صفی‌نیا مدیر موسسه فرهنگی صفی نیا و دبیرستان عبدالله مستوفی خوش‌آمد گفت و گزارشی ازوضع تحصیلی دانش‌آموزان در سال تحصیلی گذشته باطلاع رساندو سپس آقای هویدا جوائز دانش - آموزان ممتاز موسسه را توزیع کرد.

درپایان این مراسم برنامه های هنری جالبی باشرکت کودکان کودکستان و دانش آموزان دبستان‌و دبیرستان صفی‌نیا و عبدالله‌مستوفی اجرا شد که فوق‌العاده مورد توجه قرار گرفت .

ورزش جهان

تیم فوتبال برزیل لهستان را شکست داد

مسابقات دوچرخه سواری دور ایتالیا در بیست و دومین مرحله انجام شد و این نتایج بدست آمد:

۱- جیانی موتااول ، ایتالوزیلیولی دوم و ژلیوژیمنز (اسپانیا) سوم .

* در مسابقات فوتبال مقدماتی برای مسابقات فوتبال جهانی تیم برزیل دو بر یك بر تیم لهستان پیروز گردید .

* در مسابقات فوتبال مقدماتی برای مسابقات فوتبال جهانی تیم منتخب ملی بلغارستان سه بر یك بر تیم آلمان (وردوبرم) پیروز شد.

* قهرمان (خروس وزن) وزنه بردارمجارستانی ایمره‌فولدی‌رکورد جهانی را شکست . رکورد او ۱۲۰ کیلوگرم است .

رکورد سابق که‌متعلق به‌قهرمان پوئردرکوبی بنام فرماندوبائز و ۱۱۹ر۵ کیلو گرم بوده .

* در یك مصاحبه مطبوعاتی در مسکو اعلام شد که پتروسیان و اسپاسکی قهرمانان شطرنج‌شوروی در مسابقات آینده قهرمانی شطرنج جهان در کوبا در تیم شوروی‌بازی خواهد کرد .

* موفقیت یك دانشجو

دوشیزه‌آریازند فرزندتیمسار دریابان زند که مدت پنج سال است در کنسراواتور در رشته آواز «سوپرانو» اپرا تحصیل میکند موفق شده است دراپرای رم رل درجه یك اپرای‌مشهور ریگلتو رابازی کند و مورد استقبال پرهیجان مردم قرار گیرد.

آگهی دعوت مجمع عمومی عادی

بدینوسیله ازدارندگان سهام شرکت تعاونی تهیه و توزیع مواد اولیه صنف شیرینی ساز و کافه قنادی تهران و حومه دعوت میشود که در روز چهارشنبه هشتم تیرماه ۱۳۴۵ ساعت پنج بعداز ظهر در مجمع عمومی شرکت که در محل اتحادیه واقع در خیابان فردوسی کوچه طبس‌تشکیل‌خواهد شد حضور بهمرسانند . دستور جلسه :

۱-رسیدگی به بیلان و تصویب آن
۲-پیشنهاد تقسیم سود
۳-انتخاب بازرسان
۴-تعیین خط مشی شرکت

رئیس هیئت مدیره شرکت تعاونی .مهندس عیسی تاج بخش

آ-۷۸۴۹

تجدید آگهی مناقصه شماره ۱۲۱۶۰ مورخه ۲۱ر۳ر۴۵

ژاندارمری کل کشور اجناس مشروحه زیررا ۱- پیراهن‌وزیر شلواری کشباف ۹۶۰۰۰ دست به نسبت ½نمره یك‌و½ نمره ۲- ازطریق مناقصه خریداری مینماید .

پیشنهاد دهندگان میتوانند بامراجعه به شعبه تهیه خرید سررشته‌داری ژاندارمری کل کشور واقع در میدان ۲۴ اسفند و ملاحظه نمونه‌ودریافت برك‌مشخصات‌وشرائط معامله‌پیشنهاد خودرا برطبق مفاد مندرجه دربرك شرائط مناقصه تنظیم و تاساعت ۹ صبح روزدوشنبه ۶ر۴ر۴۵ بدفتر ژاندارمری کل کشور تسلیم نمایند .

الف ۱۸۰ ۲ — ژاندارمری کل کشور

۱-۲ — آ-۱۰۲۷۶

دانشجوی عزیز

جهت پذیرش تحصیلی و یاهرگونه اطلاعاتی در مورد دانشگاه های امریکا میتوانی با ارسال دو دلار امریکائی باآدرس زیرمکاتبه‌نمائی.

M. Taheri
201 W. drew apt. 6
Houston, texas. U.S.A.

۱-۶ آ-۱۰۲۸۶

کانون بهبود و پرورش معلولین

باکانون بهبود و پرورش معلولین که بخاطر رفاه‌معلولین ایران بوجود آمده است همکاری کنید .

شماره حساب جاری صندوق مرکزی بانك ملی ایران ۷۲۳۵۹ شماره حساب جاری صندوق تعاون معلولین شعبه بهار بانك بازرگانی ۱۸۰۷ نشانی کانون- خیابان ژاله .

توجه کنید :

هم اکنون بیماری نیازمند خون شما است

حادثه خبر نمیکند شاید شما هم روزی محتاج خون بشوید

مرکز انتقال خون شیر و خورشید سرخ آماده است

بشما خون بدهد و یا خون شما را در اختیار نیازمندان بگذارد

خیابان ناصرخسرو- جنب دارالفنون

تلفن ۳۰۴۴۷۵

شهر ساحلی دریاکنار در اوج تکامل و زیبائی

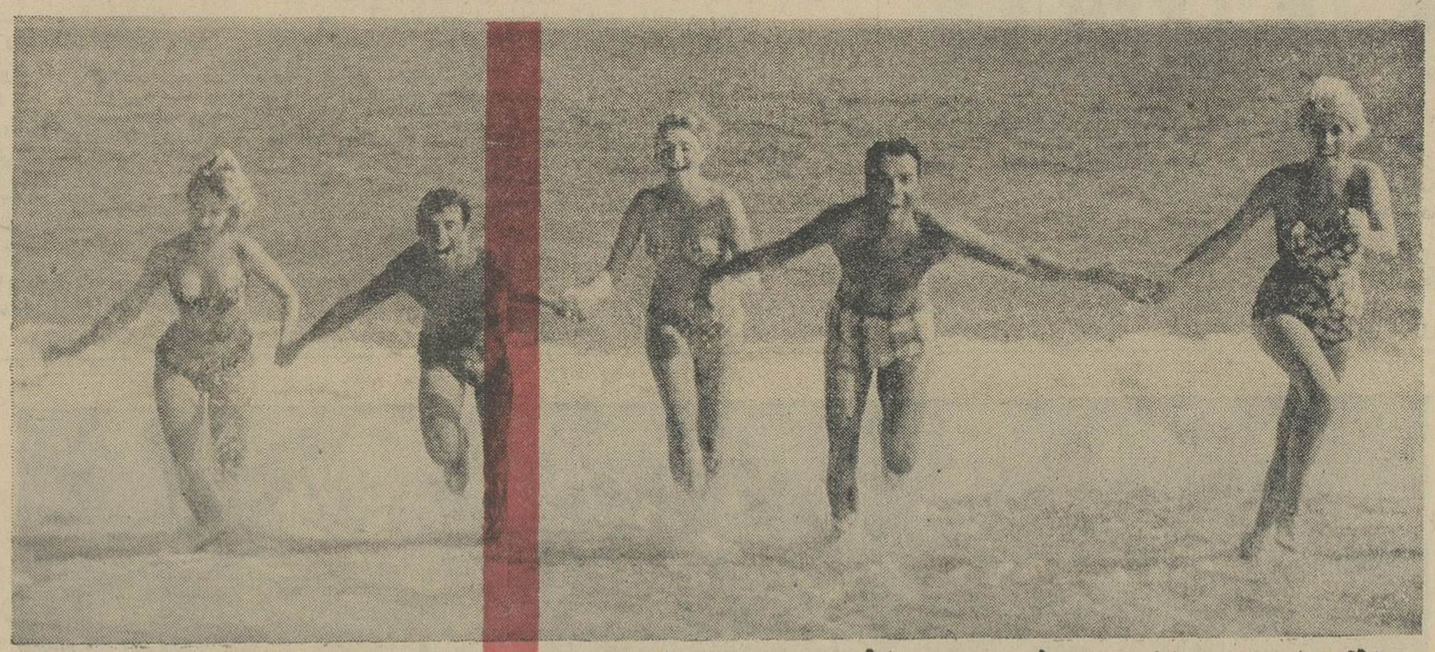

اقدامات انجام شده در شهر ساحلی

دریاکنار

کسانی‌که درسال‌گذشته شهر دریاکنار را دیده‌اند وامسال هم ازآن بازدیدکنند تصدیق خواهند کرد تا چه حد شهر دریاکنار زیباتر ومجهزتر شده و با چه سرعت روبتکامل میرود .

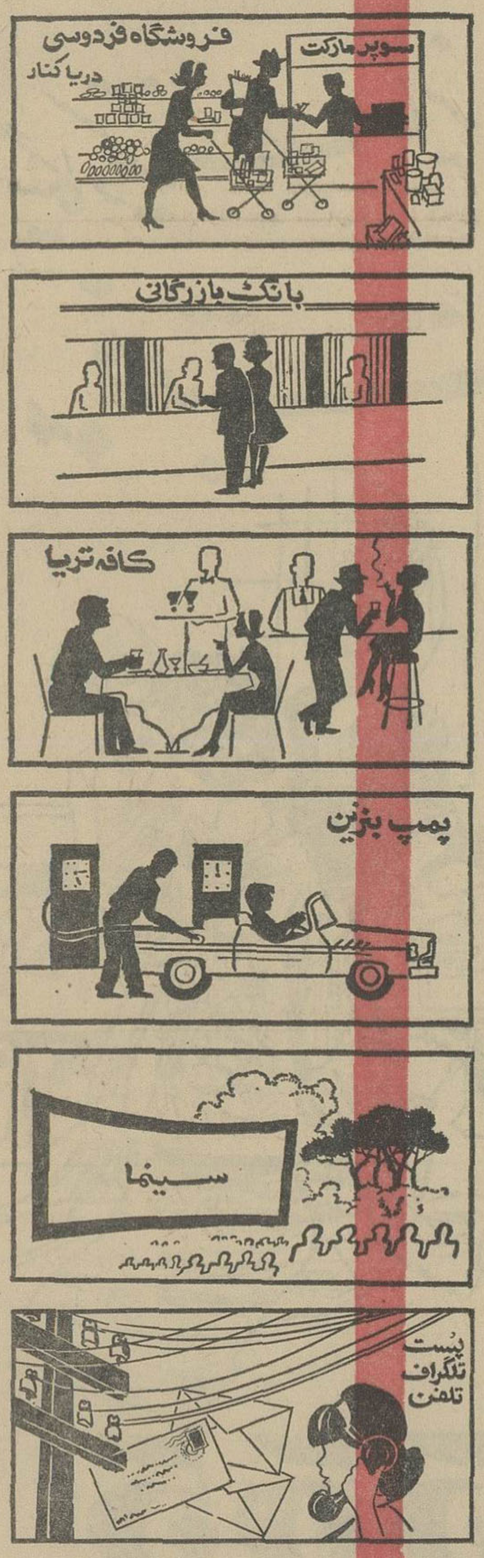

فروشگاه فردوسی	فروشگاه فردوسی دریاکنار افتتاح شده وکلیه‌مایحتاج زندگی را در دسترس‌خانواده‌ها قرار داده است .
پمپ بنزین	درشهر دریاکنار پمپ بنزین دائر گردیده است.
بانك	شعبه بانك‌بازرگانی درشهردریاکنار آماده کار شده‌است
کافه تریا	درکنار خیابان اصلی‌دریاکنارکافه‌تریا احداث شده است
سینما	سینمای شهر دریاکنار گشایش یافته و برای سرگرمی کودکان فیلمهای جالبی نمایش میدهد .
سوپرمارکت	سوپرمارکت فروشگاه فردوسی در شهر دریاکنار گشایش یافته و کلیه مواد غذائی را درمنازل تحویل خریداران میدهد .
پلاژ خصوصی	پلاژ دریاکنار جنبه اختصاصی دارد و فقط ساکنان ویلاهای دریاکنار ازآن استفاده میکنند.
پست وتلگراف و تلفن	درشهر دریا کنار شعبه پست وتلگراف وتلفن آماده کار شده‌است
مربیان شنا	گروه مربیان شنا و نجات غریق درپلاژ دریاکنار بطور مستمر آماده بخدمت و همکاری ضروری هستند .
وسائل تفریح	کلیه وسائل تفریح ورزش مانند زمین والیبال، تنیس، سالن سرپوشیده پینگ پونگ انواع وسائل تفریحی‌و سرگرمی برای‌کودکان دردسترس ساکنان دریاکنارقرار دارد .
ویلاهای دریاکنار	تاکنون در شهر دریاکنار ۳۰۰ دستگاه ویلا ساخته شده که این ویلاها ازلحاظ تعداد اطاق‌ومساحتهای متفاوت، مناسب با تعداد افراد خانواده‌ها میباشد . کلیه ویلاها دارای برق شبانه‌روزی و مجهز به‌لوله‌کشی آب تصفیه شده است .
خیابان اسفالته	کلیه خیابانهای دریاکنار اسفالت شده است
۳۰ هزار نهال	درشهر دریاکنار تاکنون ۳۰ هزار نهال درخت‌کاری‌شده و ویلاهای دریاکنار را بصورت جنگل مصنوعی زیبائی دربرگرفته است .
بیمه	کلیه ویلاهای دریاکنار درمقابل آتش‌سوزی بیمه‌شده است .
امکانات خرید ویلا	ویلاهای جدید دریاکنار را میتوانیدباقساط‌د هساله و با قیمت بسیار مناسب وتخفیف مخصوصی که برای علاقمندان درنظر گرفته شده است خریداری کنید .

برای کسب هرگونه اطلاع و خرید ویلا در تهران به شرکت آتی ساز خیابان شاهرضا اوّل خیابان بهار و یا بدفتر آتی ساز در شهر دریاکنار «بین بابلسر و فریدونکنار» مراجعه فرمائید

آدمیرال
Admiral
آدمیرال در سراسر جهان نشانه جنس بهتر و برتر است
یخچال آدمیرال بانکات فنی منحصربفرد
یخچال آدمیرال
زیباتر
مطمئن‌تر
پردوام
وباصرفه‌تراست
فروش درکلیه فروشگاههای معتبر

جت‌های عراق بازهم بایران تجاوز کردند

باردیگر منطقه مرزی «تمرچین» واقع در نزدیکی «خانه» آذربایجان مورد حمله و تجاوز هواپیماهای جنگنده عراقی قرار گرفت و یك بمب درنزدیکی باشگاه ژاندارمری «تمرچین» فرو انداخته شد. براثر انفجار بمب قسمتی از مزارع کشاورزی از بین رفت و اهالی که هنوز خاطره بمباران سابق این دهکده را فراموش نکرده بودند باردیگر دچار ترس ووحشت شدیدی گردیدند.

خبرنگار مادر رضائیه گزارش داد: بمحض حمله هواپیماهای عراقی وفرو افتادن بمب در نزدیکی مرز تمرچین، آقایان سروان انتظامی رئیس مرزبانی وسروان حاجی‌لو رئیس ژاندارمری خانه و عده‌ای از افراد تیپ مرزخانه بمحل عزیمت کردند وپس از یك سلسله تحقیقات قطعات متلاشی‌شده بمب جمع‌آوری وبمرزخانه حمل‌گردید فعلا موضوع بمرکز گزارش داده‌شده وافراد تیپ خانه در مرز مراقب اوضاع میباشند.

خبرنگار ما اضافه کرد، دریکماه گذشته ، هواپیماهای عراقی هشت‌بار باین منطقه مرزی حمله کرده‌اند ودر حال حاضر اهالی در ترس ووحشت شدیدی بسر میبرند.

● زدو خورد های اکراد

گزارشهای رسیده از مناطق‌مرزی حاکیست ، روز گذشته در جبهه «در بندیخان» زدوخورد خونینی بین‌اکراد وقوای دولتی در گرفت و طی آن در حدود ۳۰ سرباز کشته شدند ودو دستگاه توپ ،سه‌مسلسل و مقداری مهمات دیگر بدست اکراد افتاد.

از دیروز فرستنده «رادیو کردها» که مدتی صدای آن قطع شده بود مجددا بکار افتاد . ضمنا پریروز یکدسته ازپیش‌مرگان، بشهرکرکوك حمله‌ور شدند وبانارنجك دستی قسمتی از ساختمان شهربانی آن محل را ویران کردند . همچنین یکی از چند فروند هواپیمای عراقی که مشغول بمباران مواضع اکراد بودند، توسط آتشبارهای اکراد سرنگون گردیدو خلبان آن کشته شد.

✻ رئیس ایل «سورچی»

درشمارهٔ گذشته اطلاع داده‌شد که رئیس ایل (سورچی) عراق بدست مامورین عراقی به قتل رسید . گزارش واصله حاکیست که برادر رئیس‌ایل «سورچی» کشته‌شده‌واکنون رئیس‌ایل زنده‌است‌وبا‌افرادخودباکراد پیوسته است .

جشن پایان سال تحصیلی دبیرستانها

ساعت ۶ و نیم بعد از ظهرامروز جشن پایان‌سال تحصیلی دبیرستانها باحضور آقای نخست‌وزیر و هیئت دولت در محل دبیرستان رضا شاه کبیر برگزار میشود .

در این مراسم جوائز دانش‌آموزان رتبه اول دبیرستان ها و افرادپلیس مدارس طی مراسمی توزیع میگردد.

بدستور رئیس پلیس یك گله گوسفند از پیاده‌رو روانه کشتارگاه شد

از صبح امروز مقررات آموزش هفته پلیس‌در منطقه ۵پلیس تهران بمورد اجرا گذاشته شد ، منطقه ۵ پلیس درمحدوده میدان سپه ،خیابان امیرکبیر ، ری ، میدان شوش . میدان مولوی ، خیابان مولوی ، میدان محمدی ، بوذرجمهری شرقی و غربی ، خیابان سیروس و ناصر خسرو میباشد.

آقای سرهنگ رحیمی رئیس پلیس تهران امروز اجرای مقررات آموزش پلیس را در منطقه ۵ مورد بازدید قرار داد و نسبت به رفع نواقص دستوراتی صادر کرد

انتقال به‌قصابخانه

درخیابان ری وقتی رئیس پلیس به یك گله گوسفند که‌در پیاده‌روعبور داده میشد برخورد کرد وسیله‌بیسم بمرکز پلیس دستور داد که‌بفاصله کامیونی به خیابان ری اعزام‌دارد و گله گوسفند به قصابخانه انتقال داده شود ، این دستور رئیس پلیس بلافاصله بمورد اجرا گذاشته شد.

خاطرات مکمیلان

بقیه از صفحه اول

قرارداد جنگ‌زای مونیخ و جنگ جهانی‌دوم، از کشورش انگلستان، ازفلسفه سیاسی‌اش و سرانجام‌از خودش طرحی روشن بدست می دهدکه بدون تردید همه‌دوستداران سیاست را سخت تحت تاثیر قرار خواهد داد. خاطرات «مك میلان» تحت عنوان «باد های تغییر »درسه مجلد تدوین شده و روزنامه‌معتبر « ساندی تایمز » لندن اجازه انحصاری انتشار آن‌رابدست‌آورده است .

ماخوشوقتیم که ازیك شخصیت جهانی ، یك اثرارزنده‌به‌ یادگار خود عرضه میکنیم . انتشار ترجمه این اثربی نظیر ازهفته آینده در اطلاعات آغاز میشود .

۲۰۰۰ ریال

بقیه از صفحه اول

شورایملی بریاست آقای مهندس ریاضی تشکیل شد و پس از انجام امور مقدماتی ، مجلس بلافاصله وارد دستور گردید.

در آغاز سئوال آقای ابوالحسن احتشامی نماینده مردم از دولت درباره تعطیل بودن گمرك بازرگان درشب‌پهلو همچنین بسته‌شدن‌هتل بازرگان مطرح شد وآقای دکتر ناصر یگانه وزیر مشاور ومعاون پارلمانی نخست وزیر باین سئوال پاسخ دادو گفت :ازطریق وزارت اقتصاد اقدام شد تا گمرك بازرگان شبانروز دائر شود ومشکلی برای مسافران پیش نیاید.

دیگر اینکه چون‌در شهرستان‌ماکو در چند کیلومتری مرز بازرگان واقع است یك هتل مجهز و آبرومند از طرف سازمان جلب سیاحان دایر گردیده و از طرفی اطاقهای هتل بازرگانی که در حقیقت ساختمان گمرك مرز است ومورد احتیاج گمرك میباشد ، لذا هتل‌مرز بسته شده‌است. آقای احتشامی از توجه دولت بسئوال مورد نظر تشکر نمود و سپس درباره سازمان جلب سیاحان تذکراتی داد.

✻ طرح لوایح

در اینموقع ۳لایحه دولت بشرح‌زیر مطرح و تصویب گردید.

۱- لایحه اجازه خرید قسمتی‌از اراضی ونك برای شهربانی کل کشور که با۱۱۸رای‌موافق‌تصویب وبمجلس سنا ارسال شد .

۲-لایحه راجع به استفاده از قانون استخدام پرستار وماما و کارمندان فنی مورد نیازموسسات درمانی نیروهای مسلح شاهنشاهی تصویب شدو بسنا ارجاع گردید.

۳- لایحه راجع به نحوه‌خرید ماشین آلات و سایر لوازم برای اجرای طرحهای مصوب برنامه عمرانی سوم کشور که بتصویب نهائی رسید و بدولت ابلاغ شد.

✻ تقدیم لوایح

در پایان جلسه آقای سراج حجازی معاون پارلمانی وزارت کشور دولایحه بشرح زیر تقدیم داشت :

۱- لایحه اصلاح فصل چهارم آئین نامه معاش نیروهای مسلح شاهنشاهی

۲- لایحه تمدید مدت پرداخت دوهزار ریال برای معافیت نظام وظیفه تاآخر سال ۴۵ که بافوریت تقدیم شد و فوریت آن تصویب گردید .

★ متن لایحه

ماده واحده : مهلت مقرر در ماده ۲ قانون تعیین‌تکلیف‌مشمولین متولد ۱۳۱۲ تا ۱۳۲۴ مصوب ۴۴ر۴ر۲۴ مجلس شورایملی و ۴۴ر۴ر۲۱ مجلس سنا که برای معرفی مشمولین عادی طبقات۱۳۱۲ تاپایان ۱۳۲۳ و پرداخت مبلغ دو هزار ریال بحساب مخصوص‌بانك ملی یکسال از تاریخ تصویب‌تعیین شده‌است تاآخر اسفند ماه سال ۱۳۴۵ تمدید میگردد

تبصره - مشمولینی که نتوانند وجه مقرره قانونی را دفعتا واحده ویکجا بیانك ملی بپردازند می‌توانند حداکثر تا چهار قسط‌آنرا پرداخت نمایند .

بقیه از صفحه اول

وبعرض شاهنشاه رسید که‌باکمك ایران پالایشگاه مذکور توسعه خواهد یافت و مراکش از ایران نفت‌خام خواهد خرید .

✻ استقبال مردم مراکش

هنگام عزیمت شاهنشاه به‌بندر زیبای «کازابلانکا»در فاصله رباط- کازابلانکا روستائیان روستا های سرراه که لباسهای محلی بتن داشتند و طاق‌نصرت های باشکوهی برپا داشته بودند،بانواختن سازهای محلی وهلهله وشادی ، باگرمی و صمیمیت بی‌شائبه‌ای از شاهنشاه استقبال کردند .

ساکنان این دهکده‌هابنابرسنت معمول و متداول این کشور ظرفی از خرما و جامی از شیر وبادام به شاهنشاه تعارف کردند .

در بعضی از این دهکده هاازدحام روستائیان بحدی بود که شاهنشاه از اتومبیل پیاده میشدند و برای پاسخدادن به احساسات صمیمانه روستائیان بمیان آنها میرفتند .

● خرید نفت از ایران

شاهنشاه پیش از ورود به «کازابلانکا» در سرزاه از یك پالایشگاه نفت ، در منطقه محمدیه دیدن کردند ، از شاهنشاه هنگام ورود باین پالایشگاه ، وزیرصنایع ومعادن ونفت،وزیر فرهنك مراکش وفرماندار کازابلانکا وگروه کثیری از مقامات برجسته محلی استقبال کردند .

وزیر صنایع و معادن و نفت مراکش در گزارشی که بعرض رسانید اظهار داشت : ظرفیت این پالایشگاه در سال یك میلیون و- دویست وپنجاه هزار تن نفت خام است ولی درحال حاضر فقط ۸۰۰ هزارتن نفت دراین‌پالایشگاه‌تصفیه میشود .

وزیر صنایع و معادن ونفت‌مراکش افزود که نفت خام مورد احتیاج‌این پالایشگاه فعلا از کشورهای‌شوروی الجزایر وعربستان سعودی‌خریداری میگردد، ولی مقامات‌اقتصادی‌ایران ومراکش مشغول مذاکره برای بستن قراردادهائی هستند که‌بموجب آن قسمتی از نفت خام مورد احتیاج این پالایشگاه از ایران‌خریداری خواهد شد

ضمن این مذاکرات توافقهائی بعمل آمده است که باکمك‌شرکت ملی نفت ایران و سرمایه گذاری های خصوصی شرکت های ایران، دستگاههای سازنده روغن موتورو اسفالت به پالایشگاه‌اضافه شود.

وزیر صنایع ومعادن‌و نفت مراکش افزود : بزودی بین ایران ومراکش موافقتنامه‌هائی امضاء خواهد شد‌که بموجب آن عده‌ای از جوانان مراکشی برای کارآموزی و استفاده از دانش مهندسان ایرانی در صنعت نفت‌بایران اعزام خواهند شد وعده‌ای ازمهندسان ایرانی متخصص صنعت نفت نیزبرای ایجاد تاسیسات کارخانه تهیه روغن موتور و اسفالت وارد مراکش‌خواهند شد.

● بازدید بندر

شاهنشاه پس ازبازدید ازپالایشگاه نفت محمدیه رهسپار بندر کازابلانکا شدند.

هنگام ورود شاهنشاه به اسکله کازابلانکا کشتیهائی که در کنار بندر لنگر انداخته بودند ، بعنوان احترام به شاهنشاه ایران، مدت‌پنج دقیقه سوت‌های‌خودرابصدا درآوردند.

شاهنشاه از کلیه تاسیسات‌بندری کازابلانکا‌دیدن‌فرمودند ودرخیابانهای بندر هزاران نفر از مردم که در پیاده روها اجتماع کرده‌بودند مقدم‌شاهنشاه را استقبال کردند.

در خیابانهای بندر کازابلانکا‌بالای پایه‌های فلزی چراغها عکسهای‌بزرگی از شاهنشاه و اعلیحضرت سلطان حسن دوم پادشاه‌مراکش که درقابهای فلزی قرار داشت نصب شده بود و شعارهائی حاکی از دوستی ایران و مراکش در همه جابچشم میخورد.

شاهنشاه واعلیحضرت سلطان‌حسن دوم سپس به‌تماشای یك مسابقه‌فوتبال در استادیوم بزرك کازابلانکا رفتند.

هنگام ورود شاهنشاه باین‌استادیوم سی‌هزار نفر تماشاگر مسابقه باشورو هیجان بسیار نسبت به اعلیحضرتین ابراز احساسات کردند.

شاهنشاه درپایان مسابقه کاپ مخصوص مسابقه رابه‌تیم برنده اعطاء کردند.

● در رباط

شاهنشاه آریامهر دیروز ازبندر کازابلانکا به‌رباط پایتخت مراکش بازگشتند . پیش‌از ترك کازابلانکا یك نمایشگاه عکس در کازابلانکا مورد بازدید شاهنشاه قرارگرفت . این نمایشگاه ازطرف وزارت‌اقتصاد ایران برای معرفی‌کشورما و نشان دادن تحولات اجتماعی و صنعتی‌چند ساله اخیر ایران ترتیب داده شده است .

شاهنشاه پس‌از بازگشت‌به‌رباط از بنای جدید آرامگاه سلطان‌محمد پنجم پادشاه فقید مراکش و بانی استقلال این کشور که در دست ساختمان است دیدن کردند درکنار این آرامگاه مسجد بزرگی بنام (حسا) ساخته خواهد شدکه درنوع خود یکی‌از شاهکارهای معماری اسلامی بشمار خواهد رفت .

شاهنشاه همچنین از یکی از برجهای تاریخی رباط که آثار باستانی مراکش درآنجا بصورت موزه‌ای گردآوری شده است‌دیدن نمودند .

● میهمانی سفیر ایران

عصر دیروز شاهنشاه آریامهر واعلیحضرت ملك‌حسن دوم پادشاه مراکش درمیهمانی مجللی‌که از طرف آقای مسعودفروغی سفیرایران درمراکش در کاخ قصرالسلام برپا شده بود حضور یافتند . والاحضرت امیرمحمد ولیعهد مراکش و هیئت وزیران و نمایندگان سیاسی‌خارجی مقیم رباط و جمعی از شخصیتها و همراهان شاهنشاه و گروهی از ایرانیان مقیم مراکش با بانوانشان دراین میهمانی شرکت داشتند .

اهداء نشان

در این‌مهمانی شاهنشاه یك‌قطعه نشان پهلوی به ولیعهد دوسال و نیمه‌مراکش‌والاحضرت سیدی‌محمد اهدا ءکردند .

ولیعهد مراکش که برسم‌مراکشیها پیراهن سفید بلندی پوشیده و«فینه» بسر گذاشته بودند از اینکه برای نخستین بار و در حضور پدر و خواهرشان ، شاهزاده خانم «لاله- مریم» بدریافت نشان نائل‌میشدند، دچار رشگفتی شده بودند .

دراین ضیافت شاهنشاه وسلطان حسن دوم بیش از یك ساعت بطور خصوصی بایکدیگر مذاکره کردند.

ایرانیان مراکش

در پایان این میهمانی عده‌ای از ایرانیان مقیم مراکش که در این کشو رسرگرم کار های پزشکی ، تجارت و همچنین در رشته های مختلف فرهنگی خدمت میکنند بحضور شاهنشاه بار یافتند .

یکی از پزشکان ایرانی که‌مدت یازده سال ریاست‌یکی ازبیمارستان های بزرك مراکش را بعهده دارد بحضور شاهنشاه معروض داشت :

شاهنشاها :

انقلابی که آن اعلیحضرت در ایران مبتکر و پایه گزار آن‌بودند برای ماکه دور از وطن هستیم،مایه کمال افتخار و سربلندی است . اقدامات برجسته شاهنشاه در مورد اصلاحات ارضی ،مبارزه جهانی‌علیه بیسوادی ، سهیم کردن کارگران در سود کارخانه ها و بطور کلی مواد نه‌گانه انقلاب شاهو مردم‌سبب شده است که نام ایران وایرانی دردنیا بلندآوازه گردد و ماکه از دور ناظر تحولات‌وطن خویش هستیم دراین کشور به ایرانی بودن خود افتخار میکنیم .

شاهنشاه در پاسخ فرمودند :

بطوریکه اطلاع پیدا کرده‌ایم خدمات ایرانیانی که در کشور مراکش بسر میبرند و مصدر امور مختلف‌هستند، مورد رضایت‌مقامات مراکشی است و این امر میرساند که ایرانی ها چه در داخل و چه در خارج کشور خویش‌برای سربلندی وطن خود و حیثیت کشورشان تا چه اندازه ارزش قائل هستند .

همانطور که‌اطلاع دارید در چند سال اخیر تغییرات زیادی در کلیه شئون مملکت داده‌شده و جنبشی پدید آمده است که همان‌انقلاب شاه و مردم نامیده میشود . البته ما به آنچه انجام شده است قانع نیستیم و نخواهیم بود .

شاهنشاه سپس خطا ب‌به یکی از بازرگانان ایرانی مقیم مراکش فرمودند که مناسبات اقتصادی ما باکشور مراکش توسعه یافته شما نیز باید ازاین پس سهیم باشیدو میزان مبادلات تجارتی خود را افزایش دهید .

سپس چندتن‌از بازرگانان‌ایرانی مقیم مراکش در مورد تمدیداقامت خود در این کشور مطالبی بعرض رساندند .

شاهنشاه به سفیر ایران در مراکش در مورد انجام تقاضا های ایرانیان دستور اقدام فوری صادر فرمودند .

ضیافت «قصردارالسلام» درساعت هفت ونیم بعد از ظهر بوقت محلی پایان یافت .

✻ میهمانی سناتور مسعودی

ساعت چهار بعد از ظهر دیروز بوقت مراکش آقای سناتور عباس مسعودی مدیر موسسه اطلاعات از طرفهیات روزنامه‌نگاران ایرانی که همراه شاهنشاه هستند یك ضیافت چای به‌افتخار وزیر اطلاعات و روزنامه‌نگاران آن کشورترتیب‌داد.

آقای‌مسعودی دراین ضیافت‌اظهار داشت : دراین موقع که هیئت مطبوعاتی ایران در التزام رکاب شاهنشاه به کشور مراکش‌آمده‌اند برای مطبوعات دو کشور فرصت مناسبی‌است که‌روابط‌معنوی‌وفرهنگی خودرا ازطریق مبادلات نشریات و روزنامه ها و مجلات توسعه دهند.

من امیدوارم که این روابط‌ادامه پیدا کند و مابتوانیم هیئتهای فرهنگی و مطبوعاتی به کشور شما اعزام‌دارم و در تحکیم این روابط کوشاباشیم.

دریاسخ سناتور مسعودی وزیر اطلاعات مراکش اظهار داشت : ملت ایران و مراکش راه یکسانی‌رابرای ترقی خود در پیش گرفته‌اند و باید اعتراف کنم که‌من‌وهمکاران‌مطبوعاتیم تاقبل‌از مذاکراتیکه دراین چند روزه باهیئت ایران انجام دادیم ، آنطور که‌باید و شاید باهمیت ترقیات مادی ومعنوی‌کشورشما آشنا نبودیم . دو کشور ماهماهنك یکدیگر و با طرز فکر و معتقدات مشابه در راه تکامل مادی و معنوی خود جلو میروند . شاید بما ایراد بگیرند که‌معنویت راقبل‌از مادیات قرار میدهیم ولی این مایه افتخار هر دو ملت است .درعین حال مابرای پیشرفتهای مادی اهمیت قائل هستیم و در هر دو راه همکاری دو کشور ماکه همکاری مطبوعاتی مهمترین تضمین آن است عامل‌بسیار موثری است .

● مطبوعات مراکش

گزارش خبرگزاریها حاکیست که روزنامه‌های‌مراکش‌مقالات‌مهم خود را به شرح وتفصیل‌دیداررسمی‌شاهنشاه آریامهر ازکشور برادر مراکش اختصاص داده‌اند .

روزنامه و مجلات مراکش صفحات اول خود را باتمثال میهمان عالیقدر مراکش زینت داده‌ورادیو وتلویزیون مراکش همچنان جریان بازدید شاهنشاه را از این کشور بتفصیل پخش میکنند .

روزنامه «الابنا» چاپ رباط در سرمقاله خود تحت عنوان «مراکش باحماسه پرشوری از میهمان بزرك خود شاهنشاه ایران استقبال میکند» نوشته است : دیدار شاهنشاه بزرك ایران پیوندهای ریشه‌دار برادری دو کشور را تحکیم می‌بخشد .

این روزنامه در گزارشی پیرامون ورود شاهنشاه آریامهر به‌رباط‌نوشته است : مردم رباط و دیگر هم‌میهنان ماکه از اطراف به این شهر آمده بودند ، بابیصبری در انتظار مقدم میهمان عالیقدر و رهبر کشورمسلمانی که‌ریشه دارترین روابط و عمیق‌ترین رشته‌هاو پیوندها آن را باکشور و ملت ما مربوط می‌سازد ، اجتماع کرده بودند .

این‌اجتماع و این شورو هلهله در مسافت طولانی میان فرودگاه و کاخ محل اقامت اعلیحضرت‌شاهنشاه ایران در همه‌جا بچشم میخورد . انبوه جمعیت در همه جابا شادمانی فراوانی که درچهره کوچك و بزرك وزن ومرد آنها نمایان بوددر انتظار رسیدن موکب دو پادشاه بزرك ایستاده بودند .

مراکش ازایران

دنباله گزارش شهرستانها

سه‌خواهر در دریاغرق‌شدند

خبرنگار مادر نوشهر گزارش داد: بعدازظهر دیروز هنگامیکه رمضان کاظمی باتفاق چهار فرزند خردسالش باقایق بدریای نوشهر رفته بود ،یکی از فرزندان وی در آب افتاد . رمضان برای نجات او خودرا بدریا انداخت ولی در نتیجه این کار قایق واژگون شد وسه کودك دیگر نیز در آب افتادند .

پدر که چهار فرزندش را در کام مرك میدید ، باتلاش زیاد دونفر آنها رابساحل رساند ولی دوکودك دیگر باسامی مهناز سه‌ساله و شهناز‌چهار ساله غرق شدند و جنازه‌هایشان در میان امواج ناپدید گردید . یکی از بچه‌های نجات یافته نیز که حالش وخیم بود بنام «سوری» پس ازساعتی درگذشت و اکنون تنها «شهلا»فرزند ۶ساله رمضان زنده است.

دو محله امیدیه آغاجاری آتش گرفت

طی دو حریق مهیب که در دو محله «امیدیه» آغاجاری رویداد ، اثاثه و لوازم زندگی عده‌ای در حدود یکصدنفراز کارکنان‌شرکت نفت طعمه حریق شد و نزدیك دو میلیون ریال خسارت وارد آمد .

خبرنگار ما در آغا جاری اطلاع داد : اولین حریق بعد از ظهر دیروز بعلت آتش گرفتن «کولر» یکی ا زمنازل منطقه امیدیه روی داد . آتش به بیست خانه که در مجاور هم قرار گرفته‌اند سرایت کرد و خسارت زیادی وارد آورد .

دومین آتش سوزی ، نیمه شب گذشته در یك منطقه مسکونی کارکنان شرکت نفت امیدیه روی داد .

اهالی سراسیمه از خواب بیدار شدند و خود را از محاصره آتش که بارتفاع چند متر زبانه‌میکشید نجات‌دادند .

در این حریق بخانه های یکصد نفر از کارکنان شرکت نفت‌آسیب رسید و اثاثه آنها تبدیل‌بخاکستر شد . هنوز علت حریق معلوم نشده ولی گفته‌میشود خسارت وارده‌نزدیك به دو میلیون ریال است .

جرثقیل ۸۰ تنی برودخانه کارون افتاد

یك جرثقیل هشتاد تنی‌که در منطقه «فیلیه»خرمشهر کنارروخانه کارون نصب شده‌بود ، هنگام‌تخلیه کالا ، از جاکنده شد و برودخانه سرنگون گردید .

بنابگزارش خبرنگارما درخرمشهر جرثقیل‌مزبوردرحدود ده‌میلیون‌ریال ارزش‌دارد وازطرف‌شرکت‌نفت‌برای بیرون کشیدن آن از رودخانه فعالیت میشود .

خنجر نادرشاه

پیدا شد و تحویل موزهٔ نادری گردید

خنجر جواهرنشان نادرشاه که چندی پیش از موزهٔ نادری‌درمشهد بسرقت رفته بود ، توسط مامورین آگاهی شهربانی مشهد پیدا شد وتحویل موزه گردید .

خبرنگارما در مشهدگزارش‌داد: از طرف ادارهٔ آگاهی مشهد ، تحقیقات دامنه‌داری درمورد نحوهٔ سرقت خنجر شروع شده است . خنجر مزبور ازآثار باارزش‌تاریخی است وبعلت جواهرات گرانبهائیکه درآن بکار رفته چند میلیون ریال ارزش دارد .

خواهر و برادر

دردو شهر ولی در یکساعت فوت‌کردند

خبرنگار مادر مشهد گزارش داد: ساعت ۱۰ شب گذشته مرد ۴۴ ساله‌ای به نام لطفعلی‌عامری اهل سبزوار که به اتفاق برادرش جهت زیارت از سبزوار به مشهد آمده بو د، به علت نامعلومی‌حالش منقلب شد و پس ازانتقال‌بیمارستان شاهرضا درگذشت . صبح امروز اسدالله برادر لطفعلی هنگامیکه قصد داشت با تلفن جریان را به کسانش در سبزوار اطلاع‌دهد ، بوی خبر دادند که مریم خواهر آنها نیز درساعت ده همان شب به علت نامعلومی جان سپرده‌است.

عجیب‌اینکه این خواهر و برادر ، هر دو در یکشب ویکساعت فوت کرده‌اند و این موضوع باعث تعجب اهالی شده‌است.

وکلای مدافع متهمین شبکه حزب توده ، از موکلین خود دفاع کردند

ساعت ۸ صبح امروزسرمین جلسه دادرسی ۷ نفر اعضای شبکه حزب منحله توده در دادگاه شماره دو تجدید نظر اداره دادرسی نیرو های مسلح شاهنشاهی تشکیل شد .

پس‌از قرائت صورتجلسه ، رئیس دادگاه خطاب به آقای دکتر بهره‌ور وکیل مدافع متهمین ردیفهای یکم و دوم (ستوان دوم هوائی سابق پرویز حکمت‌جو و علی خاوری) اظهار داشت ردنباله مدافعات خودرا ازموکلین خود ادامه دهید .

آقای دکتر بهره‌ور در دنباله‌مدافعات دیروز خود در پاسخ‌اظهارات دادستان وکیفرخواست صادره مشروحا از موکلین خود دفاع کرد سپس‌سرکار سرهنك معتمد وکیل مدافع متهمین ردیف های سوم و هفتم (تقی‌معتمدیان وسلیمان دانشیان ابادر) بدفاع از موکلین خود پرداخت .

درساعت ۹ وسی دقیقه تنفس اعلام شد ودرساعت ده جلسه دادگاه مجددا تشکیل شد و تیمسار سرتیپ شایانفر روکیل مدافع‌متهمین ردیف‌های‌چهارم‌و ششم (جعفر نجاریان و اصلان‌مبرهن)

از موکلین خود دفاع کرد ، سپس سرکار سرهنك الهیاری از موکل‌خود متهم ردیف پنجم (عبادالله محرم‌زاده) دفاع نمود .

دراین موقع رئیس دادگاه خطاب‌به ۷ نفر متهمین اظهار داشت چنانچه مطالبی غیر از آنچه وکلای مدافع شما اظهار داشتند که احتیاج‌به‌پاسخگوئی از طرف دادستان دادگاه باشد، دارید بفرمائید. البته آخرین دفاع شمابجای خود محفوظ است که به موقع باطلاع دادگاه خواهید رسانید .

متهمین اظهار داشتند مطالبی‌داریم که به عنوان آخرین دفاع باستحضار دادرسان دادگاه خواهیم رسانید .

ساعت ۱۱ جلسه دادگاه به عنوان تنفس تعطیل شد

جرائم رانندگی

بقیه از صفحه اول

جرائم رانندگی بوسیله بانك ملی دریافت گردد .

در حال حاضر در ۹ مرکز جرائم رانندگی دریافت میگردد رئیس‌پلیس تهران گفت :

این تسهیلات نباید متخلفین را نسبت به جریمه‌ای که میپردازند بی‌اعتنا سازد ، علت اتخاذ این‌تصمیم احترامی است که پلیس برای مردم قائل است و نمیخواهد وقت عده‌ای، که ندانسته مرتکب خلاف میشوند تضییع نمایدالبته‌در مورد متخلفینی که عمدا مرتکب خلاف میشوند سخت گیریهای لازم صورت خواهد گرفت.

نتیجه انتخابات اتحادیه‌صنف فروشندگان کاغذ و مقوا وابسته باطاق بازرگانی تهران

بدینوسیله باطلاع کلیه افراد اتحادیه‌صنف فروشندگان کاغذ ومقوای تهران میرساند . انتخابات هیئت مدیره‌اتحادیه درتاریخ ۴۵ر۳ر۲۱ انجام‌یافت‌ودرنتیجه استخراج وقرائت آراء آقایان زیر حائز اکثریت بوده و بعضویت هیئت مدیره اتحادیه انتخاب شدند .

۱-آقای‌مهدی فرهومندخوانساری ۲- آقای یوسف رجبی
۳- آقای محمود احمدی ۴- آقای عباس زربافی
۵- آقای محمد کتابچی ۶- آقای قاسم خاچوئی
۷- آقای محمد هاشمیان ۸- آقای علی امینی
۹- آقای محمدعلی فرهومند ۱۰- آقای هادی تربتی‌مقدم
۱۱- آقای هادی رجبی ۱۲- آقای محمدآقامحمدحسین تجریشی
۱۳- آقای محمدعلی گیویان ۱۴- آقای رحیم صیرفی ۱۵- آقای رحیم نایب‌الصدریان

کسانیکه از جریان انتخابات شکایت‌وبه‌آن اعتراضی داشته باشند میتوانند طبق ماده (۵) آئین‌نامه انتخابات از تاریخ انتشار این آگهی در ظرف مدت یکهفته شکایت یااعتراض خودرا بدفتر رئیس‌داری تهران یابانجمن نظارت دراطاق بازرگانی تهران تسلیم دارند تامورددرسیدگی قرار گیرد .

انجمن نظارت انتخابات اتحادیه صنف فروشندگان کاغذ و مقوا
آ-۱۰۴۶۲

مجالس ترحیم و یاد بود

بدین وسیله فوت **سرکار سرهنك محمدموحد** برادر آقای مهندس نظام‌الدین موحد مدیر کل طرح و برنامه ها وپدر آقای مهندس محمد علی موحد کارمند اداره کل منابع آب را باطلاع می رساند . مجلس ترحیم آن مرحوم روز چهارشنبه ۲۵ خرداد از ساعت ۹ تا ۱۱ صبح در مسجد فخرالدوله برقرار میباشد . **وزارت آب وبرق**

کانون افسران و درجه داران بازنشسته با نهایت تاسف درگذشت شادروان **سرهنك‌ستاد محمد موحد** را باطلاع دوستان و بستگان فقید سعید میرساند . مجلس ترحیم آن مرحوم روز چهارشنبه ۴۵ر۳ر۲۵ از ساعت ۹ الی ۱۱ صبح در مسجد خانم فخرالدوله دروازه شمیران منعقد میگردد .

خانواده های : موحد . سید پیران . شاهنده . گل‌گلاب . پورمولا . میرآفتاب . تفرشیان . تقی بیگلو . فقیه . کیهان . کیهانی . کاتوزیان . حاذقی . افسری نژاد . گیویانی . ابوسعیدی . ملك زهتاب . اسکندانیان . امیری . باقرزاده . حسین زاده . جلالی . شهریاری . رشیدی

با نهایت تاسف درگذشت شادروان **سرهنك ستاد محمد موحد** را باطلاع کلیه بستگان و آشنایان میرسانند . مجلس ختم مردانه روز چهارشنبه ۲۵ خرداد از ساعت ۹ الی ۱۱صبح در مسجد فخرالدوله و مجلس ختم زنانه همان روز از ساعت ۵ الی ۷ بعد از ظهر در منزل آن مرحوم واقع در کوی ام ام سی کیلومتر ۸جاده کرج برگزار میگردد .

عبداله موحد . سرتیپ ناصر موحد .مهندس نظام‌الدین موحد . محمد علی موحد . سیدمحمد شاهنده.جلال میرآفتاب. مهندس جعفرتفرشیان

بعموم بازماندگان مخصوصا خانواده هائی که در این مصیبت عزادارند تسلیت میگوئیم .

با کمال تاسف فوت ناگهانی مرحوم **حاج علی محمد زاده** پدر اینجانبان فریدون . توفیق. جمشید محمد زاده را باطلاع فامیل و دوستان و آشنایان میرساند مجلس ختم روز چهارشنبه ۴۵ر۳ر۲۵ از ساعت ۹ الی ۱۱ در مسجد لاله‌زار منعقد میباشد و ختم زنانه در همان‌روز ازساعت ۱۷ الی ۱۹ در منزل شخصی آنمرحوم واقع در خیابان شاهرضا جنب سینما دیانا خیابان وصال شیرازی چهار راه بزرگمهر کاشی ۴۸ برگزار میشود .

فریدون . توفیق . جمشید محمد زاده . تیمور محمد زاده . اسرافیل . اسماعیل زاده . جعفر طیار . احمد یکانبی نژاد . عیسی کور . سرهنك خمامی . عبدالرحیم اسحاق زاده .رسام عرب‌زاده . عباس ناظم زاده . نادر شریف‌زاده. امیرحسن باوندی .عباس مجتهدحقیقی .مرسل. سعیدی . سلماسی زاده

مصیبت وارده را بعموم بازماندگان آنمرحوم تسلیت میدهیم .

تسلیت

فوت جناب آقای معین السلطنه ریاحی‌را به خانواده محترم ریاحی ها تسلیت عرض‌مینمایم.

حسن ظریف شمشیری

جناب‌آقای‌مومنی‌ریاست محترم‌ثبت‌اسنادسبزوار

با نهایت تاسف درگذشت والده محترمه را تسلیت عرض نموده و خودرا در این مصیبت شریك میدانیم‌بقاء عمرجنابعالی‌وسایربازماندگان آنمرحومه را از خداوند متعال مسئلت مینمائیم .

سبزوار - منصور . امیرعلوی . بحرینی . محمد مسعود مقدم . رفوگران .خسروان.یوسفی کردستانی . عدالت منش . حسن کیانی . محمد ابراهیم اسلامی . علی کمالی . موسی صبوری. سبط . جوادی

جناب آقای‌مهندس موحدمدیرکل طرح‌وبرنامه‌ها

کارکنان دفتر بودجه وزارت آب و برق مصیبت وارده را به آنجناب و خانواده محترم تسلیت عرض مینمایند .

نخعی . محمدی . داودزاده . شمس . بدیعی. نوربخش .

همکار عزیز آقای علی اکبر ابوالفضلی

کلیه کارکنان اداره حسابرسی بانك‌اعتبارات کشاورزی ایران از فاجعه درگذشت جانگداز فرزند شما متالم و تسلیت عرض مینمایند .

همکار عزیز آقای علی اکبر ابوالفضلی

درگذشت جانگداز فرزند جنابعالی راتسلیت عرض مینمائیم .

کارکنان اداره حسابداری کل بانك اعتبارات کشاورزی - ایرج جهانشاهی

آقای محمود فکری

مصیبت وارده را بشما و خانواده ارجمندتان تسلیت عرض میکنیم .

نورفردی . پرویزخان . حق‌گو . زینال زاده . تبریزی . بهاران

همکار محترم جناب آقای حسن دادبین

ضمن ابراز کمال همدردی با تاثر کامل درگذشت والده محترمه را صمیمانه تسلیت عرض نموده وطول عمر و دوام خدمت جنابعالی رادر خدمت به فرهنك مملکت از خداوند لایزال مسئلت داریم .

کارکنان اداره کل تربیت معلم

جناب آقای مومنی ریاست محترم ثبت اسناد سبزوار

با نهایت تاسف درگذشت والده محترمه‌را تسلیت عرض نموده سلامتی جنابعالی وخاندان ارجمند را از خداوند متعال مسئلت مینمائیم .

عزیزی نژاد . نکوهش

۷ زن حادثه آفریدند

از شوهر پیر خود شکایت کرد

خود را مسموم کرد

خودکشی کرد

چاقو خورد

واسطه کورتاژ شد

دیروز و دیشب ۷ زن قهرمان ۷ حادثه شدند و ۷ پرونده بر پرونده‌های دادگستری افزودند.

ازمیان آنها سه نفر قصد خودکشی کردند، دونفرشان با شوهران خود اختلاف پیدا کردند، یکی باتهام دخالت در کورتاژ تحت تعقیب قرار گرفت و یك پیرزن نزول خور که غذای ۷ روز مانده خورده بود مسموم شد.

* خبر بد

* طیبه آب‌جامه ۱۸ ساله دیشب درگذشت.

او پریشب پس از اینکه شنید نامزدش علی از ازدواج با او منصرف شده است خودرا مسموم کرد.

طیبه گفت دیوانه‌وار علی رادوست می‌دارم وقتی یکی از آشنایان او بمن گفت که علی نمی‌خواهد باتوازدواج کند وخودرا معطل اونکن، زندگی‌خود رابایان یافته تلقی کردم.

طیبه افزودمن خواستگارهای‌فراوانی داشتم، اما وقتی باعلی آشنا شدم بهمه آنها پاسخ منفی دادم.

طیبه دربیمارستان نمی‌گذاشت اورا معالجه کنند. اوباین شرط حاضر شد خودرا بدست دکترها بسپارد که علی را از عمل او آگاه سازند.

علی که توسط بیمارستان از این حادثه مطلع شده بود اندکی بعد به‌بیمارستان آمد واز اظهارات طیبه تعجب کرد. علی گفت شخصی که این خبربدرا به‌طیبه داده دشمن من بوده و برای دشمنی بامن این حرف رازده است، ولی دیگرسودی نداشت چون معالجات درمورد طیبه موثر واقع نشد واو در حالیکه علی دربالینش بود جان سپرد.

بناشکایت مادر طیبه مامورین انتظامی اکنون در جستجوی کسی هستند که خبر دروغ را به‌طیبه داده است.

* طلاق میخواست

* نجیبه عصر دیروز ازشوهرش سلیمان خواست که چند دقیقه به‌نشیند و بحرفهایش گوش دهد. سلیمان قبول کرد و نجیبه ضمن بیان داستانی نتیجه گرفت که ادامه زندگی او با سلیمان جز بدبختی برای هردو نفر آنها نتیجه‌ای‌ندارد واز سلیمان خواست که او را طلاق بدهد.

نجیبه قسم خوردکه پس‌از جدا شدن از سلیمان با مرد دیگری ازدواج نخواهدکرد و تصمیم دارد تا پایان عمر تنها زندگی کند وفقط مسئول زندگی خودش باشد، ولی سلیمان حرف او را باور نداشت ونجیبه را متهم‌کردکه بمرد دیگری دلبستگی پیداکرده است.

نجیبه از شنیدن این حرف عصبانی شد وباشوهرش بمشاجره پرداخت مشاجره آنها شدید شد وسرانجام سلیمان بطلاق دادن‌زنش راضی گردید و برای رها ساختن او باهم بسوی محضری براه‌افتادند، امامضمن‌راه بازهم بمشاجره‌پرداختند که سلیمان ناراحت شد و باگزن کفاشی‌که برای مغازه‌اش خریده بود و آنرا درجیب داشت ضربه‌ای به پهلوی نجیبه زد و او را مجروح نمود.

* ازدواج با مرد پیر

* منیژه سعیدی ۱۴ ساله‌دیشب علیه شوهر پیرخود بکلانتری ۱۴ شکایت کرد.

منیژه بخبرنگارما گفت: رضاکه راننده اتومبیل کرایه است سال گذشته مراکه با پدرم مسافر او بودیم دید و عاشق من شد و خانه مارا پیداکرد.

دو روز بعد به‌بهانه اینکه در اتومبیل او چیزی جاگذاشته‌ایم بخانه ما آمد پدرم او را بچای دعوت کرد و دوستی آنها آغازشد. رفت وآمد رضا بخانه‌ما چندماه‌طول کشید ووقتی اطمینان‌یافت که پدرم بدرخواست او عمل می‌کند مرا خواستگاری نمود.

من حاضر بازدواج با او نمیشدم، ولی پدرم ضمن پندها و نصایح‌خود میگفت: مرد زندگی، مرد ازچهل سال‌به‌بالااست، جوانها برای‌زندگی زناشوئی قابل اطمینان نیستند و همسر آنها همیشه رنج میبرد.

نصایح پدرم مرا با ازدواج‌بارضا راضی کرد، ولی چون سنم‌کم بود محاضر مرا عقد نمیکردند و رضا ناچار شد شناسنامه مرا - نمی دانم با چه ترتیبی- عوض کند ومن مرا سه سال بالا ببرد.

بااین عمل موانع رفع شد وما ازدواج کردیم. چندروزبعد، یك روزکه درخانه نشسته بودم، زنی با چند دختر و پسرکه کوچکترین آنها از من بزرگتر بودند وارد خانه من شدند آن زن خود را هووی من وبچه‌ها خودرا فرزندان رضا معرفی کردند ومن قازه فهمیدم که رضا مرا فریب داده و با داشتن همسر، خودرا مجرد معرفی‌نموده ومرا عقدکرده است.

همسر رضاکه از نرفتن رضا بخانه‌اش نسبت باو بـه‌گمان شده بود با تعقیب‌کردن اتومبیل او خانه مرا پیداکرده بود.

منیژه‌گفت وقتی رضا از این‌امر مطلع شد بجای اینکـه از من عذرخواهی‌کند وراه حلی برای این مشکل بیابد بمن‌گفت حالا که‌چنین شد ه‌باید هر دو نفر دریك خانه زندگی‌کنید و چون من زیربارنرفتم مرا کتك زد ومن‌که تا این تاریخ حاضر نشدم بخاطر پدرم از دست رضا شکایت‌کنم به طرح شکایت مبادرت‌کردم و اکنون چند اتهام متوجه‌رضا است‌که کوچکترین‌آنها فریب قبل‌از ازدواج است.

* واسطه کورتاژ

* دادسرای تهران دیروز زنی بنام پروین ملکی را توقیف کرد. این‌زن، مهدخت دستمنش رابرای عمل‌کورتاژ بدکتری معرفی کرده بود.

مهدخت ضمن کورتاژ درگذشت‌و دکتر بازداشت گردید.

پروین گفت مهدخت از من‌خواست دکتری راکه کورتاژمی‌کند باومعرفی کنم، چون نمی‌خواست پیش از دو فرزند داشته باشد، من دکتری راکه بازداشت شده و می‌دانستم کورتاژ می‌کند باو معرفی‌کردم‌و تصورنمی‌کنم این موضوع جرم باشد. من تنهابه مهدخت گفتم که فـلان دکتر کورتاژمی‌کند وممکنست هرکس‌چنین حرفی بزند.

دادسرا عقیده دارد که راهنمائی پروین باین سادگی نبوده، بلکه‌او واسطه عمل‌کورتاژ بوده است‌و تحقیق برای اثبات همین امر ادامه‌دارد.

* حرف راست نشنیده‌است

* دیشب زن جوانی بنام فریده‌رهبر ۲۵ ساله خودرا مسموم کرد.

اوکه بطور مجرد زندگی می‌کنددر پاسخ به‌سئوال مامور کلانتری ۱۵ که‌چرا خودرامسموم کرده است‌گفت: از زندگی سیرشده‌ام واحساس‌می‌کنم که ادامه آن برایم مفید نیست ،زیرا تاکنون از کسی‌حرف راست نشنیده‌ام وصداقتی ندیده‌ام!

* زن آلمانی

* ایری‌گادریواخیم یك زن ۲۷ ساله آلمانی دیشب از دست شوهر ایرانی‌اش خودرا مسموم کرد.

وی گفت: چون آنچه راکه در باره خوبیهای شوهرم تصور می‌کردم معکوس ازاب درامد و بااساس‌طلاق هم محالم‌چاره‌ای‌جز خودکشی‌نداشتم.

* زن بروں حور

* بتول ۶۵ ساله دیشب پس از خوردن غذائیکه از هفت روز پیش‌مانده بود مسموم شد.

بتول که زن حسیس و نزول‌خوری است هفت روز پیش برای دریافت نزول پول‌خود نه‌به‌یك دکاندارورامینی داده است باین شهر رفت. دکاندار چون نتوانست نزول را فورا بدهدبمدت ۷ روز بتول را در خانه‌اش‌مهمان‌کرد تا از فروش روزانه دکان نزول پول را مسترد دارد.

بتول دیروز پس از دریافت پول‌خود به‌تهران آمدودیشب از خست‌شامی درست نکرد و غذائی را که ازهفت روز پیش مانده بود خورد و مسموم شد.

یکی از همسایگان بتول که اورا به‌بیمارستان آورده است گفت او چند میلیون ثروت دارد.

یک‌مادر

علیه پزشك یك سازمان دولتی که کودکش‌رامعالجه‌نکردشکایت‌نمود

امروززنی که کودکش دریك حادثه رانندگی‌درنازی‌آباد کشته‌شد، علیه مرکز درمانی سازمان‌بیمه‌های اجتماعی کارگران در خیابان خانی‌آبادشکایت کرد.

این زن‌که‌پروین نامدارد بخبرنگار ماگفت: دیروز برای خرید از خانه خارج شدم، مجید فرزند دوساله‌ام نیز بدون اینکه من متوجه شوم‌بدنبالم ازخانه خارج گردید. وقتی ازعرض خیابان سمنگان نازی‌آباد می‌گذشتم دردہ قدمی خود صدای ترمز شدید اتومبیلی را شنیدم به‌پشت سرم‌نگاه کردم کودکی را که در زیر سپر تاکسی شماره۸۲۱۹افتاده بود. دیدم. کودك را از دور نشناختم، ولی چون مادر هستم از دیدن این منظره‌چنان متاثر شدم که بی‌اراده بطرف تاکسی دویدم و کودك را که فریادمی‌کشید از زیر سپر تاکسی بلند کردم وقتی چشمم بصورت کودك افتاد زانوهایم سست شد، زیرا او مجید فرزند خود من بود.

در همین اثنا تاکسی دیگری بکمك من‌شتافت‌ومرا به‌نزدیکترین‌بیمارستان که در میدان خانی‌آباد قرار دارد و متعلق به‌بیمه‌های‌اجتماعی کارگرانست برد، ولی دکتر بیمارستان نه‌تنها از قبول کودك خودداری کرد، بلکه از کمکهای اولیه نیز در مورد وی‌دریغ نمود وحتی بیمارستان دیگری را هم بمن نشان نداد تاکودکم را به آنجا برسانم فقط گفت: ماتصادفی‌قبول نمی‌کنیم.

کودك من هنوز زنده‌بود. من از بیمارستان خارج شدم ولی تاکسی‌پیدا نمی‌کردم، وقتی تاکسی پیداکردم که کودکم آخرین دقایق زندگی خود را می‌گذرانید وسرانجام‌در راه‌بیمارستان دیگر در تاکسی درگذشت‌ومرا داغدار کرد.

گزارش خبرنگار ما حاکیست که بازپرس دادسرا جلیل اسمعیل‌پور راننده تاکسی را توقیف کرده‌است.

* دیروز رجب اشرف مقدم ۱۵ ساله در خیابان قزوین باوانت شماره ۳۵b۳۳۳۸ تصادف کرد و کشته‌شد. کارشناس تصادفات علت تصادف را بی‌احتیاطی امام‌وردی بختیاری راننده اتومبیل تشخیص‌داده است.

پدر تصادف کرد دخترش در حوض خفه‌شد

دیروز سه کودك باسامی زیر در تهران در حوض خانه شدند:

نصرت اخلاقی مدنی فرزند عباس، اعظم نیکونام فرزند اسدالله، ونوروز جباری فرزند هدایت.

اسدالله پدر اعظم دیروز در یك حادثه رانندگی مجروح شد و دربیمارستان شیروخورشید بستری گردید، مادر اعظم وقتی از مجروح شدن شوهرش باخبر شد اعظم را درخانه (خانه شماره ۷کوچه حسینی خیابان امیر سلیمانی)گذاشت و با عجله به بیمارستان رفت و دربازگشت جسد کودك خود را در حوض دید. در کنار جسد در حوض یك خیار دیده میشد و چون خیار قبلا درحوض‌نبود، بنظر می‌رسد کودك خیار خود را در حوض‌انداخت و برای بیرون آوردن خیار وارد حوض شد و جان خود را از دست داد.

دختری از ترس مادرش فرار کرد

یك دختر جوان که بامداد دیروز از خانه خود فهرکرده‌بود، دیشب در خیابان پهلوی پیدا شد.

وی‌که فهیمه نامدارد در کلانتری ۱۱ بخبرنگار ما گفت مادرم زن سختگیری است. او دیروز مرا در خیابان درحال صحبت باجوانی که می‌خواهد ازمن خواستگاری کند دید چون اطمینان داشتم حرف مرا که‌این جوان نظر سوئی‌ندارد‌نخواهدپذیرفت ازترس او دیگر بخانه نرفتم!

جدال با وجدان

دیروز یك نوکر ۱۹ساله باتهام سرقت خانه اربابش توقیف شد.

این جوان که حسین نام دارد و ازخانه اربابش یك دوربین، ده‌هزار ریال پول، یك گرام ترانزیستوری یك ساعت مچی و یك خودنویس‌طلا دزدیده است گفت: چون ارباب‌با ازدواج‌من باکلفت خود که‌دختر۱۷ ساله‌ای است مخالفت کردمنهم‌دست باین‌عمل زدم وچون در فروش‌اموال دزدی تردید داشتم و در گوشه‌ای نشسته بودم وباوجدان خود در جنك وجدال‌بودم ماموری بمن سوءظن‌برد و دستگیرم کرد.

ازصبح‌روز یکشنبه ۲۹ خرداد درسینماهای:

رویال-آسیا-رکس-همای

قربانی پنجم

CODE 7... VICTIM 5

سینماسکوپ

محصول کمپانی کلمبیا

باشرکت

لکی بارکر رونالد فریزر

خانواده‌های خوش سلیقه فقط

چای چهل طوطی

انتخاب میکنند تلفن ۲۹۴۵۹

بانك کار

ترازنامه در پایان سال ۱۳۴۴

دارائی

شرح	مبلغ	مبلغ
اسکناس و مسکوك		۷۰،۷۷۴،۳۳۷/۵۵
سپرده نزد بانك مرکزی ایران:		
سپرده قانونی ۱۰۲،۹۶۰،۹۳۴/۶۰		
سایر سپرده‌ها ۳۶،۱۲۹،۰۹۶/۲۰		۱۳۹،۰۹۰،۰۳۰/۸۰
موجودی نزد بانکهای داخلی		۱۳۳،۴۷۹،۵۶۲/۹۰
اسناد خزانه		۳۰،۷۵۰،۰۰۰/-
اسناد نزولی و بروات خریداری		۵۲۵،۲۸۳،۶۹۲/۴۰
وام‌ها و سایر مطالبات		۲۹۷،۱۳۵،۵۷۴/۵۰
سایر دارائیها		۲۴،۴۵۶،۸۳۴/۲۵
مشارکت		۱۰،۷۳۳،۰۰۰/-
منقول پس‌از استهلاك		۱،۷۷۷،۸۶۲/۳۵
غیر منقول پس‌از کسراستهلاك		۴۱،۱۹۶،۶۸۸/۵۵
جمع		۱،۲۷۴،۶۷۷،۵۸۳/۳۰
تعهدات مشتریان بابت ضمانت نامه‌ها		۲،۶۷۹،۹۱۰،۶۶۷/۶۵
جمع کل		۳،۹۵۴،۵۸۸،۲۵۰/۹۵

بدی

شرح	مبلغ	مبلغ
سرمایه		۲۵۰،۰۰۰،۰۰۰/-
اندوخته‌ها:		
اندوخته قانونی	۲۸،۰۱۲،۷۵۳/۱۰	
سایراندوخته‌ها	۱۲،۰۶۵،۲۹۵/۶۵	۴۰،۵۷۸،۰۴۸/۷۵
مانده حساب تقسیم سود		۴۴۴،۱۲۷/۶۰
بستانکاران:		
حسابهای‌جاری اشخاص وسایر		
سپرده‌های دیداری	۵۲۴،۱۶۵،۲۸۴/۶۰	
حساب بانکها	۱۱،۶۲۴،۶۸۵/۴۰	
سپرده های مدت‌دار	۳۶۷،۸۹۹،۰۳۵/۱۰	۹۰۳،۶۸۹،۰۰۵/۱۰
سایربدهی‌ها		
سود قابل تقسیم	۱۹،۸۰۰،۰۰۰/-	
سایر بستانکاران	۶۰،۱۶۶،۴۰۱/۸۵	۷۹،۹۶۶،۴۰۱/۸۵
جمع		۱،۲۷۴،۶۷۷،۵۸۳/۳۰
ضمانت نامه‌های صادره		۲،۶۷۹،۹۱۰،۶۶۷/۶۵
جمع کل		۳،۹۵۴،۵۸۸،۲۵۰/۹۵

حساب سود و زیان برای سال منتهی به ۲۹ر۱۲ر۴۴

بدهکار

شرح	مبلغ	مبلغ
هزینه کل		۴۱،۴۷۰،۴۱۹/۲۰
ذخیره‌ها:		
مالیات بردرآمد	۱۰،۱۸۹،۰۴۶/-	
یاداش هیئت مدیره		
وکارمندان	۳،۲۷۴،۵۸۸/-	۱۳،۴۶۳،۶۳۴/-
استهلاکات:		
منقول	۱،۶۰۱،۷۷۸/۸۵	
غیرمنقول	۸،۹۸۸،۹۸۵/۶۰	۱۰،۵۹۰،۷۶۴/۴۵
مانده نقل بحساب تقسیم سود		۲۷،۴۶۸،۷۳۲/۳۵
جمع		۹۲،۹۹۳،۵۵۰/-

بستانکار

شرح	مبلغ	مبلغ
بهره		۷۴،۳۴۹،۹۹۱/۷۰
کارمزد		۱۰،۷۲۳،۴۲۷/۱۰
درآمدمتفرقه		۷،۹۲۰،۱۳۱/۲۰
جمع		۹۲،۹۹۳،۵۵۰/-

حساب تقسیم سود برای سال منتهی به ۲۹ر۱۲ر۴۴

شرح	مبلغ	مبلغ
اندوخته قانونی	۶،۱۳۹،۸۵۴/۹۰	
سایراندوخته‌ها	۲،۰۴۶،۶۱۸/۳۰	
سودقابل تقسیم	۱۹،۸۰۰،۰۰۰/-	
مانده نقل بسال بعد	۴۴۴،۱۲۷/۵۰	
	۲۸،۴۳۰،۶۰۰/۷۰	
مانده نقل از سال قبل		۹۶۱،۸۶۸/۳۵
نقل از حساب سودوزیان		۲۷،۴۶۸،۷۳۲/۳۵
جمع		۲۸،۴۳۰،۶۰۰/۷۰

یخچال پرسپولیس

برای: لبنیات-اغذیه-گوشت مرغ-ماهی-بستنی-شیرینی

شرکت سهامی صنایع سردکننده

خیابان شوش غربی ۳۴۶ تلفن ۲۰۱۸۱

بزودی درسینماهای:

ایران-تهران تابستانی، کیهان-ژاله زمستانی

مونت کارلوودرایوین (تهران‌پارس)

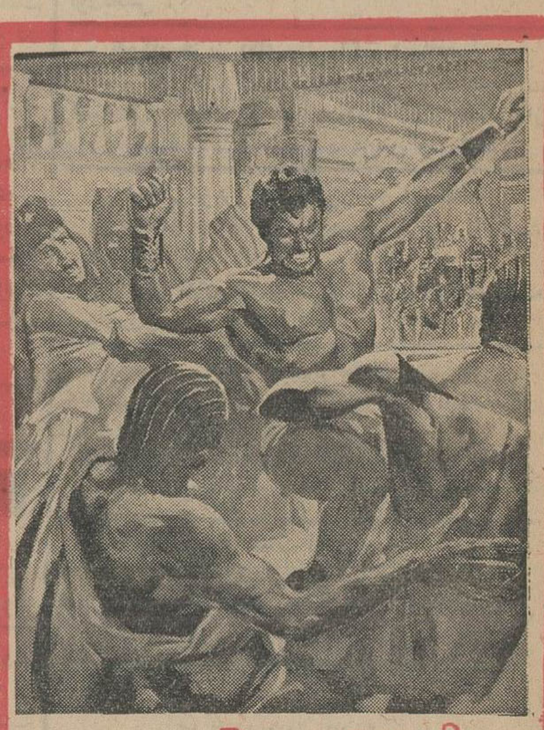

شیر طبی

سینماسکوپ رنگی

IL LEON DI TEBE

باشرکت

هارک فورست، ایوان فورناکی

کنگره بین‌المللی المپیک

اردیبهشت ماه در تهران تشکیل میگردد

* ٤ پادشاه و شش پرنس از سراسر دنیادراین کنگره شرکت خواهند داشت

در اردیبهشت سال آینده شصت وپنجمین کنگره بین‌المللی‌المپیک در تهران تشکیل میشود و روسای کمیته‌های المپیک کشورهای سراسر دنیا در این کنگره شرکت‌مینمایند. دربین شرکت‌کنندگان در این‌کنگره چهار پادشاه و شش پرنس‌و مقامات برجسته کشورهای دیگر شرکت دارند .

یمین منظور کمیته عالی برگزار کننده این‌کنگره بعدازظهر پنجشنبه اولین جلسه‌خودرادر حضورواعلیحضرت شاهپور غلامرضا پهلوی رئیس‌کمیته ملی المپیک ایران تشکیل میدهد . دراین جلسه کلیه اعضای شورا که‌ازبین وزراء شخصیتهای مملکتی و امرای ارتش‌انتخاب‌شده‌اند شرکت خواهند نمود و تصمیماتی درباره تدارک تشکیل کنگره بین‌المللی اتخاذ خواهند نمود .

جشن پایان سال تحصیلی دانشگاه

جشن پایان‌سال تحصیلی‌دانشگاه تهران ساعت ٦ بعد از ظهر روزسه شنبه ۳۱خردادضمن‌مراسم باشکوهی در محوطه چمن دانشگاه تهران برپا خواهد شد که در آن‌شخصیت‌های علمی‌وفرهنگی‌کشور شرکت‌خواهند کرد .

دراین مراسم که بدعوت رئیس دانشگاه تهران انجام‌میشود درجات فارغ‌التحصیلان‌دانشگاه اعطاءخواهد شد .

تفکیک دروس

تاریخ ، جغرافی و علوم اجتماعی در دبیرستانها

امروز خبرنگار فرهنگی اطلاعات کسب اطلاع کرد بموجب طرحی که‌به‌تصویب مقامات وزارت‌آموزش و پرورش رسیده است برای بالا بردن سطح معلومات تاریخی محصلین و آشنائی بیشتر آنان با سنن باستانی ، از سال آینده قرار است در سیکل دوم متوسطه سه درس‌تاریخ وجغرافیا و علوم‌اجتماعی که در حال حاضر در هر سه درس آن یك نمره داده میشود ، بسه درس جداگانه تقسیم گردد .

محصلین باید در هر یك از این سه درس نمره قبولی جداگانه‌ای بدست آورند . ضمنا بطوریکه خبرنگار ما اطلاع میدهد ساعت تدریس دروس مزبور نیز از ۲ساعت در هفته بسه ساعت‌افزایش می‌یابد.

هواشناسی اعلام کرد :

هواخنکتر میشود

دیروز درتهران وسواحل شمال وغرب ایران طوفان خاك بپاشد ، هوا منقلب گردید . علت این‌امر آن بود که یك جبهه هوا ازقفقاز بایران آمد و صفحات غرب‌وتهران هواتیره و منقلب گشت .

بارندگی

درهمان‌موقع بارندگی درسواحل شمال آغاز گردید و هوای گرم وخفقان آور شمال‌به‌نسبت‌محسوسی خنك گردید .

هواشناسی اعلام داشت هوای صفحات غرب و آذربایجان و مازندران خنك شده وهوای تهران بعلت حرکت جبهه‌های جدیدهوای سرد از قفقاز طی فردا و پس فردا دوتاسه درجه خنك خواهدشد . دیروز حداکثر حرارت‌هوای‌تهران ۳۸درجه بالای صفر بود .

از ظهر جمعه تاصبح یکشنبه

سینماها تعطیل است

امروز این اعلامیه از طرف‌شهربانی کل کشور منتشر شده است:

بمناسبت تصادف روز شنبه ۲۸ خرداد ماه بارحلت حضرت رسول‌اکرم (ص) و شهادت حضرت امام حسن(ع) کلیه سینماها کاباره‌ها و مغازه‌های مشروبفروشی از ساعت ۱۲ روز جمعه بیست‌وهفتم تاساعت ۲۴ روز شنبه۲۸ خرداد ماه تعطیل خواهند بود وترنم موزیك و آتراکسیون ممنوع است .

شهربانی کل کشور

ایران‌وشوروی

بقیه از صفحه اول

آقای اعتمادی نماینده اعزامی اطلاعات به‌تولیدودرسومین‌گزارش خود که امروز فرستاده مینویسد:

بنظر میرسد که رقابت اصلی برای مقام اول مسابقات کشتی بین تیم ایران وشوروی باشدواین‌دوتیم درحال حاضر از تیمهای دیگر آمادگی بیشتری دارند .

مربی تیم شوروی به پیروزی قهرمانان تیم خود امیدوار است و میگوید مسلما تیم شوروی اول و تیم ایران دوم‌خواهدشد . اما ایوانسکی قهرمان شوروی در وزن هشتم که چهارسال مدال طلای دنیارا ازآن خود ساخته و مفسر ورزشی رادیو مسکو نیز میباشد ، عقیده دارد که شانس‌قهرمانی‌جهان بین دوتیم ایران وشوروی مشترك است ویکی از این دوتیم اول و دیگری دوم خواهد شد .

ایوانسکی نسبت به‌مهدیزاده و موحد بااطمینان صحبت میکرد و میگفت این‌دونفر حتما درروزنهای خود اول خواهند شد .

■ رقبای تختی

تختی بارقبای قدیم خود چون مدوید از شوروی آیك از ترکیه و مصطفی اف از بلغارستان روبرو خواهد شد و هرکدام از این چهار قهرمان به‌پیروزی خود امیدفراوان دارند وبنظر میرسد در وزن هفتم مبارزه شدیدی درگیرد .

در حال حاضر تختی سه‌کیلو اضافه‌وزن دارد ، او در عین حالی که تمرین مرتب خودراادامه‌میدهد مشغول کم‌کردن وزن نیز هست ، البته مصطفی اف تاکنون از تختی نبرده‌وفقط در المپیك ۱۹٦٤ باتختی مساوی کرده است .

مصطفی اف از المپیك آماده‌تر است ودر تهران نیز مهدیزاده را که دروزن هفتم کشتی میگرفت مغلوب نمود و بهمین دلیل برای تختی خطرناك خواهد بود .

* شروع مسابقات

مسابقات کشتی آزاد قهرمانی جهان صبح پنجشنبه ۲٦ خردادماه بوقت آمریکا آغاز میگردد .

مسابقات قهرمانی کشتی‌درسالن ورزشی دانشگاه «تولیدو» انجام میشود .

این سالن گنجایشی در حدود دهشت‌هزار نفر تماشاچی رادارد و کاملا مجهز بدستگاههای تهویه قوی ، حمامهای بخار میباشد و قهرمانان بسادگی وبدون ناراحتی میتوانند چند کیلو اضافه وزن خود راکم نمایند .

نماینده مامیافزاید: اهالی اوهایو بخصوص تولیدو ، به ورزش علاقه خاصی دارند و چون مسابقات‌جهانی ۱۹٦۲ نیز در این محل برگزار شده ازهم‌اکنون که‌دوروز بمسابقات مانده بیشتر بلیطهای‌مسابقه‌بفروش رفته است .

* استقبال از قهرمانان‌ایران

آقای اعتمادی درپایان گزارش خود مینویسد : قهرمانان ما در تولیدو همه‌جا بااستقبال‌بی‌نظیرمردم این شهر مواجه‌اند و مردم تولیدو قهرمانان رابه‌منازل خود دعوت می‌کنند واز آنها در خانه های خود پذیرائی میکنند.

سال ۱۹٦۲ حبیبی در تیم ایران که درتولیدو مسابقه‌داده‌بودشرکت داشت و دوانست مدال طلا بگیردو بهمین جهت اهالی تولیدواورابخاطر دارند واز قهرمانان جویای وی میشوند .

دکتر بارون‌زرلی بمنظور شرکت در سمپوزیوم داروئی انترکنتینانتال لپتی وارد تهران شد

ساعت ۵ر۹دقیقه دیشب دکتر بارون‌زرلی رئیس گروه لدوگا-لپتی باتفاق عده‌ای از پزشکان و همکاران خود باهواپیمای پان‌آمریکن وارد تهران شد تا در سمپوزیوم داروئی انترکنتینانتال لپتی که بمدت نه‌روز در تهران دایر میشود شرکت‌نماید.

اولین جلسه سمپوزیوم ساعت ۹ صبح امروزدر سالن پرندگان هتل هیلتون باحضور عده‌ای از آقایان وزراء ، وزیرمختارایتالیاومدیران کارخانجات لپتی آسیا - افریقا واروپا کار خودرا آغاز کرد. عکس‌بالا آقای‌دکتر بارون‌زرلی رادرفرودگاه‌مهرآباد هنگام مصاحبه با آقای فرامرزی خبرنگار ژورنال دوتهران نشان میدهد .

کلاسهای انگلیسی دورهٔ تابستانی

برای‌دانشجویان‌انجمن‌فرهنگی‌ایران‌وانگلیس‌وشاگردان‌متفرقه

زیرنظر استادان انجمن فرهنگی ایران‌وانگلیس‌در

کانون‌پایه

امتحان‌ورودی‌روزهای دوشنبه۳۰خردادو پنجشنبه‌دوم‌تیرماه‌انجام‌میشود

خیابان شاهرضا ٤٦۱ - روبروی خیابان فرصت

قبول داوطلب برای لیسانس درپرستاری

جمعیت شیروخورشید سرخ ایران برای آموزشگاه عالی پرستاری رضاشاه کبیر برای سال تحصیلی ۱۳٤۵ - ۱۳٤٦ برای مهرماه تعدادی دوشیزه داوطلب از طریق کنکور باشرایط ذیل می‌پذیرد:

۱- سن بین ۱۸ الی ۳۰ سال

۲- داشتن دیپلم کامل متوسطه (رشته طبیعی - ریاضی)

داوطلبان میتوانند جهت ثبت‌نام بادردست‌داشتن مدارك زیر همه روزه تااول مردادماه‌ازساعت۸الی ٤بعدازظهر به‌آموزشگاه‌پرستاری رضاشاه کبیر واقع در شهرری مراجعه نمایند .

از تاریخ اول مردادماه الی اول شهریور از ساعت ۸الی ۱۲ ظهر بدفتر انتشارات وروابط عمومی جمعیت شیروخورشید سرخ واقع در خیابان بهجت‌آباد مراجعه نمایند .

۱- مدرك ششم متوسطه .

۲-٦قطعه‌عکس٤×۳

۳- ٤ برك‌رونوشت شناسنامه

٤- ۳۰۰ ریال مخارج کنکور راباداره‌حسابداری‌جمعیت‌مرکزی واقع در بهجت‌آباد پرداخت ورسید دریافت نمایند .

داوطلبان شهرستانها میتوانند برای نام‌نویسی به‌شیروخورشید سرخ همان شهرستان مراجعه نمایند .

برای کودکان و نوجوانان
دو کدخدا
از عباس یمینی شریف - چاپ دوم منتشر شد
موسسه انتشارات امیرکبیر

تفسیر ابوالفتوح رازی

بفارسی با تعیین عدد آیات ، کشف‌الایات ، ترجمهٔ لغات‌مشکله اعراب‌کامل اشعار عربی وترجمه فارسی عموم اشعار آن با مقدمه وتصحیح‌دانشمند محترم آقای شعرانی در۱۲ جلد ۵۰۰ صفحه‌ای . تاجلد هشتم آن از چاپ خارج شده است . هدیه ۸ جلد حاضر وقبض آن ۱۰۰۰ ریال و مجلدات بعد هریك یکصد ریال .
ناشر - کتابفروشی اسلامیه خیابان بوذرجمهری شرقی تلفن۲۱۹٦٦
آ- ۱۰٤۹٤

جراحی خوشبختی
یا
جراحی پلاستیک‌وترمیمی
تالیف دکتر رفیعی کتابفروشی چهر مقابل‌دانشگاه

نغمه‌های صحرا

اشعار لهجه‌ای - تهرانی- مشهدی- کردی-کرمانشاهی
سرودهٔ اسدالله شهریاری
باسه مقدمه از :
آقایان دکتر ضیاءالدین سجادی - ابوالقاسم حالت‌- نواب صفا منتشر شد
ناشرمطبوعاتی فریدون علمی تهران ناصرخسرو- شاه‌آباد
۱-۳ آ-۸۱۰۲

بپاس قدردانی اززحمات و خدمات بی‌شائبه **جناب آقای دکتر هرمز محتشمی** سرپرست گروه ۱۳۸ سپاه بهداشت که دوره خدمت خودرابنحو شایسته‌ای انجام‌داده وبانهایت لطف و مهربانی بمداوای بیماران و راهنمائی ما درسایر امور پرداخته‌اندماااهالی قریه کمربن شهرستان نوروظیفه خود میدانیم که بدینوسیله از مشارالیه قدردانی نموده و توفیق ایشان را در راه خدمت بمردم از خداوند متعال مسئلت داریم .
اهالی‌قریه‌کمربن بخش ییلاقی شهرستان نور

جنگ‌وصلح

دنیا پس ازجنگ- کنفرانس پاریس- وضعیت اروپا - ازصلح مجازی‌تاصلح مسلح و مطالب جالبی از علل ایجاد سازمان ملل متحد وفهرست کشورهای جدید الاستقلال
سازمان لترفرهنگ انسانی
زیر نظر دکتر محسن هشترودی
ناشر: مطبوعاتی فریدون علمی. ناصر خسرو. شاه‌آباد
۱-۳ آ-۸۱۰٤

آگهی‌دعوت تشکیل مجمع عمومی‌شرکت‌تعاونی‌مصرف‌ارتش
مجمع عمومی عادی شرکت تعاونی مصرف ارتش ساعت چهار بعدازظهر روزچهارشنبه‌هشتم‌تیرماه ۱۳٤۵درمحل فروشگاه‌شماره۷ این شرکت واقع درخیابان ویلای جنوبی تشکیل خواهدشد بدین وسیله از صاحبان سهام دعوت میگرددکه در روز و ساعت مقرر برای تشکیل مجمع درمحل تعیین شده تشریف‌فرما گردند .
دستور جلسه
۱- قرائت گزارش سالیانه هیئت مدیره و بازرس شرکت .
۲- انتخاب‌شدن سه‌تن اعضاء اصلی هیئت مدیره بمدت سه‌سال ودوتن عضو علی‌البدل هیئت مدیره و دوتن بازرسان شرکت که مدت عضویت آنان طبق مفاد اساسنامه پایان پذیرفته است به مدت یکسال .
۳- تصویب ترازنامه سال ۱۳٤٤ شرکت .
آ- ۱۰۵۰۸

جناب آقای مهندس محمود خوئی
دانش آموزان سال ششم ریاضی دبیرستان همایون شماره۱ افتخار دارند مراتب سپاسگزاری خودرا از آنجناب که نسبت به تدریس درس هندسه ترسیمی ورقومی این دبیرستان با نهایت علاقمندی موجب پیشرفت دانش‌آموزان شده‌اید و شاگردان در امتحانات موفقیت کامل بدست آورده‌اند ، تقدیم و توفیق کامل آن دبیر فاضل را در امور پیشرفت فرهنگ کشور خواستارند .
از طرف دانش‌آموزان ششم ریاضی همایون شماره ۱
آ-۷۹٤۷

قابل توجه مقام محترم ریاست شهربانی کل کشور
از ریاست محترم وافسران و درجه‌داران شهربانی‌وریاست‌پلیس شهرستان قم که درشب وروز اربعین سال‌جاری باکمال عطوفت ومتانت در تنظیم حرکت دسته‌جات عزاداران متحمل زحمات فراوان شده و همچنین ازشرکت سهامی اتوتوکل که با چندین دستگاه اتوبوس مجهز وسیلهٔ ایاب وذهاب این هیئت را فراهم نموده و همچنین از فامیل محترم قمی‌زاده که باکمال علاقه منزل وحسینیهٔ خودشانرا دراختیار این هیئت گذاشتند اظهار تشکر و امتنان نموده واز حضور تیمسار معظم تشویق ریاست شهربانی و افسران قم و متصدیان باتدبیر شرکت اتوتوکل راخواستاریم.
هیئت عزاداران حسینی زنجانیهای مقیم تهران

آگهی سازمان آب منطقه‌ای تهران درباره اراضی شمال جاده کرج - تهران
نظربااینکه سازمان آب منطقه‌ای تهران بموجب تبصره ذیل ماده واحده قانون آب و فاضلاب تهران مصوب خردادماه ۱۳۳۰ نسبت بمسیر لوله‌های آب و حریم آن دارای حق ارتفاقی مجانی و بلاعوض است . بدینوسیله باطلاع کلیه مالکان و خریداران‌اراضی شمال جاده کرج - تهران میرساندکه دو رشته لوله فولادی ویك رشته لوله بتنی‌آب‌خام ازاین اراضی عبور داده شده‌است. بنابراین لازم است حق ارتفاقی سازمان را درنظرگرفته از هرگونه دخل و تصرفی درمسیر لوله‌ها وحریم آنهاکه منافی این حق‌باشد خودداری فرموده و همچنین قبل‌از انجام معامله وبالتبیه نقشه جهت احداث ساختمان ومحصورکردن اراضی جهت اطلاع از وضع و موقع‌لوله ها باین سازمان مراجعه فرمایند .
سازمان آب منطقه‌ای تهران
۱-۲ آ-۱۰۵٤۲

THE NATIONAL INSTITUTE OF ENGLISH LANGUAGE
NEIL
موسّسه ملّی زبان
برای کلاسهای زبان
A NEW LANGUAGE IS A NEW LIFE
یك زبان جدید یك زندگی جدید است
ثبت نام میکند

شاهرضا- چهارراه پهلوی- جنب بانك تهران تلفن ٤٤٦۸٤

شروع ثبت‌نام برای کلاسهای : ۱-مقدماتی، متوسط ، عالی (برای بانوان و آقایان) ۲- کلاسهای مخصوص بانوان ودوشیزگان ۳۰- کلاس‌دانش‌آموزان دبیرستان ٤- کلاس دانش‌آموزان دبستان ۵- کلاس مکالمه (درسه درجه) ٦- کلاس امتحانات اعزام دانشجو بخارجه ۷- آخرین سری کلاسهای کنکور دانشگاه ۸- کلاس های فشرده (هفته‌ای شش‌ساعت) باطلاع عموم میرسد. کلاس دانشجویان مطابق‌قوه‌آنان‌تعیین میشود
اوقات ثبت نام : صبح از ۸ تا ۱۲ عصر از ٤ تا ۸
رئیس موسسه ملی زبان حری
فارغ‌التحصیل انستیتو تعلیم و تربیت دانشگاه لندن
۱-۲ آ-۱۰٤٦۰

تقویم اطلاعات

سه‌شنبه -بیست‌و چهارم خردادماه ۱۳٤۵ - بیست و چهارم صفرالمظفر ۱۳۸٦ - چاردهم ژوئن ۱۹٦٦
اذان صبح ساعت ۳ و ۵٦دقیقه
طلوع آفتاب ساعت ٤ و ٤۷ دقیقه
غروب آفتاب ساعت ۷ و ۱۳دقیقه

برنامه امشب

تلویزیون ایران
۵ر۰۱ اعلام برنامه
۵ر۰٤ کارتون
۵ر۳۰ خردسالان
٦ر۰۰ فلاش کوردون
٦ر۳۰ موزیکال
٦ر٤۵ شما و سینما
۷ر۰۰ صاعقه
۸ر۰۰ موسیقی وزارت فرهنك و هنر
۸ر۳۰ پری‌میسن
۹ر۳۰ فیلمی از سفینه فضائی آمریکا
۹ر۵۰ فیلم موزیکال
۱۰ر۰۰ اخبار و فیلمهای‌خبری
۱۰ر۳۰ برنامه سینمائی (بزن بهادر-آمریکائی دوبله‌بفارسی)
۱۲ر۰۰ پایان برنامه

برنامه امشب

از رادیو بین‌المللی آمریکا
٤ر۰۰ فیلمهای کارتون
۵ر۰۰ راه خطرناك
۵ر۳۰ ماموریت دراعماق آبها
٦ر۰۰ خلاصه اخبار جهان
٦ر۰۵ بعدا اعلام میشود
٦ر۳۰ فیلم بزرك
۷ر۰۰ برنامه دبی‌گیلیس
۷ر۳۰ برنامه دیك واندیك
۸ر۰۰ کشتی رودخانه
۹ر۰۰ خلاصه اخبار جهان
۹ر۱۵ برنامه نمایشی فانفاز
۱۰ر۰۵ نمایش امشب

پیش‌بینی هوا

پیش‌بینی هوای ایران تا ظهر فردا

هوای سواحل‌دریای‌مازندران کمی ابری ، گاهی تمام ابری، همراه بابارندگی میباشد .هوای نواحی شمالی خراسان ،قسمتی ابری .هوای‌آذربایجان کمی تا قسمتی ابری ، گاهی همراه با بارندگی‌در نواحی کوهستانی خواهد بود .

هوای تهران و نواحی غربی و جنوب غربی ایران صاف ، گاهی کمی ابری همراه باباد نسبتا شدید در سطح زمین خواهد بود .

گرمترین نقاط آبادان با حداکثر ٤۸درجه و حداقل ۳۰ درجه .

خنکترین نقطه همدان باحداکثر ۳۳درجه و حداقل ۹درجه

حداکثر درجه حرارت‌تهران۳۸ درجه و حداقل ۲٦درجه بوده است .

اطلاعات

سه‌شنبه
۲۴ صفر ۱۳۸۶
۱۴ ژوئن ۱۹۶۶
شماره ۱۲۰۰۲
سال چهلم

ایران کارشناس مبارزه با بیسوادی تربیت میکند

* این کارشناسان به‌کشورهای آفریقائی اعزام میشوند

امروز خبرنگار فرهنگی ما اطلاع پیدا کرد طرح جدید مبارزه با بی‌سوادی توام با تعلیمات حرفه‌ای باکمك یونسکو برای اولین بار در ایران اجراء خواهد شد .

ضمنا برای اجرای این طرح در کشورهای آفریقائی منجمله الجزایر نیز ایران کارشناس تربیت میکند و به آن مناطق اعزام میدارد .

در جلسه‌ای که دیروز در دفتر کار آقای دکتر بیرجندی معاون تعلیماتی وزارت آموزش و پرورش وباحضور آقایان «کی‌گا» فرستاده مخصوص یونسکو ، «دوك کرك» رئیس نمایندگی یونسکو درایران و کارشناسان یونسکو تشکیل گردید تصمیم گرفته شد طرح مبارزه با بیسوادی توام با تعلیمات حرفه‌ای در اصفهان و دزفول انجام شود .

ضمنا برای تربیت کارشناس و اعزام آن بالجزایر و کشورهای آفریقائی مراکزی در دزفول و اصفهان ایجاد میشود .

در اصفهان به بیسوادان علاوه بر تعلیم دروس لازم، امور صنعتی و در دزفول امور کشاورزی یاد داده خواهد شد .

برای انجام این منظور ۳ میلیون دلار از طرف یونسکو و در همین حدود بوسیله سازمان برنامه در اختیار وزارت آموزش و پرورش قرار گرفت که قراراست این برنامه در چهارسال انجام شود .

هیئت‌مدیره جمعیت خیریه فرح پهلوی درحضور علیاحضرت شهبانو

اعضای هیئت‌مدیره جمعیت خیریه فرح‌پهلوی درحضور علیا حضرت شهبانو فرح

ساعت چهارونیم بعداز ظهردیروز اعضای هیئت مدیره جمعیت خیریه فرح پهلوی درکاخ سعدآباد بحضور علیا حضرت شهبانو فرح ریاست عالیه جمعیت خیریه فرح پهلوی شرفیاب شدند وگزارش فعالیت‌های جمعیت را باطلاع علیاحضرت شهبانو رساندند .

علیا حضرت شهبانو فرح کنگره جمعیت خیریه فرح پهلوی را روز چهارشنبه اول تیرماه درمحل پرورشگاه شمارهٔ ۳ افتتاح میفرمایند .

دراین کنگره برنامه‌های آیندهٔ جمعیت مورد بحث و تبادل نظرقرار خواهدگرفت .

سپاهیان دانش بیمه‌شدند

* برای ده هزار نفر از سپاهیان دانش با معلمین روستا و راهنمایان تعلیماتی کارت بیمه صادرشد

از ۲۰ هزار نفر سپاهیان دانش و آموزگار روستا و راهنمایان تعلیماتی تاکنون ۱۰ هزار نفر بیمه شده‌اند و کارت بیمه آنان صادر گردیده‌است.

خبرنگار مادر این مورد مینویسد آقای دکتر فرهنك مهر مدیر عامل شرکت بیمه ایران دستور داده است که کار بیمه کلیه سپاهیان دانش هرچه زودتر خاتمه یابد.

وزارت آموزش و پرورش بابت‌بیمه هریك از سپاهیان دانش و معلمین روستا و راهنمایان تعلیماتی مبلغ ۵۴۰ ریال بشرکت بیمه ایران می‌پردازد و شرکت بیمه ایران در مقابل فوت طبیعی ۵۵ هزار ریال و در مقابل فوت در اثر حادثه ۱۱۰ هزار ریال درقبال از کار افتادگی براثر حادثه ۵۰ هزار ریال و برای هزینه عمل جراحی تا ۴۵هزار ریال‌خواهدپرداخت.

باساختمان مترو تهران موافقت شد

نظر موافق شهرداری با احداث مترو در تهران طی نامه‌ای به‌دولت ارسال شد . این نامه درپاسخ سئوال دولت از شهرداری تهران در مورد ساختمان مترو نوشته شده است .

چندی پیش چند کمپانی ژاپنی، امریکائی ، انگلیسی و فرانسوی برای احداث مترو در تهران پیشنهاداتی بدولت دادند . این پیشنهادات در هیئت دولت مطرح شد و دولت عین پیشنهادات راجهت اظهارنظر بشهرداری فرستاد و شهردار و معاون فنی و جمعی از مهندسان روی این امرمهم بررسی کردند واعلام داشتند که ساختمان مترو برای تهران تحت شرائطی ضروری است .

تشکیل مجمع عمومی سالیانه بنگاه حمایت مادران و نوزادان

ساعت ۶ بعد از ظهر روز چهار شنبه بیست و پنجم تیر ماه جاری مجمع عمومی سالیانه بنگاه حمایت مادران و نوزادان در وزارت دربار شاهنشاهی تشکیل میگردد .

دراین‌جلسه هیئت مدیره گزارش کارها و اقدامات دوره گذشته و ترازنامه سال قبل و خطمشی آینده را باستحضار مجمع عمومی‌میرساند و پس از شور و مطالعه و تصویب مجمع عمومی هیئت مدیره جدید انتخاب خواهد شد .

باوجود گران بودن غیر عادی نرخ بعضی از اقلام تره‌بار

شهرداری حاضر به نرخ گذاری نیست

* شهرداری میگوید اگر ما نرخ بدهیم ، جلو اران شدن تره‌بارگرفته میشود

شهردار تهران امروز اعلام کرد قیمت گوجه‌فرنگی و سایر کالاهائی که از نقاط دور دست بتهران حمل میگردد نوسان دارد و گران و ارزان میشود . روزی که ده کامیون گوجه‌فرنگی بتهران میرسد،قیمت تنزل‌میکند و روز دیگر که کمتر می آورند ، قیمت بالا میرود .

شهردار تهران افزود : دادن نرخ درحال حاضر بمصلحت مردم نیست : زیرا اگر شهرداری نرخ بدهد ، از نظر اینکه این نرخ نمی تواند حداقل باشد از تنزل قیمت‌ها جلوگیری میکند و مآلا بضرر مصرف‌کننده خواهد بود .

قیمت گوجه

آقای اصغر کوچکی رئیس‌اتحادیه دستفروشان و طوافان و بازار های روز امروزگفت : قیمت گوجه فرنگی‌از امروز درمیدان تنزل کرد. وی‌گفت گوجه‌ورامینی تازه‌رس‌است وکم‌می‌آید وگوجه‌اهواز نیزرسیده وکالمی‌آورند که نصفش فاسد می شود . وی‌گفت تا یك هفته پیش هرروز بیست کامیون گوجه از اهواز بتهران حمل میشد وطی چند روز گذشته‌که از حمل‌گوجه کاسته شد ، قیمت‌ها بالا رفت ولی امروز گوجه فراوان بمیدان آمد وقیمت نیزکاهش یافت . وی‌گفت یك کیلوی‌گوجه امروز درمیدان نوزده ریال معامله شد و در بازار های روز ،گوجه را سه درجه تقسیم کردیم و درجه یك را کیلوئی سی ریال درجه ۲ را کیلوئی پانزده ریال و درجه سه را کیلوئی ده ریال بمردم فروختیم .

* دعوت از مردم

آقای بهارمست رئیس میدان سبزی امروزگفت : گوجه فرنگی امروز فراوان است و قیمت آن در تهران تنزل یافته وگوجه ورامینی کیلوئی بیست وپنجریال و اهوازی کیلوئی بیست ریال درمیدان‌معامله میشودرئیس میدان گفت‌فروشندگان ومتصدیان بازارهای روز و مغازه‌ها گوجه فرنگی را بمردم‌گرانتر از نرخ مقرر میدهند و مردم برای مبارزه با گرانفروشی باید برای خریدن گوجه ارزان به میدان بیایند !

وزیر فرهنك و هنر سمینار منطقه‌ای دوره اسلامی را افتتاح کرد

ساعت ده بامداد امروز بنام شاهنشاه ، آقای پهلبد وزیرفرهنك وهنر طی نطقی سمینار منطقه‌ای دوره اسلامی را در محل وزارت فرهنك و هنر افتتاح کرد .

دراین مراسم آقای دکترهدایتی وزیر آموزش و پرورش و سفرای کبار پاکستان و ترکیه ونمایندگان سه کشور وجمعی‌از استادان‌دانشگاه وفرهنگیان حضور داشتند .

ابتدا سرود رسمی کشور های پاکستان ، ترکیه ، ایران نواخته شد و آقای پهلبد در باره اهمیت تشکیل این سمینار واهمیت‌همکاری های فرهنگی و هنری سه‌کشور بیاناتی ایراد نمود .

(متن نطق آقای پهلبد وزیر فرهنك وهنر درشماره آینده درج خواهد شد)

سپس نمایندگان کشور های ترکیه ، پاکستان و ایران‌ازتشکیل چنین‌سمیناری‌اظهارخوشوقتی‌نمودند

نخست‌وزیر رومانی‌ازدانشگاه تهران‌دکترای‌افتخاری‌میگیرد

امروزخبرنگار دانشگاهی ماکسب اطلاع کرد که در جشن پایان سال تحصیلی دانشگاه تهران بدونفر از شخصیت های برجسته یکی نخست وزیر رومانی و دیگری پروفسور گریشمن ایران شناس‌معروف‌فرانسوی درجه دکترای افتخاری داده می شود . طبق اطلاع واصله مسافرت نخست‌وزیر رومانی‌بعلت‌سفرشاهنشاه بتاخیرافتاده‌است ووی چند روز بعد ازپایان جشن بتهران می‌آید و طی تشریفاتی‌درجه دکترای‌افتخاری خودرا دریافت می کند .

جشن تولد علیاحضرت ملکه انگلستان

دیشب بمناسبت سالروز تولد علیاحضرت ملکه الیزابت دوم از طرف آقای «سردنیس‌رایت» سفیر انگلیس در دربارشاهنشاهی ضیافتی درسفارت انگلیس در تهران ترتیب داده شده بودکه عده‌ای ازشخصیت های سیاسی ومملکتی دراین‌ضیافت شرکت داشتند .

طبق قراردادیکه امروز بین ایران و دانمارك‌امضاء شد

مرکز نمونه‌دامپروری دررشت تأسیس میشود

* دولت دانمارك کارشناس وگاوهای موردلزوم‌دراختیار ایران می‌گذارد

صبح‌امروز توسط تیمسار سپهبد ریاحی وزیر کشاورزی و آقای دکتر «ژونکر» سفیر کبیر دانمارك درایران یك قرارداد همکاری فنی بامضاءرسید که بموجب‌آن دولت دانمارك جهت ایجادیك مرکز تعلیماتی و آموزش‌و بررسی کشاورزی در شمال ،باایران همکاری خواهد کرد.

هدف اساسی این قرار داد ازدیاد تولید شیربا اصول‌بهداشتی واقتصادی است .

برای این منظور بررسی‌هائی از قبیل‌تولید علوفه ، تغذیه وپروراندن صحیح و اقتصادی دام واصلاح‌نژادهای بومی از طریق «دورگ‌گیری» انجام خواهدگرفت .

دولت دانمارك کارشناسانی بایران خواهد فرستاد و بورسیه‌هایلازم رابرای تربیت کادر ایرانی مورد احتیاج در اختیار وزارت کشاورزی قرار میدهد دولت‌دانمارك هم‌چنین‌ماشین آلات‌مورد احتیاج را تامین میکند و گاوهای‌مورد لزوم رانیز بایران خواهد فرستاد .

برهمین اساس بین ۱۰۰ تا ۲۰۰ گاو در مرحله اول ازدانمارك‌بایران‌فرستاده میشود برای احداث این مرکز دولت ایران ۴۰۰ هکتار از اراضی مستعد شمال (۱۱ کیلو متری رشت) رابرای اجرای این‌طرح‌در اختیار کارشناسان دانمارکی خواهد گذاشت .

در مراسم امضای این قرار داد آقایان مهندس گلسرخی معاون‌وزارت کشاورزی و دکتر عدل مدیر کل دامپروری حضور داشتند.

پرونده‌انتخابات کانون وکلا بمحکمه انتظامی قضات فرستاده شد

باسپری شدن مهلت قانونی‌اعتراض بانتخابات کانون‌وکلا، پرونده‌انتخابات کانون بمحکمه انتظامی قضات‌فرستاده شد. درانتخابات اخیرفقط یك‌اعتراض برسر ۳رای مطلق«ملکی» تسلیم‌هیئت نظارت شده بود و پس از اظهار نظر محکمه انتظامی قضات در این باره اولین جلسه هیئت مدیره جدید در اوایل تیرماه تشکیل خواهدشد .

قابل توجه داوطلبان کنکور ورودی دانشگاه تبریز

امتحانات ورودی دانشگاه تبریز زودتر از تاریخی که در آگهی قبلی تعیین گردیده‌است شروع خواهد شد و ترتیب انجام آن‌دردانشکده هابشرح زیر خواهد بود .

۱ـ پزشکی تاریخ امتحان ۱۵ مرداد ساعت شروع ۹ صبح
۲ـ داروسازی تاریخ‌امتحان ۱۶ مرداد ساعت شروع ۹ صبح
۳ ـ ادبیات تاریخ امتحان ۹ و ۱۰ مرداد ساعت شروع ۹ صبح و ٤ بعد از ظهر
٤ـ کشاورزی تاریخ‌امتحان ۱۳ مرداد ساعت شروع ۹ صبح
۵ ـ فنی تاریخ‌امتحان ۱۲ مرداد ساعت شروع ۸ صبح
٦ـ علوم تاریخ‌امتحان ۱۱ مرداد ساعت شروع ۸ صبح

و بدین مناسبت مرحله دوم ثبت نام‌کلیه دانشکده ها (مرحله مخصوص برای ثبت نام دیپلمه های سال جاری) که قرار بود از دهم تیر ماه تا دهم مرداد ماه باشد از اول تیر تا دوم مرداد خواهدبود وبالاخره توزیع کارتهای ورودی داوطلبان نیز در فاصله دو روز ماقبل امتحان هر دانشکده صورت خواهد گرفت انتظار دارد داوطلبان کنکور تغییرات مذکور را مورد توجه قرار داده و مدارك نام نویسی خود را با رعایت کامل ترتیبات مقرر در آگهی قبلی با پست سفارشی‌دوقبضه مستقیما به آدرس‌دانشکده های مورد نظر خود ارسال دارند ضمنا از دیپلمه های سالهای قبل کسانی که بعلت داشتن عذر موجه در مرحله اول نام‌نویسی موفق به ثبت نام نگردیده‌اند میتوانند از مرحله دوم نام نویسی استفاده و ثبت‌نام نمایند .

معاون دانشگاه تبریز دکتر آزمون

روز جمعه ۲۷ خرداد

فوتبال استرلینك‌اسکاتلند باکلنی تهران

ساعت ۷ بعد از ظهر استادیوم امجدیه
ورودیه فقط ۵۰ و ۳۰ ریال

۱ـ۳ آ ـ ۱۰۵۵۰

آگهی دعوت مجمع عمومی

بدینوسیله از سهامداران شرکت سهامی‌برق ونهویه دعوت میگردد که در تاریخ ۴۵ر۵ درساعت ۱۸ در محل شرکت برای تشکیل مجمع عمومی سالیانه وفوق‌العاده حضور بهمرسانند.

دستور جلسه :
۱ـ تصویب ترازنامه
۲ـ انتخاب بازرس
۳ـ تغییر ماده ۷ اساسنامه

آ ـ ۱۰۴۴۶ هیئت‌مدیره

جناب آقای دکتر هدایتی وزیر محترم آموزش وپرورش

اعضاء انجمن همکاری خانه و مدرسه آموزشگاه‌های مهرآباد نظر بفعالیت وزحمات قابل توجه جناب آقای علی‌اکبر مینوریاست محترم آموزش و پرورش ناحیه ۷ تهران‌و همچنین جناب آقای زهتاب معاونت آن اداره که جوان فعال و شایسته‌ای میباشد و سایر همکاران ایشان اعم از مدیران دلسوز ـ دبیران مجرب و آموزگاران فعال که در پیشرفت امور آموزشی دانش‌آموزان و توسعه مدارس مهرآباد خصوصا بزرگواری سرکار علیه خانم نظام‌مافی بانوی نیکوکار وخیر در مورد اهداء زمین مدارس‌بطور رایگان بانهایت صمیمیت و علاقه‌مندی که فداکاری و جدیت نموده‌اند تقاضا وانتظار تشویق‌آنان را از آن مقام معظم دارند .

رئیس انجمن همکاری خانه و مدرسه آموزشگاههای مهرآباد
محمدعلی‌فیضی آ ـ ۷۹۶۷

روزنامه فردا

فردا منتشر میشود

توفیق منتشر شد

روزنامه دیپلمات

چهارشنبه ها خواندنی است

«در هفت تپه یك کتیبه ۷هزار ساله پیداشد »

«بدون شرح!؟»

در موقع کار برای رفع خستگی و تجدید نیرو و انرژی خود از

بیسکویت ویفر سالم و خوشمزه مینو استفاده کنید

انواع بیسکویت ویفر کوچك مینو در بسته های آلومینیومی
که هریك محتوی ۱۵ عدد ویفر است
بقیمت ۷ ریال در دسترس شماست

مسابقه سلطنتی بهترین کتاب سال

بدینوسیله باطلاع‌عموم علاقمندان میرساند که مدت قبول کتاب برای شرکت در مسابقه سلطنتی بهترین کتاب سال از تاریخ نشر این آگهی تا پایان شهریور ماه ۱۳۴۵ میباشد و کتابهایی که در سال ۱۳۴۴ طبع ونشر شده است برای شرکت درمسابقه پذیرفته میشود .

داوطلبان شرکت در مسابقه سلطنتی بهترین کتاب سال لازم است پنج نسخه از کتاب خود را بانشانی کامل در ظرف این مدت بقسمت فرهنگی بنیاد پهلوی بفرستند ورسید دریافت‌دارند.

برای مزید اطلاع علاقمندان اضافه میشود که از سال ۱۳۴۳ کتابهای‌مخصوص اطفال‌و نوجوانان نیزدرمسابقه‌شرکت‌داده میشود.

رئیس قسمت فرهنگی‌بنیاد پهلوی‌ـسناتور دکتر شمس‌الملوك‌مصاحب

مجلس سوگواری

بمناسبت بزرگداشت خاطره قیام حسینی (علیه السلام) مجلس وعظ وخطابه وسوگواری از ۲۴ خرداد مطابق با ۲۴ ماه صفر تا آخرماه مزبور همه روزه از ساعت ۷ ونیم تا ۱۰ بعد از ظهر در محل باشگاه موسسه دخانیات منعقد است از عموم علاقمندان بحفظ شعائر اسلامی دعوت میشود در محل مذکور حضوربهمرسانند.

موسسه انحصار دخانیات ایران
۱ـ۲ آ ـ ۱۰۵۳۸

چهار روز فرار از گرما و هیاهوی تهران و پناه‌به‌آغوش خنك و دلچسب دریای زیباو محیط آرام متل قو با اطاق‌ـ صبحانه ـ ناهار و شام فقط با ۱۲۲۱ ریال
تلفن دفتر رزرو ٦٤٤٤٩

متل‌قو اطاق ۲۵۰ ریال
بصفحه نهم مراجعه کنید

تا فرصت باقی است

باافتتاح حساب پس‌انداز از سه میلیون ریال جوائز حسابهای پس‌انداز بانك بازرگانی ایران بحکم قرعه بهره‌مندشوید