نیکسون و کی سینجر شدیداً به کشورهای اروپا حمله کردند

روابط امریکا و اروپا بحرانی شد

اطلاعات

سه‌شنبه ۲۱ اسفند ماه ۱۳۵۲ ـ شماره ۱۴۳۵۳ تکشماره ۵ ریال

- نیکسون زنگ خطر قطع همکاری اروپا و امریکا را بصدا درآورد.
- نیکسون نامه شدیداللحنی برای ویلی‌برانت فرستاد و آلمان سفیرش را از امریکا احضار کرد.
- نیکسون به برانت نوشت: وقتی اروپای غربی بدون مشورت امریکا راه خودش را پیش گرفته دلیلی ندارد مذاکرات مربوط به روابط امریکا و اروپا ادامه یابد.
- کی‌سینجر: دوستان امریکا بیش از دشمنان برایش دردسر تولید میکنند صفحه ۲

امروز در چهار صفحه فوق‌العاده اطلاعات

متن کامل ارزش معاملاتی اراضی تهران و حومه

قیمت رسمی زمین و ساختمان در تهران و حومه تغییر کرد

عراق

مناطق نفتی را به کردها نداد

عدم واگذاری مناطق نفت خیز موجب خشم کرد ها شده است .

●

تدریس زبان عربی در مناطق کردنشنی اجباری است .

●

رئیس جمهوری عراق حق دارد حکومت محلی کرد ها را منحل کند

صفحه ۲ ستون اول

در نقشه موقعیت مناطق کردنشین در شمال عراق بوسیله «هاشور» مشخص شده . شهر اربیل مرکز حکومت خودمختار منطقه کردنشین است.

لایحه ترمیم حقوق دانشگاهیان تقدیم مجلس شد

★ ۲۰ درصد به حقوق بازنشستگان دانشگاهی و ۲۵ درصد به اشل حقوق شاغلین اضافه میشود

صفحه ۱۷ (ستون اول)

رباینده ۳۹۰ میلیون تومان باج میخواهد

جمبوجت با ۴۲۵ سرنشین ربوده شد

★ رباینده علاوه بر طلب بزرگترین رقم باج وسایل کوه پیمائی ، بیل ، عینك وچتر نجات خواسته است . در صفحه ٤

نرخ شیرینی و آجیل عید تعیین شد

★ نرخ مسافرت با اتوبوس به سراسر کشور نیز اعلام شد در صفحه ۱۹

بازماندگان شهدای سال ۵۲ نشان جاوید گرفتند

شاهنشاه آریامهر بعد از ظهر دیروز پس از اعطای نشان جاوید به بازماندگان شهدا به میان افراد خانواده دلاوران شهید رفتند و آنان را مورد مرحمت قرار دادند . صفحه ۱۷

دوهزار مشمول عادی معاف شدند

★ به زن و بچه‌دارها ارفاق بیشتری شد
★ معاف شدگان باید فردا بعدازظهر برای دریافت برگ معافیت خود به سالن کارگران مراجعه کنند .

صفحه آخر

قیمت تازه معاملاتی زمین در تعیین اجاره بها موثر است

روزنامه اطلاعات بدنبال خبر اختصاصی دیروز خود در مورد اعلام تغییرات تازه ارزش معاملاتی اراضی تهران و حومه امروز چهار صفحه فوق‌العاده اختصاص به انتشار متن کامل فهرست ارزش معاملاتی زمین ، داده است.

بدون تردید آگاهی از تغییرات ارزش معاملاتی زمین برای تمام مستاجران و مالکان حائز اهمیت است خصوصا از آنجهت که تعیین اجارمبها و پرداخت عوارض نوسازی براساس این تغییرات تازه خواهد بود.

چون ارزش معاملاتی زمین فقط در تهران و حومه اعلام گردید لذا از چاپ این صفحات فوق‌العاده برای خوانندگان عزیز شهرستانها خودداری گردید.

عوارض نوسازی سال ۵۳ برمبنای ارزش معاملاتی وصول میشود

بعضی از ادارات وزارت دارائی منحل و برخی در یکدیگر ادغام میشوند

فرزین فنائیان

در صفحه ٤

اینست تحرکی که شاهنشاه از دادگستری میخواهند ؟

نوشته : حسن صدر

صفحه ۱۶

نیروی هوائی شاهنشاهی بامزایای قابل توجه بیشتری استخدام مینماید

به آگهی های صفحات ۳ و ۱۸ مراجعه فرمائید

آگهی رسمی اجرای استانداردهای اجباری وزارت اقتصاد

در صفحه ۸

از یکشنبه ۲۶ اسفند

گوگوش

شاه ماهی هنر ایران

در برنامه استثنائی نوروز

شکوفه نو

از هم اکنون میز را توسط تلفن های ۵۴۴۰۴۴ ـ ۵۴۳۰۳۳ رزرو فرمائید

بهروز وثوقی و گوگوش درفیلم «ممل آمریکائی» برنامه نوروزی بهترین سینما های تهران و شهرستانها

بازدید از خانه ۵۸۵ هزار تومانی جایزه بلیطهای نوروزی

شرح در صفحه ۹

آگهی مناقصه

شرح در صفحه ۱۳

آقایان رهبر و سعید دسترنج

باکمال تالم و تاسف درگذشت والده گرامیتان را از صمیم قلب تسلیت گفته بقای عمر برای شما و خانواده محترمتان از خداوند متعال خواستارم .

شرکت سایه روشن ـ اسماعیل زارعی

همشهری خوش حساب

با پرداخت بموقع عوارض نوسازی

۱۰٪ پاداش میگیرید

۹٪ جریمه نمیدهید

جمعاً ۱۹٪ بسود شماست

۲۹ اسفند آخرین فرصت برای پرداخت بموقع عوارض نوسازی است .

شهردار پایتخت

۲ قرعه‌کشی در یک روز

۸ روز دیگر

قرعه‌کشی بلیطهای نوروزی

بزرگترین جایزه بلیط‌های نوروزی

خانه اثاث خانه مرسدس بنز پول

۸ روز دیگر

قرعه‌کشی دسته چک

ششصد هزار تومان

جایزه بزرگ دسته چک اعانه ملی

شانس بردن هر ۲ جایزه یکجا با دسته چک نوروزی

اطلاعیه بانک مرکزی ایران

در مورد

فروش اسناد خزانه و اوراق قرضه

در روز شنبه بیست و پنجم اسفند ماه جاری از محل موجودی بانك مرکزی ایران اوراق قرضه دوساله با بهره ۹ درصد ، سه ساله با بهره ۹٫۵ درصد ، پنجساله با بهره ۱۰ درصد و هفت‌ساله با بهره ۱۰٫۵ درصد در سال وهمچنین اسناد خزانه سه ماهه با بهره ۶ درصد، شش ماهه با بهره ۷ درصد و یکساله با بهره ۸ درصد در سال برای فروش عرضه میگردد .

بهره اسناد خزانه و اوراق قرضه از مالیات بر درآمد معاف میباشد

علاقمندان بخرید اسناد خزانه و اوراق قرضه میتوانند در روز شنبه مذکور به بانك مرکزی ایران و یاهر یك از بانکهای اصناف ،اعتبارات ، ایران و انگلیس ، ایران و خاورمیانه ، ایرانیان ، بازرگانی، پارس ، تجارت خارجی ، تجارتی ایران وهلند ، تهران ، رفاه کارگران ، سپه، شهریار ، صادرات ، صنایع ، عمران ، کشاورزی و ملی که عامل فروش و باز پرداخت اصل و پرداخت بهره اسناد خزانه و اوراق قرضه میباشند مراجعه نمایند .

آگهی تعیین قیمت خرید محصول دانه آفتاب گردان و سویا

شرح در صفحه ۱۳

بانهایت تاسف وتاثر درگذشت شادروان رضا تجدد بزرگ خاندان تجدد وحائری وپدرو برادر ودائی و عموزاده بسیار عزیز خودمان را باستحضار دوستان و بستگان و آشنایان میرساند .

مجلس ختم مردانه وزنانه پنجشنبه ۲۳ اسفند از ساعت ۳ تا ۵ بعدازظهر در مسجد مجد منعقد خواهد بود .

مصطفی تجدد. مرتضی وهوشنگ تجدد. مهین تجدد. هادی حائری. زین‌العابدین رهنما. حمید و مجید رهنما، رشیدی حائری. صدرالدین حائری. و کلیه افراد خانواده های تجدد و حائری. جعفرکفائی و خانواده ـ جمال عباسیان و خانواده مکاظم بهنام و خانواده ـ اسدالله صوفی و خانواده.

دنیای ورزش بامطالبی نو

شنبه‌ها منتشر میشود

شماره مخصوص نوروزی

مجله جوانان

روز یکشنبه ۲۶ ـ اسفند ماه منتشر میشود

مجله دختران و پسران شنبه‌ها منتشر میشود

استخدام بیمارستان های وابسته به جمعیت شیر و خورشید قم و بیمارستان نکوئی قم وابسته به سازمان شاهنشاهی خدمات اجتماعی

شرح در صفحه ۱۸

اعلامیه خودمختاری کرد های عراق منتشر شد

عراق از واگذاری کرکوک و موصل به کردها خودداری کرد

بغداد ـ رویتر ـ خبرگزاری فرانسه ـ یونایتدپرس ـ دولت عراق دیشب باصدور یک فرمان رسمی اعلام کرد که به کردستان عراق خودمختاری داده است . بااعطای خودمختاری به کردستان عراق مفاد اعلامیه ۱۱ مارس ۱۹۷۰ که به جنگ ده ساله کرد ها و دولت عراق‌پایان داد جامه عمل پوشیده است .

درفرمان دولت عراق گفته شده که خودمختاری داخلی به کردها فرصت میدهد تا حقوق ملی خود را در چهارچوب وحدت ملی و در داخل یک سرزمین واحد اعمال کنند واقداماتی بعمل خواهد آمد تا وحدت ملی تحکیم شود .

کردستان اکنون واحد حکومتی منفردی درداخل یک چهارچوب حقوقی ـ سیاسی و اقتصادی جمهوری عراق بشمار میرود . شهر اربیل مرکز حکومتی کردستان خواهد بود و زبانهای کرد و عرب زبانهای رسمی آن بشمار خواهد رفت .

زبان کردی زبان تحصیلات کردها در این منطقه بود و زبان عربی نیز در تمام مراحل تحصیلات در کردستان خودمختاری که تابع سیاست کلی آموزش و پرورش (عراق) است جنبه اجباری خواهد داشت . طبق تدابیر پیش‌بینی شده در قانون اساسی و قوانین و تصویب‌نامه‌هایی که حکومت جدید کردستان خودمختار متعهد برعایت آنهاست حقوق‌اعراب‌و سایر اقلیتهای ملی در کردستان حفظ خواهد شد . درقانون پیش‌بینی شده است‌که‌کردستان خودمختار در چهارچوب بودجه کلی عراق برای خود بودجه جداگانه‌ای خواهد داشت .

شورای قانونگزاری کردستان یک ارگان انتخابی خواهد بود. این‌شورابرای خودرئیس، نایب رئیس و دبیری خواهد داشت که ازمیان اعضای آن برگزیده خواهند شد و در قبال تنظیم و مقررات نظامات داخلی وتصویب‌لوایح قانونی معطوف به توسعه و آبادانی کردستان خودمختار مسئولیت خواهند داشت .

شورای اجرائیه عهده‌دار اداره امور حکومتی منطقه (کردستان) خواهد بود و رئیس جمهوری یکی از اعضای شورای قانونگزاری را بریاست شورای اجرائیه منصوب خواهد کرد . رئیس شورای اجرایی که گفته شد انتصابی است اعضای شورای اجرائیه ونایب رئیس آنرا از میان اعضای شورای قانونگزاری ویاافراد دیگری که‌واجد شرایط باشند دستچین خواهد کرد .

رئیس جمهوری عراق‌ازاین اختیاربرخوردار است که رئیس شورای اجرائیه را عزل کند و دراین‌قبیل موارد خود شورای اجرائیه‌کردستان خودمختار نیز منحل شده تلقی میشود .

حکومت‌محلی کردستان خودمختار مسئولیت امور مربوط به پلیس ـ دفاع غیرنظامی واداره امور کشوری (غیرنظامی) را برعهده خواهد داشت. اداره‌اموراجتماعی‌درکردستان‌خودمختار مسئول امور بهداری ـ کار واموراجتماعی و اداره اقتصاد و دارایی مسئول امور دارایی و بازرگانی و صنعتی محلی خواهد بود .

تصدی ادارات مختلف کردستان خودمختار عراق‌رااعضای شورای اجرائیه که هریک‌دارای یک معاون خواهند بود و خود دبیران کل‌نامیده خواهند شد برعهده خواهند گرفت .

کارهایی ازقبیل تنفیذ ومقررات‌برقرار کردن نظم و امنیت و تهیه برنامه هایی برای فعالیت های اقتصادی ـ اجتماعی ـ آموزشی ـ

بقیه در صفحه ۱۷

موشه‌دایان : مناطق نفتی سینا باید به مصر پس داده شود

تل‌اویو ـ خبرگزاری فرانسه ـ موشه‌دایان‌وزیردفاع‌اسرائیل ضمن نطقی در پارلمان آن کشور توصیه کرد که حوزه نفتی«ابورودیس» درصحرای سینا که در اشغال نیرو های اسرائیل است بموجب یک معاهده صلح به مصرپس‌داده شود .

اظهارات دایان در محافل سیاسی اسرائیل با شگفتی تلقی شد .

حوزه نفتی«ابورودیس» در کرانه خلیج سوئز قرار دارد و بیش از نیمی از نیازمندی های نفتی اسرائیل را تامین می‌کندو اسرائیل سالانه بیش از پنج میلیون تن نفت ازچاه های این‌حوزه‌نفتی استخراج می‌کند .

دایان در نطق خود نگفت در معاهده صلح احتمالی چه مقدار از صحرای سینا در اشغال نیروهای اسرائیل‌باقی خواهد ماند .

وزیر دفاع اسرائیل ضمنا طی نطقی در دانشگاه عبری بیت‌المقدس اعلام‌داشت‌دولت شوروی از نقشه حمله مصر و سوریه به اسرائیل در ماه اکتبر گذشته اطلاع داشته‌ولی اقدامی برای جلوگیری ازآن بعمل نیاورده است .

دایان افزود مسکو از تصمیم اعراب دائر برحمله باسرائیل آگاهی کامل داشت ولی کوشش نکرد تا از چنین حمله‌ای جلوگیری شود.

وزیردفاع اسرائیل سپس‌تاکید کرد اسرائیل برای برقراری صلح احتیاج به‌وساطت‌امریکا دارد و افزود ماموریت کیسینجر به خاورمیانه شاید موفق‌ترین دیپلماسی بشمار آید .

تظاهر کنندگان پیکرک نخست‌وزیر جدید اتیوپی را آتش‌زدند

ادیس‌آبابا ـ خبرگزاری فرانسه ـ اوضاع اتیوپی پس از شورش نظامی اخیر همچنان آشفته و بحرانی است . بعد از ظهر دیروز بار دیگر در دانشگاه ادیس آبابا بین ماموران پلیس و دانشجویان زد و خوردی روی داد و تظاهر کنندگان پیکرک « ماکونن»نخست وزیر جدید اتیوپی را آتش زدند .

ماموران پلیس برای پراکنده کردن دانشجویان از گاز های اشک‌آور وباتون استفاده کردند .

اعتصاب دانش آموزان و آموزگاران همچنان‌ادامه دارد و کلیه مدارس‌پایتخت در حال تعطیل است . با اینکه در داخل شهر اوضاع تا حدی آرام شده ولی خواربار و مواد خوراکی کمیاب شده و مردم بزحمت نان و گوشت بدست می‌آورند رفت و آمد وسائل نقلیه بین روستاها و پایتخت متوقف شده است .

از سوی دیگر هایل‌سلاسی امپراتور اتیوپی دیروز در یک مصاحبه‌مطبوعاتی که با حضور خبرنگاران خارجی تشکیل شده بود شرکت کرد . وی که‌اونیفورم فرماندهی قوای مسلح اتیوپی را پوشیده بود گفت : مایل است که ملت وی از این پس سرنوشت خود را تعیین کند.

هایل‌سلاسی گفت : ما ملت بسیارقدیمی هستیم . یک ملت سربلند و مفتخر که میتواند برای مسائل و مشکلات‌موجود به پیروی از میراث چندین هزار ساله خود راه حلی پیدا کند .

اتیوپی ـ خطر دوری ازاردوگاه غرب صفحه ۶

ملک‌حسین از ساحل غربی رود اردن صرفنظر میکند

بیت‌المقدس ـ آسوشیتدپرس ـ ایگال آلون معاون نخست وزیر اسرائیل مدعی است که در داخل اردن مخالفت های روز افزونی با تقاضای ملک حسین دایر بر اعاده حاکمیت اردن بر اراضی اشغال شده غرب رود اردن نشان داده میشود . آلون که یکی از کارشناسان برجسته مسائل اردن در اسرائیل است و گفته می‌شود که تاکنون بارها باملک حسین نیز ملاقات کرده است اظهارداشت که عشایر بدوی اردن بیش از پیش‌به‌مخالفان اعاده حاکمیت این کشوربر اراضی‌غرب رود اردن می‌گروند. آلون توضیح داد که اکثر ساکنان غرب‌رود اردن فلسطینی هستند و اکنون برخی از رجال صاحب نفوذ اردنی و از جمله عده‌ای از اعضای خاندان سلطنتی اردن عقیده دارند که فلسطینی‌ها باید خودشان در باره سرنوشت آینده اراضی غرب رود اردن با اسرائیل مذاکره کنند . در اینحال بعضی از مسافران عرب که اخیرا وارد غرب رود اردن شده‌اند اظهار میدارند که پادشاه اردن نیز آماده است از دعاوی خود نسبت به غرب‌رود اردن‌دست بردارد وسازمان های‌چریکی فلسطین رابرسمیت‌بشناسند.

احتمال کودتای نظامی در پرتغال

لیسبون ـ رویتر ـ یکسخنگوی رسمی در لیسبون تایید کرد که‌ازروز چهارشنبه گذشته تمام نیروهای نظامی پرتغال‌به‌حال آماده‌باش درآمده‌اند و اجازه خارج شدن از پادگانها وترک پستهای خود را ندارند .

عواملی که ظاهرا منجر به پدیدآمدن وضع فوق‌العاده پرتغال شده است ازیک طرف نارضایی افسران جزء ارتش است که خواستار افزایش حقوق خود هستند واز طرف دیگر شایعاتی که برسر زبانها افتاده است که بموجب آنها ممکن است در پرتغال یک کودتای نظامی روی‌دهد.

این شایعات بدنبال انتشار اخیرکتابی که ژنرال «آنتونیودو اسپینولا» تالیف و منتشر کرده قوت گرفته است و وی که محبوبیت زیادی نیز دارد ومعاون ستاد ارتش پرتغال است در کتاب خود اظهار نظر میکند که پرتغال قادر نیست تنها با وسایل‌نظامی گرفتاریهایش رادرمستعمرات آفریقایی‌خود برطرف‌کند ژنرال«اسپینولا» توصیه کرده است‌که برای این گرفتاریها (استقلال طلبی مردم مستعمرات افریقایی پرتغال) راه‌حل‌های سیاسی نیز جستجو شود. و ازجمله نوعی فدراسیون‌بوجود آیدکه پرتغال و مستملکات آفریقایی‌اش با حقوق مساوی در آن عضویت داشته باشند. کتاب ژنرال «اسپینولا» و واکنش بسیار خصمانه‌ای در محافل‌دست راستی و درمیان فرماندهان‌نظامی پرتغال‌برانگیخته است. باوجود این طبق اظهار سخنگوی رسمی دولت پرتغال ژنرال «اسپینولا» و یا هیچ افسر دیگری از کار برکنار نشده است .

اتحادیه غرب با خطر متلاشی شدن روبرو شد

نیکسون و کی‌سینجر شدیداً به کشورهای اروپائی حمله کردند

واشنگتن ـ نیکسون و کی‌سینجر دولت های اروپای غربی عضو بازار مشترک را بسبب آنکه بدون مشورت با آمریکا و علیرغم سیاست این کشور مستقلا با اعراب وارد معامله شده‌اند بشدت مورد حمله قرار دادندو برای‌نخستین اروپا ازیکدیگر و خطر متلاشی بار زنگ خطر جدائی آمریکا و شدن اتحادیه آتلانتیک بصدا درآمد .

هنری کی‌سینجر وزیرخارجه آمریکا دیروز متحدین اروپائی کشورش را بسختی موردحمله قرار داد و اعلام‌کردکه دوستان آمریکا برایش بیش از دشمنان آن دردسر تولیدکرده‌اند .

کی‌سینجر گفت : آمریکا بهیچوجه‌مخالفتی با یک‌سیاست مستقل اروپائی ندارد اما نمی‌تواندتحمل کند که استقلال سیاست اروپائی شکل دشمن اساسی با آمریکا را پیدا کند .

در همان حال که کی‌سینجر این سخنان را خطاب به همسران اعضای کنگره آمریکا در وزارت خارجه عنوان‌میکرد مقامات رسمی واشنگتن فاش کردند که ریچاردنیکسون‌رئیس جمهور آمریکا نیز بعلت خشم آشکارخود ازتلاشهای جداگانه ممالک عضوبازار مشترک‌اروپا با کنار آمدن کشورهای عرب تولید کننده نفت دستور داده است که مذاکرات آمریکا و بازار مشترک در مورد تهیه و صدور بیانیه‌ای برای تعیین اصول آینده روابط طرفین متوقف شود .

کی‌سینجر در نطق خودگفت: بزرگترین مسئله‌ای که آمریکا با آن سر و کار دارد چگونگی حل و فصل مسئله رقابت با دشمنان آمریکا نیست . ما در طول یک نسل تجارب فراوانی در این زمینه اندوخته‌ایم و با فراز و نشیب های این رقابت و شیوه های مقابله باآن آشنا شده‌ایم مسئله این است که چگونه باید دوستان آمریکا را متوجه کرد که در روابط آنها با آمریکا منافعی بزرگتر از عرض‌اندام های صرف وجود دارد و آن پیروزی که متحدین اروپائی آمریکا ظاهرا برای بدست آوردنش تلاش می‌کنند در فضائی که آکنده ازکشمکش ها و رقابتهای تمام نشدنی است چیزی توخالی از آن درخواهد آمد .

کی‌سینجر کشور های اروپائی را متهم‌کردکه هنوز هم از وبال عوارض جنگ اول جهانی خلاص نشده‌اندچون‌مردم‌کشور های مختلف اروپائی از آن زمان تاکنون‌هرگزاعتماد کامل به دولت‌های خود پیدانکرده‌اند

مسئله‌ای که اینک مورد ابتلای ماست این است که آیا کشور های باختری و ژاپن در برابر خطری که مطلقا قابل پیش بینی است قادرند بایکدیگر همکاری کنند ویا برعکس‌مانند شهر های یونان باستان دربرابر خطر های مقدونیه و رهرفتار خواهندکرد و به جای‌همکاری ـ در شرایطی که مطلقا احتیاج‌به همکاری دارند ـ راه رقابت با یکدیگر را در پیش خواهند گرفت . در ۵ ماه و نیمی که از روی‌کارآمدن کی‌سینجربعنوان وزیر خارجه آمریکا می‌گذرد سخنان‌دیروز وی‌بیرحمانه‌ترین حمله‌ای است که تاکنون علیه کشور های اروپای باختری عنوان کرده است

کشیده شدن پای شخص نیکسون به میدان کشمکش‌های آمریکا و بازار مشترک اروپادر محافل سیاسی بن بعنوان نشانه‌ای از بالا گرفتن‌بی سابقه اختلافات آمریکا و متحدین اروپایی آن تلقی شده است.

نیکسون طی‌نامه‌ای که روز پنجشنبه‌گذشته برای ویلی‌برانت صدراعظم آلمان غربی فرستاده عملا آژیر قطع احتمالی هر نوع همکاری بین‌المللی میان آمریکا و اروپای غربی را به صدا در آورده است .

ویلی‌برانت صدر اعظم آلمان غربی‌بدنبال دریافت نامه‌نیکسون سفیرآلمان غربی رااز واشنگتن احضار کرده است تا با او مشورت کند . روزنامه های اروپایی نوشته‌اند که نیکسون در نامه خود به ویلی برانت روش کشور های بازار مشترک را که سعی دارند جدا از آمریکا با کشور های عرب تولید کننده نفت کنار بیایند و حتی با آمریکا مشورت هم نکنند بشدت مورد انتقاد قرار داده‌است . ظاهرا نامه نیکسون به این‌دلیل برای برانت‌فرستاده شده که آلمان غربی در حال حاضر رئیس نوبتی بازار مشترک اروپا است .

کی‌سینجر وزیر خارجه‌امریکا اخیرا هنگامیکه بن را ترک گفت در این نکته ابهامی باقی نگذاشت که ازاقدامات کشور های بازار مشترک برای کنار آمدن جداگانه با کشور های عرب تولید کننده نفت ودخالت ندادن آمریکا در این کوششها نگران و ناراضی است .

والترشل وزیر خارجه آلمان غربی دیروزدر یک مصاحبه اظهار داشت که انتقاد آمریکا از سیاست بازار مشترک در قبال اعراب بیش از آنکه‌علیه آلمان غربی باشد ـ متوجه بعضی کشور های دیگر است. در اینجا اشاره والترشل به فرانسه بود .

چون دولتهای بازار مشترک به ابتکار فرانسه و در برابر پافشاریهای این دولت است‌که موافقت کرده‌اند جدا از آمریکا با کشور های عرب تولید کننده نفت وارد مذاکره شوند.

طبق اطلاعات تایید نشده نیکسون در برنامه خود به ویلی‌برانت نوشته است که‌وقتی دولتهای اروپای باختری بدون مشورت کردن با آمریکا راه خودشان را در پیش گرفته‌اند دیگر دلیلی وجود ندارد تا کوششها و مذاکرات آمریکا با اروپای غربی برای تهیه منشور جدیدی جهت تنظیم روابط آینده کشور های عضو پیمان آتلانتیک شمالی ادامه پیداکند

وزیر خارجه آلمان غربی در مصاحبه‌ای که قبلا به آن اشاره کردیم به دو نکته اعتراف کرده است . نخست اینکه اکنون بین آمریکا و اروپای غربی به اندازه‌ای که سابقا با یکدیگر مشورت میکردند تماس و تبادل نظر های دایمی‌وجود ندارد . ثانیا به عقیده وزیر خارجه آلمان غربی مذاکرات بازار مشترک با کشور های عرب به تنهایی نمیتواند برای حل مسائل ناشی از بحران انرژی کافی باشد.

از طرف دیگر منابع رسمی بن گزارش‌داده‌اند که‌ویلی‌برانت تاکنون جواب نامه نیکسون را که اهمیت فوری داشته به واشنگتن فرستاده است .

پمپیدو عازم شوروی شد

ژوبر خواستار هماهنگی سیاسی فرانسه‌وشوروی شد

پاریس ـ پرزیدنت پمپیدو رئیس جمهوری فرانسه‌امروز برای مذاکره با برژنف و سایر رهبران شوروی عازم سواحل دریای سیاه در شوروی شد . ظرف یکسال اخیر این سومین ملاقات رهبران شوروی و فرانسه است . مسائلی که مورد مذاکره قرار میگیرد شامل مسائل خاورمیانه ، تفاهم در اروپا و مسئله انرژی و مواد خام است . اختلاف‌نظر امریکا با فرانسه و سایر کشور های اروپائی به مذاکرات برژنف وپمپیدو اهمیت خاصی داده است .

پاریس ـ میشل‌ژوبر وزیر امور خارجه فرانسه ضمن یک مصاحبه تلویزیونی که‌در آستانه سفر پرزیدنت پمپیدو از تلویزیون مسکو انتشار یافت گفت سازش و حسن تفاهم بین فرانسه و شوروی بدو کشور امکان خواهدداد صدای خود را بگوش جهانیان برسانند صدائی که هماهنگ و موزون خواهد بود .

ژوبر گفت مسائل زیادی وجود دارد که سیاست دو کشور میتواند با همدیگر سازش داشته باشد بشرط آنکه شوروی و فرانسه پیوسته با یکدیگر مشورت و تبادل نظر کنند و ما تمام کوشش خود را در این‌راه بکار خواهیم برد.

وزیر خارجه فرانسه‌اظهار عقیده کرد که دیدار پمپیدو و برژنف بسیار سودمند خواهد بود زیرا برهبران دو کشور امکان میدهد که مستقیما و آزادانه در باره مسائلی‌که مورد علاقه‌فرانسه و اتحاد جماهیر شوروی است تبادل نظر کنند.

بعقیده من باید علل و عواملی وجود داشته باشدتا شوروی و فرانسه سیاست مشترکی‌در پیش گیرندحقایق مادی و واقعیات جغرافیائی این سیاست را بوجود می‌آورد .

وزیر امور خارجه فرانسه اظهار عقیده کرد که در ماه آوریل هنگامی که مجمع عمومی سازمان ملل متحد برای بررسی به مسئله مواد اولیه تشکیل جلسه میدهد فرانسه و شوروی میتوانند نشان بدهند که میتوان با دست زدن باقداماتی وضع جهان را حتی‌المقدورحفظ کرد.

ژوبر ضمن اشاره بروابط اقتصادی دو کشور گفت تصور می‌کنیم که همکاری فرانسه و شوروی در زمینه صنعتی و بازرگانی اکنون بصورت یک همکاری نزدیک درآمده است .

آسوشیتدپرس ـ خبرگزاری فرانسه

تلاش برای رفع اختلافات مسلمانان و دولت فیلیپین

عمر سقاف وزیر خارجه عربستان سعودی که از فیلیپین دیدن میکند دیروز بارهبران مسلمانان این کشور ملاقات کرد و به آنها گفت عربستان کلیه مساعی خودرا بکار می برد تا اختلافات مسلمانان و مسیحیان فیلیپین حل شود. در عکس عمر سقاف (نفر سمت چپ درردیف جلو)هنگام گفتگو با رهبران مسلمانان فیلیپین دیده میشود . در جریان برخورد های خونین مسلمانان و ارتش فیلیپین تاکنون عده زیادی کشته شده‌اند. عکس رادیوئی اطلاعات

روزنامه های عربی سیاست نفتی مصررا مورد حمله قرار دادند

الجزایر شدیداً به‌سیاست نفتی مصر حمله کرد

قاهره ـ رویتر ، خبرگزاری فرانسه ـ وزیران نفت کشور های عربی تولید کننده نفت که برای شرکت در مذاکرات مربوط برفع تحریم نفتی آمریکا در قاهره اجتماع کرده بودند دیشب با پرزیدنت سادات ملاقات و گفتگو کردند وامروز پایتخت مصر را بسوی تریپولی ترک گفتند در حالیکه شکاف کشور های عربی برسر تحریم نفتی امریکا عمیق‌تر شده است .

قرار است کنفرانس نفتی اعراب فردا درپایتخت لیبی تشکیل شود.

یک مقام مطلع مصری اظهار داشت که رئیس جمهوری مصردر جلسه دیشب ضمن تشریح آخرین تحولات سیاسی و نظامی اوضاع خاورمیانه نظر خود را در باره مسئله استفاده از سلاح نفت با وزیران عرب درمیان گذاشته است.

پرزیدنت سادات مخصوصا تاکید کرده است که اعراب باید در استفاده از این سلاح سیاسی‌دقت و هوشیاری بیشتری بخرج‌دهند. وی همچنین از کشور های عربی تولید کننده نفت بخاطر تلاشهائی که در جریان جنگ اکتبر بعمل آورده‌اند سپاسگزاری کرده است .

همین منبع افزود که بین رئیس جمهوری مصر و وزیران نفت کشور های عربی در باره مسائل مربوط به نفت وحدت نظر کامل وجود داشت . وزیران نفت‌کشور های عربی نیز هنگم خارج شدن از کاخ ریاست جمهوری ازنتیجه مذاکرات عمیقا اظهار رضایت کردند.

در این جلسه شیخ‌زکی یمانی وزیر نفت عربستان سعودی و همچنین وزیران نفت ابوظبی ، قطر ، بحرین شرکت داشتند .

بااینحال ناظران سیاسی اظهار عقیده می‌کنند با اختلافات شدیدی که میان کشور های عربی‌درمورد رفع تحریم نفت بوجود آمده انتظار نمی‌روداز مذاکرات‌تریپولی نتیجه مثبتی بدست بیاید .

روزنامه «المجاهد» چاپ‌الجزایر در شماره امروز خود ضمن‌اشاره به تلاش های سادات و حمله غیر مستقیم شدید به مصر مانورهائی را که از طرف برخی از کشور های عربی بمنظور وادار کردن اعراب برفع تحریم نفتی بعمل‌می‌آید بشدت مورد حمله قرار داده ونوشته است که نطق اخیر گلدامایر شکست کامل دیپلماسی کی‌سینجر رادر خاورمیانه بخوبی آشکار ساخت.

این روزنامه اضافه کرده است که کی‌سینجر باعراب وعده داده بود که اسرائیل کلیه سرزمین های اشغالی را تخلیه کرده و بمرز های ۱۹۶۷ بازخواهد گشت ولی گلدامایر بانطق خود در مجلس اسرائیل این موضوع را تکذیب کرد. در چنین شرایطی برخی کشور های عربی برادر طی چند روز اخیر پیوسته از پایان دادن به‌تحریم نفتی آمریکا دم میزنند. تنها بخاطر اینکه اسرائیل چند کیلومتری در صحرای سینا عقب‌نشینی کرده است .

روزنامه «کویت تایمز» ضمن‌بحث از تعویق کنفرانس نفتی اعراب‌که قرار بود روز یکشنبه در قاهره تشکیل شود نوشته است .رهبران قاهره باید از حوادث اخیر درس عبرت بگیرند و قبل از آنکه جهان عرب را زیر فشار قرار دهند جوانب قضایا را بدقت بررسی نمایند .

«کویت تایمز» اضافه می‌کند . این مسئله که مصر دچار یک شکست سیاسی شده است اهمیت زیادی ندارد بلکه مسئله مهم این است که وحدت کشور های عربی متلاشی شده و بین کشور های تولید کننده نفت‌جدائی افتاده‌است

این روزنامه در پایان نوشته است که مبارزه مصر برای رفع تحریم نفتی‌آمریکا نتیجه‌ای‌نخواهد داشت زیرا اکثریت وزیران نفت کشور های عربی در کنفرانس تریپولی با پیشنهاد سادات‌مخالفت خواهند کرد . الجزایر و لیبی از جمله کشور های عربی تولیدکننده نفت هستند که بشدت بانظرسادات مخالفند . دراین میان کویت ، امارات عربی متحده بحرین وقطر میخواهند که‌اعراب روش مشترکی پیش گیرند . روزنامه های‌دیگر کویت و بیروت نیز سیاست‌نفتی سادات را بشدت مورد حمله قرار داده‌اند و نوشته‌اند کی‌سینجر توانسته بین اعراب اختلاف بیاندازد.

جوزف سیسکو معاون سیاسی وزارت خارجه آمریکا درجلسه کمیته روابط خارجی سنای‌این کشور اظهار داشت اعراب از اکتبر گذشته بطور دسته جمعی تصمیم به تحریم فروش نفت به آمریکا گرفتند و اکنون نیز لازم است که بطور دسته جمعی‌برای پایان دادن به‌این تحریم تصمیم بگیرند. در جواب این سئوال که آیا مفهوم سخنان سیسکو ادامه وحدت اعراب در روابط نفتی آنها باآمریکا است‌ـ معاون وزارت خارجه آمریکا گفت که مایل نیست به آنچه گفته است سخنی اضافه کند.

شکست تلاش مصر ، امریکا را مایوس کرد . درصفحه ۶

ژاپن از سرباز گمشده مانند قهرمان استقبال میکند

مانیل ـ ستوان ژاپنی ـ «هیرواونودا» که پس از سی سال پست خود را در یکی از جنگل‌های فیلیپین ترک گفته امروز به عنوان قهرمان ملی وارد توکیو میشود .

پرزیدنت مارکوس رئیس جمهوری فیلیپین‌دیروز «سرباز فراموش شده» ژاپن را در کاخ ریاست جمهوری پذیرفت‌ومدتی با وی به گفتگو پرداخت .

در این دیدار «اونودا» با ژست مخصوصی شمشیر خود را به علامت تسلیم به رئیس جمهوری فیلیپین‌دادو پرزیدنت مارکوس ضمن تعریف و تمجید از شجاعت او شمشیر رادوباره به او پس داد و گفت ملت ژاپن باید به‌داشتن سربازی‌چون شما افتخار کند . از طرف دیگر پدر و مادر «اونودا»دیروز لباس نو پوشیدند و از شهر خودشان که در ۳۵۰ مایلی توکیو است عازم پایتخت شدند تا از پسر چهارم خود هنگام ورود به توکیو استقبال کنند .

نامه بی‌رحمانه نیکسون

واشنگتن ـ رویتر ـ جرج وست سخنگوی وزارت‌خارجه آمریکا دیروز اظهار داشت که نامه اخیر نیکسون برای ویلی‌برانت نوعی جوابگویی به کوششهای بازار مشترک اروپا برای محروم کردن آمریکا از شرکت در کوشش های دسته جمعی برای رفع بحران انرژی است و نیکسون این نامه را در حقیقت در جواب سخنان اخیر والتر شل وزیر خارجه آلمان غربی و رئیس نوبتی شورای وزیران بازار مشترک نوشته است .

جرج‌وست گفت که نمی‌تواند مفاد نامه نیکسون را فاش‌کند اما باید تاکید کند که لحن‌این نامه تاآن اندازه که در کشور های بازار مشترک تلقی شده تند و بیرحمانه نبوده است .

اخبار کوتاه جهان

سیستم‌پارلمانی‌درمصر

● بیروت ـ خبرگزاری‌فرانسه ـ روزنامه «الانوار» امروز گزارش داد که عده‌ای از مصریها تصمیم گرفته‌اند یک حزب سیاسی بنام « ششم اکتبر» تشکیل دهند . بعقیده این عده جنگ اکتبرپرزیدنت سادات را به مقام‌یک‌قهرمان ملی رسانیده و اکنون وقت آن است یکسیستم پارلمانی در مصر برقرار شود .

پایان حالت فوق‌العاده

● لندن ـ رویتر ـ اعتصاب کارگران معادن ذغال سنگ انگلیس که وخیمترین‌بحران سیاسی را در انگلیس‌بوجود آورد و منجربه سقوط کابینه محافظه کاران شد از دیروز رسما پایان یافت‌و ۲۶۰هزار معدنچی بسرکار خود بازگشتند . حالت فوق‌العاده در کشور نیز از دیروزرفع شد .

طبق موافقتی که بین‌سندیکا های کارگران و کارفرمایان امضاء شده‌جمعایکصدمیلیون لیره برای اضافه دستمزد کارگران اختصاص داده‌شده است .

سفر نیکسون به مصر

● قاهره ـ یونایتدپرس ـ در قاهره اعلام شد که ریچارد نیکسون رئیس جمهوری آمریکا در ماه مه از مصر دیدن خواهد کرد .

دعوت نیکسون برای سفربه مصر در مذاکرات اخیر وزیران خارجه مصروآمریکا بعمل آمد .

توطئه قتل حافظ اسد

● بیروت ـ آسوشیتدپرس ـ روزنامه الانوار چاپ بیروت نوشت که اسرائیلی ها در خلال جنگ اکتبر به منظور کشتن حافظ اسد رئیس جمهوری سوریه در صدد بمباران دمشق برآمدند .

این روزنامه از قول مقامات دولتی سوریه نوشته است‌که هدف حمله هوائی‌اسرائیل‌به دمشق در سومین روزجنگ کشتن حافظ اسد و تضعیف روحیه نیروهای سوریه‌بوده است . الانوار اضافه میکند که آنروز هنگامیکه حافظ اسد با افسران عربستان سعودی در وزارت دفاع سوریه در حال مذاکره بود هواپیماهای اسرائیل به ساختمان وزارت دفاع حمله کردند .

تشکیل دولت فلسطین

● تل‌اویو ـ خبرگزاری‌فرانسه روزنامه «معاریو» در شماره امروز خود نوشته است که اسرائیل اکنون مسئله امکان تشکیل یک دولت «در تبعید» فلسطین را بطورجدی مورد بررسی قرار داده است . بطور قطع به محض تشکیل چنین دولتی دولتهای عربی و کشورهای شرقی اروپایان را بهرسمیت‌خواهندشناخت. «معاریو» از قول یک وزیر کابینه اسرائیل نوشته است که موضوع در کابینه قبلی گلدامایر نیز بررسی شده است .

وام آمریکا و شوروی منتفی شد

● واشنگتن ـ رویتر ـ بانک صادرات و واردات امریکااز دادن یک وام ۶۱۰۰ میلیون دلاری بەشوروی‌منصرف‌شد. سناتور «شویکر» اعلام کرد که «واترسونر» کفیل بانک صادرات و واردات امریکا دستور قطع دایەبررسی‌های مربوط به وام کشور های کمونیست را صادر کرده است . علت این امر غیر قانونی بودن پرداخت وام مذکور به شوروی بود .

منبع گاز در دریای خزر

● باکو ـ رویتر ـ خبرگزاری تاس اعلام داشت که بهره برداری صنعتی‌از معدن‌جدید گاز طبیعی در دریای خزر واقع در سی کیلومتری‌باکو که بزرگترین معدن گازطبیعی آذربایجان شوروی است از چند روز قبل آغاز شده است .

خبرگزاری تاس اضافه کرد که روبهم بیست معدن نفت‌یا گاز طبیعی در دریای خزر کشف شده است .

سناتور را ربودند

● دوبلین‌ـ خبرگزاری‌فرانسه‌ـ مقامات امنیتی دوبلین اعلام داشتند که «بیلی فوکس » سناتور پروتستان مجلس سنای جمهوری‌ایرلند دیشب از طرف دوازده مرد مسلح ربوده شده‌است . ربایندگان مزرعه‌ای را که سناتور و عده‌ای از دوستانش درآنجا گرد آمده بودند نیز آتش زده‌اند .

بلافاصله پس از اعلام خبر ربوده شدن سناتور فوکس ارتش و پلیس ایرلند بحال آماده‌باش درآمدند ولی‌هنوز اثری از سناتور ربوده شده بدست نیامده است .

تا ازاین دستگاه دیدن نکرده‌اید هیچ تصمیمی برای حرید فتوکپی نگیرید
لوموپرینت

فتوکپی انقلابی الکترو استاتیک ساخت آلمان
تمام اتوماتیک ـ قیمت مناسب
نازلترین هزینه کپی و
مزایای انحصاری دیگر
شرکت اِدکا با مسئولیت محدود
خیابان سپهبد زاهدی (فیشرآباد)
نمایندگی پارکر شماره ۲۴۵
تلفن : ۸۳۰۵۲۸ ـ ۸۲۶۳۰۴
Lumoprint Lumoprint Lumoprint Lumoprint

موزائیک ماشینی ناهید
تلفن ۶۲۱۰۵۲ ـ ۶۲۱۰۵۳

علاقمندان بتحصیل در انگلستان
با موسسه خدمات نوین در خیابان سنائی شماره ۱۶۸ تلفن ۸۲۷۴۵۰ مکاتبه فرمایند .
آ ـ ۸۸۵۱۴

قابل توجه کاباره دانسینگها ـ باشگاهها و هتلها
با استفاده از پیشرفته‌ترین سری جدید دستگاههای پخش‌نور آمریکا ـ فرانسه ـ انگلستان ـ کاباره‌دانسینگ های خود را با شکوهتر و فریبنده‌تر نمائید
پوبلیکو‌مرکز پخش تجهیزات نوری نادرشاه ۲۸
تلفن ۶۲۶۸۰۴ ـ ۶۲۳۰۰۶

عید امسال
قلم خودنویس شیفرز هدیه کنید
SHEAFFER
your assurance of the best
موسسه گرانفر ـ خیابان نادری چهار راه قوام‌السلطنه
تلفن ۴۷۵۰۹

تنیس قهرمانی ایران

اکبری و درفشی جوان مشترکاً قهرمان دور پنجم شدند

پنجمین سری مسابقات تنیس رده‌بندی قهرمانی ایران که از چندی پیش در زمینهای تنیس استادیوم امجدیه آغاز گردیده بود، با «عنوان قهرمانی مشترك» برای حسین اکبری و کامبیز درفشی جوان به پایان برده شد.

فدراسیون تنیس نظیر سال های گذشته در تقویم سالانه خود برنامه برگزاری ۵ دوره مسابقات داخلی را تدارك دیده بود که برطبق عنوانهای بدست آمده در آن به بازیکنان امتیازاتی تعلق میگرفت تا در پایان عنوان قهرمانی به موفقترین چهره داده شود.

آخرین دوره این مسابقات که در آن ۸ تنیسور شرکت داشتند بعلت نامساعد بودن شرایط، بخاطر بارندگی در سالن سرپوشیده نیروی هوائی برگزار گردید و سرانجام حسن اکبری و کامبیز درفشی جوان در صدر قرار گرفتند.

حسین اکبری ضمن غلبه بر درفشی جوان بعلت شکست مقابل محرم خدائی نتوانست برحریفش پیشی گیرد. باخت حسین اکبری برابر خدائی که با ۱۶ سال سن جوانترین شرکت کننده بشمار می آمد، حادثه بزرك ایندوره مسابقات بود.

رده‌بندی مسابقات دور پنجم

۱ـ حسین اکبری و کامبیز درفشی جوان ۳ـ علی مدنی ٤ـ محرم خدائی ۵ـ نوروز شاهقلی و منصور بهرامی.

رده‌بندی نهائی بعدا از طرف فدراسیون بدنبال بررسی امتیازات اعلام خواهد شد.

حسین اکبری در یکی از دیدارهای دور پنجم

اراکیها مسابقات کشتی فرنگی استان مرکز را فتح کردند

مسابقات کشتی فرنگی قهرمانی استان مرکز که باحضور ۵۷ شرکت‌کننده از ۷ شهرستان از بعدازظهر پنجشنبه در شهرستان قم آغازشده بود بدنبال برگزاری ۸۸ کشتی طول ۵ دور کشتی‌گیران شهرستان اراک بادرخششی چشم گیر برای نخستین‌بار به مقام قهرمانی رسیدند. تیم های قم، شهری، کرج، قزوین و کاشان با مقام‌های دوم تا ششم دررده‌بندی قرار گرفتند نتیجه کلی مسابقات از این قرار بود.

٤٨ کیلوگرم: ۱ـ ابوطالب باقری (قم) ۲ـ محمد حسین جنتی (اراک) ۳ـ محمدتقی ملکی (کرج)

۵۲ کیلو: ۱ـ فرمان‌علی‌مرادی (اراک) ۲ـ مصطفی جعفرپور (خمین) ۳ـ حسین محروقی (کرج)

۵۷ کیلو: ۱ـ قادرانوشی (خمین) ۲ـ جواد رمضانی (قم) ۳ـ نعمت‌الله فهیمی ثابت (کرج)

٦۲ کیلو: ۱ـ علی‌امینی (اراک) ۲ـ محمد رضا مقدم (قزوین) ۳ـ فتح‌الله مومن زاده (شهری).

٦۸ کیلو: ۱ـ غلامعلی شیخی نژاد (اراک) ۲ـ فضل‌الله چراغی (شهری) ۳ـ سیروس زرافشان (قزوین).

۷٤ کیلو: ۱ـ حمیدرجبی (کرج) ۲ـ قاسم عبدالحسینی (شهری) ۳ـ حسین حاج تقی‌زاده (کاشان).

۸۲ کیلو: ۱ـ صحبت‌الله جعفری (شهری) ۲ـ ناصر ابراهیمی (اراک) ۳ـ سیدعلی برقعی (قم)

۹۰ کیلو: ۱ـ سید ابراهیم آقا (قم) ۲ـ حسن بخشی (کاشان) ۳ـ سید اکبر میری روشن (اراک).

۱۰۰ کیلو: ۱ـ محمد حسین جمال (قم) ۲ـ جهانگیر دلپسند (شهری) ۳ـ فرامرز ترابی (کرج).

۱۰۰ کیلو ببالا: ۱ـ غلامرضا خلج (کرج) ۲ـ مسعود امیری (شهری) ۳ـ عباس امیری (اراک).

از امشب در
سینما دیانا
سیدنی جیمز ـ فرانك هوارد در فیلم رنگی
بزن بریم جنگل

خبرهای کوتاه ورزشی

داورایرانی برای مسابقه سلتیک ـ بال

اتحادیه فوتبال اروپا برای قضاوت مسابقه برگشت ۲ تیم سلتیک گلاسکوو اف سی. بال سویس در کادر مسابقات دور یک چهارم نهائی جام باشگاه های اروپا یک داور ایرانی را تعیین کرد. وی آقای کتابچیان داور ایرانی مقیم فرانسه است که در حال حاضر یکی از بهترین داوران فدراسیون فوتبال فرانسه بشمار میرود.

سلتیک در مسابقه رفت در شهر بال باننتیجه ۲ـ۳ مغلوب حریف شده بود، مسابقه برگشت روزاول فروردین انجام می شود.

«آ.ث.رم» خواستار نتزر

از روزی که شایعه جدائی گونترنتزر از باشگاه رئال مادرید اسپانیا برسر زبان‌ها افتاده، باشگاه های متعدد در تلاش به خدمت گرفتن این بازیکن بزرگ تیم ملی آلمان برآمده‌اند.

در حالیکه تا هفته پیش رسما از بایرمونیخ به عنوان باشگاه بعدی نتزر نام برده میشد، شب گذشته سخنگوی باشگاه رئال مادرید اعلام‌کرد اشگاه ایتالیائی آ.ث.رم‌نیز با یک پیشنهاد جالب خواستار خرید نتزر شده است.

با این وجود هنوز معلوم نیست که نتزر به عنوان‌مکان بعدی خود کدام باشگاه را انتخاب خواهد کرد.

فورمن آماده نبرد است

جورج فورمن قهرمان بوکس دسته سنگین وزن جهان که از مدتی قبل در کاراکاس پایتخت ونزوئلا خود را آماده نبرد روز ششم فروردین آینده مقابل کن نورتون می نماید، روز گذشته اعلام کرد که او از هم اکنون کاملا آماده نبرد با مدعی تازه عنوانش می‌باشد.

فورمن ضمن پیش بینی پیروزی حتمی خودبرابر کن نورتون تاکید کردکه احتمالا مسابقه او با این حریف ۱۵ راند بطول خواهد انجامید.

فورمن که در تالار ۱۳۵۰۰ نفری پولیدور محل مسابقه خود با نورتون تمرین میکرد هم چنین به خبرنگاران اظهار داشت:

ـ بعد از شکست کن نورتون من کاملا آماده مسابقه با هر حریف دیگری هستم و چه بهتر که قبل از همه محمد علی مدعی شماره یک خود را دیدار کنم.

رومانی قهرمان هندبال جهان

روز گذشته مسابقات هندبال قهرمانی جهان با پیروزی تیم ملی رومانی در برلین پایتخت آلمان شرقی پایان یافت. رومانیها که در این مسابقات از عنوان قهرمانی خود در دور گذشته دفاع میکردند در دیدار فینال ۱۲ـ۱٤ بر تیم ملی آلمان شرقی غلبه کردند.

اوزه‌بیو به ریورپلات میرود

باشگاه آرژانتینی ریورپلات بوینوس آیرس اعلام کرد که برای به خدمت گرفتن اوزه‌بیو ستاره بزرگ فوتبال پرتغال پیشنهاد جالبی تسلیم باشگاه بنفیکا لیسبن کرده است.

در این پیشنهاد برای اوزه بیوی ۳۲ساله حقوق سالیانه‌ای معادل ۴۰۰ هزار تومان پیشنهاد شده است. ولی در مورد قیمتی که برای انتقال این بازیکن به ریورپلات داده شده، خبری اعلام نشده است.

دوومیدانی قهرمانی داخل سالن اروپا

لهستان با ۵ مدال طلا قهرمان شد

درآخرین روز پنجمین دوره مسابقات دو و میدانی قهرمانی اروپا در شهر گوتبرگ سوئد، امیل پوتمانز دونده نامدار دو های استقامت بلژیک با برتری مطلقی نسبت به دیگر حریفان در مسابقه دو ۳۰۰۰ متر به مقام اول رسید و مدال طلا گرفت.

با این وجود، در روز پایان مسابقات دو و میدانی داخل سالن اروپا هم چنان حکومت با اروپای شرقیها بود ضمن اینکه دوندگان این کشور ها در این روز ۲ رکورد جهانی دیگر را هم بهبود بخشیدند.

تونکاپترووا از بلغارستان که در دو ۱۵۰۰ متر بانوان مدال طلا گرفت با کسب زمان ۴ـ۱۱ر۰ دقیقه موفق شد ۱ر۲ ثانیه رکورد پیشین جهان متعلق به فرانسیس لوری امریکائی را بشکند.

«نادژداایلینا» دونده تیم ملی بانوان شوروی نیز در مرحله نیمه‌نهائی مسابقه دو ۴۰۰ متر بانوان رکورد جدید ۵۲ر٤ ثانیه را بدست آورد. گرچه او در فینال در عین شگفتی مغلوب جلیکاپارلیسیک از یوگسلاوی شد. زمان قهرمان یوگوسلاوی که مدال طلا را برد ۵۲ر٦ ثانیه بود. رکوردهای اروپائی تازه‌ای که درروز پایان مسابقات بدست آمد در پرتاب وزنه آقایان و دو ۸۰۰ متر بانوان بود.

در پرتاب وزنه جفری کپس انگلیسی وزنه را ۲۰ر۹۵ متر پرتاب کرد و الیزابت کاتولیک ازلهستان در ۸۰۰ متر به زمان ۲ـ۰۲ر۳۸ دقیقه دستیافت.

در این مسابقات تیم ملی دو و میدانی لهستان با کسب پنج مدال طلادر صدر قرار گرفت. در حالیکه پشت سرلهستانیها، تیم های ملی شوروی و آلمان شرقی هر یک با ۳ مدال طلا سوئد، یوگوسلاوی، بلژیک، فرانسه، بلغارستان و بریتانیا هر یک با ۱ مدال طلا قرار داشتند.

شماره مخصوص نوروزی
جوانان امروز
باصفحات اضافی وتقویم وصدها مطلب خواندنی روز یکشنبه ۲۶ اسفندماه درسراسر کشورمنتشر میشود.
شماره مخصوص سیزده نوروز روز ۱۲ فروردین منتشر میشود

شهرداری همدان

آگهی نوبت سوم

شهرداری همدان در اجرای ماده ۱۶ و ۱۷ قانون نوسازی و عمران شهری باتوجه به تصویب‌نامه‌شماره ۹۵۶ ـ ۸ر۱۲ر۵۲ انجمن محترم شهر و تائیدیه مقام استانداری همدان اجرای طرح ایجاد تاسیسات‌شهری در زمین معروف به (عمارت سوخته) را جهت اطلاع به صاحبان مستغلات و ساختمان ها و اراضی ومتولیان موقوفات یا نمایندگان قانونی آنها میرساند.

۱ ـ فهرست ارزیابی مربوطه در دایره نوسازی شهرداری الصاق و صاحبان املاك و ساختمانها و اراضی واقع در مسیر میتوانند با مراجعه بشهرداری از وضعیت ملك خود اطلاع حاصل نمایند.

ضمنا فهرست ارزیابی مربوطه نیز جداگانه وسیله پست سفارشی به مالکین ابلاغ خواهد شد.

۲ ـ چنانچه صاحبان املاك واقع در طرح و متولیان یا نمایندگان قانونی آنها به فهرست ارزیابی اعتراض داشته باشند، اعتراض خود را کتبا با ذکر مشخصات و آدرس دقیق ظرف مدت ۲ ماه از تاریخ انتشار این آگهی بدفتر شهرداری تسلیم و رسید اخذ نمایند.

۳ ـ درصورت‌عدم‌اعتراض فهرست ارزیابی‌مستغلات و اراضی و ساختمانهای واقع در طرح میتوانند ظرف ۲ ماه از تاریخ این آگهی با مراجعه به‌شهرداری‌و‌تسلیم مدارك مربوطه‌بارعایت مقررات ماده ۲۰ قانون‌نوسازی بهای ملك خود را که‌درمسیر طرح قرارمیگیرد دریافت نمایند.

شهردار همدان ـ چوبك

دنیای ورزش بامطالبی نو
شنبه‌ها منتشر میشود

دودوکمیکال کمپانی مقیم میشیگان در امریکا صاحب اختراع «طریقه هیدرو الکیلاسیون ترکیبات معطر الکیل و تکنیک خاموش کردن‌مخصوص آن» ثبت شده در ایران‌بشماره ۷۹٤٤ اجازه بهره‌برداری از آن را باشخاص ذینفع عرضه مینماید. برای کسب اطلاع بیشتر بدفتر حقوقی ر. آقابابیان و همکاران خیابان شاه کوچه نوبهار شماره ۱۸ مراجعه شود.

نهال سیب‌های جدید ردوگلدن
ازفرانسه‌وارد بهاازه ۱۵۰ تا ۲۵۰ ریال
تلفن ۷۵٤٦۵۹ ـ ۹۵۲٤۵۵

علامت کداك، نشانه برتری است

اینرا همه کسانی‌که در کار فیلمبرداری و عکاسی تخصص دارند بخوبی می‌دانند.

فیلم جدید سوپر ۸ اکتا کروم کداك
خیلی فوری ـ ٤۸ ساعته ـ در ایران ظاهرمیشود
به فروشگاههای معتبرو مراکزی که علامت Kodak دارند مراجعه فرمائید
شرکت الکترو کامرا بامسئولیت محدود ۲۱۰ خیابان شاه تلفنهای ۴-۴۲۰۹۳-۸-۶۶۲۹۵۶

گروه‌شرکتهای تولیدی ووارداتی ماشین‌آلات راه‌سازی وساختمانی
ارکان ماشین . وزنه
ماشین رول . رولر
خیابان‌آیزنهاور ـ مقابل دانشگاه آریامهر شماره ٦۲۸ و ٦٤٦
تلفن: ۹۵۰۰۸۱ الی ۸۲ ـ ۹۵۸۵۵۵ ـ ۸۸ ـ ۹۵۰۰۸۵

واکر (آلمان) WACKER
ویبراتوربتن‌چکش‌موتوری ـ کمپاکتور صفحه وغلطکی
نماینده انحصاری ـ شرکت ارکان ماشین

S.S.P.I.
پارچه های شرکت سهامی پشمبافی ایران چیز دیگری است
خیابان شاه چهارراه یوسف آباد

انواع
کفش چرمی بلا
با ۱۵٪ تخفیف
مخصوص نوروز

گنج‌سا
اولین کلکسیون جواهر وسنگهای‌قیمتی خود را بنام زاملونك گنج‌سا تقدیم میدارد. زاملونك گنج‌سا محتوی نمونه ۳۰ رقم سنگهای اصل قیمتی (الماس، یاقوت قرمز، یاقوت کبود، زمرد، آم‌تیست.....) بانضمام کتابچه‌ای جهت تشریح و معرفی و شناسائی سنگها باعکسهای‌رنگی بقیمت ۱۲۰۰ ریال. تلفن ۹۳۰۱۰۷
عامل فروش: خیابان نادری ـ جنب هتل نادری ـ جواهری نوبل ۳۱٤۷۰۱

آگهی استخدام در نیروی هوائی شاهنشاهی

نیروی هوائی شاهنشاهی بمنظورتکمیل کادر درجه‌داران فنی‌خودتعدادی داوطلب‌برای تحصیل در آموزشگاه گروهبانی فنی باشرایط و امتیازات زیر استخدام مینماید.

الف ـ شرایط.

۱ـ تابعیت دولت شاهنشاهی ایران.

۲ـ متدین بودن بیکی از ادیان (اسلام، مسیحی، کلیمی و زرتشتی).

۳ـ داشتن حداکثر سن ۲٤ سال تمام (برای کسانی که خدمت زیر پرچم را انجام داده‌اند ۲۵ سال تمام).

٤ـ داشتن حداقل‌گواهینامه سوم‌متوسطه (دارندگان مدارک تحصیلی بالاتر حق تقدم دارند).

۵ـ موفقیت در آزمایشات ورودی.

٦ـ داشتن صحت مزاج و تناسب اندام‌برابر گواهی بهداری نیروی هوائی.

۷ـ داشتن حداقل قد ۱۵۰ سانتیمترتمام.

۸ـ نداشتن پیشینه بد.

۹ـ نداشتن همسر، اولاد و کسان‌تحت‌تکفل.

۱۰ـ سپردن تعهد خدمت‌در نیروی‌هوائی شاهنشاهی برابر قوانین و مقررات استخدامی نیرو های مسلح شاهنشاهی.

ب ـ حقوق و مزایا.

۱ـ هنر آموزان در طول مدت تحصیل که حداقل یکسال میباشد شبانه روزی بوده و هزینه زیست و پوشاک آنان تامین میگردد و ماهیانه ۳۰۰۰ ریال بعنوان‌کمک هزینه‌تحصیلی پرداخت میشود.

۲ـ داوطلبان پس از خاتمه دوره‌واحراز موفقیت در آزمایشات بدرجه گروهباندومی فنی مفتخر و برابر مقررات قانون استخدام نیرو های مسلح شاهنشاهی از ترفیعات بعد بهره‌مند میگردند.

۳ـ اولین حقوق و مزایای گروهبان دوم‌فنی ۱۳۵۰۰ ریال میباشد.

٤ـ مجموع حقوق ومزایای گروهبان دوم‌فنی در صورت خدمت در خارج از مرکز حداکثر ۲۲۵۰۰ ریال خواهد بود.

۵ـ به فارغ‌التحصیلان سالیانه میزان دو برابر حقوق ماهیانه بعنوان پاداش در آخر سال پرداخت خواهد شد.

پ ـ داوطلبان‌میتوانندبرای کسب‌اطلاعات بیشتر و ثبت‌نام با در دست داشتن عین‌مدرک تحصیلی و فتوکپی آن، عین شناسنامه (بفرم‌جدید عکس‌دار)، دو برگ فتوکپی شناسنامه و ۲۲ قطعه عکس ٤×۳ از تاریخ نشر این‌آگهی‌تا تامین احتیاج‌همه‌روزه‌باستثناء تعطیلات رسمی از ساعت ۷ الی ۱٤ به فرماندهی‌آموزش‌های هوائی واقع در تهران، خیابان دماوند (جاده تهران‌نو). ایستگاه فرودگاه، خیابان‌حجت مراجعه نمایند.

آ ـ ۸۸٤٦۰

نیروی هوائی شاهنشاهی

از فرداصبح در بهترین گروه سینمائی پایتخت
نیاگارا ـ اروپا ـ میامی
الوند ـ کیهان ـ مارلیک ـ شهرام ـ ارانوس ـ اسکار
سیلوانا وسیلورسیتی (قلهك)

قویترین وسترن تاریخ سینمای امریکا
هدیه نوروز
سینما امپایر
چارلز برونسون
درفیلمی از: جان استورجس
والدز
رنگی

اخبار، رویدادها، شایعات و گفتگوها در بازار سیاست

جهان نفت آبستن حوادث است

جهان نفت بخصوص منطقه خلیج فارس آبستن حوادث تازه‌ای است . مجلس کویت طرح ۶۰ درصد مشارکت نفتی عتیقی را رد کرد و خواستار صد درصد سهام دو کمپانی معروف انگلیسی و امریکائی شده‌است . گویا زکی یمانی وزیر نفت عربستان هم در خفا به دنبال همین امر است .

به احتمال بسیار زیاد درآینده ای که خیلی هم‌دور نخواهد بود ، فرمول ملی کردن نفت ایران مورد عمل‌این کشور ها قرار گیرد ، منتهی باید دید که با ملی کردن‌نفت چقدر از نفت آنهم با چه قیمت در اختیار دولت های‌عربی قرار خواهد گرفت ، از جانب‌دیگراوپک هم اکنون‌مشغول تعیین قیمت جدید نفت است که تا روز یکشنبه‌یادوشنبه تکلیف آن روشن خواهد شد .

مسئله مهمتر لغو تحریم نفت اعراب علیه آمریکا و هلند است که در بین خود اعراب‌مخالفین‌و موافقین‌جدی و خشن دارد . ادامه تحریم یا لغو آن هر دو اثر فوری بر بازار نفت خواهد گذاشت اگر این امر قبل از تعیین قیمت توسط اوپک انجام گیرد بی‌تردید در میزان قیمت اثر منفی و مثبت خواهد داشت مطلعین معتقدند اگر عربستان موفق شود تحریم را لغو کند ، فشار خود را برای تقلیل قیمت نفت کاهش خواهد داد و دراجلاسیه وزرای اوپک فقط دست به مانور خواهد زد .

تغییرات در مشاغل عالی

امشب نخست وزیر به تهران بازمیگردد بهمین‌جهت شایعه تغییرات در مشاغل عالی‌سازمان‌های دولتی‌افزایش پیدا کرده است درحال حاضر دو پست معاونت‌وزارتخانه خالی است . هنوز بجای عباسقلی بختیار معاون وزارت اقتصاد که بجای تیمسار علی اکبر ضرغام بریاست‌سازمان «اتکا» منصوب شده و جهانگیر کیا معاون سابق وزارت کار که هم اکنون عهده‌دار ریاست هیئت مدیرو مدیریت عامل بانک رفاه کارگران است ، کسی معرفی نشده‌است. ضمنا شایع است که تیمسار علی اکبر ضرغام ممکن‌است به ریاست اتاق اصناف تهران منصوب شود .

علاوه براین ، درباره تغییرات استانداران‌و انتصابات چهره های جدید نیز شایعات گرمی وجود دارد که در صورت عملی شدن قطعا یک سلسله انتصابات همردیف و همزمان هم بدنبال خواهد داشت . گفته میشود اگرتکلیف این انتصابات در طول یک هفته آینده روشن نشود،قطعا برای پست های خالی فعلی در روز اول عید شخصیت های جدیدی معرفی خواهند شد .

تغییرات در دادگستری و سازمان کارشناسی

● در پی تغییرات گسترده‌ای که در کادر قضائی و اداری دادسرای دیوان کیفر حاصل شده ، گفته‌میشود که تشکیل یک سازمان کارشناسی مجهز و کامل در دیوان کیفر قریب‌الوقوع است .

وزیر دادگستری طی سخنانی که در اجتماع‌قضات ایرادکرده ، با اشاره به احتمال تشکیل سازمان یاد شده گفته است این سازمان تشکیل می یابد تا قضات بتوانند با استفاده از امکانات آن ، از جمله حسابرسان قسم خورده‌ای که در اختیار دارد ، آن گروه ازجرائمی را که در دیوان کیفر مطرح میگردد و جنبه مالی دارد در اسرع وقت رسیدگی نمایند . ظاهرا مطالعات جامعی در این زمینه به عمل آمده و در آینده نزدیکی باید در انتظار تاسیس سازمان کارشناسی مذکور بود .

تشدید اختلاف کردها و دولت عراق

بیانیه دولت اعراق مبنی بر اعلام‌خودمختاری‌اکراد عراق به جای اینکه معضل و بزرگ داخلی این کشور را پایان دهد ، اختلافات بظاهر مهار شده را به‌مبارزات علنی مبدل ساخته است . بدنبال انتشار اعلامیه کردها اعلام کردند که به بسیاری از توقعات و خواسته های‌آنها توجه نشد و مهمترین مشکل اقتصادی یعنی استفاده از درآمد نفت کرکوک و مناطق کرد نشین وهمچنین بزرگترین مورد اختلاف نظامی ، یعنی واگذاری‌امنیت منطقه به خود اکراد کماکان لاینحل مانده است این دو مسئله هر یک به تنهائی می توانند عامل مهمی‌در تشدید اختلاف ، تا سرحد زدوخورد های مسلحانه تسری پیدا کنند . نه در داخل عراق و نه درخارج‌از آن کشورهیچ‌ـ هیچکس باانتشار بیانیه‌ای دولت‌را پایان ماجرا تلقی نکرد،بلکه اعتقاد عمومی اینست که صدور بیانیه بمعنی آغازمبارزات علنی و خشن بین اکراد و دولت بعثی‌عراق خواهدبوداین مبارزات هم اکنون شعله‌ور گردیده و حتی به مرحله شکایت به دبیر کل سازمان ملل متحد نیز رسیده است.

● منابع سازمان ملل در تهران اعلام کردند که کورت والدهایم دبیر کل سازمان در یک مصاحبه مطبوعاتی گفته است ، شخصی‌که‌به‌عنوان نماینده‌سازمان ملل قرار است به مرز ایران و عراق اعزام گردد انتخاب شده و در مورد وی با نمایندگان‌ایران‌و عراق درسازمان ملل مشورت شده است . والدهایم‌یادآورگردیده که‌بزودی نام این شخص و تاریخ حرکت وی اعلام میشود .

● منابع اداره گذرنامه امروز فاش کردند که از ابتدای سال ۵۳ کلیه گروه های‌ورزشی که ازایران‌خارج میشوند از یک گذرنامه دسته‌جمعی استفاده میکنند و بنابراین تنها هزار تومان و برای یک گذرنامه ،عوارض خروج می دهند . در گذشته گروه های ورزشی ناگزیر بودند که برای هر یک از ورزشکاران عوارض خروج جداگانه بپردازند .

دومجتمع جهانگردی در نزدیك بهشهر و آستارا ساخته میشود

برای احداث دو مجتمع بزرگ جهانگردی در شمال کشور قراردادی میان سازمان جلب سیاحان و مهندس مشاوربامضاء رسید. طبق این قرارداد طرح های تفصیلی این دو مجتمع جهانگردی که یکی درمیان کاله نزدیک بهشهر و دیگری‌درجنوب آستارا احداث خواهد شد تا یکماه دیگرتهیه و جهت‌تصویب بسازمان جلب سیاحان ارائه‌می شود .

شده که طرحهای اجرائی آن آماده گردیده و اجرای آن در سال جدید آغاز خواهدگردید.

درااین‌مجتمع‌ها تاسیسات‌مختلفی ازقبیل، هتل، ویلا و اردوگاه جهت اقامت‌طبقات مختلف مردم در فصول مختلف سال احداث خواهد شد. تاسیسات مزبور مجهز به پلاژ، وسائل ورزش تابستانی، رستوران استکبار ، کلبه‌های مجهزوهمچنین‌ساختمان های اداری‌و محل اقامت‌کارکنان مجتمع خواهد بود.

سخنگوی جلب سیاحان اعلام کرد در برنامه عمرانی پنجم کشور جمعا شش مجتمع جهانگردی در سواحل دریای خزر احداث میگردد. برای این منظور سی میلیارد ریال اعتبار درنظر گرفته شده است که ۵۰ درصدآن‌از طریق‌بخش‌خصوصی وبقیه بصورت سرمایه گذاری مستقیم سازمان جلب سیاحان ویا بصورت وام تامین خواهد گردید.

اولین مجتمع جهانگردی‌کشور برای بندر جاف در نظر گرفته

آرایشگاه‌های مردانه‌وزنانه به چهار درجه تقسیم شدند

آرایشگاه‌های مردانه تهران‌به چهار درجه تقسیم شدند و نرخ خدمات آنهاامروز بوسیله‌هیئت عالی نظارت بر اتاقهای اصناف تصویب و اعلام گردید . به موجب مقررات جدیدنرخ‌اصلاح سروصورت در آرایشگاهها با رعایت درجه‌بندی چهارگانه به شرح زیر است .

اصلاح سرو صورت :آرایشگاه درجه یك : ۷۰ و ۳۰ ریال ، درجه دو : ۴۵ و ۲۵ ریال،درجه سه : ۳۵ و ۱۵ ریال ، درجه چهار : ۲۰ و ۱۰ ریال . کوتاه کردن مو های بلند نیز در آرایشگاه درجه یك ۱۰۰ریال. درجه دو ۷۰ ریال ، درجه‌سه : ۵۰ ریال . آرایشگاههای زنانه تهران نیز به چهار دسته تقسیم بندی شده و نرخ خدمات آنها در بیستو چهار مورد تصویب و جهت اجرابه اتاقهای اصناف ابلاغ گردید .

ارزش معاملاتی مبنای محاسبه عوارض نوسازی

مبنای محاسبه عوارض نوسازی سال ۵۳ ساختمان و اراضی بایر در محدوده شهر تهران تغییر می کند و شهرداری پایتخت براساس‌ارزش‌معاملاتی سال ۱۳۵۳ عوارض نوسازی این سال را تعیین خواهد کرد.

مطابق قانون نوسازی‌عوارض نوسازی تا پنج سال ثابت‌است و تغییر آن پس از مدت مقرر در قانون امکان پذیر است ، بهمین جهت عوارض نوسازی سالهای ۴۸،۴۹،۵۰، ۵۱، ۵۲ که طبق ارزش معاملاتی سال ۱۳۴۸ محاسبه می شد در تعیین عوارض نوسازی سال ۱۳۵۳ ملاك عمل نخواهد بود و شهرداری تهران ارزش معاملاتی سال ۵۳ را ماخذ محاسبه عوارض نوسازی سال ۱۳۵۳ قرار خواهد داد .

بعلاوه پیش‌بینی مـی شود ، از ارزش معاملاتی سال ۵۳ ، برای تهیه جدول تعدیل اجاره بها نیز استفاده گردد و وزارت آبادانی و مسکن میزان اجاره بهای هریك از واحد هـای مسکونی تهران را طبق ارزش معاملاتی تعیین نماید.

بدنبال انتشار ارزش‌معاملاتی سال۱۳۵۳ که از فروردین‌ماه اعمال می گردد امروزگفته‌شد با انحلال اداره کل نظارت بروصول مالیات ها ، تهیه‌ارزش معاملاتی به ادارات فنی و خدمات مالیاتی وزارت دارائی محول می شود و ادارات فوق در تهیه ارزش معاملاتی سال های آتی نظارت خواهند کرد.

تعیین ارزش معاملاتی بعهده کمیسیونی است که مرکب از نماینـدگـان وزارت دارائـــی ، انجمن شهر و ثبت اسناد سالی یکبار تشکیل می گردد و ارزش معاملاتی‌بر اساس جریان معاملات‌اراضی تعیین می شود .

مدرسه عالی خدمات دریائی در بندرعباس ایجاد میشود

برای اولین بار، در بندرعباس مدرسه‌عالی خدمات دریائی ایجاد میشود و شعبه این مدرسه عالی در جزیره قشم نیز دائر خواهد شد.بهمین‌جهت هیاتی برای‌مطالعه در باره مدرسه‌عالی‌خدمات دریائی و تهیه‌زمین‌برای‌ساختمان‌تاسیسات آن و ارد بندرعباس شد.

یک مقام مطلع به خبرنگار ما در بندر عباس گفت: بعلت نبودن چنین‌آموزشگاهی‌همه‌ساله عده‌ای متخصص و ملوان و دریانورد خارجی با حقوق و مزایای‌نسبتا زیاد برای انجام امـور مربوط استخدام میشدند ولی این مدرسه عالی با تربیت متخصصین امـور دریائی ، ایران را از این جهت بی‌نیاز خواهد کرد.

مدرسه عالی خدمات دریائی ، باکمک بخش خصوصی ایجادمی شود و سالانه حـدود هفتصد دانشجو خواهدپذیرفت . همچنین مدرسه مذکور در زمینی بمساحت پانصد هکتاردرجوار دریا ایجاد میگردد و یک‌اسکله‌مجهز نیز در این قسمت از دریا ساخته‌خواهد شد.

مصاحبه مهم شاهنشاه

درباره خلیج‌فارس ، تقویت نیرو های دفاعی و افزایش قیمت نفت

شاهنشاه آریـامهر در مصاحبه‌ای با معاون سردبیر ساندی تایمز مطالب مهمـی درباره امنیت خلیج فارس ، تقویت نیرو های نظامی‌ایران و همچنین افزایش قیمت‌نفت و هرج و مرج در کشـور های صنعتی بیان فرمودند .

● شاهنشاه درباره امنیت خلیج‌فارس‌فرمودند :مسئولیت خلیج‌فارس باید بعهده کشور های ساحلی باشد و هیـچ گونه حضور نظامی بیگانـه در این منطقه مجاز نخواهد بود . .

● شاهنشاه در جواب این سئوال که‌چرانیرو های نظامی ایران تقویت می‌شود اظهار داشتند : بین نیروهای دفاعی ایران با نیرو هـای انگلیس ، فرانسه و آلمان‌چه فرقی وجود دارد که آنهـا نیرو های خود را تقویـت کنند و ما نکنیم ، این تقویت صرفا بمنظور دفاع در مقابل تهدیداتی است که ممکن‌است متوجه ما باشد .

● شاهنشاه در پاسخ این سئوال که آیا امکان نـدارد افزایش مـداوم قیمت نفت موجب ایجاد هرج و مرج در کشور های صنعتی شود و بالمال باعث گردد آنهـا نتوانند کالاها و خـدمات مورد نیاز ایران را تامیـن کنند گفتند : این شماهستید که قیمت‌ها و تورم خود را بماتحمیل‌می‌کنید و مامجبوریم مضرات جامعه بی‌بند و بـار شما را تحمل کنیم .

مشروح مصاحبه شاهنشاه در شماره آینده درج میشود

دوازدهمین زادروز والاحضرت فرحناز

امروز مصادف با دوازدهمین زاد روز والاحضرت شاهدخت فرحناز پهلوی دختر گرامـی شاهنشاه آریامهر و علیاحضرت شهبانو است.

والاحضرت در چنین روزی درسال ۱۳۴۱ پایه جهان‌گذاشتند و بهکانون‌خانوادگی اعلیحضرتین گرمی بیشتری بخشیدند. ما این فرصت را مغتنم میشماریم و زاد روز والاحضرت را صمیمانه به خاندان جلیل سلطنت تبریک می گوئیم.

گفتگو درباره حکومت فلسطین

انورسادات و یاسر عرفات رهبر باهم ملاقات کردند . در این ملاقات بین دوطرف انجامشد . طبق‌اظهارات سازمانهای فلسطینی امروز درقاهره درمورد حل مسئله فلسطین مذاکراتی رادیو اسرائیل دولت اردن تصمیم گرفته است سازمانهای فلسطینی را برسمیت بشناسد. و ملک حسین در سفر کنونی خود به امریکااین‌موضوع را با نیکسون درمیان خواهد گذارد. ظاهرا ملک حسین موافقت کرده‌است که حکومت فلسطین در ساحل غربی رود اردن مستقر شود .

عکس رادیوئی اطلاعات

اعلام خود مختاری مناطق کردنشین عراق ، بارزانیها را راضی نکرد

گزارش‌رسیده از خبرنگاران ما درمناطق‌مرزی‌شمال‌عراق‌حاکیست: اعلام‌خودمختاری‌مناطق کردنشین شمال عراق که از طرف دولت عراق صورت گرفت ، تا حدود زیادی‌احتمال‌برخوردهای خونین بین اکراد و قوای ارتش عراق را از بین برده است و گو اینکه اکراد بویـژه ملا مصطفـی رهبر بارزانیها، سعی‌دارند خودرا قانع به امتیازی که دولت عراق به آن ها داده است نشان دهند ، معهذا شرائطی کـه دولت عراق برای خودمختاری‌مناطق کردنشین قائل شده . اکراد را همچنان ناراضی و نگران نگاهداشته است.

از دیروز ، رادیوی اکراد عراق که دارای فرستنده مخفی است ، لحن خودرادر مورد مبارزات استقلال‌طلبانه کرد های شمال‌این کشور آرامتر کرد . قبلا رادیوی اکراد ازقول ملامصطفی بارزانی اعلام‌داشته بودکه‌رهبر بارزانیها، دومین طرح خودمختاری مناطق کردنشین را که از طرف دولـت عراق‌بوی تسلیم شده بود ردکرده است. رادیوی اکراد همچنین‌گفته بود: عراق سعی دارد مناطق مهم نفتخیزاز جمله کرکوک ، برجار، موصل و خانقین راکه هزاران سال موطن‌اصلی‌اکراد بوده‌است، جزو نواحی کاملا عربی قلمداد کندو آنهارا تحت سلطه استعماری خود نگهدارد.

جمبوجت با ۴۲۵ سرنشین ربوده شد

اخبار خارجی

توکیو ـ خبرگزاری فرانسه ـ یک جوان ژاپنی امروز جمبوـ جت بوئینگ۷۴۷شرکت هواپیمائی «جاپان‌ایرلاینز» را که بـا ۴۲۵ مسافر و سرنشین توکیوراسوی اکیناوا ترک کرده بود در اختیار گرفت و به خلبان دستور داد که طبق برنامه پرواز هواپیما را در فرودگاه «ناها» در اکیناوا فرود آورد .

جوان ژاپنی که گفته میشود دانشجو است درحالی که ساکی بدست داشت وارد کابین خلبان شد و باتهدید بمرگ ازوی‌خواست که دستور های او را بدون‌چون و چرا اجرا کند رباینده مجموعا ۳۹۰ میلیون تومان باج خواسته است .

پس از آنکه جمبو جت ژاپن در فرودگاه اکیناوا به زمین نشست راهزن‌هوائی به‌یکصدو شصت و دونفر از ۳۹۳ مسافر اجازه‌دادکه از هواپیما پیاده شوند ، صد و یازده نفر از این عده زن ، سه نفرشان کودك و ۴۸نفر دیگربیمار هستند .

رباینده هواپیما ضمن پیامهائی‌که بانگلیسی نوشته از مقامات شرکت هواپیمائی درخواست کرده است که ۳۸۵ میلیون تـومان پـول (اسکناس های هزار دولاری‌کهنه) و۲۰۰ میلیون ین (معادل۵میلیون تومان) (اسکناس ده هزار ینی کهنه) بعنوان باج باو پرداخت شود رباینده ازاین جهت اسکناس کهنه خواسته که‌هنگام خرج‌کردن شناخته نشود .

عـلاوه بر این راهزن هوائی درخواست‌پانزده‌چترنجات ،پانزده عینک مخصوص ، ۱۵دستگـاه وسایل کوهپیمائی و ۱۵ طناب ۲۰ متری و یک چمدان مشکی و یک بیل کرده است .

یک سخنگوی شرکت هواپیمائی ژاپن اظهار داشت که رباینده هواپیما گفته است که مایل است هواپیما به توکیو بازگردد و در آنجا پول نقدو وسائلی‌که‌خواسته است بوی تحویل داده شود . باجی‌که رباینده‌جمبوجت خواسته بزرگترین مبلغی است که تاکنون یک رباینده هواپیما طلب کرده است .

درگذشت محمدرضا تجدد

باکمال تاسف اطلاع یافتیم آقای محمد رضا تجدد پـدر سناتور مصطفی تجدد ومعاون سابق وزارت دادگستری بعلت بیماری قلبی صبح امروز فوت کرد .

مرحوم محمد رضا تجددمعروف به «شیخ‌العراقین‌زاده» در سال ۱۳۰۶ قمری در کربلا بدنیـا آمد .

وی مدرسه عالی حقوق و اقتصاد را در اروپا گذراند و در زمان‌داوربه دادگستری‌رفت و مشاغل قضائی‌را تامستشاری تمیز طی کرد . آنگاه به‌معاونت وزارت خانه های دادگستری‌و سپس فرهنگ و هنر منصوب شد .

مرحوم تجدددر ادوارچهارم وپنجم و چهاردهم ازشهرستان ساری‌نماینده‌مجلس‌شورای ملی بود و مدتی نیزبه حرفه‌روزنامه نگاری اشتغال داشت . وی صاحب تالیفات فراوانی است که مهمترین آن فهرست الندیم می باشد که به زبان فارسی و عربی چاپ ومنتشر شده‌است.

ما این ضایعه را به فرزندان وی آقایان‌سناتور مصطفی‌تجدد و هوشنگ تجددو مرتضی‌تجدد و همچنین به خانواده رهنما بخصوص آقایان زین‌العابدیـن رهنما برادر و حمید رهنماوزیر اطلاعات و مجید رهنما تسلیت میگوئیم .

دکتر ولیان در یک مصاحبه اعلام داشت :

شرکتهای تعاونی روستائی کوچک ادغام شدند

بامداد امروز آقای دکتر ولیان وزیر تعاون‌و اموروستا ها انحلال‌و ادغام۸۳۶۱ شرکت تعاونی روستائی را در ۲۶۹۷ شرکت‌تعاونی روستائی اعـلام کرد .

وزیر تعاون ضمن تشریح مشکلات ناشی از انجام ادغام شرکت های تعاونی روستائی کوچك غیر اقتصادی و مجاور در یکدیگر ، اضافه کرد که با اجرای چنین هدفی تنها نقطه تاریك در راه رفاه جامعه روستائی کشور روشن می‌شود. وی اضافه کردکه ادغام‌شرکت های کوچك و غیر اقتصادی تعاونی روستائی بزرگترین‌قدم پس از تصمیم زمین بیـن کشاورزان این مملکت بوده است که حسب‌الامر شاهنشاه آریامهر برداشته می شود .

ولیان که بصورت باز وساده کلیه مسائل جامعه روستائی کشور را در یك مصاحبـه مطبوعاتی تشریح می کـرد واقعیات ونکات حساسی از مراحل اجرای اصلاحات ارضی در سراسر کشور رابازگو کرد و گفت : چون در انجام اجرای برنامه اصلاحات ارضی فکر تشکیل شرکت های تعاونی روستائی در جهت نیل بهدف پر کردن فوری خلاء ناشی از طرد مالکان از صحنه روستا ها مورد توجه بود بنابر این تشکیل سریع‌وبلادرنك‌شرکت های تعاونی روستائی یـك اقدام ضروری و اجتناب ناپذیر بود که اگر بموازات تقسیم زمین میان کشاورزان انجام نمی پذیرفت جامعه روستانشین کشوررا با مضایعات وتنگناهای مالی ناشی از طردمالکان‌مواجه میساخت .

ولیان یادآور شد که‌درراه ادغام‌شرکت‌های تعاونی‌روستائی با مردمی مواجه هستیم که بمنطقه و محل خود علاقمند هستند و انجام چنین هدفی‌باید بدلخواه روستائی انجام شود ، وبایستی وسائلی برانگیخته شود که روستائی خود بارغبت ومیل‌فراوان حاضرشود تا در شرکت های تعاونی ادغام شده مستقر گردد .

وزیر تعاون اضافه کرد که هم‌اکنون بیش از دو میلیون خانرار زارع سرمایه و ذخائر خود را که به مبلغ چهار میلیارد و ۳۶۵ میلیون و۷۸۵ هزار و ۱۰۴ ریال است در ۲ هزار و ۶۹۷ شرکت تعاونی روستائی جمع‌آوری کرده‌اندو رسیدن به چنین هدفی‌که‌تعداد شرکت های تعاونی روستائی متشکله در سراسر کشور را به کمتر از یك سوم تقلیل می دهدقدمی بزرك در راه رفاه اقتصادی و اجتماعی جامعـه روستانشین است .

دکتر ولیان یادآور شد که‌بر اساس پیش بینی های انجام شده‌بایستی کلیه‌زراعین‌مشمول قانون اصلاحات ارضی‌درشرکت های تعاونی روستائی عضویت داشته باشند ، با توجه‌به‌رقم ۶۶ هزارده پراکنده درسراسر کشور طبق برنامه‌ای که در دست اجراست تا پایان برنامه پنجم تمام زارعین باقیمانده نیز در ۲۲۵ شرکت تعاونی‌روستائی متشکل خواهند شد که در نهایت امر تعداد شرکت های تعاونی روستائی در سراسر کشور به ۲۹۲۲ شرکت بالغ خواهد شد .

وزیر تعاون اعلام داشت که اجرای چنین برنامه سنگینی یکماه قبل از موعد مقرر پایان پذیرفته است و اضافه کردکه عظمت‌اجرای چنین طرحی در زمینه رفع مشکلات تعاونی‌ها و اقتصادی‌نمودن آنها‌بخصوص فراهم آوردن موجبات‌ادغام‌عملی دهات پراکنده مملکت را در آینده مورد توجه قرار خواهد داد .

ادغام وانحلال چنداداره

★ **تغییراتی در سطح‌مدیران وزارت دارائی داده‌خواهد شد**

امروز اعلام‌شد چهار اداره کل‌وزارت دارائی‌منحل میشود وبرخی ازادارات تابعه ایـن وزارت که‌دارای‌وظایف مشابه هستند در یکدیگر ادغام خـواهند شد .

ادغام این ادارات در وضع کارمندان ان تاثیری ندارد و کارمندان اداراتی کـه منحل میشود به واحد های ادغام شده وزارت دارائی انتقـال می‌یابند .

یک مقام‌مسئول در این‌زمینه اظهار داشت : تغییرات دارائی در سطح مدیران‌کل این وزارت خواهد بود ودر تشکیلات تازه وظایف اداره کل اطلاعات و نظارت بر وصول مالیاتها در ادارات خدمات مالیاتی و فنی تمرکز داده میشود و وظایف نظارت برموسسات مالی بعلت تقویت کارموسسه حسابرسی‌به این موسسه محول خواهد شد.

بعلاوه‌اداره‌کل‌بقایای مالیاتی که به مالیات سالهای پیش از ۱۳۴۶رسیدگی‌میکند و هم‌اکنون رسیدگی به این پرونده های مالیاتی پایان پذیرفته منحل میگردد ومراحل‌وصول مالیات سالهای قبل از ۴۶ مودیان به ادارات اجرائی و اگذار میشود. این مقام افزود : هیاتی‌مشغول بررسی‌تشکیلات‌و نیروی‌انسانی اداره کل‌مالیاتهای تهران‌هستند که پس‌ازاین بررسی ، اداره‌کل مالیاتهای تهران به چهار اداره کل مالیات مناطق شرق ، غرب، شمال‌وجنوب تقسیم خواهدشد.

هدف از این تغییرات ادغام اداراتی استکه‌وظایف مشترکی دارند و بر این اساس وظایف کلیه‌ادارات‌وزارت‌دارائی مورد تجدید نظرقرار میکیرد و سپس ادغام‌ادارات‌تابعه‌وزارت‌دارائی اغاز خواهد شد.

درنرخ تعرفه ۱۳۹۲ نوع درمان تجدید نظر شد

سازمان تامین درمان درنرخ تعرفه ۱۳۹۲ نوع درمان تجدید نظر کردوطرحی را که در این زمینه تهیه‌کرده‌بود به سازمان نظام پزشکی فرستاد.

این تجدید نظر مربوط به افزایش ویزیت ۲۱۰۰ پزشک عمومی‌و خصوصی طرف‌قرارداد سازمان وانواع جراحی های کوچک‌و بزرگ و رادیولوژی و عکسبرداری ـ ازمایشات پزشکی است .

بررسی نهائی این طرح و دیگر طرح های مربوط بـه ضوابط امور درمانی روز یکشنبه آینده با شرکت اعضای هیئت مدیره‌نظام‌پزشکی دراین سازمان انجام خـواهد شد. در این جلسه طرح نهائی که از طرف سازمان نظام پزشکی در مورد امور درمانی تهیه گردیده است نیز مورد بررسی قرار خواهد گرفت.

بقرار اطلاع طرح نظام‌پزشکی در مورد خدمات امور درمانی بیشتر مربوط‌به‌تعمیم بیمه‌های درمانی ویکنواخت‌کردن نرخ تعرفه های‌انواع‌بیمه و هم‌اهنگ کردن سیستم های درمانی در کشور است .

در حال‌حاضرسازمان تامین درمان ، برای‌درمان بیمه‌شدگان خود با ۳۰ بیمارستان و ۲۵ کلینیک خصوصی در تهران قرارداد دارد و ۲۱۰۰ پزشک عمومی‌و متخصص‌پایتخت قبول کرده‌اندکه‌بیماران سازمان‌تامین درمان را معاینه و معالجه کنند.

شاکیان خصوصی قاتل ۹ نفر گذشت کردند!

کاکاوند (پدرزن)وایاز (برادر قاتل ۹نفر) رسما رضایت‌دادند. بدین ترتیب تنها شاکیان خصوصی پرونده قتل ۹ زن و دختر و بچه ، شکایت خود را پس گرفتند. فیاض‌قاتل ۹نفر که به اعدام محکوم شده است . هنوز از ابراز رضایت شاکیان خصوصی آگاه نیست .

کاکاوند که دختر ودونوه‌اش قربانی جنایت فیاض پـریـزی شدند ، چندین بار قبلاپیشنهاد ایاز را برای گذشت رد کرده بود . آقای علی کمالی ـ وکیل مدافع ایاز برادر قاتل ۹ نفرـ امروز صبح‌به خبرنگار ما گفت: « ایاز بعد از ظهر دیروز با پرداخت‌ده‌هزار تومان‌به کاکاوند ـ پدر زن فیاض ـ رضایت او را گرفت . بدنبال جلب‌رضایت کاکاوند ، ایاز اورابه دفترخانه ۴۵ برد تا رسما از شکایت خود و همسرش علیه فیاض گذشت کند .

« همزمان ، ایاز نیز که‌خود از شاکیان خصوصی پرونده‌قتل ۹ نفر است ، رسمارضایت‌داد.» با گذشت شاکیان‌خصوصی، بخت فیاض در رهایی از اعدام زیاد شده است .

فیاض پریزی‌در دادگاه عالی جنایی به جرم قتل ۹ نفراعضاء خانواده خود و برادرش به یك بار اعدام (برای قتل زرانگیز) و هشت بار حبس ابد ، محکوم شده است .

ایاز که نابرادر فیاض و سالمندتر از اوست ، چند هفته قبل تلاش دامنه داری را برای جلب رضایت‌پدر و مادرزن‌نگیز (همسر فیاض که به قتل‌رسید) آغاز کرد تا او را از اعدام‌نجات بخشد

خبر های کوتاه

پیام شادباش شاهنشاه

از جانب اعلیحضرت‌همایون شاهنشاه آریامهر بمناسبت سالروزاعلام‌استقلال موریس پیام شادباشی به حضرت فرماندار کل‌آن کشورمخابره شد .

عیدی گرفتن از دانش آموزان ممنوع شد

مدارس تهران از جمع‌آوری پول بعنوان عیدی برای پیشخدمت ها منع شدند . در دستورالعملی که در این زمینه صادر شده و تحت عنوان «خیلی فوری» برای مدارس ارسال گردیده خاطرنشان شده است که مسئولان مدارس ، غیر از وجوه‌قانونی‌مجاز به دریافت هیچگونه وجهی از دانش ـ آموزان نیستند و چنانچه وجهی‌بابت عیدی پیشخدمت هاجمع‌آوری کرده‌اند باید به دانش آموزان مسترد دارند.

تسلیم رونوشت استوارنامه

بعد از ظهر دیروز سفیران جدید سنگاپور و انگلیس در دربارشاهنشاهی بطور جداگانه در کـاخ وزارت امور خارجه‌حضور یافتندورونوشت استوارنامه های خود را به آقای عباسعلی خلعتبری وزیر امور خارجه تسلیم کردند.

نیایش سفارت عمان

بعداز ظهر دیروز ازطرف سفارت عمـان در دربار شاهنشاهی مجلس نیایشی‌در کتابخانه مدرسه عـالی سپهسالار بـرای سلامت شاهنشاه‌آریامهرواعلیحضرت سلطان عمان ترتیب یافت . در ایـن مجلس جمعی از روحانیون وطلاب علوم دینی و عده‌ای از شخصیت های مملکتی حضور داشتند .

سمپوزیوم غدد شناسی

دهمین سمپوزیوم آندوکرینو- لوژی (غدد شناسی) بانطق دکتر نهاوندی رئیس دانشگاه تهران ساعت ۹ صبح امروز در تالار « میر» مرکزپزشکی پهلوی افتتاح شد. ایـن سمپوزیوم‌به‌مدت سه‌روزادامه دارد.

هیئت رئیسه روتاری

دیروز انتخابات روتاری‌مرکز صورت گرفت و آقایان بشرح زیر از اول ژوئن ۱۹۷۴ بمدت یک سال انتخاب‌شدند. مهندس امیر جالینوس رئیس ، منصور پرتوی دبیر ، مهندس محسن گلانتری خزانه‌دار ، دکترمحمد یگانه عضوهیئت مدیره،جهانگیر تاجی و دکتر جمال‌پور نـایب رئیس .

تقاضا ها مسکوت‌میماند

به نواحی آموزش وپرورش تهران‌تاکید شد ک ه‌از ارسال پیشنهادها و تقاضا نامه های مربوط به اجازه تـاسیس کودکستان،دبستان و مدرسه راهنمائی‌تحصیلی خودداری کنند .

شورای‌آموزش و پرورش تهران هفته قبل با توجه به اوامرهمایونی، ودستورالعمل وزیرآموزش وپرورش‌تصویب کردکه اجازه نامه کودکستان دبستان و مدرسه راهنمائی تحصیلی صادر نشود .

در بخشنامه‌ای که ازطرف اداره کل آموزش و پرورش تهران به‌نواحی تابعه صادر گردیده اضافه شده است که کلیه پیشنهاد های قبلی و اجازه نامه های صادر شده که‌تاکنون‌بمورد اجرا گذارده نشده است ، نیز مسکوت خواهند ماند .

کنترل‌قیمت در ایام‌نوروز

کارمندان اتاق اصناف در ایام نوروز به سمت بازرسان صنفی انجام وظیفه خواهند کرد . باین افراد دستورداده شد تاباارائه کارت شناسائی خود به کنترل قیمت ها بپردازند.

باین ترتیب علاوه بربازرسان صنفی ، کارکنان اتـاق اصناف نیز در امر کنترل‌کالا های مصرفی در ایام عید شرکت خواهند جست .

هفته جهانگردی

امروز رسما اعلام شد که از پانزدهم تیر ماه هر سال که مصادف با سالروز تولد ناصرخسرو شاعر و جهانگرد معروف ایرانی است هفتـه جهانگردی ایران آغاز می‌ـ گردد . در طول هفته مزبور سازمان جلب سیاحان بـه منظور آشنا ساختن هرچه بیشتر مردم با اهمیت صنعت جهانگردی و تشویق آنـان بهمسافرت های داخلی‌برنامه های‌گوناگونی را برگزارمی‌ـ کند .

نرخ پهلوی

نرخ فروش مسکوکات طلادر بانک ملی و در بازار آزاد دیروز تغییری نکرد. نرخ‌پهلوی در بانک ملی ۲۷۰ تومان،بازار آزاد ۲۹۵ تومان ، نیم پهلوی در بانک ملی ۱۳۵ تومان ، بازار آزاد ۱۵۰ تومان ، ربع پهلوی در بانک ملی ۶۸ تومان و در بازار آزاد ۷۵ تومان بود .

نرخ خرید و فروش بعضی از ارزهای عمده اروپائی‌امروز مختصر نوسان افزایشی‌داشت.

اجلاسیه وزرای خارجه سازمان عمران‌منطقه‌ای

وزرای خارجه ترکیه و پاکستان برای شرکت در اجلاسیه وزرای‌خارجه کشور های عضو سازمان عمران منطقه‌ای که روز چهارشنبه چهارده فروردینماه در تخت جمشید تشکیل میشود ، به ایران خواهند آمد .

پیش از گردهم آئی وزیران، دو اجلاسیه دیگر نیز تشکیل میگردد .

نخستین اجلاسیه مربوط به کمیته هماهنگی آر،سی ، دی است که بین ۶ تا ۸ فروردینماه در تهران تشکیل میشود و بعدا شورای برنامه ریزی منطقه‌ای سازمان یاد شده از ۱۱ تا ۱۲ فروردین در تخت‌جمشید تشکیل جلسه میدهد .

پرداخت های ایران و اروپای شرقی

در نحوه پراخت هـای ایران با کشور هـای اروپای شرقی‌تجدید نظر میشود وطلا در پرداختهای‌ایران‌با این‌کشور هاحذف‌خواهد شد چند ارز عمده‌واحیانا ریال جایگزین‌آن میگردد.

دکتر جلیل شرکاء قائم مقام بانک‌مرکزی‌ایران‌صبح‌امروز در راس‌یک‌هیئت متشکل ازمقامات وزارت‌اقتصاد، وزارت دارائی وبانک مرکزی برای مذاکره در این باره عازم، رومانی چکسلواکی،لهستان‌و بلغارستان شد.

سفیر جدید آلمان غربی

سخنگوی وزارت امورخارجه **امروزاعلام‌ـ ‌ودولت‌شاهنشاهی با انتصاب آقای هانس گئورک ویک به عنوان سفیر جدید جمهوری فدرال آلمان دردربار شاهنشاهی موافقت نموده‌است.**

نتیجه امتحانات کادر سیاسی وزارتخارجه

نتایج امتحانات داوطلبان ورود به رسته سیاسی وزارت امور خارجه اعلام شد دراین امتحانات که بصورت کتبی و مصاحبه حضوری برگزار شد بیش از ۵۰۰ داوطلب ورود به کادر سیاسی وزارت‌امورخارجه شرکت کرده بودند .

استفاده ازکتب‌معلومات عمومی ممنوع شد

به‌مدارس راهنمائی تحصیلی تهران دستور داده شد که‌از استفاده‌از کتابهائی که تحت عنوان «معلومات عمومی» در دسترس دانش آموزان قرار گرفته است جلوگیری کنند

در دستور العملی که‌باین منظور صادر شده تاکید شده است که این کتابها دانش آموزان را از تفکر و مطالعه بازمیدارد و این امر زیان های غیرقابل جبرانی را در امر ابتکار و خلاقیت دانش آموزان موجب حواهد شد.

در دانشگاه ملی

مراسم‌پرده‌برداری‌ازلوحه (بخش نـواب) دانشکده دندانپزشکی دانشگاه ملـی ایران امروز با حضورآقای احمد هوشنگ شریفی رئیس دانشگـاه ملی ایران در محل این دانشکده برگزار شد . دکتر حسین نـواب نخستیـن رئیس دانشکده دندانپزشکی دانشگاه ملی ایران است .

هزار تن پروتئین گیاهی وارد میشود

بموجب تصویبنامه هیات دولت یکهزار تن پروتئین سویا بـکشور وارد مـی شود .

پروتئین وارداتی تحت‌نظر وزارات کشاورزی و منابـع طبیعی بمصرف مواد غذائـی خواهد رسید و بدین‌ترتیب کمبود پروتئین مـوجـود بـه تدریج برطرف خواهد شد . واردات یکهزار تن پروتئین گیاهی(سویا) بکشور دومین موافقت هیات دولت می‌باشد که بار اول با ۵۰ تن‌واردات پروتئین گیاهی (سویـا) مـوافقت گـردیده است .

خبرنگار ما گزارش مـی‌ـ دهد که‌تا کنون ۱۲ تن‌پروتئین گیاهی طبق اولین موافقت هیات دولت به بندر شاهپور رسیده و آماده ترخیص مـی‌ـ باشد .

سخنرانی ها

امروز دکتر فرخرو پارسای برای دانشجویان‌دانشگاه‌پدافند ملی درباره فرمان همایونی و نظام جدیدآموزش وپرورش سخنرانی‌کرد.

منصور روحانی وزیرکشاورزی بعد از ظهر امروز در دانشکده علوم ارتباطات اجتماعی تحت عنوان «سیاست های‌کشاورزی» سخنرانی خواهد کرد .

ساعت ۵ بعد ازظهر امروز دکتر احسان‌الله نراقی در باره بحران انرژی در کشور های غربی و اثرات اقتصادی و اجتماعی‌آن‌در دانشکده اقتصاد دانشگاه‌تهران‌سخنرانی خواهد کرد.

برای نخستین بار بچه‌ها پشت تریبون یک سمینار رفتند و گفتند

برای اولین بار در ایران بچه‌ها را به یک سمینار بزرگ دعوت کردند تا در کنار سایر شرکت‌کنندگان بعنوان کارشناسانی آگاه درددلها و نظرات خود را بیان کنند. و این اقدام وزارت آموزش وپرورش قابل تحسین است.

۴۰ نفر از دانش‌آموزان دختر و پسر ۱۰ تا ۱۵ ساله که در دوره‌های راهنمایی و ابتدایی‌درس میخوانند سومین روز سمینار بررسی کتابهای درسی را با حرفهای ساده و موثرشان بخود اختصاص دادندو بارهاکارشناسان و معلمان شرکت‌کننده را بهیجان آوردند!

گرچه خیلی از صحبت‌های دانش‌آموزان خردسال تکرار مکررات بود، اما سادگی و صراحت این کودکان در بیان نظرات خود، آنچنان بود که‌همه حاضران در سمینار را تحت‌تاثیر قرار داد.

آزمایشگاه

سهیلا صفایی دانش‌آموزکلاس پنجم ابتدایی دبستان‌لواسان‌گفت: ما بچه‌ها میخواهیم بفهمیم آزمایشهایی که در کتاب علوم ما شرح داده شده راست است یا اینکه نویسنده آنها را از خودش درآورد ه‌است.

حیف که برای‌اینکار در مدرسه آزمایشگاه نداریم!

موسوی یکی از دانش‌آموزان سوم راهنمایی نازی‌آباد ازمعلمان حاضر در سمینار پرسید: این کتابهای معلومات عمومی که همه شما معلمان ما را از خواندنش منع می‌کنید، اگر بد است چرا اجازه میدهند چاپ شود و اگرهم خوبست که بگذاریداز آنهااستفاده کنیم! همین دانش‌آموز در باره یکایک‌درسهای کلاس‌سوم‌راهنمایی صحبت کرد ودرباره درس ورزش گفت: زنگ ورزش بچه‌ها در خیابان‌میگردند چون معلم‌ورزشمان بمدرسه نمی‌آید!

غلط‌ها

علی منوچهریان، طوبی‌بطهایی، هاله رهبر، روزبهانی، ساسان پورحصاری، داود بخشی، پروین محمدی، اصغرآریان‌فرد، مصطفی قنبری نیز از میان دانش‌آموزان شرکت‌کننده درباره کتاب‌های درسی‌شان اظهارنظر کردند و بسیاری از ایرادات غلط های این کتابها را با سادگی خاصی مطرح کردند. پروین محمدی‌گفت: در کتاب فارسی ما آنقدر از خارجیها صحبت شده به‌ایرانیها توجه نکرده‌اند. واین‌کار بیگانه‌پرستی است. و مصطفی قنبری گفت: مولفین کتابهای راهنمایی بدو ن‌درنظر گرفتن روحیه ما دانش‌آموزان این کتاب‌ها را نوشته‌اند.

چند تن از پدر و مادرهای دانش‌آموزان نیز در جلسه‌دیروز صحبت کردند و نکاتی رایادآور شدند.

ترانه نیکزاد دانش‌آموز دوره راهنمایی اولین دانش‌آموزی بود که در آغاز جلسه بعد از ظهر دیروز پشت‌میکروفن‌رفت، اوگفت: کتاب علوم ما نامفهوم‌است، چون آزمایشگاه نداریم. کتاب جغرافیا سخت و پیچیده است چون در کلاس به اندازه کافی برایمان توضیح نمیدهند و کتاب ریاضی گنگ نوشته شده.

مریم‌فرخ‌زادی کوچولوی دیگری که در کلاس‌پنجم دبستان شرافت درس میخواند باز هم مساله کتابهای تاریخ و جغرافی را پیش کشید. او گفت این درسها را

دکتر فرخ رو پارسای

۳ـ سمینار کتب درسی

بیگانه‌پرستی درکتب درسی

درکتب فارسی ما آنقدر که از خارجیها صحبت شده به ایرانیها توجه نکرده‌اند

وزیر: سودجویی باید ازکتاب ـ نویسی جدا شود

بکار برد وگفت: فاصله بین دوره ابتدایی و راهنمایی مثل تهر بزرگیست که همه بچه‌ها نمی‌توانند از روی آن بپرند. چون آماده این پرش نشده‌اند. عصمت جبت‌سازان دانش‌آموز دیگری گفت: ما بدانستن اسم پسرها و حفظ می‌کنیم، بمعلم جواب میدهیم و نمره می‌آوریم بدون آنکه‌مطالب آنرا یاد بگیریم.

یکی دیگر از کوچولوهای دانش‌آموز از معلمان خود گله کرد و گفت: مطالبی را که در کتاب‌مان نوشته شده هرچه در آزمایشگاه آزمایش می‌کنیم باز درست از آب درنمی‌آید! همین دانش‌آموز پرسید مگر آفتاب هم کف‌آلود میشود که در کتاب ما چشمه کف‌آلود آفتاب را باسم شعرنو چاپ کرده‌اند؟!

تشبیه زیبائی!!

نسرین امینی دانش‌آموز سال اول راهنمایی تشبیه زیبائی را نوادههای پادشاهان خارجی کهدر کتابمان آمده چه احتیاجی داریم؟ او که در سال سوم دورهراهنمایی درس میخواند با سادگی گفت: هرچه دراین سه سال راهنمایی خوانده‌ایم تئوری بوده است بدون آنکه آزمایشگاهی در کار باشد. همین‌جا بود که دکتر ودیعی معاون آموزشی وزارت آموزش و پرورش خطاب به بچه‌ها و معلمان گفت: می‌بینید که نظام‌آموزش‌وپرورش ماآنقدرها هم ناموفق نبوده ودلیلش‌پرورش همین بچه‌هاست که نظراتی تا این‌حد جالب بیان‌میکنند. درپایان اظهارنظرهای دانش‌آموزان و معلمان دکتر ودیعی در سخنان خودیکبار دیگرضرورت تجدیدنظر در کتابهای درسی‌را تاکید واظهار داشت:

روزگاری بود که نسلها یک کتاب معین را در مکتب‌خانه‌ها و مدارس می‌آموزاندند، اما با تحولات فعلی مملکت هرگز نمی‌توان از آن دید کتابهای درسی را بررسی کرد. دکتر ودیعی با اشاره به مباحثی که در طول جلسات سه روزه این سمینار بوسیله کارشناسان و معلمان و دانش‌آموزان شرکت‌کننده بیان گردید افزود: دو اصل درهمه این مباحث وجود داشت: نخست آنکه کتب موجود نقایصی دارند که دون شان علمی معلمان دوره انقلاب است که آن نقایص را نادیده گرفته و از آن درگذرند و دوم آنکه با درپیش داشتن نیازهای مربوط به اجرای کامل نظام جدید آموزشی ومخصوصا اجرای فرمان اخیر شاهنشاه آریامهر لازم است آمادگی بیشتری درکار تهیه این کتابها از خود نشان دهیم.

دکتر ودیعی در پایان لزوم تجدیدنظر سازمان کنونی کتابهای درسی را بعنوان یکی از راه‌حل‌های ممکن در تحقق بخشیدن هدفهای فوق‌ارائه نمود.

سخنان وزیر آموزش وپرورش

سمینار بررسی کتابهای درسی عصر دیروز باسخنان دکترپارسای وزیر آموزش و پرورش در باشگاه معلمان خاتمه یافت. دکترپارسای خطاب بهشرکت‌کنندگان درسمینار گفت امروز کتاب نوشتن دیگر جنبه انزوا و گوشه‌نشینی ندارد و بین نویسنده کتابهای درسی و مصرف‌کنندگان آن در طول‌سال تحصیلی چندبار تماس بایدوجود داشته باشد. وزیر آموزش و پرورش افزود: معلم گرچه‌ممکن است مولف نباشد اما اظهارنظر‌کننده اصلی درباره این کتابهاست و بهمین جهت‌ازانجمن‌های معلمان میخواهیم همکاران خود را یاری دهند تا نقایص کتابهای درسی برطرف شود.

وزیر آموزش و پرورش ضمن اشاره به کتابهای معلومات‌عمومی گفت: باید این را به ناشران بگوئیم که کتاب نویسی بخصوص در سطح مدارس را از سودجویی جدا کنند و آنرا بو خواربار ـ فروشی یکی ندانند. چه فساد و غلطی که بوسیله کتاب درخواننده آن نفوذ کند تا آخر عمر درجان فرد باقی می‌ماند و نوشتن این کتابها باین‌صورت که مطلبی را با جوابش در کنار هم بنویسند صحیح نیست.

وزیر آموزش و پرورش در سخنان خود اهمیت‌تجدیدمعلومات معلمان از راه مطالعه دائمی را گوشزد کرد و گفت: برای هر کاری نمیتوان یک درجه ومدرک و کلاس دایر کرد، بلکه خود معلمان باید با مطالعه مستمر دانستنی‌های تازه را فرا بگیرند تا در جواب‌گفتن بپرسشهای بچه‌ها درکلاس درنمانند دکتر پارسای با اشاره به تشکیل هیاتی دائمی برای بررسی و تجدید نظر در مطالب کتابهای درسی بسخنان خود پایان داد.

در سمینار رفاه خانواده

سالمندان رافراموش کرده‌ایم

با افزایش متوسط سن افراد جامعه‌باید برای سالمندان فکری کرد

اشاره

در سمینار ملی رفاه اجتماعی از مسائل مهمی که به آن توجه بسیار شده است‌مسئله سالمندان و دوران زندگی آنهاست وگزارشی که در زیر میخوانید در این زمینه است.

بررسی نتایج سرشماری های ۱۳۳۵ و ۱۳۴۵ نشان میدهد که نسبت گروههای سنی ۶۵ ساله ببالا در کل جمعیت ایران نزدیک به ۳ درصد بوده که میزان افزایش آن بسیارناچیز است. در پیش بینی جمعیت ایران تا ۲۰سال آینده تعداد سالمندان تا سال ۱۳۷۱ حدود یک و نیم میلیون نفر خواهد بود. بدین ترتیب با وجود اینکه در حال حاضر مساله پیران در ایران آنچنان مشکلی را که در سایر کشورها بوجود آورده نیست، لیکن علاج واقعه را قبل از وقوع باید کرد.

در عصر ما بواسطه پیشرفت علم پزشکی و بهداشت و کشف راههای پیشگیری بیماریها و بدست آوردن درمانهای موثر و معمول شدن تدابیر بهبود بخش و افزایش اطلاعات در زمینه احتیاجات جمعی افراد در سنین مختلف عمر و مخصوصا جلوگیری از انتشارناگهانی اپیدمی های عالمگیر که سابقا زیاد اتفاق‌می‌افتاد و بخصوص پیران را طعمه هلاک می‌ساخت، از مرگ و میر انسانها چه کودک و جوان و چه سالخورده کاسته شده است، در نتیجه میزان عمر متوسط‌بشر بالا رفته است و بتدریج تعداد سالخوردگان نسبت بسایر گروههای سنی افزایش می‌یابد.

بدیهی است با کم شدن میزان مرگ و میر و بالا رفتن امید زندگی در آینده مرتبا بتعداد سالخوردگان کشور ما نیز افزوده خواهد شد وبا ازدواج فرزندان و تنها شدن پدر و مادرها سالخوردگان روزبروزبادشواری‌های بیشتری روبرو خواهند شد که ما اینک در غرب شاهد چنین تحول و مشکلاتی هستیم.

بازنشستگی

در یک مطالعه روی سه گروه کارمند، کارگر و دانشجو در تهران مسائل‌و مشکلات‌سالمندان عبارتست از:

تامین معاش، تنهائی، عدم برخورداری از سلامت کافی، تنزل مقام وشخصیت، مسئله مسکن و عدم وجود تاسیسات تفریحی و محلی برای گذراندن اوقات فراغت. در این میان شاید مهمترین اثر بازنشستگی، از دست دادن نقشی است که فرد برای خود قائل میباشد که از هرجهت جسم و روحیه اورا تحت تاثیر قرار می‌دهد.

درصورتیکه بازنشستگی در نظام ارزشهای اجتماعی بعنوان حقوق طبیعی افراد تصور شود و بجای تولید، روی مصرف وگذراندن اوقات فراغت تاکید شود بسیاری از ناراحتی های سالمندان کاسته می‌شود.

صاحب نظران معتقدند که نیاز های اساسی سالخوردگان عبارتند از تامین حداقل ممکن درآمد، آنچنانکه آنان را در رفع نیازمندی های اولیه خود بی‌نیاز سازد، ایجاد شرایط مساعد از نقطه نظر عاطفی بمنظور تامین‌آرامش روحی برای آنان، ایجاد روابط مناسبی‌بدان صورت که سالخوردگان با توجه به اقتضای موقعیت سنی خود احساس استقلال در تعیین خط مشی رفتار و زندگی بنمایند، سازمان دادن سرویسهای مجهز و آماده بمنظورتامین همه نوع کمک های بهداشتی و درمانی برای سالخوردگان و سازمان دادن سرویسهای اجتماعی کارآمد بمنظور تنظیم برنامه های رفاهی گروهی سالخوردگان در اوقات‌فراغت.

باید مکانی بعنوان سرای سالمندان برای زندگی دسته جمعی سالخوردگان تاسیس شود

در مورد تفریحات و انواع سرگرمیها برای سالخوردگان ایجاد مراکزی از قبیل باشگاهها، کتابخانه‌ها و کارگاههای مخصوص امور ذوقی و هنری وغیره لازم میباشد که ضمن سرگرم کردن سالخوردگان روابط اجتماعی آنان را با دوستان و همکاران در خارج از خانواده حفظ کند.

همه ساله در ایام عید در حرم مطهر حضرت رضا شاهنشاه آریامهر و خدمتگزاران کشور عزیز ایران را بهر لباس وهر مقام دعا می کردم.

امسال بواسطه کسالتی که داشتم دکتر استراحت داد. نتوانستم مشرف شوم درمنزل خیابان قدیم شمیران‌کوچه فردوسی در صومعه سرای موقتی هستم و انتظار زیارت دوستان و آشنایان را دارم زیرا باید عید باستانی را گرامی داشت.

بهلول معروف

آگهی تمدید و اصلاحیه مناقصه‌شماره ۵۲ر۷

ذوب‌آهن آریامهر جلسه مناقصه مربوط بخرید ۲۲۳ قلم لوله فولادی بدون درز وبادرز ولوله‌های گالوانیزه و ضد زنگ و خرطومی موضوع آگهی مناقصه شماره ۵۲ر۷ را که بشماره ۲۰۲۰۱ ک آ ـ ۵۲ر۱۱ر۷ در جرائد منتشر گردیده از تاریخ۱۸ر۱۲ر۵۲ بتاریخ۳ر۲ر۵۳ تمدید و تعداد اقلام آن از ۲۲۳ به ۲۱۳ قلم اصلاح و سایر مفادآگهی مناقصه قبلی بقوت خود باقی میباشد. بنابراین داوطلبین شرکت در مناقصه میتوانند برای دریافت برگ شرایط و مشخصات بدفتر تدارکات ذوب‌آهن آریامهر واقع در ۴۵ کیلومتری جاده اصفهان ـ شهر کرد مراجعه و پیشنهاد خود را براساس مفاد مندرج در برگ شرائط و صورت‌ریز مشخصات و سایر مدارک مناقصه تنظیم و بانضمام رسید سپرده بانکی بحساب جاری شماره ۹۰۵۰۳ بانک ملی ایران شعبه اصفهان یا ضمانتنامه بانکی بمبلغ ۵۰۰۰۰۰۰ ریال همراه برگ شرائط ومشخصات با قید قبولی امضاء نموده در دو پاکت لاک ومهر شده با ذکر شماره آگهی مناقصه تا ساعت ۹ روز ۳ر۲ر۵۳ بدبیرخانه ذوب‌آهن آریامهر تسلیم نماید. پیشنهادات واصله در ساعت ۱۰ همانروز در قسمت تدارکات ذوب‌آهن آریامهر باز و قرائت خواهد شد. کالای مورد مناقصه باید طبق وضعیت تحویل مندرج در صورت ریز مشخصات بانبارهای ذوب‌آهن آریامهر تحویل گردد.

حضور پیشنهاد دهندگان یانمایندگان آنها در جلسه مناقصه‌آزاد وسایر شرایط در برگ شرایط مندرج میباشد. پیشنهاد دهندگان میتوانند برای تمام یاقسمتی از اقلام مورد مناقصه پیشنهاد دهند. در این صورت مبلغ سپرده در مناقصه معادل ۵٪ مبلغ پیشنهادی خواهد بود.

سرپرست کل عملیات ذوب‌آهن آریامهر

آگهی تجدید مناقصه شماره ۱۵۴۲ر۵۲

راه آهن دولتی ایران سه قلم (۵۰۰۰ عدد) سر رنده مخصوص مورد نیاز را برطبق مشخصات و نقشه و شرایط مربوطه.

سی‌انداف یکی از بنادر ایران (خرمشهر یا شاهپور) یا مرز جلفای ایران یا ایستگاه راه آهن مرز ایران و ترکیه از طریق مناقصه خریداری می نماید.

داوطلبان شرکت در مناقصه می توانند در ساعت اداری جهت دریافت اسناد مناقصه باداره کل کارپردازی مراجعه نمایند. شرکت کنندگان در مناقصه باید مبلغ ۱۵۰۰۰۰ ریال به عنوان سپرده شرکت در مناقصه به حساب ۱۰۹۵ راه آهن نزد بانک مرکزی ایران واریز و فیش مربوطه یا معادل آن ضمانتنامه بانکی صادره یکی از بانک های مجاز ایران که لااقل دو ماه اعتبار از تاریخ مناقصه داشته باشد به ضمیمه پیشنهاد خود تا ساعت ۹ صبح روز ۳۰ر۲ر۵۳ مطابق با ۲۰ رمیر ۷۴ در صندوق پیشنهاد ها واقع در اداره کل کارپردازی بیاندازند. پیشنهاد های واصله ساعت ۱۰ همان روز باز و قرائت خواهد شد. حضور پیشنهاد دهندگان یا نمایندگان مجاز آنان در جلسه مناقصه آزاد است و راه آهن دولتی ایران در رد و یا قبول هر یک یا تمام پیشنهاد ها مادامی که قرارداد مبادله نشده است جزا و کلا مختار میباشد به پیشنهاد فاقد سپرده و مشروط و مبهم و پیشنهادی که بعد از موعد مقرر برسد ترتیب اثر داده نخواهد شد سپرده برنده و حائز حداقل درجه دوم مناقصه نگهداری و در صورت استنکاف از انجام معامله بدون هیچگونه تشریفات به نفع راه آهن ضبط خواهد گردید. پرداخت مالیاتی که درایران نسبت به عواید حاصله ازاین معامله بنا به تشخیص وزارت دارائی تعلق می گیرد به عهده برنده یا برندگان مناقصه میباشد راه آهن میتواند صدی بیست و پنج از میزان معامله را کسر یا اضافه نماید. پیشنهاد های واصله از کشور هائی که با دولت ایران پیمان معاملات تهاتری دارند با شرایط مساوی حق تقدم خواهند داشت.

م الف ۲۱۷۲۹

راه آهن دولتی ایران

آ ـ ۸۸۴۴۰

آگهی استخدام رسمی

یکی ازسازمان های دولتی‌طبق مفاد قانون استخدام کشوری‌چهار نفر را از طریق امتحان و مسابقه بشرح‌زیر استخدام میکند:

ردیف	عنوان طبقه شغل	محل‌جغرافیائی خدمت	تعداد موردنیاز نیاز	شرایط‌احراز	گروه‌قطعی شغلی
۱ـ	تلفنچی	تهران	چهار	دارابودن مدرک‌تحصیلات پایان دوره اول متوسطه و آشنائی لازم به‌زبان خارجی مورد نیازو گذراندن دوره آموزشی یاآشنائی لازم در رشته مربوط	

داوطلبان واجدشرایط میتوانند برگ درخواست ذیل این‌آگهی راتکمیل کنندوبادو قطعه از آخرین عکس ۴×۳خودو رسید بانکی مبنی بر پرداخت مبلغ سیصد و پنجاه «۳۵۰»ریال دریکی از شعب بانک ملی‌ایران به‌حساب شماره ۹۸۰ خزانه‌نزد بانک مرکزی‌ایران به عنوان «حساب حق ثبت‌نام داوطلبان استخدام» حداکثر تا ده روز بعداز انتشار این‌آگهی بایست سفارشی به نشانی :صندوق پستی‌شماره ۱۴ر۱۳۸۷ ارسال دارند. به‌مدارکی که فاقد رسید بانکی باشد ویا بعدازاین مهلت به‌پست تحویل داده شود ترتیب‌اثرداده نخواهد شد (وجه مذکور بهیچوجه مسترد نمیشود).

پروانه ورودبه جلسه امتحان ومسابقه در تاریخ۲۰ر۱ر۵۳ در محل اداره کارگزینی نخست‌وزیری واقع‌در خیابان پاستور کاخ‌نخست وزیری بین داوطلبان توزیع خواهدشد. تاریخ‌و محل امتحان و مسابقه در پروانه مذکور درج شده‌است.

م‌الف ۲۲۵۹۳

نخست وزیری

برگ درخواست شغل از

نام خانوادگی	نام	نام‌پدر	شماره شناسنامه
محل صدور	تاریخ‌تولد	مدرک و رشته‌تحصیلی	
وضع‌خدمت وظیفه		داوطلب شغل «فقط یک‌شغل»	
محل جغرافیائی مورد تقاضا «فقط یک محل»		نشانی کامل: شهر	خیابان
کوچه شماره منزل	تلفن	امضاء داوطلب	

آ ـ ۸۹۱۰۰

پانسیون مترو پل
بندر پهلوی ـ غازیان
ایام‌عید مانند سالهای پیش آماده پذیرائی‌می‌باشد.
آر سن با غداساریان

ابراهام لینکلن
استرلینگ نورث
ترجمهٔ یهمن شعله‌ور
زندگینامهٔ مرد خود ساخته‌ای که کارهای انسانیش فراموش شدنی نیست.
۶۰ ریال
مؤسسهٔ انتشارات امیرکبیر

ازفردا صبح در
سینما بولوار
نمایش دهنده آثار ممتاز سینمای جهان

مجله دنیای ورزش
با یکدنیا مطالب
متنوع روزهای
شنبه
منتشر میشود

فروش مخصوص عید

در محل جدید
ساعت لوزینا
کالای سویس اول خیابان وزراء ـ مقابل سینما شهرفرنگ تلفن ۶۲۵۱۸۹
کلیهٔ ساعتهای لوزینا دارای ضمانتنامه میباشد

برنامه امشب گروه ممتاز سینمائی پایتخت
آسیا ـ رکس ـ شهوند
لیدو ـ نپتون ـ ژاله ـ توسکا ـ المپیا ـ پاسارگاد
شرق ـ فیروزه ـ و... ادئون (سعدی‌شمالی)
گوگوش و عده‌ای از سرشناس ترین هنرمندان سینمای ایران در یک‌اثر بی‌نظیر

اطلاعات ۱۳۰۴

سال چهل و هشتم ـ شماره ۱۴۳۵۳

صاحب امتیاز : عباس مسعودی

زیرنظر : فرهاد مسعودی

محل اداره : خیابان خیام ، ساختمان اطلاعات ، تهران

تلفن : ۳۱۱۰۷۱ تا ۳۱۱۰۷۹

تلکس : ۲۳۳۶ ـ تلگرافی : اطلاعات ـ تهران

سفر پرثمر

یکی از رجال‌متشخص که باآقای هویدا ـ نخست‌وزیر ـ سابقه ممتد دوستی‌وهمکاری دارد،چندی پیش درباره هویدا اظهار نظر کرده‌وایشان را استاد مسلم دیپلوماسی گفت‌وگو یا گفت‌وگوهای دیپلوماسی خوانده‌بود.

این هنر، به‌نخست‌وزیر ایران‌فرصت میدهدکه در جریان مسافرتهای خارجی ومذاکرات‌خودبا زمامداران کشورهای‌مختلف، ازکمترین زمان‌برای بیشترین نتایج‌بهره‌گیرد . بهمین سبب نیز هویدا در پایان مسافرتهای متعدد خودبه کشور های‌خارج، عموما بادست پربازگشته‌است.

آقای هویدا ، اینك یکی از موفقترین سفرهای خودرا در مقام رئیس دولت به پایان میرساند. سفری‌که بی‌تردید نتایج‌آن مایه رضایت‌خاطر شاهنشاه و خرسندی مردم ایران خواهدبود.

نخست‌وزیر ایران‌که بطور رسمی ازآلمان دیدن میکرد، از لحظه ورودبا‌تشریفات واحتراماتی شایسته ، مورد استقبال و پذیرائی اولیای دولت آلمان قرار گرفت واحتراماتی که درباره ایشان رعایت شد برای هرایرانی غرورانگیز است. زیراکه در جریان این تشریفات ،مقام وموقع امروزی ایران مورد احترام و تجلیل واقع میشدو دولت‌و ملت آلمان، بدین ترتیب برشایستگی ایران بعنوان کشوری‌که میتواند سهم اساسی در استحکام‌مبانی صلح‌و تمدن جهان‌ایفاکند، صحه میگذاشت.

**ایران‌وآلمان ازدیرزمان روابط گسترده دوستی وهمکاری دارندو‌یکی از قدیمترین اسناد مناسبات وهمکاریهای شرق و غرب ،بی‌تردید درپرونده روابط دیرینه‌ایران وآلمان مضبوط است.خاصه که رابطه ایران وآلمان درتمامی این دوران درازبا تفاهم واعتماد متقابل توام بوده و علی‌رغم انواع حوادث، هرگز رنك‌تکدر نگرفته‌است. مع‌الوصف ، روابطی که امروز درباره آن گفت‌وگو میشود بکلی وضعی جدااز گذشته دارد. درگذشته های دوروزدیك ،همیشه آلمان بعنوان یك کشور پیشرفته‌صنعتی با ایران طرف مذاکره بود وایران‌درقبال برخورداری ازتکنولوژی مترقی وانواع محصولات صنعتی آلمان ،جز کالاهای سنتی مانند فرش و خشکبار وپشم‌وپوست‌وروده چیزی نداشت که‌به‌آلمان عرضه‌کند.نفوذ اقتصادی وصنعتی آلمان درایران بدان پایه‌بود که اکثریت مردم ایران تنها به‌کالاهایی‌که‌مارك آلمان راداشت اعتمادمیکردندو محصولات آلمان رابه چشم دقیقترین‌واصیلترین نمونه صنایع مغرب‌زمین می‌شناختند. اعتقادی‌که هنوز هم آثار آن باقی استو بنوبه‌خود روابط ایران‌وآلمان را تسهیل میکند.
نهایت،امروز نوبت دوستان آلمانی‌ما است که‌نام ایران‌را بعنوان کشوری‌باپیشرفت های درخشان وآینده درخشانتر تلقی‌کنند و دوستی وهمکاری چنین کشوری را پشتوانه‌یی برای آینده‌سیاسی و اقتصادی کشور خودبدانند.**

استقبال شایسته وپذیرائی گرم‌وصمیمانه از نخست وزیر ایران،نشان دادکه‌هم دولت‌و هم ملت‌آلمان این نکته را دقیقادرك میکنندو چنانکه خصلت قومی‌و ملی‌آنهاست، باصداقت وصمیمیت وقاطعیت برسر آنند تا مناسبات‌اقتصادی‌و صنعتی وبازرگانی‌و مالاروابط سیاسی‌و فرهنگی‌ـدوکشور درشرایط منطقی وبارعایت حدودو حقوق متقابل،صورت نمونه‌یی کامل ازیك ارتباط سالم وسازنده را احرازکند.

«سیزیف» در آینهٔ دولت

گرچه به آغاز فصل ساختمان بیش از چند روز باقی نیست اما هنوز هم اگر تکه و بریده های دورنمای عملیات ساختمانی را کنار هم بگذاریم ، تصویر درست و روشنی بدست نخواهیم آورد . یعنی ، این تکه‌ها و بریده‌ها باهم نمی‌خوانند و هنوز در و تخته ساختمان با یک دیگر جور نیست .

دولت در حال حاضر می‌کوشد تا مانند یک بندباز ماهر ، سیاست مقبول عامه خود را در امر مسکن ، از روی طنابی به سرمنزل مقصود برساند که بربرتگاه مشکلات گوناگون کشیده شده است . اما اگر حتی غباری ازین مشکلات برچوب موازنه این بندباز ماهر بنشیند ، تعادل او را برهم خواهد زد .

از یک سو ، دولت می‌خواهد عملیات ساختمانی‌را رونق بخشد ، جلوی افزایش بیرویه اجاره بها را بگیرد ، آن را در حد آخر اسفند ماه ۵۱ نگاه دارد و استفاده از مصالح‌ساختمانی بومی را تشویق کند ، اما از سوی دیگر نرخ مصالح ساختمان روز بروز افزایش می‌یابد که شاید دیری نپاید ، آهک نیز به سرنوشت سیمان دچار آید و حتی دیگر مصالح ساختمانی بومی را بدنبال خود کشد . وقتی‌در آستانه فصل تازه ساختمانی ، نرخ آهک از خرواری هرده تومان به دویست و نود ریال رسیده ، چگونه میتوان به رونق عملیات ساختمانی خوشبین بود و برای سیاست دولت در مبارزه با مشکل مسکن ، توفیق پیش‌بینی کرد

تازمانی که تکه‌ها و پاره های‌تصویر عملیات ساختمانی باهم جور نشده و اجراء سیاست مبارزه با مشکل مسکن را سازمان واحدی برعهده نگرفته ، تلاشهای دولت و کشیدن بار سنگین این مشکل بی‌ثمره خواهد بود ، همچون تلاشهای «سیزیف» که ناگزیر بود به حکم خدایان سنگ غول پیکری را به فراز کوه بلندی ببرد تا از اسارت رهائی یابد ، اما هربار ـ در نزدیکی قله ـ سنگ از پشتش فرو می‌افتاد و تا دامنه کوه می‌غلتید !

خشونت تازه گلدامایر

گلدامایر باعنوان‌کردن برنامه کابینه جدید خود درپارلمان، یکبار دیگر سرسختی و یکدندگی افراطی‌ترین محافل رهبری اسرائیل را منعکس کرد وضربه تازه‌ای به امیدهای یک صلح عادلانه‌وپایدار درخاورمیانه عربی وارد کرد. نخست‌وزیراسرائیل درنطق خود در پارلمان، تمامی آن چیزی راکه پایه‌های هرصلح بادوامی باید برآن بنیان گیرد، یعنی تخلیه کامل مناطق اشغالی جنگ ۱۹۶۷ را منتفی دانست وتاکید کرد که اسرائیل هرگز به مرزهای قبل از جنگ ۱۹۶۷ باز نمی‌گردد در مورد فلسطین ، گلدامایر از سیاست وزیر خارجه خود ابابان که اخیرا گفته بود تاسیس حکومت فلسطین در ساحل غربی رود اردن بیشتر به اعراب مربوط است‌تااسرائیل و در هرحال اسرائیل باآن‌مخالفتی ندارد، منحرف شد و با تاسیس چنین حکومتی مخالفت کرد.

این مسئله روشنی استکه چهار جنگ بزرگ اعراب و اسرائیل ظرف سالهای موجودیت اسرائیل قبل از هرچیز ناشی از مشکل فلسطین بوده است .

در دنیا کمتر کسی ممکن است یافت شود که برای حل مسئله خاورمیانه عربی راهی جز از طریق حل مسئله آوارگان و احقاق حقوق آنها بشناسد. بااینحال گلدامایر یکبار دیگر موضوع را بصورتی عنوان کرده‌که گوئی با هیچیک از این مسائل آشنا نیست و آنچه ازنظر تل‌آویو مطرح است عقب‌نشینی اسرائیل‌در قسمتی از سرزمین‌های اشغالی است وبس .

معنای سخن گلدامایر جزاین نیست که مسئله خاورمیانه عربی حل نخواهد شد ووقوع جنگ جدیدی اجتناب ناپذیر خواهد بود .

در این میان فقط یک امید وجود دارد. اینکه سخنان گلدامایر در مورد مناطق اشغالی و فلسطین ، نه از روی اعتقاد بلکه صرفا بملاحظه مبارزات و کشمکش‌های داخلی در دستگاه رهبری اسرائیل ایراد شده باشد تا موقعیت کابینه جدید را در برابر مخالفان افراطی‌تر تقویت و موجودیت آن را حفظ کند . با اینحال ، حتی اگر این احتمال تنها دلیل جاری شدن چنان مطالبی برزبان نخست‌وزیر اسرائیل باشد، نمیتوان از نتایج و اثرات سوء آن برکشورها و ملل عربی جلوگیری کرد . وقتی نخست‌وزیر اسرائیل، بهردلیل که باشد، در مرجع پارلمان رسما حقوق اعراب را نادیده گیرد، نمیتوان انتظار نداشت که اعراب متقابلا بیشتر از مصالحه دراندیشه نبرد باشند .

از: لوپوآن (چاپ پاریس)

ضعف ویلسون به او قدرت میدهد

انتخابات آینده انگلستان چه وقت‌انجام خواهد گرفت؟ تاریخ این انتخابات چیزی است که دولت و اقلیت‌اکنون برای برگزیدن آن دربهترین فرصت یا بزنگاه با یکدیگر دعوی دارند .

معهذا هارولد ویلسون نخست‌وزیر جدید انگلستان یک «اتو» ی غیر منتظره در دست‌دارد وآن‌ضعف اوست.

آیا انتخابات آینده بریتانیا ۱۰ ماه دیگر انجام خواهد شد ؟ یکسال دیگر؟چه‌وقت؟ این پرسشها از هم‌اکنون‌ذهن انتخاب کنندگان انگلیسی‌را مشغول میکند . بدون‌تردید هارولد ویلسون نخست وزیر کارگری‌جدید بریتانیانخواهد توانست زمامداریش را تا پایان دوره قانونی پنجساله آن حفظ کند . با این حال تا آنجا که در وایتهال شایع است خود ویلسون از اینکه توانسته است استعدادش را بعنوان یک عامل‌ایجادموازنه به منصه ظهور برساند (کاری که قبلا از سپتامبر ۱۹۶۴ تا مارس ۱۹۶۷ نیز انجام داده بود) چندان نگران وناراضی نیست تفاوتی که حاصل‌شده این است که ویلسون دران زمان ـ گرچه با تفاوت سه رای ـ بهرحال از حمایت یک اکثریت پارلمانی برخوردار بود ـ این بار «شیشه عمر» دولتش در دست جبهه‌ای ائتلافی بالقوه‌ای است که هنوزهم‌ممکنست‌باهم‌بپیوستن محافظه‌کاران لیبرال ها و حتی پروتستان های ایرلند شمالی ایجاد شود .

باهمه‌این تفصیلات شگفت‌آور است که ضعف عددی نیروی ویلسون به جای آنکه مظهر ضعف وی‌باشد تکیه‌گاه‌قدرت اوست وویلسون به تنهائی و بدون برخورداری از هیچ نوع اتحادی با احزاب دیگر وظیفه خواهد داشت‌بریتانیا را درآشفته‌ترین دوران‌تاریخ آن رهبری کند چه کسی جرات خواهد کرد به جنگ او برود ؟ سلف او ادوارد هیث‌وهمچنین «جرمی‌تورپ» رهبر حزب لیبرال شاید پاره‌ای از اقدامات او رادر زمینه های اجتماعی نکوهش کنند ، اما به محض انکه ویلسون خطاب به آنان‌نهیب بزند که : «کیش ، مراساقط کنید» محتاطانه عقب نشینی خواهند کرد .ضعف ویلسون در واقع امتیازی است که او راه بکار بردن ان رابرای انتخاب لحظه سقوط وسپس برای هموارکردن راه بسوی انتخاب شدن درباره‌اش می‌داند .

اروپا

ویلسون درگذشته خود را متعهد کرده بود که اگر بار دیگر نخست وزیر شود در باره عضویت بریتانیا در بازار مشترک اروپا مجددا مذاکره خواهد کرد و حتی‌اعلام‌کرده بود که اگر از این مذاکرات نتیجه مطلوب بدست نیاید کشورش را از بازار مشترک خارج خواهد کرد اکنون تردیدی وجود ندارد که این وعده شتابزده بوده است چون در واقع سیاست‌چیزی جز هنر بهره برداری از **ممکنات نیست این نکته اخیر حقیقتی است که در مورد عضویت بریتانیا در بازار مشترک تنها یک نفر بطور دربست از حکمت های آن آگاهی دارد و او «جیمز ـ کالاهان» وزیر خارجه جدید انگلستان است کالاهان‌مردی است که طرفدار ادامه پیوستگی کشورش به اروپا قاره‌ای است و مسلماتصمیم ندارد که دستهای خود رابا ریسمان تعهدات و شعارهای عنوان شده‌درجریان مبارزات انتخاباتی حزب کارگربندد.**

پرسشی که در اینجا پیش می‌اید این است که‌ایا لیبرال ها به دولت ویلسون فرصت خواهند داد تا اتش مقابله با بازار مشترک را روشن کند ؟دوستان «جرمی تورپ» رهبر لیبرال های انگلستان بخاطر ملاحظات مربوط‌به‌نجات بازار مشترک ممکن است اکنون پشیمان باشند که چرا روز دوشنبه گذشته نتوانستند کاری‌کنند که «تورپ» پیشنهاد ائتلاف با محافظه‌کاران را رد نکند ادواردهیث تاچهار روزبعد از انتخابات هنوز هم تصور میکرد که از برکت حمایت لیبرال ها خواهد توانست قدرت حکومتی را حفظ‌کند درست است که خودادوارد هیث در عاقلانه بودن این پافشاری تردید داشت ولی کسانی مانندسرآلک داگلاس هیوم وزیرخارجه وقت ولرد کارینگتون رئیس حزب محافظه‌کار ادوارد هیث را محاصره کردند و او را در فشار گذاشتند تا هیچ‌فرصتی را برای جلوگیری ازروی‌کار آمدن حزب کارگر از دست ندهند . انها تا انجا پیش رفتند که حتی راضی شدند بوسیله تلفن با پروتستانهای ایرلند شمالی که تا دیروز مورد تحقیر محافظه کاران بودند و همچنین با «جرمی تورپ» تماس بگیرند و انان را به همکاری دعوت کنند حتی‌الیزابت‌دوم‌ملکه‌انگلستان نیز ظاهرا تحت تاثیر این اندیشه درونی که وسوسه مشارکت در یک‌دولت‌ائتلافی با محافظه کاران ممکن‌است سرانجام رهبر حزب لیبرال را اغوا کند ، تا آخرین لحظات از صادر کردن‌فرمان دعوت ویلسون برای تشکیل کابینه جدید خود داری‌کرد. با اینحال‌دو ملاقات پی‌در پی که در عمارت شماره ۱۰ داوینینگ استریت‌بین «جرمی تورپ» و ادواردهیث انجام **گرفت اولی را در تردید های خود باقی گذاشت و دومی را نومید کرد طبق گزارش های بعدی هیث حتی‌وعده داده بود که اگر لیبرال هااز وی‌حمایت‌کنند قانون‌انتخابات را اصلاح خواهدکرد** (کاری که اگر پیش از انتخابات اخیرانجام‌گرفته‌بود به‌لیبرالها اجازه میداد که ۱۲۰ کرسی به جای تنها ۱۴ کرسی در پارلمان بدست اورند چون در انتخابات ۲۸ فوریه ۲۰ در صد از مجموع رای ـ دهندگان انگلیسی به‌کاندیدا های حزب‌لیبرال رای‌دادند) جرمی تورپ بهرحال در برابر وسوسه ائتلاف کردن با محافظه‌کاران تسلیم نشد و به جای آن پیشنهاد کرد که حکومتی مرکب از نمایندگان هر سه حزب بزرگ محافظه‌ـ کارو کارگر و لیبرال تشکیل **شود . این پیشنهاد بطور ساده‌به‌معنای نومیدی نهائی ادواردهیث و اجتناب ـ ناپذیری استعفای وی بود .**

ویلسون بدون شک‌فرصت های کوتاهی را که برای مانور کردن های دشوارش در برابر محافظه‌کاران و لیبرال ها دارد از دست خواهد داد وی تاکنون توانسته است اعتصاب فلج کننده کارگران معادن ذغال سنگ انگلستان‌را پایان دهد. علاوه بر این امر بازگشت‌۵ روز کار در هفته برای صنایع انگلستان بوسیله‌دولت جدید کارگری ویلسون اجرا شده است.این دو پیروزی‌نخستین برای‌حکومت کارگری‌مخالفان محافظه‌کار ولیبرال وی را طبیعتا خشمگین خواهد کرد در حالی‌که‌چاره‌ای نخواهند داشت تا در عین حال اورا بخاطر این‌پیروزی هاتحسین کنند .

فیگارو

ادامه بحران بین کردها و دولت عراق

قرارداد یازدهم مارس ۱۹۷۰ بین عراق و کردهای بارزانی درباره خودمختاری کردستان عراق از امروز بمرحله اجرا درمی‌آید، ولی درحال حاضر خطر بروز یک بحران جدید بمراتب از احتمال برقراری یک همکاری هماهنگ بین اقلیت کرد که در ایالت کردنشین شمال مواضع‌مستحکمی را اشغال کرده و اکثریت عرب دولت بغداد بیشتر است .

حوادثی که طی چند روز اخیر در آستانه اعلام خودمختاری مناطق شمالی عراق روی داده نشانه‌ای از تیرگی روزافزون مناسبات بارزانی‌ها و بعثی‌های عراق است .

پناهنده شدن سه وزیر از پنج وزیر کابینه کرد عراق به ملامصطفی و سرنگون‌شدن یک هلیکوپتر نظامی حامل ۲۶ سرباز عراقی ممکن است حوادث خطرناکتری را بدنبال داشته باشد.

خودمختاری کردستان عراق آنطور که دولت بعثی عراق میخواهد عمل کند درخواست‌های اصلی بارزانی را برآورده نمی‌کند.

در طرح خودمختاری کردستان عراق کـه مدتها در بغداد از طرف «جبهه ملی ترقیخواه» (حزب بعث وحزب کمونیست عراق) تحت بررسی بود و نتیجه آن برای حزب دموکراتیک ملامصطفی فرستاده شده برای کردستان عراق یک بودجه ، یک مجلس قانونگزاری و یک شورای اجرائی خودمختار پیش‌بینی شده و زبان کردی به‌عنوان زبان رسمی قبل از زبان عربی در دبستانهای کردستان تدریس خواهد شد ، اما سازمانهائی که قرار است در شمال عراق تشکیل شوند بدون تائید دولت مرکزی نمیتوانند بهیچ اقدامی دست بزنند .

مسئله‌ای که بیشتر کردهای ملامصطفی را برآشفته است مسئله حدود کردستان عراق است که براساس سرشماری ۱۹۵۷ تعیین شده است.

کردها میگویند در چهار سال اخیر عراقی‌ها با کوچ‌دادن عده‌زیادی ازاعراب به مناطق کردنشین قسمت‌هائی از شمال عراق را به منطقه عرب‌نشین تبدیل کرده و اکثریت کرد را در اقلیت قرار داده‌اند .

درحالیکه بعثی‌ها بسیاری از مفاد قرارداد ۱۹۷۰ را ندیده گرفته‌و از انجام رفراندوم درمنطقه نفت‌خیز کرکوک و تعیین سهم کردستان عراق از درآمد ملی عراق سر باززده‌اند .

بهرحال از هنگام‌امضای قرارداد عراق و کردها که به جنگ‌های خونین ۹ ساله کردهـا و عراقیها پایان داد شکافی که حزب دموکراتیک کرد را از دولت مرکزی بغداد جدا میکرد پیوسته‌عمیقتر شده تا آنجا که حزب دموکراتیک کرد روز ۹ اوت ۱۹۷۳ رسما پیشنهاد الحاق به جبهه ملی را که از حزب بعث و حزب کمونیست تشکیل شده است رد کرد.

دولت عراق در این مدت علیه ملامصطفی فعالیت میکرد و درنتیجه بطور متناوب زدوخورد و خونریزی در شمال ادامه داشت.

تلاش برای قتل رهبر بارزانی‌ها در ۳۰سپتامبر ۱۹۷۱ در مصاحبه جنجالی ملامصطفی باخبرنگار روزنامه واشنگتن‌پست در ۲۳ ژوئن ۱۹۷۳ از مهمترین برخوردهای اخیر بین کردهای بارزانی و بعثی‌های عراقی است. در جریان این مصاحبه بود که‌رهبر کردهای عراق‌رسما ازآمریکادرخواست کمک کرد .

از: سرویس سیاسی آسوشیتدپرس

نفت اعراب و مشکلات افزایش درآمد

افزایش قابل ملاحظه درآمد کشورهای عرب تولید کننده نفت وآثار آن بردرآمدسرانه مردم این کشورهاپدیده‌ای است که نوعی گرفتاری‌برای اعراب پدیدآورده‌است .به‌ بیان روشن‌تر مسئله جدیدی ، که کشورهای عرب تولید کننده نفت‌باآن‌روبروشده‌اند این است که درآمدشان بیش‌ازاندازه‌ای خواهد بود که امکان خرج کردن تمام پولهایشان را داشته باشند.

کارشناسان عقیده دارند که‌اعراب طی سالهای‌آینده احتمالا ترجیح خواهند داد که‌تولیدات نفتی‌خودرا به مراتب بیشتر از امروزمحدود کنند .واز انباشتن پولهای نقدی که اولا ارزش انها دائما در تنزل است و ثانیا مورد نیاز فوری کشور های عرب تولید کننده‌نفت نیست خودداری کند .

طی یکسال گذشته قیمت نفت خام خلیج فارس از بشکه‌ای ۲٫۵۹ دلاربه۱۱٫۶۵ دلار رسیده و بعبارت دیگر بیش از ۳۰۰ درصد ترقی کرده‌است .بنابراین‌مهمترین دلیلی که میتواند انگیزه اعراب درکاهش دادن بیشتر تولیدات نفتی آن باشدبطور ساده عبارت از منطق‌واقع‌بینی اقتصادی است .

طبق ارقامی که بوسیله بانك جهانی منتشر شده‌است عوایددولتهای‌عربستان‌سعودی قطر ـ ابوظبی ـ کویت ولیبی از محل بهره مالکانه ومالیات نفت بعد از کسر حداکثر مبالغ برای اجرای برنامه‌های توسعه و آبادانی داخلی‌بازهم از ۱۰میلیارد دلار درسال گذشته تقریبا به ۶۰میلیارد دلار در ۱۹۸۰ و سپس‌به۱۲۰ میلیارد دلار تاسال ۱۹۸۵ افزایش خواهد یافت .

این درآمدها بعد ازآنکه کشورهائی مانند کویت و قطر وشاید هم عربستان سعودی وابوظبی به‌میزان۶۰ درصدد سهام سرمایه‌ها و عملیات شرکت‌های عامل نفت مشارکت تحصیل کنداحتمالا بیش از پیش بزرگتر خواهد شد .

حتی‌درحال حاضر نیز برآوردمی‌شود که ۶ درصداز کل نقدینه‌پولی‌جهان‌دردست دولت‌های ممالك عرب تولید کننده نفت قرارداد .

این کشورها که دارای جمعیت های کم واز نظر صنعتی کم توسعه‌یافته‌وفاقد تجهیزات کافی‌هستند،اگرقرار باشد بیدرنك از ثرت نویافته خود بهره‌برداری کنند . به چه کارهائی روی خواهند آورد ؟

برای آینده کوتاه مدت انتظار میرود که‌اعراب‌صاحب نفت همچنان‌به‌سرمایه گذاری کردن بصورت خرید اوراق سهام واسناد بهاداروو مستغلات در کشورهای خارجی ادامه دهند و درهمان حال درممالك خودشان کارخانه های‌سیمان، فولادسازی ـ هتل‌ها وزیربنا های ارتباطاتی‌بیشتری‌بوجود آورند تابرای روزی که چاه های نفت شان حشکیده‌شود ویامنابع انرژی دیگری‌کشف گردد‌وقیمت نفت تنزل کند ـ امکانات دیگری برای‌تحصیل درآمد دشته باشند .

تورم جهانی وتنزل پولهای ممالك صنعتی درسالهای‌اخیر موجب شده‌است که اعراب ناگهان علاقه حیرت‌آوری به خرید مستغلات در کشورهای خارجی نشان دهند چون مستغلات ازدیرباز ـ پناهگاه مطمئنی برای سرمایه گذاران محافظه کار برای مصون ماندن از مخاطره نوسانهای ارزش پول بوده‌است .

از طرف‌دیگر کویت که‌تامدتی مدید تنها دربازار پول لندن فعالیت میکرد اکون‌بسرعت دامنه‌این فعالیت رادرآمریکا نیز گسترش میدهد وانتظار میرود که عربستان سعودی‌و سایر امارات نفت‌خیز خلیج فارس نیز از سرمشق‌کویت پیروی کنند .

پول اعراب درحال حاضر کارهای‌آبادانی‌وتوسعه‌شهرها در «آتلانتا» وایجاد بناهای اداری وتاسیسات بانکی در کالیفرنیای آمریکا میشود .

به‌عقیده کارشناسان صنعتی آن روز دورنیست که کویت وعربستان سعودی ازبرکت مهارت روز افزونی که در سرمایه گذاریهای خارجی کسب می کنند مثلا مالکیت یك سلسله زنجیری از پمپ های بنزین را درسراسر آمریکا بدست‌آورند .

تردیدی نیست که‌افزایش سرمایه گذاریهای خارجی اعراب به‌ثبات اوضاع دربازار های پولی‌جهان کمك‌خواهد کرد امادولتهای ثروتمند و صاحب نفت عرب‌مردم کشور های دیگر عرب را‌که فقیرو فاقد ثروت نفتی هستند نیز فراموش نکرده‌اند .

از‌مدتی قبل صحبت از **این است که برای آینده درازمدت صحاری برهوت ممالکی‌مانندعربستان‌سعودی‌و لیبی باصرف سرمایه های هنگفتی جهت ایجاد کارخانه های شیرین کردن آب دریا وساختمان سدها واجرای سایر طرحهای معطوف به حفظ آب و توسعه‌کشاورزی به‌سرزمین‌های سبز وخرم تبدیل شود .**

طبق گزارش‌های موجود درمیان رهبران دنیای عرب عده انگشت شماری نیز وجود دارند که‌به‌عقیده آنها نباید درسرمایه گذاری در داخل این کشورها راه افراط وشتابزدگی درپیش گرفت چون این کار صدمات دگرگونیهای‌اجتماعی را تسریع خواهد کرد .ونظامات سنتی جوامع عرب را دچار آشفتگی خواهدساخت .

یکی از اولویتهائی که برای آینده نزدیك میتوان تصور کرد ـ کمك دولتهای صاحب نفت عرب به کشور های عرب دیگری از قبیل مراکش و سودان ومصر و یمن شمالی و جنوبی است که بدون بهره‌مند بودن از نعمت نفت ـ جمعیت های بیشتری نیز دارند .

محرك علاقه نوظهوری که درکشورهای نفت خیز عرب نسبت به‌کشورهای عرب فاقد نفت ابراز می‌شود عبارت از تجارب جنك اکتبر ۱۹۷۳ خاورمیانه است . اعراب در آن زمان احساس کردند که براسرائیل پیروز شده‌اند و از نفت خود نیز بعنوان یك حربه درمبارزات سیاسی استفاده کردند.

جنك اکتبر سال ۱۹۷۳موجب شده کشورهای عرب که در گذشته‌غالبابایکدیگر اختلاف داشتند احساس جدیدی از همبستگی پیدا کنند .

کویت که ازدیربازرهبری اعطای کمك‌هائی ازاین‌قماش را درجهان عرب‌برعهده‌داشته است دراواسط دهه ۱۹۶۰ صندوق کویتی‌توسعه‌اقتصادی اعراب را تاسیس کرده اماز آن تاریخ‌تاکنون تنها ۳۰۰ میلیون دلار به‌این صندوق وام داده است . ابوظبی‌ولیبی نیز تاکنون موسسات مشابهی تاسیس کرده‌اند وعربستان سعودی بنوبه‌خود علاقه روز افزونی نشان میدهدتادربرنامه های کمك های‌خارجی‌شرکت کند .

عدم‌تشکیل کنفرانس نفتی قاهره

در عین حال یک شکست برای سیاست سادات و اخطاری در مورد ایجاد شدن شکاف در جبهه اعراب بود . در عکس سادات(سمت است)کمی‌بعداز آنکه‌اعلامیه منتفی شدن کنفرانس نفتی قاهره اعلام شود هنگام‌گفتگو با عبدالرحمان العتیقی وزیر نفت کویت در قاهره دیده می‌شود .

عکس رادیوئی اطلاعات

از : منابع فرانسوی

شکست تلاش مصر امریکا را مایوس کرد

شکست‌کوششهای دولت‌مصر برای تشکیل دادن کنفرانس وزیران نفت کشورهای عرب در قاهره که قرار بود روز یکشنبه گشایش یابد ونسبت به رفع تحریم نفتی امریکا تصمیم بگیرد موجب نومیدی مقامات امریکائی شده است .

محافل رسمی امریکا اکنون بدبینی فراوانی درموردامکان پایان یافتن تحریم نفتی این کشور در کنفرانس نشان میدهند که‌اینک قرار است به روز چهارشنبه در طرابلس پایتخت لیبی تشکیل شود.

شکستی که در نتیجه عدم تشکیل کنفرانس نفتی اعراب در قاهره متوجه انور ـ سادات رئیس جمهور مصر شده رهبران امریکا را بطور جدی نگران کرده است چون در نظر آنان انورسادات از این پس یار ویاور اصلی هنری کیسینجر وزیر خارجه امریکا در تلاش‌های وی‌برای تحقق بخشیدن به هدفهای سیاست ایالات متحده در خاورمیانه است .

تمام روزنامه‌ها و رادیو تلویزیونهای امریکائی روز جمعه گذشته‌بنقل ازروزنامه الاهرام که ارگان نیمه رسمی دولت مصر شمرده میشود به مردم امریکا مژده داده بودند که تحریم فروش نفت ازطرف اعراب به امریکا روز یکشنبه با تصمیم وزیران نفت کشور های عرب و در اجتماع آنان در قاهره پایان خواهد یافت.

یکشنبه شب گذشته شبکه رادیو ، تلویزیون «سی.بی. اس» ضمن یک‌تفسیر گزارش هائی را که از قاهره رسیده بود یاس‌آور نامید و پرسید که آیا انورسادات هنگامی‌که پافشاری کرد تا کنفرانسی‌که دراصل‌میبایست‌روزچهارشنبه آینده درطرابلس تشکیل‌شود، روز یکشنبه در قاهره تشکیل گردد حساب نکرده بـود که قدرت و نفوذ وی در سایر کشورهای عرب تاچه اندازه است وچه محدودیتهائی‌دارد؟ رفتار سوریه نیز بنوبه خود یکی از دلایلی استکه‌موجب نگرانی مقامات امریکائی می شود .

تاآنجا که در واشنگتن می دانند‌دولت‌سوریه ازفرستادن نماینده‌اش برای شرکت در کنفرانس نفتی موعود قاهره خودداری کرد غیبت نماینده سوریه‌درقاهره درروزیکشنبه این هفته در نظر مقامات امریکائی به این معنی تلقی شده‌که تا وقتی ایالات متحده موجبات خروج نیرو های اسرائیل‌راز ارتفاعات‌جولان فراهم نکرده‌است دولت‌دمشق با رفع تحریم نفتی امریکا از طرف اعراب مخالفت خواهد کرد .

تجربه تلخ روز یکشنبه اخیر در قاهره این احساس را در رهبران دولت امریکا تقویت کرده است که‌علیرغم همکاری مصر، هنوز راهی طولانی در پیش است تا واشنگتن بتواند خودرابعنوان یکی‌ازدوستان اعراب بشناساند .

مشکلات جهانی از آیزنهاور تاتوپخانه !

هادی خرسندی

راننده تاکسی معتقد بود که اگر روس‌ها حمایت خود را از سوریه بروز ندهند و زیرزیرکی کارخودشان‌رابکنند بنفع اعراب است. مسافربغل دستی با نظر او موافق بود.

راننده تاکسی عقیده داشت‌که اگر محمد علی کلی، در سفر خیر خود به‌کشورهای عربی به سربازان عرب بوکس‌بازی یاد بدهد، سربازان متجاوز اسرائیل دراسرع وقت‌توسط نیروهای عرب‌ناك‌اوت‌خواهند شد. مسافر بغل‌دستی با نظر او موافق بود .

راننده تاکسی، بااظهارنگرانی از سرنوشت نیکسون، معتقد بودکه او باید راستا حسینی برای نمایندگان اعتراف کندو روی همه‌شان را ببوسد و معذرت بخواهد. مسافر بغل دستی با نظر او موافق بود.

راننده تاکسی معتقد بود که اگرنخست‌وزیر دولت‌کارگری انگلستان‌خوب‌سوار کارشود وهوای جناح های مختلف را داشته‌باشد دیگر هیچکدام از اصناف و کسبه انگلیس‌دست به‌اعتصاب نخواهندزد.راننده بغل‌دستی با نظر او موافق بود .

راننده تاکسی اعتقاد داشت که بطور کلی، همزیستی و مسالمت و صلح‌طلبی از هرکار دیگری‌بهتر است‌و‌رستگاری همین است وبس. راننده بغل دستی بانظر او موافق بود.

دراینموقع تاکسی ما رسید به توپخانه. مسافر بغل دستی می‌خواست‌پیاده شود.راننده تاکسی عقیده داشت که کرایه او ، از خیابان آیزنهاور تا میدان توپخانه ۳۸قران شده. مسافر بغل‌دستی اینذفعه با نظر او موافق نبود .

از: سرویس سیاسی خبرگزاری فرانسه

اتیوپی: خطر دوری از اردوگاه غرب

انتصاب فرمانده‌جدیدی برای نیروی هوائی اتیوپی اجازه میدهد تا بتوان تصور کرد که افسران نیروی زمینی و افسران افراطی نیروی هوائی سرانجام نظرات خودرا هماهنگ کرده‌اند .

بدنبال این انتصاب اکنون کارشناسان مسائل اتیوپی عقیده دارند کـه دولت «لیژاندلکاشف ماکونن» نخست‌وزیرجدید اتیوپی از این پس مورد حمایت تمام کسانی خواهد بود که‌در۲۶ فوریه‌اخیر بابرپا کردن‌یک‌شورش و جنبش‌اعتراض آمیز موجباتی فراهم کردندتاهایلاسلاسی امپراطور اتیوپی ظرف یک هفته درهای دمکراسی را بروی امپراطوری باستانی خود باز کند .

بااینحال اعتصاب عمومی کارگران اتیوپی وظایفی برعهده دولت جدید اتیوپی قرارداد که نه فقط در زمینه‌های مربوط به مشروطیت و سیاست ، بلکه مخصوصا در زمینه اقتصادی بسیارعظیم و سنگین است .

اتیوپی کشور فقیری است. درآمدسرانه مردم این کشور در سال از ۴۵ دلار تجاوز نمی‌کند. خشکسالی و قحطی‌ناشی از آن و ترقی سرسام‌آور هزینه زندگی که‌بنوبه خودازتورم بین‌المللی و افزایش جهانی قیمت نفت سرچشمه میگیرد همه وهمه دست بدست هم داده و اتیوپی را در غرقابی سرنگون کرده‌اند که خارج شدن از آن بسیار دشوار است . این مسائل و مشکلات صرفنظر از هر نـوع مشروطه‌ای که از این پس در اتیوپی برقرار شود ماهیت وموجودیت خود را از دست نخواهند داد .

افزایش اخیر حقوق و مستمری‌نظامیان اتیوپی به تنهائی بیش از ۲۰ میلیون‌دلار برمخارج سالانه‌این‌کشور افزوده است. ۸۵ هزار نفر کارگران و کـارمندان موسسات دولتی‌اتیوپی‌اعلام کرده بودند که دستمزد روزانه آنها باید سه دلار افزایش یابد. اجابت این تقاضاها برای دولت اتیوپی ده‌ها میلیون دلار مخارج سالانه جدید بوجود خواهد آورد .

در اهمیت دشواریهای وظائفی‌که‌برعهده دولت «ماکونن» قرارگرفته است‌بهیچوجه نمیتوان چون وچرا کرد.

اگر بتوان به آسانی تصور کرد کـه دولت جدید اتیوپی در طراحی بـرنامه اصلاحات معطوف به ایجاد نظامـات و موسسات دمکراتیک در این امپراطوری سالخورده‌کامیاب‌شود درعوض‌فوق‌العاده دشوار خواهد بودتابتوان انتظارداشت که دولت «ماکونن» ظرف آینده قـابل پیش‌بینی ، (مثلا ۶ ماه آینده) در نبرد خود برضد نابسامانیهای اقتصادی وحشتناك کشور به پیروزی برسد .

درمحافل دیپلماتیک آدیس‌آبابا اظهار نظر میشودکه باوجود این‌دولت‌ماکونن احتمالا قادر است امیدوار باشد کـه از کشورهای باختری و خصوصا امریکا به‌وی کمک شود ناظرانی که به آنهـا اشاره کردیم‌نه‌فقط علائم‌اخیر اصلاحات سیاسی اتیوپی را بچشم بدگمانی نگـاه نمی‌کنند بلکه برعکس به‌حقانیت ایـن اصلاحات عقیده دارند .

از طرف دیگر، ترس از این نکته که اتیوپی، باموقعیت استراتژیکی مهم خود روزی از اردوگاه غرب دور شود و به اردوگاه شرق روی آورد انگیزه دیگری است که کشورهای باختری را ناگـزیر خواهد کرد تا به یاری امپراطور هایلاسلاسی بشتابند .

اهمیت اساسی اتیوپی عبارت از : «موقعیت» آن‌برروی نقشه جغرافیا و آن هم در روزگاری است که ابر قدرتهای شرق وغرب بایکدیگر در قمار و رقابتی خطیر درگیر شده‌اند و گستردگی میدان این رقابتها از کانال سوئز تا موزامبیک امتداد دارد .

گزارش و رویدادهای هنری

فریج هنرمند مشهور چکسلواکی :

ایران باغ شعر و موسیقی

بزرگترین نمایشگاه سمعی و بصری را در تهران ساخته‌ایم

۵ کامپیوتر ، ۱۳۳ پروژکتور و ۱۶ کانال صدا ، فرهنگ و تاریخ ایران را تکرار میکند

« این بزرگترین طرح سمعی بصری است که در جهان انجام میشود »یاروسلاو فریج که‌یکی از هنرمندان معروف مرکز هنری چکسلواکی است وطرح های سمعی و بصری او در امریکا ، کانادا ،ونزوئلا ژاپن و هند ارزشهای جهانی یافته اکنون در کار برپا کردن‌دومین برنامه سمعی و بصری درشهیاد آریامهراست که‌از دوم‌فروردین برای مشاهده عموم آزادخواهد بود .

فریج میگوید : اولین‌برنامه سمعی و بصری شهیاد۲۰۰۰۰ بار برای هزاران‌تماشاگر اجرا شده است و این شگفتی آور است در توجیه برنامه جدید

یاروسلاو فریج ، طراح برنامه دومین نمایشگاه سمعی و بصری شهیاد

میگوید : کسانی که به یك کشورمی‌آیندبا دیدی‌توریستی بهمه چیز می‌نگرند برداشتی سطحی و غالبا پراز سوء تفاهم دارند در اینجا با این برنامه تصویری روشن و همه جانبه از ایران و تاریخ و فرهنگ آن در ذهن بیننده جای می‌گیرد.

فریج ما را بدیدن برنامه می‌برد توضیح‌میدهد این‌برنامه بابتکار وزارت فرهنگ و هنر شکل گرفته است و ادوار مهم تاریخ و هنر و فرهنگ ایران از پیش چشم بیننده میگذرد. تماشاگر که بر نواری روان ایستاده در کمتر از نیمساعت تمام تاریخ این کشور را از پیش چشم میگذراند .

در اولین غرفه که از چهارسو آینه‌بندان‌شده‌با اینکه‌مساحتش از ۵ × ۹نمیگذرد بعلت‌انعکاس های‌آینه‌ای، فضائی ۶۰ × ۱۰۰ متر را بنظر می‌آورد موسیقی، آواز های دورانی را که بشر از ماوراءالطبیعه ترسان بود بگوش میرساند ، بوسیله فیلم آب و بادوآتش و خاك عناصر اصلی جهان درهم میشودو روی سنگها با اسلاید نوشته ها و تصاویر باستانی میگذرد و صدائی می‌آید که پیام کورش را باز میگوید این «غرفه هخامنشی» است .

در «غرفه پرسپولیس»ستون های تخت جمشید سراسر فضا را انباشته و برشش پرده‌سنك برجسته‌ها تصویر میشوند و نمایش فرهنك عظیمی که بر جهان آن دوران تاثیر شگرف داشته پیش روی تماشاگر می آید .

مزدا برآن حك شده رد می از زیرطاقی که‌تصویر اهور شویم در «غرفه ساسانی» گسترش‌فرهنك ایران‌به‌سراسر جهان نمایانده میشود فریج میگوید : فرهنك فلسفی یونان و فرهنك ایرانی در این دوره بموازات یکدیگر جهان را فتح کردند .

در این غرفه حرکت و نور و صدا نشان دهنده تمدنی‌فرا رونده و تاثیر گذارنده است .

در بخش دیگر تاثیرات فرهنك ایران در دوره اسلامی نمایان شده است و از دوسوی پرده اسلاید ها روی آینه ها می‌افتد و چندین اسلاید باهم نشان داده میشود . در غرفه پنجم روحیه شاعرانه ایرانی تا دوران صفوی نمایش داده می شود با عرضه ۱۸۰ مینیاتور نغمات موسیقی ایرانی و آواز مثنوی شنیده میشود .

ایران چونان باغی جلوه‌گر میشود که میوه درختانش‌شعر و موسیقی است سپس بخش دوران رضاشاه کبیر دیده می شود که با سمبلهای صنعتی بعنوان مظاهر ایران نوین‌تزیین شده واز عکسهای مستند در آن استفاده شده است .

بخش آخر دوران معاصر را در بر میگیرد و اسلاید ها و فیلم ها فعالیت های امروزایران را مشخص میکند .

۵ کامپیوتر ۱۳ پروژکتور فیلم ۱۲۰ پروژکتور اسلاید و ۱۶ کانال صدا این برنامه را زیرسازی میکند فریج که از ۱۹۵۳ به این شیوه پرداخته میگوید پیش‌از این نمایش‌یك موضوع غالبا باعکس میسربود بعد اسلاید و فیلم بمدد نورو صدا و حرکت نمایش موضوع را بکمالی همه‌جانبه بخشید .

تولد این نوع نمایش که از تمام‌امکانات صداو نوروحرکت استفاده میشود از نمایشگاه مونترال آغاز شد .

قدیمی ترین وسائل سمعی و بصری را در پرسپولیس‌دیدم، مردم آن زمان از نعمت‌خو اندن بی‌بهره بودند اما عظمت‌ستونها و شکوه کاخها مردم را یکسره تحت تاثیر قدرت امپراطوری قرار میداد .

فریج می‌گوید طرحهائی در یك قصر قدیمی اجرا می‌کنیم و مارا با خود به کانون‌فرهنگی کاخ مرمر می‌برد . در این عمارت که در فروردین ماه گشایش‌می‌یابد،موزه‌وتفرجگاهی برای مردم ساخته شده استدر سالن همکف نمایشگاهی ازآثار دوران زندیه و قاجار ارائه میشود که در دست‌راست تابلو های مربوط به عشق در سمت چپ تصاویر موسیقی و رقص و درتالاردیگرنقاشیها و وسائل شکار معرفی میشود . در طبقه بالا علاوه براکسپوزسیون جواهرات سالنهای‌نمایش‌نقاشی و مجسمه و مینیاتور تعبیه‌شده است در تراس این موزه محلی برای رستوران وگوشه‌ای‌برای شنیدن موسیقی ایرانی ساخته شده است که مشرف به فضای سبز و دورنمای دماوند سفید است در سالن زیرین این کاخ برای بازی بچه‌ها سالنی برای جوانان بخشی برای اجتماعات و بحث های هنری فراهم شده است در این موزه به آسایش و آرامش تماشاگر توجه شده و جنبه اجتماعی گرد آمدن مردم و سرگرم شدنشان در جوار تماشای آثار هنری‌مطرح شده است بقول فریج اینروزها هنر بیش از اینکه بیاموزد باید سرگرم کند . با افتتاح این‌موزه بخشی از نارسائیهای مربوطبه ارائه هنر معاصر ایران برطرف میشود فریج که دو ساعت با او سخن گفته‌ایم و از چندجا دیدار کرده‌ایم ما را بدیدن‌فیلمی از تابلوهای قدیمی که به شیوه‌ای بدیع فراهم شده و در سالن این کانون فرهنگی نمایش داده خواهد شد دعوت میکند .

شهبانو در نودمین کتابخانه کانون

علیاحضرت شهبانو کودکی را که سرگرم مطالعه کتاب است مورد تفقد قرار میدهند .
خانم لیلی امیر ارجمند مدیر عامل کانون پرورش فکری کودکان و نوجوانان در عکس دیده می شود .

در ساعت ده و سی دقیقه‌ی بامدا روز گذشته علیاحضرت شهبانو باتفاق والاحضرت شاهدخت لیلا پهلوی و خانم علم به پارک۲۵ شهریورنارمک تشریف فرما شدند .

علیاحضرت سپس با قطع نوار سه رنگ کتابخانه را افتتاح کردند و آنگاه سرپرست کانون گزارش لازم رابعرض رساند

گزارش مدیرعامل کانون

این نودمین کتابخانه‌کانون در سراسر کشور و بیست و پنجمین کتابخانه‌ی ثابت‌برای کودکان و نوجوانان تهران و سومین کتابخانه‌ای است که امسال در حضور علیا حضرت از طرف کانون افتتاح شده است .

این کتابخانه ازدیماه‌گذشته بطور غیر رسمی شروع به کار کرده و هم‌اکنون ۳۳۸۷ عضو دارد .

کتابخانه های کودک‌تهران جمعا ۱۳۸۱۸۶ عضو دارند که از این عده ۵۶۳۳۱ نفر امسال عضو کتابخانه شده‌اند آمار موجود از میزان مراجعات کودکان و نوجوانان‌بکتابخانه ها و همچنین کتاب های عاریه گرفته شده پیشرفت عظیم و دامنه‌داری را در کار کتابخانه های کانون در سال ۵۲ نشان میدهد .

پس از ختم گزارش‌سرپرست کانون علیاحضرت از قسمت‌های مختلف کتابخانه دیدن کردند و بچه های عضو کتابخانه را مورد تفقد قرار دادند و متذکر شدند که‌باید از طریق ارائه تصاویربچه‌ها را با لباس های ساده‌ی محلی آشنا کرد .

در سالن نمایش اعضای کتابخانه نمایشنامه‌ی واژه‌های متروک رادرحضورعلیاحضرت بازی کردند و نیز سه حلقه فیلم رنگی کوتاه ساخته‌اعضای کتابخانه نمایش داده شد .

فردا موریس بژار به تهران می‌آید

کارگردان مغولها و موریس بژار فیلم تازه‌ای میسازند

چهارشنبه این هفته موریس‌بژار طراح معروف باله مدرن – که باله معروف گلستان و بالهفرح را براساس فرهنگ‌ایرانی ساخته – برای تهیه مقدمات یک فیلم مشترک به ایران می‌آید.

در فیلمی که موریس‌بژار برای انجام مذاکره درباره آن به‌تهران سفر می‌کند قسمت‌هائی از باله گلستان و باله فرح که برروی موسیقی ایرانی ساخته شده گنجانده میشود.

استقبال شدید مردم جهان از باله‌های موریس‌بژار درباره‌ایران، بویژه باله‌های گلستان و فرح دلیل تهیه این فیلم است که بطریقه رنگی فیلمبرداری میشود. این فیلم‌که درباره ایران است باحتمال قوی محصول مشترک ایران و فرانسه و یا ایران و بلژیک خواهد بود و پرویز کیمیاوی کارگردان فیلم‌مغولها آنرا کارگردانی می‌کند .

این چندمین بار است که موریس‌بژار به ایران سفر می‌کند و این‌بار بژار برای انتخاب محل‌ومذاکره درباره فیلم به‌تهران می‌آید زیرا تمام صحنه‌های این فیلم در ایران تهیه میشود.

برنامه‌اول

سه‌شنبه

۱۷‌ـ۳۰ اخبار
۱۷‌ـ۳۵ روستائیان‌ـ زنان‌روستائی
۱۸‌ـ۰۰ برنامه کودکان
۱۸‌ـ۳۰ اخبار + اخبار ورزشی
۱۹‌ـ۰۰ گشت وگذار
۱۹‌ـ۳۰ لوسیل‌بال
۲۰‌ـ۰۰ مشروح اخبار
۲۰‌ـ۴۰ خانواده حاج‌لطف‌الله
۲۱‌ـ۳۰ تازه‌های ادب
۲۲‌ـ۰۰ فیلم سینمائی هفته «مردی روی طناب»
۲۳‌ـ۱۵ بیست و چهارساعت

نیمروز چهارشنبه

۱۲‌ـ۰۰ اخبار
۱۲‌ـ۰۵ اتاق ۲۲۲
۱۲‌ـ۳۰ نغمه‌ها
۱۳‌ـ۰۰ ادبیات جهان
۱۳‌ـ۳۰ جزیره گیلیگان
۱۴‌ـ۰۰ اخبار

برنامه‌دوم

سه‌شنبه

۱۹‌ـ۰۰ موسیقی و تصویر
۱۹‌ـ۳۰ اتاق اخبار
۱۹‌ـ۳۵ فیلم مستند
۲۰‌ـ۲۵ یادداشت های‌نقاشان ونسان‌وان‌گوگ
۲۱‌ـ۰۰ اخبار از برنامه دوم
۲۱‌ـ۳۰ دنیا در جنگ
۲۲‌ـ۲۰ موسیقی ایرانی

تلویزیون آموزشی

سه‌شنبه کانال ـ ۱۱

۱۶‌ـ۰۰ ترانه‌ها و چشم‌اندازها
۱۶‌ـ۳۰ زبان آلمانی
۱۶‌ـ۴۵ علوم دوره‌اول راهنمایی کانال ـ ۹و۱۱
۱۷‌ـ۰۰ ریاضی پنجم دبستان
۱۷‌ـ۱۵ زنگ تفریح
۱۷‌ـ۲۵ متمم حساب چهارم
۱۷‌ـ۴۵ شیمی ششم
۱۸‌ـ۰۵ جبر ومثلثات ششم‌طبیعی
۱۸‌ـ۳۰ ادبیات فارسی ششم‌ادبی
۱۸‌ـ۵۰ فیزیک ششم
۱۹‌ـ۱۰ ترسیمی و رقومی کانال ـ ۱۱
۱۹‌ـ۳۰ فیلم داستانی

چهارشنبه
کانال ـ ۷ (شبکه)و ۱۱
بخش اول

۸‌ـ۳۰ تعلیمات اجتماعی
۹‌ـ۲۰ علوم
۱۰‌ـ۲۰ حرفه و فن
۱۱‌ـ۲۰ انگلیسی

بخش دوم

۱۵‌ـ۰۰ ریاضی
۱۵‌ـ۴۵ جغرافیا

تلویزیون امریکا

سه‌شنبه

۱۶‌ـ۰۵ خیابان سسامی
۱۷‌ـ۰۰ شو مکداف وماندی
۱۷‌ـ۳۰ جولیا
۱۸‌ـ۰۰ اخبار
۱۸‌ـ۳۰ جستجوگران
۱۹‌ـ۰۰ شو بیل‌کازبی
۱۹‌ـ۳۰ شودین مارتین
۲۰‌ـ۳۰ رانده‌شدگان
۲۱‌ـ۳۰ صحنه جاز
۲۲‌ـ۰۰ مشروح اخبار
۲۲‌ـ۱۵ بچه‌های شیطان
۲۳‌ـ۰۵ روح

کاشی سعدی
پیشرو صنعت سرامیک ایران

موکت فلنکو
ساخت بلژیک
متر مربع ۲۳ تومان
نمایشگاه و دفتر مرکزی : میدان ولیعهد کوچه ارژنگ شماره ۷ ساختمان فلنکو
تلفن : ۶۲۷۷۸۲ و ۶۲۳۹۴۶ مجهز به پارکینگ اختصاصی
ساعات کار ۸ صبح تا ۸ شب باستثنای جمعه‌ها

گروه فرهنگی خوارزمی

شروع کار سازمان کنکور مکاتبه‌ای خود را باطلاع میرساند

بنابدرخواست عده کثیری از دانش‌آموزان وداوطلبان کنکور در شهرستانها که بعلت دوری از مرکز نمیتوانند در کلاسهای کنکور شرکت نمایند و همچنین آنعده از علاقمندانی که بسبب گرفتاریهای شغلی در تهران استفاده از کلاسهای کنکور برای ایشان مقدور نیست گروه فرهنگی خوارزمی اقدام به‌ایجاد سازمان کنکور مکاتبه‌ای در گروه‌های زیر :

۱ـ گروه اول (پزشکی وطبیعی)
۲ـ گروه دوم (مهندسی و ریاضی)
۳ـ گروه چهارم (اقتصاد و علوم اجتماعی)
٤ـ گروه پنجم (زبانهای خارجی)

نموده است . تا علاقمندان کلاسهای کنکور مکاتبه‌ای بتوانند با دریافت جزوات و تست‌های تنظیم شده توسط اساتید مجرب و کارآزموده گروه که سالیان متمادی به‌امر تدریس و آموزش در کلاسهای اختصاصی کنکور گروه فرهنگی خوارزمی اشتغال داشته‌اند ، استفاده نمایند.

از کلیه داوطلبان کنکور مکاتبه‌ای توسط نمایندگان اعزامی از تهران در مراکز استانها امتحانات تستی بروش کنکور سراسری دانشگاه‌ها و مدارس عالی کشور بعمل میاید ، که اوراق امتحانی بوسیله ماشین‌های (I.B.M.) تصحیح و قبل از شروع کنکور سراسری‌دانشگاه‌ها کتبا اعلام نتیجه میگردد.

ضمنا یادآور میشود که تست‌ها در چند نوبت ارسال میگردد وسعی شده در نوبت اول مواد کلاس ششم تهیه و تنظیم گردد تا برای دانش‌آموزانی که‌درسال‌جاری‌درکلاس‌ششم‌مشغول تحصیل هستند وقصد شرکت در مسابقات‌ورودی دانشگاهها دارند در امتحانات نهائی خرداد ماه نیز مورد استفاده قرار گیرد.

داوطلبان در تهران جهت ثبت نام مبلغ ۲۶۰۰ ریال بحساب جاری شماره ۵۵ نزد بانک صادرات شعبه ۳۰۱۹ خیابان‌دانشگاه وداوطلبان شهرستانها مبلغ فوق را به‌نزدیکترین شعبه‌بانک صادرات‌شهرسان خودواریز نموده و فیش بانکی بانضمام یک قطعه عکس ومشخصات و آدرس‌کامل و گروه انتخابی خود را توسط پست سفارشی به نشانی زیر ارسال نمایند تادر اسرع وقت ترتیب ارسال تست‌ها داده شود.

شاهرضا ـ خیابان دانشگاه ـ چهارراهسزاوار سازمان کنکور مکاتبه‌ای گروه فرهنگی خوارزمی.
تلفن : ٤٣٣٤٦

رادیال کلبر (ساخت فرانسه)
برای سفر نوروزی شما

رادیال کلبر برای شما که
لاستیک بهتر، سریعتر، مطمئن‌تر می‌خواستید
اتومبیل شما رادیال کلبر را انتخاب می‌کند
Kleber
شرکت شبدیز ـ تهران خیابان سعدی تلفن : ۳۱۶۲۷۱

حمایت از مصرف کننده
از ۱۵٪ تخفیف مخصوص عید نوروز
کفش وین
استفاده فرمائید.

		بهای قبلی		بهای فعلی	
بارسلون	۲۸-۲۹	۴۵۰	ریال	۳۸۲	ریال
»	۳۰-۳۱	۵۰۰	»	۴۲۵	»
»	۳۲-۳۳	۵۵۰	»	۴۶۷	»
»	۳۴-۳۵	۵۸۰	»	۴۹۳	»
»	۳۶-۳۷	۶۰۰	»	۵۱۰	»
»	۳۸-۳۹	۶۵۰	»	۵۵۲	»
» مردانه		۶۸۰	»	۵۷۸	»
» مردانه ورنی		۷۵۰	»	۶۳۷	»
بهرام مردانه		۳۹۵	»	۳۳۶	»
شوالیه مردانه		۴۵۰	»	۳۸۲	»
هدیه دخترانه		۲۲۵	»	۱۹۱	»
طوفان		۴۵۰	»	۳۸۲	»

و صدها مدل دیگر

چون هدف ما صداقت وعرضه صحیح میباشد قبل از خرید توجه مشتریان عزیز را به‌قیمت‌ها و نسبت آن را به محصولات مشابه جلب مینمائیم

کلیه فروشندگان کفش وین در سراسر کشور موظفند ۱۵٪ تخفیف مخصوص عید نوروز را که برای کفش‌های چرم طبیعی منظور شده ازفیش فروش کسر نمایند

صدای مردم ایران ..... هر روز در اطلاعات

نامه به سردبیر

روزنامه اطلاعات
خیابان خیام
تهران

این تاکسی تلفنی است، یا اسباب عذاب

تاکسی تلفنی تهران چنان تغییر ماهیت داده که اینک بجای آنکه وسیله‌ای برای رفاه باشد ابزاری است برای‌خرد کردن اعصاب مردم . اگر کسی در تهران بخاطر انجام کاری ضروری از تاکسی تلفنی استفاده کند در حقیقت موثرترین وسیله را برای برهم زدن قرارها و برنامه های خود انتخاب کرده است زیرا چنانچه پس از ربع یا نیم ساعت شماره گرفتن بتواند بااین سازمان ارتباط پیدا کند و آدرس خود را بدهد تازه باید زمانی نامعلوم ـ از یکربع‌ساعت تا یک و حتی یکساعت و نیم ـ انتظار بکشد تا تاکسی تلفنی برسد و اورا به مقصد برساند .

حیدر محمدیان

پارک میخواهیم

منطقه وسیع و پر جمعیت سه راه آذری ، پارک و میدان ورزش ندارد . زمین های وسیعی در این منطقه است‌که میتواند جای مناسبی برای ایجاد فضای سبز و میدان های ورزشی باشد.

عده‌ای از اهالی

دردسر تهیه بلیط‌قطار

بعلت کمبود باجه فروش‌بلیط در سالن راه‌آهن ، مسافرین ناچارند برای تهیه بلیط در صف طویلی که مقابل باجه‌ها تشکیل میشود ، بایستند و ساعاتی از وقت خود را تلف کنند . بنویسید حداقل در این ایام نزدیک‌عیدتعداد این‌باجه‌ها را بیفزایند .

غلامحسین عسکری

راه حل مشکل آسفالت

مخارجی که صرف‌ترمیم و یا تجدید اسفالت خیابان های تهران میشود ، مولود بی توجهی و عدم دقت پیمان کاران است . اگرشهرداری از آنان تعهد بگیرد که در اسفالت دقیق باشند ومصالح درست و لازم بکار گیرند ، مشکل خرابی خیابان های تهران حل خواهد شد .

محمود حقیقت جو

گران می فروشند !

در کوچه ده متری (بین خیابان نکش نارمک و خیابان گلستان) مغازه داران اجناس خودرا به قیمت های گزاف می فروشندو قصاب نیز بطورقاچاق کشتار می کند و گوشت را به قیمت گران می فروشند . از مسئولان‌اطاق‌اصناف‌درخواست دارم باین امر رسیدگی کنند.

بهمن بقایی

آب و برق نداریم

در این موقع که در پرتو انقلاب سفید روستانشینان کشور از خدمات درمانی و عمرانی وکلیه‌مواهب‌اجتماعی برخوردارند ، بخش «همایجان» ازتوابع شیراز از داشتن آب لوله‌کشی و برق و درمانگاه بی بهره است . باین منطقه پر جمعیت هم توجه کنند .

حسین داریا

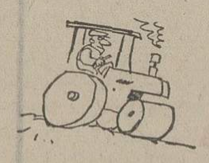

آسفالت‌را تجدید کنید

قسمتی از اسفالت کوچه ما را که با هزینه خودمان انجام شده بود ، چندی‌پیش شرکت تلفن برای کابل‌کشی و شهرداری برای‌جدول بندی کند . از مسئولان درخواست داریم برای رفاه ساکنان این کوچه ، نسبت به تجدید اسفالت آن اقدام کنند .

ساکنان کوچه سالار اعظم (خیابان سالار)

خواست پستچی‌ها

خواست قانونی ماپستچی ها و مستخدمین اداره پست بشرح زیراست که امیدواریم موردتوجه قرارگیرد:

۱ـ پرداخت اضافات سال ۱۳۴۱

۲ـ پرداخت مابه‌التفاوت بابت ارتقاء از گروه یك به‌گروه دو.

۳ـ در ایام عید درحالیکه همه درکنار خانواده خودبه استراحت وتفریح میپردازند، ما ناگزیریم‌در محل کار خودحاضر شویم و کار طاقت‌فرسائی انجام دهیم .با این‌همه ازگرفتن‌پاداشی که جوابگوی این کار فوق‌العاده باشد محرومیم.

۴ـ طبق قانون ، هفته‌بی یکروز تعطیل برای کلیه افراد کشور ضروریست ، درحالی که ما درروزهای تعطیل هم کارمی کنیم ولی فوق‌العاده‌ای بابت‌آن نمی‌گیریم .

۵ـ کمك خواربار نیز بما تعلق نمی‌گیرد.

عده‌ای از کارکنان پست

شما و سازمانهای دولتی

شرکت واحد اتوبوسرانی

در مورد نظافت اتوبوسهای خط ۱۰۸باستحضارمیرساند . بکارکنان آن خط دستور داده شد که صبحها اتوبوس مربوطه رابازدید و پس از اطمینان از نظافت داخلی آن بسوار کردن مسافر اقدام‌نمایند.

★★★

در مورد خط دردشت و مهر و مدائن باستحضار میرساند :

بمسئولین خط مذکور دستورداده شد که ضمن نظارت مستمر ، دقت نمایند که اتوبوسها درابتداو انتهای خط قبل از تکمیل ظرفیت حرکت نمایند . تا جای خالی برای سوار کردن مسافرین بین‌راه داشته باشند .

★★★

در مورد خطوط ۱۰۳ـ ۲۶۲ ـ ۲۱۴ باطلاع میرساند :

۱ـ ایستگاه هفتم خط ۱۰۳حذف نشده بلکه از طرف اداره راهنمائی و رانندگی بچند متر پائین‌تر تغییر محل یافته است .

۲ـ بجای مینی بوسهای خط ۲۶۲ که بعلت نقص فنی متوقف گردیده‌اند تعدادی اتوبوس درمسیر خط ۲۶۲ مشغول کار شده‌اند .

۳ـ بمنظور ایجاد تسهیل درنقل و انتقال مسافران خط ۲۱۴ که مقصدشان تا چهارراه یوسف‌آباد میباشد ، تعدادی از اتوبوسهای خط مذکور تا چهارراه مزبور مسافر سوار می‌کنند .

در مورد خطوط ۱۵۷ و اتوبوس های ۵ ریالی‌مسیرشمیران‌باستحضار می‌رساند :

۱ـ بسرپرست خط ۱۵۷ دستور داده شد که از توقف بی‌مورد اتوبوسها در انتهای خط جلوگیری نموده و در اجرای این منظور شخصامراقبت مستمر داشته باشد.

۲ـ به مسئول‌مربوطه‌اتوبوسهای ۵ ریالی مسیر شمیران نیز دستور داده شد که برانندگان اتوبوس‌های مزبور تفهیم و تاکید نماید که در ابتدا و انتهای خط ، قبل از تکمیل ظرفیت حرکت نمایند .

دانشگاه تهران

به شرح مندرج در آن روزنامه تحت عنوان «الو من منیژه نصیری هستم» باطلاع می‌رساند : در مورد تغییر وضع استخدامی‌کلیه‌کارکنان قراردادی دانشکده مذکور قبلا اقدامات لازم معمول گردیده لکن سازمان امور اداری و استخدامی کشور انجام امر فوق را موکول‌به اجرای مرحله دوم قانون استخدامی کشوری نموده است که پس از تعیین گروههای قطعی مشاغل مورد نظر طبق مقررات اقدام لازم بعمل خواهد آورد .

وزارت پست وتلگراف

در مورد وضع دفتر پست هریس توضیح میدهد : بطوریکه از اداره مربوطه‌اطلاع‌داده‌اند بمنظورپیشرفت و تسریع در انجام کارهای پستی مراجعین در هریس مسئول جدیدی برای دفتر پست بخش هریس‌تعیین و بمحل ماموریت خود عزیمت‌کرده است .

اتاق اصناف

در مورد مطلب‌مندرج‌درآن روزنامه تحت عنوان «قیمتهای تعیین شده گران است» باستحضار میرساند : اتاق اصناف در مورد نرخها مجری است نه‌تعیین‌کننده مع‌الوصف‌یادآور می‌شود ، کمیسیون نرخ هیات‌عالی نظارت با درنظرداشتن عموم عوامل موثر در ترکیب نرخ ، قیمت اقلام را تعیین می‌کند .

سازمان آب تهران

● عطف به مطلب مندرج در آن جریده تحت عنوان «آب تهران هرمترمکعب ۳۰ ریال» ، به امضاء اعتمادی پور باطلاع میرساند :

منطقه انتهای خیابان کوکاکولا، خارج محدوده میباشد و با ملاحظه اینکه این سازمان مجاز به سرمایه گذاری در نقاط خارج محدوده شهر نمی‌باشد تاکنون در آن محل‌شبکه‌ای بمنظور آب‌رسانی‌دایر نگردیده‌است، ولی بمنظور رفاه اهالی شیر های عمومی که آقای اعتمادی پور به آن اشاره نموده‌اند در انتهای‌شبکه موجود که مقدم برتعیین محدوده شهر میباشد نصب گردیده است . ضمنا سازمان آب منطقه‌ای تهران در نرخ آب فروشی توسط تانکر نظارت نداشته و موضوع ارتباط به این سازمان ندارد .

آگهی مناقصه

کارخانجات‌مخابراتی‌ایران (شرکت‌سهامی‌خاص)شیراز

تعداد ده‌قلم آهن‌ورق روغنی کشش بابعاد مختلف بوزن تقریبی ۲۰۰ تن مورد نیاز سال ۱۳۵۳ خودرا تحویل در محل انبار خود درشیراز ازطریق مناقصه خریداری مینماید‌واوطلبین شرکت در مناقصه میتوانند تاآخروقت اداری روز ۵۲ر۱۲ر۲۷ برای دریافت برگ‌شرائط و مشخصات ورقهای موردنیاز بدفتر تدارکات شرکت درشیراز واقع‌دربلوار رضاشاه‌کبیر کارخانجات مخابراتی ایران و یا در تهران کارخانجات مخابراتی ایران « شرکت سهامی خاص » خیابان تخت طاووس جنب خیابان فرح‌کوچه نوربهشت شماره۷ مراجعه نمایندوپیشنهادات خودرابایستی تاآخر وقت‌اداری روز ۵۳ر۱ر۸ درپاکت های لاکو مهر شده همراه باضمانت‌نامه بانکی بمدت یکماه بمبلغ یك میلیون ریال به یکی از دو دفتر فوق «شیرازیا تهران» درمقابل اخذ رسیدتحویل نمایند. پیشنهادات واصله در روز۵۳ر۱ر۱۰ ساعت ٤بعدازظهر درمحل دفتر مدیریت مالی شرکت درشیراز بازو به برنده مناقصه ابلاغ‌خواهدشد. ضمانت‌نامه نفر دوم تاعقد قرارداد بابرنده مناقصه مسترد نخواهدشد. بدیهی است مجرده نفر اول درصورت‌حاضر نشدن بعقدقرارداد به نفع‌شرکت ضبط خواهدگردید وقرارداد بانفر دوم منعقدخواهدشد.

کارخانجات مخابراتی ایران دراردیاقبول یك یا کلیه‌پیشنهادات آزاداست. هرگونه مالیات وعوارض بعهده‌برنده مناقصه میباشد. به پیشنهادات فاقد سپرده ترتیب اثرداده نخواهدشد. حضور پیشنهاد دهندگان در جلسه مورخ۵۳ر۱ر۱۰ درشیراز آزاد است.

کارخانجات مخابراتی ایران «شرکت سهامی‌خاص»

آ ـ ۸۹۰۰۲

چهل سال قبل دیروز

روز جمعه کاروان شادی «کارناوال» در طهران بحرکت می‌آید

مقدمات حرکت کاروان شادی «کارناوال» فراهم گردیده و چون دو سه روز بیشتر وقت نیست هیئت مدیره جشن نوین این روزها تمام وقت خود را مصروف اتمام کارهای مقدماتی کاروان می‌نماید . منجاوز از چهارصد ماسک امسال تدارک شده است . هیئتی که کاروان شادی را اداره می‌کنند مرکب از شاگردان مدرسه و دختران مدرسه ارامنه و یکعده از صنعتگران « هنرمندان» میباشند که عده زیادی را تشکیل‌میدهند. روز پنجشنبه منادی کاروان‌در خیابانهای شهر حرکت خواهد کردو اوراق‌مربوط به پروگرام حرکت کاروان‌و سرودکاروان شادی را در شهر بین جمعیت توزیع خواهد نمود .

سفیرایران‌در افغانستان

بهمن

آقای میرزا علی‌اکبر خان بهمن رئیس سابق اداره‌کل تجارت‌بسفارت کبرای دولت شاهنشاهی در افغانستان تعیین‌وعنقریب بصوب ماموریت جدید خود حرکت خواهند نمود

افتتاح رسمی دانشگاه

روز جمعه ۲۴ اسفند یکساعت و نیم قبل از ظهر مراسم افتتاح رسمی دانشگاه در دانشکده‌محقوق بعمل‌خواهد آمد . از طرف وزارت معارف از هیئت وزراء و عده‌ای از رجال ونمایندگان‌مجلس‌شورای ملی و استادان دانشکده ها و مدیران جراید دعوت شده است که در مراسم افتتاح دانشگاه‌در تاریخ مذکور حضوربهمرسانند.

وقوع حریق

ساعت دوازده بعد از ظهر روز گذشته به اداره اطفائیه اطلاع میرسد که در خیابان اسلامبول حریقی واقع‌گردیده از طرف اداره اطفائیه فورا پنج دستگاه ماشین اطفاء باعده عملیات‌کافی باتفاق رئیس‌دائره اطفائیه بمحل وقوع حریق حاضرو مشغول عملیات‌میگردند. بطوریکه اطلاع یافته‌ایم حریق مذکور در دواخانه‌عمده‌فروشی میررا ابراهیم حکیمی دراواخر خیابان‌اسلامبول‌نزدیک‌چهارراه مخبرالدوله واقع گردیده و تقریبا دوساعت ماموربن‌اطفائیه مشغول اطفاء حریق بودند . علت وقوع‌حریق تاکنون‌نامعلوم میباشد . دواخانه مزبور نزد کمپانی آلیانس بیمه بوده و خسارات وارده زیاد است .

در انجمن ادبی

تویسرکانی

برحسب دعوتی که از طرف آقای افسر رئیس انجمن ادبی ایران بعمل آمده است بمناسبت میلاد اعلیحضرت همایونی روز پنجشنبه در مجلس جشنی منعقد و از ساعت ۵ تا ۸ بعد از ظهر مجلس دایر خواهد بود . همچنین بمناسبت میلاد سعید اعلیحضرت همایونی آقای‌حاج شیخ‌ابو القاسم‌تویسرکانی‌مجلس جشنی در منزل شخصی خود منعقد و شبهای جمعه و شنبه جشن مذکور در منزل ایشان برپا و عموم اهالی پایتخت می‌توانند شرکت نمایند .

ژورنال دو طهران

از فردا هفته‌ای سه روز ، روز های جمعه ـ دوشنبه ـ چهارشنبه بزبان فرانسه‌انتشار خواهد یافت . علاقمندان‌برای اشتراک این روزنامه میتوانند بدفتر اداره اطلاعات در عمارت انتخابیه (چهارراه‌وزارت‌جنگ) مراجعه فرمایند.بوسیله‌روزنامه فروشها نیز در دسترس عموم گذارده می‌شود و تک نمره ۵۰ دینار است .

« نقل از اطلاعات ۲۱ اسفند ۱۳۱۳ »

ابراز احساسات باشکوه مردم لنجان

بمناسبت صدور فرمان تحصیل رایگان

در ساعت ۱۰صبح‌روز شنبه‌مورخ ۵۲ر۱۲ر۱۸ دمونستراسیون با شکوهی با حضور طبقات‌گوناگون مردم لنجان ، انجمن‌های‌شهرستان و شورای‌داوری، خانه‌ای‌انصاف، فرهنگیان‌و دانش آموزان‌در محل فرمانداری در فلاورجان تشکیل گردید. در این دمونستراسیون آقای‌مرادی‌نماینده انجمن‌شهرستان بنمایندگی از طرف‌عموم مردم‌لنجان از اینکه بخش لنجان بشهرستان تبدیل شده ، تبریک وتهنیت گفته و سپس یادآور شدکه این‌اجتماع بمنظور اظهار سپاس و قدردانی‌از فرمان تاریخی تحصیل رایگان از کودکستان تا دوره راهنمائی در تمام مملکت ایران است ودیگرابراز تنفر و انزجار بی‌حدمردم نسبت‌به تجاوزات مرزی ناجوانمردانه دولت عراق است .

آقای مرادی گفت : از آقای فرماندار تقاضا داریم مراتب حقشناسی‌و آمادگی‌برای جانبازی وفداکاری ما مردم‌لنجان رابخاکپای همایونی معروض دارند . آنگاه فرماندار شهرستان لنجان‌مطالب مبسوطی بیان داشت و ضمن آن از ابراز احساسات‌اهالی و اجتماع کنندگان اظهارتشکر و امتنان‌نمود. دمونستراسیون در ساعت ۱۲ با فریادهای جاوید شاه خاتمه یافت.

افتتاح ساختمان جدید بانک اصناف ایران در اراک

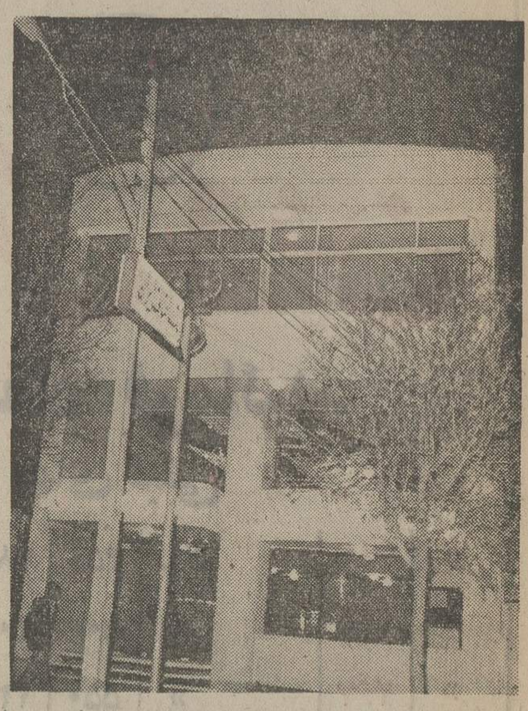

در ساعت ۳ بعد از ظهر روز پنجشنبه شانزدهم اسفند ماه ساختمان زیبا و مجلل بانک‌اصناف ایران شعبه اراک با حضور آقای هرندی فرماندار ، روسای ادارات و بانک ها و جمعی از بازرگانان و پیشه‌وران این شهر طی مراسمی افتتاح شد .

عکس نمای خارجی بانک اصناف ایران در اراک را نشان میدهد.

آگهی رسمی اجرای استانداردهای اجباری وزارت اقتصاد

موسسه استاندارد وتحقیقات‌صنعتی ایران در اجرای مواد ٤ و ٥ قانون مواد الحاقی بقانون تاسیس موسسه و بند ٥ ازماده ٣ آئین‌نامه استانداردهای‌اجباری و تشویقی اجرای‌استاندارد اجباری ده فرآورده و مهلت هائی‌را که در جلسه مورخ ۵۲ر۱۲ر۱ شورایعالی استاندارد بتصویب رسیده است بامقررات‌مربوط جهت اطلاع عموم آگهی و اعلام‌مینماید.

ردیف	نام کالا	پایان مهلت و تاریخ شروع اجرا
۱ـ	روغن‌نباتی جامد	اول شهریور ماه ۱۳۵۳
۲ـ	شیشه های ایمنی اتومبیل	اول مهر ماه ۱۳۵۳
۳ـ	شیر سیلندر گاز مایع	اول مهر ماه ۱۳۵۳
٤ـ	رگولاتور سیلندر گاز مایع	اول مهر ماه ۱۳۵۳
٥ـ	لوله‌های‌قابل انعطاف‌برای‌سوخت‌گاز	اول مهر ماه ۱۳۵۳
٦ـ	پنبه هیدروفیل	اول آذر ماه ۱۳۵۳
۷ـ	نخ قرقره	اول دیماه ۱۳۵۳
۸ـ	اتانول (الکل اتیلیك)	اول دیماه ۱۳۵۳
۹ـ	مشروبات الکلی (ودکا وعرق)	اول دیماه ۱۳۵۳
۱۰ـ	روغن موتور	اول بهمن ماه ۱۳۵۳

الف ـ نشانه گذاری فرآورده های استاندارد شده با علامت استاندارد الزامی وعرضه‌وفروش فرآورده های مزبور بدون علامت موسسه استاندارد ممنوع خواهد بود .

ب ـ علامتگذاری فرآورده های‌مشمول استانداردمستلزم اخذ پروانه بکاربردن علامت استاندارد میباشد .

پ ـ برای هر فرآورده استانداردشده که دارای استاندارد مستقل باشد یك پروانه صادر خواهد شد .

ت ـ اعطاء پروانه علامتگذاری به‌واحد های تولیدی موکول‌بتامین‌شرایط‌عمومی تولید و انطباق کیفیت فرآورده با استاندارد مربوط است .

ث ـ ورود کالا های‌مشمول‌استاندارد اجباری به کشور با کیفیتی پائین تراز استاندارد رسمی به تشخیص موسسه استاندارد غیر مجاز میباشد .

کلیه اشخاص حقیقی و حقوقی‌ذیربط میتوانند به موسسه استاندارد مراجعه و سایر اطلاعات لازم را کسب نمایند. م‌الف ۲۱۸۳۱

موسسه‌استاندارد و تحقیقات‌صنعتی ایران

لوفت‌هانزا
پرواز روزانه بدون توقف به مونیخ

سفر هوائی از اول آوریل ۱۹۷٤ سریعتر و آسانتر خواهد بود روزانه در ساعت ۷:۳۰ صبح با بوئینك ۷۰۷ بدون توقف از تهران بمونیخ ورود ساعت ۱۰:۱۵

مستقیم تهران ـ فرانکفورت ورود ساعت ۱۱:۵۵

تهران ـ لندن با یك توقف ورود ساعت ۱۳:۳۵

تهران ـ نیویورك با دو توقف ورود ساعت ۱٦:٤۰

تهران ـ شیکاگو بادو توقف ورود ساعت ۱٦ر۱۵ (که سریعترین پرواز روزانه از تهران به نیویورك و شیکاگو میباشد).

پرواز ارتباطی فوری روزانه بهمه نقاط داخلی آلمان ـ ۵۳ شهر اروپائی و بیشتر متصدهای بین‌المللی .

بازگشت بتهران نیز باهمین ترتیب سریع ومناسب و ورود ساعت ۲۲:٤۰ خواهد بود.

لوفت‌هانزا تنها خط هوائی با برنامه های پرواز روزانه و بدون توقف تهران ـ اروپا و بالعکس میباشد .

برای رزرو بلیت به نزدیکترین آژانس مسافرتی خودتان یا به‌لوفت هانزا مراجعه فرمائید.

تهران: خیابان تخت جمشید شماره ۳۱۱ تلفن: ۸ـ۸۲۲۰۷۱

آبادان: هانزا الاین ـ تلفن: ۲۷۲۹ـ۲٤۸۱

لوفت‌هانزا

هر روز در ساعت ۷:۳۰ بدون توقف باروپا

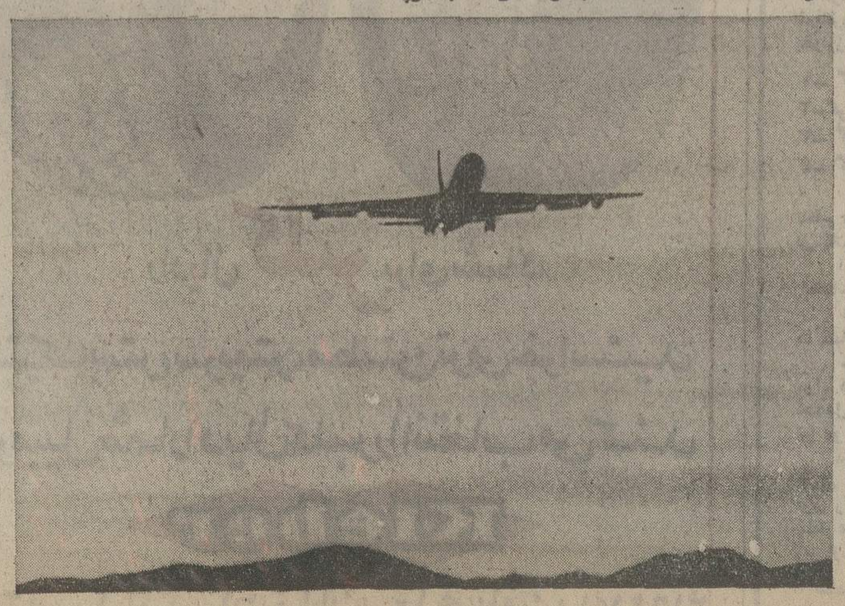

از فردا صبح درسینماهای
متروپل ـ سانترال ـ رویال

یك شاهکار بزرك و پرحادثه جنگی از زندگی ، عشق و نبرد های خونین یك قهرمان واقعی ... قهرمانی که فقط استیومك کوئین از عهده اجرای نقش مشکل‌او برمی‌آمد

بازدید از خانه ۵۸۵ هزار تومانی

جایزه بلیطهای نوروزی

با آغاز سال نو ، یکی از هموطنان ما بحکم قرعهٔ شانس این خانه مجلل ونوساز را تحویل میگیرد وزندگی‌شیرین و راحتی را دراینجاآغازخواهد کرد ...

همراه با خانه ۵۸۵ هزار تومانی ، اثاث و مبلمان منزل و یك دستگاه مرسدس بنز آخرین مدل باضافه ۱۰۰ هزار تومان پول به برنده داده می شود .

بزرگترین عیدی سال، ارمغان بنگاه اعانه ملی

امسال ، بزرگترین عیدی را بنگاه اعانه ملی به‌مردم ایران می‌دهد ، این‌عیدی ، یك‌خانه مجلل ،باشکوه و شیك و زیبا است که با کلیه وسایل یك‌زندگی مدرن وراحت تجهیز شده است ورویهمرفته ۵۸۵هزارتومان ارزش آن‌است .تاکنون ،هیچکس خانه ۵۸۵ هزار تومانی همراه با اثاث خانه و صد هزار تومان جایزه نقدی و اتومبیل مرسدس بنزآخرین مدل ، یکجا عیدی نگرفته است .اما اینك ،این عیدی بیسابقه آماده است و انتظاربرنده خوشبخت بلیطهای اعانه ملی مخصوص نوروز را می کشد . برای‌آن که بدانید خانه‌ای که در صورت برنده شدن ، متعلق بشما میشود چگونه خانه‌یی است ، یکی از گزارشگران ما به اتفاق عکاس ، به دیدار این خانه رفته ،وازآن گزارشی تهیه کرده است که اینك از نظرتان می گذرد:

خانه مجلل با مبلمان کامل

از کوچه که بداخل خانه واردمی شوی یک احساس دگرگونی خاص، یک نوع گرمی مطبوع خواستن‌قلب ادمی را سرشار می کند. حیاط خانه ، جمع وجور و نقلی است، آدمی براحتی می تواند جای گل و بوته را توی باغچه ، آنهم در بهار در ذهن مجسم کند. چه راحت می توان کنار حوض روی صندلی لمید،با دوستان حرفزد،و بازی شادمانه بچه‌هارا تماشا کرد . . .

آنگاه قدم به داخل ساختمان میگذاری ووارد هال طبقه اول میشوی . اینجا ، مبلهای راحتی در کنار هم و روی فرش متن لاکی خوش نقش چیده شده‌اند.

روی یک صندلی راحتی می نشینیم. من،بتماشای دکوراسیون و مبلمان‌سرشار از سلیقه «هال»، می پردازم و از این تماشا هزار و یک خیال شیرین در خاطرم زنده میشود: اگر من چای پرنده بودم چه احساسی داشتم ؟ اینجا، تاخوداگاه آدمی‌خودش را مالک خانه حس می کند ، خانه‌یی که ۵۸۵هزارتومان ارزش دارد. ازجا بلندمی‌شوم ودر هال به قدم زدن می پردازم ، نگاهم به لوستری که بالای‌سرم آویخته شده کشیده می شود. آنگاه با آرامش تمام ، در اتاق ناهار خوری را باز می کنم ووارد می شوم . سالون، بسیار بزرگ و باشکوه است، در بالای سالون یک دست مبل گران قیمت چیده‌شده‌و در گوشه اتاق‌آبازوری روشن است که نور قرمز آن به دیوار پاشیده می‌شود و جلوه خاصی به اتاق می بخشد.

صندلی های سفید و میز ۱۲ نفری‌ناهارخوری بارنگ خاکستری کاغذ دیواری سالن هم آهنگی کاملی دارد و گلدان زرد رنگی که روی میز قرار گرفته حالتی خاص به‌اتاق می دهد.بی اراده بگوشه اتاق‌میروم و از دریچه‌ای که میان ناهارخوری‌و آشپزخانه‌قرار دارد، به آشپزخانه چشم می دوزم . در این‌جا،تمام‌وسائل مدرن‌آشپزخانه. از اجاق‌گازه‌شعله تا کابینت های فلزی همه چیز تمام و کمال دیده میشود.بسوی قسمت دیگر سالن که دو حقیقت اتاق پذیرائی است، میروم.

روی کاناپه یله می دهم و دستم را بطرف شوفاژ دراز می کنم‌گرما وحرارت شوفاژ از دستم به تمام تنم می دود. بی اختیار یاد سال های پیش می افتم، کرسی وسرما وکیپ کردن درو پنجره . . . . راستی تکنولوژی چگونه زندگی را دگرگون کرده است و بسوی تکامل پیش برده است؟ به هال برمی گردم ، تلویزیون ، به آدمی چشمک می زند ، از کنار مبل‌ها ردمی شوم و به اتاق دیگری قدم میگذارم ،اینجا اتاق مطالعه‌است، اتاقی که بهرکار دیگر هم می آید ومن پشت پنجره می ایستم و به فضای بیرون‌نگاه‌می کنم ، آفتاب از پشت شیشه بداخل اتاق می تابد. به دیوار تکیه می دهم ، رنگ سبز اتاق ، آرامش روحی خاصی‌درآدمی بوجود می آورد، اطراف را نگاه می کنم و درذهنم مجسم می کنم کتابخانه را درکدام قسمت اتاق می توان قرار داد.

سکوت بطرز دل انگیزی مرا آرام می کند ، یکنوع احساس خاص در من زنده شده است بعد بسوی عکاس برمی‌گردم :

ـ اگر خانه مال تو بود چه می کردی ؟

و او می خندد :

ـ من این اتاق را آتلیه خصوصی خودم می کردم .

خوش بحال برنده خوشبخت

به طبقه دوم می رویم ، عکاس مرتبا از برنده حرف می زند و تکیه کلامش اینست :

«برنده هر که باشد ، آدم خوشبختی است » . حالا در برابر یکی از اتاق خواب ها ایستاده‌ام . نمای اتاق خواب ترتیب چیده شدن تختخواب ، میز توالت و مبل های راحتی ، همراه موکت سبز رنگ اتاق رویا های گذشته مرا زنده می کند .

آنوقت ها که بچه بودم مادرم کنار کرسی برایم قصه می گفت، قصه‌ی دختر شاه پریان ، قصه بهرام و گلندام .

وقتی قصه ما تمام می شد که دختر و پسر به مراد هم رسیده بودند ، جشن عروسی برای‌آنها ترتیب داده بودند ، دختر و پسر را دست به دست هم می دادند ، آنوقت آنها به حجله می رفتند .

اتاق خواب ، حجله دختر شاه پریان را برای من تصویر می کند . روی تخت می نشینم تا نرمی آنرا کاملا حس کنم ، بی اختیار دلم می خواهد که روی تخت درازبکشم، آنچنانکه همه راحتی ها را یکجا حس کنم . چشمهایم را رویهم می‌گذارم و باز یاد قصه دختر شاه پریان می افتم . نور توی آینه منعکس می شود و بصورت من می‌تابد ، می خواهم از جا بلند شوم ، اما یک نوع کرختی مطبوع و خاصی در تمام تنم میدود

خانه ،واقعا زیباست

رو بروی اتاق خواب ، آنسوی هال ، پس از طی‌کردن سه پله ، اتاق بچه قرار گرفته است . تخت بچه را کنار پنجره قرار داده‌اند . کمد سبز رنگ لباس در یکطرف اتاق گذاشته شده و کنار تخت ، یک پاتختی کوچولو قرار گرفته است . رنگ ها هارمونی خاصی دارد و پشت پنجره ، شهر بزرگ زیر پای آدمی گسترده است . ـ آسمان ابی را از پشت پنجره نگاه می کنم ، شاخه گل رزی را که‌داخل‌گلدان کریستال روی کمد‌قرارگرفته‌برمیدارم‌وبو میکنم، آنگاه یاد لطافت بچه هامی‌افتم، و بی اختیار زیر لب می گویم:

ـ خوشا بحال بچه‌یی که توی این اتاق بزرگ می شود. . »

عکاس مشغول عکسبرداری است . پس از اینکه چند بار فلاش میزند ، میگوید :

ـ چه خانه بزرگ و مجللی.. واقعا که چیزی‌کم وکسر ندارد.

با اشاره سر ، حرفش را تائید می کنم و میگویم :

ـ حق باتست خانه واقعا زیباست ، همه چیز دراختیار آدم‌است، لوکس است، خانه‌یی است برای آدم هایی که طالب راحتی هستند ، طالب آسایش و آرامش هستند . لحظاتی چند به گفتگو سپری می شود . آنگاه بازدید خود ادامه میدهیم :

حمام باکاشیکاری های زیبا و «وان» بزرگ ، تراس اسفالته و ایزوله شده ، کولر که روی‌پشت بام نصب شده و احساس لطیف و مطبوع نسیم خنک بهاری را زنده می کند و اتاق ها و سالن های دیگر ، به ترتیب مورد بازدید قرار می گیرد .

دیدار بپایان رسیده است . آیا این خانه ، که درخیابان پهلوی ـ ایوبی ـ کوی پدران‌ـ شماره ۱۸ قراردارد تنها جایزه نوروزی اعانه ملی است . . نه، بهمراه خانه ارمغان های‌دیگری هم به برنده داده می شود : اثاث ومبلمان خانه ، یکدستگاه مرسدس بنز که ۱۲۵ هزار تومان ارزش دارد ، و بعد ، صد هزار تومان پول نقد که‌با آن خیلی کار ها می شود کرد.

یك تیر و دو نشان ...

من هیچگاه در زندگی با اقتصاد رابطه خوبی نداشته‌ام ،امادرآن‌لحظات دلم می‌خواهد یك آدم اقتصادی‌باشم‌وحسابگرانه در ذهنم کنکاو کنم ، با خود میگویم : بهترین راه‌خرید بلیط‌است. بلیط اعانه‌ملی‌مخصوص‌نوروز... اینك به خیابان پهلوی رسیده‌ایم ، یاد حساب هائی می افتم که موقع دیدار از خانه داشتم . از اتومبیل پیاده میشوم تا یك بلیط بخرم. بعدچشمم روی‌جلددسته‌چك‌نوروزی به رقم ششصدهزارتومان میافتد . جایزه‌یی بزرك‌که مخصوص دسته چك های اعانه ملی است . با خود میگویم: آدمی کمی‌خواهد در مسیر شانس قرار بگیرد‌چرانبایداز‌دوشانس بهره‌مند شود و بقول معروف با یك تیردونشان بزند .؟ یعنی‌باخریددسته چك ،هم شانس بردن این خانه باضافه پول واثاث و اتومبیل را بدست‌آورد هم شانس بردن ششصد هزار تومان جایزه بزرك دسته چك را . نگاهی به چهره بلیط فروش می اندازم :

ـ آقا یك دسته چك ششصدهزارتومانی نوروزی

... صدایی توی توسم می پیچد :

ـ شریك نمی خواهی ؟

این‌عکاس است که‌پیشنهاد میکند با من شریك شود. او هم مثل من نمی خواهد شانس را از دست‌بدهد، میگویم :

ـ پس دوتا دسته چك نوروزی می خریم .

پول بلیط فروش را می پردازیم و دسته چك ها را توی جیپ میگذاریم و براه میافتیم . بازدید به پایان رسیده‌و جاده‌پهلوی پیش روی ماست ،همراه با امید هایی که با خرید دسته چك ششصد هزار تومانی نوروزی در سرمی پرورانیم ...

قیمت: ۵۸۵ هزار تومان

نشانی: خیابان پهلوی ـ ایوبی ـ کوی پدران ـ شماره ۱۸

مشخصات: نوساز ـ دوطبقه ـ دارای ۳۳۲ متر مربع زیربنا ـ سالن پذیرائی و ناهارخوری ـ ۲ هال ـ اتاق کار ـ ۳ اتاق خواب ـ اتاق مستخدم مجهز به‌موکت ـ شوفاژ ـ کولر

سند مالکیت خانه ۵۸۵ هزار تومانی که با انجام قرعه‌کشی بنام برنده خوشبخت انتقال میابد

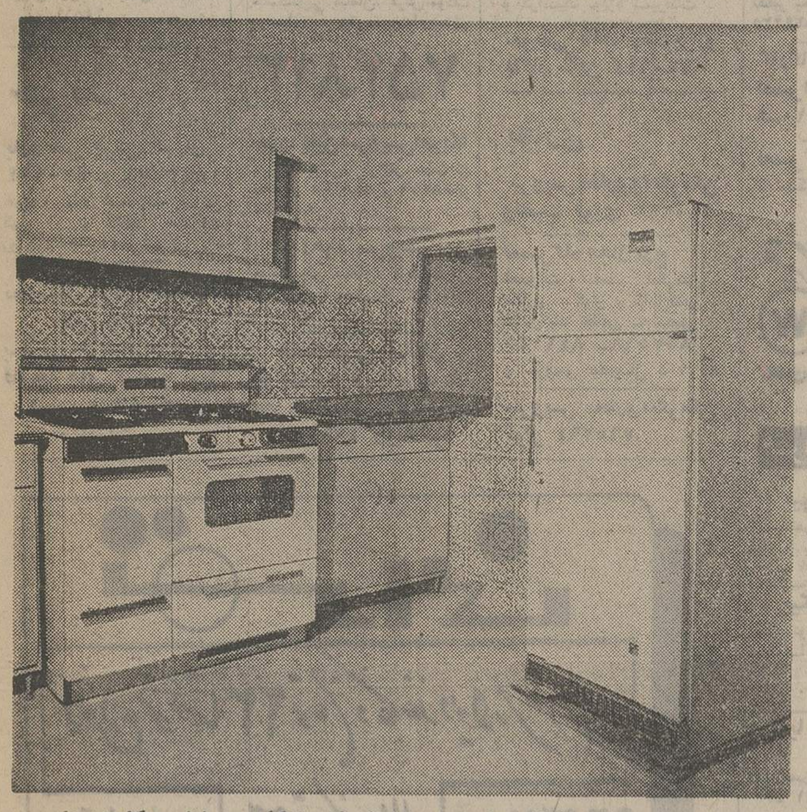

آشپزخانه وسیع و مدرن خانه ۵۸۵ هزار تومانی،که با کلیه وسایل و کابینت‌های فلزی مجهز است

سالن پذیرائی و ناهار خوری که‌بطرز باشکوهی با مبلمان کامل تزئین گردیده است .

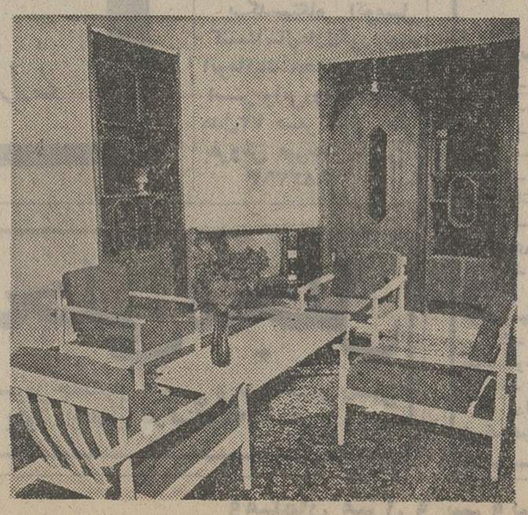

هال طبقه پائین که با مبلمان متناسب ، بنحو جالبی مبله شده است

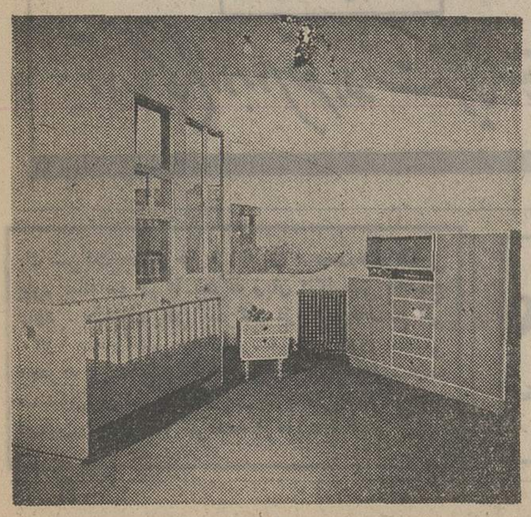

گوشه‌ای از اتاق خواب مخصوص بچه .

نیازمندیهای اطلاعات تلفنی آگهی قبول میکند
۳۱۱۲۲۴-۳۱۱۲۲۵ ۳۱۱۲۲۹-۳۱۱۲۳۰

اثاثیه

فروش دست اول
قابل توجه
مقدار زیادی اجناس قدیمی و عتیقه و اثاثیه منزل بفروش میرسد
به مدت ۵ روز از دوشنبه ۲۰ اسفند ماه الی روز جمعه ۲۴ اسفند همه روزه از ساعت ۹ صبح الی ۹ شب آدرس وصال شیرازی خیابان ایتالیا شرق دانشگاه تهران کاشی ۸۱ تلفن ۴۳۹۶۰
آ ـ ۲۵۷۸۹

فروش دست دوم
حراج فوق‌العاده
مقداری اجناس قدیمی و عتیقه و لوازم خانه و تابلوهای نفیس بفروش میرسد . روز حراج از ساعت ۳ بعدازظهر روز پنج شنبه ۱۶ ر۱۲ر۵۲ بمدت ۱۰ روز آدرس : خیابان پهلوی نرسیده به سرپل تجریش مابین سوپر طلائی و سوپر تعاونی سپه ساختمان لیستر طبقه دوم تلفن ۸۷۳۷۲۴ و ۸۷۳۱۰۳ و ۸۷۳۵۸۱

به علت مسافرت کت و شلوار و بارانی مردانه و زنانه‌خارجی حراج ۸۴۲۱۵۴
آ ـ ۲۵۷۲۳

فرش سفید چینی و فرش سبز کرمان با وقت‌قبلی‌تلفن ۸۷۳۳۷۴
آ ـ ۲۵۷۵۴

مقدار زیادی لباسهای زنانه فرنگی نو و دست دوم به مدت ۵ روز به فروش میرسد سید خندان اول ۴۵متری زرین‌کلاب خیابان والی پلاک ۵
آ ـ ۲۵۷۰۵

به علت مسافرت لوازم برقی فروشی تلفن ۷۵۱۳۴

خانم اروپائی مقداری لباس دست دوم خارجی سایز های ۳۸ ـ ۳۶ تلفن ۸۵۲۶۰۶
آ ـ ۲۵۸۳۱

اکازیون
مقدار زیادی البسه مردانه و زنانه چهارفصل نو و مستعمل خارجی و کایهای پوست‌مینگ به قیمت نازل بعلت مسافرت به فروش میرسد . تلفن ۹۷۱۱۹۲
آ ـ ۲۵۸۱۴

خرید

بازرگانی فرش کیهان ۸۳۰۹۰۴ و ۸۲۳۷۷۶
خریدار نقدی همه رقم فرش کهنه و نو جهت صادرات روزولت میدان ۲۵ شهریور .

نمایشگاه فرش شایان تلفن ۶۶۱۰۶۹
بهترین خریدار فرش و قالیچه های کهنه و نوبا قیمت عادلانه جهت صادرات

فروشگاه آستارا ۹۲۶۴۰۲۱
خریدار یخچال تلویزیون فرش و کلیه لوازم منزل

ایران‌فرش ۷۷۴۹۷۲
فرشهای کهنه و سایر لوازم منزل بهر مبلغ نقدا بیشتر از سایرین خریداریم تلفن ۷۷۷۰۲۵

فروشگاه آسیا خریدار فرش‌یخچال برقی‌ونفتی و اثاثیه منزل ۹۲۲۸۳۲

فرش میرزائی
خریدار فرش کهنه‌ونو ۷۵۲۶۹۰

فروشگاه صمد ۹۲۹۹۸۴
فرش‌اشیاءقدیمی‌ولوازم

فروشگاه آریا ۹۲۹۳۹۳
خریدار فرش و سایرلوازم‌منزل

جهان کالا ۹۲۵۴۵۸
خریدار یخچال‌تلویزیون ولوازم منزل شما .

فرش باستان
خریدار همه نوع قالی و قالیچه نو و کهنه جهت صادرات تلفن ۹۲۵۶۴۰

کرایه

تایپ ناصر
کرایه انواع ماشین تحریر تلفن ۸۳۶۲۰۵ دروازه‌دولت مقابل سعدی

شستشوی مبل وفرش

پیراهن مبل ۳۱۹۵۰۵
تعویض پارچه مبل ۳۱۹۵۰۵
پرده‌دوزی شهرزاد ۳۱۹۵۰۵

مبل ود کوراسیون

گلین‌سرویس‌خشکشوئی
مبل فرش و موکت با دستگاه منحصر بفرد و خشکشوئی‌پرده با نصب مجانی ۹۵۲۵۴۶

خشکشوئی مبلمان‌ادیب یکدست ۵۰ تومان در جای‌خود تلفن ۹۵۶۵۶۵

کارخانه قالیشوئی‌ادیب
تلفن شعبه مرکزی ۹۵۶۵۶۵
تلفن شعبه نواب ۹۵۲۴۵۴
تلفن شعبه کارخانه ۹۵۸۹۵۰
آ ـ ۱۸۵۹۶

خشکشوئی مبل ـ فرش موکت ـ پرده درمحل با ماشین آلات اتوماتیک
۷۷۶۷۱۳

آناهیتاسرویس بزرگترین
خشکشوئی مبلمان فرش موکت پرده در محل ۷۹۵۳۰۷

آمریکن‌سرتیفایدسرویس
خشکشوئی مبلمان، فرش،موکت، پرده‌باتکنیکی‌برتروتجربه‌ای‌بیشتر
۷۵۴۸۱۲

دوراکلین‌سرویس‌امریکا
با تکنیک برتر گرانتر مطمئن‌تر تلفنهای ۸۴۸۳۹۵ و ۸۴۸۳۹۶و ۸۴۵۶۸۳

لیدرهوم سرویس
خشکشوئی مبلمان، موکت،فرش، در منزل یا محل کار شما تلفن ۸۵۳۵۷۶

خشکشوئی مبلمان ، موکت ، فرش ، پرده در محل تلفنهای :۶۶۱۹۷۶ و۴۷۹۳۷ رویادکور

کارخانه‌قالیشوئی‌اطلس
تلفن ۹۵۲۵۴۶ و ۹۷۵۴۳۰

قالیشوئی‌عدالت ۸۳۳۷۱۷

قالیشوئی‌فرخ ۹۷۵۰۷۸

آنتن تلویزیون

نصب آنتن تمام کانال ضد زنگ با ضمانت‌نامه ۷۵۴۵۸۹

موسسه فنی ورتیکال مرکز پخش و نصب‌همه نوع آنتن تلفن۹۵۱۲۲۱
۱۰ـ۱ آ ـ ۲۵۷۴۷

تعمیرات

تلویزیون
تعمیرگاه تلویزیون الکترون ـ **تائیدوزارت کار ۷۶۳۶۸۲**
تعمیرتلویزیونهای R.C.A-R.T.I شاوب‌لورنس فیلیپس سیرا تلفونکن و سایر مارکهاسرویس مجهز سیار در شهروشمیرانات

تعمیرگاه‌بزرگ شاوب‌لورنس
SCHAUB-LORENZ
۸۷۶۸۸۳
۸۷۰۹۸۰
شمیرانات

شاوب لورنس
SCHAUB-LORENZ
۸۶۵۳۷۲
۳۴۲۴۶۳
۸۸۳۲۶۲

سرویس تلویزیون و نصب آنتن هر نوع تلویزیون‌فوری ۷۶۳۷۸۵ ۷۶۰۹۹۳

تلویزیون فوری درمنزل تعمیر میشود ۹۶۰۵۴۶

سرویس تلویزیون گارانتی تلفن ۶۲۸۳۷۱
R.C.A—R.T.I سرویس‌سیار سیرا مدیاتور جنرال الکتریک و گراندیک بویژه شمیرانات

تعویض لامپ تصویر و یاگان تلفن ۷۶۰۶۱۴ ـ

بخاری

سرویس بخاری‌وآبگرمکن ونصب فوری ۷۶۰۹۹۳

تعمیرگاه مجاز ارج
تعمیرات و نصب آبگرمکن ، بخاری ، کولر و کانال‌کشی . عباس‌آباد نظامی ـ منصور **۸۴۱۱۲۵ ـ۸۵۲۵۶۸**
و سرویس یخچال ۸۴۶۱۰۵

سرویس بخاری‌آبگرمکن کولر ۷۶۵۲۶۴

سرویس بخاری آبگرمکن ۷۷۶۹۸۹

سرویس بخاری‌آبگرمکن فوری۳۱۸۴۱۴،۹۵۸۹۰۲

سرویس و رنگ‌بخاری‌و آبگرمکن تلفن ۴۷۷۹۹

شوفاژ
تعمیرشوفاژ
با سرویس شبانه‌روزی
۷۹۳۸۹۷

شرکت‌آبید
برای اولین‌بار در ایران‌آمادگی خود را جهت تعمیر وآبونمان کلیه وسائل منزل شما اعلام میدارد برای اطلاع بیشتر با **تلفن ۸۳۵۷۲۴ تماس حاصل فرمائید .**

سردساز
تاسیسات و نگهداری
حرارت‌مرکزی
تهویه‌مطبوع .سردخانه
۸۴۲۴۱۲

سرویس و بیمه شوفاژ ۸۳۳۱۹۰

یخچال
تعمیرگاه سید حسین تعمیرهمه نوع‌لباسشوئی یخچال‌آبگرمکن ۸۸۲۴۳۸

تعمیرات یخچال
۷۹۳۸۹۷

تعمیرگاه پطروسیان
تعمیر یخچال ، شوفاژ آبگرمکن ولوله‌بازکنی تلفن ۸۵۱۲۵۴
۶ـ۱ آ ـ ۲۵۵۵۲

موسسه فنی موسوی
تعمیرات انواع یخچال کولر ماشین لباسشوئی ، اجاق گاز آبگرمکن با قطعات یدکی تلفن **۵۹۰۳۳۰ و ۸۴۶۱۰۵**
موسوی

تعمیر یخچال مرزید و غیره ـ ۸۳۹۲۲۵

کارگاه‌سردسازی‌حسینی تعمیرات‌یخچال۶۶۰۸۵۷
۱۰ـ۱ آ ـ ۲۵۷۵۳

تعمیرگاه‌یخچال‌فریجیدر
اثاثیدکی موجودتلفن۸۴۸۷۵۶

تعمیرگاه وستینگهاوس
یخچال کولر لباسشوئی
تلفن جدید ۸۴۴۶۲۳

فروش اتومبیل

بیوک مدل ۶۶
۶ سیلندر خوش رنگ و تمیزبا کولر و یخشکن تلفن ۸۹۰۱۵۰
آ ـ ۲۵۵۹۷

پیکان
پیکان نو آماده نقد واقساط شاهرضا چهارراه گرگان پلاک ۱۰۶۸
آ ـ ۲۵۰۲۰

آریا
مدل ۴۸
بسیارتمیزفروشی تلفن۳۱۱۲۱۵
آ ـ ۲۴۵۸۱

کنتیننتال
مدل ۷۳
یکدستگاه اتومبیل کنتیننتال‌مارک‌فوردتمام اتوماتیک مجهز برادیو استریوآبی‌روشن‌متالیک مدل۷۳ صفر کیلو متر بفروش میرسد تلفن ۶۸۲۳۶۳

بنز
مدل ۷۰
فوق‌العاده تمیز گمرک نشده بدون واسطه به فروش میرسد تلفن ۷۷۴۵۶۹
آ ـ ۲۵۷۳۷

یکدستگاه اتومبیل بنز دیزل۱۸۰ مدل ۵۷ تمیز بفروش میرسد به خیابان شاهپور اول وزیر دفتر قصابی حاجی‌عباس طوقان

بنز ۲۸۰ مدل ۶۸ تلفن ۸۳۴۹۴۴ و۸۲۸۱۷۱

پیکان جوانان
مدل ۵۲
پیکان جوانان ۵۲ کیلومتر ۱۱۰۰۰ رنگ سفیدبدون‌واسطه برای فروش تلفن ۶۲۵۷۰۰ نمایشگاه شهباز مقدم
آ ـ ۱۵۷۳۸

پیکان جوانان ۵۱فروشی‌شماره تلفن ۸۵۰۸۶۹
آ ـ ۲۵۸۳۲

پونتیاک
مدل ۶۸
پونتیاک مدل ۶۸ طلائی رنگ فوق‌العاده تمیز نقد و اقساط به علت مسافرت فروشی تلفن ۶۲۸۱۱۱
آ ـ ۲۵۶۶۴

موستانك
مدل ۷۱
فورد موستانك مدل ۷۱ GRANDE **رنگ کاهوئی متالیك فوری بفروش‌می رسد طالبین از ساعت۶ الی ۸ بعد از ظهرباتلفن ۶۶۷۵۲۵ تماس حاصل نمایند .**

ب.ام.و
مدل ۷۰
بی ام و ۲۰۰۲ مدل ۷۰ رنگ نارنجی خیلی تمیز نمره‌ترانزیت برای فروش تلفن ۷۹۴۲۶۲
آ ـ ۲۵۸۲۲

اتومبیل ب ـام ـ و
۲۵۰۰ مدل ۷۰ ـ قرمز دارای ضبط صوت (کاست) بسیار تمیز ـ قیمت مقطوع ۶۵۰٫۰۰۰ ریال ـ تلفن ۳۵۰۵۲۸
آ ـ ۲۲۶۰۵

مدل ۶۸
ب . ام . و ۲۰۰۰ مدل ۶۸بسیار تمیز بعلت مسافرت مقطوع ۳۱۵۰۰ تومان تلفن ۹۷۳۵۶۷
آ ـ ۲۵۷۹۳

شورلت مالی‌بر ۷۳کولر و تجهیزات کامل‌شماره تلفن ۷۷۰۷۵۸

فروشگاههای اتومبیل

نمایشگاه اتومبیل
حاج‌مظفر
مرکز خرید و فروش همه رقم
پیکان
سیمتری سه‌راه‌کارگران
تلفن ۲۴۰۷۸

کرایه

اتولوکس
اتومبیلهای تشریفاتی با راننده برای داخل و خارج از تهران میدان فردوسی تلفن ۸۲۱۲۷۰ و ۸۲۶۶۰۵

کالج بار
بارکش شهر وحومه
۶۶۱۱۱۱
۴۱۱۱۱

اتومبیل کرایه
سواری‌با راننده‌و بدون راننده شبانه روزی اتوچارلی ۸۸۳۸۲۸

اتوسپه
مینی‌بوس واتوبوس دربست تلفن: ۹۵۲۵۸۵

لودر ۹۵۰ کاترپیلار چرخ لاستیکی‌آماده‌کرایه ۳۰۱۳۹۰ـ ۹۷۳۷۹۶
۷ـ۱ آ ـ ۲۵۵۷۳

اتوبوس و مینی‌بوس دربست داخل و خارج شهر، جهان‌بنز
۹۵۸۲۴۲

اتوبوس و مینی‌بوسهای مجهز ایران لوکس برای داخل و خارج از تهران تلفن ۷۹۲۳۲۲
آ ـ ۲۵۸۱۵

برای اتومبیل شما

کارگاه اطاق سازی ایران باستان
سازنده اطاق اتوبوس‌مینی‌بوس و پیکان نشانی: خیابان‌خاوران جنب درمانگاه ۲۸ مرداد تلفن ۳۵۲۸۶۴
آ ـ ۲۵۶۶۷

ماشین آلات

ماشین‌آلات دست دوم راه سازی کوماتسو KOMATSO را خریدارم به تلفن ۵۴۶۸۲۷ مراجعه نمائند

انواع‌ماشین‌آلات‌کوماتسو KOMATSO جهت اجاره آماده است تلفن ۵۴۶۸۲۷

DJAHAN PITCH
گروه صنعتی
جهان پیچ‌بیاشاد
سیلانانی
فروشنده پیچ و مهره و ابزارآلات‌ماشینی‌وصنعتی خیابان امیر کبیر کوچه ناظم‌الاطباء پاساژکورش پلاك ۲۳ تلفن ۳۱۰۵۱۷

استخدام

راننده‌ـمستخدم
یک نفر راننده پایه دوهمگانی متاهل با حداقل ۵ سال سابقه رانندگی و یک نفر مستخدم با سابقه که دارای ضامن معتبر باشند مورد نیاز است تلفن ۸۲۹۸۲۴

آگهی استخدام
مهندسین مشاور فرمانفرمائیان وهمکاران تعدادی‌مهندس‌وتکنیسین ساختمان از طریق مصاحبه استخدام می نماید .
از متقاضیان‌خواهشمند است‌با تلفن‌های۴۸۵۶۹ ۴۷۲۸۴ تماس بگیرند .

کلینیك ونك
جراح جهت شب استخدام مینماید . تلفن ۶۸۰۰۰۰ ـ ۶۸۰۰۰۱
آ ـ ۲۵۶۷۷

پست مدیریت
به یکنفر مهندس جهت اداره یک کارگاه ساختمانی و نصب کارخانه با مشخصات زیر نیازمند است .
۱ـ ۵ تا ۱۰ سال تجربه که اقلا سه سال آن مدیریت و هم‌آهنگ نمودن کار های ساختمانی و نصب‌ماشین‌آلات بوده باشد .
۲ـ فارغ‌التحصیل رشته های مهندسی (مهندسین رشته های برق و مکانیك ترجیح داده میشوند)
۳ـ داشتن ورقه‌پایان خدمت نظام وظیفه یا معافیت دائم .
٤ـ حداکثر سن ٤۰ سال .
از متقاضیان خواهشمند است با تلفن ۹۳۶۰۰۵ جهت‌پر کردن فرم تقاضای کارومصاحبه تماس حاصل نمایند .
آ ـ ۸۹۰۳۸

یك نفر بانوی خدمتکار که آشنائی به اطوکشی نیز داشته باشد برای خدمت در منزل‌موردنیاز است تلفن ۶۸٤۸۷۶
۳ـ۱ آ ـ ۲۵۸۱۶

استخدام ویزیتور
یك شرکت معتبر داروئی به تعدادی ویزیتور بطور تمام‌وقت برای تهران و شهرستان نیازمند است .
داشتن دیپلم ، معافی نظام وظیفه ، تضمین و برای تهران وسیله‌نقلیه از شرایط استخدام میباشد . ضمنا کسانی که تجربیاتی در زمینه فروش‌داشته باشند حق تقدم دارند .
واجدین شرایط میتوانند صبحها از ساعت ۸ الی ۱۱ به کارگزینی شرکت واقع در خیابان تخت جمشید غربی ، ٤راه سهیل شماره ۱۲۸مراجعه نمایند .
آ ـ ۸۸۷۵۶

بیك دوشیزه یا بانوی تلفنچی نیازمندیم تلفن ۹۷۶۷۶٤

شرکتی خصوصی
بیك خانم یا دوشیزه منشی‌که بامور حسابداری وارد باشد بطور فول‌تایم احتیاج‌دارد تلفن ۷۵۰۹۸۳
آ ـ ۲۵۶۲۷

بچند نفر دوشیزه یابانو برای روبان کشی‌احتیاج است به شماره‌تلفن‌های ۶۲۹۹۶۷ و۹۲۳۵۶۸ مراجعه شود

کارخانجات لیلاندموتور ایران
احتیاج به دو نفرراننده‌جرثقیل (لیفت‌تراك) دارد واجدین شرایط به کارخانجات لیلاند موتور واقع در کیلومتر ۱٤ ـ جاده کرج مراجعه نمایند .
آ ـ ۲۵۶۶۶

دکتر دارو ساز جهت تهران‌شهرستان۳۱۳۶۲۶

استخدام کارگرانبار
کارگر انبار (مرد) با شرایط زیر استخدام میشود :
حداکثر سن ۳۵ سال
داشتن بنیه و استعداد بدنی کافی
نداشتن نقص عضو
حداقل تحصیلات ، ششم ابتدائی
دارای برگ خاتمه خدمت نظام وظیفه یا معافی غیر پزشکی لطفا به آدرس کارخانه‌دوپار ، جاده مخصوص کرج ـ چینگر روبروی کارخانه ژیان داخل ۲۰ متری خاکی‌مراجعه‌فرمایند.
آ ـ ۸۹۰۸۲

استخدام سکرتر
یك نفر خانم برای تمام وقت استخدام میشود ۴۲۲۲۷

ماشین نویس‌فارسی ولاتین باآشنائی‌کامل بهردو زبان مورد نیاز است تلفن ۶۲۶۱۵۹ از ۹ صبح تاه بعدازظهر

شرکت اماستیك
دوشیزه یا بانوئی که وارد به امور سکرتری‌و تایپ‌وجوابگوی تلفن باشد تمام وقت استخدام میگردد . بعد از ظهرها تلفن ۸۴۰۷۳۷
آ ـ ۲۲۴۹۵

پزشك عمومی
به یك نفر پزشك جهت‌اشتغال در کارخانجات شرکت‌فخرایران ۸٤ کیلومتری تهران ـ قزوین نیازمندیم تلفن ۴۷۰۵۸
آ ـ ۲۴۲۳۹

پوشاك اشکان
جهت فروشندگی‌به یك دوشیزه یا بانوی با تجربه نیازمنداست سیمتری اول گیشا بالاترازحمام پوشاك اشکان از ساعت ٤بعد از ظهر به بعد
آ ـ ۲۵۷۲۲

افراد زیر استخدام می شوند .
۱ـ ۳ نفر مکانیك
۲ـ ۷ نفر راننده‌کامیون با گواهینامه پایه یك نشانی پهلوی بالاتر از تخت‌طاووس.شماره ۳۷٤
۲ـ۱ آ ـ ۲۵۷۱۳

مورد احتیاج فوری
یك موسسه درمانی
پزشك عمومی با پروانه دائم برای صبحها ۲ نفر . پزشك عمومی با پروانه دائم برای عصرها و شبها ۳ نفر .
متخصص جراحی عمومی برای صبحها با حقوق مکفی یکنفر. پزشك زن متخصص زنان‌برای صبحها و عصرها ۲ نفر .بهیار برای صبحها و عصرها ۳ نفر لطفا از ساعت ٤ تا ۸ بتلفن ۳۵۰۹۸۸ مراجعه فرمایند
آ ـ ۲۵۷٤۰

تعدادی علاقمند از سیکل به بالا جهت کارآموزی نقشه‌کشی ساختمان پذیرفته میشوند ۳۱٤۸۰۵
آ ـ ۲۵۶۲۳

بیك بانوی تلفنچی و ماشین نویس نیازمندیم تلفن ۴۵۱۶۸ و۶۶۲۴۵۹ و ۴۳۴۹۹

کارگاهی در مجیدیه
احتیاج بیکنفر که سابقه کار با دستگاه انژکسیون پلاستیك داشته باشد داردتلفن۸۳۱۹۸۵
آ ـ ۲۵۷۷۸

به یك سر پیچ‌نیازمندیم تلفن۷۶۰۸۹۶و۶۲۲۵۶۳

دفتر هنرکده فنی استخدام مینماید
دو نفر فروشنده وارد در فروشگاههای مجاز لوازم‌پیکان و با سابقه مورد نیاز است داوطلبین میتوانند از ساعت ۱۰ الی ۱۲ صبح به نشانی میدان بهارستان دفتر هنرکده فنی مراجعه نمایند .
شرکت تعاونی‌آموزشگاه های رانندگی تهران
آ ـ ۲۵۷۶۰

آگهی استخدام
یکی از شرکت‌های تولیدی جدیدالتاسیس افراد واجد شرایط ذیل را استخدام‌میکند.
۱ـ حداقل تحصیلات سیکل اول متوسطه
۲ـ دارای برگ‌خاتمه خدمت نظام یا معافیت غیرپزشکی
داوطلبان واجد شرایط می توانند روزهای شنبه ۲۵ و یکشنبه ۲۶ اسفند ماه برای مصاحبه به آدرس ذیل مراجعه نمایند .
سرآسیاب مهرآباد ، جنوب میدان شهیاد ، گروه صنعتی ملی ـ کارگزینی
آ ـ ۸۸۹۹۲

به چند دوشیزه یا بانو برای فروشندگی نیازمندیم تلفن ۶۶۶۶۳۰
آ ـ ۲۲۵۶۳

راننده گریدر
با تجربه برای کار در استان سیستان و بلوچستان استخدام میشود تلفن ٤٥٤۹۱۰
آ ـ ۲۵۸۲٤

آگهی استخدام
تعداد دو نفر کارمندوفروشنده مورد احتیاج است‌بازار جنب حمام قیصر اول کوچه مسجد جامع فرش فروشی محسن حاجیها
آ ـ ۲۵۸۰۷

زن و شوهر
وارد به اموراشپزی‌وخانه‌داری استخدام میشوند تلفن ٤۳۲۳۹
آ ـ ۲۲۵۸۵

هنرپیشه زن و مرد
آموزشگاه هنری پاترا با امتیاز رسمی از وزارت فرهنگ وهنر. عده‌ای خانم و آقا جهت تعلیم هنرپیشگی . فن‌بیان . گریم و شرکت در فیلم سینمائی‌وسریال تلویزیونی میپذیرد . داوطلبان همه روزه از ساعت ۱۰ صبح الی ۵ر۱۱ و از ٤ر۵ الی ۷ر۵ بعد از ظهر مراجعه نمایند .
احمد کاشانی کارگردان تئاتر. دروازه‌دولت روبروی پمپ‌بنزین کوچه حمیدالدوله تلفن۳۱٤۵۳۹
آ ـ ۲۵۶۵۲

به یك خدمتکار که پرستاری بداند نیازمندیم ۷۷۱۷۱۲
آ ـ ۲۵۶۸۷

استخدام راننده لودر
دارنده گواهینامه رانندگی مقدم هستند تلفن ۶۳۶٤۸۲
۳ـ۱ آ ـ ۲۰٤٤۸

تعدادی دوشیزه
تلفنچی و دفترداری نیازمندیم سازمان زنگوله تلفن ۷۶۰۶۲۷
آ ـ ۲۵۷٤۳

به مهندسی که نمونه‌امضاء در شهرداری داشته‌باشد نیازمندیم تلفن ۷۹۵۱٤٤
آ ـ ۲۵۷٤۱

حسابدار ، سکرتر فارسی و لاتین با تجربه با حقوق مکفی تلفن ۸۲۵۶۳۷
آ ـ ۲۵۷۳۹

۱۷ نفر دیپلمه
پس از دیدن یکدوره یکماهه کارآموزی حسابداری ، دفترداری دوبل مشغول بکار خواهند شد تلفن ۳۱٤۰٤۰
آ ـ ۲۵۶۷۹

شرکت ساختمانی جفریکو
بیك خانم یا دوشیزه منشی که بامور جزئی حسابداری نیزواردباشد بطور فول‌تایم احتیاج دارد از ساعت ۵ الی ۷ بعد از ظهر به‌آدرس خیابان فرح جنوبی‌نبش اندیشه ۲ شماره ۷٤ آپارتمان شماره ۱۰ مراجعه نمایند تلفن ۸٤٤٤۱۹
۲ـ۱

شریک

دندانپزشك و دندانساز بطریق شرکت‌نیازمندیم ۳٤۸۱۸۸

عشرت آباد اول درختی آرایش نیلوفر شریك‌می پذیرد تلفن ۷۶۰۸۹۶ ـ ۶۲۲۵۶۳

۱ـ تریا رستوران دانسینگ
۲ـ کافه‌رستوران .
۳ـ سازمان هنری با موقعیت خیلی عالی و ممتاز بشریك ویا به همکار علاقمند با سرمایه نیازمند است تلفن ٤۱۳۲۲
۵ـ۱ آ ـ ۲۵۵۰۰

جویای کار

خانمی با ۸ سال سابقه کاردر امور سکرتری ، بایگانی و کارتکس آشنائی بزبان‌انگلیسی‌و تایپ تلفن ۹۷۲۶۶۳
آ ـ ۲۵۷۶۲

راننده ۲ شخصی با معافی غیرپزشکی جویای کار است راهنمای ۱۱۶۶ تلفن ۳۱۱۱۲۳
آ ـ ۲۲۵۹۷

آموزشگاهها

ماشین نویسی ربانی
شما را بابهای‌کم درزمانی‌کوتاه برای استخدام‌آماده میکندشاه آبادمقابل‌سینما حافظ تلفن ۲۱۷۱۳۵

ماشین نویسی
بیژن همتا ندارد
میتوانید امتحان کنید میدان‌ژاله تلفن ۳٤۸۳۸٤

آموزشگاه رانندگی‌نوین
با مربیان کارآزموده امیریه چهارراه مختاری‌تلفن ۵۳٤۳۳۲
آ ـ ۲۵۷۶۱

تدریس خصوصی

تدریس‌دروس‌دبیرستانی و راهنمائی توسط مهندسین‌فارغ‌التحصیل با سابقه تدریس تلفن ۳٤۵۷۸۸

فیزیك شیمی ریاضیات در ۱۲جلسه قبولی‌شما را در ثلث دوم و سوم تضمین می نمائیم دانشجویان سال چهارم پلی‌تکنیك با چهار سال سابقه تدریس خصوصی دبیرستان‌تلفن۷۹۵۱۱٤

تدریس فیزیك ـ ریاضیات و دروس دبیرستانی‌دوره‌راهنمائی توسط دانشجوی‌پلی‌تکنیك‌تلفن ۹۲۸۳۵۱
آ ـ ۲۵۷۰۰

تهرانی
انواع موکتها ۲۳ تومان و کاغذ دیواری متری ۳ تومان ببالا
تلفن ۹۶۳۱۷۶
آذربایجان روبروی قصرالدشت تزئینات تهرانی

یك شرکت تجارتی خارجی جهت قسمت حسابداری خود بیك مترجم با تجربه زبان انگلیسی احتیاج دارد . ساعات کار شرکت از ۳۰ر۷صبح الی ۳۰ر۱ بعداز ظهر میباشد . میزان حقوق بستگی بتجربه و معلومات متقاضی دارد . متقاضیان‌به صندوق پستی ۷۸۰ تهران یا باتلفن۹ـ۳۱۴۱۵۶ قسمت حسابداری مراجعه فرمایند .

محلی مجلل
مخصوص جشنهای عروسی و میهمانیهای رسمی بطور رایگان با پارکینك ۳۱۸۷۲۱

فروش اتومبیل
شرکت فایزر تعداد چند دستگاه اتومبیلهای فولکس ـ پیکان ـ لندرورومینی‌بوس را از طریق مزایده بفروش میرساند .
خواستاران جهت مشاهده و شرکت در مزایده روز چهارشنبه ۲۲ اسفند به محل شرکت واقع در جاده شمالی کرج کیلومتر ۱۵ مراجعه‌نمایند.

اونیورسال شرکت سهامی خاص استخدام‌مینماید
۱ـ یک نفر جهت تصدی امور تبلیغات بازرگانی .
۲ـ یک نفر برای خدمات اداری فروش
۳ـ یک نفر بازاریاب باحداقل سه سال سابقه در امور فروش محصولات خانگی.
٤ـ یک نفر دوشیزه یا بانو آشنا به زبان انگلیسی و امور مکاتبات خارجی و ماشین نویسی .
۵ـ یک نفر سرپرست برای اداره کارگاه‌قالبسازی و تراشکاری باحداقل ۵ سال سابقه کار.
۶ـ ۷ نفرکارآموز سرویس با تحصیلات سوم متوسطه وداشتن گواهی نامه رانندگی دوشخصی و گواهی نامه موتورسیکلت .
۷ـ دونفر برای کنترل و مرغوبیت کالا با تحصیلات سوم متوسطه .
۸ـ یک نفر فرزکار
داوطلبان به محل کارخانه واقع در انتهای سی متری نارمک خیابان ٤۰ جنب دانشکده علم و صنعت مراجعه‌فرمایند.

کفش بلا استخدام میکند
یك شخص‌فعال که‌واجدشرایط ذیل باشدجهت کارمندی اداره سفارشان استخدام میگردد :
۱ـ تحصیلات دیپلم
۲ـ سن حداکثر ۳۵ سال .
۳ـ تجربه کار در زمینه امور بانکی‌وآماری
واجدین شرایط باداره کارگزینی کفش بلا کیلومتر ۲۴ جاده کرج مراجعه فرمایند

آگهی استخدام
کارخانه تلفن سازی ایران واقع در جوادیه تهران پارس افراد زیر را استخدام مینماید:
۱ـ سرکارگر (قالب ساز) آشنا بکار باپرس های ضربه‌ای با حداقل ۱۰ سال سابقه کار و سرپرستی‌دارای معلومات بیش از ششم ابتدائی.
۲ـ دیپلمه فنی الکترونیك برای سرپرستی قسمت مونتاژ دارای حداقل ۵ سال سابقه سرپرستی در کار های تولیدی .
۳ـ مونتاژ کار زن سن بین ۱۸ ـ۲۵ سال دارای حداقل مدرك تحصیلی ششم ابتدائی .
علاقمندان میتوانند بین ساعات ۱۳ الی ۱٤با تلفن ۷۸۰۰٤۱ تماس بگیرند و یا درخواست‌خود را به صندوق پستی ۱۶۶۱ر۱۲ ارسال نمایند .

دربازکن برقی
B.K.D
بکد
قیمت یکدستگاه کامل ۲۵۰ تومان
بدون پیش قسط باقساط ماهیانه
بوسیله تلفن سفارش دهید دستگاه ودرمدت ٤ ساعت نصب و تحویل میگردد
نماینده انحصاری ومرکزفروش ونصب : شرکت بکد الکتریک
خیابان پهلوی مقابل پارک ساعی شماره ۶۸۰ تلفن ۶۸۱۰۱۵ الی ۶۸۱۰۱۱
فروش درکلیه الکتریکی ها درتهران وشهرستانها

مرکز آموزش
تربیت بزرگ سالان بیك راننده پایه یك بامختصر معلومات انگلیسی نیازمند است تلفن ۸۳۱۳۸۶

گروه‌مهندسین‌مشاور
به افراد زیر نیازمند است
۱ـ تعدادی دوشیزه تایپیست‌درجه‌یك‌فارسی‌و لاتین که بزبان انگلیسی تسلط کامل‌داشته‌باشند
۲ـ تعدادی نقشه‌کش با سابقه کار کافی در رشته های معماری بتون‌آرمه اسکلت فلزی برق‌و مکانیك .
داوطلبان بین ساعت ۱۶الی ۷بعدازظهر بجز پنجشنبه و تعطیلات به آدرس‌زیرمراجعه‌فرمایند.
خیابان تخت‌طاوس‌نرسیده به‌پهلوی خیابان ـ منصور پلاك ۳

مبل‌روشن تولید کننده عالیترین مبل استیل ومبلمان منزل و سرویس اطاق‌خواب و ناهارخوری باشرایط استثنائی تلفن:۹۲۳۵۱۷و۹۲۳۸۵۰
خیابان‌اسکندری‌چهارراه‌ساسان

نیازمندیهای اطلاعات تلفنی آگهی قبول میکند ۳۱۱۲۲۴-۳۱۱۲۲۵ ۳۱۱۲۲۹-۳۱۱۲۳۰

انگلیسی توسط بانوی انگلیسی ۴۷۱۴۱

تدریس خصوصی
کلیه دروس دبیرستانی توسط لیسانسیه ۷۶۰۳۹۶ صبحها
آ– ۲۰۴۲۶

ریاضیات – فیزیک – شیمی – سیکل دوم و اول و راهنمائی توسط دانشجوی‌راه‌وساختمان، سهرابی – ۹۶۰۶۱۸
آ– ۲۰۸۳۲

پانسیون

پانسیون مدرن مینا
ویژه بانوان و دوشیزگان تلفن ۸۴۷۹۸۱

املاک ومستغلات

فروش
خانه فروشی
درعباس آباد
مستقل ٤ طبقه مهندسی‌هرطبقه ۳ اطاق خواب سالن و ناهار خوری وسرویس کامل باشوفاژ روشن و ۳ دستگاه تلفن‌فروشی ۸۴۱۴۲۸ و ۸۴۹۶۰۴
رجبی
آ– ۲۰۸۲۳

تجریش عمارت فروشی
بر خیابان کوروش کبیر ۵۸۰ متر با شوفاژ و تلفن و ده‌اطاق رجوع فرمائید ۲۱۹۷۸۴ به: بنگاه کوشان
آ– ۸۸۸۰۰

اکازیون
تخت‌طاوس – امیراتابك
منزلی‌دو طبقه – شمالی‌بمساحت ۲۱۰ متر ۲۷۰ متر‌زیربنادارای ۷ اطاق آب، برق، تلفن، کولر، حمام گرم موکت، پرده کرکره بمبلغ ۵۵۰۰۰۰ تومان به فروش میرسدتلفن(۸۲۰۲۰۲) صبحها ۹ الی ۱۳ بعد ازظهر ۱۶ الی ۱۹
آ– ۲۰۶۴۷

عباس‌آباد فرح جنوبی
یک دستگاه ساختمان سه‌طبقه مستغلاتی شخصی‌ساز هرطبقه دارای۳ اطاق‌با هال‌وآشپزخانه و حمام به مبلغ ۴۶۰ هزار تومان به فروش میرسد تلفن ۸۴۲۳۱۹
آ– ۲۰۷۶۸

فروش خانه‌های ویلائی و مستغلاتی از ٤ تا ۱۲ اطاقه تهران پارس ۷۸۲۱۲۸
آ– ۲۴۹۵۸

خانه‌ای بمساحت ۳۶۳مترمربع با ساختمان سبک قدیم ۷اطاق ٤ زیرزمین و سرویس کامل با کولر و تلفن مناسب برای خانواده و یا کارگاه واقع در خیابان ظهیرالاسلام پلاک ۸۸ تلفن: ۳۱۹۲۱۸
آ– ۲۰۶۲۹

منزل جنوبی بر خیابان سینا بمساحت دویست متر چهار اطاق، زیر زمین، دومغازه (یکی تخلیه شده) کولر، آب، برق، تلفن ۲۳۰ هزار تومان. پلاك ۴۱۴ تلفن ۹۶۳۲۸۲

خانه‌ای فروشی ٤ اطاق ۱۵٤ متر نوساز تلفن ۲۴۳۷۷۹
آ– ۲۲۵۹۰

خانه‌ای ویلائی در کامرانیه شمیران ۳۰۰ هزار تومان تلفن ۹۷۵۲۲۰
آ– ۲۰۸۲۵

ساختمان کلنگی
بمساحت ۲۳۷ متر مربع با ۱۱ متر بر شاهرضانزدیک‌چهارراه کاخ بدون واسطه فروشی شبها تلفن ۸۸۱۰۱۸
آ– ۲۰۶۶۱

۲ منزل ویلائی شمالی‌درخیابان کن کوی شهداد کوچه‌اول‌دست راست مقابل آرایشگاه گیتا به مساحت ۳۰۰ متر زیر بنا ۲۲۰ متر آب برق تلفن‌کولر آبگرمکن لوستر پرده کرکره مکالئوم سرویس کامل‌مقطوع ۴۰۰هزار تومان ۵۳۱۷۳۰ و ۵۳۵۶۲۶
آ– ۲۰۶۳۸

دودستگاه خانه مستغلاتی دوطبقه در تهران‌پارس‌فروشی– ۷۸۱۹۴۱
۶–۱ آ– ۲۰۲۷۱

آپارتمان فروشی
آپارتمانهای فروشی با پارکینك و تجهیزات حوالی خیابان نادری ۴۵۵۱۶

آپارتمانهای ۳و۴اطاقه

در منطقه شمال تهران فروشی تلفن ۶۳۴۲۵۵

در بهترین نقطه‌داودیه
آپارتمانهای مهندسی‌ساز با ۳ اطاق خواب و کلیه تاسیسات ۷۷۱۱۶۱
آ– ۲۰۷۷۰

آپارتمانهای فروشی

۳ و ٤ اطاقه ارزانترین قیمت بهترین محل تلفن ۴۶۶۸۵ و ۹۷۲۸۹٤ و ۹۷۱۷۷۱
۱۳–۱ آ– ۲۰۴۸۳

آپارتمان های لوکس
آپارتمانهای ٤ اطاقه با هال و تهویه مطبوع با وسایل مدرن‌در خیابان پهلوی زیر تخت‌طاووس بفروش میرسد تلفن ۶۶۸۰۸۰

پهلوی– امیراکرم –آذر آپارتمانهای فروشی ۴۰۵۷۸

بسیارمدرن

قیمت اکازیون
باقیمانده آپارتمان‌های فروشی در یك‌ساختمان یازده طبقه پشت تالار رودکی از بنیاد طرح ساختمان تلفن۹۲۲۹۷۰ ۹۳۲۹۳۵

آپارتمان‌فروشی
آپارتمانهای لوکس با تمام تجهیزات شوفاژ – موکت – کاغذ دیواری واقع‌در آیزنهاور اول‌خیابان‌جیحون‌تلفن۹۰۴۳۰۷

آپارتمان های فروشی
صبا شمالی‌تخت‌جمشید ۴۳۷۸۰

شرکت تهیه مسکن آسیانکو مرکز خرید و فروش خانه‌های ویلائی و مستغلاتی و آپارتمان در شمال تهران تلفن ۶۲۲۰۶۵
آ– ۲۰۷۹۹

قابل توجه

آپارتمانی ۶ اطاقه دونبش واقع دریوسف‌آباد با سرویس کامل شوفاژ و گاراژ بدون واسطه فروشی تلفن ۶۲۰۱۱۷

توجه فرمائید
در مدت یک ماه و چند روز ۵۲ آپارتمان فروخته و از آپارتمانهای
کوی گیشا
فقط یك ٥ اتاقی
واز نارمك
یك ۳ اطاقی و یک پنج اطاقی باقی مانده. و فروش فوق‌العاده مذکور سه دلیل داشته.
ارزانی و مرغوبیت و
عدم کمیسیون
ببینید مقایسه کنیداگرتوانستید از خرید تاخیر کنید
۷۹۱۵۵۴
آ– ۲۰۷۷۳

برتخت جمشید
یکدستگاه آپارتمان‌لوکس‌باشوفاژ و آسانسور ۲۳۵ هزار تومان تلفن ۸۷۶۷۷۱
آ– ۲۱۸۲۳

فروش آپارتمان تهران‌پارس ۷۸۱۹۱۸
آ– ۲۰۷۹۱

توجه‌توجه

آپارتمانهای ۳ و ٤ اطاقه با سرویس کامل شوفاژ پارکینگ اختصاصی شهرآرا فروشی تلفن ۹۷۸۷۵۳
آ– ۲۰۷۹۷

شمال آیزنهاورآپارتمان
۲ و ۳ و ٤ اطاقه با آب و برق شوفاژ فروشی تلفن ۹۷۲۳۵۲و ۹۷۳۹۵۷ و ۹۷۲۰۶۸
آ– ۲۰۶۶۲

آپارتمان فروشی
آپارتمانهای لوکس با تمام تجهیزات شوفاژ – موکت – کاغذ دیواری واقع درآیزنهاور اول خیابان جیحون تلفن ۹۰۴۳۰۷

آپارتمان فروشی
۳اطاقی نوساز باشوفاژ روشن خیابان بهار ۷۶۳۶۵۵

آپارتمان های لوکس ٤ و ٥ اطاقه درجمشیدآباد فروشی تلفن ۹۲۱۶۷۰

آپارتمان فروشی۴۸۲۱۳

مژده به آقایان دکتر ها و مهندسین
آپارتمان های ٤ اتاقه بسیار لوکس واقع در بهترین نقطه‌تهران‌بلوار الیزابت با قیمت های مناسب بفروش میرسد دفترکیان‌تلفن ۶۲۴۸۰۰

ویلا فروشی
ویلا های کوی ارم کرج نقدو اقساط ۳۱۶۹۲۱

ویلای‌فروشی دربهترین محل محمودیه ۸۹۱۴۷۲
۲–۱ آ ۲۵۷۹۲

یك باغ مشجر
در خیابان زعفرانیه به فروش میرسد ۹ صبح تا ۷ بعدازظهر تلفن ۸۲۴۳۰۳ تماس بگیرید.

زمین فروشی
کرج کوی بهروز
زمین باآب لوله‌کشی وپروانه واسفالت متری۴۵تومان ۴۶۶۸۵

توجه

در بهترین منطقه باغ فیض قطعات ۳۰۰ متری ٤ دیواری با نازلترین قیمت‌به فروش میرسد و کلیه زمینهای شمالغرب‌تهران دفتر ثلاث فلکه دوم‌آریاشهرتلفن های ۹۷۰۸۱۸ و ۹۷۶۸۶۶

زمین‌خوب

ارزان بهترین نقطه شمالغرب حسن‌آباد شمال وجنوب‌خیابان کوی کن ۳۲۰ متری تلفن ۹۵۷۷۳۸ احمدی

خوشبختی

در انتظار شما است
شماهم مانند دیگران در خرید زمین از موقعیت استفاده کنید. دربهترین منطقه‌خوش‌آب‌وهوای
حومه کرج
زمین بقطعات ۱۰۰۰ متر به‌بالا از متری
۶۰ ریال ببالا
لاله‌زارنو مقابل سینما متروپل طبقه دوم دفترساختمانی‌متروپل
تلفن ۳۰۵۳۴۹

جنب‌شهر ییلاقی‌کورش

زمین‌بقطعات۱۰۰۰متری ببالا دفتر پیروز تلفن ۹۷۷۸۶۰

توجه‌فرمائید
فروش زمینهای تهران– کرج(ملاردوبلا)تاکستان قزوین و خانه تلفن ۸۳۳۷۰۱

بازارك شهریار
جاده ساوه جنب فرودگاه‌مجدید مقداری قطعات کوچك تفکیك شده زمین با سندمالکیت‌موجود تلفن ۶۲۵۲۶۴منوچهری

یک قطعه زمین
بمساحت ۱۷۵۰۰ متر درمنطقه صنعتی کیلومتر ۲۰ جاده کرج بفروش میرسد تلفن ۳۱۱۴۸۵و ۲۱۳۶۲۳

فروشنده

زمین های – تاکستان – قزوین –کرج
۷۶۵۶۹۵

زمینهای صنعتی
بین دو اتوبان باباعاد ۱۰۰۰ متری نقدو اقساط تلفن۷۸۹۰۴

عیدی،

دفتر سلطانزاده بخریداران‌اراضی
ملارد
ناصر آباد
کورش
کردان
از امروز تا سیزدهم فروردین ماه ۵۳ ۲۰درصد تخفیف میدهد
۹۳۷۰۶۲

زمین صنعتی واقع در کیلومتر۱۵جاده‌مخصوص کرج بفروش‌میرسد‌تلفن ۹۲۹۵۳۷

زمین فروشی ۶۰۰ متر جنب محدوده سلطنت‌آباد کاردان ۷۶۱۲۵۲

زمین

دربهترین نقطه خوش‌آب‌وهوای
حومه کرج
تفکیک شده به قطعات۱۰۰۰متر به بالا نقد و اقساط باسند مالکیت متری
۶ تومان به بالا
۳۱۱۸۳۶ و
۳۱۲۷۳۹
شاهرضاجنب‌لاله‌زارنوساختمان ۶۰۹ طبقه ششم – موسسه فراز

زمینهای نقد و اقساط
قاسم‌آبادشدیران شمال ٤٥متری سیدخندان تلفن ۷۸۰۴۶۸
آ– ۲۰۲۳۷

زمینهای ارزان
در شرق تهران
مشیریه
قطعات ۱۲۰ متر به بالا متری۳۰ و ۳۵و۵۰تومان نقد و اقساط
دفتر پرنداز
تلفن ۳۵۴۴۹۶

۴۰۰۰۰ مترزمین
محصور بر جاده‌اسفالته ساوه زرند برای گاراژ و انبار بفروش میرسد تلفن ۹۳۷۳۰۴

زمین

دست اول بخرید
یك فرصت استثنائی برای شما خریداران محترم این موسسه به اطلاع میرساند که‌سری دوم اراضی شهرنوبنیاد و ییلاقی پرسپولیس تفکیك شده بقطعات
۸۰۰ متر ببالا
با سند مالکیت و تاسیسات برق واقع
در حومه کرج
از متری ۶۰ ریال ببالا آماده فروش گردیده و بعلت فرارسیدن‌سال نو فقط تا ۲۹ اسفند ماه
از ۲۰٪ تخفیف
نوروزی استفاده کنید
بدون خرج محضر و کمیسیون
۳۱۱۸۳۶ و۳۱۲۷۳۹
شاهرضاجنب‌لاله‌زارنوساختمان ۶۰۹ طبقه ششم – موسسه‌فراز
آ– ۲۰۸۳۰

زمین بقطعات ۱۰۰۰ متری افبالیه کرج متری
۱۴تومان

زمینهای‌شهر پرسپولیس کرج متری
٤٥ تا ۷۰ ریال
تلفن ۳۱۶۹۲۱

زمینهای ملارد سرحدآباد

خریدار و فروشنده‌ایم
۹۳۷۰۶۲

به علت نیاز خرید اتومبیل یک قطعه زمین ۱۰۰۰۰ متری در بهترین محل تاکستان قزوین ۱۶۰۰۰ تومان به‌فروش میرسد تلفن ۸۴۴۳۰۱ – ۸۵۱۸۵۸

فروش سرقفلی
مغازه واگذاری
ابتکار جدید
بجای پرداخت سرقفلی باهمان پول‌محل‌کسب‌راخریداری‌فرمائید امیراکرم داخل کوی‌ماه و آذر– ۴۰۵۷۸

۵باب مغازه‌باشوفاژ آب برق واگذار میشود خیابان آریامهر خیابان کاج شماره ۱۱٤ تلفن– ۶۳۸٤۱۹ – ۴۰۸۵۰

مغازه‌ای بزرگ‌که‌درضلع‌جنوبی پاساژ واقع است دوطبقه‌باانبار وزیرزمین واقع‌درخیابان حافظ مقابل بانک کار واگذار میشود. طالبین با تلفنهای ۶۶۱۶۹۳ و ۴۳۹۴۵ تماس حاصل نمایند.

مطبی با موقعیت خوب بالای داروخانه واگذار میشود تلفن ۳۴۰۵۱۸

لابراتوار داروسازی مجهز با فروش خوب در تهران بفروش میرسد تلفن قبل از ظهر ۸۳۲۲۹۳ تا ۹٤

اجاره‌داده‌میشود

آپارتمان اجاره
آپارتمان‌های ۲ تا۵اطاقه‌خیابان تاج تلفن ۹۷۵۲۲۰
آ– ۲۰۸۲٤

خانه اجاره
میدان بلوار ۵ اطاقه سرویس کامل جهت خانواده‌تلفن۴۹۸۱۱
آ– ۲۰۸۲۹

دو اطاق مجهز به فن‌کوئل آسانسور تلفن مستقل و تمام وسائل مناسب برای دفتر کار بدون سرقفلی واقع درفیشرآباد جنب هتل بلر به اجاره واگذار میشود تلفنهای ۸۲۳۱۹۳ و ۶۸۱۶۸۶
آ– ۲۰۸۲۵

رهن و اجاره
خانه‌ای یک طبقه‌نوساز ٤اطاق سرویس کامل در خیابان‌گرگان کوچه حافظ پلاک ۱۶ تلفن ۸۷۷۵۱۵

۶ باب اطاق با لوازم منزل‌طبقه دوم با دوباب مغازه برای فروشگاهها یا شرکتهایادرمانگاه به اجاره واگذار میشود. تلفن ۲۱۰۲۰

مورد‌نیاز‌برای‌اجاره

منازل اجاره و فروشی طالبیم ۹۳۲۷۴۷

انباری سرپوشیده به مساحت دو هزار متر به بالا نزدیك به مرکزشهر به صورت کاملا مستقل مورد احتیاج است. لطفا باتلفنهای ۶۲۵۴۵۲ و ۶۲۸۱۱۸تماس‌بگیرید

یك ویلا در شمال
نزدیک دریا برای یک هفته نوروز مورد احتیاج است تلفن ۶۲۴۴۱۷ موزلی

مورد‌نیاز‌برای‌خرید

محل کارخانه‌دارای‌سالن آب وبرق در جاده کرج خریداریم تلفن۸۴۳۵۲۹

زمین
زمینهای افسریه‌شمناباد شرق منسیریه خریداریم ۳۵۵۵۲۶

زمین با جواز ونقشه فوری
خریداریم تلفن۶۲۵۶۷۳

اراضی تهران پارس شرکت‌نفت‌سازمان چای راه‌آهن خریداریم. ۷۸۰۰۶۱

زمین افسریه خریداریم۳۴۱۳۵۹
۱۳–۱ آ– ۲۲۹۷٤

زمین تهران‌پارس خریداریم‌تلفن ۷۹۳۰۲۰

خریدار زمین تهران پارس ۷۸۱۹۲۶

خریدار زمینهای تهران پارس ۷۸۳۶۹۶
۱–۳۳۹۵۷

زمینهای تهران‌پارس خریداریم ۷۸۱۴۳٤

خریدار اراضی ساحلی‌وجنگلی شمال تلفن ۴۵۱۶۸ و۶۶۲۴۵۹

زمینهای تهران پارس جوادیه سفید خاک قنات کوثرخریداریم تلفن ۷۸۲۸۷۳ باقری
آ– ۲۰۷۲۸

وردآورد ملارد و باغ فیض خریداریم پزشکیان ۹۲۱۷۷۹
آ– ۲۰۷۴۸

بنگاههای‌معاملات‌املاک

زمینهای جاده‌کرج

صنعتی و غیر صنعتی خریدار و فروشنده‌ایم
تلفن ۹۷۶۰۱۳

خرید وفروش
زمینهای بزرگ، کرج، جاده ورامین، باکک تهران پارس و نارمک تلفن ۷۹۹۰۷

برای‌خریدهر نوع
آپارتمان
در شمال شهر
بدفتر جمشید
مراجعه‌فرمائید
۹۲۸۰۸۲

جاده قدیم کرج اراضی یافت آباد و نارخانه خریدار و فروشنده‌ایم تلفن ۹۵۹۷۵۵ محمدی

خرید و فروش اراضی‌سلیمانیه املاک بدیع تلفن ۳۴۲۱۵۲

تهیه مسکن ۸۴۷۹۸۲

کورش۸۵۳۷۳۶

خرید وفروش
مستغلات شمال تهران حتی در ایام نوروزآماده است.

خرید وفروش
زمینهای تهران‌پارس وخانه‌های ویلائی تلفن ۷۸۶۳٤

توجه – توجه – توجه
خرید و فروش املاک با ما مشورت کنید بعد بخرید.
۸۳۳۷۰۰ – ۸۳۳۹۰۰ مهتاب

برای خرید و فروش اراضی ساحلی دریا باما مشورت کنید تلفن ۴۲۶۸۲

خرید وفروش
اراضی داخل شهر و حومه زمین از ۱۵۰۰ مترتا قطعه‌های ۵۰ هزار متر و یک میلیون متر تلفن ۷۹۴۶۵٤

با ۳۱۹۷۸٤ املاک فروشی‌خود را به بنگاه‌کوشان لاله‌زارنزدیک میدان سپه بفرمائید.

خرید و فروش اراضی یافت‌آباد و کوی سینا تلفن ۹۶۰۸۹۶ صفرقلی

هرنوع خانه و زمین
و آپارتمان برای فروش آماده بازرگانی ایرانشهر روزولت شمالی‌مقابل‌پمپ بنزین۸۳۲۸۷٤

ویلاوآپارتمان شمارا بخارجیان اجاره میدهیم. مستغلات شهرو شمیران خریداریم‌تلفن۸۷۳۲۳۳

چندین ساختمان وزمین
فروشی و اجاره‌ای‌در تهران و کرج داریم با ما تماس بگیرید ۷۷۷۷٤۳

بورس املاك شمیران
دفتر براتی۸۷۳۵۷۵– ۸۷۷۸۷۵

منازل اجاره و فروشی موجود ۹۳۳۷٤۷

نیازمندیهای اجاره

سازمان نیازمندیهای خارجیان
خانه شما را اجاره میدهد
۸۲۳۱۵۵ ۸۲۳۹۳۹ ۸۲۸۱۰۶

اجاره‌خانه‌بخارجیان

موسسه نیازمندیهای خارجیان
خانه بخارجیان اجاره میدهد
۸۳۰۰۸۲ – ۸۳۰۰۸۱
۸۲۱۷۲۳ – ۸۲۱۸۱۱
۲۶۱ تخت جمشید مقابل سفارت آمریکا

موسسه امپایر ۷۷۷۵۰۰
خانه بخارجیان اجاره میدهد
۷۷۳۲۸۵-۷۷۸۹۵۵

۲۴ ساعته
اجاره منازل شمال شهر و شمیران بخارجیان. سازمان
فرخ ۹۳۶۹۵۷

سازمان مسکن پارس
اجاره منازل بخارجیان
۸۴۸۴۲۴-۸۵۳۸۵۳

ASIAN CO
شرکت آسیانکو
تلفن: ۶۲۲۰۶۵
مرکز اجاره

شرکت سلحشور– ۶۲۳۶۷٤

آژانس کالیفرنیا
اجاره به خارجیان و موسسات
۸۳۴۳۱٤ – ۸۳۴۳۱۶

اجاره جهت دو خانواده
خارجی به طبقه اول مدرن با حیاط درشهرو شمیرانات – ۸۳۰۸۴۱ – ۸۳۰۸۴۲ – ۸۳۰۸۴۳

موسسه نیازمندیهای هیلتون اجاره به خارجیان ۸۳۴۶۳۷

معاملات‌پول

پول موجود
پول
درمقابل چك کارمندی. ملك –اتومبیل
۴۳۵۲۸

پول
همیشه با سود بانکی موجود تلفن ۸۳۰۸۳۵

هر مقدار
پول
باسود مناسب دراسرع وقت آماده است
تلفن ۸۷۳۲۳۳

وام درمقابل تلفن اتومبیل وملك
۴۹۰۵۰

پول
نیم ساعته
بدون خرج محضر ارزانتر از همه جا در مقابل هر نوع اتومبیل تلفن بمدت دلخواهتان دریافت نمائید ساختمان با سود بانکی
۸۳۲۹۸۶
بین‌رامسر‌وفرصت‌جنب بانك عمران موسسه ایرانشاد

۲۰۰ هزار تومان پول موجود است‌درمقابل‌ملك بدون واسطه تلفن ۷۵۱۳۴۰

وام‌فوری وارزان
از ۱۰۰۰ تا ۲۰۰۰۰۰ تومان در مقابل ملك و چك کارمندی و اتومبیل سواری تلفن ۶۲۳۵۹۵

خانه پول – فرح شمالی مرکز معاملات پول تهران ۸۴۸۳۸۸

عایق واسفالت بام

قلهك تلفن ۸۶۱۳۲۷

ایزولاسیون بام وپی

با ۱۵ سال تضمین
ترمیم ونوسازی آسفالتهای فرسوده باماده روف کوتینگ (آسفالتکس)
شرکت تک کو ۸۷۰۲۸۸

وسائط نقلیه زیر ازطریق مزایده بفروش میرسد:
سیتروئن ماهواری ۵۰ – فولکس استیشن ۶۶ – آریا ۴۸و۴۹– جیپ آهوی ۶۷ و بیوك لوسابر ۷۰
تلفن ۹۷۳۰۰۱

بقیه درصفحه ۱۳

فروش سیمان خارجی

مقدار یکصدهزار تن سیمان خارجی باشرایط وقیمت C & F فوری بفروش میرسد
شرکت ایرزاس
تلفن۸۴۸۵۰۰

قابل توجه جویندگان کار
از فارغ‌التحصیلان رشته‌های فیزیک، شیمی، ریاضی، زیست شناسی که دارای درجه فوق لیسانس یادکترامیباشند، دعوت میشود برای راهنمائی شغلی به‌اداره کل اشتغال واقع در خیابان ویلا – چهارراه ناصر مراجعه نمایند.
اداره کل اشتغال
وزارت کار وامور اجتماعی

قابل توجه گل‌فروشان تهران

همکار گرامی: چون طبق تصمیم هیئت عالی نظارت و دستور اتاق اصناف کلیه گل فروشها باید هنگام خرید از باغداران فاکتور خرید دریافت نمایند چنانچه بازرسان اتاق اصناف مراجعه نمایند و فاقد خرید فاکتور باشید گرانفروش محسوب خواهید شد.
اتحادیه صنف گل فروش

قابل توجه جویندگان کار

از فارغ‌التحصیلان رشته های مهندسی مکانیک، مهندس صنایع و برنامه ریزی، مهندس برق، مهندس کشاورزی، لیسانس حسابداری و بازرگانی، دعوت می شود برای راهنمائی شغلی به اداره کل اشتغال واقع در خیابان ویلا حهار راه ناصر طبقه چهارم مراجعه نمایند.
اداره کل اشتغال – وزارت کار و امور اجتماعی

Organon

آگهی استخدام

شرکت داروئی ایران ارگانون جهت ویزیت داروهای خود در استان آذربایجان احتیاج به یک نفر ویزیتور فولتایم دارد.
شرایط:
۱– دیپلم کامل متوسطه (طبیعی)
۲ – حداکثر سن ۲۷ سال
۳ – دارا بودن گواهینامه رانندگی و اتومبیل شخصی.
٤ – دارا بودن برگ پایان خدمت سربازی یامعافیت غیر پزشکی.
واجدین شرایط بین ساعت ۹ صبح الی ۲ بعدازظهر با تلفن شماره ۸۴۱۱۱۹ یا ۸۴۲۱۲۷ تماس حاصل نمایند

تلفنهای شرکت تاسیساتی نفارکو
به۸۴۹۷۴۱و۸۵۵۹۹۶و۸۵۵۹۹۷
تغییر یافت

استخدام‌فوری

شرکت ساختمانی پالایشگاه‌تهران برای تامین‌احتیاجات‌خود برای ۶۰ ساعت کار در هفته در محل احتیاج بافراد واجد شرایط ذیل را دارد
۱– جوشکار فشار قوی
۲– لوله‌کش درجه یك
۳– ابزارمند باسابقه
خواهشمند است‌ازواجدین‌شرایط بادر دست‌داشتن‌مدارك‌وشناسنامه شخصا به آقای (ربل) رئیس کارگزینی شرکت تضامنی فلور– تیسن‌جونیت‌ونچر مراجعه و یا با تلفن‌های‌شماره۳–۵۹۱۰۰۱ تماس حاصل نمایند.

کارخانجات مخمل وابریشم کاشان
برای تکمیل کادر حسابداری خود در تهران به چند نفر دیپلمه ریاضی با مشخصات زیر احتیاج دارد.
۱– حداکثر سن ۳۵ سال
۲– داشتن برك خاتمه خدمت یا معافی دائم غیر پزشکی
۳– داشتن‌حداقل‌سه‌سال سابقه‌کارحسابداری
افراد واجد شرایط‌میتوانندبرای انجام‌مصاحبه همه روزه باستثنای روز های تعطیل از ساعت۸ صبح الی ۱۲ به آدرس خیابان پهلوی مقابل سینما آتلانتیك شماره ۳۸۳قسمت امورکارمندان مراجعه نمایند.

First-class young and experienced English/Farsi/English translator/interpreter required by large industrial company. Attractive salary. Please call: 305445-9, Extension 238.

تزئینات پوش فرش‌ماشینی –درب کشوئی– –پرده کرکره– کاغذدیواری– باقساط تلفن‌های۷۷۵۷۷۱ –۷۷۵۷۷۵

بازار عید

شرکت فلتکو

مرکز پخش انواع موکتهای خارجی

۲۳ متر مربع تومان بالا

میدان ولیعهد کوچه ارژنگ پلاک ۷
تلفن: ۶۲۷۷۸۲

نمایشگاه مبل ایران

مدرنترین و شیک ترین مبلمان منزل و محل کار خود را از این نمایشگاه ابتیاع فرمائید و با ارائه این شماره روزنامه ۵ درصد تخفیف بگیرید.
خیابان ایران ایستگاه دکترسنگ
تلفن: ۳۰۹۱۸

فریدون فروغی

در کلوپ مارکیز
خیابان وزراء خیابان سوم
تلفن رزرو: ۶۲۳۶۱۹
۶۲۴۹۰۳

قبل از تزئینات ساختمان

خود از ... دیدن فرمائید
جاده قدیم شمیران ایستگاه مینا
تلفن ۷۷۳۹۳۳

قبل از خرید هر گونه لوازم سوپرمارکت

با ما مشورت نمائید

OMEGA
علامت مورد اطمینان

چرخ گوشت الکتریکی خانگی ساخت کارخانه معروف
باکنشت آلمان Bauknecht
برای کار در منزل همیشه تضمین است

ترازوی سوپراتوماتیک امگا
برای سوپر مارکتها وفروشگاه های بزرگ

مرکز فروش:
شرکت ایتال گاز ساختمان آلومینیوم ـ شماره ۲۰
تلفن ۶۶۱۰۹۳ـ۴۹۶۴۰

دفتر هنرمندان

رابطه شما با خوانندگان و نوازندگان وهنرمندان جهت برنامه ها ، جشنها ، عروسیها و ضیافتها میباشد . خیابان شاه مقابل نیاگارا ساختمان مهفر
تلفن ۴۱۳۲۲

کفپوش یکپارچه پلاستیکی

مترمربع ۲۲ تومان
شرکت تک کو ۸۷۰۲۸۸

تهیه کننده پوشاک برای بانوان و آقایان

بوتیک طاووس

فروش مخصوص نوروزی خودرا شروع نموده
تهران : چهارراه شاه کوچه سیمرغ

عالیترین دکوراسیون

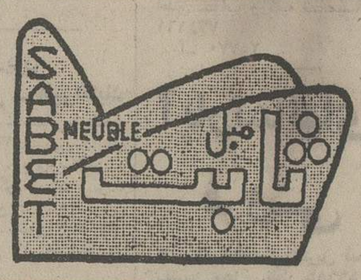

SABET NEUBLE
مبل ثابت

ومبلمان منزل در طرح های فوق‌العاده شیک و انحصاری مبل ثابت بمناسبت عید نوروز از خریداران محترمی که از نمایشگاه ثابت خرید فرمایند یك کادوی بسیار عالی بعنوان عیدی هدیه میدهد .
خیابان شاه تلفن ۶۶۵۴۴۹

کشباف پرسپولیس

مبتکر شیکترین و مناسبترین مدلهای ۱۳۵۲
حراج واقعی از تاریخ ۱۵ اسفند ماه بمدت ۱۰ روز مناسب باهر نوع بودجه برای شما و فرزندانتان
خیابان شاه آباد جنب سینما حافظ اول کوی ممتاز
تلفن ۳۰۳۶۶۶

پلاستر

موکت ـ کاغذ دیواری ـ کفپوش
تلفن دفتر مرکزی ۶۶۶۶۶۵ ـ ۴۴۰۴۱
شعبه بازار بین‌الحرمین پاساژ زردور تلفن ۵۳۳۷۹۷
شعبه آریاشهر فلکه اول تلفن ۹۷۶۱۱۲
شعبه میدان باغشاه سیمتری سپه ۶۶۰۷۷۲

گالری هریز

مجموعه‌ای از نفیس ترین فرشهای ایران
در گالری هریز
سعیدنیا و پسران
۳۹۲۶۷۰
۳۱۳۴۲۳
فردوسی شمالی اول چرچیل

قنادی بهار

جهت انواع شیرینی مخصوص
عید نوروز
درخدمت هم میهنان عزیز
تهران : سرچشمه تلفن ۳۱۹۷۷۶

نمایشگاه مبل استیل

حبیبی

نقد ـ اقساط با شرایط سهل همه روزه بدون تعطیل یکسره از صبح تا ۱۰ شب باز است .
شاهپور جنب فرهنگ تلفن ۵۳۸۶۹۹

شرکت آبید

برای اولین بار در ایران و بعد از سالها تجربه در امور تاسیساتی وسایل منزل شما را ازقبیل شوفاژ ، آبگرمکن ، بخاری ، کولر ، یخچال ، اجاق گاز ، ماشین لباسشوئی گارانتی مینماید.
در ضمن کلیه مایحتاج شما را در اختیارتان قرار میدهد
تلفن ۸۳۵۷۲۴

شرکت پخش لاستیک

با ۹۰۰ تومان رینك ولاستیك پیکان خود را اسپورت نمائید .
خیابان ملت ـ بالاتر از سه‌راه اکباتان
شماره ۹۵
تلفن های ـ ۳۹۲۱۲۸ ـ ۳۱۵۲۰۳

بوتیک پ پر

مرکز انواع اجناس لی‌وجین کریمخان زند
نبش آبان تلفن ۸۳۷۱۶۹

ایست!
پرواز به لندن و پاریس لازم نیست!

شیک‌ترین پوشاک زنانه را در
مزون لیدی
بوتیک ژاکلین
برایتان فراهم کرده‌ایم.
بوتیک ژاکلین کریمخان زند اول نادرشاه
شماره ۲۱ تلفن: ۸۳۲۲۷۷
مزون لیدی
خیابان شاه بین شیخ هادی وسه‌راه شاه پاساژ ۴۸
تلفن: ۶۶۲۲۶۲
۴۹۸۴۸

فروش فوق العاده

کفش هرصل
از سه‌شنبه ۲۱ اسفند ماه به مدت ۴ روزادامه دارد خیابان شاه جنب پاساژ مستوفی زاده

قابل توجه فروشندگان محترم

ملبوس زنانه وبچگانه
وفروشگاههای بزرگ
جالب‌ترین وشیك ترین لباسهای زنانه وبچگانه
طبق آخرین مد های روز را میتوانید از
شرکت تولیدی ورنر ایران
تهیه نمائید. سفارشات کلی و جزئی و همچنین از شهرستانها نماینده فعال میپذیریم :
مرکز پخش خیابان سوم اسفند بین عزیزخان و قوام‌السلطنه شماره ۱۲۲ تلفن ۶۶۹۱۷۱

مژده مژده

تزئینات بیتا

بمناسبت فرارسیدن سال نو تخفیف استثنائی میدهد انواع پرده‌پارچه‌ی بادوخت ونصب زیر نظر متخصصین کار آزموده در اسرع وقت ـ کاغذ دیواری ـ پرده کرکره آمریکائی ـ درب کشوئی ـ موکت ـ کفپوش ـ پرسیانا ، فرح شمالی جنب کلانتری ۴
تلفن ۸۵۵۷۵۴ علی‌اکبر قلیزاده

موکت

پرده کرکره باقساط
۷۷۵۷۷۵-۷۷۵۷۷۱

بهترین سرگرمی خانوادگی

فیلمهای ۸ میلیمتری کاسل

CASTLE FILMS

کارتن ـ وسترن ـ کمدی ـ کلاسیك ـ ورزشی
نماینده انحصاری درایران فتولنز : خیابان پهلوی جنب سینما آتلانتیك تلفنهای ۶۲۸۸۳۰ و ۶۲۵۶۴۹

قصر طلائی

پرده کرکره ـ فرش ماشینی ـ کفپوش ـ کاغذ دیواری وتزئینات کلی ساختمان تلفن : ۸۳۱۵۴۱

خانه تکانی

کاغذ دیواری ـ کفپوش ـ نقاشی کف سائی ـ نظافت کلیه ساختمانها ومنازل ـ تلفن ۶۶۳۰۵۳

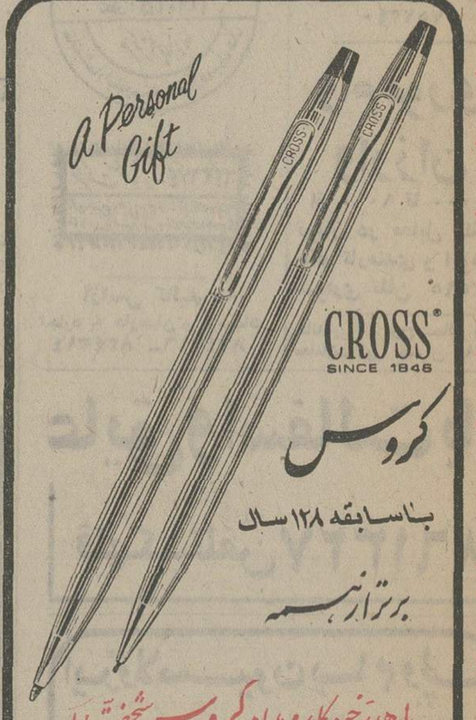

a Personal Gift
CROSS
SINCE 1846
کروس
باسابقه ۱۲۸ سال
برتر از همه
باهدیه خودکار و مداد کروس شخصیتها را از لذت خوشنویسی برخوردار نمائید
نمایشگاه : خیابان شاه ـ چهارراه شیخ هادی ـ برلیان
تلفن ۶۶۶۳۹۲ ـ ۶۶۳۸۴۷

بعداز خرید عید ناهار را درچلوکباب ملی میل فرمائید

یک خبر مهم

تمام گوشت مصرفی چلوکبابی ملی از همدان تهیه میشود سرچشمه چلوکبابی ملی تلفن های ۳۰۳۹۱۱ و ۳۹۳۱۵۶

ماکارونی واسپاگتی

YUMBO
یومبو
MACARONI AND SPAGHETTI

قابل توجه موسسات تزئیناتی

برای نصب هرگونه کفپوش ـ موکت ـ کاغذ ـ پرسیانا ـ سقفهای کاذب و انواع نصبها با ما تماس بگیرید. تلفنهای ۶۶۱۹۷۶ـ ۴۷۹۳۷

رویاد کور

فروشگاه فرش

کرمانشاهی

انواع فرشهای شما را خریداریم
تلفن ۸۴۶۵۲۴ ـ ۸۵۳۸۲۰

بهترین عیدی وهدیه سال ۱۳۵۳

موثر ترین راه تبلیغ با ارزانترین وسیله درتمام سال در تقویم بغلی اختصاصی با جلد طلاکوب کیف‌دار ودفتریادداشت و تلفن به هرتعدادبرای:
مؤسسات، شرکتها، بنگاههای ملی
برای اطلاع بیشتر باتلفن ۳۱۷۰۶۶ تماس حاصل فرمائید .

در تعطیلات عید

بطور دائم جهت رفع گرفتگی لوله وسرویس آبگرمکن با تلفنهای : ۷۶۳۷۸۵ و ۷۶۰۹۹۳ تماس حاصل فرمائید.

عیدی به همشهریان عزیز با

۳ تومان

باروزی ۳ تومان کاغذدیواری، کف‌پوش، کرکره و موکت
تزئینات ساناز
تلفن ۶۶۸۳۴۰

مبل تهران فرد

تزئین‌کننده سالن پذیرائی نوروز امسال شما
تهران ـ شهباز جنوبی مقابل دبستان نوری
۳۵۰۰۶۳

تزئینات آپادانا

به مناسبت عید نوروز د رکلیه اجناس خود تخفیف مخصوص میدهد انواع کاغذ دیواری ـ موکت ـ پرده کرکره ـ کف‌پوش ـ
فردوسی مقابل صندوق پس‌انداز ملی پلاك ۳۷۴
تلفن ۳۹۳۱۴۷

تزئینات سایه‌روز

آکاستیك ـ وکاغذ دیواری در اسرع وقت فروشنده پرده کرکره ـ موکت ـ کف‌پوش ـ در اختیار مشتریهای خود می گذارد ـ نشانی : خیابان تهران نو چهارراه سیمتری تزئینات سایه‌روز
تلفن ۷۹۱۸۱۷

۷ میلیون و ۵۰۰ هزار ریال سود سهام کارگران کارخانجات توکلی تبریز

طی مراسمی درمیان ابراز احساسات کارگران توسط استاندار آذربایجان شرقی توزیع شد

هفته گذشته یکی ازباشکوهترین ایام برای ۷۰۰ کارگر کارخانجات توکلی تبریز بود که توانستند با دریافت سود ویژه معادل ۷۵ روز حقوق به نیاز های خانواده خود در شب عید جوابگو باشند ، این مراسم باورود ارتشبد ضرغامی استاندار آذربایجان شرقی و چند تن از مدیران کل و روسای سازمان های دولتی درمحل کارخانه کبریت سازی توکلی برگزار شد .

استاندار آذربایجان شرقی و همراهان در اولین قسمت مراسم، از قسمت های مختلف کارخانجات کبریت سازی ـ تخته فشاری و فورمیکا سازی بازدید کردند که در هر قسمت توضیحات کافی از طرف مسئولان امر داده شد .

آقای استاندارو همراهان سپس به اجتماع کارگران پیوستند و کارگران احساسات پر شوری را نسبت به شاهنشاه آریامهر و خاندان جلیل سلطنت ابراز کردند .

ایوب خشکباریه به نمایندگی‌از طرف کارگران کارخانجات توکلی گفت : امروز ملت ایران‌درسراسر گیتی به‌وجود شاهنشاه خود مباهات و افتخار میکند . زیرا شاهنشاه ما بادرایت و شخصیت تمام آثار بی‌عدالتی و زورگوئی و حق‌شکنی ها را از بین برده و ایران و ایرانی آزاد را بوجود آورده است . امروز ما کارگران کبریت سازی ـ تخته فشاری و فورمیکاسازی توکلی از حمایت شاهانه در ایجاد صمیمیت وروح همکاری بین کارفرما و کارگر برخوردار و با دریافت سودویژه بمبلغ هفت میلیون و پانصد هزار ریال معادل ۷۵ روز حقوق به نیاز های شب عید خانوادهمان جوابگو میگردیم .

سپس آقای‌مهندس عباس‌توکلی مدیر عامل کارخانجات توکلی‌تبریز طی بیاناتی اظهار داشت :

بیانات آقای مهندس عباس توکلی مدیر عامل‌کارخانجات توکلی

قبلا از تشریف فرمائی جناب آقای استاندار و مهمانان‌وسروران گرامی به این محیط کارگری تشکر و سپاسگزاری میکنم .

آقای مهندس عباس توکلی مدیر عامل کارخانجات‌توکلی تبریز در حال سخنرانی

بی مناسب نیست در این مجلس باستحضار برسد کارخانه‌ای که امروز بقدوم مبارک مزین است‌ـ اولین کارخانه کبریت سازی ایران است که ۵۵ سال پیش به همت بزرگ خاندان توکلی شادروان حاجی آقا توکلی در تبریز تاسیس گردیدوروز بروز باکوشش و اهتمام و سرمایه‌گذاری بیشتر ازطرف برادران‌توکلی و همبستگی و تشریک‌مساعی‌صمیمانه وپایمردی کارکنان ، افراد فنی و کارگران عزیز این واحد صنعتی راه کمال پیمود و ترقی و گسترش یافته است ، بویژه درچند سال اخیر که مقارن با عصر انقلاب شاه و ملت است و کارگاه های جدیدی به آن اضافه شده و مجتمع‌عملی که علاوه بر کبریت در انواع مختلف‌بامحصولات جدید :نئوپان‌ـ فورمیکا با تکنولوژی پیشرفته و مدرن بوجود آمده است .

خوشوقت است بعرض برساند که تمام امور این کارخانه‌بدست مهندسان متخصصان تکنیسین‌ها و افراد فنی و کارگران ایرانی اداره میشود و بدست همین افراد در همین کارخانه اولین کبریت‌بی خطر در ایران ساخته و دردسترس مصرف‌کنندگان‌قرار گرفت‌همچنین با ماشین آلات جدیدی که خریداری و نصب گردیده برای اولین‌بار در مملکت کبریت مشابه بهترین نوع اروپائی آن باقوطی مقوائی ظریف به بازار عرضه‌شده است . بموازات توسعه روزافزون کارخانه در اجرای اوامر مطاع ملوکانه که در جهت تامین رفاه کارگران همیشه تاکید میفرمایند وروی اعتقاد قبلی که مدیران کارخانه ـکارگران و کارکنان را اولاد خود میدانند و سهم آنان را در گسترش و بهبود محصولات کارخانه ـهمیشه مد نظر دارند قدمهائی در راه حصول این مقصود برداشته شده است . رسیدگی به مسائل و گرفتاری و درد دل های شخصی‌و خانوادگی کارگران وجهه همت مدیران کارخانه است . پرداخت وام کمک های اتفاقی ، تدارک وسایل تفریحات سالم و تشکیل تیمهای ورزشی برای کارگران و کارکنان علاقمند از اموری است که از دیر باز در این واحد صنعتی معمول و اجرا میشود .

همه کارگران وکارکنان بیمه‌اند و از مزایای‌بیمه‌و خدمات‌بهداشتی استفاده میکنند.

اما پرداخت سود ویژه :مفتخر است باستحضار برساند که این کارخانه اولین واحد صنعتی‌کشور است که بندای شاهنشاه آریامهر دراجرای‌اصل چهارم‌منشور‌انقلاب سفید جواب مثبت داد واز سال ۱۳۴۲ سود ویژه‌ای که به کارگران و کارکنان تعلق میگیرد همه ساله ضمن مراسمی باحضور مقامات عالیه‌اداری استان‌پرداخت میگردد .

با پیشرفت و گسترش‌کارخانه رقم سود ویژه که در اولین سال توزیع ۱٫۳۰۰٫۰۰۰ ریال بوده‌همه ساله افزایش یافته بطوری‌که‌امسال در آستانه یازدهمین سال‌برگزاری این مراسم رقم سود ویژه به مبلغ ۷٫۵۰۰٫۰۰۰ ریال معادل ۷۵روز حقوق‌ودستمزد پرداختی‌بهکارکنان و کارگران بالغ گردیده است .

در این لحظه‌از پیشگاه کبریائی خداوند قادر متعال مسئلت دارم که شاهنشاه رئوف و دادگستر رهبر بزرگ ملت ایران را در کنف حمایت خود بگیرد تا با رهبری وهدایت مستقیم معظم‌له پیشرفت و ثبات و امنیت بی نظیری که‌نصیب کشور ما شده است همیشه‌پایدار بماند و ملت ایران از رفاه و اسایش هرچه بیشتری برخوردار گردند .

توزیع سودسهام‌کارگران کارخانجات توکلی تبریز وسیله استاندار آذربایجان شرقی

آنگاه ارتشبدضرغامی استاندار آذربایجان شرقی اظهار داشت : امروز ما شاهد انجام یکی‌ازپدیده های شگرف‌انقلاب‌هستیم ،خانواده توکلی ها بزرگترین و اولین سرمایه‌گذاران در این شهرهستند که امروز در نتیجه مدیریت معقول و صحیح این خانواده ۷۰۰کارگر به وضع خوبی راضی هستند و روح شاد آنها نشان میدهد که سپاس قلبی وحق شناسی‌کارگران و ملت را به رهبر ایرانیان‌بفرستیم و افتخار کنیم . این کارخانه ۱۰ سال است که به کارگران سود میدهد و کمتر کارخانه‌ایست که معادل ۷۵ روز حقوق کارگران سودویژه داده است .

مدیریت صحیح در این‌کارخانه سبب شده که کارگر هم راضی باشد و هم کار خوب ارائه دهدو من خوشحالم که تاکنون هیچ مصرف کننده‌ای شکایت از گرانی کبریت نکرده و من موفقیت‌برای مدیران و کارگران کارخانه را از خداوند متعال خواستارم .

در اینجا اقای استاندار سود ویژه کارگران را در صندوق‌های محتوی پول نقد به نماینده گروه های کارگری اعطاء کرد و مراسم در میان شور و شعف کارگران پایان پذیرفت .

رپرتاژ : از نیکرفتار

آگهی تعیین قیمت خرید محصول دانه آفتابگردان و سوژا

دراجرای برنامه‌های توسعه‌کشاورزی درجهت حمایت تولید کنندگان محصولات کشاورزی و بمنظور بی‌نیاز کردن هرچه‌بیشتر کشور ازواردات دانه‌های روغنی و فرآورده‌های‌آنها، به پیشنهاد وزارت کشاورزی ومنابع طبیعی ووزارت تعاون وامور روستاهاو تایید شورای اقتصاد قیمت خرید محصولات‌دانه آفتابگردان و سوژابشرح زیر تعیین میگردد :

۱ـ دانه آفتابگردان پاک وتمیز از قرارتنی ۲۰۰۰۰ ریال.
۲ـ دانه سوژاپاک وتمیز از قرارتنی ۲۴۰۰۰ ریال

نرخهای فوق‌برای محصول تولید داخلی سال ۱۳۵۳ بوده ، وتولید کنندگان و کشاورزان و شرکتهای تعاونی روستائی و شرکتهای تعاونی‌تولید روستائی و شرکتهای سهامی زراعی و شرکت‌های کشت و صنعت که مایل باشند محصول خود را به قیمت‌های فوق به وزارت کشاورزی و منابع‌طبیعی بفروشند میتوانند برای عقد قرارداد و دریافت‌پیش‌پرداخت به‌ادارات کل کشاورزی و اتحادیه‌های تعاونی روستائی استانها (درموارد‌یکه‌فروشندگان شرکت‌های نامبرده باشند) مراجعه نمایند.

محل تحویل کالا برای تولید کنندگان وکشاورزان وشرکت‌های کشت و صنعت نامبرده‌انبارهای واقع در مراکز استان ، و برای شرکتهای تعاونی‌روستائی و شرکتهای تعاونی تولید روستائی و شرکتهای سهامی زراعی ۳۰۶ مرکز خریدتولیدات کشاورزی این قبیل شرکتها تعیین شده وسیله وزارت تعاون وامور روستاها خواهد بود.

منصور روحانی
وزیر کشاورزی و منابع طبیعی

عبدالعظیم ولیان
وزیر تعاون و امور روستاها

آگهی مناقصه

دانشگاه پهلوی برای مصرف سال ۱۳۵۳ واحدهای تابعه دوازده قلم کالای زیر را:

۱ـ شکر	شصت هزار کیلو
۲ـ روغن نباتی	صدهزار کیلو
۳ـ برنج رشتی	سیصد وده هزار کیلو
٤ـ گوشت گوساله	بیست‌وهفتهزار کیلو ران و راسته بدون استخوان
٥ـ گوشت گوسفند	دویست هزار کیلو ران و راسته بدون استخوان
٦ـ تخم مرغ	چهل وهفت هزار کیلو
٧ـ پودر لباسشوئی	چهارده هزار وپانصد کیلو درکیسه‌های ده کیلوئی
٨ـ دستمال کاغذی باآرم دانشگاه	نو هزار کیلو در کارتن‌های هزاربرگی‌بدون وزن‌کارتن
٩ـ دستمال کاغذی با آرم دانشگاه‌صد برگی دولا پنج هزار بسته	
١٠ـ حوله کاغذی	۳۰۰۰ کیلو در لوله های ٤٠٠ گرمی
١١ـ کاغذ توالت	٤٠٠٠ کیلو در لوله های ۲۰۰ گرمی
١٢ـ صابون دستشوئی	شصت وپنج هزار قالب

از طریق مناقصه خریداری مینماید . داوطلبان میتوانند تقاضای شرکت‌در مناقصه مذکوررا طبق‌نمونه زیر تکمیل ودر پاکت لاک و مهرشده تا ساعت یازده بامداد روز پنجشنبه بیست‌وسوم اسفند ماه ٥٢ در تهران بدفتر دانشگاه پهلوی واقع در خیابان تخت جمشید روبروی سفارت آمریکا ساختمان شبرنگ‌طبقه دوم و شیراز به‌اداره تدارکات و سفارشات دانشگاه پهلوی در مقابل اخذ رسید تسلیم دارند.

بدیهی است به تقاضاهای رسیده که مشخصات و نمونه کالا و رسید سپرده بانک نداشته‌باشد و همچنین تقاضاهائی که بعد از انقضاء تاریخ و ساعت مقرر رسیده باشد ترتیب اثر داده نخواهد شد.

درخواستنامه شرکت در مناقصه

موضوع آگهی دانشگاه پهلوی

اینجانب اصالتا یاوکالتا به نمایندگی از طرف

بدین وسیله باتسلیم رسید بانک دایر به سپردن‌وجه التزام بمبلغ (پنج درصد کل بهای هریک از اقلام مورد درخواست) بحساب جاری ۱۰۶۰۰ دانشگاه پهلوی در بانک عمران شعبه‌شیراز تقاضای شرکت در مناقصه مذکور را برای فروش اقلام مشروحه زیر مینمایم . نمونه و مشخصات کامل هریک از اقلام مذکور که به مهر شرکت سازنده‌یا فروشنده ممهور است به پیوست تقدیم‌میگردد.

متعهد میشوم چنانچه برنده مناقصه شناخته شوم اجناسی را در موعدی که برای هریک ازاقلام وسیله دانشگاه تعیین میشود در شیراز تحویل نمایم .

تاریخ نام و نام خانوادگی محل امضاء

نشانی کامل شرکت یانماینده

کمیته تدارکات دانشگاه پهلوی

عمره مفرده و زیارت‌شام‌ودیدار از کشور های تاریخی مصر و لبنان

باخواست خداوند متعال و کسب اجازه از مقام محترم سازمان اوقاف گروه شماره ١٤ بمدیریت حسن اسعدی باطلاع دوستان و همسفر های عزیز می رساند که هرچه زودتر برای ثبت نام و تحویل گذرنامه به آدرس زیر مراجعه فرمایند بوذرجمهری نو ـ مقابل بنگاه بوذرجمهری طبقه فوقانی بانک اعتبارات تعاونی توزیع .
تلفن دفتر ۳۵۱۶۷۸ منزل ۷۹۵۳۰۰

آگهی خرید قوطی

شرکت کنسرو وسردخانه رضوی تعدادی قوطی‌کمپوت وربگوجه فرنگی برای بهرمبرداری سال ٥٣ از طریق مناقصه خریدار است . از سازندگان محترم تقاضا دارد برای دریافت برگ مشخصات و کسب اطلاع بیشتر همه روزه در تهران به دفتر نمایندگی آستان‌قدس ، عباس‌آباد خیابان میرعماد طبقه چهارم . و در مشهد به محل شرکت خیابان فرح‌بالای فلکه احمدآباد شماره ٢٤٣ مراجعه فرمایند . تاریخ دریافت پیشنهادات تاپایان وقت اداری روز ۲۶ر۱۲ر۵۲ سال جاری می‌باشد . پیشنهاد دهندگان میتوانند تا پایان وقت مزبور پیشنهادات خود را تسلیم مراجع مزبور نمایند. به پیشنهاداتی که از وقت‌تعیین شده دیرتر برسد ترتیب اثر داده نخواهد شد‌پیشنهادات رسیده در روز ۲۸ر۱۲ر۵۲ قرائت وبرنده اعلام خواهد شد.

جون‌ویت‌اند برادرلیمیتد مالك اختراع شماره ۸۰۱۸مربوط به ترکیبات هتروسیکلیك

میل دارد باصاحبان صنایع‌در ایران برای بهره‌برداری از اختراع‌خود وارد مذاکره شود. برای اطلاع‌بیشتربه دفتر حقوقی دکتر آقایان‌وهمکاران خیابان‌سوم‌اسفند ۱٤٩ مراجعه فرمائید.
آ ـ ۲۲۵۹۱

جون‌وایت‌اندبرادر لیمیتد مالك‌اختراع شماره ۸۳٤٥ مربوطبه ترکیبات هتروسیکلیك

میل دارد باصاحبان صنایع‌در ایران برای بهره‌برداری از اختراع‌خود وارد مذاکره شود. برای اطلاع‌بیشتربه دفتر حقوقی دکتر آقایان‌وهمکاران خیابان‌سوم‌اسفند ۱٤٩ مراجعه فرمائید.
آ ـ ۲۲۵۹۱

امریکن‌هوم‌پرداکتس‌کرپریشن مالك اختراع‌شماره ٦٨٩٤ مربوط‌به اسید های‌پنسیلنیك

میل دارد باصاحبان صنایع‌در ایران برای بهره‌برداری از اختراع‌خود وارد مذاکره شود. برای اطلاع‌بیشتربه دفتر حقوقی دکتر آقایان‌وهمکاران خیابان‌سوم‌اسفند ۱٤٩ مراجعه فرمائید.
آ ـ ۲۲۵۹۱

میکروفیلم

استفاده از«میکروفیلم» آخرین و مدرنترین‌روش درجمع‌آوری وحفظ اسناد ، مدارک، نقشه ها وهرگونه اوراق مهم در وزارتخانه‌ها ، شرکتها و موسسات‌خارجی وداخلی است که علاوه بردوام همیشگی،هزینه‌سرسام آور بایگانی ها و پرسنل آن را از میان برداشته است .
برای کسب اطلاعات بیشتر به:
نمایندگی کداك ایران
شرکت الکتروکامرا ـ ۲۱۰ خیابان شاه
تلفن های ٤ ـ ٤٣٠٩٣ ۸ ـ ٦٦٣٩٥٦
مراجعه فرمائید
Kodak

نیازمندیهای اطلاعات تلفنی آگهی میپذیرد تلفنهای ۳۱۱۲۲۴-۳۱۱۲۲۵ ۳۱۱۲۲۹-۳۱۱۲۳۰

حراج پول
فقط تا پایان سال مقابل اتومبیل و تلفن هزاری ۱۵ تومان ۸۲۲۳٤۱

افشین پیروز
بشما باشرایط‌سهل‌وام و فرش باقساط میدهد تلفن ٤٢٢٢٧

از یك میلیون ریال ببالا پول‌شرطی‌موجودپاکپور ٦٦٠٢٠٠ ـ ٦٦٤٦١٨ و ٦٦٦٢٦٣

قلك وام میدهد
درمقابل مبیع ارزنده فلکفورا وام میدهد تلفن ٧٦٥٧٤٥

پول فوری با سود بانکی درمقابل خانه مستغلات ۹۲۸٤٦٥

پول‌درمقابل‌ملک‌ارزنده ۸۲۹٦۸۰ ١ـ١٢ آ ـ ٢٤٥٢٨

وام به اتومبیل و چك ٤٤٢٣٠

پولشرطی با سودبانکی در مقابل خانه تلفن : ۹۲۳٥۰٤

پول ٥ر١ شاهی ٦٢٤٨٧٣

پول روی ملك با بهره ارزان و سریع ۸۲۲٦٥۹

مورد نیاز
بپول راکد شما باانتقال مبیع هزاری ٥٠ تومان سود میدهیم ٧٥٦٤٢٥

پول شرطی نیازمندیم ۸۳۷٦۸٤

دفتر همه
بپول راکد شما بهره مافوق عالی‌میدهیم حتی پنج هزار تومان
٦٣٤٢٥٧

بپول راکد شما درمقابل ملک هزاری ٢٠ تومان اتومبیل هزاری ٤٠ تومان چك و سفته‌معتبرهزاری ۸۰ تومان با تضمین میدهیم
٤٣٥٢٨

بپول راکد شما بهره عالی می ـ پردازیم حتی پنج هزار تومان
٦٦١٩٧٦
٤٩٥٣٨
داخلی ٥ـ٢٧

پول شرطی نیازمندیم ۸۲۸۳٤۹

بپول‌راکد شماراهرمقدار که باشد نیازمندیم‌تلفن ۸۳۲۹۸٦

پول شرطی درمقابل‌خانه مستغلات فورانیازمندیم ۹۲۸٤٦٦

قبوض
وام و خرید قبوض‌بانک کارگشائی تلفن ٤٥١٦٨ ٦٦٢٤٥٩ ـ ٤٣٤٩٩

خرید قبوض شهرداری ٤٥٩٥٧

معاملات تلفن
تلفن در هرمنطقه‌خریدار با نصب فروشنده‌ایم ۸٥۳۰۳۱

تلفن فروشی ٦٢ بتلفن ٦٣٧٨٩٨ رجوع فرمائید

تزئینات ودکوراسیون
۳ تومان
باروزی ۳ تومان منزل و محل کار خود رابابهترین وزیباترین نوع کاغذ دیواری . موکت. دیوارکوب پلاستیکی و کفپوش.
پلاستر
تزئین نمائید بالاتر از امیراکرم ساختمان شرکاء طبقه پنجم ٤٤٠٤١ و ٤٨٧٥١
٦٦٦٦٦٥

شرکت غرب
پرده کرکره و تعمیرات‌و انواع پرده های‌پارچه‌ای کاغذ دیواری کف‌پوش موکت خارجي وايرانی آیزنهاور نبش جمشید آباد ۹۲۳۲۹۰و۹۲۰۹٦٤

پرده کرکره
کاغذ دیواری با تخفیف بیشتر تعمیرات‌پذیرفته میشود تزئینات هومن
۹۷۰۸۸۸

با۳ تومان
با روزی سه تومان‌منزل ومحل کار خود را با بهترین انواع کاغذ دیواری موکت و قرنیز و کفپوش تزئین فرمائید. تزئینات‌مارال ۹۷٥٥۱۸

فروش و نصب
کاغذدیواری ـ پرده‌کرکره‌موکت کفپوش ـ دیوارپوش آگوستیک تلفن ٧٦٣٧٨٥

پرده کرکره ، فرش ماشینی ،کاغذ دیواری، کفپوش‌تزئینات‌ساختمان طلائی ۸۳۱٥٤۱

کاغذ دیواری و نقاشی
ساختمان با تخفیف کلی فوری ۹۷۸٤۲۰

کاغذ دیواری متر مربع بانصب ٤ تومان تلفن‌های ٧٧٢٩١٣ و ٧٧٧٢٠٥

رویادکور ، تزئینات نقاشی تلفن های ٦٦١٩٧٦ ـ ٤٧٩٣٧

تزئینات تهران ویلا
مرکز پخش انواع کاغذدیواری موکت پرده پارچه‌ای و کرکره و کلیه لوازم تزئینی با تخفیف کلی ۹۷٦٦۸٦

موزائیک
کارخانجات تولیدی مرمر موزائیک تهران سفارشات شما را میپذیرد . فرح‌آباد ژاله‌جنب پمپ بنزین دوم تلفن ٣٤٥٦٠٥

طراحی قالب و طراحی تولیدبا نقشه ٧٦٠٣٩٦ صبحها آ ـ ٣٥٤٢٧

فروشگاه گلستانی
انواع واقسام ریشه . منگوله‌ نواراستیل مبلی وپرده‌ای تلفن ۹۲۰٤۳۲

تلفن ۷۹٥۹۷٥
سفارشات نقاشی ساختمان را باقساط بدون بهره میپذیرد

تلفن ٧٥٨٥٥٠
پرده پارچه کاغذدیواری پرده کرکره ـ فرش ماشینی ـ کف پوش

تزئینات بیتا
انواع مدلهای پرده پارچه‌ای ، کاغذ دیواری ، کرکره آمریکائی تلفن ۸٥٥٧٥٤ قلیزاده

موکت کاغذ دیواری کرکره ، دیوارکوب پلاستیکی ۸۲۳۸۱٥

کفپوش همه نوع باقساط ـ ٧٧٥٧٧٥

موکت باقساط تلفن ٧٧٥٧٧٥

کاغذ دیواری باقساط ٧٧٥٧٧١

دیوارکوب پلاستیکی ٧٧٥٧٧٥

تزئینات‌ساحل ۸٤۳۱۹٦ کلیه رنگ‌امیزی ساختمان

برای ساختمان شما

پاکتان
انجام کلیه امورنظافت ساختمان تلفن ۸۳۸۱۷۲ و ٧٥٤٧٥٣

بازاریان عزیز
بایکتلفن شعبه بازار موسسه پلاستر در اسرع وقت‌وباشرایط دلخواه منزل و محل کار شما را با بهترین نوع کاغذدیواری، موکت ، دیوارکوب پلاستیکی‌و کفپوش .
پلاستر
تزئین مینماید بازار بین‌الحرمین بازار تحریر پاساژ زردوز تلفن
٥٣٣٧٩٧

تعمیرات
ساختمان با تضمین موسسه اعجاز تلفن ٣٥٣٢٩٦

اسفالت راه‌وساختمان ۸۲۱۱٤۷ ـ ۸۲۳۸۱٥

ایزولاپ پشت بام
اسفالت راه با تضمین تلفن۸٤۸۹۷۹ـ۷۷۲۳۳۸

اهالی محترم آریاشهر ، تهران ویلا ، شهرآراء
با کمال خوشبختی‌شعبه‌آریاشهر پلاستر افتتاح شده با یکتلفن متخصصین تزئیناتی‌مادر اختیار شما هستند و شما میتوانید با شرایط دلخواه منزل و محل‌کار خود را با کاغذ دیواری ، موکت ، کفپوش و دیوارکوب پلاستیکی
پلاستر
تزئین نمائید . فلکه‌اول آریاشهر تلفن ۹۷٦۱۱۲

پیمانکاری امیر ومحمود رحمانی
خاکبرداری توسط‌لودرو بولدزر تلفن ۸٤۹۲٥۸

آکوستیک
فروش و نصب سقف‌های کاذب شرکت مکمکو ١٦ ـ ۸۳٤۳۱٤

مصالح ساختمانی یزدی
فروشنده انواع مصالح ساختمانی وانواع کاشی سعدی شهباز جنوبی مقابل ده متری وفا تلفن ٣٥٦٢١٩

آسفالت و تعمیرات ساختمانی پیشرو تلفن ٦٦٠٤٧٩

اهالی محترم غرب تهران
شعبه میدان‌باغشاه‌پلاستر‌افتتاح و دراختیار شماست با شرایط دلخواه منزل و محل کار خود را با بهترین و زیباترین نوع کاغذ دیواری ، موکت، کفپوش ودیوارکوب پلاستیکی
پلاستر
تزئین نمائید . سی‌متری‌سپه‌ـ میدان باغشاه تلفن ٦٦٠٧٧٢

آکوستیک
باندازه‌های مختلف‌موجود است تلفن ٧٦٤١٩٠

آسفالت تضمینی ٤٩١٠٨
قیرگونی‌بام‌ـ راسازی‌ـ محوطه سازی ـ جدول بندی

فروشگاه فرد سپه
فروشنده مصالح ساختمانی و انواع کاشی‌های ساخت ایران و لوازم بهداشتی سپه چهارراه حسن‌آباد تلفن ٤٤٣٦٨ آ ـ ٢٥٨١٠

تخلیه چاه
تخلیه‌چاه فاضلاب و توالت تلفن
۹۲۳۳٥۹

تخلیه‌چاه و لوله بازکنی تلفن : ٥٣٧١٨٣

تخلیه‌چاه
٧٧٦٧١٣
هر متر مکعب ٣٠ تومان

تخلیه‌چاه ولوله‌بازکنی تلفن : ٥٣١٧٠٥

تخلیه چاه و توالت ولوله بازکنی تلفن: ٥٣٧٨٨٥

تخلیه‌چاه و لوله بازکنی تلفن: ٥٣٣٥٥٠

لوله بازکنی تخلیه چاه
۸۲۱٦٦۰

لوله بازکنی
رفع گرفتگی بادستگاه تراکم هوا ـ تلفن ۷۸۷۲۷

لوله بازکنی فوری یکساعته
٧٦٥٢٤٤

لوله بازکنی ولوله‌کشی مقدم ۹۲٥۳۷٤

لوله بازکنی ولوله‌کشی دروازه دولت ۸۲۷٤۰۸

لوله باز کنی فاصل‌اب ٧٧٦٩٨٩

لوله بازکنی فوری با تراکم هوا ٧٦٠٩٩٣

گاز
پرشین گاز گازوسرویس ازساعت ۷ صبح الی ١٠ شب ٦-۹٦۳۰۲۱ ٦-۹٥۰۰۰۱ سرویس وتعمیرات اجاق ۹٦۳۰۳۰

بوتان گاز BUTANE
قبول سفارشات گاز از۷ صبح تا۹ شب باشماره‌های ٥٩-٩٥٣٠٥١
صدورکارت اشتراک ٣١٣١٦٣
سرویس وتعمیرات ٢-٣١٣١٦١
دفترمرکزی وفروش ١٥-٣٠٤٧١١
شکایات گازرسانی ۹٦۳۰٦۰
بوتان

گمشده
یک برگ چک به شماره ۸٤۸۸٦٦ بشماره‌حساب ۹٥٦۳۲ بانک بیمه بازرگانان شعبه هاشمی بنام آقای حیدرعلی نصیری دارایی بمبلغ ۱۰۰۰۰۰ ریال (ده هزار تومان) درتاریخ ١٥ر١٢ر١٣٥٢ در وجه بانو گوهرعلی‌پورلطفی‌زاده در بین راه تهران و تبریز‌مفقود گردیده از درجه اعتبار ساقط است . آ ـ ٢٢٦٢٣

دو برگ سهم موقت اینجانب زهرا بهروز وزیری به شماره ٢٦٦٩ از سهام شرکت‌پس‌انداز و وام مسکن کورش‌بزرگ‌مفقود شده و از درجه اعتبار ساقط است . آ ـ ٢٢٥٦١

یک ساک زردرنگ‌محتوی چند پاکت عکاسی در حوالی‌خیابان پهلوی مفقود گردیده از یابنده تقاضا میشود به تلفن ۸٦۱٥۲۷ اطلاع دهد . آ ـ ۸۸٦٥٤

آگهیهای متفرقه

ترجمه و تایپ
ترجمه انگلیسی‌بفارسی‌ـ فارسی بانگلیسی و ماشین نویسی (لاتین یافارسی)در اسرع‌وقت وارزانتر از همه‌جا انجام‌میشود ۸۷٤۹۱۹ (٤ تا۸) بعدازظهر

بهترین نهال میوه‌پیوندی
مرکز فروش ٤٦٦٨٥

قابل توجه شهرداریها، کارخانجات‌وشهر سازیها
انواع درخت چنار ، کبوده ، نارونـد ، میوه اصیل ، هرچند هزار اصله که لازم باشد به نازلترین قیمت به فروش‌میرسد. نشانی جاده قدیم مشهد‌نرسیده به شریف‌آباد ، مقابل‌بیمارستان زعیم صفائیه . تلفن دفتر ٢٥٦٣٠٠ و ٧٧٩٩٠٢

نقره
نقره‌های کهنه‌ومستعمل شما را خریداریم کیلوئی ٥٠٠٠ الی ١٠٠٠٠ ریال ساختمان پلاسکو محمود نقره‌چی ۳۱۸۳۲٦ ـ ۳۱۷۹۰۰ و۸۸۲۲۳۳

مزون محدثی
فقط با ٤٠ر٢ متر پارچه شیکترین لباس مردانه مد روز را دوخته‌تحویل میدهد ٧٥١٤٧٩

مسافربری ایران‌سیر سرویس مجهز همه روزه به سراب و ابهر خیابان قزوین ایستگاه سلیمانیه تلفن های ۹٥۷۸۰۸ ـ ۹٥٦۰۹٤ آ ـ ۸۸۱۳٦

نمك صالح
تولید کننده بهترین محصولات غذائی مجهز باصول بهداشتی‌وبسته بندی شده بطور شبانه روزی دراختیارمشتریان گرامی قرارمیگیر دمولوی باغ‌فردوس تلفن ٥٣٥٣٠٤

میز پینگ پنگ «پارکوپارکت»
قیمت فقط ٤٥٠٠ ریال

در کارتن با استاندارد بین‌المللی محل فروش : خیابان خواجه نصیر طوسی شماره ۳۳٦ نمایشگاه پارکت ایران . تلفن ۷٥٦٦٤۱

هوای گرم ودلپذیر در زمستان وخنک ومطبوع در تابستان برای تمام اطاقهای ساختمان شما
باتهویه سرد وگرم اروکا
AROKA-AIRCONDITION
سیستم های: مستقل آپارتمانی ـ ویلائی ـ ساختمانی
باکنترل های اتوماتیک برای : رطوبت ـ حرارت ـ برودت
باتضمین کامل ازنظر: فنی وبهداشتی
بکار در سطح عالی مهندسی ـ باقیمت های مناسب
شرکت تاسیساتی اروکا ۱٥۱ خیابان کاخ شمالی ـ تلفن: ٤٦٦٤٨ 46648
بین بزرگمهر و تخت جمشید

سینماونک

(اولین سینمای مبله وممتاز ایران)

ازعصر جمعه ۲۴ اسفند ـ برنامه مخصوص نوروز امسال را تقدیم میکند

یك فیلم کمدی شاد که دیدن آن برای عموم در هرسن و سال آزاد استو برای نخستین بار اشخاص کمتر از۱۸سال نیز برای تماشای آن به‌سینماونك دعوت‌میشوند..

لاندوبوزانکا . روسانا اسکیافینو
درفیلم
مغناطیس زنها
رنگی

گیشه سینماونك همه روزه برای رزرو بلیط آماده‌است
سئانسها ۱۱٫۳۰ صبح ـ ۳٫۳۰ ـ ۵٫۳۰ ـ ۷٫۴۵ ـ ۱۰ بعدازظهر

تجهیزات
سمعی وبصری

ازکوچکترین دوربین‌ها تا بزرگترین پروژکتورهای ساکن و متحرك دیاگراف ـ ویوگراف ـ اورهد و وسائل تهیه ترانسپارنسی در

نمایندگی کداك ایران

شرکت الکتروکامرا ـ ۲۱۰ خیابان شاه
تلفن های ۴ ـ ۴۳۰۹۳ ـ ۸ ـ ۶۶۳۹۵۶

ازعصر جمعه ۲۴ اسفند

سینماپولیدور

۵ نخاله معروف در کمدی ترین فیلم سال شما را در ایام عید به‌سینما پولیدور دعوت مینمایند

گروه شارلو
درفیلم
رنگی
۵ نخاله فوتبالیست

کیشه سینما همه روزه برای رزرو بلیط آماده است
سئانسهای مخصوص نوروز ۹٫۳۰ ـ ۱۱٫۳۰ صبح ۱٫۳۰ ـ ۳٫۳۰ ـ ۵٫۳۰ ـ ۷٫۳۰ ـ ۹٫۴۵ بعد از ظهر

در سه هفته گذشته نمایش این فیلم با استقبال فراوان علاقمندان مواجه‌گردیده‌است شما هم حتماً از صحنه های حیران کننده این فیلم دیدن کنید

آغازهفته پنجم

نمایش فیلم‌در

سینماهمای

نمایش دهنده آثار برگزیده سینمای هند
با موفقیت ادامه دارد

دیوانند . راکی و یوکتابالی درفیلم
آقای بنارسی
رنگی . ایستمن کالر
BANARASI BABU
محصول ۱۹۷۴
کارگردان: شانکر موکرجی و موزیک: کالیانجی آنندجی

برنامه مخصوص نوروز

سینماهما

یکی از برجسته ترین آثار فراموش نشدنی‌سینمای هند که تماشای آن برای همه‌کس در هر سن و سالی توصیه می‌شود

درهندرا . بهامالینی . پران
جگنو
رنگی ایستمن کالر
تهیه‌کننده و کارگردان:
پرامود و چاکرواتی
موزیک: ۲ اسد ـ ۵ بوردن
محصول ۱۹۷۴
JUGHO

آخرین هفته

نمایش در سینما

شهرفرنگ

اولین سینمای ممتاز و ۴ ستاره ایران
* * * *

کارلوجوفره
پاملاتیفین
ژان کلود بریالی
و ویتوریودسیکا
در فیلمی بکارگردانی: استنو

بچه سیسیلی

رنگی

سئانسها ۱۱٫۱۵ صبح ـ ۳ ـ ۵٫۱۵ ـ ۷٫۳۰ ـ ۹٫۴۵ بعد از ظهر

دنیای ورزش

بامطالبی نو

شنبه‌هامنتشر

میشود

صحبت مادرباره این تخم مرغ نیست

صحبت مادربارهٔ ماکارونی جدید لُرد است که باتخم مرغ تازه تهیه میشود

- ما وقتی تصمیم گرفتیم ماکارونی جدید لرد را تولید کنیم سعی نمودیم بشما بهترین ماکارونی را عرضه کنیم نه مشابه با ماکارونی‌های دیگر. بهمین خاطر در بهداشت تولیدآن کوشیدیم.
- مواد اولیه ماکارونی لرد را طبق عالی‌ترین استاندارد بین‌المللی و زیرنظر کارشناسان مواد غذائی تولید نمودیم. واین کاریست که همیشه به آن ادامه میدهیم. تاوقتی شما غذائی تهیه شده با، ماکارونی لرد را میل میکنید مزه و طعم خوب ماکارونی لرد را حس کنید.
- و از همه مهمتر علاوه بر مواد مورد احتیاج بدن شماکه درماکارونی لرد میباشد سعی کردیم از وجود تخم مرغ تازه نیز استفاده کنیم و این کاریست که دیگران کمتر بآن توجه می کنند.

غذای تهیه شده باماکارونی لرد نوش جانتان.

تلفن مرکز پخش: ۷۹۲۵۱۰

از شهرستانها نماینده فعال پذیرفته میشود

برنامه امشب سینما
کسری فریب‌عشق

برنامه‌سینماها

تماشای فیلمهائیکه با علامت(×) مشخص شده برای اشخاص کمتر از ۱۸ سال ممنوع‌است

★ (×) آتش هوس ـ رنگی ـ فرانسواپره‌و
آتلانتیک (۶۲۷۱۷۱) ۱۱٫۱۵ ـ ۳٫۳۰ ـ ۵٫۳۰ ـ ۷٫۳۰ ـ ۹٫۳۰

★ آقای بنارسی ـ رنگی ـ دیوآنند ـ راکی
همای (۳۱۱۶۶۹) ۱۰٫۳۰ ـ ۲٫۳۰ ـ ۴٫۳۰ ـ ۶٫۳۰ ـ ۸٫۳۰

★ اتاقهای تودرتو ـ رنگی ـ بت‌دیویس
گلدن‌سیتی (۶۶۳۲۶۹) ۱۱٫۱۵ ـ ۳٫۳۰ ـ ۷٫۳۰ ـ ۹٫۳۰

★ بامن پرواز کن ـ رنگی ـ پات‌اندرسون
رادیوسیتی (۴۳۳۲۰) ۱۱٫۱۵ ـ ۳٫۳۰ ـ ۵٫۳۰ ـ ۷٫۳۰ ـ ۹٫۳۰

★ بچه سیسیلی ـ رنگی ـ ویتوریودسیکا
شهرفرنگ (۶۲۷۶۲۸) ۱۱٫۱۵ ـ ۳ ـ ۵٫۱۵ ـ ۷٫۳۰ ـ ۹٫۴۵

★ بزن بریم جنگل ـ رنگی ـ سیدنی‌جیمز
دیانا (۴۷۳۶۵) ۱۱٫۳۰ ـ ۱٫۳۰ ـ ۵٫۳۰ ـ ۷٫۳۰ ـ ۹٫۴۵

★ بازداشتگاه زنان ـ ۱۵ مرد خبیث
ستاره (۵۳۹۷۲۱) ۱۱ ـ ۱۲٫۳۰ ـ ۲٫۳۰ ـ ۴ ـ ۶ ـ ۷٫۳۰ ـ ۹

★ (×) پاداش گناه ـ رنگی ـ ناتالی‌سله
ونک (۶۸۴۱۱۶) ۱۱٫۱۵ ـ ۳٫۳۰ ـ ۵٫۳۰ ـ ۷٫۴۵ ـ ۱۰

★ پایان یك حماسه ـ رنگی ـ ریچاردویدمارك
پولیدور (۴۲۶۳۱) ۱۱٫۳۰ ـ ۱٫۳۰ ـ ۳٫۳۰ ـ ۵٫۳۰ ـ ۷٫۳۰ ـ ۹٫۴۵

★ پرنده امید ـ راجندراکومار
فری (۹۵۳۳۳۶) ۱ ـ ۳٫۳۰ ـ ۶ ـ ۸٫۳۰

★ ۵۵روز در پکن ـ رنگی ـ چارلتون‌هستون
پردیس (۳۰۴۲۵۹) ۹ ـ ۱۲ ـ ۳ ـ ۶ ـ ۹

★ پنجمین طناب ـ مردان خلیج
آسمان‌آبی (۳۴۱۶۶۸) ۹ ـ ۱۱ ـ ۱ ـ ۳ ـ ۵ ـ ۷ ـ ۹

★ تنها راه فرار مرك است ـ رنگی ـ سندی‌دنیس
شهرقصه (۶۲۷۲۹۰) ۱۱ ـ ۲ ـ ۴ ـ ۶ ـ ۸ ـ ۱۰

★ تنگسیر ـ رنگی ـ بهروزوثوقی
کاپری (۹۲۸۴۰۱) ۱۱ ـ ۲٫۴۵ ـ ۵ ـ ۷٫۱۵ ـ ۹٫۳۰

* چیچو دزد دریائی ـ ستاره مرك
البرز (۳۰۴۲۵۸) ۸٫۳۰ ـ ۱۲ ـ ۳٫۳۰ ـ ۷ ـ ۸٫۳۰

★ خیالاتی ـ همایون ـ گوگوش
آسیا (۴۲۹۰۹) ۱۱ ـ ۳ ـ ۵ ـ ۷ ـ ۹٫۳۰
رکس (۳۱۵۲۹۳) ۱۰٫۳۰ ـ ۲٫۳۰ ـ ۴٫۳۰ ـ ۶٫۳۰ ـ ۸٫۴۵
شهوند (۳۵۴۰۴۰) ۱۰٫۳۰ ـ ۲٫۳۰ ـ ۴٫۳۰ ـ ۶٫۳۰ ـ ۸٫۳۰
لیدو (۹۵۱۲۸۲) ۹ ـ ۱۱ ـ ۱ ـ ۳ ـ ۵ ـ ۷ ـ ۹
نپتون (۷۶۰۱۳۶) ۹ ـ ۱۱ ـ ۱ ـ ۳ ـ ۵ ـ ۷٫۱۵ ـ ۹٫۱۵
ژاله (۳۰۴۱۲۰) ۱۰٫۳۰ ـ ۲٫۳۰ ـ ۴٫۳۰ ـ ۶٫۳۰ ـ ۸٫۳۰
توسکا (۵۳۹۵۴۴) ۱۰ ـ ۱۲ ـ ۲ ـ ۴ ـ ۶ ـ ۸
پاسارگاد (۳۴۲۷۸۲) ۹ ـ ۱۱ ـ ۱ ـ ۳ ـ ۵ ـ ۷ ـ ۹
شرق (۵۳۴۰۲۴) ۱۰٫۳۰ ـ ۲٫۳۰ ـ ۴٫۳۰ ـ ۶٫۳۰ ـ ۸٫۳۰
فیروزه (۷۵۵۶۶۹) ۱۰ ـ ۱۲ ـ ۲ ـ ۴ ـ ۶ ـ ۸
المپیا (۹۲۶۷۹۷) ۱۰ ـ ۱۲ ـ ۲ ـ ۴ ـ ۶ ـ ۸٫۱۵
ادئون (۳۱۸۱۱۸) ۱۰ ـ ۱۲ ـ ۲ ـ ۴ ـ ۶ ـ ۸٫۱۵

★ خوشگله دوسنش دارن ـ رنگی
آریا (۳۱۹۸۸۴) ۹ ـ ۱۱ ـ ۱ ـ ۳ ـ ۵ ـ ۷ ـ ۹

★ دام ـ رنگی ـ الیوررید ـ ریتاتوشینگهام
ریولی (۷۵۷۷۷۷) ۱۱ ـ ۳٫۳۰ ـ ۵٫۳۰ ـ ۷٫۳۰ ـ ۹٫۳۰

★ دوخواهر ـ رنگی ـ ناتالی‌دلون
ب. ب (۸۲۹۶۴۱) ۱۰ ـ ۱۲ ـ ۲ ـ ۴ ـ ۶ ـ ۸ ـ ۱۰

(×) دوستان ـ رنگی ـ انیسی‌الونیا
کریستال (۳۱۷۶۷۵) ۱۰٫۳۰ ـ ۲٫۳۰ ـ ۴٫۳۰ ـ ۶٫۳۰ ـ ۸٫۳۰

(×) روح تسخیر شده ـ رنگی ـ شرلی مك‌لین
دیاموند (۸۲۸۴۰۰) ۱۱٫۱۵ ـ ۳٫۳۰ ـ ۵٫۳۰ ـ ۷٫۳۰ ـ ۹٫۴۵

★ رومئوژولیت ـ رنگی ـ اولیوهاهرسی
ماژستیک (۶۶۸۴۶۱) ۱۰٫۳۰ ـ ۱۲٫۴۵ ـ ۳ ـ ۵٫۱۵ ـ ۷٫۳۰ ـ ۹٫۳۰

★ زن و اسلحه ـ رنگی ـ چمیوتی‌لاکسمی
حافظ (۳۹۱۰۷۴) ۱۰٫۳۰ ـ ۲٫۳۰ ـ ۴٫۳۰ ـ ۶٫۳۰ ـ ۸٫۳۰

★ (×) زیر دامن منو نگاه نکن ـ رنگی ـ لاندوبوزانکا
تاج (۳۱۳۸۶۴) ۱۰٫۱۵ ـ ۱۲٫۱۵ ـ ۲٫۱۵ ـ ۴٫۱۵ ـ ۶٫۱۵ ـ ۸٫۱۵ ـ ۱۰٫۱۵

★ (×) سولانژ ـ رنگی ـ فابیوتستی ـ کارین‌بال
امپایر (۶۲۳۹۴۲) ۱۱٫۱۵ ـ ۱٫۳۰ ـ ۳٫۳۰ ـ ۵٫۳۰ ـ ۷٫۳۰ ـ ۹٫۴۵

★ ضربه اژدها ـ سینماسکوپ ـ رنگی
سانترال (۹۲۸۶۸۶) ۱۱ ـ ۱ ـ ۳ ـ ۵ ـ ۷ ـ ۹٫۱۵
متروپل (۳۱۹۴۱۰) ۹ ـ ۱۱ ـ ۱ ـ ۳ ـ ۵ ـ ۷ ـ ۹
رویال (۸۲۹۷۸۵) ۱۰ ـ ۱۲ ـ ۲ ـ ۴ ـ ۶ ـ ۸ ـ ۱۰

★ عشق هرگز نمی‌میرد ـ رنگی ـ
تخت‌جمشید (۴۳۵۵۰) ۱۱ ـ ۲ ـ ۴ ـ ۶ ـ ۸ ـ ۱۰

★ عکاس‌باشی ـ باستر کیتون
سینه‌موند (۴۸۳۲۲) ۱۱ ـ ۳ ـ ۵ ـ ۷ ـ ۹

★ عاصی ـ ملك‌مطیعی ـ منوچهر وثوق
انیورسال (۹۲۶۹۵۳) ۱۱ ـ ۱ ـ ۳ ـ ۵ ـ ۷٫۱۵ ـ ۹٫۳۰
پاسیفیک (۷۵۳۳۱۱) ۱۱ ـ ۱ ـ ۳ ـ ۵٫۱۵ ـ ۷٫۳۰ ـ ۹٫۴۵
ایران (۳۱۶۳۵۴) ۱۰٫۳۰ ـ ۲٫۳۰ ـ ۴٫۳۰ ـ ۶٫۳۰ ـ ۸٫۳۰
ساینا (۳۵۲۴۴۲) ۹ ـ ۱۱ ـ ۱ ـ ۳ ـ ۵ ـ ۷ ـ ۹
تیسفون (۹۵۸۸۸۲) ۱۰ ـ ۱۲ ـ ۲ ـ ۴ ـ ۶ ـ ۸٫۳۰
رنگین‌کمان (۳۴۶۷۶۰) ۱۰ ـ ۱۲ ـ ۲ ـ ۴ ـ ۶٫۱۵ ـ ۸٫۳۰
موناکو (۷۹۵۵۹۶) ۹ ـ ۱۱ ـ ۱ ـ ۳ ـ ۵ ـ ۷ ـ ۹
پرسپولیس (۵۳۸۰۸۳) ۸ ـ ۱۰ ـ ۱۲ ـ ۲ ـ ۴ ـ ۶ ـ ۸
کارون (۹۵۵۱۶۵) ۱۰ ـ ۱۲ ـ ۲ ـ ۴ ـ ۶ ـ ۸٫۳۰
دریا (۳۴۱۷۴۶) ۹ ـ ۱۱ ـ ۱ ـ ۳ ـ ۵ ـ ۷ ـ ۹
آستارا (۸۷۴۰۲۲) ۱۰٫۳۰ ـ ۲٫۳۰ ـ ۴٫۳۰ ـ ۶٫۳۰ ـ ۸٫۳۰

★ فریب عشق ـ سیمون‌برنت
کسری (۸۲۶۹۳۹) ۱۰٫۳۰ ـ ۲ ـ ۴ ـ ۶ ـ ۸ ـ ۱۰

★ قصه عشق ـ رنگی ـ رایان اونیل
گلدیس (۶۲۸۷۱۳) ۱٫۳۰ ـ ۳٫۳۰ ـ ۵٫۳۰ ـ ۷٫۳۰

★ کشیش زن ندیده و زن خوشگل ـ رنگی
بولوار (۶۶۰۲۹۲) ۱۱ ـ ۳ ـ ۵ ـ ۷ ـ ۹

★ مامور مادر کراچی ـ رضافاضلی
نیاگارا (۶۶۵۳۰۷) ۱۱ ـ ۱ ـ ۳ ـ ۵ ـ ۷ ـ ۹
اروپا (۳۰۳۱۷۹) ۱۰٫۳۰ ـ ۲٫۳۰ ـ ۴٫۳۰ ـ ۶٫۳۰ ـ ۸٫۴۵
الوند (۳۵۶۵۳۸) ۹٫۴۵ ـ ۱۱٫۴۵ ـ ۱٫۴۵ ـ ۳٫۴۵ ـ ۵٫۴۵ ـ ۸
کیهان (۹۵۷۳۶۰) ۹ ـ ۱۱ ـ ۱ ـ ۳ ـ ۵ ـ ۷ ـ ۹
مارلیک (۹۶۳۶۱۶) ۱۰٫۳۰ ـ ۲٫۳۰ ـ ۴٫۳۰ ـ ۶٫۳۰ ـ ۸٫۳۰
شهرام (۸۴۴۵۴۹) ۱۰ ـ ۱۲ ـ ۲ ـ ۴ ـ ۶ ـ ۸٫۱۵
اسکار (۹۲۰۸۸۸) ۱۰ ـ ۱۲ ـ ۲ ـ ۴ ـ ۶ ـ ۸
سیلوانا (۳۹۳۷۷۷) ۱۱ ـ ۱ ـ ۳ ـ ۵ ـ ۷ ـ ۹٫۱۵
ارانوس (۲۷۹۷۱) ۱۰ ـ ۱۲ ـ ۲ ـ ۴ ـ ۶ ـ ۸
میامی (۷۵۴۳۲۹) ۱۱ ـ ۱ ـ ۳ ـ ۵ ـ ۷ ـ ۹٫۱۵
سیلورسیتی (۸۶۱۲۰۵) ۱۰٫۳۰ ـ ۲٫۳۰ ـ ۴٫۳۰ ـ ۶٫۳۰ ـ ۸٫۳۰

★ مری انتقامجو ـ رنگی
پارک (۳۱۹۶۳۷) ۹ ـ ۱۱ ـ ۱ ـ ۳ ـ ۵ ـ ۷ ـ ۹

★ محله هارلم ـ رنگی ـ گادفری‌کمبریج
شهرتماشا (۹۲۸۶۸۶) ۱۱٫۱۵ ـ ۳٫۳۰ ـ ۵٫۳۰ ـ ۷٫۳۰ ـ ۹٫۳۰

★ همه برای یکی، یکی برای همه ـ رنگی ـ اسکوپ
پارامونت (۴۸۳۲۱) ۱۱٫۱۵ ـ ۳٫۳۰ ـ ۵٫۳۰ ـ ۷٫۳۰ ـ ۹٫۳۰

★ مشت و طپانچه وطلا ـ سینماسکوپ ـ رنگی
مولن‌روژ (۷۵۲۹۲۹) ۱۱ ـ ۳٫۳۰ ـ ۵٫۳۰ ـ ۷٫۳۰ ـ ۹٫۳۰
مهتاب (۴۷۷۷۷) ۱۱ ـ ۳ ـ ۵ ـ ۷ ـ ۹
سهیلا (۳۱۶۴۲۴) ۱۰٫۳۰ ـ ۲٫۳۰ ـ ۴٫۳۰ ـ ۶٫۳۰ ـ ۸٫۳۰
مراد (۷۵۳۳۸۲) ۹ ـ ۱۱ ـ ۱ ـ ۳ ـ ۵ ـ ۷ ـ ۹
پلازا (۴۴۲۵۵) ۱۱٫۳۰ ـ ۳٫۳۰ ـ ۵٫۳۰ ـ ۷٫۳۰ ـ ۹٫۳۰

★ مشتهای انتقام ـ سینماسکوپ ـ رنگی
برلیان (۳۹۳۵۳۵) ۹ ـ ۱۱ ـ ۱ ـ ۳ ـ ۵ ـ ۷ ـ ۹

★ نبرد های پانچوویلا ـ رنگی ـ اسکوپ
ایفل (۳۱۱۴۷۷) ۱۰ ـ ۱۲ ـ ۲ ـ ۴ ـ ۶ ـ ۸ ـ ۱۰

★ سانس انگلیسی
گلدیس ساعت ۹٫۳۰ (قصه عشق)

پیشگاه مبارک شاهنشاه آریامهر

صدورفرمان همایونی مبنی بررایگان شدن تحصیل نوباوگان راستایش نموده‌و دوام‌عمر وعظمت سلطنت‌رهبر عالیقدر ملت‌ایران را آرزومندیم.

انجمن همکاری خانه ومدرسه دبیرستان‌دخترانه طبری (ناحیه ۲ تهران)

پیشگاه معظم ملوکانه

آریامهرا- صدور فرمان تحصیل‌رایگان دوره ابتدائی‌و راهنمائی که‌تکمیل برنامه‌اقدامی سازنده ایران نو میباشد، تهنیت عرض نموده‌تبریکات بی‌شائبه خودرانثار خاکپای همایونی‌مینماید.

اعضاء انجمن خانه‌و مدرسه راهنمائی تحصیلی آزرم شهرستان گنبدکاوس

پیشگاه مبارک شاهنشاه آریامهر

سپاس بی پایان خودرابمناسبت صدور فرمان همایونی مبنی‌بر رایگان شدن تعلیمات ابتدائی و راهنمائی به پیشگاه مبارک تقدیم میدارد.

اعضاء انجمن همکاری خانه‌ومدرسه دبیرستان شاهدخت‌گنبد کاوس کبری

شاهنشاها- سپاس مابه خاکپای مقدست که با فرمانی‌انقلابی کسب تحصیل رابرای عموم ملت‌ایران رایگان مقررفرمودید.

اعضای انجمن دبستان اروندرود گنبدکاوس -معصومی

آ-۸۹۱۲۴

آریامهرا- سپاس بی‌پایان خودرا بمناسبت صدور فرمان همایونی مبنی بر رایگان شدن تعلیمات ابتدائی وراهنمائی به خاکپای مبارک تقدیم میدارد.

اعضاء انجمن خانه‌ومدرسه راهنمای تحصیلی ۱۷ دی‌شهرستان گنبدکاوس .

شاهنشاها: سپاس وثنای مابه خاکپای مقدست که با فرمان انقلابی کسب تحصیل رابرای عموم ملت ایران رایگان مقرر فرمودند.

از طرف کارکنان واعضای انجمن دبستان سینا گنبدکاوس- قلی کلته.

آگهی‌مربوط به‌تمدیدمدت‌تهیه وتسلیم طرح ساختمان مرکزی ومرکز آموزش خدمات‌جهانگردی- سازمان‌جلب‌سیاحان

سازمان جلب سیاحان طی‌نامه شماره ۳۳۶۲۷ مورخ ۱۴ر۱۲ر۵۲ بنابدرخواست عده‌ای از شرکت کنندگان در مسابقه مذکور تاریخ تسلیم طرح مسابقه را تا روز یکشنبه پانزدهم اردیبهشت ماه ۵۳ – ۱۵ر۲ر۵۳ تمدید نموده است شرکت کنندگان در مسابقه میتوانند طرح پیشنهادی خود را تا ساعت ۱۲ روز مذکور بدبیرخانه انجمن آرشیتکهای ایران تحویل ورسید دریافت دارند.

انجمن آرشیتکهای ایران

آ-۸۹۰۸۸

آگهی احضار

به آقایان:۱- باویله آزادبخت فرزند قاسمعلی ۲- حیدر آزادبخت فرزند نادعلی ۳- رحمتعلی آزادبخت فرزند معصومعلی ٤- شیخعلی آزادبخت فرزند امامعلی ٥- محمدولی آزادبخت فرزند ملک‌احمد ۱۱- محمدقاسم آزادبخت فرزندعباس ۱۲-صید آزادبخت فرزند شعبانعلی ۸- فتح‌اله آزادبخت فررندشعبانعلی ۹- محمد ضرونی فرزند شعبانعلی ۱۰- طهماس ملک زاده یگانه فرزند ملک‌احمد ۱۱- محمدقاسم آزادبخت فرزند عباس۱۲- صید قاسم آزادبخت فرزندعباس ۱۳- عباس آزادبخت فررند قاسمعلی ۱٤- علیرضا آزادبخت فرزند عزیزمراد ۱٥- ناصرعلی آزادبخت فرزندعزیزمراد ۱٦- عالی سپهوند حسین بیگی فرزند ملک‌احمد ۱۷- نورانی آزادبخت فرزندقاسمعلی ۱۸- آزاد آزادبخت فرزند باویله ۱۹- باباپیره آزادبخت‌فرزندعزیزعلی ۲۰- مراد آزادبخت فرزند محمدعلی ۲۱-براگه آزادبخت فرزندمحمدعلی ۲۲- محمد آزادبخت فرزند نادعلی ۲۳- باباآب باریکی فرزند میرزا- اهل‌و ساکنین قریه باباکلی کوهدشت ۲٤-علی اصغر حافظی فرزند حاج عزیزاله بازرگان ساکن خرم‌آباد خیابان ۲۸ مرداد بنگاه ترانسپورت ۲٥- سیدنوراله خامسی فرزند سید حسن کاسب ساکن کوهدشت خیابان شاهپور-اخطار میشود آقای محمود زرگرانی وکیل پایه‌یک دادگستری مقیم خرم‌آباد بوکالت‌ازآقای سیدعلیرضا هاشمی موسوی ساکن کوهدشت دادخواستی به خواسته افراز وتقسیم زمین‌پلاک شماره ٦۳- اصلی بخش ۷ کوهدشت طرهان قریه باباکلی باستناد رونوشت سند مالکیت و گواهینامه شماره ٦۱۸٤-۲۹ر۹ر۵۲- اداره ثبت اسناد بطرفیت

شما بدادگاه بخش کوهدشت تقدیم که وقت رسیدگی برای ۸ر۲ر۵۳ ساعت۸ صبح‌تعیین لذابه تقاضای وکیل خواهان و به دستور مادتین ۱۰٤و ۱۰۰ قانون آئین‌دادرسی مدنی مراتب بدین وسیله آگهی تا دروقت مقرر بدادگاه کوهدشت حاضر شوید در غیراین صورت وفق مقررات تصمیم قانونی اتخاذ خواهدشد و چنانچه بعدازاین ابلاغی بوسیله آگهی لازم شدفقط یک نوبت در روزنامه‌درج‌خواهدشدو مدت آن ده روزاست.

مدیر دفتر دادگاه کوهدشت لرستان

آ-۸۹۰۲٤

آگهی فروش کارخانجات آجر سازی

شرکت سهامی خاص لفتون اصفهان اموال‌و کارخانجات آجرسازی وسنگبری خود را بفروش میرساند صورت کلیه مشخصات مربوطه در دفتر شرکت واقع در خیابان شیخ بهائی (چهارراه آذر) موجود بوده که در اختیار علاقه‌مندان گذارده میشود . ضمنا باطلاع میرساند که محل کارخانه در ۱۹ کیلومتری غرب اصفهان(جاده نجف‌آباد) بوده و مشغول بهره‌برداری میباشد و برای بازدید آماده است و راهنمائیهای لازم از طرف دفتر شرکت بعمل خواهد آمد.

علاقه‌مندان میتوانند پیشنهادات خود را باذکر قیمت و شرایط دیگر تا آخر فروردین ماه ۱۳۵۳ در پاکت لاک و مهر شده بدفتر شرکت تسلیم نمایند پیشنهادات رسیده در روز پنجشنبه پنجم اردی‌بهشت ماه ۱۳۵۳ در ساعت ده صبح در محل شرکت با حضور پیشنهاد دهندگان مفتوح خواهد شد .

شرکت سهامی خاص‌لفتون اصفهان

آگهی احضار

به مهناوی یکم خسرو مبارک آبادی که محل اقامت اوتهران خیابان سپه غربی‌کوچه مهربان پلاک ٤٦ تعیین گردیده و فعلا مجهول‌المکان است ابلاغ می گردد که باتهام لغو دستور در این بازپرسی تحت تعقیب می باشد ، مراتب سه نوبت‌متوالی در این روزنامه و روزنامه‌رسمی آگهی می گردد تا خود را به بازپرسی نیروی‌دریائی‌شاهنشاهی واقع در تهران انتهای خیابان فرح جنوبی ، ابتدای خیابان منصور دادرسی نیروی دریائی شاهنشاهی معرفی نماید ، در صورتیکه تا دو ماه از تاریخ آخرین آگهی خود را معرفی ننماید بدون حضور او رسیدگی و اقدام قانونی بعمل خواهد آمد .

م الف ۲۲٤٥۰

بازپرسی نیروی دریائی شاهنشاهی .

آ - ۸۸۰۰٤

آگهی سرجنگلداری کل آذربایجان‌شرقی

سرجنگلداری کل آذربایجان‌شرقی در اجرای مقررات‌ماده ٥٦ قانون‌اصلاح قانون حفاظت وبهره برداری ازجنگلها ومراتع کشورمراتع ورقبات‌بشرح زیررا :

ردیف – نام مرتع	شماره پلاک	بخش ثبتی	مقدار مساحت
۱- قلعه‌یورد	-	۱۳ مشکین‌شهر	۹۰۰ هکتار
۲- جنی	۳٤۱ اصلی	۱۳ مشحین‌شهر	۵۸۰ هکتار
۳- حاج احمد و حاج خان حسین .	۱۸٦ اصلی	۱۳ مشکین‌شهر	۱۲۰۰ هکتار
٤- شاهمیر بلاغی	۲۰۰ اصلی	۱۳ مشکین‌شهر	۱۲۰۰ هکتار
٥- محمد علی یورتی معروف قاشقابلاغی	۲٤٤ اصلی	۱۳ مشکین‌شهر	٦۰۰ هکتار
٦- قره‌یاتاق مهشور باغیش	۲٤۳ اصلی	۱۳ مشکین‌شهر	٦۰۰ هکتار
۷- موزیک (موزوک)	۲٤۲ اصلی	۱۳ مشکین‌شهر	۷۰۰ هکتار
۸- حاجی‌شیرین‌معروف امیرجه	۲۰٤ اصلی	۱۳ مشکین‌شهر	۱۲۰۰ هکتار
۹- فرج‌اله یورتی	۲۰۳ اصلی	۱۳ مشکین‌شهر	۸۰۰ هکتار
۱۰- برجمالی مشهور برولی	۲۰۲ اصلی	۱۳ مشکین‌شهر	٦۰۰ هکتار
۱۱- مهدی چوخوری	۲۰۱ اصلی	۱۳ مشکین‌شهر	۸۰۰ هکتار
۱۲- باباگوری	۱۹۹ اصلی	۱۳ مشکین‌شهر	۹۰۰ هکتار
۱۳- میریورتی	۱۹۲ اصلی	۱۳ مشکین‌شهر	٥٥۰ هکتار
۱٤- دلیجه درسی	۱۹۱ اصلی	۱۳ مشکین‌شهر	٦۰۰ هکتار
۱٥- زگلی مشهور اق آرخاج	۱۸۸ اصلی	۱۳ مشکین‌شهر	٦٥۰ هکتار
۱٦- بکمیش	۱۸۳ اصلی	۱۳ مشکین‌شهر	۸٥۰ هکتار
۱۷- آقاحسین یورتی باباش یورتی .	۱۸۲ اصلی	۱۳ مشکین‌شهر	۷۰۰ هکتار
۱۸- قره بلاغ	۱۸۱ اصلی	۱۳ مشکین‌شهر	٦۰۰ هکتار
۱۹- حاجی نوروش گولی	۱۸۰ اصلی	۱۳ مشکین‌شهر	۷٥۰ هکتار
۲۰- شیرعلی (تیموریورسی)	۱۷۹ اصلی	۱۳ مشکین‌شهر	۷۰۰ هکتار
۲۱ آمن یورتی	۱۷۸ اصلی	۱۳ مشکین‌شهر	٦۰۰ هکتار
۲۲- دده‌لو	۱۷٦ اصلی	۱۳ مشکین‌شهر	٦۰۰ هکتار
۲۳- سبزعلی چمنی مشهور فرج‌اله .	۱۷٥ اصلی	۱۳ مشکین‌شهر	۸۰۰ هکتار
۲٤- گورگور	۱۷۰ اصلی	۱۳ مشکین‌شهر	۸۰۰ هکتار
۲٥- چوخوریورت	۲٤۸ اصلی	۱۳ مشکین‌شهر	۹۰۰ هکتار
۲٦- قره‌گول	۱٦٥ اصلی	۱۳ مشکین‌شهر	٦۰۰ هکتار
۲۷- بدیر بلاغی	۱٦۳ اصلی	۱۳ مشکین‌شهر	٦٥۰ هکتار
۲۸- شاهعلی	۱٦۲ اصلی	۱۳ مشکین‌شهر	٦۰۰ هکتار
۲۹- حاجی فرضی	۱٤۲ اصلی	۱۳ مشکین‌شهر	۱۰۰۰ هکتار
۳۰- حاجی حسنعلی یورتی	۱٤۰ اصلی	۱۳ مشکین‌شهر	۸۰۰ هکتار
۳۱- گوموش بلاغی	۱۳٥ اصلی	۱۳ مشکین‌شهر	٦٥۰ هکتار
۳۲- قره بلاغ مشهور دمیرچله	۱۳۲ اصلی	۱۳ مشکین‌شهر	۱۰۰۰ هکتار
۳۳- چهل گز	۱۲٦ اصلی	۱۳ مشکین شهر	۱۰۰ هکتار
۳٤- کوللوداغی معروف‌قورتلارچای	۱۲۳ اصلی	۱۳ « «	۸۰۰ هکتار
۳٥- ملاشاه	۳٤۷اصلی	۱۳ « «	۷۰۰ هکتار
۳٦- چای گوزی	۳۸۷ اصلی	۱۳ « «	۱٥۰۰ هکتار
۳۷- صفرعلی یوردی	۳٤٥ اصلی	۱۳ « «	۷٥۰ هکتار
۳۸- باغلار	۸٥ اصلی	۱۳ « «	۱۰۲۰۰هکتار
۳۹- آقاغایب‌قرشی	۲٤۰ اصلی	۱۳ « «	۹۸۰ هکتار
٤۰- کیل‌قیه	۸۱ اصلی	۱۳ « «	۹۸۰ هکتار
٤۱- زال یوردی	٤۸ اصلی	۱۳ « «	٥٤۹ هکتار
٤۲- منتظر	۳٤۰ اصلی	۱۳ « «	۱٥۰۰ هکتار
٤۳- چای‌یورد	٥۱ اصلی	۱۳ « «	٥۲۰ هکتار
٤٤- قره‌گل‌سفلی	۳۰۰ اصلی	۱۳ « «	٦۰۰ هکتار
٤٥- قره‌بلاغ	۲۹۲ اصلی	۱۳ « «	٦۰۰ هکتار
٤٦- جلولار	۲۹۰ اصلی	۱۳ « «	٦۰۰ هکتار
٤۷- اظاقلو	۲۱۰ اصلی	۱۳ « «	۷۰۰ هکتار
٤۸- آغبلاق	۲۰۹ اصلی	۱۳ « «	٦۰۰ هکتار
٤۹- تقدیرلوسفلی	۲۳٦ اصلی	۱۳ « «	۷۰۰ هکتار
٥۰- تقدیرلوعلیا	۲۳۷ اصلی	۱۳ « «	۷٥۰ هکتار
٥۱- میروردی	۲۳٤ اصلی	۱۳ « «	٦٥۰ هکتار
٥۲- ارضوان	۲٤۸ اصلی	۱۳ « «	٦٥۰ هکتار
٥۳- ایری‌داش	۲٤۹ اصلی	۱۳ « «	٦۰۰ هکتار
٥٤-حاجامشهور حضرتقلی	۲۹۸ اصلی	۱۳ « «	٦۰۰ هکتار
٥٥- قره‌گل علیا	۲۹۹ اصلی	۱۳ « «	۸۰۰ هکتار
٥٦- لطف‌اله	۳۰۲ اصلی	۱۳ « «	۷۰۰ هکتار
٥۷- بایرامعلی	۲٦۲ اصلی	۱۳ « «	۸۰۰هکتار
٥۸- طومار مشهور آقا محمد ویار محمد	۲٦۱اصلی	۱۳ « «	٦٥۰ هکتار
٥۹- فورت‌گل	۳۰۱ اصلی	۱۳ « «	۷٥۰ هکتار
٦۰- ترنجی	۲۲۳ اصلی	۱۳ « «	٦۰۰ هکتار
٦۱- قره گونی	۱فرعی از۲۲۳ اصلی	۱۳ « «	۷۰۰ هکتار
٦۲- آلادین	۲۲٤ اصلی	۱۳ « «	۷۰۰ هکتار
٦۳- بزداغی	۲۲۹ اصلی	۱۳ « «	۳۲۰۰ هکتار
٦٤- چچکلو (ایری‌غار)	—	۱۳ « «	۸۲۰ هکتار
٦٥-قره مسجد	—	۱۳ « «	٥٤۰ هکتار
٦٦-محمدعلی یورتی	۲٥۲ اصلی	۱۳ « «	۷۰۰ هکتار
٦۷- فرضعلی	۱٥۳ اصلی	۱٤ « «	٦۰۰ هکتار
٦۸-کوک‌دره (آقاوردی)	۱٦٤ اصلی	۱٤ « «	۸۰۰ هکتار
٦۹- اورجلو (کلک‌لو)	۹٤ اصلی	۱٤ « «	۲۰۰ هکتار
۷۰- آت‌قچلی چالاغ	۸٤ اصلی	۱٤ « «	٤۰۰ هکتار
۷۱- اصلان کلکی	٥۸ اصلی	۱٤ « «	۳٥۰ هکتار
۷۲- ارغون	٦۰ اصلی	۱٤ « «	٥۰۰ هکتار
۷۳- اسدچمن	٥٦ اصلی	۱٤ « «	٤۰۰ هکتار
۷٤- چالاغ آت‌قچلی	۸۳ اصلی	۱٤ « «	۱۲۰ هکتار
۷٥- گونی‌یورت	۸۹ اصلی	۱٤ « «	۳٥۰ هکتار
۷٦- گبلوی‌سفلی	۱ر۷۷ اصلی	۱٤ « «	۲۰۰ هکتار
۷۷-گونی‌مشهوربه‌گونی کلکی	٥۹ اصلی	۱٤ « «	٥۰۰ هکتار
۷۸-گول‌یورد	٦۳ اصلی	۱٤ « «	٤٥۰هکتار
۷۹- گون ایولو	۹۳ اصلی	۱٤ « «	۱۷۰ هکتار
۸۰- گل‌لو مشهور مسجدلو	۹۲ اصلی	۱٤ « «	۲٥۰ هکتار
۸۱- قسخاچلو	۸۷ اصلی	۱٤ « «	۳۰۰ هکتار
۸۲- هوراند	٥ اصلی	۲۹ کلیبر	٤۸۷٥ هکتار
۸۳- اینجار	۱۹ اصلی	۲۹ کلیبر	۲۱۲۲ هکتار
۸٤- کرکسر	۱۲ اصلی	۲۹ کلیبر	۱۱٥۰ هکتار
۸٥- اصلان درق	٦ اصلی	۲۹ کلیبر	۲۰٥ هکتار
۸٦- حوریلو	۱ فرعی از۷ اصلی	۲۹ کلیبر	٦۰ هکتار
۸۷- نوجده کریمی	٤۱ اصلی	۳۱ کلیبر	۳۸٥۰ هکتار
۸۸- تکه دوزان	۳۹ اصلی	۳۱ کلیبر	۱۱٥۰ هکتار
۸۹- عربشاه درق	۳۰ اصلی	۳۱ کلیبر	۲۱۰۰ هکتار
۹۰- نیق	۳ اصلی	۳۱ کلیبر	۳٥۰۰ هکتار
۹۱- باغلار	٥۰ اصلی	۳۱ کلیبر	۸۰۰ هکتار
۹۲-کردلر مشهوردره‌یورد	۳٦ اصلی	۳۱ کلیبر	۲۲۰ هکتار
۹۳- کلکلوحورمغان	٤۰ اصلی	۳۱ کلیبر	٥۰۰ هکتار
۹٤- یکقطعه‌مرتع	٦٤۰ فرعی‌از۲٤ اصلی	۳۱ کلیبر	۱۲۰۰۰ مترمربع
۹٥- اسبه‌قلیان	۳۸ اصلی	۳۱ کلیبر	٦۰۰ هکتار
۹٦- یکقطعه مرتع	۲۰۷۹فرعی از۲٤اصلی	۳۱ کلیبر	۳ هکتار
۹۷- خالان	۲۳ اصلی	۳۰ کلیبر	۱٤۹۷ هکتار
۹۸- غازلوی‌علیا	۱٥۸ اصلی	۳۰ کلیبر	۲۰۰۰ هکتار
۹۹- کرک‌آغاج	٦۱ اصلی	۳۰ کلیبر	٥٥۰ هکتار
۱۰۰- بسطاملو	۷٤ اصلی	۳۰ کلیبر	٦۷۰ هکتار
۱۰۱- پیراحمدلو	۹۲ اصلی	۳۰ کلیبر	٦٥۰ هکتار
۱۰۲- قزل‌یول‌خرابه	٦۳ اصلی	۳۰ کلیبر	۷٥۰ هکتار
۱۰۳- اسبهنار سفلی	۹٥ اصلی	۳۰ کلیبر	٤٦٥ هکتار
۱۰٤- باغشلو	-	۳۰ کلیبر	٤۷۰ هکتار
۱۰٥- حسبانلو	۱۲۷ اصلی	۳۰ کلیبر	٥۰ هکتار
۱۰٦- قوش‌قیمسی	۱٦۸ اصلی	۳۰ کلیبر	٥۰۰ هکتار
۱۰۷- فرواغلو	۸۷ اصلی	۳۰ کلیبر	۳٥۰ هکتار
۱۰۸- شامدوکوچک	-	۳۰ کلیبر	۲۸۰ هکتار
۱۰۹- حسرنان	۱۱٦ اصلی	۳۰ کلیبر	۱۰۰ هکتار
۱۱۰- قاسم کندی	٦اصلی	۳۲ کلیبر	٥۷۰ هکتار
۱۱۱- خانقاه	٥ اصلی	۳۲ کلیبر	۸۲۰ هکتار
۱۱۲- سفین	٤ اصلی	۳۲ کلیبر	۷۲۰ هکتار
۱۱۳- سیران	یک اصلی	۳۲ کلیبر	۱۳۳۰ هکتار
۱۱٤- چپاقچی	۳٤ اصلی	۳۲ کلیبر	٥٥۲ هکتار
۱۱٥- کاخ درمسی	۳۷ اصلی	۳۳ کلیبر	۱۱۹۹ هکتار
۱۱٦- آغویه مشهور بغازیورت	۳۹ اصلی	۳۳ کلیبر	۱۲٥۰ هکتار
۱۱۷- هجراندوست	٤٦ اصلی	۳۳ کلیبر	۸۰۰ هکتار
۱۱۸- عباس‌آباد	۲۲ اصلی	۳۳ کلیبر	۱٦۰۰ هکتار
۱۱۹- لوشه‌درق	-	۳۳ کلیبر	٦۰۰ هکتار
۱۲۰- کرعلیا	٦ اصلی	۳۳ کلیبر	۱۹۰۰ هکتار
۱۲۱- عی‌آباد	۳۸ اصلی	۳۳ کلیبر	۲٦۰۰ هکتار
۱۲۲- محمودآباد (دوزیورت)	۱۲ اصلی	۳۳ کلیبر	۱۳٥۰ هکتار
۱۲۳- همدان	۳٥ اصلی	۳۳ کلیبر	٤۰۰ هکتار
۱۲٤- هجق‌سفلی	۳۳ اصلی	۳۳ کلیبر	۱۰۸۰ هکتار
۱۲٥- حیدرگانلو و هومان	٦۱ اصلی	۳٤ کلیبر	٤٤٥۰ هکتار
۱۲٦- شجاعیلو	٥۰ اصلی	۳٤ کلیبر	۲٥۰ هکتار
۱۲۷- مغانلو	٥٦ اصلی	۳٤ کلیبر	۱۰۰ هکتار
۱۲۸- طوعلی‌سفلی	٤٥ اصلی	۳٤ کلیبر	۱٥۰ هکتار
۱۲۹- دره‌آغزی	٦۲ اصلی	۳٤ کلیبر	۳۲۰ هکتار
۱۳۰- طوعلی علیا	٤٦ اصلی	۳٤ کلیبر	۱٤۰ هکتار
۱۳۱- خریل	۱۳ اصلی	۳٦ کلیبر	۸٥۰ هکتار
۱۳۲- هویج علیا	۲۰ اصلی	۳٦ کلیبر	۳٥۷۲ هکتار
۱۳۳- نبی‌جان	٦ اصلی	۳٦ کلیبر	۷۰۰ هکتار
۱۳٤- یارالوجه	۲ اصلی	۳٦ کلیبر	۱۸۰۰ هکتار
۱۳٥- سینگون	۳۷ اصلی	۳٦ کلیبر	۲٤۰ هکتار
۱۳٦- سعیدآباد	٤۰ اصلی	۳٦ کلیبر	۲٤۷ هکتار
۱۳۷- طاهربیگلو	۲۷۹ اصلی	۲۰ اهر	۷۹٦ هکتار
۱۳۸- چرچلو	۱۷٤ اصلی	۲۰ اهر	۱۳۰۰ هکتار
۱۳۹- حاجی‌عابدین	٥۲ اصلی	۲۰ اهر	۱٥٦۰ هکتار
۱٤۰- حاجعلی‌بیوک‌کندی	۱۱٤ اصلی	۲۰ اهر	۲٤٥۰ هکتار
۱٤۱- مزرعه	۱۳۱ اصلی	۲۰ اهر	۱۱٦٦ هکتار
۱٤۲- پارچه‌قشلاق	۱۸۷ اصلی	۲۰ اهر	٤۰۰ هکتار
۱٤۳- کلکلو	۹۸ اصلی	۲۰ اهر	٤٥۰ هکتار
۱٤٤- آلوار	۸٦ اصلی	۲۰ اهر	٤۱۰ هکتار
۱٤٥- گامیش‌اولن	٤٥۰۰ اصلی	۲۰ اهر	۱ هکتار
۱٤٦- زینال‌بوی	٥۰۸۰ اصلی	۲۰ اهر	۱٦۷۰ متر مربع
۱٤۷- آللو	۱۰٤ اصلی	۲۰ اهر	۳۰۰ هکتار
۱٤۸- قلندر	۱۲۹ اصلی	۲۰ اهر	۱٥۰ هکتار
۱٤۹- قلعه‌ملکوشریندرق	۱٥۲ اصلی	۲۰ اهر	۱٤۸ هکتار
۱٥۰- زینی‌بیگلو	۷ مکرر	۲۳ اهر	۱۲٥۰ هکتار
۱٥۱- الهرد	۲۲ اصلی	۲۳ اهر	٦٥۰ هکتار
۱٥۲- سراجو	۷۸ اصلی	۲۳ اهر	۱۰۰۰ هکتار
۱٥۳- پیرسقا	-	۲۳ اهر	٤٦۰ هکتار
۱٥٤- کوربلاغ	۲۰ اصلی	۲۳ اهر	۳٥۰ هکتار
۱٥٥- قصبه	-	۲۳ اهر	٤۸۰ هکتار
۱٥٦- شاه‌بلاغ‌علیا	٦ اصلی	۲۳ اهر	۳۸۰ هکتار
۱٥۷- داشکسن	۱٥ اصلی	۲۳ اهر	٤٥ هکتار
۱٥۸- آقابابایوردی	۲٦ اصلی	۲۳ اهر	۱۲۰ هکتار
۱٥۹- جاحجلومشهور .به بلوسی	۷۸فرعی از٤ اصلی	۲۳ اهر	٥ر۲۹۱ هکتار
۱٦۰- خان‌یوردوآق‌دوش	٤ر۷۹	۲۳ اهر	٤٦۹ هکتار
۱٦۱- چلناب	۳۲ اصلی	۲۳ اهر	۳۰ هکتار
۱٦۲- دیزج‌ملک	۲۸ اصلی	۲۳ اهر	۱۰ هکتار
۱٦۳- کالان‌یوردقانقانلو	٦٤ اصلی	۲۳ اهر	۲۷٤ هکتار
۱٦٤- اره‌جان	۲۷ اصلی	۲۳ اهر	٤۰ هکتار
۱٦٥- قالخون معروف به‌نجف	٤۳ اصلی	۲٥ اهر	۸۰۰ هکتار
۱٦٦- قیه‌باش	٥۲ اصلی	۲٥ اهر	٤٤۰ هکتار
۱٦۷- ضیاء گاه	۱٤۱ اصلی	۲۷ اهر	۲۲۰۰ هکتار
۱٦۸- کرداحمد	-	۲۷ اهر	٦٥۰ هکتار
۱٦۹- کوره‌خلیل	۱٤ اصلی	۲۷ اهر	۷۰۰ هکتار
۱۷۰- سیران	٦ اصلی	۲۷ اهر	۳۸۰ هکتار
۱۷۱- میوره‌رود	۷ اصلی	۲۷ اهر	۲۰۰ هکتار
۱۷۲- ایری‌علیا	۱۰ اصلی	۲۷ اهر	۳۲٥ هکتار
۱۷۳- خاکوانق	۷۹ اصلی	۲۷ اهر	۳٥۰ هکتار
۱۷٤- کنده	٤٦ اصلی	۲۸ اهر	٤۹۰۰ هکتار
۱۷٥- اوجاق‌وردی	۱۸ اصلی	۲۸ اهر	۱۱٥۰ هکتار
۱۷٦- کردلر	٥ اصلی	۲۸ اهر	٤۰۰ هکتار
۱۷۷- قره‌گونی	۹فرعی از ۱۲ اصلی	۲۸ اهر	۱۱۰۰ هکتار
۱۷۸- اسکی قشلاق	۱۲ اصلی	۲۸ اهر	٥ر۲ هکتار
۱۷۹- آقدره‌مشهورتیمورهاچاسی	۲۸ اصلی	۲۸ اهر	۳۲۰ هکتار
۱۸۰- گنملو	۲۱ اصلی	۳٥ اهر	۳۰۰ هکتار
۱۸۱- مغار	۲٥ اصلی	۳٥ اهر	۱۲۳٥ هکتار
۱۸۲- اوینه‌قران	۱٤ اصلی	۳٥ اهر	۳۱۳ هکتار
۱۸۳- دیکدرق	۳۷ اصلی	۳٦ اهر	۲۱۰۰ هکتار
۱۸٤- پشته قره‌آغاجلو	۳۳٦فرعی از ۱٤ اصلی	۳٦ اهر	۱٥۰۰ هکتار
۱۸٥- گره‌گل	۳٤۱ فرعی از ۱٤ اصلی	۳٦ اهر	۱۷۰۰ هکتار
۱۸٦- نولی‌بلاغ (کمچوبه)	۳۳۷فرعی از ۱٤ اصلی	۳٦ اهر	۲٤۰۰ هکتار
۱۸۷- هیلان	۳۳۹ فرعی از ۱٤اصلی	۳٦ اهر	۱٥۰۰ هکتار
۱۸۸- هلان	۲٦ اصلی	۳٦ اهر	۲٥٥ هکتار
۱۸۹- کله‌دیکه (قریه‌کمچوبه)	۱٤ اصلی	۳٦ اهر	٤٥۰ هکتار
۱۹۰- احمدآباد گروس	۱۲٤ اصلی	۱۹ کاغذکنان	۱۸۰۰ هکتار
۱۹۱- قره‌بادلو	۱۲۰ اصلی	۱۹ خلخال	۹۰۰ هکتار
۱۹۲- اندرودعلیا	٥٥ اصلی	۱۹ کاغذکنان	۸٦۰ هکتار
۱۹۳- وردوق	۱۰۸ اصلی	۱۹ کاغذکنان	٤۰۰ هکتار
۱۹٤- قره‌قیه	٤۳ اصلی	۱۹ کاغذکنان	۳۰۰ هکتار
۱۹٥- اندبیل	۱۹۰۹ اصلی	۷ خلخال	٤۸۰۰ هکتار
۱۹٦- دشمنلو	٥۰ اصلی	۸ خلخال	۸۱٥ هکتار
۱۹۷- شمیلان	۱۰٦ اصلی	۸ خلخال	٤۰۰۰ هکتار
۱۹۸- عرصه درگاه	٤۷ اصلی	۸ خلخال	٤۰۰ هکتار
۱۹۹- کزج	۲۸ اصلی	۱۷ خلخال	۲۹۰۰ هکتار
۲۰۰- کندرق	۲٦ اصلی	۱۷ خلخال	۱۲٥۰ هکتار
۲۰۱- برندق	٤۸ اصلی	۱۷ خلخال	۸۰۰۰ هکتار
۲۰۲- سالوا	٥۹ اصلی	۱۷ خلخال	۱۷۰۰ هکتار
۲۰۳- دوگر	۳۲ اصلی	۱۷ خورش‌رستم	٤۰۰۰ هکتار
۲۰٤- میان‌رودان	۱۸ اصلی	۱۸ خلخال	٤۸۰۰ هکتار
۲۰٥- خمس	۲ اصلی	۱۸ خلخال	۳۸۰۰ هکتار
۲۰٦- تیفیه	۱٥۸ اصلی	۳ اردبیل	۷٥۰ هکتار
۲۰۷- حور	۱٥۷ اصلی	۳ اردبیل	۱۳۰۰ هکتار
۲۰۸- کیاله (معروف کوهار) هوزلی‌و آخارباخار	۱۸ اصلی	۳ اردبیل	٤٥۰۰ هکتار
۲۰۹- قره‌گل	۱٦۷ اصلی	۳ اردبیل	٥٥۰ هکتار
۲۱۰- باتمان‌بلاغ	۳ فرعی از ۱٦۷ اصلی	۳ اردبیل	۳۸۰ هکتار
۲۱۱- چملی	—	۳ اردبیل	۲٥۰ هکتار
۲۱۲- خوربلاغ	٥۲۷ اصلی	۳ اردبیل	۷٥ هکتار
۲۱۳- موسوی‌نکله	—	۳ اردبیل	٤٥ هکتار
۲۱٤- قره‌بلاغ	۲ فرعی از ۱٦۷ اصلی	۳ اردبیل	٥۰۰ هکتار
۲۱٥- ساری‌بلاغ	٥٤۲ اصلی	۳ اردبیل	۲۰۰ هکتار
۲۱٦- زکی‌یوردی	٥۳۷ اصلی	۳ اردبیل	۱۰۰ هکتار
۲۱۷- نعمت مسهورعلیقلی‌یوردی	-	۳ اردبیل	٤۰ هکتار
۲۱۸- عباس‌خان مشهورجعفر	٥۱۳ اصلی	۳ اردبیل	۳۲۰ هکتار
۲۱۹- قاورماچوحوری مشهوربه قاشقابلاغ	۳ فرعی از ۱٦۲ اصلی	۳ اردبیل	٤۰۰ هکتار
۲۲۰- حاجی‌نجی علیا	٤۸٥ اصلی	۳ اردبیل	٤٥۰ هکتار
۲۲۱- حاجی نجی وسطی	٤۸٤ اصلی	۳ اردبیل	٤۰۰ هکتار
۲۲۲- بابلان	۱۲۷ اصلی	۳ اردبیل	٦۰ هکتار
۲۲۳- شیرعلی	٤۷۹ اصلی	۳ اردبیل	۳۱۰ هکتار
۲۲٤- دوش‌چمن (قوری‌تخته)	۲۳٤ مکرر	۳ اردبیل	۱٥۰ هکتار
۲۲٥- سرمت	۱۷ فرعی از ٦۲ اصلی	۳ اردبیل	۱٥۰ هکتار
۲۲٦- نازه‌کند	٤٦۸ اصلی	۳ اردبیل	٤٥۰ هکتار
۲۲۷- کلخلو (کورعباسلو)	۲٤۱ اصلی	۳ اردبیل	۲۲۰ هکتار
۲۲۸- چبین‌لو	مجهول	۱۱ نمین	۷۰۰ هکتار
۲۲۹- میناحور بدوجیق	مجهول	۱۱ نمین	٤۰۰ هکتار
۲۳۰- خانمانلو	۹٥ اصلی	۱۱ نمین	۲۸۰ هکتار
۲۳۱- سلطان احمدلو	٦٤ اصلی	٤۱ میانه	۲۳٥٤ هکتار
۲۳۲- صورناجهل	۱۱ اصلی	٤۱ میانه	۱٦۰۰ هکتار
۲۳۳- گودرق	٦۹ اصلی	٤۱ میانه	۲۰۰ هکتار
۲۳٤- خیمه‌باغی	٦۲ اصلی	٤۳ میانه	۱۲۰۰ هکتار
۲۳٥- امیرآباد	٥۹ اصلی	٤۳ میانه	۲۳۰ هکتار
۲۳٦- صومی یوردی	۲ فرعی از ۳۱	٤۳ میانه	۲۰۰ هکتار
۲۳۷- کلک‌لو	٤۱ اصلی	٥۰ میانه	٦۰۰ هکتار
۲۳۸- حاجی‌حقوردی (کلمرث)	۱۲ اصلی	٥۰ میانه	۹۰۰ هکتار
۲۳۹- تقی بیگلو	۱۹ اصلی	٥۰ میانه	٥٥۰ هکتار
۲٤۰- حلمسی	۷۲ اصلی	٤٦ میانه	۲۳۳۰ هکتار
۲٤۱- شیویار	٥۰ اصلی	٤٦ میانه	۱۰۰ هکتار
۲٤۲- عاقل	۱۱ اصلی	٤٤ میانه	۳۰۰ هکتار
۲٤۳- دیزج حسن‌بیگ	۳٦ اصلی	۱۰ مراغه	۱۰٤٤ هکتار
۲٤٤- خضرلو	٦ اصلی	۱۰ مراغه	۳۰۰ هکتار
۲٤٥- قرمچیق	٤ اصلی	٤ مراغه	۲۹۸۸ هکتار
۲٤٦- تراب	۱۱۳ اصلی	۱۳ مراغه	٤٥۰ هکتار
۲٤۷- رجوالی	۱٤۹ فرعی ٤٦ اصلی	۱۳ مراغه	٥۰ هکتار
۲٤۸- حطب سفلی	٥ اصلی	۱۲ مراغه	۱۰۰ هکتار
۲٤۹- داشکسن	۲ اصلی	۱۲ اذرشهر	۲۸۰ هکتار
۲٥۰- خورخور	۸۱ اصلی	۲۱ گرمی	۱۸۲۰ هکتار
۲٥۱- آقاعلی مشلاق	٦۷ اصلی	۲۱ گرمی	۱۲۰۰ هکتار
۲٥۲- یل‌اتان تیر	۱۹۲ اصلی	۲۱ مغان	۲۸٥۰ هکتار
۲٥۳- ادشیرین (اوچ کندی)	۳٤ اصلی	۲۱ گرمی	۳٥۰ هکتار
۲٥٤- قووش	۱۷٦ اصلی	۲۱ گرمی	۲٥۰ هکتار
۲٥٥- ولی محمد	۷۲ اصلی	۲۱ گرمی	٤۰۰ هکتار
۲٥٦- نصرت اباد	۳٥ اصلی	۲۱ گرمی	۳٤۰ هکتار
۲٥۷- اکبرداود	۷۱ اصلی	۲۱ گرمی	٥٥۰ هکتار
۲٥۸- اضماره	۷٦ اصلی	۲۰ گرمی	۱۷۰ هکتار
۲٥۹- ایلخچی	۷۹ اصلی	۲۰ گرمی	۲۲۰ هکتار
۲٦۰- اوجان الازار	۸۲ اصلی	۲۰ گرمی	۱٤۰ هکتار
۲٦۱- بالی کندی	۸٤ اصلی	۲۰ گرمی	۳۸ هکتار
۲٦۲- جن کندی	۱٤٤ اصلی	۲۰ گرمی	۳٥۰ هکتار
۲٦۳- قوری درق	۹۸ اصلی	۲۰ گرمی	۳۰ هکتار
۲٦٤- سینه سر	۸۲ اصلی	۲۰ گرمی	۸۰ هکتار
۲٦٥- شلوه سفلی	٦۲ اصلی	۲۰ گرمی	۱۹۰ هکتار
۲٦٦- صغیرلو	۸٦ اصلی	۲۰ گرمی	٤۰ هکتار
۲٦۷- هواس علیا	۹۲ اصلی	۲۰ گرمی	٤٥ هکتار
۲٦۸- چونکتش	۱۲۸ اصلی	۲۰ گرمی	۷٥۰ هکتار
۲٦۹- داشدیبی	۲۱ اصلی	۲۰ گرمی	۳٥۰ هکتار
۲۷۰- دومولا	۱۳۰ اصلی	۱٥ مسدین‌شهر	۱۸٦۰ هکتار
۲۷۱- جلدک	٥۰ اصلی	۱٥ مشگین‌شهر	٦۱۰ هکتار
۲۷۲- محمد بیگلو	۳۳ اصلی	۱٥ مشگین‌شهر	۳۰۰ هکتار
۲۷۳- بیل جیک	٦۱ اصلی	۱٥ مشگین‌شهر	۳٦۰ هکتار
۲۷٤- قریه گرمی	٦۳ اصلی	۱٥ مشگین‌شهر	۱٥۰ هکتار
۲۷٥- شاعرلر	٦٤ اصلی	۱٥ مشگین‌شهر	٥۰۰ هکتار
۲۷٦- ملالار	٦۰ اصلی	۱٥ مشگین‌شهر	۱۰۰ هکتار
۲۷۷- داش قاپور	٦۲ اصلی	۱٥ مشگین‌شهر	۱٥۰ هکتار
۲۷۸- یکقطعه مرتع	٤۸٦٥	۳ تبریز	۸ هکتار
۲۷۹- آلمان داغی (اوچبیز)	٤۲٥۱ و ٤۲۰٥ و ٤۲٦۱	۳ تبریز	۱۱ هکتار
۲۸۰- یکقطعه مرتع	٤٤۰۲	۳ تبریز	٤ هکتار
۲۸۱- یکقطعه مرتع	۳۸٥٤	۳ تبریز	۷٦ هکتار
۲۸۲- یکقطعه مرتع	٦٦۳۰ و ٦٦۳۸	٤ تبریز	٦٦ هکتار
۲۸۳- یکقطعه مرتع	٦٦٤٦	٤ تبریز	۸ هکتار
۲۸٤- یکقطعه مرتع	٦٦۱٦	٤ تبریز	۲۲ هکتار
۲۸٥- یکقطعه مرتع	٦٦٦۱	٤ تبریز	۷٥۰۰ر۷۲ هکتار
۲۸٦- یکقطعه مرتع	٦٦٤۷	٤ تبریز	٥ر۱ هکتار
۲۸۷- یکقطعه مرتع	٦٦۳۹ و ٦٦۱۹	٤ تبریز	۳۰ هکتار
۲۸۸- یکقطعه مرتع	٥۲۸ فرعی ازیک اصلی	۹ تبریز	۷۸۹٦ متر مربع
۲۸۹- محمدرحیم یوردی	—	۲۱ تبریز	٤٥۰ هکتار
۲۹۰- هرزنق	٤ اصلی	۲۱ تبریز	۳٥۰ هکتار
۲۹۱- گلانکش	۷ اصلی	۲۱ تبریز	٤۰۰ هکتار
۲۹۲- کلاش	۱۰ اصلی	۲۱ تبریز	۱۰۰ هکتار
۲۹۳- ارشدچمن	٤٦۳ فرعی از ۱۳ اصلی	۱٤ تبریز	۲٥۰ هکتار
۲۹٤- انرجان	۲۰۱٥ اصلی	۱۰ تبریز	٥۰۰ هکتار
۲۹٥- لاله	۱ فرعی از ۳ اصلی	۱۰ تبریز	٦۰ هکتار
۲۹٦- فخرآباد	۲۰ فرعی از ۲۰۲۱ اصلی	۱۰ تبریز	٤۲۹۸٥ متر مربع
۲۹۷- تلخ‌آب	۲۰٥۱	۱٦ شبستر	۹۸۰۰ هکتار
۲۹۸- یکقطعه مرتع	۳۲٥۰ اصلی	٤۹ سراب	٥ر۳ هکتار
۲۹۹- زنجیره	۲٦ اصلی	۱٥ مرند	۱۰٥۰۰ هکتار
۳۰۰- انامق	۲۰ اصلی	۱٥ مرند	٥۰۰ هکتار

باستثناء مستثنیات قانونی جزء منابع ملی‌تشخیص واعلام میدارد، علیهذا باستناد ماده ٥٦ قانون اصلاح قانون حفاظت و بهره‌برداری از جنگلها ومراتع کشور مراتب بدین‌وسیله اعلام می دارد چنانچه مدعیان مالکیت نسبت بـه تشخیص مامورین بازدیدکننده‌معترض باشندمیتوانند حداکثر تا یکماه از تاریخ انتشار آگهی اعتراض خود را بضمیمه مدارک مثبته کتبا بدفتر سرجنگلداریکل آذربایجان شرقی واقع در تبریز خیابان شاهپور جنوبی تسلیم نموده و رسید دریافت دارند تابرابر موازین قانونی موردرسیدگی قرارگیرد بدیهی‌است اعتراضاتی که پس‌از انقضای مهلت مقرره (یکماه از تاریخ انتشار آگهی) برسد قابل طرح و رسیدگی در کمیسیون مزبور نخواهد بود .

مهدی آرسته

سرجنگلدار کل آذربایجان شرقی

آ-۸۸٦٥۸

نوشته:
آقای حسن صدر

اینست تحرکی که شاهنشاه از دادگستری میخواهند ؟

من چون آقای وزیر عدلیه را درکار خود صادق و صمیمی می بینم و بیقین میدانم آرزومند اصلاح و بهبود وضع عدلیه‌است و چون من خود از دونظر مشتاق وعلاقه‌مند سرافرازی عدلیه‌ام یکی از نظر شغل وکالت که طبعا خود و جیبت خود را وابسته حیثیت دادگستری میدانم ودیگر ازاین‌جهت که تنها درسایه حرمت و حشمت دستگاه قضایی‌است که میتوانم خود و کسانم مادام که قدم‌کجی‌برنداشته‌ایم مصون از هرتعرضی شب آسوده بخوابیم و خود را در پناه‌قدرت وشوکت این قوه مستقل احساس‌کنیم اینست که وزیر واولیای وزارتخانه را بنواقص و معایب قابل رفع این دستگاه مقدس متوجه میکنم :

وضع کارمندان دفتری

دریافتی کسانی که علاقه‌مندی ولیاقتشان جزء لاینفک دادرسی و حقگزاری قضات است، کسانی که انجام نیمی از مقررات آئین‌دادرسی چه مدنی وچه جزائی بردوش آنها گذاشته شده نسبت به‌کارمندان وزارتخانه های دیگر ودر مقابل گرانی روزافزون زندگی ، **خاصه گرانی که اطاق اصناف گوئی مامور دوچندان‌کردن‌آن شده، وماموریت خود را خوب انجام دادیکی از مشکلات دادگستری است.**

من یقین دارم آقای وزیر به کیفیت دریافتی بعضی کارمندان دفتری وموجبات زیاد و کم شدن ارقامی از قبیل اضافه کار و پاداش و حق فنی و حق اولاد ، ارقامی که جمع آنها مبلغ دریافتی ماهانه را تشکیل میدهد واقف نیستند از همین‌رو باطلاعشان میرسانم درنتیجه کاسته شدن از مزایا و افزودن به حقوق و پرداختی اضافی بازنشستگی که یکی از کارمندان خوب وزحمتکش‌دفتری درسال ۱۳۴۶ هشتصد و نود و هشت ریال بیش از آنچه الان در بهمن ماه ۱۳۵۲ میگیرد ، میگرفته ، درصورتیکه طبق تمام ضوابطی که در اختیار هست مخارج‌زندگی درسال جاری نسبت به شش سال قبل بیش‌از سی چهل در صد ترقی کرده و فرزندان این کارمند امروزشهریه‌دانشگاهی راهم باید بپردازند .

هیچگاه یکی از مسئولین امر از یکه‌دبیر دفتر نپرسیده چند نفر عائله داری؟ و با حقوقی که میگیری یکمارا چگونه‌میگذرانی؟

من معتقدم امروز که‌بحمداله درآمد دولت و مملکت روزافزون‌است دولت بایدباین‌مهم که مبتلا به چندین ده هزار نفر است توجه کافی و عاجل مبذول دارد .

مشکل دوم تبعیض

درخدمت قضائی به جهاتی که‌حاجت بذکر آن نیست کمتر قاضی است که مشتاق‌و علاقه‌مند انتقال به پایتخت‌نباشد ، بسیار بدیهی است که تمام این تقاضاها وشاید تشبث‌ها نمیتواند ثمربخش باشد. چه باید کرد ؟

هیچ ستمی کوبنده‌تر از تبعیض نیست و هیچ دستگاهی ، خصوصی یادولتی باوجود تبعیض میان کارکنانش نمیتواند بسلامت کار کند .

کجای این دور تسلسل بحقگزاری می‌ماند؟

هیچ ستمی کوبنده‌تر از تبعیض نیست

بنظر نویسنده چه برای پذیرفتن تقاضای انتقال بمرکز وچه برای ترفیع شغل ومقام واضافه شدن مزایائی که نتیجه ترفیع‌مقام است باید حساب و کتاب ثابت و ضابطه تغییر ناپذیری وجود داشته باشد که قاضی بداند فی‌المثل بعداز بیست سال خدمت در شهرستانها اگر بخواهد میتواند بتهران منتقل شود وهمچنین ده سال پس از خدمت رضایت‌بخش در فلان پست ، خودبخود و بدون احتیاج به الحاح و اصرار و تقاضا و تمنا یکدرجه ترفیع شغل پیدا میکند چنانکه الان‌برای‌ترفیع‌رتبه‌قضات، دادگاه‌عالی‌انتظامی عمل میکندوهیچگونه‌تبعیض وعدم رضایتی‌هم دیده نمیشود .

اعلام این ضوابط و عمل‌کردن خودبخود وبدون تبعیض همه‌کس را راضی و در کار خود صمیمی و علاقه‌مند میسازد ووزیر و اولیای وزارتخانه را از روبروشدن باتقاضا و تشبث ورنجش این و آن آسوده میکند.

مشکل اساسی

آقای وزیر مثل تمام مردم مملکت میدانند درداساسی عدلیه و علت اصلی نارضائی از دستگاه قضاوت اینست که دعوی گاهیک عمر طول می کشد تابه نتیجه برسد، اغراق نیست که دربعض موارد نسل بعدباید ثمره دعوی پدران خود را بچیند !

حقا وانصافا وزیر دادگستری تمام توانائی و تلاش خود را درراه کوتاه‌کردن تشریفات چه در امور جزائی وچه امور مدنی بکار برده و توفیق‌هم یافته‌اند .

چندین قانون مفید بابتکار وزیر ازتصویب گذشته ، قانون منع بازداشت بدهکاران ، اصلاح قانون آئین دادرسی کیفری ، تلاش در اصلاح قانون چک بلامحل وایجاد شعبه تشخیص در دیوان کشور ، همه دربهبود وضع دادگستری مفید و موثر بوده ولی :

ولی مادام که بعض محاکم ودرراس همه دیوان کشور ، عالیترین مرجع قضائی ، که قاعدتا بایدخطاهای‌محاکم‌تالی‌راتصحیح کند، دعوائی را که حداکثر ظرف دوسه هفته‌باید تکلیف نهائی آن را روشن کردیکسال ونیم تادوسال روی میزرئیس شعبه نگاهدارد و صاحب دعوی راکه سالها دویده تا کارش بفرجام رسیده بازهم بدواند چه انتظاری از تحرک و سرعت درکار و جلب رضایت مردم میتوان داشت ؟

قبل‌از اینکه به شرح مطلب بپردازم باید توجه خوانندگان را بدونکته جلب کنم ، اول اینکه‌درادگستری‌استقلال قضات امکان مداخله وزیر را درکار محاکم منتفی می کند و بدوخوب کار ، قاضی برخلاف سایر وزارتخانه‌ها هیچ ارتباطی بوزیر نمیتواند داشته باشد .

دوم اینکه انصافا کار دیوان کشور زیادتر از ظرفیت وتوانائی‌آن‌است ودر بسیاری از شعب وجود قضات عالیقدر ، دانشمند و با شخصیت مایه امیدواعتماد مردم‌است.

النهایه مسئله امروز و فرداکردن وسالها متداعین را در انتظار گذاشتن خاصه همراه با تبعیض ولوبندرت چهره‌ای که‌ازدادگستری در نظر رنجدیدگان ترسیم میکند مایه کمال تاسف است.

اکنون‌برای اینکه آنچه گفتم مبالغه بنظر نرسد و برای اینکه آنچه شده نظیر پیدا نکند دوموردی که برخورد کرده‌ام توضیح میکنم :

پرونده کلاسه ۴۶۷۰ در تاریخ

۱۲

۲۸ر۱۰ر۴۳ بطرفیت اداره گمرک در دادگاه بدوی طرح میشود محکمه‌حکم به محکومیت گمرک صادر کرده ودر استان‌هم در ۲۰ر۶ر۴۷ تایید شده گمرک فرجام میدهد . پرونده از شهریور ۴۷ تامهر ماه ۵۰ یعنی بیش از سه سال در نوبت میماند و روز ۱۲ر۷ر۵۰ درشعبه طرح میگردد .

همه میدانیم در دیوان کشور نه تحقیق ، نه کارشناسی و نه جلسه رسیدگی هیچکدام مطرح نیست بلکه اوراق مضبوط درپرونده بررسی وبه‌نقض یاابرام اظهارنظر میشود. ولی بجهتی که برمن پوشیده است از ۱۲ر۷ر۵۰ تاتیرماه ۵۲ اینموضوع بلاتکلیف مانده و بارها مراجعه و خواهش واستدلال و حتی تیرماه حکم صادر شده است .

جالب اینست که تاریخ نقض تیرماه است ولی حکم در روز هفتم مهرماه ۵۲ بماشین نویسی داده شده ودر اینمدت طبق آمار ماهیانه بیش از یکهزار پرونده قبل از مهر و حتی تیرماه حکم صادر شده است.

مورد دوم در پرونده کلاسه ۴۹۵۱

۱۱

مورد دوم در پرونده کلاسه ۴۹۵۱ ـ ۱۱ زید و بکر اختلافشان را بحکمیت ارجاع میکنند دوداوراختصاصی متفقا رای بنفع زید میدهند ، اعتراض به رای داور از سال ۱۳۴۲ شروع ودر محکمه بدوی‌واستان ودیوان کشور در ۸ر۱۰ر۴۴ پس ازردکردن کلیه اعتراضات رای به صحت نظریه‌داوران صادر میشود .

تازه‌زید برای‌اجرای مدلول‌رای داوران در اوائل سال ۴۵ دادخواست داده حکم‌بدوی بنفع او صادر ودر ۱۸ر۱۰ر۴۸ دراستیناف تایید میشود .

قریب سه سال پرونده دردفتر دیوان‌کشور در نوبت میماند و درآذرماه۵۱درشعبه‌مطرح میشود ،آقایانی که میتوانستند تکلیف‌دعوائی را که‌سالها درمحاکم مختلف‌معطل‌مانده وسه سال دردفتر خودشان منتظر نوبت بوده‌ظرف یکی دو هفته روشن سازند یکسال تمام روی میز رئیس نگاهداشته و در ۸ر۹ر۵۲ حکم استیناف را نقض کرده ودستورداده‌اندهمان اعتراضاتی که یکبار طرح وردشده باز مورد رسیدگی قرارگیرد . آری روزازنوروزازنو. دراین شعبه هم طی یکسال صدها پرونده قبل از ۸ر۹ر۵۲ تعیین تکلیف شده است .

★

راست است که حرمت‌دستگاه مقدس قضارا باید رعایت کرد ولی برای حفظ حرمت‌باید دردرا گفت تادوا شود وانگهی باید توجه‌کرد که صاحبان این قبیل دعاوی که برای‌احقاق حقشان راهی جز عدلیه ندارند ، شیهای متوالی از نگرانی و ناراحتی و پریشانی خاطری نخوابیده‌اند.این اشخاص وخانواده و دوستان و آشنایانشان عدلیه و عالی‌ترین مرجع قضائی را در ذهن خود چگونه مجسم ودر نظر دیگران چگونه ترسیم میکنند ؟

کجای این دور و تسلسل بدادرسی و حقگزاری میماند ؟

انصاف بدهید چگونه یک دعوای ساده که دوداوراختصاصی طرفین متفقا بنفع یکی‌از آنهارای داده ده سال طول میکشد و تازه ابتدای کار باشد . یعنی‌اگر محکمه استیناف رای قبلی را تایید کند باید به هیئت عمومی رجوع شود و دردستور کار هیئت‌قرارگرفتن ومنتظر نوبت شدن لااقل دوسال وقت میبرد تازه بعداز رای‌هیئت‌بازبایدمحکمه استیناف دیگری رای قطعی و نهائی بدهد !

نوروز شاد ۵۳

سفر بخیر

آنچه درسفرلازم دارید

چمدان سفری ● فلاسک پمپ دار ● فلاسک پلاستیکی خارجی

انواع فیلم عکاسی ودوربین ● اشکاف لباس مخصوص مسافرت

پریموس مخصوص گرم کردن غذا (درکیف فلزی)

چراغ طوری گازی سفر

چراغ گازی خوراک پزی سفر ● کاپشن وشلوار مخصوص مسافرت

(زنانه ، مردانه ، بچگانه) ایرانی وخارجی ● گلیم پشمی ۱/۱/۵

کورش

کورش ۹ صبح تا ۱۱ شب (حتی جمعه ها) یکسره بازاست

از کورش بخرید بنفع شماست

برنامه‌مخصوص نوروز گروه ممتاز سینمائی

شادترین وکمدی‌ترین فیلم طلیعه سال نو

ازفردا صبح درگروه سینماهای

مولن روژ ـ سهیلا

مهتاب ـ مراد ـ پلازا

جدول های اطلاعات

طراح : ف ـ جلوه

جدول عادی شماره ۷۶۸۳

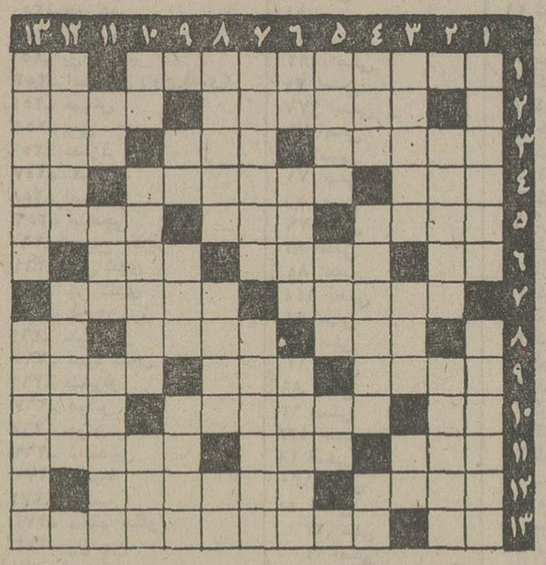

افقی :

۱ـ از داستانهای معروف قدیم درزمینه‌حسین‌کردو امیرارسلان‌ـ پاک سربریده ۲ـ گاهی به‌آسمان می‌چسبد ـ خوش‌قد و بالا ۳ـ شریک و همکار ـ انگشت خبردار ـ یکی از رجال ٤ـ به معنی مشروبات نیز آمده‌است‌ـ برای درازکشیدن‌مناسب‌تر است تا نشستن ـ حرف تصدیق ٥ـ وسیله جابجا کردن اشیاء سنگین ـ برای همه عزیزتر از همه چیز است ـ دارنده ٦ـ درخت شراب ـ روغن نفتی ـ دست فرو بسته ۷ـ عبادات غیرواجب ـ مطربه فلک ۸ ـ ورق برنده ـ از چهاریایان کینه‌توز ـ راه بی‌پایان ۹ ـ اطاق عقبی ـ درس خوانده ـ آهسته ۱۰ـ صاحب یال و کوپال ـ بدترین علت ـ گازهوا ۱۱ـ از اتومبیلهای اروپائی ـ خلق‌الله ـ معمولا آدمهای تنبل اینطورند ۱۲ـ مایه مشروب‌ـ نمایندگان ۱۳ـ راه میان‌بر ـ کنایه از خورشید است .

عمودی :

۱ـ نیست و نابود کردن ـ از درختان ۲ـ خوار شده ـ نطفه و فرزند ۳ـ نصفش بیش ازدویست‌حرفی‌ارزد ـ واحد الکتریکی ـ آواره ٤ـ از شهر های معروف فرانسه ـ واحدی برای اندازه‌گیری مواد منفجره قوی ـ زبان بریده ٥ـ همراه دفتر می‌آید ـ سوراخ گیری ناپیدا ـ علامت جمع ٦ـ شهر جاویدان ـ از تنقلات مضر و مزاحم ـ پیوسته و پشت سرهم ۷ـ مجهول‌الهویه ـ از ایالات آمریکا ۸ـ جایزالخطاست ـ اثر ـ سیب گاز زده ۹ـ تپه بی‌با ـ باخته در شطرنج ـ البته اینطور بهتر می‌رسد ۱۰ـ همه را شامل می‌شود ـ خوش حسابش جایزه می‌گیرد ـ متحیر و مبهوت ۱۱ـ انکرالاصوات‌ـ مربوط به آینده ـ عکس‌العمل ۱۲ـ از کتابهای مقدس ـطول ۱۳ـ درشکه دردار ـ شترها .

حل جدول شماره ۷۶۸۲

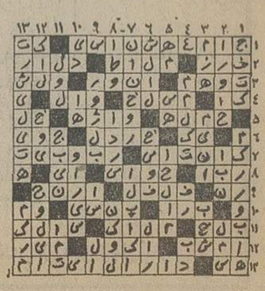

جدول ویژه شماره ٤۳

افقی :

۱ـ در عالم رادیو و تلویزیون نیز تحولی عظیم بوجود آورد ـ در خسوف و کسوف می‌کوفتند ۲ـ از وسائل سفر برفی ـ ناحیه‌ای در سبزوار ۳ـ مجلس جای آن است ـ کمتر زندگی بهتر ـ شهری در آلمان ٤ـ نقطه سیاه برروی سپید ـ عیال گشتاسب ـ چون درآید رسوائی‌ببارآید ٥ـ ذکردرویش‌ـ به جویندگان بهشتش آدرس میخانه داده‌اند ـ از لباسهای یک تکه و دوتکه ٦ـ برآب کباب می‌شود نه آتش ـ چاقوکشهای سابق ذرع می‌کردند ـ عصیر چغندر ۷ـ بهم رسیدن ـ عدل و داد ۸ـ بوداده‌اش با یکی از حیوانات منسوب می‌شود ـ نقاش فرانسوی در مکتب نئوامپرسیونیسم ـ دریا ۹ـ معترف ـ توده و جمع در اصطلاح فرنگی ـ قاطر نیز چنین است ۱۰ـ چون نپوشید پیرهن نخواهید ـ چای را در دهان شیرین‌میکند نه در استکان ـ برقامت یار است یا کمر کاسب بازار ؟ ۱۱ـ ازآن‌به‌وجودمعدن‌پی‌برند ـ موجودی‌پوکرباز ـ برگزیده و پسندیده ۱۲ـ خانه بدوش است اما نه مرادبرقی‌ـ آنهاکه قرب جواری دارند ۱۳ـ رودی در اروپا ـ اثر معروف نویسنده یک وجب خاک خدا .

عمودی :

۱ـ شیوه کارزار ـ فیلم جعفر و گلنار ۲ـ مدرسه‌اش نایب بیرون میداد ـ چون سنگ ماند ۳ـ منقار دراز خشکی در دریا ـ خوشی و گوارائی ـ معاون دوم پیشوای نازی ٤ـ از دستگاههای موسیقی ایرانی ـ ماوراءالنهر را می‌گفتند ـ راه و بارش به منزل نرسد ٥ـ بیلاخ نباتی ! ـ شناختنش از لوازم نزاکت است ـ عددی است ٦ـ مرده سربریده ـ تجاوز ـ متبرکه‌اش پناهگاه زوار است ۷ـ کاغذ ساینده ـ از آثار معروف اسکاروایلد ۸ـ سابقامهارت‌آشپزهاردر پختن آن می‌آزمودند‌ـ فصل ـ شش ۹ـ جنجال ـ موی ـ همین نیست همان است ۱۰ـ شیره غلیظ گوجه ـ از مجلات ادبی قدیم ـ با بریدنش نیز نان می‌خورند ۱۱ـ بلی ـ از القاب انگلیسی ـ صافی آن اگر از پرخوری نباشد ازصحت مزاج است ۱۲ـ نخستین شاعر مونث وطن ـ از ترکیب اسید از تیکو اسید کلریدریک‌سلطانی میشود ۱۳ـ نوعی ماهی‌مقوی آب شیرین ـ ازپلاژهای‌معروف آمریکاکه‌میعادگاه‌میلیونرهاست.

حل‌جدول ویژه شماره ٤۲

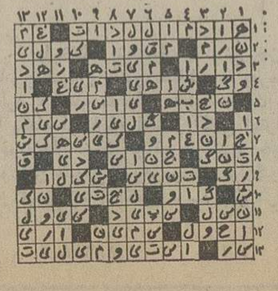

دو لایحه‌ایکه در جلسه امروز مجلس شورای ملی‌تقدیم شد

لایحه‌ترمیم حقوق دانشگاهیان وحقوق نیروهای مسلح‌شاهنشاهی

در جلسه علنی امروز مجلس شورای ملی ، بهنگام بررسی لایحه اصلاح قانون حمایت خانواده پیشنهادات متعددی برای اصلاح این لایحه تقدیم گردید . یک نماینده مجلس پیشنهاد کرد دفاتر اسنادرسمی در صورت توافق زن و شوهر و بدون مراجعه به دادگاه ، صیغه طلاق را جاری کنند.

در این جلسه لایحه افزایش حقوق‌کادر نیروهای مسلح شاهنشاهی تقدیم‌مجلس شد در جلسه‌امروز که ساعت ۹ بامداد بریاست آقای مهندس ریاضی تشکیل گردید نمایندگان در بارمسالروز تولد رضا شاه کبیر ، اقدام دانشجویان نقابدار در خارج ازکشور ، فرمان اخیرشاهنشاه آریامهر صحبت کردند و شش لایحه برای شور اول‌و دوم مطرح و مورد بررسی قرار گرفت .

● قبل از تشکیل جلسه‌علنی نیز کمیته مرکزی گروه پارلمانی اکثریت بریاست دکتر مصطفی الموتی جلسه داشت و در آن لایحه تشکیل صندوق کمک بشهرداریها و سه لایحه جدید دولت را بررسی و تصویب کرد تا به پارلمان تقدیم گردد.

★ بحث و گزارش

● دکتر علیقلی لقمان ادهم نماینده ورزقان در نطق‌پیش‌از دستور خود گفت بدنبال صدور فرمان ملوکانه دایر بر رایگان شدن‌تحصیلات ابتدائی و دوره راهنمائی و همچنین کمک به تغذیه دانش آموزان‌و استفاده از آخرین پدیده های تکنولوژی و ماهواره در امر آموزش ، در این هفته شهبانوی ایران سمیناری را افتتاح فرمودند که بی‌شک نتایج مذاکرات‌وبررسی های آن درتامین هرچه بیشتر رفاه اجتماعی تاثیر بسیار خواهد داشت . وی گزارشی جامع‌از این سمینارداد‌ویادآور شد توجه‌و عنایتی‌که‌شاهنشاه آریامهر و علیاحضرت شهبانو نسبت به کودکان ابراز می ـ فرمایند و آینده نگری ژرف و وسیعی که از برنامه های انقلابی ایران بچشم میخورد هرلحظه انتظار آن میرفت که چنین فرمان و دستورالعملی صادر گردد .

ناطق در پایان سخنان‌مشروح خود گفت لازم میدانم از پشت تریبون مجلس شورای ملی مراتب‌سپاس و تشکر ملت‌ایران و بخصوص کودکان ایران را از توجهات شاهنشاه و شهبانو تقدیم بدارم .

★ درباره دانشجویان

● علاء الدین زرین‌پورنماینده آمل طی سخنانی گفت عده‌ای مزدور و خرابکار حرفه‌ای در پناه نامشریف دانشجوی‌ایرانی با بهره‌گیری از نقاب در برابر چند سفارتخانه ایران در کشور های‌اروپائی دست به تظاهراتی علیه تصمیمات دولت ایران که تمامی آنها متضمن تامین‌رفاه و آسایش ملت و پیشبرد مملکت است‌زدند که متاسفانه جزابراز تاسف و تاثر مطلب دیگری را نمیتوان در این باره عنوان کرد.

نماینده آمل در پایان سخنان خود مراتب سپاسگزاری‌اعضای گروه دانشجویان ناسیونالیست ایرانی مقیم خارج از کشور وابسته به کانون ناسیونالیست در مورد برنامه های مترقیانه شاهنشاه آریامهر در رفاه اجتماعی وبخصوص اوامرموکد معظم‌له در ایجاد تسهیلات هرچه‌بیشتر برای دانشجویان ایرانی مقیم خارج از کشور را معروض داشت .

● احمد حق شناس نماینده‌تبریز ناطق دیگر قبل از دستور بودکه به تصویل درباره خدمات رضا شاه کبیر سخن گفت و یادآور شد از پرتو اقدامات‌رضا شاه‌کبیرتحولات وترقیات درخشان امروزی نصیب گردیده است .

● حسن متین نماینده بابل نیزدر همین مورد و بزرگداشت روز ۲۴ اسفند صحبت کرد و سپس‌با اشاره به سفر نخست وزیر به آلمان غربی یادآور شد که سفر ایشان موفقیت‌آمیز و ارزنده‌بوده و نتایج گرانبهائی داشته است و سبب شده است که روابط سیاسی و اقتصادی دو کشور بیش از پیش توسعه یابد و مستحکم‌گردد.

● روح‌الله جعفری نماینده بهار در باره روز درختکاری صحبت کرد و گفت اکنون که ایران در راه صنعتی شدن گام برمیدارد ایجاد فضای‌سبزو درختکاری‌بیشتر برای جوگیری از آلودگی هوا در برنامه موکد دولت قرار گرفته است .

● آقای ایلخانی پور نماینده کنگاور آخرین‌نطق‌پیش ازدستور درباره فرمان شاهنشاه دایر بر تحصیل رایگان در دوره ابتدائی و سه ساله راهنمائی سخن گفت:

★ لایحه ترمیم حقوق دانشگاهیان

★مجلس وارد دستور شد .دکتر میرعلاء معاون پارلمانی وزارت علوم و آموزش عالی لایحه‌ترمیم حقوق دانشگاهیان را تقدیم کرد. بموجب این لایحه ۲۰ درصد به حقوق بازنشستگان دانشگاهی اضافه میشود و ۲۵درصد به‌اشل حقوق شاغلین افزوده میگردد.

● دکتر مجیدی لایحه اجازه متصرف مانده اعتبارات سال۱۳۵۲ طرحهای خاص ناحیه‌ای را تقدیم کرد. دکتر مصطفی الموتی لیدر گروه پارلمانی اکثریت برای این لایحه تقاضای دوفوریت کرد ، دوفوریت لایحه تصویب شد و مقرر شد که درجلسه آینده،لایحه مطرح ومورد رسیدگی قرارگیرد.

★ طلاق بدون دادگاه

★ از لوایحی که در دستور جلسه امروزمطرح‌گردید لایحه اصلاح قانون حمایت خانواده بود که نمایندگان پیشنهادات اصلاحی بسیار دارند . ازجمله دکترسلیمان انوشیروانی نماینده بوکان پیشنهاد کرد تبصره‌ای بماده دمباین شرح اضافه‌شود: در صورت توافق زن و شوهر به‌جدائی، میتوانند بدون‌مراجعه بدادگاه هم از سردفتر تقاضای اجرای صیغه طلاق وثبت آنرا بنمایند. سردفتر پس از احراز هویت متقاضیان و انقضای‌مدت ۱۵ روز از تاریخ اعلام توافق و عدم انصراف زن و شوهر ، صیغه طلاق را جاری و مراتب را در دفتر ثبت مینماید .

● پیشنهاددیگر دکترانوشیروانی برای اصلاح قانون حمایت خانواده تغییر ماده ۱۶ بود که خواستار شد باین شرح اصلاح شود: هرمردی باداشتن همسر مبادرت به‌ازدواج مجدد نماید به‌محبس‌تادیبی از۶ماه تا یکسال محکوم خواهد شد و همین مجازات مقرراست برای‌عاقد و سردفتران ازدواجی که عالم به همسر داشتن مرد باشند.تعقیب کیفری مشروط بشکایت‌همسر فعلی است و در صورت گذشت، تعقیب کیفری یا اجرای‌مجازات موقوف خواهد شد.

پس از سخنان خانم جهانبانی و خانم صفی‌نیا در اطراف این لایحه ، لایحه با پیشنهادات رسیده به کمیسیون فرستاده‌شد.

خلبانان پاکستانی در لیبی

● واشنگتن ـ رویتر ـ مجله «اویشن‌ویک» چاپ امریکا نوشته است‌خلبانان‌پاکستانی اکنون با جنگنده‌های لیبی پرواز میکنند و درگذشته درعربستان سعودی فعالیت داشته‌اند و ممکن است‌اداره میگهای ساخت شوروی را درنیروی هوائی مصربرعهده داشته باشند . این مجله اضافه کرده‌است که خلبانان پاکستانی سرگرم ایجاد یک کادر آموزشی در لیبی هستند .

دختر محلی بوشهری در هفته بوشهر

سازمان جلب سیاحان به‌مناسبت‌هفته‌بوشهر یک‌پوستر چند رنگ از چهره یک دختر محلی بوشهری تهیه کرده است . این سومین پوستری‌است که به مناسبت‌برگزاری هفته های استان ها ازجانب‌سازمان جلب سیاحان انتشار می یابد .

هم چنین بروشور خاصی در ۱۲ صفحه درباره ویژگی‌ها و جاذبه های جهانگردی منطقه بوشهر چاپ شده که‌در این هفته‌در مراسم‌بوشهر پخش شد و چند هزارنسخه از آن نیز برای توزیع بین مسافران نوروزی به بوشهر ارسال گردید .

آئین‌جاوید در پیشگاه شاهنشاه آریامهر برگزارشد

بازماندگان شهدای‌سال ۵۲ نشان جاوید گرفتند

بعد از ظهر دیروز درپیشگاه شاهنشاه آریامهر آئین جاوید در باشگاه افسران برگزار گردید .

در این‌مراسم والاحضرت‌شاهپور غلامرضا پهلوی ، والاحضرت شاهپور عبدالرضاپهلوی،روسای مجلسین ،وزیر دربارشاهنشاهی رئیس هیئت مدیره شرکت ملی نفت، چندتن ازهیئت‌وزراء،رئیس کل تشریفات شاهنشاهی فرماندهان نیروهای مسلح شاهنشاهی، عده‌ای ازنمایندگان مجلسین وامرای ارتش‌وخانواده های شهدا شرکت داشتند .

پس از تشریف فرمائی‌شاهنشاه آریامهر به‌تالارمخصوص،تیمسار ارتشبد ازهاری رئیس‌ستاد‌بزرگ ارتشاران‌ضمن‌خیر مقدم گزارشی از جانبازی ارتشیان ، گفت : این رزمندگان جانباز شاهنشاه بزرگ ، با آفریدن حماسه‌ای جاویدان ، شبیخون‌ناجوانمردانه تجاوزکاران را درهم شکسته و چنان آنها را تارومار کردند‌که دوره پرشکوه نادر شاه افشار در خاطره ها تجدید شد . با همین انگیزه و همین غرور ، امروز مادر این مجلس‌پرشکوه برای سوگواری گردنیامده‌ایم، بلکه باافتخاروسربلندی شهیدان راه‌وطن جشن پرشکوه جاوید برپا ساخته‌ایم و جاودان بودن این شهیدان را جشن‌میگیریم.

شاهنشاها در سال گذشته در نیرو های مصلح شاهنشاهی دو افسر ، ۳۶ درجه دار وسرباز و ۱۴ دلاور در راه سرفرازی میهن بافتخار شهادت نائل‌شدند و ۲۰ افسر و ۱۱۴ درجه‌دار و سرباز در راه انجام وظیفه‌جان داده‌اند . ما افسران درجه‌داران و سربازان نیرو های مسلح شاهنشاهی و نیروی پایداری بروان پاك آنان‌درود فرستاده و سوگند یاد میکنیم که چون آنان در حفظ و حراست و بزرگداشت آئین‌جاوید‌شاهنشاهی و پاسداری از مرز و بوم رهرو راهی باشیم که این آزادمردان دلیر رفته‌اند .

در خاتمه یکدقیقه سکوت برای آرامش روح شهداءداده شد و سپس شاهنشاه آریامهر، نشانهای جاوید را به‌نزدیکترین بازماندگان شهداءاعطاء کردند. بهنگام اعطای نشان جاوید بازماندگان شهداسرودمخصوص خوانده شد و در پایان یکی‌از بازماندگان شهدا خطابه‌ای قرائت کرد .

دیروز همزمان بابرگزاری این مراسم ، آئین جاوید درپادگان های کشور برگزار گردید و خانواده جانبازان بدریافت‌نشان جاوید مفتخر شدند .

نرخ اتوبوسهای مسافربری عادی،لوکس،سوپرلوکس

نرخ رسمی مسافرت ازتهران به پنجاه و یک شهر پرجمعیت ایران امروز اعلام شد این نرخ بوسیله هیئت عالی نظارت براتاقهای اصناف و بصورت نرخ اتوبوسهای عادی ولوکس و سوپرلوکس تعیین وتصویب گردیده که جهت اجرا به اتاق های اصناف ابلاغ شده است . متن کامل نرخ بشرح زیراست:

قم : ۵۵ و ۶۵ ریال ، اصفهان : ۱۷۰ و ۲۲۰ ریال ، اراک : ۱۱۵ و ۱۴۰ ریال ، شیراز : ۳۶۰ و ۴۶۰ ریال ، خرم‌آباد : ۱۹۵ و ۲۴۰ ریال ، اهواز : ۳۵۰ و ۴۵۰ ریال ، خرمشهر و آبادان : ۴۵۰ و ۵۵۰ ریال ، یزد : ۲۶۵ و ۲۸۵ ریال ، کرمان : ۴۵۰ و ۵۵۰ ریال ، بندرعباس : ۵۵۰ و ۷۰۰ ریال ، مشهد کناره : ۴۰۰ و ۵۰۰ ریال ، مشهد شاهرود : ۳۰۰ و ۳۷۰ ریال ، تبریز : ۲۷۰ و ۳۲۰ ریال ، رضائیه : ۳۵۰ و ۴۰۰ریال، چالوس۱۳۰ و ۱۵۰ ریال ، شهسوار : ۱۵۰ و ۱۷۰ ریال ، رامسر ۱۶۰ و ۱۸۰ ریال ، بندرپهلوی: ۱۷۰و ۲۰۰ ریال ، زاهدان : ۶۵۰ و ۸۵۰ ریال ، همدان : ۱۵۰ و ۱۷۰ ریال ، کرمانشاه : ۲۰۰ و ۲۲۰ ریال ، سنندج : ۲۳۰ و ۲۵۰ ریال ، رشت : ۱۴۰ و ۱۷۰ ریال ، لاهیجان ۱۶۰ و ۱۹۰ ریال ، لنگرود : ۱۷۰ و ۲۰۰ ریال ، رودسر : ۱۷۰ و ۲۰۰ ریال ، کلاچای : ۱۷۰ و ۲۰۹ ریال ، آمل : ۱۱۰ و ۱۲۰ ریال، بابل : ۱۲۰ و ۱۳۰ ریال، شاهی : ۱۳۰ و ۱۴۰ ریال ، ساری : ۱۴۰ و ۱۵۰ ریال ، بهشهر : ۱۶۰ و ۱۷۰ ریال ، گرگان : ۱۸۰ و ۲۰۰ ریال ، گنبد : ۲۱۰ و ۲۴۰ ریال ، کاشان : ۱۰۰ و ۱۲۰ ریال .

اتوبوسهای سوپرلوکس منحصرا در پنج خط ایران حرکت خواهدکردو مشخصات و نرخ آنها نیز بشرح زیر می‌باشد : اصفهان : ۳۰۰ریال، شیراز : ۶۰۰ ریال ، اهواز: ۶۰۰ ریال ، خرمشهر : ۶۵۰ ریال ، تبریز : ۴۰۰ ریال .

اتوبوسهای لوکس دارای سی و چهار صندلی مخمل و با پشتی متحرک و توالت و روشوئی است و اتوبوسهای سوپرلوکس دارای بیست و هفت صندلی که به تختخواب تبدیل می‌گردد و هردو نوع اتوبوس‌مزبوردارای میهماندار می‌باشد .

به حبس ابد محکوم‌شد

مشهدـ عبدالحسین بزرگر ۳۷ساله به اتهام کشتن‌مردی بنام سید هاشم هاشمی ، در شعبه دوم دادگاه جنایی خراسان‌به حبس‌ابد محکوم شد.

قاتل و مقتول چند ماه پیش برسر دوجوجه مرغ ، در روستای « نیکی »بجنورد باهم نزاع‌کردندو عبدالحسین با ضربات کارد ، هاشم را از پای‌درآورد و او راکشت.

عراق ازواگذاری کرکوک وموصل به‌کردهاخودداری کرد

بقیه از صفحه ۲

بهداری و کارگری درقلمرو وظایف و اختیارات شورای اجرائیه قرار خواهد داشت . شورای اجرائیه درعین حال گزارش سالانه‌ای درباره وضع منطقه (کردستان خودمختار) تهیه خواهد کرد که به رئیس جمهوری و رئیس شورای قانونگزاری تسلیم خواهد شد .

طبق گزارش خبرگزاری فرانسه شورای فرماندهی انقلاب قانون اساسی موقت ۱۶ ژوئیه ۱۹۷۰ را تغییر داد و یک بند به ماده هشت آن افزود . بموجب این بند منطقه‌ای که اکثریت ساکنان آن کرد هستند جزء منطقه خودمختار خواهد بود .

کردهای عراق بویژه در سه ایالت سلیمانیه، اربیل وکرکوک زندگی میکنند طرح خودمختاری نواحی کردنشین توسط جبهه موسوم به جبهه ملی ترقی خواه که مرکب از دوحزب بعث و کمونیست است مورد بررسی و تصویب قرار گرفت ولی حزب دمکراتیک کردستان در این‌جلسه شرکت نداشت . کرد ها منطقه کرکوک را که دارای چاههای نفت است یک منطقه کردنشین میدانند ولی درطرح خودمختاری کرکوک جزو این مناطق بحساب نیامده ، کرد ها قبلا دولت عراق را متهم کرده‌اند که در کرکوک و خانقین از سیاست عربی کردن منطقه پیروی میکند وبا افزودن برتعداد ساکنان عرب میکوشد این‌نواحی راغیر کرد معرفی کند، دولت عراق در اعلامیه خودمختاری مناطق کردنشین اعلام کرد که‌بهره‌برداری از منابع طبیعی مناطق کرد در صلاحیت دولت مرکزی است .

اعلامیه مربوط به خودمختاری مناطق کرد‌نشین عراق بوسیله‌احمد حسن‌البکر رئیس‌جمهوری آن کشور از طریق رادیو و تلویزیون دولتی انتشار یافت . رژیم عراق یازدهم مارس ۱۹۷۰ به‌اکراد قول داد که به‌آن ها خودمختاری بدهد. این‌قول سیشد جنگ ۱۰ساله‌میان‌نیروهای دولتی و در حدود ۲۰ هزار چریک کرد تحت رهبری ملا مصطفی بارزانی خاتمه یابد.

عامل مهمی که سبب اعتراض شدید بارزانی و طرفداران وی گشته این است که منطقه خود‌مختار شامل نواحی کرکوک و موصل نمی‌گردد درحالیکه اکراد این نواحی را کاملا کردنشین‌می‌دانند. لایحه خودمختاری دولت‌براساس سرشماری ۱۹۵۷ تنظیم شده که جمعیت کرد درآن ۶۵۰هزار تن ذکر شده است . رهبران کرد ادعا میکنند که تعداد اکراد عراق ۲ میلیون نفر یعنی یک پنجم جمعیت ۱۰ میلیونی عراق است .

قانون خودمختاری به‌اکراد اجازه میدهد شورا های قانونگذاری و اجرائی دائر کنند ولی دولت مرکزی تحت شرائطی میتواند این شورا ها را منحل کند. قانون جدید ضمنا به اکراد اجازه می‌دهد یک کرد را بعنوان معاون رئیس جمهوری تعیین کنند ولی ملا مصطفی بارزانی تاکنون حاضر نشده است نامزدی را برای این پست انتخاب کند تااینکه اطمینان حاصل شود آیا چنین نامزدی دارای قدرت واقعی در عراق خواهد بود یانه.

ناراحتی ترکیه

درحالیکه علایمی از ناراحتی دولت ترکیه‌از وقایع نواحی کردنشین عراق (درهمسایگی ترکیه) بچشم میخورد دیروز دونفر از فرماندهان نظامی ترکیه به شرق این کشور رفتند .حرکت این فرماندهان هنگامی آغاز شد که تنها چند ساعت قبل از آن دونت عراق باصدور یک فرمان رسمی اعطای خودمختاری به کردستان عراق را که هم مرز ترکیه است اعلام کرد .

عده زیادی از سکنه شرق ترکیه را کرد ها تشکیل میدهند و ناظران سیاسی تاکنون‌از نزدیک مراقب تحولات کردستان عراق بوده‌اند . بیانیه‌ای که از طرف ریاست ستاد کل نیرو های مسلح ترکیه در آنکارا انتشار یافته حاکی است که‌اشرف (اکین‌جی) فرمانده نیروی زمینی و «رهایی‌گیت» فرمانده ژاندارمری ترکیه به یکان های مستقر در شرق ترکیه سرکشی خواهند کرد و در تمرینات نظامی شرکت خواهند نمود .

طبق بیانیه یاد شده دو ژنرالی که از آنها نام بردیم از دو شهرستان که تماما در محدوده ۱۲۰ کیلو متری مرزهای جنوب شرقی ترکیه قرار دارند دیدن خواهند کرد .

هفته گذشته شورای امنیت ملی ترکیه کمدر آن فرماندهان نظامی و رهبران سیاسی کشور عضویت دارند جلسه‌ای تشکیل داد که چهارساعت ونیم طول کشید و طبق گزارش منابع مطلع در باره مسائل مربوط به‌کرد ها بحث کرد. این‌جلسه متعاقب یکی از جلسات کابینه ترکیه بود که‌برای شرکت در آن از کار شناسان نظامی نیز دعوت شده بود واین امر در ترکیه غیرعادی است .

ادامه بحران بین کردها ودولت عراق صفحه۶

ایران ناسیونال به‌لهستان اتوبوس فروخت

ایران یکصد دستگاه دیگر اتوبوس به لهستان فروخت و طبق مذاکراتی که هم‌اکنون در جریان است ۱۲۵۰ دستگاه اتوبوس دیگر برای مدت پنج سال ، هرسال ۲۵۰ دستگاه به این کشور صادر خواهدکرد.

قرارداد فروش اتوبوس بوسیله آقای‌جورابچیان رئیس سازمان فروش ایران ناسیونال در «ورشو» بامضاء رسید . رئیس سازمان فروش ایران ناسیونال اخیرا در راس هیاتی به لهستان رفت وقراردادمذکور را امضاء کرد .

ارزش یکصد دستگاه اتوبوس های صادراتی ایران ناسیونال حدود سه و نیم میلیون دلار است .

ایران ناسیونال چند تن کارشناس در رشته های‌مختلف به لهستان اعزام خواهدداشت تا اطلاعات لازم را دراختیار مسئولان مربوطه در آن کشور قرار دهند .

بموازات انعقاد این قرارداد، ایران ناسیونال یک قرارداد فروش لوازم یدکی بمدت ۱۰ سال با آن کشور امضاء کرد .

گزارش خبرنگار ما حاکیست که‌ایران ناسیونال هم‌اکنون در رومانی نیزبرای‌فروش‌اتوبوس مذاکراتی در جریان دارد که انتظار میرود بزودی به انعقاد قرارداد جدیدی منتهی‌شود.

ایران ناسیونال تاکنون به چندین‌کشور اروپائی،خاورمیانه و شیخ نشین‌هامحصولات‌خود را صادر کرده است .

پیشگاه مبارک شاهنشاه آریامهر

صدور فرمان همایونی مبنی برایگان شدن امر خطیر آموزش و پرورش یکی دیگر از پدیده های شکوفان و ارزنده انقلاب شاه و مردم است . درود و سپاس قلبی ما نثار خاکپای رهبر خردمند و فرهنگ پرور ملت ایران باد .

جان‌نثاران : کیومرث نجفدوست . مسئول بخش ۳۰ قسمت ۱۱ اتاق اصناف پایتخت . ناظرین صنفی بخش ۳۰ قسمت ۱۱
رحیم‌آقاقاسم

درود و سپاس پدران و مادران ایرانی برشاهنشاهی باد که تحصیلات ابتدائی و راهنمائی را در سطح کشور رایگان اعلام فرمودند .

انجمن همکاری خانه و مدرسه نوردانش شمار ۲ ناحیه ۱۰
آ ـ ۸۸۳۲۰

فروش سیمان خارجی
مقدار یکصدهزار تن
سیمان خارجی باشرایط
وقیمت C & F فوری
بفروش میرسد
شرکت ایرزاس
تلفن ۸۴۸۵۰۰

انواع
کفش چرمی بلا
با ۱۵٪ تخفیف مخصوص نوروز

مژدگانی

کیف بغلی اینجانب محتوی مبلغی‌پول‌وشناسنامه وگواهی‌نامه رانندگی و اوراق و اشیاء دیگر روز شانزدهم اسفند مقارن ظهر از اتومبیل افتاده . از یابنده خواهشمند است‌باتلفن ۸۲۲۶۸۱ تماس‌حاصل و مژدگانی دریافت نماید . محمدعلی‌مهران خیابان روزولت ـ کوچه هدایت شماره ۶
آ ـ ۸۹۱۳۶

خبرهای تلفنی شهرستانها

آسفالت خیابان های ساحلی

بندر پهلوی ـ بدستور علیاحضرت شهبانو ، دربندر پهلوی و غازیان ، کلیه راه های عمود بر دریاوخیابان های ساحلی این نواحی اسفالت خواهد شد .

این مطلب را امروز آقای ناظمی فرماندار بندر پهلوی در جلسه شورای اداری شهرستان عنوان کرد .

بازسازی «ربع رشیدی»

تبریزـ برج و قلعه‌معروف « ربع رشیدی» تبریز ، با اعتباری که از طرف دانشگاه این شهر تامین شده است، باز سازی میشود ، نوسازی قلعه « ربع رشیدی » با همکاری اداره کل فرهنگو هنر آذربایجان شرقی و دانشگاه تبریز ، صورت می‌گیرد و این محل در آینده نزدیک ، مجددا به مرکز تحقیقات علمی تبدیل خواهد شد . قلعه ربع رشیدی ، هفتصد سال پیش بدستور خواجه رشید الدین فضل‌اله برای رصد کردن اقمار بنا گردید و اکنون سه برج این رصد خانه در انتهای‌خیابان « فرح پهلوی »تبریز ،پابرجا است .

وقفنامه قلعه ربع رشیدی که به خط خواجه رشید ـ الدین فضل‌اله نوشته شده است ، در صندوق مهروموم شده کتابخانه « ملی »تبریز نگهداری‌میشود .

پیك بهار در شیراز

شیراز ـ اولین مسافری‌که بعد از تحویل سال نو با هواپیما وارد شیراز شود ، لقب « پیک بهار » می‌گیرد، پیک بهار مورد استقبال شهردار و مسئولان سازمان جلب‌سیاحان قرار میگیرد و حلقه های گل به گردن وی آویخته خواهد شد . پیک بهار شیرازهدایائی نیزدریافت خواهد کرد.

استاندار جایزه‌میدهد!

رشت ـ استاندار گیلان، به کسانی که گرانفروشان‌را به اتاق اصناف رشت و استانداری گیلان ، معرفی کنند ، جایزه می دهد .

استاندارگیلان حاضرشده است برای مبارزه با گران فروشی ،این‌جوایز راشخصا تهیه کند و انها رابه معرفی کنندگان کسبه گرانفروش ، بدهد .

آقای عون جزایری‌استاندار گیلان ، این مطلب را در جلسه کمیته ملی حمایت از مصرف کننده رشت اعلام‌کرد و افزود : ترتیبی داده شده است که‌بازرسان اتاق‌اصناف ضمن مراجعه بدرخانه های مردم رشت ، پاکت تمبرداری را در اختیار انان بگذارند تا مردم در این نامه ها گران فروشان را معرفی کنند .

درگذشت امام‌جماعت

قوچان ـ بعد از ظهر دیروز حجت‌الاسلام آقای شیخ عبداله ابراهیمی ، امام جماعت مسجد «ندافان» قوچان ، بعلت‌ناراحتی های قلبی ، در سن۶۵ سالگی، درگذشت .

جنازه امام جماعت مسجد «ندافان» قوچان ، درمیان‌اندوه طبقات مختلف مردم قوچان تشییع گردید و با آمبولانس به مشهد انتقال‌یافت ودرصحن مطهر حضرت رضا«ع» به‌خاک سپرده شد .

ایجاد بیمارستان

کرمان ـ « از طرف‌جمعیت شیر و خورشید سرخ ایران یک بیمارستان مجهز پانصد تختخوابی در کرمان احداث میشود . ساختمان این بیمارستان‌در اوایل سال‌آینده آغاز می‌گردد .»

این مطلب را دکتر خطیبی مدیر عامل جمعیت شیر و خورشید سرخ ایران که‌برای شرکت در سمینار سازمان خدمات درمانی به کرمان‌آمده بود ، اظهار داشت . دکتر خطیبی دستور داد : یک دستگاه کامل لباسشویی‌برای بیمارستان سیرجان ، یک دستگاه‌رادیولوژی برای‌کرمان و یک دستگاه دیگر برای بیمارستان سیرجان تهیه ودر اختیارمسئولان‌این‌بیمارستانها قرار گیرد .

کشتیرانی ملی آریا

با احترام باطلاع بازرگانان میرساند :

۱ـ کشتی **آریاگام سفر ۱۲۳** هم‌اکنون در بندر خرمشهر مشغول تخلیه محمولات وارداتی بنادر شمال اروپا میباشد واز ۲۹ اسفند تا ۸فروردین جهت بنادر **هامبورگ ، برمن، روتردام . آنتورپ** و سایر بنادر اروپا (باترانس شیپمنت) کالا بارگیری مینماید .

۲ـ کشتی **آریاشاد سفر ۱۲۶** از بنادر شمال اروپا حدود اول فروردین به‌**بندرعباس**،چهارم‌فروردین‌به **بندرشاهپور** ودهم‌فروردین‌به **خرمشهر** وارد میگردد

۳ـ کشتی **آریانور سفر ۱۲۷** از بنادر شمال اروپا حدود دوازده فروردین به **بندر عباس** ۱۵ فروردین به **بندر شاهپور** وبیستم فروردین به **خرمشهر** وارد میگردد .

۴ـ کشتی **آریا پیك سفر ۱۲۹** از بنادر شمال‌اروپا حدود یازدهم فروردین به **بندر عباس** چهاردهم فروردین به **بندر شاهپور** وبیست وچهارم‌فروردین ماه به **خرمشهر** وارد میگردد

۵ـ کشتی **آریاچهرسفر ۲۲** از بنادر ژاپن، خاور دور حدود سوم فروردین ماه به **خرمشهر** وارد میگردد وپس‌از تخلیه‌محمولات وارداتی جهت بنادر ژاپن کالا بارگیری مینماید .

۶ ـ کشتی **آریاناز سفر ۱۹** هم‌اکنون در بندر خرمشهر مشغول تخلیه محمولات وارداتی **بنادر شرقی آمریکا** میباشد .

★ برای کسب اطلاع بیشتر به‌قسمت بازرگانی، کشتیرانی ملی آریا ـ تهران ـ کریمخان زند تلفن (۸۳۳۰۶۱ر۶) یا شعب شرکت دربنادر خرمشهر تلفن (۴۷۴۱ر۴) ، شاهپور ، بوشهر ، بندرعباس ، مراجعه فرمائید .
آ ـ ۸۹۱۵۰

حج عمره وزیارت شام
۲۱ روز از ۲ فروردین با ۳ وعده غذا و هتلهای درجه ۱
۴۸۵۰۰ ریال سازمان توریستی کارا ولا تلفن ۸۴۵۱۲۳

اطلاعیه فیلم «شاهین صحرا»
باطلاع میرساند که سینما های رکس وشرق از فردا فیلم «شاهین صحرا» را نمایش میدهندو آگهی فیلم «خیالاتی» بدینوسیله تصحیح میگردد

ماشینهای حساب وصندوق سیتی زن
در ۱۲ مدل الکترونیکی ومکانیکی
CITIZEN
ماشین حساب الکترونیکی جیبی
شرکت ایران کراپ ـ خیابان شاه ـ چهارراه شیخ‌هادی ـ ساختمان سیتی‌زن ـ تلفن ۶۶۲۵۴۵ـ۶۶۱۴۸۹
نمایندگان فروش در شهرستانها :
۱ـ آبادان ـ چاپ خودکار آبادان ۲۳۷۱۷
۲ـ اصفهان ـ فروشگاه شهریار ۲۶۴۶۸
۳ـ اهواز ـ فروشگاه برادران شاوردی ۲۵۹۹۹
۴ـ بابل ـ کتابفروشی تابان ۲۳۹۴
۵ـ بروجرد ـ فروشگاه هدایتی
۶ـ بندربوشهر ـ تجارتخانه ایرانی ۲۰۲
۸ـ رشت ـ فروشگاه گیلان کالا ۷۵۲۹
۹ـ شیراز ـ فروشگاه یمین
۱۰ـ قزوین ـ بازرگانی میرمیران ۳۰۶۱
۱۱ـ کرمان ـ فروشگاه اطلس ۵۶۲۴
۱۲ـ گلپایگان ـ فروشگاه لوکس شادباش
۱۳ـ گنبدکاوس ـ فروشگاه ایران کالا ۲۷۴۴
۱۴ـ مشهد ـ فروشگاه مهاجر ۲۳۹۱۹
مدل ۸۰۰ـ ایکس ال

آموزگار جوان را بطرز مرموزی کشتند و در رودخانه غرق کردند

جنازه دست و پا بسته و خرد شده آموزگار شیرازی پیدا شد

نزدیک به یک ماه ونیم پس‌از قتل آموزگار جوان شیرازی ، جنازه او را آب به‌کنار رودخانه آورد .

جنازه را یک چوپان که ازکنار رودخانه روستای «سلید» می ـ گذشت ، یافت . دست و پای جنازه را با پوتین و سنگ بسته بودند ، چوپان جریان را به پاسگاه‌ژاندارمری «جرخون»اطلاع دادو مامورین پاسگاه وعده‌ای از اهالی روستای سلید بیدرنگ به محلی که جنازه در آنجا پیداشده بود، شتافتند .

جنازه متعلق به عباس تندرو ـ شیرازی ، آموزگار جوان‌روستای «سلید» بروجن بود . خبرنگار اطلاعات از بروجن گزارش می‌دهد :

بدنبال گزارش ماموران‌ژاندارمری «لردگان» ، و بدستور دادستان بروجن ، رئیس بهداری ونماینده دادستان با یک فروند هلی‌کوپتر که از یک شرکت نفتی به امانت گرفته شد به محل جنایت رفتند .

معاینه جسد نشان داد که باتوجه به آثار باقیمانده بر جنازه ، تخمین زده شد که از تاریخ قتل عباس تندرو شیرازی نزدیک به یکماه ونیم می‌گذرد . این‌تحقیقات همچنین معلوم کرد : قاتل یاقاتلین پس‌از کشتن قربانی جوان‌خود، دست و پای‌اورا باسنگ و پوتین می‌بندند و به‌رودخانه می‌اندازند تا برای همیشه در قعر رودخانه پرآب سلید بماند وراز قتلش‌برای همیشه دریرده بماند. .

اما جنازه آموزگار جوان پس‌از شناوری برامواج ، به سنگ گیر می‌کند و می‌ایستد . آب بتدریج جنازه نیمله شده‌رابه‌کنار رودخانه می‌کشد ودرآنجا نگاه میدارد .

راز قتل آموزگار جوان هنوز روشن نشده وهنوز بدرستی‌معلوم نیست چرا او را کشته‌اند و یا چه کسانی درین قتل دست داشته‌اند . در قبال این‌جنایت، هنوز آموزش وپرورش بروجن سخن نگفته و همچنان از ابراز هرگونه مطلبی درین‌بارمخودداری می‌ورزد .

همزمان باآغاز تحقیقات پیرامون قتل عباس ، نماینده دادستان بروجن دستور دفن جنازه راداد. خبرنگار اطلاعات در بروجن ، گزارش خود را اینچنین پایان داده است :

دیروز پدر و مادر و دائی‌عباس تندرو شیرازی‌ازشیراز به‌بروجن آمدند و خواستار تحویل جسد فرزندشان شدند، لیکن چون‌امکان استفاده از هلیکوپتر نبود وراهی دشوار و صعب در پیش داشتند. تاآخر وقت دیروز ناگزیر به ادامه اقامت دربروجن شدند.(مسافرت از لردگان به‌روستای بسیارکوچک سلید فقط با چهاریا امکان‌دارد.)

«نه!»
جواب برادران دوقلو به خواستگاری خواهران دوقلو!

نصرت واژدر ـ دوقلوهای‌تبریزی‌ـ جواب خواستگاری ملیحه و منیژه ـ خواهران دوقلو ـ را با یک «نه» بزرگ دادند نصرت و اژدر که از هراحاظ به‌هم شبیهند علل مخالفت خود را برای خبرنگار اطلاعات در تبریز شرح میدهند .

لطفا از ما نخواهید بنویسیم که‌درین عکس ، نصرت کدام است و اژدر کدام ؟ اما آن که در وسط ایستاده و دفترچه و خودکار بدست دارد ، خبرنگار ما در تبریز است !

«نه!»

بااین جواب‌خواستگاری دوقلو های تبریزی از دوقلو های همشهریشان ، به جایی نرسید.

توجه داشته باشید که این خواهران دوقلوی تبریزی بودند که سنت شکنی کردند و پدر و مادر خودرا به خواستگاری از پسران دوقلوی همشهریشان فرستادند و با یک «نه» بزرگ ، دست از پا درازتر بازگشتند .

اما خواهران دوقلوی تبریزی از آن بیدها نیستند که با این‌باد بلرزند . آنها هنوز نومیدنشده‌اند وبرای جلب رضایت‌دوقلوی مورد علاقه‌شان و جواب مثبت ازین خواستگاری گرفتن ، حاضرند به هرکاری دست بزنند !

خواهران دوقلو روزی چند بار دوست و آشنا و واسطه می ـ تراشند و به سراغ دوقلو های جوان می‌فرستند و پیغام میدهند: «تمام دنیا راهم بگردید ،همسرانی بسازتر و مناسبتر از ما برای خودتان نخواهید یافت.» ملیحه و منیژه ـ خواهران دوقلو ـ به خبرنگار روزنامه اطلاعات در تبریز گفتند:

« برادرهای دوقلو به گمان ما می‌خواهند با این ناز کردن ها، بنوعی گربه رادم حجله بکشند ، درحالی که ما از ته دل نصرت واژدر را دوست داریم و بنابراین نیازی بااین کار ها نیست . آنه هم مثل ما خوب میدانند که همسرانی بهتر گیرشان نخواهد آمد.ما نوزده سال داریم ونصرت واژدر ۲۷ ساله‌اند . یعنی حتی‌از نظر سنی بایک دیگرجور هستیم!»

نصرت و اژدر که بدنبال این خواستگاری در بن‌بست قرار گرفته‌اند ، علیرغم جواب «نه» به ملیحه و منیژه دو دلند و ته دلشان از آنها بدشان نمی‌آید . نصرت دربارچگونگی‌خواستگاری ملیحه و منیژه از او وبرادرش گفت :

«ملیحه و منیژه خیلی بی‌رودربایستی یک روز دست پدر و مادرشان را گرفتند وآمدند به‌خانه ما خواستگاری ! این دو دختر درست سیبی رامی‌مانند که بدقت از وسط به دونیم شده باشد .

ملیحه و منیژه ازهمان اول کار تعارف را کنار گذاشتند و گفتند که من و برادرم را دیده و پسندیده‌اند و بادیدن ما (فکر خوبی!) کرده‌اند : اینکه بیایندو دست توی دست ما بگذارند.»

چرا جواب «نه» دادید و بااین ازدواج مخالفید ؟ اژدر توضیح داد :

«راستش خودمان هم نمیدانیم . شاید ازین که‌آنها خیلی بی‌رودربایستی پیش‌آمدند و بی‌پروا سنت شکنی کردند، جا خوردیم . شاید هم چون ازبس مردم من وبرادرم راباهم عوضی گرفته‌اند ، خسته شده‌ایم بنابراین ، هیچ دلمان نمیخواهد از بابت عوضی گرفتن زنهایمان هم به دردسر بیفتیم!

«ملیحه و منیژه برای آن که‌همه چیز را روبراه کنند تاکنون خیلی واسطه تراشیده‌اند . مثلا همین امروز صبح پسرعمویشان را که باما در یک کارخانه کار میکند، وادار کرده بودندکه از مارضایت بگیرد.»

مخالفت نصرت و اژدر که از لحاظ قد ، صدا ، هیکل ، گروه خون ، آرایش و رنگ موی‌سر، رنگ چشم و خلاصه از هر نظر باهم «مونمیزنند» ظاهرا چندان جدی نیست چون دلائل‌مخالفتشان به‌دل نمی‌نشیند و خودشان هم بطور ضمنی قبول دارند که‌زیادی سخت گرفته‌اند .

بااین توضیحات ، احتمال اینکه نصرت واژدر ، بگفته ملیحه و منیژه «از خر شیطان پایین بیایند» خیلی زیاد است .

برای عیادت از ۱۷ ساله ۷۰ سانتی‌متری همه‌دختران اردبیلی به بیمارستان رفتند

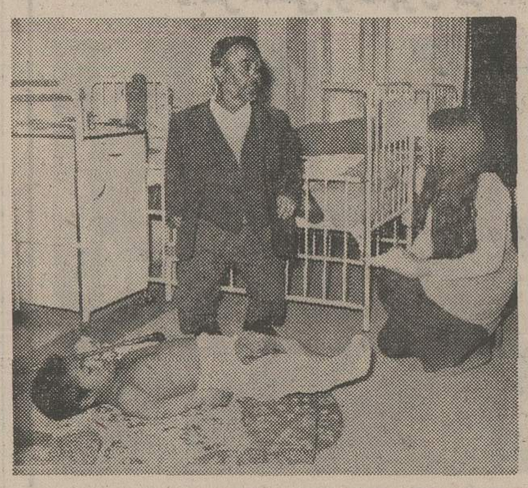

دختران اردبیل از کوتاهترین جوان همشهریشان که هفتاد سانتی متر قد دارد و بدنبال آسیب دیدن در یک حادثه رانندگی در بیمارستان جمعیت شیروخورشید سرخ اردبیل بستریست ، عیادت کردند .

همچنان ،همشهریان این‌جوان اردبیلی بازیباترین گل ها و جالبترین هدایا همه روزه به دیدارش میروند.

پدر این جوان هفتاد سانتی متری که بیست سانتی‌متر از پسرش بلند قد تر است ،حاضر نیست بیمارستان را ترک کند و می‌گوید تا وقتی که پسرم خوب نشده ، بالای سرش‌می‌مانم . پدر نود سانتی‌متری‌به شوخی ، به خبرنگار ما در مرگ میدید ، جان بر کف نهاد و سرآسیمه واردچاه‌مرگ شد.قربانی سوم نیز که به جای چاره‌اندیشی درست و یافتن راه حل عاقلانه به درون چاه رفته بود به همان سرنوشتی دچار آمد که دوقربانی قبلی را به کام مرگ فرستاده بود. ماموران وقتی سررسیدندکه‌دیگر خیلی دیر شده بود و نتوانستندفقط جنازه این سه مرد را بیرون بیاورند . خبرنگار ما از هرسین می‌نویسد : دیروز هرسین‌بمناسبت این حادثه عزادار بود .

پدر۶۵ ساله ۹۰ سانتی‌متری‌از کنارپسر۱۷ ساله ۷۰ سانتی‌متریش دورنمیشود و به شوخی می‌گوید: آخر پسرم جوان است و میترسم دخترهای شیطان ، به دام‌ازدواج بیندازندش !

هفده ساله هفتاد سانتی متری اردبیل بدنبال یک حادثه رانندگی در بیمارستان بستری شده است.

اردبیل گفت :

«علت اصلی اینکه حتی یک دقیقه پسرم را تنها نمیگذارم ، این است که میترسم دختر ها (قرش) بزنند و او را به دام ازدواج‌بیندازند !آخر پسر من فقط‌هفده سال دارد و این‌روز ها ، دختر ها خیلی راحت میتوانند جوانان هفده ساله را گول بزنند و عروسی راه بیندازند !»

کوتوله جوان (اصغر اکبر زاده هفده ساله هفتاد سانتی متری) کهاز جوانان سرشناس اردبیل است ، چند روز پیش زیر اتومبیل رفت و بسختی آسیب‌دید . پدرش موسی اکبر زاده ٦٥ ساله که او هم از چهره‌های‌آشنای اردبیل است، فورا بچه‌اش را بغل زد و به بیمارستان‌شیرو خورشید سرخ اردبیل رسانید . پزشکان و پرستاران این بیمارستان با آشنایی قبلی که با این جوان کوتاه قد داشتند با علاقه تمام به درمان او پرداختند و پای شکسته‌اش را گچ گرفتند .

همزمان با روز پرستاری ، عده‌ای‌ازدانش‌آموزان‌دبیرستان های اردبیل که شنیده بودند جوان‌کوچولو شهرشان آسیب دیده و بستریست ، با دسته گل‌های جوراجور و شیرینی‌و هدایای دیگر عازم بیمارستان شدند و از همشهری خود که بیشتر به یک کودک خردسال شباهت‌دارد عیادت کردند .

۳ مرد در این چاه کشته‌شدند

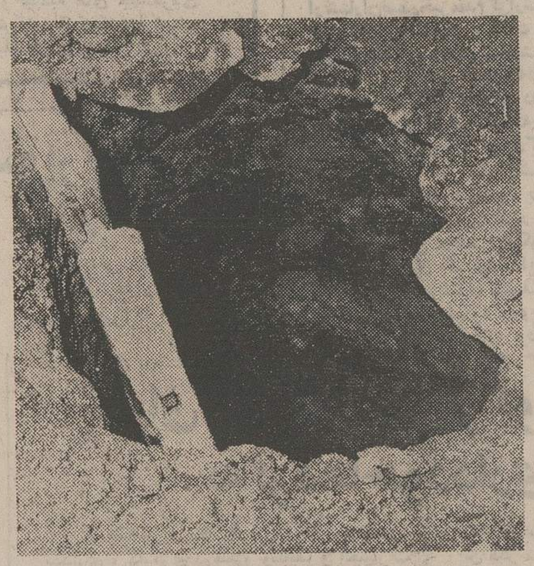

سه مرد قربانی این چاه مخوف شدند و یکی پس از دیگری در عمق سیاه آن ، به آغوش مرگ افتادند.

یک چاه عمیق در «هرسین» سه مرد را در دل خود کشت و یکی بعد از دیگری ، آنها را به کام کشید .

حادثه چگونه روی داد؟ . «کریم» جهری» ٤٥ ساله برای پاک کردن چاه فاضلاب‌یکی‌از منازل«هرسین» وارد چاه شد ولی بعلت سست بودن دیوار چاه پایش لغزید و به داخل آن سقوط کرد .

بدنبال این حادثه ، دو تن از بستگان «کریم» که شاهد سقوط‌او بودند ، هراسان از همسایگان کمک طلبیدند و برای‌خارج‌ساختن «کریم» تلاش کردند. کریم، تنها نه‌المکنان کمک می‌طلبید ، درحالی که چنان آسیب دیده بود که نمیتوانست طنابی را که برای نجاتش به ته چاه فرستاده‌بودند ، بگیرد تا بالایش بکشند .

بیست دقیقه ترس‌و دلهره‌ساکنان خانه و همسایگان بجائی نرسید و آخرین ناله‌های «کریم» از نزدیکی مرگ با او خبر داد . تا اینکه «ابراهیم جامشورانی» ٢٥ ساله داوطلب شد که برای نجات«کریم» بداخل چاه برود ، اما او نیز بمحض اینکه دو متر بیشتر از دهانه چاه پایین نرفته بود که پایش لغزید و سقوط کرد .

سومین قربانی چاه «حشمت‌اله جامشورانی» چهل ساله بود که چون دو تن از بستگانش‌را درکام مرگ میدید ، جان بر کف نهاد و خانه و همسایگان بجائی نرسید و سوم نیز که به جای چاره‌اندیشی درست و یافتن راه حل عاقلانه به درون چاه رفته بود به همان سرنوشتی دچار آمد که دوقربانی قبلی را به کام مرگ فرستاده بود. مامورین وقتی سررسیدندکه‌دیگر خیلی دیر شده بود و نتوانستندفقط جنازه این سه مرد را بیرون بیاورند . خبرنگار ما از هرسین می‌نویسد : دیروز هرسین‌بمناسبت این حادثه عزادار بود .

قابل توجه شرکتهای محترم تأسیساتی

گرمایش مرکزی وآبگرم فراوان با دیگهای چدنی

شوفاژکار

ساخت آلمان

از سری مدلهای سولار نظر نیتهای مختلف از: ۲۲۰۰۰ الی ۴۹۹۵۰۰ کیلوکالری در ساعت

رادیاتور فولادی واینشتال و شیرآلات شوفاژ هرتس وعایقهای نمدی تریبلون نیکس موجود وآماده تحویل است

نماینده انحصاری شرکت صنعتی شوفاژکار

تخت جمشید بین بهارورروزولت تلفن ۸۲۹۳۲۶-۲۸

انواع کفش چرمی بلا با ۱۵٪ تخفیف مخصوص نوروز

بیمارستان های وابسته به جمعیت شیر وخورشید سرخ قم و بیمارستان نکوئی وابسته به سازمان‌شاهنشاهی خدمات اجتماعی در قم مشترکا نیازمند به همکاری یکنفر متخصص رادیولوژی با حقوق مکفی میباشد . داوطلبان میتوانند به بیمارستان نکوئی قم و یا جمعیت شیر و خورشید سرخ در قم مراجعه فرمایند .

National Iranian Oil Company is in need of Secretaries, and Typists for Service in Iranian Oil Service Company (Private Company) Tehran and Ahwaz with the following Requirements:-

1— Female Iranian Citizen performed or exempted from Military Service
2— Age — 20-30
3— Minimum 12th Class Diploma
4— Excellent command of English
5— 2 to 4 years experience
6— **Secretary** Typing speed 35-40 W.P.M. Shorthand speed 80 W.P.M.
7— **Typist** Typing speed 26. W.P.M.

You should be able to pass the Companies Standard tests Applicants (not to be Government employee) Should apply in person to NIOC, Recruitement and Redeployment Division No. 76, avenue Kakh-e-Shomali, any working day between 8.00 and 11.00 a.m. bringing with them educational certificates, work references and a photograph.

ازعصر جمعه ۲۴ اسفندماه

هدیه نوروز امسال

سینه‌موند

برای تمام کودکان، نوجوانان وخانواده‌هائیکه‌علاقمند به‌فیلم های سالم و تماشائی هستند

مارکوپولو کوچولو رنگی

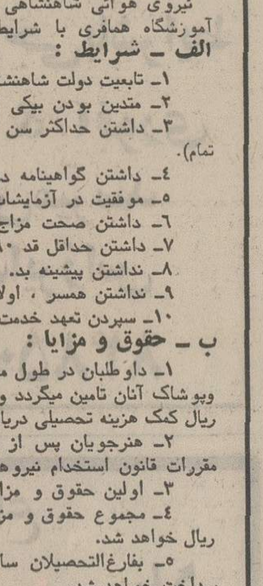

پدرها ،مادرها : بجای عیدی کودکان خود را حتما به تماشای این فیلم بیاورید

استخدام در کادر موتورسیکلترانی

I.M.A.

داوطلبین سرپرستی کمیته های ورزشی موتورسکلترانی موتور سوار جهت سرپرستی گروه و ماشین‌نویس زن و تلفنچی و نویسنده موتورسیکلت برای مصاحبه از ساعت ۳ تا ۷ مراجعه نمایند . خیابان شاه مقابل سینما نیاگارا ساختمان ۱۰۷ طبقه سوم شماره ۲۳

کانون موتورسکلترانی ایران

آ ـ ۸۹۱۴۶

آگهی

در تاریخ ۱۰ر۱۲ر۵۲ در نتیجه تصادف پیکان ۳۷۴۳۸ ـ تهران ب با کامیون کمپرسی ۳۲۱۹۱ شیراز برانندگی غلام‌عباس صبوری و سرنشینی میکائیل موسی‌زاده و دو نفر زن یکی باسم جیران افغانی علوی فرزند صفر صاحب عکس فوق و دیگری مجهول‌الهویه زنی است حدود سن ۲۴ ساله قد بلند مو مشکی چشم و ابروسیاه پالتو سیاه باشلوار اسپرت زمینه قرمز و آبی ژاکت سیاه با گل های سبز و زرد و چادر نازک پر نقش با رنگ های زرد و سفید و سیاه چون بیش از این مشخصاتی ازدونفر زن‌سرنشین پیکان در دست نیست طبق‌ماده ۸۸ آئین دادرسی کیفری مراتب اعلام تا هر کس دونفر زن فوق را می شناسد بابستگان درجه اول آنها جهت تعقیب حقوق خود بشعبه اول بازپرسی شیراز مراجعه نمایند .

م الف ۱۷۰۳

بازپرس شعبه اول دادسرای شیراز ـ صرافی

ازعصر جمعه ۲۴ اسفندماه

برنامه ویژه عید نوروز امسال فقط در

سینما پارامونت

«بوداسپنسر» کمدین ریشو و با مزه فیلمهای موفق «ترینیتی» برای نخستین بار در یک اثر کمدی وحادثه‌ای که هرکس در هر سن و سالی از تماشای آن لذت‌خواهدبرد

بوداسپنسر در فیلم رنگی من میگن یاگرم

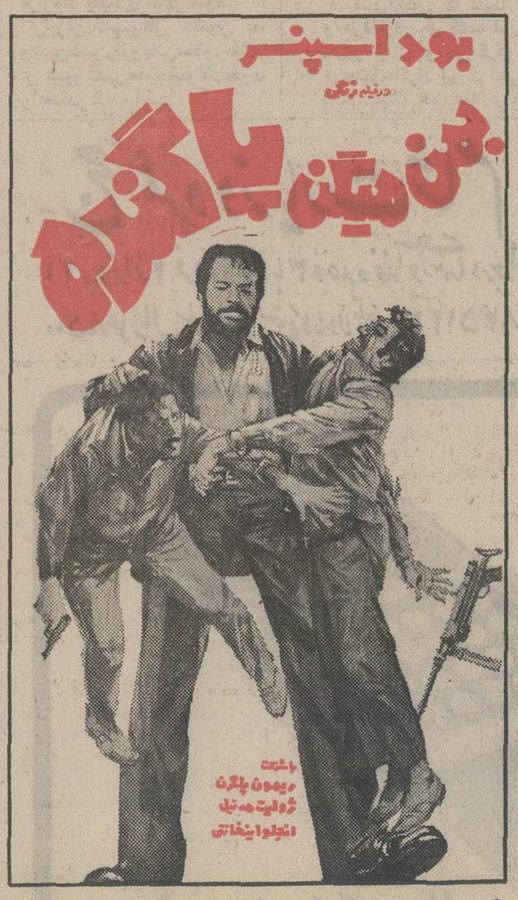

گیشه سینما پارامونت برای رزرو بلیط آماده است

سانسها ۱۱ر۱۵ صبح ـ ۳ر۳۰ ـ ۵ر۳۰ ـ ۷ر۳۰ ـ ۹ر۳۰ بعد از ظهر

تبریکات

جناب آقای بنائی کاشان

پیشکار محترم دارائی استان مازندران

انتصاب شایسته آقای کریم توانا را که از کارمندان لایق وزارت دارائی است به ریاست دارائی‌رامسر تبریک عرض مینمایم .

از شهسوار ـ علیرضا ـ زارع

تیمسار معظم سرلشگر حساسیان

ارتقاء درجه آن تیمسار عزیز را تبریک عرض نموده‌وموفقیت شما را در راه خدمت به شاهنشاه آریامهر و میهن از خداوند متعال مسئلت داریم .

دکتر مهندس اشرفیان و بانو

آ ـ ۲۲۵۸۹

تیمسار سرلشگر احمد حساسیان

ترفیع شایسته تیمسار معظم را تبریک عرض نموده سلامتی تیمسار را در راه خدمت به شاهنشاه آریامهر و میهن عزیز خواهانم .

علی اصغر علی پور

آگهی قبول کارآموز

آموزشگاه معدنی ناحیه کرمان وابسته بشرکت ملی ذوب‌آهن ایران تعدادی کارآموز با شرایط ذیل درسال جاری میپذیرد .

۱ ـ تابعیت دولت شاهنشاهی ایران
۲ ـ مدرک تحصیلی حداقل دوره‌اول دبیرستان
۳ ـ دارابودن دفترچه پایان خدمت یا برگ معافیت دائم
٤ ـ شاغل نبودن و نداشتن تعهد خدمت در موسسات دولتی و وابسته بدولت
٥ ـ حداکثر سن ۳۰ سال
٦ ـ داشتن صحت‌مزاج و قدرت انجام کارهای فنی
۷ ـ نداشتن پیشینه بد
۸ ـ سپردن تعهد خدمت در معادن شرکت بمدت ۳ سال

دوره کارآموزی در آموزشگاه حدود یکسال میباشد و دراین مدت ماهیانه مبلغ ٥٠٠٠ ریال بعنوان کمک هزینه تحصیلی بکارآموزان پرداخت خواهد شد .

کارآموزان باید قبل از ورود به‌آموزشگاه حداقل سه‌ماه در تونل یکی از مناطق معدنی شرکت کار نمایند داوطلبین جهت ثبت‌نام وکسب‌اطلاعات‌بیشترمیتوانند بادردست داشتن‌مدارک‌زیر

۱ ـ آخرین مدرک تحصیلی
۲ ـ ۱۸ قطعه عکس ٤×٦
۳ ـ دفترچه پایان خدمت یا برگ معافیت دائم
٤ ـ عین شناسنامه عکسدار
٥ ـ برگ عدم سوء پیشینه

در کرمان‌به‌آموزشگاه‌معدنی‌واقع‌درکوی ذوب‌آهن‌مراجعه‌نمایند.

م الف ۲۲۳۲۸

شرکت ملی ذوب آهن ایران ناحیه کرمان

گرمودینامیک آماری مکانیک اماتیستیک

تالیف شاهین دوو

ترجمه دکترجعفرسیروس‌ضیاء دکترسیروس‌طفرائی

ناشر مؤسسهٔ انتشارات و چاپ دانشگاه تهران

مرکز فروش: فروشگاههای شماره ۱ و ۲ انتشارات دانشگاه وکلیهٔ کتابفروشیهای معتبر

ازفردا صبح در

سینماب.ب

نمایش دهنده آثار استثنائی سینما

جوانک و زن چهل ساله

جین سیمونز

لئونارد وایتینگ

محصول سینما راما

"Say Hello to Yesterday"

آگهی استخدام در نیروی هوائی شاهنشاهی

نیروی هوائی شاهنشاهی بمنظور تکمیل کادر همافری خود تعدادی داوطلب برای تحصیل در آموزشگاه همافری با شرایط وامتیازات زیر استخدام مینماید .

الف ـ شرایط :

۱ـ تابعیت دولت شاهنشاهی ایران .
۲ـ متدین بودن بیکی از ادیان .اسلام ، مسیحی ، کلیمی وزرتشتی) .
۳ـ داشتن حداکثر سن ۲٤ سال تمام (برای کسانیکه خدمت زیر پرچم را انجام داده‌اند ۲٥سال تمام).
٤ـ داشتن گواهینامه دوره کامل دبیرستان در رشته‌های ریاضی یا طبیعی .
٥ـ موفقیت در آزمایشات ورودی .
٦ـ داشتن صحت مزاج و تناسب انـدام برابر گواهی بهداری نیروی هوائی .
۷ـ داشتن حداقل قد ۱٦۰سانتیمتر تمام.
۸ـ نداشتن پیشینه بد.
۹ـ نداشتن همسر ، اولاد و کسان تحـت تکفل.
۱۰ـ سپردن تعهد خدمت در نیروی هوائی شاهنشاهی بمدت ۱۱ سال از تاریخ استخدام .

ب ـ حقوق و مزایا :

۱ـ داوطلبان در طول مدت‌تحصیل که‌حداقل دو سال میباشد شبانه روزی بوده و هزینه‌زیست وپوشاک آنان تامین میگردد و درسال یکم ماهیانه مبلغ ٤۱٦٦ ریال و در سال دوم ماهیانه ٥٤۱۰ ریال کمک هزینه تحصیلی دریافت میدارند .
۲ـ هنرجویان پس از احراز موفقیت در آزمایشات بدرجه همافر سومی مفتخر و برابر مقررات قانون استخدام نیروهای مسلح‌شاهنشاهی از ترفیعات بعد بهره‌مند میگردد.
۳ـ اولین حقوق و مزایای هما فرسوم‌مبلغ ۲۰۷۷۰ ریال میباشد.
٤ـ مجموع حقوق و مزایای همافر سوم درصورت خدمت در خارج از مرکز حداکثر ۳۲۲۹۰ ریال خواهد شد.
٥ـ بفارغ‌التحصیلان سالیانه تا میزان دو برابر حقوق ماهیانه بعنوان پاداش در آخر سال پرداخت خواهد شد.

ب ـ داوطلبان میتوانند برای کسب‌اطلاعات بیشتر و ثبت نام با در دست داشتن عین مدرک تحصیلی و فتوکپی آن، عین شناسنامه (بفرم جدید عکسدار) با دو برگ فتوکپی شناسنامه و ۲۲ قطعه عکس ۳×٤ از تاریخ نشر این آگهی تاتامین‌احتیاج همه روزه باستثناء تعطیلات‌رسمی ازساعت ۷ الی ۱٤ بمفرماندهی آموزشهای هوائی واقع‌در تهران ، خیابان دماوند (جاده تهران‌نو) ، ایستگاه فرودگاه ، خیابان حجت مراجعه فرمایند.

نیروی هوائی شاهنشاهی

مجالس ترحیم

باقلوبی مملو از تاثر و تاسف فوت ناگهانی مرحوم دکتر محمد طوسی اردکانی که یکی از شایسته‌ترین و صدیق‌ترین صاحبمنصبان وزارت آموزش و پرورش بوده‌اند به جامعه دانش وتقوی همچنین بازماندگان آنمرحوم بالاخص خانواده های طوسی اردکانی و کاشانی تسلیت عرض مینمایند .

هیئت ابو الفضل کاشانیان مقیم مرکز

با اندوه فراوان درگذشت ناگهانی و جانگداز دانشمند گرانقدر، همسر، پدروبرادر عزیزمان آقای دکتر محمد طوسی اردکانی راکه از صاحبمنصبان عالیرتبه وزارت آموزش و پرورش‌بوده‌اند باستحضاربستگان،دوستان و آشنایان‌میرساند.

مجلس ترحیم زنانه ومردانه روز چهارشنبه ۲۲ اسفند ماه جاری ازساعت ۳تا۵ بعدازظهر در مسجد الجواد منعقد و مراسم شب هفت آنمرحوم از ساعت یک الی پنج بعدازظهر روز جمعه ۲٤ اسفند ماه جاری در شبستان شماره یک بهشت زهرا برگزار خواهد شد .

شمسی کاشانی. علی. مسعود و منوچهر طوسی‌اردکانی. کاظم ملک‌افضلی. محمود. حسین. مهدی طوسی اردکانی .

باکمال تاسف فوت نابهنگام همکار محترم دکتر محمد طوسی اردکانی را باطلاع می‌رساند .

مجلس ترحیم آن مرحوم از ساعت ۳ تا ۵ بعد از ظهر روز چهارشنبه ۲۲ اسفند در مسجد الجواد منعقدخواهدشد.

سهراب ، مینائی ، ثقفی ، فاروقی ، قاسمی ، تقی‌پور، قریشی ، کریمی ، حبیبی ، کمالی ، ستوده ، معتقد ، کردبچه، موید ، رجبی ، هفت‌تنی ، کبیری،سعید ، فاطمی، اردیبهشتی، پویان ، اسمعیل زاده ، نظری ، فرزین ، مدیر ، وکیلی، زارع زاده ، راستی‌نژاد، حبیب‌نژاد ، بینا ، دولتشاهی، خوش‌زبان، مظلومی ، محمدی ، شریفی امینا ، اسکندری ، خوئی .

خانواده‌های : طوسی اردکانی. کاشانی. ملک افضلی. متولی‌زاده. مجدزاده. دربندیان. تابش. میخک. لاری. اسائی. موحد. جمالیان. رجائیان. افضلی. صدری. وفقی. مرآتی‌پور. پاسدار. سید ابراهیمی. بامداد روشن. فقیه‌ملک مرزبان .

بانهایت تاسف فوت ناگهانی آقای دکتر محمد طوسی اردکانی راکه دارای فضائل علمی اخلاقی و صفات عالیه انسانی بوده وعمری را بهپاکدامنی و تقوی گذرانیده‌اند باستحضار دوستان و همشهریان عزیز می‌رساند مجلس ترحیم زنانه ومردانه آنمرحوم ازساعت ۳ الی ٥ بعدازظهر روز چهارشنبه ۲۲ اسفندماه‌در مسجد الجواد برگزار خواهدشد.

بعموم افراد خانواده‌های عزادار بویژه بازماندگان آن مرحوم مصیبت وارده را تسلیت میدهیم .

در مسجد حسین آباد قم

باکمال‌تاسف درگذشت شادروان حاج میرزا عباس‌بی‌طرفان (بزرگ خاندان بی‌طرفان) پدر دوست عزیز و بزرگوار خود آقای‌محمدبیطرفان را که از بازرگانان نیکنام شهرستان‌مذهبی قم میباشد به اطلاع عموم دوستان و آشنایان محترم میرسانیم. مجلس یادبود آن مرحوم بعد از نماز مغرب و عشا (امروز ۲۱ر۱۲ر٥۲)در مسجد حسین آباد بازار قم منعقد خواهدبود.

حاج سید حسین بنی‌فاطمی ـ دکتر سید جواد بنی فاطمی ـ سید محمد مقدس‌زاده ـ دکتر وفائی ـ دکترخلیلی- علی اصغر کامکار ـ احمد دانشبور ـ علی اصغر حیدرزاده- سیدعباس‌سخنی ـ عباس مبصری ـ محمد حسین مختاریان- حسن‌صبوری ـ باقرارسطو ـ مهدی شمس ـ محمد ارسطو- ناصر محقق ـ غلامحسین مبصری ـ ماشاءالله آدابی ـ حبیب‌الله راد ـ علی دانشپور ـ حسین سنگسری ـ محمود محبوبی ـ سید محمد طاهر صابری ـ حسن صدر ـ مراد دادبین ـ محمد آسودگان .

بانهایت تاسف درگذشت شادروان **حاج عباس بیطرفان** (بزرگ‌خاندان‌بیطرفان) را به اطلاع عموم سروران ، دوستان و آشنایان عزیز میرسانیم . مجلس ترحیم آن مرحوم بعد از نماز مغرب و عشا (امروز سه‌شنبه ۲۱ر۱۲ر٥۲) در مسجد حسین آباد بازار قم منعقد خواهد بود ، شرکت عموم‌طبقات باعث شادی روح آن مرحوم و تشکر بازماندگان خواهد بود.

قم : فامیل های بیطرفان ـ حلاج‌زاده ـ احمدی ـ مالکی‌نژاد ـ فنائیان ـ دانشپور ـ فرشی‌مقدم ـ محمدی ـ شیرازی ـ آزاد ـ رسول نوروزیان ـ شادان‌پور ـ تقی‌زاده- جلالی و سایر بستگان .

مصیبت وارده را بعموم بازماندگان آن مرحوم تسلیت میگوئیم .

بانهایت تاسف درگذشت جانگداز و ناگهانی همسر و پدر گرامی خود **ارسلان مستشاری** را باستحضار سروران‌و دوستان میرسانیم. مجلس ترحیم زنانه و مردانه آن مرحوم روز سه‌شنبه ۲۱ر۱۲ر٥۲ از ساعت ۳ تا ٥ بعد از ظهر در خانقاه صفی علیشاه برگزار خواهد شد .

مینا مستشاری . امیرحسین و امیرعلی و نازنین مستشاری

باکمال تاسف فوت ناگهانی آقای **ارسلان مستشاری** مدیر کل دفتر وزارت بهداری را باطلاع بستگان و دوستان و آشنایان می‌رسانیم . مجلس ترحیم‌آن‌مرحوم (مردانه و زنانه) روز سه‌شنبه ۲۱ر۱۲ر٥۲ از ساعت ۳ تا ٥ بعد از ظهر در خانقاه صفی علیشاه منعقد خواهد شد .

حسینقلی مستشاری ، منوچهر مستشاری وخانواده های : محقق ، مستشاری،مبصر ، ایلخان ، دادجو،فاتح ، انصاری، خزانه، شریفی، میرسعید، امینی، خمسی، شمس‌لاریجانی ، بشردوست ، خلیل‌پور ، ایلخانی و سایرخانواده‌های‌وابسته.

بانهایت تاسف و تاثر درگذشت ناگهانی شادروان **حاج بیوک شعیبی** را باطلاع عموم دوستان و اعضاء صنف‌کشباف و جوراب تهران می‌رساند . مجلس ترحیم آن فقید سعید روز چهارشنبه ۲۲ اسفند ماه جاری از ساعت ۳ الی ٥ بعد ازظهر در مسجد آیت‌اله طالقانی واقع‌درشاه‌آباد خیابان ظهیرالاسلام منعقد است .

اتحادیه صنف کشباف و جوراب تهران

بانهایت تاسف درگذشت ناگهانی آقای **حاج بیوک شعیبی** دوست و همکار عزیزم را باطلاع دوستان وآشنایان میرسانم مجلس ترحیم آن مرحومه از ساعت ۳ الی ٥ بعد از ظهر روز چهارشنبه ۲۲ اسفند ماه در مسجد آیت‌اله طالقانی واقع در شاه‌آباد خیابان ظهیرالاسلام منعقد میباشد .

مصطفی ابو الفتحی

با اندوه فراوان درگذشت ناگهانی آقای **حاج بیوک شعیبی** همکار ارجمندمان را باطلاع دوستان و آشنایان میرسانیم . مجلس ترحیم آن مرحوم روز چهارشنبه ۲۲ اسفند ماه از ساعت ۳ الی ٥ بعد از ظهر در مسجد آیت‌اله طالقانی واقع در خیابان ظهیرالاسلام برگزار می‌گردد .

کارکنان و کارگران کشباف استیل

بـا کمال تاسف و تاثر درگذشت ناگهانی شادروان **حاج بیوک شعیبی** را باطلاع بستگان و دوستـان می‌رسانیـم . مجلس ترحیم آن‌مرحوم روز چهارشنبه ۲۲ اسفند ماه جاری از ساعت ۳ الی ٥ بعد از ظهر در مسجد آیت‌اله طالقانی واقع در شاه‌آباد خیابان ظهیرالاسلام منعقد می‌باشد و مجلس ترحیم زنانه همان روز و همان ساعت در منزل شخصی‌واقع در خیابان سپه باستیون شرقی کوچه نادر پلاک ۳ر۱۷۹ برگزار است .

حمید شعیبی ـ خانواده های : شعیبی ـ فشنگچی ـ سرهنگ صدری ـ ابوالفتحی ـ سرداری ـ عظیمی‌نیا ـ میریان ـ بادکوبه‌ای .

بعموم بازماندگان آن مرحوم مصیبت وارده را تسلیت می‌دهیم

بانهایت تاثر و تاسف فوت شادروان **حق‌نظر لاهیجانی** را باطلاع دوستان و آشنایان میرساند .

مجلس ختم‌آن مرحوم روز پنجشنبه ۲۳ر۱۲ر٥۲ ساعت ۳بعدازظهر در کنیسای ابریشمی واقع در بلوار کاخ شمالی کوچه لادن منعقد میباشد .

خانواده‌های : لاهیجانی. بنایان. مشهدیان. ناتان. شوشتری. شموئیلی . عزیزیان .

بعموم بازماندگان آنمرحوم مصیبت و اردەرا تسلیت‌میدهیم

بانهایت تاسف فوت مرحومه **زهرا کوثر مدار** همسرآقای دکتر میرزاده را باطلاع عموم آشنایان و دوستان میرساند.

مجلس ترحیم مردانه روز چهارشنبه ۲۲ر۱۲ر٥۲ ازساعت ۳تا٥ بعدازظهر در مسجد قاجاریه واقع در خیابان ری‌کوچه آبشار ومجلس ترحیم زنانه در همان ساعت در منزل آقای حاج محسن کوثرمدار واقع در کوچه آبشار مقابل دبیرستان دکتر میرزاده پلاک ۲٤ منعقد است .

خانواده‌های : کوثرمدار. میرزاده. حریری. اسداللهی. شیروانی. جلالی. حریرچیان. ناجی. آشتیانی. صمیمی‌نژاد. افقهی‌زاده. اخلاقی. روستا .

بعموم بازماندگان آنمرحومه مصیبت‌وارده‌را تسلیت‌میدهیم

بمناسبت‌درگذشت ناگهانی مرحومه علویه متعلقه‌حضرت آیت ا... ثقفی دام ظله مجلس ترحیم روز پنجشنبه ۱۹صفر از ساعت ۳ و نیم تا ٥ و نیم بعد از ظهر در مسجد معظم‌له خیابان (پامنار) منعقد میباشد .

الاحقر بهاء الدین نوری . الاحقر سید حسن درودی . داعی محمد حسن ثقفی .

خانواده های : ثقفی . درودی . هادیان . شفیع . غروی.محمدی . علوی . برهان آزاد . اسفندیاری .گیومچی. شیخ‌ ضائی . ..وجردی. .شحنه‌تبار .اردستانی .کاووسی .نیاقی .قهرمانی

باکمال‌تاثر درگذشت ناگهانی **بانو فخرالسادات هادیان** را باطلاع میرسانند . مجلس ترحیم مردانه روز پنجشنبه از ساعت ۳ و نیم تا ٥ و نیم بعد از ظهر در مسجد حضرت آیت ا... ثقفی و مجلس زنانه هماتروز در منزل ایشـان خیابان پامنار برقرار است .

بعموم افراد خانواده های عزادار بویژه بازماندگان آن مرحومه مصیبت وارده را تسلیت میدهیم .

بدینوسیله فوت ناگهانی دوست عزیزم حضرت حجت‌الاسلام آقای **سیدعبدالحسین مهدوی کرمانی** راباطلاع کلیه دوستان و آشنایان میرساند . ضمن عرض تسلیت بمخانواده آنمرحوم مجلس تذکر روز چهار شنبه ۲۲ر۱۲ر٥۲ برگزار میگردد.

رئیس شورای مرکزی انجمن محلی‌شرق‌تهران

حاج هدایت‌الله محمودی

درگذشت شادروان حجت‌الاسلام جناب آقای **حاج‌سید عبدالحسین مهدوی کرمانی** را باطلاع دوستان و آشنایان میرسانیم ، مجلس تذکر آن مرحوم ساعت ۳ تا ٥ بعد از ظهر روز چهارشنبه ۲۲ر۱۲ر٥۲ در مسجد ارباب محمد تقی واقع در خیابان دلگشا میدان کلانتری و ختم زنانه در همان وقت درخیابان کرمان کوچه محمودی منزل مهدوی کرمانی‌برگزار میگردد .

حاج سید مهدی ـ حاج سید محمد تقی مهدوی‌کرمانی «برادران» و محمود ـ احمد ـ جواد ـ مهدی ـ محمد و جلال «فرزندان آن مرحوم» و خانواده های : مهدوی ـ مهدویان ـ عسکری‌زاده ـ معین‌الدینی ـ هروی زاده ـ کاظمی ـ ایزدی ـ ارشادی و سایر فامیل های وابسته .

مصیبت وارده را بعموم بازماندگان آن مرحوم تسلیت میدهیم .

باکمال تاسف وتاثر درگذشت مرحومه علیه **بانو عصمت موسوی هرزندی** را باطلاع خویشاوندان و آشنایان محترم میرساند. مجلس ترحیم مردانه روز چهارشنبه ۲۲ر۱۲ر٥۲ از ساعت ۳ الی ٥ بعدازظهر در مسجد زعیم و واقع درخیابان منیریه برگزار خواهد شد ومجلس زنانه درهمان روز و ساعت در منزل شخصی واقع در خیابان منیریه- ترجمان جنوبی- کوچه دکتر دانش پلاک ۳ر۱ منعقد خواهد بود .

میر علی اصغر منتظم و سید حسین موسوی هرزندی (فرزندان آن‌مرحومه) . عباس شریفی‌راد. حاج حسن‌زیوری. حاج غلام قنادی فرد. بهمن حداد مرندی. عباد مرادی. رضا صفائی و خانواده‌های وابسته .

آ ـ ۲۲٦٤۳

بعمومبازماندگان آنمرحومه مصیبت و اردەرا تسلیت میدهیم

بااندوه فراوان درگذشت مرحومه مغفوره **رقیه‌کلک** را باطلاع اقوام و دوستان میرساند مجلس ترحیم مردانه روز چهارشنبه (فردا) از ساعت ۳ تا ٥ بعد از ظهر در مسجد کاظمیه واقع در خیابان ری جنب کوچه دردار و ترحیم‌زنانه در همان ساعت در منزل آن مرحومه منعقد میگردد .

خانواده های پناهیان فرد ـ کلک ـ آقائی ـ سعادت پژوه ـ سلیمانی ـ اصفهانی ـ سادات تهرانی ـ امامبخش .

بعموم بازماندگان آن مرحومه مصیبت وارده را تسلیت میدهیم .

بانهایت‌تاسف‌درگذشت **بانو کوکب آریان‌منش** از بانوان خیر و نیکوکار خواهر گرامی سرهنگ حاجعلی‌آریان‌منش را باطلاع بستگان ، دوستان و آشنایان میرساند . مجلس ترحیم مردانه و زنانه روز چهارشنبه ۲۲ر۱۲ر٥۲ از ساعت ۱٥ تا ۱۷ در مسجد مرحوم حاج حسن خیابان شاهپور بوعلـی (ارامنه سابق) منعقد است با تشریف‌فرمائی خود روح آن مرحومه را شاد خواهید فرمود .

خانواده های : آریان‌منش . رئیس‌دانا . احمدی . قهرمانی . پرورنده . افضلی . رزاقی . خطیبی . سرلشگر زهدی . سرهنگ شهستا . سرهنگ شاد افزا . شیخان . محلاتی . سرهنگ‌قهاریان . کریمی . پاد . خزاعی رحیمیها . اکباتانی . حصیری . غضنفرپور . کرباسیان . مسعودنیا .

مصیبت وارده را بعموم بازماندگان آن مرحومه تسلیت میدهیم .

باکمال تاثر درگذشت مرحوم مغفور آقای **حاجی کریم امینیان** را باطلاع خویشان و دوستان می‌رساند . مجلس ترحیم آن مرحوم روز چهارشنبه ۲۲ اسفند ماه از ساعت ۹ الی ۱۱ صبح‌درمسجدشیخ عبدالحسین (معروف‌به‌آذربایجانیها) منعقد میباشد و مجلس ختم زنانه در منزل شخصی آنمرحوم واقع در خیابان پاستور خیابان عسجدی کوی کوروش‌کاشی ۲۸ منعقد میباشد .

خانواده های : امینیان ، غبرائی ، نوبری ، قرقرمچی، شیرازی‌نیا ، دسترنج ، ناصری ، بهرازفر ، منتجمی ، فرج‌اله زاده ، روشن‌ضمیر ، ولی‌زاده ، امین رئوفپور ، حاجـی محمود شربت اوغلی ، اصلی‌زاد، عباسی ، مهرنیا ،احمدی‌نیا، امین رئوف ، سنجری ، سینگری ، زعفرانی ، امیرخیـزی ، موسی زاده .

بعموم بازماندگان آن مرحوم مصیبت وارده را تسلیت می‌دهیم .

بانهایت تاثر و تاسف درگذشت خواهر زاده عزیزمان **مشهدی رزاق گنجگاهی** را باستحضار عموم دوستان و آشنایان میرساند . مجلس ختم آن مرحوم روز چهارشنبه (فردا) از ساعت ۳ تا ٥ بعد از ظهر در خیابان عباسی‌خاکی مسجدانصارالحسین‌ختم زنانه همانروز در منزل حاجی عباس لازمی زاده کوچه باغ حاجی خان پلاک ٦٤۱ منعقد خواهد بود .

خانواده های : لازمی‌زاده . گنجاگاهی

مصیبت وارده را بعموم بازماندگان آن مرحوم تسلیت میدهیم .

با نهایت تاسف و تاثر درگذشت پدرمان شادروان **خلیل رئیسی** را باطلاع دوستان و آشنایان و بستگان میرسانیم . مجلس ختم زنانه ومردانه آن‌مرحوم ازساعت ۲تا٥ بعدازظهر روز چهارشنبه ۲۲ر۱۲ر٥۲ در مسجد سید ناصرالدین منعقد است .

نعمت. رحمت. نصرت. قدرت. حجت. ناصر و منصور رئیسی .

مصیبت‌وارده‌را بعموم بازماندگان آنمرحوم تسلیت‌میدهیم

پرسه

درگذشت شادروان سرور نوشیروان بزرگ خانواده‌آبادانی را باطلاع بستگان و آشنایان می‌رسانیم .

پرسه آن روانشاد از ساعت ۳ تا ٥ بعد از ظهر نیمروز مانزه سپند برابر پنجشنبه ۲۳ اسفند ماه در سالن ایرج خیابان استالین کوچه زرتشتیان برگزار می‌گردد .

لعل ، دلبر ، مروارید ، فرخنده ، ایران ، اسفندیار، اردشیر، کامران آبادانی .

خانواده های : آبادانی : زامیادی ، اردلان ، بختیان، سلامتی ، مهدوی ، استواری ، سیاوش ، دهقانیان ، قبادی ، شهریوری ، ابرستانی ، فروتن ، مهربانی .

مصیبت وارده را بعموم بازماندگان آن مرحوم تسلیت می‌گوئیم .

با نهایت تاسف درگذشت شادروان **فاطمه دزفولیان** را باطلاع فامیل و دوستان می‌رساند .

مجلس ختم مردانه و زنانه روز پنجشنبه بیست و سوم اسفند از ساعت ٥ تا ۷ بعد از ظهر در خانقاه صفی علیشاه منعقد می‌باشد .

مهندس عبدالعظیم دزفولیان ، عبدالرحیم دزفولیان ، بتول‌نیک‌نژاد ، حسین‌دزفولیان،حبیب دزفولیان، نورللحاجیه لطیفی ، هادی منهوبی ، شمسی دزفولیان ، مهری مقدم (منهوبی) ، گیتی ذبیحی (منهوبی) ، سرهنگ فریدون دزفولیان ، دکتر منوچهر دزفولیان ، مهندس جهانگیر دزفولیان ، دکتر هوشنگ دزفولیان ، بهین‌دخت دزفولیان ، سرتیپ ماهوتیان ، علی برهانیان ،وخانواده های: دزفولیان، نیک‌نژاد ، منهوبی ، ماهوتیان ، برهانیان ، مقدم، ذبیحی ، شوشتری .

بعموم بازماندگان آن مرحومه مصیبت وارده را تسلیت می‌دهیم .

یادبود

بدینوسیله باطلاع دوستان وخویشان گرام میرساند . مراسم چهلمین روز درگذشت شادروان مهندس حسین‌توانگر روز پنجشنبه۲۳اسفند (شب‌اربعین) از ساعت ۳الی٦بعدازظهر در منزل آنمرحوم واقع در جاده قدیم شمیران خیابان یخچال شماره ۱٥۲ برگزار میگردد .

خاندان توانگر

بمناسبت یکمین سال درگذشت شادروان **بانو عصمت مذهب‌باشی** مراسم یادبودی روز پنجشنبه بیست و سوم‌اسفند ماه‌ازساعت ۳ تا ٥ بعد از ظهر در سالن شماره ٤ بهشت‌زهرا منعقد میگردد .

شرکت اقوام و دوستان در این مراسم باعث تسلی‌خاطر بازماندگان آن مرحومه خواهد بود .

دکتر حسینقلی وکیلی . مهندس علیرضا . احمد ، ناصر و نادروکیلی . مهندس فرادی . جوانشیر ، مطیعی .

مراسم هفتمین سال درگذشت **بانو فخرعادل خلعت‌بری** از ساعت ۷ تا ۹ بعد از ظهر پنجشنبه در انجمن دانشوران ایران و مجلس توسل بخاندان جلیل نبوت روز اربعین حسینی (ع) ده صبح تا ظهر در مجمع دین و دانش برقرار است .

خیابان هدایت : انجمن دانشوران ایران

تسلیت

جناب آقایان محمد کاظم روحی
و حاج غلام حسین روحی

با نهایت تاسف فوت والده گرامی را تسلیت می‌گوئیم وخودرا در غم‌شما شریک میدانیم سلامتی و بقای عمر آن جنابان وخانواده محترم را از درگاه ایزد تعالی مسئلت‌داریم.

از طرف کارکنان فروشگاه جعفری

حاج سید مصطفی جعفری. حاج سید قدرت‌اله جعفری. عطاءاله جعفری .

دوست گرانمایه جناب آقای محمد بیطرفان

از دست دادن پدر دردی گرانبار است . در این‌مصیبت بزرگ مرا نیز سهیم و شریک بدانید **شاپور کاظمی**

سرکار خانم مهین مدرک ریاست پرستاری
مرکز پزشکی بیمارستان لقمان‌الدوله‌ادهم

کلیه کارکنان و کارمندان این مرکز درگذشت مادربزرگ گرامیتان را تسلیت گفته و در غمتان شریکند .

مرکز پزشکی لقمان‌الدوله ادهم

همکار محترم جناب آقای دکتر غزنوی

فوت جانگداز برادر عزیزتان را تسلیت عرض ،خود را در غم شما شریک میدانیم .

اهواز ـ دکتر مکی ،دکتر بدیعی ، دکتر نیری ،دکتر بیات ، دکتر میثاقی ، دکتر لیوارجانی ، دکتر مرعشی ،دکتر کمیلی ، دکتر مهران ،دکتر مقدس ، دکتر رحمان‌پرست ، دکتر قطبی ، دکتر سیرجانی ، دکتر همتی ، دکتر صدری نائینی ،دکتر کازرونی ،دکتر رفیعی .

جناب آقای حسام میرمالک

با نهایت تاسف و تاثر فراوان فوت خواهر گرامی‌تان را به جنابعالی و خانواده های محترم میرمالک و افشار تسلیت گفته و بقاء عمر و سلامت بازماندگان را از خداوند متعال مسئلت داریم . **شریف ـ طاهر ـ اکبر مشگین**

جناب آقای حسام میرمالک

مصیبت وارده را صمیمانه تسلیت می‌گوئیم .

اسماعیل رحیمی ـ حسین وطندوست

جناب آقای رحمت‌اله مسیبی

بانهایت تاثر وتاسف درگذشت همسر بزرگوار و باتقوی جنابعالی را تسلیت عرض نموده رجاء واثق دارند کـه روح پرفتوح آن بانوی محترم قرین آمرزش الهی ودرظل‌توجهات ائمه اطهار قرار گیرند .

مهندسین وکارکنان اداره ساختمان بانک ملی ایران

جناب آقای رحمت‌اله مسیبی

باتاثر واندوه فراوان درگذشت بانوی با فضیلت و با ایمان همسر جنابعالي را صمیمانه تسلیت عرض مینمائیم واز درگاه قادر احدیت آرزو داریم بابردباری و شکیبائی خاص آن خاندان محترم این مصیبت جانگداز و سنگین را تحمل فرمایند .

بزرگ اسلامي. حسن موسوی. فیروز همایون. محمد مهدی گوهریان. گورگن پیچیکیان. مهدی فرزان. رضا نور زاده. علی‌اصغر آل‌حیدر. حسن هادوی. علی گل حامدی . عادل رادمیر. مهرداد موحدی . واچیک هایراپتیان . ناصر طلوعی. پرویز تهرانی. گارنیک مگردیچیان. اشوت ماکاریان. خسروحسامی‌زاده. فریدون نهضتی. خسرو فهیمی . منصور سادات افسری. حسین طاوسی.توانا گودرزی. هوشنگ‌رفیع. جمال‌الدین شکریان. احمد آدیش. سیروس نهانی. رازمیک گودباریان. همایاک آغه‌کیان .

جناب آقای مهندس علی صادقی

مصیبت واردەرا بشما و خانواده محترم تسلیت میگوئیم.

مینا مخبری. هما ادیب‌زاده. خجسته رستمی . شهین خراسانی. بیژن جلایر . سلیمان روچل . خسرو کی‌نژاد . داریوش معانی. همریک وارطانیان. آرتیک آوانسیان.شاهرخ فقیه. سیروس گرایلی. سعید نورائی .

جناب آقای محمد بیطرفان

بانهایت تاسف و تاثر مصیبت وارده را تسلیت عرض نموده و برای جنابعالی و بازماندگان آن شادروان سلامتی و بهروزی آرزودارم . **غلامحسین علیشاهی**

سرکار خانم مهین مدرک
ریاست پرستاری مرکز پزشکی بیمارستان لقمان‌الدوله‌ادهم

مصیبت وارده را تسلیت گفته و در غم شما شریکیم.

کلیه سرپرستاران بیمارستان لقمان الدوله ادهم

همکاران گرامی
آقایان سید عزیزالله و امیرحسن مجذوب حسینی

با نهایت تاسف وتاثر درگذشت همسر و والدمبزرگوارتان را به‌شما و خانواده محترم تسلیت گفته. صبر جمیل بـرای بازماندگان مسئلت دارد . **شرکت سهامی شعله خاور**

خانواده محترم مدرس‌زاده

با کمال تاسف درگذشت پدر گرامیتان را تسلیت‌می‌گوئیم.

سید جلال. سید عباس . سید محمد نقوی

جناب آقای غلامحسین روحی

باکمال تاسف مصیبت وارده را تسلیت عرض نموده بقاء عمر جنابعالی و خاندان محترم را از ایزد متعـال مسئلت می‌نمائیم . **شرکت نمود (سهامی خاص)**

عبداله مقوم ـ عطاءاله مقوم ـ سیروس ستاره ـ صادق صفاری ـ احمد صبور ـ پرویز رهبان .

جناب آقایان غلامحسین و کاظم روحی

با نهایت تاسف و تالم درگذشت مادر گرامیتان را تسلیت عرض می‌نماید .

شرکت چاردیوار سهامی (خاص) ـ محمد حسنی

مجالس وعظ وسوگواری

حسینیه مسچی

طبق سنوات قبل از پنجشنبه ۲۳ر۱۲ر٥۲ عصرها از ساعت ٤ الی ۷ بعد از ظهر بمدت ۱۱ روز مجلس سوگواری خامس آل‌عبا در حسینیه مسچی برپا است و آقایان حاج سید قاسم شجاعی و حاج محمدحسین معین‌الدین تهرانی و حاج شیخ محمدعلی انصاری اراکی سخنرانی می‌نمایند .

خیابان ری ـ خیابان آبشار ـ حسینیه مسچی

سپاسگزاری

از کلیه سروران معظم که بمناسبت درگذشت همسر و پدر عزیزمان مرحوم علی‌اصغر وکیل‌زاده مارا مورد ملاطفت قرار داده‌اند صمیمانه سپاسگزاری نموده سعادت و سلامت همگان را از خدای بزرگ خواستاریم .

فرخنده وکیل‌زاده. مسعود وکیل‌زاده. افسانه وکیل‌زاده. مهران وکیل‌زاده .

آ ـ ۲۲٦٤۱

نرخ شیرینی وآجیل عیدتعیین‌شد

نرخ فروش انواع‌شیرینی‌و جعبه خالی امروز اعلام شد . قیمت‌های تعیین شده براساس‌وزن خالص و بدون جعبه احتساب‌شده واجرای آن یک سال اعتبار دارد .

نرخ انواع شیرینی به کیلو و قیمت جداگانه جعبه که بـوسیله هیئت عالی‌نظارت‌بر اتاقهای‌اصناف تصویب گردیده و جهت اجرا بـه اتاق اصناف پایتخت ابلاغ شده بشرح زیر است :

نان شیرینی کره‌ای‌معمولی : ۷۰ ریال ، شرینی تر با خامه : ۸۰ ریال ، شیرینی نان مشهدی : ۱۰۰ ریال ، شیرینی آلمانی و دانمارکی : ۱۲۰ ریال نان‌خامه‌ای ریز : ۱٤۰ ریال ، نان خامه‌ای درشت ، ۱۲۰ ریال، رولت : ۱٤۰ ریال ، نان بادامی : ۱٦۰ ریال ، باقلوا : ۱۸۰ ریال، سوهان‌عسلی: ۱۸۰ ریال ، لوز : ۱٤۰ ریـال ، مسقطی : ۸۰ ریال ، کیک یزدی ۸۰ ریال ، کیک چای : ۱۲۰ریال، زلوبیا : ۷۰ ریال ، شکلات، تافی، کارامل: ۹۰ ریال، شکلات‌خالص: ۱۸۰ ریال ، نقل‌بیدمشکی ۸۰ریال.

قیمت جعبه

نیم کیلوئی : ٤ ریال، یکچارکی: ٥ ریال ، یک کیلوئی : ۷ ریال ، یکونیم کیلوئی ۸ ریال دوکیلوئی ۹ ریال ، سه کیلوئی ۱۰ ریال .

نرخ آجیل

نرخ رسمی آجیل‌چهارشنبه‌سوری و انواع مختلف آجیل معمولی ، جعبه خالی آجیل که توسط هیئت عالی نظارت بر اتاقهای اصناف انجام گرفت امروز برای اجـرای دقیق به اتاقهای اصناف ابـلاغ گردید . قیمت انواع آجیل بمکیلو بشرح زیر است :

پسته درجه یک خام و بو داده: ۳۰۰ ریال درجه دو : ۲٤۰ریال، درجه سه : ۲۰۰ ریال، معمولی : ۱٥۰ ریال ، مغز بادام پاک کرده و بو داده : ۳۰۰ ریال ، خـام : ۲٥۰ ریال ، ،معمولی بو داده : ۲۷۰ ریال ، خام : ۲٤۰ ریال . فندق : درجه یک بو داده : ۱۰۰ ریال ، درجه دو بو داده : ۸٥ ریال ، درجه یک خام ، ۷٥ ریال، درجه دو خام ٥٥ ریال. تخمکدو : درجه یک بو داده : ۱۲۰ ریال ، درجه دو ۱۱۰ریال ، تخم‌هندوانه: درجه یک بو داده : ۱۰٥ ریال ، درجه دو ۹٥ ریال ، معمولی بو داده: ۷۰ ریال، نخودچی‌دوآتشه: درجه یک ۱۰۰ ریال ، بو داده درجه دو : ۸۰ ریال ، تبریزی بو داده : ۷۰ ریال . آجیل مخلوط: درجه یک پنج مغز ۱۸۰ ریال ، آجیل مخلوط درجه دو پنج‌مغز ۱٦۰ ریال ، مغزگردو پاک کرده درجه یک ۱۷۰ ریال ، درجه‌دو ۱٥۰ ریال ، معمولی : ۱۲۰ریال، کشمش سبز بدون دم درجه‌یک : ۹٥ ریال ، درجه دو : ۷۰ ریال، کشمش با دم درجه یک : ۷٥ ریال ، درجه دو ٥۲ ریال .

۱۱۲۰ شهرک

برای روستائیان در ایران بوجود می‌آید

در مراسم هفته استان بوشهر نماینده سازمان برنامه اعلام‌کردکه تا پایان‌برنامه پنجم‌درسراسرکشور هزاروصد و بیست حوزه عمرانی مادر که بتواند جمعیت روستاها را دراین شهرک‌های نوسازی‌شده جذب نماید ساخته خواهد شد . ناطق گفت : در این شهرکهـا بیمارستان ، درمانگاه ، دبستان و دبیرستان ، ورزشگاه ، مراکز دادوستد، انبار ، سردخانه ،مرکز برق وارتباطات ، صنایع کوچک مراتع ، واراضی فـراوان ، تعمیرگاه ، بوجود آورده خواهد شد .

این مقام سازمان برنامه گفت : با اجرای این برنامه وسیع‌استان بوشهر نیز جمعیت روستاهای‌خود را در شهرک‌های جدید تمرکـز خواهد داد و کلیه وسائل رفاهی را دراختیارشان قرار میدهد .

نماینده سازمان برنامه همچنین گفت : برای عمران و آبادی‌روستا های دوردستی که نمیتوانندبوسیله شهرکها جذب شوند ، اعتبارات قابل توجهی در نظر گرفته شده‌تا صرف تامین بهداشت و فـرهنگ و نیازهای اساسی آنان گردد .

استاندار بوشهر که در بیانات بیشین استان ساحلی رابزرگترین مرکز ذخایر گوشت سفید جهان معرفی کرده بود در این جلسه ازکمبود گوشت سخن گفت و اظهار داشت که استان بوشهر از لحاظ گوشت با کمبود روبـرو است و از این جهت گـوشت‌مورد احتیاج از شیراز آورده میشود .

در استان بوشهر شصت هـزار اصله درخت مرکبات و موزدرمیان مردم کشاورز توزیع گردیده است .

بنگاه کل داروئی شعبه ونمایندگی دائر میکند

بنگاه کل داروئی ایران وابسته به وزارت بهداری بصورت‌شرکت سهامی با سرمایه ۱٥۰میلیون‌ریال درتهران تشکیل میشود ودرصورت ضرورت شعب یا نمایندگی‌در سایر نقاط کشور دایر خواهد کرد . از وظایف این شرکت کـه دارای شخصیت حقوقی و استقلال مالی است و طبق اصول بازرگانی‌اداره میشود تهیه و وارد کردن وخرید و فروش دارو و کلیه لـوازم پزشکی ، دندان پزشکی، جراحی، آزمایشگاهی ، بیمارستانـی ، درمانگاهی و بهداشتی مورد نیاز وزارتخانه‌ها و موسسات وشرکت های دولتی است و اقدام به تهیه و وارد کردن داروهای مورد نیاز عمومی با تصویب وزیر بهداری و فروش آن به مصرف کنندگان از طریق داروخانه‌ها و یا شعب و نمایندگی‌های خود .

سه وزیر در مجمع عمومی ایـن شرکت عضویت دارند و اداره آن بوسیله هیئت مدیره مرکب از سه عضو اصلی ویک نفرعضوعلی‌البدل خواهد بود و رئیس هیئت مدیره سمت مدیر عامل خواهد داشت و بالاترین مقام اجرائی شرکت و مسئول اداره امور آن است .

اولین‌سری‌شورلت ایران تحویل موسسات دولتی میشود

در حالیکه حدود ۲۰۰ دستگاه شورلت ایران آماده عرضه‌شده است ، عدم توافق بر سرقیمت، کار عرضه را همچنان به تاخیر انداخته است. قراربود شورولت ایران از شانزدهم اسفند به بازار بیاید

یك مقام‌جنرال‌موتورز گفت: اولین سری اتومبیلهای‌شورلت ایران که تا کنون آماده شده بلافاصله پس از تعیین قیمت‌به سازمان هاوادارات دولتی‌تحویل میشود ، زیرا طبق توافقهائی که با چند موسسه و سازمان‌دولتی صورت گرفته ، حدود همین تعداد به موسسات پیش‌فروش شده است . قرار است فروش این اتومبیل به مردم‌از پانزدهم فروردین ماه بوسیله چهار نمایندگی شرکت در تهران و نمایندگیهای شهرستانهاصورت گیرد .

باربری و پیمانکاری آسایش ـ بندرعباس

واقع در سه‌راه سورو جاده کمربندی روبـروی باربری ایران آماده قبول‌حمل‌کالا بەتمام نقاط‌کشور‌میباشد.

هدف ما رضایت شماست

آ ـ ۸۹۲۲٤

باربری و پیمانکاری روانگرد ـ بندرعباس

واقع در سه‌راه سورو جاده کمربندی روبـروی باربری ایران آماده قبول حمل محمولات به تمام نقـاط کشور است .

هدف ما رضایت شما است

هدف ما رضایت شما است

باربری و پیمانکاری بیمه ـ بندرعباس

واقع در سه‌راه سورو جاده کمربندی روبـروی باربری ایران آماده قبول حمل محمولات به تمام نقـاط کشور میباشد .

مجری طرح عمران کوی فردیس

احداث ساختمان بیمارستان فردیس را به مناقصه می‌گذارد- متقاضیان میتوانند برای مطالعه مشخصات فنی‌ساختمان حداکثر تاآخر اسفند سال جاری بدفتر طرح واقع در خیابان آیزنهاور پلاک ۹۸ نبش کاره مراجعه نمایند .

مجری طرح ـ مهندس ارجمند ترقی

عریضه سرگشاده

روزنامه‌وزین‌اطلاعات

خواهشمند است که عریضه سرگشاده زیر را دستور چاپ فرمائید تامقامات مربوطه دستور موکدی درباره آن صادرفرمایند.

بااحترام فراوان و اطمینان بەاینکه سازمان‌های کنونی‌همواره پناهگاه ایرانیانی هستندکەبهرکیفیت رامجائی ندارند باستحضار می‌رساند .

اینجانبان از سالهای ۱۳۳٥ ببعد با خون‌دل ولی شرافتمندانه زمین‌هائی درغرب خیابان فتورمچی نیاوران خریداری کرده‌ایم تا با ساختن وسکونت درآن از رنج بی‌خانمانی رهائی یابیم در سال ۱۳٤٤ پس‌از تحمل و پرداخت قروض زمین درصدد گرفتن پروانه ساختمان برآمدیم و پروانه صادر شد .

درهمان احوال زمین‌خواری مانند دیگر متجاوزان به اموال عمومی ضمن تجاوز بەزمین شهرداری سرگرم زمینخواری گردید و شهرداری تسلیم متجاوز گردید تاامروزکه پس از ۱۷ سـال سرگردانی ودرحالی‌که پروانەساختمان دردست داریم شهرداری همچنان مانع آبادانی شده و حتی مراجعات مکرر به شهرداری تاکنون بی‌نتیجه مانده‌است‌وبجای‌آنکه‌نامه دادخواهی اینجانبان بەنظر شهردار محترم برسد واز سرگردانی نجات یابیم یکی از کارکنان شهرداری به بازدید محل آمد که متاسفانه نتیجه بنفع زمین‌خوار بود وزمینی‌که هم‌اکنون خیابان است ودر دو طرف آن درخت ۱٥ ساله متعلق بەزمین‌خوار دانسته شد تا بجای زمینی‌که وسیله زمین‌خوار یاد شده ضبط شده حق قـانونی اینجانبان سلب گردد .

اگر افتخار داریم آنست کـه در ایـران متولد و در ایـران خواهیم مرد. نگذارید بخلاف منویات شاهنشاه آریامهر ناحـق برحق غلبه کند. شهرداری پس‌از ۱۷ سال سرگردانی مشکلی برای اینجانبان فراهم کرده کەراهی جزدادخواهی نمانده است. نامه‌ای که بەعنوان شهردار محترم پایتخت فرستادیم پس‌ازمدتها انتظار سراز مسیری دیگر درآورد ونگذاشتند فریاد استمـداد اینجانبان بەگوش شهردار برسد .

زمینخواری‌که نامش برای مراجع‌قضائی درکار زمینخواری آشناست دردل به سازمانهائی چون شهرداری که حافظ منافع او شده‌اند آفرین میگوید زمینی‌که بازحمت خریده‌ایم مورد ادعای شهرداری بمنظور ایجاد خیابان است تا خیابان موجود را پس‌از ۱۷ سال بەزمین‌خوار بدهند وگروهی با داشتن حـق قانونی وسند مالکیت کفاره‌اشتباه گذشته و بی‌توجهی شهرداری را بدهند ؟

اگر قرار است هنوزهم زمینخوار در کارها موفق شود ما تسلیم هستیم واگر چنین نیست (که بااطمینان این‌طور نیست) بررسی در این دادخواهی انتظار رفع ظلم داریم. در پایان هر تصمیمی که برپایه بررسی دقیق و صادقانه خدمتگزاران واقعی باشد مورد تائید اینجانبان است .

از طرف ساکنان خیابان فتورمچی نیاوران ـ امیرحسین‌زاده

آ ـ ۸۹۱۸۰

آگهی دعوت بستانکاران

نوبت دوم
شماره ر۱

دراجرای ماده ۲۲٥ لایحه قانونی اصلاح قسمتی از قانون تجارت بدینوسیله از کلیه اشخاص اعم از حقیقی یا حقوقی که خود را ازشرکت سهامی خاص ریسندگی و بافندگی ، گنبدکاوس درحال تصفیه بستانکار میدانند دعوت میشود که از تاریخ نشر نوبت اول این آگهی ظرف ششماه بامدارک خود به دفتر هیئت تصفیه واقع درتهران- بهارستان ـ خیابان آتشکده ـ بانک اعتبارات صنعتی مراجعه فرمایند .

این آگهی سه نوبت و هرنوبت بفاصله یکماه در روزنامه رسمی و روزنامه اطلاعات درج میگردد .

هیئت تصفیه شرکت سهامی خاص ریسندگی و بافندگی گنبدکاوس درحال تصفیه

آ ـ ۲۲٦۱۳

سال چهل و هشتم – شماره ۱۴۳۵۳

اطلاعات ۱۳۰۴

سه‌شنبه – بیست و یکم اسفند ماه ۱۳۵۲
هفدهم صفر ۱۳۹۴ – دوازدهم مارس ۱۹۷۴

ساعات شرعی

استخراج دکتر ریاضی کرمانی

اذان مغرب . . . . . ساعت ۶ و ۲۶ دقیقه
اذان صبح (فردا) . . . ساعت ٤ و ٤٨ دقیقه
طلوع آفتاب (فردا) . . ساعت ۶ و ۱۷ دقیقه
ظهر شرعی (فردا) . . . ساعت ۱۲ و ۱۵دقیقه

به‌شهرداری‌ها وام بلاعوض داده میشود

★ ۲۰ درصداز درآمدصندوق مشترك بعنوان كمك به شهرداری‌های كوچك وكم درآمد اختصاص داده خواهد شد .

★ حداكثر وام اعطائی برای طرح ۵۰ درصد كل هزینه طرح است

«صندوق مشترك شهرداریها» كه یك میلیارد ریال سرمایه خواهد داشت ، به شهرداری های سراسر كشوركمك بلاعوض میكند ، وام میدهد و در انجام طرحهای عمرانی به آنها یاری میكند. لایحه‌تشكیل این صندوق امروز تقدیم‌مجلس‌شد . سرمایه این صندوق كه بصورت شركت سهامی اداره میشود و وابسته به وزارت كشور است ، از محل پنج درصد عواید حاصله از اجرای‌قانون‌لغوعوارض‌دروازه‌ای و كمك دولت از محل درآمد عمومی تامین خواهد شد .

مركز صندوق در تهران‌است و میتواند درهر جا كه لازم بداند با تصویب مجمع عمومی خود ، شعبه یا نمایندگی دایر نماید .

صندوق مكلف است با همكاری وزارت كشور و سازمان برنامه و بودجه همزمان با تنظیم و تهیه برنامه های عمرانی ، نسبت به تهیه ضوابط جهت توزیع منابع صندوق و تعیین سهم‌سرمایه شهرداریها واعطای وام اقدام نماید .

تازمانی كه ضوابط برای توزیع‌منابع صندوق‌و تعیین سهم سرمایه شهرداریهاو اعطای وام تعیین‌نگردیده است ، تخصیص ومصرف درآمد حاصل ازدرآمد شهرداریها ، پنج درصد هـای عوارض دروازه‌ای و كمك‌دولت به صندوق بطریق زیر خواهد بود :

● ۲۰ درصد درآمد منابع مزبور بعنوان كمك بلاعوض به شهرداریهای كوچكو كم‌درآمد اختصاص داده میشود .

● ۸۰ درصد بقیه درآمد براساس جمعیت هراستان یـا فرمانداری كل و سپس بنسبت جمعیت شهر های آن‌شهرستان بعنوان‌سهم سرمایه‌به شهرداری های مربوطه تخصیص داده میشود .

حداكثر وام‌اعطائی در مقابل هرطرح نباید از پنجاه درصد كل هزینه طرح تجاوز نماید و ارشاد شهرداریها در زمینـه مسائل‌مالی‌و نحوه تهیه طرحهائی كه برای دریافت وام یا اعتبار بلاعوض ارائه میگردد و تعیین اولویت طرحها با توجه بـه احتیاجات شهرهانیز از وظایف دیگر این صندوق است .

مستخدمین صندوق از نظر استخدامی‌تابع‌مقررات‌استخدامی شركت‌های دولتی خواهندبودو صندوق از پـرداخت هرگونـه حق‌الثبت‌شركت‌و مالیات‌بردرآمد معاف خواهد بود .

تشكیلات وزارت‌راه تغییر میكند

تشكیلات وزارت راه تغییر می كند ، سازمان هواشناسی و اداره كل هواپیمائی كشوری با كلیه كاركنان آنها ازوزارت راه جدا میشوند وبوزارت‌جنگ منتقل میگردند .

این تغییرات همراه باتحولاتی كه دروظایف‌و اختیارات‌وزارت راه پدید می آید ، در لایحه‌ئی تحت عنوان « تغییر نام وزارت راه بـه وزارت راه وترابری و تجـدید تشكیـلات و تعیین وظایف آن» دیروزتقدیم مجلس سنا گردید ، و لایحه قبلی ، پس گرفته شد .

در لایحه جدید به وزیراختیار داده شده تشكیلات هر یك از سازمان ها و موسسات واحد های‌تابعه‌یاوابسته‌به آن‌وزارتخانه را در صورتی‌كه لازم تشخیص دهد ، ادغام یا منحل نموده و تشكیلاتی براساس وظایف آن تنظیم كرده بموقع اجرابگذارد.

اجازه فروش

وزارت راه وترابری بموجب این‌لایحه برای اجرای قسمتی از وظایف خود و سازمان های وابسته‌میتواندبا موافقت‌شورای عالی هماهنگی ترابری كشور و با رعایت شرایطی كه شورای مالی مذكور تعیین خواهد كرد، شركت بازرگانی‌تشكیل‌دهد ویا با بخش خصوصی‌اعم‌از داخلی و خارجی و همچنین موسسات دولتی ایرانی مشاركت نماید.

بموجب لایحه جدید وزارت راه‌وترابری‌مجازاست آن‌قسمت از راه ها ، ایستگاه های راه آهن ،محوطه‌های باراندازبنادر ونظایر آنها را كه مورداستفاده نیست‌پس‌ازروشن شدن وضعیت ثبتی با رعایت مقررات‌بفروش برساند و وجوه حاصل راظرف یكسال به مصرف خریداراضی و مستحدثات موردنیاز برساند.

همچنین بمنظور انجام خدمات باربری ، تخلیه و بارگیری(به استثنای خدمات فرودگاهی) و انبارداری و گمركات كشور راسا یا با مشاركت بخش خصوصی‌اعم‌از داخلی‌وخارجی شركت یا شركت هائی تشكیل دهد .

دو هزار مشمول عادی معاف شدند

سازمان وظیفه عمومی‌امروزاعلام كرد حدود ۲ هزارنفر ازمشمولان عادی متولد سال ۱۳۳۳ تهران از انجام خدمت زیر پرچم معاف شدند .

مشمولان عادی حوزه مركـزی سازمان وظیفه عمومی ۵ هزار نفر بودند كه ۳ هزار نفر از آنان كه مورد نیازنیروهای‌مسلح‌شاهنشاهی بودند به خدمت اعزام و بقیه‌معاف شدند .

سازمان وظیفه عمومی یادآورشد كه ۲ هزار مشمولی كه از خدمت معاف شدند باید ساعت یك بعد از ظهر فردا (۲۲ اسفند مـاه جاری) برای دریافت برگ‌معافیت خود به سالن كارگران واقع در خیابان دروازه‌غار خیابان خزانـه مراجعه كنند .

۳ هزار مشمولی كه مورد نیاز بودند به مراكز آموزش نظامـی جادیان ، عجبشیر ، چهل دختر ، كرمان و بیرجند اعزام شدند .

مشمولان عادی متولد۱۳۳۳حوزه مركزی سازمان وظیفه عمومی و غائبین حوزه‌شمیران‌زیر نظرسركار سرهنگ علی نابری رئیس سازمان وظیفه عمومی از روز ۱۵ اسفندتا امروز در كمیسیون‌های پـزشكی شركت كردند و هر مشمولی كـه جمع نمرات پزشكیش از ۹متجاوز بود از انجام خدمت معاف شد .

امسال به‌مشمولان‌عادی كه‌دارای زن و فرزند بودند در مـراسم انتخاب سربازان مورد نیاز بیش از سایرین ارفاق شد .

سازمان‌وظیفه امروزهمچنین‌اعلام كرد كه مشمولان عادی متولـد ۱۳۳٤ هفت روز دیگر مهلت‌دارند كه وضع خدمت وظیفه خود را روشن كنند در غیر اینصورت‌غایب محسوب میشوند . آندسته از مشمولان متولد ۱۳۳٤نیز كه‌تاكنون فارغ‌التحصیل شده‌اند یا تـرك تحصیل كرده‌اند باید تا روز ۲۹ اسفند ماه به حوزه های مربوطه مراجعه و ثبت‌نام كنند و مشمولان متولد ۱۳۳٤ كه در حال تحصیل هستند نیز باید بلافاصله بعد از فراغت از تحصیل وضع خـدمت وظیفه خود را روشن‌سازند درغیر اینصورت غایب محسوب‌میشوند و مطابق ماده ٦۰ قانون‌وظیفه‌عمومی به زندان محكوم خواهند شد .

طرحهای مشترك ایران و سودان بررسی میشود

هوشنگ انصاری وزیر اقتصاد در فرودگاه مهرآباد بـه ابراهیم منصور وزیردارائی‌و اقتصاد ملی‌سودان كه‌دیشب وارد تهران شد، خوش‌آمد میگوید .

ابراهیم منصور وزیر دارائـی و اقتصاد ملی سودان بـرای دیداری از ایران دیشب وارد تهران‌شد و در فرودگاه‌مهرآباد مورد استقبال هوشنگ‌انصاری وزیر اقتصاد قرار گرفت .

در سفر وزیر دارائی سودان بایران كه بدنبال دیدار رسمی جعفر نومیری رئیس جمهـور سودان صورت میگیرد ،جزئیات طرحهای مشترك همكاری دو كشور كه هنگام دیدار نمیری موردتوافق قرار گرفت ،بررسی میشود . ایران و سودان چندی پیش در زمینه توسعه همكاری های‌اقتصادی فیمابین توافقهائی بعمل آوردند و قرار شد كـه برای بررسی جزئیات طرحهای مورد همكاری هیات هائی به‌دو كشور سفر نمایند .

در مراسم استقبال از وزیـر دارائی سودان ، ارسلان نیرنوری سفیر ایران‌در خارطوم و سفرای عربستان سعودی و قطر در بار شاهنشاهی نیـز حضور داشتند .

عدم حضور مسافر راه‌آهن

بلیط را ازاعتبار ساقطمیكند

راه آهن دولتی ایران خبر داد كه برابر اساسنامه و مقررات راه آهن، برای پیش خرید بلیط درجه یك ، سی ریال و بـرای بلیط درجه دو ، ۲۰ ریال اضافه بریهای بلیط‌ازپیش خرید كنندگان بلیط دریافت خواهد شد.

همچنین كسانی كه بعللی نتوانند در تاریخی كه در بلیط خریداری شده قید گردیده مسافرت نمایند میتوانند فقط برای یك بار و یك بلیط ، با پرداخت ۲۰ درصد اضافه تاریخ بلیط خودرا برای قطار بعدی (چنانچه جا وجـود داشته باشد) تغییر دهند و در صورت عدم وجود جا در قطار بعدی، عدم حضور در موعدمقرر وحركت قطار در ساعت و تاریخ ذكر شده در بلیط، بلیط آنان از درجه اعتبار ساقط خواهد شد.

سالنامه ۱۳۵۳ دنیا

(سی‌امین سالنامه دنیا)

مشحون‌ازمقالات سیاسی ، اجتماعی ، تاریخی ، ادبی و اقتصادی

وخاطرات‌جالب‌سیاسی وتاریخی ازاوضاع نیم‌قرن ایران

بقلم‌رجال سیاست و اقتصاد وادب

و ترجمه‌اسناد مهم سیاسی‌و تاریخی مربوط به‌وقایع سیاسی ایران

بضمیمه تقویم بغلی در ۸ زبان

بامداد فردا منتشر میشود

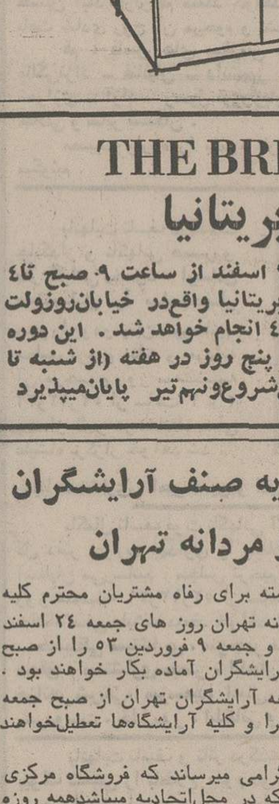

ماشینهای فتوکپی 3M برای مصرف کننده های مختلف

هرنوع مصرف كننده فتوكپی هستید به شركت شبرنگ تلفن كنید تاماشین متناسب كار شما برای آزمایش بمدت كافی (بدون تعهد خرید) در اختیار شما قرار داده شود.

شركت شبرنگ

تخت‌جمشید مقابل سفارت آمریكا

تلفن ۹-۸۲۸۰۴۵

مدل 051 — مدل 157 — مدل 45 — مدل 251 — مدل 254 — مدل 271 — مدل 181

THE BRITISH COUNCIL

شورای فرهنگی بریتانیا

امتحان ورودی برای داوطلبان جدید شنبه ۲۵ اسفند از ساعت ۹ صبح تا ٤ بعد از ظهردرواحد شماره ۲ شورای فرهنگی بریتانیا واقع‌در خیابان‌روزولت روبروی دانشسرای عالی كوی نیك شماره ٤۱ انجام خواهد شد . این دوره شامل ۱۲۰ ساعت درس كه روزانه ۲ ساعت و پنج روز در هفته (از شنبه تا چهارشنبه) خواهد بود . كلاسها از ۱٤ فروردین‌شروع‌ونهم‌تیر پایان‌میپذیرد

اطلاعیه
صنف دباغان

بكلیه واحد های زیر اخطار میشود :
۱ـ كارگاههای چرمسازی
۲ـ كارگاههای سالامبورسازی
۳ـ پوست و روده و پشم فروشان
٤ـ كارگاههای پوست‌دوز و پوستین دوزی
۵ـ كسانیكه كارهای خدماتی‌درامورپوست و دباغی انجام می‌دهند .

طبق قانون نظام صنفی برای اینكه حقی از آنان تضییع نشود برای تشكیل و تكمیل پرونده جهت صدور پروانه از اتاق اصناف پایتخت ظرف یكهفته از این تاریخ مدارك مكتسبه خود را بمحل اتحادیه صنف دباغان واقع در بازار سرای شكروی مراجعه نمایند و در مقابل تسلیم مدارك رسید دریافت دارند .

عباس اردوخانی – رئیس اتحادیه صنف دباغان
آ ـ ۸۹۳۰٤

مركز اطلاعات بانك تهران

تلفن : ۴۲۳۸۰

خدمات بانكی ما را باطلاع شما میرساند .

دربانك تهران یك دوست در انتظار شماست

آگهی استخدام پزشك

تعدادی پزشك برای خدمت در درمانگاه های تابعه **بنیاد نیكوكاری والاحضرت‌شاهدخت‌شمس‌پهلوی** در شهرستانهای خرم‌آباد . بهبهان . تبریز . كرمان و اصفهان باحقوق مكفی استخدام میشوند . داو طلبین می‌توانند بادفتر مركزی بنیاد نیكوكاری واقع در بلوار الیزابت شماره ۱۱۲ طبقه دوم تلفن ٤۱۶۹۰ ـ ٤۱۶۹۱ تماس‌گیرند.

بانك تهران باطلاع میرساند

شعبهٔ جُلفا بانك تهران واقع در شهرستان جُلفا فلكهٔ ششم بهمن ازتاریخ ۵۲/۱۲/۲۰ افتتاح وبرای انجام كلیهٔ خدمات بانكی آماده است.

بانك تهران امین مردم ایران

روزنامه فردا
فردا منتشر میشود

روزنامه دیپلمات
چهارشنبه خواندنی است

فریدون فروغی در كلوپ مارگیز
خیابان وزرا . خیابان سوم
تلفن رزرو
۶۲۴۹۰۳ ـ ۶۲۳۶۱۹

استخدام لیسانسیه حسابداری و بازرگانی

سازمان تامین خدمات درمانی عده‌ای لیسانسیه حسابداری و یا بازرگانی بصورت خرید خدمت‌استخدام مینماید داوطلبان واجد شرایط لغایت اسفند ماه ۵۲ بـه اداره امور مالی سازمان واقع در خیابان آبان شماره ۸۰ مراجعه نمایند .

م‌الف ۲۲۳۶۲

اطلاعیه اتحادیه صنف آرایشگران زنانه و مردانه تهران

طبق معمول سنوات گذشته برای رفاه مشتریان محترم كلیه آرایشگاه های زنانه و مردانه تهران روز های جمعه ۲٤ اسفند ۵۲ و جمعه ۲ فروردین ۵۳ و جمعه ۹ فروردین ۵۳ را از صبح تا شب یكسره باز و كلیه آرایشگران آماده بكار خواهند بود .

البته تعطیلات تمام روز جمعه آرایشگران تهران از صبح جمعه ۱۶ فروردین ۵۳كماكان اجرا و كلیه آرایشگاه‌ها تعطیل‌خواهند بود .

ضمنا باطلاع همكاران گرامی میرساند كه فروشگاه مركزی شركت تعاونی آرایشگران كه در محل‌اتحادیه میباشدهمه روزه از ساعت ۸ صبح تا ۸ شب یكسره باز و كلیه مایحتاج همكاران گرامی را با ارزانترین قیمت در دسترس آنها قرار میدهد.

رئیس اتحادیه صنف آرایشگران زنانه ومردانه تهران‌ـ غلامحسین امینی

آ ـ ۸۸۷۷۰

باكارا
تقدیم میكند
تام‌جونز سیاه

بزرگترین خواننده و ستایش شده مردم آمریكا
افشین خواننده و شومن تازه نفس
فیروزه ـ خواننده خاكی
تاهیتی‌شو ـ زیبارویان تایلندی
ماكاچی ـ پرندگان ایتالیائی
عمرپاشا ـ تاتر سیاه
لیندا روزا ـ زیبارویان بین‌المللی

باوجود برنامه‌فوق‌العاده باكارا در بهای «منوی» خود تغییری نداده است

تلفن های رزرو ۶۲۵۱۷۷ ـ ۶۲۸۲۰۸

بهروز وثوقی‌وگوگوش در فیلم ممل آمریكائی برنامه نوروزی بزرگترین سینماهای ایران

بانك ملی ایران

«صندوق پس انداز بانك ملی ایران»

درمسافرت نوروزی همسفرشما دفترچه حساب درگردش

حساب درگردش بانك ملی ایران قابل برداشت درسراسركشور

بانك رهنی ایران

برنامه پس انداز

وام مسكن بیست ساله

شش برابر متوسط موجودی

تلفن ۳۱۱۵۸۵

صفحات فوق‌العاده تغییر ارزش معاملاتی زمین

فهرست کامل ارزش معاملاتی زمینهای تهران

ارزش معاملاتی اراضی ممکن است ملاک تعیین اجاره‌بها قرار گیرد

ارزش معاملاتی اراضی و ساختمان‌های تهران، شمیران و شهرری انتشار یافت. گفته شده اشت که ارزش معاملاتی سال ۱۳۵۳ اراضی، ضمن اینکه ماخذ دریافت مالیات از خرید و فروش املاک است برای تعیین میزان اجاره هم ممکن است مورد استفاده قرار گیرد و وزارت آبادانی و مسکن پس از برآورد ارزش زمین‌و ساختمان هریک از واحدهای‌مسکونی، جدول اجاره‌بها را تهیه میکندو مطابق آن اجاره‌بهاء تعیین خواهد شد.

بعقیده کارشناسان، ارزش معاملاتی سال آینده هنوز هم پائین‌تر از قیمت روز است، معهذا با توجه به وضع‌قیمت زمین در داخل‌و خارج‌ازمحدوده شهرها پیش‌بینی میشود این قیمت‌ها در سال آینده کماکان با قیمت روز زمین تفاوت‌زیادی داشته باشد. این کارشناسان همچنین اظهارعقیده می‌کنند که مالیاتی که در ازای خرید وفروش‌املاک وصول میشود ازرقم واقعی معاملات اراضی کمتر است، و ترقی قیمت در ارزش معاملاتی، بهیچوجه در توقف و یا کاهش رشد قیمت زمین تاثیری ندارد، مع‌الوصف ارزش معاملاتی تازه که از فروردین تا پایان سال ۵۳ مبنای‌وصول‌مالیات خواهد بود در مقایسه با قیمت واقعی اراضی، از یک تا سه برابر کمتر خواهد بود، مضافا اینکه هم‌اکنون بالاترین رشد قیمت به اراضی خارج از محدوده شهرها بخصوص در مناطقی که با اجرای طرحهای عمرانی بصورت شهرک و یا منطقه صنعتی درآمده است اختصاص دارد و ازاین نوع اراضی‌فقط دودرصد قیمتی که در دفاتر اسناد رسمی منعکس میگردد مالیات اخذ میشود.

ارزش معاملاتی در ۱۱ بخش تنظیم شده است. برای اراضی خارج از محدوده ارزش معاملاتی اراضی ملاک عمل نیست. به‌این‌معنی که اخذ مالیات بهنگام‌معامله روی زمین‌های خارج از محدوده، مبنای ۳درصد مقطوع مبلغی که بعنوان ارزش ملک مورد معامله درسند قید میشود، اخذ خواهد شد.

قیمت اعیانی ساختمانها

ارزش معاملاتی هر متر مربع بریال

۱ـ ساختمانهای بتن آرمه (بتن مسلح) تا ۵ طبقه ۴۰۰۰
۲ـ ساختمانهای بتن‌آرمه (بتن مسلح) از طبقه ششم به بالاتر ۴۵۰۰
۳ـ ساختمانهای تمام فلزی تا چهارطبقه ۳۵۰۰
۴ـ ساختمانهای تمام فلزی از طبقه پنجم بهبالاتر ۴۰۰۰
۵ـ ساختمانهای پایه فلزی باهرنوع سقف ۳۰۰۰
۶ـ ساختمانهای آجری با تیرآهن‌باهر نوع‌سقف‌که‌روکار آنها انواع سنگها یا سرامیک وغیره باشد ۲۵۰۰
۷ـ ساختمانهای آجری باتیرآهن با هرنوع سقف‌که‌روکارآنها آجر معمولی باشد ۲۰۰۰
۸ـ ساختمانهای آجری با تیرآهن با هرنوع سقف که تاریخ ساختمان آن قبل از سال ۱۳۴۰ باشد ۱۵۰۰
۹ـ ساختمانهای مخلوط خشت، و آجر و چوب و آهن‌با پوشش شیروانی ۱۰۰۰
۱۰ـ ساختمانهای خشت و آجر و چوب باپوشش طاق ضربی ۶۰۰
۱۱ـ ساختمانهای روستائی خشت وچوب ۳۰۰
تبصره ـ ساختمانهائیکه دارای چندین طبقه میباشند طبقه اول‌همان طبقه هم‌کف است مشروط براینکه طبقه اول بیشتر از یک متر ازسطح خیابان پائین‌تر نباشد در غیر اینصورت زیرزمین محسوب میشود.

انبارها

۱ـ انبارها با پایه آجر و پوشش شیروانی با خرپای چوبی ۸۰۰
۲ـ انبارها باپایه آجر و پوشش شیروانی وخرپای فلزی ۱۰۰۰
۳ـ انبارها باپایه فلزی و پوشش آجر و آهن ۱۳۰۰
۴ـ انبار باپایه‌های فلزی و خرپای فلزی وهرنوع پوشش که دهنه آنها ٤ متر و یا بیشتر باشد ۱۵۰۰

گاراژها و توقفگاهها

۱ـ آشیانه باپوشش شیروانی وبا آهن و آجر ۶۰۰
۲ـ آشیانه باطاق ضربی وباچوبی ۴۰۰

تاسیسات

۱ـ دستگاههای حرارت مرکزی (شوفاژ سانترال) برای هرمترمربع در هر طبقه ۲۵۰
۲ـ تهویه مطبوع برای هرمتر مربع در هر طبقه ۶۰۰
۳ـ آسانسور برای هر متر مربع در هرطبقه ۵۰۰

تذکر

انواع کولرها در ردیف اثاثیه منقول است
۴ـ چاه بیمه عمیق با موتور وپمپ ۱۶۰۰۰۰
۵ـ چاه عمیق با موتور وپمپ ۴۰۰۰۰۰
استخر وگلخانه‌های کوچک اختصاصی در منازل جز اعیانی محاسبه نمیشود ولی استخرها و گلخانه‌هائیکه مورد بهره‌برداری کسبی واقع میشود برای هر مترمربع یکهزار ریال محاسبه میشود. ۱۰۰۰

بخش یک

قطعه : یکم

حدود ـ شمال : خیابان سپه و میدان سپه
شرق : خیابان ناصر خسرو
جنوب : خیابان درب اندرون
غرب : خیابان خیام
مشخصات اراضی :
برخیابان سپه ۱۵۰۰۰
برمیدان سپه ۱۶۰۰۰
برخیابان ناصر خسرو ۱۲۵۰۰
برخیابان درب‌اندرون ۸۰۰۰
برخیابان خیام ۱۲۰۰۰
طرفین خیابان باب همایون (الماسیه) ۱۰۰۰۰
طرفین کوچه تلگرافخانه وقسمت عریض کوچه قنات ۵۵۰۰
طرفین بقیه کوچه قنات و کوچه شمال جنوبی قنات ۴۵۰۰
طرفین کوچه قورخانه و کوچه‌های‌افخمی‌و اعتمادمقدم ۳۸۰۰
بقیه کوچه‌های‌این محدوده و پشت جبهه ۳۰۰۰

قطعه : دوم

حدود ـ شمال: خیابان‌درب‌اندرون
شرق : خیابان ناصرخسرو
جنوب : خیابان بوذرجمهری
غرب : خیابان خیام
مشخصات اراضی :
بر خیابان بوذرجمهری ۱۶۰۰۰
بر خیابان درب‌اندرون ۸۰۰۰
بر خیابان ناصرخسرو ۱۵۰۰۰
بر خیابان خیام ۱۲۰۰۰
بر خیابان ارک و میدان ارک ۱۲۰۰۰
طرفین کوچه تکیه دولت ۴۰۰۰
طرفین کوچه شرق بانک‌ملی(سینا) ۵۳۰۰
بقیه کوچه‌های این‌محدوده وپشت جبهه ۳۰۰۰

بخش دو

قطعه : یکم

حدود ـ شمال : خیابان‌استانبول
شرق : خیابان سعدی
جنوب : خیابان امیرکبیر و میدان سپه
غرب : خیابان فردوسی
مشخصات اراضی :
بر خیابان استانبول ۲۷۰۰۰
بر خیابان سعدی تا خیابان‌چراغ برق (امیرکبیر) ۲۶۰۰۰
بر خیابان امیرکبیر و میدان سپه ۱۵۰۰۰
بر خیابان فردوسی ۲۰۰۰۰
طرفین خیابان لاله‌زار ۲۱۰۰۰
طرفین کوچه برلن و مهران ۱۵۰۰۰
طرفین کوچه رفاهی و خیابان اکباتان ۱۲۰۰۰
طرفین کوچه‌های باربد ـ خندان ـ امینی ـ سیرک ـ بهار ـ مجمر ـ بوشهری و پاساژهای ساخته شده در این کوچه‌ها ۱۰۵۰۰
بازار کمپانی ۱۲۰۰۰
بقیه کوچه‌ها و پشت جبهه ۴۰۰۰

قطعه : دوم

حدود ـ شمال : خیابان‌شاهرضا و میدان فردوسی
شرق : خیابان سعدی
جنوب : خیابان استانبول
غرب : خیابان فردوسی
مشخصات اراضی :
بر خیابان سعدی از میدان مخبرالدوله تا مقابل کوچه‌شمالی‌شرکت بیمه ۲۰۰۰۰
بر خیابان سعدی از مقابل کوچه شمالی شرکت بیمه تا چهارراه سیدعلی ۱۸۰۰۰
بقیه خیابان سعدی از چهارراه سیدعلی تا دروازه‌دولت ۱۵۰۰۰
بر خیابان استانبول ۲۷۰۰۰
بر خیابان شاهرضا بین فردوسی و لاله‌زار و میدان فردوسی ۱۹۰۰۰
بر خیابان شاهرضا بین سعدی و لاله‌زار ۱۸۰۰۰
طرفین خیابان لاله‌زار بین‌چهارراه مهنا و استانبول ۲۰۰۰۰
طرفین خیابان لاله‌زار بین‌چهارراه مهنا و شاهرضا ۱۸۰۰۰

قطعه : دوم

مشخصات اراضی :
طرفین خیابان کوشک ـ اسمعیل کمال ـ منوچهری ۱۰۰۰۰
طرفین خیابان ارباب جمشید (خاقانی) ۹۰۰۰
طرفین خیابانهای هدایت ـ یاسمی کوچه معمار مخصوص و ۶ متری ۶۰۰۰
طرفین کوچه‌های حریرفروش ـ چراغ برق ـ مهنا لیقوانی ـ کلوپ جمشیدی و شجاع‌الممالک ۵۶۰۰
بر خیابان فردوسی ۲۰۰۰۰
بقیه کوچه‌های این‌محدوده وپشت جبهه ۳۵۰۰

قطعه : سوم

حدود ـ شمال: خیابان‌تخت‌جمشید
شرق : خیابان‌قدیم شمیران(کورش کبیر)
جنوب : خیابان شاهرضا
غرب : خیابان فرصت
مشخصات اراضی :
بر خیابان‌شاهرضااز پیچ‌شمیران تا دروازه‌دولت ۱۸۰۰۰
بر خیابان شاهرضااز دروازه‌دولت تا خیابان فرصت ۱۶۰۰۰
بر خیابان تخت جمشید ۲۱۰۰۰
بر خیابان کورش کبیر تا مقابل خیابان حقوقی ۱۵۰۰۰
از نبش حقوقی تا تخت جمشید ۱۷۰۰۰
طرفین خیابان روزولت ۱۸۰۰۰
طرفین خیابان بهار و فرصت ۱۴۰۰۰
طرفین خیابانهای ایرج‌و خاقانی‌و ثریا ۱۲۰۰۰
طرفین خیابان رامسر و طرفین سایر خیابانهای ۱۵ متری‌و بالاتر ۸۰۰۰
طرفین خیابانهای‌۱۰ متری وبالاتر ۷۰۰۰
طرفین کوچه‌های ۶ متری وبالاتر ۵۰۰۰
بقیه کوچه‌ها و پشت جبهه ۳۵۰۰

قطعه : چهارم

حدود ـ شمال: خیابان سیناتا منتهی شود به خیابان بهار سپس در امتداد خیابان‌شیراز تا خیابان قدیم‌شمیران(کورش کبیر) .
شرق: خیابان قدیم شمیران (کورش کبیر)
جنوب: خیابان تخت جمشید
غرب: خیابان روزولت
مشخصات اراضی :
بر خیابان تخت جمشید ۲۱۰۰۰
برخیابان روزولت ۱۸۰۰۰
بر خیابان کورش(خیابان قدیم شمیران) ۱۵۰۰۰
طرفین‌خیابان‌بهارشمالی ۱۳۰۰۰
طرفین خیابانهای ۱۵ متری و بالاتر ۸۰۰۰
طرفین خیابانهای ۱۲ متری و بالاتر ۷۰۰۰
طرفین خیابانهای ۱۰ متری و بالاتر ۶۵۰۰
طرفین کوچه های ۶ متری و بالاتر ۵۰۰۰
طرفین کوچه های کمتراز۶ متر وپشت جبهه ۳۵۰۰

قطعه : پنجم

حدود ـ شمال: خیابان‌تخت‌طاوس
شرق: خیابان قدیم شمیران «کورش کبیر»
جنوبا: خیابان سینا تا منتهی شود به‌خیابان بهار سپس در امتداد خیابان شیراز تا خیابان قدیم شمیران «کورش کبیر» «حدشمالی قطعه چهارم»
غرب :خیابان روزولت
مشخصات اراضی :
بر خیابان روزولت ۱۸۰۰۰
بر خیابان کورش کبیر «خیابان قدیم شمیران» ۱۵۰۰۰
بر خیابان تخت‌طاوس ۱۳۰۰۰
طرفین خیابان فرح ۱۲۰۰۰
طرفین خیابان های ۲۰ متری و بالاتر ۹۰۰۰
طرفین خیابان های ۱۵ متری و بالاتر ۷۰۰۰
طرفین خیابان های ۱۰ متری و بالاتر ۶۰۰۰
طرفین کوچه های ۶ متری و بالاتر ۴۵۰۰
بقیه کوچه ها و پشت جبهه ۳۵۰۰

قطعه : ششم

حدود شمال: خیابان‌سی‌متری عباس آباد (۲۵شهریور)
شرق : خیابان قدیم شمیران (کورش کبیر)
جنوب : خیابان تخت طاوس
غرب : خیابان فرح جنوبی
مشخصات اراضی :
برخیابان سی متری عباس‌آباد (۲۵ شهریور) ۱۳۰۰۰
برخیابان تخت طاوس ۱۳۰۰۰
برخیابان کورش کبیر (خیابان قدیم شمیران) ۱۳۵۰۰
برخیابان فرح جنوبی ۱۲۰۰۰
طرفین خیابانهای ۲۰ متری و بالاتر ۹۰۰۰
طرفین خیابانهای ۱۵ مری و بالاتر ۷۰۰۰
طرفین خیابانهای ۱۰ متری و بالاتر ۶۰۰۰
طرفین کوچه های ۶ متری و بالاتر ۴۵۰۰
بقیه وپشت جبهه ۳۵۰۰

قطعه : هفتم

حدود ـ شمال : خیابان سی‌متری عباس آباد «۲۵شهریور»
شرق: فرح جنوبی« خیابان سی متری فرح»
جنوب: خیابان تخت طاوس
غرب: خیابان روزولت
مشخصات اراضی :
بر خیابان سی متری عباس‌آباد «۲۵شهریور» ۱۲۵۰۰
بر خیابان فرح جنوبی ۱۲۰۰۰
بر خیابان تخت طاوس ۱۳۰۰۰
بر خیابان‌روزولت ۱۶۰۰۰
طرفین خیابان منصور ۹۰۰۰
طرفین خیابان پارساو خیابان های ۲۰ متری وبالاتر ۸۵۰۰
طرفین خیابان های ۱۵ متری و بالاتر ۷۵۰۰
طرفین خیابان‌های ۱۰ متری و بالاتر ۶۰۰۰
طرفین کوچه های ۶ متری و بالاتر ۴۵۰۰
بقیه کوچه هاو پشت جبهه ۳۵۰۰

قطعه : هشتم

حدود ـ شمال : خیابان‌سی‌متری عباس‌آباد (۲۵شهریور)
شرق : خیابان روزولت
جنوب : خیابان تخت طاوس
غرب : خیابان سی متری شاه عباس‌کبیر
مشخصات اراضی :
بر خیابان سی متری عباس آباد «۲۵شهریور»وتخت‌طاوس ۱۴۰۰۰
بر خیابان سی متری شاه‌عباس ۱۲۰۰۰
بر خیابان روزولت ۱۶۰۰۰
طرفین خیابان های ۳۰ متری و بالاتر ۱۰۰۰۰
طرفین خیابان میرعمادوجیلانی وحمید وطرفین خیابان‌های ۲۰ متری وبالاتر ۸۵۰۰
طرفین خیابان های ۱۵ متری و بالاتر ۷۵۰۰
طرفین خیابان های ۱۰ متری‌و بالاتر ۶۰۰۰
طرفین کوچه های ۸ متری و بالاتر ۵۵۰۰
بقیه کوچه ها ۵۰۰۰
پشت جبهه ۳۵۰۰

قطعه : نهم

حدود ـ شمال: خیابان سی متری نظامی عباس آباد «۲۵ شهریور»
شرق: خیابان سی متری‌شاه عباس
جنوب : خیابان تخت‌طاوس
غرب : خیابان پهلوی
مشخصات اراضی :
بر خیابان پهلوی ۱۶۰۰۰
بر خیابان تخت طاوس ۱۴۰۰۰
بر خیابان سی متری نظامی ۱۴۰۰۰
بر خیابان سی متری شاه‌عباس ۱۲۰۰۰
طرفین خیابان نادرشاه‌شمالی و طرفین خیابان های ۳۰ متری وبالاتر ۱۰۰۰۰
طرفین خیابان های ۲۰ متری و بالاتر ۷۵۰۰
طرفین خیابان‌های ۱۵متری وبالاتر ۶۵۰۰
طرفین خیابان های ۱۲متری و بالاتر ۶۰۰۰
طرفین خیابان های ۱۰متری وبالاتر ۵۵۰۰
طرفین خیابان های ۶ متری و بالاتر ۴۵۰۰
بقیه کوچه ها ۴۰۰۰
پشت جبهه ۳۵۰۰

قطعه : دهم

حدود ـ شمال : خیابان تخت طاوس
شرق : خیابان روزولت
جنوب : خیابان چهل متری کریمخان زند
غرب : خیابان نادرشاه
مشخصات اراضی :
بر خیابان نادرشاه ۱۱۰۰۰
بر خیابان تخت طاوس از نادر شاه تا خیابان شاه عباس ـ ۱۴۵۰۰
طرفین خیابان شاه عباس وبقیه خیابان تخت طاوس ۱۴۰۰۰
بر خیابان روزولت ۱۸۰۰۰
بر میدان ۲۵ شهریور ۱۸۰۰۰
بر خیابان کریمخان زند ۲۰۰۰۰
طرفین خیابان سی‌متری نمونه ۹۰۰۰
طرفین خیابان های ۲۵ متری و بالاتر و خردمند شمالی ۱۰۵۰۰
طرفین خیابان های مشیری و غفاری و افشار وسنائی و سایر خیابان های ۲۰ متری و بالاتر ۷۵۰۰
طرفین خیابان های ۱۵ متری و بالاتر ۷۰۰۰
طرفین خیابان های ۱۲ متری و بالاتر ۶۰۰۰
طرفین خیابان های ۱۰ متری و بالاتر ۵۵۰۰
طرفین کوچه های ۸ متری و بالاتر ۵۰۰۰
بقیه کوچه ها ۴۰۰۰
پشت جبهه ۳۵۰۰

قطعه : یازدهم

حدود ـ شمال : خیابان‌چهل متری کریمخان زند
شرق : خیابان روزولت
جنوب : خیابان تخت‌جمشید
غرب : خیابان ایرانشهر
مشخصات اراضی :
بر خیابان روزولت ۱۸۰۰۰
برخیابان ۴۰ متری کریمخان زند ۲۰۰۰۰
بر خیابان تخت جمشید ۲۱۰۰۰
خیابان فرصت و خردمند ۱۱۰۰۰
خیابان ایرانشهر ۱۶۰۰۰
خیابان هاشمی و سپند شرقی ۱۲۰۰۰
طرفین خیابان های ۱۵ متری‌و بالاتر ۷۵۰۰
طرفین خیابان های ۱۲ متری و بالاتر ۶۵۰۰
طرفین خیابان های ۱۰ متری‌و بالاتر ۶۰۰۰
طرفین خیابان های ۸ متری و بالاتر ۵۰۰۰
بقیه کوچه ها ۴۰۰۰
پشت جبهه ۳۵۰۰

قطعه : دوازدهم

حدود ـ شمال : خیابان تخت طاوس
شرق : خیابان‌نادر شاه
جنوب : چهل متری کریمخان زند
غرب : خیابان پهلوی و میدان ولیعهد
مشخصات اراضی :
برخیابان پهلوی از تخت‌طاوس تا دوراهی یوسف آباد ۲۰۰۰۰
بر خیابان پهلوی از دو راهی یوسف آباد تا میدان ولیعهد ۲۸۰۰۰
برمیدان ولیعهد ۳۰۰۰۰
بر خیابان کریمخان زند ۲۰۰۰۰
بر خیابان نادر شاه ۱۱۰۰۰
برخیابان تخت طاوس ۱۴۵۰۰
طرفین خیابان های ۲۵ متری و بالاتر ۹۰۰۰
طرفین خیابان های ۲۰ متری‌و بالاتر ۸۰۰۰
طرفین خیابان های ۱۵ متری‌و بالاتر ۷۵۰۰
طرفین خیابان های ۱۲ متری و بالاتر ۷۰۰۰
طرفین خیابان های ۱۰ متری و بالاتر ۶۵۰۰
طرفین کوچه های ۸ متری و بالاتر ۵۵۰۰
طرفین سایر کوچه های ۶متری و بالاتر ۴۵۰۰
بقیه کوچه ها و پشت جبهه ۳۵۰۰

قطعه : سیزدهم

حدود ـ شمال : خیابان‌شماره ۳۲ (زیر تلویزیون) تا خیابان وزراء سپس خیابان شماره ۲۷ تا خیابان بخارست تا برسد به پارک وی (جردن) و در همان امتداد تا خیابان سی متری نمونه (میدان جدید ـ الاحداث)
شرق : خیابان سی متری نمونه تا برسد به سه راهی جدید پارک وی (جردن)
جنوب: خیابان سی‌متری‌عباس آباد (۲۵ شهریور)
غرب : خیابان پهلوی
مشخصات اراضی :
بر خیابان پهلوی ۱۴۰۰۰
بر خیابان سی متری ۲۵شهریور ۱۴۰۰۰
طرفین خیابان وزراء (پارک) ۱۰۰۰۰
بر خیابان بخارست (اقتصاد) ۱۰۰۰۰
بر خیابان های ۳۰ متری و بالاتر ۸۵۰۰
بر خیابان های ۲۰ متری و بالاتر ۷۵۰۰
بر خیابان های ۱۲ متری و بالاتر ۶۰۰۰
بر خیابان های ۱۰ متری و بالاتر ۵۵۰۰
بر کوچه های ۸ متری و بالاتر ۴۵۰۰
بقیه کوچه ها ۴۰۰۰
پشت جبهه ۳۵۰۰

قطعه : چهاردهم

حدود ـ شمال : خیابان اردشیر بابکان (خسرو سابق)
شرق : خیابان جردن ابتدا از اردشیر بابکان بطرف جنوب تا محل تلاقی آن با سی‌متری نمونه، میدان جدیدالاحداث
جنوب : از غرب‌بشرق خیابان ۳۲ ابتدا از پهلوی تا برسد به وزراء سپس امتداد وزراء تا برسد بخیابان ۲۷سپس‌امتداد خیابان ۲۷ تا برسد بخیابان بخارست و امتداد خیابان بخارست تا برسد به پارکوی جردن و امتداد خیابان مذکور تا محل تلاقی آن با خیابان‌سی متری نمونه .
غرب : خیابان پهلوی
مشخصات اراضی :
خیابان اردشیر بابکان ۱۰۰۰۰
بر خیابان پهلوی ۱۴۰۰۰
طرفین خیابان گاندی وبرخیابان های ۳۰ متری و بالاتر ۸۵۰۰
بر خیابان های ۲۰ متری و بالاتر ۷۵۰۰
بر خیابان های ۱۵ متری و بالاتر ۷۰۰۰
بر خیابان های ۱۲ متری و بالاتر ۶۵۰۰
بر خیابانهای ۱۰ متری و بالاتر ۵۵۰۰
بر کوچه‌های ۸ متری وبالاتر ۵۰۰۰
بقیه کوچه‌ها ۴۰۰۰
پشت جبهه ۳۰۰۰

قطعه : پانزدهم

حدود ـ شمال: آبریز جنوبی تپه‌های عباس‌آباد
شرق : از جنوب بشمال ۱ ـ خیابان مهناز تا خیابان مهرشاه (آپادانا) سپس در امتداد خیابان نیلوفرآبریزتپه‌های شرقی‌عباس‌آباد (حدفاصل بین اراضی داخل و خارج طرح شهرداری)
جنوب : خیابان‌سی‌متری‌نظامی (۲۵ شهریور)
غرب : خیابان سی‌متری نمونه
مشخصات اراضی :
بر خیابان سی‌متری نظامی (۲۵ شهریور) ۱۱۰۰۰
بر خیابان سی‌متری نمونه ۹۰۰۰
خیابان مهناز ۸۵۰۰
خیابان مهرشاه ۷۵۰۰
خیابان نیلوفر ۶۵۰۰
خیابان ۱۲ متری و بالاتر ۶۰۰۰
خیابان ۱۰متری وبالاتر ۵۵۰۰
کوچه‌های کمتر از ۱۰متر ۴۰۰۰
پشت جبهه ۳۰۰۰
بقیه قطعات که داخل در طرح اصلاحی شهرداری و به تملک شهرداری درآمده تقویم نگردید.

قطعه : شانزدهم

حدود ـ شمال : خیابان پناهی و امتداد آن تا برسد بدیوارشرقی پادگان عباس‌آباد
شرق : خیابان فرح شمالی
جنوب : خیابان‌سی‌متری‌عباس‌آباد (۲۵ شهریور)
غرب : خیابانهای محدود بشرح حد شرقی قطعه ۱۵ این بخش
مشخصات اراضی :
برخیابان فرح از شمال بجنوب تا سمراه آپادانا ۱۲۰۰۰
بر خیابان فرح ازشمال بجنوب از سمراه آپاداناتا چهارراه سی‌متری نظامی ۱۳۰۰۰
برخیابان سی‌متری عباس‌آباد ۱۲۵۰۰
بر خیابان مهناز ۸۵۰۰
بر خیابان مهرشاه (آپادانا) ۷۵۰۰
طرفین خیابان تکش ـ پناهی پالیزی و خیابانهای ۲۰ متری و بالاتر ۷۰۰۰
طرفین خیابان نیلوفر ۶۵۰۰
طرفین خیابانهای ۱۲ متری وبالاتر ۶۰۰۰
طرفین خیابانهای ۱۰ متری و بالاتر ۵۵۰۰
طرفین کوچه‌های ۸ متری و بالاتر ۵۰۰۰
بقیه کوچه‌های کمتر از ۸ متر ۴۰۰۰
پشت جبهه ۳۰۰۰

قطعه : هفدهم

حدود ـ شمال : خیابان پالیزی
شرق : خیابان کورش کبیر (جاده قدیم شمیران)
جنوب : خیابان سی‌متری نظامی عباس‌آباد
غرب : فرح شمالی
مشخصات اراضی :
بر خیابان کورش کبیر ۱۲۰۰۰
بر خیابان‌سی‌متری‌نظامی ۱۲۵۰۰
برخیابان فرح‌شمالی ۱۳۰۰۰
طرفین خیابانهای‌تکش ـ پالیزی عرب‌شیبانی و خیابانهای ۱۵ متری وبالاتر ۷۰۰۰
طرفین خیابانهای ۱۲ متری و بالاتر ۶۰۰۰
طرفین خیابان‌های ۱۰ متری و بالاتر ۵۵۰۰
طرفین کوچه‌های ۸ متری و بالاتر ۵۰۰۰
بقیه کوچه‌ها و پشت‌جبهه ۳۰۰۰
قسمتی از اراضی داودیه‌بخش ۱۱ وارد این قطعه میباشد

قطعه : هیجدهم

حدود ـ شمال : خیابان میرداماد
شرق: خیابان‌قدیم‌شمیران (کورش کبیر)
جنوب : خیابان‌شمالی کاخ‌جوانان تابرسدبه‌آبریز شرقی‌تپه‌های عباس‌آباد
غرب : حد شرقی اراضی داخل طرح عباس‌آباد (آبریزشرقی تپه‌های عباس‌آباد و امتداد مستقیم آن‌تاحد شمالی)
مشخصات اراضی :
بر خیابان قدیم شمیران (کورش کبیر) ۱۱۰۰۰
برخیابان‌های ۲۰ متری وبالاتر و میرداماد ۸۰۰۰
بر خیابانهای ۱۵متری و بالاتر ۷۰۰۰
بر خیابان‌های ۱۲ متری و بالاتر ۶۰۰۰
بر خیابان‌های ۱۰ متری و بالاتر ۵۵۰۰
کوچه‌های ۸ متری وبالاتر ۵۰۰۰
بقیه کوچه‌ها ۴۰۰۰
پشت جبهه ۳۰۰۰
اراضی واقع در حد غربی این قطعه و حد شرقی خیابان سی متری نمونه که شمالا به خیابان اردشیر بابکان (خسرو سابق) و جنوبا به‌آبریزگاه شمالی تپه‌های عباس‌آباد محدودند وخارج‌ازطرح اصلاحی شهرداری میباشندبشرح زیر :
خیابانهای داخلی آن بشرح‌این قطعه و بر خیابان اردشیر بابکان هر مترمربع ۱۰۰۰۰ ریال‌محاسبه شود .

قطعه : نوزدهم

حدود ـ شمال : خیابان شمالی نخست‌وزیری (شهناز) (کاخ جوانان)
شرق: خیابان‌قدیم شمیران(کورش کبیر)
جنوب : خیابانهای پالیزی تافرح شمالی در امتداد خیابان فرح بطرف‌شمال تا خیابان پناهی وامتداد پناهی تاحد شرقی
غرب : حد شرقی اراضی داخل طرح شهرداری درعباس‌آباد
مشخصات اراضی :
بر خیابانهای‌پالیزی وپناهی ۷۰۰۰
بر خیابان قدیم شمیران ۱۲۰۰۰
بر خیابانهای ۲۰ متری و بالاتر ۸۰۰۰
بر خیابان‌های ۱۵ متری و بالاتر ۷۰۰۰
بر خیابان‌های ۱۲ متری و بالاتر ۶۰۰۰
بر خیابان‌های ۱۰ متری و بالاتر ۵۵۰۰
کوچه‌های ۸ متری و بالاتر ۵۰۰۰
بقیه کوچه‌ها ۴۰۰۰
پشت جبهه ۳۰۰۰

قطعه : بیستم

حدود ـ شمال : خیابان کاخ (خیابان‌شمالی‌پادگان‌عشرت‌آباد و امتداد آن)
شرق: خیابانهای خواجه‌نظام‌الملک وخیابان جنوبی‌پادگان وخیابان عشرت‌آباد
جنوب : خیابان شاهرضا
غرب : خیابان‌کورش‌کبیر (خیابان قدیم شمیران)
مشخصات اراضی :
بر خیابان کورش کبیر (خیابان قدیم شمیران) از شاهرضا تا نبش خیابان حقوقی ۱۶۰۰۰
بر خیابان‌کورش‌کبیر (خیابان قدیم شمیران) از نبش حقوقی تانبش‌خیابان‌بوشهر ۱۷۰۰۰
برخیابان کورش‌کبیر (خیابان قدیم‌شمیران) ازبوشهر تابرسد بحد شمالی ۱۵۰۰۰
بر خیابان شاهرضا ۱۵۰۰۰
بر خیابان خواجه‌نظام‌الملک ۶۰۰۰
طرفین خیابانهای مازندران ـ آمل ودرختی و خیابان‌سرباز و خیابان حقوقی ۵۰۰۰
بر خیابان‌های ۱۲ متری و بالاتر ۴۵۰۰
بر کوچه‌های‌۸متری وبالاتر ۴۰۰۰
بقیه کوچه‌ها ۳۰۰۰
پشت جبهه ۲۵۰۰

قطعه : بیست‌ویکم

حدود شمال : خیابان مجیدیه
شرق : خیابان خواجه نظام ـ الملک .
جنوب : خیابان کاج (خیابان شمالی پادگان و امتداد آن) .
غرب : خیابان کورش کبیر (خیابان قدیم شمیران) .
مشخصات اراضی :
بر خیابان کورش کبیر (خیابان قدیم شمیران) از نبش خیابان کاج تابرسدبه کوچه پاک‌مقابل تخت طاوس ۱۲۰۰۰
برخیابان کورش‌کبیر ازکوچه پاک تاحدشمالی خیابان‌مجیدیه ۱۱۰۰۰
طرفین‌خیابان‌خواجه نظام‌الملک ۶۰۰۰
خیابان های معلم و مرودشت ومجیدید ۶۵۰۰
پلیس تا درب زندان ۶۵۰۰
طرفین خیابان دانشکده پلیس‌تا
طرفین خیابان دانشکده حدشرقی ۶۰۰۰
طرفین خیابان های ۱۵ متری و بالاتر ۵۰۰۰
طرفین خیابان های ۱۰ متری و بالاتر ۳۵۰۰
طرفین کوچه های ۸ متری و بالاتر ۳۰۰۰
طرفین کوچه های ۶ متری و بالاتر ۲۵۰۰
بقیه کوچه‌ها و پشت جبهه ۲۰۰۰
(شامل پلاکهائی از بخش ۲ و قسمتی از وحیدیه پلاک ۴۹ بخش ۱۱)

قطعه : بیست ودوم

حدود ـ شمال : خیابان‌مجیدیه
شرق : خیابان سبلان
جنوب : خیابان های فخرآباد (نظام‌آباد) . و شاهرضا .
غرب:خیابان خواجه نظام‌الملک و خیابان جنوبی‌پادگان عشرت‌ـ آباد و خیابان سرباز (سپاه یا عشرت‌آباد) .
مشخصات اراضی :
بر خیابان شاهرضا ۱۲۰۰۰
برخیابان سپاه(سرباز) ۸۰۰۰
برخیابان نظام‌آباد ۸۰۰۰
بر خیابان مجیدیه ۶۰۰۰
برخیابان سبلان از مجیدیه تا بر شهریار ۵۷۰۰
بقیه برخیابان سبلان ۶۰۰۰
بر خیابان گرگان ۶۵۰۰
برخیابان خواجه نظام‌الملک ۶۰۰۰
بر خیابان سلمان پارسی ۴۰۰۰
بر خیابان های موقر و عظیم‌پور ۳۵۰۰
بر خیابان‌های ۱۰ متری وبالاتر ۳۰۰۰
برکوچه های ۶ متری و بالاتر ۲۲۰۰
بقیه کوچه ها و پشت جبهه ۱۸۰۰
(شامل پلاکهائی از وحیدیه بخش ۱۱ پلاک ۴۹)

قطعه: بیست‌وسوم

حدود ـ شمال :خیابان‌مجیدیه
شرق : مسیل
جنوب : خیابان‌بوستان (امین‌ـ الدوله) .
غرب : خیابان سبلان
مشخصات اراضی :
برخیابان مسیل ۳۰۰۰
بر خیابان سبلان از خیابان مجیدیه تا چهار راه شهریار ۵۷۰۰
بقیه خیابان سبلان ۶۰۰۰
بر خیابان بوستان(امین‌الدوله) ۶۵۰۰
برخیابان مجیدیه ۶۰۰۰
طرفین خیابان ۲۴ متری لشگر (خسروانی) ۴۶۰۰
طرفین خیابان‌طاوس ۳۵۰۰
طرفین خیابان سوسن اب و خیابان های ۱۰ متری وبالاتر ۳۰۰۰
کوچه های ۶ متری و بالاتر ۲۰۰۰
پشت جبهه و بقیه کوچه ها ۱۸۰۰
(حوزه ۴۸) مثلثی شکل شامل پلاکهائی از وحیدیه بخش ۱۱

قطعه : بیست وچهارم

حدود ـ شمال : حد شمالی ندارد .
شرق : خیابان سیل برگردان (سبلان جدید) .
جنوب : خیابان‌تهران نو(جاده دماوند) میدان شهناز (فوزیه) وخیابان شاهرضاتااول‌نظام‌آباد.
غرب : خیابان فخرآباد (نظام‌ـ آباد) .
مشخصات اراضی :
بر خیابان شاهرضا و میدان فوزیه ۱۲۰۰۰
بر خیابان فخرآباد (نظام‌آباد) ۷۵۰۰
برخیابان سبلان جدید ۶۰۰۰
بر خیابان تهران نو (جاده دماوند) ۸۰۰۰
طرفین خیابان خواجه نصیر طوسی (موقر سابق) ۵۵۰۰
طرفین خیابان رضائی و طرفین خیابان های ۱۵ متری و بالاتر ۳۸۰۰
طرفین خیابان شارق‌وقاسم‌اباد (بهرامی) ۲۷۰۰
خیابان ۱۴ متری حسینی ۳۲۰۰
بر خیابان های کهن و امیر شرفی ۳۱۰۰
خیابان های ۱۰ متری و بالاتر ۲۵۰۰
بر کوچه های ۶ متری وبالاتر ۲۰۰۰
بقیه کوچه ها و پشت جبهه ۱۶۰۰
(نارمک) و قسمتی از وحیدیه

قطعه: بیست‌وپنجم

حدود ـ شمال: خیابان‌بوستان (جاده نارمک) .
شرق : خیابان مسیل .
جنوب : خیابان‌تهران نو (جاده دماوند) .
غرب : خیابان سیل برگردان (سبلان جدید) .
مشخصات اراضی :
بر خیابان بوستان (امین‌الدوله) ۶۰۰۰
بر خیابان سبلان‌نو ۶۰۰۰
بر خیابان تهران‌نو (جاده دماوند) ۷۵۰۰
بر خیابان مسیل ۳۵۰۰
طرفین خیابان های زرکش و وحیدیه و ۲۵ شهریور و ۱۰ متری بابک ۲۵۰۰
بر خیابان های ۱۵ متری و بالاتر ۳۰۰۰
بر خیابان های ۱۰ متری و بالاتر ۲۳۰۰
بر کوچه های ۸ متری وبالاتر ۲۰۰۰
بقیه کوچه ها و پشت جبهه ۱۶۰۰

قطعه : بیست وششم

حدود ـ شمال : خیابان امین‌الدوله (امتداد خیابان بوستان) با خیابان تکش وزند.
شرق : خیابان شماره ۵ تا خیابان ۲۶ متری و خیابان دردشت و خیابان خاور تا حد شمالی .
جنوب : جاده دماوند (خیابان تهران‌نو) .
غرب : مسیل نارمک (خیابان مسیل) .
مشخصات اراضی :
برجاده دماوند (تهران‌نو) ۶۰۰۰
طرفین خیابان‌سی‌متری نارمک تا فلکه هفت حوض و خیابان ۴۶ متری نارمک (اغاز) ۷۰۰۰
خیابان تکش (امتداد بوستان) تا ۴۵ متری مجیدیه ۵۰۰۰
بقیه خیابان تکش (نارمک) تا خیابان زند ۴۵۰۰
بقیه سی متری اصلی تا حد شمالی ۵۰۰۰
برخیابان مسیل ۳۵۰۰
طرفین خیابانهای ۲۰ متری وبالاتر ۳۵۰۰
برخیابان دردشت وفرجام وسمنگان ۴۰۰۰
برخیابان خاور وسرسبز ۳۵۰۰
طرفین خیابانهای ۱۵ متری وبالاتر ۳۰۰۰
طرفین کوچه‌های ۸ متری و بالاتر ۲۵۰۰
بقیه کوچه‌ها ۱۸۰۰
پشت‌جبهه ۱۵۰۰
اراضی خارج از محدوده این قطعه باتخفیف ۳۰ درصدمحاسبه شود.
(اراضی دردشت خرابه وقسمتی از نارمک)

قطعه : بیست‌وهفتم

حدود ـ شمال : اراضی نارمک (خیابان نارمک ـ جاده نارمک)
شرق : حد غربی تهران‌پارس
جنوب : خیابان دماوند
غرب : بشرح شرق قطعه ۲۶
مشخصات اراضی :
برخیابان بوستان (جاده نارمک) وخیابان خاور ۳۵۰۰
بر خیابان دردشت ۴۰۰۰
برخیابان دماوند(تهران‌نو) ۶۵۰۰
طرفین خیابان ۴۵ متری مجیدیه ۶۰۰۰
خیابانهای ۳۰متری‌و بالاتر ۴۰۰۰
خیابانهای ۲۰متری وبالاتر ۳۵۰۰
خیابانهای ۱۵ متری‌وبالاتر ۳۰۰۰
خیابانهای ۱۰متری و بالاتر ۲۰۰۰
کوچه‌های ۶متری وبالاتر ۱۶۰۰
بقیه کوچه‌ها وپشت جبهه ۱۲۰۰
اراضی خارج از محدوده این قطعه باتخفیف ۲۰ درصدمحاسبه شود.

قطعه : بیست وهشتم

حدود ـ شمال : خیابان شاهرضا
شرق : خیابان بهارستان
جنوب : میدان بهارستان وخیابان شاه‌آباد
غرب : خیابان سعدی بالا
مشخصات اراضی :
برخیابان شاهرضااز سعدی تا پیچ شمیران ۱۸۰۰۰
بر خیابان شاهرضا ازپیچ شمیران‌تاچهارراه‌پل‌چوبی ۱۵۰۰۰
بر خیابان بهارستان ۸۰۰۰
بر خیابان شاه‌آباد ومیدان بهارستان ۱۷۰۰۰
بر خیابان سعدی از میدان مخبرالدوله تا کوچه شمالی شرکت بیمه ۲۰۰۰۰
برخیابان سعدی از کوچه شمالی شرکت‌بیمه‌تا چهارراه سید علی ۱۸۰۰۰
بقیه خیابان سعدی از چهارراه سید علی تادروازه دولت ۱۵۰۰۰
طرفین خیابانهای ولی‌آباد هدایت ۷۵۰۰
طرفین خیابان کاشف‌السلطنه ۸۰۰۰
طرفین‌خیابان باغ‌سپهسالار ۱۵۰۰۰
طرفین خیابانهای خانقاه صفی علیشاه ـ عمر خیام ـ علائی دانشسرا ـ خبیر معظم ۶۰۰۰
طرفین خیابان جدیدالاحداث (ظهیرالاسلام) ۱۰۰۰۰
طرفین خیابانهای ۱۰متری وبالاتر ۵۵۰۰
طرفین کوچه‌های ۸ متری‌و بالاتر ۵۰۰۰
طرفین کوچه‌های ۵ متری و بالاتر ۴۰۰۰
بقیه کوچه‌ها و پشت‌جبهه ۳۰۰۰

قطعه : بیست و نهم

حدود ـ شمال : خیابان شاه‌آباد ومیدان بهارستان
شرق : خیابان بهارستان
جنوب : خیابان امیرکبیر
غرب : خیابان سعدی
مشخصات اراضی :
برخیابان شاه‌آباد و میدان بهارستان ۱۷۰۰۰
برخیابان بهارستان ۸۵۰۰
برخیابان امیرکبیراز چهارراه سرچشمه تا ضلع شرقی خیابان ملت ۱۵۰۰۰
بر خیابان امیرکبیر از بر خیابان ملت تا ضلع شرقی سعدی ۲۰۰۰۰
از شرق به غرب
بر خیابان امیرکبیر از بر سعدی تا میدان سپه ۲۲۰۰۰
بر خیابان سعدی ۲۶۰۰۰
طرفین خیابان ملت ۱۵۰۰۰
طرفین امتداد خیابان ملت (بین‌سمراه‌اکباتان تاشاه‌آباد) ۱۱۰۰۰
طرفین خیابان اکباتان تاسمراه ملت ۱۵۰۰۰
بقیه طرفین خیابان اکباتان تا میدان بهارستان و کوچه ناظم‌الاطباء و پاساژهای منشعب از اکباتان ۱۰۰۰۰
طرفین خیابانهای ۱۰ متری و بالاتر ۵۰۰۰
بقیه کوچه‌ها وپشت جبهه ۳۰۰۰

قطعه : سی‌ام

حدود ـ شمال : خیابان شاهرضا
شرق : میدان فوزیه (شهناز)
جنوب : خیابان مازندران(مهران) و میدان دروازه شمیران
غرب : خیابان بهارستان

بقیه در صفحه بعد

بقیه ازصفحه قبل

مشخصات اراضی :
بر خیابان شاهرضا و تمام دایره میدان شهناز ۱۲۰۰۰
بر خیابان مهران ۶۵۰۰
بر خیابان بهارستان ۸۰۰۰
طرفین خیابان گرگان ۷۵۰۰
کوچه‌های داخل این محدوده از ۸ متر ببالا ۳۵۰۰
بقیه کوچه‌هاوپشت جبهه (۲۵۰۰)

قطعه : سی‌ویکم

حدود ـ شمال : خیابان خورشید ودروازه شمیران
شرق : خیابان وحیددستگردی
جنوب : خیابان ژاله
غرب : خیابان بهارستان
مشخصات اراضی :
بر خیابان خورشید ۵۰۰۰
بر خیابان بهارستان ۸۰۰۰
بر خیابان وحید دستگردی ۴۵۰۰
بر خیابان ژاله ۷۰۰۰
بر خیابان فخرآباد ۵۵۰۰
طرفین خیابانهای ۱۰ متری و بالاتر ۳۵۰۰
طرفین کوچه‌های ٦ متری وبالاتر ۲۵۰۰
بقیه کوچه‌ها و پشت جبهه ۲۰۰۰

قطعه : سی ودوم

حدود ـ شمال : خیابان ژاله
شرق : خیابان ایران
جنوب : امتداد خیابان امیرکبیر (خیابان ری قدیم)
غرب : خیابان بهارستان
مشخصات اراضی :
بر خیابان ژاله ۷۰۰۰
بر خیابان ایران و پشت‌مجلس ۶۵۰۰
بر خیابان امیرکبیر ۸۰۰۰
بر خیابان بهارستان ۸۵۰۰
طرفین خیابان‌های ۱۰ متری و بالاتر ۴۰۰۰
طرفین کوچه‌های ٦ متری و بالاتر ۳۰۰۰
بقیه کوچه‌ها و پشت جبهه ۲۰۰۰

ضمیمه بخش دو (دهکده نارمك و اراضی شمیران‌نو)

بر جاده نارمک امتداد خیابان بوستان ۲۰۰۰
پشت جبهه ۱۰۰۰
اراضی شمیران نو
بر خیابانهای ۱۰ متری وبالاتر ۱۰۰۰
بقیه کوچه‌ها و پشت جبهه ۷۰۰
اراضی مفروز ۵۰۰
اراضی مشاع ۳۰۰

(بخش ۱۱ ـ تهران پارس)

قطعه : سی‌وچهارم

حدود ـ شمال : خیابان تفتی
شرق : خیابان تیرانداز
جنوب : جاده دماوند
غرب : حد غربی تهران‌پارس
مشخصات اراضی :
بر خیابان تیرانداز ۶۰۰۰
بر خیابان تفتی ۴۰۰۰
بر خیابان جاده دماوند ۵۰۰۰
طرفین خیابانهای ۱۵ متری‌وبالاتر ۳۵۰۰
طرفین خیابانهای ۱۰ متری و بالاتر ۲۷۰۰
بقیه کوچه‌ها ۲۰۰۰
پشت جبهه ۱۸۰۰
(تهران پارس بخش ۱۱ پلاکهای شماره۸۸ ـ ۹۸ ـ ۹۱ ـمهدی‌آباد و مجیدآباد و حسین‌آباد)

قطعه : سی‌وپنجم

حدود ـ شمال : در امتدادخیابان وفادار تا برسد بحد غربی تهران پارس
شرق : خیابان تیرانداز
جنوب : خیابان تفتی
غرب : حد غربی تهران‌پارس
مشخصات اراضی :
بر خیابان تیرانداز ۵۰۰۰
بر خیابان وفادار ۳۵۰۰
بر خیابان تفتی ۴۰۰۰
خیابانهای ۱۵ متری و بالاتر ۳۳۰۰
خیابانهای ۱۰ متریو بالاتر ۲۵۰۰
بقیه کوچه‌های این محدوده ۱۸۰۰
پشت جبهه ۱۵۰۰
منطقه خارج‌از محدوده این‌ناحیه با ۳۰ درصد تخفیف محاسبه‌شود.

بخش ۱۱ تهران پارس

قطعه : سی‌وششم

حدود ـ شمال : خیابان‌تفتی
شرق : خیابان پروین
جنوب : ندارد
غرب : خیابان تیرانداز
مشخصات اراضی :
برخیابان تفتی ۴۰۰۰
برخیابان پروین ۳۵۰۰
برخیابان تیرانداز ۶۰۰۰
خیابانهای ۱۵ متری و بالاتر ۳۰۰۰
خیابان های ۱۰ متری و بالاتر ۲۴۰۰
بقیه کوچه های این‌محدوده ۱۷۰۰
پشت جبهه ۱۵۰۰
(اراضی) تهران پارس پلاك های بخش ۱۱ مهدی‌آباد) ـ مجید آباد)

قطعه : سی وهفتم

حدود ـ شمال : امتدادجاده نارمك (خیابان وفادار)
شرق : حد شرقی تهران‌پارس
جنوب : خیابان تفتی
غرب : تیرانداز
مشخصات اراضی :
برخیابان وفادار ۳۵۰۰
برخیابان تیرانداز ۵۰۰۰
برخیابان تفتی ۳۵۰۰
خیابان های ۱۲ متری و وبالاتر ۲۸۰۰
خیابان های ۱۰ متری و بالاتر ۲۳۰۰
بقیه کوچه‌ها و پشت‌جبهه ۱۵۰۰
منطقه‌خارج‌از محدوده‌شهرداری این قطعه با ۳۰درصد تخفیف محاسبه شود .

قطعه : سی‌وهشتم

شامل قسمتی از اراضی‌جوادیه‌ـ سفید خاك
حدود ـ شمال : امتدادخیابان وفادار
شرق : جاده تاسیسات آب سدلتیان
جنوب : مسیل سرخه‌حصار
غرب : خیابان پروین سپس حد شرقی تهران‌پارس
مشخصات اراضی :
برامتداد خیابان‌وفادار ۲۰۰۰
ضلع جنوبی جاده‌دماوند ۳۰۰۰
ضلع شمال جاده دماوند ۳۰۰۰
طرفین خیابان های ۱۵ متری و بالاتر ۱۵۰۰
طرفین خیابان های ۱۰ متری وبالاتر ۱۲۰۰
بقیه کوچه‌ها ۱۰۰۰
پشت جبهه ۶۰۰

بخش سه

قطعه : یکم

حدود ـ شمال : خیابان شاه (نادری)
شرق : خیابان فردوسی
جنوب : خیابان سپه
غرب : خیابان شاپور
مشخصات اراضی :
برخیابان نادری (شاه) ۲۱۰۰۰
برخیابان فردوسی ۲۰۰۰۰
برمیدان سپه ۱۶۰۰۰
بر خیابان سپه تـا درب بـاغ ملی ۱۵۰۰۰
برخیابان سپـه از درب بـاغ ملی تا خیابان استالین ۱۳۰۰۰
بر خیابان سپه‌از خیابان‌استالین تا میدان حسن‌آباد ۱۱۰۰۰
برخیابان‌شاپور (حافظ) ۱۰۰۰۰
طرفین خیابان قوام‌السلطنه از نادری تا چهار راه سوم اسفند ۷۵۰۰
طرفین خیابان قوام‌السلطنه از چهارراه سوم اسفند تا خیابان سپه ۶۵۰۰
طرفین خیابان های فروغی (ثبت و سوم‌اسفند و شهربانی ۶۰۰۰

قطعه : یکم

مشخصات اراضی :
طرفین کوچه‌های بانك‌ملی (میهن) ـ ایرج ـ سیمی‌و کوچه جنوبی فروشگاه فردوسی ۵۰۰۰
طرفین خیابان ملل‌متحد ۷۰۰۰
طرفین خیابان های ۱۰ متری و بالاتر ۴۵۰۰
طرفین کوچه های ۸ متری و بالاتر ۴۰۰۰
بقیه کوچه ها ۳۰۰۰
پشت جبهه ۲۵۰۰

قطعه : دوم

حدود ـ شمال : خیابان شاهرضا
شرق : خیابان فردوسی
جنوب : خیابان نادری
غرب: خیابان حافظ (شاپور)
مشخصات اراضی :
برخیابان شاهرضا ۲۰۰۰۰
برخیابان فردوسی ۱۹۰۰۰
برخیابان نادری ۲۱۰۰۰
برخیابان حافظ ۹۰۰۰
طرفین خیابان چرچیل غزالی ـ فارس و خیابان شمالی قوام‌السلطنه ۷۵۰۰
طرفین کوچه های‌همایون‌گوهر شاد ـ مسعود سعدشاهرخ ۶۵۰۰
بقیه کوچه‌های این محدوده ۴۰۰۰
پشت جبهه ۲۸۰۰

قطعه : سوم

حدود شمال : خیابان شاه
شرق : خیابان شاپور (حافظ)
جنوب : خیابان سپه
غرب : خیابان پهلوی
مشخصات اراضی :
بر خیابان شاه ۲۱۰۰۰
بر خیابان شاپور (حافظ) ۱۰۰۰۰
بر خیابان پهلوی بین چهارراه شاه و کوچه بیمارستان و زیری ۱۴۰۰۰
بر خیابان پهلوی بین کوچه بیمارستان‌وزیری و خیابان سپه ۱۱۰۰۰
بر خیابان سپه ۷۵۰۰
طرفین خیابانهای‌رازی‌ـ جامی ـ استخر ۵۰۰۰
طرفین خیابانهای ۱۰متری و بالاتر ۴۰۰۰
طرفین کوچه‌های ۸ متری و بالاتر ۳۰۰۰
بقیه‌کوچه‌ها و پشت‌جبهه ۲۸۰۰

قطعه : چهارم

حدود شمال : خیابان شاهرضا
شرق : خیابان حافظ
جنوب : خیابان شاه
غرب : خیابان پهلوی
مشخصات اراضی :
بر خیابان حافظ ۹۰۰۰
بر خیابان شاهرضا ۱۷۰۰۰
بر خیابان پهلوی بین شاهرضا وکوچه‌بیدی ۱۸۰۰۰
بر خیابان پهلوی بین کوچه بیدی و چهارراه امیراکرم ۲۲۰۰۰
بر خیابان پهلوی بین چهارراه امیراکرم و چهارراه شاه ۲۴۰۰۰
بر خیابان شاه ۲۱۰۰۰
طرفین خیابانهای ارفع‌ـ چرچیل ـ رازی ۷۵۰۰
طرفین خیابانهای ۱۵ متری و بالاتر ۶۵۰۰
طرفین خیابانهای ۱۰ متری و بالاتر ۵۰۰۰
طرفین کوچه‌های۸متری و بالاتر ۴۰۰۰
بقیه کوچه‌ها ۳۰۰۰
پشت جبهه ۲۸۰۰

قطعه : پنجم

حدود شمال : خیابان شاهرضا
شرق : خیابان پهلوی
جنوب : خیابان شاه
غرب : میدان ۲۴ اسفند و سی متری نظامی
مشخصات اراضی :
بر خیابانهای پهلوی تا مقابل کوچه بیدی ۱۸۰۰۰
بر خیابان پهلوی از کوچه بیدی تا چهارراه امیراکرم ۲۲۰۰۰
بر خیابان پهلوی از چهارراه امیراکرم تا چهارراه شاه ۲۴۰۰۰
بر میدان ۲۴ اسفند ۲۰۰۰۰
بر خیابان شاهرضا بین پهلوی و خیابان‌کاخ ۱۲۰۰۰
بر خیابان شاهرضا بین کاخ و مجسمه۲۴اسفند ۱۱۰۰۰
بر خیابان شاه بین کاخ و سی متری نظامی ۱۵۰۰۰
بر خیابان شاه بین کاخ و پهلوی ۱۸۰۰۰
برخیابان‌سی‌متری‌نظامی ۱۰۰۰۰

قطعه : پنجم

مشخصات اراضی :
بر خیابانهـای صبا ـ کاخ‌ـ خاقانی‌ـدانشگاه‌ـ فخررازی ـ تیر ۷۰۰۰
بر خیابانهای فروردین و اردیبهشت ۶۰۰۰
بر خیابانهای مشتاق ـ شاهین‌ـ ناهید‌ـ قاآنی ۵۰۰۰
بقیه خیابانهای ۱۰متری و بالاتر ۴۰۰۰
بقیه کوچه‌ها ۳۰۰۰
پشت جبهه ۲۵۰۰

قطعه : ششم

حدود شمال : خیابان شاه
شرق : خیابان پهلوی
جنوب : خیابان سپه
غرب : خیابان سی‌متری
مشخصات اراضی :
بر خیابان شاه بین‌پهلوی و کاخ ۱۸۰۰۰
بر خیابان شاه بین کاخ و سی متری نظامی ۱۵۰۰۰
بر خیابان پهلـوی از چهارراه شاه تا مقابل کوچه‌بیمارستان‌وزیری ۱۴۰۰۰
بر خیابان پهلوی‌ازمقابل کوچه بیمارستان‌وزیری تا خیابان سپه ۱۱۰۰۰
بر خیابان سپه ۶۵۰۰
بر خیابان سی متری نظامی بین شـاه و حشمت‌الدوله ۸۰۰۰
بر خیابان سی متری نظامی‌بین حشمت‌الدوله و سپه ۷۰۰۰
طرفین‌خیابانهای حشمت الدوله‌ـپاستور ـ کاخ‌ـ جم‌ـفروردین‌و اردیبهشت‌ـ عسجدی و دانشگاه ۶۰۰۰
طرفین خیابانهـای ۱۵ متری و بالاتر ۵۰۰۰
طرفین خیابانهـای ۱۰ متری و بالاتر ۴۰۰۰
طرفین کوچه هـای ۸ متری و بالاتر ۳۰۰۰
طرفین کوچه هـای ٦ متری و بالاتر ۲۳۰۰
بقیه کوچه‌هاو پشت‌جبهه ۲۰۰۰

قطعه : هفتم

حدود‌ـ شمال : خیابان‌آیزنهاور
شرق : خیابان سی متری نظامی
جنوب : میدان پاستور وامتداد خیابان پاستور
غرب : خیابان جمشید آباد (جمال زاده)
مشخصات اراضی :
برمیدان ۲۴ اسفند ۲۰۰۰۰
برخیابان آیزنهاور ۱۳۰۰۰
بر خیابان سی‌متری نظامی تا چهارراه حشمت‌الدوله ۱۰۰۰۰
بر خیابان سی متری نظامی از حشمت‌الدوله تا میدان پاستور ۷۰۰۰۰
خیابان پاستور و میدان‌پاستور ۷۰۰۰۰
بر خیابان جمشید آباد(جمال زاده) ۶۵۰۰
طرفین خیابان شاه ۱۲۰۰۰
بر خیابان حشمت‌الدوله ۶۵۰۰
طرفین خیابان های تیر ونشاط ۵۰۰۰
طرفین خیابان های ۱۰ متری و بالاتر ۴۰۰۰
بقیه کوچه های این محدوده ۳۰۰۰
پشت جبهه ۲۰۰۰

قطعه : هشتم

حدود ـ شمال : خیابان‌تخت جمشید
شرق : خیابان فرصت
جنوب : خیابان شاهرضا
غرب : خیابان بهجت آباد (شیراز)
مشخصات اراضی :
بر خیابان تخت جمشید ۲۱۰۰۰
بر خیابان بهجت آباد ۹۰۰۰
بر خیابان شاهرضا ۲۰۰۰۰
طرفین خیابان فرصت ۱۴۰۰۰
طرفین خیابان‌ایرانشهر ۱۵۰۰۰
طرفین خیابان های ویلا وفیشر آباد ۱۶۰۰۰
طرفین خیابان ثریا ۸۰۰۰
طرفین خیابان های ۱۲ متری و بالاتر ۷۰۰۰
طرفین خیابان های ۱۰ متری و بالاتر ۶۰۰۰
طرفین کوچه های ۸ متری و بالاتر ۵۰۰۰
بقیه کوچه ها ۴۰۰۰
پشت جبهه ۲۰۰۰

قطعه : نهم

حدود ـ شمال : خیابان‌تخت جمشید
شرق : خیابان بهجت آباد (شیراز)
جنوب : خیابان شاهرضا
غرب : خیابان پهلوی
مشخصات اراضی :
برخیابان تخت جمشید ۲۵۰۰۰
بر خیابان بهجت آباد ۹۰۰۰
برخیابان شاهرضا ۱۶۰۰۰
بر خیابان پهلوی از شاهرضاتا مقابل سه راه بزرگمهر ۱۵۰۰۰
بر خیابان پهلوی از بزرگمهر تا تخت جمشید ۱۴۰۰۰
طرفین کوچه رشت ۶۵۰۰

فهرست کامل ارزش معاملاتی زمینهای تهران

طرفین کوچه های ۱۰ متری و بالاتر ۶۰۰۰
بقیه کوچه های این محدوده ۴۰۰۰
پشت جبهه ۲۵۰۰

قطعه :دهم

حدود ـ شمال : بلوارالیزابت
شرق : خیابان پهلوی
جنوب : خیابان شاهرضا
غرب : خیابان امیر آباد
مشخصات اراضی :
برمیدان ولیعهد ۳۰۰۰۰
بر بلوار الیزابت تا خیابان‌سهیل ۲۴۰۰۰
بقیه‌بلوارالیزابت ۲۰۰۰۰
بر خیابان پهلوی ازمیدان‌ولیعهد تا تخت جمشید ۱۶۰۰۰
بر خیابان پهلوی ازتخت‌جمشید تا شاهرضا ۱۴۰۰۰
بر خیابان شاهرضا بین پهلوی و کاخ ۱۲۰۰۰
بقیه بر خیابان شاهرضا ۱۱۰۰۰
بر میدان ۲۴ اسفند ۲۰۰۰۰
بر خیابان امیر آباد ۱۴۰۰۰
طرفین خیابان تخت جمشید از چهار راه پهلوی تا میدان‌کاخ ۱۷۰۰۰
بقیه خیابان تخت‌جمشید ۱۴۰۰۰
طرفین خیابان های صبا ـ کاخ ـ ابتهاج ـ سهیل ـ وحدت ـ نریمان و سایر خیابان های ۲۰ متری و بالاتر ۸۰۰۰
طرفین خیابان های کیوان بهار طوسی ـ بزرگمهر ـ وصال شیرازی و سایر خیابان های ۱۵ متری و بالاتر ۷۰۰۰
طرفین خیابان های ۱۰ متریو بالاتر ۵۵۰۰
طرفین کوچه های ۸ متری و بالاتر ۴۵۰۰
بقیه کوچه ها ۳۵۰۰
پشت جبهه ۳۰۰۰

قطعه : یازدهم

حدود ـ شمال : امتداد بلوار بین امیرآ باد و دامپزشکی
شرق : خیابان امیرآباد
جنوب : خیابان آیزنهاور و میدان ۲۴ اسفند
غرب : خیابان دامپزشکی (شرق بیمارستان)
مشخصات اراضی :
برخیابان امتداد بلوار ۱۲۰۰۰
بر خیابان دامپزشگی ۸۰۰۰
بر خیابان آیزنهاور ۱۳۰۰۰
برمیدان ۲۴ اسفند ۲۰۰۰۰
بر خیابان امیرآباد ۱۴۰۰۰
طرفین خیابان های جمشیدآباد (جمال زاده) و نصرت ۸۵۰۰
طرفین خیابان های ۱۵ متری و بالاتر ۷۵۰۰
طرفین خیابان های ۱۰ متری و بالاتر ۵۵۰۰
طرفین کوچه های ۸ متری و بالاتر ۴۵۰۰
طرفین کوچه های ٦ متری و بالاتر ۴۰۰۰
بقیه کوچه ها و پشت جبهه ۲۵۰۰

قطعه : دوازدهم

حدود‌ـشمال: خیابان فرحزاد
شرق: خیابان امیرآباد
جنوب: امتداد بلوار الیزابت و خیابان شرقی بیمارستان پانصد تختخوابی و خیابان نصرت
غرب: پارك‌وی
مشخصات اراضی :
امتداد بلوار الیزابت ۱۲۰۰۰
بر خیابان فرحزاد ۱۰۰۰۰
بر خیابان امیرآباد ۱۴۰۰۰
طرفین خیابان امیر صادقی بین امیرآباد وباغنو ۸۰۰۰
بر خیابان امیر صادقی بعد از باغنو تاحد غربی ۷۵۰۰
بر خیابان جمشید آباد «جمال زاده» ۷۰۰۰
بر خیابان ۱۵ متری وبالاتر ۷۰۰۰
بر خیابان های ۱۲متری وبالاتر ۵۵۰۰
برکوچه های ۸ متری وبالاتر ۴۵۰۰
بقیه کوچه‌ها ۴۰۰۰
پشت جبهه ۲۵۰۰

قطعه : سیزدهم

حدود‌ـشمال: خیابان چهل‌متری کریمخان زند
شرق: خیابان ایرانشهر
جنوب: خیابان تخت‌جمشید
غرب: خیابان پهلوی‌و میدان ولیعهد .
مشخصات اراضی :
بر خیابان کریمخان زند «۴۰ متری » ۲۰۰۰۰
بر خیابان تخت‌جمشید ازپهلوی تا خیابان بهجت آباد ۲۵۰۰۰
بر خیابان تخت جمشید تاحد شرقی ۲۲۰۰۰
بر خیابان ایرانشهر ۱۶۰۰۰
بر ویلاو بهجت آباد وپهلوی ۱۶۰۰۰
بر خیابان فیشرآباد ۱۸۰۰۰
بر میدان ولیعهد ۳۰۰۰۰
بر خیابان سپند‌ـ آبان ـ رودمسر وناصر ۱۰۰۰۰
برخیابان های ۲۰ متری وبالاتر ۸۰۰۰
بر خیابان های ۱۵ متری و بالاتر ۶۰۰۰
بر خیابان های ۱۰ متری وبالاتر ۵۰۰۰
بر کوچه‌های ۸ متری‌وبالاتر ۴۳۰۰
بقیه‌کوچه ها ۴۰۰۰
پشت جبهه ۳۵۰۰

قطعه : چهاردهم

حدود‌ـشمال: خیابان‌ایران‌نوین
شرق :خیابان پهلوی
جنوب: خیابان بلوار الیزابت و میدان ولیعهد
غرب: خیابان امیرآباد
مشخصات اراضی :
بر خیابان ایران نوین ۱۲۰۰۰
بر خیابان پهلوی ۲۸۰۰۰
بر میدان ولیعهد ۳۰۰۰۰
بر خیابان بلوار تا خیابان میکده ۲۴۰۰۰
بقیه بلوار ۲۰۰۰۰
بر خیابان امیرآباد ۱۴۰۰۰
طرفین خیابان کاخ ۹۰۰۰
طرفین خیابان پارك فرح‌پهلوی ۱۰۰۰۰
طرفین خیابان های زرتشت و میکده ۹۰۰۰
خیابان های ۱۵ متری وبالاتر ۶۰۰۰
خیابان های ۱۰ متری‌وبالاتر ۵۰۰۰
کوچه‌های ۸ متری وبالاتر ۴۳۰۰
بقیه کوچه‌ها ۴۰۰۰
پشت جبهه ۳۵۰۰
«اراضی یوسف‌آباد»

قطعه : پانزدهم

حدود‌ـشمال: میدان محمدرضا شاه
شرق:خیابان محمدرضا شاه و پهلوی
جنوب: خیابان آریامهر «ایران نوین»
غرب: خیابان مدبر ـ امتداد دیوار شمالی‌وغربی منبع آب‌ـ ۲۰متری سوم‌و امتداد خیابان خشایار که شرقی است‌و ۲۰ متری دوم‌روبه جنوب تا خیابان آریامهر «ایران‌نوین»
مشخصات اراضی :
بر خیابان‌مدبر ۷۵۰۰
بر میدان محمدرضا شاه و خیابان محمد رضاشاه ۱۲۰۰۰
بر خیابان پهلوی ۱۴۰۰۰
بر خیابان آریامهر«ایران‌نوین» ۱۲۰۰۰
بر خیابان کاخ دوم وداریوش ۵۵۰۰
خیابان های ۱۵ متری وبالاتر ۵۰۰۰
خیابان های ۱۰ متری وبالاتر ۴۵۰۰
کوچه های ۸ متری‌وبالاتر ۴۰۰۰
بقیه کوچه‌ها ۳۵۰۰
پشت جبهه ۳۰۰۰

قطعه : شانزدهم

حدود‌ـشمال: میدان محمد رضا شاه‌و خیابان کاوه‌بطور مستقیم وامتداد آن تابرسد به‌خیابان پهلوی
شرق: خیابان پهلوی
جنوب: خیابان پهلوی
غرب: خیابان محمدرضا شاه
مشخصات اراضی :
برخیابان محمد رضاشاه‌ومیدان محمدرضاشاه ۱۲۰۰۰
بر خیابان پهلوی از خیابان‌ابن سینا تاحدشمالی ۱۴۰۰۰
بر خیابان پهلوی از ابن‌سینا تا دوراهی یوسف‌آباد ۱۶۰۰۰
بر خیابان پهلوی از دوراهی یوسف‌آباد تاخیابان ایران‌نوین «آریامهر» ۲۰۰۰۰
بر خیابان های ۲۰ متری وبالا تر ۷۵۰۰
بر خیابان ابن سینا و خیابان های ۱۵متری وبالاتر ۶۰۰۰
بر خیابان های ۱۲ متری و بالاتر ۵۰۰۰
بر کوچه های ۸ متری‌وبالاتر ۴۵۰۰
بقیه کوچه‌ها ۴۰۰۰
پشت جبهه ۳۰۰۰
اراضی واقع در داخل دره با ۲۰درصدتخفیف محاسبه شود.

قطعه : هفدهم

حدود ـ شمال : میدان ونك و خیابان ملاصدرا (بین خیابان پهلوی و پارك وی)
شرق : خیابان پهلوی
جنوب: ازپارکوی خیابان فرحزاد تا برسد بخیابان امیرآباد و از امیرآباد تا خیابان آذر وامتداد خیابان آذر تا دره یوسف‌آبادو سپس خیابان شیبانی (خیابان۳۷) تا خیابان مدبر و امتداد خیابان مدبر تا میدان محمد رضاشاه و سپس خیابان کاوه و امتداد آن کوچه فرزاد تا خیابان پهلوی .
غرب : جاده پارك وی
مشخصات اراضی :
برخیابان امیرآباد ۱۲۰۰۰
بر خیابان پهلوی ۱۴۰۰۰
بر خیابان ملاصدرا ۷۵۰۰
طرفین خیابان محمد رضا شاه روبه شمال از میدان(ملك) ۹۰۰۰
برخیابان مدبر ۷۵۰۰
خیابانهای ۱۵ متری‌وبالاتر منشعب از پهلوی ۷۰۰۰
خیابانهای ۱۵ متری و بالاتر منشعب از طرفین محمد رضاشاه وحد غربی مدبر تابرسد به دره ۶۵۰۰
خیابانهای ۱۰ متری وبالاتر منشعب ازپهلوی ۵۰۰۰
خیابانهای ۱۰ متری وبالاتر منشعب ازمحمد رضاشاه و ضلع غربی مدبرتابرسدبه دره ۴۰۰۰
بقیه کوچه‌های کمتر از ۱۰ متر منشعب از پهلوی ۳۵۰۰
بقیه کوچه‌های کمتراز ۱۰متر منشعب از محمد رضاشاه و وحد غربی مدبر تا برسد به دره ۳۰۰۰
خیابانهای ۲۵ متری و بالاتر داخل این محدوده ۶۰۰۰
خیابانهای ۲۰ متری و بالاتر داخل این محدوده ۵۵۰۰
خیابانهای ۱۵ متریو بالاتر داخل این محدوده ۵۰۰۰
خیابانهای ۱۰ متری وبالاتر داخل این محدوده ۴۰۰۰
بقیه کوچه‌های‌این محدوده ۳۵۰۰
پشت جبهه ۳۰۰۰

تذکر :
۱ـ طول خیابانها و کوچه‌های منشعب عبارت است از فاصله‌آنها از خیابان اصلی مذکورتا محـل تقاطع خیابانی دیگر که هم عرض ویا عریض‌تر از خود باشند والا داخلی محسوب میشوند.
۲ـ اراضی واقع در دره وتپه ماهوریکه مرتع وجنگل‌اعلام‌نشده طبق اراضی ندید بشرح زیر :
۳ـ اراضی معروف به ندید یوسف‌آباد
بر خیابانهای ۲۰ متری و بالاتر ۴۰۰۰
بر خیابانهای ۱۵ متری و بالاتر ۳۵۰۰
برخیابانهای ۱۲ متری و بالاتر ۳۰۰۰
بر خیابانهای ۱۰ متری و بالاتر ۲۵۰۰
بقیه کوچه‌های کمتراز۱۰ متر و پشت جبهه ۲۰۰۰
اراضی خارج از محدوده با۳۰ درصد تخفیف محاسبه شود.
(اراضی یوسف‌آبادقسمتی ازبخش امیرآباد و فرعی‌های ۳۷۴۰)

قطعه : هیجدهم

حدود‌ـ شمال: خیابان آذرمنشعب از امیرآباد تا برسد به‌دره یوسف آباد سپس‌در امتداد خیابان‌شیبانی تا برسد به خیابان مدبر
شرق : خیابان مدبرتا دیو ارشمالی منبع آب سپس دیو ار غربی‌جنوبی منبع تا خیابان ۲۰ متری سوم ـ خیابان خشایار و ۲۰ متری دوم (کاج) تا برسد به خیابان ایران نوین (آریامهر)
جنوب : خیابان ایران نوین
غرب : خیابان امیرآباد
مشخصات اراضی :
بر خیابان امیرآباد ۱۳۰۰۰
بر خیابان ایران‌نوین ۱۲۰۰۰
بر خیابان مدبر و کوچه‌هـای منشعب از آن بشرح قطعه۱۷ محاسبه شود.
خیابانهای ۱۵ متری و بالاتـر منشعب‌ازامیرآبادو آریامهر ۶۵۰۰
خیابانهای ۱۰ متری وبالاتر منشعب از امیرآباد و آریامهرو ۱۵ متر وبالاتر داخلی ۴۵۰۰
برخیابان ۲۰ متری سوم ۶۰۰۰
کوچه‌های کمتر از ۱۰ متر منشعب ازدوخیابان آریامهر وامیرآباد ۳۵۰۰
خیابانهای ۱۰ متر وبالاتر غیرمنشعب‌ازآریامهر و امیرآباد (داخلی) ۳۵۰۰
بقیه کوچه‌های غیر منشعب داخلی ۳۰۰۰
پشت جبهه ۲۸۰۰
اراضی ندید واقع در این قطعه بشرح قطعه ۱۷ محاسبه شود.

بخش چهار

قطعه : یکم

حدود ـ شمال : خیابان سپه
شرق : خیابان خیام
جنوب : خیابان بوذرجمهری
غرب : خیابان شاپور
مشخصات اراضی :
بر خیابان سپه تاگذر تقی‌خان (قوام‌السلطنه) ۱۳۰۰۰
بقیه ۱۲۰۰۰
بر خیابان خیام ۱۲۰۰۰
بر خیابان بوذرجمهری از چهارراه شاپور تا مقابل پمپ بنزین ۸۰۰۰
بقیه ۹۰۰۰
بر خیابان شاپور ۷۰۰۰
خیابانهای شمالی و جنوبی پارک شهر ۸۰۰۰
طرفین کوچه‌های داخلی این محدوده تا ۵متر وبالاتر ۳۰۰۰
پشت جبهه وبقیه کوچه‌ها ۲۵۰۰

قطعه : دوم

حدود‌ـ شمال: خیابان‌بوذرجمهری
شرق : خیابان خیام
جنوب : گذرقلی و بازار معیر و قوام‌الدوله
غرب : خیابان شاپور
مشخصات اراضی :
بر خیابان بوذرجمهری‌از چهارراه شاپور تا پمپ بنزین ۸۰۰۰
بر خیابان بوذرجمهری از پمپ بنزین تا چهارراه گلوبندک ۹۰۰۰
بر خیابان شاپور ۶۵۰۰
بر خیابان خیام ۱۲۰۰۰
بر بازارچه معیر و قوام‌الدوله ۳۵۰۰
بقیه کوچه‌های داخلی از ۵ مترو بالاتر ۳۰۰۰
پشت جبهه و بقیه کوچه‌ها ۲۵۰۰

قطعه : سوم

حدود ـ شمال : خیابان سپه
شرق : خیابان شاپور
جنوب : بازارچه آشیخ هـادی (خیابان جدید آشیخ‌هادی)
غرب : خیابان پهلوی
مشخصات اراضی :
بر خیابان سپه ۷۰۰۰
بر خیابان پهلوی ۹۰۰۰
بر خیابان شاپور ۷۰۰۰
طرفین خیابان آشیخ‌هادی (خیابان جدیدالاحداث) ۷۵۰۰
طرفین خیابانهای شرقی وغربی و جنوبی باستیون و طرفین خیابان البرز (بازارچه کربلائی عباسعلی) (۳۵۰۰)
بقیه کوچه‌ها و پشت جبهه ۲۵۰۰

قطعه : چهارم

حدود ـ شمال: خیابان‌آشیخ‌هادی (خیابان جدیدالاحداث)
شرق : خیابان شاپور
جنوب : خیابان سرآب وزیر (مهدی‌خان)
غرب : خیابان پهلوی
مشخصات اراضی :
بر خیابان آشیخ‌هادی (خیابان جدیدالاحداث) ۷۵۰۰
طرفین خیابان فرهنگ ۶۰۰۰
بر خیابان شاپور ۶۰۰۰
بر خیابان سرآب وزیر (مهدی‌خان) ۳۵۰۰
بر خیابان پهلوی ۸۰۰۰
طرفین خیابانهای بوعلی ـ ارامنه ظفرالدوله ۳۴۰۰
بقیه کوچه‌های این محدوده از ۵ متر و بالاتر ۳۰۰۰
پشت جبهه و بقیه کوچه‌ها ۲۵۰۰

قطعه : پنجم

حدود ـ شمال : خیابان سپه
شرق : خیابان پهلوی
جنوب : خیابان عطار (منیریه)
غرب : خیابان سی‌متری نظامی
مشخصات اراضی :
بر خیابان سپه ۶۵۰۰
بر خیابان پهلوی ۸۰۰۰
بر خیابان منیریه عطار ۷۰۰۰
بر خیابان سی‌متری نظامی ۶۲۰۰
بر خیابانهای ۱۰ متری و بالاتر ۳۵۰۰
سایر کوچه‌های ٦ متری و بالاتر ۳۰۰۰
بقیه کوچه‌ها و پشت جبهه ۲۵۰۰

قطعه : ششم

حدود ـ شمال : خیابان منیریه (عطار)
شرق : خیابان پهلوی
جنوب : خیابان قزوین
غرب : خیابان سی‌متری نظامی
مشخصات اراضی :
بر خیابان منیریه ۷۰۰۰
بر خیابان پهلوی ۸۰۰۰
بر خیابان قزوین ۶۵۰۰
بر خیابان سی‌متری نظامی ۶۰۰۰
بر خیابانهای ۱۰ متری و بالاتر ۳۵۰۰
طرفین کوچه‌های ٦ متری وبالاتر ۳۰۰۰
بقیه کوچه‌ها و پشت جبهه ۲۵۰۰

بخش پنج

قطعه : یکم

حدود ـ شمال: بازارچه‌قوام‌الدوله بازارچه معیر ـ گذرقلی
شرق : خیابان خیام
جنوب : خیابان مولوی (گمرک)
غرب : خیابان شاپور
مشخصات اراضی :
بر بازارچه قوام‌الدوله و بازارچه معیر ۳۵۰۰
بر خیابان خیام ۱۰۰۰۰
بر خیابان مولوی ۵۰۰۰
بر خیابان شاپور ۶۰۰۰
طرفین خیابانهای ۱۰ متری و بالاتر ۳۰۰۰
طرفین کوچه‌های ٦ متری و بالاتر ۲۷۰۰
بقیه کوچه‌ها و پشت جبهه ۲۳۰۰

قطعه : دوم

حدود ـ شمال : خیابان مولوی گمرک)
شرق : خیابان خیام وامتداد آن
جنوب : خیابان شوش
غرب : خیابان شاپور
مشخصات اراضی :
بر خیابان مولوی (گمرک) ۵۰۰۰
بر خیابان خیام ۶۰۰۰
بر خیابان شوش ۴۰۰۰
بر خیابان شاپور ۴۰۰۰
طرفین خیابانهای مختاری و خانی‌آباد ۳۵۰۰
خیابانهای ۱۰ متری‌وبالاتر ۲۸۰۰
بقیه کوچه‌های ٦ متری و بالاتر ۲۲۰۰
پشت جبهه و بقیه کوچه‌ها ۱۸۰۰

قطعه : سوم

حدود ـ شمال: خیابان‌سرآبوزیر (مهدی‌خان)
شرق : خیابان شاپور
جنوب : خیابان مولوی
غرب : خیابان پهلوی
مشخصات اراضی :
بر خیابان سرآبوزیر (مهدی‌خان) ۳۵۰۰
بر خیابان شاپور ۶۰۰۰
بر خیابان مولوی ۵۰۰۰
بر خیابان پهلوی ۷۰۰۰
طرفین خیابان بلورسازی ۳۷۰۰
طرفین خیابانهای ۱۰متری وبالاتر ۳۰۰۰
طرفین کوچه‌های ٤ متری وبالاتر ۲۵۰۰
بقیه کوچه‌ها و پشت جبهه ۲۰۰۰

قطعه : چهارم

حدود ـ شمال : خیابان مولوی (گمرک)
شرق : خیابان شاپور
جنوب : خیابان شوش و میدان راه‌آهن
غرب : خیابان سی‌متری نظامی
مشخصات اراضی :
بر خیابان مولوی و میدان راه‌آهن ۵۰۰۰
بر خیابان شوش ۴۰۰۰
بر خیابان پهلوی ۶۵۰۰
بر خیابان شاپور و سی‌متری نظامی ۴۵۰۰
طرفین خیابان مختاری ۳۵۰۰
طرفین خیابان سلیمان‌خان و خیابان‌های۱۰متری وبالاتر ۳۰۰۰
طرفین کوچه‌های ۸ متری و بالاتر ۲۷۰۰
طرفین کوچه‌های ٤ متری و بالاتر ۲۵۰۰
بقیه کوچه‌ها و پشت‌جبهه ۱۸۰۰

قطعه : پنجم

حدود ـ شمال : خیابان قزوین
شرق : خیابان پهلوی
غرب : خیابان سی‌متری‌نظامی
مشخصات اراضی :
بر خیابان قزوین ۶۵۰۰
بر خیابان پهلوی ۶۵۰۰
برخیابان حاج‌عبدالصمد وکوچه قلمستان ۳۸۰۰
بر خیابان مولوی و میدان گمرک ۴۵۰۰
بر خیابان سی‌متری‌نظامی ۶۰۰۰
بر خیابان‌های ۱۰ متری و بالاتر ۳۲۰۰
کوچه‌های ۸متری وبالاتر ۳۰۰۰
کوچه‌های ۵متری وبالاتر ۲۶۰۰
بقیه کوچه‌ها وپشت‌جبهه ۲۰۰۰

بخش شش

قطعه : یکم

حدود ـ شمال : خیابان‌خراسان
شرق : خیابان‌شهباز
جنوب: خیابان‌شوش ومیدان‌شوش
غرب : خیابان ری
مشخصات اراضی :
بر خیابان خراسان ۴۰۰۰
بر خیابان صفاری ۳۵۰۰
بر خیابان شهباز ۴۲۰۰
بر میدان شوش وخیابان شوش ۴۰۰۰
برخیابان درخشنده ۲۵۰۰
بر خیابان ری ۳۶۰۰
طرفین خیابانهای داخلی به عرض۱۰متر و بالاتر ۲۵۰۰
طرفین کوچه‌های ۸ متری و بالاتر ۲۰۰۰
طرفین کوچه‌های ۵ متر و بالاتر ۱۸۰۰
بقیه کوچه‌ها وپشت‌جبهه ۱۵۰۰

قطعه : دوم

حدود ـ شمال : خیابان مولوی
شرق : خیابان‌ری
جنوب : خیابان شوش
غرب : امتداد خیابان خیام
مشخصات اراضی :
بر خیابان مولوی ۴۵۰۰
بر خیابان ری ۳۶۰۰
بر خیابان خیام ۶۰۰۰
بر خیابان شوش ۴۰۰۰
بر امتداد خیابان سیروس و امین‌السلطان(صاحب‌جمع) ۳۵۰۰
طرفین خیابان‌های ۱۰ متری و بالاتر ۲۷۰۰
طرفین کوچه‌های ٦ متری و بالاتر ۲۲۰۰
طرفین کوچه‌های ٤ متری و بالاتر ۱۸۰۰
بقیه کوچه‌ها وپشت‌جبهه ۱۵۰۰

قطعه : سوم

حدود ـ شمال : خیابان شوش
شرق : خیابان رزم‌آراء (جاده شهرری)
جنوب : خیابان فرح‌آباد (امتداد خیابان سیلو)
غرب : خیابان خانی‌آباد (جاده آرامگاه)
مشخصات اراضی :
بر خیابان شوش ۴۰۰۰
بر خیابان رزم‌آراء تا مقابل خیابان هاشمی ۳۲۰۰
بر خیابان رزم‌آراء (از مقابل خیابان هاشمی ببعد) ۲۸۰۰
بر خیابان فرح‌آباد ۳۱۰۰
بر خیابان خانی‌آباد (جاده آرامگاه) ۳۵۰۰
طرفین خیابان‌های ۱۲ متریو بالاتر ۲۸۰۰
طرفین خیابان‌های ۱۰متری و بالاتر ۲۶۰۰
طرفین کوچه‌های ۸متری و بالاتر ۲۴۰۰
طرفین کوچه‌های ٤متری و بالاتر ۱۸۰۰
بقیه کوچه‌های این محدوده‌و پشت جبهه ۱۲۰۰
(قسمتی از پلاکهای بخش ۷ در این قطعه داخل شده است)

قطعه : چهارم

حدود ـ شمال : خیابان شوش
شرق : خیابان شهباز
جنوب : خیابان منصور تاخیابان شهرزاد سپس درامتدادخیابان شهرزاد تا برسد به ۱۰ متری هاشمی و در امتداد هاشمی‌تا رزم‌آراء
غرب : جاده شهر ری ـ خیابان رزم‌آراء
مشخصات اراضی :
طرفین خیابان منصورو شبیر و وفا ۲۸۰۰
بر خیابان شوش ۴۰۰۰
بر خیابان شهباز ۴۰۰۰
بر خیابان رزم‌آراء (جاده شهر ری) ۳۰۰۰
طرفین خیابان‌شقاقی ۲۸۰۰
خیابان‌های۱۵متری وبالاتر ۲۵۰۰
خیابانهای۱۲متری وبالاتر ۲۲۰۰
کوچه‌های ۸متری وبالاتر ۲۰۰۰
کوچه‌های ٤متری وبالاتر ۱۶۰۰
بقیه کوچه‌ها وپشت‌جبهه ۱۴۰۰
(شامل فرح‌آباد پلاك۴۷۳۰)

قطعه : پنجم

حدود ـ شمال : خیابان فرح‌آباد (امتداد خیابان سیلو)
شرق : جاده شهرری
جنوب : محدودهٔپنجساله‌شهرداری
غرب : خیابان آرامگاه
مشخصات اراضی :
طرفین خیابان‌اصلی خزانه ۳۰۰۰
بر خیابان آرامگاه ۳۲۰۰
بر خیابان فرح‌آباد (امتداد سیلو) ۳۱۰۰
طرفین خیابان‌های ۲۰ متری و بالاتر ۳۰۰۰
طرفین خیابان‌های ۱۲ متری و بالاتر ۲۰۰۰
طرفین کوچه‌های ۸ متری و بالاتر ۱۸۰۰
بقیه‌کوچه‌ها و پشت‌جبهه ۱۴۰۰
(قسمتی از نازی‌آباد جزو این قطعه است)

قطعه : ششم

حدود ـ شمال : خیابان سیلو و خیابان شماره ۱۴ جوادیه
شرق : خیابان آرامگاه
جنوب : محدوده‌پنجساله‌شهرداری
غرب : محدوده پنجساله‌شهرداری
مشخصات اراضی :
بر خیابان آرامگاه و خیابان بوعلی وبازار دوم ۳۲۰۰
طرفین خیابان مدائن (۴۰ متری) ۳۸۰۰
خیابان سمندر ۲۸۰۰
طرفین خیابان‌های پارس و وطن ۲۷۰۰
طرفین خیابان‌های ۱۵ متری و بالاتر ۲۶۰۰
طرفین خیابان‌های ۱۰ متری و بالاتر ۲۲۰۰
طرفین کوچه‌های ٦ متری و بالاتر ۱۹۰۰
بقیه کوچه‌ها ویشت‌جبهه ۱۵۰۰

قطعه : هفتم

ارزش اراضی پلاك هـای فرعی باقیمانده از پلاك ۴۷۳۰ فرح آباد بخش ٦ که خارج محدوده پنجساله شهرداری می‌باشد با سی درصد تخفیف به شرح قطعه ٤ بخش ٦محاسبه می شود .
ارزش اراضی پلاك های فرعی باقیمانده از پلاك ۴۷۳۱ بخش ٦ نازی آباد که خارج از محدوده پنجساله شهرداری میباشد با سی درصد تخفیف‌به شرح قطعه ٦ همین بخش محاسبه گردد .

بخش هفت

قطعه : یکم

حدود ـ شمال : خیابان مازندران (مهران)
شرق : خیابان شهناز و ضلع جنوب غربی میدان شهناز
جنوب : خیابان خورشید
غرب : میدان دروازه شمیران
مشخصات اراضی :
برمیدان شهناز ۱۲۰۰۰
برخیابان مازندران (مهران) ۵۵۰۰
بر خیابان شهناز ۶۰۰۰
بر خیابا نخورشید ۵۰۰۰
طرفین خیابان های زرین نعل و دربند و صفا ۴۰۰۰
طرفین خیابان های ۱۲ متری و بالاتر ۳۳۰۰
طرفین کوچه های ۸ متری و بالاتر ۳۰۰۰
بقیه کوچه ها و پشت جبهه ۲۰۰۰

قطعه : دوم

حدود ـ شمال : خیابان خورشید
شرق : خیابان شهناز و بر شرقی میدان ژاله و خیابان‌شهباز
جنوب : خیابان گوته (نایب‌السلطنه)
غرب : خیابان ایران و وحید دستگردی
مشخصات اراضی :
برخیابان‌وحیددستگردی ۴۵۰۰
برخیابان خورشید ۵۰۰۰
بر میدان ژاله ۶۵۰۰
بر خیابان شهباز ۵۵۰۰
برخیابان گوته (نایب‌السلطنه) ۳۶۰۰
طرفین خیابان سقاباشی ۳۵۰۰
برخیابان ایران ۴۵۰۰
طرفین خیابان حریرچیان تـا چهار راه ساعی ۲۵۰۰
بقیه خیابان حریرچیان ۳۳۰۰
بر خیابان ژاله ۶۰۰۰
طرفین خیابان عباس آباد ۳۰۰۰
خیابان های ۱۲ متری و بالاتر ۲۸۰۰
کوچه های ۸ متری و بالاتر ۲۵۰۰
بقیه کوچه ها و پشت جبهه ۲۰۰۰

قطعه : سوم

حدود ـ شمال : خیابان‌گوته و قسمتی از خیابان هی ایران و امیرکبیر
شرق : خیابان شهباز
جنوب : خیابان ادیب‌الممالك
غرب : خیابان ری
مشخصات اراضی :
بر امتداد امیرکبیر ۷۵۰۰
بر خیابان ایران ۴۵۰۰
بر خیابان نایب‌السلطنه (گوته) ۳۶۰۰
بر خیابان شهباز ۵۳۰۰
بر ادیب‌الممالك ۲۵۰۰
بر خیابان ری ۵۰۰۰
طرفین خیابان های ۱۰ متری و بالاتر ۲۸۰۰
طرفین کوچه های ٦ متری و بالاتر ۲۵۰۰
بقیه کوچه ها و پشت جبهه ۱۸۰۰

قطعه : چهارم

حدود ـ شمال : خیابان ادیب الممالك
شرق : خیابان شهباز
جنوب : خیابان خراسان
غرب : خیابان ری
مشخصات اراضی :
بر خیابان ادیب‌الممالك ۲۵۰۰
بر خیابان شهباز ۵۱۰۰
بر خیابان خراسان ۴۰۰۰
بر خیابان ری و میدان شاه ۴۵۰۰
طرفین خیابان های ۱۰ متری و بالاتر ۲۷۰۰
طرفین کوچه های ۸ متری و بالاتر ۲۳۰۰
بقیه کوچه ها ۲۰۰۰
پشت جبهه ۱۸۰۰

قطعه : پنجم

حدود ـ شمال : جاده‌مازندران (تهران نو)
شرق : ۱ ـ خیابان ایرانمهر ۲ ـ قسمتی از کوچه شمالی کارخانه برق ۳ ـ دیوارشرقی کارخانه برق
جنوب : خیابان فرح آباد
غرب : خیابان شهناز
مشخصات اراضی :
بر میدان شهناز ۱۲۰۰۰
بر خیابان تهران نو جادهسابق دماوند ۸۰۰۰
بر خیابان ایرانمهر و دکتراقبال خیابان های صفا و خیابان های ۲۰ متری و بالاتر ۴۰۰۰
بر خیابان فرح آباد ۴۵۰۰
بر خیابان شهناز ۶۰۰۰
طرفین خیابان های ۱۵ متری و بالاتر ۳۳۰۰
طرفین خیابان های شهرستانی و خیابان های ۱۰ متری و بالاتر ۳۰۰۰
طرفین کوچه های ٦ متری و بالاتر ۲۸۰۰
بقیه کوچه ها ۲۰۰۰
پشت جبهه ۱۷۰۰

بقیه در صفحه مقابل

فهرست کامل ارزش معاملاتی زمینهای تهران

بقیه ازصفحه مقابل

قطعه : ششم

حدود ـ شمال : جاده‌دماوند (خیابان تهران‌نو)
شرق : خیابان وثوق‌و‌میدان وثوق تا خیابان سی‌متری‌نیروی هوائی و سپس در امتدادخیابان مزبور تا خیابان فرح‌آباد
جنوب : خیابان فرح‌آباد
غرب :خیابان‌شرقی درخانه برق و دوم‌قسمتی از کوچه‌شمالی کارخانه برق سوم خیابان ایرانمهر

مشخصات اراضی :

برخیابان تهران‌نو (دماوند) تا پمپ‌بنزین ۷۵۰۰
بقیه ۷۰۰۰
برخیابان فرح‌آباد ۴۵۰۰
طرفین ۲۵ متری پنجم ۴۰۰۰
طرفین میدان دوم (فرح) ۵۰۰۰
طرفین میدان اول (فرح) ۴۵۰۰
برخیابان های سی متری نیروی هوائی وخیابان وثوق ۵۰۰۰
بر خیابان هـای‌ایرانمهر ـصفا و خیابـان های ۲۰ متـری و بالاتر ۴۰۰۰
طرفین خیابان محـمدرضا شاه ۴۰۰۰
طرفین خیابان هـای ۱۵ متری و بالاتر ۳۳۰۰
طرفین خیابان های ۱۰ متـری‌و بالاتر ۳۰۰۰
طرفین کوچه های ۸ متـری و بالاتر ۲۵۰۰
بقیه کوچه‌ها ۲۰۰۰
پشت جبهه ۱۸۰۰

مشخصات اراضی :

قطعه : هفتم

حدود ـ شمال : خیابان‌فرح‌آباد
شرق : خیابـان ۱۶ متـری سلیمانیه (رشیدیان) سپس در امتداد خیابان بروجردی‌تامیدان بروجردی‌و بعد در امتدادخیابان مذکور تا سه‌راه جوادیه
جنوب : خیابان جـوادیـه (اسفندیاری) تا میدان احمدی سپس در امتداد خیابان اردوان و کوی شریفی و از آنجا تـا منتهی شود به خیابان شهباز
غرب : خیابان شهباز

مشخصات اراضی :

برخیابان شهباز تا مقابل‌خیابان نایب‌السلطنه (گوته) ۵۵۰۰
بقیه خیابان شهباز ۵۳۰۰
برخیابان فرح‌آباد ۴۵۰۰
برخیابان شکوفه ۳۵۰۰
برخیابان باغ‌شریف ۲۸۰۰
طرفین خیابان ابن‌سینا ۴۰۰۰
طرفین خیابان صفا از سه راه شکوفه‌تاسه‌راه باقرآباد ۳۰۰۰
بقیه خیابان صفا ۲۷۰۰
طرفین خیابان کرمان ازمیدان کلانتری تامیدان‌احمدی ۳۰۰۰
بقیه خیابان کرمان ۲۵۰۰
طرفین خیابان بهبهانی ازسه‌راه سرآسیاب تـا اول کـوچـه بیگدلی ۳۳۰۰
طرفین بقیه خیابان بهبهانی ۲۸۰۰
طرفین خیابان تیکنام ۳۵۰۰
طرفین خیابان دلگشا ازخیابان شکوفـه تـا سه راه‌چرمسازی ۲۷۰۰
بقیه خیابان دلگشا تا خیابان سلیمانیه (رشیدیان) ۲۵۰۰
طرفین خیابان بروجردی ۲۸۰۰
طرفین میدان بروجردی ۳۵۰۰
طرفین خیابان جوادیه ۲۸۰۰
طرفین خیابان بهاری ۲۷۰۰
خیابان کدخدائی ۲۸۰۰
خیابان فلاح ۲۸۰۰
خیابان جابری ۲۸۰۰
خیـابـان اصلـی چـهـارصد دستگاه ۳۰۰۰
کوچه های ۶ متری و بالاتـر واقع در بین خیابانهای شکوفه و شـهباز واقع در شمال خیابان مسعود ۲۴۰۰
بقیه کوچه‌های ۶ متری وبالاتر واقع در بین شکوفه و دلگشاـ سرآسیاب واقع درجنوب خیابان مسعود ۲۰۰۰
خیابانهای ۸ متری و بالاترواقع در این محدوده و خیابان‌های سیاری و ولیعهد ۲۳۰۰
بقیه کوچه‌هاو پشت‌جبهه ۱۸۰۰

قطعه : هشتم

حدود ـ شمال : شمال‌کوی شریف ـ باقرآباد ـسرآسیاب‌ـ خیابان اسفندیاری (اردوان)
شرق : خیابان شاه‌سلیمان (سلیمانیه) و خیابان غرب باغ سلیمانیه تا بلوار سلیمانیه و در امتداد بلوار ـ سلیمانیه تـا جاده خراسان
جنوب : جاده خراسان
غرب : خیابان شهباز

مشخصات اراضی :

طرفین خیابان عارف از جـاده خراسان تاغیاثی ۲۷۰۰
بقیه خیابان عارف ۳۲۰۰
برخیابان‌شاه‌سلیمان (سلیمانیه) ۲۵۰۰
برخیابان شهباز ۵۱۰۰
برجاده خراسان ۴۰۰۰
طرفین خیابان جهان‌پناه ۲۵۰۰
طرفین خیابان غیاثی ۲۷۰۰
طرفین خیابان های قوامی و خلیلی و لرستان وابیانه و بـر خیابـان هـای ۱۵ متـری و بالاتر ۲۲۰۰
بر خیابانهای ۱۰ متری و بالاتر ۲۱۰۰
بر کوچه های ۶ متـری و بالاتر ۱۸۰۰
بقیه کوچه‌هاو‌پشت‌جبهه ۱۶۰۰
قسمتی از اراضی در حدشمالی گورستان مسگرآباد خـارج از محـدوده پنجسالـه شهرداری میباشد با ۳۰ درصد تخفیف محاسبه شود .
(پلاکهای فرعی از اصلی ۴۴۱۲ و ۴۴۱۳ و ۴۴۱۴ در این‌قطعه واقعند)

قطعه : نهم

حدود شمال : جاده خراسان
شرق : خیابـان اتـابک (ذو الفقاری)
جنوب : ۱۵متری‌کوکچی و خیابان ۲۰ متری‌منصور
غرب : امتدادخیابان‌شهباز

مشخصات اراضی :

بر جـاده خراسان از میدان خراسان تا مقابل دیوار غربی گورستان ۴۰۰۰
بقیه جاده خراسان و طرفین خیابان منصور ۳۰۰۰
بر خیابان شهباز ۴۰۰۰
طرفیـن خیابان پـارک ولیعهد (بی‌سیم‌نجف‌آباد) ۳۰۰۰
بر خیابـان اتـابـک (ذو الفقاری) ۲۵۰۰
بر خیابانهای ۱۵ متری و بالاتر و نوروز زاده ۲۶۰۰
بر خیابانهای ۱۰ متـری و بالاتر ۲۱۰۰
بر کوچه های ۶ متری بالاتر ۱۸۰۰
بقیه کوچه‌ها ۱۵۰۰
پشت جبهه ۱۲۰۰
کلیه پلاکهای فرعی ازپلاک های اصلی ۴۴۱۵ ـ ۴۴۱۶ ـ ۴۴۱۷ ـ ۴۴۱۸ که مشخصات هرکدام از آنها با همین قطعه (قطعه ۹ بخش ۷) تطبیق‌میکند ارزش آنها به‌ترتیب‌فوق‌محاسبه می‌گردد . در قسمت شرق این قطعه قسمت کوچکی‌ازمحدوده پنجسالـه شهـرداری است و اراضی خارج از محدوده‌میباشد با ۳۰ درصد تخفیف محاسبـه شود .
(شامل عضدیه و سلیمانیه‌پلاک های ۴۴۷۶ و ۴۴۷۷)

قطعه : دهم

حدود شمال : خیابان تهران‌نو (جاده دماوند)
شرق : مسیل سلیمانیـه (بین فرح‌آباد وتهران‌نو)
جنوب : خیابان فرح‌آباد
غرب : حد شرقی قطعه ششم همین بخش

مشخصات اراضی :

جبهه جاده تهران‌نو ۶۰۰۰
بر خیابان فرح‌اباد ۴۰۰۰
برخیابان‌منوچهری(مسیل) ۳۶۰۰
طرفین خیابانهـای ۳۰ متری و بالاتر ۳۵۰۰
طرفین خیابانهـای ۲۰ متر ی‌و بالاتر ۳۲۰۰
طرفین خیابانهـای ۱۰ متری و بالاتر ۲۶۰۰
طرفین کوچه هـای ۶ متری و بالاتر ۲۰۰
بقیه‌کوچه‌ها و پشت‌جبهه ۲۰۰۰
در این قطعه از پلاکهای‌فوق آنچـه خـارج از محـدوده شهرداری است با ۳۰ درصد تخفیف محاسبه‌ شود.
(اراضی دور شهر) پلاکهای فرعی مفروز از پلاک اصلـی اراضی سلیمانیه

قطعه : یازدهم

حدود شمال : خیابان فرح‌آباد
شرق : خیابان کوکاکولا
جنوب : امتداد دیـوار شمالی باغ سلیمانیـه و امتدادساختمانهای‌احداثی
غرب : خیابان ۱۶ متری سلیمانیه (رشیدیان) در امتداد خیابان بروجردی تا سه راه جوادیه‌سپس بطرف شرق در امتـداد خیابان جوادیـه تا ۱۶ متری سلیمانیه و از آنجا در امتداد۱۶متری‌سلیمانیه تا امتداد دیوار شمالـی باغ سلیمانیه

مشخصات اراضی :

بر خیابان فرح‌آباد ۴۵۰۰
بر خیابان کوکاکولا ۲۸۰۰
طرفین خیابانهای فرزانه و خیابانهای ۲۰ متری و بالاتر ۳۰۰۰
طرفین خیابانهـای ۱۵ متری و بالاتر ۲۸۰۰
طرفین خیابانهـای ۱۰ متری و بالاتر ۲۶۰۰
بقیه کوچه‌ها ۲۰۰۰
پشت جبهه ۱۸۰۰

قطعه : دوازدهم

حدود شمال : خیابان‌مسگرآباد (جاده قدیم خراسان)
شرق : ندارد
جنوب : خیابان کوکچی در امتداد خیابان خاکی مزبور تا منتهی شـود بموسسه خصوصـی و کشاورزی و امـدادی قاسم‌آباد
غرب : خیابان اتابک

مشخصات اراضی :

بر جاده خراسان ۲۶۰۰
بر خیابان اتابک ۲۵۰۰
طرفین خیابانهـای ۱۵ متری و بالاتر ۲۰۰۰
طرفین خیابانهـای ۱۰ متری و بالاتر ۱۸۰۰
طرفین کوچه‌های۶متری و بالاتر ۱۵۰۰
بقیه کوچه‌ها ۱۴۰۰
پشت جبهه ۱۰۰۰
اراضی واقع در جنوب ایـن قطعه از پلاکهـای بخش ۶ و بخش ۷ ثبتی بشرح فـوق محاسبه شود .

قطعه : سیزدهم

حدود ـ شمال : خیابان فرح‌آباد
شرق : خیابان خاکي رضاشاه
جنوب : امتداد مستقیم دیوار شمالی باغ‌سلیمانیه تا خیابان رضاشاه
غرب : خیابان کوکاکولا

مشخصات اراضی :

بلوار رضا پهلوی از خیابان فرح‌آباد تا گلسرخی ۳۱۰۰
بقیه بلواررضا پهلوی ۲۵۰۰
بر خیابان فرح‌آبد ۴۵۰۰
برخیابان کوکاکولا ۳۸۰۰
طرفین خیابان‌فرحناز پهلوی ۳۲۰۰
طرفین خیابان ۲۵ شهریور ۲۸۰۰
طرفین خیابان فرزانه‌و آتابای وهمایون تا گلسرخی ۲۳۰۰
بقیه طرفین خیابان فرزانه و آتابای و همایون ۲۰۰۰
طرفین خیابان گلسرخی ۲۲۰۰
بر خیابان رضاشاه ۲۲۰۰
طرفین خیابانهای ۱۵ متری و بالاتر ۲۰۰۰
خیابانهای۱۰ متری‌وبالاتر ۱۸۰۰
بقیه کوچه‌ها وپشت جبهه ۱۴۰۰
قسمتی از این قطعه شرق خیابان آتابای و جنوب خیابان سعادت خارج از محدوده میباشد با ۱۵ درصد تخفیف محاسبه شود.
(این قطعه‌تماماخارج ازمحدوده پنجسانه شهرداری است وتخفیف ندارد) ـ اراضی دور شهرپلاک های فرعی از اصلی (سلیمانیه ـ هاشم‌آباد ـ مسگرآباد) باستثنای گورستانهای واقع در داخل این محدوده بشرح زیر

قطعه : چهاردهم

حدود ـ شمال : امتداد مستقیم دیوار شمالي باغ سلیمانیه تابرسد بخیابان خاکی رضاشاه
شرق : خیابان خاکی رضاشاه
جنوب : جاده اسفالته خراسان
غرب : بشرح حد شرقی قطعه۸

مشخصات اراضی :

برجاده خراسان‌باستثنای جبهه گورستانها ۲۲۰۰
بر خیابان شاه سلیمان (سلیمانیه) ۲۵۰۰
بر خیابان خاکی رضاشاه از جاده خراسان‌تا کارخانه برق اختصاصی ۱۸۰۰
بقیه تاحد شمالی ۱۵۰۰
طرفین خیابانهی ۲۰ متری وبالاتر ۱۵۰۰
طرفین خیابانهای ۱۰ متری و بالاتر ۱۲۰۰
طرفین کوچه‌های ۶ متری و بالاتر ۱۰۰۰
بقیه و پشت جبهه ۶۰۰
کوی افسریه‌پلاکهای فرعی۴۴۷۶ و ۴۴۷۷
خیابانهای ۲۰ متری وبالاتر ۱۰۰۰
خیابانهای ۱۵متری و بالاتر ۸۰۰
خیابانهای ۱۰متری و بالاتر ۵۰۰
بقیه کوچه‌ها وپشت جبهه ۲۵۰
کوی شاه‌آباد غرب
برخیابانهای۲۰ متری‌و بالاتر ۱۰۰۰
برخیابانهای ۱۵ متری و بالاتر ۷۰۰
برخیابانهای ۱۰ متری و بالاتر ۵۰۰
بقیه کوچه‌ها و پشت‌جبهه ۲۵۰
بقیه اراضی از پلاکهای ۴۴۷۷ و ۴۴۷۶ در خارج از محدوده‌پنج ساله شهرداری که‌داخل محدوده قطعه ۱۴ نمیباشد اراضی‌مفروز متری ۲۵۰ ریال و اراضی مشاع ۱۵۰ ریال بدون محاسبه پشت جبهه .
باقیمانده پلاکهای۴۶۷۸ و۴۴۱۲ و۴۴۱۵ و ۴۴۱۶ و ۴۴۱۷ و ۴۴۱۸ بخش‌هفت‌که‌در محدوده قطعات قبل داخل نبوده و ذکر نشده است .
بر خیابان های ۲۰ متری‌وبالاتر ۱۵۰۰
بر خیانهای ۱۵ متری و بالاتر ۱۰۰۰
بر خیابان های ۱۰ متری و بالاتر ۸۰۰
بقیه کوچه های ۸ متری و بالاتر ۵۰۰
بقیه کوچه ها و پشت جبهـه ۳۰۰
۱ـ اراضی‌سرخه حصارپلاک ۴۴۸۱
مشخصات اراضی :
بر جاده دماوند (آبعلی) ۱۲۰۰
بقیه اراضی و پشت جبهه ۴۰۰
۲ـ اراضی قصر فیروزه
اراضی مفروز ۱۰۰۰
اراضی مشاع ۴۰۰
۳ـ اراضی فرح‌آباد پلاک ۴۴۸۰ بخش ۷مطابق قطعه دهم بخش ۷ با چهل درصدتخفیف محاسبه شود .
۴ـ اراضی دوشان‌تپه پلاک ۴۴۷۹ بخش ۷
اراضی مفروز ۱۰۰۰
اراضی مشاع ۴۰۰

بخش هشت

قطعه : یکم

حدود ـ شمال : خیابـان بوذرجمهری .
شرق : خیابان سیروس .
جنوب : خیابان مولوی
غرب : خیابان خیام

مشخصات اراضی :

بر سبزه‌میدان و بر خیابان وذرجمهری
بوذرجمهری از چهار راه گلوبندک تا مقابل ضلع شرقی ناصر خسرو ۱۶۰۰۰
بر خیابان‌بوذرجمهری ازمقابل ضلع شرقی ناصر خسرو تـا ضلع شرقی پامنار ۱۴۰۰۰
بقیه بر خیابان بوذرجمهری تا چهارراه سیروس ۱۲۰۰۰
بر خیابان سیروس ۴۰۰۰
بر خیابان مولوی ۴۵۰۰
بر خیابان خیام از گلوبندک تا پاچنار ۱۲۰۰۰
بر خیابان خیام از پاچنار تا میدان اعدام ۱۰۰۰۰
طرفین بازار بزازها ـ دالان‌ـ امین‌الملک ـ بازار قیصریه ۱۰۰۰۰
طرفین بازار لباس فروشها و بازار چمدان سازها ۹۰۰۰
طرفین بازار کفاشها و حاج حسن ۸۰۰۰
طرفین بازار عباس آباد ۸۵۰۰
طرفین بازار مسگرها ـ کوچه غریبان آهنگرها ۶۵۰۰
طرفین بازار مسجد جامع ـ بازارسلطانی‌ـبازار بین‌الحرمین امامزاده زید و بازار کویتی‌ها و سرای مشیرخلوت ۱۰۰۰۰
طرفین بازار خیاطها و بقیه بازار ها ۶۰۰۰
کوچه های ۵ متری و بالاتر ۵۰۰۰
بقیه کوچه ها ۴۰۰۰
پشت جبهه ۲۰۰۰
تذکر :
در مورد سراها ـ پاساژها ـ تیمچه‌ها ـ کاروانسرا ها پشت جبهه نصف‌ارزش جبهه‌مربوطه محاسبه میشود .

قطعه : دوم

حدود ـ شمال : خیابان بوذرجمهری نو
شرق : خیابان ری
جنوب : خیابان مولوی
غرب : خیابان سیروس

مشخصات اراضی :

بر خیابان ری ۴۰۰۰
بر خیابان مولوی ۴۵۰۰
بر خیابان سیروس ۴۰۰۰
بر خیابان بوذرجمهری نو ۸۰۰۰
بقیه کوچه‌های ۵ متری و بالاتر ۳۵۰۰
بقیه کوچه‌ها و پشت جبهه ۲۰۰۰
حدود ـ شمال : خیابان امیر کبیر (چراغ برق)

بخش نه

قطعه : یکم

حدود ـ شمال : خیابان امیر کبیر (چراغ برق) .
شرق : خیابان سیروس
جنوب : خیابان بوذرجمهری
غرب : خیابان ناصر خسرو

مشخصات اراضی :

بر خیابان امیرکبیر ازمیدان سرچشمه تا ضلع‌شرقی خیابان ملت ۱۵۰۰۰
بر خیابان امیر کبیر از ضلع شرقی خیابان‌ملت تا مقابل‌ضلع شرقی خیابان سعدی ۲۰۰۰۰
بر خیابان امیرکبیر از مقابل ضلع شرقی سعدی تا ناصر خسرو ۲۲۰۰۰
بر خیابان‌سیروس ۵۰۰۰
بر خیابان بوذرجمهری بشرح بخش ۸ قطعه یک بر خیابان ناصر خسرو از بوذرجمهری تا مقابل ضلع جنوب خیابان‌درب اندرون ۱۶۰۰۰
بر خیابان ناصرخسرو ازمقابل درب‌اندرون تا میدان سپه ۱۲۵۰۰
طرفین خیابان پامنار تا دیوار جنوبی کنسولگری روسیه . ۱۰۰۰۰
طرفین خیابان پامنار از دیوار جنوبی کنسولگری روسیه تـا مقابل کوچه‌حاجیها ۸۰۰۰
طرفین خیابان پامنار از مقابل کوچـه حاجیها تا سه راه بوذرجمهری ۹۰۰۰
طرفین کوچه های ۸ متری و بالاتر ۴۵۰۰
کوچه های ۶ متری و بالاتر ۳۵۰۰
بقیه کوچه ها و پشت جبهـه ۲۰۰۰

قطعه : دوم

حدود ـ شمال : خیابان امیر کبیر .
شرق : خیابان ری
جنوب : خیابان بو ذرجمهری‌نو
غرب : خیابان سیروس

مشخصات اراضی :

بر خیابان‌امیرکبیر ۸۰۰۰
برخیابان ری ۵۰۰۰
بر خیابان بوذرجمهری نو ۸۰۰۰
بر خیابان سیروس ۵۰۰۰
طرفین کوچه های ۸ متری و بالاتر ۳۵۰۰
بقیه کوچه های این محدوده‌و پشت جبهه ۲۰۰۰

بخش ده

قطعه : یکم

حدود‌ـشمال: خیابان نصرت
شرق: خیابان دامپزشکی
جنوب: خیابان آیزنهاور
غرب: خیابان چهل‌متری کندی

مشخصات اراضی :

بر خیابان آیزنهاور ۱۳۰۰۰
بر خیابان‌نصرت ودامپزشکی ۸۰۰۰
برخیابان کندی ۱۲۰۰۰
طرفین خیابان اسکندری ۸۰۰۰
خیابان های ۱۵ متری وبالاتر ۶۰۰۰
طرفین خیابان های ۱۰ متری و بالاتر ۵۰۰۰
طرفین کوچه های‌۶متری‌وبالاتر ۴۰۰۰
بقیه کوچه های این محدوده ۳۰۰۰
پشت جبهه ۳۰۰۰

قطعه : دوم

حدود‌ـشمال: خیابان تاج
شرق: خیابان‌کندی
جنوب: خیابان آیزنهاور
غرب: خیابان بهبودی

مشخصات اراضی :

بر خیابان تاج ۱۲۰۰۰
بر خیابان چهل متری کندی ۱۲۰۰۰
بر خیابان آیزنهاور ۱۲۰۰۰
طرفین خیابان های فرصت و نصرت غربی ۷۵۰۰
بر خیابان بهبودی ۷۵۰۰
طرفین خیابان های ۱۵ متری‌و بالاتر ۶۰۰۰
طرفین خیابان های ۱۰ متری و بالاتر ۵۰۰۰
طرفین کوچه‌های ۸ متری وبالا تر ۴۵۰۰
بقیه کوچه‌ها ۳۰۰۰
پشت جبهه ۲۸۰۰

قطعه : سوم

حدود‌ـشمال: خیابان تاج
شرق: خیابان بهبودی
جنوب: آیزنهاور
غرب: مسیل فعلی رودخانه‌غلغلی «حدشمالی»

مشخصات اراضی :

برخیابان تاج ۱۲۰۰۰
بر خیابان بهبودی ۷۵۰۰
بر خیابان آیزنهاور ۱۱۰۰۰
بر خیابان شادمان «شادمهر » ۷۰۰۰
بر خیابان زنجان وبرخیابان‌های ۱۵ متری وبالاتر ۶۰۰۰
بر خیابان های ۱۰ متری وبالا تر ۵۰۰۰
بر کوچه‌های ۸ متری وبالاتر ۴۵۰۰
بقیه کوچه ها ۳۰۰۰
پشت جبهه ۲۸۰۰
«ناحیه شمالی خیابان آریاشهر وتهران‌ویلا»

قطعه : چهارم

حدود‌ـشمال :محدوده پنجساله شهرداری
شرق: خیابان غربی‌بلافصل‌شهر آراء و امتداد آن تابرسد به مسیر رودخانه غلغلی در محل تقاطع با خیابان تاج
جنوب: خیابان تاج و خیابان آریاشهر
غرب: محدوده‌پنجساله‌شهرداری

مشخصات اراضی :

بر خیابان تاج‌و آریاشهر تا امتداد دیوار شرقی کارخانه برق آلستوم ۹۰۰۰
بقیه آریاشهر امتداد تاج ۸۰۰۰
بر امتداد جاده کن «جاده‌باغ فیض» ۶۰۰۰
خیابان های ۱۵ متری وبالاتر ۵۰۰۰
بر خیابان های ۱۰ متری‌وبالا تر ۴۰۰۰
بر کوچه‌های ۸متری وبالاتر ۳۵۰۰
بقیه کوچه‌ها ۳۰۰۰
پشت جبهه ۲۸۰۰

قطعه : پنجم

حدود‌ـشمال: خیابان تاج ـ آریاشهر از مسیرفعلی رودخانه غلغلی تاحدغربی
شرق: مسیرفعلی رودخانه‌غلغلی
جنوب: آیزنهاور تامیدان‌شهیاد
غرب:میدان شهیاد وجاده‌جدید کن تا میدان جدید الاحداث که خیابان آریاشهر به آن ختم‌می شود «میدان کن»

مشخصات اراضی :

برمیدان شهیاد ۱۲۰۰۰
بر خیابان تاج‌و آریاشهر تا دیوار شرقی کارخانه برق آلستوم ۹۰۰۰
بقیه آریاشهر ۸۰۰۰
بر خیابان آیزنهاور ۱۰۰۰۰
بر خیابان های جدیدالاحداث کن ۵۰۰۰
بر خیابان های ۱۵ متری‌وبالاتر ۵۰۰۰
بر خیابان های ۱۰ متری‌وبالا تر ۴۰۰۰
بر کوچه های ۶ متری وبالاتر ۳۵۰۰
بقیه کوچه ها ۳۰۰۰
پشت جبهه ۲۷۰۰
فقط‌خانه های رعیتی آبادی طرشت هر کدام در موقعیت خود با۲۵درصد تخفیف محاسبه می شود مشروط باین‌که مساحت آن از ۳۰۰ متر تجاوز نکند.
قطعات خارج از محدوده‌با سی درصد تخفیف محاسبه‌شود.
«شامل قسمتی ازاراضی‌طرشت»

قطعه : ششم

حدود‌ـشمال : خیابان فرح‌زاد «خیابان شمالی شهرآراء »
شرق: پارک‌وی
جنوب: خیابان تاج
غرب: خیابان غربی بلافصل شهرآراء و امتداد آن برسدبه خیابان تاج

مشخصات اراضی :

بر خیابان تاج ۱۲۰۰۰
بر خیابان فرح‌زاد ۱۰۰۰۰
طرفین خیابان های ۳۰ متری و بالاتر ۸۰۰۰
طرفین خیابان های ۲۰ متری و بالاتر ۷۰۰۰
طرفین خیابان های ۱۵ متری و بالاتر ۶۰۰۰
طرفین خیابان های ۱۲ متری‌و بالاتر ۵۵۰۰
طرفین خیابان های ۱۰ متری و بالاتر ۵۰۰۰
طرفین کوچه های ۶ متری و بالاتر ۴۰۰۰
بقیه کوچه‌ها ۳۵۰۰
پشت جبهه ۲۸۰۰

قطعه : هفتم

حدود‌ـشمال: خیابان آیزنهاور
شرق: خیابان جمشید آباد «جمال‌زاده»
جنوب: خیابان شاه
غرب: خیابان چهل متری نواب «کندی»

مشخصات اراضی :

بر خیابان چهل متری نواب ۱۱۰۰۰
بر خیابان آیزنهاور ۱۳۰۰۰
بر خیابان جمشید آباد «جمال زاده» ۶۵۰۰
بر خیابان شاه ۱۰۰۰۰
طرفین خیابان اسکندری ۷۵۰۰
نیم فلکه فرمانفرما و برخیابان های ۱۵ متری ،بالاتر ۵۰۰۰
بر خیابان های ۱۰ متری وبالا تر ۴۰۰۰
بر کوچه های ۶ متری وبالاتر ۳۵۰۰
بقیه کوچه ها ۳۰۰۰
پشت جبهه ۲۵۰۰

قطعه : هشتم

حدود‌ـشمال: خیابان آیزنهاور
شرق: خیابان چهل متری‌نواب
جنوب و غرب:خیابان‌آذربایجان
غرب:

مشخصات اراضی :

بر خیابان آیزنهاور ۱۲۰۰۰
بر خیابان‌چهل متری نواب ۱۲۰۰۰
بر خیابان های سلسبیل و آذربایجان ۷۵۰۰
طرفین خیابان های ۱۵ متری و بالاتر ۵۰۰۰
طرفین خیابان های ۱۰ متری‌و بالاتر ۴۰۰۰
طرفین کوچه های۶ متری و بالاتر ۳۵۰۰
بقیه کوچه‌ها ۳۰۰۰
پشت جبهه ۲۲۰۰

قطعه : نهم

حدود‌ـشمال: خیابان شاه
شرق: خیابان جمشید آباد«جمال زاده» تا منتهی شود بمیدان پاستور سپس خیابان سی متری «۶ بهمن»
جنوب: خیابان دانشگاه جنگ‌تا برسد به خیابان باستان سپس در امتداد خیابان‌مذکوروخیابان آذربایجان .
غرب: خیابان‌نواب

مشخصات اراضی :

برخیابان شاه ۱۰۰۰۰
بر خیابان جمشیدآباد «جمال زاده» ۶۵۰۰
بر خیابان سی‌متری ۸۵۰۰
بر خیابان آذربایجان ۷۵۰۰
بر خیابان حشمت‌الدوله‌وباستان ۶۰۰۰
بر خیابان دانشگاه جنگ‌وپیروز ۵۰۰۰
بر خیابان نشاط و خیابان های ۱۵ متری‌وبالاتر ۴۵۰۰
طرفین خیابان های ۱۰ متری و بالاتر ۴۰۰۰
طرفین کوچه های ۶ متری و بالاتر ۳۵۰۰
بقیه کوچه‌ها ۳۰۰۰
پشت جبهه ۲۲۰۰
«باغشاه»

قطعه : دهم

پلاکهای مجزاشده ازباغشاه

مشخصات اراضی :

طرفین‌خیابان های ۲۰متری و بالاتر ۵۵۰۰
طرفین خیابان های ۱۵ متری‌و بالاتر ۴۵۰۰
طرفین خیابان های ۱۰ متری‌و بالاتر ۴۰۰۰
طرفین کوچه‌های۶متری‌و بالاتر ۳۴۰۰
بقیه کوچه‌ها ۳۰۰۰
پشت‌جبهه ۲۲۰۰

قطعه : یازدهم

حدود‌ـشمال :خیابان آذربایجان
شرق: خیابان باستان‌ـخیابان غربی باغشاه
جنوب : خیابان شاهرخ
غرب: خیابان سلسبیل

مشخصات اراضی :

بر خیابان آذربایجان ۷۵۰۰
بر خیابان باستان‌وسلسبیل ۷۵۰۰
بر خیابان سپه غربی ۶۰۰۰
بر خیابان غربی‌باغشاه ۴۵۰۰
بر خیابان شاهرخ ۴۵۰۰
طرفین خیابان های ۱۵ متری و بالاتر ۴۰۰۰
طرفین خیابان های ۱۰ متری‌و بالاتر ۳۵۰۰
طرفین کوچه‌های ۶ متری و بالاتر ۳۰۰۰
بقیه کوچه‌ها ۲۵۰۰
پشت جبهه ۲۰۰۰

قطعه : دوازدهم

حدود‌ـشمال :خیابان‌آذربایجان و قسمتی از آیزنهاور
شرق: خیابان سلسبیل
جنوب: خیابان شاهرخ«بابائیان»
غرب: خیابان جیحون« استوار لشگری»

مشخصات اراضی :

خیابان آیزنهاور ۱۱۰۰۰
بر خیابان آذربایجان‌وسلسبیل ۷۵۰۰
بر خیابان های سپه‌غربی ـ آریانا ۶۰۰۰
بر خیابان شاهرخ و خیابان کارون و جیحون « استوار لشگری» ۴۵۰۰
طرفین خیابان قصرالدشت ۴۸۰۰
طرفین خیابان های مرتضوی ـ هاشمی‌ـطوس و دامپزشکی ۳۸۰۰
طرفین خیابان های ۱۲ متری و بالاتر ۳۱۰۰
طرفین کوچه های ۸ متری و بالاتر ۳۰۰۰
بقیه کوچه ها ۲۵۰۰
پشت‌جبهه ۲۰۰۰

قطعه : سیزدهم

حدودشمال : خیابان آیزنهاور ومیدان شهیاد
شرق: خیابان جیحون «استوار لشگری»
جنوب : خیابان شاهرخ‌تابرسد به خیابان شرقی پادگان جی و خیابان نظامی «شمال پادگان‌جی تاحد غربی» تابرسد به خیابان هاشمی‌نو
غرب: خیابان‌شمال‌جنوبی‌منشعب از میدان شهیاد«بنام هاشمی‌نو»

مشخصات اراضی :

بر میدان شهیاد ۱۲۰۰۰
بر خیابان آیزنهاور ۱۰۰۰۰
بر خیابان جیحون « استوار لشگری » ۴۵۰۰
طرفین خیابان های مرتضوی‌و طوس و دامپزشکی « اولیاء» و هاشمی شرقی غربی ۴۰۰۰
طرفین خیابان سپه غربی و آریانا ۵۰۰۰
بر خیابان شاهرخ «بابائیان » ۴۵۰۰
بر خیابان آذربایجان ۷۰۰۰
طرفین خیابان های ۲۰ متری و بالاتر ۵۰۰۰
طرفین خیابان های ۱۲ متری‌و بالاتر ۴۰۰۰
خیابان‌های ۱۰ متری وبالاتر ۳۰۰۰
کوچه‌های ۸متری وبالاتر ۲۸۰۰
بقیه کوچه‌ها ۲۵۰۰
پشت جبهه ۱۸۰۰

قطعه : چهاردهم

حدود‌ـشمال : خیابان کمالی
شرق: خیابان سی‌متری نظامی
جنوب : خیابان قزوین
غرب : خیابان نواب «اکبرآباد»

مشخصات اراضی :

بر خیابان شاهرخ و لشگر «کمالی» ۴۵۰۰
بر خیابان سی متری ۶۰۰۰
بر خیابان قزوین ۶۵۰۰
بر خیابان نواب ۴۵۰۰
طرفین خیابان های ۱۰ متری‌و بالاتر ۳۰۰۰
طرفین کوچه‌های ۸ متری و بالاتر ۲۸۰۰
بقیه کوچه‌ها ۲۰۰۰
پشت جبهه ۱۸۰۰

قطعه : یازدهم

حدود‌ـشمال ::خیابان شاهرخ «بابائیان»
شرق: خیابان نواب «اکبرآباد»
جنوب: خیابان قزوین
غرب: خیابان امیری

مشخصات اراضی :

بر خیابان شاهرخ ۴۱۰۰
بر خیابان نواب ۴۵۰۰
بر خیابان قزوین ۶۵۰۰
بر خیابان های ۲۰ متری وبالا تر ۴۵۰۰
بر خیابان های ۱۵متری وبالاتر ۴۰۰۰
طرفین خیابان های امیری و۱۰ متری‌وبالاتر ۲۸۰۰
طرفین کوچه‌های ۶ متری‌وبالا تر ۲۰۰۰
بقیه کوچه‌ها ۱۸۰۰
پشت جبهه ۱۶۰۰

قطعه : شانزدهم

حدود‌ـشمال: خیابان قزوین
شرق: خیابان سی متری‌نظامی‌ـ خیابان بهداری راه‌آهن خیابان نازی‌آباد «خیابان شماره ۱»
جنوب: خیابان شماره۱۴
غرب: خیابان شرقی دورمیدان فرودگاه قلعه مرغی « مطابق محدوده پنجساله شهرداری »و خیابان قلعه مرغی تابرسد به خیابان قزوین

مشخصات اراضی :

بر خیابان قزوین ۶۵۰۰
طرفین خیابان شیرو خورشید ۵۰۰۰
طرفین خیابان رباط کریم ۵۵۰۰
برخیابان سی متری ۶۰۰۰
بر خیابان بهداری ۳۵۰۰
از محدوده فوق آنچه بالای‌خط آهن‌واقع است .
بر خیابان های ۲۰ متری‌وبالاتر ۳۰۰۰
بر خیابان های ۱۵ متری وبالا تر ۲۶۰۰
بر خیابان های ۱۰متری وبالا تر ۲۲۰۰
بر کوچه‌های ۶ متری وبالاتر ۲۰۰۰
بقیه کوچه‌هاو پشت جبهه ۱۵۰۰
از محدوده فوق آنچه زیر خط آهن واقع است : جوادیه‌جزو همین محدوده‌است »
بر خیابان های ۲۰ متری وبالا تر ۲۶۰۰
بر خیابان های ۱۰ متری وبالا تر ۲۰۰۰
بر کوچه های ۶ متری‌و بالاتر ۱۸۰۰
بقیه کوچه هاو پشت‌جبهه ۱۲۰۰
«قسمتی از اراضی یافت آباد پلاک شماره۲وسفنار پلاک‌شماره ۳ بخش ۱۲و مهرآباد پلاک ۱ وغیره »

قطعه : هفدهم

حدود‌ـشمال: خیابان قزوین تا سه راه آذرین
سه‌راه آذرین و خیابان آذری
شرق: خیابان قلعه مرغی و خیابان زهتابی
جنوب: سه‌راه زهتابی تا جاده ساوه
غرب: جاده اسفالته ساوه
از محدوده فوق آنچه درشمال خط آهن‌تبریز تهران واقع است .

مشخصات اراضی :

برجاده قزوین «خیابان قزوین » ۶۵۰۰
بر خیابان ۴۵ متری آذری ۶۰۰۰
بر جاده ساوه تاپل راه‌آهن ۴۰۰۰
بقیه تاسه راه خیابان شماره ۶ ۳۰۰۰
بقیه جاده ساوه ۲۵۰۰
بر خیابان های ۱۵متری وبالا تر ۲۲۰۰
بر خیابان های ۱۰متری وبالاتر ۲۰۰۰
بر کوچه‌های ۶ متری وبالاتر ۱۸۰۰
بقیه کوچه‌هاو پشت جبهه ۱۰۰۰
در محدوده فوق آنچه در جنوب خط‌آهن تبریز و تهران واقع است

مشخصات اراضی :

بر خیابان های ۱۵ متری‌و بالا تر ۱۸۰۰
بر خیابان های ۱۰ متری وبالا تر ۱۵۰۰
بر کوچه‌های ۶ متری وبالاتر ۱۰۰۰
بقیه کوچه هاو پشت جبهه ۸۰۰
دراین قطعه آنچه خارج از محدوده پنجساله‌شهرداری‌است باتخفیف ۲۵ درصد محاسبه شود.
«شامل قسمتی از اراضی جی علیا و مهرآبادو غیره »

قطعه : هیجدهم

حدودـ شمال: خیابان قزوین جاده پائین کرج ابتدااز سه‌راه آذرین تابرسد به محدوده‌پنج ساله شهرداری بعد از همان امتداد تابرسد به امتدادخیابان توکلی«محدوده غربی‌شهرداری»
شرق :ابتدا از سه راه‌آذرین و خیابان آذری بعد در امتداد جاده ساوه تابرسد به خط‌آهن تهران تبریز سپس در امتداد جاده ساوه تامحل «سه راه خیابان فرح پهلوی‌خیابان‌شماره ۶»
جنوب: از سه راه‌خیابان شماره ۶ مطابق محدوده شهرداری تا برسد به‌خط آهن تهران‌تبریز
غرب :خیابان‌توکلی وامتدادآن «مطابـق محـدوده پنجساله شهرداری »

مشخصات اراضی :

برخیابان قزوین بین سه راه آذرین وسه راه ولیعهد ۵۰۰۰
بر خیابان قزوین از سه راه ولیعهد تاحدغربی ۴۰۰۰
بقیه بر جاده ساوه ۲۵۰۰
آنچه بالای خط‌آهن واقع‌است.
خیابان های ۲۰ متری وبالاتر ۲۵۰۰
خیابان های ۱۵ متری وبالاتر ۲۲۰۰
خیابان های ۱۰ متری وبالاتر ۲۰۰۰
کوچه‌های ۶ متری‌وبالاتر ۱۵۰۰
بقیه کوچه ها و پشت جبهه ۱۰۰۰
اراضی زیر خط‌آهن بشرح‌فوق با ۱۰درصد تخفیف محاسبه‌می شود.

قطعه : نوزدهم

حدود ـشمال: دیوار شمالی پادگان جی بطرف شرق‌تابرسد بخیابان شاهرخ
شرق: خیابان امیری
جنوب: خیابان پائین کرج تا برسد بسه‌راه خیابان ولیعهد
غرب: جاده پائین کرج تابرسد بحد شمالی

مشخصات اراضی :

برجاده قزوین از حد شرقی‌تا سه راه ولیعهد ۵۰۰۰
بقیه ۴۰۰۰
خیابان های ۲۰ متری وبالاتر ۲۸۰۰
خیابان های ۱۵ متری وبالا تر ۲۵۰۰
خیابان های ۱۰ متری وبالاتر ۲۰۰۰
کوچه‌های ۶ متری‌وبالاتر ۱۶۰۰
بقیه کوچه ها وپشت جبهه ۱۱۰۰
حومه تهران پلاکهای بخش ده ثبتی
۱ـ باقیمانده اراضی‌طرشت‌پلاک های فرعی از ۲۳۹۵ بخش ده ثبتی تهران که خارج‌ازمحدوده پنجساله شهرداری است بدون تخفیف بشرح زیر:

مشخصات اراضی :

آنچه شمال آریا شهر وتهران ویلا و غرب شهر آراءواقعست:
طرفین خیابان های ۲۰ متری و بالاتر ۱۸۰۰
طرفین خیابان های ۱۲ متری و بالاتر ۱۵۰۰
طرفین کوچه‌های ۸ متری وبالا تر ۱۲۰۰
بقیه کوچه هاو پشت‌جبهه ۱۰۰۰
۲ـ از پلاک ۲۳۹۵ خارج از محدوده بدون تخفیف آنچه در غرب خیابان شمال جنوبی‌جاده کن از میدان شهیاد روبشمال وامتداد آن روبه جنوب تاجاده قدیم کرج بنام خیابان هاشمی واقع است تا حدود مهرآباد .

مشخصات اراضی :

طرفین خیابان های ۲۰ متری و بالاتر ۲۸۰۰
طرفین خیابان های ۱۵ متری و بالاتر ۲۵۰۰
طرفین خیابان های ۱۰ متری‌و بالاتر ۲۰۰۰
کوچه‌های ۶ متر وبالاتر ۱۶۰۰
بقیه کوچه ها و پشت جبهه ۱۲۰۰
۳ـاراضی کن:
الف:آنچه داخل محدوده پنج ساله شهرداری بنام « شهرزیبا یاکوی کن» میباشد.

مشخصات اراضی :

طرفین خیابان های ۲۰ متری‌و بالاتر ۳۰۰۰
طرفین‌خیابان های ۱۰ متری و بالاتر ۲۵۰۰
طرفین کوچه های ۶ متری و بالاتر ۲۳۰۰
بقیه کوچه‌هاوپشت جبهه ۲۰۰۰
ب: بقیه پلاکهای خارج از محدوده و شرق مسیل کن باستثنای آنچه بـا پلاکهای مشخص تعیین قیمت‌شده است .
۱ـ آبادی کن خانه های‌رعیتی تا ۳۰۰ متر مربع بر کوچه‌های کمتر از ۶ متر و پشت جبهه ۶۰۰
بالاتر از ۶ متر ۱۰۰۰
۲ـاراضی وباغات اطراف کن شرق مسیل کن بشرح زیر:
خیابان های ۲۰ متری وبالاتر ۸۰۰
خیابان های ۱۵ متری وبالاتر ۶۰۰
کوچه های ۱۰ متری وبالاتر ۵۰۰
بقیه کوچه هاو پشت جبهه ۳۰۰
اراضی کن در غرب رودخانه باستثنای قطعاتی که با پلاک های مشخص تعیین قیمت شده بشرح زیر:
دراراضی مفروز بر خیابان های ۱۰ متر وبالاتر ۲۰۰
در اراضی مفروز بر خیابان‌های کمتر از ۱۰ متر ۱۰۰
پشت جبهه ۵۰
اراضی مشاع و اراضی واقع در بستر رودخانه‌با۳۰درصدتخفیف محاسبه شود.
اراضی آبریز کوه های‌شمالی که مرتع اعلام نشده باشد با ۵۰درصد تخفیف.
دـاراضی شهران «فرعی های مجزا شده از پلاك ۱۳۲۲ »

مشخصات اراضی :

بر خیابان های ۲۰ متری وبالا تر ۱۵۰۰
بر خیابان های ۱۵ متری وبالا تر ۱۱۰۰
بر خیابان های ۱۰ متری وبالا تر ۹۰۰
بقیه کوچه های کمتر از ۱۰ متر ۷۰۰
پشت جبهه ۶۰۰
بقیه اراضی وسك‌وقطعات‌مفروز جبهه‌و پشت جبهه ۵۰۰
٤ـ خرگوش دره پلاك ۲۱۰۶ بخش ده

مشخصات اراضی :

بر جاده کرج ۱۲۰۰
جبهه خیابان های ۳۰ متری و بالاتر ۷۰۰
جبهه خیابان های ۲۰ متری و بالاتر ۶۰۰
جبهه خیابان های ۱۰ متری و بالاتر ۴۰۰
بقیه کوچه هاو پشت جبهه ۲۰۰
۵ـ حسین‌آبادـقلعه‌سلیمانخانی پلاك شماره ۲ کن

مشخصات اراضی :

جبهه جاده کرج ۹۰۰
جاده پائین‌کرج ۷۰۰
خیابان های ۳۰ متری وبالاتر ۶۰۰
خیابان های ۲۰ متری وبالا تر ۵۰۰
خیابان های۱۰متری‌وبالاتر ۳۵۰
بقیه کوچه‌هاوپشت جبهه ۲۰۰
٦ـ چیت‌گر پلاك شماره ۳ کن:

مشخصات اراضی :

برجاده کرج ۸۰۰
خیابان های ۳۰ متری وبالاتر ۵۰۰
بر جاده پائین کرج ۵۰۰
خیابان های ۲۰ متری وبالاتر ۴۰۰
خیابان های ۱۰ متری وبالاتر ۲۰۰
بقیه کوچه هاو پشت جبهه و مشاع ۱۵۰
اراضی بالای اتوبان با۲۰درصد تخفیف .
۷ـاراضی کوهك

مشخصات اراضی :

جبهه اراضی خیابان های ۲۰ متری وبالاتر ۲۵۰
جبهه اراضی خیابان های ۱۰ متری وبالاتر ۲۰۰
بقیه کوچه هاو پشت جبهه ۱۰۰
قطعات واقع در شمال اتوبان‌با ۲۰ درصد تخفیف محاسبه‌شود.
۸ ـ پلاك ۱۹ ازگی آنچه جنوب اتوبان واقع‌است.

مشخصات اراضی :

خیابان های ۲۰ متری و بالاتر ۵۰۰
خیابان های ۱۰ متری وبالاتر ۲۵۰
بقیه کوچه‌هاو پشت جبهه ۱۰۰
ازاین پلاك آنچه شمال اتوبان واقع شده با۴۰ درصدتخفیف.
۹ـ وردآورد پلاك شماره ٤ کن آنچه جنوب اتوبان واقع‌است .

مشخصات اراضی :

بر جاده کرج ۶۰۰
خیابان های ۳۰ متری وبالاتر ۵۰۰
خیابان های ۲۰ متری وبالاتر ۳۵۰
خیابان های ۱۰ متری وبالاتر ۲۵۰
بقیه کوچه‌ها ۱۲۰
پشت جبهه ۱۰۰
آنچه شمال اتوبان واقع است از همین پلاك

مشخصات اراضی :

بر خیابان های ۲۰ متری وبالا تر ۱۵۰
بر خیابان های ۱۵ متری وبالا تر ۱۰۰
بر خیابان های ۱۰متری وبالاتر ۷۰
پشت جبهه و کوچه‌ها ۵۰
۱۰ـ اراضی دره قمش سنك۵ کن و قلهك دره باقلك دره سنك ٦ کن‌آنچه بالای مسیر لوله‌کشی تهران واقع شده است.

مشخصات اراضی

اراضی مفروز بالاتر از خیابان های ۱۰متری ۱۵۰
اراضی مشاع وخیابان های‌کمتر از ۱۰ متر و پشت جبهه ۷۰
آنچه زیر لوله کشی واقع‌شده است .

مشخصات اراضی

اراضی مفروز بالاتر از خیابان های ۱۰ متری ۲۰۰
اراضی مشاع‌و خیابان های‌کمتر از ۱۰ متر وپشت جبهه ۱۲۰
۱۱ـ اراضی لتمال ـآنچه‌جنوب جاده «شرقی غربی» بنام جاده لوله‌کشی واقع شده

مشخصات اراضی

خیابان های ۱۵ متری وبالاتر ۳۵۰
خیابان های ۱۰ متری‌وبالا تر ۲۵۰
بقیه کوچه هاو پشت جبهه و اراضی مشاع ۱۰۰
اراضی لتمال واقع در شمال جاده‌لوله‌کشی فوق با۲۵ درصد تخفیف محاسبه گردد.
۱۲ـاراضی در آبریز تپه های شمال غربی تهران قسمت‌شمالی قریه کن یعنی اراضی واقع در آبریز جنوبی بلافصل کوههای جنگلك ـلر کان«لولاکان‌وغیره» وپلاك ۱۳۳۷ وسك وفرعی‌های آنها که جزء پلاك کن‌محسوب میشودو سایر پلاکهای‌محدود از قسمت شرقی به رودخانه حصارك فرحزاد و قسمت غربی به رودخانه کن.
اراضی مزروعی و غیر بایر بر خیابان و جاده های۱۲ متری و بالاتر ۱۸۰
اراضی مزروعی وغیر بایر بر

بقیه در صفحه بعد

فهرست کامل ارزش معاملاتی زمینهای تهران

بقیه از صفحه قبل
خیابان و جاده های ۶ متری و بالاتر ۱۲۰
پشت جبهه و اراضی بایر ۵۰

بخش یازده

قطعه : اول ودوم

حدود شمال : میدان‌قدیم‌تجریش و خیابان شهرداری و سرپل تجریش و خیابان پهلوی تا سه راه‌زعفرانیه
شرق : خیابان قدیم شمیران (کورش کبیر)
جنوب : از شرق به غرب از جلو در دوم خیابان شبستان وخیابان‌بوستان و خیابان الهیه و خیابان فرشته
غرب : خیابان پهلوی
مشخصات اراضی :
جبهه خیابان شهرداری و میدان قدیم تجریش ۱۵۰۰۰
جبهه سرپل تجریش ۱۶۰۰۰
جبهه خیابان پهلوی از ابتداء میدان تا سه‌راه زعفرانیه ۱۶۵۰۰
جبهه خیابان پهلوی از سه راه زعفرانیه تا خیابان فرشته ۱۴۰۰۰
جبهه خیابان الهیه ۸۵۰۰
جبهه خیابان فرشته ۹۰۰۰
جبهه خیابان شبستان ۸۰۰۰
جبهه خیابان بوستان ۷۵۰۰
جبهه خیابان قدیم شمیران کورش‌کبیر ۱۲۰۰۰
جبهه خیابان‌مقصودبیک و امین‌الدوله ۷۵۰۰
جبهه خیابان واقع در خیابان شمالی و غرب سفارت روسیه ۶۰۰۰
جبهه خیابانهای۱۵متری و بالاتر ۵۵۰۰
جبهه خیابانهای ۱۲ متری و بالاتر ۵۳۰۰
جبهه خیابانهای ۱۰ متری و بالاتر ۵۰۰۰
جبهه خیابانهای ۸متری و بالاتر ۴۰۰
جبهه کوچه های ۶ متری و بالاتر ۳۵۰۰
بقیه‌کوچه‌هاوپشت‌جبهه ۳۰۰۰
(شامل اراضی سعدآباد و اسدآباد و قسمتی از اراضی جعفرآباد و دربند و ولنجک و زعفرانیه)

قطعه : سوم

حدود شمال : آبریز پس‌قلعه و دنباله آبریز کوههای البرز تا مسیل ولنجک
شرق : خیابان دربند و خیابان ملکپور یا ثبت اسناد تابرسدبمیدان‌دربند و سپس در امتداد همین خیابان تا برسد به سربند و انتهای حد شمالی
جنوب : میدان جدید تجریش و خیابان پهلوی تا سه راه زعفرانیه
غرب : خیابان زعفرانیه تا چهارراه آصف سپس در امتداد خیابان آصفتا چهارراه مهرگان و بعد در امتدادجاده ولنجک تا حد شمالی
مشخصات اراضی :
اراضی واقع در جبهه قسمت شمالی میدان تجریش ۱۶۰۰۰
اراضی واقع در جبهه خیابان پهلوی تاسه راه زعفرانیه ۱۶۵۰۰
طرفین‌خیابانهای‌رزم‌آراء (پارک) جبهه خیابان دربند از سربند تامیدان دربند ۱۰۰۰۰
اراضی واقع در جبهه میدان دربند ۱۱۰۰۰
اراضی‌واقع‌دربرخیابان زعفرانیه ۷۵۰۰
اراضی واقع در جبهه جاده دربند از میدان دربند تا میدان جدید تجریش ۷۰۰۰
اراضی واقع در جبهه طرفین خیابان جعفرآباد ۷۰۰۰
اراضی واقع در جبهه خیابان سعدآباد ۱۰۰۰۰
اراضی واقع در جبهه خیابانهای این قطعه که عرض آنها ۱۵ متر و بیشتر باشد ۶۰۰۰
اراضی واقع در جبهه خیابانهای ۱۰ متری و بالاتر ۵۰۰۰
اراضی واقع در جبهه کوچه های این قطعه‌که عرض آنها ۸متروبیشتر باشد ۴۳۰۰
کوچه های۶متری و بالاتر ۳۸۰۰
بقیه‌کوچه‌هاوپشت‌جبهه ۳۰۰۰
(شامل قسمتی از اراضی‌دربند و قسمتی از اراضی‌جعفرآباد و گلاب دره و امامزاده قاسم) و قسمتی از اراضی تجریش و مزرعه حسن‌آباد

قطعه : چهارم

حدود شمال :آبریزکوه‌درمجنی و آبریزکوه امامزاده‌قاسم
شرق :آبریزشرقی‌درمجنی و خیابان غربی مزرعه حسن‌آباد (خیابان‌روشن)
جنوب: خیابان نیاوران به تجریش و میدان قدیم تجریش و خیابان شهرداری
غرب : قسمتی از میدان جدید تجریش و خیابان دربند و خیابان ملکپور یا ثبت‌اسناد
مشخصات اراضی :
جبهه‌شرقی‌میدان‌تجریش ۱۴۰۰۰
جبهه خیابان‌شهرداری ۱۵۰۰۰
جبهه شمالی میدان قدیم تجریش ۱۵۰۰۰
جبهه خیابان نیاوران تا دزاشیب ۹۰۰۰
جبهه خیابان نیاوران از دوراهی دزاشیب تا چهارراه مجد ۷۵۰۰۰
اراضی واقع در جبهه خیابان نیاوران‌از چهارراه مجد تا خیابان روشن ۷۰۰۰
اراضی واقع در جبهه خیابان قدیم دربند ۷۵۰۰
طرفین خیابانهای ۱۵ متری و بالاتر ۶۰۰۰
طرفین خیابانهای ۱۰ متری و بالاتر ۵۳۰۰
طرفین کوچه‌های۶متری و بالاتر ۴۰۰۰
بقیه کوچه‌ها وپشت جبهه ۳۶۰۰
(شامل اراضی دره جنی‌و اراضی حصارک و اراضی - جماران) .

قطعه : پنجم

حدود - شمال : آبریز دره جنی و حصارک .
شرق :خیابان‌جمشید وامتداد آن تا حد شمالی .
جنوب : خیابان نیاوران
غرب : خیابان شرقی مزرعه حسن آباد و خیابان روشن و آبریز غربی درمجنی .
مشخصات اراضی :
جبهه خیابان نیاوران ۷۵۰۰
طرفین خیابان های ۱۵ متری و بالاتر ۵۸۰۰
طرفین خیابان های ۱۰ متری‌و بالاتر ۵۰۰۰
طرفین کوچه های ۸ متری و بالاتر ۴۰۰۰
بقیه کوچه ها و پشت جبهه ۲۷۰۰

قطعه ششم‌وهفتم

حدود - شمال:خیابان‌نیاوران از میدان تجریش تا چهار راه کامرانیه .
شرق : خیابان کامرانیه تا منتهی شود به سه راه خیابان کامرانیه و انوشیروان .
جنوب : از سه راه خیابان انوشیروان (تقاطع خیابان کامرانیه و انوشیروان)درامتداد خیابان قیطریه تا پل رومی .
غرب : خیابان قدیم شمیران (کورش کبیر) .
مشخصات اراضی :
جبهه خیابان نیاوران ازمیدان تجریش تا سه راه دزاشیب ۹۰۰۰
جبهه بقیه خیابان نیاوران ۷۵۰۰
جبهه خیابان کامرانیه ۶۵۰۰
جبهه خیابان قیطریه ابتداء از پل رومی تا تلاقی حد شرقی ۶۰۰۰
جبهه خیابان قدیم شمیران (کورش کبیر) ۱۲۰۰۰
طرفین خیابان‌دزاشیب تاخیابان مژده ۶۵۰۰
طرفین بقیه خیابان دزاشیب ۶۰۰۰
طرفین خیابان‌بوعلی ۵۰۰۰
طرفین خیابان فرمانیه ۷۰۰۰
طرفین خیابان‌علم ۷۲۰۰
طرفین خیابان های ۱۲ متری و بالاتر ۵۵۰۰
طرفین خیابان های ۱۰ متری‌و بالاتر ۴۸۰۰
طرفین کوچه های ۸ متری و بالاتر ۴۰۰۰
بقیه کوچه‌ها و پشت جبهه ۳۰۰۰

قطعه : هشتم

حدود - شمال : خیابان قیطریه ابتدا از پل رومی و امتداد ان تا سه‌راه‌انوشیروان و خیابان کامرانیه (حد جنوبی قطعه ۶ و ۷) .
شرق : از سه‌راه انوشیروان- خیابان کامران بطرف جنوب تا برسد به خیابان دولت .
جنوب : خیابان دولت .
غرب : خیابان شمیران بین خیابان دولت و پل رومی .
مشخصات اراضی :
جبهه خیابان قیطریه ۶۰۰۰
جبهه خیابان کامران وکامرانیه ۵۸۰۰
طرفین خیابان منظریه و فرهاد ۵۰۰۰
جبهه خیابان دولت ۷۰۰۰
جبهه خیابان شمیران ۱۰۰۰۰
طرفین خیابان های ۲۰ متری و بالاتر ۶۰۰۰
طرفین خیابان های ۱۵ متری و بالاتر ۴۶۰۰
طرفین خیابان های ۱۰ متری و بالاتر ۴۰۰۰
طرفین کوچه های ۸ متری و بالاتر ۳۰۰۰
بقیه کوچه ها ۲۲۰۰
پشت جبهه ۲۰۰۰
(شامل قسمتی‌ازاراضی‌منظریه و نیاوران و شاه‌آباد -دارآباد و حصار جعفر واقدسیه ولارک و جمال آباد و رحمن آباد و کاشانک و باغ چال و جوز دخرتک و آجودانیه و غیره).

قطعه : نهم

حدود - شمال : حدودتعیین شده پنجساله شهرداری .
شرق : حدود تعیین شده پنج ساله شهرداری .
جنوب :خیابان نیاوران‌ومیدان کاخ نیاوران و خیابان غربی و جنوبی پارک صاحبقرانیه و خیابان جنوبی خانه های آیبک تا برسد به انتهای محدودپنج ساله شهرداری .
غرب : لوار اراضی منظریه (خیابان جمشید) .
مشخصات اراضی :
اراضی واقع در جبهه میدان نیاوران ۹۰۰۰
اراضی واقع در جبهه خیابان نیاوران ۷۵۰۰
طرفین خیابان غربی و جنوبی پارک صاحبقرانیه ۸۰۰۰
جبهه خیابان سلطنت آباد به صاحبقرانیه ۱۰۰۰۰
جبهه خیابان های داخلی ساختمان های آیبک از ۱۰متر و بالاتر ۶۰۰۰
جبهه خیابان های داخلی ساختمان هاح آیبک ۸ متر و بالاتر ۵۰۰۰۰
جبهه خیابان های ۲۰ متری و بالاتر داخلی‌این قطعه ۵۰۰۰
جبهه خیابان های ۱۵ متری و بالاتر ۴۰۰۰
جبهه خیابان های ۱۰ متری و بالاتر ۳۶۰۰
طرفین کوچه های ۸ متری و بالاتر ۳۰۰۰
بقیه کوچه ها ۲۵۰۰
عرصه و خانه های رعیتی در آبادیهای نام برده و خانه‌های ساخته شده درتپه های‌کاشانک و پشت جبهه ۲۰۰۰
(شامل اراضی حصاربوعلی و فرمانیه و کامرانیه ورستم‌آباد و مزرعه ملک‌آباد و اختیاریه و غیره)

قطعه : دهم

حدود - شمال : حد جنوبی قطعه نهم از خیابان نیاوران میدان نیاوران دیوار غربی و جنوبی پارک نیاوران و خیابان جنوبی خانه های آیبک وامتداد آن تا برسد به انتهای محدوده پنجساله شهرداری
شرق : حدود تعیین شده پنجساله شهرداری تا خیابان دولت
جنوب : امتداد خیابان دولت
غرب : خیابان کامرانیه و امتداد آن سپس خیابان کامران (کاشان)
مشخصات اراضی :
اراضی واقع در جبهه خیابان نیاوران به‌تجریش ۷۵۰۰
اراضی واقع در جبهه میدان نیاوران جبهه خیابان غرب و جنوب پارک صاحبقرانیه ۸۰۰۰
جبهه خیابان سلطنت آباد به صاحبقرانیه از سه‌راه ۴۵متری بطرف شمال ۱۰۰۰۰
جبهه‌خیابان سلطنت‌آباداز‌مقابل خیابان دولت تا سه‌راه ۴۵ متری ۷۵۰۰
خیابان کامرانیه ۵۸۰۰
طرفین خیابان‌فرمانیه ۷۵۰۰
جبهه خیابان دولت ۷۰۰۰
طرفین خیابان اختیاریه وفلکه اختیاریه ۷۰۰۰
طرفین خیابان های ۱۵ متری و بالاتر ۵۰۰۰
طرفین خیابان های ۱۰ متری و بالاتر ۴۵۰۰
طرفین کوچه های ۸ متری و بالاتر ۳۵۰۰
بقیه کوچه ها ۳۰۰۰
پشت جبهه ۲۵۰۰
(شامل قسمتی از اراضی دروس و قسمتی از قلهك و اراضی جالهرز)

قطعه : یازدهم

حدود - شمال : خیابان‌دولت
شرق : حدود تعیین شده پنجساله شهرداری از خیابان دولت تا خیابان ضرغام
جنوب : خیابان ضرابخانه (سلطنت آباد) و خیابان‌ضرغام
غرب : خیابان قدیم شمیران (کوروش کبیر)
مشخصات اراضی :
جبهه خیابان شمیران ۱۲۰۰۰
جبهه خیابان دولت ۷۵۰۰
جبهه خیابان ضرابخانه (سلطنت‌آباد) ۱۰۰۰۰
برخیابان ضرغام ۷۰۰۰
طرفین خیابان های ۱۵ متری و بالاتر ۷۰۰۰
طرفین خیابان های ۱۰ متری‌و بالاتر ۵۰۰۰
طرفین کوچه های ۸ متری و بالاتر ۴۵۰۰
طرفین کوچه های ۴ متری و بالاتر ۳۰۰۰
بقیه کوچه ها و پشت جبهه ۲۵۰۰
(شامل قسمتی از اراضی باكك - شمس‌آباد - مجیدیه ابراهیم‌آباد)

قطعه : دوازدهم

حدود - شمال : امتداد مستقیم‌خیابان سیروس(جاودان) و خیابان پایا بطرف شرق تا برسد به ساختمان های تك بعد د رهمان‌امتداد بطورمستقیم تا جاده قدیم نارمك جنوب اراضی کاظم آباد وباكك
شرق : خیابان امین‌الدوله (امتداد خیابان بوستان) یا خیابان فرح پهلوی
جنوب : خیابان مسیل
غرب : خیابان مجیدیه
مشخصات اراضی :
برامتداد خیابان شمال جنوبی مجیدیه (شمال ۴۵متری) ۵۰۰۰
بر خیابان مسیل ۴۰۰۰
۱- شمس‌آباد - طرفین خیابان های ۱۵ متری وبالاتر ۴۰۰۰
طرفین خیابان های ۱۰ متری و بالاتر ۳۶۰۰
طرفین کوچه های ۸ متری و بالاتر ۳۰۰۰
بقیه کوچه ها و پشت جبهه ۲۰۰۰
۲- اراضی باكك وابراهیم‌آباد بر جاده نارمك (خیابان‌تكش) ۴۰۰۰
طرفین خیابان های ۱۵ متری و بالاتر ۵۰۰۰
طرفین خیابان های ۱۰ متری و بالاتر ۳۰۰۰
طرفین کوچه های ۸ متری و بالاتر ۲۷۰۰
بقیه کوچه ها و پشت جبهه ۲۰۰۰
۳- اراضی مجیدیه
برخیابان شمال جنوبی‌مجیدیه (جنوب ۴۵ متری) ۶۰۰۰
برخیابان شرقی غربی ۴۵متری مجیدیه ۸۰۰۰
طرفین خیابان ۱۶ متری اول ۵۰۰۰
آنچه داخل محدوده‌شهرداری است
طرفین خیابان های ۱۵ متری و بالاتر ۴۰۰۰
طرفین خیابان های ۱۰ متری و بالاتر ۳۰۰۰
طرفین کوچه های ۸ متری و بالاتر ۲۵۰۰
پشت جبهه و بقیه کوچه ها ۲۰۰۰
آنچه خارج از محدوده شهرداری است
طرفین خیابان ۴۵ متری مجیدیه ۶۰۰۰
طرفین خیابان های ۲۰متری و بالاتر ۳۰۰۰
طرفین خیابان های ۱۵ متری و بالاتر ۲۰۰۰
طرفین خیابان های ۱۰متری و بالاتر ۱۰۰۰
طرفین کوچه های کمتر از۱۰ متر و پشت جبهه ۵۰۰
(شامل اراضی مهران - کاظم‌آباد - مجیدیه بخش ۱۱)

حدود - شمال: خیابان سلطنت آباد - خیابان ضرغام و خیابان‌جاودان (سیروس) و امتداد آن تاحد شرقی
شرق: خیابان مجیدیه
جنوب: خیابان مجیدیه
غرب : خیابان قدیم‌شمیران (بین چهارراه قصر وسه راه ضرابخانه)
مشخصات اراضی :
طرفین خیابان ۴۵متری ۹۰۰۰
برخیابان قدیم شمیران (کورش کبیر) ۱۱۰۰۰
برخیابان مجیدیه ۶۰۰۰
خیابانهای ۲۰متری‌وبالاتر ۴۰۰۰
خیابانهای۱۰متری‌و بالاتر ۳۴۰۰
بقیه کوچه‌ها ۳۰۰۰
پشت جبهه ۲۰۰۰
اراضی خارج از محدوده این قطعه با۳۰ درصد تخفیف محاسبه شود
(شامل اراضی‌الهیه وزرگنده و تیغستان و قسمتی ازاراضی قلهک و اراضی فلفستانك) و قسمتی از اراضی داودیه و اراضی دره قشلاق و اراضی خلیفه حسن(قسمت جنوب‌داودیه ضمن فهرست شهر تهران اعلام شده است)

قطعه : چهاردهم

حدود - شمال : از شرق‌به‌غرب از جلو در دوم وخیابان شبستان وخیابان بوستان و خیابان الهیه تا تقاطع جردن
شرق: خیابان قدیم‌شمیران
جنوب : خیابان اردشیر بابکان و میدان محسنی و میرداماد
غرب : خیابان جردن و امتداد آن تاحد شمالی
مشخصات اراضی :
جبهه : خیابان قدیم شمیران (کورش کبیر) ۱۰۰۰۰
خیابان شبستان ۹۰۰۰
خیابان بوستان ۸۰۰۰
اراضی واقع در جبهه خیابان الهیه ۸۵۰۰
اراضی واقع در جبهه خیابان غربی‌وشمالی‌سفارت‌روسیه ۶۰۰۰
بر خیابان جردن ۱۰۰۰۰
برخیابان ششم بهمن یا اردشیر بابکان ومیدان محسنی ۱۰۰۰۰
برخیابان میرداماد ۸۰۰۰
طرفین خیابان ظفر ۸۰۰۰
طرفین خیابان مهناز ۷۰۰۰
طرفین خیابانهای ۱۵ متری و بالاتر منشعب از خیابان قدیم شمیران ۵۵۰۰
طرفین خیابانهای ۱۰ متری و بالاتر منشعب از خیابان قدیم شمیران ۴۵۰۰
بقیه کوچه‌های‌منشعب ازخیابان قدیم شمیران ۴۰۰۰
خیابانهای ۱۵ متری و بالاتر داخلی این محدوده ۵۵۰۰
خیابانهای ۱۲ متری و بالاتر داخلی ۴۵۰۰
خیابانها ی۱۰ متری و بالاتر داخلی۳ ۴۰۰۰
بقیه‌کوچه‌ها وپشت‌جبهه ۳۰۰۰
تذکر :
طول خیابانها و کوچه های منشعب عبارت است از فاصله آنها از خیابان اصلی مذکور تا محل تقاطع خیابانی که هم - عرض و یا عریض‌تر از حود باشند والا داخلی محسوب می شود .

قطعه : پانزدهم

حدود - شمال : خیابان الهیه و فرشته
شرق : خیابان جردن
جنوب : خیابان اردشیر بابکان
غرب : خیابان پهلوی
مشخصات اراضی :
برخیابان پهلوی ۱۵۰۰۰
برخیابان جردن ۱۰۰۰۰
برخیابان‌اردشیربابکان ۱۰۰۰۰
برخیابان فرشته ۹۰۰۰
برخیابان الهیه ۸۵۰۰
برخیابان ظفر و خیابانهای ۲۰ متری و بالاتر ۸۵۰۰
برخیابانهای ۱۵ متری و بالاتر ۷۰۰۰
برخیابانهای ۱۰ متری و بالاتر ۶۰۰۰
برکوچه‌های ۸ متری و بالاتر ۵۰۰۰
بقیه کوچه‌ها ۴۰۰۰
پشت جبهه ۳۰۰۰
(شامل اراضی زعفرانیه و محمدیه و محمودآباد وغیره)

قطعه : شانزدهم

حدود - شمال: خیابان آصف و خیابان‌ولنجک و امتداد آن
شرق: خیابان زعفرانیه و خیابان پهلوی
جنوب: جاده پارک وی وامتداد آن‌تامسیررودخانه ولنجک
غرب : مسیر رودخانه ولنجک و امتداد آن تا حد شمالی
مشخصات اراضی :
برخیابان زعفرانیه ۷۵۰۰
جبهه خیابان پهلوی ۱۴۰۰۰
جبهه خیابان پسیان و پیراسته ۷۰۰۰
جبهه خیابانهائیکه عرض آنها ۱۵ متر وبیشتر باشد ۶۵۰۰
جبهه خیابانهای ۱۲ متری و بالاتر ۵۰۰۰
جبهه خیابانهای ۱۰ متری و بالاتر ۴۵۰۰
کوچه‌های۸متری وبالاتر ۴۰۰۰
بقیه‌کوچه‌ها وپشت‌جبهه ۳۰۰۰
اراضی خارج از محدوده پنجساله شهرداری در این‌قطعه با ۳۰ در صد تخفیف محاسبه شود .
(شامل پلاکهائی از اراضی علی‌آباد و اوین و درکه و غیره)

قطعه : هفدهم

حدود- شمال: خیابان پارکوی
شرق: خیابان پهلوی
جنوب: میدان ونک و خیابان ملاصدرا
غرب: خیابان پارک وی
مشخصات اراضی :
جبهه خیابان پهلوی ۱۵۰۰۰
غرب: خیابان پارک وی
جبهه خیابان ونک ۸۰۰۰
برمیدان ونک ۱۵۰۰۰
برخیابان ملاصدرا و طرفین خیابانهای ۲۰متری‌وبالاتر ۷۵۰۰
طرفین خیابانهای ۱۵ متری و بالاتر ۷۰۰۰
طرفین خیابانهای ۱۲ متر و بالاتر ۶۵۰۰
طرفین کوچه‌های ۱۰ متری و بالاتر ۶۰۰۰
طرفین کوچه‌های ۶ متری و بالاتر ۵۰۰۰
بقیه کوچه‌ها وپشت‌جبهه ۳۰۰۰
اراضی خارج از محدوده پنجساله شهرداری در این‌قطعه با ۳۰ در صد تخفیف محاسبه شود .
(شامل پلاکهائی از اراضی علی‌آباد و اوین و درکه و غیره)

قطعه : هیجدهم

حدود - شمال : محل تلاقی محدوده پنجساله شهرداری و آبریز کوههای واقع در این قسمت
شرق : مسیل رودخانه ولنجک
جنوب : خیابان پارکوی وامتداد مستقیم آن بموازات محور پارکوی (درجبهه‌شرقی‌وغربی) امتداد از چهارراه منل‌اوین تا برسدبمحدودپنجساله‌شهرداری در قسمت غرب این قطعه
غرب : محدودپنجساله‌شهرداری
مشخصات اراضی :
خیابانهای ۲۰متری و بالاتر ۷۰۰۰
خیابانهای۱۵متری وبالاتر ۶۵۰۰
خیابانهای۱۲متری‌وبالاتر ۶۰۰۰
خیابانهای۱۰متری‌وبالاتر ۴۵۰۰
کوچه‌های ۶متری وبالاتر ۴۰۰۰
بقیه کوچه‌ها وپشت‌جبهه ۳۰۰۰
کلیه اراضی خارج از محدوده پنجساله شهرداری واقع در غرب جاده پارکوی‌و رودخانه اوین.
اراضی واقع در بر خیابانهای ۳۰متری و بالاتر ۳۰۰۰
خیابانهای۲۰متری وبالاتر ۲۶۰۰
خیابانهای۱۰متری وبالاتر ۲۰۰۰
کوچه‌هایکمتر از۱۰متر ۱۸۰۰
پشت جبهه ۱۵۰۰
(شامل قسمتی از اراضی‌خواردین پلاک ۷۴ بخش ۱۱) و غیره

قطعه : نوزدهم

حدود - شمال : خیابان کانال و امتداد آن
شرق : پارکوی
جنوب : خیابان فرحزاد (خیابان شمالی شهرآرا)
غرب : ندارد
مشخصات اراضی :
بر خیابان شمالی شهرآرا (خیابان‌فرحزاد) ۱۰۰۰۰
بر خیابان کانال ۸۰۰۰
بر خیابان‌های ۲۰ متری و بالاتر ۶۵۰۰
بر خیابان‌های ۱۵ متری و بالاتر ۶۰۰۰
بر خیابان‌های ۱۲ متری و بالاتر ۵۵۰۰
بر خیابان‌های ۱۰ متری و بالاتر ۵۰۰۰
برکوچه‌های۶متری‌وبالاتر ۴۰۰۰
بقیه کوچه‌ها ۳۰۰۰
پشت جبهه ۲۸۰۰
بقیه اراضی خارج از محدوده پنجساله شهرداری پلاک ۷۴ خواردین در قسمت حومه شمیران بعد از سعادت‌آباد قیمت‌گذاری شده است.
(شامل قسمتی از اراضی خواردین و فرعی‌های مجزاشده از ۹۵۷ و ۹۱۵ از اصلی ۲۳۹۵ بخش ۱۰ طرشت)

قطعه : بیستم

حدود - شمال : حدود تعیین‌شده پنجساله شهرداری
شرق : حدود تعیین شده پنجساله شهرداری
غرب : حدود تعیین شده پنجساله شهرداری
جنوب : خیابان‌کانال وامتداد آن
مشخصات اراضی :
بر خیابان‌کانال (مسیررودخانه غلفلی) ۸۰۰۰
بر خیابان‌های ۱۵ متری و بالاتر ۵۵۰۰
بر خیابان‌های ۱۰ متری و بالاتر ۴۵۰۰
برکوچه‌های۶متری وبالاتر ۳۸۰۰
بقیه کوچه‌ها وپشت‌جبهه ۲۵۰۰

حومه‌شمیران

۳۲ قطعه

خارج از محدوده پنجساله شهرداری بدون تخفیف
بخش یازده
(شامل قسمتی از اراضی شاه‌آباد - دارآباد - لارک - رحمن آباد و جوزدرختک و غیره) .

قطعه : یکم

حدود - شمال : ابریز کوه های رحمن‌آباد و شاه اباد .
شرق : لوار شرقی اراضی شاه آباد .
جنوب : جاده اسفالته لشگرک واراج و اقدسیه .
غرب : حد غربی پنجساله شهرداری (حد شرقی قطعه۹) شمیران .
مشخصات اراضی :
بر جاده لشگرک و اراج و اقدسیه ۲۰۰۰
طرفین خیابان های ۲۰ متری و بالاتر ۱۸۰۰
طرفین خیابان های ۱۵ متری و بالاتر ۱۵۰۰
طرفین خیابان های ۱۰ متری و بالاتر ۱۲۰۰
طرفین کوچه های ۶ متری و بالاتر ۸۰۰
بقیه کوچه ها و پشت جبهه ۶۰۰
(شامل قسمتی‌از اراضی‌اراج‌- حسین آباد - سلطنت اباد- لویزان و غیره) .

قطعه : دوم

حدود - شمال : قسمتی از جاده اسفالته‌لشگرک واقدسیه.
شرق : امتداد مسیل شاه‌- آباد .
جنوب : امتداد خیابان دولت تا برسد به مسیل حسین آباد و سلطنت اباد بعد در امتداد مسیل مذکور تاخیابان ابراهیمی و خود خیابان ابراهیمی .
غرب:حدودپنجساله شهرداری (بین خیابان دولت و جاده لشگرک) .
مشخصات اراضی :
امتداد خیابان دولت ۳۵۰۰
طرفین خیابان لشگرک واراج و اقدسیه و سلطنت آباد ۲۵۰۰
طرفین خیابان های ۱۵متری و بالاتر ۲۰۰۰
طرفین خیابان های ۱۰ متری و بالاتر ۱۵۰۰
طرفین خیابان های ۱۵ متری‌و بالاتر ۲۰۰۰
طرفین کوچه های ۸ متری و بالاتر ۱۲۰۰
بقیه کوچه ها ۱۰۰۰
پشت جبهه ۸۰۰
(شامل قسمتی از اراضی حسین آباد - مبارک آباد - سلطنت آباد - لویزان) .

قطعه سوم

حدود - شمال- امتدادخیابان دولت‌تابرسد به مسیل‌سلطنت‌آباد- خیابان ابراهیمی .
شرق : مسیل لویزان
جنوب : حد شمالی قطعه۱۳ بخش ۱۱
غرب : حد تعیین شده‌پنج‌ساله شهرداری . (حد شرقی قطعه ۱۰ شمیران) .
مشخصات اراضی :
طرفین خیابان های ۱۵ متری و بالاتر ۱۸۰۰
طرفین خیابان های ۱۰ متری و بالاتر ۱۴۰۰
طرفین کوچه های ۸ متری و بالاتر ۱۰۰۰
بقیه کوچه ها ۸۰۰
پشت جبهه ۵۰۰
(شامل بقیه اراضی شمس‌اباد پلاک اصلی ۴۵ و فرعی های مجزا شده از ان) .

قطعه : چهارم

مشخصات اراضی :
اراضی واقع در برخیابان‌های ۲۰ متری و بالاتر ۱۸۰۰
اراضی واقع در جبهه خیابان های ۱۵متری و بالاتر ۱۵۰۰
اراضی واقع در جبهه خیابان های ۱۰ متری وبالاتر ۱۲۰۰
بقیه کوچه ها ۸۰۰
پشت جبهه ۶۰۰
(ایضاباقیمانده اراضی‌مخلص آباد پلاک اصلی شماره ۴۴و فرعی های مجزا شده از ان).
اراضی واقع در جبهه خیابان های ۱۵ متری‌وبالاتر ۱۳۰۰
اراضی خیابان های ۱۰ متری و بالاتر ۱۰۰۰
اراضی واقع در جبهه بقیه کوچه‌ها ۸۰۰
پشت جبهه ۶۰۰
اراضی واملاکی‌که سندمالکیت آنها بدون ذکر مساحت از دو پلاک ۴۴ و ۴۵صادر شده‌باشد ارزش معاملاتی ان معدل دو پلاک مذکور میباشد .
(شامل اراضی لویزان پلاک اصلی شماره ۸۱ و فرعی های مجزا شده از آن) .

قطعه : پنجم

مشخصات اراضی :
اراضی واقع در جبهه جاده حسین‌آباد به شیان ۱۵۰۰
اراضی واقع در جبهه جاده شمس آباد به‌ازگل (داخل‌خاک لویزان) ۱۰۰۰
اراضی واقع در جبهه خیابان های ۱۰ متری وبالاتر ۸۰۰
اراضی واقع در کوچه های کمتر از ۱۰ متر ۶۰۰
پشت جبهه ۵۰۰
پشت جبهه ۵۰۰
(شامل اراضی ازگل پلاک اصلی شماره ۸۰ و فرعی های مجزا شده از ان) .

قطعه : ششم

مشخصات اراضی :
اراضی واقع در جبهه جاده لشگرک از لوار شرقی شاه‌آباد تا مقابل پاسگاه ژاندارمری . ۱۲۰۰
اراضی واقع در جبهه جاده لشگرک از مقابل پاسگاه ژاندارمری تا انتهای حدشرقی ازگل ۱۰۰۰
اراضی‌واقع درجبهه‌خیابانهائی که عرض آنها ۱۰ متر و بالاتر باشد ۸۰۰۰
اراضی واقع در جبهه کوچه‌هائی که عرض انها کمتر از ۱۰ متر باشد ۶۰۰
پشت جبهه ۵۰۰
(شامل اراضی‌شیان پلاک‌اصلی شماره ۸۲ و فرعی های‌مجزا شده از ان) .

قطعه : هفتم

مشخصات اراضی :
قطعات اراضی واقع در جبهه خیابان های ۱۰ متر و بالاتر و جاده لویزان به شیان ۶۰۰
قطعات اراضی واقع درجبهه کوچه های کمتر از ۱۰ متر ۵۰۰
پشت جبهه ۴۰۰
(شامل بقیه اراضی قنات کوثر و پلاک ۸۵ و فرعی های مجزا شده از آن) .

قطعه : هشتم

مشخصات اراضی :
اراضی مفروزمحدود به خیابان های ۱۰ متر وبالاتر ۷۰۰
اراضی مشاع محدود به‌خیابان های ۱۰ متر و بالاتر ۴۰۰
بقیه کوچه ها و پشت جبهه ۳۰۰
(شامل اراضی قلعه سردار پلاک اصلی شماره ۸۶ وکلیه فرعی های مجزا شده از آن) .

قطعه : نهم

مشخصات اراضی :
اراضی جبهه خیابان های ۱۵ متری و بالاتر ۶۰۰
اراضی جبهه خیابان های ۱۰ متری و بالاتر ۵۰۰
اراضی جبهه خیابان های‌کمتر از ۱۰ متر ۳۵۰
پشت جبهه ۳۰۰
(شامل قسمتی‌ازاراضی ازگل و اراضی سوهانک و مزارع سوهانک) و پلاک های اصلی فرعی مجزا شده از پیشک ۷۹ سوهانک .

قطعه : دهم

حدود : شمال :
شرق : آبریز تپه های این قطعه .
جنوب : جاده لشگرک .
غرب : لوار شرقی اراضی شاه‌آباد .
مشخصات اراضی :
اراضی واقع در جبهه جاده لشگرک از لوار غربی شاه‌آباد تا پاسگاه ژاندلمری . ۱۲۰۰
اراضی واقع در جبهه جاده لشگرک از پاسگاه ژاندارمری تا جاده فرعی مزرعه حدیقه ۸۰۰
اراضی واقع در جبهه جاده لشگرک از جاده فرعی مزرعه حدیقه تا شرق نازآباد ۵۰۰
اراضی واقع در جبهه جاده لشگرک از شرق نازآباد تا پیچ جاده شاه‌آباد ۳۵۰
اراضی واقع‌درجبهه‌خیابانهائی که عرض آنها ۱۰ متر یا بالاتر از ۱۰ متر باشد ۲۵۰
مشخصات اراضی :
اراضی واقع در جبهه کوچه‌هائیکه عرض آنها کمتر از ۱۰ مترباشد ۲۰۰
پشت جبهه ۱۰۰
۱- اراضی شادآباد در موقعیت های فوق با ۲۰ درصد تخفیف محاسبه شود .
۲- اراضی سوهانک آنچه در جنوب جاده لشگرک واقع شده برابر فهرست ارزش قطعه نهم قلعه سردارپلاک۷۶محاسبه شود .
(شامل اراضی علی‌آبادپلاک اصلی ۸۷ و فرع ی‌های مجزا شد از آن) .

قطعه : یازدهم

مشخصات اراضی :
اراضی واقع در جبهه جاده لشگرک از مقابل تازآباد تا پیچ‌علی‌آباد ۳۰۰
اراضی واقع در جبهه جاده لشگرک از پیچ علی‌آباد تا حد شرقی علی‌آباد ۱۵۰
قطعات مفروز داخلی و پشت جبهه ۸۰
(شامل اراضی حکیمیه پلاک اصلی شماره ۹۳ و فرعی‌های مجزا شده ازآن)

قطعه : دوازدهم

مشخصات اراضی :
بر جاده دماوند ۱۰۰۰
خیابانهای ۱۰متری و بالاتر ۵۰۰
بقیه کوچه‌ها ۳۰۰
اراضی مشاع‌وپشت‌جبهه ۲۰۰
(شامل باكك پلاک ۸۳ و اراضی قاسم‌آباد پلاک ۸۴ و کلیه‌فرعی های مجزا شده ازآن)

قطعه : سیزدهم

مشخصات اراضی :
خیابانهای ۲۰ متری و بالاتر ۸۰۰
خیابانهای ۱۵ متری و بالاتر ۶۰۰
خیابان‌های ۱۰ متری و بالاتر ۴۰۰
بقیه کوچه‌ها ۳۰۰
اراضی مشاع و پشت‌جبهه ۲۰۰
(شامل اراضی جوادیه پلاک اصلی ۹۰ و فرعی ها ی‌مجزا شده ازآن)

قطعه : چهاردهم

مشخصات اراضی :
اراضی و اقع در جبهه جاده دماوند ۱۴۰۰
اراضی و اقع در خیابان های ۳۰ متر و بالاتر ۱۰۰۰
اراضی و اقع در خیابان های ۲۰ متر وبالاتر ۸۰۰
اراضی واقع درخیابان های ۱۵ متر وبالاتر ۶۰۰
اراضی واقع درخیابان های ۱۰ متر وبالاتر ۴۰۰
بقیه کوچه‌ها ۳۰۰
پشت جبهه ۲۰۰
خاک سفید (سفید خاک) شماره ۹۲ و فرعی‌های آن

قطعه : پانزدهم

مشخصات اراضی :
اراضی و اقع در جبهه جاده دماوند ۸۰۰
اراضی و اقع درخیابان های ۲۰ متر وبالاتر ۵۰۰
اراضی و اقع درخیابان های ۱۰متر وبالاتر ۳۰۰
بقیه کوچه‌ها وپشت‌جبهه ۱۵۰
بقیه اراضی تهران‌پارس(شمال) خیابان و فادار - اراضی تهران پارس آنچه داخل محدوده پنجساله شهرداری است در بخش ۲ ثبتی ذکر شده است

قطعه : شانزدهم

(شامل بقیه اراضی‌مهدی‌آباد وحسین‌آباد و مجیدآباد) پلاک های ۸۸ و ۸۹ و ۹۱ که در محدوده تهران پارس درکتابچه شهر ذکر نشده است .
مشخصات اراضی :
بر شمالی خیابان‌وفادار ۱۲۰۰
طرفین خیابانهای ۱۲ متری و بالاتر ۷۰۰
طرفین خیابانهای ۱۰ متر ی‌و بالاتر ۵۰۰
طرفین کوچه های-۶ متر ی‌و بالاتر ۳۰۰
بقیه‌کوچه‌ها وپشت‌جبهه ۲۰۰
(شامل بقیه اراضی ونک پلاک اصلی شماره ۷۰ و فرعی های مجزا شده از آن)

قطعه : هفدهم

مشخصات اراضی :
قطعات اراضی و اقع در جبهه خیابان اسفالته ونک ۴۰۰۰
قطعات اراضی که در جبهه‌خیابانهای۱۵متری وبیشتر قرار دارد ۳۰۰۰
قطعات اراضی که در جبهه خیابانهای ۱۰ متر و بیشتر قرار دارد ۲۵۰۰
خیابانهای کمتر از ۱۰متر ۱۵۰۰
پشت جبهه ۱۰۰۰
اراضی واقع در تپه و ماهورها با ۲۰ درصد تخفیف محاسبه شود .
(شامل کلیه اراضی سعادت‌آباد بالا و سعادت‌آباد پائین پلاک اصلی) شماره ۷۱ و فرعی‌های مجزا شده‌ازآن‌باستثنای‌اراضی کوی مکانیز

قطعه : هیجدهم

مشخصات اراضی :
اراضی واقع در جبهه جاده اوین به فرح زاد وخیابانهای ۱۵متری و بالاتر ۱۸۰۰
اراضی واقع در جبهه خیابانهای ۱۰ متر و بالاتر ۱۵۰۰
بقیه کوچه‌ها ۸۰۰
پشت جبهه ۶۰۰
اراضی تپه ماهور با ۲۰ درصد تخفیف محاسبه شود.
اراضی کوی مکانیز و سعادت‌آباد پائین
مشخصات اراضی :
بر خیابانهای ۲۰متری و بالاتر ۲۵۰۰
بر خیابانهای ۱۵ متری و بالاتر ۲۰۰۰
بر خیابانهای ۱۰ متری و بالاتر ۱۵۰۰
بقیه کوچه های کمتر از ۱۰ متر ۱۰۰۰
پشت جبهه ۸۰۰
(اراضی خواردین ۷۴)
(بقیه اراضی مسطح خواردین که خارج از محدوده میباشد)

قطعه : نوزدهم

مشخصات اراضی :
بر خیابانهای ۲۰ متری و بالاتر ۲۵۰۰
بر خیابانهای ۱۵ متری و بالاتر ۱۸۰۰
بر خیابانهای ۱۰ متری و بالاتر ۱۴۰۰
بقیه کوچه‌ها ۹۰۰
پشت جبهه ۷۰۰
اراضی تپه ماهور که ملی اعلام نشده باشد با ۲۰ درصد تخفیف محاسبه شود.
(شامل بقیه اراضی درکه پلاک اصلی شماره ۶۹ وفرعی های مجزا شده از آن)

قطعه : بیستم

مشخصات اراضی :
کلیه‌اراضی بر جاده‌های اصلی که عرض آن ۱۰ متر و بالاتر باشد ۶۰۰
کلیه‌اراضی بر جاده‌های فرعی که عرض آن کمتر از ۱۰ متر باشد ۴۰۰
پشت جبهه ۲۵۰
(شامل اراضی باغ فیض پلاک اصلی شماره ۱۲۶ و فرعی های مجزا شده از آن)

قطعه : بیست‌ویکم

مشخصات اراضی :
قطعات اراضی واقع در جبهه خیابانهای ۳۰ متری و بالاتر ۲۰۰۰
قطعات اراضی واقع در جبهه خیابانهای ۲۰ متری و بالاتر ۱۵۰۰
قطعات اراضی واقع در جبهه خیابانهای ۱۵ متری و بالاتر ۱۲۰۰
قطعات اراضی واقع در جبهه خیابانهای ۱۰ متری و بالاتر ۱۰۰۰
اراضی واقع در کوچه های ۸ متر و بالاتر ۷۰۰
بقیه کوچه‌ها ۶۰۰
پشت جبهه ۵۰۰
(شامل قسمتی از اراضی کاظم‌آباد پلاک اصلی شماره ۱۲۵ و فرعی های مجزا شده از آن)

قطعه : بیست ودوم

مشخصات اراضی :
اراضی واقع در جبهه خیابانهای ۳۰متر و بالاتر ۳۵۰۰
اراضی واقع در جبهه خیابانهای۲۰متری‌و بالاتر ۳۰۰۰
اراضی واقع در جبهه خیابانهای ۱۰متر و بالاتر ۲۵۰۰
اراضی واقع در جبهه کوچه های ۸ متر و بالاتر ۱۸۰۰
بقیه کوچه‌ها ۱۵۰۰
پشت جبهه ۱۰۰۰
(شامل اراضی حسن‌آباد پلاک اصلی شماره ۱۲۴ و فرعی های مجزا شده از آن)

قطعه: بیست‌وسوم

مشخصات اراضی :
خیابانهای ۳۰ متری و
اراضی واقع در
اراضی واقع در جبهه بالاتر ۳۴۰۰
اراضی واقع در جبهه خیابانهای ۲۰متر و بالاتر ۲۸۰۰
اراضی واقع در جبهه خیابانهای۱۰متر و بالاتر ۲۰۰۰
کوچه‌های ۶ متر و بالاتر ۱۳۰۰
بقیه کوچه‌ها ۱۲۰۰
پشت جبهه ۷۰۰
(شامل اراضی جنت‌آباد پلاک اصلی شماره ۱۲۳ و فرعی‌های مجزا شده از آن)

قطعه : بیست وچهارم

مشخصات اراضی :
اراضی واقع در جبهه‌خیابان شرقی غربی کن ۳۰۰۰
اراضی‌واقع درجبهه خیابانهای ۲۰متری‌و بالاتر ۱۸۰۰
اراضی واقع‌درجبهه خیابانهای ۱۵متری وبالاتر ۱۲۰۰
اراضی‌واقع درجبهه‌خیابانهای ۱۰متری وبالاتر ۶۰۰
اراضی‌واقع درجبهه کوچه‌های ۶متری وبالاتر ۴۰۰
بقیه کوچه‌ها وپشت‌جبهه ۳۰۰
(شامل اراضی‌حصارک فرحزاد پلاک اصلی شماره ۱۲۲ و فرعی های مجزا شده از آن)

قطعه: بیست‌وپنجم

مشخصات اراضی :
قطعات اراضی جبهه جاده شهر (تهران) و جاده فرحزاد و جاده کن ۷۰۰
قطعات اراضی خیابانهائیکه عرض آنها۲۰متر وبالاترباشد ۶۰۰
بر خیابان‌های ۱۰ متری و بالاتر ۴۰۰
قطعات اراضی کوچه‌هائیکه عرض آنها کمتر از ۱۰ متر باشد ۳۰۰
پشت جبهه ۲۰۰
(شامل اراضی‌حسین‌آباد پلاک اصلی شماره ۱۱۹ و کلیه فرعی- های مجزا شده از آن)

قطعه : بیست وششم

مشخصات اراضی :
اراضی واقع‌در جبهه خیابان های ۲۰متروبالاتر ۶۰۰
اراضی واقع‌درجبهه خیابان های ۱۰متروبیشتراز۱۰متر ۴۰۰
قطعات اراضی جبهه‌کوچه‌های کمتراز۱۰متروجاده‌ها ۳۰۰
پشت جبهه ۲۰۰
(شامل اراضی بوئینگ پلاک اصلی شماره ۱۱۸ و فرعی‌های مجزاشده از آن)

قطعه: بیست‌وهفتم

مشخصات اراضی :
قطعات اراضی واقع درجبهه خیابان‌های ۱۵متری‌و بالاتر ۸۰۰
اراضی واقع در جبهه‌خیابان های ۱۰متر و بالاتر ۶۰۰
قطعات اراضی‌در جبهه‌خیابان های ۱۰متر وبالاتر ۶۰۰
قطعات اراضی برجاده‌ها که عرض آنهاکمتر از۱۰ مترباشد وکوچه‌های دهکده ۴۰۰
ارزش پشت جبهه ۳۰۰
(شامل اراضی احمدآباد پلاک اصلی شماره ۱۲۷ و فرعی‌های مجزا شده از آن)

قطعه : بیست وهشتم

مشخصات اراضی :
قطعات اراضی مسطح مفروز محدود به خیابانهای۱۰متر و بالاتر ۵۰۰
قطعات اراضی غیر مسطح مفروز محدود به خیابانهای۱۰ مترو بالاتر ۲۵۰
اراضی مشاع ۱۵۰
کوچه‌های کمتر از ۱۰ متر مفروز ۲۰۰
پشت جبهه ثلث جبهه مربوطه.
(شامل اراضی مرادآباد پلاک اصلی ۱۲۱ وفرعی‌های مجزاشده ازآن و حاجی‌آباد پلاک ۱۲۰)

بقیه در شماره آینده