از طرف شورای امنیت

فرمان آتش‌بس صادر شد

اسرائیل آتش‌بس را پذیرفت

منابع دیپلماتیک عرب در تهران معتقدند قاهره و دمشق آتش‌بس را نمیپذیرند

قطعنامه شوروی و آمریکا

۱ آتش‌بس ظرف ۱۲ ساعت

۲ خروج اسرائیل از مناطق اشغالی

۳ مذاکره برای صلح پایدار

کی‌سینجر از مسکو به اسرائیل رفت

در صفحات ۲-۳-۴ و ۱۷

جنگجویان جوان عرب

در روز های اخیر برای جنگ با اسرائیل کلیه جوانان سوریه حتی کودکان اسلحه بدست گرفتند کار حفظ امنیت دمشق و شهر های دیگر بوسیله جوانان کم سن و سال انجام میشود و این جوانان گروهی از خلبانان اسرائیلی راکه باچتر در نقاط مختلف سوریه فرود آمده‌اند دستگیر کرده وتحویل ارتش داده‌اند .

عکس ، یک کماندوی مسلح جوان و یک پسر بچه کوچک را که لباس رزم پوشیده است هنگام پاسداری در دمشق نشان میدهد.

لایحه تشدید مجازات رانندگان

★ راننده‌ای که مصدوم را به بیمارستان نرساند به اشد مجازات محکوم میشود

برای رانندگانی که به مصدوم کمک نمیکنند ویا از محل حادثه میگریزند ، دولت لایحه جدیدی تقدیم مجلس میکند .

بموجب این لایحه که بعنوان ماده هشت مکرر به قانون تشدید مجازات رانندگان اضافه میشود. در کلیه موارد مذکور در قانون تشدید مجازات رانندگان ، هرگاه مصدوم احتیاج بکمک فوری داشته وراننده با وجود امکان رساندن مصدوم به مراکز درمانی یااستعداد از مامورین انتظامی ، از اینکار خودداری کند و یا عالما بمنظور فرار از تعقیب ، محل حادثه را ترک و مصدوم را رهاکند برحسب نتیجه حاصله به حداکثر مجازات مقرر در مواد یک تابنج قانون تشدید مجازات رانندگان ،محکوم خواهد شد.

در این لایحه اشاره شده است در صورت وجود کیفیات مخففه دادگاه نمیتواند مجازات را بکمتر از حداقل مجازات مقرر در مواد مذکور تنزل دهدو چنانچه موضوع اتهام بامواد ۳و۴ قانون منطبق باشد باگذشت شاکی ، تعقیب یااجرای حکم موقوف میگردد. راننده در صورتی میتواند برای انجام تکلیف مذکور در این ماده ، وسیله نقلیه را از صحنه حادثه حرکت دهد که برای کمک بمرساندن مصدوم به طریق دیگر ممکن نباشد.

اطلاعات

دوشنبه ۳۰ مهر ماه ۱۳۵۲ ـ شماره ۱۴۲۳۵ تکشماره ۵ ریال

بحران واترگیت به اوج شدت رسید

خطر برکناری نیکسون

گروهی از نمایندگان کنگره آمریکا خواستار برکناری نیکسون شدند

★ نیکسون به دیکتاتوری متهم شد

درصفحه ۳

شرایط ارتقاء گروه کارمندان ثبت اسناد و ثبت احوال

در صفحه آخر

ملکه الیزابت فردا بتهران می‌آید

درصفحه ٤

اطلاعات تازه در مورد فعالیت‌ها و کشته شدن احمد آرامش

ازمحل اقامت احمد آرامش در هتل کمدور مدارک قابل توجهی بدست آمد مدارک و اسناد آرامش در جراید منتشر خواهدشد

پیرو خبری که روزگذشته پیرامون کشته شدن دونفر خرابکار در پارک فرح دادیم خبرنگاران ما ضمن تماس با مقامات مسئول کسب اطلاع نمودند که یکی از خرابکاران معدوم احمد آرامش مدیر عامل اسبق سازمان برنامه بوده است.

آرامش که بین سالهای ۳۹و۴۰ مدت کوتاهی مدیریت عامل سازمان برنامه را برعهده داشت بعدها در قمار مبالغ هنگفتی باخت ودر اثر آن بدهی فراوانی به بانکها و اشخاص مختلف پیدا کرد و بسبب عجز از پرداخت بدهی‌های خود دست بخودکشی زد لیکن او را از مرگ نجات دادند.

ده سال محکومیت

نامبرده پس از آن به فعالیتهائی علیه امنیت کشور و ارتباط بابیگانگان دست زد که بهمین جهت بازداشت وبه‌ده سال حبس محکوم درسال ۱۳۵۰ مشمول عفو ذات ملوکانه واقع گردید واز زندان آزاد شد.

اخیرا بدنبال شناسائی و کشف یکگروه خرابکار کمونیست که بوسیله سیدمحسن سیدباقری تشکیل شده بود در ساعت ۱۸ روز ۲۸ر۷ر۵۲ محسن سیدباقری به مامورین تحقیق گفته‌بود که در پارک فرح با شخصی با اسم مستعار قرار ملاقات‌دارد. که هنگام مراجعه مامورین به محل در حالیکه محسن سیدباقری در محل قرار حاضر شده‌بود ، شخص مورد تماس مراجعه وبدنبال حرکت مامورین برای دستگیری بطرف سیدباقری تیراندازی و بعد بسوی مامورین نیز شلیک کرد که در اثر تیراندازی متقابل‌مامورین ، مجروح و در راه بیمارستان بعلت خونریزی شدید جان سپرد.

★ **اقامت در هتل**

بطوریکه در روزگذشته نیز اطلاع دادیم هویت این‌شخص در بیمارستان روشن و معلوم شدکه احمد آرامش میباشد.. بدنبال این حادثه مامورین بمنزل مشارالیه جهت بازرسی‌مراجعه ومطلع شدند که از مدتها قبل محل اقامت خود رابه‌هتل‌کمودور منتقل نموده است .

★ **کشف مدارک**

مامورین در بازرسی از محل‌اقامت او در هتل مذکور مدارک قابل توجهی بدست آوردند که فعلا تحت بررسی‌است وبنا باظهار مقامات مسئول این مدارک ومحتویات آن قریبااز طریق جراید منتشر وباطلاع عموم خواهد رسید.

ورود متخصص زیبائی استاندال

بزك

ورود متخصص زیبائی استاندال را باطلاع خانمها میرساند خانم امبرنی از فردا تا ۲۰ آبان در بزك ازشما دیدن میکند

بزك

۵۲۹ خیابان تخت جمشید

آقای علم از تأسیسات پروژه موتورسازی کارخانجات ایران ناسیونال بازدید کرد

آقای علم وزیردربارشاهنشاهی از تاسیسات پروژه موتور سازی کارخانجات ایران ناسیونال بازدید کرد . آقای محمود خیامی نفراول از راست و مدیر خارجی پروژه موتور سازی سمت چپ آقای علم توضیحات‌لازم را در بارتاسیسات این پروژه دادند .

بقیه در صفحه ۱۷

★ پروژه موتور سازی در هرساعت ظرفیت تولید ۳۲ موتور اتومبیل دارد .

★ ظرف چند روز آینده از ۶۵۰ دستگاه آپارتمان شهر کارگری ایران ناسیونال بهره برداری میشود .

آقا علم‌وزیر دربار شاهنشاهی روز گذشته از تاسیسات پروژه موتور سازی و شهر کارگری کارخانجات ایران ناسیونال بازدید کرد.

آقای علم هنگام ورود به کارخانه مورد استقبال محمود خیامی مدیر عامل و چندتن از مقامات و کارشناسان داخلی و خارجی کارخانجات ایران ناسیونال قرار گرفت .

استقلال صنعتی

واحد موتور سازی و ریخته‌گری اولین قسمت هائی بودند که مورد بازدید آقای علم‌قرار گرفتند . در این دو واحد موتور و سایر قطعات گروه محرکه اتومبیل ساخته میشود . قسمت تست و آزمایش نهائی موتور در این واحد موردتوجه ایشان واقع شد .

آقای علم هنگام بازدید ازواحد ریخته‌گری گفت :

ـ اینجااست‌که انسان‌احساس میکند که استقلال صنعتی یعنی چه ؟

پروژه موتور سازی ظرفیت تولید ۳۲ موتور اتومبیل را در هرساعت دارد و باین ترتیب‌در نخستین مرحله بهره برداری‌از

در انجمن شهر اعلام شد

۲۶۰۰۰ متر زمین به‌سازمان تربیتی اهداشد

۴۲۶ خیابان بمساحت ۱ر۸۰۰ میلیون متر اسفالت شده‌است

عوارض گذرنامه مصوبه انجمن شهرستان است

یك بازرگان ایرانی بدنبال درخواست شهرداری مبنی بر کمك به سازمان تربیتی تهران زمینی بمساحت بیست‌وشش‌هزار متر در جاده کرج را دراختیار این سازمان گذارد .

آقای محمد مهدی‌لاری‌هنگام تفویض سند مالکیت اراضی که در جلسه دیشب انجمن شهر انجام گرفت اظهار امیدواری کرد این قطعه زمین بتواند با تاسیسات جدید خود بخشی از نیازمندیهای سازمان مزبور را تامین کند .

رئیس انجمن شهر در مورد وضع عوارض جدید گذرنامه یادآوری کرد که‌این‌طرح‌توسط انجمن شهرستان‌تدوین گردیده است و انجمن شهر در آن دخالتی نداشته است .

در این موقع آقای محمد سپهر نایب رئیس انجمن ضمن اشاره به تشکیل کمیته‌حمایت از مصرف کنندگان بوسیله انجمن شهر و اقدامات اتاقهای اصناف و بازرگانی در زمینه مبارزه با گرانفروشی گفت که هماهنك شدن این اقدامات موجب اجرای قیمت های اعلام شده‌می باشد اکثر کالا ها مخصوصا قند و شکر به نرخ اعلام‌شده فروخته میشود .

نایب رئیس انجمن آنگاه ضمن خواندن تلگرام جوابیه از دفتر مخصوص شاهنشاه اظهار داشت که این کمیته‌پس از صدور اوامر شاهانه درزمینه مبارزه با گرانفروشی‌در انجمن تشکیل گردیده است .

در پایان مهندس اردانی‌قائم مقام شهرداری اعلام داشت که در سال جاری با وجودمشکلات ناشی از کمبود سیمان‌چهارصد و بیست و شش خیابان به مساحت یك میلیون و هشتصدو بیست‌ودو هزارو سیصد وهفتادو نه متر بصورت اسفالت و لکه گیری عمل شده است .

تالار رودکی

۱ و ۲ آبانماه

ارکستر سنفونیك تهران
tehran symphony orchestra

رهبر فرهاد مشکوة

با آثاری از : موتسارت (سنفونی شماره ۴۰ در سلمینور) هوشنگ استوار (سویت ایرانی ـ اولین اجرای جهانی) دوورژاک (سنفونی «از دنیای جدید»)

بهای بلیط : ۱۵۰ ـ ۱۰۰ ـ ۵۰ ریال .
(دانشجویان نیمبهاء) .

شاوره آموزش تحقیق

سازمان مدیریت صنعتی مرکز آموزش

برای کلاسهای زیر که از تاریخ ۹ر۸ر۵۲ شروع خواهدگردید ، ثبت‌نام مینماید

دوره کامل ماشین‌های محاسب الکترونیك سیستم کنترل پروژه ،برنامه ریزی‌خطی، آمار ،بایگانی، مدیریت اسناد، کارگزینی، دوره عمومی مدیریت ،سرپرستی ،حرکت و زمان‌سنجی‌درصنایع، بازاریابی«تحقیق» حسابداری بازرگانی و صنعتی، مدیریت مالی ، سیستم کنترل انبار، حسابرسی .

آدرس : خیابان پهلوی ـ نبش‌خیابان جام‌جم ـ مرکز آموزش سازمان مدیریت صنعتی
تلفن : ۸۹۱۰۸۱ و ۸۹۱۰۸۲

توجه توجه توجه
تازه‌ترین طرحهای چینی در حراج هیس
لاله‌زار نو کایزر ۱ و خیابان ایران‌فروشگاه‌شماره ۳ هیس

اطلاعیه کامیونداران اردبیل
در صفحه ۱۷

آگهی انتشار تمبر یادگاری
شرح در صفحه ۵

مجله دنیای زن؟ شرح در صفحه ۵

اطلاعیه سندیکای حمل و نقل اهواز در صفحه ۱۷

اطلاعیه جدید مدرسه عالی برنامه ریزی و کاربرد کامپیوتر درباره کلاسهای آزاد شبانه
در صفحه ۷

سرمقاله

سفری قرین افتخار

علیاحضرت شهبانو فرح پهلوی ، امروز از پاریس به تهران مراجعت فرمودند درحالی که دیدار چندروزه معظمله‌ا خاطره مطبوعی در فرانسه برجای گذارده است .

همچنان که مسبوقید علیاحضرت شهبانو بنابدعوت دولت فرانسه و برای دریافت «دیپلم مردمی» عالیترین نشان کشوری فرانسه به پاریس عزیمت فرمودند و ازین فرصت برای دیدار با رئیس جمهوری فرانسه و نیز بازدید از چند نمایشگاه هنری استفاده کردند .

دفتر مخصوص علیاحضرت شهبانو، درپاریس نمایشگاهی ترتیب داده بود از نقاشی معاصر ایران که در حضور علیاحضرت و مادام پمپیدو همسر رئیس جمهوری فرانسه افتتاح شد و فوق‌العاده مورد توجه قرار گرفت. چه، این نمایشگاه از سه بخش تشکیل میشد که یک بخش آن به‌ارائه آثار نقاشان ایرانی در دوره زندیه و قاجاریه اختصاص داشت ، بخش دیگر به نقاشی‌های عامیانه و بالاخره بخش سوم به آثار نقاشی هنرمندان امروز ایران .

علیاحضرت شهبانوی ایران که تحصیلات خود را در پاریس و در رشته هنرهای زیبا به‌پایان آورده‌اند از نفوذ واحترام خاصی میان مردم‌فرانسه برخوردارندو بااستفاده ازین موقع خاص، پیوسته اهتمام داشته‌اند تا بروسعت دامنه مناسبات دیرین فرهنگی ایران‌و فرانسه بیفزایند و مردم فرانسه را بیشتر از پیش با اصالت و عمق فرهنگ‌و هنر ایران‌زمین آشنا سازند . بطوریکه در سایه همین مساعی و توجه خاص علیاحضرت، روابط فرهنگی و هنری ایران‌و فرانسه درسالهای اخیر رنگی دیگر بخودگرفته است .

طی چندروزی که علیاحضرت شهبانو درفرانسه اقامت داشتند، آشکار بود که پاریس ـ این پایتخت همیشگی هنر و فرهنگ عالم ـ بسختی تحت نفوذ شهبانوی ایران و شخصیت نیکوکار و هنرپرور معظمله‌ا قرار گرفته است. بسائقه همین توجه‌و اقبال، گزارشهای سفر علیاحضرت با اهمیت خاصی در مطبوعات ورادیو ـ تلویزیون فرانسه منعکس میشد و نمایندگان رادیو ـ تلویزیون پاریس به افتخار انجام چند مصاحبه رادیوئی و تلویزیونی با علیاحضرت شهبانو نائل آمدند که درخلال آنها از فعالیت‌های علیاحضرت در زمینه امور خیریه ونیز اشتغالات هنری و فرهنگی معظمله‌ا خصوصا سخن رفته بود .

نشان با اهمیت « دیپلم مردمی » که بپاس خدمات با ارزش علیاحضرت شهبانوی ایران درامور تعاون و خیریه بحضور معظمله‌ا اهداء شد ، سیمای مهربان و نوعدوست شهبانوی ایران‌را بیش‌ازپیش به‌ملت فرانسه شناساند. همچنان‌که برنامه بازدید از نمایشگاه‌ها چهره هنرمند و هنرپرور ایشان را .

تفسیر سیاسی

مشکل اجرای قطعنامه شورای‌امنیت

دوابر قدرت آمریکا و شوروی سرانجام روی پیشنهاد های مشترکی که امیدوارند براساس آنها به جنگ جاری اعراب و اسرائیل پایان دهند توافق کردند اما اکنون چنین توافقی بین مسکو و واشنگتن حاصل شده بزرگترین دردسری که بلافاصله برای آمریکا و شوروی بوجود می‌آید عبارت از این است که چگونه شرایط پیشنهادی خودرا براعراب و اسرائیل که از قبول هر شرایطی غیر از شرایط خودشان‌اکراه‌دارند ودر حال‌حاضر بشدت بایکدیگر دست وپنجه نرم میکنند تحمیل کنند. باآنکه در جنگ ، ارتش اسرائیل‌دچار شکست های مصیبت‌باری شد ، اعراب هنوز به آنچه میخواسته‌اند نرسیده‌اند و شواهد آشکاری که لااقل در حال حاضر بچشم می خورد نشان میدهد که اگر تحمیل مفاد قطعنامه مشترک آمریکا و شوروی براعراب غیرممکن نباشد دست‌کم بسیار دشوار است.

در قطعنامه مشترک آمریکا و شوروی پیشنهاد شده است که اعراب و اسرائیل در مواضع موجود خود آتش‌بس دهند ولی البته بخاطر داشته باشند که خطوط‌این‌آتش‌بس لزوما عبارت از مرزهای سیاسی نهایی و آینده اعراب و اسرائیل نخواهد بود.

در قطعنامه همچنین خواسته شده است که اعراب و اسرائیل باهمکاری وزیر نظارت سازمان ملل بیدرنگ اجرای مفاد قطعنامه ۲۴۲ شورای امنیت و انجام مذاکرات صلح را آغاز کنند.

از طرف دیگر چنانکه میدانیم در قطعنامه ۲۴۲ شورای امنیت از یکطرف خروج اسرائیل از تمام اراضی اشغالی اعراب تقاضا شده‌ولی از طرف دیگر تاکید گردیده است‌که‌تخلیه اراضی اشغال شده اعراب نباید ضمانتهای مربوط به امنیت و تمامیت تمام کشور های متخاصم واز جمله اسرائیل را فداکند و آنرا به مخاطره اندازد.

اعراب تاکید کرده‌اند که خروج کامل اسرائیل از تمام اراضی اشغال شده کشورهای عرب تنها شرطی است که برای آنان‌قابل‌قبول است. از طرف دیگر اسرائیل مدعی است متن انگلیسی قطعنامه ۲۴۲ شورای امنیت مفهوم دقیق و کامل خروج نیروهای اسرائیل از تمام اراضی اشغال شده اعراب را افاده نمی کند.

اعراب تاکید کرده‌اند که هرآتش‌بس که مبنای آن بر تخلیه‌کامل اراضی اشغال شده کشور های عرب قرار نداشته باشد نتیجه‌ای نخواهد داشت جزاینکه به اسرائیل فرصت دهد که نفسی تازه کند و برای برپا کردن جنگ بعدی آماده شود.

از سوی دیگر اسرائیل نیز کرارا تاکید کرده است که هدفش بدست آوردن مرز های شناخته شده‌ـ مطمئن و قابل دفاع‌است.

بنظر میرسد که هم آمریکا و هم شوروی مالا بیش از یک حربه که بااستفاده از آن بتوانند وسایل برقراری آتش‌بس در خاورمیانه را فراهم کنند در اختیار ندارند- این حربه احتمالا عبارت از خودداری کامل آمریکا و شوروی از فرستادن اسلحه وتجهیزات جنگی برای اعراب و اسرائیل است ولی این حربه نیز در صورتی که بکار بردنش مورد توافق مسکو وواشنگتن قرار گرفته باشد تاحدود زیادی بزیان اسرائیل و فوق‌العاده به سود اعراب خواهد بود

شورای امنیت دستور آتش بس فوری داد

نیویورک ، خبرگزاری‌ها

بدنبال یک سلسله اقدامات‌دامنه‌دار دیپلماتیک وپس از توافق آمریکا و شوروی در مورد یک قطعنامه ۳ ماده‌ای جلسه فوق‌العاده شورای امنیت بامداد امروز بدرخواست آمریکا و شوروی تشکیل شد و بلافاصله قطعنامه مشترک آمریکا و شوروی راکه متضمن « آتش‌بس‌درجا» میان نیرو های اعراب و اسرائیل است و باید ظرف ۱۲ ساعت ازلحظه تصویب این قطعنامه‌به‌مرحله اجرا گذاشته شود تصویب کرد. اسرائیل اعلام کرد که آن را می پذیرد مشروط برآن که اسرای جنگی فورا مبادله شوند.

★★★

شورای‌امنیت سازمان ملل‌متحد در ساعت‌پنج‌و سی و هفت دقیقه بامدادامروز بدرخواست مشترک آمریکاو شوروی برای بررسی قطعنامه پیشنهادی دو کشور در بارەبرقراری آتش‌بس‌درخاورمیانه جلسه فوق‌العاده تشکیل داد.

۳ دقیقه پس از تشکیل جلسه نمایندگان آمریکا و شوروی‌طرح قطعنامه پیشنهادی دو کشور را تسلیم کردند .

«جان اسکالی» نماینده دائمی ایالات‌متحده در سازمان ملل‌متحد هنگام تسلیم قطعنامه پیشنهادی آمریکا و شوروی گفت اکنون هفده‌روز است نبرد های شدیدی که برای هر دو طرف بسیارگران تمام میشود در منطقه خاورمیانه در جریان‌است‌وبدون شک ادامه نبردبه نفع هیچیک‌ازطرفین نیست و علاوه براین ادامه جنگ در این منطقه صلح جهان را بشدت بخطر خواهد انداخت.

« جان‌اسکالی» تاکید کرد که درخواست برقراری آتش‌بس تنها مربوط‌به طرفین متخاصم اصلی نیست بلکه از کلیه کشورهائی‌که نیرو های خودرا بمیدان نبرد فرستاده‌اند درخواست می شود که مقررات آن را رعایت کنند.

نماینده آمریکا از جانب دولت متبوع‌خود و بنام اتحاد جماهیر شوروی‌گفت‌که‌دو کشورحاضرند مساعی جمیله خودرا برای‌تسهیل مذاکرات بین متخاصمین بکار ببرندولی همچنین بنام دو دولت درخواست‌کرد که طرفین بیدرنگ به‌مبادله اسیران جنگی اقدام کنند.

سپس یاکوب‌مالیک نماینده شوروی بنام دولت متبوع خود اراعضای‌شورای‌امنیت‌درخواست کرد که به اتفاق آراء قطعنامه پیشنهادی دو کشور را تصوب کنند.نماینده شوروی گفت‌قطعنامه ۱۹۶۷ شورای امنیت باید اجرا شود‌و اسرائیل‌مناطق‌اشغالی‌راتخلیه کند . مالیک گفت کلیه اعضای شورای امنیت وظیفه دارنددر همین جلسه قطعنامه را مورد بررسی قرار دهند و به آن رای بدهند .

پس‌از آن «جمل بارودی» نماینده عربستان سعودی رشته سخن‌رابدست گرفت و خطاب باعضای شورای امنیت گفت شما با تصویب این قطعنامه مسئله‌را حل نخواهید کردزیرا تا وقتی که صهیونیستها از روش غیرعادلانه خود دست برنداشته‌اند جنگ های دیگری روی خواهد داد .

وی گفت‌یهودیان‌و اعراب باید بتوانند‌درفلسطین زیر یک پرچم مشترک که از هلال مسلمانان‌وستاره داود‌یهودیان تشکیل میشود در کنار یکدیگر زندگی کنند .

«سردونالد میتلاند» نماینده انگلیس درنطق کوتاه‌خودگفت اگرهمین‌امروز درباره آتش‌بس تصمیم گرفته‌شود باز مذاکرات مدت‌زیادی طول خواهد کشید واین‌مذاکرات باید تحت لوای سازمان‌ملل‌متحد انجام شود . نماینده انگلیس ضمنا ازآمریکا و شوروی درخواست کرد که بلافاصله‌پس‌از آنکه‌آتش‌بس بمورد اجرا گذاشته شد از فرستادن اسلحه و مهمات به کشورهای متخاصم خودداری کنند .

نماینده انگلیس در پایان گفت مامعتقدیم که این قطعنامه یک‌فرصت «منحصربفرد» برای پایان دادن‌به‌جنگ و پیشروی واقعی درراه‌حل و فصل‌قطعی اختلافات اعراب و اسرائیل بوجود آورده است .

پس‌از پایان اظهارات‌نماینده انگلیس نماینده فرانسه رشته سخن را بدست گرفت و گفت دولت فرانسه همچنان از قطعنامه شماره۲۴۲ دربارەتخلیه سرزمین های اشغالی پشتیبانی می‌کند .

آنگاه ژرفتکواح نماینده اسرائیل در سازمان ملل متحد بنام دولت اسرائیل قطعنامه مشترک آمریکا و شوروی درباره برقراری آتش‌بس اعلام داشت .

نماینده اسرائیل درخواست کرد که این آتش‌بس شامل کلیه‌عملیات‌خصمانه علیه‌اسرائیل از جمله عملیاتی که از خاک لبنان در اسرائیل انجام می ـ گیرد بشود .

پس‌از آن نماینده جمهوری خلق چین اعلام داشت که در دادن‌رای‌به قطعنامه‌آمریکاو شوروی‌خودداری خواهد کرد باین‌ترتیب نماینده‌چین برخلاف آنچه‌که انتظار میرفت قطعنامه مشترک آمریکا و شوروی را «وتو» نکرد . پس از آن در ساعت هشت‌و بیست‌وسه دقیقه شورای‌امنیت دستور برقراری آتش‌بس را درخاورمیانه صادر کرد .

برای پایان فوری جنگ خاورمیانه :

برژنف و کی‌سینجر بتوافق رسیدند

مسکو ـ خبرگزاری فرانسه ـ هنری کی‌سینجر وزیر امور خارجه آمریکا و رهبران شوروی در دومین جلسه گفتگوهای خود که چهار ساعت طول کشید در باره پایان دادن فوری به جنگ خاورمیانه‌به‌توافق رسیدند و هیئت نمایندگی آمریکا درساعت دەونیم بامداد (بوقت تهران) مسکو رابسوی واشنگتن ترک گفت .

در جریان مذاکرات محرمانه کرملین‌آمریکا وشوروی درباره طرح قطعنامه‌ای پیرامون بحران خاورمیانه بتوافق رسیدند و متن‌این قطعنامه به جلسه فوری شورای امنیت کەدر ساعت چهارونیم بامداد روز دوشنبه تشکیل گردید تسلیم شد.

کی‌سینجر در پایان دومین جلسه مذاکرات خود بالئونید برژنف باسفرای استرالیا ، فرانسه وانگلیس در مسکو ملاقات ومذاکره کرد.

کی‌سینجر پس از این مذاکرات ازهرگونه اظهاری به خبرنگاران خودداری کردولی اندکی بعد در واشنگتن سخنگوی کاخ‌سفید اعلام داشت که آمریکا و شوروی در باره طرح قطعنامه‌ای بمنظور پایان دادن بەجنگ بتوافق رسیده‌ودرخواست کرده‌اند کەشورای امنیت بیدرنگ تشکیل جلسه دهد.

رونالدزیگلر سخنگوی کاخ سفید توضیح داد که این توافق نتیجه گفتگوهائی است که وزیر امور خارجه آمریکا از دو روزقبل بالئونید برژنف دبیر کل حزب کمونیست و سایر رهبران شوروی انجام داده است . وی از دادن هرگونه توضیحی در باره جزئیات قطعنامه پیشنهادی آمریکاوشوروی خودداری کرد.

زیگلر گفت برزیدنت نیکسون بلافاصله‌پس از آنکه کی‌سینجر نتیجه مذاکرات خودرا با رهبران شوروی بوی اطلاع داد به «جان‌اسکالی» سفیر ایالات متحده درسازمان ملل متحد دستور دادکه‌باتفاق سفیر شوروی درخواست تشکیل جلسه فوری شورای‌امنیت را بکند.

اندکی بعد خبرگزاری تاس اعلامیه کاخ ریاست جمهوری آمریکا را بەنقل ازخبرنگار خود در واشنگتن انتشار داد :

کاخ سفید واشنگتن اعلام داشت که ایالات متحده آمریکا واتحاد جماهیر شوروی در باره یک قطعنامه مشترک بمنظور برقراری آتش‌بس بتوافق رسیده‌اند . این قطعنامه بیدرنگ بشورای امنیت تسلیم شده است. در گزارش تاس اظهارات رونالدزیگلر عینا منعکس شده است.

روش‌مصر در برابر قطعنامه آتش‌بس

قاهره- رویتر- رادیو قاهره امروز بدون تفسیر و اظهار نظر گزارش های دریافت شده از واشنگتن‌را دایر براینکه آمریکا و شوروی توافق کرده‌اند که قطعنامه مشترکی‌برای پایان‌دادن به‌جنگ جاری خاورمیانه به‌شورای امنیت‌پیشنهاد کنند نقل کرد .

ناظران سیاسی در قاهره عقیده دارند که روش مصر در قبال قطعنامه مشترک آمریکا و شوروی براساس اصول پنجگانه‌ای خواهد بود که هفته گذشته از طرف انور سادات رئیس جمهورمصر بعنوان شرایط برقراری صلح در خاور میانه اعلام شده است .

سادات گفته بود :

۱ـ مصر نبرد برضد اسرائیل‌برای آزاد کردن اراضی‌اشغال‌شده کشورهای عرب و احقاق حقوق ملت فلسطین ادامه خواهد داد .

۲ـ مصر حاضر است آتش‌بس را در جنگ بپذیرد مشروط براینکه آتش‌بس برخروج‌کامل و بلافاصله‌اسرائیل از تمام اراضی اشغال شده کشورهای عرب قرار داشته باشد و اسرائیل زیر نظر سازمان ملل به پشت مرزهای پیش از ۵ ژوئن ۱۹۶۷ بازگردد .

۳ـ بعد از خروج اسرائیل ازاراضی اشغال شده اعراب مصر آماده است در یک کنفرانس بین‌المللی صلح درسازمان ملل شرکت کند .

۴ـ مصر آماده است بیدرنگ کانال سوئز را پاک و لایروبی کند و آنرابرای رفت و آمد کشتی‌ها آماده سازد .

۵ـ مصر زیر بار شرایط مهم ودوپهلو برای آتش‌بس نخواهد رفت .

دراینحال یکی از برجسته‌ترین روزنامه‌ـ نگاران مصری امروز در روزنامه‌معتبر الاهرام نوشت که آمریکا و شوروی در مواضعی قرار دارندکه قادرند ضمانتهای لازم را برای پایان دادن به حالت جنگ در خاورمیانه تامین کنند .

متن قطعنامه ۲۴۲ که باید اجرا شود

شورای امنیت سازمان‌ملل‌دردوم اذرماه یکهزار و سیصد وچهل وشش پس‌ازیکماه بن‌بستی که در حل بحران ناشی از جنگ ششم‌ژوئن۱۹۶۷ بوجود آمده بود سرانجام قطعنامه پیشنهادی انگلستان راکه‌به‌قطعنامه شماره ۲۴۲ شورای امنیت معروف شد به‌اتفاق آراء از تصویب گذراند.

شورای امنیت در آن موقع چهار قطعنامه دریافت کرده بود که از میان آنها قطعنامه پیشنهادی انگلستان مورد قبول واقع شده از تصویب شورا گذشت.

در قطعنامه انگلستان از دبیرکل وقت سازمان ملل‌طلب شده بود یک نماینده مخصوص به خاورمیانه اعزام دارد.

در قطعنامه ۲۴۲ تاکید شده بود که بدون عقب نشینی نیروهای اسرائیل‌ازسرزمین های‌اشغالی اعراب صلحی عادلانه وپایدار در منطقه برقرار نخواهد شد.

پس از تصویب قطعنامه انگلستان آبا‌ایان وزیر خارجه اسرائیل طی نطقی در شورای امنیت گفت اسرائیل مقررات آتش‌بس را تازمانی حفظ خواهد کرد که یک پیمان صلح‌بین اعراب و اسرائیل جانشین آن شود. آباایان افزود اسرائیل هنگام مذاکرات صلح‌باهمسایگان عرب پیشنهاد های صلح‌خود را عرضه خواهد کرد.

محمود ریاض نماینده وقت مصر طی نطقی در شورای امنیت گفت تازمانیکه نیروهای اسرائیل از سرزمین های‌اشغالی اعراب خارج نشوند نباید امیدی به صلح پایدار در منطقه داشت.

اصول اساسی قطعنامه‌معروف شماره ۲۴۲ شورای‌امنیت که اینک پس از ۶ سال مجددا مبنای حل‌وفصل بحران‌جاری منطقه خاورمیانه قرار گرفته است از این قرار است:

۱ـ عقب‌نشینی‌نیروهای اسرائیل از سرزمین های اشغالی کشورهای عربی .
۲ـ استقرار صلح عادلانه و پایدار در خاورمیانه.
۳ـ پایان دادن به‌هرگونه حالت خصومت‌درخاورمیانه.
۴ـ شناسائی حاکمیت و استقلال تمام دول این منطقه و تایید حق زندگی ملی‌منطقه درصلح و آرامش.
۵ـ آزادی کشتیرانی‌درراه‌های آبی بین‌المللی‌خاورمیانه.
۶ـ حل عادلانه مسئله آوارگان فلسطین.
۷ـ فرستادن‌نماینده مخصوص دبیر کل سازمان ملل‌متحد به خاورمیانه.

پرچم مصر در اهتزاز است

شورای امنیت امروز درشرایطی دستور آتش‌بس، ظرف ۱۲ ساعت را صادرکرد که مصر در موقعیت‌خوبی قرار دارد و پرچم این کشور در منطقه بسیار وسیعی از صحرای‌سینا در اهتزاز است. اما باعتقاد ناظران آمریکائی و اروپائی موقعیت سوریه باندازه‌مصرخوب نیست‌زیرا اسرائیل در تمام مدت جنگ عمده قوای خود را بجنگ سوریه فرستاد و مانع از آن شد که سوریه بتواند قسمت وسیعی‌ازجولان راتصرف کند. عکس پرچم های مصر رادر صحرای سینا درحال اهتزاز نشان میدهد. عکس رادیوئی اطلاعات

مصر قسمت‌وسیعی‌ازسینارا آزاد کرد

قاهره- دمشق- تل‌آویو- رویتر- آسوشیتدپرس یونایتدپرس ـ خبرگزاری فرانسه .

در شانزدهمین روز آغاز جنگ خاورمیانه همزمان با فعالیت های سیاسی شدیدی که در مسکو جریان‌داشت نبرد های خونینی در صحرای سینا و ارتفاعات جولان درگیر بود . مصریها اعلام داشتند کلیه نیرو های اسرائیلی را که به ساحل غربی کانال رخنه کرده و سه‌سربل روی کانال و دو پایگاه کناره عربی آن ایجاد کرده بودند کاملا محاصره کرده ۱۲۰ زرەپوش و ۵۶ وسیله نقلیه نظامی اسرائیل را در دو سوی کانال نابود کرده و از ۱۵ تا ۱۷ کیلومتر در سراسر جبهه از مدیترانه گرفته تا ساحل خلیج سوئز پیشروی کرده و منطقه وسیعی از سینا را آزاد کرده‌اند .

جبهه سینا

پیشروی ارتش مصر

ستاد فرماندهی نیرو های مسلح مصر دیشب اعلام داشت که در تمام مدت روز نبرد های شدید در ساحل غربی کانال و صحرای سینا ادامه داشت در جریان این پیکار ها نیرو های ما با حملات پیاپی توانستند عمیقا در مواضع دشمن رخنه کنند.

دراعلامیه نظامی شماره ۵۳ تاکیدشده است که مصریها در این نبرد ها تلفات سنگینی به نیرو های دشمن وارد کرده ۷۰ تانک ۴۰ وسیله نقلیه زنجیردار اسرائیل را منهدم کرده۱۳هواپیما و ۱۲هلیکوپتر راسرنگون ساخته و عدەزیادی را باسارت گرفته‌اند . یک گزارش‌حاکی‌است که در جنگ های در جریان این نبرد ها توپخانه و نیروی هوائی از عملیات سربازان مصری‌حمایت می‌کردند .

برای نخستین بار پس از آغاز نبرد های صحرای سینا خبرنگاران‌خارجی‌که ازنزدیک جریان چهارمین جنگ اعراب و اسرائیل را تعقیب می کنند توانستند از یک سخنگوی نظامی مصری اطلاعاتی بدست آورند .

ژنرال عزالدین مختار رئیس سرویس های اطلاعاتی ارتش و مشاور ویژه پرزیدنت‌سادات بعنوان سخنگوی نظامی در باره عملیات جنگی توضیحاتی به خبرنگاران داد و گفت اسرائیلی ها با استفاده از سه سرپل توانسته‌اند دو پایگاه‌در ساحل غربی کانال سوئز ایجاد کنند یکی از این پایگاه ها در انتهای شمالی دریاچه تلخ و دیگری‌درمنطقه‌ای‌بنام «سرآبوم» واقع در نیمه راه اسماعیلیه و دریاچه تلخ قرار دارد .

عمق این پایگاه ها از پنج تاهفت کیلومتر است اسرائیلی ها از این پایگاه ها بازرەپوش های خود در یک فاصله ده کیلومتری دست به عملیات زده و دوباره بپایگاه های خود باز می‌گردند.تانکهای اسرائیلی و توپخانه آنها در فاصله یک تادوکیلومتری هدف های خود را گلوله‌باران می کنند . واحد های دشمن اکنون کاملا در حلقه محاصره گازانبری نیرو های مصر قرار گرفته‌اند .

ژنرال مختار ضمن بحث‌از عملیات‌صحرای‌سینا گفت واحد های مصری در سراسر جبهه از مدیترانه در شمال تا خلیج سوئز در جنوب از ۱۵ تا ۱۷ کیلومترپیشروی کرده‌اند علاوه براین‌نیرو های ویژه مصری از آغاز نبرد در اعماق صحرای سینا ازشمال تا جنوب مشغول ضربتی اسرائیل قطع کردن‌خطوط پشت جبهه نیرو های مصری و جلوگیری از اعزام نیرو ومهمات به ساحل شرقی کانال است .

یک مقام رسمی اسرائیل ادعاکرد که از آغاز جنگ تاکنون مصریها ۸۵۰ تانک و ۲۱۰هواپیما،سوری‌ها یکهزار تانک و ۱۹۰ هواپیما از دست داده‌اند .

دریک اعلامیه اسرائیل ادعا شده است که تاکنون ۹۹۷ مصری ۲۹۹ سوری ۱۱ عراقی‌و۴مراکشی بدست نیرو های اسرائیل اسیر شده‌اند و ۱۲۷ نفر این عده درجه افسری دارند .

جبهه جولان

نبرد تن به تن

سخنگوی‌نظامی سوریه اعلام کرد که در نخستین ساعات بامداد امروز نبرد های تن بین نیرو های اسرائیل و سوریه‌دردامنه کوه های‌هرمون بشدت ادامه یافته است . این نبردها بدنبال تعرض نیرو های هوابرد اسرائیلی که‌باهلیکوپتر در دامنه کوه هرمون پیاده‌شده بودند درگیر شده است .

گزارش فرماندهی ارتش سوریه حاکی است‌که‌نبرد های شدید هوائی و زمینی از آخرین ساعات‌روز گذشته آغاز شده‌درجریان‌آن‌لااقل‌ده‌هواپیمای اسرائیلی سرنگون شده‌اند و ۲خلبان‌اسرائیل دستگیرشدند.

نیرو های سوریه پس از نابود کردن امواج پی درپی چتربازان اسرائیلی نیرو های خود را که واحد های عراقی و اردنی نیز به یاری آنان‌رفته بودند تقویت کردند .

اسرائیل در حدود ۴۰۰ چترباز را با ۱۴ هلی‌کوپتر در این جبهه وارد کارزار کرده بود .

یک سخنگوی ارتش سوریه در دمشق اعلام داشت که‌پیاده نظام سوری باپشتیبانی واحد های‌تانک‌و زرەپوش‌به مواضع دشمن در شمال جبهه حمله کردند . درتمام‌مدت روز جنگ توپخانه و تانک در این منطقه ادامه داشت نیروی هوائی سوریه‌کاملا‌برفراز میدان جنگ براوضاع مسلط است .

دراعلامیه نظامی‌ارتش سوریه تاکید شده است منطقه کوه هرمون همچنان در دست‌نیرو های سوری است .

هواپیما های سوریه درتمام مدت روز مواضع نیرو های اسرائیل را در منطقه شمالی جبهه جولان‌درهم می‌کوبیدند.

بعدازظهر دیروزبرای نخستین بار پس‌از پنج روز سوتهای خطر حمله هوائی در دمشق بصدا درآمد . تاسه‌ربع ساعت پس‌از اعلام خطر حمله هوائی هشت هواپیمای میگ ۱۷ و ۲۱ پرواز میکردند و از دور صدای انفجار بگوش میرسید.

یک هواپیمای اسرائیلی در پیکار های‌هوائی که در جنوب غربی شهر در گرفت هدف یک موشک سام‌قرارگرفت و منفجر گردید .

درجریان نبرد های دیروز دشمن‌سی‌تانک، شش بولدوزر، سه هلی‌کوپتر ، یازده شکاری بمب‌افکن‌از دست‌داد . همچنین یک‌انبار مهمات‌بزرگ اسرائیل و تعداد زیادی توپ ووسیله نقلیه اسرائیل منهدم گردید.

در تل‌آویو یک سخنگوی نظامی ادعا کرد که دیروز در سراسر جبهه سوریه آرامش نسبی برقرار بود و تنها نبرد بین‌توپخانه طرفین‌ادامه‌داشت.

ژنرال هرزوک مفسر نظامی اسرائیل‌اظهار داشت‌که ورود دولشکر عراقی به‌جبهه سوریه مقدمه آغاز عملیات گسترده‌ای دراین‌منطقه بشمارمیرود . وی پیش‌بینی کرد که عده زیادی‌از فدائیان فلسطین در روز های آینده‌زیرپوشش نیرو های‌عراقی وارد اردن خواهند شد.

موزائیک ماشینی نادید
مصرف‌کننده آخرین تکنیک سیمانکاری در ایران
تلفن ۶۲۱۰۵۲-۶۲۱۰۵۳

کارخانجات مهندس سیروس ارجمند
با ۲۷ سال سابقه کار

ساختمانهای فلزی پیش‌ساخته
آماده نصب
برای کارخانه‌ها . تعمیرگاهها . گاراژها. انبارها وسالنهای سرپوشیده

ماشین‌های حمل آب و مواد نفتی
مخازن نفتی و آب
برج‌های آب

تهران ـ تهران پارس تلفن {اداره فروش ۷۸۱۶۸۴ تلفنخانه ۷۸۸۲۰ / مخزن سازی ۷۸۷۸۹ ۷۸۱۵۶۱}

عراق سهام نفت هلند را ملی کرد

بیروت ـ آسوشیتد پرس ـ عراق دیروز سهم هلند را در شرکت نفت بصره بعنوان مجازات هلند بخاطر حمایت این دولت از اسرائیل ملی کرد.

شرکت هلندی رویال داچ‌شل صاحب ۲۳٫۷۵ درصد از سهام سرمایه شرکت نفت بصره بوده است.

عراق درفردای‌شروع‌جنگ جاری خاورمیانه‌سهام شرکت‌های‌آمریکایی موبیل واکسون را در سرمایه شرکت نفت بصره نیز ملی کرده بود این دو شرکت نیز مشترکا صاحب ۲۳٫۵ درصد سرمایه شرکت نفت بصره بودند.

شرکتهای نفت انگلیس (بی.پی) وکمپانی‌فرانسه‌دوپترول (فرانسوی) نیز در شرکت نفت بصره سهیم هستند ولی تاکنون سرمایه‌های‌آنها ملی نشده است.

رادیو بغداد در گزارش خودگفت که ملی کردن سهام‌هلند در شرکت نفت بصره برای مجازات هلندو به منظور تلافی کردن حمایت آشکار این کشور از دشمن صهیونیست اعراب بوده است.

۲۰ هزار کشته در جنگ

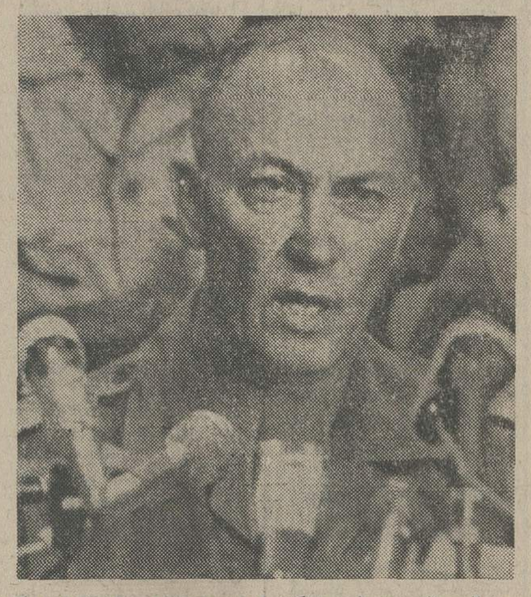

ژنرال عزالدین مختار سخنگوی ارتش مصر در یک مصاحبه گفت گروهی از کماندوهای اسرائیلی که به خاک مصر تجاوز کرده‌اند در محاصره‌کامل سربازان مصری قرار دارند و بزودی همه آنها از پای درمی‌آیند.

ژنرال مختاردراین مصاحبه‌گفت مجموعا ۲۰ هزار نفر در جنگ کشته شده‌اند.

عکس ژنرال مختار را در جریان مصاحبه خود نشان میدهد.

عکس رادیوئی اطلاعات

قذافی هواپیمای خلبانان اسرائیلی را خریداری میکند

قاهره ـ خبرگزاری فرانسه ـ روزنامه الاهرام از قول یک شخصیت لیبیایی در سفارت آن کشور در شوروی گزارش داد که سرهنگ معمر قذافی حاضر است به هرخلبانی که در صفوف اسرائیلی ها در جنگ شرکت دارند پول هواپیمائی راکه در اختیار وی گذاشته شده است بپردازد بشرط آنکه این هواپیما سالم بیکی از کشور های عربی تحویل‌داده‌شود اگر هواپیما کاملا سالم نباشدتنها نصف قیمت آن به خلبان داده خواهد شد.

الاهرام‌در گزارش خود اضافه کرده است که قیمت هر یک هواپیمای فانتوم چهار میلیون و دویست هزار دلار و بهای هر هواپیمای « اسکای هاوک» چهار میلیون دلار است. قرار است امروز اعلامیه رسمی دولت لیبی در این باره انتشار یابد.

نیکسون با خطر برکناری روبروشد

گروهی‌از نمایندگان کنگره خواستار عزل نیکسون شدند

★ نیکسون در ماجرای عزل دادستان پرونده واترگیت به دیکتاتوری متهم شد

واشنگتن‌ـرویتر ـ آسوشیتدپرس ـ تقاضای عزل نیکسون از مقام ریاست جمهوری دیروز بدنبال عرض‌اندامی که وی عصرروز شنبه اخیردر ماجرای‌واترگیت مرتکب گردید در کنگره ایالات متحده بیش‌ازپیش مورداستقبال قرار گرفت‌گروهی ازنمایندگان تلاش وسیعی را آغاز کرده‌اند تاآراء کافی برای عزل‌نیکسون جمع آوری کنند.

درحدود یک‌دوجین‌ازاعضای مجلس‌نمایندگان آمریکا تاکنون اعلام کرده‌اند که تصمیم دارند روز سه‌شنبه (فردا) هنگامیکه اجلاس کنگره از سرگرفته می شودخواستار بحثهای‌نمایندگان درباره امکان عزل نیکسون شوند.

از آغاز ماجرای واترگیت این‌اولین باری نیست‌که چنین تقاضایی درکنگره آمریکا مطرح میشود اما تقاضا هایی که این بار برای برکناری نیکسون از مقام ریاست جمهوری عنوان‌می گردد برای‌نخستین‌بار در میان سناتور های پرنفوذ هر دو حزب دمکرات و جمهوری ـ خواه باواکنشهای موافقی روبرو شده است.

نیکسون با صدور فرمانی که بموجب آن بطور ناگهانی بسماموریت قاضی آرچیبالد ـ کاکس بازپرس ویژه و مستقل پرونده واترگیت پایان داده شد آشکارا اراده و تمایل کنگره آمریکارابربشخندگرفت.

ازطرف‌دیگر استعفای بلافاصله الیوت ریچاردسون وزیر دادگستری آمریکا و معاون اول‌وی‌ویلیام راکلشوس‌موجب شد که نیکسون بیش از پیش دربحرانی که اکنون آمریکا را فرا گرفته‌در آن پای حرمت قانون اساسی در میان است تنها و منزوی شود.

روز گذشته‌سناتور دمکرات استیوارت سای‌مینگتون که تاکنون همواره ازروش ملایمی درقبال نیکسون پیروی میکرد اعلام کرد که رئیس جمهور آمریکا وعده‌ای راکه به کنگره داده‌بود دایر براینکه استقلال قاضی کاکس را محترم خواهد شمرد زیر پا گذاشته و اکنون مسئله‌برکنار کردن نیکسون از مقام ریاست جمهوری به‌امر جدی‌تری تبدیل گردیده است.

سناتوردمکرات ادموندماسکی که‌درمبارزات انتخاباتی گذشته مدتی کاندیدای این‌حزب برای مقام‌ریاست جمهوری بودرفتار دیکتاتورمآبانه نیکسون را تقبیح کرد و او را متهمساخت که‌برای‌خود قدرتها و اختیارات دیکتاتوری برای تحقیر قانون بوجود آورده است. سناتور

روبرت بورک از طرف نیکسون جانشین ریچاردسون وزیر مستعفی دادگستری شد.

ادوارد کندی‌بنوبه خود اعلام کرد که وظیفه کنگره آمریکا استتالکه‌اهانت تاریخی‌نیکسون را به‌نظام قانونگزاری وقضائی آمریکا بشوید.

ازطرف رهبران حزب‌جمهوری خواه نیزدر سنای آمریکافریاد های مشابهی‌بلندشده وبسیاری ازسناتور های این حزب تقاضا کرده‌اند که‌مسئله عزل نیکسون از مقام ریاست جمهوری در کنگره به بحث گذاشته‌شود.

بعنوان نمونه «ادواردبروک» تنهاسناتور سیاه پوست آمریکا و سناتور « مارک‌هاتفیلد »یکی دیگر از جمهوریخواهان وجان آندرسون رئیس کنفرانس جمهوریخواهان در مجلس نمایندگان آمریکا از جمله شخصیتهای پر نفوذ حزب جمهوریخواه هستند که بنوبه خود خواستار برکناری نیکسون شده‌اند. سناتور هاتفیلداظهار نظر کرده است که نیکسون با عزل قاضی کاکس بنظر میرسد که در صدد برآمده است‌مرتکب یک خودکشی بسبک ژاپنی از قماش سیاسی آن شود.

بموجب قانون اساسی آمریکا مجلس نمایندگان این کشور مرجعی است که میتواند با اکثریت ساده آراء نمایندگان خود درمورد عزل رئیس‌جمهور درمواردی که وی مرتکب‌خیانت فساد و یا سایر تبه‌کاریهای فاحش شده باشد ـ تصمیم بگیرد. با اینحال حکم مجلس نمایندگان دایر بر عزل رئیس جمهوری‌هنگامی ارزش واعتبار قطعی و قانونی پیدا میکند که دوسوم از اعضای سنای‌آمریکا در جلسه‌ای که ریاست آنرا رئیس دیوانعالی آمریکا برعهده داشته باشد تصویب کنند.

تاکنون در تاریخ آمریکا تنها یک بار چنین تجربه‌ای سابقه دارد .تنها رئیس جمهورآمریکا که بوسیله مجلس نمایندگان برکنارشد،«اندریوجکسون »بود که‌درپایان‌جنگ انفصال‌جانشین آبراهام لینکلن گردید و در فوریه ۱۹۶۸ از مقام‌خودبرکنار گردید. وی متهم شده بود که «ادوین ستانتون » وزیرجنگ وقت آمریکا را بدون موافقت و تایید سنای آمریکا و صرفا بااستفاده از نفوذ خود برکنار کرده‌است . با اینحال‌هنگامیکه لایحه عزل جکسون در سنای آمریکا مطرح شد تنها یک‌رای وی رانجات داد و در نتیجه اوتوانست تا پایان دوره‌ریاست جمهوری خود که ماه مارس سال بعد بود برسرکار باقی بماند.

بهرحال پروفسور الکساندر بیکل استاد حقوق دانشگاه « یال» که یکی از کارشناسان قانون اساسی است و مدتی قبل پیشگویی کرده بود که هرگاه نیکسون در برابر حکم دیوانعالی آمریکا تمکین نکند و نوار های ضبط شده سری در باره ماجرای واترگیت را در اختیار پژوهش کنندگان صلاحیتدار دستگاه قضایی‌قرار ندهد از مقام ریاست جمهوری عزل‌خواهد شد ، دیروز اظهار نظر کرد که نیکسون با عزل ملوین لرد که در برنامه«دیدار بامطبوعات » ازشبکه‌تلویزیونی ان.بی.سی سخن میگفت‌اظهار داشت که راه حل مصالحه آمیزی که از طرف نیکسون در مورد نوار های ضبط‌شده مربوط به ماجرای واترگیت پیشنهاد شده است جوابگوی توقعات نمایندگان کنگره و قضائی‌است که‌تاکنون‌به تحقیق در باره قضیه واترگیت اشتغال داشته‌اند . علاوه بر این نیکسون موافقت کرده است که خلاصه‌مفاد نوار های‌مذکور در اختیار کمیته‌ای که از طرف سنای آمریکا در باره ماجرای واترگیت تحقیق میکند گذاشته شود .

ملوین لرد با اینحال اعتراف کرد که‌ممکن است‌پس‌از انتشار یافتن‌ماحصل مطالب ضبط‌شده در نوارها بعضی از سرهابرباد رود ولی با اینحال شیوه‌ای‌که برای عملی کردن در این زمینه انتخاب‌شده‌است اجازه‌خواهد داد تا کسانیکه در نوار های یادشده مخاطب نیکسون‌بوده‌اند اما در واقع مرتکب گناهی نشده‌اند از گزند مخاطرات قابل تصور مصون بمانند .

ملوین‌لرد در پایان‌اضافه‌کرد که عزل قاضی آرچیبالد کاکس برای رسیدن به مصالحه‌ای که اجازه دهد تا موازنه قوای سه‌گانه‌مجریه ـ مقننه ـقضائیه در آمریکا محفوظ بماند لازم و اجتناب ناپذیر بوده‌است .

ویلیام راکل‌شاوس معاون وزیر دادگستری که بعنوان اعتراض به کمیسیون استعفا کرد

قاضی آرچیبالدکاکس پا از حدود اختیاراتی که بموجب قانون اساسی به وی تفویض شده فراتر نگذاشته است .

سخنان لرد

ملوین لرد مشاور ویژه نیکسون در امور داخلی دیروز اظهار اطمینان کرد که درکنگره آمریکا موضوع عزل نیکسون‌از مقام ریاست جمهوری مطرح نخواهد شد .

علم جدید کودک پاد

کودکان ۳ تاپنجساله را در مدت کوتاهی نابغه میسازد تلفن: ۶۲۷۷۵۹

ربابه زارع‌نژاد (عکس بالا) ۶۵ ساله سفیدرو با چادر کدری مشکی جوراب مشکی وپیراهن آبی بعلت اختلال حواس درتاریخ ۵۲٫۷٫۲۶ حوالی بیسیم نجف‌آباد مفقود گردیده از کسانیکه از وی اطلاعی دارند تقاضا میشود به تلفنهای۹۳۱۹۳۴ و۹۵۴۱۵۳ اطلاع دهند.

آگهی استخدام

سازمان بیمه‌های اجتماعی برای خدمت در کرمانشاه به چهار نفر پزشک عمومی نیاز دارد داوطلبان میتوانند بمنظور آگاهی از شرایط استخدام‌به اداره کل کارگزینی سازمان در خیابان آیزنهاور مراجعه نمایند.

م‌الف ۱۳۳۱۸

سازمان بیمه‌های اجتماعی

آ ـ ۵۵۳۵۶

تجدید آگهی مناقصه شماره ۴۱

تاریخ ۵۲٫۶٫۳۱

فرماندهی لجستیگی نیروی زمینی شاهنشاهی یکقلم اجناس مشروحه زیر را

ردیف	نوع	میزان جنس
۱	دمپائی پلاستیکی طبق نمونه ومشخصات موجود (بتعدادیکه دربرگ شرایط معامله مندرج است)	

از طریق مناقصه خریداری مینماید.

پیشنهاد دهندگان می توانند با مراجعه به دفتر انتظامات فرماندهی لجستیگی نیروی زمینی شاهنشاهی وملاحظه نمونه اجناس و دریافت برگ شرایط و مشخصات معامله پیشنهاد خود را طبق مفاد مندرج در شرایط معامله تنظیم و تا ساعت ۱۲ روزیکشنبه ۵۲٫۸٫۱۳ بدفتر انتظامات فرماندهی لجستیگی تسلیم نمایند.

فرماندهی لجستیگی نیروی زمینی شاهنشاهی

آ ـ ۵۴۴۷۸

تلویزیون وستینگهاوس
باتکنیک برتر آمریکائی

گروه شرکتهای تولیدی ووارداتی ماشین آلات راه‌سازی وساختمانی
ارکان ماشین ـ ونـه
ماشین رول ـ رولر
خیابان آیزنهاور ـ مقابل دانشگاه آریامهر شماره ۶۲۸ و ۶۴۶
تلفن: ۹۵۹۰۷۸ ـ ۹۶۲۴۵۹ ـ ۹۵۲۸۹۹ ـ ۹۵۹۰۰۲ ـ ۹۵۸۵۵۵

فیدر زنجیری ساخت ونـه

آرمینکو ARMINCO
سازنده تجهیزات آشپزخانه صنعتی
سلف سرویس ـ انواع یخچالهای صنعتی
شاهرضا ـ اول بهار ـ نمایشگاه آرمینکو
تلفن: ۸۳۸۱۴۰

پشه‌کش برقی Vape وِیپ

از امشب
کاباره میامی
هیجان انگیزترین سوپرنایت کلاپ ایران با برنامه های جالب ایرانی و چندین شوبزرگ خارجی
تلفن رزرو: ۶۲۰۲۰۰

شرکت تراک راه
سازنده ونماینده انواع ماشین آلات ساختمانی وراه سازی
دمپر، سرند ویبران، نوار نقاله، فیدر ماسه خشک کن، بتونیر، سنگ شکن
تخت طاووس چهار راه فرح تلفن ۸۴۴۰۸۰ ـ ۸۴۸۰۶۰
صندوق پستی ۱۵۸۵ـ۱۱ تلگرافی تراک‌راه کمپ

اطلاعیه‌شرکت کارخانجات چینی بهداشتی مینا (سهامی خاص)

بفروشندگان لوازم چینی بهداشتی

بدینوسیله اعلام میدارد قیمت مندرجه در دو نشریه اطلاعات مورخ ۲۶ و کیهان مورخ ۲۸ مهر ماه جاری بر مبنای نقدی بوده است

آگهی به صاحبان سهام

بانک صادرات ایران

(شرکت سهامی عام)

طبق تصمیم هیئت مدیره که بنابه تصویب و تجویز مجمع عمومی فوق‌العاده مورخ ۵۲/۳/۱۷ اتخاذ گردیده و بارعایت ماده ۱۷۰ قانون اصلاح قسمتی از قانون تجارت مصوب ۱۳۴۷ باطلاع صاحبان سهام شرکت سهامی عام بانک صادرات ایران میرساند که بانک صادرات ایران در مقام عملی ساختن نوبت اول ازدیاد سرمایه از ۱/۵ میلیارد ریال فعلی به۳ میلیارد ریال از طریق انتشار سهام جدید است. بهای اسمی هرسهم جدید ده هزار ریال خواهدبود. بنابراین صاحبان سهام در صورتیکه مایل بخرید سهام‌جدید باشند میتوانند از حق تقدمی که دارندبرای تعهد و خرید سهام جدیدتا معادل سهام فعلیشان استفاده نموده و تا تاریخ ۵۲/۱۰/۱ که پایان مهلت پذیره نویسی است بهای سهام خریداری شده را نقدا در هر یك از شعب بانك صادرات ایران برای واریز بحساب جاری شماره ۱۱۰۰ (که شماره حساب دفتر سهام بانك در شعبه ۲۸۵۷ واقع در تهران خیابان شاه عباس نبش خیابان جم است) تودیع نمایند. درصورتیکه تاتاریخ ۵۲/۱۰/۱ کلیه سهام جدیدبوسیله شرکاء تعهد و خریداری نشود مانده سهام‌جدید برای پذیره نویسی عموم عرضه خواهد شد. برای صاحبان سهام گواهی نامه حق خرید سهام جدید با پست سفارشی ارسال شده است.

بانک صادرات ایران

تبریکات

جناب آقای ابوالقاسم مولوی

انتصاب شایسته و بجای جنابعالی را به مدیریت کل کارگزینی وزارت‌بهداری تبریک عرض نموده‌امیدواریم در راه خدمت به میهن عزیز موفق باشید.

قدرت‌اله جیبور نژاد ـ علی نجفی

آ ـ ۵۵۲۴۰

تیمسار معظم سرلشگر امیر ایرملو

ارتقاء درجه که میشر قبولی خدمات آن تیمسار در پیشگاه شاهنشاه آریامهر میباشد ، موجب خوشحالی گردید. بامید آنکه بدرجات رفیع تر نائل آئید.

رودسر ـ ارادتمند حاج حسن بقائی

آ ـ ۵۵۲۴۴

جناب‌خانم دکتر فرخ روپارسای وزیرمحترم آموزش وپرورش

انتصاب شایسته آقای‌احمد برزیده را که از خدمتگزاران صدیق میباشد به سمت ریاست کل آموزش و پرورش منطقه گرگان صمیمانه تبریک عرض نموده توفیق خدمتگزاری ایشان به ملت ایران خواستاریم.

از طرف کارکنان دبستان ملی بدرام ـ سید عباس هاشمی

آ ـ ۵۵۱۸۶

سرکار سرگرد ایرج داودی

ارتقاء درجه جنابعالی را از صمیم قلب تبریک عرض می نمائیم.

محمد یزدی ـ میکائیل صفاری ـ خسرو عبوض زاده

آ ـ ۵۵۱۵۴

انتخاب شایسته جناب سرگرد محمد آشوری‌که از افسران پاک دامن و لایق میباشد به مدیریت عامل‌شرکت تعاونی نانوایان پایتخت موجب خوشوقتی و مسرت میباشد و موفقیت ایشان را در راه خدمت به شاهنشاه آریامهر و صنف زحمتکش نانوا آرزومند است.

حاج حسن مددی ـ قدرت‌اله صادقیان ـ حاج رحیم شیزری ـ ابوالفضل اسکندریون ـ علی قلندری

آ ـ ۵۵۰۲۸

جناب سرگرد شفقی و جناب سرگرد فروزنده

ارتقاء درجه آن دوستان بزرگوار و ارجمند را صمیمانه تبریک عرض می نماید . امیدواریم توفیق بیشتری در راه خدمت به شاهنشاه آریامهر و میهن عزیز ایران نصیبتان گردد.

رشت ـ سید حسین موسوی ـ دکتر رضا قدسی ـ دکتر انصاری و رحمت موسوی

آ ـ ۵۵۲۲۴

سرکار سرگرد بهنام دیلمی

ترفیع درجه جنابعالی را صمیمانه تبریک می گوئیم.

تقوی نژاد دیلمی و کلیه خانواده

آ ـ ۱۴۲۴۹

جناب آقای دکتر سید محمد طباطبائی

انتصاب جنابعالی را بسمت معاونت وزارت بهداری صمیمانه تبریک می گوئیم توفیق خدمتگزاری بیشتر آنجناب را در راه خدمت بشاهنشاه و ملت ایران آرزو داریم.

دکتر غلامعلی عربشاهی ـ محمود ـ مهدی ـ حسن ودکتر عبدالمجید روح‌الامین ـ حسین فردوسی ـ مهندس هوشنگ صمدی ـ حسین ضیاء پور.

آ ـ ۱۴۲۵۱

جناب سرگرد محمد آشوری

انتخاب بجا و شایسته جنابعالی را بمدیریت شرکت تعاونی نانوایان تهران و حومه تبریک و توفیق و سعادت شما را از درگاه احدیت خواستاریم.

جعفر یوسفیه ـعلی مختاریان

آ ـ ۱۴۰۶۳

جناب سرگرد حسین صالح

ارتقاء درجه جنابعالی را تبریک عرض کرده سلامتی و موفقیت شما راآرزومندم.

پرویز اطمینان

آ ـ ۱۴۲۷۵

جناب آقای دکتر ملک منصور اسفندیاری استاندار معظم استان کرمانشاه

با نهایت‌مسرت انتصاب شایسته جنابعالی را صمیمانه تبریک عرض نموده و توفیق روز افزون جنابعالی را از خداوندبزرگ خواهانم.

فیلسوف

جناب آقای دکتر محمد هادی ادهم

انتصاب آنجناب را بسمت مدیریت کل امور داروئی وزارت بهداری تبریک میگوئیم.

احمد نقیه . منصور حجازی زاده

اخبار، رویدادها، شایعات و گفتگوها در

بازار سیاست

تهران و قطعنامه دوابر قدرت

توافق آمریکا و شوروی در تنظیم قطعنامه ۳ ماده‌ای به شورای امنیت، با هدف برقراری صلح و آتش‌بس در خاورمیانه، در محافل سیاسی تهران باواکنش وتعبیرهای مختلف روبرو شد. در مجموع، از آنجائی که قطعنامه مورد بحث هدف های پایان دادن به خونریزی جاری و اجرای کامل قطعنامه ۲۴۲ شورای امنیت توام بامذاکرات فوری به منظور برقراری یک صلح عادلانه و پایدار در خاورمیانه را دنبال می‌کند، مورد استقبال و پشتیبانی تهران است. تهران اینک واکنش‌هائی را که اعراب و اسرائیل نسبت به این قطعنامه ابراز می‌دارند با دقت بررسی می‌کند.

در همین حال توافق واشنگتن و مسکو در بکار بردن نفوذهای خود در پایان دادن به این جنگ فرساینده بهمان اندازه‌مورد خوشوقتی است، یک جنبه‌تاسف‌آور نیز دربردارد. جنبه تاسف‌آور این‌تحول بی‌تفاوتی‌سازمان ملل نسبت به بحران جنگ جاری اعراب و اسرائیل و سپردن قوه ابتکار به دوابر قدرت است. توافق آمریکا و شوروی در تنظیم قطعنامه شورای امنیت بازگوی این حقیقت است که بدون توافق دوابر قدرت و برخلاف‌آمال دیگر کشورهای جهان که خواستار سهم متساوی در تعیین سرنوشت جهان‌اند، دنیا مجددا به حوزه‌های نفوذ ابر قدرت‌ها تقسیم شده است. در حقیقت باید کشور های جهان سوم را که‌موجبات دخالت‌های ابر قدرت‌هارافراهم می‌کنند مورد ملامت قرار داد.

صرفنظر از این بحث و با ابراز این امیدکه‌قطعنامه دیشب آخرین قطعنامه به منظور دستیابی به یک صلح پایدار در خاورمیانه خواهد بود، ظواهر امر حکایت از آن دارد که آمریکا و شوروی قبلا درباره طرق اجرای قطعنامه‌ی پیشنهادی خود توافق‌های لازم را کرده‌اند و بهمین جهت برخلاف سایر قطعنامه‌های سازمان ملل‌که عدم توافق دوابر قدرت، مشکلات انبوهی در راه اجرای‌آنها فراهم می‌آورد، این قطعنامه از ضامن اجرائی معتبری‌که همان توافق آمریکا و شوروی است برخوردار است.

محافل دیپلماتیک عرب و آتش‌بس

منابع دیپلماتیک عرب مقیم تهران امروز نسبت به قبول نخستین ماده قطعنامه شورای امنیت بوسیله قاهره و دمشق ابراز شک و تردید کردند، معذلک همین منابع خاطرنشان ساختند که تحقق آتش‌بس در گرو اطمینان هائی است که کاسیگین محتملا در سفر اخیر خود به قاهره به پرزیدنت انورالسادات داده است.

منابع عرب مقیم تهران می گویند، نخستین ماده قطعنامه مربوط به آتش‌بس و توقف نیرو های طرفین در مناطقی که بتصرف درآمده مغایر پیشنهادات پرزیدنت سادات است. سادات در عنوان پیشنهاد آتش‌بس ابتدا خواستار خروج کامل قوای اسرائیل از سرزمین های اشغالی گردیده است.

از سوی دیگر در صورت تحقق آتش‌بس، موقعیت طرفین در دو جبهه سیناوجولان بدرستی مشخص‌نیست. ولی منابع عرب می‌گویند در جبهه سینا عبور نیرو های مصری از کانال و پیشروی‌تاعمق ۲۰ کیلو متر درصحرای سینا که یک سوم محدوده قابل ستیز در این صحرا را تشکیل میدهد مسلم بنظر میرسد. در جبهه جولان‌موقعیت و پیشروی نیرو های سوریه بمراتب بهتر از اسرائیل توصیف میشود. شکی نیست که طی چند ساعت آینده، درهرحال هردو جبهه شاهد شدید ترین نبرد ها باهدف دستیابی به موقعیت های بهتر و بیشتر خواهد بود.

انتصابات و تغییرات در دادگستری

احکام انتصابات جدیدو تغییرات دامنه‌دار در دادگستری که‌ازمدتهاپیش گفتگوی آن در میان بود صادر شدو «باحتمال ۹۹درصد» فردا و «باحتمال صددرصد» پس فردا این تغییرات مورد پیش بینی اعلام می شود. در تغییرات جدید روسای‌یکی دو شعبه دیوانعالی کشور هم تغییر میابند وبنظر میرسدکه‌آقای قطب رئیس کل دادگاههای استان‌ریاست یکی از این دو شعبه را اشغال میکند و برای ریاست شعبه دیگر از آقایان فلسفی‌ونجفی نام برده میشود. بعلاوه صحبت از تغییر بعضی از «مقامات» در مشاغل «غیر قضائی» درمیان است. بیانات شاهنشاه در شرفیابی اخیر وزیر دادگستری و اعضای خانه های انصافوشورا های داوری و اظهارضایت معظمله از فعالیت دادگستری بمنزله تزریق انرژی تازه‌ای به دادگستری تلقی شده است‌وتوجه خاص رهبر مملکت به قوه قضائیه موجب گردیده که اقدامات جدیدی برای جلب رضایت هرچه بیشتر مردم‌ازاین دستگاه از طریق کوتاه کردن‌تشریفات زائد و تسریع در صدور احکام صورت گیرد و طرح های تازه‌ای تهیه شود.

تغییرات برای صرفه‌جوئی

در کریدورهای وزارت خارجه بدنبال حذف مقام وپست سازمانی قائم‌مقام وزیر خارجه، احتمال تغییرات دیگری در تشکیلات این وزارتخانه مورد پیش‌بینی است. عده‌ای این تغییرات راکه مقدمه آن حذف پست قائم مقام وزیر خارجه بوده ناشی از تصمیم به صرفه‌جوئی توصیف میکنند، معذلک پیرامون این تغییرات حدس و تغییر های مختلفی وجوددارد. بعضی دیگر از تغییرات بطور طبیعی از انتصاب یکی دو مقام عالیرتبه از جمله یکی از مدیران کل سیاسی به مقام سفارت‌در یکی از کشورهای اروپای شرقی‌ناشی‌میگردد و بامعرفی محمد بورسرتیب‌به‌عنوان سفیر ایران در دمشق پست ریاست اداره هشتم سیاسی‌دراین‌وزارتخانه‌خالی گردیده است. یک احتمال این است که سفرای جدید در فرصت دو مراسم سلامی که درپیش است معرفی گردند.

بحرین و لغو قرارداد پایگاه آمریکا

روزنامه «ایران نوین»، ارگان حزب حاکم و دولت، امروزازتصمیم بحرین‌به‌لغو قرارداد مربوط به ارائه تسهیلات بندری به‌ایالات متحده استقبال کرد و گفت ارائه این‌تسهیلات از سوی بحرین به آمریکا، مشوق شوروی در دستیابی به پایگاهی‌دریکی از کشورهای عربی خلیج فارس گردید. «اشاره «ایران نوین» به پایگاه «ام‌القصر» عراق در دهانه شط‌العرب است که در سالهای اخیر با کمک های شوروی توسعه‌یافت. بهرمندی آمریکاازتسهیلات بندری در بحرین و عقدقراردادی دراین زمینه میان‌دوکشور که بدنبال استقلال بحرین صورت گرفت در کشور های این منطقه باواکنش های شدیدی روبرو شد. آمریکا مدعی است آنچه پیرامون آن جنجال براه‌افتاد موضوع تازه‌ای نبود و کشتی های آمریکائی از دیرزمان و بهنگام حضور قوای انگلیس در پایگاههای بحرین از این تسهیلات طبق قرارداد و تفاهمی که بالذن داشته‌اند استفاده می جستند و باخروج قوای انگلیس از خلیج فارس، در ادامه برخورداری آمریکا از تسهیلات بندری، واشنگتن با دولت بحرین به توافق مشابه‌ای نائل گردید.

بخشی از زندگینامه ملکه انگلیس

بمناسبت توقف کوتاهی که علیاحضرت الیزابت دوم ملکه بریتانیا فردا در تهران بعمل خواهد آورد، سفارت انگلیس خلاصه‌ای از زندگینامه معظمله‌را رادر اختیار مطبوعات تهران قرار داده که حاوی نکات جالبی است. از جمله گفته شده مراسم تاجگذاری وارث ۴۶ ساله تاج و تخت انگلیس را در دوم ژوئن ۱۹۵۳ برای اولین باردر تاریخ انگلیس و با اختراع تلویزیون، صدها هزار نفر از «رعایا» در منازل خود تماشا کردند. بیوگرافی سفارت انگلیس از ملکه این کشور می‌گوید که معظمله‌را سالیانه بین ۲۵۰۰ الی ۳۰۰۰ نفر را با اعطاء القاب و درجاتی مفتخر می‌کند و در موقع مسافرت بخارج تعداد این نفرات افزایش میابد. ملکه انگلیس در هر سال‌در صدها امور تشریفاتی در رشته کشاورزی، صنایع، ورزش، هنری، پزشکی نظامی و آموزشی شرکت می‌جوید و تقریبا ۴۰ بار سخنرانی میکند. الیزابت دوم علاوه بر دیدار از اکثر کشور های خارجی تقریبا به تمامی شهرهای انگلیس و ولز و کلیه شهر های اسکاتلند و بیش از ۳۰ جزیره ساحلی آن کشور سفر نموده است. معظمله‌را سیزده سال قبل بطور رسمی از ایران دیدن‌کرد. از جمله مراسمی که ملکه انگلیس درآن‌حضور می‌یابد چهارگاردن پارتی مشخص و معین در سال است که‌چهل هزار نفر در مجموع در آنها شرکت می‌کنند و در این میان عده‌ای به ایشان معرفی میشوند.

مهلت اعلام نرخ جدید کالاها امشب

تمام میشود

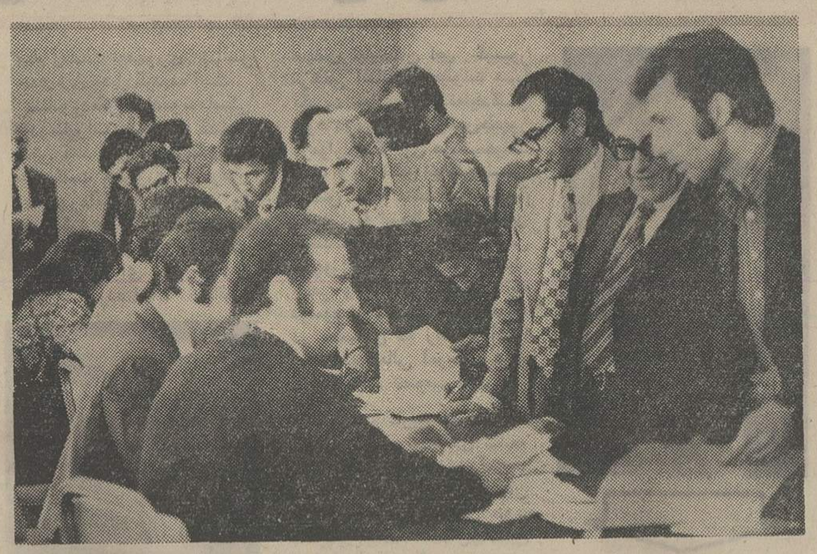

امروز آخرین مهلت اعلام‌قیمت کالا ها از جانب تولیدکنندگان، وارد کنندگان و صادر کنندگان بودوبهمین جهت عده کثیری برای اعلام قیمت ها به کمیته بررسی قیمت ها در اتاق ایران مراجعه کردند. عکس‌گروهی از مراجعین را نشان میدهد.

★ **وزارت اقتصاد و اتاق ایران‌ازفردا اقدامات‌خود را شروع خواهند کرد**

تولید کنندگان، واردکنندگان وصادر کنندگان فقط تا ساعت ۸ امشب فرصت دارند تاضمن اعلام نرخهای جدید خود به اتاق بازرگانی‌وصنایع ومعادن ایران نرخ کالا ها را به میزان اول خرداد بازگردانند.

مهلت وزارت‌اقتصاد واتاق ایران برای تعیین نرخ کالاهای تولیدی داخلی، نرخ کالا های وارداتی و همچنین نرخ آن قسمت‌از کالا های صادراتی‌که در داخل بفروش میرسد به پای اول خرداد و اعلام آن به اتاق ایران در ساعت ۸ امشب پایان می‌یابد.

تاصبح امروزبیش‌از یکهزار و ۲۰۰ موسسه اعم از تولید کنندگان داخلی، واردکنندگان کالاو همچنین صادر کنندگان عمده به اتاق ایران مراجعه نمودند و نرخهای جدید خود را اعلام داشتند.

★ **آخرین مهلت**

تعدادی از کالاها که‌تاکنون نرخ‌آنهااعلام شده است همان قیمت های خرداد است و تعداد دیگری‌با توجه بافزایش قیمت مواداولیه‌و اثرات ناشی از تورم جهانی روی تولیدات داخلی به کمی بیش از قیمت های‌اول‌خرداد‌بازگردانده شده است. مدارک و اسنادی که دلالت برموجه‌بودن این‌افزایش دارند، تسلیم اتاق ایران و مرکز بررسی‌قیمت های وزارت اقتصاد شده است.

امروز گفته شد که بیش از سه هزار موسسه دیگر اعم از تولید کنندگان، وارد کننده و صادر کننده باقی هستندکه هنوز برای تعیین و اعلام نرخ جدید کالا های خود به اتاق ایران مراجعه‌نکرده‌و براساس مهلت مقرر باید تا آخر وقت امروز به اتاق ایران مراجعه کنند و نرخهای جدید خود را به آگاهی اتاق ایران برسانند.

خبرنگار مامی‌نویسد: مفاد آخرین اطلاعیه‌ای‌که از جانب اتاق در این باره منتشرشده حاکی‌است، باوجودیکه عده‌ای ازصاحبان صنایع‌و اردکنندگان تاکنون باتاق مراجعه کرده‌اند و وضع‌کالاهای خودراروشن واعلام‌داشته‌اند، معهذا هنوز گروه‌نسبتا زیادی بدون توجه به‌اهمیت موضوع‌برای روشن ساختن وضع قیمت کالا های خودبه‌اتاق مراجعه ننموده‌اند.

★ **قیمت کالا های صادراتی**

خبرنگار ما اضافه میکند: اتاق از صادر کنندگان نیز خواسته است که در مورد آن قسمت از کالا های صادراتی که مصرف داخلی دارد، باید قیمت های اول خرداد را در بازار داخلی رعایت کنند و مراتب را نیز به اتاق اعلام دارند.

باین ترتیب صادر کنندگان ضمن افزایش قیمت کالا های صادراتی ایران به خارج در سطح قیمت های بین‌المللی، قسمتی از این کالا ها را که سهم‌بازارداخلی وبرای مصرف داخلی است، به قیمت های اول خرداد برگردانند.

قیمت کالا های صادراتی‌از جمله اقلام مختلف خشکبار و سایراقلام دیگرکه‌بخارج صادر میشودبا افزایش قیمت ها در بازار های بین‌المللی، ترقی زیادی پیدا کرده است که باید این‌ترقی‌قیمت در موردصادرات اعمال شود، ولی نباید قیمت هادربازار داخلی برای مصرف عموم افزایش داده شود.

امروز تائید شد که وزارت اقتصاد و اتاق ایران مصممند و تاکید دارند که پس از مهلت مقررازاول آبانماه (فردا) طبق اطلاعیه اتاق به‌تولید کنندگان و وارد کنندگانی که تا آخر وقت امروز وضع قیمت های خود را روشن نکرده‌اند،رفتار نمایند و کارت بازرگانی آنان لغو خواهد شد.

تا آخر وقت دیروز قیمت اکثر کالا ها روشن و به اتاق اعلام‌شده‌است که‌طرف روزهای آینده بتدریج در جراید برای اطلاع عموم درج خواهد شد.

نحوه ترخیص اتومبیل تغییر کرد

★ **اتومبیل پس‌ازاخذشماره شهربانی‌ازگمرک‌ترخیص میشود.**

مقررات‌ترخیص اتومبیل از فردا اول آبان در کلیه‌گمرکات کشور تغییر میکند و برگ ترخیص قطعی اتومبیل پس از اخذ شماره شهربانی صادر خواهد شد.

براساس مقررات جدیدگمرک بادریافت سود بازرگانی و حقوق گمرکی جواز خاصی صادر میکند که این جواز در اختیار صاحبان اتومبیل قرار میگیرد تا ضمن ارائه آن به اداره راهنمائی، اقدام به اخذ شماره شهربانی نمایند.

شماره شهربانی در جواز گمرک قید میشود و گمرک براساس آن ترخیص قطعی اتومبیل را از انبار صادر میکند.

امروز یک مقام مطلع در گمرک تهران در این مورد گفت: مذاکراتی میان گمرک ایران و شهربانی کل کشور جریان‌داردکه‌احتمالا در آینده شهربانی‌کل کشور اداره‌شماره گذاری‌خاصی در گمرک تهران دایرخواهدکرد و کلیه تشریفات مربوط به اخذ پلاک اتومبیل در گمرک تهران انجام خواهد شد.

این مقام اضافه کرد، هم اکنون در گمرک تهران حدود ۸۰۰ دستگاه اتومبیل وجود دارد که تعدادی از آنها مدل ۱۹۷۴ هستند و بیشترین این اتومبیل ها متعلق به کمپانیهای وارد کننده می‌باشد.

لایحه بیمه کارگران ساختمانی تصویب شد

★ **طبق آئین‌نامه جدیدبیش از ۴۰۰ هزار کارگر ساختمان از حق بیمه استفاده خواهند کرد**

★ **صاحبان ساختمان ملزم از پرداخت حق بیمه هستند**

۴۰۰ هزار نفر از کارگران پراکنده کارگاه های ساختمانی کوچک‌وبزرگ در مقابل‌حوادث بیمه‌میشوندلایحه بیمه‌کارگران ساختمانی دیروز از تصویب کمیسیون اقتصاد و کارمجلس سنا گذشت و آماده طرح در جلسه علنی گردید تا پس از تصویب نهائی بدولت ابلاغ گردد.

براساس لایحه مزبور کارگران شاغل در کار های ساختمانی اعم‌از ایجاد ساختمان یاتوسعه ساختمان و تجدید بنا نزد سازمان بیمه های اجتماعی در مقابل‌حوادث ناشی از کار بیمه خواهند شد.

★ **حق بیمه**

طبق این لایحه متقاضیان ساختمان اعم از ایجاد یا توسعه و یا تجدید بنا مکلفند برای‌هرمتر مربع زیربنا(نسبت به سطح کل زیربنا) مبلغ ۳۰ ریال بعنوان حق بیمه بحساب سازمان بیمه‌های اجتماعی‌واریز نمایند.

حق بیمه خانه هائی که مساحت زیربنائی آن ۱۵۰ متر کمتر باشد برای هر متر مربع ۵ ریال خواهد بود.

صدور پروانه ساختمان از طرف‌شهرداریاموکول به‌ارائه رسید وجه پرداخت شده در مورد حق بیمه میباشد.

★ **طرح حمایت از کارگران ساختمان**

یک‌مقام وزارت کار و امور اجتماعی گفت علاوه برلایحه بیمه‌کارگران ساختمانی که هم اکنون دریارلمان مورد بررسی است برای حمایت از کارگران ساختمانی و کوتاه کردن‌دست واسطه ها از امور ساختمانی و ایجاد تعادل در امر عرضه‌و تقاضای مصالح ساختمانی و مشکل‌کارگران متخصص‌طرحی ازطرف‌وزارت‌کار تهیه گردیده است که برای تصویب به شورای هم‌آهنگی و نظارت سازمان‌برنامه‌ارسال شده‌است.

در این طرح فعالیت های ساختمانی واستفاده از نیروی انسانی‌ماهر تحت نظام خاصی قرارگرفته و کارگران‌ساختمانی تحت آموزش حرفه‌ای قرار خواهد گرفت.

اسرائیل آتش بس را پذیرفت

اخبار خارجی

اورشلیم ـ خبرگزاری فرانسه ـ خبرنگاران سیاسی از اورشلیم گزارش دادند که هیئت دولت اسرائیل پس از مذاکرات طولانی «درامانیک» که چهار ساعت طول کشید و در حالیکه تماس دائمی باواشنگتن برقرار بود سرانجام نزدیکی‌های سپیده‌دم قطعنامه پیشنهادی امریکا و شوروی رادر باره آتش‌بس پذیرفت. شایع‌است که گلدامایر نخست‌وزیر اسرائیل نیز بوسیله تلفن با پرزیدنت‌نیکسون گفتگو و تبادل نظر کرده‌است.

سخنگوی دولت اسرائیل امروز اعلام کرد که هیئت وزیران این کشور به نماینده اسرائیل در سازمان‌ملل دستور داد تا در سخنرانی خود در شورای امنیت یک پاراگراف اضافی برای تصریح وروشن کردن برداشت‌اسرائیل از مفهوم قطعنامه ۲۴۲ شورای امنیت بگنجاند. مفهومی که دولت اسرائیل از قطعنامه ۲۴۲ شورای امنیت دارد باید عبارت از همان مفهومی باشد که اسرائیل دراوت ۱۹۷۰ بهنگام پذیرفتن قطعنامه مذکور قایل‌شده است. همین‌مفهوم مضافا از طرح پیشنهادی آمریکا برای صلح خاورمیانه که در چهارم اوت ۱۹۷۰ پیشنهادشد شدوهمچنین از متن نطقی که گلدامایر نخست وزیر اسرائیل در همان تاریخ در پارلمان این کشورایراد کردمستفاد میشود.

سخنگوی دولت اسرائیل اضافه کرد که قبول هرپیشنهادی برای برقراری صلح در خاورمیانه از طرف اسرائیل متضمن رعایت قبلی این اصل خواهد بود که مرزهای امن و شناخته شده برای اسرائیل تضمین شود.

بهرحال قطعنامه مشترک آمریکا وشوروی برای پایان دادن به‌جنگ خاورمیانه بخودی خود پدیده بی‌سابقه‌ای است.

در واقع از سال ۱۹۴۷ که‌امریکا وشوروی مشترکا از ایجاد کشور اسرائیل حمایت کردند این اولین باری است که مشترکا برای‌برقرار کردن صلح در خاورمیانه اقدام کرده‌اند.

حافظ اسد به مسکو رفت

بیروت ـ خبرگزاری فرانسه ـ روزنامه «النهار» چاپ بیروت در شماره امروز خود نوشت که شوروی قبل از اعلام طرح‌قطعنامه آتش‌بس مشترک امریکا وشوروی با دولت سوریه واحتمالا با عراق تبادل نظر کرده است.

گفته میشود که پرزیدنت حافظ اسد طی چهل وهشت ساعت‌گذشته بطور مخفیانه به مسکو رفته و با رهبران شوروی مذاکراتی انجام داده است.

همچنین شایع است که الکسی کاسیگین نخست‌وزیر شوروی در بازگشت از قاهره‌مدت کوتاهی در بغداد توقف کرده‌وباپرزیدنت احمد حسن‌البکر گفتگو و تبادل نظر کرده‌است.

انگلستان از تخلیه مناطق اشغالی حمایت می‌کند

لندن ـ آسوشیتدپرس ـ دولت انگلستان در اولین ساعات بامداد امروز از اقدام مشترک شوروی‌و آمریکا برای پایان دادن به جنگ خاورمیانه با خرسندی استقبال کرد.

روش انگلستان در قبال هر طرحی که برای برقرار کردن صلح در خاورمیانه پیشنهاد شودمبنی بر اصولی خواهد بودکه هفته گذشته از طرف سرآلکداگلاس هیوم‌وزیر خارجه انگلستان در مجلس عوام این کشور اعلام شده‌است. بموجب این اصول لازم است پس ازبرقرار شدن آتش‌بس‌بین‌اعراب‌و اسرائیل بیدرنگ گامهایی برداشته شودتا مفاد قطعنامه شماره ۲۴۲ شورای امنیت‌که‌متضمن عقب‌نشینی‌اسرائیل به پشت مرزهای پیش از جنگ ژوئن۱۹۶۷به‌ازای‌تضمین موجودیت اسرائیل از طرف اعراب است برداشته شود.

کی‌سینجر از مسکو به اسرائیل رفت

واشنگتن ـ آسوشیتدپرس ـ کاخ سفید واشنگتن امروزاعلام کرد که نیکسون از کی‌سینجر خواسته است در بازگشت از مسکو به اسرائیل‌برود ودرباره صلح با رهبران اسرائیل گفتگو کند.

کی‌سینجر مدت ۳۹ساعت‌در شوروی اقامت‌داشت‌و مذاکرات او با برژنف‌منجربه تهیه‌قطعنامه مشترک آمریکا و شوروی شد. کی‌سینجر هنگام ترک مسکو گفت مذاکرات من با رهبران شوروی بسیار مفید، بسیار سازنده و همه‌جانبه بود و در محیطی گرم و دوستانه انجام شد.

با انبار شدن ۵۰۰ هزار تن کالا

تخلیه و بارگیری در خرمشهر مشکل شده است

با انبار شدن ۵۰۰ هزار تن کالا در انبار های خرمشهر، کار تخلیه و بارگیری در این بندر بزرگ کشور به‌بن بست نزدیک میشود و اکرصد هزار تن‌دیگر بار به کالا های‌موجود اضافه شود. بارگیری وتخلیه تعطیل خواهد شد.

امروزمقامات‌مسئول درسازمان بنادر و کشتیرانی رسما اعلام کردند، درشرایطی‌که بیشترین کالا در محوطه بندر خرمشهر انبارشده و دربرابرشروع‌باران فصلی آسیب پذیر است ومهمتر از آن حجم کالا در انبارها بحد اشباع رسیده وازپانصد هزار تن تجاوز کرده است، امکان تعطیل شدن اسکله های خرمشهر قابل پیش‌بینی است و چنانچه حجم کالادر خرمشهر بهمین منوال افزایش یابد، ظرف چند هفته آینده بندر خرمشهر عملا قادر به تخلیه کالا نخواهد بود و خود بخود بحال تعطیل درمیاید.

مقامات سازمان بنادر و کشتیرانی همچنین به وارد کنندگان هشدار دادند ادامه وضع فعلی موجبات تغییر نرخ انبارداری بنادر خاصه بندر خرمشهر رافراهم ساخته است و بهمین جهت سازمان بنادر و کشتیرانی درنظر دارد، حداکثر تا آغاز سال ۵۳ تعرفه جدید انبارداری کالا را تدوین و بموقع اجرا بگذارد، این تعرفه بنحوی خواهد بود که وارد کنندگان کالا و بازرگانان ظرف‌مدتی کمتر از یک ماه‌اقدام به تخلیه و حمل کالا از بنادر خواهند کرد.

یک مقام عالیرتبه در سازمان بنادر و کشتیرانی بخبرنگار اطلاعات اظهار داشت:

ظرفیت انبار های بنادر خرمشهر رقمی در حدود ۲۰۰ هزار تن است در حالیکه حجم کالا در این بندر هم‌اکنون از ۵۰۰ هزارتن تجاوز کرده‌است. این مقام توضیح داد، درهفته قبل۷۲هزار تن کالا درخرمشهر تخلیه گردید که از این مقدار حدود چهل هزار تن ترخیص شده و بقیه در انبار باقی‌مانده است.

خبرهای کوتاه

بازگشت علیاحضرت شهبانو

سفر یک هفته‌ای علیاحضرت شهبانو به فرانسه امروز پایان می‌گیرد و بعد از ظهر امروز علیاحضرت شهبانوبه تهران مراجعت میفرمایند معظمله‌ا دوشنبه گذشته به دعوت انجمن تشویق به نوعدوستی وخدمت بپاریس عزیمت فرمودند و طی آئینی خاص که در پاریس برگزار شد دیپلم مردمی به پیشگاه معظمله‌ا تقدیم شد.

اعزام پنجمین گروه افراد احتیاط

پنجمین گروه افسران و درجه‌داران احتیاط برای طی دوره تجدیدآموزش نظامی فردا به لشگراحتیاط تبریز اعزام می‌شوند.

طی روز های آینده‌چهارمین گروه افسران احتیاط از لشگر احتیاط تبریزبه‌تهران باز خواهند گشت.

ملاقات اسکاچکف با دکتر اقبال

ساعت ۹ بامداد امروز آقای اسکاچکف رئیس کمیته دولتی شورای وزیران اتحادجماهیر شوروی که در راس هیئت عالی رتبه‌ای بتهران آمده است در دفتر کار آقای دکتر اقبال حضور یافت و با ایشان ملاقات و مذاکره نمود.

استقرار پلیس در مناطق فرهنگی

۱۷ واحد پلیس راهنمائی به عنوان پلیس مدارس در ۱۷منطقه فرهنگی‌تهران‌مستقر می‌شوند.

این واحدهابوسیله اتومبیل های پلیس راهنمائی‌ورانندگی که در روی بدنه آن جمله «پلیس مدارس» نقش بسته است وضع عبور و مرور دانش آموزان را در مناطق مختلف فرهنگی زیر کنترل می‌گیرند.

طبق طرح راهنمائی‌ورانندگی و موافقت وزارت آموزش‌و پرورش مقررات راهنمائی و رانندگی به وسیله مربیان آموزش‌دیده مدارس به‌دانش آموزان تدریس میشود.

تشکیل کلاس‌های آموزش متوسطه بزرگسالان

آئین‌نامه مدارس متوسطه بزرگسالان که اخیرا درغ۵ماده و ۳۰ تبصره به تصویب‌شورای عالی آموزش وپرورش رسیده است امروز جهت اجرا به ادارات آموزش و پرورش سراسر کشور ابلاغ شد.

مدارس آموزش بزرگسالان که با اجازه‌نامه شوراها جداازدبیرستانهای شبانه فعلی‌تشکیل می شوند برای کسانی‌دایر می گردند که فارغ‌التحصیل دوره ابتدائی بوده و سن آنها از ۱۵ سال بیشتر باشد وتنوانند در کلاسهای روزانه درس بخوانند.

داوطلبان آموزش بزرگسالان هرنیمسال باید ۲۵۰ تومان شهریه بدهند و از این شهریه حداکثر ساعتی ۴۰ تومان به دبیران پرداخت میشود.

مدیران و معاونان مدرسه نیازند همین محل دستمزد خود را برداشت خواهند کرد.

این کلاسها از نیمه‌دوم‌امسال در مدارس راهنمائی‌ودبیرستان های دولتی تشکیل میشوند.

دوره متوسطه آموزش بزرگسالان شش سال ودردو دوره ۳ ساله است و به فارغ‌التحصیل دیپلم‌متوسطه‌داده می شود.

انتصابات دروزارت راه

از طرف آقای جواد شهرستانی وزیر راه چهارتن از مدیران کل وزارت‌راه باین شرح برگزیده شدند:

آقایان محمد بامداد مشاور عالی وزارتی بسمت مدیر کل امور اداری، مهندس حسن نصیرین مدیر کل راهسازی بسمت مدیر کل روابط بین‌المللی ـ محمدتقی صدقیانی بسمت مدیر کل دفتر وزارتی و اشرف محمدی مدیر کل دفتر وزارتی بسمت مدیر کل امور اجرائی.

جاده های تاریخی ایران‌در تلویزیون آلمان

گروهی از خبرنگاران و فیلمبرداران تلویزیون وپندسور آلمان که بدعوت سازمان جلب سیاحان از ایران دیدن‌کرده‌اند فیلمی از مسیر های معروف تاریخی ایران از سواحل خلیج فارس تا مرز بازرگان تهیه کرده که دربرنامه مخصوص ژانویه ۱۹۷۴ در تلویزیون آلمان‌بنمایش گذاشته خواهد شد. این فیلم مقایسه‌ای از کاروانهای قدیمی ایران و پیشرفتهای امروزایران است.

ملکه الیزابت فردا وارد تهران میشود

علیاحضرت الیزابت دوم ملکه انگلستان مقارن ظهر فردا در راه بازگشت ازسفر استرالیا بدعوت شاهنشاه آریامهر وعلیاحضرت شهبانو توقف کوتاهی در تهران‌بعمل می‌آورند و در این مدت میهمان‌اعلیحضرتین خواهند بود.

اعلیحضرتین در مهرآباد از ملکه انگلیس استقبال خواهند فرمود.

در مهرآباد وزیر دربار شاهنشاهی و چند تن دیگر از مقامات و همچنین‌سفرای انگلیس ـ استرالیا، کانادا و هند در دربار شاهنشاهی و بانوانشان در مراسم استقبال حضور خواهند داشت.

شاهنشاه و شهبانو در بهار سال‌گذشته بدعوت‌ملکه انگلیس بطور خصوصی به لندن مسافرت فرموده بودند.

پایان جلسات شورای هماهنگی دانشگاهها

اولین اجلاس دوره جدید شورای هماهنگی دانشگاهها و مدارس عالی دیروز بکار خود خاتمه داد.

پیشنهادهائی که در این‌شورای دو روزه مطرح شد برای‌بررسی بیشتر به کمیته‌های مامور این کار سپرده شد تا در شورای آینده مطرح شود.

دیروز پس از خاتمه کار شورا، آقای دکتر منوچهر شاهقلی وزیر علوم و آموزش عالی در مصاحبه‌ای بپیرامون‌کار این شوراها و استمرار آن‌برای هماهنگی کامل‌وهمکاری نزدیک بین دانشگاهها مطالبی بیان داشت وافزود نظیر این شورا برای مدارس عالی غیر دولتی نیز برقرار خواهد شد.

ثبت‌نام مشمولان

ثبت نام مشمولان دیپلمه و فوق دیپلم ازفردادر سالن ورزشی‌غلامرضا پهلوی‌واقع در خیابان مولوی خیابان نادر آغاز میشود.

فردانوبت ثبت‌نام‌مشمولان دیپلمه و فوق دیپلم متولد سال ۱۳۱۲ تا پایان سال ۱۳۳۰ می‌باشد.

اداره وظیفه عمومی در موقع ثبت نام روز اعزام هر گروه را مشخص می‌سازد درضمن امروز آخرین مهلت دریافت دفترچه‌آماده بخدمت برای مشمولین دیپلمه بود.

درگذشت مدیرکل سازمان بین‌المللی کار

بامداد امروز دهمین جلسه کمیته ملی سازمان بین‌المللی‌کار بریاست آقای امیرقاسم معینی وزیر کار وامور اجتماعی و با شرکت نمایندگان سازمانهای دولتی مربوطه و نمایندگان کارگران وکارفرمایان تشکیل‌شد در ضمن نمایندگان مقیم‌سازمان ملل متحد و سازمان بین‌المللی کار در ایران نیز در این جلسه بعنوان ناظرشرکت‌کردند.

در ابتدا وزیرکار وامور‌اجتماعی با ابراز تاسف خبر درگذشت آقای ویلفردجنکس مدیرکل دفتر بین‌المللی کار را اعلام کرد. آنگاه کمیته وارد دستور شد و درباره‌الحاق مقاله‌نامه های بین‌المللی مربوط به کار، مسائل دستور اجلاس آینده کنفرانس بین‌المللی کار، طرح انتشاراتی کمیته در سال ۱۹۷۴ و حضور کارشناسان دفتر بین‌المللی کار در جلسات کمیته تبادل‌نظر شد و تصمیمات لازم اتخاذ گردید.

سردخانه بزرگ تهران

سردخانه بزرگ تهران با ده هزار تن ظرفیت‌شروع بکار کرد. این سردخانه در محوطه کشتارگاه تهران نصب گردیده و تا شانزده هزار تن توسعه خواهدیافت در این سردخانه گوشت، سبزیجات، میوه و کالاهای فاسد شدنی، فرآورده‌های شیر نگاهداری خواهدشد.

نرخ نگاهداری کالا در سردخانه طبق تصویب نامه انجمن شهر تاپنجاه تن، تنی یکصد و ده تومان و از پنجاه تن تا پانصد تن هر تن صد تومان و از پانصد تن ببالا، تنی نود وپنج‌تومان می‌باشد.

ماموریت پلیس راه ژاندارمری

واحد های فوق‌العاده پلیس راه ژاندارمری ماموریت خودرا در راه تهران ـ قم بپایان رسانیدند و طی روزهای آینده دریکی دیگر از محور های کشور مستقر خواهند شد.

طی یکهفته‌ای که ازاستقرار واحد های پلیس راه در راه تهران ـ قم گذشت باوجودتراکم وسائط نقلیه دراین‌راه‌هیچگونه تصادفی رخ‌نداد.

کنگره بررسی بیماری سرطان

دومین کنگره‌بررسی پیشرفت های نوین‌درتشخیص ودرمان سرطان فردا صبح در مرکز پزشکی رازی تشکیل خواهد گردید در این کنگره که دو روزبطول خواهدانجامید دکترجهانشاه‌صالح‌پروفسور پویان وزیر بهداری ـ دکتر آرمین و دکتر ثابتی در باره کامیابی های دنیای پزشکی در مبارزه با سرطان صحبت خواهند کرد.

ضایعه تاسف‌آور

باکمال تاسف اطلاع یافتیم که آقای‌محمدعلی آزموده پس ازیک کسالت‌طولانی‌برحمت ایزدی‌پیوسته است. مرحوم آزموده هنگام مرگ ۷۲ سال داشت و یکی ازبنیان‌گذاران صنعت کتیراواز بازرگانان وطن‌پرست و نیکوکار فارس بود. ماباین مصیبت را به فرزندان آن مرحوم‌آقای‌مهندس منوچهرآزموده عضو ارشد شرکت ملی نفت ایران وخانم مهین‌آزموده‌تسلیت میگوئیم.

میهمانی والاحضرت شاهدخت اشرف

ازطرف‌والاحضرت‌شاهدخت اشرف پهلوی ریاست هیئت نمایندگی ایران در مجمع عمومی سازمان‌ملل متحدروز جمعه گذشته ضیافتی‌بافتخار رئیس نمایندگی جمهوری‌خلق چین در اجلاس جاری‌مجمع عمومی سازمان ملل متحد ترتیب یافت که درآن عده‌ای از اعضای هیئت‌های‌نمایندگی چین و ایران شرکت داشتند.

یکطرفه شدن خیابان امیریه

طرح یکطرفه شدن خیابان امیریه بعد از اتمام عملیات اسفالت‌خیابان شاهپوربمورد اجرا درخواهد آمد.

حرکت اتومبیلها در خیابان امیریه بعد از طرح جدید راهنمائی و رانندگی‌ازشمال بجنوب بطور یکطرفه‌صورت خواهد گرفت.

جلسه علنی فردا

مجلس شورای ملی بامداد فردا جلسه علنی دارد. در این جلسه‌لایحه اجازه‌تحصیل وام یا اعتبار بمبلغ ۷۰میلیارد ریال برای تقویت نیرو های دفاعی کشور و چهار لایحه دیگر مطرح و مورد بررسی قرار میگیرد.

توزیع گوشت بسته بندی دو برابر میشود

برای تثبیت قیمت گوشت گوسفند، توزیع گوشت بسته‌بندی افزایش می یابد.

وزارت‌کشاورزی و منابع طبیعی ظرفیت واحد بسته‌بندی گوشت «ظفر» را به روزانه ۱۰ تن رسانید و نصب ماشین آلات اضافه تولید پایان یافت.

سازمان گوشت کشور تاکید کرد که با توجه به نیازروز افزون به گوشت بهداشتی بین خانواده ها و اینکه گوشت بسته‌بندی به قیمت ثابت عرضه میشود این سازمان‌مقدمات‌افزایش‌عرض

گزارش روز : کرایه خانه

گزارش : ازسرویس اجتماعی روزنامه اطلاعات

یک بحث آزاد برای مالک و مستاجر وصاحبنظران

هوس «شمال نشینی» کرایه خانه را بالا برده

در شهرهای بزرگ‌ایران ومخصوصا تهران هزینه‌مسکن، برای مردمی که فاقد خانه شخصی هستند، درشت‌ترین رقم هزینه زندگی است. افزایش لاینقطع اجاره‌بهای اماکن‌مسکونی طی سالهای اخیر، به‌ویژه در تهران، وضعی را بیش آورده که می‌توان گفت یکی از عوامل موثر در گرانی ، همین افزایش بی‌حساب کرایه خانه است. واکنون که دولت برنامه همه‌جانبه و قاطعی را برای مبارزه با گرانی دردست اجرا دارد، بدون تردید کنترل نرخ رشد اجاره‌بها ، می‌تواند بعنوان یک سلاح برنده علیه گرانی و گرانفروشی به‌کار گرفته شود.

در گزارشی که وسیله گروه گزارشگران روزنامه تهیه شده است وذیلا مطالعه می‌فرمائید ، ضمن آنکه با برخی از علل افزایش اجاره خانه آشنا می‌شوید از نرخ اجاره‌خانه در نقاط مختلف پایتخت نیز که بنوبه خود می‌تواند نمایشگر گرانی هزینه مسکن باشد آگاهی می‌یابید . ضمنا باتوجه به حقایقی که در این گزارش آمده است ، روزنامه اطلاعات از همه صاحبنظران دعوت میکند راه‌حل‌هایی را که می‌تواند در کاهش هزینه مسکن موثر واقع‌شود، برای انعکاس در روزنامه ارسال کنند .

بدون تردید مدیران بنگاههای معاملات ملکی، خاصه آن‌ها که سابقه‌ای طولانی در این رشته دارند، بهتر از هرکس دیگر می‌توانند درباره گرانی هزینه‌مسکن و علل آن اظهارنظر کنند. بدین سبب، نخست پای گفتگوی یکی از آنان می‌نشینیم . او که پرویز آراسته نام دارد و مدیر یکی‌بنگاه معاملات ملکی در خیابان آریامهر است، می‌گوید:

از هر ده مشتری که به ما مراجعه میکند ، فقط یکنفر موفق به اجاره‌فوری آپارتمان خالی می شود. چون علاوه براینکه بعلت سخت‌گیریهای بیش از اندازه‌ای که درصدور جواز ساختمان می‌شود باین‌دلیل تعداد ساختمان‌های نوساز نسبت به سالهای قبل کم شده، شرایط مالک‌بدلیل همین عرضه کم آنچنان غیرقابل تحمل استکه مشتری، نمی‌تواند زیربار آن برود. این مالکان کسانی هستند که در نقاط مختلف‌تهران، زمینهای بسیاری را احتکارکرده و با ایجاد ساختمانهای متعدد ، با یک سوداگری راکد و غیرمولد به درآمدهای سرشار و کلانی دست می‌یابند و همین سرمایه‌ها است که بجای آنکه درزمینه‌های تولیدی بکار گرفته شود عامل گرانی هزینه مسکن شده است .

در نقاط شمالی شهر اجاره‌ها تارقم حیرت‌انگیز ٤و٥ هزارتومان بالا میرود اما در نقاط جنوبی‌تر، این رقم از ٤٠٠ و ٥٠٠ و ٦٠٠ تومان تجاوز نمی‌کند و بجرات می‌توان گفت که یکی از دلایل گرانی اجاره همین آپارتمانهای که آپارتمانهای جندصد اتاقه را با قیمت‌هائی هنگفت اجاره می‌کنند، یکی‌دیگرازعوامل کمبود آپارتمانهای خانگی و گرانی‌آنها هستند . هم‌اکنون ساختمانهای چندین طبقه با چندصداتاق در تهران وجود دارد که دربست در اجاره سازمانهای‌دولتی وموسسات بسیار گران و نیز مستاجرانی هستندکه‌باتکاء درآمدهای سرشار خود ، درقبال هر رقم پیشنهادی صاحب خانه تسلیم میشوند وبی‌درنگ آنرا قبول می‌کنند . اگر اجاره یک آپارتمان دربست دو اطاقه در سه راه آذری ٤٠٠ تومان است برای همین آپارتمان دواطاقه (البته‌با تجهیزات‌کاملتر) در امانیه ۱۸۰۰ تومان اجاره باید پرداخت کرد و اگریک طبقه سه‌اطاقه از آپارتمانی درخیابان امیریه ۸۵۰ تا ۹۰۰ تومان اجاره داده میشود، درهیچ نقطه‌خیابان «بخارست» یک‌آپارتمان سه‌اطاقه را از ۲ هزارتومان کمتر نمیتوان پیدا کرد و تازه اگرچه اجاره خانه‌ها درنقاط شمالی شهربسیار گران است اما بدلیل موقعیت شغلی‌مطلوب مستاجران این‌مناطق رقمی که بابت اجاره‌بها پرداخت میشود ، تحمیل و تهدیدی به اقتصادخانواده‌های شمال شهر ـ نشین نیست اما در نقاط دیگر شهر ، رقم اجاره‌بها در کمترین حد ممکن‌خودنیز رقم قابل‌توجهی را تشکیل میدهد رقمی که در اقتصاد خانواده تاثیر عمیق می‌گذارد .

از آنسو هوس «شمال‌نشینی» بصورت یک عارضه بجان‌بسیاری از خانواده‌ها و بخصوص زوج‌های جوانی که تازه ازدواج می‌کنند درآمده است و همین هجوم به‌نقاط شمالی‌شهر، سطح‌تقاضاها را دراین مناطق بصورتی باور‌نکردنی بالا برده است. این‌نکته هم باید یادآوری شود که‌تعدادی از سازمانهای دولتی و خصوصی که آپارتمانهای چندصد اتاقه را با قیمت‌هائی هنگفت اجاره می‌کنند، یکی‌دیگرازعوامل کمبود آپارتمانهای خانگی و گرانی‌آنها هستند . هم‌اکنون ساختمانهای چندین طبقه با چندصداتاق در تهران وجود دارد که دربست در اجاره سازمانهای‌دولتی وموسسات خصوصی است . رقم اجاره‌آنها بالای ۱۰۰و۱۵۰هزارتومان است‌و عمل همین سازمانها که بی‌هیچ دلسوزی و «انتخابی» ، چشم بسته آپارتمان های بزرگ را با قیمت های‌بسیارگزاف بطور دربست اجاره میکنند ،بسیاری از صاحبان سرمایه را بابن فکر انداخته است که بجای ساختن آپارتمان های سه ـ چهار طبقه ، به علم کردن ساختمان‌های غول‌پیکر ۲۰ـ۱۰ طبقه اقدام کنند و خیالشان همجمع استکه هنوزتاسیسات ساختمان بطور کامل باتمام نرسیده ، با ۱۰۰ ، ۱۵۰ و حتی ۲۰۰ هزار تومان به اجاره خواهد رفت .

بهرحال اینها عواملی است که بهمراه عوامل و موجبات دیگر دست بدست هم می ـ دهند و کرایه ها را سنگین‌و سنگین‌تر می کنند .

در شرق تهران

اجاره ها در اطراف میدان شهناز از نقاط دیگر شرق تهران ، گرانتر است وعلت آن ازدیاد جمعیت ، بخصوص انبوه مهاجرین شهرستانی است که میخواهند در یک شاهراه ارتباطی سکونت‌داشته باشند و میدان شهناز براستی یک شاهراه ارتباطی میان نقاط مختلف تهران است .

در خیابان مازندران یک خانواده سه نفری ۹۰۰ تومان بابت یک آپارتمان سه اتاقه که در طبقه دوم یک اپار مان قرار دارد می پردازند .

آقای موسوی‌که کارمند اداره آموزش و پرورش است همراه با زن و فرزند خود در این آپارتمان سکونت دارد و ۹۰۰ تومانی که بابت اجاره آپارتمان می پردازد نیمی از کل درآمد ۱۸۰۰ تومانی اوست .

در خیابان نظام آباد آپارتمان هائی با همین مشخصات(تلفن فرعی و بدون شوفاژ و کولر) وجود داردکه۸۷۰ تومان‌اجاره آنست . در همین خیابان یک مادر و دختر در یک اتاق زندگی می کنند و بابت آن۲۰۰ تومان اجاره می پردازند .

در خیابان ایرانمهر و شهرستانی (در اطرافمیدان شهناز) هم دو کارمند دولت سکونت دارند که هر کدام بابت اجاره یک آپارتمان سه اطاقه ۸۰۰ تومان پرداخت می کنند .

و در اطراف نیروی هوائی یک زن و شوهر با دو فرزند و یکنفر از بستگان خود زندگی می کنند که ۹۵۰ .ومان بابت اجاره یک آپارتمان چهار اتاقه می پردازند . زن ، معلم یک دبستان است و شوهر کارمند یک سازمان دولتی و جمعا ۲۱۰۰ تومان حقوق می‌گیرند.

درغرب

اجاره خانه ها در غرب تهران در مجموع گرانتر از شرق شهر است . در اطراف میدان محمد رضا شاه یک آپارتمان چهار اتاقه قدیمی وجوددارد که فاقد تلفن و حمام است و البته یک گاراژ کوچک هم دارد . این آپارتمان نزدیک به ده روز است که توسط مردی بنام «علی» با خانواده٤ نفری او به ۱۵۰۰ تومان‌اجاره شده‌است وآقای «ب» صاحب یک آپار مان انتهای خیابان شاه که طبقه دوم ان فاقدتلفن و سوفاژ است این طبقه را به کمتر از ۱٤۰۰ تومان اجاره نمی دهد . این طبقه بیش از ۸ ماه خالی است !!

در طبقه دوم یک آپارتمان واقع در کوچه نوری خیابان باستان یک زن و شوهر بایک بچه خرد سال زندگی می ـ کنند و بابت این آپارتمان که دو اتاقه است و در همه چیز با صاحبخانه مشترک است ۵۵۰ تومان می پردازند اما چون مستاجر بجای یک بچه که درقرارداد ذکرکرده صاحب دوبچه است ، مدت ها است که با صاحبخانه در نزاع‌است و باز یک آپارتمان دو اتاقه در طبقه اول یک ساختمان که در کوچه ایزدی خیابان نشاط وجود دارد مدت ها خالی‌است و صاحب آن به کمتر از ۵۵۰ تومان اجاره راضی نمی شود زود مستاجر «مطلوبی» که به ۱۲۰۰ تومان اجاره در ماه راضی شود پیدا خواهد شد .

خیابان دامپزشکی از نظر اجاره خانه تا حدی ارزانتر از نقاط دیگر غرب تهران است .

در این خیابان آپارتمان های سه اتاقه معمولا به ٦۵۰ تا ۷۰۰ تومان و چهار اتاقه به ۹۰۰ تا ۹۵۰ تومان اجاره‌داده می شود اما در اطراف میدان شهیاد نزدیکی های دانشگاه آریامهر کرایه هاگران تراست.

در این نقاط یک آپارتمان دو اتاقه به کمتر از ۵۵۰ ، سه اتاقه کمتر از ۸۵۰ و چهار اتاقه از ۱۱۰۰ تومان کمتر وجود ندارد . در خیابان تاج هم طبقه اول یک آپارتمان که سه اتاقه است خالی است و صاحب ان به کمتر از ۱۰۰۰ تومان رضایت نمی دهد .

در خیابان کوکب یک‌آپارتمان چهار اتاقه تا ۱۲۰۰ تومان در ماه معامله می شود .

★

درقسمت دوم این گزارش پاره‌ای دیگراز علل گرانی حد اکثر اجاره بهای یک آپارتمان درمرکز- جنوب‌و شمال شهررا مطالعه‌خواهید فرمود .

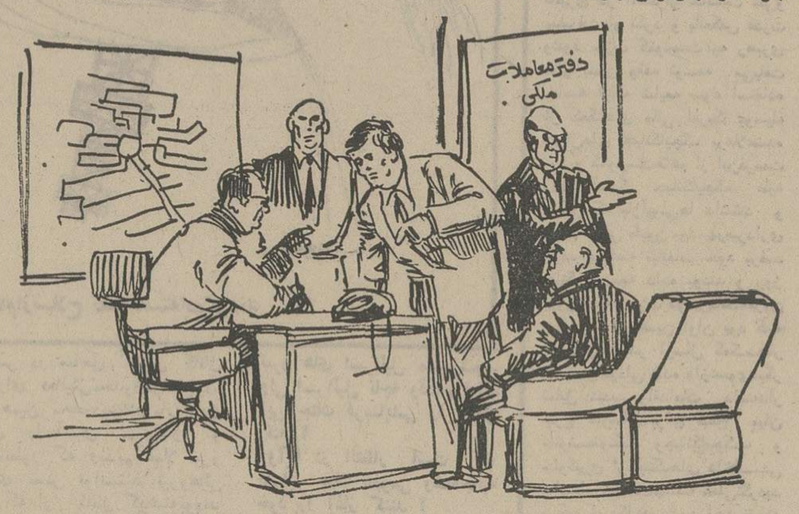

روزانه ۳۰۰ هزار نامه درتهران توزیع میشود

هر آپارتمان باید یک صندوق پست داشته باشد

کمبود نامه رسان :

قوانین بین‌المللی پستی که تقریبا از طرف کلیه کشورهای جهان پذیرفته شده‌است، خواندن نامه‌های پستی را مجاز نمی‌داند . بهمین خاطر تهیه آماری از محتوای نامه‌ها فقط ازطریق پرسش همگانی امکان دارد و این روشی‌است که گزارشگران مسائل‌اجتماعی روزنامه اطلاعات از چندین هفته پیش ضمن گفتگو با طبقات مختلف و قشرهای وابسته به گروه‌های گوناگون فراهم آورده‌اند :

زن مسنی که سه فرزندش در شهرستانهای‌مختلف ایران سکونت دارند درحالیکه دهها نامه در دستش داشت با هیجان می‌گفت :

« هفته‌ای نیست که برای پسرانم نامه ننویسم ، این تنها تسلای دل یک مادر دور از فرزند است.»

امید و آرزو نکته‌اصلی همه نامه‌های ایرانی است. اما گاهی این نوشته‌ها حدیث عشق جوانان آرزومند است و زمانی قصه قلب پاک مادران مشتاق دیدار فرزند .

نخست یادآوری کنیم که ادامه تحصیل عده‌ای از جوانان تهرانی در دانشگاههای مختلف ایران در چند سال اخیر یکنوع نامه‌نگاری جدید را بوجود آورده است بدین معنی که دیگر نامه‌های شورانگیز و سرشار از غم غربت را جوانان شهرستانی که درتهران زندگی میکنند نمی‌نویسند بلکه‌بسیارند پسران ودختران دانشجوی مقیم شهرستانها که هرهفته و گاهی سه‌روز یکبار به مادر و پدر و یا برادر و نامزد خود نامه می‌نویسند و با توصیف حالات روحی امیدهای آینده و غم دوری از یار و دیار را برصفحه کاغذ نقش می‌کنند .

به جز این گروه که باید آنان را نامه‌نگاران تازه‌نفس دانست . نخستین گروه نویسندگان نامه جوانان شهرستانی هستند که تجربه و جزئیات حال‌و احوال خویش را از تهران به‌نشانی دوستان همشهری خود، پدر و مادرانشان‌و از همه‌بیشتر برای دوست دختر و نامزدشان میفرستند .

کمبود نامه رسان :

نامه‌های شهری تهران نیز حجم قابل‌توجهی از فعالیت‌های پستی ایران را بخوداختصاص داده است زیرا فقط روزانه در تهران ۳۰۰هزارنامه که سی‌درصد آنرا مکاتبات اداری اشغال میکند در تهران ردوبدل میشود و رنج توزیع و پخش این انبوه نامه‌ها را فقط ۱۰۰۰ نامه‌رسان بعهده دارند .

مجموعا در سراسر ایران ۵هـــزار نامه‌رسان مسئولیت پخش و رساندن محمولات پستی را عهده‌دار هستند و ناگفته پیداست که این گروه برای ارضاء خاطر منتظران و مکاتبه‌کنندگان حرفه‌ای که گاهی در هفته سه‌بار نامه می‌نویسند رقم‌چشمگیر و فوق‌العاده‌ای ازنظر نیروی‌انسانی بشمار نمی‌آیند. وشاید ناخشنودی و انتظار طولانی گیرندگان نامه ناشی از همین علت یعنی کمبود نامه‌رسان باشد .

مشکل بزرگ این پیک‌های تندرو در وهله اول شرایط زندگی شهری امروز است . یک نامه‌رسان که بگفته خودش بیست سال از دوران خدمت او میگذرد. می‌گفت :

نمیدانید چقدر مشکلات ما زیاد است ، بدی‌خط نامه‌نویسان، آدرسهای گنگ و شماره‌های اشتباهی منازل و بالارفتن از پله‌های خانه‌های چندطبقه جسم و روح ما را خسته میکند .

او می‌گفت : برای رساندن‌یک‌نامه گاهی‌مجبوریم بعدازمدتها خط شناسی و استفاده ازاسطرلاب زنگ چند خانه را بزنیم و از صدها پله بالا و پائین برویم تا گیرنده را پیدا کنیم !

این پستچی باسابقه پیشنهاد میکرد: چه مانعی دارد که با اینهمه تسهیلات ساختمانی مانند سایر کشورها صندوقهای پستی در طبقه اول آپارتمانها نصب شود .

همکاران خارجی پستچی‌های ما در کشورهای دیگر با چنین مشکلاتی روبرو نیستند . زیرا دراغلب شهرهای‌اروپائی خیابانها و کوچه‌ها و حتی فرعی‌ترین معابر با شماره مشخص شده‌اند و جستجوی نام‌های مختلف و متضاد برای آنها مطرح نیست .

آمار تهیه شده دبیرخانه پست جهانی حاکیست که هر ٦هزار نفر ایرانی یک نامه‌رسان دارد.

در کشور ایتالیا هر ۳۷٦ نفر یک نامه‌رسان ودر پاکستان هر دوهزار و دویست تن یک پستچی دارد و در سوئد برای هر ۱۷۱ نفر و در سویس برای هر۱۹۰ نفر یکنامه‌رسان مراسلات پستی را حمل میکنند .

آگهی بصاحبان کالا درانبارهای خرمشهر

بدین وسیله باطلاع کلیه آقایان بازرگانان وارد کننده کالا از طریق خرمشهر میرساند بعلت تراکم کالای بیش از حد در انبار ها و محوطه بلحاظ کمبود جا اکثر کالاها در محوطه‌های روباز و محوطه های خاکی انبار شده که باقرارسیدن فصل بارندگی احتمال خسارت و خرابی کالا حتمی است، لذا یادآور می شود هرچه زودتر آقایان صاحبان کالادر انبارها و محوطه های بندر خرمشهر در ترخیص و خروج کالای خوداقدام نمایند.

م الف ۱۳۲۳۸

اداره کل بنادر و کشتیرانی خرمشهر

آگهی مزایده

شرکت سهامی کارخانجات اتکا حدود یک میلیون ودویست‌هزار لیترگاز اکسیژن محصول سالیانه کارخانه روغنکشی شماره یک ورامین را از طریق مزایده تحویل کارخانه بفروش میرساند طالبین میتوانند برای دریافت برگ شرایط مزایده بدفتر شرکت واقع در خیابان سپه، باستیون سازمان اتکا طبقه پنجم مراجعه نمایند و پیشنهادات خودرا تا آخر وقت اداری روز سه‌شنبه ۵۲٫۸٫۱۵ تسلیم دارند . م‌الف۱۳۳۳۵

شرکت سهامی کارخانجات اتکا

آ_۵٤۳۱۲

شماره چهارم

مجله دنیای زن

گرانترین مجله ایران در دسترس شماست
دنیا زنان را می‌ستاید ، و
زنان ، مجله دنیای زن را

نمونه‌یی از مندرجات آن :رژیم‌ماه .
آیا قرصهایی برای لاغری وجود دارد ؟
اگر از قیافه یا اندام خود ناراحتی دارید ، آن راعوض کنید.
مصاحبه‌یی جالب با خانم یکی از وزیران .
کیسینجر و «زن ایرانی»
مد های روز و . . . . . .

شرکت ملی گاز ایران

قابل توجه اهالی محترم مشهد

بمنظور بررسی بازار گاز طبیعی و مطالعات لازم برای گاز رسانی به واحد های خانگی وتجاری و صنعتی شهر مشهد ، کارمندان شرکت ملی گاز ایران باکارت شناسائی برای کسب اطلاعات لازم و جهت تکمیل پرسشنامه های مربوط به منازل وواحد های تجاری و صنعتی مراجعه خواهند نمود .

از اهالی محترم مشهد تقاضا دارد در این امر مهم با کارمندان مربوطه همکاری و تشریک مساعی فرمایند .

آ_۵۵۱۱۰

آگهی انتشار تمبر یادگاری

وزارت پست وتلگراف وتلفن به‌اطلاع‌عموم میرساند بمناسبت‌پنجاهمین سالگرد جمهوریت کشور ترکیه یک سری تمبر یادگاری در ۲ قطعه بارزش ۲و۸ ریال که در چاپخانه دولتی روی کاغذ نقش دار دولت شاهنشاهی ایران بچاپ رسیده و در ۷ آبان ماه ۱۳۵۲ بانتشار گذارده خواهد شد :

۱ـ علاقمندان بجمع‌آوری تمبر یادگاری میتوانند این تمبر را از اولین ساعات اداری روز مذکور از کلیه باجه‌های مناطق پستی تا۳۰ سری خریداری نمایند کسانیکه بیش‌از این‌تعداد نیازمند باشندبایستی تقاضای کتبی و بهمی تمبر مورد نیاز خود را تا روز قبل از انتشار بمدیریت کل پست تهران و حومه تسلیم دارند، بدرخواست متقاضیان پس از موعد مقرر ترتیب اثر داده نخواهد شد.

۲ـ این تمبر از تاریخ انتشار بمدت شش ماه در باجه‌های عمومی پست در سراسر کشور در دسترس عموم و علاقمندان قرار خواهد گرفت مدت اعتبار پستی آن نامحدود است تهیه تمبر با مهر روز انتشار منحصرا در ادارات پست تهران و مراکز استانها مقدور است واین مهرها پس از پایان روز انتشار معدوم میگردد. م‌الف ۱۳۳۱۷

آگهی انتخابات شوراهای داوری رضائیه

در اجرای قانون تشکیل شورای داوری مصوب تیر ماه ۱۳۴۵ وزارت دادگستری در رضائیه مبادرت به تشکیل سه حوزه شورای داوری مینماید :

انتخاب کنندگان میتوانند از تاریخ روز جمعه بیست‌وپنجم آبان ماه هزاروسیصدوپنجاه‌ودو تا پایان روز سه‌شنبه ۵۲٫۸٫۲۹ بمدت ۵روز از ساعت ۸ صبح تا ۱۲ واز ۱۵تا۱۷ جهت ثبت نام و گرفتن کارت شرکت در انتخابات به محلهای زیر :

حوزه یک : ۱ـ مسجد یوردشاه خیابان پهلوی
۲ـ مسجد جنرال کوی عسگرخان
حوزه دو : ۱ـ مسجد بازارباش میدان بازارباش
۲ـ مسجد سردار خیابان پهلوی
حوزه سه :
۱ـ مسجد حاجی قاضی میدان کشمش قدیم
۲ـ مسجد حاجی محمدقلی اول خیابان چی‌چست

مراجعه نمایند. ضمنا داوطلبان عضویت در شورای داوری ئیزباید ظرف همین مدت درخواست خود را بضمیمه مدارکو دلایل صلاحیت بدفتر دادگاههای شهرستان رضائیه تسلیم نمایند.

پس از انقضاء مدت تقاضای ثبت‌نام و درخواست عضویت‌پذیرفته نخواهد شد.

م‌الف ۱۳۳۲٤

وزارت دادگستری

آگهی تشکیل مجمع عمومی عادی (بطور فوق‌العاده) شرکت لوله و ماشین سازی ایران ـ سهامی خاص

در اجرای مصوبه مورخ ۵۲٫٤٫۲٦ مجمع عمومی عادی سالیانه شرکت ، برابر مقررات اساسنامه مجمع عمومی عادی صاحبان سهام شرکت بطور فوق‌العاده در تاریخ روز شنبه پنجم آبانماه ۱۳۵۲ ساعت نه صبح در محل شرکت (واقع در جاده دماوند تهران پارس جنب خیابان شماره ۱۱۳) تشکیل خواهد شد.

از کلیه صاحبان سهام شرکت که حداقل دارای ۵ سهم باشند دعوت میشود که شخصا ویابا معرفی نماینده (بطور کتبی) در مجمع عمومی حضور بهمرسانند.

دستور جلسه مجمع عمومی بشرح ذیل است :

اتخاذ تصمیم راجع بنحوه واریز بدهی‌های شرکت از محل سود سالیانه .

رئیس هیئت مدیره و مدیر عامل شرکت لوله وماشین‌سازی ایران‌ـ سهامی خاص مهندس داود رجبی :

آ_۵۵۲۰٦

آگهی استخدام

یک شرکت دولتی تعدادی ماشین‌نویس فارسی ولاتین دارای مدرک سیکل اول متوسطه از طریق انجام مسابقه استخدامی با شرایط ذیل جهت خدمت در تهران استخدام مینماید.

۱ـ حداقل سن ۱۸ سال تمام .

۲ـ برخورداری از صحت مزاج و عدم اعتیاد به مواد مخدر .

داوطلبان شغل واجد شرایط میتوانند فرم ذیل را تکمیل نموده همراه با دو قطعه عکس ٤ × ٦ حداکثر تاتاریخ ۵۲٫۸٫۱۵ بعراهنمای شماره ۱۰۲۵ اطلاعات ارسال دارند م‌الف ۱۳۳۱۵

نام ونام خانوادگی ـ تاریخ تولد
محل صدور ـ مدرک تحصیلی
دارای گواهینامه ماشین‌نویسی فارسی ولاتین
نشانی دقیق داوطلب

امضاء داوطلب

آگهی استخدام پزشک

جمعیت شیروخورشید سرخ میانه بمنظور تکمیل کادر موسسات درمانی خود دونفر پزشک عمومی را که واجد شرایط لازم باشند باحقوق ومزایای کافی مندرج دراشل‌جدید استخدام‌مینمایدداوطلبین بادردست داشتن‌دانشنامه‌پزشکی میتوانند تاپایان روز چهارشنبه ۵۲٫۸٫۳۰ به جمعیت شیرو خورشید سرخ میانه مراجعه و نسبت به‌انعقاد قراردادخدمت اقدام نمایند.

مدیر عامل جمعیت شیروخورشید سرخ میانه ـ دادخواه

آگهی استخدام

شرکت ملی ذوب‌آهن ایران کادر مندرج در ذیل را جهت خدمت در واحد کل عملیات کارخانه آریامهر اصفهان ، واحد ساختمانی آریاشهر و واحد طراحی شهر سازی استخدام مینماید :

۱ـ مهندس نقشه‌بردار
۲ـ مهندس ساختمان با سابقه کار در نظارت‌واجرا، محاسبات ساختمانی ، آبرسانی و فاضلاب
۳ـ مهندس تاسیسات با سابقه کار در لوله‌کشی گاز و آب و فاضلاب
٤ـ مهندس مکانیک با سابقه کار در تاسیسات تکنولوژی
۵ـ مهندس الکترونیک
٦ـ مهندس معمار
۷ـ مهندس برق با سابقه کار در اجرای شبکه های شهری
۸ـ مهندس مترور
۹ ـ دیپلم و فوق دیپلم برق ـ تاسیسات ، نقشه برداری ، راه و ساختمان و تکسین نقشه کش

واجدین شرایط میتوانند همه روزه‌جهت‌انجام‌مصاحبه بواحد کل عملیات کارخانه آریامهر اصفهان واقع در۴۵ کیلومتری جاده اصفهان ـ شهر کرد مراجعه نمایند .

م الف ۱۲۲۸۱

آگهی استخدام

شرکت ملی ذوب‌آهن ایران کادر مندرج در ذیل را جهت خدمت در واحد کل عملیات کارخانه آریامهر اصفهان ، واحد ساختمانی آریاشهر و واحد طراحی شهر سازی استخدام میماید :

۱ـ مهندس نقشه‌بردار
۲ـ مهندس ساختمان با سابقه کار در نظارت‌واجرا، محاسبات ساختمانی ، آبرسانی و فاضلاب
۳ـ مهندس تاسیسات با سابقه کار در لوله‌کشی گاز و آب و فاضلاب
٤ـ مهندس مکانیک با سابقه کار در تاسیسات تکنولوژی
۵ـ مهندس الکترونیک
٦ـ مهندس معمار
۷ـ مهندس برق با سابقه کار در اجرای شبکه های شهری
۸ـ مهندس مترور
۹ ـ دیپلم و فوق دیپلم برق ـ تاسیسات ، نقشه برداری ، راه و ساختمان و تکسین نقشه کش

واجدین شرایط میتوانند همه روزه‌جهت‌انجام‌مصاحبه بواحد کل عملیات کارخانه آریامهر اصفهان واقع در۴۵ کیلومتری جاده اصفهان ـ شهر کرد مراجعه نمایند .

م الف ۱۲۲۸۱

ثبت‌نام دوره حسابداری

قسمت آموزش اطاق بازرگانی و صنایع‌ومعادن ایران برای ششمین دوره ششماهه حسابداری عملی که بعدازظهرها ازساعت ٤½ تا ۸ بعداز ظهرواز اول آذرماه ۱۳۵۲ شروع خواهد شد از داوطلبان علاقمند به گذرانیدن این دوره ثبت‌نام مینماید .

داوطلبانی که معلومات آنان در حدود دیپلم متوسطه بوده و سنشان‌از۲۵ سال بیشتر نباشد برای کسب‌اطلاع بیشتر و ثبت نام میتوانند صبحها از ساعت ۸ تا ۱ بعد از ظهر و عصرها از ساعت ٤½ تا ۷ بعد از ظهر بقسمت آموزش اطاق بازرگانی وصنایع و معادن ایران واقع در خیابان تخت‌جمشید جنب سفارت آمریکا شماره ۲۵٤ مراجعه نمایند .

اتاق بازرگانی وصنایع ومعادن ایران

آگهی استخدام پیمانی

وزارت تعاون وامور روستاها طبق مفاد آئین‌نامه استخدام پیمانی ۱٤٤ نفر ازطریق مصاحبه برای‌خدمت در سطح روستاهای کشور بمنظور انجام خدمت در شرکتهای سهامی زراعی و تعاونیهای تولید برای‌مشاغل زیر استخدام مینماید.

ردیف	عنوان شغل	حداقل شرط تحصیلی لازم	تعداد موردنیاز
۱	کارشناس کشاورزی	دانشنامه مهندسی‌یا لیسانس‌کشاورزی	۸۰ نفر
۲	تکنسین کشاورزی	دیپلم کشاورزی	٦٤ نفر

داوطلبان واجد شرایط میتوانند برگ درخواست زیر این آگهی را تکمیل وبابست سفارشی حداکثر تا تاریخ پنجشنبه ۵۲٫۸٫۱۰ بنشانی سازمان شرکتهای سهامی زراعی اول دوراهی یوسف‌آباد ساختمان شماره ۱۱ وزارت تعاون وامور روستاها ارسال دارند ضمنا مصاحبه در تاریخ ۵۲٫۸٫۱۵ در محل فوق انجام خواهد شد.

وزارت تعاون وامور روستاها

برگ درخواست شغل

نام ـ نام خانوادگی ـ نام پدر
شماره شناسنامه ـ محل صدور ـ تاریخ تولد
مدرک ورشته تحصیلی ـ داوطلب شغل ـ وضع خدمت زیر پرچم
نشانی کامل ـ شهر ـ خیابان
کوچه ـ تلفن

امضاء داوطلب

آ_ ٥٤٤٨٤

از مفسر نظامی النهار

ترجمه شهرام

جنگ فرسایشی مصر علیه اسرائیل

ارتشهای عربی قبل از اینکه به مرحله حمله عمومی و عظیم خود برسند، جنگی برای فرسایش نیروی جنگنده ارتش اسرائیل انجام میدهند. اینطور که پیدا است اسرائیل ازاین روش اعراب سخت ناراحت است و دلیلش هم آنست که سعی دارد با حمله‌های متقابل بوسیله نیرو های زرهی متراکم در نقاط باریك و با پوشش نیروی هوائی، روش اعراب را خنثی سازد.

منظور اسرائیل ازتاکتیك مزبور آن است تا درمناطقی که مورد تهاجم قرار میگیرد، برتری ارتش خود را علیه نیرو های عربی حفظ کند و طبق شیوه همیشگی خود بتواند ادعا کند پیروزیهای بزرگی بدست آورده و تعداد زیادی از تانکها و زرهپوشهای عربی را منهدم ساخته است. از جمله در آخر هفته گذشته اسرائیل دو حمله شدید در جبهه سوریه ومنطقه وسطای جبهه سیناصورت داد که هر دو حمله با شکست مواجه شد و متحمل خسارتهای زیادی گشت، و بدین ترتیب اسرائیل با این روش خود به موفقیت جنگ فرسایشی کمك کرد.

در جبهه سوریه گذشته از شکست حمله متقابل اسرائیل نیرو های سوریه نیرو های اسرائیل ومراکز ذخایر ومهمات آنرا درطول جبهه بمباران کردند. همین نیرو ها فشار را برنیرو های اسرائیل از همان جبهه‌ای که در منطقه زد و خورد باز کرده بود، شدت دادند. ضمنا نیرو های اسرائیلی که توانستند چند روز قبل خود را به منطقه «سمسع» برسانند در برابر حمله مشترك نیرو های سوریه و عراق و اردن تارو مار شدند.

در جبهه سیناهم در عین حالیکه نیرو های مصر، حمله متقابل اسرائیل را در منطقه وسطای جبهه دفع میکردند واحد های دیگراز نیرو های مصر تانکهای اسرائیل را مورد حمله قرارداده واسرائیل در هر دو نبرد متحمل خسارتهای سنگین شد.

ضمنا فعالیت نیروی هوائی اسرائیل روز پنجشنبه گذشته سعی داشت از حمله زمینی نیرو-های آن در منطقه وسطای سینا حمایت کند و ضمنا سعی کرد که به دو بندر لاذقیه و طرطوس در سوریه وبورت سعید وبعضی نقاط دیگر از مناطق مصر حمله نماید. ولی در تمام این تلاشها نیروی هوائی اعراب و شبکه دفاع هوائی حمله هواپیماهای مهاجم را دفع کرد و تعدادی از هواپیماهای اسرائیل سرنگون شد.

در هرحال در روز سیزدهم جنگ هم نیروهای عربی درجبهه سوریه سرگرم فرسایش نیروهای نظامی اسرائیل بودند و با آتش توپخانه خسارات فراوانی درطول جبهه بر دشمن وارد ساخت.

شب قبل نیز نیروهای سوریه مناطق دیگری راکه بدست اسرائیل افتاده بود آزادساخت وهواپیما-های اسرائیل از جهنم آسمان سوریه فرار کردند تا گرفتار دام هواپیماها وموشکهای مصرشوند.

در جبهه مصر نیز نبردهای سختی در زمین و هوا صورت گرفت. قبل ازاینکه روشن شود که اسرائیل چه هدفی در جبهه مصر دارد باید نگاهی کوتاه به تحولات زدوخورد در این جبهه از آغاز نبرد تاکنون بیفکنیم.

منطقه اصلی عبور

منطقه‌ای که میان فردان در شمال (در ساحل شرقی کانال سوئز) واسماعیلیه در جنوب (در ساحل غربی کانال) امتداد دارد منطقه اصلی عبور نیروهای مصری بداخل صحرای سینا میباشد.

ازهمین منطقه بود کهنیروهای مصر به شمال و جنوب حمله بردند تا خط بارلو را در دست گیرند. در همین وقت واحدهائی ازنیروی زرهی بسوی شرق بیشرفت و توانست نواری را بعرض ۱۲ تا ۱۵ کیلومتر بموازات کانال سوئز دراشغال درآورد و بدین ترتیب نیروهای مصر در اثر شبکه موشکی خود از خطر حمله‌های هوائی اسرائیل در امان ماندند، زیرا این شبکه در سراسر ساحل غربی کانال سوئز گسترش دارد.

گذشته از این طرح عبور نیرو های مصر هم از کانال سوئز بنوبه خود از ابتکارات بسیار جالب بود تا جائی که وزیر جنك امریکا گفت:

«عبور نیرو های مصر از کانال سوئز در برابر نیروهای هوائی برتر اسرائیل، نقطه عطفی است در تاریخ جنك که منجر به تغییر استراتژی نظامی خواهد شد»

دو هدف

زرهپوشهای اسرائیل سعی کردند که در چند نقطه به نیرو های مصر حمله کنند ولی نیرو های مصری این حملات را خنثی ساختند.

تا این که نیرو های اسرائیل حملات خود را متوجه منطقه میانه جبهه کرد واین حمله را یك شبانه‌روز ادامه داد. منظور اسرائیل از این حمله دو هدف زیر بود:

هدف اول وارد کردن فشار برمنطقه اصلی عبور نیروهای مصر وهدف دوم برپا کردن پلی از دریاچه های تلخ به شمال تا بتواند نیرو های بیشتری به ساحل غربی کانال بفرستد تا نیروهای مصری را متزلزل کرده و بعضی از پایگاه‌های موشکی ضد هوائی و توپخانه مصر را درهم بکوبد. ولی نیرو های مصر در ساحل غربی کانال دارای فعالیت محدود خواهد بود. و همین محدودیت تاروما رکردن آن را آسان می سازد و همانطور که دیدیم عملا نیرو های مصر توانستند نیروهائی را که از کانال گذشته بودند محاصره کرده و فعالیت آن را خنثی سازند.

کمااین که نیرو های هوائی وزمینی مصر توانستند فشار خود را در طول خط رودروئی با دشمن چند برابر کرده و خسارت سنگینی به آن وارد سازند.

ولی موشه دایان وزیر جنك اسرائیل باردیگر سخن گفت و تهدید کرد که خطراتی ناگهانی در انتظار مصر و هر کشور عربی دیگر که جنگ را دنبال کند می باشد و این تهدید او خطره تهدید او را در پامال کردن مصر و نابودی ارتش سوریه بیاد می‌آورد.

در هرحال همانطور که گفته شد اعراب سعی دارند جنگی را دنبال نمایند که به فرسایش نیرو های اسرائیل منتهی شود. ولی اسرائیل تاچه وقت می‌تواند این جنك فرسایشی را تحمل کند؟

وآیا در انتظار است که اعراب جنك عمومی وهمه‌جانبه خود را آغاز کنند؟

نشانه هائی در دست است که اسرائیل سعی خواهد نمود ظرف چند روز آینده جنگی وسیع و حمله‌ای سهمگین بیکی از دو جبهه آغاز نماید البته پس از رسیدن تمام سلاح های امریکائی که بسوی آن سرازیر است و از لحاظ نظامی پیش-بینی می شود که اسرائیل تلاش خواهد کرد که این حمله‌اش با موفقیت روبرو گردد وباحتمال قوی صحرای سینا صحنه حمله آینده آن خواهد بود بویژه این که اسرائیل ورود خبرنگاران خارجی را به سینا ممنوع کرده است. ولی آیا این حمله موفق خواهد شد؟

روزهای آینده نتیجه را نشان خواهد داد.

اعراب سرانجام از سلاح نفت استفاده کردند

چهره سرباز خسته اسرائیلی

درعکس یک سرباز جوان اسرائیلی که تا قبل از شروع جنگ دانشجو بوده و پس از احضار ذخیره‌ها اکنون درجبهه جولان می‌جنگد دیده میشود. این سرباز براثر ادامه فعالیت آتشبارهای سوریه چندین شبانه روز نتوانست بخوابد. این عکس درداخل پناهگاه سربازان اسرائیلی درجبهه جولان ازاو گرفته شده است.

عکس رادیوئی اطلاعات

از : خبرگزاریها

مشکلات آتش بس درجریان جنگهای بزرگ

اعراب و اسرائیل هردو طرف ازآتش‌بس صحبت میکنندولی بنظر میرسد که باوضع کنونی جبهه‌های جنگ برقراری آتش‌بس درآینده نزدیک امکان پذیر نشود.

اعراب و اسرائیل هردو در شرایطی قرار دارند که نمیتوانند به آسانی از جنگ دست بکشند وبا آتش‌بس در شرایط کنونی موافقت کنند.

واشنگتن و مسکو هردو درمورد برقراری آتش‌بس در جبهه‌های جنگ اعراب واسرائیل موافق هستند وامکان دارد که به دوطرف درگیر جنگ برای قبول آتش‌بس فشار آورند ولی با وجود این انتظار نمیرود که اعراب و اسرائیل آتش‌بس را به زودی بپذیرند. زیرا هیچ یک از آنها حاضرنیستند که شرایط دیگری را بپذیرد.

محمد حسنین هیکل سردبیر ـ الاهرام و یکی از دوستان نزدیک انورالسادات رئیس جمهوری مصر نیز معتقد است که نباید باین‌زودی انتظار برقراری آتش‌بس را بین اعراب و اسرائیل داشت اومیگوید جنگ اعراب و اسرائیل از آنچه تصور میشود طولانی‌تر خواهد بود هیکل در طی مقاله‌ای نوشته است که با جنگ شدیدی که در ارتفاعات جولان و درصحرای سینا بین نیروهای عرب و اسرائیل جریان دارد نباید نسبت به برقراری آتش بس فوری امیدوار بود و اگر هم آتش‌بس با وضع کنونی نیروها در جبهه‌ها برقرار شود نمیتوان انتظار داشت که دوام یابد.

چون اسرائیل از برقراری آتش-بس «درجا» برای تمرکز نیروها و تقویت آنها استفاده خواهد کرد و در فرصت مناسبی که باز بدست میاورد خط آتش را خواهد شکست.

هیکل مینویسد:

ـ ممکن است ملتها قطعه زمینی را از دست بدهند و از آن بگذرند ولی نمیتوانند از ایمان خود و فلسفه‌ای که بدان معتقد هستند دست بردارند.

از سوی دیگر، سخنگوی دولت اسرائیل اعلام کرده است که در شرایط کنونی آتش‌بس «درجا» بنفع یهودیان نیست چون حداقل نیروهای مصری کنترل قسمت شرقی ترعه سوئز را در اختیار خواهند داشت.

این اظهار نظر نشان میدهد که اسرائیل در انتظار شرایط بهتری برای قبول برقراری آتش‌بس است وحداقل امیدوار است که بتواند نیروهای مصری را از حاشیه کانال سوئز پس بزند و آنها را به خطوط پیش از آغاز جنگ کنونی باز گرداند.

انورالسادات رئیس جمهوری مصر در سخنرانی که در پارلمان مصر ایراد کرد گفت در صورتیکه نیرو های اسرائیلی اراضی اشغال شده اعراب را تخلیه کنند حاضر است بلافاصله از ادامه جنگ دست بکشد و آتش‌بس را بپذیرد.

گلدامایر نخست وزیر اسرائیل با لحن شدیدتری در پارلمان اسرائیل گفت که هنوز فکر نمیکند به اعراب آن ضربه لازم وارد آمده باشد که حاضر شوند برقراری آتش‌بس را بپذیرند.

روز پیش از اینکه گلدامایر در پارلمان اسرائیل حضور یابد ودر باره آتش‌بس حرف بزند، رئیس جمهوری سوریه محافظ اسد، گفت کشور او که آتش بس بعد ازجنگ ۱۹۶۷ راهرگز نپذیرفت، فقط در صورتی حاضر است برقراری آتش‌بس را بپذیرد که تمام اراضی اشغال شده اعراب توسط نیرو های اسرائیلی آزاد شوند وعلاوه براین به آوارگان فلسطین اجازه داده شود که به اراضی خود که از آنها توسط اسرائیلیها رانده شده‌اند باز گردند.

حافظ اسد که در جنگ کنونی نیروهایش باقدرت و از جان گذشتگی فراوان جنگیده‌اند حاضر نیست به آسانی از جنگ دست بکشد. این عوامل موجب شده‌اند که ناظرین سیاسی آشنا به امور خاورمیانه عربی، امیدواری به برقراری آتش‌بس سریع در جبهه های جنگ نشان ندهند.

چین
سرزمین شگفتیها

ع. مسعودی

چگونه چیانکایچک خاك چین را ترك کرد

-۳-

مائوتسه‌تونگ رهبر جمهوری خلق چین

در خلال گفتگوهائی که به میانجی‌گری جرج مارشال سفیر امریکا میان دو حریف ادامه‌داشت، کمك‌های نظامی واقتصادی امریکا بچیانکایچک همچنان جریان طبیعی خود را طی میکرد تاچانك بتواند در مبارزات خویش توفیق حاصل کند، ولی این کمك‌ها کمترین تاثیری در استقرار حاکمیت ملی و پیشرفت او نکرد و بالعکس قدرت ونفوذ حزب کمونیست به رهبری مائو بدون وقفه توسعه می‌یافت خاصه اینکه شایعه سوء استفاده از کمك‌های مالی امریکا بوسیله ژنرال‌های چیانکایچک برملاعشده بود و کمونیست‌ها هم از این فرصت وعدم آمادگی چیانکایچک علیه جنگی که باژاپونی‌ها داشتند و هدف اصلی ملیون بود، بهره‌برداری کرده بردامنه تبلیغات خود برضد چانك توسعه داده بودند و روز بروز ضعف حزب کومین‌تانگ افزون میگردید، در همین اوان بود که امریکائی‌ها در ارسال کمك‌دچار تردید و دودلی شده واز سوی‌دیگر تمایل شدید واقدامات دامنه‌دار جرج مارشال برای صلح میان مائوتسه‌تونگ وچیانکایچک و جلوگیری از جنگ‌های داخلی بواسطه مخالفت چانك عملی‌نگردید وسفیر امریکا هم بدون اخذ نتیجه مراجعت کرد، بدین سبب کمك امریکا متوقف گردید و آخرین باری که مادام چیانکایچک که شهرت بسزائی در میان امریکائی‌ها بدست آورده بود در تلویزیون امریکا ظاهر شد و تقاضای کمك امریکا را نمود توجهی به این تقاضا نشدو او مایوسانه برگشت. چیزی‌هم نگذشت که نانکن در تهدید سقوط قرار گرفت و چیانکایچک باخانم خود وذخایری‌که همراه برداشتند راهی تایوان شدند تا این‌جزیره را مقر حکومت خود قرار دهند و از آنجا اقدامات خود را برای مبارزه علیه کمونیست‌ها ادامه دهند تا روزی که موفق شوند بر تمام خاك چین فائق آیند، ولی عقربه زمان به سود مائو جریان داشت و حزب کمونیست بزودی برتمام صحنه چین فائق گردید و با یک سلسله اصلاحات اصولی یک پارچگی ملت بدست آمد.

دولت امریکا کمك‌های مالی و اقتصادی خود را که بحکومت نانکن قطع کرده‌بود باردیگربسوی مائوتسه‌تونگ بایارانش را برای خوانندگان عزیز بطور خلاصه شرح دهم‌که این‌راه پیمائی‌شالوده اساسی‌اش برپایه از میان بردن نفوذهای بیگانه خاصه جنگ با ژاپونی‌هاکه درآنموقع‌قسمتی‌ازچین را در اشغال خود گرفته بودند قرار داشت.

مائوتسه‌تونگ و رفقای همحزبی از اینکه ملت چین دراستعمار بیگانگان بود وژاپونی‌ها باقوای خارق‌العاده‌ای سرزمین آنان را اشغال کرده و فجایعی مرتکب میشدند رنج میبردند و درمقام از میان بردن همه قدرت‌های خارجی که منتهای تحقیر را نسبت به ملت چین روا میداشتند، بودند. توجه اساسی مائو مبارزه علیه بیگانه‌بود ومعتقد بهمکاری با چیانکایچک و حزب کومین‌تانگ بود که علیه بیدادگریها، بخصوص ژاپونی‌ها بمبارزه بپردازند، لکن بجای‌اینکه قدرت دو حزب کمونیست مائو و کومین تانگ مصروف از میان‌رفتن دشمن مشترک شود بصورت جنگ خانگی ومبارزه دو حزب جلوه‌گر شد که این رشته همچنان باقی ماند تا بعد از جنگ بین‌الملل دوم که تلاش امریکائیها بوسیله جرج مارشال هم برای آشتی دو حریف بجائی نرسید و ژاپونی‌ها پس از خلع سلاح بوسیله نیروی مائو چین را ترک کردند.

★★★

قبل از این‌ماجراها مائوتسه‌تونگ برنامه راه‌پیمائی دراز مدت خودرا بموقع اجرا گذارد، در این راه‌پیمائی که از جنوب چین‌بسمت شمال با تحمل مشقات زیاد صورت گرفت قوای طرفین بجای اینکه صرف از میان بردن دشمن شود، مصروف برادرکشی میگردید و هرچه برعمراین راه‌پیمائی میگذشت نیروی کمونیست‌ها قوی‌تر میشد، خاصه که فقر و بدبختی واوضاع واحوال فلاکت بار مردم هر روز تیره‌تر میشد.

هدف مائوتسه‌تونگ از راه‌پیمائی تنها بملاحظه فرار از مقابل نیروی چیانکایچک که آنها را تعقیب میکرد نبود، بلکه میخواستند آنقدر جلوبروند که بتوانند منطقه امن وآرامی پیدا کنند و سازمان متمرکزی برای حزب کمونیست و نیروهای طرفدار خود بدهند.

شش ماه طرفداران مائوبه‌راه پیمائی بسوی شمال ادامه دادند واز بیابان‌های سوزان، جنگل‌های انبوه، دره‌های عمیق و کوهستان های مرتفع گذشتند. با این گروه چندین هزار نفر بهمراهی اسب‌و قاطر که ساز وبرگ واسلحه آنها را همراه داشت پیش میرفتند، حتی یک چاپخانه متحرک نیز با خود حمل میکردند تا بین راه اعلامیه‌ها واوراق‌تبلیغاتی را چاپ نموده بوسیله‌چاپارهای مخصوصی بسراسر چین پخش نمایند.

این راه‌پیمائی‌شب‌ها انجام‌میگرفت وروزها در زیر درختان جنگل‌ها یاکنار شالی‌زارها توقف میکردند تا از دیدنیروی چیانکایچک دور باشند. در طول راه افراد دیگری از هر طبقه باین گروه می‌پیوستند وراه‌پیمائی را ادامه میدادند و هزاران نفر در این جریان در رودخانه‌ها غرق میشدند یا دچار انواع بیماریها شده در باتلاق ها فرو رفته یادر جنگل ها ناپدید شده، ازبین میرفتند تاپایان راه پیمائی صدها هزار نفر تلف شدند.

در اواخر سال ۱۹۳٤ زمستان سرد چهره خود را نشان داد، برف و طوفان نیز برتعداد هلاک شدگان میافزود، شش ماه از راه‌پیمائی می‌گذشت و مائو اطلاع پیداکرده بود که ارتش چیانکایچک از تعقیب آنها بکلی منصرف شده و تصمیم گرفته است پس اززمستان کارخود را ازسر گیرد ومائو از همین فرصت استفاده کرد و در نقطه‌ای توقف نمود و دو هفته استراحت در آن محل را بافراد خود اعلام داشت و سپس مرحله دوم راه‌پیمائی آغاز گردید، در این مرحله از صد هزار نفرافراد ستون اصلی ارتش مائو بیش از پنجاه هزار نفر تلف شده‌بودند.

آخرین مرحله راه پیمائی درمیان مناطق مرزی‌چین وتبت انجام گرفت وداواخر اکتبر ۱۹۳۵ به کوهستان های صعب‌العبور نزدیک دیوارقدیم چین رسیدند و مائو این منطقه را مناسب برای مرکز عملیات خود دانست و بدین ترتیب پس از ۱۵ ماه راه‌پیمائی و گذشتن از دهها زار کیلومتر خاک چین شهرینان را نقطه مناسبی برای سازمان دادن تشخیص داد و آنقدر در این‌شهر باقی ماند و دامنه فعالیت خود را وسعت‌داد تا موفق به گسترش عملیات نظامی خود گردید و به تصرف پکن پایتخت اصلی چین و بعداز آن به تصرف نانکن پایتخت جمهوری اول و شانگهای شهر بیگانگان و دیگر نقاط توفیق یافت و جمهوری خلق چین را پایه گزاری کرد.

بانصرف شهرهائی که خارجی‌ها درآن سکونت داشتند، بخصوص شانگهای که در اختیار مطلق چند کشور اروپائی وامریکائی وژاپونی هابود، تمام خارجی ها ناچار بخروج از چین شدند، چینی‌های ثروتمند هم با انتقال ثروت های خود به خارج فرار کردند که‌عده کثیری از آنهادر هونگ کونگ و مالزی واندونزی و فیلیپین و سنگاپور اقامت گزیدند.

کلیه مایملک بیگانگان بتصرف دولت جدیدالتاسیس جمهوری‌خلق چین درآمد و ملت چین پس از گذراندن یک دوره طولانی حقارت و بدبختی و ظلم بیگانگان آزادی خود را بدست آورد. بدین‌سبب است که ملت چین روز اول اکتبر ۱۹٤۹ یعنی روزی که مائو در میدان بزرگ پکن جمهوری خلق چین را اعلام کرد این تاریخ را روز آزادی نام نهاده و آن را بزرگترین عید ملی خودمی‌دانند.

هرکجا صحبت بمیان می‌آید می گویند قبل‌از آزادی وضع ماچنان بودو بعداز آزادی چنین است‌که می‌بینید.

از : منابع فرانسوی

ترجمه : علی بهارلو

تلاش کی سینجر در مسکو

هنری کیسینجر وزیر امور خارجه امریکا پس از پانزده روز مشورت و تبادل نظر با شوروی، اسرائیل، کشور های عربی، ایران و متفقین اروپائی امریکا رهسپار مسکو شدتا شاید بتواند با تهیه یک طرح آتش بس فوری به جنگ خاورمیانه پایان داده و زمینه را برای حل‌اختلافات موجوداز راه های سیاسی فراهم کند. بعقیده کیسینجر برقراری یک آتش‌بس ساده و ترک مخاصمه موقت راه حل مشکل خاورمیانه نیست. او در این مورد با نظریاتی که در پاریس و لندن بمیان کشیده شده کاملا موافق است. امریکائیها معتقدند که باید راه حلی در نظر گرفته شود که در عین حال رضایت کشور های عربی و اسرائیل رافراهم سازد.

از سوی دیگر امریکا مایل نیست راه‌حل بخصوصی به مخاصمین تحمیل شود بلکه می خواهد کاری کند که راه برای گفتگو های مستقیم یا غیر مستقیم میان اعراب و اسرائیل هموار شود.

باین ترتیب واشنگتن و مسکو در بازی حساس خاورمیانه‌یک نقش دشوار و «استثنائی» بعهده دارند.

هنوز نمیتوان گفت کی سینجر درماموریتی که بعهده گرفته تا چه حد شانس موفقیت دارد اما باحتمال زیاد سیاستمدار برجسته امریکائی اگر به موفقیت خود امیدوار نبود با این‌سرعت دعوت رهبران کرملین را برای مسافرت فوری به مسکو نمی پذیرفت.

بعقیده واشنگتن جریان نبرد در صحرای سینا اکنون «آتوی» بزرگی برای هیئت‌نمایندگی امریکا در مسکو بوجود اورده است گو اینکه کشور های عربی تولید کننده نفت نیز بسهم خود واشنگتن را زیر فشار گذاشته‌اند.

اما عرصه‌ای که وزیر امور خارجه امریکا برای مانور در اختیار دارد تا حدی تنگ‌است. کی‌سینجر نیز چون برزیدنت نیکسون مایل است روح آشتی بین امریکا و اتحاد جماهیر شوروی در حوادث اخیر خاورمیانه حفظ شود ولی‌کنگره هم اکنون بشدت با پیشنهادنیکسون در باره استفاده شوروی در معاملات بازرگانی از حقوق کامله الوداد مخالفت میکند. سناتور ها و نمایندگان کنگره امریکا اعلام داشته‌اند تا وقتی که به یهودیان شوروی اجازه داده نشود آزادانه به اسرائیل مهاجرت کنند پیشنهاد رئیس جمهوری را تصویب نخواهند کرد.

از سوی دیگر این مسئله که امریکا و شوروی بلافاصله پس از آغازجنگ خاورمیانه بایکدیگر به‌گفتگو و تبادل نظر پرداختند ناظران سیاسی نسبت به واقعیت «روح آشتی» امریکا و شوروی راکه نیکسون وبرژنف‌بنیانگذار آن‌هستند دچار شک و تردید ساخته است.

کیسینجر بی اندازه مایل است در آستانه سفر خود بپکن از ماموریتی که درمسکو بعهده گرفته نتیجه مثبتی بدست آورد و میکوشد در برنامه دیدار او از جمهوری خلق چین‌تاخیری روی ندهد زیرا لغو برنامه مسافرت وی به‌پکن که طبعا موجب خرسندی رهبران کرملین می شود اساس قرارداد هائی را که ۱۸ ماه قبل بین نیکسون وچوئن‌لای امضاء شده‌است‌بخطر خواهد انداخت و پکن از شکست ماموریت وزیر امور خارجه امریکادر مسکو بهره‌برداری سیاسی خواهد کرد.

در هر حال کی سینجر که شیفته اوضاع پر جنب و جوش و متحرک است اکنون به آرزوی خود رسیده است ولی معلوم نیست در کاری که آغاز کرده است تا چه حد بموفقیت خواهد رسید.

او هنگامی که تنها سمت مشاور نیکسون را در مسائل امنیتی بعهده داشت گفته بود: «من از دیپلماسی تعادل و توازن نفرت دارم زیرا خطرناکترین و احمقانه ترین دیپلماسی‌ها است.»

پیروزی سوسیال دمکراسی در ترکیه

از : منابع فرانسوی

دوسال ونیم پس از مداخله علنی ارتش در زندگی سیاسی وبرقراری مقررات حکومت نظامی رای دهندگان ترك برای انتخاب نمایندگان مجمع ملی جدید و یك سوم اعضای مجلس سنا بپای صندوق‌های رأی‌گیری رفتند شکست حزب عدالت دمیرل در این انتخابات که از سال ۱۹٦۵ اکثریت مطلقی را در دست داشت همه را دچار شگفتی کرد بولنت اجویت «ویلی برانت ترکیه» معاون سابق عصمت اینونو که در فاصله گرفتن از همرزم سابق کمال‌آتاتورك تردیدی بخود راه نداد بزرگترین برنده این انتخابات بود.

هنوز نمی توان گفت که حزب جمهوریخواه خلق خواهد توانست به تنهائی بر ترکیه حکومت کند یا باید یك دولت ائتلافی تشکیل دهد «بولنت‌اجویت» معتقد است که تشکیل «دولت ائتلافی بهر قیمت که باشد» مطرح نیست. اما خوشبینی رهبر جوان حزب جمهوریخواه خلق‌نمی تواند شوارپهای موجود ومسائلی راکه درپیش‌است از انظار پوشیده دارد. آیا در اطراف برنامه سیاسی که از سوسیال دموکراسی الهام می گیرد و اجویت توانسته است آن را به حزبی که توسط کمال آتاتورك بنیانگذاری شده است بقبولاند اکثریتی تشکیل خواهد شد؟

حزب جمهوریخواه خلق که بنظر اجویت یك حزب چپ میانه‌رو است باید متحدینی برای خود دست وپاکرده و حتی در پایان دوران بسیار آشفته‌ای که ترکیه پشت سر گذاشته درصدد سازش با حزب عدالت برآید.

نخست‌وزیر سابق ترکیه که در ماه مارس سال ۱۹۷۱ بعلت ناتوانی در اجرای برنامه اصلاحات اقتصادی و مقابله با اغتشاشات دست چپی توسط نظامیان از کار برکنار شد اساس مبارزات انتخاباتی را روی «قانونی» بودن موقعیت خود قرار داده بود و در ماه مارس گذشته هنگامی که مانع از انتخاب ژنرال «گورلر» به مقام ریاست جمهوری شد بنظر می رسید که بربازی سیاسی مسلط است.

اما این «پیروزی» کافی بود که همکاری حزب عدالت را با نظامیان از خاطرها محو کند.

کلیه مخالفان فشار شدیدی که افسران به جناح چپ مارکسیست وارد می کردند در انتخابات روز یکشنبه گذشته دمیرل را رها کردند در حالی که در جناح راستش حزب دموکراتیك و سازمان مسلمانان بسیاری از آرا حزب عدالت را بخود اختصاص دادند.

دولت جدید کوشش خواهد کرد ارتش را به سربازخانه ها بازگردانده و سکوت تاکتیکی فعلی آن‌را به سکوت دائمی تبدیل کند.

هیچ چیز برای اثبات این مدعا بهتر از آن نیست که به شیوه کشور همسایه، یونان فرمان عفو عمومی صادر شود اما برای آنکه «سنتوریون»ها به اردوگاه ها بازگردند دولت غیرنظامی باید یك ثبات پارلمانی بوجود بیاورد واین امر اگر اجویت تواند وسیله همکاری با حزب عدالت را فراهم سازد به آسانی امکان‌پذیر نخواهد شد.

روز های آینده نشان خواهد داد که رهبر جوان حزب جمهوریخواه خلق تاچه‌حد در این راه پیروز خواهد شد.

بیست وپنج سال قبل که اجویت در رشته ترجمه آثار ادبی کار می کرد کسی‌نمی توانست باور کند که روزی او نخستین شخصیت در صحنه سیاسی کشورش خواهد بود.

اجویت ازیك پزشك استانبولی و یك زن‌نقاش هنرمند بوجود آمد تحصیلاتش را در «رابرت کالج» بسفروبپایان رسانیده وپس از آن برای تکمیل زبان انگلیسی به لندن رفت و مدتی بعنوان مترجم در سفارت کبرای ترکیه در انگلیس مشغول کار شد. وی‌پس از شکست حزب جمهوریخواه خلق درسال ۱۹۵۰ به ترکیه بازگشت در روزنامه‌ارگان حزب بفعالیت پرداخت ولی در این راه باشکست روبرو شد و گاهی رساله های انتقاد هنری منتشر میساخت در همین هنگام بود که بخت بوی روی آورد. عصمت اینونو برای ترجمه روزنامه های انگلیسی و امریکائی بیك مترجم احتیاج داشت.

همزم قدیمی کمال‌آتورك او را برای این کار انتخاب کرد و در سال ۱۹۵٤ ازوی خواست که وارد زندگی سیاسی شود. سرانجام درسال ۱۹۵۷ باپشتیبانی عصمت اینونو از آنکارا به نمایندگی انتخاب شد و پس از آن در سال ۱۹٦۱ بسمت وزیرکار در کابینه ائتلافی عصمت اینونو انتخاب‌شد.

اجویت درسال ۱۹۷۱ بعنوان اعتراض‌به مداخله نظامیان از مقام خود کناره‌گیری و در عین‌حال از عصمت اینونو فاصله گرفت و سرانجام در سال ۱۹۷۲ بعنوان رهبر حزب جمهوریخواه خلق جانشین سیاستمدار کهن سال ترکیه عصمت‌اینونو شد.

گفتگو بااستاد حسینعلی ملاح درباره حافظ وموسیقی

حافظ، موسیقی شناس برجسته

استاد حسینعلی ملاح یکی از محققان این دیار است که مدتهاست بی سرو صدا کارهای تحقیقی خود را دنبال‌می‌کند. او سال هاست که به استخراج اصطلاحات موسیقی در متون منظوم و منثور فارسی مشغول است و فرهنگی بزرگ در دست تالیف دارد که حاوی شرح و تفسیر کلیه‌ی اصطلاحات موسیقی ایرانی خواهد بود.

اخیرا کتابی بنام « حافظ و موسیقی » انتشار داده که تحقیقی است جامع در شعر این شاعر بزرگ در ارتباط با موسیقی . این تحقیق از هر نظر تازگی دارد.

روزنامه اطلاعات بخاطر اهمیتی که این اثر واجد آن است گفتگوئی را که با استاد ملاح بعمل آمده چاپ می کند :

حسینعلی ملاح :
شعرحافظ بمانند موسیقی چند صدائی امروز است

ـ چه‌عاملی شمارا برانگیخت تا شعر حافظ را در ارتباط باموسیقی بررسی‌کنید و «حافظ و موسیقی » را بنویسید ؟

ملاح ـ در سال ۱۳۲۴ در محضراستاد فروزانفردرچادری که مرحوم حسنعلی وزیری هم حاضر بودند مثنوی‌میخواندیم به این شعر رسیدیم.

پس عدم گردم عدم‌چون ارغنون گویدم اناالیه راجعون

فروزانفر این بیت را تعبیرکرد و کلمه‌ی ارغنون را مربوط دانست به کتاب‌ارگانون ارسطو که دوازده مبحث دارد و از موضوعی که آغاز می‌کندظاهرا درباب اخر به همان موضوع برمی گردد بنده در نهایت ادب و شاید همراه با ترس و احتیاط گفتم‌ارغنون سازی‌است بادی که صورت ابتدائی آن درایران همین نی‌انبان ماست.

باد از یکسو وارد انبان می شود در نایها میخزد و سپس دو باره با باد میامیزد . این فعل و انفعال را عارفان به دونشئه معقول و محسوس تشبیه کرده‌اند که آدمی از نشئه معقول به نشئه محسوس می‌آید و مدتی در اینجا اقامت می کند و مانند اصوات ارغنون خوش یا ناخوش است و دو باره به نشئه‌ی معقول صعود می کند . بعد از شنیدن این تعبیر بنده دیدم که مرحوم فروزانفر یک‌حالت شور وشوق و جذبه‌ای پیدا کرد و درست نظیر آنچه که در کتاب ها از عارفان خوانده شده بپایکوبی برخاست و باه ر پائی که می زد میگفت درست است . همین است پس از آن مرا تشویق‌کرد تا مطالعات و تحقیقات خود را در باب استخراج اصطلاحات موسیقی در دواوین شاعران دنبال کنم .

از آن زمان بر آن شدم تا کار خود را ادامه دهم .

ـ از دیوان کدامیک ازشعرا کارتحقیق خود راآغاز کردید؟

ملاح ـ ابتدا از خسروشیرین نظامی شروع کردم و همین موضوع سبب شد که من فکری را که در باب تهیه‌ی یک‌فرهنگ آلات موسیقی داشتم بشیوه‌ی دیگری پیگیری کنم و آن ذکرنام ساز و چگونگی ساختمان آن و تعدادی شواهد شعری از شاعران متقدم بود .

ـ کار این فرهنگ تاکنون به کجا کشیده است ؟

ملاح ـ ابدا کار را ساده می شمردم و فکر می کردم می ـ شود در ظرف دو سال آنرا بپایان‌رساند اما هر قدردامنه‌ی تحقیق وسعت می گرفت کارمن هم بدرازا می کشید تا جائی بعد از دهسال تلاش و گرد آوری هزاران فیش و نوشتن ششصد صفحه مطلب مزاجم دگرگون شد و تعقیب این کار را متوقف کردم . بخاطر همین فرهنگ بود که به دیوان منوچهری دامغانی مراجعه‌کردم و تحقیق در این باب تا آنجا مفصل شد که کتاب مستقلی تحت عنوان منوچهری دامغانی و موسیقی تهیه شد و از طرف وزارت فرهنگ‌وهنر بچاپ‌رسید.

ـ کار استخراج اصطلاحات موسیقی در آثار شاعران بجز دواوین حافظ و خسرو شیرین نظامی و منوچهری در دواوین چه کسانی صورت پذیرفت ؟

ملاح ـ شاهنامه فردوسی ، دیوان رودکی ، دیوان فرخی سیستانی ، دیوان خاقانی ، کلیات سعدی ، دیوان جامی و سایر شاعران .

در این میان دیوان حافظ بود که بیش از همه مرا بسوی‌خود کشاند تا آنجا که بعد از کنار گذاشتن کار تحقیق درباب فرهنگ‌آلات موسیقی تمام‌اوقات خود را صرف تحقیق در این باب کردم .

ـ موسیقی در شعر حافظ بچند گونه تاثیر کرده است ؟

ملاح ـ کلام متضمن صوت است واز این طریق از طرف شخصی بگوش شخص دیگری میرسد از سوی دیگر صوت عنصر اصلی موسیقی است و بنابراین‌موسیقی باکلام خویشاونداست.

صوت چه در زبان و چه در موسیقی یکی از عناصر اصلی است بنابراین در کلام وموسیقی وجود دارد . در طبیعت موسیقی موجوداست منتهی این‌موسیقی‌دان است که از میان اصوات موجود اصوات مطبوع را برمی‌گزیند در کلام نیز شاعر است که با ذوق سلیم خودبهترین‌کلمات راکه‌زنگو حالت وملایمت ومطبوعیت درآنها موجود است برای تعیین اندیشه خود بر میگزیند عنصر دیگر که در موسیقی و شعر یکسان تظاهر وتجلی میکند وزن است درهردو هنر قید رعایت وزن بنحوی‌مستمر ودر محدوده‌ای خاص‌بیشتر بگوش میاید ...

پس لحن ووزن که دو عنصر اصلی موسیقی است در شعرهم از عناصر اساسی است شاعری قادر خواهد بود که به نحومطلوب از این دو عنصر در آثار خود بهره‌مند شود که با موسیقی انس داشته باشد. در طول تاریخ دیده‌ایم شاعرانی که با فن شعرو فن موسیقی‌هردوآشنائی داشته‌اند توفیق بیشتری کسب کرده‌اند نخستین انگیزه‌ای که مرا شیفته سخن حافظ کرد موسیقی موجود در شعر او بود همین سبب شدتا تحقیق کنم آیا حافظ موسیقی میدانسته یانه ووقتی بر من‌یقین‌شد که حافظ آشنائی با موسیقی داشته و دارای صوتی خوش‌بوده است تحقیق وپژوهش خود رادر این باب دنبال کردم . خاصه‌وقتی در حاشیه‌ی یکی از نسخ دیوان‌او دیدم که «ضرب اصول» را که در این بیت آمده است :

که بار غمم برزمین دوخت پای ـ بضرب اصولم برآورد جای ـ

نوعی رباب معنی کرده‌اند بر آن شدم که از دیدگاه موسیقی بر دیوان حافظ بنگرم واصطلاحات موسیقی موجود در دیوان او را استخراج کنم و برهریک شرحی بنویسم واز هر بیت واجداصطلاح موسیقی تعبیری تا آنجا که درحد توانائی من بوده است بدست بدهم نکته‌ای که مرا بسوی یک‌اندیشه نو رهنمون شد مقایسه‌ی شعر حافظ با موسیقی است که در مبحث شعر و موسیقی در کتاب خود آورده‌ام من با این مقایسه شعرهای حافظ را به سه گروه تقسیم کرده‌ام و نتیجه گرفته‌ام که شعر حافظ در قرن هشتم‌هجری به پایگاهی رسیده است که‌موسیقی چند صدائی (پولی فونیک) آرزوی وصول به‌آنرا داشته است.

علی‌دشتی و دوکتاب تازه

کاخ ابداع

کاخ ابداع ، اثر علی دشتی ، در ۱۵۳ صفحه. از انتشارات‌جاویدان

دشتی یکی از شعرشناسان‌بزرگ روزگار ماست و شاهد ما آثارادبی او : «نقشی از حافظ » «سیری در دیوان شمس» «دمی با خیام» و «شاعری‌دیر آشناست» «کاخ ابداع مجموعه‌ی مقالاتی است که پیش‌از این در یغما منتشر شده و دشتی در طی آنها باردیگر از حافظ سخن رانده است . شاید آنان‌که نقشی از حافظ را خوانده‌اندتصور کنند دشتی همان‌بت عیار رابرنگی دیگر درآورده است و ابداعی در «کاخ ابداع» او نیست‌اما همسخن حافظ رنگ و آهنگ‌های گونه‌گون دارد و هم چشم و گوش دشتی‌از دیدن‌ها و شنیدن‌های یکنواخت بیزار است .

دشتی در این مقالات چهره‌های رنگارنگ این شخصیت بیمانند را از روی شعر او تصویر میکند او برای این کار با اعتراف به این حقیقت که شعرحافظ همه‌بیت‌الغزل معرفت است ناچار ابیاتی ازدیوان او گزین کرده است که آن ابیات با زندگی اندیشه جهان‌بینی و جوهریت حافظ بیشتر پیوند داشته است نتیجه‌ی بررسی‌های او نیز مقبول طبع‌مردم‌صاحب هنرخواهد بود .

عقلا برخلاف عقل

عقلا برخلاف عقل اثر علی دشتی در۲۱۷ صفحه به بهای ۱۰۰ریال از انتشارات جاویدان

این کتاب شامل هفت مقاله‌ی تحقیقی و ارزنده از دشتی است که همه در مجله شریفه‌ی یغما انتشار یافته است این مقالات احاطه‌ی نویسنده را بر ادبیات و عرفان و فلسفه‌ی ایرانی نشان میدهد و در حقیقت دشتی هفت دریا را در کوزه‌ای ریخته‌وبدست تشنگان فرهنگ‌ایرانی داده‌است .

در مقالات اول دشتی با جمال جنبش ضدیت با عقل را که در فرهنگ اسلامی‌رخ مینمایدوازسوی فیلسوفان و عارفان و شاعران و اندیشمندان ایران رونق میگیرد بررسی میکند و در مقالت دوم از غزالی و نصیحتةالملوک او سخن می‌پیوندد . در مقالت سوم‌مسئله وجود یا عدم نظم را در جهان آفرینش میشکافدو در مقالت‌چهارم از گرایش همه سویه‌ی ادبیات فارسی به انسان و مقام اوگفتگو میکند و درمقالات دیگرنیزبحثهائی که پیش کشیده میشود درطراوت و تازگی کم از مباحث مقالات پیشین نیست .

خلاصه دشتی در طی این‌مقالات ایجازی بکار داشته استکه اعجاز مینماید .

در محافل روشنفکری

قضیه شاعر تراشی

در محافل هنری شنیده شد چندی پیش انستیتو گوته شب شعری برای چندتن ازشاعران معاصر ترتیب داد که هرچند از سلیقه خاصی حکایت میکرد وانتخابی یکدست در کار نبود اما نام یکدو شاعر امروزآنرا توجیه میکرد. انستیتوگوته بار دیگر گویادرکار دعوت‌شاعرانی است که کمترین نامی ازآنان شنیده نشده یا لااقل بعنوان شاعر آنان‌را کسی نمی‌شناسد یکی از ناظران ادبی میگفت معلوم نیست تاکی انجمن‌های فرهنگی خارجی باید برای ما هنرمند و شاعربتراشند و چرا نباید مقامات مسئول هنری خود پیشقدم این کارها باشند.

صدای شاعر

صفحه شعرهای مهدی‌اخوان ثالث با صدای شاعر از طرف کانون پرورش فکری کودکان‌و نوجوانان به‌بازار آمد عده‌ای معتقدند که صفحات اشعاراین شاعر از کارهای گذشته که‌در این زمینه انجام شده بهتر و جالبتر است و عده‌ای نیز به صدا ، آهنگ و نحوه ضبط آن ایراد دارند .

کارگاه نمایش

دریکی ازمحافل روشنفکری بحث درباره کارهای نمایشی کارگاه نمایش بود و گروهی سخت مخالف ارائه این کارها هستند و عقیده دارند غالب آثاری که در کارگاه اجرا میشودتقریبا دوراز ذهن‌است وگروهی نیز کارهای کارگاه نمایش را تائید میکردند وارائه این آثار را تجربه‌های تازه‌ای درکار نمایش این‌ملک میدانند

جشنواره تئاتر درتالار ۲۵ شهریور

صحنه‌ای از نمایشنامه خورشیدخانم شاه‌محمدلو و سوسن فرخ‌نیا در طرفین یک‌کودک دیده میشوند . این تصویر ازاجرای نمایشنامه در شیراز برداشته شده است .

کانون پرورش فکری کودکان و نوجوانان درزمان برگزاری ششمین جشن فرهنگ و هنر یک جشنواره کوچک بمدت شش روز در تالار ۲۵ شهریور برپا خواهد کرد و شش نمایشنامه مخصوص کودکان در این جشنواره به صحنه خواهد آمد .

نمایشنامه‌ها : «ترب» نوشته بیژن مفید ، «کوتی‌موتی» نوشته بیژن مفید ، «خورشیدخانوم آفتاب‌کن» نوشته رضا بابک، نمایشنامه عروسکی «حادثه درشهر عروسکها» و دو نمایشنامه عروسکی که از نمایشنامه‌های خارجی ترجمه شده‌اند .

کارگردان این نمایشنامه‌ها دان‌لافون و بازیگران آنها هنرمندان مرکز تئاتر کانون پرورش فکری‌کودکان و نوجوانان هستند.

گروه‌فرهنگی خوارزمی

برای سری جدید کلاسهای کنکورریاضی ـ طبیعی ـ ادبی
که از تاریخ اول آبانماه تشکیل میشود ثبت نام مینماید .
داوطلبان جهت ثبت نام‌با دو قطعه‌عکس بواحد های زیر مراجعه فرمایند .
۱ ـ واحد شماره یك ـ خیابان شاهرضا خیابان دانشگاه چهار راه سزاوار تلفن ۴۳۱۸۰
۲ ـ واحد شما ره دو ـ خیابان شاه اول بهارستان تلفن ۳۱۸۶۳۳

روز سه‌شنبه همین هفته (فردا) در انجمن
رامش ـ دینامیك ـ گلوریا روحانی
امیر رسائی
مهمان هفته : نگار

خوانندگان محبوب روز رامش ، دینامیک ، گلوریا روحانی‌وامیررسائی از ساعت ۵بعدازظهر همین سه‌شنبه(اول آبانماه) در انجمن برنامه اجرا می‌کنند.

خوانندگان اطلاعات بانوان باارائه همین شماره مجله‌و اعضاء انجمن بادردست داشتن کارت عضویت خودمی‌توانند کارت رایگان این جشن را از دبیرخانه انجمن (خیابان بهار شمالی ـ بالاتر از نامجو ـ تلفن ۸۲۴۸۳۱) تهیه فرمایند.

اطلاعیه جدید مدرسه عالی برنامه‌ریزی وکاربرد کامپیوتر

بنابه‌درخواست عده زیادی از داوطلبان دوره‌های کوتاه مدت‌آزاد شبانه مدرسه عالی برنامه‌ریزی وکاربرد کامپیوتر تسهیلات جدیدی در زمینه شرایط و مهات‌نام‌نویسی و شرکت در کلاسها فراهم شده است . علاقمندان می‌توانند تا روز ٤شنبه ۹ آبان‌ماه از ساعت۳٫۳۰ تا۶٫۳۰ بعدازظهر به محل مدرسه عالی خیابان ظفر مقابل بانک ملی ایران مراجعه نمایند.

آ ـ ۵۵۳۶۲

Frigen HOECHST
گاز مطمئن مولد سرما
جهت یخچال ـ دستگاههای تهویه مطبوع وسردخانه‌ها
فریگن
گاز فریگن همیشه در تمام شهرستانها بمقدار کافی موجود میباشد
نماینده انحصاری در ایران شرکت سهامی ایران هوخست
خیابان کریمخان زند روبروی خیابان شاه‌عباس
تلفن : ۹ ـ ۸۲۵۰۴۱
ایرباد

اختراع جدید یک ایرانی
جاسنجاقی اتوماتیک
کارمندان عزیز : شما با ۳۵ ریال میتوانید از کلیهٔ مزایای این اختراع استفاده نمائید .
نماینده انحصاری : روزولت خیابان نمونه شماره ۶۱ تلفن سفارش ۸۳۱۸۰۷
از شهرستانها نماینده فعال پذیرفته میشود

کره رژیمی بسل
DIET becel
بسل ازکره لذیذتراست
نماینده انحصاری : شرکت مکا خیابان کریمخان زند ۱۳۲ تلفن ۸۳۵۸۰۱ ۸۳۵۸۰۲

مرکز خدمات کامپیوتر
C·E·C
سی.ای.سی
برای دوره های آشنائی با کامپیوتر ، برنامه نویسی و پانچ ماشین های I.B.M و همچنین کلاس های تکمیلی برنامه نویسی و طرح سیستم‌تاتاریخ ۵ر۸ر۵۲ ثبت نام مینماید .
کاخ‌شمالی بالای بلوارنبش کوچه‌سمنان پلاك۴۳ تلفن ۶۲۹۸۱۲

کاشی سعدی
پیشرو صنعت سرامیک ایران

اصول جنین شناسی انسانی
ترجمه
طاهره مدرس‌زادهٔ رحمانی
ناشر
مؤسسهٔ انتشارات و چاپ دانشگاه تهران
مرکز فروش : فروشگاههای شماره ۱ و ۲ انتشارات دانشگاه و کلیهٔ کتابفروشیهای معتبر

سازمان رادیوتلویزیون ملی ایران

اطلاعیه برای استخدام

سازمان رادیو تلویزیون ملی‌ایران بمنظور تکمیل کادر اپراتوری فنی فرستنده‌های رادیوئی و لابراتوارهای فیلم و عکاسی خود تعدادی داوطلب از طریق مسابقه و مصاحبه می‌پذیرد داوطلبان پس‌از موفقیت‌در آزمایشهای مربوطه و طی دوره یکسال آموزشی در سازمان رادیو تلویزیون ملی ایران استخدام و در طی دوره آموزشی از مزایا و کمک هزینه تحصیلی برخوردار خواهند شد.

شرایط ثبت‌نام .

۱ـ دارا بودن دیپلم ریاضی یا دیپلم هنرستان های صنعتی رشته برق و الکترونیک و یامعادل آن از مدارس حرفه‌ای و صنعتی
۲ـ دارا بودن برگ پایان خدمت یامعافی‌غیرپزشکی
۳ـ عدم اشتغال به تحصیل
٤ـ عدم تعهدکار در سازمانهای دولتی وخصوصی
۵ـ سپردن تعهد دو ساله خدمت پس از پایان دوره آموزشی

داوطلبان با ارائه مدارک زیر حداکثر تا روز جمعه چهارم آبان ماه ۱۳۵۲ می‌توانند به امور اداری سازمان رادیو تلویزیون ملی ایران واقع در خیابان تخت طاوس نبش روزولت ویا در شهرستانها به مراکز رادیو تلویزیون ملی ایران‌مراجعه فرمایند.

۱ـ فتوکپی دیپلم
۲ـ فتوکپی پایان خدمت یامعافی غیرپزشکی
۳ـ دو قطعه عکس ٤ × ٦

شرکت ملی گاز ایران

آگهی ایمنی

آلودگی هوای آشپزخانه به گاز میتواند تلفات سنگینی بجان و مال شما وارد کند بنابراین آمادگی افراد خانواده برای شناسائی ومقابله با خطر نشت‌گاز در درجه اول اهمیت قرار دارد.

چگونگی نشت وانتشار گاز

نشت‌گاز در محوطه آشپزخانه ممکن است در اثر معیوب ویا ناقص بودن یکی ازوسایل ویا حالتهای زیر باشد :
ـ خاموش شدن ناگهانی اجاق گاز در اثر جریان سریع هوا ویا سر رفتن دیگ وآب گرم در روی اجاق .
ـ باز کردن شیر اجاق و سپس جستجو برای پیدا کردن کبریت .
ـ فراموشی در بستن شیر اجاق گاز .
ـ خاموش شدن شمعک .
ـ معیوب بودن شیر واتصالات اجاق گاز
ـ معیوب بودن لوله رابط وسیله گازسوز
ـ نداشتن بستهای اتصال لوله رابط
ـ محل اتصال لوله رابط به‌رگولاتور
ـ معیوب بودن رگولاتور
ـ محل اتصال رگولاتور به‌سیلندر
ـ فرسودگی ویا معیوب بودن شیر سیلندرگاز

طرز مقابله با خطر آلودگی گاز

بمجرد استشمام بوی گاز از افروختن کبریت و روشن یا خاموش کردن وسایل برقی خودداری نموده و بلافاصله‌شیر اصلی مخزن گاز را به‌بندید سپس دروپنجره‌های آشپزخانه را برای تهویه کامل باز کرده و بسرعت نشت گاز را دقیقا بررسی نمائید چنانچه نشت گاز در اثر نقص و یا معیوب بودن اتصالات فوق‌الذکر باشد فورا شرکتی را که تامین کننده گاز شماست از موضوع مطلع نموده تا تعمیرات لازم را انجام دهد .
ـ تا تعمیر و برطرف کردن کامل نشت‌گاز نباید ازوسایل گازسوز استفاده شود.

استخدام میشود

۱ـ مهندس الکترونیک
۲ـ لیسانس فیزیک
۳ـ لیسانس حسابداری
۴ـ مترجم انگلیسی و ماشین نویس
۵ـ کمک مهندس ساختمان (نقشه‌کش ـ نقشه‌بردار)

دواطلبین میتوانند همه روزه (غیراز ایام تعطیل) برای کسب اطلاع بیشتر از ساعت ۸٫۰۰ تا ۱۵٫۰۰ بآدرس زیر مراجعه نمایند
یوسف آباد . خیابان محمدرضاشاه . خیابان ۱۸
تقاطع خیابان ۱۹ با خیابان بیستون
پروژهٔ سویچیک ارتش

آگهی استخدام در نیروی هوائی شاهنشاهی

۱ـ نیروی هوائی شاهنشاهی بمنظور تکمیل‌کادر درجه‌داری خود تعدادی داوطلب برای تحصیل در آموزشگاه گروهبانی پلیس هوائی با شرایط زیر می‌پذیرد .
الف ـ تابعیت دولت شاهنشاهی ایران .
ب ـ متدین بیکی از ادیان (اسلام ،مسیحی ، کلیمی و زرتشتی).
پ ـ سن داوطلبان از ۱۷ سال تمام کمتر واز ۲٤ سال تمام بیشتر نباشد (برای کسانیکه خدمت زیر پرچم راانجام داده‌اند ۲۵ سال تمام).
ت ـ دارا بودن حداقل گواهینامه قبولی سوم متوسطه (دارندگان مدارک تحصیلی بالاتر حق‌تقدم دارند) .
ث ـ داشتن صحت مزاج و تناسب اندام بر طبق گواهی بهداری نیروی هوائی شاهنشاهی .
ج ـ حداقل قد داوطلبان بایستی۱۶۵ سانتیمتر باشد .
چ ـ نداشتن عیال و اولاد وکسان تحت تکفل.
۲ـ مدت تحصیل در آموزشگاه مزبور حداقل یکسال و دانش‌آموزان در مدت تحصیل شبانه روزی بوده و هزینه زیست و پوشاک انها بعهده نیروی هوائی شاهنشاهی میباشد و ماهانه مبلغ ۱۲۵۰ ریال بعنوان حقوق دریافت خواهند نمود.
۳ـ داوطلبان پس‌از خاتمه دوره واحراز موفقیت در آزمایشات بدرجه گروهباندومی مفتخر و برابر مقررات قانون استخدام نیرو های مسلح شاهنشاهی از حقوق و مزایای مربوطه استفاده خواهند نمود و ترفیعات بعدی‌آنان طابق قانون مزبور خواهدبود.
٤ـ داوطلبان میتوانند برای کسب اطلاعات‌بیشتر وثبت نام بادردست‌داشتن فتوکپی گواهینامه تحصیلی، عین شناسنامه (بفرم جدید عکس‌دار) . دو برگ‌فتوکپی شناسنامه و ۲۲ قطعه عکس ٤ × ۳ ازتاریخ نشر این آگهی تا تامین احتیاج باستثنای روزهای تعطیل وپنجشنبه از ساعت ۷الی۱٤ بفرماندهی اموزشگاه های هوائی واقع در تهران ، جاده تهران نو (خیابان‌دماوند) ایستگاه فرودگاه مراجعه نمایند
مالف ۱۰۵۰۸
نیروی هوائی شاهنشاهی

تلویزیون

برنامه‌اول

دوشنبه
۰۰ـ۱۵ پخش مستقیم مسابقات تنیس
۱۲ـ۱۷ مسایل فقهی
۳۶ـ۱۷ دعای قبل از افطار
۳۹ـ۱۷ اذان
٤٤ـ۱۷ نیایش
٤۸ـ۱۷ اسلام‌شناسی
۱٤ـ۱۸ روستائیان
٤۵ـ۱۸ کودکان ـ کارتون
۰۰ـ۱۹ اخبار شبکه وشهرستانها
۱۵ـ۱۹ بحث درباره دوره راهنمائی تحصیلی
٤۵ـ۱۹ اخبار ورزشی
۰۰ـ۲۰ مینیاتورهای آسیائی
۳۰ـ۲۰ اخبار
۰۵ـ۲۱ خانه‌بدوش
۵۰ـ۲۱ ایران‌زمین
۱۵ـ۲۲ سیرك بازان
۰۵ـ۲۳ بیست‌وچهارساعت

نیمروز سه‌شنبه
۰۰ـ۱۲ اخبار و خبرهای‌مذهبی
۱۵ـ۱۲ کانون خانواده
۳۵ـ۱۲ فیلم مستند
۱۰ـ۱۳ روش‌تدریس قرآن
٤۰ـ۱۳ تحقیقات اسلامی
۰۰ـ۱٤ اخبار

برنامه‌دوم

دوشنبه
۲۵ر۱۶ـ اعلام برنامه
۰۰ـ۲۰ اخبار کوتاه
۰۵ـ۲۰ لاردو ـ محدودیت‌کانون
۵۵ـ۲۰ روزنه
۳۰ـ۲۱ اخبار از برنامه دوم
۰۰ـ۲۲ موسیقی اصیل ایرانی
۳۰ـ۲۲جهان تئاتر

تلویزیون آموزشی

دوشنبه
۳۰ـ۱۶ زبان انگلیسی
٤۵ـ۱۶ ریاضی سوم دوره راهنمائی

کانال ۹ و ۱۱
۰۰ـ۱۷ برنامه نوسوادان
۱۵ـ۱۷ زنگ تفریح
۲۵ـ۱۷ جبر سال پنجم
٤۵ـ۱۷ شیمی پنجم
۰۵ـ۱۸ مثلثات ششم
۳۰ـ۱۸ زمین‌شناسی ششم‌طبیعی
۵۰ـ۱۸ فیزیک پنجم
۱۰ـ۱۹ طبیعی پنجم

کانال ۱۱
۳۰ـ۱۹ فیلم داستانی

سه‌شنبه کانال ۷ (شبکه) و۱۱
۳۰ـ۸ علوم
۲۰ـ۹ جغرافیا
۲۰ـ۱۰ ریاضی
۲۰ـ۱۱ علوم
۰۰ـ۱۵ انگلیسی
٤۵ـ۱۵ تاریخ

تلویزیون امریکا

دوشنبه
۰۰ـ۱۶ خیابان سسام
۰۰ـ۱۷ بعدا اعلام میشود
۰۰ـ۱۸ اخبار
۳۰ـ۱۸ دوربین شماره ۳
۰۰ـ۱۹ شو جدید دیکوان‌دایک
۳۰ـ۱۹ شو کارول‌برنت
۳۰ـ۲۰ لاردو
۳۰ـ۲۱ سانفورد و پسر
۰۰ـ۲۲ اخبار آخرشب

دراجرای اوامر مبارک شاهنشاه آریامهر

دایر به لزوم فداکاری همه جانبه کلیه طبقات برای رفاه مصرف کنندگان کشور وباتوجه به مفاداطلاعیه دولت باطلاع هم میهنان عزیز میرساندکه قیمت‌های فروش محصولات این شرکت باوجودترقی عوامل تعیین کننده قیمت به اول خرداد ۱۳۵۲ برگشت‌داده وقیمت های خودرا بشرح زیر اعلام میدارد:

نام و مشخصات کالا	قیمت در اول خرداد ماه ۱۳۵۲	قیمت در ۱۵ مهر ماه ۱۳۵۲	قیمت امروز
لامپ ۵۰۰ شمع	۷۰ ریال	۷۵ ریال	۷۰ ریال
لامپ ۳۰۰ شمع	۴۲ ریال	۵۰ ریال	۴۲ ریال
لامپ ۲۰۰ شمع	۲۹ ریال	۳۰ ریال	۲۹ ریال
لامپ ۱۵۰ شمع	۲۱ ریال	۲۴ ریال	۲۱ ریال
لامپ ۱۰۰ شمع	۱۵ ریال	۱۶ ریال	۱۵ ریال
لامپ ۶۰ شمع	۱۲ ریال	۱۳ ریال	۱۲ ریال
لامپ ۴۰ شمع	۱۱ ریال	۱۲ ریال	۱۱ ریال
لامپ۲۵ شمع	۱۰ ریال	۱۲ ریال	۱۰ ریال
لامپ ۱۵ شمع	۱۰ ریال	۱۱ ریال	۱۰ ریال

این قیمت‌ها تا آخر سال ۱۳۵۲ تغییری نخواهد نمود .

شرکت بازرگانی مهدی صیرفی پور

به پیروی ازمنویات عالیه شاهنشاه آریامهر

و در اجرای مفاد اطلاعیه دولت بمنظور رفاه طبقه مصرف کننده باطلاع می رسانم اجناس موجودی اینجانب بشرح زیر می باشدکه به نسبت قیمت‌های خردادماه ۵٪ هم کمتر بفروش میرسد .

نوع و مشخصات کالا	قیمت اول خرداد ۵۲	۱۵ر۷ر۲ ۵	امروز
لباس‌شوئی ساخت‌کشور بلغارستان هردستگاه	۴۵۰۰ ریال	۴۵۰۰ ریال	۴۵۰۰ ریال
چرخ‌خیاطی ساخت‌کشور رومانی هر دستگاه	۲۳۰۰ ریال	۲۱۰۰ ریال	۲۱۰۰ ریال
قوری‌چینی ساخت‌کشور ژاپون هردوجین «نمری‌الوانو گلسرخی»	۳۱۰ ریال	۳۱۰ ریال	۳۱۰ ریال
پشقاب ۹ انجی ساخت ژاپون گلدار هردو جین	۷۰۰ ریال	۶۰۰ ریال	۶۰۰ ریال
قهوه‌خوری ساخت ژاپون گلسرخی هردوجین	۲۲۲ ریال	۲۱۰ ریال	۲۱۰ ریال
نخ ۲ر۴۸ ساخت کره جنوبی هرکیلو	۴۴۰ ریال	۴۲۰ ریال	۴۲۰ ریال

سیدشکرالله زعیم

درامتثال اوامر مبارک شاهنشاه آریامهر

این تجارتخانه کلیه کالاهاولوازم الکتریکی خودرا بنرخ اول خردادماه ۱۳۵۲ بفروش میرساندوباتوجه باینکه کالاهای الکتریکی بسیار متنوع میباشد نرخ اقلام کالاهای پرمصرف‌تر را بشرح زیر اعلام و متذکر میگرددکه کلیه کالاهای این تجارتخانه بنرخ اول خرداد ماه تاآخر سال ۱۳۵۲ بفروش خواهد رسید .

نوع کالا و مشخصات	واحد	مبلغ بریال	نوع کالا و مشخصات	واحد	مبلغ بریال
لامپ ۵و۱۵ شمع الوان	عدد	۱۴	لاستیک نورد	متر	۶۰۰
لامپ ۱۵و۲۵ شمع سفید	عدد	۱۴ (خارجی)	سیم‌مسی ۶ تا ۷۰ میلیمتر	کیلو	۱۸۰
لامپ ۲۵ شمع مات	عدد	۱۴ (خارجی)	سیم‌پلاسیکی ۵۰ر۰ داخلی	۱۰۰ یاردی	۱۷۰
لامپ ۴۰و ۶۰ شمع سفید	عدد	۱۵ (خارجی)	سیم پلاستیک ۷۵ر۰داخلی	۱۰۰ یاردی	۲۴۰
لامپ ۱۰۰ شمع سفید	عدد	۱۸ (خارجی)	سیم پلاستیک ۱ میلیمتر	۱۰۰ یاردی	۳۲۰
کلید و پریز رو کار خارجی	عدد	۱۵	سیم پلاستیک ۱ر۵ میلیمتر	۱۰۰ یاردی	۴۵۰
کلید وپریز توکار خارجی	عدد	۵۰	سیم پلاستیک ۲ میلیمتر	۱۰۰ یاردی	۵۰۰
ابونیت ساده ورق ۱ و ۱ر۵ میلیمتر	کیلو	۳۰۰ جور	سیم پلاستیک ۲ر۵ میلیمتر	۱۰۰ یاردی	۷۰۰
اکولون وابونیت نخداورق	کیلو	۶۰۰ جور	سیم پلاستیک نمره ۴ خارجی	۱۰۰ یاردی	۱۰۰۰
اکولون وابونیت نخدار گرد ۱ تا ۱۰ سانت	کیلو	۱۰۰۰ جور	مقره ارام ۳ خارجی	هرعدد	۲۰
اکولون وابونیت نخدار گرد ۱۲تا ۳۰ سانت	کیلو	۸۰۰ جور	مقره ارام ۲ خارجی	هرعدد	۲۵
فیبر قرمز (جور)	کیلو	۴۰۰ (نیم‌تا ۳ میلیمتر)	لاستیک افست خارجی	هر متر	۲۰۰
لوله فولادی نمره ر۱۱	هر متر	۳۵	سیم‌دینام‌بقطر ۵۰ر۰تا۲ر۰	هرکیلو	۳۰۰
لوله فولادی نمره ۱۳	هرمتر	۴۰	میلیمتر جور	هرکیلو	۲۵۰
لوله فولادی نمره ۱۶	هر متر	۴۵	سیم دینام بقطر ۳تا۴میلیمتر		
ابونیت ساده ورق ۲ تا ۲۰ میلیمتر	هرکیلو	۲۰۰ ریال جور			
فیبر قرمز ۴ تا ۲۵ میلیمتر	هرکیلو	۵۰۰ ریال			

تجارتخانه رضاساسانی

دراجرای اوامر مبارک شاهنشاه آریامهر

دایر به لزوم فداکاری همه جانبه کلیه طبقات برای رفاه مصرف کنندگان کشور وباتوجه به مفاداطلاعیه دولت باطلاع هم میهنان عزیز میرساندکه قیمت‌های فروش محصولات اینجانب باوجود ترقی عوامل تعیین کننده قیمت به اول خرداد ۱۳۵۲ بفروش وقیمت‌های خودرا بشرح زیر اعلام میدارد :

نام و مشخصات	قیمت او اول خرددا	قیمت در ۱۵مهر	قیمت امروز
گیتا رساده مدل ۵۰۹	۳۵۰۰ ریال	۳۵۰۰ ریال	۳۵۰۰ ریال
گیتار ساده مدل ۵۱۳	۴۲۰۰ ریال	۴۲۰۰ ریال	۴۲۰۰ ریال
پیکاپ گیتار	۶۵۰ ریال	۶۵۰ ریال	۶۵۰ ریال
گیتار برقی	۷۲۰۰ ریال	۷۲۰۰ ریال	۷۲۰۰ ریال
ارگ ایطالیائی	۳۳۰۰۰ ریال	۲۳۰۰۰ ریال	۲۳۰۰۰ ریال
سیم گیتار	۲۵۰ ریال	۲۵۰ ریال	۲۵۰ ریال

توضیح این قیمت‌ها تا آخر سال ۵۲ تغییری نخواهد نمود

الیاس تبرکی

دراجرای اوامر مبارک شاهنشاه آریامهر

این شرکت از اول خردادببعد فقط قیمت ۳ قلم از محصولات خودرا افزایش قیمت داده بود که پس از صادر شدن اطلا عیه‌دولت دایر به برگشت قیمتها به اول خرداد ماه بلافاصله قیمت آن سه رقم راباول خرداد ماه برگشت دادیم وآن سه رقم عبارت بود از :

نوع جنس	قیمت اول خرداد	قیمت اضافه شده	قیمت کنونی
کنسرو ماهی هرقوطی	۳۵ ریال	۳۸ ریال	۳۵ ریال
کنسرو ماهی بالوبیا	۲۵ ریال	۲۷ ریال	۲۵ ریال
مربای یکنفری	۳ر۵ ریال	۴ ریال	۳ر۵ ریال

درقیمت‌های فوق وهمچنین درقیمت سایر اجناس که ترقی داده نشده تا اول فروردین ۱۳۵۳ تغییری نخواهد داد .

شرکت سهامی آتاکو ـ تهران

دراجرای منویات عالیه شاهنشاه آریامهر

دایر به‌لزوم همکاری همه‌جانبه کلیه طبقات برای رفاه حال مصرف کنندگان کشور

وباتوجه باطلاعیه دولت ـ قیمت عمده فروشی کالاهای وارداتی زیر را اعلام میدارد:

شرح کالا	قیمت خرداد ماه	قیمت ۱۵مهر	قیمت امروز
۱ـ ماشین تحریر فارسی برادر مدل ۱۵۱۰	۶۷۷۵ ریال	۷۰۰۰ ریال	۶۷۷۵ ریال
۲ـ ماشین تحریر فارسی برادر مدل ۱۵۲۲	۷۵۶۰ ریال	۷۵۶۰ ریال	۷۵۶۰ ریال
۳ـ ماشین تحریر لاتین برادر مدل ۱۳۵۰	۵۱۹۰ ریال	۵۳۴۰ ریال	۵۱۹۰ ریال
۴ـ ماشین تحریر لاتین برادر مدل ۸۵۰	—	—	۶۳۵۰ ریال
۵ـ ماشین حساب الکترونیک برادر مدل ۴۰۸	۱۱۹۰۰ ریال	۱۱۹۰۰ ریال	۱۱۹۰۰ ریال
۶ـ چراغ توری کلماکس	۱۲۴۵ ریال	۱۳۹۵ ریال	۱۳۹۵ ریال
۷ـ توری کلمن	۵ر۲۷ ریال	۵ر۲۷ ریال	۵ر۲۷ ریال
۸ـ توری مارشال	۴ر۵۱ ریال	۴ر۵۱ ریال	۴ر۵۱ ریال
۹ـ آبمیوه‌گیری شارپ‌ومارشال	۲۵۴۰ ریال	۲۵۴۰ ریال	۲۵۴۰ ریال
۱۰ـ آهن نبشی	۲۵ر۲۵ ریال	۲۵ر۲۵ ریال	۲۵ر۲۵ ریال
۱۱ـ آهن ورق‌سفید ۲ × ۱	—	۲۷ر۵۰ ریال	۲۷ر۵۰ ریال
۱۲ـ کاغذ گلاسه	۶۵ ریال	۶۵ ریال	۷۸ ریال
۱۳ـ کاغذ گرافت ورق	۴۱ ریال	۴۲ ریال	۴۱ ریال
۱۴ـ کاغذ گرافت رول	—	—	۴۰ ریال
۱۵ـ مقوای یک‌رو برقی	۴۵ ریال	۴۷ ریال	۴۵ ریال

قیمت‌های بالا تاآخرسال ۱۳۵۲ تغییری نخواهد نمود

درمورد افزایش قیمت چراغ توری وکاغذ گلاسه نسبت به خرداد ماه‌اسناد ومدارک لازم به‌مرکزبررسی قیمت‌ها ارسال گردیده است .

شرکت سهامی خاص آزین کار

دراجرای اوامر مبارک شاهنشاه آریامهر

دایر به لزوم فداکاری همه جانبه کلیه طبقات برای رفاه مصرف کنندگان کشور و باتوجه به مفاداطلاعیه دولت باطلاع هم‌میهنان عزیز میرساندکه قیمتهای فروش محصولات این‌شرکت وسیله‌عاملین ازاول‌خردادماه۱۳۵۲ حتی کاهش یافته وبشرح زیر می باشد .

نام و مشخصات کالا	قیمت در اول خرداد ماه ۱۳۵۲	قیمت در ۱۵ مهر ۱۳۵۲	قیمت امروز
موز زرد محصول سومالی	یک کیلو ۵۲ ریال	یک کیلو ۵۰ ریال	یک کیلو ۴۸ریال

این قیمت ها تا آخر سال ۱۳۵۲ تغییری نخواهد نمود .

شرکت واردات وپخش موزمیوپار

دراجرای اوامر مبارک شاهنشاه آریامهر

دایر به لزوم فداکاری همه جانبه کلیه طبقات برای رفاه مصرف کنندگان کشور وباتوجه به مفاداطلاعیه دولت ، این شرکت به نمایندگی ازطرف چهار کارخانه کبریت سازی (شرکت کبریت ممتاز ، شرکت کبریت توکلی ،شرکت کبریت تبریز وکارخانه سه‌ستاره‌زنجان) باطلاع‌هم‌میهنان‌عزیز میرساندکه قیمتهای فروش محصولات این چهار کارخانه که‌بوسیله این شرکت درتمام ایران بقیمت ثابت توزیع میشود از اول‌خرداد ۱۳۵۲ تغییری‌حاصل ننموده وبشرح زیر میباشد :

نام‌و مشخصات کالا	قیمت در اول خرداد ۱۳۵۲	قیمت امروز	ملاحظات
کبریت دربسته‌های ۲۵۰۰ قوطی	۲۰۰۰ ریال الی ۲۲۰۰ ریال	۲۰۰۰ ریال الی ۲۲۰۰ ریال	نرخهای مذکور ، رمبنای صورت مجلسی است که هفت سال پیش بین دولت و مدیران کارخانجات تابعه این شرکت‌تنظیم و مقرر گردیده است.

دراین قیمتها تا آخرسال ۱۳۵۲ تغییری داده نخواهد شد .

شرکت‌سهامی‌خاص‌پخش کبریت‌ایران

دراجرای اوامر مبارک شاهنشاه آریامهر

دایر به لزوم فداکاری همه جانبه کلیه طبقات برای رفاه مصرف کنندگان کشور وباتوجه به مفاداطلاعیه دولت باطلاع هم میهنان عزیز میرساند که قیمتهای‌فروش‌محصولات این شرکت‌باوجودترقی عوامل تعیین کننده قیمت به اول‌خرداد ماه ۱۳۵۲ ـ وحتی کمتر از آن برگشت داده وقیمت‌های‌خودرا بشرح زیر اعلام میدارد :

نام‌و مشخصات کالا	قیمت در اول خرداد ماه ۱۳۵۲	قیمت در ۱۵ مهر ماه ۱۳۵۲	قیمت امروز
نوارضبط صوت ۲۵۰ فوت	۴۵ ریال	۴۵ ریال	۳۰ ریال
نوار ضبط صوت ۱۵۰ فوت	۴۰ ریال	۴۰ ریال	۲۵ ریال
نوارکاست	۹۰ ریال	۹۰ ریال	۷۵ ریال
واریابل خازن	۱۰۰ ریال	۹۰ ریال	۸۰ ریال
پیکاب گرام یك سوزنه	۴۰ ریال	۴۰ ریال	۳۲ ریال
پیکاب دوسوزنه خارجی کلارو	۷۰ ریال	۷۰ ریال	۶۵ ریال
سیم (اموای ۱۰۳)میکروفون	۱۳۰۰ ریال	۱۳۰۰ ریال	۱۰۰۰ ریال
سیم (اموای ۱۲۴) میکروفون	۱۸۰۰ ریال	۱۸۰۰ ریال	۱۶۰۰ ریال

ضمنا کلیه اجناس وارده که جزئی میباشد تا تاریخ ۱۳۵۲ر۱۲ر۲۹ به قیمت اول خرداد ماه ۱۳۵۲ فروخته خواهد شد .

این قیمت‌ها تا آخرسال ۱۳۵۲ تغییری نخواهد نمود

شرکت‌تضامنی‌نعمت‌شکیب خووشریک

دراجرای اوامر مبارک شاهنشاه آریامهر

دایر به لزوم فداکاری همه جانبه کلیه طبقات برای رفاه مصرف کنندگان کشور وباتوجه به مفاداطلاعیه دولت باطلاع هم میهنان عزیز میرساند که قیمت فروش کالاهای این شرکت به‌مغازه داران به اول خرداد ماه ۱۳۵۲ برگشت‌وبشرح زیر اعلام میگردد :

نام‌و مشخصات کالا	قیمت در اول خرداد ماه ۱۳۵۲	قیمت در ۱۵ مهر ماه ۱۳۵۲	قیمت امروز
	هردوجین	هردوجین	هردوجین
نوارچسب پاراگون ۵ × ۱ سانت	۱۸۰ ریال	۲۰۰ ریال	۱۸۰ ریال
نوار چسب پاراگون ۵ × ۲ر۵ سانت	۲۴۰ ریال	۲۶۰ ریال	۲۴۰ ریال
لوار چسب پاراگون ۵ × ۵ سانت	۴۲۰ ریال	۴۶۰ ریال	۴۲۰ ریال
نوارچسب پاراگون ۵ × ۷ر۵ سانت	۵۴۰ ریال	۵۹۰ ریال	۵۴۰ ریال
تنسوپلاست ۱۰۰ عددی	۶۰ ریال	۶۰ ریال	۶۰ ریال
تنسوکرپ بانداژ ۲ اینچ	۵۰ ریال	۶۰ ریال	۵۰ ریال
تنسوکرپ بانداژ ۳ اینچ	۷۰ ریال	۸۵ ریال	۷۰ ریال
تنسوکرپ بانداژ ۴ اینچ	۸۰ ریال	۹۵ ریال	۸۰ ریال
تنسوکرپ بانداژ ۶ اینچ	۱۱۰ ریال	۱۲۰ ریال	۱۱۰ ریال
گازکاربونت	۷۵ ریال	۸۰ ریال	۷۵ ریال
باندگچی ژیپسونا ۲اینچ	۲۲۰ ریال	۲۴۰ ریال	۲۲۰ ریال
باندگچی ژیپسونا ۳ اینچ	۲۸۰ ریال	۳۰۰ ریال	۲۸۰ ریال
باند گچی ژیپسونا ۴ اینچ	۳۴۰ ریال	۳۶۰ ریال	۳۴۰ ریال
باند گچی ژیپسونا ۶ اینچ	۴۴۵ ریال	۴۶۰ ریال	۴۴۵ ریال
باند گچی ژیپسونا ۸ اینچ	۵۴۰ ریال	۵۵۰ ریال	۵۴۰ ریال

در نرخ‌های فوق تا آخرسال۱۳۵۲ تغییری داده نخواهد شد .

شرکت بازرگانی شایسته

دراجرای اوامر مبارک شاهنشاه آریامهر

دایر به لزوم فداکاری همه‌جانبه کلیه طبقات برای رفاه مصرف کنندگان کشور وباتوجه به مفاداطلاعیه دولت باطلاع هم میهنان عزیز میرساند که قیمتهای‌فروش‌محصولات این شرکت به مغازه داران همان قیمت اول خردادماه۱۳۵۲ بشرح زیر میباشد :

نام‌و مشخصات‌کالا		قیمت
کلیدو پریز توکارچور مدل ۵۵	کارتن ۲۴۰ عددی	۵۱۳۴ ریال
کلیدیك پل توکار مدل ۵۵	کارتن ۲۴۰ عددی	۵۱۳۴ ریال
کلید دوپل‌توکار مدل ۵۵	کارتن ۲۴۰ عددی	۶۲۵۰ ریال
کلیدتبدیل توکار مدل ۵۵	کارتن ۲۴۰ عددی	۵۸۰۳ ریال
پریز برق توکار مدل ۵۵	کارتن ۲۴۰ عددی	۵۱۳۴ ریال
پریز تلفن توکار مدل ۵۵	کارتن ۲۴۰ عددی	۵۱۳۴ ریال
پریزتلویزیرن‌توکارمدل۵۵	کارتن ۲۴۰ عددی	۵۱۳۴ ریال
شصتی زنك توکار مدل ۵۵	کارتن ۲۴۰ عددی	۵۳۵۷ ریال
کلیدوپریز توکار مدل‌لوکس‌جور	کارتن ۲۴۰ عددی	۵۳۵۷ ریال
کلیدیك پل توکار مدل لوکس	کارتن ۲۴۰ عددی	۵۳۵۷ ریال
کلید دوپل توکار مدل لوکس	کارتن ۲۴۰ عددی	۶۴۷۳ ریال
کلید تبدیل توکار مدل لوکس	کارتن ۲۴۰ عددی	۶۰۲۶ ریال
پریز برق توکار مدل لوکس	کارتن ۲۴۰ عددی	۵۳۵۷ ریال
پریز تلفن توکار مدل لوکس	کارتن ۲۴۰ عددی	۵۳۵۷ ریال
پریز تلویزیون توکار مدل لوکس	کارتن ۲۴۰ عددی	۵۳۵۷ ریال
شصتی زنك توکار مدل لوکس	کارتن ۲۴۰ عددی	۵۵۸۰ ریال
کلید یك پل روکار سفید مدل ۵۵	کارتن ۴۸۰ عددی	۶۶۹۶ ریال
کلید دوپل روکار سفید مدل ۵۵	کارتن ۴۸۰ عددی	۸۴۸۲ ریال
کلید تبدیل روکار سفید مدل ۵۵	کارتن ۴۸۰ عددی	۷۵۸۹ ریال
پریز برق روکار سفید مدل ۵۵	کارتن ۴۸۰ عددی	۴۹۱۰ ریال
کلید یك‌پل روکار سیاه مدل ۵۵	کارتن ۴۸۰ عددی	۵۸۰۳ ریال
کلید دوپل روکار سیاه مدل ۵۵	کارتن ۴۸۰ عددی	۷۵۸۹ ریال
کلید تبدیل روکار سیاه مدل ۵۵	کارتن ۴۸۰ عددی	۶۶۹۶ ریال
پریز برق روکار سیاه مدل ۵۵	کارتن ۴۸۰ عددی	۴۰۱۸ ریال
تقسیم روکار سفید	کارتن ۴۸۰ عددی	۶۲۵۰ ریال
تقسیم روکار سیاه	کارتن ۴۸۰ عددی	۴۴۶۴ ریال
سرپیچ‌دوشاخه دار سفید	کارتن ۶۰۰ عددی	۵۵۸۰ ریال
سرپیچ‌دوشاخه دار سیاه	کارتن ۶۰۰ عددی	۴۴۶۴ ریال
آویز درجه ۱ سفید	کارتن ۶۰۰ عددی	۴۴۶۴ ریال
آویز درجه ۱ سیاه	کارتن ۶۰۰ عددی	۳۳۴۸ ریال
آویز درجه ۲ سفید	کارتن ۶۰۰ عددی	۳۹۰۶ ریال
آویز درجه ۲ سیاه	کارتن ۶۰۰ عددی	۲۷۹۰ ریال
سرپیچ‌دیواری کج سفید	کارتن ۲۸۸ عددی	۲۶۷۸ ریال
سرپیچ‌دیواری کج سیاه	کارتن ۲۸۸ عددی	۲۱۴۳ ریال
سرپیچ‌دیواری راست سفید	کارتن ۲۸۸ عددی	۲۴۱۰ ریال
سرپیچ دیواری راست سیاه	کارتن ۲۸۸ عددی	۱۸۷۵ ریال
دوشاخه تخت سفید	کارتن ۸۰۰ عددی	۵۲۰۸ ریال
دوشاخه تخت سیاه	کارتن ۸۰۰ عددی	۴۴۶۴ ریال
دوشاخه تخت‌کنابی الوان	کارتن ۸۰۰ عددی	۴۴۶۴ ریال
دوشاخه گرد سفید	کارتن ۱۲۰۰ عددی	۷۸۱۲ ریال
دوشاخه گردسیاه	کارتن ۱۲۰۰عددی	۶۶۹۶ ریال
فیش‌اتوسفید	کارتن ۵۷۶ عددی	۵۸۹۲ ریال
فیش اتو سیاه	کارتن ۵۷۶ عددی	۵۳۵۷ ریال
قوطی تقسیم توکار	کارتن ۵۰۰ عددی	۱۱۶۲ریال
قوطی کلید توکار	کارتن ۶۰۰ عددی	۱۳۹۵ ریال
دوب قوطی تقسیم توکار	کارتن ۱۳۵۰عددی	۱۲۵۵ر۵ ریال

این قیمت‌ها تا آخرسال ۱۳۵۲ تغییری نخواهد نمود

شرکت کالای الکتریک«سهامی خاص»

دراجرای اوامر مطاع ملوکانه و به‌پیروی از مفاداطلاعیه‌دولت

نرخهای قبلی کالای این شرکت ونرخ فعلی آن برای اطلاع عموم آگهی میشود و همانطور که‌ملاحظه می فرمائید نرخ کالا هائی که از اول خرداد به بعدافزایش یافته بود مجددا به همان نرخ اول خرداد برگردانیده شده‌است .

نرخ پتوها ازتاریخ ۱۳۵۲ر۱ر۲۸ الی ۱۳۵۲ر۴ر۱۰ بشرح زیر می‌باشد

پتوممتاز	قبلی	نرخ بعدی	نرخ فعلی
پتوممتاز	۱۶۰۰ریال	۱۸۰۰ریال	۱۶۰۰ریال
پتوگورکی	۱۶۰۰ریال	۱۶۰۰ریال	۱۵۰۰ریال
پتونمره‌یك	۱۵۰۰ریال	۱۷۰۰ریال	۱۵۰۰ریال
پتوپرلن	۱۵۰۰ریال	۱۵۰۰ریال	۱۴۰۰ریال
پتومخلوط	۱۰۰۰ریال	۹۰۰ ریال	۹۰۰ ریال
پتوپسکوز	۸۵۰ ریال	۹۵۰ ریال	۸۵۰ ریال
پتوشطرنجی	۸۵۰ ریال	۹۵۰ ریال	۸۵۰ ریال

شرکت سهامی کارخانجات ریسندگی وبافندگی درخشان یزد

نیازمندی های اطلاعات تلفنی آگهی قبول میکند
تلفنهای ۳۱۱۲۲۴-۳۱۱۲۲۵ ۳۱۱۲۲۹-۳۱۱۲۳۰

اثاثیه

فروش دست دوم

مبل یازده پارچه لونی چهاردهم که ۴۰ سال قبل در ایتالیا ساخته شده است به قیمت ۷۵ هزار تومان بفروش میرسد طالبین به تلفن ۳۹۳۶۹۸ و ۳۹۱۲۹۸ مراجعه نمایند

فروش دست اول

توجه رستوران و دانسینگ ها ـ سینما ها اغذیه فروشها ـ قنادیها و سالن بزرگ منازل

یک شرکت آمریکائی در شرف تاسیس اجناس مازاد زیر را که کاملا نو میباشد به فروش میرساند .

ماشین پیتزاوکیکپزی گازی ۵۰ هزار تومان دستگاه استریوفونیک ۴ کانالی ۸ باندی ۲۰۰ وانی مارک فیشربانوار های منحصر بفرد در ایران ۳۰ هزار تومان

ارگ الکترنیکیا جازسرخود اتوماتیک ۱۳ هزار تومان دستگاه سیبزمینی خوردکن هزار تومان ـ تلفن ۶۶۶۶۷۸ ـ ۲ تا ۵ بعد از ظهر
آ ـ ۱۶۵۳۴

قابل توجه

مقداری اجناس قدیمی بفروش میرسد .

انواع جارو دیوار کوب برنز و کریستال ، تنك های کندن و بارفتن سر نیزه‌یی و ظروف های اتالین رز ظروف مرغی و چینی آلات ، چراغهای گلدان پایه بلندو لاله ، تابلو های نقاشی و مجسمه برنزی و آئینه ، سماور ظروف نوربلین و برنز ظروف های جای گل و میوه نقره‌ای و برنز پایه دار سور و لوازم دیگری قدیمی بمدت یك هفته ساعت ۸ صبح الی ۱۲ و ۱۳ الی ۱۰ شب جمعه از ۸ صبح الی ۱۰ شب .
آدرس یوسف‌آباد بالای خیابان محمدرضا شاه بالاتر از میدان کلانتری خیابان ۴۱ پلاك ۲۴ تلفن ۶۸۰۱۷۲

خرید

بازرگانی فرش کیهان ۸۳۰۹۰۴ و ۸۲۳۷۷۶
خریدار نقدی همه رقم فرش کهنه و نو جهت صادرات روزولت میدان ۲۵ شهریور .

فرش شایان

۶۶۱۰۶۹

خرید قالی و قالیچه کهنه و نو جهت صادرات کاخ نرسیده به شاهرضا

فروشگاه فرش آسیا ۹۲۵۱۰۲ و ۹۲۲۸۳۲ با سابقه ترین خریدار قالی و قالیچه های کهنه و نو یخچال برقی و نفتی تلویزیون بقیمت عادلانه

ایران کالا

۹۳۸۰۶۱ ـ ۹۳۴۷۸۱
خریدار فرش مبلمان و کلیه لوازم منزل فوری

نمایشگاه فرش توکلی

تلفن ۶۲۱۴۰۵
خیابان وزراء بهترین خریدار فرشهای نفیس و کهنه شما .

ایران فرش ۷۷۴۹۷۲
فرشها یکهنه ونووسایر لوازم منزل بهر مبلغ نقدا بپیشتراز سایرین خریداریم تلفن ۷۷۷۰۲۵

فروشگاه آستارا ۱۲۶۴۰۲۱
خریدار یخچال تلویزیون فرش و کلیه لوازم منزل

نمایشگاه فرش پروین ۹۲۵۳۹۴ با سابقه ترین خریدار فرش کهنه و نو و تمام لوازم منزل نقدا

فرش شمارا

خریداریم
۸۳۰۴۶۷

فرشهای کهنه

از متری ۳۰۰ تومان ببالا خریداریم فرش اعتماد مقابل سینما مولن‌روژ تلفن ۷۵۸۲۷۰

فرش گلشن تلفن ۶۲۱۴۲۱
بهترین خریدار فرش کهنه همه رقم فرش موجود میباشد .

فروشگاه آریا ۹۲۹۳۹۳
خریدار فرش و سایرلوازم منزل

فرشهای نو کهنه شما را خریداریم ۲۶۵۰۵۹ و ۷۵۲۴۲۵
آ ـ ۱۶۵۴۰

مبل و دکوراسیون

پیراهن مبل ۳۱۹۵۰۵
تعویض پارچه مبل ۳۱۹۵۰۵
برده‌دوزی شهرزاد ۳۱۹۵۰۵

نشستوی مبل و فرش

دوراکلین سرویس آمریک
باتکنیک برتر گرانتر مطمئن‌تر
تلفنهای ۸۴۸۲۹۵ و ۸۴۸۲۹۶ و ۸۴۵۶۸۳

گلین سرویس خشکشوئی
مبل فرش وموکت بادستگاه منحصر بفرد و خشکشوئی پرده با نصب مجانی ۹۵۲۰۴۶

قالیشوئی ایران دوپچ
بهترین نوع نشستشو تحویل ظرف ۲۴ ساعت
۳۵۰۰۴۵ ـ ۳۵۵۱۴۹ ـ ۳۵۹۵۸۴

کارخانه قالیشوئی اطلس
تلفن ۹۵۲۰۴۶ و ۹۷۵۴۳۰

رفوگری فرش ۸۳۳۷۱۷

کرایه

تایپ ناصر
کرایه انواع ماشین تحریر تلفن ۸۲۶۲۰۵ دروازه دولت مقابل سعدی .

تعمیرات

تلویزیون

تعمیرگاه تلویزیون الکترون با تائیدوزارت کار ۷۶۳۶۸۲
تعمیر تلویزیونهای R.T.I-R.C.A شاوب‌لورنس ، فیلیپس ، سیمرا تلفونکن و سایر مارکهاسرویس مجهز سیار درشهر وشمیرانات

شاوب لورنس SCHAUB-LORENZ
۳۴۲۶۶۳

تعمیرگاه تلویزیون
۸۸۳۸۲۸

کولر

سرویس مجاز شماره ۱۳۱

ارج

نصب کولر و کانال و روکش برزنتی کولر و رنك آمیزی کولر آبگرمکن بخاری عباس‌آباد نظامی تلفن های ۸۴۱۱۲۵ ـ ۸۵۲۵۶۸

دایره سرویس لباسشوئی های
زانوسی
تلفن ۷۵۷۵۷۲
ساعت کار: از ۷/۵ صبح الی ۶ بعدازظهر

سرویس مجاز ارج

رنك و تعمیر همه نوع کولر آبگرمکن بخاری و روکش برزنتی کولر
۹۶۰۹۰۴

روکش کولر
کارچر
مُحافظ کولرشما
نمایشگاه ایرانشهر
تلفن ۸۲۰۳۵۲

سرویس آبگرمکن ، رنك وسرویس بخاری، روکش کولر تلفن : ۷۶۰۹۹۳

راهنمای سرویس
ارنا
درسراسرکشور
۹۶۲۰۴۵
از ساعت ۷/۵ صبح الی ۷ بعدازظهر

روکش برزنتی کولر

۷۹۶۱۰۳

بخاری

تعمیرات و رنك بخاری روکش کولر فوری
۷۹۳۸۹۷

سرویس بخاری آبگرمکن روکش برزنتی کولر
۷۶۵۲۶۴

موسسه فنی‌رویال تکنیک‌سرویس و رنگ‌آمیزی آبگرمکن وبخاری فوری تلفن : ۶۳۳۰۵۱

سرویس آبگرمکن ، بخاری ۷۹۶۱۰۳

سرویس بخاری و آبگرمکن ۲۰۰ ریال، رنك‌نسوز بخاری وآبگرمکن
۷۹۴۱۷۳

سرویس بخاری آبگرمکن فوری تلفن ۸۲۱۷۱۸

شوفاژ

نصب نگهداری وسرویس شبانه روزی شوفاژگاما
۷۹۳۸۹۷

سرویس شوفاژ فوری
۷۹۶۱۰۳

موسسه فنی کالج

بیمه سالیانه شوفاژ ، آبگرمکن نصب‌وسرویس و لوازم یدکی ۸۴۹۷۵۷

سرویس شوفاژ

آبگرمکن بخاری کانال ـ کشی ساختمان تلفن ۴۴۲۴۶

موسسه فنی رویال تکنیك سرویس و تعمیرات شوفاژ فوری تلفن : ۶۳۳۰۵۱

شرکت ایران تاسو سرویس و نصب شوفاژ و تهیه مطبوع کانال ساختمان تلفن ۷۵۱۶۵۱

شوفاژ

شرکت مهندسی و تدارکاتی

جو

بعلت فرارسیدن فصل سرما آماده سرویس و تاسیسات شوفاژ باسرویس مجهزدراختیار مشتریان محترم میباشد

تلفن ۸۳۷۵۰۰

یخچال

تعمیرگاه سید حسین تعمیر همه نوع لباسشویی یخچال آبگرمکن ۸۸۲۴۳۸

تعمیرات یخچال سردخانه کولر شوفاژ فوری
۷۹۳۸۹۷

تعمیرگاه یخچال فریجیدر اثاث یدکی موجود ۸۴۸۷۵۶

تعمیر یخچال فریزیدر و غیره ۸۳۹۲۲۵

تعمیر یخچال فوری
۷۹۶۱۰۳

فروش اتومبیل

پیکان
مدل ۴۷
بسیار تمیز به فروش میرسد
تلفن ۵۹۲۴۹۰
آ ـ ۱۶۵۵۴

فیات
مدل ۷۱
فیات ۸۵۰ کوپه مدل ۷۱ درگمرک فروشی تلفن ۶۲۸۳۸۱

فولکس
مدل ۶۳
یکدستگاه فولکس مدل ۶۳ بسیار تمیز فروشی یا معاوضه بازمین
تلفن ۹۷۲۷۴۰

پیکان نقد و اقساط
فروشنده‌ایم تلفن ۹۲۸۵۳۳

برای اتومبیل شما

کارگاه اطاق سازی ایران باستان
سازنده اطاق بورس ومینی‌بوس و پیکان خیابان خاوران جنب درمانگاه ۲۸ مرداد تلفن ۳۵۲۸۶۴

کرایه

اتولوکس
اتومبیلهای تشریفاتی با راننده برای داخل و خارج از تهران میدان فردوسی تلفن ۸۲۱۲۷۰ و ۸۲۲۶۰۵

کالج بار

بارکش شهروحومه
۶۶۱۱۱۱۱
۴۱۱۱۱

NAS

اتوبوس ومینی بوس دربست
۹۷۰۸۱۴
۹۷۸۸۱۵

اتوبارسیمان

۵۹۱۲۷۷
بارکش شهروحومه
حمل سیمان
۵۹۱۶۲۷
مقابل کارخانه سیمان ری

ماشین آلات

ماشین آلات دست دوم راه سازی کوماتسو
KOMATSU
را خریداریم به تلفن ۹۵۹۸۲۷ مراجعه نمایند

انواع ماشین آلات کوماتسو
KOMATSU
جهت اجاره آماده است
تلفن ۹۵۹۸۲۷

موتورلیستر ۳۰ آمپر سه‌فاز کوبله به ژنراتور خارجی بفروش میرسد طالبین صبح ها با تلفن ۲۹۹۲۷ و عصر ها به شماره ۷۷۸۴۴۲ تماس حاصل فرمایند .

۳ دستگاه بتونیز سیمان مخلوط‌کن خارجی ۲۵۰ لیتری بسیار تمیز به قیمت مقطوع ۱۲ هزار تومان بفروش میرسد .
تلفن ۹۵۱۴۴۶

استخدام

استخدام ماشین نویس فارسی و لاتین
یکنفر ماشین‌نویس فارسی‌ولاتین استخدام میشود ساعت ۵ تا ۸ بعد از ظهر به خیابان ایرانشهر شمالی جنب کنسولگری آمریکا شماره ۱۸۲ شرکت تهران‌ساز مراجعه فرمایند.
آ ـ ۱۴۱۸۵

چند نفر نماینده علمی بطورتمام وقت جهت تهران‌با شرایط زیر با حقوق‌مکفی‌استخدام میشوند.
۱ـ دارا بودن حداقل دیپلم کامل متوسطه .
۲ـ داشتن برگ پایان‌خدمت یا معافی غیر پزشکی .
۳ـ داشتن وسیله شخصی.
۴ـ داشتن سابقه کار دریکی از شرکتهای معتبر داروئی .
۵ـ نداشتن هیچگونه شغل دیگر.
واجدین شرایط ـ میتوانند همه روزه از ساعت ۸ صبح الی ۵ بعد از ظهر با تلفن ۹۷۰۰۲۰ برای تعین وقت مصاحبه تماس بگیرند.
آ ـ ۱۶۳۹۹

تعدادی بازاریاب زن و مرد با حقوق و پورسانت مورد نیاز است . تلفن ـ ۳۱۵۴۷۸

درمانگاه خصوصی نارمك

یک خانم دکتر جهت عصرها مورد نیاز است تلفن ۷۹۰۰۵۵ دکتر انصاری
آ ـ ۱۶۴۹۵

تی . تی . اس
تعدادی راننده پایه دوم همگانی برای ۲ سرویس در روز استخدام مینماید آیزنهاور ۲۱ متری جی

مدیر فروش
شرکت بزرگ تولیدی لوازم خانگی به یک مدیر فروش که حداقل ۵ سال سابقه خدمت در بخش داشته باشد احتیاج‌دارد. داوطلبان مشخصات کامل خود را باذکر کلیه سوابق کار به صندوق پستی ۱۲۱۲ ـ ۱۱ ارسال نمایند .
آ ـ ۵۴۴۳۴ ۱ـ۷

استخدام سکرتر با حقوق و مزایای عالی
شرکت سهامی ارساگاز خیابان روزولت مقابل دانشسرا کوچه نیک تلفن ۸۳۸۸۱۶
آ ـ ۵۴۶۶۰

گروه صنعتی

مهندس موسی بهار زاگرس

استخدام مینماید
۱ـ چند نفر کارگر قالب‌بند پرس .
۲ـ چند نفر کارگر خم‌کارکه آشنائی کامل به پرس برك (خم‌کن‌برقی)
۳ـ چند نفر کارگر پرسکار درجه یک و درجه دو
داوطلبین باید دارای برگ خاتمه خدمت‌و حداقل معلومات ششم ابتدائی باشند .
نشانی : کیلومتر ۲۲ جاده مخصوص کرج گروه صنعتی زاگرس
آ ـ ۵۵۱۳۲

یك شرکت معتبر

استخدام میکند
۱ـ راننده پایه یک بادوسال سابقه کار .
۲ـ تلفنچی مرد تحصیلات در حدود سیکل‌برای شیفت‌بعد از ظهر تلفن ۹۶۲۰۵۹
آ ـ ۱۶۵۲۵

موسسه‌ای بیك نفر مهندس ماشین دیپلمه پلی‌تکنیك و یك دوشیزه ماشین نویس و یك نگهبان احتیاج دارد
۶۶۰۷۸۷

گروه پزشکی تهران‌پارس جهت تکمیل کادر فنی خود به تعدادی پزشک و دندانپزشکبا پروانه دائم جهت کشیک شب و مامای لیسانسیه جهت بعداز ظهر وتعدادی بهیاربرای ساعات مختلف شبانه‌روز نیازمند است
تلفن ۸۴۰۸۳۰
آ ـ ۱۶۵۲۱

آسایشگاه رضاعی نیاوران

بیکنفر حانم که بتواند بایگانی اسایشگاه‌راداره نماید و بماشین نویسی فارسی مسلط باشدبرای تمام وقت نیازمند است معلومات حداقل سیکل اول و کسانیکه منزل آنها در حدود شمیران باشد ارجحیت دارند
تلفن ۸۸۴۸۵۰ ـ ۸۸۰۳۸۰

استخدام متخصص

یک کارخانه بزرگ تولیدی به چند متخصص در رشته‌کنسرو ومواد‌غذائی‌با سابقه‌کاراستخدام مینماید تلفن : ۵۳۰۴۲۵ ـ ۵۳۳۱۵۹
آ ـ ۵۵۰۶۸

حسابدار

در همدان

شرکتی بین‌المللی برای انجام‌امور دفتری نیاز به خدمت یکنفر حسابدار (دفتر نویس) در همدان دارد و اجدین شرایط استخدام که آشنا به‌زبان انگلیسی وتحصیلاتشان حدود دیپلم باشد توسط تلفن ۹۵۴۰۵۱ با دایره کارگزینی در تهران مذاکره فرمایند .

ساکنین همدان درخواست خود را که حاوی مشخصات کامل باشد به‌آدرس صندوق پستی ۱۴۳۶ ـ ۱۱ تهران دایره کارگزینی ارسال فرمایند .

باافراد با تجربه زیر با حقوق مکفی نیازمندیم
۱ـ سکرتر و تلفنچی
۲ـ دوشیزه نقشه‌کش وارد به امور نقشه‌کشی نقشه‌برداری
۳ـ نقشه‌بردار و کمك نقشه‌بردار
۴ـ مهندس و فوق دیپلم نقشه‌برداری تلفن ۸۳۱۱۵۱ و ۸۳۱۱۵۰
شرکت نقشه برداری ایپك
آ ـ ۱۶۵۰۹

به یکنفر دوشیزه یا بانو برای جوابگوئی تلفن و تایپ فارسی تمام‌وقت احتیاج است از ۴ الی ۷٫۳۰ به تلفن ۹۳۹۷۳۹ مراجعه فرمائید .

گروه تولیدی و صنعتی شرمن استخدام میکند
۱ـ بازاریاب آشنا به لوازم ساختمانی
۲ـ استاد تراشکار با داشتن تضمین
۳ـ پرداختکار قطعات فلزی (پولیش‌کار)
۴ـ کارگر ساده
آدرس : سه‌راه تهران‌پارس ـ داخل جاده آبعلی خیابان مهر شرکت شرمن
آ ـ ۱۶۵۴۹

آگهی استخدام

یك نفر کارپرداز فنی دارای تضمین معتبر و آشنا بزبان انگلیسی استخدام میشود داوطلبین واجد شرایط در شرکت اخگر واقع در خیابان تخت‌جمشید غربی خیابان کیوان جنوبی شماره ۲۴ مراجعه نمایند

دانشکده مهندسی برق دانشگاه آریامهر به یک ماشین‌نویس فارسی و لاتین که به زبان انگلیسی تسلط کامل داشته‌باشد احتیاج دارد .
داوطلبین روز پنجشنبه ۳آبان ساعت ۹ تا ۱۱½ جهت‌مصاحبه و آزمایش به دفتر دانشکده‌برق دانشگاه صنعتی آریامهر واقع در خیابان آیزنهاور مراجعه نمایند.
آ ـ ۵۵۱۲۶

به مهندسین برآورد کننده ساختمان (مترور) نیازمندیم علاقمندان به شرکت سهامی ساختمان خیابان خارك شماره ۴۸ تلفن‌های ۴۴۰۴۰ و ۴۳۶۴۶ مراجعه فرمایند.
آ ـ ۱۴۲۷۱

بیك نفر راننده پایه دوم‌همگانی نیازمندیم تلفن ۹۲۱۸۰۹
آ ـ ۱۶۴۶۱

به چند تن افسر و درجه‌دار بازنشسته نیازمندیم . تلفن ـ ۷۹۲۸۹۸
آ ـ ۱۶۴۶۸

بیك نفر مستخدم جهت نظافت برای عصرها از ساعت ۴ تا ۷ موردنیاز است تلفن ۷۶۰۲۹۲
آ ـ ۱۶۴۷۷

سیستم آنالیست

با حداقل ۶ سال سابقه‌کارمورد نیاز تلفن ۸۲۱۳۵۹
آ ـ ۱۶۴۵۶

مهندس یا تکنیسین ساختمان برای خارج از تهران مورد احتیاج است تلفن ۶۶۴۵۸۶
آ ـ ۱۶۴۴۷

بیك طراح با سابقه در کار دوخت‌دوز زنانه مورد احتیاج است تلفن ۴۹۱۳۵
آ ـ ۱۶۴۴۵

تکنسین الکترو مکانیک یا الکترونیک با حداقل سه سال سابقه کار تمام وقت مورد نیاز است تلفن ۸۳۷۰۰۴
آ ـ ۱۶۵۴۳

دوشیزه برای بسته‌بندی

تلفن ۸۹۲۳۴۷

بمخانمی که ازعهده انجام امور دفتری یکشرکت‌برآیدوتعدادی آقا برای‌موادمصرفی‌بیمارستانها نیازمندیم تلفن ۴۱۶۹۴
آ ـ ۱۶۲۴۲ ۲ـ۱

بچندنفردوشیزه برای‌فروشندگی نیازمندیم سمراه شاه نرسیده به چهارراه‌امیراکرم کرست‌تارمانس ـ فروشگاه شماره ۲ تارمانس ـ قلهک ۴۶۴۸۲
آ ـ ۱۶۴۴۴

برنامه نویس کامپیوتر

با سابقه کار حداقل سه سال موردنیاز تلفن ۸۲۱۳۵۹
آ ـ ۱۶۴۲۰

شریک

بیك‌نفر شریك برای کار پردرآمد تولیدی نیازمندیم خیابان‌فرانسه نبش رازی ساختمان ۲۶ طبقه سوم شماره ۳۰۳

PARTNER for making glass bead lampshades. 41404, Behrooz.

جویای کار

راننده‌ای با سابقه دوشخصی‌با معلومات سیکل جویای کاراست براهنمای شماره ۱۰۲۳ تلفن ۳۱۱۲۳۱ مراجعه فرمایند .
آ ـ ۱۴۱۶۳

راننده دوشخصی باسابقه و معلومات سیکل جویای کاراست بتلفن ۳۱۱۲۳۱ راهنمای ۱۰۲۰ مراجعه شود .
آ ـ ۱۴۰۵۳ ۲ـ۱

مترور ساختمان

بطرز قراردادی صندوق پستی شماره ۲۶۰۹
آ ـ ۱۳۵۵۳ ۵ـ۱

مهندس‌راه و ساختمان‌بازنشسته وزارت راه ۲۲ سال تجربه راهسازی قدرت کار بسیارعالی زبان فرانسه و انگلیسی جهت نظارت پروژه‌های راهسازی تهران صندوق پستی ۱۴۷۸ ـ ۱۱
آ ـ ۱۶۵۳۹

زن و شوهر بدون بچه مرد آشپز در یک خانواده ۲ تا ۳ نفری جویای کارند بمراهنمای شماره ۱۰۲۴ اطلاعات تلفن ۳۱۱۲۳۱ مراجعه فرمائید.
آ ـ ۱۴۲۶۳

جوانی مومن‌دارای دیپلم‌ریاضی و معافی جویای کار تلفن ۹۶۱۹۳۷

آموزشگاهها

تعلیم رقص
رقص و موزیك ریتا
سه راه شاه روبروی توماجیان
۶۶۳۰۳۴

هنرستان رقص تاربین‌یان
حافظ چهارراه کالج ۶۶۲۳۵۸
آ ـ ۱۴۷۶۱ ۱۳ـ۱

تدریس خصوصی

با هفته‌ای یك جلسه تدریس در کلیه دروس بانضمام دوره اول و دوم راهنمائی قبولی شما را درسه‌ماهه‌اول ودوم با معدل عالی و کلاس هشتم را تضمین مینمائیم دانشجویان سال پنجم پلی‌تکنیك تهران تلفن ۷۹۵۱۱۴

درکمتر از ۸ جلسه معدل ثلث‌اول‌شماره‌رادردروس فیزیك شیمی ریاضیات بابالاتر از ۱۵ میرسانیم دانشجویان سال آخر پلی‌تکنیك تلفن ۳۵۴۶۹۲

انگلیسی ـ فرانسه‌وسیله استادان ایرانی و خارجی
۷۵۶۰۴۱

ریاضیات فیزیك شیمی
تضمین سیکل اول ودوم تلفن ـ ۶۶۳۰۳۴
آ ـ ۱۵۹۷۶ ۱۰ـ۱

انگلیسی توسط بانوی انگلیسی ساعتی ۳۰ ریال تلفن ۴۲۰۸۶

دروس ابتدائی‌وراهنمائی متوسطه وسیله معلمین مجرب ۷۵۶۰۴۱

تدریس خصوصی زبان آلمانی برحسب آخرین متدعلمی تلفن ۴۸۲۲۸

تدریس ریاضیات ، فیزیک ، مکانیک ، ترسیمی رقومی توسط لیسانسیه ریاضی تلفن ۶۸۶۵۲۶
آ ـ ۱۴۲۴۷

مکالمه و تلفظ صحیح انگلیسی ۴۶۷۵۸

ریاضیات سیکل دوم
۷۷۱۱۸۰

انگلیسی خصوصی تلفن ۶۲۶۷۲۶
آ ـ ۱۴۱۸۷

فیزیك مکانیك ششم تلفن ۹۳۳۳۷۵

ریاضیات فیزیک و شیمی دانشجوی فنی تلفن ۶۲۲۴۴۸
آ ـ ۱۶۵۶۳

املاك و مستغلات

فروش

خانه فروشی

۴۵ متری سیدخندان
خیابان مهران خانه‌ای دو طبقه هرطبقه ۳ اطاق با سرویسهای مجزا وتلفن مساحت ۲۲۵ متر قیمت ۲۷۰ هزار تومان فروشی تلفن ۸۵۵۵۴۴
آ ـ ۱۶۲۰۶ ۳ـ۱

خانه‌ای در ضرابخانه ۱۸۰ متر زمین ۴ اطاق بفروش میرسد تلفن ۷۷۷۸۱۷
آ ـ ۱۶۴۰۴

اکازیون خانه فروشی
خانه شخصی‌ساز دو طبقه مستقلاتی دارای ۹ اطاق‌خواب ۲ نهارخوری ۲ سالن پذیرائی ۴ هال سرویس‌های کامل‌ایرانی و فرنگی با شوفاژ کامل‌ودکور و تزئینات داخلی بمساحت ۶۸۰ متر مربع واقع‌در بالای‌نیاوران اراضی رحمان‌آباد خیابان فتورچی خیابان سلطانپورقطعه پنجم جنوبی بعلت مسافرت‌نقدا به فروش میرسد طالبین‌به محل مراجعه نمایند
آ ـ ۱۶۵۲۷

اکازیون
خانه‌ای شخصی‌ساز با قیمت مناسب و تلفن‌بدون واسطه‌واقع در ۴۵متری سیدخندان بفروش میرسد . تلفن عصرها ۷۷۸۵۱۴
آ ـ ۱۶۵۵۸

بچند دوشیزه یا بانوی جوان نیازمندیم .
۱ ـ تلفنچی باتسلط کامل بزبان انگلیسی
۲ ـ طبقه‌دار
۳ ـ کارسون
تلفن ۶۲۳۲۷۹

آگهی استخدام
مهندس برق ـ تکنیسین برق و ابزار دقیق ـ فورمن لوله‌کشی با حداقل دو سال تجربه با آشنائی بزبان انگلیسی تلفنهای ۳۶ و ۸۳۲۹۳۵
آ ـ ۱۶۴۱۹

مستخدم زن و شوهر یا زن تنهابدون بچه با محل سکونت مستقل مورد نیازاست .
تلفن ۸۳۷۰۰۴

بچند نفر دوشیزه با تحصیلات
در حدود ششم ابتدائی جهت کار در لابراتوار مورد احتیاج است . فردوسی شمالی شماره ۱۳۶
آ ـ ۱۶۴۲۵

خانواده ایرانی‌مقیم اروپا بیك‌خدمتکار ویك آشپز قابل نیازمند است .
داوطلبین از ساعت ۱۰ تا ۱۲ بتلفن ۷۷۲۹۵۵ تماس حاصل فرمایند .

کنسرسیوم اخگر زیماك استخدام مینماید
سرکارگر متخصص برق جهت کابل‌کشی و نصب تاسیسات‌برق برای کار درخارج از تهران استخدام میشود.طالبین‌بخیابان تخت جمشید غربی‌خیابان‌کیوان جنوبی پلاك ۲۴ مراجعه‌نمایند.
آ ـ ۱۶۲۲۲ ۴ـ۱

استخدام
باشگاه قصریخ بیك نفر که در امور اداره سازمانهای‌اجتماعی و نظارت بر رستوران احاطه داشته و دارای سابقه کار و تجربه کافی‌بوده‌و بزبان‌انگلیسی آشنائی داشته باشد بطور تمام وقت احتیاج دارد .
داوطلبان میتوانند از ساعت ۱۰ تا ۱۲ صبح هر روز به محل باشگاه واقع در خیابان‌پهلوی یا تلفن‌های ۶۸۶۳۹۰ ـ ۷ مراجعه فرمایند.
آ ـ ۱۶۵۵۱

بچند نفر نقشه بردار و خانم ماشین نویس نیازمندیم تلفن ۸۲۷۲۵۲ ـ ۸۳۹۳۲۵

شرکت صنعتی بچندنفر
پرسکار و کارگر مبتدی نیازمند است تلفن ۵۳۱۳۴۷
آ ـ ۱۶۵۳۵

چند نفر کارگر ساده استخدام میشود تلفن ۳۵۵۰۶۷

استخدام

دوشیزه برای بسته‌بندی
تلفن ۹۵۹۱۵۹

بیك جوان که تحصیلاتش در حدود دیپلم باشد برای‌صندوق داری ـ حسابداری ـ کارتکس لوازم‌یدکی بیگان تمام وقت نیازمندیم تلفن ۵۳۲۵۲۵
آ ـ ۱۶۵۵۷

به یک نفرمهندس راه‌وساختمان با حداقل ۵ سال سابقه کار رامسازی‌نیازمندیم تلفن ۶۶۳۱۴۰
آ ـ ۱۶۵۶۳

کالری گاز

به تعدادی کارگر پرسکار و مونتاژکار وسایل گازسوز و جوشکار کاربیت و نقطه جوش‌کار نیازمند است .
بالاتر از سه‌راه تهران‌پارس نبش سه‌راه جوادیه
آ ـ ۱۶۵۵۵

سگرتر
وارد به ماشین‌نویسی فرانسه نیازمندیم ۷۵۵۲۹۹ از ۴ تا ۸ بعد از ظهر

B.K.D
بکد
در بازکن برقی
پرفروش‌ترین ـ معروفترین ـ کاملترین
باامناسبترین قیمت ـ بهترین شرائط ـ منظم‌ترین سرویس
سفارش بوسیله تلفن دریافت میشود و درکمتر از چهارساعت نصب میگردد
نمایندگی انحصاری و مرکز فروش و نصب شرکت بکد الکتریک
خیابان پهلوی مقابل پارك ساعی شماره ۶۸۰
تلفن : ۶۸۱۰۱۵ الی ۶۸۱۰۱۱

استخدام کارگر ساده
چندین نفرکارگر برای اشتغال فوری استخدام میشوند .
متقاضیان بادر دست‌داشتن کلیه مدارك استخدامی به شرکت ترانس‌پیك واقع درکیلومتر ۲۴ جاده مخصوص کرج مراجعه نمایند .

یکنفر آشپز که بتواند بخوبی از عهده پختن غذا های ایرانی و فرنگی برآیدباحقوق مکفی‌برای خدمت درخانواده‌ای استخدام میشود از داوطلبان تقاضا میشود به کارگزینی شرکت سهامی جیپ خیابان اکباتان مراجعه فرمایند .

تلفنچی سانترال

درجه یك ویکنفرخانم‌ماشین نویس خوب استخدام میشود .
تلفن ۹۶۲۰۵۹

استخدام

چندنفر کارگر دوشیزه یا بانو
برای کارخانه دارو سازی‌معتبر با حداکثرسن ۳۵ سال استخدام میشود .
همه روزه از ساعت ۴٫۳۰ بعد از ظهر تا ۸شب به ویلای شمالی جنب کلیسای ارامنه شماره ۳۴۵ طبقه چهارم شماره ۲۴ مراجعه نمایند .

آگهی استخدام

گروه مهندسین مشاور جهت کار در تهران و اندیمشك افراد زیر را باحقوق و مزایای مکفی بطور تمام وقت استخدام مینماید ..
۱ ـ مهندس راه و ساختمان یاآرشیتکت جهت نظارت کار های ساختمانی در اندیمشك .
۲ ـ نقشه‌کش با سابقه حداقل سه سال کارجهت دفتر مرکزی تهران .
۳ ـ خانم یا دوشیزه‌تلفنچی جهت کار در دفتر مرکزی تهران .
داوطلبین جهت کسب اطلاعات بیشتر میتوانند همه روزه باستثنای روز های جمعه و بعد ازظهر پنجشنبه از ساعت ۹ صبح تا ۶ بعد از ظهر به آدرس خیابان پهلوی‌اول‌خیابان تخت‌طاوس‌خیابان منصور شماره ۳ مراجعه فرمایند .

ASEA IRAN CO.
requires ELECTRICAL SALES ENGINEERS Experience in industrial applications preferred. Telephone 835025-29. P.O. Box 3264, Tehran.

SECRETARY
for SWEDISH MANAGING DIRECTOR Farsi-English. Shorthand advantage English mother tongue considered. Telephone 835025-29. Apply to ASEA IRAN CO., P.O: Box 3264, Tehran.

بیکنفر مدیر تعمیرگاه ماشین آلات راه سازی‌که در امر تعمیرات و سرپرستی تعمیرگاه آشنائی کامل داشته باشد با حداقل ۱۰ سال سابقه کار مورد نیاز است خواهشمند است بین ساعت ۷ الی ۲ بعد ازظهر با تلفنهای ۸ـ۸۵۱۰۲۱ تماس گرفته شود .

شرکت سهامی پشم شیشه ایران

بمنظور تکمیل کادر فنی در امور فروش ونصب فرآورده های خود احتیاج به افراد زیر دارد :
مهندس تاسیسات یکنفر
مهندس آرشیتکت و ساختمان دو نفر
از متقاضیان تقاضا میشود مشخصات و سوابق کار خود را طی‌نامه بدفتر شرکت واقع در خیابان شاهرضا ـ صبای جنوبی ـ شماره ۱۳ باقید آدرس و شماره تلفن خود ارسال ارند تا درموقع مقتضی ترتیب مصاحبه با آنها داده شود .

نشانی جدید

شرکت ترموفریک
خیابان تخت جمشید بین بهار وروزولت ساختمان بلر
تلفن ۸۳۳۰۰۸

مهندس نوبخت

سازنده همه نوع قالبهای پلاستیکی ـ فولادی و لاستیکی با سی سال سابقه کار در داخل وخارج از کشوره جهز بانواع ماشین آلات مدرن ـ سفارش میپذیرد . کارخانه‌مهندس‌نوبخت
تلفن : ۷۷۴۸۹۶ ـ از ۸ـ۱۲ صبح
خیابان سلطنت‌آباد انتهای خیابان ضرغام

آگهی استخدام

مهندسی نیروی دریائی شاهنشاهی تعداد ۳ نفر نقشه‌کش ساختمان باحداقل ۳ سال تجربه در نقشه‌کشی اسکلت های فلزی و بتنی از طریق مصاحبه و امتحان استخدام مینماید .
واجدین شرایط میتوانند همه روزه غیر از روز های پنجشنبه و جمعه بین ساعات ۹ الی ۱۲ صبح به آدرس : خیابان عباس‌آباد ـ خیابان دریای‌نور مدیریت مهندسی و تاسیسات مراجعه نمایند .

میان ماه من تا ماه گردون
تفاوت از زمین تا آسمان است
عایق کاری (ایزولاسیون) درانواع مختلف وجود دارد لکن فقط عایق کاری با محصولات T-R-C آمریکا با ۵۰ سال سابقه است که بجرات میتوان آنرا ۱۰ سال تضمین نمود .
پوشش سبك وزن ، ارزان ، مقاوم
تهران ایزولاسیون ۸۲۱۵۱۷

ICI

آگهی استخدام کارمند حسابداری

کارمند حسابداری آشنا بزبان انگلیسی باحداقل سه‌سال سابقه کار مورد نیاز فوری است از متقاضیان خواهشمند است مشخصات خود را با ذکر سوابق و میزان حقوق‌درخواستی بصندوق پستی شماره ۴۵۱ بعنوان رئیس حسابداری ارسال فرمایند .

مطب کودکان

دکتر نصرت‌الله رضی ـ دکتر هوشنك عربشیبانی
به‌خیابان تخت طاوس تقاطع‌روزولت جنب‌ساختمان رادیو تلویزیون ملی ایران ساختمان پزشکان انتقال یافت تلفن ۸۲۹۸۱۷

نیازمندی‌های اطلاعات تلفنهای تلفنی آگهی قبول میکند
۳۱۱۲۲۵-۳۱۱۲۲۴
۳۱۱۲۳۰-۳۱۱۲۲۹

خانه های مدرن ویلائی و مستغلاتی و آپارتمان های ۲ الی ۵ اطاقه مجهز به تمام وسایل امروزی در شمال تهران برای فروش آماده است خیابان شاه‌عباس کبیر ساختمان ۲۱۶
شرکت تهیه مسکن آسان تلفن ۶۲۲۰۶۵

سلطنت‌آباد بوستان ۵
آپارتمانی به مساحت ۶۰ مترد ر ۴ طبقه به فروش میرسد تلفن ۷۷۷۱۵۸ ـ ۷۷۸۲۷۹
آ ـ ۱۶۵۱۲

منزلی‌به مساحت۱۲۷ مترجنوبی دو طبقه هر طبقه ۲ اطاق ویک هال و یک تراس بزرگ‌سرویس کامل پرده کرکره‌فیش تلفن‌کولر ۱۹۵ هزارتومان فروشی‌خیابان فرح‌آباد ژاله جنب باشگاه درجه‌داران خیابان پارس۸متری دانش شماره ۱۵ تماس تلفنی فقط روزهای اداری از ۸صبح الی ۶ بعد ازظهرباتلفن۲۶۲۷۶
آ ـ ۱۶۵۱۸

خانه ۱۰۲ متری با ۵ اطاق پشت باغشاه فروشی یا رهن ۹۵۸۵۶۴

خانه‌ای در خیابان زندان فوری فروشی تلفن ۷۵۱۶۸۰

خانه فروشی‌شمالی‌بادرماشین‌رو در بهترین منطقه تهران بین جاده قدیم شمیران وسلطنت‌آباد (خیابان زمرد ـ خیابان‌مروارید ـ کوی افشارکوی نیلوفر پلاک ۶۲) به مساحت ۱۷۰ متر دو طبقه دارای سه اطاق خواب و سالن و ناهارخوری و هال‌و سرویس کامل تماما کفپوش و کاغذ دیواری با آب و برق و تلفن و سه دستگاه کولربمبلغ ۳۹۰ هزار تومان بین ساعت ۴ تا ۷ مراجعه فرمائید تلفن ۷۷۰۵۳۴
آ ـ ۱۶۵۵۴

فروش خانه شش اطاقه با تلفن خیابان تاج ۳۱۹۷۸۴
آ ـ ۵۵۱۶۴

مستغل فروشی خیابان بهار دکاکین با آپارتمان با ۶ هزار تومان اجاره ۳۱۹۷۸۴ بنگاه کوشان
آ ـ ۵۵۱۶۲

تهران‌پارس ویلائی و مستغلاتی چندین‌دستگاه اماده برای‌فروش ۷۸۲۰۵۰
آ ـ ۱۶۴۹۵

عباس آباد

خیابان تکش ساختمان دوطبقه دوبر بمساحت ۳۹۰ متر مربع شخصی سازدارای ۱۰ اطاق ب تلفن و سرویس کامل بقیمت ۹۰۰ هزارتومان بفروش میرسد دفتر جمشید تلفن ۹۲۸۰۸۲

خیابان فرح
مستغلات ۳ طبقه۱۰ اطاقی مدرن ۳ شماره تلفن شوفاژ روشن۹۵۰ هزار تومان نقد و معاوضه تلفن ۳۱۰۱۶۹

فرح تخت طاوس
مستغلات چهار طبقه ۴ اطاقی شوفاژ روشن۷۸۰ هزار تومان‌تلفن۳۱۰۱۶۸

پیچ شمیران
مستغلات چهار طبقه ۸ هزار تومان اجاره ۵۵۰ هزارتومان تلفن۳۱۰۱۶۹

منزلی شمالی به مساحت ۱۴۱ متر دو طبقه هر طبقه ۳ اطاق با هال و سرویس کامل تلفن و کولر در امیرآباد شمالی بیواسطه مقطوع ۲۹۵ هزار تومان به فروش میرسد تلفن ۹۳۱۵۹۵

خانه‌ای به مساحت ۲۰۰ متر ۵ اطاق آب و برق روبروی‌پمپ بنزین خیابان چهارراه مولوی فروشی تلفن ۸۷۰۴۲۶
آ ـ ۱۶۴۹۶

خانه‌ای دوطبقه‌تونیم مستقلاتی زیربنا ۵۵۰ متر با شوفاژ و کولر و تلفن قیمت ۶۵۰ هزار تومان قلهک دولت یا تلفن ۴۵۵۸۱ تماس بگیرند.
آ ـ ۱۶۴۸۳

خانه فروشی
یکباب خانه به مساحت ۱۸۲ متر مربع ۱۳۰ متر زیربنا ـ ویلائی ـ دارای دواطاق‌خواب هال ـ ناها خوری ـ پذیرائی و سرویس کامل با آب ـ برق تلفن ـ کولر ـ پرده کرکره ـ کاغذ دیواری و اف اف واقع‌در مجیدیه ـ چهارده‌متری لشکر بدون واسطه به مبلغ دویست هزار تومان به فروش میرسد .
تلفن ۸۵۳۱۷۹
آ ـ ۵۴۹۶۰

فروش یااجاره

میدان شهباد اول ایزنهاور ۲ دستگاه مستغلات‌هریک۱۵اطاق زیرزمین بمساحت ۴۰۰ متر از ساعت ۴ تا۸ بتلفن ۹۵۸۲۰۴ مراجعه فرمائید .
۱ـ۹ آ ـ ۱۶۰۲۸

آپارتمان فروشی
آپارتمانهای ۱۳اطاقه‌کامل تلفن ۴۶۵۵۶

آپارتمان فروشی خیاباز ظفر کوی شهریار پلاک ۶۸ تلفن ۶۳۳۶۰۱ و ۶۳۳۴۲۶ و ۶۳۰۲۷۴

آپارتمان فروشی
اول جمشیدآباد شمالی ۴ اطاقه با تلفن و شوفاژ تلفن ۹۳۸۹۲۶

یك دستگاه آپارتمان
۵ اطاقه لوکس با تلفن آماده بکار درطبقه‌دوم واقع‌در میدان ۲۵ شهریور مقطوع ۳۳۰ هزار تومان ۸۳۹۵۸۵
آ ـ ۱۶۶۲

چند دستگاه اپارتمان لوکس و مستقل ۳ اطاق خواب باسرویس کامل شوفاژ کولر تلفن واقع‌در حوالی خیابان تخت جمشید نزدیک میدان کاخ به فروش میرسد ۸۳۴۸۹۳

باغ فروشی
یک باغچه
هشتصد متری با ساختمان ۷ اطاقه‌نزدیک‌میدان تجریش‌جاده قدیم شمیران برای فروش تلفن ۸۷۶۲۴۵
آ ـ ۱۳۹۵۱

زمین فروشی

زمینی به قطعات ۲۵۰ متر الی ۹۰۰ متر واقع در خیابان رضا پهلوی شمیران به فروش‌میرسد تلفن ۳۱۰۴۷۸
آ ـ ۱۶۳۵۷

زمینی برای باغ ودامداری درمنطقه ورامین به هرمقدار بفروش میرسد تلفن ۸۵۲۳۳۶ـ ۸۴۷۹۸۲
۱ـ۳ آ ـ ۱۶۲۲۷

صفائیه کرج

زمینهای ییلاقی با آب لوله‌کشی اسفالت تلفن ۷۷۵۹۴۵

فروش شهرك های کوهستانی و ییلاقی شمشك ـ دربندسر ـ میگون ـ دماوند .

۸۳۲۳۴۸

اراضی قزوین

بورس قطعات بزرك قبل وبعداز قزوین۶۲۳۴۰۸و ۶۲۹۵۳۷

تعدادی از قطعات ۶۳۰ متری نودشت
که‌نزدیکترین شهرسازی مدرن‌به تهران است‌باقی مانده برای خرید با تلفن ۳ـ۸۲۶۰۶۴تماس بگیرید یا

افشاریه کرج

کیلومتر۱۶ جاده کرج به قزوین
تقسیم‌شده‌بقطعات۱۰۰۰ و ۱۲۵۰ متری با آب و درخت‌کاری نقدواقساط
مرکز فروش عباس‌آباد ابتدای‌فرح‌شمالی‌آژانس تهران تلفن ۸۴۲۳۶۶ و ۸۴۲۷۵۸

زعفرانیه

کرج
مقایسه کنید
بعدا انتخاب نمائید
زمین با آب لوله‌کشی و درختکاری و اسفالت خیابانها با شرایط‌سهل بفروش میرسد
تلفن ۹۳۰۲۷۲

زعفرانیه

کرج
به قطعات ۱۰۰۰ الی ۱۵۰۰ متر نقد و اقساط ۲ ساله بدون واسطه بفروش میرسد تلفن ۸۳۸۴۷۵ و ۸۳۳۷۰۱

بفروش میرسد

قطعات۱۲۰ متری باسند مالکیت و آب لوله‌کشی خیابان خراسان میدان مشیریه زمینهای‌مشیریه بر ۱۰ متری و ۲۰ متری و ۳۰ متری از متری ۴۰ تومان ببالا
تلفن : ۸۴۴۵۰۸ ۳۵۴۵۵۴

چندقطعه

زمین بانقشه
وجواز‌بفروش میرسد
۶۲۵۶۷۳

زمینهای نقد و اقساط
بین دو اتوبان تهران‌پارس‌ـ ۷۸۱۹۴۱

باغستان کرج
قطعه شماره ۲۸۶ نبش خیابان ۲۰ و ۱۲ متری داخل میدان فوری به فروش میرسد بعد از ظهرها تلفن ۹۷۷۸۱۱
آ ـ ۱۶۵۰۴

فروش سرقفلی

فروش یا اجاره
با دکوراسیون عالی و تابلونئون و جواز نوشت‌افزار و لوازم مهندسی واقع بین ۵ موسسه بزرگ فرهنگی در شمال شهر ضمنا عالی برای بوتیک یا اسباب‌بازی یا جواهر فروشی تلفن ۶۸۴۲۳۲ از ساعت ۶ به بعد
آ ـ ۱۶۵۳۶

واگذاری
یک دستگاه آپارتمان واقع‌در ساختمان کاشانی چهارراه امیراکرم با کلیه لوازم جهت محل کار واگذارمیشود . تلفن: ۵۳۲۱۵۹ ـ ۵۳۰۴۲۵
آ ـ ۵۵۰۷۰

محلی باسابقه ۱۰ سال‌سابقه پزشکی ۲ اطاق خالی با هال مشترک به یک یا دوپزشک متخصص واگذار میشود تلفن ـ ۴۹۵۲۶
۱ـ۳ آ ـ ۱۶۲۳۸

تعمیرگاه اتومبیل در بیستمتری دروازه شمیران فروشی ـ تلفن ۸۷۷۲۵۳
آ ـ ۱۶۴۰۹

فروشگاه رادیو
مختاری امیریه رادیو خسرو به فروش میرسد ۵۳۷۴۳۵

سالن فروشی یا اجاره
از ۱۵۰ الی ۶۰۰۰ مترخیابان آرامگاه مقابل نان ماشینی‌تلفن ۲۶۵۲۰
آ ـ ۱۶۴۳۵

اجاره داده‌میشود

آپارتمان اجاره

چندین دستگاه

آپارتمان ۲ تا ۱۰ اطاق‌خوابه مبله و غیر مبله برای سکونت‌و یا دفترکار موجود است. وزراء نرسیده به خیابان یازدهم ساختمان ۱۳۸طبقه سوم‌سازمان دریچه تلفن ۶۲۲۹۵۴
آ ـ ۱۶۵۱۰

یکدستگاه آپارتمان لوکس با شوفاژ و کولر و تلفن کاغذ دیواری موکت خیابان پهلوی کوچه جنب هتل میامی شماره ۵ تلفن ۶۲۷۸۱۴
آ ـ ۱۶۵۰۷

در خیابان روزولت

آپارتمانهای

۱۳اطاقی با شوفاژ و تلفن اجاره تلفن ۶۳۴۲۵۵

آپارتمان ۲ طبقه هر طبقه ۴ اطاق با هال و سرویس کامل یکجا یا جداگانه اجاره و رهن یوسف‌آباد (محمد رضاشاه) خیابان مدبر خیابان ۲۷ وارد خاکی یک ساختمان به آخر شماره ۹
آ ـ ۱۶۴۳۴

جاده قدیم غرب پارک کورش ۳ آپارتمان مستقل یک و چهارو ۶ اطاقی با سرویس کامل تلفن ۸۴۲۷۹۹
آ ـ ۱۶۳۵۲

ساختمان اجاره
مناسبترین‌اجاره برای‌مجهزترین دفاتر تجارتی ، موسسات ، دارالوکاله ها ، هنرمندان ، مهندسین مشاور وآرشیتکتها .
ساختمان آلومینیوم
خیابان شاه تلفن ۴۸۲۰۰
آ ـ ۱۶۵۴۳

خانه اجاره
۸باب اطاق باسالن ۳۰ متری طبقه دوم‌بانک‌ملی‌خزانه‌فرح‌آباد فلکه دوم باتجهیزات کامل‌اجاره داده میشود تلفن۳۵۳۹۸۹
۱ـ۴ آ ـ ۱۶۶۴۰

طبقه دوم خانه‌ای
شمالی واقع در خیابان‌بهبودی با ۴ اطاق با هال و سرویس کامل اجاره داده میشود تلفن ۹۷۵۰۴۳
آ ـ ۱۶۳۹۰

ویلای اجاره‌ای
ویلای کاملا مدرن‌جنب‌تلویزیون خیابان الوند ۱۲۰۰ متر ماهی ۷۰۰۰ تومان تلفن بعد ازظهرها ۸۲۶۱۱۰
آ ـ ۱۶۵۴۷

اجاره آرایشگاه
یک آرایشگاه زنانه در شمال تهران اجاره داده میشودطالبین با شماره تلفن ۶۲۲۷۴۴ تماس بگیرند
آ ـ ۵۵۲۳۸

مورد نیاز برای اجاره

یك موسسه
خانه‌ای با ده تا پانزده اتاق‌که فضای حیاط حداقل ۱۵۰ متر داشته باشد در محدوده‌خیابان منیریه ـ خیابان جدیدالاحداث ابوسعید خیابان‌امیریه‌ازچهارراه معزالسلطان به بالا و یا فرعی های مربوط به خیابانهای فوق‌الذکر اجاره مینماید لطفا با تلفن ۴۲۶۴۵ تماس بگیرید .
آ ـ ۱۴۲۶۹

مورد نیاز برای خرید

خانه‌و زمین و مستغلات در شمال شهروشمیراز خریداریم ۸۴۱۴۲۸ و ۸۴۹۶۰۴ رجبی

زمین
اراضی نارمک و تهران‌پارس و شمیران خریداریم املاک خرمی ۷۹۳۲۷۸

زمین تهران پارس
سازمان چای نقدا خریداریم ۷۸۲۰۵۰
آ ـ ۱۴۳۶۲

زمینهای بزرك یا کوچك داخل محدوده‌برای‌خانه سازی فوری خریداریم ۶۲۵۶۷۳

اراضی سعادت‌آباد کوی مکانیر فرح‌زاد خریداریم تلفن ۶۸۲۲۴۲

اراضی کرج جاده کرج جاده قزوین و کردان خریداریم تلفن ۹۲۲۳۲۷

خرید سرحدآباد ملارد کردان صفائیه مهر شهرام امبی کوهک جیتگر ۴۶۸۴۶
آ ـ ۱۵۴۲۸

زمینهای‌تاکستان‌ـقزوین کرج را خریداریم تلفن ۷۶۵۶۹۵

اراضی تهران پارس شرکت نفت سازمان‌جای خریداریم تلفن۷۸۰۴۸۵

زمینهای افسریه شاه ـ آباد شرق مشیریه خریداریم ۳۵۵۵۲۶

زمینهای بزرك کرج تا قزوین خریداریم۴۲۶۸۲

زمینهای تهران پارس ، نارمک و تهران‌نو فورا خریداریم تلفن ۷۹۵۱۴۴

گریدار و فروشنده زمین های تهران‌پارس ۷۸۶۴۷ ـ اسکوئی

کوهك کوهك کوهك
خریداریم گلکار یزدی ۹۵۶۶۰۶

زمین تهران‌پارس خریداریم‌تلفن ۷۹۳۰۲۰

خریدار زمین تهران پارس ـ ۷۸۱۹۲۶

اراضی گلشهر ـ قلعه‌شنبه ـ حسن‌آباد اندیشه کرج‌خریداریم ۸۴۴۹۷۳
آ ـ ۱۵۹۴۷

زمین افسریه‌خریداریم۷۹۳۳۴۶

خریدار زمین افسریه ۷۹۱۳۵۹

بنگاههای معاملات املاک

اراضی یافت‌آباد جاده قدیم کرج خریدار و فروشنده‌ایم تلفن ۹۵۶۵۴۳ طهماسبی

ما دلالی نمیگیریم
برای خرید فروش اجاره باغ زمین خانه حتماباماتماس‌بگیرید موسسه‌بازاریابی‌رحیل۶۶۲۸۹۷
۱ـ۴ آ ـ ۱۶۱۰۰

دفتر مرکزی جلالی
خرید اراضی سعادت‌آباد و مکانیر وفرح‌زاد ویوسف‌آباد و عباس‌آباد و دره قشلاق و شمیرانات و مبارك‌آباد تلفن ۶۲۶۴۱۱ ـ ۶۲۴۱۹۳

توجه

خرید و فروش ـ معاوضه خانه اجاره مستغلات درموسسه‌نامان ۴۵۷۴۴

دفتر املاك مولائی بورس اراضی سعادت آباد و کوی‌مکانیز تلفن۸۷۶۱۵۵

دفتر پارس
مرکز معاملات املاك و مستغلات درشهروعباس آباد و شمیرانات تلفن ۸۴۱۵۵۸

خرید و فروش خانه و زمین در سلطنت آباد اختیاریه فرمانیه وزمین های خارج از محدوده دفتر حاتم

تلفن ۷۷۷۱۵۵

بورس املاك شمیران
دفتربرانی ۸۷۲۵۷۵ـ ۸۷۷۸۷۵

خرید و فروش
اراضی نارمک تهران پارس نیروی هوائی و تهران‌نو املاك اتفاق تلفن ۷۹۳۷۷۹

زمینهای تهران پارس
خریدار و فروشنده‌ایم ۷۸۱۰۷۹
برای خرید یا فروش مستقل ـ ویلا ـ خانه ـ تلفنا دستور فرمائید به : بنگاه کوشان ۳۱۹۷۸۴

نیازمندیهای اجاره

سازمان نیازمندیهای خارجیان خانه‌شماره۱اجاره میدهد ۸۲۲۱۵۵ ۸۲۳۹۲۹ ۸۲۸۱۰۶

اجاره خانه بخارجیان

مؤسسه نیازمندیهای خارجیان خانه بخارجیان اجاره میدهد ۸۳۰۰۸۲ ـ ۸۳۰۰۸۱ ۸۲۱۸۱۱ ـ ۸۲۱۷۲۳
۳۶۱ نخت جمشید مقابل سفارت آمریکا

مؤسسه امپایر۷۷۷۵۰۰ خانه بخارجیان اجاره میدهد ۷۷۸۹۵۵ـ۷۷۳۲۸۵

سازمان نیازمندیهای موسسات ۶۲۳۷۴۶ـ۶۲۷۳۹۴ منازل شماره۱ و۲ تهران بشیران و ۲ سیع وقت پارکینگ خارجیان اجاره میدهد

سازمان مسکن پارس
اجاره منازل بخارجیان ۸۴۸۴۲۴ـ۸۵۳۸۵۳

مؤسسه امور خارجیان مرکز اجاره تخت جمشید جنب بانک ملی ۷۵۱۷۸۲ـ۷۵۲۳۵۸

۸۲۹۷۶۶ـ۸۳۵۱۲۰
سازمان کورش
اجاره منازل بخارجیان

موسسه کوثیك مرکز اجاره بخارجیان۷۷۹۱۰۵

معاملات پول

پول موجود

پول

ازهمه‌جا ارزانتر درمقابل هرنوع اتومبیل شخصی تاکسی ـ کرایه تلفن
نیم ساعته
وام بمدت دلخواهتان را دریافت نمائید
ساختمان با سود بانکی

۸۳۲۹۸۶

آدرس : شاهرضا بین رامسرو فرصت جنب بانک عمران پلاک ۴۴۴ موسسه ایرانشاد
۱ـ۵ آ ـ ۱۶۲۳۷

وام در مقابل‌تلفن‌انومبیل‌وملک

۴۹۰۵۰

قلك وام میدهد
درمقابل مبیع ارزنده قلك فورا وام میدهد تلفن ۷۶۵۷۴۵

پول فوری با سود بانکی در مقابل خانه مستغلات
۹۲۸۴۶۵

از یك تا پنجاه میلیون ریال پول شرطی موجود
پاکپور ۶۶۴۶۱۸ و ۶۶۶۲۶۳

وام ارزان

ملك ـ تلفن ـ اتومبیل
۷۵۶۰۴۱

پول روی ملك با
بهره‌اران‌فوری‌موجود۸۲۰۸۲۵

پول روی ملك
باپهره ارزان وسریع۸۲۲۶۵۹

پول ۵ر۱شاهی۶۲۴۸۷۳

مورد نیاز
پول‌شرطی‌درمقابل خانه مستغلات فورانیازمندیم
۹۲۸۴۶۶

پول شرطی نیازمندیم ۸۳۷۶۸۴
پول‌شرطی نیازمندیم ۸۲۸۳۴۹

قبوض
قبوض فرش وجواهر بانك کارگشائی راصددرصدخریداریم و صددرصد وام میدهیم‌موسسه تك خیابان شاهـ‌لاتر از کاخ مقابل ۲۰ متری اول ۴۵۱۶۸ و ۶۶۲۴۵۹ و ۴۳۴۹۹

قبوض‌شهرداری‌خریداریم ۴۵۹۵۷

قبوض شهرداری
خریداریم ۶۶۶۲۶۳ ـ ۶۶۴۶۱۸ و ۶۶۰۲۰۰

معاملات تلفن
تلفن در هر منطقه‌خریدار با نصب فروشنده‌ایم ۸۵۳۰۳۱

تلفن ۲ و ۵ فوری‌خریداریم ۵۳۵۷۴۴

خرید و فروش تلفن ۸۲۰۸۴۱

تلفن ۳ و ۷
خریداریم ۳۰۳۲۳۶

خرید و فروش تلفن ۳۱۷۴۳۷ اسلامبول‌کمپانی۱۷_۲

تزئینات‌ودکوراسیون

۳تومان

با روزی ۳ تومان منزل و محل کار خود را با بهترین نوع‌کاغذ دیواری ، موکت ، دیوارکوب پلاستیکی و کفپوش تزئین‌نمائید
تلفن ۴۸۷۵۱و

۶۶۶۶۶۵

پرده کرکره و تعمیرات کف‌پوش و کاغذ دیواری توسط شرکت غرب ۲۴ اسفند نبش جمشیدآباد ۹۳۲۲۹۰

ازسورنابخرید
بنفع شماست
کاغذ دیواری با نصب مجانی کفپوش ، پرده کرکره ، موکت نقاشی ساختمان‌با نازلترین‌قیمت
سورنا تلفن ۳۱۹۳۲۰

کاغذ دیواری با نصب
فوری ۲۰درصد تخفیف۹۷۸۴۲۰

تزئینات ساحل
کلیه رنگ‌آمیزی ساختمان ـ ۸۴۳۱۹۶

تخلیه‌وحفر چاه‌تلفن: ۶۲۷۰۴۷

کاغذ دیواری ـ موکت پرده کرکره ۸۲۳۸۱۵

تزئینات گلبار ۹۳۶۳۴۸

موکت بافساط تلفن ۷۷۵۷۷۵

کاغذ دیواری‌باقساط ۷۷۵۷۷۱

کفپوش همه نوع باقساط ۷۷۵۷۷۵

برای ساختمان شما

تخلیه‌چاه

۷۷۶۷۱۳

هر متر مکعب ۳۰ تومان
تخلیه هرنوع چاه

۲۱۶۷۶

اسفالت تضمینی
قیر و گونی پشت‌بام راه‌سازی محوطه‌سازی تلفن ۴۹۱۰۸

آسفالت
تلفن ۶۶۰۰۰۰

شیشه پاك‌کن
نظافت شیشه‌ها وکلیه ساختمان مطابق با سلیقه شما تلفن ـ ۸۳۳۱۳۵

آسفالت‌خاك برداری
تلفن ۹۳۷۳۸۵
شرکت ساختمانی آسیا
سازنده خانه وآپارتمان درشهر وحومه تلفن ۸۴۷۲۸۸

اسفالت‌تضمینی۸۲۱۱۴۷

لوله بازکنی

تخلیه چاه
فاضل‌آب توسط‌پمپ مخصوص شرکت‌رام ۹۳۴۵۷۴

لوله بازکنی
فاضل‌آب فوری تلفن ۴۴۲۴۶

۲۵ تومان
تخلیه چاه
فاضل‌آب دفترفنی‌پیک اکسپرس ۹۲۳۳۵۹

لوله بازکنی‌ولوله‌کشی مقدم ۹۲۵۲۷۴
شرکت فنی وکیوم
تخلیه چاه فاضل آب و توالت هر مترمکعب ۳۰۰ ریال تلفن ۵۳۲۵۵۰

لوله‌بازکنی‌ولوله‌کشی اسکندری فقط ۱۸ تومان تلفن ۳۰۴۸۵۴

تخلیه چاه لوله بازکنی تلفن ۳۰۳۸۶۰

لوله‌بازکنی فاضل‌آب فدیی تلفن ۹۵۵۱۱۶

رفع گرفتگی لوله فوری تلفن : ۷۶۰۹۹۳

شرکت هما
تخلیه چاه فاضل‌آب و توالت هر متر مربع ۲۵۰ ریال تلفن ۵۳۸۷۱۵

رفع گرفتگی سرنوع لوله‌سازمانی با دستگاه و تراکم هوا ـ تلفن ۷۸۷۲۷

لوله بازکنی دانش ۲۰۰
ریال ۷۹۴۱۷۳

گاز

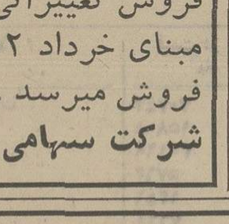

جهان گاز
BUTANE
جهان
قبول‌سفارشات‌گاز از ۷صبح‌تا۱۰شب
باشماره‌های ۹۶۳۰۵۱-۵۹
صدورکارت‌اشتراك ۳۱۳۱۶۳
سرویس‌وتعمیرات ۳۱۳۱۶۱-۲
دفترمرکزی‌وفروش ۳۰۴۷۱۱-۱۵
شکایات‌گازرسانی ۹۶۲۰۶۰
جهان

کرکره چوبی
میشلر MISCHLER
سرما ، گرما و نوراز کرکره چوبی میشلر عبور نمیکند
پارکت BW
نمایشگاه : شاهرضا کوچه فتوحی
۸۲۹۳۹۰-۸۲۴۳۰۷
۸۲۴۸۷۰-۸۲۹۵۹۶

گمشده

گمشده اوراق بهادار دفتر های رسمی کل و روزنامه سال ۲۹ر۵۱ر۵ به شماره ۱۸۳۳ شرکت ایران شومقفود وازدرجه اعتبار ساقط است . جهت ثبت شرکت ها و وزارت دارائی آگهی می‌گردد .
آ ـ ۱۴۲۶۵

توجه
چك‌شماره۲۰۵۵۷۱۲ـ۳۰ر۷ر۵۲ بانك بیمه بازرگانان باغچه‌بیدی امضاء آقای دکتر گروسیان به نام هوشنگ بنائیان به مبلغ هفتاد و پنجهزار ریال و چك شماره ۴۱۴۹۴۷ ـ ۳۰ر۷ر۵۲ بانك ملی شعبه بازار به‌امضاء حاج شکرالله نقشی در وجه ناظمی به مبلغ پنجاه هزارریال و چك شماره ۳۴۲۲۰۰ ـ ۲۳ر۷ر۵۲بانك ملی شعبه‌سعدی امضاء شرکت کوشافر به نام ابوالقاسم عطار ها به مبلغ‌سی هزار ریال در تاریخ۲۷ر۷ر۵۲ مفقود گردیده از درجه اعتبار ساقط میباشد
آ ـ ۱۶۴۶۳

چك شماره ۷۲۱۳۵۹ ـ ۱۰ر۸ر۱۳۵۲ بانك بین‌المللی ایران‌و ژاپن شعبه‌امین‌السلطان به مبلغ ۱۲۴۷۵۰ ریال‌ازحساب جاری ۹۰۴۹۲ بنام اسمعیل تاجیك صادر شده مفقود و از درجه اعتبار ساقط است .

چك شماره ۴۴۹۸۳۵ به تاریخ ۲۷ر۷ر۵۲جاری ۱۶۱ـ۱٫۴۶۰۰۰ به مبلغ بیست هزار ریال در وجه علی آراسته‌بانك‌اعتبارات ایران شعبه شاه‌عباس مفقود از درجه اعتبار ساقط است تلفن ۳۵۱۶۷۳
آ ـ ۱۴۱۹۹

آگهیهای متفرقه

الکتریکی ام رام
فروشنده لوازم الکتریکی تجریش باغ فروس ۸۷۲۸۲۱

چاپخانه چهر
انواع چاپ مسطح و افست و رنگی و غیره خیابان منوچهری پلاك ۱۷۶ ـ تلفن ۳۱۳۰۱۵

چاپخانه آلیك
انواع چاپ مسطح و رنگی سفارشات‌دراسرع وقت پذیرفته میشود خیابان نادری کوچه‌آلیك تلفن ۴۴۳۸۴

چاپخانه آذر
انواع چاپ مسطح ـ رنگی افست در اسرع وقت ایرانشهر شماره ۳۷ تلفن ۸۲۵۹۲۸

استاد صعب‌الوصول شما را خریداریم بعد از ظهرها تلفن ۶۶۰۴۷۹

چاپخانه آنی
چاپ هایدلبرگ و طراح انواع چاپ روسی چهارراه یوسف‌آباد خیابان حافظ شماره ۱۲۰تلفن ۶۶۵۴۶۳

موزه
موزه آب انبار
خیابان سیروس بین چهارراه مولوی و چهارراه سیروس ۲۵۸۴۸

آگهی استخدام

یك شرکت ساختمانی دولتی به یکنفر مهندس‌راه و ساختمان مسلط به زبان انگلیسی برای کارگاه سنندج احتیاج دارد .
داوطلبان واجد شرایط می‌توانند در ایام هفته از ساعت ۷ر۳۰ صبح تا ساعت ۱۲ با تلفنهای شماره ۶۲۷۵۰۱ و ۶۲۷۵۰۲ ارتباط تلفنی برقرار نمایند تا ترتیب مصاحبه و انتخاب آنان‌داده‌شود

آگهی استخدام

شرکت‌سهامی خاص فروشگاههای بزرك کورش جهت تکمیل کادر صندوقداری و فروشندگی بخدمت‌افراد واجد شرایط زیر با حقوق و مزایای مکفی نیازمند است .
۱ـ صندوقدار زن تمام وقت با تحصیلات بالاتر از سیکل .
۲ـ فروشنده زن تمام وقت باحداقل مدرک‌سیکل دارندگان مدارک‌بالاتر حق‌تقدم خواهند داشت .
واجدین شرایط میتوانند همه‌روزه باستثنای‌جمعه به کارگزینی فروشگاه کورش واقع در خیابان پهلوی روبروی‌زرتشت مراجعه فرمایند. آ ـ ۱۶۴۹۵

کارخانجات اتومبیل‌سازی شرکت سهامی خاص زامیاد
جهت تکمیل کادرفنی خود افراد واجد شرایط‌زیر را استخدام مینماید .
۱ ـ زمان سنج تولید : دیپلم فنی ریاضی + ۲ سال سابقه کار
۲ ـ برنامه ریز تولید : دیپلم فنی یاریاضی + ۲ سال سابقه‌کار
۳ ـ طراح قالب ابزار : دیپلم فنی یاریاضی + ۳سال سابقه کار
۴ ـ سربازرس مونتاژ : دیپلم فنی درزشته اتومکانیک + ۴سال‌سابقه‌کار
۵ ـ سربازرس جوشکاری و صافکاری دیپلم‌فنی در رشته فلزکاری + ۴سال سابقه کار
۶ ـ بازرس قالب ابزار دوره‌دوم‌هنرستان‌در رشته فلزکاری + سه‌سال‌سابقه کار
۷ ـ نقاش اتومبیل : ششم ابتدائی + ۵سال‌سابقه‌کار
۸ ـ سمباده‌کار : چهارم ابتدائی یا بیکار با بیسوادی + ۲ سال سابقه‌کار
متقاضیان میتوانند همه‌روزه باستثنای روزهای پنجشنبه و جمعه از ساعت ۷ر۵ الی ۱۲ صبح با در دست داشتن برك خاتمه خدمت یا معافیت دائم ومدارك لازم بکارگزینی کارخانه واقع در کیلو متر ۲۰ جاده قدیم کرج مراجعه نمایند .

دربهترین نقطه شاهدشت کرج
باغات تفکیك شده بمساحتهای ۲۳۰۰ متر با آب چاههای عمیق و برق شبانه روزی خیلی نزدیك ببازار تهیه مایحتاج زندگی نقد و اقساط طولانی خیابان شاه ساختمان آلومینیوم شماره ۱۵ همکف تلفن ۶۶۶۴۹۲

اجاره میشود
یکدستگاه ساختمان حدود ۲۰۰۰مترزیربناشامل ۸۰ اطاق وسائل کامل در شمال شهر برای‌محل کار دفتر مهندسین مشاور موردلزوم‌فوری است خواهشمند است مشخصات کامل آنرا به صندوق پستی شماره ۳۳۹۴ ارسال نمائید .

زمین با مشخصات و درمناطق مشروحه زیربرای اجرای طرح خانه سازی‌مورد نیاز است .
در محدوده آبعلی به مساحت ر۰۰۰ر۲۰۰متر مربع یا بیشتر .
۲ ـ در مسیر جاده آبیك‌قزوین ر۰۰۰ر۰۰۰ر۱متر مربع یا بیشتر
۳ ـ در محدوده بنادرخلیج فارس (بندرعباس جاسك ـ چاه‌بهار) تامیزان پنج میلیون متر مشرف بدریا
۴ ـ درمسیر جاده‌ساوه‌زرند ر۰۰۰ر۰۰۰ر۱ متر مربع یا بیشتر
لطفا با در دست داشتن‌نقشه کامل و فتوکپی سندمالکیت شخصا به‌خیابان ایرانشهر شمالی ۱۸۲ شرکت تهران‌سازمراجعه‌ویا مکاتبه‌فرمائید حقوق‌واسطه محفوظ است‌مشروط براینکه‌ازمالك دارای اختیار کتبی برای‌مذاکره داشته باشند .

FIRST CLASS X-RAY TECHNICIAN WITH INDUSTRIAL EXPERIENCE IN PIPING REQUIRED BY FLUOR THYSSEN J.V. APPLY IN PERSON TO MR. RABELL AT CONSTRUCTION SITE IN REY ADJACENT TO NIOC REFINERY.
TELEPHONE 591001-3.

در اجرای منویات عالی **شاهنشاه آریامهر** باطلاع میرساند که درقیمت فروش تغییراتی داده نشده و بر مبنای خرداد ۵۲ بنمایندگان به فروش میرسد .
شرکت سهامی چوب پنبه ایران

تخلیه کامل چاه‌توالت بادستگاه های ساخت ایران سریع وبهداشتی **۸۴۲۸۶۲ لوله‌بازکنی** و کنترات سیستم فاضلاب کارخانجات و اماکن‌عمومی **۸۴۲۸۶۲ سرویس‌ساختمان**

دراجرای اوامر مبارک شاهنشاه آریامهر

دایر به لزوم فداکاری همه جانبه کلیه طبقات برای رفاه مصرف کنندگان کشور و باتوجه بمفاد اطلاعیه دولت باطلاع هم میهنان عزیز میرساندکه قیمت های فروش محصولات این شرکت به مغازه داران از اول خرداد ماه ۱۳۵۲ تغییری حاصل ننموده و بشرح زیر میباشد.

نام و مشخصات کالا	قیمت در اول خرداد ماه ۵۲	قیمت در ۱۵مهر ۵۲	قیمت امروز
میکروفون برای دستگاه	۱٫۰۰۰ ریال	۱٫۱۰۰ ریال	۹۰۰ ریال
اوسیلاتور	۳٫۴۰۰ ریال	۳٫۷۰۰ ریال	۳٫۴۰۰ ریال
نوارکاست	۱۱۰ ریال	۱۱۰ ریال	۱۱۰ ریال
نوار کارتریج ۳۰۰ فوت	۲۳۰ ریال	۲۱۰ ریال	۲۱۰ ریال
ترانس اتوماتیک	۲٫۰۰۰ ریال	۲٫۰۰۰ ریال	۲٫۰۰۰ ریال
ارتباط داخلی ۲ شماره	۱٫۱۰۰ ریال	۱٫۱۰۰ ریال	۱٫۱۰۰ ریال
پخش صوت کارتریج بلتك	۹۰۰٫۰ ریال	۵۰۰٫۰ ریال	۵۰۰٫۰ ریال
ضبط صوت آیکو	۴٫۲۵۰ ریال	۴٫۲۵۰ ریال	۴٫۲۵۰ ریال
پخش کارتریج تل	۵٫۲۵۰ ریال	۵٫۵۰۰ ریال	۵٫۲۵۰ ریال

این قیمت ها تا آخر سال ۱۳۵۲ تغییری نخواهد نمود.

شرکت رادیو هلند با مسئولیت محدود

درامتثال اوامر مبارک شاهنشاه آریامهر

باوجود اینکه قیمتها درکشورهای صادر کننده بمقدار خیلی زیادی ترقی نموده است این شرکت حاضر است کالاهای ذیل را بقیمت های اواخر اردیبهشت و اول خرداد ۱۳۵۲ بعمده فروشها بفروش برساند.

	اول خرداد		۱۵مهر		قیمت امروز	
۱ـ مقوای یکرو برقی گلیز ۲۳۰ تا ۲۹۰ گرمی هر کیلو	۵۰	ریال	۵۰	ریال	۵۰	ریال
۲ـ کاغذ مومی ۴۰ گرمی هر کیلو	۶۶	ریال	۷۳	ریال	۶۶	ریال
۳ـ کاغذ پست هوائی هربند	۱٫۰۵۰	ریال	۱٫۲۵۰	ریال	۱٫۰۵۰	ریال
۴ـ کاغذ پوستی بوبین هر کیلو	۶۵	ریال	۷۵	ریال	۶۵	ریال
۵ـ شومیز هندی هر کیلو	۳۷	ریال	۴۴	ریال	۳۷	ریال
۶ـ گلاسه برجسته هر کیلو	۷۲	ریال	۸۰	ریال	۷۲	ریال

شرکت سهامی خاص معاملات کاغذ و مقوا

دراجرای اوامر مبارک شاهنشاه آریامهر

دایر به لزوم فداکاری همه جانبه کلیه طبقات برای رفاه مصرف کنندگان کشور و باتوجه بمفاد اطلاعیه دولت باطلاع هم میهنان عزیز میرساندکه قیمت های فروش محصولات این شرکت به مغازه داران از اول خرداد ماه ۱۳۵۲ تغییری حاصل ننموده و بشرح زیر میباشد.

نام و مشخصات کالا	قیمت دراول خرداد ماه ۵۲	قیمت در ۱۵ مهر ۱۳۵۲	قیمت امروز
دستگاه آمپرفایر ۳۰ برقی	۴٫۵۰۰ ریال	۵٫۰۰۰ ریال	۴٫۵۰۰ ریال
دستگاه آمپرفایر ۲۵ برقی	۴٫۰۰۰ ریال	۴٫۵۰۰ ریال	۴٫۰۰۰ ریال
دستگاه آمپرفایر ۴۰ برقی	۷٫۶۵۰ ریال	۸۵٫۰۰۰ ریال	۷٫۶۵۰ ریال
دستگاه آمپرفایر ۳۰ برق و باطری	۸٫۰۰۰ ریال	۸٫۰۰۰ ریال	۸٫۰۰۰ ریال
بلندگو ۲۱ اینچ شیپوری	۹۵۰ ریال	۹۵۰ ریال	۹۵۰ ریال
یونیت ۲۵ و ۳۰ واتی	۸۵۰ ریال	۸۵۰ ریال	۸۵۰ ریال
پایه میکروفون	۵۲۰ ریال	۴۲۰ ریال	۴۲۰ ریال
مکافون	۳٫۲۰۰ ریال	۳٫۴۰۰ ریال	۳٫۲۰۰ ریال

این قیمت ها تا آخر سال ۱۳۵۲ تغییری نخواهد نمود.

شرکت رادیو هلند با مسئولیت محدود

دراجرای اوامر مبارک شاهنشاه آریامهر

دایر به لزوم فداکاری همه جانبه کلیه طبقات برای رفاه مصرف کنندگان کشور وباتوجه به مفاد اطلاعیه دولت باطلاع هم میهنان عزیز میرساندکه قیمت‌های فروش محصولات این شرکت باوجود ترقی عوامل تعیین کننده قیمت کماکان قیمت‌ها مبتنی برمبداء اول خرداد ماه ۱۳۵۲ میباشد و قیمت های خودرا بشرح زیر اعلام میدارد.

قیمت‌های مندرج درلیست ازطرف وزارت کشاورزی و سازمان دامپزشکی کشور تعیین وابلاغ میگردد.

لیست قیمت سموم دفع آفات نباتی وبیماریهای گیاهی ۱۳۵۲ شرکت فارم کمیکالز

شماره	نوع و مشخصات سم	نوع بسته‌بندی	قیمت واحد برای مصرف کننده	کارخانه سازنده
۱	زولن ۳۵٪ امولسیون (حشره‌کش)	ظروف الومینیومی یک لیتری (کارتن ۲۰ عدد) ظروف الومینیومی ۵ لیتری (کارتن ۶ عدد) سلطهای فلزی ده لیتری (صندوق ۴ عدد) بشکه‌های فلزی ۲۵ لیتری	۲۷۰ ریال هر لیتر ۲۶۶ ریال هر لیتر ۲۴۹ ریال هر لیتر ۲۴۶ ریال هر لیتر	رون‌پولن فرانسه
۲	زولن دی . تی ۳۰ ـ ۱۵ امولسیون (حشره‌کش)	بشکه‌های فلزی ۲۵ لیتری	۲۳۸ ریال هر لیتر	رون‌پولن فرانسه
۳	کیلوال ۴۰٪ امولسیون (شته‌کش)	ظروف آلومینیومی یک لیتری (کارتن ۲۰ عدد)	۳۷۹ ریال هر لیتر	رون‌پولن فرانسه
۴	رونستار ۲٪ گرانول (علف‌کش برنج)	بشکه‌های فیبری ۲۵ کیلوئی	۱۰۰ ریال هر کیلو	رون‌پولن فرانسه
۵	فولی‌فرتیل (نولیارفید) کودجامع	دربسته‌های ۲۵۰ گرمی (کارتن ۶۰ عدد) در بسته‌های ۵۰۰ گرمی (کارتن ۳۰ عدد) در بسته‌های یک کیلوئی (کارتن ۲۰ عدد) در بشکه‌های فیبری ۲۵ کیلوئی	۶۰ ریال هر بسته ۹۵ ریال هر بسته ۱۷۰ ریال هر کیلو ۱۴۰ ریال هر کیلو	مورفی انگلستان
۶	سیلیت ۶۵٪ (دودین)	در قوطیهای فلزی یک کیلوئی (کارتن ۶ عدد)	۴۸۰ ریال هر کیلو	کاسکو سوئد
۷	هایوریکس ۸۰٪ پودروتابل (علف‌کش مرکبات)	در قوطیهای یک کیلوئی (کارتن ۲۴ عدد) در بشکه‌های فیبری ۲۵کیلوئی	۱۴۰۰ ریال هر کیلو ۱۲۶۴ ریال هر کیلو	دوپن آمریکا
۸	ویتاواکس‌پودر ۷۵٪ قارچ کش‌سیستمیک	در بشکه‌های فلزی ۲۵ کیلوئی	۱۴۵۰ ریال هر کیلو	اونی رویال آمریکا
۹	ویتاواکس‌تیرام پودر ۵٫۳۷ ـ ۵٫۳۷ قارچکش	در بشکه‌های فلزی ۲۵ کیلوئی	۷۹۰ ریال هر کیلو	
۱۰	ویتاواکس‌تیرام پودر ۴۰ ـ ۲۰ قارچکش	در بشکه‌های فلزی ۲۵ کیلوئی	۳۵۰ ریال هر کیلو	
۱۱	ویتاواکس کاپتان پودر ۵٫۳۷ ـ ۵٫۳۷ قارچکش	در بشکه‌های فلزی ۲۵ کیلوئی	۹۲۰ ریال هر کیلو	
۱۲	زینب ۸۰٪ (قارچکش)	بسته‌های یک کیلوی	۹۸ ریال هر کیلو	

شماره	نوع‌ومشخصات‌دارو	نوع‌بسته‌بندی	قیمت‌واحد برای مصرف‌کننده	قیمت هرکیلو برای مصرف‌کننده	کارخانه شازنده
۱	ای . اس . بی . تری پودر ۳۰٪ ضد کوکسیدیوز طیور	بسته‌های ۴ × ۲۵۰ گرمی بسته‌های ۱۰ × ۵۰ گرمی	۲۱۰۰ ریال ۱۱۶۷ ریال	۲۱۰۰ ریال ۲۳۳۴ ریال	سیاگایگی ـ سویس
۲	سوانوویل پودر ۵۰٪ بیماریهای مزمن تنفسی ـ سی آردی ضد استرس	بسته‌های یک کیلوئی قوطیهای ۲۵۰ گرمی	۱۳۵۲۸ ریال ۳۷۵۴ ریال	۱۳۵۲۸ ریال ۱۵۰۱۶ ریال	اسپسیا ـ فرانسه
۳	سوانوویل محلول قابل تزریق ۲۰٪ سوانوویل محلول قابل تزریق ۵٪	۵۰ سی سی (شیشه) ۱۰۰ سی سی (شیشه)	۵۴۹ ریال هر شیشه ۲۷۵ ریال هر شیشه	ـ ـ	اسپسیا ـ فرانسه
۴	آزونتول ۵۰٪ پودر	بسته‌های یک کیلوئی	۱۰۰۰ ریال	۱۰۰۰ ریال	بایر آلمان

شرکت فارم کمیکالز

دراجرای اوامر مبارک شاهنشاه آریامهر

دایر به لزوم فداکاری همه جانبه کلیه طبقات برای رفاه مصرف کنندگان کشور وباتوجه به مفاد اطلاعیه دولت باطلاع هم میهنان عزیز میرساند که قیمتهای فروش محصولات این شرکت ازاول خرداد ماه ۱۳۵۲ تغییری حاصل ننموده و بشرح زیر میباشد:

نام و مشخصات کالا	قیمت در اول خرداد ماه ۱۳۵۲	قیمت در ۱۵ مهر ۱۳۵۲	قیمت امروز
آمپلی فایر ۱۰۰ وات	۷۰۲۴۷	۷۰۲۴۷	۷۰۲۴۷
تقویت کننده	۱۵۸۰۸	۱۵۸۰۸	۱۵۸۰۸
ماشین دیکته	۲۰۱۶۹	۲۰۱۶۹	۲۰۱۶۹
ضبط‌صوت کوچك	۵۷۶۳	۵۷۶۳	۵۷۶۳
سیم‌رابط	۱۳۴۶	۱۳۴۶	۱۳۴۶
دستگاه تبدیل	۷۶۶۴	۷۶۶۴	۷۶۶۴
میکروفن	۵۸۸۴	۵۸۸۴	۵۸۸۴
پایه	۱۳۲۱	۱۳۲۱	۱۳۲۱
بلند گوی پایه‌دار	۷۹۴۳	۷۹۴۳	۷۹۴۳
آمپلی‌فایر ۵۰ وات	۳۸۰۱۰	۳۸۰۱۰	۳۸۰۱۰
منبع تغذیه	۴۵۰۰	۴۵۰۰	۴۵۰۰
میکروفن	۹۶۰۳	۹۶۰۳	۹۶۰۳
گوشی	۷۶۵	۷۶۵	۷۶۵
بلندگوی‌سقفی	۲۰۷۹	۲۰۷۹	۲۰۷۹
پل اندازه گیری	۲۶۲۸۰	۲۶۲۸۰	۲۶۲۸۰
بلندگوی سقفی	۲۲۴۵	۲۲۴۵	۲۲۴۵
منبع تغذیه	۷۷۴۰	۷۷۴۰	۷۷۴۰
میکروفون گردنی	۳۴۱۰	۳۴۱۰	۳۴۱۰
بلندگوی دیواری	۱۹۰۵	۱۹۰۵	۱۹۰۵
آنتن تلویزیون	۴۴۰	۴۴۰	۴۴۰
پوشش پلاستیکی	۵۰	۵۰	۵۰

این قیمتها تا آخر سال ۱۳۵۲ تغییری نخواهد کرد

شرکت فیلیپس ایران

گفتید، نوشتیم و... اینک پاسختان!

آنچه در زیر می‌آید پاسخ سازمانهای مسئول به پیشنهادات و یادآوریهای شما خوانندگان گرامی است که هرروز با سرویس «اطلاعات برای همه» روزنامه اطلاعات در میان میگذارید و ملاحظه میکنید که در اثر تذکرات شما و پی‌گیری روزنامه اطلاعات، سازمانهای مسئول چگونه به درخواستهای شما ترتیب اثر داده و با چه جدیتی در انجام تقاضاهای شما کوشیده‌اند. باز هم بما نامه بنویسید، تلفن کنید و مطمئن باشید که همین پیشنهادات و یادآوریهای شما که هرروز درصفحه اطلاعات برای همه، روزنامه اطلاعات منعکس میشود گرهگشای بسیاری از مشکلات شهری و عمومی همه ما خواهد بود.

روابط عمومی اتاق اصناف توضیح میدهد

عطف به شرح مندرج تحت عنوان «مبارزه با گران‌فروشی» درشماره ۱۴۲۱۶ بامضاء آقای «علی کریمی» اشعار میدارد: اتاق اصناف پایتخت از طریق شبکه نظارت، کنترل شدیدی برکار عموم اصناف معمول داشته و شدیدا باهرنوع تخلف مقابله خواهد کرد و دادگاههای صنفی نیز با توجه به مفاد قانون‌مجازات متخلفین ازقانون نظام صنفی شکایتهای رسیده را دقیقا بررسی و احکام لازمرا صادر میکند.

در پاسخ اظهارات آقای ر- گلریز نژاد که در شماره۱۴۲۱۶ درج‌گردید، ناظران‌اتاق‌اصناف، محل یاد شده را سریعا بازدید و نسبت به کنترل نرخ ها اقدامات لازم را معمول‌داشتند.

روابط عمومی شرکت واحد اتوبوسرانی توضیح میدهد:

- در پاسخ مطلبی‌که بامضاء آقای محمد کیانی مبنی برکمبود تعداد اتوبوسهای میدان ۲۴ اسفند - حسن‌آباد، درشماره ۱۴۲۱۷ - آن روزنامه درج شده باستحضار میرساند: بمسئولان خط مذکور تذکر داده شد که نسبت بتامین رفاه مسافران محترم خط یاد شده مساعی بیشتر مبذول دارند.

★★★

در پاسخ مطلبی که بامضاء آقایان حسن سعیدی و یکی از اهالی محل در مورد عبور اتوبوسهای‌خط ۲۳۰ ازخیابان جدیدالاحداث ابوسعید، در شماره ۱۴۲۱۶ - آن‌روزنامه درج شده، باستحضارمیرساند: تعیین و مسیر ایستگاههای خطوط اتوبوسرانی از وظائف اداره راهنمائی و رانندگی‌است و رانندگان اتوبوسها موظفند که در مسیر های تعیین شده رفت و آمد نموده و در ایستگاه های مشخص شده برای سوار و پیاده کردن مسافرین توقف نمایند.

روابط عمومی وزارت بهداری توضیح میدهد:

در پاسخ شرح مندرج در شماره ۱۴۲۲۹ تحت عنوان «گفتگوی تلفنی» به استحضار میرساند:

براساس اطلاع مدیر کل بهداری‌استان‌مرکزی،باوجودیکه اسمی از داروخانه مورد نظر آقای علیرضا - ح برده نشده معهذا ماموربن بهداری در معیت ماموران انتظامی برای بازرسی از داروخانه های واقع درمحدوده کوکاکولاعزام شدند تا در صورت وجود کراوات، نسبت بجمع آوری آن اقدام نمایند ضمنا یادآور می شود عرضه لوازم آرایشی در داروخانه ها طبق قانون مواد خوردنی، آشامیدنی، آرایشی و بهداشتی خلاف مقررات نیست.

★

بازگشت به شرحی که در شماره ۱۴۲۱۶ - آن روزنامه بامضای آقای «اقاخان ع» درج شده بود توضیح میدهد: در حال حاضر برای مکالمات تلفن بین شهری (کاربر) نیازی به دادن سپرده نیست. تنها صاحب تلفن تعهد نامه‌ای را امضاء می کند که‌پون مکالمات انجام شده را بپردازد. و در مورد تلفن خارج از کشور نیز بدلیل محدود بودن تعداد کانال های ارتباطی‌ماهواره مخابراتی و افزونی مراجعان از دریافت سپرده خودداری می شود ولی ارتباط در اسرع وقت واگذار می گردد.

★

در پاسخ شرحی‌که در شماره ۱۴۲۰۲ - آن روزنامه باعنوان «مشکلات شهری اردکان» در مورد مرمت ساختمان تلگراف و بهبود وضع تلگرافی آن شهرستان درج گردیده بود به اطلاع میرساند:

براساس گزارش‌رسیده اخیرا ساختمان مناسبی برای‌استقرار دستگاه های مخابراتی در اردکان تهیه شده است و پس از انتقال دستگاه های مزبور به محل جدید، نظر اهالی تامین خواهد شد.

★

در پاسخ شرحی که در شماره ۱۴۱۹۰ آن روزنامه از قول آقای‌قاسم حسینی درمورد تلفن همگانی خیابان خانی‌آباد درج گردیده بود باطلاع می‌رساند:

تلفن های همگانی نصب شده در نقاط مختلف پایتخت همه روزه توسط ماموران فنی هر مرکز مورد بازدید قرار می‌گیرد تا در صورت خرابی نسبت به رفع آن اقدام‌نمایند.

روابط عمومی آموزش‌وپرورش توضیح میدهد

در پاسخ مطلبی که در شماره ۱۴۲۱۳ مورخ ۵۲٫۷٫۴ تحت عنوان (الو. من. ه. ک.) درج شده بود توضیح میدهد: در حال حاضر برای مکالمات تلفن بین شهری (کاربر) نیازی به دادن سپرده نیست. تنها صاحب تلفن تعهد نامه‌ای را امضاء می کند که‌پون مکالمات انجام شده را بپردازد. و در مورد تلفن خارج از کشور نیز بدلیل محدود بودن تعداد کانال های ارتباطی‌ماهواره مخابراتی و افزونی مراجعان از دریافت سپرده خودداری می شود ولی ارتباط در اسرع وقت واگذار می گردد.

روابط عمومی وزارت آب و برق توضیح میدهد:

در شماره ۱۴۲۰۷ مورخ ۵۲٫۶٫۲۸ آن جریده مطلبی تحت عنوان «الو من حسین رفیعی» درج شده بود که بدین وسیله اعلام پاسخ مینماید: طرح روشنائی معابر خیابان بیست و یک متری آریامهرواقع در خانی‌آباد نو در برنامه‌سال ۵۲ منظور گردیده و بزودی عملیات‌مربوط به آن‌آغاز‌خواهد

روابط عمومی شهرداری پایتخت توضیح میدهد:

عطف بشرح مندرج درشماره مورخ ۱۴۲۱۳ آن گرامی نامه در مورد خرابی کوچه همایون منشعب از خیابان شهرزاد اشعار می شود.

کوچه مزبوردر تاریخ شانزدهم مهرماه۵۲لکه‌گیری‌ومرمت‌گردید و ناراحتی ساکنین محترم از این حیث برطرف شد.

نظر خوانندگان اطلاعات

نوجوانان و فیلم های آنچنانی

نمایش فیلمهای سکسی و کاراته‌ای و باصطلاح بزن بزن، اثرات سوء و گمراه کننده‌ای بربینندگان وبخصوص جوانان و نوجوانان میگذارد. همانطور که دیدن‌این‌گونه فیلمها برای اشخاص کمتر از ۱۸ سال مضر تشخیص داده شده، همینطور هم مسئولان تلویزیون باید از پخش چنین فیلمهایی از تلویزیون که در معرض دید همگان قرار میگرد، خودداری کنند.

م - ح صادقی

صندوقدار فروشگاه و سلامت مردم!

در بعضی از فروشگاههای مواد غذائی، فروشنده با همان دستی‌که ازمردم پول میگیرد، باهمان دست هم به آنها جنس تحویل میدهد درحالیکه پول وسیله داد و ستد مردم و آلوده به میکرب انواع و اقسام بیماری‌ها است. جا دارد اداره بهداشت، کلیه فروشگاههای مواد غذائی را وا دارد که یکنفر مسئول برای دریافت پول از مشتریان در فروشگاه بگمارند و این شخص، غیراز کسی باشد که مواد غذائی را به مشتری‌تحویل میدهد.

دکتر کامران مالک

حاشیه پرداز

هادی خرسندی

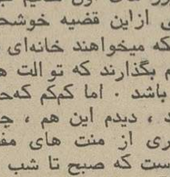

توالت هم داره!

در این چند روزه، که دربدر دنبال یک خانه اجاره‌ای می گردم، موفق به کشف بزرگی شده‌ام. کشف بزرگ بنده این است که اغلب خانه های‌تهران، توالت و دستشوئی دارد! شاید شما باورتان نشود، ولی این یک حقیقت است. یک حقیقت محض. چون هر بنگاهی که خانه‌ای برای من پیدا کرده، بلافاصله شروع کرده به تعریف کردن از آن که توسط آقای حاج سید نصرالله تقوی رئیس دانشکده معقول و منقول متن پیامی که آقای دکتر عزام تهیه کرده و بوسیله آقای سید صالح شهرستانی ارسال داشته بود توسط ایشان بزبان عربی قرائت شد. در این پیام، تاریخچه روابط ایران و مصر از قدیم‌الایام تا عصر حاضر تشریح و اضافه شده بود که روابط مزبور در عصر جدید با بهترین صورت ممکنه بین ملتین موجود و ملتین قدرآن را بخوبی میدانند. پس از آن استاد عبدالحمید عبادی نماینده دیگر ادباء و فضلای مصر پشت میز خطابه رفته نطق مشروحی در همین قسمت ایراد نمود.

تبرئه متهمان

حاج‌میرزامهدیخان‌نایب‌الحکومه رستاق که باتهام جعل و تصدیق برخلاف‌واقع در دیوان‌عالی جزا تحت تعقیب و محاکمه بود و همچنین‌سیداحمد خان‌طاهرزاده که باتهام اختلاس و ارتشاء تحت تعقیب و محاکمه بود بوکالت آقای سید فتح‌الله خان فرود تبرئه گردیدند.

چهل سال قبل درهمین روز

کنفرانس در دانشکده معقول‌ومنقول راجع به روابط ایران ومصر

برحسب دعوتی که قبلا از طرف ریاست دانشکده معقول و منقول «مدرسه عالی سپهسالار» بعمل آمدمبودکنفرانسی درسالن مدرسه مزبور منعقد گردیده عده زیادی از آقایان فضلا ومحققین و رجال و اعیان‌و اساتید محترم و مدیران جراید برای استماع کنفرانس آقای دکتر عبدالوهاب عزام نماینده جامعه ادباء و فضلاء مصر در کنگره فردوسی حضور یافته بودند. لکن چون آقای دکتر عزام در مراجعت از مشهد کسالتی حاصل کرده و نتوانسته بود در مجلس حضور بهمرساند بعد از افتتاح مجلس توسط آقای حاج سید نصرالله تقوی رئیس دانشکده معقول و منقول متن پیامی که آقای دکتر عزام تهیه کرده و بوسیله آقای سید صالح شهرستانی ارسال داشته بود توسط ایشان بزبان عربی قرائت شد. در این پیام، تاریخچه روابط ایران و مصر از قدیم‌الایام تا عصر حاضر تشریح و اضافه شده بود که روابط مزبور در عصر جدید با بهترین صورت ممکنه بین ملتین موجود و ملتین قدرآن را بخوبی میدانند. پس از آن استاد عبدالحمید عبادی نماینده دیگر ادباء و فضلای مصر پشت میز خطابه رفته نطق مشروحی در همین قسمت ایراد نمود.

مسابقه دوچرخه سواری

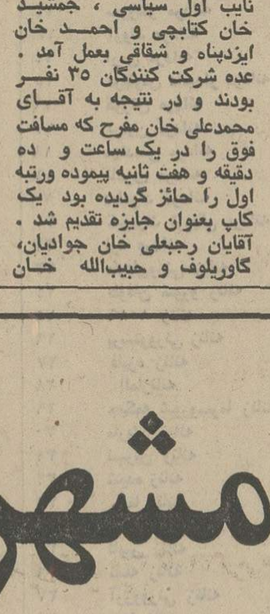

حبیب‌الله خان گیای

مجمع خیام برای برندگان مسابقه‌دوچرخه سواری ازطهران تا دربند و از دربند تا طهران به مسافت ۳۵ کیلومتر جایزه‌ای معین کرده بود و مسابقه روز جمعه با قضاوت آقایان یاور افخمی، سلطان عباسخان ایزدپناه، سلطان نراقی، نایب اول مهربان میرزا خافانی، نایب اول سیاسی، جمشید خان کتابچی و احمد خان ایزدپناه و شقاقی بعمل آمد. عده شرکت کنندگان ۳۵ نفر بودند و در نتیجه به آقای محمدعلی خان مفرح که مسافت فوق را در یک ساعت و ده دقیقه و هفت ثانیه پیموده ورتبه اول را حائز گردیده بود یک کاپ بعنوان جایزه تقدیم شد. آقایان رجبعلی خان جوادیان، گاوریلوف و حبیب‌الله خان گیای حائز رتبه دوم و سوم و چهارم شدند و هرکدام به‌اخذ یک قطعه مدال نائل آمدند.

گزارشهای خارجی

اتومبیل و طیاره بی‌شوفر

از چند سال باینطرف حرکت اتومبیل بی‌شوفر و طیاره بدون پیلوت خیلی مورد توجه قرار گرفته و اساس این قضیه تماما از تلگراف بی‌سیم میباشد. مثلا طیاره‌ای‌که‌در حال پروازمیباشد بوسیله شخصی که در روی‌زمین تلگراف بی‌سیم را اداره مینماید و بواسطه‌همان‌تلگراف طیاره را بهرمحلی‌که‌میل داردسوق‌میکند. این عمل یک اشکال بزرگ‌دارد که اداره کردن طیاره یا اتومبیل یا موتوربوت در مسافات دور از میدان مشاهده چشم ممکن نیست زیرا اداره کننده حتما باید ارتفاع طیاره یا خط حرکت اتومبیل را مراقبت کند والا طیاره یا اتومبیل به موانعی برخورده، قطعا در تصادم به آن محو و نابود میشود. برای‌رفع این اشکال قضیه استفاده از تلویزیون بخاطرها رسیده و در واقع‌تلویزیون یگانه‌واسطه‌ایست که میتواند این امر را جریان بدهد ولی صنعت تلویزیون هم باآنکه اخیرا خیلی ترقی نموده معذلک‌هنوز به آن درجه‌نرسیده است که بتوان از آن برای چنین عملیاتی استفاده کرد.

کونت‌مونت کریستو

بقرار اطلاع کتاب کونت‌مونت کریستو که یکی از کتب معروف الکساندر دوما است سینماشده و فیلم آن بزودی در لندن‌بمعرض نمایش گذارده خواهد شد. آرتیست زبردست این فیلم یکی از صنعتگران سینمای بریطانی است که رل های عمده را بازی کرده و شهرتی بسزا یافته است.

«نقل از اطلاعات سی‌ام مهرماه ۱۳۱۳»

این نشانه یك تحرك جمعی‌وصنفی‌است

از شهر مرزی جلفا تا بندر خرمشهر

هزاران کامیون برای تخلیه کالاهای گمرك بحرکت درآمده‌اند

کاروان کامیونهای مستقر در تبریز و جلفا بمنظور بار گیری از بنادر جنوب بسوی این منطقه حرکت کردند.

این‌تصمیم در اجرای‌منویات شاهنشاه آریامهر بمنظور جلوگیری از تراکم بار در گمرکات‌جنوب‌کشور وبدنبال اطلاعیه سندیکای‌کامیونداران آذربایجان شرقی اتخاذشد.

در اجتماعی که با شرکت کامیون داران در شهر مرزی جلفا صورت گرفت دبیر سندیکای کامیون داران آذربایجان شرقی گفت این تصمیم از دو جهت برای ما کامیونداران حائزاهمیت‌است اول اینکه از مدت نوبت‌گیری شما در آذربایجان میکاهد و دیگر آنکه تسهیلات زیادی در بارگیری از خرمشهر بنفع کامیوندار فراهم شده است.

ناطق افزود دستور آقای مهندس جوادشهرستانی‌وزیر راه در امتثال اوامر شاهنشاه آریامهر از طریق‌معاون‌وزارت راه به سندیکای کامیون‌داران آذربایجان رسیده که ما را موظف میسازد هرچه زودتر در تخلیه کالا های متراکم در به‌بنادرجنوب دست‌بکارشویم زیرا کامیونداران در خدمت بشاه و میهن چون سرباز جانباز از هیچ فداکاری درراه عظمت میهن نبایستی تامل کنند.

دبیرسندیکا یادآور شد که سیستم غلط حمل و نقل یعنی همین تراکم کالا در نقطه‌ای از مملکت و استقرار کامیون در نقاط دیگر کشور که باعث اختلال در کار حمل و نقل شده است.

یقین است این مشکل با حسن تدبیرودرایت وبصیرت آقای موسویان معاون وزارت راه هرچه زودتر مرتفع خواهد شد و تردیدنیست که‌سیاست منظم حمل‌ونقل درهرکشوری نشانه پیشرفت و تعالی آن کشور میباشد ناطق گفت کامیونداران آذربایجان‌شرقی بایستی نشان‌دهند که‌مجریان شایسته این اهداف مقدس هستند سخنان دبیرسندیکا با ابراز احساسات شدید نسبت بشاهنشاه آریامهر و خاندان جلیل سلطنت پایان یافت‌و کامیونها بسوی‌جنوب حرکت کردند.

دراجرای منویات‌عالیه شاهنشاه آریامهر

وبمنظور اجرای مفاد اطلاعیه دولت باستحضار عموم هم‌میهنان میرساند که‌با وجودافزایش قیمت مواد اولیه‌ازاول‌خرداد ماه ۱۳۵۲ بهیچوجه قیمت تولیدات کفش وین تغییری ننموده و نرخهای انواع آن برابر نرخ خرداد ماه بشرح زیر میباشد.

ردیف	نام کالا	قیمت
۱	ساکو۸۰ مردانه	۳۹۵
۲	مارشال۵ مردانه	۳۶۰
۳	داریوش مردانه	۶۰۰
۴	کیهان مردانه	۶۰۰
۵	ادموند مردانه	۶۰۰
۶	ژان مردانه	۶۰۰
۷	بهزاد مردانه	۶۰۰
۸	آتن مردانه	۱۶۵
۹	میلان مردانه	۱۶۵
۱۰	راحت مردانه	۱۲۰
۱۱	صندل شورو مردانه	۱۷۵
۱۲	سورنتو مردانه	۲۲۰
۱۳	اروند مردانه	۱۰۵
۱۴	ارس مردانه	۱۰۰
۱۵	مرینوس عاجدار مردانه ۳۲	۳۲۵
۱۶	کورش مردانه	۴۵۰
۱۷	برتون مردانه	۷۲۰
۱۸	مهندسی مردانه	۴۵۰
۱۹	نادری مردانه	۱۱۰
۲۰	دیاموند مردانه	۵۰۰
۲۱	کیومرث تزریقی مردانه	۴۵۰
۲۲	لرد مردانه	۱۲۰
۲۳	طوفان‌ورنی زنانه	۶۵۰
۲۴	طوفان شورو زنانه	۴۵۰
۲۵	۱۰۱۹ زنانه	۱۰۰
۲۶	پرستوورنی زنانه	۶۰۰
۲۷	فایزه زنانه	۳۰۰
۲۸	المازنانه	۲۵۰
۲۹	چیکمه شوروسرما زنانه	۵۵۰
۳۰	ماریان زنانه	۳۴۵
۳۱	نسرین زنانه	۳۰۰
۳۲	شیده زنانه	۲۵۰
۳۳	جینا زنانه	۴۵۰
۳۴	ریکاورنی زنانه	۵۲۵
۳۵	نایس زنانه	۵۰۰
۳۶	نغمه زنانه	۶۰۰
۳۷	آرزووورنی زنانه	۶۰۰
۳۸	ویدا زنانه	۶۰۰
۳۹	سریائی مخملی زنانه	۹۵
۴۰	صندل ۴۷ زنانه	۱۵۰
۴۱	صندل ۴۹ زنانه	۱۸۰
۴۲	صندل ۵۷ زنانه	۲۵۰
۴۳	هیپی زنانه	۵۰۰
۴۴	نرس جدید زنانه	۳۸۰
۴۵	کشی‌شورو زنانه	۱۲۰
۴۶	مری زنانه	۱۶۵
۴۷	سوزنی زنانه	۱۶۵
۴۸	لاله‌شورو زنانه	۴۵۰
۴۹	مکلین ورنی زنانه	۶۰۰
۵۰	زهره زنانه	۳۰۰
۵۱	بهشت زنانه	۵۰۰
۵۲	کابریس زنانه	۲۲۵
۵۳	آهنگ زنانه	۲۰۰
۵۴	شاهدخت زنانه	۱۱۰
۵۵	مریم زنانه	۳۷۵
۵۶	۱۸۰۰ زنانه	۸۰
۵۷	بهروز نئولایت۲۶	۱۶۰
۵۸	بهروزنئولایت ۲۸	۱۸۰
۵۹	بهروزنئولایت ۳۰	۲۰۰
۶۰	گوشوارمشورو ۲۷ـ ۲۶	۲۲۵
۶۱	گو شواره شورو ۲۸ـ۲۹	۲۵۰
۶۲	گوشواره شورو ۳۰ـ۳۱	۲۷۵
۶۳	گوشواره شورو ۳۲ـ۳۳	۳۰۰
۶۴	گوشواره شورو ۳۴ـ ۳۵	۳۵۰
۶۵	گوشواره شورو ۳۶ـ ۳۷	۳۷۵
۶۶	گوشوارمشورو ورنی ۲۷ـ۲۶	۲۵۰
۶۷	گوشوارمشورو ورنی ۲۸ـ ۲۹	۲۷۵
۶۸	گوشواره شورو ورنی ۳۰ـ۳۱	۳۰۰
۶۹	گوشواره شورو ورنی ۳۲ـ۳۳	۳۲۵
۷۰	گوشواره شورو ۳۴ـ۳۵	۳۵۰
۷۱	گوشوارمشورو ورنی ۳۶ـ۳۷	۴۰۰
۷۲	گوشواره شورو ورنی ۳۸ـ۳۹	۴۵۰
۷۳	آلپ زنانه	۱۵۰
۷۴	الوند زنانه	۱۵۰
۷۵	البرز زنانه	۱۵۰
۷۶	ونوس زنانه	۱۵۰
۷۷	پوتین کوه زنانه ومردانه	۳۵۰
۷۸	پوتین کشدار مردانه	۴۵۰
۷۹	کارمن زنانه	۴۵۰
۸۰	آندریا زنانه	۱۸۰
۸۱	مریم ۲۶	۲۱۰
۸۲	مریم ۲۸	۲۲۵
۸۳	مریم ۳۰	۲۴۰
۸۴	مریم ۳۲	۲۵۵

ردیف	نام کالا	قیمت
۸۵	مریم ۳۴	۲۷۰
۸۶	رکس ۳۴ـ۳۲	۲۰۰
۸۷	رکس ۳۶ـ۳۷	۲۵۰
۸۸	رکس ۳۸ـ۴۰	۲۹۵
۸۹	هدمه ۲۹ـ۲۷	۲۲۵
۹۰	هدیه ۳۰ـ۳۳	۲۵۰
۹۱	هدیه ۳۴ـ۳۵	۳۰۰
۹۲	ساحل ۲۶	۱۲۰
۹۳	ساحل ۲۸	۱۳۵
۹۴	ساحل ۳۰	۱۵۰
۹۵	ساحل ۳۲	۱۶۵
۹۶	ساحل ۳۴	۱۸۰
۹۷	ساحل ۳۶	۱۹۵
۹۸	ساحل ۳۸	۲۱۰
۹۹	ساحل ۴۰	۲۴۵
۱۰۰	آتن ۴۴ـ۴۲	۱۲۵
۱۰۱	آتن ۳۷ـ۳۵	۱۴۵
۱۰۲	آتن ۴۰ـ۳۸	۱۴۵
۱۰۳	هاله	۱۱۵
۱۰۴	نرگس	۱۱۵
۱۰۵	شهاب	۱۵۰
۱۰۶	ایرج	۱۵۰
۱۰۷	شیرین ۳۰	۲۱۰
۱۰۸	شیرین ۳۲	۲۲۰
۱۰۹	شیرین ۳۴	۲۴۰
۱۱۰	مهرزاد ۳۲	۲۱۵
۱۱۱	مهرزاد ۳۴	۲۳۰
۱۱۲	مهرزاد ۳۶	۲۴۵
۱۱۳	بابک ۳۲	۲۱۵
۱۱۴	بابک ۳۴	۲۳۰
۱۱۵	بابک ۳۶	۲۴۵
۱۱۶	آپادانا ۳۶	۱۶۰
۱۱۷	آپادانا ۳۸	۱۸۰
۱۱۸	آپادانا ۴۰	۲۰۰
۱۱۹	آپادانا ۴۲	۲۴۰
۱۲۰	آپادانا ۴۴	۲۴۰
۱۲۱	آپادانا ۴۶	۲۶۰
۱۲۲	آپادانا ۴۸	۲۷۵
۱۲۳	آپادانا ۴۰	۲۸۵
۱۲۴	بهار ۴۶	۱۵۵
۱۲۵	بهار ۴۸	۱۷۵
۱۲۶	بهار ۴۰	۱۹۵
۱۲۷	بهار ۴۲	۲۱۵
۱۲۸	بهار ۴۴	۲۳۰
۱۲۹	نوسین ۲۶	۱۵۵
۱۳۰	نوسین ۲۸	۱۷۵
۱۳۱	شیرین ۳۰	۱۹۵
۱۳۲	نوشین ۳۲	۲۱۵
۱۳۳	شیرین ۳۴	۲۳۰
۱۳۴	گلچهره ۲۶	۱۳۵
۱۳۵	گلچهره ۲۸	۱۵۵
۱۳۶	گلچهره ۳۰	۱۷۵
۱۳۷	گلچهره ۳۲	۱۹۵
۱۳۸	استلا ۲۶	۱۳۵
۱۳۹	استلا ۲۸	۱۵۵
۱۴۰	استلا ۳۰	۱۷۵
۱۴۱	استلا ۳۲	۱۹۵
۱۴۲	استلا ۳۴	۲۱۰
۱۴۳	ماریسان دخترانه	۳۰۰
۱۴۴	مارکرت	۱۵۰
۱۴۵	ریتا ۲۶	۱۵۵
۱۴۶	ریتا ۲۸	۱۷۵
۱۴۷	ریتا ۳۰	۱۹۵
۱۴۸	ریتا ۳۲	۲۱۵
۱۴۹	ریتا ۳۴	۲۳۰
۱۵۰	ریتا ۳۶	۲۴۵
۱۵۱	میترا ۲۸	۱۵۵
۱۵۲	میترا ۳۰	۱۷۵
۱۵۳	میترا ۳۲	۱۹۵
۱۵۴	میترا ۳۴	۲۱۵
۱۵۵	میترا ۳۶	۲۳۰
۱۵۶	کارولین ۲۶	۲۴۵
۱۵۷	کارولین ۲۸	۱۵۵
۱۵۸	کارولین ۳۰	۱۷۵
۱۵۹	کارولین ۳۲	۱۹۵
۱۶۰	کارولین ۳۴	۲۱۵
۱۶۱	کارولین ۳۶	۲۳۰
۱۶۲	کارولین ۱۰۰	۲۴۵
۱۶۳	فروردین	۲۳۰
۱۶۴	امپریال ۳۴ـ۳۲	۳۰۰
۱۶۵	امپریال ۳۵ـ۳۷	۱۲۵
۱۶۶	امپریال ۴۰ـ۳۸	۱۳۵
۱۶۷	۱۲۵۶	۱۴۵
۱۶۸		۲۱۵

ردیف	نام کالا	قیمت
۱۶۹	۱۰۱۴۰	۲۱۵
۱۷۰	فرزاد ۲۶	۱۳۵
۱۷۱	فرزاد ۲۸	۱۵۵
۱۷۲	فرزاد ۳۰	۱۷۵
۱۷۳	فرزاد ۳۲	۱۹۵
۱۷۴	فرزاد ۳۴	۲۱۰
۱۷۵	فرزاد ۳۶	۲۲۵
۱۷۶	فرزاد ۳۸	۲۴۰
۱۷۷	مارشال ۳۳ الی۳۰	۲۵۰
۱۷۸	مارشال ۳۶الی۳۴	۳۰۰
۱۷۹	مارشال ۳۹الی ۳۷	۳۵۰
۱۸۰	مارشال ۴۰	۳۸۰
۱۸۱	پیمانه ۲۹ـ۲۷	۱۵۰
۱۸۲	پیمانه ۳۳ـ۳۰	۱۷۵
۱۸۳	پیمانه ۳۵ـ۳۴	۲۱۰
۱۸۴	ایتالیائی ۳۳ـ۳۰	۱۷۵
۱۸۵	ایتالیائی ۳۶ـ۳۴	۲۱۰
۱۸۶	ایتالیائی ۳۹ـ۳۷	۲۵۰
۱۸۷	ایتالیائی ۴۰	۲۹۵
۱۸۸	نقلی ۲۲	۱۴۰
۱۸۹	نقلی ۲۴	۱۶۰
۱۹۰	نقلی ۲۶	۱۸۰
۱۹۱	نقلی ۲۸	۲۰۰
۱۹۲	نقلی ۳۰	۲۲۰
۱۹۳	نادر ۲۶	۱۳۵
۱۹۴	نادر ۲۸	۱۵۵
۱۹۵	نادر ۳۰	۱۷۵
۱۹۶	نادر ۳۲	۱۹۵
۱۹۷	نادر ۳۴	۲۱۰
۱۹۸	نادر ۳۶	۲۲۵
۱۹۹	نادر ۳۸	۲۴۰
۲۰۰	نادر ۴۰	۲۵۵
۲۰۱	سامان ۲۶	۱۲۵
۲۰۲	سامان ۲۸	۱۵۵
۲۰۳	سامان ۳۰	۱۷۵
۲۰۴	سامان ۳۲	۱۹۵
۲۰۵	ماکاسان ۲۸	۱۳۵
۲۰۶	ماکاسان ۲۸	۱۵۵
۲۰۷	ماکاسان ۳۰	۱۷۵
۲۰۸	فرید ۲۶	۱۹۰
۲۰۹	فرید ۲۸	۲۰۰
۲۱۰	فرید ۳۰	۲۲۰
۲۱۱	فرید ۳۲	۲۴۰
۲۱۲	فرید ۳۴	۲۶۰
۲۱۳	فرید ۳۶	۲۷۵
۲۱۴	فرید ۳۸	۲۸۵
۲۱۵	فرید ۴۰	۱۶۰
۲۱۶	پروانه ۲۶	۱۸۰
۲۱۷	پروانه ۲۸	۲۰۰
۲۱۸	پروانه ۳۰	۲۲۰
۲۱۹	پروانه ۳۲	۲۴۰
۲۲۰	پروانه ۳۴	۲۶۰
۲۲۱	پروانه ۳۶	۲۷۵
۲۲۲	پروانه ۳۸	۲۸۵
۲۲۳	پروانه ۴۰	۲۰۰
۲۲۴	آهنگ دخترانه	۱۶۰
۲۲۵	پیمان ۲۶	۱۸۰
۲۲۶	پیمان ۲۸	۲۰۰
۲۲۷	پیمان ۳۰	۲۲۰
۲۲۸	پیمان ۳۲	۲۴۰
۲۲۹	پیمان ۳۴	۲۶۰
۲۳۰	پیمان ۳۶	۲۷۵
۲۳۱	پیمان ۳۸	۲۸۵
۲۳۲	پیمان ۴۰	۱۴۰
۲۳۳	افشین ۲۶	۱۶۰
۲۳۴	افشین ۲۸	۱۸۰
۲۳۵	افشین ۳۰	۲۰۰
۲۳۶	افشین ۳۲	۲۱۵
۲۳۷	افشین ۳۴	۲۳۰
۲۳۸	افشین ۳۶	۲۴۵
۲۳۹	افشین ۳۸	۲۷۱
۲۴۰	افشین ۴۰	۱۵۵
۲۴۱	آنوسا ۲۶	۱۷۵
۲۴۲	آنوسا ۲۸	۱۹۵
۲۴۳	آنوسا ۳۰	۲۱۵
۲۴۴	آنوسا ۳۲	۲۳۰
۲۴۵	آنوسا ۳۴	۱۳۵
۲۴۶	فرهاد ۲۶	۱۵۵
۲۴۷	فرهاد ۲۸	۱۷۵
۲۴۸	فرهاد ۳۰	۱۹۵
۲۴۹	فرهاد ۳۲	۲۱۵
۲۵۰	فرهدا ۳۴	۲۳۰
۲۵۱	افسانه ۲۶	۱۳۵
۲۵۲	افسانه ۲۸	۱۵۵

ردیف	نام کالا	قیمت
۲۵۳	افسانه ۳۰	۱۷۵
۲۵۴	افسانه ۳۲	۱۹۵
۲۵۵	افسانه ۳۴	۲۱۰
۲۵۶	نارملا	۳۰۰
۲۵۷	بتی	۳۰۰
۲۵۸	خاطره	۳۰۰
۲۵۹	کتایون	۳۵۰
۲۶۰	لیدوش	۳۳۵
۲۶۱	ادیت	۳۰۰
۲۶۲	شارلت	۳۰۰
۲۶۳	آناهیتا	۲۶۰
۲۶۴	ترمه	۳۷۵
۲۶۵	مهستی	۳۰۰
۲۶۶	پدیده	۳۵۰
۲۶۷	آنژلیک	۴۰۰
۲۶۸	ماندانا	۳۷۵
۲۶۹	فلور	۴۲۰
۲۷۰	ایران	۳۰۰
۲۷۱	صحرا	۳۰۰
۲۷۲	انگرید	۲۶۰
۲۷۳	ناتالی	۳۵۰
۲۷۴	آلیس	۲۰۰
۲۷۵	مهر	۲۰۰
۲۷۶	نگراس	۲۵۰
۲۷۷	فرشته	۲۰۰
۲۷۸	مهتاب	۲۰۰
۲۷۹	باربارا	۳۰۰
۲۸۰	آزیتا	۲۷۵
۲۸۱	کلوپاترا	۱۶۵
۲۸۲	آشنا	۲۰۰
۲۸۳	ژانت	۲۰۰
۲۸۴	لیدی	۲۵۰
۲۸۵	سهیلا	۱۶۵
۲۸۶	سارا	۱۷۵
۲۸۷	ژولیت	۱۹۵
۲۸۸	صنم	۱۳۵
۲۸۹	مارینا	۱۵۵
۲۹۰	یاسمن	۱۷۵
۲۹۱	اروپا	۱۶۰
۲۹۲	شعله	۱۸۰
۲۹۳	پروین	۲۰۰
۲۹۴	رومیلو	۲۲۰
۲۹۵	ناهید	۲۴۰
۲۹۶	آفاق	۲۶۰
۲۹۷	سیمین	۲۷۵
۲۹۸	دیانا	۲۸۵
۲۹۹	دلارا	۱۶۰
۳۰۰	آنا	۱۸۰
۳۰۱	مینی‌ژوپ	۲۰۰
۳۰۲	آزورا	۲۲۰
۳۰۳	نیاکارا	۲۴۰
۳۰۴	ثریا	۲۶۰
۳۰۵	مکزیک	۲۷۵
۳۰۶	سوفیا	۲۸۵
۳۰۷	سالومه	۲۰۰
۳۰۸	آنژلا	۱۶۰
۳۰۹	پلازا	۱۸۰
۳۱۰	مونالیزا	۲۰۰
۳۱۱	ماکولیا	۲۲۰
۳۱۲	رامش	۲۴۰
۳۱۳	برسابه	۲۶۰
۳۱۴	میشل ۲۸	۲۷۵
۳۱۵	میشل ۳۰	۲۸۵
۳۱۶	ساکو ۸۰ ۲۸	۱۴۰
۳۱۷	ساکو ۸۰ ۳۲	۱۶۰
۳۱۸	ساکو ۸۰ ۳۶	۱۸۰
۳۱۹	ساکو ۸۰ ۳۸	۲۰۰
۳۲۰	صحرا پسرانه	۲۱۵
۳۲۱	اورانوس	۲۳۰
۳۲۲	شبنم دخترانه	۲۴۵
۳۲۳	نیم چکمه کریستال	۲۷۱
۳۲۴	نقلی لوکس	۱۵۵
۳۲۵	شادزنانه	۱۷۵
۳۲۶	شاد دخترانه	۱۹۵
۳۲۷	دوشس	۲۱۵
۳۲۸	پرنسس	۲۳۰
۳۲۹	شهناز	۱۵۵
۳۳۰	شهلا زمستانی	۱۷۵
۳۳۱	شهلا تابستانی	۱۹۵
۳۳۲	صنوبر	۲۱۵
۳۳۳	صندل پلاستیک مردانه	۲۳۰
۳۳۴	سیلوانا	۱۳۵
۳۳۵	سیلی‌پر	۱۵۵

ردیف	نام کالا	قیمت
۳۳۶	تک پوش	۴۰
۳۳۷	دارلی	۴۲
۳۳۸	شکوفه	۲۵
۳۳۹	مرمر	۳۰
۳۴۰	رویا پلاستیک دخترانه	۲۰
۳۴۱	رویا پلاستیک زنانه	۳۰
۳۴۲	کادو	۴۵
۳۴۳	لادن	۳۳
۳۴۴	سرپائی فرح	۳۰
۳۴۵	عروس	۳۰
۳۴۶	گلنار	۳۲
۳۴۷	نگین دخترانه	۱۸
۳۴۸	دریا زنانه	۳۰
۳۴۹	دریا دخترانه	۲۰
۳۵۰	بانوان	۴۵
۳۵۱	زمرد	۳۰
۳۵۲	نگین زنانه	۳۰
۳۵۳	فیروزه زنانه	۳۲
۳۵۴	طناز	۳۲
۳۵۵	پنجه طلا	۳۰
۳۵۶	پاشنه طلا	۳۰
۳۵۷	گیسو	۳۴
۳۵۸	مد روز زنانه	۳۴
۳۵۹	مد رور دخترانه	۳۰
۳۶۰	شبنم زنانه	۳۰
۳۶۱	الیزا	۳۲
۳۶۲	اشرفی	۳۸
۳۶۳	گل	۴۰
۳۶۴	بسکت اسپرتی پسرانه	۱۰۵
۳۶۵	بسکت اسپرتی بچگانه	۹۵
۳۶۶	پ ۷ کریستال	۱۰۰
۳۶۷	چکمه مرح ساده	۱۲۰
۳۶۸	هلن	۳۸
۳۶۹	نوشاد	۲۲۰
۳۷۰	نونهال	۲۷
۳۷۱	شاهین	۲۵
۳۷۲	زن روز زنانه	۳۷
۳۷۳	زن روز دخترانه	۳۴
۳۷۴	شهرت	۳۵
۳۷۵	سوسن زنانه	۳۵
۳۷۶	سوسن دخترانه	۳۰
۳۷۷	مینا	۳۲
۳۷۸	مروارید	۳۵
۳۷۹	ماه زنانه	۳۲
۳۸۰	مادختر انه	۱۹
۳۸۱	فریبا	۳۲
۳۸۲	شهپر	۳۳
۳۸۳	ماریلوکس	۳۲
۳۸۵	رز	۲۵
۳۸۶	سیما	۲۵
۳۸۷	مرد روز	۶۰
۳۸۸	کرنل	۴۷
۳۸۹	بغدادی مردانه	۴۰
۳۹۰	بغدادی زنانه	۲۸
۳۹۱	بغدادی بچگانه	۱۸
۳۹۲	ساحل بچگانه	۲۸
۳۹۳	زرین	۳۰
۳۹۴	لورنتو	۱۲۰
۳۹۵	آخوندی	۶۵
۳۹۶	تنیس کوهنوردی	۵۰
۳۹۷	نوجوان	۴۵
۳۹۸	اطلس	۶۰
۳۹۹	جی ـ اچ	۴۵۰
۴۰۰	نهرو	۱۰۵
۴۰۱	بوستان	۳۲۵
۴۰۲	آلپاکا	۳۲۵
۴۰۳	آلسکا	۴۲۰
۴۰۴	باستان فرانسیس	۴۵۰
۴۰۵	باستان نئولایت	۴۰۰
۴۰۶	کیومرث فرانسیس	۵۰۰
۴۰۷	الدورادو	۴۵۰
۴۰۸	دستکرو تزریقی	۴۵۰
۴۰۹	شارل	۴۵۰
۴۱۰	پرنس	۴۵۰
۴۱۱	رویال فرانسیس	۴۵۰
۴۱۲	نقش دار فرانسیس	۴۵۰
۴۱۳	نیم پوتین عاجدار	۴۰۰
۴۱۴	اسپرت ترلن	۲۰۰
۴۱۵	اسپرت فرانسیس	۲۵۰
۴۱۶	آلن	۱۶۵
۴۱۷	پرفوره	۳۲۵

شرکت‌سهامی کفش‌وین

دراجرای منویات عالیه شاهنشاه آریامهر

دایر به لزوم فداکاری همه جانبه کلیه طبقات برای رفاه مصرف کنندگان کشور وباتوجه به مفاداطلاعیه دولت باطلاع هم میهنان عزیز میرساند که قیمتهای فروش این تجارتخانه باوجود ترقی عوامل تعیین کننده قیمت باول خرداد ماه ۱۳۵۲ برگشت داده و قیمتهای خودرا بشرح زیر اعلام میدارد :

نام و مشخصات کالا	قیمت در اول خردادماه	قیمت در ۱۵مهر	قیمت امروز
فاستونی انگلیسی ۲۱۴	۸۰۵ ریال هر یارد	۸۰۰ ریال	۸۰۰ ریال
فاستونی انگلیسی بی‌اس ۹۰	۸۷۰ ریال هریارد	۸۷۰ ریال	۸۵۰ ریال
فاستونی ایتالیا بیعلا	۱۱۰۰ ریال هرمتر	۱۰۰۰ ریال	۱۰۰۰ ریال

این قیمت‌ها تاآخر سال ۱۳۵۲ تغییری نخواهد نمود

تجارتخانه سینا یاشار

دراجرای اوامر مبارک شاهنشاه آریامهر

دایر به لزوم فداکاری همه جانبه کلیه طبقات برای رفاه مصرف کنندگان کشور وباتوجه به مفاد اطلاعیه دولت باطلاع هم میهنان عزیز میرساند که قیمتهای فروش این تجارتخانه باوجود ترقی عوامل تعیین کننده قیمت باول خرداد ماه ۱۳۵۲ برگشت داده و قیمتهای خودرا بشرح زیر اعلام میدارد :

نام و مشخصات کالا	قیمت در اول خردادماه	قیمت در ۱۵مهر	قیمت امروز
فاستونی انگلیسی ۲۱۴	۸۵۰ ریال هر یارد	۸۰۰ ریال	۸۰۰ ریال
فاستونی انگلیسی بی‌اس ۹۰	۸۷۰ ریال هریارد	۸۷۰ ریال	۸۵۰ ریال
فاستونی ایتالیا بیعلا	۱۱۰۰ ریال هرمتر	۱۰۰۰ ریال	۱۰۰۰ ریال

این قیمت‌ها تاآخر سال ۱۳۵۲ تغییری نخواهد نمود

تجارتخانه یعقوب پاشار

درامتثال اوامر مطاع ملوکانه

ودر اجرای مفاد اطلاعیه دولت به اطلاع عموم میرساند که قیمت گرامهای دوئال ازتاریخ اول خرداد ماه ۱۳۵۲ افزایش نیافته وکماکان بشرح زیر به مغازه داران بفروش میرسد :

نوع و مشخصات کالا	مدل	قیمت
گرامافون استریو فونیک دوئال	HS-36	۱۹۵۵۰ ریال
گرامافون استریو فونیک دوئال	HS-12	۳۰۴۰۰ ریال
گرامافون مونو دوئال	H-52	۱۳۳۳۵ ریال
شاسی گرام دوئال	1229	۱۷۸۵۰ ریال
شاسی گرام دوئال	1218	۱۳۶۰۰ ریال
شاسی گرام دوئال	1214	۸۵۰۰ ریال
جعبه چوبی دوئال	CK-21	۳۴۰۰ ریال
جعبه چوبی دوئال	CK-20	۳۱۴۵ ریال
جعبه چوبی دوئال	CK6	۲۳۱۰ ریال
جعبه چوبی دوئال	K-14	۱۱۹۰ ریال
پوشش پلاستیکی دوئال	CH-21	۳۴۶۵ ریال
پوشش پلاستیکی دوئال	CH-20	۲۴۶۵ ریال
پوشش پلاستیکی دوئال	CH-5	۱۵۳۰ ریال
پوشش پلاستیکی دوئال	H-14	۱۱۰۵ ریال
تقویت کننده بیکاب مگنت	TVV-46	۳۱۴۵ ریال
بلندگوی دوئال	CL-18	۱۹۵۵۰ ریال
بلندگوی دوئال	CL-16	۱۴۴۵۰ ریال
بلندگوی دوئال	CL-40	۱۳۷۵۰ ریال
بلندگوی دوئال	CL-30	۹۷۷۵ ریال
بلندگوی دوئال	CL-15	۸۹۳۵ ریال
امپلی فایر دوئال	CV-12	۱۱۰۵۰ ریال

این قیمت‌ها تا آخر سال ۱۳۵۲ تغییری نخواهد نمود .

شرکت تهران الکتریک سهامی «خاص»

دراجرای اوامر مطاع مبارک اعلیحضرت همایون شاهنشاه آریامهر

وباتوجه باعلامیه هشت ماده‌ای دولت دائر برلزوم برقراری نظام منطقی قیمتها شرکت سهامی خاص کیان موتور قیمت های فروش لاستیک‌های کشاورزی و راه‌سازی یوکوهاما را باطلاع میرساند، دراین قیمتها ازتاریخ ۱۰ر۱۰ر۱۳۵۱ تابامروز هیچگونه تغییری داده نشده است

جدول لیست لاستیک های کشاورزی یوکوهاما

اندازه	مشخصات	قیمت اول خرداد ۱۳۵۲ طایر	قیمت اول خرداد ۱۳۵۲ توئی	قیمت پانزدهم مهرماه ۱۳۵۲ طایر	قیمت پانزدهم مهرماه ۱۳۵۲ توئی	قیمت امروز طایر	قیمت امروز توئی
۱۲ × ۴۰۰	۴لا نایلون وای ۷۲	۱۵۰۰	۲۵۰	۱۵۰۰	۲۵۰	۱۵۰۰	۲۵۰
۱۶ × ۶۰۰	۶لا نایلون وای ۷۲	۲۶۵۰	۲۵۰	۲۶۵۰	۲۵۰	۲۶۵۰	۲۵۰
۱۶ × ۷۵۰	۶لا نایلون وای ۷۲	۴۰۰۰	۴۰۰	۴۰۰۰	۴۰۰	۴۰۰۰	۴۰۰
۲۰ × ۶۵۰	۶لا نایلون وای۳۲۰	۴۱۵۰	۴۰۰	۴۱۵۰	۴۰۰	۴۱۵۰	۴۰۰
۲۸ × ۱۴	۶لا نایلون وای ۷۱	۱۴۵۰۰	۱۵۰۰	۱۴۵۰۰	۱۵۰۰	۱۴۵۰۰	۱۵۰۰
۳۰ × ۱۳	۶لا نایلون وای ۷۱	۱۴۵۰۰	۱۵۰۰	۱۴۵۰۰	۱۵۰۰	۱۴۵۰۰	۱۵۵۰
۳۰ × ۱۴	۶لا نایلون وای ۷۱	۱۷۰۰۰	۱۵۵۰	۱۷۰۰۰	۱۵۵۰	۱۷۰۰۰	۱۵۰۰
۳۰ × ۱۵	۸لا نایلون وای ۷۱	۲۱۹۰۰	۲۰۰۰	۲۱۹۰۰	۲۰۰۰	۲۱۹۰۰	۲۰۰۰
۳۸ × ۱۱	۶لا نایلون وای ۷۱	۱۲۸۰۰	۱۳۰۰	۱۲۸۰۰	۱۳۰۰	۱۲۸۰۰	۱۳۰۰
۳۸ × ۱۲	۶لا نایلون وای ۷۱	۱۳۸۰۰	۱۴۰۰	۱۳۸۰۰	۱۴۰۰	۱۳۸۰۰	۱۴۰۰
۳۸ × ۱۲	۸لا نایلون وای ۷۱	۱۴۰۰۰	۱۴۰۰	۱۴۰۰۰	۱۴۰۰	۱۴۰۰۰	۱۴۰۰
۳۸ × ۱۳	۶لانایلون وای ۷۱	۱۸۵۰۰	۱۶۰۰	۱۸۵۰۰	۱۶۰۰	۱۸۵۰۰	۱۶۰۰
۳۸ × ۱۳	۸لا نایلون وای ۷۱	۱۹۵۰۰	۱۶۰۰	۱۹۵۰۰	۱۶۰۰	۱۹۵۰۰	۱۶۰۰
۳۸ × ۱۴	۶لا نایلون وای ۴۲۹	۲۰۵۰۰	۱۶۰۰	۲۰۵۰۰	۱۶۰۰	۲۰۵۰۰	۱۶۰۰
۱۵ × ۸۲۵	۱۴لا وای ۴۵	۸۵۰۰	۷۰۰	۸۵۰۰	۷۰۰	۸۵۰۰	۷۰۰
۱۵ × ۱۰۰۰	۱۴لا وای ۴۵	۹۴۰۰	۸۰۰	۹۴۰۰	۸۰۰	۹۴۰۰	۸۰۰
۲۴ × ۱۳۰۰	۱۲لا وای ۱۰۳	۲۲۰۰۰	۱۵۵۰	۲۲۰۰۰	۱۵۵۰	۲۲۰۰۰	۱۵۵۰
۲۴ × ۱۴۰۰	۱۲لا وای ۱۰۳	۲۴۰۰۰	۲۰۰۰	۲۴۰۰۰	۲۰۰۰	۲۴۰۰۰	۲۰۰۰
۲۴ × ۱۴۰۰	۲۰لا وای ۶۷	۴۰۰۰۰	۲۰۰۰	۴۰۰۰۰	۲۰۰۰	۴۰۰۰۰	۲۰۰۰
۲۴ × ۱۶۰۰	۱۶لا وای ۶۷	۶۰۰۰۰	۳۰۰۰	۶۰۰۰۰	۳۰۰۰	۶۰۰۰۰	۳۰۰۰
۲۵ × ۱۵ر۵	۱۲لا وای ۱۰۳	۳۱۵۰۰	۲۵۰۰	۳۱۵۰۰	۲۵۰۰	۳۱۵۰۰	۲۵۰۰
۲۵ × ۱۷ر۵	۱۲لا وای ۱۰۳	۳۶۰۰۰	۳۵۰۰	۳۶۰۰۰	۳۵۰۰	۳۶۰۰۰	۳۵۰۰
۲۵ × ۱۶۰۰	۲۴لا وای۶۷	۷۵۰۰۰	۵۰۰۰	۷۵۰۰۰	۵۰۰۰	۷۵۰۰۰	۵۰۰۰
۲۵ × ۱۸۰۰	۲۴لا وای۶۷	۸۰۰۰۰	۵۰۰۰	۸۰۰۰۰	۵۰۰۰	۸۰۰۰۰	۵۰۰۰
۲۵ × ۲۰ر۵	۱۲لا وای ۶۷	۵۲۰۰۰	تیوبلس	۵۲۰۰۰	تیوبلس	۵۲۰۰۰	تیوبلس
۲۵ × ۲۳ر۵	۱۶لا وای ۶۷	۸۰۰۰۰	۶۰۰۰	۸۰۰۰۰	۶۰۰۰	۸۰۰۰۰	۶۰۰۰
۲۹ × ۲۶ر۵	۲۲لا وای ۶۷	۱۴۶۰۰۰	تیوبلس	۱۴۶۰۰۰	تیوبلس	۱۴۶۰۰۰	تیوبلس
۲۹ × ۲۹ر۵	۲۲لا وای ۶۷	۱۸۰۰۰۰	تیوبلس	۱۸۰۰۰۰	تیوبلس	۱۸۰۰۰۰	تیوبلس

شرکت سهامی خاص کیان موتور

ساختمانهای تهران ایمنی بخش نیست

یک خبر

روز پیش ساختمانی نااستوار در جوار دبستانی فروریخت خوشبختانه بعلت تعطیل بودن دبستان، این حادثه تلفات جانی ببار نیاورد.

چرا ساختمانهای تهران ـ خاصه در جنوب شهر نشست میکند، فرومیریزد، قربانی میگیرد.

بمناسبت هفته معماری باگروهی از مهندسان محاسب که مسئول ایمنی ساختمانها هستند گفتگوئی داریم.

مهندس اشراق :
دخالت مهندس محاسب در کار ساختمانها هم از نظر اقتصادی بنفع صاحبان بنا خواهد بود و هم باعث میشود ساختمانشان ایستائی بهتری داشته بهتر حفظ شود.

دکتر قالیبافیان :
مثلی است که میگویند یك زنجیر باندازه ضعیف ترین حلقه‌اش قوی است این ضرب‌المثل در مورد ایمنی ساختمانها کاملا صادق است و میتوان گفت ایمنی یك ساختمان تابع بد ترین نقطه آنست ، ممکن است ساختمانی با مصالح خوب ساخته شود اما ایمنی آن کم باشد ، ولی اگر از ابتدا محاسبه درستی صورت گیرد این نقطه ضعفها برطرف خواهد شد . اکنون در دنیا ساختمانها راطوری میسازند که در تمام طول عمر پیش‌بینی شده‌اش مثل روز اول قابل استفاده باشد و اینکار تنها از طریق یك محاسبه انجام پذیر است .

دکتر گریگوریان :
من با مطالعاتی که روی ساختمانهای قدیمی ایران کرده‌ام باین نتیجه رسیده‌ام که در قدیم بدون شناخت محاسبات فنی آن کار ها را انجام میداده‌اند اما در حال حاضر باشناخت محاسبات فنی کار هائی انجام میدهیم که مطابقت با این محاسبات دارد . این جای تاسف است که از محاسبه فنی استفاده صحیح نکنیم

انتخاب مصالح متناسب

مهندس بهجت :
یکی از مسائل مهم در کار ساختمان ، انتخاب مصالح نسبت به نوع بهره برداری و موقعیت آنست . مهندس محاسب که کاری را میگیرد باید پیوستگی ساختمان را از نظر مصالح در نظر بگیرد ، در بعضی از مناطق مملکت مصالح کم و در بعضی جا ها زیاد است ، مثلا در خوزستان و زاهدان که آجر خوب نیست، میتوان با استفاده از ماسه فراوانی که وجود دارد ساختمانها را با بتون آرمه ساخت .مساله دیگر مدرن کردن مصرف مصالح است که از نظر اقتصادی هم بصرفه باشد ، مثلا سقفهای مجوف سیمانی پیش ساخته از نظر هزینه و هم از لحاظ زمان مورد نیاز قابل توجه است وظیفه مهندس محاسب انتخاب مصالح مناسب برای هر ساختمان است .

دکتر امیر سلیمانی :
معماران ما در قدیم آشنائی عمیقی نسبت به اصول ساختمانی داشتند اما آنچه مانع پیشرفت کارهای ساختمانی شده نبودن استاندارد کافی برای مصالح ساختمانی است الان فرق بین آجر ساخت تهران و اصفهان نیست و اثرات جوی روی این مصالح آزمایش نمیشود. ما به مرحله‌ای رسیده‌ایم که محاسبات اصولی برای کار های ساختمانیمان لازم است درجنوب تهران که با کمبود مسکن روبرو هستیم یکی از بدترین نوع خاکها وجود دارد، اما معمار های ما همان ساختمان بالای شهر را درجنوب شهر هم میسازند و در نتیجه چنین ساختمانی شکاف پیدا میکند بی آنکه کسی علت آنرا بررسی کند. سالی نیست که چند ساختمان معمار ساز خراب نشده باشد، بسیاری از ساختمان های موجود هم خرابند بی آنکه ریزش کنند. آموزش محاسباتی حتی به معماران و بناها هم باید داده شود تا این مشکلات رفع شود .

عجائب جدید

مهندس مگردیچیان: « من بی آنکه بخواهم کارهای قدیمی را تخطئه کنم باید بگویم کار محاسبات فنی جنبش بزرگی یافته است . معماری و محاسبات تاقبل از احداث اهرام مصر در همه جا یکی بوده ولی بعد از اضافه شدن فولاد به مصالح ساختمانی ایندو از هم جدا شدند و علم یا فنی بنام محاسبات بوجود آمد که رکن همه رشته های مهندسی در حال حاضر است آنچه که فعلا ساخته می شود باآن دقت آثار قدیمی ساخته نمیشود ، اما محصول علم محاسبات ، عجایب جدیدی است که عجایب هفتگانه قدیم دربرابر آن هیچ است ».

دکتر گریگوریان :نتیجه‌ای که از این بحث میگیریم این است که گرچه دردنیا به امر محاسبات توجه زیادی میشود، اما در ایران زیاد مورد توجه نیست ، وظیفه همه ماست که به ایجاد ضوابط صحیح دراین باره کمك کنیم و ما آمادگی اینرا داریم تا کمك های لازم رابنمائیم .

شرکت کنندگان در میزگرد

مهندس اشراق ، محمود پهجت مهندس محاسب ساختمان ، دکتر مهدی قالیبافیان استادیار دانشکده فنی و مهندس مشاور، دکتر زاره گریگوریان استاد دانشکده معماری دانشگاه ملی ، دکتر محمد حسین کاشانی ثابت استاد دانشکده فنی، مهندس ارك مگردیچیان استاد پلی تکنیك ، ایرج وکیلی مهندس محاسب و دکتر تورج امیرسلیمانی معاون دانشکده فنی دانشگاه تهران .

تئاتر شیروخورشید سرخ تبریز تعمیر وافتتاح میشود

درهای عظیم‌ترین تئاتر ایران، گشوده میشود

درصحنه این تئاتر قطار واتومبیل حرکت میکرد

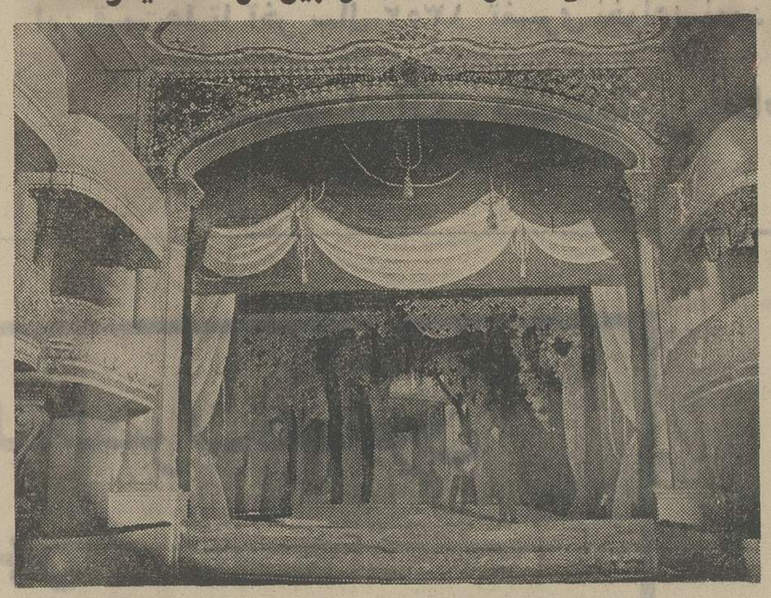

تبریز ـ خبرنگار اطلاعات : پنجاه سال پیش عبدالمخان طهماسبی فرمانده لشگر تبریز دستور ایجاد بنائی را از روی ماکت تئاتر و اپرای استالینگراد در تبریز داد که بعدها بتئاتر شیروخورشید سرخ معروف شد. این تئاتر یکی از بناهای تاریخی و از بزرگترین سالن‌های نمایشی ایران است . این تئاتر توسط اعلیحضرت رضا شاه کبیر افتتاح شد و قمرالملوك وزیری ترانه افتتاحیه تئاتر را خواندو هنرمندان تبریز نمایشنامه‌ای را اجراکردند. تئاتر شیروخورشید سرخ که از بیست سال پیش تعطیل شده و رو به خرابی میرفت، اخیرا با هزینه‌ای قابل‌توجه در دست تعمیر و مرمت است .

تئاتر تبریز دارای سه طبقه لژ شامل لژهای خانوادگی و سالن بوده است و برا ی ورود بسالن چندین راه ورودی و خروجی تعبیه‌شده و دارای اتاق‌های متعدد است.

معمرین میگویند بهنگام اجرای اثری که در آن نمایش قطار و اتومبیل واسب و شتر لازم بوده در این تئاتر وسایلی ازجمله ریل برای عبور واگن کار گذارده بودندکه صحنه‌ها واقعی وجالبتر عرضه شود .

میگویند در این تئاتر انواع لباسها و وسایل رزمی قدیمی به ارزش هزارهاتومان وجودداشت همچنین گفته میشود که این تئاتر از نظر گچبری و معماری کم‌نظیر بوده است .

در زمان رونق این تئاتر دو گروه نمایشی بزرگ گروه میرزا علی‌اصغرخان بنام آینه عبرت و گروه‌نمایشی بیوکخان نخجوانی بنام آرین تا بیست سال قبل در این تئاتر فعالیت داشته‌اند.

برای تئاتر شیروخورشیدسرخ تبریز که قرار است با همان‌شکل قدیمی تعمیر گردد پس از اتمام تعمیرات برنامه‌های‌متنوعی ازجمله برنامه‌های موسیقی اصیل ایرانی و اجرای نمایشنامه‌های مختلف درنظر گرفته شده است .

جدول کلمات متقاطع

شماره ۷۵۶۵

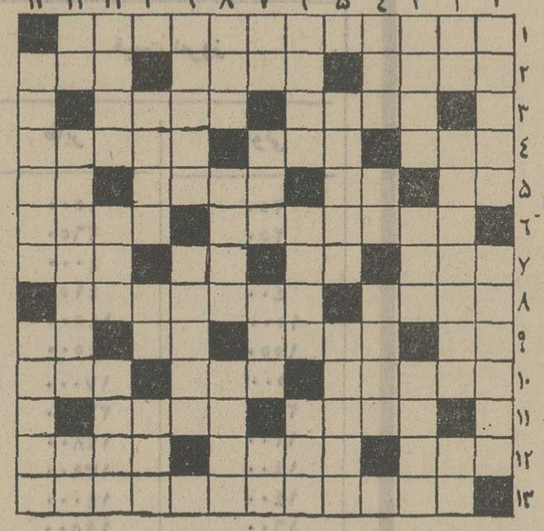

افقی
۱ـ نویسنده شور زندگی و رنج و سرمستی ۲ ـ بی‌پرده ـ دوست ـ واحد اندازه‌گیری مقاومت الکتریکی ۳ ـ از آهنگسازان قدیم ـ بوزینه‌نمی تواند باشد ٤ ـ دوره کلاه ـ نصف‌نصف ـ قطعات‌بزرك‌وبریده چوب ٥ـ تیرشکسته ـ غصه ـ تربیت کننده ـ به بعضی‌قانزنند از جانمی جنبند ٦ـ پرقیمت ـ از پارچه های زنانه ۷ـ ضمیر متصل ـ دانه خوشبو برای‌حلوا و مربا ـ شش ـ نظر و عقیده ۸ـ پارازیت ـ آنانکه نتوانندبه سفسطه متوسل میشوند ۹ ـ جوی خون ـ در امان‌خداست ـ ردیف ـ از پولهای آسیائی ۱۰ـ غمخواری و مراقبت ـ خالی ـ به دربسته می آید ۱۱ـ از اوصاف لب ـ در داروخانه می پیچند ۱۲ـ خاندان ـ گل‌مست ـ شکاف عمیق تر ۱۳ ـ قانونش موجب توسعه آپارتمان سازی شد

عمودی : ۱ـ فلسفه‌وجودش اگزیستانسیالیسم است ـ از گلوله های معروف ۲ـ شهر وارونه ـ غریب ـ از واحدهای مسابقه‌ای در مورد تنیس و پینك‌پونك ۳ ـ تادر آب است امیدثمری هست ـ آهنك‌رقص ـ آموزگار ٤ ـ از آسمان‌نازل میشود ـ علامت‌جمع ـ دریاچه‌ای در اروپا ٥ ـ از اقسام گیاهان بیابانی ـ در بلژیك وسویس‌و فرانسه رایج است ٦ـ محافظ رخسار ـ شهرتش در اذان‌گوئی است ـ تیز ۷ـ موریخته ـ همشیره خان‌عمو ـ ناپایدار ـ در گوشه فراغت میزنند ۸ ـ ضمیر ـ مستقیم ـ قهرمان‌عرب یك فیلم‌معروف ۹ـ حیوان‌خوش پوست ـ کارمدرس ۱۰ ـ در سرزمین عجایب ماجراها دارد ـ خانمها بیشترمی‌بازند ـ پرتوان‌زد ۱۱ ـ بدل پشتك ـ جواب‌چرا ـ صاحب سهم ۱۲ ـ عدد‌منفی ـ از معروفترین سران شوروی ـ تکرار یك حرف ۱۳ ـ مخترع معروف ایتالیا ـ نگرنده‌پریشان حال .

حل جدول شماره ۷۵٦٤ درصفحه ۱۷

برندگان جوائز شورای کتاب کودك

۱٦۰ کتاب کودکان بررسی شد

هفته پیش کتابهای برگزیده‌سال ۱۳۵۱ ازطرف گروه بررسی‌شورای کتاب کودک معرفی شد.

شورای کتاب کودک‌مجمعی است که برای بررسی‌در ادبیات کودکان تشکیل شده و همه ساله بهترین کتاب در زمینه ادبیات کودکان‌را انتخاب میکند.

شورای کتاب کودک امسال از میان بیش از ۱٦۰ کتاب که برای چهار گروه سنی قبل از دبستان سالهای اول دبستان ـ سالهای آخر دبستان ـ نوجوانان منتشر شده بود ۸۳ جلد کتاب رامناسب تشخیص داده و گروه بررسی شورا از میان آنها کتابهای‌برگزیده سال ۱۳۵۱ رابشرح زیر انتخاب کرده است :

ـ برای کودکان در گروه سنی قبل از دبستان‌کتاب «چراجانوران نباید لباس بپوشند» نوشته‌جودت بارت» ترجمه فرزانه ابراهیمی.

ـ برای کودکان در گروه سنی سال اول دبستان کتاب «دوپرنده» نوشته و نقاشی قدسی قاضی‌نور.

ـ برای گروه سنی سالهای آخر دبستان کتاب «حقیقت و مرددانا» نوشته بهرام بیضائی با نقاشی‌های مرتضی ممیز.

ـ برای گروه نوجوانان کتاب «آدم آهنی» نوشته «تدهیوز» ترجمه نادر ابراهیمی .

ـ کتاب «همه‌چی باقیچی» نوشته «لیدوا» به ترجمه ابراهیم حقیقی نیز برای همه سنین بدلیل توجه بیشتر به‌کارهای‌دستی‌و سرگرمی وهنر برای کودکان و نوجوانان انتخاب شده است.

مجله دنیای ورزش
بامطالب متنوع
روزهای شنبه
منتشر میشود

نقد
کاغذ دیواری
موکت
کفپوش

پلاستر
در همه جا
چشمگیر است

اقساط
تلفن مرکز پخش :
٦٦٦٦٦٥
٤٨٧٥١

قابل توجّه

کم حوصله‌ها

انسان دربسیاری از موارد زندگی عجول است و اصلاحوصله انتظارکشیدن راندارد. این حالت دربسیاری ازکارهای روزمره و عادی زندگی مانیزدیده میشود. مثلاشماوقتی‌که تلویزیون را بازمیکنید مدتی طول میکشد تالامپها گرم شوند و تصویر بیاید این مدت واقعا حوصله آدم را سرمیبرد. تلویزیونهای‌جدید تمام ترانزیستوری‌آری‌ـتی‌ـآی‌چون‌تمام ترانزیستوراست ولامپ ندارددفوراروشن میشود واین ازبزرگترین مزایای تلویزیونهای آر ـ تی‌ـآی میباشد

اگرعلاقمندبدانستن‌سایرمزایای‌تلویزیون‌های‌جدید تمام ترانزیستوری آر‌ـتی‌ـآی هستید به‌نکات زیر توجه فرمائید:

RTI

مزایای تلویزیون تمام
ترانزیستوری آر.تی.آی

* ـمصرف برق آن بسیار کم وناچیز است.
* ـ تصویر وصدای آن فوری است.
* ـتصویر فوق‌العاده روشن ودارای صدای بهتری است.
* ـگرم نمی‌شود وبهمین علت دوام آن بیشتر است.
* ـسرویس آن بسیار آسان است.
* ـچون دستگاه تلویزیون سبکتر از دستگاه لامپی است حمل ونقل آن بآسانی صورت میگیرد.
* ـ اجزاء وقطعات تلویزیون ازنوع عالی‌تر ومحکمتر ساخته‌شده.
* ـ دارای مدارهای مجتمع یك پارچه INTEGRATED CIRCUIT (IC) میباشد که‌ازمشابه آن‌درصنعت‌فضانوردی استفاده‌میشود.
* ـ هرقسمت اساسی تلویزیون بروی‌مدار های‌چاپی مستقل تعبیه شده که‌در موقع‌لزوم براحتی‌تعویض میشودوبهمین علت‌احتیاجی بدست‌زدن‌درسایر قسمتهای‌تلویزیون‌نیست.
* ـبرای‌ایمنی‌ازترانسفورمرهای‌مخصوص تغذیه‌استفاده‌شده.
* ـ دستگاه‌تنظیم (FINE TUNING) بعد از تغییرکانال‌به‌تنظیم‌مجدد احتیاج‌ندارد.

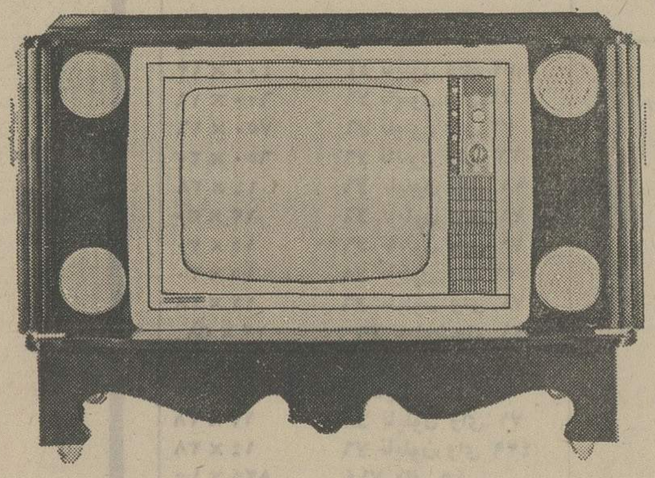

وعلاوه برهمه این مشخصات تلویزیون

آر.تی.آی

تنها تلویزیون تمام ترانزیستوری
آمریکائی است که در ایران عرضه
میشود.

در پارلمان ایران

از : علیرضا شفائی

★ بررسی و تطبیق قوانین

برای تطبیق تمام قوانین مملکت با منشور انقلاب شاه و ملت و از بین رفتن بعضی ازمقررات دست وپاگیر، یک هیئت حزبی ازمطلعین و متخصصین اکثریت ماموریت یافته‌اند که قوانین کشوررا مورد مطالعه قرارداده وطرحهای لازم برای اصلاحات مورد نظر ارائه دهند تاازطریق گروه پارلمانی اکثریت بصورت طرح تقدیم مجلس گردد .

★ تشکیل شرکت صنایع

برای ایجاد و توسعه صنایع الکترونیک و انجام تحقیقات علمی و صنعتی درسطح‌کشور، شرکت مستقلی‌بنام شرکت صنایع الکترونیک تشکیل می‌گردد که وابسته به‌وزارت جنگ خواهد بود ولایحه‌ای که بهمین‌منظور تنظیم گردیده به مجلس تقدیم می‌شود. سرمایه این‌شرکت‌یک میلیارد ریال است که به یک‌هزار سهم یک میلیون ریالی تقسیم می‌شود و سهام آن متعلق به دولت و غیر قابل انتقال می باشد .

★ ثبت املاک درمناطق عشایری

لایحه دولت راجع به متمم قانون ثبت املاک در مناطق عشایری هنگام‌بررسی شوردوم با توجه به پیشنهادات رسیده تغییر کرد و بموجب آن‌اراضی و املاک مشمول ماده‌یک‌قانون ثبت املاک در مناطق عشایری مصوب سال ۱۳۴۴ که‌درمهلت مقرر تقاضای ثبت آنها نشده مجددا تعیین و آگهی میشوند. اشخاص ذینفع می‌توانند ظرف دو سال از تاریخ انتشار اگهی تقاضای خود را مستقیما ویااز طریق ثبت محل به هیئت حل اختلاف تسلیم‌نمایند. هیئت‌مزبور به تقاضاهای قبلی که خارج از مهلت مقرر رسیده و همچنین کلیه تقاضاهائی که پس‌از انتشار آگهی و اصل شده، رسیدگی و اتخاذ تصمیم مینماید .

★ لوایح جدید

در جلسه امروز کمیسیون دادگستری مجلس شورا صادق احمدی وزیر دادگستری خبرداد که بمنظور گسترش دستگاه قضائی و همچنین اصلاح‌قوانین موجود، لوایح جدیدی‌ازطرف وزارت دادگستری به مجلس تقدیم می‌شود. در همین جلسه دو ماده از لایحه اصلاح‌قانون جلوگیری از تصرف عدوانی پس از بحث و بررسی ، به تصویب رسید .

★ نواب رئیس جدید

نواب رئیس هشت کمیسیون در مجلس شورای ملی تغییر کردند و بجای آنان در تجدید انتخابات هیئت رئیسه ، هشت چهره جدید باین شرح انتخاب شدند: هوشنگ شریفها نایب رئیس کمیسیون دارائی- رحیم زهتاب فرد نایب رئیس کمیسیون راه- دکتر عبداله بهزادی نایب رئیس کمیسیون بهداری- دکتر سید محمد علی عسکری نایب رئیس کمیسیون پست و تلگراف- امیر عباس جهانی نایب رئیس کمیسیون عرایض- صادق‌ناصر زاده‌نایب‌رئیس کمیسیون‌همکاری مجلسین- نیره سعیدی نایب رئیس کمیسیون اطلاعات .

★ پنج‌مخبر جدید کمیسیونها

در تجدید انتخابات هیئت‌رئیسه کمیسیونهای پارلمانی مخبرین پنج کمیسیون تغییر کردند و دکتر یحیی شمس بسمت مخبر کمیسیون خارجه - دکترضیاء الحق ناوی‌مخبر کمیسیون راه- دکتر پریوش سرخوش مخبر کمیسیون رسیدگی به سئوالات- رضا سجادی مخبر کمیسیون کشور و دکتر سیدیحیی‌بهبهانی بسمت مخبر کمیسیون همکاری مجلسین انتخاب گردیدند.

★ نواب رئیس هشت کمیسیون

نواب رئیس هشت کمیسیون در مجلس شورای ملی تغییر کردند و بجای آنان در تجدید انتخابات هیئت رئیسه ، هشت چهره جدید باین شرح انتخاب شدند: هوشنگ شریفها نایب رئیس کمیسیون دارائی- رحیم زهتاب فرد نایب رئیس کمیسیون راه- دکتر عبداله بهزادی نایب رئیس کمیسیون بهداری- دکتر سید محمد علی عسکری نایب رئیس کمیسیون پست و تلگراف- امیر عباس جهانی نایب رئیس کمیسیون عرایض- صادق‌ناصر زاده‌نایب‌رئیس کمیسیون‌همکاری مجلسین- نیره سعیدی نایب رئیس کمیسیون اطلاعات .

★ پنج‌مخبر جدید کمیسیونها

در تجدید انتخابات هیئت‌رئیسه کمیسیونهای پارلمانی مخبرین پنج کمیسیون تغییر کردند و دکتر یحیی شمس بسمت مخبر کمیسیون خارجه - دکترضیاء الحق ناوی‌مخبر کمیسیون راه- دکتر پریوش سرخوش مخبر کمیسیون رسیدگی به سئوالات- رضا سجادی مخبر کمیسیون کشور و دکتر سیدیحیی‌بهبهانی بسمت مخبر کمیسیون همکاری مجلسین انتخاب گردیدند.

★ خرید اراضی خیابان‌شرقی

از شصت و پنج هزار متر مربع اراضی خیابان شرقی مجلس شورای‌ملی که قرار است‌به‌محوطه فعلی مجلس اضافه شود تا به یکصد وچهل هزار متر مربع بالغ گردد ، تاکنون باخرید یکصد و چهل خانه بمبلغ سی وشش میلیون تومان ، حدود ۳۷ هزار مترمربع آن در اختیار مجلس شورای ملی قرار گرفت . خانه های خریداری شده خیابان شرقی مجلس اکنون دردست تخریب و تسطیح است .

بزودی میله های دیوار شرقی مجلس شورای‌ملی یکصد و چهل متر دورتر نصب خواهد شد و بجای خیابان شرقی کنونی یک خیابان سی متری تا سه راه امین‌حضور کشیده میشود .

★ اخذ خون نمایندگان

بدنبال توصیه سناتور دکتر صالح بدولت درباره انتقال‌خون‌مصدومین ولزوم در اختیار گذاشتن خون بوسیله تمام طبقات مختلف برای کمک به مصدومین ، سناتورمحسن خواجه‌نوری پیشنهاد کرد اینکار ابتدا از نمایندگان دو مجلس ، وزرا و معاونین آغاز گردد و آنان مقداری از خون خود را دراختیار سازمانهای انتقال خون بگذارند . قرار است از طرف سازمانهای مربوطه ترتیب دریافت خون از وزراء ، سناتورها ، نمایندگان مجلس ، و معاونین وزارتخانه‌ها داده شود .

از تاریخ ۱۷ تا ۲۴ آبانماه

کنفرانس بین‌المللی صلیب سرخ در تهران تشکیل میشود

★ دهها سازمان دولتی و غیر دولتی بعنوان ناظر در این کنفرانس شرکت دارند

امروز از طرف صلیب سرخ بین‌المللی در باره بیست و دومین کنفرانس صلیب سرخ‌که در آبانماه جاری در تهران برگزار میگردد‌اطلاعیه‌ای‌انتشار یافت . متن این اطلاعیه که همزمان در ژنو و تهران منتشر میشود بشرح زیر است .

بیست و دومین کنفرانس‌بین‌المللی صلیب سرخ از روز هشتم تا پانزدهم نوامبر ۱۹۷۳ مطابق با ۱۷ تابیست و چهارم آبانماه۱۳۵۲ باشرکت‌نمایندگان کشورهای‌امضاء کننده‌کنوانسیون های ژنو و همچنین نمایندگان جمعیت های صلیب سرخ - هلال احمر - شیر وخورشید سرخ و کمیته و اتحادیه بین‌المللی صلیب سرخ در تهران تشکیل میشود.

در این کنفرانس که‌هر چهار سال‌یکبار برگزار میگردد ده‌ها سازمان دولتی و غیر دولتی نیز بعنوان ناظر شرکت دارند. جمعیتهای ملی صلیب سرخ و کمیته و اتحادیه بین‌المللی که قریب ۲۳۰ میلیون عضو در بیش از ۱۳۰ کشور جهان‌دارند در این‌کنفرانس گزارش‌فعالیت های چهار سال گذشته خودرا همراه با هدفهای ایده مطرح خواهندکرد . در محدوده این هدفها شرکت کنندگان دربیست ودومین کنفرانس بین المللی صلیب سرخ گزارش های مربوطه به‌ارزشیابی مجددنقش صلیب‌سرخ را مطالعه وپروتکل های الحاقی به کنوانسیون‌های ۱۹۴۹ ژنو را که بوسیله کمیته جهانی صلیب سرخ برای کنفرانس دیپلماتیک ۱۹۷۴ژنو تهیه شده‌بررسی خواهند کرد. کنفرانس دیپلماتیک به تصمیم دولت سوئیس در اوایل سال ۱۹۷۴ در ژنو تشکیل خواهد شد و گزارش تحقیقی اتحادیه را اساس کار خود قرارخواهد داد تاچگونگی نقش صلیب‌سرخ را در حفظ و بهبود محیط زیست انسانی بررسی کند .

در کنفرانس دیپلماتیک امکانات همکاری جمعیت های ملی‌صلیب سرخ - هلال احمر و شیر و خورشید سرخ در برنامه های خدمات اجتماعی و همچنین پیشنهاد های مربوط به‌جدید نظر در اصول و مقررات حاکم بر اقدامات امدادی فوق العاده در مواقع‌بروزحوادث وسوانح مورد توجه قرار خواهد گرفت علاوه بر این مسائل دیگری نظیر صلیب سرخ بعنوان‌عامل صلح جهانی - همکاری بین صلیب سرخ و دفتر هماهنگی خدمات امدادی وابسته‌بسازمان ملل متحد و ترویج آرمانهای صلیب سرخ در کنفرانس دیپلماتیک مطرح و بررسی خواهد شد .

★ عضو فعال

قبل از تشکیل بیست ودومین کنفرانس صلیب سرخ یعنی از ۲۹اکتبر تا اول نوامبراتحادیه بین‌المللی صلیب سرخ یکرشته جلسات برگزار میکند و بدنبال آن یعنی از دوم تا ششم‌نوامبر سی‌ودومین اجلاسیه شورای حکام در تهران تشکیل خواهد شد . در اجلاسیه شورای حکام نمایندگان ۱۱۷ کشور شرکت‌خواهند داشت واعضای شرکت کننده در این شورا که عالیترین مرجع بحث و تبادل نظر میباشد دارای‌رای‌مساوی خواهند بود.

جمعیت شیر و خورشید سرخ ایران که میزبان بیست و دومین‌کنفرانس بین‌المللی‌صلیب سرخ میباشد امسال پنجاهمین سالگرد تاسیس خود رابرگزار میکند . این جمعیت در سال ۱۹۲۳ بدست رضا شاه کبیر سر سلسله دودمان پهلوی بنیانگذاری شد و اکنون والاحضرت شاهدخت شمس پهلوی خواهر اعلیحضرت همایون‌شاهنشاه آریامهرریاست عالیه‌این‌جمعیت را بعهده‌دارند. جمعیت شیر و خورشید سرخ که یکی از فعالترین جمعیت‌های خانواده صلیب سرخ و هلال احمر بین‌المللی میباشد و در حال حاضر ۵۴۱۷۳ عضو کلان سال و ۱۵۸۲۴۶ عضو جوان دارد .

زیات : مصر باتغییر جزئی مرزها هم مخالف است

اخبار خارجی

نیویورك - یونایتد پرس - محمد حسن‌الزیات وزیر خارجه مصر اعلام کرد که اگر اسرائیل تمام زمین هایی را که درجنك ژوئن ۱۹۶۷ در کشور های عرب اشغال کرده است تخلیه نکند صلح پایداری‌درخاورمیانه برقرار نخواهد شد . زیات گفت مصر با تغییر جزئی‌مرز ها هم موافق نیست .زیات‌اظهار داشت که مصر اجازه‌نخواهد داد که روی‌تمامیت‌ارضی‌کشور های عرب معامله شودوبنابراین هیچ شرایطی غیر از بازگشت کامل اسرائیل به پشت مرز- هایی که در روز پنجم ژوئن ۱۹۶۷ اعراب و اسرائیل را از یکدیگر جدا میکرد نخواهد توانست صلح و آرامش را در خاورمیانه برقرار کند . زیات اضافه کرد شما به اشغال‌پایان دهید تا صلح بدست آورید. وزیر خارجه مصر که در یك برنامه تلویزیونی در آمریکا سخن میگفت تاکید کرد که آتش‌بس در محل یعنی راه‌حلی که از طرف بسیاری از محافل توصیه میشود برای اعراب بی معنی خواهد بود و تنها پیش درآمد برای کشمکش‌های آینده بشمار خواهد رفت.زیات‌تاکید کرد که آتش‌بس درخاورمیانه باید این بار با دفعات قبل‌فرق داشته باشد ما باید مطمئن شویم که اراضی‌خودرا‌ازاشغال دشمن آزاد کرده‌ایم . آنچه که ما میخواهیم بطور ساده خطوط و مرز هایی است که تا روز پنجم ژوئن ۱۹۶۷ یعنی قبل از شروع جنك‌شش‌روزه‌خاورمیانه وجود داشته است در این‌جنك اسرائیل صحرای سینا را در مصر ازتفاعات جولان را در سوریه و ساحل غربی رودارون را در اردن اشغال کرد.زیات اضافه کرد که‌پس‌ازاعاده‌حاکمیت اعراب بر اراضی یاد شده همه دولتهای ذینفع و ازجمله آمریکا و اتحاد شوروی که منافع‌فراوانی درخاورمیانه‌دارند‌خواهند‌توانست در باره‌برقراری یك صلح‌پایدار در این منطقه مذاکره کنند.

زیات در پایان گفت ما تحت هیچ شرایطی نمیتوانیم به فرزندان خود کشوری راتحویل بدهیم که خاك و مساحت آن کوچکتر از آن چیزی باشد که خودمان از پدران خویش تحویل گرفته بودیم این تنها راهی است که‌به برقراری‌صلح پایدار در خاورمیانه منتهی‌خواهد شد .

۳کشور دیگر عربی جریان نفت را به آمریکا قطع کردند

بیروت - رویتر - دیروز و دیشب ۳ کشور دیگر عربی سلاح نفت خود را بروی آمریکا آتش کردند و باین ترتیب جنگ اقتصادی اعراب علیه آمریکا دامنه وسیع‌تری‌یافت. کویت ، بحرین ، قطر جریان نفت خود را به آمریکا قطع کردند و عراق سهام هلند را در شرکت نفت این کشور ضبط کرد ، تاکنون ۷ کشور عربی بعلت حمایت امریکا از اسرائیل جریان نفت خود را برای آمریکا قطع کرده‌اند سایر کشور ها عبارتند از عربستان سعودی ، لیبی و ابوظبی و الجزایر ، در عین حال اتحادیه عرب درصدد است تا برنامه‌ای برای تحریم کالاهای آمریکا در کشور های عربی تهیه کنند .

روزنامه کویتی الرای‌العام نوشت که اعراب هنوز همه حربه های خود را علیه آمریکا و اسرائیل وارد میدان نکرده‌اند و هنوز تمام جبهه های خود را در جنگ جاری خاورمیانه نگشوده‌اند . جنگی که اکنون در خاورمیانه جریان دارد برای اعراب جنگ سرنوشت است و کشور های عرب باید تمام حربه هایی را که در اختیار دارند در این جنگ مورد استفاده قرار دهند .

همین روزنامه اظهار نظر کرده است که کی‌سینجر وزیر خارجه آمریکا به مسکو رفته تا اولا از شوروی‌تقاضا کند که اسلحه و مهمات کمتری برای اعراب بفرستد و ثانیا یک راه حل صلح‌آمیز برای پایان دادن به بحران خاورمیانه جستجو کند . وزیر خارجه کویت نیز اعلام کرد که اعراب بزودی آمریکا را بزانو درخواهد آورد .

آبا ابان : اسرائیل درباره‌اجرای قطعنامه ۲۴۲ مذاکره میکند

اخبار خارجی

نیویورک - آسوشیتد پرس- آبا ابان وزیر خارجه اسرائیل و محمد حسن الزیات وزیر خارجه مصر طی مصاحبه‌های جداگانه با مجله آمریکایی تایم نظرات دولتهای متبوع‌خود را در مورد شرایط برقراری صلح در خاورمیانه تشریح کردند .

وزیرخارجه‌اسرائیل در این مصاحبه گفته است دولت های عرب هنوز هم قادرند براساس آتش‌بس قبلی (۱۹۶۷) ترتیب آتش‌بس دیگری را بدهند و بدنبال آن با اسرائیل درباره اجرای‌مفادقطعنامه ۲۴۲شورای امنیت وارد مذاکره شوند .

اما اعراب باید بدانند که روش‌اسرائیل در قبال مرزهای آینده و ترتیبات ناظر برتضمین امنیت آتی این کشور عمیقا تحت تاثیر خسارات و ضرباتی که آنها در روز غافلگیرکردن اسرائیل براین کشور وارد کرده‌اند قرار خواهد گرفت .

زیات وزیر خارجه مصر به نوبه خود در مصاحبه با مجله تایم گفته است هدف ما اشغال اراضی اسرائیل و یا بدریا ریختن اسرائیلی ها نیست . ما این حرف را نه بخاطر عشق و علاقه خود به اسرائیل بلکه به این دلیل‌که‌واقعیات سیاسی را درک میکنیم برزبان میرانیم. سیاست ما معطوف به نابود کردن‌اسرائیل‌نیست . ما واقعا خواستار صلحیم . این صلح خواهی از طرف ما یک مقوله مسلکی و برای خوشایندآمریکا و شوروی نیست . ما خواهان چهار چوبی هستیم که بتوانیم در چهار چوب آن‌به‌توسعه‌و آبادانی کشورمان ادامه دهیم . مانمیتوانیم در آن‌واحد صلح به اضافه اشغال اراضی اعراب داشته باشیم آتش بسی که ما بدنبال آن هستیم باید مبتنی بر تخلیه کامل اراضی اشغال شده مصر - سوریه و اردن از طرف اسرائیل باشد .

آقای علم از تاسیسات پروژه موتورسازی کارخانجات ایران‌ناسیونال بازدید کرد

آقای علم از تاسیسات شهرکارگری‌کارخانجات ایران‌ناسیونال‌بازدید نمود .
عکس آقای علم وزیر دربار شاهنشاهی و محمود خیامی را هنگام‌بازدید از یک بلوک‌آپارتمانی این شهر نشان‌میدهد .

بقیه از صفحه اول

این پروژه ، سالانه ۱۵۰ هزار موتور اتومبیل ساخته خواهد شد

سالنهای سرپوشیده پروژه موتور سازی کارخانجات‌ایران ناسیونال در حال حاضر حدود ۱۶۵ هزار متر مربع مساحت دارد و مساحت تاسیسات موتور سازی در آینده تا ۳۰۰ هزار متر مربع توسعه خواهد یافت .

ظرفیت تولید

در تمام قسمتها آقای محمود خیامی مدیر عامل و مدیرپروژه موتورسازی توضیحات لازم به پرسشهای آقای علم دادند .

ظرفیت این کارخانه ازلحاظ تولید موتور و گروه محرکه و ساخت اتومبیل پیش‌بینی‌می‌شود که ظرف پنجسال آینده‌به ۳۰۰ هزار دستگاه برسد .

آقای علم سپس از تاسیسات و ساختمان های شهر کارگری ایران ناسیونال که در شمال غربی‌کارخانجات ایران‌ناسیونال و درفاصله کوتاهی از کارخانه در دست احداث است ، بازدید نمود . تاسیسات شهر کارگری مورد توجه وزیر دربار قرار گرفت . اولین کلنگ بنای این شهر مدرن قبلا بوسیله آقای علم بزمین زده شده است .

آقای علم هنگام زدن اولین کلنگ بنای این شهر اظهار داشته‌بودکه ایجادشهر کارگری فقط زدن کلنگ نباشد واکنون که از تاسیسات این شهردیدن میکرد از طرف محمود خیامی مدیرعامل ایران ناسیونال‌باطلاع رسید که مرحله اول پروژه خاتمه یافته و ظرف روز های آینده از ۶۵۰ آپارتمان این‌شهر کارگری بهره برداری خواهد شد و مرحله دوم ان نیز آغاز شده و تا سال‌آینده ۶۵۰دستگاه دیگر آماده بهره‌برداری خواهد شد .

ظرف سه‌سال دیگر تمام‌پروژه که‌شامل دو هزار واحدمسکونی خواهد بود مورد بهره‌برداری کامل قرار خواهد گرفت .

تاسیسات شهری

درخاتمه‌پروژه این شهردارای تاسیسات یک شهر مدرن از جمله مدرسه ، بیمارستان ، مسجد ، سوپر مارکت، پارک تفریحی ، سالن اجتماعات ، حمام عمومی و سینما خواهد بود .

در شهرکارگری ایران‌ناسیونال پنج تیپ آپارتمان یک تا پنج اطاقه احداث میشود .

آپارتمان های یک اتاقه که در بلوکه های ۸طبقه مجهز آسانسور و شوفاژ احداث‌شده و میشود مخصوص کارگران مجرد میباشد .

کفیل‌شهرداری تبریز انتخاب شد

بدنبال استعفای اقای دکتر شاهید شهردار تبریز ، انجمن شهر تبریز بطور فوق العاده تشکیل جلسه داد و ضمن اعلام موافقت با استعفای نامبرده تا انتخاب شهردار جدید ، آقای محمد سلیمانی معاون مالی و اداری شهرداری بسمت کفیل شهرداری تبریز تعیین و شروع بکار کرد.

اطلاعیه هشتمین فستیوال بین‌المللی فیلمهای کوکان و نوجوانان

سانس‌های رسمی هشتمین فستیوال بین‌المللی فیلمهای کودکان‌و نوجوانان (۱۰ تا ۱۶ آبان ماه ۱۳۵۲) درسالن‌سینما پلازابرگزار میگردد جهت استفاده‌ی افراد علاقمند و بخصوص کودکان ، قسمتی از صندلیهای سالن سینما پلازا به فروش بلیت اختصاص داده شده است .

همچنین تعدادی کارت های پیش فروش پانصد ریالی و سیصد ریالی - مخصوص‌دانشجویان- دربا‌جه‌ی‌سینماپلازا و ساختمان کانون (تخت‌طاووس - خیابان جم - شماره ۳۱) بفروش میرسد ، و بلیت‌های ۵۰ ریالی مطابق معمول همه ساله درشب‌های نمایش قبل‌ازآغازسانس ها دربا‌جه‌ی سینما به‌فروش خواهد رسید .

علاقمندان از روز سه‌شنبه اول آبان ماه جاری می‌توانند برای خرید کارت‌های پیش‌فروش مراجعه فرمایند .

اطلاعیه سندیکای حمل‌ونقل اهواز

به پیروی از نیات رهبر اندیشمند ملت ایران شاهنشاه آریامهر و اوامر موکدی که همواره در مورد رفاه طبقات مختلف مردم این مملکت صادر میفرمایند، آقای شهرستانی وزیرمحبوب راه بمنظورانجام تسهیلات جهت حمل‌محمولات بازرگانان از خرمشهر کمیته‌ای بریاست آقای حمید موسویان معاونت وزارت راه در امور حمل ونقل به شهرستان خرمشهر اعزام داشت و باینترتیب و با همکاری اداره بندر گمرک خرمشهر - موسسات حمل و نقل اینشهر و بازرگانان و پلیس راه ، تسهیلات لازم فراهم آمد . سندیکای حمل و نقل اهواز نیز بمنظور شرکت در این جنبش ثمربخش و همگامی با سایر موسسات حمل و نقل کشور و کمیته مرکزی اقداماتی را شروع نمود و کامیونهای آزاد خود را برای حمل بار بخرمشهر گسیل داشت و در اجرای برنامه های رفاهی طبقه راننده و کمک راننده و تسهیلات لازم برای این افراد تعداد ۲۰۰ تخته پتو در اختیار پلیس راه خرمشهر گذاشت تابه کمکرانندگان کامیونهائی که سه نوبت محمولات بازرگانی را از خرمشهر بتهران انتقال میدهند داده شود.

سندیکای حمل و نقل اهواز همچنین اعلام میدارد از تاریخ چهارم آبان که مصادف با میلاد باسعادت و فرخنده شاهنشاه آریامهر می‌باشد تا پایان‌بیست‌ونهم آذر ۱۳۵۲ هررانده کامیونی که ۱۴ سرویس محمولات بازرگانی را از خرمشهر بتهران انتقال دهد با ارائه صورت حسابهای خرمشهر -تهران به‌سندیکای حمل و نقل اهواز مبلغ ده هزار ریال‌پاداش دریافت خواهد داشت .

شرکت واحد حمل ونقل خوزستان - عضو

سندیکای حمل و نقل‌اهواز
آ-۵۵۲۷۸

اطلاعیه گروه‌فرهنگی لامعی

دبیرستان شبانه لامعی برای کلاس دوم آذر ماه‌و کلاس سوم‌و دوره کامل دوم رشته های (طبیعی - ریاضی) همه روزه صبح و عصر ثبت نام میکند . شروع کلاسها اول آبان

نشانی - خیابان زاویه بین کارون وجیحون تلفن ۹۵۹۷۹۵

گروه‌فرهنگی هدف

کلاسهای تک درس برای دانش آموزان دبیرستانهای پسرانه از ساعت ۳ تا ۵ بعداز ظهر

محل دبیرستان شماره ۱ خیابان پهلوی جنب کلانتری مرکز نام نویسی هر روز از ۵تا۹ بعدا ز ظهر

هواپیمائی ملی ایران «هما»
آگهی استخدام

هواپیمائی ملی ایران « هما » بمنظور تکمیل کادر پرسنلی خود چند نفر ماشین نویس دوزبانه فارسی ولاتین که دارای شرایط زیر باشند استخدام میکند :

۱- شرایط :

الف - داشتن دیپلم کامل متوسطه .
ب - داشتن گواهی انجام خدمت زیر پرچم یا معافیت دائم .
پ- داشتن حداقل یکسال سابقه کار.
ت- قبول شدن در معاینات پزشکی . (طبق معیار های پزشکی «هما »)
ث - حداکثر سن ۳۰ سال .
ج- قبول شدن در آزمایشهای ماشین‌نویسی فارسی و لاتین بر طبق معیار های « هما » .(۴۰ کلمه فارسی و ۴۵ کلمه لاتین با ۷۵٪ صحت)

۲- حقوق و مزایا :

حقوق در بدو استخدام - ۴۸۵۰ ریال وپس از دوره آزمایش به کیفیت انجام کار و تجربه شغلی تا ۳۰٪ حقوق اضافه خواهد شد وازمزایای دیگری از قبیل بلیط رایگان و با تخفیف در داخل وخارج ازکشوربرای خود و افراد خانواده بلافصل برابر مقررات موضوع « هما » برخوردارخواهند شد .

۳- داوطلبان میتوانند تقاضای کتبی خودرا با ذکر مشخصات کامل و آدرس دقیق و شماره تلفن منضم به فتوکپی مدرک تحصیلی ، معافیت از نظام وظیفه و همچنین فتوکپی صفحه اول شناسنامه با دو قطعه عکس ۴×۶ توسط پست سفارشی تا تاریخ ۵۲٫۸٫۲۰ به صندوق پستی شماره ۲۸۰۰ تهران ارسال دارند .

از داوطلبان خواهشمند است از مراجعه مستقیم خودداری فرمایند زیرا تاریخ مصاحبه و آزمایش کتبا یاوسیله تلفن اطلاع داده خواهد شد .

آ-۵۵۲۸۶
هواپیمائی ملی ایران « هما»

آگهی مناقصه‌شماره۵۲٫۸۲۵

شهربانی کل کشور اجناس فاسد شدنی مورد مصرف یکساله کانون کار و آموزش قزلحصار را طبق برگ شرایط وسیاهه موجود از طریق مناقصه خریداری مینماید ، داوطلبان مایل بشرکت در این مناقصه میتوانند بامراجعه بدائره خرید اداره سررشته‌داری و دریافت برگ شرایط و سیاهه اجناس مورد مناقصه پیشنهادات خود را در پاکت لاک و مهر شده تا آخر وقت اداری روز ۵۲٫۸٫۲۱ بدائره اداری اداره مذکور تسلیم و رسید دریافت نمایند - پیشنهادات رسیده در ساعت ۱۰ صبح روز ۵۲٫۸٫۲۲ در جلسه کمیسیون مناقصه باز و قرائت‌خواهدشد ، حضور پیشنهاد دهندگان در جلسه کمیسیون مناقصه آزاد بوده و کمیسیون مذکور در رد یا قبول یک یا کلیه پیشنهادات مختار است .

شهربانی کل کشور

اطلاعیه کامیونداران اردبیل

پیشگاه مبارك بندگان اعلیحضرت همایون شاهنشاه آریامهر

بانهایت افتخار و بشکرانه مواهب بی‌شماری که تحت توجهات و رهبری های خردمندانه شاهنشاه عظیم‌الشان نصیب ما ملت ایران گردیده و بپاس امنیت بی‌مانند و ثبات سیاسی بی‌نظیری که سرزمین شاهنشاهی ما و این کهن مهدتمدن در پرتو عدالت اجتماعی‌گسترده از کرانه ارس تادهانه خلیج‌فارس مولود افکار بزرگ شاهانه برما ارزانی شده‌که‌موجب حیرت و اعجاب جهانیان است قاطبه کامیونداران منطقه اردبیل خود راسهیم اینهمه مواهب دانسته و بنوبه خود با الهام از منویات عالیه ملوکانه برخود واجب میدانند باعلاقه کامل‌قلبی پیشتازانه درسیج کامیونهای ملی‌و ارتشی‌سراسر کشور همصدا گشته درکمک به اقتصاد کشور مجدانه قیام نمایند . اینکه‌کامیونداران اردبیل‌باکاروان‌یکصددستگاه‌تریلربا ۶۰دستگاه‌اطاق‌محوردارسریعا به بنادر جنوب کشور عزیمت و درتامین احتیاجات حمل‌و نقل و تخلیه کامل بندری چون سربازانی فداکار انجام وظیفه‌نموده بدین ترتیب دین خود را به رهبر اندیشمند خویش و کشور عزیزاداکنند . این وظیفه مقدس و افتخارآمیز گروه زحمت‌کش کامیونداران اردبیل است و توفیق بیشتر از پیش همیهنان درخدمت به شاهنشاه آریامهر و خاندان جلیل پهلوی و کشور عزیز ، آرزوی قلبی ماست که نثار خاکپای رهبر بزرگ خویش نمائیم .

جان‌نثار - دبیرسندیکای کامیونداران منطقه اردبیل نقوی

آگهی مناقصه شماره ۸

تاریخ ۵۲٫۶٫۳۱

فرماندهی لجستکی نیروی زمینی شاهنشاهی دو قلم اجناس مشروحه زیر را :

۱- سردخانه ثابت ۱۲۰ فوتی ۱۵ دستگاه
۲- سردخانه ثابت ۲۰۰ فوتی ۱۵ دستگاه

از طریق‌مناقصه خریداری مینماید .

پیشنهاد دهندگان میتوانند با مراجعه به شعبه الف ابزار و اقلام تاسیساتی و ملاحظه نمونه و مشخصات اجناس ودریافت برگ شرایط و مشخصات معامله پیشنهاد خود را طبق مفاد مندرج در شرایط معامله تنظیم و تا ساعت ۱۳ روز ۵۲٫۸٫۱۳ دفتر مدیریت تهیه و خرید تسلیم نمایند .

اداره مناقصه گذار فرماندهی لجستیکی‌نیروی زمینی شاهنشاهی

حل جدول شماره ۷۵۷۰

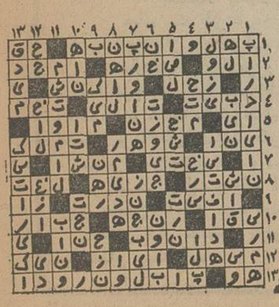

النهار و الحياة

إن الحياة عقيدة وجهاد

دو روزنامه معتبر لبنانی را هر روز صبح در تهران از نمایندگان فروش مطبوعات خارجی مطالبه فرمائید. نماینده انحصاری در ایران - ۷ و ۶ کریمخان‌زند - کتابفروشی‌زند
تلفن ۸۳۰۲۹۶

شاهنشا ها

کشف توطئه اخیر موجب شکرگزاری واقع ، ضمن ابراز انزجار شدید اشد مجازات خائنین به شاهنشاه و خاندان جلیل سلطنت استدعا میشود .

از طرف کلیه کارکنان سینما ایران شاهرود - روح‌الله خسرونیا

شاهنشا ها

ضمن اعلام مراتب جان‌بازی در راه اهداف مقدس آن شهریار مفخم انزجار شدید خود را نسبت به توطئه خائنان بیوطن ابراز و استدعای شدید مجازات آنان را داریم .

از طرف دبیران ، دانش‌آموزان و کارکنان دبیرستان پیرنیا شیراز - احترام فریور

پیشگاه مبارک شاهنشاه آریامهر

کارکنان و دبیران و اعضای کمیته پرورشی دبیرستان رضا شاه کبیر شاهی انزجار شدید خود را از کردار خائنانه توطئه گران بی وطن ابراز داشته ، مراتب جانبازی و فداکاری خود را اعلام و خواهان اشد مجازات فوری برای عاملین می‌باشند .

رئیس دبیرستان رضا شاه کبیر شاهی - کریم یعقوبیان

پیشگاه مبارک اعلیحضرت همایون شاهنشاه آریامهر

کارکنان اداره کل بنادر و کشتی رانی خرمشهر انزجار شدید خود را نسبت به توطئه اخیری که وسیله چند نفر افراد خائن و بی‌وطن در مورد سوء قصد به ساحت مقدس شاهنشاه آریامهر و شهبانوی گرامی و ولیعهد محبوب ایران اعلام ، یکبار دیگر مراتب جانبازی و فداکاری خود را به پیشگاه مبارک ملوکانه عرضه تقاضای اشد مجازات برای عاملین این توطئه دارند .

مهدی کاشانی مدیر کل بنادر و کشتی رانی خرمشهر

شاهنشاها- با ابراز انزجار از کردار خائنان شاه وملت تنفر خود را نسبت به عاملین توطئه اخیر اعلام داشته و اشد مجازات خائنین را خواستاریم .

شاهرود - از طرف کارکنان دبستان دهخدا - ثقفی

پیشگاه مبارک بندگان اعلیحضرت همایون شاهنشاه آریامهر

کارکنان و دانش آموزان مدرسه راهنمائی داریوش شهرستان شاهرود افتخار دارند که مراتب نیایش و شکرگزاری خود را از کشف توطئه خائنانه نسبت به شاهنشاه آریامهر و خاندان سلطنت به پیشگاه پدر تاجدار تقدیم داشته و آمادگی خویش را جهت جانبازی در راه شاهنشاه و خاندان جلیل سلطنت اعلام میدارند .

از طرف انجمن همکاری خانه و مدرسه و کارکنان و دانش آموزان مدرسه راهنمائی داریوش -محمد رضارئیس زاده

باین وسیله از تلاش ها و کوشش های آقای دکترسراجی و دیگر همکاران ایشان در « کلینیک‌ونک » سپاسگزاری کرده و در برابر آنهمه محبت و انسانیت سلامت و موفقیت آنان را آرزودارم .

آ-۵۵۴۱۲

قیمت خرید دانه سویا

در آگهی وزارت کشاورزی و منابع طبیعی که در شماره دیروز چاپ شده بود سطردوم قسمت‌خرید دانه سویا هر کیلو۱۸ ریال صحیح است که در چاپخانه بجای آن گل‌رنگ چاپ شده بود.

آ-۵۵۴۱۰

با یک عمل جراحی

زنی مرد شد

این زن که‌قبلا شوهر کرده بودزن خواهد گرفت

بندر بوشهر ـ یک زن‌جوان، بدنبال یک عمل جراحی تغییر جنسیت یافت و مرد شد !

وی قبلا «عایشه» نام‌داشت. ولی هنوز نام جدیدی برای خود ، انتخاب نکرده است.

عمل جراحی روی عایشه، وسیله دکتر ملکزاده ، در بیمارستان شیر و خورشید سرخ بندر بوشهر ، انجام گرفت .

عایشه چندی پیش در جزیره لاوان با مردی ازدواج کرد. اما زندگی زناشوئی آنان طولی نکشید زیرا شوهرش متوجه وضع خاص او شده بود و به همین جهت وی را طلاق داد .

عایشه گفته است که چون بشر نمی‌تواند «تنها» زندگانی کند و از لحاظ روانی و اقتصادی ومسائل دیگراحتیاج به همسر دارد بعد از خروج از بیمارستان و پیدا کردن یک کار «مردانه» درباره زن گرفتن تصمیم خواهد گرفت.

عایشه گفت که چون مدتها در زمره زنان‌بوده است‌مسلما در انتخاب همسر دقت‌خواهد کرد و سختگیر خواهد بود .

حادثه‌ای که تکرار میشود

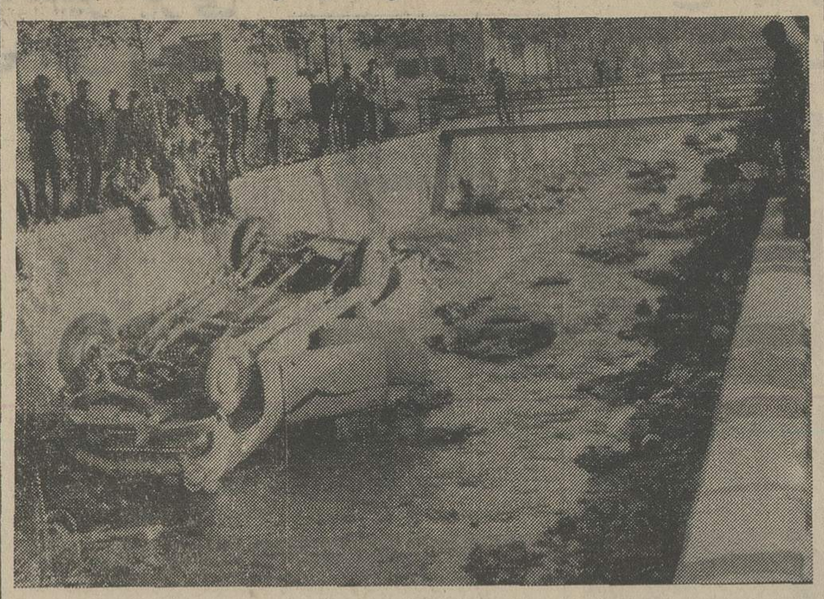

این حادثه پریروز در بلوار رضا پهلوی واقع در انتهای خیابان فرح‌آبادژاله روی داد. احمد پیام که این عکس را تهیه کرده میگوید که در این بلوار هر هفته چنین حادثه‌ای روی میدهد و باید نرده‌کشی آن ترمیم شود .

وقتی که «مردزندار» عاشق می‌شود

این مرد مقابل خانه دخترمورد علاقه‌اش «بست» نشسته بود

مردی که با داشتن ۶ فرزند مقابل منزل دختر مورد علاقه‌اش بست نشسته‌بود باطرح شکایت والدین دختر، به پاسگاه ژاندارمری مجیدیه جلب شد.

روز گذشته مردی به‌پاسگاه ژاندارمری مجیدیه مراجعه کرد و شکایتی علیه حسن دخمی به‌استوار عباس‌نژاد رئیس پاسگاه تسلیم کرد. آن مرد در پاسگاه اظهارداشت من و خانواده‌ام ساکن خوانسار بودیم. در این شهر حسن دخمی که ۴۰ سال سن دارد و دارای زن و ۶ فرزند است عاشق خواهرم فریده شد چون ازدواج آنها بعلت وجود زن و فرزند امکان‌پذیر نبود، حسن دست به مزاحمت زد هرجا که خواهرم‌میرفت حسن دنبال او راه می‌افتاد وبناچاربه تهران کوچ کردیم تا شاید از شر مزاحمتهای این مرد در امان باشیم. تا مدتی‌پس ازسکونتمان در تهران زندگی ما آرام بود ما حتی مکاتباتمان را باخوانسار قطع کردیم تا آدرسمان در تهران به دست حسن نیفتدبا وجود این چند روز قبل سروکله این مرد پیدا شد او مقابل در خانه ما واقع در سید خندان بست نشست وی مارا تهدید کرده است که چنانچه دخترمان رابه او ندهیم، خود را خواهد کشت .

باطرح شکایت این مرد ، «حسن‌دخمی» به‌پاسگاه جلب شد حسن در بازجوئی‌اظهار داشت چند سال است که عشق فریده مرا دیوانه کرده است . برسراین عشق من‌زندگی وهستی خود را از دست داده‌ام و چندبار به‌اتهام مزاحمت به زندان افتادم وخسارت فراوان دیدم مادرو برادرفریده‌به‌خاطر اینکه دخترشان را به‌من ندهند از خوانساربه تهران نقل مکان کردند و منهم چون دیگر تاب دوری فریده را نداشتم به‌تهران آمدم حالا هم تا دختر را بمن ندهند از این‌شهر نخواهم رفت من عاشقم و برای هرگونه مجازاتی آماده‌ام . دست برداشتن ازفریده در قوه من نیست.

تحقیق از بستگان وهمسایگان فیاض آغاز شد

یکی از همسایگان فیاض گفت او مرد آرامی بود ، ولی از خانه‌اش همیشه سرو صدا بلند بود

تحقیقات آقای شاملو بازپرس دادسرای تهران از بستگان و همسایگان فیاض پریزی که همسر وفرزندان خود وبرادرش را کشته است ادامه دارد .

دیروز از گنجعلی پدرزن فیاض ، فرخنده همسر دوم ایاز و عباس شخصی که فیاض طلاهای‌همسرش را نزد اوگروگذارده‌است بازپرسی بعمل آمد .

عباس گفته است من ساکن کرج هستم و نسبت دوری با این خانواده دارم جمعه دو هفته پیش به قزوین رفته بودم که فیاض با گرفتن آدرس من از همسرم به آنجا آمد ، طلاها را نزد من گروگذارد ۵۰۰ تومان گرفت و دو روز بعد من بوسیله روزنامه از ماجرا باخبر شدم .

عباس گفت‌که‌فیاض درباره ماجرا با او صحبت نکرده‌بود .

همسایه

محمدعلی آدینه یکی از اهالی محل اظهار داشته است که فیاض مرد آرامی بود،زیادسیگارمیکشید، خیلی کم صحبت می کرد بکارمردم کاری نداشت وهمه‌اش درفکربود، ولی خانه‌اش دائما محل‌زدوخورد ومرافعه بود ، بطوری که یکبار اهالی محل به کلانتری ۱۱ شکایت کرده بودند که این خانواده باید از این محل برود همیشه از خانه آنها صدای دعوا بلند بود . فیاض باهمسرش بارها مرافعه کرده بود ودر کلانتری۱۱ پرونده‌های‌متعددی دارند .

جمعه شب چند ساعت پس از وقوع حادثه فیاض از دیوار وارد خانه‌اش شده بود .

محمدعلی اضافه کرده است که شنیده است بعضی مردها به‌خانه فیاض رفت و آمد داشتند و زرانگیز همسر فیاض باو گفته‌بود که اینها از بستگان زن‌برادر افروز هستند .

یکبارهم اتومبیل آخرین سیستمی که پشت فرمان آن زنی نشسته بود مقابل خانه فیاض مشاهده گردید .

اعتراف

خبرنگار ما گزارش داده است که فیاض ضمن تحقیقات خود به بازپرس گفته است موقعی که با چاقو به زنم حمله کردم گفت که مرادوست میدارد والتماس کرد که از قتل او بگذرم ، میخواستم قبول کنم که ناگهان یادخیانتهایش‌افتادم وقتل صورت گرفت .

باچاقو دوست خود را کشت

همدان ـ دو دوست بعلت اختلافات فامیلی در همدان به نزاع پرداختند و یکی ازآنها بضرب چاقوی دیگری کشته شد . مقتول «کرم» نام داشت و متهم بقتل که دستگیر شده است ، اسداله نام دارد .

پدربدست پسر کشته‌شد

همدان ـ جوان ۲۴ ساله‌ای بنام سید محمود رضوی ، به اتهام قتل پدرش ، دستگیر شد و زندانی گردید .

سید محمود که چندی قبل بعلت اختلاف با پدرش ، خانه اورا ترک کرده بود ، دیشب‌به خانه پدرش‌رفت‌ولی با مخالفت او که‌سیدتقی نام‌داشت، روبرو شد .

سید محمود و پدرش باهم گلاویز شدند و سید تقی ضمن نزاع برزمین افتاد و ساعتی بعد ، بعلت خونریزی مغزی دریکی از بیمارستانهای همدان درگذشت .

۳ تصادف

وردآور : اتومبیل سواری شماره ۳۸۵۵۵ آبادان به رانندگی محسن نادریان و سرنشینی‌شاهرخ کیمیائی‌هنگام حرکت در جاده شهریار روی پل بادامک باگریدر شماره ۸۰ـ۳ـ۱۲ وزارت راه به رانندگی موسی قدرت تصادف کرد . در این حادثه راننده و سرنشین‌اتومبیل‌سواری‌مجروح شدند و پس از انتقال به بیمارستان ، راننده اتومبیل درگذشت .

● در حادثه دیگری‌کامیون شماره ۱۸۳۷۴ تهران الف به رانندگی‌محمدمقداری با موتور سواری‌بنام غلامرضا درخشان ۴۵ ساله تصادف کرد و باعث مرگ وی شد ، این حادثه در رباط کریم روی‌داد .

کامیون واژگون گردید و ۲ نفر کشته شدند ...

نطنز : دیروز هنگامیکه کامیون شماره۲۱۹۵۱ اصفهان‌برانندگی جلال زارع‌وسرنشینی‌غلامحسین زارع از چهار کیلومتری نطنز میگذشت بعلت نامعلومی واژگون گردید و راننده و سرنشین آن یکی بعد از دیگری کشته شدند .

این حادثه ساعت ۹ و ۳۰ دقیقه بعد از ظهر دیروز اتفاق افتاد .

مرگ‌به سراغ «فریادرس» آمد !

شمیران ـ اتومبیل شماره ۲۶۱۶۶تهران ـ الف برانندگی مهدی هنگامی که در خیابان پهلوی‌در حرکت بود با عابری بنام عباس فریادرس ۲۵ ساله تصادف کرد و باعث مرگ وی شد .

مردی‌عروس‌خودراچاقوزد

شمسی

کرمانشاه : یک مرد شصت ساله بنام یحیی فصیحی که از طرزرفتارو حرکات همسر جوان فرزندش عصبانی شده بود با چاقو بوی حمله کرد و اورا روانه بیمارستان ساخت .

شمسی خزائی عروس جوان در سایه تلاش پزشکان ازمرگ نجات یافته است .

«شمسی» پس از بهبودی در بیمارستان گفت : پدر شوهرم از من خواست که فرشهای خانه‌را تمیز کنم و چون بعلت گرفتاری فرصت نداشتم که‌درهمان‌لحظات اینکار را انجام دهم وی‌عصبانی شد وبا چاقو بمن حمله کرد.

مردی‌ازاتهام‌قتل‌تبرئه‌شد

عنایت‌الله

آقای رضا امیر کلالی‌رئیس و مستشاران شعبه ۳ دادگاه جنائی تهران اکبر حشمتی را که به اتهام قتل خیاطی بنام عنایت‌الله بازداشت شده بود بعلت فقد دلیل پس ازمحاکمه به اتفاق آراء ازاتهام قتل‌تبرئه کردند .

شرح ماجرا

در یکی از روز های فروردین ماه سال جاری در مغازه خیاطی واقع در بخش دوازده تهران جسد صاحب مغازه (عنایت‌الله) توسط ماموران انتظامی کشف شد ، در مورد این حادثه گفته شد ، عنایت‌الله مدت هیجده سال معتاد به مشروب بوده‌و بعلت این اعتیاد کسبش چندان رونقی نداشته وی چون منزلی نداشت شبها نیز در مغازه‌اش میخوابید و اغلب اوقات مست بود ، پس از کشف جسدابتدا گمان میرفت که‌وی‌براثرافراط در مشروب خواری درگذشته است ولی پزشک قانونی پس‌از معاینه جسد نظر داد که‌برروی گردن آثار خفگی بوده است.

بدنبال این اظهار نظر اکبر که ساعت ۵ صبح روز حادثه به مغازه مقتول رفته بود به‌اتهام قتل بازداشت شد،وی‌دربازجوی منکر اتهام وارده شد و آنرا رد کرد .

در دادگاه جنائی

قضات شعبه ۳ دادگاه جنائی استان مرکز پس از استماع آخرین دفاع متهم وارد شور شدند و بعلت فقد دلیل به‌اتفاق آراء متهم را از اتهام قتل‌تبرئه کردند .

نماینده دادسرا ظرف مدت ۱۰ روز میتواند از رای صادره تقاضای فرجام کند که درآن صورت پرونده‌به‌دیوانعالی‌کشور ارسال خواهد شدوسرنوشت اکبر در آنجا تعیین میشود .

کامیون موتور سوار را کشت

رباط‌کریم : یک کامیون‌غول‌پیکر هنگام‌عبور از جاده رباط‌کریم‌ـ ساوه موتورسواری را زیر گرفت و باعث مرگ وی شد .

گفته میشود جاده‌ای که قصبه رباط کریم را به جاده ساوه مرتبط می‌سازد پر از دست‌انداز است و همین امر باعث حدوث حوادثی در این راه میگردد .

حریق در تریکوبافی

شب گذشته یک تریکوبافی واقع در خیابان‌سیروس کوچه مسجد بهبهانی ، طعمه حریق گردید .

با اطلاع از آتش سوزی ماموران اطفای حریق در محل حاضر و پس از نیمساعت‌تلاش با یک رشته لوله موفق به مهار آتش شدند .

دو شب قبل نیز این محل طعمه حریق شده بود .

THE LANGUAGE HOUSE
خانه‌زبان
آگهی نامنویسی برای کلاسهای آمادگی
اعزام‌دانشجو بخارج
و
کنکورمدارس‌عالی
روزسه‌شنبه ۸ آبان برای‌ساعت چهارونیم الی هشت‌ونیم‌و چهارشنبه ۹ آبان برای ساعت‌شش‌ونیم الی‌هشت‌ونیم وپنجشنبه ۱۰ آبان برای ساعت چهارونیم الی پنج‌ونیم در سطوح‌مقدماتی ومیانه شروع بکار مینماید.
قبلا نامنویسی کنید.
خانه زبان : خیابان پهلوی بالاتر از چهار راه امیراکرم روبروی کوچه بیدی تلفن ۴۴۳۹۵ ـ ۴۰۷۹۱ ـ ۶۶۲۰۱۱

ساعت روآمر ROAMER
باموفقیت بین‌المللی
مرکز پخش بازرگانی صادقی بوذرجمهری جنب مسجد شاه تلفن ۳۰۹۰۸

کاغذ فوتوکپی کنترواستاتیک کارآگمان
درصفحه نیازمندیها

مرکز آموزش زبان
گروه فرهنگی خوارزمی
کلاسهای جدید فشرده‌اعزام محصل برای‌امتحان آذرماه‌ازروز ۳۰ر۷ر۵۲ درساعات زیر تشکیل میشود :
۱ ـ از ۱۲½ الی ۱۴ روزهای زوج
۲ ـ از ۱۲½ الی ۱۴ روزهای فرد
۳ ـ از ۱۶½ الی ۱۸½ روزهای زوج و فرد
نشانی : خیابان شاهرضا خیابان آناتول‌فرانس روبروی
در شرقی دانشگاه شماره ۲۵ تلفن ۴۳۴۰۶ ـ ۴۷۷۱۹

ابراز انزجار نسبت به توطئه خائنانه

پیشگاه مبارک اعلیحضرت همایون شاهنشاه آریامهر

فرهنگیان ، معلمان ، سپاهیان دانش ، آموزگاران شهرستان شیروان انزجار شدید خود را از کردار خائنانه‌توطئه گران بیوطن در مورد سوء قصد به ساحت مقدس شاهنشاه آریامهر و شهبانوی گرامی و ولیعهد محبوب اعلام داشته و استدعای اشد مجازات برای عاملین این توطئه خائنانه را از پیشگاه همایونی دارد . سلامت ذات اقدس شهریاری وخاندان جلیل سلطنت را از خداوند متعال خواستارند .

جان نثار ـ بهروز بهادری رئیس آموزش و پرورش شیروان

پیشگاه مبارک شاهنشاه آریامهر

کارکنان و دبیران و اعضاء کمیته پرورشی دبیرستان رازی شاهی انزجار شدید خود را از کردار خائنانه توطئه گران بی وطن ابراز داشته و مراتب جانبازی و فداکاری خود را به پیشگاه مبارک تقدیم میدارند و استدعای اشد مجازات فوری چنین افراد وطن فروش را دارند .

رئیس دبیرستان رازی شهرستان شاهی ـ هادی علیزاده

پیشگاه مبارک شاهنشاه آریامهر

کارکنان و دبیران و دانش آموزان و اعضای کمیته پرورشی دبیرستان شرف شاهی تنفر شدید خود را. نسبت‌به‌اعمال معدودی خائن وبی‌وطن اعلام‌واشد مجازات آنان را خواستارند.

رئیس‌دبیرستان شرف شهرستان شاهی ـ محمود خامسیان

پیشگاه مبارک شاهنشاه آریامهر

کارکنان و دبیران و دانش آموزان و اعضای کمیته پرورشی دبیرستان شرافت شاهی انزجار شدید خود را از اقدام خائنانه سوء قصد کنندگان اعلام و مجازات عاملین توطئه را خواستارند .

رئیس دبیرستان شرافت شاهی ـ روح‌الله روح‌اللهی

پیشگاه مبارک شاهنشاه آریامهر

کارکنان و دبیران و کمیته پرورشی مدرسه راهنمائی ملی پیمان شاهی تنفر شدید خود را نسبت به توطئه خائنین اعلام و اشد مجازات آنان را خواسارند .

رئیس مدرسه راهنمائی ملی پیمان شاهی ـ اسحق قربانی

شاهنشاها

کلیه آهنگسازان ـ خوانندگان و نوازندگان وابسته به سندیکای موسیقی دانان تهران مراتب تنفر و انزجار شدید خود را در مورد توطئه خائنانه علیه خاندان جلیل سلطنت اعلام می دارند .

رئیس سندیکای موسیقی دانان تهران ـ علی تجویدی

پیشگاه مبارک بندگان اعلیحضرت همایون شاهنشاه آریامهر
ارواحنا فداه

جان نثار بنمایندگی از طرف خود و کلیه کارگران و کارمندان کارخانه قند شاه آباد غرب تنفر و انزجار خود را نسبت به اعمال توطئه خائنانه اجنبی پرستان ابراز داشته سلامتی و بقای سلطنت ناجی محبوب و گرامی ملت ایران شاهنشاه آریامهر و خاندان جلیل سلطنت را از خداوند متعال مسئلت داشته و اشد مجازات خائنین و عاملین توطئه را استدعا دارم .

جان نثار رئیس کارخانه قند شاه آباد غرب ـ مهندس یوسف اخوان لیل‌آبادی

پیشگاه مبارک شاهنشاه آریامهر

جان نثار از طرف خود و کلیه اعضای حزب پاسدار انقلاب شهرستان میاندوآب ضمن ابراز آمادگی و جان نثاری در راه شاهنشاه آریامهر و حفظ رژیم شکوهمند شاهنشاهی مراتب انزجارو تنفر قاطبه اعضای حزب ایران نوین شهرستان میاندوآب و کمیته بخش های تکاب و شاهین دژ را ازسوء قصد خائنانه و اعمال خیانت کارانه اجنبی پرستان مزدور اعلام داشته و ضمن خرسندی و سپاس از اعمال خادمان شاه و ملت که در کشف توطئه بموقع اقدام نمودند تقاضای اشد مجازات برای عاملین توطئه سوء قصد را دارد .

جان نثار جمشید فرنود رئیس کمیته حزب ایران نوین شهرستان میاندوآب

پیشگاه مبارک شاهنشاه آریامهر شهریار دادگستر ایران

دانش آموزان ، سپاهیان دانش ، معلمان ، اعضای شورای منطقه‌ای ، اعضای شورای اجتماعی و قاطبه کارکنان آموزش و پرورش سنقر و کلیائی باقلبی آکنده از مهر شاه انزجار و تنفر شدید خود را از طرح نقشه پلید عده‌ای وطن فروش به ساحت مقدس شاهنشاه آریامهر وشهبانوی گرامی و ولیعهد محبوب ابراز ، ضمن تقاضای تسریع در اشد مجازات خائنین بوطن و عاملین توطئه مراتب جانبازی خودرا بخاک‌پای‌همایونی معروض میدارند .

جان نثار ـ اسدی رئیس آموزش و پرورش شهرستان سنقر وکلیائی

شاهنشاها

انزجار و تنفر شدید خود را از کردار خائنان وطن اعلام داشته سلامت خاندان جلیل سلطنت را از خداوند متعال مسئلت داریم .

کارمندان سر جنگلبانی گالیکش

پیشگاه مبارک اعلیحضرت همایون شاهنشاه آریامهر

سپاس خداوند بزرگ را که بار دیگر لطف خود را بملت ایران ارزانی داشته و توطئه سوء قصد بساحت مقدس شاهنشاه آریامهر و خاندان جلیل سلطنت را نقش بر آب ساخت بدینوسیله انزجار و تنفر شدید خود را نسبت به خائنین و گمراهان کمبا مقاصد سوء خود قصد بر هم زدن ثبات و امنیت بی نظیرمملکت را داشته‌اند ابراز و آمادگی و جانبازی خود را در راه اجرای منویات مقدس شاهنشاه آریامهر اعلام میداریم .

پزشکان و کارکنان اداره کل بهداری استان خوزستان

پیشگاه بندگان اعلیحضرت همایون شاهنشاه آریامهر

جان نثار از طرف خود و کارکنان شهرداری و عموم اهالی شاهدوست‌آبیک طرح نقشه خائنانه وطن فروشان شناخته شده را محکوم و مجازات شدید عاملین توطئه را خواستاریم .

جان نثار ـ رمضانی شهردار آبیک

پیشگاه مبارک اعلیحضرت همایون شاهنشاه آریامهر

بدینوسیله از طرف خود و هیئت مدیره و کارکنان جمعیت و بیمارستان شیر و خورشید سرخ شهرستان بروجن مراتب انزجار خود را از اعمال خیانت آمیز عده‌ای بیگانه پرست اعلام و مراتب سرور خود را از کشف این توطئه خائنانه و سهمگین بشرفعرض میرساند ـ ضمن استدعای اشد مجازات خائنان ، همدل و هم زبان با سایر ایرانیان سلامت و دوام سلطنت آن اعلیحضرت را که مظهر استقلال و تمامیت و حاکمیت ملی و تنها امید مردم این سر زمین میباشند و همچنین سلامتی خاندان جلیل سلطنت پهلوی را از درگاه ایزد متعال مسئلت دارد .

جان نثار ـ دکتر ناصری ـ مدیر عامل جمعیت شیر و خورشید سرخ شهرستان بروجن

پیشگاه مبارک شاهنشاه آریامهر

کارکنان و دبیران و اعضاء کمیته پرورشی دبیرستان فرح تنفر و انزجار شدید خود را از اندیشه خائنانه توطئه گران بی وطن نسبت به ذات اقدس شهریاری شاهنشاه آریامهر و شهبانوی گرامی و والاحضرت ولیعهد نور دیده ملت ایران‌ابراز و اشد مجازات عاملین توطئه را خواستارند.

رئیس دبیرستان فرح شاهی ـ مشعشعی

شاهنشاها

ضمن ابراز تنفر از توطئه مصروعانه نوکران اجنبی‌مراتب جانبازی خویش را به پیشگاه آن شهریار مفخم تقدیم و تشدید مجازات خائنین بی وطن را استدعا می نماید .

شیراز ـ از طرف دانش آموزان و کارکنان دبیرستان نظام وفا ـ کشمیری

معلمان و دانش آموزان دبستان بوستان

انزجار و تنفر خود را از اعمال خائنانه توطئه گران سوء قصد بذات مبارک شاهنشاه آریامهر و علیاحضرت شهبانو و والاحضرت ولایتعهد ابراز و اشد مجازات را برای‌عاملین‌توطئه خواستارند .

رئیس دبستان بوستان میاندوآب ـ محمود نراقی

پیشگاه مبارک شاهنشاه آریامهر رهبرعالیقدر ملت ایران

کوس رسوائی بیگانه پرستان یکبار دیگر بصدا درآمد و اعمال خائنانه‌مزدوران بیگانه، سخت احساسات مردم شاهدوست و میهن پرست ایران را جریحه دار کرده است . این بار مزدوران وطن فروش به ساحت مقدسی رو آورده‌اند که‌قبله‌گاه حاجات سی میلیون ایرانی است . اهریمن صفتان باطرح این نقشه پلید ، خود فروشی را به کمال رسانیده‌اند اما غافل از اینکه خداوند بزرگ حافظ و حامی و نگهدار شاهنشاهی است که جز به سعادت‌ونیک بختی ملتش نمی اندیشد وبلحاظ اراداتی که به خاندان نبوت و طهارت دارند همواره از کرامات خداوندی برخوردار و دست غیب حافظ و نگهبانش بوده است و خواهد بود .

سپاهیان بهداشت ، پزشکان و کارکنان واحد های درمانی و بهداشتی استان مازندران کشف توطئه نسبت به شاهنشاه آریامهر و علیاحضرت شهبانو و والاحضرت همایون ولیعهد محبوب را نشانه دیگری از تفضل خداوند نسبت به بزرگ شهریار ایران دانسته ، ضمن شکر گزاری تنفر و انزجار خود را از اینگونه اعمال خائنانه ابراز و آمادگی خود را برای هرگونه جانفشانی اعلام و برای عاملین توطئه تقاضای اشد مجازات می نمایند .

بابل ـ جان نثار دکتر ناظم صبحی مدیر کل بهداری استان مازندران

شاهنشاها

کردار خائنانه توطئه گران در مورد سوء قصد بساحت مقدس خاندان جلیل سلطنت فرد فرد جامعه ایرانی را متاسف نموده مراتب انزجار خود را از عاملین این توطئه‌معروض می داریم .

شرکت حمل و نقل کاربین

پیشگاه مبارک شاهنشاه آریامهر

کارکنان دبیرستان و مدرسه راهنمائی تحصیلی وکمیته پرورشی امیرکبیر شاهی ضمن ابراز انزجار نسبت به توطئه خائنانه افراد بی وطن اشد مجازات عاملین را خواستارند .

رئیس دبیرستان و مدرسه راهنمائی تحصیلی امیرکبیر شاهی ـ صادق رحیمی

پیشگاه مبارک شاهنشاه آریامهر

شاهنشاها ـ کارکنان و دانش آموزان دبستان و راهنمائی نرگس مراتب تنفر و انزجار قلبی خود را نسبت به سوء قصد جان شاهنشاه و خاندان جلیل سلطنت ابراز میدارند .

از طرف کارکنان و دانش آموزان مدیر مدرسه ناهید حیدری

پیشگاه مبارک شاهنشاه آریامهر

سوء قصد مشئی خائن وطن فروش احساسات عمومی مردم تویسرکان رابرانگیخته است اعضای‌انجمن شهر بنمایندگی از طرف مردم بدینوسیله مراتب جانبازی و فداکاری خود را معروض داشته تقاضای اشد مجازات این خائنین بیوطن را دارند .

رئیس انجمن شهر تویسرکان ـ منصور امامی

جناب آقای معینیان ریاست معظم دفتر مخصوص شاهنشاهی

توطئه خائنانه و رفتار غیر انسانی معدودی پلید و خائن به ملک و ملت قلوب قاطبه فرهنگیان این منطقه را که سرشار از مهر شاه میباشد جریحه دار ساخته عموم معلمان ، سپاهیان دانش و اعضای شورا های اجتماعی و انجمن های همکاری خانه و مدرسه ، دانش آموزان با انعقاد مجالس ثنایش و عرض سپاس بی پایان در قبال تفضل الهی که خاندان جلیل سلطنت را همواره در کنف عنایت و حمایت خویش از جمیع بلیات مصون و محفوظ داشته و میدارد ، مراتب انزجار و تنفر عمیق خود را از اقدام خائنانه بیوطنان ابراز و ضمن استدعای عاجل تعقیب عاملین توطئه ، آمادگی کامل قاطبه فرهنگیان را برای فداکاری و جانبازی در راه حفظ تاج و تخت شاهنشاهی ایران به شرفعرض مبارک همایونی میرساند .

جان نثار اکبر بحرینی ـ مدیر کل آموزش و پرورش زنجان

آگهی از شرکت مخابرات ایران

بمنظور گسترش و فراهم آوردن امکانات بیشتر برای واگذاری شماره های جدید قسمتی از کابلهای منطقه‌زیرمربوط بمرکز تلفن فرح آباد (تعویض شماره ۷۹ به ۳۴) بعلت ضرورت‌فنی از تاریخ ۵ر۸ر۵۲ برگردان میشود و ناگزیر اختلالاتی در ارتباط تلفنی مشترکان‌محترم روی خواهد داد .

شماره های جدید قبلا باطلاع مشترکان‌گرامی رسیده و در اختیار قسمت اطلاعات (۱۱۸) نیز گذاشته خواهد شد .

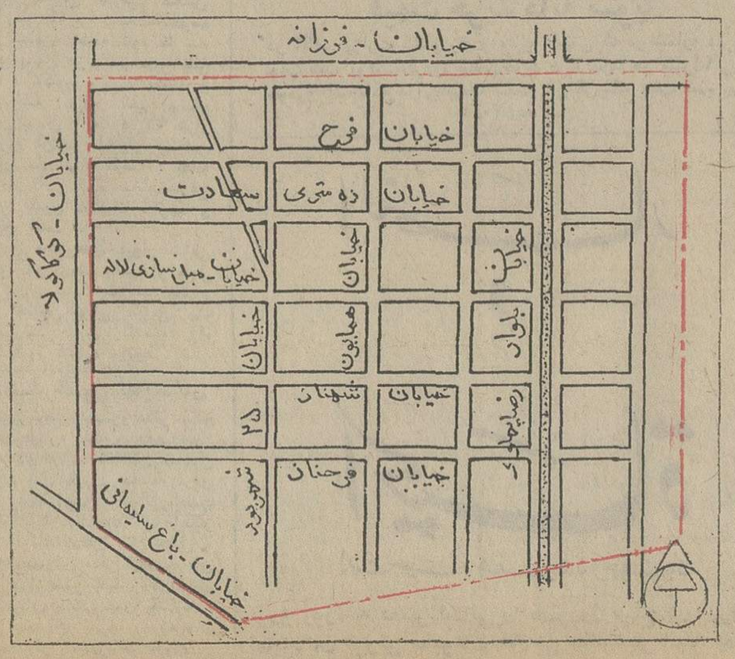
خیابان ـ فرزانه
خیابان ـ جمهوری
فرح
خیابان
سعادت
ده متری
خیابان
خیابان
خیابان

مجالس ترحیم

باکمال تاثر و تاسف درگذشت مرحوم **احمد صابری** پدر بزرگوار آقای دکتر محمدعلی‌صابری پزشک دربارشاهنشاهی را باطلاع می‌رساند.
مجلس ختم آن مرحوم از ساعت ۳ الی ۵ بعد از ظهر روز چهارشنبه دوم آبانماه‌درمسجد الجواد منعقدخواهدشد.
وزارت دربار شاهنشاهی
آ ـ ۵۵۰۱۲

با قلبی آکنده از تاسف و تالم فوت همکار عزیز شادروان **دکتر ابوالقاسم چگینی** را باطلاع‌دوستان وهمکاران‌میرساند.
مجلس ترحیم آن مرحوم از ساعت ۳ تا ۵ بعد از ظهر روز چهارشنبه دوم آبانماه درخانقاه‌صفی‌علیشاه برگزار میشود.
کانون پزشکان شرکت ملی نفت ـ تهران
۱ـ۲ آ ـ ۱۴۳۲۱

کانون پزشکان شرکت ملی نفت آبادان فوت جانگداز **دکتر ابوالقاسم چگینی** دبیر کانون را باطلاع کلیه همکاران میرساند. مجلس ترحیم آن مرحوم از ساعت ۳ تا ۵ بعد از ظهر روز چهارشنبه دوم آبانماه در خانقاه صفی‌علیشاه‌برگزار میگردد.
کانون پزشکان شرکت ملی نفت آبادان
۱ـ۲ آ ـ ۱۴۳۲۱

بانهایت تاسف نابهنگام شادروان **دکترابوالقاسم چگینی** پزشک ارشد شرکت ملی نفت را باطلاع خویشان و دوستان میرساند. مجلس ترحیم مردانه و زنانه آن مرحوم از ساعت ۳ الی ۵ بعد از ظهر روز چهارشنبه دوم آبانماه در خانقاه صفی علیشاه برگزار میشود.
خانواده های : چگینی، خانبلوکی، صادقی، عربزاده، نگهدار، قائمقامی، احتشام زاده، رحیمی، دیانی، بهرامی، قرشی، قوامی، دبیرنیا، رحمانی، مصفا.
۱ـ۲ آ ـ ۱۴۳۲۱

با اندوه فراوان فوت جانگداز برادر عزیزمان شادروان **دکتر ابوالقاسم چگینی** را باطلاع خویشان و دوستان میرسانیم. مجلس ترحیم مردانه و زنانه آن مرحوم از ساعت ۳ الی ۵ بعد از ظهر روز چهارشنبه دوم آبانماه در خانقاه صفی علیشاه برگزار میشود.
نصرت چگینی ـ مهدی چگینی ـ هادی چگینی ـ احمد چگینی ـ محمود چگینی.
۱ـ۲ آ ـ ۱۴۳۲۱

بدینوسیله درگذشت دوست و همکار عزیزمان شادروان **دکتر ابوالقاسم چگینی** را باطلاع دوستان‌وهمکاران میرساند.
مجلس ترحیم آن مرحوم از ساعت ۳ تا ۵ بعد از ظهر روز چهارشنبه دوم آبانماه در خانقاه صفی علیشاه برگزار میشود.
دکتر خوشنویس، دکتر بوسینا، دکتر آصف زاده، دکتر عابدیان، خانم دکتر فاریان، دکتر پرنده، امیر احتشامی، ماحوزی.
۱ـ۲ آ ـ ۱۴۳۲۱

همدوره های تحصیلی شادروان **دکتر ابوالقاسم چگینی**باکمال تاسف درگذشت آن فقید سعید را باطلاع می‌رسانند. مجلس ترحیم ساعت ۳ تا ۵ بعد از ظهر روز چهارشنبه دوم آبانماه در خانقاه صفی علیشاه برگزار می‌شود.
دکتر آصف زاده، دکتر ارفع، دکتر سعیدی، دکتر علیزاده، دکتر ثلاث
۱ـ۲ آ ـ ۱۴۳۲۱

بعموم افراد خانواده های عزادار بویژه بازماندگان آن مرحوم مصیبت وارده را تسلیت میدهیم.

هیئت مدیره و کارکنان‌بنگاه توسعه ماشین های‌کشاورزی با کمال تاسف درگذشت مرحومه **بانو مفرح‌الملوک افخمی (امیرابراهیمی)** خاله گرامی جناب آقای صابر ابراهیمی قائم‌مقام مدیرعامل بنگاه را باطلاع میرساند.
مجلس ختم آن مرحومه روز سه‌شنبه یکم آبان ماه ۱۳۵۲ازساعت ۱۳الی۱۵درخانقاه صفی‌علیشاه برگزارمیگردد.
بنگاه توسعه ماشین های کشاورزی
آ ـ ۱۴۲۷۷

با دلی دردمند درگذشت‌مادر دلبندمان **بانو مفرح‌الملوک افخمی (امیرابراهیمی)** را باطلاع میرسانیم.
مجلس ترحیم مردانه و زنانه آن شادروان روز سه‌شنبه اول آبان ماه از ساعت ۱ تا ۳ بعداز ظهر در خانقاه صفی علیشاه منعقد خواهد بود
عبدالعلی افخمی، عباسه افخمی (منصور)، عزت افخمی (ذوالفقاری)، لیلی افخمی (هدایت وزیری)، هایده افخمی (خلیلی)، بهمن افخمی، اسفندیار افخمی.

با تاسف و تالم فراوان درگذشت مادر گرامی همسران خود، **بانو مفرح‌الملوک افخمی (امیرابراهیمی)** را باطلاع اقوام و آشنایان میرسانیم.
مراسم ختم مردانه و زنانه آن شادروان روز سه‌شنبه اول آبان ماه جاری از ساعت ۱ تا ۳ بعداز ظهر در خانقاه صفی‌علیشاه برگزار خواهد شد.
مرتضی ذوالفقاری، عبدالله منصور، عباس هدایت وزیری، سعید خلیلی، مهین محتشم (افخمی)، یوناگوریتس (افخمی)، سولانژ شیروانی (افخمی).

خانواده های:افخمی، امیرابراهیمی، افخم‌ابراهیمی، ذوالفقاری، صابر ابراهیمی، اسکندری‌پور، مجلسی، منصور، هدایت وزیری، خلیلی، محتشم، گوریتس، شیروانی، ابراهیمی و سایر خانواده های وابسته.
با نهایت تاسف و تاثر فوت شادروان مرحومه **بانو مفرح‌الملوک افخمی (امیرابراهیمی)** را باطلاع میرسانند.
مراسم ترحیم آن فقیده سعیده روز سه‌شنبه اول آبان ماه جاری از ساعت یک تا سه بعداز ظهر در خانقاه صفی علیشاه منعقد خواهد گردید.
آ ـ ۵۴۷۴۶

جمعیت شیر و خورشید سرخ ایران باکمال تاسف درگذشت مرحومه **بانو صدیقه شهرابی غفوری** خواهر جناب‌سرهنگ علی‌محمد شهرابی رئیس اداره حمل و نقل جمعیت را باطلاع میرساند. مجلس ترحیم آن مرحومه از ساعت ۱ تا ۳ روز چهارشنبه در مسجد خانقاه منعقد است.

خانواده‌های: آزموده ـ فرزانه ـ هوشیار ـ یزدان‌پناه. زاهدی ـ دانشور ـ رحمتی ـ مدرسی ـ امامی ـ صمیمی ـ زارع ـ فرهمند ـ هوشمند ـ مبرهن ـ مهاجر.
بانهایت تاسف‌و تاثردرگذشت شادروان **محمدعلی آزموده** را باطلاع میرسانند. بعلت تالم و تاثر بازماندگان آن مرحوم از برگزاری مراسم سوگواری معذورند.
آ ـ ۱۴۲۹۳
بفرزندان و سایر بازماندگان آنمرحوم مصیبت وارده را تسلیت میدهیم.

خانواده های: مهاجر، شهرابی، غفوری، دراج، سره، احمدی، طاولی، اسلامی، حشمتی، منصور، ابراهیم‌پور، جنتی.
باکمال تاسف فوت مرحومه **بانو صدیقه غفوری** را باطلاع دوستان و آشنایان میرسانند.
مجلس ختم مردانه و زنانه آن مرحومه از ساعت ۱ تا ۳ بعداز ظهر چهارشنبه دوم آبان ماه در خانقاه صفی‌علیشاه منعقد خواهد بود.
آ ـ ۱۴۳۲۷
مصیبت وارده را بعموم بازماندگان آن مرحومه تسلیت میدهیم.

با نهایت تاسف و تالم درگذشت نابهنگام **دوشیزه فلورا رحمانیزاده** را باطلاع دوستان و خویشاوندان میرسانیم.
مجلس ترحیم سعیده فقیده از ساعت ۳ونیم الی ۵ونیم بعداز ظهر روز چهارشنبه دوم آبان ماه ۱۳۵۲ درکنیسای اتفاق خیابان آناتول‌فرانس برگزار میشود.
رحمانیزاد، مشگین‌پور، یافا، پایا، گهنیم، شبانیان
آ ـ ۱۴۳۵
بعموم بازماندگان آن مرحومه مصیبت وارده را تسلیت میدهیم.

یادبود

پدر، یکسال میگذرد که شمع وجودت که، روشنی بخش محفل انس مابود خاموش شده است. در این مدت تنها تسلی بخش ما خاطره عشق جاودانی تو بوده است که همواره کانون قلب ما را گرم نگهداشته، همسر و فرزندانت در روز چهارشنبه دوم آبان از ساعت ۲ تا ۵ بعد از ظهر برمزارت می‌آیند و بخاطر از دست دادن تو پدر بزرگوار اشک می‌ریزند.
توران دوراندیش ـ فخری، مهری، پروانه‌ارشدی
آ ـ ۵۵۲۴۲

سپاسگزاری

بدین وسیله ازکلیه سروران ارجمند، اساتید، همکاران و خویشاوندان عزیز که با تشریف فرمائی در مراسم‌تشییع جنازه، مجالس ترحیم و شب هفت و همچنین با درج تسلیت در جراید در سوگ عزیز ازدست رفتمان شادروان **علیرضا ملکلی** ابراز همدردی‌ومحبت نموده‌وباعث تسلی‌دل بازماندگان آن مرحوم شده‌اند صمیمانه سپاسگزاری مینمائیم.
خانواده ملکلی
آ ـ ۱۴۲۸۱

از کلیه سروران و ذوات محترمی که در مراسم‌تشییع جنازه و مجلس ختم و شب هفت شادروان آقای **محمد انصاریان** شرکت فرموده و یا بوسیله تلگراف و نامه موجبات تسلی بازماندگان را فراهم فرمودند صمیمانه سپاسگزاری مینمایند.
خانواده انصاریان
آ ـ ۱۴۲۹۱

سپاسگزاری
بدینوسیله از کلیه سروران ارجمند و دوستان و خویشاوندان عزیز که بمناسبت درگذشت پدر عزیزمان **سید رضا حجازیان** با تشریف فرمائی در مراسم تشییع جنازه و مجلس ختم و شب هفت آن مرحوم چه حضوری و یاتلگرافی ابرازهمدردی و محبت نموده و موجب تسلای دل بازماندگان گردیده‌اند متشکر و سپاسگزاریم.
برادران حجازیان
آ ـ ۵۵۳۰۸

بدین وسیله از کلیه سروران و دوستان ارجمند که بمناسبت درگذشت مادر عزیزم با تشریف‌فرمائی در مراسم ترحیم و نیز منزل و یا بوسیله تلگراف و ارسال نامه ابراز همدردی فرموده بودند موجب کمال تشکر و تسلی خاطرگردید و چنانچه بعلت تالمات روحی در عرض امتنان و سپاس حضوری تاخیری گردد پوزش میطلبد.
آرماویر ملکیان
آ ـ ۵۵۵۷۲

از کلیه دوستان‌وهمکاران و فامیل که در تشییع جنازه و مجلس ختم و شب هفت مادر عزیزم شادروان **بانو اختر تیرگری** شرکت فرموده و یا بوسیله تلگراف و نامه و درج در جراید ابراز لطفو همدردی فرموده‌اند صمیمانه سپاسگزاری مینمایم. چنانچه در عرض تشکر حضوری یا تقدیم پاسخ تاخیری رخ داده باشد با محبت و بزرگواری خود معذورم خواهند فرمود.
دکتر تقی تیرگری
آ ـ ۱۴۳۴۵

تسلیت

همکار محترم و گرامی آقای احمد خضری یزدان
ضایعه درگذشت پدر گرامی سرکار را که از مردان بانقوا و پرهیزکار بودند به جنابعالی و خانواده محترم تسلیت گفته، برای بازماندگان آن‌فقیدسعید سلامت وبهروزی آرزو داریم.
کارکنان سازمان شهرستانهای موسسه اطلاعات

بدینوسیله‌پزشکان و کادر اداری و پرستاری‌بیمارستان
طرفه درگذشت والده محترمه آقای دکتر جواد امینیان را تسلیت عرض نموده بقاء عمر و سلامت خاندان محترم را مسئلت داریم.
آ ـ ۵۵۳۴۶

منوچهر آزموده عزیز
در سوگ بزرگت مرا شریک بدان
مصطفی جنتی عطائی
آ ـ ۵۵۳۴۰

سرکار علیه خانم مینا نصیر اوغلی
باکمال تاثر مصیبت وارده را بشما و خانواده‌محترمتان صمیمانه تسلیت میگوئیم.
کارمندان اداره کل اکتشاف شرکت ملی نفت ایران
آ ـ ۱۴۲۷۳

جناب آقای دکتر منصور راجی
مصیبت وارده را به شما و خانواده محترم تسلیت عرض مینمائیم.
محمود آباد ـ علائی و بانو
آ ـ ۵۵۲۴۸

جناب آقای ناصر رازی
درگذشت پدر عزیزت را تسلیت میگوئیم.
نیک ـ ایوبی
آ ـ ۵۵۳۷۶

دوستان و همکاران آقای منوچهر آزموده رئیس پروژه‌های خطوط لوله شرکت ملی نفت ایران درگذشت شادروان جناب‌آقای‌محمدعلی آزموده پدر ایشان رابه‌همکار عزیز خود و کلیه بازماندگان آنمرحوم تسلیت میگویند.
لطیف‌رمضان‌نیا ـ فریدون‌ظلی ـ محمود استوار ـ جلال یزدی ـ محمود همایون‌پور ـ عزت‌الله داودزاده ـ محمود احمدی ـ امیرسرکشیکی. بافرهیئت. ناثرمقیمی. عبدالرحیم‌میر. عبدالباقی ـ ابوالقاسم‌فاضل سرجوئی ـ علی‌رازی ـ هوشنگ مالک ـ پرویز اعتصام ـ کاظم‌کن‌زاد ـ هوشنگ بهار ـ مهدی عظیمی ـ ایرج یمینی ـ محمدرضا نجات ـ فرجی‌شادان ـ عطاءالله صالح‌پور ـ سیف‌الدین‌پور محسن ـ عبدالله‌حریری.
آ ـ ۱۴۲۹۳

باکمال تاسف مصیبت وارده را به همکار گرامی آقای فیض‌الله ارض‌پیما دبیردبیرستان البرز و خانواده محترم ایشان تسلیت گفته سلامت آن خاندان را مسئلت‌داریم.
دبیرستان البرز
آ ـ ۱۴۲۹۵

تیمسار سرتیپ محمدتقی فاطمی
مصیبت وارده را صمیمانه تسلیت عرض نموده سلامت و بقاء عمر بازماندگان را ازخداوند بزرگ مسئلت داریم.
مصفائی ـ فرجامی ـ رزاقی ـ رحیمی ـ زهره‌وند ـ صادقی ـ مازمانی.
آ ـ ۵۵۲۵۶

جناب آقای بهرمان مشاور وزیر بهداری و سرپرست هیئت عالی بازرسی
باکمال تاثر درگذشت شادروان دکتر مسعود صفافر را به آنجناب و همسر محترم و سایربازماندگان تسلیت عرض نموده سلامتی آن خانواده گرامی را ازدرگاه قادر متعال خواستاریم.
دکتردرافشان،دکترکنی، دکتر رئیسی، دکترنبوی،دکتر نیری، دکتر لطفی، دکتر وکیل، دکتر توحیداملی، دکتر داهی، دکتر شقاقی، دکتر صوفی، دکترعرب‌زاده، دکتر فراهی، دکتر شهاب فردوس، دکتر موثقی، دکتر نصرت، دکتراسماعیلزاده، میرشب، شمیمی، کمالیان، قریشی، رضاخانی، رفیعی، نوری، البرزی، مژدهی، شمس، صدیقی، حضرتی، فتاحی، اصغری، فضه‌علم.
آ ـ ۱۴۳۰۹

جناب آقای مهندس سعید خلیلی
کارکنان شرکت بوتان درگذشت سرکار علیه خانم‌افخمی را به جنابعالی و سرکار خانمتان صمیمانه تسلیت عرض میکنند.
آ ـ ۵۵۴۳۴

آقای حسن نصیراوغلی
بانهایت تاسف درگذشت پدر عزیزتان را تسلیت میگوئیم.
دفتر مطالعات و معیار های ساختمانی
آ ـ ۱۴۳۱۷

خانواده های محترم صفافر
فقدان نابهنگام دکتر مسعود صفافر را تسلیت عرض نموده از خداوند متعال برای کلیه بازماندگان آن مرحوم آرزوی صبر دارم.
اسحق ـ خانی
آ ـ ۱۴۳۳۳

جناب آقای حمید نصیراوغلی
باکمال تاسف و تالم مصیبت وارده را به آنجناب و خانواده محترم تسلیت گفته سلامتی و بقاء عمر بازماندگان را از درگاه ایزد یکتا مسئلت می‌نماید.
کارکنان شرکت سهامی خاص فروشگاههای بزرگ ـ کورش
آ ـ ۵۵۵۲۰

ضایعه درگذشت دکتر مسعود صفافر را بخانواده های داغدار بالاخص دکتر اکرم الیاس آذر تسلیت گفته صبرجمیل از خدای بزرگ برای آنان آرزو می‌کنیم.
کارکنان بیمارستان مسعود گرگان

جناب‌آقای فاطمی سرپرست محترم شعب بانک ملی ایران در استان اصفهان
مرگ عموزاده غم جانگدازی است و تحمل فقدان‌چنین عموزاده باوفائی مشکل. امید است ما را در این‌تالم‌شریک دانسته و این تسلیت و همدردی از غم و اندوهتان بکاهد آرزوی صبر بیشتر برای آنجناب و خانواده گرام فاطمی و اقوام وابسته داریم.
کارکنان بانک ملی ایران شعبه شهرضا و واحد های تابعه
آ ـ ۵۵۲۹۴

آقای حسین ملازم تبریزی
درگذشت پدر عزیزتان را به شما و خانواده محترم تسلیت عرض نموده و خود را در غم شما شریک می‌دانیم.
کارکنان اداره سرپرستی اطلاعات در خراسان
آ ـ ۵۵۲۸۸

جناب آقای دکتر منوچهر طراز
مصیبت وارده را تسلیت گفته و خود را در غمتان شریک میدانیم.
دکتر پرویز حیدری، دکتر میرحسینی، محمود حسینی‌آذر، و کارکنان لابراتوار داروسازی رامین
آ ـ ۱۴۳۱۵

جناب آقای دکتر منصور راجی
مصیبت وارده را به آنجناب و فامیل محترم تسلیت عرض میکنم.
دکتر فرخ رافت
آ ـ ۱۴۳۰۷

سرکار خانم دکتر قدسی مقدم
پزشکان و کارکنان درمانگاه اختیاریه مصیبت وارده را باکمال تاسف تسلیت گفته سلامتی و سعادت شما و سایر بازماندگان را آرزو مینمایند.
درمانگاه اختیاریه
آ ـ ۵۵۴۹۲

آقای محمد رضوی و خانم جعفری
مصیبت وارده را صمیمانه تسلیت می‌گوئیم.
بدری و بیژن جوانبخت
آ ـ ۵۵۴۹۰

آقای بهرام ناصری
باتاثر فراوان درگذشت برادر ارجمندتانرا از طرف خود و کلیه کارکنان کارخانه تسلیت عرض نموده و بقای عمر و سلامتی برای شما و بازماندگان آن مرحوم‌ازخداوند متعال مسئلت مینمائیم.
سرپرست کارخانه اتومبیل سازی خاور
آ ـ ۵۵۴۴۸

جناب‌آقای دکتر محمدتقی امیرسرداری
مصیبت وارده را بحضور آنجناب و خانواده محترم تسلیت عرض مینمائیم.
نصرالله زهروانی و بانو
آ ـ ۵۵۴۵۴

بانهایت تاسف درگذشت شادروان دکتر مسعود صفافر را به بازماندگان ایشان تسلیت می‌گوئیم.
همدان ـ سرگرد وحدت آذری و بانو
آ ـ ۵۵۲۶۶

خانم دکتر اکرم الیاس آذر
ضایعه درگذشت روانشاد دکتر مسعود صفافرگرامی دوست را تسلیت گفته و در غم شما ها شریکیم.
گرگان ـ یعقوب محمدی و بانو
آ ـ ۵۵۲۷۴

کالا هائی که‌صدور آنها ممنوع‌شد

بانک مرکزی‌امروزطی‌بخشنامه‌ای ببانکهای مجاز کشور اعلام‌داشت: هیات وزیران بنا به پیشنهادوزارت اقتصاد، بمنظور تامین کالاهای مورد احتیاج عموم صدور کالاهای زیر را موکول به کسب‌موافقت‌قبلی وزارت اقتصاد کرد.
دربخشنامه بانک مرکزی تاکید شده، در اجرای این تصویب‌نامه، پرداخت از محل اعتبارات اسناد صادراتی ویاارسال اسنادصادراتی برای وصول وهمچنین‌دریافت‌پیمان ارزی بابت کالاهائی که صادرات آنها طبق تصویبنامه هیات وزیران مقید به اجازه قبلی وزارت‌اقتصاد گردیده موکول به کسب اجازه‌لازم از وزارت‌اقتصاد میباشد.

★ **لیست کالا ها**

گوشت ازحیوانات نوع گاو، گوشت گوسفند و بز، پرندگان خانگی کشته ـ تازه ـ سرد کرده یاینخزده، کره و روغن، پنیر سفید متعارفی تازه، سبزیجات غلافدار خشک ـ غلافکنده حتی پوست‌کنده، یالیه شده، شلتوک وبرنج، سیمانهای هیدرولیک و همچنین سیمان پرتلند، کلوردو پلی‌وینیل، لاستیکهای روئی توپریانوخالی ـ روکش‌قابل‌تعویض، لاستیکهای بادی ـ لاستیک توئی ونوارچرخ ـ ازکائوچوی ولکانیزه سفت نشده ـ برای هرنوع چرخ، چرم وپوست گاوی (ازجمله گاومیش) و پوست، حیوانات از جنس اسب ـ آماده شده، چرم گوسفندی آماده شده، کاغذ برای چاپ یا نوشتن، منسوجات الیاف نسجی ترکیبی و مصنوعی یکسره، پنبه‌توده حلاجی نشده یا شانه‌نزده، پنبه لینتر، سایر منسوجات‌پنبه‌ای، منسوجات‌الیاف نسجی ترکیبی و مصنوعی غیر یکسره.

مسلمان شد

رشت ـ یک مرد مسیحی بنام «سیروش لالائیان» در مسجد «جینی‌چیان» رشت در محضر آیت‌اله احسان بخش، به دین اسلام مشرف شد و نام خودرا به «علی پرواز» تغییر داد.
قبلاخواهر و دو برادر این مرد نیز مسلمان شده بودند و علی آخرین بازمانده خانواده خود بود که به اسلام گروید.

تشکیلات اتاق اصناف

کرج ـ باحضور آقای‌بدرخانی نماینده مردم کرج در مجلس شورایملی و آقای مرتضوی سرپرست فرمانداری و آقای مهدی‌زاده‌شهرداراین شهرستان وکلیه‌نمایندگان‌اصناف‌و معتمدین کرج جلسه‌ای تشکیل شد و آقایان امراله نریمانی به سمت رئیس‌اتاق اصناف، آقایان‌فرهاد نثاری‌نایب‌رئیس وولی محمدی وگنجریز به سمت بازرس و منوچهر ملکی‌به‌سمت صندقدار انتخاب و مشغول بکار شدند.

بازدید ازچندطرح عمرانی اصفهان

ازشرکت ترانشه اظهار قدردانی بعمل‌آمد

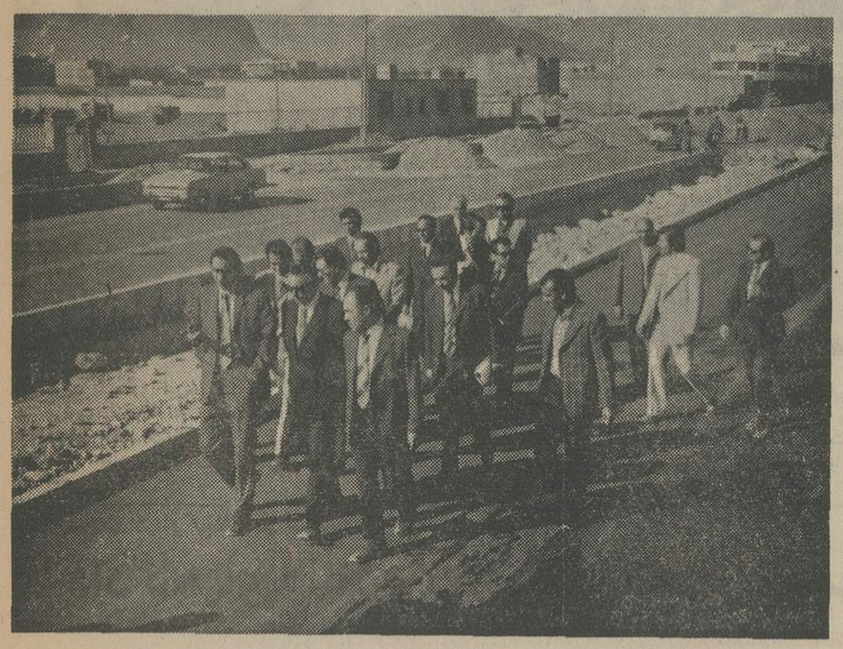

آقای شهردار و جمعی از خبرنگاران در موقع بازدیدخیابان سعادت آباد

پیش از ظهر پنجشنبه آقای مانی شهردار اصفهان به‌اتفاق چندتن از مدیران جراید و خبرنگاران روزنامه های مرکز از عملیات زیر سازیو اسفالت ریزی خیابان سعادت آباد و بزرگمهر بازدید نمودند، در این بازدید آقای صراف مدیر شرکت ترانشه در موردتاخیر کار اسفالت این خیابان‌اظهار داشت بواسطه سنگلاخ بودن زمین و مشکلاتی که در همین زمینه فراهم شده بود مدتی در کار اسفالت ریزی تاخیر شده ولی بطوریکه ملاحظه میفرمائید در این خیابان و دو باندخیابان بزرگمهر زیر سازی و اسفالت ریزی نمونه‌ای صورت گرفته است.

پس ازاظهار قدردانی‌ازایشان از عملیات ساختمانی میدان مقابل مهمانسرای شاه عباس و احداث خیابان و جدول و پارک سازی بلوار آئینه خانه دیدن کردند.

آقای شهردار ضمن تشریح طرح میدان چگونگی بهره ـ برداری از آن و هزینه ایجاد میدان برای تسریع در انجام کار های عمرانی تذکراتی به رئیس اداره فنی شهرداری و مشکلاتی که در کار فاضل آب کارخانجات وجود دارد داد.
این بازدید دو ساعت بطول انجامید.

آگهی دعوت مجمع عمومی عادی شرکت خاص صادرات پنبه ایران

از دارندگان سهام شرکت سهامی خاص صادرات پنبه ایران دعوت میشودکه‌درمجمع عمومی عادی‌شرکت که در روزپنجشنبه دهم آبانماه ۱۳۵۲ ساعت ۵ بعد از ظهر در محل شرکت واقع در سرای رازی تشکیل میگردد شرکت فرمایند.
دستور جلسه :
۱ـ تصویب ترازنامه
۲ـ انتخاب اعضاء هیئت مدیره
۳ـ انتخاب بازرسان شرکت
شرکت سهامی خاص صادرات پنبه ایران
آ ـ ۱۴۳۲۳

آگهی برای اطلاع صاحبان سهام کارتن البرز (شرکت سهامی عام)

عطف به تصمیمات هیئت مدیره شرکت مورخ ۱۴ر۶ر۱۳۵۲ در مورد پرداخت نقدی۳۰ درصد از بقیه سرمایه تعهدی شرکت از صاحبان سهام کارتن البرز (شرکت سهامی عام)درخواست میشود که‌سی‌درصد از بقیه سرمایه تعهدی خود را حداکثرظرف یکماه از تاریخ انتشارآگهی نقداً بحساب شماره ۹۵ بانک‌شهریار پرداخت نموده و گواهی پرداخت سرمایه تعهدی را به مرکز شرکت ـ تهران خیابان ثریا ساختمان شهیاد طبقه پنجم تسلیم نمایند.
بدیهی است در صورت عدم پرداخت در مهلت مقرر طبق‌ماده ۶ اساسنامه اقدام خواهد شد.
کارتن البرز (شرکت سهامی عام)
آ ـ ۱۴۳۱۳

انتخاب انجمن روانپزشکی ایران

جلسه مجمع عمومی انجمن روانپزشکان ایران در ساعت ۸ونیم بعدازظهر روز شنبه ۲۸ر۷ر۵۲ درانجمن پزشکان ایران با حضور متخصصین روان و اعصاب ایران تشکیل گردید و پس از اخذ آراء آقایان زیر به عضویت هیئت مدیره انجمن روانپزشکان ایران انتخاب شدند:

دکتر جواد نوربخش
رئیس

دکتر عزالدین معنوی
دبیرکل

دکتر کاظم سامی
خزانه‌دار

دکتر لقمان دانشمند
بازرس

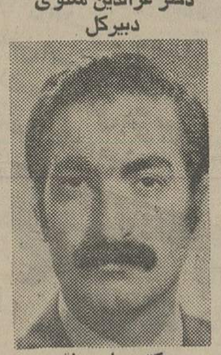

دکتر عباس بافری
نایب رئیس

دکتر اصغر توسلی
مشاور

دکتر پرویز رضائی
علی‌البدل

دکتر محمدعلی شمعی
علی‌البدل

سال چهل و هشتم ـ شماره ۱۴۲۳۵

اطلاعات

دوشنبه ـ سی‌ام مهرماه ۱۳۵۲
بیست‌وچهارم رمضان‌المبارک ۱۳۹۳ ـ بیست‌ودوم اکتبر ۱۹۷۳

ساعات شرعی توپ‌افطار وتوپ‌سحر

استخراج دکتر ریاضی کرمانی
توپ افطار . . . . ساعت ۵ و ۳۹ دقیقه
توپ سحر(فردا) . . . . ساعت۴و ۴۶ دقیقه
طلوع آفتاب (فردا) ساعت۶و۱۵دقیقه
ظهرشرعی (فردا) ساعت۱۱و۵۰دقیقه

شرایط ارتقاء گروه کارمندان ثبت اسناد و ثبت احوال

صوابط صدور احکام مرحله دوم کلیه کارمندان سازمان ثبت اسناد واملاک و ثبت کل احوال کشور که شامل رشته های مدیر ثبت ، مدیرثبت احوال،مدیر ثبت‌شرکتها، مدیر اجرای ثبت اسناد ، بازرس ثبت ، کارشناس امور املاک و اسناد ، بازرس‌ثبت‌احوال،متصدی دفتر املاک ، ممیز اجرای ثبت اسناد ، ممیز ثبت شرکتها،متصدی امور ثبت‌احوال ونمایندهثبت‌میباشد اعلام گردید .

مدیر ثبت شامل ۵ طبقه شغلی :

طبقه یک در گروه ۶ ، بشرط داشتن‌دیپلم‌متوسط‌با۱۴ سال‌تجربه در امورثبتی یاداشتن فوق دیپلم از کلاس اختصاصی ثبت با ۶ سال تجربه .
طبقه ۲ درگروه ۷، بشرط‌داشتن لیسانس یا فوق‌لیسانس در یکی از رشته های تحصیلی که درس حقوق در عداد واحد های اجباری آن رشته باشد و یا داشتن مدرک فوق دیپلم از کلاس اختصاصی ثبت با ۱۴ سال‌تجربه.
طبقه ۳ درگروه ۸،بشرط داشتن لیسانس با۴ سال تجربه یا فوق لیسانس با ۲ سال تجربه و یا دکترا دریکی از رشته هائی که درس حقوق جزو واحد های اجباری آن باشد . مدیران ثبت با ازدیاد سالهای تجربه درطبقات و گروههای بالاتر قرار میگیرند .

مدیر ثبت احوال شامل۶ طبقه شغلی :

طبقه یک درگروه ۷، بشرط داشتن فوق‌لیسانس یا لیسانس در یکی از رشته های علوم اجتماعی بمفهوم عام (رشته های حقوق قضائی ، علوم اداری یا اقتصاد مقدم خواهند بود) ویا داشتن فوق‌دیپلم با ۱۴ سال تجربه .
طبقه ۲ درگروه ۸، بشرط دارا بودن‌لیسانس‌با ۴سال‌تجربه‌یا فوق لیسانس با ۲ سال تجربه ویادکترا دریکی از رشته‌های‌ذکر شده .
مدیران ثبت‌احوال با ازدیاد سالهای تجربه ارتقاء طبقه وگروه پیدا خواهند کرد.

مدیر ثبت شرکتهاشامل ۲ طبقه شغلی :

طبقه یک درگروه ۹، بشرط داشتن لیسانس با ۱۰ سال تجربه یا فوق لیسانس با ۸ سال تجربه ویادکترا با۶ سال تجربه در یکی از رشته های تحصیلی که‌درسهای حقوق یا اقتصاد جزو واحد های اجباری آن باشد ، مدیران ثبت شرکتها بازیاد شدن سالهای تجربه درگروه و طبقه‌بالاتر قرار میگیرند.

مدیر اجرای ثبت اسناد شامل ۴ طبقه شغلی :

طبقه یک درگروه ۷ ، بشرط داشتن فوق‌لیسانس یا لیسانس در یکی از رشته هائی که درس حقوق جزو واحد های اجباری آن است ویا داشتن فوق‌دیپلم از کلاس اختصاصی ثبت با ۱۴ سال تجربه.
طبقه ۲ درگروه ۸ بشرط دارا بودن لیسانس با ۴ سال تجربه یا فوق لیسانس با ۲ سال تجربه ویا دکترا دریکی از رشته هائی که درس‌حقوق جزو واحد های اجباری آن باشد و یا داشتن‌فوق‌دیپلم‌ازکلاس اختصاصی ثبت‌با ۱۴ سال تجربه .
در گروه ۷ کشورهای اروپائی ، یوگسلاوی باید در دیدار آینده با تیم ملی فوتبال یونان روبرو شود. اگر یوگسلاوی با اختلاف ۳ گل یونان را شکست دهد در مرحله نهائی جام جهانی‌در مونیخ حضور خواهد یافت .

★★★

تیم ملی فوتبال زامبیا در چهار چوب مسابقات مقدماتی جام‌جهانی در گروه کشورهای آفریقائی ،تیم مراکش را بانتیجه شگفت‌انگیز۴بر صفر شکست داد . این دیدار در لوزاکا، پایتخت زامبیا و باحضور ۷۵ هزار تماشاگر انجام‌شد .دیدار برگشت دوتیم بزودی در مراکش انجام میشود.

متصدی امور ثبت احوال شامل ۴ طبقه شغلی :

طبقه یک درگروه۳بشرط داشتن مدرک پایان تحصیلات دوره اول متوسطه یا تحصیلات قدیمو یا کمتر از دوره اول متوسطه با ۶ سال تجربه .
طبقه ۲ درگروه ۴ بشرط دارا بودن دیپلم متوسطه یا مدرک پایان تحصیلات دوره اول متوسطه با ۸ سال تجربه .
طبقه ۳ درگروه۵، بشرط داشتن فوق‌دیپلم یاد دیپلم با ۶ سال‌تجربه ویاداشتن مدرک پایان دوره اول متوسطه با ۱۴ سال تجربه .
طبقه ۴ درگروه۶، بشرط داشتن فوق دیپلم با ۶ سال تجربه و یا دیپلم متوسطه با ۱۴ سال تجربه.

نماینده ثبت شامل۳طبقه شغلی :

طبقه یک در گروه ۵، بشرط دارابودن فوق دیپلم از کلاس اختصاصی ثبت یا دیپلم با ۶ سال تجربه کار در رشته متصدی دفتر املاک .
طبقه ۲ درگروه۶، بشرط داشتن دیپلم متوسطه با ۱۴ سال تجربه که ۶ سال آن باید دررشته متصدی دفتر املاک باشد ویاداشتن فوق دیپلم از کلاس اختصاصی ثبت با ۶ سال تجربه کار .
طبقه ۳ درگروه ۷، بشرط دارا بودن لیسانس یا فوق لیسانس در یکی از رشته هائی که درس‌حقوق جزو واحد های اجباری آن باشد و یا داشتن‌فوق‌دیپلم‌ازکلاس اختصاصی ثبت‌با ۱۴ سال تجربه .

بازرس ثبت احوال شامل ۳ طبقه شغلی :

طبقه یک‌درگروه۸،بشرط داشتن لیسانس با ۴ سال تجربه دررشته مدیرثبت احوال یا فوق لیسانس با ۲ سال تجربه دریکی از رشته‌های تحصیلی حقوق قضائی یا علوم اداری ویا علوم اجتماعی .
طبقه ۲ درگروه ۹، بشرط دارا بودن لیسانس با ۱۰ سال تجربه یا فوق‌لیسانس با ۸ سال تجربه ویا داشتن دانشنامه دکترا یا ۶ سال تجربه دریکی از رشته‌های‌تحصیلی ذکر شده که لیسانسیه‌ها ۴ سال وفوق‌لیسانسیه‌ها و دکترهاهرکدام ۲ سال از سالهای تجربه خود را باید دررشته مدیرامور ثبت‌احوال گذرانده باشند،بازرسان ثبت‌احوال بازیاد شدن سالهای تجربه خود به طبقه وگروه بالاتر میروند .
متصدی دفتراملاک ، ممیزاجرای ثبت اسناد وممیز ثبت شرکتها هرکدام شامل ۴ طبقه شغلی و شرایط احراز یکسان میباشند که عبارتست از :
طبقه یک درگروه ۴، بشرط داشتن دیپلم متوسطه و گذراندن دوره آموزشی مربوط یامدرک پایان دوره اول متوسطه با ۸ سال تجربه و یاداشتن تحصیلات‌قدیمه یا کمتر از دوره اول متوسطه با ۱۴ سال تجربه .

مذاکرات اقتصادی ایران و شوروی

مذاکرات اقتصادی ایران‌و شوروی درچهارچوب پنجمین اجلاسیه کمیسیون دائمی همکاری اقتصادی ایران و شوروی از بعدازظهر دیروز در وزارت اقتصاد آغاز شد. عکس گوشه‌ای از اولین جلسه این‌اجلاس را نشان میدهد .
اعضای هیات نمایندگی ایران که ریاست آن را آقای هوشنگ‌انصاری‌وزیر اقتصاد بعهده دارد. در سمت چپ واعضای هیات نمایندگی شوروی برياست آقای اسکاچکف رئیس کمیته دولتی‌شورای وزیران شوروی‌برای‌روابط اقتصادی‌با ممالک خارجی در سمت راست دیده میشوند.

در صورت ۳ بار تخلف در سال

دادگاههای صنفی، پلاکهای تاکسی را ضبط میکنند

هادی مهرپرور

آئین‌نامه تشدید مجازات رانندگان تاکسی با مقررات‌نظام صنفی تلفیق‌می‌شود. و رانندگان متخلف تاکسی به دادگاه های صنفی تسلیم می گردند .
طبق آئین‌نامه جدید نظام صنفی تاکسیران ها پیشه‌ور شناخته شده‌اند و پلاک تاکسی بعنوان پروانه کسب بشمار می آید .
در آئین‌نامه جدید تشدید مجازات رانندگان تاکسی با پلاک تاکسی های متخلف از ۲ماه‌تا مدت نامحدود ضبط میشود.
طرح تشدید مجازات‌رانندگان تاکسی در کمیسیونی با حضور نمایندگان اتاق اصناف شرکت تعاونی تاکسیرانی و اداره راهنمائی و رانندگی‌تهیه و تائید شد .
طبق آئین‌نامه جدید اگر رانندگان تاکسی درمدت یکسال ۳بار مرتکب تخلفات تعیین شده در این‌طرح بشوند برای‌همیشه پلاک تاکسی آنها ضبط خواهد شد .
کلیه مجازات های‌مربوط به رانندگان متخلف‌تاکسی به‌وسیله دادگاه های صنفی و براساس گزارش ماموران راهنمائی و رانندگی تعیین میشود . طرح تشدید مجازات‌رانندگان تاکسی بمنظور ایجاد نظم در ترافیک تهران و باتوجه به اثری که تاکسیرانی در بهبودیا اختلال ترافیک دارد تدوین شده است.

موارد ضبط پلاک

موارد که‌شامل ضبط‌پلاک تاکسی ها میشود عبارتند از توقف دوبله ، امتناع از سوار کردن مسافر ،استفاده غیرمجاز از کارت خارج از سرویس ، عبور از چراغ قرمز راهنمائی، توقف در محل های ممنوع ،عدم توجه به فرمان پلیس راهنما ، عدم رعایت حق تقدم ، انحراف به چپ،سرعت‌و سبقت‌غیرمجاز، دور زدن در صورتی که باعث سدمعبر گرددوتوقف در گذرگاه عابر پیاده .

در آئین‌نامه جدید هرگاه رانندگان تاکسی مرتکب تخلف بشوند بار اول ۲ ماه ، برای دوبار تخلف در سال ۶ ماه و برای۳بارتخلف در سال دادگاه های صنفی‌مجاز هستند که‌پلاک تاکسی راکه حکم پروانه کسب دارد برای همیشه ضبط کنند .
کارشناسان ترافیک معتقدند ۱۵ هزار دستگاه تاکسی که در تهران‌مشغول‌بکار هستندهرکدام بطور متوسط‌روزی ۵۰۰کیلومتر راه طی میکنند لذا اثری که تاکسیران هادربهبودو یااختلال ترافیک دارند بمراتب بیشتر از مجموع اتومبیل های سواری است که در روز درخیابان های تهران بحرکت درمی آیند زیرا اتومبیل‌های‌سواری‌که تعدادشان ۳۰۰ هزار دستگاه است بطور متوسط فقط روزی۳۰الی ۴۰ کیلومتر راه‌پیمائی می کنند .
این آئین‌نامه بزودی برای اجرا به‌کلیه واحدهای انتظامی و دادگاه های صنفی ابلاغ خواهد شد .

مسابقات مقدماتی جام جهانی

اسپانیاصفر ـ یوگسلاوی صفر

زامبیا ٤ بار دروازه مراکش راگشود !

خبرهای ورزشی

تیم بسکتبال جمهوری چین در بازیهای تهران ؟

دکتر «ویلیامزجونز» ، دبیر کل فدراسیون بین‌المللی بسکتبال در پایان اقامت خود در تهران که بمنظور نظارت برکلاس داوری‌صورت گرفته بود گفت : چنانچه جمهوری خلق چین به عضویت فدراسیون بازیهای آسیائی پذیرفته شود. شرکت تیم‌های بسکتبال آن کشور در بازی‌های‌تهران‌از نظرفدراسیون بین‌المللی بلامانع خواهد بود.
فدراسیون بین‌المللی بسکتبال از جمله چند فدراسیونی است که در مقررات آن ، تماس میان تیم‌های عضو و غیر عضو آزاد اعلام‌شده است.
دبیرکل فدراسیون بین‌المللی بسکتبال تاکید کرد که چینی‌هایک سال بعد از پیدایش بسکتبال‌آنرا به عنوان یک ورزش جدید،پذیرفته ودر گسترش آن کوشیده‌اند، بطوریکه هم‌اکنون از میان نزدیکبه صد میلیون بازیگر بسکتبال جهان، ۲۰ میلیون نفر را چینی‌ها تشکیل میدهند.

ادعای بابی‌فیشر تا ده سال دیگر قهرمان جهانی خواهم شد

«بابی فیشر» قهرمان آمریکائی شطرنج جهان که سال گذشته این‌عنوان‌را از«بوریس‌اسپاسکی» شطرنجباز روسی ربود دیروز در «مانیلا» پایتخت فیلی‌پین‌گفت که تا ۱۰ سال دیگر قهرمان شطرنج جهان خواهد بود ، وی که برای شرکت در مراسم افتتاح نخستین دوره مسابقات بین‌المللی شطرنج‌فیلی‌پین به‌این کشور رفته است همچنین‌گفت: حتی اگر مسابقات قهرمانی‌جهان به جای هر ۳ سال، هر سال برگزار شود، وی این عنوان را حفظ خواهد کرد. «فیشر» در مورد «اسپاسکی» نیز گفت که‌این قهرمان همچنان نیرومند ترین حریف وی در آستانه مسابقات جهانی شطرنج است.

لهستان از ایرلند شکست خورد !

تیم ملی فوتبال لهستان که چند روز پیش باحذف‌انگلستان از مسابقات جام جهانی، دنیای فوتبال را غرق در شگفتی‌کرد دیروز در دوبلین پایتخت جمهوری ایرلند طعم شکست را چشید. دو تیم در یک دیدار دوستانه با یکدیگر روبرو شدند و ایرلند در نیمه اول تنها گل مسابقه را بثمر رساند .

مسابقه‌های تنیس جام آریامهر آغاز شد

مسابقه‌های تنیس حرفه‌ای جام آریامهر، با۵۰ هزار دلارجایزه و با شرکت نام‌آوران تنیس جهان درساعت یک و سی‌دقیقه بعداز ظهر امروز در باشگاه شاهنشاهی آغاز گردید.
به قرار اطلاع، تقی اکبری ، حسین اکبری، علی مدنی و کامبیز درفشی جوان، ٤تنیس‌باز ایران که به عنوان اعتراض به مسابقه‌های انتخابی، ازحضور در بازی‌ها خودداری کرده و معتقد بودندکه باید بدون‌انجام بازی‌های انتخابی در جام‌آریامهر شرکت نمایند، ازصحنه مسابقه های تنیس جام آریامهر کنار گذارده شدند و تنیس‌بازان دیگری‌ازجانب ایران‌درمسابقه‌ها شرکت دارند .
این مسابقه‌ها با شرکت ۴۲ تنیس‌باز خارجی و ٦تنیس‌باز ایران در دو رشته انفرادی و دو نفره انجام می‌شود و فینال دو رشته روز یکشنبه ٦آبان ماه برگزار خواهد شد .
دیدار تنیس‌بازان ایران‌امروز از این قرار است: حبیب‌صالح با تامین از فرانسه ، شیرزاد اکبری بامارسل لورا ازمکزیک، محرم خدائی بارایان از آفریقای جنوبی و منصور بهرامی با آمریتراج از هند .
طبق برنامه، امروز ۲۰مسابقه در رشته انفرادی انجام می شود .

آگهی استخدام رسمی

وزارت دارائی طبق مفاد قانون استخدام کشوری۱٦ نفر را که دارای دانشنامه لیسانس حسابداری و یا اقتصاد ویا بازرگانی باشند و زبان انگلیسی بدانند از طریق امتحان و مسابقه بعد از طی دوره آموزشی‌کمک ممیزی مالیاتی نفت به عنوان «مامور تشخیص مالیات نفت۲» در گروه قطعی ٦برای خدمت‌در تهران‌استخدام میکند :
داوطلبان واجد شرایط می‌توانند برگ درخواست ذیل این آگهی را تکمیل کنند و بادوقطعه عکس ٤ × ۳ ورسید بانکی مبنی بر پرداخت مبلغ ٤۰۰ ریال به‌حساب حق ثبت‌نام داوطلبان استخدام که باید در یکی از شعب بانک ملی ایران بعنوان حساب ۹۸۰ بانک مرکزی پرداخت شود و حداکثر تا تاریخ ده روزپس از نشر این آگهی باپست سفارشی بادارهکل‌کارگزینی وزارت دارائی ارسال دارند به مدارکی که بعد از این تاریخ به‌پست تحویل داده شود یافاقد رسید بانکی فوق‌باشد ترتیب اثر داده نخواهد شد.
پروانه ورود به‌جلسه امتحان ومسابقه یکهفته پس از تاریخ پایان مهلت ثبت‌نام در محل فوق بین‌داوطلبان توزیع خواهد شد . تاریخ ومحل امتحان و مسابقه‌در پروانه مذکور درج شده است. م‌الف ۱۳۳۰۸

وزارت دارائی

نام خانوادگی	نام	نام پدر
شماره شناسنامه	محل صدور	تاریخ تولد
مدرک و رشته تحصیلی		وضع خدمت وظیفه
نشانی کامل		
تلفن		امضاء داوطلب

پرویز حجازی بزرگترین‌صید چند ساله اخیر خودرابزودی تقدیم میدارد .

از چهارشنبه همین هفته
هاروپوریان
خواننده‌ای که ارامنه جهان او را چون بت می‌پرستند در
باکارا
تلفن های رزرو
۶۳۸۲۰۸ ـ ۶۲۵۱۷۷

مامور یت برای
کریس کول
داستانی پرکشش ، جذاب و کوبنده که از شنبه آینده در
مجله اطلاعات دختران و پسران آغاز خواهد شد

دعوت برای
تخلیه‌ونصب‌ماشین آلات
واحد یکهزار تنی کارخانه سیمان صوفیان
از کلیه اشخاص و موسساتی که آمادگی برای نصب کارخانه سیمان دارند دعوت می‌شود با مراجعه به‌کارخانه سیمان صوفیان (تبریز ـ جاده‌مرند) ودریافت کلیه اطلاعات‌و مدارک مورد لزوم پیشنهاد خود را برای تخلیه و نصب وسایل وماشین‌آلات واحد یکهزار تنی سیمان صوفیان تسلیم این شرکت نمایند.
پیشنهادات می‌تواند منحصرا برای دستمزد انجام کار بدون وسایل ویا دستمزد باوسایل باشد.
پیشنهاد دهندگان باید از تاریخ انتشار آگهی‌برای‌مراجعه به‌کارخانه ومطالعه مدارک بنحوی اقدام نمایند که حداکثرتا تاریخ سه‌شنبه هشتم آبانماه پیشنهاد نهائی‌خود راتسلیم‌شرکت نمایند.
شرکت سهامی عام سیمان صوفیان

افتتاح مطب
دکتر غلامرضا عسکری‌فر
متخصص بیماریهای داخلی ـ کبد ـ جهازهاضمه از دانشگاه هامبورک .
خیابان کاخ شمالی جنب قنادی شاهرضا کوی احمدی بعد ازظهرها ٤تا۸ با تعیین وقت قبلی تلفن ٤٤۸٤۷
آ ـ ۱٤۲٦۷

قابل توجه
ادارات آموزش وپرورش ومدارس راهنمائی کشور
شرکت جداسکو اولین تهیه‌وتولید کننده لوازم آزمایشگاهی کارگاهی و حرفه و فن آماده پذیرش همه نوع سفارش از ادارات آموزش و پرورش ومدارس راهنمائی درسراسرکشورمیباشد.
نمایشگاه‌مرکزی‌شرکت : تهران خیابان پهلوی اول عباس‌آباد تلفن ٦۲۹۲۳۵

قهرمان‌شانس
حقیقت این‌است ،
کسیکه‌همیشه بلیط‌میخرد
شانس بردن‌هم دارد...

«من محمد مهدی حاج رسولیها در اصفهان کارگر کارخانه هستم، هفته قبل با بردن یکی از جوایز ده‌هزار تومانی‌در قرعه‌کشی‌قهرمان شانس بلیط‌های سری ۱۱۹۰ شرکت کردم و ۲۵ هزار تومان پول نقد دیگر بروم . همه‌دوستانم مرا بعنوان یک آدم خوش شانس می‌شناسند، چون با خرید بلیط اعانه ملی تاکنون چند بار جایزه بزرگ برده‌ام و باجایزه‌ای که‌این هفته نصیبم شد جمعا بیش از۶۵ هزار تومان برنده شده‌ام . اما در واقع این نتیجه منظم بودن‌من در خرید بلیط‌است. چون حقیقت این است ، کسی که بلیط میخرد، شانس بردن هم دارد ...»
آقای حاج رسولیها افزود :
« من بلیط‌هایم را بطریق‌تصاعدی میخرم . هفته قبل‌هم ۱٦ بلیط برنده داشتم که یکی از آنهاسبب شد قهرمان شانس بشوم و جمعا سی‌وپنج هزار تومان ببرم. حالا بااینهمه پول میخواهم کسب وکاری را شروع کنم و بفکر ایام پیری‌و بازنشستگی باشم».

شماره‌های جدید مرکز پزشکی رازی «امین‌آباد»
۵ ـ ۵۹۳۰۳۱
آ ـ ۵۵۰۱٦

استخدام ماشین‌نویس لاتین و ماشین‌نویس فارسی
دفتر جشنواره جهانی فیلم تهران به چندماشین‌نویس‌لاتین و چند نفر ماشین‌نویس فارسی نیاز دارد.
داوطلبان از ساعت ۱۲الی۱۵ بعد ازظهر میتوانندبه‌میدان بهارستان ـ خیابان کمال‌الملک ـ وزارت فرهنگ و هنر ـ دفتر جشنواره جهانی فیلم تهران ـ اطاق ۳۳۲ خانم‌فرانسوازباد ماگریان مراجعه نمایند.
م‌الف ۱۳۳۱٦

حقیقت

حقیقت این است که ۱۵۰هزار تومان اسکناس بیشترین مبلغی است که آبان ماه امسال، همراه با یک مرسدس بنز ۷۳ یکجا، به برندهٔ خوشبخت داده میشود.
جایزه آبان‌ماه امسال
اعانهٔ ملی
مرسدس بنز باضافه ۱۵۰ هزار تومان اسکناس
قرعه‌کشی ۹ روز دیگر

نفع شما در این است که در بانک ملی ایران پس انداز کنید
حداکثر بهره را میگیرید
در صورت دریافت وام حداقل بهره را میپردازید
مقایسه بفرمائید تا مطمئن شوید
جدول انواع پس انداز های مسکن

نوع پس انداز مسکن	حق برداشت از حساب	امتیاز دریافت وام	حق استفاده از تسهیلات بانکی	نرخ بهره پرداختی از طرف بانک
آزاد	دارد	واجدهای عادی طبق شرایط مربوطه	دارد	٪۷
مشروط	دارد	وام صندوق پس انداز مسکن طبق شرایط صندوق	دارد	٪٦
مسدود	ندارد	وام صندوق پس انداز مسکن طبق شرایط صندوق	دارد	٪٦۵
باحداقل مانده	نسبت بحداقل موجودی مجاز	واجدهای عادی طبق شرایط مربوطه	دارد	٪۸

تلفن : ۳۱۱۵۸۵