سال سی‌وچهارم- شماره ۱۰۱۸۱ | چهارشنبه بیست‌وچهارم فروردین‌ماه ۱۳۳۹ | تکشماره ۳ ریال

اطلاعات

جریان روز

آفرین بر ترکها | دیدارهای سیاسی

سرمقاله وتفسیرجهان را درصفحه دوم مطالعه‌فرمائید

مسافرت مندرس با اطلاع سنتو است

صفحه ۲۰

یکی‌ازکارمندان عالیرتبه دولت ترکیه بتهران آمد ودولت ایران را مستقیما ازتصمیم دولت ترکیه مطلع ساخت

مسافرت مندرس درروابط دوستانه ترکیه بامتحدین آن تاثیری ندارد وموجبات بهبود مناسبات شوروی و ترکیه‌و تخفیف تشنجات خاورمیانه‌و بالکان‌رافراهم‌میسازد

عصمت‌اینونو رئیس‌جمهورسابق‌ترکیه‌گفت: همه کشورها برای حفظ صلح جهانی در تلاش فراهم ساختن مذاکرات در سطح عالی‌تری هستند، ترکیه نیز باید دراین تخفیف تشنج شرکت جوید. روش ترکیه نباید طوری باشدکه بگویند علاقمندبصلح‌نیست.

ترکیه کلیه کشورهای عضو سنتو وناتو را از مسافرت مندرس بمسکو و خروشچف بترکیه آگاه ساخته بود.

شرح درصفحه ۲۰

طبق لایحه مهمی‌که امروز دولت تقدیم مجلس سناکرد:

برای شهرسازی و خانه سازی دولت بخرید و تصرف خانه ها و اراضی اشخاص مجاز میگردد

- بهای این زمینها بقیمت‌یک سال پیش از تصرف و خرید آنها پرداخت‌میگردد
- یك کمیسیون مرکب از نمایندگان دولت، صاحبان اراضی و دادستان کل کشور تعیین بها میکند
- محله عربها نخستین محله‌ایست‌که ازطرف‌دولت خریداری میشود
- برای نخستین بار دولت حق سرقفلی را برسمیت میشناسد

امروز دولت لایحه مهمی را تقدیم مجلس سنا کرد.

بموجب این لایحه دولت برای‌خرید و تصرف و تملك خانه ها واراضی اشخاص در شهر و خارج شهر در صورتیکه آنها را برای شهر سازی و خانه سازی مناسب تشخیص بدهد، مجاز میگردد .

قیمت این زمینهابانظر یك‌کمیسیون مطابق نرخ یکسال قبل از تصرف ارزیابی خواهد شد .

نکته مهم در این لایحه اینستکه دولت‌برای نخست بار پرداخت حق سر قفلی را برسمیت شناخته است .

متن لایحه

ریاست محترم مجلس سنا

بمنظور رفع نیازمندی های‌مردم کشور از نظر مسکن که در پائین آوردن هزینه زندگی نقش موثری دارد برنامه هائی در دست اقدام است ولی از آنجا که زمین یکی از عوامل اصلی و اولیه هر برنامه

بقیه‌در صفحه‌هفدهم

درجلسه امروز سنا

فوریت لایحه ایجاد مسکن تصویب شد

هیئتی برای رسیدگی بلایحه اصلاح ارضی‌انتخاب گردید

دشتی‌گفت: من‌ازاینکه نتایج لایحه اصلاح ارضی مفید باشد مشکوکم - اعضای کمیسیونهای مجلس سنا انتخاب شدند

ساعت ده بامداد امروز جلسه علنی مجلس سنا به ریاست آقای صدرالاشراف تشکیل شد .

هیئت رئیسه شعب

بس‌از انجام امور مقدماتی اسامی هیئت رئیسه شعب پنجگانه مجلس سنا بشرح زیر اعلام‌گردید:

شعبه اول

رئیس آقای جم - نایب رئیس آقای دکتر سعید مالك - آقای سرلشکر میر جلالی مخبر وآقای دکتر خانلری منشی تیمسار یزدان پناه‌وتیمسارمیرجلالی برای‌کمیسیون تبادل نظر جهت انتخاب اعضای کمیسیونها آقایان‌دکتر خانلری‌-جم ودکتر سعید مالك برای کمیسیون تحقیق

شعبه دوم

رئیس آقای تقی زاده - نایب رئیس آقای گلشائیان - آقای

بقیه‌در صفحه‌هفدهم

گفتگوی روز

معاون‌وزارت‌خارجه‌ترکیه بحضور شاهنشاه رسید

دیپلمات برجسته ترك برای اطلاع جریان‌مذاکرات ترکیه‌وشوروی‌بتهران‌آمده

- **«سلیم سارپر» با وزیر و معاون وزارت امور خارجه ملاقات کرده وفردا تهران را ترك مینماید.**
- **وزارت خارجه بدقت‌روابط ترکیه و شوروی رابررسی مینماید.**
- **امروز سفیر جدید ترکیه رونوشت اوراق‌استوارنامه خودرا بوزیر خارجه‌تسلیم کرد.**

همانطور که دیروز اطلاع دادیم اعلام توافق ترکیه و شوروی از نظر دولت ایران غیر منتظره نبوده است.

بقیه‌در صفحه‌هفدهم

ادامه رسیدگی بسهمیه در هیئت دولت

رقم کل واردات ۲۰ درصد کاهش یافته است

چنانکه دیروز باطلاع رسانیدیم قسمت زیادی از مقررات واردات سال ۳۹ روزدوشنبه‌بتصویب هیئت وزیران رسیده است . امروز اطلاع رسید که‌امشب نیز هیئت دولت بدنبال جلسه گذشته رسیدگی بمقررات وارداترا ادامه خواهد داد وممکن است فردا مقررات‌واردات(سهمیه)انتشاریابد.

در تهیه‌مقررات سهمیه نهایت‌دقت شده است که‌هیچ یك‌از جزئیات آن قبل ازتصویب تمام سهمیه انتشار پیدانکند معهذا خبرنگارما اظهارمیدارد که‌تحت‌تاثیرتوصیه‌هائی از مدتها پیش‌از طرف شورایعالی اقتصاد وکنفرانس عالی بازرگانی وبعضی شخصیت‌های اقتصادشده است محدودیت‌هائی در سهمیه‌در نظر گرفته شده واز جمله رقم کل واردات۲۰درصد کاهش‌یافته است. شورایعالی اقتصادی چندی پیش‌در نشریه خود «طبقه‌بندی دقیق‌واردات رابر اساس احتیاجات کشور و مصالح توسعه اقتصادی ایران و حذف کلی‌واردات‌تجملی‌وبی‌فایده»را لازم دانسته بودوکمیسیون تجارت خارجی کنفرانس عالی بازرگانی نیز توصیه‌هائی بواسطه صرف قسمتی ازذخائر ارزی کشور در جلوگیری ازبعضی واردات بعمل آورده بود .

بازگشت ملك حسین به پایتخت

- ★ پادشاه اردن هاشمی ازآثار تاریخی تخت‌جمشید بازدیدکرد
- ★ ملك‌حسین فردا رهسپار آنکارا خواهد گردید

اعلیحضرت ملك حسین‌وآقای‌دکتر‌اقبال دراصفهان

سلطان اردن هاشمی در ساعت یازده‌و چهل‌وپنج دقیقه‌امروز فرودگاه شیراز را بسوی تهران ترك گفت .

قرار است پادشاه اردن هاشمی فردا از تهران رهسپار آنکارا گردد . پیش از عزیمت ملك حسین اعلامیه مشترك دو کشور در تهران و عمان انتشار خواهد یافت .

درساعت ۲و ۵۵دقیقه بعد از ظهر هواپیمای حامل اعلیحضرت ملك‌حسین و لحظه‌ای بعد هواپیمای دیگری که حامل همراهان بود . وارد فرودگاه گردید اعلیحضرت پادشاه اردن وآقای دکتر اقبال نخست وزیر که درمعیت ایشان بودند از هواپیما پیاده شدند استاندار فارس خیر مقدم‌گفت وبیاناتی ایراد نمود .

پادشاه اردن هاشمی و آقای‌نخست وزیر و همراهان با اتومبیل رهسپار شهر گردیدند‌در جاده فرودگاه وخیابان های خط سیر جمعیت انبوهی از مردم و دانش آموزان و پیشاهنگان نسبت به مهمان عالیقدر شاهنشاه و آقای نخست وزیرابرازاحساسات فوق‌العاده ابراز میداشتند .

پادشاه اردن هاشمی و آقای‌نخست وزیر و همراهان بدون توقف درشیراز یکسر رهسپار تخت جمشید گردیدند و از آثار تاریخی آن بازدید نمودند .

اعلیحضرت ملك حسین‌بامدادامروز از بیمارستان نمازی و آرامگاه حافظ و سعدی و دانشکده ادبیات بازدید کردند و در ساعت یازده و چهل و پنج دقیقه رهسپار تهران شدند .

دیشب از طرف استاندار فارس میهمانی شامی بافتخار اعلیحضرت‌ملك حسین بر پا بود .

رئیس سندیکای‌کامیونداران درحضور سه هزارکامیوندار گفت:

کامیونداران حاضرند ساختمان و نگاهداری راههارا بعهده گیرند

اگر بتقاضاهای ماترتیب‌اثر ندهند اجبارا کارما تعطیل خواهد شد

شب گذشته جلسه مجمع‌عمومی سندیکای کامیونداران با حضور سه هزار کامیوندار تشکیل گردید آقای آذرفر رئیس سندیکا گفت کامیونداران حاضرند ساختمان و نگاهداری‌راهها را بر عهده‌گیرند وی ابتدا مطالبی را در اطراف‌توزین کامیونها بیان داشت و گفت‌مسئله توزین مشکل بزرگی برای‌مابوجود آورده مقدار زیادی سرمایه افراد سندیکا بر اثر توزین‌نابود شده‌و چون تاکنون‌بمطالب ما توجهی‌نشده است امروز از کلیه اعضا دعوت کرده ایم که‌برای پیدا کردن راه حل مناسبی با هیئت مدیره همکاری وهمفکری نمایند آقای آذرفر گفت ما بیش از ده بار با آقای‌نخست‌وزیر

بقیه‌در صفحه‌هفدهم

بررسی تاریخ روابط ایران وشوروی

اعتراف شوروی بمداخله درامورایران

درصفحه ۱۱

آگهی شرکت سهامی پخش شیر پاستوریزه شمیرانات در مورد بستنی در صفحه دوم آ-۱۹۸۲

کارخانه‌سرامیك‌وآجرسازی شرکت سهامی سفالگر باطلاع آقایان و موسسات مقاطعه‌کار وکارگاههای بزرك ساختمانی میرساند اقسام آجرهای مشبك و غیر مشبك که باماشین‌های خودکار وکوره تونل آخرین متد دنیا ساخته شده برای فروش آماده دارد نیازمندان برای خرید واطلاعات بیشتر می‌توانند بدفتر شرکت سهامی سفالگر خیابان اکباتان شماره ۱۶۰-۱۵۸ یا تلفن ۳۳۰۰۷ مراجعه فرمایند.

چای جهان

۲۵۲

۱۵۱

برای استفاده ازیك شانس بزرك

پانصدهزارریالی

فقط

۶

روز وقت دارید

پایان فروردین آخرین فرصت برای افتتاح

حساب سپرده اختیاری

بانك بیمه بازرگانان

آ-۱۹۱۶ گردونه

فروشگاههای سازمان تدارکات شروع بکار میکند

فروشگاههای سیار، اجناس مورد احتیاج را درمنزل بکارمندان تحویل خواهندداد

- **خرید از هرجنس و بهر مقدار در مقابل ارائه‌کوپن آزاد است**
- **کوپن‌های ده و بیست و پنجاه ریالی هم‌چاپ شد**

ازبامداد فردا فروشگاههای سازمان تدارکات کشوری آماده بکار میشود ولی خرید کارمندان پس‌ازتوزیع کامل کوپنها ازابتدای‌اردیبهشت آغاز خواهد گردید .

خرید آزاد است

امروز آقای طباطبائی مدیر کل وزارت دارائی درمورد مقدار خرید از هرجنس گفت طبق دستور تیمسار ضرغام وزیردارائی خریدازهر جنس بهرمقدار آزاداست .

هر کس‌میتواند‌از کوپنهای خودبرای خرید هرجنسیکه مورداحتیاجش است استفاده کند .

بقیه در صفحه هیجدهم

درجلسه دیروز

کمیته جمعیت دفاع ملی

تصمیمات تازه‌ای گرفته شد

سخنرانیهای جمعیت هردو هفته یك بار تشکیل‌میشود

شعارهای جمعیت بااستقبال شورانگیز مردم میهن‌پرست روبرو شده‌است - کاریکاتورهای تبلیغاتی بمسابقه‌گذارده میشود

دبیر خانه جمعیت دفاع ملی اطلاع میدهد :

اولین جلسه هیئت اجرائیه جمعیت دفاع ملی در سال نو ساعت ۵ بعد از ظهر دیروز بریاست آقای دکترعیسی صدیق وبا حضور اعضای دوکمیته در محل آموزشگاه‌حرفه‌ای ببهبهانی‌تشکیل گردید .

آقای دکتر متین دفتری بواسطه مسافرت‌خارج‌کشوروآقای سید محمد مشکوة استاد دانشگاه و آقایان دکتر خانلری‌ودکترمحمدباهری بواسطه‌کسالت و اشتغال بتدریس معذرت خواسته بودند .

مذاکرات پیرامون مسائل مختلف جریان یافت نامه‌های رسیده از تهران وشهرستانها دائر بابراز احساسات نسبت بشخص اول مملکت و تقاضای هم آهنگی وهمکاری والحاق بجمعیت مرکزی قرائت گردید ومقرر شد به نامه‌های وارده جواب داد هشود و مراتب میهن پرستی وشاهدوستی آنان تقدیر گردد .

بقیه در صفحه نوزدهم

پایان بازدید چهار روزه وابستگان‌خارجی

- **پس ازتقسیم املاك سلطنتی هرکشاورزی که صاحب زمین شده سالانه ده هزار تومان درآمد خالص دارد.**
- **سیزده دانشسرای کشاورزی درنقاط مختلف کشور بطور متوسط هر سال هزار فارغ‌التحصیل میدهد.**

برنامه چهارروزه بازدید وابستگان خارجی عصر دیروز پایان یافت .

دیروز وابستگان فرهنگی‌ومطبوعاتی خارجی‌نخست‌وزیرازدانشسرای‌کشاورزی پسران‌مامازن در ورامین دیدن کردند.

رئیس دانشسرای مذکور در آغاز بازدید توضیحاتی داده وگفت : هم اکنون سیزده دانشسرا درسیزده‌شهر مهم وجود دارد که‌بطور متوسط در

بقیه‌در صفحه‌هفدهم

پرسشی از مردم وپاسخی از آنها

مردم خانه میخواهند

آپارتمان بدرد ایرانی نمیخورد!

- **★ حوض و فواره وچندماهی قرمز برای خانواده های‌ما عالمی دارد!**
- **★ بچه‌ها می‌خواهند بازی کنند ولی توی‌آپارتمان‌جای بازی ندارند...**
- **★ برخی میگویند : خانه یا آپارتمان هر دو یکی‌است، منظور بودن جائی برای سکونت است!**
- **★ افراد مجرد آپارتمان را برخانه ترجیح میدهند.**

خبرنگار ما کسب اطلاع کردکه سازمان تهیه مسکن اخیراپرسشنامه هائی بین کارمندان‌توزیع‌کرده ودر مورد خانه و آپارتمان از آنها نظر خواسته است پاسخهای رسیده‌اخیرا بررسی شده و این نتیجه بدست آمده است که اکثریت مردم خانه را بر آپارتمان ترجیح‌میدهند .

بقیه در صفحه ۱۶

اخطار بکارگران روسی

مسکو -۱۳ آوریل -ترودارگان اتحادیه کارگران شوروی رسما بکارگران این کشور اخطار کرد که اگر در صدد تغییر شغل‌برآیند کارت جیره غذائی خود را از دست خواهند داد .

اخیرا بسیاری از کارگران کارخانه های شوروی که از کمی دستمزد و کار سنگین خود ناراضی هستند در صدد بر آمدند تا کار مناسب تری برای خود در کارخانه های دیگر بدست آورند اما ترود در مقاله خود تاکید کرده است که اگر کارگری محل کار خودراترك کند اشتغال مجدد او بکار امکان پذیر نخواهد بود .

ارگان اتحادیه کارگران‌شوروی سپس با لحن خشنی تهدید کرده است که دولت عملیات خود سرانه اینگونه کارگران را تحمل نخواهد کرد از گزارش ترود چنین‌پیداست که درشوروی اصل آزادی شغل علنا ورسما نقض شده است .

پادشاه‌اردن‌درشرکت‌تعاونی‌مصرف‌ارتش

دراین عکس اعلیحضرت ملك‌حسین پادشاه اردن وآقای جلیل ساسانی مدیرعامل شرکت تعاونی مصرف ارتش دیده میشوند

همانطور که روز گذشته اطلاع دادیم ساعت چهار بعدازظهر پریروز اعلیحضرت ملك حسین بدون‌اطلاع قبلی درشرکت تعاونی مصرف‌ارتش حضور یافتند :آقای جلیل ساسانی به معظم‌له خیر مقدم گفت و ضمن آن اظهار داشت :

نهضت تعاونی در ایران بسیار جوان بوده و اخیرا شروع به بسط و توسعه نموده و در حال حاضردر حدود۴۵۰ سازمان اعتباری وکشاورزی وبالغ بردویست شرکت تعاونی تشکیل یافته است

بقیه در صفحه هیجدهم

آرزوهای جوانان جامه عمل میپوشد

باشگاه زشت‌ها درایران تشکیل میشود

شرح درصفحه پنجم

جریان روز

آفرین بر ترکها

خوانندگان عزیز اخبار دیروز را در باره‌اعلامیه مشترك ترکیه و شوروی و پیدایش محیط تفاهم بین دو کشور ومسافرت نخست‌وزیران‌ترك وشوروی یعنی مندرس بمسکو و خروشچف‌به آنکارا مطالعه فرمودند .

وصول این خبر برای ملت ایران تازگی داشت زیرا بی مقدمه بود. ولی برای دولت بیسابقه نبود ، چه، اقدام دولت ترکیه بر مبنا واصول میثاق فیما بین کشورهای عضواتحادیه سنتو و با اطلاع کشور های مزبور صورت گرفت و بهمین جهت از جانب متحدین با خوشوقتی و مسرت تلقی گردید و آنرا نشانه پیشرفت هدف صلح جویانه خود و تخفیف بحران جهانی میدانند .

ما این موفقیت بزرك را بملت عزیز ترکیه تبریك میگوئیم زیرا در نتیجه مقاومت وایستادگی در برابر زورگوئی و تجاوز بالاخره برادران غیور ماتوفیق یافتند با حفظ تمام مقاولات و معاهدات و قرار داد های خود با جهان آزاد حریف پرزور خود را بزانو در آورده تسلیم نظریات خود سازند .

ترك ها در این جریان توانستند با حفظ پیمان اتلانتیك شمالی (ناتو) و پیمان اتحادیه سه کشور هم پیمان شرق و امریکا و انگلیس (سنتو) و قرار داد دوجانبه نظامی خود با دولت امریکا و دادن پایگاه‌های نظامی‌بامریکا و پایگاه موشك و نگاهداری سایر تعهدات خود در برابر شرق و غرب، روس ها را وادار بایجاد مناسبات دوستانه و حسن تفاهم میان دو کشور ترکیه و شوروی و مسافرت های سران خود سازند .

آفرین بر ملت غیور ترك که تسلیم زور و تجاوز و قلدری نگردید و ایستادگی و مقاومت دلیرانه خود را در طول چند سال خصومت و زور گوئی شوروی و تحریکات و کار شکنی‌ها آنقدر ادامه داد تا شوروی ها اطمینان یافتند این ملت خورد شدنی نیست و سر بسر گذاشتن با چنین مردمی‌مقرون بصرفه و صلاح شوروی نمیباشد .

بعد از ملت مقاوم و دلیر فنلاند که برای حفظ موجودیت و استقلال میهن عزیز ، جان در کف نهاد و کشته داد و اسیر داد ، اما ایستادگی کرد ، تا به روس ها نشان داد که یك ملت کوچك چند میلیونی هم میتواند برابر زور وتعدی مقاومت کند و دشمن را تسلیم سازد ، ملت ترکیه دومین ملتی است در همسایگی شوروی که با سر سختی و مقاومت بی نظیر به دولت شوروی نشان داد که علاقمند به هستی و بقا و آزادی و استقلال‌میهن خود میباشد و مرد م‌ترکیه حاضر نیستند یکوجب خاك خود را باجنبی بدهند و اجازه هیچگونه مداخله‌ای در امور خود به آنها نداده و نخواهند داد .

روس ها انواع و اقسام فشار به ترك ها وارد آوردند . در طول چند سال مبارزه تبلیغاتی و تحریکات ناشیانه بایکوت اقتصادی‌و زورگوئی‌و فشاررابعد اعلا رسانیدند وخواستند ملت و دولت ترکیه را از راهی که در پیش دارد باز دارند، خط مشی وهدف استقلال طلبانه این ملت را تغییر دهند و بسوی امیال‌و اغراض ونظریات خود مثل دیگر کشور های پشت پرده آهنین بکشانند ولی هیهات که اشتباه بزرگی در برابر این ملت مرتکب شده بودند و نمیدانستند که ملت ترك چه احساسات و عواطفی نسبت به میهن‌خود داردوچه مقاومت متهورانه‌ای در مقابل تعدی وتجاوز خارجی نشان میدهد، هروقت در مجلس کبیر ترکیه موضوع و مطلبی از سیاست خارجی دولت مطرح شد ، مخالفین سرسخت دولت با موافقین هم آهنگ و یکدل و یکجهت شدند و با صدای رسا سیاست دولت را ستودند و تایید کردند ، هرچه شوروی ها بزور گوئی و خصومت خود افزودند وحدت و همفکری و مقاومت و تنفر شدید ملت ترك را بر علیه خود بیشتر احساس نمودند ، هرقدر خواستند در میان حزبو دسته های مخالف دولت و افراد مردم وابسته بمخالفین‌دولت و ناراضی ها نفوذ کنند باخشونت و شدت عمل و نفرت بیشتر عمومی روبرو شدند تا جائی که ناچار به تسلیم نظریات دولت و ملتی که تا چندی پیش‌منتهای خصومت را با آنها داشتند گردیدند .

محتاج بیادآوری نیست که بیشتر این خصومت ها ناشی از نزدیکی‌ترکیه با غرب و بستگی های‌نظامی و سیاسی و دادن پایگاه ها و مقاولات نظامی و غیره بود !و حالا باحفظ تمام آنچه را ترك ها بدست دارند و حفظ میکنند روسها دست دوستی بسوی ترك ها درازمینمایند و تسلیم نظریات‌همسایه خود میشوند .

ما از جهات بسیار این پیش آمد را می‌ستائیم و موفقیت ملت ترك و اقدام دولت هم عهد و پیمان‌خود را تحسین می‌نمائیم و معتقدیم رفع اختلا فمیان دو کشور همسایه برای تخفیف بحران جهانی و هدف مقدس صلح طلبی که ایران‌نیز علمدارآن میباشد وپیوسته افکار خودرادراین باره‌بمنصه بروز و ظهور رسانیده مفید میباشد .

تمام بند و بست های ما شرقی‌ها ازراه‌عقد قراردادها واستحکام مناسبات خود با دنیای آزاد برای همین است که میخواهیم زنده و مستقل و سر بلند باشیم، محیطی آرام در چهار دیوار کشور آزاد و مستقل خود بوجود آوریم و این همان نتیجه‌ایست که‌اکنون دولتدوست‌وبرادر ماترکیه‌در آستانه‌اش قرار گرفته است .

دیدارهای سیاسی

امروز جزئیات برنامه بازدید رسمی پرزیدنت آیزنهاور ازشوروی وخاوردور در واشنگتن انتشاریافت.

طبق این برنامه رئیس جمهوری امریکا روز ۲۰خرداد برای بازدید ازنیکیتا خروشچف وارد مسکو میشود و پس از ۹ روز توقف در کشور شوروی‌برای‌مذاکره‌بامقامات دولتی ژاپن به توکیو میرود و یك روز هم در مسئول باسینگمان ری رئیس جمهوری کره جنوبی‌ملاقات میکند .

اکنون که مذاکرات کنفرانس‌های ژنو برای حل مسئله خلع سلاح و قطع آزمایشهای اتمی به بن بست رسیده و دور نمای کنفرانس آینده سران چهار دولت بزرك چندان‌امید بخش بنظر نمیرسد این دیدوبازدید های سیاسی بین رهبران شرق و غرب تنها مایه دلگرمی وامیدواری مردم جهان بحفظ صلح بشمارمیرود

قدر مسلم این است که کنفرانس عالی سران اگر هم با شکست‌روبرو نشود نمیتواند تمام مشکلات‌ومسائل بعرنجی را که پس از پایان جنك دوم در جهان بوجود آمده است در چند جلسه مذاکره حل و فصل کند . هنوز برای رسیدن به صلح واقعی راه دراز ودشورای در پیش است و تنها ادامه تماس های شخصی بین رهبران دولتهای بزرك میتواند زمینه را برای حل‌تدریجی این مسائل آماده کند .

پرزیدنت آیزنهاور که مدت زیادی از دوران ریاست جمهوریش باقی نمانده است میخواهددرآخرین ماههای زمامداری خود تا آنجا که در قوه دارد برای ایجاد یك محیط صلح و صفا در جهان تلاش کندو همین علاقه و اشتیاق است که او را وادار میکند رنج سفر های‌طولانی را بخود هموار سازد . سفر مسکو آخرین کوششی است که رئیس جمهوری ایالات متحده درراه‌رسیدن بهدف نهائی و آرزوی قلبی خود بعمل می‌آورد .. دعوت نخست وزیر شوروی به آمریکا و مذاکراتی که در ماه سپتامبر گذشته بین سران دو کشور در کمپ دیوید صورت گرفت نخستین گامی بود که آیزنهاور در این راه برداشت .

روح «کمپ دیوید» تحول‌بزرگی در مناسبات شرق و غرب پدیدآورد وبدنبال آن سران کشور هاعلاقه‌و اشتیاق زیادی به تماسهای‌شخصی وگفتگو های خصوصی از خودابراز داشتند . سفر گرونکی رئیس جمهوری ایتالیا بمسکو و دیدار خروشچف از دوگل و دید و بازدید آینده نخست وزیران ترکیه و شوروی نتیجه همین تحولات است که پایه آن در کمپ دیوید گذاشته شد .

اگر هم کنفرانس آینده سران شرق و غرب در پاریس‌نتواند گرهی از مشکلات کنونی‌بگشاید باز جای نگرانی زیاد نخواهد بود زیرا پس ازپایان این کنفرانس سران دو کشور بزرك در مسکو با یکدیگر ملاقات خواهند کرد و همین امر سبب میشود که نخست‌وزیرشوروی در مذاکرات خود با سران دول غربی روش ملایمی در پیش‌گیرد.

سابقا یکی از دلائل مخالفین تشکیل کنفرانس سران این بود که هرگاه مذاکرات با شکست روبرو شود اوضاع جهان بیش از پیش‌رو بوخامت خواهد رفت و جنك سرد تشدید خواهد شد ولی اکنون این احتمال بعید بنظر میرسد .

کمترین نتیجه ای که از این دید وبازدید ها و تماسهای‌شخصی بدست می‌آید این است که‌رهبران شرق و غرب بیش از پیش بافکارو نظریات یکدیگر آشنا میشوندو این امر در پیشرفت مذاکرات کنفرانس های بین المللی تاثیر بسزائی داشته وراه را برای توافق نظر و سازش طرفین هموارمیکند.

سفر خروشچف در ماه سپتامبر گذشته بایالات متحده سبب شد که پرزیدنت آیزنهاور با تشکیل کنفرانس عالی سران چهار دولت بزرك موافقت کند در حالیکه‌دولت امریکا قبلا باپیشنهاد های شوروی برای اجتماع سران دول مخالفت میکرد و معتقد بود که زمینه برای تشکیل چنین کنفرانسی مساعد نیست ولی بطوریکه‌دیدیم‌مذاکرات خصوصی سران دو کشور درکمپ‌دیوید کلیه مشکلاتی را که دراین راه وجود داشت بر طرف کرد .

دوره بهار

کلاسهای انگلیسی بهشت

ازروز شنبه ۲۷ فروردین ماه شروع میشود

شهریه سه ماهه ۴۰۰ ریال

خیابان شاه ـ بیست متری اول تلفن ۴۳۶۵۷

آ ـ ۱۷۸۳ ۱ ـ ۶

با کمال تاثر و تاسف در گذشت شادروان **حسین‌عقیلی** فرزند مرحوم کربلائی محمد علی عقیلی آشتیانی را باطلاع خویشان و دوستان میرساند مجلس ختم آنمرحوم از ساعت ۳ الی ۶ بعد از ظهر روز پنجشنبه ۲۵ فروردین ماه ۳۹ در مسجد آشتیانیها واقع در خیابان شهباز ایستگاه ناصری خیابان آشتیان بر گذار میشود .

رمضان عقیلی ـ محمد عقیلی ـ عباس عقیلی ـ حسن عقیلی ـ احمد عقیلی ـ یداله عقیلی ـ ابراهیم‌عقیلی ـ ابوالقاسم آشتیانی نژاد

آ ـ ۲۲۳۳

بعموم‌بازماندگان آنمرحوم مصیبت وارده راتسلیت میدهیم

بمناسبت شب هفت شادروان پدر بزرگوارم **رضاگرامیان** مجلس یاد بودی روز پنجشنبه ۲۵ فروردین از ساعت سه و نیم تا پنج‌و نیم بعد از ظهر در امامزاده عبداله آرامگاه بدر منعقد خواهد بود .

حشمت‌اله‌گرامیان

آ ـ ۲۱۱۱ ۱ ـ ۲

خانواده افتخاری باطلاع بستگان و دوستان میرساند که مراسم هفت مرحوم **حاج خلیل افتخاری** روز جمعه ۲۶ فروردین ماه از ساعت سه بعد از ظهر در آرامگاه افتخاری و زنانه در آرامگاه فتوحی واقع در امامزاده عبداله بر قرار خواهد بود .

آ ـ ۲۱۳۵ ۱ ـ ۲

کل من علیها فان

در گذشت مرحوم **کربلائی رضا گیلك نوری** راباطلاع عموم دوستان و آشنایان آن فقید میرساند مجلس ختم مردانه در مسجد مرحوم آشیخ عبدالنبی واقع در سر چشمه ازساعت نه صبح الی یازده روز ۵ شنبه ۲۵ر۱ر۳۹ منعقد میباشد .

شعبان گیلك ـ یحیی گیلك ـ عبداله گیلك ـ ولی گیلك ـ جعفر گیلك ـ غلامحسین گیلك ـ رمضان گیلك ـ محمد گیلك ـ علی طاهری ـ ذوالفقار

آ ـ ۲۲۱۷

بعموم‌بازماندگان آنمرحوم مصیبت وارده راتسلیت میدهیم

خانواده های **صفاری ـ عقیلی ـ جهانسوز شاهی ـ معتضد منجمی ـ مقتدر مژدهی ـ سهیل سیار ـ ثقةالاسلامی ـ سرهنك نوری**

با نهایت تاسف و تاثر در گذشت **آقای علی صفاری** فرزند آقای ابراهیم صفاری (منظم‌السلطنه) را باطلاع می رساند هزینه ترحیم مردانه به پرورشگاه ایتام‌لاهیجان‌توسط روزنامه‌اطلاعات اهداء خواهد گردید و مجلس ترحیم زنانه روز پنجشنبه ۲۵ فروردین ماه از ساعت چهار تا شش بعداز ظهر در منزل آقای ابراهیم صفاری میدان ۲۴ اسفند اول خیابان اردی بهشت و مراسم هفته روز شنبه ۲۷ فروردین از ساعت سه و نیم الی پنج‌و نیم بعد از ظهر بر سر مزار آن مرحوم در باغ طوطی حضرت عبدالعظیم ع بر گذار خواهد گردید .

آ ـ ۳۲۰۷

بخانواده های محترم صفاری بویژه بازماندگان آنمرحوم مصیبت وارده را تسلیت میدهیم .

بمناسبت فوت مرحوم مغفور **آقای مشهدی عبدالعلی محرمی** که یکی از تجار متدین زنجان بوده مجلس ختمی از ساعت دو ونیم تا پنج بعد از ظهر روز پنجشنبه ۲۵ فروردین در مسجد امامزاده زید بازار منعقد است .

الاحقر سلطان العلماء زنجانی ـ الاحقر سید حسین نجفی میرزائی

بدینوسیله با کمال تاسف فوت مرحوم **آقای مشهدی عبدالعلی محرمی** را باطلاع فامیل و دوستان و آقایان‌زنجانی های مقیم تهران میرساند مجلس ترحیم آنمرحوم از ساعت دو ونیم تا پنج بعد از ظهر روز پنجشنبه ۲۵ فروردین در مسجد امامزاده زید منعقد است .

سید احمد کنانی ـ سید عباس قمقام ـ سید جعفر کنانی ـ مصباح‌الدین کنانی ـ جلیل نیك قدم ـ اکبر محرمی ـ مهدی محرمی ـ جلال محرمی ـ جواد محرمی ـ رسول محرمی

بمناسبت فوت مرحوم خلد آشیان **آقای مشهدی عبدالعلی** ابوی آقای مهدی محرمی که عمری به تقوی گذرانیده بود مجلس ختمی از ساعت دو و نیم الی پنج بعد از ظهر روزپنج شنبه ۲۵ فروردین در مسجد امامزاده زید منعقد و امیداست مومنین برای کسب اجراخروی در مجلس مزبور شرکت فرمایند

هیئت عزاداران زنجانیهای مقیم تهران

آ ـ ۲۲۱۳

بعموم‌بازماندگان آنمرحوم مصیبت‌وارده راتسلیت میدهیم

خانواده های **کوزه کنانی ـ علی عسگر زاده ـ دریانی ـ پرتو ـ نیکتاش ـ شبستری زاده ـ محدث‌ـ خالصی ـ پورغفور ـ آیت‌اله زاده اردبیلی ـ روشن کیش ـ مقدم اصل ـ آریانی ـ اسدی ـ ملکزاد ـ پارسی ـ نجفی سمنانی ـ وزیری ـ وهاب‌زاده**

با نهایت تاسف در گذشت شادروان **(بانوفاطمه‌سلطان)** علی اصغر زاده کوزه کنانی را باطلاع خویشان و دوستان محترم میرساند مجلس ترحیم آنمرحومه روز پنجشنبه ۲۵ فروردین از ساعت ۹ تا ۱۱ قبل از ظهر در مسجد ارك و مجلس ترحیم زنانه بعد از ظهر همانروز در منزل شخصی واقع در خیابان تخت جمشید کوچه فتوره چی پلاك ۳۱ بر قرار می باشد .

رحیم علی عسگر زاده ـ محمود ـ پرویز ـ حسن ـ حسین ـ علی اصغر زاده ـ کوزه کنانی ـ حاج ابراهیم ـ حبیب ـ امین ـ عباسعلی ـ صمد ـ کاظم کوزه کنانی ـ باقر پور غفور ـ ایرج ـ حسین ـ سرگرد علی دریانی ـ ابراهیم‌پرتو ـ یداله نیکتاش ـ سرهنك سید جعفر روشن کیش ـ حاجی هاشم شبستری زاده ـ میر حسین محدث ـ خالصی ـ میر قدیر ـ میر جواد ـ میر یحیی ـ میر هادی ـ میر تقی محدث خالصی ـ حسن مقدم تبریزی ـ محمد رضا آریانی ـ حبیب آیت‌اله زاده‌اردبیلی ـ ستوان یکم آذر ـ فریدون اسدی ـ داود وهاب زاده ـ سرتیپ علی ملکزاد ـ سرهنك رضا وزیری ـ ستوان دوم ابراهیم اکینچی ـ نادر اکینچی ـ حسن‌شبستری‌زاده ـ حمید کوزه‌کنانی

بعموم بازماندگان آنمرحوم مصیبت‌وارده راتسلیت میدهیم

بستنی پاستوریزه

چون طبق قرارداد منعقده با کارخانه شیر پاستوریزه تهران توزیع و فروش بستنی پاستوریزه در شمیرانات بعهده این شرکت واگذار گردیده علیهذا اشخاص واجد صلاحیتی که مایل بفروش بستنی پاستوریزه باشند همه روزه بجز ایام تعطیل ازساعت ٤ الی ٨ بعداز ظهر بدفتر شرکت‌واقع در تجریش روبروی شهرداری کاشی ۱۸۸ مراجعه نمایند **شرکت‌سهامی پخش شیرپاستوریزه‌شمیرانات**

آ ـ ۱۹۸۲

خانواده های **حسابی ـ میرسپاسی ـ شکرائی ـ عسگری ـ خطیب‌لو ـ هاشمی نژاد ـ محتشمی ـ دیبا ـ هاتفی ـ سالور ـ غفوری ـ پور شریف ـ موسوی ـ حائری ـ شاهمیر ـ سلطانی ـ بهروز ـ رکنی ـ اشرفی ـ ورنوس ـ قمشهٔ ـ رهبر ـ اسکندری**

بدینوسیله فوت آقای **دکتر محمد حسابی** فرزند آقای عباس حسابی (معزالسلطنه) استاد دانشگاه راباطلاع‌دوستان و آشنایان میرساند مجلس ختم آنمرحوم در مسجد مجدروز شنبه ۲۷ فروردین ۱۳۳۹ از ساعت چهار الی شش بعد از ظهر و مجلس ختم زنانه در همان روز بعد از ظهر در منزل آنمرحوم خیابان تخت جمشید قرب میدان کاخ‌منعقد میباشد

۱ ـ ۲ آ ـ ۱۹۸۰

چون از ساعت سه بعد از ظهر ۵ شنبه ۲۵ فروردین ماه بمناسبت چهلمین شب در گذشت **بانو شمس‌الملوك شهپور** مجلس یادبودی بر سر مزار آنمرحومه بر قرار است بدینوسیله باطلاع سروران و بستگان و آشنایان میرساند تا با تشریف فرمائی خود روح آنمرحومه را شاد فرمایند .

آ ـ ۲۲۳۷ **نصرت‌اله خوش روان‌قاجاری**

با نهایت تاثر و تاسف فوت مرحومه مغفوره **بانورقیه‌فنی** را باطلاع اقوام و خویشاوندان میرساند مجلس ترحیم‌مردانه روز پنجشنبه ۲۵ فروردین ماه از ساعت ۸ و نیم الی ۱۱ و نیم در مسجد سادات هندی واقع در چهار راه گمرك شاهپور و مجلس ختم زنانه بعد از ظهر همانروز از ساعت ۳ الی ۶در خیابان پاریس کوچه نخستین منعقد میباشد .

خانواده های فنی ـ سادات هندی ـ افرا ـ بهشتی ـ موسوی ـ میکانیکیان ـ حسین زاده مقدم ـ صاحبی ـ ارشادی ـ منظور ـ قائد پناه ـ فولادزری

آ ـ ۲۲۳۹

بعموم بازماندگان آنمرحومه مصیبت‌وارده راتسلیت میدهیم

با تاسف‌فوت مرحومه مغفوره **حاجیه خانم غضنفری** باطلاع دوستان و آشنایان میرساند مجلس ختم مردانه روز پنجشنبه ۲۵ر۱ر۳۹ در مسجد حاج عبدالنبی واقع در سر چشمه از ساعت ۳ الی ۵ بعد از ظهر و مجلس زنانه همان روز در منزل شخصی آنمرحوم واقع در تهران نو ایستگاه مسجد خیابان خیابام مقابل کار خانه برق منزل شماره۹۳ منعقد میباشد .

عبداله حاج اسمعیلی ـ مصطفی متعبد ـ حسن خسروپور ـ مهدی نایاك ـ محمد و محمود ترکشی و بانوان فاطمه وزهرا غضنفری

آ ـ ۲۲۴۱

بعموم بازماندگان آنمرحومه مصیبت‌وارده راتسلیت میدهیم

بمناسبت در گذشت مرحومه والده سرور خسروپرسه آنمرحومه در روز جمعه ۲۶ فروردین ماه ۱۳۳۹ ساعت چهار بعد از ظهر الی ساعت هفت در آدریان ژرتشتیان بر گذار می شود .

خسرو خدایار خسروی پارسی ـ اسفندیار خدایار روئین‌تن ـ کیخسرو خدایار یزدانی ـ فیروزه خدایار دری ـ فرنگیس خدایار پرتوی ـ اردشیر سروش دری ـ مهربان بهرام پر توی ـ بهمن جشمید پارسی ـ اسفندیار اردشیر اسفندیاری ـ همایون بهمن خسروی ـ سلطان اردشیر روئین تن ـ بانو بهرام یزدانی

آ ـ ۲۲۵۳

بعموم بازماندگان آنمرحومه مصیبت‌وارده راتسلیت میدهیم

بمناسبت تصادف روز جمعه ۲۶ فروردین با شب‌هفت مرحوم **حسینعلی گویا** مراسم یادبودی در مسجد نو قم از ساعت ٤ تا ٦ بعد از ظهر منعقد است

گویا

آ ـ ۲۱۳۷

چون روز پنجشنبه ۲۵ فروردین ماه مصادف با اولین سال در گذشت دو شیزه ناکام **فریده عنقا**است مجلس‌تذکری بهمین مناسبت از ٤ تا ٦ بعد از ظهر در مقبره خانواده واقع در ابن بابویه بر گذار میشود . هزینه شب سال صرف امور خیریه شده است .

خانواده عنقا

آ ـ ۲۱۹۷

هوالحی الذی لایموت

با نهایت تاسف در گذشت جوان ناکام**مهرداد‌معتضدی** را باطلاع دوستان میرساند مجلس ختم مردانه آنمرحوم از ساعت ۳ تا ۵ بعد از ظهر روز پنجشنبه ۲۵ ر۱ر۳۹ درمسجد ارك و ختم زنانه در همانروز از ساعت ۳ تا ۵ بعد از ظهر روبروی درب شرقی بیمارستان پهلوی کوچه حجت دست چپ درب دوم شماره ۵۱ منعقد خواهد بود .

علی اکبر ـ علی رضا ـ علیمحمد ـ اسداله ـ عزت‌اله مهندس نصرت‌اله ـ حشمت‌اله معتضدی ـ مجید صادق‌پور ـ صادق صادقپور ـ دکتر احمد ـ محمود ـ دکتر ابوالقاسم هاتف ـ محمد علی ـ منوچهر ـ پرویز ربیعی ـ حسین‌سپنجی ـ ابوالقاسم افراسیابی ـ مطیعی ـ سعید نیا

آ ـ ۲۲۱۹

بخانواده محترم معتضدی بویژه بازماندگان آنمرحوم مصیبت وارده را تسلیت میدهیم .

خانواده های **سپاسگزاریان ـ هاشمی فر ـ عمیق ـ هاشمی ـ هاشمی نژاد ـ بنو عزیزی**

فوت مرحومه **زهرا محسنی نفرشی** مادر آقایان سروان هاشمی فر ـ رضا عمیق ـ سرهنك مهندس عمیق را باطلاع اقوام و دوستان میرسانند مجلس ختم مردانه بنا بوصیت‌آن مرحومه روز جمعه ۲۶ر۱ر۳۹ در مسجد ولی عصر واقع در خیابان حشمت‌الدوله غربی از ساعت ۹ الی ۱۱ قبل از ظهر و مجلس ختم زنانه در همان روز از ساعت ٤ الی ٦ بعد از ظهر در منزل آنمرحومه خیابان گلشن کوچه آزاد شماره ۹ منعقد است

حاج سید علی سپاسگزاریان ـ سروان هاشمی فر ـ رضا عمیق ـ سرهنك مهندس سید محمد عمیق

آ ـ ۲۲۹۷

بعموم بازماندگان آنمرحومه مصیبت‌وارده راتسلیت میدهیم

آگهی اطاق بازرگانی تهران

اطاق بازرگانی تهران باطلاع عموم شرکت ها و بازرگانان می رساند که بنابر اطلاع واصله از اداره نظام وظیفه تعدادی کارمند در استخدام آقایان بازرگانان می باشد که در سنین مشمولیت بوده و تاکنون خودرا بحوزه نظام وظیفه معرفی ننموده‌اند نظر باینکه بموجب تبصره ماده واحده مصوب سال ۱۳۳٤ استخدام مشمولین قبل ازخدمت وظیفه و نداشتن معافیت های قانونی ممنوع بوده و استخدام کنندگان به سه الی ششماه زندان عادی محکوم میشوند از عموم آقایان بازرگانان تقاضا دارد در صورتی که جزء مستخدمین خود مشمول وجود دارد بخدمت او خاتمه داده و برای تعیین تکلیف قطعی او را به اداره نظام وظیفه هدایت نمایند .

۱ ـ ۲ آ ـ ۱۸۹۲

بیماریهای آمیزشی ـ مجاری ادرار ـ سستی و ناتوانی ـ میدان بهارستان ـ خیابان صفی‌علیشاه‌دکتر یحیی‌صدری

آ ـ ۱۶۱۷ ۱ ـ ۲

آگهی رسمی

جلسه مجمع عمومی سالیانه شرکت سهامی بانك سپه در ساعت ۹ صبح روز دوشنبه پنجم اردی بهشت ماه ۱۳۳۹ در عمارت بانك سپه تشکیل میشود .

دستور جلسه

۱ ـ استماع گزارش هیئت مدیره و هیئت نظارت و بازرسان

۲ ـ رسیدگی و تصویب ترازنامه سال ۱۳۳۸

۳ ـ تعیین خط مشی بانك

٤ ـ انتخاب بازرسان

آ ـ ۲۰۱۸ **بانك سپه**

با کمال تاسف در گذشت شادروان **بانو آغا بیگم‌حسینی** والده احمد و محمود حسینی راباطلاع دوستان وخویشاوندان میرساند مجلس ختم مردانه آنمرحومه روز پنجشنبه ۲۵ فروردین از ساعت ۳الی ٦ بعد از ظهر در مسجد طالقانی واقع در خیابان خیام جنب پاچنار و ختم زنانه در همانساعت در منزل شخصی خیابان خیام مقابل سید ناصرالدین کوچه امیر مختاری منعقد خواهد بود .

احمد حسینی ـ محمود حسینی ـ حاج محمد کمیلیان ـ سید رضی شاد ـ ضیاءالدین مورعی ـ علی حسامی (مقدس) ـ حاج شیخ محمد بروجردی ـ حاج سید جواد قائمی ـ سرهنك قائمی ـ سید فخرالدین قائمی ـ حاج سید باقر قائمی ـ سرکرد معطر ـ سرهنك معطر ـ عبداله رحیمی ـ علی اصغر سعادت ـ مهدی فداقی ـ عباس معطر ـ مصطفی معطر ـ سید مصطفی قائمی ـ حسن شاد

بعموم بازماندگان آنمرحومه مصیبت‌وارده راتسلیت میدهیم

جامعه مداح طهران در گذشت یکی از شخصیت های بارز خود **آقای حاج‌مرشد مهدی ذاکر زاده (مداح)** را بعموم علاقمندان بحضرت سیدالشهداء (ع) تسلیت و بدینمناسبت مجلس تذکری فردا روز پنجشنبه ۲۵ر۱ر۳۹ از ساعت ۸ الی ۱۲ در مسجد لر زاده واقع در خیابان خراسان بر پاست از عموم علاقمندان بحفظ شعائر دینی دعوت میشود که‌درمجلس مذکور شرکت فرمایند .

جامعه مداح طهران

بخانواده محترم آنمرحوم مصیبت وارده را تسلیت‌میدهیم

با نهایت تاسف در گذشت شادروان(**بانو ماه منیرسلطان رباطی**) را باطلاع خویشاوندان و دوستان میرساند مجلس ترحیم مردانه آنمرحومه روز جمعه ۲۶ فروردین از ساعت۹ الی ۱۱ صبح در مسجد ارك و مجلس ختم زنانه بعد از ظهر همان روز در منزل شخصی واقع در خیابان صبا جنوبی‌کاشی ۱۹ بر قرار میباشد .

خاندان رباطی ـ نادری ـ خلعت بری ـ اخوین ـ موسویان ـ دانشی ـ صدری ـ تهرانچی ـ حیدری

آ ـ ۱۹۸۸

بعموم بازماندگان آنمرحومه مصیبت‌وارده راتسلیت میدهیم

آگهی های تسلیت

جناب سرهنك مخابرات هادی فرهمند

بانهایت‌تاسف‌در گذشت‌پدرارجمند تانراتسلیت‌عرض نموده بقاء و سلامتی جنابعالی و خاندان جلیلتان را از خداوندمتعال مسئلت داریم .

ستوان ۱ منوچهر مرشد زاده ـ استوار ۱ مرتضی‌بحرعمانی

جناب آقای گرجی

دبیران و کارمندان دبیرستان رشدی مصیبت وارده بجنابعالی را تسلیت عرض نموده سلامتی آنجناب را از خدای بزرك مسئلت مینمایند .

رئیس‌دبیرستان‌رشدی ـ مظلومی

مصیبت وارده را بخانواده کوزه کنانی خصوصا آقایان بهروز و فیروز کوزه کنانی تسلیت عرض مینمائیم .

دخانچی ـ مرندی ـ احدوت ـ ثقةالاسلامی

همکار ارجمند جناب آقای عبدالعلی گویا

با کمال تاسف فوت نابهنگام برادر عزیزتان را بشما و خاندان محترم تسلیت عرض مینمائیم .

قندهاری ـ النك ـ بازرگان ـ اتحاد ـ بنکدار ـ جعفری ـ بهار ـ اخباری ـ صادقی ـ توحیدی ـ محمد رضا فلسفی ـ علی فلسفی ـ رضوی ـ وحیدیان ـ داوریار ـ بلالی

جناب آقای محمد عبداله گرجی

با یکدنیا تاسف و تاثر فوت مرحوم گرجی پدربزرگوارتان را تسلیت عرض نموده سعادت و سلامت‌جنابعالی راازخداوند متعال مسئلت داریم .

از طرف شرکت بازرگانی جنرال فولاد ـ شرکت ابزار فولادی ـ شرکت میلانو ـ اسداله مرونی

با قلبی مملو از غم و اندوه مصیبت وارده را باستادان بزرگوار آقایان غلامعلی گویا و عبدالعلی گویا و خاندان شریفشان تسلیت گفته بقای عمر آن فامیل ارجمند را از خداوند بزرك مسئلت داریم .

محمد بوالحسنی ـ محمد جعفرغیاثیان ـ محمودتاجدار ـ علی اصغر عبده ـ عبدالغفور صالح پور ـ احمد فرزانه ـ علی مدرسی ـ مهندس بختیار

آ ـ ۲۲۰۹

دوستان عزیزم‌سرکارسرهنك‌فرهمند ـ سرکارسرهنك‌منطقی

باکمال تاثر مصیبت وارده را تسلیت عرض مینماید .

آ ـ ۲۲۱۱ **سرهنك‌دوم‌ابتهاج**

بقیه آگهیهای ترحیم وتسلیت درصفحات ۱۷ وآخر

دول «ناتو» و «سنتو» از سفر مندرس اطلاع داشتند

★ یك دیپلمات عالیمقام ترك شخصا به‌تهران آمده‌ومستقیما دولت ایران را ازتصمیم مندرس آگاه ساخته است

★ خبر مسافرت مندرس بمسکو پس ازخبر کمك شوروی بمصر برای ساختمان سد اسوان مهمترین خبر ماههای اخیر تلقی شده‌است.

★ مندرس علاوه بر مسکو به آتن پایتخت یونان نیز سفر خواهد کرد.

آتن- ۱۲ آوریل- خبرگزاری فرانسه - اعلام بازدید عدنان مندرس از مسکو در آتن باتوجه ودر عین حال تعجب زیاد استقبال گردید.

تمام محافل سیاسی و ناظرین امور عقیده دارند که اثرات این سفر در سیاست یونان و همچنین روی اوضاع عمومی‌بالکان ومدیترانه شرقی هنوز توسط دیپلمات های یونان مورد بررسی قرار نگرفته است . نخست وزیر یونان اینك تعطیلات خودرا میگذراند و بدین ترتیب هرگونه اتخاذ روشی ازطرف دولت یونان نسبت به ملاقات رجال سیاسی دو دولت ترکیه و شوروی در غیبت وی غیر ممکن است . ناظرین امور معتقدند بعید بنظر می رسد که ملاقات سران دو کشور ترکیه و شوروی در مناسبات‌ترکیه و یونان که‌در حال گسترش می باشد موثر واقع شود. بدین‌ترتیب نزدیکی غیر منتظره‌آنکارا ومسکو نباید هیچگونه اثری در این امر داشته باشد .

صفر به آتن

روزنامه «اپویماتینی» چاپ آتن می نویسد عدنان مندرس به آتن‌نیز سفر خواهد کرد . اکثر محافل مخالف دولت یونان موافقت کامل خودرا با ملاقات‌مندرس‌و خروشچف اعلام نموده و تاکید می نمایند که این دید و بازدید در تخفیف‌تشنج جهانی موثر است .

باید خاطر نشان‌شود که رهبران احزاب مخالف دولت در یونان از جمله «سوفوکل» و«نزیو» رهبر حزب لیبرال و «اسپیروس ماکزینیس» رهبر حزب ترقیخواهان مرتب و همچنین بعضی نمایندگان راست از مدتها پیش بین آتن و مسکو و همچنین کشور های شرقی در مسافرتند .

تائید مخالفین

استانبول -اعلامیه مشترك دید و بازدید بین نخست وزیران ترکیه و شوروی در ساعت ۱۱و ۱۲ دقیقه روز دوشنبه منتشر گردید وبرای جراید صبح ترکیه دیر بود تا بتوانند در اطراف آن تفسیراتی منتشر سازند .

معذلك بعضی جراید صبح‌استانبول موفق شدند که مطالب کوتاهی در اطراف آن منتشر سازند . یکی از جراید استانبول می نویسد : «هنوز زود است که درباره این اعلامیه و اثرات مهم آن قضاوت نمود .ولی یك چیز محقق است و آن اینست که مخالفین دولت ترکیه این تماس هارا تایید میکنند . در جریان مباحثه اخیری که در مجلس کبیر ترکیه در اطراف‌سیاست خارجی این کشور صورت گرفت عصمت اینونو رئیس جمهور سابق ترکیه ضمن صحبت در این زمینه موافقت خودرا با استقرار روابط دوستانه‌با شوروی بیان نمود .

اولین مسافرت

این روزنامه می افزاید عصمت اینونو اولین نخست وزیر ترکیه در عصر کمال اتاتورك بود که در سال ۱۹۳۲ به شوروی مسافرت کرد و در پایان مذاکراتی که وی درمسکو بعمل آورد دولت شوروی اعتباری برابر هشت میلیون دلار در اختیار ترکیه قرار داد . ولی با آغاز جنك دوم تشنج بین دو کشور دامن‌زده شد و آن زمانی بود که مسکو پیشنهاد نمود که در قرارداد«مونترو» تغییراتی داده شود و همچنین‌نسبت به ترکیه ادعاهای ارضی نمود .از آن سال بین مسکو و آنکارا تشنج ادامه پیدا کرد تا اینکه در سال ۱۹۵۳ مالنکف‌یادداشتی برای‌ترکیه ارسال نمودکه‌در آن خاطر نشان شده بود شوروی‌از تقاضا های‌ارضی خود د رایالات شرقی ترکیه وبغاز صرفنظر نمود .

از آن پس مسکو در چندین‌مورد آمادگی خودراجهت بهبود مناسبات ترکیه و شوروی اعلام نمود .

عامل هیجان انگیز

اورشلیم هر چند که هنوز خبر دیدار آینده عدنان مندرس نخست وزیر ترکیه از مسکو و بازدید خروشچف از آنکارا مورد تفسیر رسمی مقامات اسرائیلی قرار نگرفته است ولی محافل نزدیك بدولت اسرائیل آنرا بعنوان یك عامل جدید هیجان انگیز در سیاست شوروی در خاور میانه تلقی کرده اند.محافل مزبور این خبررابس ازکمك شوروی بمصر برای ساختمان سد اسوان مهم ترین خبر ماه های اخیر میدانند محافل نزدیك بدولت اسرائیل با توجه بسیاری تحول مناسبات‌شوروی وترکیه را دنبال میکنند .

محافل مزبور در این مورد پیشنهاد اخیر بن گوریون را مبنی بر ملاقات با خروشچف که قرار است پاسخ آن درآینده نزدیکی‌داده شود خاطر نشان مینمایند .

عکس العمل بیهوده

آتن - یکی از سخنگویان وزارت امور خارجه یونان در مورد مسافرت آینده عدنان مندرس نخست وزیر ترکیه به مسکو خاطر نشان نمود: هرگونه عکس العمل دولت یونان نسبت به دید و بازدید مندرس‌و خروشچف بدلایل زیر بیهوده است:

۱ - دولت یونان قبلا از دیدار رسمی نخست وزیر ترکیه از مسکو مطلع بود .

۲ - این مسافرت در مناسبات دوستانه ترکیه و یونان هیچگونه اثری ندارد .

۳ - سیاست خارجی دولت‌یونان همانست که چندی قبل توسط «آوانجلوس آوروف»وزیر امورخارجه یونان در مجلس بیان شد .

شرکت در تخفیف تشنج

استانبول - عصمت اینونورهبر حزب مخالف دولت در مورد دیدو بازدید بین عدنان مندرس نخست وزیر ترکیه و نیکیتا خروشچف نخست وزیر شوروی اظهار داشت: در حال حاضر که همه برای حفظ صلح [illegible] در تلاش فراهم ساختن مذاکرات درسطح عالی تری میباشند ترکیه نیز باید دراین تخفیف تشنج شرکت جوید .

عصمت اینونو رئیس جمهورسابق ترکیه بدنبال اظهارات خود اضافه نمود روش ما نباید طوری باشد که بتوانند بکشور ما خرده بگیرند که علاقمند به صلح نیست . وی سپس برای مذاکرات مندرس و خروشچف موفقیت آرزو کرد .

مسافرت عادی

از طرف دیگر یکی از سخنگویان دبیرخانه سنتو اعلام نمود که دیدار مندرس از مسکو باید بعنوان «یك مسافرت اطلاعاتی عادی» تلقی گردد.

همچنین در بین محافل مطلع آنکارا گفته میشودکه ترکیه اعضای سنتو و همچنین اعضای اتحادیه اتلانتیك را ازمسافرت مندرس به مسکو و خروشچف به آنکارا مطلع ساخته بود . محافل مزبور تاکید نمودند که یکی ازکارمندان برجسته وزارت امور خارجه ترکیه شخصا بتهران رفته و مستقیما دولت ایران راازتصمیم دولت ترکیه مطلع‌ساخته است .

مسافرت به یونان

آنکارا - عدنان مندرس نخست وزیر ترکیه از جلسه شورای وزیران اتحادیه اتلانتیك که چهارم ماه مه در استانبول تشکیل خواهد شد به یونان مسافرت میکند .

وزار ت‌امور خارجه ترکیه دراین مورد خاطر نشان نمود که تاریخ دقیق مسافرت عدنان مندرس به یونان بعدا تعیین میگردد . احتمال دارد که مسافرت نخست وزیر ترکیه به یونان دراواخر ماه مه واوائل ماه ژوئن صورت گیرد .

تاکنون دوبار بعلت اوضاع‌داخلی ترکیه مسافرت عدنان مندرس به یونان بتعویق افتاده است .

تخفیف تشنج در بالکان

صوفیه- محافل سیاسی‌بلغارستان با علاقه و توجه و رضایت کامل خبر ملاقات سران دو کشور ترکیه وشوروی را استقبال کردند. در صوفیه گفته میشود که این دیدار هانه تنها موجب بهبود مناسبات شوروی و ترکیه خواهد شد بلکه در عین حال به تخفیف تشنج در بالکان ونزدیکی دو دولت بلغارستان وترکیه نیز کمك میکند .

توجه در مسکو

مسکو - خبر ملاقات متقابل‌مندرس و خروشچف در طول سال جاری در محافل غربی پایتخت شوروی مورد توجه زیادی قرار گرفت .

هرچند که هدف رسمی که باین دید و بازدید داده شده در این فرمول محدود میشود «مذاکره در اطراف پیدا کردن طرق بهبود مناسبات ترکیه و شوروی و همچنین سایر مسائل مورد علاقه متقابل» ،ولی ناظرین امور باین مرحله جدید دیپلماسی شخصی‌که درپائیز گذشته بامسافرت خروشچف بامریکاافتتاح شد اهمیت زیادی قائل میشوند .

همین ناظرین براین عقیده‌هستند که مذاکراتی که بین روسای دول شوروی و ترکیه که مناسبات آنها در موارد عدیده سست شده است جریان خواهد یافت ، نشان علاقه طرفین به عادی ساختن مناسباتشان می باشد .

تمام جراید آتن اهمیت زیادی باین خبر داده‌اند ولی فعلا به جنبه غیر منتظره آن توجه بیشتری نموده‌اند.

محافل رسمی‌یونان ضمن تفسیر این خبر خاطر نشان می نمایندکه سیاست هرکشوری بستگی بخود آن کشور دارد .

همچنین این امر نشان توجه زیادی است که شوروی باوضاع مدیترانه شرقی دارد .

علت سرماخوردگی ، سرما نیست

سانفرانسیسکو - ۱۳ آوریل - یونایتدپرس - دکتر جاکسون یکی‌از استادان دانشگاه ایلینویس اظهار داشت که علت سرماخوردگی ممکن است ۷۰نوع ویروس مختلف باشد و هوای سرد تاثیربسیار ناچیزی در سرماخوردگی دارد . وی‌گفت این‌نکته رااز روی آزمایش در روی ۲۵۰۰ دانشجو که داوطلب بودند، دریافته است دودسته از دانشجویان مدتی در هوای گرم و مدتی نیزدر هوای سرد نگاهداشته شدند. درنتیجه ۳۵ در صدازکسانیکه در هوای سرد اقامت داشتند، بسرماخوردگی دچارشدند ولی ازآنهائی که‌در هوای گرم بودند ۳۸ درصد مبتلاشدند.

ناصرگفت: ما و پاکستان از یك راه میرویم

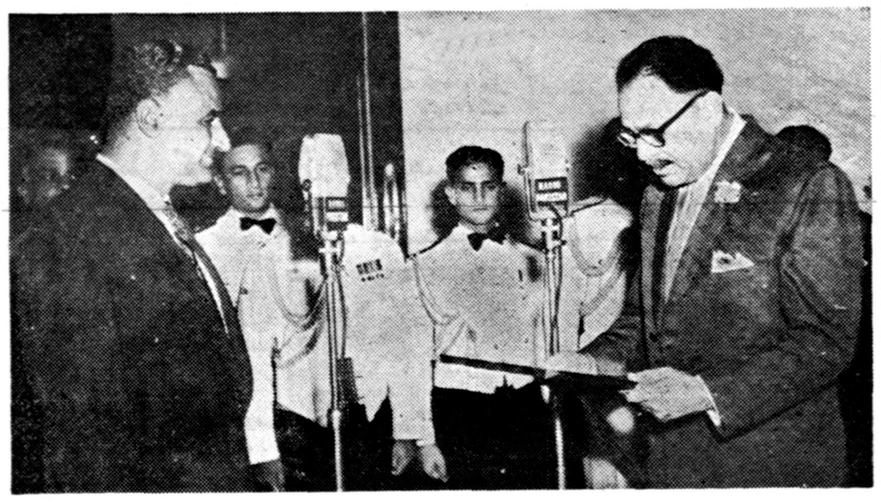

پرزیدنت ایوب‌خان درکاخ‌ریاست جمهوری به‌عبدالناصر خوشآمد میگوید.

داکا - پاکستان شرقی - ۱۲ آوریل - آسوشیتد پرس - درداکا عصرروز سه‌شنبه استقبال باشکوهی از جمال عبدالناصر بعمل آمد ومردم برای وی که به اتفاق علی صبری و دکتر فوزی ویکی دیگر از وزیران جمهوری متحده عرب از کراچی آمده بود ابراز احساسات شدیدی نمودند .

ناصر در اجتماع رسمی در یك ورزشگاه بزرگ خطاب به ۲۵هزار نفر از اهالی داکا گفت «اگر ما می خواهیم از آزادی خویش دفاع کنیم و اگر مردم آسیا و افریقا قرار است نیرو بدست بیاورند تنها راه این است که وضع روحی خود را تقویت کنیم .»

بیك‌راه می رویم

ناصر گفت اگر استعمارگران بانیروی امثال ما مغلوب شوند در هیچ کجای دنیا پیروز نخواهند شد

ناصر از ایوب خان به نیکی یاد کرد و گفت : خوشوقتیم که ما بیك راه می رویم اگر بسختی از آزادی خود دفاع کنیم بسادگی نیز آنرا از دست نخواهیم داد .

آقاخان غافلگیر شد!

زرمات (سویس) خبر گزاری فرانسه -۱۲ آوریل پرنس کریم آقاخان امروز با خبرنگار یك روزنامه فرانسوی زدو خورد کردند . پرنس روزها در این شهرکوهستانی‌با یك دختر محصل فرانسوی روسی الاصل دور از چشم عموم به اسکی و گردش مشغول بود . کریم آقاخان که از روزنامه نویسان دل خوشی ندارد نقطه دور دستی را برای گردش خود با این دختر انتخاب کرده بود ولی ناگهان بایك خبرنگار عکاس مصادف می شود ودر نتیجه زدو خوردی بین او و خبرنگار در میگیرد که چندین دقیقه بطول می انجامد ودر نتیجه این زدو خورد دوربین عکاس از بین میرود .

برنامه جدیدمسافرت آیزنهاور به‌مسکو

رئیس جمهور امریکا روز اول تیر وارد مسکو میشود ودر مراجعت از ژاپن وکره جنوبی واحتمالا چین‌ملی وفیلیپین نیز بازدید میکند

جئورجیا-آسوشیتدپرس -۱۲آوریل کاخ سفید امشب اعلام کرد که پرزیدنت آیزنهاور در سفر آینده خود به خاور دور از کره جنوبی‌نیز دیدن خواهد کرد .

اعلامیه کاخ سفید حاکیست که پرزیدنت آیزنهاور روز اول تیرماه برای گفتگو با رئیس جمهوری‌کره جنوبی وارد آن کشور خواهد شد. جیمز هاگرتی منشی مطبوعاتی کاخ سفید واشنگتن و هیئتی از مقامات امریکاکه برای‌فراهم کردن‌مقدمات سفر آیزنهاور بمسکو رفته بودند امشب رهسپار توکیو شدند بموجب برنامه‌ای که برای سفر پرزیدنت آیزنهاور بشوروی تهیه شده است رئیس جمهوری امریکاروز ۲۰خرداد ماه وارد مسکو میشود و پس‌از ۹ روز توقف در این کشور ۲۹ همان ماه از سیبریه بسوی توکیو پرواز میکند .

ایزنهاور قرار است از روز ۲۹ خرداد تا دوم تیر ماه در ژاپن‌اقامت کند لکن روز اول تیراز توکیو به کره جنوبی میرود و شب همانروز به توکیو باز میگردد .

چین ملی و فیلیپین

اعلامیه کاخ سفید مبنی بربازدید آیزنهاور از کره جنوبی در ماه‌ژوئن آینده برخی از ناظرین را امیدوار ساخته است که وی احتمالا ازچین ملی و فیلیپین نیز دیدن خواهدکرد. سفیر کره جنوبی در واشنگتن‌گفت سفر آیزنهاور به کره جنوبی این کشور را در مبارزه با کمونیسم جرات میدهد. سفارت چین ملی نیز در واشنگتن اظهار امید واری کرد که آیزنهاور از فرمز نیز دیدن کند .

آیزنهاور برای تخفیف مناقشه قدیمی کره جنوبی و ژاپن کوشش خواهد کرد .

سفیر کره جنوبی گفت بالاخره در مذاکرات آیزنهاور با سران دو کشور ژاپن و کره سخن از روابط تیره دو کشور بمیان خواهد آمد. اما شایسته است که سخنان طرفین بخوبی مورد سماع قرار گیردوی گفت ژاپن و کره باید همسایگان خوبی بشوند

خبر گزاری یونایتد پرس گزارش میدهد که مقامات مطلع در واشنگتن اظهار داشتند که ممکن است کاخ سفید اشاره ای بسفر آیزنهاوربه چین ملی و فیلیپین نیز بکند وبهر حال امکان یك بازدید چند ساعته از هردو کشور موجود است .

اخراج دوعکاس انگلیسی ازعراق

بیروت ۱۲ آوریل - یونایتد پرس - دو زن جوان انگلیسی که چند هفته به عکسبرداری از عراق مشغول بودند دیروز از این کشور اخراج شدند . این دو «میویس رونسون» ۲۸ ساله و «باربارا شاین» ۲۶ ساله از عکاسان حرفه‌ای لندن می‌باشند . پلیس امنیت عراق به آنها اطلاع داد که باید باهواپیمای بعدی عراق را ترك گویند ، زیرا اقدامات آنان به عنوان کوشش‌در راه ایجاد تفرقه بین مردم این کشور تلقی شد ه است .

دوشیزه «رونسون» گفت ما را بعلت عکس‌گرفتن‌وسئوال‌وجواب‌با اقلیت‌فلسطینی‌عراق‌مقصردانسته‌اند.

ازصبح دوشنبه

سینما پلازا - سینما نیاگارا

نمایش میدهند

جنگ و صلح

دوبله بفارسی

شروع سئانسها:

سینما نیاگارا: ۵ر۱۰ صبح ۵ر۲-۵ر۵-۵ر۸ بعدازظهر

سینماپلازا: ۵ر۱۰صبح- ۳-۶-۹ بعدازظهر.

آ-۱۹۱۲

اعلان مزایده فروش کارخانه برنج نکا

وزارت صنایع ومعادن کارخانه برنج نکا واقع درنکای مازندران را باکلیه اراضی متصرفی طبق سند مالکیت موجود باماشین آلات . ساختمانها . ابزارویدکیها . تجهیزات ووسائل و لوازم اداری طبق‌صورت اموال ودفاتر کارخانه (باستثنای وجوه نقد وموجودی «واد اولیه .محصول ساخته شده ودرجریان ساخت)باکلیه حقوق قانونی آن از طریق‌مزایده باشرائط زیر بفروش میرساند .

۱-مزایده مربوط بتمام کارخانه و مجموع قسمت های فوق‌الذکر بوده و برنده مزایده کسی‌است که بالاترین قیمتهارا پیشنهاد نماید .

۲- حداقل شرائط بصورت ۲۰درصد نقد و بقیه باقساط مساوی سالیانه از تاریخ تحویل تاپنج سال خواهدبود .

۳-پیشنهاددهندگان باید مبلغ پانصد هزار (۵۰۰۰۰۰)ریال‌سپرده بحساب شماره ۱۵۴۴ بانك ملی ایران بنام وجوه حاصله از فروش کارخانجات تودیع و رسید آنرا ضمیمه پیشنهاد لاك ومهر شده نموده باذکر عبارت (مربوط بمزایده کارخانه برنج نکا) روی پاکت تاآخر وقت اداری روز بیست وششم فروردین ۱۳۳۹ بدبیرخانه وزارت‌صنایع و معادن تسلیم نمایند .

سپرگونه پیشنهاد .نامه و تلگراف که بعداز ساعت فوق برسد ترتیب اثرداده نخواهد شد .

٤- پیشنهادات درساعت ۱۱ صبح روز بیست وهفتم فروردین۱۳۳۹ در تهران وزارت صنایع ومعادن باز وقرائت خواهدشد . حضورپیشنهاد- دهندگان درجلسه مزایده آزاداست .

۵-پیشنهاددهنده باید نام و نشانی صحیح خود ومبلغ پیشنهادی‌را منجزا درپیشنهاد ارسالی قید و تصریح‌نماید .

به‌پیشنهادات فاقد سپرده و یاپیشنهاداتی که چك یاضمانت‌نامه بانکی ضمیمه داشته باشد و همچنین پیشنهادات مشروط و غیر صریح باخلاف شرائط اعلان ترتیب‌اثر داده نخواهدشد .

٦-کلیه هزینه‌های مربوطه از قبیل مخارج دفترخانه ومالیات و معامله و عوارض و غیره بعهده خریدار است .

۷- هرگاه برنده مزایده از تاریخ‌ابلاغ وزارت صنایع ومعادن به مدت یکماه از انجام معامله و پرداخت پیش قسط خودداری نمایدسپرده او بنفع وزارت‌صنایع‌ومعادن ضبط خواهدشد .

۸- کارخانه تاانجام پرداخت کلیه اقساط موضوع ماده ۲ دروثیقه وزارت صنایع ومعادن خواهدبود .

۹-موجودی مواد اولیه محصول تمام شده و محصول درجریان ساخت که طبق این اعلان از فروش مستثنی شده‌است درموقع تحویل کارخانه بقیمت روز بازار اریابی شده و بهای آن باتوافق طرفین از خریدار دریافت خواهدشد .

۱۰-علاقمندان میتوانند همه‌روزه درساعات اداری عین دارائی‌های کارخانه را درمحل ملاحظه نمایند و اسناد مزایده را از دبیر خانه‌وزارت صنایع ومعادن دریافت دارند .

۱۱- شرکت درمزایده و تسلیم پیشنهاد بمنزله قبول شرائط و طرح قرارداد معامله که جزو اسناد مزایده است می‌باشد و بنابراین پیشنهاددهنده باید اسناد مزایده را ضمن تسلیم پیشنهاد امضاء وبه وزارت صنایع ومعادن تسلیم کند .

۱۲- وزارت صنایع ومعادن دررد یاقبول هریك یاکلیه پیشنهادات مختاراست .

وزارت صنایع ومعادن

آ-۴۴۳۳۲ — ٤-

آگهی تجدید مناقصه ۱۹۲ قلم پیچ ومهره

شرکت سهامی کارخانجات قند ایران ۱۹۲ قلم‌پیچ‌و مهره مختلف را بمناقصه خریداری مینماید شرایط و مشخصات کالا در قسمت بازرگانی واقع در خیابان شاهرضا مقابل فرصت موجوداست پیشنهادات تا آخر وقت اداری روز ۲۴ ر۳ر۱۳۳۹ قبول و در ساعت ده صبح روز بعد باز و رسیدگی خواهد شد . شرکت در مناقصه بمنزله قبولی کلیه شرایط مناقصه است .

سینما امپایر - سینما حافظ

از هفته آینده

از هفته آینده

فیلم کمدی فانتزی، داستانی از عشق وزیبائی

دراکولا و مهرویان

سینماسکوپ - رنگی - دوبله بفارسی درایتالیا

باشرکت:

سیلوا کوشینا - رناتو راشل

کریستوفرلی - کی فیشر

داستان شیرین وجذاب ازدراکولای جدیدکه بایتالیا شهر عشق وزیبائی میرود ودرآنجا در میان خوبرویان و مه‌پیکران شورونشاط عجیبی برپا میکند..!!

خوشبینی در کنفرانس وزرای خارجه غرب

★ هرتر وزیر امورخارجه امریکا کوشش میکند بین نظریات انگلیس و آلمان غربی نزدیکی ایجاد کند.

واشنگتن- ۱۲ آوریل- آسوشیتدپرس- وزیران‌خارجه سه کشور بزرگ غرب هرتر- لوید وکوودوموروویل دیروز دریك محیط توام باخوشبینی مذاکرات خودرا آغاز کردند.

موضوع اصلی این مذاکرات تنظیم دستور کنفرانس سران‌شرق و غرب می‌باشد .آنها مسائل برلن و خلع سلاح وآینده آلمان رابررسی کردند .

هرتر دریك جلسه مخفی نظریات خودرابرای دووزیر دیگر تشریح کرد. قبلاوجدا گانه بالوید وفون برنتانو (وزیر خارجه آلمان غربی) مذاکره کرد .

آلمان وخلع سلاح

قراراست روز پنجشنبه وزرای‌خارجه ایتالیا وکانادا نیزدر مذاکرات‌سه‌وزیر شرکت کنندومسئله خلع سلاح را مورد بحث قرار دهند .

درموقع مذاکرات درباره مسئله آلمان وبرلن بطور مستقل هانریش‌فون برنتانو نیز درکنفرانس‌سه‌وزیرشرکت خواهد جست .

گفته میشود که‌لوید میخواهد مذاکرات درمورد مسئله برلن دنباله همان مذاکراتی باشد که‌در کنفرانس سال گذشته وزیران خارجه شرق و غرب درژنو مطرح شده‌بود .

درژنو روسها اصرار داشتند قوای سه‌کشور غربی دربرلن به‌یازده هزار تن‌محدودشودوتبلیغات‌ضد کمونیستی درآنجا قطع گردد .

دربرابر متفقین غربی ازروسها میخواستند که‌آزادی عبور ومرور غرب رابه برلن تضمین کنند وقول دهند که لااقل طی‌پنج سال دربرلن‌بحران‌سیاسی برپا نخواهند کرد .

ادنائر مخالف است

اماآدنائر صدراعظم آلمان‌غربی‌باهر گونه‌تغییر وضع برلن غربی‌مخالف‌است ومیگوید نباید هیچ امتیازی به‌روسها داد،زیرا وضع غرب‌رابخطرمیاندازد.

فعلاهرتر سعی دارد قبل‌از تشکیل کنفرانس سران میان آلمان وفرانسه‌و انگلیس وامریکا دراینمورد توافقی حاصل شود .

هریك ازسه‌وزیر خارجه غرب در جلسه دیروز خود گروهی ازمعاونین ومتخصصین رابهمراه داشتند .

مطلعین میگویند درتهیه دستور کنفرانس سران به‌تدوین قراردادقطع آزمایشهای اتمی نیز توجه میشود .

نظرآیزنهاور

هرتر ،لوید وکوودوموروویل توافق کارهای مقدماتی که در این زمینه صورت گرفته اظهار رضایت‌نمودند. وزرا علاقه دولتهای خود را باینکه باروح سازنده در این کنفرانس شرکت خواهند کرد تاکید داشتند

وزرای امور خارجه همچنین‌لزوم حل مسائل کنونی را از طریق مذاکره‌ونه‌بزور وتوسل‌باعمال یك جانبه تایید نمودند . آنها علاقه‌دول خود را برسیدن یك راه حل منطقی از طریق مذاکره ، که بنفع صلح جهانی است بیان داشتند .

شورای اتحادیه اتلانتیك شمالی از این مذاکرات که اینك در واشنگتن جریان دارد مطلع خواهد شد .

افریقای جنوبی مهاجر سفید پوست میپذیرد

★ دولت تصمیم دارد برای حفظ تناسب بین سیاهان‌وسفیدپوستها مهاجرین سفید را بمیزان وسیع از دیگرکشورها قبول کند.

★ حزب مخالف دولت سفیدپوستان در مجلس افریقای‌جنوبی شدیدا بسیاست دولت حمله کرد

ژوهانسبورك -۱۲ آوریل -آسوشیتد پرس - دیروز رهبر حزب مخالف حکومت فرورد ، یعنی حزب متحد ، در پارلمان پیشنهاد کرد در مورد علل حوادث اخیر افریقای جنوبی تحقیقات اساسی بعمل آید .

سردوویلیرگراف که رئیس حزب مخالف است به حکومت فشار می‌آورد تا علل ناراحتی سیاهان را بر طرف سازد و بحالت فوق العاده فعلی‌پایان داده شود .

گراف همان لحظه‌ئی که پلیس مشغول‌تجسس خانه ها در پی اسلحه بود در کنفرانس مطبوعاتی خود این موضوع را بیان کرد . ولی کابینه افریقای جنوبی تاکید میکند که به هیچ نحودر قوانین نژادی و حالت فوق‌العاده مادام‌که«فرورد»دربیمارستان است تعدیلی بعمل نخواهد آورد .

تقصیر حکومت

رئیس حزب متحده‌در این کنفرانس مطبوعاتی خودگفت اگرتحقیق بعمل‌آید تقصیر حکومت روشن خواهد شد.باید دانست که حزب متحده نیز مانندحزب فرورد طرفدار برتری سفید پوستان افریقای جنوبی است . ولی این حزب معتقد است در برابر ده میلیون‌سیاه پوست این کشور که در واقع سه برابر سفید پوستان هستند باید روش ملایمتری پیش گرفت .

حزب متحده در مجلس‌عوام افریقای جنوبی ٤١کرسی داردحال آنکه‌کرسی‌های حزب «فرورد» از صد متجاوز است .

مجلس عوام این کشور جمعا ۱۶۳ نماینده دارد . در حزب متحده بیشتر مهاجرین انگلیسی مقیم‌افریقای جنوبی عضویت دارند .

طرفدار تازیها

گراف حکومت‌ناسیونالیست رامتهم ساخت که طرفدار عقاید نازیهای‌آلمان است .

وی گفت . «آقای وزیر دادگستری بعوض آنکه از کشتار افریقائیها شرم کند فریاد میزند که باید پلیس را نیرومند ساخت و آقای وزیر کشور میگوید باید بیست هزار سیاهپوست را کشت .»

گراف یاد آور شد که این روش حکومت خوب نیست و باید سعی کرد با سیاهان ملایمتر رفتار شود تا بهانه بدست کمونیستها نیافتد .

برنامه مهاجرت

حکومت افریقای جنوبی روز سه شنبه اعلام نمود که برنامه وسیعی‌برای مهاجرت سفید پوستان به موقع اجرا میگذارد .

تاکنون حکومت ناسیونالیست که خواستار ادامه‌بر تری‌بوئر ها(مهاجرین هلندی) است مخالف مهاجرت وسیع سایر افراد سفید پوست به این کشور بوده است .

همین امر یکی از بهانه های حزب مخالف در حمله به این حکومت‌محسوب میشد .

حزب مخالف معتقد است بایدکاری کرد که تناسب سفید و سیاه از وضع فعلی خارج شود و مهاجرین زیادی ضمنا برای بهبود روابط باکانادا حکومت افریقای جنوبی نورمن فیلیپ روزنامه نگار کانادائی را آزاد ساخت.

رد پیشنهاد میانجیگری

کشمیر - ۱۲ آوریل - خبر - گزاری فرانسه - غلام محمد نخست وزیر کشمیر پیشنهاد میانجیگری پرزیدنت ناصر را رد کرد .

غلام محمد طی نطقی که روز سه شنبه ابراد نمود گفت: مسئله ای بنام مسئله کشمیر وجود ندارد.

اوضاع کره روبه‌آرامش میرود

پلیس‌شصت‌تن‌ازاعضای‌حزب‌مخالف‌دولت‌رادستگیر کرد. در حوادث دیروز شهر «ماسان» یك دانشجو کشته شده است.

سینگمان‌ری رئیس جمهور کره

سئول - ۱۲ آوریل آسوشیتد پرس - پلیس کره روز سه شنبه شصت تن از اعضاء حزب مخالف حکومت (حزب دمکرات) را دستگیر کرد .

قبلا گروهی از اعضاء این حزب ضمن تظاهرات خود به یك صف دویست نفری پلیس حمله برده‌بودند وطی زد و خورد پلیس شصت تن از آنها را بازداشت کرد. بعدا پلیس ازیك میتینگ حزب‌دمکرات جلوگیری کرد .

پرتاب سنگ

در مقابل حزب نیز ۱۵ تن‌دستگیر شدند . بقیه افراد حزب از ستاد حزبی عقب نشستند ولی درخیابان های اطراف موضع گرفته‌و بسوی پلیس سنگ پرتاب کردند .

پس از یکساعت زد و خورد‌پلیس پانزده تن دیگر را زندانی کرد. در شهر ماسان دانشجویان و دانش آموزان روز سه شنبه همه جادست به آشوب زدند و شعار های ضد دولتی دادند . در اغلب نقاط نیز مورد استقبال جمعیت تماشاگر واقع شدند .

روبه آرامش

آنها اتومبیلهای دولتی را دربندر سنگباران کردند . سر انجام پلیس با بروی جمعیت ده هزار نفری کشته شد .

تقاضای شرکت نمایندگان آسیا وافریقا درکنفرانس‌سران

گینه - ۱۲آوریل-آسوشیتدپرس- «سکوتوره» رئیس جمهور کشور گینه تقاضا کرد که یك افریقائی‌و یك آسیائی نیز بعنوان نمایندگان دو قاره در کنفرانس آینده سران شرکت جویند .

وی این پیشنهاد را در کنفرانس همبستگی ملل آسیائی افریقائی‌که درگینه تشکیل شده بعمل آورد .

سکوتوره اظهار داشت که‌بدون حضور کلیه ملل ذینفع در صلح جهان مذاکرات درباره‌صلح‌شایسته نیست .

بسیار غیر عادلانه است که امور صلح جهان در حالی مورد مذاکره قرار گیرد که‌اسمی از قاره‌آسیاو افریقا که پایه های اساسی آرامش صلح پایدار جهان هستند در میان نباشد .

کمیته ها ی مختلف

کنفرانس آسیائی افریقائی به کمیته های مختلف تقسیم شده تادر باره تصمیمات کلی و مواد دستور جلسه مذاکره بعمل آورد .

مقامات مطلع گفتند کنفرانس آسیائی - افریقائی مشغول‌مذاکره جدی در باره کنفرانس سران و تعطیل کنفرانس خلع سلاح ژنوو مسئله حقوق بشر میباشد .

در میان پیشنهاد هائیکه در کنفرانس مورد بررسی قرار دارد پیشنهادی حاکی از ایجاد یك‌منطقه غیر اتمی درارروپای‌مرکزی‌خاورمیانه وشرق دوررسیده است همچنین پیشنهاد دیگری برای تحریم تسلیح ارتش آلمان غربی وژاپن‌باسلاحهای اتمی واصل شده است .

مارگارت ازشوهرش اطاعت میکند

لندن - ۱۲ آوریل - رویتر - مارگارت ضمن مراسم عروسی خود در کلیسای «وست مینستر» که روز ٦ ماه مه انجام میشود اطاعت خودرااز شوهرش «آنتونی آرمسترانك جونز»اعلام خواهد کرد . وی‌دراین مورد از خواهرش الیزابت ملکه انگلیس پیروی می کند . هنگامی که الیزابت در سال ۱۹٤۷ در مراسم عروسی خود وفاداری و اطاعت خودرا از شوهرش «دوك ادیمبورك» اعلام کرد رهبران زنان انگلیس باین کار اعتراض کردند .

این رسم از سال ۱٦٦۲ سابقه دارد واز سال ۱۹۲۸ بصورت جدید تری در آمده است .

چوئن لای عازم برمه و هند شد

★ نخست‌وزیر چین دردهلی بانهرو بزرگترین کنفرانسهای سیاسی بین دو کشور را تشکیل میدهد.

دهلی نو - ۱۲ آوریل - یونایتدپرس - نخست وزیر چین، چوئن لای امروز عازم برمه - شد و مورد استقبال رسمی قرار روز ۱۹ آوریل وارد دهلی خواهد خواهد گرفت .

منابع مطلع میگویند میان‌روزهای ۲۰ و۲۵ آوریل چوئن لای درمورد اختلاف مرزی هندوستان و چین‌با نهرو گفتگوهائی بعمل می‌آورد.

بزرگترین کنفرانس سیاسی

مذاکرات نهرو وچوئن لای بزرگترین کنفرانس سیاسی‌خواهد بود که تاکنون در دهلی نوتشکیل شده است . در این مذاکرات وزیران کشور و دفاع هند و بیش از پنجاه نفر از کارمندان عالی رتبه آن کشور شرکت خواهند کرد هریك از دو طرف برای اثبات‌ادعای خود در باره مرز های دو کشوراز نقشه های جغرافیائی‌متعددی‌استفاده خواهند کرد . تاریخ‌بعضی اسنادی که از طرف دولت هند مورد استفاده قرار می‌گیرد به پانصد سال قبل میرسد وپاره ای از این اسنادبزبان های‌سانسکریت ، فارسی و تبتی، چینی وبنگالی نوشته شده است .

کراوات فرم

ارتش وشهربانی وارد شد

مسعودنیا -چهارراه لاله‌زار-مرکز عمده بازار سرای‌خرازی

آ-۱۹۳٤ ۱-۳

فقط ٦ روز دیگر

برای‌شرکت درقرعه‌کشی بزرك بانك بیمه بازرگانان وقت دارید

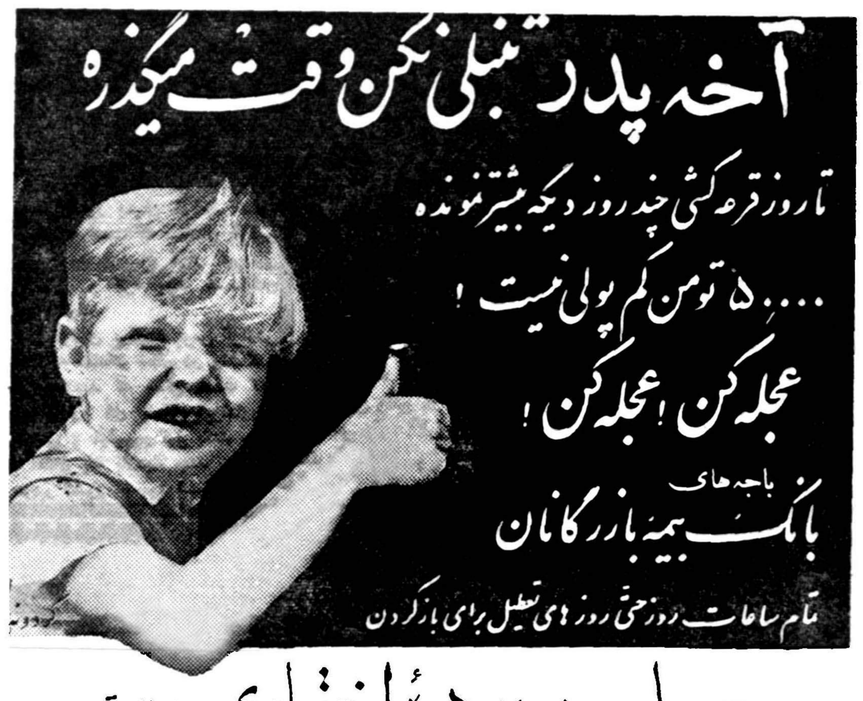

حساب سپرده اختیاری بازرگانان

حساب سپرده اختیاری دارای بهترین سود بانکی و پنجاه هزار ریال بیمه مجانی حوادث است وبه معرف برنده‌ممتاز خود ۱۰٪ ازمیزان جایزه را پاداش میدهد

شعب تهران: شعبه بازار مقابل مسجد شاه - شعبه سعدی خیابان سعدی جنوبی- شعبه بوعلی انتهای بازارکفاشها سرای بوعلی- شعبه دخانیات مقابل دخانیات- شعبه ری خیابان ری - شعبه گمرك میدان گمرك.

شعب شهرستانها: رشت - سنگر- پهلوی - لاهیجان - لنگرود - بابل- شاهی- نکاء - زیرآب - گنبدقابوس - خرمشهر.

آ-۱۸٤۲

از امشب در سینماهای

تهران - پارك - ونوس

من مستم

دوبله به فارسی

محصول ۱۹۵۹

با شتراك

مالاسینها

راجکاپور

«زن روح وشراب جمش بود»

آ-۱۸٤٦

در سینما دنیا - بازهم خودشه - والنتر کیاریه

فیلمیکه بمراتب شیرین‌تر وجذابتر از فیلم

بله‌بله خودشه میباشد

آ-۱۹۱۰

خاطرات ایدن

ترجمه : غلامحسین صالحیار

-۶۹-

روز ۲۹ ژوئیه ، یعنی سه روز پس از ملی شدن شرکت کانال‌سوئز آقای «پینو»وزیر خارجه فرانسه وارد لندن شد . در غیاب آقای دالس که مشغول سفر د ر امریکای جنوبی بود ، آقای «مورفی» معاون وزارت امور خارجه از طرف واشنگتن اعزام شده‌بود تا در مذاکرات شرکت کند در این میان دولت انگلستان تصمیم گرفته بود که با احضار کنفرانس از کشور های دریائی موافقت کند .

مذاکرات در لندن میان وزیر خارجه ما و آقایان «پینو» و«مورفی»ادامه داشت ، اما جریان پیشرفت آن «بطئی» بود . تمام شرکت کنندگان در این مذاکرات موافقت داشتند که کانال باید تحت نظارت یك مرجع‌بین‌المللی‌اداره شود ، اما برسر بهترین راه برای اجرای این موضوع اختلاف نظر هائی وجود داشت .

«سرراجراستونس» سفیر کبیر ما در واشنگتن بما گزارش داده بود ، که وزارت خارجه امریکا را درباره توسل‌به اقدامات عاجل ، سرد و مردد‌یافته است . بنظر میرسید که وزارت خارجه امریکا مایل است در مورد منازعه‌با دولت مصر ، کناربایستد .

مقامات رسمی‌آنجا درباره اثرات هرگونه اقدام احتمالی امریکا برافکار عمومی این کشور بسیار حساس بودند ، بخصوص اگر کار به قطع‌عبورکشتی های نفت کش‌از کانال می کشید . بدون شك انتخابات قریب‌الوقوع امریکا نیز بر اوضاع‌سایه افکنده بود .

تقسیم قانونی

آقای مورفی ، پ ـ‌از ورود به لندن بزودی این موضوع‌را آشکار کرد که بر خورد وی با قضیه فقط جنبه قانونی خواهدداشت . او مایل بودعهدنامه سال ۱۸۸۸ قسطنطنیه را دوباره زنده کند . این سند ماهیت بین‌المللی کانال را برای همیشه تضمین می کرد ، بدون آنکه توجه به امتیازی که‌فرمانروایان مصر به شرکت کانال‌سوئز می دهد داشته باشد . این عهد نامه بدون شك بعوان یك عامل مهم در قضیه ای که با آن مواجه بودیم بشمار میرفت ، اما تمام مسئله راتشکیل‌نمیداد . بخصوص که روسها آنرا امضاء کرده‌بودند ولی از طرف‌دولت‌امریکا بامضاءنرسیده بود . اگر ما اساس اقدامات خود را فقط براین عهدنامه قرارمی دادیم با مشکلات گوناگونی روبرو می گردیدیم .

امریکائی ها مایل نبودند که در این مرحله ، قضیه به سازمان ملل متحد ارجاع‌شود ،امافکر می کردند که یك آژانس مخصوص از طرف سازمان ملل متحد را می توان مامور کنترل کانال کرد . ما قبول داشتیم هر مرجعی که برای رسیدگی‌به کار کانال تعیین شود باید با همکاری سازمان ملل‌متحد اقدام نماید .

روزاول‌اوت ، آقای «دالس»وارد لندن‌شد اوقسمت مهم‌نظریات معاون ومشارین‌خویش رامنتهی باستدلالات‌جدیدبیان کرد وی‌نشان داد کـه او و وزارتخانه‌اش برای اصرار در مورد اجرای‌اقداماتی بموجب عهد نامه‌قسطنطنیه ناگزیر هستند .

اگر توسل‌به اقدامات نظامی غیر قابل اجتناب می گردید ، رئیس جمهور امریکا برای هرگونه تعهدی احتیاج به کسب‌اجازه ازکنگره‌داشت . از اینرو در نظرآقایان «دالس» و «مورفی»وجود یك پایه و اساس قانونی برای‌خط‌مشی مشترك ما ضروری بنظر میرسید . من این مسئله را که بهر حال دولت‌ایالات متحده به مسئله اقدامات نظامی فکر می‌کند عامل امیدوارکننده ای میدانستم.

کانال دیگر

در اینجا موضوع دیگری وجود داشت که امریکائی ها بتدریج و بـا پیشرفت جریان مذاکرات آنرا آشکار می کردند . این موضوع کاملا مربوط بخود آ نها بود . امریکائی ها درباره کانال «پاناما» حساسیت نشان‌می‌دادند آن‌ها مایل بودند این امر تاکید شود که مسئله سوئز بعکس با هر نوع مناقشه دیگری که احتمالا درباره کانال مذکور پیش آید ، تفاوت دارد . همانطور که عهدنامه قسطنطنیه ثابت می کرد ، کانال سوئزیك راه بین‌المللی بود. برعکس کانال پاناما ، یك راه خصوصی بشمار می رفت . که بر مقررات اداره آن قراردادی که فقط‌بین دولتین امریکا و پاناما منعقد شده‌بود حکومت داشت . طبعا این قرارداد منطقه‌ای که کانال‌پاناما در آن‌جریان داشت توسط دولت امریکا اجاره شده‌بود . از اینرو کانال یك را «آبی امریکائی محسوب می‌شدنه یك‌راه بین‌المللی . دولت‌امریکا تصمیم داشت که وضع‌را بهمین منوال حفظ کند . آنها مایل بودند بطور قاطع بین موقعیت ممتازی کـه در پاناما داشتند با وضع بغرنج و دشواری که از لحاظ بین‌المللی در کانال سوئز وجود داشت ، تفاوت قائل شوند .

هیچیك از این ملاحظات موجب تشویش و آشفتگی مردی نظیر «پینو» وزیر خارجه فرانسه ، که دارای فکری مستقل بود ، و می توانست بخاطر هدف خود بصراحت وحتی با خشونت استدلال کند ، نمی گردید . او دارای تجربه وزارتی قابل ملاحظه ای بود ،و دربرابر اینگونه طول وتفصیلات دیپلماتیك ناشکیبا می شد ، و البته این امر چیز بدی نبود . ما همواره او را همکاری نیرومند و مقتدر و در عین حال وفادار یافته ایم که مایل به گول زدن‌خود و دیگران نبوده و در ساعات بحرانی شجاعت و جسارت لازم را دارا می‌باشد.

در آن موقع «پینو» اعلام می کرد که دولت وی‌برای انجام یك‌اقدام موثر عزم‌راسخ‌و قاطع دارد . کانال سوئز توسط فرانسوی‌هاساخته شده بود .مهمتر ا زاین ، انعکاس اقدام ناصر در یك نقطه حیاتی دیگر با منافع فرانسوی ها تصادم پیدا می کرد . از همان ابتدای مذاکرات «پینو»روی اثرات اقدام‌ناصر در الجزایر و سراسر افریقای شمالی تکیه داشت .وی می گفت اگر به ناصر اجازه داده شود که کانال را ببلعد . ملیون الجزایر دل‌وجرئت‌تازه ای خواهند یافت . بعلاوه آنها چشم داشت کمك از مصر پیدا می کنند و بطور مسلم این کمك را هم به صورت اسلحه و هم از طریق جار و جنجال تبلیغاتی دریافت خواهند داشت . فرانسه نمی تواند به توسعه این خطر میدان بدهد .

ما با پیش بینی آقای «پینو» موافق‌بودیم و از نظریات او پشتیبانی مـی کردیم . او ثابت کرده بود که پیشگوی خوبی است .

(ناتمام)

خروشچف میخواهد بیشتر بخوابد

*** نخست‌وزیر شوروی برای استراحت مسکو را ترك‌گفته است**
*** خروشچف درفرانسه اظهار داشته که بسختی میتواند راه برود**

مسکو ـ رویتر ـ ۱۲ آوریل ـ محافل موثق در مسکو امروزاظهار داشتند که خروشچف نخست وزیر شوروی بیك مرخصی فوق العاده طویل المدت در جنوب این کشور رفته است . خروشچف که هنگام مراجعت از سفر ۱۱ روزه خود به فرانسه بسیار خسته بنظر میرسید باتفاق خانواده خود با هواپیما روز جمعه مسکو را ترك گفته است . ظاهرا خروشچف در «راچا »درکرانه های دریای بالتیك (منطقه سوچی) مشغول استراحت شده است.

خروشچف ظر فسال جاری هزاران میل راه پیموده وکشورهای بسیاری را زیربا گذاشته است . خروشچف در مسافرت اخیر خودبه فرانسه‌درپاسخ‌سئوالی که‌درباره‌وضع مزاجی او شده‌بود جواب داد «که بسختی میتواند راه برود »و همچنین از مقامات دولتی درخواست میکرد است.

از مراسم تشریفاتی کاسته وفرصت بیشتری برای خواب باو بدهند اما در همین مسافرت یکبار دیگراظهار داشته بود که وضع مزاجی او عالی

افریقای جنوبی باید منشور حقوق‌بشررا امضاء کند

نیویورك ـ ۱۱ آوریل ـ آسوشیتد پرس ـ مجله‌نیوزویك می نویسد در جلسه آینده نخست وزیران کشور های مشترك المنافع انگلیس چندتن از نخست وزیران آسیائی و افریقائی این جامعه بافریقای جنوبی تکلیف خواهند کرد یایك «منشور حقوق بشر کشور های مشترك‌المنافع» را امضاء کند یا از این جامعه استعفا دهد .

در چنین منشوری تساوی حقوق نژاد ها گنجانده خواهد شد . نهرو ونخست وزیر غنا نکرومه هواداران اصلی این طرح می باشند .

سرگردسالم در لندن معالجه شد

وی خطاب به‌انگلیسها گفت شما دوبار باآلمان جنگیدید واکنون باآنها روابط عادی‌دارید ، وضع‌ماهم‌همینطوراست

لندن ـ رویتر ـ ۱۲ اوریل ـ سرگرد صلاح سالم‌وزیرسابق هدایت ملی مصر و همکار نزدیك جمال عبدالناصر که در یکی از بیمارستان های لندن بستری بود دیروز پس‌از بهبودی کامل این بیمارستان راترك گفت .وی که اکنون ریاست اداره انتشارات را دارد و بر تمام‌مطبوعات جمهوری متحده عربی نظارت میکند اظهار داشت که از طرز معالجه بیمارستانی که در آن بستری بوده نهایت رضایترا دارد . وی اضافه کرد مصر مایل است که همیشه با انگلیس بهترین روابط دوستانه را داشته باشد ولی سیاست دولتشما غالبا در جهت عکس این موضوع گام برمیداشته است . هیچکس نمی تواند کمکی را که انگلستان بـه اسرائیل کرد فراموش کند ما با مردم انگلیس دشمن نیستیم امـا همیشه بین دولت هایمان اختلافاتی وجود داشته است شما ۷۵ سال خاك ما را در اشغال داشتید واین موضوع باعث ناراحتی های بسیار برای مردم مصر گردید . درباره اظهارات سابق وی در مورد انگلستان سرگرد سالم گفت ما در آن موقع‌با شما در حال نبرد بودیم تا استقلال بدست آوردیم . اکنون این امر انجام شده است شما دوبار باآلمانها جنگیدید و اکنو ن با آنها روابط عادی دارید . وضع ما هم همینطور است بگذارید گذشته ها را فراموش کنیم .

رفع اختلافات مرزی چین و نپال

توکیو ـ ۱۲ آوریل ـ آسوشیتد پرس ـ رادیو پکن گفت که‌کمیته اجرائیه کنگره خلق چین قرارداد رفع اختلافات مرزی چین و نپال را تصویب کرده است.

این قرارداد در تاریخ ۲۴ مارس توسط نخست وزیران چین و نپال تصویب شده بود و مفاد آن بشرح زیر است :

۱ ـ مذاکره‌وحل مسائل‌مشخص مربوط به مرز های هیمالیا.

۲ ـ بازرسی مرز ها و نصب علائم مرزی‌و تهیه یك قراردادمرزی بین دو کشور که پس از امضای‌دو دولت بموقع اجرا گذارده خواهد شد. قراردادهمچنین متضمن‌تشکیل کمیته مشترکی از طرفین بـرای رسیدگی فوری به اختلافات مرزی و اتخاذ تصمیم قانونی است.

چشم زیر دریائی

بااختراع این وسیله جدید زیردریائیهای اتمی نیز درجنگهای آینده اهمیت خودرا از دست میدهند

لندن ـ ۱۲ مارس ـ خبرگزاری فرانسه ـ روزنامه دیلی میل امروز اطلاع داد که دانشمندان انگلیسی بزودی مهمترین اختراع خود راپس از کشف دستگاه رادار تکمیل‌خواهند کرد . دیلی میل می نویسد اختراع جدید عبارت از دستگاهی است که میتواند از یك فاصله ۱۶۰۰ کیلو متری وجود زیر دریائی های دشمن را در اعماق دریا نشان دهد باتکمیل این اختراع زیر دریائیهای اتمی مسلح به موشکهای بالستیك درجنك های آینده اهمیت خود را از دست خواهند داده رادار جدید بنام«چشم زیر دریائی» نامیده خواهد شد و دولت انگلیس همه گونه تسهیلات واعتبار لازم را برای ساختمان آن دردسترس دانشمندان گذاشته است

خواهران مقدس را بیرون‌کردند

روم ـ ۱۱ آوریل ـ رویتر ـ خبرگزاری واتیکان گزارش داد که مقامات دولت تونس عده‌ای از خواهران سفید پوست مامورتبلیغ مسیحیت در افریقا را از «خیروان» اخراج کردند «خیروان» یك شهر مقدس اسلامی در ۱۸ میلی شهر تونس می باشد . به خواهران تارك دنیا دستور داده شد که ظرف‌بیست وچهار ساعت این شهررا ترك‌کنند، بدون اینکه دلیلی برای اینکارذکر شده باشد .

در اوایل ماه جاری نیز یکی از مدارس خواهران مقدس بااعمال زور توسط دولت تونس بسته شد خواهران تارك دنیا درافریقامامور تبلیغ مسیحیت بین زنان مسلمان هستند و مرکز آنان در الجزایر است .

چای رابخورید ومحبت را تماشا کنید

از فردا در

سینما تخت‌جمشید

دبوراکار بهرنفر از مشتریان یك فنجان چای داغ‌تقدیم‌میکند

چای و محبت

TEA AND SYMPATHY

دبوراکار جان‌کار

سینماسکوپ ـ تمام رنگی

آرزوهای جوانان جامه عمل میپوشد

جوانی‌که چهار سال در حسرت یك دوچرخه بسر میبرد به آرزوی خود رسید و صاحب دوچرخه شد

وزارت فرهنك بتقاضای یك جوان درسرکلاته گرگان مدرسه میسازد وبنابه‌آرزوی جوان دیگری باشگاه زشت‌ها درایران تشکیل میشود !

مجله «اطلاعات جوانان » در چند شماره پیش دست بابتکار جالبی زد و صفحه‌ای باز کرد تحت عنوان «آرزوی شما چیست ؟ » جوانان از این ابتکار استقبال عجیبی کردند و متجاوز از چندین‌هزارنامه بدفتر اطلاعات جوانان فرستادند که حاوی آرزو های آنان بود .

در این هفته اولین دسته از جوانانی که بدعوت «اطلاعات‌جوانان» پاسخ دادند به آرزوی خود رسیدند. اولین جوانی که به آرزوی خود میرسد آقای مهدی ربانی دانش آموز سال اول دبیرستان فردوسی مشهد است که نوشته بود : چهار سال است در حسرت یك دو چرخه بسر می برم ولی میترسم این آرزو هرگز عملی نشود »

اطلاعات جوانان ، برای عملی ساختن آرزوی این جوان با مدیران‌شرکت سهامی «ایران تراکتور» واردکننده دوچرخه موتوری «ولوسولکس » تماس گرفت و آن شرکت حاضر شد دوچرخه ای در اختیار آقـای مهدی ربانی قرار دهد .

دومین جوانی که آرزوی خودرا با «اطلاعات‌جوانان»درمیان گذاشت جوان چهارده ساله‌ای بنام محمد خطیری بود . آقای خطیری آرزو داشت در ده سرکلاته گرگان مدرسه ای ساخته شود تا اهل سرکلاته مجبور نباشند فرزندان‌خود را مسافات زیادی برای درس‌خواندن باطراف بفرستند . آقای خطیری اضافه کرده بود که تاکنون اهالی حاضر شده‌اند محل مدرسه را هم تامین کنند ولی این آرزو هرگز تحقق نیافته است .

از طرف مجله اطلاعات جوانان با آقای یزدانفرمعاون‌وزارت فرهنك تماس گرفته شد و آقای‌یزدانفر گفت :

«وزارت فرهنك آرزوی این‌جوان را بر آورده میسازد و چنانچه اهالی سرکلاته زمین مناسبی برای‌تاسیس مدرسه تخصیص دهند وزارت فرهنك در آغاز سال آینده بنای دبستان را آغاز خواهد کرد معاون وزارت فرهنك افزود : درین‌دبستان علاوه بر دروس برنامه‌ای وزارت فرهنك تعلیمات روستائی هم‌بدانش آموزان داده خواهد شد »

واما آرزوی سومین پاسخدهنده عجیب تر از این دو آرزو بود .

این جوان آقای محمد تقی‌زاده می گوید در سال ششم دبیرستان تحصیل می کنم و بخاطر جوانانی که از زشتی چهره خود رنج‌میبرند و مورد تمسخر و استهزاء همسالان واقع میشوند آرزو دارم باشگاهی بنام باشگاه زشت ها تشکیل شود و از حقوق زشت ها دفاع نماید .

اطلاعات جوانان از عموم جوانانی که طرفدار تشکیل باشگاه زشت‌ها هستند برای تشکیل این باشگاه دعوت کرده است و بزودی باشگاه زشت ها نیز در کنار باشگاه های دیگر تاسیس خواهد شد .

شرح کامل پیرامون صفحه‌ابتکاری «آرزوی‌شما چیست؟» همین‌پنجشنبه در اطلاعات جوانان چاپ شده‌است.

ظرفشوئی با «ریکا» آب‌کشیدن وخشك‌کردن لازم ندارد

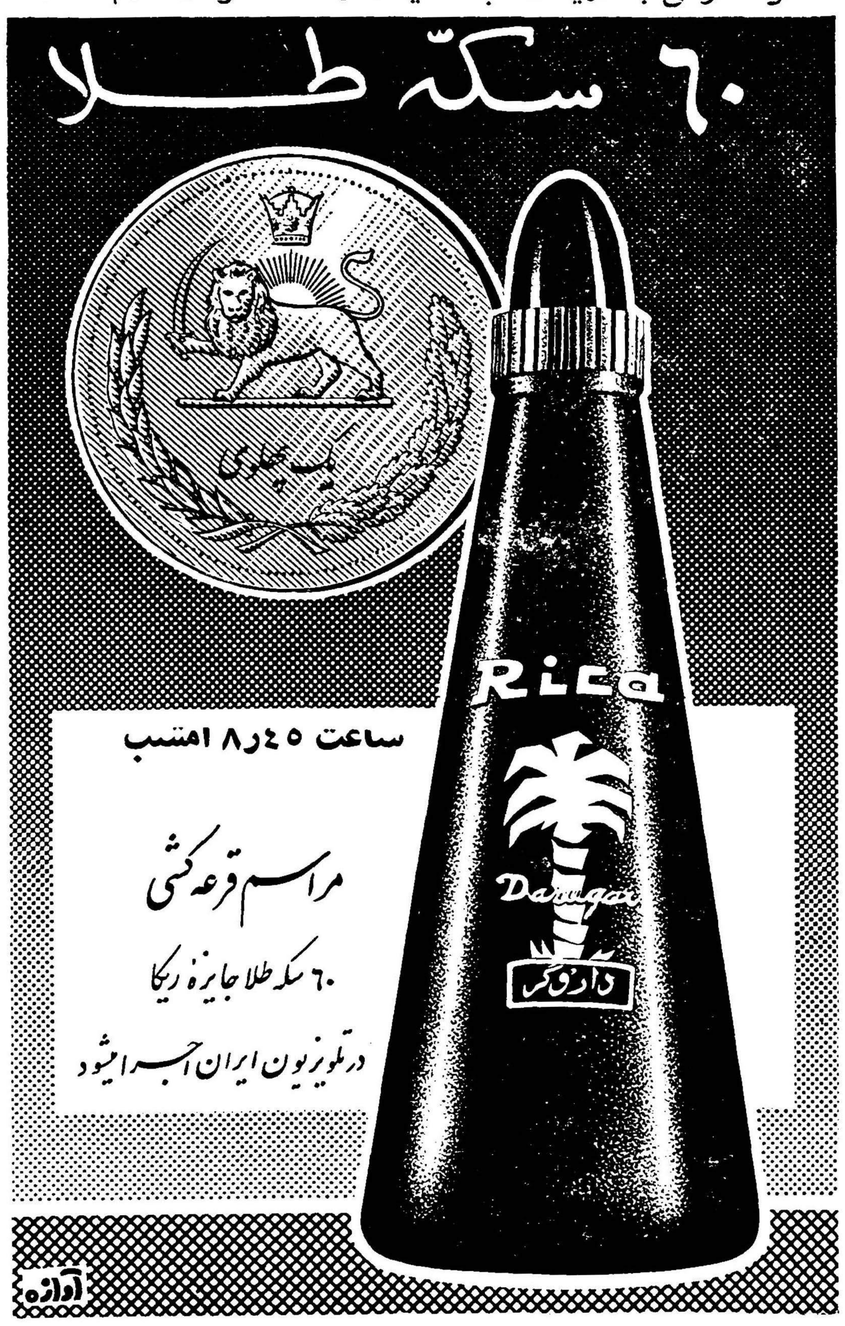

ساعت ۸ر۴۵ امشب

مراسم قرعه‌کشی

۶۰ سکه طلا جایزه ریکا

در تلویزیون ایران اجرا میشود

آوازه

مایع ریکا راحت‌ترین ـ ارزانترین ـ مؤثرترین وسیله شستشوی ظروف و کارد و چنگال است .

ریکا ساخت کارخانه داروگر است که بیش‌از ۳۰سال خدمتگذار خانواده‌هاست

کارخانه : میدان ژاله ـ تلفن ۳۴۳۸۴

مرکز پخش : خیابان فردوسی ـ پاساژ ۲۶ ـ شماره ۳۰۸ تلفن ۳۸۷۷۳

آیابفکر آباد کردن زمینهای بایر وپست‌وبلند خودهستید ؟

اگرزمینهای شما باداشتن‌تپه‌ها وپست‌وبلندی زیاد قابل فروش و زراعت‌نیست به‌شرکت ساختمانی سهندشت‌واگذارکنید تادراسرع وقت‌آنها را باتراکتورهای ریپردار قوی خود هموار وجدول‌بندی وبرای فروش آماده کنید .

شرکت‌ساختمانی سهندشت شاهرضا مقابل‌ویلا

تلفن ۶۴۳۳۲ ـ ۶۶۴۸۳

آگهی مناقصه

مؤسسه انحصار دخانیات ایران تعدادنه‌هزاروپانصدوشصت‌وبین نوار چسب کاغذی مورد احتیاج خود رااز طریق مناقصه خریداری مینماید . داوطلبان شرکت در مناقصه می‌توانند پیشنهاد های صریح و قطعی خود را با اطلاع و رعایت کامل مشخصات‌ـ شرایط و مفاد طرح پیمان که از اداره معاملات خارجی دریافت میدارند منتها تاساعت ۱۰ صبح روز ۲ر۴ر۱۳۳۹ مطابق با ۲۳ ژوئن۱۹۶۰ که روزقرائت پیشنهادات خواهد بود تسلیم‌نمایند. حضور پیشنهاد دهندگان در جلسه مناقصه آزاد است . شرکت درمناقصه بمنزله قبولی کلیه شرایط مناقصه خواهد بود .

انحصار دخانیات ایران

آ ـ ۱۷۳۶ ۱ ـ ۲

پنیر کیلو ۵۵ ریال

خیابان اسلامبول آخر پاساژ مرکزی تلفن ۳۸۹۵۷

۱ ـ ۵ آ ـ ۱۱۱۳

اطلاعات اقتصادی

ازمصاحبه تلویزیونی آقای ابتهاج

هرقدر ارز داشته باشیم باز احتیاج بارز داریم

ازعواید نفت باید تاسیساتی ساخت که عوایدش جای درآمد نفت را بگیرد

* اگر درآمد ارزی مابه یك میلیارد دلار هم برسد باز ما بخوبی میتوانیم همه آنرا بمصارف مفید برسانیم
* قبل ازاینکه دست بکار کشت ۵۰ میلیون هکتار اراضی قابل کشت بشویم باید تولید را در۶ میلیون هکتار اراضی زیر کشت کنونی بالا ببریم.
* واحد صنعتی ما کالای کمتری تولید میکند و مخارج نسبت به‌تولید زیاد بوده و تولید نسبت بافرادکم است

در شماره امروز دومین قسمت‌از مصاحبه آقای ابوالحسن ابتهاج‌رئیس بانك ایرانیان که با حضور خبرنگار ما در تلویزیون انجام گرفت بنظر خوانندگان میرسد .

ایران در سال های آینده نیاز زیادی بارز دارد چون هم بایددیون ارزی خودرا مستهلك نماید و هم‌به عملیات عمرانی خود ادامه دهد . آقای ابتهاج در مورداینکه چه‌باید کرد تا گشایشی در وضع ارزی کشور پدید آید و امکان ادامه عملیات عمرانی میسر باشد گفت :

کشوری مثل ایران هرقدر ارزداشته باشد باز هم‌احتیاج این کشورهمیشه بجای خود باقی خواهد بود . اگر این چند صد میلیون‌دلار عواید ارزی مابه ده برابر هم برسد ما باز به خوبی میتوانیم همه آنرا بمصارف مفید برسانیم .

در **مورد گشایش در وضع ارزی** باید سعی کرد در وهله اول هرقدر ممکن است بیشترصادرنمود موفقیت در صادرات هم مشکلاتی دارد که باید از هم اکنون به آن توجه صحیح و واقعی بشود باید قیمت کالا های ایران قابل رقابت باشد برای اینکه رقابت ممکن شود لازم است اصولی که دیگران درصادرات رعایت میکنند ما هم رعایت کنیم یکی‌از آن علل اینست که‌مادرسطح واحد کشت محصول کمتر برداشت می کنیم د رحالیکه در خارج بسا استفاده از سیستم کشاورزی جدید از یك هکتار زمین مشابه چند برابر ما محصول بدست می آورند در حال حاضر طبق آماری که موجود است در کشور ما ٦ میلیون هکتار زمین زیر کشت است و متخصصین معتقدند تا ۵۰ میلیون هکتار دیگر هم آماده کشت داریم من معتقدم قبل از آنکه دست بکارکشت ۵۰ میلیون هکتار بشویم بوضع ٦ میلیون هکتار موجود سرو سامانی بدهیم مثلا ما از یك هکتار زمین امروز با پیداشدن نفت در لیبی و یا صد سال بعد اهمیت امروز خود را از دست خواهد داد بنابر این باید از عواید نفت تاسیساتی بوجود آوردکه جای خود نفت را از لحاظ توان پیش بینی کرد که نفت در ۵۰ سال بعد اهمیت امروز خودرا نداشته باشد.

در صحرای افریقا مسلما وضع نفت در دنیا عوض خواهد شد . بنابر این امروز با اعتماد بیشتر می توان پیش بینی کرد که نفت در ۵۰ سال بعد اهمیت امروز خود را از دست خواهد داد بنابر این باید از عواید نفت تاسیساتی بوجود آوردکه جای خود نفت را از لحاظ توان پیش بینی کرد که نفت در ۵۰ عواید و درآمد بگیرد .

قرارداد ذوب آهن آماده میشود

* آخرین مذاکرات وامضای قرارداد ساختمان کارخانه ذوب‌آهن دراوایل اردیبهشت درتهران انجام میشود.
* فعالیت‌های مربوط به تنظیم قرارداد ساختمان کارخانه ذوب‌آهن ایران از تهران به آلمان وانگلستان منتقل شده است

امروز کسب اطلاع شد که نمایندگان کنسرسیوم دماگ کروپ آلمان و کمپانی انگلیسی میکو که ساختمان کارخانه ذوب آهن ایران رابعهده‌دارندبرای‌اوایل‌اردیبهشت‌ماه بتهران خواهند آمد .

علت این تاخیر لزوم مطالعات وبر رسی های بیشتر و همچنین عید پاك مسیحیان است هم اکنون مهندسان مشاور سوئدی سازمان ذوب آهن ایران در آلمان وانگلستان از جانب سازمان ذوب آهن ایران مشغول اقدام بوده و باکار شناسان آلمانی وانگلیسی پیرامون قرار داد ساختمان کارخانه‌وشرایط ومشخصات فنی و مسائل مختلف دیگر تبادل نظر مینمایند و فعلا فعالیت های مربوط به احداث کارخانه ذوب‌آهن ایران‌از تهران به آلمان وانگلستان منتقل شده است .

همانطور که قبلا اطلاع دادیم با آمدن کار شناسان آلمانی وانگلیسی سوئدی بایران آخرین مطالعات ومذاکرات در تهران انجام خواهد گرفت و طرح قرار داد بعد ازآنکه باطلاع دولت رسید و تصویب شد بامضاء خواهد رسید.

توافق ایران و لهستان

تاپایان این هفته مذاکرات بازرگانی دوکشور بپایان میرسد

امروز اطلاع حاصل شدکه‌هیئت های اقتصادی ایران ولهستان که‌برای امضاء موافقت‌نامه جدید بازرگانی دوکشور برای‌یکسال آینده مشغول مذاکره هستند موفق شده‌اند که نظریات یکدیگردرمورد کالاهائی‌که‌بایددرلیست‌های الف وب‌برای صادرات ووارادات گنجانیده شود جلب نمایند بطور خلاصه‌اکنون چنین بنظرمیرسدکه تاآخرهفته‌مذاکرات‌ایرانولهستان‌بپایان‌برسدوهفته‌آینده پس ازموافقت هیئت دولت موافقتنامه‌امضاء شود وسپس دستور اجرای آن صادر گردد .

باید دانست‌که در ابتداء مذاکرات نظریات طرفین درمورد نوع‌ومیزان‌کالاها اختلاف داشت و بعید بنظرمیرسدکه باین سرعت‌مذاکرات‌به‌نتیجه‌مطلوب‌برسد

هیئتی برای رسیدگی بقاچاق چای خارجی بجنوب رفته‌اند

تجار چای فارس اطلاع داده‌اند که مقادیر زیادی چای خارجی بطور قاچاق وارد شده وبدون اختلاط باچای داخلی فروخته میشود

تجار چای شیراز طی تلگرافی از افزایش چای پاکتی و قاچاق در فارس به وزارت بازرگانی وشورای عالی اقتصاد شکایت نموده اند.

تجار مزبور مدعی هستند باوجود آنکه در گمرکات بوشهر و عباسی‌و خرمشهر مرتباعمل‌اختلاط چای‌انجام میشود قریب ششماه است که‌ورود و ترخیص چای پاکتی بدون اختلاط چای داخلی بطور قاچاق از طریق بندر لنگه و توابع آن افزایش‌یافته است . در صورتیکه هیچوقت‌سابقه نداشته است که از بندر لنگه باین میزان چای پاکتی بدون اختلاط باچای داخلی وارد شود .

تجار مزبور معتقدند که این عمل سه ضربه بزرگ باقتصاد کشورمی زند یکی آنکه به هدف سازمان چای در مورد مخلوط کردن تمام چای خارجی لطمه میخورد و این خود لطمه ای است که به محصول چای کرده و عمل اختلاط را انجام داده اند ولی باوضع فعلی قادر برقابت باچای پاکتی قاچاق نیستند وتقاضای رسیدگی دارند .

بطوریکه خبر نگار ما اطلاع حاصل نموده هیئتی برای رسیدگی باین امرازطرف سازمان چای وزاندارمری کل کشور بجنوب اعزام شده اند این هیئت هم اکنون در لنگه می باشند .

اولین مجمع بانك تجارت خارجی ایران

امروز اطلاع‌حاصل شد که‌قرار است حداکثر تایکماه دیگر اولین مجمع بانك تجارت خارجی ایران تشکیل شود. باید دانست که بانك تجارت خارجی ایران طبق قانون از سرمایه بانك توسعه صادرات تشکیل میشود و میتواند قسمتی از سرمایه‌خودرا بسرمایه‌گذاران داخلی‌و خارجی بفروشد واکنون قراراست ۲۰ درصد سهام آن ببانك اف امریکا فروخته شود و۱۴درصد دیگر به‌بانك کمرسیال ایتالیا داده شود .

بانك دویچه لندر آلمان نیز قرار است هر۱۴ درصد سهام دیگر رابخرد ولی هنوز این‌کار باوجود مذاکرات قبلی انجام نشده‌است .

هیئت عامل بانك تجارت خارجی تعامه ایرانی بوده وسرمایه گذاران خارجی فقط مشاور بوده ودرشورایعالی بانك عضویت دارند .

وضع صادرات پسته

تشکیل شرکت‌واحد صادرکنندگان پسته بازارپسته ایران را درآمریکا حفظ کرد

معاملات پسته در بازار تهران‌بعلت کمی زمینه محکم است . مظنه پسته‌با وجود پایان رونق شب عید هنوز تنزل نکرده است علت آن کمی پسته باب بازار داخلی است .

در سال گذشته که محصول‌بدست آمد بمناسبت ارزانی پسته ترکیه در امریکا احتمال‌میرفت‌که وضع‌معاملات پسته خوب نباشد اما شرکت های صادر کننده برای مقابله با این وضع شرکت واحدی تشکیل دادند و تمام معاملات داخلی و خارجی پسته را در دست گرفتند و با قدرتی که بدست آوردند توانستند وضع صادرات پسته به امریکا را که بزرگترین و تنها خریدارعمده‌پسته ایران است بصورت رضایت بخشی در آورند .

بازار پسته در امریکا بمناسبت‌فرا رسیدن فصل گرما رو برکوداست‌ولی قیمت آن هنوز تنزل نکرده است . پسته ایران تنی ۱۱۰۰ دلار معامله می شود زمینه پسته در امریکا بد نیست و امریکائی ها برای اول‌محصول‌آینده از هم اکنون مقداری پسته ذخیره کرده اند زیرا محصول پسته ایران‌دو الی سه ماه دیر تر ببازار امریکا میرسد .

پسته ترکیه چندی قبل کمی‌ترقی کرد ولی بعلت عدم استقبال‌ناچاردوباره بقیمت سابق تنزل کرد . مظنه پسته ترکیه فعلا تنی ۹۰۰ دلار است . اختلاف ۲۰۰ دلار قیمت پسته ایران و ترکیه بعلت‌درشت بودن پسته ایران و استقبال امریکائی ها از آن است مظنه پسته باب داخلی کیلوئی ۱۲۰ تا ۱۸۰ ریال می باشد .

برای استفاده از ذخیره آب سد سفیدرود

دوسد انحرافی ویك تونل ۱۷ کیلومتری ساخته میشود

بااصلاح شبکه آبیاری فعلی وایجاد شبکه آبیاری جدید ۲۲۰ تا ۲۳۰ هزارهکتار مشروب خواهد شد

بطوریکه سازمان برنامه اطلاع‌میدهد کاربتون ریزی‌سدسفیدرودکه دراسفند ماه سال۱۳۳۷آغاز شده‌است باموفقیت پیشرفت میکند .

تاکنون قریب ۲۲۰هزار مترمکعب بتن‌ریزی شده‌است وباید ۴۳۰هزار مترمکعب‌دیگر بتن‌ریزی‌شود .سدسفید روداز نوع‌سد سنگین پایه ضامنی‌است که‌دارای ۳۰پایه خواهد بود وتابحال بتون ریزی ۱٦پایه آن شروع شده و بعضی ازآنهاپایان یافته‌است .

آقای پرفسور اشتوکی که‌از مهندسین بزرك سدسازومعروف دنیامیباشدچندی قبل ازعملیات ساختمانی سدسفیدرود بازدید نمود نامبرده روش فنی‌سدرا تائید واز پیشرفت کاراظهار رضایت کرد .

برای‌اینکه بتوان از آب‌ذخیره‌پشت سدبراساس اصول فنی استفاده کرد وآب رابه‌اراضی زیرسد منتقل نمود باید شبکه آبیاری صحیحی ساخته‌شود زیرا دروضع حاضر یك‌شبکه آبیاری بطور ناقص برای۱٤۰ هکتار اراضی گیلان‌موجوداست ولی شبکه مزبورقادر نیست که‌آب‌ذخیره سدرا که‌میتواند حدود ۲۲۰الی ـ۲۳۰هزار هکتاراراضی راه‌مشروب‌کند‌به‌اراضی فومنات برساند بدین جهت مطالعات‌ساختمان شبکه آبیاری سدسفیدرودداز سال ۱۳۳۵آغاز شدو پس‌ازبررسی های لازم مهندسین مشاور چنین نظردادند که باحفر و ساختمان‌تونلی بطول۱۷کیلومترمیتوان آب سفیدرودرابه اراضی فومنات که‌تا کنون ازآب سفیدرود استفاده نمیکرده است منتقل نمود وضمنا باساختمان دوسد انحرافی دردومنطقه تاریك و آستانه میتوان آب‌سفیدرودرابه انهار درجه‌یك منشعب‌ازاین دوسد هدایت نمود .

براساس پیشنهادات مهندسین مشاور دفترچه مشخصات ساختمانهای مذکور آماده شدو مپس‌کارمناقصه آنها انجام گرفت وبرنده مناقصه‌تعیین گردید وقریبا قرارداد لازم برای‌شروع عملیات امضاءومبادله خواهدشد پس‌از شروع ساختمان‌تونل آب‌برفومن‌بتدریج ساختمان سدهای انحرافی به انهار اصلی دیگر نیز شروع خواهد شد.

نقشه‌برداری شهرها

سازمان نقشه برداری اطلاع می دهد که نقشه برداری از شهر حسن کیاده خاتمه یافته و نقشه برداران برای عملیات تکمیلی نقشه برداری رشت عزیمت نمودند.

مهمانخانه بانك‌ملی‌دربابلسر

بقرار اطلاع طرح مهمانخانه ای‌که قرار است شرکت تعاونی کارمندان بانك ملی در بابلسر بسازد تکمیل شده و بزودی‌ممکن‌است دستورشروع ساختمان آن صادر شود .

از این مهمانخانه کارمندان بانك ملی و خانواده های آنها در مواقع مرخصی استفاده خواهند کرد .

لوله‌کشی شهر یزد

با صرف اعتباری در حدود ۳۸ میلیون ریال شهرستان یزد لوله کشی خواهد شد و تابیست ماه‌دیگر تکمیل شده و آماده بهره برداری خواهد شد .

طرح لوله کشی شهر که توسط سازمان برنامه انجام میشود درمرحله اول شامل ۱٦ کیلومتر لوله‌کشی خواهد بود و ۵۰ شیر آب عمومی و ۵۰ شیر آتش نشانی و دویست انشعاب یك ـیك ونیم ـدو اینچی خواهد داشت .

برنامه فرهنگی شرکت ملی نفت‌درکرمان

یك دستگاه آزمایشگاه کامل دبیرستان بفرهنك کرمان اهداء شد

مراسم گشایش برنامه فرهنگی شرکت ملی نفت درکرمان روز دوشنبه ۲۲ فروردین ماه ساعت ٦ بعد ازظهر درحضور آقای ملك‌مدنی فرماندار کرمان‌و آقای‌مزینی مدیر کل فرهنك استان کرمان‌وهمچنین‌جمع‌کثیری‌از روسای ادارات دولتی وبنگاههای ملی وفرهنگیان کرمان درتالار دبیرستان پهلوی‌انجام شد .

ابتداء آقای فرماندارضمن افتتاح‌برنامه بنمایندگان شرکت‌ملی‌نفت ،که‌برای انجام این‌برنامه بکرمان آمده‌بودند خوش آمد گفت .

پس‌ازوی آقای منزوی رئیس بخش‌نفت درکرمان ضمن تشکر ازمدعوین وظایف شرکت نفت‌را دراداره صنعت نفت ایران مختصرا توضیح داد. سپس هدایای شرکت ملی نفت بفرهنك کرمان شامل یکدستگاه کامل آزمایشگاه فیزیك ،دبیرستان ۳٦ قطعه تمثال شاهنشاه باقابهای زیبا و ۵۰ قطعه عکسهای جالب ازتاسیسات نفت ازطرف نمایندگان‌شرکت ملی نفت تسلیم‌فرهنك‌شد .

درضمن ازسه شنبه ۲۳ فروردین تایك هفته بمناسبت برنامه فرهنگی شرکت ملی نفت در کرمان در دبیرستانهای‌کرمان‌یك سری‌فیلم‌های آموزشی ازتاسیسات نفت داده‌میشود .

تلفن ۳۱۹۳٤
آ ـ ۱۸۲٦

تهیه عسل با روش جدید
بااستفاده از روش جدید مقدار تولید عسل بمقدار قابل توجهی بالا میرود
امروز اطلاع حاصل‌شدکه بهره‌برداری اززنبورعسل درشاهرود که یکی‌ازمراکز عمده تهیه عسل‌است بتدریج تغییرات‌فاحشی‌پیدا میکند.
تاکنون تهیه‌عسل دراین نقطه ازکشور بااستفاده از کندو های قدیمی بودکه‌درقبال زحمات فراوان نه‌عسل آن برابراصول بهداشتی تهیه میشد ونه‌آنکه مقدار تولیدبقدری بودکه بتوان آنرا کارسودمندی تلقی کرد .
اداره ترویج کشاورزی دراین منطقه ضمن آموزش اصول جدید بهره‌برداری اززنبور عسل زنبورداران را تشویق‌بتهیه کندوهای جدید کردکه دراولین وهله‌تولیدعسل بمقدار قابل ملاحظه‌ای بالارفته‌است.

خانواده‌های محترم
آمریکا سازنده عالیترین یخچال در دنیا
و
مارکت بهترین یخچال ساخت آمریکا میباشد
قبل ازخرید هرنوع یخچال ازیخچالهای مارکت دیدن فرمائید
شرکت تهرانشهر ـ محدود: خیابان سعدی تلفن ۳٤۲۵۳ ـ ۳۰۲۱۱۵
آ ـ ۱۷٦٤

دعوت برای شرکت درمناقصه ساختمان
شرکت‌ها یااشخاص علاقمند بشرکت درمناقصه ساختمان یك رستوران برای غذادادن بافراد ایرانی می‌توانند حداکثر تادوشنبه۲۹ فروردین روزهای دوشنبه پنجشنبه وشنبه ازساعت ۸صبح‌الی٤بعدازظهر به‌بادگان سلطنت‌آبادقسمت نظامی‌مهندسی‌خلیج‌ممالك‌متحده تاآقای‌برد تماس بگیرند.
پیشنهاددهندگانیکه بزبان انگلیسی صحبت‌کنند مقدمند ولی‌شرط مهم‌نیست. ۱ـ۳ آ ـ ۲۱۰۵

مجمع عمومی انجمن محلی خیابان شاهرخ
برحسب دعوت قبلی درتاریخ۱۹ر۱ر۳۹ باحضور ونظارت مقامات صالحه تشکیل وپس‌از اعلام انحلال انجمن واخذ رای جهت انتخاب اعضای جدید برابر صورت جلسات تنظیمی موجوده اعضاء جدید انجمن انتخاب وباسامی ذیل معرفی گردیدند.
اعضاء اصلی:
سرگرد قدسی ـسرگرد علی‌اصغر انصاری ـسرگرد سیدابراهیم حسینی ـ سرگرد سیدوجیه‌اله موسوی ـسرگرد جواد خمسه‌ای ـستوان ۱ولی‌اله انصاری ـقاسم جعفری ـآقای محمدعلی‌گلکار ـآقای حاجی ابراهیم رنجبران ـآقای دانش ـآقای احمد سرخابی ـآقای احمداحمدی آقای حسینعلی معینی.
اعضاء علی‌البدل:
آقای کشاورز ـ آقای علی ضرغامی ـآقای اروجی ـ آقای غلامرضا زندی کرمانی
آ ـ ۲۱۸۳

کالای جوریکه بسادگی خریدوفروش میشود
BLACK BIRD
(نخ تابیده رشته‌ای رایون)
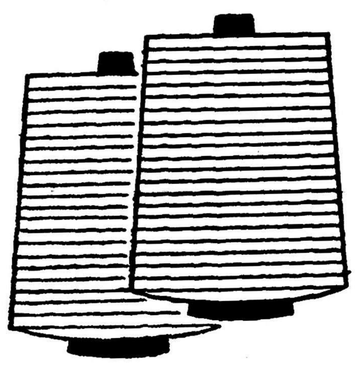
سه دلیل‌عمده محبوبیت«بلاك برد»
• طول زیاد وقابلیت رنك آمیزی
• آهار خوردن ساده
• پیچیده شدن آسان و غیره
محصولات عمده :
نایلون :
نایلون ان ـ ار ـ سی .....
نخ تابیده رشته‌ای نایلون ـ نخ کشیده نایلون ـ نایلون‌خام ـ نخ مخلوط ـ منسوجات رشته‌ای نایلون ـ منسوجات مخلوط نایلون ـ تور ماهیگیری نایلون ـ نایلون قالبی.
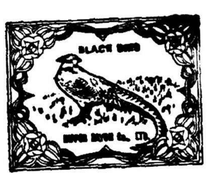

رایون :
بلاك بردوتندان ـ ماریموزام ـ سوپر ویسترن ـ نخ تابیده رشته‌ای رایون ـ رایون‌خام ـ نخ طایرومنسوجات عالی رایون
NIPPON RAYON CO., LTD.
Imabashi 3-chome, Higashi-ku, Osaka, Japan
Cables: "NIHONRAYON" OSAKA Established: 1926
آ ـ ۱۸۲۲ (۱)

قابل قیاس نیست
مبلی که با دنلوپیلو ساخته شود با هیچ نوع مبل دیگر قابل مقایسه نیست زیرا:
دنلوپیلو علاوه برتمام مزایائی که ازلحاظ راحتی ـ بهداشت ـ ظرافت و دوام دارا میباشد
ازحیث اقتصاد و صرفه نیز بر هر محصولی مزیت دارد زیرا:
دنلوپیلو ۲۰ سال بشما خدمت میکند

محصول کارخانجات دنلپ انگلستان
نمایش انحصاری:
شرکت سهامی ایران وغرب،
خیابان شاهرضا تلفن ۴۴۱۱۷ ـ ۴۴۱۱۸
DUNLOPILLO
آ ـ ۱۸۵۲

انتقاد

دکتر حسن صدر حاج سیدجوادی

نامه‌ای از اصفهان

مقاله انتقادی اطلاعات درمورداصفهان بیش از آنچه که انتظار میرفت مورد استقبال و بحث و گفتگو واقع شد .

توجه اهالی اصفهان و استقبالی که از این مقالات شد موجب گردید که نویسنده تصمیم بگیرد بشهر های دیگر مسافرت نموده یاد داشتهائی منتشر سازد و امیدوار است این یاد داشت ها مورد توجه و حتی استقبال مسئولین و مامورین واقع گردد و در اصلاح امور موثرباشد .

آقای استاندار اصفهان از نویسنده و یك هیئت مطبوعاتی دعوت کرده‌اند که برای بازدید پیشرفت های اخیر به آن استان مسافرت نماید . با تشکر از این دعوت ما ترجیح میدهیم نقاط دیگر را مورد باز دید قرار داده و بنواقص موجود توجه کنیم

ضمنا اداره باستانشناسی اصفهان نامه مبسوطی بروز نامه ارسال داشته که قسمت هائی از آن در اینجا نقل میشود: .

در حوزه استان دهم بالغ بر ۹۰ بنای تاریخی وجود دارد که تماما به ثبت آثار تاریخی رسیده و حفظ و صیانت آنها ازوظائف اداره‌باستان‌شناسی اصفهان است

آثاری نظیرمسجدشاه یاعالی‌قاپو و شیخ لطف‌اله و غیره هست که‌هر روزصد ها نفر از آنها دیدن مینمایند و باید آنها را نیز علاوه بر تعمیر مداوم پاکیزه نگاهداشت و اگر رقم اعتبار ابنیه تاریخی اصفهان را در نظر بگیریم بتصدیق‌اهل فن واشخاص وارد بامور ابنیه تاریخی اداره‌باستان‌شناسی بیش از حد تصور در انجام وظایف محوله کوشاست اگرنویسنده محترم مقاله مایل باشند ممکن است در آتیه آمار و همچنین جزئیات کار های تعمیراتی انجام شده را بامدارك لازم ارائه و آنرا در معرض قضاوت عامه قرار داد تا تصدیق‌فرمایند نبودن چراغ برق‌ونداشتن‌جزوه های‌راهنمائی در این مورد قصوریست قابل عفو . نکته دیگر در مورد گرد و خاك بناهای تاریخی است که مرقوم داشته‌اند «زدودن گرد و غبار نه خرجی دارد ونه زحمتی باپمپهای آب ویاوسائل دیگر شاید بتوان در عرض چند ساعت تمام گردوخاك هارا پاك کرد ولی متاسفانه کسی باین موضوع توجه ندارد» در اینجا نا گزیر بتوضیح بیشتری‌است

آجر های کاشی و کاشی های‌معرق بوسیله گچ بر روی‌دیوار نصب‌میگردد و چنانکه مستحضرند اگر رطوبت به آن برسد خاصیت خود را از دست داده وطولی نمیکشد که کاشی هایکی پس از دیگری از جای خود رها شده و از بین خواهد رفت و از طرف دیگر آب اصفهان دارای مقداری مواد گچی و املاح گوناگونی است که تولیدنوعی زنگار بر روی کاشی ها مینماید وباید بطریقه دیگری که‌همان‌روش‌گرد گیری متداول است اقدام نمود و طرز کار چنین است که مخلوطی از ماسه نرم و نمك و گاهی سرکه و نمك‌رابوسیله گونی و چوبهای مخصوص بر روی کاشی ها میکشند و سپس بوسیله پارچه آغشته بنفت آنها را جلا می دهند واین کاریست که هر روزانجام آن مقدور نیست و برای مثال باید متذکر گردید که مدت ششماه روزانه ٤ نفر کار گر ماهر کاشی کار با وسائل لازم موفق خواهند شد که‌گرد گیری کاشیهای مسجد شاه را بطریق فوق بانجام رسانند ولی باز پس از چند ماه رفته رفته قشری از گرد و خاك بر روی کاشی ها بوجود خواهد آمد و بنابراین کاشی های گرد گرفته امروز دو سال پیش به ترتیب فوق گرد گیری شده و اکنون چنین به نظر میرسد که گرد های سیصد ساله کاشی ها را کسی بفکر پاك کردن نیست .

گرد و خاك گچ بریها و نقاشی‌های عمارات عالی قاپو و چهلستون نیز نقابی است که متاسفانه دست زمان بر چهره تابناك هنر کشیده وستردن آن مستلزم از بین رفتن این‌باقیمانده تاراج بی خبران قرون گذشته است که اولاد واحفاد آنها نیز بنام غلامرضا های حلوا فروش و جعفر های باغبان از نوشتن یاد گاری بر روی آنهادریغ نداشته وندارند .

در خاتمه یاد آور میشود که اداره باستانشناسی‌اصفهان در ایام‌تعطیلات نوروز دائر بوده و متصدیان مسئول آن برای انجام وظیفه و ادای هر گونه توضیحی آماده بخدمت ای کاش آقای دکتر حسن صدر حاج سید جوادی‌نیز بانجا مراجعه میفرمودند و توضیحات آنهارامیشنیدندو امکانات‌ومقدوراتشان را در نظر میگرفتند آنوقت مطمئن بودیم که قلم سحار ایشان بنحو دیگری خوانندگان ارجمند را شیفته و مسحور آثار و مفاخر این‌شهرستان تاریخی میمنود و باغبانان گلستانی‌را که کنتس دونوای شاعره فرانسوی آنرا ستوده است بشیوه دیگر می نواختند » .

گفتگوی هفته

مجازات قاتل

آقای احمد حیدری می نویسدبا ایمان بدستگاه عدالت الهی و اعتمادبه وجدان پاك قضات محترم مجازات‌قاتل فرزندم هوشنك حیدری مورد استدعا است .

اختلاط چای

ازشیراز جمعی از واردکنندگان چای تلگراف میکنند باوجودیکه در گمرکات بوشهر وعباسی و خرمشهر مرتبا اختلاط چای انجام میشودقریب ششماه است که ورودو ترخیص چای پاکتی بدون اختلاط چای داخلی وبطور قاچاق از طریق بنادر جزء فارس علی‌الخصوص بندر لنگه وبندر کنك تمام بازار فارس را انباشته نموده ادامه کاربرای ما میسر نیست تقاضای عطف توجه‌فوری ومماتعت ازورودچای غیر قانونی را داریم .

از ژاندارمری مینویسند

شرحی که‌تحت‌عنوان (بحال دور افتادگان)در شماره ۱۰۰۹۷ مورخ ٤ر۱۰ر۳۸ درستون گفتگوی مردم‌چاپ شده مورد توجه ژاندارمری کل‌کشور واقع‌شده مینویسند چون درژاندارمری زاهدان وبندر عباس‌افسر محروم مانده ازترفیع نبود وبامراجعه بژاندارمری محل‌سابقه بدست نیامده

مقتضی است شاکی خودرا معرفی نماید تاموضوع مورد رسیدگی قرار گیرد .

گواهی تندرستی

آقای جلیل نجفی مینویسد چون در موقع استخدام کارمندان ادارات کارگزینی ها موضوع معافیت طبی را هریك نوعی تعبیر میکنند مقتضی‌است تصریح‌شوداگر معاینات نظام وظیفه دلیل صحت یاعدم صحت شخص‌باشد مطالبه‌گواهی تندرستی درموقع‌استخدام چه‌ضرورت خواهد داشت .

نامه رسانها

آقای اسلامی مینویسد دومین‌روز عید نامه‌ای بیکی از رفقا بمرکزنوشتم که‌داروی خوراکی وتزریقی بیمار بد حالی‌را تهیه وارسال دارد چون از دوستم خبری نرسید باقطار بطهران آمده داروی موردنیاز بیمار راخریداری کردم روز مراجعت نامه‌ای که بدوستم نوشته بودم نامه‌رسان پست آورده مطالبه عیدی میکرد منظور آنست که‌به نامه رسانها تاکید شود دررسانیدن باکات تسریع نمایند .

زمین زباله‌دانی

آقای محمود بروزی مینویسد در ضلع جنوبی اول‌کوچه مرمزی واقع درخیابان بیمه‌ایران منشعب ازخیابان پهلوی قطعه‌زمین بایر محصوری است که‌محل زباله و کثافات شده تولید حشرات موذی‌مینماید‌بطوریکه ساکنین خانه‌های اطراف این قطعه زمین از شرمگس وپشه درامان نیستند از وزارتین بهداری وکشاورزی تقاضا میشود باداروی ضد حشرات مردم‌این محل رااز تهدید بیماریهای احتمالی درامان دارند .

عودت فراریان

آقای یحیی خادمی مینویسدشخصی که‌زن شوهرداری رافرارداده بساوه آورده بودپس‌ازآنکه‌عکس‌زن درروزنامه اطلاعات چاپ شد بوسیله پاسبان بمرکز عودت‌داده شدند خوبست‌تحقیق شود مدتی که درساوه بوده‌اند درکجا بسر برده‌اند .

رعایت بهداشت

آقای سیدمحمد نظیفی مینویسد دریکی‌از خیابانهای یوسف آباد بنام عشاق‌جمعی دراراضی مردم سکونت نموده‌اند که رعایت نظافت محل را نمینمایند شایسته است شهرداری یوسف آباد ازمستراح‌های سربازی‌که این‌عده ایجادنموده‌اندو منبع کثافات شده جلوگیری نماید .

سیم‌کشی خراب است

آقای تقی سعیدی ساکن خیابان رودکی مینویسد سیم کشی تلفنهای این محل خراب‌است وباآنکه مکرر با شرکت تلفن‌تماس گرفته‌شده بشکایت دارندگان تلفن ترتیب اثر نداده‌اند تقاضا داریم شرکت در رفع‌نواقص‌کار خود جدیت کند .

موضوع طفل گمشده

ازسیرجان آقای هدایت‌اله رشیدی بکلانتری قلمك و این روزنامه‌تلگرافی مخابره نموده ضمن اظهار تشکر اطلاع‌می دهد برای تحویل گرفتن محمود رشیدی طفل گم شده ام که در روزنامه اطلاعات مورخ۱۵فروردین ماه چاپ شده حرکت بمرکز کردم از طفل نگهداری شود .

توزین کامیون‌ها

کامیون داران اصفهان تلگرافی‌می کنند : توزین محمولات کامیون ها لطمه شدیدی بمالکین کامیون ها که میلیونها ریال سرمایه خود رابرای جریان امور اقتصادی کشور به‌کار انداخته زده است نتایج تصمیم‌توزین موجب ورشکست شدن مالکین‌کامیون ها خواهد بود زیرا نه تنها سرمایه اینجانبان در گرو اینکار است بلکه هستی خود را در مقابل اقساط‌بدهی کامیونها و خرید لاستیك و لوازم یدکی بکمپانی ها رهن داده ایم چنانچه تجدید نظری در امر توزین گرفته نشود عده زیادی بافلاس‌دچار خواهند گشت .

از اینجا و آنجا

دانشگاه درآمریکا

مدارس عالی‌و دانشگاه های‌آمریکا که دانشجویان در آنهابه آموختن علوم مختلف اشتغال دارند بین هفتصدالی نهصد می‌باشد ولی از تعداد مدارس عالی روسیه اطلاعی در دست نیست وبطوریکه شایع است روسها در مدارس عالی خود بسه نوع علم‌بیشتر از همه اهمیت میدهند که علم مربوط به موشکها در راس آنها قرار دارد .

در برابر آمریکا و روسیه ، عده مدارس عالی و دانشگاه های کشور های مختلف اروپا ناچیز می‌باشد و بعلاوه چنانکه بایدو شاید دانشگاه های کشور های این قاره با هم‌همکاری نمیکنند و این موضوع باعث عقب افتادگی آنها میشود در حالیکه‌دانشگاه ها مانند حلقه زنجیری بهم پیوسته بوده و اطلاعات و کشفیات خود را در دسترس همدیگر قرار میدهند .

عمق‌بیشتری هم‌اکنون مشغول ساختن «باتیسکاف» جدیدی هستند و این دستگاه به آنها اجازه خواهد داد تا اعماق بیشتری از آبرا که تاکنون از چشم کنجکاو بشر دور بوده استمورد مطالعه و بررسی قرار دهند .

کبوتربازی درانگلستان

ازپنج هزارسال‌قبل که برای اولین مرتبه مصری ها موفق شدند از کبوتر استفاده نمایند این پرنده زیبا به عنوان یکی از خدمتکاران بشرشناخته شده واز آن پس انسانها در موارد متعدد از آن استفاده نمودند ..

یکی از مواردی که بشر از این پرنده برای تفریح و سر گرمی خود استفاده مینماید ، اهلی کردن آن و ترتیب مسابقات پرواز بین آنهامیباشد که‌بنام «کبوتربازی» معروف است .

در بین کشور های اروپا مردم انگلستان بیش از همه به کبوتر بازی علاقه داشته و برای این کار باشگاه ها و کلوبهای متعددی مانند « جمعیت ملی کبوتر بازی» ، «جمعیت کبوتر بازی اسکاتلند» ، «جمعیت کبوتربازی سر زمین گال» ، «جمعیت کبوتر بازی شمال انگلستان » و غیره بوجود آورده‌اند و رویهم رفته صد و بیست هزار نفر در این جمعیت ها عضویت داشته و پانصد هزار کبوتر در تحت حمایت و سر پرستی این عده زندگی میکنند .

هر سال مسابقات جالبی نیزترتیب داده میشود و تاکنون رکورد پروازی معادل صدکیلومتر در ساعت بدست آمد ه‌است .

قیمت کبوتر های این کشور بسیار زیاداست چنانکه بهای بعضی از آنها به پانصد لیره رسیده و حتی چندی قبل کبوتری به قیمت پانزده هزارلیره بفروش رفت و چندی قبل اعضای جمعیت های کبوتر باز انگلستان به مجلس این کشور شکایت کردند که هواپیما ها و سیم های تلگراف و تلفن و بالاخره عواملی که توسط دولت بوجود آمده سالیانه ده در صد از کبوتر های آنها را از بین میبرد وتقاضا کردند که‌ترتیبی برای جلو- گیری ازاین کار داده شود.

ضمنا بد نیست بدانید که کبوتر بازی از سال ۱۶۰۰ یعنی سیصد و شصت سال‌پیش‌در انگلستان مرسوم گردید .

آپارتمان بزرك

یکی از بزرگترین آپارتمان‌های دنیا بزودی در کنار رودخانه شیکاگووواقع در امریکا ساخته خواهد شد .عمارت مزبور ٦۰ طبقه بوده و ۱۸ طبقه آن برای پارکینك ماشین‌اختصاص خواهد یافت و ماشین ساکنان آپارتمان ها با استفاده از شیب مناسبی در ۱۸ طبقه عمارت توقف خواهند کرد ودر بقیه‌طبقات ۸۹٦ دستگاه آپارتمان مجهز که هر کدام‌یك بالکن داردبوجود خواهد آمد .

جدول شماره ۱۴۸۸

۹	۸	۷	۶	۵	٤	۳	۲	۱	
								■	۱
				■					۲
			■						۳
		■					■		٤
	■					■			۵
■					■				۶
				■					۷
			■						۸
									۹

افقی :
۱ـ خانه‌اش را بر دوش گرفته تا از زحمت کرایه نشینی آسوده باشد۲ـ دردودوری وطن‌ـ کابوس هما خانمهای موی میان و غیرموی میان ۳ـ رنك‌ـ عددی است ـ واحد سطح ٤ـ گله را بدست او سپردند ـ اگر کبکی نیست‌زبانی‌است ۵ـاز کتاب های مقدس ٦ـ بالعاب می آید و به کار می چسبد نه‌کاسه‌و بشقاب ـدلبر آقا سوسول ۷ـاز شاخ‌بید نخورده‌اند صورت هم معنی میدهد ـ میگیرندو بالا و بالاتر میروند ۸ـ در سر قمار از هم نمیگیرند ـاگر دندان داشت کتاب جك لندن بود ۹ـ معلوم است چیزی که با صد خون دل بدست افتاده با یك فسون خصم ازدست‌نخواهند داد .

عمودی : ۱ـبر پای زنجیری زندانی میگذارند ـازاسمش پیداست که دل در مهرش بندند ۲ـفریاد و فغان ـ هنوز کسی ندیده است اما انشاء الله همه خواهیم دید ۳ـتنقل شیرین کام ـمادر ٤ـشاگرد تنبل بجای درس این را برای امتحان حاضر میکند ـضمیری است ـاز معروفترین‌قهرمانان شطرنج جهان که کتابهای سودمندی نیز در این باره‌نوشته است ۵ـپیوند کاغذ ها وپرونده ها ٦ ـ تا چشم بهم بزنید بزرك خواهد شد ـ جای آب ـ طرف ۷ـبلی بزبان خارجی‌ـ پریشان خاطر ۸ـمتانت و سنگینی ـدیدن ۹ بخاطر عشق او سینه کوهی شکافته شد ـکوشش .

حل جدول شماره ۱۴۸۷

افقی : ۱ـنخبه ـعقرب ۲ـ قزقان ـلیل ۳ـ ری ـمیلو ٤ـهن ـکلبه ۵ـ ماش ٦ـ شیلی ـرس ۷ـرایت ـچب ۸ـکدو- جنگیر ۹ـ شانه ـقرنی .

عمودی : ۱ـ نقره ـ سرکش ۲ـ خزینه ـادا ۳ـبق‌ـشیون ٤ـها ـکمیت ۵ـلال ٦ـمبشر ـنق ۷ـقلیه‌ـگر۸ـریل ـهرچین ۹ـبلوط ـسپری .

آیامیخواهید خوش‌اندام وزیباشوید
دکتر گیلورد هاوزر غذاشناس نامی جهان روز دوشنبه هفته آینده دراطلاعات بانوان اسرار زیبائی اندام رابرای شما باز خواهد گفت.

از فروشگاه خودکار دیدن کنید

برای اولین‌بار فروشگاه بدون فروشنده در ایران افتتاح‌میشود. فروشگاه خودکار بسبك فروشگاههای بزرك انگلستان و آمریکا بدون فروشنده اداره میشود .

در فروشگاه خودکار چندین هزار قلم کالای مورد احتیاج‌خانواده‌ها آماده شده که برای فروش آنها حتی یکنفر فروشنده وجود ندارد و مشتری میتواند هرکالائی را که میل‌دارد خود انتخاب کند .

فروشگاه خودکار بانداشتن فروشنده عملا بمردم اعتماد می‌کند و متقابلا اعتماد مردم را بسوی خود جلب می‌نماید مضافا باینکه چون مشتری درانتخاب کالا آزاداست و فرصت مطالعه و بررسی‌برای‌انتخاب کالادارد اصرار فروشندگان موجب ناراحتی و احیانا اغفال‌ایشان‌نمیشود.

در فروشگاه خودکار اجناس بطرز جالبی بسته بندی شده و قیمت هریك معین و مشخص گردیده است و باین ترتیب وقت خریداران بیهوده صرف چانه زدن نمیشود و این نکته دراجتماع‌مابسیار مهم‌است زیرا بارواج اصول چانه‌زنی درایران ، هرخریداری طبعا فکر می‌کند جنسی را که خریده گران بوده یالااقل ممکن بوده‌است ارزانتر تهیه کند و چه‌بسا که این نگرانی بجا و بمورد هم می‌باشد .

فروشگاه خودکار فروشنده دست اول است و چون کالاهای این موسسه چندین دست نمی‌گردد لذا فاصله‌ها وواسطه‌های بین فروشنده و مصرف کننده دراین فروشگاه بنفع خریدار از میان رفته و باین ترتیب کالاهای فروشگاه خودکار ده درصد ودرموردبعضی‌کالاها تاسی‌درصد ارزانتر بدست مردم میرسد .این تفاوت بسیار محسوس حدود بیست در صد قوه خرید مشتری را زیاد میکند .

بنابراین بایکبار مراجعه ومشاهده فروشگاه خودکار به‌مزایای بیشمار آن واقف واز مشتریان دائمی این فروشگاه خواهید شد .

نشانی : محمودیه شمیران خیابان پهلوی ـ تلفن۸٦۸۰۷

تخم گل فروشی تقوی

ارزانترین و عالیترین تخم چمن رنك مخملی را که سالها زینت خانه و باغچه شماست آماده نموده متوجه باشید چمنهای دیگری را بقیمت‌گرانتر باسم تقوی بشما نفروشند درموقع خرید به‌تابلومغازه ومهر پاکتها دقت‌فرمائید .

مقابل وزارت کشور روبروی مجسمه میدان ارك
تخم‌گل‌فروشی تقوی آ ـ ۱۷۸۰

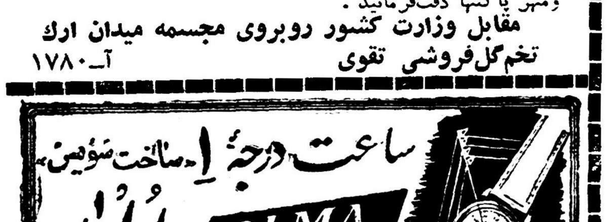

وسایر ساعت فروشیهای معتبرتهران وشهرستانها
آ ـ ۲۱۴۵

دآریانا افغان هوائی شرکت

کابل ـ قندهار ـ بیروت ـ امرلستر ـ دهلی ـ کراچی
آنکارا ـ پراك ـ فرانکفورت
سرویس مناسب و راحت جهانگردی
نمایندگی عمومی : هریس سنگر ساوهنی
خیابان سعدی : تلفن ۳۰۳۴۲۷
ARIANA AFGHAN AIRLINES
هواپیماهای آریانا با درهای وسیع و بزرگ برای حمل بار

آ ـ ۱۷۷۲

قابل توجه دارندگان کامیونهای لیلاند Leyland

همه نوع لوازم یدکی لیلاند رسید
بفروشگاه این شرکت جنب تعمیرگاه لیلاند
خیابان قزوین چهارراه عسکری مراجعه فرمایند
تلفن‌های ۲۳۶۲۰۲۹۱۲۹

۳ ـ ۵ آ ـ ۸۲۸

از: دکتر ادنائر صدراعظم آلمان غربی

برد باری غرب نباید به سستی تعبیر شود

بابحرانی‌که درروابط شوروی وآلمان غربی اخیرا پدیدآمده مطالعه مقاله ذیل که توسط صدراعظم آلمان غربی نوشته شده جالب بنظر میرسد.

مقالات وگزارشهای خارجی

امروزه که ما دوباره در آستانه تشکیل کنفرانسهای بزرگ جهانی هستیم یك لغت بصورت مد روز درآمد «است . این لغت «رفع بحران» نام دارد. بدیهی است که همه ما آروزی رفع بحران و بحرانها رادادیم ولی دومین حال دلائل بسیار متقنی در دست است که‌مارا نسبت بصحت واصالت هدف ذکرکنندگان این اصطلاح مشکوك میسازد . من‌باب مثال‌رئیس حکومت‌شوروی خروشچف لغت «رفع‌بحران» رابمنظور یك‌بهره برداری وسیع تبلیغاتی بکار میبرد تجربه بما حکم میکند که چنین اصطلاحات زیبائی تا زمانی که از مرحله حرف بدون عمل واحیانا گمراه کننده خارج نشد «اندمشکوك میباشند .

ظاهرا مسکو این مسئله را که گاه و بیگاه در بین اهالی دنیای آزاد ذکر شود که خروشچف بایستی نیت خیری داشته باشد که اینچنین رفع بحران را شعار خویش ساخته است ، بحساب فتوحات میگذارد، ولی باید گفت که فقط یك اقدام جزئی مشار الیه درراه تحقق صلح بیش از هزاران هزار کلمه فریبنده در ذهن جهانیان اعتماد و اعتقاد بوجود خواهد آورد .

بعقیده من برای تخفیف صحیح وبمقیاس زیاد بحران بایستی در خلال کنفرانس سران شرق و غرب وهمچنین دیگر مذاکرات و تماسهای بین المللی قبل از هر چیز بمسئله تحدید سلاحهای اتمی و عادی بر اساس کنترل صحیح رسیدگی نمود، در این مورد بزرگترین مسئولیتها برگردن سیاستمداران ونه‌دانشمندان قراردارد. سوءظن‌وبدبینی‌آلمانهانسبت به مسکو متاسفانه مبتنی بر دلایل بسیار استواری است . هرکس که برای حقوق بشر ارزش قائل‌است میداند که چرا ۱۷ میلیون انسان که در منطقه اشغالی شوروی بسر میبرند تقاضا دارند که لااقل حق تعیین سرنوشت خود را داشته باشند .

تظاهرات خروشچف در مورد صلح دوستی از نظر ماتا زمانیکه محدودیتهای بیشماری برای آلمان قائل میشود بدون اساس است . صلح واقعی جهانی‌هیچ نوع‌استثنائی را تجویز نمیکند . ما هرگز نمیتوانیم فراموش کنیم که آقای خروشچف طی مذاکراتش بارئیس جمهور اطریش در مسکو و اخیرا نیز در ملاقات باگرونکی رئیس جمهور ایتالیا اظهار داشته اند که ایشان تاب تحمل‌این امررا ندارند که‌در برلین و آلمان فدرال نوعی سیستم سیاسی سوای سیستم منطقه اشغالی شوروی در آلمان یعنی سیستم حکومتی شوروی حکمفرما باشد .

اگر غرب علیرغم تمام مشکلات موجود مایل به برقراری صلح دائمی مبتنی بر اساس آزادی ملتها باشد بیش از هر چیز به استقامت وصبر احتیاج دارد . مابایستی باین حقیقت توجه داشته باشیم که در هیچ یك از کنفرانس های آینده نمیتوانند تمام مشکلات و معضلات بیکباره‌حل وفصل گردند . اهمیت و قاطعیت قائل میشود بدون اساس است . صلح واقعی جهانی‌هیچ نوع‌استثنائی را تجویز نمیکند . ما هرگز نمیتوانیم فراموش کنیم که آقای خروشچف طی مذاکراتش بارئیس جمهور اطریش در مسکو و اخیرا نیز در ملاقات باگرونکی رئیس جمهور ایتالیا اظهار داشته اند که ایشان تاب تحمل‌این امررا ندارند که‌در برلین و آلمان فدرال نوعی سیستم سیاسی سوای سیستم منطقه اشغالی شوروی در آلمان و انگلیس از بعد از جنك روابطی ناراحت و بحرانی داشته‌اند اما صف آرائی کنونی آنها تنها برای لندن و بن بلکه برای صمیمی ترین دوستان متفق آنها نیز باعث نگرانی و تشویش شده است‌بعقیده سیاسیون (ناتو) مقیم در بن ،روابط انگلیس و آلمان بصورت یك عامل تهدید آمیز دائمی در امور خارجی آمده که ناگزیر نتایج زیان آوری برا ی‌سازمان اتلانتیك شمالی ببار می‌آورد .این نگرانی از آن هنگام تشدید شد که حملات تبلیغاتی شدید شوروی به جمهوری فدرال آلمان در سال گذشته دامنه یافت. این تبلیغات بیش‌از هرجادرانگلستان توفیق حاصل کرد .

تاثیر تبلیغاتی شوروی باعث‌اضطراب وناراحتی نسل جوان تر آلمان‌شده است واین امر نه تنها موجب تاسف بلکه بالقوه خطرناك تلقی شده‌است

هم‌آهنگی ندارد

نگرانی امریکا بخصوص آشکار است و اطلاعاتی که در بن ازآنچه بین مك میلان ـهرتر و دیلون معاون وزارت خارجه‌امریکا گذشت بدست آمد، حاکی‌است که‌انگلیس با صمیمی ترین متحد خود یعنی امریکا در این زمینه هم‌آهنگی‌ندارد بر طبق این اطلاعات نه هرتر و نه دیلون هیچیك انکار نکردند که آلمان بعلت سابقه وضع جغرافیائی، صنایع و عدم تجربه در دمکراسی میتواند دوباره اروپا را تهدید کند نظریه‌ای که‌از طرف امریکا اظهار شد این بود که جمهوری فدرال آلمان باید بحداکثر امکان‌دراروپای غربی و اتحادیه آتلانتیك دخالت داده شود . در این‌اوضاع و احوال کناره گیری روز افزون انگلیس از اتحادیه آتلانتیك بیشتر مورد توجه قرار گرفته است بنظر می رسد انگلیس تا آنجا که‌در برخی از کشور های ناتو تشخیص داده شده است پیش نخواهد رفت ،که علنا در جهت مخالف گام بردارد .

برخی از امریکائی های منفرد معتقدند که انگلیس اگربا پذیرفتن آلمان بعنوان یك متحد بزرك‌چندان موافقتی ندارد از آن جهت است که علل تاریخی بزرگی در دست دارد . اما خاطر نشان میشود کشور هائی که‌در گذشته لطمات بیشتری را از آلمان تحمل کرده‌اند بیشتر آماده اتحاد یا قبول آلمان فدرال بعنوان یك عضو کامل و مهم اتحادیه آتلانتیك برهبری آمریکا میباشند . واکنش فوری انگلیس در پارلمان و درجراید آن کشور نسبت به پیشنهاد پایگاه های نظامی آلمان در اسپانیا علت اصلی وضع حساس روابط کنونی آلمان و انگلیس است از طرف‌دیگر جامعه اقتصادی اروپا با مقاصدی که دارد بعنوان مانع اصلی پیشرفت روابط بین دو دولت بشمار میرود . سالهاست که یکی شدن و اتحاد اروپا هدف اساسی سیاست آلمان می باشد .

(تایمز)

بحران روابط انگلیس و آلمان

THE TIMES

از خبرنگار سیار اطلاعات دراروپا

نمایش افسانهٔ قدیمی خارکن در تئاتر «شاتل» پاریس

والاحضرت اشرف پهلوی برای تشویق هنرمندان بتآتر تشریف آوردند

جبهٔ‌ترمه ، تبرزین ،کلاه درویشی ، آهنك‌نای ولباس های‌قدیمی وقیافه‌های افسانه‌ای شرقی برای‌فرانسوی‌ها بی‌نهایت جذاب بود وبسیاری از زنها درقسمت‌های حساس نمایش گریه میکردند

دیشب در تئاتر معروف « شاتل» پاریس هنرمندان « هنر های زیبای کشور » که چند روز است بپاریس وارد شده‌اند افسانه‌قدیمی «خارکن» را بصورتی بسیار زنده و جذاب با زبان فارسی بمعرض نمایش‌گذاردند ولی بفرانسه‌نا م‌آنرا «بلبل‌سرگشته» نوشته بودند. مدعوین که بسیاری از رجال فرانسه و دیپلمات های‌مقیم پاریس و دوستداران ایران و هنر های شرقی بودند نزدیك ساعت۲۱ در لژها و غرفه های مجلل قرار گرفتند ، والاحضرت اشرف پهلوی که در پاریس تشریف دارند برای دیدن نمایش و تشویق هنرمندان به تئاتر تشریف آوردند و درمدخل اروپائی نزدیك کرده است و بدین تئاتر از طرف سفیر کبیر ایران و نحو بهترین امکانات را جهت پیروزی اعضاء سفارت مورد استقبال قرار گرفتند . داستان خارکنی که بر هنرمندان ایرانی بعمل آوردند . اثر رشك و سخن چینی زن‌دومش، هنگامی که خارکن زنش و خودش پسرش را بقتل رسانیده و دخترش را بقتل رسانید و فرزند حاکم‌شهر بخواستگاری دختر آمده بودبسیاری اززنها‌گریه میکردند وبخوبی معلوم بود که نمایشنامه در روحشان‌اثر عمیقی باقی گذارده است . رل‌دختر و فرزند حاکم شهر را آقای‌هرات‌لو و خانمش در جامه های قدیمی‌ایران بازی کردند.

نمایشنامهٔ خارکن یا « بلبل سرگشته » دو ساعت پس از نیمه شب پایان یافت و سپس در سالن ضیافت از مدعوین پذیرائی گرمی بعمل آمد وعموم خواهش کردند که هنرمندان باهمان لباسهای جناب شرقی بسالن بیایند و یك بار دیگر درزیر برق چراغ های عکس‌برداران از هنرمندان ایرانی تشویق بعمل آوردند.

خبرنگاران اطلاعات در شانزه لیزه گزارش میدهند

از خبر نگار مادر سویس

موفقیت کم‌نظیر دانشجویان ایرانی

ژنو ـ در امتحانات مقدماتی دانشکده پزشکی دانشگاه ژنو از مجموع ۵۰نفر دانشجویان ایرانی که در امتحانات مزبور شرکت نموده بودند ۳۷ نفر زیر دوشیزه پارسا ، و آقایان سیامك امیر رحیمی و بهروز راسخ بامعدل بسیار خوب قبول شده اند .

نتیجه امتحانات دونفر دیگر آقایان طبیبیان و رفیعی هنوز اعلام نشده است . موفقیت دانشجویان مزبور مورد توجه استادان‌واولیای امور دانشکده پزشکی واقع و موجب خرسندی هموطنانشان گردیده است .

آگهی اداره کل اوقاف

چون متولیان ومتصدیان موقوفات وثلث‌ها وحبس‌هاونذرهای‌مشمول ماده سوم‌قانون اوقاف‌که مدت آن‌کمتراز هیجده سال نباشد موظف‌اند که‌همه‌ساله بودجه رقبات تحت‌تصدی خودرا بارعایت مفاد وقفنامه و مقررات تنظیم وصورت‌حساب نیز برای رسیدگی وصدور مفاصاحساب تسلیم نمایندبنابراین بدینوسیله‌بعموم آقایان‌متولیان ومتصدیان‌موقوفات حوزه اوقاف شهرستان تهران وحومه اخطار میشود که حداکثر تاآخر خردادماه جاری بادردست‌داشتن اصول یارونوشت مصدق وقفنامه ومدارك دیگر واسناد اجاره وآخرین بودجه ومفاصاحساب برای تنظیم بودجه در تهران‌باداره اوقاف تهران ودربخشهای تابع به نمایندگی های اوقاف مراجعه وصورت‌حساب راهم تسلیم نمایند. چنانچه تاموعد مقرر نسبت به‌تنظیم بودجه وتسلیم صورت‌حساب اقدام نشود ناگزیر طبق مقررات ماده ٦٤ آئین‌نامه قانون اوقاف عمل خواهد شد.

۱ـ۳ آ ـ ۱۸۷۲ مدیر کل اوقاف ـ دکتر روستائیان

مسابقه پرشکوه

یویو مخصوص کوکا کولا برای جوانان

در فروردین واردیبهشت ماه انجام میگردد

جوائز نفیس:

۱ ـ یك تلویزیون ۱۷ اینچی فیلکو .
۲ ـ چهار دستگاه دوچرخه هرکولس کورسی .
۳ ـ شش عدد قلم خودنویس پارکر ۵۱ .
۴ ـ شش عدد راکت تنیس با شش‌جعبه توپ تنیس دنلپ.
۵ ـ شش عدد چراغ دستی برقی خود شارژ آ. ا. گ
۶ ـ شش حق اشتراك یکساله باشگاه تاج
باشش دست لباس‌گرم

طرز بدست آوردن

یویو مخصوص کوکا کولا

۲۰ ریال + + + = ۲۰ ریال

۲۰ریال و سه تشتك کوکا کولا یا فانتا را کنار چوب پنبه‌آنها کلمه یویو باشد بهریك ازعاملین فروش یا فروشندگانیکه دارای علامت مخصوص تعویض باشند یا کارخانه کوکا کولا داده یك دن کلن یویو دریافت دارید .

به‌نکات زیر توجه فرمائید

۱ ـ فقط جوانانیکه یویو مخصوص کوکاکولا تهیه کرده باشند میتوانند دراین مسابقه شرکت نمایند .
۲ ـ هنرنمائیهای قهرمانان یویو راکارطرف کارخانه کوکاکولا بایران دعوت شده اند به‌بینید و دراین ورزش تفریحی وجالب تخصص پیدا کنید .
۳ ـ میتوانید نخ یدکی مخصوص یویو را بقیمت ۴ ریال ازمراکز تعویض خریداری نمایید .

در مسابقاتی که تاریخ ومحل آنها بعدا اعلام خواهدشد شرکت نمائید

دراین هفته این سه‌حرکت اصلی قهرمانی یویو کوکاکولا را تمرین نمائید و خودرا برای حرکات بعدی که هفته آینده در همین روزنامه اعلام خواهد شد آماده سازید

خط کشتیرانی استریك و الرمن

حالت‌کشتی‌های استریك‌والرمن دربندرٌ ایران درتاریخ ۱۲ر٤ر۱۹٦۰

نام بندر	نام کشتی	تاریخ‌ورود تقریبی	تاریخ حرکت و پهلوگرفتن
بوشهر	فارسیستان	دربندر است	برای تخلیه دربندر پهلو خواهدگرفت
	سیتی‌اف روچستر	درحدود ۷ آوریل	برای تخلیه دربندر خواهدرسید
	تبرستان	درحدود ۱۵ آوریل	» » » »
	مرجنت رویال	درحدود ۲۸ آوریل	» » » »
	سیتی‌اف‌دونکاستر	درحدود ۲۹ آوریل	» » » »
	شهرستان	درحدود ۲۹ آوریل	» » » »
	گلستان	ـ	ـ
بندرشاهپور	سربستان	دربندر است	برای تخلیه دربندر پهلو خواهدگرفت
	فارسیستان	دربندر است	» » » »
	مورستان	درحدود ۱۳ آوریل	برای تخلیه دربندر خواهدرسید
	تبرستان	درحدود ۱۷ آوریل	» » » »
	البستان	درحدود ۱۸ آوریل	» » » »
	عربستان	درحدود ۸ مه	» » » »
	سلوستان	درحدود ۱۱ مه	» » » »
	سیتی‌اف روچستر	درحدود ۲۰ مه	» » » »
	شهرستان	درحدود اول ژوئن	» » » »
خرمشهر	فارسیستان	درحدود ۹ آوریل	برای تخلیه دربندر خواهدرسید
	سیتی‌اف‌لوانز	دربندر است	برای تخلیه در۱٤ آوریل پهلو میگیرد
	کراجستان	درحدود ۱۳ آوریل	برای تخلیه دربندر خواهدرسید
	سیتی‌اف روچستر	درحدود ۱٦ آوریل	» » » »
	بهارستان	درحدود ۱۸ آوریل	» » » »
	سلوستان	درحدود ۱۸ آوریل	» » » »
	مورستان	درحدود ۲۰ آوریل	» » » »
	تبرستان	درحدود ۲۷ آوریل	» » » »
	بهارستان	درحدود ۲۸ آوریل	» » » »
	شهرستان	درحدود ۳۰ آوریل	» » » »
	مرجنت‌رویال	درحدود ۱۵ مه	» » » »
	سیتی‌اف‌دونکاستر	درحدود ۲۳ مه	» » » »
	گلستان	ـ	ـ

برای سایر مشخصات بآدرس زیر مراجعه فرمائید

فرانك س‌استریك وشرکاء (بصره) محدود

در بصره و بغداد و خرمشهر

آ ـ ۱۸٦۸

کرسی آزاد

دومین قسمت از مقاله دکتر پرویز

پارکینگ

موضوع پارکینگ از جالب ترین مواضیع مربوط به مشکل‌عبورو مرور است عملا یك طرفه کردن خیابان ها علت عدم توجه کافی بموضوع پارکینگ بدون نتیجه بوده است .

اولا یك طرفه کردن خیابان ها فقط برای خیابان های باریك مانند صفی علیشاه و لاله‌زار لازم است ثانیا در دو طرف خیابان های فردوسی و سعدی که یك طرفه اعلام شده‌اند اتومبیل های شخصی پارك می کنند و بالنتیجه ظرفیت این خیابانها از نظر عبور دادن وسائل نقلیه بیشتر نشده است یا اگر شد بمیزان قابل توجهی نیست بنظر من دولت یااداره راهنمائی میباید در خیابان‌های پررفت و آمد اجازه پارکینگ ندهند ویا این کار را بمدت خیلی محدودی مجاز بشمارند .

هم‌اکنون درخیابان سعدی شمالی یك‌بنده خدائی محلی‌برای‌پارکینگ ساخته که‌متاسفانه هیچ‌مراجعه‌ای ندارد وبالعکس درجلوی‌محل پارکینگ نامبرده اتومبیل ها پارك می‌کنند .

دولت یا اداره راهنمائی می‌بایستی برای‌تشویق‌نظائر این‌شخص پارکینگ رالااقل درخیابانهائی که‌محل پارکینگ دارند ممنوع ساخته وخودنیز راسابه‌ساختن‌محل‌های‌پارکینگ‌مبادرت ورزد. همچنین‌شهرداری برای ساختمانهای جدید بخصوص ساختمانهای بزرك تازمانیکه محل پارکینگ درنقشه‌شان‌پیش‌بینی نشده اجازه ساختمان ندهد .

تصور میرود که اگردولت ازاین پس ساختمانهای مربوط بخود یاموسسات وابسته اش‌را درمرکز شهر نسازد (این‌امر هیچ لزومی ندارد) وازورود اتومبیل های گازوئیلی برای کار درشهرجلوگیری‌کند ازساختمان گاراژ هائیز درمرکز شهر جلوگیری نماید خیلی ازمشکلات حل‌خواهد شد (انتقال‌گاراژها وتعمیرگاه های موجود نیزبخارج شهر ضروری است).

مرتب‌شدن وضع‌اتوبوسرانی که‌خود بحث مفصلی راتشکیل‌داده ومحتاج مقاله دیگری است‌از مهمترین راه‌های حل قضیه عبورو مرور است مختصرا یادآورمیشود که‌خطوط فعلی‌ونظم موجود اتوبوسرانی شهرتهران بهیچ‌وجه‌احتیاجات مردم‌راازنظر رفت‌وآمد برطرف نمیسازد. ولازم است دراین موردبادرنظر گرفتن آمار ومطالعه کافی تجدید نظر بعمل آمده وترتیبی داده‌شود که‌هرچه بیشتر مردم عبورومرور خودرا بوسیله اتوبوس انجام دهند بالنتیجه وخود بخوداز تعداد تاکسی و اتومبیل های‌شخصی کاسته خواهد شد .

تهران برای فقرای شهرستانها وده‌ها جائی‌است که‌درآن بوفور کاروجود داردو بهمین‌جهت همه‌روزه جمع‌کثیری ازشهرستانها به‌تهران هجوم می‌آورند برای اغتیاء نیزشهر کاباره‌ها شهر عیاشی وعشرت‌است به‌ییلاقش‌نیم‌ساعته وبه‌پیست‌اسکی اش‌یك ساعته وتاکناردریابه‌فاصله چهارساعت میتوان رسید اشخاص متوسط الحال نیزتهران راازنظر اینکه میتوانند در اوقات بیکاری به‌سینمائی بروند ویا بایکی از دوستانشان گپ‌بزنند برشهرستان‌ها ترجیح میدهندو حال‌آنکه اکثر شهرستانها تقریباخالی‌از سکنه شده‌است. بهمین سبب‌است که‌جمعیت پانصد هزارنفری تهران درسال ۱۳۲۰کنون بدومیلیون نفر رسیده است .

تصور می‌کنم که‌چنانچه پایتخت کشور رابه‌نقطه دیگری که‌مطابق اصول شهرسازی ، وازروی نقشه‌ایجاد گردد(مثلادرکنار یکی‌از رودخانه های‌بزرك‌کشور) منتقل‌نمایندو تهران‌رافقط بعنوان یك‌مرکز تجارتی و یك شهربزرك کشور بشناسند بسیاری ازمشکلات مبتلابه‌کشورمنجمله موضوع زمین خواری وقیمت‌سرسام آورزمین‌ها کمبود مسکن‌هجوم‌مردم شهرستانهابه تهران وبالاخره موضوع عبورومرور (بادرنظر گرفتن مطالبی که‌فوقا بدانها اشاره شده‌است)حل خواهد شد .

شما هم لطفا نظریات خودرا پیرامون مشکل عبور و مرور جهت درج در ستون کرسی آزاد برای ما ارسال فرمائید .

نادانی

همه نادان هستند منتهی اشخاص در عمل نیست . در زمینه های مختلف نادانند .

گوته

ویل راجرز — یکی از بهترین و سریع ترین طرق تحصیل دانش اینستکه اصرار داشته باشیم در زمینه چیز های بی

لذت جهل بنوبه خود مثل لذت دانش جان بخش و گوارا است .

آلدوس هاکسلی — ارزش جاهل بمانیم

هیچ چیز وحشتناك تر از جهل

سعدی هاریس

دستکش صنعتی

اخیرا شرکت (یونایتدکینگدم) دستکش های جدیدی ساخته و به‌بازار عرضه کرده است . این دستکش های مخصوص در برابر نفت و هر چیز گدازنده مقاومت کرده در امور صنعتی بکار می آید . پوشنده این دستکشها می تواند از آنها در امور بسیار ظریف صنعتی استفاده کند این دستکشهارا از یکنوع مخصوصی لاستیك ساخته اند که نازك ولی بسیار قوی می باشدو می توان آنها را در موقع سروکار داشتن با محلل ها و اسید های خطرناك بدست کرد و چون در برابر نفت مقاومت دارد برای مهندسین قابل استفاده است ...

ستاره ارفه سیاه / عکس صفحه

ماریسا داون ستاره فیلم «ارفه سیاه» که‌در فستیوال کان بهترین فیلم شناخته شده ودر هولیوود نیز جزو پنج فیلم منتخب قرار گرفت اینك برای نمایش فیلم خود بنام « اسرار مردان آبی » وارد مراکش شده‌است .

دراین عکس ماریسا داون رادر حالیکه‌لباس ملی مراکش راپوشیده باتفاق شوهرش ژرژ ودر ملاحظه میکنید .

تشخیص سن درخت

تشخیص سن درختان برای‌کسانی که‌با امورجنگل وجنگلداری سروکار دارند کار مهمی است‌در این عکس‌یك متخصص جنگلبانی فرانسوی و یك جنگلدارمکزیکی‌سن‌درختی‌رادرجنگلی درمکزیك غربی تعیین‌میکنندبرای این کاریك‌مته تو خالی را در درختی‌بطور عرضی فرو میکنند و یك قطعه مدادی شکل ازدرخت را ازپوست‌گرفته تامغز در می آورند.آنگاه حلقه‌های این نمونه از درخت را می شمارندهر حلقه‌نماینده یکسال از سن درخت میباشد.

همه چیز از هیچ

کودك مدبهاره

از دکتر پریور

بهداشت روز

بهار فصل خوشی و لذت است ـ فصل شکفتن گلها و معطر شدن باغ و بوستانهاست ـ فصلی است که چمن‌ها سبز ودرختان پر گل می شوند برای اهل دل هیچ لذتی بهتر از گردش در هوای آزاد و استفاده‌از عطر گلها و سبزه ها نیست ولی بدبختانه یك عارضه ـ بله در حقیقت فقط یك عارضه گاهی مزاحم آنان می شود و کیفیت و نشاط آنان را خنثی می سازد .

نمی دانم مادران دقت کرده اند که در این فصل سوداها عود می کند و بعضی از کودکان گرفتار تنك نفس شبانه می شوند ـ اغلب مادران پیدایش سودا را در بهار انتظار دارند ولی تصور نمی کنیم تنك نفس‌های شبانه کودکان ـ آب ریزش شدید بینی ـ عطسه های متوالی و بالاخره خارش های گلو و حنجره و خروسك را دیگر کسی در بهار انتظارداشته باشد .

درحقیقت باید گفت این بهاری که‌مایه خوشی و لذت همه خانواده‌هاست زندگی بعضی از مادران را هم تلخ‌و ناراحت می کند فلان کودك به علت شرکت در پیك‌نیك روز جمعه و استفاده از هوای آزاد شب‌به‌تنك نفس دچار می شود کودك دیگر بمحض بو کردن گل نسترن صد ها عطسه‌سر هم می کند وآنقدر آب از بینی‌اش می آید که بی حال می افتد کودك دیگر شب به خروسك مبتلا می شود و مادر را نگران می سازد و باخره کودك چهارمی روی گونه هایش پلاکهای خارش‌دار سودا پیدا می‌شودو او را رنج می دهد .

من نمی خواهم و مسلما هم نمی توانم در این‌ستون مختصر روزنامه شرح مفصل آلرژی و علت آنها را بیان کنم ولی خوانندگان محترم‌آنقدر در نظر بگیرند که در هر خانواده حالت مخصوص موجود است که ارثا از اجداد خود بیادگار داشته اند و بموجب این خاصیت بدن آنها در مقابل بعضی عطر ها و یا خوردن بعضی از غذاها و بالاخره دیدن بعضی رنگها عکس‌العمل دفاعی از خود نشان می دهد و آنها را ناراحت می سازد فلان کودك که به بوی یونجه حساس است روز جمعه را در پیك نیك فامیلی بخوشی بسر میبرد ولی شب هنگام بعلت تحریك شدید مجاری تنفس به تنك نفس شدید شبانه گرفتار می شود سینه اش خش خش می کند و نفسش بشماره می افتد تب عارض می شود و سرفه های خشك و ناراحت او را آزار می دهد ـ کودك‌دیگربه‌بوی بعضی نباتات ویاعطر گل‌شب بو و حساس است و شب بعد از گردش به خروسك شدید مبتلامی شود و ماد ررا هراسان می سازد . باری آنچه که لازمست مادران بدانند اینست که پیدایش کهیر سودا ـ خارش گلو و بینی عطسه های متوالی تنك نفس شبانه و امثال اینها همه از یك نوعند و درما ن مخصوص دارندودر حالت پیدایش این قبیل‌بیماری‌هامادر نباید خودرابباز د وبلکه‌بعکس‌باید با خونسردی کامل در پی علاج برآید و سعی کند در حین درمان بیماری بتواند علت اصلی پیدایش عارضه را نیز دریابد و کودك را از شر آن نجات دهد .

برای شماکه نمیتوانید سیگار را ترك کنید

حقایق جدید درباره سیگار

دنیای امروز هرگز قادر بحذف سیگار از روی‌زمین نخواهد بود

تراتی که سیگار برروی دستگاه های مختلف بدن دارد سالهاست مورد مطالعه دانشمندان بوده و هرچند وقت نظریه‌ای که گاهی حتی مخالف نظریات قبلی است‌به دست می‌آید .

دراینکه گاهی اوقات باکشیدن یك سیگار لذتی بانسان دست میدهد تردیدی نیست . عده‌ای عقیده دارند که عادت سبب این تصور میگردد ولی هرچه باشد اثری که‌برجای‌میگذاردقابل‌اهمیت است .

بطور کلی آنچه ظواهر امر حکایت میکند اجتماع‌مدرن‌امروزه قادر به‌حذف سیگار از روی زمین نخواهد بود. **سالهاست که‌دانشمندان و محققین از خود میپرسند آیا سیگار مضراست ؟** این عده برای درك این «چرا» دائما در تلاش و کوشش هستند. عده زیادی راتحت آزمایش قرار داده‌اند و امروزبابر نتیجه رسیده‌اند که مصرف‌سیگار سبب بروز دانه‌های مضری‌میگردد و این دانه‌ها بنظر میرسد که تا سرطان رابطه نزدیکی داشته‌باشند این‌دانه‌ها بوسیله‌دخول مستقیم دود در ریه‌ها تولید میشوند .

تصور میکنید پس‌از اعلام این کشف مصرف سیگار کم شد ؟ ابدا، بلکه مردم به‌سیگار های فیلتردار روآوردند و مقدارمصرف آنها ۵۰درصد افزایش یافت .

حالا بهتر است بدلایلی که‌برای اثبات مضربودن سیگار ذکر شده توجه شود .

شیمی دانان عقیده دارند که هنگام کشیدن سیگار مقداری سیانوژن و بنزوپون و پیریدین واکسید دوکربن وارد بدن میشود و این مواد غالبا برای دستگاه‌های بدن مضر و حالت سم را دارند .

بامصرف سیگار ریه‌ها، چشمها ، دهان و دندانها و بالاخره زبان و معده و قلب و اعصاب خسته میشوند. بدن مقدار زیادی‌ازویتامین ث‌خودرا از دست میدهد این ویتامین در حقیقت ماده‌ضدخستگی بدن‌است .

در حالیکه این عوارض را همه ناشی از مصرف سیگار میدانند عده‌ای از دانشمندان انگلیسی به نتایج دیگری رسیده‌اند . این دانشمندان اهالی یك شهر صنعتی را که سیگار نمیکشند بایك شهر دیگر که سیگار میکشند مقایسه کرده ومشاهده کرده‌اند که تعداد مبتلایان بسرطان در هردو برابر است .نتیجه‌اینکه هوای‌کثیف‌شهر ها بیش از توتون به‌ریه ها آسیب رسانده و آنهارا مستعد سرطان میسازد .بطورکلی زیاده روی در مصرف سیگار مثل زیاده روی‌در مصرف هرچیزی خطرناك است و باید همیشه رعایت اعتدال راکرد و نکته دیگر اینکه آنچه درسیگار خطرناك است مقدار توتون‌آن‌نبوده **بلکه‌خود و حرارت حاصله ازاحتراق آنست و بنابراین برای رفع آن سیگار فیلتردار ویا چوب سیگار لازم و مفید است و همچنین‌معتادین به‌سیگار باید بیش از سه چهارم سیگار را نکشند واز جویدن ته سیگار حتما خودداری کنند .**

وقتی صحبت از تردید درمضرات سیگار میشود نباید کسی‌که معتاد نیست . تشویق به‌استعمال آن‌شود و حتما اطفال تا۱۸سالگی باید از استعمال آن خودداری نمایند ولی جای شك نیست که سیگار در تسکین اعصاب و رفع عصبانیت موثراست. اشخاصی که مبتلا به تنگی نفس ، ناراحتی عروق ، برونشیت و زخم‌معده می‌باشند باید حتما از استعمال سیگار خودداری کنند زیرا سبب تحریك شدید دستگاههای نا سالم‌میگردد .

درجریان مطالعاتیکه درباره سیگار بعمل آمده ودانشمندان انگلیسی باین نتیجه رسیده‌اند که رابطه عمیقی بین حالت جنسی و مصرف سیگار وجود دارد

این‌هم نظریه‌ای است که هنوز بمرحله قطعی خود نرسیده است.

مضطرب و متفکر

سی و نه پله

از جان بوکان

ترجمه جلاله میرآفتابی

JOHN BUCHAN

-۲۳-

«اینجا اطاق شما است آقا ، لباسهای شما توی گنجه است . حمام هم پشت اطاق میباشد وآن کاملا گرم است . ناهار یك ساعت دیگر حاضر خواهد بود در آنموقع شما صدای زنك راخواهید شنید »

بعد از آن زندگی چندروزه فلاکت بار اینجا برای من درست مثل بهشت موعود بود. در گنجه را باز کردم ، در آن چند دست لباس خوب برایم گذاشته بودند . در آینه نگاه کردم و نزدیك بود خودرا نشناسم .

یك صورت وحشی و آفتاب زده باریش دوهفته‌ای و گردو خاك فراوان در چشم و گوش و پیراهن بی یقه قیافه‌ای بوجود آورده بود که فقط بدرد استودیوهای فیلمبرداری میخورد . لباسها و کفشها هم که یکماه تمام کثافت خورده بود قیافه را تکمیل میکرد .

خوشبختانه زیاد در شناختن خودم معطل نشدم و پس از آن بحمام رفتم ، صورتم را تراشیدم و یکدست از لباسهای نورا پوشیدم .

هنگامیکه دوباره در آینه نگاه کردم یك آقای خوش قیافه و شیك پوش جلوی آن ایستاده بود .

زنك ناهار زده شد و «سروالتر بولیوانت» سر میز غذا منتظر من بود. من بقدری از پذیرائی صمیمانه او در تعجب بودم که فکر میکردم او مرا نمیشناسد و از جریان خبری ندارد والا یك صاحب منصب عالی رتبه دولت و یك نماینده قانون با یکنفر که پلیس باتهام جنایت در تعقیب او است اینطور رفتار نمیکند . نمیتوانستم بدون توضیح حقایق آرام باشم بنابر این بمحض آنکه روی صندلی نشستم گفتم .

ـمن از لطف شما بیشتر از آنچه که بتوانم بگویم متشکرم ولی باید قبلا خودم را معرفی کنم من همان «ریچاردهانی» هستم‌که پلیس باتهام قتل «پورتلند» لندن تعقیبم میکند در حالیکه مرتکب جنایت نشده‌ام .

حالا اگر شما مرا از خانه خود بیرون کنید هیچ تعجب نمیکنم .

او تبسم کردو باصدای خیلی ملایم و مهربان گفت .

ـ«نگذارید اینطور چیزها از لذت غذا خوردن شما کم کند ،راجع باین موضوع بعدا صحبت خواهیم کرد » .

واقعا از آن غذا لذت بسیار بردم و خنده‌ام گرفته بود از اینکه سه هفته مثل دزدها در کوهها سرگردان بوده‌ام در حالیکه سرپیشخدمت مؤدب و خوش سلیقه «سروالتربولیوانت» اینجا انتظار مرا داشته است .

بعداز غذا برای صرف قهوه باطاق دیگر رفتیم و«سروالتر» از من خواست که تمام ماجرای خودرا شرح دهم و بعد اضافه کرد .

ـ«من هرچه «هاری» گفته انجام داده‌ام ، او بمن قول داده از شما چیزهائی خواهم شنید که هرگز نشنیده‌ام و بی اندازه برایم جالب توجه خواهد بود .»

من‌تمام جریان را از ابتدا برای او شرح دادم ، ترتیب ملاقات خود را با «اسکادر» گفتم و موقعیکه شنید «اسکادر» چه چیزهائی بمن گفته لبخندی زد ولی بمحض اینکه صحبت قتل او پیش آمد قیافه‌اش‌در هم رفت . بعد جزئیات فرار خود را در لباس شیر فروش و اینکه چطور توانستم یادداشتهای رمز«اسکادر» را بخوانم شرح دادم و اوبتندی پرسید .

ـ«الان‌آن‌دفترچه پیش‌شما است ؟»

دفترچه را از جیب خود بیرون آورده باو دادم . آنرا گرفت ولی بازنکرد و منتظر شنیدن بقیه داستان من شد .

جریان ملاقات خودرا با «سرهاری» گفتم و از نطقی که در میتینك حمایت‌می کرد و اضافه کرده بود که من‌قبل از پانزده ژوئن خبری از دوست سیاسی شهر «براتل برن» ایراد کرده بودم مدتی خندید . ماجرای او خواهم شنید .

او هیچگونه آدرسی از خود نداده بود و فقط نوشته بود که نزدیك محله «پورتلند» لندن زندگی می کند و فکر می کنم او همین آدرس مبهم را هم برای این داده‌بود که اگر اتفاقی افتاد و برای شما درد سری فراهم شد به تبرئه شما کمك کند .

من هنگامی که نامه او را دریافت کردم باسکاتلند یارد رفتم و باتحقیقات دقیق ثابت شد که شما همان دوستی بوده اید که او نام برده و راجع بشما هم تحقیقات کردیم و معلوم شد که قاتل نیستید .

من آن موقع از علت فرار و مفقود شدن شما خبر داشتم و می دانستم که از دست آن دسته فرار کرده‌اید نه از دست پلیس و موقعی که نامه «هاری» رادریافت کردم هم چیز را حدس زدم . من از اوایل هفته گذشته انتظار شمارا داشتم .

خوب می توانید تصور کنید که بعد از دانستن این موضوع چه بار سنگینی از دوش من برداشته شد . دوباره حس کردم که شخص آزادی‌هستم وحالا فقط با دشمنان کشورم طرف می باشم نه با قانون کشورم .

طنین صدای «سروالتر» که مژده آزادی خود را از دهان او شنیده بودم مرا بخود آورد :

«حالا آقای هانی بیائید کمی راجع باین دفترچه برای من توضیح‌بدهید» مطالعه یادداشت های «اسکادر» چند ساعت وقت ما را گرفت . من برای‌طرز کشف رمز را توضیح دادم و او خیلی زود و خوب فهمید .

موقعی‌که خواندن یادداشت ها تمام شد قیافه او خیلی جدی بود . مدتی ساکت نشست وفکر کرد و بعد گفت :

ـ«نمی دانم راجع باین یادداشت ها چطور فکر کنم ، او یك چیز رادرست نوشته و آن موضوع مسافرت مخفیانه شخصی‌است که پس فردا روز ۱۵ ژوئن از فرانسه وارد انگلستان خواهد شد تا با دولت راجع بدفاع این دو کشور مذاکره کند و «اسکادر»این‌موضوع‌راازکجا فهمیده عقلم نمیرسد . ولی سایر مندرجات یادداشت های او راجع بجنك و سنك سیاه و غیره افسانه بنظر می آید . ای کاش من به «اسکادر» بیشتر نزدیك شده بودم و بهتر می توانستم راجع‌باو قضاوت کنم ، اما‌بنقدر می دانم‌که او هیچوقت بحقایق قانع نبود و آنهارا بزرگتر و مهمتر از آنچه که بودند تصور می کرد .»

نیازمندیها و آگهی‌های کوچک

استخدام میشود

یکنفر بانو یا دوشیزه برای امور دفتری
وماشین نویسی‌موردنیازاست بتلفن ۴۶۶۱۷ رجوع شود .
آ_۲۲۰۳

یك كار خانه داروسازی امریكائی
به یکنفر نماینده تبلیغاتی با تجربه برای تمام روز محتاج است حقوق کافی و آینده درخشان تضمین می شود . بوسیله شماره ۱۲۴۶ با اطلاعات با زبان انگلیسی مکاتبه نمائید.
آ_۱۷۵۱ ۱_۳

كارلتون هتل
یکنفر اطوکش مجرب را با حقوق مکفی استخدام می نماید . واجدین همه روزه بدفتر هتل واقع در خیابان ثریا نرسیده بچهارراه روزولت مراجعه نمایند . ۱_۳

بتعداد زیادی دیپلمه
برای استخدام رسمی در شهرستان ها با حقوق مکفی نیازمندیم اکباتان شماره ۱۰۴ روبروی بانك ایرانیان
آ_۲۰۰۹ ۱_۳

آگهی استخدام
ژاندارمری کل کشورعده داوطلب برای تکمیل کادر نفری خود با شرایط زیر استخدام می نماید .
۱_تابعیت ایران ۲_ انجام خدمت دوساله زیر پرچم در واحد های‌صفی ۳_ حداکثر سن ۲۵ سال ۴_ صحت مزاج بگواهی بهداری واحد های‌نظامی ژاندارمری ۵_ حداقل قد ۱۶۵سانت ۶_ نداشتن پیشینه سیاسی‌و کیفری ۷_ داشتن ضامن معتبر و سپردن تعهد و نجسال خدمت در هر نقطه از کشور
۸_ داوطلبین با سواد مقدم بر سایرین خواهند بود .
داوطلبین از لحاظ تسهیل‌درامر استخدام خود می توانند همه‌روزه به‌نزدیکترین واحد ژاندارمری‌مراجعه نمایند تا ترتیب استخدام آنان در اسرع وقت داده شود .
ژاندارمری کل کشور
آ_۳۷۲ ۱_۶

آگهی استخدام
شرکت سهامی هواپیمائی ایران به عده داوطلب ایرانی که دارای گواهینامه دوره کامل متوسطه بوده وبه زبان انگلیسی نیز آشنائی داشته باشند بعنوان مهماندار احتیاج دارد داوطلبان میتوانندبه کارگزینی‌شرکت خیابان سعدی مراجعه نمایند .
آ_۱۲۶۶ ۱_۳

دکتر داروساز یا مجاز برای شهرستان استخدام‌میشود
به داروخانه برلین شاه آباد تلفن ۳۸۷۲۷ و۳۹۳۵۳ مراجعه فرمایند .
آ_۲۰۶۹

حسابدار استخدام‌میشود
حسابدار با تجربه برای یك‌کارخانه جدید برای تمام روز استخدام میشود کسانیکه انگلیسی بدانند حق تقدم خواهند داشت مشخصات و حقوق‌مورد تقاضا را به صندوق پستی ۱۹۳ مرقوم دارید .
آ_۱۷۷۴ ۱_۲

یك جوان تحصیل کرده
که بزبان انگلیسی آشنائی داشته باشد نیازمندیم به‌تلفن۸۶۸۰۷ مراجعه شود .
آ_۱۸۳۶ ۱_۲

مؤسسه کاریابی البرز
بسه نفر دوشیزه ماشین نویس فارسی و لاتین دیپلمه و چند نفر آشپز زن و مرد نیازمند است امیریه فرهنك تلفن ۳۰۶۰۴
آ_۲۱۵۱

شرکت تامین مسکن برای تکمیل کادر جدید
خود بچندین دوشیزه یا بانو که بامور حسابداری ،دفتر داری ، ماشین نویسی وارد باشند نیازمند است . داوطلبان صبحها از ساعت ۸ الی۱۲ وبعد از ظهرها از ۳ الی ۸ شب بدایره استخدامی شرکت مراجعه فرمایند.
نشانی: خیابان فردوسی‌روبروی سوم‌اسفند کوچه تآتر فردوسی
شرکت تامین مسکن
آ_ ۱۸۱۴ ۱_۶

استخدام دانشیار
دانشسرایعالی به یك تن دانشیار برای درس زبان فرانسه و یك تن برای دانشیار درس زیست شناسی (بیولوژی) و یکنفر معلم دستیار بیولوژی‌احتیاج‌دارددداوطلبان‌دانشیاری می توانند از تاریخ نشر اولین آگهی تا مدت سی روز و داوطلبان‌دستیاری تا مدت پانزده روز برای ثبت نام با مدارك لازم باداره کارگزینی دانشسرای عالی مراجعه نمایند .
رئیس دانشسرایعالی ـ دکتر بیانی
آ_۱۷۳۸ ۱_۲

مستغلات

مستاجرین محترم‌مستغلات
صد ها منزل و آپارتمان خالی‌موجود داریم واز شما کمیسیون دریافت نمی کنیم لاله‌زار نزدیك‌مهران سازمان‌تهیه مسکن ۹۴۰ تلفن ۳۹۲۹۳ _۳۹۹۵۳ مراجعه فرمائید .
آ_۳۶۹۰۱ ۱_۳۰

برای اجاره منازلتان بخارجیان بخانه سیاح تلفن۴۱۷۴۷ مراجعه فرمائید .
آ_۷۲۳ ۱_۱۰

مقاطعه ساختمان
متر مربع زیر بنا از ۱۸۰ الی ۵۰۰ تومان
نقشه‌های ساختمانی
ونظارت ودکوراسیون بقیمت مناسب زیر نظر مهندسین ومعماران شرکت
ساختمانی بتون‌ریز
چهارراه دروازه دولت تلفن ۶۹۴۹۵

مورد نیاز است
به‌یك‌باب خانه‌درشمال شهردارای ۱۳_۱۴اطاق_ آب لوله کشی ـحیاط مشجر ـبرای استفاده دفتر مورد نیاز است خواهشمند است میزان اجاره و بقیه مشخصات را تا آخر فروردین ۳۹ بزبان انگلیسی‌به آدرس‌سفارت کبرای ژاپن خیابان ابتهاج ارسال دارند .
آ_۱۵۶۶ ۱_۴

پول پول پول
هر مبلغ بخواهید موجود است بدفتر معاملات پول شاهرضا مقابل دیوار کافه شهرداری تلفن ۴۲۵۱۲ رجوع فرمائید .
آ_۲۰۶۷ ۱_۱۰

تعدادی منازل دربست یا آپارتمان های مدرن
در شهر یا شمیرانات برای اتباع خارجی نیازمندیم ۶۶۷۲۹
آ_۱۳۵۷ ۱_۲

باغ باساختمان مدرن‌ویلائی
در شمیران تا پانصد هزار تومان خریداری میشود .
آژانس رایت شاهرضا روبروی سینما رویال تلفن ۳۱۸۵۳ _۳۲۹۷۱
آ_۲۱۲۵ ۱_۳

زمین مرغوب
دربهترین نقطه شهر
در بهترین نقطه شاه آباد زمینی بمساحت ۱۱۵۰ متر که ۲۰ مترجبهه خیابان دارد برای فروش و معاوضه حاضر است . این محل برای پاساژ سینما ـساختمانهای بزرك از هر جهت مناسب میباشد کسانیکه مایل‌بمعامله باشند می‌توانند با شماره تلفن ۳۵۱۸۰ _۳۲۵۲۸ از ساعت ۱۰ تا۱ بعد از ظهر مذاکره نمایند .
آ_۱۸۷۶ ۱_۴

آموزشگاههای فنی

کلاس نقشه‌کشی
بیست و پنجم فروردین یك کلاس جدیدسه ماهه نقشه کشی در کاخ‌علم
(آموزش فرهنك)
تشکیل میگردد صورت داوطلبانیکه قبلا مشغول بکار شده‌اند با ذکر محل کارشان درآموزشگاه‌موجوداست کلیه وسایل مجانی داده میشود
کاخ علم «آموزش فرهنك»
چهارراه دروازه دولت‌روبروی‌سعدی

کلاس نقشه‌کشی
دوره جدید کلاس نقشه‌کشی پنجم اردیبهشت ماه تشکیل میشود دراین کلاس شرکت فرمائید تاامتنند فارغ‌التحصیلان دوره قبل استخدام شوید.
کاخ دانش
نادری ـ نرسیده بچهارراه اسلامبول
آ_ ۱۷۸۸

کلاس تلویزیون
دوره جدید کلاس تلویزیون پنجم اردیبهشت‌زیر نظر مهندس‌فارغ‌التحصیل ازآمریکا با استفاده ازکاملترین‌وسائل تشکیل میشود .
کاخ دانش
نادری_نرسیده به‌چهارراه‌اسلامبول
آ_ ۱۷۸۶

سازمان آبیاری و عمران
برای نصب تلمبه چاه عمیق احتیاج به سه نفر متخصص‌نصب تلمبه وموتور دارد خواهشمند است اشخاص واجد صلاحیت بدفتر سازمان واقع درخیابان ویلا اول دامغان سازمان آبیاری و عمران مراجعه نمایند .
آ_۲۱۱۵ ۱_۳

بفروش میرسد

یك قطعه زمین دونبش‌شمالی
برجاده مازندران و ۸متری‌تیرگن جنب شرکت واحد بمساحت ۲۸۰متر مربع که برای کارگاه و شرکتهای تجارتی مناسب است فروشنده هستیم طالبین به تلفن ۹۱۷۵۶ و یا اول‌سی متری نارمك بازرگانی سعد مراجعه نمایند .
آ_۱۷۳۳ ۱_۵

یك‌قطعه زمین ده‌هزارمتری
واقع در حاشیه جاده آرامگاه‌مقابل بنگاه سرای چیت ساز بفروش می رسد طالبین به تلفن ۳۰۵۴۰۴ مراجعه فرمایند .
آ_۱۹۵۳ ۱_۱۰

خانه تازه‌ساز
بین بهار و شمیران بر ۲۰ متری و ۸ متری ۳۵۰ متر ۸۰۰ متر بنا ۱۲ اطاق‌با سرویس جداگانه خیلی ارزان معاوضه‌ونقدی‌بفروش‌میرسدآژانس‌رایت شاهرضا روبروی سینما رویال تلفن ۳۱۸۵۳_۳۲۹۷۱
آ_۱۱۰۹ ۱_۳

یکباب خیاطخانه مشتمل برسه اطاق
درطبقه دوم واقع درخیابان شاهرضا میدان فردوسی مجهز بچند دستگاه ماشین گلدوزی وویترین های لوکس بفروش میرسد طالبین برای مشاهده وکسب اطلاعات بیشتری به‌خیاطخانه (اس . آ)روبروی آرایشگاه آلبامراجعه فرمایند .
آ_۱۷۱۷ ۱_۳

قابل‌توجه کمپانیها وشرکت ها وبانکها ـ زمین فروشی دربهترین نقطه تهران
یك قطعه زمین واقع در خیابان فردوسی که ۲۷ متر بر فردوسی و ۲۵ متر بر کوچه ده متری بمساحت ۷۴۰ متر مربع بفروش میرسدطالبین به تلفن شماره ۵۲۳۲۴ مراجعه فرمایند .
آ_۱۳۸۱ ۱_۳

زمین نقد و اقساط با آب و برق
با سند مالکیت بقطعات کوچك‌وبزرك بفروش میرسد نشانی خیابان تهران نو ایستگاه نیروی هوائی خیابان حسینی بازرگانی فراهانی و شیرازی تلفن ۳۷۱۷۲
آ_۲۰۸۱ ۱_۳

یك باب خانه نو ساز بمساحت
۱۰۸ متر دارای ۶ اطاق آب ،برق ، حمام واقع در خیابان نوروزی‌روبروی دخانیات بقیمت خیلی مناسب‌بفروش میرسد طالبین بداروخانه مهران خیابان شیروخورشید سرخ یا تلفن ۲۵۴۱۸ مراجعه نمایند .
آ_ ۲۱۴۱ ۱_۳

قابل توجه پیشه‌وران و دستفروشان
درپاساژعلمی واقع درخیابان‌شاه‌آباد تعداد شصت عدد میز جهت فروش‌می باشد که تعداد کمی از آن موجوداست تا تمام نشده است مراجعه فرمائید .
آ_۲۱۷۳ ۱_۳

اجاره داده میشود

اجاره داده میشود
تراکتور بولدوزردی ۶ کاترپیلار باربیر تلفن ۹۱۱۵۶ _۳۷۱۶۵
آ_۲۰۳۷ ۱_۳

اجاره داده میشود
یکدستگاه آپارتمان ۶ طبقه‌مشتمل بر ۱۲ دستگاه دارای ۶۰ اطاق مدرن باسرویس کامل‌شوفاژو برق سه‌فاز واقع در خیابان خردمند پشت خیابان ایرانشهر باجاره داده میشود طالبین خیابان شمیران‌چهارراه‌حقوقی‌بازرگانی نخجوانی تلفن ۳۷۲۷۸ مراجعه‌نمایند.
آ_۱۸۵۵ ۱_۲

اجاره داده میشود
یکدستگاه آپارتمان مدرن دارای ۴اطاق و سرویس کامل فرنگی آب لوله کشی محل پارکینك و اطاق پیشخدمت واقع در باغ صبا طالبین به تلفن ۶۹۷۰۴ مراجعه فرمایند .
آ_۱۷۹۲

اجاره داده می‌شود
چند دستگاه‌ساختمان بزرك‌وکوچك اجاره داده می شود طالبین بتلفن ۳۷۲۷۸ مراجعه فرمایند .
آ_۱۸۵۹ ۱_۲

فروش اتومبیل

فولکس واگن ۵۸ که کاملانو
وخیلی کم کار کرده است با درجه بنزین ووسائل اضافی بفروش می رسد تلفن ۴۰۵۲۰
آ_۲۱۴۹

آگهی های کوچک

قابل توجه
قپانهای انگلیسی وژاپنی وترازوهای آلمانی که‌مدتی نایاب بود واردشد جلوخان مسجد شاه ابراهیم زاده تلفن ۳۱۰۰۷

بذرافشان نظامی
تلفن ۲۴۰۰۶

آگهی مناقصه
مؤسسه انحصار دخانیات ایران مقدار دویست و بیست تن کاغذمورد احتیاج خودرااز‌طریق مناقصه‌خریداری مینماید . داوطلبان شرکت درمناقصه میتوانند پیشنهاد های صریح‌و قطعی خودرا با اطلاع ورعایت‌کامل‌مشخصات شرایط ومفاد طرح پیمان که از اداره معاملات خارجی دریافت میدارندمنتها تا ساعت ۱۰ صبح روز ۳۱ر۳ر۱۳۳۹ مطابق با ۲۱ ژوئن ۱۹۶۰ که روز قرائت پیشنهادات خواهد بود تسلیم نمایند . حضور پیشنهاد دهندگان‌در جلسه مناقصه آزاد است . شرکت در مناقصه بمنزله قبولی کلیه شرایط مناقصه خواهد بود .
انحصار دخانیات ایران
آ_۱۷۳۶ ۱_۲

گم شده

یك دسته چك ۲۵ برگی
از حساب ۷۳۷ مهدی ماسانی خیابان چالوس کرج از شعبه بانك بازرگانی کرج از شماره ۵۰۰۱ الی ۵۰۲۵ مفقود شده‌است کسانیکه‌پیدا نموده‌اند به مغازه آرد فروشی خیابان چالوس اطلاع دهند متشکر خواهم‌بود.
آ_۱۸۰۶

آگهی فقدان پروانه پزشکی
آقای دکتر آراطون مانوئل فرزند آقای گریگور دارنده‌شناسنامه شماره ۱۳۶۰۸ متولد۱۲۹۸شمسی دراصفهان مدعی‌است که پروانه دائم پزشکی ایشان که بشماره ۵۱۷۵۳ر۲۵۹۴ _ ۱۲ر۱۱ر۳۱ در دفتر ثبت پروانه‌های پزشکی ثبت شده مفقود گردیده و تقاضای صدور المثنای آن را ازاین اداره نموده است . چون پروانه مزبوربس ازصدورالمثنی دیگر اعتباری ندارد و در صورتیکه در نزد کسی دیده شود آن شخص قابل تعقیب می باشد لذااین آگهی سه نوبت‌درظرف ۶ماه (هردو ماه یکدفعه) در طهران‌در روزنامه منتشر می شود تا هرکس‌آن را پیدا کرده است باداره کل تعلیمات عالیه تسلیم نماید ضمنا تقاضا دارد چنانچه کسی از وجود پروانه مزبور اطلاعی دارد یا میداندکه دعوی‌آقای دکتر آراطون مانوئل برخلاف واقع است مراتب را باین اداره اطلاع دهد .
رئیس اداره تعلیمات عالیه
دکتر نوائی
آ_۲۱۰۳

دو طغری سند مالکیت
بنام آقای دکتر علی اصغر آزادو آقای محمد ساعتچی در روز۲۱ر۱ر۳۹ در راه بین خیابان ری و خیابان شاهرضا گم شده است خواهشمند است از کسانیکه پیدا کرده‌اند به تلفن شمارهٔ ۵۰۴۸۲ یا بکارخانه‌آسما خیابان ری بین آبشار و دردار بیاورند ومژدگانی خودرا بگیرند .
آ_۲۲۱۰۱

چندقطعه‌چك بشماره و مبالغ زیر
درکرج مفقود شده و از درجه اعتبار ساقط است .
شماره ۸۸۳۹۳۶ بمبلغ دوهزارریال
شماره۱۲۶۴۷۱ بمبلغ یکهزارریال
شماره۲۹۵۴۸ بمبلغ پانزده هزار ریال .
شماره ۶۱۹۱۷۴ بمبلغ پنجهزار ریال
شماره ۴۱۹۱۷۵ بمبلغ پنجهزار ریال .
از یابنده تقاضا دارد بآدرس‌خیابان قزوین اول خیابان کبریت سازی کارخانه چوب بری میزان مراجعه و مژدگانی دریافت دارد .
محمد اسمعیل ایاز
آ_۲۱۹۹

برك علم اصابت قرعه نظام وظیفه
اینجانب فضل‌اله زیویارپرده‌ای شناسنامه شماره ۴۹۱ در ۹ دیماه درخیابان کنگاور مفقود شده از جوینده تقاضا دارد‌وسیله حوزه عمرانی کنگاور مسترد فرماید .
آ_۴۶۶۴۲ ۳_۳

احتیاجات زندگی

رستوران ژاله مخصوص خانواده ها است دارای چلوکباب مطبوع وسایر اغذیه متنوع ولذیذ ایرانی و فرنگی اول لاله‌زار نو جنب سینما متروپل تلفن ۳۳۳۳۱

بیضه‌بند ورزشی۵۹ آمریکائی ۱۰۰ ریال
ناصرخسرو داروئی اعتماد قائم‌مقامی
آ_ ۶۰۴ ۱_۱۰

مشمع میخچه ۲ ریال (کوئیك آلمانی)
ناصرخسرو داروئی اعتماد قائم‌مقامی
آ_ ۶۰۲ ۱_۱۰

دکتر قدرت‌اله موثقی
از ساعت ۴ الی ۷و نیم در مطب (خیابان جامی شماره ۱۱۳)از مرضی محترم پذیرائی مینماید .
آ_۲۰۸۵ ۱_۳

تلفن ۴ یا ۶
که نصب شود خریداری میشود تلفن ۳۱۸۵۳
آ_۲۱۲۳ ۱_۲

اعلان اصلاحی
راه آهن دولتی ایران بدین‌وسیله باطلاع داوطلبین شرکت در مناقصه ۱۳۸۶ر۳۸ پنجهزار کیلوالکترودفولاد مربوط‌بروز۱۸ر۲ر۳۹ میرساندچون‌روز مزبور بمناسبت تصادف باولادت امام رضا علیه‌السلام و تعطیل میباشدلذا کمیسیون مناقصه روز بعد ۱۹ر۲ر۳۹ خواهد بودو پیشنهادها تا ساعت ده روز اخیرالذکر پذیرفته خواهد شد.
راه آهن دولتی ایران

لامیدال
تخته مصنوعی رویه پلاستیك‌الوان را از شرکت‌سهامی آبادخیابان‌رفائیل روبروی باشگاه افسران شماره ۶۸ به قیمت تجارتی خریداری فرمائید. برای عمده فروشی از واسطه استقبال می شود . تلفن ۴۴۱۱۰

آموزشگاههای ملی

کلاس انگلیسی
دوره جدید کلاسهای انگلیسی‌زیر نظر استادان‌فارغ‌التحصیل ازانگلستان ازاول اردیبهشت تشکیل میشود .قبلا نامنویسی کنید .
کاخ دانش
نادری ـنرسیده به‌چهار راه‌اسلامبول

راهنمای پزشکی اطلاعات

دکترهای متخصص درمجاری ادرار و تناسلی
دکتر محمدرضا مسدد
رزیدنت‌سابق بیمارستانهای‌آمریکا
درمان قطعی بیماریهای مقاربتی دروازه دولت روبروی ساختمان فیات تلفن ـ ۳۰۲۵۴۸ ـپذیرائی‌عصرها ازساعت۵ الی ۸بعداز ظهر

دکتر دانشگر
امراض مقاربتی و جلدی و سوزاك‌تازه وکهنه ورم پرستات ضیق مجرا سستی وبواسیر امراض زنانه‌ونازائی خیابان سپه مقابل پستخانه تلفن ۳۰۲۴۱۶

دکتر ا ـ پولوسا
متخصص بیماریهای مقاربتی‌مجاری ادرار تناسلی خیابان فردوسی شمالی کوچه صادق تلفن ۴۶۵۸۹ پذیرائی صبح و عصر

دکترهای متخصص درامراض اعصاب و روح
دکتر رحمانی
متخصص امراض اعصاب و روح از دانشگاه لندن خیابان پهلوی بالاتر از چهارراه امیر اکرم تلفن ۴۵۱۱۴ پذیرائی صبح و عصر

دکترهای متخصص در بیماریهای جهاز هاضمه
دکتر رفیعی
از دانشگاه پاریس معده ، کبد،روده ـ پذیرائی ۴تا۸ بعدازظهر خیابان جامی اول کوچه پاریس تلفن ۶۳۰۶۰

دکتر عباس نیك‌نژاد
متخصص از دانشگاه پاریس در بیماریهای معده ـ روده ـ کبد ـ لوزالمعده ودرمان بواسیر بدون‌عمل فیستول ـ فیسور بامتد موثر دروازه شمیران خ ـ گرامی

پلی کلنیك
دکترصدیقی ـ دکترمجاهدی
رزیدنت سابق بیمارستانهای امریکا بیماریهای داخلی_ اطفال ـ مقاربتی ترك تریاك وسایر مواد مخدره‌ترك الکل
مجهز بدستگاههای رادیو سکپی‌و ائروسل تراپی (بخور بنی سیلین وغیره) دیاترمی
پذیرائی بعداز ظهرهاوایام تعطیل وشبها تاصبح
خیابان شاه روبروی مسجدسجاد شماره تلفن ۴۹۵۲۶

دکترملك افضلی
صبح وعصر پذیرائی مینماید قلهك ـتلفن ۸۱۱۰۱

دکتر معانی
امراض مقاربتی ـ مجاری ادرار ـ معالجه سوزاك تازه و کهنه ـ ورم پروستات و سستی وناتوانی ـ ضیق مجرا امراض زنانه ـ خیابان فردوسی مقابل بانك ملی مرکز .

دکترس ـصدیق ارشادی
رئیس سابق بیمارستان شرکت‌ملی نفت ـمسجد سلیمان بیماریهای‌داخلی و کودکان
اول خیابان اردیبهشت ـشماره۲۳

آخرین متد درمان سوزاك تازه و کهنه و ضعف قوای تناسلی
دکترجناب زاده دارای گواهینامه از دانشکده طب فرانسه خیابان منوچهری مقابل کوچه دبیرستان ژاندارك

دندانپزشك بنی‌هاشمی
خیابان ایران ـ آب سردار ـ تلفن ۳۰۳۰۲۱

کشیك امشب پزشکان

آقایان دکتر صانعی (دندانپزشك): خیابان تخت جمشید کوچه انصاری تلفن (۴۵۰۳۱)ـ دکتر حسین‌حمید ـ زاده : قلهك خیابان رستم آباد ـ دکتر غلامحسین مهر علی : چهار راه سعدی تلفن (۶۶۶۶۰) ـ دکتر فزیرام: باغ فردوس تجریش .

تقویم اطلاعات

چهار شنبه بیست وچهارم فروردین
چهارشنبه شانزدهم شوال ۱۳۷۹
چهار شنبه سیزدهم آوریل ۱۹۶۰
اذان صبح : ساعت ۳ و ۵۷ دقیقه
طلوع آفتاب : ساعت ۵ و ۳۲دقیقه
غروب آفتاب : ساعت ۱۸ و ۲۸ دقیقه .

صاحب‌امتیاز و مدیرمسئول: عباس مسعودی
جای اداره خیابان خیام چاپخانه اطلاعات

امشب بکدام سینما میروید؟

سینماهای درجه یک

سینما آسیا (تلفن ۴۲۹۰۹)
افسانه های زمستانی (سینما سکوپ ـ رنگی ـ دوبله بفارسی) باشرکت : آلبر توسوردی، میشل‌ـ مورگان ،ویتوریودسیکا . شروع : ۱۱ صبح ـ ۳ ـ ۵ ـ ۷ ـ ۹ بعد ازظهر

سینما امپایر (تلفن ۶۷۲۵۲)
افسانه های‌زمستانی (سینماسکوپ‌ـ رنگی ـ دوبله بفارسی) با شرکت : میشل مورگان ـ آلبر توسوردی ـ ویتوریودسیکا . شروع:۳۰ر۱۰ صبح‌ـ ۳_۵_۷_۹ بعد از ظهر .

سینما پلازا (تلفن ۴۴۲۵۵)
شبیخون بزرگ (سینما سکوپ‌ـ رنگی ـ دوبله بفارسی) با شرکت: فوستوتوزی‌ـ کریمه‌ـشروع :۳۰ر۱۰ صبح ـ ۳۰ر۲ ـ ۳۰ر۴ـ ۳۰ر۶ـ ۳۰ر۸ بعد از ظهر

سینماتخت‌جمشید (تلفن۴۳۵۵۰)
جدال درمرداب (روبی‌جنتری) با شرکت :چارلتون هستون ـجنیفرجونز شروع :۳_۵_۷_۹ بعداز ظهر

سینما رادیوسیتی (تلفن ۴۳۳۲۰)
سایونارا(تکنی‌را‌مارنگی‌ـدوبله‌بفارسی) با شرکت : مارلون‌براندو ـ میکوتاکا شروع: ۳۰ر۱۰ صبح ـ۴۵ر۱_۴_۳۰ر۶_ ۹بعد از ظهر .

سینما رکس (تلفن ۳۴۱۶۹)
سایونارا (تکنی راما ـ رنگی ـ دوبله بفارسی) باشرکت : مارلون براندو ـ میکوتاکا شروع : ۳۰ر۱۰ صبح ـ ۲ ـ ۴½ ـ ۶½ ـ ۹ بعداز ظهر

سینما حافظ (تلفن ۳۴۰۷۴)
افسانه های‌زمستانی (سینماسکوپ‌ـ رنگی ـ دوبله بفارسی) با شرکت : میشل مورگان ـ آلبر توسوردی ـ ویتوریودسیکا . شروع:۳۰ر۱۰ صبح‌ـ ۳۰ر۲ـ۳۰ر۴ـ ۳۰ر۶ـ ۳۰ر۸ بعد ازظهر

سینمامولن‌روژ (تلفن ۳۰۳۰۳۰)
هوس زیر درخت نارون (دوبله بفارسی) با شرکت : سوفیالورن ـ آنتونی پرکینز شروع:۳۰ر۱۰ صبح‌ـ ۳_۵_۷_۹بعداز ظهر

سینما نیاگارا (تلفن ۶۵۳۰۷)
حاجی مراد (سینماسکوپ‌ـرنگی‌ـ دوبله‌بفارسی) باشرکت:استیوریوز‌ـ جورجیامول ـشروع :۳۰ر۱۰ صبح‌ـ ۳۰ر۲_۳۰ر۴_۳۰ر۶_۳۰ر۸بعداز ظهر

سینما ایران (تلفن ۳۶۳۵۴)
صفرعلی با شرکت : وحدت ـ ژاله ـ شهین ـ شروع : ۳۰ر۱۰ صبح ـ ۳۰ر۲ ـ ۳۰ر۴ ـ ۳۰ر۶ـ ۳۰ر۸ بعد از ظهر

سینما آریا (تلفن ۳۷۹۵۶)
اولیس (رنگی ـ دوبله بفارسی) باشرکت : سیلوانا منگانو ـ آنتونی کوئین ـکرك دوگلاس شروع:۳۰ر۱۰ صبح ـ ۳۰ر۱۲ ـ ۳۰ر۲ ـ ۳۰ر۴ـ ۳۰ر۶ ـ ۳۰ر۸ بعد از ظهر .

سینما اسکار (تلفن ۴۵۷۹۷)
برای که زنگها بصدا در میآید (سوپر پانوراميك ـ رنگی ـ دوبله بفارسی) باشرکت : گاری کوپر ـ انگرید برگمن ، شروع : ۳۰ر۱۰ صبح ـ ۳۰ر۲ ۳۰ر۴ ۳۰ر۶ـ ۳۰ر۸ بعد از ظهر

سینما المپیا (تلفن ۶۵۷۹۸)
دوقلوها (اسکوپ)باشرکت : ملك‌مطیعی ـشهین ـ شروع: ۳۰ر۲ ۳۰ر۴ ـ۳۰ر۶ ـ۳۰ر۸ بعد از ظهر

سینما ایفل (تلفن ۴۰۱۱۶)
صفر علی با شرکت : وحدت‌ـ ژاله ـ شهین ،شروع :۳۰ر۱۰صبح‌ـ ۳۰ر۲ ـ ۳۰ر۴ ـ ۳۰ر۶ ـ ۳۰ر۸ بعد از ظهر

سینما برلیان (تلفن ۳۳۵۳۵)
عیال وار(ویستاویژن ـرنگی دوبله بفارسی) باشرکت : جری لوئیس ـ شروع: ۳۰ر۱۰ صبح ـ۳۰ر۲ـ۳۰ر۴ـ ۳۰ر۶ـ۳۰ر۸ بعد از ظهر

سینما پارك (تلفن ۳۹۶۳۷)
من مستم (دوبله بفارسی)باشرکت راج کاپور ـ مالا سینها ، شروع : ۳۰ر۱۰ صبح ۳۰ر۲ ـ ۳۰ر۴ ـ ۳۰ر۶ ۳۰ر۸ بعد از ظهر

سینما تهران (تلفن ۳۸۱۶۵)
من مستم (دوبله بفارسی) باشرکت: راج کاپور ـ مالا سینها شروع : ۳۰ر۱۰ صبح ۳۰ر۲ ـ ۳۰ر۴ ـ۳۰ر۶ ۳۰ر۸ بعد از ظهر

سینما چارلی (تلفن : ۶۸۴۶۱)
هوس زیر درخت نارون (دوبله بفارسی) باشرکت : سوفیالورن ـ آنتونی پرکینز شروع : ۴۵ر۱۰ صبح ۱ ـ ۵ ـ ۷ ـ ۹ بعد از ظهر

سینما دیانا (تلفن ۴۲۰۱۰)
صفر علی با شرکت : وحدت ـ ژاله ـ شهین ـ شروع : ۳۰ر۱۰ـ ۳۰ر۲ ـ ۳۰ر۴ ـ ۳۰ر۶ ـ ۳۰ر۸ بعد از ظهر

سینما دنیا (تلفن :۳۳۸۱۲)
باز هم خودشه (دوبله بفارسی) باشرکت : والتر کیاری ـ لوچیابوزه شروع : ۳۰ر۱۰ صبح ـ ۳۰ر۲ ـ ۳۰ر۴ ـ ۳۰ر۶ ـ ۳۰ر۸ بعد ازظهر

سینما رویال (تلفن ۶۸۲۰۶)
شبیخون بزرگ (سینما سکوپ‌ـ رنگی ـ دوبله بفارسی) با شرکت: فوستوتوزی ـ کریمه شروع : ۳۰ر۱۰ صبح ـ ۳۰ر۲ ـ ۳۰ر۴ ـ ۳۰ر۶ ـ ۳۰ر۸ بعد ازظهر

سینما سعدی (تلفن :۳۶۴۶۸)
حاجی مراد (سینماسکوپ ـرنگی‌ـ دوبله بفارسی)باشرکت :استیوریوز‌ـ جورجیامول ـشروع: ۳۰ر۱۰ صبح‌ـ ۳۰ر۲ـ۳۰ر۴ـ۳۰ر۶ ـ۳۰ر۸بعدازظهر

سینما سهیلا (تلفن ۳۶۴۲۴)
شبیخون بزرگ (سینما سکوپ‌ـ رنگی ـ دوبله بفارسی) با شرکت: کریمه ـ فوستوتوزی شروع :۳۰ر۱۰ صبح ـ ۳۰ر۲ ـ ۳۰ر۴ ـ ۳۰ر۶ـ ۳۰ر۸ بعد از ظهر

سینما کارون (تلفن ۴۰۰۶۵)
عشق‌من (دوبله بفارسی) باشرکت: راج کاپور شروع : ۳۰ر۱۰ ـ صبح ۳۰ر۲ ـ ۳۰ر۴ ـ ۳۰ر۶ ـ ۳۰ر۸ بعد از ظهر

سینما کریستال (تلفن ۳۷۶۷۵)
هوس‌زیردرخت نارون (دوبله بفارسی) باشرکت :سوفیالورن ـآنتونی‌پرکینز شروع: ۱۰صبح ـ ۲½ ـ ۴½ ـ ۶½ ـ ۸½

سینما متروپل (تلفن ۳۹۴۱۰)
شیر فروش (سینما سکوپ ـ رنگی) باشرکت : دلتش ـظهوری‌ـ نادره . شروع: ۳۰ر۱۰ صبح ـ ۳۰ر۲ـ۳۰ر۴ـ۳۰ر۶ـ۳۰ر۸ بعد از ظهر

سینما همای (تلفن ۴۲۱۶۹)
عشق‌من (دوبله بفارسی) باشرکت: راج کاپور ـ شروع : ۳۰ر۱۰صبح ۳۰ر۲ ـ ۳۰ر۴ ـ ۳۰ر۶ ـ ۳۰ر۸ بعد از ظهر

سینماهای درجه دو

سینما پردیس
نبرد درشرق (سینما سکوپ ـ رنگی ـدوبله بفارسی) با شرکت : سیلواکوشینا ـ جیناماریا کاناله ـ شروع ۳۰ر۱۰صبح ۳۰ر۲ـ ۳۰ر۴ـ ۳۰ر۶ـ ۳۰ر۸بعداز ظهر

سینما تاج (تلفن ۳۳۰۶۴)
هفت عروس برای هفت برادر(سینما سکوپ ـرنگی) با شرکت :هواردکیل جین پاول شروع : ۳۰ر۱۰ صبح ـ ۳۰ر۲_۳۰ر۴_۳۰ر۶ ـ ۴۵ر۸بعداز ظهر

سینما سیلوانا (تلفن ۳۳۷۷۷)
قصر جادو (دوبله بفارسی) بسا شرکت : آنیتا ـمهی پال ـ شروع: ۱۰ر۵ صبح ـ ۲ر۵ ـ ۴ر۵ ـ ۶ر۵ـ ۸ر۵ بعداز ظهر

سینما فردوسی (تلفن ۳۵۷۴۸)
تارزان در جدال زندگی (سینما سکوپ‌رنگی‌دوبله بفارسی)باشرکت گوردن امسکات . شروع : ۳۰ر۹ ـ ۳۰ر۱۲ـ ۳۰ر۲ـ ۳۰ر۴ ـ ۳۰ر۶ ـ ۳۰ر۸

سینما فری (تلفن ۲۷۸۹۳)
نوباوگان «مادران و فرزندان» (سینما اسکوپ ـ دوبله بفارسی)با شرکت :دوریان‌گری‌ـماریو جیرولی شروع : ۳۰ر۴ ـ ۳۰ر۶ ـ ۳۰ر۸ بعد از ظهر

سینما مراد (تلفن ۳۷۳۸۹)
نبرد در شرق (سینما سکوپ‌ـ رنگی ـ دوبله بفارسی) با شرکت. سیلواکوشینا ـ جیانا ماریا کاناله شروع : ۳۰ر۲ ـ ۳۰ر۴ ـ ۳۰ر۶ـ ۳۰ر۸ بعد از ظهر

سینما مشعل (تلفن ۳۳۸۲۶)
زنده‌بادخودم باشرکت :فرمن‌ویزدم. شروع سانسها : ۳۰ر۱۰ ـ۲ـ۴ـ۶ـ۸ بعد از ظهر .

تآترها

جامعه باربد (تلفن ۳۲۲۶۵)
مرفین با شرکت : جعفری‌ـ شهلا مانی شروع : ۵ر۸ بعد از ظهر

تآتر تهران
خان تاتار با شرکت مورین ـ پرخیده ـ چهره آزاد ـ شروع : ۵ر۸ بعد از ظهر

مهندس کردبچه (۱۱)

دوهفته در آلمان غربی

از برلن غربی به‌برلن شرقی

دردومین روز ورود به‌برلین قراربود که ماازو وضع کلی شهر بازدید کنیم وبخصوص به‌برلین شرقی هم مسافرت نمائیم وتفاوت‌واختلاف وضع دوقسمت این شهررا به‌چشم به‌بینیم.

پس‌از ورود به‌برلین شنیده بودیم که‌رفت‌وآمد میان برلن غربی‌و برلن شرقی امکان پذیر است ومعمولا ازعبور ومرورواشخاص جلوگیری نمیشود وفقط بازرسی هائی‌درمرز دوقسمت انجام میگردد ولی نمی‌دانستیم باچه وسیله‌ای بایدبه‌برلن شرقی که‌درحقیقت آنطرف‌پرده آهنین قرار دارد برویم. فقط صبح که خانم «اولین» راهنمای اداره مطبوعات‌برلن بسراغ‌ماآمد اطلاع‌پیداکردیم که‌این مسافرت بوسیله‌دولتی وبا اتومبیل مقامات برلن غربی امکان پذیر نیست.

قبل‌از اینکه ازسرسرای هتل حرکت کنیم خانم‌راهنما پرسید آیا گذرنامه‌های خودرا همراه‌داریدیانه وتوصیه کرد که‌آنراهمراه برداریم زیرا پلیس برلن شرقی ممکن‌است آنرامطالبه کند. آقای(باسویتس) میهماندار از آمدن باما معذرت خواست وگفت نمیخواهد به‌برلن‌شرقی بیاید زیرا ممکن است موجبات مزاحمت اورا فراهم کنند وماباتفق‌خانم راهنما از هتل خارج‌شدیم‌درخارج‌از هتل برخلاف انتظار اتومبیلی‌ندیدیم وپیاده راه‌افتادیم وارد «کورفورزدتن‌دام» بزرگترین ومجلل‌ترین خیابان های برلن غربی شدیم وبعداز طی دوینست قدم درسر چهارراهی به‌خیابان فرمی رفتیم اول این خیابان یك اتوبوس بزرك مخصوص گردش در شهرایستاده بود.خانم اولین مارابدست راهنمای اتوبوس سپرد وگفت گردش ومسافرت شمادربرلن غربی وشرقی چهار ساعت بطول میانجامد ساعت یك‌بعدازظهر درهمین جامنتظر شما خواهم بود،فهمیدیم که‌اوهم ازآمدن به‌برلن شرقی بیمناك‌است.

مسافرین متعددی اززن ومرد وجوان وپیرکه بیشتر آنهاجهانگرد وبخصوص آمریکائی بودند به‌تدریج سوار اتوبوس میشدند راهنمای اتوبوس که‌جوان خوش صحبتی بود وچندزبان خارجی رابه خوبی می دانست توصیه میکرد حتما گذرنامه‌های خودرا داشته باشیم ووقتی‌یکی ازمسافرین ازاوپرسید پس‌از پایان گردش آیا اتوبوس‌بهمین نقطه باز خواهدگشت؟ جواب داد:

ـ امیدواریم که اگر بتوانیم از برلن شرقی مراجعت کنیم دوباره بهمین جا بیائیم .

سر ساعت ۹ صبح اتوبوس از جایگاه خود حرکت کرد و راهنما با بلند گو برنامه مسافرت را اعلام داشت که اول برلن غربی و بعد برلن شرقی را خواهیم دید و بعد اطلاعاتی بدین شرح داد :

ـ برلن اکنون مجموعا ۳٫۳ میلیون نفر جمعیت دارد و بدین ترتیب در حدود ۲٫۲ میلیون نفر از جمعیت آن نسبت بزمان قبل از جنك کاسته شده است و این عده بیشترکسانی هستند که در طی جنك تلف شده‌اند . ازاین عده۲٫۱ میلیون نفر در برلن غربی و ۱٫۱ میلیون نفردر برلن شرقی بسر میبرند ...

شهر برلن دارای ۲۰ بخش مختلف است که ۸ بخش آن در برلین شرقی ، شش بخش در قسمت اشغالی امریکا ٤ بخش در قسمت اشغالی انگلستان و دو بخش در منطقه‌اشغال فرانسه قرار دارد واین سه قسمت اخیر چند سالی‌است که‌بایکدیگر متحدشده‌اند برلن غربی را بوجود آورده اند . حکومت برلن غربی از سال ۱۹۵۰ در دست سنای آن شهر است اعضای این سنا را مجلس نمایندگان برلن‌انتخاب میکنند . عده‌اعضای‌مجلس نمایندگان۱۳۳نفراست که ۷۸نفر آنهاازحزب سوسیال دموکرات و۵۵ نفر از حزب دموکرات مسیحی (حزب‌ادنائر) میباشند . سنای هامبورك تشکیل میشود از یك شهردار یك معاون شهردار یازده سناتور که هریك از آنها مسئولیت یکی از کارهای دولتی را بعهده دارند ....

راهنما مرتبا توضیح میداد دو اتوبوس از خیابانهای مختلف عبور میکرد در قسمتی ازاین خیابان ها ساختمانهای تازه‌ای بنا شده بود در خیابانهای دیگر ساختمانهای آسیب دیده را ترمیم کرده بودند ودر بعضی نقاط هم زمین‌های خشك وبایر که از بقایای خرابی های جنك بودند بچشم میخورد . نخست قسمت شمال غربی برلن را بازدید کردیم. دراین قسمت پارك ها ودریاچه‌هائی دیده میشد و راهنما میگفت ٤٥ درصد از برلن باغ و دریاچه است .

و بهمین‌جهت برلن قبل از جنك‌رامیشد زیباترین پایتخت های دنیا دانست .در برلن نیزمانند هامبورك ازطرف حکومت محلی و مردم درروی خرابه‌های جنك اقدام بساختمان آپارتمانها و عماراتی بطور سری شده‌بود. معماران بزرك معروف امریکائی و ایتالیائی وفرانسوی طرح هائی برای ساختمانهای برلن داده‌بودند که معروفترین آنها ساختمان آسمانخراشی بودکه «کوربوزه» مهندس معمار معروف‌آنرا ساخته بود.

اتوبوس پس‌از گذشتن ازچند خیابان وارد منطقه اشغال انگلستان شدودر این نقطه ازدور تپه‌ای دیده میشد که‌توجه سرنشینان اتوبوس را بخود جلب‌کرد وراهنما بصدادرآمده گفت :

ـ برلین کوه و تپه‌ای ندارد اشتباه نکنید این‌تپه که مشاهده میفرمائید طبیعی نیست و مصنوعی است .

ـ مصنوعی ؟

ـ بله این‌تپه ازآوارها وخاشاك عمارات خراب شده‌است که‌آنها را ازخیابانها جمع کرده‌و بخارج شهربرده و روی‌هم انباشته‌اند و این‌تپه عجیب‌و غریب بوجود آمده‌است .

طبق آمار دقیقی که‌تهیه شده‌است در برلن به‌تنهائی در حدود۱۸۸۷ میلیون‌متر مکعب آوارو خاشاك از خیابان جمع‌شده است واگر حساب کنیم که‌هر دوازده مترمکعب خاشاکی رایك کامیون متوسط میتواند حمل‌نماید برای حمل کلیه‌این خاشاك ها وآوارها درحدود ۱۵۷ میلیون کامیون بکار رفته استو این خود نشان میدهد که‌حتی جمع کردن آوارها وخاك وخاشاك ساختمانهای ویران برلین دشوار وسخت بوده‌است.

(ناتمام)

بررسی تاریخ روابط ایران و شوروی

اعتراف‌شوروی‌بمداخله در امورایران

نقض عهد و پیمان شکنی یك خصوصیت بارز سیاست استعماری دولت اتحاد جماهیر شوروی سوسیالیستی است . این رویه را البته نسبت بملل کوچك بابیرحمی و شدت عمل میکند . اسناد ومدارك موجود نشان میدهد که نه تنها در مورد ایران بلکه در مورد سایر همسایگان خود نیز همیشه همین رویه را داشته است . پیمان سه جانبه ژانویه ۱۹٤۲ دولتین شوروی و انگلستان را متعهد کرد که در امور و شئون داخلی ایران مداخله نکنند . در کار نقل و انتقال قوای انتظامی ایران که برای حفظ‌امنیت صورت میگیرد مزاحمت‌ایجادنکنند وبالاخره در امر حمل و نقل وامور اقتصادی کاری نکنند که لطمه به زندگی مردم ایران وارد شود اما روزیکه جنك در اروپا و خاور دور بپایان رسید و خاطر شوروی‌آسوده شد اولین اقدام صلح نامه او پس‌از جنك این‌بود که برای حمله و هجوم بتمامیت ارضی ایران آماده شد . همانطور که برخلاف تعهدات بین‌المللی خود فاتحه استقلال و آزادی کشور های بالتیك راخوانده بود در صدد برآمد که به آزادی واستقلال ایران نیز خاتمه دهدچون بقسمتی از خاك ایران چشم دوخته بود . شوروی در زمان جنك هم برخلاف پیمان سه گانه مرتکب عملیاتی در ایران میشد اما پس‌از جنك این عهد شکنی شدت پیدا کرد . برخلاف معاهدات و قرارداد هائی که با دولت ایران داشت دسته های مسلح در داخله ایران متشکل ساخت . پلیس مخفی شوروی رادر لباس کنسول و سرکنسول‌باداشتن مصونیت سیاسی واداشت تا در استانهای شمالی مردم را اغوا و تحریك بشورش و فتنه کنند .

دولت ایران ضمن اعتراضات‌رسمی خود بدولت شوروی دول هم پیمان رانیز درجریان‌قضایا گذاشت.چون طرف دیگر پیمان سه‌جانبه دولت انگلستان بود. یکی‌از این گزارش هاتلگراف رمزی است که به‌شماره ۱۰۸۲ به‌تاریخ‌بیست‌وپنجم شهریور ۱۳۲٤ مخابره شده است.

متن تلگراف این بود گرچه‌طبق پیمان سه‌جانبه ورود قوای متفقین بهیچوجه جنبه‌اشغال(نظامی)نداشته ودرامور داخلی نیز نبایستی‌دخالت شودوامنیت کشوربعهده دولت‌ایران است‌معهذا محدودیتهای‌زیر اجرا شده است:

۱ـ محدودیت قوای ایران در شمال ومعمول نمودن جواز عبور از طرف مقامات‌شوروی درباره‌نظامیان

۲ـ موکول نمودن‌هرگونه‌نقل‌وانتقال قوا باجازه سرفرماندهی شوروی‌و احاله اوبمقامات نظامی وسیاسی مسکو که اغلب هم نتیجه‌ای گرفته نشده است.

دراینمورد باید گفت که در تلگراف رمز مخصوصا خاطرنشان میشود که باینکارها اعتراض‌شده است وبمسکو هم مراجعه کرده‌ایم واغلب بی‌نتیجه بوده است. زیرا مامورین شوروی طبق دستورالعمل زمامداران دولت خود دست به‌این رشته مداخلات خلاف پیمان‌میزنند واما دنباله تلگراف رمز موردبحث:

۳ـ سلب آزادی عمل از مامورین ارتش وژاندارمری دربرقراری نظم ووسیله دادن بدست عمال آشوب طلب در ایجاد هرج‌ومرج...

دراین قسمت لازم است به‌یك سند دیگری‌توجه کنیم‌وآن تلگراف رمزی است که سفیرکبیر ایران‌در مسکو درتاریخ ۲۱شهریور ۱۳۲٤ بوزارت امورخارجه کرده ومینویسد مقامات شوروی میگویند ژاندارمها ازمرتجعین وعناصر ضد شوروی طرفداری کرده وبه تشکیلات حزب آزادی (؟)که همان حزب توده‌باشد حمله میکنند وبااینکه از سفارت شوروی هم برتست‌شده دولت مخالفین حزب توده راتقویت میکند ملاحظه‌میکنید که چگونه‌زمامداران مسکوباکمال بی‌شرمی ووقاحت به مداخله درامورداخلی ایران‌اعتراف میکنند ؟آنها صراحتااز ستون‌پنجم خودشان درایران یعنی حزب توده حمایت میکنند وخودشان رانیز آزادیخواه میدانند. حتی وقتی‌دولت ایران میخواهد جلوآشوبگریهای حزب توده‌رابگیرد سفارت شوروی باوبرتست‌میکند. این‌همان عملی است که‌سفارت حکومت تزاری در طرفداری از غلامان سفارت خود میکرد یعنی بایران لشگر میکشید گنبد حضرت رضا علیه‌السلام رادر مشهد به‌توپ میبست‌ویا ثقة‌الاسلام رادر تبریز بدار می‌آویخت . این طرز رفتار ومداخلات دولت سوسیالیستی جماهیر شوروی‌است که‌روی امواج رادیو مسکو فریاد آزادیخواهی پخش میکند قرارداد وپیمان امضاء میکند ودر معاهده ۲٦فوریه ۱۹۲۱بادولت‌ایران‌میاست حکومت تزاری رااستعماری و جابرانه ومحکوم میداند.

تلگراف‌رمزیکه از تهران‌مخابره شده مفصل است. سند زنده وقابل بحثی درزمینه تجاوز کاری های شوروی درایران است که‌باید روی آن‌بحث کافی بشود وبهمین جهت آنرا بگفتارهای آینده موکول میکنیم.

از فردا صبح ✿ سینما رویال ✿ از فردا صبح

یك فیلم پرحادثه و مهیج وسترن که صحنه‌های خونین وبهت‌انگیز آن درکمتر فیلمی نظیر داشته است

مزد نفرت

رنگی

دارای صحنه‌های پرزد وخورد از سرگذشت‌مردی که بدروغ متهم به‌جنایت شده ولی هیچگاه وظیفه شناسی و فداکاری رااز یاد نمیبرد

باشتراك :

فردمك‌مورای

لین‌رك کارتی

دوروتی گرین

سئانسها ۳۰ر۱۰صبح- ۳۰ر۲ ـ ۳۰ر٤ ـ ۳۰ر٦ ۳۰ر۸ بعدازظهر

آ ـ ۱۸٤۸

در انتظار دیدار شاهنشاه

مردم تربت‌حیدریه دو روز مراسم استقبال را تدارك دیدند

شاهنشاه فرمودند : سعی میکنم دراولین فرصت از تربت‌حیدریه دیدن‌کنم

خبرنگار مادرتربت حیدریه گزارش میدهد از آنروز که‌اهالی تربت حیدریه‌شنیدندکه اعلیحضرت همایونی باین شهرستان تشریف فرما میشوند برای‌استقبال ازموکب شاهنشاه آماده شدند ودر اجرای اینمنظور شهررا چراغانی کردند مردم تربت حیدریه برای استقبال ازموکب اعلیحضرت همایونی به آذین‌بندی شهر همت گماشته وبه شادمانی برخاستند.

ازپیریروز سرتاسر خیابان های تربت‌حیدریه باپرچمهای‌ایران‌تزئین شده بود وچهارده طاق نصرت‌مجلل درمسیر موکب‌همایونی‌برپا گردیده بود. سردرادارات‌دولتی وحتی‌خیابان های منازل مردم آذین‌بندی شده بود وباین ترتیب‌شهرتربت حیدریه جلوهٔ خاصی بخود گرفته بوداهالی بااشتیاق تمام درانتظار زیارت شاهنشاه دقیقه شماری میکردند.

مردم تربت حیدریه باشور و اشتیاق زائدالوصفی انتظار دیدار شاهنشاه راداشتند وتمام مراسم استقبال از اعلیحضرت همایونی از صبح‌اول وقت تدارك شده‌بود. ولی متاسفانه نزدیك ظهر اطلاع‌داده‌شد که‌بعلت نامساعدبودن وضع هوا و بارندگی شدید تشریف‌فرمائی ذات ملوکانه ازمشهد به‌تربت حیدریه میسرنیست ودرصورت مساعد شدن هواشاهنشاه فردا «دیروز»ازمشهد رهسپار تربت حیدریه خواهندشد.

روز گذشته هم‌باآنکه هنوز هوا ابری وبارانی بود مع‌الوصف‌اهالی تربت‌حیدریه بانتظارتشریف فرمائی شاهنشاه کلیه مراسم استقبال را تدارك دیدند. از ساعت شش صبح دیروز فرماندار ،شهردار ، کلیه روسای دوایر دولتی ومحترمین‌شهر درفرودگاه حضور یافتند. دانش‌آموزان ،پیشاهنگان ورزشکاران‌و قاطبهٔ طبقات اهالی درمسیر موکب شاهنشاه برای‌استقبال‌ازاعلیحضرت همایونی صف‌آرائی نمودند وبدون اغراق تمام مردم‌شهر تربت حیدریه دردوطرف خیابانهای شهر که‌محل عبور اتومبیل حامل اعلیحضرت همایونی بود اجتماع کردند.

ازفرودگاه تربت‌حیدریه تامحل ساختمان شیروخورشید ایـــن شهرستان براثر کثرت جمعیت به اصطلاح‌جای سوزن‌انداختن نبود. دراین مسیر طاق‌نصرتهای مجلل ترتیب داده شده بود ومردم بانتظار تشریف فرمائی ذات ملوکانه صف کشیده بودند ولی درساعت ده‌صبح بوسیله بیسیم از مشهد اطلاع داده شدکه بعلت بدی فوق‌العاده هـوای بین مشهد وتربت حیدریه مسافرت شاهنشاه به‌آن شهرستان میسر نگردید واعلیحضرت باهواپیما از مشهد مستقیما عازم تهران شدند ولی درفرودگاه مشهد به‌آقای‌دادور استاندار خراسان فرموده‌اند:

«متاسفم که مسافرت به تربت حیدریه برایم میسر نگردید .سعی خواهم کرد دراولین فرصت از آن شهرستان دیدن کنم»

پادشاه سابق بلژیك دراصفهان

عکس امضاء شده خودرا بعنوان یادگار باستاندار داد

قبلا باستحضار خوانندگان عزیز رسید که اعلیحضرت لئوپولد پادشاه سابق بلژیك وهمسرش باهواپیما باصفهان وارد شدند و پس‌از بازدید آثار تاریخی و هنرستان هنرهای زیبای اصفهان دفترياد بـود هنرستان را امضاء کردند ضمنا اعلیحضرت لئوپولد یك عکس خودرا نیز امضاء نموده و به‌تیمسار فرزانگان استاندار اصفهان دادند درعکس بالا پادشاه سابق بلژیك هنگام امضای دفتر یاد بود هنرستان هنرهای زیبای اصفهان باتفاق استاندار این استان دیده میشوند .

پل خرمشهر عملا بشهرداری‌واگذارشد

حق عبور از ۱۰ریال به۳ریال‌تقلیل‌مییابد

قبلا اطلاع‌دادەشد پل خرمشهر که‌از طرف بنیاد پهلوی و وزارت گمرکات‌و انحصارات ایجادشدەو قرار بود ادارهٔ امورآن بگمرك‌خرمشهر واگذار گرددرسما بشهرداری این شهرستان تحویل گردید . اینك خبرنگار مادر خرمشهر گزارش میدهد صبح دو روز قبل‌مراسم تحویل و تحول پل خرمشهر با حضور آقایان شهردار و رئیس گمرك این شهرستان انجام شد و ادارهٔ امورآن عملابشهرداری واگذار گردید. خبرنگار مااضافه میکند قبلا از اتومبیل‌هائی که ازروی پل‌خرمشهر عبور میکردند مبلغ‌ده ریال حق عبوردریافت میشد ولی قرار است شهرداری خرمشهر این مبلغ‌را به۳ ریال تقلیل دهد ضمنا شهرداری درفروش اوراق حق‌العبور که‌بطور یکجا خریداری گردد پنجاه‌در صد تخفیف خواهد داد.

وام میخواهند

بنا بگزارش خبرنگار مادر فیروز کوه اخیرا سردرختیهای باغات‌اغلب قراء تابعه فیروزکوه براثر ریزش برف و سرمای شدید از بین رفته واز این لحاظ خسارات زیادی به کشاورزان وارد شده‌است در نتیجه ازبین رفتن محصول سر درختیها کشاورزان باوضع نامساعدی روبرو شده‌اند و تقاضا دارند برای جبران این‌خسارات از طرف‌بانك‌کشاورزی به آنان وام پرداخت شود .

درانتظار لوله‌کشی

خبرنگار مادرزابل گزارش‌میدهد شهرستان زابل هنوز لوله‌کشی نشده و اهالی اجبارا از آب آلوده جویها استفاده میکنند سال گذشته از طرف مقامات مربوطه وعده‌داده شد که برای لوله‌کشی آب زابل اقدام لازم بعمل خواهد آمد ولی با آنکه انجام این وعده کمك موثری بحفظ بهداشت اهالی این شهرستان میکند متاسفانه تاکنون از انجام آن خبری نشده‌است اهالی تقاضا دارند برای لوله‌کشی آب‌زابل‌هرچه زودتر اقدام شود

شاهنشاه هنگام بازدید کلاس بهداشت لشکرخراسان

هنگام توقف اعلیحضرت در مشهدشاهنشاه از قسمت‌های مختلف واحدهای سپاه ۶خاور و لشکر خراسان در مشهد بازدید فرمودند دراین بازدیدها اعلیحضرت از کلاس بهداشت‌لشکر نیز بازدید کردند در عکس بالا شاهنشاه هنگام بازدید کلاس بهداشت لشکر از دست‌شکسته یك سرباز که شکسته‌بندی شده‌است بازدید می‌فرمایند .

اصفهان چگونه از پادشاه اردن استقبال کرد؟

کلید طلای شهر اصفهان به‌اعلیحضرت‌ملك‌حسین تقدیم‌شد

اعلیحضرت‌ملك‌حسین‌پس‌ازبازدید آثارتاریخی‌وهنرستان‌هنرهای‌زیبای‌اصفهان‌فرمودند:

من قلب خودرا دراین شهر زیبا میگذارم و میروم

در شماره دیروز اطلاع داده شد که اعلیحضرت ملك حسین پادشاه اردن هاشمی‌میهمان عالیقدرشاهنشاه درحالیکه آقای دکتر اقبال نخست وزیر و عده‌ای از همراهان در التزام بودند با هواپیما باصفهان‌وارد شدند وپس از بازدید آثار تاریخی‌اصفهان و صرف ناهار بصوب شیراز عزیمت نمودند . اینك خبرنگار مادراصفهان مشروح جریان تشریف فرمائی اعلیحضرت ملك حسین را باصفهان چنین گزارش میدهد . ساعت ده و نیم‌صبح روز گذشته هواپیمای‌حامل اعلیحضرت پادشاه اردن هاشمی در فرودگاه اصفهان بزمین نشست در فرودگاه تیمسارفرزانگان استاندار، تیمسار علوی فرمانده مرکزتوپخانه کلیهٔ روسای دوایر دولتی استان و شهرستان‌اصفهان،قضات‌دادگستری اساتیددانشگاه،مدیران کارخانجات و محترمین شهر حضور داشتند . محوطه فرودگاه بطرز زیبائی آذین بندی شده بود و با پرچمهای ایران و اردن تزئین یافته بود .از هنگام صبح کلیهٔ اهالی اصفهان‌برای‌استقبال از موکب اعلیحضرت ملك حسین میهمان عالیقدر شاهنشاه در خیابان های مسیر اتومبیل حامل پادشاه اردن هاشمی صف کشیده بودند . دانش آموزان پسر و دختر ، پیشاهنگان،شیربچگان ،ورزشکاران و قاطبهٔ طبقات مختلف اهالی‌درحالی که پرچمهای کوچك ایران واردن‌و دسته گلهائی زیبا در دست داشتند بانتظار مقدم اعلیحضرت ملك حسین میهمان عالیقدر شاهنشاه در دو طرف خیابانها بانتظار ایستاده بودند . از طرف طبقات‌مختلف‌اهالی شهرچندین طاق نصرت زیبا در مسیر موکب پادشاه اردن هاشمی برپا شده بود و در کنار هر یك از این طاق نصرتها عدهٔ زیادی اجتماع کرده و شادمانی پرداخته بودند.

عرض خیر مقدم

محض پیاده شدن اعلیحضرت ملك حسین از هواپیما ابتدا تیمسار فرزانگان استاندار اصفهان‌و سپس تیمسار علوی فرمانده مرکزتوپخانه خیر مقدم عرض کردند و گزارش نظامی بعرض رسانیدند . آنگاه موزیك سرود ملی ایران و اردن را نواخت وسپس‌اعلیحضرت ملك‌حسین از برابر صف گارد احترام عبور کردند .درمقابل صف روسای‌ادارات دولتی کودکی خردسال ضمن عرض خیر مقدم دسته گل زیبائی تقدیم کرد.

تقدیم کلید طلائی شهر

آنگاه شهردار اصفهان با عرض خیر مقدم کلید طلائی شهراصفهان را باعلیحضرت ملك حسین پادشاه اردن هاشمی‌تقدیم‌داشت سپس‌آقای استاندار کلیهٔ مستقبلین را که در صفوف منظم ایستاده بودند معرفی کرد و اعلیحضرت ملك حسئین با یکایك آنان دست دادند و پس از انجام مراسم‌معارفه و پایان‌تشریفات لازم پادشاه اردن هاشمی وهمراهان بااتومبیل بصوب شهر عزیمت‌کردند در مسیر موکب پادشاه اردن‌هاشمی اهالی اصفهان با کف زدنهای ممتد و فریاد پاینده باد دوستی ایران و اردن مقدم میهمان عالیقدر شاهنشاه را گرامی میداشتندودانش آموزان با نثار دسته گل‌های زیبا نسبت به میهمان شاهنشاه ابراز احساسات میکردند.

در هنرستان هنرهای زیبا

اعلیحضرت ملك حسین‌وهمراهان مستقیما با اتومبیل بهنرستان هنر های زیبای اصفهان عزیمت کردند در مدخل‌هنرستان‌ابتدا آقای‌بهادری رئیس هنرستان خیرمقدم عرض‌کرد و سپس میهمان عالیقدر شاهنشاه‌از قسمت های مجسمه سازی ، نقاشی، مینیاتور و موزهٔ هنرستان بازدید فرمودند . در دفتر هنرستان هنرهای زیبا رئیس هنرستان یك تابلوی نقاشی بسیارنفیس‌از طرف‌هنرجویان باعلیحضرت ملك‌حسین تقدیم داشت سپس اعلیحضرت ملك حسین و همراهان بطرف میدان شاه اصفهان حرکت کردند . در آنجااعلیحضرت ملك حسین‌و همراهان از مسجدشاه و مسجد شیخ لطف‌اله دیدن نمودند و هنگام بازدید از قسمت های‌مختلف مسجد شاه و مسجد شیخ لطف‌اله از طرف مقامات مربوطه اداره‌باستان شناسی اصفهان‌توضیحات‌لازم‌بعرض می‌رسید پادشاه اردن هاشمی و همراهان سپس برای صرف ناهار بباشگاه افسران تشریف فرماشدند. درسر میزناهار استاندار اصفهان‌طی بیاناتی اظهار داشت . اعلیحضرتا ، گرچه مدت توقف آن اعلیحضرت‌در شهر تاریخی اصفهان کوتاه است و بعلت ضیق وقت اعلیحضرت نمی توانند کلیهٔ آثار تاریخی این شهرستان را بازدید نمایند ولی من بنمایندگی از طرف مردم این استان امیدوارم که در این مسافرت کوتاه اعلیحضرت خوش بگذرد وخاطرات خوشی از این مسافرت داشته‌باشند.

قلب خودرا ...

اعلیحضرت ملك حسین درپاسخ بیانات استاندار اصفهان اظهار داشتند گرچه توقف من در شهر زیبا و تاریخی اصفهان کوتاه است ولی مطمئن باشید من قلب خودم‌را در این استان میگذارم و میروم‌حسن رابطه‌ای که روز بروز بین ایران و اردن افزایش میابد بر اثرتوجهات اعلیحضرت همایون‌شاهنشاه ،پادشاه خردمند و با تدبیر ایران است‌که بر اثر همین توجه دو ملت ایـران و اردن روز بروز بهم نزدیك می شوند. ازمیهمان نوازی مردم‌اصفهان تشکر میکنم .

پادشاه اردن هاشمی پس از صرف ناهار و مدت کوتاهی استراحت یك ساعت و چهل وپنجدقیقه بعد ازظهر با هواپیما بصوب شیراز عزیمت فرمودند . خبرنگار ما اضافه می کند یك آلبوم نفیس از طرف‌ادارهٔ کل صنایع‌و معادن استان که‌حاکی از فعالیتهای صنعتی‌و کار های‌تولیدی استان بود بوسیله استاندار به‌آقای دکتر اقبال نخست وزیر هدیـه شد.

خلاصه اخبار آذربایجان

مهاباد: کارخانه برق بخش بوگان بنام شاهنشاه بوسیله آقای میهـن استاندار آذربایجان غربی افتتاح گردید .

تبریز: اخیرا از طرف اداره دخانیات آذربایجان شرقی مقدار زیـــادی بذر توتون بین کشاورزان توتونکار این منطقه توزیع شده است .

آستارا: نماینده بانك‌کشاورزی اردبیل‌وارد آستارا شده و مشغول پرداخت وام به زارعین‌و کشاورزان‌این شهرستان گردیده است .

تبریز: طی هفته گذشته در حدود یکهزار و هشتصد نفر بیمار بـه موسسات بهداشتی بهداری اهر ، عجب شیر و منطقه «شیراز» عجب شیر مراجعه کرده و تحت درمان قرار گرفته اند .

تعیین نرخ گوشت

خبرنگار مادر کرمانشاه‌گزارش میدهد چند روز قبل برای تعیین نرخ گوشت درکرمانشاه‌کمیسیونی با حضور آقای دکتر مینا فرماندار این شهرستان تشکیل شد . دراین کمیسیون نرخ گوشت از تاریخ۲۵ فروردین تا ۱۵ اردیبهشت از قرار کیلو۱۵۲ ریال واز۱۶اردیبهشت تا پانزدهم خرداد ماه از قرار سه کیلو ۱٤٤ ریال تعیین و اعلام گردید . ضمنا نرخ گوشت گاو باستخوان سه کیلو ۸۰ ریال و گوشت گاو بی‌استخوان سه کیلو ۹٦ ریال تعیین شد .

تقدیر شدند

بنا بگزارش خبرنگار مادرشیراز **چون آقای هوشنك افراسیابی سرپرست دفتر راهنمائی مسافرین شیراز در ایام تعطیلات نوروزی در انجام وظایف محوله مساعی‌شایانی مبذول داشته بود چند روز قبل** آقای دکتر پیراسته استاندارفارس کتبا از فعالیتهای وی قدردانی‌نمود. ضمنا آقای قدرت‌اله تمدن فر رهبر سازمان جوانان فرهنك نیز که در تعطیلات نوروز برای پذیرائی و راهنمائی مسافرین فرهنگی فعالیت زیادی ابراز داشته بود ازطرف‌آقای شهروان مدیر کل‌فرهنك‌موردتقدیر قرار گرفت .

چند خبر خلاصه از چند شهر

دستگیری سارق چهارده ساله

فومنات- عباس کامران کودك چهارده ساله ایکه مغازه های فومنات را مورد دستبرد قرار می داددستگیر شد . وی در بازپرسی های اولیه.اعتراف کرد که همدستانی نیز داشته‌است . اینك برای دستگیری همدستان سارق مزبور فعالیت میشود.

اهداء لباس به پرورشگاه

آمل- آقای سید خلیل مرتضوی یکی از بازرگانان آمل تعداد سی‌دست لباس پسرانه و سه دست لباس دخترانه تهیه کرد و به پرورشگاه‌اینمنطقه اهداء نمود .

ابراز انزجار و تنفر

برازجان- بمنظور ابراز تنفر وانزجار نسبت به یاوه سرائی های رادیو مسکو میتینگ‌عظیمی‌دربرازجان‌تشکیل گردید. که در آن عده زیادی‌از اهالـی شرکت داشتند .

زیان بارندگی

فومنات- بر اثر بارندگی های پی در پی اخیر کار بذر افشانی درمزارع فومنات بتاخیر افتاده و از این لحاظ خسارت زیادی بکشاورزان این منطقه وارد شده است .

کمبود علوفه وشیوع بیماریهای دامی

برازجان- بر اثر کمیابی علوفه و شیوع بیماری های مختلف بین‌احشام برازجان هرروز تعداد زیادی از گاو ، گوسفند و شتر اهالی این منطقه از بین میرود . اهالی منتظر ورود اکیپهای مجهز مبارزه با بیماری های دامی از طرف اداره دامپزشکی استان می باشند .

بابل: آقای ستوان بهادر اسفندیاری ـ رئیس آگاهی شهربانی

فومنات: آقای ابراهیم شاد ـ رئیس اداره انحصارات

آمل: آقای سرگرد مهاجر شجاعی ـرئیس شهربانی ـ آقای حسین شکرائی . رئیس اداره دخانیات و انحصارات

کتابخانه عمومی

کرمان بنابه‌پیشنهاد شورای کتابخانه دبیرستان پهلوی کرمان‌باموافقت اداره فرهنك‌این‌شهرستان قرارشد کتابخانه مزبور عمومی اعلام‌شود تاعموم مردم بتوانند ازکتابهای آن استفاده نمایند این‌کتابخانه درحدود چهار هزار جلدکتاب علمی وادبی نفیس دارد .

افزایش درآمد

دامغان براثر فعالیت‌آقای علوی رئیس‌دارائی دامغان اضافه درآمد دارائی دامغان درسال گذشته نسبت‌بسال سی‌هفت درحدود چهارصد هزار ریال‌بوده است .

گشتارگاه میخواهند

علی‌آباد گرگان باآنکه مدت‌شش سال‌ازتشکیل شهرداری **علی آباد** میگذرد معهذا برای ایجادگشتارگاه دراینمنطقه هیچگونه اقدامی نشده‌است‌اهالی دراینمورد منتظر اقدام مقامات مربوطه می‌باشند .

ساحل رودخانه فروریخت

«انشاالله» درمیان امواج آب غرق شد

چندروز قبل انشاءاله یکی‌از ساکنین هشتپر طوالش هنگامی که برای شستشوی دست و صورت خود بکنار رودخانه هشتپر رفته بود بر اثر

فروریختن ساحل رودخانه طعمه امواج آب‌گردید و غرق شد.

آنروز رودخانه طغیان کرده بود و انشاالله بی‌توجه باینکه امواج آب قسمتهای زیرین ساحل را برده‌و قدم گذاشتن‌به ساحل رودخانه خطرناك است بکنار رودخانه رفت ولی بمحض آنکه پایش بکنار رودخانه رسید ناگهان ساحل شنی رودخانه درآب فروریخت و انشاءاله نیز همراه‌باشن های ساحلی طعمهٔ امواج آب گردید ساعتی بعد عابرین جنازه انشاءاله را که‌در میان امواج سیل غرق‌شده بوداز آب گرفتند وبا انجام تشریفات قانونی بخاك سپردند .

آب کمیاب است

بهمین جهت بیم مهاجرت کشاورزان میرود

براثر عدم آب کافی برای انجام کارهای کشاورزی در زابل و کاهش جریان آب رود «هیرمند» نه‌تنها کشاورزان به‌حدکافی بذرافشانی نکرده‌اند بلکه قسمتزیادی ازآنچه هم‌که‌کاشته‌اند بعلت‌عدم آب کافی

نزدیك استازابین برود. خبرنگار ما درزابل‌اضافه میکند که باوضع‌موجود چنانچه برای تامین آب مصرفی کشاورزی این منطقه اقدامی نشود بیم آن میرود که‌عده زیادی از زارعین سیستانی که موفق به‌کشت زراعت نشده ویا مزارع آنان در خطربی‌آبی قرار گرفته است بناچار برای امرار معاش مانند سالهای گذشته بدشت گرگان وسایر نقاط عزیمت کنند. مردم اینمنطقه وسیع سیستان مخصوصا کشاورزان تقاضا دارند برای تامین کاهش آب مصرفی جهت کشاورزان این منطقه که نتیجه آن تثبیت وضع‌کلی سیستان است‌اقدام لازم بعمل آید.

خانه‌ای درآتش

خبرنگار ما در رودسر گزارش میدهد چند روز قبل خانه اسداله صفرپور یکی از اهالی قریه کورچه پشت از توابع رودسربعلت‌نامعلومی طعمه حریق شددراین آتش‌سوزی کلیه اثاثیه‌خانه‌وی سوخت‌وفرزندان اسداله نیزدر‌میان شعله های آتش مجروح گردیدند بافعالیت مردم از سرایت آتش بخانه های‌اطراف جلوگیری‌بعمل‌آمدو فعلا مجروحین تحت معالجه میباشند .

در دومغازه سرای «لنج» اصفهان

مقداری از اموال مسروقه شرکت‌ملی نفت‌کشف شد

چندنفر باتهام حمل و خرید اموال مسروقه بازداشت شده‌اند

از اصفهان خبرنگار ما گزارش میدهد بعد از ظهر دو روز قبل‌ماموربن گروهان یکم ژاندارمری اصفهان‌که از وجود مقداری اموال مسروقه از شرکت نفت در سرای«لنج» این شهرستان اطلاع حاصل کرده بودند باتفاق نمایندهٔ دادستان به سرای‌لنج رفتند .

طی بازرسی مغازهٔ فرش فروشی آقای محمد حقیقت که در سرای‌مزبور قرار دارد مامورین ژاندارمری مقدار ٤٤۸ کیلو لوازم متعلق بشرکت‌نفت از قبیل سیم مسی مخابراتی و سیم برق و مفتولهای برنجی مخصوص اکسیژن و تعدادی شیر پیچی‌ساخت خارجه و لوله‌های برنجی و همچنین مقدار ۱۸۰ کیلو چدن شکسته که بصورت لوله بوده‌است کشف کردند.

طی تحقیقاتی که انجام گرفت‌معلوم شد که این وسائل بوسیله سه‌نفر باسامی سیف‌اله حقیقت.خداداد‌کریمی وغلامرضا بابائی‌باصفهان‌حمل‌گردیده است‌و بهمین جهت برای دستگیری اشخاص‌مزبور اقدام گردید و پرونده این امر نیز در دادسرای اصفهان تشکیل شد . خبرنگار ما درگزارش خود افزوده‌است که‌مامورین‌ژاندارمری در همان سرا از انباری متعلق به علیمحمد مفتخریان مقداری چدن و «بابیت» مارکدار شرکت نفت کشف نمودند که این جریان نیز بابازداشت علیمحمد مفتخریان تحت تعقیب قرار گرفت هنوز معلوم نیست اموال مسروقه شرکت نفت از کدام منطقه نفتخیز باصفهان حمل شده است .

جوانی باتریاك خودکشی کرد

علت خودکشی این جوان اختلاف باهمسرش بوده‌است

طبق گزارش خبرنگار ما در اصفهان دو روز قبل جوانی بنام حسین خانبابا نوری یکی‌از اهالی اصفهان که در خیابان فتحیه این شهرستان‌دکان قابسازی داشت بعلت‌اختلافاتی باهمسرش بقصدخودکشی تریاك خورد . حسین که در دکان خود اقدام بخودکشی کرده بود بوسیلهٔ عده ای از کسبه محل به بیمارستان‌انتقال یافت ولی چون تریاك را در مشروب الکلی حل‌داده و خورده بود بهمین جهت معالجات درباره وی‌موثر واقع نشد وجوان مزبور جان سپرد ایز جریان باطلاع مقامات انتظامـی و قانونی اصفهان رسید و مامورین انتظامی با راهنمائی‌شاگرد مغازه حسین که تریاك را برای‌او خریده‌بود بسراغ فروشنده تریاك رفتـــند و پس از بازرسی دقیق مقدار پانزده لول‌تریاك کشف‌کردند.فروشنده‌تریاك بازداشت شد وبرای دفن جنازه حسین اقدامات لازم بعمل آمد .

حسین خانبابا نوری

۴۵درصد آب نهر گاماسب بهدر میرود

اعضای هیئت مالکین انتخاب شدند

بمنظور انتخاب اعضای هیئت مالکینی که‌از حقابه‌نهر گاماسب میهاوند استفاده میکنند جلسه‌ای در اداره‌کشاورزی این شهرستان‌تشکیل گردید . دراین جلسه ابتدا آقای مهندس عشرت رئیس اداره کشاورزی بیاناتی پیرامون امور کشاورزی و آبیاری و وظائف مالکین ایراد کرد و افزود با مطالعاتیکه بعمل‌آمده معلوم شده استکه چهل و پنج در صد آب رودخانه گاماسب‌بهدرمیرود و بهمین نسبت‌محصول کشاورزی این شهرستان تقلیل میابد . پس‌از ایراد بیانات رئیس اداره کشاورزی برای انتخاب اعضای هیئت مالکین اخذ رای‌بعمل آمد و در نتیجه آقایان زمانیان ، علی احسان ، ظفری ، جواد ظفری معصومی ، سلوکی ، شهبازی توکلی ، پذیرائی ، غلامی و فیاضی به سمت اعضای هیئت مالکین برای مدت یکسال انتخاب شدند .

اجتماعی

سخن روز

زائد و غیر زائد !

رویهمرفته مقامات رسمی ماخیلی رسمی تشریف دارند و اگر هم ذاتا آدمهای خشکی نباشند و شوخ و بذله‌گو باشندهنگام بیان موضوعات اداری و رسمی بهیچوجه‌اهل شوخی و مزاح نمی‌باشند . اما نمیدانم دیروز چطور شده بود که مقامات وزارت دارائی قدری چاشنی به‌حرفهایشان زده بودند و بیانی کرده بودند که مایهٔ انبساط خاطر هرخواننده‌ای‌میشد ! مقامات‌وزارت دارائی به‌خبرنگار روزنامه گفته بودند «وزارت دارائی کارمند زائد دارد ولی ناچار است کارمند جدیداستخدام کند » ابتدا حل این معادله دومجهولی برای من مشکل آمد و از خود پرسیدم چگونه ممکن‌است یك وزارت‌خانه هم کارمند زائد داشته باشد و هم نداشته باشد ؟باخود گفتم نکند یك مورد از مصداق این قانون «اجتماع ضدین » که میگویند همین مورد باشد ،ولی بعد متوجه شدم که مقامات رسمی وزارت دارائی حقیقت شیرینی را بیان کرده‌اند و جنبهٔ مزاح بیان آنها هم مربوط بهمین حقیقت است نه‌بیان خود آنها ؛ آنها میگویند درست است که وزارت دارائی کارمند زائد دارد ولی این زوائد مدیر کلها و کارمندان «عالیرتبه »هستند. وزارت دارائی کارمند تشخیص میخواهد که ندارد ولی مدیر کل و عالیرتبه نمیخواهد که دارد ! باید دید این‌مدیر کلها و عالیرتبه‌ها از کجا روئیده‌اند ؟ اینها مولود سیستم اداری غلطی هستند که در گذشته‌داشته‌ایم و هنوز هم چنین سیستمی را داریم .

یك مشکل دیگر وزارت دارائی اینستکه کارمندان زائد وزارت‌خانه‌ها و یاادارات منحل شده دیگر را باین وزارت‌خانه آورده‌اند . بدون اینکه آنها دارای صلاحیت و تخصص برای امور فنی باشند اتفاقا مشکل اساسی همین داشتن صلاحیت و تخصص‌است و گرنه نه‌تنها وزارت دارائی بلکه دولت هم‌کارمند زائد ندارد .

اینکه میگویند دولت کارمند زائد دارد بنظر من بهیچوجه درست نیست ،دولت وظایفی دارد و کارهائی در پیش دارد که اگر بدانها عمل شود نه‌تنها کارمندان کنونی برایش کافی نخواهد بود بلکه نیازمند استخدام تعداد زیادی کارمند هم خواهد بود .

درمورد مشکل وزارت دارائی بنظر من هیچ اشکالی ندارد آقای وزیردارائی ازهمین مدیر کلها و کارمندان عالیرتبه در ضمن حفظ عنوان مدیرکلی آنها استفاده نمایند !امیدوارم!آقایان مدیرکلها ازاین پیشنهاد نرنجند !

ص.رحمان زاده

در انجمن های محلی شهر

درشورایعالی انجمن‌های محلی از شایعه افزایش نرخ اتوبوسرانی اظهارنگرانی کردند برق و روشنائی ، قیمت‌نان و نرخ خواربار مورد گفتگو قرار گرفت

نخستین جلسه شورایعالی انجمن های محلی تهران در سال جدید عصر دیروز با حضور عده کثیری از نمایندگان انجمنهای محلی و تماشاچی در محل شورا بریاست آقای سید محسن ویژه تشکیل گردید پس از قرائت صورتجلسه قبل و تصویب آن آقای رستگارزائی دبیر شورا سال جدید را بعموم اعضاء شورا یعالی و انجمن های محلی پایتخت تبریك گفت واظهار داشت امید است با تائید خداوند متعال و تحت توجهات شاهنشاه و همکاری دولت شورایعالی قدمهای موثری در بهبود امور عمرانی شهر تهران بردارد سپس بیلانی ازاهم اقدامات سال گذشته شورابخصوص اقدام در مورد حق انشعاب لوله کشی متری ۷۵ ریال بصورت وام و قرار گرفتن لایحه انتخابات‌انجمن شهر در مجلس شورایملی سخن گفت در پایان از همکاری جراید پایتخت بخصوص روزنامه اطلاعات تشکر نمود بیانات ایشان موردتائید حاضرین قرار گرفت سپس آقای حسین معیری نایب رئیس شورا ضمن تذکر به کمیسیون تبلیغات شورا گفتند شورایعالی در سال گذشته نخستین سازمانی بود که ابراز انزجار از یاوه گوئیهای رادیو های بیگانه نمود و این اراجیف علاوه از اینکه هیچگونه تاثیری در روحیه ملت شاهدوست ایران ندارد بلکه ایرانیان را بیشتر بهم نزدیك مینماید واینك بار دیگر اعلام میکنیم ملت ایران شلو خودرا مانند جانش دوست‌دارد و برای‌بقای سلطنت تا آخرین قطره خون خود را می‌دهد بیانات ایشان با کف‌زدن شدید استقبال گردید سپس‌ورود میهمان عالیقدر شاهنشاه را بملت ایران تبریك گفتند و در پایان از اینکه آقای دکتر اقبال نخست‌وزیر و سردار فاخر حکمت رئیس مجلس درمورد تصویب‌لایحه‌انتخابات‌انجمن شهر ابراز علاقه مینمایند تشکر نمود . آقای نقیب زاده در مورد گرانی فوق‌العاده وروزافزون‌خواربار و گوشت و عدم توجه شهرداری به تثبیت نرخ مفصلا صحبت کرد و راجع به بی‌آبی جنوب شهر وپاسخ منفی شهرداری در مورد وضع لوله کشی آن ناحیه تذکراتی‌داد سپس تیمسار سرتیپ حکیمی ضمن‌تائید بی‌آبی قسمتی از ناحیه عباس آباد راجع بوضع برق‌تذکراتی داد و تقاضا داشتند شورا در این مورد اقدام لازم بعمل آورد بعد آقای احمد خانلو گفت بطوریکه ازاخبار بعضی جراید استنباط‌می‌شودشرکت واحد اتوبوسرانی و شهرداری در نظر دارد نرخ اتوبوس را افزایش دهد ودر صورتیکه این شایعه‌صحت پیدا کند بازهم نرخ ارزاق عمومی ترقی فاحشی خواهد نمود و از شورا تقاضا نمود که د راین مورد مراقبت بیشتری بعمل آورد ودر پایان گزارشی از وضع نان شهر و نرخ آن مطالبی بیان داشتند ـ آقای ملایری نایب رئیس شورا از همکاری صمیمانه انجمنهای محلی اظهار خوشوقتی کردند تیمسار سرتیپ باستی نیز در مورد برقهای اختصاصی و برق آلستوم تذکراتی داد در پایان آقای حسین معیری مفصلا اقدامات بنگاه‌برق را درمورد بهبود وضع برق تهران و برقهای اختصاصی صحبت کرد و اطلاعاتی د راین مورد بشورایعالی دادند .

ساکنین شمالغرب تهران شکایت دارند

جلسه هفتگی انجمن محلی شمال غرب تهران در منزل آقای حاج علی‌محمد نور محمدیان بریاست آقای شمس بروجردی وبا حضور آقایان امامی خلخالی ـمیراحمدی ـ جعفرزاده ـافشارپور ـسرهنك‌ملك مرزبان واعطی‌ـغفاری ـخان‌محمدی علی اکبر آزادان ـحاج محمد نور محمدیان ـیدالله عامری ـعسگری عطائی ـدکتر امینیان ـمهندس مصحفی ـمهندس‌سجادی ـحبیبیان نیك‌اختر ـافزاره ـعلامه ـموثقی ـ مدبرنیا تشکیل شد در این جلسه اسفالت خیابانهای محل و برق و روشنائی کوچه‌هامطرح شدواعضای انجمن گفتند که ساکنین محل از وضع نامطلوب برق محل‌ناراضی میباشندوشرح‌لازم‌دراینموردبکارخانه برق اختصاصی محل نوشته شد . آنگاه عده‌ای از خطرات بهداشتی کارخانجات تخته سه لائی وچرم سازی محل صحبت کردند انجمن تصمیم گرفت که‌دراین مورد با وزارت کشور و شهربانی وارد مذاکره شود

لطفا یادداشت فرمائید

فردا

درانجمن دانشوران

جلسه هفتگی بحث وگفتگو در سالن دبیرستان علمیه

درانستیتو ایران وفرانسه

سخن رانی آقای دکتر احسان نراقی پیرامون «علوم اجتماعی‌در ایران»

امشب

برنامه تلویزیون ایران

ساعت ۶ ـ آغاز برنامه
ساعت ۶٫۰۳ ـ برنامه وزارت کشاورزی
ساعت ۶٫۱۵ ـ فیلم های‌کارتون
ساعت ۶٫۳۰ ـ برنامه خردسالان
ساعت ۷٫۰۰ برنامه جوانان
ساعت ۷٫۳۰ ـ برنامه بانوان
ساعت ۸٫۰۰ ـ برنامه هنرهای زیبا
ساعت ۸٫۳۰ ـ اخبار
ساعت ۸٫۴۵ ـ برنامه سازمان برنامه
ساعت ۹٫۰۰ ـ برنامه گارده شاهنشاهی‌برنامه ادبی
ساعت ۹٫۳۰ مسابقه
ساعت ۱۰٫۰۰ ـ مسابقه‌میز گرد
ساعت ۱۰٫۳۰ ـفیلم فلش‌گوردن
ساعت ۱۱٫۰۰ ـ پایان برنامه

خبرهائی از شهر

سخنگوی بهداری شهرداری به خبرنگار ما گفت . شب گذشته از طرف بهداری شهرداری دو حلقه فیلم بهداشتی در جوادیه بمعرض نمایش گذاشته شد که قریب چهار هزار نفر از فیلمهای مزبور دیدن نمودند .

نامبرده افزود طبق برنامه آموزش بهداشت که برای سال جاری تنظیم گردیده هفته ای سه بار در محلات مختلف شهر فیلمهای آموزشی بمعرض نمایش گذارده خواهدشد.

خیابان‌های جنوب شهر

فصل زمستان گذشت اسفالت خیابان های جنوب شهر که‌سابقه بیشتری داشت اکثرا ترك خورده دست انداز ها عمیقتر شده است . شهرداری تهران بهمین منظور فعالیت های مرمت اسفالت خیابان هارا در قسمت جنوب شهر متمرکز کرده است .

اسفالت ولکه‌گیری خیابان‌ها

اسفالت و تجدید اسفالت وهمچنین لکه گیری ، خیابان های ری . حصیر آباد ، کوچه های مسجد قندی فروزنده ، سلیمان خانی ، معینیان ومیدان راه آهن جزء برنامه جدید شهرداری تهران می باشد که بتدریج عملی خواهد شد .

برای اسفالت پیاده‌روها اقدام می‌کنند

پیاده رو خیابان های جنوب شهر بیشتر خاکی یا اگر اسفالت باشد اکثرا خراب است . مامورین شهرداری اسفالت پیاده روها را به مالکین تکلیف می کنند ومالکین آنرا ازوظایف شهرداری میدانند.

دربعضی از نقاط شهر نیز بین شهرداری ومالکین توافق حاصل می شود واقدام به اسفالت پیاده رو می کنند .

پیاده رو خیابان مولوی از این قبیل می باشد .

تیر چای دیوار

چندی پیش در همین ستون خبری درج شد که دیواری در بازار آهنگران در حال سقوط است چند روز گذشت وماموزین شهرداری دیوار را خراب کردند و بجای دیوار زیر طاق بازار تیر کار گذاشتند بااین عمل احتمال سقوط و خطر بیشتر شده وهر آن امکان دارد طاق بدون پایه فرو ریزد .

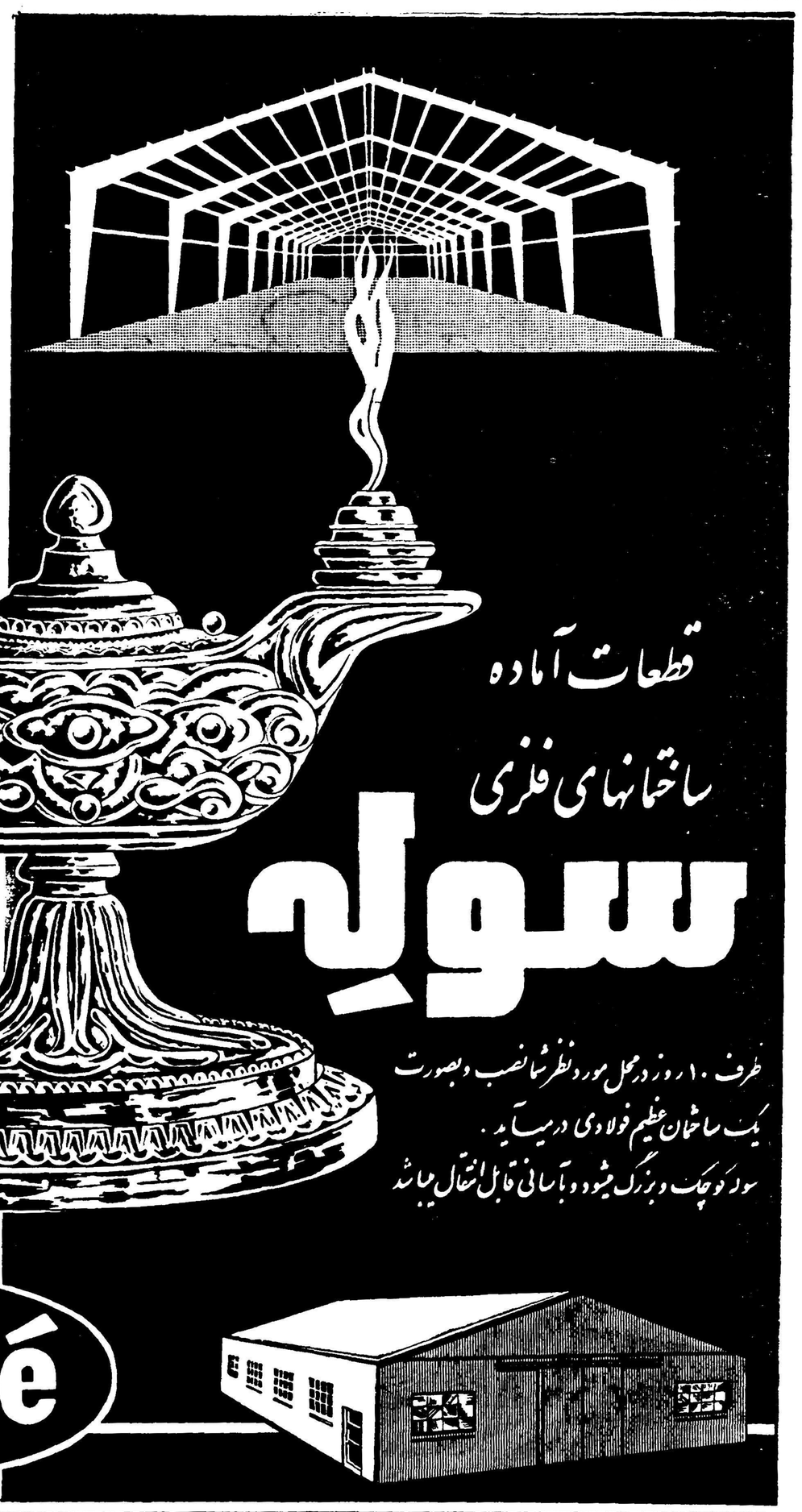

کارخانه الکترولوکس سوئد متنوع‌ترین یخچال جهان‌را عرضه میدارد یخچال‌های الکترولوکس از ۲ تا ۱۲ فوت در دسترس شماست

الکترولوکس شاهکار صنایع سوئد ، یخچالی است که از نظر زیبائی و تنوع واستحکام بی‌مانند است .

الکترولوکس در آزمایشگاه‌های کارخانه‌الکترولوکس برای آب وهواهای مختلف مورد آزمایش قرار گرفته و بدین جهت در کلیه نقاط جهان باکمال اطمینان قابل استفاده است .

یخچال الکترولوکس بابرق بانفت و باگاز کار میکند و دارای‌انواع مدلهای نفتی وبرقی باموتور وبی‌موتور می‌باشد .

فروشگاهها درتهران : شرکت ایران و سوئد (نماینده انحصاری)خیابان سوم اسفند شماره ۲۸ تلفن ۳۶۷۶۱ و ۳۸۰۷۱ شرکت سهامی بازرگانی بهروز خیابان نادری تلفن ۴۴۵۳۱ فروشگاه فردوسی .

نمایندگان درشهرستانها : گرگان حاج محمد اسمعیل رضائیان ـشهسوار اسمعیل خدابرست ـ شیراز عباس نیك‌اختر شیراز ایرج افتخاری ـ اهواز علی حسین بلوریان ـ بابل حاج علی‌اکبر طهماسبی ـ واحمد گلچوبیان ـ آمل سید علی اصغر سعیدیان ـ چالوس محمودلطیفی ـ زاهدان علی اطمینان ـ کرمان عباس اژدری ـ کرمانشاه فریدون فریور ـ عبدالمجید خنجری ـ یزدمحمدعلی‌روحیان ـبندر عباس کهزاد مشیردوانی ـ کردکوی حسینعلی‌افضلی ـ بندرگز کریم‌امینی ـ بندرشاه ابوالفضل طاهری ـ ساری علی اکبر خوئی ـ شاهی‌حسین مقدم‌قزوین محمود جواهری ـ بجنورد حبیب‌اله رستگار ـ بروجرد حسن نویدی ـ خرم‌آباد یحیی معینی ـ مهاباد بهار وحدانی ـ رضائیه حبیب‌اله پناهی ـ اردبیل حاج‌یوسف‌نجف زاده ـ لنگرود رضی زیبنی ـلاهیجان‌بازرگانی هدف (نوراله فردوسی)رودسر مهندس هدایتزاده ـ رفسنجان سید یحیی مرتضوی ـ سبزوار علی اصغر ولقندی ـ نیشابور سید عباس مرتضوی ـ تربت حیدریه عباس افکاری ـ گنبدکاوس ارازقلی سیدی ـ اندیمشك تجارتخانه آقای اقبال ـ مشهد درودی ـ قهریز عنایت‌اله آستانی ـمیانه محمد تقی قزوینی . ـشاهرود محمدباقر صادقیان آ ـ ۱۵۸

سخنگوی دربار شاهنشاهی گفت :

ایران بصورت یکی از مهمترین مراکز توجه مطبوعات جهان درآمده

بقیه ازشماره قبل

فیلم‌برداران هلندی

یك هیئت فیلم‌بردار هلندی که ازطرف تلویزیون هلند برای تهیه فیلم مستندی بایران اعزام شده‌بود پس‌از دوهفته فیلم‌برداری درتهران اصفهان، تخت‌جمشید، آبادان ، گیلان ومازندران هفته گذشته به هلند مراجعت کرد واز زمره‌قسمت های جالب این‌فیلم مراسم سلام نوروز بودکه تاکنون فیلم برداری نشده‌بود. این فیلم تایکماه دیگردر هلند نمایش داده خواهد شد وپس ازآن طبق‌قراردادی که یونسکو با تلویزیون هلند منعقد کرده کپیه‌های آن‌دراختیار دفتر بین‌المللی یونسکو قرار خواهدگرفت تابه۵۲ کشور جهان ارسال گردد.

نمایندگان تلویزیون هلند در بازگشت‌از ایران طی نامه جالبی‌که بوزارت دربار شاهنشاهی نوشته‌اند اظهار داشته اند که تاکنون در هیچ کشور دنیا این اندازه محبت وحسن نیت ندیده و از هیچ جا خاطره آن روح حسن تفاهم کاملی را که در ایران دیده اند همراه نبرده اند .

فیلم برداران بلژیکی و سوئدی

یك اکیپ فیلم برداری تلویزیون بلژیك صبح فردا برای تهیه فیلم مستندی از ایران و از زندگانی شاهنشاه وارد تهران خواهند شد و یکهفته در ایران بسر خواهند برد . به یك دسته فیلم بردار سوئدی نیز که قبلا تقاضای تهیه فیلمی کرده بودند اجازه لازم داده شده است .

تلویزیون فرانسه

تلویزیون فرانسه برای مهمترین برنامه خود بنام «پنج‌ستون در صفحه اول »که برنامه ی اختصاصی است و فقط گاه بگاه برای انعکاس مطالب «فوق‌عالی»(باصطلاح خود آن‌موسسه) بکار میرود (و سال گذشته مصاحبه اختصاصی شاهنشاه با نماینده‌این تلویزیون در همین برنامه برای ۲۵ میلیون تماشاچی در اروپای غربی پخش شد) تقاضا کرده است که نمایندگان مخصوص خود را برای مصاحبه ای با علیاحضرت ملکه به منظور انتشار در این برنامه بتهران اعزام دارد این موسسه نوشته است که در حال حاضر هیچ موضوعی به اندازه ایران و بخصوص شاهنشاه‌و ملکه ایران‌برای‌میلیونها مردم‌اروپائی جالب نیست . این‌توجه خاص‌موضوع ایران را بقدری بصورت «روز» در آورده که در حال حاضر مد های قدیمی لباسهای ایرانی بکرات مورد اقتباس سالن های بزرك مد پاریس واقع‌شده و مدهای لباس و عطر های مختلفی بنام ایران و اصفهان و شیراز و تهران ببازار آمده است .

موسسات چاپ کتاب

از طرف سه مرکز مهم چاپ‌کتاب در سویس و اتریش وفرانسه‌درهفته گذشته پیشنهادچاپ‌کتابهائی درباره شاهنشاه‌و ایران به دربارشاهنشاهی رسیده و تقاضای ارسال عکس و اطلاعات شده است . این کتابهاپس از انتشار با چاپ نفیس و تصاویر رنگین عالی یقینا از بهترین کتاب های مربوط بایران خواهند بود .

آرژانتین ، برزیل ، استرالیا

این استقبال از مطالب مربوط به ایران مخصوص مطبوعات اروپا و امریکای شمالی نیست ، همین امروز مجلاتی از آرژانتین، برزیل، کانادا، استرالیا باینجانب رسیده که حاوی رپرتاژ های‌جالب‌رنگین و غیررنگینی درباره ایران است . مجله هنری امریکائی «اوریزون» امروز اطلاع‌داده که در اوایل تابستان شماره خاص سالیانه خود را بمطالب و عکسهای رنگینی مربوط به جشن های دوهزار و پانصد ساله ایران اختصاص داده است .

ششصد نفر

در سال گذشته بطور کلی مطالب مربوط به ایران مقام درجه اول‌را بخصوص درنیمه دوم‌سال درمطبوعات اروپا و امریکا داشت تعداد روزنامه نگاران‌وعکاسان‌خارجی که درآن‌سال‌به قسمت مطبوعاتی دربار شاهنشاهی مراجعه کردند از ششصد نفر متجاوز بود و شماره روی جلد های مجلات مختلف جهان مخصوصا در اروپا که بایران اختصاص داده شد از همه موارد مشابه بیشتر بود و پیش بینی میشود که در سال‌کنونی این نسبت باز هم زیادتر شود . بهمین جهت از هم اکنون از طرف قسمت امورمطبوعاتی دربارشاهنشاهی اقدام بتهیه جزوه ها و آلبوم ها وکتابهای لازم بچندین زبان شده است که در موارد مختلف مورد استفاده خبرنگاران و نمایندگان مطبوعات خارجی که مخصوصا در اواسط سال جاری صد ها تن از آنان مجددا بتهران روی خواهند آورد قرار گیرد .

بیلان یك همکاری

بدیهی است این ابراز علاقه‌جهانی انعکاس مستقیم مقام و حیثیت‌بین‌المللی کشور ماست که روز بروز بیشتر و محسوس تر میشود ، و طبعا توجه و سر پرستی عالیه و خاص شاهنشاه در کلیه امور مربوط به حیثیت جهانی ایران بزرگترین وقطعی ترین عامل تامین این موقعیت ممتاز برای کشور ماست . چنانکه قبلا بآقایان گفته شد تنها در یك ساله گذشته‌تعداد ساعاتیکه شاهنشاه به تماس با نمایندگان مطبوعات‌داخلی و خارجی و مصاحبه های اختصاصی یا عمومی اختصاص دادند از کلیه زمامداران جهان بیشتر بود ، و همین توجه ، مستمر شاهانه بود که وضع ایرانرا در مطبوعات ومراکز خبری و افکار عمومی جهان بحد فوق العاده ای بالا برد .

اکنون خوشبختانه براثر همکاری وعلاقمندی روزافزون نمایندگیهای سیاسی ایران در خارجه و هم آهنگی و فعالیت سازمانهای مختلف مطبوعاتی و تبلیغاتی و هنری داخلی زمینه بسیار مساعد و بیسابقه‌ای برای توسعه فعالیت تبلیغاتی‌ایران درد‌نیای‌خارج فراهم‌آمده‌است‌که‌حقا میباید از آن استفاده کامل بشود چه از بابت انعکاس ترقیات و پیشرفتهای ایران نوین و چه بمنظور آشنا کردن جهانیان با عظمت فرهنگ وتمدن باستانی این کشور (که‌نزدیکی جشنهای شاهنشاهی‌فرصت گرانبهائی دراین راه بدست ما میدهد) اکنون موقعی فرا رسیده است که همه نیروهای مطبوعات ایران که در حال حاضر پرچمداران شایسته روح‌ملیت و غرور ملی ما هستند بصورتی هماهنگ بکار افتد و بتلافی ایامی که‌درباره کشورما غالبا جز باانتقاد وغرض ورزی و بصورتی تحریك‌آمیز در مطبوعات جهانی سخن نمیرفت‌ـ همکاری مطبوعات با مراجع رسمی داخلی و خارجی ایران وضعی پیش آورد که‌دنیاهرچه‌بیشتروهرچه‌بهتربا گذشته و حال و آینده این کشوری که پیوسته در جامعه بشری مقام معنوی با ارزش و پر افتخاری داشته است آشنا شود .

کمکهای سازمان‌ملل بایران‌افزایش میابد

امروز کسب اطلاع شد که سازمان ملل متحد در نظر دارد طی چند ماه آینده چند پست نمایندگی خود را در کشور های جهان برتبه سفارت کبرا ارتقاء دهد یعنی‌باین کشور ها نماینده فوق العاده اعزام دارد .بقرار اطلاع ایران یکی ازاین کشور ها خواهد بود و ازسال‌آینده کمکهای سازمان‌ملل‌بایران‌افزایش یافته ونمایندگی سازمان درایران تقویت خواهد شد .

آقای ایوان اسمیس معاون دائم هامرشولد دبیر کل سازمان ملل درباره افزایش کمکهای سازمان ملل وتقویت نمایندگی این‌سازمان در ایران مذاکراتی بامقامات‌ایرانی ونماینده مختار و رئیس اطلاعات سازمان ملل در تهران انجام‌داد.

در مراجعت به نیویورك معاون دبیر کل ورئیس اداره روابط‌خارجی سازمان ملل متحد گزارشی‌درباره مسافرت خود تقدیم دائم هامرشولد خواهد نمود .

تشویق از رؤسای فرهنك و مربی کلاس

براثر اقدامات مجدانه آقایان یغمائی وطاهری روسای **فرهنك** شهرستان دماوند وفیروزکوه کلاس صدساعته کارآموزی تبدیل آموزگاران پیمانی برسمی تحت‌نظر آقای جعفر طاهری رئیس **فرهنك** فیروزکوه وسرپرستی آقای حسین امامی‌نژاد مربی کلاس (صاحبان عکس فوق) تشکیل ودوره‌آن به‌نحواحسن انجام یافته لذااززحمات‌صادقانه نامبردگان بالا قدردانی واز مقامات مسئول استدعای تقدیر داریم.

ازطرف آموزگاران پیمانی حوزه فرهنك فیروزکوه‌ـ‌محمدیان

آ_۱۷۲۸

محل شرکت سهامی ساختمانی پرژام

به (خیابان پهلوی کوچه بیدی شماره ۱۵) انتقال یافت شماره تلفن

۴۵۴۸۰ و ۴۷۴۴۳ آ_۱۹۳۱ ۱_۲

روزنامه سیاسی وانتقادی خدنك

همه هفته روزهای شنبه درسراسر کشور منتشرمیشود

یخچالهای اطاقی برقی هوارد

مخصوص لبنیات ـ قصابی ـ کافه رستورانها ـ هتل‌ها ـ انبارهای اغذیه وحفظ و نگاهداری مواد غذائی از هر قبیل

بابدنه‌های پرتابل ـ بازشوکه درهرمحلی ظرف ۲۴ ساعت میتوان نصب نموده وبکار انداخت

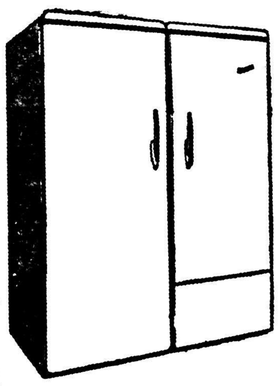

بابعاد

بلندی عرض طول

۱۸۵×۱۸۵×۲۰۰

۱۸۵×۲۴۵×۲۰۰

۱۸۵×۲۷۰×۲۰۰

۲۴۵×۲۴۵×۲۰۰

۲۷۰×۲۷۰×۲۰۰

نماینده انحصاری: شرکت نسبی‌مانسکو

خیابان شاه نبش یغما تلفن ۴۷۱۲۵

آ_ ۱۷۷۶ «آگهی زهره»

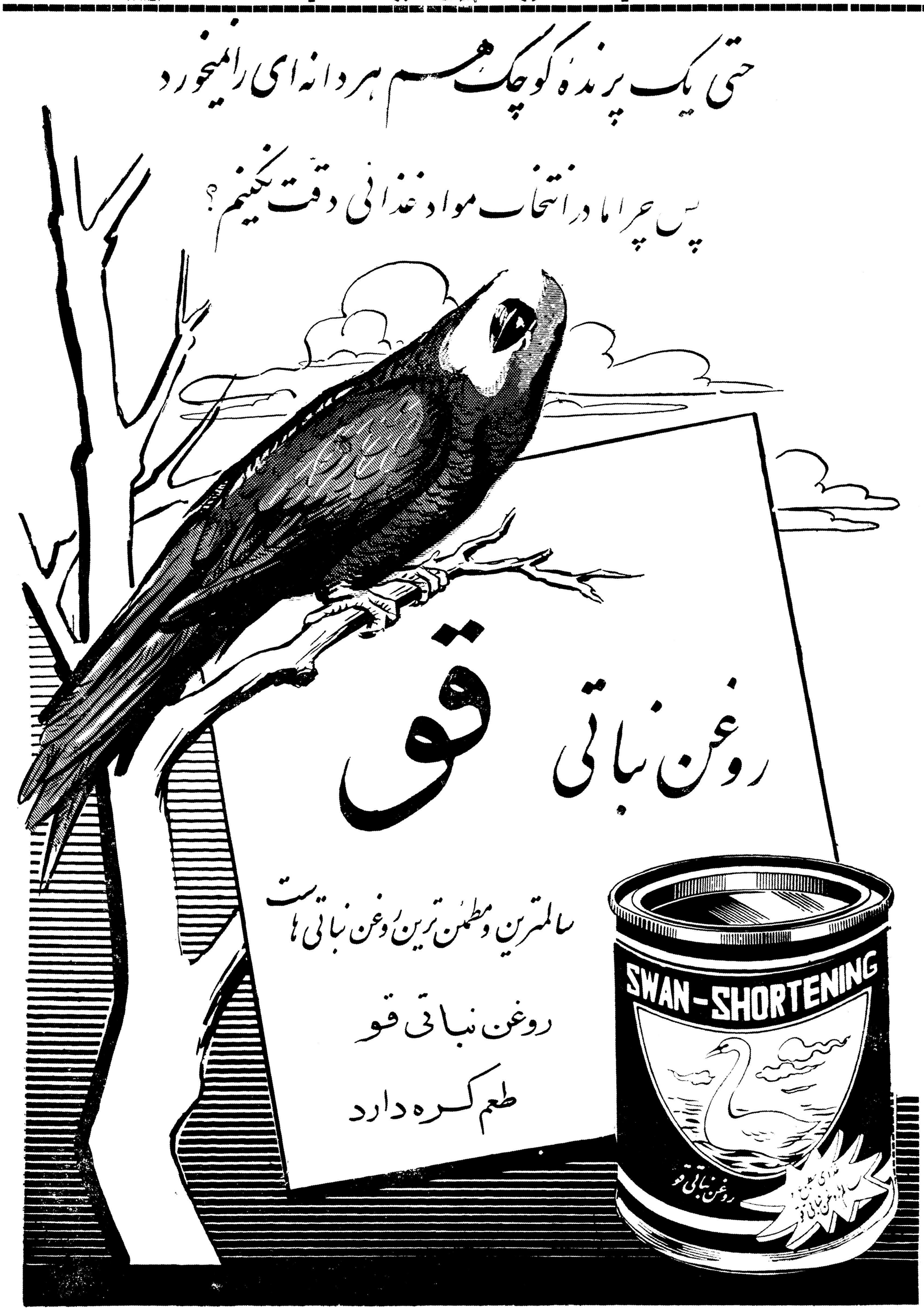

آ_ ۱۸۵۰

موفقیتهای ورزشکاران شهربانی در آبادان ـ اهواز ـ خرمشهر

همانطوریکه قبلا اطلاع داده شد چندی قبل یك هیئت ۳۵ نفری از ورزشکاران شهربانی کل کشور به سرپرستی سروان فریدون صادقی برای انجام مسابقات فوتبال وبسکتبال بجنوب عزیمت نمودند . ورزشکاران شهربانی در شهرستانهای خرمشهر، آبادان ، اهواز مسابقات دوستانه‌ای انجام و با موفقیت بتهران بازگشتند نتیجه مسابقات ورزشکاران شهربانی در جمع مسابقات بدین شرح است

در مسابقه بسکتبال تیم شهربانی با پاشگاه جنوب خرمشهر ۲۸ به۳۸ بنفع شهربانی باتیم کلنی خرمشهر ۲۴ به ٤۹ بنفع شهربانی با تیم کلنی آبادان ۲۵ به ۵۸ بنفع شهربانی باتیم کلنی اهواز ٤۳ به ۷۲ بنفع شهربانی در مسابقات فوتبال ،تیم شهربانی با نیروی دریائی یك بریك مساوی ، باتیم خرمشهر ٤به ۲به نفع شهربانی باتیم آبادان یك بریك مساوی باتیم اهواز ۲بریك بنفع اهواز ورزشکاران شهربانی در اکثر مسابقات با پیروزی روبرو شدند ودر خاتمه مراسم مسابقات نیز هدایائی که از طرف تیمسار سپهبد علوی مقدم رئیس شهربانی کل‌کشور جهت تیمهای‌آبادان ـ اهواز،خرمشهر برده شده بود بین قهرمانان توزیع شد. آقای سروان صادقی سرپرست اکیپ شهربانی بخبر نگار ماگفت سازمان ورزشی شهربانی در سال جاری در نظر دارد با انجام برنامه های وسیع‌ورزشی‌درتهران وشهرستان ها موفقیت های جالبی کسب نماید تیمسار سپهبد علوی مقدم وتیمسار سرتیپ بیگلری که از علاقمندان واقعی ورزش میباشند نهایت کمك و مساعدت را بسازمان ورزشی شهربانی نموده اند و بایستی کلیه موفقیت های ورزشکاران شهربانی را مرهون زحمات این دو شخصیت ورزشی دانست .

توسعه برنامه تعلیمات اساسی

اداره تعلیمات اساسی فرهنگ استان در نظر دارد برنامه های‌خود را در دهستانهای پنج شهرستان دماوند ، شمیرانات ، تفرش ،خمین، وگرمسار که‌تا کنون برنامه های‌مذکور در آنجا اجرا نشده است توسعه دهد .

باین منظور قراراست ضمن بازدید از اغلب قراء شهرستانهای مزبور قریه مورد نظر انتخاب گردد واز افراد مجرب‌برای‌راهنمائی روستائیان استفاده شود .

از : اسپهانی

مسافرت تیم کشتی ایران

در آستانه بازیهای المپیك ۱۹۶۰ رم لازم بود که تیم ملی کشتی ایران باتیمهای نیرومند خارجی یك‌دوره‌مسابقه‌دهدودر نتیجه‌فدراسیون کشتی ما بتواند قبل از بازیهای المپیك از میزان قدرت تیم ملی خود با خبر شود .اکنون برای این‌منظور تیم ملی‌کشتی ایران عازم‌بلغارستان و ترکیه میباشد.

در سال گذشته تیمهای ملی کشتی بلغارستان و ترکیه به‌ایران آمدند وهردو تیم در تماس ملی‌از تیم ملی ما شکست خوردند .ولی‌در مسابقات کشتی قهرمانی جهان ۱۹۵۹ تهران در مقابل مقام چهارمی تیم ما ترکها دوم وبلغارها سوم شدند .

پس‌از مسابقات قهرمانی جهان تهران فدراسیون کشتی ایران بنا یك برنامه دامنه دار علاوه بر اینکه‌در تعمیم کشتی زحمت کشید و در ضمن برای ایجاد تیمهای نیرومند نیز غفلت نورزید .

بدون تردید ملت ورزش دوست ایران انتظار دارد که‌پهلوانان ارزنده مادر بلغارستان وترکیه پیروزی بدست آورند .میتوان گفت با اینکه مسابقات در حضور تماشاچیان آنها انجام خواهد گرفت مع‌الوصف احتمال برد ما کمتر از بلغار ها و ترکها نمیباشد .

اخیرا تیمهای ملی ترکیه وبلغارستان مسابقه دادند و در نتیجه تیم ترکیه با امتیاز فاجیز پیروز شد .نتایج مسابقات در افکار عمومی ترکیه‌ناراحتی‌ایجادکرد واز طرفدیگر درمیان‌مسئولین‌فدراسیون کشتی‌نیزدودستگی‌بوجود آمد بهر صورت‌مسلم‌است‌دردوسال‌اخیر کشتی ترکیه با یك بحران دامنه دار مواجه شده وهر روز در میان مسئولین کشتی آنها حوادث جدید رخ میدهد .نباید فراموش کرد که کشتی در ترکیه مانند میهن ما یك ورزش ملی است ومردم روی‌ورزش کشتی تعصب خاصی دارند .

اکنون این سئوال پیش میآید که آیا تیم ملی کشتی ما در بلغارستان وترکیه چه نتایجی میتواند بدست آورد .

باسخ این سئوال را در مقاله دوم بررسی خواهیم کرد .

نمایشگاه نقاشی درنیویورك

منوچهر یکتائی نقاش وهنرمند ایرانی اخیرا نمایشگاهی ازآثار نقاشی خود در گالری «بوین‌دکستر» نیویورك ترتیب داد که مورد توجه هنردوستان وناقدان خارجی قرار گرفت .

جرائد ومجلات هنری آمریکا در باره نقاشی های آقای یکتائی مطالبی درج کرده وقدرت وی‌را درخلق تابلوهای زنده ستودند . کار های یکتائی شامل دورنما ، طبیعت بیجان وچهره می باشد .

یکتایی در کشیدن منظره شیوه خاص دارد وبارنگهای زیبا و زنده‌ای که بکار می برد مناظر تابستانی را جاویدان میدارد . سایه روشن تابلو های یکتایی قدرت و مهارت اورا در ساختن کار های نوو جالب نشان میدهد .

بزودی باشگاه کرولالها افتتاح میشود

امروز از فدراسیون کرو لالهای ایران اطلاع حاصل شد که به زودی باشگاه موقتی کرو لالهای ایران در محل دبیرستان سعدی طی مراسمی افتتاح خواهد شد .

دراین باشگاه ورزش های پینك پنك ـ هالتر ـ شطرنج و کشتی انجام خواهد شد .

فدراسیون کرو لالهای ایران هر پانزده روز یکبار در سالن نمایش این دبیرستان برای کرو لالها فیلمی نمایش خواهد داد و هفته ای سه شب ورزشکاران کرو لال دراین دبیرستان مشغول تحصیل‌خواهندبود

اپرای مادام باترفلای

افسانه جالب زیبای سرزمین آفتاب‌تابان سفارت‌ژاپن عروسك‌زیبای باترفلای را بخانم منیروکیلی‌داد

یکشنبه گذشته از طرف‌هنرهای زیبای کشور اپرای مادام‌باترملای توسط خانم منیر وکیلی‌ازتلویزیون ایران اجرا شد .

این اپرارانویسنده توانای‌ایتالیائی «پوچینی» برشته تحریر درآورده است وداستانی شور انگیز وشنیدنی دارد .

سرگذشت باترفلای...

یك مرد آمریکائی سفری بسر زمین آفتاب تابان (ژاپون) میکندو درآنجا با زنی زیبا بنام «باتر فلای» آشنا میشود و پس از چندی باوی ازدواج‌مینماید . اندکی میگذردو مرد آمریکائی مجبور میشود به موطن اصلی خود باز گردد . ولی نمیتواند زنش و فرزندی را که در شکم داشت با خود ببرد . لذاآنها را تنها میگذارد و قول میدهدهرچه زودتر نزدشان باز گردد . اومیرود وباترفلای زیبا روز ها و ماهها در انتظارش اشك میریزد سالها از جدائی این دو دلداده میگذرد و باتر فلای از غم دوری شوهرش تصمیم میگیرد دل از فرزند زیبایش برکند و خودکشی نماید وشبی‌این تصمیم را عملی میکند .ولی در همین اثنا شوهرش از راه میرسد و اورا بنام میخواند . باترفلای که آخرین لحظات زندگی را میگذرانده ازعمل خود اظهار ندامت مینماید وباستقبال شوهر میرود ، اما درآستانه منزل خود وپیش از آنکه روی شوهرش را ببیند جان میسپارد .

مجسمه باترفلای...

خانم منیر وکیلی هنرمندارزنده ایرانی که تحصیلات خود را در رشته آواز درکنسرواتوار پاریس بپایان رسانیده وتاکنون‌موفقیتهای شایانی کسب نموده است توانست بنحو شایسته‌ای قسمتی ازاین اپرا را اجرا کند .ضمنا خانم اقدس وکیلی وچند تن دیگر ازهنرمندان برای این برنامه دکور و لباسهای زیبائی تهیه کرده‌بودند .

درپایان این‌برنامه از طرف سفارت ژاپن مجسمه کوچکی از باتر فلای بخانم منیر وکیلی ویك عروسك‌زیبا نیز بدختر ایشان اهدا شد .

هنرهای زیبای کشور نیز چند سبد گل زیبا باین هنرمندان‌اهداء نمود .

برنامه پیانیست پرتقالی

یك پیانیست مشهور پرتقالی بدعوت انجمن فیلار مونیك درهفته آینده به ایران می آید .

این پیانیست که «سکوبراکرت» نام‌دارد روز چهار شنبه۳۱ فروردین و۱۳ اردیبهشت همراه ارکستر سمفونیك تهران برنامه هائی درتالار فرهنك اجرا خواهد کرد .

دبیرستانی بنام هنربخش موسوم خواهدشد

عصر پریروز بدعوت مدیر کل فرهنك استان مجلس یادبودی‌جهت مرحوم‌محسن هنر بخش‌دردبیرستان دارالفنون تشکیل گردید .

پس از تلاوت کلام اله مجید آقای صدیق اسفندیاری دبیر دبیرستان های پایتخت‌شرح‌مبسوطی از تاریخچه زندگی آن مرحوم‌بیان داشت سپس‌چند تن از شاگردان مرحوم هنربخش اشعاری در رثای آنمرحوم قرائت کردند و بعد آقای علی اصغر عدیلی خطیب وزارت فرهنك در باره مقام معلم سخنرانی کرد ودر خاتمه آقای کوثری مدیر کل فرهنك تهران ضمن نطقی متذکر شد که دبیرستان جدید ـ التاسیس خیابان فروردین بنام «دبیرستان محسن هنر بخش»نامیده خواهد شد .

برندگان مسابقه نمایشنامه‌نویسی

بقرار اطلاع د رسومین دوره مسابقات نمایشنامه نویسی که‌چندی قبل از طرف اداره هنر های دراماتیك ترتیب داده شده بود عده‌ای از نویسندگان شرکت کرده وچهارده نمایشنامه بدفتر اداره هنر های دراماتیك واصل شد پس‌از اتمام مهلت مقرره یك هیئت داوری مرکب از آقایان سعید نفیسی، دکتر هشترودی ، دکتر محسن صبا ، دکتر مهدی نامدار ودکتر فروغ نمایشنامه های رسیده را مورد مطالعه قرار داده ونتیجه را باین ترتیب اعلام نمود .

نمایشنامه «استادمعمار» اثر«ا پیسن» ترجمه آقای محمدتوتونچیان برنده دوم نمایشنامه «اسیران تپه های داغ» نوشته آقای محمود وفائی، «هوو» نوشته آقای پرویز صیاد و «سنمار» نوشته آقای موحد دیلمقانی برندگان سوم .

امسال نیز مانند سال گذشته مسابقه نمایشنامه نویسی برنده اول نداشت .

یك خاورشناس ایتالیائی تاریخ‌ایران را تنظیم می‌نماید

آقای پروفسور باروزانی خاور شناس ایتالیائی که بدعوت وزارت فرهنك ودانشگاه تهران به ایران وارد شده قرار است در باره ادبیات ایران وایتالیا سخنرانی هائی در تهران و اصفهان وشیراز ایراد نمایند.

آقای پروفسور باروزانی در دفتر کار آقای دکتر نیسباری مدیر کل‌روابط فرهنگی وزارت فرهنك حضور بهمرسانیده با ایشان ملاقات نمود .

آقای پروفسور باروزانی در باره ادبیات ایران مطالعات عمیقی‌دارند وبقرار اطلاع اخیرا بتدوین تاریخ ادبیات ایران بعداز اسلام اقدام کرده که‌در نوع خودبی نظیر خواهد بود. ایشان در موقع تشکیل نمایشگاه آثار ایران دررم زحمات زیادی کشیده وهمواره درشناساندن ایران در اروپا کوشش فراوانی می نماید .

کنفرانس تربیت معلم

بمنظور اجرای کامل تصمیم وزارت فرهنك درمورد تامین کادر آموزشی و تربیت معلمین کار آزموده از روز ۱۹ تا ۲۹ اردیبهشت ماه درشهرستان مشهد کنفرانسی تشکیل خواهد شد .

دراین کنفرانس معاون تعلیماتی وزارت فرهنك ، مدیر کل فنی ، رئیس اداره کل تربیت معلم ومدیران کل فرهنك استانها شرکت دارند مسائل مربوط به تربیت معلم مورد بحث قرار خواهد گرفت و تصمیماتی اتخاذ خواهد شد .

توزیع لباس بین دانش‌آموزان بی‌بضاعت

ساعت ۱۱صبح دیروز تعداد ۳۵ دست لباس و ۱۰۰ متر پارچه بین دختران و پسران دانش آموز دبستان های تهران زیر نظر آقای معرفت مدیر کل بازرسی توسط اداره بازرسی امور اجتماعی توزیع گردید .

این لباس ها از محل در آمد نمایش که بنفع دانش آموزان بی بضاعت مدارس درسالن دبیرستان دارالفنون داده شده بود تهیه گردیده است .

برنامه فرهنگی شرکت ملی نفت درکرمان

ازامروزیك برنامه فرهنگی بمدت یك‌هفته توسط‌شرکت ملی نفت‌ایران در استان کرمان آغاز گردید .

قسمتی ازاین برنامه به نمایش فیلم و معرفی وسایل سمعی وبصری اختصاص دارد که باتشریك مساعی شرکتهای عامل نفت ایران صورت خواهد گرفت . طی این برنامه یکدستگاه کامل آزمایشگاه فیزیك و نیز مقداری وسائل سمعی و بصری بفرهنگ استان کرمان اهداء خواهد شد.

شرکت ملی نفت ایران بااجرای برنامه‌هائی نظیر این برنامه که با همکاری وزرات فرهنگ اجرا میشود نه تنها فرهنگیان و جوانان کشوررا باصنعت نفت‌آشنا میکند بلکه کوشش مینماید تا آنجا که مقدور است بسازمانهای فرهنگی واجتماعی کشور کمك کند .

داروخانه‌ها بیمارستانها آزمایشگاهها
هاون چینی باندازه‌های مختلف رسید
داروئی تایید
خیابان ناصرخسرو کوچه خراسانیها تلفن ۵۲۵۹۶
آـ ۱۶۸۷ ۲ـ۲

کتاب

تست های آناتومی و فیزیولوژی

آقای تقی ثابتی اشرف که از دبیران با سابقه وزارت فرهنگ می‌باشد اخیرا کتابی تحت عنوان بالا تالیف کرده است که شامل‌انواع تست های کوتاه ، دو جوابی،چهار جوابی، انشائی وافتاده دار میباشد.

طریقه تست بعلت داشتن مزایائی نسبت بطرق دیگر بتدریج جای انواع امتحانات دیگر را گرفته است

این کتاب دانش آموزان را بکیفیت وچگونگی سئوالات تستی آشنا می سازد و کار آنهارا آسان میکند.

از طرف دیگر مولف محترم سعی کرده است کتاب مزبور با طریقه امتحانات ورودی رشته های پزشکی وکشاورزی و علوم و غیره منطبق باشد .

بچه هارا چگونه تربیت کنیم؟

نگارش حسین کاظم زاده ایرانشهر در ۱۲٤ صفحه طبع تهران این کتاب را دانشمند محترم آقای کاظم زاده وایرانشهر که‌از نویسندگان معروف وعلمای علم اخلاق و تعلیم وتربیت است نوشته و شامل قوانین ودستور های تربیتی برای مربیان و پدران ومادران میباشد .

قهرمان جوان

امروز اطلاع حاصل کردیم که آقای مجید نیری قهرمان جوان ومبتدی وزنه برداری کشور بعلت شکستن انگشت دست وتجویز پزشکان‌چندی‌از تمرین کناره گیری نموده بود .بزودی فعالیت ورزشی خودرا آغاز مینماید .

مجید نیری در مسابقات وزنه‌برداری استان تهران با رکورد ۳۹۷٫۵ کیلو گرم در وزن اول مقام اول را کسب نموده وموفق شد دوکیلووونیم رکورد نفر سوم قهرمان جهانرا درهمین وزن بشکند .

مجید نیری در مسابقات قهرمانی کشور بعلت شکستگی دست نتوانست رکورد سابق خودرا کسب کند ودر این مسابقات با رکورد ۳۸۷٫۵ کیلو مقام دوم کشور را کسب نمود .

دوست شما در دست اندلندن

در شهر پرفعالیت لندن هرتازه واردی میخواهد در مدت کم کارهای زیادی انجام دهد. چه برای انجام امور بازرگانی وچه برای گردش بلندن وارد شوید برای صرفه جوئی در وقت به تسهیلات بانکی در مرکز دست اند احتیاج زیاد دارید

شعبهٔ چارترد بانك در انتهای خیابان رجنت درچند قدمی میدان پیکادلی کلیه تسهیلات امور بانکی را در مدت کوتاهی برای شما فراهم میکند. مدیره وکارکنان آن با کمال میل همه گونه مساعدتهای لازمه شما خواهند نمود

آدرس

بانك چارترد

شعبهٔ وست اند ۲ خیابان رجنت لندن جنوب غربی ۱
شعبهٔ مرکزی ۳۸ بیشوپس گیت لندن مرکز شرقی ۲
نماینده درایران : بانك ایران وانگلیس : خیابان سعدی ـ تهران ـ تلفن ۸-۳۰۵۵۰٤

expo 58

مدرن ترین کارخانه آبجو سازی (میکرو ماتری)
مدلی که درنمایشگاه جهانی بروکسل ۱۹۵۸ ارائه شد
برندهٔ مدال طلا ازنمایشگاه جهانی بروکسل
دستگاه مجهزیست که برای تمام کارخانجات آبجو سازی
ومؤسسات تحقیقی راجع به جوانه های جو ضروری است

58

TECHNOEXPORT
Praha Czechoslovakia.
برای کسب اطلاعات بیشتر به
وابسته بازرگانی سفارت چکوسلواکی : خیابان تخت جمشید نبش کوچه بندر پهلوی مراجعه فرمائید
آـ۱۷۵۸

اعتبار ۴۰ میلیون‌تومانی بتدریج بشهرداری داده میشود

چرا شهرداری تهران اجازه گرفتن اعتبار جدید یافت

امروز یك مقام مطلع دربانك‌ملی درباره ۴۰ میلیون تومان اعتباری‌که بایدبشهرداری تهران داده شود گفت : هنوز قانون بودجه ببانك‌ملی ابلاغ نشده است بنا بر این‌اقدامی برای این کار صورت نگرفته‌است.

وی همچنین اضافه کرد که‌این ۴۰ میلیون تومان بتدریج در اختیار شهرداری گذارده خواهد شد .

شهرداری ها اصولا اجازه‌دارند که یك سوم در آمد سال قبل‌خود از بانك ملی اعتباربگیرند . ولی بانك ملی چون از تمام این اعتبارات استفاده کرده و در عین حال‌احتیاج ببول داشت لذا در قانون‌بودجه‌اجازه یافت بدهی گذشته را ۱۰ ساله مستهلك و از ۴۰ میلیون تومان اعتبار جدید برای اجرای طرح‌های خود استفاده کند .

جراح معروف انگلیسی بتهران آمد

دیروزدکتر ریدل جراح معروف انگلیسی و استاد جراحی بیمارستان سنت جرج لندن بدعوت انجمن روابط فرهنگی ایران و بریطانیا وارد تهران شد . دونفر از دستیاران این جراح (دکتر دیوید متخصص بیهوشی و دکتر میلارد) همراه وی می باشند .

دکتر ریدل متجاوز از دو هفته در تهران بسر خواهد برد و در طی این مدت چند عمل جراحی در تهران و شیراز انجام خواهد داد .

وی ضمنا چند سخنرانی پزشکی برای پزشکان تهران ایراد خواهدکرد

مردم خانه میخواهند

بقیه ازصفحه اول

در پرسشنامه های سازمان‌مسکن مسئوال شده است که شما ترجیح میدهید صاحب یك خانه با حیاط باشید ویایك آپارتمان .

در جواب این سئوال پاسخهای جالبی داده شده است . بیشترپاسخ دهندگان نوشته اند که ما خانه میخواهیم، آپارتمان‌بدردمانمیخورد!

یکی از پاسخ دهندگان‌نامجالب زیر را هم ضمیمه پرسشنامه کرده است .

« شما میفرمائید بنده خانه می‌خواهم یا آپارتمان .

پیش از نوشتن جواب خود ،این موضوع را بازن و بچه هایم درمیان گذاشتم . اولین کسیکه باآپارتمان مخالفت کرد زنم بود .زنم گفت مبادا بنویسی که ما آپارتمان‌می‌خواهیم ، آپارتمان یعنی زندان ، اطاقهای چهار وجبی بایك‌آشپزخانه دو وجبی بدرد ما نمیخورد . اصلا توی‌آپارتمان جای تکان خوردن وجود ندارد . آپارتمان هزار عیب دارد !

بخانم این تذکر را دادم که اینقدر خوش باورنباش ، تو خیال میکنی ما که بنویسیم‌خانه‌میخواهیم همین فردا یك کاخ زیبا دراختیار من وتو میگذارند ؟

صحبت این حرفهانیست ، حالا یك نظری از ما خواسته اند ما هم یك جوابی به آنها میدهیم‌خواستند کاری میکنند خدا عمرشان‌بدهد، نخواستند هم که هیچ !

بعد از بچه ها سئوال کردم،بچه‌ها متفق گفتند که بابا جان ماخانه‌ای میخواهیم که حیاط داشته باشد، بتوانیم در آن‌بازی کنیم، توی آن تور بزنیم ووالیبال کنیم ، به‌آنها گفتم حالا دیگر آن‌دوران گذشته است که‌بتوان‌حیاط بزرگی‌داشت‌ودر آن زمین بازی هم درست کرد . زمین بازی‌را در جاهای عمومی مثل پارکها و مدارس میسازند . امامنهم باشما موافقم که‌خانه‌بهتراز‌آپارتمان است . ما ایرانی هستیم و پدر در پدر بخانه هائیکه حیاط داشته‌باشند عادت کرده ایم . آخر حوض این خانه های قدیمی برای ما لذتی دارد. حوضیکه آب صاف و زلالی داشته باشد و چند ماهی قرمز هم در آن شناور باشند برای خانواده های ایرانی عالمی دارد !

خلاصه آقایان بهزار و یك‌دلیل ما خانه را به آپارتمان‌ترجیح‌میدهیم واگر میخواهید خانه سازی کنید خانه بسازید و حیاط برایش بگذارید نه آپارتمان دربسته!»

آب «کر»

یکی دیگر از پاسخ دهندگان‌در حاشیه پرسشنامه اضافه کرده‌است که ما مسلمانیم وبحوض احتیاج داریم برای پاك شدن لباس و رخت احتیاج به «آب کر» داریم و باین جهت باید حتما خانه های‌ماحوض داشته باشد وگرنه لباسها ورخت‌هایمان ناپاك خواهد بود . توی آپارتمان نمیشود رخت و لباس‌رابا آب‌لوله پاك کرد .

از این گذشته بودن مستراح‌هم در یك آپارتمان چهاروجبی اسباب زحمت ساکنین آنست .

هر دو یکی !

در میان پاسخ دهندگان عده ای هم جواب داده اند که‌خانه‌وآپارتمان هر دو برای آنها یکسان است، مقصود آنها اینستکه جائی برای سکونت داشته باشند .

آپارتمان بهتر

برخی از افراد مجرد و خانواده‌های کوچك و دو نفری آپارتمان‌را برخانه ترجیح‌داده اند .

این عده اظهار نظر کرده اند که باید با اصول زندگی‌جدیدهم‌آهنك شد ونوشته اند آپارتمان یك جای جمع وجوری است آدم میتواند در آن را ببندد و با خیال آسوده پی کار خود برود . امروز جای تفریح هم خانه و محل سکونت شخص نیست ، بلکه نقاط خارج و عمومی است .

نتیجه ؟

بطور کلی نتیجه اظهار نظر کارمندان این شده است که‌سازمان مسکن خانه سازی رابر آپارتمان سازی در صورت امکان مقدم‌میدارد.

دکتر سیدامامی درجلسه دیروز مجلس شورایملی‌گفت :

نباید پزشکان مملکت را دلسرد کرد

درجلسه دیروز مجلس شورایملی آقای‌دکتر سیدامامی پیرامون مصاحبه آقای وزیر دارائی درباره مالیات بردرآمد پزشکان مطالبی اظهار کرد که در زیر از نظر خوانندگان عزیز میگذرد:

بنده از آقای ضرغام تعجبی کنم که این مصاحبه را کردند ، آقایان هم میدانند که طبقه پزشکان از تمام طبقات این مملکت کم درآمدتر هستند حتی از یك آهنگر و یك میوه فروش (دکتر شفیع امین – از یك بلیط فروش هم درآمدشان کمتر است).

این ها باید دهسال زحمت بکشند وبعد هم کارشان مبارز ه‌با امراض وتامین سلامت مردم است .

آقای‌وزیر دارائی تشریف‌بیاورند وآن اشخاص را که درآمد سرشار دارند در اینجا اسم ببرند .

ناطق سپس در مورد محصلین‌که در خارجه بتحصیل طب اشتغال‌دارند و درباره استقبالی که دولت امریکا از خدمت این افراد میکند و نیزدر مورد احتیاج مبرم کشور ما به پزشك بیاناتی ایراد کردو گفت : این طرز صحبت کردن از طرف مقامات مسئول پزشکان را دلسرد میکند.مثلاهمین‌آقای دکترلقمان‌الملك که سی–چهل سال است دارد جان میکند و خدمت میکند چه عایداتی دارد ؟

آیا عایدات یك آرتیست و یك آوازه خوان بیشتر است یا عایدات یك پزشك .

وآیا یك پزشك بیشتر مالیات میدهد یا یك آوازه خوان خوبست خود جناب آقای نخست وزیر که‌از پزشکان هستند‌باین‌نکته توجه‌بفرمایند اصولا چرا دولت با مردم مبارزه میکند دولت نماینده ملت است و نباید باعث دلسردی آنها شود .

ناطق سپس درمورد وضع مالیاتها تذکراتی داد و گفت : این صحیح نیست که گفته شود ایرانی مالیات نمیدهد . ایرانی بیشتر از خارجی مالیات‌میدهد.حساب‌مالیات‌آب‌وبرق وتلفن‌وغیره رابکنید و ببینید که کدامیك بیشتر بدولت پول میدهد؟ وبعد هم حساب بکنید که یك‌ایرانی چقدر رنج میبرد و چقدر اعصابش راخراب میکند و چقدر دواهرو های ادارات معطل میشود تا یك کار کوچکش باتمام برسد بهر صورت بنده از نطق آقای وزیر دارائی تعجب میکنم و چنین حرفهائی را بصلاح نمیدانم

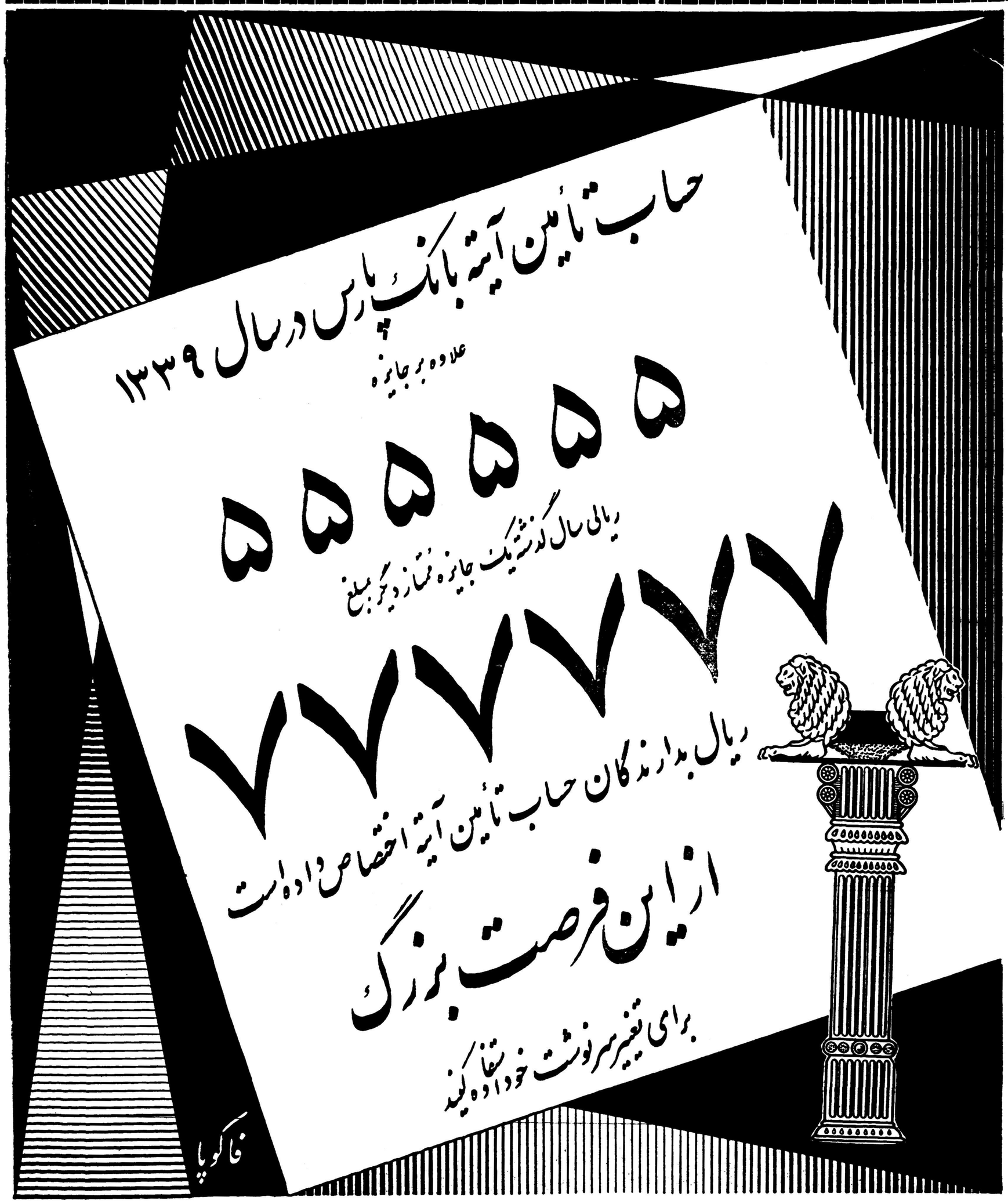

حتی باپرداخت فقط صدریال میتوانید دربانك پارس حساب تامین آتیه بازکرده واز این مزایا استفاده کنید :

یك جایزه ممتاز ۷۷۷۷۷۷ ریالی

یك جایزه ۵۵۵۵۵۵ ریالی وصدها جایزه بزرك وکوچك دیگر

ـ دربانك پارس بموجودی حساب تامین آتیه شمابالاترین‌بهره‌ها یعنی ۶درصدسود تعلق‌میگیرد

برای افتتاح حساب تامین آتیه در بانك پارس به‌شعب و باجه‌های زیر مراجعه فرمائید .

درتهران : شعبه مرکزی خیابان فردوسی ـ شعبه بازار خیابان بوذرجمهری نوروزخان ـ شعبه‌سعدی خیابان سعدی جنب‌ایرانتور ـشعبه‌میدان غرب خیابان‌رباط‌کریم باجه‌نازی‌آباد خیابان نازی آباد مقابل کشتارگاه ـ باجه باغ‌جنت خیابان باغ‌جنت ـ باجه‌هدایت خیابان هدایت چهارراه خیام ـ باجه فروشگاه فردوسی

درشهرستانها : شیراز ـ رشت ـ مشهد ـ کرمانشاه ـ اصفهان ـ دزفول ـ اهواز ـ آبادان ـ خرمشهر ـ خمین ـشعب‌بانك پارس

آ ـ ۱۸۶۲

اعلان مزایده فروش کارخانه‌برنج‌بندرگز

وزارت صنایع ومعادن کارخانه برنج بندرگز واقع‌در شهربندرگز را ماکلیه اراضی متصرفی طبق سند مالکیت موجود باماشین آلات ساختمانها . ابزارویدکیها . و تجهیزات ووسائل و لوازم اداری طبق صورت اموال ودفاتر کارخانه (باستثنای وجوه نقد وموجودی . مواد اولیه محصول ساخته شده ودرجریان ساخت)باکلیه حقوق قانونی‌آن از طریق مزایده باشرائط زیر بفروش میرساند .

۱ـمزایده مربوط بتمام کارخانه و مجموع‌قسمت های فوق‌الذکر بوده و برنده مزایده کسی است که بالاترین قیمتهارا پیشنهادنماید

۲ـ حداقل شرائط بصورت ۲۰درصد نقد و بقیه باقساط مساوی سالیانه از تاریخ تحویل تاپنج سال خواهد بود .

۳ـ پیشنهاددهندگان باید مبلغ پانصد هزار (۵۰۰۰۰۰ریال) صیرده بحساب شماره ۱۵۴۴ بانك ملی ایران بنام وجوه حاصله ازفروش ادارجانحات تودیع و رسید آنرا ضمیمه پیشنهاد لاك ومهرشده نموده باذکر عبارت (مربوط‌بمزایده کارخانه برنج‌بندرگز)روی‌پاکت‌تاآخروقت اداری روز بیست وششم فروردین ۱۳۳۹ بدبیرخانه وزارت صنایع و معادن تسلیم نمایند . بهرگونه پیشنهاد . نامه و تلگراف که بعد از ساعت فوق برسد ترتیب اثرداده نخواهد شد .

۴ـ پیشنهادات درساعت ۱۱صبح روز بیست و هفتم فروردین ۳۹ درتهران وزارت صنایع ومعادن باز وقرائت خواهدشد . حضورپیشنهاد دهندگان در جلسه مزایده آزاداست .

۵ـ پیشنهاددهنده‌باید نام و نشانی صحیح خود و مبلغ پیشنهادی را منحزا در پیشنهادرسالو قید و تصریح نماید . به‌پیشنهادات فاقد صپرده و یاپیشنهاداتی که چك باضمانت نامه بانکی ضمیمه داشته باشد و همچنین پیشنهادات مشروط و غیر صریح یاخلاف شرائط اعلان ترتیب اثر داده نخواهد شد .

۶ـ کلیه مزبده‌های مربوط از قبیل مخارج دفترخانه‌ومالیات‌معامله و عوارض و غیره بعهده خریداراست .

۷ـهرگاه برنده مزایده از تاریخ‌ابلاغ‌وزارت صنایع‌ومعادن‌بمدت یکماه از انجام معامله و پرداخت‌پیش قسط خودداری نماید سپرده او بنفع وزارت صنایع ومعادن ضبط خواهدشد .

۸ـ کارخانه تاانمام پرداخت کلیه اقساط موضوع ماده ۲دروثیقه وزارت صنایع ومعادن خواهدبود .

۹ـموجودی مواد اولیه محصول تمام شده و محصول درجریان ساخت که طبق این اعلان از فروش مستثنی شده‌است درموقع تحویل کارخانه بقیمت روز بازار ارزیابی شده و بهای آن باتوافق طرفین از خریدار دریافت خواهدشد .

۱۰ـ علاقمندان میتوانند همه روزه درساعات اداری عین دارائیهای کارخانه را درمحل ملاحظه نمایند و اسناد مزایده را از دبیرخانه‌وزارت صنایع ومعادن دریافت دارند .

۱۱ـ شرکت درمزایده و تسلیم پیشنهاد بمنزله قبول شرائط و طرح قرارداد معامله که جزو اسناد مزایده است میباشد و بنابراین پیشنهاددهنده باید اسناد مزایده را ضمن تسلیم پیشنهاد امضاء وبوزارت صنایع و معادن تسلیم کند .

۱۲ـ وزارت صنایع ومعادن دررد یاقبول هریك یاکلیه پیشنهادات مختاراست .

آ ـ ۴۴۳۳۰ ۱ ـ ۴ وزارت‌صنایع‌و معادن

در جلسه امروز سنا

بقیه از صفحه اول

کن شروع شده است که درتابستان آینده آماده سکونت خواهد بود وباآخرین وسائل زندگی امروزه مجهز خواهد گردید .

برای ادامه خانه سازی احتیاج به خرید و تملك اراضی و تجدید بنای قسمتهای قدیمی شهر هادارید وچون‌دراین موردقانونی نبودلایحه‌ای تقدیم می کنم که سه ماده دارد واز نظر ضرورت و فوریت استدعای تصویب یك فوریت برای آن دارم.

پس از بیانات آقای بوشهری بعنوان موافق فوریت لایحه ودر مورد اینکه مسئله ساختمان مسکن ضرورت و اهمیت بسیار دارد به فوریت لایحه رأی‌گرفتند به تصویب رسید و برای انجام شور دوم بکمیسیون ارجاع شد .

لوایح دیگر

سپس لوایحی توسط‌آقای دکتر بهرامی معاون وزارت کار در مورد چند توصیه نامه بین المللی در اطراف تساوی مزد زن ومرد در برابر کار هم‌ارزش ـقرار داد های دسته جمعی ـ مرخصی با استفاده از حقوق و حداقل مزد کارگران معادن تقدیم شد

لایحه اصلاح ارضی

آنگاه وصول لایحه ارضی اعلام و نامه مجلس شورای ملی قرائت گردید . آقای رئیس اظهار داشت این لایحه در مجلس شورای ملی در کمیسیون خاص مطرح گشته است حالا هم اگر آقایان صلاح بدانند اینجا هم کمیسیون خاصی تشکیل شود و بلایحه رسیدگی‌کند آقای بوشهری عقیده داشت بهتر است لایحه در همان سه کمیسیون دادگستری و کشور و کشاورزی مطرح گردد

آقای آموزگار گفت در مجلس شورای ملی هم باین شکل عمل شد که از هر کمیسیون پنجگانه پنج نفر بعضویت کمیسیون‌خاص انتخاب شدند اینجا هم اگر قرا راست‌چنین عمل شود باید از هر کمیسیون‌سه یاچهار نفر انتخاب شوند .

لایحه‌ای بسیار مهم ..

آقای دشتی اظهار داشت :بنده هم عقیده دارم که این لایحه در کمیسیون خاص مطرح بشود . در این کمیسیون باید یك نقطه نظر خاصی را در نظر بگیریم ، این لایحه ،لایحه‌ایست که با استخوان بندی داخلی مملکت تماس دارد و با بسیاری از قوانین اساسی و مدنی و یا قانون شرع ممکن است که تناقض داشته باشد بنابراین بنظر من کمیسیون خاص خوب است اما نه باین شکلی‌که از کمیسیون های چهارگانه انتخاب بشوند . بنظرمن باید یك کمیسیون ۵یا ۷و یا ۹ نفری از مجلس سنا انتخاب شوند ، این اشخاص باید صاحب رای و نظر در امور اجتماعی و سیاسی مملکت باشند و لایحه‌را بطور کلی و عمومی از نظر اینکه آیا لایحه باین شکلی که تدوین شده واز مجلس شورای ملی آمده است صلاح است یانه مورد رسیدگی‌قرار دهند .

لایحه مذکور یك لایحه عادی‌نیست بلکه یك لایحه فوق العاده است و ممکن است تاثیر زیادی در اوضاع مملکت داشته باشد از این جهت بعقیده من سنا باید این لایحه را با اهمیت خاصی تلقی کند و چندین نفر از مردمان نخبه و مجرب و صاحب رای را انتخاب نماید که در درجه اول یك نظر کلی و عمومی راجع به آن بدهند و بعد هم‌لایحه بطور طبیعی به کمیسیون خاص‌برود آقای نبیل سمیعی پیشنهاد کرد که از هر کمیسیون سه نفر یا چهار نفر انتخاب شوند و بلایحه‌رسیدگی کنند و گفت تمام اشخاصی که در کمیسیونهاهستندواجدهمان‌شرایطی می باشند که جناب آقای دشتی تذکر فرمودند منتها انتخاب چند نفر از کمیسیونهای چهارگانه‌عملی تر است .

آقای سزاوار اظهار داشت : این لایحه مدتی است که از طرف دولت تهیه شده است و مدتی هم در کمیسیون خاص مجلس شورای ملی مطرح رسیدگی بود ودراطراف این لایحه درتمام کشور اظهار نظر کردند و لایحه ایست که درتمام زندگی مردم تاثیر دارد .

بنا براین بنده عقیده دارم که لایحه باید دریك کمیسیون که عده افراد آن لااقل پانزده ، شانزده‌نفر باشند مطرح شود . بنظر بنده تعداد سه نفر از هرکمیسیون که میشود ۱۲ نفر کم است و باید از هر کمیسیون ۵نفر انتخاب شوند..

سنا انتخاب کند ..

آقای دادگر گفت : فرموده آقای دشتی موجه و صحیح و منطقی‌بود. یعنی کسیکه در کمیسیون انتخاب میشود فقط سه نفر باورای میدهند اما اگر خود مجلس سنا بادقت‌و مراقبت مردی را معلوم کند بارای بیست یا بیست و پنج نفر تعیین کرده است .

بنظر بنده ترجیح دارد که ما اعضای کمیسیون خاص را درجلسه علنی انتخاب بکنیم

شك دارم

آقای دشتی مجددا اظهار داشت: این لایحه نباید دچار فورمالیته‌شود ومقصود از پیشنهاد من این بود که مادر سنا اشخاص زیادی داریم که صاحب رای و نظر در امور سیاسی و اجتماعی مملکت هستند ومیتوانند بطور کلی و دربست به لایحه رای بدهند و جوانب مختلف آنرا در نظر بگیرند که منافی با قوانین اساسی مملکت نباشد .

بنده صریحا عرض میکنم که‌خودم از کسانی هستم که شك دارم‌این لایحه خوب باشد . البته ممکن‌بود لایحه خوب باشد. البته ممکن است نیت تقدیم کننده آن خوب باشد اما من در مفید بودن نتیجه آن مشکوك هستم .

بهتر است که در درجه اول لایحه دریك کمیسیون خاص که اشخاصی عضو آن باشند که نقطه نظرشان مافوق فورمالیته های پارلمانی باشد مورد رسیدگی قرار گیرد و ببینند که آیا لایحه‌اساسا خوب است یانه و به نتیجه مفیدی منتهی میشود و یانه و در کجا ها باقانون اساسی و مدنی و شرعی تماس پیدا میکنند وقطع نظر از همه قوه تولید مملکت را میافزاید یا میکاهد البته اگر قانونی باشد که قوه تولید را بکاهد این نقض غرض است .

آقای‌رئیس‌اظهار داشت :از مذاکراتی که جناب آقای دشتی فرمودند معلوم است‌که ایشان کاملا باهمیت‌این لایحه توجه فرموده‌اند ونظریات‌ایشان قابل مطالعه است و چون ممکن‌است صحبت در این باره بجائی نرسد اگر آقایان اجازه بفرمایندجلسه خصوصی تشکیل شود و در این باره صحبت کنیم و بعد از اینکه مطلب پخته شد درجلسه علنی رای بگیریم .

تنفس

ساعت یازده آقای رئیس نیمساعت تنفس اعلام کرد تا د رمورد ارجاع لایحه اصلاح ارضی به کمیسیون خاص تبادل نظر شود .

جلسه مجدد

نزدیك ظهر مجددا جلسه علنی بریاست آقای صدرالاشراف‌تشکیل شد و ابتدا اسامی آقایان اعضای کمیسیونها (راسامی مذکوردرشماره آینده درج میشود) قرائت شد .

انتخاب یازده نفر

آقای رئیس سپس گفت :درمورد لایحه اصلاح‌ارضی‌در جلسه‌خصوصی مذاکراتی صورت گرفت وقرارشد آقایان‌عده‌ای‌رادر جلسه‌علنی انتخاب کنند که لایحه را بررسی نمایند و نظر خودرا بطور کلی در مورد لایحه اعلام نمایند . بنابر این اینك برای انتخاب آن آقایان رای گرفته می شود .

آنگاه برای انتخاب یازده نفر جهت رسیدگی به لایحه اصلاح ارضی اخذ رای باورقه بعمل آمد و نتیجه بشرح زیر اعلام شد :

آقایان : صدرالاشراف ـتقی‌زاده ـ دادگر ـوارسته ـجم ـ گلشائیان ـ رام ـسپهبد یزدان پناه ـ هدایت ـ دشتی و آموزگار

نیمساعت بعداز ظهر جلسه ختم شد و جلسه آینده بساعت ۹ صبح روز شنبه موکول گردید .

کامیونداران حاضرند

بقیه از صفحه اول

ملاقات کرده ایم وسه بار حضورا عرایض خود را بشاهنشاه داشته ایم با اینکه شاهنشاه‌اوامر موکدی نسبت برسیدگی بوضع کار ما صادر فرموده اند آقای نخست وزیر نیز دستورات لازم داده اند با اینحال کوچکترین‌قدمی برای پیدا کردن راه حل برای خروج از بن بستی که‌برای مابیش آمده برداشته نشده است .

ماهم‌از سکنه این کشور هستیم شب وروز در سخت ترین شرائط درسرما و گرما و در دشت‌وگردنه زحمت میکشیم بار حمل می‌کنیم‌و حالا حاصل یك عمر تلاش‌وکوشش مارا بمشتی آهن پاره که‌در گوشه گاراژ ها انباشته شده است تبدیل کرده اند آقایان وزارت راه ، راه ندارد کسی بشکایات ما رسیدگی نمیکند که ما چه میگوئیم و آنها چه میخواهند اتومبیل های ما راه های مالرو کشور رابصورت‌جاده‌های امروزی در آورده اند این راهها را وزارت راه نساخته است ما آماده هستیم حتی ساختمان ونگاهداری راهها را خودمان بعهده بگیریم

آقایان وزارت گمرکات پانصد کامیون را که هر یك دویست‌هزار تومان قیمت داشته است خریداری وقبل از اینکه کاری انجام دهند کامیونها را هریك به سی هزار تومان حراج کرده اندشرح حمل‌و نقل برای وزارت گمرکات تن‌کیلو مترسه ریال تمام شده در صورتیکه سندیکا محمولات آنان را فقطبا ۱ر۷۵ ریال حمل میکرده‌راه‌آهن با تخفیف های بی درپی مشکلات بزرگی برای ما ایجاد کرده است ماهیچ راهی نداریم جز اینکه‌ضمن تعیین مدتی وقائل شدن‌ضرب‌الاجل اعلام کنیم که اگر بکار مارسیدگی نکنند دست از کار خواهیم کشید آقای آذرفر گفت آقایان ما شاه خودمان را از صمیم قلب دوست داریم (تصدیق کلیه حضار) ما بدولت و مملکت خود علاقه داریم (تائید کلیه حضار) ما کشور و شاه خود را از جان خودبیشتردوست داریم (ابراز احساسات شدید کامیونداران) با این‌تفصیل چون وزارت راه بکار ما رسیدگی نکرده است باکمال متانت و آرامش دست ازکار خواهیم کشید آقایان‌آگاه باشید این کار فقط مربوط بخودما است ما در کوچه و بازار حرفی نمیزنیم در اتحادیه اجتماع میکنیم واظهار گله میکنیم اگر کسی‌آمد وخواست از این وضع‌سوء استفاده کند فورا او را از خود برانیددراین موقع‌مجمع عمومی کلیه اظهارات ناطقین را تصدیق کرد و به آنان ماموریت داد که طی چهار ماده پیشنهاد های کامیونداران رابشرح زیر اعلام نمایند .

۱ـ توزین کامیونها برای مدت دوسال موقوف شود تا کامیونداران بتوانند قسمتی ازسرمایه خود را مستهلك سازند .

۲ـ ورود کامیون اعم از کوچك وبزرك برای مدت ۵ سال ممنوع گردد .

۳ـقطع دائمی رقابت راه آهن‌و عدم مداخله ادارات دولتی درامور حمل ونقل

۴ـ تجدید نظر در قیمت سوخت

در خاتمه مجمع عمومی اعلام‌کرد در صورتیکه این تقاضا هاپذیرفته نشود ناچار کامیونداران کار خود را تعطیل خواهند نمود مجمع نمایندگانی رابرای مذاکره وتماس با مامورین دولت در ظرف این‌چند روز برای حصول توافق تعیین‌کرد.

برای شهرسازی وخانه سازی

بقیه از صفحه اول

ایجاد مسکن است وباتوجه باین که لازم الاجراء است .

تبصره ۳ـ چنانچه اراضی مورد نظر دارای اعیانی از هر قبیل باشد وهمچنین در مورد تجدید بنای محلات قدیمی و غیر بهداشتی‌شهر ها بهای عادله مجموعه عرصه و اعیانی نیز به ترتیب فوق تعیین و پرداخت می شود .

تبصره۴ـ چنانچه اعیانی موجود در اراضی محل کسب و پیشه‌باشد وسر قفلی به آن تعلق گیرد‌میزان آن طبق تبصره ۲ تعیین خواهد شد مشروط بر این که محل‌مزبور حد اقل یکسال قبل از اعلام تصمیم دولت در اجاره باشد .

تبصره۵ـ نقل‌وانتقالات مشروحه فوق از پرداخت هر گونه مالیات و عوارض وسایر هزینه های مربوطه باستثنای حق‌الثبت معاف خواهدبود حقی که بسر دفتران دفاتر رسمی تعلق می گیرد بالمناصفه توسط طرفین پرداخت خواهد شد .

ماده ۲ـ وزارت دارائی مجاز است‌با تصویب‌هیئت وزیران‌ضمانت پرداخت اقساط قرار داد های‌منعقده مربوط به برنامه های تامین مسکن را بنماید .

تبصره ـ بانکملی ایران در مقابل ضمانت قابل قبول و متقابل وزارت دارائی ضمانت مندرجه در این ماده را بجای وزارت دارائی می نماید .

ماده ۳ـ آئین نامه اجرائی این قانون بتصویب هیئت وزیران‌خواهد رسید .

نخست وزیر ـ وزیر دادگستری ـ وزیر دارائی ـ وزیر کشور ـوزیر کشاورزی

مصیبت وارده را بجناب آقای احمد مدن پور ریاست دبیرستان شماره ۱ هدف تسلیت میگوئیم

گلوسی ـمصنف ـداور خواه ـ کاوه ـعباسیان ـ رضا قلیزاده ـاحمدیان ـهنجنی آ ـ ۱۹۴۶

مصیبت وارده بجناب آقای دکتر خوشبین و خانواده محترم را تسلیت میگویم و بقای عمرشان را ازخداوندمسئلت دارم

حسن منیری معاون داد سرای تهران

مصیبت وارده به آقای محمد عبداله گرجی را تسلیت میگویم

رئیس بیمارستان لقمان‌الدوله دکتر معرفت

گروه فرهنگی هدف

مصیبت وارده را بهمکار عزیز خود آقای احمد مدنپور رئیس دبیرستان شماره ۱ تسلیت می گوید .

با کمال تاثر کارمندان بخش پرتو شناسی بیمارستان سینا فوت ناگهانی استاد و رئیس بخش پرتو شناسی جناب آقای دکتر محمد حسابی را بفامیل محترم حسابی تسلیت میگویند **کارمندان بخش پرتوشناسی بیمارستان سینا**

با کمال تاسف و تاثر در گذشت ناگهانی جناب آقای دکتر محمد حسابی استاد و رئیس بخش پرتو شناسی بیمارستان سینا را بفامیل محترم حسابی بخصوص جناب آقای حاجی معزالسلطان و جناب آقای سناتور محمود حسابی و آقای فریبرز حسابی تسلیت عرض میکنیم .

بانو ملیحه ادیب زاده ـ دکتر پزشکمهر ـ دکتر بهرامی ـ دکتر عطری ـ دکتر مرتضوی ـ دکتر خیام ـ دکتر همدانی ـ دکتر شهرزاد ـ دکتر جفرودی ـ دکتر نوائی ـ دکتر مجید فرهاد ـدکتر کاظمی ـ دکتر شرافت آ ـ ۲۲۷۷

جناب آقای محمد عبداله گرجی

کار کنان و معلمین سازمان فرهنگی رشدیه در تالم مرگ پدر بزرگوارتان همدرد وشریك اندوه شما هستند و امیدوارند خداوند صبر و برد باری بشما عنایت فرماید

آ ـ ۱۹۷۲ **جمیلهٔ رشدیه**

جناب آقای سناتور دکتر محمود حسابی استادمحترم دانشگاه تهران

با کمال تاسف مصیبت وارده را تسلیت عرض نموده‌و خود را در آن مصیبت شریك میدانیم .

دانشجویان سال سوم فیزیك ـ دانشکده علوم

جناب آقای دکتر ابوالقاسم منطقی

با نهایت تاسف و تاثر مصیبت وارده را به آنجناب تسلیت عرض نموده سلامت‌و بقاء عمر سر کار و فامیل‌محترم را از خداوند مسئلت می نمائیم .

علوی ـ چنگیز یان ـ نصیری ـ اثنی‌عشری

در گذشت ناگهانی جناب آقای دکتر محمد حسابی‌عضو پیشین هیئت مدیره و رئیس کمیسیون عضویت و عضو فعال و قدیمی انجمن ایران و امریکا را از طرف خود وهیئت مدیره و کارمندان و کلیه اعضاء انجمن ایران و امریکابتمام افراد فامیل بویژه جناب آقای دکتر سناتور محمود حسابی تسلیت عرض نموده بقاء و دوام آندودمان گرامی را از قادر متعال خواهانست .

دکتر رابرت باور ـ مدیر عامل انجمن ایران وامریکا

افسران و درجه داران و افراد گارد شاهنشاهی مصیبت وارده را بخانواده بیگلرزاده بخصوص به سرکار ستوان دوم امیر ناصر بیگلر زاده تسلیت میگویند .

آ ـ ۲۲۱۵ **سرلشگر نصیری**

جناب آقای محمد عبداله گرجی

با کمال تاسف مصیبت وارده را به آن دوست ارجمند تسلیت عرض میکنم. **دکتر ضیاءالدین هیئت**

جناب آقای محمد عبداله گرجی

مصیبت وارده را به آن استاد ارجمند تسلیت عرض میکنم . **مهندس محمد علی‌بیکلیك**

دانشگاه تهران بانهایت تاسف درگذشت شادروان دکتر محمد حسابی استاد دانشکده پزشکی تهران راباطلاع عموم میرساند. مجلس ترحیم آنمرحوم از ساعت ٤ الی ٦ بعدازظهر روز شنبه ۲۷ فروردین ۱۳۳۹ در مسجد مجد برپا خواهد بود. رئیس دانشگاه تهران ـ دکتر فرهاد

با کمال تاسف فوت مرحومه **بانو لوئیز سلامه** مدیره دبستانهای اتحاد ملی حشمت عزیز حشیم باطلاع دوستان و آشنایان میرساند .

الیاس اسرائیلیت ـ اونیورسل ایران ـ ریاست کل دبیرستان ها و دبستانهای اتحاد ملی درایران آندره کوئینکا و کارمندان آ ـ ۲۳۲۷

در گذشت ملال انگیز مرحومه بانو **لوئیز سلامه** را باطلاع دوستان و آشنایان میرساند مجلس تشییع جنازه در تاریخ ۲۵ر۱ر۳۹ در ساعت ۱۰ و نیم صبح در گورستان کلیمیان واقع در خیابان خراسان بعمل خواهد آمد .

مارسل سلامه ـ ژاك‌سلامه سوزان سلامه ـ بانوماتیلا سلامه ـ ژرژ سلامه ـاسترسلامه ـژوزف‌فانزان‌ژان‌ـفانزان واولادهم ـ لئون براسور ـ لیزابراسور ـآندره کوئینکا ـبتیا کوئینکا ـ اودهم ـ ژاك پرس و دختر ـنعمت‌اله القانایان ـکلت‌القانایان ودختر ـ ـموشه شاربیت ـ ارلت شاربیت و دختر

آ ـ ۲۳۲۷

بعموم بازماندگان آنمرحومه مصیبت‌وارده راتسلیت میدهیم

آگهی‌های تسلیت

جناب آقای گرجی

ضایعه اسفناك در گذشت پدر بزرگوارتان را با نهایت تالم و تاثر تسلیت عرض نموده بقای عمر آنجناب و خاندان محترم را از خداوند متعال مسئلت دارد .

علی حکیم زاده ـ ابوالحسن ولائی ـمغازه‌ای

جناب‌آقای محمدعبداله گرجی و حاجی داود شمالی

در گذشت مرحوم عبدالمجید گرجی را بعموم فامیل گرجی و حاجی شمالی بخصوص بفرزند برومند و با لیاقت ایشان آقای محمد عبداله گرجی تسلیت عرض نموده بقاء و سعادت بازماندگان را از خداوند متعال مسئلت مینمائیم

از طرف‌کسبه واهالی خیابان سعدی دروازه دولت ـ

آ ـ ۲۱۹۳ **حاج‌صمد گرامی‌فر**

مصیبت وارده را باستاد ارجمند جناب آقای عبدالعلی گویا تسلیت عرض می نمائیم .

آ ـ ۲۱۹۱ **رضا طبائی ـکامران استیفاء**

بدینوسیله از طرف خود و خانواده مصیبت وارده را بفامیل محترم حسابی بخصوص بجناب آقای دکتر محمود حسابی تسلیت گفته و بقای عمر و سلامتی آن فامیل معظم را از خداوند متعال مسئلت می نمایم . **خسرو اشرفی**

کار مندان دبیرستان پروین سمنان مصیبت وارده را بهمکار ارجمند خانم گویا و بازماندگان آنمرحوم تسلیت عرض می نمایند .

مشیری ـ پارسا ـ فاطمی ـ ثقفی ـ عرب شاهی ـ ثقفی ـ خطیبی ـ شریعت پناهی آ ـ ۱۹۳۰

جناب آقای گرجی

مصیبت وارده را به آنجناب و خانواده محترم تسلیت عرض مینماید .

از طرف کار کنان دبستان سره ـفروغ‌الملوك‌طهماسبی آ ـ ۲۲۶۱

افسران گردان پلیس امدادی مصیبت وارده رابسرکار سروان امیر برزو بهرامی تسلیت عرض مینمایند

آ ـ ۲۲۵۷ **سرگرد فتح‌اللهی**

پایان بازدید چهار روزه وابستگان خارجی

بقیه از صفحه اول

سال هزار تن ازآنها فارغ‌التحصیل میشوند .

دانشسرای کشاورزی ورامین یکی ازاین دانشسراهاست که‌برای نمونه موردبازدید خانمهاوآقایان‌قرارمیگیرد. هدف ازایجاد این دانشسراها تربیت افرادی است که گذشته ازوظیفه تدریس درآموزشگاههای دهکده ها بتوانند رهبری روستائیان راهم بعهده بگیرندوبارا‌هنمائی وآشنا کردن آنان باصول نوین کشاورزی وبهداشت و امور اجتماعی بتوانند برنامه‌های‌آبادانی وترویج را دردهکده‌ها اجرا کنند .در این دانشسراها علاوه برتربیت معلمین کشاورزی دهیار برای وزارت کشور و مروج کشاورزی برای وزارت‌کشاورزی تربیت میشودبرنامه معلمین روستائی شامل یك‌دوره دوساله است‌که طی‌آن درسهای فنی وعلمی بطور عملی ونظری بدانش آموزان تدریس میشود برنامه این‌گروه گذشته از تعلیمات کلاسی شامل پانزده روزتدریس عملی‌دردهکده هاودرحدود هفت ماه‌عملیات دررشته‌های مختلف‌کارگاهی وکشاورزی است .

یکی‌از مهمترین هدفهای تعلیماتی دانشسرای کشاورزی ورامین ایجادروح اتکاء واعتماد بنفس درمیان دانش آموزان است وبرای رسیدن باین‌هدف کوشش میشود که‌دانش آموزان علاوه براینکه کارهای خود را خود انجام دهند برای توسعه دانشسرا نیز همکاری نمایند .

پس از توضیحات رئیس دانشسرا قسمت های مختلف آنجا مورد بازدید میهمانان خارجی قرار گرفت هنگام بازدید از قسمت تجاری و چوب‌بری وآهنگری ماشین های چوب بری‌ساخت ایران مورد توجه وابستگان سفارتخانه ها و نمایندگان مطبوعات خارجی قرار گرفت .

آموزشگاه بهسازی پلشت

میهمانان خارجی در ساعت ده و نیم دانشسرای کشاورزی را ترك گفتند و رهسپار آموزشگاه بهسازی پلشت شدند

سپس دانشسرائی در دهکده قلعه نو مورد بازدیدقرارگرفت .مدیر دانشسرا در پاسخ پرسش وابسته مطبوعاتی سفارت ژاپن اظهار داشت کسانی در این دانشسرا برای تحصیل پذیرفته میشوند که دارای حد اقل تحصیلات سیکل‌اول دبیرستان باشند و بیشتر نیز از میان داوطلبان شهرستانها برگزیده میشوند .

مدیر دانشسرا همچنین در پاسخ وابسته مطبوعاتی سفارت مجارستان اظهار داشت بر اثر راهنمائی مروجین خانه داری که در دوره های گذشته دانشسرا فارغ التحصیل شده‌اند بیش از ۵۰۰۰ زن روستائی در دهکده های دخترانه وپسرانه‌بازدیدبعمل آوردند

گفتگوی روز

بقیه از صفحه اول

سلیم سارپر

امروز محافل مطلع تاکید کردند که در خلال چند روز اخیر یکی از دیپلماتهای برجسته ترکیه از آنکارا وارد تهران شده‌است .

دیپلمات مذکور دولت ایران را قبلا از نتیجه مذاکرات ترکیه و شوروی‌و توافق برای مسافرت مندرس بمسکو و خروشچف به آنکارا مطلع کرده است .

دیپلمات ترك طی اقامت‌خوددرتهران چندبارها آقای آرام وزیر امورخارجه و دیگر مقامات موثر وزارت خارجه ملاقات و مذاکره کرده است .

اطلاع میرسد که دیپلمات ترك ، قرار است فردا تهران را با هواپیما بسوی آنکارا ترك گوید .

دولت ایران و مقامات وزارت امور خارجه اکنون بدقت گزارشهای‌مربوط بروابط سیاسی ترکیه و شوروی ـ افزایش معاملات بازرگانی دوکشور و نتایج احتمالی مسافرت آینده نخست‌وزیران شوروی و ترکیه را به کشور های یکدیگر بررسی مینماید.

وزارت امور خارجه دراین زمینه گزارشهائی ازسفارت شاهنشاهی در آنکارا دریافت داشته واکنون نیز گزارشهای دیگری راانتظار میکشد. دولت ایران بهبود احتمالی‌روابط‌ترکیه وشوروی را باخوشنودی تلقی خواهد کرد .

معاون وزارت خارجه ترکیه

بعدازظهر امروز خبرنگارما مطلع شد دیپلمات برجسته‌ترك که‌بتهران آمده «سلیم سارپر» معاون وزارت امورخارجه ترکیه می‌باشد وچهل و هشت ساعت قبل ازانتشار اعلامیه‌مشترك ترکیه وشوروی یعنی روز یکشنبه‌وارد تهران شده‌است .

«سلیم سارپر» که‌روزدوشنبه‌درمشهد بحضور شاهنشاه نیز رسید یکی از برجسته‌ترین دیپلماتهای ترك بشمار میرود و قبلا‌ریاست هیئت نمایندگی ترکیه درسازمان ملل متحد واتحادیه اتلانتیك راعهده داربوده‌است .

خبرنگار سیاسی ماامروز پس‌از تحقیقاتی که‌راجع بمسافرت آقای‌سلیم سرپر بایران بعمل آورد ،اظهارداشت که‌ماموریت مشارالیه درکادر روابط سیاسی ایران و ترکیه بوده و ضمنا مشارالیه اطلاعات کاملتری از جریان مذاکرات ترکیه وشوروی دراختیار مقامات ایرانی نهاده است زیرا مقامات ایرانی ازاین مذاکرات‌قبلا هم اطلاع داشته‌اند .

سفیر جدیدترکیه

درساعت یك بعدازظهر امروز آقای محموددیك اردوم سفیر جدیدترکیه درایران‌درکاخ‌وزارت‌خارجه، باآقای‌آرام وزیر خارجه ملاقات کرده و رونوشت اوراق استوارنامه خود را تقدیم‌کرد.

بانو حشمت وقاری فرزند محمد علی که مبتلا به بیماری روحی است روز سه شنبه ۲۳ فروردین در ساعت ۱۱ صبح از بیمارستان روزبه واقع در خیابان لشگر فرار کرده است باچادر سرمه‌ای وگالش مشکی درخواست داریم اگر کسی نشانه‌ای از او دارد به تلفن ۲۴۱۷۱ یا خیابان شاهپور کوچه شعاع الدوله جنب سینما جهان کاشی ۱۱ اطلاع دهد .

جای خانمها و آقایان در اتوبوسها

معاون نخست‌وزیر دراین باره توضیح میدهد

هیچگونه نظری برای‌گران کردن بلیت اتوبوس وجود ندارد.

*** اتوبوسهای دو طبقه‌خطر واژگمون شدن ندارند**

شرکت واحد توصیه‌های جدیدی بمسافرین میکند

آقای دکتر الموتی معاون نخست وزیر امروز به خبرنگار ما گفت :

نرخ اتوبوس بااینکه در ایران از تمام نقاط دنیا ارزان تر است معهذا بهیچوجه تصمیمی‌برای اضافه کردن بهای بلیط اتوبوس گرفته نشده گرانی بنزین و گازوئیل هم چندان تاثیری نداشته بطوریکه اتوبوس بنز ۶۵ لیتر و اتوبوس دو طبقه ۸۵ لیتر گازوئیل مصرف می کند و تفاوت قیمت آن نسبت بسابق بین ۳ تا ٤ تومان بیشتر نیست .

خانمها پائین آقایان بالا

دراین باره هم تصمیم گرفته‌نشده که‌باید مردم را وادار به اجرای آن کرد ولی چندین بار بازرسان شرکت گزارش داده‌اند که‌مشاهده شده در اتوبوس های دو طبقه در بعضی ایستگاه های بین راه که ظرفیت طبقه پائین تکمیل است مسافر پیر مردی یا خانمی سوار می شود که بنیه بالا رفتن از پله هارا ندارد این درتمام دنیامرسوم است که در اینگونه مواقع مسافران‌طبقه پائین جای خودرا به اینگونه‌اشخاص داده و خود بطبقه بالا می روند .

یك مقام شرکت واحد در این باره به خبرنگار ما گفت :

وقتی این خبر انتشار یافت‌عده‌ای از تجدد خواهان و خانمها و آقایان جوان نسبت باین موضوع اعتراض کردند و گفتند این تصمیم ناشی از افکار کهنه است که باین‌صورت درآمده است . اما شرکت واحد برای عملی کردن این نظر هیچگاه بمسافرین خود تکلیف نخواهد کرد بلکه بکمك رانندگان تعلیمات‌لازم داده شده و میشود که با لحن مودبانه‌ای از مسافرین تقاضا نمایند در صورت امکان خانمها و پیران که بالارفتن از پله اتوبوس های‌دو طبقه برای آنان خالی از اشکال نیست در طبقه اول و آقایان که توانائی دارند از پله ها بالا روند در طبقه دوم جای گیرند .

یکی‌از مسافران میگفت این‌نظر هیچگاه عملی نخواهدشد چون مردم از دستورات شرکت واحد خسته شده‌اند بعداز یکساعت انتظار در صف اتوبوس تازه آقای کمك‌راننده میخواهد بما دستور العمل بدهد . آدم بقدری خسته میشود که دیگر گوش شنوا برایش باقی نمی‌ماند .

توصیه های شرکت

خبرنگار ما می افزاید صبح‌امروز اوراق ی‌حاوی توصیه های شرکت واحد بمسافرین روی شیشه‌اتوبوس ها و اطراف گیشه ها نصب گردید این اعلامیه مربوط به دستوراتی است که برای برقراری نظم در ایستگاه ها و داخل اتوبوسها داده شده در این اوراق چاپی عبارات‌زیر بچشم می خورد :

* در پیاده رو صف بکشید

*قدری صبر کنید تا مسافرین پیاده شوند

* از روی پل عبور کنید و از روی جوی بوسط خیابان نپرید .

* با احتیاط و باکمی سرعت‌سوار وپیاده شوید

در اتوبوس دو طبقه

*خانمها و پیران بطبقه اول

* جوانان بطبقه‌دوم تشریف‌ببرند.

متشکریم .

هزاران حلب روغن تقلبی کشف شد

این روغن راکه ازکویت واردکرده‌اند نه‌حیوانی‌است ونه نباتی

روز گذشته یك مرکز بزرك پخش روغن تقلبی وسیله بازرسان بهداری شهرداری کشف شد .

آقای دکتر بهشتی مدیر کل بهداری شهرداری در این باره به‌خبرنگار ما گفت از چندی پیش بازرسان این اداره نسبت بروغنی بنام (روغن چهار گل‌مصرفی) مشکوك شدند .پس‌از جستجوی زیاد بازرسان محل پخش روغن مزبور را کشف کردند . روی حلب های روغن بانگلیسی نوشته شده بود«روغن حیوانی‌صد درصدخالص» وحال این که در جای دیگر به فارسی این عبارت که معکوس نوشته شده بود بچشم میخورد «روغن نباتی هلند»

همین موضوع دلیل قاطعی بود برای بازرسان که وارد کننده‌جنس را تحت تعقیب قانونی قرار دهند.

بعداز ظهر روز گذشته خبرنگار ما که از محل پخش روغن چهار گل نشان بازدید کرد در گزارش خود می نویسد .

در بنگاه نور حسینی واقع در خیابان مولوی که‌وسعت قابل‌توجهی

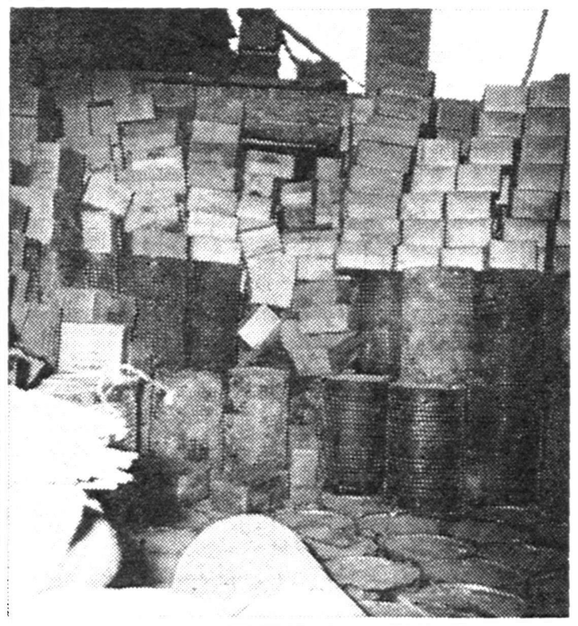

داشت . تعداد زیادی حلب روغن‌و بشکه های روغن نارگیل رویهم چیده شده بود مدیر بنگاه می‌گفت روغنهای چهار گل از کویت وارد می شود وما آنهارا باسم «روغن چهار گل» به خریداران خود می فروشیم ،

ابتدا نماینده دادستان روغن ها را توقیف کرد واز صاحب کالا طی صورت جلسه ای تعهد اخذشد که تا تشخیص مجدد آزمایشگاه حق فروش روغن های مزبور را نخواهد داشت ، سپس از یکنوع روغن هلندی دیگری که آنهم مشکوك‌بنظررسید وسیله‌متخصصین بهداشت غذائی نمونه برداری شد

آقای دکتر اردو بادی در باره روغنهای چهار گل توضیح داد که این روغنها حیوانی نیست .بدلیل این که آزمایشگاه نشان میدهد اثر کره گرفته نشده است .

ذاتی‌هم نیست بدلیل این‌که سازنده روغن آنرا روغن حیوانی معرفی کرده است . این موضوع در آزمایش دیگری که انجام می شود روشن خواهد شد .

خبرنگار ما می افزاید

روغن های مزبور کیلوئی ۵۰ تا ۸۰ ریال به خریداران عمده فروخته می شد .

فروشگاههای سازمان تدارکات

بقیه از صفحه اول

برای‌خرید محدودیت قائل نیستیم میدواریم بزودی تمام حوائج زندگی کارمندان رادرفروشگاههای خودتامین کنیم .

چاپ کوپن‌های کوچك

امروز اطلاع حاصل شدکه‌از طرف سازمان مستقل تدارکات اقدام بچاپ کوپنهای دهوبیست وپنجاه ریالی شد علت آن‌این‌بود که‌تمام مزایای افراد تنها باکوپن‌های صدودویست ریالی تطبیق نمیکرد بناچار کوپن‌های کوچك‌تر هم‌چاپ شده‌است . ازطرفی این آزادی هم به‌خریداران داده‌شد که استفاده کنندگان بتوانند هرمقدارجنس که‌مورداحتیاج دارند درهرروزکه‌مایلند خرید نمایند مثلا کارمندی که۲۰۰ تومان کوپن دارد میتواند ده یا بیست تومان آنرا امروز و بقیه رافردا یاروز دیگر که‌مایل باشدبخرد .خریدبرای هرروز آزادمی‌باشد .

فروشگاههای سیار

سازمان مستقل تدارکات فروشگاه سیاری تشکیل دادکه ازفرداآماده‌بکار خواهد بود .

ازاین‌پس هرکارمند میتواند تلفنی به‌فروشگاه اطلاع دهد که چه‌چیز و چه‌مقدار احتیاج‌دارد تافروشگاه سیار درساعت تعیین شده بآدرس تقاضا کننده رجوع کرده پس‌از گرفتن‌کوپن کالا راتحویل دهد.این‌سیستم درایران تازگی دارد وباروشن بودن استانداردکالا وقیمت‌آن موفقیت فروشگاه سیار حتمی‌است .

شهرستانها

ازکلیه بیشکاریها وادارات مستقل شهرستانها اطلاع‌رسید که‌آماده انجام کارمیباشند .ازطرف سازمان‌بلافاصله کالاهای مورد نیاز آن شهرستان ارسال شد باین ترتیب‌پیش‌بینی‌میشود تا۱۵ اردیبهشت در۲۶ مرکز استان و شهرستان مستقل کالای‌مورد نیاز تقسیم گردد .

ادارات

اداره مرکزی فروشگاه درکوچه برلن درمحل اداره ارز تشکیل شدو کارهای خودراشروع کرد.در فروشگاه های مربوطه نیزکارمندان‌وفروشندگان لازم تعیین‌شدند وهمه آنهابالباس‌متحد الشکل‌آماده می‌باشند .

تجارکویتی درمؤسسه‌اطلاعات

امروز آقایان عبدالحمید ولوی‌واعظ و حاج یعقوب یوسف و حاج حسین حاج علی عصیری که از تجار کویت می باشند از موسسه اطلاعات بازدید نمودند این سه نفر که در تهران میهمان‌آقای سید جعفر بهبهانی‌نماینده مجلس میباشند مدتی‌است که بتهران آمده و ازبازار و مراکزتجاری‌پایتخت دیدن مینمایند .

در شهرستانها

قربانی دریا

بندر پهلوی گزارش‌خبرنگاراطلاعات حاکیست بعدازظهر دیروز قایقی بسر نشینی دونفر از صیادان بندرپهلوی‌که دردریا مشغول صیدماهی‌بودند براثر طوفان شدید وتلاطم‌امواج‌دریا واژگون شد وسرنشینان آن درکام‌امواج سهمگین فرو رفتند .عده‌ای از افراد نیروی‌دریائی که‌ناظر این جریان‌بودند بوسیله یك قایق درمحل حاضرشدند ولی تاقبل ازرسیدن افراد نیروی‌دریائی یکی‌از صیادان بنام حیدر موسی‌زاده درمیان امواج جان سپرد. صیاد دیگر که‌هنوز نیمه جانی داشت بساحل کشانیده شدودر بیمارستان بستری گردید .

مرگ پیرمرد

چالوس طبق گزارش خبرنگار اطلاعات قبل‌از ظهر روز گذشته اتومبیل ناشناسی که‌باسرعت زیادی ازقریه چلندر واقع‌درنزدیکی نوشهر عبورمیکرد باپیرمردی‌ازاهالی قریه‌بنام جمشیدی تصادف کردوموجب مرگ آنی اوگردیدراننده اتومبیل‌بعداز تصادف متواری شد واینك ماموزین ژاندارمری برای‌دستگیری وی فعالیت میکنند .

باندمجهزی که‌سکه‌های‌طلا میساخت کشف‌شد

★ مامورین پس ازتحقیقات مفصل خانه‌ایرا محاصره کرده ودر زیرزمین آن بادستگاه ضرب‌سکه‌ومقدارزیادی‌سکه‌های ژرژ واحمدشاهی روبرو شدند

* تاکنون عده زیادی دستگیر شده واحتمال میرود که‌جمع‌دیگری نیز ضمن تحقیقات بعدی دستگیر شوند

دیشب مامورین دائره کشف جرائم شهربانی موفق به‌کشف‌مهمی شدند و در نتیجه یکدستگاه ضرب سکه ومقدار زیادی سکه طلابدست آورده عده ای را دستگیر کردند. از مدتها پیش بمامورین دائره کشف جرائم اطلاع میرسید که‌باند بزرگی مشغول ضرب‌سکه های مختلف طلامیباشند . مامورین‌دائره مزبور بطور غیر محسوس جریان‌را دنبال کرده ودر اثر تحقیقات‌فراوان دریافتند باندی که سوابقی در این قبیل عملیات داشتند مجددا فعالیت خود را ازسر گرفته و دست‌بضرب سکه های قلب طلا زده اند .

خانه ای محاصره شد

مامورین پس از جستجوی‌فراوان آدرس محل فعالیت این باند را بدست آورده متوجه شدنداین عده دریکی از خانه های بریانك‌مشغول ضرب سکه های قلب میباشند .

دیشب مامورین خانه مزبور را محاصره کرده سپس وارد آن‌شدند وضمن بازرسی در زیر زمین خانه که دستگاه ضرب سکه در آنجا نصب شده بود مشاهده کردند که چند نفر با سرعت مشغول ضرب سکه های تقلبی میباشند که کلیه آنها را دستگیر وبادستگاه ضرب سکه ومقدار زیادی سکه‌های‌مختلف از قبیل سکه های ژرژ ، احمدشاهی بادداره کشف جرائم منتقل‌کردند.

عده دیگری دستگیر میشوند

تحقیقات از دستگیر شدگان از صبح امروز شروع شد و این تحقیقات هنوز ادامه دارد .

بقرار ی‌که خبرنگار ما کسب اطلاع کرده است اعضای این‌باند سکه های قلب را بوسیله ایادی‌خود در بازار زرگر ها بفروش میرساند وبهمین جهت احتمال میرود ضمن تحقیقات بیشتر عده دیگری نیز بازداشت شوند .

حوادث وقایع

دزدی بخاطر یك رسم عجیب !

نامزد دختر میبایست برای اثبات مردانگی خود بدزدی برود واشیاء مسروقه را بمنزل پدرومادر او بیاورد تاتاریخ عقد وازدواج معلوم شود

امروز یك محاکمه‌جالب در شعبه ۳٤ دادگاه جنحه انجام شد که‌در نوع خود تا کنون نظیر نداشته است .

ساعت یازده صبح جلسه دادگاه به ریاست آقای گلنواز تشکیل‌شد وآقای صدوقی دادیار دادسراحضور داشت . متهم جوان ۱۹ ساله قوی هیکلی بنام محمد بیات فرزندحسین بود. بموجب ادعانامه دادیار ناحیه ۵ دادسرا محمد چندی قبل برای انجام سرقت به خانه‌ای واقع در خیابان اسکندری رفت ولی چون صاحبخانه بیدار شده بود با چاقو اورا مجروح کرد و ضمن فرار از خانه ودر بین راه نیز عده‌ای را که در تعقیبش بودند با چاقو زخمی نموده بود .

یك رسم عجیب

پس‌از قرائت کیفر خواست‌مادر محمد که در جلسه دادگاه حضور داشت روبه رئیس دادگاه کرده گفت : ما اهل قبیله ای هستیم و رسم ما این است که جوانان ما موقع ازدواج بایستی مردانگی خود رابه نامزد خودو خانواده او نشان دهند . باین معنی که شبانه بااسلحه بدزدی بروند واشیاء مسروقه را همان شب بخانه نامزدشان ببرند وبرای عقد وازدواج وقت بگیرند و چنانچه آنها دراین سرقت دستگیر شوند خانواده دختر هیچوقت ویرا بداماری قبول نمی کنند . بهمین جهت پسر من که نامزد داشت چنین کاری را انجام داد و برای دزدی خانه ارباب سابق دخترم را در نظر گرفت وچون نباید خانه آشنایان را دراین عمل مورددستبرد قرار داد خداوند باو کمك نکرد و گرفتار شد !

در جستجوی لباس خواهر

محمد ضمن تایید اظهارات مادرش گفت : من از ماه نسا خواستگاری کردم پدر او ازمن خواست تا سنت قدیمی ایل خودرا انجام دهم چون ماه نسا را دوست داشتم تصمیم بانجام آن گرفتم . شب مادرم مرا دعا کردو با دو چاقو ویك کارد بزرك عازم دزدی شدم . من از دزدی بدم می آمد ولی علاجی نداشتم وبا این که‌مادرم بمن گفته بود که به خانه آشنایان دستبرد نزنم به خانه ارباب سابق خواهرم رفتم زیرا از آنها دلخوشی نداشتم زیرا وقتی خواهرم از خانه آنها بیرون آمد لباسهائی را که برایش خریده بودند از او پس گرفتند و من می خواستم لباس های خواهرم را بدزدم

لنگه کفش بنشانه دزدی

متهم سپس اضافه کرد: باهمین تصمیم وارد خانه شدم‌ودر جستجوی لباس های خواهرم بودم اما آنها را پیدا نمی کردم در همین موقع پایم رازوی بادکنك بچه‌ها گذاشتم بادکنك ترکید واز صدای آن صاحبخانه بیدار شد و با من‌گلاویز گردید . چون اگر گرفتار میشدم ماه نسا زنم نمی شد یك لنگه‌کفش بنشانه دزدی برداشتم و قصد فرار کردم که‌صاحبخانه یقه‌ام راگرفت منهم اورا با چاقو مجروح کردم و ازخانه خارج شدم در میان راه یکنفر دیگر نیز مرا دستگیر کرد اورا هم مجروح کردم وخودرا در حالی که پلیس مرا تعقیب می کرد بدر خانه ماه نسا رسانیدم ولی‌هرچه بداخل خانه ماه نسا انداختم حالا نمیدانم که آیا او مرا بهمسری قبول می کند یانه .؟

دادگاه پس‌از استماع اظهارات محمد اورا به ٦ ماه حبس محکوم کردولی دادیار ازرای صادره‌تقاضای پژوهش کرد .

تظاهرات مستانه زندان بدنبال دارد

امروز شعبه ۱۱ دادگاه جنحه پرونده اتهامی شخصی بنام یداله‌فرزند صادق‌رامورد رسیدگی قرار داد .

یداله که متهم به تظاهرات مستانه و عربده‌کشی در خیابانها بودبموجب رای دادگاه به یك ماه زندان و پرداخت سه هزار ریال جزای نقدی‌محکوم گردید .

تقسیم حقوق یك کارمند در دادسرا !

ابراهیم چون نمیتوانست مخارج زنش را بپردازد اورا طلاق داد ولی پس از ازدواج مجدد هردوزن اورا بدادسرا کشانیدند

حوادث روز

درجستجوی اتومبیل ناشناس

پریشب گروهبان غلامحسین برادر مرتضی زاده که از چهارراه تخت جمشید می گذشت ناگهان ماشینی که مشخصات او هنوز معلوم نیست باوی تصادف کرد و اورا بسختی مجروح ساخت .

مجروح بوسیله ماموزین‌کلانتری ۱۲ به بیمارستان شماره ۲ ارتش انتقال یافت لیکن معالجات مفید واقع نشد و وی براثر جراحات وارده در گذشت .

پریموس آتش گرفت

دیشب کبری رضا خانلو ۳۵ ساله که در خانه خود درخیابان آریانا مشغول طبخ غذا بود به علت ترکیدن چراغ پریموس آتش گرفت و به سختی مجروح شد . بلافاصله یکی از کسانش اورا به بیمارستان سینا برد لیکن‌معالجات موثر واقع نشد ووی درگذشت .

امروز یك استوار بازنشسته ژاندارمری بنام‌بابا خندان در شعبه ۳٤ دادگاه جنحه باتهام تصرف ملك غیر محاکمه شد و به ۵۵ روز حبس محکوم گردید.

طبق گزارش کلانتری ۱۰ و اظهارات تیمسار سرتیپ کوکلان استوار مزبور چندی قبل در زمین سرتیپ کوکلان واقع در پشت باغ شاه بدون اطلاع او آلونکی با چوب و خاشاك ساخته وعائله خود را به آنجا انتقال داده بود و با مراجعه صاحب ملك از تخلیه‌آن‌خودداری میکرد .

زن این استوار بازنشسته در بازجوئی گفته بود چون ما چندین بچه داریم صاحبخانه ها با داشتن این بچه‌ها بما خانه اجاره نمی‌دادند . چنین کاری را انجام داده‌ایم .

مردی‌که صاحبخانه‌ها باوخانه اجاره نمیدادند محکوم شد

امروز دادیار ناحیه‌دو دادسرا حقوق ماهانه یك کارمند دولت رابین دو زن قسمت کردو باین ترتیب پرونده ای مختومه شد .

هوای تجدید فراشی

پرونده ای که در این مورد بدادسرا رسیده بود حاکی از این بود که چندی پیش ابراهیم که کارمند یکی از ادارات دولتی است چون نمیتوانست مخارج همسر خود را بپردازد ویرا طلاق داد ولی چندی‌بعد بهوای تجدید فراش افتاد و زن دیگری گرفت .

همسر سابق ابراهیم که از ماجرا خبر یافته بودشکایتی بدادسرا تسلیم کردوتقاضای پرداخت مخارج اطفال خودرانمود و بموجب همین شکایت ابراهیم بدادسرا احضار گردید ولی موقعی که وی مشغول حل و فصل این اختلاف با زن سابقش بود ، زن دوم او خود را بدادسرا رساند و با اظهار اینکه مطمئن نیست شوهرش بتواند مخارج ویراتامین کند تقاضای تعیین تکلیف کرد .

تقسیم عادلانه حقوق

چون این دو زن بهیچوجه حاضر نبودند دست ازسر ابراهیم بردارند ، ابراهیم حاضر شد برای‌رفع غائله حقوق ویرا مقامات قضائی بین این دو زن تقسیم کنند و از اینجهت بانظر دادیار ناحیه قرار شد ازسه هزار ریال حقوق ماهانه ابراهیم ، یکهزار و دویست ریال بهمسر سابق‌وی بابت نگاهداری اطفال و همین مبلغ نیز به زن فعلی او بابت مخارج منزل پرداخت شود و ششصد ریال باقیمانده نیز برای مخارج شخصی در اختیار ابراهیم باشد .

پس از اینکه ابراهیم چنین تعهدی را سپرد زن سابق و همسرفعلی اوویرا رها کرده بخانه های خود مراجعت نمودند و ابراهیم نیزبا چند ساعت تاخیر روانه محل کار خود شد .

گاوفراری آرامش یك محله اصفهان را برهم زد

خبرنگار ما در اصفهان گزارش میدهد صبح امروز یك راس گاو وحشی فراری را با کمك مردم شده بود به بیمارستان انتقال یافت دادند مامورین کلانتری پس‌ازحضور دستگیر کردند و تحویل کشتارگاه و تحت معالجه قرار گرفت .

گاو مزبور در مسیر خود بهرکسی که میرسید حمله میکرد و بهمین جهت مردم با مشاهده این گاو که بطور وحشیانه ای میدوید از ترس فرار میکردند و این امر سبب‌شده بود که کار عبور و مرور در بخش ۳ مختل گردید .گاو فراری در کوچه «جهانپاره» زن جوانی بنام فاطمه را که همراه پدر خود ازکوچه عبور میکرد مورد تهاجم قرار داد و با ضربات شاخ خود اورا از ناحیه سر و کمر مجروح کرد

عده‌ای از اهالی جریان را بمامورین کلانتری بخش ۳ اصفهان اطلاع

رگبارهای پراکنده درتهران‌واطراف

پیش‌بینی وضع هوای ایران تا ظهر فردا

طبق گزارش اداره پیش بینی کل هوا شناسی بدینقرار است :

هوای تهران و اطراف قسمتی ابری گاهی همراه با رگبارهای پراکنده‌که بتدریج از مقدار ابرها کم خواهد شد .

هوای نواحی دریای مازندران و نواحی خراسان ابری گاهی همراه با بارندگی ، نواحی آذربایجان ، همدان و کرمانشاه قسمتی ابرمی گاهی توام با رگبار های محلی که بتدریج از مقدار ابرها کم خواهد شد .

هوای خوزستان وبندرعباس کمی ابری واحتمالا همراه با گرد و خاك و هوای نواحی فارس‌وشهرستانهای مرکزی وکرمان‌وبلوچستان قسمتی‌ابری‌گاهی توام‌بارگبارهای‌محلی پیش‌بینی میشود .

خودکشی

امروز جنازه مرد ۳۰ ساله ای بنام ادموند خانکیشوف که بموجب اعلام بیمارستان لقمان الدوله‌بر اثر مسمومیت در گذشته بوددر پزشکی قانونی مورد معاینه قرار گرفت .

علت مرك وی پس از معاینه مسمومیت با قرص لومینال ذکرشد

جریان‌خودکشی وی مورد رسیدگی است .

ورود

* آقای سپهبد افضلی نماینده مجلس شورایملی ازرم .

* آقایان غلامرضا یمین معاون‌فنی فرهنك استان و ابراهیم قائمی رئیس دبیرستان دکتر هوشیار از آن .

* آقای مهندس امان‌اله سمیعی رئیس کارخانه‌های برنج ونوغان‌استان دوم ازفرانکفورت .

* آقای دکتر محمد دفتری ازرم.

خروج

آیت الله حاج سید شمس الدین امیری بقصد زیارت به مشهد

* آقایان وجیه‌اله اسبقی ـعباس مختاری ـابوالفضل کاوه ـعباس‌نجاری ویانو مکرم یزدانی‌ازطرف بنگاه‌عمران بامریکا .

* آقای الکساندرساکالیس رئیس سازمان کارء به بلوچستان .

* آقای منوچهر عطائی بامریکا

بعلت استقبال شایانیکه ازفیلم
افسانه‌های زمستانی
بعمل‌آمده نمایش‌این‌فیلم‌بزرك تاچندروزدیگردرسینماهای امپایر ـ حافظ ـ آسیا ادامه دارد

پادشاه‌اردن‌درشرکت‌تعاونی‌مصرف‌ارتش

بقیه ازصفحه اول

شرکت تعاونی مصرف ارتش توجه اعلیحضرت پادشاه اردن واقع در ۱۱ سال قبل از این ماسرمایه‌ای معادل ۳۲۵۰۰ ریال تاسیس و آغاز بکار نموده است ودر حال حاضر علاوه بر فروشگاه بزرك و مجهزی که در اینجا دائر ومورد بازدید اعلیحضرت قرار می گیرد وبیش از ۷۰درصد احتیاجات عمومی‌را فراهم وبمناسب ترین بهاء عرضه میدارد شعب متعدد دیگری هم‌در کوی‌های برجمعیت پایتخت‌تاسیس‌داشته است ودرحدود ششهزار خانواده عضویت رسمی این سازمان را داشته وبعلاوه متجاوز از ۱۵ هزار خانواده نیز احتیاجات ضروری و عمومی خود را وسیله این سازمان تهیه وتامین می نمایند پس‌از گزارش مدیرعامل شرکت اعلیحضرت ملك حسین به داخل فروشگاه تشریف فرما گردیده واز غرفه ها و قسمت های مختلف فروشگاه بازدید به عمل آوردند .

وضع منظم فروشگاه مورد بازدید خودرا پایان دادند .

جنازهٔ دکتر حسابی بخاك سپرده شد

تشییع جنازه آنمرحوم باتجلیل فراوان بعمل آمد

دیروز اطلاع دادیم که دکتر محمد حسابی استاد دانشگاه براثر سکته قلبی (آنفراکتوس) از پا در آمده است ولی طبق اظهار نظر پزشکان چون کسانی که براثر (آنفراکتوس) از پا در می آیند مرگشان تا ۲۴ ساعت پس ازسکته قطعی نیست از این رو در مورد دکتر حسابی نیز پزشکان ۲۴ساعت صبر کردند وپس‌از گذشتن این مدت شب گذشته مرگ اورا قطعی اعلام نمودند .

ساعت ۹ صبح امروز مراسم تشییع جنازه مرحوم دکتر محمد حسابی با شکوه و تجلیل فراوان از منزل آن مرحوم در میدان کاخ به عمل آمد

در مراسم تشییع جنازه وی وزیر بهداری ، سناتور ها و نمایندگان مجلس، استادان دانشگاه ، اعضای هیات مدیره انجمن ایران وامریکا وجمع کثیری‌از فرهنگیان وپزشکان ودوستان وآشنایان وشاگردان آن مرحوم حضور داشتند .

شرح حال

دکتر حسابی استاد دانشمند کرسی پرتو شناسی دانشگاه و رئیس بخش پرتو شناسی بیمارستان سینا بود .

وی تحصیلات مقدماتی خود را درمدرسه فرانسوی و کالج‌امریکائی بیروت به پایان رساند .

ودر سال ۱۹۳۰ پس‌از گذراندن دوره تخصصی بیمارستان سن لوئی پاریس در رشته رادیو لوژی به تهران مراجعت نمود .

وی موسس بیمارستان گوهر شاد تهران بود . جنازه مرحوم دکتر حسابی به قم انتقال یافت ودر صحن حضرت معصومه به خاك سپرده شد .

درمراسم تشییع‌مرحوم دکترحسابی آقایان رئیس مجلس سنا،وزیربهداری سناتورها وگروهی ازاطباء وشاگردان سعید فقید شرکت داشتند .

اطلاعات ـ در گذشت دکتر محمد حسابی که یکی از شخصیت های علمی کشور بود و درخارج نیز شهرت داشت مایه کمال تاسف وتاثر است وما این مصیبت را به‌خانواده محترم حسابی واستادان دانشگاه تسلیت میدهیم .

هیئت وزارت کار از ژنو بازگشت

امروز سخنگوی وزارت کار به خبرنگار ما گفت هیئتی که ریاست آقای آریانا معاون وزارت کار و بمعیت آقای دکتر سرداری دبیر عامل بیمه های اجتماعی کارگران بژنو مسافرت کرده بود مراجعت کرد این هیئت برای مشورت باکار شناسان دفتر بین الملل کار راجع بطرح جدید قانون بیمه های اجتماعی کارگران که هم‌اکنون در کمیسیون مجلسین مطرح است و همچنین تعیین حداقل دستمزد بژنو مسافرت کرده بود .

کمیته جمعیت دفاع ملی

بقیه از صفحه اول

هیئت مرکزی اجرائیه دراین‌جلسه تصمیمات زیر را گرفتند :

۱ـ جلسات سخن رانی جمعیت‌دفاع ملی هردو هفته یك‌بار در تالار موزه ایران باستان انجام خواهد یافت .

اولین جلسه سخنرانی روز دوشنبه ۲۹ فروردین ماه ساعت ۵ بعد از ظهر تشکیل خواهد شدوجناب آقای‌سناتور دکتر امیراعلم بیاناتی تحت عنوان «روحیه ملت ایران» ایراد خواهند نمود .

جلسه دوم سخنرانی جمعیت‌دوشنبه ۱۲اردیبهشت منعقد میگردد و در این جلسه یکی‌از اساتید دانشگاه‌سخنرانی خواهد کرد

جلسات بعد بترتیب دانشگاهیان ، فرهنگیان ، نمایندگانی از مجلس و مطبوعات ،نمایندگانی‌ازطرف‌بازرگانان واصناف وپیشه‌وران و انجمن های‌محلی بترتیب هر دو هفته یکبار سخنرانی خواهند داشت .

۲ـ پیشنهادی به کمیته مرکزی واصل گردیده بود مبنی بر اینکه در پایان جلسات سخنرانی یك‌حلقه کوتاه فیلم مربوط بعملیات شوروی درکشور های پشت پرده بخصوص فجایعی که در مجارستان روی داد نشان داده شود .

این پیشنهاد مورد تاییدقرار گرفت ویکی از اعضای کمیته ماموریت‌یافت با مدیران وسندیکای سینماها داخل مذاکره شود و از این قبیل فیلم ها که طرز فکر و چگونگی اعمال ورفتار شوروی‌ها را نشان میدهد برای جلسات سخنرانی فراهم نماید .

۳ـ حسن استقبالی که عامه طبقات از پخش شعار های میهنی وملی‌جمعیت نموده‌اند و مقداری دیگر از این‌شعار ها خواسته شده بود که در پشت‌شیشه مغازه‌ها قرار دهند مورد توجه وتقدیر اعضای کمیته اجرائیه قرار گرفت و چون کلیه شعار هائی که بطبع رسیده توزیع‌شده بودموافقت گردیدمقداری دیگر بطبع برسد و طبق تقاضا هائی که میرسد برای مردم بفرستند .

دبیر خانه جمعیت ماموریت یافت که این احساسات‌شریف میهن‌پرستانه را گرامی داشته و در مطبوعات‌قدردانی وسپاسگذاری نماید .

۴ـ در میان نامه هائی که دایر به اهمیت شعار ها وتاثیر آن در میان مردم و استقبال عمومی از این اقدام جمعیت دفاع ملی رسیده بود چندنامه هم از شهرستانها واصل شده‌بودکه تقاضای ارسال شعار های میهنی جمعیت را به آن شهرستان داشتند تاکسبه و اصناف و طبقات میان خود بخش نمایند وبدین وسیله شرکت‌خود را با این قیام و نهضت مقدس ملی اعلام دارند .

در این باره با ابراز خوشوقتی مذاکره شد ولی تصمیم به جلسه بعد موکول گردید تا مطالعات بیشتری در چاپ اوراق و نحوه پخش و ارسال آن برای شهرستانهائی که تقاضانموده‌اند بشود .

۵ـ یکی از نقاشان هنرمند کاریکاتوری برای دبیر خانه جمعیت فرستاده و پیشنهاد نموده بود که شعار های جمعیت‌بوسیله کاریکاتور مجسم گردد تا مردم با یك نظر بچشم به‌بینند که عمال شوروی چگونه فکر میکنندو چه رفتاری با مردم خود و ملل پشت‌پرده دارند و خود این هنرمند آمادگی خودرابرای این‌خدمت ملی اعلام نموده بود .

هیئت مرکزی پس از مذاکره در این موضوع و موافقت با این فکرعالی چنین تصمیم گرفت که‌تهیه کاریکاتور را بین کاریکاتوریست ها ونقاشان زبر دست به مسابقه بگذارد ، هنرمندان را کمیته مرکزی جمعیت دفاع ملی دعوت کند که در این امر میهنی و مبارزه تبلیغاتی و خنثی‌کردن دروغ ها و هتاکی های رادیو مسکو و رادیو های وابسته‌بشوروی شرکت‌نموده هرکدام روی ذوق و قریحهٔ هنری خود طرحی تهیه کنند موضوعی رانقاشی و پیشنهاد نمایند و بعد ترتیب تشکیل جلسه‌ای از طرف جمعیت در تالارموزه ایران باستان از هنرمندان و اساتید برای انتخاب بهترین کاریکاتور های تبلیغاتی داده شود که در آن جلسه بهترین تابلو ها و کاریکاتورها‌انتخاب گردد و هنرمندان مورد تشویق قرار گیرند،مدال افتخاربه‌آنهاداده‌شودونام آنها در صدر مجهدان و مبارزان ملی ثبت گردد .

این پیشنهاد نیز مورد تاییدکمیته قرار گرفت و قرار شد در جلسه بعد طرح اجرائی‌آن‌بصورت کاملتری‌تنظیم وباطلاع‌عموم‌هنرمندان کشور برسدتا همه‌بتوانند مشارکت جویند .

تجلیل ازیك خدمتگزار

خوانندگان عزیز اطلاع دارند که هفته قبل عبد المجید گرجی یکی از مردان خیر و متدین که عمرخود را به نیك نامی و خدمت بمردم گذرانده بود در گذشت .

در مراسم تشییع و ختم و هفت آن مرحوم عده کثیری از طبقات مختلف شهر تهران برای تسلیت‌به بازماندگان آن مرحوم مخصوصابه فرزند ارجمندش آقای محمدعبداله گرجی که از فرهنگیان با سابقه‌و خدمتگزار میباشند شرکت نمودند.

تجلیل از خدمتگزاران جامعه نشانه‌توجه‌مردم وهمبستگی فرهنگی‌با عموم طبقات میباشد .

مانیز بنوبه خود شادی روح مرحوم عبدالمجید گرجی را از خداوند متعال خواستاریم و صبر جزیل برای بازماندگان آن مرحوم مسئلت داریم .

انجمن دانشوران ایران

جلسه هفتگی ساعت ۷ بعداز ظهر پنجشنبه (فردا) در تالار دبیرستان علمیه (کوی مدرسه عالی سپهسالار) تشکیل میشودموضوع سخن(ادبیات چیست ؟ ادیب کیست ؟)چندتن از فضلا صحبت می نمایند .

حساب ۷۹۱

شرکت کنندگان در مناقصه شماره ۱۹۰ شرکت تلفن باید ۲۰۰ هزار ریال به حساب شماره ۷۹۱ در بانك ملی شعبه فردوسی بپردازند ودر آگهی مزبور اشتباها ۹۱چاپ شده بود آ ـ ۱۳۶۴

یازدهمین سال فردوسی

نامه‌هفتگی فردوسی‌اخیرا یازدهمین سال انتشار خودرا آغاز کرده‌است فردوسی سالهابصورت مجله‌انتشار می‌یافت واینك درحدود۲ سال‌است که‌بصورت روزنامه‌هفتگی درهشت وگاهی در ۱۲ صفحه بزرك انتشار می یابد ودرهر دومرحله ،بمناسب انتشار مقالات‌سیاسی واجتماعی ومطالب جالب‌انتقادی ،خوانندگان علاقمند فراوانی در میان طبقات مختلف داشته است.

ما ضمن تبریك یازدهمین سال انتشار این نامه‌هفتگی ،توفیق آقای جهانبانوئی مدیر محترم ونویسندگان باذوق‌آنراخواهانیم.

تودیع

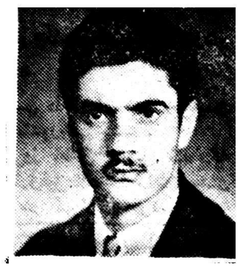

در اینموقع که برای‌ادامه‌تحصیل عازم اروپا هستم بدین وسیله از دوستان وفامیل محترمی که موفق بزیارتشان نشدم خدا حافظی‌مینماید

اسماعیل عیلامی

آ ـ ۲۲۲۹

سپاسگزاری‌و تشکراز جناب‌آقای‌دکتر اقراری ریاست‌محترم‌بیمارستان میثاقیه

از جناب آقای دکتر عطاءالله اقراری ریاست محترم بیمارستان میثاقیه که‌در معالجه و بهبودی فرزندمان بهروز بهنام متحمل زحمات شبانه‌روزی شده‌وراورا ازمرك حتمی نجات‌داده‌اندصمیمانه سپاسگزاری نموده و موفقیت این پزشك عالی مقام را از خداوند خواستاریم .

رحمن بهنام ـ محبوبه بهنام

آ ـ ۲۱۸۷

آگهی بانك رهنی ایران

بانك رهنی ایران طبق معمول وام خرید خانه را در ماه های آخر سال پرداخت خواهد نمود که بموقع خود مراتب باطلاع عموم خواهد رسید وچون درسال جاری اعتبار بیشتری برای تکمیل ساختمان های نیمه تمام که منظور اصلی بانك است اختصاص داده شده اکیدا یادآور می شود که امسال اعتبار وام خرید خانه فقط مخصوص خرید هائی است که درسال ۱۳۳۸ یا قبل از آن انجام شده باشد ـ بدین‌طریق خرید های سال جاری موکول بسال آینده خواهد بود .

۲ـ۱ آ ـ ۱۸۸۶

تبریکات

انتصاب دوست عزیز آقای نظام‌الدین بزرك زاده را بریاست رهنك شهسوار صمیمانه تبریك عرض می کنیم

مهدی پرتوی ـ محمود فصیحیان ـ علی اصغر روشنی ـ حسین فروتن

جناب آقای خطاطان وزیر محترم وزارت گمرکات و انحصارات

انتصاب جناب آقای ابوالقاسم قاضی زاده را بسمت مدیر کلی آن وزارت خانه به جناب عالی تبریك عرض می نمائیم .

دکتر حبیب‌الله حکیمی اشکوری ـ موسی مهر بد ـ محمد حسن حکیمی اشکوری ـ محمد باقر حکیمی اشکوری

آ ـ ۱۸۰۸

جناب آقای ابراهیم کاشانی

کارکنان چاپخانه بانك ملی ایران انتصاب مجدد جنابعالی را بمقام ریاست کل و ملت ایران در پیشرفت امور بانك از خداوند متعال مسئلت دارند .

ازطرف کارکنان چاپخانه بانکملی ایران

مهدی مقدم نثاری

آ ـ ۲۲۲۷

دوره جدید مجله

سپیدوسیاه روز ۹ اردیبهشت

منتشر میشود و یك میلیون‌ریال جایزه بخوانندگان عزیز خود تقدیم‌میکند

فاکوپا

سپیدوسیاه

اطلاعات

چهارشنبه شانزدهم شوال ۱۳۷۹ـ چهاردهم آوریل ۱۹۶۰

سال سی‌وچهارم ـ شماره ۱۰۱۸۱

مراجعت ملک‌حسین ونخست‌وزیر از شیراز

ساعت یك و پنجاه دقیقه بعد از ظهر امروز اعلیحضرت پادشاه اردن هاشمی و همراهان‌از شیراز وارد تهران‌شدند .

آقای‌دکتر اقبال نخست‌وزیر نیز که همراه ملك‌حسین باصفهان وشیراز رفته‌بود، بتهران بازگشت .

پادشاه سابق بلژیك وهمسرش

امروز ناهار میهمان شاهنشاه وعلیاحضرت ملکه فرح‌بودند

عصر دیروز اعلیحضرت لئو پلد پادشاه سابق بلژیك با هواپیماز اصفهان بتهران بازگشت .

ساعت یك بعد از ظهر امروز اعلیحضرت لئو پلد و پرنسس‌لیلیان دورتی ناهار را میهمان اعلیحضرت همایونی و علیا حضرت ملکه فرح بودند و پس از صرف ناهار با اعلیحضرتین خدا حافظی نمودند .

ناهار امروز کاملا خصوصی بود و غیر ازشاهنشاه و علیا حضرت ملکه فرح و میهمانان ایشان درسر میز ناهار کسی افتخار حضورنداشت.

قرار است نیمه شب امشب اعلیحضرت لئوپلد و پرنسس دورتی رهسپار بروکسل گردند .

قانون انتظام مرزهای ایران وپاکستان

دیروز ساعت ده صبح جلسه کمیسیون مختلط مرزی ایران و پاکستان در سفارت کبرای پاکستان تشکیل گردید و برای اولین بار آقای اختر حسین‌سفیر کبیر پاکستان‌بسمت‌ریاست هیئت نمایندگی آن دولت شرکت نمودند .

مذاکرات در اطراف اقداماتی که در مرز بندی باقی مانده وباید انجام شود جریان داشت و نظر باینکه پروتکل نهائی به تصویب دولتین رسیده و عملا مرز ایران و پاکستان تثبیت گردیده قرار براین شد قانون انتظام مرز بدولتین پیشنهاد و ضمنا تکلیف مرز نشینانی که در خاك طرف دیگر دارای املاکی هستند تعیین شود . در پایان جلسه تصمیم گرفته شد برای حل مسائل مورد نظر جلسه مخصوصی در وزارت امور خارجه در حضور آقای آرام وزیر امور خارجه تشکیل گردد

درآدران کرج

ناگهان نفت از زمین جوشید

خبر نگار ما در آدران کرج اطلاع میدهد دیروز ناگهان آب چشمه ای که‌در آدران کرج در دامنه کوهی واقع است با نفت مخلوط شد واز دیروز تاکنون آب آمیخته بانفت ازاین‌چشمه میجوشدو برودخانه‌کرج می ریزد . خبر جوشیدن نفت در این چشمه بین اهالی آدران سرو صدای زیادی برپا کرده است عده‌ای ازمردم‌و کشاورزان آدران درحالیکه سطلها ی‌بزرگ و ظروف دیگری در دست دارند به محل این چشمه‌می روند و آب مخلوط بانفت این‌چشمه را برای ذخیره بخانه های خود حمل میکنند . میزان نفت این‌چشمه دائما در حال افزایش است وبهمین جهت گفته میشود که در زیرچشمه مزبور منبع نفت قرار گرفته است.

مراسم تحویل جتهای شکاری در مهرآباد

همانطور که در شماره گذشته اطلاع دادیم قرار است بعد ازظهر امروز مراسم تحویل دو فروند هوا پیمای جت شکاری از نوع«ف‌ـ۸۶» در فرودگاه مهرآباد انجام گیرد. هوا پیماهای مذکور که از شهر تورین ایتالیا بایران پرواز کرده تحویل خواهند شد .

واولین پارتی هوا پیما های مافوق سرعت صوت هستند توسط ژنرال لیند کوئیست فرمانده گروه مستشاران نظامی امریکا در ایران به تیمسار سر لشکر محمد خاتمی فرمانده نیروی هوائی شاهنشاهی

وزیرکارکلاس بررسی‌نیروی‌انسانی‌را افتتاح‌کرد

آقای مهندس انصاری وزیر کار صبح امروز کلاس جمع‌آوری آمار و بررسی نیروی انسانی جهت ثبت مشاغل مهم فنی، حرفه‌ای و تخصصی راافتتاح کرد .در این مراسم آقایان بهرامی معاون وزارت کار و نفیسی‌ودکترکاکس مشاورامورتوسعه نیروی انسانی حضور داشتند .

روزیکشنبه رانندگان ارتش عبوروموررا اداره میکنند

امروز کسب اطلاع شد که روز یکشنبه بیست‌و هشتم فروردین ماه کنترل عبور و مرور وسایط نقلیه‌در شهر وسیله رانندگان ارتش انجام خواهد شد . این رانندگان یك دوره آموزشی سه ماهه را که در پادگان جمشیدیه تشکیل شده بود گذرانده و اصول و مقررات مربوط بامور رانندگی توسط افسران اداره راهنمائی و رانندگی برای آنها تدریس شده است .

خانه‌های یك منطقه بزرك را در تهران خراب میکنند

*** سراسر منطقه بین خیابانهای سیروس، امیرکبیر، بوذر جمهری وناصرخسرو را درهم میکوبند**

*** یك شهر جدید باخانه‌ها وآپارتمانهای بیشماری احداث میگردد**

خبرنگار ما اطلاع میدهد که اولین محله‌ای که پس از تصویب لایحه جدید مربوط بایجاد مسکن که از طر ف‌وزیر کشاورزی تقدیم مجلس گردید تجدید بنا خواهد شد محله عربها و عود لاجان‌وکلیمی ها وخلاصه منطقه‌ای است که بین چهار خیابان سیروس و امیر کبیر وبوذرجمهری وناصر خسرو واقع شده است . دراین منطقه خانه‌های قدیمی و بسیار مخروبه و کثیفی وجود دارد که سقف بسیاری ازآنها از کف کوچه پائین تر است .

بر روی خرابه های این منطقه، یك‌شهر جدیدبا خانه ها و آپارتمان های بی شماری بوجود خواهندآورد وماکت این محله مدرن هم اکنون تهیه شده است .

در صورت تجدید ساختمان محله مذکور علاوه بر آنکه یك محله قدیمی رکه مسلما منشاء بیماری های زیادی برای اهالی ساکن در آن است خراب می‌گردد می توان درآن چندین برابرجمعیت فعلی را مسکن داد زیرا در آن محله در درجه اول آپارتمان ساخته خواهد شد و در این صورت در زمینی که مثل یك خانه بزرك با ۱۰ نفر ساکن وجود دارد میتوان یك ساختمان بزرك ساخت که حد اقل ۱۵۰ نفر در آپارتمان های مختلف آن سکونت نمایند .محله عربها و عود لاجان فاقد کوچه و خیابان وسیع است ودر مواقع‌آتش سوزی ومواقعی که لازم باشد مثلا آمبولانس داخل آن شود رسانیدن کمك مقدور نمی باشد .

امروز اطلاع حاصل شد که شهرداری‌نیزمقدمات‌احداث‌دومیدان جدید در تهران وتخریب کوچه سرتخت بربریها و کوچه شریف الدوله‌و کوچه‌پشت مسجد سپهسالار ومیدان موزه ومیدان ابن سینا و کوچه دیبارا در خیابان سعدی‌فراهم ساخته .

وزیرکشاورزی بمناسبت تقدیم لایحه خانه‌سازی‌گفت:

بیسروصدا برای‌کارمندان خانه‌میسازیم

بمناسبت تقدیم لایحه‌مربوط به خانه سازی و تجدید ساختمانهای قدیمی شهر آقای دکترآموزگار وزیر کشاورزی وسر پرست امور تهیه مسکن امروز بخبر نگار ما گفت :باوجود آنکه ساختمان هزار دستگاه خانه از یکماه پیش در کن عملا آغاز شده ولی از آنجا که نمیخواستیم سر و صدائی قبل از انجام یك کار واقعی بر پا شود لذا تابامروز اطلاعی در این مورد داده نشد .

نکته قابل توجه آنکه با وجود اینکه در این خانه ها تمام اصول شهرسازی جدید از قبیل لوله‌کشی آب و فاضل آب و حرارت‌مرکزی (شوفاژ) و کابل کشی برق و تلفن رعایت شده معهذا ساختمانها با ارزانترین قیمتها یعنی متر مربعی ۳۵۵ تومان پیمان بسته شده ولذا ۸ هزار نفراز کارمندان دولت برای این هزار دستگاه تقاضا فرستاده‌اند ضمنا حق تقدم برای‌کارمندانی‌است که خانه نداشته و قبلا نیز زمین‌از دولت نگرفته اند .

تمام امور ساختمانی این خانه‌ها زیر نظر مهندسین ایرانی انجام میشود .

در کوی جدیدی که در کن بوجود می‌آید خیابانها کاملاعریض ومطابق احتیاجات آینده بوده و کلیه تاسیسات عمومی مانند مسجد وسینما ومدرسه ومیدانها و بلوار-های بزرك ساخته میشود .

روز انتخابات کانون وکلا تعیین شد

ساعت ده صبح امروز جلسه هیئت‌نظارت‌انتخابات کانون‌وکلای‌دادگستری با حضور کلیه اعضاء تشکیل شد .

در این جلسه که دو ساعت بطول انجامید بموضوع تجدید انتخابات رسیدگی گردید وسرانجام تصمیم گرفته شد که‌روزشنبه سی‌ویکم اردیبهشت ماه انتخابات کانون تجدید گردد .

وسط جنگلهای شمال

حسن کیف آتش گرفت

خبرنگار ما در مرزن آباد تلفنی گزارش داد نیمه شب گذشته آتش ـ سوزی مهیبی در«حسن کیف» مرکز بخش کلار دشت و در میان جنگل‌های شمال رخ داد .

در این آتش سوزی که هنوز هم ادامه دارد تاکنون ۱۵ مغازه و ده‌انبار زغال که ساختمان های آن متعلق به ادار املاك میباشد طعمه حریق گردیده و ۲۵ خانواده از هستی ساقط‌شده‌اند.

بمحض وقوع‌این‌آتش سوزی جریان به‌پادگان‌نظامی مرزن آباداطلاع داده‌شد وبلافاصله آقای‌سرگرد مظاهری‌فرمانده پادگان نظامی بادو گروهان سرباز و وسائل لازم بمحل حریق حرکت کرد وضمنا پس از اطلاع جریان به فرمانداری نوشهرآقای اسلامی‌فرماندار آن شهرستان همراه با اتومبیل آتش نشانی شهرداری چالوس بحسن کیف وارد گردید ولی متاسفانه براثر دوری راه‌و ورزش باد تا هنگامیکه افراد پادگان نظامی و اتومبیل آتش نشانی بمحل وقوع حریق رسیدند ۱۵ مغازه و ده انبار زغال طعمه آتش شده بود و فعالیت آنان مصروف جلوگیری از سرایت آتش بنقاط مجاور گردیدازاین مغازه‌هاو انبارهائی‌که‌طعمه آتش‌گردیده فقط آجر های آن باقیمانده و هنوز هم شعله های‌آتش ازآنها زبانه‌میکشد. فعالیت برای خاموش کردن آتش ادامه دارد و ممکن است تا عصر امروز دامنه این آتش سوزی محدود شود و شعله های آتش خاموش گردد .

در مورد علت ایجاد این‌آتش سوزی مدهش گفته میشودروز گذشته‌مقداری زغال از کوره زغال در یکی از انبار ها که پشت مغازه ای قرار داشته خالی کرده‌اند و چون این زغال ها هنوز کاملا خاموش نبوده و جرقه هائی از آتش همراه داشته است انبار زغال مزبور را به آتش کشیده و باسرایت آتش بمغازه این آتش سوزی مهیب رخ داده است .

بهر حال هنوز هم این‌حریق مدهش که از نیمه شب گذشته شروع گردید ادامه دارد و برای خاموش کردن آن فعالیت میشود .

آخرین تغییرات برنامه‌سینماها

سینماپلازا

تیراندازحرفه‌ای (سینما سکوپ ـ رنگی ـدوبله بفارسی ۴باشرکت: ادی مورفی جین اوانز .شروع :۵ر۱۰صبح ۵ر۲ـ۵ر۴ـ۵ر۶ ـ۵ر۸ بعدازظهر .

سینما آریا

تیرانداز حرفه‌ای (سینما سکوپ ـ رنگی ـدوبله بفارسی)باشرکت ،ادی مورفی‌ـجین اوانز شروع ، ۵ر۱۰ صبح ۵ر۱۲ـ۵ر۲ـ۵ر۴ـ۵ر۶ـ۵ر۸ بعدازظهر

تشکر واعتذار

مرك پدر مصیبت بزرگی است که اساس خانواده ها را متزلزل میسازد و اعضای آنها را دچار تالمات جبران ناپذیری میگرداند .

در گذشت پدر عزیزم مرحوم عبدالمجید گرجی نیز عموم افراد خانواده گرجی را متالم و متاثر گردانید ولی محبت و همدردی جامعه محترم روحانیون ، نمایندگان گرامی مجلسین ، اعضای محترم دولت، امرای ارجمند ارتش ، جامعه گرامی مطبوعات ، روسای محترم‌فدراسیون ها و باشگاههای ورزشی همچنین همکاران عزیز و فرهنگیان گرام، دوستان وسروران عظام و کلیه طبقاتی که‌باشرکت در مراسم تشییع وحضور در مجالس ختم وشب هفت یاکتبا و تلگرافی ابراز مرحمت فرمودند بهترین وسیله تشفی قلوب و تسلی خاطر بازماندگان گردید.

ضمن تقدیم کمال امتنان وسپاسگزاری ، از خدای متعال مسئلت دارد که ذوات محترم را عموما در کنف لطف و عنایت خود قرین‌سلامت وسعادت بدارد .

چنانچه درشرفیابی وعرض تشکر حضوری تاخیری روی دهدبعلت تالمات روحی معذور فرمایند .

با تجدید احترام و امتنان ـ از طرف‌بازماندگان

محمد عبداله گرجی

آ_۱۹۳۲

کفش مخصوص عرفات

که بدستور مقامات‌روحانی‌تهیه‌شده خیابان خیام ـ پاچنار کذر قلی کفاشی عرب تهیه فرمائید .

آ_۱۶۳۳ ۱ـ ٤

ازامشب برنامه جدید

کیت کات

(طلارکسری سابق)

ژرژ ریگاس

GIORGIO RIGAS

بهمراهی ارکسترمعروف

ASTERONOVAS

شاهرضا ـ نبش بهار ـ

تلفن ۶۲۵۰۰

آ_۱۸۱۶

درباره سوپرمارکت هنوز تصمیمی اتخاذ نشده‌است

روز گذشته شهرداروهیئت مدیره فروشگاه بزرك خواربار مذاکره‌کردند هنوز هیچگونه تصمیمی در مورد وضع موجود سوپرمارکت اتخاذ نشده و قرار است گزارش کار از طرف شهرداری باطلاع‌دولت‌ونخست‌وزیر برسد .

ماموران بسراغ مشمولین غائب میروند

امروز خبرنگار ما از یك مقام مطلع کسب اطلاع کرد که از بعد ازظهر روز گذشته تعداد مراجعین مشمولین دو برابر شده است‌ـ چنانچه مشمولینی با استفاده از ، فرصت خود را تاروز ۲۷ فروردین‌ماه معرفی ننمایند مامورین‌بادر دست داشتن آدرس آنان بسراغشان خواهند رفت .

برف وسرما در تبریز وحومه

خبرنگار ما در تبریز گزارش میدهد دیروز بارندگی در تبریز تبدیل ببرف شد و علاوه بر تبریز در حومه نیز برف بارید و در راه تبریز به تهران در باسمنج ، بستان‌آباد تا سیاه چمن برف سنگینی فرودآمد .

ماموربن اداره راه برای جلوگیری از انسداد جاده مشغول فعالیت‌شدند .

هوای تبریزبشدت‌سردشده است .

ضمنا براثر بارندگی زیاد سقف گاراژ واصطبل ژاندارمری بستان‌آباد فروریخت‌وبیك اتومبیل‌جیپ آسیب زیادی رسیدوسقف اغلب خانه‌ها ومغازه هاهم در معرض خراب شدن قرار گرفت .

اعلامیه شهربانی‌کل‌کشور

پروانه‌های سابق استخرها وپلازها لغو شد

نظر بتوجه و علاقه روز افزونی که از طرف قاطبه مردم خاصه جوانان کشور بامر شنا و استفاده از استخر های عمومی و آب دریا در فصل تابستان مشاهده میشود و همچنین بمنظور حفظ جان وسلامت همه مردم و جلوگیری از تکرار حوادث سوء که متاسفانه در سال های گذشته منجر باتلاف جان عده زیادی از هم میهنان عزیز شده است بدینوسیله باطلاع عموم میرساند :

که کلیه پروانه های سابق این قبیل اماکن لغو و بر طبق تصمیمات متخذه مقررات جدیدی برای دائر شدن استخر و پلاژ های عمومی از طرف سازمان تندرستی جوانان و تربیت بدنی ایران و مقامات انتظامی وضع و بموقع اجراء گذارده میشود .

بنابراین شهربانی کل و ژاندارمری کشور هریك در مناطق مربوطه از ادامه کار و فعالیت استخر ها و پلاژ هائی که فاقد پروانه رسمی جدید از سازمان مزبور می باشند شدیدا جلوگیری بعمل خواهد آورد و توصیه می نماید که علاقمندان و صاحبان اماکن مزبور میتوانند تا فرصت باقی است به سازمان مزبور مراجعه و برای دریافت و تجدید پروانه جدید اماکن خود اقدام نمایند .

شهربانی کل کشور

در گذشت نا بهنگام جوان ناکام **مهر داد معتضدی** را بخانواده محترم آنمرحوم بویژه سرکار سروان فنی نصرت‌اله معتضدی تسلیت گفته شکیبائی و تندرستی بستگان آنمرحوم را از خداوند خواهانیم .

سرهنك مهندس معصومی ـ سرهنك ۲ فنی همائی‌زاد ـ سرگرد مطهری ـ سرگرد فنی شهباز ـ سرگرد فنی ابوالفتحی ـ سروان فنی داودی ـ سروان فنی محمدی یگانه ـ سروان فنی جلیلی ـ ستوان ۱ فنی محمود زاده ـ ستوان ۱ فنی شیخ‌الاسلامی

آ_۲۲۸۷

با قلبی مملو از تالم و تاثر مصیبت وارده را بخانواده محترم مجتبائی بخصوص ریاست محترم دبیرستان شمس تسلیت عرض مینمائیم.

صالح ـ اعلمی ـ شهپریان ـ ندیمی ـ لقمانی

آ_۲۲۷۱

کار کنان دبستان سعدی با نهایت تاثرو تالم درگذشت شادروان حسینعلی گویا رئیس فرهنك سمنان رابیازماندگان آنمرحوم تسلیت عرض نموده بقاء ودوام آن خاندان جلیل را از خداوند مسئلت مینمایند .

نوربخش ـ محقق ـ داور پناه ـ بنی اسدی ـ میر حسینی ـ رضوانی ـ رحیمیان ـ دانائی ـ نیکفر

آ_۲۲۹۱

مصیبت وارده را از طرف خود و عموم دبیران‌دبیرستان ملی ثریا به آقایان‌غلامعلی جویا و عبدالعلی جویا و عموم بازماندگان فقید سعید تسلیت گفته بقای عمر آنان را از خداوند متعال خواهانم

باقر آل‌ابراهیم

جناب آقای محمد عبداله گرجی

استادان و دبیران و کارکنان دبیرستان انوشیروان دادگر مصیبت وارده را بجنابعالی تسلیت گفته‌بقاء و موفقیت شما و خاندان محترمتان را از درگاه ایزد متعال خواستارند

رئیس دبیرستان انوشیروان دادگر ـ فخر ایران بایندر

جناب آقای محمد عبداله گرجی

فقدان تاسف آور پدر آن برادر عزیز را با قلبی‌محزون و روحی افسرده حضورتان تسلیت میگویم ـامیدوارم آخرین غم آن رفیق شفیق بوده و خداوند متعال روح آن مرحوم را با روح ائمه اطهار محشور و به آن برادر مهربان در این مصیبت بزرك صبر و شکیبائی مرحمت فرماید

دوست‌دوران تحصیلی‌شما ـ سید اسماعیل‌یمنی

آ_۲۲۹۹

جناب آقای محمد عبداله گرجی

با نهایت تاسف و تاثر مصیبت وارده را به آن ارجمند معظم تسلیت میگویم .

حسن پروین

آگهی‌های تسلیت

هیئت مدیره جمعه لیسانسیه های دانشسرای عالی مصیبت وارده بخانواده محترم مجتبائی خصوصا به خانم صدیقه مجتبائی رئیس دبیرستان شمس تسلیت میگوید

معرفت

آ_۲۲۹۵

سرکار سرهنك ۲ غلامین

مصیبت وارده بسرکار را تسلیت عرض می نمائیم .

سرهنك ۲ جعفریان ـ سرهنك ۲وفا ـ سرهنك۲صارمی

مصیبت وارده را بدوست عزیزم آقای غلامرضا نظری‌و بانو تسلیت عرض میکنم و خود را در غم شما شریك‌میدانم

شاپور قراگزلو

آ_۲۲۲۵

جناب آقای محمد عبداله گرجی

با کمال تاسف مصیبت وارده‌رابجنابعالی تسلیت‌عرض می کنیم

محمد علی منتظری ـ محمود منتظری

بفامیل محترم کوزه کنانی بخصوص آقای پرویز کوزه کنانی بازیکن تیم ملی فوتبال کشور تسلیت عرض مینماید

فدراسیون فوتبال کشور

آ_۱۹۰۰

جناب آقای محمد عبداله گرجی

دبیران و کارمندان دبیرستان علمیه مصیبت وارده را بجنابعالی از صمیم قلب تسلیت‌عرض نموده و بقای آن‌خاندان جلیل را از درگاه احدیت مسئلت مینمایند .

معاون دبیرستان علمیه رضا یغمائی

جناب آقای عمادالملك مجتبائی

با نهایت تاسف و تاثر در گذشت شادروان مرحوم سید اسداله مجتبائی را تسلیت عرض نموده و بدین‌وسیله همدردی و تالمات قلبی خود را ابراز میداریم بقاء و سلامتی روز افزون جنابعالی و عموم خویشاوندان را از درگاه‌حضرت احدیت مسئلت مینمائیم .

خانواده های ملك محمدی ـ نبوی ـ محسنی

در گذشت جناب آقای دکتر مرزبان (امین‌الملك) رئیس انجمن اخوت اندوه زایدالوصفی در قلوب عموم اخوان صفا بوجود آورده از خداوند متعال و مولای متقیان آمرزش‌روح آنمرحوم را مسئلت داریم و این ضایعه اسفناك را بعموم بازماندگان و هیئت مشاوره محترم انجمن اخوت بخصوص تیمسار سپهبد آق‌اولی و کلیه اخوان صفا تسلیت عرض مینمائیم .

شاهی ـ حسن سره ـ علی برهانیان

آخرین خبرتا ٤ بعد ازظهر

آرامش کره بار دیگر برهم خورد

ماسان ـ کره ـ ۱۳ آوریل ـ امروز باردیگر اوضاع شهر ماسان که‌رو به آرامش میرفت ، متشنج شد و دانشجویان علیرغم اخطار های پلیس به خیابانها آمده و علیه دولت‌سینگمان‌ری اعتراض میکردند .

دانشجویان اظهار میدارند که دولت کره جنوبی از راه تقلب وفشار توانسته‌است انتخابات ۱۵مارس این‌کشور را ببرد .

گزارش میرسد که اوضاع درشهر پوسان نیز دچار آشوب است . بنابر دستور وزارت فرهنك مدارس در شهر ماسان بسته شده است ،تا دانش‌آموزان متفرق شوند . پلیس برای متفرق کردن متظاهرین به تیراندازی هوائی مبادرت کرد .

کمونیستها آبروی‌شوروی‌رامیبرند

بغداد ـ ۱۲ آوریل ـ یونایتد پرس ـ روزنامه ضد کمونیست الحریت‌چاپ بغدادنامه سرگشاده‌ای خطاب به میکویان معاون نخست وزیر شوروی انتشار داد وطی آن می گوید آیا وی اغتشاشات واعمال ناپسند کمونیست‌هارا درعراق‌مورد توجه قرار میدهد ؟

روزنامه مزبور می نویسد«آقای میکویان ما مایلیم شمارا مطمئن سازیم که اگر تمام دنیای سرمایه داری قرار شود میلیونها دلار خرج کند و کلیه جاسوسان زبر دست جهان را مجهز سازد نمی تواند یکدهم آنچه را که کمونیست ها به وجهه شوروی لطمه می زنند انجام دهد»

این گروه که ادعا می کنند مظهری از جامعه شما می باشند معتقد به بر انداختن آثار و ابنیه تاریخی ومجسمه ها هستند و بنفع جنایتکاران و کسانی که زنان و کودکان را در کوچه ها وخیابان‌ها می کشند و می برند کار می کنند ووضع شما در عراق بر پایه قضاوتو که از این اعمال می شود قراردار.

استیونسن گفت‌ایزنهاورمارا اغفال کرد

شارلوت ویل ـویرجینیا ـ۱۳آوریل ـآسوشیتد پرس ـادلای‌استیونسن رهبر دمکرات آمریکا گفت سازمان اداری آمریکا برهبری آیزنهاور ما را از اهمیت و جوانب مختلف بحرانهابا پرده پوشی غافل نگاهداشته است .

استیونسن که‌تا حال دوبار از آیزنهاور در انتخابات‌شکست‌خورده‌است افزود هنگامیکه بعضی از شخصیت ها وژنرالهای بزرك ما درباره مواضع سست دفاعی اظهار نگرانی میکنند آیزنهاور خشمناك میشود و نیکسون میگوید این حرفها امنیت کشور را متزلزل میکند .

استیونسن یك لیست طولانی راجع‌به مطالبی که‌مردم بایدازآنهااطلاع داشته باشند ، ارائه داد که رئوس مطالب آن بدینقرار است :«چرا تفوق‌نظامی خودرا از دست داده‌ایم ـ چرا تاکنون حق رای کلیه اتباع آمریکا تضمین نشده است ـ چرا پشتیبانی میلیونها مردم خشمگین وبی‌حوصله آسیا ،آفریقا وآمریکای لاتین را از دست داده‌ایم؟»

تماس باموجودات سایرکرات

واشنگتن ـ۱۳ آوریل ـ خبرگزاری فرانسه ـ موسسه ملی علوم آمریکا از امروز اجرای طرح جدیدی را بمنظور تماس با کرات آسمانی دیگر آغاز کرد . هدف این طرح عبارت از گرفتن پیامهای رادیوئی احتمالی است که ممکنست از طرف موجودات ذیشعوری از کرات دیگر بزمین فرستاده شود .

بازهم ارزانتر

گوشت قلوه‌گاه پروار شیشك هرکیلو

پنجاه ریال یعنی

۱٤ ریال‌ارزانتر‌ازنرخ‌مقررشهرداری

اجناس سوپر باسی درصد ارزانتر از اجناس مشابه

ارزان مرغوب ازعالیترین نوع خود

برای صرفه‌جوئی دروقت، برای تهیه مرغوبترین انواع مواد غذائی

برای بدست آوردن تمام احتیاجات روزانه خود باارزانترین قیمت

به سوپرمارکت مراجعه فرمائید

عالیترین‌نوع‌پرتقال‌فلسطین(جافا) JAFFA ORANGE

مرتبا برای سوپرمارکت میرسد وتاشش هفته قابل نگهداری است

بهترین سیب لبنانی رسید

شیرینی‌های سوپر مارکت باخالص‌ترین مواد قابل اعتماد وبارعایت‌کامل اصول بهداشتی زیر نظر متخصصین ورزیده اروپائی تهیه میشود

تمام احتیاجات غذائی شما در سوپر مارکت موجوداست

سوپر علامت مخصوص عالیترین وارزانترین مواد غذائی مطمئن

آلتونز و سابرینا

ستارگان تلویزیون لندن

همراه با بیست هنرمند جدید

ازدوشب قبل برنامه‌های تازه کاباره شهرزاد را تشکیل داده‌اند

آنهاکه طی دوشب اخیر برنامه تازه مارا دیده‌اند قبول دارندکه بهتر وزیباتر ازاین اتراکسیون درایران ندیده‌اند

آ_۱۹٤۰

روغن نباتی قوطم کره دارد