اطلاعات

یکشنبه بیست‌وششم شهریورماه ۱۳۵۷ـ شماره ۱۵۷۱۳ تکشماره ۱۰ ریال

زلزله شهر طبس را باخاک یکسان کرد

★ هزاران تن کشته‌ومجروح‌شده‌اندوحدود یکصددهکده باخاک یکسان‌شده‌است ★ طبس بادنیای خارج هیچ ارتباطی ندارد وگروههای امداد به‌محل اعزام‌شدند

بازداشت های تازه‌ای صورت می گیرد

وزراء و نمایندگان مجلسین چگونه دستگیر و محاکمه میشوند ؟ در صفحه ٤ صفحه ٥

در جلسه امروز مخالفان ضمن حمله شدید به برقراری حکومت نظامی گفتند:

با آزادی احزاب حکومت نظامی درست نبود

پیشنهاد حکومت نظامی با ۱۵۲ موافق ۲۲ مخالف ۳ ممتنع تصویب شد

دولت و مجلس

... در چنان شرایطی که میلیونها تن سخنان نمایندگان مخالف و موافق را کلمه به کلمه می شنیدند و یا میخواندند، سخنرانان آنچه را گفتنی بود گفتند و تندترین کلمات را نیز برای بیان نکات انتقادی به‌کار گرفتند تا جایی که حتی موافقان در مقام تنقید از مخالفان عقب نماندند. . .

سرمقاله در صفحه ششم

ساعات حکومت نظامی در تهران از ۱۱ شب تا ۴ و نیم صبح شد

فرمانداری نظامی تهران طی اعلامیه شماره یازده خود ساعات منع عبور و مرور شبانه را کاهش داد متن اعلامیه باین شرح است:

بمنظور تامین هرچه بیشتر رفاه اهالی محترم پایتخت و حومه و تسهیل در رفت و آمد عمومی ساعات منع عبور و مرور در حوزه این فرمانداری که بموجب اعلامیه شماره‌هفت از ساعت ۲۲ تا ۵ بامداد تعیین گردیده بود بموجب‌این اعلامیه بساعت ۲۳ تا ۴٫۵ بامداد تغییر می‌یابد انتظار دارد اهالی محترم بارعایت‌مقررات فرمانداری‌نظامی هرچه بیشتر موجبات همکاری و همگامی در راه تامین آسایش عمومی را فراهم سازند.

فرماندار نظامی تهران و حومه ـ ارتشبد غلامعلی‌اویسی

در صفحه ۱۸ ستون اول

- عمل دولت قابل بازخواست و سرزنش بود
- پزشکپور تهدید کرد مخالفان جلسه را ترک می‌کنند
- تیر اندازی و کشتن مردم بی گناه باستناد کدام ماده از قانون حکومت نظامی بود
- باوندپور : می خواهند ایران را لبنان دوم کنند

در صفحه ٤ ستون اول

انتخاب سیستم بیمه درمانی آزاد شد

در صفحه ۱۸ ستون اول

هیئت دولت در جلسه دیشب تصویب کرد :

خارج محدوده در تمام شهرها از بین میرود

★ کلیه اراضی که باسم طرح ضبط شده آزاد می‌شود در صفحه ۱۷ ستون اول

★ تمام دیپلمه ها می توانند قبل از خدمت وظیفه بخارج بروند

در اطلاعات امروز:

فوق‌العاده شغل معلمان افزایش یافت :

جدول کامل فوق العاده شغل معلمان

★ به معلمان حداکثر ٤٦٥٠ تومان فوق‌العاده شغل داده میشود .

★ پرداخت فوق‌العاده شغل جدید از اول آبان شروع خواهد شد . درصفحه ۱۸ ستون‌هشتم

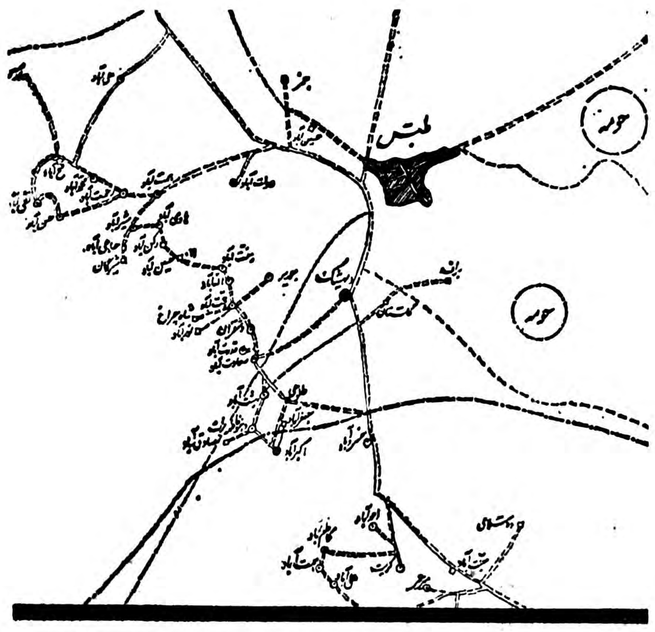

نامه منصور روحانی از زندان شهربانی

درصفحه ۷ ستون اول

پاسخ سرلشکر مزین‌به نماینده گرگان

درصفحه ۷ ستون ششم

تاریخ اعزام مشمولان متولد ۱۳۳۱ تا ۱۳۳۸ اعلام شد

در صفحه ۳ ستون اول

زلزله تعداد بیشمار از آبادی های خراسان رابا خاکیکسان کرد عکس زلزله قبلی را در همین منطقه نشان میدهد.

شب گذشته درست در لحظاتی که اهالی جنوبی‌استان خراسان آماده بودند تاخستگی‌یك‌روز کار را با آغاز استراحت شبانه از خود دور کنند، زمین لرزه‌ای شدید این قسمت از خاك کشورمان را تکان سهمگینی داد که مردم از بزرگ و کوچك و پیر و جوان سراسیمه خود را به‌بیرون پرتاب کردند تا هرصورت خرابیهای احتمالی ز هرخطری مصون بمانند. مرکز زلزله شعاع چند کیلومتری طبس بود و با کمال تاسف گروهی از هموطنان خراسانی ما در نخستین لحظات وقوع زلزله در زیر خرواری از خاك مدفون شدند، و تعداد زیادی هموطن نیزخانه‌ها و سرپناههای خود را باخاك یکسان شده دیدند. آنچه که در زیر می‌آید آخرین گزارشهای رسیده از زلزله شدید استان خراسان است.

استانی که مرکز زلزله‌های بیشماری بوده و تاکنون تعداد زیادی از هموطنان عزیز ما را به‌کام خود فروبرده است. آخرین زلزله در طبس فردوس‌که مرکزآن کاخکبود ونیزده‌سال قبل‌روی داد که‌در گزارش‌های امروز اشاره‌ای به‌آن نیز خواهیم داشت.

آغاز زمین‌لرزه

زلزله حدود ساعت ۷٫۳۰ بعدازظهر دیروزبوقت‌تهران حادث شد و اهمیت قضیه دراینستکه اکثریت مردم‌شهر و روستاها در منازل خود بودند و بهمین جهت تا این لحظه (۱۰ صبح) گزارشهای بسیار تاسف‌آوری به تهران رسیده است و عده‌ای از شاهدان‌عینی تلفات را بسیار زیاد می‌دانند ولی هنوزدر مورد تعداد قطعی تلفات و مجروحین و خسارات سنگینی که وارد آمده است نمیتوان اظهارنظر کرد.

زلزله، هم‌اکنون ارتباط طبس و روستاهای پیرامون آنرا با دنیای خارج قطع کرده است، راههای ارتباطی این منطقه ویران شده و خطوط تلفنی ازکار افتاده است وتنها از طریق هوا می توان با این شهر منهدم شده در تماس بود .

زمین لرزه شامگاه دیروز شهرهای دیگرچون بیرجند، گناباد، تربت‌حیدریه، فردوس، سبزوار، نیشابور و حتی مشهد و تهران و چندشهر شمالی را لرزاند

زلزله ساعت ۱۹ و ۳۸دقیقه و ۱۸ ثانیه روی‌داد وقدرت آن ۷ریشتر بواد .

سخنگوی جمعیت شیر و خورشید سرخ مشهد دریک تماس‌تلفنی گفت: دیگرطبسی در کار نیست وبکلی ویران شده است و جمعیت شیر و خورشید سرخ خراسان در مناطقی که فرمانداری نظامی برقرار نیست ازجمله گناباد، فردوس، تربت‌حیدریه، بیرجند و کاشمر ونیشابور کمکهایی از قبیل ارسال چادر و پزشک و دارو کرده‌اند .

قطع ارتباط

وی افزود: بدنبال وقوع زلزله در طبس از دیشب‌کلیه تانو ایی‌های گناباد و فردوس بطور یکسره سرگرم پختن نان هستند تا به طبس حمل شود، همچنین از بخش «بشرویه» یک کامیون نارو خرما و کشمش و سیب‌زمینی به طبس فرستاده‌شده‌است.

وی همچنین گفت: بعلت قطع ارتباط تلفنی و بعلت ازکارافتادن‌بی‌سیم‌ژاندارمری طبس تاکنون ـ قبل از ظهر امروز ـ موفق به تماس با مسئولان این‌شهر نشدایم.

۷۲ مجروح

بنابه‌آخرین گزارشات‌رسیده تا ساعت ۵ و ٤۵ دقیقه‌بامداد امروز ۷۲ مجروح زلزله طبس به بیمارستان فردوس انتقال یافتند و بستری‌شدند.

دیشب‌علاو برآمبولانس‌هایی که ازدیگر شهرها به سوی طبس روانه شد از سوی جمعیت شیر وخورشیدسرخ مشهدنیز ۲دستگاه‌آمبولانس به طبس اعزام گردید .

گزارش دیگر حاکی از آن است که زلزله در روستای «رقه» نه کشته و ۱۸ مجروح بجای گذاشته و در روستای «دی‌هوک» ۱۵نفرجان خود را از دست داده‌اند و این درحالی است که گفته‌میشود آمار تلفات خیلی‌زیاداست.

ازشهرهای مختلف خراسان بویژه شهر های نزدیکمرکز زلزله نظیر فردوس ، تربت حیدریه، بیرجند و کاشمر گروههای امداد و پزشکها تمامی تجهیزات به این شهر اعزام شده‌اند .

کمك های مردم

گروههای مختلف مردم نیز باشنیدن خبر تاسفبار زلزله طبس، به یاری زلزله‌زدگان شتافتند و از بامداد امروز نیز گروههای دیگر راهی طبس شدند .

گزارش تایید نشده دیگر حاکی از آن است که از۱۳ هزار نفر جمعیت طبس‌صدها تن جان خود را از دست داده‌اند .

همچنین گفته شد که همسر و فرزندان رئیس اداره آموزش و پرورش طبس بقیه افراد جان خود را از دست داده و یا زخمی شده‌اند .

همچنین اعلام شد که دربی قطع ارتباط تلفنی طبس و از کار افتادن دستگاه های بی‌سیم مخابرات، ژاندارمری و شیر وخورشید سرخ‌این شهر، صبح امروزیکدستگاه بزرگ بی‌سیم با هواپیما از تهران به طبس برده شدتا کار مخابرات، رابوسیله این دستگاه انجام دهند .

زلزله بیرجند

گزارش خبرنگار ما در بیرجند حاکی است: ساعت ۷٫٤۰دقیقه بعد ازظهر دیروز، زمین لرزه نسبتا شدیدی بیرجند وحومه را لرزاند وتکانهای آن مدتی ادامه یافت.زلزله دیشب‌بیرجند، باعث وحشت زیاد مردم شدو ساکنان شهر، بکوچه وخیابان ها ریختند.

گروه زیادی شب را درخیابان ها ومناطق روبازبسر بردند و تا صبح از ترس ریزش‌آوار ، جرات نکردند به خانه‌های‌خود نزدیک شوند.

زلزله در بیرجند خوشبختانه تلفاتی همراه نداشت ساعت ۲٫۳۰ دقیقه امروز، در محل شیروخورشید سرخ بیرجند ، جلسه‌ای‌به‌ریاست‌بیژن‌افراسیابی فرماندار بیرجند و با حضور دکتر نوربخش مدیر عامل جمعیت شیروخورشید این‌شهر تشکیل گردید و درپی آن ، اکیپ امداد مرکب از چند پزشک، پرستار، تکنیسین بیهوشی و رادیولوژی به سرپرستی دکتر نوربخش عازم طبس شد.

همراه این اکیپ، یکصد و پنجاه چادر سیصد تخته پتو، دویست بیل وکلنگ ۲۲ نوع دارو شامل ۱۸۰۰ بسته وچند آمبولانس به طبس فرستاده شد.

سرهنگ یاوری معاون‌مرکز آموزش بیرجند در گفت وگو با خبرنگار ماگفت: از ساعت ۲٫۳۰ دقیقه بامداد تا ساعت۹ صبح امروز، گروههای امداد مرکز آموزش،متشکل ازپزشک، پرستار، دارو با کلیه وسایل اولیه درمان و تعداد زیادی خودرو وسرباز به طبس‌اعزام شدند.

کمک رسانی از بیرجند به طبس ـ کانون زلزله ـ ادامه دارد.

دهات آسیب دیده

زلزله وحشتناك طبس، شهر های اطراف را نیز مصون نگذاشته و در نقاط اطراف خرابی، کشته ومجروح‌بسیاری بجا گذاشته است.

در اطراف شهر طبس که خود منهدم شده، دهات‌بسیاری مانند دیهشک، حسین آباد ، چمز، دولت‌آباد، دیهوک ، گلستان ، جوریز، جنت‌آباد . همت‌آباد، هادی‌آباد، رکن‌آباد، اله‌آباد، حجت‌آباد ، دشتغران، قدرت‌آباد، سعادت آباد، بهشت آباد، شاه چراغ،کرند، بشرویه ودهها نقطه دیگر در منطقه اصفهك و غیره آسیب دیده‌و تلفات بسیاری ببار آمده است.

طبسی باقی ابانده‌است

بنابه‌گزارش خبرنگار اطلاعات‌در تربت حیدریه: ارتباط تلفنی میان طبس با مشهد و تهران قطع است. شخصی در مرکز تلفن تربت حیدریه گفت : طبس باقی نمانده است که بتوان‌با آن ارتباط برقرار کرد.

در تماس بابیمارستان فردوس، شخصی تلفنی اظهار داشت که تمام بیمارستان پر از زخمی است. از آنجا که زلزله در ساعات اول شب روی داده‌و بیشتر مردم در خانه‌ها بودند گفته می‌شود تعداد کشته‌شدگان هم زیاد است.

شخصی که از بیمارستان فردوس صحبت می‌کرد باتضرع می‌گفت: شما را بخدا بگوئید برای ما دکتر و دارو بفرستند.

تربت حیدریه ـ نیشابور

از جمعیت شیروخورشید سرخ تربت‌حیدریه کمکهو استه شده است. در تربت حیدریه‌نیز باوجودی که زلزله نسبتاشدید بود اما خوشبختانه خرابی به بار نیاورد.

در نیشابور نیز زلزله در ساعت ۷و ٤۰ دقیقه بعد ازظهر دیروز روی داد و مدت آن نیز طولانی بود اماخوشبختانه خسارتهای مالی و جانی بدنبال نداشت. از سوی جمعیت شیروخورشید سرخ چادر و وسایل اولیه به طبس فرستاده شده است.

رفسنجان نیز از شدت زلزله برکنار نماند و ساعت ۷و ٤۵ دقیقه زمین لرزه نسبتا شنیدی این شهر را تکان داد. مردم سرآسیمه از خانه‌های خود بیرون ریختند. زلزله در این

بقیه در صفحه ۱۹

یک خبرنگار انگلیسی از ایران اخراج شد

تهران ـ رویتر

دیروز (شنبه) از طرف مقامات ایرانی به دوشیزه لیزتورگود خبرنگارانگلیسی دستور داده شد که ظرف ۷۲ ساعت کشور را ترک کند.

دوشیزه تورگود که ۳۱ سال دارد و برای روزنامه های گاردین لندن و منچستر کار میکند به رویتر اظهار داشت که دستور مربوط به اخراجش را درآداره اقامت اتباع بیگانه بدستش داده‌اند ولی دلیل اخراجش را ذکر نکرده‌اند.

وی اضافه کرد که برای دوشنبه بلیت هواپیماخریده است تا ایران را ترک گوید ولی فردا از وزارت خارجه خواهد خواست تا توضیح دهد که چرا او را از ایران اخراج میکنند .

شرکت نفت ایران

اطلاعیه

شرکت ملی نفت ایران

قابل توجه مصرف کنندگان نفت گاز دستگاههای حرارتی (شوفاژ)

در صفحه ٥

سپاسگزاری

ازکلیه سروران ،دوستان وآشنایان ارجمند که‌در مراسم تشییع و ترحیم و هفت شادروان حمید (محمد) غیاثیان شرکت فرموده یابا ارسال نامه‌و تلگراف ـ تلفن درج در روزنامه باعث تسلی خاطر گردیده‌اند صمیمانه سپاسگزاریم.

بابل‌ـخانواده غیاثیان و وابسته

HARROW HOUSE

دعوت

بدینوسیله از اولیای گرامی دانش آموزانی که‌در مدرسه هروهاوس مهرشهر ثبت‌نام نموده‌اند دعوت مینماید ساعت ٦ بعد از ظهر روز پنجشنبه سی‌ام شهریور ماه جاری درهتل اینترکنتینتال حضور بهمرسانند.

جناب آقای مهندس سیروس هدایت

انتصاب جنابعالی را بسمت قائم مقام سازمان رادیو تلویزیون ملی ایران صمیمانه تبریک میگوئیم.

کارخانجات الکترونیکی تلویزیون بلموند (سهامی عام)

جناب آقای نورالدین سید کاظمی

باکمال تاسف وتاثر مصیبت وارده را به جنابعالی و سایر فامیل محترم تسلیت میگوئیم.

مدیران وکارکنان شرکت تهران الکتریک(سهامی‌خاص)

اسامی پذیرفته‌شدگان دانشکده مهندسی دانشگاه بلوچستان

از بین ۱۰۰٤۵ نفر داوطلب غیر منطقه‌ای برای ورود به دانشکده مهندسی دانشگاه بلوچستان ۸۰ نفر پذیرفته شده‌اند . در صفحه ۱۸

اطلاعیه تراکتورسازی ایران

رجوع شود به‌صفحه ۷

درست غلزی نصب فوری

کرایه و فروشی

تلفن: ۳۵۷۶۱۸ نوروشی

شرکت کاشی یزد نماینده فعال از تمام‌شهر ها جهت فروش محصولات سرامیك و کاشی کف می‌پذیرد ـ یزد تلفن ۲۵۸۰۰

به اظهار منابع فلسطینی

اسرائیل ۶۰ هزار سرباز تازه‌نفس در مرزهای سوریه و لبنان متمرکز کرده است

بیروت ـ رویتر ـ علی‌رغم تکذیب های دولت اسرائیل منابع‌رسمی فلسطین اعلام کردند اسرائیل بعد از جنگ ۱۹۷۳ خاورمیانه دست به بزرگترین تمرکز قوا زده و ۶۰ هزار نفر از نیرو های خود را در امتداد مرز های لبنان و سوریه متمرکز کرده است.

هنوز این گزارش از سوی منابع بی‌طرف مورد تائید قرار نگرفته اما منابع قابل اعتماد گفتند این موضوع به‌فرماندهی ارتش لبنان اطلاع داده شده‌و ارتش آنکشور تحقیقاتی رادر این مورد آغاز کرده است.

منابع فلسطینی گفتند چهار تیپ جنگ باز و پیاده اسرائیلی که توسط واحدهای تانک و توپخانه حمایت میشوند چهار روز قبل، ورود به مرزهای سوریه ولبنان را آغاز کردند.

این منابع گفتندتقویت قوای اسرائیل در سراسر خط‌مرزی آنکشور بالبنان صورت‌میگیرد اما بیشتر فعالیتها در بخش شرقی نزدیک ارتفاعات جولان و مرزسوریه صورت‌گرفته‌است. مواضع جدید توپخانه در این ناحیه، در نزدیکی مواضع مسیحیان راستگرای لبنان در جنوب آنکشوردر دست‌احداث است.

منابع فلسطینی همچنین‌اظهار داشتند کماندوهای فلسطینی‌در مرقوب که ناحیه‌ای پرارتفاع ماهور در جنوب شرقی لبنان است بحالت آماده‌باش کامل درآمده‌اند. این منابع افزودند تمرکز قوای اسرائیل بمراتب بیشتر از تمرکز قوای نیروهای راستگرا در جنوب شرق‌لبنان آغاز خواهد شد و سپس‌نیرو های اسرائیلی از منطقه وسیع تحت کنترل نیروهای حافظ صلح سازمان ملل متحد عبور خواهند کرد. منابع نظامی‌غربی گفتند که نمی‌توانند صحت این گزارشها را تائید کنند اماممکن است باتوجه به اوضاع‌بحرانی کنفرانس کمپ دیوید، اسرائیل اقدامات امنیتی خود در این منطقه را تشدید کرده باشد.

فعالیت گسترده‌در لیبی، ایتالیاو فرانسه برای یافتن امام‌موسی صدر

بیروت ـ خبرگزاری فرانسه ـ فعالیت های گسترده‌ای در لیبی ، ایتالیا و فرانسه برای پیدا کردن امام موسی صدر رهبر مذهبی‌شیعیان لبنان‌انجام میشود تاکنون کوچک ترین نتیجه‌ای نداده است .

رهبران جامعه شیعه لبنان تصمیم گرفتند بهر ترتیب که باشد ماجرای ناپدید شدن امام را روشن کنند .

شورای عالی شیعیان لبنان اعلام کرد که اعتصاب جمعه نخستین اقدام برای بازگشت موسی صدر به لبنان بود . کسانی که به نحوی‌از انحاء در ناپدید شدن‌امام دست‌دارند باید وخامت اوضاع را درک کنند . با اینکه رهبران جامعه شیعیان لبنان در اظهار نظر پیرامون ناپدید شدن موسی صدر بااحتیاط سخن می‌گویند اما روحانیون شیعه لیبی را در این ماجرا مقصر می‌دانند.

عجالتاشورای عالی شیعیان لبنان در انتظار بازگشت‌هیئتی است که برای تحقیقات محلی به لیبی فرستاده شده است.

در امان،امیر حسین‌ولیعهد اردن که در غیاب ملک حسین قدرت را بدست دارد دیشب حسین صدر رئیس دفتر امام موسی صدر را پذیرفت‌ومدتی باوی بگفتگو نشست.ولیعهد اردن اظهار امیدواری کرد که هرچه زودتر ناپدید شدن‌امام صدر روشن شود و رهبر مذهبی شیعیان لبنان به بیروت باز گردد .

« لوسین بیترلن» رئیس انجمن همبستگی فرانسه‌وعرب نیز ضمن تلگرامی به شورای عالی شیعیان‌لبنان نگرانی‌خود را از ناپدید شدن امام موسی صدر اعلام کرده است .

ضیاءالحق رئیس جمهوری پاکستان شد

★ وی فرماندهی نیروهای مسلح پاکستان را همچنان برعهده خواهد داشت .

راولپندی ـ پاکستان ـ دادگاه عالی پاکستان دیروز مخالفتها را نادیده گرفت و ژنرال ضیاء الحق رئیس حکومت نظامی پاکستان را به عنوان رئیس جمهوری آن کشور تعیین کرد.

دادگاه عالی پاکستان که سرگرم رسیدگی به تقاضای فرجامخواهی ذوالفقار علی بوتو نخست‌وزیر سابق پاکستان از حکم اعدام است طی مراسم ساده‌ای در مهمانسرای دولتی پاکستان که طی آن ضیاء الحق ادای سوگندنمود وی‌را به‌ریاست جمهوری پاکستان برگزید.

ضیاء الحق بجای فضل الهی‌چودری رئیس‌جمهوری سابق که روز ۱۴ اوت در پایان مدت پنج ساله دوران ریاست‌جمهوری خوداستعفا داد رئیس‌جمهوری پاکستان شده است . بدین ترتیب ضیاء الحق که خودرارئیس حکومت نظامی و فرمانده ستاد ارتش پاکستان اعلام کرده رهبری سیاسی‌ونظامی پاکستان را برعهده گرفته است .

ضیاءالحق همچنان فرماندهی نیروهای مسلح

ضیاء الحق رئیس جمهوری و فرمانده نیرو های مسلح پاکستان

پاکستان را برعهده خواهد داشت.

مذاکرات قریب‌الوقوع سران سوریه و لبنان

بیروت ـ خبرگزاری آلمان ـ انتظار میرود ظرف چندروز آینده روسای جمهوری لبنان و سوریه در دمشق بایکدیگر ملاقات خواهند کردومذاکرات مهمی که موضوع عمده آنها ادامه حضور نیروهای سوری‌در لبنان است با یکدیگر انجام خواهند داد بخش عظیم نیرو های پاسدار صلح عرب در لبنان‌هستندکامیل شمعون‌رئیس مسیحیان راست‌گرا خواستار خروج نیروهای سوریه از لبنان سوری هستند .

جمهوری اسبق لبنان اعلام کرده است هرکس‌که باتمدید نیروهای سوری‌در لبنان‌موافقت کند، خائن است .

طی ماه گذشته بار دیگر حومه بیروت بصورت صحنه زدوخوردمیان نیروهای سوریه و راست‌گرایان مسیحی‌درآمده

اسرائیل تمرکز قوای خودرادر مرزهای لبنان‌وسوریه‌تکذیب کرد

تل‌آویو ـ خبرگزاری‌فرانسه ـ منابع نظامی تل‌آویو گزارش های منابع عربی را دایر بر اینکه اسرائیل شصت هزار نفر از نیرو های خود را در مرز های لبنان متمرکز ساخته و ممکن است در صورت شکست کنفرانس کمپ دیوید به یک جنگ برق آسا علیه سوریه‌و فلسطین دست بزند موکدا تکذیب کرد .

همین منابع اضافه کردندکه اسرائیل بهیچوجه قصد بر افروختن آتش یک جنگ تازه را ندارد و نقل و انتقال‌های نظامی در مرز های این کشور جنبه عادی دارد .

تنها یک معجزه میتواند مذاکرات کمپ‌دیوید را در آخرین روز نجات دهد

امروز مذاکرات سران امریکا ، مصروا‌سرائیل بدون اخذ نتیجه چشمگیری پایان‌مییابد.

کمپ‌دیوید ـ خبرگزاری‌فرانسه سخنگوی کاخ سفید اعلام کرد کارتر ، سادات و بگین‌بی‌آنکه تاکنون درباره « چهار چوب آینده مذاکرات» به توافق برسند پس از دوازده روز گفتگو تصمیم گرفتند روز یکشنبه (امروز) به کنفرانس عالی کمپ‌دیوید پایان دهند .

سخنگوی کاخ سفید گفت اختلاف نظر ها دربارمسایل مهم‌برطرف نشده است ، اما پیشرفت هایی بدست آمده است .

به این ترتیب هنوز نمی ـ توان به یقین گفت کنفرانس شکست خورده یا با موفقیت روبرو شده است .

در چند ساعت آینده مذاکرات پیگیری انجام خواهد شد . قرار است پس‌ازملاقات جداگانه کارتر با سادات‌وبگین جلسه نهائی باحضور سران سه کشور تشکیل شود .

سخنگوی کاخ سفید توضیح داد که به درخواست کارتر ، والترماندیل معاون رئیس جمهوری آمریکا به سادات‌و بگین پیشنهادهایان مذاکرات داد باین ترتیب شک و تردید ورازداری که از آغازکنفرانس بر گفتگو های سمجانبه سایه افکنده بودتاآخر وقت امروز که کنفرانس پایان می یابدادامه خواهد داشت .

کارتر و همکارانش تاآخرین لحظه خواهند کوشید که از گفتگو های سمجانبه نتیجه مثبتی بدست آید . یک منبع آگاه‌گفت‌اعلامیه نهائی‌کنفرانس کمپ‌دیوید شامل هیچگونه تعهدی از جانب سادات‌وبگین برای ادامه گفتگو های صلح اسرائیل و مصر نخواهدبود مگر آنکه در آخرین لحظه معجزه‌ای روی دهد .

اگر رئیس کاخ سفید نتواند در آخرین لحظه توافق‌سادات وبگین درباره « چهارچوب» مذاکرات آینده بدست آورد در اعلامیه تنها به برخی پیشرفت هائی که‌در باره احتمال از سر گرفته شدن مذاکرات حاصل شده اشاره خواهد شد .

یک مقام وزارت امو خارجه آمریکا شایعاتی را دایر بر اینکه پنجشنبه گذشته سادات می خواست کمپ‌دیوید را ترک کند تکذیب کرد، اما افزود که مصری‌ها ازهمان آغاز مذاکراتنسبت به اسرائیلی ها سوء ظن داشتند وپرزیدنت سادات پیوسته بی حوصلگی‌ازخود نشان میداد .

با وجود امتیازهائی که اسرائیل درباره خودمختاری داخلی غرب رود اردن‌داده مشکل اساسی همچنان‌بحال خود باقی مانده است ، اما هنوز هم محافل سیاسی واشنگتن و قاهره نسبت به موفقیت کنفرانس قطع امید نکرده‌اند .

روزنامه الاخبار چاپ قاهره نوشته است ممکن است سادات و بگین در آخرین لحظه روی یک فرمول‌قابل قبول برای دوطرف بتوافق برسند .

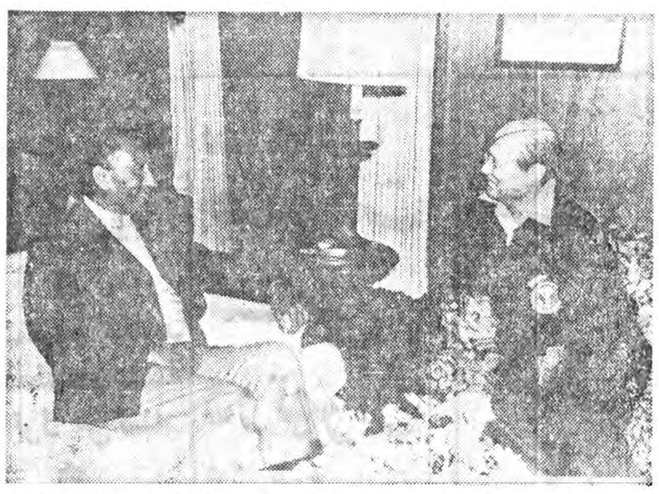

★ در کمپ‌دیوید ، سادات یکبار نیز موفق شد بطور جداگانه با موشه دایان مذاکره کند ، اما این‌تماس‌نیز کمکی به حل مسئله اعراب و اسرائیل نکرد . عکس رادیوتی

این روزنامه اضافه کرده است که درصورت موفقیت کنفرانس، سادات ومناهم‌بگین به کنگره آمریکا دعوت خواهند شد .

سادات امشب در پایان کنفرانس به واشنگتن‌خواهد رفت و روز چهارشنبه عازم مغرب خواهد شد و ازآنجا به اتریش خواهد رفت .

تفسیر تاس

در مسکو باردیگرخبرگزاری تاس ضمن محکوم کردن مذاکرات کمپ دیوید نوشت کارتر تاآخرین لحظه سادات را برای دادن امتیاز های تازه‌ای به اسرائیل زیر فشار قرار داد تاس اضافه کرد نخست وزیر اسرائیل کهبا سماجت‌و سرسختی‌ازهرگونه سازش‌بویژه‌درباره‌سرنوشت سرزمین های اشغالشده خودداری کرده است آمریکایی‌ها تمام فشار خود را روی سادات متمرکز ساختند .

مطبوعات مصر دیروز ضمن اشاره به احتمال آغاز جنگ پنجم خاورمیانه نوشتندتنها یک معجزه می‌تواندکنفرانس کمپ‌دیوید را ازخطرشکست نجات دهد .

هفته نامه اخباراليوم در شماره دیروز خود نوشت تلاش های شدیدی بمنظور نجات کنفرانس کمپ‌دیوید بعمل می‌اید اما‌احتمال‌نمی‌رود این تلاشها به موفقیت منتهی‌شود‌مگراینکه‌معجزه‌ای رخ دهد .

روزنامه الجمهوریه نوشته است اگر فرصت فعلی بصلح خاورمیانه زمیان برود وقوع جنگ پنجمیان اعراب و اسرائیل‌بعیدنیست

اخبارالیوم نوشت علی‌رغم تلاش های مداومی که‌جهت نجات کنفرانس از شکست بعمل‌می‌اید امروز دوازدهمین روزی است که بعلت سر ـ سخن مناهیم‌بگین هنوز اختلافات اساسی میان‌مصر و اسرائیل از میان نرفته است . اخبارالیوم نوشته است مصر این‌رویه دولت اسرائیل را پیش بینی‌می‌کرد ، اما از آنجهت تصمیم به شرکت در کنفرانس‌گرفت که آمریکا بعنوان‌یک‌شریک کامل مذاکرات صلح از مصر دعوت کرد درکنفرانس شرکت جوید .

اخباراليوم نوشته است کارتر در کنفرانس کمپ ـ دیوید پیشنهاد هائی ارائه کرده است . این روزنامه متن پیشنهاد ها را فاش نکرد اما گفت مصر این پیشنهاد ها را اصلاح کرد و شخص کارتر در جلساتی که بمنظور تنظیم پیشنهادها تشکیل میشد شرکت می‌کرد .

یکی از این جلسات هشت ساعت بطول انجامید .بعد از تشکیل این جلسات‌معلوم شد اسرائیل حاضر نیست هیچگونه امتیاز واقعی بر پاره مسائلی چون عقب نشینی از اراضی اشغالی آبادی های یهودی نشین‌و وضع اورشلیم بدهد .

اخباراليوم همچنین‌نوشت بین مصرو آمریکا نیز چند مورد اختلاف عقیده وجود

باشکست مذاکرات کمپ‌دیوید جهان‌عرب در آستانه پنجمین‌جنگ قرار می‌گیرد

الجمهوریه در سرمقاله‌خود نوشت مصر تا آنجا که‌امکان داشته است در جستجوی صلح پیشروی کرده‌است، اما‌اکنون معلوم شده‌است اسرائیل‌مایل است اراضی اعراب را حفظ کند.

اسرائیل بااتخاذ این رویه مسئول از میان رفتن فرصتی است که برای استقرار صلح در خاورمیانه پیش آمده بود.و دیگر تکرار نخواهد شد .و در نتیجه اتخاذ این‌موضع توسط اسرائیل آغاز جنگ پنجمین اعراب و اسرائیل بعیدنیست. وقوع چنین جنگی بحران اقتصاد جهانی را تشدیدخواهد کرد... این کمترین نتیجه سرسختی‌دولت‌اسرائیل است.

الاهرام نیز اسرائیل را مسئول شکست‌احتمالی کنفرانس کمپ دیوید اعلام کرد. الاهرام گفت اگر نیازی به‌نرمش‌وجود داشته باشد این نرمش باید از سوی اسرائیل صورت‌گیرد که هنوز هم ادعا میکند طالب صلح است، ولی در عین حال شرایط صلح را که موردقبول سازمان ملل قرا رگرفته نمی پذیرد.

اظهارات عرفات درباره مسئله اعراب‌و اسرائیل

بوداپست ـ یونایتدپرس ـ یاسرعرفات‌رهبر سازمان‌آزادی بخش فلسطین دیروز پس از دو روز گفتگو با مقامات مجارستانی بوداپست راترک کرد .

عرفات‌طی این سفرمذاکراتی بایانوش کادار رهبر حزب کمونیست مجارستان به عمل آورد دو طرف اعلام کردند بحران خاورمیانه بدان علت از میان‌نمی رود که‌امپریالیست هادرآن‌مداخله میکنند،اسرائیل کشور های عرب را تحت‌فشار میگذارد و برخی از کشور های خاورمیانه با امضای موافقت نامه های یک طرفه علاقمندند .

یمن جنوبی پرواز هواپیما های‌خودرابرفراز یمن شمالی تکذیب کرد

عدن ـ رویتر ـ دیروزیمن جنوبی ادعای مربوط به‌پرواز هواپیماهای خوددر قلمروهوائی یمن شمالی را تکذیب کردو گفت بعضی افراد درصددایجاد مشکلاتی میان‌دوکشورهستند. روزنامه‌های یمن جنوبی به نقل از سخنگوی وزارت امور خارجه آن کشور نوشتند این ادعا دروغ‌محض‌است. سخنگوی وزارت امور خارجه یمن‌جنوبی گفت که آن کشور بارها علاقه خود را به‌حفظ ثبات در منطقه مورد تاکید قراردادهاست و آنهائی که اصرارداردند بمنظور افزایش بحران حوادث ساختگی بوجود آورند و دو یمن را بجان یکدیگر اندازند کوچکترین علاقه‌ای به منافع واقعی مردم یمن ندارند. وی در این مورد توضیح بیشتری نداده اما روزنامه « چهاردهم اکتبر» نوشت حامی یمن‌شمالی (یعنی عربستان سعودی) در دامن زدن به‌اختلافات میان‌دو یمن دست دارد.

این روزنامه نوشته است حامی یمن شمالی صندوقهای از پول دارد وبا اینکه دشمن قاریخی یمن‌است مقدمات‌جنگ میان دویمن را فراهم میکند.

دو انفجار بمب در اسرائیل

بیروت ـ سازمان مقاومت فلسطین مسئولیت‌دو سوءقصد با بمب را در حومه تل‌آویو وبیت‌المقدس بعهده گرفت .

سخنگوی سازمان مقاومت فلسطین گفت یك واحد از فدائیان که در داخل سرزمین های اشغالی فعالیت می‌کنند‌دو بمب ساعت شمار درفرودگاه بازرسی اسرائیل در قدس‌بیت‌المقدس کار گذاشتند براثر انفجاراین بمب‌ها‌چهارده نفر از ماموران پلیس ضمن کشته و یا زخمی شدند یك اتومبیل نظامی نیز منفجر گردید.

پس از این انفجار ماموران امنیتی اسرائیل پنجاه غیر نظامی فلسطینی‌را برای‌بازجوئی بازداشت کردند.

★ در پی انفجار های اخیر در قلمرو اسرائیل ،اقدامات وسیع امنیتی در این کشور بعمل می‌آید . عکس ،سه سرباز (زن) اسرائیلی رادر حال مراقبت از یک بازار میوه در تل‌آویو نشان‌می‌دهد .

دیدار ملك حسین

مادرید ـ رویتر ـ ملک‌حسین پادشاه اردن و همسرش‌مادرید را ترک کردند تا تعطیلات آخر هفته را درجزیره ماجورکا بگذرانند پادشاه اردن دیروز برای یک دیدار کوتاه‌خصوصی از اسپانیا وارد آن کشورشد.

شورشیان نیکاراگوئه کنترل ۲ شهر را بدست گرفتند

نبرد میان نیرو های دولتی وشورشیان‌نیکاراگوئه همچنان باشدت هر چه تمامتر ادامه دارد.

یک منبع آگاه در ماناگوا گفت دیشب در «ئون» دومین شهر نیکاراگوئه نبرد باوج شدت خود رسید و عده‌زیادی از دو طرف کشته و یا زخمی شده‌اند، اما نزدیکی های سپیده‌دم ساندی نیست‌ها قسمتی‌از شهر را تخلیه‌کردند.

رادیو دولتی نیکاراگوئه گزارش داد که گارد ملی‌کنترل کامل شهر را بدست گرفته‌اما صدای تیراندازی های‌پراکنده همچنان‌بگوش میرسد.

در شهر های «چینانده‌گا» و «استلی»،از شدت نبرد هاکاسته شده‌و شورشیان کنترل قسمت اعظم این دو شهر را دردست دارند.

یکی از رهبران شورشیان که به « فرمانده صفر» شهرت یافته‌گفت‌مردان مسلح ساندی‌نیست، خودرا برای یک‌حمله بزرگ به‌ارتش سوموزا آماده می کنند.

وی که فرماندهی دسته‌ای از کماندو هارا که چندی‌پیش به پارلمان نیکاراگوئه حمله کردندبعهده داشت افزودحمله جدید از یک جبهه واقع در ۳۰ کیلومتری مرز کستاریکا ، آغاز خواهد شد.

ادامه نبرد های خیابانی و اعتصاب عمومی تا محدود ، زندگی اجتماعی رادر شهرها کاملا فلج کرده و قیمت‌برخی از مواد غذائی به دو برابر رسیده است.

در برخی از مغازه های خواربار فروشی که هنوزباز است‌اثری از برنج و حبوبات بچشم نمی خورد، اما دربازار سیاه مواد مصرفی به چند برابر قیمت اصلی فروخته‌می شود.

سفیر نیکاراگوئه در گواتمالا بقتل رسید

گواتمالا ـ خبرگزاری‌فرانسه ـ سفیر نیکاراگوئه در گواتمالا بوسیله افراد ناشناس به قتل رسید .

سفیر نیکاراگوئه مقابل‌سفارت زیر رگبار مسلسل قرار گرفت مهاجمان از داخل یک‌اتومبیل سفیر نیکاراگوئه را زیر آتش گرفته و فرار کردند دیپلمات نیکاراگوئه‌بیدرنگ به‌بیمارستان منتقل شد و در همان جا درگذشت .

سیاست خارجی کویت براساس تامین وحدت اعراب قرار دارد

کویت ـ خبرگزاری آلمان ـ شیخ سعد عبدالله نخست وزیر کویت‌درمصاحبه‌ای باخبرگزاری آن کشور که دیروز پخش شد تاکید کرد قانون اساسی قبلی کویت هنوز به قوت خودباقی است ومورد اجرا قرارمیگیرد ودولت از اصول آن پیروی میکند وتنها تعداد معدودی از مواد آن که به مجمع ملی کویت ارتباط دارد بحال‌تعلیق درآمده است.

یك افسر سابق انگلیس مدعی شد که ۲۲۰۰ سال پیش یك‌بار بدنیا آمده بود

امان ـ «ارتورفلو وارد» یک سروان پیشین ارتش انگلیس که چند روز پیش جزو یک دسته فیلمبرداری به شهر قدیمی «پترا» واقع درجنوب‌اردن‌رفته‌است ادعا کرد که دوهزار ودویست سال پیش در این شهر با نیزه یک سرباز کشته شده است .

وی در گفت و شنودی با «الدستور» چاپ امان تصریح کرد که در آن‌هنگام فرماندهی گارد «پترا» راکه چهارصد نفر در آن زندگی می‌کردند و تقریبا به اعراب کنونی شباهت داشتند عهده‌دار بود. وی گفت‌یقین دارم بدست یک سرباز که ملیت او را بیاد نمی‌آورم کشته شدم .

سروان پیشین ارتش انگلیس که به گفته خود یکبار در دوهزار ودویست سال قبل بدنیا آمده است تاکید کرد که از دوازده سالگی بی‌آنکه «پترا» رادیده باشد نسبت به این شهر و گنجینه هنری آن آشنابوده و پترا همیشه جلو چشمش بود. این‌گنجینه هنری‌عبارت از یک محراب است که به گفته این سروان سابق در آنجا مراسم مذهبی بعمل می‌آوردند.

سازمان آزادیبخش فلسطین سلاحهای مهیبی دراختیاردارد

کویت ـ یونایتد پرس ـ یکی از مقامات سازمان آزادی بخش فلسطین درمصاحبه‌ای که‌دیروزمنتشر شدگفت سازمان آزادیبخش فلسطین سلاحهائی در اختیاردارد که هنوزازآنهادر جنگ استفاده نکرده است روزنامه‌کویتی القبس‌به‌نقل‌از عبدالمحسن ابومیضر نوشت سازمان آزادی بخش فلسطین بدنبال کنفرانس‌کمپ دیوید تحت فشاری فزاینده قرار خواهد گرفت .

ابومیضر وارد جزئیات نشدوگفت سازمان‌ازادیبخش فلسطین سلاحهائی دراختیار دارد که‌هنوزاز آنها استفاده نکرده است . وی همچنین اظهارداشت سادات حق ندارد از جانب فلسطینی ها صحبت کند و هرنوع شناسائی حاکمیت اسرائیل براراضی فلسطینی‌ها گامی است در جهت اجرای‌بیانیه بالفور که در سال ۱۹۱۷ منتشر شد و طی آن‌ازلزوم تشکیل یک دولت یهودی‌در فلسطین صحبت به میان‌آمد.

دیروز هیئتی از مقامات سازمان آزادی بخش‌فلسطین با رهبران کویت ملاقات و مذاکره کرد رهبران کویت و مقامات سازمان آزادی بخش فلسطین در پایان گفتگو های خود به این نتیجه رسیدند که احتمال نمیرود کنفرانس کمپ‌دیوید موفق به استقرار صلح در خاورمیانه گردد .

برای انتخاب هدیه کمی‌وقت صرف کنید چون ما برای ساختن شیفر وقت ودقت بسیار صرف کرده‌ایم

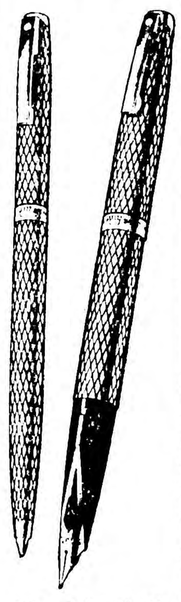

قلمهای سلطنتی شیفر

دراین‌مورد نقطه سفید مشهورشیفر راهنمای شما است . شیفر از دقت‌وتوجه شما در انتخاب عالیترین هدایا سخن میگوید، هدیه‌ای که‌عالیترین‌وسیله نوشتن درسراسرجهان‌است

تلفن های مرکز بخش ۳۷۷۵۰۹ - ۳۷۶۸۷۵

SHEAFFER EATON TEXTRON
Sheaffer Eaton division of Textron Inc.

شاگرد اول

دوشیزه طیبه منفوری دانش آموز کلاس‌دوم‌دبستان کسائی بامعدل ۲۰ بین همکلاسی های خود شاگرد اول‌شناخته شده است .

آگهی مدرسه عالی ایران زمین برگزاری امتحان‌خاص زبان انگلیسی

از کسانی که در گروه آزمایشی (۱) شرکت کرده ، زبان انگلیسی را بعنوان زبان خارجی امتحان داده ،دارای یکی از دیپلمهای اقتصادی اجتماعی ، ریاضی ، ریاضی‌فیزیک، طبیعی ، علوم تجربی ، ادبی ،فرهنگ و ادب (دارندگان یکی از دیپلمهای بانکداری ، بازرگانی ، حسابداری ، نیز میتوانند برای رشته بازرگانی داوطلب شوند) هستند و به ادامه تحصیل در یکی از رشته های بازرگانی ، کتابداری تمایل دارند با توجه به مندرجات این آگهی و بارعایت کامل مندرجات صفحه ۸۰ راهنمای داوطلبان ورود به آموزش عالی برای شرکت در امتحان خاص زبان انگلیسی بدینوسیله دعوت بعمل‌می‌آید.نمرمتراژ از شده زبان انگلیسی باید برای داوطلبان رشته بازرگانی ۶۰۰ به بالا و برای داوطلبان رشته کتابداری ۵۵۰ به بالا باشد .

ـ داوطلبان باید با در دست داشتن دو قطعه عکس برقی و جدید ۴×۳ ، اصل کارنامه امتحانات ورودی و یک نسخه فتوکپی آن ، اصل و فتوکپی شناسنامه ، در یکی از روز های ۲۶ یا ۲۷ یا ۲۸ یا ۲۹ شهریور ماه جاری به نشانی مدرسه عالی ایران زمین ـ شرک غرب ـ فرخ‌زاد تهران شخصا رجوع کنند . برای افراد واجد شرایط بلافاصله کارت ورود به جلسه امتحان تنظیم و به آنها تسلیم میشود . امتحان خاص زبان‌انگلیسی ساعت ۹ صبح روز جمعه ۳۱ شهریور ماه در محل مدرسه عالی به عمل خواهد آمد و داوطلبان باید نیمساعت قبل از وقت در سالن امتحان حاضر باشند .

اسامی عده‌ای از کسانی که نمره آنان در امتحان خاص زبان به حد نصاب لازم برسد برای شرکت در جلسه‌مصاحبه در تاریخ پنجم مهرماه در محل مدرسه عالی اعلام میشود.

کسانی که در جلسه مصاحبه حاضر نشوند منصرف از تحصیل تلقی خواهند شد .

مدرسه عالی ایران زمین

انجمن خوشنویسان ایران وابسته بوزارت فرهنك وهنر

از علاقمندان بهنر خوشنویسی ثبت نام‌بعمل می آورد .

ـ تهران خیابان تخت جمشید شماره ۶۷ـ (بین بهجت‌آباد و پهلوی) از ساعت ۳ الی۶ بعد از ظهر تا۲۹ شهریور ۱۳۵۷ .

ـ در شهرستانهای مشهد ـ تبریز ـ اصفهان ـ شیراز ـ قزوین ـ اهواز ـ بابل بادارات‌فرهنك‌و هنر ودرشهرستانهای‌قم‌وقوچان بادارات‌آموزش و پرورش مراجعه نمایند.

م الف ۱۵۷۶۹ ۱ـ۲

برای تشویق

سالها است با تماسی که با اغلب ادارات و موسسات و گمرکات داشته‌ام و اغلب اوقات در کارهای مربوطه با مشکلات عجیب و غریب مواجه بوده‌ام خوشبختانه اخیرا می‌بینم با مصدر کار بودن جوانان تحصیل کرده وروشنفکر و صمیمی که در کلیه قسمت های گمرکات مخصوصا گمرک مهرآباد وارتاکسی (انبارهای عمومی‌مهرآباد) در تمام مراحل فنی ، پروانه ، ارزیابی ، ارزش، بازرسی ، مخصوصا قسمت پته و دفاتر انبارهای عمومی که برهبری و سرپرستی چند جوان روشنفکر و دلسوز آقایان مردوخی ، میر سنجری ، ذوالفقاری ، شریعت پناهی ، صلاح بیگی ، یادگاری ،احمدی و تمام کارکنان و ارزیابان و مسئولان با بهترین و سریعترین و با کمال بی نظری بانجام کارهای ارباب رجوع رسیدگی و فوری انجام میشود وظیفه خود میدانم همانطور که همیشه از کارهای ناروا انتقاد نموده‌ام اینک که با چنین رویه خوبی مواجه هستم از کلیه مسئولین فوق قدردانی و از مقامات مربوطه مخصوصا جناب آقای هاشم معادی که‌خود مسبب این تحولات چشمگیر و خوب میباشند بخاطردلگرمی اینگونه کارکنان را مورد تشویق قرار دهند .

غلام عباس مجیری

یك افسر سابق انگلیس مدعی شد که ۲۲۰۰ سال پیش یك‌بار بدنیا آمده بود

امان ـ «ارتورفلو وارد» یک سروان پیشین ارتش انگلیس که چند روز پیش جزو یک دسته فیلمبرداری به شهر قدیمی «پترا» واقع درجنوب‌اردن‌رفته‌است ادعا کرد که دوهزار ودویست سال پیش در این شهر با نیزه یک سرباز کشته شده است .

وی در گفت و شنودی با «الدستور» چاپ امان تصریح کرد که در آن‌هنگام فرماندهی گارد «پترا» راکه چهارصد نفر در آن زندگی می‌کردند و تقریبا به اعراب کنونی شباهت داشتند عهده‌دار بود. وی گفت‌یقین دارم بدست یک سرباز که ملیت او را بیاد نمی‌آورم کشته شدم .

سروان پیشین ارتش انگلیس که به گفته خود یکبار در دوهزار ودویست سال قبل بدنیا آمده است تاکید کرد که از دوازده سالگی بی‌آنکه «پترا» رادیده باشد نسبت به این شهر و گنجینه هنری آن آشنابوده و پترا همیشه جلو چشمش بود. این‌گنجینه هنری‌عبارت از یک محراب است که به گفته این سروان سابق در آنجا مراسم مذهبی بعمل می‌آوردند.

بدنبال فرمان معافیت مشمولان ۸ دوره ازخدمت:

ممنوعیت ورود هزاران مشمول دیپلمه به دانشگاه رفع شد

ممنوعیت شرکت مشمولان متولد سالهای ۱۳۲۳ الی ۱۳۳۰ در آزمون ورودی دانشگاهها و موسسات آموزش عالی از میان رفت و این گروه خواهند توانست در کنکور دانشگاه ها یا موسسات آموزش عالی که از این پس انجام می‌شود، شرکت کنند.

مشمولان دیپلمه متولد سالهای ۱۳۳۱ الی ۱۳۳۸ درصورتی می‌توانند در کنکور شرکت کنند که اولا به دفترچه آماده به خدمت آنها مهر غیبت زده نشده باشد، وثانیا تاریخ کنکوری که در آن شرکت می‌کنند قبل از تاریخ اعزام به‌خدمت آنها باشد.

تا قبل از صدور فرمان معافیت مشمولان دیپلمه متولد ۱۳۲۳ الی ۱۳۳۰ که هفته قبل صادر شد مشمولان دیپلمه متولد ۱۳۲۳ الی ۱۳۳۰ بعلت اینکه مشمول خدمت وظیفه عمومی بودند نمی‌توانستند در کنکور شرکت کنند و اگر هم شرکت می‌کردند دانشگاه ها و موسسات آموزش عالی آنها را نمی‌پذیرفتند. وظیفه عمومی اینک سرگرم تهیه فرمهایی است که بعنوان برگ معافیت از خدمت وظیفه در اختیار مشمولان عادی و دیپلمه متولد ۱۳۲۳ الی ۱۳۳۰ و مشمولان فوق دیپلمه متولد ۱۳۲۳ الی ۱۳۲۸ و مشمولان لیسانسیه به بالا (غیر از پزشکان) متولد ۱۳۲۳ الی ۱۳۲۵ قرار خواهد داد.

مشمولان فوق براساس فرمانی که شاهنشاه صادر کردند از انجام خدمت زیر پرچم معاف شده‌اند.

امروز همچنین اعلام شد گروهی از مشمولان دیپلمه متولد ۱۳۲۳ الی ۱۳۳۰ که برای اعزام به خدمت زیر پرچم دفترچه آماده بخدمت دریافت کرده‌اند و می‌بایستی در تاریخهای ذکر شده در دفترچه آماده بخدمتشان به مراکز آموزش نظامی مراجعه کنند نیاز مراجعه به این مراکز را ندارند، و باید منتظر اعلامیه وظیفه عمومی که درباره نحوه صدور برگ معافیت آنان صادر خواهد شد، باشند.

همچنین مشمولان لیسانسیه که مشمول فرمان معافیت هستند می‌توانند ادامه تحصیل بدهند.

تاریخ اعزام مشمولان متولد ۱۳۳۸-۱۳۳۱

مشمولان متولد سالهای ۱۳۳۱ تا ۱۳۳۸ شهرستانهای غربی کشور که ساکن تهران هستند در نیمه دوم ماه آینده بخدمت اعزام میشوند.

بهمراه این مشمولان که تاکنون گروهی از آنان دفترچه آماده بخدمت گرفته‌اند و بقیه نیز تا آخر شهریور ماه، روز دیگر) برگ آماده بخدمت دریافت خواهند کرد مشمولان عادی غائب سایر حوزه‌های تهران نیز بخدمت اعزام خواهند شد.

گروهی از مشمولان که تاکنون خود را معرفی نکرده‌اند باید حداکثر تا آخر شهریور ماه به حوزه غربی منطقه وظیفه عمومی واقع در خیابان شاهرضا (پل چوبی) مراجعه کنند تا بوضعشان رسیدگی شود.

اگر در دفترچه آماده بخدمت این گروه از مشمولان کلمه غیبت ذکر نشده باشد میتوانند حداکثر تا دهم مهرماه درادارات خصوصی یا دولتی بکار مشغول شوند.

مشمولان غایب حوزه‌های شرقی و مرکزی و جنوبی نیز در صورتیکه بخواهند به‌همراه مشمولان متولد شهرستانهای غربی کشور که ساکن تهران هستند به خدمت اعزام شوند باید هرچه زودتر خود را معرفی کنند.

در مهرماه مشمولان عادی به مراکز آموزش نظامی شهرستانها اعزام میشوند و گروهی از آنان که مازاد براحتیاج نیروهای مسلح شاهنشاهی باشند، از انجام خدمت زیر پرچم معاف خواهند شد.

بقرار اطلاع مشمولان غایب نیز در مراسم انتخاب بهترین سرباز شرکت داده میشوند و امکان معافیت این گروه نیز وجود دارد.

آندسته از مشمولان عادی غایب که تاکنون خود را معرفی نکرده‌اند اگر تا روز دهم مهر ماه خود را به حوزه‌های مربوط معرفی کنند با اولین گروه مشمولان عادی یعنی مشمولان حوزه غربی اعزام میشوند واگر بعد از تاریخ یاد شده اقدام به معرفی خود کنند اعزام آنان به آذر ماه که مشمولان حوزه جنوبی کشور بخدمت میروند موکول خواهد شد.

حکم تخلیه خانه فرهنگیان ناحیه ۹ صادر شد

دیروز حکم تخلیه خانه فرهنگیان ناحیه ۹ آموزش و پرورش تهران بنا به تقاضای مالک آن خانم غنی‌زاده مدیرمدرسه دخترانه جلوه دانش به مسئول خانه فرهنگیان ابلاغ شد و ماموران برای تخلیه آن اقدام کردند.

در تماسی که خبرنگار ما برای اطلاع از علت صدور حکم تخلیه باشگاه فرهنگیان ناحیه ۹ با مسئول باشگاه معلمان گرفت، وی گفت: دیروز که طبق معمول به باشگاه آمدم دیدم گروهی از مردم جلوی باشگاه جمع شده‌اند و چند پلیس و دو نفر از ماموران اجرای دادگستری قصد بیرون ریختن اثاثیه را دارند. وقتی علت را سئوال کردم گفتند بنا به شکایت مالک که دستور حکم تخلیه را گرفته است ما موظفیم خانه را تخلیه کنیم. وی اضافه کرد: من بهیچوجه در جریان امر نبوده‌ام و تعجب من از آن است که چرا ناحیه قبلا مرا درجریان نگذاشته است و از آنجاکه طرف قرارداد نیز اداره آموزش و پرورش ناحیه ۹ میباشد من بلاتکلیف مانده‌ام و فقط از ماموران تقاضا کرده‌ام که بمن فرصت بدهند تا موضوع را با اداره مطرح و کسب تکلیف کنم.

مالک خانه فرهنگیان که خود از فرهنگیان قدیمی است در مورد علت تقاضای تخلیه گفت:

من بدو دلیل تقاضای تخلیه خانه را داده‌ام که دلیل اول احتیاج شخص من به خانه است چون خودم و فرزندانم خانه شخصی دیگری نداریم و اکنون نیز در یک خانه اجاره‌ای زندگی میکنیم و دلیل دوم عدم اجرای تعهدات آموزش و پرورش نسبت به قرارداد است. وی اضافه کرد چون خانه فرهنگیان در کنار مدرسه خصوصی من واقع است، از قسمتی از این خانه به عنوان مدرسه استفاده میکردم، بعد از صدور فرمان که مدرسه من نیز مشمول شد رئیس ناحیه آموزش و پرورش وقت خانه را از من گرفت و بعد از مدتی از من خواستند که با صرف مخارجی این خانه را تبدیل به باشگاه معلمان کنم و آنها نیز اجاره بهاء را افزایش دهند. من بیش از ۶۰ هزار تومان در آنجا خرج کردم و کارشناس وزارتخانه نیز بعد ازبازدید از محل اجاره‌بهاء قبلی را که ۸ هزار تومان بود به ۱۱۸۰۰ تومان افزایش داد ولی ازسال ۵۴ تاکنون اداره

۲ هزار تن کالا برای نمایشگاه بین‌المللی وارد شد

براساس آماری که درزمینه واردات کالا انتشار یافت تاکنون حدود ۲ هزار تن کالا برای عرضه درنمایشگاه بین‌المللی تهران وارد شده است.

این کالا متعلق به موسسات و کارخانجات مختلف می‌باشد. قراراست نمایشگاه بین‌المللی تهران ۲۸ شهریور ماه جاری تشکیل گردد.

در این نمایشگاه انواع کالاهای صنعتی و مصرفی عرضه خواهد شد.

مطابق مقررات، کالاهائی که بعنوان عرضه در این نمایشگاه وارد میشود تا آخر برگذاری نمایشگاه قابل خرید و انتقال نخواهد بود ولی پس از خاتمه نمایشگاه فروش آن مجاز است.

از کالاهای عرضه شده در نمایشگاه بین‌المللی تهران مانند سایر کالای وارداتی سود بازرگانی و حقوق گمرکی دریافت میگردد.

میزان گمرک این کالا بر مبنای مقررات صادرات و واردات تعیین و ازخریداران اخذ خواهد شد.

اگر کالائی بفروش نرسد، وارد کننده آن میتواند آن را به کشور مبدا انتقال دهد.

آموزش و پرورش ازپرداخت مابه‌التفاوت خودداری می کند و من برای سکونت خودم خانه‌ای را بمبلغ ۸ هزار تومان اجاره کرده‌ام ولی بابت ۸۵۰۰ تومان اجاره بهاء خانه فرهنگیان نیز مالیات می‌پردازم که این منصفانه نیست.

بعد از مذاکراتی که میان مالک و مسئولان آموزش و پرورش صورت‌گرفت قرارشد که ظرف مدت ٤ روز اداره آموزش و پرورش ناحیه ۹ اقدام به تخلیه خانه فرهنگیان این ناحیه بکند.

شاگرد ممتاز

رضا اویسی در سال تحصیلی ۵۷ـ۵۶ دردبستان اشرف‌تهران و رامنو کرج با معدل ۲۰ شاگرد ممتاز شناخته شده.
آ ـ ۴۹۹۸

بزرگراه نیاوران به بزرگراه دوگل متصل می‌شود

با اختصاص مبلغ پنج میلیون ریال از اعتبارات عمرانی و بودجه سال جاری تهیه طرحهای اجرائی بزرگراه های نیاوران و دوگل آغاز شد.

در تهیه نقشه های اجرائی بزرگراه نیاوران بر اساس توافقی که بین شهرداری پایتخت و مقامات ستاد بزرگ ارتشتاران شده، قسمتی از طرح مقدماتی بزرگراه در منطقه سلطنت آباد تغییر می‌یابد و امتداد آن درحد فاصل شمال لویزان و جنوب ازگل به بزرگراه دوگل می‌پیوندد.

مهندس احتشامی معاون شهردار پایتخت در گفتگوئی با خبرنگار اطلاعات در این زمینه گفت: پروژه بزرگراه نیاوران از نزدیکی پل بزرگراه داریوش به سمت شمال شروع می‌شود و تا خیابان امیر ابراهیمی در داخل مسیل حسین آباد امتداد می‌یابد.

مهندس احتشامی افزود: در انتهای مسیل حسین آباد که طرح بزرگراه نیاوران از آن میگذرد قسمتی از تاسیسات صنایع نظامی قرار دارد و در این زمینه با مقامات ستاد بزرگ ارتشتاران سرگرم مذاکره هستیم و آنها نیز کمال همکاری را دراین مورد ابراز داشته‌اند. اگر اراضی واقع در این نقطه دراختیار شهرداری قرار داده شود، بزرگراه نیاوران به بزرگراه دوگل وصل میگردد و در ادامه مسیر خود به سوی شرق به خیابان دماوند می‌پیوندد.

بزرگراه دوگل از انتهای بزرگراه شاهنشاهی آغاز و پس از قطع مسیر جاده قدیم شمیران و عبور از جنوب تپه‌های قیطریه و قسمتی از اراضی چیذر و شمال رستم‌آباد در ادامه مسیر خود بسوی شرق از محل تقاطع سی‌متری کامرانیه و شمال اختیاریه عبور کرده به بزرگراه نیاوران می‌پیوندد و بسوی خیابان دماوند ادامه می‌یابد.

بزرگراه دوگل در این مسیر نیز از مناطق ارتشی عبور می‌کند ولی مقامات ارتش با واگذاری اراضی واقع در این طرح، به شهرداری پایتخت موافقت کرده‌اند.

قابل توجه مهندسین، مشاورو شرکتهای تاسیساتی

در ششمین نمایشگاه بین‌المللی تهران

ارخانه شیرآلات

(شیرهای فشارشکن، تخلیه هوا، فلکه‌ای، پروانه‌ای و ...
از قطر نیم اینچ تا سی و شش اینچ)

ایران انشتال بازدید نمائید.

ایران انشتال بزرگترین عرضه کننده انواع شیرآلات آب، نفت، گاز
و مواد شیمیائی از عظیم‌ترین کارخانجات صنعتی اروپا

۲۸ شهریور تا ۹ مهرماه ۱۳۵۷

آگهی مناقصه شماره ۱۶ مورخ ۱۵ر۶ر۱۳۵۷

آمادگاه کرمانشاه سیب زمینی و پیاز و هویج فرنگی مورد مصرف پادگانهای کرمانشاه بیستون و پایگاه آسوده را برابر مشخصات موجود از طریق مناقصه خریداری می نماید. پیشنهاد دهندگان می توانند با مراجعه به آمادگاه کرمانشاه وملاحظه مشخصات اجناس و دریافت برگ شرایط ومشخصات معامله پیشنهاد خود را طبق مفاد مندرج در شرایط معامله تنظیم و تا ساعت ۱۰ صبح روز ۱۱ر۷ر۱۳۵۷ به آمادگاه کرمانشاه واقع در بلوار طاق‌بستان تسلیم نمایند.

آمادگاه ـ کرمانشاه

آ ـ ۵۰۱۶

آگهی

دانشگاه رضائیه بدین وسیله به اطلاع کلیه دانشجویانی که برای نیمسال دوم سال تحصیلی ۵۶ـ۵۷ ثبت نام کرده‌اند میرساند برطبق تصمیم متخذه در جلسه مورخ ۲۲ر۶ر۵۷ شورای دانشگاه امتحانات نیمسال دوم سال تحصیلی ۵۷ـ۵۶ از تاریخ دهم مهر ماه ۵۷ براساس برنامه تنظیمی برگزار خواهد شد واز کلیه دانشجویان دعوت می شود که برای گذراندن امتحانات در موقع مقرر به دانشگاه رضائیه مراجعه نمایند ضمنا اعضاء هیات علمی دانشگاه ازتاریخ اول مهرماه ۵۷ برای راهنمائی دانشجویان در دفتر کارخود حضور خواهند داشت و دانشجویان میتوانند برای کسب هرگونه اطلاعات با اعضاء هیات علمی تماس بگیرند.

رئیس دانشگاه رضائیه ـ صادق مبین

توجه ـ توجه ـ توجه

نیازمندان پزشکی

سازمان پزشکی استخر شبها در ساعات حکومت نظامی آماده پذیرائی هست بخش های داخلی ـ (جراحی ـ کودکان ـ دندانپزشکی ـ تزریقات ـ آزمایشگاه و رادیولوژی ـ و داروئی) دراختیار شماست.

آدرس ـ گمرک خیابان شیرو خورشید چهارراه استخر تلفن ۵۴۸۰۱۱ الی ۱۷

آگهی پذیرش دانشجو در

انستیتو سیمین

انستیتو انگلیسی سیمین برای دوره‌های ۱۰ هفته‌ای خود در بخش‌های:

1-TOEFL Preparation Center
2-English School

که کلیه کلاسهای آن تا ۲۸ شهریور ماه شروع میشوند برای تمام سطوح سوادی، دانشجو می‌پذیرد

داوطلبان برای دریافت بروشور راهنما و کارت شرکت در آزمون ورودی به مرکز ثبتنام انستیتو ـ ساختمان ۳۵ خیابان تخت جمشید مراجعه نمایند

(آگهی پذیرش مرکز آموزش کودک سیمین جداگانه انتشار خواهد یافت).

دفتر روابط

چهار دستگاه جیپ نیسان

بسیار تمیز، آماده بکار بفروش می رسد خریداران در موسسه اطلاعات ـ قسمت حمل و نقل تلفن ۳۲۸۲۶۶ ـ از ساعت ۸ صبح الی ۶ بعد از ظهر به آقای ابراهیمی مراجعه فرمایند.

تورخاور هتل ـ مشهد

ده شب باغذا و گشت های شهری در خراسان مشهد ـ خیابان تهران ـ تلفن رزرو ۴۳۶۷۷

هواپیمائی ملی ایران ۰ هما ۰

«اطلاعیه»

تغییر محل واحد لوازم شخصی واردات خارجی فروش بار هواپیمائی ملی ایران «هما»

قسمت لوازم شخصی واردات خارجی فروش بار «هما» در تهران از تاریخ ۷ شهریور ۱۳۵۷ ازخیابان فرصت به ساختمان گمرک فرودگاه مهرآباد انتقال یافته است و مراجعان گرامی برای دریافت حواله‌ی گمرکی و ترخیص لوازم شخصی وارداتی‌خود میتوانند به محل مذکور مراجعه فرمایند.

تلفن قسمت لوازم شخصی واردات خارجی فروش بار «هما» تهران ـ مهرآباد: ۹۱۱۲۶۲۰

آگهی پذیرش دانشجو

دانشگاه رضائیه برای دوره دوساله رشته تکنیسین دامپزشکی (فوق دیپلم) ازبین دارندگان دیپلم متوسطه در رشته طبیعی یا علوم تجربی تعدادی دانشجودرنیمسال اول سال تحصیلی ۵۷ـ ۵۸ می پذیرد.

داوطلبین باید مدارک خود را همراه با فورم پرشده زیر شخصا یا توسط پست طوری ارسال دارند که حداکثر تاآخر وقت اداری روز ۵مهر ماه ۱۳۵۷ بدفتر اداره کل آموزش دانشگاه رضائیه تحویل گردد.

مدارک لازم:

۱ـ فتوکپی کارنامه آزمون همگانی سال جاری (یکبرگ).
۲ـ فتوکپی کارنامه ششم متوسطه (یکبرگ).
۳ـ فتوکپی شناسنامه (یکبرگ).
٤ـ عکس ٤×۳ که مشخصات داوطلب پشت آن نوشته شده باشد (دوقطعه).
۵ـ مدرک لازم برای روشن بودن وضع نظام وظیفه.
۶ـ فیش بانکی بمبلغ پانصد ریال که بحساب شماره ۲۵۲ بانک عمران شعبه رضائیه واریز شده باشد.

تذکر: ۱ـ کلیه داوطلبین ساعت ۹ صبح روز ۸ مهرماه ۵۷ جهت مصاحبه بدانشکده دامپزشکی مراجعه نمایند.
۲ـ به تقاضا های رسیده بعد از تاریخ ذکر شده ترتیب اثر داده نخواهد شد.

دانشگاه رضائیه

دانشگاه رضائیه ـ اداره کل آموزش.

اینجانب با مشخصات زیر:

نام خانوادگی ... نام ... نام پدر ... متولد ...

به شماره شناسنامه ... صادره از ... وضع نظام وظیفه.

آدرس:

تقاضای پذیرش در رشته تکنیسین دامپزشکی را دارم. آ ـ ۵۰۰۷

آگهی

تعدادی از خانمها و آقایان از اراضی موقوفه مجتمع آموزشی هنرستان دختران و آموزشگاه حرفه‌ای پسران در ورامین (قریه مامازندوپلشت وغیره) بشرح زیر اجاره رسمی نموده‌اند.

۱ـ عده‌ای با در دست داشتن سند رسمی در اثر اشتباه مسئولین گذشته زمین به آنها داده نشده و فاقد زمین میباشند از این عده تقاضا دارد برای ابطال سند خودشخصا یا نمایندگانشان هرچه زودتر به حسابداری این مجتمع واقع در خیابان سوم اسفند مراجعه فرمایند.

۲ـ تعدادی از خانمها و آقایان با اجاره رسمی و داشتن زمین و بهره برداری از آن درپرداخت اجاره تسامح و خودداری نموده‌اند غافل از اینکه این درآمد ناچیز خرج تعدادی اطفال بی‌سرپرست میشود به خانمها و آقایان ردیف دوم اخطار میشود چنانچه در ظرف ده روز برای پرداخت بدهی خود مراجعه نکنند در هر درجه و مقامی که باشند مشخصات کامل آنان در روزنامه‌ها جهت شناسائی همگان درج کمچه اشخاصی بمال موقوفه تجاوز کرده و یا قصد تجاوز را دارند و بدیهی است از طریق اجرا اقدام به اخذ مطالبات و خسارات وارده را خواهد نمود.

اداره امور هنرستان دخترانو آموزشگاه حرفه‌ای پسران

آگهی

وزارت پست و تلگراف و تلفن باطلاع عموم میرساند به منظور تامین نیاز اهالی کشور وایجاد تسهیلات بیشتر مراجعین محترم پست ازاول مهرماه ۱۳۵۷ سرویس قبولو حمل بسته های کوچك «پتی‌پاکه» درداخل کشور باتوجه بضوابط و مقررات پستی باشرایط زیردائر و بپست مقدم بمقصد ارسال نموده و مانند نامه‌های پستی در آدرس تعیین‌شده بگیرندگان تسلیم مینماید.

۱ـ مجموع ابعاد بسته‌های کوچك ۹۰ سانتیمتر بزرك ترین بعداز ۶۰ سانتیمتر تجاوز نکند.
۲ـ حداقل ابعاد سطح بسته کوچك کمتر از ۱٤×۹ سانتیمتر نباشد.
۳ـ حداکثر وزن یك کیلوگرم.
٤ـ بسته های مزبور بطور سفارشی و بادریافت حق سفارشی داخله علاوه بر نرخ پستی قبول میشود.

۵ـ نرخ پستی آن تا ۱۰۰ گرم ۱۵ ریال
از ۱۰۰ گرم تا ۲۵۰ گرم ۳۰ ریال
از ۲۵۰ گرم تا ۵۰۰ گرم ۵۰ ریال
از ۵۰۰ گرم تا ۱۰۰۰ گرم ۷۰ ریال

۶ـ بسته‌های کوچك میتوانند حاوی اشیائی از قبیل لوازم شخصی، پوشاك، هدایا بهر صورت و کیفیت، نوار ضبط صوت، فیلمهای خام یا ظاهر شده ـ صفحات موسیقی باشد تابتواند بارعایت ضوابط و تعرفه پستی مشمول نرخ مخفف (پتی‌پاکه) گردد واز گذاردن سکه‌های پول اوراق بانکی، حکم پول، اسکناس، اوراق بهادار، چکهای مسافرتی، پلاتین، طلا، ونقره وجواهرات و سنگهای قیمتی و سایر اشیاء قیمتی خودداری گردد.

۷ـ گذاردن مواد مخدر مواد منفجره و خطرناك، مایعات و مواد آلوده کننده و غیره دربسته‌های مزبور ممنوع است.

۸ـ لفاف بندی بسته‌های کوچك تابع شرایط بسته بندی امانات پستی بوده باید بصورتی باشد که بررسی محتویات آن اشکالی بوجود نیاورد و درصورتیکه مکاتبات و یادداشتهای روزانه شخصی و تمبر های پستی در آن قرار داده شود نرخ و شرایط و مقررات مربوط بنامه بدآن تعلق خواهد گرفت.

م الف ۱۵۹۰۳ آ ـ ۱۵۳۱۰

با آزاد شدن احزاب حکومت نظامی درست نبود

امروز نیز مجلس شورای ملی جلسه علنی فوق‌العاده داشت. در این جلسه که ساعت ۹ بامداد بریاست آقای مهندس عبدالله ریاضی تشکیل گردید. پیشنهاد دولت مبنی بر برقراری حکومت نظامی در تهران، کرج، قزوین، قم، مشهد، اهواز، آبادان، تبریز، شیراز، جهرم، کازرون و اصفهان در دستور بود.

سخنان مخالف و موافق

برای بحث پیرامون این پیشنهاد بیش از ۲۵ تن از نمایندگان نامنویسی کردند که عبارتند از: شریفی- پارسا - اسحقی‌نژاد- وعظی‌پاوند - افتخار- سیفی- متوی- فلاح مقیم- شهابی- دهقان نژاد - ماهوزی- اخلاق‌پور - خانم پروین- مظهری- عباس میرزائی - عبداله قراگزلو- سید محمد جزایری- تجدد- کاظم جزایری- هاشمی - میاندوآب - معینی- دکتر مشیر.

در آغاز جلسه رئیس مجلس شورایملی گفت: پیشنهاد دولت درباره برقراری حکومت نظامی مطرح است. همانطوریکه در سابق هم گفتم در آئیننامه راجع به اینموضوع اشاره‌ای نداریم. دفعه قبل پیشنهاد شد یک مخالف و یک موافق در جلسه صحبت کنند اکنون هم می‌بینیم کمبودی تقاضای صحبت کرده‌اند. چون در آئین‌نامه چیزی فکر نشده استرای، رای مجلس است اجازه بفرمائید که اول، نفر مخالف صحبت کند.

اخطار نظامنامه‌ای

در اینموقع محسن پزشکپور بعنوان اخطار نظامنامه‌ای پشت تریبون رفت و گفت: اینکه ریاست محترم فرمودند در آئین نامه اشاره‌ای نداریم باید عرض کنم که مطابق آئیننامه پیشنهاد ها بدو صورت مطرح میشود. یا لایحه است یا طرح. من‌نظر نمایندگان را به اصل ۱۵ و ۱۶ و ۱۷ و ۳۲ قانون اساسی جلب میکنم که تصریح شده است دولت، قوه مجریه هریک از مواردی که بنظرش میرسد باید بمجلس پیشنهاد کند و پس از تصویب یا توشیح ملوکانه به صورت قانون درآید.

این لایحه است یا طرح ؟

پزشکپور گفت: هر پیشنهادی‌که دولت بمجلس بدهد «لایحه» است و باید بصورت لایحه مورد بررسی قرار گیرد.

در نظام قانونی ایران تصمیم قانونی نداریم. و انچه را که بصورت تصمیم قانونی عمل کرده‌اند تغییر تاریخ رسمی ایران بود که دولت وقت با صدور بخشنامه‌ای انرا لغو کرد.

بنابراین ما در هیچ مورد چیزی بعنوان تصمیم قانونی نداریم و نمیتوانیم بپذیریم که مسئله برقراری حکومت نظامی بصورت پیشنهاد مطرح و بررسی شود.

پزشکپور گفت: اصولا اگر لایحه‌ای که دولت بمجلس میدهد پیشنهاد است. واین پیشنهاد در مورد برقراری حکومت نظامی هم باید بصورت لایحه بررسی شود. اگر این پیشنهاد بصورت لایحه بررسی نشود من ومظهری، پارسای مطلق، جزایری، نواب صفا، اخلاقی‌پور اسحقی‌نژاد، فرمان، طبیب، یزدی، دکتر مشیر، دکتر شیروانی بعنوان اعتراض، جلسه مجلس را ترک خواهیم کرد.

وهرگاه فرصت به صحبت برسد دکتر مشیر از طرف اقلیت صحبت خواهد کرد.

رئیس مجلس: این مطلب تازه‌ای نیست. درقانون حکومت نظامی که اشاره شد آمده‌است و در ادوار گذشته بدینصورت عمل شده و موافقت مجلس در پیشنهاد برقراری حکومت نظامی بدولت ابلاغ شده است.

رئیس مجلس گفت برای اطلاع بیشتر نمایندگان من اکنون متن قانون برقراری حکومت نظامی را قرائت میکنم.

در اینموقع متن قانون بوسیله عبدالهادی اقایان‌منشی هیات رئیسه قرائت شد.

تذکرات بنی‌احمد

احمد بنی‌احمد گفت: آئیننامه داخلی راهنمای ما نمایندگان است و تمام قوانینی که بصورت اجرا درآمده است به مورد بررسی قرار گیرد.

در نظام قانونی ایران تصمیم قانونی نداریم. و انچه را که بصورت تصمیم قانونی عمل کرده‌اند تغییر تاریخ رسمی ایران بود که دولت وقت با صدور بخشنامه‌ای انرا لغو کرد.

بنابراین ما در هیچ مورد چیزی بعنوان تصمیم قانونی نداریم و نمیتوانیم بپذیریم که مسئله برقراری حکومت نظامی بصورت پیشنهاد مطرح و بررسی شود.

پزشکپور گفت: اصولا اگر لایحه‌ای که دولت بمجلس میدهد پیشنهاد است. واین پیشنهاد در مورد برقراری حکومت نظامی هم باید بصورت لایحه بررسی شود. اگر این پیشنهاد بصورت لایحه بررسی نشود من ومظهری، پارسای مطلق، جزایری، نواب صفا، اخلاقی‌پور اسحقی‌نژاد، فرمان، طبیب، یزدی، دکتر مشیر، دکتر شیروانی بعنوان اعتراض، جلسه مجلس را ترک خواهیم کرد.

وهرگاه فرصت به صحبت برسد دکتر مشیر از طرف اقلیت صحبت خواهد کرد.

رئیس مجلس: این مطلب تازه‌ای نیست. درقانون حکومت نظامی که اشاره شد آمده‌است و در ادوار گذشته بدینصورت عمل شده و موافقت مجلس در پیشنهاد برقراری حکومت نظامی بدولت ابلاغ شده است.

رئیس مجلس گفت برای اطلاع بیشتر نمایندگان من اکنون متن قانون برقراری حکومت نظامی را قرائت میکنم.

در اینموقع متن قانون بوسیله عبدالهادی اقایان‌منشی هیات رئیسه قرائت شد.

تذکرات بنی‌احمد

احمد بنی‌احمدگفت: آئیننامه داخلی راهنمای ما نمایندگان است و تمام قوانینی که بصورت اجرا درآمده است به مورد بررسی قرار گیرد.

در نظام قانونی ایران تصمیم قانونی نداریم. و انچه را که بصورت تصمیم قانونی عمل کرده‌اند تغییر تاریخ رسمی ایران بود که دولت وقت با صدور بخشنامه‌ای انرا لغو کرد.

بنابراین ما در هیچ مورد چیزی بعنوان تصمیم قانونی نداریم و نمیتوانیم بپذیریم که مسئله برقراری حکومت نظامی بصورت پیشنهاد مطرح و بررسی شود.

پزشکپور گفت: اصولا اگر لایحه‌ای که دولت بمجلس میدهد پیشنهاد است. واین پیشنهاد در مورد برقراری حکومت نظامی هم باید بصورت لایحه بررسی شود. اگر این پیشنهاد بصورت لایحه بررسی نشود من ومظهری، پارسای مطلق، جزایری، نواب صفا، اخلاقی‌پور اسحقی‌نژاد، فرمان، طبیب، یزدی، دکتر مشیر، دکتر شیروانی بعنوان اعتراض، جلسه مجلس را ترک خواهیم کرد.

وهرگاه فرصت به صحبت برسد دکتر مشیر از طرف اقلیت صحبت خواهد کرد.

رئیس مجلس: این مطلب تازه‌ای نیست. درقانون حکومت نظامی که اشاره شد آمده‌است و در ادوار گذشته بدینصورت عمل شده و موافقت مجلس در پیشنهاد برقراری حکومت نظامی بدولت ابلاغ شده است.

رئیس مجلس گفت برای اطلاع بیشتر نمایندگان من اکنون متن قانون برقراری حکومت نظامی را قرائت میکنم.

در اینموقع متن قانون بوسیله عبدالهادی اقایان‌منشی هیات رئیسه قرائت شد.

تذکرات بنی‌احمد

احمد بنی‌احمدگفت: آئیننامه داخلی راهنمای ما نمایندگان است و تمام قوانینی که بصورت اجرا درآمده است به مورد بررسی قرار گیرد.

در نظام قانونی ایران تصمیم قانونی نداریم. و انچه را که بصورت تصمیم قانونی عمل کرده‌اند تغییر تاریخ رسمی ایران بود که دولت وقت با صدور بخشنامه‌ای انرا لغو کرد.

بنابراین ما در هیچ مورد چیزی بعنوان تصمیم قانونی نداریم و نمیتوانیم بپذیریم که مسئله برقراری حکومت نظامی بصورت پیشنهاد مطرح و بررسی شود.

پزشکپور گفت: اصولا اگر لایحه‌ای که دولت بمجلس بدهد «لایحه» است و باید بصورت لایحه مورد بررسی قرار گیرد.

در نظام قانونی ایران

در شرایط عادی و درزمان حکومت نظامی

وزراو نمایندگان مجلسین

چگونه دستگیر و محاکمه می‌شوند؟

بازداشت سه وزیر سابق از سوی فرمانداری نظامی، که براساس «ماده ۵ قانون فرمانداری نظامی» صورت گرفته این پرسش را در اذهان عمومی مطرح ساخته که «ماده ۵ قانون فرمانداری نظامی» چیست و اصولا دست گیری وزرای سابق ولاحق که در شرایط معمول بازداشت آنها، تابع تشریفات خاصی است و همچنین دستگیری و محاکمه نمایندگان مجلسین سنا و شورای ملی که از مصونیت پارلمانی برخوردار هستند، در زمان حکومت نظامی و بدون انجام تشریفات خاص یا در موارد دیگر چگونه میسر است؟

این گزارش که به تحلیل این ماده و همچنین مواد قانونی مربوط به توقیف وزراء و نمایندگان مجلسین پرداخته است، به این پرسش‌ها پاسخ میدهد.

درحال حاضر وزرای سابق یا نمایندگان وسناتورهای سابق درصورت لزوم وبه حسب مورد عینا مثل سایر افراد جامعه، به استناد ماده ۵ قانون فرمانداری نظامی توقیف میشوند چرا که ماده ۵ قانون فرمانداری نظامی میگوید: «اشخاصی که سوء ظن مخالفت بادولت مشروطه وامنیت انتظام عمومی درحق آنها بشود، قوه مجریه حق توقیف آنان را خواهد داشت وپس از توقیف، استنطاق آنان شروع میشود. هرگاه دراستنطاق سوء ظن بکلی رفع نشود شخص مظنون درتوقیف باقی خواهد ماند وبعداز اختتام حکومت نظامی به عدلیه تسلیم خواهد شد».

اگرچه «سوء ظن مخالفت با دولت مشروطه»، برای وزرایی نظیر روحانی وشیخ الاسلام زاده وجود ندارد، ومهره هایی هم نیستند که بتوانند «امنیت انتظام عمومی» را مختل سازند ولی این نظر وجود دارد که نام آنها، به تنهایی کفایت میکند تا «نظام امنیت عمومی» را مختل سازد. چرا که، گفته میشود، اعمال آنها بهنگام وزارت، آن چنان تولید نارضایی کرده وآنچنان ضوابط ومعیارها را برهم زده است که بتصور گروه زیادی از رجال سیاسی واداری، تنها راهی که برای آنها باقی میماند، حضور دریک دادگاه مردمی است، دادگاهی که بتواند فارغ از مسائل سیاسی، به همه کارهای آنها وپی آمدهای ناگوارش دقیقا رسیدگی کند.

حقوق دانان میگویند: ولی درشرایط فعلی جلب وتوقیف اینگونه افراد به استناد قوانین دادرسی کیفری، امکان ندارد. چون باید پرونده های تخلفات آنها تشکیل شود، مدارک جرم تهیه وتنظیم گردد، موارد خلاف کاملا مشخص ومعین شود تا بتوانند طبق قانون محاکمات وزراء مصوب سال ۱۳۰۷ یا قانون تشکیل کمسیون ۵ نفری مصوب سال ۱۳۴۲ تحت تعقیب قراردهند. تازه درآنصورت، مادام که دیوان عالی کشور، حکم به محکومیت آنها نداده است. متهمان یا مجرمان آزاد خواهند بود وآزاد خواهند گشت، درحالیکه منظور اصلی، توقیف آنها بدلیل تأمین رضایت مردم وتعقیب احتمالی آنها پس از جمع آوری مدارک خواهد بود بنابراین تنها راه دستگیری وتوقیف آنها همین ماده ۵ حکومت نظامی درباره اخلال در «امنیت ونظام عمومی» است که به گفته نمایندگان مردم درمجلس شورای ملی که درجلسات هفته پیش مطرح شد، امنیت جامعه را مختل ساخته اند.

تفسیر کلمه «سوءظن»

ماده ۷ همین قانون نیز مورد دیگری برای توقیف «متهمین» خواهد بود آنجا که میگوید: «مامورینی که تامین شهر بعهده آنان واگذار میشود درصورت سوء ظن حق دخول به منازل واجرای تحقیقات را خواهند داشت درصورت مخالفت ومقاومت جبرا میتوانند داخل شوند ومخالفت ومقاوم قهرا دستگیر وموافق حکم محکمه قویا سیاست خواهند شد».

بنابراین صرف «سوء ظن مامورین» میتواند دلیل برای توقیف این افراد باشد، چون تفسیر کلمه «سوء ظن» آنقدر موسع وبسیط است که بهیچوجه نمیتوان آنرا دریک کادرکوچک گنجانید. ازطرفی قانون فقط میگوید: «سوء ظن» ودراینجا از دلیل ومدرک حرفی نمیزنند، بنابرین «مامورینی که تامین شهر بعهده آنان واگذار میشود» الزامی ندا ند که به جمع آوری مدرک وسند بپردازند یا برای توقیف افراد دلیل موجهی را ارائه دهند فقط کافی است که به یک یا چندنفر «سوء ظن» پیدا کنند.

پس توقیف شیخ الاسلام زاده وروحانی ومهدوی وزرای سابق درحال حاضر منع قانونی ندارد.

مسئولیت وزرا

حال به ببینیم که اصولا وزرای سابق ولاحق را، وزرایی که طبق اصل شصت ویکم قانون اساسی «علاوه براینکه مسئول مشاغل مختصه وزارت خود هستند، به هیئت اتفاق نیز درکلیات امور، درمقابل مجلسین، مسئول وضامن اعمال یکدیگرند» یا اصل شصت وچهارم که میگوید «وزراء نمیتوانند احکام شفاهی یا کتبی پادشاه را مستمسک قرارداده. سلب مسئولیت ازخودشان بنمایند» چگونه میتوانیم به پای میز محاکمه بکشانیم؟

چرا که توقیف وبازداشت چندوزیر سابق واسبق این بحث را مطرح کرده است که چگونه؟ به چه ترتیب؟ درچه شرایطی؟ به استناد کدام یک از قوانین وباچه تشریفاتی میتوانیم وزرای سابق ولاحق را توقیف کنیم وبه محاکمه بکشانیم؟

برای توقیف رجال سیاسی درسطح وزیر ونمایندگان مجلسین قوانین مختلفی داریم، که از همه مهمتر قانون اساسی، یعنی قانون «مادر» است که هیچ قانون دیگری نمیتواند ناقض آن باشد.

اصل بیست وهشتم قانون اساسی میگوید «هرگاه وزیری برخلاف یکی از قوانین موضوعه که به صحه همایونی رسیده اند، به اشتباه کاری احکام کتبی یا شفاهی از پیشگاه مقدس ملوکانه صادر نماید ومستمسک مساهله وعدم مواظبت خود قرا ردهد به حکم قانون مسئول ذات مقدس همایون خواهد بود».

دراصل بیست ونهم نیز مذکور است که «هروزیری که درامری از امور مطابق قوانینی که به صحه همایونی رسیده است از عهده جواب برنیاید ومعلوم شود که نقض قانون وتخلف از حدود مقرره کرده است، مجلس عزل اورا از پیشگاه همایونی مستدعی خواهد شد وبعداز وضوح خیانت، درمحکمه عدلیه دیگر به خدمت دولتی منصوب نخواهد شد».

یکلام دیگر قانون اساسی مقرر داشته است که اگر وزیری درمحکمه عدلیه محکومیت پیدا کرد، بهیچوجه نمیتواند مجددا به خدمت دولتی گمارده شود، درصورتیکه درگذشته چندبار دیده ایم وزرایی را که درعدلیه محکومیت پیدا کرده ولی بعدا به نخست وزیری هم رسیده اند!

اجرای دو اصل

اما اصل بیست وپنجم متمم قانون اساسی، طریق این محاکمه ومحکومیت را هم صراحتا معین کرده است که «تعرض به مامورین دیوانی درتقصیرات راجعه به مشاغل آنها محتاج به تحصیل اجازه نیست مگر درحق وزراء که رعایت قوانین مخصوصه دراین باب باید بشود».

واصل هفتادم متمم قانون اساسی بازهم تصریح دارد که تعیین تقصیر ومجازات وارده بروزراء درموقعی که مورد اتهام مجلس شورایملی یا سنا شوند، یا درمورد اداره خود دچار اتهامات شخصی مدعیان گردند منوط به قانون مخصوص خواهد بود».

در اجرای این دو اصل بود که قانون محاکمه وزرا در سال ۱۳۰۷ به تصویب مجلس شورایملی رسید، ماده یک این قانون مقرر میدارد که:

«هرگاه رئیس الوزراء یا وزیری در امور مربوط به شغل و وظیفه خود متهم به ارتکاب جنحه یا جنایتی شود، مورد تعقیب مجلس شورایملی واقع خواهد شد اعم از اینکه حین تعقیب متصدی شغل وزارت باشد یا نه.

تبصره: کفیل رسمی هر وزارتخانه در حکم وزیر است»

ماده ۲ همین قانون متذکر میشود که موجبات تعقیب وزراء از طرف مجلس شورایملی به قرار ذیل است:

اول ـ اعلام کتبی یکی از نمایندگان در مجلس شورایملی دایر به وقوع جنحه یا جنایت

دوم ـ راپورت های واصله به مجلس شورایملی از طرف مامورین و صاحب منصبان کشف جرایم

سوم ـ شکایت و راپورت‌های واصله از افراد مردم و اعلامات مطلعین از وقوع جرم که به توسط نمایندگان به مجلس شورایملی تقدیم میشود.

تبصره ـ در موارد فوق باید توضیحات نمایندگان یا راپورت‌ها یا شکایات و اعلامات واصله مبنی بر قرائن و اماراتی باشد که دلالت به وقوع جرم بکند».

چون هر آدم مغرضی به سادگی میتواند، بدون مدرک و سند علیه یک وزیر اعلام جرم کند و حیثیت شریف او را خدشه دار سازد، اما مقنن برای جلوگیری از این غرض ورزی‌ها «دلالت بر وقوع جرم» را لازم شناخته است

تحقیقات کمیسیون عرایض

در هر یک از موارد مذکور در ماده قبل رئیس مجلس شورایملی در ظرف یک هفته توضیحات و اسناد و مدارک موجود راجع به اتهام را به کمیسیون عرایض مجلس ارجاع مینماید، کمیسیون مزبور مکلف است در ظرف پانزده روز تحقیقات بدوی را بعمل آورد و خبر خود را دایر به لزوم یا عدم لزوم ادامه تحقیقات به رئیس مجلس شورایملی تقدیم نماید و این خبر در ظرف یک هفته در مجلس علنی قرائت شده و پس از قرائت بدون مذاکره و مباحثه اعم از اینکه خبر دائر به تعقیب یا عدم تعقیب باشد به کمیسیون عدلیه مراجعه میشود».

یعنی به فاصله یک ماه از تاریخ اعلام جرم از طرف نماینده مجلس یا گزارش هیئت دولت مبنی بر تعقیب وزیر، پاید پرونده او به کمیسیون دادگستری برود تا حقوقدانان مجلس به اظهار نظر پردازند.

ماده ۴ ـ کمیسیون عدلیه مکلف است هر قسم تحقیقات لازمه را از مراجعه به اسناد و مدارک و توضیحات موجود در وزارتخانه‌های مربوط و خواستن توضیحات از شخص متهم و تحقیقات از اشخاص دیگری را لازم بداند بعمل آورد و خبر خود را ظرف یک ماه به مجلس شورایملی تادیم دارد.

ماده ۵ ـ در صورتیکه خبر کمیسیون عدلیه دائر به مجرمیت وزیر باشد، خبر مزبور در جلسه علنی قرائت بدون مذاکره و مباحثه دوسیه امر به وزارت عدلیه ارسال میشود که قضیه را فورا به دیوانعالی تمیز ارجاع نماید».

اما اگر کمیسیون دادگستری مدارک موجود را کافی بر «دلالت بر وقوع جرم» نشناخت باز هم ماده ۶ همین قانون. تکلیف دستگاه قضا، یا مدعی را روشن کرده است که «در صورتیکه راپرت کمیسیون عدلیه دائر به عدم تعقیب متهم باشد در جلسه علنی مجلس شورایملی قرائت و مطرح مباحثه میشود، اگر راپرت مزبور تصویب گردید متهم تبرئه شده و هرگاه تصویب نگردید به مفاد ماده ۵ رفتار خواهد شد».

برای آگاهی مردم

حالا برای اینکه بدانیم چرا باید دیوانعالی کشور درباره محاکمه وزراء تصمیم گیرند و حاکم باشد. باید به اصل شصت و نهم متمم قانون اساسی مراجعه کنیم که صراحتا تذکر داده است «مجلس شورایملی یا سنا تقصیر وزراء را در محضر دیوانخانه تمیز عنوان خواهند کرد. دیوانخانه مزبور با حضور تمام اعضای مجلس محاکمات دایره خود محاکمه خواهد کرد مگر وقتی که بموجب قانون، اتهام و اقامه دعوی از دایره ادارات دولتی مرجوعه به شخص وزیر خارج و راجع به خود وزیر باشد».

دیوانعالی تمیز پس از وصول دوسیه قضیه را تعقیب خواهد نمود، و دیوان تمیز در جلسه عمومی با حضور تمام مستشاران خود بر طبق موازین برای رسیدگی به امور جزایی مقررات رسیدگی و حکم مقتضی را صادر خواهد نمود.

در مواد تقصیرات سیاسی هیئت منصفه حضور خواهند داشت.

هرگاه حکم دیوان تمیز دایر به محکومیت وزیر باشد دیوان مزبور باید در ضمن حکم خود محکوم علیه را به تادیه ضرر و خسارات وارده بر مدعی خصوصی محکوم کند، اعم از اینکه مدعی خصوصی دولت باشد یا اشخاص دیگر!

اما برای آنکه مردم از نتیجه محاکمه زودتر آگاه شوند ماده ۱۲ همین قانون تصریح کرده است که: حکم دیوان تمیز باید ظرف سه روز از تاریخ صدور حکم به وزیر و مدعی العموم دیوان مزبور ابلاغ شود، بعلاوه مفاد حکم در جراید محلی اعلان و مواد حکم به مجلس شورایملی تقدیم شود.

ماده ۱۴ هم متذکر میشود در مواردی که وزراء در امور اداری خود دچار اتهامات شخص مدعیان شوند، به ترتیب مزبور در ماده فوق رفتار خواهد شد.

بعد از عزل وزیر

اما، سوای اینها، گاهی اتفاق میافتد که وزیری بعد از عزل و برکناری یا استعفا مورد اتهام قرار میگیرد. در چنین موقعی است که قانون محاکمات وزرا مصوب ۴۲/۵/۳ این گروه را مورد مشمول قرار خواهد داد و حاکم و ناظر بر اتهام آنها خواهد بود

ماده یک این قانون در تفسیر قانون محاکمات مصوب ۱۳۰۷ و تفکیک نوع رسیدگی وزرای شاغل یا وزرای سابق میگوید:

«هرگاه نخست وزیر یا کفیل

بقیه در صفحه ۱۵

شیخ الاسلام زاده

مهدوی

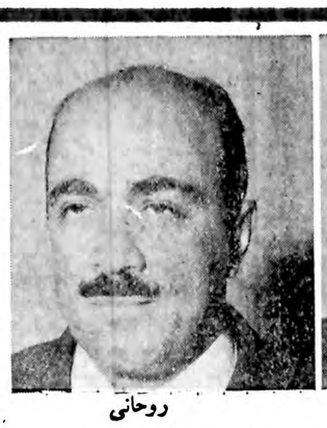
روحانی

*** قانون محاکمه وزرا مصوب سال ۱۳۰۷ می‌گوید:**
هرگاه رئیس الوزرا یا وزیری در امور مربوط به شغل و وظیفه خود متهم به ارتکاب جنحه یا جنایتی شود، مورد تعقیب مجلس شورای ملی واقع خواهدشد اعم از اینکه حین تعقیب متصدی شغل وزارت باشد یا نه.

*** ماده ۵ قانون فرمانداری نظامی، که سه وزیر سابق به استناد آن بازداشت شده اند چیست؟**

شرکت ایران ترم وابسته به سازمان گسترش و نوسازی صنایع ایران با مدیریت گلوگیر آلمان

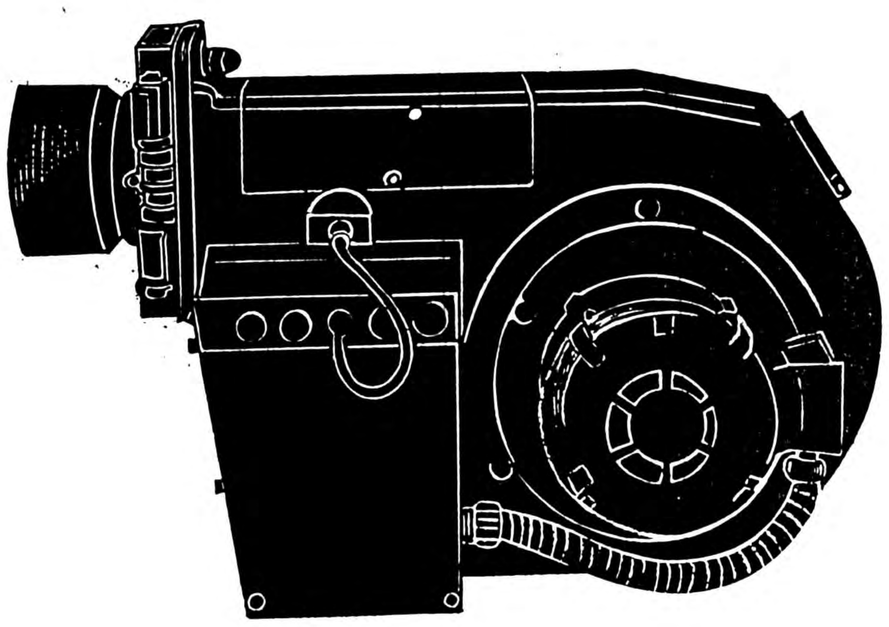

با تکنولوژی پیشرفته مشعلهای
حرارتی ایران ترم در نمایشگاه
بین المللی تهران آشنا شوید!

شرکت ایران

مرکز آموزش زبان خوارزمی
KHARAZMI'S LANGUAGE CENTER
در دوره پائیزی برای کلاسهای ترمی اعزام F.C.E. (لوور کمبریج)
توفل تقویتی و کلاس مخصوص مبتدی ها از ۲۰ شهریور ماه ۵۷ صبح و بعداز ظهر ثبت نام میکند. شروع کلاسها ۱۵ مهرماه ۱۳۵۷
شماره ۱ـ خیابان آناتول فرانس سرویری در شرقی دانشگاه تهران ـ شماره تلفن: ۶۴۶۶۰۷ ـ ۶۴۶۸۶۴ ـ ۶۴۳۴۰۶
شماره ۲ـ خیابان شهناز سایستگاه کلانتری ـ شماره ۲۵۹ ـ تلفن ۷۶۲۹۵۲
شماره ۳ـ خیابان رودکی (سلسبیل) ـ چهار راه وتوقف ـ تلفن ۹۵۱۶۴۴ ـ ۹۵۲۱۹۴
شماره ٤ـ شمیران ـ پل تجریش ـ خیابان ارم، شماره ٤٦ ـ تلفن ۲۷۱۹۲۲

اطلاعیه
شرکت ملی نفت ایران
قابل توجه مصرف کنندگان نفت گاز دستگاههای حرارتی (شوفاژ)
نظر باینکه عاملین توزیع نفت گاز مورد مصرف دستگاه های حرارتی (آقایان علی پسیان ودلاور انصاری) از تاریخ ۱۳۵۷ر۰۲۱ر در این زمینه فعالیتی نخواهند داشت از کلیه مشترکین عاملین نامبرده فوق تقاضا دارد جهت راهنمائی و ثبت نام نزد سایر عاملین رسمی به امور پخش این شرکت واقع در تقاطع خیابان‌های بهار و ثریا (اطاق شماره ۲۳۷) مراجعه و یا باتلفنهای ۷۵۳۲۱۷ و ۷٦٤٤۲٦ و ۷٦٥۹۱۲ روز های شنبه تا چهارشنبه از ساعت ۷ الی ۱٤ تماس حاصل فرمایند

بنیانگذار: عباس مسعودی
صاحب امتیاز و مدیر: فرهاد مسعودی
سال پنجاه و سوم
محل اداره: خیابان خیام. ساختمان اطلاعات
تلکس ۲۱۲۳۳۶ ـ تلگرافی: اطلاعات. تهران
تلفن ۳۲۸۱

سخن روز

دولت و مجلس

پس از بیست ساعت مذاکره در اطراف برنامه دولت و پاسخگویی آقای نخست وزیر به تذکرات و انتقادات نمایندگان، سرانجام مجلس شورای ملی با ۱۷۶ رای موافق نسبت به دولت شریف امامی ابراز اعتماد کرد.

جریان مذاکرات مجلس شورای ملی پیرامون برنامه دولت، نسبت به گذشته تفاوت های چشمگیری داشت. برای اولین بار مشروح مذاکرات مجلس از رادیو ـ تلویزیون پخش شد و درمطبوعات انتشار یافت. این نخستین اقدام دولت درراه ایجاد یک فضای تازه بود برای انعکاس صدای مخالفان و بطورکلی، قراردادن توده مردم درجریان نظریات موافق و مخالف. چه، همانطور که رئیس دولت بهنگام معرفی وزیران و تقدیم برنامه دولت اظهارداشت دموکراسی اصیل از پارلمان آغاز میشود و نخستین گام درراه تقویت قوه مقننه همین است که نمایندگان درمحیط باز وفارغ از هرگونه دغدغه و هراسی بتوانند عقاید خودرا ابراز دارند و سخنان آنها خارج از چهاردیواری عمارت پارلمان هم شنیده شود.

درچنان شرایطی که میلیونها تن سخنان نمایندگان مخالف و موافق را کلمه به کلمه می شنیدند و یا میخواندند، سخنرانان آنچه را گفتنی بود گفتند و تندترین کلمات را نیز برای بیان نکات انتقادی به کارگرفتند تا جایی که حتی موافقان درمقام تنقید از مخالفان عقب نماندند.

کثیری از مردم که این چند روزه جریان جلسات مجلس را برصفحه تلویزیون تماشامیکردند، قطعا به این نکته توجه داشتند که نخست وزیر با چه دقتی به سخنان ناطقان مخالف و موافق گوش میداد و یادداشت برمیداشت.

آنها که با کیفیت کارمجلسین و روابط دولت با نمایندگان درسالهای اخیرآشنایی داشته اند اغلب تصور میکردند این یادداشت ها بقصدپاسخگوئی است ولی بعد معلوم شد نخست وزیر این نکات را بقصدپی گیری یادداشت میکند و بخلاف مرسوم تصمیم ندارد آنچه را گفته میشود جواب بدهد.

نطق دیروز نخست وزیر، نمونه یی از برخوردمکرات منشانه با مخالفان و نظریات ایشان بود. درسالهای اخیرنمایندگانی که پیرامون برنامه دولت صحبت میکردند عموما انتظارداشتند درموقع جواب شنیدن هدف طعن و طنز و کنایه و یا بی‌مهری صریح قرارگیرند. این حملات تند و نیش ها و زخم زبان ها نه فقط مخالفین و منتقدین، که حتی موافقان را هم دربرمیگرفت و پس از سالها، مجلسیان به نطقی گوش سپردند که دران از نیش زدن و هجو کردن و متلک گفتن اثری نبود!

نخست وزیر به سخنرانان مخالف و موافق با کمال ادب و متانت پاسخ گفت و برقسمت اعظم انتقادات صحه گذاشت و درمواردی که توضیحاتی ضرورت داشت، بسیار مشفقانه توضیح داد.

رویهمرفته، این طرز برخورد را میتوان مقدمه یک دوران تازه درنظام دموکراسی ایران و طلیعه روابط سالم و احترام آمیز دولت و مجلس تلقی کرد.

تفسیر سیاسی روز

بی تفاوت شدن پرتغالی‌ها

کابینه آلفردونوبرداکوستا با استیضاح حزب سوسیالیست که با اکثریت مطلق درپارلمان به تصویب رسید برکنار شد. احزاب دمکراتیک و «اتحادیه دمکراتیک خلق» (افراطی چپ) نیز رای عدم اعتماد دادند، باین ترتیب بحران سیاسی در پرتغال که از ماه ژوئیه آغاز شده است تا مدت نامعلومی ادامه خواهد یافت.

دراین شرایط دورنیست مردم پرتغال که از سخنرانیهای بیهوده ومذاکرات بی ثمر پشت پرده خسته شده اند یک واکنش منفی از خود نشان دهند.

احزاب پرتغال بخوبی به این خطر آگاهند، اما راه حلی برای پایان دادن به بحران پیدا نمی کنند.

اکنون شوروهیجانی که درسالهای ۱۹۷۴ و۷۵ میان توده های مردم پرتغال دیده میشد جای خود را به بی قیدی وبی تفاوتی داده است.

نتایج یک انتخابات فرعی که برای برگزیدن اعضای شورای شهرداری «میراندلا» برگزار شد بخوبی بی تفاوتی وبی علاقگی رای دهندگان پرتغالی را نشان میدهد. دراین انتخابات ۶۰ درصد از کسانی که برای دادن رای نام نویسی کرده بودند از رفتن به پای صندوقهای رای گیری خودداری کردند. حزب سوسیالیست وحزب دمکرات دراین انتخابات فرعی بسختی از حزب سوسیال دمکرات شکست خوردند.

ماریو سوارش رهبر حزب سوسیالیست پس از سرنگون شدن دولت آلفردونوبر داکوستا به رئیس جمهوری پرتغال پیشنهاد کرده است که با وی برای جستجوی یک راه حل دمکراتیک همکاری کند.

رهبر حزب سوسیالیست که عامل اصلی سقوط دولت است ضمن نطقی درپارلمان گفت که هیچگونه دشمنی با رئیس جمهوری ندارد وداوطلب پست نخست وزیری هم نیست، بلکه میخواهد دولتی درلیسبون روی کار آید که مورد اعتماد همه احزاب وگروههای سیاسی باشد. تنها چنین دولتی میتواند برسرنوشت کشور تا پایان دوره قانونگذاری کنونی (۱۹۸۰) حکومت کند وپرزیدنت اینش یک بار دیگر به احزاب پرتغال فرصت داده است که راه حلی برای بحران کابینه دراین کشور پیدا کنند.

از طرفی حزب سوسیالیست، دیگر احزاب پرتغال را برای پیدا کردن چنین راه حلی دعوت کرده است، اما حزب سوسیال دمکرات که نسبت به نقشه های سیاسی سوارش درشک وتردید است این دعوت را رد کرده است.

حزب سوسیال دمکرات تنها چاره بحران را دربرگزاری انتخابات زودرس میداند. درچنین شرایطی دورنمای سیاسی درپرتغال هنوز روشن نیست. اگر هیچگونه راه حل پارلمانی برای رفع بحران پیدا نشود پرزیدنت اینش ابتکار عمل را بدست خواهد گرفت. که ممکن است انحلال پارلمان وانجام انتخابات زودرس را بدنبال داشته باشد.

حزب سوسیال دمکرات همانطور که گفتیم خواستار انتخابات زودرس برای پایان دادن به بحران سیاسی درپرتغال است وبقین دارد که درانتخابات آینده حزب ماریو سوارش را از میدان سیاست دورخواهد کرد واکثریت آراء را بدست خواهد آورد.

درمحافل سیاسی پیروزی سوسیال دمکراتها درانتخابات فرعی یک شهرداری نشانه کاهش محبوبیت ماریو سوارش درمیان پرتغالیها تلقی شده است.

خبرگزاری فرانسه

اقتصاد و حکومت قانون

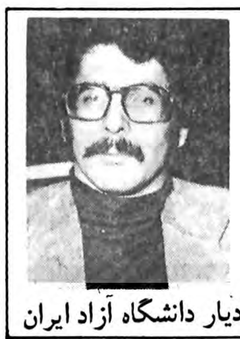

کریم پاکروان استادیار دانشگاه آزاد ایران

اقتصاد ایران از چه نوع است؟ برنامه ریزی شده، سرمایه داری و یا مختلط؟ بنظر میرسد که هیچکدام ازمفاهیم فوق نمی تواند به تنهائی اقتصاد ایران را تعریف کند. درحقیقت اقتصاد ایران از نوع اقتصاد مبتنی برهرج و مرج است بدین معنی که نه برای کالاها بازار مشخصی وجود دارد و نه روند منطقی دران به چشم می خورد.

اقتصاد ایران اقتصادیست برمبنای استثمار مصرف کننده بتوسط تولید کننده و دولت، استثمار روستا بتوسط شهر، احتکار و مصرف بی بندو بارو بی منطق ریشه این وضعیت را می توان درعدم حس اطمینان و عدم حس مسئولیت اجتماعی افراد و گروههای مختلف تشکیل دهنده جامعه ما جستجو کرد و این وضعیت نامطلوب ازنارسائی های موجود درحکومت قانون دربرخی زمینه ها درکشورمان سرچشمه می گیرد.

بطور کلی می توان گفت که زندگی اقتصادی ایران تابع مقررات است نه قانون: این دو مفهوم به هیچ وجهی باهم یکسان نیستند. قانون یک مفهوم اصولی و مقررات یک مفهوم اجرائی می باشد. به عبارت دیگر قانون، یک اصل و مقررات نحوه اجرای آن ـ اصل را بیان می کند. و به این ترتیب می توان گفت که قاعدتا مقررات درچهارچوب قانون وضع می گردد. ولی درصورتیکه قانون حکومت نکند مقررات دارای یک حیات مستقل خواهند شد.

عاملین اقتصادی درایران اعم از مصرف کننده، تولید کننده، کارگر، کارفرما و ـ دستگاههای دولتی درجنگلی ازمقررات پیچیده، ضدو نقیض و اغلب غیرقابل اجرا به سر می برند و ضمن اینکه درتمام فعالیتهای اقتصادی خود قاعدتا دربرابر دهها دستگاه دولتی و نیمه دولتی جوابگو هستند، بعلت فزونی مقررات درعمل درمقابل هیچکدام مسئولیت خاصی ندارند. این مقررات که بتوسط دهها دستگاه دولتی و نیمه دولتی که دراغلب اوقات بدون منطق خاصی، بطور تصادفی و برای حل و فصل فلان مسئله تأسیس شده اند بدون مجوز قانونی مشخصی وضع میشوند و اغلب دارای اثرات نامطلوب اجتماعی و اقتصادی می باشند.

نمونه بارزچنین دستگاههائی، کمیته های مبارزه با گرانفروشی حزب رستاخیز بود که بدون هیچ مجوز قانونی (مگر حزب قدرت اجرائی دارد؟) کاسبان باصطلاح «گرانفروش» را به جریمه و تبعید محکوم می کرد و نمونه مقررات نادرست، عوارض مضحک و غیر عادلانه خروج ازمملکت می باشد. فعالیتهای حزب رستاخیز درپخش سیمان و یا درحل مشکلات سینماها نمونه های دیگری ازاین وضعیت می باشد. ازاین ـ نمونه های متأسفانه می توان زیاد نام برد، بخصوص درمورد وضع عوارض مختلف درسطوح محلی و مملکتی. چنین وضعیتی نقش به سزا درافزایش تورم و کاهش رشد ـ اقتصادی دارد، زیرا که نتیجه آن ایجاد فساد دردستگاههای دولتی، کاهش سرمایه گذاری بعلت عدم اطمینان به آینده، افزایش زمین بازی و احتکار و کاهش کارائی اقتصاد مملکت می باشد و این عوامل همه در تسریع تورم و کاهش آهنگ رشد اقتصادی مؤثر هستند.

دراینجا می توان این قسمت بحث را بصورت زیر خلاصه کرد: مقرراتی که برمبنای قانون نبوده بلکه زاده فزونی دستگاههای دولتی و نیمه دولتی خود سر و خودکار ـ باشد، نه تنها درادارہ اقتصاد مملکت کمکی نمی کند بلکه فقط می تواند اثرات منفی داشته باشد. پس منظور مااین نیست که مقررات بطور کلی مضراست بلکه ـ می گوئیم که مقررات مفید نه تنها باید برمبنای منطبق وضع گردد بلکه باید پایه قانونی داشته باشد و این پایه قانونی را فقط قانون اساسی تأمین می کند. دراین موارد قانون اساسی چگونه می تواند کمک کند؟

قانون اساسی یعنی تفکیک کامل سه قوا، حمایت ازمال مردم درمقابل تعرض عاملین اقتصادی دیگر، منجمله دستگاههای دولتی، آزادی کسب و اشتغال و وضع عوارض و مالیات باتأئید نمایندگان مردم به عبارت دیگر مقررات باید از قوانین سرچشمه بگیرند، قوانینی که بتوسط نمایندگان مردم که در ـ مقابل آنها مسئول هستند وضع و تائید شده باشند و ارجای قانون بتوسط دستگاه اجرائی انجام شود که فقط درمقابل نمایندگان مردم مسئول هستند و سرانجام اجرای عدالت بتوسط قوه قضائیه تضمین گردد. دراینصورت است که می توان ـ امیدوار بود زمینه مساعدی برای مبارزه بامشکلات اقتصادی کشور مانند تورم، مشکلات صنعت ضعیف و مریض ما درزمینه تولید و سرمایه گذاری و رکود بخش کشاورزی و مسائل مشابه فراهم آید.

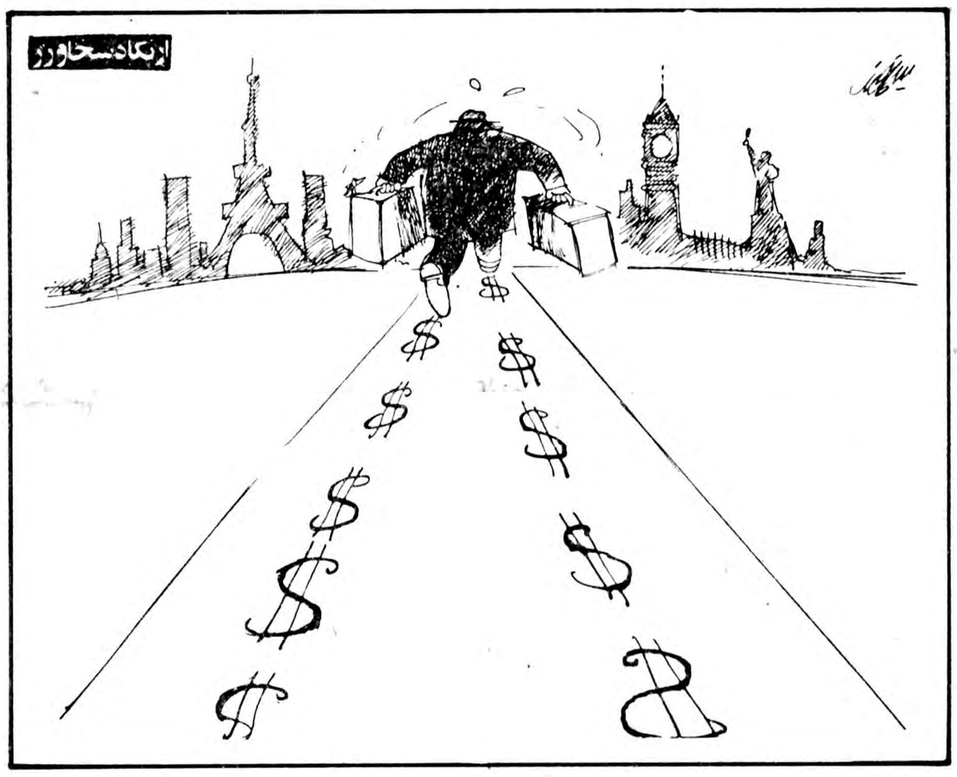

چهل سال قبل...

لهستان از سمت مشرق مورد حمله نیروهای شوروی قرار گرفت

مسکو ـ یادداشتی که از جانب دولت راجع به عبور نیروی روسیه از مرز لهستان تسلیم سفیر کبیرهای خارجه در مسکو شده بقرار ذیل است:

ـ آقای سفیر کبیر ـ جنگ آلمان و لهستان خرابی اوضاع داخلی را به ثبوت رسانید. در طی عملیاتی که بیش از ده روز بطول نینجامیده لهستان کلیه نواحی صنعتی و تربیتی خودرا از دست داده است. ورشو دیگر پایتخت لهستان نیست. دولت لهستان فرار اختیار نموده و نبشض از حرکت باز مانده است یعنی دیگر دولت لهستان وجود خارجی ندارد. بنابراین عهد نامه هائی که بین روسیه و این دولت امضاء گردیده از درجه اعتبار ساقط میشود. خاک لهستان که دیگر سربرست ندارد مرکز حوادث و هرج و مرج و اغتشاش گردیده که بحال روسیه خطرناک است.

بنابراین دولت روسیه که تا کنون بیطرفی کامل را رعایت نموده بود ناچار است تغییر رویه بدهد.

دولت روسیه در مقابل اوکرانی ها، و اهالی روسیه سفید که دستخوش ازار و اذیت بیمورد واقع شده اند نمیتواند لاقید بماند و بهمین جهت بفرماندهی عالی ارتش سرخ دستور داده شد که از مرز عبور نموده و جان و مال اوکرانی های غرب و روسهای مقیم روسیه سفید را حفظ کند.

در عین حال دولت روسیه تصمیم دارد برای رهائی لهستان از این جنگ تاسف انگیز که در اثر غفلت و ندانستگی سران کم تدبیر بوجود آمده سعی بلیغ مبذول دارد و برای استقرار نظم و آرامش در لهستان همت کافی بگمارد.

شگفتی درلندن

لندن ـ ورود نیروی روسیه در مشرق خاک لهستان بین محافل سیاسی انگلیس شگفتی آمیخته به انزجاری تولید نموده است.

گرچه این محافل از مدتی قبل چنین تجاوزی پیش بینی میشد معذلک مسلم است که سرعت برق آسای اقدامات سیاسی و لشگری دولت روسیه دولت انگلیس را غافلگیر ساخته است.

محافل سیاسی انگلیس قادر به پیش بینی عواقب سیاسی واقعه اخیر نیستند و فقط همگان برانند که اوضاع را باید با دقت مورد بررسی قرار داد. عقیده عموم بر اینست که در نتیجه اقدام روسیه جنگ داخل در مرحله نوی شده است و باید منتظر توسعه حیرت انگیز کشتار عمومی بود.

احضار سفیر

مسکو ـ خبرگزاری فرانسه اطلاع میدهد که دیشب سفیر کبیر لهستان در مسکو را «مولوتف» کمیسر امور خارجه حضار نموده ولی سفیر مزبور ازقبول یادداشتی که حاکی از ورود نیروی روسیه بلهستان بوده خودداری کرده است

کناره گیری فرمانده قوا

استکهلم ـ طنین خبر واصله مارشال «رئیس اسمیگلی» فرمانده کل نیروی لهستان از مقام خود استعفا داده است

ابلاغیه مشترک

برلن ـ ظهر امروز ابلاغیه مشترک المان و شوروی بشرح زیر انتشار یافت.

«برای رد و تکذیب شایعه های بی اساس که راجع به اقدام مشترک المان و روسیه در لهستان انتشار یافته. اینک دو دولت المان و روسیه اعلام میدارند بنابر این برای تغییر روحیو این نوجوانان وجود متخصصان ارشادوراهنمائی لازمتراست. پس از آنکه محصل درسال آخر دبیرستان راه درک و تعقیب توضیحات معلم و یادداشت برداری از توضیحات را یادگرفت یعنی محصل متقاعد شود که باید دائم بگفتار معلم گوش کند و بعلت تمرینهائی که قبلا کرده در تمام مدت کلاس افکار خارجی که راجع بموقع آندرس نباشد نباید درذهن اورخنه کند و رشته تماس بین استاد و دانشجونباید قطع شود. بعضیها خیال میکنند که مقصود از برداشتن یادداشت نوشتن کلی یا جزئی از توضیحات معلم است ولی هدف یادداشت برداری بهیچوجه چنین نیست. محصل بدقت باید بتوضیحات معلم گوش بهیچ روی با سیاست عدم تعرض آن دو دولت مخالفت ندارد بلکه برای آنست که انتظامات و صلح در لهستان که بر اثر سقوط حکومت آن پایمال گردیده بود دوباره برقرار گردد و به اهالی لهستان برای ادامه حیات ملی آن کمک های مقتضی بشنود.»

محافل سیاسی برلن ضمن بررسی و تفسیر ابلاغیه مشترک اظهار میدارند آخرین امید کشورهای خارجه را راجع به اتحاد اختلاف نظر بین آلمان و روسیه درباره مسئله لهستان بکلی نابود نمود. اعلامیه مذکور گواه بر آنست که هر دو دولت بر طی پیدن عدم توافق نظر روسیه و آلمان به توافق نظر کامل نیز مرود.

«نقل از اطلاعات ۲۶ شهریور ۱۳۱۸ ـ ۱۸ سپتامبر ۱۹۳۹»

روزهای برباد رفته

بمناسبت فرارسیدن سال تحصیلی

«بااجرای این طرح میتوان دربودجهٔ آموزش متوسطه وعالی صرفه جوئی قابل ملاحظه ای کرد و سطح آموزش را لااقل ۵ مرتبه بالابرد»

پروفسور منوچهر وارسته

بکرات در مواقع و موارد مختلف وقتی بهبود وضع اقتصادی کشور مطرح بوده است صحبت از صرفه جوئی در مخارج بیهوده یاکم ثمربمیان میاید ولی با نهایت تأسف کمتر پژوهندگان متوجه بزرگترین راه صرفه جوئی که ضمنا اصلاحات بسیار ارزنده ایرابهمراه دارد شده اند.

شاید بهمین منظور، بخاطر بهبود روش و طرز کارواز دیادبازده دستگاههای دیگر با مستشار خارجی آورده ایم یا ازروش خارجیان تقلید کرده ایم. آنگاه آنین وروش معمول خودرا دربوتهٔ فراموشی گذاشته و بدون فکر به عواقب این تغییر روش سبک دیگریرا برگزیده ایم. دانشمندان و فلاسفه دونوع اصلی تقلید را در نظر میگیرند:

۱ـ تقلید ازروی هوش و فراست و با توجه کامل به نتایج تقلید.

۲ـ تقلید کورکورانه یابدون عاقبت اندیشی و عدم توجه به نتیجه تقلید. دراغلب زبانهای اروپائی این نوع تقلید را «تقلید گوسفندوار» مینامند.

(imitation moutonniere - sheepish imitation)

در مورد آموزش و پرورش و حداکثر کارائی و بهره‌وری بجاست نکاتی چند درجنبه های مختلف آموزشی مورد توجه قرارگیرد.

✱ طرزیادگرفتن دروس: ـ یا آنکه یک نوجوان آمریکائی یا آلمانی خود بخوبی دیده است که توفیق و کامیابی نصیب کسانی است که روی اسلوب صحیح کارکرده و دارای اطلاعات ریشه داری هستند که آنها را بمدارج عالی رسانیده، باوجوداین دردوران دبیرستان معلمان متخصصی هستند که دائم این نکتهٔ مهم را بآنها خاطرنشان میکنند و آنها را متقاعد میکنند که برای نیل به سعادت فقط یک راه موجود است و آن راه تخصص و کاردانی است. بنابراین باید نهایت کوشش را کرد که کار صحیح و حسابی یادگرفت و یکدقیقه از وقت خودرا بیهوده تلف نکرد. باوجود آنکه پیدایش چنین فکری در نزد نوجوانان در ایران اهمیت خیلی بیشتری دارد چون درزندگانی خود موارد بسیاری برخلاف اصول میبینند با نهایت تاسف نه دوره های مخصوص و نه معلمان متخصصی هستند که وظیفهٔ آنها تقویت این فکر باشد که فقط از راه مهارت و کاردانی است که انسان میتواند بمراتب بالاتست یابد. چرا باید خودرا بفریبیم؟ همه میدانند که نوجوانان ماباین ایمان را ندارند و فقط بدبیرستان یادانشگاه میروند تا بهر طریق که شده مدرک تحصیلی مطلوب خودرا بدست آورند و پس از گرفتن مدرک تحصیلی با نهایت تاسف بازلااقل برای آنکه سختی بگزاف نگفته باشم نودوهشت درصد آنها ایمان دارند که تا پارتی نداشته باشند کار آنها بجائی نخواهد رسید زیرا شواهد زندهٔ آنرا دردوران تحصیلی خود میبینند بنابر این برای تغییر روحیو این نوجوانان وجود متخصصان ارشادوراهنمائی لازمتراست. پس از آنکه محصل درسال آخر دبیرستان راه درک و تعقیب توضیحات معلم و یادداشت برداری از توضیحات را یادگرفت یعنی محصل متقاعد شود که باید دائم بگفتار معلم گوش کند و بعلت تمرینهائی که قبلا کرده در تمام مدت کلاس افکار خارجی که راجع بموقع آندرس نباشد نباید درذهن اورخنه کند و رشته تماس بین استاد و دانشجونباید قطع شود. بعضیها خیال میکنند که مقصود از برداشتن یادداشت نوشتن کلی یا جزئی از توضیحات معلم است ولی هدف یادداشت برداری بهیچوجه چنین نیست. محصل بدقت باید بتوضیحات معلم گوش کند وقتی مطلب را فهمید سعی میکند آنچه که فهمیده است با عبارات کوتاهی بنویسد درضمن نوشتن آنها به مطالبی گوش میکند که در آنموقع معلم میگوید توجه داشته باشد بطوریکه آنچه دانشجومینویسد چکیده و خلاصهٔ مطالبی است که استاد در پنج دقیقه قبل گفته است. این مسأله یادداشت برداری بزرگترین واساسی ترین کاریست که محصل بمنظور یادگیری مطلب انجام میدهد. فایدهٔ دیگر گسسته نشدن رابطهٔ درکی و فکری مابین استاد و دانشجومانع میشود که افکار دیگری واردذهن محصل شود. چون اگر برداشتن یادداشت دربین نباشد کوچکترین فکر یا جریان مثلا ریخت معلم طرز حرف زدن یا رنگ مویش محصل را بفکر افکار دیگری میاندازد. وهمینقدر که رشتهٔ تفاهم و یادداشت برداری از دستش خارج شد وقتی بعدسعی میکند تا دوباره رابطه رابرقرارکند متوجه میشود که دوباره برقرارکردن رابطه ممتنع است. بنابراین محصلی که مقید است کار حسابی کند باید حتماً در کلاس حضور داشته باشد و بهمین جهت دردانشگاههای بزرگ آمریکا و دانشگاههای بزرگ کشور های پیشرفته ممکن نیست که حتی یکروز محصل در کلاس حاضر نباشد. اگر محصلی تصادفا روزی غائب باشد تمام رفقایش یقین حاصل میکنند که اوزیرماشین رفته و یا سانحه دیگری موجب مرگ اوشده است. در مدت نه سالی که من در آمریکا تدریس میکردم هیچ بخاطر ندارم که حتی یکروز یک دانشجودرکلاس حاضر نباشد.

محصل امریکائی شام خودرا در ساعت پنج میخورد زیرا نهار او خیلی ساده و کم بوده است (مثلا یک ساندویچ کوچک که در کلاس از کیف خوددرآورده و خورده است) بعدازصرف شام محصلان کتب دروسیکه در همان روز گرفته اند اغلب در کیسه ای ریخته بروی دوش انداخته هرچه زودتر به کتابخانهٔ دانشگاه میروند زیرا تجربه نشان داده است که هرشب دروسیرا که در همان روز گرفته اند حاضر کنند خیلی زودتر یادخواهند گرفت تا دربین نباشد کوچکترین فکر یا جریان مثلا ریخت معلم طرز حرف زدن یا رنگ مویش محصل را بفکر افکار دیگری میاندازد. وهمینقدر که رشتهٔ تفاهم و یادداشت برداری از دستش خارج شد وقتی بعدسعی میکند تا دوباره رابطه رابرقرارکند متوجه میشود که دوباره برقرارکردن رابطه ممتنع است. بنابراین محصلی که مقید است کار حسابی کند باید حتماً در کلاس حضور داشته باشد و بهمین جهت دردانشگاههای بزرگ آمریکا و دانشگاههای بزرگ کشور های پیشرفته ممکن نیست که حتی یکروز محصل در کلاس حاضر نباشد. اگر محصلی تصادفا روزی غائب باشد تمام رفقایش یقین حاصل میکنند که اوزیرماشین رفته و یا سانحه دیگری موجب مرگ اوشده است. در مدت نه سالی که من در آمریکا تدریس میکردم هیچ بخاطر ندارم که حتی یکروز یک دانشجودرکلاس حاضر نباشد.

محصل امریکائی شام خودرا در ساعت پنج میخورد زیرا نهار او خیلی ساده و کم بوده است (مثلا یک ساندویچ کوچک که در کلاس از کیف خوددرآورده و خورده است) بعدازصرف شام محصلان کتب دروسیکه در همان روز گرفته اند اغلب در کیسه ای ریخته بروی دوش انداخته هرچه زودتر به کتابخانهٔ دانشگاه میروند زیرا تجربه نشان داده است که هرشب دروسیرا که در همان روز گرفته اند حاضر کنند خیلی زودتر یادخواهند گرفت تا دربین نباشد کوچکترین فکر یا جریان مثلا ریخت معلم طرز حرف زدن یا رنگ مویش محصل را بفکر افکار دیگری میاندازد. وهمینقدر که رشتهٔ تفاهم و یادداشت برداری از دستش خارج شد وقتی بعدسعی میکند تا دوباره رابطه رابرقرارکند متوجه میشود که دوباره برقرارکردن رابطه ممتنع است. بنابراین محصلی که مقید است کار حسابی کند باید حتماً در کلاس حضور داشته باشد و بهمین جهت دردانشگاههای بزرگ آمریکا و دانشگاههای بزرگ کشور های پیشرفته ممکن نیست که حتی یکروز محصل در کلاس حاضر نباشد. اگر محصلی تصادفا روزی غائب باشد تمام رفقایش یقین حاصل میکنند که اوزیرماشین رفته و یا سانحه دیگری موجب مرگ اوشده است. در مدت نه سالی که من در آمریکا تدریس میکردم هیچ بخاطر ندارم که حتی یکروز یک دانشجودرکلاس حاضر نباشد.

بسیار کوچکی که همیشه درجیب دارد سئوالات کوتاهی راجع به آن مطالب مینویسد. از روز بعد تا یکماه هر روز آن سئوالات را یک مرتبه میخواند بطوریکه بمحض اینکه کلمه اول سئوال را میخواند تمام سئوال و جواب آن مثل برق از ذهن او میگذرد آنوقت است که میتوان گفت این مطلب را محصل میداند و درهرموقعی حاضر است به سئوالاتیکه از او میشود پاسخ دهد. این بود خلاصه‌ای از طرزیکه محصل برای یادگیری درس باید مورداستفاده قرار دهد.

ـ طرز نمره گذاری: ـ در آغاز این مقاله اشاره ای به تقلید نمودم. با نهایت تاسف باید بگویم تغییراتیکه ما در وضع امتحان یا درطرز نمره گذاری داده ایم نه تنها هیچگونه مزیتی بروش سابق ندارد بلکه بسیار بدتر است. میتوانم بگویم که دراینمورد تقلید کورکورانه و ناقصی کرده ایم. اولا زمانیکه آمریکائیها بجای نمره گذاری حروف

I' F' E' D' C' B' A'

را معمول داشتند هرکدام ازاین نمرات دونمره دیگری هم همراه داشت یکی A مثبت و یکی A منفی (A ـ) که اینها دونمره دیگر هستند یکی بیشتر از A یکی کمتر از A بطوریکه با علامت + و ـ دست استاد برای نمره گذاری خیلی بازتر است ولی اینجا با نمره گذاری الف ـ ب ـ ج ـ د ـ هـ بدون علامت اثبات یا نفی، دست معلم خیلی بسته‌تر است. من همیشه نمرات را بسبک سابق ازیک تا بیست میگذارم و خود متصدی امتحانات آنها را تبدیل به الف ـ ب ـ ج ـ د ـ هـ میکند. هر دفعه ازاو میپرسم که الف چه نمره ایست میگوید از ۱۶ تا ۲۰. من متعجب شده و میگویم من حسابی نخوانده‌ام که دران ۲۰=۱۶ باشد حالا آمریکائیها دراکثر دانشگاهها این طرزنمره گذاری را کنار گذاشته و نمره گذاری ازیک تاصد را معمول کرده اند که درایران هم در واحدهای آموزشی آرتش معمول است. بعقیده من ما باید سیستم نمره گذاری بوسیله الف ـ ب ـ ج ـ د ـ هـ را که دران ۱۹=۱۸ ۱۷=۱۶ است کنار گذاشته و طرزنمره گذاری ازیک تا صد یا لااقل همان روش سابق خودمان یک تا بیست را دوباره معمول داریم.

ـ طرز امتحانات: ـ طرز امتحانات ما واقعا بزرگترین آفت سیستم آموزشی ماست. توضیح آنکه در آغاز سال تحصیلی بعلت هم قوه نبودن دانشجویان و علل دیگر. راه انداختن چرخ یک کلاس و کم و بیش هموارکردن کلاس، کار سهلی نیست. معلم واجدصلاحیت باید زحمت بسیار بکشد تا اختلاف قوا و سلیقه را بین دانشجویان مرتفع نماید. همینکه چرخ عظیم کار کلاس بطور روانی بکارافتاد هنوز معلم نفسی براحت نکشیده که امتحانات وسط ترم میرسد و دوهفته بعدازان امتحانات اخرترم شروع میشود. بنظر من هیچ آفت و بلائی بالاتر از امتحانات مابین دوترم نیست درست دوماه تمام دران موقع سال که بهترین موقع تحصیل است بدون جهت درس ازبین میرود و عنوان مقاله من «روزهای بربادرفته» بیشتر ناظر براین مورد بوده است. اگر با روشی که برای فراگرفتن دروس متذکر شدم و روز اولیکه محصل برای ورود بدانشکده یا مدرسه‌ای ثبت نام کند باو بگوئیم که امتحانات تاریخ معینی ندارد و همینطورکه امروزه در بسیاری از دانشگاههای آمریکا و انگلستان و آلمان و غیره مرسوم است چون بطریقی که در بالا ذکر کردیم محصل تحصیل میکند و در هر ساعتی حاضر است از موادی که تا آنموقع تحصیل کرده از او امتحان بعمل آورند. بنابراین روزی معلم وارد کلاس میشود اوراقی را که دردست دارد بین دانشجویان تقسیم کرده و میگوید: «امروز میخواهم امتحان کوچکی از شما بکنم» دانشجویان هم اغلب با نهایت مسرت برگها را گرفته و چون مطالب درذهن آن ها ریشه دوانیده و بخوبی بخاطر دارد درمدت کوتاهی مثلا بیست دقیقه به سئوالات جواب میدهد سپس معلم اوراق را جمع آوری کرده بعد درس خود را میدهد شب هم به آن برگها نمره ای میدهد که در دفتر خود ثبت میکند. دفعه بعدهم برگهای امتحانی را به محصلان پس میدهد تا احیانا اگر کسی اشتباهی کرده خود ببیند و بفهمد و دیگر آن اشتباه را تکرار نکند. چنین دانشجوئی هیچوقت بخود حق اعتراض نداده و نخواهد داد. ممکن است یکهفته بعد دوباره معلم امتحان کوچکی بکند و بعد درس معمولی خود را بدهد. بدینطریق مجموعه نمرات امتحانات کوچکی که معلم کرده و نمرات آن همه در دفتر او درج است و خود محصل هم از آن آگاه است و یا میانگین آنها نمره آخر ترم یا نمره آخرسال محصلان خواهد بود. با این روش در تمام مدت سال تحصیلی معلم بدون آنکه یکدقیقه وقت کلاس را بیهوده تلف کند امتحانات را به بهترین وجهی انجام میدهد و وقت بسیار زیادی صرفه جوئی میشود و حال آنکه با روش کاملا غلط فعلی کافیست بودجه دانشگاهها یا دبیرستانها را درنظر گیریم و حساب کنیم که این دوماه چقدر موجب اتلاف وقت شده؟ وچه مبلغ هنگفتی به بادرفته؟ تازه نتایج آن با تقلب محصلان و آوردن پلیس و کلانتری و دژبان در محوطه کلاس چقدر از حیثیت معلم و کلاس و دانشجو میکاهد و نتایج آن هم اسف انگیز است. من این موضوع را بکرات برای روسای دانشگاهها و دانشکده ها گفته ام همه تصدیق میکنند که این روش نسبت به سیستم معمول درایران

بقیه در صفحه ۱۴

امروز در تاریخ

نوشیروان کیهان زاده

تعرض شوروی به لهستان اغاز شد

۱۷ سپتامبر

اسرائیلی‌ها میانجی سازمان ملل را کشتند

۱۷۸۷ ✱ قانون اساسی آمریکا امضاء شد.

۱۷۹۶ ✱ جرج واشینگتن حاضر نشد برای یک دوره دیگر نامزد انتخابات ریاست جمهوری شود و با ملت طی نطقی خدا حافظی کرد.

۱۹۳۳ ✱ نیروهای آلمان در پیشروی خود درخاک لهستان به برست لیتوفسک رسیدند.

✱ در همین روز تعرض نیروهای شوروی از جانب شرق به لهستان اغاز شد.

۱۹۴۸ ✱ فلک برنادوت «کنت سوئدی» ومیانجی سازمان ملل در اختلاف اعراب واسرائیل بر سر فلسطین، در نزدیکی بیت المقدس به دست تروریسنهای اسرائیلی کشته شد و رالف بانچ دیپلمات آمریکائی به جای وی منصوب شد.

✱ در همین روز نیروهای هد حیدر آباد را تصرف کردند وقرار شد این شهر به هند ملحق شود.

نامه منصور روحانی از بازداشتگاه شهربانی

اداره روزنامه اطلاعات
در جلسه مورخ ۲۲ شهریور ۱۳۵۷ جناب آقای رستم رفعتی نماینده مجلس شورایملی از دهلران ضمن بحث در برنامه دولت و انتقاد از کشاورزی که انشاءالله حقایق را بعد از رفع بازداشت سیاسی در یک مناظره تلویزیونی با مدعیان بقضاوت مردم شریف ایران خواهم گذاشت این جانب را متهم به باجگیری و الحاد فرمودند که با توجه به بازداشت بودن سیاسی این جانب دور از مردانگی بود ـ بهر حال پاسخی دائر به تکذیب این افتراء به ریاست مجلس تقدیم شده است که از آن جریده محترم استدعا دارم این نامه و نامه بریاست مجلس شورایملی را در محل مناسبی امر بدرج فرمائید
منصور روحانی ـ ۲۴ شهریور ۱۳۵۷

بتاریخ ۲۴ شهریور ۱۳۵۷ شمسی جناب آقای مهندس ریاضی مقام معظم ریاست مجلس شورایملی بطوریکه استحضار دارید این جانب منصور روحانی وزیر اسبق کشاورزی و آب و برق باستناد ماده ۵ قانون حکومت نظامی از تاریخ ۲۳ شهریور جاری باز داشت هستم و از طریق رادیو مذاکرات مجلس و نطق نمایندگان محترم را در باره برنامه دولت جناب آقای شریف امامی می شنوم ـ ضمن استماع مطالبی که در مورد کشاورزی و آب و عمران روستا ها مورد بحث قرار گرفت و عموما اشتباه آمیز و قابل توضیح است و امیدوارم فرصتی بدست آید که ذهن نمایندگان محترم و مردم ایران را روشن کنم جناب آقای رستم رفعتی نماینده مجلس شورایملی با حملات و نسبت ناروای شخصی باین جانب مطالبی فرمودند که مفهوم آن بشرح زیر بود:

«جناب آقای نخست وزیر روحانی را بگیرید و به محاکمه بکشید بهائی ها را محاکمه کنید....» نظر باینکه این نوع افتراء و تهمت عقیدتی موجب مشوب شدن و انحراف افکار و قضاوت مردم مسلمان و متدین ایران نسبت به خدمتگزارانی که انگیزه‌ای جز خدمت به ایران و مردم این سرزمین نداشته‌اند می شود و بمناسبت محدودیت های یک زندانی ما در بدفاع مشروع از خود نیستند از جنابعالی که همواره حافظ حقوق انسانی و حیثیت و شرف افراد می باشید استدعا دارد توضیحات زیر را بمنظور جلوگیری از مشوب شدن ذهن نمایندگان محترم در مذاکرات مجلس منعکس فرمائید:

۱ ـ بموجب اصل پنجاه و هشتم قانون اساسی هیچکس نمی تواند بمقام وزارت برسد مگر آنکه مسلمان و ایرانی الاصل و تبعه ایران باشد ـ بنابراین چطور ممکن است کسی بمقام وزارت برسد و متجاوز از هفت مرتبه به مجلسین معرفی شود و مجلسین رأی اعتماد مرحمت بفرمایند و ۲۶۸ نفر نمایندگان مجلس شورایملی و ۶۰ نفر نمایندگان سنا که پاسدار قانون اساسی هستند رأی بدهند و اصل پنجاه و هشتم قانون اساسی را مورد توجه و عنایت قرار ندهند؟! و باور کردن اینکه ۳۲۸ نفر نمایندگان محترم از چنین کفر و الحادی مطلع باشند و حتی یکنفر عنوان نکند محال است و جناب آقای رفعتی جا دارد برای چنین توهینی که به همکارانشان کرده اند از آنان معذرت بخواهند

۲ ـ جناب آقای رفعتی که اکنون نسبت بابیگری و کفر و الحاد بمن می زنند چرا در دوران نمایندگی خودشان و در مواقعیکه بدولت رأی اعتماد دادند باین وظیفه مهم که در ماده ۵۸ قانون اساسی تصریح شده عمل نکردند

۳ ـ از این بحث و فرصت استفاده می کنم و صریحا بعرض نمایندگان محترم مجلس و مردم ایران می رسانم که این جانب در دامان مادر مسلمان شیعه اثنی عشری و معتقد و متدین پرورش یافته‌ام و خود مسلمان شیعه و متوکل و متدین بوده و هستم و بمناسبت پای بند بودن به مذهب اسلام و اعتقادات دینی‌ام چه فدا کاریها و مشکلاتی را مادرم و خودم متحمل نشدیم که توضیح مشروح آن از حوصله این نامه خارج است

۴ ـ بموجب تعالیم مذهبی اسلام تهمت گنز و الحاد به مسلمان گناه عظیم است ولی من از گناه جناب آقای رفعتی گذشت می کنم و از خدای بزرگ مسئلت دارم که ایشان را براه راست هدایت فرماید و چون نسبت بابیگری به کسیکه یک عمر به رسول خدا و خانواده و عصمت و طهارت امیرالمومنین حضرت علی ابن ابیطالب بندگی و غلامی کرده است بر خلاف عدل ونصفت الهی می باشد و عدم تکذیب چنین اتهامی احتمالا موجب انحراف و مشوب شدن ذهن هموطنانی که مستقیما با این جانب تماس نداشته‌اند می شود خواهشمندم مراتب را بهر ترتیب که مقتضی می دانید در توضیح اظهارات جناب آقای رستم رفعتی منعکس فرمائید

منصور روحانی وزیر اسبق کشاورزی و آب و برق
بازداشتگاه شهربانی طهران ـ
تاریخ ۱۳۵۷/۶/۲۴

پاسخ سرلشگر مزین به نماینده مجلس

روزنامه شریفه اطلاعات
آقای قاضی نماینده گرگان درمجلس شورایملی ضمن سخن رانی خود برحسب میل اشخاصی که دست آنها را ازدزدی و چپاول و غارت کوتاه کرده‌ام یابعلل دیگر که بعداز رسیدگی معلوم خواهد شد بمن که یک عمر باکمال صداقت و درستی باین کشور خدمت کرده‌ام. بعنوان اظهارات تلفونی اشخاص بدون هیچ مدرکی توهیناتی وارد نمود که جواب آن را تهیه و بدینوسیله ارسال نموده‌ام خواهشمندم طبق قانون مطبوعات دراولین روزنامه و درهمان صفحه درج فرمائید ضمنا ازجناب آقای وزیر دادگستری تقاضا کرده‌ام هرچه زودتر که ممکن است دستور فرمایند کمیسیونی ازاشخاص بی نظر و شریف و شجاع باین منطقه اعزام فرمایند تابانهایت دقت باظهارات ایشان رسیدگی نمایند چنانچه بیانات ایشان صحیح بود مرا به اشد مجازات تنبیه نمایند ولی اگر اظهارات این نماینده برخلاف حقیقت و سرتاپا دروغ و جعل بود طبق قانون تقاضای سلب مصونیت و تعقیب ایشان را دارم.
احترامات لازم را تقدیم میدارد
نماینده مخصوص اعلیحضرت همایون شاهنشاه آریامهر
درگرگان و دشت و گنبد و بجنورد
ـ سرلشگر مزین
آقای نعمت الله قاضی نماینده مجلس شورایملی
بنا باظهارات شما درمجلس شورایملی (یک میلیون و نیم مردم شهرستان گرگان بشما تلفون کرده‌اند که ازدست من به ستوه آمده‌اند و، دیگر توان مشاهده اعمال مرا ندارند و اگر شما نتوانید مرااز اینجا تکان بدهید خانه شمارا آتش میزنند و مکرر متذکر شدید دروغ نمی گوئید بفرستید تحقیق کنند اگرمن راست میگویم یک میلیون و نیم نفررا فدای یک نفر نکنند و تقاضای تعقیب مرا کردید).

اینک بشما که نماینده مجلس شورایملی هستید صریحا می نویسم اگر شمایه معنای شرافت ووجدان آشنا بودید به حیثیت و شرافت اشخاصی که یک عمر بانهایت صداقت و درستی وجدیت باین کشور خدمت کرده‌اند احترام می گذاردید و باین سادگی و بااین بیانات سرتاپا دروغ اتهام وارد نمی کردید و من مطمئن هستم که پیش وجدان خود خجل هستید.

آقای قاضی آیا شخص شما چندین مرتبه باطاق من نیامدید و بمن اظهار نکردید خدمات و زحمات شمارا دراین منطقه هیچیک ازافراد این منطقه نمی توانند فراموش کنند.

آیا شما روزی که جناب آقای باهری وزیر دادگستری فعلی برای سمینار پنبه به گرگان آمدند پشت تریبون نرفتید و درحضورایشان و تمام حضار اظهارات بشرح زیر را که فتوکپی قسمتی از آن به پیوست ارسال می شود درتاریخ ۱۵ آبانماه ۱۳۵۶ که هنوز یکسال نمی گذرد درتوصیف ازخدمات من باین منطقه بیان نکردید (پنبه درسال آینده، درمورد امسال جناب آقای دبیرکل عزیز جنابعالی شیرازی هستید واهل ذوق ـ اجازه بدهید شعری خدمتتان عرض میکنم.

دلبرآمد پی تعمیر دل ویرانم
آنچنان دیرکه این خانه زتعمیرافتاد

این اقدام بسیار بجا که واقعا محصول همت جناب تیمسار عزیز هست و من واقعا بنام نماینده گرگان نماینده مردم گرگان ازمساعی تیمسار مزین صمیمانه سپاسگزاری میکنم.

برای اینکه هرجا من قدم تیمسارسرلشگر مزین را مشاهده کردم.

خیرو صلاح مردم گرگان بود و این واقعیت است مداهنه و تملق نیست. کسانی که من را می شناسند میدانند بعداز سی سال نویسندگی، بعداز سی سال قلم زنی وازخاترتراری عجب گشته است.

انگشتان چون ستیر سوهانند. درشان من نیست که ازکسی مداهنه کنم. اماکسی که درخدمت مردم شهرمن است هرقدمش روی چشم من جا دارد.

آیا شما چند مرتبه بمن نگفتید دراولین فرصت درمجلس خدمات شمارا بیان خواهم کرد حالا چطور وجدان شما به شما اجازه داد این عبارات سرتاپا دروغ را درمجلس بیان کنید.

اینک بادلایل بشرح زیر اظهارات دروغ شمارا بملت ایران ثابت می کنم تاشما را انظوریکه هستید بشناسند دلیل اول اظهارات مذکور فوق است که ثابت می کند شما برقلمون صفت تشریف دارید درضمن همه میدانند که گرگان حداکثر بیش از نودهزارنفر جمعیت ندارد و اگر با حومه هم حساب کنیم از دویست وپنجاه هزارنفر تجاوز نمی کند.

ثانیا اگر کسی از من شکایت داشت چرا شما یکسال پیش چنان داد سخن دادید و مرا موهبت بزرگ معرفی نمودید و امروز مصیبت بزرگ.

آقای قاضی درمدت ۱۶ سال که من دراین منطقه خدمت می کنم آیا یک شکایت کتبی بمقام شامخ سلطنت یا به دادگستری محل و یا بشورای داوری محل و یا بوزارت دادگستری و یا به مجلس شورایملی ازمن شده است که شما مرامصیبت بزرگ برای این منطقه نامیده‌اید و چرا شما یک شکایت کتبی بمجلس ارائه ندادید و آیا تابحال کسی باظهارات تلفونی باحیثیت و آبروی اشخاص بازی کرده است که شما با ادعای باینکه فقط بشما تلفون کرده‌اند (که صددرصد دروغ است) بخود اجازه میدهید باحیثیت یک مردی که پنجاه سال بانهایت درستی و صداقت باین کشور خدمت کرده و دراین منطقه هیچکس جز دزدان ازاو شکایتی ندارند توهین وافتراوارد آورید.

بنابراین من باتقاضای شخص شما که اظهار گردید بفرستند و به عملیات من رسیدگی کنند صددرصد موافقم حتی تقاضای تسریع دراین امر را دارم و ازوزارت دادگستری استدعا می کنم فورا اشخاص شریف و شجاعی بمحل بیایند و درتمام این منطقه تحقیق کنند تامعلوم شود من کدام صد دینار سوء استفاده را کرده‌ام و به چه شخصی زور گفته‌ام و حق چه شخصی را پایمال کرده‌ام و حداقل ۱۶ ساعت یعنی تا دو ساعت بعد از نیمه شب برای رسیدگی به تقاضاها و شکایت مردم پشت میزخود نشسته و جمعه و تعطیل رابرخود حرام کرده‌ام آیا اینموضوع باعث عدم رضایت مردم شده البته تصدیق می کنم دست بسیاری ازدزدان و شاید دوستان شماز انچه میخواستند بکنند کوتاه کرده‌ام و با دزدان درتمام عمر درمبارزه بوده‌ام حال شما موظف هستید اسامی اشخاصی که ازمن به شما شکایت کرده‌اند باسم معرفی نمائید تاهیئت اعزامی از دادگستری از آنها و از تمام مردم منطقه گرگان و دشت و گنبد دقیقا تحقیق و معلوم دارند چه اشخاصی ازمن شکایت دارند و چه شده است که این شاکی ها بدادگستری گرگان یااستان یا مقامات دیگر مراجعه نکرده وفقط بجنابعالی آنهم تلفونی شکایت نموده‌اند و چون مدرکی دردست ندارید موقعی که بااشخاص مغرض و بیوطن و استفاده جو دریک جاجمع شده‌اید بدستور اشخاصی که دست آنها را ازدزدی کوتاه کرده‌ام برای اجرای مقاصد پلید خود شمارا که همه می شناسند وادار باین بیانات سرتاپادروغ نموده‌اند.

آقای قاضی اگر شما وجدان دارید هرچه زودتر صورت اسامی اشخاص شاکی ازمن را بدادگستری ارائه دهید و درضمن جرائم و اتهامات وارده بمن را بنویسید تابازرس های اعزامی که من شخصا تعجیل دراعزام آنها دارم بیایند و به گفته های شما رسیدگی کنند ولی وقتی که ثابت شد آنچه گفته‌اید افترا و اتهام و دروغ بوده است آیا حاضر هستید از شغل نمایندگی مردمی که باسم آنها دروغ گفته و بی جهت اتهام وارد کرده‌اید ازنمایندگی مجلس استعفا دهید.

آقای قاضی آیا واقعا شما مسلمان هستید و آیا شما بخدا اعتقاد دارید شما چگونه بخود

بقیه در صفحه ۱۴

اهدای خون بدون تبصره وائین‌نامه!

«من خون بشرطی اهدا میکنم که قول دهید انرا به بیمارستانهای شمال شهرندهید.» -

«من باید مطمئن شوم که خون اهدائی مرا به بساز و بفروشها، گرانفروشها، مقاطعه کاران و تعمیرکاران تلویزیون نمیدهید»

«شما باید قول کتبی بدهید که خون اهدائی مرا به وزیر ووکیل و اعضای خانواده آنان ندهید»

«شما نباید خون مرا به تروریستها تزریق کنید»

جملات بالا شمه‌ای از حرفهائیست که بعضی از کسانیکه برای اهدای خون به سازمان ملی انتقال خون ایران می آیند، برزبان می آورند. قبل از اینکه دراین باره اظهارنظری بشود بهتر است صحنه‌ای را درنظرتان مجسم کنیم که شما بیماری مجروح و نالان را که نیاز شدید و فوری به مراقبت درمانی دارد، با اضطراب و ناراحتی به بیمارستانی برده‌اید و درانجا پزشک کشیک قبل از رسیدگی به بیمارازشما سئوال کند: آیا این شخص بساز و بفروش، گرانفروش، رشوه‌خوار، شمال شهری و کلاش است؟ و اضافه کند که دراین صورت، بیمارستان این گونه افراد را معالجه نمیکند، آیا چنین سئوالاتی موجب خشم و عصبانیت شما نخواهد شد؟

البته چنین چیزی غیرممکن است، زیرا هیچ پزشک و پرستاری نه حق و نه تخصص اینرا دارد که بسابقه، اعمال و کارهای جزائی یا جنائی بیماران رسیدگی کند و درمان را مشروط به نتیجه چنین رسیدگی بداند. برای پزشک و پرستار یک بیمار انسانیست نیازمند به درمان و این صرفنظراز معتقدات سیاسی مسلکی، دینی ووابستگیهای ایلی و خانوادگی است. هیچ پزشکی حق ندارد بخاطر وضع اجتماعی بیمار، درمان را از وی دریغ کند و باعث مرگش شود و چون تزریق خون نیز جزئی از درمان است لذا هیچ شرط و تبصره و آئین نامه‌ای نباید مانع از اجرای دستور پزشک مبنی برلزوم تزریق خون به بیمار گردد.

حال برمیگردیم به شروطی که توسط گروهی از داوطلبان اهدای خون عنوان میشود. اهدای خون برای کمک بدون چشم داشت به یک بیمارنیازمند بخون است و اهدا کننده نبایددراین کارشرطی قائل شود و یا انتظار گرفتن مدال قهرمانی داشته باشد. اگر غیراز این است بهتر است خون اهدا نکند و اینکاررا بعهده انسانهای شریفی بگذارد که خون خود را برای نجات بیماری گمنام اهدا میکنند، بدون اینکه بپرسند آن بیماریست و چکاره است.

درحوادث اخیرکه عده‌ای از مردم درجریان تظاهرات سیاسی مجروح شدند و به بیمارستانها اعزام گردیدند، مشاهده شد که افرادی با هیجان و تصمیم راسخ برای اهدای خون به سازمان ملی انتقال خون مراجعه میکردند ولی چند تائی از آنان اصرار داشتند اهدای خون خودرا مشروط به شروطی شبیه شروط مذکور درفوق کنند.

باید باینگونه داوطلبان اهدای خون گفت: دوستان، اهدای خون، باید بدون قید و شرط و تبصره و آئین نامه باشد. دراهدای خون فقط یک هدف باید مدنظراهدا کننده باشد و آن نجات جان بیماراست بدون اینکه بدانند این بیماریکست، چکاره است و گناهان و معایب و تقصیراتش چه بوده است. هیچ انگیزه دیگری نبایددربین باشد والا این جوانمردی و نیکوکاری برازنده‌اش نیست و فقط کسانیرا برازنده است که انسانی فکروانسانی عمل میکنند.

سازمان ملی انتقال خون ایران

پرواز همه روزه
هواپیماهای ۷۴۷ پان آمریکن

ساعت ۷/۰۵ صبح به فرانکفورت
لندن
نیویورک
هوستون
ساعت ۷/۳۰ صبح به استانبول (به غیرازچهارشنبه)
رم
نیویورک
ساعت ۸/۲۰ بعدازظهر به دهلی (هفته‌ای پنج بار)
بانکوک (هفته‌ای دوبار)
هنگ‌کنگ
توکیو
ساعت ۸/۲۵ بعدازظهر به کراچی (دوشنبه ـ چهارشنبه ـ جمعه)

ورود همه روزه

ساعت ۵/۳۵ صبح از کراچی (شنبه ـ سه شنبه ـ چهارشنبه)
ساعت ۵/۴۵ صبح از توکیو
هنگ‌کنگ
دهلی (هفته‌ای پنج بار)
بانکوک (هفته‌ای دوبار)،
ساعت ۶/۳۰ بعدازظهر از نیویورک
رم
استانبول (به غیرازچهارشنبه)
ساعت ۷ بعدازظهر از هوستون
نیویورک
لندن
فرانکفورت

برای کسب اطلاعات بیشتر با تلفن‌های ۸۳۲۰۵۱ ـ ۸۳۲۰۶۱ ـ ۶۶۲۲۱۳ ـ ۶۶۵۸۲۸ تماس حاصل فرمایند.

امتیاز همکاران پان آمریکن
تجربه آنهاست

ایران تراکتورسازی
Iran Tractor Manufacturing Co.

تراکتورسازی ایران
(شرکت سهامی خاص)

از کلیه کشاورزان، صاحبان صنایع، مقاطعه کاران راه سازی و ساختمانی
دعوت مینماید که از جدیدترین تراکتورهای تولیدی ما
بقدرتهای مختلف وانواع تریلر ـ جرثقیل ـ لودر
وانواع ماشینهای راه سازی
در ششمین نمایشگاه بین المللی تهران
از ۲۸ شهریور تا ۹ مهر بازدید فرمایند
غرفه تراکتورسازی ایران ضلع درب شمالی نمایشگاه
جهت کسب هرگونه اطلاع بیشتر به تلفنهای
تهران: ۲۹۴۱۶۹ و یا مرکز فروش ـ تبریز: ۴۱۰۷۵-۰۴۱
تماس حاصل فرمائید

تری اندرس

پی آمدهای اقتصادی دوستی چین و ژاپن

ژاپنی ها بسرعت خود را با آنچه که بزرگترین معامله تاریخ بنظر میرسد یعنی صنعتی شدن چین هماهنگ میکنند.

درحالی که هنوز ششماه از امضای موافقتنامه تجاری بلند مدت چین و ژاپن که طبق آن چین ظرف مدت هشت سال در ازاء صدور ۵۱ میلیارد دلار نفت و ذغال سنگ، از ژاپن تکنولوژی و تجهیزات دریافت خواهد کرد نمیگذرد که ژاپنی ها قراردادهایی به ارزش بیش از نیم میلیارد دلار با چین امضاء کرده اند و قراردادهای دیگری به ارزش چهارمیلیارد دلار آماده امضاست.

تاکنون کمپانیهای ژاپنی ۱۰ کارخانه، هشت کشتی، دودکل مخصوص چاه نفت، چهار سیستم کامپیوتری و بیش از ۲ هزارکامیون به چین فروخته اند و آماده اند انواع تجهیزات و ماشین آلات دیگر را ظرف چندسال آینده به چین تحویل دهند.

مذاکره درباره انعقاد قرارداد ۱۱ کارخانه دیگر، دو نیروگاه حرارتی، تعمیر و توسعه دو کارخانه ذوب آهن و دو کارخانه کشتی سازی و از همه اینها بزرگتر اجرای طرح ایجاد یک کارخانه ذوب آهن سه میلیارد دلاری در نزدیکی شانگهای ادامه دارد.

دراین فهرست دو پروژه عظیم دیگر یعنی بهره برداری از منابع نفت در آبهای ساحلی چین و توسعه شبکه راه آهن آن کشور منظور نگردیده است. مقامات دولتی و تجاری ژاپن میگویند قرارداد مربوط به استخراج نفت در آبهای ساحلی چین اوائل ماه آینده و قرارداد مقدماتی توسعه شبکه راه آهن چین امسال امضاء خواهد شد.

سازمان تجارت خارجی چین که یک موسسه نیمه دولتی است. بطور رسمی حجم مبادلات تجاری چین و ژاپن طی هشت سال آینده یعنی درفاصله سالهای ۱۹۷۸ تا ۱۹۸۵ را در حدود ۴۰ میلیارد دلار یعنی ۲۰ میلیارد دلار از طریق اجرای موافقت نامه مبادلات تجاری دوکشور و ۲۰ میلیارد دیگر از راه فروش کالاهای گوناگون برآورد کرده است. درسال جاری تا این لحظه حجم مبادلات تجاری دوکشور به دو میلیارد دلار رسیده و حدس زده میشود که تا پایان سال به ۵ میلیارد دلار یعنی ۴۴ درصد بیشتر از سال ۱۹۷۷ بالغ گردد.

ـ «واتانابه» رئیس انجمن همکاریهای اقتصادی چین و ژاپن و چهره برجسته مذاکراتی که منجر به امضای موافقت نامه مبادلات تجاری چین و ژاپن شد میگوید طبق برآورد شخصی وی تا نیم سال دیگر مبادلات تجاری چین و ژاپن سالانه بالغ بر ۱۰ میلیارد دلار میگردد و پس از گذشت ۱۵ سال این رقم بر ۲۰ میلیارد دلار درسال خواهد رسید.

وزیر تجارت بین المللی و صنایع ژاپن نیز همین عقیده را دارد. «واتانابه» گفت بزودی چین در مبادلات تجاری با ژاپن پس از آمریکا در مقام دوم قرار خواهد گرفت.

خبرگزاری کیودو گزارش داد وزیر تجارت بین المللی ژاپن که روز دهم سپتامبر از چین دیدن میکند قصد دارد از مقامات چینی بخواهد حجم مبادلات تجاری دوکشور در چهارچوب قرارداد مبادلات تجاری به سالی ۲۰ میلیارد دلار افزایش یابد.

روزنامه آساهی به نقل از منابع دولتی نوشت چینی ها میخواهند حجم مبادلات دوکشور دوبرابر شود. به گفته واتانابه امضای قرارداد مبادلات تجاری درماه فوریه و انعقاد پیمان صلح و دوستی دوکشور درماه قبل دومین تغییر بزرگ در روابط چین و ژاپن پس از جنگ بین الملل دوم است و البته دومی بمراتب مهم تر از اولی است.

قبل ازاینکه ژاپن درسال ۱۹۷۲ چین را به رسمیت بشناسد ژاپنیها حتی نمیتوانستند به چین سفر کنند و آن عده معدودی نیز که قادر به سفر به آن کشور میشدند اجازه نداشتند درباره مسائل تجاری صحبتی بکنند. پس از سال ۱۹۷۲ تغییر عظیمی در رویه چینی ها صورت گرفت و ناگهان درهای کشور خود را بروی تجار و اقتصاد دانان ژاپن باز کردند. اما هنوز فعالیت برای ژاپنیها بسیار دشوار بود. چینی ها به تجارت چین و ژاپن از نقطه نظر بلند مدت نمی نگریستند. چینی ها تجارت و سیاست را بهم آمیختند درحالیکه ژاپنی ها تنها درباره تجارت صحبت میکردند.

اکنون برای اولین بار چینی ها میتوانند به ژاپن رفته و به حقایق تجارت ژاپن آگاه شوند «واتانابه» گفت ما میتوانیم در زمینه تولید و تکنولوژی آمریکا و ژاپن به آنها آموزش دهیم. سایر مقامات و بازرگانان ژاپنی درعین آنکه از پیشرفت امور رضایت دارند باندازه واتانابه خوشبین نیستند. بنظر آنها حداقل دومشکل پیدا خواهد شد. رئیس بخش چین سازمان تجارت خارجی ژاپن گفت فکر نمیکند معاهده صلح و دوستی و قرارداد مبادلات تجاری موجب توسعه سریع دادوستد دوکشور شود. درحال حاضر کالاهایی که میتوان از چین وارد کرد محدود است. درصورتیکه چین سعی میکند صادرات خود را توسعه دهد و اقلام تازه ای به نفت و ذغال سنگ بیفزاید. ژاپن درخرید از چین با محدودیتهایی مواجه خواهد شد. تنها دو ماده ای که میتوان مبادلات تجاری آنرا افزایش داد نفت و زغال سنگ است. اینکه ژاپن چه مقدار نفت میتواند از چین وارد کند کلید مساله توسعه مبادلات تجاری دوکشور است ولی نظر به ظرفیت محدود پالایشگاههای ژاپن انجام اینکار با موانعی روبروست.

درحال حاضر بحثهای تندی میان دولت ژاپن و کمپانیهای نفت آن کشور درمورد این مساله درجریان است. دولت موافقت کرده است خرید نفت از ژاپن را تاسال ۱۹۸۲ به ۱۵ میلیون تن درسال افزایش دهد. کمپانیهای نفتی میگویند آنها قادر نیستند از پس کنترل این همه نفت برآیند. دولت مایل است ظرفیت تصفیه خانه ها و انبارهای نفت تاحدزیادی افزایش یابد اما کمپانیها حاضر نیستند هزینه انجام این کار را فراهم کنند. این مساله باید هرچه زودتر حل شود تا عملیات ساختمانی به موقع آغاز و تاسال ۱۹۸۲ خاتمه یابد. یکی از مشکلات دیگر قدرت پرداخت چین است. به موجب قرارداد بلندمدت تجاری چین قسمت اعظم کارخانه ها، تکنولوژی و تجهیزات را در سه تا پنج سال اول قراداد دریافت میکند درحالیکه صدور قسمت اعظم نفت و زغال سنگ چین به ژاپن درسه سال آخر قرارداد صورت خواهد گرفت. درصورتیکه ژاپن درمورد پذیرفتن همه نفتی که چین صادر میکند با مشکلاتی مواجه شود و یا درصورتیکه مبادلات تجاری درخارج از چارچوب این قرارداد توسعه یابد چین با کسرموازنه شدید پرداختها مواجه خواهد شد اما سازمان تجارت خارجی ژاپن در بولتن خود هشدار شدیدتری داده است. دراین بولتن گفته شده است از زمان انجام انقلاب کمونیستی درچین آن کشور سه بار درصدد اجرای برنامه وسیع صنعتی کردن کشور برآمده و هربار کشمکشهای سیاسی بوجود آورده است. درسالهای ۱۹۵۳ تا ۱۹۵۷ وقتی که کارخانه های صنعتی از اتحاد شوروی و اروپای شرقی وارد شد کار با مقابله شوروی و چین خاتمه یافت. درفاصله سالهای ۱۹۶۳ تا ۱۹۶۵ که ژاپن بیش از ۲۰ کارخانه از اروپای غربی و ژاپن خرید بلافاصله انقلاب فرهنگی چین روی داد و درفاصله سالهای ۱۹۷۲ تا ۱۹۷۴ وقتی ژاپن باردیگر حدود ۱۷۰ کارخانه از غرب خرید با مشکلات دارودسته چهارنفری مواجه شد.

درگذشته هربارکه چین تعدادی کارخانه وارد کرده بلافاصله پس از سه تا چهارسال اینکار متوقف شده است. این کشمکش های سیاسی به وضوح حکایت ازآن دارد که ارائه تکنولژی و کارخانه های صنعتی کشورهای خارجی درچین موجب بروز اختلافات سیاسی ازجمله مبارزه طرفداران و مخالفان ورود تکنولوژی خارجی شده است زیرا صنعتی شدن سریع احتمالا موجب پیدایش رفتار تبعیض آمیز نسبت به محققان و دانشمندان که بطورمستقیم درگیر این ماجرا هستند و همینطور فن سالارانی که طرحهای عمرانی را تنظیم میکنند خواهد شد...

سئوال این است که چهارمین برنامه واردکردن کارخانه های خارجی به چین چند سال طول خواهد کشید.

فانیشنال تایمز

مکزیک میخواهد باپول نفت برهمه مشکلات خودفائق آید!

پورتیلو رئیس جمهوری مکزیک

پورتیلو رئیس جمهوری مکزیک معتقد است بحران اقتصادی این کشور دوران بد خود را پشت سر نهاده و اکنون که او وارد سومین سال از دوره ۶ ساله زمامداری خود می شود، اقدامات انجام شده در ۲ سال گذشته را ارزیابی می کند.

سخنان امیدبخشی که جمعه گذشته در نطق سالانه رئیس جمهوری ایراد شد به معنای آن نبود که دیگر مکزیک هیچ مشکلی ندارد، اما امیدهائی به آینده را در خود داشت.

وقتی پورتیلو در ۲ سال پیش قدرت را از «اچه وریا» رئیس جمهوری پیشین تحویل گرفت مجبور شد برای کاهش ارزش پول کشور که از ۲۲ سال پیش آغاز شده بود چاره ای بیندیشد. بدهی این کشور از خارج به ۱۹/۵ میلیارد دلار رسیده بود و تنها در دوره اچه وریا پنج برابر شد پورتیلو در آن هنگام وزیر اقتصاد بود. در ۱۹۷۶ موازنه پرداختها سه میلیارد دلار کسری داشت (قبلا به ۳/۷ میلیارد دلار در ۱۹۷۵ رسیده بود) ونرخ تورم در ۱۹۷۶ به ۲۷ درصد رسید. اکنون پس از دو سال تصدی وی بدهی خارجی به ۲۵ میلیارد دلار و کسری موازنه پرداختها به دو تا ۲/۴ میلیارد دلار میرسد. هزینه زندگی آنطور که ارقام رسمی نشان میدهند ۸ درصد زیادتر شد در حالیکه سال گذشته ۱۳ درصد بود.

پورتیلو اعلام کردکه ذخایر نفت مکزیک به ۲۰۰ میلیارد بشکه می رسد (قبلا ۱۲۰ میلیارد بشکه تخمین زده میشد) وی همچنین یادآور شد رشد اقتصادی کشور یعنی ۵ درصد در سال از رشد جمعیت جلو افتاده و این نشانه رضایت بخشی است، اما این همه داستان نیست.

میزان بیکاری هنوز ۵۰ درصد است، درآمد سرانه ۸۷۵ دلار است. میزان افزایش جمعیت ۳/۵ درصد و تنها ۲۰ درصد از جمعیت ۶۵ میلیونی کشور ۷۰ درصد ثروت کشور را در دست دارند. بهمین جهت بود که پورتیلو در نطق خود اشاره کرد هنوز درک خصلت کلی اقتصادمان آن نوع بهبودی که به نفع همه باشد ندیده ایم وی هشدار داد اگر این بهبود بسرعت انجام نشود، اکثریت مکزیکی ها احساس محرومیت می کنند. به گفته وی بحران مکزیک بحرانی اجتماعی است.

پورتیلو کار دشواری بر عهده دارد. حتی اگر نرخ رشد اقتصادی به ۶ یا ۷ درصد پیش بینی شده که هدف دولت است، برسد تنها ۱۵۰ هزار شغل تازه بوجود خواهد آمد در حالیکه هر سال لازمست ۸۰۰ هزار شغل جدید بوجود آید تا از بالا رفتن میزان بیکاری بکاهد.

پورتیلو اعتراف می کند که تا ۱۹۸۲ تعداد ۳ میلیون واحد مسکونی باید ساخته شود تا با رشد جمعیت هماهنگ گردد، ولی از این تعداد تنها ۱/۵ میلیون ساخته میشود. چگونه می توان نیروهای اجتماعی را موازنه کرد و تولید را بالا برد که این خود به معنای راضی کردن محافظه کاران سوداگر است، در حالیکه کارگران مکزیکوسیتی از دشواری شغل خود غرولند راه انداخته اند. افزایش مزدها با افزایش نرخ تورم هماهنگ نیست سال گذشته ولاسکوئز رهبر اتحادیه های کارگری حاضر شد نرخ افزایش مزدها ۱۰ درصد باشد در حالیکه نرخ تورم دو برابر این رقم بود.

پورتیلو می گوید باید در برابر فداکاری کارگران به آنان پاداش داد اما هنوز معلوم نیست این پاداش چه خواهد بود. او البته به اقدامهائی دست می زند، اما در مقایسه با جمعیت انبوه کشور و بیکاری زیاده از حد این اقدامها جزئی می نماید. برای مثال بطور متوسط هر روز ۱۰۰۰ نفر وارد مکزیکوسیتی می شوند و این شهر خود ۱۳ میلیون جمعیت دارد. تنها برای پائین نگه داشتن قیمت شیر و تو تیلا (نان مکزیکی) سالانه دولت ۱۳۰ میلیون دلار می پردازد. تلاش دولت برای جلوگیری از بالا رفتن نرخها سالانه ۳۲۱ میلیون دلار هزینه بر می دارد.

تنها راه نجات کشور به نفت بستگی دارد. «پرمکس» (شرکت ملی نفت مکزیک) خیلی سریع دست بکار شده، اما اکثر مردم تردید دارند که نفت بتواند تمام مشکلات را حل کند. پورتیلو میگوید کشور باید در مورد کاربرد نفت دقیق باشد. هدف دولت کسب ارز خارجی و جبران کسری موازنه پرداختها است. و نیز دولت درصدد رونق دادن به صنایعی نظیر پتروشیمی و گسترش بخش دولتی فولاد می باشد. این صنعتی کردن بیشتر کشور بدون شک تنش های اجتماعی و سیاسی بدنبال خواهد داشت. پورتیلو با توجه به همین موضوع پیشنهاد اصلاحات سیاسی را کرده است حزب حاکم از ۱۹۲۹ به این طرف در انتخابات ریاست جمهوری، شهرداران و سناتورها و برنده مطلق بوده است.

پورتیلو میخواهد نظام سیاسی مومیائی شده را تا حدی باز و آزاد کند سال آینده نمایندگان کنگره به ۳۰۰ نفر می رسند که ۲۰۰ نفر آنها مستقیم و ۱۰۰ نفر از روی سهمیه خاص به کنگره راه می یابند.

حزب کمونیست که در ۴۰ سال گذشته ممنوع شده در انتخابات آینده شرکت میکند.

احزاب مخالف مبارزه خودرا شدت میدهند تا مطمئن شوند پورتیلو به وعده خود مبنی بر عفو زندانیان سیاسی عمل خواهد کرد. پورتیلو در نطق هفته پیش وعده داد که لایحه عفو را به کنگره تقدیم کند و حصول سازش اجتماعی و سیاسی را آسانتر کند. هنوز از متن لایحه اطلاعی در دست نیست اما گمان نمی رود کسانی که با انگیزه سیاسی مرتکب جرم شده اند مورد عفو قرار گیرند.

مشکل دیگر آنکه دولت مدعی است در مکزیکوسیتی کسی بخاطر عقاید سیاسی زندانی نیست، بلکه بخاطر عملیات سیاسی زندانی شده است. چپ مخالف می گوید چند صد نفر (۳۶۷) ناپدید شده اند و ۵۶ نفر به تبعید فرستاده شده اند. رهبر اتحادیه کارگران مکزیک میگوید پلیس قانون خودش را دارد واز قانون کشوری متابعت نمی کند و باید جلو تندرویهای آن گرفته شود.

وحشتناکتر از همه بخشی از پلیس بنام «بریگاد سفید» است که وظیفه مبارزه با تروریسم را بعهده دارد. در مورد عملیات این بریگاد حرفهای زیادی زده می شود. عفو ۱۹۶۷ توسط اچه وریا باعث ازادی ۳۰۰ زندانی شد اینان همان کسانی بودند که در ۱۹۶۸ و هنگام برگزاری مسابقات المپیک با نیروهای مسلح به زد و خورد پرداخته بودند که ۳۰۰ نفر در آن جریان کشته شدند.

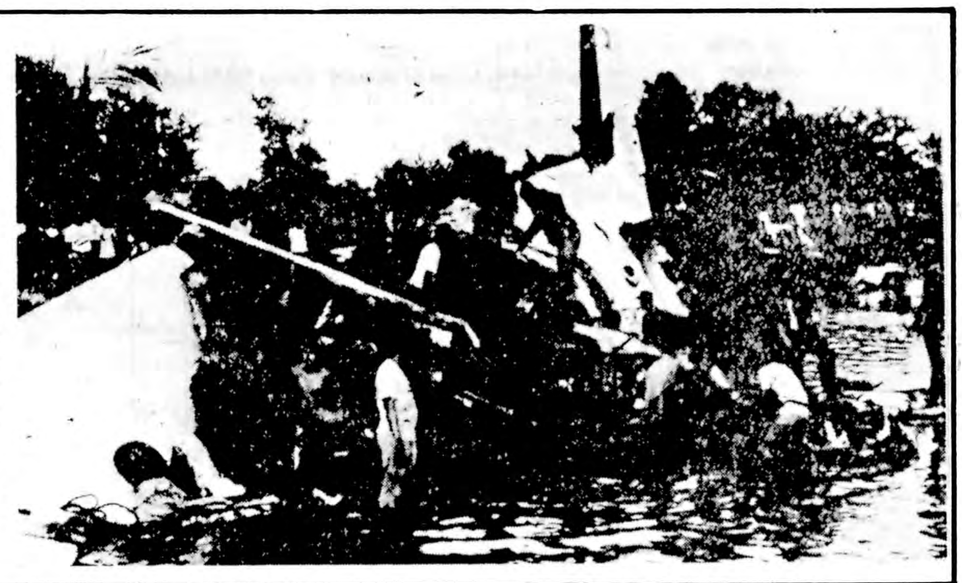

معمای سقوط یک هواپیمای فیلیپینی

یک هواپیمای نیروی هوائی فیلیپین که در اختیار حوزه ریاست جمهوری این کشور بود پنجشنبه گذشته سر نگون شد و ۴۳ تن کشته شدند. هواپیما که بقایای آن در عکس دیده میشود در یک منطقه مسکونی سقوط کرد و ۲۱ تن از سر نشینان آن و ۲۲ نفر از ساکنان خانه های محل سقوط کشته شده اند. هواپیما عده ای از مهمانان جشن شصت و یکمین سالروز تولد مارکوس رئیس جمهوری فیلیپین را از زادگاه وی به مانیل باز میگرداند و همین امر، سر نگون شدن هواپیما را به صورت معما در آورده است.

درمیان سرنشینان هواپیما هیچیک از بستگان نزدیک مارکوس وجود نداشت.

کمیسیون سانحه مشغول بررسی علل سقوط هواپیما است.

عکس رادیوئی آسوشیتد پرس

نبرد سوئز

آخرین کتاب (۳۸)

محمدحسنین هیکل

علی صبری و وصل ناصر و کنفرانس لندن

ایدن و امثال او باید بدانند در نبرد سرنوشت بین استعمار واراده ملل استعمارزده، این اراده ملتهاست که در نهایت پیروز میشود. این را تاریخ بارها و بارها تاکید کرده است و اگر بخواهیم نادیده اش بگیریم سخت در اشتباهیم لحن ناصر بقدری خشمگین بود که هرگز تا آن روز او را به آن شکل ندیده بودم. فورا دانستم که مسئله رفتن به انگلستان منتفی است. و او هرگز پایش را به لندن نخواهد گذاشت.

حال ناصر عجیب بود، گاه میغرید، گاه آرام میگرفت و دوباره میخروشید. سخنان ایدن واقعا تاثیر بدی روی او گذاشته بود. بنظر ناصر وقتی رئیس دولتی چون بریتانیای کبیر که درآن زمان هنوز هم خورشید درمستملکاتش غروب نمیکرد تا حدیک مست اخرشب خود را پائین میآورد و درباره رئیس دولتی دیگر آنگونه مبتذل وزشت سخن میگوید، هرگز مجالی برای مذاکره و گفتگو با او باقی نمیماند این آدم لیاقت بحث را ندارد. باید با او مقابله به مثل کرد باید او را تحقیر نمود تا حس کند بازی کردن با شخصیت افراد تا چه حد زشت و مشووم است. من برای آرام کردن ناصر گفتم: اگر صلاح میدانید میشود مقالاتی درباره شخصیت ایدن درروزنامه ها بچاپ رساند. وترتیبی داد که ایدن از محتوایش اطلاع حاصل کند. ناصر این پیشنهاد را نپذیرفت باعتقاد او نمی بایست واکنشی رسمی و عمومی دربرابر ایدن بروز داد. چرا که او گمان خواهد کرد حرفهایش کاری بوده و من ورفقایم را آزرده است. بهمین دلیل درصدد واکنش برامده ایم. بهتر آنست بی توجه به حرفهای او با سخت تر کردن موضع ورفتارمان درکنفرانس لندن او را عصبی کنیم.

چون یک ایدن عصبی دست بکارهائی خواهد زد که درفرهنگ کوچه وبازار به آن اعمال بچگانه و حتی ابلهانه میگویند. مثلا ممکنست دستور بازداشت مصریهای مقیم انگلیس را بدهد. وبدنبال ضبط ذخیره ارزی ما، همه سفارشاتمان را درکارخانجات انگلیس توقیف کند. ناصر مطمئن بود که ایدن رفتاری چنین خواهد داشت اما من فکر میکردم سیاستمدار زخمی انگلیس بسیار خشن تر از تصور ناصر عکس العمل نشان خواهد داد. بهمین دلیل معتقد بودم اگر با یک اشاره مختصر، نظیر نوشتن مقاله ای درپاسخ ایدن، پیشدرآمد واکنش او را ببینیم، بهتر خواهیم توانست درآینده تصمیم بگیریم.

***

گفتم که ناصر پس از شنیدن سخنان نخست وزیرانگلیس از رفتن به انگلیس و شرکت درکنفرانس لندن منصرف شد. اما این انصراف به آن معنا نبود که بنحوی از قاهره کنفرانس را دنبال نکند. ناصر نقشه ای رابر اساس واقعیات موجود طرح ریزی کرد که مبتنی برسه بخش بود. و هرکدام از این بخشها دربرگیرنده نقطه نظرهای گروهی از دولتهای شرکت کننده درکنفرانس لندن بوده درمرحله نخست هند وشوروی قرار داشتند که نقطه نظرهایشان نسبت به مساله کانال سوئز کاملا با نظرات مصر هماهنگی داشت. ودرواقع درغیاب مصر نقش وکیل مصر را ایفا میکردند. درکنار این دو، گروه کشورهای دوست مصر نظیر سیلان، اندونزی و دیگر کشورهای بیطرف قرار داشتند که احتمالا به یک راه حل مرضی الطرفین معتقد بودند و مسلم بود که حضورشان در کنفرانس بنفع مصر خواهد بود. در قسمت دیگر گروهی از دولتها قرار داشتند که نوعی رابطه قدیمی و ویژه با مصر داشتند. و با آنکه با اردوگاه غرب ضمن پیمانها و حضور در اتحادیه های نظامی مرتبط بودند با این همه میشد آنها را قانع کرد که بر راه حلی که بضرر مصر باشد صحه نگذارند.

در میان این گروه پاکستان، اتیوپی و اسپانیا از معمرین دولتها بودند. بدنبال طرح ریزی نقشه ای جهت حضور غیر مستقیم در کنفرانس لندن از طریق نمایندگان کشورهای دوست ناصر علی صبری را به لندن فرستاد. نه به این خاطر که در کنفرانس حضور باید بلکه به این سبب که در سفارت مصر در لندن باشد و نقش همزه وصل بین ناصر و هیئت نمایندگی شوروی، هند و دیگر کشورهای دوست را بازی کند. از طرفی تماس با کشورهای دو گروه دیگر از طریق سفرای مصر در آن کشورها و اعزام هیئتهای خاص در فاصله چند روزی که به شروع کنفرانس مانده بود آغاز شد.

***

بالاخره روز موعود فرارسید و کنفرانس آغاز بکار کرد، کنفرانس به دو بخش تقسیم شده بود. یک سو انگلیس، فرانسه و سایر متحدان و وابستگان غرب قرار داشتند و طرف دیگر را «کریشامنون» وزیر خارجه هند و وزیر خارجه شوروی «شبیلوف» هدایت میکردند. علی صبری در محل سفارت مصر در خیابان «ساوت اودلی» جریان داخل کنفرانس را بطور دقیق به قاهره تلگراف میکرد. و ناصر نیز بطور مرتب دستورات و نظرات خود را به او ابلاغ میکرد تا بنحوی باطلاع وزرای خارجه شوروی و هند برساند. در اینجا لازم است یکی از تلگرافهای ناصر را که بطور وضوح نوع نگرش ناصر را نسبت به مسله روشن میکند، نقل کنم.

«از رئیس به علی صبری؛ اینطور که از متن گزارشات شما بر میآید رهبری کنفرانس از دست ایدن خارج و بدست دالس افتاده است، بهمین دلیل انتظار ندارم کنفرانس دارای نتیجه ای بنفع ما باشد. از طرفی مطمئنم که دالس سعی خواهد کرد عقیده اش را که مبتنی بر لزوم اداره بین المللی کانال است به همه بقبولاند و از آنجا که این نتیجه مورد نظر و قبول ما نیست لذا ما را در موقعیت بدی قرار خواهد داد. لذا از شما میخواهم بهر شکل که ممکنست سعی کنید از طریق دوستانمان قطعنامه ای علیه مصالح ما صادر نشود. ضمن آنکه بهترین نتیجه برای این کنفرانس آن خواهد بود که هیچ قطعنامه ای صادر نشود. نظر ما را به وزرای خارجه هند و شوروی و سایر کشورهای دوست بگوئید اگر کنفرانس مطابق میل ما پایان گیرد. آنوقت ما بزرگترین پیروزی را بدست آورده ایم. چرا که کنفرانس در آن صورت بجز یک بحث ادبی نخواهد بود. درود مرا به همه برسانید، جمال عبدالناصر.

ادامه دارد

ابزرور

راه حل نامبیا برای رودزیا

کابینه افریقای جنوبی روز سه شنبه جهت اتخاذ تصمیم درباره پیشنهاد کورت والدهایم دبیر کل سازمان ملل متحد برای استقلال نامی بیا تشکیل جلسه خواهد داد. تصمیم دولت آفریقای جنوبی نتایج متعددی بدنبال خواهد داشت وبرمسیر حوادث جنوب آفریقا تاثیر خواهد گذارد.

اعطای تدریجی استقلال به نامی بیا احتمالا سفید پوستان رودزیا را متقاعد خواهد کرد که به سازمان ملل اجازه دهند برانتقال قدرت به سیاهان رودزیا نظارت کند ودرعین حال پرتوریا را وادار خواهد کرد اقدامات بیشتری درجهت ترغیب رودزیایی ها به خاتمه دادن به نبرد بی حاصل خود بعمل آورد. ردپیشنهاد والدهایم تنها سفید پوستان رودزیا را تشویق به تشدید نبرد ومداخله احتمالی خارجی میکند وکشورهای غربی زیر فشار شدید سازمان ملل متحد قرار خواهند گرفت تا مجازاتهای اقتصادی علیه آفریقای جنوبی وضع کنند. مجازاتی که با توجه به افتضاحی که اخیرا درمورد صدور نفت شرکتهای انگلیسی به رودزیا علیرغم تحریم صدور نفت به آنکشور پیش آمد باید شدیدتر از گذشته باشد

فرانس پرس

مجمع عمومی سازمان ملل در یک فضای بحرانی گشایش می یابد

روز سه شنبه اینده (۲۸شهریور) اجلاس تازه مجمع عمومی سازمان ملل متحد باحضور نمایندگان کلیه کشورهای عضو در نیویورک گشایش می یابد.

امسال علاوه بر مسائل مربوط به خاورمیانه و بحران های آفریقا مذاکرات شمال ـ جنوب درباره اوضاع اقتصادی وتقسیم عادلانه ثروت های دنیا در دستور مذاکرات مجمع عمومی قرار دارد. گروه کشورهای درحال رشد درخواست کرده اند مذاکرات شمال جنوب که تا کنون در سطح کمیسیونهای سازمان ملل متحد جریان داشت مستقیما در مجمع عمومی مطرح شود.

مذاکرات مقدماتی در کمیته سازمان ملل متحد پیرامون مسائل مهم اقتصادی با شکست کامل روبرو شده است و کشورهای صنعتی «گروه ۷۷» (کشورهای درحال توسعه) را مسئول بن بست گفتگوهای شمال ـ جنوب قلمداد می کنند. معاون وزارت اقتصاد آمریکا همزمان با اعلام تصمیم کشورهای درحال توسعه اظهار داشت که بسیاری از این کشورها در کمیسیونهای سازمان ملل متحد مسائل سیاسی را پیش می کشند در حالیکه وظیفه اصلی ما رسیدگی به مسائل اقتصادی است.

کورت والدهایم دبیر کل سازمان ملل متحد در گزارش سالانه خود پیرامون فعالیتهای سازمان ملل متحد تاکید کرده است که ادامه بن بست مذاکرات شمال ـ جنوب نتایج سیاسی ناگواری ببار خواهد آورد

این مساله بی شک مدتها وقت مجمع عمومی را خواهد گرفت و از هم اکنون ۱۴۲ نفر برای سخنرانی درباره مذاکرات نافرجام شمال ـ جنوب نام نویسی کرده اند. علاوه بر این ۱۳۱ مساله دیگر نیز در دستور کار اجلاس جدید مجمع عمومی قراردارد.

بحران روابط شرق و غرب، حل مشکل رودزیا از راههای سیاسی و استقلال نامی بیا از دیگر مسائلی است که در اجلاس جدید مجمع عمومی سازمان ملل متحد به بحث گذاشته خواهد شد مجمع عمومی هنگامی آغاز بکار می کند که کانون های بحران در گوشه و کنار جهان صلح و امنیت بین المللی را تهدید می کند.

کورت والدهایم دبیرکل سازمان ملل متحد در گزارش سالانه خود از همه کشورهای جهان بویژه دولتهای بزرگ درخواست کرده است که از مبارزه برای بدست آوردن مناطق نفوذ دست بردارند. والدهایم تاکید کرده است که سازمان ملل متحد برای برقراری یک «نظم جهانی متمدن تر» بوجود امده است و ادامه مبارزه بین دولتهای بزرگ لطمه شدیدی به ارمان ان وارد کرده است.

والدهایم می گوید سازمان ملل متحد وقتی میتواند در کار خود توفیق حاصل کند که کلیه کشورهای عضو تعهداتی را که براساس منشور ملل متحد بعهده گرفته اند انجام دهند.

دبیرکل سازمان ملل متحد اضافه می کند تجربه و درایت کشورهای بزرگ بیش از ان است که به کارهائی دست بزنند که صلح جهان را تهدید کند اما نبردهای منطقه ای که در گوشه و کنار جهان ادامه دارد و مداخله بیگانگان در این اختلافها ممکن است مناسبات کشورهای دارنده سلاحهای اتمی را تیره تر سازد.

دولتهای بزرگ با مداخله در حوادث جهان و تحویل جنگ افزار به طرفهای درگیر در نبردهای منطقه ای وضع بسیار حساس و خطرناکی درجهان بوجود اورده اند.

والدهایم بطور ضمنی از اینکه حوادث اخیر شاخ افریقا و زئیر در سازمان ملل متحد مطرح نشده اظهار تاسف کرده و خاطر نشان ساخته است اگر مسائل باین مهمی در مجمع عمومی مطرح نشود صلح و امنیت بین المللی بخطر خواهد افتاد.

مجمع عمومی سازمان ملل متحد هنگامی اجلاس تازه خود را اغاز میکند که در افق خاورمیانه نشانه ای از صلح بچشم نمیخورد. دیدار تاریخی پرزیدنت سادات از بیت المقدس که برای مدت کوتاهی جهانیان را به برقراری صلح در این منطقه بحرانی امیدوار کرد تا کنون هیچگونه نتیجه مثبتی ببار نیاورده است

کنفرانس کمپ دیوید که از آن بعنوان «آخرین شانس» نام برده میشود در آستانه شکست قرار گرفته است والدهایم از اینکه مسیر مذاکرات خاورمیانه از چارچوب سازمان ملل متحد خارج شده اظهار تاسف کرده و معتقد است که کنفرانس ژنو یگانه مرجع صلاحیتدار برای حل مشکل خاورمیانه است بی گمان شکست کنفرانس کمپ دیوید [illegible] برای بازگشت به ژنو هموار خواهد کرد.

پرزیدنت سادات پس از آنکه قاهره را بسوی کمپ دیوید ترک کند تهدید کرد که اگر [illegible] طرح های پیشنهادی مصر را نپذیرد در بازگشت به ژنو تردیدی بخود راه نخواهد داد.

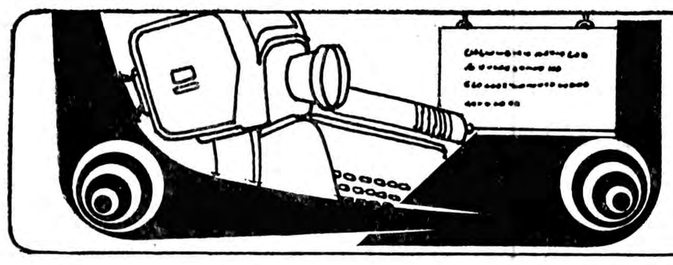

نیازمندیهای آموزشی

تلفن ۳۱۱۰۸۷

مراکز وسازمانهای آموزشی برای درج آگهی خود دراین صفحه با تلفن ۳۱۱۰۸۷ تماس بگیرند.

زبان خارجی بیاموزید

تدریس خصوصی انگلیسی
تلفن ۳۱۱۲۲۵

تدریس خصوصی
زبان فرانسه و انگلیسی
۲۴۲۸۲۰
۱ـ۶ آـ۱۸۱۹

انگلیسی ، عربی ، فرانسه، آلمانی .
۷۵۶۵۶۳
آـ۱۶۶۲

مکالمه انگلیسی
بدون گرامر
۸۴۲۸۶۲

انگلیسی
برای بزرگسالان تضمینی
۸۴۵۴۱۵ـ ۸۴۲۸۶۲

انگلیسی فرانسه آلمانی
بااستادان ایرانی و خارجی
۸۴۶۸۶۳
۱ـ۱۰

تدریس خصوصی زبان انگلیسی برای بزرگسالان و دوره راهنمائی و نظری تلفن ۸۳۱۸۲۳

تدریس مکالمه ومکاتبات انگلیسی تلفن :
۳۵۴۴۳۷

انگلیسی عربی فرانسه مکالمه
تلفن ۷۵۲۱۹۱

انگلیسی را با ماشروع کنید ۶۳۹۷۹۹
مکالمه و گرامرانگلیسی خصوصی تلفن :
۹۳۲۴۵۴

انگلیسی فرانسه آلمانی
۸۲۰۹۷۳

مکالمه انگلیسی
توسط استادان خارجی
۸۲۰۹۷۳

مکالمه وگرامر انگلیسی خصوصی تلفن :
۹۳۲۴۵۴
آـ۹۰۴۵

تدریس زبان انگلیسی توسط لیسانسیه ۸۴۲۵۴۳

انگلیسی توسط
Mr. Anthony
۸۲۰۹۷۳
آـ۱۸۴۷

انگلیسی آلمانی فرانسه توسط
استادان خارجی وایرانی
تلفن ۹۳۹۴۵۰
آـ۱۵۸۲

دوره‌فشرده تافل
تلفن ۶۵۰۶۵۴

فرانسه اسپانیائی
مربی خارجی ۶۸۸۱۸۳ عصر ۴

انگلیسی
توسط مجربترین
اساتید ایرانی و خارجی
۸۴۲۸۶۲ـ ۸۴۵۴۱۵
۱ـ۵

تدریس خصوصی انگلیسی توسط معلم آمریکائی ۹۲۶۲۴۹

تدریس خصوصی انگلیسی اسپانیولی بین ۷ـ۵ همکف ۸۲۳۴۵۵

گرامر ،مکالمه انگلیسی دو ماهه ۷۵۶۵۶۳

انگلیسی فرانسه
۹۳۲۰۳۳ ـ ۶۲۰۷۱۷ـ
۸۴۳۵۴۸ ـ ۸۵۰۷۳۶

انگلیسی ابتدائی تا لوور کمبریج ۸۳۴۱۵۹
آـ۱۷۰۷

اهالی محترم شمیرانات و عباس‌آباد
نشانی ما به شما نزدیک‌تر است
دارالترجمه رسمی سپهر
ترجمه رسمی مدارک تحصیلی ـ قرارداد و سایر متون باتائید دادگستری عباس‌آباد نبش اندیشه اصلی ساختمان ۷۹ تلفن ۸۵۰۵۱۵

اخذ پذیرش معتبر (سریع)
امریکا ـ فیلی‌پین ـ هند و انگلستان میدان ۲۵ شهریور خیابان بهرامی شماره ۲۰ طبقه‌سوم تلفن ۸۳۵۶۴۷

پانسیون

پانسیون مینا
فقط دانشجوی دخترمی پذیرد
۸۴۷۹۸۱
۱ـ۱۰

خوابگاه خصوصی برای خانمهای کارمند تلفن :
۲۳۹۱۱۴

مهدکودک مونته سوری‌امیر آباد شمالی شیراز شرقی شماره ۱۶۳ تلفن۶۵۹۲۵۶
آـ۱۷۶۰ ۱ـ۲

مهد کودك بمبی
مخصوص کودکان ۳ تا۵ساله بابهترین متدآموزشی‌و آموزش زبان‌ـتخت‌طاوس تلفن۸۲۷۷۱۸
۱ـ۱

پانسیون برای دختران دانشجو و کارمند در آریاشهر ۹۷۹۰۵۱

پانسیون کودک زهره ومنیژه شبانه‌روزی‌نوزاد ببالا۸۴۵۰۰۴

خوابگاه دختران دانشجوو کارمند میدان کاخ ۶۵۳۴۴۴و ۶۵۳۸۳۱

پانسیون مهری
فقط دانشجوی دختر میپذیرد
۸۴۴۸۶۸

پانسیون کودک نرسی‌لند امیر اباد شمالی مقابل پارک فرح تلفن ۹۲۴۰۲۷ و ۹۲۸۵۴۶

مهد کودک نیما با تجهیزات اختصاصی و با کادر ورزیده آماده ثبت نام است امیر آباد جنوبی خیابان نصرت نرسیده بچهار راه جمشید آباد شماره ۱۱۱ تلفن ۹۲۵۴۷۲
۱ـ۲

پانسیون نزدیک دانشگاه‌تهران فقط دو دختر دانشجو دریک خانواده محترم می پذیرد تلفن ۶۴۰۱۰۲
۱ـ۱

مهد کودک جوانه زیر نظر فارغ‌التحصیلان روانشناسی‌و دکتراطفال تقاطع پهلوی پارک وی نرسیده به پمپ بنزین نمایشگاه خیابان جوانه تلفن ۲۹۱۶۶۱ و ۲۹۱۶۱۳

نقد، بررسی و معرفی کتاب هر شنبه و پنجشنبه در اطلاعات

آموزشگاه ها

آمادگی‌و کودکستان‌زیبا
داودیه میدان محسنی خیابان فرناز کوچه چهارم پلاک ۱۲ ثبت نام میکند ۲۲۸۰۱۲
۱ـ۶

استخدام
۲۰ نفر دیپلمه
پس از دیدن یکدوره‌یك ماهه‌کارآموزی‌حسابداری مشغول بکار خواهند شد
۳۱۴۰۴۰
آـ۵۳۱

آموزش کامپیوتر
درام .سی.کو
نواب شماره ۲۳۶
تلفن ۹۳۶۵۴۰

کلاس های زبان آلمانی ابن‌سینا
از یازدهم شهریور کلاسهای هفته‌ای ۱۰ ساعت عصرها ۵ الی۷شروع میشود . خیابان شاهرضاچهارراه پهلوی‌شماره ۹۹۵ تلفن ۶۴۷۱۹۲

آموزش‌مکاتبه‌ای زبان بین‌المللی اسپرانتو
در ۱۲ هفته بدون معلم بانوار وجزوه
تهران‌تقاطع پارک وی خیابان باقرخان غربی شماره ۸۷ تلفن ۹۳۰۵۵۰

آموزش نقاشی

تعلیم طراحی‌و نقاشی‌در منزل ۹۲۵۴۳۰

تعلیم نقاشی
وکارهای رنگ روغن و ابرنگ برای فروش میناس غریبیان ۸۴۱۷۰۹

نقاشی
مخصوص دوسیزگان و بانوان

اخذپذیرش

اخذ پذیرس از دانشگاه های جنوب کالیفرنیا در اسرع وقت تلفن
۸۴۷۰۹۲
آـ۲۳۴۵

اخذ پذیرش ـپانسیون ویزا
تلفن ۶۵۰۶۵۴
آـ۹۴۰۵

ترجمه و مکاتبات

دارالترجمه .ر . حکیم
مترجم‌رسمی‌وزارت دادگستری خیابان لاله‌زار پاساژ ایران ۳۱۴۰۶۹ـ ۳۱۷۵۳۳
۱ـ۳۰

اهالی محترم شمیرانات
ترجمه رسمی و عادی مدارک و اسناد ایستگاه میناکوی‌فیاک شماره۱۷ دبیرخانه مشکین‌تلفن ۲۳۷۸۷۴

دارالترجمه حسن‌پور
کلیه امورترجمه و اوراق رسمی و غیر رسمی شما را در اسرع وقت انجام می دهد شاه چهارراه امیر اکرم تلفن ۶۶۶۱۹۳
آـ۱۷۹۰

قبول ترجمه کلیه متون از انگلیسی بفارسی و بالعکس تلفن ۲۴۰۷۷۶
۱ـ۴

ترجمه‌وکتب ومقالات انگلیسی پذیرفته میشودتلفن ۳۳۱۳۳۶
آـ۹۶۱

قبول ترجمه‌کلیه‌متون انگلیسی ۷۵۰۹۱۸
آـ۱۵۰۵

قبول ترجمه کلیه متون انگلیسی ـ فرانسه ـ آلمانی اسپانیولی تلفن ۶۴۸۵۵۲

فقطبه دارالترجمه‌رسمی پیروز مراجعه کنید .
ترجمه رسمی و فوری مدارک تحصیلی و قرارداد ها اخذ پذیرش از امریکا و فیلیپین در اسرع وقت شاه ساختمان آلومینیم طبقه اول۳۷۵۳۵۷

ترجمه ۷۵۶۳۰۹

ترخیص
باتضمین حسن انجام کار کالای‌شمارا از گمرکات ایران ترخیص‌میکنیم‌تلفن دفتر مرکزی ۶۵۳۲۱۷ حق‌العمل کار رسمی گمرکات ایران
۱ـ۳

ترخیص کالا از کلیه گمرکات کشور شرکت آریاوست ۸۹۲۶۴۸
۱ـ۱۰

ترخیص کالا و انجام امور گمرکی تلفن ۶۶۱۶۳۴ صبح ها ۹الی ۱۲ عصرها ۴الی۷
۱ـ آـ۱۵۰۶

تدریس

راهنمائی نظری دبستان با اعزام دبیر در منزل ۸۲۲۹۸۲

کلیه دروس
از ابتدائی تا دانشگاه
۸۴۵۴۱۵ـ ۸۴۲۸۶۲
آـ۹۵۰

کلیه دروس توسط دبیرلیسانسیه فوری ۲۸۳۸۴۸

کلیه دروس ریاضیات زبان فرانسه انگلیسی آمار حسابداری تلفن ۸۴۲۸۶۲

تدریس خصوصی برای ریاضی مقدماتی (الور) دانشگاهها توسط دوشیزه لیسانسیه رشته ریاضی از دانشگاه انگلستان ۷۵۰۷۰۵

فیزیك شیمی ریاضیات با تضمین دبیر
۸۴۲۸۶۲ ـ ۸۴۵۴۱۵
آـ۹۰۴۵

کلیه دروس راهنمائی نظری تلفن۸۴۲۸۶۲
آـ۹۰۴۵

فیزیك. شیمی . جبر. مثلثات. هندسه .حساب تمام کلاس ها ۸۴۲۸۶۲ ـ ۸۴۵۴۱۵

حسابداری، آمار، بازرگانی

حسابداری امار بازرگانی با تضمین دبیر
۸۵۱۸۷۶ ـ۸۴۲۸۶۲

حساب فنی هنرستان (برق و مکانیک) ریاضیات آلمانی انگلیسی شیمی صبح ها ۹۶۳۸۳۰

تدریس خصوصی آمار و ریاضیات حسابداری بازرگانی تلفن ۵۶۳۵۳۴ بعدا ظهر

کلاس رادیو تلویزیون

مژده بعلاقمندان الکترونیك
آموزشگاه مقدم با امتیاز رسمی وزارت آموزش و پرورش برای کلاس های فشرده رادیو وتلویزیون ترم تابستانی و عادی هنرجو می پذیرد شروع کلاسها اول تیر ماه می باشد . آدرس خیابان شاهرضا پیچ شمیران جنب قنادی گل وبلبل ساختمان ۴۲۶ تلفن ۳۰۵۰۶۳

کلاس رقص

کلاس رقص آلیس
همه نوع رقص را برای بزرگ سالان تعلیم میدهد .پهلوی جنب بتهوون ۶۶۸۷۸۵
آـ۴۶۳

آموزش رقص در یکهفته ایرانی عربی خارجی کلاس رقص تاربین‌یان حافظ کالج ۳۷۲۳۵۴

کلاس موسیقی

ارك ـ گیتار مجانی
هدیه : آموزشگاه موسیقی شهرزادشاهرضا ـپیش‌شمیران ۷۵۹۱۰۰
آـ۴۶۰

تعلیم پیانو
بانوی ایرانی ۶۲۸۳۶۴
آـ۳۹۴۵

گیتار ۶۸۸۱۸۳ عصر ۴

تدریس خصوصی ارك گیتار ۸۲۱۷۹۲
آـ۸۶۳

تدریس خصوصی گیتار کلاسیك برای خانمها ۸۵۲۴۶۵

تدریس فلوت
بوسیله متخصص فنی با مدرك‌ازانگلستان تلفن۶۵۷۰۱۶ علیمحمدی
۱ـ۱

پیانو ارگ گیتار جاز سنتور آواز فلوت سه ماهه انفرادی ۳۹۲۹۷۳

آرایش و زیبائی

ماساژور تلفن ۶۶۱۶۳۴ صبح ها۱۰الی ۱۲ عصرها ۶ الی۸
آـ۵۰۷

آموزشگاه آرایش بهار تلفن ۳۵۸۴۲۳
آـ۱۲۳۴

آموزشگاه‌زیبائی‌پوست‌و اندام (وزین)
باامتیاز رسمی از وزارت کار وامور اجتماعی ثبت نام می نماید ۹۲۲۹۹۱
۱ـ۲ آـ۶۳۳

آموزشگاه آرایش ژاله
باامتیاز رسمی از وزارت‌کار وامور اجتماعی ثبت نام می نماید
آدرس‌خیابان قزوین ـ سه‌راه آذری‌خیابان‌دکتر اقبال‌آموزشگاه ژاله ـ۹۶۱۰۷۵

موسسه‌آموزش آرایش گلریز یکی از کاملترین موسسات آموزشی در دنیا برای دوره های۱۵روزه برای آرایشگران ویک ماهه و یک ماه ونیمه فشرده و سه ماه عادی ثبت نام میکند تلفن ۶۴۷۰۷۶ ـ ۶۴۸۳۵۳

خانه زیبائی تهران
نماینده رسمی یونیورسیته بهداشت‌زیبائی پاریس در ایران و موسسه آموزش زیبائی‌آدرس سرپل‌تجریش‌ـ خیابان ملکپور (ثبت) نرسیده به شهرداری شمیران‌ـ پلاك ۵ر۱ تلفن ۲۷۵۷۷۷

کجا خیاطی بیاموزیم!

دارنده امتیاز آموزشگاه‌خیاطی حاضر بهمکاری یا شریکمی پذیرد ۸۵۴۷۹۳
۱ـ۲ آـ۱۶۹۷

آموزشگاه خیاطی و گلسازی پروین ثبت نام می کند تعلیم گلسازی چینی بطور کامل در پنج جلسه تلفن ۹۸۰۴۳۷

آموزش خیاطی و ماشین نویسی تلفن ۸۴۶۱۱۳

تعلیم خیاطی بانوان ـ عملی در منزل شما توسط بانو نوشین تلفن ۵۴۹۷۲۳ ـ ۷تا۴
۱ـ۸ آـ۵۰۴

آموزشگاه خیاطی‌بهشت ایران ثبت‌نام می کند ۹۵۸۵۱۰

آموزشگاه خیاطی فرح‌و آرایش پیمانه
برای ترم جدید ثبت نام می نماید تلفن ۹۷۹۶۲۸

آموزشگاه خیاطی تهرانیان ثبت نام می‌کند ۷۹۹۸۶۷
۱ـ۲

آموزشگاه‌خیاطی ارتمیس‌ثبت نام می کند تلفن ۷۸۳۳۸۹

نزدیکترین آموزشگاه رانندگی راانتخاب کنید

آموزشگاه رانندگی آریا
باتضمین و کادری متخصص فرح شمالی مقابل دیوار منبع آب ۸۴۸۵۷۹
۱ـ۹

★

آموزشگاه رانندگی جم
نواب بین سالار و رضائی ۵۴۰۷۸۹

★

آموزشگاه رانندگی‌بابك شاه چهار راه کاخ ۶۶۲۹۲۶

★

آموزشگاه رانندگی دیبا جاده قدیم کرج ایستگاه حسینیه

★

آموزشگاه رانندگی تاج
خیابان‌تاج‌ایستگاه هما۹۷۴۱۸۱

★

آموزشگاه رانندگی مسروری
با بهترین مربیان در کمترین مدت رانندگی‌را بشما می آموزد خیابان جیحون چهارراه زاویه ۹۵۲۰۱۲

★

آموزشگاه رانندگی خسروشاهی
وحیدیه‌میدان تسلیحات۷۳۵۱۸۳

آموزشگاه رانندگی اتحاد داوری با تضمین قبولی میدان آریاشهر ۹۷۵۹۵۹

★

آموزشگاه رانندگی‌ایران با تضمین قبولی‌فرح‌آباد ژاله ۳۳۷۹۸۰

★

آموزشگاه رانندگی‌حمید
فرح اباد ژاله اول بلواررضا پهلوی ۳۴۶۷۵۴

★

آموزشگاه رانندگی کالسکه
تضمینی‌صددرصد پهلوی مقابل امپایر ۸۹۸۱۶۵

★

آموزشگاه رانندگی‌بدیع شاه چهار راه سیمتری ۹۲۸۷۹۶

★

آموزشگاه رانندگی ری
باکادری‌منظم با تضمین شهرری میدان‌پهلوی ۵۹۰۰۵۱

★

آموزشگاه رانندگی ابراهیمی
بامربیان‌مجرب واتومبیل های اخرین‌مدل‌میدان دوم اریاشهر ۹۴۱۷۴۹ـ ۹۴۱۷۶۲

★

آموزشگاه رانندگی مهر شمیران
تجریش‌خیابان شهرداری‌جنب سینما آستارا ۲۷۲۴۷۷

آموزشگاه رانندگی پروانه با مربیان‌ورزیده و تضمین‌قبولی خیابان آرامگاه ایستگاه بانک ۵۵۰۹۱۹

آموزشگاه رانندگی شهریار تهران پارس خیابان ۱۸۸ ـ۷۸۱۶۵۵

★

آموزشگاه رانندگی رحمانی
شهباز انتهای خیابان غیاثی ۳۵۵۱۳۳

آموزشگاه رانندگی احتیاط بزرك‌راه فرح‌زاد اول گیشا ۶۳۶۲۶۴

★

آموزشگاه رانندگی مریخ بامربیان‌کار ازموده تهران نو فرح‌آباد انتهای رضاشاه کبیر ۷۹۰۸۱۲

★

برای‌اولین‌بار تنها اموزشگاهی که‌اقدام بتعلیم رانندگی خانمها بوسیله مربی زن نموده

آموزشگاه رانندگی‌هدف ۳۴۲۶۹۱

دوره تعلیم رانندگی و ترافیک رامیتوانید باسهل ترین شرایط وکوتاهترین مدت

در آموزشگاه رانندگی شهوند
زیر نظر مربیان کار آزموده‌فرا گیریدشهباز جنوبی ۲۰ متری منصور ـ پناهی ۳۵۷۰۲۴
۱ـ۱

★

آموزشگاه‌رانندگی غیاثی
بابهترین مربیان در کمترین مدت رانندگی را به شما می آموزد. شهباز اول شوش شرقی تلفن ۳۵۱۸۴۵
۱ـ۳

★

آموزشگاه رانندگی مریخ
باکادری ورزیده‌ومربیان زن مخصوص تعلیم خانمها
تهران نو ـ فرح آباد ـ انتهای رضاشاه‌کبیر ۷۹۰۸۱۲

★

آموزشگاه رانندگی مسعود تلفن ۳۳۱۵۸۰با مدیریت جدید ـ حسین یاوری میدان بروجردی اول ولیعهد.

★

آموزشگاه رانندگی پیام
بامربیان ورزیده ـ خیابان قزوین‌ـ خیابان سلیمانی ـ ۵۴۷۸۷۶
آـ۱۶۵۴

★

آموزشگاه رانندگی‌بهزاد خیابان نیروی هوائی ۷۹۲۶۰۱

★

آموزشگاه رانندگی دولتخواه
تضمین رانندگی تا قبولی
در کمترین مدت ثبت نام باتلفن ۸۵۰۵۳۶

★

هنرکنده فنی بهجت آباد بالاتر از شرکت نفت تضمینی رانندگی‌بشمامیاموزد ۶۶۹۳۴۳

★

آموزشگاه رانندگی دیاموند
باتضمین‌و با کادری متخصص روزولت میدان ۲۵ شهریور ۸۲۴۳۵۰

★

آموزشگاه‌رانندگی‌داوری
باتضمین قبولی و مربیان با تجربه نارمک خیابان مهر ۷۹۶۵۳۳

★

دوره‌تعلیم رانندگی و ترافیک رامیتوانید باسهل ترین شرایط وکوتاهترین مدت در

آموزشگاه‌رانندگی‌سراج
زیر نظر مربیان کار آزموده فراگیرید عباس آباد ۸۴۴۷۸۸

رانندگی تابان
تضمین قبولی باکادر ورزیده مقطدردو هفته تلفن های‌رزرو ۸۴۳۴۱۵ و ۸۵۳۳۹۶ حشمتیه اوایل خواجه نظام الملک

★

آموزشگاه‌رانندگی‌مرادی
اسکندری جنوبی چهار راه بوستان سعدی تلفن۹۵۴۴۵۰

★

آموزشگاه رانندگی‌پیمان خزانه فرح‌آباد فلکه‌دوم ۵۵۱۲۹۹

★

آموزشگاه رانندگی جمشید
زیرنظر استادان باتجربه‌هاشمی جنب‌میدان‌سپاه دانش۹۵۳۸۹۵

★

آموزشگاه رانندگی آپلو نارمك جنب شرکت‌واحد ۷۹۶۸۰۱

آموزشگاه رانندگی‌پرنده
ساحل نظام آباد ایستگاه‌گلچین ۷۵۶۵۷۵

★

آموزشگاه رانندگی جت
باامتیازبه‌فرهنگیان و دانشجویان اول تهران پارس خیابان مازندران ۷۸۰۹۶۹

★

آموزشگاه رانندگی‌جاوید
باکادری مجرب با تضمین سه راه آذری ۹۵۰۸۵۳

★

آموزشگاه رانندگی بهار میدان ۲۴ اسفند ۹۲۰۲۹۶

★

آموزشگاه رانندگی حاتم
بامربیان باتجربه نارمکسیمتری چهارراه سرسبز ۷۹۵۹۲۶

★

آموزشگاه رانندگی‌شهر ولیعهد
بامربیان کار آزموده ۹۶۰۲۶۰
آـ۱۶۵۳

★

رانندگی رفیع
بامربیان‌کار آزموده واتومبیل های‌آخرین مدل رانندگی رادر اسرع وقت به شما می آموزد که در آزمایشات موفق به‌اخذ گواهینامه شوید ـ شاه رضا بین‌گرگان و پل چوبی‌برادران مختاری تلفن ۷۵۴۲۲۸

★

آموزشگاه رانندگی‌کمال با کادری ورزیده قبولی شما را تضمین می کند شهرآرا مقابل بانك ۹۷۸۳۸۶

★

آموزشگاه‌رانندگی‌آهاری خیابان آذربایجان ۹۲۰۳۲۳

★

آموزشگاه‌رانندگی‌ونوس
تضمینی رانندگی بشما می آموزدو حیدیه ایستگاه‌تسلیحات تلفن ۷۳۸۱۶۲

★

آموزشگاه رانندگی فرد
بابهترین مربیان رانندگی رابه شما می آموزد خیابان‌شوش میدان زاهدی ۵۵۷۰۴۴
۱ـ۱

★

آموزشگاه رانندگی فیروزه
باتضمین قبولی سلطنت آباد نبش بوستان هفتم ۲۳۴۵۸۳

★

آموزشگاه رانندگی بهار
باقبولی و کادری منظم میدان ۲۴ اسفند روبروی سینما اونیورسال ۹۲۰۲۹۶

★

رانندگی پرنس
تضمین قبولی با مربیان کار آزموده فقط دردو هفته قلهك خیابان دولت سه راه نشاط ۸۴۶۳۹۸
۱ـ۱

★

آموزشگاه رانندگی سلوك
طبق قرارداد قبلی بادانشگاه به دانشجویان محترم تخفیف مخصوص میدهد تهران پارس خیابان خسرو پاساژ فرهاد تلفن ۳۳۹۷۹۵

★

آموزشگاه رانندگی شهر ولیعهد سر آسیاب مهرآباد ۹۶۰۲۶۰

آموزشگاه رانندگی چمن
نارمك سه راه سمنگان تلفن ۷۳۵۶۷۷

★

اموزشگاه رانندگی صبا جاده قدیم شمیران سه راه زندان ۷۵۸۶۴۶

★

آموزشگاه رانندگی ری
باکادری‌منظم‌با تضمین شهرری میدان پهلوی ۵۹۰۰۵۱

آموزشگاههای ماشین نویسی

ماشین نویسی آزرم
بی‌نظیر است . میدان خراسان ۳۵۵۱۳۱

ماشین نویسی کورش میدان شهناز ۷۵۳۳۷۸

ترجمه فنی وتایپ آی‌بی ام ـ ۲۳۹۹۸۳
آـ۳۰۴۵

قبول سفارشات تایپ فارسی ولاتین ۶۴۸۵۵۲
آـ۵۱۰

کرایه‌ماشین تحریر باتحویل‌در در محل ۳۴۲۷۹۹

ماشین نویسی ۲۵ شهریور تعلیم با ماشینهای برقی اجاره ماشین تحریر استخدام شما از طرف ما خیابان آذربایجان بین‌خوش ورودکی ساختمان ۲۵ شهریور تلفن ۹۵۹۰۱۲

اخذ پذیرش تحصیلی
وپانسیون ازکلیه کشورهابورس تحصیلی واجازه کار برای دانشجو ـ میدان ۲۵ شهریور خیابان‌تابنده پلاك۶۴
تلفن۸۳۷۹۷۵ ـ۸۳۷۹۷۶ـ ۸۳۷۹۷۷

انگلیسی رابدون معلم بیاموزید
با روش جدید و موفق خودآموز BBC انگلستان تلفن ۸۳۵۹۴۷
شعبه اهواز ـ آقای محمدعلی حقیقی تلفن ۳۵۸۲۰
مشهد ـ کتابفروشی هتل هایت تلفن ۳۷۰۱۸

اخذ پذیرش تحصیلی در اسرع وقت
از امریکا ـ انگلستان ـ آلمان ـسوئد ـسوئیس کانادا ـ هند .
شرکت خدمات تحصیلی بین‌المللی تلفن :
۶۲۹۸۶۹ ـ ۶۲۹۸۶۸ ـ۶۲۷۳۴۶ـ ۶۲۴۱۱۴

مکالمه‌سریع
برای مسافرین خارج از کشور ۲ تا ۴ ماه
۱۲ ترم در ۶ ماه
برای آزمایش دیپلم ـ آزمون ـاعزام
کلاسهای انگلیسی
سمعی ـ بصری
پارت
شروع اول مهرماه‌ـشاه چهارراه‌اردیبهشت تلفن ۶۴۱۲۰۱ .

اطلاعیه
شرکت چاپ‌ونشر ایران
بدینوسیله باطلاع کلیه نمایندگان فروش کتاب های درسی در تهران و شهرستانها می‌رساند ، هر مقدار کتب درسی مازاد برمصرف را می توانند تا آخر آذرماه سال جاری مرجوع‌و مورد قبول شرکت خواهد بود .

سروش
انتشارات رادیوتلویزیون ملی ایران
درباره مجله‌های پیك و توزیع آنها در کتابفروشیها و روزنامه فروشیها :

مجله های پیک کودک ، نو آموز ، دانش آموز، نوجوانان جوانان ومعلم وخانواده‌که در طی سال تحصیلی، ۵۷ـ۵۶ ازهرکدام ۱۲شماره منتشر شده واز طریق کودکستان ها، دبستانها، مدارس راهنمائی ودبیرستان ها و ادارات ونواحی آموزش و پرورش دراختیار کودکان، نوجوانان خانواده ها و مربیان قرار گرفت، اینک از شماره ۱ تا۱۲ هر مجله بطور اختصاصی دربسته های نایلونی بسته‌بندی شده وبابهای ۶۰ ریال برای هر دوره ۱۲ شماره‌ای پیککودک، نو آموز، دانش آموزو نوجوانان، و بهای ۱۲۰ ریال برای هر دوره ۱۲شماره‌ای پیک جوانان و پیک معلم و خانواده از طریق کتابفروشیها وروزنامه فروشیهای تهران دراختیار علاقمندان است واین فرصتی است برای تمام کسانی که به خواندن مطالب علمی، آموزشی‌وسرگرم کننده علاقمندهستند وهمه دانش‌آموزان ، نو جوانان و جوانانی که‌در طول سال تحصیلی گذشته بعلل مختلف موفق بدریافت این‌مجله های خواندنی نشده‌اند.

مجله‌های پیك ازطریق مرکز انتشارات آموزشی وزارت آموزش و پرورش و باهمکاری‌انتشارات سروش منتشرمیشودوعلاقمندان‌میتوانند‌اطلاعات بیشتر راازتلفن:۸۳۰۷۶۰روابط عمومی‌انتشارات سروش و یا ۸۵۹۷۸۴ قسمت توزیع انتشارات سروش بخواهند

بدنبال استقبال خوانندگان اطلاعات
نیازمندیهای آموزشی
روزهای یکشنبه، سه شنبه و پنجشنبه منتشر می‌شود

نیازمندیهای اطلاعات

تلفنی آگهی می‌پذیرد

استخدام: ۳۰۳۷۰۲ ـ ۳۱۱۲۱۹ | املاک و مستغلات: ۳۰ ـ ۳۱۱۲۲۹ | خرید و فروش: ۳۲۸۲۵۷ ـ ۳۲۸۴۱۴ | خدمات: ۳۱۲۴۱۳ ـ ۳۱۱۲۲۷

مبل و دکوراسیون

مبلمان خارجی

از اسکاندیناوی

خیابان پهلوی روبروی ورودی پارک شاهنشاهی کوچه شناسا شماره ۴۱ دفتر فروزان راد آ ـ ۸۱۲

مبلمان آمریکائی، اروپائی گالری شرکت پلی‌چاپ

کاخ شمالی روبروی فنادی شاهرضا شماره ۷۱ تلفن ۶۴۳۹۷۲ آ ـ ۱۸۲۲

تعمیر مبل

تعویض رویه مبل فوری تلفن ۶۶۲۸۹۷

مبل مظفر

تعویض روی مبل و صندلی ۶۲۹۹۶۸

تعویض رویه مبل نوری هم محل و رنگ کاری بهترتضمی شود ۷۳۶۸۹۲ ازمونده

فروش دست اول

لباس و اثاثیه دست دوم بفیمت ارزان فروشی تلفن ۶۶۸۳۴۶ آ ـ ۱۸۹۶

آماده تحویل

آشپز خانه پیش ساخته ایتالیائی چوبی بالا و پائین از متری ۳۸ هزار ریال . فورمیکا بالا و پائین از متری ۲۸ هزار ریال

تلفن ۸۵۴۱۹۶ و ۸۵۱۷۴۷

کچ بری پیش ساخته

تلفن ۸۵۴۱۹۶ و ۸۵۱۷۴۷

لباس خارجی نو بمدت ۱۰ روز از ساعت ۹ صبح تا ۶ بعد ازظهر بفروش میرسد میرداماد خیابان اطلسی کوچه ناظمی شماره ۶ طبقه همکف آ ـ ۱۷۱۵

اثاثیه اداری برای فروش بعلت بسته شدن اداره اثاث ازقبیل صندلی ، میز ، کابینت ، قفسه سای فلزی در موقعیت بسیار خوب باقیمت ارزان بفروش میرسد تلفن ۶۸۱۰۹۳ و ۶۸۴۰۷۷ از ۸ صبح تا ۴ بعد ازظهر آ ـ ۱۶۴۵ ـ ۱ ـ ۳

مبلمان امریکائی و مدل روسی لوازم آشپزخانه لباس وغیره بفروش میرسد ادرس ـ خیابان روزولت پایین تر از ثریا ـ کوچه بیک پلاک ۵ طبقه ۵ آ ـ ۱۷۸۴

بعلت مسافرت کلیه لوازم منزل بفروش میرسد تلفن ۶۲۴۹۳۵ یوسف اباد خیابان ابن‌سینا کوچه طبطبائی پلاک ۶ طبقه دوم ۱ ـ ۳ آ ـ ۱۷۲۷

ارزان‌تر از همه‌جا

تولیدی پوشاک کاریب انواع روپوش دبستان و دبیرستان و لباس کار دانشجویان هنرسنائی و دانشگاهی و کارگاهی را آماده دارد. خیابان ناصر خسرو مقابل تلگرافخانه پاساژ احیاء تلفن : ۳۱۲۲۲۰

راکی

کابینت آشپزخانه خود را بیمه کنید باورقهای گالوانیزه ۷۵درصدهرگز رنگ نمی زند راکی دراسرع وقت برای تحویل فوری آماده میباشد ۸۵۹۲۶۳

کلیه اثاثیه منزل نظیر مبلمان استیل البسه و غیره به علت مسافرت بمدت ۵ روز بفروش میرسد تلفن ۶۲۴۹۳۵ یوسف اباد خیابان ابن‌سینا کوچه طبطبائی پلاک ۶ طبقه دوم ۱ ـ ۳ آ ـ ۱۷۲۷

ارزان‌تر از همه‌جا

تولیدی پوشاک کاریب انواع روپوش دبستان و دبیرستان و لباس کار دانشجویان هنرسنائی و دانشگاهی و کارگاهی را آماده دارد. خیابان ناصر خسرو مقابل تلگرافخانه پاساژ احیاء تلفن : ۳۱۲۲۲۰

راکی

کابینت آشپزخانه خود را بیمه کنید باورقهای گالوانیزه ۷۵درصدهرگز رنگ نمی زند راکی دراسرع وقت برای تحویل فوری آماده میباشد ۸۵۹۲۶۳

نقد و اقساط

پیکان ۵۵ بسیار تمیز بفروش می رسد . ۶۴۸۲۳۹

جوانان ۵۵ گوجه‌ای با رادیو پخش قفل فرمان دزدگیر یک عددچادر نو برزنتی‌درو ضعیت عالی ۴۰ هزار تومان ۵۴۰۱۸۳ آ ـ ۱۸۳۶

پیکان جوانان ۵۴ فروشی ۸۲۹۷۴۴ آ ـ ۱۸۳۳

پیکان دولوکس آبی کار کرد ۲۰۰۰ کیلو متر تلفن ۹۶۱۸۵۶ آ ـ ۱۸۶۱

پیکان دولوکس ۵۷ کارکرد ۲۰۰۰ کیلو متر تلفن ۸۹۸۴۳۲ آ ـ ۱۸۲۵

خانو داه آمریکائی چرخ خیاطی رمینگتون بخاری نفتی فروشی ۶۳۹۰۵۲ ۱ ـ ۲ آ ـ ۱۵۵۲

یك عدد پالتو پوست مینك و یکعدد پالتوچرم مشکی بعلت مسافرت‌به فروش می رسد تلفن : ۸۲۱۵۰۷

مبلمان نو و مدرن پذیرائی و نهار خوری سرویس خواب ومقداری لباس خارجی دست دوم به علت مسافرت بفروش میرسد آدرس خیابان دولت چهار راه رستم آباد خیابان کامران خیابان کاووسی کوی ضرابی شماره ۴ آ ـ ۱۸۷۸

به علت مسافرت میز نهار خوری و صندلی و بوفه و تخت خواب امریکائی و سایر لوازم خانگی بفروش میرسد ۶۲۲۱۷۴ آ ـ ۱۸۲۲

مقداری اثاثیه‌نو و بسیارمرغوب از قبیل رادیو گرام گرانديک مدل STUDIO RPC 600 TP تمام اتوماتیک آخرین سیستم بادستگاه کنترل از راه دور وبلندگو های کره شکل باپایه وقابل آویز بسقف ـ تلویزیون رنگی ۲۶ اینچ گرانديک مجهز بساعت، دستگاه کنترل از راه دور و مجهزبدو بلندگوی اضافی برای پخش مستقیم‌صدا بطریق استریوفونیک ـ ویترین وبار بسیار زیبای ایتالیائی ـ میز گرد و صندلی ناهار خوری باچاطرنی و چینی آلات درجه ۱ خارجی و همچنین تعدادی تابلو بسیار نفیس ومقداری اثاثیه دیگر بفروش میرسد . تلفن صبحها : ۶۵۷۳۱۰ آ ـ ۱۸۹۶

مقداری لباس نو ودست دوم زنانه خارجی با قیمت های مناسب بفروش میرسد تلفن ۲۲۰۹۶۵ بعدازظهر هااز ساعت ۴ الی ۷ بعدازظهر

انواع کاروان آماده تحویل

شرکت ماشین کاروان خیابان شاهرضا روبروی دبیرخانه دانشگاه تهران جنب کفش وین ساختمان ۳۱۶ طبقه دوم تلفن ۶۶۰۵۰۶

اکازیون

بعلت مسافرت فوری کلیه لوازم منزل بفروش میرسد تلفن ۲۲۸۴۹۰ آدرس میرداماد نرسیده به‌خیابان شمیران‌دست چپ رودبار شرقی پلاک ۵۱ .

خرید اثاثیه

گالری فرش

شایان ۶۶۱۰۶۹ و ۶۶۶۲۳۰ خریدار قالی و قالیچه کهنه ونوکاخ ۷۹

فرش ایران نوین

فرش های بقیمت رسیده شما را برای صادرات گرانتر از همه می خرد ۶۵۳۱۹۵

کلیه لوازم منزل شما را خریداریم ۳۰۲۶۳۹

اتومبیل فروشی

پیکان

پیکان دولوکس رنگ یشمی آذر ۵۵ کارکرد ۲۰ هزار کیلو متر بسیار تمیز فروشی ۶۴۷۰۳۱

نقد و اقساط

پیکان ۵۵ بسیار تمیز بفروش می رسد . ۶۴۸۲۳۹

جوانان ۵۵ گوجه‌ای با رادیو پخش قفل فرمان دزدگیر یک عددچادر نو برزنتی‌درو ضعیت عالی ۴۰ هزار تومان ۵۴۰۱۸۳ آ ـ ۱۸۳۶

پیکان جوانان ۵۴ فروشی ۸۲۹۷۴۴ آ ـ ۱۸۳۳

پیکان دولوکس آبی کار کرد ۲۰۰۰ کیلو متر تلفن ۹۶۱۸۵۶ آ ـ ۱۸۶۱

پیکان دولوکس ۵۷ کارکرد ۲۰۰۰ کیلو متر تلفن ۸۹۸۴۳۲ آ ـ ۱۸۲۵

پیکان مدل ۵۶ دولوکس بارادیو ضبط بفروش میرسد بعد از ظهر از ساعت ۱۷ تا ۲۰ تلفن ۸۲۸۸۶۳ ۱ ـ ۲ آ ـ ۶۶۶۱

پیکان دولوکس صفر کیلومتر ۵۷ نمره نشده‌فروشی تلفن ۸۴۱۷۷۰ آ ـ ۱۸۷۶

پیکان دولوکس ۵۲ فوری بفروش می رسد تلفن ۷۹۳۵۴۵ ۱ ـ ۲

زیان آخر ۵۳بسیار تمیزبدون تصادف و عیب با پخش و لوازم اضافی ۱۵۰۰۰ تومان صبح ها تلفن ۹۳۰۵۵۰ آ ـ ۱۸۹۶

فولکس

گلف‌بهاست کمپینگ‌دو استیشن دور بسته یک کابین دو کابین نقد و اقساط تلفن ۷۹۰۵۰۸

فولکس استیشن مدل ۷۵دور شیشه تلفن ۲۶۱۵۸۸ آ ـ ۱۸۴۰

فولکس های استیشن ۱ و ۲ کابین دبیری تلفن ۷۹۶۸۷۲ ۷۳۳۰۳۳ آ ـ ۱۸۵۱

هیلمن

هیلمن‌پیکان رنو نقد واقساط ۸۲۸۹۱۴

هیلمن ۷۵ بسیار تمیز فروشی ۸۹۲۰۸۶ آ ـ ۱۷۶۴

هیلمن مدل ۷۵ فروشی ۷۹۲۳۲۵ آ ـ ۱۸۶۵

بی‌ام‌و

بی‌ام‌و ۵۱۸ مدل ۷۸ رنگ طلائی‌باو سایل اضافی ۱۲۰۰۰ کیلو متر کارکرد با ضبط استریوفونیک وبیمه بدنه ۵ هزار تومان بدون واسطه ۱۴۰هزار تومان تلفن ۸۴۶۶۷۰ آ ـ ۱۷۱۰

بی‌ام‌و ۱۸۰۰ ـ ۶۷ ـ ۲۲ هزار تومان ۸۳۸۶۹۸ آ ـ ۱۷۱۹

بی‌ام‌و ۵۱۸ مدل ۷۷ رنگ زرد قناری فروشی ۸۳۳۶۲۰ آ ـ ۱۸۷۷

بی‌ام‌و ۵۱۸ مدل ۷۸ نمره نشده فروشی تلفن ۲۶۱۹۱۷ آ ـ ۱۸۶۶

بی‌ام‌و ۵۱۸ یشمی‌متالیك آینه برقی شیشه ها رنگی چهار پشت سری رادیو پخش و ترانزیت مقطوع ۷۱ هزار تومان ۸۵۹۲۰۳

بی‌ام‌و ۷۴ رنك شرابی متالیك خیلی تمیز با پخش صوت قیمت ۷۵ هزار تومان تلفن : ۸۱۲۲۱۲۱ و ۸۵۱۰۵۹ و ۸۱۲۲۲۶۲۶ از ساعت ۵ و ۷ صبح الی ۶ بعد از ظهر

ولوو

ولوو ۱۴۴ مدل ۷۲ تلفن ۸۵۰۶۸۳ ساعت ۴ تا ۶ بعداز ظهر بغیر از پنجشنبه و جمعه وروزهای تعطیل آ ـ ۱۷۰۹

ولوو ۱۴۴ مدل ۷۲ قیمت مقطوع ۵۶ هزار تومان تلفن ۵۹۱۳۶۳ و ۵۹۱۲۷۵ و ۵۹۱۶۴۰ از ساعت ۷ صبح‌تا ۳ بعد ازظهر آ ـ ۱۷۸۱

شورولت

شورولت رویال ۵۳ فروشی ۸۳۹۴۶۳ آ ـ ۱۷۶۴

شورولت ایران رویال اتوماتیك سقف چرمی دارای رادیو ضبط ،کولر دزدگیر سویچ مخفی فوق‌العاده تمیز بدون کمترین نقص فنی فقط ۲۵ هزار کارکرد بابدهی بانگی و بیمه تمام خطر وشخص ثالث بعلت مسافرت بفروش می‌رسد ساعت ۷ تا ۱۱ تلفن ۶۸۳۶۳۲

بعلت مسافرت بخارج

شورلت رویال مدل ۵۵ سفید در وضعیت عالی با کولر و رادیو پخش، وسایل اضافی اتوماتیک گیربکس اسپشیال‌به قیمت ۵۹ هزار تومان تلفن صبحها ۲۱۴۱۳۴۰ و ۲۹۳۰۴۱ بعد ازظهرها ۶۶۳۴۹۸ آ ـ ۱۵۵۶

شورلت رویال ۵۴ تمیز با کولر دنده گیربکسی سرمه‌ای باکیه لوازم بفروش می‌رسد ۸۲۹۰۲۰ آ ـ ۱۸۶۱

شورلت رویال سفید بااستریو مدل ۵۵ دست اول ۸۹۵۹۱۲ ۱ ـ ۲ آ ـ ۱۸۲۲

تویوتا

تویوتا وانت مدل ۷۶ دو تن چهارسیلندر نمره شخصی فروشی تلفن ۶۵۵۵۵۲ ـ ۶۵۲۰۹۴ آ ـ ۱۷۰۶

تویوتامدل ۷۶ لیف بک ۲۰۰۰ ضبط بفروش میرسد بعد از ظهر از ساعت ۱۷ تا ۲۰ تلفن ۸۹۷۹۴۳ ساعت ۸ الی ۲ آ ـ ۱۶۳۵

موریس ۱۳۰۰ مدل ۶۹ رنك آلبالوئی موتورتازه تعمیر دارای رادیوپخش بفروش میرسد تلفن : ۳۰۳۷۰۲

فورد

فورد تانوس آخر ۷۶ جی‌ال متالیک مقطوع ۶۰ هزارتومان تلفن ۶۴۴۳۲۱ آ ـ ۱۵۵۱

فیات

فیات ۱۲۴ مدل ۷۲ بعلت مسافرت ۱۸هزار تومان‌فروشی ۸۲۱۶۶۵ آ ـ ۱۵۵۴

فیات‌لادا ۷۴ با وسایل اضافی ۷۸۰۱۲۱ آ ـ ۱۷۸۰

باسپل‌ترین شرایط صاحب فیات ۱۲۷ مدل ۷۲ شوید ۹۸۰۱۴۱ آ ـ ۱۷۲۳

یک کمپانی انگلیسی مایل‌است یکدستگاه فیات ۱۲۵ بی‌متعلق به سال ۱۹۷۷ (خرداد۱۳۵۶) که۲۵ هزار و سیصد کیلو متر کار کرده است را به فروش برساند لطفا بین ساعات ۸الی ۱۲ باشماره ۸۵۴۵۴۶ تماس بگیرید ۱ ـ ۲ آ ـ ۱۸۱۷

فیات ۱۲۴مدل ۷۳ تمیز فورا بقیمت۲۵ هزار تومان فروشی، ۸۵۰۱۲۴ آ ـ ۱۸۰۴

فیات ۱۲۸ اسپرت مدل ۷۳ رنگ مشکی با ۵ حلقه رینگ اسپرت پهن سفارشی ضبط پایونیربا آمپلی فایر مخصوص ولوازم اضافی فروشی قیمت ۳۵هزار تومان تلفن۹۲۳۰۱۲ ـ ۵۵۰۷۲۹ ۵۵۰۸۹۷ آ ـ ۱۸۸۵

دوج

یکدستگاه گالانت مدل ۷۷ قهوه‌ای متالیک ۴۰ هزارکیلو مترکارکرد بسیار تمیز مقطوع ۶۰هزار تومان تلفن ۲۹۳۹۰۴ آ ـ ۱۶۶۸

گالانت سفید مدل ۷۸ کارکرد ۸۰۰۰ کیلو متر تلفن ۳۴۷۹۰۹ ساعت ۵ ببعد آ ـ ۱۸۵۲

پژو

پژو مدل ۷۷ رنگ آلبالوئی کارکرد۲۴ هزار کیلو مترقیمت ۷۳ هزار تومان ۷۶۷۷۹۶ آ ـ ۱۷۰۸

پژو ۴۰۴آلبالوئی مدل ۷۳ با رادیو پخش دست اول ۳۹ هزار تومان تلفن ۲۳۳۶۶۱ آ ـ ۱۸۸۳

بنز

بنز ۲۵۰اس ال مدل ۷۲سفارش آمریکا فول اتومات رنگ‌سفید فروشی ۸۵۸۸۱۰ و ۸۵۲۲۶۱ آ ـ ۱۷۶۳

رنو

رنو ـ پیکان ـ سوباروـ تویوتا فیات ـ گالانت با وام بانکی ۳۰ ماهه و باوام آزاد ۹۲۱۹۳۱

رنو ـ هیلمن ـ پیکان و تویوتا نقدواقساط ۸۹۷۶۰۱ ـ ۸۹۴۹۰۰

رنو و ژیان نقد فوری ۸۴۲۰۵۵

الدوزمبیل

اتومبیل برای فروش الدوزمبیل تورونادو مدل ۱۹۷۵دنده‌اتو ماتیک باتجهیزات کامل‌معاف از عوارض گمرکی تلفن ۶۵۶۳۱۱ و ۶۵۶۷۱۲ آ ـ ۱۷۱۱

بیوك

اتومبیل بیوک ۵۷ با کولر دنده گیربکس فول بفروش‌می رسد ۶۵۵۵۵۲ و ۶۵۲۰۹۴ آ ـ ۱۷۰۵

یکدستگاه‌بیوک آمریکائی فول مدل۷۶رنگ فروشی ۶۲۶۵۵۰ و ۶۲۸۴۲۸ آ ـ ۱۸۹۷

جگوار جگوارمدل۷۳ فول اتوماتیک کارکرد ۲۴ هزار فروشی ۹۶۰۶۱۶ آ ـ ۱۷۲۴

دوفین دوفین ۱۰۰۰تومان ۸۳۸۶۹۸

آلفارمئو

آلفارمئو ۲۰۰۰ دو دربهرینگ اسپرت رنگ قرمز خیلی مرتب‌تلفن ۹۲۳۰۱۲ ـ ۹۲۰۸۵۸ آ ـ ۱۸۲۷

رنجرور رنجرور ۱۹۷۵ با کولر رادیو تهویه کار کرد ۶۰۰۰۰ کیلو متر تمیز تلفن ۶۴۱۱۴۸ ۱ ـ ۲ آ ـ ۱۸۱۱

ایل ایل ۶۳قسطی ۱۴ هزارتومان ۸۳۸۶۹۸ آ ـ ۱۷۱۶

آریامدل ۵۱ تمیز باراديو پخش وکولر ۸۵۳۹۵۲ از ۸ صبح تا ۶ آ ـ ۱۸۹۲

داتسون داتسون ۱۸۰ کـا مدل ۷۶ فروشی ۵۹۳۰۵۰

اتومبیل کرایه

تکنوترافیک تاکسی سرویس شبانه روزی ۲۳۲۰۴۷ ـ ۲۳۵۷۸۰

تهران توریست

اتوبوس ، مینی‌بوس مجهز جهت کارخانجات ومدارس ۹۶۲۲۳۴

میهن توریست تاکسی تعداد اتومبیل با راننده نیازمند ۶۳۴۷۱۹ ۱ ـ ۴ آ ـ ۱۸۴۷

مرکز تاکسی

خیابان سپه ـ ۶۴۰۱۰۱ ـ ۶۶۲۹۳۸

M.A.S

اتوبوس‌رو مینی‌بوس دربست باارکاندیشن(کولر) مخصوص مسافرتو اوانسهای توریستی ۹۷۸۸۱۵ و ۹۷۰۸۱۴

بارکش شهری

توسن بار ۹۲۰۱۱۱

بیمه کالا از مبدا تا مقصد

بارکش شهروشهرستان

شوش بار

حمل‌بارواثاثیه منزل یا بسته‌بندی درشهروشهرستان

۳۶۱۱۱۱
۳۶۱۱۱۲
۳۶۱۱۱۳
۳۶۱۱۱۴

جرثقیل کرایه

خوش‌بار

بارکش شهروشهرستان با کارگران ورزیده ۹۵۶۰۰۰ ـ ۹۵۶۰۰۱ ۹۶۰۰۹۶

جرثقیل حاسب ۵۵۴۰۲۶ ـ ۵۵۴۰۲۷ ۵۵۴۰۲۸ ـ ۵۵۴۰۲۹

جرثقیل پیمان از ۱۰ تن تا ۱۳۰ تن ۱۹ ـ ۳۶۳۶۱۷

جرثقیل بلوار ۳۴۶۱۱۱ ـ ۳۴۲۵۶۳

جرثقیل فرح‌بار ۸۵۵۵۵۴ ۸۴۸۴۴۴

ماشین آلات

یك دستگاه بلدوزراماده برای‌فروش‌یا کاراطراف تهران ۲۹۳۵۵۲

تزئینات و دکوراسیون

نصب انواع موکت کاغذ دیواری نقاشی و کلیه امور تزئینات ۷۶۹۸۵۴

نقدواقساط

با یک تلفن منزل و محل کار خود را تزئین نمائید

۳۱۴۸۳۹

شرکت رادیکو

فروش و نصب فوری کاغذ دیواری موکت . کفپوش، پرسیانا و نقاشی ساختمان با قیمت تجارتی

تلفن ۳۷۴۳۳۱

موکت وپارکت

کفپوش کاغذ دیواری، وپرده بقیمت تجارتی کلی و جزئی، بادوخت و نصب فوری تلفن ۲۲۸۹۷۱ تفکری

برای ساختمان شما

مقاطعه کاری

نقشه‌کشی نوسازی تعمیرات و نماسازی ساختمان با کلیه مصالح

۷۵۳۳۹۰

نقاشی ساختمان ۷۳۸۲۲۴

تیغه های دیوار گچ

سقف سبک تبونی و سفالی

انواع نمای ساختمان

تهیه کلیه مصالح ساختمانی

۲۳۱۱۵۵ ـ ۲۳۴۱۲۸

۲۳۲۷۹۵ ـ مدخن

آسفالت فوری ۹۸۰۵۳۸

اکوستیک تلفن ۷۶۱۲۸۰

نقاشی ، آسفالت ، لر پلاک (نصب سنگ) ۸۴۱۰۹۷

ورق وج‌دار تلفن ۷۶۱۲۸۱

آردواز تلفن ۷۶۱۲۸۰

رولپلاک سنگ نصب فوری ۶۶۸۶۷۹

رابیتز تلفن ۷۶۱۲۸۱

فروش و نصب انواع سقف های کاذب‌درسطح کشور ۷۶۱۲۸۰

سیمان قیروگونی فروشنده و جزئی کلی تهران شهرستان ۷۶۰۷۰۰ و ۷۵۰۳۰۰

شرکت‌ساختمانی همدان بتون‌ریزی وکار های ساختمانی بهراندازه با کلیه مصالح و ماشین‌آلات ۸۹۳۵۳۹ ـ ۸۹۸۴۷۱

نقاشی مدرن ساختمان ۸۴۸۰۹۹

سمپاشی شهریور

منازل باغات بارخانجات ۷۳۸۲۲۲

استخر

نصب و فروش انواع‌دستگاه های تصفیه با نازلترین قیمت نقد و اقساط فوری ۸۵۲۹۴۸

چکه سقف

ایزولاسیون پشت بام بدون کندن عایق قبلی با تضمین‌سرت‌ایزومر ۷۵۰۶۳۴ و ۷۶۴۸۴۳

آسفالت و قیرگونی فوری کوچه خیابان تلفن ۸۲۹۹۲۰

درب‌وپنجره آلومینیومی و توری و کلیه مصالح ساختمانی آسفالت و نقاشی ۹۳۸۴۵۳

قیروگونی و اسفالت باتضمین ۷۳۸۴۵۵ ـ ۷۳۰۱۰۸

شرکت نکنوم گام فروشنده‌کلیه لوازم ساختمانی ۸۲۷۶۸۳

انجام هرگونه خدمات برقی با تضمین فوری ۷۶۲۵۰۴

ایرانیت نکنوکام ۸۳۱۱۳۶

کاشی ایتالیائی ۸۳۱۱۳۶

اردواز تلفن ۸۲۷۶۸۴

سیمان و اهن الات ۸۳۱۱۳۶

درب پیش‌ساخته ۸۲۷۶۸۳

داربست فلزی فردوس نصب فوری ۷۳۴۲۱۸

سیمانکاری ـ نماسازی رولپلاک سنگ ۶۶۸۶۷۹

نوسازی و تعمیرات ساختمان شرکت آرتاج ۶۶۵۲۷۰

سقف‌حیاط خلوت سایبان اتومبیل ۸۴۴۳۷۰

داربست پلیت ۷۳۶۰۱۹ نصب‌فوری‌داربست‌فلزی

آسفالت و نقاشی ۶۳۳۱۹۴

آسفالت پشت‌بام وکوچه وپیرگوبی فوری ۹۶۲۲۵۳

نقاشی ساختمان مدرن فوری تلفن ۷۳۲۱۵۹

داربست فلزی عین آبادی تلفن ۲۶۵۳۲۱

کاشیهای ایتالیائی ۲۰ × ۲۰ به ضخامت ۷ میلیمتر تلفن ۵۲۰۶۵۱ و ۵۲۶۳۳۷ و ۲۲۱۲۶۹

شستشوی مبل و فرش

فالیشوئی شربت اوعلی شستشو بااصول‌مدهبی ۹۲۶۱۸۹ ـ ۶۲۶۱۴۶

فالیشوئی برف ۵۹۱۱۶۳ و ۵۹۳۳۰۷

شرکت آلمان خشکشوئی

موکت مترمربع ۲۵ ریال ـ سامان کرست ۱۵۰ تومان فرش مترمربع ۸۰ ریال ـ شرکت آبومل نظافت گل سامان

تلفن : ۸۵۰۱۱۱

خشکشوئی موکت

مبل ـ شبانه‌روزی ۷۸۱۷۱۳

قالیشوئی زمرد

قالیهای شمارا طبو ابرنین اسلامی شسته‌و سریعتر تحویل میدهد ۹۲۱۷۷۴

قالیشوئی بیوك

سرپرسی داریوش رنگرزی و رنگ برداری‌پذیرفته می شود تلفن ۵۵۱۳۶۰ و ۹۷۷۱۱۸

سرویس‌شهریور

بزرگترین خشکشوئی مبلمان موکت ، فرش ، پرده و تعمیر پرده کرکره

۷۳۸۲۲۲

کلین سرویس پاکزا

خشکشوئی فرش مبل موکت وکلیه کفپوش ها با اخرین تکنیک نمیز تر و ارزانتر تلفن ۸۵۲۹۹۵

قالی‌شوئی وطن

۵۵۱۶۷۰

قابل توجه بیمارستانها وهتل ها

کارخانه خشکشوئی و سفید شوئی امپریال و دستگاه های مجهز سفارشات کلی و جزئی می‌پذیرد ۷۹۵۶۰۹ و ۸۹۸۸۱۵

خشکشوئی ایران‌کلینز

موکت مبل کفشوئی مکالئوم موزائیک واکس زنی تزئینات ونظافت کلی ساختمان پارکت ۸۴۳۷۴۹

لوله‌کشی گاز

لوله‌کشی گاز باتائید

شرکت هنگ گاز ۲۳۶۸۵۳ ـ ۲۳۴۱۳۸

لوله‌کشی گاز باتائید شوفاژ ـ تهویه برق شرکت جنیسکو ۲۲۷۸۷۸

شرکت مهندسی سیفتی‌گاز

لوله‌کشی گاز باتائید شرکت ملی گاز تلفن ۸۵۳۳۷۶

تعمیر و سرویس شوفاژ

قابل توجه بیمارستانها وهتل ها

کارخانه خشکشوئی و سفید شوئی امپریال و دستگاه های مجهز سفارشات کلی و جزئی می‌پذیرد ۷۹۵۶۰۹ و ۸۹۸۸۱۵

خشکشوئی ایران‌کلینز

موکت مبل کفشوئی مکالئوم موزائیک واکس زنی تزئینات ونظافت کلی ساختمان پارکت ۸۴۳۷۴۹

لوله‌کشی گاز

لوله‌کشی گاز باتائید

شرکت هنگ گاز ۲۳۶۸۵۳ ـ ۲۳۴۱۳۸

لوله‌کشی گاز باتائید شوفاژ ـ تهویه برق شرکت جنیسکو ۲۲۷۸۷۸

شرکت مهندسی سیفتی‌گاز

لوله‌کشی گاز باتائید شرکت ملی گاز تلفن ۸۵۳۳۷۶

تعمیر و سرویس شوفاژ

نصب‌سرویس نگهداری شوفاژ تلفن ۲۶۲۶۹۸

گالری ارغوان

خرید وفروش‌لوازم‌منزل نوودست دوم ساخت خارج تلفن ۲۴۰۵۴۴

خیابان سلطنت‌آباد فرمانیه خیابان میهن (جنب کلانتری ۲) خیابان نسترن خیابان خوش‌قدم‌نبش برستو پلاك ۱۶

شوفاژ

تهویه مطبوع نصب فوری

باقساط ۱۵ ماهه‌سرویس ونگهداری شرکت ام . جی . کا

۸۵۱۶۲۸ ۸۵۱۶۳۰

نصب تعمیر و نگهداری شوفاژ، تعمیرات‌لوله‌کشی وساختمانی شرکت هامدشور تلفن ۹۲۱۰۰۹

سرویس و جوشکاری آبگرمکن لوله‌کشی ساختمان سرویس و گارانتی شوفاژ بسیار ارزان ۸۹۴۳۶۴

شوفاژ

باقساط ۲۴ ماهه شرکت مهندسی وایس هایت تلفن ۸۵۳۷۴۵

شرکت تاسیساتی بی‌بی‌یان

سرویس و گارانتی

شوفاژ

۲۰۰ تومان با ۲۰ سال تجربه بدون تعطیلی ۷۹۷۱۲۹

شوفاژ ـ تهویه مطبوع برق ـ آبرسانی تاپ فن تلفن ۶۲۳۲۱۱

نصب و لوله‌کشی‌شوفاژ تهویه ـ آبرسانی ـ گاز شرکت تاوسا ۲۳۰۸۰۷

سرویس شوفاژآبگرمکن کولر فوری ۷۶۷۲۹۵

نصب شوفاژ نگهداری ۲۴۲۰۰۸

تعمیر و سرویس کولر

نصب و سرویس کولر وشوفاژ ـ رحمانی ۷۶۱۴۴۹

کولر شوفاژ برق لوله کشی و آبگرمکن .

۷۵۲۶۶۶

سرویس کولر فوری ۳۵۴۵۴۴

سازمان شهاب

تعمیر و سرویس انواع لباشوئی وظرفشوئی ۵۶۰۸۶۳، ۲۴ ساعته

سرویس کولر و شوفاژ در اسرع‌وقت ۶۶۳۷۶۲

نصب و سرویس کولر ۷۶۳۴۷۲

نصب سرویس کولر شمیرانات تلفن ۲۶۲۶۹۸

تعمیر یخچال

تعمیر یخچال‌فریزر صیدحسین ۲۴۲۴۳۸

تعمیر یخچال فریزر اجاق گاز تلفن ۲۴۷۳۵۸

تعمیر بخاری و آبگرمکن

ت میرات انواع ابگرمکن‌گازی ونفتی و شوفاژ تلفن ۷۶۷۴۷۳

لوله بازکنی

لوله‌باز کنی فوری

تشخیص ترکیدگی‌ترمیم بنائی ، بدون تعطیلی

تخلیه چاه ۸۳۵۵۶۵

تشخیص‌ترکیدگی لوله‌بادستگاه الکترونیک و لوله بازکنی فوری و بنائی با مصالح‌بدون تعطیلی

تلفن ۳۴۱۵۹۲

لوله‌بازکنی تخلیه چاه ۳۷۰۸۵۳

تشخیص ترکیدگی لوله ۷۳۶۷۱۸

لوله‌بازکنی و ترکیدگی لوله

تلفن ۸۲۷۴۰۸

لوله‌بازکنی ۷۶۱۶۰۱

تشخیص ترکیدگی لوله با دستگاه الکترونیک لوله‌بازکنی موری ۹۵۰۷۴۲

لوله‌بازکنی و ترکیدگی شمیران تلفن ۲۶۳۵۴۶

لوله‌بازکنی فردوسی بدون تعطیل ۳۵۵۵۰۹

لوله‌بازکنی فوری ۷۶۳۴۷۲

لوله‌بازکنی شبانه روزی ارزان ۶۳۶۳۷۹

تشخیص ترکیدگی با دستگاه الکترونیکی ، ترمیم و بنائی تعمیرلوله‌کشی و لوله بازکنی فوری

۲۳۵۵۳۴

لوله بازکنی فوری ۷۶۰۶۲۷

تخلیه چاه

شرکت تخلیه اس . اف هر متر ۲۰ تومان تلفن ۵۴۴۸۶۸ ـ ۵۴۴۷۹۲

تخلیه چاه تهران و شهرستان شرکت‌مژگان تلفن ۹۵۷۲۷۱ کار های دولتی متری ۱۰ تومان.

تخلیه وحفر

هر نوع چاه و لوله بازکنی فوری و تعمیر ولجن کشی، ولایروبی‌چاه بادستگاه نو نور و ۲۰٪ تخفید از تمام شرکتها ایران تخلیه :

۹۳۵۲۸۶ ۹۶۹۴۷۴

تخلیه چاه ولوله‌بازکنی ۷۶۶۷۳۳

امداد سرویس مرکز تخلیه چاه در ایران

هر نوع چاه با هر عمقلفت و بهر مقدار بطورشبانه روزی با موتور اختصاصی و برق سه‌فاز شخصی.

۹۳۱۴۱۴ ۹۲۲۰۵۸ ۹۲۱۶۹۷

تخلیه چاه تهران و شهرستان متری ۳۰ تومان ۹۶۹۵۱۳

نیازمندیهای اطلاعات تلفنی آگهی می‌پذیرد

استخدام: ۳۰۳۷۰۲ ـ ۳۱۱۲۱۹ | املاک و مستغلات: ۳۰ ـ ۳۱۱۲۲۹ | خرید و فروش: ۳۲۸۲۵۷ ـ ۳۲۸۴۱۴ | خدمات: ۳۱۲۴۱۳ ـ ۳۱۱۲۲۷

تخلیه چاه
و لوله بازکنی فوری
۸۳۴۹۶۹

آگهیهای گوناگون

ترخیص کالا
از گمرکات تهران تلفن:
۳۷۲۳۹۸

درزمین شماخانه و شهرسازی بطورنقدواقساط می‌سازیم
۸۵۱۰۱۶

دارالترجمه رسمی
پروند ۸۳۳۳۱۹

تایپ فارسی و لاتین دراسرع وقت کنتراتی پذیرفته میشود خانم درویش ۳۰۱۰۲۳ و ۳۲۳۶۱۹

سالنهای پذیرایی

جشن عروسی در تالار آئینه امیر
۱ بهمراه کامل ۱۸۰ ریال ـ عصرانه و شام کامل ۳۰۰ ریال
غذای بیرون با سرویس کامل برای هر نفر ۲۰۰ ریال
خیابان شاهرضا ـ روبروی سینما ریال تلفن ۳۰۲۸۳۸

گمشده

دسته‌چك از شماره ۱۸۶۵۴۷ تا ۱۸۶۵۵۰ مربوط به حسابجاری ۷۰۹۸ بانك ملی شعبه میدان محمد رضا شاه مفقود گردیده واز درجه اعتبار ساقط می باشد .

آپارتمان فروشی

آپارتمان قسطی
تهران پارس ۱۲۰ هزارتومان نقد بقیه وامبانکی ۱۵ساله
۷۸۱۹۱۸

آپارتمان فروشی
۲و۳ و ٤ اطاق خوابه گاندی جردن از ۷۰۰ هزار تومان ببالا ۲۲۲٤۷۹ و ۲۲۲٤۸۰
آ ـ ۱۷۱۱

در فرح جنوبی
۲اطاق خوابه برای فروش موجود است ۸٤۷۹۸۲
۱ـ۳ آ ـ ۱۷۱۳

یوسف‌آباد
دو دستگاه آپارتمان ۳ اطاق‌خوابه لوکس‌باتلفن مستقل طبقه سوم زیر بنا بمساحت ۱۹۵ مترو طبقه اول زیر بناخالص بمساحت ۱۷۰ متر مفید و۱۲۰ متر حیاط تلفن :
۶۲۲٤۶۷

۳ اطاق خوابه
بزرك و لوکس با حیاطو پارکینك بین آریامهر و زرتشت‌تلفن ۶۵۵۹۱۷و ۸۹۹۹٤۰

اکازیون واقعی
فقط ۲ دستگاه دیگر ز آپارتمان های مهندسی ساز ۳ اطاق خوابه۱۵۰ متر ۷۸۰ هزار تومان با وام‌بانکی انباری‌پارکینك وآسانسور باقی است آدرس پهلوی توانیر خیابان‌نظامی گنجوی کوچه خسرو شیرین پلاك ۷ تلفن ۸٤٤۰۲۳و ۸٤۵۷۰۱

آپارتمان یك اطاق‌خوابه شاهرضا کاخ با تلفن شوفاژ آماده فروش از ٤ بعداز ظهر تلفن :
۶۶۰۰۷۱

مدرنترین آپارتمان
در شمال شهر ۱و۲و۳ اطاق خوابه برای فروش ۸۵۳۷۳۶
۱ـ٤ آ ـ ۱۷۱٤

آپارتمان فروشی
۲ و۳ و ٤ اطاق خواب در وزراء گاندی جردن پهلوی از ۶۰۰ هزار تومان ببالا ۶۲۵۲۰۱ و ۶۲٤۶۱۳

تهرانپارس آپارتمانهای ۲ اطاق خوابه ببالا۳۵۰ تومان ببالا ۱۳۰ تومان نقد بقیه با وام بانکی .
۷۸۰٤۶۸

دو طبقه مستقل یکجا بقیمت ارزان مناسب کار و سکونت ۸٤۹٤۰٤
آ ـ ۱۵۶۱

عباس آباد فرح
یکدستگاه آپارتمان نوساز فروشی یااجاره تلفن۸۵۳۸۰۷
آ ـ ۱۸۲۶

ناچاربرای‌فروش
آپارتمانی بسیار لوکس باچشم اندازهای‌فوق‌العاده زیبا دارای سه اتاق خواب موکت شده و هال و ناهار خوری وپذیرائی بسیار مدرن پارکت شده وسه حمام و آشپزخانه بزرگ و یک اتاق اضافی برای مستخدم انباری پارکینگ با تلفن مستقل وشوت زباله و مجهز به دو آسانسور طبقه ۱۵ در بهترین منطقه کورش‌کبیر به مساحت مفید ۱۹۰ متر فقط ۸۵۰هزار تومان خیلی فوری بفروش میرسد ۶۲۰۹٤۸ آقای دکتر مواجی ۸۵۵٤٤۷
آ ـ ۱۸۶۰

آپارتمان ۱۸۰ متر ۳ خوابه آسانسور ،انباری ، پارکینگ بدون تلفن‌طبقه سوم یوسف آباد خیابان ۱۵ تلفن۶۲٤۵۷۰
آ ـ ۱۸۹۳

محل کار استثنائی
یکدستگاه آپارتمان با ۳ اطاق خواب بمساحت تقریبی ۲٤۰ متر مربع در منطقه تجارتی خیابان پهلوی در مجاورت فروشگاه کورش بفروش می رسد تلفن ۶۲۵۹۹۱
آ ـ ۱۸۹۵

اکازیون استثنائی
آپارتمانی شخصی ساز و لوکس ۲۶۰ مترزیربنا که اطاق های آن به طرز زیبایی گچبری شده با تلفن مستقل و حیاط و پارکینك وزیرزمین .
۶۳۱٤۶۸

تخت طاوس امیراتابک
آپارتمان بمساحت ۱۶۰ متر طبقه دوم شوفاژ تلفن‌سرویس، ۷۵۰ هزار تومان فروشی ۸۳٤۲۳۷
آ ـ ۱۷۵۸ ۱ـ۲

آپارتمان دو اطاق خوابه در بهترین منطقه مناسب کار و سکونت با شوفاژ کولر تلفن موکت بدون واسطه ششصد هزار تومان بعد از ظهر ها تلفن ۹۷۰٤۱۵
آ ـ ۱۵۵۵

یکدستگاه آپارتمان بسیار لوکس در بهترین نقطه جردن بعلت تغییر ماموریت فروشی دوخوابه تمام تجهیزات با پارکینگ و تلفن مستقل ۸۷۰ هزار تومان تلفن ۲۲۶۱۸۰ ۲تا۶
آ ـ ٤۹۶۹

آپارتمان ۲ اطاق‌خوابه میدان وثوق تلفن :
۲۳۷۹٤۹

خیابان وزراء طبقه دوم و سوم هر یک بمساحت ۲۶۱ متر با فن‌کوئل تلفن پارکینگ بمبلغ یک میلیون و ۳۵۰ هزار تومان ۸۳٤۲۳۷
آ ـ ۱۷۵۶

عباس آباد پاکستان
طبقه دوم سه اطاق خوابه شوفاژ تلفن بمساحت ۲۰۰متر یک میلیون و ۲۰۰ هزار تومان ۸۳٤۲۳۷
آ ـ ۱۷۵۷

میرداماد
۲ خوابه ۱٤۰ مترشوفاژ کولر تلفن مستقل ۶ تومان .
۲۲۰۵۶٤ و ۸٤۸۵۵۳

خانه فروشی

خانه‌ای در فردیس کرج با سرویس‌کامل فروشی۹۵۵۸۱۳

اکازیون استثنائی
خانه ویلائی ۵۰۰ متر ۲۰۰ متربنا ۳ خوابه پذیرائی ناهار خوری هال آشپزخانه خیلی بزرگ‌شوفاژ روشن‌کولر پرده کرکره و موکت در شهرک فردیس کرج بقیمت ٤۵۰ هزار تومان فروشی ۷۶۲۶۷۰

منزلی نوساز واقع در کرج در موقعیت خوب فروشی ۹۶۳۸۱۸ از۸ صبح تا۵
آ ـ ۱۷۱۸

اکازیون
شهباز شمالی ـ سه اطاق و زیر زمین قابل سکونت با جواز ساخت و تلفن مقطوع بدون واسطه۲۰۰هزار تومان ۳۶۶۱۳۳
آ ـ ۱۶۳۰

یکطبقه ساختمان با تلفن در ناصرخسرو فروشی ۲۷۳۱۶۰
آ ـ ۱۷۷۶

منزلی یک طبقه دارای ۲اطاق خواب‌و سایر وسایل‌سرویس وبرق تلفن و آب میدان دوم آریاشهر کوی فردوس خیابان دانشمندپلاک ۸٤ فروشی‌تماس ۳تا۷ بعدازظهر ۹٤٤۶۰۰
۱ـ۲ آ ـ ۱۷۵٤

خانه‌ای‌شمالی‌بمساحت ۱۶۰متر دو طبقه دارای ۶ اطاق دو هال‌تلفن و کولر و آشپزخانه فلزی بدون واسطه بفروش میرسد جاده قدیم شمیران روبروی سایه روشن خیابان آزاد پلاک ۲۵ تلفن ۸٤۹۳٤۹
آ ـ ۱۸۵۳

یکباب منزل سه طبقه درخیابان تاج با پارکینگ‌مستقل‌شوفاژ ـ کولر ـ موکت باسرویس کامل خارجی که مساحت ۷ طبقه ۱۵۰ متر است یکجا و یا هر دستگاه جداگانه بفروش می رسد از ساعت ۹ صبح الی ۱۲ خیابان تاج جنب پل تاج پاک جنوبی بن‌بست سو ساختمان شهبازی تلفن ۹۲۸۹۲۱شهبازی
۱ـ۳ آ ـ ۱۸٤۵

یکباب خانه فروشی خیابان تاج ۲۱۶ متر مساحت ۲۲۵ مترزیربنا یکطبقه و نیم مستقل جنوبی تلفن آب برق موکت کولر کاغذ دیواری و کرکره تلفن۹۷٤۷۵۸ از ساعت ۸صبح الی ۱
آ ـ ۱۸۸۹ ۱ـ۲

دروازه شمیران فخرآباد ملکی ۲بر شمالی نبش کوچه ۸ شماره ۱ به مساحت ۲٤۱ متر مربع ۷۵۰ متر زیربنا در ۳ اطاق خوابه وهال و پذیرائی و ناهار خوری سرویس کامل آب و برق یك تلفن و ۳ فیش تلفن با دستگاه حرارتی روشن و کولر بفروش میرسد تلفن :
۷۶٤۹۳۳

یك منزل ویلائی نوساز در سه طبقه دارای‌سالن وناهار خوری و ۸ اتاق وسرویس خارجی ،کف موکت و پارکت ، روی کارسنك، شوفاژ،کولر، استخرو تلفن دربهترین نقطه قیطریه بفروش می رسد تلفن ۲۲٤۶٤٤

منزلی کلنگی در جعفر آباد تجریش بمساحت‌تقریبی ۱۲۰۰ متر تلفن ۲۷۲٤۸۳
۱ـ۲ آ ـ ۱۷۸۷

خانه فروشی
خانه‌ای ۲۰۰ متر دو بر ٤ اطاق ـ هال ـ زیر زمین و با سرویس کامل خیابان حشمت‌الدوله گلشن جنوبی کوی مولوی پلاک ۱۶ از۱٤ تا۱۸ باتلفن ۹۲۸۲۳۸ تماس حاصل فرمائید
آ ـ ۱۶۶۲

خانه‌ای تخلیه پشت سایه روشن ۱۱۲ متر ٤اطاق حمام وزیر زمین فیش تلفن ٤ ساله ۲۰۰ هزار تومان بدهی بانکی قیمت ۶۲۰ هزار تومان بعلت مسافرت فوری فروشی تلفن ۳۵۶۸۶۷
۱ـ۲ آ ـ ۱۷۵۳

ویلای فروشی

ویلاهای مبله
با استفاده از پلاژمتل‌قو خیابان دریاگوشه‌خیابان چهل راهنما دفتر دریا گوشه‌فرهادی‌تلفن‌تهران ۲۳۷۵۱۵ منصوری

اکازیون
ویلائی در محدوده کرج
بمساحت ۱۵۰۰ متر زمین تماما مشجرباسندمالکیت و آبجاری ٤اطاق‌و سرویس کامل‌بامبلمان ۳۰۰ متر زیربنا شوفاژ روشن با آب لوله‌کشی و برق فیش تلفن ۳ ساله اطاق مستخدم و نگهبان‌استخربزرگ‌بر رودخانه وجاده بفروش میرسد
۳۱۲۷۳۹ و ۳۱۱۸۳۶
آ ـ ۱۸۶۱

اکازیون ویلا فروشی
گوهر دشت باغستان ٤۳۰متر ۱٤۰متر بنا ۲ خوابه سرویس کامل باوام بانکی ۳۵۰ هزار تومان ۲۲۰۵۶٤ و ۸٤۸۵۵۳
آ ـ ۱۸٤۹

ویلائی‌جنوبی در تهرانپارس بمساحت۳۰۰ متر و ۳۱۰ متر زیر بنا در ۱و۵ طبقه با شوفاژ وتلفن و کولر و پارکینگ به مبلغ۱۲۵۰۰۰۰ تومان با ٤۰۰ هزار تومان وام بانکی تلفن ۱۹و ۶۲٤۶۱۸
آ ـ ۱۸۹۱

سرقفلی مغازه

سوپر مارکت با جمیع امکانات مدرن به قیمت مناسب در داودیه به فروش می رسدتلفن‌های ۲۲۳۵۸۳ و ۲۲۵۷۶۶

مغازه دونبش در بهترین نقطه تجاری شاه تلفن ۶٤۱۸۰۲
آ ـ ۱۸۹٤

زمین فروشی

فروش زمینهای پاکستان
۶٤۵۱٤۲

شهرک غرب و مهرشهر
۷۵۵۷۳٤ـ۷۵۳۸۹۸

یك‌قطعه زمین فروشی‌در داودیه‌دونبش ۱۲۰۰متر تلفن ۲۳۵۱٤۳

زمین اکازیون متری
۱۰ تومان
باآب جاری واحداث خیابان های۱۲و۱۵ و ۳۰ و٤۵متری مناسب برای تاسیسات و خانه های مجتمع ارزان‌قیمت واقع در جاده اسفالته شاهدشت کرج (اشتهارد) بقطعات ۲ و ۳و۵هزار متری با سند مالکیت نقد واقساط برای دیدن زمین سرویس آماده است
تلفن ۹۳۹۵۵۹
آ ـ ۱۸۷۲

عجله فرمائید فروش زمین‌با جواز مرغداری واجازه چاه آب و سند مالکیت و امکان گرفتن‌وام۲۱۰ هزار متر جاده کرج قزوین متری ۳۸ریال ۵٤۷۰۸۸
آ ـ ۱۸۹۰

زمین در مهر شهر و کوی ولیعهدنقدواقساط فروشنده‌ایم تلفن ۹۲۲۷۳۹

یك قطعه زمین بمساحت ۵۱۰ متر در باغ‌انصاری کرج بفروش می رسد تلفن ۸۵۰۸۳۱

زمین ساختمانی و خانه کلنگی در شمال شهر فروشنده‌ایم تلفن ۹۳۲٤۳٤

زمین های صنعتی و کارخانه‌ای فروشنده و خریداریم تلفن۹۲۵۹٤۸

زمین های جاده کرج و چیگر ویافت آبادوشهر ولیعهد خریدار و فروشنده‌ایم ۹۲۰۵۸۹ـ ۹۲۳٤۳۲

اجاره آپارتمان

ویلائی‌وهمکف ۶۵۷۹٤٤

اجاره فقط با یک زنگ
۶۵۷۹٤٤

آپارتمان های۲و ۳ و ٤ اطاق خوابه وویلا جهت سکونت ودفتر کار از ۵ هزار تومان ببالا در عباس اباد گاندی و پهلوی و جردن موری اجاره داده می شود ۶۲۵۲۰۱ و ۶۲۳۵۱۱

یوسف آباد ۱ خوابه تلفن ۳۵۰۰ تومان ۶۲۲۷۹۲ و ۶۲۱۸۵۸ آرش
آ ـ ۱۷۶۶

اجاره
٤۵ متری‌جنب پل سیدخندان آپارتمان مبله ـ طبقه اول ـ دواطاق‌خواب‌سالن‌سرویس‌ـ تلفن مستقل‌ـ شوفاژ ـ کولر‌ـ پارکینگ ۲۳۱۹۷۰
۱ـ۳ آ ـ ۱۸۱۶

دو دستگاه آپارتمان ۳اطاق خوابه در تهران پارس برای سکونت‌و ۳ اطاقه برای محل دفتر در گیشا اجاره داده می شود از ۵ تا۸ بعد ازظهر ۶۳۵٤۸۵
آ ـ ۱۵۵٤

موجودی برای اجاره
آپارتمان وویلا جهت سکونت محل کار در شمال شهر از ۵۰۰۰ تومان ببالا ۶۸۲۰۰۹ ـ ۶۸۶۶۳۹
۱ـ۲ آ ـ ۱۸۶۷

آپارتمان اجاره ۲ تا ۵ اطاق خوابه جهت محل کار ۸٤۳۵٤۸
آ ـ ۱۸۹۱

آپارتمان اجاره ۲ تا ۵ اطاق‌خوابه‌جهت سکونت ۸۵۰۷۳۶

طبقه اول خانه‌ای در خیابان روزولت دو اطاق خوابه۲۰۰ متر زیر بنا با حیاط و تلفن مستقل کولر اجاره‌ای تلفن ۸۳۱۲۲۷
آ ـ ۱۷۸۰

ظفر ۳ خوابه تلفن شوفاژ ۷ تومان ۶۲۲۷۹۲ و ۶۲۱۸۵۸ ارش
آ ـ ۱۷۲۲

امیرآباد ۲ خوابه تلفن شوفاژ ٤ تومان۶۲۲۷۹۲ و ۶۲۱۸۵۸ ارش
آ ـ ۱۷۷۱

نیاوران ٤ خوابه تلفن شوفاژ ۷ تومان۶۲۲۷۹۲ و ۶۲۱۸۵۸ ارش
آ ـ ۱۷۶۹

پهلوی ۱ خوابه شوفاژشیک ٤تومان ۶۲۲۷۹۲ و ۶۲۱۸۵۸ آرش
آ ـ ۱۷۶۸

گیشا ۳ خوابه تلفن شوفاژه تومان ۶۲۲۷۹۲ و ۶۲۱۸۵۸ ارش
آ ـ ۱۷۶۷

یك دستگاه آپارتمان ۳ اطاق خوابه لوکس با سرویس کامل انتهای فرح‌شمالی نزدیك‌مدرسه امریکائی اجاره داده می شود ۲۳۹۹۷۳

منطقه تجارتی‌انتهای فرح شمالی یك دستگاه آپارتمان ٤ اطاق و یك هال با تلفن برای محل کار اجاره داده میشود ۲۳٤۶۳۳

آپارتمانهای ۲ و۳ و ٤ اطاق خوابه وویلا جهت سکونت ودفتر کار از ۶ هزار تومان ببالا در گاندی پهلوی جردن اجاره داده میشود ۲۲۲٤۷۹ و ۲۲۲٤۸۰

دو دستگاه آپارتمان در قیطریه
هردستگاه‌بمساحت۲۵۰ متر مربع مهندسی ساز یك دستگاه جهت‌فروش باوام بانکی‌و یك‌دستگاه مبله و یا غیر مبله جهت اجاره یا رهن واگذار میشود .
۳۱۲۷۳۹و ۳۱۱۸۳۶

تعداد ٤٤ دستگاه آپارتمان اجاره‌ای برای محل کار درجا های مختلف از ۸ تا ۱۲هزار تومان موجود ۸۵۷۷۹۸ ـ ۸٤٤۷۸۶
آ ـ ۱۷۵۷

تعداد ٤۳ دستگاه آپارتمان اجاره‌ای از ٤ تا۶ هزارتومان درجاهای مختلف موجود است ۸۵۷۷۹۸ـ ۸٤٤۷۸۶
آ ـ ۱۷۵۶

انبار اجاره
سطح زیر بنا ۵۰ هزار متر مربع وزمین‌تا۵هزار متر مربع آب ، برق و تلفن ـ ۸الی ۱۷ تلفن ۶۶۶۹۹٤ـ ۶۶۵۵۹۸

اجاره
آپارتمانی واقعا اکازیون جهت‌کار و سکونت موجود است ۸۹۰۷۹۶

نیاز به آپارتمان اجاره

دفتر کار در کلیه نواحی‌موری نیازمندیم تلفن ۶۶۰۷۷۷

چند خانواده آلمانی‌و آمریکائی به تعدادی ویلا و آپارتمان مخصوصا همکف با شوفاژ و تلفن واستخر نیاز فوری دارد تلفن ۶۸۷۸۱۲

آپارتمان ۱یا۲ اطاق خوابه در شمال غرب برای ۲ نفر مجردباودیعه مورد نیاز است تلفن ۵٤۸۱۵۰ شبها۹۶۱٤۶۷
آ ـ ۱۸۹۵

آپارتمان ۳و ۵ هزار تومان فوری نیازمندیم ۸۹۰۷۹۶

دفترکار کلیه نقاط فوری نیازمندیم .
۲۲۰۵۶٤و ۸٤۸۵۵۳

نیاز فوری
برای یك سفیر ومدیران خارجی چند شرکت به تعدادی ویلا و آپارتمان نیازمندیم تلفن :
۲۹٤۶۸۸ و ۲۹۳۳۶۱

آپارتمان‌وویلای‌مسکونی وتجاری نیازمندیم ۸٤۳۵٤۸ ـ ۸۵۰۷۳۶

آپارتمان یک و دو اطاق خوابه در نواحی شاه و آیزنهاور نیازمندیم‌تلفن۶۶۰۷۷۷
آ ـ ۱۵٤۰

شهر مسکن
بما تلفن کنید مسکن اجاره‌ای دلخواهتان‌رادر اختیارتان‌قرار دهیم‌و خریدار دلخواهتان ۸۵۷۷۹۸ـ ۸٤٤۷۸۶

نیازاجاره
ویلا یا آپارتمان ترجیحا با استخر جهت چند خانواده اروپائی و امریکائی با بودجه های‌خوب در منطقه شمیرانات بسیار فوری نیازمندیم تلفن ۲۲۲۰۱٤ و ۹ـ۲۲۷۶۳۸

ویلا و آپارتمان
جهت سکونت چندین خانواده‌اروپائی نیازمندیم ۲۲۹۱۵۵ ـ۲۲۹۱۵۷

دانشجو متاهل نیازمند دو اطاق با ودیعه کم در منطقه آذربایجان رودکی می‌باشد .
تلفن ۳۹۱۰۰۸

یك اطاق با تلفن برای محل کار مورد نیازاست ۹۶۷۲۵۲

ویلایا هم کف
جهت یك خانواده فرانسوی‌در شمال‌شهر با تجهیزات کامل فوری نیازمندیم .
۶۵۳۷٤۲و ۶۵۸۱۸۸

آپارتمان
مبله و غیر مبله جهت ۱۰ خانواده اروپائی در شمال شهر باتجهیزات کامل نیازمندیم .
۶۵۳۷٤۲ و۶۵۸۱۸۸

نیاز محل کار
باتجهیزات کامل (ترجیحا ساختمانهای تجاری) جهت یک کمپانی امریکائی موری نیازمندیم ۶۵۸۱۸۸ و ۶۵۳۷٤۲

عباس‌آباد ـ جردن
۱۰ دستگاه آپارتمان(ترجیحا طبقه همکف) مبله و غیر مبله ودو دستگاه‌ویلا جهت‌سکونت کارمندان یک شرکت فرانسوی مورد نیاز است با تلفن های ۶۵۸۱۸۸و ۶۵۳۷٤۲ از ساعت ۱۰الی ۷ تماس حاصل نمائید

نیاز به خرید زمین

خریدار زمین افسریه و بلوار رضا پهلوی تلفن ۳٤٤۹۸۲

خریدار زمینهای افسریه ۳٤۳۳٤۶

اهوازاهواز
زمین خریداریم۷۹٤٤۱۸

زمینهای‌تهران پارس خریداریم ۷۹۳۰۲۰

زمین های داخل محدوده و زمین صنعتی تجاری‌وزراعی خریدار و فروشنده‌ایم تلفن ۹۳۶۷۵۳

مشهد
زمینهای شهر جدید مشهد آبکوه را خریداریم ۲۳۸۳۹۸

خریدار زمین افسریه ۳٤۱۳۵۹

زمین های صنعتی و مسکونی خریدار و فروشنده‌ایم تلفن :
۹۲۲۷۱۶

زمین های تهران پارس خریداریم تلفن ۷۸۰۲۹٤

خانه های کلنگی و زمین ساختمانی‌در شمال‌شهر خریداریم تلفن ۹۲۸۰۸۲

مورد نیاز خرید
عباس آباد ـ داودیه ـ سلطنت آباد نیاوران ودروس ویلاو مستغلات از یک میلیون تا ٤ تومان خریداریم ۸۵۲۷۳۶

در خیابانهای اصلی و فرعی بخارست ـ پارک ـ زاگروس ـ میرداماد ـ ظفر ـ جردن ـ یکدستگاه‌مستقل‌باحداقل ۲هزار متر بنای مفید و ٤ رشته تلفن جهت دفتر کار و اداره مرکزی خریداریم لطفا ساعت ۱۷ تا۲۰ باتلفن ۶٤٤۶۱۹ ایرانی تماس حاصل فرمائید

آپارتمان از ۳۰۰ هزار تومان ببالا در هر منطقه خریداریم .
۲۲۰۵۶٤ و۸٤۸۵۵۳

بنگاه معاملات املاک

خرید و فروش زمین‌های بلوار رضاپهلوی ۳٤۵۶۵۳

موجران و مستاجران عزیز باعث افتخار ما است که در خدمت شما باشیم .
تهیه مسکن سیلورشاپ ۲۲۰۵۶٤ و ۸٤۸۵۵۳

خرید و فروش مهرشهر گوهردشت فردیس ملارد ۹۲۲۷۳۹

خرید فروش رهن
خانه زمین و یلا آپارتمان
۸۹۲۶۰۲

معاملات پول

پول شرطی موجوداست ۸۹۲۶۰۲

پول
در مقابل چك کارمندی سند اتومبیل و تلفن و مازاد سند ملك شما چنانچه در رهن یا گرو باشد در اسرع وقت پرداخت مینمائیم
تلفن ۶۶۰٤۰۰ و ۶۶۹۷۰۰

پول‌در مقابل املاک شمال‌شهر و شمیرانات موجود استتلفن های ۸۲۵۲۶۳ و ۸۲۹۵۲۷

از ۵ میلیون ریال ببالا
درمقابل وثیقهٔ ملکی موجود
(از ۸ صبح تا ۶ بعدازظهر)
شرکت ریال ۶۶۶۲۶۳
۶۶۰۲۰۰ ـ ۶۶۴۶۱۸

پول
در مقابل چك کارمندی ملك ـ اتومبیل
تلفن ۸٤۸۶۷۰

وام‌ارزان
ملك ـ اتومبیل ـ چك کارمندی ـ فرش ۸۵۰۷٤۷ و ۸٤۸۶۷۰

پول مورد نیاز

خانم و اقای محترم
بپول راکد شما با بهره عالی نیازمندیم۸۵۰۷٤۷

در مقابل سند اتومبیل و ضامن‌معتبربپول شما نیازمندیم ۸۹۹۹۸۶ و ۸۹٤۸۷۸
آ ـ ۹۷٤

بپول راکد شما درمقابل مبیع ارزنده نیازمندیم.
۸۹۲۶۰۲

استخدام و کار

تعدادی نظافتچی تمام وقت ونیمه وقت نیازمندیم۷۵۳۵٤۲

آگهی استخدام
بچند دوشیزه یا بانو فروشنده نیازمندیم‌تلفن ۶۶۸۶۶۶

استخدام
منشی
بیکنفر خانم منشی که مسلط به تایپ فارسی‌و کمی لاتین برای کار در دفتر مهندسین مشاور نیازمندیم‌محل‌دفترحدود فرح‌و تخت طاوس تلفن:
۸۵۰۵۷۰

بدونفر آبدارچی تمام وقت نیازمندیم .
۲۲۰۵۶٤ و ۸٤۸۵۵۳
آ ـ ۱۵۶۰

بتعدادی‌بازاریاب‌ورزیده مورد نیاز است تلفن:
۸۲۹۲۷۷ و۸۲۰۰۰۷
آ ـ ۱۷۳۷

دوشیزه تلفنچی فوری استخدام میشود
۶٤۸۲۳۹

گرافکو

استخدام باحقوق ومزایای قانون کار
۱ـ تحصیلدار سیار
باداشتن حداقل‌معلومات سیکل و سابقه کار و عدم‌منع قانونی‌استخدام با داشتن موتور دنده‌ای دو نفر .
۲ـ تحصیلدار ثابت
باشرایط‌فوق که‌نداشتن وسیله نقلیه بلامانع است دو نفر .
۳ـ کارگر ساده
دارای معلومات ابتدائی برای کار در کارخانه تولیدی واقع درکیلومتر ۲۳ جاده قدیم‌کرج‌ده‌نفر داوطلبین روز های یکشنبه ۲۶ و دوشنبه ۲۷ شهریور ماه‌جاری‌به آدرس‌خیابان‌حافظ‌خیابان رشت اولین بن بست دست چپ شماره ۱۰ ساختمان گرافکومراجعه نمایند .

بچند نفر راننده باوانت نیازمندیم ۶۲۳۲۱۱
آ ـ ۱۷۱۸

بچند نفر تکنیسین تاسیساتی با سابقه نیازمندیم ۶۲۳۲۱۱
آ ـ ۱۷۱۹

بتعدادی لوله‌کش‌شوفاژ وسرویسکار شوفاژ نیازمندیم ۶۲۳۲۱۱

استخدام ماشین نویس و بایگان شرکت ساریکا
بیکنفر ماشین نویس و یکنفر بایگان زن یا مرد با حداقل چهار سال سابقه کار با حقوق‌مکفی استخدام می نماید ، داوطلبین همه روزه از ۳تا۵ بعدازظهردرتهران خیابان آیزنهاور مقابل وزارت کار شماره ٤۳۲ مراجعه نمایند .

استخدام فوری
یکنفر آشپزبا حداقل‌سه سال سابقه کار یکنفر نامه رسان‌با گواهی‌نامه موتورسیکلت.
متقاضیان می توانند به آدرس خیابان ثریا چهارراه‌روزولت‌ساختمان شماره۱۰ مراجعه‌نمایند

بیك خدمتکار زن تمام و یانیمه‌وقت‌با حقوق‌مکفی نیازمندیم بعدازظهرهابا تلفن ۶۳۲۷۳۸ تماس بگیرید .

به چند نفر خانم یاآقای دیپلمه جهت نقشه‌کشی نیازمند است تلفن :
۹۶۰۶۹٤

راننده پایه‌دو که‌حداقل ۱۰ سال سابقه‌رانندگی داشته باشد استخدام میشود .
سن بین ۳۵ الی ۵۰ متقاضیان می توانند به خیابان سپهبدزاهدی ساختمان ۸٤ طبقه پنجم مراجعه فرمایند .

بیك‌بانو جهت‌جوابگوئی تلفن و ماشین نویسی فارسی نیازمندیم تلفن :
۸۲۳۱۰۹

استخدام
نقشه کشی
بیکنفر نقشه‌کش برای کار تمام وقت با دوسال سابقه کار در دفتر مهندسین مشاور نیازمندیم .
محل دفتر حدود فرح وتخت طاوس تلفن :
۸۵۰۵۷۰

کارگر بسته‌بند جهت کار در خیابان نظام‌آباد مورد احتیاج است تلفن ۵ـ۷۶۹۰۶٤ از ساعت۹ تا ۱۷

به یك پزشك عمومی جهت خارج مرکز یا پزشکی که خارج مرکز راطی کرده‌باشدنیازمندیم جهت مطب خصوصی ـ ساعت کار :٤ـ الی ۱۰ شب آدرس : قرچك ورامین جنب داروخانه بابك

اشخاص‌زیر مورداحتیاج است.
۱ـ ویزیتور با سابقه ۳ سال کار موثر .
۲ـ تحصیل‌دار با ضامن معتبر .
۳ـ کارگر نظافتچی ۵۰ نفر ۷۵۳۳۹۹
آ ـ ۱۵٤۲

مدل برای آتلیه نقاشی تلفن ۲۶۳۷۰٤

استخدام حسابدار با تجربه
شرکت ساریکا
بیکنفر حسابدار با سه سال تجربه کاری احتیاج دارد داوطلبین همه روزه از ۳ تا ۵ بعد از ظهر در تهران‌خیابان آیزنهاورروبروی‌وزارت کار شماره ٤۳۲ مراجعه نمایند .

بدو نفر جوشکار درجه یك و دو نیازمندیم‌تلفن ۸٤۳۲۰۲ و ۸٤۶۲٤۸

استخدام نجار
بچند نجار درجه یک و دو جهت کارخانه نیازمندیم جاده قدیم کرج کیلو متر ۱۶ جنب پنبه هیدروفیل وردآور باغ صنعتی آذری شرکت چرکاب ۸صبح الی ۵ بعد ازظهرتلفن ۹٤۲۲۱۹ داخلی ۸
آ ـ ۱۶۶۷

تعدادی کارگر ساده و کمک گارسن‌برای رستوران‌سوئیس نیازمندیم کسانیکه دررستوران یاهتل کار کرده باشند حق تقدم دارند تلفن ۸۲۰۹۵۱
آ ـ ۱۶۸۵

بیک بانوی آرایشگر نیازمندیم ۳۷۵۸۶۶
۱ـ۲ آ ـ ۱۷۶۱

بتعدادی نقشه‌بردار و کمک نقشه‌بردار نیازمندیم ۶۵۶۵۰۹ تماس از ۵ تا۸ بعد ازظهر
آ ـ ۱۷۳۱

حسابدار تولیدی
حسابدار تولیدی باسابقه و ضامن معتبر مورد نیاز است تلفن ۸۳۹۷۹۳ ـ ۸۳۵۰٤۶
آ ـ ۱۷۶۰

استخدام فوری
۱ـ دوشیزه‌یا بانوجهت مکالمات انگلیسی .
۲ـ منشی مسلط به‌تایپ فارسی و لاتین .
۳ـ نظافتچی آقا یاخانم.
٤ـ کارگر انبار و تحصیلدار .
تلفن :
۶۸۷۱۸۶ ـ ۶۸۷۱۸۱
آ ـ ۱۵۰۳

بیك خدمتکار زن تمام و یا نیمه وقت با حقوق مکفی نیازمندیم بعدازظهر هاباتلفن ۶۳۲۷۳۸تماس بگیرید .
آ ـ ۶۸۶۵

خانه‌شمارا بخارجیان اجاره میدهیم

سازمان مسکن پارس
مرکزاجاره بخارجیان
۸٤۸٤۲٤
۸۵۳۸۵۳
۸۵۷۵۸۵
خرید وفروش

مرکزاجاره
موسسه امور خارجیان
تخت‌جمشید جنب بهار
۷۵۱۷۸۲ ـ ۷۵۲۳۵۸

مؤسسه
نیازمندیهای خارجیان
خانه بخارجیان اجاره میدهد
۸۳۰۰۸۱ ـ ۸۳۰۰۸۲
۸۲۱۸۱۱ ـ ۸۲۱۷۲۳
۳۱۱ تخت جمشید مقابل سفارت آمریکا

سازمان مسکن کندو
کانون اجاره بخارجیان
ویلا
آپارتمان
دفترکار
۲۲۷۶۳۸ـ۲۲۷۶۳۹

مسکن اگشن
کانون اجاره بخارجیان
۶۸۷۸۱۲

۸۳۵۱۲۰ ـ ۸۲۹۷۶۶
سازمان کورش
اجاره منازل بخارجیان

بدو ویلا در سطح خوب جهت دو مقام عالیرتبه سفارتی فوری نیازمندیم ۲۲۲۶۳۰ و ۲۲۷۵۱۱

شرکت خارجیان
فقط ویلا و همکف با استخر نیازدارد۸۹۵۵۱۶

۸۲٤۹۵۳
سازمان نیازمندیهای خارجیان
خانه شمارا به خارجیان اجاره میدهد
۸۲۷۹۰۱ـ۸۳۸۱۰۶

رابینسون
اجاره به ایرانی و خارجی
خرید و فروش
۶۵۵۱۳۷و۶۵۵٤۲۶

آقای مک دونالد منزل شمارا به خارجیان اجاره می دهد ۲۶۳٤۲۵
آ ـ ۱۵۷۱

سازمان نیازمندیهای فرخ
مرکز اجاره و خرید و فروش
۲۲۹۱۵۵ـ۲۲۹۱۵۷
مباشرت نیز میپذیریم

مرکزاجاره خریدوفروش ۲٤ ساعته ۸۳۲۹۳۳

شرکت ریل‌استیت
اجاره بخارجیان۹۳۶۲۷۸

وزیری
۶۵۸۱۸۸
۶۵۳۷٤۳
اجاره بخارجیان ـ خرید ـ فروش .

سازمان نیازمندیهای ۱۲۱
تلفن ۲۲۵۲۹۱
مرکز اجاره و خرید و فروش

شرکت دامان
مشاور شما در خرید فروش و اجاره۲۳۹۶۰۹

شهر مسکن
بماتلفن‌کنیدمستاجر دلخواهتان رادر اختیارتان قرار دهیم و خریداردلخواهتان را۸۵۷۷۹۸ ۸٤٤۷۸۶
آ ـ ۱۵۲۷

نری‌فلاورز مرکز اجاره به خارجیان ۲۲۵۱۷۰ و ۲۳۵۰۳۳
آ ـ ۱۶۶۰

نیازمندیهای اطلاعات

تلفنی آگهی می‌پذیرد

استخدام: ۳۰۳۷۰۲ ـ ۳۱۱۲۱۹ املاک و مستغلات: ۳۰ ـ ۳۶۱۲۲۹ خرید و فروش: ۳۲۸۲۵۷ ـ ۳۲۸۴۱۴ خدمات: ۳۱۲۴۱۳ - ۳۱۱۲۲۷

قابل توجه دکتر های داروساز

دکتر هـای داروساز ! برای‌حفظ شئون‌اجتماعی خود جهت استخدام و اشتغال منحصرابه‌جامعه داروسازان ایران‌مراجعه فرمائید . تلفن ۶۵۵۴۷۹ ـ ۶۵۲۳۲۹

منشی مدیر عامل کمی آشنا بتایپ فارسی و لاتین و زبان انگلیسی مورد نیاز است تلفن : ۸۲۹۲۷۷ و ۸۲۰۰۰۷

بیکنفرزن برای‌نگهداری بچه‌ر۱ ساله بطورنیمه وقت نیازمندیم . ۲۸۰۸۸۲

بیکنفر بانو حسابدار نیمه وقت نیازمندیم . ۵۳۶۲۱۶

راننده مینی‌بوس نیازمندیم تلفن۹۶۰۶۰۳ آ ـ۱۶۹۴

تهیه مسکن مون‌هاوس
به۳ نفر ویزیتور فعال نیازمند است ۲۲۲۴۷۹ و ۲۲۲۴۸۰

سکرتر برای مطب
مورد نیاز است. بعدازظهرها تلفن : ۶۴۳۲۹۱ آ ـ۱۵۲۸۵

انباردار

یکنفر انباردار باسابقه برای خدمت در چابهار موردنیاز است . به شرکت مسکو خیابان تخت‌جمشیدچهارراه‌ویلا ساختمان شهلا طبقه ششم از ۹ صبح تا۱بعد از ظهر مراجعه شود . آ ـ۱۸۹۰

بیک خدمتکار زن شبانه روزی نیازمندیم تلفن : ۷۶۹۱۳۵

آگهی استخدام
بیک دوشیزه دارای‌تحصیلات سیکل اول متوسطه برای کار در لابراتوار در یک کارخانه تولیدی که ساکن میدان ۲۴ اسفند به غـرب شهر باشد نیازمندیم علاقمندان می توانند باتلفن ۳۷۵۳۱۳ تماس حاصل نمایند.
۱ـ۲ آ ـ۱۸۰۲

یک نفر تکنیسین ساختمان با ۵سال سابقه کار برای‌کارگاهی دراستان خوزستان موردلزوم است داوطبین به شماره تلفن هـای ۲۰۱۷۹ و ۳۱۵۱۵۸ مراجعه نمایند
۱ـ۲ آ ـ۱۸۰۱

خانمی مسلط به ماشین‌نویسی فارسی‌و لاتین‌و زبان انگلیسی برای امور دفتری نیمه وقت یاتمام وقت مورد نیاز است لطفا باشرکت بین‌المللی ویسنا تلفن ۸۴۶۶۰۵ بین ساعات ۵تا ۸بعدازظهر تماس حاصل‌نمائید
۱ـ۲ آ ـ۱۸۴۱

به تعداد ۱۰ نفر کارمند برای کار اجاره آپارتمان باماشین نیازمندیم ۲۲۰۵۶۴ و ۸۴۸۵۵۳ آ ـ۱۵۶۲

میکخدمتکار زن جهت کاردر منزل نیازمندیم تلفن ۷۶۰۲۷۴ آ ـ۱۷۲۸

برای مطب بیک دوشیزه یا بانوی تحصیل کرده تمام وقت نیازمندیم ۹۲۳۶۴۵ آ ـ۱۷۳۶

بانوی دکتر

در امر زنان عصر ۵۵۸۲۳۰

سکرتر
آشنا به زبان انگلیسی و تایپ فارسی و لاتین مورد نیاز است ۸۹۱۴۸۸ و ۸۹۵۰۸۰ ۱ـ۲ آ ـ۱۸۹۰

سکرتر آشنا به زبان انگلیسی و تایپ لاتین تمام وقت مورد نیاز است تلفن ۷۸۵۰۰۲ـ۳

کارگر جوان آشنا بامور نظافتچی ۷۶۴۴۳۹

شرکت مهندسی فونداوی بیک‌نفرسکرتر نیازمند است شاه نبش اسکندری شماره ۵۸۵ تلفن ۹۲۰۹۳۲

بیک منشی تمام وقت جهت جوابگوئی تلفن و تایپ فارسی مورد نیاز است . ۲۳۹۱۴۴ و ۲۳۵۷۳۳

چاپار تاکسی
به تعدادی راننده بازنشسته با ماشین مورد احتیاج است تلفن ۹۸۲۱۶۸

بچند نفر مقاطعه‌کارلوله کش تنوفاژ و سردوگرم وچدن کار نیازمند است ۶۲۳۲۱۱

تعدادی کارگر ماهر جوش‌کاربیت و خم‌کار موردنیاز است تلفن : ۸۴۳۱۶۲

دوشیزه یا بانو جهت جوابگوئی تلفن‌نیازمندیم تلفن ۹۶۲۲۵۳

سکرتر

کمحداقل به ماشین نویسی فارسی‌و لاتین مسلط و بزبان انگلیسی آشنائی داشته باشد نیازمندیم با صندوق پستی ۲۲۶۳ر۴۱ مکاتبه فرمائید با ارسال مدارک تحصیلی و تجربی

بیک کارگر نصاب کاغذ دیواری نیازمندیم تلفن ۹۵۷۰۱۷

برای بوتیک تام بانویا دوشیزه فروشنده که اطلاعات در فروشندگی داشته باشد با حقوق مکفی استخدام میشود شاهرضا اول کاخ‌جنوبی بوتیک تام پلاک ۷ تلفن: ۶۶۰۲۱۹

کارگر چرخکار رویه کوب‌و جوشکار با حقوق مکفی نیازمندیم . ۷۸۳۰۵۱

تکنیسین ساختمان‌ـ نقشه‌کش موردنیازاست ۳۷۴۱۴۴

بازاریاب

بچند نفر بازاریاب با تجربه نیازمندیم تلفن : ۸۳۰۴۶۵

یک نفر منشی آشنا به ماشین نویسی فارسی‌و با حقوق مکفی استخدام میشود

طالبین به خیابان‌فیشر آبادخیابان‌نیکومهندسین مشاور اتکو شماره ۴۳ تلفن ۸۹۴۲۲۰

بیک دوشیزه خوش برخورد جهت‌مرو شندگی و پاسخگوئی تلفن تمام وقت یانیمه وقت نیازمندیم ۶۵۳۹۰۷ آ ـ۱۷۲۳

بچند نفر خانم با حقوق مکفی در یک موسسه فرهنگی نیاز فوری است.
سه نفر ماشین نویس فارسی و لاتین(حداقل مدرک تحصیلی دیپلم) ۳ نفر دفتردار تلفن ۹۲۸۹۲۱ مراجعه از ساعت ۴ الی ۷ر۵ بعدازظهر
۱ـ۳ آ ـ۱۸۴۲

شریک

شرکت تهیه‌مسکن احتیاج بیک شریک باسرمایه ۱۰۰۰۰۰تومان بادرآمدحداقل تضمین شده ۱۰۰۰۰ تومان و کارکم فرح شمالی روبروی کلانتری۴جنب بانک‌ملی شرکت ژینوس

جویای کار:

جوانی دیپلمه بعد ازظهر ها از ساعت ۳ آماده انجام کار های اداری ماشین نویسی و رانندگی باسابقه کار تلفن ۷۳۹۴۴۳ نوری

استخدام حسابدار

یك شرکت ساختمانی بزرك جهت کار در کارگاههای خود واقع در شهرستانها به تعدادی حسابدار که واجد شرایط زیر باشند برای کار تمام وقت نیاز دارد :
۱ـ لیسانس حسابداری صنعتی یا مالی
۲ـ حداقل سه سال سابقه کار بدون وقفه
(بعداز اخذ دانشنامه) در شرکت های ساختمانی یاتولیدی‌وصنعتی
۳ـ عدم وجود موانع استخدامی
۴ـ دارندگان‌سوابق‌کاردرمشاغل سرپرستی حسابداری صنعتی ـ عمومی وانبار در کارگاههای شرکت های ساختمانی و تولیدی ارجحیت خواهند داشت .
از متقاضیان خواهشمند است جهت اخذ پرسشنامه وتعیین‌وقت مصاحبه به قسمت کارگزینی شرکت واقع درخیابان‌تخت‌طاوس نبش نادرشاه شماره ۱ر۲۹۱ بین ساعت ۸ صبح الی ۵ بعداز ظهر مراجعه نماید .
تلفن ۶۲۷۸۰۰ و۷۶ـ۶۲۷۷۷۴

استخدام

شرکت صنعتی پارس وابسته به گروه صنعتی مینو جهت تکمیل کادر فنی خود افراد زیررا با حقوق و مزایای مکفی و با برخورداری‌از مزایای رفاهی‌قابل توجه‌بهمکاری دعوت‌می‌نماید.

۱ـ میکانیك درجه ۱
ماشین آلات صنعتی .
تحصیلات ۶ ابتدائی حداقل سابقه کار تعمیرات ماشین‌آلات صنعتی ۶ سال .

۲ـ میکانیك درجه ۲
ماشین‌آلات صنعتی .
تحصیلات ۶ ابتدائی حداقل سابقه کار تعمیرات ماشین آلات صنعتی ۴ سال .
(افرادی که در کارخانجات بسته‌بندی سابقه کار دارند ارجحیت استخدام دارند) .

۳ـ تراشکار درجه یك و درجه دو.
تحصیلات ۶ ابتدائی حداقل سابقه‌کارموثر ۵ سال .

واجدین شرایط می توانند همه روزه جهت استخدام به اداره کارگزینی شرکت واقع در کیلومتر ۸ـ جاده مخصوص کرج گروه صنعتی مینو کوچه مینو مراجعه نمایند .

درمانگاه‌شبانه روزی‌احسان

کمافی السابق در تمام ایام ۲۴ ساعت شبانه روز آماده پذیرائی از بیماران محترم می باشد .
آدرس : خیابان تخت جمشید چهارراه ویلا تلفن ۸۳۶۸۶۵ و ۱۲۰۴۳۸ و ۸۲۰۹۸۲

کارخانه‌سیمان‌تهران استخدام‌مینماید

۱ـ مکانیك ماشین‌آلات سنگین راهسازی
۲ـ راننده پایه یکم برای رانندگی‌کامیون های حمل‌سنك .
۳ـ تراشکار درجه یك .
متقاضیان می‌توانند همه‌روزه به استثنای ایام تعطیل از ساعت ۷ صبح الی ۱۴ بکارگزینی کارخانه سیمان تهران واقع در غنی‌آباد شهرری مراجعه نمایند .

استخدام

تلفنچی وارد به تایپ لاتین و فارسی برای تمام‌وقت استخدام می شود تلفن : ۸۹۷۹۸۳

آگهی استخدام

افرادزیرموردنیازند:

۱ـ مهندس برق
۲ـ مهندس نساجی
۳ـ مهندس شیمی یا متالورژی
۴ـ سکرتر دیپلمه
۵ـ راننده پایه یك و دو
۶ـ حسابدار با تحصیلات دیپلم
۷ـ نجار و بنا
۸ـ نگهبان
۹ـ پیشخدمت
۱۰ـ کارگر ساده

دارندگان هریك از تخصص های بالا نشانی و شماره تلفن خود را به راهنمای ۹۶۶ روزنامه اطلاعات ارسال کنند .

آگهی استخدام

یك شرکت تولیدی جهت تکمیل کادر خود افراد زیر با حقوق مکفی استخدام می‌نماید.
۱ـ سکرتر مسلط به ماشین نویسی .
۲ـ راننده دو شخصی
آدرس : خیابان پهلوی‌جنب سینماآتلانتیك کوچه خورشید پلاك ۲۳ و ۲۵ تلفن ۸۹۳۹۹۳

رویال‌هیلتون‌هتل

استخدام میکند :
۱ـ سکرتر دو زبانه .
۲ـ ماشین نویس مسلط به تایپ لاتین .

شرایط :
ـ آشنا بزبان انگلیسی
ـ ملیت ایرانی
متقاضیان با تلفن ۱۵ـ۲۹۰۰۱۱ داخلی ۴۸۰ قسمت پرسنل تماس حاصل‌نمایند .

سکرتر

یك سکرتر مجرب مسلطبه ماشین‌نویسی فارسی و لاتین و امور اداری بطور تمام‌وقت‌مورد احتیاج می باشد .
تلفن های ۸۴۳۲۰۲ ـ۸۴۶۲۴۸

استخدام فوری

شرکت فسان جهت کار در تهران به‌افراد زیرنیاز دارد .
۱ـ راننده پایه یکم
۲ـ پیشخدمت
۳ـ برقکار
۴ـ راننده بیل ولودر با گواهی‌نامه ویژه.
۵ـ گریسکار ماشین آلات .
آدرس : تهران خیابان آناتول‌فرانس‌شماره ۹۹شرکت فسان .

شرکت‌مهندسین‌مشاور

ایران *M.C.A* لیمیتد
برای کار درتهران بافراد زیر نیازمند است

۱ـمهندس‌راه‌وساختمان‌متخصص درطرح پل
۲ـ مهندس راه وساختمان در طرح راه
۳ـ حسابدار
۴ـ راننده

متقاضیان جهت کسب اطلاعات بیشتر وتعیین وقت با تلفن : ۲۳۲۵۰۵ تماس حاصل نمایند .

یك‌دستگاه موتور برق ۳۰ آمپر با تابلو و سایر تجهیزات به‌فروش میرسدتلفن۶۱۱۷ کرج کد ۰۲۲۲۱

علاءالدین ایران (شرکت‌سهامی‌عام)

۱ـ مسئول خدمات وانتظامات
۲ـ کارمند کارگزینی‌با حداقل ۲ سال سابقه کار و تحصیلات حدود دیپلم
۳ـ منشی با تسلط به‌تایپ فارسی و لاتین
۴ـ ماشین‌نویس فارسی با ۲ سال سابقه کار
۵ـ تلفنچی با ۲ سال‌سابقه کار
۶ـ نگهبان حداکثرسن ۲۵ سال

داوطلبین استخدام می توانند همه‌روزه به استثناء روزهای تعطیل‌در یکی‌از ساعات اداری به‌کارگزینی شرکت‌واقع در کیلو متر ۸ جاده مخصوص کرج جنب کارخانه لیلاند مراجعه فرمایند .

آگهی استخدام

شرکت کابل‌سازی ایکوایران

به همکاری افراد زیر در کارخانه این شرکت واقع در شهرستان اراك نیازمند است :

۱ـ مهندس برق یا الکترونیك و مکانیك برای کار در تولید .
۲ـ مهندس مکانیك یاصنایع برای کار در مهندسی مراحل‌تولید .
۳ـ مهندس شیمی برای کاردر قسمت آزمایشگاه مواد و قسمت پلاستیك .
۴ـ مهندس برق برای کار درقسمت تعمیرات .

شرایط

۱ـ حداکثر سن ۳۰ سال .
۲ـ تکمیل خدمت نظام .
۳ـ نداشتن موانع استخدامی
۴ـ برای کار در قسمت‌تولید حداقل دوسال تجربه در کارگاه صنعتی لازم می باشد .
۵ـبرای‌کاردر قسمت‌تعمیرات حداقل ۲ سال تجربه در تعمیرات صنعتی لازم می باشد .
از داوطلبان درخواست می ـ شود جهت انجام مصاحبه ساعت ۹ صبح روزشنبه اول مهرماه ۱۳۵۷به آدرس زیر مراجعه فرمایند .
خیابان فردوسی خیابان‌فروغی (ثبت اسناد سابق) شماره ۷ طبقه‌سوم .

گروه‌صنعتی بهشهر

برای خدمت‌در تاسیسات تهران

کمیکال افراد ذیل را استخدام می‌نماید .

۱ـ تکنیسین ابزار دقیق با دیپلم فنی وحداقل ۵ سال سابقه کار مفید در نصب و نگهداری و تعمیرات ابزار دقیق الکترونیکی و نیوماتیکی .

۲ـ مسئول حسابداری صنعتی با دیپلم متوسطه و حداقل ۴ سال سابقه کار حسابداری صنعتی در کارخانجات .

۳ـ تکنیسین برق‌صنعتیدیپلم فنی و حداقل ۴ سال سابقه کار مفید در کارخانجات تولیدی .

۴ـ سرکارگر فنی با سوم متوسطه ببالا و حداقل۵سال‌سابقه کار مفید در نصب و نگهداری و تعمیرات ماشین‌آلات تولیدی .

۵ـ اپراتور دیك بخار با سوم متوسطه و حداقل ۲ سال سابقه کار مفید در اپراتوری دیك بخار .

۶ـ کمك‌انباردار فنی با سوم متوسطه ببالا و حداقل ۲ سال سابقه کار مفید در انبار فنی.

۷ـ کارگر برقکار با حداقل ۲ سال سابقه‌کارمفیددربرق‌صنعتی

۸ـ تعدادی افراد با تحصیلات سوم متوسطه‌ببالاجهت کار در قسمت تولید .

۹ـ راننده لودر با حداقل یکسال سابقه کار مفید .

۱۰ـ راننده مینی‌بوس باششم ابتدائی‌وگواهی‌نامه رانندگی ویکسال سابقه کار مفید جهت سرویس ایاب و ذهاب در قسمت غرب تهران (حداکثر سن ۴۰ سال) واجدین شرایط می توانند بنشانی خیابان سپهبد زاهدی پلاك ۱۵۶امور اداری شرکت تهران کمیکال‌مراجعه نمایند . ضمنا پس‌از موفقیت‌دردوره آزمایشی و رضایت از نحوه فعالیت افراد مسکن با شرایط مناسب در حوالی کارخانه در اختیار کارکنان قرار خواهد گرفت .

محل کار : ۲۲ کیلومتری شرق کهریزك .

آگهی استخدام

یکنفر حسابدار باشرایط‌ذیل استخدام میشود :

۱ـ داشتن حداقل دیپلم و برگ پایان خدمت سربازی و یا معافیت دائم .
۲ـ داشتن حداکثر چهار سال‌تجربه در حسابداری و خوش خط بودن و آشنائی به نوشتن دفاتر پلمپ‌شده و معین .
داوطلبین همه روزه از ساعت ۸ر۵ صبح الی۵ بعدازظهر باستثنای روز پنجشنبه و تعطیلات به شرکت‌نمود واقع در خیابان تخت جمشید بین چهارراه بهار وروزولت ـساختمان بلر ـ طبقه سوم مراجعه فرمائید .

CCI

REQUIRED FOR IMMEDIATE EMPLOYMENT

BUSINESS CORRESPONDENT FLUENT IN ENGLISH AND FAARSI. EXPERIENCE IN PURCHASING AND ADVANTAGE BUT NOT ESSENTIAL. ATTRACTIVE REMUNERATION AND FRINGE BENEFITS OFFERED TO QUALIFIED APPLICANTS.

PLEASE SEND APPLICATIONS IN CONFIDENCE TO CONTAINER CORPORAITON OF IRAN.

NO. 135 KHERADMAND SHOMALI AVE.

نیازمندیهای اطلاعات

تلفنی آگهی می‌پذیرد

استخدام: ۳۰۳۷۰۲ ـ ۳۱۱۲۱۹ املاک و مستغلات: ۳۰ ـ ۳۱۱۲۲۹ خرید و فروش: ۳۲۸۲۵۷ ـ ۳۲۸۴۱۴ خدمات: ۳۱۲۴۱۳ ـ ۳۱۱۲۲۷

شرکت کارخانه‌های صنعتی آزمایش

«سهامی عام»
استخدام میکند

۱ـ چند نفر تایپیست فارسی با حداقل تحصیلات دیپلم و سه سال سابقه کار .
۲ـ چند نفر تلفنچی با حداقل سه سال سابقه کار .

داوطلبین بکارخانه های صنعتی آزمایش واقع در کیلومتر ۱۲ جاده آبعلی سه‌راه آزمایش قسمت پرسنل مراجعه نمایند .

ایرانیت

استخدام مهندس راه و ساختمان و تکنیسین ساختمان

شرکت سهامی عام ایرانیت افراد زیر را استخدام مینماید
۱ـ یکنفر مهندس راه و ساختمان با تسلط کامل به زبان انگلیسی یافرانسه
۲ـ دو نفر تکنیسین ساختمان بامدارک دیپلم
داوطلبان بادردست داشتن فتوکپی مدرک تحصیلی وسابقه کار برگ پایان خدمت یامعافی حداکثر تایکم مهرماه ازساعت ۸الی ۱۶ (غیر از پنجشنبه و جمعه)
به‌آدرس خیابان امیر اتابک شماره ۹۱ مراجعه نمایند

استخدام حسابدار

شرکت جنرال مکانیک به یکنفر حسابدار باحداقل شش سال سابقه کار و آشنا به زبان انگلیسی برای شیراز نیازمند است .
متقاضیان به خیابان تخت جمشید غربی خیابان کیوان جنوبی پلاک ۶۷ طبقه پنجم مراجعه فرمایند .

---

۳ دستگاه بیل‌مکانیکی، لاستیکی وزنجیری ساخت O.M.K آلمان
مدل ۶ و ۹ کارکرد فقط ۴۰۰ ساعت بقیمت مناسب بفروش می رسد . تلفن ۸۴۹۸۶۷

آگهی استخدام

۱ـ منشی ـ تایپ فارسی و شنائی به‌مکالمه انگلیسی حدود ۲ سال سابقه کار
۲ـ صندوقدار : دوشیزه یا بانو با سابقه برای فروشگاه
۳ـ نامه‌رسان : حدود ۹ کلاس سواد با ضامن معتبر (موتورسیکلت ار ارجحیت دارد)

شرکت ایران سوپر تخت جمشید شماره ۲۶۱ از ۹ الی ۱۲ و ۱۳ ای ۱۶

کارخانه باطری‌سازی ری.او.واک قزوین استخدام مینماید

۱ـ یکنفر ماشین نویس فارسی با تحصیلات دیپلم ودوسال سابقه
۲ـ ۲ نفر کارمند دفتری دیپلمه
۳ـ یکنفر مکانیک ماشین آلات صنعتی باحداقل ٤ سال سابقه
٤ـ یکنفر تراشکار باحداقل ۳ سال سابقه

متقاضیان به کارگزینی کارخانه واقع در شهر صنعتی البرز مراجعه نمایند .

گروه صنعتی شهریار

گروه صنعتی شهریار جهت تکمیل نادر مالی و حسابداری خود در تهران واهواز چندنفررا باشرایط زیر استخدام میکند :

۱ـ حسابدار قسم خورده دارای مدرک حسابرسی از انگلستان .
۲ـ فوق لیسانس مدیریت مالی با حداقل ۵ سال سابقه کار مفید .
۳ـ لیسانس حسابداری با حداقل ۵ سال سابقه کار مفید .
٤ـ برنامه نویس کامپیوتر با ۲ سال سابقه کار مفید .

داوطلبان می توانند از تاریخ درج این آگهی با در دست داشتن برگ خاتمه خدمت یا معافی ومدارک تحصیلی خود همه روزه به آدرس تهران خیابان ثریا بین ویلا و حافظ ساختمان شهریار طبقه هفتم اداره کل کارگزینی و تشکیلات مراجعه نمایند .

موسسه حسابرسی و خدمات مدیریت «هیتا» استخدام مینماید

۱ـ کارآموز حسابرسی با ۲ سال سابقه کار تمام وقت .
۲ـ دوشیزه یا بانو جهت تایپ فارسی تمام وقت .
۳ـ مستخدم با ضامن معتبر وسوادخواندن ونوشتن تمام وقت .

ساعت کار موسسه از ۸ صبح الی ۵ بعد از ظهر میباشد (پنجشنبه و جمعه تعطیل)
ازواجدین شرایط خواهشمند است که همه روزه به استثنای پنجشنبه و جمعه از ساعت ٤ الی ۷ بعد ازظهر با دردست داشتن مدارک لازم جهت استخدام به آدرس زیر مراجعه نمایند. فرح شمالی پائین‌تر از تکش کوچه شاهین شماره ۸۸ تلفن ۸٤٥۱۱۲

استخدام منشی

دوشیزه یا بانو دیپلمه با تسلط به تایپ فارسی و آشنایی به امور دفتری با حقوق مکفی استخدام میشود . تلفن : ۸۵۰۰۶۸

قبول نمایندگی

برای پخش و فروش یک مدل آبگرمکن گازی جدید از شهرستانها نماینده فعال و معتبر می‌پذیریم
تلفن ٦٤۳۷٥۸

استخدام

ماشین نویس فارسی ولاتین

چند نفر ماشین نویس فارسی و لاتین (دوشیزه یا بانو) برای کار تمام وقت با داشتن سابقه کار استخدام می شوند ـ داوطلبین از ساعت ۱۵ الی ۱۷ به آدرس خیابان ثریا ـ نبش ویلا ساختمان شماره ۲۱۳ شرکت اس . بی . تی مراجعه نمایند .

استخدام ماشین نویس فارسی

یک نفر آقا یا خانم مسلط به ماشین‌نویسی فارسی بالااقل ۳ سال تجربه نیازمندیم
لطفا برای تعیین وقت مصاحبه با تلفن ۸۳۳۷۸٦ آقای نعیمی تماس حاصل فرمائید

گروه شرکتهای دشت مرغاب

استخدام مینماید

کارمند دیپلمه با ۲ سال سابقه کار در سفارشات خارجی و آشنائی کامل به زبان انگلیسی .
لطفا جهت کسب اطلاعات بیشتر با تلفن ٦٦۲٦۱۷ تماس حاصل فرمائید .

آگهی استخدام

یک شرکت تولیدی جهت تکمیل کادرخود افراد زیر باحقوق مکفی استخدام می نماید.
۱ـ سکرتر مسلط به ماشین نویسی بادوسال سابقه کار .
۲ـ راننده دو شخصی با دو سال سابقه کار
آدرس :خیابان پهلوی جنب سینما آتلانتیک کوچه خورشید پلاک ۲۳ و۲۵ تلفن ۸۹۳۹۹۳

مبلمان دانمارکی

ا زشیک‌ترین مبلمان چوبی ساخت کشوردانمارک درنمایشگاه شرکت رزوود واقع در
میدان فردوسی خیابان سپهبد زاهدی روبروی پمپ بنزین توچه علومی پلاک ۲۰ تلفن ۸۲۷٥۰٤

دیدن فرمائید

ساعت کار ۸ صبح الی ۸ شب

قابل توجه هتل داران

به علت عدم اجرای یک پروژه ۱۲۵۰۰ متر مربع موکت تافت به عرض ٤ متر
مخصوص هتل و رستوران
با نازلترین قیمت بفروش می رسد به تلفن های ۸۳۹۲۲۸ و ۸۳٤۳۰۲ مراجعه فرمائید .

رستوران رنگین کمان

همه روزه از ساعت ۱۲ تا ساعت ۹ بعد از ظهر آماده پذیرائی می باشد خیابان فرصت چهارراه ثریا شماره ۱۱۱ تلفن رزرو ۸۲۲۲۹٥

آگهی استخدام

یك شركت ساختمانی برای اجرای طرح عظیم صنعتی دربندر عباس افراد زیررا باحقوق کافی بهمکاری دعوت مینماید .

۱ـ مهندس راه وساختمان باحداقل پنج سال سابقه کارگاهی
۲ـ تکنیسین ساختمانی با حداقل پنج سال سابقه کارگاهی
۳ـ نقشه بردار با حداقل پنج سال سابقه کارگاهی
٤ـ مترور باتجربه کافی با حداقل پنج سال سابقه کارگاهی

متقاضیان خواهشمند است جهت اخذ پرسشنامه و تعیین وقت مصاحبه به قسمت کارگزینی شرکت واقع‌درخیابان تخت‌طاوس نبش نادرشاه شماره ۲۹۱ر۱ بین ساعت ۸ صبح الی ۵ بعداز ظهر مراجعه نمایند .
تلفن ۷٦ـ٦۲۷۷۷٤ و ٦۲۷۸۰۰

صنایع بسته‌بندی کیان (شرکت سهامی عام)

افراد واجد شرایط زیر را با حقوق مکفی استخدام مینماید

۱ـ حسابدار با تحصیلات دیپلم متوسطه وحداقل ۲ سال سابقه کار در حسابداری سفارشات
۲ـ دیپلم ریاضی (مرد)

شرایط
داشتن برگ پایان خدمت یامعافی دائم
واجدین شرایط میتوانند همه‌روزه از ساعت ۸ صبح الی ۳ بعدازظهر به‌محل کارخانه (صنایع بسته‌بندی ایران) واقع در کیلومتر ۱۲ جاده قدیم کرج جنب کارخانجات شاه‌پسند مراجعه نمایند .

مدیر مالی وسکرتر

یك شركت وارداتی و صادراتی در تهران به یك‌نفر مدیر مالی با لیسانس حسابداری یا بازرگانی و دو نفر سکرتر دیپلمه و آشنا به زبان انگلیسی یا فرانسه نیازمند است .

علاقمندان نشانی خود را به راهنمای شماره ۹٦٥ روزنامه اطلاعات ارسال کنند .

شرکت رامشیو

تعمیرگاه مجاز ٦٤ ایران ناسیونال
آماده فروش نقد و اقساط اتومبیل های اونجر
می باشد نشانی بعداز میدان شهیاد روبروی پل فرودگاه مهرآباد تلفن ۹۵٥۸٥٥

Bayer

شرکت سهامی بایرایرانشیمی افراد زیر رابه همکاری دعوت می نماید :

۱ـ برنامه نویس با تجربه حداقل دو سال دربرنامه نویسی بزبانهای RPG , COBOL وتسلط کامل بزبان انگلیسی .
۲ـ پانچیست باحداقل‌دو سال سابقه‌لطفا از ساعت ۷ الی ۱٤ با تلفن های ٦٤ـ۷۸۲۳٦۱ داخلی ۲۰۵ و ۳۱۲ تماس بگیرید .

استخدام مهندس میکانیک وشیمیست

گروه صنعتی مینو جهت تکمیل کادر فنی وتولید خود به همکاری چند نفر شیمیست و مهندس میکانیک بامشخصات ذیل‌نیازمنداست.

۱ـ مهندس مکانیک

تحصیلات لیسانس مهندسی میکانیک‌آشنا بزبان انگلیسی با ۳ سال سابقه کار موثر .

۲ـ شیمیست

تحصیلات لیسانس شیمی ، آشنا بزبان انگلیسی با یکسال سابقه کار آزمایشگاهی .
(افرادیکه در امور تاسیسات سابقه کار داشته باشند ارجحیت استخدام دارند) .

داوطلبین می‌توانندهمه‌روزه جهت‌استخدام به اداره کارگزینی مینو واقع در کیلومتر ۸جاده مخصوص کرج گروه صنعتی مینو ، کوچه مینو مراجعه فرمایند .

شرکت نفت پارس

شرکت نفت پارس جهت مشاغل نامبرده زیر شما را با حقوق و مزایای مکفی بهمکاری دعوت می نماید .

۱ـمکانیک‌موتور های‌دیزل‌و لیفتراک
۲ـ کارگر برقکار صنعتی (درجه۲)
۳ـ راننده لیفتراک (بالابر)
٤ـ کارگر نیمه فنی ساده

افراد واجد شرایطفوق‌میتوانند همه روزه باستثنای پنجشنبه وجمعه بادردست‌داشتن آخرین مدرک تحصیلی و برگ خاتمه خدمت یامعافی و شناسنامه به کیلو متر ۱۹ جاده مخصوص کرج بعد ازدو راهی کاروانسراسنگ پالایشگاه نفت پارس مراجعه نمایند تلفن : ۹٤۱٥۰۰ـ ۹٤٤۹۲۰ـ ٦٦۰۱٤۱

آگهی استخدام

یک شرکت تولیدی بافرادزیر نیازمنداست

۱ـ مهندس مکانیک با ۲ سال سابقه کار
۲ـ مهندس راه و ساختمان
۳ـ حسابدار مرد
٤ـ تکنیسین ساختمان
۵ـ تکنیسین برق و مکانیک
٦ـ ماشین‌نویس
۷ـ کارمند اداری
۸ـ خدمتگزار با سواد
۹ـ نگهبان

علاقمندان حداکثر تا پانزدهم مهرماه نشانی و شماره تلفن خود را به راهنمای شماره ۹٦٤ روزنامه اطلاعات ارسال کنند .

مجهزترین موسسه جرثقیلی در ایران

جرثقیل توکل

از ۵ تن الی ۳۰۰ تن
تلفن ۱۷ـ ۳۵۸۵۱۱
تهران ـ خیابان ری ـ میدان شاه ـ پلاک ۷۱۳

شرکت تولیدی کیان‌طایر

(بی اف گودریچ سابق)

افراد زیر را جهت کار درکارخانه بهمکاری دعوت می نماید .

۱ـ دونفر سکرتر امور اداری و کارگزینی با آشنائی کامل به ماشین نویسی فارسی ولاتین و حداقل یکسال تجربه کار
۲ـ چندنفر تراشکاربادو سال تجربه کار
۳ـ چهل نفرکارگر ساده

متقاضیان لطفا با در دست‌داشتن برگ پایان خدمت یا معافیت نظام وظیفه به خیابان آیزنهاورجنب‌ایران ناسیونال‌ساختمان کیان‌طایرمراجعه نمایند .

تلفن : ۵۳ الی ۵٦۳۰۵۰ داخلی ۱۲٤

شرکت سهامی‌عام‌شیمیائی پارس سادولین به افراد زیر نیازمند است :

۱ـ شیمیست و مهندس شیمی برای کار در ابراتوار در قزوین‌واداره فروش تهران . افرادیکه به زبان انگلیسی تسلط داشته باشند مقدم خواهند بود .
۲ـ فروشنده شهرستان‌دارای دیپلم و گواهینامه رانندگی با حداقل‌یکسال سابقه کار .
۳ـ مدیر انبارها برای قزوین با حداقل ۳ سال سابقه کار و آشنا به‌زبان انگلیسی .

لطفا باتلفنهای ۱۳ـ۸۳٦۲۱۰ خانم توکل تماس بگیرید .

۲میلیون و ۳۵هزار و ۸۰۰ ریال به مهین فربهی کمک شد

دوهفته پیش، اطلاع دادیم که زنی بنام «مهین فربهی» به علت بیماری شدید کلیه، در آستانه مرگ قراردارد و تنها همت هموطنان عزیز است که با کمک مالی به این زن برای ادامه معالجه قطعی، میتواند اورا از مرگ نجات دهد.

رادیو تهران، روز عید فطر با اعلام این مطلب که از روی نوشته روزنامه اطلاعات قرائت شد، هموطنان را به کمک دعوت کرد و اقایی که حاضر به افشای نام خود نشد، حاضر شد مبلغ دویست هزار تومان به مهین فربهی- کمک کند. این شخص خیرخواه، دویست هزار تومان را در هفته گذشته به حساب شماره ۱۰۰۰ بانک پارس شعبه روزنامه اطلاعات که بهمین منظور زیر نظر یک هیأت امناء مرکب از سردبیر و نویسندگان روزنامه اطلاعات بازشده است، واریز کرد. امروز کسب اطلاع شد که مبلغ دویست میلیون و ۳۵ هزار و هشتصد ریال مجمع پولی است که به حساب شماره ۱۰۰۰ برای کمک به خانم مهین فربهی واریز شده است و باید این مبلغ بر ۴۸۰ هزار تومان بالغ شود تا هزینه معالجه این بمار در خارج از ایران تامین گردد. با تشکر از یکایک افراد نیکوکاری که باندازه توانائی خودمهین فربهی را یاری کرده‌اند ،بدیهی است که میزان مبلغ جمع آوری شده و نحوه مخارج که زیر نظرهیأت امناء روزنامه اطلاعا ت انجام خواهد شد، باطلاع خوانندگان گرامی خواهد رسید. لازم به یادآوری است که کلیه پولهایی که بیش از هزینه به حساب واریز شود، به صاحبانش مسترد خواهد شد.

بقیه از صفحه ۶

روزهای بربادرفته

چندین مرتبه بهتر است ولی اقدامی نکرده‌اند چون یا اظهارات آنها دروغ بوده است و یا نیروی ارتجاعی آنها را محکوم میکند که همان روش سابق را معمول دارند و حال آنکه من یقین دارم اگر یکسال بدینطریق عمل کنند و فواید آنرا ببینند خودشان از طرزکار گذشته خود خجل و منفعل خواهند شد.

ـ موضوع امتحانات: ـ روزی درایران معمول بود که حتی در دوران ابتدائی قلم بدست محصل میدادند و از او میخواستند که مطلبی بنویسد. از روی آنچه دانش آموز مینوشت بسیاری از قوای محصلان را ممکن بود استنباط کرد: خط او، قوه چیزنویسی او، سلیقه او را در نوشتن مطلب و بسیاری دیگر، ولی در سیستم تستی امروزه ابتدا مطلبی مینویسند و از او میپرسند که باتوجه بمطلبی که نوشته شده کدامیک ازاین چهارجمله صحیح است؟ داوطلب اگر مختصر شعوری داشته باشد فورا با خواندن شرح بالا در کنار یکی از آن چهارجمله علامتی میگذارد که مقصودش آنستکه آن جمله صحیح است. اگر مطلقا چیزی نفهمد چشمان خود را بسته انگشت خود را روی یکی از چهارجمله فرود می آورد و چشم خود را باز کرده پهلوی همان جمله علامت میگذارد. باین طریق امتحان دادن را تبدیل به یکنوع بخت آزمائی کرده‌اند. چندسال قبل که در امریکا بودم در یکی از کلاسهای معلمان زبان، دانشجوئی بود که در دستورزبان خیلی ضعیف بود ولی در امتحانات همیشه نمره خوب میگرفت. روزی از او پرسیدم این چه سریست که نمرات شما در تمام جریان سال تحصیلی ضعیف است ولی در روز امتحان همیشه نمرات خوب میگیرید؟ اعتراف کرد که برای دادن جواب سئوالات همیشه چشمان خود را بسته و انگشت خود را روی یکی از جوابها قرار میدهد و پس از گشودن چشمها انگشت او در روی هرجوابی بوده کنار همان جواب علامت صحت میگذارد! در دفاع از ایراد من مطالبی گفته‌اند که هیچیک صحیح نیست. بعقیده من هیچ امتحانی از آن صحیحتر نیست که محصلی قلم بردست گیرد و راجع به موضوعی قضاوت و اظهارنظر نماید راست است که بعلت زیادبودن تعداد داوطلبان این نوع امتحان مشکلتر است ولی بهرحال میشود بوسیله مشاوره با متخصصان تعلیم و تربیت، راههای بسیار سالمتری برای امتحان پیدا کرد.

بقیه از صفحه ۷

پاسخ سرلشگر مزین به نماینده مجلس

اجازه دادید بدون هیچگونه مدرکی بعنوان تلفون اشخاصی که مطمئنا آنهم دروغ است زیرا درهیچ قانونی تلفون اشخاص نمی تواند مدرک جرم و اتهام قرار گیرد بمن چنین نسبت های ناروائی را بدهید و اگر مدرکی ازشاکیان دردست دارید ارائه دهید من مطمئن هستم هرقدر ازمسلمانی و خدای یکتا دور باشید معهذانزد وجدان خود خجل هستید. آقای قاضی من پنجاه سال باکمال شرافت درمشاغل بزرگ باین کشور خدمت کرده‌ام و اکثر اشخاص شریف این کشور حتی چند نفر که اکنون جزو هیئت دولت هستند مرا بخوبی می شناسند و شما بااین حرف های یاوه و پوچ نمی توانند خدمات چندساله مرا پایمال کنید من بشما صریحا میگویم و می نویسم تاباظهارات شما و من رسیدگی نشود دست بردار نیستم و درنتیجه تحقیقات یامن بایستی تسلیم دادگاه شوم یا شما زیرا اگر من میخواستم بازیچه امثال شماباشم یک عمر باشرافت و درستی دراین کشور خدمت نمی کردم و بدانید شما باهوچی گری نمی توانید مراازمیدان درکنید و من بهر وسیله باشد حتی به قیمت خون خود اظهارات سرتاپاکذب و برخلاف حقیقت شمارا به ملت ایران که یک عمر به آنها خدمت کرده‌ام ثابت می کنم و اجازه نمیدهم امثال شما بمن توهین نمائید ضمنا بایستی پس از ذکر بیانات شما درروز ۱۵ ابان سال گذشته دراین نامه این ضرب‌المثل اراگوشزد نمایم متاسفانه خدای بزرگ اشخاص دروغگو را کم حافظه خلق نموده است و حالا نمیدانم شما پس از قرائت آنچه درروز سمینار پنبه فرمودید حالا باقرائت این نامه چگونه قادر هستید سرخود را درمقابل رفقای خود که در مجلس هستند بالا نگاهدارید.

نماینده مخصوص اعلیحضرت همایون شاهنشاه آریامهر درگرگان و دشت و گنبد و بجنورد ـ سرلشگر مزین

فمی بنوسی- زیبای زیبایان سینمای ایتالیا که یک دنیا کشته ومرده دارد، غوغاهای تازه‌ای درآخرین فیلم خود بپا میکند

ازفردا صبح فقط در

سینما ادئون

فمی بنوسی درفیلم رنگی

* زیباترین قصه جهان برای تمام خانواده ها. لطیف ترین افسانه ملی که بصورت یک فیلم سالم بتمام کودکان دنیا عرضه شده. داستان شیرین و جذاب پسرچوپانی که برای یافتن جوانی پایدار وزندگی ابدی با مخاطرات فراوانی دست و پنجه نرم کرد و طلسم و جادوهارا شکست تا اینکه...

ازفردا صبح در سینماهای

سینه موند - شهر تماشا

سینماهای ممتازه و ۲ ستاره ****

شاهزاده سرزمین جادو
رنگی. باشرکت: آنا سلز ۰ میرچئا برازو کارگردان: ای- بستان

پخش از سازمان سینمائی اپامه

دنیای ورزش شنبه‌ها منتشر میشود

...هیچکس نمیدانست این زن یک پلیس مخفی است، حتی پلیس جوانی که اورا کشت!!

ازصبح سه شنبه فقط در

سینما دیاموند

سینمای ممتازه ۴ ستاره ****

برای اولین باریک اثر پرحادثه ورئالیستی پلسی که صحنه های هیجان انگیزش را باین زودیها فراموش نخواهید کرد

گزارش به کمیسر
REPORT TO THE COMMISSIONER

رنگی- با شرکت

مایکل موریارتی- یافت کوتو

سوزان بلاکلی- تونی کینگ

کارگردان: میلتون کاتسلاس

موزیک از: المربرنشتاین

محصول۱۹۷۸ یونایتدآرتیست

آگهی استخدام

اداره کل مسکن و شهرسازی استان بوشهر

جهت تکمیل کادر فنی خود افرادی که دارای شرایط ذیل باشند باحقوق مکفی‌وشرایطمطلوب استخدام پیمانی مینماید.

۱ـ مهندس راه و ساختمان ۲ نفر

۲ـ فوق دیپلم راه و ساختمان ۳نفر

از داوطلبین تقاضا میشود از اول تا پانزدهم مهرماه سال جاری همه روزه باستثنای روزهای تعطیل باداره کل مسکن و شهرسازی بوشهر مراجعه نمایند.

اداره کل مسکن و شهرسازی استان بوشهر

دعوت مجمع عمومی فوق العاده شرکت سهامی عام سیمان رضائیه

بدینوسیله باطلاع صاحبان سهام شرکت سهامی عام سیمان رضائیه میرساند:

جلسه مجمع عمومی فوق العاده شرکت ساعت ۴½ بعد از ظهر روز یکشنبه ۱۶ مهر ماه ۱۳۵۷ در سالن دفتر جمعیت شیر و خورشید سرخ (خیابان زنگنه روبروی ساختمان اداره اقتصاد و دارائی رضائیه) تشکیل خواهد شد.

از سهامداران محترم شرکت تقاضا دارد با در دست داشتن کارت ورودی در ساعت مقرر در جلسه حضور بهمرسانند.

دستور جلسه

۱ـ انتخاب کسری اعضاء هیئت مدیره

۲ـ انتخاب بازرسان شرکت

ربیع انصاری

رئیس هیئت مدیره شرکت سهامی عام سیمان رضائیه

شماره: ۷۸۰۳ تاریخ: ۱۳۵۷/۶/۹

«آگهی ممنوعیت قطع درخت»

براساس ماده یک قانون حفظ و گسترش فضای سبز و جلوگیری از قطع ـ بیرویه درخت و باستناد تصویبنامه شماره ۴۴۱۳۲ مورخ ۳۵۷/۵/۱۶ هیئت وزیران، قطع درختان واقع در روستاهای حومه شهر کرمانشاه تا شعاع ده کیلومتر از محدوده قانونی شهر مزبور ممنوع است. از ـ تاریخ انتشار این آگهی، اشخاصیکه بدون کسب مجوز قانونی در ـ محدوده اعلام شده مبادرت به قطع درخت نمایند مورد پیگرد قانونی قرار خواهند گرفت.

متقاضیان قطع درخت برای موارد ضروری و اضطراری و بهره برداری ـ میتوانند به سرجنگلداریکل استان کرمانشاهان مراجعه و براساس ضوابط مقرر پروانه لازم دریافت دارند

سرجنگلداریکل استان کرمانشاهان ـ

آگهی مناقصه

دانشگاه تهران در نظر دارد نظافت کامل ساختمان کتابخانه‌دانشکده‌علوم‌پزشکی ابن‌سینا را ازطریق مناقصه واگذار نماید داوطلبان می توانند برگ شرائط و مشخصات نظافت مربوطه را از امور عمومی دانشگاه واقع درخیابان ۲۱ آذر کوی رهنما دریافت و ساختمان رااز نزدیک ملاحظه فرمایند پیشنهادات بایستی در پاکت‌لاک ومهرشده بانضمام مبلغ پنجاه هزارریال‌ضمانت نامه بانکی حداکثرتاآخر وقت اداری روز شنبه ۸ر۷ر۵۷ بدفتر دبیرخانه دانشگاه واقع‌درخیابان شاهرضا تسلیم و رسید دریافت دارند، پاکت ها در ساعت ۱۱صبح روز یکشنبه ۹ر۷ر۵۷باز و قرائت خواهد شد ،حضور پیشنهاد دهندگان درجلسه آزاد است.

امور عمومی دانشگاه

۸۱۰ م الف
۹ر۶ر۱۳۵۷

آگهی

شهرداری مرند درنظر دارد امتداد خیابان شیخ رفیعیان را طبق نقشه و فهرست ارزیابی مصوب انجمن شهر که ضمن شماره ۳۸۹۴ ـ ۱۸ر۵ر۱۳۵۷بتائید مقام فرمانداری شهرستان مرند رسیده است احداث نماید.

در اجرای مواد ۵و ۶ آئین‌نامه اجرائی تبصره ۲ ماده ۱۶ قانون نوسازی و عمران‌شهری بدینوسیله باطلاع صاحبان املاک واقع در مسیر خیابان مزبور میرساند. که برای انتقال مقدار الحاقی بخیابان واخذغرامت ملک خود بشهرداری مرند مراجعه فرمایند ضمنا باطلاع میرساند.

۱ـ طرح خیابان مزبور در اوایل پانزدهم مهرماه۱۳۵۷ شروع و ظرف یکماه خاتمه خواهد یافت.

۲ـ مهلت اعتراض از تاریخ نشر این‌آگهی تا دو ماه خواهد بود.

۳ـ اعتراض کنندگان می توانند اعتراض خود را با فتوکپی سند مالکیت همه روزه به استثنای ایام جمعه و تعطیل بدفتر شهرداری تسلیم ورسید اخذ نمایند.

۴ـ نقشه ولیست ارزیابی مصوبه درسالن شهرداری جهت ملاحظه عموم الصاق شده است.

۵ـ اعتراض کنندگان بایددرذیل اعتراض‌نامه نشانی کامل و روشن خود را قید نمایند.

شهردار مرند ـ صابونچی

برنامه سینماها

تماشای فیلمهائیکه با علامت (×) مشخص شده برای اشخاص کمتر از ۱۸ سال ممنوع است

***

* اژدها بیدار می شود ـ سینما سکوپ ـ رنگی
مراد (۷۵۳۳۸۲) ۹ـ۱۱ـ۱ـ۳ـ۵ـ۷

* این قطار مرگبار ـ رنگی ـ فردویلیامسون
پارامونت (۶۴۸۳۲۱) ۱۱ـ۱ـ۳ـ۵ـ۷

* آرواره های کوسه ـ رنگی ـ سینماسکوپ
دروازه طلائی (۳۵۲۱۶۰) ۹ـ۱۱ـ۱ـ۳ـ۵ـ۷

* اژدهاواردمی شود فرانکو خارج می شود ـ سامورائی
نادر (۳۱۴۷۹۵) ۹ـ۱۱ـ۱ـ۳ـ۵ـ۷

* این دفعه فولکس غوغا میکند ـ فرار ازجزیره شیطان
البرز (۳۰۴۲۵۸) ۸/۳۰ـ۱۲ـ۳/۳۰ـ۷

* بیوه پراشتها ـ سینما سکوپ ـ رنگی
پلازا (۶۴۴۲۵۵) ۹ـ۱۱ـ۱ـ۳ـ۵ـ۷

* برخوردنزدیک ازنوع سوم ـ استریوفونیک
بولوار (۶۵۵۲۹۲) ۱۱/۳ـ۱/۴۵ـ۴ـ۶/۱۵

* پشت نیمه شب ـ رنگی ـ ماری فرانس بنیربد
مازستیک (۶۶۸۴۶۱) ۱۱ـ۱ـ۳ـ۵ـ۷

* پشت وخنجر ـ ایرج قادری ـ بهمن مفید
میامی (۷۵۴۳۲۹) ۹ـ۱۱ـ۳ـ۵ـ۷
ایران (۳۱۶۳۵۴) ۹ـ۱۱ـ۱ـ۳ـ۵ـ۷
سیلوانا (۳۶۳۷۷۷) ۹ـ۱۱ـ۱ـ۳ـ۵ـ۷
ساینا (۳۵۲۴۴۲) ۹ـ۱۱ـ۱ـ۳ـ۵ـ۷
تیسفون (۵۴۱۸۸۲) ۱۰ـ۱۲ـ۲ـ۴ـ۶
المپیا (۵۲۶۷۹۷) ۹ـ۱۱ـ۱ـ۳ـ۵ـ۷
توسکا (۵۲۶۵۴۴) ۹ـ۱۱ـ۱ـ۳ـ۵ـ۷
استارا (۲۷۴۰۲۲) ۱۰/۳ـ۱۲/۳ـ۲/۳ـ۴۲/۳ـ۶/۳

* تبرزن ـ رنگی ـ فیلیپ لروی
رادیوسیتی (۶۴۳۳۲۰) ۱۱ـ۱ـ۳ـ۵ـ۷

* توطئه فامیلی ـ رنگی ـ کارن بلاک
دیاموند (۸۲۸۴۰۰) ۱۰/۳ـ۱ـ۳ـ۵/۱۵ـ۷

* جنگ ستاره ها ـ ۷۰ میلیمتری ـ استریوفونیک
شهرفرنگ (۶۲۷۶۲۸) ۱۲/۴۵ـ۲ـ۴/۱۵ـ۶/۳

* جن گیر ـ رنگی ـ الن برستین
شهرقصه (۶۲۷۲۹۰) ۹/۴۵ـ۱۲ـ۲ـ۴/۱۵ـ۶/۳

* جزیره دکتر مورو ـ رنگی ـ برت لنگ
شهرتماشا (۹۲۸۶۸۶) ۱۱ـ۱ـ۳ـ۵ـ۷
امپایر (۸۹۳۹۴۲) ۱۱ـ۱ـ۳ـ۵ـ۷

* جنگ زمین وفضا ـ سینما سکوپ رنگی
برلیان (۳۹۳۵۳۵) ۹ـ۱۱ـ۱ـ۳ـ۵ـ۷

* جاسوسی که مرا دوست داشت ـ راجرمور
ریولی (۷۵۷۷۷۷) ۱۱ـ۱ـ۳ـ۵ـ۷

* جنجال درفروشگاه رنگی ـ نورمن ویزده
گلدیس (۶۲۸۷۱۳) ۱۱ـ۱ـ۳ـ۵ـ۷

* دلارسوراخ شده ـ رنگی ـ جولیا نوجما
رکس (۳۱۸۲۴۲) ۹/۳۰ـ۱۱ـ۱ـ۳ـ۵ـ۷
رویال (۸۲۹۷۸۵) ۱۰ـ۱۲ـ۲ـ۴ـ۶

* دفاع ازحق ـ جبار سرجوخه فراری
فلور (۵۲۸۰۹۶) ۹ـ۱۱ـ۱ـ۳ـ۵ـ۷

* دومیهن پرست ـ رنگی ـ چارلز برونسو
ادئون (۳۱۸۱۱۸) ۱۰/۳ـ۱۲/۳ـ۲/۳ـ۴/۳ـ۶/۳
لیدو (۵۴۱۲۸۲) ۹ـ۱۱ـ۱ـ۳ـ۵ـ۷

* دنیا داری ـ رنگی ـ اروناایرانی
اروپا (۳۰۳۱۷۹) ۱۰ـ۱۲ـ۲ـ۴ـ۶

* دردسرمعشوقه داشتن ـ رنگی ـ ژان لوفور
مولن روژ (۷۵۲۹۲۹) ۱۰ـ۱۲ـ۲ـ۴ـ۶

* رازمرگ بروس لی
متروپل (۳۱۹۴۱۰)متروپل (۳۱۹۴۱۰) ۱۱ـ۱ـ۳ـ۵ـ۷

* روباه بلستون ـ رنگی ـ اریک پورتر
سینه موند (۶۴۸۳۲۲) ۱۱ـ۱ـ۳ـ۵ـ۷

* راه اژدها ـ سینما سکوپ ـ رنگی
تاج (۳۱۳۸۶۴) ۱۰ـ۱۲ـ۲ـ۴ـ۶

* رومولوورومو ـ رنگی ـ سینما سکوپ
الوند (۳۵۶۵۳۸) ۱۰ـ۱۲ـ۲ـ۴ـ۶

* زنی بقدرت اژدها ـ سینماسکوپ ـ رنگی
سهیلا (۳۱۶۴۲۴) ۱۰ـ۱۲ـ۲ـ۴ـ۶

* سکرتر ـ رنگی ـ اورنلاموئی
پولیدور (۸۹۲۷۳۱) ۱۱/۳ـ۱/۳ـ۳/۳ـ۵/۳ـ۷

* شارلاتان ـ بیک ایمانوردی
شهوند (۳۵۴۰۴۰) ۹ـ۱۱ـ۱ـ۳ـ۵ـ۷

* عشق سرکش ـ رنگی ـ گلوریا گیدا
پارک (۳۱۹۶۳۷) ۹ـ۱۱ـ۱ـ۳ـ۵ـ۷

* عشق آلوده بگناه ـ رنگی ـ بالراج ساهانی
همای (۳۱۱۶۳۹) ۱۰/۳ـ۱۲/۳ـ۲/۳ـ۴/۳ـ۶/۳

* علف های هرز ـ فرزان دلجو
مارلیک (۹۶۳۶۱۶) ۹ـ۱۱ـ۱ـ۳ـ۵ـ۷

* قطار سریع السیر فن راین ـ رنگی ـ فرانک سیناترا
کریستال (۳۱۷۶۷۵) ۹/۳۰ـ۱۱/۳۰ـ۱/۳۰ـ۳/۳۰ـ۵/۳۰ـ۷/۳۰

* قدرت طغیان ـ رنگی ـ کرک داگلاس
کاپری (۹۲۸۴۰۱) ۱۱ـ۱/۱۵ـ۳/۳ـ۵/۴۵

* گناه فامیلی ـ رنگی ـ سینماسکوپ
ب.ب (۸۲۹۶۴۱) ۱۰ـ۱۲ـ۲ـ۴ـ۶

* مصطفی لره ـ رضافاضلی
شهوند (۳۵۴۰۴۰) ۹ـ۱۱ـ۱ـ۳ـ۵ـ۷

* متقلب ـ رنگی ـ راجش کانا
حافظ (۳۹۱۰۷۴) ۱۰/۳ـ۱۲/۱۵ـ۳/۱۵ـ۵/۱۵ـ۷/۱۵

* وقتیکه لک لک هاپرواز می کنند ـ رنگی
شهر قشنگ (۶۴۷۷۷۷) ۱۱ـ۱ـ۳ـ۵ـ۷

* هدیه مادربزرگ ـ سینما سکوپ ـ رنگی
شهرنمایش (۳۱۹۸۸۴) ۹ـ۱۱ـ۱ـ۳ـ۵ـ۷

* هنگ نخاله ها ـ رنگی ـ ژاک دوفیلو
سانترال (۹۲۸۶۸۶) ۱۱ـ۱ـ۳ـ۵ـ۷

* ۱۳ راهبه ـ رنگی ـ بطریقه سه بعدی
دیانا (۶۴۷۳۶۵) ۱۱ـ۱ـ۳ـ۵ـ۷
آسیا (۶۴۲۹۰۹) ۱۱ـ۱ـ۳ـ۵ـ۷
پاسفیک (۷۵۳۳۱۱) ۱/۱۵ـ۱۲ـ۱/۴۵ـ۳/۳ـ۵/۱۵ـ۷

کریستال: قطارسریع السیرفن راین

رنگی ـ فرانک سیناترا ـ تریورهوارد

افتخار کُره

مردم ما شور و هیجان عمیقی را برای بهبود مبذول می دارند و شما بمحض ورود، برای هر پرواز خطوط هوائی کره این شور وهیجان را احساس خواهید کرد

تقریباً ۲۰۹ سال قبل از اینکه کوتمبرگ در دوره اساس اروپا انقلابی در صنایع چاپ بوجود بیاورد، مخترعین کره اولین دستگاه چاپ قابل حمل را بوجود آورده بودند

زمانی که هنوز کوتمبرگ مشغول مطالعه چاپ بود مردم کره اولین دستگاه قابل حمل چاپ را ساخته بودند.

درزمان کنونی، دانشمندان و مهندسین آرشیتیک زیباترین و مدرن‌ترین دانشگاهها را برای رهبران آینده اقتصاد عظیم ما ساخته‌اند. در عرض ده سال اخیر ورود دانشجو به دانشگاههای ما بیش از دو برابر شده. امروزه مردم ما این وابستگی عمیق خود را براب بهبود و ترقی با بهترین تکنولوژی غرب در هم آمیخته‌اند تا یک خطوط بی نظیر بین المللی هوائی را ایجاد کنند

خطوط هوائی کره

با ما پرواز کنید تا بهتر ما را بشناسید

ناوگان جدید و راحت ۷۴۷ اس، دی ـ سی ۱۰ اس و را ۳۰۰اس می تواند شما را به ۲۱ پایتخت دنیا در نهایت آرامش در چهار قاره دنیا پرواز دهد. تمام کاپیتانهای ورزیده و ماهر ما ۱۵سال تجربه و میلیونها مایل سفر کرده‌اند مهمانداران ما با گرمی و دوستی کم نظیری از شما مهمانوازی خواهند کرد غذاهای لذید و بین الملل ما مشکل پسندترین ذائقه ها را راضی خواهد کرد ما در تمام طول سفر مراقب خواهیم بود که کشش و فشار هوا به آرامی از بین برود تا شما سرحال و با نشاط به مقصد برسید و آیا با این ترتیب سفر بعدی شما نباید با ما باشد

با خطوط هوائی کره پرواز کنید و دلایل مباهات ما را احساس نمائید.

خطوط هوائی کره در خاور میانه

پروازهای مستقیم از جده ده ذوریخ و همچنین به مانیلا و سئول از جده و بحرین پروازهای مستقیم به سئول از دهران و اکنون برای اولین بار از کویت

KAL
KOREAN AIR LINES

برای کسب اطلاعات بیشتر با نمایندگان ما در

کویت ۴۱۲۹۰۷ـ ۴۲۰۷۷۷ـ ۴۱۲۵۹۳ بحرین ۹ـ۵۱۸۲۷ـ ۵۳۳۹۰ جده ۲۶۳۵۴ـ ۴۳۴۴۰ دهران ۱ـ ۴۱۹۳۰ـ ۴۴۳۴۲ـ ۴۴۳۹۰

وزراونمایندگان مجلسین چگونه دستگیر ومحاکمه می‌شوند؟

بقیه از صفحه ۵

رسمی وزارتخانه درامور مربوط به شغل ووظیفه خود مرتکب جنحه یا جنایتی شود درصورتیکه درحین تعقیب متصدی شاغل مزبور باشد برطبق قانون محاکمه وزراء مصوب ۱۳۰۷ تعقیب و محاکمه خواهد شد و چنانچه پس از برکناری از مشاغل مزبور متهم به ارتکاب جرمی از درجه جنحه یا جنایت قبل از تصویب این لایحه قانونی ویا بعداز آن درامور مربوط به شغل ووظیفه خود شده و یا بشود، چنانچه موضوع اتهام قبلا از طرف هیئت معتمدان قابل تعقیب تشخیص گردد و نظریه هیئت مزبور مورد تصویب هیئت دولت قرار گرفت مراجع صلاحیتدار با رعایت کلیه مقررات مربوط برخود اقدام به تعقیب و محاکمه خواهد کرد.

تبصره یک: هیئت معتمدان مرکب از ۵نفراست که از میان اشخاص قابل اعتماد به پیشنهاد هیئت دولت و فرمان ملوکانه برای سه سال انتخاب خواهند شد.

تبصره ۲ـ به جرایم مندرج دراین تصویب نامه قانونی حسب مورد، دردیوانکیفر کارکنان دولت یا دادگاههای عمومی یا دادگاههای نظامی که برطبق قانون صلاحیت رسیدگی دارند رسیدگی خواهد شد.

تبصره ۳ـ چنانچه رسیدگی به اتهام درصلاحیت دیوانکیفر کارکنان دولت باشد مقامات مزبور از لحاظ صلاحیت درردیف مشاغل مندرج درقسمت اول ماده ۲ لایحه قانونی تشکیل دیوانکیفر مصوب ۱۳۳۴ محسوب خواهد شد.

اما درباره نحوه و میزان محکومیت این گروه از وزراء سابق باید متذکر شد که عینا مانند سایر ماموران دولت مشمول مجازات های مندرج درقانون تشکیل دیوانکیفر کارکنان دولت خواهند بود.

تعقیب معاون وزیر

غیراز وزارای اسبق، چند نفرمعاون وزیر، مثل محمد رضا نقابت واسداله نیلی ارام هم طبق ماده ۵ حکومت نظامی توقیف شده اند. محاکمه و تعقیب این گروه درمواقع عادی طبق ماده ۲ قانون مربوط به تشکیل دیوانکیفر کارکنان دولت وطرز تعقیب ماموران دولتی انجام میگیرد که میگوید «کلیه جرایم معاونان و مدیران کل وزارتخانه ها، معاونان نخست وزیر مدیران کل نخست وزیری وسازمان ها و موسسات دولتی ووابسته به دولت، سفرا وروسای دانشکده ها [illegible] و دانشگاهها و موسسات عالی علمی، استانداران و فرمانداران و... که به سبب شغل ووظیفه مرتکب شوند «دردیوانکیفر رسیدگی خواهد شد

سلب مصونیت

دراین روزها شایعات، حکایت از ان دارد که سوای گروهی از وزرای سابق و متصدیان و مسئولان بخش خصوصی، چند نفر از نمایندگان مجلس هم که متهم به ایجاد نارضائی هائی عمومی هستند یا به سبب شغل خود، درمظان اتهام قرار گرفته اند یا بعبارت دیگر از نفوذ پارلمانی سوء استفاده کرده اند. باید تحت تعقیب قرار گیرند اما اصل دوازدهم قانون اساسی مقرر میدارد که «بهیچ عنوان و به هیچ دست اویز کسی بدون اطلاع و تصویب مجلس شورایملی حق ندارد متعرض اعضای ان بشود.

اگر احیانا یکی از اعضای علنا مرتکب جنحه و جنایتی بشود و درحین ارتکاب جنایت دستگیر گردد باز باید اجرای سیاست درباره او بااستحضار مجلس باشد» یعنی دولت گزارشی درباره اتهام نماینده به مجلس شورایملی تقدیم میدارد این گزارش به کمیسیون دادگستری خواهد رفت سپس گزارش کمیسیون درجلسه علنی مجلس مطرح میشود موافق و مخالف صحبت خواهند کرد نماینده نیز از خود دفاع میکند سپس مجلس شورای ملی اگر لازم دید از نماینده سلب مصونیت خواهد کرد و تا دادگاه بتواند نماینده متهم را به محاکمه بکشاند دراینمورد برای آنکه هیچ احدی به هیچ عنوان وبهانه ای متعرض نماینده مجلس نشود حتی قانون اساسی تصریح کرده است که اگر هم متهم درحین ارتکاب جرم دستگیر شود بازهم محاکمه او باید با تصویب مجلس شورایملی و پس از سلب مصونیت انجام گیرد.

لازم به تذکراست که گفته شود اصل دوازدهم قانون اساسی فقط ناظربه نمایندگان مجلس شورایملی است و از سناتورها سخنی نرفته است.

کجا برویم

نمایشگاه

* نقاشی کودکان (چشم اندازی ازسال ۲۰۰۰)
پارک فرح ـ کتابخانه کانون پرورش فکری کودکان ونوجوانان

* پیشروان هنروادبیات معاصر
فرهنگسرای نیاوران ـ شروع بازدید (ساعت ۱۰ بامداد)

* نمایشگاه گروهی نقاشان
فصل ها وبادها ـ میرعماد ـ خیابان یازدهم شماره ۲۶

موزه

* هنرهای تزئینی
بلوار کریمخان زند ـ (۹تا۱۶) جمعه ها (۹تا۱۳) سه‌شنبه ها تعطیل است

* سلسله پهلوی
خیابان پهلوی ـ کاخ مرمر (۹تا۱۶)

* خزانه جواهرات سلطنتی
بانک مرکزی ـ (۱۵/۳۰تا۱۸)

* موزهٔ هنرهای معاصر
سنت و هویت معماری معاصر فنلاند
امیرآباد ـ پارک فرح (۱۱تا۲۰)

* ایران باستان
قوام السلطنه ـ (۹تا۱۳ و ۱۵تا۱۸)

* شهیاد آریامهر
میدان شهیاد (۹تا۱۶)

* کاخ گلستان
میدان ارک ـ (۹تا۱۲و۱۵تا۱۷)

* هنرهای ملی
میدان بهارستان (۹تا۱۶)

* فرش
امیرآباد شمالی ـ جنب پارک فرح (۱۰تا۱۸)

تئاتر

* کوتی و موتی
نوشتهٔ: بیژن مفید
کارگردان: اردوان مفید
محل اجرا: پارک جمشیدیه
شروع: ساعت ۸بعدازظهر

فال فردای شما

- از یکنواختی کارتان احساس خستگی و بی میلی میکنید ولی همه چیز بسود شما جریان خواهد یافت.
- در نقشه‌ای که برای سفر دارید تغییراتی حاصل میشود که چندان خوشایند شما نیست.
- از کسی که مدتها است بی خبر مانده‌اید نامه‌ای دریافت میکنید که شما را شادمان می‌سازد.
- اگر مجرد هستید مسئله ازدواج بصورت جدی تری برایتان مطرح میشود.
- در خانه یا محیط کار فضای دل پذیری بوجود می‌آید که برای شما بسیار دلگرم کننده است.
- طرحهائی ابتکاری در دست اجرا دارید که برای انجام ان بی تابی میکنید، اندکی حوصله بخرج دهید.
- مشکلی در محدوده خانوادگی دارید، با اتکاء به یاری همسرتان این مشکل حل شدنی است.
- از طرف یک دوست خبری بشما میرسد که حاکی از پیشرفت و ترقی در محیط کار است.
- در عشق و دوستی امساک میکنید، بیش از این به «او» توجه نشان دهید.
- فرصت مناسبی آمده است که اوضاع مالی خود را سرو سامان بدهید.
- با دوستی که مدتها او را ندیده‌اید دیداری دست میدهد که موجب شادی است.
- به هر چیز و هر کس ایراد می گیرید و تمام مسایل را باید بینی تجزیه و تحلیل می کنید. اطرافیان را از خود نرنجانید.

جدول

ویژه ۱۰۰۱۸ — ۱۲۳۳۹ عادی

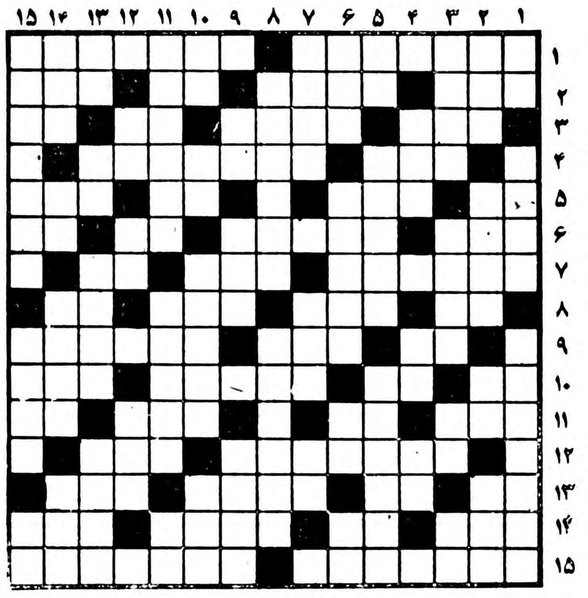

افقی: ویژه

۱ـ روش تحقیق در علوم ـ گل مینا در لفظ خارجی
۲ـ جرقه اتش ـ یکی از عوامل تولید جنین ـ جوی خون ـ عقب و پشت
۳ـ هر چیز گستردنی ـ برانگشتری نشانند ـ گونه ـ نعل بران کوبند
۴ـ بانک جرس ـ در موتور اتومبیل بجوئید
۵ـ تکان و جنبش ـ درخت انبوه ـ مثل و نظیر ـ بوی بد
۶ـ مجلسی به خاطر از دست رفته‌ای ـ همان مادر است ـ منقار پرنده ـ لنگه بار
۷ـ درخواست از سر تضرع ـ تمام معشوقه ها دارند ـ نیمه چیزی
۸ـ نوعی خط کش ـ سنگ نوشته ـ وقتی که بیاندازند میدان را خالی کرده‌اند ـ صدای بره
۹ـ تردستی در کار ـ حسد ـ از کوههای معروف ایران
۱۰ـ از کشیدنی ها ـ مقدار معینی از دارو ـ از مشهورترین موسیقی دانان اطریشی ـ سخن گزاف
۱۱ـ کمانگیر مشهور شاهنامه ـ گلیم دراز به کف ارند و به غفلت خورند ـ اشاره به دور در زبان انگلیسی
۱۲ـ در وقت دعوا می کشند ـ حرف سکوت
۱۳ـ اخوی ابوی ـ روی و رخساره ـ در بر گیرنده ـ پوست درخت خرما
۱۴ـ از موجودات عالم بالا ـ ماهی قرمز ـ نام دیگر ستاره مشتری ـ زبان زدن به چیزی
۱۵ـ زمانی یکه نوشابه گازدار بود ـ از خزندگان بی ازار.

عمودی ویژه

۱ـ رنگ موی فوری ـ بخشنده تر ـ کار مزد
۲ـ مکر و فریب ـ نوعی غذای گوشتی ـ از رفتنی ها ـ انچه مربوط به ملت است
۳ـ سلام و تهنیت ـ پارچه روبالشی ـ عضوی در درون ـ [illegible]
۴ـ نوعی کباب باشد ـ بالا امدن اب دریا ـ حرف درد
۵ـ پیشاوندیست ـ پولیکه برای برد و باخت بر روی میز باکارا می گذارند ـ در صورت بجوئید
۶ـ بت و صنم ـ رحم دستکاری شده ـ مادر شوهر ـ میان چیزی
۷ـ ورزش سوده [illegible] ـ [illegible] خدم دارد! ـ دباغی کردن پوست حیوان
۸ـ عملی است در شستشوی بدن ـ تریاک
۹ـ یاد داشت ـ سرسرا ـ مرد دلاور و بخشنده
۱۰ـ اگر ـ پایه و بنیان ـ گناهکار اسیر ان میشود ـ پرچم
۱۱ـ الت نظم در ماشین ـ از راه راست منحرف شده ـ بدی و فساد
۱۲ـ حریف در قمار ـ بکشید تا بیابد ـ رسیدن به مقصود
۱۳ـ باز پس دادن ـ پایان نامه ـ رد نشده ـ انبار گندم
۱۴ـ خشک ـ دانه خوشبو ـ کینه و دشمنی ـ مهره‌ای در شطرنج
۱۵ـ حرارت سنج ـ برای کار بار می کنند ـ ویسکی بی سودا.

افقی: عادی

۱ـ دومیله افقی که به کار ورزشی سبک می اید ـ برای دادن خبر خوش دریافت می کنند
۲ـ با ان برروی اب گردش می کنند ـ دشمن قدیمی پنیر ـ تازه وجدید ـ خانه
۳ـ وقتی که لباس بد بایستد ـ زمانی هم درخانه خدمت میکرد وهم معشوقه افا بود ـ زهر ـ بالا امدن اب دریا
۴ـ قهرمان میگیرد ـ سرای اخرین
۵ـ خانه وده ـ ورقه بازک فلز ازمایشگاه ـ ویتامینی است ـ خویشاوندی
۶ـ طایفه وعشیره ـ مبتکر میاورد ـ به کار حیاط اید ـ اب پاک
۷ـ کارش جنگ دردریاست ـ حرف سکوت ـ عدد وشماره
۸ـ نقش هنربیشه ـ عسل ـ برای عشقبازی می زنند ـ اشاره به دور
۹ـ فراری معروف نازی ـ چندیست بین اقایان مد شده ـ پرنده ای که منقار چون مته دارد
۱۰ـ مرغ با ان دانه بر می چیند ـ گونه ـ گاهی مغزش تلخ میشود ـ دشمن درخت
۱۱ـ ضد شتاب ـ حرف درد ـ توانائی وطاقت ـ واحدی دروزن
۱۲ـ لیاقت ـ بندگان خدا
۱۳ـ فلزیست ـ میان چیزی ـ دیوار قلعه ـ از پرندگان تیز چنگال
۱۴ـ چین وچروک پوست بدن ـ درمتکا میریزند ـ خرمن ماه ـ دیگر سرکشی نمی کند
۱۵ـ از انواع انگور مرغوب ـ درجویبار اواز میخواند!

عمودی: عادی

۱ـ درتیم فوتبال بجوئید ـ فرمان کشتی ـ عضدالدوله دیلمی بررودخانه کربسته
۲ـ به کاراشپزخانه هم میاید ـ سرزمین وزادگاه ـ چه کس ـ پشت سرهم
۳ـ سخن زشت ـ درهمه شهرها کشیده اند ـ نم نم باران ـ غذای زمستانی
۴ـ از واحدهای زمان ـ کلیدموسیقی ـ عرب شمسی وقمریش را دارد
۵ـ عددی است ـ گاهی به دم مداد چسبیده ـ نوعی داد وستد است
۶ـ نان روغنی ـ عملیات نظامی به طریقه ازمایش ـ گیاه شوره‌زار ـ خداوند یکتا
۷ـ با ان دارو به بدن بیمار میرود ـ راهی که نفس نمی خواهد ـ حرارت بالای بدن
۸ـ از اسارت عقل راحت است ـ پایان روز
۹ـ فلزیست ـ طویلترین چاهها ـ زین وبرگ اسب
۱۰ـ عامل اصلی وراثت ـ تکان وجنبش ـ سیاستمدار معروف مصر ـ پهن وپاشیده خودمانی
۱۱ـ اگر مگسان گردشیرینی نباشند نیکوست ـ با سرکه بگیرند وسایل زندگی فراهم اورده اند ـ همه را شامل شود
۱۲ـ ضمیر جمع ـ سبوی بزرگ ـ دررا گویند
۱۳ـ از انواع بازی ورق ـ تازه ـ درجنگ به کار اید ـ نام یکی از همسران ابراهیم نبی
۱۴ـ لطیف هم هست ـ اثرچرکی ـ میوه تازه به بازار امده ـ پرنده ایست
۱۵ـ بین دوستان رد وبدل میشود ـ بهشتش ارزوست ـ ابررقیق.

حل جدول های شماره قبل

آگهی دانشگاه کرمان

پیرو آگهی های مندرج در روزنامه های کثیرالانتشار در مورد نامه نویسی پذیرفته شدگان رشته های مختلف این دانشگاه باطلاع میرساند که روزهای نام نویسی از ۲۷ و ۲۸ ـ شهریور ماه با همان شرایط به روزهای دوشنبه و سه‌شنبه ۱۰ و ۱۱ مهر ماه تغییر پیدا کرده است.

ضمنا انتخاب واحد دروس برای دانشجویان سالهای دوم و سوم و چهارم در روزهای چهارشنبه و پنجشنبه ۱۲ و ۱۳ مهر ماه در ساعات اداری در محل دانشگاه (انتهای خیابان رزیف) بعمل خواهد آمد.

دانشجویان سالهای دوم به بالا موظفند در موعد مقرر برای نام نویسی مراجعه کنند و در غیر آنصورت باید بازاء هر روز تاخیر ۱۰۰ ریال به حساب شماره ۹۰۶۰۰ بانک ملی ایران شعبه کرمان واریز نمایند و فیش بانکی را در موقع نام نویسی ارائه دهند. نام نویسی با دیرکرد حداکثر تا روز چهارشنبه ۱۹ مهر ماه امکان دارد و نیز مدت تاخیر در نام نویسی جزو ساعات غیبت محسوب خواهد شد. دانشگاه کرمان

آگهی مناقصه کندن و بارگیری و حمل خاک

بانک رهنی ایران کندن و بارگیری و حمل حدود یکصد هزار متر مکعب خاک مورد نیاز خود را از فاصله ۲۲ کیلومتری تا کارخانه آجر سازی فیروز آباد شهر ری (کیلومتر ۱۳ جاده تهران ورامین) به مناقصه میگذارد. طالبین میتوانند همه روزه (باستثنای روزهای تعطیل) برای کسب اطلاعات بیشتر و دریافت برگ شرایط مناقصه باداره کل امور اداری بانک رهنی ایران واقع در خیابان فردوسی طبقه دوم اطاق شماره ۲۱۳ مراجعه نمایند.

شرکت کنندگان در مناقصه بایستی پیشنهادهای خود را به انضمام قبض رسید سپرده که مبلغ آن نباید از پنج درصد مبلغ پیشنهادی کمتر باشد و همچنین برگ شرایط مناقصه که امضاء شده باشد در پاکت لاک و مهر شده تا ساعت ۱۰ صبح دوشنبه سوم مهر ماه ۱۳۵۷ به دفتر اداره مرکزی (طبقه اول ساختمان مرکزی بانک رهنی ایران) تسلیم دارند.

پیشنهادهای رسیده در ساعت ۱۱ صبح روز دوشنبه ۱۳۵۷/۷/۲ باز و قرائت میشود.

حضور پیشنهاد دهندگان در جلسه مناقصه آزاد بوده و بانک در رد یا قبول یک یا کلیه پیشنهادات مختار است. هزینه آگهی و هزینه ثبت و مالیات بعهده برنده مناقصه خواهد بود. بانک رهنی ایران

تشکیل دوره آموزش امور گمرکی

گمرک ایران با همکاری اتاق بازرگانی و صنایع و معادن ایران در نظر دارد به منظور آشنا ساختن کارکنان و نمایندگان شرکتهای بازرگانی و صنعتی و تولیدی به امور گمرکی و آموزش انان درزمینه نحوه انجام تشریفات مقرر برای ترخیص کالاهای وارداتی کلاسهائی به مدت حداکثر سه ماه در قسمت آموزشگاه بازرگانی وابسته باتاق بازرگانی واقع در خیابان تخت جمشید شماره ۲۵۴ برای آموزش ۶۵ نفر تشکیل دهد که برنامه آن به شرح زیر است؛

۱ـ طرزترخیص کالا از گمرک با توجه به قانون امور گمرکی و آئین نامه اجرائی آن.
۲ـ آشنائی با سایر مقررات و طرز پیدا کردن طبقه بندی کالا ها و جدول تعرفه..
۳ـ اشنائی با سایر مقررات عمومی صادرات و واردات و جدول آن.
۴ـ آشنائی با مقرراتی که اجرای آن بعهده گمرک بوده ولی رعایت آنها در ترخیص کالا ها لازم است.

به کسانیکه در امتحانات آخر دوره موفق [illegible] گواهینامه‌ای به امضاء مشترک گمرک ایران واتاق بازرگانی و صنایع و معادن ایران اهداء خواهد شد که این گوهینامه مجوزی خواهد بود برای نمایندگان شرکتها جهت مراجعه به واحد های گمرکی و انجام امور مربوطه.

افراد علاقمند و یا شرکتهائی که مایل باشند افراد واجد شرط خود را در این کلاس شرکت دهند می بایست مدارک ذیل را ظرف دو روز شنبه و یکشنبه اول و دوم مهرماه در ساعت اداری ۸ الی ۲ بعد از ظهر به دفتر آموزش گمرک ایران واقع در خیابان عباس اباد خیابان مهناز ساختمان گمرکات منطقه مرکز و شمال طبقه سوم تحویل نمایند.

۱ـ فتو کپی اخرین مدرک تحصیلی (حداقل سوم متوسطه)
۲ـ فتو کپی شناسنامه یک برگ
۳ـ ۵ قطعه عکس ۴×۳ .
۴ـ فیش بانکی به مبلغ ۱۲۰۰۰ ریال (دوازده هزار ریال) پرداخت شده به حساب شماره ۴۰۰ بانک عمران محل تقاطع کریم خان زند و ایرانشهر مربوط به اتاق بازرگانی و صنایع و معادن ایران (توجه: پرداخت شهریه کلاس با بانک منوط به دریافت معرفی نامه از دفتر آموزش گمرک میباشد).

تاریخ شروع کلاس از روز شنبه هشتم مهرماه ۱۳۵۷ میباشد.

تجدید آگهی مناقصه شماره۲۵ مورخ ۲۵۳۷/۶/۱۵

آمادگاه کرمانشاه گوشت مرغ و تخم مرغ نیازمندی را تحویل در کرمانشاه و بیستون و پایگاه آسوه: از طریق مناقصه خریداری مینماید. پیشنهاد دهندگان میتوانند با مراجعه به آمادگاه کرمانشاه و ملاحظه مشخصات اجناس و دریافت برگ شرایط و مشخصات معامله پیشنهاد خود را طبق مفاد مندرج در شرایط معامله تنظیم و تا ساعت ۱۰ صبح روز ۲۵۳۷/۷/۵ به آمادگاه کرمانشاه واقع در بلوار طاق بستان تسلیم نمایند. آمادگاه ـ کرمانشاه

تلویزیون

توجه: برنامه های زیر از سوی رادیو تلویزیون در اختیار ما قرار گرفته و روزنامه اطلاعات هیچگونه مسئولیتی در تغییرات احتمالی برنامه ها ندارد.

یکشنبه

سیمای ایران

۱۸:۰۰ اخبار
۱۸:۰۵ کودکان
۱۹:۰۰ اخبار ورزشی
۱۹:۱۰ میان پرده
۱۹:۱۵ یوگا برای همه
۱۹:۳۰ جیمز استوارت
۲۰:۰۰ دانش
۲۰:۳۰ اخبار +اخبار ورزشی
۲۱:۱۵ زندگی شیرین
۲۱:۴۵ ترانه های ایرانی
۲۲:۱۵ آگاهی - آخرین یکشنبه
۲۳:۰۰ راز بقا

تلویزیون دوم

۱۹:۰۰ کارتون
۱۹:۳۵ فضای ۱۹۹۹ «بسوی زمین» با شرکت مارتین لاندا باربارابین
۲۰:۳۰ اخبار
۲۱:۰۵ دوست مشترک ما «۶»
۲۲:۱۰ اخبار ورزشی
۲۲:۲۰ بعدا اعلام میشود
در پایان واریته

تلویزیون بین المللی

۱۸:۰۰ اسلاید وموزیک
۱۸:۳۰ اخبار
۱۸:۵۵ معرفی برنامه ها
۱۹:۰۰ باناناسپلیت
۱۹:۲۵ زورو
۱۹:۵۰ خانواده ای در جنگ
۲۰:۴۳ مردخانه
۲۱:۱۰ بارتا
۲۲:۰۰ اخبار
۲۲:۱۵ فیلم سینمائی «قاتل» با شرکت ویلیام بوید

دوشنبه

سیمای ایران

۱۸:۰۰ اخبار
۱۸:۰۵ کودکان
۱۹:۰۰ اخبار ورزشی
۱۹:۱۰ میان پرده
۱۹:۲۰ آموزش شنا
۱۹:۳۰ کورگ - اولین شکار تور
۲۰:۰۰ سرزمین ما
۲۰:۳۰ اخبار+اخبار ورزشی
۲۱:۱۵ کتاب برای همه
۲۱:۲۵ مستند
۲۲:۱۰ سینمای دوشنبه شب شب عروسی
۲۳:۳۰ فرستاده ویژه

تلویزیون دوم

۱۹:۰۰ کارتون
۱۹:۳۵ جانوران رادریابید
۲۰:۰۰ ره آورد
۲۰:۳۰ اخبار
۲۱:۱۵ کوجاک: خیانت با سکوت
۲۲:۱۰ اخبار ورزشی
۲۲:۲۰ کاشفان: کریستف کلمب
۲۲:۱۵ موسیقی کلاسیک: سنفونی شماره هفت دولاماژوراپوس ۹۲
۲۳:۰۵ فوتبال

تلویزیون بین المللی

۱۸:۳۰ اخبار
۱۸:۵۵ واریته
۱۹:۰۰ تارزان
۱۹:۲۰ رابین هود
۱۹:۴۰ داستان حیوانات
۲۰:۰۰ فیلم سینمائی «شاهزاده وگدا»
۲۱:۳۵ جهان پر تحرک
۲۲:۰۰ اخبار
۲۲:۱۵ هاری او

ازفصل آینده درتلویزیون خواهیم دید:

برنامه‌های جدید کودکان ونوجوانان

گروه کودک سیمای ایران برنامه های جدیدی برای فصل آینده تدارک دیده است که از مهر ماه پخش آنها آغاز خواهد شد...

اذنیات برای تو

برنامه ی جدیدی است در باره‌ی مشاهیر ادبی ایران که با دکلمه‌ی شعر و اجرای رقص همراه است. این برنامه را ریاحی تهیه می کند.

قلک واژه ها

در این برنامه که تا کنون ۸ قسمت آن تهیه شده واژه های مختلف از طریق رنگ به بچه ها شناسانده میشود.

سلام بچه ها

برنامه‌ای است با محتوایی شاد که در آن از نمایش و موسیقی استفاده شده است. تهیه کننده برنامه پروین خوارزمی است و «احمد بهبهانی» نویسنده‌ی سریالهای تلخ و شیرین و همه از یک خانواده. کارگردانی این برنامه را بعهده دارد.

بچه های نمونه

عنوان یک سری برنامه است که بخت مینو تهیه آنرا بعهده دارد. در هر قسمت از این برنامه، یک جوان نمونه همراه با ارائه‌ی کارش معرفی خواهد شد.

نمایشنامه های سرگرم کننده

«نرگس وفادار» تهیه کننده‌ی این مجموعه برنامه است که سعی دارد در طی آن سرودها و موسیقی ملی ایران را زنده کند. در این برنامه علاوه بر نمایش های کوتاه از رقص های محلی نیز استفاده میشود.

تئاتر عروسکی

مجموعه برنامه هایی است که منتضراحمدی آنرا تهیه کرده است و از مهر ماه پخش آن از سیمای ایران آغاز میشود.

بسوی زمین

دیده‌ایم. چارلز کریچتون از سینما به تلویزیون آمده است. از فیلمهای سینمایی این فیلمساز میتوان از «تالار رقص»، «ترن حوادث» قانون و بی نظمی»، «قلب تقسیم شده»، و «سومین راز» نام برد.

امشب ساعت ۳۵ - ۱۹ دقیقه ماجرای «بسوی زمین» از مجموعه‌ی فضا ۱۹۹۹ پخش خواهد شد. این قسمت را چارلز کریچتون کارگردانی کرده است و در آن باربارابین و مارتین لاندو بازی دارند.

در ماجرای این هفته بعد از سرگردان شدن پایگاه «فضایی الفا در فضا فرمانده «جان کونیک» هدف را در وهله‌ی اول زنده نگهداشتن و بعد پیدا کردن سیاره‌ای برای زندگی قرار میدهد ولی پس از مدتی سیمونز مرد سیاسی پایگاه زمزمه هایی برای استفاده از جمیع امکانات جهت بازگشت به زمین سر میدهد که مورد مخالفت فرمانده کونیک قرار می گیرد.

در همین حال رادار نزدیک شدن سفینه‌ای را به پایگاه فضایی نشان میدهد وکامپیوتر اطلاع میدهد که سفینه اخیرا دارای سرنشین است. تماسهای پایگاه با سفینه‌ی ناشناس نتیجه‌ای نمیدهد و.....

از چارلز کریچتون کارگردان این قسمت از مجموعه‌ی فضا ۱۹۹۹ فیلم سینمایی چه کسی قویتره، زن یامرد را در تلویزیون

سیلوستراستالونه در صحنه‌ای از فیلم «اف، ای - اس، تی»

فیلم جدید سیلوستر استالونه

دومین فیلم «سیلوستراستالونه» (اتحادیه‌ی «اف، ای، اس، تی») هم اکنون در سینما های لندن بروی پرده امده است این فیلم را نورمن جیوسون کارگردان نسبتا خوب امریکائی ساخته است. اتحادیه «اف، ای، اس - تی» بعد از راکی دومین فیلم سیلوستراستالونه محسوب میشود در این فیلم وی دیگر نقش یک بوکسور را بازی نمی کند. داستان فیلم «اف، ای، اس، تی» پیرامون اعتصابات کارگران دور میزند. از نورمن جیوسون فیلمهای روسها دارن می ایند، قمار باز سین سیناتی، ویلن زن روی بام و رولربال در تهران نمایش داده شده است. نورمن جیوسون فیلمسازی است که به سوژه های سیاسی گرایشی خاص دارد و فیلم «اف، ای، اس، تی» نیز تمی سیاسی دارد. در این فیلم رداستایگر، و پیتر بویل نیز بازی دارند. درمورد «سیلوستر استالونه» باید گفت وی تنها با بازی در فیلم «راکی» بشهرت رسید. استالونه خود سناریوی این فیلم را نوشته بود.

آگهی گزینش دانشجو

مرکز آموزش علوم کامپیوتری نیک با امتیاز رسمی آموزشی درسال تحصیلی ۵۸ـ ۵۷ تعدادی دانشجو از طریق آزمون ورودی برای دوره برنامه نویسی کامپیوتر که معادل دروس تخصصی رشته برنامه نویسی انستیتو های تکنولژی است بمدت یکسال تحصیلی میپذیرد در پایان دوره بفارغ‌التحصیلان گواهینامه تخصصی داده خواهد شد.

شرایط ثبت نام

۱ـ تقدم نمره در آزمون ورودی
۲ـ داشتن دیپلم متوسطه
۳ـ داشتن برگ معافی یا مشمول نبودن
۴ـ تکمیل برگ تقاضانامه زیر:

داوطلبان میتوانند جهت شرکت در امتحان ورودی (شامل تست هوش باضریب۳وانگلیسی باضریب ۱) یک برگ فتوکپی شناسنامه، فتوکپی دیپلم، دوقطعه عکس ۴×۳ فیش بانکی بمبلغ ۵۰۰ ریال واریز بحساب شماره ۷۰۹۹۵۳ بانک بین‌المللی ایران و ژاپن شعبه امیر اکرم تهران با فرم تقاضانامه را تا آخر وقت ۲۹ر۶ر۵۷ بمرکز آموزش علوم کامپیوتری نیک خیابان پهلوی چهار راه امیراکرم ساختمان کوروش بوسیله پست ارسال و درتاریخهای چهارم و پنجم‌مهر ماه جهت گرفتن کارت ورود به جلسه امتحان ورودی به‌آدرس فوق مراجعه نمایند.

تاریخ و محل برگذاری امتحان ورودی در موقع توزیع کارت اعلام خواهد شد.

علوم کامپیوتری نیک

برگ تقاضای ثبت نام

نام نام‌خانوادگی شماره شناسنامه

صادره از متولد سال

بدینوسیله با ارسال مدارک‌خواسته شده فوق مایل هستم در امتحان ورودی ثبت نام نمایم.

آدرس:
تلفن

امضا داوطلب

اطلاعیه

سازمان آب منطقه ای تهران در نظر دارد معابر سر پوشیده بازار واقع در محدوده جنوب خیابان بوذرجمهری - شمال مولوی - شرق خیابان خیام - غرب خیابان سیروس را در مدت یکسال در چهار مرحله سه ماهه کانال کشی و لوله گذاری آب آشامیدنی نماید و هر مرحله قبل از شروع آگهی خواهد گردید.

مرحله اول که در نقشه ضمیمه مشخص شده شامل کوچه حمام وزیر - کوچه عزت پور - کوچه حاج قاسم - بازار عباس آباد - بازار بزرگ - بازار کفاشها - کوچه پاکنژاد - کوچه غریبان - کوچه گذرباشی میباشد که عملیات کانال کشی و لوله گذاری ظرف سه ماهه پائیز شروع و خاتمه خواهد پذیرفت. با توجه باینکه احتمالا آب قنا ت موجود در این منطقه قطع خواهد گردید کلیه ساکنین منازل کوچه ها و اطراف منطقه فوق که در مجاور لوله های آب هستند میتوانند تقاضای انشعاب آب تصفیه شده نمایند. که فورا اقدام به نصب انشعاب خواهد گردید.

از کلیه ساکنین منطقه فوق‌الذکر بلحاظ مشکلاتی که در رفت و آمد بوجود خواهد آمد خواهشمنداست با مامورین این سازمان همکاری فرمایند.

سازمان اب منطقه ای تهران

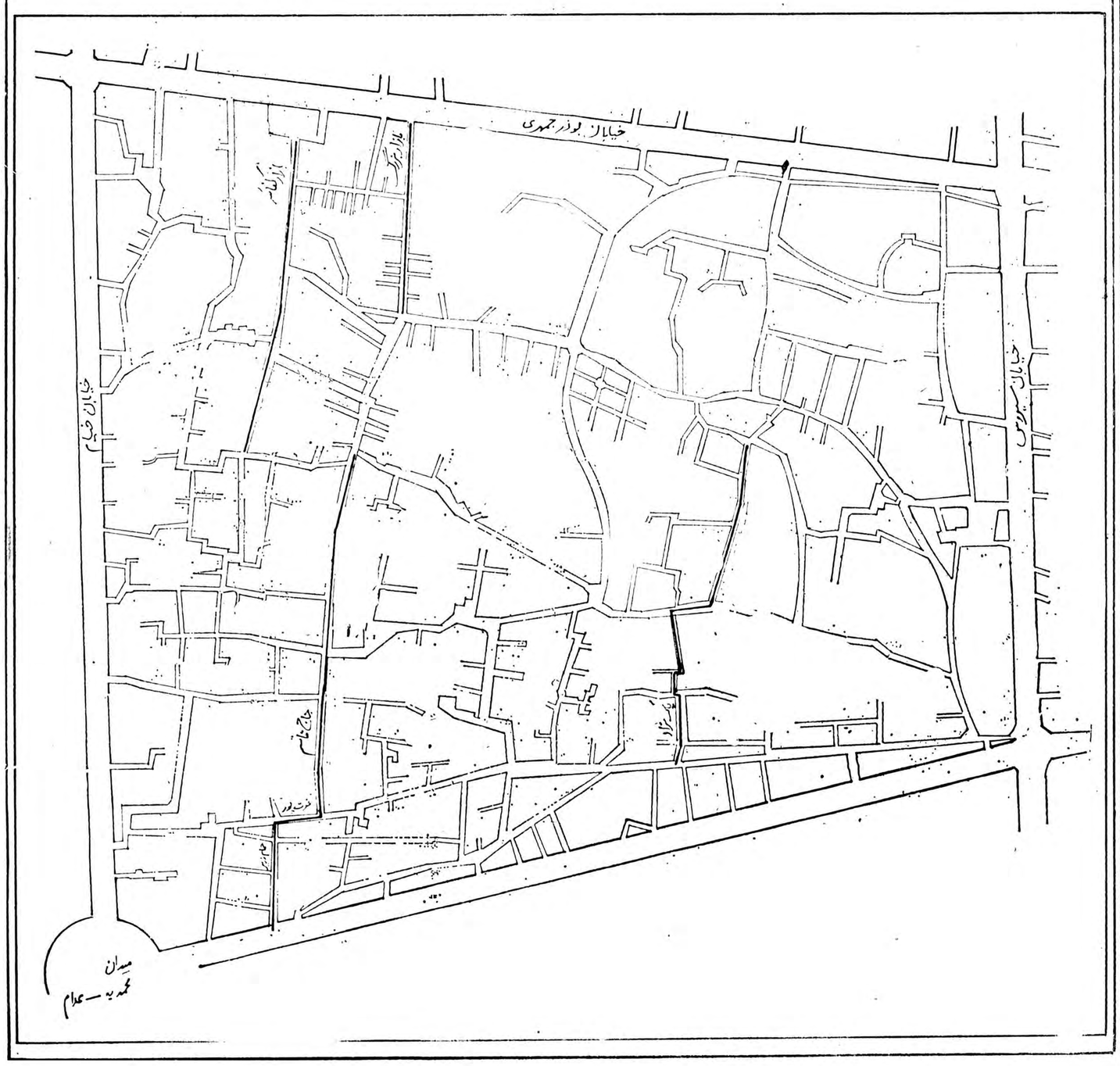

بوتیک کارپی

بامدیریت جدید افتتاح ودرخدمت خانمها و آقایان شیکپوش میباشد.

خردمندشمالی کوچه ششم پلاک ۱۰

آگهی مزایده شماره ۱۵ مورخ ۲۵۳۷/۶/۱۵

آمادگاه کرمانشاه ۸۲ قلم وسایل فرسوده سر رشته داری موجود در پادگان سنندج را برابر مشخصات و شرایط موجود از طریق مزایده بفروش میرساند. پیشنهاد دهندگان میتوانند با مراجعه به آمادگاه کرمانشاه و ملاحظه وسایل مورد بحث در پادگان سنندج و دریافت برگ شرایط معامله پیشنهاد خود را طبق مفاد مندرج در شرایط آگهی تنظیم و تا ساعت ۹ صبح روز ۲۵۳۷/۷/۴ به آمادگاه کرمانشاه واقع در بلوار طاق بستان تسلیم نمایند.

آمادگاه - کرمانشاه

آگهی مناقصه شماره ۱۴ مورخ ۲۵۳۷/۶/۱۵

آمادگاه کرمانشاه سیب درختی و پیاز و هویج فرنگی نیازمندی پادگانهای سنندج سقز و مریوان را برابر مشخصات موجود از طریق مناقصه خریداری مینماید. پیشنهاد دهندگان میتوانند با مراجعه به آمادگاه کرمانشاه و ملاحظه مشخصات اجناس و دریافت برگ شرایط و مشخصات معامله پیشنهاد خود را طبق مفاد مندرج در شرایط معامله تنظیم و تا ساعت ۱۰ صبح روز ۲۵۳۷/۷/۱۲ به آمادگاه کرمانشاه واقع در بلوار طاق بستان تسلیم نمایند.

آمادگاه - کرمانشاه

آگهی مناقصه شماره ۱۵ مورخ ۲۵۳۷/۶/۱۵

آمادگاه کرمانشاه سیب زمینی و پیاز و هویج فرنگی مورد مصرف پادگانهای شاه آباد واعظم پناه و قلعه شاهین را برابر مشخصات موجود از طریق مناقصه خریداری مینماید. پیشنهاد دهندگان میتوانند با مراجعه به آمادگاه کرمانشاه و ملاحظه مشخصات اجناس و دریافت برگ شرایط و مشخصات معامله پیشنهاد خود را طبق مفاد مندرج در شرایط معامله تنظیم و تا ساعت ۹ صبح روز ۲۵۳۷/۷/۱۱ به آمادگاه کرمانشاه واقع در بلوار بستان تسلیم نمایند.

آمادگاه - کرمانشاه

شنبه‌ها دنیای ورزش

آگهی تجدیدمزایده

سازمان خدمات موتوری شهرداری پایتخت - تعداد (۹۷) دستگاه وسائط نقلیه فرسوده خودرا ازطریق مزایده باشرایط زیر به فروش میرساند

۱ـ وسائط نقلیه موردمزایده در سازمان خدمات موتوری واقع در خیابان سپهبد رزم‌آراء متوقف می‌باشند و خریداران میتوانند غیراز ایام تعطیل همروزه در ساعات اداری وسائط نقلیه را مشاهده و فهرست آنرا دریافت نمایند.
۲ـ فروش وسائط نقلیه مورد مزایده یکجا صورت خواهد گرفت.
۳ـ پیشنهاد دهندگان باید معادل ۵٪کل بهای پیشنهادی را ضمانتنامه بانکی ویارسید وجه نقدیکه بحساب ۲۰۰۰۵ سازمان در بانک ملی شعبه سپهبد رزم‌آراء پرداخت شده‌باشد تسلیم نمایند.
۴ـ برندگان اول و دوم وسوم مزایده هرگاه حاضر بخرید وسائط نقلیه مورد بحث نشوند سپرده آنان بترتیب بنفع سازمان موتوری ضبط خواهد شد.
۵ـ بهای وسائط نقلیه مورد مزایده نقدا دریافت خواهد شد.
۶ـ پرداخت هر نوع مالیات و عوارض بعهده خریدار می‌باشد.
۷ـ خریداران مکلفند ازروز بعداز انجام مزایده ظرف یکماه وسائط نقلیه خریداری شده را از محوطه انبارخارج نمایند در غیر اینصورت برای هرروز تاخیر بابت هردستگاه وسائط نقلیه یکصد ریال حق‌انبار داری اخذ خواهد شد.
۸ـ چنانچه چهل روز بعداز تاریخ مزایده کلیه وسائط نقلیه با پرداخت بهای آنها از انبار خارج نشود این‌موضوع بمنزله انصراف خریدار تلقی و بعدازتحویل باقیمانده وسائط بمبرنده مزایده خودداری و کلیه پرداخت های مربوط به باقیمانده هم بنفع شهرداری ضبط خواهد شد.
۹ـ برای حسن اجرای ماده (۵) این اگهی ۵٪سپرده برندگان مزایده در سازمان موتوری ضبط تا در صورتیکه ظرف مدت مقرر ازخروج ماشین ها خودداری گردد حق انبارداری ازاین سپرده برداشت شود
۱۰ـ پیشنهاد دهندگان باید پیشنهاد های خود را به انضمام قبض سپرده یاضمانتنامهٔ بانکی در پاکت لاک ومهر شده تاآخر وقت اداری روز شنبه ۱۳۵۷ر۷ر۱۵ بدفترسازمان خدمات موتوری تسلیم نمایند.
۱۱ـ پیشنهادات واصله درروز یکشنبه ۱۳۵۷ر۷ر۱۶ باز و قرائت خواهد شد.
حضور پیشنهاد دهندگان یا نمایندگان مجاز انها در جلسه بلامانع می‌باشد.

(سازمان خدمات موتوری)

خارج از محدوده تمام شهرها از بین میرود

منوچهر آزمون دیشب در پایان جلسه هیئت وزیران اعلام کرد:

هیات وزیران در جلسه امروز خود به مسائل مختلف رسیدگی کرد از جمله به‌مسئله همطرازی کامل فوق‌العاده شغل معلمان‌با دیگر کارمندان دولت و آن را تصویب کرد و جدول کامل این‌همطرازی‌از طریق‌بخشنامه‌ای که وزیر آموزش و پرورش برای کلیه واحدهای آموزشی سراسر کشور خواهد فرستاد باطلاع همه معلمان خواهد رسید.

دولت همچنین تصمیم گرفت برای کاهش کسر بودجه از اجرای طرحهای پرهزینه جلوگیری کند. همچنین هیات وزیران در این جلسه تصمیم گرفت سریعا مشکلاتی را که در نتیجه وجود محدوده و خارج محدوده از سالهاقبل برای‌مردم شهرها وبلکه گریبانگیر مردم مملکت کرده‌اند بر طرف بکندو باین منظور یک کمیسیون خاصی در وزارت مسکن و شهرسازی تشکیل خواهد شدتا طرح لازم را برای تصویب به هیات وزیران آماده بکند تا کلیه ناراحتی‌هائی که هم‌اکنون از این بابت برای مردم وجود دارد بر طرف بشود لذامیتوانم بمردم این مژده را بدهم که پس از تحمل سالها ناراحتی اکنون میتوانندامیدوارباشندکه‌بزودی رفع این مشکل برای‌آنها بشود ونتیجه این کمیسیون بایدهفته آینده به هیات وزیران تقدیم بشود، بدیهی است بمحض تصویب درهیات‌وزیران بمورد اجرا گذاشته خواهد شد. اینطور نظر هیات وزیران‌بود که اصولا این داخل و خارج از محدوده موجب دردسرهای عدیده‌ای برای مردم شده است واصولا در نتیجه همین داخل وخارج محدوده بوده استکه قیمتها بصورت غیر طبیعی افزایش پیدا کرده و بعلاوه امکان داده نشده است که مردم بتوانند در زمین‌هائی که دارند باسرمایه خودشان اقدام به ایجاد واحدهای مسکونی بکنند. امیدواری داریم که از این جهت تصمیماتی که گرفته میشود موجب رفع مشکلات مردم بشود، و تمام مشکلاتی که بعدها بوجود خواهد آمد درآن کمیسیون که تشکیل خواهد شد همه این موارد را مورد بررسی قرار خواهد داد ودر نهایت گزارش کار خود را به هیات وزیران خواهد داد و آنچه که مهم است این است که هیات‌وزیران دقیقا عقیده دارد که میبایست اقدامی بشود که از این بابت مشکلات مردم بر طرف بشود.

زمین های مشمول طرح

وزیر مشاوردر اموراجرائی در ادامه این گفتگو اظهار داشت همچنین در مورد زمین هیات وزیران تصویب کرد که ترتیب آزاد کردن آن قسمت‌از اراضی مردم که مشمول‌مقررات طرحها شده‌اند داده بشودباین معنا که تابحال میدیدیم که دستگاههای اجرائی مختلف هر کدام میامدند وطرحی روی زمین مردم میگذاشتند واراضی مردم را میگرفتند و بعدهم سالها این اراضی همچنان بدون استفاده باقی میماند و این در شرایطی بود که‌صاحب زمین به هیچ وجه نمیتوانست در زمین‌خودش هیچ‌گونه دخل و تصرفی بکند.در جلسه‌امروز هیات وزیران ترتیبی داده شد که خیلی سریع به این‌نارسائی هم پایان داده بشود وناراحتی مردم هم از این جهت برطرف بشود. وزیر مشاور در امور اجرائی افزود اگر زمینی‌گرفته شده ودرآن برنامه‌ای اجرا شده یعنی آن ساختمانی که قرار بود در آن بوجود بیاید ویا آن تاسیساتی که قراربود درآن زمین بوجود بیاید انجام شده استکه‌دیگر کاری‌نمیشود کرد ولی اگر زمینی است که گرفته‌اند و هیچ کاری در آن نشده است تکلیف همین اراضی باید روشن شود یعنی فورا ترتیبی داده خواهد شد که تکلیف مردم روشن بشود.

اعزام محصل

منوچهر آزمون افزود: مطلب مهم دیگری که در جلسه امشب هیات وزیران مطرح‌شد وبرای جوانهای ما حائز کمال اهمیت است گزارشی بود که وزیر علوم و آموزش عالی‌به هیات وزیران دادند در باره تغییراتی که در سیاست اعزام محصل به خارج داده خواهد شد، چون براساس این‌سیاست جوانهای ما این امکان راهرچه بیشتر پیدا خواهند کرد که در دانشگاههای معتبر جهان به تحصیل بپردازند و تسهیلات لازم از این بابت برای آنها فراهم بشود و جزئیات این‌امر را روز سه‌شنبه وزیر علوم و آموزش عالی به‌اطلاع مردم خواهند رساندو تردیدی نیست که موجب خوشحالی بسیاری از خانواده‌ها خواهد شد. و آنچه که میتوان گفت، این‌است که کلیه موانعی که بر سر راه جوانهای ما وجود داشت برداشته خواهد شد و اساس براین است که جوانهای ما آزادی کامل داشته باشند برای اینکه هرجا که تمایل دارند بروند و به تحصیلات‌خودشان ادامه بدهند، بدیهی استجوان های ما باین ترتیب فرصت این را خواهند داشت که آن رشته هائی را انتخاب بکنند که فکر میکنند با آن رشته هاخواهند توانست بیشتر به مملکت خودشان خدمت بکنند.همچنین بی‌تردید دلبستگی بیشتری پیدا خواهند کرد که بعد از پایان تحصیلات خودشان به مملکت برگردند و در ساختن این مملکت نقش اساسی را داشته باشند. وزارت علوم و آموزش عالی بررسی‌های خودش را خواهد کرد و برنامه ریزی بنحوی خواهد بود که درعین حال که موجب رضایت جوان های ما خواهد شد منافع و مصالح مملکت را هم از هرجهت در نظر خواهد داشت و فکر میکنم که مشکل نظام وظیفه‌نیز برطرف خواهدشدیعنی جزئیات طرح که اعلام بشود خواهید دید که همین مسئله نظام‌وظیفه حل خواهد شد.

حکومت نظامی

منوچهر آزمون افزود در باره لایحه‌اجتماعات و تظاهرات هیات وزیران تصمیم گرفت که برای جلسه آینده‌هیات وزیران باتوجه به نظرهائی که امروز هیات وزیران داد مجددا این لایحه مورد بررسی قراربگیرد تابرای تقدیم به قوه مقننه‌آماده بشود.

در مورد تقلیل ساعات‌حکومت نظامی آقای منوچهر آزمون گفت: چند روز پیش هم آقای نخست وزیر اعلام کردند که حکومت نظامی از نظر دولت باین معنا نیست که حتما آن۶ ماهی که پیش‌بینی شده است باقی بماند یا تمام محدودیت های آن بهمان اندازه‌ای باقی بماند که الان هست. مسلما هیئت دولت نظر دارد که حتی‌المقدور تسهیلاتی از این بابت برای مردم فراهم بشودو مسلما بزودی ساعات عبور و مرور بیشتر خواهد شد.

منوچهر آزمون‌در ادامه‌این گفتگو اظهار داشت: دو مورد دیگر در هیات وزیران مطرح شد یکی اینکه چند روز پیش همانطور که اطلاع دارید از طرف آقای نخست وزیر بخشنامه‌ای به وزارتخانه‌ها شد که از استخدام جدید کاملا خودداری بکنند ولی بعدا دیدیم که بعضی از استخدامها ضرورت دارد و امروز در هیات وزیران این طور مطرح شد که در هر مورد وزیر یا رئیس آن دستگاه مسئول‌وقتی که احساس احتیاج بکندمیتواند گزارش لازم را به نخست‌وزیر بدهد و کسب اجازه بکند تا از نیروی انسانی لازم استفاده بکند.

خانه سازی

مورد دیگری که در جلسه امروز هیات وزیران مورد بررسی قرار گرفت مسئله‌ایجاد واحدهای مسکونی ارزان‌قیمت بود که این‌از برنامه‌های‌اساسی واصلی دولت در زمینه امر خانه‌سازی و بمنظور رفع احتیاجات توده مردم از نظر مسکن است. در این موردهیات وزیران مسئولیت به وزارت مسکن و شهرسازی واگذار کرد وقرار شد کمیسیونی برای این موضوع در وزارت خانه نامبرده بوجود بیاید و سریعا نحوه اجرای این برنامه را تعیین بکند و دولت هم اعتبار لازم را در نظر خواهد گرفت‌و امیدواری زیاد استکه بهرحال این موضوع مسکن و بویژه مسکن ارزان‌قیمت سرو سامانی بگیرد و درآن جهتی که‌واقعا نیت دولت است پیش برود. منوچهر آزمون در پایان این مصاحبه در مورد ایجادواحد های مسکونی در جوارکارخانه ها گفت قرار شد که در هر منطقه‌ای یک کمیسیون باشرکت نمایندگان شهرداری، وزارت مسکن و شهرسازی، سازمان کارگران و خود آن کارخانه ویا کارگاه مورد نظر ووزارت کار وامور اجتماعی بوجود بیاید وسریعا راجع به‌چگونگی ساختمانی که در جوار آن کارگاه باشد تصمیم بگیرد و حتی اقدام بصدور پروانه‌بکند وکلیه موانعی که از این جهت وجود داشت بر طرف شود. این کمیسیون‌ها کاملا جنبه منطقه‌ای، محلی و موضعی خواهند داشت و تصمیماتی که میگیرند برای همان موضع خاصی خواهد بود و بین ترتیب دیگر مشکلات وناراحتی هائی‌ازاین بابت ادامه پیدا نخواهدکرد.

سیاست دولت در مورد مطبوعات تغییر نکرده است

دکتر عاملی تهرانی وزیر اطلاعات و جهانگردی در گفتگوئی با خبرنگاران در باره لایحه‌جدیدمطبوعات گفت: این لایحه در دست بررسی است و بزودی تقدیم مجلسین خواهد شد.

دکتر عاملی‌در باره آزادی مطبوعات اظهار داشت مطبوعات کارشان‌راچون هفته‌های گذشته دنبال می‌کنند و هیچ تغییری در سیاست دولت نسبت به آزادی مطبوعات داده نشده است ولی البته مقرراتی‌بجهت اجرای حکومت نظامی وجود دارد که امیدواریم وضعی‌پیش آید که حکومت نظامی دیگر ضرورتی نداشته‌باشدومطبوعات بتوانند از این آزادی استفاده کنند.وزیراطلاعات وجهانگردی در مورد نقش‌رادیو تلویزیون و خبرگزاری پارس نمایندگی های خارج از کشور گفت‌این سازمانها نقش هماهنگ کننده دارند و از کارهای نمایشی در این سازمانها خبری‌نخواهد بود.

وی همچنین تفکیک بخش جهانگردی راازوزارت اطلاعات تکذیب کرد.

برای تحصیل در فرانسه باید روادید گرفت

امروز اعلام شد کسانیکه قصد تحصیل‌در کشور فرانسه را دارند باید با اخذ پذیرش تحصیلی و روادید عازم کشور فرانسه شوند.

متن اطلاعیه سازمان امور دانشجویان به این شرح‌است.

سازمان امور دانشجویان کشور به اطلاع کلیه‌داوطلبان تحصیل در کشور فرانسه‌می‌رساند مقررات لغو روادیدبین کشورهای ایران و فرانسه‌فقط شامل کسانی میشود که‌برای مدت کمتر ازسه‌ماه و بمنظور جهانگردی و بازرگانی عازم کشور فرانسه هستند،بنابراین کسانیکه بقصد تحصیل به‌آن کشور مسافرت می‌کنند لازم است قبلا با ارائه پذیرش تحصیلی از سفارت فرانسه‌در تهران ویزای اقامت تحصیلی دریافت کنند.

آگهی مزایده شماره ۱۱ـ۱۱ر۶ر۱۳۵۷

آمادگاه کرمانشاه ۵ قلم وسایل فرسوده مهندسی موجود در پادگان بیستون را برابر مشخصات و شرایط موجود از طریق مزایده به فروش می رساند. پیشنهاد دهندگان می‌توانند با مراجعه به آمادگاه کرمانشاه و ملاحظه وسایل مورد بحث در پادگان بیستون ودریافت برگ شرایط معامله پیشنهاد خود را طبق مفادمندرج‌در شرایط آگهی تنظیم و تا ساعت ۱۰ صبح روز ۴ر۷ر۱۳۵۷ به آمادگاه کرمانشاه، واقع دربلوار طاق‌بستان تسلیم نمایند.

آمادگاه ـ کرمانشاه

تغییرات پرواز هواپیماها اعلام شد

هواپیمائی ملی ایران تغییرات پروازهای داخلی‌و خارجی فردا را به‌این‌شرح اعلام کرد.

پرواز ۱۶۰ درمسیر تهران مشهد تهران‌حرکت ازتهران ساعت ۱۵ر۸ ورود به‌تهران ساعت ۵۵ر۱۱.

پرواز ۱۶۲ در مسیر تهران مشهدتهران حرکت‌از تهران ساعت ۱۵ر۱۳ ورود بتهران ساعت ۵۵ر۱۶.

پرواز ۱۵۳ در مسیر تهران تبریز تهران حرکت‌از تهران ساعت ۳۰ر۱۶ ورود بتهران ساعت ۳۰ر۱۹.

پرواز ۳۳۵ درمسیرتهران شیراز بندر لنگه بندرعباس و بازگشت حرکت از تهران ساعت ۱۵ر۸ ورود بتهران ساعت ۳۰ر۱۵.

پرواز ۳۱۷ در مسیر تهران اهواز تهران حرکت از تهران ساعت ۱۲ ورود بتهران ساعت ۳۰ر۱۴

پرواز ۳۹۰ مسیرتهران‌ـ کرمان ـ تهران حرکت از تهران ساعت ۱۵ ورود به تهران ساعت ۱۸

پرواز ۳۹۸ مسیر تهران زاهدان تهران حرکت ۳۰ر۷ ورود ۴۵ر۱۱

پرواز ۳۶۸ در مسیر تهران مشهد زاهدان و بازگشت حرکت ساعت ۱۱ ورود ساعت ۱۵ر۱۷

پرواز ۴۷۴ در مسیر تهران اصفهان یزد کرمان و بازگشت حرکت ساعت ۸ ورود ساعت ۱۴

پرواز ۲۱۱ در مسیر تهران اصفهان تهران حرکت ساعت ۴۵ر۱۷ ورود ساعت ۴۵ر۱۹

پرواز ۲۱۳ در مسیر تهران اصفهان اهواز و بازگشت حرکت ساعت۱۵ر۹ ورود ساعت ۱۵ر۱۳

پرواز ۲۰۱۰ در مسیر تهران اصفهان شیراز و بازگشت حرکت ساعت۳۰ر۷ ورود ساعت ۱۲

پرواز ۲۰۷ در مسیر تهران اهواز تهران حرکت ساعت ۱۷ ورود ساعت ۳۰ر۱۹

پرواز ۲۸۱ در مسیر تهران کرمانشاه تهران‌حرکت ساعت ۴۵ر۱۴ ورود ساعت ۴۵ر۱۶

پرواز ۲۴۸۰ در مسیر تهران نوشهر رشت تهران حرکت ساعت ۱۰ر۱۴ ورود ساعت ۱۷

پرواز ۳۰۹۰ در مسیر تهران اهواز آبادان و ازگشت‌حرکت‌ساعت۱۵ر۱۵ ورود ساعت ۳۰ر۱۹

هواپیمائی ملی ایران همچنین تغییرات پرواز های خارجی خود را در روز دوشنبه باین شرح اعلام کرد...

پرواز ۷۷۷ در مسیر تهران‌ـ لندن‌ـ نیویورک حرکت ازتهران ساعت۳۰ر۸

پرواز ۷۷۴ در مسیر نیویورک تهران‌ورودساعت ۴۵ر۱۵

پرواز ۷۷۹ در مسیر تهران پاریس نیویورک حرکت از تهران ساعت ۳۰ر۹

پرواز۷۲۱تهران‌فرانکفورت تهران حرکت از تهران‌ساعت ۱۶ ورود ساعت۴روزبعد

پرواز ۷۳۱ در مسیر تهران‌ـ پاریس ـ لندن و بازگشت حرکت از تهران ساعت ۱۰ورود ساعت۳۰ر۳ روز بعد

پرواز ۷۵۵ در مسیر تهران آبادان آتن لندن و بازگشت حرکت از تهران ۳۰ر۹ ورود ساعت ۸ روز بعد.

پرواز ۷۵۷ در مسیرتهران رم ژنو و بازگشت حرکت‌از تهران ساعت ۱۲ ورود ساعت ۳ روز بعد.

پرواز ۷۰۰ در مسیر لندن تهران ورودساعت۱۸

پرواز ۷۵۱ در مسیر تهران استانبول آنکاراتهران حرکت از تهران ساعت ۲۰ ورود ۳۰ر۳ روز بعد.

پرواز ۸۲۰ در مسیر تهران کابل تهران حرکت‌از تهران ساعت ۴۵ر۷ ورود ساعت ۳۰ر۱۳

پرواز ۵۱۹ تهران بغداد پروازاوقاف حرکت ازتهران ساعت ۳۰ر۱۷

هواپیمائی ملی ایران همچنین اعلام کرد پرواز های این شرکت به حوزه خلیج فارس همچنان بقوت خود باقی است و این‌پرواز ها در روز دوشنبه ۲۷ شهریور باین شرح انجام خواهد شد.

پرواز ۴۱۷ و ۶۰۵ در مسیر تهران اصفهان‌آبادان کویت و بازگشت حرکت از تهران ساعت ۴۵ر۷ ورود ساعت ۴۵ر۱۴

پرواز ۴۲۵ و ۶۳۱ در مسیر تهران شیراز دوحا و بازگشت حرکت از تهران ساعت ۱۲ورودساعت۳۵ر۱۹

پرواز ۲۲۹ تهران اصفهان و بازگشت حرکت ازتهران شیراز بوشهر خارک‌آبادان ساعت۱۳ ورودساعت۳۵ر۱۹ ۱۰ر۱۸

پرواز ۴۴۵ و ۶۵۳ و ۶۵۶ در مسیر تهران شیراز دوبی بندر عباس وبازگشت حرکت ساعت ۳۰ر۱۰ ورود ساعت ۱۵ر۱۹

پرواز ۱۲۳۰ و ۶۳۳۰ در مسیر تهران شیراز ـ دوحا ـ و بازگشت حرکت از تهران ساعت ۴۵ر۸ورود ساعت ۱۵ر۱۵

هم فال وهم تماشا

هم‌باغی کاملاییلاقی، هم چشمه آب معدنی گازدار آشامیدنی باپروانه و گواهی کشف‌و گواهی انستیتو پاستور دایر به‌سالم بودن وقابل بطری کردن و فروش، فروخته میشود. طالبان ازساعت ۵ر۷ صبح تا ۵ر۱ بعدازظهر به‌تلفن ۲۲۸۰۴۹ مراجعه فرمایند.

روزنامه ندای ناسونالیست

روز های یکشنبه و چهارشنبه با مطالب تحلیلی منتشر میشود.

مجله جوانان روزهای دوشنبه منتشر میشود

اطلاعیه وزارت کار واموراجتماعی

پذیرش کارآموز

برای دوره های شش ماهه مرکز تعلیمات حرفه‌ای شبانه روزی‌کرج تعداد۱۱۵ نفرکارآموز بشرح زیر مورد نیاز است

۱ـ تعمیر و نگهداری ماشینهای کشاورزی	تعداد ۲۰نفر	مدرک تحصیلی ۶ ابتدائی
۲ـ تعمیر و نگهداری ماشینهای راهسازی	تعداد ۱۵ نفر	مدرک‌تحصیلی سوم متوسطه
۳ـ ابزار دقیق.	تعداد ۲۰نفر	مدرک‌تحصیلی سوم متوسطه
۴ـ الکترونیک «رادیو تلویزیون»	تعداد ۲۰نفر	مدرک‌تحصیلی سوم متوسطه
۵ـ الکترو مکانیک	تعداد ۲۰نفر	مدرک‌تحصیلی سوم متوسطه
۶ـ نقشه‌کشی ساختمان	تعداد ۲۰نفر	مدرک‌تحصیلی سوم متوسطه

تاریخ شروع کارآموزی اول‌مهرماه ۱۳۵۷ میباشدکار آموزان میتوانندبرای ثبت‌نام بمراکز کاریابی وزارت‌کار وامور اجتماعی و یا مستقیما بمرکز کرج واقع درانتهای‌جاده ذوب‌آهن کرج ویابه اداره کار آموزی اداره کل‌آموزش حرفه‌ای واقع در طبقه چهارم کاخ وزارت کاروامور اجتماعی خیابان آیزنهاور مراجعه نمایند.

م‌الف ۱۵۹۰۱ آـ۱۵۳۰۶

آگهی مزایده

شرکت سهامی کشاورزی ودامپروری سفیدرود مقداریکهزار و چهارصد تن ماهی تولیدی سال ۱۳۵۷ را بشرح زیر:

۱ـ ماهی کارپ مخلوط فلس‌دار و نیمه فلس دار بمقدار حدود هفتصد تن (۷۰۰ تن)

۲ـ ماهی فیتوفاک بمقدار حدود پانصد و پنجاه تن(۵۵۰ تن)

۳ـ ماهی آمور بمقدار حدود یکصد و پنجاه تن (۱۵۰ تن)

باتوجه بشرایط زیر بفروش میرساند:

۱ـ پیشنهاد دهندگان میتوانند با مراجعه‌به محل استخر های پرورش ماهی واقع در منطقه عملیات شرکت درکیلومتر ۷جاده‌رشت ـتهران وملاحظه نمونه ماهیها پیشنهاد خودرا بطور وضوح و خوانا تسلیم دارند.

۲ـ شرکت در مزایده و دادن پیشنهادبمنزله پذیرفتن کلیه مقررات و آئین نامه معاملات این شرکت ازطرف پیشنهاد دهنده میباشد.

۳ـ پیشنهاد دهندگان بایستی معادل۵٪ مبلغ پیشنهادی خود را بعنوان تضمین شرکت در مزایده‌بصورت ضمانتنامه بانکی مورد قبول این شرکت و یا وجه نقد بحساب جاری شماره ۵۰۰۰۲ نزد بانک سپه شعبه‌رشت واریزورسید آنرا ضمیمه پیشنهاد خود درپاکت سربسته و لاک ومهر شده حداکثر تا ساعت ۱۱ صبح روز چهارشنبه مورخ۱۲ر۷ر۱۳۵۷ بدفتر شرکت‌واقع در رشت کیلومتر ۵ جاده‌رشت قزوین تسلیم‌و رسید دریافت دارند.

تبصره ۱ـ به‌پیشنهاداتیکه بعداز موعد فوق بدفتر شرکت تسلیم گرددترتیب اثرداده‌نخواهد شد.

تبصره ۲: شرکت مجاز است مقدار معامله‌را تاحدود ۲۵٪ افزایش یاکاهش دهد.

۴ـ پیشنهادات واصله د رساعت ۱۲ صبح همان روز بازو قرائت خواهد شد.

۵ـ حضور پیشنهاد دهندگان یا نمایندگان قانونی آنها در جلسه آزاد میباشد.

۶ـ مدت‌تحویل حداکثر یکصد روز از تاریخ ۱ر۸ر۱۳۵۷ومحل تحویل در کنار دریاچه‌پرورش ماهی میباشد.

۷ـ به پیشنهادات مخدوش و مشروط فاقد سپرده ترتیب اثر داده نخواهد شد.

۸ـ شرکت سفید رود در رد یا قبول یك یا کلیه پیشنهادات مختار است.

۹ـ پرداخت هر گونه مالیات وعوارض‌وهزینه بارگیری و بارچینی و هزینه آگهی وغیره‌بعهده برنده مزایده میباشد.

۱۰ـ برنده مزایده همزمان با عقد قرارداد بایستی معادل ۲۵٪مبلغ قرارداد را بصورت‌وجه نقد بعنوان پیش‌پرداخت بحساب جاری‌شماره ۵۰۳۰۹ نزد بانك ملی شعبه رشت واریزنماید.

۱۱ـ هرگاه برنده مزایده انجام معامله طرف یکهفته پس‌ازاخطار شرکت سفید رودخودداری نماید سپرده اوبنفع شرکت ضبط ودرصورت مصلحت با نفر بعدی معامله انجام خواهد شد.

۱۲ـ در صورتیکه برندگان دوم وسوم نیزدر مدت هفت روز پس از ابلاغ قانونی حاضر به انجام معامله نشوند سپرده آنها بنفع شرکت ضبط خواهد شد.

م‌الف ۴۶۱ ۱ـ ۲

مدیرعامل ـ حمیدشناسی

آگهی استخدام رسمی

اداره کل آموزش وپرورش تهران طبق مفاد قانون استخدام کشوری عده‌ای رازاطریق امتحان‌ـ مسابقه بشرح زیر استخدام میکند:

ردیف ـ عنوان طبقه شغلی	محل جغرافیائی خدمت	تعداد موردنیاز	شرایط احراز	گروه قطعی شغل
۱ـ پیشخدمت «۱»	نواحی نوزده گانه آموزش و پرورش تهران «تهران ـشمیران ـ شهرری»	۵۹۱ نفر	دارابودن گواهینامه پایان تحصیلات ابتدائی	۱

داوطلبان واجدشرایط میتوانند برك درخواست ذیل‌این آگهی راتکمیل کنندو همراه بامدارك‌لازم باین شرح:

۱ـ رسید «فیش بانکی» مبنی بر پرداخت مبلغ ۱۵۰ ریال دریکی از شعب بانك ملی‌ایران بحساب ۹۸۰ خزانه‌نزد بانك مرکزی ایران بعنوان «حساب حق ثبت‌نام داوطلبان استخدام»

۲ـ فتوکپی برك خاتمه خدمت وظیفه یابرك معافیت‌دائم از خدمت زیر پرچم «بانوانی که داوطلب استخدام هستند نیازی باین برگها ندارند».

۳ـ فتوکپی شناسنامه.

۴ـ عکس ۴×۶ «دوقطعه» بقید مشخصات در ظهر آنها.

۵ـ فتوکپی گواهی یامدرك تحصیلی.

حداکثر تاده روز بعداز انتشار این آگهی با پست سفارشی باداره آموزش و پرورش ناحیه‌ای که مایل به استخدام در آن میباشند ارسال‌دارند بمدارکی که فاقد رسیدبانکی باشدو یابعداز این مهلت به پست تحویل‌داده شود ترتیب‌اثر داده نخواهد شد« وجوه پرداختی ومدارك ارسالی مسترد نمیشود» داوطلبان برای دریافت کارت‌شرکت در امتحان ـ مسابقه دقیقا بیست روز بعداز تاریخ انتشاراین آگهی باداره آموزش و پرورش ناحیه مربوط مراجعه‌نمایند تاریخ‌و محل برگزاری امتحان ـمسابقه درکارت مزبور قید گردیده است.

فاضل فولادی ـمدیر کل آموزش و پرورش تهران

برك درخواست شغل ازاداره آموزش وپرورش ناحیه تهران

نام‌خانوادگی نام نام پدر شماره شناسنامه

محل صدور تاریخ تولد: روز ماه سال

مدرك تحصیلی وضع خدمت وظیفه داوطلب شغل

محل جغرافیائی خدمت «فقط یك ناحیه» نشانی کامل: شهر

خیابان کوچه شماره منزل تلفن:

م‌الف ۱۵۸۲۱ امضاء داوطلب

هواپیمائی ملی ایران «هما»

اعزام دانشجوی خلبانی به آمریکا

هواپیمائی ملی‌ایران«هما» درسال ۱۳۵۷ باتوجه به‌توسعه‌فعالیتهای خود گروه دیگری‌ازجوانان‌علاقمند و داوطلبان شغل‌خلبانی‌را ازطریق مصاحبه، مسابقه وآزمایشهای لازم استخدام نموده و برای فرا گرفتن فن خلبانی به آمریکا اعزام میدارد.

۱ـ شرایط استخدامی:

الف: تابعیت ایران ـ جنسیت مرد

ب: داشتن حداقل ۱۸ وحداکثر ۲۲ سال

پ: داشتن دیپلم کامل متوسطه دررشته های طبیعی وریاضی (نظام جدید ـعلوم تجربی وریاضی فیزیک) با حداقل معدل کل ۱۴

ت: داشتن سلامت کامل جسمانی و روانی بر اساس معیارهای پزشکی هوائی

ث: حداقل قد ۱۶۵ سانتیمتر

ج: آشنائی به زبان انگلیسی

چ: سپردن تعهد بمنظور عدم تاهل‌خاتمه دوره آموزشی

ح: عدم اعتیاد به دخانیات

خ: تعهد دهسال خدمت در هواپیمائی ملی ایران و سپردن وثیقه ملکی درمقابل هزینه هائی که «هما» برای‌دوره آموزش فن مزبور پرداخت مینماید.

۲ـ داوطلبانیکه واجد شرایط فوق‌بوده‌و درآزمایشات انتخاب موفق گردند پس‌از طی دوره آموزش مقدماتی در تهران برای تکمیل دوره خلبانی به هزینه «هما» به آمریکا اعزام خواهند شد.

۳ـ برنامه استخدامی

ازداوطلبان واجد شرایط تقاضا میشود روزهای اول ودوم مهرماه جاری به اداره استخدام «هما» واقع درخیابان تخت‌طاووس نبش روزولت بمنظور دریافت برنامه مصاحبه مراجعه نمایند.

هواپیمائی ملی ایران «هما»

اطلاعیه

محل جدید واحد صادرات خارجی فروش بار تهران

هواپیمائی ملی ایران «هما»

هواپیمائی ملی ایران «هما» باطلاع میرساند واحد صادرات خارجی فروش بار تهران «هما» از ساختمان گمرك به ساختمان بار شرکت های هوائی، واقع در فرودگاه مهرآباد بین‌ترمینال های ۳و ۴ انتقال یافته است.

از مشتریان محترم خواهشمند است برای صدور بارنامه و ارسال با ربخارج از کشور به آدرس مذکور مراجعه‌فرمایند.

تلفن: ۹۱۱۲۴۸۳

انجمن ادبی سخن‌سنج فردوسی هرهفته روزهای دوشنبه از ساعت ۷ الی ۹بعداز ظهر دائر است

حاج اسدالله طوفانیان

بدنبال ادامه اعتصاب :

کارخانه‌ماشین‌سازی تبریز قرارداد خودرا باکارکنان‌اعتصابی فسخ کرد

تبریز- خبرنگار اطلاعات

کارگران اعتصابی کارخانه ماشین سازی تبریز که قرار بود به تدریج و ظرف ٤روز درقسمت های مختلف‌کارخانه حاضر شوند ومجدداشروع به کار نمایند از بازگشت‌به سر کار خودداری کردند. کارخانه نیز عمل آنهارا به معنی فسخ قرارداد کار تلقی‌کرد واعلام نمودکسانی که مایل به کار باشند می توانند قرارداد جدیدی‌منعقد کنند .

دیروز گروهی از کارگران کارخانه ضمن اجتماع در میدان ورودی کارخانه یادآور شدند که‌کلیه‌خواست های آنان باید انجام شود آن ها درخواست های خود را به آرامی مطرح کردند و هیچگونه تظاهری از سوی آنان بروز نکرددر عین حال ماموران انتظامی مراقب اوضاع بودند.

کارخانه ماشین سازی تبریز نیز با صدور اطلاعیه‌ای موضع خود را در قبال‌این کارگران روشن کرد . متن اطلاعیه باین شرح است :

بطوریکه کارکنان محترم ماشین سازی تبریز اطلاع دارند کارخانه با وجود زیان‌دهی و نرسیدن بحد خودکفایی چه در سال‌های گذشته و چه امسال‌درتامین آسایش ورفاه کارکنان‌دریغ نورزیده بخصوص در سال جاری با نداشتن امکانات مالی، اقدامات رفاهی قابل توجه با دادن کمک هزینه مسکن، کمک خواربار ، افزایش فوق‌العاده طبقه و دادن رتبه تشویقی وسالانه و پاداش تولید و خرید زمین برای تامین مسکن شخصی و غیره در حق‌آنان انجام داده است متاسفانه کارکنان عزیز برای گرفتن امتیازات جدید از تاریخ ۱۱ر٦ر۵۷ برخلاف مقررات دست به اعتصاب زده و از این رهگذر خسارت هنگفتی به توسعه کارخانه وارد ساخته‌اند و در این مدت مذاکرات و تلاش مکرر مدیریت کارخانه ونمایندگان وزارت کار و امور اجتماعی با آنها وحتی توافق های حاصله بین نمایندگان آن‌ها و مدیریت کارخانه که در ۱۹ر٦ر۵۷ به کرات ازطریق بلندگو طی اطلاعیه به‌آگاهی آنان رسید و ضمنا‌ازاعتصاب کنندگان دعوت به‌شروع به کار گردید ولی این اقدامات در مورد انصراف آنها از اعتصاب مطلقا موثر واقع نشد تااینکه براساس‌اطلاعیه مورخ ۱۹ر٦ر۵۷ اداره کل کارواعتصاب‌آنان راغیرقانونی و به منزله فسخ قرارداد کار محسوب و کارخانه‌ازتاریخ ۲۰ر٦ر۵۷ تعطیل اعلام‌گردید.

بااین حال بنابه نظر هیات مدیره ماشین سازی تبریز، ماشین‌سازی و مقامات‌مسئول با اعلام اینکه تعهدی‌درمورد استخدام مجدد اعتصاب کنندگان نداشته و ازپرداخت حقوق‌ودستمزدهای‌روزهای اعتصاب نیز معذور می‌باشد، برای راه انداختن مجدد کارخانه افرادی را که‌مورد نیاز می باشند به شرط تمایل آنهابا شرایط‌قبلی‌استخدامی و با تجدید قرارداد کار استخدام می‌نماید .

ضمنا از دیروز کارخانه تراکتور سازی تبریز باز و کارکنان آن مشغول به کار شده‌اند.

تیمسار بیدآبادی فرماندار نظامی تبریز وحومه:

خرابکاران قصدداشتند به‌مأموران‌فرمانداری نظامی تبریز شبیخون بزنند

تبریز - خبرنگار اطلاعات

جنازه های دو تن‌ازماموران شهربانی تبریز که پیش ازظهر پیروز در زدوخوردمسلحانه ۳ مهاجم و ماموران انتظامی در سه راه «شمس تبریزی»این شهر ، کشته شدند ، عصر دیروز ، با تشریفات خاصی در تبریز تشییع شد و در گورستان های « امامیه» و «مارالان» این شهر به خاک سپرده شد .

همچنین اجساد ٤ مامور فرمانداری نظامی‌تبریز وحومه که در جریان این برخورد کشته شدند ، بمشهر های‌محل سکونتشان انتقال یافت .

دو مامور شهربانی که جنازه‌هایشان در تبریز بخاک سپرده شد ، هوشنگ سلیمی ـ استوار دوم شهربانی ـو گروهبان یکم‌شهربانی عباسعلی مستاجر بودند .

در جریان‌زدو خوردماموران با سه مهاجم ، علاوه‌بر کشته شدن‌آنان‌ازماموران فرمانداری نظامی‌تبریزو حومه‌ماموران شهربانی این‌شهر ، یکنفرهنگر و دو تن از مهاجمان کشته شدند . همچنین ۷ تن دیگراز ماموران انتظامی و رهگذر ، مجروح شدند .

تیمسار سرلشگر احمدبید- آبادی فرماندار نظامی تبریزو حومه در این باره به‌خبرنگار ما در تبریز گفت ماموران فرمانداری‌نظامی‌تبریز باهرنوع خرابکارت‌بشدت مبارزه‌میکنند. البته خرابکاران قصدداشتندبه ماموران‌فرمانداری نظامی‌تبریز وحومه ،شبیخون‌بزنندکه‌فورا اقدام متقابل به عمل آمد . ماموران ما وظایف خود را در سرکوبی مهاجمان انجام دادند و موفق هم شدند که۲ تن از خرابکاران‌رابقتل‌برسانند و سومین خرابکار را هم دستگیر کنند .

۵هزار راننده‌مینی‌بوس دست‌ازکار کشیدند

ساری- خبرنگاراطلاعات

حدود پنج هزار تن از رانندگان مینی‌بوس درساری که در مسیر شهرهای بین رشت تا گرگان کار میکنند ، دیروز دست ازکار کشیدند.

بخشی نماینده رانندگان مینی‌بوس در گفت‌وگو با خبرنگار اطلاعات در ساری در توجیه علت اصلی اعتراض رانندگان مینی‌بوس گفت : پلیس راه ازرانندگان مینی‌بوس، دفترچه بیمه می خواهد، اما گرفتن دفترچه بیمه در ساری در انحصار چند بنگاه مسافربری است و آنها برای‌دادن معرفی‌نامه از رانندگان مینی‌بوس ۲ الی ۳ هزار تومان مطالبه می‌کنند .

وی افزود: شرکت بیمه نیز یکساله بیمه را که‌ماهی حدود ۳۲٤ تومان است ، یکجا می‌گیرد و چنانچه این پول را قبلا نپردازیم ، بیمه‌نامه نمیدهد .

باید ترتیبی داده شودکه خود رانندگان مستقیما با بیمه سروکار داشته باشند تا مجبور نشوند از بنگاه های مسافربری معرفی‌نامه بگیرند و بابت آن ۳ هزار تومان بپردازند .

همچنین مسیر راه آزاد باشد تا رانندگان بتوانند از هرشهری مسافر سوارکنند.

از کار و مسافرکشی رانندگان اتومبیلهای‌شخصی جلوگیری شود.

وی در پایان افزود : کرایه مینی‌بوس کم است و باید برای افزایش کرایه آن ، اقدام شود.

بخشی گفت : ما قبلا برای حل مشکلات خود ودرمیان گذاشتن خواستهای‌رانندگان مینی‌بوس ، به فرمانداری ساری مراجعه‌کردیم اما بما گفته شد که این موضوع‌به آنها مربوط نیست .قبلا هم در این مورد به استانداری مازندران نامه‌هایی نوشته‌ایم که جوابی نگرفته‌ایم .

شرکت‌های بیمه نیز تنها رانندگان مینی‌بوس را بیمه می‌کنند و کمکرانندهها در مقابل حوادث بیمه نیستند.

جدول کامل فوق‌العاده شغل معلمان

گروه شغلی	مربی کودک، آموزگاری آموزگاری دانش‌آموزان استثنائی	دبیری و مربی فعالیتهای‌ورزشی مشاوروراهنمائی تحصیلی	هنرآموزی دیپلمه	هنرآموزی لیسانس و بالاتر	مهندسی وبالاتر
۲	۵۰۰۰	—	۶۰۰۰	—	—
۳	۶۰۰۰	—	۷۰۰۰	—	—
٤	۷۵۰۰	۹۵۰۰	۱۱۰۰۰	—	—
۵	۹۰۰۰	۱۱۰۰۰	۱۳۵۰۰	—	—
۶	۱۰۵۰۰	۱۲۵۰۰	۱۵۰۰۰	—	—
۷	۱۲۰۰۰	۱٤۰۰۰	۱۷۰۰۰	۱۸۰۰۰	۲۷۰۰۰
۸	۱۳۵۰۰	۱۶۰۰۰	۱۹۰۰۰	۲۰۰۰۰	۳۰۰۰۰
۹	۱۵۵۰۰	۱۸۰۰۰	۲۱۰۰۰	۲۲۰۰۰	۳۳۰۰۰
۱۰	۱۸۵۰۰	۲۱۰۰۰	—	۲۵۰۰۰	۳۷۰۰۰
۱۱	۲۱۵۰۰	۲٤۰۰۰	—	۲۸۰۰۰	٤۲۰۰۰
۱۲	۲٤۵۰۰	۲۷۰۰۰	—	۳۱۰۰۰	٤۶۰۰۰

جدول پرداخت فوق‌العاده شغل معلمان که از اول آبانماه امسال در سراسر کشور پرداخت خواهد شد، تعیین گردید ، حداقل فوق‌العاده شغل معلمان براساس جدول جدید ۵ هزار ریال و حداکثر ٤۶ هزار و ۵۰۰ ریال است . پس ازتصویب‌طرح هم‌طرازی فوق‌العاده شغل معلمان با سایر کارمندان دولت در هیئت وزیران امروز جدول همطراز فوق‌العاده شغل معلمان که از سوی سازمان امور اداری و استخدامی‌کشور و باهمکاری وزارت آموزش وپروش تهیه شده است جهت اجرا به وزارت آموزش‌و پرورش ابلاغ شد .

یک مقام آگاه در آموزش و پرورش گفت این طرح بطور کامل و یکسان‌باسایر وزارتخانه ها و سازمانهای دولتی اجراء میشود .وی اضافه کرد طرح مذکور هیچگونه ارتباطی به طرح کارانه معلمان که طرحی است درجهت توجه‌به نظام تشویقی‌در آموزش‌وپرورش ندارد و بهیچوجه در میزان پرداخت کارانه به معلمان طبق ضوابط اعلام شده تاثیری نخواهد داشت .

جدول فوق‌العاده شغل معلمان براساس گروههای دوازده‌گانه جدول حقوقی قانون استخدام تعیین شده است و ارقام قید شده در این جدول برحسب ریال می‌باشد .

ازآنجا که اکنون معلمان فوق‌العاده شغل می‌گیرند ، مابه‌التفاوت فوق‌العاده شغل آنان براساس جدول جدید از اول آبان ماه محاسبه و پرداخت می‌شود .

تلگراف حضرت آیت‌اله‌العظمی شریعتمداری به‌قذافی

تهران - خبرگزاری‌فرانسه- حضرت آیت‌الله العظمی شریعتمداری تلگرافی برای سرهنگ قذافی رئیس‌جماهیریه لیبی فرستاده و از وی‌تقاضا کرده‌اند که درباره ناپدیدشدن امام موسی صدر پیشوای روحانی شیعیان لبنان توضیح دهد .

حضرت آیت‌اله شریعتمداری دیروز به خبرنگارانی که در شهر مقدس قم به ملاقات‌ایشان رفته بودند از قول خانواده امام موسی‌صدر گفتندکه‌دولت لیبی مسئول ناپدید شدن امام است

حضرت آیت‌اله سپس متن تلگرافی را که‌خود برای‌قذافی فرستاده‌اند و قرار است رونوشت های آنرا برای حواری بومدین - حافظ اسد والیاس سرکیس روسای جمهور الجزایر ، سوریه و لبنان نیز ارسال کنند برای خبرنگاران قرائت کردند. در تلگراف گفته شده که مردم‌تمام کشور ها میدانند که امام صدر به کشور شما (لیبی) دعوت شده بود.و طبق دعوت‌رسمی به آنجارفته و سپس‌درهمانجا ناپدید شده است .

از هنگام‌وقوع این پیشامد تاکنون خبری ازامام صدر بدست نیامده و بهمین دلیل است که‌مسلمین از دولت لیبی که آنرا مسئول ناپدید شدن رهبر شیعیان لبنان می دانند تقاضا دارندکه اطلاعاتی‌درباره سلامتی امام صدر ارائه‌دهند.

پیام همبستگی کالاهان

خبرگزاری رویتر از لندن گزارش داد کهنخست وزیر انگلستان با ارسال‌پیام جهت شاهنشاه آریامهر پشتیبانی خود را ازمعظله اعلام داشت و اظهار امیدواری کرد که گسترش فضای باز سیاسی همچنان در ایران ادامه یابد.

دیشب ۸٤ دقیقه در ایران خسوف شد

دیشب به مدت ۸٤دقیقه‌در ایران ماه گرفتگی (خسوف) رخ داد دکتر شوتی رئیس موسسه ژئوفیزیک در گفتگوئی کوتاه با روزنامه اطلاعات گفت :

زمان شروع خسوف ساعت ۲۲ و ۲۰ دقیقه واتمام آن در ساعت ۲۳ و ٤٤ دقیقه بوده است .

درضمن‌این خسوف کامل بوده و تمام قرص ماه‌تاریک شده بود .

اطلاعیه هتل اسپین‌زر در یزد

بدینوسیله باطلاع میهمانان و مسافرین‌عزیز ومحترم میرساند که هتل اسپین زر در یزد - (بهترین هتل ها) از فروش مشروبات الکلی معلور و تقاضا مینماید بهیچ عنوان درخواست ننمایند .

تکنیسین ساختمان

یکنفر تکنیسین وارد به کلیه‌امور ساختمان باسابقه کار برای یکی از شهرهای خراسان استخدام می شود . تلفن ۳و۸۹۲۲٤۲

انتخاب‌سیستم بیمه‌درمانی آزادشد

سازمان هاو موسسات بزرگ بخش خصوصی درانتخاب استفاده سیستم بیمه درمانی آزاد شدند و از این پس میتوانند خود راسا برای برای بیمه درمانی کارمندان وکارکنانشان با بیمارستانها و موسسات درمانی خصوصی قرارداد جداگانه منعقد کنند.

دکتر نصراله مژدهی‌وزیر بهداری و بهزیستی در جلسه گفتگوی خود با هیئت مدیره نظام پزشکی و مدیران بیمارستانها ضمن اعلام‌مطلب فوق گفت‌هیاتی را دروزارت بهداری مامور کرده است‌تا با همکاری سازمان نظام پزشکی به مشکلات موجود درمان و بیمه درمانی‌رسیدگی کنند و طرح هائی که در این زمینه از سوی نظام پزشکی‌تهیه شده موردبررسی قرار دهند .

مژدهی یادآور شد :برنامه های وزارت بهداری درجهت سیاست عدم تمرکز پی‌ریزی میشود وبهمین جهت‌چنانچه سازمان ها و موسسات بزرگ خصوصی بخواهند خود بابستن قراردادجداگانه با بیمارستانها و بیمه های درمان خصوصی درمان کارمندان و کارکنان خودرا تامین کنند وزارت بهداری‌و وبهزیستی‌هیچگونه مخالفتی نخواهد داشت و این‌امر خودبارو‌زارت بهداری‌سبک خواهد کرد .

ازسوی دیگر،با آزادگذاشتن بیمه شدگان در انتخاب بیمارستان ، وزارت بهداری و بهزیستی اعلام کرد :در صورتیکه بیمه شده‌ای بخواهد برای عمل جراحی خود به پزشک غیر بیمه‌ای مراجعه نماید و حق‌العمل‌را براساس نرخ بیمه ازسازمان تامین خدمات درمانی دریافت کند باید گواهی جراح را ارائه دهد و این گواهی‌در صورتی قابل قبول است که در دفترچه بیمه خدمات درمانی بیمه‌شده نوشته‌شده باشد .

پوشش استخر

با مواد پولی استرفایبر کلاس دبهرنگ با تضمین ۲۰ ساله استخرهای کشور بگشته تحویل میشود

تلفن : ۳۰۳۱۳۲

گمشده

پروانه اسلحه‌شکاری اینجانب علی اکبر اردلانی مود بشماره ۵۰۷۷۹ مفقود گردیده است. از یابنده تقاضا میشود به نشانی زاهدان دبستان محمد رضا شاه تلفن ۲۱۷۹ اطلاع و مژدگانی دریافت دارد .

آ-۵۰۰۱

گمشده

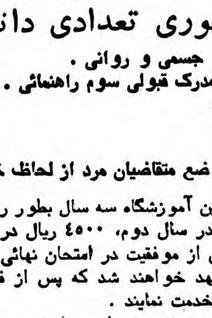

مجید پور زندفرزند بگمراد شغل کارگر ۱۸ ساله مدت دو ماه است خبری از وی‌نیست هر کس از نامبرده اطلاعی دارد به تلفن ۹۲۱۸۹٦محمود آقایا ٦٦۵۱٤٦ آقای مرات خزائی اطلاع دهد .

آ-٦۹٤۱

تبریکات

جناب آقای حسن کیانی شهردار محترم‌جویبار:

بشهر خود خوش آمدید مقدمت راگرامی میداریم

جان‌نثار -محمود معلمی

جناب آقای حسن کیانی، همشهری عزیز

انتخاب جنابعالی رابسمت شهردار جویبار تبریك‌عرض نموده موفقیت روزافزون آن جناب را از خداوند متعال خواستاریم.

حاج محمد جویباری و غلامرضا جویباری

جناب آقای میراسدالله‌میرزاغاسی

انتصاب شایسته جنابعالی رابمدیریت کل آموزش و پرورش شهرستان‌های استان مرکزی از صمیم قلب تبریك عرض نموده‌و موفقیت شما را از خدوند متعال خواستاریم.

تبریز، صمدرای،خرمی، فروران فر، دکتر ایرجی،شیر کوبی، امینی‌زاده، امینی خیابانی، آهن دوست، پاچناری ، بساطی، پرتویان، حاج عبدلی، سلیمی شبگاهی، ملکی ، سیمائی ،احتشامی، خنائی،اختر یار ، مروجی، ناهی.

جناب آقای دکتر علینقی کنی وزیر مشاور وسرپرست اوقاف

عضویت جنابعالی در دولت آشتی ملی که‌ازخانواده‌اصیل روحانیت هستید برای عموم علاقمندان به آرامش وامنیت به‌مملکت نوید امیدبخشی است. این حسن انتخاب رابه‌جناب آقای شریف‌امامی نخست وزیر دولت آشتی ملی وجامعه محترم روحانیت کشور تبریك عرض مینماید .

حاجی سیدکاظم میرلطیفی، حاجر سید حسین میرلطیفی حاجی سیدجواد میرلطیفی، عباس رضائی ، حاجی مهدی گرامیان، حاج‌عباس کشیری.

جناب آقای فریدون فامیلی

انتصاب شایسته جنابعالی رابسمت مدیریت کل ثبت سناد استان سیستان و بلوچستان تبریك گفته ،موفقیت‌شما رادر راه خدمت بمردم آرزومندیم.

علی‌اصغر جواهری فامیلی ، عباس کرباسچی ، محمد باقر یغمائی.

اسامی‌پذیرفته‌شدگان دانشکده مهندسی دانشگاه بلوچستان

الف - پذیرفته شدگان غیرمنطقه‌ای

۱- پذیرفته شدگان رشته‌مهندسی راه وساختمان

نام خانوادگی ونام	شماره داوطلب رتبه درگروه آزمایشی
غزنینی‌هاشمی داود	۳٦۱٤۵۷ ۵٤٦
کاشانی‌نژاد صادق	٤۰۹۲۷٦ ۵۵۵
داودی محمدرضا	۳۷۳٦٦۰ ٦۰۳
فرحبخش‌فارسی وحیدرضا	۳۷۲۲۷۲ ٦۵۷
امیری داریوش	۳۱٦۰٤۸ ۷۱۸
بختیاری محمدتقی	۳۷۵۸۰۹ ۷۲۲
آزادی‌کنارمرکی ساسان	٤۱۲٤۵۸ ۸۵٦
سلامی عبدالحمید	۳٤۷۳۹۱ ۹۰۱
هاشمزهی علیرضا	۳٦۱٤۲۰ ۹۳٤
نظرپوراکبری داریوش	۳۵۰۰۷۵ ۹۸۸
یعقوبی رمضانعلی	۳۸۵۷٦۰ ۱۰۵۷
پیرجمالی‌نیسانی علیرضا	۳۵٤٤۳۹ ۱۰۸٦
خاندارشاه‌آباد مهدی	۳٤۷۷۵٤ ۱۱۰۷
دلتپوش جابر	۳۷۹۵۵۰ ۱۱۳۳
بیغم محمد	٤۱۱٦۰۵ ۱۱۳۳
اصلان‌زاده محمد	۳٤۷۷۹۸ ۱۲۱٤
کریمی‌خویکانی بشیر	۳۵٤۷۰۵ ۱۲۲۱
انمازی کیومرث	٤۱٦۲۱٤ ۱۲۷۷
سیفی‌طرقبه محمد	۳٦۱۵۰۸ ۱۲۷۹
تهمتنی فرخنده	۳۷۷۵۹۷ ۱۳۰۵

۲- پذیرفته شدگان رشته‌مهندسی برق و الکترونیك

نام خانوادگی ونام	شماره داوطلب رتبه درگروه آزمایشی
میرآتشی‌یزدی سیدمحمدرضا	٤۲۰۱٤۱ ٤۱٦
خلیفه‌سلطانی مهدی	۳۵٤۸٦۹ ٤۹۹
شایسته فرهود	۳۸۷۳٦٦ ۷۳۲
عابدین‌زادمیدگلی هاشم	٤۰۸۷۳۷ ۹۳۱
بنان خورشید حسین	۳۷۳۵۸۸ ۹۷۸
سراج‌القوم محمدرضا	۳٦۹۹٦۰ ۱۰۱٤
هویت‌طلب سیدمریم	۳۷۹۷۷۹ ۱۰۷۷
اسعدزاده فرناز	٤۱۲۷۸۲ ۱۱۱۲
احمدزاده محمد	۳٦۱۵۸۵ ۱۱۱۳
باقری سعید	٤۰۹۸۵۳ ۱۲۸٦
انجشعاع مسعود	۲۷۷۵۷۰ ۱۳۰۵
راحمی داریوش	۳۵۰۰۹۷ ۱۳۲۳
شکرالهی فضل‌اله	۳۷۲۸۹۲ ۱۳۳۱
حنائی کاظم	۳٦۰۸۲۲ ۱۳۵٤
لشکری محمدخلیل	۳۵۰٦۸۲ ۱۳٦۰
صدیق‌دامغانی‌زاده محمدجعفر	٤۱۰۳۳۰ ۱۳۸۸
جعفری عباسعلی	۳۷۰۱۹۳ ۱٤۵۸
عافیت‌میلانی مجید	۳٤۷٦۱۷ ۱٤۷۰
امیر قرقانی محمد رضا	۳۷۳۵۰۰ ۱٤۹٦
ملکی داریوش	۳٤۷۷٤۱ ۱۵٤۲

۳- پذیرفته شدگان‌رشته‌مهندسی مکانیك

نام خانوادگی ونام	شماره داوطلب رتبه درگروه آزمایشی
اکبرزاده حسین	۳٦۱٤۷٦ ۱۲۵۱
منوچهری‌نایینی غلامحسین	۳۵٤۱۱٦ ۱۳۷۷
شهبی فرزاد	۳٤۷۰۱۷ ۱٦٤۰
نادرپورکوهی اصغر	۳۷۳۰۲۱ ۱٦۵٦
فتحی هفشجانی امراله	۳۵٤۰۰٦ ۱٦٦٦
زینال‌خیری رشید	۳٤۷۲۹۸ ۱٦٦۹
جلالیان شیرین پرویز	٤۱۱۰٤۲ ۱٦۹۹
تهمتن سهراب	۳٦۵٦۸۸ ۱٦۹۹
شبخان سعید	٤۱۲۰۸۵ ۱٦۹۹
معزپور کیهان	۳۵٤۷٦٦ ۱۷۰٦
طهرانچی محمد حسین	٤۱۲۱٦۰ ۱۷۱۸
آبنوسی غلامحسین	٤۱۲۲۵٤ ۱۷۳٦
شامرادلو شمشاد	۳۷۳٤٦۳ ۱۷۵۵
حقیقی بهرام	۳۷۹٤۷٤ ۱۷۷٤
کرمی حسن	۳۷۹٤۰۲ ۱۷۹۲
فیروز عبدالحمید	۳٦۰۷۹۱ ۱۷۹۲
نبمیانی سامانی ارسلان	٤۱۲۳۲٤ ۱۷۹۲
خالقی‌سهی غلامحسین	٤۰۸۱۱۵ ۱۸۰۰
حسینی سید احمد	۳٦۱۵۲٦ ۱۸۰٤
چهرمگشا کاظم	٤۰۸۱۲۱ ۱۸۱۱

٤- پذیرفته شدگان رشته‌مهندسی شیمی

نام خانوادگی ونام	شماره داوطلب رتبه درگروه آزمایشی
آروین طیبه	۳۷۷۵۹۳ ۱۰٦٤
عذیتی محمدحسن	۳٦۹۹۵۷ ۱۵٦۸
عباسلو درویشعلی	۳۷۵۸٤٦ ۱٦۹٤
طاهری فرزاد	۳٦۷۸۹۹ ۱۷۳۲
داودآبادی مصطفی	۳۸۸٤٤۹ ۱۷٦۲
صدوق عبدالعلی	۳۷۰۵۰۳ ۱۸۳۱
خاندارشاه‌آباد غلامحسین	۳٤۷۷۷۲ ۱۸٤۳
بنکداریزدی سمیده	٤۱۲۷۰۱ ۱۸٦۰
رستخیزپایدار رزیتا	۳٦۱۵٤۰ ۱۸٦۰
پایا اصغر	۳٤۷٦٤۷ ۱۸۸۲
دبانت‌مقدم رضا	٤۱۱٦۷۳ ۱۸۸٦
شمبداغ‌خان کیوان	۳۸۸۵۵٦ ۱۸۹٤
نجفی‌حقی امیرسعید	٤۱٦۰٦۷ ۱۹۰۱
آقامحمدبوالحسنی هوشنگ	۳٤۸۹۹٦ ۱۹۰۱
عدیمی‌ناغانی بهرام	٤۰۹۰٤۲ ۱۹۰۱
آقالاپوریکان حسن	۳۵۰۱۸۲ ۱۹۲٤
حاجی‌هاشم‌زاده محمود	۳٤۹۰۰۹ ۱۹۱۲
حنیفه‌زاده کیهان	۳٤۷٦۷۵ ۱۹۲٤
فتحی‌جگرکندی محسن	٤۰۵٤۹۵ ۱۹۳٤
مهدیار فرزین	٤۰٦۵۸۵ ۱۹۳٤

ب - پذیرفته شدگان منطقه‌ای

نتیجه پذیرش تاریخ و شرایط ثبتنام داوطلبان منطقه‌ای در محل دانشگاه بلوچستان (پردیز زاهدان) اعلام گردیده است .

پ - مدارک لازم برای ثبتنام

۱- اصل کارنامه امتحانات ورود به‌آموزش عالی سال ۱۳۵۷

۲- اصل دیپلم‌دبیرستان یا هنرستان و رسید ارزش تحصیلی از اداره امتحانات آموزش و پرورش

۳- اصل برگ‌پایان خدمت‌وظیفه‌عمومی یاخدمات اجتماعی زنان و یا هرنوع معافیت قانونی مجاز برای ادامه تحصیل (برای کسانیکه قبل ازسال جاری دوره متوسطه را به پایان رسانده‌اند) .

٤ - ۲٤قطعه عکس ٤ × ۳(مشخصات‌درپشت عکس‌ها نوشته شود) .

۵- چهار برگ فتوکپی شناسنامه با اصل شناسنامه

تذکر : از پذیرفته شدگان قبل ازثبت‌نام‌معاینه پزشکی بعمل خواهد آمد .

تاریخ ثبتنام : (پذیرفته شدگان غیرمنطقه‌ای)

۱- رشته راه و ساختمان	شنبه۱ر۷ر۵۷	۸تا۱۲
۲- رشته برق و الکترونیک	شنبه ۱ر۷ر۵۷	۱٤تا۱۸
۳- رشته مکانیک	یکشنبه۲ر۷ر۵۷	۸تا۱۲
٤- رشته شیمی	یکشنبه ۲ر۷ر۵۷	۱٤تا۱۸

محل ثبتنام :

زاهدان - دانشگاه بلوچستان دانشکده‌مهندسی یا تهران - خیابان کریم‌خان‌زند نرسیده‌میدان ولیعهد کوچه شکروی پلاک ۳۵ دفتر موقت دانشگاه بلوچستان .

تلفن : زاهدان ۷۰۳۸ - ۷۰۳۹ تهران ۸۹۸۹۷۳ - ۸۹۵۰۱٤

یادآوری :

۱- از پذیرفته شدگان‌فقط درتاریخهای‌تعیین شده ثبتنام بعمل خواهد آمد .

دانشگاه بلوچستان

آ- ۵۰۰۵

وزارت بهداری و بهزیستی

آموزشگاه بهیاری شفا

پذیرش دانش‌آموز

آموزشگاه بهیاری شفا برای سال تحصیلی ۵۸- ۵۷ ازطریق مسابقه ومصاحبه حضوری تعدادی دانش‌آموز باشرایط ذیل میپذیرد :

۱- داشتن سلامت جسمی و روانی .

۲- داشتن حداقل مدرک قبولی سوم راهنمائی .

۳- مجرد بودن .

٤- شاغل نبودن .

۵- روشن بودن وضع متقاضیان مرد از لحاظ خدمت وظیفه .

دوره تحصیل در این آموزشگاه سه سال بطور رایگان و روزانه بوده و کمک هزینه تحصیلی بمبلغ ۵۵۰۰ ریال در سال سوم ، ۵۰۰۰ریال در سال دوم، ٤۵۰۰ ریال در سال اول پرداخت خواهد شد .

بدانش آموزان پس از موفقیت در امتحان نهائی دیپلم کامل متوسط در رشته بهیاری داده خواهد شد .

فارغ‌التحصیلان متعهد خواهند شد که پس از فراغت از تحصیل در برابر مدت تحصیل در بیمارستان ها و یا موسسات وابسته خدمت نمایند .

داوطلبین همه روزه بجز روز های پنجشنبه و جمعه با در دست داشتن اصل مدرک سوم راهنمائی و ۲ برگ فتوکپی آن ، اصل شناسنامه و ٤ برگ فتوکپی‌و ٦ قطعه عکس ٤×٦ و۲قطعه عکس ٤ × ۳ میتوانند از ساعت ۲ـ۸ به آموزشگاه بهیاری شفا واقع در سه راه ژاله جهت نامنویسی مراجعه نمایند .

متقاضیان برای کسب اطلاعات بیشتر میتوانند همروزه با دفتر آموزشگاه تماس‌بگیرند.

مجالس ترحیم

با نهایت اندوه و تاسف فراوان درگذشت جانگداز مرحومه مغفوره **ثریا شهنازی (خسروی)** را باطلاع بستگان دوستان و آشنایان می‌رساند. مجلس ترحیم مردانه وزنانه روز دوشنبه ۲۷ر۶ر۵۷ از ساعت ۲تا٤ بعداز ظهر درمسجد فخرالدوله واقع در دروازه شمیران اول خیابان فخرآباد منعقد است. ضمنا مراسم شب هفت‌آن‌مرحومه روزپنجشنبه ۳۰ر۶ر۵۷ از ساعت ۳تا٥ بعداز ظهر درسالن شماره ٥ بهشت زهرا برگزار می‌گردد. وسیله ایاب وذهاب برای شب هفت مقابل‌منزل (تهرانو. فرح‌آباد. خیابان باباطاهر غربی. پلاک ٤٦) ساعت۲ بعدازظهر آماده می‌باشد.

کریم شهنازی، گیتی شهنازی، جمشید شهنازی، علی خسروی، اصغر خسروی، وخانواده‌های خسروی،شهنازی، صرافی، راغب، مرادی، فروتن، خیاطی، ارتحالی،دین‌محمد آذری، امیدبخش، دیهیم، وجودی، صبوری، سنگینی، جمشیدی فرد، زین‌ساز، حیدری، خانوازی، آقابیگی، ایمانی، صبحی، زکیزاده، سراجی، یحیی‌پور، وخانواده‌های‌وابسته.
آ_۱۵۳۲٤

اطلاعات ـ مصیبت واردہ را بعموم افراد خانوادہ‌های عزادار بویژه خانوادہ‌های محترم خسروی وشهنازی تسلیت می دهد

بانهایت تاسف واندوه فراوان فوت ناگهانی پدر عزیز و بزرگوارمان آقای **محمود ابوالضیاء** را باطلاع خویشان و آشنایان میرسانیم.

منوچهر- پروین ـ مهوش ابوالضیاء
آ_۱۵۳۰٤

بادنیائی تاسف و تاثر درگذشت مرحوم مغفور آقای**محمود ابوالضیاء** را باطلاع خویشان و آشنایان میرساند مجلس ختم زنانه ومردانه روز دوشنبه ۲۷ شهریور ۱۳۵۷ در ساعت چهار بعداز ظهر درمنزل‌آن‌مرحوم واقع درامیرآباد شیراز شرقی شماره ۱٤۲ منعقد میباشد انتظار دارد باشرکت در مجلس ختم روح‌آن مرحوم راشاد و بازماندگان را قرین امتنان فرمائید.

خانواده های ابوالضیاء ـ طوسی ـ افسری ـ بهبود ـ پیشدادی ـسزا ـ خرسند ـ رحمن‌زاده ـ جاهد ـ قادری ـ ولی‌زاده ـ شعیبی ـ شعاعی ـ دیانت‌نژاد ـ مهدی‌پور ـ شریف ـ سروری ـ سودائی.
آ_۱۵۳۰۵

اطلاعات : مصیبت واردہ را بخانواده ابوالضیاء بخصوص سرکار خانم‌مهوش افسری (ابوالضیاء) نویسندہ و مترجم‌اطلاعات بانوان تسلیت میدهد .

باقلبی اندوهگین و تاثری فراوان باطلاع اقوام و دوستان می‌رساند که متاسفانه باهمه‌ی تلاش و کوششمان فرزند برومند وهمسر بی‌همتا وبرادر عزیز و گرامی خود **دکتر ضیاءالدین سیدکاظمی** را از دست دادیم .

درمنتم عزیز از دست رفته خود روز دوشنبه۲۷ر۶ر۵۷ ازساعت ۲تا٤ بعدازظهر درخانقاه صفی‌علیشاه گردهم آمده تا خاطرش را گرامی داریم وبروان پاکش درود بفرستیم.

زهرا سیدکاظمی (زند) ، نوشین سیدکاظمی (زند) ، جمال سید کاظمی ، جلال سیدکاظمی ، کمال سید کاظمی ، پرتو سید کاظمی ، نورالدین سیدکاظمی .

خانواده های : سید کاظمی ، زند، امینی ، سپهبدی ، رضوی ، سیدخرازی ، کیائی ، شهیدی ، اطمینان ، پازوند ، برکچی‌زاده ، مقوی ،نمازی ،رزمجو ،نکوگر ، رخشانی ، نوری ، آریا، زندکریمی ،رسولی ، صمصامی ، فردانش ، کلانتری ، جودت ، ملک‌مطیعی .

بانهایت تاسف و قلبی اندوهبار درگذشت جانگداز انسان والا وعزیز وگرامی **دکتر ضیاءالدین سید کاظمی** مستشارسفارت شاهنشاهی ایران در بانکوک را باطلاع بستگان و آشنایان‌می‌رساند بهمین مناسبت مجلس ترحیم مردانه و زنانه آن مرحوم ازساعت ۲تا٤ بعدازظهر روز دوشنبه ۲۷ر۶ر۵۷ در خانقاه صفی‌علیشاه برگزار می‌شود .

باکمال تاسف و تاثر درگذشت مرحوم **بانو صدیقه امیرشاهی** زوجه‌مرحوم **سید حسن امیرشاهی** را باستحضار میرساند. برحسب وصیت‌آن مرحومه مجلس ختم برگذار نمی‌شود و هزینه آن صرف امور خیریه‌خواهدرسید .برای دیدار خویشاوندان‌و دوستان فرزندان آن‌مرحومه روز سه‌شنبه ۲۸ شهریور از ساعت ٦تا٤ بعدازظهر درمنزل آن مرحومه اول خیابان شهناز کوچه معززی پلاک ۱۲ بسوک خواهند نشست .

خانواده های : امیرشاهی ـ سطوتی ـ اعلائی ـ چگینی ـ حاجی‌سیدجوادی ـ مافی‌محیط مافی ـ جوزا ـ شیخ‌الاسلامی ـ عطائی ـ حریری ـ غفاری ـ نیک سادات ـ کامران ـ فیروزی ـ مرتاضی ـ صالحی ـ ولدآبادی ـ افتخاری شیر کوهی ـ خوش نویس و سایر بازماندگان .
آ_۱۵۳۰٦

اطلاعات ـ مصیبت واردہ را بخانواده های عزادارتسلیت میدهد .

بانهایت تالم وتاسف درگذشت شادروان **ابراهیم نورائی** بزرگ خاندان نورائی را باطلاع دوستان و آشنایان میرساند. مجلس ختم مردانه وزنانه آن مرحوم روز سه‌شنبه بیست وهشتم شهریور ماه از ساعت سه الی پنج بعد ازظهر درمسجد مجد برگزار میشود .

خانواده های : نورائی ـ شهیدنورائی ـ نهاوندی ـ دانش ـ حسینی ـ خاکی ـ علی سیرت ـ حضرتی آشنیانی ـ سدیقی ـ صائب‌نوری ـ بختیاری ـ خرم ـ جنگیزی ـ خادم‌باشی ـ آشتیانی ـ بهفر ـ نیکخواه ـ ابوالقاسمی ـ سراج تهرانی ـ رموک ـ فرخ ـ معماری ـ پروین ـ عرفانی ـ خدابخشی.

اطلاعات ـ مصیبت واردہ را بخانواده های عزادار بویژه بازماندگان آن مرحوم تسلیت میدهد .

بدینوسیله فوت مادر عزیزمان **بانو ناهید غفرانیها** را به اطلاع دوستان و آشنایان میرساند .

مجلس ترحیم: روز دوشنبه ۲۷ر۶ر۵۷ در مسجدالجواد ازساعت ۱الی ۳بعدازظهر منعقد می‌باشد .

سعید ومجید ستوده

بانهایت تاسف و تاثر فوت **بانو ناهید غفرانیها** را به‌اطلاع بستگان و دوستان میرسانیم مجلس ختم زنانه و مردانه آن مرحومه درروز دوشنبه ۲۷ر۶ر۱۳۵۷ از ساعت ۱الی۳ بعداز ظهر درمسجدالجواد واقع در میدان بیست و پنج شهریور منعقد میباشد شرکت دراین مجلس باعث شادی روح‌آن مرحومه وتسلی خاطر بازماندگان می‌باشد .

خانواده های ستوده ـ غفرانیها ـ داودی ـ آراسته ـ فریقی ـ شفا ـ پزشکی ـ جهان‌آراء ـ قربانیان ـ سمیعیان ـ امیرتاش ـ خیامی ـ سلامی ـ کسنوی ـ حسینیان .
آ_۱۵۲۹۰

اطلاعات ـ مصیبت واردہ را بخانواده های عزادارتسلیت میدهد .

با نهایت تاثر وتالم درگذشت **محمود دادمند** بزرگ خاندان دادمند را باطلاع خانواده و آشنایان می‌رساند .

مجلس ترحیم آن مرحوم روز سه‌شنبه ۲۸ر۶ر۵۷ از ساعت ۱٦تا۱۸ درخانقاه صفی علیشاه منعقد می‌باشد .

خانواده‌های: دادمند، قریشی، موسوی، جوادی ، حبیبی، علی‌اکبر تبریزی، اللهقلی، پیکانی، خسرو شاهی ، فتحعلی، شفیعی وخانواده‌های وابسته .

باندوه فراوان درگذشت نابهنگام **معصومه (مهری)** فرزند محمد قلی دولتشاهی وهمسر سرگرد جمشید حبیبی را باطلاع بستگان ودوستان می‌رساند. مجلس‌ترحیم مردانه وزنانه آن‌مرحومه ازساعت ٥ الی۷ بعدازظهر روزسه‌شنبه ۲۸ر۶ر۱۳۵۷ درمسجد مجد برگزار می‌شود.

خانواده‌های: دولتشاهی، حبیبی، نوروزی، خسروانی، محی، انصاری، بهمن، نوروزی‌زاده، عزیزی، اصفهانی‌زاده، دبیرمنش، دبیرنیا، عباس میرزائی، ساری اصلانی،سلیمیان، اورمزدی، امینیان، صادقیان ، اجلالی ، شمس محمدی ، اکبریان، هوشمند، عباسی، سهرابی، سعادت، بهمنی.
آ_۶۹۸۱

اطلاعات ـ مصیبت واردہ را به بازماندگان آنمرحومه تسلیت می‌دهد .

تصحیح آگهی

در آگهی ترحیم مرحوم حاج میرزا حسن شریعتمداری متاسفانه اسم دخترش بهناز از قلم افتاده بودکه باین وسیله تصحیح‌میشود.
آ_۱۵۳۲۹

روز سه‌شنبه ۲۸ شهریور ماه مصادف با سالگرد درگذشت همسرم محترم میرجهانگیری (عبدی انصاری) است بخاطر شادی روح آن مرحومه هزینه شب سال صرف‌امور خیریه خواهد شد .

نصراله میرجهانگیر
آ_۱۵۳۲۲

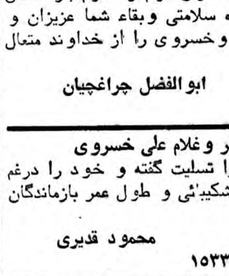

بمناسبت سالگرد درگذشت مرحوم **مهندس‌حمیدحمیدپور** مراسم یادبودی از ساعت۳ تا ٥ بعداز ظهر روزدوشنبه ۲۷ شهریور ماه در سالن شماره ٥ بهشت زهرا منعقد می باشد .

خانواده حمیدپور
آ_۱۵۳۲٤

روز جمعه ۲٤ر۶ر۵۷ یکی‌از افراد نیکنام وخیرهمایونشهر بنام **حاج اکبر آقا ناصری** دارفانی را وداع گفت مراسم‌هفت آن فقید سعید روز پنجشنبه ۳۰ر۶ر۵۷ در همایونشهربرگزار خواهد شد .
آ_۵۰۲۸

تسلیت

جناب آقای خسروی

بانهایت تاثر وتاسف مصیبت واردہ را از صمیم قلب‌بجنابعالی وخانواده محترم تسلیت عرض وبقاء عمر بازماندگان را از یزدان پاک مسئلت مینمایم.

انیس جهانگیر
آ_۱۵۳۳۸

جناب آقای غلامعلی خسروی

مانیز در غم جانکاه شما شریک هستیم، بقاء عمر بازماندگان را از خداوند متعال خواستاریم.

خانواده زمانی
آ_۱۵۳٤۲

جنابان آقایان علی‌اصغر و حسن خسروی

مصیبت واردہ را به شما همکاران گرام و عموم بازماندگان آن مرحومه تسلیت عرض نموده سلامتی وبقاء شما عزیزان و بازماندگان خانوادہ‌های شهنازی وخسروی را از خداوند متعال خواستارم.

ابوالفضل چراغچیان
آ_۱۵۳۳۹

جنابان آقایان علی اصغر وغلام علی خسروی

بدینوسیله مصیبت واردہ را تسلیت گفته و خود را درغم شما شریک واز خداوند صبر وشکیبائی و طول عمر بازماندگان را خواستارم.

محمود قدیری
آ_۱۵۳۳٦

سرکار خانم زری‌دولت

با کمال تاسف وتاثر مصیبت واردہ را تسلیت گفته خودرا درغم بزرگتان شریک می‌دانم .

جواد مجاوری و بانو
آ_۵۰۲۲

جناب آقای مهندس رضا ایمانی‌راد

مصیبت واردہ را به آن جناب تسلیت عرض نموده بقای عمر بازماندگان را از درگاه احدیت مسئلت داریم.

شرکت ساختمانی کارا
آ_۱۵۳۲٦

جناب آقای مهندس اسماعیل اسماعیل‌پور

بدینوسیله مصیبت واردہ را تسلیت عرض نموده سلامتی‌و بقای عمر بازماندگان را از درگاه ایزدمنان آرزومندیم.

شرکت ساختمانی کارا
آ_۱۵۳۳۷

جناب آقای مهندس تقی غفرانیها

مرگ جانگداز خواهر عزیزتان را صمیمانه تسلیت عرض مینمائیم ما راهم در غم واندوه خود شریک بدانید.

حسین طباطبائی‌ـ رضا طباطبائی
آ_۱۵۳۳۲

جناب آقای مهندس تقی غفرانیها

بدینوسیله مصیبت واردہ را به آن جناب تسلیت عرض نموده سلامت سعادت و بقای عمر بازماندگان را از درگاه ایزد متعال خواهانیم.

مهندسین وکارمندان شرکت ساختمانی کارا
آ_۱۵۲۹۹

جنابان حاج عبدالغفار و ناصرقلی و نیسار سیفالله و دکتر حیدرقلی و دکتر حسینقلی ورضاقلی بروومند.

بااندوه فراوان مصیبت واردہ را تسلیت عرض نموده بقای عمر بازماندگان را آرزو می‌نماید.

حاج خسرو کریمی از طرف اهالی علویجه اصفهان
آ_۱۵۳٤۱

فریده عزیز

مصیبت واردہ را بهتو و خانواده محترم تسلیت عرض نموده واز درگاه ایزد متعال صبر جمیل برای بازماندگان مسئلت می‌نمائیم.

ماندانا ومهدی فریور
آ_۵۰۲۱

جناب آقای دکتر اسمعیل بنی‌صدر

مدیران و کارکنان شرکت نفت سوفیران باکمال تاسف مصیبت واردہ را تسلیت عرض مینمایند.
آ_۶۹۷۱

جناب آقای سلیمان آقائی مدیرعامل محترم بانک ایرانشهر

باکمال تاسف و تاثر مصیبت واردہ را از طرف خود و کارکنان بانک تسلیت عرض نموده سلامتی و موفقیت آن‌جناب را از خداوند بزرگ آرزومندیم .

ازطرف کارکنان بانک ایرانشهر شعبه میناب جنوب ـ عبدالکریم سبزواری
آ_٤۷۳٦

آقای تورج خسروانی اتابکسرائی

مصیبت واردہ‌را ازصمیم قلب بجنابعالی تسلیت‌عرض نموده واز خدای بزرگ برای یکایک بازماندگان صبر و شکیبائی آرزو می‌نمائیم .

عباسقلی راوجی‌ـ پرویز اصلانی
آ_٤۵۲۰

جناب آقای سید محمود مصطفی‌زاده اسفندیاری

باتاسف فراوان مصیبت واردہ را از صمیم‌قلب تسلیت عرض نموده واز ایزد منان برای یکایک بازماندگان صبر و شکیبائی آرزومندیم .

ناصرالدین ایلخانی‌ـ حسین وحدتی‌پور
آ_۱۵۳۳۱

جناب آقای وحید تندرستی عطاپوریان

با نهایت تاسف وقلبی پراز ملال مصیبت واردہ را از صمیم قلب تسلیت عرض نموده دوام وبقاء عمر برای‌یکایک بازماندگان آرزو می‌نمائیم .

حسین کتیبه‌ای ـ پرویز نادمی‌زاده
آ_۵۵۳۲

سرکار خانم آسیه رئوفی‌زاده نائینی

بدینوسیله مصیبت واردہ را ازصمیم قلب بشماتسلیت عرض دوام وبقاء عمر برای یکایک بازماندگان از ایزدتوانا آرزو می‌نمائیم .

کیخسرو حبیبی‌فر و بانو
آ_۳۷۵۲

سرکار خانم فهیمه اصفهانی‌نیا کاشانی

بدینوسیله مصیبت واردہ را از صمیم قلب تسلیت عرض نموده دوام وبقاء عمر برای یکایک بازماندگان آرزو می‌نمائیم .

طاهره رحیمی‌ـ حنانه مستوفی‌پور
آ_٤۷۲۰

یادبود

یکسال ازخاموشی عزیزاز دست‌رفته‌مان ،شادروان‌غلامحسین فقیه که درنیمه راه زندگی بودگذشت ،روز ۲۷شهریور از ساعت ٤تا٦در امامزاده عبدالله یادش را گرامی میداریم .

خانواده های : فقیه ـ خدیوی
آ_۱۹٦۷

بافرا رسیدن دوشنبه ۲۷ شهریور ۵۷ درنهایت اندوه و تاسف یکسال از مرگ جانگداز عزیز از دست رفته‌مادردرخاک خفتما روانشاد **بانو هایده گودرزی** میگذرد برای بزرگداشت وشادی روح پرفتوحش کلیه هزینه مراسم صرف امور خیریه خواهد شد .

کرج ـ جهانگیر ـ فریده وخسرو گودرزی
آ_۵۰۱۹

یکسال از درگذشت غم‌آفرین **حسین فرید** گذشت لیکن خاطرات محبت‌آمیز دوران حیات آن شادروان‌هرگزفراموش نخواهد شد برای شادی روح پرفتوح او هزینه شبسال بمصرف امور خیریه خواهد رسید .

خواهران و برادران و همسر مرحوم
آ_۱۵۳۲۵

بمناسبت چهلمین روز درگذشت شادروان **بانو پرویوش سعیدی** مراسمی روز سه‌شنبه ۲۸ شهریور ماه از ساعت٤ تا٦ بعداز ظهر درمنزل آن مرحوم در خیابان ایتالیا شماره ٥٥ برگزار می‌شود .

خانواده سعیدی وخانواده‌های وابسته
آ_۱۵۳۲۱

زلزله‌طبس راباخاک یکسان کرد

بقیه ازصفحه ۱۸

شهر نیز تلفاتی به بار نیاورد.

گزارش خبرنگار ما درفردوس حاکی است: ساعت ۷ر۳۰ بعد ازظهر دیشب زلزله شدیدی‌شهر فردوس وحومه را لرزاند . مدت زلزله زیاد بود، تادیشب مشخص نبود که زلزله چه تلفاتی داشته است اما پاره‌ای از خانه‌ها ترک برداشته و آسیب دیده است. ارتباط‌تلفنی فردوس با طبس قطع است و گفته می‌شود که تنها۱۰ درصد مردم این شهر زنده مانده‌اند .

مردم فردوس درخیابان

مردم فردوس شب گذشته را در خیابانها به سر بردند . فرماندار فردوس بلافاصله‌ستاد عملیات کمک رسانی را در شهربانی مستقر کرد و تا نخستین ساعات بامداد امروز حدود ۲۰۰۰ نفر از مردم‌با بیل وکلنگ راهی طبس شدند تا بکمک بشتابند، تا صبح امروز ۷۲ نفر مجروح را به فردوس انتقال دادەاند.

نخستین گزارش‌ها ازفردوس حاکی است که تعداد کشته شدگان در روستای کرند ۸نفر، روستای رقه ۷ نفروروستای خانیک یکنفر بوده است. این روستاها از توابع بشرویه است.

در کاشمر نیز ساعت ۷ر۳۵ بعدازظهر دیروز زلزله شدید و طولانی روی داد که تاکنون گزارشی از خسارتهای احتمالی آن نرسیده است.

یک اکیپ سیار با بلندگو از مردم شهر می‌خواهد که برای نجات مجروحان زلزله طبس خون اهدا کنند.

زلزله حتی شهرضا را نیز لرزاند. زلزله در این شهر ساعت ۷ر۳۰ بعدازظهر دیروز روی داد و مثل دیگر شهرها شدید وطولانی بود اما خوشبختانه خسارتهای جانی‌و مالی بهبار نیاورد.

انتقال مجروحین

دانش نجاتی مدیر عامل جمعیت شیروخورشید فردوس در یک تماس تلفنی به «اطلاعات» گفت:

طبس بکلی‌منهم شده وکمتر ساختمانی به جای مانده است. تااین ساعت (۱۰ صبح) ۱٦۰ مجروح به فردوس انتقال‌یافته که تحت مداوا قرار گرفته‌اند. آمبولانس‌ها و مینی‌بوس‌ها نیز در راه هستند کمجروحان دیگری را به فردوس انتقال دهند. از مشهد نیز پاهلیکوپتر پزشک وجراح فرستاده شده است.

مردم نیز با اهدای خون به‌یاری مجروحان زلزله شتافته‌اند.

اطلاعیه شیرو خورشید

سخنگوی جمعیت شیر و خورشید سرخ ایران‌اعلام کرد: دکتر خطیبی مدیر عامل جمعیت امروز برای نظارت برعملیات کمک رسانی وامداد حادثه دیدگان زلزله عازم این منطقه شد.

دیشب بعد از وقوع زلزله از طرف جمعیت شیروخورشید بهجمعیت‌های خود در مناطق حادثه دیده دستور آماده باش داد وکمکهای اولیه از طرف شعب مشهد، بیرجند، نیشابور، گناباد و تربت حیدریه به‌مناطق زلزله زده ارسال شد.

سخنگوی جمعیت افزود : تاکنون (ساعت۱۰ صبح‌امروز) گزارش دقیقی در باره تعداد تلفات ومیزان خسارت نرسیده و امدادگران با سرعت مشغول تجسس در مناطق زلزله زده می‌باشند.

سخنگوی جمعیت شیر و خورشید سرخ ساعت ۱۰صبح امروز اعلام کرد متعاقب کمک های امدادی از سوی جمعیت مشهد، بیرجند، گناباد و تربت حیدریه بامداد امروزدو فروند هواپیمای سی ۱۳۰، که یکی حامل بیمارستان صحرایی و تعدادی پزشک و پرستار و کادر فنی ودیگری حامل چادر وپتو بود به منطقه اعزام شد.

دستورات نخست وزیر

بامداد امروز مدیر عامل جمعیت چگونگی‌حادثه ونحوه کمک رسانی را به اطلاع آقای مهندس شریف امامی نخست‌وزیر رساند و نخست وزیر دستورهای لازم را جهت‌تسریع و گسترش عملیات‌امداد وکمک رسانی به حادثه دیدگان به‌مدیر عامل شیروخورشید سرخ صادر کردند.

اعزام اولین هیات

صبح امروز دکتر احمد دانشور معاون جمعیت شیر و خورشید ایران‌در امور درمانی در رئیس‌یک‌هیئت بزرگ‌پزشکی رهسپار طبس‌مرکز منطقه‌زلزله شد.

اعضای این هیئت عبارتنداز: ۳ جراح ـ یک متخصص رادیولوژی ـ چند متخصص بهداشت چند پزشک و عده‌ای پرستار.

این هیئت با خود وسایل پزشکی و دارو به‌طبس حمل کرده است‌و تا پایان استقرار زلزله‌زدگان در اماکن و چادر که برایشان در نظر گرفته میشود و اطمینان از سلامت زلزله‌زدگان در طبس خواهند بود.

گروهی از نمایندگان‌وسایل ارتباط جمعی نیز همراه بااین هیات به‌طبس رفتند.

۹ کشته در یک دهکده

دکتر ناصر فخار معاون بهداشتی وزارت بهداری و بهزیستی‌اعلام کرد: طبق‌آخرین گزارشی که به تهران رسیده ۹ نفر در دهکده دی‌هوك در روستای نزدیك‌آن‌درطبس‌بر اثر زلزله به‌هلاکت رسیده‌اند.

دکتر فخار یادآور شد ، از صبح امروز تماس دائم بین وزارت بهداری و بهزیستی و سازمان بهداری و بهزیستی استان خراسان برقرار شده است و امروزچندهیئت‌پزشکی مرکب از پزشك، پرستار ، بهیار، متخصص بهداشت ، مهندس بهداشت بدستور وزیر بهداری از مشهد به‌طبس و فردوس اعزام شدند.

فخار متذکر شد: زلزله ارتباط تلفنی بین مشهد و طبس را قطع کرده است و بهمین جهت آمار صحیحی از تعداد تلفات و مجروحین این سانحه به‌تهران نرسیده است.

معاون وزارت بهداری خاطر نشان کرد، یك ستاد امداد از امروز در استانداری‌خراسان تشکیل شده تا برای‌هماهنگ کردن کلیه کارهای امدادی و پزشکی که با همکاری‌شیرو خورشید سرخ و وزارت‌بهداری انجام میشود اقدام کند.

علاوه براین در مرکز نیز اکیپ‌هائی مرکب ازپزشك ، جراح و پرستار، آماده شده‌اند که بمحض درخواست سازمان بهداری و بهزیستی استان خراسان عازم منطقه زلزله رده خواهند شد .

آماده باش

دکتر نصرالله مژدهی‌وزیر بهداری و بهزیستی صبح‌امروز قبل از شرکت در جلسه‌علنی مجلس شورای ملی تلگرفی به مدیرکل بهداری‌وبهزیستی خراسان دستور دادتا مرخصی تمام جراحانو پزشکان‌بهداری های این استان لغو شود تا در صورت نیاز به وجود آنان برای کمك‌به‌زلزله زدگان‌آماده باشند .

وزارت کشاورزی

امیر حسین امیر پرویز وزیر کشاورزی‌وعمران‌روستائی نیز صبح امروز تلگرافی به مدیر کل کشاورزی استان خراسان‌وسرپرست بانك‌تعاون کشاورزی و رئیس سازمان تعاون روستائی این امتیاز دستور داد بی‌درنگ به‌مناطق زلزله‌زده مراجعت کنند تا با بررسی زیانهای وارده طرح‌لازم را برای رساندن کمك فوری به‌زلزله‌زدگان تهیه و برای اقدام به‌وی تسلیم نمایند.

۵۵ کشته

بنابه آخرین گزارش‌های رسیده تا ساعت ده صبح‌امروز ۵۵ کشته و ٥ زخمی از زیر آوار بیرون کشیده شدند . براساس این گزارشها در روستا های رمه هفت کشته، خانیك، یك کشته ـ بازفت سی کشته ـ شاهزاده علی ٤ کشته ـ پی کوه ده کشته و دی‌هوك سه کشته از زیرآوار بیرون آورده شده‌اند و هنوز از تلفات روستاهای حاجی‌آباد غمزا ـ بخش بوشرویه‌فردوس ـ پیره و شهر های طبس و بوغمزا آماردقیقی‌بدست‌نیامده است و تلاش‌برای یافتن‌اجساد و نجات مجروحین ادامه دارد.

گزارشهای رسیده نشان میدهد که هفتاد درصد خانه های مسکونی این نقاط بسا خاك یکسان شده است .

زلزله در شهر های‌دیگر

یزد ـ ساعت ۷و ٤۰ دقیقه بعد از ظهر دیروز زمین لرزه نسبتا خفیفی شهر یزد را تکان داد و ساکنان این شهر را وحشت زده کرد .

طبق‌اعلام موسسه‌ژئوفیزیک دانشگاه تهران مرکز این زمین لرزه در طبس بود و قدرت تخریبی آن ۷ ریشتر گزارش شده است .

زمین لرزه یزد هیچگونه خسارات مالی وتلفات جانی بهمراه نداشت اما باعث شد تا هزاران نفر از ساکنان‌این ،شهر دیشب را با ترس و دلهره سر کردند.

شمیران ـ زمین لرزه نسبتا شدید ساعت ۷ و ٤۰ دقیقه دیشب شمیران‌و اطراف را تکان داد .

زمین لرزه باعث وحشت‌مردم شد و خوشبختانه تلفات و خساراتی ببار نیاورد .

در کاشان

● کاشان ـ ساعت ۷و ٤۵ دقیقه بعد ازظهر دیروز زمین لرزه‌ای بمدت چندثانیه شهر کاشان را تکان داد . گزارش رسیده از کاشان حاکیست که زمین لرزه‌تلفات جانی یا خسارات مالی ببار نیاورده است .

زلزله در بابل

آنعکاس زلزله دیشب بابل را نیز لرزاند . ساعت۱۸ر۱۹ بعدازظهر دیروز بابل براثر زلزله شدیدی لرزید . خوشبختانه زمین لرزه بابل تلفات جانی و مالی بدنبال نداشت .

در کرمان

دیشب‌زلزله‌به فاصله‌نیمساعت دوبار کرمان را لرزاند . زلزله که شدید بود در ساعت های ۹ و ۹ر۳۰ شب کرمان و حومه و دیگرشهر های حاشیه‌کویر را تکان‌داد. هنوزاز خساراتهای احتمالی زلزله در این منطقه گزارشی نرسیده است .

زلزله در کرمان آنچنان شدید بود که مردم تمام‌شب گذشته را در فضای باز و خیابانها گذراندند .

توضیح فروشگاههای زنجیره‌ای کورش در مورد لوازم‌التحریر و کتابهای درسی

سخنگوی فروشگاههای زنجیره‌ای کورش امروز درباره گزارش روز گذشته روزنامه اطلاعات تحت‌عنوان میلیون‌ها دانش‌آموز دربدر دنبال کتاب درسی و لوازم التحریر می‌گردند توضیحاتی داد وگفت از مدتها‌قبل‌جهت تامین احتیاجات دانش آموزان ازکتاب‌های درسی‌گرفته تا لوازم التحریر وپوشاک پیش‌بینی‌های لازم‌را فروشگاه های کورش بعمل آورده واینک باطلاع عموم می‌رساند که‌کلیه لوازم مورد احتیاج محصلین در فروشگاههای کورش بحد وفور عرضه می‌شود .

پناهندگی ۷ تن از اعضای کمیته ایرانی دفاع از آزادی و حقوق‌بشر به منزل حضرت آیت‌الله شریعتمداری

تهران خبرگزاری فرانسه: ۷ تن از مخالفان روز شنبه اعلام کردند که در قم به‌خانه حضرت آیت‌الله‌العظمی شریعتمداری پیشوای مسلمانان شیعه ایران پناهنده شده‌اند و بخاطر اینکار ناگزیر گردیده‌اند از تهران‌که درآن خود را پنهان کرده بودند ، مخفیانه به‌قم بروند . این ۷ تن همگی از اعضای کمیته ایرانی دفاع از حقوق بشر هستند و در عین حال برخی از آنان در جبهه ملی ایران و نهضت آزادی عضویت دارند. هفت‌تن مخالفان دولت ایران بلافاصله پس‌ازرسیدن به‌منزل حضرت آیت‌اله شریعتمداری اعلامیه‌ای صادر کرده و در آن دولت را متهم ساخته‌اند که حقوق بشر را زیر پانهاده است. امضا کنندگان این اعلامیه تهدید کرده‌اند که اگر رعیت‌این‌حقوق وآزادیها نشود اعتصاب غذا خواهند کرد. در اعلامیه اضافه شده که‌بازداشت‌شدن آقای‌مهندس مهدی بازرگان رئیس کمیته ایرانی دفاع از حقوق بشر و چند تن‌دیگر توسط‌فرمانداری نظامی اجازه نمیدهد کمیته‌کار خود را بطور طبیعی دنبال کند. خبرگزاری فرانسه اسامی این ۷ تن را بشرح زیرمخابره کرده است: آقایان حسن نزیه، علی اصغر حاج سید جوادی، نورعلی تابنده‌استاد مبشری،دکتر ملکی ، صفائی‌و میبدی .

دنیای‌ورزش شنبه‌ها منتشرمیشود

هواپیمائی ملی ایران

آگهی مزایده شماره ۱۱۳

هواپیمائی ملی ایران «هما» ۹۳ قلم اجناس و اموال مستعمل وفرسوده شامل وسایل اداری آهن آلات ـ آلومینیوم ـ بشکه خالی ـ لاستیك ـ تخته و غیره را ازطریق مزایده بفروش میرساند :

۱ـ داوطلبان از تاریخ‌نشراین آگهی تا آخر وقت اداری روز شنبه ۱۵ مهرماه ۱۳۵۷ پیشنهاد های‌خود را در پاکت لاك و مهر شده‌به‌پیوست رسید صندوق بمبلغ ۱۰۰۰۰۰ ریال که بعنوان سپرده شرکت در مزایده باید به صندوق شرکت هواپیمائی ملی ایران‌درساختمان ادارات‌مرکزی پرداخته باشند به دفتر دایره اموال تدارکات «هما» واقع در آشیانه فنی طبقه سوم (بعداز ساختمان ادارات مرکزی در فرودگاه مهرآباد) تسلیم نموده و رسید دریافت دارند .

۲ـ پیشنهاد دهندگان‌می‌توانند همه روزه‌غیراز روزهای تعطیل‌جهت بازدید اجناس مورد مزایده ودریافت‌صورت ریز آن از ساعت ۹ الی ۱۲ به انبار دایره اموال تدارکات «هما»واقع‌در فرودگاه جنوبی مهرآباد مراجعه نمایند .

۳ـ کلیه هزینه ها از قبیل هزینه آگهی و حمل وسایل مورد مزایده از انبار دایره اموال و مالیات چنانچه‌تعلق‌بگیرد بعهده‌برنده‌مزایده خواهد بود .

٤ـ پیشنهاد های رسیده درساعت ۹ صبح روز یکشنبه ۱٦ر۷ر۱۳۵۷ در دفتر دایره اموال‌تدارکات «هما» (به نشانی نامبرده‌در بالا) باز و قرائت خواهد شد .

۵ـ به‌پیشنهادهای‌فاقدسپرده ویا کمتراز مبلغ سپرده مقرر و پیشنهادهائیکه بعد از تاریخ ۱۵ر۷ر۱۳۵۷ تسلیم گردد ترتیب‌اثر داده نخواهد شد .

٦ـ در صورتیکه برنده مزایده حاضر بانجام معامله نشود سپرده او به‌نفع هواپیمائی ملی ایران ضبط ومعامله ۱۰ برنده دوم انجام خواهدشد ودر صورتیکه برنده دوم نیز ازانجام معامله خودداری کند سپرده او به نفع«هما» ضبط خواهد گردید .

۷ـ هواپیمائی ملی ایران در رد یاقبول یك ویا کلیه پیشنهاد هامختار وحضور پیشنهاد دهندگان در جلسه مزایده بلامانع است .

تدارکات هواپیمائی‌ملی ایران «هما»

تقویم اطلاعات

سازمان شرعی
استخراج دکتر ریاضی کرمانی

یکشنبه ـ بیست و ششم شهریورماه ۱۳۵۷
چهاردهم شوال ۱۳۹۸ـ ۱۷ سپتامبر ۱۹۷۸
اذان مغرب . . . ...ساعت ۷ و ۱ دقیقه
اذان صبح (فردا) . . . ساعت ٤و٤٧ دقیقه
طلوع آفتاب (فردا) . . ساعت ٦و١٥ دقیقه
ظهر شرعی (فردا) . . ساعت ۱۲ و ۳۰ دقیقه
اذان مغرب (فردا) . . ساعت ٦و٥٩ دقیقه

برنامه جدید حرکت قطار تهران ـ خرمشهر

راه‌آهن دولتی ایران اطلاع داد که برنامه حرکت قطار مسافری عادی تهران ـ خرمشهر و بالعکس از اول مهرماه امسال تغییر میکند.

این تغییر که باقتضای فصل و برای رفاه حال مسافران صورت میگیرد بدین ترتیب است: حرکت از تهران همه روزه ساعت ده ورود به خرمشهر ساعت شش صبح روز بعد. حرکت از خرمشهر همه روزه ساعت ده ورود به تهران ساعت شش و ۱۵ دقیقه صبح روز بعد.

در جلسه انجمن شهر پایتخت گفته شد :

باید شبکه فساد در کشور کشف شود

مدرگذشته با تصویب قوانین **مختلف، دستگاههای دولتی اختیارات انجمن شهرستان را از آن سلب کردند. هر روز لایحه‌ای به مجلس‌بردند و بدون اینکه انجمن شهر پایتخت ازآن اطلاعی داشته باشد بسیاری از اختیارات انجمن را از آن گرفتند.**

در جلسه دیشب انجمن شهر تهران که با حضور جواد شهرستانی شهردار پایتخت تشکیل شد تیمسار نادرخانی رئیس انجمن ضمن بیان مطالب بالا افزود: سال‌ها قبل بموزیر کشور وقت موضوع راگفتیم، او هم دستور داداما انجام‌نشد. بعنوان مثال چرا تهیه و اجرای طرح‌های تفضیلی در سراسر کشور برعهده انجمن‌های شهر است اما تهران خیر؟ باید پرسید مگر تهران شهر صیغه‌ای است و شهرهای دیگر مقدی که قانون تصویب این قبیل شورای مجزا اجرا شود.؟!

نادرخانی سپس در باره شورای نظارت بر گسترش‌شهر تهران گفت درسالهای ۵۱ و۵۲ لایحه‌ای بازهم بدون نظرانجمن شهر به مجلس فرستاده شدکه بتصویب هم رسید وبراساس آن قرار شد شورائی مرکب از چند وزیر وشهردار تهران تحت عنوان شورای نظارت برگسترش شهر تهران، تشکیل شود یعنی انجمن شهر هیچ نظارتی براین کار نداشته باشد من اینها را می‌گویم که بعدا افرادی نیایند ونگویند که انجمن کاری نکرد با این‌قوانین چه می‌توانستیم بکنیم که نکردیم؟

ایبدهی فساد

آنگاه **فرهنگ** فرهی طی سخنانی گفت: بیش از ۳۷سال است که مبارزه با فساد و مفسد مواد اصلی برنامه‌دولت ها بوده است یعنی از سال ۱۳۲۰ تا بامروز دولت‌ها در این زمینه برنامه‌های طلائی و مشعشع عرضه داشته‌اند.

آقای شریف امامی، فساد فقط دزدی‌از بیت‌المال و رشوه خواری‌نیست، بی‌اعتنائی بمردم تبعیض در نقش حاکم ، به مردم درنقش محکوم‌نگریستن، مشاغل حساس را بـه‌فرصت طلبان، متملق‌هاو چاپلوس ها سپردن، هدف‌های اساسی را فراموش کردن و بکلی بافی های بی‌سروته پرداختن نیز نوعی فساد است. همراه‌مجازات و کیفر مسئولان اجرائی‌فاسد باید بنیان سازمان هاودستگاه های اجرائی نیز تغییر کند.

باید شبکه فسادداردکشور کشف کنید و رسوا سازید یک نمونه برایتان عرض می کنم تا بدانید حلقه های‌زنجیر شبکه زنجیر فساد چگونه به یکدیگر اتصال دارند .

وقتی نقشه جامع‌شهرتهران آن نقشه‌پولساز برای‌طراحانش بمورد اجراگذاشته شدشرکت سهندسی فرمانفرمائیان مردی را که کارمند دفترش بود به شهرداری فرستادتا باسطلاح نقشه را اجرا کند. شرکت فرمانفرمائیان که نقشه‌هـای جامع شهر های دیگر راهـم طرح کرده بود سپس آن مرد را معون وزارت کشور کرد. وقتی نیاز بود زمینهای دولتی را نیز تملک کند آن مردرا مدیر عامل سازمان مسکن کرد. تعجب‌میکنید اگربگویم اینک که احداث میدان بزرگ میوه و تره بار مطرح است یعنی میدانی که بیش از دو هزار میلیون تومان هزینه احداث آن‌است، شرکت‌مذکور همان آقارا مدیر عامل‌شرکت سهامی میوه و تره‌بار تهران کرده است آقای نخست‌وزیر این شبکه فساد است !

در همین‌جلسه قاسم‌مستعلی ضمن طرح چند سئوال درباره خانه آقای اعزاز نیک‌پی (پدر شهردار سابق) در کاظم‌آبادو خارج از محدوده ساخته شده بود مطرح کرد و رئیس انجمن شهر گفت:قبل‌از آن‌براساس قانون خارج محدوده که در اختیار انجمن شهر بود اگر تاسیساتی در خارج محدوده واقع بود می‌توانستند آنرا تبدیل به احسن کنند وچنین هم شدوهمان موقع هم‌بازرسان شاهنشاهی پس از بازرسی چنین نظری دادند.

تقی‌زاده: البته مقدارناچیزی هم بطول ۲۵ کیلومتر مقابل آن اسفالت هم شد:

پس از سخنان نادر خانی ابراهیم آقازاده در بارصالروز سلطنت شاهنشاه‌آریامهرسخن گفت و پیشنهاد کـرد کـه شهرداری از شرکت‌های‌تعاونی مسکن کارگری بابت هر متر ساختمان ٤٠ ریال دریـافت نکند این پیشنهاد از طرف شهردار مورد قائید قرارگرفت و شهردار متقابلا آن را به انجمن پیشنهاد کرد و چون اعضاء باتفاق موافقت کردند قرار شد این عوارض در باره شرکتهای تعاونـی مسکن کارگری اجرا نشود.

سپس کاظم صدقیانی زاده طی سخنانی اظهار داشت‌فاسد را همه می‌شناسند و ایکاش یك نفر از آقایان هیات‌دولت در جلسات انجمن شهرشرکت می‌کرد وبه‌عرایض نمایندگان گوش میداد وی سپس گفت قبلا قانون نظام صنفی هیئت عالی نظارت را مسئول تعیین و احتمالا افزایش نرخ هاکرده بود که این هیات مرکب از چند وزیر و شهردار تهران و ۵نفر از افراد صلاحیتدار بود اما در سال ۵۳ لایحه‌ای به مجلس رفت که اختیارات این هیت‌به‌مرکز بررسی‌قیمت هاواگذار شد. و البته بدان دلیل بود که هیات مذکور در سال ۵۳اجازه هیچگونه‌افزایش قیمتی نداده بود.

پذیرش بیمار

دانشکده دندانپزشکی دانشگاه ملی ایران‌ازاول مهر ماه **سال جاری** تعدادی بیمار برای‌بخش‌های مختلف دندان‌پزشکی میپذیرد .

بیماران میتوانند همه روزه (بجز پنجشنبه‌ها) از ساعت ۹تا۱۱ به دانشکده دندانپزشکی (واقع در اوین) مراجعه نمایند .

م‌الف ۱۵۸۳۰

دانشگاه ملی ایران

تظاهرات خشونت آمیز علیه‌دولت ایران

رادیو لندن: در چندین نقطه در آلمان غربی علیه دولت‌ایران تظاهرات قهرآمیز و خشونت‌باری صورت گرفته است . در فرانکفورت سه هزار نفردر یک تظاهرات که از طرف فدراسیون دانشجویان ایرانی صورت گرفتبو دشرکت کردند. پانزده پاسبان آلمانی هنگامیکه تظاهر کنندگان بروی آنهاسنگ وبطری پرتاب کردند مجـروح شدند. شهربانی از لوله‌هـای آبپاش برای متفرق ساختن‌آنها استفاده کرد.

در برلین غربی نیز میان پاسبانهای شهربانی و تظاهـر کنندگان که خواستار پایان گرفتن حکومت نظامی و آزادی زندانیان سیاسی بودند زد و خورد درگرفت.

توجه ـ توجه ـ توجه

نیازمندان پزشگی درشب

در صفحه ۳

اطلاعیه بانک فرهنگیان

دویستمین شعبه بانك فرهنگیان ایران در شهـر تهـران خیابـان سپهبد زاهدی ـ ثریا بنام شعبه مرکزی بموجب اجاره نامه‌نب۵٦۷ مورخ۱۷ر۳ر۵۷ بانك‌مرکزی‌ایران برای انجام کلیه عملیات بـانکی آغاز بکار کرده است .

پیشگاه مبارک اعلیحضرت همایون شاهنشاه آریامهر رهبر عالیقدر ملت ایران

مدیران باشگاههای ورزشی عضو کانون باشگاههای سراسر ایران افتخار دارند که بنا بدعوت هیئت رئیسه کانون در جلسه بزرگ روز چهارشنبه بیست و دوم شهریورماه ۱۳۵۷ شمسی گردهم آیند و یکبار دیگر میثاق ناگسستنی خود را با شاهنشاه عظیم‌الشان رهبر عالیقدر و منجی ایران بزرگ اعلام دارند در این روز یوسف نجمی دبیر کانون باشگاههای ورزشی ایران خطاب بمدیران میهن پرست و شاهدوست باشگاههای ورزشی تهران اظهار داشت ، شما میهن پرستان و شاهدوستانی که سالهاست در راه اجرای منویات اعلیحضرت همایون محمدرضا پهلوی آریامهر شاهنشاه بزرگ ایران زمین کوشیده اید، شما که میهن پرستی جان در کف نهاده هستید، شما که هر لحظه و هر روز در ایثار خون خود در راه شاهنشاه بزرگ مضایقه نداشته اید امروز باید بدانید که مملکت برای بقای خود نیاز بیشتر به تلاش و کوشش شما و هنرآران ورزشکار و اعضای باشگاه دارد .

نجمی افزود افتخار مدیران باشگاهها پیوسته میهن پرستی و شاهدوستی بوده و خواهد بود و امروز در این جمع مدیران باشگاههای ورزشی تهران اعلام میداریم که در هر لحظه حاضریم به بزرگترین افتخار میهن یعنی نثار خون خود در راه شاهنشاه آریامهر و میهن عزیزمان نائل آییم .

آنگاه محمودنی زاده نایب رئیس کانون باشگاههای ایران و رئیس باشگاه دفاعیات پیوند ناگسستنی مدیران باشگاههای ورزشی سراسر ایران را در اجرای منویات ذات اقدس شاهانه ستود و گفت ما آنچه داریم و آنچه که هستیم از عنایات و خواست خیرخواهانه ذات اقدس شهریاری است و سپس در پاسخ سخنان یوسف نجمی و محمودنی زاده آقای علی اکبر مدرسی نایب رئیس باشگاه فرهنگیان و آقای سبزپوش مدیر باشگاه کارگران و چندین تن از مدیران باشگاهها در میهن پرستی و شاهدوستی سخن گفتند و همه و همه یکدل و یک زبان پیوند شاه و مدیران باشگاههای ورزشی ایران را ستودند .

در پایان این اجتماع میهنی قطعنامه ذیل به تصویب اعضای کانون رسید ، شاهنشاها ما مدیران باشگاههای تهران عضو کانون با نهایت افتخار و سربلندی اعلام میداریم که در هر لحظه و در هر مکان جان در کف آماده جانبازی در پیشگاه آن رهبر عالیقدر و پاسخگوی سگالندگان و بیگانه پرستان و اخلال گران بوده و استعدا داریم اجازه فرمایند با تشکیل دو تستر اسیون باشکوهی در خیابانهای تهران وظیفه ملی و میهنی خود را بپیشگاه آقای دکتر علی مستوفیان مدیر باشگاه نادر و نایب رئیس مجمع عمومی باشگاههای ورزشی ایران زیر نظر هیئت رئیسه کانون انجام دهیم .

نام	فامیل	نام باشگاه	آدرس و تلفن باشگاه	امضاء
حسین	الاهیتی هروری	باشگاه آب شرکت ملی حفاری ایران		
سعید	بیل شیرینه‌دان	شیروسنه تهران		
نرسس	[illegible]	آزادگان		
[illegible]	[illegible]	سپیدان		
[illegible]	[illegible]	[illegible]		
[illegible]	[illegible]	باشگاه هنری		
[illegible]	[illegible]	باشگاه راه‌آهن شمال غرب تهران		
[illegible]	[illegible]	باشگاه فرهنگ و هنر وزارت فرهنگ و هنر		
[illegible]	[illegible]	[illegible]		
[illegible]	[illegible]	باشگاه افسر تاج		
[illegible]	[illegible]	[illegible]		
[illegible]	[illegible]	[illegible]		
[illegible]	[illegible]	[illegible]