اطلاعات

دوشنبه ۱۲ آبان‌ماه ۱۳۵۴ ـ سال پنجاهم
شماره ۱۴۸۵۰ تکشماره ۱۰ ریال
۳۲ صفحه

برنامه غذائی ۶۰ هزار زائر حج تنظیم شد

خداحافظی با زائران باید در خانه انجام شود

در صفحه ۳

رئیس جمهوری ترکیه بایران می آید

شاهنشاه آریامهر دیروز بعد از ظهر بهنگام مراجعت ازسفرترکیه در فرودگاه‌مهرآباد مورداستقبال اعضای خاندان جلیل سلطنت قرار گرفتند.
والاحضرت شاهدخت شمس پهلوی و والاحضرت شاهپور عبدالرضا در پای پلکان هواپیما بهنگام استقبال از شاهنشاه دیده‌میشوند.

درصفحه ۲۹

دولت برای مقابله بافصل زمستان وجلوگیری از کمبود مواد ضروری دست بکار شد

شبکه سراسری توزیع مواد غذائی آغاز بکار کرد

روزانه ۲۵۰ تن برنج ، تخم‌مرغ ، گوشت، روغن، پنیر ، کره به ۷۰ مرکز توزیع در ۳۰ شهرستان حمل میشود

در صفحه آخر

دیشب با یک پل هوائی وهواپیماهای دربست

ایرانیان مقیم بیروت به تهران منتقل شدند

اشمیت: ایران یک قدرت مؤثر درسیاست جهانی است

آقای هویدا نخست وزیر در فرودگاه‌مهرآباد ازهلموت اشمیت صدر اعظم جمهوری فدرال آلمان استقبال کرد .

صدراعظم جمهوری فدرال‌آلمان بحضور شاهنشاه شرفیاب شد

★ هویدا : بازار مشترک نباید کوشش ایران‌را برای صنعتی شدن با مشکل روبرو کند

درصفحه۲۹

کودتا در بنگلادش؟

دهلی نو ـ آسوشیتدپرس ـ رادیو بنگلادش امروز ناگهان خاموش شد و فرودگاه داکانیز بطور نامحدود تعطیل شد بدنبال دریافت این گزارش هادر دهلی شایع‌شدکه‌رژیم پرزیدنت«خوندکار مشتاق احمد»با« مشکلات داخلی» وبحران بزرگی‌روبرو شده است.
مشتاق احمد ۱۰ هفته قبل با یک کودتا حکومت‌شیخ مجیب را برکنار کرد.دراین‌کودتا عده‌زیادی وازجمله شیخ‌مجیب کشته شدند. ناظران سیاسی گفتند ممکن است حکومت مشتاق احمد باکودتا روبرو شده باشد .

نیروهای اسپانیا و مراکش در مرز صحرا روبروی هم قرار گرفتند

اسپانیا ومراکش آماده جنگ شدند

★ سلطان حسن به مرز صحرا رفت و گفت رهبری راه‌پیمایان را بعهده میگیرد

★ پرنس کارلوس رهبر اسپانیا بافرماندهان نظامی خود به‌صحرا رفت و اعلام کردجلوی مراکشی‌ها رامیگیرد

★ شورای امنیت در یك جلسه فوق‌العاده از طرفین دعواخواست از تشدید بحران خودداری کنند.

★ راه‌پیمائی مراکشیها قرار است فردا آغاز شود .

در صفحه ۲

پرنس خوان کارلوس رئیس کشور اسپانیا در «العیون» پایتخت صحرا با سربازان لژیون خارجی اسپانیا دست میدهد.
خوان کارلوس در صحرا اخطار کرد که اسپانیا در صورت لزوم وارد جنك میشود .
عکس رادیوئی آسوشیتدپرس

سفارت ایران در بیروت هنوز باز است و بکار خود ادامه میدهد

خانواده های دیپلماتهای ایرانی به تهران منتقل شدند

دیپلماتهای ایرانی در سفارتخانه در محافظت قوای امنیتی هستند

فریدون پزشکان

در صفحه ٤

کی‌سینجر پست ریاست شورای امنیت ملی را از دست داد

رئیس سیاووزیر دفاع امریکا برکنار شدند

کی سینجر

شلزینگر

کولبی

★ نیوزویك‌نوشت جرج‌بوش‌نماینده امریکا درچین بجای ویلیام‌کولبی رئیس سیا میشود .

در صفحه ۲

در یکی از گاراژ های تهران

۲۶۰۰ کیلو حشیش کشف شد

اداره مبارزه با مواد مخدر شهربانی اعلام کرد:به موازات مبارزه علیه دایر کنندگان بساط تریاک و حشیش وهروئین ـ کشی و کسانی که به‌صورت غیر مجاز مبادرت به استعمال مواد مخدره می کنند اقدامات وسیع و دامنه داری را علیه عوامل و عناصر عمده مواد مخدره پی‌ریزی کرده و به شناسائی وخنثی نمودن عملیات خلاف آنان اقدام میکند . کما اینکه اخیرااطلاع حاصل‌کردیم که عده‌ای از قاچاقچیان عمده با استفاده از امکانات حمل‌و نقل بین‌المللی وانبار هاوگاراژ های مربوط به آنها و باتطمیع واغفال مسئولین سطح پائین این موسسات در ساعات غیر معمول محموله های قاچاق را در مکان های مذکور تخلیه و بارگیری کرده و سپس به خریداران تحویل می دهند .
با توجه به این مراتب با تنظیم برنامه‌ای مامورین آن اداره موفق گردیدند شب‌هنگام درحالیکه تعدادی حلب محتوی حشیش که‌به‌ظاهر روغن‌نباتی می نمود و در یکی از گاراژ های جنوب شهر تخلیه و بار گیری میشد کشف و بدنبال‌آن عوامل عمده قاچاق‌حشیش که صاحب آنها بوده و ازپیش شناسائی شده بودند باسامی زیر :
۱ـ ابوالقاسم حسنچی‌صراف، ۲ـ عبداله پوده‌ای ، ۳ـ میر علی اصغر حسینچی صراف ، ٤ـ عظیم جبارزاده ، ٥ـ مهدی اعتصامی دستگیر نمایند .
بدنبال کشف مذکور در گاراژ براثر رسیدگی‌و تجسسات‌بعدی معلوم شد مقداری حشیش‌دیگر درباغی واقع در مشکین آباد کرج متعلق به مهدی اعتصامی مخفی دارند که در بازرسی‌از

بقیه در صفحه٤

پارکینگ‌داران اجازه تغییر شغل ندارند

به پارکینگ‌داران اجازه تغییر شغل داده نمیشود .
پارکینگ‌داران تهران اکنون علاوه‌برحق پارکینگ،ازصاحبان اتومبیلها بابت پارک سرقفلی نیز میگیرند . از سوئی نرخ رسمی پارکینگ در هیچیک از پارکینگ های تهران رعایت نمی شود .
پارکینگ‌داران مدعی هستند که نرخ کنونی برایشان‌صرفه ندارد و پروانه های خود را برای تغییر کسب و تبدیل‌محل پارکینگ به ساختمان‌باتحادیه پس فرستاده‌اند .
امروز اتحادیه تعمیرگاه و توقفگاه‌داران اعلام کرد که اراضی ساختمان‌نشده اطراف تهران به تعمیرگاه تبدیل شده وشاگرد مکانیک‌ها، گلگیرساز ها، نقاشها و صدها کارگاه بدون پروانه دایر کرده‌اند .
در عین حال امروز اتاق اصناف اعلام‌کردکه به‌پارکینگ‌ـ داران اجازه‌تغییر شغل داده نمیشود ودایر شدن تعمیرگاه های جدید وبدون پروانه نیز غیر قانونی‌است و بدون در دست داشتن پروانه نمیتوان تعمیرگاه دایر کرد .

شرکت تعاونی نانوایان اعلام کرد :

نانوایان آرد مرغوب میگیرند ونان نامرغوب بمردم میدهند!

★ نانوایان به سهمیه آرد مواد خارجی‌می زنند

★ پروانه نانوائی به‌هر متقاضی داده میشود

در صفحه ۳

بانهایت تاسف و کمال تاثر درگذشت مادر بزرگوار وبسیارعزیزمشادرو ان حضرت علیه بانو امیرزاده کیکاوسی همسر مرحوم تیمسار سرلشگر روح الله میرزا کیکاوسی را باستحضار بستگان و دوستان و آشنایان میرساند . مجلس یادبود مردانه و زنانه آن عزیز از دست رفته از ساعت ۲ تا ٤ بعد از ظهر روز سه‌شنبه ۱۳ آبان ماه در خانقاه صفی علیشاه برگزار خواهد شد .
همایون کیکاوسی

جناب آقای دکتر سیروس مستوفی
مدیران و کارکنان شرکت ساختمانی مرکوری مصیبت وارده را به‌آنجناب تسلیت گفته سلامتی وجود عالی و بازماندگان آن مرحوم را ازخداوند متعال خواستارند.

سرور معظم جناب آقای ابوطالب‌شاه‌حسینی
فوت مادر نیکوکار و فداکار جنابعالی را به شما و فامیل محترمتان تسلیت عرض مینمایم.
مهدی طائب‌پور خزانه‌دار انجمن‌شهرستان‌ری

تشکر و سپاسگزاری
از کلیه دوستان و آشنایان و همکاران عزیزی که در غم مرگ عزیز از دست رفته‌مان فقید سعید محمد باقر لاهیجی حضورا وچه بوسیله درج آگهی در روزنامه باقلبهای‌پرازمهرخود مارا تسلی داده‌اند و اظهارهمدردی نموده‌اند تشکر وسپاسگزاری میشود توفیق و سلامت همگان را از خداوند بزرگ خواستاریم .
فریدون خسروپور وبانو

جناب آقای محمد حسین وکیلی
مدیریت عامل بانك ایران‌وخاورمیانه
در اجرای اوامر شاهنشاه آریامهر در مورد اقدامی که اولیاء محترم بانک خصوصا جنابعالی نسبت به ترمیم حقوق کارمندان‌بانک‌ایران وخاورمیانه مبذول داشته‌اید سپاسگزاری کارمندان شعبه خیابان شاه را بپذیرید.
بانك ایران و خاورمیانه ـ شعبه شاه

جناب آقای مهندس امیر هوشنگ آریانپور
بانهایت تاسف درگذشت پدر گرامیتان را تسلیت عرض نموده، دوام عمر آن‌جناب و بازماندگان فقید سعید را از خداوند خواستاریم .
محمد باقر و لائی وبانو

آگهی استخدام
بانک پارس افراد مشروحه زیر را استخدام مینماید:
۱ـ نامه‌نگار خارجی که بزبان انگلیسی تسلط کامل داشته‌باشد (افرادیکه سوابق بانکی داشته باشند حق تقدم دارند) ۳ نفر
۲ـ ماشین نویس لاتین ٤ نفر
۳ـ اپراتور تلکس ۲ نفر
متقاضیان میتوانند همه روزه از ساعت ۸ صبح الی ۲ بعد ازظهر باداره کارگزینی کل واقع‌درخیابان بوذرجمهری ساختمان بانک‌پارس مراجعه نمایند.
بانك پارس

حراج بیسابقه اشیاء عتیقه منزل سرهنك نصرت‌اله قهرمانلو
رجوع به صفحه ۱۲ نیازمندیها

ازصبح ٤شنبه
در گروه ممتاز سینمائی پایتخت
بهمن مفید ـ منوچهر وثوق
شورانگیز طباطبائی
در اثر بزرگ وبی‌رقیب از سینمای ایران
رقیب
شرح درصفحه حوادث

شانس بزرگ وغیرمنتظره
برای بردن ۳۰ هزار تومان آمدند
بطورغیرمنتظره،۷۰۰ هزار تومان بردند
شرح در صفحه ۱٦

جوایز استثنائی بلیطهای بخت آزمائی مخصوص آبان
۱۲۰۰۰۰۰ تومان پول ـ اتومبیل سب . ام . و ـ دوردنیا باپان امریکن ـ قالی تبریز ـ تلویزیون رنگی
چه نشستی؟
شاید برنده خوشبخت این جوایز بزرگ تو هستی
قرعه‌کشی ۹ روز دیگر

اخبار خارجی

منابع خبرگزاریها : فرانسه - یونایتدپرس - رویتر - شین‌هوآ - خاورمیانه وتلکس اطلاعات

پازولینی کارگردان ایتالیائی کشته شد

پازولینی

رم - رویتر-یونایتدپرس- خبرگزاری فرانسه - پیرپائولو پازولینی کارگردان نام‌آور ایتالیایی دیروز در جنگل های اطراف رم بقتل رسید . پلیس رم اعلام کرد جسد کارگردان نابغه ایتالیائی در حالیکه آلت قتاله - احتمالا یک سنگ بزرگ فرق سر اورا شکافته بود ، در کنار زاغه های واقع در جنگل اطراف رم کشف شد . پلیس اعلام‌کرد که یک جوان ۱۷ ساله اعتراف کرده که پازولینی را کشته است پازولینی که مرگ ناگهانی او باعث حیرت محافل هنری و سینمایی جهان شد ازجمله کارگردانان انگشت شمار برجسته ایتالیایی بود آخرین فیلم او « ۱۲۰ روز تا سقوط سدوم » جزو نگاتیف های سه فیلم ارزنده بود که اوت گذشته از لابراتوار آماده کردن فیلم ربوده شد و درمطبوعات جهان سر و صدای زیاد برپا کرد .

پازولینی که دیروزبطور اسرارآمیزی در حومه رم بقتل رسید ، علاوه برکارگردانی دهها فیلم ماندنی در حد شاهکارشاعر و نویسنده برجسته‌ای نیز بود و در این دو زمینه هنری نیز آثار برجسته و متفاوتی از پازولینی‌بیادگار مانده است .

پازولینی که مدتی یک مارکسیست بود ، در چند فیلم‌خود ایده‌های‌مارکسیستی را با عقاید دین مسیحیت درآمیخت و همین موجب شد که هنگام نمایش این فیلمها جنجال های بزرگ در سطح جهانی پیرامون نحوه برداشت‌های‌پازولینی بوجود آید .

پازولینی که هنگام مرگ ۵۴ سال داشت اخیرا یک فیلم مستند درباره سازمان گانگستری معروف « مافیا » ساخته بود و پلیس ایتالیا در تحقیقات و بازجویی های مفصلی که بلافاصله پس از قتل کارگردان نابغه ایتالیایی اغاز کرد ، ارتباط قتل پازولینی با افشاگری های پازولینی در فیلم‌مستند مربوط به تبهکاریهای مافیا را از نظر بدور نخواهد داشت .

پازولینی نظیر فلینی‌فیلمساز دیگر نابغه ایتالیایی در فیلم هائی که در دهه ۱۹۶۰ ساخت بیشتر مسئله‌سکس و رابطه مسایل جنسی با بازتاب های روانی انسان را مورد تجزیه و تحلیل قرار داده‌است . اما ازسال ۱۹۷۰ پازولینی با ساختن فیلم های تکان‌دهنده‌ای‌نظیر « دکامرون » و « حکایت های کانتربوری » شیوه‌کار خود را تغییر داد وبیشتر مسایل احساسی و درون گرایی را در فیلم های خود مد نظر قرار داده بود .

فیلم ۱۲۰ روز تاسقوط سدوم » به گفته‌صاحبنظران امور سینمایی یک شاهکار بی‌نظیر پازولینی بشمار می‌رفت اما نگاتیف این فیلم درست زمانی که فیلم برای نمایش آماده‌میشداز لابراتوار استودیوی تهیه کننده فیلم بسرقت رفت .

پلیس رم در بررسی‌های اولیه خود نظر داد که کارگردان برجسته براثر اصابت‌یک جسم تیزاحتمالا یک قطعه سنگ که علاوه برتیز بودن بسیار سنگین نیز بوده در همان لحظات اولیه پس‌ازاصابت‌درگذشته است .

محل جنایت در فاصله‌ای از تفرجگاه ساحلی موسوم به دوستیا قرار دارد که فاصله‌اش تا رم حدود ۳۰ کیلومتر است .

پازولینی که طومار زندگی تابناک او دیروز در ۳۰ کیلومتری رم بطور اسرار آمیزی بسته شد در یک خانواده ایتالیایی زادمشده بودفقر و نهیدستی‌خانواده او تاحدی بودکه‌کارگردان سالهای بسیاری از کودکی و نوجوانی خود را در یکی از زاغه های یک محله فقیرنشین رم سپری کرد و در جوانی مدت‌زیادی‌برای یافتن یک شغل مناسب دوندگی کرد .

پازولینی در جوانی‌نخست به ادبیات روی آورد اما بعشق و علاقه شدید به فیلم و سینما اورا متوجه فیلم سازی و کارگردانی کرد .

یکی از فیلم های او « وتورم سخت » از طرف یک سازمان بین‌المللی کاتولیکی برنده اعلام شد اما پس از آنکه فیلم به نمایش درآمد واتیکان بلافاصله آنرا تحریم کرد .

قاتل ۱۷ ساله

یك جوان هفده ساله بنام «گیسپ پلوزی» که چندساعت پس‌از کشته شدن «پیرپائولو- پازولینی » بازداشت شداعتراف کرد که در جریان یك‌نزاع شدید پازولینی‌رابه‌قتل‌رسانیده است زیرا کارگردان‌ایتالیائی میخواسته بزور به او تجاوز کند.

«پلوزی» اضافه کرد وقتی که از تسلیم شدن‌به‌درخواست پازولینی خودداری کردم کارگردان ایتالیائی شروع به کتك زدن من کرد . و من‌هم ناچار با او کلاویز شدم . در این هنگام پازولینی چوبی برداشت و بشدت مرابباد کتك گرفت. من‌هم‌بنوبه‌خودتوانستم چوبی بدست آورم و چند ضربه بوی وارد کردم . پس از آنکه دیدم پازولینی نقش زمین شده و مرده است با اتومبیل وی فرار کردم وبدون آنکه خودم خواسته باشم از روی جسد او گذشتم ماموران تحقیق تصریح کردند هنگامی که پلوزی را در حال فرار با اتومبیل دستگیر کردند از ناحیه سرزخمی شده بود . پلوزی همچنین تاکید کردکه پازولینی را نمی شناخته‌استو کارگردان ایتالیائی هنگامی که نزدیکیهای نیمه شب در برابر ایستگاه راه‌آهن مرکزی رم ایستاده بودم با من وارد صحبت شده و از من دعوت کرد که با اتومبیل اویگردش برویم.

پس از خوردن شام دریکی از رستورانهای رم پازولینی او را به نزدیکی بندر برده و اتومبیل را در آنجا نگه‌میدارد و در آنجا بود که کمی بعد بین آندو مشاجره شدیدی‌در میگیرد.

- ماموران پلیس قبل از دستگیری پلوزی اظهار عقیده کرده بودند که پازولینی برای رهائی از دست یك قاتل بی رحم بشدت باوی مشاجره کرده است.

پرنس کارلوس فرماندهی نیرو های نظامی در صحرارا بعهده گرفت

اسپانیا و مراکش آماده جنگ شدند

سازمان ملل‌متحد - خبرگزاری فرانسه آسوشیتدپرس- در حالیکه قرار است راه‌پیمائی مراکشی ها به صحرا فردا آغاز شود - شورای امنیت سازمان ملل‌متحد دیشب ضمن تصویب قطعنامه‌ای از مراکش درخواست کرد که از اجرای طرح راه‌پیمائی سبز بسوی صحرای غربی خودداری کند . شورا همچنین از کلیه کشورهای ذینفع در مساله صحرا درخواست کرد که از هر گونه اقدام یکجانبه که ممکن است اوضاع منطقه را بحرانی‌تر کند خودداری نمایند.

شورا ضمنا از دبیرکل سازمان ملل متحد درخواست کرد که بمذاکرات خود برای حل مساله صحرای غربی با کشور های ذیعلاقه ادامه داده‌و نتیجه اقدامات خودرا بشورای امنیت گزارش دهد.

نماینده اسپانیا در جلسه دیشب شورای امنیت باردیگر تاکید کرد که اگر مراکش بخواهد برنامه راه پیمائی‌سبز را بمرحله اجرا درآورد دولت اسپانیا از کلیه امکانات و وسائلی که در اختیار دارداز‌جمله نیروی نظامی‌برای‌جلوگیری از این راه‌پیمائی استفاده خواهد کرد زیرا اسپانیا به عنوان اداره کننده امور صحرا مسئولیت هائی‌در این‌سرزمین بعهده دارد که در انجام آن هیچگونه‌تردیدی بخود راه نخواهد داد.

« عبداللطیف راهال» نماینده دائمی الجزایر درسازمان ملل‌متحد که‌پس از نماینده اسپانیا رشته سخن را بدست گرفت در باره صحرای غربی بشدت‌به مراکش اخطار کردو گفت راه پیمائی سبز و عبور از مرز های صحرای غربی تجاوز علنی به حاکمیت این سرزمین و یك‌اقدام مخالف‌حقوق بین‌المللی خواهد بود .

چنین ابتکاری تغییر موازنه قوا در منطقه و نتایج‌غیر قابل پیش‌بینی بدنبال خواهد داشت .

عبداللطیف تاکید کرد:« من از جانب‌دولت متبوعم‌اجازه دارم اعلام کنم که اگر شورای امنیت و جامعه‌بین‌المللی نتوانند به مسئولیتهائی که در برابر صحرای غربی دارند عمل کنند الجزایر شخصا در این مورد تصمیم لازم خواهد گرفت.

الجزایر بار دیگر رسما اعلام میدارد نتایج یك اقدام یکجانبه را بعنوان عمل انجام یافته نمی پذیرد.

از سوی دیگر «خوان‌کارلوس» کفیل ریاست کشور اسپانیا دیروز ناگهان‌باهواپیما وارد «العیون» پایتخت‌صحرای غربی گردید و از سوی مقامات اسپانیائی مورد استقبال‌قرار گرفت. خوان کارلوس ضمن نطقی خطاب به مردم صحرا گفت که .اسپانیا تعهدات خودرا نسبت به صحرای غربی محترم شمرده وخواهد کوشید صلح را در این سرزمین‌حفظ کند. گروهی از فرماندهان نظامی اسپانیا همراه خوان کارلوس به صحرا رفتند .

خوان کارلوس که سه روز پس از در دست گرفتن اختیارات ریاست کشور اسپانیا و چهل و هشت ساعت‌قبل از آغاز آخرین مرحله راه‌پیمائی سبز مراکشی ها وارد صحرای غربی شده خطاب به نظامیان گفت : من برای‌درود گفتن بشما اینجا آمده‌ام و میخواهم چند ساعتی در کنار شما بسر برم. من بخوبی بروحیه ، انضباط و قاطعیت شما آگاهم ...»

شخصا به شما اطمینان می دهم که همگونه‌اقدامات لازم به عمل خواهد آمد تا کوچکترین لطمه‌ای به حیثیت و شرافت ارتش ما وارد نشود . خوان کارلوس‌امروز به مادرید بازگشت .

در مادرید دیدار ناگهانی پرنس کارلوس ازصحرای غربی با اهمیت فراوان تلقی شده است . محافل‌سیاسی مادرید بیم آن دارند که‌اگرمراکش علیرغم توصیه‌شورای امنیت برنامه راه‌پیمائی سبز را به سوی صحرای غربی به مرحله اجرا درآورد زدو خورد های مسلحانه‌ای بین نیرو های دو کشور در این سرزمین روی دهد.

خوان کارلوس ضمنا فرماندهی نیرو های اسپانیا در صحرا را به عهده گرفته .

تصمیم سلطان‌حسن

از سوی دیگر سلطان حسن دوم پادشاه مغرب مراکش را به سوی مرکز ستاد راه پیمائی در اقادیرترک گفت و اعلام داشت راه‌پیمائی انجام خواهد شد و او خود رهبری آنها را به عهده میگیرد .

اقادیر آخرین منزلگاه راه پیمایان قبل از رسیدن به شهر مرزی«طرفایه» است که راه‌پیمائی‌بسوی‌صحرای غربی از آنجا آغاز خواهد شد .

هم اکنون سیصد و پنجاه هزار نفر مراکشی‌وهیئت های عربی برای شرکت در این راه‌پیمائی تاریخی در «طرفایه» گرد آمده‌اند و با اشتیاق و هیجان شدیدی‌در انتظار آغاز راه‌پیمائی سبز هستند .

در این شرایط معلوم نیست سلطان حسن دوم‌چگونه میتواند به توصیه شورای امنیت از تصمیم خود چشم بپوشد . از سوی دیگر اسپانیاکه‌رسما تهدید کرده‌است در صورت تجاوز مراکشی ها به صحرای غربی به نیروی نظامی متوسل خواهد شد ، بطور قطع جلوی راه پیمایان را خواهد گرفت و در این صورت‌درگیری نبرد بین دو طرف اجتناب ناپذیر خواهد بود . ورود ناگهانی پرنس خوان کارلوس به صحرای غربی نشانه آن است که اسپانیا در تصمیم خود به استفاده‌ازنیروی نظامی کوچکترین تردیدی به خود راه نخواهد داد.

اما سلطان حسن دوم هم بادرگیر شدن در این ماجرا اکنون باحیثیت خود درداخل کشور بازی‌میکند دیروز همزمان با ادامه فعالیت های سیاسی درسازمان ملل متحد و پایتخت اسپانیا گزارش رسید که نیروهای مراکشی به صحرای اسپانیا رخنه کرده‌اند ولی اندکی بعد وزارت اطلاعات مغرب این شایعات را تکذیب کرد. در مورد برافراشته شدن پرچم های مراکشی درصحرا وزیر اطلاعات مغرب گفت بعید نیست مردم صحرا برای ابراز علاقه خود نسبت به پیوستن به «مام میهن»پرچم های مراکش را درسرزمین خودباهتزازدرآورده باشند.

سفر والدهایم

کورت‌والدهایم ، دبیر کل سازمان ملل متحد،که قرار بود دیروز به کوبا برود ، به علت بحران اوضاع در صحرا ، سفر خود را به تاخیر انداخت .

والدهایم اخیرا به کشور های مغرب ، الجزایرو اسپانیا سفر کرد و کوشید تارامحلی برای مسئله صحرا بیابد .

اما معلوم نیست اکنون که دو کشور اسپانیا و مغرب آماده جنگ شده‌اند و نیرو های دو کشور در طرفین مرز های صحرا روبروی‌هم صف آرائی‌کرده‌اند از دست والدهایم چه کاری ساخته است .

روابط چین و هند تیره شد

۵۰ سرباز هندی در جنگ با چینی‌ها کشته شدند

دهلی‌نو - دورنمای روابط چین و هند براثر این اتهام دولت هند علیه پکن که نیرو های نظامی چین در ماه گذشته از یک خط مرزی عبور کرده و چهار سرباز هندی را کشته‌اند ، تیره شده است .

سخنگوی وزارت امور خارجه هند ، دیروز گفت که یک پاسگاه مرزی هند شامل یک افسر و چهار سرباز ، در روز ۲۰ اکتبر (۲۸ مهر) مورد هجوم و حمله ۴۰ سرباز چینی واقع شد . وی اضافه کرد :

«دولت هند این حادثه را بسیار جدی تلقی میکند ، و مراتب اعتراض شدید خود را علیه هجوم تحریک آمیز سربازان چینی به هند ابراز می دارد .»

روابط دیپلماتیک چین و هند ، هنوز در سطح کاردار برقرار است و آمدو رفت تیم های پینگ‌پنگ دوطرف در چند سال گذشته ، نتایج مطلوبی به‌بار نیاورده است .

هنوز از جانب دولت چین ، هیچ توضیحی راجع به گزارش دهلی‌نو مبنی‌بر این که چهار سرباز هندی در حمله سربازان چینی به‌خاک هند کشته شده‌اند ، داده نشده است .

یک گزارش دیگر بنقل از منابع هندی حاکی است که در جریان نبرد های مرزی دیگری در مرز های هند ، نپال و چین حدود ۵۰ سرباز هندی براثر تیراندازی سربازان چینی کشته شده‌اند .

از شدت نبرد های لبنان کاسته شد

اسرائیل از تسلط مسلمانان برلبنان اظهار نگرانی کرد

در عکس دو نفر از مسلمانان ناصری در حال شلیک خمپاره بسوی مواضع فالانژیست‌ها دیده میشوند . عکس رادیوئی آسوشیتدپرس

بیروت- رویتر - آسوشیتد پرس - با اعلام تازه ترین آتش‌بس میان مسلمانان و مسیحیان در حال نبرد لبنان دوطرف‌دیروزگروهی از مردان پیکارجوی مسلح خود را با احتیاط کامل از میدان کارزار های بیروت و اطراف ان خارج‌کردند . تلاش نیرو های در حال نبرد موضوعی بود که در جلسه فوق‌العاده‌دیروز کابینه که با شرکت رشید کرامی نخست وزیر لبنان- فرماندهان نیروی امنیت داخلی و نیز نمایندگان دو گروه مسلمانان و مسیحیان تشکیل گردید ، درباره‌اش توافق به عمل آمد . با وجود این صدای انفجار توپ و شلیک راکت و مسلسل سراسر روز گذشته در مرکز بیروت‌وبخصوص اطراف چند هتل بگوش می‌رسید .

قرارداد آتش‌بس بین گروه های درگیر درباره منهدم کردن سنگر های خیابانی و عقب نشینی عناصر مسلح از بخشهای بیروت هنوز بطور کامل بمرحله اجرا درنیامده است .

« غسان تویني » وزیر صنایع و نفت لبنان دیشب اظهار داشت چریکهای وابسته به ترقیخواهان اسلامی برج «الموره» راکه از نه روز پیش در آنجا سنگربندی کرده‌بودندتخلیه کرده‌اند .

رشید کرامی نیز گفت یک نیروی مشترک ازنیرو های امنیتی و چریک‌های فلسطینی در این برج مستقر میشوند . از طرف دیگر قرار است مواضعی که بوسیله‌مسلمانان و مسیحیان تخلیه میشود بوسیله سربازان اشغال گردد .

در تل‌آویو منابع نزدیک به دولت اسرائیل گفتند سقوط لبنان بدست‌مسلمانان موجب خواهد شد که شبکه‌کشورهای عرب، خصم اسرائیل تکمیل شود و اسرائیل بطور کامل در محاصره آن دسته ازکشور های عربی قرار گیرد که سالیان درازی است سخن از نابودی اسرائیل بمیان می‌آورند .

منابع آگاه گفتند اطلاعات محرمانه نظامی که در اسرائیل وجود دارد حاکیست که جنگ داخلی لبنان را تا حدی سوریه دامن می‌زند .

به گفته منابع آگاه‌تل‌آویو وجود عده‌ای خرابکار در لبنان که از سوریه الهام می‌گیرند و نیز سلاح هایی که سوریه در اختیار کوماندوهای فلسطینی در لبنان قرار میدهد همگی دال برآنست که سوریه خواهان تسلط مسلمانان برلبنان‌است زیرا این‌کشور مایل است حلقه محاصره بدور اسرائیل توسط کشور های عربی متخاصم با دولت یهود تنگتر شود .

روزنامه های اسرائیل‌در شماره های دیروز خود نسبت به ادامه جنگ‌داخلی لبنان ابراز نگرانی کردند. هاآرتزنوشت‌حفظ استقلال لبنان یک مسئله حیاتی برای اسرائیل است . در حالیکه ورود رو بتزاید کوماندو های فلسطینی به لبنان برای کمک‌به‌مسلمانان در حال جنگ نگرانی‌شدید دولت اسرائیل را موجب گردیده است .

روزنامه دست‌چپی همشمار نوشته است اسرائیل‌هرگز نمیتواند نفوذ روزافزون سوریه در لبنان را نادیده بگیرد ، و اگر لبنان‌بصورت یکی از اقمار سوریه درآید در آن‌صورت امنیت‌اسرائیل بطور جدی به مخاطره خواهد افتاد .

در بیروت وزارت کشور لبنان گزارش مربوط به رخنه ۵ هزار کوماندوی فلسطینی به این کشور را نادرست خواند .

کی‌سینجر پست ریاست شورای امنیت ملی را از دست داد

فورد، شلزینگر ورئیس سیا را برکنار کرد

واشنگتن- آسوشیتدپرس- مقامات عالیرتبه پنتاگون (وزارت دفاع آمریکا) اعلام کردند که بدستور فورد ، جیمز شلزینگروزیر دفاع و ویلیام کولبی رئیس سیا از کار برکنارشده‌اند. مقامات پنتاگون همچنین گفتند که‌فورد از کی‌سینجر خواسته است‌ازپست‌ریاست شورای امنیت ملی آمریکا کناره‌گیری کند .

منابع نزدیک به حزب دمکرات در کنگره آمریکا گفتند تغییرات بزرگ کابینه فورد مربوط به اختلاف‌نظر های شدید و قدیمی میان کی‌سینجر و شلزینگر است و تغییرات نشان میدهد که کی‌سینجر در این مبارزه پیروز شده است .

ویلیام کولبی رئیس برکنار شده سیا نیز متهم است که اشتباهات بزرگی مرتکب شده است هرچند که بسیاری از اقدامات جنجال برانگیز سیا قبل از تصدی کولبی صورت گرفته بود ، گفته میشود جرج بوش نماینده آمریکا در چین بعنوان جانشین کولبی رئیس سیا میشود.

تصمیم فورد برای‌برکناری شلزینگر و کولبی برای خود آنها غافلگیر کننده بود . شلزینگر روز شنبه با فورد ملاقات کرد و مدت ۹۰ دقیقه با او درباره مسائل سیاسی مذاکره کرد. در آن روز هیچ بحثی پیرامون برکناری وی در میان نبود . پس ازآن وقتی شایعه برکناری وی منتشر شد شلزینگر به همکارانش اطمینان داد که این‌شایعات دروغ است .

گفته میشود « دونالد رمسفلد » رئیس دفتر کاخ سفید جانشین شلزینگر میشود.

اخبار کوتاه جهان

آتش‌بس در آنگولا

● لواندا - رویتر - منابع دولتی پرتغال ، دیروز ، اعلام کردند که سه نهضت‌درگیردرجنگ های داخلی انگولا در پی توافق با یکدیگر ، اعلام آتش‌بس کردند . همین منابع گفتند که توقف جنگ داخلی که از بامداد دیروز عملی شده ، شروع مذاکراتی در کامپالا را امکان پذیر کرده است . هدف این مذاکرات پایان بخشیدن به منازعه فعلی در سرزمینی است که قرار است در پایان ماه جاری مستقل شود .

قحطی و خطر کودتا در پرتغال

● لیسبون - رویتر - یک روزنامه پرتغالی دیروز نوشت که قحطی این کشور را تهدید میکند ، و کمبود شیر و کره‌ازهم‌اکنون‌احساس میشود .

این روزنامه درسرمقاله خود نوشته است : « دورنمای آینده پرتغال بسیار تاریک است و قحطی به‌آرامی برکشور حکم‌فرمائی می‌کند . »

از طرف دیگر روزنامه های دست‌چپی گزارش داده‌اند که ارتش قصد دارد مانور های بزرگی برپا کند و ممکن است این مانورها مقدمه یک کودتا ی‌دست راستی باشد .

بحث فلسطین در سازمان ملل

● سازمان ملل - یونایتد پرس - مجمع عمومی سازمان ملل ، از امروز به مدت یک هفته ، به بحث درباره فلسطین می پردازد که ممکن است با شدید ترین مناقشه ها همراه باشد . به همین جهت ، سازمان آزادی- بخش فلسطین ، ۱۲ نماینده خود را به سرپرستی فاروق قدومی به‌نیویورک‌فرستاده است. انتظار می‌رود که سازمان آزادی بخش فلسطین ، پیش‌نویس تصویب‌نامه‌ای را به نمایندگان مجمع ارائه دهد ، و قدومی ، امروز نخستین‌ناطق‌جلسه مجمع باشد .

۱۵ چریك پاکستانی کشته شدند

● راولپندی - خبرگزاری فرانسه - اخبار الجهان نشریه هفتگی پاکستان گزارش داد که پانزده‌نفر از چریک های پاکستانی (نیرو های شبه نظامی) روز سه‌شنبه گذشته در جریان یک حمله‌ی غافلگیرانه شورشیان‌کشته شدند .

اخبار الجهان مینویسد دو حادثه دیگر نیز در روز های اخیر درمنطقه شورشیان‌روی داده‌است.

نگرانی فورد از انتشار اخبار توطئه قتل رهبران خارجی

نیویورک - آسوشیتد پرس - بنابر نوشته مجله نیوزویک ، پرزیدنت فورد اخطار کرده است که‌انتشار طبق نقشه نتایج تجسس های مربوط به شرکت آمریکا در توطئه قتل سران کشور های خارجی ، به اعتبار آمریکا لطمه شدیدی میزند .

نیوزویک نوشته است که در نامه‌ای به امضای پرزیدنت فورد که نسخه های متعددی از آن به اعضای کمیته اطلاعات سنا به سرپرستی سناتور فرانک چرچ نوشته شده ، خواسته شده است که از انتشار مطلب مربوط به توطئه های علیه کاسترو ، و رافائل تروخیلو و دیگران ، خودداری شود .

پرزیدنت فورد ، در نامه خود اضافه کرده است که انتشار چنین گزارش هائی ، جان ماموران را که به خاطر آمریکا در خارج از کشور زندگی می کنند به خطر می اندازد .

دومین کشتی از کانال سوئز به اسرائیل رفت

تل‌آویو - خبرگزاری فرانسه - کشتی پنجاه تنی «ت» دیروز پس‌از گذشتن از کانال سوئز وارد بندر الیات در اسرائیل شد . این کشتی که متعلق به یک تابعه مالت است حامل کالا به اسرائیل نبود .

کشتی یونانی «اولیمپوس» حامل کالا به اسرائیل امروز وارد بندر الیات خواهد شد . کشتی «اولیمپوس» که حامل هشت هزارو یکصد تن سیمان از رومانی‌به مقصد اسرائیل است دیشب از کانال سوئز خارج شد و راه بندر الیات را پیش گرفت . کشتی یونانی چند روزی در این بندر اسرائیلی توقف خواهد کرد و پس‌از آن با محموله فسفات الیات را از راه کانال سوئزبسوی یکی از بنادر اروپا ترک خواهد کرد .

۹۷ هزار نیجریه‌ای حاجی میشوند

لاگوس - رویتر - شماره زائران بیت‌الله الحرام از کشور نیجریه در عرض یک هفته از ۶۵ هزار به ۹۷ هزار تن افزایش یافته است .

رئیس کمیسیون حج نیجریه ضمن اعلام علاقمندی شدیدی که مردم نیجریه بخصوص در سال جاری برای زیارت خانه خدا پیدا کرده‌اند گفت اولین گروه زائران روز ۵شنبه آینده از فرودگاههای لاگوس و نیجریه رهسپار جده خواهند شد .

رئیس کمیسیون حج نیجریه همچنین گفت با موافقت مقام های عربستان سعودی امسال تسهیلات مهمی برای زائران‌بخصوص از نقطه نظر امورگمرکی بوجود آمده است .

ورشکستگی کشاورزی شوروی

توکیو - آسوشیتد پرس - روزنامه مردم ارگان حزب کمونیست چین دیروز اعلام کرد که معامله گندم امریکا - شوروی دلیل بر ضعف داخلی شوروی است که سال ها صادر کننده دانه های غذائی بود . در این مقاله که از جانب خبرگزاری چین نو نیز انتشار یافت ، نوشته شده است که این معامله منعکس کننده‌ورشکستگی کامل سیاست کشاورزی شوروی و بازگشت سرمایه‌داری به این کشور است . افکار عمومی جهان تشخیص داده است که شوروی دیگر نمی تواند خود را تغذیه کند . اما به نظر می رسد که برژنف و همکارانش معتقدند بهتر است شکم ها را سیر کنند تا آبروی‌شان محفوظ بماند .

جنگهای خونین قبیله‌ای برسر یك دختر

پورت مدربی - رویتر - گزارش های رسیده از مناطق غربی گینه نو حاکیست که هم‌اکنون نبرد های شدید و خونین بین صدها تن از افراد قبایل رقیب جریان دارد و تاکنون ۶ جنگجوی قبیله‌ای در این‌پیکار های خونین بقتل رسیده و ۱۵۰ خانه ویران‌شده‌است. جنگ های قبیله‌ای از روز جمعه بین دو قبیله رقیب برسر ماجرای یک دختر آغاز شد . به این ترتیب که جوانی از قبیله رقیب بطرف دختری از قبیله دیگر حمله برد و برسر همین مسئله صدها جنگجوی مسلح بانیزه و دشنه و چوب و چماق بجان‌هم‌افتادند و زد وخورد های خونین که هنوز هم ادامه دارد ، آغاز شد . با در نظر گرفتن مخاصمت های عمیق چندین ساله میان قبایل اکثر بدوی بخش های غربی گینه نو بیم آن‌میرود دامنه پیکار های تن به تن تا حد کشته شدن دهها تن از طرفین گسترش پیدا کند .

GLOBEL UNIVERSITY SERVICES INSTITUTION DIRECTOR STRIVING TO HELP STUDENTS:

GLOBEL STUDY COURSES IN ENGLAND WHAT COURSES ARE AVAILABLE?

Our language schools offer a wide variety of courses leading to recognised certificates in English, students wishing to study commercial, industrial, scientific or secretarial subjects will be placed in schools specializing in these subjects. Students possessing higher qualifications and whose English is good will be eligible for courses in colleges and universities.

WHAT WE CAN OFFER

1) *Expert advice on all aspects of education and study possibilities in England.*
2) *Placement at recognised language schools, colleges and universities.*
3) *Students will be met in London and conveyed to their destination.*
4) *Our staff in London and Beirut will be available at all times for guidance, advice etc.*
5) *Accommodation will be arranged either with a family or at the place of study itself.*

CORRESPONDENCE COURSES

Globel is also offering a service for students wishing to study by correspondence. A wide variety of courses are available leading to recognised diplomas, certificates and degrees from British institutions.

OUR INSTITUTION

Can register you at any university or college in the United States, Canada, Britain, to complete your accademic career.

FOR MORE INFORMATION

Please write to Globel University Services Institutions.
P.O. Box 1994 - Beirut - Lebanon.
or Tel: 291794 - 291473.

امتحان مقدماتی توفل دردونوبت انجام میشود

مرکز آموزش‌توفل اطلاع داد که‌بادونوبتی شدن امتحان‌مقدماتی توفل امکانات وسیعتری برای شرکت علاقمندان در این امتحان فراهم‌شده است. امتحان صبح و بعد ازظهر جمعه ۱۶ آبان در ساختمان۲۵۹ خیابان کاخ نرسیده به بولوار الیزابت انستیتو انگلیسی سیمین برگزار خواهد شد. داوطلبان گذراندن این‌تست باید حداکثرتاعصر چهارشنبه ۱۴ آبان برای‌گرفتن کارت ورودی‌به مرکز آزمون انستیتو سیمین در این ساختمان مراجعه کنند.

امتحان مقدماتی توفل کمطرح دقیقی است از توفل بین‌المللی جنبه داخلی داردو صرفا بخاطر سنجش میزان‌آمادگی داوطلبان است . شرکت کنندگان‌درامتحان مقدماتی علاوه‌بر آشنائی بانحوه برگزاری‌امتحان توفل فاصله‌خود را باآنچه که نیاز دارند پیدا می کنند. نتیجه این امتحان روزهای ۱۹- ۲۰-۲۱ آبان اعلام میشودو اساتید متخصص توفل تذکرات لازم‌را به شرکت کنندگان خواهند داد.

دکتر سید حسین عارفی متخصص بیماری‌های قلب وعروق

از آمریکا دارای دیپلم عالی تخصص (برد) داخلی و اطفال از آمریکا مراجعت نمود.خیابان کاخ بین‌شاه وشاهرضا چهارراه سزاوار پلاک ۷۹ تلفن ۴۸۵۴۶

علاقمندان زبان انگلیسی

ANGLO-CONTINENTAL EDUCATIONAL GROUP

گروه فرهنگی «انگلوکنتیننتال» کلاسهای زبان‌انگلیسی‌را ازابتدائی تاسطح عالی در ۱۰ مدرسه با ۲۵ برنامه مختلف در شهرهای لندن- پول وبورنموس برای کودکان ، نوجوانان، جوانان، دانشجویان و همه افراد با پانسیون نزد خانواده‌های انگلیسی‌دایر نموده است. جهت اطلاعات بیشتر و ثبت‌نام بانماینده رسمی ایران.

INTERSCHOOL INFORMATION SERVICE

همه روزه غیر از ایام تعطیل فقط بین ساعات ۴الی۷ بعدازظهربا تلفن‌های ۶۳۵۳۱۵ و ۶۳۹۳۶۲ تماس حاصل نمائید و یا با صندوق پستی ۱۵۵۷- ۱۲ طهران مکاتبه فرمائید.

باصرفه‌جوئی در هزینه وزارتخانه‌ها

اعتبار پرداخت مزایای کارمندان تأمین میشود

★ **تاکنون ۶۰۰ میلیون تومان از هزینه های متفرقه وزارتخانه ها کاسته شده است**

آخرین بررسی های مربوط به ارقام بودجه اصلاحی سال ۵۴ بودجه سال ۱۳۵۵ کل کشور در سازمان برنامه‌وبودجه‌جریان دارد وپیش‌بینی میشود، لایحه بودجه در اواخر آبان ماه جاری در جلسه شورای اقتصاد مطرح شود.

همزمان با آغاز بررسی های نهائی ارقام بودجه ، کارشناسان سازمان برنامه و مقامات مالی وزارتخانه ها و سازمان های دولتی مطالعاتی ، را در زمینه تعیین قطعی رقم صرفه‌جوئی در هزینه هائی مانند حمل و نقل ، سوخت ، پذیرائی ، نوشت افزار وهزینه سفر آغاز کرده‌اند که تاکنون رقم آن از بودجه سال ۵۴ بین ۵۰۰ الی ۶۰۰ میلیون تومان بوده است .

اعتبار صرفه جوئی شده به بودجه اصلاحی سال ۵۴ انتقال داده میشود و از محل آن اعتبار پرداخت برخی‌ازمزایای کارمندان تامین خواهد شد .

اضافه اعتبار بودجه اصلاحی سال ۵۴ بیش‌از یکی دومیلیارد تومان تخمین زده‌شده که‌قسمتی ازآن از محل صرفه جوئی و بقیه‌اعتبارات تازه خواهد بود که پس‌از تصویب لایحه بودجه‌در اختیار وزارتخانه ها و سازمان های دولتی قرار خواهد گرفت .

افزایش اعتبارات عمرانی

بودجه سال ۱۳۵۵ کل کشور که تاکنون رقم قطعی آن‌مشخص نشده است باحتمال قوی نسبت‌به بودجه ۲۴۴۵ میلیاردریالی سال ۵۴ افزایش خواهد داشت که بیشترین افزایش آن به اجرای طرح های عمرانی‌اختصاص داده خواهد شد .

تنظیم ارقام بودجه سال‌آینده کل کشور یکی از مهمترین ودر عین حال‌دقیقترین کار کارشناسان بودجه خواهد بود، زیرا بودجه سال آینده هم باید بلحاظ اجرای تعداد طرح های عمرانی بیشتر افزایش‌یابد وهم برای جلوگیری ازافزایش قیمت‌هامحدودیت هائی خواهد داشت.

بنابراین کارشناسان بودجه و برنامه ریزی‌سازمان برنامه،بودجه سال آینده کل‌کشور را بطور مشترک موردبررسی قرارداده‌اند تاضمن توجه به ظرفیت اجرائی طرح ها و پرداخت ها ،اعتبارات مورد نیاز سازمان های دولتی‌را بمنظور تامین اعتبارات عمرانی‌و هزینه های لازم اداری و پرسنلی در لایحه بودجه تامین کنند .

براین اساس پیش‌بینی میشود پس‌از تعیین ارقام تقریبی بودجه کارشناسان اقتصادی ، پولی و برنامه ریزی اعتبارات را مجددا مورد مطالعه قرار میدهند تاضمن بررسی اثرات‌مصرف این‌اعتبارات نسبت به کاستن‌و یا امکان‌افزایش اعتبارات اعلام نظر کنند .

همچنین پیش‌بینی میشود در پایان این‌مطالعات، دولت‌تصمیمات مربوط به برخی از پرداخت های پرسنلی و اداری را اتخاذخواهد کرد .

بیگم بوتو در بیمارستان رضاشاه کبیر

دیروز بیگم بوتو همسر نخست وزیر پاکستان و رئیس هلال احمر پاکستان از بیمارستان رضا شاه‌کبیر جمعیت شیر و خورشید سرخ ایران بازدید کرد . در عکس بیگم را در بخش کودکان بیمارستان مشاهده می‌کنید که از یک کودک بیمار عیادت میکند .

در عکس دکتر خدابنده‌لو معاون مدیر عامل شیرو خورشید سرخ هم دیده میشود

مجمع سالانه کاوش‌های باستان شناسی ایران

چهارمین‌مجمع سالانه‌کاوش هاوپژوهشهای باستان شناسی درایران‌درساعت ۹ صبح‌امروز در حضور مهرداد پهلبد وزیر فرهنگ‌و هنر در تالاراجتماعات سازمان خدمات شاهنشاهی افتتاح شد.

دراین مجمع‌کلیه دانشمندان ایرانی و خارجی که در سال ۵۳-۵۴ فعالیتی در زمینه کاوش و پژوهش باستان شناسی داشته‌اند شرکت‌دارند و این مجمع به مدت شش‌روز صبح و بعد ازظهر نتیجه‌فعالیت های این دانشمندان را گزارش میدهد.

ورود به این مجمع برای کلیه علاقمندان آزاداست.

برنامه غذائی ۶۰ هزار زائر حج تنظیم شد

★ **خداحافظی بازائران باید در خانه انجام شود**

برنامه غذائی زائران کاروان های حج تنظیم شد . ۸۰۹ مدیر گروه‌و سرپرست‌کاروان موظف به اجرای این برنامه غذائی هستند.

ستاد عملیات حج، عصردیروز بریاست محمدحسین‌احمدی‌معاون نخست‌وزیر و سرپرست سازمان اوقاف و شرکت معاونین‌ومدیران کل این سازمان تشکیل جلسه داد. در این جلسه برنامه غذائی ۶۰ هزار زائر که در سال‌جاری به سفر حج میروند تنظیم شد. این برنامه برای اجرا به مدیران گروه ها داده میشود تـدرخلال مدت اقامت‌زائران‌در کشورسعودی اجرا شود.

طبق این برنامه صبحانه‌زائران عبارت خواهد بود از نان تازه - پنیر کره و مربابا چای‌شیرین و چای تلخ‌و یك عدد تخم‌مرغ برای هر نفر.ساعت صرف‌صبحانه ۷ تا ۸ ونیم صبح خواهد بود ، زمان صرف ناهار از نیم بعد از ظهر تا یك‌ونیم بعد از ظهراست. طبق برنامه مدیران‌کاروانها باید بهنگام ناهار قبل از غذا به‌زائران بطور متناوب هر روز یکی از غذا های برنامه را که عبارت از - آش آلو - آش ماست -سوپ - سالاد - و دیگر سوپها بعنوان پیش غذا بدهند و برنامه غذائی در روز های‌هفته‌عبارت خواهد بود از: چلوخورش آلواسفناج-ته‌چین مرغ -شیرین پلو و چند خورش دیگر.

بعد از هر غذا به زائران باید پرتقال- موزو سیب بعنوان دسر داده شود.

زمان شام زائران بین ساعت ۷ونیم تا ۹ شب خواهد بود در برنامه شام به زائران زرشك پلو بامرغ-کتلت- خوراك‌مرغ جوجه کباب- لوبیا پلو -خوراك گوشت و سیب زمینی‌و چندغذای دیگر داده میشود و دسر شام‌نیز عبارت است از پرتقال - سیب و موز.

کارت مشخصات

امسال چون سالهای گذشته برای هر زائر خانه خدا، یك کارت شناسائی صادر خواهدشد که بر روی آن نام زائر ، شماره گروهی که زائر در آن عضویت دارد - نام مدیر گروه‌و نام مطوف گروه ذکر شده‌است . کلیه زائران موظفند که‌این کارت را برروی سینه خود نصب کنند. سخنگوی سازمان اوقاف امروزدر مورد بدرقه‌اززائران اعلام کرد : در ترمینال ها فقط - زائران راه داده خواهند شد تا نظم کار حفظ گردد زائران باید بابستگان خود درخانه خداحافظی کنند.

شرکت تعاونی نانوایان اعلام کرد :

نانوایان آرد مرغوب میگیرند و نان نامرغوب بمردم میدهند!

★ **نانوایان به سهمیه آرد، مواد خارجی میزنند**

★ **پروانه نانوائی به هر متقاضی داده میشود**

شرکت تعاونی نانوایان اعلام کرد که :آرد ، آب ،مایه خمیر، ناخن کارگران‌وبهداشت دکان‌های نانوائی تهران به وسیله‌چند هیات مورد بازرسی قرار خواهد گرفت و اگر مشخص شود که نانوایان مرتکب تخلفاتی شده‌اند تحویل کمیسیون امنیت اجتماعی‌می‌شوند و شرکت تعاونی اداره امور دکان ها را بدست خواهد گرفت .

به شرکت تعاونی نانوایان در مورد نامرغوبی نان پایتخت شکایاتی رسیده و خریداران نان مدعی شده‌اند که نان در بعضی محلات پس‌از ساعتی ماندن دیگر قابل خوردن نمی‌باشد . این شکایات مورد بررسی قرار گرفته ومسئولان نان تهران از کلک و حقه‌ای که‌برخی نانوایان در کار نان میزنند دچار شگفتی‌شده‌اند. آنها امروزطی گفتگوئی‌باخبرنگار ما اعلام کردند که آرد سهمیه نانوایان بسیار ماکول و عاری از هرگونه مواد خارجی است ولی نانی که در دکان ها پخت می‌شود، از آرد سهمیه نیست وبه علت مخلوط کردن مواد خارجی نان غیرماکول است .

مقامات شرکت تعاونی اضافه کردند که بازرسانی از سازمان غله ، شرکت تعاونی‌و اتاق‌اصناف مامور کنترل کار دکاکین نانوائی و مرغوب بودن پخت نانوایان شده‌اند و ضمن این بازرسی ها نانوایانی که به آرد سهمیه ، مواد خارجی میزنند بشدت تحت تعقیب قرار خواهند داد .

پروانه نانوائی داده میشود

شرکت تعاونی اعلام کرد که‌در سراسر تهران در صورت تقاضای افراد پروانه پخت نان داده‌می‌شود و مقامات شرکت اخطار کردند که نانوایان هرگز مجاز به تعطیل پخت، تبدیل نوع پخت نبوده وحتی در صورت پذیرفتن توزیع نان ماشینی نیز باید به پخت ادامه دهند. همچنین به نانوایان اخطار شد که درصورت داشتن مشتری درخواست‌افزایش سهمیه بکنند و با این قبیل‌تقاضا ها فورا موافقت بعمل می‌آید .

هیئت های ماموربازرسی دکان های نانوائی بهداشت کارگران‌را نیز در دستور کار خودقرار داده‌اند و اگر محیطکار ،لباس، ابزار کار با مقررات بهداشت منطبق نباشد و کارگران ناخن بلند داشته باشند صاحبدکان مواخذه خواهد شد .

ازماشین سرکیسه دوزی الکترونیك
فیش بین FISCHBEIN
در نمایشگاه کشاورزی سالن امریکا غرفه، شماره ۲۱ دیدن کنید

پمپهای شناور I.D.C.
قابل توجه کشاورزان - پیمانکاران و شرکتهای ساختمانی
پمپهای شناورآی.دی.سی ساخت بهترین کارخانجات امریکا از ۲اینچ الی۱۸اینچ باشرایط‌سهل آماده‌تحویل
نماینده‌انحصاری‌درایران-شرکت‌سهامی رکبار(خاص)
تهران سعدی جنوبی شماره۷۵۴ تلفن‌های: ۳۰ تا ۳۰۴۵۳۳ و صندوق پستی ۲۲۱۲
مشهد - خسروی‌نو ساختمان آهنچی تلفن۲۸۶۸۵
از شهرستان ها نماینده فعال میپذیریم

خنك در تابستان - گرم در زمستان
با استفاده از سوخت ارزان گازوئیل یا گاز بجای برق
با دستگاه تهویه مطبوع آبزرویشن
نیگاتا
خیابان‌تخت‌طاووس-روبروی‌امیراتابك شماره ۱۴۵
تلفن ۸۵۶۶۹۰ - ۹ و ۸۵۸۷۷۸-۶ و ۸۵۳۲۲۵

پرس هیدرولیك
یك‌دستگاه پرس هیدرولیك ۲۰۰ تن با بیرون‌انداز پائین به فشار ۶۰ تن کاملانو بفروش میرسد
تلفن ۸۳۹۸۹۵

مجله جوانان روزهای دوشنبه منتشر میشود

مردی که زیاد می داند،
در دسترس شماست.
آقای دیسکو درمورد موزیك زیاد می داند
در کیت نوارهای کاست ضبط شده
استریو دیسکو
او برای هر لحظه شما آهنگهای مناسبی دراختیار دارد
فرصت انتخاب را به آقای دیسکو بدهید،
انتخاب او بهترین است.
کیت آهنگهای بزمی
کیت آهنگهای شاد ایرانی
کیت آهنگهای تاپ خارجی
کیت آهنگهای دیسکوتکی
کیت آهنگهای خوانندگان محبوب شما
کیت آهنگهای خوانندگان نسل جوان
کیت آهنگهای لایت موزیك آهنگهای ملایم
کیت آهنگهای فورلاورز موزیك
استریو دیسکو
روزولت شمالی بین میدان ۲۵ شهریور و تخت طاووس تلفنهای ۸۳۶۱۶۹ ۸۳۶۷۹۲
نماینده استریو دیسکو در - شیراز - فروشگاه موزیکال رکورد
بزودی دیسکو 2000 خیابان میرداماد (بلوار پهلوی) میدان محسنی
دیسکو 3000 بلوار الیزابت جنب بانك اعتبارات خارجی افتتاح می شود
نمایندههای استریو دیسکو در شهرستانها ۱- اصفهان - استریو دیسکو خیابان محمدرضاشاه ۲- شیراز - فروشگاه موزیکال رکورد خیابان زند ۳- آبادان - استریو آپادانا خیابان شاهپور جنب سینما شیرین ۴- بندر پهلوی - استریو کورش خیابان سپه ۵- رشت - رادیو رشت خیابان پهلوی ۶- کرمان - فروشگاه منصوری خیابان شاهپور ۷- قزوین - استریو دیسکو مقابل سینما مهتاب پاساژ آریا ۸ اهواز - استریو دیسکو خیابان وکیلی چهارراه حافظی ۹ - گنبدکاوس - فروشگاه ایران کالا خیابان پهلوی ۱۰- دزفول - فروشگاه بیژن میدان مجسمه ۱۱- گرگان - استریو دیسکو خیابان سرخواجه ۱۲- کرج - پاپ کورن خیابان همایون ۱۳- سنندج - فروشگاه پاراموئنت خیابان شاهپور ۱۴ بروجرد فروشگاه رحیمی خیابان پهلوی ۱۵ - رفسنجان - فروشگاه اخگر خیابان شاهپور ۱۶ شهرکرد همایون خیابان پهلوی ۱۷ اندیمشك فروشگاه نوتاش خیابان ۶ بهمن ۱۸ کرمانشاه استریو دیسکو من وتو خیابان پهلوی ۱۹- زاهدان - خانه صوت خیابان پهلوی

اِراپ
موسسه ملی فرانسه
گروه اِلف اکتین
اِلف - ایران
اکتین - ایران
سوفیران : شرکت عامل از طرف
شرکت ملی نفت ایران
سه حوزه کشف نفت خام
سه حوزه کشف گاز طبیعی
الف - ایران خیابان پهلوی نبش کوچه رهبان صندوق پستی ۲۲۸۶ر۴۱- تلفن ۶۲۰۷۷۳

ایرانیان مقیم بیروت بتهران منتقل شدند

کلیه ایرانیان مقیم بیروت و نیز اعضای خانواده دیپلمات های ایرانی مقیم بیروت توسط یک پل هوائی که بین تهران و بیروت برقرار شد به تهران منتقل شدند .

بدنبال بحرانی شدن بیش از حد اوضاع بیروت وزارت خارجه ایران که دائما باسفارت ایران در بیروت تماس داشت بنابه توصیه منصور قدر سفیر ایران در لبنان ایرانیان مقیم بیروت و اعضای خانواده دیپلمات‌های ایرانی را توسط یک پل هوائی که با هواپیما های ایرانی که بطور دربست دراختیار گرفته بود - بتهران منتقل کرد .

قبلا هم پیش‌بینی میشد که ایران با هنگامی که اوضاع را خطرناک تلقی نکند نسبت به انتقال ایرانیان مقیم بیروت وتعطیل سفارت اقدامی نخواهد کرد . ولی این اقدام وزارت خارجه - که توسط مقامات برجسته این وزارتخانه دیشب تائید شد - بدنبال اوج وخامت اوضاع بیروت انجام گرفت .

سفارت ایران در بیروت هنوز وضع اطمینان بخشی دارد تعداد زیادی از دیپلمات های ایرانی مقیم بیروت در سفارتخانه اقامت دارند پرچم سه رنگ ایران هنوز بر بالای سفارت ایران برافراشته است و سفیر و دیپلمات‌های ایرانی باوجود اغتشاش و آشوب و جنگ شدید در بیروت کماکان در محل ماموریت خود حضور دارند .

ایران با توجه به پاره‌ای مسائل هنوز سفارت را تعطیل نکرده است ولی یک کمیته در وزارت خارجه امور مربوط به بیروت را لحظه به لحظه دنبال میکند . بنظر میرسد منصور قدر سفیر ایران در بیروت که قبلا نیز سفیر در اردن بود و با بحران های این منطقه آشنائی کامل و تجربه کافی دارد ، در مقابل تعطیل کامل سفارت مقاومت میکند .

عدم تعطیل سفارت دو امتیاز برجسته برای ایران دارد . اول اینکه ایران نشان داد در مقابل مسائل کشور های دوست صبور و ثابت قدم است ، دوم اینکه با بودن دیپلمات های ایرانی در بیروت ایران دقیقا در جریان حوادث لبنان قرار می گیرد .

ایران حوادث کشور های همجوار خود را بدقت تعقیب میکند و مخصوصا تحولات کشور های خاورمیانه در وزارت خارجه دقیقا مورد تجزیه و تحلیل قرار می گیرد .

یک مقام معتبر دیشب در مورد شایعه تجزیه لبنان گفت این فکر بنظر عملی نمی‌آید، چون علاوه بر مخالفت های شدید داخلی مقاومت های شدید تری در خارج از کشور وجود دارد که امکان عملی کردن فکر را دشوار و غیر ممکن می سازد .

ایرانیان که از بیروت به تهران می ایند میگویند موج ترور و وحشت سراسر این کشور را فرا گرفته است ودو دسته متخاصم بدون اینکه نظری نسبت به کسی داشته باشند هرکس و هرکجا را به موشک و مسلسل می بندند قحطی و گرسنگی و بدنبال آنها بیماری های واگیر بیروت را تهدید میکند و اوضاع واقعا برای صبور ترین و خونسرد ترین افراد غیرقابل تحمل است و اصولا بودن در بیروت بمعنی حبس بودن در خانه و آنهم بدون امنیت می‌باشد . ایرانیان مقیم بیروت از اقدام دولت استقبال کردند وگفتند تا بازگشت آرامش کامل در تهران بسر خواهند برد .

شهبانو داوران خردسال را مورد تفقد قرار میدهند

علیاحضرت شهبانو در مراسم گشایش جشنواره جهانی فیلم کودک که عصر دیروز انجام گرفت، داوران کودک را مورد مرحمت قرار دادند. در عکس والاحضرت شاهدخت فرحناز دیده میشوند و خانم لیلی امیرارجمند مدیرعامل کانون پرورش فکری کودکان نیز افتخار حضور دارد. (شرح گشایش جشنواره درصفحه ۲۸ آمده است).

دو لایحه مهم در سنا بررسی شد

★ جرائم معاونان ، مدیران کل و روسای سازمانهای دولتی ، روسای دانشگاه ها و دانشکده ها در دیوان کیفر رسیدگی میشود

ساعت ۱۰ بامداد امروز جلسه علنی مجلس سنا بریاست آقای مهندس جعفرشریف امامی تشکیل گردید. در این جلسه که نزدیک به ۳ ساعت طول کشید لایحه دولت مربوط به ثبت احوال برای شور دوم مطرح و مورد بررسی قرار گرفت و پس از تصویب به مجلس شورای ملی ارسال گردید. در همین جلسه شور اول لایحه اصلاح قانون تشکیل دیوان کیفر وبعضی از مواد قانون مجازات عمومی مطرح و بررسی شد و همراه پیشنهادات رسیده برای بررسی شور دوم به کمیسیونهای مربوط ارسال گردید.

● پنج لایحه جدید - لوایح موافقت نامه روابط سینمائی بین ایران و فرانسه - الحاق ایران بکنوانسیون جرائم و برخی ارتکابهای دیگر در هواپیما - حمل ونقل هوائی بین ایران و سوئد- حمل و نقل هوائی بین ایران و دانمارک و موافقت نامه حمل و نقل هوائی بین ایران و نروژ، در جلسه امروز تقدیم گردید.

نکاتی از لایحه ثبت احوال

● بموجب لایحه جدید ثبت احوال دولت در نقاطی که مقتضی بداند و اعلام کند- ایرانیان مقیم آن که بیش از ۱۵ سال تمام باشد باید دارای کارت شناسائی بوده و همیشه آنرا همراه داشته باشند. این کارت دارای کلیه مشخصات ازهویت و اثرانگشت تاگروه خون ونشانی محل سکونت دارنده و عکس او خواهد بود . همچنین تغییر نام خانوادگی باتصویب سازمان ثبت احوال کشور میسر خواهد بود و دیگر تشریفات کنونی راهمراه ندارد. بعلاوه نام خانوادگی فرزند نام خانوادگی پدر خواهد بود- اگرچه شناسنامه فرزنددر قلمرو اداره ثبت احوال دیگری صادر گردد.

● فرزندان کبیر خانواده بموجب این لایحه که برای شور دوم از تصویب سنا گذشت میتوانند برای خودنام خانوادگی دیگری غیر از نام خانوادگی خود انتخاب کنند. همچنین اگر کسی بادردست داشتن شناسنامه اقدام به اخذ المثنی کند موردتعقیب قرار گرفته علاوه برالزام به انجام تکالیف مقرر به پرداخت ۲۰۰ تا ۵۰۰۰ هزار ریال جزای نقدی محکوم خواهد شد.

وظایف دیوان کیفر

براساس یک لایحه که شور اول آن در جلسه علنی مطرح گردید (لایحه اصلاح قانون تشکیل دیوان کیفر و بعضی از مواد قانون مجازات عمومی و الحاق چهارماده به قانون مجازات عمومی):

کلیه جرائم معاونان و مدیران کل وزارتخانه‌ها و معاون نخست وزیر ومدیران کل نخست وزیری وسازمانها و موسسات دولتی و وابسته بدولت و سفراء وروسای دانشکده ها و دانشگاهها و موسسات عالی علمی دیگر که از طرف دولت یاباکمک مستمر دولت اداره میشوند و استانداران و فرمانداران و روسای ادارات استان ها و شهرستانها و شهرداران مراکز شهرستانها و روساء و مدیران و اعضاء هیئت مدیره و هیئت عامل شرکتها و موسسات و سازمان های دولتی و وابسته بدولت و روسا و مدیران سازمانها و موسسات ملکتی و روسا و مدیران سازمان ها و موسسات مامور به خدمات عمومی و کفیل یاقائم مقام هریک از مقامات مذکور و روسا و مستشاران و دادستان دیوان محاسبات و دارندگان پایه های قضائی که سبب شغل و وظیفه مرتکب شوند- در دیوان عالی کیفر رسیدگی خواهد شد.

کلینیک تخصصی برای بیمه‌شدگان شروع بکار میکند

★ برای امور درمانی سیستم جدیدی بنام «فولتایم جغرافیائی» پایه‌گذاری شد

اولین کلینیک نمونه تخصصی برای دادن سرویس به بیمه شدگان از شنبه آینده درتهران آغاز بکار می کند.

دکتر اسدآرام مدیر عامل سازمان تامین درمان ودکتر حیدر قلی عمرانی مدیر عامل سازمان تامین اجتماعی عصردیروزدرجلسه هیات اجرائی سازمان کارگران ایران شرکت کردند . در این جلسه مسائل و مشکلات درمانی و مسائل بیمه کارگران مورد تجزیه و تحلیل قرار گرفت

دکتر آرام در جلسه مزبور گفت: سازمان تامین خدمات درمانی مشغول برنامه ریزی در موردرفع نارسائی های درمانی کارگران است.وی اضافه کرد برای کمبود کادر پزشکان عمومی و متخصص و آزمایشگاهی ۳۰۰نفرازپزشکان ایرانی مقیم آلمان و ۸۰ نفراز پزشکان ایرانی مقیم آمریکا به استخدام سازمان خدمات درمانی درآمده‌اند .

بعلاوه در حدود ۱۷۰۰ نفر پزشك عمومی ومتخصص وتکنسین آزمایشگاهی از کشور های هند پاکستان - فیلیپین استخدام شده‌اند که بتدریج در سازمان خدمات درمانی مشغول بکارمی‌شوند.

وی خطاب به نمایندگان کارگران گفت: برای پیشرفت اموردرمانی سیستم جدیدی بنام (فولتایم جغرافیائی)پایه گذاری کرده‌ایم. در این سیستم به پزشکان به اندازه کارشان پول می دهیم یعنی هر یك از پزشکان هر چند نفر مریض را ویزیت کردند حق‌الزحمه میگیرند بدیهی است که یك حداقل و یك حداکثر راجزء شرایط کار آنها در نظر گرفته‌ایم. با اجرای طرح مزبور متخصصین و جراحان می توانند در بیمارستانها مریض خود را که قبلا ویزیت کرده‌اند عمل نموده وحق‌العمل بگیرند.

دکتر آرام یادآور شد که تا اواخر امسال سیستم پزشك آزاد برای گروه کثیری ازکارگران بیمه شده بمرحله اجرادرمی‌آید.

یك ایرانی باتهام حمل هروئین در آلمان بازداشت شد

هایدلبرگ - آلمان غربی ، آسوشیتدپرس -بنابر اعلام پلیس آلمان ، یک افسر پلیس آلمان ، یک سرباز آمریکائی را هنگام مقاومت علیه بازداشت خود که ناشی از خرده فروشی هروئین بوده ، کشته است.درعین حال پلیس مونیخ اعلام‌کرد که ۲ر۲ کیلو گرم هروئین به‌بهای ۵۰۰ هزار مارك (۲۰۰ هزار دلار) ضبط کرده‌اند و یک ایرانی و یک پاکستانی رابازداشت کرده‌اند.

سرباز آمریکائی که باتفاق همسرش در خانه خود واقع در والدروف ،حومه هایدلبرگ به دام پلیس مبارزه با موادمخدر افتاده بود ،به قصد فرار سوار اتومبیلش شد ،ولی پلیس آلمانی و نیز یک دژبان آمریکائی ، با هفت تیر به روی او ، تیراندازی کردند و وی بر اثر گلوله پلیس آلمانی از پای در آمد .

پلیس مونیخ که یک ایرانی ویک پاکستانی رابه جرم قاچاق و فروش ۲ر۲ کیلو گرم هروئین دستگیر کرده ، توضیح دیگری در باره این بازداشت‌ها نداده است.

دومین کنگره ماشینهای کشاورزی افتتاح شد

بامداد امروز دومین کنگره ماشینهای کشاورزی در ایران در محل باشگاه دانشگاه تهران افتتاح شد.

در این کنگره جمع کثیری از کارشناسان حضور یافتند و کنگره بوسیله رئیس دانشگاه افتتاح شد سپس آقای مهندس حسین سپهری معاون اجرائی وزارت کشاورزی و منابع طبیعی پیرامون کار بردو نقش ماشین های کشاورزی در پیشبرد اهداف رشد کشاورزی ایران صحبت کرد.

سخنران بعدی دکتر افقهی رئیس دانشکده کشاورزی دانشگاه تهران و آخرین سخنران بامداد امروز دکتر تابش رئیس گروه تاسیسات کشاورزی دانشگاه تهران بود .این کنگره بمدت سه روز ادامه خواهد داشت.

نمایش آثار تاریخی ایران

فردا در موزه ایران باستان نمایشگاه آخرین کشفیات باستانشناسی گشایش خواهد یافت .

دراین نمایشگاه فعالیت های هیئت های شوش (کاخ های هخامنشی) ، همدان (تپه هگمتانه) ، بررسیهای منطقه گرگان که منجر به کشف محوطه های متعدد اشکانی گشت ، پژوهشهای مربوط به تنگ چوگان در فارس که باعث کشف نقش برجسته های ساسانی گردید به نمایش گذاشته شده است.

در کاتالوگ این نمایشگاه ۳٦۱ اثر آمده است . نمایشگاه تا ۱۲ آذرادامه خواهد داشت .

پوزش از خوانندگان برای چاپ نشدن عکسی که عکاس آن مضروب شد

در مورد تخریب خانه‌های بدون پروانه قنبرآباد قرار بود عکسی چاپ شود ، که متاسفانه بعلت اینکه مامورین شهرداری آقای سلیمان آیدین خبرنگار عکاس اطلاعات را هنگام عکسبرداری مضروب و دوربین را ازدست وی درآوردند موفق به تهیه عکس و چاپ آن نشده‌ایم . خبرنگار عکاس اطلاعات دیروز همزمان با تخریب این بنا ها به محل تخریب رفت بنابه گزارشی که داد قبل از عکسبرداری قریب پنجاه کارگر مشغول بکار به دستور آقای لنگرودی قائم‌مقام شهرداری منطقه یک وی را محاصره، ابتدا دوربین را از دست خبرنگار عکاس درآورده سپس وی را بشدت بباد کتک میگیرند . بطوریکه خبرنگار بحال اغما و بالباس پاره متوسط راننده جیپ به محل روزنامه منتقل میشود .پیش آمد تاسف آور فوق که فقط براساس زور و قلدری یک دستگاه با یکماموربیدا شدو به حرمت و صیانت مطبوعاتی لطمه وارد آورد موجب شد که عکسی در این مورد گرفته نشود . امیدواریم حادثه از طریق دادگستری و مقامات صلاحیتدار موردتعقیب قانونی قراربگیرد.

شهرداری ۵۰۰ خانه بدون پروانه راخراب کرد

ماموران ناحیه یک شهرداری دیروز پانصد خانه بدون پروانه را در محله قنبراباد خراب کردند .

قنبرآباد محله ایست درامتداد خیابان های هاشمی و آریانا که بسوی شمال غرب تهران امتداد یافته است . علت انتخاب نام قنبر برای محله آنست که سال های قبل ، ودر زمانی که کار زمین‌خواری رواج داشت ، قنبر نامی که تازه از شهرستان به تهران آمده‌بود ، بیل وکلنگ خود را در یک قطعه زمین بکار انداخت و پس از ساختن یک خانه ، بسبک حسن صباح، آرام آرام منطقه اراضی وسیع اطراف را بتصرف درآورد و سپس با قولنامه فروش اراضی را به مردم آغاز کرد .

کار زمینخواری قنبر مصادف با شروع مبارزه با زمینخواری بود و بهمین جهت مردم و مقامات نگذاشتند پول این زمین ها از گلوی او پائین برود .

نخستین معارض قنبر ، عباس رادفر رئیس پیشین انجمن محلی انتهای هاشمی بود . سرانجام سازمان مسکن که در ان زمان با عنوان بانک ساختمانی کار میکرد ،اراضی را از چنگ قنبر خارج کرد و بتصرف دولت درآورد . اما از آن سال تاکنون جمعی با قولنامه و سند رسمی بصور و کیفیات مختلف قطعاتی از اراضی قنبرآباد را به ملکیت خود درآورده‌اند و چون محله قنبرآباد در قلمرو خارج نقشه محدوده تهران قرار دارد ، مالکان برای زودتر صاحبخانه شدن با اسباب‌چینی و استفاده از تاریکی شب و جنگ و گریز با ماموران خانه های یک تا سه اتاقی در روی این اراضی ممنوع ساختمان کرده‌اند .

سرانجام دیروز ماموران شهرداری بدنبال یک برنامه ریزی قبلی پانصد ساختمان غیرمجاز راخراب کردند .

تخریب این ساختمان ها براساس حکم قانونی صادر شده بوسیله کمیسیون ماده صد قانون شهرداری ، و با حضور ماموران انتظامی و نماینده دادستان انجام شد .

متخصص امریکائی درخاموش کردن آتش چاه شکست خورد

در حالیکه طی ٦۰ ساعت پس از آتش سوزی چاه شماره ۳۳ رگ سفید زیدون بهبهان بیش از یکصد میلیون فوت مکعب گاز سوخته است «رادایر » متخصص و کار شناس مهار چاه های سرکش دنیا ، (دامادکندی فقید) بدون اخذ کوچکترین نتیجه‌ای ایران را بقصد آمریکا ترک گفت ضمن اینکه گفته میشود ماموریت وی در ایران با شکست مواجه شده است .

محمدمنصوری،مهدی صراف زاده و عبدالکریم یزدانی خبرنگاران اعزامی ازسرپرستی اطلاعات در خوزستان به منطقه زیدون در گزارشی که به تهران فرستاده‌اند می‌نویسند:

وزش باد های شدید محلی باعث توسعه دامنه حریق شده است . با گسترش نقطه به نقطه آتش سوزی اطراف چاه نیزخالی از سکنه میشود و بطوریکه در حال حاضر تا شعاع ۵ کیلومتری چاه هیچ موجود زنده‌ای جرات عبور ندارد .

دکل پانصد هزار کیلوبی چاه شماره ۳۳ و میلیونها تومان وسایل مدرن حفاری بکلی ذوب شده است .

تا دیروز تنها گاز چاه میسوخت و امروز نفت نیزبه آن اضافه شد .

بنابظهار یکی از مهندسین حفار هم‌اکنون ۹۵ درصد گاز و ۵درصد نفت در حال سوختن است .

باعزیمت «رادایر» به آمریکا مهار چاه توسط مهندسان و کارشناسان ایرانی دنبال میشود در حوالی چاه شماره ۳۳ مقدمات حفر یک چاه انحرافی به عمق ٦۰۵۰ فوت آماده شده است .

از طریق این چاه که به چاه ۳۳ رگ سفید در اعماق زمین مربوط می‌شود با دستگاه‌های مخصوص گل با فشار زیادی به دهانه چاه مشتعل رسانده میشود تا به این ترتیب راه فشار گاز و نفت سد شود .

طبق گفته یک مقام آگاه . عملیات حفر چاه انحرافی و مهار چاه ۳۳تا۵۰ روز آینده بطول می‌انجامد .

طی‌دو سال اخیر چاه‌شماره ۳۳ زیدون بهبهان سومین چاهی است که در خوزستان آتش میگیرد .

۲٦۰۰ کیلوحشیش کشف شد

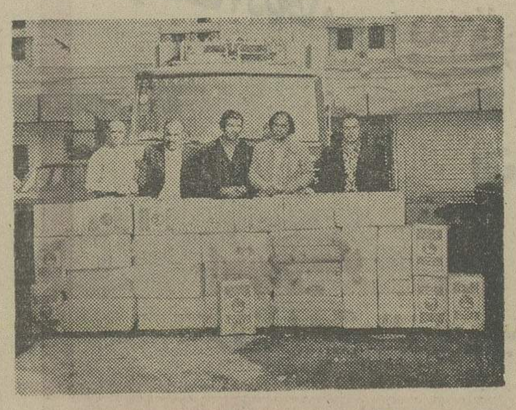

حشیش های کشف شده در قوطی های روغن نباتی حمل می شد تا باعث سوء ظن نشود . در عکس حمل کنندگان حشیش هانیز دیده میشود .

بقیه از صفحه اول

این باغ بقیه حشیش ها نیز کشف گردید .

جمع حشیش های مکشوفه بالغ بر ٦٤٥ر۲٦۱۲ کیلوبوده است . ضمنا نامبردگان مقدار ۱۱۸۵ گرم روغن حشیش با تی.اچ.۲ کشف گردید که خطرات روغن مذکور را از جهت تخریب اعصاب مصرف کنندگان میتوان برابر خطر مصرف ال.اس.دی نیزدانست. قاچاقچیان مذکوردر سطح بین‌المللی فعالیت داشته و حشیش ها را از طریق افغانستان به ایران وارد کرده بودند . وسایل حمل این حشیش هاکه عبارت ازیکدستگاه کامیون بنز شماره ٦۱۹٦۲ تهران ص یک دستگاه اتومبیل فیات شماره ۳۸٦۹٦ بود بدست مامورین افتاد که تحویل سازمان مربوطه شدند .

اطلاعات و نیازمندیهای فوری شما

نرخ مسکوکات

ربع پهلوی ۷۵۰ ریال . نیم پهلوی ۱٤۵۰ ریال .یک پهلوی ۲۸۰۰ ریال. دوونیم پهلوی ۷۰۰۰ ریال . پنج پهلوی ۱٤ هزار ریال .

نرخ ارز

امروز نرخ فروش ارز در بانکملی باین شرح بود:
یک دلار آمریکا ٤۰ر٦۹ ریال. یک لیره انگلیس ۵۵ر۱٤٤ریال. یک مارک آلمان غربی ۳۵ر۲۷ ریال. یک فرانک سوئیس ٦۵ر۲٦ ریال.یک فرانک‌فرانسه ۰۵ر۱٦ ریال. یکصد فرانک بلژیک ۵ر۱۸۲ ریال. یکصد لیر ایتالیا ٤۰ر۱۰ ریال. یکصد ین ژاپن ۲۵ر۳۳ ریال. یک ریال سعودی ۵۰ر۱۹ ریال . یک‌دینار عراق ۱۹۵ ریال.

آسمان

هوای دریای مازندران نیمه نیمه ابری در بعضی نقاط ابری همراه با بارندگی - هوای استان آذربایجان - شهر های شمالی خراسان - نواحی غربی ایران و تهران کمی ابری گاهی نیمه‌ابری - هوای جزائر تنب و ابوموسی صافدر بعضی نقاط با وزش باد در سطح زمین گرمترین روز در ۲٤ ساعت گذشته ایرانشهر باحداکثر ۳٤ درجه و خنک ترین شب را همدان با۳درجه زیر صفر داشته‌اند

حداکثرتهران۱۹ و حداقل آن ۷ درجه بوده است .

تلفنهای ضروری

تصادفات راهنمایی ورانندگی: ۳۳۳۳۳۳
ستاد مبارزه با گرانفروشی : ۸۲۹٦۱۳ و ۷-۸۲۲۰٦۱
بیمه ایران (۲٤ ساعته) : ۳۰٤۰۲٦
کمیته ملی‌حمایت از مصرف کننده: ۸۰٤۷٤۷ و ۸۰٤۸٤۸
اطلاعات فرودگاه : ٤۳۰۱٤
هواپیمائی ملی ،پرواز های ورودی ٦٦۵۸۵۱
هواپیمائی ملی، پرواز های خروجی ٤۳۰۱۳- ٤٤۰۱٤
آتش نشانی تهران ٤٤٤٤٤
آتش نشانی شمیران ۸۷۷۷۷۱- ۸۷۷۷۷۲
آمبولانس تهران : ۳۰٤۰۵۰ و ۳۹۳٦٦٦
مرکز اورژانس: ٦٦۹۹۹۱ و ٦٦۹۹۲۱

تسهیلات برای واردات کالا

برای رفع مشکلات وارد کنندگان کالا و ایجاد تسهیلات لازم درامر ترخیص کالاهای وارداتی و انجام امور گمرکی ، کمیته‌ای از صبح امروز دروزارت بازرگانی تشکیل شد.

دراین کمیته که معاونان و نمایندگان وزارت اقتصادی ودارائی سرپرست گمرك ایران ، وزارت راه، سرپرست سازمان بنادر و کشتیرانی ،بانك مرکزی ووزارت بازرگانی عضویت دارند، مشکلات بازرگانان و صاحبان صنایع در امر ترخیص کالا از گمرکات و انبارهای بنادر رسیدگی میشودو نسبت به رفع مشکلات اقدام می - گردد .

کمیته همچنین مشکلات بازرگانان را از نظر نواقصی که درمدارك گمرکی و نیز ضمانتنامه های آنان موجود است و موجب‌شده تاکنون نتوانند نسبت به‌ترخیص کالا های خوداقدام کنند،بررسی می کندو تسهیلات لازم رابرقرار میسازد .

وزارت بازرگانی اعلام کرد : بازرگانان ، صاحبان صنایع و وارد کنندگان کالا برای طرح مشکلات خود می توانندهمه‌روزه به کمیته مراجعه کنند.

خبرهای کوتاه

در حضور والاحضرت شاهدخت شمس پهلوی

عصر دیروز خانم بوتو رئیس هلال احمر و همسر نخست وزیر پاکستان بحضور والاحضرت شاهدخت شمس پهلوی ریاست عالیه جمعیت شیروخورشید سرخ ایران رسیدند .

در این دیدار آقایان محمد اسلم‌خان ختک سفیرپاکستان دردربار شاهنشاهی و دکتر خدابنده‌لو معاون مدیر عامل شیروخورشید سرخ حضور داشتند و پیرامون توسعه همکاری های بین موسسات هلال احمر پاکستان و شیرو خورشیدسرخ ایران مذاکراتی صورت گرفت .

گروه بررسی مسائل ایران

جلسه شورای روسای کمیته های گروه بررسی مسائل ایران در پرتو انقلاب شاه‌و ملت ساعت ۵ بعداز ظهردیروز در باشگاه دانشگاه تهران تشکیل گردید .

در این جلسه روسای دانشگاه های تهران، ملی ، گیلان ، فارابی و رئیس دیوان عالی کشور و چند تن از اعضاءدفتر هماهنگی و روسای کمیته های گروه حضور داشتند و دکتر نهاوندی رئیس گروه‌و پرفسور صفویان عضو دفتر هماهنگی گروه لزوم توسعه کانونهای حزب رستاخیز ملت ایران را یادآور شدند .

در همین جلسه دبیر کل گروه گزارش فعالیت های ٤ ماه اخیر را قرائت کردواظهار داشت : در این فاصله تعداد ۱۷ گزارش کمیته‌های تخصصی به پیشگاه مبارك ملوکانه تقدیم شده است و ۷۳ نفر عضو جدید باین گروه پیوسته‌اند .

آغاز عملیات ساختمانی

عملیات ساختمانی هتل ۸۰ تختخوابی یزد بمساحت ده هزار مترمربع با حضور استاندار یزد و آقای مهندس فریدی معاون وزارت اطلاعات و جهانگردی آغاز شد .

هتل مزبور دارای ٤ هزار مترمربع زیربنا و با هزینه ۵ میلیون تومان از سوی وزارت اطلاعات و جهانگردی ساخته میشود.

ملاقات‌ها

ساعت ده بامداد امروز آقای یشوانت رئوچاوان وزیر امور خارجه هند و در ساعت ۱۱ بامداد آقای و اراتیت - نیتیبون سفیر جدید تایلنددر دربارشاهنشاهی باآقای دکتر اقبال رئیس هیات مدیره و مدیر عامل شرکت ملی نفت ایران ملاقات و مذاکراتی بعمل آوردند .

★★★

بامداد امروز سفیر دانمارک در دربار شاهنشاهی با وزیر تعاون‌وامور روستا ها ملاقات و در زمینه مسائل کشاورزی و صنایع روستائی مذاکراتی انجام داد .

★★★

رئیس اتاق بازرگانی‌نورنبرگ (آلمان فدرال) بعد از ظهر دیروزبا سناتور ضیائی رئیس اتاق بازرگانی و صنایع و معادن‌ایران ملاقات و مذاکره کرد .

رئیس اتاق بازرگانی‌نورنبرگ بمنظور بررسی امکانات‌توسعه همکاری‌های‌ایران و جمهوری فدرال‌آلمان به تهران‌مسافرت کرده است .

انتصابات

از طرف وزیر پست و تلگراف و تلفن عزت‌اله نوشیروانی‌به سمت‌سرپرست اداره کل‌پست استان‌اصفهان منصوب شد .

★★

سمیع صادقی به سرپرستی دفترکل‌حوزه ریاست‌سازمان اوقاف منصوب شد .

افتتاح دوره بازآموزی

نخستین دوره باز آموزی بیماریهای قلب و عروق‌ساعت ۹ صبح فردا با حضور دکتر نهاوندی رئیس دانشگاه تهران و جمعی از متخصصان داخلی و خارجی در بیمارستان سینا وابسته به دانشکده پزشکی رازی دانشگاه تهران افتتاح خواهد شد .

در جلسه افتتاحیه پروفسور بلانت استاد و رئیس بخش بیماریهای قلب و عروق‌دانشگاه کلرادو کنفرانسی ایرادخواهد کرد .

این دوره به مدت ٦ هفته بطول خواهد انجامید .

مدارس راهنمائی تحصیلی روستازادگان

مدارس شبانه روزی راهنمای تحصیلی برای روستازادگان کشور پیش بینی گردیده‌است.این برنامه در طی برنامه انقلاب آموزشی و دادن فرصت های‌مساوی‌به روستازادگان کشور انجام میشود و تا بحال ۹۰٤ دانش آموز در شهر های بوشهر ، یزد ، یاسوج ، مشهد ، زنجان و فریدن‌در-مدارس شبانه‌روزی تحصیل میکنند و در سایر مناطق نیز مقدمات کاربتدریج فراهم می‌گردد .

حفاظت خانه دوره صفویه

خانه هریتاش که یکی از یادگار های دوران صفویه‌است در خدمت آثار ملی‌قرارگرفت و از این پس به عنوان یك‌اثر با ارزش معماری ازآن‌حراست خواهد شد.

این خانه که مساحتی برابر با یك هزار متر مربع داردد خیابان ابن‌سینای اصفهان‌واقع است و گچبری های مزین به آب طلا وآئینه کاری‌های زیبا وگچبری گل و بوته آن به رنك شیر و شکر از ویژگی های این خانه قدیمی است.

انتشار تمبر یادگاری

بمناسبت‌دهمین فستیوال بین‌المللی فیلم های کودکان و نوجوانان یک سری‌تمبر یادگاری در یک قطعه به ارزش ٦ ریال‌از طرف‌وزارت پست و تلگرافو تلفن منتشر شد .

سخنرانی

در جلسه ناهار این هفته کلوب روتاری شمال تهران که یک ساعت بعد از ظهر فردا در هتل اینترکنتیننتال برگزار میشود ، آقای‌حسن رستار « پیرامون‌شرکت های چند ملیتی» سخنرانی میکند.

ورود - خروج

فریدون دولت‌آبادی‌خبرنگار سرویس حوادث‌روزنامه‌اطلاعات برای ادامه تحصیل و همچنین تهیه گزارش‌به آمریکاعزیمت کرد.

★★★

دکتر ابوالحسن ظریفی مدیر کل آموز آزمایشگاه های‌وزارت بهداری بدعوت دبیر کل سازمان بهداشت جهانی برای شرکت در کمیته جهانی باکتریولوژی به ژنو عزیمت کرد .

هیات نمایندگی ایران به رم عزیمت کرد

بامداد امروز آقای‌مهندس منصورروحانی وزیرکشاورزی و منابع طبیعی در راس هیات نمایندگی ایران و رئیس هیجدهمین اجلاس سازمان خواربار کشاورزی جهانی و مواد غذائی به رم عزیمت‌کرد.

اعضای هیات منتخب از وزارت کشاورزی عبارتند از آقای عبداله تمدن معاون طرح وبررسیهای‌وزارت کشاورزی- پرویز مهدی‌زاده رئیس موسسه تحقیقات جنگل - فیروزمهدوی رئیس موسسه خاک شناسی و حاصلخیزی خاک،جمشیدوحیدی مدیر کل روابط عمومی سازمان جنگلها و شمشون مقصودپور معاون دفتر بین‌المللی وزارت کشاورزی‌ضمنا از دفتر نمایندگی ایران در ژنو، آقای محمدباقر بیات کارشناس مسئول‌اقتصاد کشاورزی و خانم مبصر کارمند محلی دفتر نمایندگی ورابی‌از دفتر نمایندگی ایران در رم نیز آقای بهمن منصوری کارشناس اقتصاد کشاورزی و از وزارت تعاون آقای هوشنگ مساعد معاون وزارت تعاون و امور روستاها و از وزارت نیرو آقای باقر قلی‌زاده مدیر کل دفتر فنی واحد آب و از وزارت بهداری آقای محسن هاشمی صالحی معاون فنی اداره کل نظارت‌بر مواد خوراکی و از شرکت ملی نفت آقای پرویز مینا مدیر امور بین‌المللی شرکت دارند.

متخصص کاشیکاری

مقدمات تاسیس یک باب انستیتو دوره تکمیلی رشته سرامیک باهمکاری دفترامور مدارس عالی‌وزارت اموزش و پرورش و سازمان‌اوقاف درمشهد فراهم گردیده‌است.

شهردار تازه دزفول

دزفول - درپی استعفای عبدالرحمان مجدی زاده رئیس انجمن شهر دزفول، ریاست انجمن شهر به دکتر سید محمودشامرکنی‌واگذار شد .

انجمن شهر دزفول ، در آغاز فعالیت دوره جدید خود، مهندس «علی‌شیرکاه» را به سمت شهردار تازه این شهر برگزید .

خانه‌های غیرمجاز یکشبه سر از خاک در می‌آورند!

درمحلات خارج محدودهٔ تهران

شهرداری برای عقیم گذاشتن نیرنگ بسازوبفروشها – که غالبا کارهای خلافشان مردم و ماموران‌شهرداری‌را بستوه می‌آورد– قانون منع ایجاد ساختمان در مناطق خارج محدوده را به مجلس برده است. بموجب این قانون هرکس در محلات خارج محدوده – یا در داخل‌محدوده بدون‌داشتن‌پروانه‌ساختمان– اقدام به ایجاد مبناء کند ، نفس عمل او غیر قانونی شناخته میشود و قابل تعقیب‌و مجازات خواهد بود. برابر مقررات قانون‌جدیدهرکسی در شهر تهران در محلات غیر مجاز اقدام بـه ایجاد ساختمان کند ، به پرداخت یکصد هزار ریال جریمه و از ششماه تا دو سال زندان محکوم خواهد شد . بموجب این قانون همین مجازات درصورت اهمال‌و اعمال نظر ، شامل حال ماموران شهرداری نیز میگردد .

قانون جدید ، تخریب خانه های غیر مجاز، توسط ماموران‌شهرداری را،صورت‌قانونی خواهد بخشید

●

بساز وبفروش‌ها دست وپای مامور ر ابستند و پس از پایان ساختمان در خارج محدوده او را آزاد کردند

●

مردی‌که بدستور شهرداری چند خانه‌را در تهران خراب کرده‌است، به علت نارضایی مردم از وی، بـه شهرستان منتقل شد .

در شهر تهران مردی با تخریب دهها خانه مسحونی از طرف مردم با عنوان بزرگترین خانه خراب‌کن برسمیت‌شناخته شده است و اکنون او رامردم محلات افسریه ، کوی فلاح ، امامزادمحسن و یافت‌آباد حتی از فاصله دور می‌شناسند . او در تهران آنقدر خانه هـای مردم را خراب کردکه‌شهرداری دیگر نتوانست مانند سالهای پیش بـه او سمت شهرداری ناحیه بدهد و بخاطر آنکه‌مردم محلات سخت‌ازاو آزرده‌خاطر شده بودند ، در خارج ازاین شهر به سمت دیگری برگزیده شد و دنبال کار خود رفت .

در شهرداری‌تنها معاون‌امور شهری شهردار ازوی حمایت میکردو سرانجام براثرافزایش نارضایی مردم ، او را بناچار از پست خـانه خـراب‌کنی برداشتند . اما او ، در این «خانه خراب کردن» گناهـی نداشت. او فقط خانه‌هایی را کـه بطور غیر مجـاز و غیر قانـونی ساختـه میشدند به استناد قانون خراب میکرد . درعین‌حال ، به کسی که خانه‌اش خراب شده بود ، نمیشد گفت از کسی که‌خانه‌ات را خراب کرده است ، ناراضی نباش ...

پس از تدوین طرح نقشه جامع تهران مردم محلات بـا وضع گیج کننده و آشفته‌ای روبرو شدند : با وضع‌مقررات تازه . نقشه و برنامه هزاران مستاجر و خوش‌نشین‌که برای خود با خرید قطعاتی ازاراضی ارزان قیمت اطراف تهران و بمنظور صاحبخانه شدن طرح ریزی کرده بودند ، عقیم ماند زیرا که برابر مقررات ، ایـن نقشه آنها که خواب خـوش صاحبخانه شدن و رهائی از اجاره‌نشینی دیده بودند ، بـا قرار گرفتن زمین‌هایشان در آنطرف مرز محدوده ، درخارج محدوده تهران قرار گرفته‌بود. و باز بموجب مقررات همین نقشه باین قبیل افراد اجـازه ساختمان داده نمیشد و هنوز هم این قانون سخت‌و انعطاف ناپذیر بقوت خود باقی مانده است .

واکنش مردم : خانه‌های غیرمجاز..

قرار گفتن هزاران قطعه‌زمین متعلق به کارمندان ، اصناف ، پیشه‌وران و دیگر افرادجامعه تهران در خارج محدوده ، در نخستین روزهای سال‌بتصویب رسیدن قانون طرح نقشه‌جامع تهران ، خواه ناخواه‌درمالکان این اراضی واکنشی بوجود آورد و این واکنش بصورت ایجاد ساختمان‌های غیر مجاز در اراضی ممنوعه – که عنوان خارج از محدوده پیدا کرده بود – درآمد و کم‌وبیش در محلات ، تعـداد ساختمانهای بدون پروانه و غیرمجازافزایش یافت ...

سرانجام شهرداری درصدد مقابله با وضع تازه برآمد وبا تدوین مقررات مربوط به‌ماده صد قانون شهرداری کـه میگوید : «شهرداری میتوانـد عملیات ساختمان را دربناهائی که بدون پروانه و بطریقه‌غیر مجاز ساخته میشود ، خراب کند» درصدد مقابله با حرکت مردم بسوی خارج از محدوده برآمد . بدینگونه شهرداری نخست‌رفتگران‌و سپس‌بازرسان و سرانجام‌افرادپلیس‌ساختمانی را مامور این کار کرد و این برنامه دشوار همچنان طـی سال‌های گذشته تاکنون ادامه یافته است .

نخستین حکم کمیسیون ماده صد در دوران تصدی آقـای محمد علی صفاری شهردار اسبق در منطقه سیدملک‌خاتون بمرحله اجرا درآمدو کمیسیون ماده صد ، بدین منظور وبرای دادن فتوای خراب خانه های ساخته شده بطور غیر قانونی در محلات خارج‌محدوده ، دو حکم صادر کرد. در آنموقـع ماموران پیش از اجرای‌احکام صادر شده وضع دو خانواده پر اولاد ساکن جنوب تهران را که میبایست‌برابر حکم صادر شده خانه‌شان خراب گردد به شهردار گزارش دادند و در گزارش ماموران یادآوری‌شده بود که در هریک از دوخانه تعدادی فرزندان کوچک و مشتی مردمان زحمتکش‌زندگی میکنند . برابر این گـزارش ، شهردار با تجربه تهران‌دستور داد تا حکم را تنها در قسمت مربوط به درهای ورودی دو خانه اجرا کنند وبی‌آنکه‌دیوار و پشت‌بام خانه‌هاتخریب‌گردد، فقط به برداشتن سر در دو خانه اکتفا گردد . این ازکار های نیک آقای محمد علـی صفاری بود و گذشته از آن وی تا زمانی که در شهرداری بود هرگز پای احکام صادره کمیسیون ماده صد را امضاء نکرد.

ساختمانی که در عکس ، هدف بیل و کلنگ ماموران شهرداری‌قرار گرفته است در یکی از محلات‌حومه تهران قراردارد و بموجب‌حکم‌صادره از کمیسیون ماده صدبایدخراب‌گردد. رفتگرها دریشت بام خانه جاگرفته‌اند ونیمی از ساختمان را خراب‌کرده‌اند تا صاحب خانه دیگر دست به تخلف‌نزند ودر منطقه ممنوعه خانه‌سازی نکند . باید ترتیبی‌دادهشودتاماموراتی‌که بحکم قانون خانه مردم راخراب میکنند ، خودشان‌هم در مواردا‌هما‌ل درنظارت به مناطق تحت‌کنترل خود،مورد مجازات قرارگیرند ، زیرا اگرآنها سستی نکنند هرگز کسی مجال ساختن این بنای رفیع راکه اکنون اثری ازآن باقی نمانده است پیدا نخواهد کرد...

مامور ومعذور ...

پس از آقای صفاری انجمن شهر جواد شهرستانی – وزیر کنونی راه – رابه‌سمت‌شهردار تهران انتخاب کرد و در زمان این شهردار نیز خانه‌ای خراب نگردید . او به ماموران‌دستور داده بود تا پیش از آنکـه عملیات ساختمانی بمنظور برپا داشتن خانه ها و مغازه غیر مجازبشمربرسد،ماموران‌اقدامات لازم را معمول دارند . همچنین او نیز مانند سلف خود ، حتی درحدودناحیه یک تهران ، کـه تعدادی بساز و بفروش به قول معروف شور کارراادرآورده بودند، هرگز دستور تخریب خانه‌ای را ندارد .

آمار موجود در اداره پلیس ساختمان‌نشان میدهد که نوددر صد خانه‌های خراب شده تهران مربوط به دوران اخیر و چند سال گذشته بوده است . در سال ۴۹ بوسیله شهردار ناحیه شش درمنطقه افسریه دهها خانه و یکسال بعداز آن باتغییر سمت شهردار ناحیه شش وانتقال او به منطقه چهار ، باز تعدادی‌خانه وبازار درناحیه چهار هدف بیل و کلنگ ماموران شهرداری قرار گرفت واین نبرد تاکنون همچنان ادامه دارد ...

تردید نیست که شهرداری در این مورد مقصرنیست ، و ماموران این سازمان احکامی راکه برابر مقررات قانون صادر گردیدبمرحله اجرا در می‌آورند و خلاصه وظیفه مامور و معذور را ایفا می‌کنند و اگر این وظایف را انجـام ندهند خود مسئول شناخته می شوند و مورد مواخذه ومجازات قـرار میگیرد .

خانه سازی درشب..

درسالهای اخیر شهرداری بدستور دولت ایجادخانه‌وساختمان را در خارج محدوده بسیارسخت وجدی گرفته است و درهرشبانه‌روز در محلات برسر اینکار میان مردم وماموران گفتگو ، جنجل و حتی گاهی بر خورد در میگیرد . در این مدت امید مردم محلات‌آن بود که برابر گفته قانون پس‌از پایان مدت پنجساله اجرای قانون خارج‌از محدوده بخشی‌از اراضی خارج محدوده ضمیمه محدوده خواهد شد . اما چون این مدت قانونی سپری گردید و مردم‌خانه‌بدوش از صاحبخانه شدن ناامید گردیدند ، در این شرایط بودکه ولع مردم برای ارتکاب‌تخلف‌افزون شد و جمعی ازآنها که‌بیشتربساز وبفروش هاهستند، بخاطراندوختن پول بیشتر دربازار گرم‌خانه‌سازی، بجای انجام عملیات در روز روشن شب کاری پیشه گرفتند وتخلفات ساختمان بسیار فراوان شد .

بسازوبفروشها با برنامه‌ریزی های حیرت‌آوری‌شب هنگام ، آجر و مصالح ساختمانی به محل‌آورده وباتطمیع بناها وکارگران متعدد دردل شب ودر هنگامی که‌ماموران پلیس ساختمان بخواب رفته بودند دیوارها را بالا آورده و روی‌آنها سقف بنا می نهادند و صدهاخانه نیز درحالیکه هزاران چشم‌تیزبین پلیس ساختمان آنها رامی‌نگریست از زیرخاک سر بیرون می آوردو ماموران شهرداری درحالیکه روز پیش از برابر اراضی بایرگذشته بودند ، در بامداد روز بعد ،روی همان زمین ، خانه نوسازمشاهده کرده ، دچار شگفتی می‌شدند .

بسیاری از ماموران از تـرس مسئولیت دم‌فرومی بستندوجریان‌را گزارش نمـی دادند و اگـروزی روزگاری مورد پرسش قـرار میگرفتند ، فورا اظهار میداشتند که خانه‌ها پیش‌از تصویب طرح نقشه جامع‌ساخته شده است . وبا این اقدام و باین صورت‌صدها خانه بدون پروانه در تهران‌ساخته شده که ماموران شهرداری خود آنها را ندیده گرفته‌اند .

بیل و کلنگ در دادگستری ...

افزایش تعداد این قبیل خانه‌ها که بیشتر اوقات بوسیله زن و فرزند صاحب زمین و بصورت خانه یک اتاقی ساخته میشد ، موجب و حشت شهرداری گردید ودرنتیجه‌اقدامات بسیار شدیدی از طرف پلیس ساختمان بمرحله اجرا گذارده شد . ایـن شدت عمل گاهی نیز منتهی بـه جنگ و گریز ساختمان کنندگان وماموران شهرداری گردید .برابر آمار موجود دردادگستری ، شبانه روز دهها فقره زدوخورد برسر ایجاد ساختمان در مناطق خارج محدوده میان مردم وماموران‌روی میداد وماموران بموجب مقررات ماده ۱۰۰ قانون شهرداری، ومردم باستناد قانون جزاوباتهام تخریب خانه و کاشانه خود ، علیه‌همدیگر به‌دادگستری شکایت می‌بردند : اکنون صدها دسته بیل وکلنگ و زنبه واستانبولی متعلق به‌ماموران ومردم ، ضمیمه پرونده‌ها شده و بعنوان سند جرم علیه هردوطرف به دادسراها برده شده بطوری که انبار دادگستری ازبس بیل وکلنگ پرونده‌های دوطرف متخاصم را پذیرا شده ، دیگر جاندارد وازاین لحاظ نیز برای دادگستری‌دشواری فراوان ایجاد گردیده است .

دراین اواخر که بازار فروش خانه‌گرم و گرمتر شده ، بسازو بفروشها نقشه دیگری سازکرده‌اند: آنها پیش‌از ساختمان خـانـه زمین آن را به عنوان خانه‌ساخته شده به دیگران انتقال میدهند و تعهد میسپارند کـه یکشبه در آن زمین ، خانه خواهند ساخت و این تعهد را نیز با آوردن تعداد زیادی بنا و کارگر انجام میدهند. از این‌رو ، ماموران شهرداری وقتی سرمیرسند که مشاهده‌میکنند تخلف را شخص دیگری مرتکب شده ولی درخانه کسانی سکونت دارند که جرمی مرتکب نشده‌اند!

واین پیچیده‌ترین و جدیدترین نیرنگ وحقه‌بازی بساز و بفروشها در برابر ماموران شهرداری است. برملا شدن راز حقه‌بسازوبفروشها و بخاطر آنکه این همه پرونده علیه ماموراني که بمنظورجلوگیری از ساختمان غیر مجاز فعالیت دارند و مالکان خانه ، آنها را باتهام تخریب‌تحت‌تعقیب‌قرارمیدهند تشکیل نگردد ، به پیشنهاد شهرداری وتائیدوزارت کشورلایحه غیرقانونی شدن ساختمان‌درمنطقه غیرمجاز اکنون به مجلس‌برده‌شده است . پس از تصویب این‌قانون، عمل ماموران شهرداری درزمینه تخریب خانه های غیر مجازقانونی شناخته خواهد شد ودیگرنمیتوان آنها را باتهام تخریب‌دردادگستری تعقیب کرد . بسازوبفروشها حتی پارا از این فراتر نیز نهاده وشب هنگام دست و پای ماموراشهرداری را تاخاتمه کار ساختمان بسته‌اند و پس از انجام کار خود ماموررا آزاد ساخته‌اند . ارتکاب این‌جرم از جانب خلافکاران موجب‌دیگری است که شهرداری را وادار بـه تدوین قانون کرده است ، زیرا این موضوع برابر سوابق موجود حیرت‌آورترین حادثه درشهرتهران بحساب آورده شده است.

وقتی یك مرد مجرد باشد و خوش تیپ و دختر هاهم سکسی‌باشند و عاشق‌پیشه...
خوب معلوم است که‌چه اتفاقاتی‌ممکن‌است بیافتد !!!

ازفردا صبح در

سینما پولیدور

هارالد لایپ‌نیتس ◦ سی بل هار ◦ مونیکا لوندی

درفیلم رنگی

دردسرهای مرد مجرد

تماشای این فیلم برای اشخاص کمتر از ۱۸ سال ممنوع است
گیشه سینما پولیدور همه‌روزه بلیط رزرو می کند

ارکستر مجلسی رادیوتلویزیون ملی ایران
رهبر : جیمزجاد
تکنواز : پری زنگنه ، سوپرانو
آثاری از : موتزارت ، هندل ،لوتسلاویسکی‌و چایکوفسکی
تالارفردوسی،دانشکده ادبیات–دانشگاه‌تهران
۱۴ و ۱۵ آبان‌ماه ۱۳۵۴– ساعت ۸ بعدازظهر
محل فروش بلیت : گیشه تئاترشهر
روابط عمومی رادیو تلویزیون ملی ایران
دانشکده هنرهای زیبا – دانشگاه تهران
تالار فردوسی،دانشگاه ادبیات–دانشگاه‌تهران
انجمن فیلارمونیك – خیابان ارفع

چه نشستی؟
شاید برنده خوشبخت جوایز بزرگ
بلیطهای بخت‌آزمائی مخصوص آبان توهستی
۹ روزدیگر

چه نشستی؟
شاید برنده خوشبخت جوایز بزرگ
بلیطهای بخت‌آزمائی مخصوص آبان توهستی
۹ روزدیگر

چه نشستی؟
شاید برنده خوشبخت جوایز بزرگ
بلیطهای بخت‌آزمائی مخصوص آبان توهستی
۹ روزدیگر

آژانس جهانگردی مهاجری وشرکاء
برنامه‌مسافرتهای دسته‌جمعی به نقاط مختلف جهان رابدوستداران خود تقدیم مینماید

نام تور	مسیر تور	تاریخ حرکت	قیمت
لندن تور –	۱۰ روز اقامت در لندن در هتل درجه ۱ با صبحانه ساده	روزهای جمعه هر هفته	۴۶۸۰۰ ریال
تورلندن، پاریس	۱۴روز اقامت در لندن و پاریس در هتل درجه ۱با صبحانه ساده	زهای جمعه هر هفته	۵۲۹۰۰ ریال
تورلندن، پاریس، رم	۱۸ روزاقامت درلندن، پاریس ورم در هتل‌درجه۱با صبحانه ساده	روزهای جمعه هر هفته	۵۸۹۰۰ ریال
تورامریکای‌شمالی۲۱روزه	بازدید از شهرهای نیویورک، میامی، هوستون، لوس‌آنجلس، لاس و گاس، سانفرانسیسکو و لندن شامل‌صبحانه‌کامل و ناهار	۲۰ آبان ۴ و ۱۸ آذر ۲، ۶ و ۳۰ دی ۱۴ و ۲۸ بهمن. ۱۲ و ۲۶ اسفند	۱۲۹۰۰۰ ریال
تورامریکای‌جنوبی۲۷روزه	بازدید از ریودوژانیرو – سائوپالو، آبشار ایکواسو، بوئنوس آیرس، لیما، مکزیکوسیتی، آکاپولکو. شامل صبحانه کامل و ناهار	۴ آذر. ۷ بهمن و ۲۶ اسفند	۱۵۶۰۰۰ ریال
تورافریقای‌جنوبی۲۴روزه	بازدید از ژوهانسبورگ،کیپ تاون، نایروبی، سرنگتی،گرونگورو، مانیارا) تری تا پس قاهره وبیروت شامل صبحانه کامل و ناهار	۳۰ دیماه. ۲۵ و ۲۷ اسفند	۱۰۹۶۰۰ ریال
تورفوجی‌یاما۲۲روزه	بازدید از بانکوک، سنگاپور، توکیو، ازاکا، سئول و هنگ‌کنگ شامل صبحانه کامل و ناهار	۶ و ۲۷ آذر. ۸ بهمن. ۷ و ۲۱ اسفند	۱۱۵۰۰۰ ریال
تور دور دنیا ۳۷ روزه	بازدید از بانکوک، هنگ‌کنگ، توکیو، هونولولو، سان‌فرانسیسکو، لاس‌وگاس،لوس‌آنجلس، واشنگتن،نیویورک،شامل‌صحبانه‌کامل‌ناهار	۲۲ آبان. ۲۰ آذر. ۲۵ دی. ۲۳ بهمن	۱۹۹۸۰۰ ریال

برای دریافت برنامه کامل تور های تابستانی به آژانس جهانگردی مهاجری وشرکاء
خیابان‌ویلاشماره ۳ تلفنهای : ۸۲۵۰۵۲–۸۲۴۰۷۴–۸۳۱۰۸۱ یا آژانس مسافرتی خودتان مراجعه فرمایند.

ازصبح ٤ شنبه فقط در

سینما پارامونت

بی‌بی اندرسن ◦ ژان پیا
درفیلمی‌از: سرجیوگوبی

معشوقه و همسر
رنگی
باشرکت: ژنویو فونتانل ◦ فرانسوا فلوری

سرمقاله

پایان عصر «فرار مغزها»

با اعلام تسهیلات جدید برای بکار گماردن مشمولان فارغ - التحصیل مقیم خارج و همچنین انتشار دستورالعمل استخدام فوری ایرانیان مقیم خارج بمجرد دریافت دانشنامه لیسانس یا مدارک بالاتر ، بزرگترین گامهای چند سال اخیر برای‌جلوگیری از «فرار مغزها» برداشته شد .

«فرار مغزها» که از دهه گذشته بتدریج جای شایان توجهی در فرهنگ اجتماعی جهان - بویژه جهان سوم - برای خود گشوده است ، امروز یک اصطلاح کاملا شناخته شده است و از نظرگاه بعض اندیشمندان ، نوع تازه‌یی از استثمار ضعیف‌و ناتوان بدست نیرومند و پر توان بشمار میرود . جهان سوم که برای پیشرفت و رسیدن‌به قافله‌تمدن‌مدرن‌و در نتیجه‌برخورداری از مواهب زندگی امروزی بیش از هرچیز به‌نیروی‌ماهر انسانی نیاز دارد ، از «فرار مغزها» لطمات بسیار خورده‌است : جوانان وابسته به ممالک جهان سوم ، بی‌توجه به سرمایه‌گذاری ملی کلانی که برای تربیت آنها از راه تحصیل در دانشگاههـای اروپایی و امریکایی صرف شده ، معمولا تحت تاثیر رفاه‌بیشتری که انتظار تحصیلکردگان را در ممالک پیشرفته می‌کشد ، به همه چیز پشت پا زده و در غرب اقامت گزیده‌اند .

تحصیلکردگان جوان جهان سوم درباره علت‌پیوستن خود به جوامع پیشرفته و پولدار درحالی که مهر بیگانه تا ابد برپیشانی آنها باقی خواهد ماند و هرگز نخواهند توانست احساسی را در جوامع غرب داشته باشند که هنگام اقامت در وطن دارند ، استدلال می‌کنند : « هر انسانی از این حق مسلم برخوردار است که برای بهتر ساختن زندگی خود بکوشد و همواره در جستجوی شرائطی باشدکه تحت آن‌شرائط ، آسانتر بتواند پیش برود.»

از سوی دیگر ، معمولا وقتی سخن از وطن و پیوند های معنوی مردم با سرزمین زادگاهشان ، درین بحث ، پیش می‌آید، «مغزهای‌فراری» سکوت‌اختیار کردن‌را ترجیح میدهند .بهرحال، ما در عصری زندگی نمی‌کنیم که از همه انتظار داشته باشیم ، «مرگ بذلت» را تنها بخاطر «زاده شدن» در جایی بپذیرند و آن را بر زندگی مرفه لیک دور از وطن ترجیح دهند

بنابرین ، چرا هنوز گروه چشمگیری‌از تحصیلکردگان ایرانی هنوز ترجیح میدهند که در خارج بمانند و به ایران بازنگردند ؟ این «چرا» زمانی با قاطعیت بیشتر برای مامطرح میشود که بیاد آوریم : خوی وطنپرستی و ایراندوستی با خون جوانان مادر هرکجای دنیا باشند ، درآمیخته‌و عجین‌است . پس چراباوجود این علقه ، و از سوی دیگر وجودشرائط مناسبتر برای‌پیشرفت بیشتر و زندگی بهتر ، هنوز «مغز فراری» داریم ؟ پاسخ یافتن براین «چرا» دشوار نیست :

متاسفانه در راه بازگشت این گروه ایرانیان که بجرات میتوان گفت بسیاری از آنها سالهاست درپی فرصتی بـرای بازگشت جست وجو می‌کنند - موانع معمولا اداری ومقرراتی عجیب و غریبی هست که با شرائط ایران امروز اصلا و ابدا وفق نمیدهد . پیشرفتهای ایران در چند ساله اخیر چنان‌سریع و برق‌آسا صورت گرفته که فرصتی برای تجدید نظر در ایـن مقررات ، و بسیاری مقررات دست‌وپاگیر دیگری که درزمینه‌های گوناگون هست ، بدست نداده است . یک جوان تحصیلکرده ایرانی مقیم خارج که از پیشرفتهای میهن خود آگاهی دارد و هر روز می‌بیند که مطبوعـات و رادیـو - تلویزیونهای پیشرفته‌ترین جوامع جهان نیززبان‌به تحسین‌میهن اوگشوده‌اند و معتقدند که پیشرفتهای ایران نه تنها نظیر ندارد که به معجزه بیشتر شبیه است ، تصمیم میگیرد هرچه زودتر بازگردد و به صف افرادی بپیوندد که با جان و دل در راه رساندن ایران بـه سر منزل مقصود و تمدن بزرگی که شاهنشاه ایران ، نیل به‌آن را اراده فرموده‌اند ، می‌کوشند و زحمت می‌کشند . اما درست در چنین لحظاتی است که مقررات بیمصرف و کهنه و یادگار گذشته‌ها، پیش پای جوان علاقه‌مند ایرانی قدعلم می‌کند .

خوشبختانه ، تعداد این مقررات خشک و نابرازنده وضع ایران و امروز ، چندان زیاد نیست که از میان بردن آنهادشوار باشد . بنابرین ، ایجاد تسهیلات جدید برای مشمولان فارغ - التحصیل خارج برای بازگشت به میهن و بکار گماردن آنها در بخش خصوصی - ضمن گذراندن دوره خدمت زیر پرچم - و استخدام فوری ایرانیان مقیم خارج در شهر محل اقامتشان در خارج ، بمجرد دریافت دانشنامه لیسانس یا مدرکـی بالاتر ، بازگشت سریع و سریعتر این گروه از هموطنان ما را به‌ایران، بهمراه خواهد آورد از همین روست که باردیگر تاکید می‌کنیم : عصر لطمه دیدن ایران از عاملی بنام «فرار مغزها» پایان یافته و با توجه به جنب‌وجوش بی‌نظیری که در راه رسیدن به تمدن بزرگ در میهن ما وجود دارد، امکان رفاه تحصیلکردگان در ایران بیش از هر جامعه دیگری قابل احساس است و ازین پس ما «مغزهای فراری» نخواهیم داشت .

تفسیر سیاسی

کارلوس و بحران صحرا

فردا، سه‌شنبه، طبق قرار قبلی راه پیمائی بزرگ مردم مغرب بسوی صحرای‌غربی بایدآغاز شود.

اقدامی‌که تادو روز پیش همه‌ظواهر امرنشان میدادبه‌آرامی ویا مسالمت‌آغاز میشودوپایان می‌یابد، اماظرف ٢٤ساعت گذشته یك تحول‌ناگهانی همه‌چیزرا دگرگون کردتابدان حدکه اگربرنامه راه پیمائی لغونشود ،یا اسپانیا ازتهدیدی‌که‌بعمل‌آورده درنگذرند احتمال میرود برخورد خونینی درمرزهای صحراروی دهد.

آنچه سبب این‌تحول ناگهانی وغیرمنتظره شد دردرجه‌اول زمامدار شدن پرنس کارلوس «بعنوان کفیل رئیس کشوری » دراسپانیا و اخطار دولت الجزایر به‌برافروختن آتش جنك درصورت انجام راه پیمائی مغربی‌ها بسوی صحرا درمرحله بعدی است.

دولت الجزایر ضمن آنکه ،شخصامدعی مالکیت صحرا نیست، ادعای مالکیت مغرب برصحرا رانمی پذیرد.

الجزایر ازیك سوراه‌پیمائی مغربی ها رابسوی صحرا یك«حمله واقعی»به صحرا توصیف‌کرده وازسوئی به«والدهایم» دبیر کل‌سازمان مللو دولت اسپانیا اخطار داده‌است که‌اگر قرار باشد این‌راه‌پیمائی تحقق‌یابد، الجزایر اعلان‌جنك خواهدداد. اخطار الجزایر بعد ازآنکه هیات های نمایندگی مغرب وموریتانی «که‌مدعی قسمتی از مغرب است» درمادرید دراصول بامقامات اسپانیا به‌توافق رسیدند وپس‌از آنکه گزارش‌هائی مبنی‌بر موافقت اسپانیا باواگذاری حاکمیت صحرا به مغرب منتشر شد بعمل‌آمد. درحالیکه همه گزارش ها حاکی از توافق‌اسپانیا ومغرب برسر صحرا بود، «والدهایم» دبیر کل‌سازمان ملل سفر تحقیقاتی ومیانجیگری خودرا درکشور های مغرب،الجزایر و اسپانیا آغاز کرد، والدهایم طرحی تسلیم رهبران این کشورها کردکه بموجب‌آن حاکمیت اسپانیا برصحرا پایان می‌یابدو صحرا بطور موقت تحت قیمومیت سازمان ملل باشرکت کشورهای همسایه آن درمیاید وسپس درتاریخی‌که‌بعدا تعیین میشود در صحرارفراندومی با این سئوال ازساکنان آن‌که‌آیا باخود مختاری واستقلال موافقند یانه بعمل خواهدآمد.

اسپانیا دراصل بااین‌طرح موافق‌بود بااین‌امیدکه بعداز استقلال، نفوذومنافع هنگفت آن در معادن فسفات صحرا حفظ شود.

الجزایر که‌مخالف توسعه‌خاك مغرب‌بسوی جنوب است، باطرح والدهایم موافقت کردولی سلطان حسن پادشاه مغرب آن‌رارد کردو اعلام‌داشت تایك مغربی زنده است صحرا مستقل‌وجدا ازمغرب باقی نخواهد ماند.

درچنین شرایطی‌بودکه‌ادامه بیماری فرانکو، موجب شد پرنس کارلوس عملاقدرت رادراسپانیا بدست گیرد. وقایع مربوط به‌انتقال قدرت به کارلوس ، درروزهای اخیر به‌اونشان‌داده‌است که‌کاروی چندان آسان نخواهدبود.

صرفنظر از مخالفت «دون خوان دوبورین» پدر کارلوس ، با انتقال سلطنت به پسرش وضدیت احزاب‌زیر زمینی، نیروهای موثر در اسپانیا همه درمورد انتقال قدرت به«کارلوس » همداستان ویك پارچه نیستند. این واقعیات ، سبب شده‌«خوان کارلوس »بایك‌قدرت نمائی درخارج موقعیت خودرا در داخل تحکیم کند، وبدیهی است‌که درخارج هیچ‌نقطه‌ای بهتراز صحرا نمیتواند صحنه قدرت‌نمائی رهبر جدید اسپانیا باشد، بویژه‌که او اخطار الجزایر وطرح سازمان ملل را نیز درپشت سرخود دارد.

بدین لحاظ بودکه ناگهان دولت‌اسپانیا اعلام‌کرد راه‌پیمائی مراکشی ها رابه‌صحرا تحمل نخواهدکردو باقوای نظامی باآن مقابله میکند اکنون ، تنها امید ،صرفنظر از انعطاف یکی ازدوطرف ، مداخله موثر سازمان ملل است که میتواند از برخورد جلوگیری کند.

٣- اسرار کشتار لبنان

از : روزالیوسف

توطئه عظیم برای تجزیه لبنان به چهار کشور

در همانموقع یك مسئله شگفت‌انگیز در میان مردم‌رواج یافت باین مضمون.

بطور قطع کسانی‌که برای دفاع از مطلبی ویارسیدن به خواسته‌ای دست بچنین اقداماتی میزنند ، طبقه محروم‌اجتماع هستند ولی آنچه قابل شگفتی میباشد این‌است که کسانی که‌اقدام به‌این عملیات زده‌اند ازطبقات ویاگروه‌هائی میباشند که بموجب منشور ملی ١٩٤٣ از لحاظ اقتصادی وقانون‌امتیازاتی دارند وبدین ترتیب معلوم‌میشود که‌یك انقلاب معکوس در لبنان صورت‌گرفته‌است.

شایعه دیگری‌که رواج یافت‌این‌است :آنچه صورت گرفته عبارت از یك‌جنك‌پیشگیری است‌که توسط طبقات ممتاز صورت گرفته تامانع شوندطبقات محروم به‌حقوق خودبرسندو یا دست‌به یك انقلاب اجتماعی بزنند.

مواردی هم‌وجود داردکه این‌واقعیت را ازلحاظ تغییر اجتماع لبنان تاکیدمیکند، و حتی این اجتماع بانگیزه‌تحولات اقتصادی که‌از زمان استقلال‌و منشور ملی سال ١٩٤٣صورت گرفته تغییراتی پیداکرده‌است

طبق‌همان منشور بودکه لبنان براساس طبقات مذهبی پایه‌گذاری شد.

ولی نتیجه تجزیه وتحلیلی‌که‌دراثر رویداد های اخیر بدست میاید این‌است‌که هدف ازنبردهای فعلی، تقسیم‌لبنان میباشدو بهمین جهت میخواهند لبنان رابصورت قبرس‌درآورند که‌بخشی ازآن متعلق به مسلمانان ترك قبرس‌وبخش دیگر متعلق‌به مسیحیان یونانی قبرس‌است.

این واقعیت را روش فالانژیست‌ها در نبرد های مختلف تاکید میکند.

نبردهای لبنان بمنظور پیداکردن نقطه برخورد داغ شروع شد. زیرا این‌بندر ها ابتدا بابرخورد خونین باسازمان مقاومت فلسطین آغازشدولی موقعی‌که این سازمان خودرا از صحنه کنارکشید، نبرد هابه‌جنبه مناقشات بادست چپ لبنان یعنی سازمان مقاومت ملی وگروه احزاب پیشرو ملی کشانده شد.ولی موقعی‌که‌این گروه ها ایستادگی سرسختانه خودرا در نبرد های سیاسی‌ونظامی نشان دادندو شکست آنان مشکل شد، نبرد ها به جنبه اختلافات مذهبی کشانده گردید واین امر اوج مناقشات مسلحانه بشمار میرود.

دراینجا بودکه لبنانیها در برابر دوراهی قرار گرفتند : یاتقسیم لبنان ویا وحدت : یا مناقشات یابرادری ... یاصلح دائم یاجنگ همیشگی ... بویژه پس‌ازاین‌که طرح تقسیم لبنان بخوبی‌جلوه‌کرد.

این طرح تقسیم، که در محافل‌مختلف شایع شده ، فقط مربوط به لبنان نیست .زیرالبنان جزئی‌از کل میباشدو اگر تقسیم صورت‌گیرد، شکل منطقه خاورمیانه عربی عوض خواهدشد.

چهار دولت و پایتخت جدید

واین است‌مهمترین دورنمای تقسیم:

*دولت ویژه‌ای بنام «جمهوری ارز» تشکیل گردد که مخصوص «موازنه» باشد .

* دولتی برای علویها در شمال غربی سوریه تشکیل گردد که شامل طرابلس پس‌از اخراج ساکنانش باشد. اکثریت جمعیت‌این کشور ازسنی‌ها خواهدبود و یااین که بعنوان اقلیت باقی خواهند ماند .

* دولت « دروز»هم که شامل جبل لبنان و شوف‌وجبل‌الدروز معروف‌به جبل‌العرب درسوریه است‌تشکیل میگردد. وروستا های دروزی منطقه جولان تحت اشغال اسرائیل به‌آن افزوده میشود. شیعیان دراین‌کشور بعنوان اقلیت خواهندبود.

ویا این‌که کشوری برای فلسطینیها درجنوب‌لبنان‌تشکیل میشودکه میان آنهاو شیعیان تقسیم میشود.

*بیروت هم مانند هنك‌کنك بصورت بین‌المللی‌درمیاید.

البته طرح مزبور یك طرح‌ثابت نیست بلکه قابل تغییر میباشد ولی آنچه قابل‌بحث نمیباشد این‌است که کشوری برای موازنه بوجود خواهدآمد.

درباره این‌کشور پرسشی مطرح‌است. چگونه بوجود خواهد آمد؟ زیرا این‌کشور یك کشورکوچك خواهدبود که جمعیت آن کمی‌بیش‌از ٤٥٠ هزار نفرخواهدبود. ضمنا این کشور درمیان کوهستان ها قرار خواهدداشت و بوسط هیچ بندری به دریا دسترسی‌نخواهد داشت .زیرا شهر های بندری اصلی لبنان یعنی طرابلس ،بیروت، صیدا وصور همگی‌شهر های اسلامی و تسنن نشین میباشد البته پاسخ‌دادن به‌پرسش مزبور بشرح‌زیرخواهدبود:

در مورد عدم وجود بندر درکنار ساحل ، در نظر است از شهر «جوینه» بعنوان بندر وپایتخت ساحلی بجای بیروت استفاده شود.

جوینه یك شهر تاریخی است که گفته میشود در گذشته بنام«جبیل» شناخته میشده است هم اکنون درلبنان شایع است که شهر مزبور هنگام عملیات نظامی اهمیت‌خاصی کسب کرد.زیرا کشتیهائی که اسلحه‌برای فالانژیست ها وارد میساخت درکنار این‌بندر لنگر میانداخت.

واما درمورد کوچکی مساحت «جمهوری ارز» پاسخی‌به شرح زیر مطرح میشود:

نقش جمهوری مزبور فقط منحصر به موازنه‌باقی نخواهد ماند، بلکه دولتی خواهدبود برای تمام مسیحیان خاورمیانه وکشورهای عربی وپیش‌بینی میشود که مسیحیان ارنودکس لبنان و سپس کاتولیکها به‌این‌جمهوری ملحق شوند.همچنین ممکن است ارامنه هم به‌آن به‌پیوندند وبدنبال آنها مسیحیان و سوریه وعراق‌و مصر به‌آن ملحق گردند، ودر نتیجه جمعیت این جمهوری برقم ده میلیون نفر میرسد. در آنصورت‌مساحت این جمهوری کوچك جلوه خواهدکردو رهبرانی درآن‌پیدا خواهندشد که‌خواهان سرزمین‌های بیشتری میشوند تا مناسب این جمعیت نسبتا زیادباشد. والبته خطری بزرك کشور های کوچك مجاور را تهدید خواهد نمود.

[illegible]

درهرحال دورنمای این‌نقشه نشان میدهد که‌انقلابی‌بزرك در جغرافیای منطقه رخ‌خواهد دادو دراثر آن‌لبنان و سپس سوریه به‌چند قسمت تقسیم خواهدشدوآنگاه ساکنان منطقه مزبور به‌چند کشور مذهبی وسپس «نژادی» منشعب میشوند و در نتیجه حتی ملت فلسطین دربازگشت بسرزمین خویش از بین میرودو درپایان منطقه عربی بویژه مصرو سوریه و عراق و سودان والجزایر به‌دوقسمت اسلامی‌و مسیحی تقسیم میشود واین امر باعث تقویت امنیت و موجودیت اسرائیل به عنوان یك‌کشور مذهبی‌ونژادی درمیان این موجودیت تکه‌پاره شده می‌گردد.

دنباله‌دارد

آمادگی برای راه پیمائی به صحرا

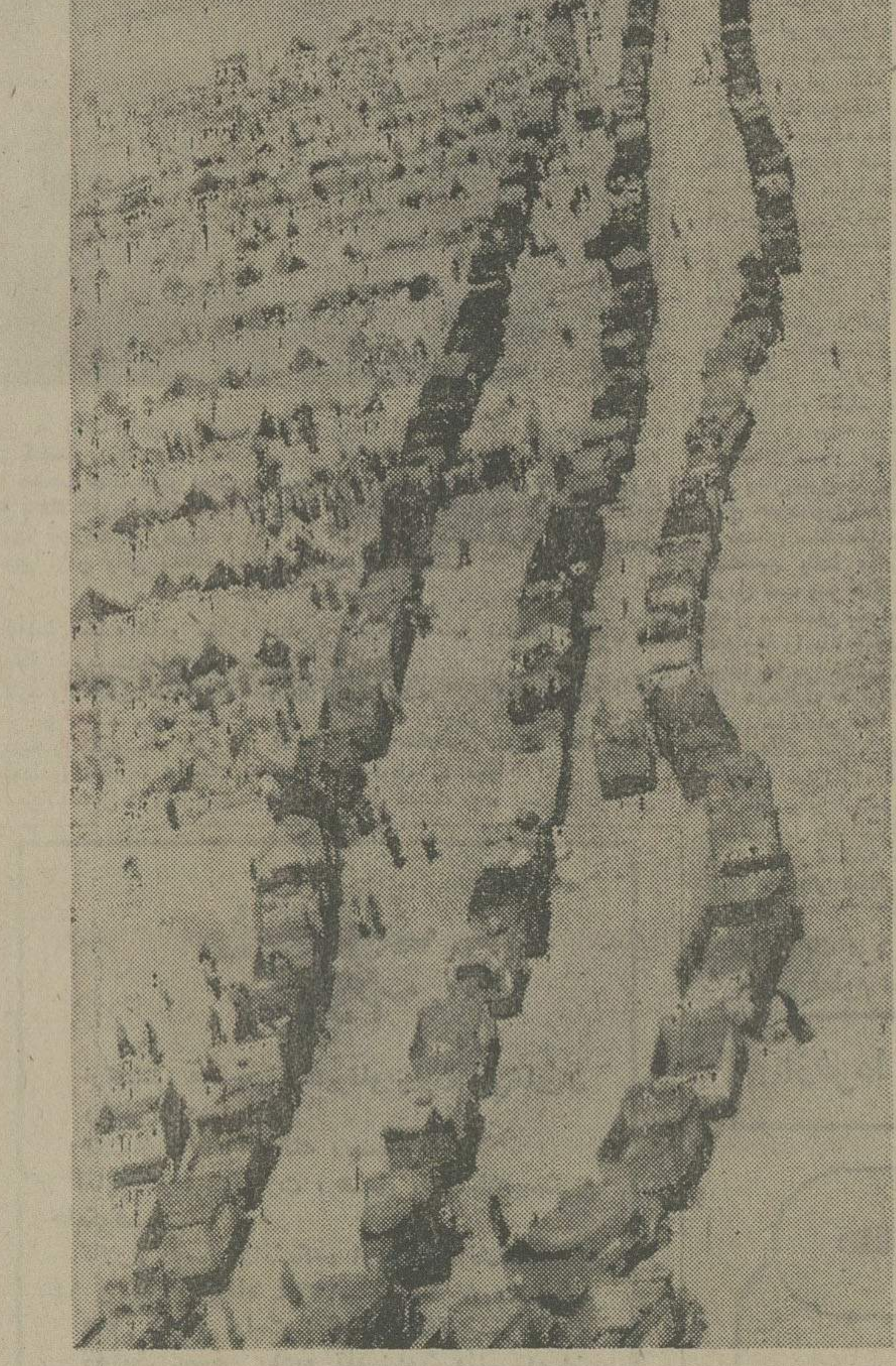

هزاران خیمه و کامیون در شهر«طرفایه» در نزدیکی صحرای غربی بوسیله مراکشی‌ها آماده شده تا صدها هزار داوطلب راه پیمائی به صحرا قبل‌از رسیدن به مرز صحرا ازآنها استفاده کنند دراینحال دولت اسپانیا قرارقبلی‌خود را با دولت مغرب بهم زده‌و اعلام‌داشته که راه‌پیمایان مراکشی رابه صحرا راه‌نخواهدداد، عکس تعدادی از کامیونها و خیمه هارا در نزدیکی مرز صحرا درخاك مغرب نشان میدهد.

عکس رادیوئی‌آسوشیتدپرس

اسوشیتدپرس

دیپلماتها در پشت درهای پولادین

در عصر تروریسم، کشتار وآدم دزدی سیاسی ، دیپلمات‌های سراسر دنیا، خود را در پشت درهای فولادین ، و در پناه نگهبانی دقیق و محکم قرار داده‌اند ، و نهایت احتیاط را به کار می‌برند تابدانند چه کسی از این حصار می‌گذرد و نزد آنها می‌آید.

سفارت آمریکا در دهلی‌نو را ماموران پلیس هند که در چادری جلوی در بزرگ سفارت کشیک ٢٤ ساعته دارند ،حراست میکنند.

سفیر آمریکا در مالزی ، هر بامدادچند مایل می‌دود، اما در سراسر مسیرخود یک نگهبان وابسته به نیروی دریائی ،پابه پای او می‌دود تا از جان وی حراست‌کند.

در نیویورک ، یک دیپلمات اسرائیلی همیشه تفنگی با خود همراه دارد ووقتی به رستورانی میرود، میزی را برای‌نشستن انتخاب میکند که مسلط به در و تمام‌تالار غذاخوری باشد.

سفیری در بوئنوس‌آیرس، همه جا هفت‌تیر به کمر آمد و رفت میکند . راههای عبور به دفتر کار اعضای بلند پایه در برخی از سفارت خانه‌ها و کنسولگریها با درهای آهنین مسدود شده و آئینه‌های دو سویه و چشم‌های تلویزیونی کسانی را که وارد دفتر کار دیپلمات‌ها میشوندوارسی میکنند.

به‌دیپلمات‌های مقیم برخی از کشورها توصیه شده است که راه‌آمد و رفت‌خودبه اقامتگاه یا سفارت خانه خود را هر روز تغییر دهند.

مساله امنیت دیپلماتیک از همین چندی پیش که دو دیپلمات ترک دروین‌و پاریس به قتل رسیدند - یکی در دفتر کارش‌و دیگری در حمله به‌اتومبیلش ، مسئله روز شد.

عده‌ای از دیپلمات‌ها عقیده دارند که احتیاط‌های امنیتی کشورهائی که در آن اقامت دارند ، به کار آنها لطمه میزند . و دیپلمات‌های دیگر میگویندکه نگهبانان کشور های میزبان و مقررات امنیتی خاص‌گاه‌آفت زندگی آنهاست .

عبدالمنعم شناوی ، سفیر مصر درمالزی میگوید :

نکته مهم این است که تصمیم راجع به این که آیا ما می‌خواهیم نگهبانانی باخود همراه داشته باشیم، مربوط به خودماست. آنها خود را برما تحمیل نمیکنند. آنها در کارما مداخله‌یی نمیکنند و نمیخواهند بدانند که ما ٢٤ ساعته چه میکنیم .

یک دیپلمات آمریکائی در توکیو گفته است: «من فکر نمیکنم که این اقدامات تامینی ، زندگی شما را درهم میریزد. البته اگر در بیروت باشید من قبول دارم که اوضاع‌تان بسیار دشوار است . اما من در این جا احساس امنیتی بیش ازواشنگتن میکنم.

سخنگوی سفارت فرانسه دربن ، گفته است که در محیط احتیاطهای امنیتی امروزه، ایفای وظایف سفارت بسیاردشوار شده است . در سال‌های پیش ، سفارت خانه محل پذیرائی از افراد و شخصیت‌ها بود، اما اکنون سفارت خانه‌ها به دژهای دفاعی محکمی مبدل شده‌اند.

در کوالالامپور کسه ماه پیش‌تروریست های ارتش سرخ سفارت آمریکا را تصرف کردند ، بسیاری از هیات‌های دیپلماتیک براقدام‌های احتیاطی خود افزوده‌اند ، اما سفارت سوئد که درساختمان سفارت‌آمریکا واقع است ، چنین اقدامهائی را معمول نداشته‌است.

«فردریک برگن استراهل» ، کاردار که یکی از کسانی بود که تروریست‌های‌اشغال کننده سفارت آمریکا، او را بازداشت کردند ، گفته است : «سفارت هر کشور ، بایدجائی باشد برای خدمت به مردم - مگر چه‌قدر اقدام‌های احتیاطی برای چنین‌محلی میتوان معمول داشت ؟ هرقدر این اقدام‌ها بیشتر باشد تماس با مردم دشوارتر است.

باتمام این احوال، همه جا ، بردامنه این اقدام‌های احتیاطی افزوده میشود و هرکس با سفارت‌خانه‌ها یا کنسولگری‌ها سروکاری پیدا میکند میتواند این وضع را بچشم خویش ببیند.

سیم خاردار

بطور مثال در لندن ، پاره‌یی ازدیپلمات ها در ساختمانهائی که با سیم خاردار محصور شده کار میکنند و دفاتر کارآنها بوسیله دستگاههای بازرسی الکتریکی و درهای پولادین حراست میشود ، و تمـام ساختمان، شبها از بیرون غرق در نور است و پلیس مدام از آن نگهبانی‌میکند.

پلیس بریتانیا، یک واحد مخصوص محافظت از دیپلمات‌ها بوجود آورده‌است.

بررسی آسوشیتدپرس نشان میدهد کـه اسرائیلی‌ها که طی چهار سال ، سه دیپلماتشان کشته شده‌اند ، بیش از همه از جان دیپلمات‌های خود حراست‌میکنند.

کنسولگری اسرائیل در مونترآل، درزیر زمین وسیعی از یک ساختمان بزرگ است که در مدخل اصلی آن، هیچ نشانـی از وجود دفتر کنسولگری دید نمیشود .

«بریان اوستروف»، نویسنده مطبوعات کانادا که به تازگی از این کنسولگری‌دیدن کرده گفته است که از یک مجموعه پلکان در انتهای دالانی که بیک اتاق منتهی‌میشد، به دفتر کنسول هدایت شده است .

«اوستروف» اضافه کرده است که مراجعان به کنسولگری را یک نگهبان اسرائیلی با لباس غیر نظامی در انتهای این دالان متوقف میکند، واز او در باره علت دیدارش می‌پرسد. سپس هویت او را یادداشت میکند، واز طریق یک نگهبان دیگر، شنیده های خود را به آن سوی در فولادی مخابره میکند. در تمام این احوال دوچشم تلویزیونی مراقب و شاهد تمام این وقایع است.

در مسکو ، تمام‌سفارت‌خانه‌های خارجی ونیز خانه‌های دیپلمات‌ها و بطور کلـی خارجیان را پلیس شوروی زیر نظر دارد. دولت شوروی میگوید که نگهبانان برای حراست از جان خارجیان‌گمارده میشوند، اما آن‌ها، همچنین ورود و خروج اتباع شوروی بدین ساختمانها را نیز زیر نظر دارند.

جانب این که مسکو یکی از شهرهـای این جهان آشفته است که دیپلمات‌هانسبت به تروریسم، نگرانی زیادی ندارند . دیپلمات یک کشور بی‌طرف در مسکو ، میگوید:

«ما احساس میکنیم کهدر مسکو ازامنیت کافی برخورداریم . یکشهر پردردسرجهان برای تروریسم ، کشتارها و آدم‌دزدی‌ها، بوئنوس آیرس است که فرقه‌های چپ‌گرا و راست گرا نبردی همیشگی باهم دارند . مقام‌های سفارت امریکا در این‌شهرمیگویند که تعداد نگهبانان مامور حراست ازسفارت خانه‌ها در این‌جا بیش از بیروت است - در حالی که در بیروت جنگ‌های خیابانی شدیدی بین مسیحی‌ها و مسلمانان درگیر است.

روی‌هم‌رفته دیپلمات‌های مقیم بیشتر شهرها، از جنبه‌های اجتماعی کارشان نکاسته‌اند - از جملـه از قبول مراجعان، پذیرائی از آنها، و برگزاری ضیافت‌های شام و کوکتیل. اما همه آنها دقت فراوان بهکار می‌برند که دعوت‌های دیگران را در نهایت احتیاط بپذیرند ، و غالبا از نگهبانان امنیتی خود میخواهند که قبلا وضع محل دعوت و ترتیبات آمدو رفت بدان محل را وارسی کنند.

گاردین

چین یک غول نفتی میشود؟

علیرغم انکارناپذیری ارزش ثروتی کهبصورت ذخایر طلای سیاه درزیر چین نهفته است عبور ان از مرحله کنونی به مرحله‌ای که نام چین را در فهرست قدرتهای نفتی جهان قراردهد - به آسانی صورت نخـواهد گرفت ، تکنولوژی ابتدائی اکتشاف و پالایش و ضعف زبان‌آور تاسیسات‌حملو نقل چینی‌ها چه درسطح‌داخلی وچه درابعاد بین‌المللی وعلاوه براینها ابهام آزاردهنده‌ای که هنوزنسبت به درجه مرغوبیت نفت خام چین و ملاحظاتی‌از قبیل درجه احتوای‌گوگرد آن وجود دارد - همه اینها موانعی هستند که چین باید برای‌تبدیل شدن بیک قدرت نفتی از آنها عبور کند . حتی از این موانع هم مهمتر نکته‌ای است کـه به شیوه تلقی چینی‌ها مربوط میشودبنظرمیرسدکه پکن‌هنوزهم لااقل‌در جواب این معما کـه بهترین سیاست برای بهره - برداری از ثروت نفتی آن‌باید از کدام مسیر بگذردتردیدهایی دارد معمای اساسی برای چینی‌ها باین صورت‌مطرح‌است که آیا باید همچنان دکترین مائوتسه‌تونگ را که توصیه میکند تاکشورش برای رسیدن به سطح « خودبسی‌»در صنعت نفت - یعنی صرفا متکی شدن برخودش بکوشد و بهمین اندازه اکتفا کند نصب‌العین قراردهد - ولوباین قیمت کـه دنبال‌کردن چنین سیاستی احیانا به کندی رشد و پیشرفت اقتصادی چین انجامد .

یابرعکس - الان‌میتوان این منطق را عقلائی‌تر دانست که چین دست‌کم بهنگام بهره- برداری از ثروت نفتی خود اندرزمائوتسه‌تونگ را نادیده بگیرد و با شرکتهای نفتی بین‌المللی وبا دولتهای خارجی از درمعامله وهمکاری در آید تا بتواند به ماشین‌آلات و تکنولوژی پیچیده و پیشرفته‌ای که برای غلبه کردن بر عقب- ماندگی خودش در این قلمرو حیاتی ضرورت دارد غلبه کند .

سرنوشت صنعت نفت چین به سبب نقش حیاتی نفت وتا حدود زیادی تمام سرنوشت اقتصادی و توسعه صنعتی کشور چین بستگی به پاسخی خواهد داشت که پکن بـرای معمای اساسی فوق انتخـاب خواهد کرد .

...وسایگون سقوط کرد

٢٥

نوشته : پل دریفوس
ترجمه : حسین مهری

فندک «تیو» رادر پیاده‌رو انداخته بودند

از دور صدای تیراندازی‌های مقطع و پراکنده به گوش میرسد به صدای تق تق مسلسل های ١٢/٧ گاه گاه غرش کوتاه یک توپ یا تانک پاسخ میدهد .

اما در خیابان «پاستور» که من در آنجا قرار گرفته‌ام همه چیز آرام است درست پیش ازپیدا شدن نخستین سرباز سبز پوش ساکنان‌این جا هم مانند مردم محله های دیگر پایتخت‌ازپنجره هایشان پرچم های ویت‌کنگ آویخته و آنگاه با احتیاط بچه ها را به درون خانه‌بردند و درها را بستند . مردم که می‌بینند همه چیز به آرامی رخ میدهد کم‌کم از خانه بیرون می‌آیندسربازان کوتاه قامت سبزپوش با دست به آنها سلام میگویند اول بچه ها جواب سلام سربازان را میدهند و آنگاه مردان و زنانی که در پیاده‌روها گروه های کوچکی تشکیل میدهند چنین میکنند مردم به زودی با کسانی که بزودی همه شهر آنها را «بودوی» (بمعنای تحت‌اللفظی سربازان شمال) خواهند نامید برای نخستین بار دست میدهند در هیچ جاآن صحنه‌های سرشار از شور و شوق را که درگیرو دار آزادی فرانسه دیدم نمی‌بینیم فریاد های شادی ، پرچم های‌درگیر اهتزاز دخترانی که سربازان را درآغوش میگیرند ، مردانی‌که‌بابطری‌های مشروب به شتاب میدوند...نه‌از این همه‌نشانی نمی بینیم بلکه آنچه بچشم میخورد گفت و گوهای صمیمانه‌است کنجکاوی دو جانبه‌یی برخوردار از کیفیتی عالی و خاصه برای سه میلیون‌و اندی‌سایگونی یک آه بلند آسودگی ،سایگون‌نسوخته است . و جنگ به پایان رسیده است.

باز هم چهار شنبه سی‌ام آوریل

ناگهان تیر اندازی هایی در نزدیکی های مارخ میدهد خیابان پاستوربیدرنگ خالی میشود سربازان پشت درختان تمرهندی یا در زاویه درها چمباتمه میزنند به تیراندازی‌در جهت کاخ‌عدالت میپردازند چنین مینماید آشیان مقاومتی در آن جاست .

سربازان را می‌بینیم که باجست های پی‌درپی پیش میروند سلاح های خود- کارتق‌تق‌میکنندچندنارنجک منفجرمیشود و ناگهان همه چیز در مرکز شهر آرام میشود دیگر از آن جا جز صدای غرش کامیون ها به گوش نمیرسد .

حتی یک گلوله به وزارت دفاع‌ملی که جنوبی ها آن را به دژی استوار پوشیده از برج های زرهی و محصور در شبکه‌یی تو در توازسیم های‌خاردار تبدیل کرده‌اند شلیک نشده است وقتی گروه حمله که مامور تصرف آن شده بود به درون ساختمان قدم گذاشت جز سرهنگی در آنجاندیدسرهنگ تک وتنها در دفتر کار وزیر چشم براه بودتابرای رسم و قائده کار ،واگذاری اختیارات‌را بانجام رساند او تپانچه‌اش‌را پیش‌آورد و عبارت موسوم را برزبان راندو مراسم پایان یافت ...

در خیابان های مرکزی شهر اندک اندک غیر نظامیانی نمایان میشوند که بازوبند سرخ دارند : نیرو های مردمی این ارتش آزادیبخش،آنها به تفنگ‌های امریکائی «ام١٦»، شلشول ، نارنجک ، تپانچه ها ی‌مسلسل مانند مسلح شده‌اند تنها کاری که کرده‌اند خم شده‌انـد این سلاحها را در پیاده‌رو ها جمع کرده‌اند در پیاده‌رو ها آنقدر جنگ افزار هست که میتوانند یک لشکرپیاده را مجهز سازد یکی از همکاران ما «فیلیپ مارکوویچی» حتی کاسکت یک سرتیپ ویتنامی جنوبی و یک فندک پیشکشی «تیو» را در میان سلاح های پیدامیکند. آیا این گروه‌های مقاومت‌گران ویتکنگ چنانکه برخی میگویند پیش از ورود نخستین زره‌پوش ها در شهر ظاهـر شده‌اند من شخصا شاهد این رویداد نبوده‌ام امـا معتقدم که دلیرتـرین ، بی‌باکترینشان دست کم در برخی از محله های شهر اندکی‌پیش ازورودنیرو های منظم ناگزیر شده‌اند از نهانگاه‌بدر آیند ، نقاب از روی بردارند و اگر هنوز سلاح ندارند ، جنگ افزار هـای پراکنده را گرد آورند .

مسابقات مقدماتی فوتبال جام ملتهای اروپا

هنوز هیچ تیمی انتخاب شده حتم نیست

در گروههای هشتگانه عنوان قهرمانی بروی یوگوسلاوی، شوروی، هلند، ولزوبلژیك لبخند میزند.

هشت تیم برگزیده مسابقات مقدماتی، در دور یك چهارم بطور رفت وبرگشت دیدار خواهند داشت

ماه نوامبر برای فوتبال‌اروپا، ماه‌سرنوشت‌سازی‌است. دراین ماه با انجام۱۵دیدار باقی‌مسابقات مقدماتی فوتبال جام‌ملت های‌اروپا، سرنوشت هشت تیم برگزیده برای دور یك‌چهارم نهائی‌مسابقات روشن خواهد شد. بانگاه به موقعیت تیم در گروه های‌هشت‌گانه ،بنظر میرسد شانس یوگوسلاوی در گروه سوم بیش‌از هر تیم دیگری برای حضوردردور یك‌چهارم میباشد. اماعجیب این که هنوز در هیچیك از گروه ها هیچ تیمی انتخاب شده حتمی نیست.

یوگوسلاوها که برد ۰ـ۳ و اخیرشان در برابر سوئد که در بلگراد بدست آمد، در حقیقت حکم قهرمانیشان بود ، هنوز یك دیدار دیگر باقی‌دارند. این‌مسابقه روز ۲۸ آبان با ایرلند شمالی و در بلگراد انجام می پذیرد .

ایرلندیها که چهار شنبه گذشته ۰ـ۳ بر نروژ غلبه کردند در صورتی می‌توانند خالق یك‌شگفتی بزرك باشند و یوگوسلاوی را از صعود به‌دور یك چهارم بازدارند که در بلگراد بازی برگشت با یوگوسلاوی را ۳ـ۰ فتح کنند . جالب‌این که تنهاباخت یوگوسلاوی در بازیهای انجام شده مقابل‌همین ایرلندیها و بانتیجه ۰ـ۱ بدست آمده است.

در حال حاضر یوگوسلاوی با ۱۸امتیاز، ۱۱گل زده‌و در برابر۴ گل خورده تیم صدر نشین گروه استو ایرلند شمالی با۶ امتیاز، ۸گل زده‌و ۳گل خورده دوم می باشد. بجز باخت ۰ـ۳ ، باخت باگل کمتر یامساوی و برد یوگوسلاوی راقهرمان میکند.

در گروه اول شکست ۱ـ۲ انگلیس مقابل چکسلواکی ودر براتیسلاوا که چهار شنبه قبل روی داد، موقعیت مردان دان‌ربوی رابرای صعود سخت در معرض خطر گذارد

اکنون چکهاامید بزرك‌قهرمانی بشمار میروند. چکسلواکی که‌با ۲بازی باقیمانده صاحب ۶ امتیاز است با برد قابل پیش بینی‌اش در برابر قبرس‌می‌تواند همه‌امیدش را برای صعود دردیدار باپرتغال جستجو کند .بردچکها ازپرتغال حاکی از قهرمانی بی‌چون وچرای این تیم خواهد بود. در حالیکه تساوی باپرتغال در صورتی که انگلیس نیز دیدار باقیمانده‌اش را مقابل پرتغال فتح کرده‌باشد، سرنوشت دو تیم رابه گل‌شماری خواهد کشانید

در گروه دوم سرنوشت‌بدیدار ولز واتریش در روز ۲۸ آبان‌بسته شده است.

ولز با۸ امتیاز از ۵ مسابقه شانس مسلم این گروه است‌به شرطی که‌در نبرد با اتریش ۰ـ۳ یاباگل بیشتر مغلوب اتریش نگردد.

در گروه چهارم هم‌ابهام‌بزرك سایه افکنده است، رومانی ، اسپانیا و اسکاتلند هر۳مدعی‌اندو اسکاتلندیها پس‌از پیروزی ۱ـ۳ واخیر خود بر دانمارك امید های تازه‌ای یافته‌اند. اما ادامه ابهام در صورتی است که روز ۲۵آبان رومانی دیدار برگشت خود با اسپانیا راکه در بخارست میباشد فتح کند. حتی نتیجه مساوی در این دیدار هم ،اسپانیا را دوراز دسترس قرار خواهدداد .ولی در صورت شکست اسپانیا،سرنوشت به‌دیدار اسکاتلند ـرومانی درروز ۲۶ آذر در گلاسکو بسته خواهد شد.

در آن‌هنگام پیروزی‌اسکاتلند، مردان ویلی اورموند را برتخت قهرمانی می‌نشاند و نتیجه مساوی سرنوشت رومانی و اسپانیا رابه گل‌شماری خواهد کشاند.

در گروه پنجم ، ایتالیا باید بین هلند لهستان دو تیم دوم و سوم مسابقات جام جهانی سال ۱۹۷۴ داوری کند. هلندولهستان هردو صاحب ۸امتیاز هستند. با این‌تفاوت که لهستانیها بازیهای خودرابه پایان رسانیده‌اند. تنها دیدار باقیمانده گروه بین هلند وایتالیا در روزاول آذر درایتالیا انجام میشود. برد یامساوی مقام قهرمانی گروه را نصیب یاران یاپیتن کرویف خواهدکرد. حتی باباخت ۰ـ۲ به‌ایتالیا هم ، هلند قهرمان خواهدماند .ولی شکست ۰ـ۳ بازی سوم بین لهستان و ایتالیا را ایجاب خواهدکردو برد ۰ـ۴ ایتالیائیها ، لهستان راروانه دور یك‌چهارم خواهدنمود.

در گروه شش، گرچه حالا ایرلند جنوبی با۷ امتیاز در بالا ترین خانه قرار دارد . اما روسها همچنان شانس قهرمانی این‌گروه بشمار میروند . شوروی با۷بازی باقیمانده صاحب ۶ امتیاز است. برد دریکی از ۲ دیدار باترکیه در روز دوم آذرو مقابل سویس‌در روز ۲۱ آبان، قهرمانی شوروی راتثبیت خواهد نمود.

نظیر ایتالیا در گروه پنج ، در گروه هفتم نیز فرانسه بین بلژیك و آلمان شرقی داوری می کند. بلژیك و آلمان شرقی‌هردو صاحب ۷امتیاز میباشند . آلمانها ۸گل زده‌و ۷گل خورده وبلژیکی ها۱گل‌زده‌و ۳گل‌خورده دارند. پیروزی فرانسه با تفاوت ۳ گل در دیدار روز ۲۴ آبان بابلژیك ، حاکی از قهرمانی آلمان شرقی خواهدبود . برد ۰ـ۲ فرانسوی‌ها بازی سوم‌بین بلژیک و آلمان شرقی رالازم خواهدکرد رپیروزی باتفاوت یك‌گل ، همچنان بلژیك را درصدر گروه هفت باقی نگاه خواهد داشت . مساوی یا برد بلژیکیها نیز قهرمانی این تیم را درخشانتر جلوه خواهد داد.

آلمان غربی تیم مدافع عنوان قهرمانی ، شانس بزرك در گروه هشتم محسوب میگردد. آلمان‌ها در برابر یونان که با ۷ امتیاز مسابقاتش را پایان داده و تیم صدر نشین گروه است‌با ۵امتیاز ۲بازی دیگر باقی دارند. روز۲۸ آبان بابلغارستان و روز ۷ دی بامالت . درصورتی که شاگردان هلموت شون مقابل بلغار ها بازنده نباشند با۳ امتیاز حاصل از این ۲ دیدار می توانندقهرمان گروه خود باشند.

مسابقات رفت‌وبرگشت دور یك‌چهارم نهائی مسابقات جام‌ملت های اروپا درروزهای ٤ اردیبهشت و اول خرداد سال آینده خواهد بود.

مسابقات کشتی جام نیرو

سازمان ورزش نیروی اهواز که پیشقراول تیمهای‌شرکت کننده شهرستانی در مسابقات لیگ سراسری کشتی جام علیاحضرت شهبانو فرح می‌باشد، در آغاز برنامه‌های خاص کشتی از روز چهارشنبه این هفته یکدوره مسابقه ده جانبه بنام جام نیرو برگزار میکند.

شرکت کنندگان این مسابقات را تیمهای جوانان تهران ـ خراسان ـ کرمانشاه ـ اصفهان ـ شیراز ـ تبریز ـ خوزستان ـ مازندران و دوتیم اهوازی تشکیل میدهد.

مهندس خدیوی مدیر عامل سازمان نیروی آب و برق خوزستان که توجهی عمیق به ورزش بالاخص کشتی دارد از جمله‌پشتیبانان وحامیان‌تشکیل سازمان‌کشتی دراین خطه میباشد.

در حالیکه نقش احمد شیوا سرپرست ورزشی امور سازمان نیرو نیز انکار ناپذیر است و پیش‌بینی میشود با صمیمیتی که در نزد هیات رئیسه ورزشی امور سازمان نیرو وجود دارد، این سازمان قدمهای موثری در پیشبرد ورزش کشتی بردارد.

مسابقات جام نیرو که روزهای چهارشنبه ـ پنجشنبه و جمعه انجام میشود با نظارت فدراسیون کشتی برگزارمیگردد. فدراسیون کشتی سوای اعزام یک نماینده و چند داورتهیه مدال‌های قهرمانی مسابقات را تقبل کرده است.سایرهزینه مسابقات از قبیل تهیه جا، غذا و حق داوری بعهده سازمان ورزش نیرو می‌باشد.

گیلرمو ویلاس در پاریس هم ناکام ماند

گیلرمو ویلاس تنیس‌باز برجسته آرژانتینی و پیشتاز مسابقات تنیس‌حرفه‌ای‌جهان، نظیر مسابقات جام آریامهر درمسابقات بین‌المللی‌و داخل سالن نیز ناکام ماند . اودر دور دوم مسابقات پاریس‌در برابر ری‌مور قهرمان‌افریقای جنوبی باشکست٤ـ٦، ۷ـ۵ و ٦ـ۳ مجبور به‌ترک‌میدان شد . این اولین شکست ویلاس در برابر مور از افریقای جنوبی بود .

باحذف‌ویلاس، آرتورآش قهرمان مسابقات ویمبلدون سال جاری و تام‌اوکرهلندی قدم به دیدار فینال مسابقات پاریس گذاردند .

عکس گیلرمو ویلاس‌را در جریان مسابقات بین‌المللی جام آریامهر در تهران‌نشان میدهد. اودرتهران باشکست برابر ادی‌دیبس امریکائی‌در دور نیمه‌نهائی از رسیدن به فینال محروم شد. او سال قبل فاتح جام آریامهر شده بود .

پیشتازان گل درجام ملتهای اروپا

در مسابقات فوتبال مقدماتی جام ملتهای اروپا و در گروههای هشتگانه این مسابقات ، تاحال حاضر این گلزنها پیشتاز هستند.

گروه یک : مالکولم مکدونالد ((انگلیس) ۵ گل
گروه دو : تیبورنیلاسی (مجارستان) ٦ گل.
گروه سه: ژوزیبکاتالینسکی (یوگسلاوی) ولوند (نروژ) هرکدام ۳ گل.
گروه چهار : کریسان(رومانی) وجورجسکو (رومانی) ۳ گل.
گروه پنج : یوهان کرویف (هلند) ٤ گل.
گروه‌شش : دان‌گیونس (ایرلند) ۸گل.
گروه هفت : گویلو (فرانسه) ۳ گل.
گروه هشت : آنتونیادیس (یونان) ودنف (بلغارستان)۳گل.

اخبار کوتاه ورزشی

مانوئل اورانتس امید شماره یك مسابقات ژاپن

در جدول ارزش‌بندی برای ٤۸ شرکت کننده مسابقات تنیس حرفه‌ای توکیو، مانوئل اورانتس اسپانیائی در صدر قرار گرفت. در مسابقات بین‌المللی توکیو که یکصد هزار دلار جایزه‌دارد ٤۸بازیکن ازاسترالیا، ایالات‌متحده، اسپانیا، مکزیک، هند ، ایتالیا، آلمان غربی، یوگوسلاوی ، هلند ، بریتانیا و ژاپن حضور دارند. جایزه نفر اول مسابقات ۲۰ هزار دلار معادل ۱٤۰ هزار تومان میباشد.

مقامهای بعدی جدول ارزش‌بندی مسابقات که اورانتس در صدر آن قراردارد ، بترتیب از آن کنرزوال از استرالیا، جان نیوکومب از استرالیا، راثول رامیرز از مکزیک، هارولد سولومون‌از ایالات‌متحده، بریان‌گاتفرید وبابلوتز هردو ازایالات متحده میباشند. مسابقات ازامروز آغاز میشود.

کاتسوآکی، قهرمان کاراته جهان

روز گذشته اولین دوره مسابقات کاراته قهرمانی جهان در توکیو پایتخت ژاپن بپایان رسید. کاتسواکی از ژاپن در این مسابقات بمقام قهرمانی رسید . او در دیدار فینال قهرمان هموطنش هاتسورویاما را شکست داد.

کازیمیرزدینا ۳هفته محروم شد!

کازیمیرزدینا ، کاپیتن تیم ملی فوتبال لهستان از طرف فدراسیون فوتبال این کشور برای مدت ۳ هفته از مسابقات فوتبال باشگاهی این کشور محروم شد . علت محرومیت دینا اعتراض و جدال لفظی او باداوردرجریان یکمسابقه باشگاهی بین۲تیم‌روش‌چورزف قهرمان‌لهستان وگورنیکبود.بدنبال این اعتراض ، داور امر به اخراج دینا از میدان کرد.

درپی این محرومیت ، فدراسیون فوتبال لهستان اعلام کرد، حضور دینا درتیم ملی این کشوربرای دو دیدار با هلند وایتالیا که در آمستردام و در ورشو انجام گرفت بلامانع است ولی تاپایان سال جاری مسیحی (۱۱دی) او نمی‌تواند بازوبند کاپیتنی تیم ملی را بردست کند.

کودکان برای پرندگانشان لانه میسازند

شما هم ازامروز بفکر تهیهٔ خانه آنها باشید

پس انداز در بانک عمران

واستفاده از ۵ برابر وام آن

بهترین راه تهیه خانه است

چه نشستی؟
شاید برنده خوشبخت جوایز بزرگ بلیطهای بخت‌آزمائی مخصوص آبان توهستی
۹ روزدیگر

ساختمان مجهز به‌وسائل زندگی واداری قابل نصب در محل کارگاهها ونصب کارخانجات خارج ازشهرها و اردوگاههای حفاری وغیره: ساختمان قابل حمل

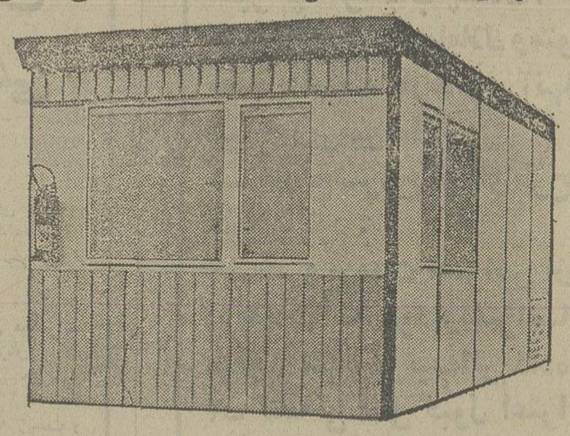

در مدلهای مختلف از نظر تجهیزات داخلی طبق درخواست مشتری قابل حمل و پیاده کردن ونصب سریع و مجدد در محل کار:

نماینده انحصاری شرکت تجارتی ایران واشکودا
خیابان تخت‌جمشید شماره ۱٦۲ ـ تهران
تلفن ۸۲۲۵۰۳ ـ ۸۲۵۳٦۰ ـ ۸۲۹٤۲۷

چه نشستی؟
شاید برنده خوشبخت جوایز بزرگ بلیطهای بخت‌آزمائی مخصوص آبان توهستی
۹ روزدیگر

چه نشستی؟
شاید برنده خوشبخت جوایز بزرگ بلیطهای بخت‌آزمائی مخصوص آبان توهستی
۹ روزدیگر

چه نشستی؟
شاید برنده خوشبخت جوایز بزرگ بلیطهای بخت‌آزمائی مخصوص آبان توهستی
۹ روزدیگر

چه نشستی؟
شاید برنده خوشبخت جوایز بزرگ بلیطهای بخت‌آزمائی مخصوص آبان توهستی
۹ روزدیگر

نامه به سردبیر

هادی خرسندی

وضع راههای کشور دولت راه دزدی‌را بست . دولت راه سوء استفاده را بست دولت‌راه هراز را بست !

مجله جوانان بایکدنیا مطالب مطالب متنوع و آموزنده همه هفته روزهای دوشنبه منتشر میشود

حمدالله شهیدی اصل (عکس بالا) ۱۷ ساله از روز پنجم ماه رمضان تاکنون خبری از وی نیست هرکس‌اطلاعی ازنامبرده دارد خواهشمند است به کلانتری یازده هفت چنار) یاتلفن ۵۴۷۸۵ منزل شهیدی اصل‌خبر داده وپدر و مادرش را از نگرانی نجات دهد .
آ ـ ۱۳۱۵۱

از: دکتر بامشاد استاد دانشگاه

ازمجرم، عقده شکافی کنید

فخلقنا الانسان فی احسن التقویم

اکثر روانشناسان و فلاسفه اخلاق براین مطلب اذعان دارند که فرزندان آدم ناخلف ، منحرف ، وبدکار آفریده نشده‌اند بلکه همگی در آغاز تولد پاک و منزه قدم بعرصه وجود میگذارند . فرضیه‌ای که سابقا طرفدار بسیار داشت یعنی وجود جانیان و خطاکاران بالفطره بعلت کرو موزم های ناجور درآغاز تشکیل تخم امروزه تقریبا منتفی است ولی چرا روز بروز در جهان ما فجایع و جنایات افزون میشود . قتل . دزدی . فحشا . اعتیاد به مواد مضره . کلاهبرداری ،گرانفروشی ، و تجاوز بحقوق دیگران در اجتماع بشر متمدن این قرن طلائی بیداد میکند و متاسفانه هر چه زندانها توسعه میابد و قوانین ومقررات‌انتظامی بیشتر میگردد برتعداد مجرمین افزوده میشود؟ اینجاست که پای روان کاو و روانشناس باید به میان کشیده شود و بررسی دقیقی درسرگذشت این بدکاران بعمل آمده و عقده های روانی آنها شکافته شود . عقده های روانی که از آغوش مادرشروع شده وبه‌اجتماع خاتمه میابد. گاه سرکوفتگی های خانوادگی زمانی مقررات و آئین نامه های ناهموار‌اجتماعی بسیاری از نابسامانی ها و ناهماهنگی ها و تبعیضات باعث‌بوجود آمدن این عقده ها میگردد . من باب نمونه برای کسانیکه‌بینوایان ویکتور هوگو نویسنده نامی فرانسه را خوانده باشند شخصیت اولیه این کتاب یعنی ژان والژان میباشدکه در نتیجه مقررات خشک اجتماعی جنایتکاری خطرناک میشود و با درس اخلاقی که یک کشیش خداشناس باومیدهد تاحد ملائک آسمانی بعالی‌ترین درجات اخلاقی میرسد . فردی که برای دزدی باهزاران ترس ولرز در اولین باری که باین شنعت تن درمیدهد شبانه از دیوار خانه مردم بالا رفته و مخفیانه اموال دیگری را بغارت میبرد شخص عادی و طبیعی نیست باید اجتماع بداند که درداو چیست وآنرا درمان نماید. آیاگرسنگی وبیکاری اورا وادار کرده و یا درد تنبلی و تن آسائی او را بچنین راهی سوق داده است این درد را زندان درمان نمیکند چه بسیار کسانیکه هنوز از زندان خارج نشده‌اند دوباره مرتکب خلاف میشوند و مجددا راهی زندان میگردند دنیای امروز اینهمه با اعتیاد بمواد مخدر مبارزه کرده است آیا ریشه اعتیاد رخت بربسته یا روز بروز زیادتر شده است پزشکی در حرفه پزشکی خود خلافی میکند او را بده سال زندان محکوم میکنند آیا پس از ده سال محکومیت این پزشک که یک پنجم از عمر خود را در محرومیت گذرانده است و تقریبا خود را تباه شده میداند منحرف تر نمی شود تا شاید محرومیت های خود را از طریق انحرافی جبران نماید اگر بعللی که باعث خلافکاری او شده از نظر روانی بررسی میشد و از اینطریق درمان میگشت وبه ازای آنکه بصورت یک زندانی و وجودی عاطل وباطل باجتماع تحویل میگردید پزشکی مفید و جراحی شایسته بخدمت میپرداخت . همه میگویند و معتقدند که غرض از وضع تنبیهات برای افراد بشر تنبه است نه انتقام جوئی ایجاد تنبه در افراد فرق میکند یکی باشنیدن‌یک صدابلند متنبه میشود ودیگری حتی پس ازسخت‌ترین مجازاتها تنبهی حاصل نمیکند ولی‌اگرهمین‌اشخاص راکه‌بنظراصلاح پذیر نیستند بازای زندانی کردن درآسایشگاه روانی بستری نمایند وازآنها عقده شکافی بعمل‌آید چه‌بساکه برای‌همیشه اصلاح‌گردند زیراهمه انسانها دربهترین شکل‌آفریده شده‌اند. ومسلما آنکه فرهنگی بیشتر دارد زودتر متنبه میشود .

پاسخ به نامه‌ها

وزارت آموزش و پرورش پاسخ های زیر را به انتقاد ها و نظریات اصلاحی خوانندگان اطلاعات‌داده است .

پاسخ مطلبی که در شماره ۱۴۸۲۷ مورخ ۱۶ر۷ر۵۴ آن روزنامه درج گردیده است باطلاع میرساند :

۱ـ چون روشن نشده که در کدام یک از مدارس منشیگری جزوه گفته شده و نیز در چه ناحیه‌ای می باشد خواهشمند است نام مدرسه را اعلام فرمایند تا رسیدگی بعمل آید و ضمنا در این مورد اداره کل آموزش وپرورش تهران پی‌گیری مستمر مینماید .

۲ـ در مورد اخذ تعهد که دبیرستان کیان ناحیه ۱۶ آموزش و پرورش تهران تعهد نمی پذیرد ، این امر مورد تائید نیست و دبیرستان ها مکلفند بدون استثناء از دانش آموزانی که مایل به دادن تعهد می باشند ثبت‌نام کرده و از گرفتن شهریه خودداری کنند . در این مورد دستورات موکدی صادر شده است .

۳ـ پاسخ به مطالب تحت عنوان درس ترافیک به اطلاع میرساند که ساعت شروع و خاتمه کار مدارس طبق ضوابطی خاص است و تفسیر و تنظیم آن بدلخواه یک یا دو نفر امکان پذیر نیست .

★

پاسخ مطلبی که در شماره ۱۴۸۲۷ ـ ۱۶ر۷ر۵۴ آن روزنامه تحت عنوان «در جلسه کمیته ملی حمایت از مصرف کننده تبریز» درج گردیده است باطلاع می رساند :

بطوری که از اداره کل آموزش و پرورش آذربایجان شرقی اطلاع میدهند فروشگاه فرهنگیان تبریز چندین‌بار مورد بازدید وکنترل بازرسان دادگاه نظام صنفی ومبارزه با گرانفروشی قرار گرفته و طرز عمل و رعایت مقررات نظام صنفی و ارزانی قیمت ها مورد تائید قرار گرفته و ایرادی نبوده است در مورد تغذیه دانش آموزان به اطلاع میرساند از طرف اداره کل آموزش و پرورش آذربایجان شرقی هیچگونه بخشنامه یا نامه‌ای در مورد اجازه خرید سیب کیلوئی ۷۱ ریال یا مواد دیگر خوراکی بمدارس ابلاغ نگردیده و قیمت مواد غذائی را سازمان تعاون شهر و روستا تعیین می نماید مدیران مدارس درمواقعی که مواد غذائی ازطریق وزارت بازرگانی‌تحویل نمی شود یا مقدار آن کافی نیست با اطلاع و همکاری کمیته های تغذیه مواد غذائی مورد احتیاج را به قیمت های تعیین‌شده ازطرف اتاق اصناف تبریز تهیه مینمایند واز انتقاد کنندگان محترم تقاضا می‌شود بامراجعه به مدارس تبریز فاکتور های مربوط به خرید مواد غذائی توسط کمیته‌ها را ملاحظه نمایند .

★

پاسخ مطلبی که در شماره ۱۴۸۳۶ مورخ ۲۶ر۷ر۵۴ آن روزنامه تحت عنوان «کودکستان های دولتی بعداز ظهر ها تعطیل است ـ مدارس ابتدائی نیمه وقت» درج گردیده است باطلاع میرساند : نویسنده مطلب پیشنهاد نموده است که کودکان پنج تا شش ساله کودکستان های دولتی برای صرف ناهار به منزلشان برده و برگردانده شوند درحالی‌که اگر ناهار را در مدرسه صرف نمایند عملی تر و با توجه به مشکلات رفت‌وآمد آنان منطقی تر بنظر میرسد .

در مورد مدارس ابتدائی و اینکه تعدادی ازدانش آموزان یک هفته صبح و هفته دیگر بعدازظهر به مدرسه میرفتند با توجه به امکانات و شرایط هر ناحیه عمل می شود و سعی شده است که برنامه طوری تنظیم شود که شاگردان و معلمان بتوانند برای اوقات بیکاری خود برنامه ریزی صحیح داشته باشند .

خاصیت آب اردکان !

آب لوله‌کشی شهرستان اردکان یکی از نوادر این روزگار به شمارمی آید و با خاصیت‌های گوناگون‌زبان زد مردم شده و هر روز ضرر های مادی و شاید هم جانی به اهالی وارد میسازد و مسئولین امر هم هیچگونه توجهی به آن ندارند و اصلا فکر تعویض آن هم نیستند چون‌خودشان یا در یزد ساکن هستند و یا آبسالم برای آشامیدن از یزد تهیه میکنند .

آب آشامیدنی شهرستان ۳۰هزار نفری اردکان هم شور است و هم دارای آهک و گچ و اسید و مواد نفتی . این آب قادر است بزرگترین و کهنسال ترین درختان را خشک کند وبا این خاصیتش توانسته تابحال صد ها کولر و آب گرم کن و لوله های داخل ساختمان را سوراخ کرده و چندین ساختمان را خراب کند این آب میتواند بدترین نخود ها را و سخت ترین گوشت ها را به زودی بپزد و با این خاصیتش توانسته‌بازار دیگ زودپز را در اردکان بشکند .

حال این آب که با فلزات چنین می‌کند با معده و روده نوجوانان و کودکان اردکانی که حتما از یک لوله فلزی نازکتر است چه خواهد کرد ؟

علی سپهری اردکانی

نامه‌های کوتاه

وقتی برق نیست گوشت و نان هم نیست

دیشب باز هم مثل شب های‌دیگر برق شهر ما مدت ۱۲ ساعت قطع شد. صبح نه نان گیر میامد نه گوشت ،چرا که نانوا میگفت برق‌نبود و تا دستگاه برقی بتواند خمیر کند و قصاب هم همینطور ازدردبی برقی‌مینالید که‌دستگاه کشتار برقی است و اجازه ندارند با دهان گوسفند را باد کنند !

محمد علی‌وطنخواه ـ بوشهر

معلم‌فیزیک‌وریاضی ندارند

اکنون که نزدیک به یک ماه و نیم از افتتاح مدارس و سال تحصیلی ۵۴ و۱۳۵۵میگذرد متاسفانه دبیرستان یمین واقع در خیابان ساسان چهارراه چهل متری نواب صد متری جنوب خیابان آیزنهاور وابسته به ناحیه یک اداره آموزش و پرورش تهران فاقد دبیران فیزیک و ریاضی است‌درصورتی که دانش آموزان مردودکلاس چهارم ریاضی سایر دبیرستان‌هارا هم امسال باین دبیرستان معرفی کرده‌اند و به تحصیل اشتغال دارندواین عده‌احتیاج مبرمی به دبیران مجرب و کارکشته دارند .

صداقت

چراغ نفتی و برق فرسوده دهلران

در قدیم مثلی داشتیم که کوزه‌گر از کوزه شکسته آب میخورد حالا حدیث کارکنان‌ومتصدیان موتورخانه برق شهرداری دهلران است که‌خودشان به اصطلاح ببرق و روشنائی سرو کار دارند ولی‌به‌علت‌تاریخی های پیاپی در موقع شب در کوچه و خیابان‌با چراغ نفتی راه میروند که توی‌خودال و چاله و چوله نیفتند ؟

با اینکه مدتی است یک کارخانه سیصد کیلواتی‌بدهلران آورده‌اندولی از نصب و بکار انداختن آن خبری نیست و گویا آقای استاندار استفاده از آنرا موکول‌به‌سال ۵۵و۵۶نموده‌اند که بااین حساب سروکار مردم بایستی همچنان با همین دو موتور قدیمی‌و فرسوده باشد که مرتب میسوزدو از کار میافتد .

کریم عجم پور

مردم ومسائل روز

کتاب نبایدوجود معلم‌رانفی کند

جواد جلالیان

چرا یک دانش آموز نمی‌تواند بتنهائی از کتاب درسی‌خود بدون وجود معلم ، بهره‌بگیرد . آیا درست است که جملات و کلمات یک آموزگار با جملات و کلمات کتاب، حین تدریس ، بدون کوچکترین تغییر و تحول وتخلیصی در آن ، برابر باشد . اگر چنین باشد ، اساس و هدف آموزش و فرهنگ در مدرسه متزلزل گشته و مفهوم و معنی واقعی کلمه «مدرسه» یا «آموزشگاه» در قالب کتاب خواهد رفت زیرا در آن موقع دیگر «معلم» نه‌تنها نافع نبوده بلکه دیگر وجود وی در اجتماع زیان‌آور خواهد بود چون بودجه عظیمی از جامعه را تشکیل داده است .

غرض از نگرش در این دیدگاه به جانب معلم مقدمه‌ای بود که بر یک مساله مهم و قابل عنوان در این روزنامه راجع به آموزش از طریق تلویزیون .

چند روز پیش صلوه ظهر خواهر کوچکم را دیدم که جلوی تلویزیون نشسته و کتاب «کشاورزی» خود را نیز گشوده و سرگرم دیدن برنامه تدریس کشاورزی از برنامه دوم است . دیری نپائید که خسته و ناراحت و خواب آلوده از تلویزیون دور شد . برای من ، حالت او بسیار غریب جلوه کرد زیرا او علاقه وافری به برنامه های علمی داشت . البته شاید حدس بزنید که چرا او از آن برنامه خسته شده بود ، زیرا غالب دبیرانی که در تلویزیون برنامه هائی را تحت عنوان «تدریس» به خورد دانش آموزان می‌دهند مطالب را باصطلاح بطور کتابی بیان می‌کنند و گویا اینان مسئولیتشان منحصر به خواندن ، از روی بخشی از کتاب است .

این معلمین که مقامات آموزشی آنها را از میان سایرین گلچین وانتخاب برای تدریس نموده‌اند، وظیفه خطیر خود راکه تفهیم بیشتر دروس ومطالب آن بنحو احسن به دانش آموز است، فراموش کرده‌اند وبهنگام تدریس ، ذوق و ابتکاری برای بهتر فهماندن و رشد قوه تفکر در دانش آموز ، بخرج نمی‌دهند .

جامعه کنونی ما به حدی تشنه و نیازمند نیروی انسانی کارآزموده و متخصص است که قادر نیست اینگونه سستی ها و اهمال کاری ها را از جانب مربیان تحمل کند .

اطلاعیه

شرکت تعاونی‌تهیه وپخش گوشت گاوو گوساله و گاومیش تهران‌وحومه مقدار سیصدتن پیه‌خالص گاوی ذوب شده در حلب‌های هفده کیلوئی برای‌فروش موجود دارد‌وپیه مزبور را بهرمقدار که مورد لزوم برای مصرف‌کنندگان باشد «بطور عمده‌و خورده فروشی » بفروش میرساند موسسات ویا کسانی‌که خریدار هستند میتوانند همه روزه‌ازساعت۸ صبح الی چهار بعدازظهر «بغیراز ایام تعطیل »بمحل کارخانه واقع در خیابان خاکی فرح‌آباد ـ گاوداری طوسی مراجعه نمایند تلفن ۵۳۴۷۲۵

مدیر عامل شرکت تعاونی تهیه‌و پخش گوشت گاوو گوساله‌و گاومیش‌تهران‌و حومه‌ـ‌پرویز ایمانی

آگهی خلاصه رای غیابی

بسر جوخه اخراجی ولی‌اله فرزند اسمعیل شهرت مهرابی که محل اقامت او بروجرد خیابان صفا مغازه حاجی محمد رنجبر تعیین گردیده و فعلا مجهول‌المکان میباشد اعلام میگردد که بموجب رای غیابی شماره ۹۳۲ دادگاه بانهام ایراد جرح با چاقو نسبت بمافوق به انطباق بزه با ماده ۳۳۲ قانون دادرسی و کیفرارتش بمدت شش ماه حبس جنحه‌ای محکوم گردیده است و هرگاه تا سه ماه از تاریخ این آگهی دستگیر و یاشخصا حاضر شود برابر ماده ۲۶۳ قانون دادرسی و کیفر ارتش حکم صادره باو ابلاغ و تا دو روز از تاریخ ابلاغ حق اعتراض و تقاضای رسیدگی مجدد در این دادگاه خواهد داشت .

رئیس دادگاه عادی شماره۲ژاندارمری مستقر درشیراز
م‌الف ۱۹۰۹۵

صاحبان صنایع وبازرگانان کشور

الاخاء

تنهامجلهٔ عربی زبان ایران ازگروه نشریات مؤسسهٔ اطلاعات باداشتن نمایندگی در ۱۲کشورعربی، روزهای شنبه منتشر میشود

آگهی ابلاغ وقت دادرسی

به آقایان محمد شفیع تعاون و علی فرجاد و محمود پیشداد و بانوان زهرا برکت و فاطمه فرجاد که فعلا مجهول‌المکان می باشند بدین وسیله ابلاغ میشود که آقای ابوالقاسم دبانی صابر ساکن‌آبادان دادخواستی‌بخواسته اعتراض بر تجدیدحدودزمین پلاك‌شماره ۱ر۲۵۲۸ بخش یك بوشهر بارزش‌چهل هزار ریال و تقاضای بطلان ثبت‌بطرفیت شما و غیره به استناد رونوشت مصدق سند بن‌جاق به دادگاه بخش بوشهر تسلیم و چنین توضیح‌داده پلاك یاد شده بالا سالیان متمادی خریداری نموده و تا حال در تصرف داشته خواندگان با استفاده از غیبت اینجانب تجاوز نموده و تقاضای ثبت و تجدید حدود نموده‌اند و تقاضای رسیدگی و صدور حکم ومحکومیت‌خواندگان‌دارم‌که پس از وصول دادخواست و ثبت آن‌به کلاسه ۳۹۶جهت‌تقاضای خواهان مراتب طبق ماده ۱۰۰ قانون آئین دادرسی مدنی بشما ابلاغ میشود که برای روز ۱۱ر۱۰ر۵۴ ساعت۸صبح‌جهت‌رسیدگی در دادگاه بخش بوشهر ظرف سه ماه از تاریخ‌نشراولین آگهی حاضر شوید در صورت عدم حضور غیابا رسیدگی و تصمیم مقتضی اتخاذ خواهد شد چنانچه بعدا ابلاغی‌لازم‌شود فقط یکوبت آگهی در روزنامه خواهد شد وقت آن ده‌روز می‌باشد .

دادرسی دادگاه بخش بوشهر ـ عبدالمحمد وفاپور

۱۷۲۵۳ ـ ۶ر۸ر۵۴

آگهی خرید اراضی مراد آب‌کرج برای‌اجرای‌طرح فضای سبز

شهرداری کرج باستناد بند۲ صورتجلسه شماره ۱۲۷ مورخ ۲۹ر۷ر۵۴ انجمن‌شهر وتائیدیه شماره ۲۲۷۷۲ ـ ۱ر۸ر۵۴ استانداری استان‌مرکزی و رعایت ماده ۱۶ و ۱۷ قانون نوسازی و عمران‌شهری اجرای طرح فضای سبز تپه مرا دآب پلاك ۵۹فرعی از۱۵۷ اصلی‌راباطلاع کلیه مالکین‌محترم‌املاك ومتولیان‌ومتصدیان موقوفه‌وقائم مقام یانمایندگان‌قانونی‌آنهاواقع درمسیر طرح جامع به شرح زیرمیرساند :

۱ـ تاریخ‌شروع اجرای‌طرح‌از تاریخ اولین انتشارآگهی خواهد بود .

۲ـ شروع مدت اعتراض ازتاریخ نشر آگهی در جراید دوماه خواهد بود واعتراضاتی‌که پس ازانقضاء مدت مزبور شود ترتیب‌اثر داده‌نخواهد شد .

۳ـ نشانی محل قبول اعتراض‌شهرداری کرج میباشد.

۴ـ نقشه و مفاد فهرست‌جامع ارزیابی در محل شهرداری برای‌ملاحظه عموم‌الصاق گردیده است .

۵ـ کسانیکه مبادرت به‌تسلیم اعتراض می نمایند مکلفند ذیل‌برك اعتراض‌نشانی کامل خودرا بنویسند .

این آگهی از تاریخ انتشاردر سه نوبت بفاصله یکهفته در جراید کثیر الانتشارمنتشر خواهد شد .

شهردار کرج ـ دلیر

نیروی دریائی شاهنشاهی

پذیرش جوانان دیپلمه برای افسری رسته‌تکاور نیروی دریائی شاهنشاهی (کلاه‌سبز)اعزام به‌انگلستان

نیروی دریائی شاهنشاهی از بین داوطلبان دیپلمه‌های ریاضی . طبیعی . ادبی و دیپلم هنرستان که حداکثر سن آنان ۲۴ سال (برای کسانیکه خدمت زیرپرچم را انجام داده‌اند ۲۵ سال تمام) باشد و از سلامت کامل برخوردار باشند برای طی دوره یکساله تکاوری نیروی دریائی شاهنشاهی با مزایای عالی استخدام مینماید .

امتیازات :

۱ـ داوطلبان دوره یکساله تکاوری رابمدت ۵ماه درمرکز آموزش منجیل میگذرانند واجدین شرایط پس از طی دوره مقدماتی ۵ماهه، مدت۷ماه بقیه دوران آموزش را در انگلستان خواهند گذراند ، ضمنا داوطلبان‌پس از طی دوره یکساله آموزش چتربازی نیز خواهند دید .

۲ـ دانشجویان در طی دوره آموزشی شبانه‌روزی بوده و علاوه بر هزینه زیست و پوشاک ماهیانه مبلغ ۱۰۵۰۰ ریال بعنوان کمک‌هزینه دریافت خواهند داشت، ضمنا در خارج از کشور نیز از فوق‌العاده روزانه نیز استفاده خواهند نمود.

۳ـ دانشجویان پس‌از پایان دوره یکساله بدرجه ناوبان سومی مفتخر خواهند شد و ترفیعات بعدی آنها برابر قوانین استخدامی نیروهای مسلح شاهنشاهی خواهد بود.

۴ـ به فارغ‌التحصیلان دوماه‌پاداش برابر حقوق ماهانه تعلق میگیرد.

۵ـ فارغ‌التحصیلان‌ازمزایائی‌نظیرپس‌انداز تامین آتیه بانک سپه. وام مسکن با شرایط مناسب . درمان‌رایگان خود و افراد تحت‌تکفل استفاده ازخانه‌های‌سازمانی بهره‌مند میشوند

مدارک مورد نیاز :

۱ـ یکبرگ فتوکپی دیپلم
۲ـ دوبرگ فتوکپی شناسنامه
۳ـ ۴قطعه عکس ۴ × ۶

داوطلبان‌میتوانند همه‌روزه جزایام‌تعطیل بادردست‌داشتن مدارک موردنیاز جهت‌ثبت‌نام وانجام‌مصاحبه پرسنل‌نیروی‌دریائی‌شاهنشاهی‌واقع در خیابان سپهبد زاهدی جنب مسجد الرحمن مراجعه نمایند.

م الف ۱۵۶۸۹

نیروی دریائی شاهنشاهی

آگهی استخدام

جهت کادرافسری خلبانی هلیکوپتر نیروی دریائی شاهنشاهی «اعزام بخارج»

نیروی دریائی شاهنشاهی جهت تکمیل کادرافسری خلبانی هلیکوپتر تعدادی داوطلب از طریق معاینات پزشکی و مصاحبه جهت اعزام بکشور آمریکا استخدام مینماید، داوطلبین واجد شرایط میتوانند همه‌روزه باستثناء روزهای پنجشنبه و ایام تعطیل با دردست داشتن مدارک مشروحه زیر از ساعت ۸ الی۱۳ بمعاونت پرسنلی نیروی‌دریائی شاهنشاهی واقع در خیابان سپهبدزاهدی جنب مسجد الرحمن مراجعه نمایند.

الف : شرایط

۱ـ دارابودن دیپلم کامل متوسطه دریکی‌از رشته‌های ریاضی یا طبیعی .
۲ـ داشتن حداقل سن ۱۷سال وحداکثر ۲۴سال (برای کسانیکه خدمت زیرپرچم را انجام داده‌اند ۲۵ سال)
۳ـ نداشتن پیشینه بد
۴ـ نداشتن همسر و افراد تحت تکفل .
۵ـ متدین بیکی‌از ادیان (اسلام.مسیحی. کلیمی. زرتشتی)

ب : مدارک مورد نیاز

۱ـ فتوکپی دیپلم یا گواهینامه ششم‌متوسطه یکبرگ .
۲ـ فتوکپی یا رونوشت شناسنامه ۲برگ .
۳ـ ۲قطعه عکس ۴ × ۶

مزاحمت تلفنی، زنی را دچار جنون کرد!

مشهد ـ مزاحمت تلفنی یک جوان ناشناس، آرامش خانوادهیی را بهم زد و زنی را دچار جنون کرد.

چند روز قبل تلفن منزل آقای علی رضائی بهصدا درآمد، و از آنسوی سیم، جوانی که خود را معشوق «ملیحه» دختر آقای علی رضائی معرفی میکرد، به آقای رضائی گفت :

«مدتی است که بین من و ملیحه دوستی و ارتباط برقرار است. بااینکه تاچند روز دیگر خود شما از این حقیقت باخبر خواهید شد، میخواستم توصیه کنم که از «نوه» عزیزتان که عنقریب متولد میشود، بنحو احسن نگهداری کنید!»

آقای رضائی بیدرنگ گوشی را بزمین گذاشت و بسراغ دخترش رفت و ازاوخواست تابهچگونگی رابطهاش باجوان ناشناس اعتراف کند، اماوقتی باانکار ملیحهمواجه شد، باکمربند چرمی بجان او افتاد واو را آنچنان مضروب کرد که ملیحه باسرو وصورت خونین به حالت اغماء افتاد.

دراینهنگام «ربابه» مادرملیحه کهتااین لحظه در منزل نبود، وارد اتاق شد وبادیدن پیکرنیمه جان ملیحه دچار حالت جنون شد. او ابتدا چند بار دخترش را بهاسم، صداکرد سپس دیوانهوار شروع به خندیدن کرد.

ربابه در بیمارستان شاهرضا بستری شد و حتی از طرف پزشکان ملاقات او ممنوع اعلام شد. ملیحه نیز چند روز پس از بهبود یافتن جراحاتش، مورد «معاینه» قرار گرفت و معلوم شد که اتهاماتی که بهاین دختر وارد آمده، پایهو اساسی جز مزاحمت تلفنی نداشته است.

نگذارید این صحنه تکرار شود ...

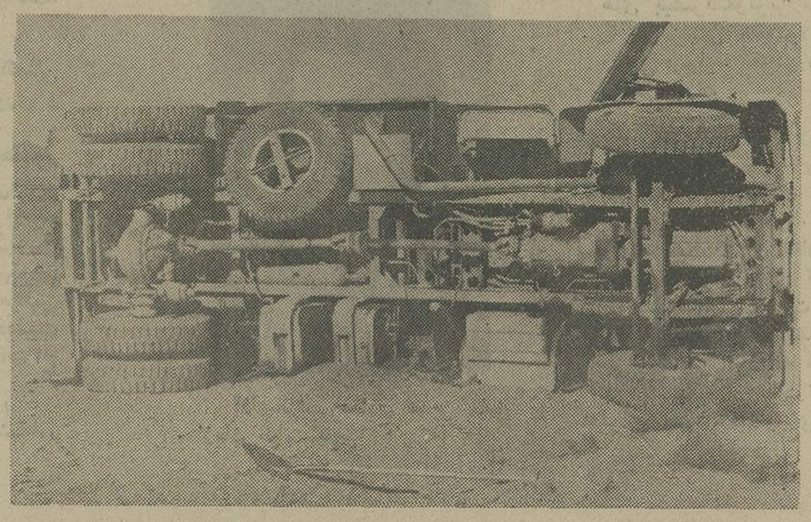

زاهدان ـ جاده زاهدان ـ میرجاوه علاوهبرخاک، ازانبوه شن های «تپه» مانند و دست انداز های «دره» مانند نیز برخوردار است.

هنگامیکه یک اتومبیل در این جاده در حالحرکت باشد، راننده اتومبیل بعدی خود و اتومبیلش رادرمیان گردو غبار گمیکند و چارهیی ندارد جز اینکه با توکل به بخت و اقبال بجلو برود. ادامه این وضع چندی قبل موجب واژگونشدن یک کامیون کمپرسی گردید، ودر این حادثه مردی جانخود را از دست داد.

اهالی زاهدان میگویند : اگر آسفالت این جاده برای مسئولان امر، میسر نیست، بخاطر جلوگیری از تلف شدن جان و مال مسافران اینجاده را شوسه کنند، در غیراین صورت منظره واژگون شدن اتومبیلی که در عکس مشاهده میشود خدای ناکرده باز هم تکرار خواهد شد.

این دکل بلند، مزاحم ورزشکاران شیراز است!

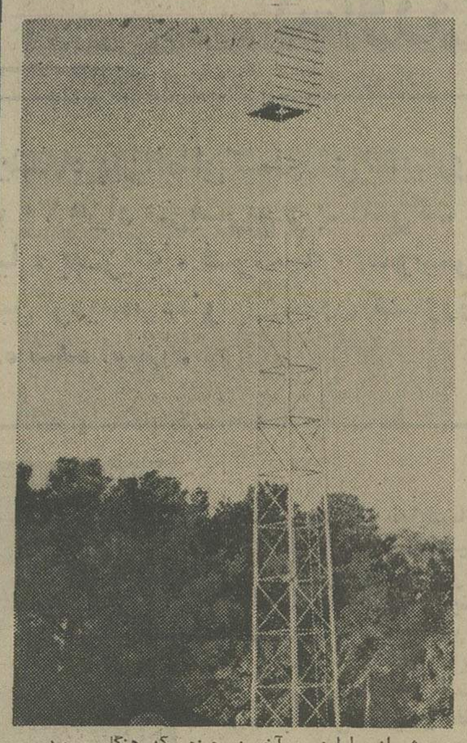

شیراز ـ اولین و آخرین چیزی که هنگام ورود و خروج نظر مراجعان استادیوم ورزشی حافظیه شیراز را جلب میکند، دکل بلند بالا وبینور این استادیوم است. این دکل که دوازده ماه از عمر نصب شدنش میگذرد تا هشت ماهگی درازکش روی زمین خوابیده بود و جنبنمیخورد، ضمنا جلوی پای ورزشکارانی راهم که میخواستند تمرین دوومیدانی کنند گرفته بود!

چهار ماه قبل آمدند وطی مراسم کمشکوهی دکل را ازجا بلند کردند، حتی عدهیی ورزشدوست برایش اسفند هم سوزاندند، امانشان بهآن نشان که نوری ازاین «دکلبلند»، بلند نشد که نشد!

باتوجه باینکه خاصیت وجودی دکل نامبرده فقطنصب چند نورافکن در اطراف آنست، بدنیست اداره تربیت بدنی شیراز اگر بودجه یا فرصت نصب نورافکن بهدکل راندارد، بادکنک هایی راهمکه در بالای آن آویزان کرده بردارد ببرد ودکل راهم از شرمندگی بیرون بیاورد!

در محلات بخش ۳ اصفهان :
بچه ها هر شب خواب پارک می بینند!

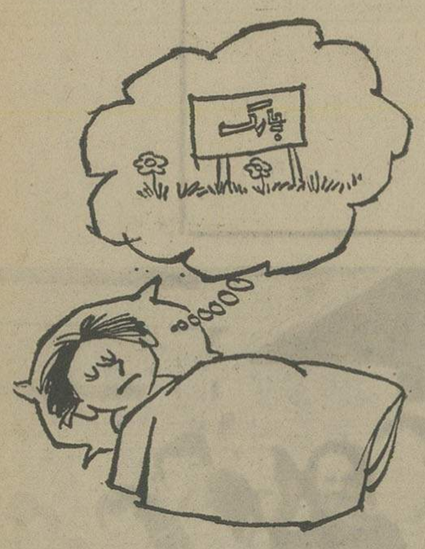

اصفهان ـ یکسال و هفت ماه استکه در خیابان آلخجند ومحلات بخش سه شهرداری روز ها، سالمندان، حرف پارک میزنند و شب ها خردسالان خواب پارک میبینند!

سالگذشته اقدامات وسیع ولی بینتیجهیی در این باره بعمل آمد، حتی اعتبار ساختن پارک مزبور نیز تامین شد، لکن شهرداری به علت شدت فعالیت های شبانه روزیفرصت کلنگ زدن خشک و خالی را هم درمحلی کهقرار بودپارک ساخته شود، پیدا نکرد.

بچهها مرتب بوسیله بزرگتر های خود در جریان آخرین اخبار قرارمیگرفتند. تااینکه بهآنها اطلاع داده شد کهچون سال به پایان رسید، بودجه پارک با تصویب انجمن شهربه شهرداری برگشت داده شد و قرار براین شد که انشاءالله در سال جدید (هوا که مساعد شد) شهرداری شروع بهپارک سازی کند. بچه ها حرف بزرگتر ها را باور کردند، چون بزرگتر ها هم حرف شهرداری را باور کرده بودند و شهرداری هم تصدیق و تصویب انجمن شهر را. بچه ها کماکان به بعضی از بازی های متداول زمان های قدیم، منجمله «خاکبازی» و «یهقل ـ دوقل»، ادامه دادند تا اینکه دیدند، هوا کمکم سرد میشود و تب پارک سازی هم بطور کلی فروکش کرده است و آخرین خبری که بچهها از بزرگتر ها شنیدند، این بود که فصل پارک سازی گذشته ولی پرونده «پارک» درشهرداری بانام «پارک حسنزارع» صحیح وسالم بجای خود محفوظ است، فرصت هم باقی!

خبرنگار اطلاعات دراصفهان که با اهالی این ناحیه گفتگو کرده نوشته است : علاوه بر موضوع احداث پارک مشکلات دیگری نیز در این بخشوجود دارد، کهآسفالت نبودن خیابان خجندو وجود نداشتن جای زباله دراین منطقه پرجمعیتاز آن جمله است، چون همان کودکانیکه صاحب پارکنشدند در حدود دو هزار نفرند و اغلبشان دانشآموز. اینهاهنگام عبور از خیابان آلخجند در مواقع بارندگی سروکارشانبا گل و باتلاق است و درمواقع دیگر، باگردو غبار. از طرف دیگر زباله های منازل به علت اینکه جای مخصوصی ندارد سراسر این خیابان را بصورت یک زباله دانی عریض وطویل درآورده است و گاه اتفاق میافتد که هفته به هفته همسر و کلیک رفتگر پیدا نمیشودتا زباله های پراکنده را جمعآوری کند.

بدنبال چاپ خبری در «زیر آسمان ـ کبود»
در «رزن» کلاس نظری افتتاح شد

رزن ـ در چند شماره قبل در این صفحه مطلبی درجشد که حاکی از نبودن کلاسدوره نظری در «رزن» بود.

خبرنگار اطلاعات در این بخش اطلاع داده است : «خوشبختانه انعکاس این موضوعدر روزنامه موردتوجه مسئولان آموزش و پرورش همدان قرار گرفت و درتاریخ ۲۷ر۷ر۵۴ کلاسنظری در رزن دایر شد و دانش آموزان بلاتکلیف پساز ثبتنام، مشغول تحصیل شدند».

سرویس زیر آسمان کبود ـ امیدواریم برای آن عده از مقامات اداری که بهقولمعروف از «مدمالی فقط «پف نمش» را یاد گرفتهاند و تنها شبوغشان (!) تکذیب کردن تذکرات بجای خلقالله است، اقدام آموزش و پرورش استان همدان ؛ قدری آموزنده باشد!

صاحبان صنایع وبازرگانان کشور

الاخاء

تنها مجلهٔ عربی زبان ایران
ازگروه نشریات مؤسسهٔ اطلاعات
باداشتن نمایندگی در ۱۱ کشور عربی،
روزهای شنبه منتشر میشود

دهمین
فستیوال بین المللی
فیلمهای
کودکان و نوجوانان

۱۱ تا ۱۸ آبان ۱۳۵۴ تهران
مسابقه بین المللی
نمایش آثار سینمائی جدید کشورهای جهان
سینما شهرفرنگ ساعات ۱۶ و ۱۸/۳۰ هرروز
سینما گلدن سیتی ساعات ۱۷ و ۱۹/۳۰ هرروز
مرور بر آثار ژاک تاتی فیلمساز مشهور فرانسه
سینما شهرفرنگ ساعات ۱۱ و ۲۱/۳۰ هرروز باستثنای روز ۵۴/۸/۱۸
زاگرب ۷۴
مجموعهی ۱۴ فیلم نقاشی کوتاه متحرک موفق در فستیوال سال ۷۴ زاگرب
سینما شهرفرنگ ساعات ۱۱ و ۲۱/۳۰ روز ۵۴/۸/۱۸
مجموعهی بهترین آثار لورل و هاردی کمدین های مشهور آمریکا
سینما گلدن سیتی ساعات ۱۱ و ۲۲ بمدت شش روز
منظری از دنیا
چشم اندازی از فرهنگ، تاریخ و جغرافیا، بافت و معماری شهرها و بنادر
مناطق صنعتی و کشاورزی، سرزمین های چهارده کشور جهان
سینما گدن سیتی ساعت ۱۴/۳۰ هرروز
سینما شهرقصه ساعت ۲۲ هرروز
منتخب ۹ فستیوال گذشته
فیلمهای برنده جایزه ۹ سال گذشته
سینما شهرقصه ۲/۳۰ و ۵ و ۷/۳۰

آگهی مناقصه

سازمان تربیت بدنی ایران دوخت ۳۵۰ دستلباس (کت وشلوار) خدمتگزاران ـ رانندگان ـ نگهبانان خود را بمناقصه میگذارد، علاقمندان برای اطلاعات بیشتر واخذ برگ شرایط همه روزه از ساعت ۸ الی ۱۲ با ستثنای روزهای پنجشنبه و جمعهبه اداره کارپردازی سازمان تربیت بدنی ایران واقع درخیابان شمالی پارک شهر مراجعه و پیشنهادات خودرا تاپایان روزشنبه ۱ر۹ر۵۴ بهدبیرخانه سازمان تربیت بدنی ایران تسلیم نمایند.

م الف ۱۵۹۹۷ سازمان تربیت بدنی ایران

شرکت ملی نفت ایران

قسمت فروش و پخش محلی
قابل توجه مصرف کنندگان نفت گاز دستگاه های حرارتی تهران

افزایش تعداد دستگاه های حرارت مرکزی، ازدیاد مصرف، پراکندگی ساختمان های مجهز به شوفاژ در سطح وسیع شهر تهران و مشکلات ترافیک از عواملی است که در صورت بروز سرمای ناگهانی ممکن است اشکالاتی رادر امر تامین بموقع سوخت این دستگاه ها در صورتیکه قبلا پیشبینی و تامین نشده باشد بوجود آورد.

بمنظور پیشگیری از بروز این مشکل از عموم مصرف کنندگان تقاضا میشود با این شرکت همکاری نموده وازهم اکنون نسبت به پرکردن مخازن دستگاه های حرارتی منازل خود فورا اقدام ودرطول ماههای زمستان نیز سعی فرمایند مخازن مذکور حتیالمقدور پرنگهداشته شود.

تلفن های شماره ۷۵۴۲۱۵ و ۷۵۳۲۱۷ از ساعت ۸ صبح تا ۴ بعدازظهر روز هایشنبه تا پنجشنبه برای هر نوع راهنمائی و اشتراک مساعی در اختیار مصرف کنندگان نفت گاز حرارتی خواهد بود. م الف ۱۵۹۷۰

دانشکده خلبانی نیروی هوائی شاهنشاهی
باحقوق ومزایای قابل توجه
دانشجو میپذیرد

دانشکده افسری خلبانی نیروی هوائی شاهنشاهی از بین دیپلمه های (ریاضی، طبیعی و ادبی) که حداکثر سن آنها ۲۴ سال (برای کسانیکه خدمت زیر پرچم راانجام دادهاند ۲۶ سال تمام) باشندودارای سلامت جسمانی کامل بوده و از عهده آزمایش استعداد مربوطه برآیند برای طی دوره دراین دانشکده کهمدت آن حداقل ۲ سال است دانشجو میپذیرد

حقوق ومزایا:

دانشجویان در مدت تحصیلدر ایران شبانه روزی بوده وهزینه آنان با نیروی هوائیاست وماهیانه سالیکم پس از شروع پرواز ۱۷۹۵۰ ریال سالدوم ۱۸۹۵۰ ریال وسال سوم ۱۹۹۵۰ ریال دریافت خواهند داشت و درمدت تحصیل در خارج از کشورعلاوه بر مبالغ فوق از فوق العادهماموریتخارج استفاده خواهند کرد.

دانشجویان پس ازطی دورهتحصیل بدرجه ستوان دومی خلبان مفتخرمیشوندواولینحقوق ومزایای آنان ۶۱۲۲۰ ریال و درصورتیکه درخارجازمرکز خدمتنمایند ماهیانه ۷۸۴۴۰ ریال خواهند بود.

افسران از مزایائی نظیرطیدورههای تخصصی خارج از کشور، پاداشسالیانه پسانداز تامین آتیه کهدر مدت سیسال خدمت بالغ بر ۳۸۷۰۰۰۰ ریال میگردد. بهرهمندمیگردند، خانههای سازمانی و درمان رایگان واستفاده از فروشگاههای ارتشیباتخفیف قابل ملاحظه نیزقسمتی از مزایای خدمتی آنان خواهد بود.

داوطلبان برای استفاده از موقعیت و ثبتنام همهروزباستثنای پنجشنبهها وتعطیلات رسمی بادر دست داشتن مدارک تحصیلی وتوکیلی ان وعین شناسنامه از ساعت ۷ صبح تا دو بعد از ظهر در تهران به فرماندهی آموزشهای هوائی حیابان دماوند (تهرانو) ایستگاه فرودگاه ودر شهرستانها به پایگاهها وایستگاههای هوائی یامراکز کاریابی وزارت کار وامور اجتماعی مراجعه نمایند

نیروی هوائی شاهنشاهی

مجله جوانان دوشنبه ها منتشر میشود

در مدت سه روز،

هزاران نفر از نخستین نمایشگاه بین‌المللی کشاورزی و مواد غذائی دیدن کردند

در نخستین نمایشگاه بین‌المللی کشاورزی، آبیاری، دامپروری و مواد غذائی، که در سطحی بوسعت ۳۰ هزار مترمربع و باشرکت کشورهای ایران، امریکا، آلمان فدرال، اسپانیا، بلژیك، فرانسه، سوئیس، ایتالیا، هلند، اتریش و انگلستان تشکیل گردیده، تکنولوژی مدرن کشاورزی، باشکوه وابهتی خیره کننده بنمایش گذارده شده است.

دراولین نمایشگاه بین‌المللی کشاورزی ومواد غذائی کلیه فرآورده ها ووسایل مدرن کشاورزی بمعرض نمایش گذارده شد.

عکس یکی از غرفه‌های محصولات کشاورزی را نشان میدهد که آقایان منصور روحانی وزیر کشاورزی و منابع طبیعی، فریدون مهدوی قائم مقام دبیر کل حزب رستاخیز ملت ایران ووزیر بازرگانی، مهندس عبدالله ریاضی رئیس مجلس شورای ملی به توضیحات آقای هاشم معادی مدیرعامل سازمان نمایشگاه‌ها در مورد کیفیت تولید این محصولات توجه می‌نمایند.

تشکیل نمایشگاه های گونه‌گون، طی سال های اخیر در کشورما، بازتوکننده پیشرفت های خیره کننده وهمه‌جانبه‌ایست که درتمام زمینه‌ها بدست آورده‌ایم. درحالی که خاطره سومین نمایشگاه بین‌المللی تهران ـ دهم تا بیست‌ودوم شهریور ـ با تمامی شکوه و عظمتش، هنوز دریادها باقیست، همزمان با برگزاری نمایشگاه صنایع وخدمات بازرگانی درزاهدان، نخستین نمایشگاه بین‌المللی کشاورزی، آبیاری، دامپروری و مواد غذائی نهم تا پانزدهم آبان ـ باشرکت پیشرفته‌ترین کشور های جهان، در تهران گشایش یافته است.

نخستین نمایشگاه بین‌المللی کشاورزی، آبیاری، دامپروری و موادغذائی، بعدازظهر جمعه، طی مراسمی باشکوه وباحضور فریدون مهدوی (وزیر بازرگانی وقائم مقام دبیرکل حزب رستاخیز ملت ایران)، منصور روحانی (وزیر کشاورزی ومنابع طبیعی)، مهندس عبدالله ریاضی (رئیس مجلس شورای ملی) ونیز جمعی ازشخصیت ها ومقامات برجسته مملکتی افتتاح گردید.

درمراسم افتتاح این نمایشگاه، هاشم معادی ـ مدیرعامل نمایشگاه های بین‌المللی ایران ـ طی گزارشی گفت:

دراین نمایشگاه علاوه برایران که باشرکت وزارت کشاورزی همراه است، کشورهای امریکا، آلمان فدرال، اسپانیا، بلژیك، فرانسه، سوئیس، ایتالیا، هلند، اتریش و انگلستان شرکت دارند و درسطحی بوسعت ۳۰هزار مترمربع کاملترین وسائل وتجهیزات و مدرن ترین ماشین آلات خودرا درامور مربوط به کشاورزی و تهیه مواد غذائی عرضه و بنمایش گذارده‌اند.

آقای هاشم معادی مدیر عامل سازمان نمایشگاهها

هاشم معادی ـ مدیر عامل نمایشگاهها ـ درگزارش خود افزود:

برگزاری نخستین نمایشگاه بین‌المللی کشاورزی، آبیاری دام‌پروری ومواد غذائی، فرصت مناسبی است تامتخصصان، صاحبان صنایع و تهیه‌کنندگان مواد غذائی پویژه کشاورزان ایران توفیق یابند تا باروش های جدید وماشین آلات مدرن درامور کشاورزی و آبیاری ودام‌پروری آشنائی پیدا کرده و از طریق کار برد و استفاده از تکنیك های پیشرفته ونوین زمینه مساعدتری را درافزایش محصولات کشاورزی ودامی وتولید فرآورده های غذائی فراهم آورند.

در پایان گزارش مدیر عامل نمایشگاهها، نخستین نمایشگاه بین‌المللی کشاورزی، آبیاری دام‌پروری ومواد غذائی، بدنبال بازدید وزراء بازرگانی و کشاورزی از غرفه ها، کارخودرا آغاز کرد.

واکنون، درمدت سه روزی که از گشایش این نمایشگاه می‌گذرد، هزاران نفر از غرفه های نمایشگاه بازدید بعمل آورده واز نزدیك با تکنولوژی مدرن کشاورزی آشنا شده‌اند.

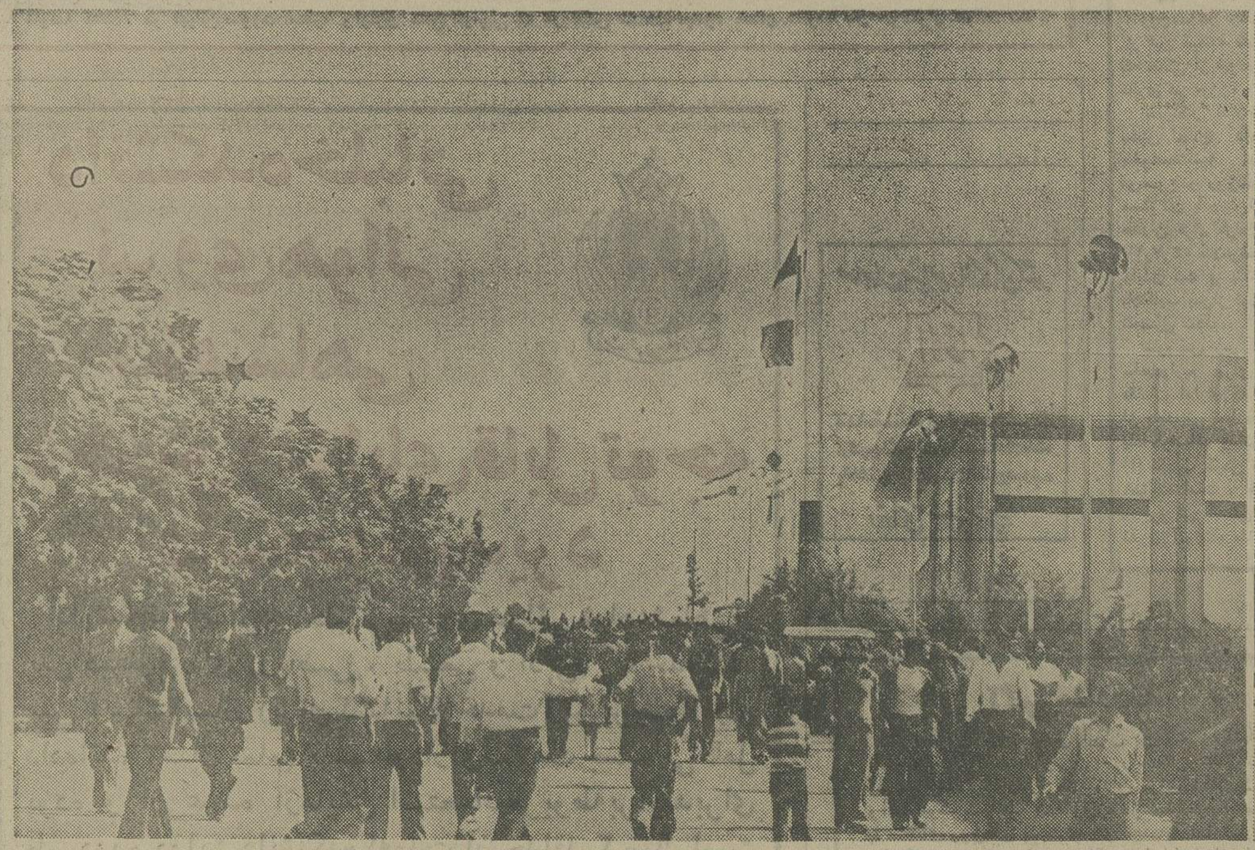

استقبال بی‌نظیر مردم از نمایشگاه بین‌المللی تهران

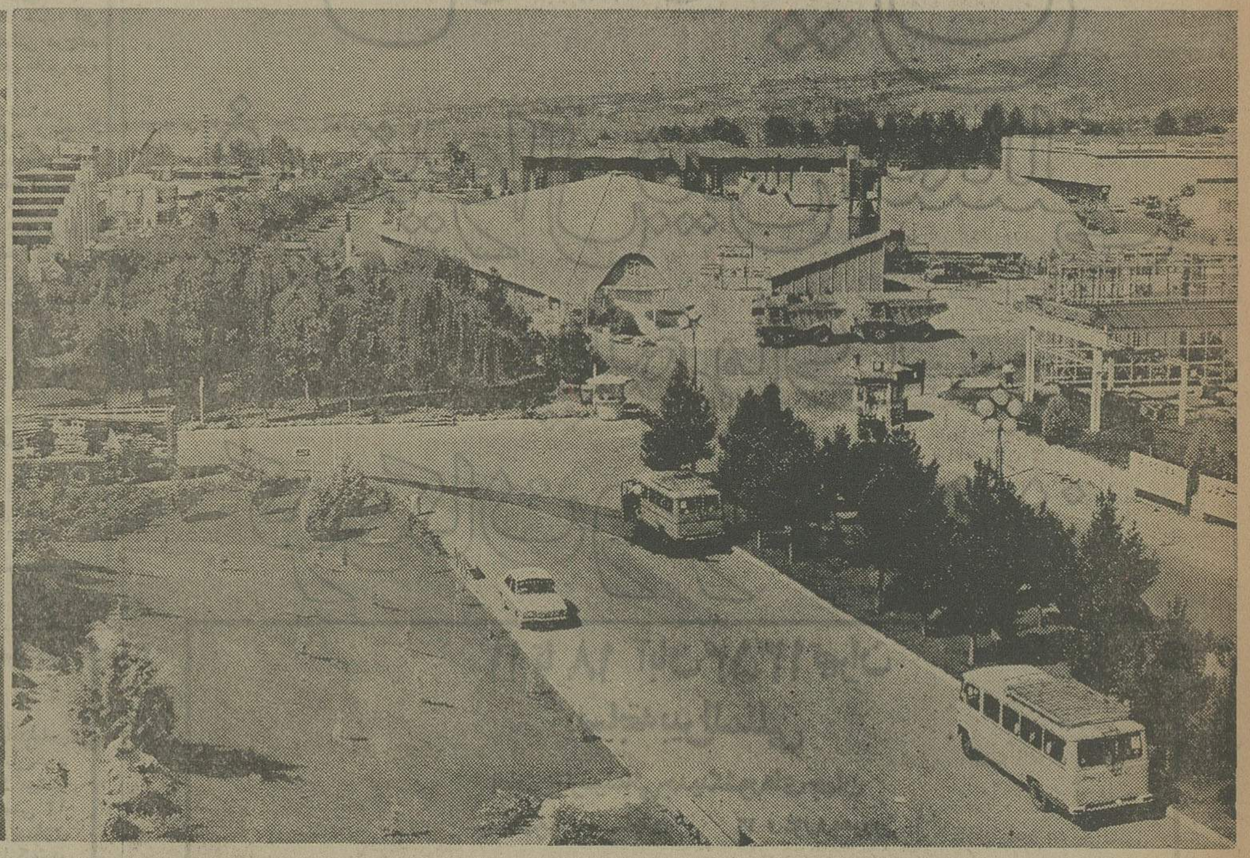

نمایشگاه بین‌المللی تهران از لحاظ وسعت وزیبائی کم نظیر است.

گوشه از نمایشگاه بین‌المللی تهران که مورد استقبال و توجه بازدید کنندگان قرار گرفت.

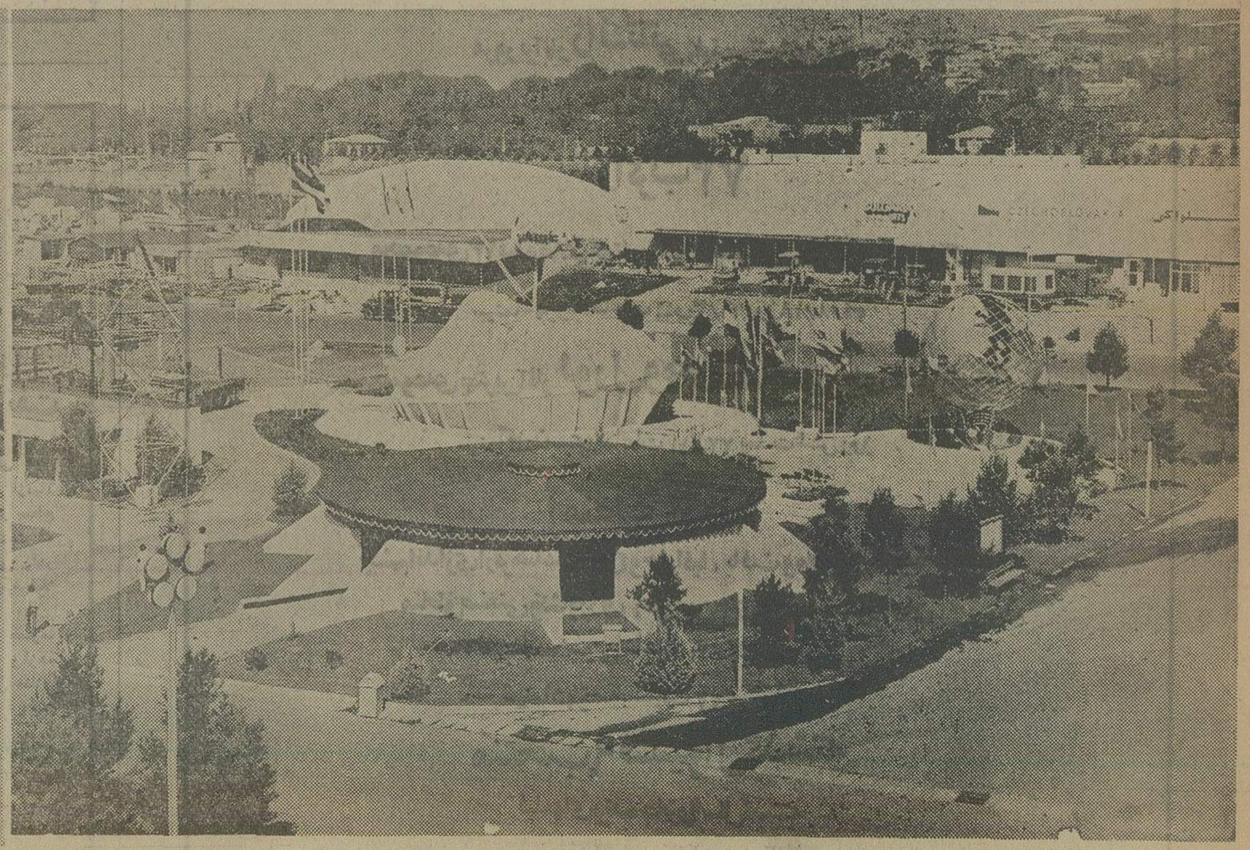

نمای عمومی نمایشگاه بین المللی تهران

درمراسم گشایش نخستین نمایشگاه بین‌المللی کشاورزی ومواد غذائی :

غرفه‌شرکت‌تولیدی‌وسائل آبیاری‌وآبرسانی

موردبازدیدآقایان‌فریدون‌مهدوی، منصورروحانی‌وعبداله‌ریاضی‌قرارگرفت

آقای معصومی ، مدیرعامل ورئیس هیات مدیره شرکت تولیدی وسائل آبیاری‌وآبرسانی درمورد تولیدات شرکت ، توضیحاتی در اختیارآقایان فریدون مهدوی(وزیربازرگانی)، منصور روحانی (وزیرکشاورزی ومنابع طبیعی) ومهندس عبداله ریاضی (رئیس مجلس شورایملی) قراردهد

اهمیت آبیاری و آبرسانی‌در امر کشاورزی ، نکته‌ایست که تمام کسانیکه دربخش‌کشاورزی به گونه‌ای فعالیت دارند ، بر آن واقف و آگاه هستند .نقش آبیاری و آبرسانی ، دربازده محصولات‌کشاورزی، تا به‌حدی است که میتوان گفت : بدون آبیاری و آبرسانی صحیح و اصولی ، کشاورزی هرگزرونقی نخواهد داشت و تنها با اجرا وپیاده‌کردن یک سیستم صحیح آبیاری است که در امر کشاورزی میتوان نشانه های پیشرفت و ترقی را بنحوبارز وبه‌بهترین شکل ممکن مشاهده کرد .

غرفه های آبیاری

بدلیل همین اهمیت آبیاری و آبرسانی در امر کشاورزی است که‌هم‌اکنون در نخستین نمایشگاه بین‌المللی کشاورزی ، آبیاری ، دامپروری ومواد غذائی ، درقسمت عمده غرفه های این نمایشگاه،سیستم های گونه‌گون آبیاری‌وآبرسانی بمعرض نمایش گذارده شده است واکثرا کارشناسان امور کشاورزی و کشاورزانی که از نمایشگاه بازدید می کنند و غرفه‌ها را مورد بازدید قرار میدهند ، درغرفه هائی که سیستم های آبیاری راعرضه کرده و بنمایش گذارده‌اندتوجه ودقت بیشتری از خود نشان میدهند و باعلاقمندی بیشتری سیستم‌های آبیاری را در غرفه های نمایشگاه ازنظرمی‌گذرانند.

دراین میان نباید این نکته واین واقعیت محرز و مسلم را از نظر دور داشت که بهترین و پیشرفته‌ترین شیوه‌ها وسیستم های آبیاری و آبرسانی احتیاج به وسائل ولوازم مرغوب ، با کیفیت عالی دارد که این‌قسمت مهم از بخش کشاورزی ،یعنی آبیاری و آبرسانی ، بنحو مطلوب و بشکلی کامل وارضاء کننده صورت پذیرد .

بازدید از غرفه شرکت تولیدی وسائل آبیاری وآبرسانی

باتوجه باین نکته مهم است که غرفه شرکت تولیدی وسائل آبیاری و آبرسانی ، درمراسم افتتاح نخستین نمایشگاه کشاورزی آبیاری ، دامپروری ومواد غذائی ، ازطرف‌شخصیت های برجسته مملکتی آقایان فریدون مهدوی وزیربازرگانی ومنصور روحانی وزیرکشاورزی ومنابع طبیعی و عبدالله‌ریاضی رئیس مجلس شورایملی ، با دقت و علاقمندی مورد بازدید قرارگرفت .

دربازدید آقایان وزیران بازرگانی و کشاورزی ورئیس مجلس شورای‌ملی از غرفه شرکت تولیدی وسائل آبیاری وآبرسانی ، توضیحاتی توسط آقای مهندس حسن برادران مقیمی ـ مدیر فنی‌شرکت‌تولیدی وسائل آبیاری و آبرسانی ـ باستحضار رسید.

آقای مهندس حسن‌برادران مقیمی ـ مدیرفنی شرکت‌تولیدی وسائل آبیاری و آبرسانی ـ باطلاع بازدید کنندگان ازغرفه این شرکت رساند :

شرکت تولیدی وسائل‌آبیاری وآبرسانی بامشارکت‌بانک‌توسعه کشاورزی ایران ، سازمان گسترش نوسازی صنایع کشور وشرکت آبیاری قطره‌ای ایران تاسیس گردیده است .

این شرکت ، اقدام به تاسیس کارخانه مجهز ومدرنی جهت‌ساخت لوله‌های«پلی‌اتیلن» بابست واتصالات مربوط به آن‌ها و همچنین وسائل‌آبیاری قطره‌ای وبارانی نموده است‌که بدون شک محصولات این کارخانه ، درراه اندازی‌سیستم آبیاری قطره‌ای و بارانی تاثیر فراوان و فوق‌العاده‌ای دارد، که این تاثیربخودی‌خوددربهبود امرکشاورزی کشور نیز بسیار موثر میباشد .

آقای مهندس حسن‌برادران مقیمی ـ مدیرفنی شرکت‌تولیدی وسائل آبیاری و آبرسانی ـ همچنین به‌آگاهی‌بازدیدکنندگان از غرفه این شرکت‌رساند : ظرفیت کارخانه شرکت تولیدی وسائل آبیاری و آبرسانی ،در حال حاضر ۵۰۰۰ تن‌لوله‌میباشد ومحل کارخانه درچهل‌کیلومتری اصفهان قراردارد .

درپایان بازدید آقایان فریدون مهدوی، منصورروحانی ومهندس عبداله ریاضی‌وزیران بازرگانی و کشاورزی ومنابع طبیعی ورئیس مجلس‌شورایملی کیفیت عالی ومرغوبیت تولیدات کارخانجات شرکت تولیدی وسائل آبیاری و آبرسانی ، مورد تائید قرار گرفت .

درمراسم‌افتتاح نخستین نمایشگاه کشاورزی‌ومواد‌غذائی،

غرفه‌شرکت«پلی‌اتیلن»

وتولیدات این شرکت ، موردتوجه وزیران بازرگانی ، کشاورزی ومنابع طبیعی ورئیس مجلس شورایملی قرار گرفت .

در میان غرفه‌های متعدد و گوناگونی که در نخستین نمایشگاه بین‌المللی کشاورزی ،آبیاری ، دامپروری و مواد غذائی تشکیل گردیده است ، غرفه شرکت «پلی اتیلن » از جمله غرفه هائی بود که در مراسم افتتاح این نمایشگاه ، توجه آقایان فریدون مهدوی وزیر بازرگانی و قائم مقام‌دبیر کل حزب رستاخیز ملت ایران، منصور روحانی وزیر کشاورزی و منابع طبیعی و مهندس‌عبداله ریاضی رئیس مجلس شورای ملی مورد بازدید قرار گرفت و محصولات شرکت پلی اتیلن از نقطه نظر کیفیت عالی و امتیازات برجسته ، مورد توجه شخصیت های بازدید کننده واقع شد.

شرکت پلی‌اتیلن، سازنده انواع لوله ، بست واتصالات میباشد که باتوجه به پیشرفت های همه جانبه مملکتی واجرای طرحها وپروژه های گوناگون عمرانی و آبادانی تولیدات این شرکت نقش عمده‌ای در اجرای هرچه بهتر این قبیل پروژه‌ها دارد.

در بازدید آقایان فریدون مهدوی وزیر بازرگانی و قائم مقام دبیر کل حزب رستاخیز ملت‌ایران منصور روحانی وزیر کشاورزی و منابع طبیعی ومهندس عبداله ریاضی رئیس مجلس شورایملی ، از غرفه شرکت «پلی‌اتیلن »،توضیحات لازم توسط آقای آلبرشت کارشناس فنی‌این شرکت در اختیار بازدید کنندگان گذارده شد.

انواع لوله، بست‌و اتصالات تولیدی کارخانه «پلی اتیلن» برای پروژه‌هائی چون گاز ـ رسانی ،آبرسانی ، فاضلاب منازل ،طرحهای ساختمانی ، شهر هاو کارخانجات مورد استفاده قرار میگیرد.

با درنظر گرفتن افزایش عملیات ساختمانی و پروژه های مختلف که‌اجرای آنها بستگی مستقیم و تام و تمام باتولیدات شرکت « پلی اتیلن » دارد ، اهمیت محصولات این شرکت بیش‌از پیش‌آشکار می‌گردد.

تولیدات شرکت «پلی‌اتیلن»، مانند «لوله»، بخصوص درپروژه های گازرسانی نقش اساسی‌و عمده‌ای دارد. شبکه های گاز رسانی در داخل شهر ها که در آتیه در سطح کشور پدید خواهد آمد ومانند شبکه های آبرسانی توسعه‌وگسترش‌خواهد یافت ، رابطه مستقیم خواهد داشت باتولیدات شرکت «پلی اتیلن » وبدون تردید کیفیت عالی و مرغوبیت تولیدات‌شرکت «پلی اتیلن » در هرچه بهتر بمرحله عمل‌و اجرا درآمدن‌این پروژه و سایر پروژه هائی که با محصولات « پلی اتیلن » سروکار دارند، رابطه مستقیم دارد. بدون‌تردید، ازآنجاکه تولیدات شرکت « پلی اتیلن»، در پروژه هائی چون پروژه‌گاز رسانی ،نقش زیر بنا رادارد‌و لوله ،بست‌و اتصالات است‌که پروژه‌هائی ازاین قبیل را استحکام وقدرت می‌بخشد، می توان از همین‌جا پی‌به اهمیت تولیدات «پلی اتیلن»بردو نقش شرکت « پلی اتیلن » را در اجرای هرچه بهتر پروژه های گوناگون دریافت.

باتوجه به مطالب بالاونکات فوق، غرفه شرکت «پلی‌اتیلن» در نخستین نمایشگاه‌بین‌المللی کشاورزی ،آبیاری ،دامپروری‌و مواد غذائی، توجه بازدید ـ کنندگان‌راجلب‌کرده‌وشخصیت های برجسته مملکتی درمراسم گشایش نمایشگاه ، با دقت‌و توجه خاصی تولیدات «پلی اتیلن » را مور دبازدید قرار دادند.

آقایان روحانی وزیرکشاوزی‌و منابع طبیعی ،مهدوی قائم‌مقام حزب رستاخیز ملت ایران و وزیر بازرگانی ، ریاضی رئیس مجلس شورایملی و سایر شخصیت ها درحال بازدید از غرفه شرکت پلی اتیلن ایران

سیستم آبیاری قطره‌ای،درخدمت کشاورزی نوین

درنخستین نمایشگاه‌بین‌المللی کشاورزی‌ومواد‌غذائی:

غرفه‌شرکت آبیاری قطره‌ای،موردبازدید شخصیت‌های برجسته مملکتی قرار گرفت

در مراسم گشایش نخستین نمایشگاه‌بین‌المللی کشاورزی ـ آبیاری ـ دامپروری و مواد غذائی (نهم تا پانزدهم آبان) که با حضور آقایان فریدون مهدوی‌وزیربازرگانی و قائم مقام دبیر کل حزب رستاخیز ملت ایران ،منصور روحانی وزیر کشاورزی و منابع طبیعی و مهندس‌عبداله ریاضی‌رئیس مجلس شورای ملی افتتاح گردید ، غرفه شرکت آبیاری‌قطره‌ای ایران مورد توجه شخصیت های مذکور قرار گرفت .

بهنگام بازدید آقایان فریدون مهدوی وزیر بازرگانی‌وقائم مقام دبیر کل حزب رستاخیز ملت ایران ، منصورروحانی وزیر کشاورزی و منابع طبیعی،مهندس عبداله‌ریاضی رئیس مجلس شورایملی از غرفه شرکت آبیاری قطره‌ای از طرف آقایان معصومی ، مهندس صدقیانی و مهندس صحاف امین ، توضیحاتی‌در مورد سیستم آبیاری قطره‌ای در اختیار شخصیت های بازدید کننده قرار داده شد.

با توجه باینکه مساله آبیاری در امر کشاورزی‌از اهمیت فراوانی برخوردار است ، توضیحاتی که در زمینه آبیاری قطره‌ای باطلاع بازدیدکنندگان رسید ، ازهر نظر حائز اهمیت و جالب توجه بود .

در بازدید آقایان وزیران بازرگانی و کشاورزی و منابع طبیعی و رئیس مجلس شورایملی باطلاع رسید :

در سال ۱۳۵۱ سیستم آبیاری قطره‌ای در باغات و مزارع و صیفی جات،نصب و مورد بهره برداری قرار گرفت.سیستم آبیاری‌قطره‌ای بسرعت جای خودرادر امور کشاورزی باز کرد و ازطرف دست اندرکاران امور کشاورزی ، بشدت مورد استقبال قرارگرفت . بطوری که از آن تاریخ تاکنون ، یعنی از سال۱۳۵۱ تا بحال، در حدود ۲۵۰۰ هکتار از باغات و مزارع‌وکشتزارها در نقاط‌مختلف‌کشور توسط این شرکت و با سیستم آبیاری قطره‌ای تجهیز گردیده‌اند .

آنچه موجب گردیده است‌تا صاحبان کشتزار ها ومزارع و بطور اعم کشاورزان از سیستم آبیاری قطره‌ای استفاده نمایند و شرکت آبیاری قطره‌ای را برای پیشبرد کار های خودانتخاب نمایند ، گذشته از برتری این سیستم (آبیاری قطره‌ای) نسبت به سایر سیستم های آبیاری ، تجهیزات‌وتجربیات ارزنده و در خور تحسینی است که شرکت آبیاری قطره‌ای از آن برخوردار است .

شرکت آبیاری قطره‌ای ، با در اختیار داشتن کادر فنی ورزیده و ماهر و نیز داشتن تجربه کافی ، آمادگی دارد تا در اسرع وقت ودر هر نقطه از کشور ، سیستم آبیاری قطره‌ای را در باغات و صیفی کاری ها نصب و قابل بهره برداری قراردهد.

تردید نیست که استفاده از سیستم آبیاری قطره‌ای ، در بازد ‌محصول اثرات فراوانی دارد و استفاده از این طریقه در امر آبیاری باغات و صیفی کاری ها موجب میشود تا محصول بیشتری بدست آید .

در این بازدید ، نکته‌ای که سخت مورد توجه قرار گرفت و نظر تحسین آمیز بازدیدکنندگان را برانگیخت، پیشرفت سیستم آبیاری قطره‌ای در ایران بوسیله شرکت آبیاری قطره‌ای است که بصورت وسیع و گسترده‌ای هم‌اکنون در امر کشاورزی در سطح مملکت مورد استفاده قرار میگیردو علاوه بر توسعه و گسترش این سیستم در ایران ،هفته گذشته ، کارشناسان ایرانی شرکت آبیاری‌قطره‌ای ،برای مشاوره و پیاده کردن‌سیستم آبیاری قطره‌ای در فرانسه‌به آن کشور اعزام گردیدند .

باعث نهایت خوشحالی و غرور است که برنامه‌کار‌ـ شناسان شرکت آبیاری قطره‌ای در فرانسه مورد تائید قرار گرفت و در این زمینه ، قراردادی برای نصب دستگاه های سیستم آبیاری قطره‌ای بین شرکت آبیاری قطره‌ای ایران ویکی از موسسات تولیدبذرونهال فرانسوی منعقد گردید .

بدین ترتیب گامی تازه در زمینه فعالیت های‌کشاورزی توسط شرکت آبیاری قطره‌ای برداشته شد و نمونه‌ای از پیشرفت های کشور ایران در زمینه کشاورزی ، مرز های کشور را پشت سر نهاد و در کشوری چون‌فرانسه ،مورد استفاده و بهره برداری کشاورزان آن سامان قرار گرفت‌و کشاورزان‌فرانسوی نیز با بهره‌وری از سیستم آبیاری قطره‌ای ، از تجربه و مهارت کارشناسان ایرانی شرکت آبیاری قطره‌ای برخوردار گردیدند .

عکس ، آقایان روحانی وزیر کشاورزی و منابع طبیعی ،مهندس ریاضی‌رئیس مجلس شورایملی و سایر شخصیت های بازدید کننده را در غرفه شرکت آبیاری قطره‌ای نشان میدهد .

غرفه شرکت وارداتی گنبد

در نمایشگاه بین‌المللی کشاورزی و مواد غذائی با عرضه و نمایش تراکتورهای

مجهز به موتور مرسدس بنز و جدیدترین سیستم آبیاری و دستگاهها و لوازم کشاورزی و آبیاری

توجه کلیه بازدیدکنندگان را بخود جلب کرده است

گوشه‌ای از غرفه شرکت وارداتی گنبد در نمایشگاه بین‌المللی کشاورزی و مواد غذائی . مدیر غرفه شرکت وارداتی گنبد به ریپرتر اطلاعات در زمینه فعالیتهای این شرکت توضیح میدهد .

یکی از تراکتور هائی که به موتور مرسدس‌بنز مجهز میباشد و بازدهی آن در کشاورزی فوق‌العاده است .

در نخستین نمایشگاه بین‌المللی کشاورزی، آبیاری ، دامپروری و مواد غذائی ، که از نهم تا پانزدهم آبانماه در محل دائمی نمایشگاه ها دائر است ، غرفه شرکت وارداتی گنبد ، با گردآوری و عرضه جدیدترین و مدرن ترین ماشین آلات ، دستگاه ها و وسائل و لوازم کشاورزی و نیز معرفی تازه ترین سیستم آبیاری برای مزارع گندم ـ جو ـ چغندر و دانه های روغنی توجه عموم بازدید کنندگان از نمایشگاه ـ بویژه کشاورزان و دست اندرکاران امور کشاورزی ـ را بشدت جلب کرده است.

آقای دکتر محمدی ـ مدیر عامل شرکت وارداتی گنبد ـ شخصا در غرفه این شرکت، در روز افتتاح نمایشگاه ، اطلاعات جالب و جامعی پیرامون ماشین آلات و وسائل و لوازم موجود در غرفه ، در اختیار شخصیت های بازدیدکننده از اولین نمایشگاه بین‌المللی کشاورزی و مواد غذائی قرار داد .

سیستم جدید آبیاری

از جمله وسائلی که در غرفه شرکت وارداتی گنبد ، توجه کشاورزان و بطور کلی کلیه بازدید کنندگان را جلب کرده بود ،سیستم آبیاری جدید برای مزارع گندم و چغندر بود.

دستگاه سیستم آبیاری جدید،که در غرفه شرکت وارداتی گنبد به معرض نمایش گذارده شده است ، دستگاهی است متحرک و قابل انتقال . این سیستم جدید و مدرن که هم‌اکنون در کشورهائی که دارای کشاورزی پیشرفته میباشند ، مورد استفاده و بهره برداری قرار دارد و در صنعت آبیاری از اهمیت فراوان و فوق‌العاده زیادی برخوردار است، از نقطه نظر صرفه‌جوئی ، در حال حاضر بهترین سیستمی است‌که‌در مزارع وکشتزارها مورد استفاده قرار میگیرد .

اهمیت این سیستم جدید و مدرن ، نه تنها از لحاظ صرفه جوئی ، بلکه از حیث دقت در صنعت آبیاری بیمانند و کم نظیراست. در حقیقت میتوان گفت : در صنعت آبیاری، با اینکه تاکنون روش ها و سیستم های گوناگون بوجود آمده است لیکن تاکنون سیستمی باین دقت و تا این حد کامل ومقرون بصرفه در صنعت آبیاری بوجودنیامده ومورد استفاده کشاورزان قرار نگرفته است .

شبکه لوله‌های فولادی

در این سیستم آبیاری مدرن و جدید ، که توسط شرکت وارداتی گنبد ، درنخستین نمایشگاه بین‌المللی کشاورزی ، آبیاری ، دامپروری‌ومواد غذائی‌معرفی و عرضه‌گردیده است ، لوله های فولادی که بصورت شبکه در سطح کشت پخش میشود ، مورد استفاده قرار میگیرد .

آبی که با کمک پمپ (موتور دیزل) از چاه بیرون آورده میشود ، داخل‌لوله های بارانی شده و از طریق فواره هائی که در فواصل معین نصب گردیده ، ایجاد باران مصنوعی شده و مزارع آبیاری میشود .

تنها تراکتور مجهز به موتور مرسدس بنز

در غرفه شرکت وارداتی گنبد ، همچنین ماشین آلات کشاورزی ساخت کارخانجات «شانسلین» آلمان فدرال‌به‌معرض نمایش‌گذارده شده است .

تراکتور های ساخت کارخانجات معظم «شانسلین» ، تنها تراکتوری است در جهان که با موتور مرسدس بنز مجهز است . موتور «مرسدس بنز»،تراکتور های‌ساخت‌کارخانجات «شانسلین» را از انواع تراکتور های دیگر متمایز میسازد و همین وجه تمایز است که در نخستین نمایشگاه کشاورزی‌ومواد غذائی، به غرفه شرکت وارداتی گنبد ، اهمیت وارزش خاص و چشمگیری بخشیده است و ضمنا از این نوع تراکتورهادرباغات‌هم‌میتوان استفاده کرد .

تراکتور مجهز به موتور «مرسدس بنز» با ۶۸ قوه اسب ، انواع سمپاش پشت ی و تراکتوری ، کولیتواتور،دیسک ، رولیتواتور برای آماده ساختن زمین جهت مزارع مختلف از قبیل گندم ، جو ، پنبه ، چغندر ، دانه‌های روغنی ، ذرت و ضمنا انواع چمن تراش و دستگاه های مخصوص جهت از بین بردن علف هـای هـرز در مزارع و کشتزار ها ، قسمت ی‌دیگر از ماشین آلات ، دستگاه ها و وسائل و لوازمی است که در غرفه شرکت وارداتی گنبد ، توجه بازدیدکنندگان نمایشگاه کشاورزی و مواد غذائی را به خود جلب مینماید .

نشانی شرکت وارداتی گنبد :
تهران ـ خیابان زاهدی (فیشرآباد) ـ شماره ۱۴
تلفن ۸۳۹۵۶۵
گنبدکاوس : تلفن ۲۲۲۳ الی ۲۲۲۷

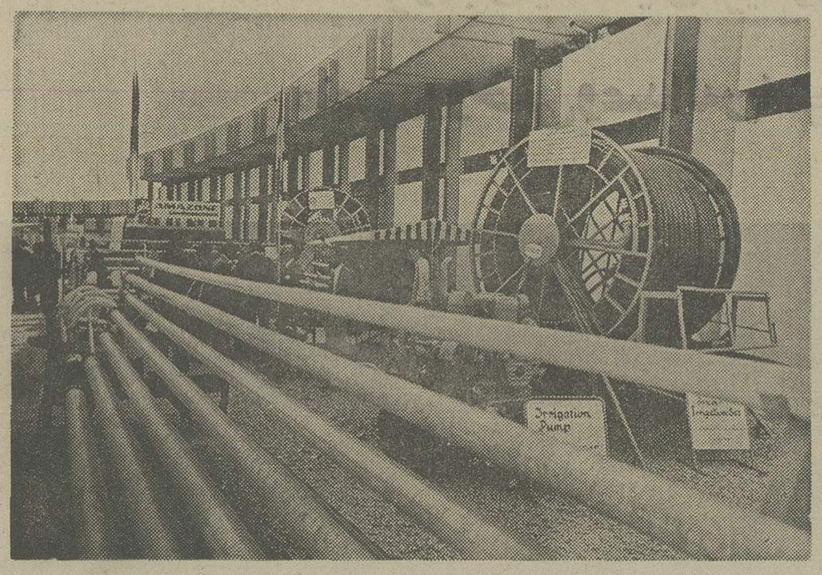

بازدید از غرفه شرکت وارداتی‌گنبد موجبات تحسین همگان را از پیشرفتی که در صنعت کشاورزی حاصل گردیده بر میانگیزد.

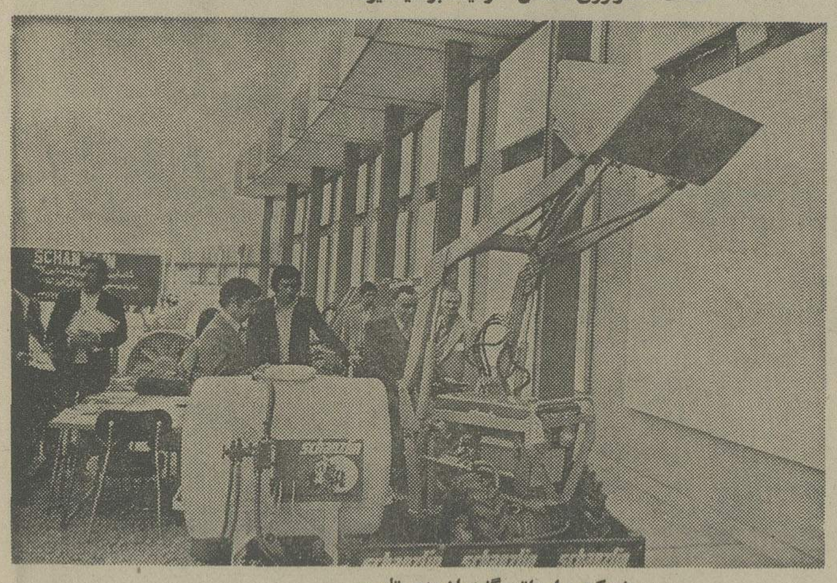

شرکت وارداتی گنبد از بدو تاسیس در جهت پیشرفت خدمات کشاورزی گامهای ارزنده‌ای برداشت .

از ماشینهای سر کیسه‌دوزی اتوماتیک

برنینا

(درغرفه آمریکا)

در نخستین نمایشگاه بین‌المللی کشاورزی ومواد غذائی دیدن فرمائید

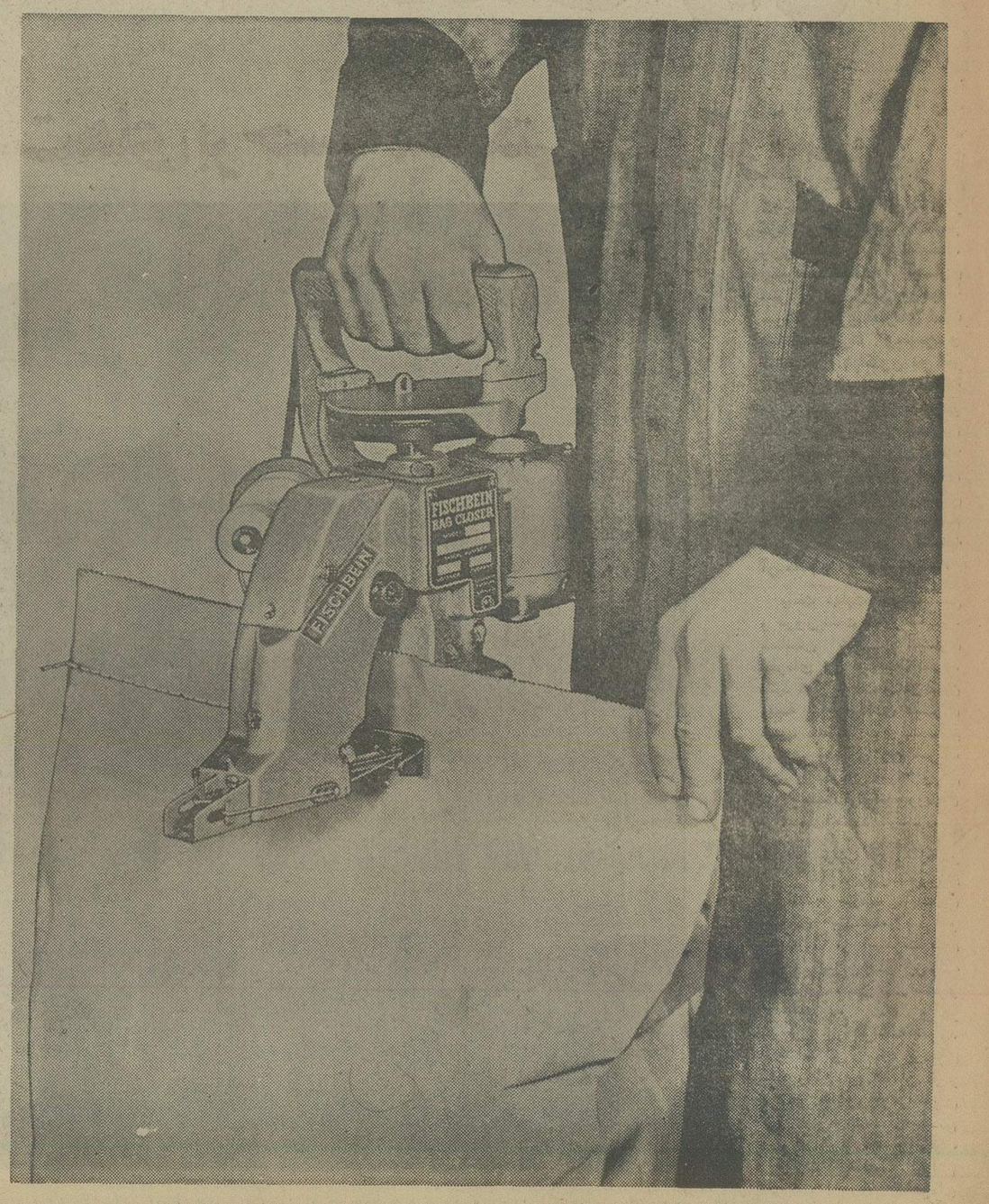

ماشین‌های سر کیسه دوزی اتوماتیک برنینا ، باویژگیهای استثنائی و مزایای فوق‌العاده منحصر به فرد ، در سرتاسر دنیا مورد استقبال قرار گرفته است تولید این‌ماشین، به دلیل فروش قابل توجه آن ، از کلیه ماشین های مشابه بیشتر است و یک کارگر غیر متخصص براحتی میتواند باآن کار کند .

در غرفه امریکا ، به بازدید کنندگان از ماشین‌های سر کیسه دوزی برنینا « کارت همبستگی » برنینا داده میشود تا از تخفیفات و مزایای چشمگیر و قابل‌توجه آن استفاده نمایند

دعوت جهت بازدید از غرفه شرکت اینترفارم

سرویسز برای مشاهده گاوهای شیری امریکائی

بمعرض نمایش در نمایشگاه بین‌المللی کشاورزی و مواد غذائی (در محوطه باز ـ شمال سالن ۸)

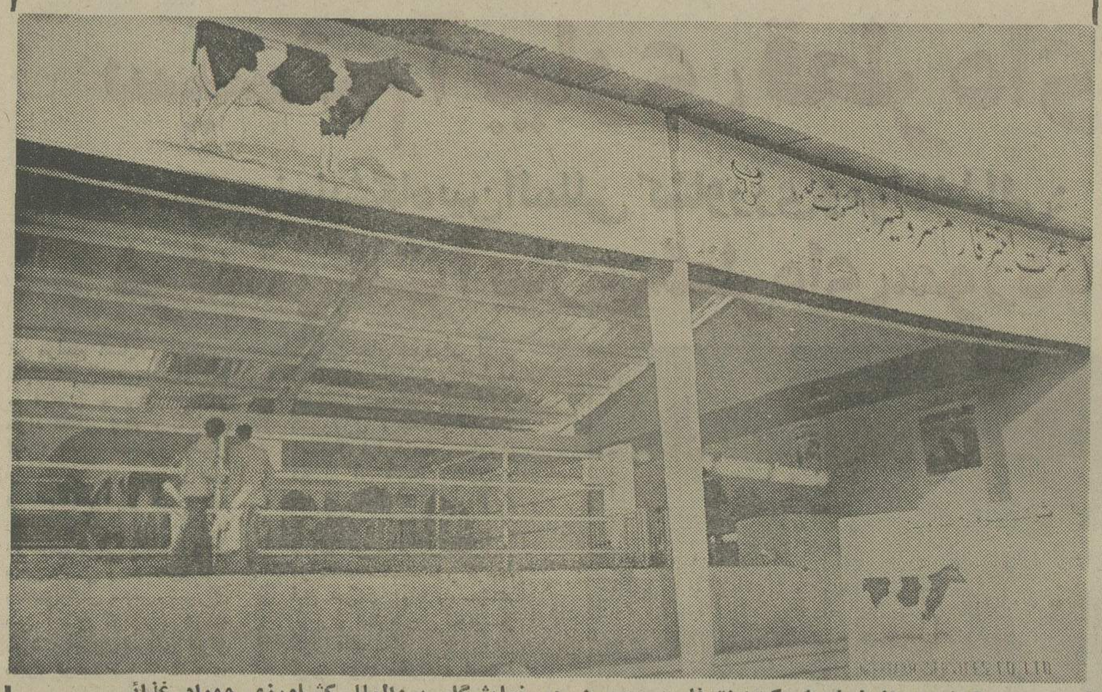

گوشه‌ای از غرفه شرکت‌اینترفارم سرویسز در نمایشگاه بین‌المللی کشاورزی ومواد غذائی

درمعرض نمایش: لیسه‌های‌آبستن،هولشتین‌آمریکائی، گاونرهولشتین آمریکائی ـ گوساله های هولشتین آمریکائی ـ شیرسردکن (در غرفه آلمان)شیردوش آمریکائی ـ کامیون حمل شیر ـوسایل متفرقه دامداری .

مشخصات کلی گاوها:

تلیسه های آبستن‌نژادخالص‌و اصیل هولشتین امریکائی که بوسیله این شرکت وارد میگردد بشرح زیراست :

دربدو ورود ،سن آنها بین۲۲الی ۳۰ماه می‌باشد . وزن آنها بین ۴۷۰ الی ۵۳۰ و بطور متوسط۵۰۰ کیلوبوده ودر حدود ۵ تا۷ماه حامله هستند . دارای رکوردهای‌شیردهی ۶۰۰۰ یا۶۴۰۰ یا ۶۸۰۰ یا۷۵۰۰ یا۸۰۰۰ کیلو شیر دریکدوره شیردهی‌هستند . گاوهای نروارداتی این شرکت دارای شجره نامه ورکورد شیر مادر آنها یازده‌هزارکیلو ببالامی‌باشد .

کلیه گاوهای وارداتی این‌شرکت دارای شناسنامه از طرف شرکت باتائید وزارت کشاورزی امریکا می‌باشد .

سرویس: مشاورت درایجاد گاوداری کمك فنی به‌مدیریت مزارع ـسرویس مزارع‌گاوداری ـ فروش گاو های اصیل شیری ـتجزیه علوفه و کنسانترهٔ خوراك‌دام ـ تامین مکمل های غذائی ودارو ـسرویس قرنطینه‌گاو ـ و تهیه برنامه‌غذائی‌برای‌گاوشیری .

آدرس شرکت : انتهای خیابان میکده
خیابان سازمان آب ـ شماره ۷۰
تلفن : ۶۵۶۱۲۲ ـ ۶۵۷۱۴۳

آقای هژبر یزدانی رئیس هیئت‌مدیره کارخانه قند اصفهان به آقای زاداستاندار اصفهان خیرمقدم میگوید

خانم یزدانی همسر آقای هژبر یزدانی باتفاق خانم تقوی هنگام بریدن کیک مخصوص تولد والاحضرت ولیعهد محبوب

کارخانه قند اصفهان زادروز خجسته والاحضرت همایون ولایتعهد محبوب ایران را در میهمانسرای شاه‌عباس اصفهان جشن گرفت

هژبر یزدانی:
ملت ایران باتمامی قلب خود در تدارک جشن های پنجاه‌سال سلطنت دودمان پهلوی است

ایقانی مدیر کارخانه قند اصفهان:
کارگران ایران با روحیه‌ای متفاوت در خدمت صنایع قرار گرفته‌اند
میهمانسرای شاه عباس شکوهمندترین جشن‌سال‌را برگزار کرد

زادروز خجسته والاحضرت ولایتعهد طی یک شب نشینی باشکوه از طرف کارخانه قند اصفهان در تالار بزرگ‌میهمانسرای شاه عباس جشن گرفته شد در این شب نشینی باشکوه که با حضور آقای اکبرزاد استاندار،جانشین فرماندهی مرکزتوپخانه و موشکها ،مدیران کل ، روسای ادارات ، بازرگانان ،معاریف نمایندگان کارگران و بیش از ۵۰۰ نفر مدعوین اصفهانی و تهرانی شرکت داشتند، هنرمندان برجسته ایران با شور و شوق بسیار به اجرای برنامه های دیدنی خود پرداختند و یکی از خاطره انگیزترین جشن های اصفهان را بوجود آوردند.

هژبر یزدانی رئیس هیات مدیره کارخانه قند اصفهان در یک دیدار اختصاصی با خبرنگار اطلاعات در اصفهان اظهار داشت : امسال زادروز خجسته والاحضرت ولایتعهد محبوب ایران را در شرایطی جشن میگیریم که ملت ایران از یکسو بطور همه جانبه و فعال در راه تحقق آرمانهای اصل سیزدهم و چهاردهم انقلاب میکوشد و از سوی دیگر در تدارک آئین های شکوهمندی است که در سال آینده همزمان با برگزاری جشن های پنجاهمین سال سلطنت دودمان پهلوی برگزار خواهد کرد و از این‌روست که شوق و شور کارکنان‌کارخانه قند اصفهان در ابعادی تازه و با شور و شوقی کم نظیر از قلب یکایک آنان به پیشگاه والاحضرت ولایتعهد و ملت نجیب ایران پیشکش میشود .

سالروز تولد والاحضرت همایون رضا پهلوی ولایتعهد محبوب ایران طی یك شب‌نشینی باشکوه که از ساعت ۸ بعدازظهر تا دو بامداد در سالن مجلل هتل شاه‌عباس اصفهان ، از طرف کارخانه قند اصفهان برگزار گردید جشن گرفته شد

از ساعت ۷٫۳۰ دقیقه بعد از ظهر بنابدعوت آقای هژبریزدانی رئیس هیات مدیره کارخانه قند اصفهان مدعوین که عده آنها از پانصد نفر متجاوز بودو گروهی از آنها بمنظور شرکت در این شب‌نشینی باشکوه از تهران به اصفهان آمده بودند . وارد هتل شاه عباس شده‌و درمدخل سالن مجلل میهمانسرا با خوشمدگوئی خانم‌وآقای یزدانی و همچنین‌آقای ایقانی مدیر کارخانه قنداصفهان مواجه میشدند.

دراین ضیافت باشکوه ،آقای اکبرزاد استاندار اصفهان‌وآقایان مدیران کل، روسای ادارات نمایندگان و خبرنگاران‌ومدیران جراید و معاریف ، اعضای انجمن های دموکراتیك محلی رشخصیت های برجسته اقتصادی شرکت داشتند.

آقای هژبر یزدانی رئیس‌هیات مدیره کارخانه قند اصفهان .طی یك دیدار اختصاصی به‌خبرنگارما گفت :

ـ کارخانه قند اصفهان که طی دو سال اخیر بعنوان یك واحد صنعتی ملی ، باشکوفائی‌بیشتری خدمات خودرا به‌منظور تاسی به بنیانهای ارزشمندانقلاب اجتماعی ایران در خدمت هموطنان عزیز قرار داده است، مفتخر و مباهی است که امسال زادروز خجسته والاحضرت‌همایون ولایتعهدمحبوب ایران را در شرایطی جشن می گیرد که ملت ایران از یك‌سو با تمامیت احساس واندیشه ملی خود درصدد تحقق آرمان های اصول سیزدهم و چهاردهم انقلاب شاه‌و ملت است واز سوی‌دیگر در تدارك آئین های شکوهمندی است که‌در سال آینده بمناسبت پنجاهمین سال سلطنت دودمان پهلوی برگزار خواهدکرد.

هژبر یزدانی سپس گفت : بهیچوجه تصادفی نیست که ملت هوشمند و هوشیاری نظیرایرانیان با تمامیت قلب و احساس و اندیشه خود به اریکه سلطنت پهلوی دل بسته‌اند و پیوندی ناگسستنی باشاهنشاهی دیر پای ایران دارند.

اگر نگاهی به تاریخ ایران بیفکنیم ،خواهیم دید که آغاز سلطنت پهلوی در ایران با کوشش های خستگی ناپذیری که اعلیحضرت رضاشاه کبیر در راه نوسازی کشوربعمل آوردندوتلاش های مقدسی که شاهنشاه‌آریامهر در راه رفاه ملی ، بکار گرفتن نیروهای انسانی ،تجدید ، نوسازی ،پی ریزی وبهره‌وری از شکوفان ترین اقتصاد بهانی پرداخت وتوجه بی دریغ به‌شئون گونه گون‌ملی،استقرارثبات‌سیاسی وامنیت ملی که‌همه‌و همه ضامن ترقی ملت ایران بوده است، فرموده‌اند، ایران بیکباره از انحطاط وسقوط نجات یافته درصدر کشورهای راقیه جهان قرارگرفته است.

سال گذشته بهنگام گشایش کانال سوئز، جهان شاهدنخستین مسافرت رسمی‌والاحضرت‌ولایتعهد ایران‌به‌کشور دوست و همکیش مصر بود. سلوك ،رفتارو منش های والاحضرت ولایتعهد در این مسافرت رسمی بخودی خود نمایانگر این‌واقعیت بود که نور چشم‌ملت ایران چگونه ازکودکی خودرا برای قبول مسئولیت های خطیر ولایتعهدی آماده کرده‌اند وبا همه برنامه سنگینی که‌دارند ازتوجه به جزئیات نیز کوتاهی نفرموده‌اند .

روحیه کارگران تغییر کرده است

آقای ایقانی مدیر کارخانه‌قند اصفهان در همین دیدار ، به‌تعبیر روحیه کارگران اشاره کرد وبه خبرنگار ماگفت:

ـ کارگران کارخانه‌قنداصفهان که همگام باسایر کارگران‌ایران از موهبت‌های اعطائی به‌کارگران برخوردارند ، در سالهای اخیر با روحیه‌ای متفاوت مشغول به کار هستند و چون در پرتو انقلاب‌از رفاه اجتماعی بی سابقه‌ای‌برخوردار هستند، بجای گریز از کار، با بیشترین همت به سرنوشت‌محل کار خود می اندیشند و درپرتو این خوش فکری توده کارگر است که واحد های صنعتی با رونق کم‌نظیری در خدمت‌شکوفائی اقتصاد ایران هستند.

در جریان شب نشینی باشکوه کارخانه قند اصفهان در هتل شاه عباس اصفهان، گروهی‌ازهنرمندان برجسته ایران نظیر خانم‌هایده، آقایان جمال‌وفائی،مهدی تاکستانی وکمدین معروف سیدکریم از تهران برای اجرای برنامه به اصفهان آمده بودند.

در طول‌اجرای برنامه هنری مدعوین مرتبا نسبت به‌شاهنشاه آریامهر وخاندان جلیل سلطنت ابراز احساسات میکردندو کیك تولد والاحضرت والاگهر ولیعهد محبوب ایران وسیله خانم یزدانی بریده و توزیع گردید.

دراین ضیافت باشکوه علاوه بر هنرمندان برجسته تهرانی هنرمندان اصفهانی باجرای‌برنامه پرداختند که‌از آن جمله‌ارکستر ویژه میهمانسرای شاه عباس‌بود. با همکاری ارکستر مذکور خانم الهام یك‌برنامه هنری اجرا کرد و ارحام صدر شکرپاره معروف اصفهان بدعوت هایده به‌میان مدعوین آمده ضمن عرض تبریك خجسته میلاد والاحضرت ولیعهد باتجلیل از هنر هایده خواننده معروف چندشاخه گل بوی هدیه کرد

سخنان عضو هیئت مدیره

آقای فامیلی عضو هیئت‌مدیره کارخانه قندنیزطی ایرادسخنرانی مبسوطی تولد والاحضرت والاگهر رضاپهلوی ولیعهد ایران‌راتبریك گفت‌و اظهار داشت :

ماه آبان ، ماه میلاد های سلطنتی ،ماه خیرو برکت وماه جشن و سرور ملت‌ایران است.

هموطنان ماکه طی دوران‌دودمان جلیل پهلوی شاهد سازندگی‌های عظیم ملی‌در سطح‌جهانی بوده‌اند، رفاه‌و امنیت و پیروزی های‌تاریخی کشور را مدیون رهبری های خردمندانه شاهنشاه آریامهر می دانند وبهمین جهت از هرفرصتی استفاده می‌کنند تا مراتب‌سپاس و تشکر قلبی خودرا به پیشگاه همایونی عرضه دارند .بنابر این می بینیم که ماه آبان برای‌همه ملت ایران ماه عزیزو شکوهمندی است وطبقات مختلف مردم که‌هر یك بنوعی از ثمرات انقلاب شاه و ملت بهره‌ور شده‌اند باتمامی وجودو احساس خود درآئین میلاد های سلطنتی شرکت می‌جویند.

کارخانه قند اصفهان یکی از واحد های صنعتی ایران است که موجودیت واعتلای خود را مرهون ومدیون ثمرات انقلاب صنعتی ایران می‌داند. گردش چرخهای عظیم این کارخانه به دست کارگران از بند رسته‌ای است که به روزگار درخشان سلطنت دودمان پهلوی صاحب حق‌وحقوق‌اجتماعی‌شده‌اندو در پناه انقلاب شاه‌و ملت ازمزایای مترقی‌ترین قوانین کارگری وبیمه های اجتماعی بهره‌ور گردیده‌اند بهمین جهت در واحد صنعتی کارخانه قند اصفهان مدیران کارگران در جستجوی فرصتی هستند که مراتب جانبازی‌و فدا کاری خودرا در راه تاج‌و تخت پهلوی به منصه ظهوربرسانند.

کارگران و مدیران کارخانه قند اصفهان در مسیر تلاش های شبانه روزی خود می کوشند و این کوشش راهمراه با ایمان عرضه میدارند تا با ارائه‌خدمات متناسب باپیشرفت های ایران امیدبه آینده سرشار ازسعادتی که امنیت ورفاه ایران برای‌آنها پدید آورده همه‌و همه آیات شکوهمندی از ایمان به انقلاب شاه‌و ملت است.

کارگران ایران ، همزبان و همدل با همه ملت ایران امشب، شب میلاد خجسته والاحضرت ولایتعهد محبوب را جشن می ـ گیرند و کارگران کارخانه قند اصفهان با همه وجود خودمیثاقی راکه با اریکه سلطنت پهلوی بسته‌اند ، در این شب پرشکوه تجدید میکنند.

آقای کیومرث یزدانی هنگام خوش‌آمدگوئی‌به آقای‌اکبرزاد استاندار استان اصفهان

آقای فامیلی عضو هیئت مدیره کارخانه‌قند اصفهان هنگام سخنرانی در جشن باشکوه خجسته میلاد والاحضرت والاگهر رضاـ پهلوی ولیعهد محبوب ایران

آقای ایقانی مدیرکارخانه قند اصفهان به آقای‌اکبرزاد استاندار اصفهان خوش‌آمد میگوید

دانشکده پزشکی رازی

بدینوسیله برنامه کنفرانس های علمی آقای پروفسور بلونت استاد ورئیس بخش قلب و عروق دانشگاه کلارادو که بدعوت دانشگاه تهران درایران خواهند بود به اطلاع همکاران محترم میرساند:

موضوع کنفرانس	محل برگزاری کنفرناس	روز و ساعت تشکیل کنفرانس
۱ـ علل افزایش فشار شریان ریوی	بیمارستان سینا	ساعت ۱۰ صبح روز سه‌شنبه ۵۴٫۸٫۱۳
۲ـ افزایش اولیه فشار شریان ریوی	بیمارستان سینا	ساعت ۱۰ صبح روز سه‌شنبه ۵۴٫۸٫۲۰
۳ـ بیماریهای مادرزادی قلب در بیماران بالغ	بیمارستان امیراعلم	ساعت ۱۰ صبح روز چهارشنبه ۵۴٫۸٫۲۱
۴ـ موضوع کنفرانس درفاصله کنفرانسهای فوق اعلام خواهد شد	بیمارستان سینا	ساعت ۱۰ صبح روز سه‌شنبه ۵۴٫۸٫۲۷
۵ـ نارسائی‌های میترال غیررومانیسمی	بیمارستان امیراعلم	ساعت ۱۰ صبح روز یکشنبه ۱۳۵۴٫۹٫۲
۶ـ آخرین نظریات درباره جراحی شریان کرونر	بیمارستان سینا	ساعت ۱۰ صبح روز سه‌شنبه ۵۴٫۹٫۴

ضمنا روزهای یکشنبه جلسات معرفی بیمار و بحث درباره‌تشخیص ودرمان آنها از ساعت ده صبح در سالن کنفرانس بیمارستان سینا برقرار خواهد بود .
از کلیه همکاران محترم پزشکان و دانشجویان پزشکی دعوت میشود که در کنفرانسهای مفید فوق شرکت فرمایند .

نیروی دریائی شاهنشاهی

آگهی استخدام
«اعزام بخارج»

نیروی دریائی شاهنشاهی برای تکمیل کادر درجه‌داری خود تعدادی داوطلب بامدرك تحصیلی سوم متوسطه یا «پایان دوره راهنمائی» استخدام وپس از موفقیت درآزمایشات جهت طی دوره بخارج از کشور اعزام مینماید.

داوطلبینی که سن انها بین ۱۵ تا ۲۰ سال تمام می باشد می توانند همه روزه با در دست داشتن آخرین مدرك تحصیلی واصل شناسنامه ویك قطعه عکس ۴×۳ بمعاونت پرسنلی نیروی دریائی شاهنشاهی واقع در طهران خیابان سپهبدزاهدی بالاتر ازبیمارستان اپادانا (مدیریت استخدام) و یا به پایگاه ها و نمایندگیهای نیروی دریائی شاهنشاهی در شهرستان های بندر پهلوی . خرمشهر . بندر عباس . بوشهر . کرمانشاه . رضائیه . اصفهان . مشهد . یزد . زاهدان . کاشان . شیراز . کرمان مراجعه نمایند . م الف ۱۱۳۴۱

پرداخت کمك هزینه تحصیلی به دانش آموزان داوطلب شغل خلبانی

۱ـ نیروی هوائی شاهنشاهی به دانش آموزان دوره دوم دبیرستانهای روزانه وشبانه پسرانه کشوردررشته های (طبیعی . ریاضی) و دوره دبیرستان نظام جدید (رشته نظری) که به تحصیل اشتغال دارند و مایلند پس از اخذ دیپلم وارد دانشکده افسری خلبانی نیروی هوائی ـ شاهنشاهی بشوند چنانچه واجد شرایط باشند کمك هزینه تحصیلی بشرح زیر پرداخت مینمایند .

الف . شرایط :

۱ـ تابعیت دولت شاهنشاهی ایران .
۲ـ متدین بیکی از ادیان (اسلام ـ مسیحی ـ کلیمی و زرتشتی) .
۳ـ تناسب اندام و صحت مزاج طبق گواهی بهداری نیروی هوائی .
۴ـ داشتن حداقل نمره ۱۳ معدل گروه ریاضی و تجربی .
۵ـ حداقل وحداکثرسن داوطلبان. نظام قدیم آموزش و پرورش :
الف ـ دانش آموزان سال چهارم بین ۱۴ تا ۱۷ سال تمام .
ب ـ دانش آموزان سال پنجم بین ۱۵ تا ۱۸ سال تمام .
پ ـ دانش آموزان ششم بین ۱۶ تا ۱۹ سال تمام .
نظام جدید آموزش و پرورش :
الف ـ دانش آموزان سال اول دبیرستان بین ۱۳ـ۱۵ سال تمام .
ب ـ دانش آموزان سال دوم دبیرستان بین ۱۴ـ۱۶ سال تمام .
پ ـ دانش آموزان سال سوم دبیرستان بین ۱۵ـ۱۷ سال تمام .
ت ـ دانش آموزان سال چهارم دبیرستان بین ۱۶ـ۱۸ سال تمام .
ب ـ میزان کمك هزینه نظام قدیم:
۱ـ دانش آموزان سال چهارم ماهیانه مبلغ ۳۰۰۰ ریال حقوق دریافت خواهند داشت .
۲ـ دانش آموزان سال پنجم ماهیانه مبلغ ۴۰۰۰ ریال حقوق دریافت خواهند داشت .
۳ـ دانش آموزان سال ششم ماهیانه ۶۰۰۰ ریال حقوق دریافت خواهند داشت .
پ ـ میزان کمك هزینه نظام جدید:
۱ـ دانش اموزان سال اول دبیرستان ماهیانه ۳۰۰۰ ریال حقوق دریافت خواهند داشت .
۲ـ دانش آموزان سال دوم دبیرستان ماهیانه مبلغ ۴۰۰۰ ریال حقوق دریافت خواهند داشت .
۳ـ دانش آموزان سال سوم دبیرستان ماهیانه مبلغ ۵۰۰۰ ریال حقوق دریافت خواهند داشت .
۴ـ دانش آموزان سال چهارم دبیرستان ماهیانه مبلغ ۶۰۰۰ ریال حقوق دریافت خواهند داشت .
۲ـ مزایا
دانش آموزان در تعطیلات تابستان از تسهیلات ورزشی و تفریحات سالم و کلاس های زبان یگان های نیروی هوائی استفاده خواهند نمود .
۳ـ داوطلبان برای کسب اطلاعات بیشتر و نام نویسی از تاریخ نشراین آگهی همه روزه باستثناء روز های پنجشنبه و روز های تعطیل بادردست داشتن شناسنامه عکس‌دار و ۶ قطعه عکس ۴×۳ گواهی اشتغال به تحصیل وگواهی حسن اخلاق از دبیرستان مربوطه از ساعت ۷ الی ۱۴٫۳۰ در تهران به خیابان دماوند (جاده تهران‌نو) فرماندهی آموزش های هوائی و در شهرستانها به نزدیکترین یگان های نیروی هوائی شاهنشاهی مراجعه نمایند .

م الف ۱۳۶۲۸ — **نیروی هوائی شاهنشاهی**

هواپیمائی ملی ایران «هما»

قابل توجه صادرکنندگان ووارد کنندگان کالا به آلمان وبالعکس

هواپیمائی ملی ایران

با دائر نمودن سرویس حمل بار به آلمان وبالعکس

امکانات و تسهیلات لازم را برای حمل کالا های بازرگانان و موسسات مختلف به این کشور فراهم آورده‌است. علاقمندان و موسسات و بازرگانانی که مایل هستند از این تسهیلات وچگونگی حمل کالاهای خود ،که بطور روزانه به آلمان صورت میگیرد ، آگاهی یابندمی توانند در تهران با تلفن های ۹۱۱۵۹۳ و۹۱۱۵۶۹ تماس حاصل نمایند.
تلفن های قسمت بار شعب و دفاتر «هما» در آلمان نیز بشرح زیر آماده ـ پاسخگوئی است :
فرانکفورت ـ ۳۵۶۴ـ۶۹۰
هامبورك ـ ۲۴۵۵۰۰ـ۲۴۵۵۸۸

هواپیمائی ملی ایران «هما»

اطلاعیه

هواپیمائی ملی ایران «هما» در زمستان‌سال جاری ظرفیت حمل‌بارقابل‌توجهی (بیش‌از ۱۰۰۰ تن) ازتهران بمقصد عربستان سعودی وبالعکس در اختیار دارد و حاضر است تسهیلات کافی جهت موسسات و بازرگانی که مایلند کالا ها یافرآورده های خود را به آن‌کشور صادر و یااز عربستان سعودی به تهران وارد نمایند فراهم سازد .
علاقمندانی که مایلند از این‌موقعیت‌بسیار استثنائی استفاده نمایند می توانند جهت کسب اطلاعات بیشتر باتلفن های ۹۱۱۵۳۹ـ۹۱۱۵۹۳ و۹۱۱۵۶۹ تماس حاصل نمایند .

مجله دنیای ورزش
همه هفته روزهای شنبه منتشر میشود

لوفت هانزا تنها خط هوائی باپرواز روزانه بدون توقف در ساعت ۷:۱۵ به اروپا

با پرواز ساعت ۱۵ : ۷ صبح از تهران ما ارتباط سریع و دلپذیری را با ۵۶ شهر اروپائی از مونیخ یا فرانکفورت بشما عرضه میکنیم .
باماپروازکنیدواز خدمت شایسته و قابلیت اعتمادی که درخورلوفت‌هانزا است لذت ببرید . بآژانس مسافرتی خودتان و یا لوفت هانزا خطوط هوائی آلمان مراجعه فرمائید. تهران : خیابان تخت جمشید شماره ۳۱۱ تلفن : ۷۸ـ۸۲۲۰۷۱ آبادان : هانزالاین ـ تلفن : ۳۲۴۸۱

تهران	پرواز ساعت	۱۵ : ۷	هرروز
مونیخ	ورود »	۰۵ : ۱۰	هرروز
فرانکفورت	ورود »	۵۵ : ۱۱	هرروز
لندن	ورود »	۴۰ : ۱۴	هرروز
پاریس	ورود »	۰۵ : ۱۴	هرروز
کپنهاك	ورود »	۲۵ : ۱۴	هرروز
امستردام	ورود »	۵۵ : ۱۱	هرروز
بروکسل	ورود »	۰۰ : ۱۴	هرروز
وین	ورود »	۵۵ : ۱۳	هرروز
زوریخ	ورود »	۰۰ : ۱۴	هرروز

Lufthansa

در پائیز کاملاً طبیعی است که درباره پشم صحبت کنیم پشم خالص نو

فقط محصولاتی حق استفاده از این علامت ثبت شده را خواهند داشت که دارای اجازه نامه رسمی از دبیرخانه بین المللی پشم بوده و مشخصات محصول مطابقت کامل با استانداردهای خاص دبیرخانه بین المللی پشم داشته باشد.
در غیر اینصورت استفاده کننده برطبق قوانین کشوری تحت تعقیب قانونی قرار خواهد گرفت

در چند ماه آینده هرکسی درباره پشم صحبت خواهد کرد. در لحظاتی که پشم بافان، ریسندگان، تولیدکنندگان و فروشندگان منسوجات پشمی خود را آماده میکنند تا به نیاز وسیع بازار در ماههای سرد آینده پاسخ دهند، مصرف کنندگان زمستان سرد و طولانی سال گذشته را بخاطر خواهند آورد. در نتیجه صحبت آنها بطور طبیعی درباره مزایای پشم خالص نو و گرمای مطبوع و دلچسب آن خواهد بود. علامت پشم خالص نو که در این آگهی بچشم میخورد در ۴۲ کشور منجمله ایران به ثبت رسیده است، تنها محصولاتی اجازه استفاده از این علامت را دارند که صد در صد از پشم خالص نو مطابق با استاندارد دبیرخانه بین المللی پشم تهیه شده باشند. از نظر مصرف کننده این علامت در ایران و سراسر دنیا بمنزله مهر تضمین است. تضمین اینکه محصول تولید شده دارای ۱۰۰٪ پشم خالص نو بوده و مطابق با استاندارد بین المللی مرغوبیت پشم خالص میباشد.
همچنین کلیه منسوجات پشمی که این علامت را به صورت اتیکت یا چاپ شده روی پارچه یا حاشیه آن دارند رنگ طبیعی خود را حفظ کرده و پس از شستشو از فرم نمی افتد.

پشم خالص نو

PURE NEW WOOL

منتشر شده بخاطر حفظ منافع مردم
از طرف دبیرخانه بین المللی پشم
صندوق پستی ۱۱-۱۶۷۸ تهران
خیابان پهلوی کوچه هروی- شماره ۱۲-۱۴
تلفن ۶۶۴۲۰۴۹ و ۶۶۰۳۳۱

بچه‌ها را از معلم نترسانید

از دکتر هادی سلیمی اشکوری - روانپزشک کودکان

یکماه و چند روز از آغاز کار مدارس می‌گذرد. با آنکه دراولین روزهای شروع درس در همین صفحه پدرهاومادرهارابامشکلات و مسائل کودک در برخورد با مدرسه و معلم آشنا ساختیم وبه توجیه این مسائل پرداختیم ، اما هنوز گروهی از پدران ومادران دست به‌گریبان‌اینگونه‌مشکلات‌اند و بعلت ناآگاهی باین مسائل احتمالا وقایعی نامطلوب را برای آینده فرزندان خویش پی‌ریزی‌می کنند برای آنکه پدر و مادرها بدانند چگونه باید کودک را با مدرسه و آنچه‌در آنست ازلحاظ روحی تطبیق دهند ، دکتر هادی سلیمی اشکوری ، روانپزشک کودکان ، این مسائل ومشکلات را طی مقاله پر نکته‌یی مورد بررسی قرار داده است که در زیر می‌خوانید .

کودک بخاطر ارضاء حس کنجکاوی‌اش ، علاقه دارد که بمدرسه برود . این حس کنجکاوی را شاید برادران و خواهرانش که‌از وقایع‌مدرسه در خانه صحبت میکنند در او به‌وجود آورند ، یا آن که از دوران کودکی مرتبا به او گفته باشند که «وقتی بزرگ شدی به مدرسه خواهی‌رفت» بهرحال ، کودک با شوق و ذوق منتظر رسیدن به سنی است که بتواند بمدرسه راه پیدا کند تا بداند که در آنجا چه میگذرد . از سوی دیگر کارهای جالب مدرسه از قبیل نقاشی ، ورزش و نظایر آن‌که توسط سایر اعضاء خانواده انجام شده یا راجع به آنهادر خانه زیاد شنیده میشود شوق و ذوق کودک را برای انجام همان کارها در مدرسه تشدید میکند. رقابت با برادران و خواهران نیز از جمله عواملی است که کودک را به مدرسه رفتن تشویق و ترغیب می‌کند.

اما زمانیکه کودک پابه‌مدرسه میگذارد با دنیای تازه‌ای‌روبرو میشود که با تصورات دوران قبلی وی فرق دارد معلم را می‌بیند که برخلاف پدر و مادر انجام هر کاری را به او اجازه نمیدهد و اومجبور است که در یک کلاس پنجاه دقیقه بنشیند ، که گاهی برایش ناراحت کننده است .

رابطه کودک با معلم بستگی زیادی به روابط وی با پدر و مادرش دارد. معمولا پدر و مادرها برای معلم احترام خاصی قائلند ولی بعضی از والدین بعلت ضعف خود که قادر به کنترل بچه از راه صحیح نیستند ، کودک را از معلم میترسانند . مثلا اگر کودک در منزل ناآرامی کندبه او گوشزد میکنند که به‌معلمش خواهند گفت که وی را تنبیه کند . این تذکر در بعضی کودکان ترس واقعی از معلم را ایجاد میکند و او رابعنوان انسانی ظالم جلوه میدهد و نتیجه آن که کودک علاقه به درس را از دست میدهد .

تشویق معلم

البته دراین میان شخصیت معلم درشناسائی‌خود به‌کودک بسیار مهم است زیرا بعد ازپدر و مادر معلم تنها شخصیتی است که اهمیت زیادی‌درشکل گرفتن زندگی کودک‌دارد. این نکته را میتوان اغلب در رفتار اغلب کودکان مشاهده کرد که از معلم خود تعریف یا تنقید می‌کنند و درصورت داشتن معلم خوب اغلب بخود میبالند و معلم خود را برتر از معلم دوستان خود میدانند .

تشویق معلم درمورد تحصیل کودک بسیار مهم است وباعث افزایش علاقه و تمرکز قوای فکری کودک در کلاس‌میشود. انتظار معلم عامل مهم دیگریست که باید در اینجا ذکر گردد : اگر کودک بداندکه معلم ازوی انتظار دارد که باید درس‌اش را یاد بگیرد ، کودک سعی میکند آن انتظار را برآورده کند ، البته این انتظار معلم نباید از حدتوانایی کودک بیشتر باشد .

تنبیه برعکس تشویق اثر مطلوبی در وضع تحصیلی کودک ندارد. یک معلم خوب میتواند بدون تنبیه و از راه تشویق کودکان را علاقمند به درس خواندن کند. ولی برخی کودکان استثنائا به تشویق‌ها نیز جواب مثبت نمیدهند که‌در این‌صورت ، باید در شخصیت کودک ، دنبال ریشه های نقص بگردیم و آن را برطرف کنیم .

بکار بردن نظم و کنترل در کلاس لازم است ، ولی دلیلی ندارد که‌برای‌این منظورکودک را تنبیه کرد. کودک بایستی از قدرت تحصیلی خود آگاه باشد و بداند که تا چه‌اندازه در انجام تکالیف‌مدرسه‌ای‌خود قادر است، و باصطلاح باید بخود اعتماد داشته‌باشدوگرنه باوجود دانستن یک موضوع در پاسخ سئوالات درکلاسها دچار نگرانی میشودونمیتواند مطالب را درست ادا کند. این اضطراب روی حافظه (مرحله یادآوردن) کودک اثر میگذارد و باعث عدم‌توانایی‌ویادآوردن مطالبی میشود که میدانسته است .

گاهی کودک بخاطر همین‌عدم اعتماد و نگرانی از شرکت در امتحان‌خودداری‌میکند،بنابراین باید نکات مثبت کودک رابوی گوشزد کرد تا باعث اطمینان کودک نسبت به‌خود گردد .

پس شخصیت (نه پایه (تحصیلات)معلم‌دروضع‌تحصیل کودک بسیار مهم است‌وبهمین جهت است که روش سمعی و بصری بدون وجود معلم هرگز جای معلم را نمیتواند بگیرد .

کم هوشی کودکان

فراهم ساختن وسائل‌تحصیل از نکاتی است که باز کودک را تشویق به تحصیل میکند وگرنه کودک تصور خواهد کرد که اطرافیانش علاقه‌ای‌به مدرسه و وضع تحصیلی او ندارند .

کم‌هوشی بعضی کودکان‌برای اولین‌بار بعد از رفتن‌بمدرسه معلوم میشود . در این مواقع نباید کار معلم را در منزل انجام داد،چون‌نتیجه رضایت‌بخشی حاصل نمیشود ، زیرا معمولا والدین از کندیادگیری کودک خود ناراحت‌میشوندو حتی ممکنست بر سرش داد بکشند یا کتکش بزنند و در نتیجه کودک را نسبت به آن درس دلسردتر کنند و ضعف وی‌را در آن موارد بیشتر سازند .

از ذکر کلماتی مانند تنبل و امثال آن درباره کودک باید خودداری کرد، زیرا جزاینکه احساس حقارت و ناراحتی رادرکودک افزایش دهدنتیجه دیگری دربر نخواهد داشت . بعلاوه کودک بیشتر به‌ناتوانی خود واقف میشود و همین باعث نومیدی وی در یادگیری می‌گردد .

برخی از کودکان با هوش سرشار و طبیعی‌گاهی‌نمیتوانند درسر کلاس بحرف معلم گوش دهند و باصطلاح حواس‌پرتی دارند، یا در خیالات خود فرو میروند اما معلم آنها را بغلط تنبل مینامد ولی واقعیت‌اینست که این کودکان تنبل نیستند بلکه ناراحتیهایی دارندکه‌ممکن است‌بدلیل‌این‌ناراحتیها افسرده باشند و حواس پرتی یکی از علائم شایع آن است. مثلادعوا و جنجال در خانه باعث افسردگی او شده باشد. در صورت افسردگی‌باید به‌کودک کمتر تکلیف مدرسه داد و از وی کمتر کار کشید ، تا اینکه براثر درمان بهبود یابد حتی باید گفت که گاهی هم ترک مدرسه به مدت کوتاه برای کودک لازم است .

اگر افسردگی‌طولانی وشدید باشد کودک را باید نزد روان‌پزشک کودکان برد، تا وی را درمان کند . گاهی کودک بعلت دلهره واضطراب فکری نیز ممکن است ناراحت باشد . این اضطراب ممکنست بخاطر احساس خطری باشد که مثلا اشخاص‌موردعلاقه‌اش را تهدید میکند ، مانند بیماری والدین یا جدائی و طلاق آنها .

باهوش های تنبل نما ...

نکته دیگری که شایدتصورش مشکل باشد اینستکه بعضی اوقات کودکان فوق‌العاده با هوش تنبل بنظر میرسند ولی شاید معلم هرگز تصور نکندکه چنین کودکانی در کلاسش وجود دارند و طبعا از آنها انتظار موفقیت هم نخواهد داشت. همینطور بعضی‌والدین نیز چنین انتظاری از کودک خود ندارند بهمین لحاظ شرایط مناسبی برای تحصیل کودک فراهم نمی‌سازند . از طرفی‌چون‌در کلاسهای‌معمولی مطالب برای این دسته کودکان بسیار ساده و آسان است بتدریج به عدم توجه آنها به درس و به بی‌حوصلگی و بیقراری‌کودک‌افزوده میگردد. و در نتیجه معلم تصورمیکند که وی کودکی بازیگوش است که بدرس توجهی ندارد. برای این کودکان نیز باید کلاسهای مخصوص که‌همه‌دانش‌آموزان آن کم‌وبیش در یک سطح هوشی قرار دارند در نظر گرفته شود .

نکته دیگری که اخیرادرایران مورد توجه قرار گرفته است آموزش قبل از دبستان است که اهمیت آن بخاطر تقویت تحصیلی کودک‌دردوره بعدی، یعنی مدرسه ابتدایی است . بعلاوه چون بازی دستجمعی یکی از برنامه‌های اصلی این دوره است باعث تقویت‌روحیه اجتماعی و حرکات بدنی و آگاهی کودک از قسمتهای مختلف بدن خود میشود باین ترتیب بهتر است وسائل بازی طوری انتخاب شود که تخیل و خلاقیت کودک را تقویت‌کند و باعث لذت وی از بازی شود.

آقایان لباس‌راه راه می پوشند

مد سازان جهان‌برای‌پائیز امسال اکثر لباس های‌آقایان را از پارچه های تیره راه راه ارائه داده‌اند یقه پهن و نوک تیز وشانه‌های کمی افتاده و گرد از مشخصات کت و شلوار های پائیزه امسال برای آقایان است .

در فرم لباس آقایان جز استفاده از رنگهای تیره‌و پارچه های راه راه تغییر چشمگیری داده نشده است.

برندگان جوایز بزرگ بلیطهای بخت آزمائی سری ۱۲۹۶

شانس بزرگ وغیر منتظره

برای دومین بار در تاریخ بخت‌آزمائی بعلت‌عدم‌حضور برندگان‌ممتازدرمراسم

۷۰۰ هزار تومان پول خانه

بین برندگان ۳ هزار تا ۱۰ هزار تومانی قرعه‌کشی‌شد

آقای محسن نجومیان و آقای حسینعلی اصلانی

مشترکاً ۷۳۰ هزار تومان خالص وبدون کسر مالیات برنده‌شدند

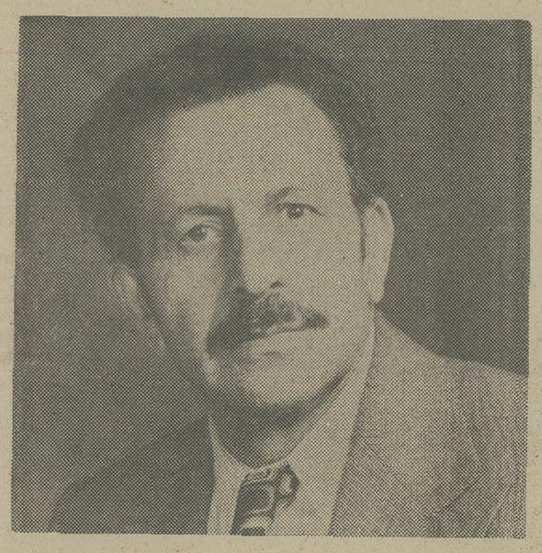

آقای محسن نجومیان

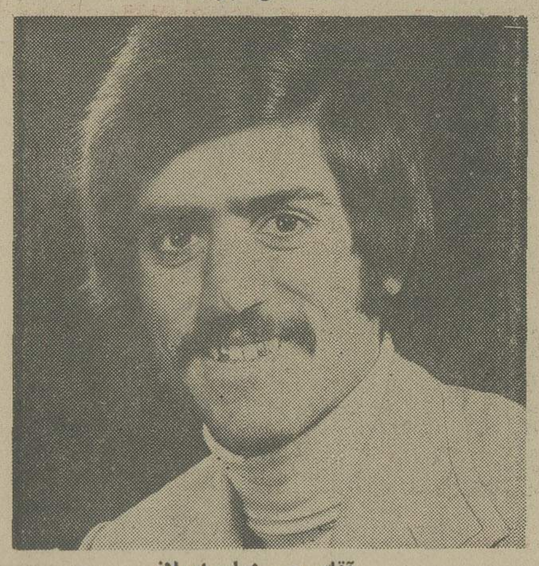

آقای حسینعلی اصلانی

چهار شنبه گذشته ، برای دومین بار در تاریخ بخت آزمائی ، برندگان جوایز سه هزار تومانی تا۱۰ هزار تومانی‌حاضر درمراسم بنگاه بخت‌آزمائی ملی ، بایك شانس بزرك وغیر منتظره مواجه شدند. این دومین بار بود که برندگان یاتنها برنده هر ه‌جایزه ممتاز ۱۰۰ هزار تومانی تاآخرین لحظه برای دریافت جوایز خود مراجعه نکرده بود واز آنجا که بنگاه بخت آزمائی ملی، هرهفته جایزه ۷۰۰ هزار تومانی پول‌خانه راحتما و قطعا ، بحکم قرعه‌باید به یك برنده پرداخت نمید ، بنابراین مقرراست که‌در چنین موارد استثنائی ،این جایزه بزرك بین برندگان ۳تا۱۰ هزارتومانی حاضر در مراسم قرعه کشی‌شود. لحظه‌ای‌که اعلام شد، برندگان ۵ جایزه ممتاز مراجعه نکرده‌اند ، تالار بنگاه ،که‌از جمعیت موج میزد ، از موج هیجان سرشار شد.

آنگاه پس از انجام مراسم معمول ، قرعه‌کشی برای تعیین برنده۷۰۰ هزار تومان بعمل‌آمد و در نتیجه آقایان محسن نجومیان وحسینعلی اصلانی که با شرکت هم یک سری ۵ تائی خریده و ۳۰ هزار تومان (۵ جایزه ۶ هزار تومانی)برنده شده بودند ، بحکم قرعه ۷۰۰ هزار تومان جایزه بزرگ را هم تصاحب کردند .

آقای نجومیان در خیابان لاله‌زارتهران مغازه خیاطی دارد و آقای اصلانی کارگر همان مغازه است .

بدین ترتیب دو برنده شریک که با امید بردن ۳۰ هزارتومان جایزه قهرمان شانس هفتگی برندگان ۳ تا ۱۰ هزار تومانی آمده بودند ، بطور غیر منتظره صاحب ۷۰۰ هزار تومان شدند و جایزه خود را طی چک تضمین شده بانک ملی ایران دریافت کردند .

گروهی از برندگان جوایز ۳تا۱۰ هزار تومانی

هفته گذشته که تاکنون برای دریافت جوایز خود به‌بنگاه بخت‌آزمائی مراجعه کرده‌اند

آقای علی‌قلی‌زادافشار افسر ارتش ساکن شیراز با یک‌سری ۵تائی برنده
۵۰هزار تومان

آقایان حسن علم‌الهدائی و حسین‌صفرعلی نژاد راننده - آرایشگر ساکن تهران‌بایك سری ۵تائی برنده
۳۰هزار تومان

آقای صفر صالحی پیشه‌ور ساکن‌تهران بایك سری ۵ تائی برنده
۲۰هزار تومان

آقایان یحیی عاشوری و صادق اوجاقیان پیشه‌ور ساکن رضائیه بایك سری ۵ تائی برنده
۲۵ هزار تومان

آقای نورالدین‌ابن‌علی دبیر ساکن اهواز با یك سری ۵تائی برنده
۱۵ هزار تومان

آقای‌شاهرخ کیامنش پیشه‌ور ساکن تهران با ۳ بلیط برنده
۱۵ هزار تومان

آقای احمد علی حق رنجبر راننده ساکن تهران‌بایك‌بلیط‌برنده
۵ هزار تومان

آقای نبی‌الله‌عاشوری کارمند ساکن تهران بایك بلیط برنده
۵ هزار تومان

آقای غلامحسن داودی پیشه‌ور ساکن تهران بایك بلیط برنده
۵ هزار تومان

آقای‌اسمعیل‌رجب‌پور نیکنام دیپلمه ساکن تهران با یك بلیط برنده
۳ هزار تومان

آقای عباس شمسه‌ـ کهن دانش آموز ساکن لاهیجان بایك بلیط برنده
۳ هزار تومان

آقای محسن‌رودپیما رشت‌آبادی راننده ساکن رشت با یک بلیط برنده
۳ هزار تومان

آقای همایون خراسان‌زاد دانشجو ساکن تهران با یك بلیط برنده
۳ هزار تومان

قهرمان‌شانس

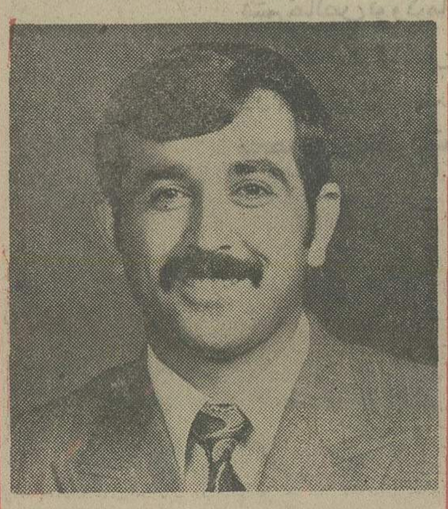

آقای عباد فوائیدی ساکن تهران باخرید یك سری ۵تائی برنده ۲۰ هزار تومان‌شد.

این برنده خوش‌شانس در قرعه‌کشی قهرمان شانس نیز که بین برندگان ۳تا۱۰ قهرمان شانس نیز که بین برندگان ۳تا۱۰ هزار تومانی انجام میشود ، شرکت کرد و بقید قرعه ۳۰ هزار تومان جایزه قهرمان شانس را هم برنده شد و جمعا ۵۰ هزار تومان خالص و بدون کسر مالیات دریافت داشت .

بحث و انتقاد

صدور چک بی‌محل نشانه رشد اجتماعی نیست!

دکتر محمود شفیعی

بطوری‌که درجراید منعکس شده، آقای احمدی وزیر دادگستری گفته‌اند: مراجعات زیاد بدادگستری ،نشان رشد اجتماعی ماست!

من معتقدم که‌قضیه کاملابرعکس‌است ،یعنی کثرت دعوی واختلاف دلیل ضعف اخلاق‌و نقص تربیت است نه‌نشان پیشرفت‌فکری‌ورشداجتماعی!

اگر تربیت چنان‌باشد که‌هرکس به حق خود قانع‌شود وقصد تجاوز بحقوق دیگران نکند، اختلافی باقی نمی‌ماند تا به‌شکایتی برسد هرچه از پرورش معنوی کاسته شود،مناقشات مادی افزایش می‌یابد زیرا اشخاص را در معنویات تزاحمی برای یکدیگر نیست که در مادیات است!

چگونه میتوان صدورچك بی‌محل یا معامله روی این گونه چك وتشکیل پرونده کیفری نسبت به‌آن را نشان رشد اجتماعی تلقی کرد ؟یا ادعای جعل وانکار نسبت به‌سند یا امضای خودرا پیشرفت فکری‌دانست ؟یا اعلام جرم درمورد اختلاس و سرقت یادعوای قتل‌وجنایت‌وامور جزایی یاعرضحال طلاق‌و ازاین قبیل ؟

«دادخواهی ،بطور خیلی عادی دراثراین است که‌کسی مورد تعدی واجحاف‌قرارگیردوبرای رفع تجاوز و احتقاق حق به مرجع قضائی تظلم برد این صورت، موضوع بسیارطبیعی است ولی متاسفانه درزمان ما، بعلت سستی‌بنیان اخلاق‌وفتور در ارکان دین‌ومذهب ،غالبا مدعی درادعای خود مبالغه میکند، بیش‌از آنچه حق‌اوست می‌خواهد وبطور خلاصه‌ازکاهی ،کوهی می‌سازد مدعی‌علیه هم بکلی منکر میشود وهیچ حقی برای طرف قائل نیست چنانکه گاهی میگوید: اصلا طرف را نمی شناسم !

همین امر، یعنی غلوگزافه‌گویی طرفین در اظهارات خود ازیك‌طرف وتشریفات عریض‌وطویل که‌در آئین دادرسی برای رسیدگی بدعاوی وجوددارد ازطرف دیگر ،سبب‌میشود که گاهی پرونده‌ای چندسال در دادگستری مطرح و درجریان رسیدگی قرار گیرد!جلسات متعدد تشکیل میگردد ولوایح بی‌اساس مبادله میشود

ظریفی می‌گفت: تنها کارو هنر دادگستری دراین است که آنقدر مردم رامعطل میکند ودر پیچ‌و خم مقررات دادرسی سرگردان میسازد تاخسته شوند وبایکدیگر ازدر سازش درآیند ، یعنی سرانجام ،ناگزیر بکاری میشوند که‌در اول باید کرده باشند !

بعضی از دعاوی‌هم ناشی از غرور بیجا، تعصب بی‌مورد، طمع بی‌جهت یاعدم گذشت یکی از دو طرف یاهردو آنهاست که‌این خود نمونه بارزی است از ضعف اخلاق‌و پول پرستی وگرنه‌بگفته سعدی:

دو صاحبدل نگه دارند مویی
همیدون سرکشی و آزرمجویی
وگر از هردو جانب جاهلانند
اگر زنجیر باشد بگسلانند

بهر تقدیردرهر دعوی حداقل یك‌نفر متجاوز است .

اگر درتحکیم مبانی اخلاقی بکوشیم وخصال انسانی‌و مردمی راتقویت کنیم طبعا ازخوی تعدی‌و ستم کاسته خواهد شد. اما تاهنگامی‌که چنین تربیتی نداریم‌باید قوانین ،چنان صریح ودادرسی آنگونه سریع‌باشد که متجاوز زودبه کیفر خود برسدوعبرت دیگران شود، آنهم بهمت قاضیان باتقوی و مجرب وقدرت قانونی لازم برای قضات، نه‌این‌طور قوانین کشدار وقابل انعطاف که‌ازسالم، ظالم‌بسازدو از درست کار، نادرست بعمل آورد!

اصولا استواری مبادی اخلاقی وترویج صفات نیك‌است که جامعه راحفظ میکند وآسایش ورفاه مردم را تامین می سازد نه قانون .

چه درتربیت صحیح، هرکس مراقب‌اعمال ورفتار خویش است حال‌آنکه قانون هرچه دقیق وضع‌شود نمی‌تواند در همه جاو در هرحال اعمال‌و افکار همه‌کس را مراقبت کند. بهمین جهت قانون هم هرقدر بااخلاق‌و انصاف نزدیکتر وطبیعی‌ترباشد بهتر و عملی‌تر خواهد بودو برعکس است مقرراتی که‌از حدود عدل‌و انصاف خارج باشدوحیات اجتماع را متزلزل کندکه گفته‌اند :

«الملك یبقی‌مع‌الکفرولایبقی مع‌الظلم ».

بالاخره دردنیای صنعتی ومادی امروز ، بشر بیش‌از هر چیز احتیاج‌به تقویت‌مبانی‌اخلاقی دارد تاآرامش روحی ووجدانی از دست رفته را که قربانی تمدن شده،بازیابد.

عقیده آزاد

من، قدیمی‌ترین معلم زبان دنیا هستم

امروز، بطور تحقیق ۹۵ درصد پولی‌که در این کشور برای تدریس زبانهای خارجه خرج میشود، وسیله ارتزاق کسانی است که‌معلم زبان‌نیستند! البته بین اساتید و دبیران زبان ما عده‌ای‌هستند که بمناسبت تحصیلات و تجربه ، وظیفه خودرا کم‌و بیش خوب انجام میدهند ولی بطور کلی، باید گفت که معلمان زبان ما در کار خود وارد نیستند و اولیای امور وزارت آموزش‌و پرورش و وزارت علوم و آموزش عالی این موضوع را آنطور که باید درست درك نکرده‌اند .

پروفسور منوچهر وارسته دکتر در تعلیم و تربیت ،در حقوق ودرزبانشناسی عملی

برای توضیح بیشتر این‌مطلب لازم است خوانندگان محترم بدانند که تقریبا تا هشتاد سال قبل ، تدریس زبان های خارجه را اعم از آنکه بخود اهل‌زبان یا به خارجی ها می‌آموختند، با یک روش و با یک کتاب یا کتب معینی انجام میگرفت .

بعدها ، پس از بررسی های زبان شناسی متوجه شدند که آموزش هر زبان سه وجهه دارد :

وجهه تکلمی ،وجهه‌خواندنی، وجهه نوشتنی ، اهل‌زبان که میخواهند زبان خود را فرا گیرند در مورد وجهه تکلمی اشکالی ندارند زیرازبان‌مادری آنهاست و باید خواندن و نوشتن آنرا فرا گیرند . ولی در مورد خارجیها ، مهمترین وجهه زبان ، وجهه اصلی آن یعنی تکلم است . پس از درك این موضوع معلمانی تربیت کردند که زبان مادری محصلان را به آنها بیاموزند و معلمان دیگری تربیت کردندکه‌آن زبان را به بیگانگان‌بیاموزند ،امسال پنجاه و دومین سالی است که من زبان های خارجی درس میدهم و گمان‌میکنم که‌رکورد و میزان تدریس زبان های خارجی را در همه عالم شکسته باشم ، زیرا پنجاه و چند سال است که تقریبا هفته‌ای شصت ساعات زبان درس میدهم . به عبارت دیگر ، قدیمی‌ترین معلم زبان دنیا هستم تقریباسی سال قبل متوجه شدم که‌یک زبان خارجی را نمیتوان به تمام خارجیها ، بیک طریق‌آموخت و راه سهل‌و منطقی آموزش زبان به بیگانگان ، بستگی بمختصات زبان مادری آنها و بسیاری عوامل دیگر دارد .

وهمین‌جا متوجه میشویم‌که یک نفر انگلیسی یا آمریکائی یا فرانسوی ، ممکن است زبان خود را بخوبی بداند و احیانا بتواند بهم ـ میهنان خود خواندن‌و نوشتن زبان را بیاموزد ولی بهیچوجه مشکلات زبان مادری خود را برای محصلان فارسی زبان ندانند .

بعد از توجه به این اشکال، چندین سال با تماس با مراکز زبان و بررسی های شخصی، کم و بیش متوجه مشکلات بعضی زبانها برای محصلان فارسی زبان شدم .

بیست و هفت سال قبل با تشویق و مساعدت شاهنشاه دانش پرور ، به خارج رفتم و با کمک تعداد زیادی ازاساتید در آزمایشگاه های زبان ،سهل ترین راه تدریس چند زبان را برای‌محصلان‌فارسی زبان‌بدست آوردم . رساله‌ای هم که برای گرفتن دکترای تعلیم و تربیت در رشته زبان از دانشگاه لندن گرفته‌ام ، موضوعش این بود که‌رامتدریس‌زبان های«فرانسه، انگلیسی ، آلمانی ، عربی و روسی» به محصلان فارسی زبان چیست ؟

تمام متخصصان بلند پایه‌ای‌که در کشور های‌مختلف این‌رساله را خوانده‌اند اعتراف کرده و نوشته‌اند که افکار و روش من ، پایه تعلیم و تربیت و آموزش زبان های بیگانه‌درتمام عالم خواهدشد،یعنی‌متخصصان هر کشور باید سعی کنند راه تدریس زبان های خارجه را برای محصلان کشور خود با پیروی از نتیجه بررسی های من پیدا کنند ، بنابر این من با اینکه بیشتر از پنج زبان‌میدانم ولی متخصص غیر قابل انکار تدریس آن پنج زبان به‌محصلان فارسی زبان نیزهستم .هیچکس گمان نمیکنم منکر این حقیقت باشد که انسان باید در کار خود متخصص باشد ولی بنظر میرسد که در بعضی موارد ، بانهایت‌تاسف‌منکرتخصص‌هستیم

بطور مثال برای‌استفاده از متد من ، چندین دفعه‌کمیسیون نهائی از کسانی تشکیل شدمکه بمحض آنکه من شروع به توضیح و تشریح متد خود کرده‌ام با نهایت آزادگی و صراحت ، گفته‌اند ما منطق‌شما را نمی‌فهمیم زیرا در این رشته تخصص نداریم ، ولی بعد از آن تصمیم گرفته‌اند وموارد‌ی هم بوده است که بدون آن اعتراف ، تصمیم گرفته‌اند ، ولی هیچوقت کسی بمن نگفته است‌که عیب‌کارمن درکجاست؟

بطور قطع و یقین ، تاگزینش راه و روش تدریس به این محور دور بزند که چند نفر غیر متخصص (که البته دررشته **های دیگر تخصص دارند)** بخواهند راجع به تمام مطالب اظهار نظر کنند نتیجه‌اش آن میشود که انقلاب آموزشی آنطور که منظور نظر است عملی نخواهد شد و نظام‌های مختلفی که اثر فکر اشخاص غیر متخصص است بعقیده من وسائلی است که صرفا برای تثبیت در مسند و مقام پیاده شده ولی چون این نظامها ، بوسیله اشخاص فاقد صلاحیت تنظیم شده و بطور آزمایشی بکار میبرند ملاحظه خواهید کرد که به نتیجه نرسیده و شاید مجبور شوند دوباره به نظام قدیم برگردند .

در کودکستان متخصصان مخصوصی لازم داریم که باید دارای تحصیلات و تجربیات مخصوصی در کار خود باشند و بدانند بیک کودک چگونه باید مطالب مختلف را آموخت اگرمتخصص‌داشتیم میتوانستیم در مدت یکسال در کودکستان زبان خارجه را بطوری به کودکان بیاموزیم که آنها آن زبان را مانند زبان مادری خود حرف بزنند ، این یک ادعای توخالی نیست زیرا من آنرا بکرات و عملا نشان داده‌ام‌ولی ما بقدر کافی در دانشگاه های خود هم متخصص زبان نداریم تا چه رسد به دبیرستان و دبستان و کودکستان !

در دبستانها کلاس های انگلیسی دایر میکنند صرفا بمنظور جلب توجه پدران و مادران کودکان ، ولی اغلب آنها به کودکان خیانت میکنند زیرا یک نوع زبانی به آنها یاد میدهند که هیچکس از آن چیزی نمیفهمد و بعد ها هم اگر آن کودک ، معلم واجد صلاحیتی پیدا کند آن معلم نخواهد توانست‌آن‌تلفظ غلط و آلوده و ترهاتیکه بکودکان یاد داده‌اند از سر آنها خارج کند و زبان حسابی بجای آن بنشاند .

اینجا برمیگردیم بروح‌مقالات خود در تمام موارد : ما نباید منکر صلاحیت شویم ، هرفردی برای کاری ساخته شده اگر آن فرد به رشته‌ای که برای‌آن ساخته شده علاقمند باشد و لااقل بیست سال از عمر خود را به بررسی‌آن رشته‌بپردازد، متخصص‌و معلم واجد صلاحیت خواهد شدو اگر او را تشویق نکنند نه تنها او افسرده خاطر ومتاثر و مایوس خواهدشد، بلکه هزاران جوان از دیدن‌سر انجام کار یک متخصص ، دلسرد میشوند و نتیجه کار آنست که می‌بینیم زبانی که میتوان در مدت یکسال با نهایت سهولت آموخت پس از دوازده سال هم نمیتوانند به کسی بیاموزند .

برای اثبات دقیق اینکه چرا خارجی ها نمیتوانند برای ما معلم زبان باشند موارد ونمونه های بسیاری دارم که در مقاله دیگر بیان خواهم کرد .

عکس روز

گاوصندوق اسنادومدارك پارلمان بازشد

بنابه امر شاهنشاه آریامهر کاخ مرمر بمردم تهران اهداء شد و مقرر شد که در این کاخ موزه‌پهلوی بااسناد و مدارک تاریخی ایران تاسیس‌شودو وزارت فرهنگ و هنر مامور انجام این امر مهم گردید.

از جمله اسنادی که در این موزه در معرض دید مردم قرار خواهدگرفت اسناد ومدارک‌تاریخی‌مربوط‌به‌تاریخ مشروطیت ایران و سوگندنامه های سلاطین میباشد که در صندوق بزرگ مجلس شورایملی وجود دارد .

صبح دیروز ، نمایندگان وزارت فرهنگ و هنر بمنظوربررسی این‌اسناد درمجلس شورایملی حضور یافته، پس از سالها صندوق بزرگ با تشریفات خاص و با حضور سه کارپرداز دوره جدید مجلس شورایملی آقایان جعفر منصوریان ، دکتر داریوش شیروانی و تقوی لاریجانی باز شد و اسناد و مدارک ضبط شده در این صندوق که قانون اساسی ، سوگندنامه‌های اعلیحضرت رضا شاه‌کبیر و اعلیحضرت همایون شاهنشاه آریامهر و شاهان قاجار و همچنین متن استعفانامه اعلیحضرت رضاشاه کبیر از سلطنت و دیگر اسناد ومدارک تاریخی دیگر در آن است مورد بررسی قرار گرفت تا در هفته آینده از آن تعداد از اسناد و مدارک‌که مورد نیاز موزه پهلوی است عکسبرداری وفیلمبرداری شود.

الو، اطلاعات؟

مشکلات خودرا با «اطلاعات» درمیان بگذارید :
تلفن ۳۱۱۰۷۰ (داخلی ۳۳۰) هرروز (باستثنای پنجشنبه‌ها) از ساعت ۵ تا ۸ بعدازظهر

★ **الو ،من‌بهمن عرفانی‌هستم.** اگر تاکسی ها حتی در مواقع اضطراری مسافر سوار نکنند و خالی به مقصد خود ادامه دهند ، به کجا باید شکایت کرد؟ من ۵ـ۶ بار در همین‌مورد شکایت‌کرده‌ام امانتیجه‌ای نگرفته‌ام .

★ **الو ، من محمدنیک‌بین هستم .** ازشرکت دخانیات بپرسید چرا تنباکوی برازجانی در بازار کمیاب است ؟

★ **الو، من مهندس‌کاظم لاوری هستم .** اخیرا قبض تلفن من که آمد مشاهده کردم نسبت به همیشه بسیار زیادشده به شرکت‌مخابرات‌مراجعه کردم و گفتم‌شایدکامپیوتر شما اشتباه کرده‌ولی‌آنها مرا به واحد دیگری در خیابان دیگر حواله‌دادند. ازآنجا به واحد دیگر پاس شدم واز آنجا به جای دیگر ! بطور دقیق من به ۸ واحد شرکت در ۸ خیابان تهران سر زدم تا بالاخره فهمیدم که مقداری از قبض بابت بدهی ماههای‌گذشته‌است درحالیکه من اصلا به شرکت مخابرات بدهی نداشته‌ام . دوباره برای اثبات این امر به این واحد و آن واحدواز این خیابان به آن خیابان‌رفتم اما هیچکس بمن نمی گوید این بدهی مربوط به چه ماهی است اصلا کدام بدهی ؟! در ضمن شماره اشتراک تلفن‌من ۵۴۰۷۳۵ است .

★ **الو ، من مهین ملک‌هستم.** دراین چند ماهه همه‌چیز ارزان شده بجز جوراب استارلایت . قیمت این جورابها ، همان‌قیمت‌سال گذشته است ، چرا ؟

★ **الو ، من بانومهابادی‌هستم.** اخیرا کوچه زمرد رادر تخت طاووس شرقی یکطرفه کرده‌اندامااتومبیل ها همچنان از دو طرف آن عبور می کنند .بهمین جهت در اینجا هرروز تصادف میشود و باعث ناراحتی اهالی محل !

★ **الو ، من محمود پرتوی هستم واز شاهی تلفن میکنم .** مدتی پیش رئیس اتاق اصناف این شهر که خود از اصناف بزرگبود استعفاء داد .با استعفای او مردم امیدوار شدند که ارزانی واقعی آنطور که دراغلب شهرهای کشور بچشم میخورد ، درشاهی نیزبوجودخواهد آمد اما متاسفانه رئیس جدید اتاق اصناف هم دلش نمی آید آنطور که باید و شاید با اصناف گرانفروش مبارزه کند ! آرزوی مردم شاهی این است که اتاق اصناف‌این شهر منحل شود وکار مبارزه با گرانفروشی و نظارت براجرای نرخ‌هابه سازمان دیگری سپرده شود.

چهل سال قبل — در همین روز

درحضور همایون شاهنشاهی ، اعطاء یك قبضه شمشیر و نشان

روز گذشته ، والاحضرت شاه محمودخان وزیر جنگ افغانستان و تیمسار عمرمحمد‌خان‌رئیس‌ستادارتش افغانستان در حضور اعلیحضرت همایون شاهنشاهی و والاحضرت همایون ولایتعهد صرف ناهار نمودند . پس از ناهار ازطرف اعلیحضرت همایون‌شاهنشاهی یک قبضه شمشیر پیاده نظام طلا ساخت قورخانه طهران‌به والاحضرت شاه محمود خان اعطاء و یک نشان درجه دوم به تیمسار عمر محمدخان رئیس ستاد ارتش افغانستان مرحمت گردید .

مذاکرات کمیسیون ایران و ترك

اولین جلسه کمیسیون ایران و ترک روز شنبه گذشته در عمارت وزارت مالیه منعقد و آقای وزیر مالیه با اشاره به مناسبات حسنه بین دو کشور و لزوم اشتراک مساعی و معاضدت بین ایران و ترکیه ، و تحکیم روابط اقتصادی ، جلسه را افتتاح نموده سپس آقای جمال حسنی نمایندترکیه در تایید اظهارات آقای وزیر مالیه ، شرحی دائر بلزوم همکاری و ازدیاد حسن تفاهم فیمابین ایراد کرد .

درمجلس : اجازه طبع اسکناس

لایحه ذیل امروز از طرف آقای وزیر مالیه تقدیم مجلس شورای ملی گردید : بانک‌ملی ـ بموجب قانون ـ مکلف است معادل شصت‌درصداسکناسهایی که درجریان دارد ، ذخیره‌فلزی داشته باشد ـ ذخیره فلزی بانک در این تاریخ معادل ۷۰۵٫۶۹۸٫۱۶۱ ریال است که باتکاء آن‌و بماخذ صدی‌شصت می‌توان ۱٫۱۷۶٫۱۶۳٫۶۰۰ ریال اسکناس به‌جریان‌انداخت. تاکنون اجازه‌منشر۸۰۰میلیون ریال اسکناس ازاین محل‌تقاضا شده بود و البته این میزان‌با معاملات سابق تناسب داشت ولی بطوری که همه میدانیم مقدار معاملات‌یا باصطلاح‌حجم مبادلات در کشور ما بسرعت امیدبخش رو بترقی است و بالطبیعه مقدار وسیله مبادله یعنی پول جاری نیز باید ترقی کند و باین ملاحظه ، وزارت مالیه مقتضی میداند اجازه انتشار تمام مبلغی را که تا ۱۱۷۶۱۶۳۶۰۰ ریال باقیمانده برای بانک ملی تحصیل کند ولو اینکه بدیهی است‌بجریان انداختن تمام این‌مقداراسکناس امروز مورد احتیاج نبوده و بتدریج مقداری که متناسب با ترقی میزان معاملات و افزایش مقدار محصولات کشورباشد، درجریان گذارده خواهدشد.

مجموعه یادبودها

بقلم باقر عاملی : مجموعه یادبودها (۱)
میخواهم
دوست بدارم
بزودی منتشر میشود .

خبرهای تلگرافی خارجه نطق مهم موسولینی

مسیو موسولینی نطق مهمی در میلان‌درباب‌سیاست خارجی ایطالیا و روش او درمقابل سیاست جهانی ایراد کرد که اهمیت بیانات او را در دو هفته پیش محافل مجاز رم‌خاطرنشان ساخته بودند . اینک قسمتهای مهم نطق مذکور را از نظر خوانندگان می‌گذرانیم :

قبل از شروع بنطق درمیدان «دم» میلان ـ از ساعت ۱۳ یک جمعیت کثیری بطرف میدان«دم» شتافته‌اند . بسیاری از حضار پرچمها نصب کرده وپرده‌هایی که حاوی شعارهای فاشیست بود، سرتاسر میدان مزبوررا تزئین کرده بود . جوانان فاشیست مترنم به سرود های فاشیست گردیده و تصنیفهای تمسخرآمیزی برعلیه اصول مجازاتها که یادگار جنگ‌حبشه بود، میخواندند . ماموران شهربانی مکرر مجبور به مداخله شده‌اند که از اینگونه تظاهرات و ترنم این قبیل نغمات که با اوضاع سیاست حاضره هیچ مناسبتی نداشت، جلوگیری نمایند . دستجات ارکستر بنواختن مقامات میهن‌پرستانه مخصوصا مقامات «دوچلندابراولس»و «هورست وسل‌لیند» پرداخته‌اند .

همینکه نمایندگان هیتلر وارد شدند از طرف اهالی مدتی مورد تحسین و تقدیر واقع گردیدند .

موسولینی خطابه خود را ساعت ۱۶ در میدان «دم» ایراد و در مرحله اول ، مخالفت ایطالیا را نسبت بجامعه ملل اصول تامین جمعی ابراز داشت. موسولینی این نکته را خاطرنشان‌کرد که اصول‌متخذه بین آلمان و ایطالیا نباید موجب انقسام اروپا تصور شود .

پس از آن موسولینی اظهار داشت که چنانچه انگلیس و ایطالیا بمنظور تامین منافع حیاتی ایطالیا موفق بعقد یک قراردادی نشوند ، اختلافات جدیدی اروپا را تهدید خواهد کرد. موسولینی ضمن ابراز مخالفت ایطالیا نسبت بجامعه ملل ، بسیاری ازتصورات‌رئیس جمهوری امریکا «ویلسون» را که پس از جنگ‌بین‌المللی‌اشاعه یافته بود ، محکوم داشت . موسولینی دردنباله بیانات‌خود اظهار داشت : «یکی از این تصورات ، مساله صلح تفکیک ناپذیر است ، مفهوم این جمله یعنی جنگ تفکیک ناپذیر. ملل هیچوقت حاضر نیستند درراه منافعی که متعلق به آنها نیست زدوخورد نمایند . جامعه ملل یا باید تشکیلاتی از سر نو بگیرد و یا باید بالمره نابود شود. و از آنجایی که‌تجدید تشکیلات جامعه ملل خیلی مشکل است ، پس بهتر این است که به آرامی‌جان‌بسپارد.»

مسیو موسولینی‌در نطق‌خود راجع به روابط ایطالیا با فرانسه ، اتریش ، انگلیس ، مجارستان و آلمان نیز بتفصیل سخنانی ایراد کرد .

نقل ازاطلاعات‌مورخه دوازدهم آبانماه ۱۳۱۵

تالار رودکی
هربرت‌فون کارایان
و
ارکستر فیلارمونیک برلین

شنبه ۱۷ آبان، ۸بعدازظهر
سه‌شنبه ۲۰آبان، ۸بعدازظهر
برای شب اول تعدادی بلیت ۵۰۰۰ ریالی و برای شب دوم تعدادی بلیت۳۵۰۰ و۵۰۰۰ریالی موجوداست.
م‌الف۱۶۰۸۸ آ ـ ۳۴۸۷۶

چه‌نشستی؟
شاید برنده خوشبخت جوایز بزرگ بلیطهای بخت‌آزمائی‌مخصوص آبان توهستی
۹ روزدیگر

رحیمه‌ملکی‌وفرزانه‌ملکی
نمایش میدهند
در آریا شرایتون جمعه ۱۶آبان
طرحهای قلمکار و بسطام وآخرین پدیده‌های روز با شرکت مرضیه . ویگن . نسرین . اکرم بنائی .
محل فروش بلیط شرایتون و صفحه فروشی بتهوون
تلفن‌رزرو۴۳۸۵۱و۲۶۲۵۵۳

سینمای هند که با عرضه شاهکار های فراموش نشدنی علاقمندان فراوانی بین دوستداران فیلم در ایران‌بدست‌آورده‌است یکبار دیگر اثری عرضه میکند که بدون‌شك با استقبال گرم و پرشور تماشاگران‌روبرو خواهد شد
ازصبح چهارشنبه فقط در سینماهمای
(نمایش‌دهنده محصولات‌ممتاز سینمای‌هند)

این اثر نفیس و گرانبها را نه‌یکبار ،نه دوبار بلکه چندین بار تماشا کرده و هربار لذت بیشتری خواهید برد.

چه‌نشستی؟
شاید برنده خوشبخت جوایز بزرگ بلیطهای بخت‌آزمائی‌مخصوص آبان توهستی
۹ روزدیگر

شماره ۱۱۴
تاریخ ۱۳۵۴٫۸٫۴
شرکت سهامی تصفیه پنبه دامغان
آگهی
مجمع عمومی عادی سالیانه شرکت سهامی پنبه پاک کنی دامغان در تاریخ دوشنبه ۵۴٫۹٫۱۰ ساعت چهار بعد از ظهر در دفتر شرکت واقع در خیابان یغما (ایستگاه) تشکیل خواهد شد بدینوسیله از کلیه آقایان سهامداران دعوت و تقاضا میشود که در جلسه مرقوم حضور بهمرسانیده یا نماینده خود را کتبا معرفی‌فرمایند.
دستور جلسه :
۱ـ استماع گزارش هیئت مدیره و بازرسان .
۲ـ انتخاب اعضاء هیئت مدیره جدید و بازرسان.
۳ـ شور و رای در امور جاری و آتی شرکت‌و اصلاح معایب و تصمیم قطعی جهت اجاره بهاء انبارها و مطالبه طلب از بدهکاران بشرکت .
۴ـ فروش کارخانه و زمین طبق تصمیم هیئت‌مدیره اعم از اموال منقول و غیر منقول .
مدیر عامل شرکت سهامی پنبه دامغان : طاهری

آقای دکتر! حرمت را گدائی نمی کنند!

این ما هستیم که با گرو گرفتن زنده و مرده روی تخت بیمارستان آنهم برای چند صد تومان خود رادر حد دلالهای نیرنك‌باز زمین وخانه پائین کشیده‌ایم !

نوشته : دکتر علی‌اصغر سعادت

مقاله‌ای از آقای دکتر خسروانی که از مشهدفرستاده شده بود در آن روزنامه گرامی خواندم ، و باور بفرمائید دلم سخت بحالشان سوخت، چرا که دل آدم اساسا بحال هرکس که چیزی از دیگران می‌طلبد و آنرا میخواهد با گدائی بدست آورد میسوزد ، و این همکار عزیز ما هم از مردم خواسته بودند ، یعنی در حقیقت تقاضا کرده‌بودند، تا (حرمت پزشکان را نگاهدارند)!

آقای عزیز ، این خود ما هستیم که باید با رفتارعاقلانه ومتینی که شایستهٔ حرفهٔ مقدس پزشکی است به حفظحیثیت خویش در جامعه بکوشیمو مردم را به حرمت گذاشتن به شخصیت خود وادار سازیم.

اما این ما هستیم که با شکستن عهد و میثاقی که‌با خدای خود بسته‌ایم خویشتن را تا حد افراد منحرف‌وفرصت طلب فرو افکنده‌ایم. این ما هستیم که با گرو گرفتن زنده و مرده روی تخت بیمارستان آنهم برای چند صد تومان خود را در حد دلالهای نیرنك‌باز زمین و خانه‌پائین کشیده‌ایم. این ما هستیم که با راندن بیماری که ده تومان کمتراز نرخی که خودمان روی خود گذاشته‌ایم، خود رادر معرض کاسب های دوره‌گرد قرار دادیم. این ما هستیم که در کسادی بازار ، با ساخت وپاخت با بعضی از همکاران ودوستان وسرگردان کردن بیماران خود را تا حد یك دلال متقلب بازار کوچك کرده‌ایم. این ما هستیم که با طمع ورزی، در مطب خود را برروی هر بیماری که از راه میرسد، ولو در تخصص ما نباشد، باز میگذاریم و باویزیت ۶۰ بیمار در عرض سه چهار ساعت، مطب خود را بصورت‌شعبه‌ای از فروشگاه در روز های تعطیل درمی‌آوریم و از این‌راه‌نه فقط به حق همکاران دیگر تجاوز میکنیم بلکه سلامت مردم را نیز به مخاطره می‌اندازیم . این ما هستیم که برای پیچ تومان، فقط ۵تومان ، پیمان خویش را با سازمان‌خدمات درمانی‌و شاید بظاهر می‌شکنیم و خود را در ردیف کم فروشان و گرانفروشان کوچه و بازار میگذاریم .و چه کار های ناشایست دیگر! و حالا نیز با گدائی حرمت از جامعه خود را از آنچه هستیم حقیرتر و کوچکتر میکنیم .بگذارید مردم بدون آنکه تقاضا بطرفشان دراز کنید بشما احترام بگذارند همانطور که به اعلم‌الملك ها،لقمان‌الدوله‌ها، علیم‌الدوله‌ها، دکتر علاها و حتی به طبیب های قدیمی و کم سواد سرگذرها احترام میگذاشتند.

در سالهای خیلی دور، روزی باتفاق مادر و خواهر بیمارم به مطب مرحوم دکتر علا رفتیم، نمیدانم یادتان‌هست یانه ؟ مرحوم دکتر علا در طول چهار پنج ساعت صبح فقط هشت بیمار می‌پذیرفت و عصر ها نیز دوسه نفر بیمار آنهم باقرار قبلی . حقویزیت دکتر آنموقع پنج تومان بود. وقتی نوبت به ما رسید و داخل اطاق مطب شدیم، دکتر علا با همان متانت وخوشروئی و لبخند همیشگی که امید وعشق به زندگی و حیات را در دل هر بیماری زنده میساخت‌ازما احوالپرسی کرد تا نوبت به معاینه از خواهرم رسید . دکتر پس از آنکه با حوصله بسیار به حرفهای مادرم گوش دادو نسخه های یکساله خواهرم را که از پزشکان دیگر گرفته بودیم بدقت خواند و بعد‌از آنکه بیش از نیمساعت صرف معاینهٔ بیمار کرد بالاخره گفت، مادر، دختر شما هیچ‌عیبی ندارد ، کمی خسته وعصبی است و فقط احتیاج به استراحت دارد. در صورت امکان او را برای مدتی از شهر خارج‌کنید و ضمنا میتوانید در صورت لزوم از داروی آخرین نسخه‌نیز استفاده کنید ، سپس از جا برخاست با ما خداحافظی کرد وبطرف دستشوئی رفت. مادرم یك اسکناس پنج تومانی روی میز گذاشت و با خوشحالی از مطب خارج شدیم . هنوزچند قدم در کوچه پیش نرفته بودیم که متوجه شدیم صدائی از پشت‌سرما را میخواند. ایستادیم ودیدیم‌مستخدم دکتر است که اسکناس پنج تومانی که مادرم روی میز گذاشته بود در دست دارد. مستخدم اسکناس‌رابطرف مادرم درازکرد وگفت، آقای دکتر فرمودند چون من نسخه نداده‌ام‌نمیتوانم پول شما را قبول کنم! مادرم هر چه اصرار کرد تا لااقل پول را به مستخدم بدهد نشدکه نشد ! همکار ارجمند ، موضوع پول گرفتن و نگرفتن شاید زیاد مهم نباشد ، هر چند که پنج تومان در آنروزگار مبلغ نسبتا زیادی بود ، از شما می‌پرسم ، آیا امکان داشت به چنین مردی احترام نگذارند ؟.

و حال داستانی دیگر بشنوید : چند ماه پیش که هنوز بیمهٔ درمانی عمومیت‌نیافته بودیکی از کارمندان جوان سازمانی که من در آن خدمت میکنم برای اولین رایمان‌خانمش بمن مراجعه کرد. ما آنموقع‌باپزشگان‌مختلف در خارج از سازمان قراردادهائی داشتیم‌وبرای کارهای معین مبالغ‌معینی که مورد توافق هر دو طرف بود می‌پرداختیم . من نامه‌ای به‌یکی از پزشگان متخصص که از دوره های‌پیشین و مورد اعتماد و شناسائی دورادور من وطرف قرارداد‌سازمان بود نوشتم و تقاضا کردم‌خانم این جوان را برای زایمان طبق قرارداد در بیمارستانی بستری کند . مدتی گذشت‌تا آنکه روزی در خانه‌ام بازشد و همان جوان سراسیمه و آشفته به درون اطاق من آمد. او را به آرامش و نشستن دعوت کردم‌و ازاو خواستم تا گرفتاری خود را برایم بگوید . جوان چون کمی آرام گرفت چنین گفت : آقای دکتر ، دستم‌بدامنتان ، خانمم و بچه‌را در بیمارستان گرو گرفته‌اند !من که گیج و مات شده بودم پرسیدم یعنی چه ؟چطورگرو گرفته‌اند ؟! جواب داد: من‌فرانشیز ۷ روزتخت بیمارستان را داده‌ام، ولی برای زایمان‌دکتر میگوید ، قرارداد بی قرارداد. تا سه هزار تومان حق‌الزحمهٔ مرا ندهی‌اجازه نمیدهم‌خانمت را به خانه ببری‌اومن که فقط فرانشیز۱۵۰۰ تومان را که قرارداد ذکر شده، آنهم باقرض تهیه کرده‌ام نمیدانم چه کنم. من از کجا بیاورم سه هزار تومان به دکتر بدهم ؟!حالا هم هر روز که بگذرد مبلغ بیشتری باید برای تخت بیمارستان بپردازم . شما رابخدا کاری بکنید !

گفتم، دوست عزیز، آرام بگیر ، حتما اشتباهی شده، این دکتر با ما قرارداد دارد وبعرض که نداشته باشد ، دیگر چرا سه هزار تومان آنهم برای یك زایمان طبیعی .

بلند شدم و به دکتر تلفون کردم، که دوست عزیز، چرا مردم را ناراحت میکنید ؟این بچه اولین فرزند این‌زن وشوهر جوان است و بعلاوه‌برای یك زایمان طبیعی چراسه هزار تومان مطالبه کرده‌اید ؟ شما که خودتان‌در قراردادبا ۱۵۰۰ تومان موافقت فرموده‌اید .

پس از مدتی گفتگو، صحبت ما طوری تمام شدکه‌من تصور کردم موضوع خاتمه پذیرفته است، بهمین جهت به جوان گفتم شما بروید و همان فرانشیز ۱۵۰۰ تومان را بپردازید، بقیه‌اش را سازمان خواهد پرداخت . او رفت و من باز مدتی از وی بی‌خبر ماندم تا روزی مرا برای بررسی‌یك پرونده مهم به شورای بهداری دعوت کردند،واین جابود که متوجه شدم پرونده مورد بحث مربوط به همان کارمندجوان است و باز معلوم شد روز بعد از مذاکرات تلفونی، آقای دکتر سفت و سخت یقهٔ جوان را گرفته و گفته است :که من امشب به مسافرت میروم و اگر سه هزار تومان‌حق‌الزحمهٔ مرا ندهی ، خانمت باید تامراجعت من در بیمارستان‌بماند!!

جوان که درجلسه حضور داشت درحالیکه سرخود را از خجلت بزیر افکنده بود گفت: آقایان، من پول‌نداشتم وضمنا هم نمیتوانستم بگذارم خانم و بچه‌ام مدت درازتری در بیمارستان به‌گرو بماند، این بود که یك چك سه هزار تومانی به آقای دکتر دادم که البته بی محل بود، این همان چکی است‌که ملاحظه میکنید !(وگویا آقای دکتر هم از ترس‌ابروریزی آنرا باجرا نگذاشته بودند).

حال همکار عزیز، شما تصورمیفرمائید اگر این آقای دکتر روی کوه طور هم‌بدنیا آمده باشد مردم دره‌ای برایش نره خورد میکنند و یاسرسوزنی احترام برایش قائل میشوند ؟!

رفیق. ما سالهاست در جامعه‌بی حرمت شده‌ایم که البته سوای عده‌ای از خود ما ، سطح اخلاقیات و درك و دانش عمومی نیزدر این بی‌حرمتی بی‌تاثیر نبوده است. درصورت مخارج ماهانهٔ هیچ خانوادهٔ ایرانی ستونی‌برای خرج سلامت و هزینهٔ روز های بیماری وجود نداردو حتی حالا هم که بیمه است‌بازگاه‌گاه قر میزند.

دو سه شب پیش در همین روزنامه به شکایت مردی از یك کلینیك برخوردم. از ایشان برای عیادت فرزند ، گرفتن! نسخه وتزریق یك‌سرم ۸۰ تومان مطالبه کرده‌اند (وبقول صاحب مریض برای چهار ساعت مراقبت!) و ایشان شکوائیهٔ گنده‌ای در روزنامه بچاپ رسانده‌اند که‌کجائیدای فرشتگان عدالت ؟وچرا من باید ۸۰تومان برای نبات‌فرزندم خرج کنم ؟.

ملاحظه میکنید. ما مردم اینطوری هستیم. حال اگر همین آقا خیاط باشد و شما بجای ۳۰۰ تومان مزد ، ۲۸۰ تومان جلویش بگذارید فریاد برمی‌آورد که مگر من عمله هستم ؟. وباز همین آقا ممکن است شب با خانمش به‌یك کاباره برود و با دست ودلبازی ۵۰۰ تومان برای دوپرس غذا و یك بطر مشروب کوفتی خرج کند و اگر روز بعدبا همان غذا و مشروب مسموم شودو پزشکی به نجاتش‌بکوشد وصد تومان از او مطالبه کند، روز بعداست که سروکلهٔ ایشان در اطاق اصناف پیدا شود و یا مثل آن آقا قلم بدست بگیرد وبزمین و زمان ناسزا بگوید.

آری ! خواهید گفت که ما همه بهم‌می آئیم ، ولی فرق است بین طبقه‌ای که‌ازجامعه حرمت میخواهد و به حرفه مقدس خویش حرمت میگذارد و مردمی که بام‌تا شام‌برای گردآوردن پول بیشتر با گرانفروشی و نم فروشی و تقلب خلق خدا را بستوه می آورد.

مثلا در مورد همین نرخ گذاری‌درمانی که من با اساس آن مخالفم ملاحظه کنید تا چه حد خاصه‌خرجی شده است ،هیچ‌معلوم نیست چرا قیمت یك تخت بیمارستانی ۷۰ تومان است و قیمت تخت دیگر تا ۴۰۰تومان بالا میرود و کدام ضابطه باید بین آنهاتفاوت قائل شود. کدام بیمارستان حق ندارد بیش‌از مبلغ اول از بیمار مطالبه کندو کدام‌بیمارستان میتواند ۴۰۰ تومان از بیمار بگیرد ؟اوچرا مثلا ماخذ حق ویزیت پزشگان فروردین‌فلان سال تعیین شده‌و مگر ماجنس و کالا به مردم میفروشیم که ماخذ قیمت باید فروردین فلان سال باشد! و اینگونه اختلافهای‌عجیب، بدون آنکه علت آن‌ها برای مردم‌روشن شده باشد.

موضوع مهم دیگر ملاحظاتی است که در سازمان‌نظام پزشکی در مورد شکایت بیماران شاکی و گاه فریب‌خورده بسیاری از بررسیهای اخیر در باره دور نما های بلند مدتی که بشریت در پیش دارد ، به نتایج نگران ـ کننده‌ای رسیده‌اند که‌عده‌ای آنهارا پیشگوئی‌های‌پیغمبرانه در باره نزول بدبختی تلقی میکنند .

با اینهمه ، زمین اسیر چنگال بحران هایی است‌که با شتاب بدنبال یکدیگر می‌ـ آیند و این نشانه تردید ناپذیر آنست که بشریت در راه تحول تاریخی خود ، به یک مرحله تغییر جهت رسیده است .

بعلاوه بهترین راه برای تصدیق درستی سخنانی که پیام‌آوران فاجعه میگویند آنست که از دیدن نشانه‌های مقدماتی خطرات موجودکه پیش چشم ما قرار دارند ـ روی بنابیم و فقط تکرار کنیم :

« همه چیزدرست خواهد شد» تحلیل ما که در نهایت دقت علمی ، براساس‌تمامی داده های موجود به عمل آمده ، آشکارا نشان داده است که چنین برخوردی انفعالی تنها میتواندبه‌فاجعه بینجامد .

بنابراین هیچ‌چیز فوری‌تر از آن نیست که بجای‌بستن چشمها در مقابل فاجعه ،با شهامت‌و اطمینان به‌مبارزه‌ای که ما را به آن خوانده‌اند بشتابیم و در جستجوی‌راه حل هایی سازنده برای آن باشیم . بشر میتواند با جهت گیری های تازه و به بچشم میخورد. شما تصور میفرمائید اگر نظام پزشکی در مورد کلیه پزشگان خاطی شدت عمل بیشتر و انعطاف‌پذیری کمتری نشان میداد ، حال می‌نشست تا خبر زندانی شدن فلان پزشك عالیرتبه را در فلان شهر آنهم بجرم گرانفروشی بشنود و دم برنیاورد ؟! پزشگانی که چون‌بعضی‌بقالان‌متقلب وگرانفروش در محاکم معمولی محاکمه و سپس تحقیر و زندانی شده‌اند ؟. کدام قانون اجازه میدهد در اختلاف بین بیمار و پزشك محاکم معمولی دخالت کنند و حجاب‌حرمت صنف گرانقدر پزشگی را چنین بی باکانه از هم‌بدرند؟. و سازمان نظام پزشگی در این میان چکاره است ؟.

خوب، مثلی است معروف که میگوید:جواب های‌هوی است. وقتی نظام پزشگی خودش را مقصر بداند لاجرم در مقابل گزافه گوئی ها و شاخه شانه کشیدنهای دیگران خاموش میماند . یادم می آید که چند بار همین نظام پزشگی اطاق های اصناف را از دخالت در امور مربوط به پزشك و بیمار بشدت برحذر داشته بود . پس کجا رفت آن رشادت و سرسختی ؟. بمیرم برای آقای دکتر معاون اداره بهداری استان که هرچه دور وبرش را نگاه کرد تا شاید دستی از غیب برون‌آید و کاری بکند خبری نشد که‌نشد، درست مثل محکوم بمرگی که در لحظات آخر انتظارمعجزه‌ای را داشته باشد، در کنار اتوموبیلی که او را بزندان‌میبرد، ضمن آنکه سرش را بزیر انداخته بود منتظر معجزه‌ای‌بود. معجزه‌ای که هرگز رخ‌نداد! چرا که امامزاده ما هم مثل خودما منتظر است دیگران حرمتش را نگاهدارند . غافل از آنکه این خود ما هستیم که باید برای خود در جامعه حرمت بیافرینیم .

آری . حرمت را نمیتوان با گدائی بدست‌آورد .

آرشیو سردبیر

یادآوری شرافت کسب وپیشه

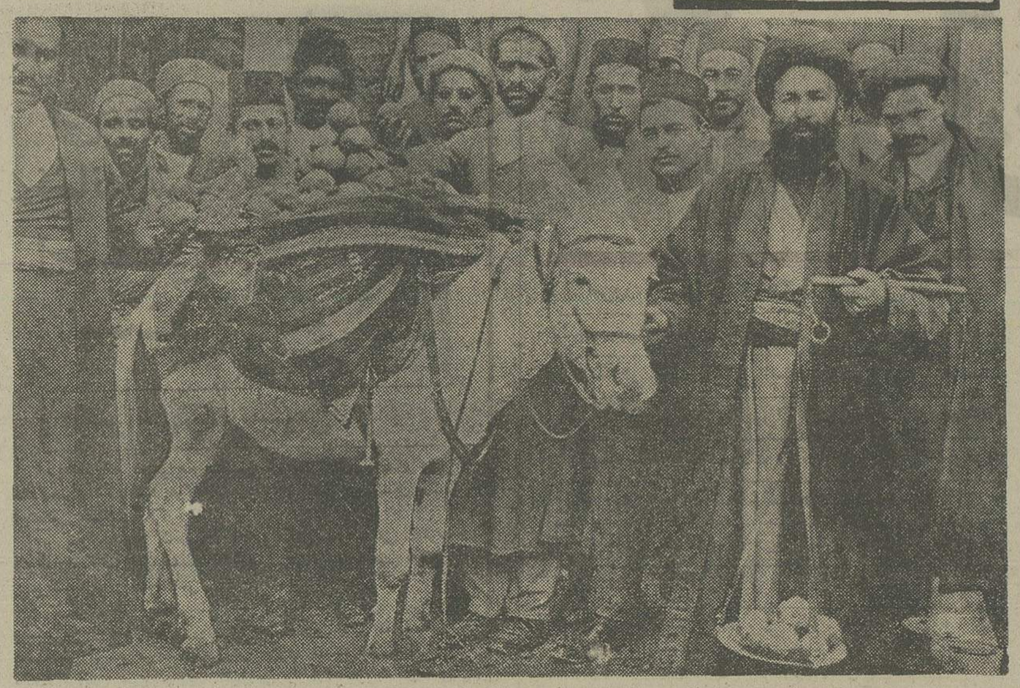

عکسی است از سالهای پیش، در آن زمان که«الکاسب حبیب‌الله» مصداق داشت ولی حالا ظاهرا ابرو بادو مه‌خورشید فلك باید دست بدست هم دهند تا بعضی ازمکاسب‌نماهارا براه راست هدایت کنند ...

راستی چه روزگاری بود چه روزگاری شد !

عکس که روی یك کارت پستال ۶۰ سال قبل پست ایران چاپ شده یك روحانی آن زمان را نشان میدهدکه برای نشان دادن شرافت کسب، ترازو به دست‌گرفته‌وطریقه صحیح توزین را به کسبه می آموزد و نیز فرامین دین‌مبین اسلام و پیشوایان آن را در زمینه کسب حلال و مشروع یادآوری میکند.

از: میخائیل‌مسازوویچ ـ ادواردپستل (۱)

نگاهی به‌انسان آینده‌ومشکلاتش

دفتر روشهای برنامه ریزی و تلفیق برنامه هادرسازمان برنامه وبودجه گزارشی از «کلوب رم» تحت عنوان«استراتژی برای فردا» اشاره داده است .

در این گزارش پیرامون اوضاع جهان درآینده‌ودور نماهای بلند مدتی که بشریت در پیش دارد بحث شده است.

آگاهی از آینده بشر، بلاشك علاقمندان فراوان دارد بخصوص در رده گروهی که کارشان تحقیق وتتبع استو «اطلاعات»با انتشار این گزارش از همه کسانی که‌دراین زمینه میتوانند اظهار نظر کنند دعوت بهمکاری مینماید.

دفتر روشهای برنامه ریزی و تلفیق برنامه هادرسازمان برنامه وبودجه گزارشی از «کلوب رم» تحت عنوان«استراتژی برای فردا» اشاره داده است .

در این گزارش پیرامون اوضاع جهان درآینده‌ودور نماهای بلند مدتی که بشریت در پیش دارد بحث شده است.

آگاهی از آینده بشر، بلاشك علاقمندان فراوان دارد بخصوص در رده گروهی که کارشان تحقیق وتتبع استو «اطلاعات»با انتشار این گزارش از همه کسانی که‌دراین زمینه میتوانند اظهار نظر کنند دعوت بهمکاری مینماید.

بسیاری از بررسیهای اخیر در باره دور نما های بلند مدتی که بشریت در پیش دارد ، به نتایج نگران ـ کننده‌ای رسیده‌اند که‌عده‌ای آنهارا پیشگوئی‌های‌پیغمبرانه در باره نزول بدبختی تلقی میکنند .

با اینهمه ، زمین اسیر چنگال بحران هایی است‌که با شتاب بدنبال یکدیگر می‌ـ آیند و این نشانه تردید ناپذیر آنست که بشریت در راه تحول تاریخی خود ، به یک مرحله تغییر جهت رسیده است .

بعلاوه بهترین راه برای تصدیق درستی سخنانی که پیام‌آوران فاجعه میگویند آنست که از دیدن نشانه‌های مقدماتی خطرات موجودکه پیش چشم ما قرار دارند ـ روی بنابیم و فقط تکرار کنیم :

« همه چیزدرست خواهد شد» تحلیل ما که در نهایت دقت علمی ، براساس‌تمامی داده های موجود به عمل آمده ، آشکارا نشان داده است که چنین برخوردی انفعالی تنها میتواندبه‌فاجعه بینجامد .

بنابراین هیچ‌چیز فوری‌تر از آن نیست که بجای‌بستن چشمها در مقابل فاجعه ،با شهامت‌و اطمینان به‌مبارزه‌ای که ما را به آن خوانده‌اند بشتابیم و در جستجوی‌راه حل هایی سازنده برای آن باشیم . بشر میتواند با جهت گیری های تازه و به موقع ، از برخورد های وحشتناک و حتی بدتر از آن ، پرهیز کند.ماامیدواریم که مفهوم « رشد آلی » «ارگانیک» آن چنان که در گزارش حاضر پروراندهشده است ، بتواند به این امر کمک کند .

اشتباه است که بخواهیم این مفهوم‌را مفهومی‌محدود کننده و «یکپارچه» از رشد و توسعه جهانی بدانیم ، چرا که با صراحت تمام‌باید گفت مفهوم اخیر یا دیدی واقعا همه جانبه از بن‌بست کنونی بشریت منافات دارد. چنین برخوردی باید بطور اساسی از گوناگونی‌مناطق مختلف جهان حرکت کند و همواره این واقعیت را در نظر داشته باشد . راه های توسعه‌ای که منطقه به‌منطقه، در وراء مرز های تنگ‌منافع ملی رسم میشوند ، همه باید در جهتی قرار گیرند که بین مناطق جهان ، یکتعادل پایدار و یک همبستگی‌کلی بوجود آورند ، در این صورت بشریت جدید ، که خواهد توانست چون هنوز در مرحله جنینی‌است، «واحدی ارگانیک» رشدپیدا کند .

نتیجه گیری ها وتوصیه هایی که در این کتاب‌آمده است ،ازتحلیل علمی‌انتخاب های مختلفی سرچشمه می گیرد که رشد و توسعه جهان در بلند مدت ، باآنها روبروست . ابزار اساسی مایک «الگو»ی جهانی است که بنحوی قابل انعطاف از کامپیوتر استفاده میکند و مشخصه‌اش‌ازیکسو ،بینسی منطقه‌ای از جهان و ازسوی دیگر ساختمان اطلاعات آنست که سطوح مختلفی دارد .

این الگو با تمام الگو ـ هائی که تاکنون ساخته شده‌اند ، تفاوت اساسی دارد . به این معنی که این الگو ، تنوع جهان کنونی را که در دورترین زمان‌ها ریشه دارد ، و بی هیچ تردید در آینده نیز وجود خواهد داشت . در نظرمی گیرد ، در عین حال این الگو جهان را به عنوان‌یک نظام (سیستم) یعنی مجموعه عناصری با وابستگی وکنش متقابل ، تلقی میکند . این الگوتمامی داده‌هاوشناسایی های حاصل در تمامی رشته های علمی را مورد استفاده قرار میدهد و در عین‌حال، سهم قابلیت انطباق وذهنیتی را که دخالت عوامل انسانی ناگزیر در هر نظامی وارد میکند ، در نظر میگیرد .

ما چندین زمینه در حال بحران‌به ویژه تغذیه،انرژی، رشد جمعیت و نابرابری در رشد اقتصادی را مورد بررسی قرار داده‌ایم . چنین بنظر ما رسید که در شب بحران های کنونی بشر ، دو شکاف بیش از پیش عمیق میشوند ، یعنی شکاف میان انسان و طبیعت و دیگری شکاف بین « شمال» و «جنوب» یا اغنیا و بی چیزان ، باید هر دوشکاف را پر کرد والا فاجعه در مقیاس جهانی پیش خواهد آمد،، اما انجام این‌امر دو شرط دارد ، یکی پذیرش این واقعیت که جهان «یکی» است ، دو دیگر پذیرفتن «محدودیت های» زمین .

تقریبا درسه‌سال پیش‌بود که ما پایه های علمی‌بررسی خود را استوار کردیم و هدف این گزارش آنست که نتایج بدست آمده را به آگاهی همگان برساند . آنوقت بود که تصمیم‌گرفتیم مسائل کلی را به کامل ـ ترین وجه ممکن موردتحلیل قرار دهیم و برای اینکار ، با ویژگیهای مناطق متعدد جهان به نحوی واقع بینانه برخورد کنیم و هیچگاه به جهان گرائی انتزاعی متوسل نشویم .

ما امیدوار بودیم بدین ترتیب ، ابزاری برای‌برنامه ریزی در اختیار تصمیم گیرندگان سیاسی واقتصادی در کشور های مختلف‌جهان قرار دهیم تا بتوانند بحران های زودرس و نیز بحران‌هایی را که شبحشان بیش از پیش برای آینده تهدید ـ آمیز میشود ، پیش بینی کنند و از سیاست روزمره خود دست بردارند .

این طرح که تحقق آن مرهون حمایت مالی بنیاد فولکس‌واگن بود،بطوردایم جهت بحث و انتقادبه جهان علم عرضه شده است ـ به ویژه به دو سمپوزیوم بین‌ـ المللی اقتصادانان ، و در بهار سال ۱۹۷۴ ، طی یک هفته تمام به کنفرانسی که بیش از صد تن ازدانشمندان رشته های مختلف در آن شرکت داشتند و در موسسه بین‌المللی تحلیل کار بردی نظام ها IIASA در لاکسنبورگ ، حومه وین، برگزار شد خوانندگانی که باعلوم سروکاردارند ،میتوانند باتقاضا از IIASA سی گزارش را که در باره تمام جنبه‌های تحقیق ماتهیه شده است، دریافت دارند .

ما برای گزارش عمومی خود به کلوب رم، یعنی همین گزارشی که در زیر آمده‌است، زبانی را بکار بردیم که امیدواریم برای همگان قابل‌فهم باشد، در عین حال که کوشیده‌ایم دقت و موشکافی برداشت علمی خود را حفظ کنیم.

ما بهیچ وجه نمی‌خواهیم کارمان را، که در صدر فعالیت های کنونی کلوب رم جای گرفته است ، با انتشار این گزارش یا گزارش‌های علمی و فنی دیگری که در بالا یاد شد، خاتمه دهیم. اما نتیجه گیریها و دیدهای کلی که به آن‌رسیدیم و حاصل سه سال اول این تحقیقات داغ و شورانگیز در باره الگویمان، باطرح‌مسائل حد زمان ماست، دلیل کاملا قانع کننده‌ای برای انتشار آنهاست، چرا که ما را مجبور می‌سازند در باره این مسائل‌که همه ما را شامل می‌شوند ، به افکار عمومی هشدار دهیم.ما نمی‌توانیم اینکار را به عقب اندازیم، بی‌آنکه یکی از هدف های خود را نادیده بگیریم و بی‌آنکه مرتکب اشتباه شومی شویم که در اخذ تصمیم‌ها ، فراوان روی می‌دهد: به عقب انداختن اقدام سازنده بجای پیشی گرفتن بر بحران‌های آینده .

ما علیه این فکر کاملا رایج که بموجب آن مردان علم و دانش نباید به‌انتشار نتیجه ـ گیری‌ها و توصیه‌های خود در باره مسائلی دست زنند که‌ابهام ها و بی‌یقینی‌هایی در آنها وجود دارد و نمی‌توان صحت آنها را با شیوه علمی مورد «تحقیق» قرارداد ، سخت معترضیم. چرا که در این صورت اهل علم از هر نوع بررسی و هر نوع بحث درباره مسائل بلند مدت انسانی، که دست یافتن به چنین درجه‌ای از قطعیت در آنها میسرنیست، کنار گذاشته می‌شوند. در این جال آنان مورد تنبیهی ناروا قرار گرفته‌اند و بایستی کرسی مباحثات علمی رابه کسانی‌ها کنند که اطلاعاتشان از جهان آینده، از اینهم نارساتر است. اما ما به‌این سبب ، مکاشفه ، تجربه‌و فرزانگی‌غیر دانشمندان را رد نمی‌کنیم . به عکس ، امیدواریم با عرضه‌کردن آشکار و صریح نظراتمان‌در باره‌جهان مباحثه وتبادل‌نظرهای پاروری را باتمام کسانی که در زندگی سیاسی واقتصادی روزمره‌اخذ تصمیمات‌مشکلی‌را بعهده‌دارند، برانگیزیم.

به این منظور ما یکسلسله ملاقات با متخصصان بلندپایه‌و مردان سیاسی، در بخش‌های مختلف جهان ، و نیز بااعضاء و میهمانان کلوب رم که در تابستان ۱۹۷۴در برلن،اجتماع وسیعی برای بحث در باره فاصله بین «شمال» و «جنوب» تشکیل خواهند داد، پیش‌بینی کرده‌ایم . در آوریل امسال در مرکز بررسی‌های بین‌المللی «وودروویلسون»در واشنگتن. سمیناری باشرکت نزدیک به۷۰ شخصیت مشهور بین‌المللی برگزار شد. ملاقات دیگری در آینده نزدیک، در موسسه بین‌ـ المللی مدیریت تکنولوژی در میلان برای بررسی مسائل‌فنی قابل ملاحظه‌ای بعمل خواهد آمد که در مناطق وسیعی کمدر حال صنعتی شدند والزاما راه کشورهای رشد یافته کنونی‌را نخواهند پیمود ، مطرح‌خواهد شد.

بالاخره می‌خواهیم در باره کمبودهایی توضیح دهیم که در این گزارش وجود دارد و قطعا مورد ایراد قرار خواهد گرفت. اگر ما در این گزارش از مسائل سیاسی بسیار مهمی که ناشی از جبهه‌بندی سیاسی و مرامی کنونی است، به اختصار سخن گفته‌ایم،به دلیل آن نبوده است که باخطرات بزرگ آن برای جامعه بشری آشنائی نداشته‌ایم. برای‌نابودی بشریت ، بی‌شک راهی سریع‌تر از یک جنگ اتمی بین دو ابر قدرت یا بین جبهه‌های نظامی تحت تسلط آنها، وجود ندارد. اگر این احتمال راکنار بگذاریم ، ما یقین داریم که مسابقه تسلیحاتی در رامحفظ تعادل قدرت در جهان ، هر روز بیش از روز پیش ازتعادل های دیگری که پایدارتر از تعادل قدرت نیستند می‌کاهد . اینکه درگیریهای سیاسی و مرامی در پیش خواهد بود . از مدتها پیش‌معلوم بوده‌است. آنچه بی‌سابقه‌است،ابعاد چنین درگیریهایی است ، و علت آن نیز اهمیت و عظمت قدرت اقتصادی کشورهای درگیر و به ویژه پیشرفت افسانه‌ای تکنولوژی تخریب است . بنابر این بایددربی کاهش تسلیحات برآمد تا خطر این شمشیر داموکلس که بربالای سر همه قراردارد دور گردد.

شک نیست که این امر ، شرط مقدماتی صلحی پایدار است، اما در عین حال نوع بشر را خطری کاملا تازه و بسیار موذیانه‌تر از یکفاجعه اتمی ، سال به سال بیشتر تهدید می‌کند ، و آن‌گره مسائل جهانی است ، مسائلی که بهیچ وجه فقط جنبه‌مادی ندارند و در چشم اندازتاریخی با آهنگی غیر قابل تصور به وخامت‌می‌گرایند. همان‌مسائلی که کلوب رم آنها را (۱) «مسائل مبهم‌و مشکوک جهانی» خوانده است، خلاصه آنکه‌اگر این مسائل حل نشوند ،هستی نوع بشر در معرض خطر خواهد بود . به این دلیل ما بررسی خود را برروی یک سلسله مسائل حاد جهانی متمرکز کرده‌ایم که برای تامین بقاء بشریت ونیز شکوفائی پایدار اجتماعات بشری باتمام گوناگونی خود ، چه از نظر مادی وچه از نظر معنوی، حل آنها ضرورت دارد. بالاخره ما فکر می‌کنیم که بدون یافتن راه‌حلی مثبت برای مسائلی که در این کتاب مورد بررسی‌قرار گرفته‌اند، هیچ نوع خلع سلاح مادی یااخلاقی امکان نخواهد داشت و نابرابری‌های عظیم جهان کنونی ممکن است دنیا را بلب پرتگاه وبه نابودی نهائی بکشاند.

ما از تمامی‌همکاران وتمامی کسانی که‌موردمشورتمان قرار گرفته‌اند ، بخاطر مشارکتشان در تحقیقی که استخوان بندی این گزارش را تشکیل می‌دهد واین مشارکت گاه جنبه تعیین کننده داشته است ، صمیمانه تشکر می‌کنیم. و اما در باره محتوای‌این‌گزارش،نویسندگان مسئولیت کامل آنرا به عهده می‌گیرند و خوب می‌دانند که همه کسانی که در این راه به ایشان کمک کرده‌اند ، الزاما با نظراتشان موافقت ندارند.

دنباله در شماره آینده

(۱) اصطلاح درمتن زبان فرانسه آمده است.

آگهی دعوت بمناقصه بین‌المللی
برای
خرید تجهیزات مدارس

۱ـ سازمان برنامه وبودجه دولت شاهنشاهی ایران در نظردارد تحت شرایط وام بانک بین‌المللی ترمیم وتوسعه تجهیزات مورد نیاز ۳۷ موسسه آموزشی در ۶ نوع آموزش مختلف را که ۳۱ محوطه و۱۷ شهر وروستا در سراسر ایران واقع شده‌اند خریداری نماید.

۲ـ تجهیزات مذکور باید برطبق مشخصاتی تهیه شود که جزو اسناد مناقصه در یک مجموعه کامل در اختیار موسساتی که برای مناقصه پذیرفته شوند قرار خواهد گرفت.

۳ـ موسسات تولید کننده تجهیزات آموزشی از کشورهای عضو بانک بین‌المللی ترمیم و توسعه و سویس که علاقمند به شرکت دراین مناقصه باشند باید شرح پروژه و شرایط شرکت در مناقصه‌را از: واحد طرحهای آموزشی سازمان برنامه و بودجه واقع‌در خیابان تخت جمشید شماره ۳۸۱ طبقه سوم دریافت و باقبول و متابعت از شرایط مزبور در مناقصه شرکت نمایند.

۴ـ موسسات تولید کننده تجهیزات آموزشی که مایل بشرکت در این مناقصه میباشند باید حداکثر تا تاریخ ۱ر۹ر۱۳۵۴ باآدرس فوق تماس حاصل نمایند.

م الف ۱۶۰۷۹

هواپیمائی ملی ایران ـ هما

قابل توجه
صادر کنندگان ووارد کنندگان ایرانی

هواپیمائی ملی ایران «هما»باافزایش پرواز های خود نسبت به سال گذشته و بادایر نمودن سرویسهای حمل بار تسهیلات قابل توجهی جهت حمل کالا های بازرگانان ایرانی از ایران به‌نقاط مختلف جهان بخصوص

امارات خلیج فارس
اروپا
آمریکا
وبالعکس

فراهم نموده است. موسسات و بازرگانانی که مایلندازبرنامه های‌پرواز و امکاناتی که« هما» برای حمل بارفراهم آورده مطلع گردند میتوانند با تلفنهای ۹۱۱۵۹۳ و۹۱۱۵۶۹ تماس‌حاصل نمایند

هواپیمائی ملی ایران ـ هما

قابل توجه صادر کنندگان ووارد کنندگان کالا
به امارات خلیج‌فارس وبالعکس
هواپیمائی ملی ایران «هما»

با افزایش تعداد پرواز های‌خود به کشورها وامارات خلیج‌فارس وبالعکس، امکانات و تسهیلات لازم را برای حمل کالاهای بازرگانان و موسسات مختلف بصورت گسترده‌ای فراهم آورده است .موسسات و بازرگانانی که مایل‌هستند از این تسهیلات اطلاع حاصل نمایند در تهران با تلفن های ۹۱۱۵۹۳ و۹۱۱۵۶۹ تماس‌حاصل‌نمایند. تلفن های‌قسمت‌بار شعب و دفاتر«هما» درکشورها وامارات خلیج‌فارس نیز به‌این شرح آماده پاسخگوئی است :

ابوظبی : ۴۱۷۵۵ ـ بحرین:۵۳۳۱۵ ـ دوها : ۴۷۷۵
دوبی : ۲۲۶۹۸۰ ـ جده :۴۴۴۱ ـ ۲۶۵۲
کویت ۴۲۴۵۱۵ ـ مسقط۲۷۹۹

نیازمندیهای اطلاعات تلفنی آگهی می‌پذیرد

۳۱۱۲۱۹-۳۱۱۲۲۷-۳۱۱۲۲۵-۳۱۱۲۲۴
۳۱۱۲۳۵-۳۱۲۴۱۳-۳۱۱۲۳۰-۳۱۱۲۲۹

استخدام

بچندنفر چرخکار و اتوکار نیازمندیم سلسبیل تلفن۹۶۱۴۷۴
۱ـ۲ آ ـ ۱۸۹۶۴

برای نظافت و پرستاری یک خانم فلج یکنفرخانه‌پرستارمورد نیاز است ونگ تلفن ۶۸۱۵۱۶
۱ـ۲ آ ـ ۱۹۱۲۱

حسابدار

بیك نفر حسابدار مرد دارای دفترداری دوبل باسابقه دوسال بطور تمام وقت‌نیازمندیم تلفن ۶۶۵۹۱۲
آ ـ ۱۹۳۲۱

دکتر داروساز جهت تهران وشهرستان ۳۱۶۴۵۰

کارگر

ایران اس .آ.م لاله‌زار نو ساختمان شماره ۳البرز
آ ـ ۱۹۳۳۱

تحصیلدار

موسسه مهندسین مشاور بیکنفر تحصیلدار باحداقل تحصیلات شش ابتدائی‌وداشتن گواهینامه موتورسیکلت و معرفی ضامن معتبر نیازمند است تلفن ـ ۶۸۱۳۳۷ الی۹
۱ـ۳ آ ـ ۱۸۹۷۱

بیک‌نفر دوشیزه جهت تلفنچی نیازمندیم(نارمک) تلفن ـ ۷۹۰۹۹۶
۱ـ۲ آ ـ ۱۹۲۷۸

استخدام سکرتر

بیک خانم خوش‌برخورد.خوش بیان که بتواند باروپا مسافرت نماید نیازمندیم‌صبح تاظهر تلفن ۸۳۳۵۱۵ و ۸۳۹۵۰۱
۱ـ۲ آ ـ ۱۹۲۸۲

ماشین نویس فارسی
بیکنفر دوشیزه‌یابانوباتحصیلات حدود دیپلم نیازمندیم تلفن ـ ۸۳۹۱۴۰
۱ـ۲ آ ـ ۱۹۲۵۴

مهندسین مشاور درژ
بدونفر مهندس آرشیتکت با سابقه کار حداقل ۳ سال در مورد ساختمانهای اداری و مسکونی و کارخانجات تجربه داشته باشند وهمچنین یکنفر سکرتر جهت‌بعدازظهرهانیازمند میباشد . لطفا باتلفن ۶۸۷۰۰۱ تماس بگیرند .
۱ـ۳ آ ـ ۱۹۲۸۱

کارخانه شارپانت

به تعدادی کارگر آهنگر ـ برشکار مونتاژ کار و کمك مکانیك نیازمندیم تلفن ۹۷۸۰۵۰ جاده کرج کیلومتر ۲۰

استخدام مستخدم
بیک مستخدم زن شبانه روزی باضامن معتبرنیازمندیم۶۵۲۹۷۹
۱ـ۲ آ ـ ۱۹۳۱۴

آگهی استخدام
بچندنفر دوشیزه یابانوفروشنده نیازمندیم بهلوی‌چهارراه‌شاه‌نبش پاساژ آزاد شانتن‌تلفن۶۶۸۶۶۶
۱ـ۵ آ ـ ۱۹۳۰۶

سکرتر

بطور تماموقت نیازمندیم تلفن ـ ۷۷۰۳۰۴
آ ـ ۱۹۲۹۲

شرکت شیمیائی آسیرکو
برای امور فروش‌احتیاج به۲نفر شیمست
۲نفر دیپلمه .
و یک نفرتاحدودسیکل اول‌دارد داوطلبین همه روزه به جزایام تعطیل از ساعت ۸ الی ۹٫۵ صبح به دفتر شرکت واقع در خیابان کاخ شمالی بلوار سه‌راه زرتشت شماره ۱۲۲ مراجعه فرمایند .
۱ـ۳ آ ـ ۱۹۲۱۵

راننده سایدبوم ومکانیك

یك شرکت ساختمانی برای‌کاردر نزدیکی‌تهران بچند نفر مکانیك و راننده برای سایدبوم احتیاج دارد ، متقاضیان با شماره تلفن۷۶۰۳۰۰ و۷۵۲۴۰۶ تماس‌بگیرند

دفتر مهندسان مشاور کورش زعیم و همکاران نیازمند کارمندان زیر است
۱ـ منشی وماشین نویس‌فارسی و انگلیسی باتجربه قبلی .
۲ـ مستخدم‌ومتصدی آبدارخانه
۳ـ راننده پایه دوم شخصی . متقاضیان باتلفن ۸۲۵۶۳۵تماس بگیرند.
آ ـ ۱۹۲۹۹

دکتر داروساز
یامجاز برای کار دردارو‌خانه معتبر دررشت مورد نیاز است تلفن۹۷۶۱۰۶ از ۳تا۷بعدازظهر
۱ـ۵ آ ـ ۱۹۳۹۴

بچند نفر کارگر خیاط
بانو یادوشیزه ، دونفرچرخکار دونفر اطوکار و دونفردست‌دوز نیازمندیم تلفن ۹۵۵۹۴۹
آ ـ ۱۹۲۹۵

چرخکار

زنانه دوز و دخترانه دوز با وردست نیازمندیم‌تلفن۳۰۷۲۴۶
۱ـ۲ آ ـ ۱۹۳۱۹

بیك نفر آشپز
باتجربه که تسلط کامل به طبخ انواع واقسام غذا های ایرانی و فرنگی داشته باشد باحقوق و مزایای مکفی مورد احتیاج است چنانچه ذوجی بدون فرزند باشند نیز قابل‌قبول میباشد متقاضیانی که گواهی حسن‌انجام کار از کار قبلی داشته باشند میتوانند همه‌روزه از ساعت ٤ الی ۸ بعدازظهربا تلفن ۲۸۱۶۱۳ تماس حاصل فرمایند .
۱ـ٤ آ ـ ۱۸۹۶۱

بدو نفر کارگر خیاط ورزیده دوشیزه یا بانو نیازمندیم تلفن۸۵۱۶۲۵

بچندنفر کارگر ساده
جهت بسته‌بندی‌نیازمندیم‌سیمتری نارمک ایستگاه داروخانه مقابل بانک عمران پلاک ۲۰۷ .
۱ـ۲ آ ـ ۱۹۲۷۹

بیکنفر تحصیلدارباسوادوضامن معتبر باگواهینامه موتورسیکلت نیازمندیم ۴۲۲۲۷
۱ـ۲ آ ـ ۱۸۵۴۳

بتعدادی مستخدم زن نیازمندیم از٤الی۷ باتلفن ۷۵۲۹۱۸ تماس بگیرید
آ ـ ۱۸۸۰۹

کارگر منزل و
بادونیمروز یاتمام روز مورد احتیاج است تلفن ۸۲۵۱۸۹
آ ـ ۱۹۱۷٤

خورشید خانم
فروشگاه صنایع دستی‌خورشید خانم اشخاص زیر رابه‌همکاری دعوت مینماید : ۳ نفر دوشیزه یابانو باآشنائی بزبان انگلیسی جهت‌فروشندگی ـ٤نفردوشیزه آشنا به نقاشی‌یکنفر حسابدار دوشیزه برای تمام وقت‌یکنفر نظافتچی مردآدرس‌خیابان تخت جمشید مقابل سفارت‌آمریکاتلفن ۸۲۸۰۸۳
آ ـ ۱۹۳۲۱

استخدام
مهندس معمار باتجربه۳تا۵سال یکنفر .
مهندس راه و ساختمان‌باتجربه ۳تا۵ سال یکنفر .
نقشه‌بردار ۳ تا ۵ سال یکنفر.
تکنیسین ساختمان ۳تا۵ سال ۳نفر .
ناظر فنی ۳ تا۵ سال (حداقل سیکل) ۲نفر .
مهندسان مشاور اساکوتلفن ـ ۹۳۳۲۱۳ ـ ۹۳۹۸۰۳
آ ـ ۱۹۲۸٤

تعدادی کارگر نظافتچی با حقوق مکفی استخدام‌می شوند . تلفن ۶۶۲۶۵٤

مستخدم نظافت‌چی استخدام میشود خیابان سپهبدزاهدی‌شماره۱۰۲ طبقه پنجم

تعداد ی‌کارگر منبت‌کار رویه‌کوب‌ـ نجار ـرنك‌ـ کار نیازمندیم تلفن ۶۸۷۷۵۰ و ۶۸۳۳۵۳

یك سکرتر با تجربه‌با حداقل ۵ سال سابقه کارآشنا بزبان‌انگلیسی با حقوق مکفی استخدام می‌شود تلفن ۸۳۹۶۶۹ـ۷۰ صبحها ۱۱ تا ۱۲ بعدازظهر ها ۱۹ تا ۲۰

کارمند مرد و خانم ماشین‌نویس فارسی‌تمام وقت نیازمندیم۶۲۸۴۲۵

تعدادی کارگر ساده زن برای‌بسته‌بندی‌نیازمندیم ۳۱۱۶۲۰

به تعدادی کارگر ساده نیازمندیم تلفن۳٤٤٥٤

سالن آرایش ارکیده کارگر ورزیده برای میزاماپلی کوپ . رنك‌مو و عروس استخدام می‌ـ کند ـ شمیران خیابان دربند ظهیرالدوله

نسخه‌پیچ مجرب برای روز و شب استخدام‌می شود تلفن ۵۲۲۲۳۲

بیمارستان عیوض‌زاده به‌چند نفرماما و بهیارو پرستار وکارگر نظافتچی ودونفر تلفنچی ومامور اطلاعات زن‌نیازمنداست تلفن۴۲۰۰۶
آ ـ ۱۹۲۸

تایپیست فارسی ولاتین باآشنائی کامل بزبان انگلیسی موردنیازاست تلفن ۸۳۷۶۳۷
آ ـ ۱۹۳۰۸

تعدادی لوله‌کش و سرویسکار شوفاژ مورد احتیاج است تلفن ۷۷۳۳۵۰

استخدام کمك بهیار بیمارستان مدائن عده‌ای کمك‌بهیار روزکاروشب کار استخدام می‌نماید داوطلبان به دفتر پرستاری بیمارستان مراجعه فرمایند .

راننده پایه دوجهت خدمت در خارج‌ازتهران پشت شرکت نفت خیابان زاهدبن‌بست‌یکم شماره ۷

خدمتکار زن

بطور روزانه یاشبانه روزی استخدام میگردد تلفن ۷۷۰۳۰٤

هنرپیشه زن و مرد
آموزشگاه هنری پاترا باامتیاز رسمی از وزارت فرهنگ و هنر عده‌ای خانم و آقا جهت تعلیم هنرپیشگی . فن بیان وشرکت در فیلم سینمائی و سریال تلویزیونی میبیذرد ضمنا سناریو جهت سریال تلویزیون‌وسینمائی مورد پسند بقیمت قابل‌توجهی خریداریم . داوطلبان همه روزه ازساعت ۱۰ صبح‌الی۱۱٫۵ و از ٤٫۵ الی ۷٫۵ بعدازظهر مراجعه نمایند . احمد کاشانی کارگردان تئاتر ـ نشانی دروازه دولت روبروی‌پمپ‌بنزین کوچه حمیدالدوله تلفن۳۱٤۵۳۹
آ ـ ۱۹۱۶۸

چند برشکار صحافی و چند چرخکار وارد فورا نیازمندیم. ۶۵۷۸۹۱
آ ـ ۱۸۸٤۹

بیکنفر دوشیزه‌یا بانوی آرایشگر زنانه بسیارمجرب باسابقه کار زیاد نیازمندیم باتلفن ۶۸۲۷۷۱ تماس بگیرید .

تعدادی کارگر زن‌جهت بسته‌بندی استخدام‌می شود
آدرس خیابان شاهپور بعداز پارك شهر مقابل سینما جهان پلاك۱۲۸۶

آگهی استخدام

بافراد زیر نیازمندیم.
۱ـ نقاش پیستوله کار درجه یک ۵ نفر .
۲ـ سرویسکار بخاری ۵ نفر.
۳ـ فلزکار و ورقکار درجه ۲ ده نفر .
٤ـ تعمیرکارپرس ۲نفر .
۵ـ برقکار یکنفر .
۶ـ کارگر ساده ۵۰نفر .
آدرس : جاده قدیم کرج‌خیابان بیمارستان شماره ۲ بیمه های اجتماعی مقابل آسفالت‌سازی خلیج‌شرکت صنعتی آژورتلفن‌ـ ۹۶۳۳۱۵
آ ـ ۱۹۱۹۱

زنانه دوز و شلوار دوز در نارمك نیازمندیم ۷۹۵۲۳۳

استخدام سکرتر
بیك سکرتر که‌تایپ فارسی بداند نیازمندیم ۸۳۳۹۰۵

کارخانجات

اتومبیل سازی

مزدا

جهت تکمیل

کادر

پرسنلی خود

افراد زیر را به همکاری دعوت‌می‌نماید.
۱ـ حسابدار صنعتی سه‌نفر با دوسال سابقه کار.
۲ـ حسابدار مالی سه‌نفر با دوسال سابقه کار .
۳ـ کارمندتدارکات چهار نفر بادوسال سابقه کار.
٤ـ سرپرست انبارقطعات‌دونفر باپنجسال سابقه کار .
۵ـ مکانیک درجه یک ۲نفر باپنج الی هشت سال‌سابقه‌کار.
۶ـ پیشخدمت سه‌نفر بادوسال سابقه کار.
واجدین شرایط به آدرس کیلومتر ۲۱ جاده قدیم کرج ـ کارگزینی کارخانجات اتومبیل سازی مزدا مراجعه فرمایند .
آ ـ ۱۹۳۱۶

استخدام

یك موسسه مطبوعاتی بزرك

بتعدادی دوشیزه و آقا خوش‌برخورد ـخوش بیان ـ پرتحرك باتحصیلات دیپلم یاحدوددیپلم علاقمند بکار مطبوعاتی باحقوق مکفی ومزایای خیلی خوب باآینده درخشان برای تمام وقت استخدام مینماید .
از متقاضیان تقاضا میشود صبحها ساعات ۱۱ تایك و بعدازظهر ها ۵٫۵الی ۷٫۵ باتلفن های ۳۱۱۲۲٤ و۳۱۱۲۱۹ تماس بگیرند .

ماشین نویس

بچند نفر دوشیزه ماشین‌نویس مجرب نیازمندیم تلفن ۸۲۲۷۲۱

بیکنفرپرستار

با تجربه برای نگهداری نوزاد و سرپرستی دو فرزند مدرسه‌ای
با حقوق و مزایای مکفی با شرائط زیر مورد احتیاج است
۱ـ حداقل ۱۰ سال سابقه کار
۲ـ داشتن رضایت نامه از کارفرمای قبلی
۳ـ سن ۳۵ الی ۵۰ سال واجدین شرائط‌می توانند همه روزه از ساعت ۵الی ۷بعداز ظهربا تلفن ۲۸۱۶۱۳ تماس حاصل نمایند.

شرکت‌سهامی الکتریک استورج باطری‌ایران

استخدام‌میکند

یك نفر راننده لیفتراك متاهل و باتجربه‌مورد احتیاج است
متقاضیان به‌کارگزینی شرکت واقع‌درکیلومتر ۱٤ جاده مخصوص کرج کارخانه ری. او. واك مراجعه نمایند .

شرکت سهامی خاص صنعتی هوخست ، با
شرایط خوب استخدامی خود ، حقوق مناسب ، سود ویژه ، عیدی،و تسهیلات‌رفت‌و آمداستخدام میکند .
۱ـ چند نفرکارگر باسواد برای کارتولیدمواد شیمیائی در شیفتهای مختلف .
۲ـ ۱۰نفر کارگر باسواد جهت کار در بخش داروئی در شیفتهای مختلف .
۳ـ ۱۰ نفر دوشیزه بسته‌بند .
٤ـ ٤ نفر کارگر جهت کار در انبار .
۵ـ ۲ نفر کارگر نجار .
۶ـ ۱نفر نقاش
۷ـ ۲نفر کارگر نظافتچی
متقاضیان بایستی دارای مدرك تحصیلی‌حداقل دوم پیکار باشند .
داوطلبین میتوانند از ساعت ۷ الی ۱۵ به آدرس جاده آبعلی دوکیلومتر بالاتر از دوراهی تهران پارس مراجعه نمایند .
تلفن ۵ـ ۷۸۲۲۸٤

یک‌شرکت‌تولیدی استخدام‌مینماید

۱ـ کارمند دیپلمه‌کارگزین ۲ نفر
۲ـ کارمند دیپلمه دفتری ۱ نفر
۳ـ تعدادی کارگر برقکار
متقاضیان میتوانند همه‌روزه در ساعات‌اداری باتلفن ۶ـ۹۶۱۰۰۱ با کارگزینی تماس حاصل فرمایند

کارخانه سیمان سفیدماوند واقع در کیلو متر ۳۶جاده تهران‌ـ آبعلی مجاور کارخانجات اصطلك بخدمت افراد زیر که موانع استخدامی نداشته باشند نیازمند است.
۱ـ کارمند ارشد باسابقه کار ومسلط بزبان انگلیسی خانم یا آقا ۱نفر
۲ـ کارمند انبار دیپلمه آشنا بزبان انگلیسی ۱نفر
۳ـ تحویل‌دهنده اجناس انبار با حداقل‌معلومات سیکل اول ۲نفر
٤ـ تکنیسین الکترونیك دارای دیپلم فنی ۲نفر
۵ـ تکنیسین الکتروتکنیک دارای دیپلم فنی ۳نفر
۶ـ مکانیك ماشین‌آلات ۱نفر
۷ـ راننده جرثقیل کامیونی ۱نفر
۸ـ باطری‌ساز وبرقکار اتومبیل درجه ۲ ۱نفر
داوطلبین میتوانند ازتاریخ درج این آگهی الی۵ روز در ساعات اداری بین ساعت ۸ الی۲ بعدازظهر باستثنای روز های تعطیل وپنجشنبه‌ها به کارگزینی شرکت‌واقع درخیابان کوشك کوچه ارباب‌جمشید شرکت سهامی سیمان شمال مراجعه نمایند.

استخدام راننده پایه یك

شرکت سهامی باطریسازی نیرو جهت‌تکمیل کادر ترابری کارخانه های تولیدی وابسته تعداد ده نفر راننده پایه یك با شرایط زیر استخدام می نماید .
۱ـ تابعیت دولت شاهنشاهی ایران
۲ـ متدین بیکی از ادیان(اسلام .مسیحی . کلیمی .زرتشتی)
۳ـ داشتن برك خاتمه خدمت سربازی یا معافیت از خدمت
٤ـ سلامتی کامل برطبق گواهی بهداری‌وابسته
۵ـ گواهینامه پایان تحصیلات ابتدائی
واجدین شرایط میتوانند همه روز بغیرازایام تعطیل از ساعت ۸ صبح الی ۱۲ به مدیریت‌امور پرسنلی و نیروی انسانی شرکت واقع‌درسلطنت آباد تقاطع کوی نوبنیاد خیابان اقدسیه مراجعه نمایند .
شرکت سهامی باطریسازی نیرو

شرکت‌سهامی خاص آلوپن

بتعدادی کارگر جوشکار ماهر و تعدادی کارگر ساده جهت اشتغال در تهران نیازمند است .
متقاضیان میتوانند روز های شنبه الی چهارشنبه از ساعت ۸ الی ۱۳ بادردست داشتن معافیت دائم‌نظام وظیفه و مدرك تحصیلی چهارم ابتدائی به کارگزینی شرکت واقع درخیابان‌عباس‌آبادخیابان‌پاکستان کوی دوم شماره ۲۸ مراجعه‌نمایند

PARKE-DAVIS

شرکت بین‌المللی داروسازی پارك دیویس‌به ۳۰ نفر کارگر با سواد جهت کاردر قسمت‌بسته بندی برای شیفت بعداز ظهر از ساعت ۳ تا ۱۱ شب و همچنین یك مکانیك ، یك کارگر فنی‌و سه نفر نظافتچی با حقوق مکفی و سرویس رفت‌و آمدکافه‌تریای‌مجهزوسهم سودویژه قابل‌توجه در محیط کاملا بهداشتی با کار سبك که هر ساله در حقوق تجدید نظر میشود احتیاج دارد . علاقمندان به محل کارخانه در کیلومتر ۱۷ جاده مخصوص کرج مراجعه نمایند .

ماشین نویس لاتین آشنا به‌زبان آلمانی(مرد)

گروه‌صنعتی خاوربرای تکمیل کادر اداره تعمیرگاه کامیون احتیاج به همکاری‌فردی دارد که دارای‌شرایط ذیل باشد
۱ـ آشنا به زبان آلمانی .
۲ـ دانستن ماشین نویسی لاتین .
۳ـ حداکثر سن ۳۰ سال.
٤ـ دارای برك خاتمه خدمت یامعافیت دائم
۵ـ تحصیلات دیپلم متوسطه
واجدین شرایط می تواند د ریکی از روز های هفته بجز پنجشنبه و ایام تعطیل به کارگزینی تعمیرگاه واقع درکیلومتر ۸ جاده ساوه مراجعه نمایند .
۱ـ۲

گروه صنعتی شهریار

آگهی‌استخدام

گروه صنعتی شهریار جهت تکمیل کادراداری شرکت سهامی لوله‌سازی شهریار در جنوب احتیاج بدو نفر با مشخصات زیر دارد .
۱ـ رئیس امور اداری ـحداقل پایه تحصیلات دیپلم و آشنا بیکی‌از زبانهای انگلیسی و یا آلمانی با ۵سال سابقه کار ، سن حداکثر ۵۰ سال .
۲ـ رئیس انتظامات ـ از کادر سابق افسران ارتش ژاندارمری و شهربانی و آشنا بیکی از زبانهای انگلیسی و یا آلمانی .
از داوطلبان خواهشمند است که تقاضای‌خود را باذکر مشخصات و آدرس و شماره تلفن و سوابق کاری خود بنشانی اداره کارگزینی‌گروه صنعتی شهریار خیابان حافظ شماره ۲٤۸ارسال فرمایند .
کلیه درخواستها محرمانه تلقی خواهد شد .

کارخانجات رادیو تلویزیون بلر

برای سرپرستی امور اداری سرویس هریك از مراکز زیر و شهرستانهای تابع آن
اهواز ـ رشت ـ کرمانشاه ـ تبریز ـمشهدـ شیراز ، اصفهان ، بیك نفر که دارای تضمین بوده و در امور حسابداری و مدیریت تجربه داشته باشد (یاکارمند بازنشسته دولت) احتیاج دارد .
خواهشمند است واجدین شرایط با ذکر مشخصات کامل خود باصندوق پستی۱۳۱۳۶۹ مکاتبه فرمایند .

آگهی‌استخدام

یك شرکت مهندسین مشاور نیمه دولتی جهت تکمیل کادر خود افراد واجد شرائط زیر را باحقوق مکفی استخدام مینماید :
۱ـ مهندس معمار با حداقل سه سال سابقه کار در امور طراحی (افرادی که در زمینه طرح های درمانی تجاربی داشته باشند ارجحیت‌دارند)
۲ـ مهندس تاسیسات (باحداقل سه‌سال تجربه عملی)
۳ـ مهندس راه و ساختمان (باحداقل‌سه‌سال تجربه در زمینه محاسبات فنی)
٤ـ کمك مهندس و نقشه‌کش معماری باحداقل دو سال سابقه کار (دانشجویان رشته معماری ارجحیت دارند) .
۵ـ سکرتر جهت هیئت‌مدیره مسلط‌بزبان انگلیسی و تایپ فارسی ولاتین
۶ـ دوشیزه ماشین‌نویس فارسی و لاتین .
۷ـ راننده پایه ۲شخصی باسابقه .
۸ـ مستخدم با معلومات حداقل ششم ابتدائی
از متقاضیان خواهشمند است بین ساعات ۷٫۵ تا ۳٫۵ روزهای شنبه تا چهارشنبه با در دست داشتن فتوکپی مدارك خود بدبیرخانه شرکت واقع در خیابان آریامهر روبروی کاخ نبش کوچه ششم طبقه چهارم ساختمان بانك‌ملی ایران مراجعه فرمایند .

استخدام فوری

سازمان فروشگاههای استریودیسکو برای تکمیل کادر اداری و اداره فروشگاه های خود افراد زیر را با حقوق کاملا مکفی و شرایط مناسب استخدام مینماید :
* فروشنده دوشیزه ویابانوی خوش‌برخورد ۱۰ نفر
* صندوقدار دوشیزه ویابانو باضامن معتبر ۵نفر
* حسابدار خانم یاآقا باسابقه ۵ سال حسابداری ۵ نفر
* سکرتر خانم وارد بامور بایگانی و تایپ ۵ نفر
آشنائی وشناخت باانواع موسیقی و همچنین تسلط‌بیکی از زبان های انگلیسی یافرانسه برای دارنده آن امتیازات ویژه‌ای را ایجاد خواهدنمود
علاقمندان همه روزه بعدازظهر ها بادردست داشتن ۲ قطعه عکس پرسنلی و رونوشت شناسنامه به آدرس بلوار الیزابت خیابان هما ساختمان ۱٫۳۶ طبقه سوم مرکز عکس ایران تلفن ۶۵۵۷۱۷ مراجعه فرمایند

استخدام‌منشی

یکنفرخانم منشی برای تمام روز «۸تا۱و ٤ تا۸» باحقوق مکفی استخدام میشود تلفن ۶۶۰۲۰۰

شرکت مهندسین مشاورشهرساز ماندالا افراد زیر را استخدام مینماید :

ـمهندس معمار
ـ مهندس راه و ساختمان
ـ مهندس برق
ـ مهندس مکانیك
ـ تکنیسین فوق دیپلم
ـ تکنیسین دیپلمه
ـ نقشه‌بردار
ـ ناظر فنی با سابقه کار درکارگاه‌وتحصیلات حدود دیپلم واجدین شرایط میتوانند همه روزه به غیر از پنجشنبه ها و جمعه ها از ساعت۸٫۳۰ الی ۱۲ به خیابان رازی پلاك ۶۶ مراجعه و یا با تلفن ۶۶۲۱۸۸ و٤۳٤۱۹ تماس بگیرند .

AMERICAN CONSULTING ENGINEERS
Requires a fast and accurate typist in English for immediate employment. Good Salary.
For appointment call 68 25 77/9 between 8 a.m. to 5 p.m. Saturday through Wednesday.

کارخانجات لیلاندموتور ایران استخدام‌میکند

پرسکار	۵۰ نفر
اطاق ساز	۳۰ نفر
قطعه‌ساز	۲۰ نفر

کیلومتر ۱٤ جاده مخصوص کرج

شرکت تولیدکننده محصولات

پردیس

به خدمت تمام وقت افراد زیر نیازمند است :
۱ـ چندنفر جوان فعال برای‌فروش باتحصیلات حدود دیپلم و ضامن معتبر
۲ـ یکنفر سرپرست فروش با حداقل۲سال‌سابقه‌کاروضامن‌معتبر
متقاضیان می توانند همه روزه از ساعت ۸ صبح الی ٤ بعداز ظهر به آدرس خیابان وزراء خیابان هشتم شماره ۲۲ کارگزینی‌مراجعه‌نمایند

نیازمندیهای اطلاعات

تلفنی آگهی می‌پذیرد ۳۱۱۲۱۹-۳۱۱۲۲۷-۳۱۱۲۲۵-۳۱۱۲۲۴
۳۱۱۲۳۵-۳۱۲۴۱۳-۳۱۱۲۳۰-۳۱۱۲۲۹

دوشیزه یا بانو منشی تمام وقت و نیمه وقت نیازمندیم ازساعت ۴ الی ۸ بعداز ظهر با تلفن ۶۲۳۴۵۶ تماس حاصل فرمائید .

استخدام

۱- نجار فرنگی کار
۲- جوشکار استنلس استیل (آرگون)
۳- کابینت ساز و کمد ساز فلزی
۴- کارگر ساده

داوطلبان میتوانند از ساعت ۸ الی ۱۶ به‌کیلو متر ۱۶ جاده مخصوص کرج مقابل پمپ بنزین شرکت وارکو و یا با تلفن ۹۵۵۷۱۷ تماس بگیرند

استخدام تلفنچی
میکنفر دوشیزه یا بانوی تلفنچی که واردبه‌ماشین‌نویسی فارسی باشد تمام وقت مورد نیاز است تلفن ۹۲۱۲۸۱ آدرس اول ایزنهاور شماره ۱۰۹ .
۱-۲ آ- ۱۹۰۲۵

دوشیزه یابانو کمتر از دیپلم برای کارهای دفتری و بسته‌بندی نیازمندیم تلفن ۸۳۱۸۸۷
آ- ۱۰۹۴۱

بدو نفر کت دوزورزیده نیازمندیم تلفن ۶۶۰۷۹۱

کمك حسابدار
بیك دوشیزه‌یابانوکمك‌حسابدار نیازمندیم تلفن ۳۰۱۰۰۵۰ و ۳۰۲۱۰۳
۱-۲ آ- ۱۰۹۶۳

بدو نفر کارگر ساده برای بسته بندی جوراب نیازمندیم آدرس : خیابان پامنار بالای‌بانك تهران طبقه سوم تلفن ۵۲۱۰۸۳

بچندنفردوشیزه علاقمند بتدریس جهت آموزشگاه شبانه نیازمندیم تلفن ۳۶۲۲۶۸

دوشیزه‌دیپلمه جهت‌کار در مطب دندانپزشکی بعدازظهرها مورد نیاز است‌متقاضیان‌بعدازظهر ها از ساعت ۴٫۵ الی ۷ به آدرس زیر مراجعه نمایند .
تجریش مقابل بیمارستان رضا پهلوی مطب دکتر اعظمی

دانشجویان شبانه - تاسیسات را برای ویزیتوری استخدام می نمائیم تلفن ۷۶۲۳۳۳ و ۷۵۸۵۸۸

تعدادی کارگر ساده جهت‌کار صحافی نیازمندیم سیمتری جی هشت‌متری پرستش- نبش‌کوچه عظیمی صحافی میترا
آ- ۶۰۳۴

استخدام راننده پایه یك شرکت تهران خرمشهر اکسپرس
به تعدادی راننده پایه یك با حداقل دو سال سابقه کار نیازمند است داوطلبان استخدام می توانند از ساعت ۸ تا ۱ و ۳٫۵ تا ۶٫۵ هر روزبه خیابان کریم خان زند چهار راه بهجت‌آباد - ساختمان گلستان طبقه اول مراجعه نمایند.

خانم یا آقائی که تسلط کافی بزبان انگلیسی داشته باشندبرای تصدی تاکسیرانی هتل مورد نیاز است . تلفن ۶۵۴۹۴۲

بیك نفر مستخدم زن‌سن‌بین ۳۰ الی ۵۰ سال برای تمام وقت‌یا یکروز مرخصی درهفته‌نیازمندیم تلفن ۹۷۱۸۳۳ و ۹۷۷۵۸۲ .
آ- ۱۹۱۴۱

کارخانه‌ایران‌نوار
چند نفر کارگر ساده‌زن را جهت بسته‌بندی با حقوق و مزایای کافی استخدام می‌نماید . مراجعین میتوانند از ساعت ۹صبح تا ۳ بعدازظهر به آدرس زیر مراجعه نمایند .
اول جاده مخصوص‌کرج مقابل پل فرودگاه‌انتهای خیابان ۳۰ متری ریاحی تلفن ۹۵۶۱۳۹

کارگرفایبرگلاس
بچندنفر نیازمندیم ۳۹۲۷۴۷
۱-۳ آ- ۱۰۹۷۸

کارگرلوسترساز
به چندنفر نیازمندیم ۳۹۲۷۴۷
۱-۳ آ- ۱۹۰۷۵

تراشکار سرویس‌کاریا دو سال سابقه استخدام میشود .
تلفن ۷۹۲۸۲۲

بیك نفر مستخدم مردیا زن جهت اداره امور داخلی یك شرکت خصوصی نیازمندیم‌تلفن ۳۱۳۲۲۹

کارگر بسته‌بند
عده‌ای دوشیزه باسواد برای کاریسته‌بندی لوازم آرایش استخدام میشوند .
بمکارخانه بلنداکس خیابان‌قدیم شمیران بالاتر از سه راه ضرابخانه انتهای کوی‌لاجوردی مراجعه فرمائید .
آ- ۳۴۴۹۲

یك کارخانه تولیدی‌واقع درجاده‌ساوه افرادزیررا استخدام می نماید .
۱- جوشکار برق درجه یك
۲- جوشکار برق و کاربیت
۳- کارگر آهن‌کار و مونتاژکار
متقاضیان به کارگزینی کارخانه واقع در کیلو متر ۱۰ جاده ساوه‌بعداز ایستگاه گل صحرا کارخانه شرکت سهامی صنعتی مدرن تکنیك مراجعه نمایند .

استخدام سکرتر
به یکنفر دوشیزه یا بانوسکرترفورانیازمندیم ۳۱۱۶۲۰ از ۸ صبح تا ۶ بعدازظهر

بتعدادی دوشیزه جهت امور ویزیتوری نیازمندیم تلفن - ۶۶۲۱۶۰
۱-۲ آ- ۱۹۱۶۷

کارگاه چوب و فلز
فرنگی‌ساز - آهنگر - نجار - رنگکار - استاد وشاگرد برای کارگاه جاده کرج وشهرستان‌ها استخدام میکند .
وسیله ایاب‌وذهاب تغذیه‌ارزان آماده است تلفن ۶۵۲۷۹۲ و ۶۵۳۱۸۴
آ- ۱۹۱۹۰

استخدام مهندس و تکنیسین
موسسه مهندسین مشاورتعدادی مهندس راه‌وساختمان‌وتکنیسین جهت کادر نظارت راه‌سازی‌در استان آذربایجان شرقی استخدام مینماید . داوطلبان‌به آدرس جاده قدیم‌شمیران مقابل بی سیم خیابان امیرابراهیمی پلاک ۳۳ مراجعه نمایند .
۱-۲ آ- ۸۹۱۳۹

گروه صنعتی
بهار
کارخانجات زاگرس
استخدام می نماید
۱- ده نفرکارگر برق‌کار وارد به تابلو های برق فشار ضعیف
۲- ده نفر جوشکار
۳- ده نفر ورق‌کار
داوطلبین‌به‌خیابان‌نادری پاساژ گیو گروه‌صنعتی زاگرس مراجعه نمایند.
تلفن۵- ۳۱۱۳۴۱

صندوقدار باضامن‌معتبر
سن ۴۰ سال با حقوق مکفی تمام وقت استخدام میشود -
۱۷-۱ ۸۳۳۱۱۵
۱-۲ آ- ۱۹۰۲۲

تعمیرکارراديوو تلويزيون نیازمندیم تلفن۷۶۴۸۹۹

آگهی استخدام تعمیرکار کامیون شرکت تهران خرمشهر اکسپرس
به تعدادی‌مکانیك‌کامیون های وایت وداف و - انترناسیونال نیازمند است داوطلبان استخدام می توانند همه روزه از ساعت ۸ تا ۱ و از ۳٫۵ تا ۶٫۵ بعداز ظهر به خیابان کریم خان زند چهار راه بهجت آباد ساختمان گلستان طبقه اول مراجعه نمایند .

سکرتر
یك شرکت صادراتی خانمی را که تجربه کافی درامور ماشین نویسی فارسی و لاتین داشته باشد فوری باحقوق خوب استخدام مینماید .
علاقمندان ۴تا۶باتلفن ۸۳۱۹۴۷ تماس حاصل فرمایند .
آ-۱۹۲۳۲

خیاط
به چندنفر دوشیزه یابانو نیازمندیم تلفن ۹۷۸۲۱۴
۱-۵ آ- ۱۹۰۱۱

مونتاژ بیمارستان
شخصی که در کار اتمام و راه‌اندازی بیمارستان واردبوده و سابقه‌ای داشته باشدبصورت استخدام یا کنتراتی موردنیاز فوری است .
داوطلبان باتلفن های۴۹۶۵۰ و ۶۶۹۷۳۹ و ۴۲۰۴۸ رجوع فرمائید .
۱-۳ آ- ۳۴۲۰۰

شرکت هادکو استخدام میکند
۱- حسابدار با سابقه‌و تجربه کافی در امربهره گیری و امور محاسباتی
۲- کارمند دفتری وارد به مکاتبه
۳- دوشیزه یا بانوی دیپلمه جهت سکرتری واجدین شرایط به‌اداره برسنل شرکت هادکو واقع در خیابان تهران‌نو ایستگاه دفتر مراجعه نمایند . ۱-۳

به یک کدبانو برای رسیدگی بامور منزل بطور شبانه‌روزی باحقوق‌مکفی نیازمندیم ازساعت ۶تا۸ بعدازظهر یاتلفن۶۲۵۰۷۷ تماس بگیرید .
آ- ۱۸۹۹۵

بانوئی مسن احتیاج به یك بانو که با اوزندگی نمایددارد هزینه‌وحقوق پرداخت میگردد تلفن ۶۲۸۹۲۶

تعدادی کارگر برفکار و وردست جهت تهران و اصفهان نیازمندیم تلفن ۹۳۷۶۴۸

دیپلمه زن یا مرد جهت امور حسابداری تمام وقت نیازمندیم تلفن ۶۶۷۱۹۴

بیکنفر بن‌نویس که آشنا به امور صندوق نیز باشد نیازمندیم‌برای اطلاع بیشتر به تلفن ۷۸۴۳۷۷ از ساعت۹تا ۱۲ مراجعه فرمایند .

استخدام
جهت فروشندگی ماشین‌آلات جوانی دیپلمه آشنا به زبان انگلیسی که خدمت نظام خود را انجام داده باشد سابقه سه سال خدمت درشرکت های خصوصی یادولتی داشته باشد استخدام میشود واجدین‌شرایط باتلفن ۳۱۱۲۶۰ برای تعیین وقت ملاقات تماس بگیرند .
آ- ۱۹۱۹۴

استخدام میشود
۱-موتور سوار ۱ نفر
۲- حسابدار برای‌تهران ۱ نفر
تلفن های ۳۱۲۴۸۵ - ۳۱۲۴۱۷

شرکت تولیدی رویال فلکس استخدام میکند
۱- کارمند دفتری تمام وقت
۲- ماشین نویس فارسی تمام وقت یانیمه وقت مردیازن .
آدرس محل کار ایزنهاور جنب شهیاد مقابل قرارگاه پلیس‌راه تلفن ۹۷۹۶۱۰ افرادیکه به آدرس فوق نزدیکتر باشند حق تقدم دارند .
آ- ۱۹۲۲۸

PART TIME or full time female experienced English Typist is required, please call 837036.

بدو نفر خدمتگزارجوان و فعال خصوصاباتربیت نیازمندیم خیابان تخت‌طاوس‌چهارراه‌شاه‌عباس پلاك ۵ شرکت‌ارك‌پیروز

بیك نفر خانم سرپیچ ورزیده که آشنا به‌کار شانه کردن باشد ویك نفر خانم مانیکوریست نیازمندیم‌تلفن۶۵۴۲۵۶

استخدام راننده
شرکت ارساگاز به تعدادی راننده پایه دو شخصی جهت بخش گاز در تهران و تعدادی راننده پایه یک همگانی‌باحقوق ومزایای خوب استخدام‌می‌نماید علاقمندان به تاسیسات شرکت ارساگاز واقع در شهرری خیابان پالایشگاه مقابل‌کارخانه اسو مراجعه فرمایند تلفن - ۹-۵۹۱۰۰۸ و ۵۹۱۶۱۷
۱-۳ آ- ۳۴۲۸۶

استخدام راننده
موسسه تی.تی. اس تعدادی راننده پایه یکم و دوم همگانی استخدام مینماید .
ایزنهاور ، ۲۱ متری‌جی

بچندنفر ویزیتورمردجهت‌فروش لوازم تاسیساتی موردنیازاست‌از ساعت ۵تا۸ بعدازظهرغیرازروز های پنجشنبه به آدرس زیر مراجعه فرمائید خیابان شمیران خیابان ملک خیابان میرهادی پلاک ۶ طبقه دوم‌شرکت‌آدلران
۱-۲ آ- ۱۹۱۸۱

سکرتر
دوشیزه یابانوئی که به امور تلفن و تایپ فارسی آشنا باشد نیازمندیم تلفن ۶۲۲۱۸۳
۱-۳ آ- ۱۸۸۸۴

استخدام
یك موسسه مهندسین مشاور به یك دوشیزه یا بانوی ماشین نویس فارسی احتیاج دارد .
تلفن ۶۵۵۵۱۸

شرکت سهامی تولیما راننده استخدام می‌کند
۱- راننده دوهمگانی ۳ نفر
۲-راننده شخصی ۳نفر سن ۱۵الی ۳۵ سال خیابان آیزنهاورروبروی وزارت کار شماره۴۳۲ مراجعه ۳الی۵ بعدازظهر
آ-۱۹۱۲

بیك جوان باوسیله موتور که حدود سیکل اول معلومات‌داشته‌باشد نیازمندیم ۷۵۲۹۳۷
آ-۱۹۱۴۲

دیپلمه
همکاری چند نفر جوان‌دیپلمه را دردایره بازاریابی‌یکسازمان بین‌المللی می پذیریم داوطلبین روزهای یکشنبه و دوشنبه بعدازظهر بین ساعت ۵ تا۷ به آدرس ذیل مراجعه‌کنندچهارراه پهلوی شاهرضا کوچه جنب تئاتر شهر (شیرزاد) شماره ۲۹٫۱
آ- ۱۹۱۸۸

شریک

شریك برای تعمیرگاه مجاز شاوب لورنس
۷۶۴۸۹۹

جویای کار

مهندس راه و ساختمان با تسلط کامل بزبان فرانسه و آشنائی کافی به انگلیسی و متخصص در بتن مسلح و بتن پیش تنیده از مرکز مطالعات‌عالی ساختمان‌پاریس آماده کار میباشد تلفن ۸۵۵۵۳۵ از ساعت ۱۶ تا ساعت ۱۹
آ-۱۸۷۴۱

یکدستگاه بنز ۷۲ باراننده‌پایه یکم آماده کار ۲۷۲۸۲۸

مسئول طرح و برنامه‌ریزی‌مواد ونولید، با ۱۰ سال سابقه ومدرک برنامه‌ریزی تلفن ۳۱۹۴۵۱
آ- ۱۸۷۸۸

Werks - Ingenieur

Zum sofortigen Eintritt suchen wir für unser Werk in Teheran-Pars einen deutschsprechenden Maschinenbau-Ingenieur mit Berufserfahrung.

Tel. Nr. 782284-85.

کاخ جوانان

هیئت‌مدیره کاخ جوانان بیکنفر خانم ماشین‌نویس فارسی برای صبح و بعدازظهر نیازمند است داوطلبان بدبیرخانه خیابان کورش کبیر کاخ جوانان مراجعه نمایند تلفن ۷۷۰۰۰۴
دبیر هیئت مدیره کاخ جوانان

آگهی استخدام

برای تصدی‌پست ریاست‌تعمیرات وماشین آلات یکی از بزرگترین و جدیدترین کارخانجات کارتن‌سازی احتیاج به یکنفر مهندس مکانیك باسابقه پنج سال خدمت در کارخانجات ایران و دانستن زبان انگلیسی باحقوق‌مکفی‌مورد احتیاج است .
داوطلبین میتوانند از ساعت ۸ تا ۱ و ۴ تا۷ بعداز ظهر به خیابان شاهرضا روبروی هتل‌پالما طبقه ششم و یا تلفن ۶۶۸۲۸۶ مراجعه نمایند.

استخدام حسابدار و تحصیلدار

۱- دونفر کارمند برای‌کادر حسابداری.
۲- یك‌نفر تحصیلدار باداشتن گواهینامه موتورسیکلت وضامن بطور تمام‌وقت استخدام میشوند دروازه دولت‌ساختمان فیات تلفن ۸-۳۱۹۴۴۵.

استخدام‌سکرتر

بیك‌دوشیزه ویانو که بماشین نویسی فارسی و لاتین آشنائی کامل داشته باشدبرای تمام روز باحقوق مکفی استخدام‌میشودکسانی که سابقه کار داشته باشند حق تقدم خواهند داشت لطفا به‌تلفن -۳۱۱۲۱۴ تماس حاصل فرمایند

استخدام‌میشود

یکنفر خانم که ماشین نویسی فارسی ولاتین با سابقه ۲ سال‌کار داشته باشد بطور تمام وقت استخدام میشود . لطفا صبحها از ساعت ۸ تا ۷ بعدازظهر به شرکت ساختمانی وفنی مناطق‌خیابان‌قدیم شمیران شهناز ۲ پلاك ۷۶ طبقه دوم تلفن ۷۵۴۷۰۶ مراجعه نمایند

ایران سیلندر

شرکت سهامی خاص ایران سیلندر واقع در شهرری ابتدای جاده قم خیابان نفت‌پشت پالایشگاه اسو به افرادزیر باحقوق و مزایای کافی نیازمند است
الف: کارمندکنترل ومرغوبیت محصولات با مشخصات زیر:
۱- حداقل فوق دیپلم در رشته جوشکاری از انستیتو تکنولوژیهای کشور.
۲- حداقل ۳سال سابقه کار یایکسال سرپرستی در کارگاه
۳-تسلط به زبان انگلیسی
ب: دونفرکارگر کمك مکانیك
ج: دونفر سوهانکار با حداقل یکسال سابقه کار
د :چندنفر کارگر جوشکار کاربیت
ه : ۳۰نفر کارگر ساده
واجدین شرایط استخدامی که وضع نظام وظیفه آنها روشن شده باشدبه محل کارخانه مراجعه و یابا تلفن های زیر تماس حاصل نمایند
۵۹۹۹۷- ۵۹۱۳۶۳- ۵۹۱۲۷۵

آگهی استخدام

سازمان صنایع نظامی افراد مشروحه‌زیررا جهت خدمت در تهران با حقوق مکفی استخدام می نماید :
۱- لیسانسیه حسابداری صنعتی
۲- لیسانسیه اقتصاد
۳- برنامه نویس آشنا بزبان کوبول واسمبلر
۴- پانچیست.
۵- اپراتور کامپیوتر
۶- تکنیسین برقو الکترونیك «فوق دیپلم»
۷-ماشین‌نویس فارسی ولاتین «دیپلم طبیعی، ریاضی، ادبی »وداشتن گواهینامه ماشین نویسی.
داوطلبین حائز شرایط فوق میتوانند همه روزه‌باستثنای ایام تعطیل بادردست‌داشتن‌مدارك تحصیلی ،سربازی‌وشناسنامه جهت بررسی سایر شرایط استخدام بدفتر اطلاعات سازمان صنایع نظامی واقع در سلطنت‌آباد مراجعه نمایند.
سازمان صنایع نظامی
۱۵۸۳۵ الف

آگهی استخدام

۱- یك‌نفر تعمیرکار برق باسابقه کار در کارخانجات صنعتی و آشنا بامورفنی جهت‌اقامت در همدان :
۲- مکانیك باحداقل پنج‌سال سابقه کار در کارخانجات صنعتی جهت استخدام در تهران مورد نیاز است .
داوطلبین بین ساعت ۸صبح‌الی ۲بعدازظهربه: خیابان حافظ - بالاتر از چهارراه یوسف‌آباد - ساختمان احسانی - پلاك ۱۰۰ طبقه سوم‌شرکت کیوان - مراجعه فرمائید

آگهی استخدام

کانون پرورش فکری کودکان و نوجوانان جهت تکمیل کادرپرسنلی خود درتهران به یکنفر مسئول‌آمار پرسنلی‌که واجد شرایط زیرباشد نیازمند است :
۱- دارا بودن مدرك‌تحصیلی‌لیسانس دررشته های آمار ،ریاضیات و اقتصاد
۲- داشتن حداقل ۲ سال سابقه کار در زمینه های آماری.
۳- حداکثر سن ۳۵ سال تمام .
۴- دارا بودن شرایط عمومی استخدام .
داوطلبین واجد شرایط میتوانند جهت کسب اطلاعات بیشتر و ثبت نام حداکثر تا تاریخ ۵۴٫۸٫۱۴ همه روزه باستثنای پنجشنبه ها وایام تعطیل ازساعت ۸الی ۱۲به‌اداره‌ی پرسنلی‌کانون واقع درخیابان تخت‌طاووس -خیابان جم-شماره ۳۱ مراجعه فرمایند .
۱-۲

یك شرکت بزرك تولیدی

دونفر سکرتر باهوش و توانا را به همکاری دعوت میکند
خصوصیات مورد نیاز :
۱- آشنائی بازبان انگلیسی
۲- تسلط بر ماشین‌نویسی فارسی و لاتین
۳- حداقل ۲سال سابقه کار در زمینه کارهای اداری درصورت تمایل ، باستثنای روز های پنجشنبه و جمعه از ساعت ۹ صبح تا ۴بعدازظهر با شماره تلفن ۴۹۶۴۸ تماس گرفته یا به آدرس زیر مراجعه کنید .
خیابان حافظ شماره ۱۰۰ ساختمان احسانی (طبقه چهارم امور اداری) بین خیابان فرانسه و چهارراه یوسف‌آباد

آگهی استخدام
شرکت تأسیساتی وتستون

جهت خدمت در اهواز افراد ذیل را با حقوق مکفی استخدام مینماید
۱- تکنیسین برق و تاسیسات با سابقه‌کار
۲- کارگر برقکار درجه یك
۳- کارگر برقکار درجه دو
۴- لوله‌کش
۵- جوشکار درجه یك
داوطلبان به آدرس امیرآباد نبش صهبا ۲۸۶ مراجعه نمایند .

استخدام‌شرکت‌ساختمانی دهشاد

برای کارگاههای تهران وحومه تهران به افراد ذیل باتجربه کافی بطور تمام‌وقت احتیاج دارد .
۱- مهندس‌راه وساختمان‌و آرشیتکت جمعا ۵ نفر .
۲- تکنیسین ساختمان ۵نفر .
۳- متخصص جهت کار بادستگاه پمپاژ بتون و بتونیر دارای اطلاعات‌فنی‌درمورد موتورهای دیزل‌و قسمتهای هیدرولیك دستگاه پمپاژ بتون ۴ نفر
۴- متصدی ماشین‌آلات وسرویس وتعمیر دارای اطلاعات فنی‌درموردموتورهای دیزل و قسمت های ئیدرولیك
۵- دیپلمه جهت تصدی کارهای مختلف در کارگاه ۸ نفر .
۶- کمك حسابدار و دفتر دار وتلفنچی ۳ نفر .
۷- برق‌کش‌دارای‌اطلاعات کافی درمورد برق ۲۲۰ و ۳۸۰ ولت (فشار قوی) بطور شبانه روزی ۳ نفر.
۸- راننده دامپروغلطك واتومبیل جمعا ۶ نفر .
۹- نگهبان‌وانباردار بطور شبانه روزی دارای حداقل مدرك ششم ابتدائی ۸نفر
لطفا متقاضیان واجد شرایط همه روزه بین ساعت ۸ الی ۱۰ صبح و۵ره الی ۹شب به‌آدرس‌فرح‌جنوبی بالاتر ازتخت‌طاوس‌انتهای ۲۰ متری کیهان شرقی نبش کوی هیربد پلاك ۳۸مراجعه نمایند .

EXCEPTIONAL CANNES PROPERTY
Centrally located spacious Mediterranean villa with 7000 m2 of terraced gardens. Two secondary houses, pool, garages, panoramic view of sea/mountains. Calm and private. Justified price. No agent. Write G. Cowles, 30 Ave., Reine Elisabeth, 06400 Cannes, France.

استخدام

یك شرکت تولیدی واقع در جاده مخصوص کرج برای قسمت اداری خود بیك نفر منشی با تسلط کامل به ماشین نویسی فارسی نیازمند است .
داوطلبان می توانند تقاضای خودرا با ذکر مشخصات کامل و سوابق کار و نشانی و شماره تلفن به انضمام یك قطعه عکس ۴ × ۶ به‌نشانی صندوق پستی ۱۱۸۴ -۱۲ و یابین ساعت ۸ صبح الی۴ بعداز ظهر به‌تلفن ۹۵۵۷۱۷ مراجعه فرمائید .
۱-۳

آگهی استخدام
شرکت حمل ونقل ایران تانکر

بتعدادی جوان فعال باشرایط زیر نیازمند است .
۱- دیپلمه ریاضی باآشنائی بزبان انگلیسی.
۲- دیپلمه فنی رشته اتومکانیك باداشتن سابقه‌کار در رشته مربوطه و آشنائی به‌کامیونهای مرسدس بنزعلاقمندان میتوانند همه روزه ازساعت ۱۳ تا۵بعدازظهر به ترانسپورت شرکت واقع درکیلومتر ۷ جاده‌قدیم کرج بالاتر ازکارخانه شیر پاستوریزه مراجعه نمایند.

ماشین نویس لاتین استخدام‌میشود

دوشیزه یابانوئی مسلط به تایپ انگلیسی حداقل بادوسال سابقه کار قبلی و آشنا بزبان انگلیسی درحدتایپیست‌مورداحتیاج فوری میباشد . از واجدین شرایط تقاضادارد باتلفن‌های ۱۸ تا۷۵۷۳۱۱ تماس حاصل نمایند .
شرکت سهامی خاص ژنرال الکتریك ایران

آگهی استخدام
برای یک‌شرکت بزرگ‌تولیدی

رئیس حسابداری بمشخصات زیر جهت کار درتهران موردنیازمیباشد
۱- دارای مدرك لیسانس‌در رشته حسابداری صنعتی
۲ - حداقل ۶سال سابقه کار با مسئولیت های سرپرستی در زمینه حسابداری صنعتی و یا حسابرسی در موسسات تولیدی
۳- سن بین ۳۰ تا ۳۸ سال
۴- آشنائی کامل بزبان‌انگلیسی
از متقاضیان خواهشمند است‌به‌خیابان تخت‌جمشید بین چهارراه بهار و روزولت - ساختمان‌بلر طبقه سوم دایره کارگزینی مراجعه‌فرمائید

نیازمندیهای اطلاعات تلفنی آگهی می‌پذیرد

۳۱۱۲۱۹-۳۱۱۲۲۷-۳۱۱۲۲۵-۳۱۱۲۲۴
۳۱۱۲۳۵-۳۱۲۴۱۳-۳۱۱۲۳۰-۳۱۱۲۲۹

املاک ومستغلات

آپارتمان فروشی

آپارتمان های فروشی در شمال شهر تلفن ۸۴۵۰۰۴

آپارتمان ۳ اطاق‌خوابه باشوفاژ روشن موکت سرویس ایرانی وفرنگی کولر درگیشاقیمت ۴۰۰ هزار تومان تلفن ۹۵۶۱۸۸
۱-۶ آ- ۱۹۲۶۴

ایران سکنا

یکدستگاه آپارتمان۲ اطاقخوابه لوکس واقع در ونک بقیمت مناسب بفروش میرسد تلفن - ۸۳۷۵۷۸و۹ از ۱۰صبح‌الی۱۲
۱-۷ آ- ۱۹۲۶۳

تخت‌جمشید آپارتمان ۳و ۴ اطاقه فروشی ۸۳۳۳۰۱

آپارتمان فروشی برای دفترکار خیابان‌فردوسی خیابان چرچیل -نبش پارس تلفن ۳۰۳۱۳۵

قابل توجه

موسسات دولتی و خصوصی و بازرگانانو شرکت ها

۱۸دستگاه

آپارتمان ۳و۴و۵ اطاقی مجهز به شوفاژ کولر و آبگرمکن با سرویس کامل و ۷باب مغازه دونبش و سه‌نبش باسه‌زیرزمین هرکدام بمساحت ۱۵۰ متر واقع دربهترین :

منطقه تجارتی

مقابل شهرداری نارمک جنب سینما مونت کارلو یکجا و یا بطور جداگانه بفروش میرسد طالبین لطفا باتلفن های ۷۹۰۷۴۱ و ۷۹۱۴۴۳ تماس بگیرند.
آ- ۱۹۲۴۴

اکازیون

مستغلاتی ۶ طبقه با ۶ دستگاه اپارتمان خالی‌درمیدان‌بهارستان بعلت مسافرت بدون واسطه فروشی صبح و بعدازظهر تلفن ۲۸۰۲۲۴
۱-۳ آ- ۱۸۹۲۶

فروش آپارتمان و خانه در شمال ومرکز شهر ۹۷۴۴۳۰

ویلا و آپارتمان فروشی

در قلهک و شمیران تلفن - ۲۶۴۸۶۴
۱-۱۱ آ-۱۸۷۸

سید خندان پارک گورش کوچه مهراپارتمان طبقه اول از۲۰۰ تا۳۰۰ تومان وخانه‌های‌فروشی ۷۷۸۱۶۰
۱-۵ ا- ۱۸۶۶۸

یوسف آباد آپارتمانهای نوساز و ارزان بفروش میرسد تلفن ۶۲۲۳۸۰

سید خندان مقابل‌پارک‌کوروش کوچه پیروزساختمان۵۱آپارتمان فروشی از ۲۴۰ الی ۳۹۰ هزار تومان بابدهی بانکی تلفن - ۷۷۷۷۵۱ و ۷۷۷۷۰۴
۱-۱۲ آ- ۱۸۳۸۸

آپارتمان ۲ اطاقه برای محل کار یاسکونت

با سرویس کامل واقع در خیابان آذربایجان به فروش میرسد تلفن های ۹۳۷۰۶۲ - ۹۳۸۴۴۹

خیابان آریامهر پشت سوپر شرکت نفت

آپارتمان ۳ اطاقی حدود ۱۰۰ متر مربع‌مهندسی-ساز تمام فلزی طبقه همکف فوق‌العاده لوکس باتجهیزات عالی پارکینگ و حیاط روشن ۳۰۰ هزار تومان با شرایط مناسب فروشی تلفن ۶۵۹۰۳۲ سودمند

آپارتمان فروشی در ساختمانهای بهجت‌آباد

یکدستگاه آپارتمان ۵ اطاقه باانبار واقع در آپارتمان های بهجت‌آباد بدون واسطه‌بفروش میرسد
برای اطلاعات بیشتر صبحها از ساعت ۸ تا ۱۰ و شبها ۸تا۱۰ با تلفن ۸۷۰۰۸۸ تماس بگیرید
آ- ۱۹۴۲

تخفیف بیسابقه

۱۰دستگاه

آپارتمان های سه اطاقی با شوفاژ روشن و پارکینگ‌بقیمت های ۱۹۵ و ۲۰۰ و ۲۰۵هزار تومان بفروش میرسد . ضمنا آپارتمان های ۴ اطاقی و۵اطاقی نیز موجود است تلفن های
۷۹۵۷۷۱ و ۷۹۱۵۵۴
۱-۷ آ- ۱۸۷۹۵

بر ۴۵ متری سیدخندان

آپارتمان ۵ اطاقه بقیمت۳۹۰ هزار تومان بفروش میرسد تلفنهای۷۷۶۹۸۹ و ۷۷۴۴۶۲۸ دفتر مهران .
۱-۳ آ- ۱۹۱۲۸

یکدستگاه آپارتمان فروشی جهت دفتریامطب

باتلفن اختصاصی‌بفروش میرسد ازساعت ۵ الی۷بعدازظهر تلفن ۶۲۶۰۵۲ - ۴۲۶۹۲
آ- ۱۹۱۱۸

آپارتمان ۳ اطاقه

چهارراه شاه بر پهلوی باسابقه مطب مناسب برای دفتر کار و سکونت تماما نقد ۱۹۰٫۰۰۰ تومان عصرها ۵تا۸ تلفن - ۴۴۳۱۱ دکتر هاشمی .
ا- ۱۹۲۰۷

آپارتمانهای کوچک و بزرگ از ۳تا۷ اتاق نقد واقساط آماده فروش است علاقمندان مستقیما بنشانی زیر مراجعه فرمایند خیابان بهجت‌آباد (حافظ) نرسیده به کریمخان‌زند زیر شعبه بانکملی کوچه‌امیررضائی
۱-۹ ا- ۱۲۷۸۹

آپارتمان و خانه‌درشمال غرب تهران . توکلی ۹۴۳۳۷۷

آپارتمان مهندسی ساز

در شمال‌شهر ۱ ، ۲ ، ۳ اطاق خوابه با تهویه‌مطبوع ۸۵۱۵۲۱
۱-۱۰ آ- ۱۹۰۸۰

آپارتمان های فروشی

در بهترین نقطه فرح شمالی آپارتمان های ۴ اطاقه کاملا لوکس - مهندسی سازباآسانسور شوفاژ روشن و کولر ۵۰ درصد نقد بقیه بمدت۷۲ ماهه باسودبانکی‌شرکت ساختمانی پیام تلفن های ۸۲۹۶۷۷ - ۸۳۹۵۷۷

آپارتمان ۲ اطاق خوابه حدود ۱۲۰۰ الی ۱۳۰۰ تومان مورد نیاز است تلفن ۹۵۹۵۴۱ صبحهااز ۸ الی ۲ بعداز ظهر واز ۸شب‌ببعد تلفن۸۵۸۲۰۷

با۱۵۰ هزار تومان‌پیش قسط ووام بانکی طویل‌المدت مالک آپارتمان ۴ اطاقه درآیزنهاور میشوید - ۹۳۷۳۵۶

مجموعه آپارتمان با اصول‌مهندسی‌دربهترین نقطه تهران پارس و میرداماد با شرایط کاملا استثنائی ۴۵٪ وام‌بانکی ۵۵٪ نقد با کلیه‌وسایل آسایش‌عمومی‌وخصوصی دارای پارکینگ وفضای سبز تاسیسات کامل ۸ صبح الی ۸ شب ۸۲۰۴۹۹

فرح بالای تخت طاوس

بین میترا و منصور ۱۰ متری شاهرخ (باربد) مقابل‌پلاک۲۶ آپارتمان های لوکس ۳ اطاق خوابه با شوفاژ کولر فروشی ۷۶۳۹۷۹
۱-۴ آ- ۱۸۵۷۷

MAYHOME

آپارتمانهای فروشی (خانه من)

خیابان کاخ دستگاه های‌لوکس وبزرگ از ساعت ۵الی۷ بعداز ظهر تلفن ۶۲۶۰۵۲ - ۴۲۶۹۲
۱-۲ آ- ۱۹۱۱۹

عجله کنید

فقط یکدستگاه آپارتمان مهندسی ساز بمساحت ۲۰۴ متر با ۵ اطاق سرویس کامل ایرانیو فرنگی شوفاژ روشن لوله‌کشی گاز تلفن و دکوراسیون پرده کرکره پرده لوددرداپه بعلت مسافرت بفروش میرسد تلفن ۹۷۰۵۷۰ - ۵۳۷۱۳۰

فروش آپارتمان های مجلل در غرب تهران ۹۷۴۸۸۸

فروش آپارتمان و خانه در شمال میدان شهیاد ۹۷۹۴۰۰

فروش آپارتمان و خانه در شمال شهر ۶۳۴۲۵۵

مدرنترین آپارتمان

۱و۲و۳ اطاق خوابه‌برای‌فروش موجود است تهیه مسکن‌کورش ۸۴۷۹۸۲ و ۸۵۳۷۳۶
۱-۲ آ- ۱۸۹۲۹

آپارتمان

۳و۴ و ۵ اطاقه بقیمت مناسب نقد واقساط تلفن ۷۹۴۶۵۴

فروش آپارتمان و خانه در شمال و مرکز شهر ۹۲۵۴۹۲

آپارتمان لوکس و مدرن

چند دستگاه آپارتمان در شمال شهر بقیمت مناسب فروشی - ۸۴۷۶۹۲
آ- ۱۸۱۳۹

درخیابان جردن

تعدادی اپارتمان کوچکوبزرگ با ۳۰۰ متر زیربنا۴اطاق‌خواب فروشی تلفن ۸۴۷۶۹۲
۱-۵ آ- ۱۹۲۱۹

خانه فروشی

ساختمان سه‌طبقه با مستاجر و تخفیف قابل توجه فروشی ۷۸۳۵۳۵

بعلت مسافرت فوری

منزلی شمالی بمساحت ۲۰۵متر دوطبقه هرطبقه۳ اطاق‌مستقل‌با سرویس وزیرزمین ، آب وبرق وتلفن واقع در خیابان بهبودی به فروش میرسد تلفن۹۷۳۳۸۰
۱-۳ آ- ۱۹۱۱۰

حراج

خانه نوساز

درقیطریه خیابان اعزازی‌مشرف به شهرخانه‌ای مهندسی سازدر شرایط عالی دوونیم طبقه هر طبقه شامل ۳ اطاق‌خواب ، دو هال، پذیرائی ، ناهارخوری با حیاط وسیع واستخر به علت مسافرت فوری نقدا‌ازطریق‌حراج بفروش میرسد قیمت از یک میلیون و ششصد به بالاترین پیشنهاد تلفنهای ۸۳۸۴۷۷ و ۳۰۲۶۰۱
آ- ۱۹۳۲۶

خانه‌ای در جمشیدآباد

شمالی به مساحت ۱۴۵ متر جنوبی ۲ طبقه و نیم ۶ اطاق و۲هال‌تلفن کولر موکت گاراژ تلفن ۹۲۴۵۶۷
آ- ۱۹۲۹۶

خانه مدرن دربهترین نقطه گوهردشت باتلفن - کولر - کرکره شوفاژ - موکت مقطوع ۳۹۰ هزار تومان تلفن۹۷۲۳۰۳
آ- ۱۳۱۶۱

اکازیون

فروش سه دانگ از مستغلاتیکه دارای سه طبقه‌که دو طبقه آن شامل دو اتاق خواب و سالن نهار خوری‌وهال‌وسیع‌وسرویس کامل باآب و برق و تلفن وکولر و طبقه اول آن شامل سه‌باب مغازه و ۲ اتاق وهال وسرویس کامل میباشد درسه راه زندان بدون واسطه بفروش میرسد بعدازظهرها از ساعت۷تا۱۰شب تلفن ۸۵۱۱۲۰
آ- ۱۸۹۵۲

پامنار - پامنار -پامنار

۷۵ متر برخیابان پامناربا‌پروانه ساختمان ۹۷۲۷۵۶
آ- ۱۳۱۶۹

مستغلات ویلا های شخصی و مجهز با مصالح ممتاز و مساحتهای مختلف درخیابانهای عباس‌آباد- جردن پهلوی ونکو شمیرانات تلفنهای ۶۲۲۰۶۵ و ۶۲۰۱۰۷ شرکت تهیه مسکن آسیانکو .
آ- ۱۹۲۶۲

خانه ویلائی

دونبش بمساحت ۵۲۰مترزیربنا ۳۰۰ متر دارای ۵ اطاق‌خواب وسالن پذیرائی و غذاخوری با هال بزرگ و پاسیو برخیابان ۲۰ و ۱۰ متری کف اطاقها سنگ مرمر گلخانه مهندسی‌ساز باتلفن آب برق و کولر بقیمت ۱٫۲۰۰٫۰۰۰ تومان از۵تا۸تلفن ۹۴۱۸۵۳
ا- ۱۹۱۸۷

بعلت مسافرت بفروش میرسد

۲ باب خانه قدیمی‌ساز خیابان سعدی کوچه غفاری۲نبش۳۱۲ متر و خیابان خیام‌روبروی‌پارک شهر کوچه اعتمادمقدم ۷۸۰متر صبحها تلفن ۳۱۳۹۵۰ - ۸۱-۲۷۸۴۸۰
۱-۳ آ- ۱۹۲۲۹

خانه‌ای جنوبی کلنگی‌بر شاهرضا بین لاله‌زار و دروازه دولت ۳۳۳ متر مربع دارای ۳ مغازه با مستاجر متری ۱۵۰۰ تومان فروشی تلفن ۹۲۱۶۷۰

خانه‌ای در بهارستان

کوچه نظامیه دوبر دو طبقه هرطبقه دارای ۳ اطاق‌سرویس کامل یکجا ومجزا قیمت ۶۰۰ هزار تومان تلفن ۳۰۳۱۵۷
۱-۳ آ- ۱۸۶۷۰

خانه جنوبی برتخت جمشید غربی سه طبقه بابعاد ۳۲ × ۱۴ بقیمت مناسب فروشی عصرها- ۹۳۲۶۳۴
۱-۳ آ- ۱۲۹۰۵

اکازیون

قلهک کوی لادن

خانه‌ای بامساحت۷۵۰ مترمربع حدود ۷۰ متر مربع ساختمان سه طبقه شمالی شامل۸اطاق و یک‌طبقه جنوبی شامل یک‌اطاق خواب دوطرف‌کوچه‌بادودستگاه تلفن‌برق‌آب لوله‌کشی آب چاه مقطوع دو میلیون تومان تلفن- ۷۵۹۹۸۶
۱-۲ آ- ۱۹۲۵۱

خانه فروشی فرح‌جنوبی ۳۰۰ متری شمالی باسرویس کامل تلفن ۸۵۱۷۰۳
۱-۳ آ- ۱۸۹۲۵

خیابان اسکندری شمالی منزلی بسیار مجلل بمساحت ۵۰۰ مترمربع دوبر سه طبقه مستقل‌بفروش میرسد تلفنهای ۹۳۸۴۴۹ ۹۳۷۰۶۲

منزل برای فروش و تعمیرگاه ماشین ۸۲۹۲۵۹

خانه‌ای دوطبقه ۲۷۶ متر ۵ اطاق۸ مغازه‌درفرح‌آبادچهرصد دستگاه فروشی ۸ صبح تا۳ بعدازظهر تلفن ۲۷۰۳۶۹
۱-۲ آ- ۱۹۱۳۹

منزلی‌واقع درخیابان‌دوم نیروی هوائی طبقه‌اول ۳۶۰ متر با حیاط و ۶ اطاق و هال و پاسیو و گاراژ و سرویس کامل کرکرحره ، کولر ، آب ، برق ، تلفن بازیرزمین فوری بفروش میرسد قیمت ۶۵۰ هزار تومان تلفن ۳۴۵۰۹۵

خانه ویلائی فروشی

بین خیابان گاندی و جردن بمساحت ۵۰۰ متر ۴۵۰ متر زیربنا در دوطبقه نقدا فروشی تلفن ۶۸۵۰۳۹
آ- ۱۹۱۱۵

خانه‌ای نو ساز در نارمک بمساحت ۲۱۵ متر زیربنا ۲۳۰ متر ۲ بربادرب ماشین‌روروکار تمام سنگ دارای ۲ دستگاه مستقل با ۲ سرویس کامل۱۵۰ هزار تومان بدهی بانکی قیمت ۴۰۰ هزار تومان بدون واسطه فورا بفروش میرسد تلفن - ۳۵۵۸۳۵
آ- ۱۹۱۲۷

خانه‌ای ۵ اطاقه با تلفن‌فروشی ویا معاوضه باخانه درشیراز تلفن ۷۹۵۶۹۷
۱-۲ آ- ۱۹۱۲۳

خانه های ۴ تا ۱۲ اطاقه تهران پارس با وام‌بانکی ۷۸۱۹۱۸

ویلا فروشی

در فرمانیه

یکباب ویلائی دوطبقه به قیمت ۲میلون و ۲۰۰هزارتومان‌فروش میرسد تلفن۷۷۶۹۸۹و۷۷۴۶۲۸ دفتر مهران .

تعدادی ویلاشمال‌شهر

ازیک تاده میلیون فروشی - ۸۵۳۷۳۶
آ- ۱۸۸۱۹

ویلائی‌واقع‌درگوهردشت کرج به مساحت ۶۰۰ متر با استخر شوفاژ روشن کولر ، کرکره ، آبگرمکن فروشی تلفن ۹۷۲۹۹۷

زمین فروشی

زمین های بلوار رضاپهلوی باقساط ۲۴ ماهه‌تلفن۳۴۱۴۶۱
۱-۴ آ- ۱۸۵۶۱

۲۴۰۰ مترزمین رامسر

با آپارتمان تهران معاوضه۳تا۶ بعدازظهر تلفن ۲۶۳۲۱۴
۱-۲ آ- ۱۹۱۸۰

منطقه صنعتی کرمانشاه

یک کیلومتری‌کرمانشاه،۳۰هزار متر زمین ، ۱۱۰متربرجاده با موقعیت عالي وقيمت‌مناسب‌تلفن ۶۲۸۹۵۲
۱-۴ آ- ۱۹۳۲۴

باغ فروشی

زعفرانیه ۵۰۰ متر باغ

۲۴ متر برخیابان وآپارتمان ۵ اطاقه لوکس حوالی بخارست- ۸۲۳۰۰۳
۱-۲ آ- ۱۹۲۶۱

فروش سرقفلی

یک باب مغازه برخیابان اول اریامهر خیابان کاج میدان‌گلها جنب گلفروشی دارائی باجواز بنگاه واگذار میشود تلفن - ۵۲۷۴۱۹
۱-۲ آ- ۱۸۸۶۵

فرمانیه دوباب مغازه بفروش میرسد تلفن ۲۸۰۷۲۹

یکباب مغازه همکف واقع در خیابان‌شاه‌پاسارگادومناسب‌برای دفترکار و بوتیک نقد واقساط فروشی ۸۳۵۳۷۵ و ۵۲۲۷۴۵ ساعدی
آ- ۱۹۳۳۶

مغازه پارچه فروشی با جوازو ۸سال سابقه بفروش میرسد . آدرس خیابان عین‌الدوله جنب داروخانه عافیت‌فروشگاه آرزو- ۳۴۸۲۴۸
۱-۵ آ- ۱۹۲۶۵

یکباب مغازه خیاطی

درخیابان قصرالدشت واقع در همکف بافیش تلفن و اب وبرق وکولر دوطبقه بعلت مسافرت بامریکا باجواز بفروش میرسد تلفن ۹۵۲۲۷۲ خیاط کحالی
۱-۳ ۰ آ- ۱۸۹۷۲

یک کارگاه با ۲۱۰ مترمساحت وزیربنای ۵۰۰متر بابرق ۳فاز و اب و تلفن درحوالی بازار چهارراه گلوبندک‌بفروش‌میرسد قیمت مقطوع ۴۵۰ هزار تومان تلفن ۵۲۸۳۵۲ جواد صدقی .

قابل توجه

کارخانه بمساحت ۳۰۰۰ متر مربع دارای ۱۲۰۰ متر سالن مدرن و ۲۰۰ آمپر برق و آب لوله‌کشی خام ومقداری ابزارو ماشین‌آلات وقالبهای نو وسالم برای ساخت لوازم گازسوز با پروانه ساخت ازوزارت صنایع ومعادن واقع درجاده‌مخصوص کرج کیلومتر ۲۲ بفروش‌میرسد طالبین عصرها از ۲ الی ۵ بعدازظهرباتلفن ۹۷۶۰۸۹ تماس حاصل فرمایند.
آ- ۶۰۱۷

مسافرخانه مجهز با مالکیت بعلت مسافرت بفروش میرسد تلفن ۳۱۳۴۴۶

اکازیون بی نظیر

کافه رستوران بافروش عالی فروشي تلفن ۵۴۰۶۹۳
آ- ۱۹۱۶۰

مطب دندانپزشکی و دندانسازی‌مجهزفروشی ۹۵۵۴۷۲

زیرزمین

در منطقه تجارتی حداقل ۱۰۰ متر نیازمندیم

تلفن ۷۹۶۶۰۸

نمایشگاه‌اتومبیل‌فروشی تلفن ۷۸۱۹۱۸

یکدستگاه سالن‌مکانیکی بفروش میرسد تلفن ۳۴۸۱۶۲ و۳۴۹۹۰۴

یک فروشگاه با ملک بمساحت ۱۷۰ متر واقع درجاده قدیم شمیران ایستگاه قلهکبا آبو برق و تلفن بفروش میرسدتلفن ۴۶۴۸۲
۱-۲ آ- ۱۹۲۷۱

داروخانه باموقعیت و آینده عالي فروشي ویا شرکت تلفن ۳۴۸۲۵۳
آ- ۹۳۰۵

جواز بافندگي تریکو بفروش میرسد تلفن ۶۶۷۴۷۲
آ- ۱۹۳۰۷

اجاره‌داده‌میشود

ساختمان نوساز مدرن

باشوفاژ روشن و آسانسور و حیاط بزرگ ۳۰۰ متر گاراژ سرپوشیده با ۹ آپارتمان ۴ اطاقی و یک مغازه آماده‌اجاره داده میشود تلفن های :
۷۹۵۷۷۱ و ۷۹۱۵۵۴

آپارتمان های

رهن و اجاره با شوفاژ روشن و آسانسور و پارکینگ‌موجوداست‌تلفن های۷۹۱۵۵۴و۷۹۵۷۷۱

در عباس آباد فرح

خانه دربست۳طبقه دارای ۱۵ اطاق جهت محل کار با شوفاژ روشن اجاره داده می شود تلفن ۸۵۲۱۷۶
آ-۱۸۷۵۱

دودستگاه آپارتمان در بهترین نقطه امیرآباد طبقه اول شامل سه اطاق طبقه دوم ۵ اطاق هردو باهال و آشپزخانه بزرگ شوفاژ کولر تلفن مجزا طبقه اول فقط برای اطباء طبقه‌دوم برای موسسات و دفاتر و آزمایشگاهها اجاره‌داده میشود تلفن ۹۳۵۵۱۸ - ۹۳۲۵۱۳
آ- ۱۹۲۳۷

موردنیاز اجاره

چند دستگاه ویلائی و آپارتمان جهت سکونت خانواده خارجی‌فورامورد نیاز است ۶۲۱۵۳۸ از ۸ صبح الی ۸شب

یک مرد مجرد ایرانی اطاق یا اپارتمان (تراسه خیابان) یاخانه کوچک کهنساز درحیاط دربست بین خیابانهای فرانسه چرچیل ویلا تخت جمشید آناتول‌فرانس موقتا رهن‌اجاره می نماید تلفن بهروز ۴۱۴۰۴ (نامه) ۱۱ ناهیدکاخ .
آ- ۱۹۱۱۶

مورد نیاز

اجاره

تعدادی ویلا ،آپارتمان مبله و غیر مبله برای سکونت‌کارمندان‌شرکت های اروپائی مورد نیاز فوری است تلفن ۴۰۰۰۰ و۶۶۰۰۰۰

اجاره بخارجی

هرنوع اپارتمان یاخانه خودرا توسط خانم امریکائی اجاره دهید تلفن ۷۷۳۶۵۲و۷۷۱۵۱۲
۱-۱۳ آ- ۱۸۶۵۲

کارمند مجرد شرکت نفت اهل خوزستان احتیاج به اجاره یک اتاق یا آپارتمان دو اطاقه دارد وقت اداری ۶۶۸۴۹۲ شب ها۳۱۸۱۶۶ هتل پالاس

نیازفوری‌اجاره

برای سکونت‌ومحل کارخارجی بچند خانه و آپارتمان فوری نیازمندیم تلفن ۶۲۲۰۶۵ و ۶۲۰۱۰۷
۱-۱۰ آ- ۱۸۸۵۲

مورد نیاز طبقه اول‌یاویلاجهت اجاره بخارجیان تلفن۸۴۹۶۲۵
ا- ۱۴۳۳۲

یک استاد دانشگاه کالیفرنیادر جستجوی اجاره خانه ویلائی یاآپارتمان طبقه اول باسه‌اطاق خواب درناحیه دروس میباشد. بعدازظهر بشماره ۳۶۶۹۸۳ تلفن فرمائید.
۱-۲ آ- ۱۳۰۰۳

مهندسین مشاور

احتیاج به ساختمانی در حدود ۷۰۰ متر مربع باپارکینگ در محدوده عباس‌آباد و کریمخان زند دارد . خواهشمند است.با تلفن ۴۰۰۶۸ و ۴۸۵۷۷ از ۳تا۸ بعدازظهر تماس حاصل فرمایند.
ا- ۱۹۰۳۳

توجه

تعدادی ویلا همکف واپارتمان برای مهندسین‌ودیپلمات‌خارجی موردنیاز است ۶۲۳۶۷۴ - ۶۲۷۴۵۵

مورد نیاز فوری

بتعدادی ویلا و طبقه همکف با استخر و بدون استخر جهت سکونت خارجیان برای اجاره- نیازمندیم تلفن های ۸۵۳۸۵۳ و ۸۴۸۴۲۴

نیاز فوری

بچندین ویلا و آپارتمان برای چندخانواده خارجی نیازمندیم ۸۴۲۸۸۴

شرکت آمریکائی به ۱۲ دستگاه‌آپارتمان‌وویلاهای مدرن نیازمند است . تلفن ۳۹۲۴۸۱
آ-۱۹۳۱۲

مورد‌نیاز برای‌خرید

زمین

زمین تهران‌پارس خریداریم‌تلفن ۷۹۳۰۲۰

زمینهای تهران‌پارس خریداریم ۷۸۰۰۷۱
۱-۱۲ آ- ۱۸۴۹۱

بنگاههای معاملات املاک

بورس املاک شمیران

دفتر براتي ۲۷۲۵۷۵-۲۷۷۸۷۵
آ- ۱۸۱۶۹

زمین های صنعتی‌وانبار و کارخانه درغرب‌تهران خریدار و فروشنده‌ایم تلفن۹۵۹۷۵۵
آ-۱۹۳۰۴

دفتر پارس

مرکز معاملات املاک‌شهر وشمیرانات ۸۴۱۵۵۸

دفتر جمشید مرکزخرید و فروش آپارتمان وخانه و زمین در تمام نقاط شمال‌شهر تلفن۹۲۸۰۸۲

زمین تهران‌پارس خریداریم - ۷۸۳۵۳۵
۱-۲۰ آ- ۱۹۰۳۸

خریدار مستغل هستیم

که عایدات فعلی آن باقیمت تطبیق نماید باتلفن ۳۱۹۷۸۴ لاله‌زاربه‌بنگاه کوشان‌توضیحات را بفرمائید.
۱-۳ آ- ۲۴۵۱۹

دفتر فرزاد مرکز خرید

وفروش آپارتمان‌وخانه۹۳۲۷۴۷
۱-۱۲ آ- ۱۸۸۱۳

مرکز فروش آپارتمان و خانه های کوچك و بزرگ درتمام نقاط شمال‌شهر تلفن ۹۳۷۰۶۲ شاهی

بورس‌اراضی گوهردشت مهر شهر فردیس‌وملارد ۹۲۲۷۳۹

خرید فروش و اجاره املاک شمیران ۲۷۱۱۵۳

معاملات پول

پول موجود

پول

نیازپولی شمارا درمقابل چك ودر مقابل هرنوع

اتومبیل و تلفن

فوراپرداخت‌مینمائیم تلفن

۶۶۰۴۰۰

۶۶۹۷۰۰

آدرس شاهرضامقابل‌سینمادیانا پلاک ۱۶۲طبقه‌سوم‌شرکت‌آرورا

وام‌درمقابل چك‌کارمندی

۶۶۳۳۳۱

پول فوری با سود بانکی در مقابل خانه۹۲۸۴۶۵

پول شرطی از ۲ میلیون ریال ببالا موجود و پکور
۶۶۴۶۱۸۰-۶۶۲۲۶۳-۶۶۰۲۰۰

پول شرطی بهر مبلغ بدون‌واسطه مورد احتیاج‌است تلفن ۷۹۱۵۵۴ و ۷۹۵۷۷۱

پول ارزان فوری ۸۲۲۶۵۹

پول شرطی موجود تلفن۳۱۹۰۶۷و۳۱۶۸۸۵

وام درمقابل ملک ، تلفن، فرش وقبض بانک کارگشائی۴۴۹۸۱

خانه پول - فرح‌شمالی مرکز معاملات پول تهران۸۴۸۳۸۸

پول شرطی فوری جهت خانه و مستغلات ۸۳۰۸۳۵

مرکز دادوستد پول

روی ملک فوری۸۴۵۵۴۴

مورد نیاز

پول شرطی درمقابل‌خانه فورا نیاز ۹۲۰۸۲۹

پول شرطی مورد نیاز تلفن۳۱۹۰۶۷و۳۱۶۸۸۵

پول شرطی نیازمندیم ۸۲۲۶۵۹

معاملات تلفن

به نفع شماست قبل از خرید و فروش تلفن با ۸۵۳۰۳۱ تماس‌بگیرید.

خرید و فروش تلفن ۶۶۲٫۶۶۲

خریدار تلفن ۳۰۳۰۵۱

خرید و فروش تلفن ۶۶۱۸۱۸

تلفن ۷۷و۸۴ خریداریم۳۱۷۴۳۷
۱-۱۰ آ- ۶۰۶۴

خریدوفروش تلفن ۸۴۶۵۶۵
۱-۱۰ آ- ۶۰۶۵

خرید و فروش تلفن ۳۰۳۲۳۶

فروشنده تلفن۳۰۳۰۱۵

فروش تلفن ۵۲۳۰۳۰

خرید تلفن ۵۳۳۰۳۰

خرید و فروش تلفن ۴۷۶۱۲

خرید و فروش تلفن ۳۱۷۴۳۷ اسلامبول کمپانی ۱۷ و ۲

تلفن ۳ و ۷ و ۶۲ خریداریم ۳۰۳۳۳۷

خریدوفروش‌هرنوع‌تلفن ۲۹۴۰۵۰
آ- ۱۸۰۴۱

خرید و فروش تلفن ۶۶۷۸۵۰

قبوض

خرید اوراق قرضه‌دولتی و قبوض مرحله سوم و قبوض شهرداری ۴۵۹۵۷

خانه‌شمارا بخارجیان اجاره‌میدهیم

مؤسسه نیازمندیهای خارجیان
خانه بخارجیان اجاره میدهد
۸۳۰۰۸۲ - ۸۳۰۰۸۱
۸۲۱۷۲۳ - ۸۲۱۸۱۱
۲۶۱ تخت جمشید مقابل سفارت آمریکا

مؤسسه امپایر ۷۷۷۵۰۰
خانه بخارجیان اجاره میدهد
۷۷۲۲۲۲-۷۷۸۹۵۵

مؤسسه کوتیک
خانه بخارجیان اجاره میدهد
۸۵۵۶۰۵-۸۵۵۵۵۶

سازمان مسکن پارس
مرکز ۸۵۳۸۵۳
۸۴۸۴۲۴
اجاره ۸۵۷۵۸۵
بخارجیان

آپارتمان ،ویلا فروشی واجاره بخارجی ۸۳۱۳۴۹
آ- ۱۸۱۹۵

مرکز اجاره به خارجی وایرانی
وزیری
VAZIRI
833912-846163
974525-856174

موسسه ظفر ZAFAR
خانه بخارجیان اجاره میدهد
اجاره فوری
آپارتمان و ویلای شما
تلفنهای
۷۷۸۵۸۹-۷۷۷۷۴۶

پیشتاز
پیشتاز اجاره به خارجیان
۳۱۷۷۴۲

خانه های ویلائی و آپارتمانی اجاره بخارجیان ۷۷۶۶۲۵ و۷۷۳۴۶۶

آژانس بین‌الملل

آپارتمان و ویلای شما را به خارجیان اجاره می دهد۸۳۰۸۴۱-۸۳۰۸۴۲ ۸۳۰۸۴۳

آژانس سی -اند -ار اجاره بخارجیان۸۴۹۶۲۵

سازمان نیازمندیهای خارجیان
خانه شمارا اجاره میدهد
۸۲۳۱۵۵
۸۲۳۹۳۹ ۸۲۸۱۰۶

سازمان نیازمندیهای موریس
تلفن ۶۲۳۷۴۶-۶۲۷۳۹۴
مرکز اجاره - خرید وفروش
هرنوع منزل - آپارتمان

آژانس نامبروان
No1 AGENCY
مرکز اجاره بخارجیان
846163-856174

۲۴ ساعته
سازمان نیازمندیهای
اجاره بخارجیان
۶۵۶۹۵۷
۷۷۹۱۱۸

خدمات خارجی
ت آ پ
۸ صبح ۸ شب
تلفن ۶۸۳۶۴۲ ۶۸۰۶۰۱

ویلا و آپارتمان شما را برای اجاره دادن بخارجیان فوری نیازمندیم‌تهیه‌مسکن‌کورش تلفن ۸۴۷۹۸۲ و ۸۵۳۷۳۶

ویلاهای مدرن‌دربهترین منطقه کرج نصف نقد و بقیه به اقساط ۱۰۰ ماهه بابهره بانکی تلفن ۸۳۲۴۸۵

اکازیون

قابل توجه مهندسین آرشیتکتها و کارگاههای بزرك ساختمانی

بهترین نوع دربهای پیش ساخته چوبی ساخت کشور سوئد.
جهت‌دریافت کاتالوك واطلاعات بیشتر به شرکت‌ایران وبحرین شماره ۱۳۰ خیابان ثریابین چهار راه فرصت و ایرانشهر مراجعه فرمائید :تلفن های ۸۳۳۹۳۰و ۸۳۷۹۱۵ و ۸۳۶۱۸۶و ۸۳۶۱۸۵ .

قابل توجه

مسافرین محترم پی‌ام‌تی

جهت رفاه مسافرین خود همه روزه در هر ساعت اتوبوسهای درجه یك و طرح سوپر در اختیار مسافرین خطوط ذکر شده میگذارد - شمال - بجنورد -قوچان - مشهد مقدس جهت رزرو به تلفنهای موسسه پی‌ام‌تی مراجعه نمایند تلفنهای
۳۱۳۲۳۴ - ۳۱۳۶۷۸ - ۳۱۳۱۵۴

توجه

بیک ویلای مدرن ۱۰ تا ۱۵ میلیون تومانی‌در منطقه فرمانیه و محمودیه و الهیه فوری‌نیازمندیم تلفن ۶۵۶۴۲۶ و ۶۵۹۸۳۹

نیاز برای اجاره

یك شرکت معتبر برای دفتر خود احتیاج به‌چند طبقه ساختمان لوکس با تهویه مطبوع دارد . تا عباس‌آباد باشد. ضمنا دارای پروانه‌ساختمان حتی‌المقدور دفتر مزبور حد فاصل تخت‌جمشید مخصوص دفتر باشد لطفا با تلفن ۵۳۰۶۳۳ یا ۵۲۵۸۰۰ آقای کریم زاده تماس گرفته شود .

آگهی استخدام آپارتمانهای کوی نوبنیاد ونك

سازمان مدیریت آپارتمانهای کوی نوبنیادونك تعدادی ابزارمند با تجربه در امور مکانیکی وبرق را بمنظور نگهداری تاسیسات حرارتی و سرمازا بهمکاری دعوت مینماید .
داوطلبان میتوانند با دردست داشتن مدارکو سوابق خدمتی به‌کارگاه شرکت‌ا.س.پ واقع در انتهای خیابان‌محمدرضا شاه خیابان چکاوه‌مراجعه فرمایند.

تلفن ۲-۶۸۰۷۵۱

ساختمان‌عالی

۶۰۰۰ متر زیربنا مدرن با ۳۰ شماره تلفن ، تهویه مطبوع ، ۳ دستگاه آسانسور

مناسب برای موسسات و شرکتهای بزرك واقع درشمال میدان عباس‌آباد نبش ۳۵ متری مهناز درشرف تکمیل یکجا ویا بصورت‌تقسیمات بفروش میرسد تلفن ۶۵۱۹۴۸

مقدار محدودی

سرامیک‌خارجی

بنازلترین قیمت بفروش میرسد

تلفن ۸۳۷۷۸۴ و ۸۳۲۲۹۹

آگهی مناقصه

انجمن ملی حمایت کودکان حمل حدود چهارصد تن شیرخشك را بشهرستانهای مختلف کشور از طریق مناقصه واگذارمینماید داوطلبان حمل میتوانند با دریافت برك‌شرایط و مشخصات از دبیرخانه انجمن واقع در اوین انتهای خیابان شرقی دانشگاه ملي‌پیشنهاد خود را بقرار تن کیلومتر تا آخر وقت اداری روز ۲۱ر۸ر۵۴ بدبیرخانه نامبرده تسلیم نمایند .
دکتر علیقلی لقمان‌ادهم مدیر عامل

نیازمندیهای اطلاعات تلفنی آگهی می‌پذیرد
۳۱۱۲۱۹-۳۱۱۲۲۷-۳۱۱۲۲۵-۳۱۱۲۲۴
۳۱۱۲۳۵-۳۱۲۴۱۳-۳۱۱۲۳۰-۳۱۱۲۲۹

اثاثیه

فروش دست‌دوم

ارگ الکترونیک بدون جازمدل ۷۵ فروشی تلفن ۸۵۴۸۶۶
۱-۶ آ- ۱۹۰۲۳

بعلت مسافرت بفروش میرسد لباس زنانه - مردانه درسایز های مختلف - لباس بچگانه کفش - لوازم منزل مبل . روزهای دوشنبه و سه‌شنبه - ۱۲ و ۱۳ آبانماه از ساعت ۹تا۱۲ صبح سلطنت‌آباد - خیابان یاسمن - شماره ۲۱ - بالاترازدراگ‌استور سلطنت‌آباد
آ- ۱۳۱۰۷

یک عدد پالتوی مینک نوماکسی بفروش میرسد تلفن ۶۸۷۲۸۷
آ- ۱۹۱۴۲

یک فرش ۹ متری سرمه‌ای برجسته چین فروشی تلفن - ۷۷۰۰۳۷
آ- ۱۹۱۳۸

دوستداران آنتیک اروپائی
تعدادی تابلو های نفیس اروپائی چند مجسمه برنز ومرمر، ساعت پاراوان ، گلدان وآباژور، میز، ویترین و بوفه ، آینه، کنسولو اشیاء دیگر کار اروپا که تماما آنتیک محسوب میگردد بفروش میرسد تلفن ۷۷۰۰۳۷
آ- ۱۹۱۳۷

مقداری البسه دست اول‌دوست دوم زنانه و مردانه و مقداری لوازم منزل بفروش میرسد . آدرس سیمتری‌اول‌گیشا انتهای خیابان ۲۲ پلاک ۸۵تلفن - ۶۳۵۸۲۶ مراجعه روز های دوشنبه از ساعت۹تا۵بعدازظهر
آ- ۱۹۱۳۶

پالتو و کاپ پوست ولباس خارجی نو ودست دوم بعلت مسافرت بفروش‌میرسد۸۴۳۰۰۹
آ- ۱۹۲۰۷

بعلت مسافرت
اثاث منزل لباسهای فرنگی نو و پوشیده پالتوپوست و لباس عروس بمدت چهار روزه۸الی ۶ بعدازظهر بفروش میرسد خیابان میرداماد پلاک ۸ طبقه دوم .
آ- ۱۹۲۱۰

اثاث منزل لباسهای فرنگی نو و پوشیده التو وست و لباس عرس بمدت چهار روز ۵ر۸ الی ۶بعدازظهر بفروش میرسد خیابان میرداماد پلاک ۸طبقه دوم .
آ- ۱۹۲۱۰

فروش دست‌اول

کلبه عروس
مدرن‌ترین لباس های عروس‌و غیره برای فروش و کرایه‌در مدت ۲۴ ساعت‌آماده‌مینمایدتلفن ۳۰۹۵۶
آ- ۱۹۱۳۴

یکدستگاه ضبط‌صوت قابل‌حمل استریو امریکائی بعدازظهرها ۶۲۲۵۷۳
آ- ۱۹۱۹۶

خرید

بازرگانی فرش کیهان ۸۳۰۹۰۴ و ۸۲۳۷۷۶
خریدار نقدی همه رقم فرش کهنه ونو جهت‌صادرات‌روزولت میدان ۲۵ شهریور .
آ- ۱۸۱۶۷

فروشگاه صمد
همه رقم فرش . لوازم منزل و اشیاء عتیقه خریداریم تلفن - ۹۲۹۹۸۴
۱-۲۳ آ- ۱۸۳۸۹

مورد احتیاج
یخچال‌فریزردارودوپهلوی امریکائی مورد احتیاج است تلفن ۹۴۱۵۱۵

فروش اتومبیل

ب.ام.و
بی.ام.و ۲۰۰۲ مدل۷۵ باشرایط مناسب‌بفروش میرسد تلفن ۸۴۴۹۷۲

یه‌بی‌ام و بارنگ قشنگ دارم میفروشم رنگش متالیک آبیه. مدلش هم هفتادوسس . تلفن- منم ۹۷۱۴۶۰
آ- ۱۹۲۸۹

ب.ام. و مدل ۷۰ ۲۵۰۰ شش سیلندر چهار دوررنگ قرمز متعلق به سفارت عراق‌مربوط به آقای حسین الجبوری شماره تلفن ۴۱۰۳۱
۱-۲ آ- ۱۹۱۲۲

ب.ام و ۲۰۰۲ مدل ۷۴ رنگ لیموئی گمرک شده نمره نشده قیمت مقطوع ۷۴ هزار تومان تلفن ۵۴۹۵۸۱
آ- ۱۹۱۴۷

ب.ام. و ۲۰۰۲ مدل ۷۳ رنگ نارنجی گمرک شده نمره نشده قیمت ۶۸ هزار تومان تلفن - ۵۴۹۵۸۱
آ- ۱۹۱۴۴

بنز
بنز ۲۰۰ مدل ۷۱ رنگ‌بژگمرک شده نمره نشده‌قیمت ۶۸ هزار تومان تلفن ۵۴۹۵۸۱
۱-۲ آ- ۱۸۷۱۰

۵ دستگاه بنز کمپرسی‌مدل ۷۵ باظرفیت ۲۶ تن برای شب آماده کار است تلفن ۷۸۵۰۷ مهدی افراسیابی .
آ- ۱۳۱۰۹

بنز ۲۲۰ مدل ۷۱ بسیار تمیزبا رادیو پخش تلفن ۶۳۷۶۶۵
آ- ۱۹۲۱۶

دودستگاه بنز کمپرسی دمچرخ ۲۶۲۶ ، ۲۶۳۲ گمرک شده و نشده آماده فروش‌تلفن۷۸۵۰۷ افراسیابی .
آ- ۱۳۱۰۹

پیکان
یکدستگاه پیکان ۵۴ نو ۷۵۹۴۱۹

پیکان ۵۲ جوانان رنگ سفید کارکرد ۲۳ هزارکیلومتر با رادیو ودزد بگیر روکش‌صندلی تمیز قیمت ۲۸ هزار تومان‌تلفن ۵۴۹۵۸۱
۱-۲ آ- ۱۸۷۰۹

پیکان جوانان اواخر ۵۳دارای لاستیک یخ‌شکن و ضبط بدون واسطه تلفن ۶۳۵۴۳۶
آ- ۱۹۳۰۷

پیکان جوانان یادولوکس‌مدل۵۴ ازدم ماهی ۳ هزار تومان خریداریم ۵۲۵۳۶۰
۱-۵ آ- ۱۸۹۸۴

پیکان ۵۳ تا ۵۴ باحواله حقوقی یك یا چك کارمندی ازدم قسط ماهی ۲۲۰۰ تومان خریداریم ۸۳۰۸۸۳

شورولت
شورلت‌ایران
آماده تحویل تلفن ۸۴۸۸۸۷

شورلت رویال ۵۴ برنك سفید کاملا سالم قیمت ۶۷ هزارتومان بفروش میرسد تلفن ۷۲۲۹۱۲

شورولت رویال مدل‌آخر ۵۳ رنك آبی متالیك ۱۲۰۰۰ کیلومتر کارکرد تلفن ۶۵۶۵۶۳

شورلت بلیزر شایان رنگ بژ وسیاه مدل ۷۵ کارکرد ۳۵۰۰ مایل باتمام لوازم کامل گمرک شده بفروش میرسد تلفن - ۲۹۳۰۱۰
۱-۳ آ- ۱۹۳۲۷

شورولت رویال مدل ۵۳ سفید رنگ باکولر ۲۴ هزار کیلومتر بارادیو مرتب و تمیز بعلت مسافرت فوری بفروش میرسد صبحها ازساعت ۵ر۸ الی ۱ بعدازظهر تلفن ۸۲۹۳۴۵
۱-۳ آ- ۱۹۱۸۳

شورلت
بلیزر شاین
مدل ۷۵

فول سفارشی رنگ طلائی و سفید باکولر وبخاری رادیو فابریک رینگ پهن مخصوص شیشه رنگی فروشی ۶۲۶۸۱۱
آ- ۱۹۲۳۹

رامبلر کلاسیک ۷۷۰ مدل ۶۴ قیمت ۲۲ هزار تومان تلفن - ۷۵۶۵۰۴
۱-۳ آ- ۱۹۲۷۰

اپل ۱۹۰۰ ال
مدل ۷۴ سبز متالیک فرمان هیدرولیک کارکرد ۱۳ هزار کیلومترخریداری شده ازفابریک نقدا فروشی تلفن ۸۰۰۲۵۳ از ۳الی ۱۰شب.
آ- ۱۹۲۴۰

فورد موستانك ۲ چهار سیلندر مدل ۷۴قهوه‌ای متالیك قیمت ۸۵ هزار تومان تلفن ۵۳۹۳۵۵ و ۵۳۸۵۰۹

فوردمستانگ ۷۳ ، آبی متالیک موتور (۴وی-۳۵۱) گیربکس پنج دنده ، باکولر ، شیشه گرمکن ، رینگ آلمینیوم،کارکرد ۲۳۰۰۰ کیلومتر بفروش‌میرسد قیمت ۸۵۰۰۰ تومان تلفن - ۷۵۱۴۵۰
آ- ۱۳۱۶۳

فیات ۱۲۸ اسپورت‌مدل ۷۲ تلفن ۶۲۰۸۲۲

کامارو مدل ۷۵با۱۰۰۰کیلومتر کار- ۶ سیلندر - دنده‌ای - رینگ اسپورت‌فرمان هیدرولیک پخش‌صوت - رنگ نقره‌ای متالیک.تلفن ۱۰ صبح تا۱۰شب ۶۵۱۲۲۱
آ- ۱۸۱۹۴

یکدستگاه اتومبیل سواری سیتروئن مدل ۶۸ دروضع‌خیلی عالی فروشی تلفن ۸۲۴۳۱۴
۱-۲ آ- ۱۹۰۳۴

سیتروئین چهار سیلندر ۷۶ سند ۷۵ تحویل در گمرک۳۳ هزار تومان تلفن ۹۲۳۶۴۰
آ- ۱۹۲۲۶

رنجرور مدل ۷۵
کرم رنگ شیشه رنگی بیواسطه باقیمت مناسب تلفن ۸۳۱۷۹۸
۱-۳ آ- ۱۹۱۵۹

ژیان ۵۰ ببالا قسطی ماهی - ۱۵۰۰ تومان خریداریم تلفن - ۵۳۱۶۰۹
آ- ۱۳۰۹۳

ژیان ۵۳ بدون واسطه ۱۴هزار تومان نقد بدهی ۶هزار تومان تلفن ۷و۷۵۳۵۵۶ پیش‌ازظهر و بعدازظهر ۷۶۲۴۶۵
آ- ۱۹۲۷۲

فورد تانوس‌جی‌تی‌گمرک نشده بفروش میرسد ۷۷۶۳۳۶

هیلمن
یکدستگاه هیلمن ۷۵نو ۷۵۹۴۱۹

فولکس ۶۱ موتور تازه تعمیر قیمت مقطوع۱۰تومان ۷۹۱۰۶۹
آ- ۱۹۲۳۵

دوجدارت مدل ۷۵ نمره نشده‌با کولر ، رادیو و تمام تشکیلات تلفن ۹۷۸۷۷۳
۱-۲ آ- ۱۹۱۲۶

پونتیاك فایبرد ترانس‌ام ۷۵ قرمز تودوزی مشکی فرمان‌هیدرولیك موتور ۴۰۰ شیشه رنگی اتوماتیك رینك پهن با پخش - گمرك شده بیواسطه بفروش‌میرسد بعدازظهر ها تلفن ۶۳۳۱۳۷

خرید
جاگوار ۱۲ سیلندر خریداریم تلفن۳۱۱۲۲۵ و ۳۱۱۲۲۴

فروشگاههای اتومبیل

اتومبیل‌ها تقی‌مرکزخرید فروش‌پیکان ۵۳۰۷۶۰ ۵۲۴۰۷۸

برای اتومبیل شما

آب مقطر ۵۲۳۴۸۴ نوروزنیرو

ماشین آلات

یك دستگاه جرثقیل ۱۸تن آمریکائی لاستیکی بادکل معمولی آماده تحویل بفروش میرسد تلفن۸۵۰۱۴۶و۸۴۶۶۱۱

دو دستگاه تریلی کش ماك با تریلی مدل ۱۹۷۵ آماده تحویل فوری تلفن ۸۴۹۷۱۸

حراج اشیاء عتیقه

منزل سرهنك نصرت‌الله‌قهرمانلو
انواع و اقسام لوستر های سقفی ، لاله و نوروزی و تنك ناصرالدینشاهی ، ظرف های مرغی - ساعت و شمعدان برنزی و مینائی ونقره. ظرف های نوربلین ، لاله و شمعدان های پاریسی. ظرف های مرصع نگین‌دار - ۳پوست و غیره - تابلو های نقاشی و قالیچه های نفیس و اشیاء عتیقه دیگر
ازروز بیستم آبان‌ماه الی ۱۰ روز از ساعت ۴ الی ۹ شب روزهای تعطیل از ساعت ۱۰ صبح حراج دائر خواهد بود .
آدرس : امیرآباد جنوبی خیابان جواهری‌پلاك ۳۹ منزل سرهنك نصرت‌اله قهرمانلو
تلفن ۹۲۲۹۹۹

موتور پمپ آب چهار اینچ روی شاسی و چهار چرخ فابریکی متحرک ساخت‌کارخانه ایسلایدیا مرتب آماده بکار بفروش میرسد تلفن ۶۶۴۲۴۴ از ساعت ۸ الی۱ و ۳-۶ بعدازظهر .
آ- ۱۹۲۶۷

بتونر وینگت ۳۰۰کیلوئی‌ساخت انگلستان باموتور لیستر‌کلاچ‌دار مرتب آماده بکار تلفن۶۶۴۲۴۴ از ساعت ۸الی ۱و۳الی ۶ بعد ازظهر .
آ- ۱۹۲۶۹

آموزشگاهها

ماشین‌نویسی بیژن
باحسن شهرت میدان ژاله‌تلفن ۳۴۸۳۸۴

تدریس خصوصی

انگلیسی آلمانی فرانسه کلیه دروس راهنمائی
خصوصی
۸۳۸۵۴۰

یوگا
تدریس خصوصی ساعتی ۵۰۰ ریال تلفن ۶۵۵۳۵۵
۱-۳ آ- ۱۸۹۷۴

انگلیسی کنتراتی
۸۴۳۵۴۸

تدریس خصوصی‌مکالمه‌انگلیسی به روش سمعی‌وبصری درمنزل و محل‌کارشما تلفن ۷۵۰۹۹۵
۱-۳ آ- ۱۹۳۲۷

مکالمه انگلیسی
۳۰ ساعته
MISS FOX
تلفن ۹۳۲۶۱۹

ریاضیات
فیزیك شیمی
توسط لیسانس به بالا ۸۳۳۳۱۹

دروس دبستان دبیرستان‌راهنمائی نظری ، تقویتی بااستادان‌ورزیده ۶۵۵۷۰۵

تدریس‌دروس‌بازرگانی۶۳۶۳۴۹
۱-۷ آ- ۱۸۵۶۴

مکالمه
۹۶ ساعته ۸۳۳۳۱۹

فیزیک شیمی ریاضی توسط دانشجوی سال آخر پلی‌تکنیک باسابقه تدریس مداوم مخصوص دبیرستان رازی ۸۵۸۶۳۳
آ- ۱۹۱۹۷

انگلیسی مقدماتی تا عالی تضمینی ۶۵۲۴۵۷

ریاضیات فیزیك توسط لیسانسیه فیزیك ۷۵۶۱۵۷

تدریس برنامه دبیرستان های رازی سن‌لوئی ومدارس‌فرانسه زبان‌توسط دانشجوی سال آخر پلی‌تکنیک تحصیلکرده دبیرستان رازی تلفن ۸۳۳۲۸۰
۱-۳ آ- ۱۰۹۴۸

مکالمه روزمره
انگلیسی تضمینی در ۳۰ ساعت
تلفن ۹۳۶۱۸۱

MISS JONES
انگلیسی ۹۳۶۱۶۴
MISS ISOBEL
کنتراتی ۹۳۶۱۶۴

کرایه

اتو آسیا
اتومبیل کرایه باراننده و بدون راننده در ۲۴ ساعت در خدمت شماست‌تلفن۷۵۴۹۸۰و۷۵۱۶۲۰

فیروزه توریست
با اتومبیلهای لوکس‌ورانندگان مجرب برای داخل‌وخارج ازشهر شبانه‌روزی ۸۵۵۸۵۰ و۸۴۴۴۰۱

آسیاتوریست تاکسی
۲۴ ساعته باراننده داخل و خارج ازشهر آماده می باشد تلفن ۷۰۰۹۰۱ و ۷۰۰۳۵۵
آ- ۱۸۱۶۳

شرکت
اتوپیکاپ
بتعدادی اتومبیل‌سواری با راننده برای کار در شرکت نیازمند است طالبین به‌خیابان‌آریامهر اول باباطاهر آژانس - اتوپیکاپ مراجعه‌نمایند

کمان سرویس تاکسی
در تمام مدت ۲۴ ساعت با مجهزترین اتومبیلهای آخرین سیستم باراننده وبدون‌راننده‌در اختیار شماست‌تلفن۶۵۴۴۴۶ و ۶۵۶۵۴۴

شستشوی مبل وفرش

دوراکلین سرویس‌امریکا خشکشوئی مبلمان‌موکت فرش تشك اتومبیل در محل مطابق با آخرین تکنیك متداول آمریکا گرانتر مطمئن‌تر ۸۴۵۶۸۳ و ۸۴۸۳۹۶ و ۸۴۸۳۹۵

آریو انگلیش سرویس
خشکشوئی
مبلمان‌موکت فرش پرده و تشك اتومبیل در محل
تلفن ۸۴۳۸۴۵

مولن کلین
شستشوی موکت ، کفپوش ، مبلمان، تشک اتومبیل وشیشه‌با مواد منحصر بفرد در محل
تلفن ۸۳۱۶۳۳

کلین سرویس
خشکشوئی مبل فرش موکت با دستگاه وپرده بانصب مجانی ۹۵۲۵۴۶
آ- ۱۰۴۳۲

ایران پاك رو
شستشوی موکت‌مبلمان تشك اتومبیل ونظافت کلی ساختمان با مواد استثنائی
تلفن ۷۹۶۱۷۳

کارخانه‌قالیشوئی‌اطلس
تلفن ۹۵۲۵۴۶ و ۹۷۵۴۳۰
آ- ۱۴۵۵۲

سوپرکلین‌سرویس
با دستگاههائی مجهزتر، سرویسی‌سریع‌تر کارگردانی برتر و کادر شبانه روزی‌موکت فرش،مبلمان‌وپرده شمارادرمحل سرویس و خشکشوئی مینماید
تلفن های ۸۴۱۲۴۶ و ۸۴۶۱۴۶و ۸۵۲۷۹۳
آ- ۱۸۳۵۴

لیدرهوم‌سرویس
خشکشوئی مبلمان وفرش‌موکت واتومبیل پرده در محل تمیزتر وارزانترین قیمت تلفن۸۵۶۵۳۰
۱-۲۰ آ- ۱۸۹۵۶

شرکت ایران پالاگر
شستشوی فرش، موکت،مبلمان پرده و تشک اتومبیل با مواد منحصر بفرد در محل
۷۵۵۷۷۹ و ۷۵۷۳۶۹
آ- ۱۰۴۵۴

امریکن‌سرتیفاید
هوم سرویس خشکشوئی‌مبلمان فرش موکت پرده با آخرین تکنیک آمریکائی در محل - ۷۵۴۸۱۲ و ۷۵۸۴۹۶

کارخانه قالیشوئی‌بیوك تلفن۵۲۹۹۱۵و۹۷۷۱۱۸

شرکت‌ساختمان‌سرویس متخصص خشکشوئی
فرش‌وموکت
با دستگاه تمام اتوماتیك درمحل تلفن ۸۳۹۵۳۲
۱-۲۳ آ- ۵۶۷۴

آناهیتاسرویس‌بزرگترین خشکشوئی مبلمان‌فرش موکت پرده در محل ۷۹۵۳۰۷

سوپر سرویس آلمان
خشکشوئی مبلمان موکت فرش پرده و تشک اتومبیل در محل با آخرین تکنیک متداول در آلمان ۹۳۲۹۰۱ و۳۵۷۱۸۲
۱-۲۲ آ- ۱۸۸۵۸

تعمیرات

تلویزیون
تعمیرگاه مجاز شماره ۱۱
شاوب لورنس
سرویس سیار فوری برای کلیه نقاط تهران و شمیرانات
تلفنهای ۶۶۷۱۷۱ ۶۶۹۵۱۴ ۴۲۷۳۳
SCHAUB-LORENZ

تعمیر همه‌نوع‌تلویزیون و نصب آنتن فوری‌تلفن ۷۵۱۷۲۰

فقط تعمیر تلویزیون
شاوبلورنس دیپلمه پاریس - ۷۶۴۸۹۹
۱-۳ آ- ۱۰۹۵۵

تعمیرگاه
تلویزیون
A.B.C.
با سرویس مجهزویژه سید خندان ، تهران پارس ، نارمك تلفن ۷۷۳۷۳۱

تعمیرگاه مجاز
آر.تی.آی.-شاوب‌لورنس
تهران سرویس ۷۵۵۴۵۰ ۷۶۹۶۳۰ تعمیرات فوری

شوفاژ
نصب شوفاژ به اقساط ۱۰ ماهه شرکت‌رام‌شین- تلفن۲-۹۳۹۷۳۱

سرویس‌شوفاژ ، بخاری آبگرمکن فوری۳۱۸۴۱۴

گروه فنی آلفا
تهیه و نصب شوفاژ ، تهویه سردخانه ، خرپا اسکلت فلزی تعمیرات ساختمانی ، ایزولاپ پشت‌بام، آسفالت محوطه با تضمین ۳۱۲۵۷۰
۱-۲ آ- ۱۹۱۳۲

الکترو پطروسیان
سرویس و نصب شوفاژ وتهویه تلفن ۷۶۴۱۳۹ - ۷۶۴۳۷۸
۱-۱۴ آ- ۱۸۰۶۰

موسسه فنی کالج
سرویس و نگهداری شوفاژ ۸۴۹۷۵۷

سوپر سرویس شوفاژ آلمان
سرویس وراه‌اندازی و تعمیرات و نگهداری شوفاژ ۹۳۲۹۰۱ و ۳۵۷۱۸۲
۱-۲۲ آ- ۱۸۸۵۹

نصب‌و تعمیر- نگهداری شبانه‌روزی شوفاژ ۷۹۳۸۹۷

سرویس و رنك یخچال آبگرمکن‌بخاری۷۹۰۰۶۷

تهیه و نصب شوفاژ - سرویس گارانتی سالیانه - روکش‌کولر- لوله‌بازکنی - کلیه تعمیرات
۸۵۹۶۴۸
۱-۸ آ- ۱۹۲۵۸

نصب فوری
شوفاژ
بدون پیش قسط
سرویس و تعمیرات ، گارانتی سالیانه شرکت آئرو
تلفن ۸۲۳۱۹۰
۱-۲۰ آ- ۱۸۸۶۹

توجه‌توجه
سرویس و تعمیرات دستگاه های شوفاژ زیر نظر مهندسین متخصص در اسرع وقت شرکت الهام ۸۲۷۷۵۶

نصب و نگهداری‌سالیانه شوفاژ باسرویس شبانه روزی ۶۲۱۴۴۸ - ۷۹۶۱۰۳

کولر
سازمان فنی ۱۱۰
سرویس آبگرمکن‌بخاری روکش کولر کانال‌کشی ساختمان و رنگ بخاری ۷۶۰۹۹۳ و ۷۶۳۷۸۵ و ۷۶۵۸۹۴ و ۷۵۵۷۰۹

لباسشوئی - سرویس ۷۶۴۰۳۰

سرویس‌بخاری،آبگرمکن ورنك نسوز بخاری‌فوری تلفن ۳۴۴۱۷۳

راهنمای سرویس
ارت
درسراسرکشور
۹۶۲۰۴۵
ازساعت ۷½ صبح تا ۷½ بعدازظهر

روکش کولر از جنس خارجی‌و سرویس شوفاژ تلفن۶۵۹۱۴۹
۱-۱۰ آ- ۱۸۸۸

یخچال
تعمیرگاه سیدحسین
تعمیر همه‌نوع لباس - شوئی یخچال آبگرمکن ۲۸۲۴۳۸

تعمیرگاه‌یخچال فریجیدر اثاث یدکی موجود ۸۴۸۷۵۶

تزئینات‌ودکوراسیون

کاغذدیواری آلمانی موکت مخملی‌ونمدی
پلاستر
(باشرایط دلخواه‌شما)
نمایشگاه مرکزی: چهارراه امیراکرم
۶۶۶۶۶۱،۶۶۶۶۶۵
۶۶۸۸۳۳-۶۶۸۸۳۲
شعبه‌گیشا { ۶۳۲۹۱۴ ۶۳۱۹۴۷
شعبه‌باغشاه ۶۶۰۷۷۲
نمایشگاه‌تجریش ۸۷۴۳۰۲

باروزی ۳ تومان
موکت کاغذدیواری پرده کرکره افاف‌منزل تزئینات‌بیتا۵۲۶۶۳۳
۱- ۱۷۴۱۳

شرکت ایران پالاگر
فروش و نصب انواع کاغذ دیواری ، موکت، پرده و پرده کرکره تلفنهای ۷۵۵۷۷۹ و ۷۵۷۳۶۹

سنجاقک
موکت - کاغذ دیواری- پرده کرکره
نقد واقساط
تلفن ۶۲۱۹۷۶

برای ساختمان شما

پاکتان
انجام کلیه امورنظافتی نقاشی و دکوراسیون ساختمان ۸۳۸۱۷۲ و ۸۲۴۵۸۱

آسفالتکاری
وتعمیرساختمان ۹۲۴۳۸۰

شرکت ایران پالاگر
نقاشی داخل ونمای ساختمان ۷۵۵۷۷۹ و ۷۵۷۳۶۹

شرکت ایران پالاگر
نظافت کلیه قسمتهای‌ساختمان ۷۵۵۷۷۹ و ۷۵۷۳۶۹
آ- ۱۸۱۶۴

صادکو
فروش و نصب سقفهای کاذب تلفنهای ۸۱-۷۶۱۲۸۰

هر نوع اسفالت و ایزولاپ پشت‌بام
تعمیرات ساختمان‌فوری ۳۱۲۵۷۰ و ۸۵۴۸۲۵

آسفالتکاری و بنائی ساختمان
۳۵۴۸۸۳

چکه‌سقف
ایزولاسیون پشت بام بدون خرابی ،اسفالت و قیرگونی ۷۵۰۶۳۴
۱-۱۲ آ- ۱۸۵۱۰

لوله کشی گاز با تائید شرکت ملی گاز تلفن ۹۲۴۳۸۰

نقدواقساط
تعمیرات ساختمان و تزئینات ، اسفالت و نقاشی موکت کاغذ دیواری ۸۳۳۵۱۵ و ۸۳۹۵۰۱
۱-۳ آ- ۱۹۲۸۰

ایزولاپ پشت‌بام
اسفالت پشت‌بام و کوچه و خیابان وهرگونه تعمیرات ساختمان تلفن ۸۴۸۳۶۴ و ۸۵۴۸۶۳
۱-۳ آ- ۱۹۳۲۴

کانال‌کشی ساختمان ۷۹۳۸۹۷

تشخیص و ترکیدگی لوله در کوتاهترین‌مدت تلفن ۷۷۳۳۵۰

اسفالت
راه با تضمین ایزولاپ پشت‌بام تعمیر ساختمان ۸۵۴۸۲۵ - ۳۱۲۵۷۰

تعمیر - اسفالت‌ونقاشی ۶۲۵۷۳۲

عایق وآسفالت
شمیران - قلهك - تلفن ۲۶۱۳۲۷

موبیتکس
مدرنترین نما برای ساختمان شما
تلفن ۴۵۳۹۴

لوله‌کشی گاز
با تائید شرکت‌ملی گاز شرکت مهندسی الیزه ۸۲۴۳۸۰ و ۹۳۶۹۳۶

لوله‌بازکنی
لوله‌بازکنی‌ولوله‌کشی مقدم ۹۲۵۳۷۴

لوله بازکنی فقط ۲۵ تومان فوری یکساعته ۷۶۵۲۴۴

لوله بازکنی یکساعته فوری تلفن ۹۲۴۳۸۰

لوله‌بازکنی ۲۵ شهریور
۳۵۴۸۸۳
۱-۱۰ آ- ۱۸۵۴۶

لوله بازکنی ولوله‌کشی دروازه دولت ۸۲۷۴۰۸

لوله بازکنی لوله‌کشی روزولت ۴۷۱۴۳

تعمیرانواع‌دربازکن‌برقی تلفن ۹۲۱۲۸۱

تخلیه چاه
ارزانتر از همه جا
۸۵۹۶۴۸

تخلیه چاه و لوله‌بازکنی اداره دولتی متری ۱۰ تومان
۵۴۸۱۶۸

تخلیه‌چاه پگاه ۵۲۱۱۴۰

تخلیه‌چاه
۵۳۴۴۲۲ و ۵۳۷۸۱۷
۵۳۸۳۲۷ متر مکعب
۲۰ تومان

تخلیه
هر نوع چاه
متر مکعب ۲۰ تومان
۷۶۵۵۵۴

کمشده

گواهینامه رانندگی شماره - ۴۹۸۱۱ اینجانب نعمت‌اللهکردی مفقود گردیده از جوینده خواهشمند است به تلفن - ۷۶۷۰۸۱-۵ آقای کهنسال اطلاع مژدگانی دریافت دارد.
آ- ۱۹۲۹۰

دسته چک حسابداری ۱۶۸سپه شعبه جنوبی رودکی با۲۱ برگ چک‌سفید تاریخ ۳۰ر۷ر۵۴درراه تهران زنجان مفقود گردیده‌واز درجه اعتبارساقط است یابنده باتلفن ۹۵۲۲۵۴ تماس بگیرد.
آ- ۱۹۳۱۰

گواهینامه دو شخصی بشماره ۵۲۳۷۵۵ جعفرمبینی‌مفقود شده ۷۶۹۰۶۱
آ- ۱۹۲۴۲

سرقت شده
بدین وسیله باطلاع عموم‌میرسد مقداری اوراق واسناد بهادار ودودسته چک ازاینجانب‌سرقت شده است توضیح آنکه یک دسته چک از حساب جاری شماره ۳۵۹۴ بانکملی ایران شعبه بندرعباس و تعداد پنجاه برگ که فقط ۳ برگ از آن استفاده شده بود عبارتست از شماره ۱۲۴۳۵۴ تا آخرین‌برگ بشماره ۱۲۴۴۰۰ که جمعا ۴۷ برگ بوده است وهمچنین‌دسته چک بانکملی ایران‌شعبه‌خیابان ژاله باجه شهباز از حساب جاری شماره ۷۷ که قبلا ۱۵ برگ استفاده شده بود و فقط ده برگ باقی مانده بسرقت‌رفته و شماره های آن ده برگ عبارتست از ۳۳۳۵۶۶ الی ۳۳۳۵۷۵ لذا متذکر میگرددکه حسابهای فوق‌الذکر بسته شده و چکهای مسروقه از درجه اعتبار ساقط است‌مراتب‌باداره آگاهی تهران مشروحا منعکس شده است .
حسین تهرانی
آ- ۱۳۱۴۷

آگهی فقدان پروانه مالکیت خودرو
آقای منوچهر مقصودیان کارت مالکیت موتورسیکلت‌شماره۴۴۵۶ تهران ۴۰ را مفقود و تقاضای صدور مجدد آنرا دارد مراتب در سه نوبت هرده روزیکبار آگهی میشود در صورت عدم اعتراض ده روز پس از نشر این آگهی المثنی مربوطه‌تنظیم و تسلیم‌نامبرده خواهدشد.
اداره راهنمائی و رانندگی
آ- ۱۱۹۹۱

کارت شناسائی شماره ۷۸۸ شرکت تعاونی نانوایان بنام‌علی علی‌پور سعیدآبادی مفقود شده از یابنده تقاضا میشود به‌آدرس جاده قدیم شمیران خیابان‌ملک (باغ‌صبا) شرکت تعاونی نانوایان بدهد .
آ- ۱۳۰۸۱

گواهینامه رانندگی بنام ثریا میرهاشمی و مبلغی پول مفقود جوینده با تلفن ۴۱۸۳۶ و یا ۹۳۸۴۵۴ تماس حاصل نماید.
آ- ۱۹۲۱۳

آگهیهای متفرقه

ویگن
سلطان جاز ایران
در مدت اقامت خود در وطن عزیز اماده پذیرش دعوت در جشن‌ها و میهمانی های شما میباشد نشانی دفتر اول صناعی پلاک ۴ تلفن ۸۳۷۷۳۱

کرکره چوبی
میشلر MISCHLER
سرما، گرما و نوزاز کرکره چوبی میشلر عبورنمیکند
پارکت BW
نمایشگاه: شاهرضا کوچه قنبری
۸۲۹۳۹۰-۸۲۴۳۰۷
۸۲۴۸۷۰-۸۲۹۵۹۶

کلاس شمعهای تزئینی منیربحری تلفن ۷۷۲۰۹۹
آ- ۱۹۲۱۱

در بازکن برقی اِف باکس باقفل برقی خارجی
EFBOX
باگوشی نشکن و مغناطیسی منحصر بفرد
شرکت کارور - میدان ۲۵ شهریور
برای تلفن های ۸۲۲۳۸۴ - ۸۲۳۶۹۸ سفارش دهید
فروش در کلیه الکتریکی های تهران و شهرستانها
مرکز پخش تبریز - تلفنهای ۵۱۰۰۳ - ۵۳۷۵۸

بورس پیچ و مهره تهران
همه رقم پیچ آلن و پیچ های میلیمتری با نازلترین قیمت در اختیار مشتریان محترم قرار می دهد . خیابان قزوین خیابان قوام دفترپاساژ امیر تلفن ۵۴۷۷۲۰

تخلیه‌چاه‌فاضلاب
تخلیه چاه فاضلاب و توالت و سپتیك‌تانك وموسمنك وساختمان آنها و کانال کشی و حفر چاه با دستگاه موتوری
شرکت ایران شوشتر ۸۳۰۷۲۲ - ۸۲۹۵۵۶

قابل توجه
مقاطعه کاران و صاحبان معادن

چکش های کمپرسور ومته - های سر الماسی و بتون شکن « توبو » برای معادن- راه‌سازی و ساختمان وارد شد
شرکت سهیمانکو:خیابان بوذرجمهری سرای مولوی -تلفن ۵۲۰۸۸۹

به خُردان مفرمای کار دُرشت

نوشته : علی‌اصغر امیرانی

اگر درآمد و هزینه و بطورکلی جیب مردم و کیسه دولت را یکی بدانیم ، که نمیتوانیم ندانیم ، مقارن با آغاز مبارزه جدی و مداوم با گرانی و گرانفروشی و پائین آوردن هزینه کارها و کالاها، طبق‌خبرمندرج در روزنامه‌ها ، سی‌و سه میلیون جمعیت کشور در سال جاری ناچارند و باید معادل مبلغ ، هفتاد میلیارد ریال که از قرار نفری ۲۱۲۱ ریال می‌باشد تنها بابت هزینه سورشارژ، فقط که اضافه کاروبار و هزینه انتظار نوبت ومعطلی‌های زیادی و بیهوده باشد بکمپانیهای خارجی بپردازند و این غیراز سایر زیانهائیست که بابت حق‌بیمه ، دیر رسیدن کالا بمراکز مصرف و کهوکاست آن باید پرداخت گردد !

تازه کمپانی‌ها تهدید کرده‌اند که اگر میزان معطلی‌های بیهوده وعاطل‌وباطل ماندن کشتیهایشان که اکنون در خرمشهر نزدیک به پنج ماه میباشد، باز هم اضافه شود مبلغ سورشارژ را که‌اکنون ۵۲درصد میباشد به ۸۰درصد بالا خواهند برد، بهمین مناسبت مسئولان کار تصمیم گرفته‌اند کار تخلیه کالا در بنادر را ۲۴ ساعته‌کرده، علاوه برافزودن برتعداد کامیونها ازروزی پانصد کامیون به روزی هزار تا ، به آنها اجازه حمل بار بیش از ظرفیت مقرر هم بدهند.

طبق خبر دیگر مندرج در روزنامه‌ها ، میزان مرگ و میر ناشی از حوادث مختلف و تصادف منجر بمرگ وسائط نقلیه ، تنها در تهران ، ماه گذشته از مرز چهارصد نفر در ماه که از قرار روزی ۱۳ نفر باشد تجاوز کرده وتازه‌ترین آنها حادثه جانگداز منجر بمرگ عروس و داماد و یا ده دوازده نفر همراهان آنها براثر تصادف باکامیون درجاده قم بوده است .

برای پی‌بردن به سبب پرداخت آن‌زیان زیادی و گران و درک موجبات این مرگ و میرهای آسان ونتیجه گرفتن از هردوی آنها بسود دولت و ملت ایران ناچاریم و باید بسبک محققان بریشه‌جوئی منوسل شده ، عوامل اصلی و مشترک موجود در این دو امر راپیدا و شناسائی کنیم تابتوانیم بدرمان بپردازیم .

در تکنولوژی امروزی وصنایع پیشرفته رسم است و نیکورسمی است که هنگام کار نکردن یک ماشین غول‌پیکر و عظیم‌الجثه و چندهزار تیکه ، بجای بازدید ازهمه چرخهای گردان و پیچ ومهره‌های آن، نخست به مغز کامپیوتری دستگاه مراجعه کرده آنرا کنترل میکنند تا ببینند سیم‌ها در کجا و چرا قاطی شده که دستگاه درست کار نمیکند.

در مورد تراکم کار وکالا دربنادر وعلل اقتصادی و اجتماعی و اداری آن و همچنین کارترافیک جاده‌ها وارتباط این هردو با حوادث منجر بمرگ هم همینطور است ، باید دید تصمیم‌گیرندگان در کار بعضی دستگاههای اداری‌ما ، چرا وبچه علت دشواریهای ناشی از تصمیمات غلط خود را از پیش نمیتوانند پیش‌بینی کنند و وقتی که در دریائی از دشواریها گیرکردند، از ترس آب خود را به آتش می‌اندازند و بدنبال آن نتیجه کار و سرمایه مردم و ازهمه مهمتر فرصت‌ها و امکانات مملکت را بیهوده و بعمد هرز وهدر میدهند .

آن تصمیم‌گیرنده‌ای که دستور میدهد بمنظور تخلیه سریع بنادر تعداد کامیون‌های موجود در جاده‌ها را تنها درجاده خرمشهر از پانصد دستگاه بهزار دستگاه افزایش دهند و مقدار کالاهای سربار آنها را بسته بانصاف کامیوندار و راننده بدلخواه بالا ببرند، مگر نمیدانند ظرفیت چیست؟ و اگر میدانند چرا بی‌افزودن بر تعداد جاده‌ها و عرض و طول و کشش پل‌ها و کم‌کردن از دور پیچها و شیب تپه‌ها ، یک چنین دستوری را میدهد ؟ هنوز این ترافیک دوبرابر نشده، ده ده و صد صد مردم ما قربانی آن میشوند ، اگر این تصمیم عملی گردد، چه خواهد شد و چگونه ؟

عیب بزرگ افراد تصمیم گیرنده و حاکم بر دستگاه های اداری ما، برخلاف کامپیوترهای کنترل کننده کارماشین ها در کارخانه‌ها که‌همه باهم و بکمك کامپیوتر مرکزی کارخانه کارهارا می‌سنجند وانجام میدهند، یکی‌هم این‌است که هر کدام به تنهائی تصمیم گرفته کار خودرا انجام‌می دهند وبدیگران واثر بدوزیان آور این تصمیمات در مورد آنها کاری ندارند.

آنکه مامور سفارش دادن میلیارد ها کالاست بظرفیت بنادر وامکانات تخلیه آنها کاری ندارد، اوفقطارزلازم دراختیارفروشندگان خارجی میگذارد، وآنکه مامور تخلیه بندراست بچیزی‌که توجه ندارد کشش جاده ها وپلها است و بالاخره آنکه کامیون رابحرکت درمی آورد وبار میزند، بچیزی‌که فکر نمیکند تاغم آنرا بخورد جان مردم‌است، خواه آن مردم‌تازه عروس وداماد باشند،خواه‌یك عابر و یامسافر عادی. درست مانند افراد تصمیم گیرنده در مورد ترافیك تهران .آنکه‌روزی چندصداتومبیل شماره‌گذاری میکند و به‌خیابان ها میاورد، بظرفیت خیابان ها ومقدار کشش آن کاری نداردو آنکه جرایم پنجهزار ریالی برای رانندگان تصویب میکند ،کوچکترین توجه و حتی اطلاعی از اشکالات محلی و موسمی و موضعی آنان ندارد و نمیخواهد هم داشته‌باشد، و وقتی هم کار بدشواری میرسد و راه‌بندان پشت سر راه بندان بوجود میاید خیابان ها را که مردم ناچارند و باید از راست و چپ آن عبور کنند یکطرفه میکنند و در واقع ادب را به ذهاب و رفت رابه آمد فقط تبدیل میکنندو همین‌که صدای مردم وکسبه‌ای که سرنوشت کارو کاسبی آنها بسته باین رفت‌وآمدهاست در میاید ،خیابانی دیگر را یکطرفه اعلام می کنند . درست نظیر آنکه دستور میداد برای از بین بردن خاکهای موجود بر سرراه مردم چاه بکنند وخاکها رادرآن بریزند ، ووقتی از او پرسیدند پس‌خاکهای آن چاه‌را کجابریزیم، در منتهای صداقت وسادگی گفت: در چاهی دیگر ، لاجرم تمام وقت کارکنان دستگاه بچاه‌کنی آنهم بر سر راه مردم میگذرد، تا وقتی‌که خود هم درآن بیفتندو سقوط کنند.

اینجاست که فلسفه پیدایش قانون ولزوم وضع مقررات برای هرکار وتصمیم بصورت‌تعیین رویه وروش درکار ها عرض‌اندام میکند،که در تصمیم گیری بوسیله فردو قضاوت فردی اگر غرض وبی اطلاعی و اشتباه وخرابی اعصاب باشد در کار قانونگزاری که عده‌ای بصورت مغزمتفکر و مجرب برروی آن‌کارمیکنندیك چنین معایبی وجود ندارد. فلسفه ونتیجه مهمتر دیگر این‌است که چون‌مردم قوانین راخواندهو قبلا ازآن‌مخصوصا استثنا ناپذیر بودنشان آگاهند می توانند چگونه وضع خودرابا‌آن تطبیق دهند ولی‌اگر استثنا پیدا کردولق‌شد ،آن‌قانون هرقدر هم که محکم ومفید باشد مضر خواهدشد، نظیر حادثه منجر بمرك تصادف درخیابان شاهرضا که قانون مرتکب را از مجازات معاف‌ساخته ولی مجریان که‌خود را یکپامانند سایران قانونگزار میدانند برای آن استثناو شرطها و شروطها قائل‌شده متهم رازندانی میکنند.

در صورتی که مصلحت چنین بود که برای عبرت سایر عابران بی بندو بار هم شده ولواز نوع‌ناچار ، اورا از مجازات این قتل غیرعمد که نوعی خودکشی عمدی است معاف نمایند.

عبور از محل خطکشی شده درست است که مصونیت دارد، امانه دربرابر روشن بودن چراغ خطر قرمز .وقتی دریك اجتماع مردم همه جا با مواد و مقررات قطعی وعدول ناپذیر قانون ونه‌مواد کش‌دار و مجریانی که خودرا مافوق قانون میدانند روبرو شدند تکلیف خودرا میدانند ، باندازه مصرف مملکت وبقدر کشش بنادر و جاده های آن کالا سفارش میدهند وکسی بی‌گدار به‌آب نمیزند تا هزینه سرانه بصورت سورشارژ برای سایران بوجود بیاورد.

ولی در جامعه‌ای‌که قانون نیست و یا هست وبدرستی‌اجرا نمیشود بعضی افرادنظیر مسئولان ترافیك تهران خودراخودکامه ومصون ازرعایت‌آن میدانند قانون جنگل بوجود میایدو هرکس هرچه خواست انجام میدهدو بتضادو دشواری هائی‌که بر سر راه سایران بوجودمیاورد کار ندارد.

یك فرد مسئول هم مانند کامپیوتر است. یك مینی کامپیوتر که‌همه چیز آن کوچك‌است. هرقدر دقیق‌و ظریف ومدرن‌وجوان و فعال وپرکار باشدچون ازنظر گنجایش معلومات کوچك است وکم‌جثه مانند قلب کوچك گنجشك در بدن فیل وغول ترافیك ازعهده اداره آن برنمی آید وروز بروز آنرا بخرابی میکشاند تابکلی از پا درآورد.

بنابراین یکی از علل عمده خرابی کار در بعضی دستگاه ها خردیودن بتمام معنی مسئولان و متصدیان آنهاست که‌از قدیم گفته‌اند.

به خردان مفرمای کار درشت
که سندان نکوبند هرگز به‌مشت
تصدی امور عمومی نظیر خرمن کوفتن‌است:
گاو نر میخواهد و مرد کهن!

نیازمندیهای اطلاعات تلفنی آگهی می‌پذیرد

۳۱۱۲۲۴-۳۱۱۲۲۵-۳۱۱۲۲۷-۳۱۱۲۱۹
۳۱۱۲۲۹-۳۱۱۲۳۰-۳۱۲۴۱۳-۳۱۱۲۳۵

استخدام فوری

کارخانه تولیدات این شرکت‌واقع در جاده مخصوص کرج به افراد زیر احتیاج دارد :

سرپرست فنی کارگاه (مدیر تولیدات)

با حداقل سه‌سال‌سابقه کار درقسمت مدیر فنی تولید کارخانه (شیفت مانیجر) با آشنائی به زبان انگلیسی و داشتن برگ پایان خدمت یا معافیت دائم‌ازوظیفه‌عمومی حداقل معلومات دیپلم متوسطه (فارغ التحصیلان رشته های فنی یا تحصیلات بالاتر از شرایط مساوی‌حق‌تقدم خواهند داشت) برای کار در شیفت عصر و شب از ساعت (۲ تا ۱۰ بعد از ظهر) با حقوق مکفی استخدام میشود .

کارگر ساده

عده‌ای کارگر ساده با برخورداری‌کامل از نیروی جسمانی با داشتن برگ پایان‌خدمت‌یا معافیت دائم‌از وظیفه‌عمومی‌ـ با معلومات حدود چهارم ابتدائی یاگواهی نامه پیکار با بیسوادی استخدام میشوند.

ازداوطلبان واجد شرایط تقاضا دارد برای کسب اطلاعات بیشتربا تلفن های‌شماره ۹۵۲۴۰۵یا۹۷۶۰۲۵ با آقای مهندس آشوت‌کارابد تماس حاصل نمایند .

شرکت سهامی خاص‌ژنرال‌الکتریك ایران

استخدام سکرتر

به یکنفر خانم سکرتر که بتواند نامه های فارسی را تهیه و ماشین کند و زبان انگلیسی را تا حدود مکالمه بداند با دارا بودن سابقه کار در این رشته مورد احتیاج است به تلفن های ۵ـ۶۸۰۵۸۳ مراجعه فرمایند

شرکت سهامی تکنوصنایع وابسته به‌گروه صنعتی کی‌بی‌سی

برای انجام امور پرسنلی خود یك‌نفر کارمند دیپلمه با تسلط کافی به امور اداری و آشنائی کامل به‌قوانین کارو بیمه باحقوق و مزایای مکفی استخدام میکند .

نشانی : خیابان نادری شماره ۲۴۷ ساختمان تولیدارو

آگهی استخدام

گارد جاویدان شاهنشاهی بمنظورتکمیل کادر موزیك خود تعدادی از نوجوانان کشور راباشرایط وامتیازات زیر استخدام مینماید.

۱ـشرایط:

الف‌ـ تابعیت دولت شاهنشاهی ایران .

ب‌ـ سن حداقل ۱۳و حداکثر ۱۶سال تمام.

پ‌ـ حداقل مدرك تحصیلی دوره اول راهنمائی.

ت‌ـ متدین بدین مبین اسلام.

ث‌ـ قدکمتر از ۱۵۵ سانتیمتر قابل‌قبول نیست.

۲ـ حقوق‌و مزایا:

الف‌ـمدت دوره آموزشگاه نوجوانان‌سه سال در سالهای اول‌و دوم شبانه روزی می باشند.

ب‌ـ در سال اول از مبلغ ۸۳۰۰ ریال‌و درسال دوم از مبلغ ۱۴۴۰۰ریال حقوق‌ومزایا استفاده خواهند نمود و هزینه زیست‌و تغذیه بعهده گارد جاویدان شاهنشاهی خواهد بود.

پ‌ـ در پایان سال دوم بدرجه‌گروهبن دومی مفتخر و از حقوق و مزایای درجه فوق که معادل ۴۱۵۰۰ ریال میباشداستفاده خواهند نمود.ضمنا علاوه برحقوق‌و مزایای یاد شده از امتیازات دیگری مانند دوماه حقوق یاداشی درسال ـدفترچه خواربار باتخفیف قابل‌ملاحظه‌ـ دفترچه بهداشتی رایگان به تعداد عائله تحت تکفل ـدفترچه پس‌انداز بانك سپه که‌ماهانه برابر مبلغ پس‌انداز از سپهبد وزارت جنك بحساب آنان منظور وپس‌از بازخریدی و بازنشستگی اندوخته قابل توجهی برای‌پرسنل ذینفع خواهدبود استفاده خواهند نمود.

ت‌ـ نفراتی که‌درمدت دوره برتبه اول نائل گردند پس‌از اتمام دوره سه‌ساله بمدت سه سال بکشور انگلستان اعزام‌و پس‌از طی‌مدرسه موزیك سلطنتی کشور مزبور بدرجه ستواندومی مورك مفتخرخواهند شد.

۴الف ۱۵۸۲۷ گاردجاویدان‌شاهنشاهی

شرکت علاءالدین ایران

افراد واجد شرایط زیر را استخدام مینماید:

۱ـ حسابدار بادوسال سابقه‌کار.

۲ـ حسابدار انبار بادوسال تجربه.

از متقاضیان تقاضا میشود درساعات اداری به کیلومتر ۱۴ جاده مخصوص کرج‌شرکت علاءالدین ایران جنب‌کارخانه مینو مراجعه نمایند.

آگهی استخدام

سیمان تهران (شرکت سهامی‌عام) برای خدمت در کارخانه سیمان خود واقع در غنی‌آبادشهرری به یك مهندس مکانیك که دارای ۵سال تجربه کاری بوده و بزبان آلمانی مسلط باشد احتیاج دارد .

از متقاضیان تقاضا میشود همه روزه بغیراز پنجشنبه و جمعه و ایام تعطیل از ساعت ۹ الی ۱۵ برای کسب اطلاعات بکارگزینی شرکت‌واقع در خیابان کوشك انتهای اربا بجمشید مراجعه نمایند .

آگهی استخدام

به‌نقشه‌کش برق و تاسیسات با حداقل‌دوسال سابقه کار نیازمندیم

تلفن ۱۴ ـ ۸۳۷۹۱۳

آگهی استخدام

کارخانه‌داروسازی ایران‌اورگانون

واقع در کیلومتر ۱۷ جاده کرج تعدادی سرپرست برای قسمت آمپول سازی وبسته‌بندی که واجد شرایط زیر باشند استخدام مینماید:

۱ـ داشتن دیپلم متوسطه در رشته طبیعی یا ریاضی

۲ـ داشتن گواهی انجام خدمت یا معافی‌دائم

۳ـ آشنا بودن به زبان انگلیسی

۴ـ داشتن حداقل ۵سال سابقه کار درکارخانه های داروسازی

واجدین شرایط میتوانند بین ساعت ۸ صبح الی ۳ بعدازظهر با تلفنهای ۸۴۱۱۱۹ و۸۴۲۱۲۷ تماس حاصل نمایند : (خانمها حق‌تقدم دارند)

شرکت دالی فیلم

انجام کلیه امور عکسبرداری و تهیه عکسهای بزرك صنعتی اسلاید ـ فیلمبرداری ، دوبلاژفیلم های ۸ و ۱۶ میلیمتری و نمایش فیلم درشرکتها و واحد های صنعتی پذیرفته میشود

فیلمبرداری وعکسبرداری از مجالس

خیابان شاه بین شیخ‌هادی و فروشگاه بزرك ساختمان شهریار طبقه چهارم شماره ۲۱ تلفن ۶۶۵۳۱۶

آگهی استخدام

کارخانه پارچه بافی واقع در تهران برای سرپرستی بافندگی بیك نفر که در امورتعمیرات بافندگی و اداره‌کارگران تجربه کافی داشته‌باشد احتیاج دارد داوطلبین مشخصات و پیشنهادات خود را همراه بایك قطعه عکس با راهنمای‌شماره ۲۹۹ روزنامه اطلاعات مکاتبه نمایند. ۱ـ۳

آگهی دعوت مجمع‌عمومی‌فوق‌العاده شرکت‌تعاونی‌شرکتهای‌ساختمانی

ازکلیه اعضاء شرکت تعاونی شرکت های ساختمانی دعوت می‌شودکه برای‌شرکت درجلسه‌مجمع عمومی فوق‌العاده ، در ساعت ۴ بعداز ظهر روز یکشنبه ۹ آذر ماه ۱۳۵۴ درمحل شرکت تعاونی شرکتهای‌ساختمانی واقع‌درخیابان خردمند جنوبی شماره ۱۰۱ طبقه پنجم حضور بهمرسانند .

دستور جلسه :

۱ـ تغییر اساسنامه (الحاق تبصره‌ای به ماده ۶ اساسنامه به منظوردریافت‌حق عضویت‌ازاعضاء جدید) .

هیئت مدیره شرکت تعاونی شرکتهای ساختمانی

آگهی استخدام

کارخانه داروسازی ایران‌اورگانون

واقع در کیلومتر ۱۷ جاده کرج تعدادی سرپرست برای قسمت آمپول سازی وبسته‌بندی که واجد شرایط زیر باشند استخدام مینماید:

۱ـ داشتن دیپلم متوسطه در رشته طبیعی یا ریاضی

۲ـ داشتن گواهی انجام خدمت یا معافی‌دائم

۳ـ آشنا بودن به زبان انگلیسی

۴ـ داشتن حداقل ۵سال سابقه کار درکارخانه های داروسازی

واجدین شرایط میتوانند بین ساعت ۸ صبح الی ۳ بعدازظهر با تلفنهای ۸۴۱۱۱۹ و۸۴۲۱۲۷ تماس حاصل نمایند : (خانمها حق‌تقدم دارند)

استخدام ماشین نویس

بیکنفر بانو یادوشیزه‌ی ماشین نویس فارسی و لاتین که سابقه کار داشته باشد تمام وقت برای شرکت ساختمانی باحقوق ماهیانه ۲۲۵۰۰ ریال استخدام‌می‌شود. کسانی‌مقدم‌ترند که زبان‌انگلیسی بدانند . لطفا به‌آدرس خیابان ابوریحان بین ناهید و سزاوار شماره ۷۳ طبقه سوم آپارتمان ۲۵مراجعه فرمائید .

آگهی دعوت مجمع عمومی عادی بطور فوق‌العاده ومجمع عمومی فوق‌العاده شرکت ایران مینتك (سهامی خاص)

بدینوسیله از کلیه سهامداران شرکت ایران مینتك (سهامی خاص) دعوت میشودکه درتاریخ بیست‌ودوم آبانماه یکهزاروسیصدوپنجاه‌وچهار در ساعت ۹صبح برای شرکت در جلسه مجمع عمومی عادی بطور فوق‌العاده و مجمع عمومی فوق‌العاده شرکت ایران مینتك (سهامی خاص) در محل شرکت حضور بهمرسانند.

دستور جلسه مجمع عمومی‌عادی تصمیم درباره خط‌مشی کلی شرکت و نحوه مدیریت و هرمطلب دیگری که از جانب سهامداران عنوان‌شود ودستور جلسه‌مجمع عمومی‌فوق‌العاده تصمیم درباره امکانات افزایش سرمایه و یا انحلال شرکت و هر مطلب دیگری که از جانب‌سهامداران عنوان شود خواهد بود .

رئیس هیئت مدیره ـ محمدرضا رضائی

IRANO SWEDISH CO., AB
of the
Axel Johnson Group
Tel: 31 41 61

Offers an excellent prospect for a

SR. SALESMAN

with the following qualifications:

1) High School level of education or more, preferably technical school.
2) Good command of English.
3) Knowledge of Metallurgy greatly appreciated.
4) Min. of 3 years positive sales background.

The right candidates will enjoy commensurate salary, training and promotion opportunities.

The applicants are requested to call Personnel Department during morning hours for interview appointments Sat. thru. Wed.

عروسی ـ تولد ـ ضیافت و میهمانی (هرگونه جشنی) درپیش دارید قبل از هراقدام باسازمان مطمئن که‌باشرکت و مسئولیت هنرمندان مشهور کشور تنظیم‌و اداره میشود مشورت نمائید خیابان شاه مقابل سینما نیاگارا تلفن ۴۱۳۲۲ دفتر هنرمندان .

گزارش

۳۷ دانشجو: از میان مردم و برای مردم

«وقتی من انتخاب شدم که درکار مبارزه با گران‌فروشی بمبارزه بپردازم ، از هیجان شب تا صبح خواب نداشتم .گرانی و گران فروشی چیزی‌بود که‌سالها از آن رنج برده بودم . خانواده من حتی دراین چند سال اخیر امکاناتی که برای من در نظرگرفته‌بودند محدودتر کرده بودند روحیه‌یی که مرا به مبارزه واداشته‌بود نه‌تنهایک روحیه شخصی‌بل‌یک حالت روحی ملی بود . من با تمام وجود آماده این پیکار بودم.»

این جملات قسمتی ازسخنان دانشجوی جوانی بود که باطیب خاطر داوطلب شده ، تا بعنوان عضوی فعال در امر پیکار با گران‌فروشی و گران‌سازی شرکت کند .

وبعداز چند ماه سربلند رودر روی نخست‌وزیر ایستاده بود و از هردری سخن میگفت و از اینکه نخست‌وزیر را درمیان گرفته ویاد شاهنشاه خود را گرامی‌میداشت از هیجان بخود میلرزید .

دانشجویان دیگر کمتر ازاو نبودند یک دختر دانشجو که از ابتدای مبارزه روزی چندین ساعت از وقت خود را در این راه صرف کرده با چنان‌شور حالی باخبرنگار ما حرف میزد که‌گوئی به بزرگترین آرزوی خود رسیده است. او میگفت من وقتی باین مبارزه پیوستم هرگز فکر نمیکردم مسئولین نیز بامن ودوستانم‌همصدا هستند تاریشه این گرانی را بسوزانند و نابود کنند . من‌تصور کاملا غلطی از مسئولین دولتی داشتم حزب برای من یک‌کانون آشنائی نبود میاندیشیدم که در حزب مسائل خاصی مطرح‌میشود. اولین روز مبارزه مرا بهیجان آورد ، بعد ازآن تمام نیرویم‌صرف این مبارزه شد تازه پی‌برده بودم که وقتی انسانهائی زیاده طلب از راههای غیر شرعی و غیرقانونی بخواهند بمال‌اندوزی دست‌یازند چه خطراتی برای جامعه ایجاد میکند ، زندگی را براستی بجهنم تبدیل میسازند درکنار من‌دوستانم، همکلاسهایم ، آنهائیکه مثل من منتخبین دانشجویان بودند کمتر از من هیجان واراده برای این پیکارنداشتند ، هرکجامیرفتیم بهر مغازه‌ای‌قدم‌میگذاشتیم‌ازماروی برمیگردانده‌ند ، آنهائیکه چنین میکردند ، یک عمر به تقلب عادت کرده بودند ، مادلسرد نمی شدیم این پیکار باید انجام میشد ، اراده شاهنشاه ما تاثیر قرارداد ، نخست‌وزیر گفت: وقتی فرمان همایونی صادر گردید که باید مبارزه باگرانفروشی انجام گیرد دولت ، بویژه حزب‌رستاخیز ملت ایران برنامه ریزی کرد، ما فکر کردیم که اگر به نیروی‌جوان متکی باشیم نتیجه‌آن‌مثبت‌ترخواهد بود .

نخست‌وزیر درسالن استادیوم نصیری درحالیکه آقای مهدوی وزیر بازرگانی و ایرج علومی رئیس ستاد مبارزه باگرانفروشی در طرفین ایشان قراردارند بادانشجویان‌سخن میگوید . . .

فریادی ، درزیر سقف استادیوم طنین بست‌وجملات فرمان همایونی برای ما مقدس است فضا را شکافت تشکر و سپاس نخست‌وزیر ازاین‌جوانان‌تشکر سپاس ملت ایران بود براستی که این جوانان بااهریمن فساد و تقلب از صمیم قلب بمبارزه برخاستند و نشان دادند که از عهده هرکار بزرگی برمیایند .

ماموریت درشهرستانها

گفتگوی نخست‌وزیر با دانشجویان در پایان کاربیک گفتگوی بسیار خودمانی تبدیل شده بود انکار که با استادان ویا باهمکلاسیهای خود بگفتگو نشسته‌اند ، اما برنامه مبارزه با گران‌فروشی‌بهمین‌جا خاتمه نیافته است ، هم‌اکنون برنامه‌ای دردست اجرا است که دانشجویان بر اساس آن باصفهان ، شیراز ، و بندرعباس ودر فرصت های دیگر به همه شهر های ایران سفر خواهند کرد تا امر ، پیکار با گرانفروشی و گران‌سازی را درهمه شهرهای ایران بانیروی ایمان دنبال کنند.

حزب.دراین مدت فرصت یافته است که بموازات این پیکار کمیته های بررسی بازار،بررسی قیمت‌ها وبسیج عمومی را تشکیل دهد سازمانهای مسئول را در این امر هماهنگ سازد و باقدامات ضربتی بپردازد ، نیروهای بیغرض را برای نظارت مستقیم‌بسیج‌کندمقرات موجود را دراین مبارزه بررسی کرده و باصلاح آنها بپردازد .

برای شناخت عوامل موثر در گرانفروشی را برنامه‌ریزی نماید، همچنین برقراری شبکه ارتباط برای قبول شکایات مردم‌درسراسر کشور پرداخته و بر فعالیتهای مستقیم این مبارزه نظارت داشته باشد .

هم‌اکنون حزب سرگرم تهیه طرح قانونی بمنظور اجرای‌صحیح جنبش مبارزه با گرانفروشی است که درصورت تدوین‌بتصویب‌خواهد رساند .

بود وما بعداز چندماه موفق‌بودیم.

نخست وزیر در میان دانشجویان

هفته گذشته آقای نخست‌وزیر بمیان این دانشجویان رفت ،بدون هیچ تشریفاتی و با صمیمانه‌ترین احساس باآنان حرف زد، رضایت خاطر ملوکانه را به آنان ابلاغ کرد، ودرحالیکه باآنان‌ازهمه‌جا سخن میگفت برای آنان موفقیت های بیشتری آرزو کرد ، این دیدار چنان داغ پرشور و هیجان انگیز بود که همه را تحت تاثیر قرار داد .

بهمین جهت ازشمادعوت‌کردیم وتا دراین مبارزه باماهمکاری کنید و نتیجه مثبت گرفتیم ، حالامن بدون هیچگونه تردیدی ، اعلام میکنم که رشد تورم درسال جاری به صفر رسیده و سطح قیمت هانسبت به آخر سال گذشته۴٫۲ درصد از صفر پائین‌تر است .

تاثیراین سخنان درمیان‌بیش‌از ۳ هزار جوان پرشور دانشگاهی که بدون هیچگونه‌چشمداشتی‌برای شکستن غول‌گرانی بمبارزه‌برخاسته بودند چنان بود که بیکباره غریو

دانشجویان باهیجان‌انگیزترین احساسات نخست‌وزیر خود را در میان گرفته‌اند و وقتی از زبان‌هویدا می‌شنوند که شاهنشاه آریامهرازآنان قدردانی کرده‌اند از شادی و سرور روی‌پاهای خود بند نیستند ...

آگهی دعوت مجمع عمومی فوق‌العاده شرکت سهامی خاص کارخانجات تولیدی ممتاز

مجمع عمومی فوق‌العاده شرکت سهامی خاص کارخانجات تولیدی ممتاز درساعت۸صبح روز۲۵ر۸ر۵۴ درمحل شرکت واقع درتهران خیابان سپهبد رزم‌آرا تشکیل میگردد .

بدینوسیله از کلیه صاحبان سهام دعوت میشود تا در ساعت و روز مقرر در جلسه حضور بهمرسانند .

دستور جلسه :

۱ـ تصویب تبدیل شرکت ازسهامی خاص به‌سهامی‌عام

۲ـ تصویب اساسنامه جدید شرکت .

هیئت مدیره

شرکت سهامی خاص کارخانجات تولیدی ممتاز

تجدید آگهی مزایده شهرداری قزوین

شهرداری قزوین پیرو آگهی شماره۶۵۰۸ر۱ـ۱۹ر۵ر۵۴و شماره۹۲۲۲ر۱ـ۱۰ر۷ر۵۴ در اجرای بند الف ازصورتجلسه شماره ۱۹۲ـ ۵ر۵ر۵۴ انجمن شهر بهره‌برداری ازشن وماسه رودخانه های واقع در حوزه خدمات و نظارت (محدوده و حریم شهر) را در سه منطقه (باستثنای منطقه یك) بشرح زیر

منطقه دو : جنوب‌شرقی محدود بین جاده‌تهران‌قزوین جاده‌قزوین بوئین‌زهرا

منطقه سه ، جنوب‌غربی محدود بین جاده قزوین همدان و جاده قزوین‌بطرف بوئین‌زهرا بطرف جنوب

منطقه چهار : شمال غربی‌محدودبین جاده قزوین همدان‌وجاده قزوین‌باراجین بطرف شمال

هرمنطقه به تفکیك و یاجمعا هرسه منطقه را بمزایده می‌گذارد .

۱ـ پیشنهاد دهندگان پیشنهادات خود را در پاکتهای سربسته و لاك‌و مهر شده با تعیین اجاره سالیانه برای هریك از مناطق سه‌گانه فوق‌و یامجموع سه منطقه تاساعت ۹ صبح روز شنبه مورخ ۱ر۹ر۵۴ بدفتر شهرداری‌تسلیم و رسید دریافت دارند درروی پاکت بایستی نوشته شودکه پیشنهادمربوط به کدامیك از مناطق و یا مربوط بـه مجموع سه منطقه میباشد .

۲ـ پیشنهاد دهندگان بایستی‌برای هریك از مناطق فوق‌الذکر قصدشرکت در مزایده آنـرا دارند جداگانه مبلغ پانصد هزار ریال وچنانچه قصد شرکت در مجموع سه منطقه را داشته باشند مبلغ یك میلیون‌وپانصد هزار ریال‌وجه نقد بحساب ۴۲۷۰ سپرده شهرداری واریز و یا ضمانت‌نامه بانکی معتبر ضمیمه پیشنهاد خود نمایند .

۳ـ مدت اجاره یکسال خواهد بود .

۴ـ به پیشنهادات مبهم و یامشروط وفاقد سپرده ترتیب‌اثر داده نخواهد شد .

۵ـ سپرده های نفرات اول و دوم‌و سوم که حائز حداکثر می‌گردند و از تنظیم اجاره‌نامه بهرعنوان و بهانه‌ای خودداری نمایند به ترتیب به نفع شهرداری ضبط خواهد شد .

۶ـ پیشنهاددهندگان نباید مشمول قانون منع مداخله کارمندان دولت در معاملات باشند

۷ـ هرگونه‌مالیات‌و عوارض‌حق‌الدرج و هزینه آگهی بعهده برنده مزایده‌می باشد

۸ـ دستگاه شهرداری حق دارد طبق معمول سنوات گذشته از نظر عمران و آبادی شهر هرمقدار شن و ماسه لازم داشته باشد از رودخانه های مورد اجاره بهره‌برداری نماید و مستاجر حق مزاحمت و ممانعت و اعتراضی‌نخواهد داشت

۹ـ پیشنهاد های رسیده در ساعت ۱۰صبح همان‌روز باحضور اعضاء کمیسیون مربوطه بازوقرائت‌وبرنده مزایده‌اعلام‌خواهدشد.

۱۰ـ برنده مزایده حق واگذاری‌مورد اجاره را بدیگری ندارد .

۱۱ـ حضور پیشنهاد دهندگان در جلسه مزایده آزاد است

۱۲ـ شهرداری در رد یا قبول یك یا کلیه پیشنهادات مختار است .

شهردار قزوین ـ رضا درودی

تبریکات

جناب آقای مهندس احمد صدر محمدبیگی

انتصاب آنجناب را بسمت معاونت استانداری یزد صمیمانه تبریک گفته امید است که در راه خدمت به‌شاهنشاه ومملکت عزیز موفق باشید .

همدوره‌ایهای دانشگاه پدافند ملی

تیمسار معظم سرلشگر سلحشور

ارتقاء درجه آن سرور گرام را از صمیم قلب تبریک عرض نموده موفقیت شما را در راه خدمت به شاهنشاه و میهن عزیز از درگاه خداوند خواستاریم .

همدان ـ سیروس خسروزاده وبانو

جناب سرهنك امیرعباس‌خان شقاقی

ارتقاء درجه آنجناب را ازصمیم قلب تبریک عرض مینمائیم .

فومن ـ ایرج سلامی‌کهن و بانو

جناب سرهنك یوسف عابدینی

ارتقاء درجه آنجناب را ازصمیم قلب تبریک عرض مینمائیم .

فومن ـ ایرج سلامی‌کهن و بانو

جناب آقای جواد کافی مدیر کل محترم حفاظت وزارت راه و ترابری

انتصاب بجا و شایسته جناب آقای حیدرعلی کبیری را بمقام معاونت مدیر کل حفاظت وزارت راه و ترابری صمیمانه تبریک و تهنیت می‌گوئیم .

مهدی صریریان . جلال حسینی

کتابهای راهنمائی تحصیلی ودبیرستانی

کلیه کتابهای سال اول ودوم و سوم راهنمایی تحصیلی و سال اول ودوم دبیرستان (رشته نظری) و سالهای پنجم و ششم‌دبیرستان رشته‌های ادبی و طبیعی و ریاضی در تهران و تمام شهرستانها توزیع گردیده است از روسای محترم ادارات آموزش و پرورش شهرستانها تقاضا دارد چنانچه کمبودی از لحاظ کتابهای بالا مشاهده مینمایند فورا به نمایندگان این شرکت مراجعه و صورت کتب مورد تقاضا را اعلام تا در اسرع وقت برای آن شهرستان ارسال گردد.

شرکت سهامی خاص طبع ونشر کتابهای درسی ایران

چه نشستی ؟

شاید برنده خوشبخت جوایز بزرگ بلیطهای بخت‌آزمائی مخصوص آبان توهستی

۹ روزدیگر

شهرداری میانه

آگهی

شهرداری میانه باستناد قانون نوسازی و عمران شهری به ویژه تبصره دو از ماده ۱۶ـ آن و بموجب طرح تهیه شده از طرف دفتر مهندسی استان آذربایجان شرقی طی شماره ۳۱۰۰ ـ ۲۵ر۵ر۵۴ و مصوبات ۱۴۰ و ۱۴۸ ـ انجمن شهر و تائیدیه های ۳۲۹۱ ـ ۲۵ر۴ر۵۴ و ۴۵۰۱ـ ۱۲ر۶ر۵۴ فرمانداری میانه و دستور و تائیدیه شماره ۳۶۳۷۱ر۵۶ ـ ۲۶ر۷ر۵۴ جناب آقای استاندار محترم آذربایجان شرقی بنا به اختیارات تفویضی ازطرف وزارت کشور اجرای طرح خیابان درمخرمن‌راباطلاع اهالی و مالکین و متولیان موقوفه وباقائم مقام یانماینده آنها در اراضی و مستحدثات و پیشه‌وران مورد مسیر میرساند .

۱ـ فهرست ارزیابی کلیه رقبات مورد مسیر مطرح مزبور و نقشه مصوبه در شهرداری موجود میباشد و ذینفعان میتوانند برای هرگونه اطلاع و رفع ابهام‌بدائره ساختمان شهرداری مراجعه وسپس با تسلیم فتوکپی دفترچه مالکیت در باره مالکین یا اجاره‌نامه رسمی و پروانه کسب درباره مستاجرین و پیشه‌وران‌بحسابداری این شهرداری مراجعه و نسبت بدریافت غرامت یا حق کسب و پیشه و پرداخت حق مرغوبیت ملک خود طبق مقررات قانون نوسازی و قانون اصلاح ماده ۲۰قانون مزبور اقدام نمایند .

۲ـ در صورتیکه بقسمت ارزیابی اعتراضی داشته باشند میتوانند اعتراض خود را از تاریخ صدور آگهی لغایت مدت ۲ ماه مقرر در قانون نوسازی و عمران شهری بدفتر شهرداری تسلیم و رسید دریافت دارند .

۳ـ موضوع اعتراض فوق‌الذکربایستی کاملاروشن و خوانا بوده و نشانی کامل معترض نیز در ذیل آن قید گردد .

۴ـ عدم مراجعه و یا ندادن اعتراض از طرف مالکین و پیشه‌وران و یا قائم مقام و نماینده قانونی آنان بمبلغ ارزیابی و حق مرغوبیت بهیچوجه مانع‌عملیات عمرانی شهرداری در اجرای‌تعریض محل مزبورنخواهد بود .

شهردار میانه ـ امیر پیروزخواه

آ ـ ۶۰۵۹

آگهی استخدام رسمی

آموزش و پرورش منطقه ساوجبلاغ طبق مفادقانون استخدام کشوری عده‌ای خدمتگزار را که سن آنان کمتر از ۱۸و بیشتر از ۳۵ سال نباشد از طریق امتحان و مصاحبه استخدام مینماید .

ردیف	عنوان وظیفه	شغل	شرایط احراز	گروه
۱	خدمتگزاری		دارا بودن گواهینامه ششم ابتدائی‌و یاگواهینامه پنجم نظام جدید	یك

داوطلبان واجد شرایط میتوانند برك درخواست ذیل آگهی را تکمیل کنند و با مدارك ذیل

۱ـ فیش بانکی مبنی پرداخت ۱۵۰ ریال بحساب ۹۸۰ خزانه نزد بانك مرکزی دریکی از شعب بانك‌ملی ایران

۲ـ فتوکپی مدرك تحصیلی ۱برك

۳ـ فتوکپی پایان خدمت مقدس سربازی‌یامعافی‌دائم

۴ـ فتوکپی شناسنامه ۱برك

۵ـ عکس ۴ × ۳ دو قطعه

به‌نشانی آموزش‌و پرورش منطقه ساوجبلاغ ارسال دارند بمدارکی که فاقد رسید بانکی و مدارك ذکرشده باشد و یا بعداز مهلت به‌پست تحویل داده شودترتیب اثر داده نخواهد شد وجه مذکور و مدارك بهیچوجه مسترد نمیشود تاریخ و محل توزیع پروانه ورودبجلسه امتحان و مصاحبه کتبا یا وسیله آگهی در روزنامه به اطلاع داوطلبان خواهد رسید . مهلت ده روز بعداز انتشار آگهی در روزنامه میباشد .

برك درخواست

رئیس آموزش و پرورش منطقه ساوجبلاغ ـ کیوده

نام خانوادگی — نام — نام پدر — شماره شناسنامه

محل صدور — تاریخ تولد — مدرك تحصیلی

نشانی کامل‌متقاضی‌ـشهر — خیابان — کوچه

پلاك — م‌الف ۱۶۱۰۱ — امضاء

اعلان مناقصه

سازمان ملی پیش آهنگی ایران برای ساختمان‌سالن اردوگاه رامسر که طول آن ۳۶ متر و عرض آن ۱۴ متر و نقشه آن در حسابداری سازمان موجود است احتیاج باسکلت فلزی (سوله) با پوشش و سقف ایرانیت دارد شرکت کنندگان در مناقصه میتوانند پیشنهادات خود را بضمیمه قبض سپرده بمبلغ هشتاد هزار ریال که به‌حساب شماره ۵۱۷۰۴ سازمان در بانك ملی شعبه مرکزی واریز خواهند نمود تا روز سه شنبه ۲۰ آبان باین اداره تسلیم ورسید دریافت نمایند روز ۲۵ آبان پیشنهادات مفتوح و برنده مناقصه تعیین خواهدشدحضور پیشنهاد‌دهندگان در جلسه مناقصه آزاد است .

آدرس : خیابان جنوبی پارك شهر .

دعوت مجمع عمومی سازمان فرهنگی پیام‌دانش

از کلیه شرکاء تقاضا میشود در جلسه مجمع عمومی سالانه که ساعت ۵ بعدازظهر روز سه‌شنبه ۴ آذرماه ۵۴ درمحل شرکت (دبستان ره‌آورد) تشکیل میشود حضور بهمرسانند .

دستور جلسه :

۱ـ بحث وتصویب گزارش هیئت مدیره و ترازنامه سال مالی ۵۳

۲ـ انتخاب هیئت مدیره

مدیرعامل شرکت . صادق دهپور

اطلاعیه

پیرو اطلاعیه مورخه ۲۴ر۷ر۵۴ (روز رای گیری) انجمن محلی شرق تهران‌نو ۲۷ر۸ر۵۴ ـ محل دبیرستان نمونه جام‌جم ـ ساعت از ۷ صبح الی ۱۵ همانروز است و همشهریان عزیز در روز و ساعت مقرره در محل تعیین شده حاضرو بوظیفه‌وجدانی ازلحاظ تعیین کاندیداهای مورد نظرخود اقدام خواهندفرمود.

زنده باد اعلیحضرت همایون شاهنشاه آریامهر بزرگ ارتشتاران ، برقرار و جاوید باد پرچم پرافتخار ایران عزیز .

موسس و بنیانگذار انجمن های شرق تهران نو

سرهنگ بازنشسته حسین گل محمد .

چه نشستی ؟

شاید برنده خوشبخت جوایز بزرگ بلیطهای بخت‌آزمائی مخصوص آبان توهستی

۹ روزدیگر

چه نشستی ؟

شاید برنده خوشبخت جوایز بزرگ بلیطهای بخت‌آزمائی مخصوص آبان توهستی

۹ روزدیگر

چه نشستی ؟

شاید برنده خوشبخت جوایز بزرگ بلیطهای بخت‌آزمائی مخصوص آبان توهستی

۹ روزدیگر

بزرگداشت دکتر عبدالحسین زرین‌کوب در خرم‌آباد

دکتر زرین کوب:
تاباندن نور فرهنگ در دل جوانان، آرزوی من است

جواد مجابی

اشاره

پنجشنبه شب از سوی فرهنگ و هنر لرستان‌مجلس بزرگداشت دکتر عبدالحسین زرین کوب ادیب ، منتقد و مورخ ایرانی برگزار شدکه درآن جمعی از پژوهشگران و استادان دانشگاه و ادبا و علاقمندان شرکت جستند.

عظمت در سادگی است ، سادگی رفتار اجتماعی ،سادگی در روابط انسانی ، سادگی بیان اندیشه و انتقال حس و عاطفه .

عظمت در روابط ساده با توده نهفته است .

زرین کوب عظمت را با سادگی رفتاروکار خود تجلی میدهد ، آینرا در نوشته هایش و در اندیشه هایش میشود حس کرد .

در بزرگداشت زرین کوب عظمتی بود که ازسادگی زاده میشد . دوستانی که بی‌مزدو منت از همه جا آمده بودند تا با خلوص نیت کار مردی پروهشگر را سپاس گزارند .

به مجلس بزرگداشت دکتر عبدالحسین زرین کوب به خرم‌آباد خوانده شده بودیم ، همراهان سفر پاره‌ئی شاگرد عده‌ئی همکارودوست اوبودند از آنجمله :

حبیب یغمائی ،باستانی پاریزی، محمد امین‌ریاحی ،ایرج‌افشار، جلال ستاری ، کیکاوس جهان داری ، غلامرضا سمیعی ،سید جعفر شهیدی ، ضیاءالدین سجادی و کاوه دهگان .

بانی مجلس مدیر کل فرهنگ و هنر بود ، آقای ایزد پناه، که بی‌شک در پناه ایزد است که چنین راستکار و پرتلاش‌در گسترش فرهنگزاد و بومش میکوشد . شب ورود به مهمان سرای شهرداری که «بربالای بلندی نهاده» وچشم اندازی از شهر را در دامنه دارد مسکن گزیدیم .یکی‌از زیباترین مهمانسرا های کشور در نظرم آمد . نه تنها بخاطر زیبائی و راحتیش بلکه بخاطر آنکه با بودجه‌ئی اندک - بی تصرفات معمول - ساخته‌شده است .

پس از جابجا شدن سری‌به سالن شیر و خورشید زدیم‌که بمناسبت جشن فرهنگ و هنر نمایش کرکس ها در آن اجرا میشد .

سالن پرازجمعیت بودونمایش باب طبع انها که سنی یکی دو تئاتر می‌بینند :سردرگم‌شده و هیجان اور ،شنیدم که سالن راشیروخورشید بفرهنگ هنر اجاره‌میدهد ،چون‌خودفرهنگ و هنرسالنی برای نمایش‌ندارد بچه‌ها با علاقه کار کرده بودند دکور و موسیقی هم سرجایش خوب بود ، بازیها هم کمی بالاتر از حد جشن فارغ - التحصیلی .

شب در مهمانسراچندنوازنده و خواننده محلی ، ترانه هایی را برایمان زمزمه کردند که این زمزمه شیرین در موج‌گفتگوی اساتید گمشد ، اما ایزد پناه امیدوارمان کرد که اگر چیزی از ترانه ها نشنیدید همه آنها را در نواری برایتان ضبط کردمایم و هدیه سفر است .

پیش از نوشتن این مقاله آن نوار را بروی دستگاه پخش گذاشتم ، نوار خالی بود ، صدائی از آن برنخاست ،گویا دوست عزیزم خواسته‌است‌بما بفهماند که رفیق! دیگر صدائی از ترانه های بومی برنمیخیزد، حیف‌شد که بجای ترانه های لری ، خش خش نوار بیصدای صنعت از این دستگاه می‌آید .

صبح روز بعد به‌تماشای قلعه فلک‌الافلاک رفتیم . زندانی کتابخانه شده است ، جائی که زندانیان سیاست سال ها در آن دفتر عمر سیاه کرده بودند. جائی برای دفتروکتاب وابزار جنگ و وسایل‌مردم شناسی تعبیه میشد . فکر خوبی است و جای شکرش باقی است .

قلعه‌ئی است در وسط شهر، بالای تپه‌ئی،با صلابت‌و جبروت سرکشیده و ایزدپناه میگفت، بنای ساسانی بوده که پی و بنایش باقیست،بعدها دردوران اسلامی بنائی بر آن ویرانه‌ها نهاده‌اند .

روزی دخمه کورشو و دور شو بوده حالا هیبتش ریخته و موزه «بیدارشو» شده است .

ساعت ۵بعد از ظهرپنجشنبه در سالن شهرداری جمع شدیم استاندار جلسه‌راگشودیادآور گردید : که بزرگداشت دکتر زرین کوب درزادگاهش،استان لرستان ، نشانه حقگزاری‌مردم این سامان نسبت‌به‌خدمتگزاران فرهنگ ایران‌است.سپس‌حبیب یغمائی پیر ادب ایران سخن گفت و اشاره کرد :

من پیرتر از آنم که بخواهم به مصلحتی تعارفکنم یا دروغ بگویم یا درست را از نادرست تشخیص ندهم پس آنچه رادر باره زرین‌کوب میگویم کلمه به کلمه سنجیده‌ام و حقیقتی‌است عین واقع .

زرین کوب در دوران بلند عمر تحقیق،اثاری‌بوجوداورده که ارزشهای فرهنگ ایرانی را درابعادمختلفش جستجو کرده است ، او نه تنها به شهر خود و کشور خود بلکه بـه فرهنگ جهانی یاری‌رسانده و شعاع نام خود را در مجامع پژوهشی جهان گسترده است .

در نقل تاریخ مورخی امین و در نقد ادب پروهشگری دقیق است ، شاعری با شعر هـای خوش و محققی باپژوهش‌های والاست . در تاریخ و عرفانو شعر ایران ، او پژوهنده‌یی آگاه و کوشنده است .

پس از یغمائی ایرج افشار سخن گفت :

«در کتابهای زرین کوب در زمینه تاریخ چنان ارزشی

بقیه در صفحه ۲۷

دکتر عبدالحسین زرین‌کوب

برای آشنائی بیشتر:

عبدالحسین زرین‌کوب
تولد ۱۳۰۱ در بروجرد
دکترای «دانشکده ادبیات» دانشگاه تهران ۱۳۳٤
رساله دکتری : نقد وشعر
استاد رشته‌های تاریخ‌ادیان و تاریخ کلام و ادبیات تطبیقی و نقدادبی .

تالیفات :
۱- دو قرن سکوت
۲- با کاروان حله
۳- ارزش میراث صوفیه
٤- از کوچه رندان
۵- بامداد اسلام
٦- شعر بی دروغ - شعر بی‌نقاب
۷- کارنامه اسلام
۸- نقد ادبی
۹- نه‌شرقی، نه‌غربی،انسانی
۱۰- یادداشتها و اندیشه‌ها
۱۱- تاریخ‌ایران بعدازاسلام
۱۲- تاریخ درترازو- هنوز منتشر نشده -

ترجمه :
۱۳- ادبیات‌فرانسه درقرون وسطی اثر شارل‌وردن‌ول
۱٤- ادبیات فرانسه دردوره رنسانس اثرشارل‌وردن‌ول
۱۵- خاقانی شرح قصیده ترسائیه مینورسکی
۱٦- فن شعر : ارسطو
۱۷- متافیزیک : فلیسین‌شاله

همکاری در تالیف :
★ دردائره‌المعارف‌فارسی‌با همکاری دکتر غـلامحسین مصاحب
★ فارسی و دستور زبان
★ قرائت فارسی وتاریخ ادبیات
★ بخش‌اسلامی تاریخ ایران طبع کمبریج
و نوشتن دهها مقاله در مقولات ادبی و همکاری با مجلات ادبی سالهای اخیر.

در حاشیه سفر

وقتی با اهل ادب همسفر باشی نکته ها خواهی شنید و اثرها خواهی دید .

در حاشیه سفر به خرم آباد چند نکته را برایتان مینویسم .

● **کاوه دهگان مترجم معروف در ماشین ما بود** و از خاطرات مشترک با دکتر زرین‌کوب صحبت میکرد، حکایت میکرد که شاگردش بوده و از مدت اقامت در خرم‌آباد خاطره های خوشی دارد .

کاوه هر وقت میخواست خاطرمیی نقل کند میگفت: وقتی پدرم رئیس اداره پنبه بود ... بعد حرفش رامیزد وقتی برای بار چهارم گفت : آنزمان که پدرم رئیس اداره پنبه ...

باستانی پاریزی گفت : «پشمش دان!»

اما قضیه بهمین‌جا ختم نشد ، هنگام بازدید ازقلعه فلک الافلاک برای مهمانان‌انار مبسوطی آورده بودند باستانی پاریزی و ایرج افشار میخواستند به دیدن پل کشکانرود - که از قرن چهارم هجری مانده بروند ، بخاطر بعد مسافت عده‌یی موافق و عده‌یی مخالف بودند، وقتی باستانی از کاوه پرسید : شما هم مایلید به دیدن پل کشکانرود بیائید ؟

دهگان به تلافی گفت : «کشکش دان» .

★

● پس از اینکه دوستان در قلعه فلک‌الافلاک به به انارهای ترد و خوشمزه مهمان شدند ، پیشنهاد شد به بازدید منار قدیمی پارک شقایق برویم دکتر سجادی گفت : طبیعی است که به فرمان قافیه پس از انار بدیدن منار برویم .

★

● مقام محلی از ما میخواست که به بازدید شهر برویم و عمران و آبادی را از نزدیک شاهد باشیم . گفتم : استاد مگر نشنیده‌یی که : شب گربه سمور مینماید .

★

● با یکی‌ازرفقا رفتیم‌سری بمهمانسرای‌جهانگردی بزنیم روی درش بخط درشت نوشته بود : «رستوران و بار تعطیل است».

وقتی میخواستیم نومیدانه برگردیم،دربان‌یراقپوش دوید ، جلو ماشین را گرفت گفت بفرمائید بالا .

گفتیم : نوشته‌اند که **رستوران تعطیل است .**

گفت : آن نوشته برای **افراد متفرقه است** ، برای شما که نیست . گفتم ما تاحالا **فکر میکردیم جزو افراد** متفرقه هستیم .

★

در بازگشت شعر های پشت کامیون را میخواندیم که به تعبیر دکتر زرین‌کوب «ادبیات ماشینی» است و چون بیشتر شعر پشت تریلرهاست بدنیست آنها راشعر های تریلری» بنامیم .

مثلا :

سرعت بیحد مرو ، سبقت بیجا مگیر .

در بیابانها اگر صد سال سرگردان شوی
بهتر است اندر وطن محتاج نامردان شوی (!)

بارالها حفظ کن این طایر گردنده را
حامل و محمول مخصوصا تن راننده را

جز ناز اصفهان نخرم ناز دیگری
(مربوط به آگهی نوعی روغن نباتی بر پشت نفتکش‌ها) .

★

سنگنبشته‌یی در زیر زمین فرهنگ و هنر خرم آباد بود . اول درباره این زیرزمین بگویم که در حقش رواست بنویسند :

«این زیر زمینی است که در روی زمین نیست
در روی زمین بهتر از این زیر زمین نیست»

باری در این زیر زمین بر سنگنبشته‌یی‌خواندم که‌در ایام پیشین اگر کسی جرمی میکرد وکارش به محکمه جزا میکشید قاضی یا اورا بدوستاقبان میسپردکه‌مکافات عمل بیند یا اگر بخت با او یار بود صاحبجاهی او را و تحمیل خانواده‌اش را میخرید و جزو خدم و حشم خود میکرد و مردک بنده و برده او میشد تااینکه امیری عدالت پرور باسنگنبشته‌اش اعلام میکند که‌از این‌پس نمیتوان بزهکار را خرید و آن بردگان بیچاره را که هزاران نفر بوده‌اند یکسر آزاد میکند . متاسفانه یادم نمانده که آن امیر عدالت‌پرور کی بوده و کی بوده است .

فعالیت‌های هنری

تهران گالری

نمایشگاه نقاشی ، کولاژ ، تاپیسری ولیتوگرافی از «ویکتور وازارلی».
بازدید ۵ تا ۸ بعدازظهر.
نشانی:عباس‌اباد ،چهارراه قصر ، تلفن ۸٤٤۰۵۵ .

گالری لیتو

نمایشگاه کولاژ و مجسمه مریم جواهری
بازدید ۱۰-۱بعدازظهر ۵تا۸ بعدازظهر .
نشانی: خیابان‌ابان‌شماره۲

انجمن ایران وآمریکا

تازه‌ترین کار هـای استاد مینیاتوریست محمود فرشچیان
بازدید ۵ تا ۸ بعدازظهر .
نشانی خیابان وزراء .

تئاتر کوچك تهران

نمایش ایرانی « هجرت » نویسنده‌وکارگردان نوذر آزادی درتئاتر کوچک تهران .
ساعت اجرا ۵و۸ بعدازظهر
نشانی: خیابان پهلوی‌بازار صفویه .

تالار مولوی

آثار پروانه اعتمادی ، جمال بخش‌پور و سعید شهلاپوردرتالار قندریز
بازدید ۵ تا۸ بعدازظهر .
نشانی : خیابان شاهرضا ، خیابان دانشگاه شماره ۲۰ .

تالار نقش

نمایشگاه نقاشی بهرادامین سلماسی در تالارنقش
بازدید : ۵تا ۸ بعدازظهر
نشانی : میدان کندی،ضلع غربی ،نبش نصرت‌غربی

سیمائی از هنر معاصر

باهتمام‌گالری سیحون و همکاری‌نگارخانه ایران(قندریز) نمایشگاهی از آثار نقاشان برگزیده‌ایران درسالن‌وزارت کار واموراجتماعی‌جنب هتل هیلتون برگزار شده است .

کارگاه نمایش

نمایش «زیر چادر اکسیژن» نویسنده و طـراح محمد صالح‌علاء
از ۱ تا ۱۷ آبان
بازدید : از ساعت ۸ بعداز ظهر
خیابان شاه ، چهارراه یوسف‌آباد، کوچه کلانتری

هتل هیلتون

نمایشگاه ، نقاشی روز»عنوان مجموعه‌یی ازآثارمحمدفرنگین و خلیل نیری است که از دهم تاهفدهم‌آبانماه در هتل‌هیلتون ترتیب یافته است.

نمایش زیرچادر اکسیژن :
درواقع، آئینه شکستن خطاست

نوذر آزادی

صحنه‌یی از نمایشنامه زیر چادر اکسیژن

نویسنده وکارگردان : محمد صالح‌علاء
بازیگران : ابراهیم‌تکاور - رضارفعتی سنازی شاهیدو.....

هنرنمایش ، مجموعه‌ایست ازکنکاشها وکوشش های عینی برای ترجمان وتاثیر یک مسئله‌ذهنی وخواه‌ناخواه القاء وتفهیم آن ذهنیت به‌تماشاگر.

برای‌القاء «خشونت» یک سلسله اعمال‌خشونت بار را به نمایش درآوردن و برای جلوه‌دادن «عشق» صرفابه هماغوشی و مغازله اکتفا کردن ، ممکن است کوتاهترین وراحت ترین راه باشد ، امابدون شک سالم وفراگیرنده نیست (باتوجه‌به گستردگی مفاهیم خشونت وعشق) وازهمه‌مهمتر نشانی از تلاش وراه‌یابی ونوآوری نمیتواند داشته باشد . «صالح‌علاء» در «زیرچادراکسیژن» راه‌آسان وبی تاثیری را انتخاب کرده چراکه برای نشان دادن سکون ویکنواختی زندگی ، نمایشی راکدوکسالت باروملال‌آور فراهم‌آورده است واین درست‌به‌آن‌میماند که‌بازیگری‌برای القاء مفهوم «درد»ازروی صحنه بطرف‌تماشاچیان سنگ پرتاب کند که بعقیده من این عمل نه هنر است،نه تشریح کننده ونمایشگر «درد» چراکه دردفقط یک عارضه جسمی نیست .

سفیدی یک سطح سفید ،وقتی خوب‌نمایان میشود که برآن سطح نقطه یاخطی تیره کشیده شود - همانگونه که یک فریاد میتواند سکوت اطرافش رانمایانگر باشد .

برای القاء سکون ویکنواحتی وبیهودگی‌و تکرار زندگی ، نمایشی راکدویکنواخت فـراهم آوردن ممکن است به‌کسالت وخستگی منجر شودکه متاسفانه «زیرچادر اکسیژن»چنین‌نتیجه‌ای دارد . درحالیکه خوب‌بنگریم ،ملال وسکون و یکنواختی زندگی انسان امروز،ریشه درتلاشهاو تکاپو های بی‌سرانجام اودارد که به‌تکرار و خودکاستن وفرسایش منجر میشود وهمین بی توجهی است که «زیرچادراکسیژن» رابصورت «معلولی» بی «علت» درمی اورد که باتماشاگرش بیگانه وبی‌ارتباط‌میماند.

تماشاگر برای ارتباط بایک نمایش از چشم و گوش کمک میگیرد ، اگر نمایش نتواند این دوعامل رابه خود معطوف کند ،لاجرم ارتباطی برقرار نمیشود ونتیجه‌یی حاصل نمی اید .شاید عنوان گردد که نمایش حتمانبایدمنجر به‌نتیجه‌ای شود ، هرچند که این حرف بخودی خود حرف معقولی نمیتواند باشد ، ولی منظور من هم نتیجه‌گیری بصورت فلسفی یاعقیدتی نبود ، بلکه کمترین نتیجه‌راالاقل میتوان‌نمساسردن درنظر «زیرچادراکسیژن» این حداقل نتیجه راهم به‌بارنمی ارد . چراکه نمایش بعداز چند لحظه ،تماشاگر را ازصحنه منفک می‌کند و اورا وادار مینمایدکه یابابغل‌دستی خودپچ‌پچ کند و یاسر ووضع و شکل وشمایل تماشاگران دیگـر را دیدبزند و اینجاست که هدف بازی‌سازهرچه‌باشد چه‌القاء یکنواختی و کسالت زندگی وچه بازگوکردن‌چند «کاریکلماتور» دور از دسترس میماند وحالا من متوجه میشوم که «صالح علاء» چرا تجربه تئاتری پیشین خود را در سه دقیقه باتمام‌رسانده است .

«زیر چادر اکسیژن» نمایشگر راهروی‌یک بیمارستان است که‌منتهی به‌یک آئینه‌بزرگ‌میشود باسه مریض : یکی بر تختخوابی خوابیده و چند وقت یکبار بلند میشود،دندانهای مصنوعیش را در ظرفی میشوید ، دوباره آنها را بدهان میگذارد و مجددامیخوابدیعنی (تکراروبیهودگی) دو مریض دیگر یکی بر صندلی چرخدارودیگری بر یک صندلی معمولی نشسته و هر یک دردنیای خود گاه به گاه جمله‌ای را که میتواند نشانه‌ای از خاطره‌یی ، فکری ،هوسی ، تکه‌ای ازحادثه‌یی، برشی از واقعه‌یی و یا مقدمه و موخره‌یی برای یک سلسله حرف دیگر باشد ، بر زبان می‌آورند. (باخود بودن ، سکون و عدم ارتباط) پرستاری نیز در پشت میز خود با شخص نامعلومی یک روند و بی امان مشتی حرفهای معمولی ،یومیه وکسالت‌بار را تکرار میکند ، ضمنا از خارج‌صحنه هم صدای یکنواخت ماشین تحریر و تنگ جمله های فرد دیگری بگوش میرسد و گاه این حرفها در یکدوره تسلسل به‌اشاراتی مشترک می‌پیوندند ولی هرگز در مجموع این تک اشاره های‌کز چک برای اشارتی بزرگتر یگانه و متشکل نمیشوند.

دست آخر پرستار و بیماران از دری خارج میشوند و ناگهان آئینه‌یی که در انتهای صحنه نصب شده و تصویر تماشاگران در آن منعکس گردیده با چند ضربه خرد میگردد وفرومیریزد . حالا شکستن آئینه ، طلبی ، استغاثه‌یی و یا هشداری در این دنیای ساکن و به این مردم ساکن است و یا تلنگری به تماشاگر حواس پرت که «عزیز ،داری تئاتر تماشا میکنی ، اینقدر به این ورو آنور نگاه نکن» و یا هر چیز دیگرنمیدانم اما بهرصورت به‌نمایش‌بعدی میدهدوبه تماشاچی تکانی که یا بخود آید و یا به فکر فرو رود «زیر چادر اکسیژن» بعنوان دست آورد کسی که در تلاش یافتن راه و روشی شخصی ونواست تجربه نا موفقی است اما با صداقت و ایمان و بی‌مهری سازنده‌اش میتواند یکی از مجموعه کار های ناموفقی باشد که منجر به کاری موفقیت آمیز گردد چرا که من در «صالح علاء» نسبت به هنرنمایش صمیمیتی آشکار می‌بینم لیکن باید توجه داشت برای تجربه کردن ، راه عمل های تازه یافتن ، به هر چیز آزمایش شده پشت کردن باید از خود را شکافتن و فرو ریختن و درهم شکستن شروع کرد و گرنه‌تنها با شکستن یک آئینه راه بجائی نمیتوان برد و اینجاست که «آئینه شکستن خطاست» .

پاورقی

(۹)

نامه به‌کودکی که هرگز متولد نشد

در این کتاب ، قهرمان داستان‌که‌زنی‌است باکودکی جنینی سخن میگوید و او را از مصائب زندگی در این جهان و بیرحمی این دنیا زنهار میدهد .

نوشته : اوریانا فالاچی

ترجمه : ویدا مشفق

۳٦

ولی یکی، دوماه بعد زورگویان همراه با زورگویان دیگری که بزبان آلمانی صحبت میکردند ، بازگشتند . جنگ بدتر از بد شد . دخترک ماتش برد و احساس‌کرد که پدرش باو خیانت کرده است. از پدرش دراینباره سئوال کرد و جواب شنید : «فردا خواهد آمد» پـدر متقاعدش کرد که فردا خیلی دیر نیست ، که اینبار فقط او و دخترش انتظار فردا را نمی‌کشند ، همه مردم‌منتظر یک ارتش از دوستانی هستند که به آنها متفقین می - گویند . روز بعد شهر دخترک توسط دوستان که به آنها متفقین میگفتند بمباران شد و یک بمب درست در مقابل خانه او منفجر شد . دخترک متعجب شد .پرسید: «اینها اگر دوستان هستند پس چرا چنین میکنند؟»جواب شنید که متاسفانــه چاره‌ای جز این ندارند ولی این‌موضوع خللی به دوستی آنها وارد نمیکند

ا ینکه حرفش را ثابت کند ، دو نفر از آنها را بمنزل آورد . یکبار از اسارت زورگویان فرار کرده بودند. پدر میگفت: باید کمکشان کرد ، چون فردا متعلق به همه است . دخترک تصدیق کرد و همراه پدرش که‌با ابتکار در معرض خطر مرگ قرار گرفته بود ، به متفقینی که روی خانه‌اش بمب ریخته بودند پناه‌داد آب و غذا در اختیارشان گذاشت و دست آخر بـه دهکده‌یی مطمئن ، راهنمائیشان کرد . بعد هم دست روی دست گذاشت و منتظر ارتشی شد که قرار بود فردای بهتر را با خودش بیاورد . هفته ها و ماهها می‌گذشت واین ارتش از راه نمیرسید . مردم درانتظار سراسر امید ، زیر بمب ها ، شکنجه ها و در مقابل مسلسل ها جان ، میدادند وباز ازفردای موعود خبری نبود؛ گوئی این فردا به‌یک خواب وخیال تبدیل شده بود . پدر دخترک را هم زندانی کردند . کتش زدند و شکنجه‌اش‌دادند . دخترک برای دیدار پدر به زندان رفت اما نتوانست چهره آشنای پدرش را بازشناسد

۳۷

چون ازبس او را شکنجه داده‌بودند، چهره‌اش تغییر یافته بود . با این‌حال صدائی توجهش را جلب کرد که میگفت فردا خواهد آمد فردائی‌که در آن از شکنجه وتوهین خبری نیست- حتی درزندان ودرزیر شکنجه.

و بالاخره فـردا رسید . این فردا طلوع یک روزما ه اوت‌بود. شب پیش از آن‌سپیده دم ، شهر بمبارانهای شدیدی را تحمل کرده بود. پل‌ها و جاده‌ها، درهم‌شکسته و قربانیان تازه‌یی بکام مرگ فرو رفته بودند . بعد از این شب سخت ، بالاخره خورشید طلوع کرد و با خود دوستان را به ارمغان آورد . فرشته‌های ملبس به لباس نظامی را که شاد و خندان بجلو میرفتند و مردم با سپاسی که باهمه وجود آن‌را نشان می‌دادند گل بارانشان میکردند. همه به پدر دخترک که دیگر آزاد شده بود، با احترام فراوان سلام میدادند .در چشمهای مرد ، برق عجیبی می‌درخشید . برقی که گواهی میداد حقیقتا مرد ، ایمانو اعتقاد را شناخته است. دراین لحظات شاد، مردی به پدر دخترک نزدیک شد و باو گفت که فورا خودش را به مرکز فرماندهی نیروهای‌متفقین‌برساند- چون‌در آنجا اتفاق‌ناگواری‌رخ‌داده بود . پدر دخترک همچنانکه میدوید ، از خودش می پرسید ، این اتفاق ناگوار چه میتواند باشد ؟ این اتفاق ناگوار به صورت مردی بود که دمر روی چمنها افتاده بود و بشدت گریه میکرد . سی ساله می‌نمود. برای استقبال از متفقین ، شلوار سرمه‌یی رنگ تیره‌یی بهتن کرده و یک گل سرخ کاغذی به سینه‌اش زده بود. در برابر او بهتر است بگویم روی سرش- یک فرشته ملبس به لباس نظامی پاهایش راگشاد گذاشته بود ولوله مسلسل را بطرف او نشانه رفته بود . پدر دخترک خودش را به مرد رساند درکنار او زانو زد وپرسید «چکار کرده‌ای» صدای هق‌هق گریه های‌مرد، شدیدتر شد. درمیان هق‌هق‌گریه فقط فریادزد: «مادر، مادر، مادر»

۳۸

پدر دخترک ، اجازه خواست که با فرمانده متفقین حرف بزند فرمانده ،با چهره‌یی خشن وسبیلی برنگ هویج ، در حالیکه مدام شلاقش را درهوا‌چرخ میداد مرد را پذیرفت و خطاب باو گفت

«شما از آن افرادی هستید که به‌آنها نماینده ملت میگویند؟»، پدر دخترک جواب داد : بلی فرمانده‌گفت: **«پس باطلاعتان میرسانم که ملت شما بادزدی ازمااستقبال کرده است. این مرد دزد است.»**

پدر دخترک پرسید :
«چه چیزی دزدیده است ؟»
- «یک کیف پراز غذا ومقداری مدارک»
پدر دخترک پرسید :
- «چه نوع مدارکی ؟»
- «برگ پایان خدمت سربازی که صاحب آن کیف بوده است .»
پدر دخترک پرسید :
- «آیا برگ پایان خدمت را پیدا کرده‌اند ؟»
- «بله، ولی پاره شده است»
پدر دخترک جواب داد :
- «شاید بشود بتوان‌آنرا بهم چسباند. غذاچطور! آنرا هم پیدا کرده‌اند ؟»

- «خیر غذا خورده شده است .»

پدر دخترک جلو لبخندش را گرفت واظهار تاسف کرد وبعنوان نماینده ملت دزد را تحویل گرفت وپذیرفت که ضرروزیان وارد شده به سرباز مذکور را جبران‌کند.

بعد ازاین قول وقرار، فرمانده باسرعت بیشتری شلاقش را در فضا چرخاند وگفت که در ارتش انگلیس، دزدها تیرباران میشوند ودستور داد که نماینده ملت هم برود گورش را گم کند .

۳۹

در زد ، همچنان گریه میکرد وسرش را در میان چمن فروبرده بود ومدام نام مادرش را به زبان می‌آورد، فرشته ملبس به لباس نظامی، همچنان با پاهای گشاد بالای‌سر مرد ایستاده بود ومسلسل را به گردن او نزدیکترکرده بود. دخترک که دنبال پدرش به‌آنجا رفته بود، صدای «تقه» مانندی را شنید . مثل صدای ماشه تفنگی بودکه کشیده شده باشد .

دخترک، هرگز نفهمید که قبلا دزد را محاکمه کرده بودند یانه، ولی از آنروز به‌بعد ازکلمه «فـردا» فرار میکرد وچون در ذهنش «فردا» را با «دوستان» پیوند داده بود، از «دوستان» نیز بشدت متنفر شد. بعد از ارتش انگلیس نوبت به ارتش امریکا رسید . همه **میگفتندکه امریکائیها بهتر ومهربانترند.** دخترک هم تقریبا باورش شده بود. بخصوص وقتی فرشتگان تازه را میدید که قهقهه های شدید و لبریز از انسانیت ، سر میدهند، ولی بزودی متوجه شد که آنها هم با قهقهه های شدید وانسانی شان زور میگویند و «یخواهند رفتاری اربابانه داشته باشند .

فـردای شاد جایش را به نگرانی جدیدی داد. درحالیکه گرسنگی همچنان پابرجا واستوار بود. خیلی از زنها برای سیر شدن شکمشان خودفروشی میکردند. بعضی‌هم رخت‌های‌کثیف اربابهای جدیدشان رامی‌شستند. هریشتام وایوانی پربود ازلباسها، زیر شلواریها و جورابهایی که باابهت در مسیر باد تکان میخوردند . شش جفت جوراب، مساوی بود بایک قطعه نان. سه بلوز در مقابل یک قوطی کنسروگوشت ولوبیا ویکدست لباس کامل در برابر دوقوطی بزرگ گوشت. پدردخترک اجازه نمیداد که زن ودخترش به‌آن لباسهای کثیف دست بزنند. میگفت که «فردا» شروع شده است وباید بـا سربلندی ازآن دفاع کرد. برای اثبات این موضوع ، دوستان را بمنزلش دعوت میکرد. حتی جیره غذایی را کەتازه برایش تعیین‌کرده بودند، دراختیار آنهامیگذاشت.

کودکان، سازنده فردا و آینده جامعه اند

ویژگی های اندیشه یک کودک...!

بمناسبت هفته کودک

کودکان سازندهٔ فردا و آیندهٔ جامعه اند. آنها بسوی آینده ای روشن و امیدبخش گام برمیدارند. پدران و مادران و مربیان کودکان از اقتداری عظیم برخوردار بوده و مسئولیتی خطیر برعهده دارند. شخصیت کودک در کانون خانواده و از همان دوران کودکی شکل میگیرد. توجه بسلامت فکر و جسم و تأمین بهداشت، برخورداری از تغذیهٔ خوب و صحیح، کوشش در پیشرفت کمی و کیفی آموزش و پرورش و تأمین وسایل و امکانات لازم برای رشد متناسب روحی و جسمی و بالاخره ایجاد محیط زیست سالم برای کودک مسائلی است که با سرنوشت جامعه آینده او ارتباط حیاتی دارد.

کودکان اندیشه های بزرگ در سر میپرورانند و از همین رو با برخورداری از راهنمائیهای صحیح والدین و مربیانشان باید امکان یابند زندگی آینده خود را با دست خویش و مطابق سلیقه و اندیشهٔ خویش بسازند. برای وصول باین هدف عالی و بلند باید آیندهٔ آنها را تأمین کرد و اکنون که هفته ای بکودکان اختصاص یافته است چه بهتر که در این هفته با تقدیم هدیه ای بآنها هم شخصیت و مقام والایشان را ارج نهیم و هم اینکه نزدیکترین راه را برای تأمین آینده و رسیدن بهدفهای عالی و بلندشان انتخاب نمائیم.

دفترچه هدیه پس انداز بانک تهران هدیه ایست برای شادیهای امروز و امیدهای فردا.

هدیه ای که میتواند به اندیشه های بلند و عالی کودکان جامهٔ عمل بپوشاند.

بانک مدرن شما، بانک تهران

BANQUE DE TEHERAN

امین مردم ایران

چه نشستی؟

شاید برنده خوشبخت جوایز بزرگ بلیطهای بخت آزمائی مخصوص آبان توهستی

۹ روز دیگر

مجموعهٔ ۵ داستان

راه بازیافته

به‌سوی تنهایی

نجوا

۴۸ ساعت از یك زندگی

و تقاطع، در

تقاطع

اثر: امیرحسین روحی

کتابخوان

کتاب بخوان

مؤسسه انتشارات امیرکبیر

مجله دنیای ورزش

همه هفته روزهای شنبه منتشر میشود

سینما شهر قشنگ

خیابان پهلوی

پائین چهارراه شاه

یك سینمای مدرن وزیبا ومجلل باوسایل جدید و دکوراسیون خیره کننده

از صبح چهارشنبه ۱۴ آبان افتتاح میشود

با فیلمی بزرگ - بیسابقه - پرحادثه - جنجالی وبی نظیر

برای رزرو بلیط میتوانید همه روزه به گیشه سینما مراجعه فرمائید

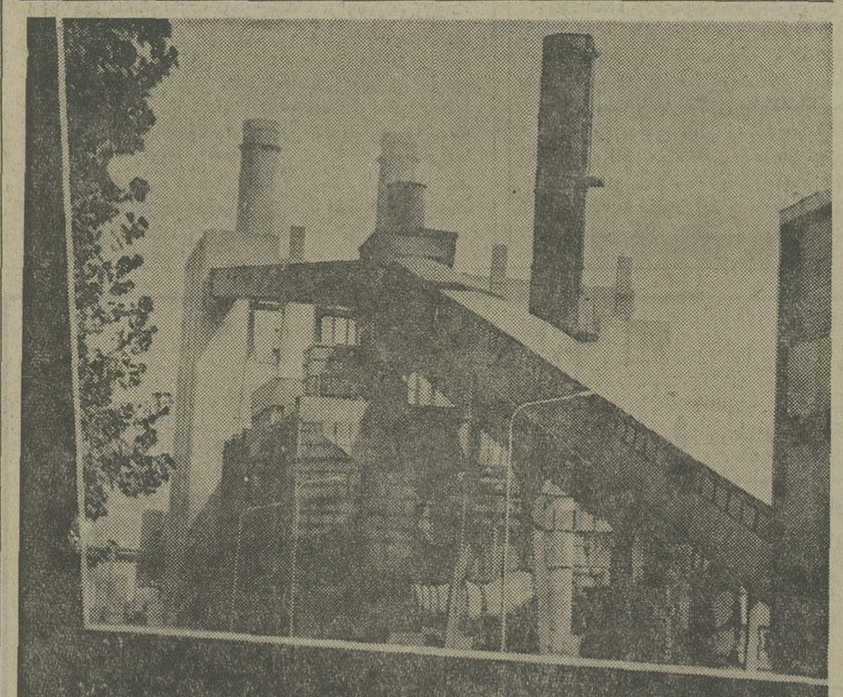

ACTIVITY OBJECT OF THE FOREIGN TRADE COMPANY UZINEXPORTIMPORT

Main Products

Export activity

1. Plants and complex installations for manufacturing equipment and products in the field of machine building industry, electronics and electrical engineering, licences, patents, of inventions and manufacturing technologies, supplies of C.K.D. for the above projects.
2. Vessels, boats, shipbuilding equipment and machinery, ship repairing.
3. Thermal power stations, heat and district-heating stations, hydro-electrical power stations, hydro-mechanical equipment, diesel power stations, individual machines and equipment for these stations as well as the respective spare parts.
4. Metallurgical plants and steel works, different individual equipment and machines and spare parts as well.
5. Installations for food industry such as: cold stores, ice making factories, grain mills, grain silos, meat, fruit and milk processing lines, bread making factories as well as spare parts.
6. Technological lines for cement manufacture, individual machinery and equipment and spare parts as well.
7. Studies, engineering, know-how, technologies for the said production lines, erection works, technical assistance, training and other services in connection with the said lines and plants.

"UZINEXPORTIMPORT" — Foreign Trade Company — BUCHAREST 133, Victoriei Avenue; POB 2993; Telex 011214. Telephone 50.25.35 — Cable UZEXIM-BUCHAREST

نیروی دریائی شاهنشاهی

آگهی استخدام جهت کادر افسری نیروی دریائی شاهنشاهی

نیروی دریائی شاهنشاهی جهت کادر افسری در رشته های تخصصی دریائی ناوبری و مهندسی. تدارکات دریائی تعدادی داوطلب از طریق مصاحبه و معاینات پزشکی استخدام مینماید داوطلبین پس از فرا گرفتن زبان در مرکز آموزش زبان نیروی دریائی شاهنشاهی جهت طی دوره مربوطه بیکی از کشور های آمریکا. انگلستان. ایتالیا و یا فرانسه اعزام میگردند دانشجویان در مدت اقامت در ایران از حقوق ماهیانه ۱۰۵۰۰ ریال و در خارج از کشور علاوه برمبلغ فوق از فوق‌العاده روزانه به‌ارز خارجی استفاده خواهند نمود دانشجویان پس از گذراندن دوره و موفقیت در سال سوم تحصیلی دانشگاه بدرجه ناوباندومی مفتخر میگردند.

شرایط:

۱- حداقل سن ۱۷ سال و حداکثر ۲۴ (برای کسانیکه خدمت زیر پرچم را انجام داده‌اند حداکثر ۲۵ سال).

۲- داشتن دیپلم کامل متوسطه (در رشته ریاضی با حداقل معدل کتبی ۱۲ ببالا و دیپلم طبیعی با حداقل معدل کتبی ۱۲ ببالا).

۳- متدین بیکی از ادیان (مسلمان. مسیحی. کلیمی. زرتشتی).

۴- داشتن صحت مزاج بتائید بهداری نیروی دریائی شاهنشاهی (حداقل قد بایستی ۱۶۵ سانتیمتر باشد.)

مدارك مورد نیاز:

۱- اصل دیپلم یا کارنامه قبولی ششم متوسطه (ریاضی. طبیعی) که معدل کتبی در آن قید شده باشد.

۲- اصل شناسنامه و دو برك فتوکپی آن.

۳- چهار قطعه عکس ۴ × ۶

داوطلبین جهت ثبت نام میتوانند همه روزه باستثناء روز های پنجشنبه و ایام تعطیل از ساعت ۸ صبح الی ۱۵ با در دست داشتن مدارك فوق بمعاونت پرسنلی نیروی دریائی شاهنشاهی واقع در خیابان سپهبد زاهدی جنب مسجد الرحمن مراجعه نمایند.

نیروی دریائی شاهنشاهی

آگهی تجدید مناقصه شماره ۵۴ر۸۵۷

شهربانی کشور دستمزد شستشو و گندزدائی و اطوکشی سالانه ملبوس دانشگاه پلیس و سایر واحد های آموزشی و انتظامی مرکز را بمناقصه میگذارد، داوطلبان مایل بشرکت در این مناقصه میتوانند برای دریافت برك شرایط مناقصه بدائره خرید اداره سررشته داری شهربانی کشور واقع در خیابان مرودشت مراجعه و پیشنهادات خود را تا پایان وقت اداری روز ۵۴ر۸ر۲۵ به دائره اداری، اداره مذکور تسلیم ورسید دریافت نمایند، پیشنهادات رسیده در ساعت ۱۰ صبح روز ۵۴ر۸ر۲۷ در کمیسیون مناقصه باز و قرائت خواهد شد، حضور پیشنهاد دهندگان درجلسه کمیسیون مناقصه آزاد بوده و کمیسیون در رد یا قبول یك یا کلیه پیشنهادات مختار میباشد. م الف ۱۶۰۲۶

۱-۲ **شهربانی کشور**

مجله جوانان دوشنبه‌ها منتشر میشود

پذیرش داوطلب دیپلمه برای شغل افسری ناوبری

آموزشگاه افسری ناوبری نیروی هوائی شاهنشاهی از دیپلمه های ریاضی، طبیعی و دیپلم هنرستان در رشته های (برق و الکترونیك) که حداکثر سن آنها ۲۴ سال (برای کسانی که خدمت زیر پرچم را انجام داده‌اند ۲۵ سال تمام) باشند و دارای سلامت جسمانی کامل بوده و ازعهده آزمایش استعداد مربوطه برآیند. برای دوره ۱۸ ماهه این آموزشگاه دانشجو می‌پذیرد.

حقوق و مزایا:

دانشجویان در مدت تحصیل در ایران شبانه روزی بوده و هزینه آنان بعهده نیروی هوائی می باشد و ماهیانه پس از پرواز ۱۶۹۵۰ ریال دریافت خواهند کرد، دانشجویان پس از طی دوره تحصیل بدرجه ستوان سومی مفتخر و اولین حقوق آنان ۳۵۰۳۰ ریال و در صورتی که در خارج از مرکز خدمت نمایند مبلغ ۴۹۳۱۰ ریال خواهد بود.

افسران از مزایائی نظیر طی دوره‌های تخصصی خارج از کشور، پاداش سالیانه پس‌انداز تامین آتیه که در مدت سی سال خدمت بالغ بر ۳۶۲۰۰۰۰ ریال میگردد، بهره مند میگردند خانه‌های سازمانی و درمان رایگان واستفاده از فروشگاه‌های ارتشی باتخفیف قابل ملاحظه نیز قسمتی از مزایای خدمتی آنان خواهد بود.

داوطلبان برای استفاده از موقعیت و ثبت‌نام همه‌روزه باستثنای پنجشنبه‌ها و تعطیلات رسمی با دردست داشتن مدارک تحصیلی و فتوکپی این و عین شناسنامه از ساعت ۷ صبح تا دو بعد از ظهر در تهران به فرماندهی آموزش‌های هوائی خیابان دماوند (تهران‌نو) ایستگاه فرودگاه و در شهرستانها به پایگاه‌ها و ایستگاه‌های هوائی یا مراکز کاریابی وزارت کار و امور اجتماعی مراجعه نمایند.

نیروی هوائی شاهنشاهی

م الف ۶۶۰۹

عمر بعضی از سدها ۵۰ درصد کوتاه شده است

درپشت دریاچه سد شاه عباس کبیر سالانه ۲میلیون تن مواد رسوب کننده ته‌نشین‌میشود

اگر برای جلوگیری از پرشدن دریاچه سدشاه عباس کبیر چاره‌اندیشی نشود ، ۹۰ درصدآب زاینده‌رود ،به مرداب‌گاوخونی خواهد ریخت

کارشناسان ، عمر متوسط هرسد را در شرایط عادی‌یکصد سال برآورد کرده‌اند ولی متاسفانه شرایط خاص «اکولوژیکی» و دخالتهای ناروای برخی از انسانها در ایران عمر بعضی از سدها را بنیم وگاهی کمتر از این‌هم کاهش میدهد.

پورسعادت رئیس سرجنگلداری کل استان اصفهان با اعلام این مطلب در جلسه‌ای که بمناسبت برگزاری هفته حفاظت خاک ،با حضور استاندارد اصفهان تشکیل شده بود گفت : علت کم بودن عمر طبیعی سدها در ایران محل رسوبات در دامنه کوهها و ته نشین شدن گل و لای در دریاچه پشت آنها است.

برابر محاسبه‌انجام شده‌رودخانه زاینده‌رود آب خود را از دامنه هایی به‌وسعت ۴۲۱ هزار هکتار تامین میکند ـ حداکثر ارتفاع حوزه این آب خیز قله «کاربوش» است که ۳۹۷۴ متر ارتفاع دارد و فاصله آن تا دریاچه سد شاه عباس کبیر یکصد کیلومتر است. حداقل ارتفاع این منطقه۱۹۷۶متر از سطح دریا در بستر رودخانه ومحل سد میباشد و با یکحساب سرانگشتی میتوان باین نتیجه رسید که کلیه نزولات آسمانی‌این منطقه در جبهه‌ای‌باشیب متوسط ۲۰ درصد بطرف دریاچه سدشاه عباس کبیر جریان میابد که در این جریانیابی، اجرام و اجسام نامتعادل در مسیر خود حرکت کرده و در کف دریاچه سد ته نشین میشود و سالانه حدود دو میلیون تن مواد رسوب کننده در پشت دریاچه سد شاه‌عباس کبیر تهنشین میشود و به همان نسبت هرسال دو میلیون متر مکعب از ذخیره آب این دریاچه کاسته میشود.

پورسعادت افزود البته درشرایط عادی بعلت رشد سریع اضافه جمعیت ، تراکم دامداری وزراعت یعنی شخم وشیار بی‌رویه دراین عرصه آب‌خیز افزوده شود میزان فرسایش رسوبات بیشتر از این هم خواهد بود.

وجود صنایعی مانند کارخانجات ذوب‌آهن، ذوب‌آهن گازی والیاف از یک سو ووجود یکصد هزار هکتار زمینهای قابل کشت وزرع دشت اصفهان ایجاد میکند باید برای جلوگیری از پر شدن دریاچه سد پایبری زودرس آن، چاره‌اساسی اندیشید . در غیر اینصورت در آینده نمچندان دور شاهد بیدر رفتن بیش از۹۰ درصد آب فراهم‌شده برای‌زاینده رود وروانه شدن آب به مرداب گاوخونی خواهیم بود.

۲۳۷ هزار تن‌پنبه تصفیه شد

آمار منتشره‌از طرف وزارت کشاورزی و منابع طبیعی ، افزایش تصفیه پنبه را درسال جاری تا آخر هفته گذشته (دوره بهره‌برداری ۵۴ـ ۵۳) نسبت بسال گذشته (دورمهره برداری ۵۳ـ۵۲) ۲۷ر۱۶ در صد نشان میدهد :

مقدار وش پنبه حاصله در گرگان ۴۴۸۹۹۴تن درمازندران ۷۵۹۵۸ تن‌در خراسان۷۳۴۹۶ تن در فارس ۴۷۲۷۸ تن در تهران ۳۸۰۸۷تن درآذربایجان ۱۹۲۲۱ تن در اصفهان ۷۰۰۰ تن در خوزستان ۲۸۶۰ تن و کرمان ۲۷۹۸ تن که مجموع وش حاصله ۷۱۵۶۹۱ تن در سراسر کشور بوده است که بامقایسه با محصول سال‌قبل که ۶۱۵۱۲۲ تن بوده مقدار ۱۰۰۵۶۹ تن اضافه محصول مشاهده میشود.

مقدار کل پنبه تصفیه شده در کارخانجات پنبه پاک کنی کشورتاکنون‌در حدود۲۳۷۴۷۹ تن بوده که‌از این مقدار۱۳۳۱ تن در کارخانجات قدیمی و ۲۳۶۱۴۸ تن‌پنبه درکارخانجات مدرن پنبه پاک کنی تصفیه‌شده است ، مجموع کارخانجات مدرن مشغول بکار در سراسر کشور ۹۳ کارخانه است و تعدادکارخانجات‌قدیمی مشغول بکار ۹۰ کارخانه میباشد.

کشاورزان از تبدیل اراضی مزروعی جلوگیری میکنند

یکصد نفر از کشاورزان سراسر کشور بنمایندگی سایر کشاورزان در گفت و شنودی با وزرای مسئول کشاورزی و مواد غذائی ، مشکلات خود را مطرح کردند .

در جلسه‌ای‌که بهمین‌منظور با حضور مهندس منصور روحانی وزیر کشاورزی ـ فریدون مهدوی وزیربازرگانی ـ رضا صدقیانی وزیر تعاون وامور روستاها و مهدی سمیعی رئیس کل بانک‌توسعه کشاورزی در محل نمایشگاه کشاورزی تشکیل شد، مسائل ومشکلات کشاورزان ازسطح مزرعه تا بازار فروش مورد بررسی قرار گرفت و درپاسخ هریک از کشاورزان وزرای مسئول پاسخ مقتضی دادندو ضمن تشریح مسائل و توجه دادن کشاورزان به سیاست تولیدات کشاورزی درمملکت، ترتیب حل‌آن‌قسمت ازمشکلات که امکان آن فراهم شده‌است اعلام داشتند .

عدم تناسب قیمت گذاری

در جلسه مذکور کشاورزان عموما به عدم تناسب نرخ محصولات کشاورزی درمقابل افزایش هزینه‌های تولید و نوسانات شدیدقیمت وضرورت تضمین‌خرید محصولات‌تولیدی مطالبی را با مسئولین درمیان گذاشتند.

دراین‌جلسه وزیرکشاورزی ومنابع طبیعی اعلام کرد در دو سال اخیرنرخ اکثر محصولات کشاورزی افزایش متناسبی با هزینه تولید داشته است وی در زمینه خرید مازاد گندم تولیدی کشاورزان گفت :

در ۳۰۰مرکز اتحادیه‌تعاون روستائی و ۱۰۰ مرکز ادارات کشاورزی اقدام بخرید گندم تولیدی مازاد برمصرف‌میشود و گندم کشاورزان کشور با نرخ ثابت هرتن ۱۰ هزار ریال و با پنج درصد مواد خارجی و پنج درصد جو و سایر غلات کرده‌و کیسه گونی نیز بطور مجانی تحویل‌کشتکاران می‌شود.

سپس وزیر تعاون و امور روستاها در زمینه خرید حبوبات ـ خرما ـ توضیحات مفصلی را داد و اعلام کرد که بکلیه اتحادیه‌های تعاونی دستور خرید تولیدات مازاد صادر شده است .

وی اضافه کرد نخود هر کیلو ۱۷ ریال ـ لوبیا هرکیلو ۱۸ ریال خریداری می‌شود و ۲۵ هزار تن خرما نیز از قرار کیلوئی۱۰ریال‌نیز ازکشاورزان تولیدکننده خریداری خواهد شد .

کشاورزان درخواستهائی نسبت به تامین آب و خرید ماشینهای کشاورزی را مطرح کردند که به آنان و کلیه کشاورزان کشور توصیه شد سعی کنند تعاونیهای تولید تشکیل دهند و در قالب‌تعاونی برای حفر چاههای عمیق و خرید ماشین‌آلات تقاضا کنند تا تسهیلات اعتباری لازم برحسب مورد از طریق بانک تعاون‌کشاورزی یابانک‌توسعه کشاورزی برای آنان فراهم شود .

جلوگیری ازتفکیک زمین

عده‌ای ازکشاورزان‌درخواست جلوگیری از تبدیل اراضی مزروعی ـ به غیر زراعی را داشتند و ضمن‌اشاره به‌هجوم شهرنشینان به‌دهات ومعاملات سوری کشاورزی نمودند.

وزیر کشاورزی در پاسخ ضمن توضیحاتی که در مورد محدودیت اراضی مستعد کشاورزی‌داد ازکلیه‌کشاورزان کشور درخواست کرد، بلحاظ حفظ اراضی مزروعی‌کشور، هر کشاورزی مشاهده کردکه اراضی زراعی‌رابه غیرمزروعی تبدیل میکنند ، برای جلوگیری ازاینکار مراتب به ادارات کشاورزی محل اطلاع دهند.

یکی از کشاورزان مشکلات‌خودرا برای وزراء بازگو میکند.

اقتصادجهان

کمبود بودجه امریکا

کمیته بودجه مجلس نمایندگان امریکا پیشنهادی را تصویب کرد که براساس آن هزینه‌های سال جاری دولت امریکا باید ۳۷۳ر۸ میلیارد دلار ، و کمبود بودجه۷۲ میلیارد دلار باشد. این تصویبنامه در واقع بمنزله رد پیشنهاد پرزیدنت فورد مبنی بر ۲۸ میلیارد دلار کاهش مالیاتی است که قرار بود از ژانویه آینده باجرا درآید.

تنزل قیمت محصولات کشاورزی

قیمتهائی که‌کشاورزان‌امریکائی برای تولید موادخام‌کشاورزی‌دریافت‌میدارند ومنشاء قیمتهای مصرفی است‌طی یک ماهه از ۱۵ سپتامبر یا ۱۵ اکتبر (۲۴ شهریور تا۲۳ مهر) نیم درصدکاهش یافته است . پس از یک ماهه ۱۵ فوریه تا ۱۵ مارس که قیمتهای کشاورزی دودرصد تنزل یافت این نخستین باری است که چنین کاهشی روی داده است. در نمودار این قیمتها بهای ذرت، سویا، تخم مرغ، وسیب کاهش و بهای شیر وپنبه‌افزایش‌یافته است . باتمام این احوال میانگین قیمتهای کشاورزی هنوز هم ۴درصد بیش‌از ۱۵ اکتبر (۲۳) مهر سال پیش‌بوده است.

فروش کارخانه پلی اتیلن

بانک صادرات و واردات امریکا اعلام کرد که در مورد فروش یک کارخانه پلی اتیلن‌از امریکابه اسرائیل‌به مبلغ۶۱۱۰۰۰۰ دلار اعتباری به مبلغ ۲۷۵۰۰۰۰ دلار در اختیار بانک عمران اسرائیل خواهد گذارد.

بانک عمران اسرائیل سازمانی است‌دولتی که در سال ۱۹۵۷ بمنظور تامین اعتبارات مالی برای گسترش اقتصادی اسرائیل تاسیس شده است. بنابراعلام‌نظر این‌بانک، اسرائیل بااین خرید کارخانه پتروشیمی خود را در حیفا با افزودن یک واحد صنعتی جدید بدان گسترش خواهد داد.

افزایش قیمت کالاهای مصرفی دربلژیک

نمودار میانگین قیمت‌کالاهای‌مصرفی‌در بلژیک، درقبال افزایش دست مزدها و حقوق‌ها در ماه اکتبر هم به‌افزایش خود ادامه داد. این نمودار ، که مبتنی بربهای گروهی از کالاهای مصرفی و خدمات لازم است، به رقم ۱۴۷ر۶۴ رسیده که نسبت به ماه سپتامبر ۱ر۶۶ درصد افزایش‌داشته است ـ در حالی که همین افزایش هم بیشترین رقم افزایش ماهانه قیمت‌ها از سپتامبر ۱۹۷۴ تاکنون است.

صادرات ۲۲۶ هزار دستگاه اتومبیل

بنابراعلام‌انجمن ژاپنی‌سازندگان اتومبیل صادرات اتومبیل‌های ژاپنی دریک، ماهه سپتامبر به ۲۲۵۷۲۹ واحد رسید که ۵ر۷ درصد بیش از ماه اوت، و ۱ر۶ درصد بیش از سپتامبر سال پیش است .صادرات اتومبیل‌های ژاپنی بهبریتانیا ، بالغ بر ۷۹۹۸، یا ۲۹ر۹درصد کمتر از سپتامبر گذشته بوده است. صادرات به آمریکا ۷۷۲۷۰ واحد یا ۲۲ر۱ در صد بیش از سپتامبر گذشته بوده‌است .

عرضه ۱۰ میلیارد متر مکعب گاز

شرکت الپاسو، ضمن‌امضای قراردادی‌با شرکت ملی نفت وگاز الجزایر، تهیه و عرضه سالانه ۱۰ میلیارد مترمکعب‌گازمایع راتا ۲۰ سال، متعهد شده است.

آغاز این مدت ، از سال ۱۹۸۱است.

این قرارداد جانشین قرار داد مشابهی میشود که در سال ۱۹۷۱ امضاء شده بود قراردادی که کمیسیون نیروی فدرال‌آمریکا طی مدت معینی شده ، آن را تصویب‌نکرد.

ارزش این قرار داد هنوز به دقت معلوم نشده است ، اما تخمین زده‌اند که ارزش آن ۷ر۱ میلیارد دلار خواهد بود.

افزایش قیمت‌عمده فروشی در ایتالیا

نمودار قیمت‌های عمده‌فروشی درایتالیا، در ماه سپتامبر به‌رقم ۹ر۱۹۳ (پایه ۱۰۰ برای سال ۱۹۷۰) رسیده، و نسبت به‌ماه اوت ۱ر۱ درصد افزایش یافت. این‌افزایش از اکتبر سال پیش تاسپتامبر ، بزرگترین درصد افزایش ماهانه است . اما همین‌رقم، فقط ۶ر۳ درصدبیش‌ازسپتامبر ۱۹۸۴ است .

افزایش خانه سازی در بریتانیا

میزان خانه‌سازی‌دربریتانیا، درسومین سه ماهه ۱۹۷۵بالغ‌برماهانه۲۷۳۰۰دستگاه یا ۲۱درصد بیش‌ازمیانگین ماهانه دومین سه‌ماهه، و ۳۹ درصد بیش از سه ماهه مشابه در سال ۱۹۷۴ بود.

تاباندن نور فرهنگ در دل‌جوانان ، آرزوی من است

بقیه از صفحه ۲۵

دارد که او رادر جمع‌پژوهش گران غربی نامدار کرده است از او خواسته شد که نوشتن بخشی از تاریخ ایران ـ اوایل عصر اسلامی ـ را در کتاب «تاریخ ایران» طبع کمبریج بعهده بگیرد.حضور زرین‌کوب در گروه تاریخ ایران افتخاری برای پژوهشگران تاریخ ایران شمرده میشود .

غلامرضا سمیعی‌دوست‌دیرین زرین کوب شعری در باره او ساخته بود با این مطلع و مقطع :

ای که‌درکاخ‌ادب صدرنشینی به عیان .
ای که در ملک سخن عقده گشائی به خبر .
چو زپنجاه فزون داری در پنجه واند .
از رسالات و مقالات‌ومقامات و سمر .
دیرزی‌ای‌هنری مردوگرانمایه چنانک .
تا به پنجاه دگرآری ، پنجاه دگر .

سپس گفته شد که شرکت ـ کنندگان دربزرگداشت‌دکترزرین کوب مقالاتی تهیه کرده‌اند که در کتابه بعنوان «ارمغان زرین کوب» چاپ خواهد شد و شادباش هائی که دوستان و مقامات فرهنگی خطاب به او فرستاده بودند یاد شد .

در پایان جلسه هدایائی به زرین‌کوب تقدیم گردید.درآخر استاد پشت میز خطابه ایستاد و گفت :

لطف و محبتی که دوستان من از دور و نزدیک نثارم کرده‌اند بیش از استحقاق‌بود. اگر کار قابلی انجام داده‌باشم لذت و هیجان حاصل از آن، پاداش کارم بوده است .

لطف بیدریغ شما بایستی‌شامل حال کسی میشد که آنچه را میخواست و آرزو میکرد به انجام میرساند ، اما این بنده میدانم که تنها پاره‌ای ازآنچه را که‌میخواسته‌و میتوانسته‌ام به پایان برده‌ام .

من مدیون تمام کسانی هستم که مرا یاری داده‌اند تا آثار خود را پدید آورم و بپراکنم. مدیون معلمان خود هستم که از سال های پرشور دبستان‌تا سال های سرد دانشگاه با پوزش از استادانم‌مرا دانائی و آگاهی بخشیده‌اند .

مدیون فرد فرد مردمی هستم که مالیات داده‌اند ، با کارمایه بازو و ذهنشان چرخهای مملکت را گردانده‌اند همه آنهائی که وسائل و اسباب توسعه فرهنگ ودانش رامهیا کرده‌اند.

من همه زندگی و دانشم را مدیون مردم کشورم وتاریخم هستم . سهمی که در برابر اینهمه دین پرداخته‌ام چه کم است و چه جای‌تجلیل است. «هم مگر لطف شما پیش نهد گامی چند .»

من‌امروز یکی ازسخت‌ترین لحظاتم را گذراندم طنین‌اینهمه حق‌شناسی. و بزرگواری‌یاری بردوش من بود و به گفته سعدی شرمسار خویش بودم که من آنم که دانم . سالهاست که گفته‌ام و نوشته‌ام وبقولی سپید را سیاه کرده‌ام .

کار من نوشتن بوده و کار هنری‌وعلمی‌را هیچ‌رجحانی‌بر کارهای‌دیگرنیست، من‌همانقدر در حرفه خود کوشیده‌ام که یک آهنگر یا باغبان در کار خود، مرا چه جای دعوی ؟

بقول ناصرخسرو :

اگر شاعری را توپیشه گرفتی
یکی نیز بگزید خنیاگری را

من باقتضای حرفه‌ام کتابها نوشته‌ام . کاغذ سپید را به سطرهائی سیاه انباشته‌ام، اما کاشکی میتوانستم سیاه را سپیدکنم بهرمئی‌ازآن‌روشنائیها که در فرهنگ و میراث معرفت و دانش انسانی و ایرانی است و سالهاست چشم مرا خیره کرده به جوانان برسانم و ذره‌ئی از آن نور را دردل مشتاقان بتابانم اگر اینکار را میکردم اینهمه نوشتن و گفتن بی‌فایده نبود .

حقگزاری و بزرگواری شما این آرامش را بمن میدهد که در کاری که کرده‌ام راه خطا نرفته‌ام و این بزرگترین‌پاداش برای یک نویسنده است.

زرین‌کوب در پایان آنشب در محفلی شعری خواند که گرچه درباره دیگران سروده اما تمثیلی از زندگی خود میتواند باشد.

سیمرغ

گشت از پس زال زر سالها
جهان دید بس‌گونه‌گون حالها
دگرباره سیمرغ فرخنده‌فر
زخلوتگه قاف، برکرد سر
بروجمله مرغان‌فراز آمدند
بشادی بر او نغمه ساز آمدند
درآن‌جمله‌مرغان، مگر مرغ‌شب
به‌تحسین اوهیچ نگشاد لب.
یکی گفتش‌آخر خموشیت‌چیست
چو داری زبان پرده‌پوشیت چیست ؟
شنیدم که بگریست‌مرغک زدرد
که بیچاره‌سیمرغ فرداست،فرد
زمردم ازآن‌روی کرده نهان
که تنهاست تنها وبی همزبان
زتنهائیش جان به لب میرود
که‌داند که‌بروی چه‌شب میرود
نه‌دشنام دشمن نه‌پیغام دوست
زهی‌زهرحسرت که‌درجام‌اوست
زدهقان شنیدم کزین گفتگوی
فروریخت سیمرغ‌ارنگ‌وبوی
چو ازمرغ‌شب این سخن کرد گوش
برآورد ازجان به‌زاری‌خروش
که‌چون من‌گرایدونکه یکمرغ نیست
به‌تنهائی من بباید گریست
چنین‌گفت‌دانا کزآن‌روز باز
نهان‌کرد رخ مرغ‌گردن‌فراز
وزآن‌پس نداردکس ازوی‌خبر
مگردورعمرش درآمد بسر
من ایدر نه آن مرغ افسانه‌ام
ولی قاف عزلت بود خانه‌ام
چو از همزبانان جداماندەام
به غربت چنین بینوا ماندەام

شرکت کشتیرانی ایران اکسپرس لاینز

سرویس مستقیم نیویورک ـ خرمشهر ۲۲ روزه

برنامه حرکت و ورود تقریبی کشتی‌های خودرا از بنادر شرقی آمریکا به بنادر خلیج فارس‌وبالعکس اعلام‌میدارد

از بنادر شرقی آمریکا به بنادر خلیج فارس		کشتی آ. وسل	کشتی پ.پ. کوئزون سفر۳	کشتی‌پیشتاز ایران سفر۳	کشتی‌ایل‌کن‌دالیو سفر ۷
چارلستون	حرکت	۸ نوامبر	ـ	۱۰ دسامبر	ـ
نیوارلئان	٠	حرکت نمود	۱۵ نوامبر	۳۰ نوامبر	۱۵ دسامبر
هوستون	٠	۴ نوامبر	۱۹ نوامبر	۴ دسامبر	۱۹ دسامبر
فیلادلفیا	٠	۱۴ نوامبر	ـ	۱۷ دسامبر	ـ
بالتیمور	٠	۱۶ نوامبر	۳۰ نوامبر	۱۹ دسامبر	۳۰ دسامبر
نیویورک	٠	۱۱ نوامبر	۲۶ نوامبر	۱۳ دسامبر	۲۵ دسامبر
خرمشهر	ورود	۹ دسامبر	۲۳ دسامبر	۵ ژانویه	۱۸ ژانویه
بندر شاهپور	٠	۱۶ دسامبر	۳۰ دسامبر	۱۲ ژانویه	۲۵ ژانویه
کویت	٠	۳۱ دسامبر	۱۴ ژانویه	۲۶ ژانویه	۸ فوریه

ازخرمشهر به بنادر شرقی امریکا		کشتی‌ایل‌کن‌دالیو سفر ۶	کشتی پ. پ. رکساس سفر ۶	کشتی‌ایل‌کن‌پولی سفر ۶	کشتی پ. پ. اوسمنیا سفر ۲
خرمشهر	حرکت	۵ نوامبر	۹ دسامبر	۹ ژانویه	۹ فوریه
کراچی	ورود	۸ نوامبر	۱۲ دسامبر	۱۲ ژانویه	۱۲ فوریه
مالاگاسی	٠	۱۹ نوامبر	۲۳ دسامبر	۲۳ ژانویه	۲۳ فوریه
نیویورک	٠	۱۱ دسامبر	۱۵ ژانویه	۱۵ فوریه	۱۷ مارس

★ کشتی‌های مزبور دارای سردخانه بوده‌و در ضمن تخلیه بار صادراتی از خرمشهر و بندرشاهپور به مقصد کراچی و سایر بنادر شرقی آمریکا قبول مینمایند .

برنامه حرکت برای کشتی‌های سریع‌السیر (رو ـ رو)

از بندر فیلادلفیا به خرمشهر	کشتی ایرانین پروگرس سفر ۵	کشتی ایرانین‌پروسپرینی سفر ۷	کشتی ایرانین پروگرس سفر ۷
فیلادلفیا	۹ نوامبر	۲۹ نوامبر	۲۷ دسامبر
خرمشهر	۲ دسامبر	۲۱ دسامبر	۱۹ ژانویه

لطفا برای کسب اطلاعات بیشتر به نماینده‌این شرکت در ایران مراجعه فرمایند .

شرکت سی. من. پاک
بامسئولیت محدود
خیابان ثریا ـ ۱۳۰
صندوق پستی ۱۲۲۴
تهران ـ ایران
تلفن ۷۹ـ۸۲۵۰۷۶
۸۳۳۹۸۱

شرکت سی. من. پاک
بامسئولیت محدود
خیابان اسکله
سرای سرو
بندرعباس ـ ایران
تلفن ۴۶۱۰ ـ ۴۶۲۰
۲۰۵۴

شرکت سی. من. پاک
بامسئولیت محدود
خیابان فردوسی
صندوق پستی ۱۰۵
خرمشهر ـ ایران
تلفن ۳۴۴۱ ـ ۳۹۹۱
۲۹۴۱

خرمای استان ساحلی استاندارد میشود

یکی از محصولات عمده و فراوان استان ساحلی خرما است که انواع مختلف آن در نقاط مختلف این استان عرضه میشود وطبق اظهار اهالی قریب هفت میلیون درخت خرما در سراسر این استان پراکنده است و مهمترین قسمت آن در میناب و حومه آن وجود دارد.

بنابگزارش خبرنگارمادر بندر عباس تاکنون‌عمده محصول‌خرمای این استان در اثر عدم توجه کشاورزان بجای علوفه و غذای دام به شیخ‌نشینها صادر میشد و بابهای ناچیزی بفروش میرسید و نخل پروری در اثر قلت بهای خرما توام با صرفه نبود ازطرفی این میوه سرشار از ویتامین(آ) و سایر مواد نشاسته‌ای و غیره بطور صحیح مورد استفاده قرار نمیگرفت.

اخیرا موسسه استاندارد در استان ساحلی تلاش وسیعی در جهت استاندارد خرما و بسته بندی و عرضه صحیح آن بمبازار بعمل آورده و این برنامه در حال توسعه وگسترش است .

موسسه استاندارد بسته بندی انواع خرما رادر قوطی های پلاستیکی و ضد عفونی‌شده برای نمونه در اختیار موسسات و کشاورزان‌قرارداده‌و ازامسال محصول خرمای بندر عباس که بجای غذای دام به بازار عرضه میشدبصورت‌استاندارد دراختیار مردم خواهد بود و بدیهی است که باافزایش قیمت آن کمک بزرگی به کشاورزان این منطقه خواهد شد.

عباس دلفی۱۴ساله‌از۶ر۸ر۵۴ در اهواز منزل خود را ترک کرده و مراجعه ننموده است از کسانی که از وی اطلاعی دارند تمنا میشود به تلفن‌های ۳۷۵۷ و ۵۳۱۷ خرمشهراطلاع دهند .

شهرداری علمده

آگهی نوبت سوم

شهرداری علمده در اجرای ماده ۱۶ و۱۷ قانون نوسازی‌و عمران شهری برای احداث ساختمان کشتارگاه یک قطعه‌زمین بمساحت ۴۹۶ متر مربع واقع در قسمت جنوب شرقی‌خیابان مسجد جامع جنب زمین آقای علی‌اکبر حسین‌زاده و قربان محمدپور که ارزیابی آن ضمن شماره ۱۶۵۵۸ ـ ۲۱ر۶ر۵۴ بتائید مقام عالی استانداری مازندران رسیده است بشرح زیر باطلاع مالکین یاقائم مقام ویانمایندگان قانونی مالکین عرصه و اعیان املاک واقع در محدوده عملیات میرساند.

۱ـ حدود عملیات طرح ۴۹۶ متر مربع شرقا و جنوب متصل بزمین آقای عی‌اکبر حسین‌زاده غربا متصل بزمین‌قربان محمدپور شمالا متصل به خیابان مسجد جامع طبق نقشه‌و مشخصات که در شهرداری موجود میباشد.

۲ـ مالکین یاقائم مقام قانونی یا نمایندگان مالکین عرصه واعیانی املاک مشمول طرح مورد نظر می‌توانند با مراجعه بدفتر شهرداری جزئیات طرح وارزیابی ملک خود اطلاع حاصل نموده سپس نسبت بدریافت بهاءآن طبق قانون‌نوسازی اقدام نمایند همچنین همزمان با نشر این آگهی نتیجه‌ارزیابی باپست سفارشی بمالک یاقائم مقام قانونی آنان ارسال میگردد.

۳ـ تاریخ شروع اجرای طرح بیست‌وپنجم مهرماه۱۳۵۴ ومدت عملیات دوماه بدفتر شهرداری تسلیم و رسید دریافت دارند ضمنا موضوع اعتراض باید روشن و خوانا بوده و نشانی کامل معترض باید در ذیل آن قید شود.

۵ـ عدم مراجعه ویا اعتراض مالکین و یاقائم مقام یا نمایندگان آنان به‌ارزیابی بهیچ وجه مانع شروع عملیات شهرداری نخواهد بود.

۶ـ بهاء زمین مزبور طبق ماده ۲۰ قانون نوسازی پرداخت خواهد شد بدیهی است پس از انقضاء مدت مقرر به اعتراضات رسیده ترتیب اثر داده نخواهد شد.

سرپرست شهرداری علمده . محمودی

سخنرانی دردانشگاه صنعتی آریامهر

از کلیه علاقمندان دعوت میشود در سخنرانی پروفسور ایوان ایلیچ که‌بنا به دعوت انجمن شاهنشاهی فلسفه به ایران آمده‌اند ، در ساعت ۵ر۴ بعد از ظهر روز سه شنبه ۱۳ر۸ر۵۴ در آمفی تئاتر دانشکده شیمی دانشگاه صنعتی آریامهر برگزار خواهد شد شرکت فرمایند .

روابط عمومی دانشگاه صنعتی آریامهر

آ ـ ۳۴۷۸۴

آگهی خلاصه رای غیابی

به سرباز وظیفه غائب ناصر غریبی فرزند عباس که فعلا مجهول‌المکان است اعلام میگردد بموجب رای‌غیابی شماره ۱۲۷۴ ـ ۱۲ر۴ر۵۴ دادگاه عادی ۲ باتهام ایراد ضرب بمافوق با انطباق بزه به ماده ۳۳۲ قانون دادرسی و کیفر ارتش بمدت‌سه‌سال حبس جنائی درجه ۱ محکوم گردیده است و هرگاه تاسه ماه پس از تاریخ این آگهی دستگیر و یا شخصا حاضر شود برابر ماده ۲۶۳ قانون دادرسی و کیفر ارتش حکم صادره باو ابلاغ و تا دو روز از تاریخ ابلاغ حق اعتراض و تقاضای رسیدگی مجدد در این دادگاه خواهد داشت .

مالف ۱۶۰۹۴

رئیس دادگاه عادی شماره ۲ ژاندارمری سرهنگ ستاد سعادتمند رضوی .

آگهی ازلندن

چنانچه‌بفرودگاه لندن وارد شدید و آشنا نداشتید بتلفن شماره ۴۵۵۴۶۲۳ مراجعه‌فرمائید نوراله ضیائی حوائج شمارا برخواهد آورد .

اطلاعات

روزهای شنبه ـ دوشنبه و پنجشنبه درسراسردنیا منتشر میشود.
قبل از عزیمت عزیزان‌خود بخارج اطلاعات هوائی را برای آنها آبونه شوید .
تلفن ۳۱۱۰۷۱ و ۳۱۱۰۸۱

در حضور علیا حضرت شهبانو دهمین فستیوال فیلم کودکان گشایش یافت

فیلم‌های ایرانی نخستین شب را روشن کرد

دیروز در حضور علیاحضرت شهبانو دهمین فستیوال فیلم های کودکان‌ونوجوانان‌گشایش یافت.

نخست خانم لیلی‌امیرارجمند گزارش فعالیت های فستیوال رابه عرض رساند سپس دوره دهم جشنواره بین‌المللی فیلم بانمایش سه فیلم ایرانی ویك فیلم سوئدی شروع بکارکرد.

مدیر عامل کانون پرورش فکری کودکان و نوجوانان اظهار داشت:

علیاحضرتا ، خانم ها،آقایان مقدم فرخنده علیاحضرت فرح شهبانوی فرهنك گستر ایران به آئین گشایش دهمین فستیوال بین‌المللی فیلم های کودکان ونو جوانان تهران گرامی‌باد.

ده سال پیش این فستیوال ، به همت عالی‌آن شهبانوی گرامی، بوجود آمدو بااین توجه وحمایت مادرانه بودکه این نهال ریشه گرفت و شاخو برداد و امروز ، در آستانه‌ی ده سالگی ، برای کودکان ونوجوانان این‌سرزمین و در واقع تمام جهان ،رویدادی پربار در قلمرو گسترش ذوق و حس‌واندیشه است.

مایه‌ی مباهات برگزارکنندگان این رویداد جهانی‌ست که‌دیده میشود کوشش‌های مدارم آنان سبب شده است که هنرشناسان و آفرینندگان سینمای کودکان‌و نوجوانان در سراسر جهن این فستیوال رادر نوع خود کم‌نظیر می‌شناسدو هر ساله بیشماری‌فیلم کوتاه‌وبلند را برای‌ارزشیابی، شناسائی و معرفی دراین رویداد فرهنگی ارسال میدارند.

آرشیو فیلم کودك ، وابسته به سازمان فستیوال ، امسال نیز بابرنامه ریزی جامعی امکان تماشای فیلم های‌مناسب کودکان ونوجوانان را در پایتخت‌وهمچنین هیجده شهر کوچك و بزرك‌چهار استان کشور برای منجوز از چهارصد هزار دانش‌آموز فراهم آورده است.

امسال در قسمت اصلی این رویداد فرهنگی و بمناسبت‌دهمین سال آن شش‌برنامه مختلف‌تدارك دیده شده است:

برنامه‌ی مسابقه با انتخاب ۷۲ فیلم از ۲۲کشور، برنامه‌ی‌تجلیل از هنرمند سینمای فرانسه ،ژاك تاتی، برنامه فیلمهای برگزیده فستیوال جهانی زاگرپ درسال ۱۹۷٤.

برنامه بزرگداشت زوج‌محبوب سینمای امریکا ، لورل‌وهاردی. برنامه‌ی « منظری ازدنیا»، که اختصاص به‌معرفی‌فرهنك ،تاریخ، و موقعیت طبیعی و اوضاع‌صنعتی، کشاورزی و اجتماعی دیررز و امروز ۱٤ کشور جهان دارد.

وهمچنین برنامه‌ی منتخب نه فستیوال گذشته ، که شامل٥٥ فیلم برنده سالهای قبل این رویداد جهانی‌ست.

امروز که فستیوال جهانی‌فیلم های کودکان و نوجوانان‌دهمین سال زندگی خودرا آغاز میکند، همزمان باعصری که کودکان و نوجوانان این‌سرزمین‌باپاکدلی وآگاهی،آماده‌ی پذیرفتن‌مسئولیت های بیشتری در جامعه‌میشوند، بنام ایزد بزرگ از آغازاین رویداد زیبای‌جهانی‌استدعا میشود تا افتتاح برنامه های دهمین فستیوال جهانی فیلم های‌کودکان ونوجوانان راآجازه فرمایند.

ستارهٔ بخت شما

- فروردین : در وضع مالیتان تغییراتی حاصل‌میشود که رضایتبخش است. در انتخاب دوست دقت بیشتری داشته باشید .
- اردیبهشت : تحول تازه‌ای در زندگی شما بوجود خواهد آمد و شادتان خواهد کرد. هدیه‌های جالبی دریافت می‌کنید .
- خرداد : به عواقب کاری که می‌کنید بیاندیشید . عده‌ای از دوستان نسبت به کار تازه شماحسادت می‌کنند .
- تیر : درآمدهای تازه‌ای برایتان پیش‌بینی میشود با متولدین آذرماه تفاهم کامل خواهید داشت .
- مرداد : در یک معامله سود زیادی نصیبتان‌میشود. در دوستی وعلاقه شخص موردنظر نسبت بخود تردید دارید .
- شهریور : مراقب موقعیت شغل خود باشید . عقاید و اسرار خود را برای دیگران بازگو نکنید.
- مهر : به‌انجام کار مورد نظر امیدوار میشوید در روابط دوستانه گذشت بیشتری لازم است .
- آبان : دیدار خوش‌آیندی برایتان پیش می‌آید . تصمیم تازه‌ای می‌گیرید که همه‌را متعجب میکنید.
- آذر : بخاطر منافع شخصی خود به دیگران لطمه نزنید . روز آرامی را درپیش دارید.
- دی : با یک مشکل تازه روبرو میشوید که فورا از میان میرود دعوتی راکه ازشمامیشود بپذیرید.
- بهمن : در یکملاقات دوستانه از مطلب مهمی‌باخبر میشوید . شخصی از شما حمایت می‌کند.
- اسفند : درکار موردنظر موفق میشوید .ممکن است وضع مالیتان بهتر شود اما از خرجهای بیهوده چشم بپوشید .

فیلمهای روزاول

هفت‌تیر های چوبی اثر شاهپور قریب فیلم موفق روزاول .

درکتابخانه

فستیوال فیلم کودکان ، با سه فیلم ایرانی ویک فیلم سوئدی شروع بکارکرد.

« درکتابخانه » فیلم ایرانی اول ، خارج از مسابقه بود و توسط فریدون معزی مقدم دبیرکل جشنواره کارگردانی شده بود.

فیلم دخترک شلوغی رانشان میداد که کسی بازیش نمی گرفت واو نخود هرآشی میشد ، بازیها رابهم میزد و بالاخره در پایان بازیها وبازیگوشیهایش با دیدن اعلان « دهمین فستیوال فیلم » همه کودکان را بسوی‌سینما دعوت میکند ، همه دنبال اوراه می افتند فیلم بارسیدن بچه‌ها به درسینما پایان می گیرد.اماناگهان همان‌بچه‌ها از کنار صندلی‌تماشاگران از سالن هوراکشان بسمت پرده سینما میروند و پیشاپیش‌آنها همان کودک بازیگوش در حرکت است این تمهید خوبی برای‌شروع یک جشنواره بود و پلی‌ازتصویر به واقعیت .

فیلمبرداری خوب مضمون متناسب و پایان بنای استثنائی از مزایای این فیلم بود.

مداد بنفش

کودکی بامدادی که دارد به رویاهای خود تحقق می بخشد ، گاه در بازیهای خطی خود گرفتار میشود اما مداد بنفش سحرآمیز او همیشه مشگل‌گشاست .

کارگردان فیلم نفیسه ریاحی بود ، فیلم کارتونی شیرینی بودبا الهام از سری فیلمهائی که درباره « خط » ساخته شده بود و دو سال پیش درجشنواره دیده‌بودیم.

هفت‌تیرهای چوبی

شاپور قریب نویسنده‌وفیلمساز این‌بار نیز ادامه فضا های فیلم قبلیش « حسنی » را در فیلم‌هفت‌تیرهای چوبی دنبال میکند .

رئیس ایستگاه‌تلویزیون‌می‌خرد واهالی ده بساط خود را در خانه رئیس می گسترند . بچه‌ها تحت تعلیمات جنگی تلویزیون ، آرتیست‌بازی یاد می گیرند و آن صحنه‌ها را تقلید می کنندتا بجائی که پسر رئیس قطار را می‌دزدند تابه دزدها اجازه داده شود به تلویزیون نگاه کنند .

بالاخره بچه‌ها که «درزین» ایستگاه را ربوده بودنددرحادثه‌یی زخمی میشوند وقتی بهبود یافتند همه‌جا پراز تلویزیون شده و قصه گوی پیر پای تلویزیون به خواب خستگیش فرورفته است .

فیلم ترکیب درستی‌داردموزیک منفردزاده و فیلمبرداری امیرقاسم خانی بیاری برداشتهای درست کارگردان و نویسنده (قریب) آمده است .

کارگردان بدون اینکه جانبدار یا احساساتی باشد بدونیک زندگی کودکان این عصر رااز‌چشم‌دوربین حساسش نگاه کرده و به‌رویا های کودکان بادیدی‌واقعگرنگریسته است ، ایجاز وتصویرهای روشن ومرتبط از مزایای این اثر بود.

مجابی

جدول عادی — جدول — شماره ۹۱۸۱

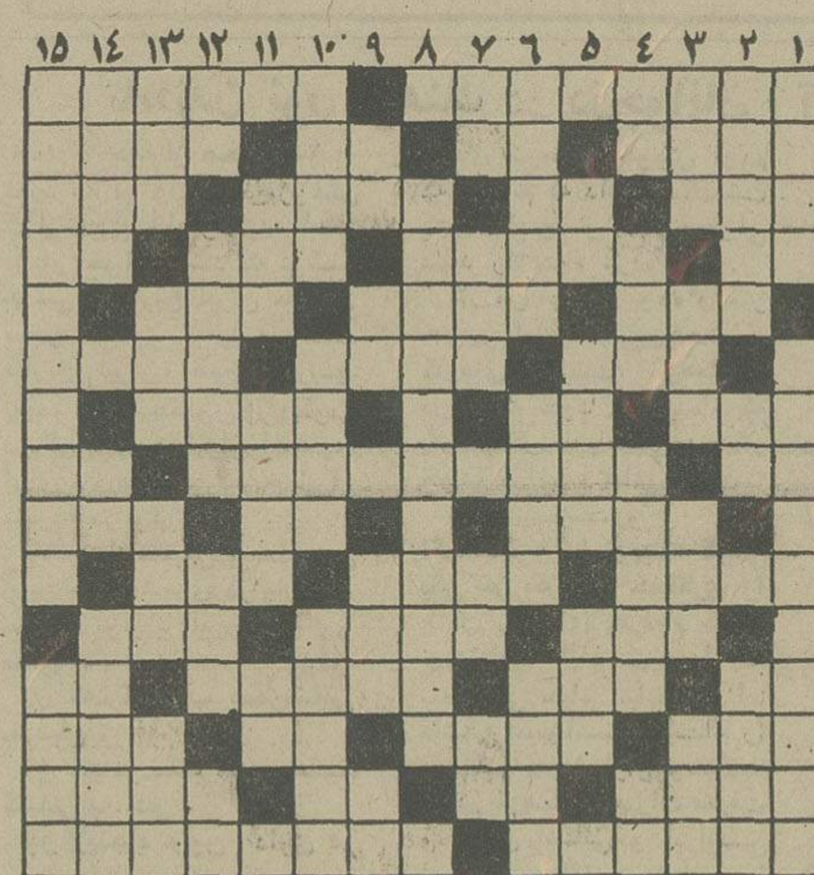

افقی :

۱ـ کتابی ازسلمان ساوجی ـ چیره شدن ۲ـ به دست بچه‌بدهید تا بازی کند ـ شلوار مد روز ـ عرب‌خرس را میگوید ـ زمانی با نعل کردن خرش به مراد دل میرسیدند ۳ـ زبان دارد اما گفتن نمیتوانند ـ قسمت‌اعظم جهان در تصرف‌آنست ـ از گلهای باغچه‌ای ـ حرف تصدیق ٤ـضمیر عربی ـ مرضی است خیالی که بیشتر پیران گرفتار آنند ـ ازخفته برنخیزد ـ همه را شامل میشود ٥ـ دو فرزند که از یک پدرو مادرند ـ سراختلافاتش با مستاجر تازه باز شده ـ سرزمینی در زمان سلیمان نبی ٦ـ خویشاوندی ـ بدنه ظرف ـ سرشماری ۷ـ خوی و طبیعت‌ـوقتی که روسی تصدیق میکند ـ سرزمین است و فاصله بین دو کوه ۸ـ از ضمایر مفرد ـ از آثار مشهور ویلیام شکسپیر ـ کلید موسیقی ۹ـ صبرش زیاد است ـ حرف فاصله ـ ازنواحی مکه ۱۰ـ صفت خداوند باشد ـ مبارک شمردن ـ پایه و اساس ۱۱ـ ضد شتاب ـ اثر و علامت ـ وحشت و ترس ۱۲ـ حرف تصدیق انگلیسی ـ نان روغنی که بعنوان سوغات از کرمانشاه می‌اورند ـ با اهنیش کارها توانکرد ـ نفس بلند ۱۳ـموئی از آن را غنیمت شمرده‌اند ـ مسجدی در تبریز ـ کجاست ـ امپراتور آتش افروز روم ۱٤ـ در خون که بالا رود ناراحتی ایجاد میکند ـ یکی از علامات جمع ـ پسوند مانند ـ موذن خداوندرا چنین یاد میکند ۱٥ـ گردیست سفید رنگ‌که روی‌گر از آن استفاده میکند ـ اثری از تورگنیف نویسنده روسی.

عمودی :

۱ـ گوشت مخصوص کباب ـ پسر الهوردیخان سپهسالار شاه عباس که بعد از مرگ پدر فرمانده سپاه شد و بعد ها گرفتار خشم شاه صفی گردیدو با فرزندانش کور شد ۲ـ از راوی‌باید شنید ـ تازه‌و جدید ـ ندا دهنده از غیب ۳ـ طایفه و عشیره ـ عسل است ـ قصد و میل ـ جای زندگی است ٤ـ پرنده‌ایکه مرگش را با شکوه دیده‌اند ـ طویلترین چاهها ـ جائی که نور نیست ـ ضربه با سردر فوتبال ٥ـ تکخال ورق‌ـ پیش از رسوم می‌اید ـ قوچ جنگی ٦ـ بیشتر برای جمع آوری عکس بکار میرود ـ مزد ـ بزرگان ۷ـ در صراحی است ـ از گردنه های معروف ایران ـ ریشه ـ شراب فرنگی ۸ـاثری است تاریخی و با شکوه از دوره تیموریان در مشهد ۹ـ روزیکه گذشت ـ رامبی‌پایان ـ از بانکهای معروف برای پیشرفت کشاورزی می‌بندند۱۰ـ پسران و فرزندان عرب ـ دیدن به‌کام‌دل نرسیده ۱۱ـ طایفه‌ای از اعراب ـ از موربه کسی نرسیده ـ مادر همه ورزشها ۱۲ـ تنهاست ـ قبل از دهـ آدم زرنگ از آب میگیرد ـ حرفندا ۱۳ـ چین و چروک پوست ـ درس نخوانده ـ بازداشتن کسی از کاری ـ از شهرهای مازندران ۱٤ـ واحد پول انگلستان ـ از خانم نپرسید که راستش را نمیگوید ـ ازمشهور ترین موسیقی‌دانان دوره ساسانی ۱٥ـنامدارترین پهلوان افسانه‌ای ـ آنچه مربوط به هنر است .

جدول ویژه — شماره ٥٤۱

افقی :

۱ـ نام سلسله‌یی است از صوفیان ـ پیشواز رونده ۲ـ کسی پای حرفش نمی‌نشیند ـ پژمرده و افسرده ـ میان چیزی ـوسمه برآن می‌کشیدند ۳ـ برلباس کار دکمه میکند ـ دشنام ـ رو ادید ـ کسیکه روی زانو و کف دست راه برود ! ٤ـ حرف شرط ـ از بلند آوازه ترین مردان سرزمین هند ـ لخت و برهنه ـ نوعی ماهی باشد ٥ـ از خزندگان ـ گرد باد ـ احسان و نیکوئی ٦ـ آغاز و ابتدا ـ خیمه های حکمت دوخت ـ نامه‌برعربی۷ـ زندان معروف‌اسکندربود ـ سبوی بزرگ ـ زمانی در را با آن می‌بستند ۸ـ دریا ـ یکی از نشریات مشهور فرانسه ـ نقطه و خال ۹ـ اقوامی که زبان آنها از یک ریشه بوده ـ خدای خورشید در مصر قدیم ـ به دور از گناه ۱۰ـ ماه شب اول ـ ناشناس ـ عملی قبل‌ازپاشیدن تخم ـ ۱۱ـدرسی در مدرسه ـ حمامی که چندیست پاتوغ شده ـ پدران ۱۲ـ از پیشاوندها ـ طناب ـ نام دیگر ستاره زحل ـ ویسکی بی‌سودا ۱۳ـ حرکتی برحرفی ـ تجملی و با شکوه ـ شکمپرست ـ مرد جوان بلند قامت ۱٤ـ از پرندگانی که در شناگری استاد است ـ بابا ـ مکان ـ شرح و تعبیر ۱٥ـ دنیا و آخرت ـ اثری از بالزاک .

عمودی :

۱ـجابجا کننده ـ ارسطو ساخت و دربندر اسکندریه برای مقابله بادشمنان‌نصب کرد ۲ـ نام شهری میان مصر و مکه ـ بادخنک ـ اسب سفیدی که خال های سرخ داشته باشد ۳ـ باچین آید ـ زمانی که نهایت ندارد ـ با آن نان می‌پختند ـ نوعی جامه بلند ٤ـ پایتختی در اروپا ـ دلیر و پهلوان ـ نوعی برش برحاشیه لباس ـ شانه ٥ـ پسوند مانند ـ گاهی اوضاع چنین میشود ـ پیامبران ٦ـ صفت فرزند است برای پدر و مادر ـ آنچه که‌باعث نرمی مزاج شود ـ خرامان ۷ـ حرف تصدیق اروپائی ـ یکی از انواع نی‌است ـ شخص و ذات ـ با آب کباب شود ۸ـمخترع رادیو متر ۹ـ قدم یک پا ـ علامت جمع ـ آنچه بی‌رنج ومشقت بدست آید ـ کشیدن ۱۰ـ ماده‌ایکه از درخت بلوط بدست می آورندودرطب‌وصنعت مورداستفاده دارد ـ دوبار آمدهـ ورم‌ها ۱۱ـ علامت مخصوص ـ از انواع نان باشد ـ پایه و بنیان ۱۲ـ صفت عدد ـ زمانی از آلات‌طرب‌بود ـشیار درون لوله تفنگ ـ آش ۱۳ـ پیش از این ـ چندیست برقی شده ـ از آلات حرب ـ بدست زنگی‌مست نمی دادند ۱٤ـ سبیل است ـ از سنگهای قیمتی ـ مست گردانیدن ۱٥ـ واضع مکتب پارناس ـ مستعمره .

حل جدول شماره ٥٤۰

حل جدول شماره ۹۱۸۰

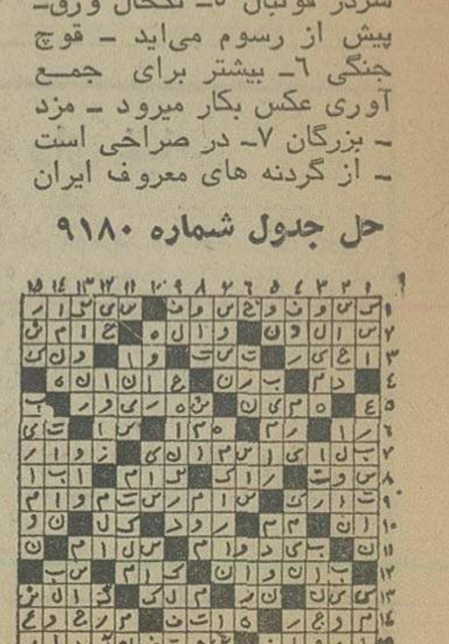

جشن فرهنگ و هنر

برنامه‌های فردای جشن فرهنگ وهنر
درسراسر کشور ۱۳ آبان

نمایشگاه خط	تهران	نگارخانه مهرشاه
مجمع کاوشها و پژوهشهای باستانشناسی	تهران	سازمان خدمات اجتماعی
نمایشگاه آخرین کشفیات باستانشناسی	تهران	موزه ایران باستان
گشایش نمایش نقش برگردان روی بوم	تهران	نگارخانه سولیوان
نمایشگاه نقاشی و کاردستی	تهران	خانه پیش‌آهنگی ناحیه ۲
موسیقی و سخنرانی	تهران	کاخ مرکزی پیش‌آهنگی
گشایش نمایشگاه هنرجویان هنرستان بهزاد	تهران	کاخ مرکزی جوانان
نمایشنامه یک کتابفروش	تهران	کاخ جوانان فرح‌آباد
نمایشنامه جسد ، برف ، تابستان	تهران	دانشگا تربیت معلم
موسیقی ایرانی و ارکستر شاد	تهران	سالن وزارت فرهنگ و هنر
دیدار رایگان از موزه‌های وزارت فرهنگ و هنر تاپایان آبان ماه		
نقالی در ۱۳ قهوه‌خانه تهران		
گشایش موزه	سنندج	
موزه سیار	بابل	
جشنواره‌موسیقی ورقصهای شمال ایران	رشت	تالار فرهنگ و هنر
گشایش نمایشگاه مردم شناسی منطقه خراسان	ساری	
نمایشگاه آثار استاد طاهر خوشنویس	تبریز	کتابخانه ملی
نمایشگاه عکس از پیشرفتهای خوزستان	خرمشهر	کتابخانه عمومی
نمایشنامه افسانه وفا	شیراز	خانه فرهنگ شماره ۲
نمایشنامه عمو لولو	شیراز	کارگاه تئاتر
نمایشنامه بهترین بابای دنیا	شیراز	تالار شمس
نمایشنامه بکبکرینا	شیراز	تالار پهلوی
نمایشنامه حسن سنتوری	مشهد	تالار شیروخورشید
برنامه جوانان دوستدار موسیقی	مشهد	دانشگاه فردوسی
گشایش نمایشگاه مردم شناسی منطقه گیلان	مشهد	
گشایش جلسات سخنرانی و بحث در باره شاهنامه	زاهدان	تالار شهر
رقصهای آذربایجانی و گیلانی (گروه تهران)	زنجان	سالن شیروخورشید
نمایشنامه بار	قزوین	دبیرستان محمد قزوینی
گشایش نمایشگاه مردم شناسی منطقه آذربایجان غربی	کرمانشاه	

رقص، موسیقی ، نمایش ـ رشت ، صومعه‌سرا، کومله ، گنبد کاوس ، گرگان، نوشهر، ماکو، رضائیه، دهگلان قروه،دشت میشان، داراب،لارستان ،سیرجان، رفسنجان ، بم، بردسیر، فلاورجان ،اصفهان، شهرضا ، سمیرم، یزد، میناب ، همدان ،کرج، نهاوند ، قم ، شیراز ، ایلام.

نمایشگاه خط ، نقاشی ، عکس ، کاردستی ـ لاهیجان ، ساری ، شهسوار، بابل ، ساری، اردبیل، میانه، مهاباد ، سنندج ، بیجار ،مسجد سلیمان ، بهبهان، یزد ، زابل ، بندر عباس، قزوین ، تویسرکان.

شب شعر ـ سنندج ـ بیجار ، شیراز.

سخنرانی ـ شهسوار ، شاهپور، دزفول ، اهواز، شیراز، یاسوج .

نقالی ونمایش روحوضی ـ ساری ، کامیاران ، نیشابور ، شاهرود،روستاهای کرمان ، اصفهان ، بندر عباس.

تلویزیون

برنامه‌های تلویزیونی زیر از طرف سازمان رادیو تلویزیون ملی ایران اعلام شده‌است مسئولیت هرگونه تغییر در ساعات و چگونگی برنامه‌ها با آن‌سازمان است.

برنامه اول کانال ۷

دوشنبه

۱٦_۳۰ اخبار
۱٦_۳٥ برنامه روستائیان
۱۷_۰۰ نقالی
۱۷_۱۱ گلی و دوستان
۱۷_۱٥ بچه‌ها ، بچه‌ها
۱۷_٤۰ عصر حجر
۱۸_۰٥ یکی‌بود یکی‌نبود
۱۸_۲۰ اخبار استان
۱۸_۳۰ برنامه آموزشی
۱۸_٥۰ اخبار ورزشی
۱۹_۰۰ سینمای آزاد
۱۹_۳۰ مسابقه
۲۰_۰۰ مشروح اخبار
۲۰_۳٥ مرد شش‌میلیون‌دلاری
۲۱_۲٥ آقای مربوطه
۲۱_۳۰ اندیشه‌های روبرو
۲۲_۰۰ موسیقی ایرانی

برنامه نیمروز سه‌شنبه

۱۲_۰۰ اخبار
۱۲_۰٥ راز بقا
۱۲_۳۰ موسیقی ایرانی
۱۳_۰۰ دوران تحصیلی

تام‌براون

۱٤_۰۰ اخبار

برنامه دوم کانال ۹

دوشنبه

۱۹_۱٥ موسیقی و تصویر
۱۹_۳۰ اتاق اخبار
۱۹_۳٥ شیوه‌های دیدن
۲۰_۱۰ هفت دریا
۲۱_۰۰ اخبار از برنامه دوم
۲۱_۳۰ جهان تئاتر
۲۲_۳۰ فیلم مستند

تلویزیون امریکا

دوشنبه

۱٥_٤٥ بیمارستان عمومی
۱٦_۰٥ یادداشت برنامه‌ها
۱٦_۱۰ خیابان سسام
۱۷_۰٥ گله گوسفندان هارلم
۱۷_۲٥ مریخی محبوب من
۱۷_٥۰ فیلم
۱۷_٥٥ آگهی
۱۸_۰۰ اخبار
۱۸_۳۰ یادداشت برنامه ها
۱۸_٤٥ سندی‌دانکن
۱۹_۱۰ فیلم سینمائی
۲۱_۰٥ بونانزا
۲۱_٥٥ آگهی
۲۲_۰۰ اخبار
۲۲_۱٥ فیلم سینمائی

کاشی سعدی
کاشی سعدی
پیشرو صنعت سرامیک ایران

چه‌نشستی؟
شاید برنده خوشبخت جوایز بزرگ بلیطهای بخت آزمائی مخصوص آبان توهستی
۹ روزدیگر

چه‌نشستی؟
شاید برنده خوشبخت جوایز بزرگ بلیطهای بخت آزمائی مخصوص آبان توهستی
۹ روزدیگر

سینما کسری : اژدها وارد میشود

برنامه سینماها

تماشای فیلمهائی که‌باعلامت (×) مشخص شده برای اشخاص کمتر از ۱۸ سال ممنوع است

★ آوای وحش ـ رنگی ـ چارلتون‌هستون
ب.ب (۸۲۹٦٤۱) ۱۰_۱۲_۲_٤_٦_۸_۱۰
★ اژدها وارد میشود ـ رنگی ـ بروس‌لی
کسری (۸۲٦۹۳۹) ۱۰_۱۲_۲_٤_٦_۸_۱۰
★ اسلحه ـ رضابیک‌ایمانوردی
اونیورسال (۹۲٦۹٥۳) ۱۱_۱_۳_٥_۱٥ر۷_۳۰ر۹
پاسیفیک (۷٥۳۳۱۱) ۱٥ر۱۱_۳۰ر۳_۳۰ر٥_۳۰ر۷_۳۰ر۱
ایران (۳۱٦۳٥٤) ۳۰ر۱۰_۳۰ر۲_۳۰ر٤_۳۰ر٦_۳۰ر۸
ساینا (۳٥۲٤٤۲) ۱۰_۱۲_۲_٤_٦_۸_۱۰
تیسفون (۹٥۸۸۸۲) ۹_۱۱_۱_۳_٥_۷_۹
رنگین‌کمان (۷٥٦۷٦۰) ۹_۱۱_۱_۳_٥_۷_۹
موناکو (۷۹٥۰۹٦) ۹_۱۱_۱_۳_٥_۷_۹
پرسپولیس (٥۳۸۰۸۱) ۱۰_۱۲_۲_٤_٦_۸
کارون (۹٥۰۱٦٥) ۳۰ر۱۰_۳۰ر۲_۳۰ر٤_۳۰ر٦_۳۰ر۸
دریا (۳٤۱۷٤٦) ۹_۱۱_۱_۳_٥_۷_۹
آستارا (۸۷٤۰۲۲) ٤٥ر۱۰_۱٥ر۲_۳۰ر٤_٤٥ر٦_۹
★ اولین شب آرامش ـ رنگی‌ـ سینماسکوپ
پارک (۳۱۹٦۳۷) ۹_ ۱۱_ ۱_ ۳_ ٥_ ۷_ ۹
★ اسپارتاکوس ـ رنگی ـ کرک‌داگلاس
بولوار (٦٥٥۲۹۲) ۱٥ر۱۱_۳۰ر۲_٤٥ر٥_۹
★ این‌دفعه پولدارت میکنم ـ سینماسکوپ ـ رنگی
دروازه‌طلائی (۳٥۲۱٦۰) ۱۰_۱۲_۱٥ر۲_۳۰ر٤_٤٥ر٦_۹
★ (×) بیگانه‌ای با دو عشق ـ رنگی ـ باری‌استوک
ونک (٦۸۲٥٥۷) ۳۰ر۱۱_۲_٤_٦_۸_۱۰
★ باهوس شروع شد ـ سینماسکوپ ـ رنگی
تاج (۳۱۳۸٦٤) ۱۰_ ۱۲_ ۲_ ٤_ ٦_ ۸_ ۱۰
★ (×) بسوزان، بسوزان عشق رنگی ـ سینماسکوپ
آریا (۳۱۹۸۸٤) ۹_۱۱_۱_۳_٥_۷_۹
★ پنجه‌های پلنگ ـ سینماسکوپ ـ رنگی
متروپل (۳۱۹٤۱۰) ۹_۱۱_۱_۳_٥_۷_۹
★ پنجره ـ بهروز وثوقی ـ گوگوش
آسمان‌آبی (۳٤۱٦٦۸) ۹_۱۱_۱_۳_٥_۷_۹
★ تعصب ـ فردین‌ـ شورانگیزـ شیراندامی
نیاگارا (٦٦٥۳۰۷) ۱۱_۱_۳_٥_۳۰ر۷_٤٥ر۹
میامی (۷٥٤۳۲۹) ۱۱_۱_۳_٥_۷_۹
الوند (۳٥٦٥۳۸) ۱۰_۱۲_۲_٤_٦_۸
کیهان (٥٤٦۳٦۰) ۹_۱۱_۱_۳_٥_۷_۹
مارلیک (۹٦۳۱۱٦) ۹_۱۱_۱_۳_٥_۷_۹
اسکار (۹۲۰۸۸۸) ۱۰_۱۲_۲_٤_٦_۸
ارانوس (۲۷۹۷۱) ۳۰ر۱۰_۳۰ر۲_۳۰ر٤_۳۰ر٦_۳۰ر۸
شهرام (۸٤٤۰٤۹) ۹_۱۱_۱_۳_٥_۷_۹
سیلوانا (۳٦۳۷۳۷) ۳۰ر۱۰_۳۰ر۲_۳۰ر٤_۳۰ر٦_۳۰ر۸
سیلورسیتی (۸٦۱۲۰٥) ۱۰_۳۰ر۲_۳۰ر٤_۳۰ر٦_۳۰ر۸
اروپا (۳۰۳۱۷۹) ۳۰ر۱۰_۳۰ر۲_۳۰ر٤_۳۰ر٦_۳۰ر۸
★ جاسوسه ـ رنگی ـ راک‌هودسن
گلدیس (٦۲۸۷۱۳) ۳۰ر۱_۳۰ر۳_۳۰ر٥_۳۰ر۷
★ خوشدل ـ رنگی ـ پیترسلرز
آتلانتیک (٦۲۷۱۷۱) ۱٥ر۱۱_۳۰ر۳_۳۰ر٥_۳۰ر۷_۳۰ر۹
★ چیچو وفرانکو علیه بورسالینو ـ گربه ۹دم
البرز (۳۰٤۲٥۸) ۳۰ر۸_۱۲_۳۰ر۳_۷_۳۰ر۸
★ چیچو فرانکو داماد میشن ـ زنهای سابین
ستاره (٥۳۹۷۲۱) ۹_۱۱_۱_۳_٥_۷_۹
★ حادثه‌ساز ـ سینماسکوپ ـ رنگی
برلیان (۳۹۳٥۳٥) ۹_۱۱_۱_۳_٥_۷_۹
★ جنجال بزرگ ـ رنگی ـ لوئی‌دوفونس
گلدن‌سیتی(٦٦۳۲٦۹) ۳۰ر۱۱_۳۰ر۱_۳۰ر۳_۳۰ر٥_۳۰ر۷_٤٥ر۹
★ در پاپیون ـ رنگی ـ چیچو ـ فرانکو
سانترال (۹۲۸٦۸٦) ۱۱_ ۱_ ۳_ ٥_ ۷_ ۱٥ر۹
رویال (۸۲۹۷۸٥) ۱۰_ ۱۲_ ۲_ ٤_ ٦_ ۸_ ۱۰
★ دیوار ـ رنگی ـ راجش‌کانا
حافظ (۲۹۱۰۷٤) ۳۰ر۱۰_۳۰ر۲_۳۰ر٤_۳۰ر٦_۳۰ر۸
★ رشته محبت ـ رنگی ـ درمندرا ـ سارابانو
همای (۳۱۱٦٦۹) ۳۰ر۱۰_۳۰ر۲_۳۰ر٤_۳۰ر٦_۳۰ر۸
★ (×) زن طلسم‌شده ـ رنگی ـ جولیت‌میلز
کاپری (۹۲۸٤۰۱) ۱۱_۳_٥_۷_۱٥ر۹
★ ژاندارک ـ رنگی ـ اینگریدبرگمن
ریولی (۷٥۷۷۷۷) ۱۱_۳۰ر۳_۳۰ر٥_۳۰ر۷_۳۰ر۹
★ سه اولاد ـ نوبراصفهان
پردیس (۳۰٤۲٥۹) ۹_ ۱۱_ ۱_ ۳_ ٥_ ۷_ ۹
★ سرافراز ـ رنگی ـ چارلزبرونسون
شهرفرنگ(٦۲۷٦۲۸) ۱٥ر۱۱_۱٥ر۱_۱٥ر۳_۱٥ر٥_۳۰ر۷_٤٥ر۹
★ (×) شبگرم، روز تلخ ـ رنگی ـ ماریان‌رمونت
امپایر (٦۲۳۹٤۲) ۱٥ر۱۱_۳۰ر۱_۳۰ر۳_۳۰ر٥_۳۰ر۷_۳۰ر۹
★ شمشیرزن یکدست ـ نبرد با دوزخیان
نادر (۳۱٤٤۹٥) ۹_۱۱_۱_۳_٥_۷_۹
★ طوفانگرـ رنگی‌ـ ژان‌پل بلموندو
دیاموند (۸۲۸٤۰۰) ۱٥ر۱۱_۳۰ر۱_۳۰ر۳_۳۰ر٥_۳۰ر۷_٤٥ر۹
★ (×) عشق منهای یک ـ رنگی ـ جیل‌جانسن
شهرتماشا (۹۲۹۲۸۱) ۱٥ر۱۱_۳۰ر۲_۳۰ر٥_۳۰ر۷_٤٥ر۹
★ عموفوتبالی ـ ایرج قادری ـ بهمن مفید
آسیا (٤۲۹۰۹) ۱۱_۱_۳_٥_۱٥ر۷_۳۰ر۹
رکس (۳۱۸۳٤۲) ۳۰ر۱۰_۳۰ر۲_۳۰ر٤_۳۰ر٦_۳۰ر۸
مولن‌روژ (۷٥۲۹۲۹) ۱۱_۱_۳_٥_۷_۹
شهوند (۳٥٤۰٤۰) ۳۰ر۱۰_۳۰ر۲_۳۰ر٤_۳۰ر٦_۳۰ر۸
لیدو (۳٤۱۲۸۲) ۱۰_۱۲_۲_٤_٦_۸
نپتون (۷٦۰۱۳٦) ۹_۱۱_۱_۳_٥_۷_۹
ژاله (۳۰٤۱۲۰) ۳۰ر۱۰_۳۰ر۲_۳۰ر٤_۳۰ر٦_۳۰ر۸
توسکا (٥۳۹٥٤٤) ۳۰ر۱۰_۳۰ر۲_۳۰ر٤_۳۰ر٦_۳۰ر۸
المپیا (۹۲٦۷۹۷) ٤٥ر۱۰_۱_۳_٥_۷_۹
پاسارگاد (۳٤۲۷۸۲) ۹_۱۱_۱_۳_٥_۷_۹
چرخ‌فلک (۹٥۰٥٥۸) ۱۰_۱۲_۲_٤_٦_۳۰ر۸
شرق (٥۳٤۰۲٤) ۳۰ر۱۰_۳۰ر۲_۳۰ر٤_۳۰ر٦_۳۰ر۸
★ کینگ‌کنگ علیه گودزیلا ـ سینماسکوپ ـ رنگی
ری (٥۲۲٥۷۸) ۱۰_۱۲_۲_٤_٦_۸
داریوش (٥۲٦۲٦٥) ۳۰ر۱۰_۳۰ر۲_۳۰ر٤_۳۰ر٦_۳۰ر۸
★ (×) فصل شکار ـ رنگی ـ پیترفاندا
پارامونت (٤۸۳۲۱) ۱٥ر۱۱_۳۰ر۳_۳۰ر٥_۳۰ر۷_۳۰ر۹
★ فرانکشتین جوان ـ جین‌وایلدر
شهرقصه (٦۲۷۲۹۰) ۱۱_ ۲_ ٤_ ٦_ ۸_ ۱۰
★ فرار از جزیره شیطان ـ سینماسکوپ ـ رنگی
تخت‌جمشید (٦٥۲٥٥۰) ۱۱_۲_٤_٦_۸_۱۰
★ مرد پرنده ـ سایه‌های انتقام
فلور (٥۲۸۰۹٦) ۹_۱۱_۱_۳_٥_۷_۹
★ مک ـ رنگی ـ ماکس‌جولین
رادیوسیتی (٤۳۳۲۰) ۱٥ر۱۱_۳۰ر۳_۳۰ر٥_۳۰ر۷_۳۰ر۹
★ وقتی شهر میخوابد ـ رنگی ـ کرک‌داگلاس
پولیدور (٤۲٦۳۱) ۳۰ر۱۱_۳۰ر۱_۳۰ر۳_۳۰ر٥_۳۰ر۷_٤٥ر۹
★ هاملت ـ رنگی ـ اینوکنتی اسموکتونفسکی
مازستیک (٦٦۸٤٦۱) ۱۱_ ۳۰ر۱_ ٤_ ۳۰ر٦_ ۹
★ ۷ گلادیاتور ـ سینماسکوپ ـ رنگی ـ ریچاردهریس
سهیلا (۳۱٦٤۲٤) ۳۰ر۱۰_۳۰ر۲_۳۰ر٤_۳۰ر٦_۳۰ر۸
پلازا (٤٤۲٥٥) ۱۱_۱_۳_٥_۷_۹
مراد (۷٥۳۳۸۲) ۹_۱۱_۱_۳_٥_۷_۹
ناهید (۳٤۹٥۰۹) ۱۰_۱۲_۲_٤_٦_۸
★ یکه‌بزن غرب ـ سینما سکوپ ـ رنگی
سینه‌موند (٤۸۳۲۲) ۱۱_ ۳_ ٥_ ۷_ ۹
سئانس انگلیسی
گلدیس ساعت ۳۰ر۹ (جاسوسه)

پارک‌سازی ومحوطه‌سازی
احداث باغ میوه
مهندس والی
متخصص فضاسبز . یاسیو
٦٥٤۰٦۰ و ٦٥٥٦۷٦

چه‌نشستی؟
شاید برنده خوشبخت جوایز بزرگ بلیطهای بخت آزمائی مخصوص آبان توهستی
۹ روزدیگر

غذای‌آماده میهمانی‌ـ عالی وارزان
(۲۰ نوع غذای خوب ، انواع سالاد ، دسر های خوشمزه) با سفارشات تزئینی ، تحویل و پذیرائی‌در منزل‌ـ تلفن ٦٦۳٦۳٥
آ_۳٤۷۹۰

صدراعظم جمهوری فدرال به حضور شاهنشاه شرفیاب شد

اشمیت: ایران یک قدرت مؤثر در سیاست جهانی است

★ هویدا: بازارمشترک نباید کوشش ایران را برای صنعتی شدن با مشکل روبرو کند

هلموت اشمیت صدراعظم جمهوری آلمان فدرال قبل از ظهر امروز به حضور شاهنشاه آریامهر شرفیاب شد و ناهار را در پیشگاه‌همایونی صرف کردند.

امیرعباس هویدا نخست وزیر در ضیافت شامی که دیشب از طرف ایشان‌بافتخار «هلموت اشمیت» ترتیب‌داده شده بود، ضمن اشاره به روابط ایران وبازار مشترک اروپا گفت: ایران از این کشورها که اکنون بزرگترین شریک بازرگانی ایران هستند توقع دارد که با اعمال‌تبعیض نسبت به صادرات ایران، کوششهای ایران را درزمینه صنعتی کردن کشور بامشکل روبرو نکنند. نخست وزیر اضافه کرد در این موردآلمان فدرال نسبت به موقع و نظر ایران تفاهم کامل نشان داده است.

«ما در تلاش خود جهت صنعتی کردن کشور بمهمترین منبع طبیعی خود یعنی نفت که درعین حال فناپذیر است و قابل جبران نیست اتکای بسیار کرده‌ایم و ازاین‌روست که از مدتهاپیش‌ضرورت‌متنوع ساختن اقتصادخود و درعین حال یافتن بازار های جدید و مطمئن برای تولیدات‌جدید خود را احساس کرده‌ایم. از طرف دیگر عرضه مستمر و منظم نفت و گاز وهمچنین افزایش مبادلات بازرگانی از لحاظ شرکای صنعتی ما مهم و حتی حیاتی است، بنابراین باید گفت که بین ایران و بازار مشترک اروپا عموما و بین ایران و جمهوری فدرال آلمان خصوصا، مناسبات‌خاصی از لحاظ گسترش بازرگانی و عرضه نفت و مالا گاز طبیعی وجود دارد.»

هویدا سپس به اوضاع اقتصادی بین‌المللی اشاره‌کرد و افزود بازدید صدراعظم آلمان فدرال از ایران هنگامی صورت گرفته که تغییرات‌مهمی در نظامهای سیاسی و اقتصادی جهان در شرف تکوین است واین تحولات نویدآفرامیدهد که توافق و همکاری بیشتری در مناسبات بین‌المللی برقرار شود.

سیاست ایران در خاورمیانه

نخست وزیر در این ضیافت سیاست ایران در منطقه خاورمیانه را تشریح کرد و گفت ایران خود را در قبال این امر متعهد میداندکه خلیج فارس به منزله شریان حیاتی نه تنها ایران، بلکه آمریکای شمالی، اروپا و خاور دور است، و باید برای مبادلات آزادانه تجاری باز بماند و این راه آبی بایستی درمقابل عناصر خرابکار بهرشکل و از هرمنشائی که باشدحراست شود.

با اشاره به کنفرانس‌بین‌المللی همکاری اقتصادی که قرار است ماه آینده درپاریس تشکیل شود، هویدا گفت تشکیل این کنفرانس نشانه آنست که کشور های صنعتی و ممالک در حال توسعه‌باین نکته وقوف یافته‌اندکه‌وابستگی اقتصادی کشور های جهان بیکدیگر و نابرابریهای موجود ایجاب میکند برای رفع این نابرابریها اقدامات فوری و سازنده‌ای بعمل اید تا صلح و امنیت بین‌المللی‌حفظ شود.

هویدا در پایان ضمن‌تاکید لزوم کمک بکشور های‌نیازمند یادآور شد که شاهنشاه‌ایران اخیرابه‌سازمان اوپک‌پیشنهادی ارائه کرده‌اند که طبق آن با اختصاص دادن ده سنت از قیمت هربشکه نفت، صندوقی جهت کمک به کشور های نیازمند تشکیل شود. نخست وزیر افزود اگر اجلاس‌بعدی اوپک این پیشنهادرا تصویب کند، در پنج سال‌آینده‌سالانه حدود یک میلیارد دلار برای کمک به کشور های نیازمند فراهم خواهد شد.

اظهارات اشمیت

صدراعظم جمهوری فدرال آلمان سپس در بیاناتی به مسائل اقتصادی بین‌المللی اشاره‌کرد و گفت امروزه‌هیچ کشوری نمیتواند بصورت انفرادی به حیات خودادامه دهد و این حقیقت در مورد کشور های صنعتی که به‌نفت و سایر مواد خام نیازمند هستند نیز صدق میکند.

قدرت جهانی

صدراعظم جمهوری آلمان فدرال که دیروز بعد از ظهر در آغاز سفر دو روزه‌اش‌در راس یک هیئت عالیرتبه به تهران آمد و از طرف هویدا و تنی چند از دیگر مقامات ایرانی مورد استقبال قرار گرفت، برای حل مشکلات کنونی اقتصاد جهان پیشنهاد کرد که برای حفظ اهنگ‌رشد اقتصاد جهانی باید سعی در کاهش شکاف موجود بین کشور های صنعتی و ممالک در حال رشد کرد.

«اشمیت» سپس به تاریخ روابط نزدیک ایران و آلمان اشاره کرد و گفت ایران‌امروز یک قدرت فعال و موثر در سیاست جهانی شده وبهمان اندازه که فعالیتهای ایران در سطح جهان افزایش یابد، بهمان میزان نیز به صلح و ثبات اقتصادی جهان کمک میکند. «من اطمینان دارم‌که ایران وظائفش را همانطورکه تاریخ درخشان این کشور نشان داده در قبال صلح‌جهانی و حل مسائل اقتصادی جهان به نحو احسن انجام خواهد داد.»

ملاقاتهای اشمیت

امروز صبح صدراعظم جمهوری فدرال آلمان درمحل اقامت اختصاصی خود با هوشنگ انصاری وزیر امور اقتصادی و دارائی ملاقات و گفتگو کرد در این مذاکرات روابط اقتصادی و همکاری های فنی و صنعتی ایران و آلمان موردبررسی‌قرار گرفت.

بدنبال این ملاقات«اشمیت» برای نثار تاج گل عازم آرامگاه رضا شاه کبیر شد.

امروز بعد از ظهر اولین دورمذاکرات بین هویدانخست وزیر و «اشمیت» در کاخ نخست وزیری انجام خواهد شد و بدنبال آن هیئتهای ایرانی و آلمانی گفتگوهائی درباره روابط اقتصادی دو کشور انجام میدهد. درپایان صدراعظم آلمان در یک مصاحبه مطبوعاتی شرکت خواهد کرد. امشب از طرف صدراعظم آلمان فدرال درمنزل سفیر آلمان در ایران ضیافتی بافتخار هویدا نخست وزیر ترتیب داده خواهد شد.

اعلامیه مشترک ایران و ترکیه انتشار یافت

حفظ صلح وثبات درخلیج فارس

مورد تاکیدرهبران ایران‌وترکیه‌قرار گرفت

سفر رسمی شش‌روزه‌شاهنشاه آریامهر به‌کشور ترکیه که بدعوت حضرت فخری کوروتورک رئیس جمهوری آن کشوروبانو صورت گرفته بود دیروز پایان یافت و شاهنشاه ساعت ۲بعدازظهرامروز به تهران مراجعت فرمودند.

در فرودگاه مهرآبادعلیاحضرت شهبانو که شب‌قبل از این سفر به تهران مراجعت فرموده‌بودندو چند تن‌از اعضای خاندان جلیل سلطنت از شاهنشاه استقبال کردند. هنگام بازگشت شاهنشاه به وطن، درفرودگاه مهرآباد مراسم استقبال رسمی بعمل آمد وبافتخار ورود شاهنشاه آریامهر به کشور ۲۱ تیرتوپ شلیک شد.

درمراسم استقبال از شاهنشاه آریامهر آقای امیرعباس هویدا نخست وزیر، روسای مجلسین سنا و شورای ملی، وزیر دربار شاهنشاهی، رئیس هیات‌مدیره ومدیر عامل شرکت ملی نفت ایران، اعضای هیات دولت، رئیس سرای نظامی، رئیس دفتر مخصوص شاهنشاه آریامهر آجودان های کشوری و لشگری شاهنشاه آریامهر، و جمعی از مقام های مملکتی و فرماندهان نیروهای سه‌گانه ارتش‌شاهنشاهی حضور داشتند.

اعلامیه مشترک

درپایان سفر ۶ روزه شاهنشاه وشهبانو بهترکیه اعلامیه‌مشترکی همزمان در تهران و آنکارا‌انتشار یافت. در این اعلامیه گفته شده است این مذاکرات که در محیطی سرشار از مودت قلبی و تفاهم متقابل صورت گرفت، بار دیگر دوکشور از گسترش تمایل‌جهانی بهتنشج زدائی‌و حل مسائل از طریق مذاکره ابراز مسرت‌نمودند واین امر را گام مثبتی بسوی استقرار صلح جهانی دانستند.

در خلال مذاکرات سران دو کشور توجه‌خاص باوضاع‌خاورمیانه مبذول داشتند. طرفین‌ضمن ابراز خرسندی از حصول توافق جدید مصر و اسرائیل وهمچنین گشایش آبراه سوئز و سایر تحولات مطلوبی که اخیرا در این زمینه بوجود آمده تاکید کردند که برای پیدایش راه‌حل نهائی‌و عادلانه و حصول صلح پایدار و واقعی در این منطقه اجرای‌کامل قطعنامه های سران ملل‌و شورای امنیت ضرورت دارد.

سران دو کشور بار دیگراز اندیشه تبدیل اقیانوس‌هند بعنوان یک منطقه صلح و دور از رقابت قدرت ها و از استقلال وتمامیت ارضی قبرس پشتیبانی کردند.

سران دو کشور ضمن تشریح اهمیت حیاتی خلیج فارس برای امنیت‌ورفاه اقتصادی ایران و منطقه‌وهمچنین تجارت بین‌المللی، لزوم حفظ قرارداد صلح و ثبات در خلیج فارس را مورد تاکید قرار دادند.

توافق‌های اقتصادی

طرفین توافق هائی راکه در زمینه حمل و نقل ترانزیتی، توسعه راهها و تسهیلات بندری در ترکیه بامشارکت‌ایران،سرمایه گذاری‌های مشترک دردو کشور وهمکاری در امور جهانگردی و توسعه صادرات بین دو کشور بعمل‌آمده است و همچنین‌اعطای یک اعتبار یک میلیارد و دویست میلیون دلاری از طرف ایران به دولت ترکیه بمنظور تسهیل‌اجرای پروژه های مورد نظر که متضمن منافع متقابل میباشد، نمونه‌ای از روح برادری و تفاهم موجود در روابط دو کشور دانستند.

اعلیحضرت همایون شاهنشاه آریامهر ازحضرت رئیس‌جمهوری ترکیه و بانو دعوت فرمودند که از ایران‌بازدید رسمی بعمل‌آورند، این دعوت با ابراز خرسندی پذیرفته شد و تاریخ آن بعدا تعیین خواهد گردید.

طرح ممنوعیت ازدواجهای غیرمتناسب تهیه شد

دکتر لقمان ادهم مدیر عامل انجمن حمایت‌کودکان اعلام کرد: طرح ایجاد مرکز تحقیقات ژنتیک تهیه شده است، این طرح پس از تامین ۲ میلیون تومان اعتبار آن برای سالم سازی مردم که از مهمترین برنامه های مملکت است بمورد اجرا گذارده میشود.

وی‌افزود با اجرای‌طرح مزبور تا حد قابل توجهی از تولد کودکان عقب‌افتاده ومعلول که ناشی ازازدواج های‌نامتناسب‌است‌جلوگیری خواهد شد.

براساس طرح مزبور یک سری ازمایش های روانی و آزمایشگاهی‌برای‌داوطلبان ازدواج‌اجباری‌خواهدشد.

درموردکودکان عقب‌افتاده دکتر ادهم یادآور شد: تا پایان برنامه پنجم ۲۵ کودکسرادر سراسرکشور ایجاد خواهد شد علاوه براین برای آنان یک‌دهکده ساخته خواهد شد که مرکز مجهزی برای نگهداری کودکان عقب افتاده است.

زرگرهای آمل درداد‌گاه گرانفروشان

کرمان - علی مجتبایی یزدی مدیر داخلی هتل «صحرا» در کرمان به جرم کم‌فروشی‌اغذیه و تخلف از مقررات، نظام صنفی، سی هزار ریال‌جریمه شد.

همچنین غلامعباس هلاکویی فروشنده لوازم خانگی به اتهام گرانفروشی علاوه برپرداخت یکصد هزار ریال جریمه نقدی به ۷۰روززندان محکوم شد. گروهی از گرانفروشان نیز به پرداخت جریمه های سنگین محکومیت یافتند.

★ **ساری** - در ساری‌احمد طریقتی، نانوا باتهام گران فروشی به پرداخت ۵ هزار تومان جریمه محکوم‌شد. دو نفر از فروشندگان لوازم یدکی اتومبیل نیز هرکدام به‌پرداخت ۳ هزار تومان جریمه و ۱۵ روزتعطیل محل کسب‌محکومیت یافتند.

محاکمه زرگرها

آمل - ۹ تن از زرگرهای آمل باتهام گرانفروشی وتقلب در کسب از سوی دادگاه‌مکیفر گرانفروشان تحت تعقیب قرار گرفتند.

دو تن از متهمین که پس از رسیدگی دادگاه به ۵ روز زندان و پرداخت ۵۰ هزار ریال جریمه نقدی‌محکوم شده بودند با پرداخت‌جریمه دیروز آزاد شدند. این دو نفرتقی حقیقت و علی سلطانی نام دارند، چهار نفر دیگربا‌سامی محمود حقیقت، عباس‌اقبالی، شعبان‌فرحبخشی و اکبرمحمود زاده که برای هرکدام قراری به مبلغ پانصد هزارریال‌صادر شده بود چون نتوانستند وجه‌الضمان بسپارند روانه زندان شدند.

ضمنا صاحب زرگری‌مسائلی آمل، دیروز از سوی دادگاه سی هزار ریال جریمه شد که جریمه را نقدا پرداخت کرد و پرونده دو زرگر دیگر(حسن حسن نژاد و محمد حقیقت) در جریان رسیدگی است که احتمالا امروز دادگاه‌برای‌آنان حکم صادر خواهد کرد.

یک ماه انتظار نوبت برای تخلیه کالا در گمرک غرب تهران

انتظار نوبت برای تخلیه‌کالا از کامیون و تریلر در گمرک غرب تهران به یک ماه رسیده و گمرک‌ایران‌مجددا ازصاحبان کالا و وارد کنندگان خواست تا نسبت به ترخیص سریع‌کالا اقدام کنند.

براساس آمار تعداد کامیون هائی که برای تخلیه کالا در گمرک غرب تهران‌انتظار نوبت دارند از ۶۳۰ کامیون و تریلر بیشتر شده است و هم‌اکنون روزانه بین۳۰۰تا ۴۰۰اظهارنامه گمرکی به گمرک غرب تهران تسلیم می شود.

یک مقام مسئول در گمرک به خبرنگار اطلاعات گفت: برای تسریع در ترخیص کالا در گمرک غرب، برای کالای یکنواخت حمل یکسره صادر می گردد و ارزیابی کالا های یکنواخت روی کامیون و تریلی صورت می گیرد تا کامیون‌ملزم به تخلیه و بارگیری مجدد نباشد، معهذا حجم کالا به اندازه‌ای است که‌در حال‌حاضر تمام انبار ها اعم از مسقف و غیرمسقف پوشیده از کالاست.

آئین‌نامه ماموریت کارمندان اصلاح‌میشود

بقیه از صفحه آخر

بعدتعیین‌شده‌است. دراصلاحیه جدیدآئین‌نامه ماموریت‌کارمندان دولت‌همچنین‌قیدشده است که: **کارمندان رسمی دولت میتوانند بعنوان‌ماموربه شرکت هائی که اکثریت سهام آنها به بخش خصوصی واگذار میشود ولی مدیریت آنها بعهده بخش‌دولتی است بروند.** با تصویب اصلاحیه جدید در هیات دولت، مدت اشتغال کارمندان رسمی‌که در خدمت این نوع موسسات هستندتازمانیکه کلیه سهام دولت به‌بخش خصوصی واگذار نشده است، بعنوان خدمت رسمی تلقی خواهد شد و این گروه از کارمندان میتوانند از سوابق خدمت و مزایای بازنشستگی محل خدمت خود استفاده‌کنند.

فهرست محل خدمت

فهرست سایر وزارتخانه ها و موسسات دولتی که کارمندان رسمی دولت را میتوان بعنوان مامور برای خدمت بدانها اعزام کرد عبارتست از:

★ کلیه وزارتخانه ها و موسسات دولتی مشمول قانون استخدام کشوری.

★موسسات‌وابسته‌به‌وزارت دربار شاهنشاهی.

★ موسسات دولتی مستثنی شده از قانون استخدام‌کشوری.

★ شرکتهای دولتی.

★ شهرداری‌ها و موسسات تابع آنها و انجمن های‌بهداری و سازمانهائی که جنبه محلی داشته و هزینه آنها از درآمد های خاص محلی تامین شود.

★ بانکهای دولتی.

★ صندوق‌حمایت کارمندان در برابر اثرات ناشی ازپیری و از کارافتادگی و فوت.

★ اتاقهای اصناف.

★ شرکتهائی که با سرمایه مشترک دولت ایران و کشور های خارجی تاسیس شده یا میشوند.

★ مجلسین شورای ملی و سنا.

★ انجمن های استان و شهرستان.

★ کانون کارآموزی کشور و موسسات غیر دولتی کمک‌یا اعانه‌بگیرمندرج‌در جداول‌بودجه کشوروهمچنین سایر موسساتی که به تشخیص هیات وزیران عام‌المنفعه شناخته میشوند.

★ موسسات عالی علمی‌غیر دولتی.

★شرکتهای‌تعاونی‌وزارتخانه ها وموسسات دولتی (موضوع ماده۵۲ قانون استخدام‌کشوری) و اتحادیه مرکزی تعاونی های مصرف کارگران ایران.

گروه باله برزیل ۱۴ روز دیگر در تهران خواهد بود

گروه باله برزیل که بدعوت مشترک سفارت برزیل در ایران وهتل اوین برای اقامت یکماهه واجرای برنامه شبهای برزیل به تهران آمده است ۱۴ روز دیگر در تهران توقف خواهدکرد.

علت این تمدید استقبال گم نظیر علاقمندان این گروه و هنر دوستان پایتخت از هنرنمائی بی مانند این آتشپاره های برزیلی‌است که همه شب برنامه های شورانگیز شب های برزیل رادر هتل اوین ارائه میدهند.

کارخانجات پنبه‌پاک‌کنی‌جعفربای، معرفی میکند:

«مانسمان»، پدیده‌ای نو و شگفت‌انگیز

درخدمت کشاورزی مدرن و پیشرفته...

درمراسم گشایش نمایشگاه بین‌المللی کشاورزی ومواد‌غذائی آقای فریدون مهدوی قائم مقام دبیر کل‌حزب رستاخیز ملت‌ایران ووزیر بازرگانی- منصورروحانی‌وزیر کشاورزی و منابع طبیعی- عبداله‌ریاضی رئیس‌مجلس‌شورای ملی وسایر مقامات از غرفه‌ها بازدید نمودند. عکس‌آقای‌فریدون‌مهدوی را در حال بازدید ازغرفه‌کارخانجات پنبه‌پاک‌کنی جعفربای نشان می‌دهد.

مانسمان پدیده‌ای نو وشگفت انگیز که درخدمت کشاورزی‌مدرن و پیشرفته قرار دارد در غرفه‌کارخانجات پنبه پاک‌کنی جعفربای‌مورد توجه مقامات بازدید کننده‌قرار گرفت.

درنخستین نمایشگاه بین‌المللی کشاورزی ومواد غذائی (تهران- نهم تا پانزدهم آبان) جدید ترین ومدرن ترین ماشین‌آلات، دستگاه ها و وسائل‌و لوازم کشاورزی، ازطرف کشور های‌ایران، امریکا، جمهوری آلمان فدرال، اسپانیا، سویس، ایتالیا، هلند، اتریش‌و انگلستان بمعرض نمایش گذارده شده است.

درمیان غرفه‌های این‌نمایشگاه غرفه کارخانجات پنبه پاک کنی «جعفربای» باعرضه و معرفی «مانسمان»، توجه کشاورزان و کارشناسان امور کشاورزی را بشدت جلب کرده است، بطوری که همه روزه گروه کثیری ازاین غرفه دیدن می‌کنند و باسیستم جدید و مدرن و جالب توجه «آبیاری بارانی»(مانسمان)آشنائی حاصل می‌کنند.

در غرفه کارخانجات پنبه‌پاک کنی «جعفربای»، دستگاه های باران مصنوعی «مانسمان»، که بعنوان یکی از جالب توجه ترین روش های آبیاری در کشاورزی مدرن شناخته شده است، در حقیقت نمایشگر و نشان دهنده کشاورزی پیشرفته و مدرن‌امروز است.

سیستم استفاده و بهره‌برداری از دستگاه های باران مصنوعی «مانسمان» که در ایران توسط کارخانجات پنبه پاک‌کنی «جعفربای» معرفی می‌گردد-به‌کشاورزان این امکان را میدهد که‌باحداقل آب،حداکثر برداشت‌را ازکشتزار های خود بنمایند و نکته حائز اهمیت اینکه: با استفاده از دستگاه های باران مصنوعی «مانسمان»، برداشت بیشتر در مقابل مصرف آب کمتر، در هر شرایطی برای کشاورزان امکان پذیر است.

آنچه که «مانسمان» را از هر لحاظ مورد تایید کارشناسان و متخصصین امور کشاورزی‌قرار داده‌است، ویژگی های چشمگیر وامتیازات یگانه و منحصر بفرد آنست. ویژگی هائی که موجب گردیده است استفاده از دستگاه های باران مصنوعی «مانسمان»، درمیان کشاورزان کشور های پیشرفته جهان، رونق ورواج بسیار یافته و از هر حیث با اهمیت فراوان تلقی گردد.

دستگاه های باران مصنوعی «مانسمان»، راندمان آبیاری را تاحد ۹۵٪بالا میبرد. همچنین با استفاده‌از شیوه باران‌مصنوعی «مانسمان»، کشاورزان‌از تسطیح اراضی‌و تحمل مخارج زائدی‌نیاز شده وضمنا این‌روش ازفرسایش آبی جلوگیری می‌کند. «مانسمان» از سله بستن خاک جلوگیری کرده، به سبز شدن یکنواخت بذر کمک نموده و میزان تولید را در واحد سطح افزایش می‌دهد. ضمنا با شستشوی برگ گیاه بوسیله باران مصنوعی «مانسمان»، عمل فتوسنتز بهتر انجام گرفته، محصول باکیفیت مرغوبتری بدست می‌آید.

«مانسمان»، سطح موثر زیر کشت را افزایش داده، هزینه های انتقال آب و مرزبندی و کنترل تقسیم وتنظیم آب را به صفر میرساند.

«مانسمان»، عمل بارانی رادر شب آسان کرده، محیط مرطوب ومناسب تری برای‌گیاه فراهم مینماید. همچنین عمل آبیاری در زمین های خیلی سبک و خیلی سنگین، با استفاده از شیوه «مانسمان» بسهولت و آسانی امکان پذیر خواهد بود.

بااستفاده از باران مصنوعی «مانسمان»، جلو تکثیر و انتقال علف های‌هرز گرفته میشود و برخی از امراض و آفات نباتی نیز کنترل می‌گردد. «مانسمان»، بسهولت‌و راحتی زمین های‌شور و شور قلیائی را شیرین می‌کندو بدلیل عدم فرسایش آبی، حداکثر استفاده و بهره برداری از کود ومواد غذائی‌موجود درخاک را میسر و ممکن میسازد. ضمنا عمل سمپاشی وضد عفونی کردن خاک، بااستفاده از دستگاه‌های ساخت کارخانجات «مانسمان»، باهزینه و مخارج خیلی کمتر انجام می‌گیرد.

باچنین ویژگی ها و امتیازات چشمگیر و قابل توجه است که «مانسمان» در کشاورزی مدرن و پیشرفته امروز جهان، نامی‌مورد اعتماد و علاقه کشاورزان است وکارخانجات پنبه‌پاک کنی«جعفربای» مفتخر است که «مانسمان» را به کشاورزان عزیز ایرانی معرفی مینماید.

در نخستین نمایشگاه بین‌المللی کشاورزی، آبیاری، دامپروری ومواد غذائی، غرفه کارخانجات پنبه پاک کنی «جعفربای» باعرضه وبنمایش گذاردن دستگاه های مختلف «مانسمان»، توجه و نخستین‌کشاورزان‌رابرانگیخته‌است

برای کسب‌اطلاعات بیشترمی‌توانید بانشانی: تهران -عباس آباد- اندیشه۲۱ - تلفن۸۴۳۶۶۳ ودر شهرستان، گنبد باتلفن۲۳۹۴ تماس حاصل فرمائید.

دانش آموزی که اتومبیل دزدیده بود هدف گلوله مأمورین قرار گرفت

● ۱۱ سارق اتومبیل یکشبه ۱۱ اتومبیل دزدیدند

یک دانش‌آموز هنگامی که اتومبیل مسروقه‌یی را هدایت میکرد ، هدف گلوله مامورین آگاهی قرار گرفت .

مامورین گشت آگاهی‌تهران در جاده ساوه ، متوجه‌شدند که اتومبیل سواری ۸۱۶۵۳ تهران ـ ب که قبلا مسروقه اعلام شده بود ، درحالی که جوانی همراه‌یک سرنشین‌آنرا هدایت می کند ، در حرکت است .

مامورین به راننده دستور توقف دادند ولی راننده بدون توجه بدستور مامورین آگاهی بر سرعت اتومبیل افزود .

مامورین برای آنکه راننده را مجبور به توقف کنند ، به سوی اتومبیل‌تیراندازی کردند و شش تیر شلیک نمودند . ناگهان اتومبیل از مسیر خود منحرف شد و در کنار جاده بشدت ترمز کرد و متوقفشد.

وقتی مامورین آگاهی سر رسیدند متوجه شدند که سر راننده هدف یکی از گلوله ها قرار گرفته است .

مامورین راننده ودوستش را به بیمارستان سینا منتقل کردند .راننده خود را «علی محمد اژدری»، دانش آموز دبیرستان « شاه عباس کبیر» تهران معرفی کرد و اعتراف نمود که بکمک دوستش (که همراهش بود) اتومبیلی را که هدایت میکرده ، دزدیده‌است .

« علی محمد» اکنون در بیمارستان سینا بستری وتحت درمان است .

مامورین گشت‌اداره آگاهی شب بعد از این حادثه نیز با دستگیری ۱۱ سارق که ۱۱ اتومبیل را دزدیده بودند یک رکورد به جای گذاشتند .

اتومبیل هایی‌که از سارقتن بدست‌آمده، تحویل‌صاحبانشان شد و سارقین برای تعیین مجازات در اختیار مقامات قضائی قرار گرفتند .

تشییع جنازه با شکوه دانش‌آموز و بابای فداکار مدرسه در اراک

جلیل مرادی بابای فداکار مدرسه

اراک ـ خبرنگار اطلاعات

اجساد دانش آموز اراکی و بابای فداکار مدرسه که در راه نجات دانش آموز کشته شده بود ، در میان اندوه و تاثر مردم اراک بویژه دانش آموزان و کارکنان دبیرستان «محمد رضا شاه» به گورستان حمل و دفن شد .

محمود ملایرزاده ۱۷ ساله دانش آروز کلاس چهارم دبیرستان محمد رضا شاه چند روزپیش‌برای‌برداشتن‌عینک‌خود که به‌آب‌انبار متروک‌دبیرستان افتاده بود وارد آب انبار شد اما به علت گازگرفتگی و فرو رفتن در آب متعفن آب انبار جان سپرد .

«جلیل‌مرادی»۴۰ساله مستخدم دبیرستان که به نجات محمود شتافته بود نه تنها نتوانست کاری از پیش ببرد بلکه خود نیز به سرنوشت دانش آموز دچار شد .

محمود ملایر زاده

فروشنده بین‌المللی حشیش دردادگاه جنائی محاکمه‌میشود

رضاقلی مهدی‌نیا

دادستان تهران برای «رضاقلی مهدی‌نیا»، کیفر خواست جنائی صادر کرد.بدین ترتیب اوبزودی در یکی از دادگاههای جنائی محاکمه خواهد شد.

«رضاقلی مهدی‌نیا» قاچاقچی بین‌المللی، چندی قبل برای حمل حشیش قاچاق بیکی از باغ های اطراف نعمت‌آبادکه محل اختفای حشیش ها بود رفت و بعد از اینکه باکامیون باغبان باغ رازیر گرفت و کشت از کشور خارج شد.

رضاقلی کهمان شب به اروپا گریخته‌بودهنگامیکه از هلندوارد فرودگاه مهرآبادشد بدام‌ماموران افتاد .

آقای « حمید خانی » ، بازپرس شعبه ۱ دادسرای تهران تحقیق از «رضاقلی» را بعهده گرفت و دادستان‌تهران‌برای‌او‌کیفرخواست جنائی صادر کرد.

خودکشی عجیب یک‌مرد

اراک ـ خبرگزاری‌اطلاعات:

مرد ۳۶ ساله‌ای بنام «رمضان امانی » ، در اراک بقصد خودکشی با چاقو به جان خود افتاد وپس‌از وارد کردن چند ضربه به سرو صورت و شکم ، قسمتی از آلت خود را برید .

حال« رمضان امانی »که هم‌اکنون در بیمارستان «پهلوی» این شهر بستری است رضایت بخش نیست . علت عمل این مرد که بامادر پیر و برادر خود زندگی میکرد روشن شده است .

عروس مادر شوهر راکشت

همدان ـ خبرنگاراطلاعات :

تازه عروسی‌به کمک‌برادرش مادر شوهر ۴۵ ساله خود را با سم کشت .

این حادثه در روستای «گنبد» از توابع همدان‌روی داد ومقتول«صفیه شیرولی» نام داشت .

آقای «صالحی» بازپرس شعبه ۲ همدان که مامور رسیدگی به این پرونده‌شده، پس ازتحقیقات اولیه‌«اقدس» عروس مقتول و برادرش «حضرتعلی» را باتهام قتل بازداشت کرد .ظاهرا ازمدت ها قبل بین « اقدس» و مادر شوهرش اختلاف بوده است .

بعداز قتل جسدرا آتش زدند

بمپور ـ خبرنگاراطلاعات:

جسد مردی که قربانی یک جنایت مرموز شده بود توسط قاتل یا قاتلین‌درآتش سوزانده شد .

جسد سوخته « ملاشیر محمد دینارزهی » دریکی‌از اتاق های خانه مسکونی‌اش پیدا شد درحالی که آثار ضربات متعدد چاقو در بدن وی دیده میشد .

جسدپس‌از انجام‌تشریفات قانونی دفن شد و ماموران انتظامی تلاش خود رابرای پیدا کردن ردپائی از قاتل‌یا قاتلین آغاز کردند .

پسر ۱۵ ساله لای‌دووسیله‌نقلیه له شد

یک ماشین‌سنگین راهسازی در خیابان تهران پارس بایک کامیون کمپرسی که درکنار خیابان متوقف بود برخورد کرد .

در این حادثه پسر ۱۵ساله‌یی بنام « مراد» که کمک راننده کامیون بود و کامیون را شستشو میکرد ، لای سپر های ماشین‌راهسازی وکامیون ماند و له شد .

ماموران پاسگاه ژاندارمری «جوادیه» کار رسیدگی به این حادثه را به عهده گرفتند.

سرقت از کشتی ژاپنی درآب‌های کارون

★ مامورین آگاهی شهربانی های خرمشهر و آبادان مقداری از اموال مسروقه را کشف کردندو درصدد کشف بقیه آن هستند.

آبادان ـ خبرنگار سیار اطلاعات :

ازیک‌کشتی بازرگانی ژاپنی، در آبهای کارون ۲۶۸ دستگاه ساعت دیواری ساخت ژاپن به سرقت رفت .

کشتی مزبور « استارت آردل» نام دارد و قسمتی از محموله‌اش۱۹۵۰دستگاه‌ساعت دیواری ساخت ژاپن بود که بسفارش « عبدالمهدی وثیق» بازرگان معروف خوزستانی وارد ایران شده است .

کشتی حامل ساعت های ژاپنی ، بعلت پهلوگرفتن ده‌ها کشتی‌دیگر در اسکله خرمشهر ناگزیر شده بود اندکی دورتر از اسکله‌لنگراندازد و از طرف شرکت «کری‌مکنزی» محموله کشتی‌مزبوربا‌قایقهای مخصوص تحویل گمرک خرمشهرگردد .

در میان محموله کشتی «استارت‌آردل » ، تعداد ۱۹۵۰ دستگاه ساعت دیواری‌ساخت ژاپن بود .

هنگامیکه تاجر ساعتها پس ازانجام‌تشریفات گمرکی‌اجناس خودراتحویل گرفت ، متوجه شد که تعداد ۲۶۸ دستگاه ساعت از مجموع ساعت ها کم است .

پس از بررسی های‌بسیار معلوم شد که ساعتها مفقود شده هنگامیکه کشتی درآبهای کارون توقف کرده بود به سرقت رفته است . ماموران آگاهی‌شهربانی آبادان‌بدستور سرهنگ ناصری‌رئیس شهربانی این شهرموفق شدندتعدادی‌از ساعتهای سرقت شده را در چند مغازه معتبر و معروف آبادان کشف نمایند .

ماموران ژاندارمری خرمشهر نیز موفق گردیدند۲ کارتن از ساعتهای مفقود شده را (۲۰ دستگاه ساعت) در یک موتور آبی کشف کنند .

هم‌اکنون ماموران آگاهی شهربانی های آبادان و خرمشهر به پیگرد خود جهت کشف بقیه ساعتها و دستگیری سارقین ادامه میدهند .

گزارشهای کوتاه شهرستانها

چوپان همکارش راکشت

بوشهر ـ خبرنگار اطلاعات

مردی هنگام چراندن گوسفندان خود با چوپان دیگری‌به نزاع پرداخت و ضمن نزاع‌با شلیک دوگلوله توسط چوپان کشته شد .

حادثه در روستای «جم» واقع در ۳۰۰کیلومتری جنوب بندر بوشهر رخ داد.

«ولی یوسفی» پس از کشتن « علی حیدری»گریخت.

آقای چیتگر بازپرس دادسرای بندر بوشهرمامور رسیدگی به جنایت شده است .

راننده قاچاقچی دستگیر شد

ساری ـ خبرنگار اطلاعات :

یک راننده تبریزی در ساری با ۴۸ گرم و ۴۰۰ سانت هروئین بدام ماموران کلانتری یک این شهرافتاد.

« داود سعیدانی باسمنجی» ۳۱ ساله پس ازدستگیری روانه دادسرا شد .

کشف سیگار قاچاق

ماموران پاسگاه ژاندارمری هاشم آباد و ماموران تجسس گروهان ژاندارمری شهر ری از خانه‌شخصی بنام « محمد ظلی» ۱۷۴۰۰ نخ سیگار وینستون قاچاق کشف کردند .

در حادثه رانندگی راه خرمدره عروس ، داماد وشش همراه آنان کشته شدند

خرمدره ـ خبرنگار اطلاعات

عروس و داماد و شش نفر همراهان آنان در یک حادثه رانندگی درسی کیلومتری خرمدره کشته شدند .

این عده با یک اتومبیل اوپل بشماره ۱۵۲۴۸ ـ تهران ج از مراغه به تهران میرفتند که اتومبیل حامل‌آنان(عروس و داماد و همراهانشان) در سی کیلومتری خرمدره ، با کامیون ۱۸۵۶۸ ـتهران ج که کنار جاده توقف کرده بود ، برخورد کرد .

رانندگی اتومبیل را «یوسف نقیبی» بعهده داشت و عروس جوان که در این حادثه جان خود را از دست داد «قرنس جباری» بود . داماد و پنج قربانی دیگر حادثه که دو زن و ۳ کودک بودند ، شناخته نشده‌اند .

« علی زنبوری» راننده کامیون ۱۸۵۶۸ کامیون خود راکنارجاده‌روبروی قهوه‌خانه «پیرزاغه» خرمدره پارک کرده بود .

کشته شدگان اهل مراغه بودندکه اجسادشان‌درسردخانه بیمارستان شیر و خورشید سرخ « ابهر» نگهداری میشود تا تحویل بستگانشان گردد .

عروس و داماد دو روز پیش در مراغه ازدواج کرده بودند و همراه شش نفر از بستگان خود ، برای گذراندن ماه عسل به تهران میرفتند که دچار حادثه شدند .

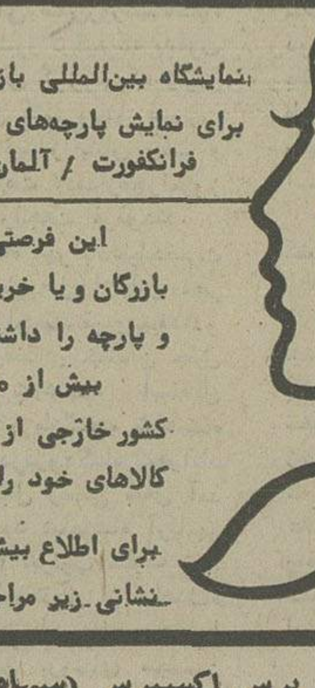

interstoff

نمایشگاه بین‌المللی بازرگانی برای نمایش پارچه‌های لباس فرانکفورت / آلمان

۱۸ ـ ۲۱ نوامبر ۱۹۷۵
۲۷ ـ ۳۰ آبان ۱۳۵۴

این فرصتی است استثنائی برای هر تولیدکننده، بازرگان و یا خریدار تا امکان آشنائی با آخرین مدلباس و پارچه را داشته باشد.

بیش از ۷۵۰ شرکت‌کننده که ۵۷۰ نفر آنها از ۲۱ کشور خارجی از جمله فرانسه انگلستان و ایتالیا میباشند کالاهای خود را بمعرض نمایش خواهند گذارد.

برای اطلاع بیشتر و رزرواسیون بلیط مسافرت به نشانی زیر مراجعه فرمائید.

شرکت پرس اکسپرس (سهامی‌خاص) تهران‌خیابان سعدی جنوبی ساختمان نمازی تلفن ۵ـ۳۹۱۲۹۱

سینماماژستیک

ازامشب در

پدیده شگرف امتیاز سینمای شوروی

اثر ویلیام شکسپیر

هاملت

برنده جایزه اول فستیوال بین‌المللی ونیز

برنده جایزه بهترین فیلم سال ـ لندن

سینما سکوپ

ما به شما اطمینان میدهیم که تاکنون فیلمی اینچنین پرحادثه و داستانی تااین حد پر دلهره بر پرده سینما نقش نبسته است

از صبح ۴ شنبه در گروه سینمائی

سانترال ـ رویال ـ متروپل

این فیلم را یکبار ببینید ... مطمئن هستیم که برای بار دوم دوستان خود رانیزهمراه خواهید آورد ...

شرکت ملی نفت ایران

آگهی مزایده شماره ۱۶۱

شرکت ملی نفت ایران واحد یخسازی مستعمل بظرفیت ۱۸۰ تن در ۲۴ ساعت واقع در پالایشگاه آبادان ودر حدود ۸۰۰ تن آهن آلات و لوازم ساختمانی اسقاط موجود در انبار مازاد اهواز را بطور کلی و یکجا در ۲گروه مجزا از طریق مزایده عمومی بفروش میرساند .

۱ـ علاقمندان شرکت در مزایده میتوانند در قبال پرداخت مبلغ یکهزار ریال که در تهران به صندوق حسابداری واقع در طبقه همکف ساختمان تخت جمشید و در آبادان بحسابداری عملیات غیر صنعتی واقع در عمارت کشتیرانی تادیه خواهد شد بادردست داشتن رسید وجه مزبور برای دریافت برگ مشخصات و شرایط شرکت در مزایده درروز های یکشنبه ۲۵ر۸ر۱۳۵۴ و دوشنبه ۲۶ر۸ر۱۳۵۴ و سه‌شنبه ۲۷ر۸ر۱۳۵۴ از ساعت ۸ صبح تا ۱۱ونیم در تهران به اداره اجناس مازاد خیابان سپهبدزاهدی ودر خرمشهر به اجناس مازاد جنوب مراجعه‌نمایند.

۲ـ پیشنهاد دهندگان میتوانند قبل از تسلیم پیشنهادات از ساعت ۸تا ۱۲ ظهر روز های شنبه ۱ر۹ر۱۳۵۴ و یکشنبه ۲ر۹ر۱۳۵۴ و دوشنبه ۳ر۹ر۴ر۱۳۵۴ در انبار مازاد اهواز ودرب ورودی ۱۸ پالایشگاه آبادان حضور یافته به اتفاق نمایندگان اداره اجناس مازاد جنوب مورد مزایده را رویت نمایند .

۳ـ سپرده شرکت در مزایده طبق مبلغ ذکر شده در مقابل هرگروه می‌باشد که بایستی به یکی‌از دو صورت زیر تسلیم گردد :

الف ـ بصورت وجه نقد که‌بصندوق حسابداری شرکت ملی نفت ایران تسلیم گردیده و رسید آن ضمیمه پیشنهاد گردد .

ب ـ بصورت تضمین‌نامه بانکی مورد قبول شرکت که ۶۰ روز از تاریخ آخرین مهلت قبول، پیشنهادات معتبر بوده و ضمیمه پیشنهاد گردد . وبایستی برای هرگروه ضمانتنامه جداگانه تنظیم‌گردد.

۴ـ پیشنهادات فقط تاساعت ۱۲ روز یکشنبه ۹ر۹ر۱۳۵۴ پذیرفته میشود و در ساعت ۹ صبح‌روز سه‌شنبه ۱۱ر۹ر۱۳۵۴ در کمیسیون معاملات واقع در اداره مرکزی دوم خیابان سپهبدزاهدی باز و قرائت خواهد شد .

۵ـ شرکت در ردیا قبول یک یاکلیه پیشنهادات واصله بدون آنکه محتاج به ذکر دلیل باشدمختار خواهد بود و حضور پیشنهاد دهندگان شخصا درراس ساعت مقرر در جلسه قرائت آزاد است .

م‌الف ۱۵۹۸۹ آ ـ ۳۴۴۱۰

قابل توجه شرکتهای ساختمانی

ورق شیروانی پلی استر فایبرگلاس در ۵۰ رنگ کرکره ریز وایرانیت

تحویل فوری تلفن : ۳۳۱۳۲ و ۳۴۰۳۵

چه نشستی؟

شاید برنده خوشبخت جوایز بزرگ بلیطهای بخت‌آزمائی مخصوص آبان لوهستی

۹ روزدیگر

چه نشستی؟

شاید برنده خوشبخت جوایز بزرگ بلیطهای بخت‌آزمائی مخصوص آبان لوهستی

۹ روزدیگر

ازصبح چهارشنبه درگروه ممتاز سینمائی پایتخت

آسیا ـ مولن‌روژ ـ رکس
شهوند ـ لیدو ـ نپتون
ژاله ـ توسکا ـ المپیا
پاسارگاد ـ چرخ‌فلک ـ شرق

شرکت ملی ذوب‌آهن ایران

آگهی استخدام

شرکت ملی ذوب‌آهن ایران کادر مندرج در ذیل را با حقوق و مزایای مکفی جهت خدمت در واحد ساختمانی ذوب‌آهن آریامهر و واحد طراحی‌شهرسازی شرکت و واحد ساختمانی آریامهر استخدام مینماید:

۱ـ مهندس راه و ساختمان بدون سابقه کار و باسابقه کار در نظارت و اجرای محاسبات ساختمانی ، آب و فاضل آب، برنامه ریزی.
۲ـ مهندس مکانیک باسابقه کار در تاسیسات تکنولوژی یادر طراحی کنستروکسیونهای فلزی.
۳ـ مهندس تاسیسات باسابقه کار در لوله‌کشی گاز و آب و فاضلاب ، حرارت رسانی .
۴ـ مهندس الکترونیک .
۵ـ مهندس برق باسابقه کار درشبکه های شهری. یاطراحی برق رسانی.
۶ـ مهندس معمار بدون سابقه کار یا با سابقه کار در طراحی محوطه شهری.
۷ـ مهندس نقشه‌بردار باسابقه کار در ترازبندی و ژئودری ساختمانی .
۸ـ پزشک متخصص قلب و عروق .
۹ـ پزشک متخصص جهاز هاضمه .
۱۰ـ پزشک متخصص گوش و حلق و بینی .
۱۱ـ پزشک متخصص زنان و زایمان .
۱۲ـ پزشک متخصص جراحی عمومی .
۱۳ـ پزشک متخصص ارتوپدی .
۱۴ـ پزشک متخصص اطفال .
۱۵ـ پزشک متخصص امراض روانی .
۱۶ـ پرستار .
۱۷ـ بهیار .
۱۸ـ تکنیسین راه و ساختمان «دیپلم و فوق‌دیپلم» .
۱۹ـ تکنیسین نقشه برداری .
۲۰ـ مترجم زبان روسی .
۲۱ـ مهندس بهداشت صنعتی .
۲۲ـ تکنیسین اطاق عمل .
۲۳ـ لیسانس علوم اداری .
۲۴ـ مترجم روسی و انگلیسی یکنفر
۲۵ـ مهندس معدن
۲۶ـ مترجم فارسی و انگلیسی مجرب
۲۷ مربی آموزشگاه بهیاری با مدرک لیسانس پرستاری یا مامائی ، دارا بودن سابقه تدریس در آموزشگاه بهیاری
۲۸ـ ناظمه فنی اقامتگاه خدمت کرده یا معاف از خدمات اجتماعی زنان با مدرک دیپلم و سابقه کار در رشته مزبور
۲۹ـ لیسانس فیزیوتراپی
۳۰ـ دیپلم و فوق دیپلم رشته‌های مکانیک ـ برق ـ ساختمان تاسیسات و جوشکاری

متقاضیان میتوانند همه روزه با در دست داشتن مدارک لازم به اداره کاریابی شرکت ملی ذوب‌آهن‌ایران واقع در میدان کاخ خیابان ابتهاج یا قسمت کارگزینی ساختمانی ذوب‌آهن آریامهر واقع در ۴۵ کیلومتری جاده اصفهان ـ شهرکرد مراجعه نمایند .

م الف ۱۳۲۳۶

سرپرست کل عملیات ذوب‌آهن آریامهر

از فردا در

سینماگلدیس

جک لمون برنده جایزه اسکار ۱۹۷۴
درفیلمی‌از: بیلی وایلدر

آوانتی (بفرمائید)

رنگی

باشرکت: جولیت میلز کلایو ریول . ادوارد اندروز
محصول یونایتد آرتیست

سانسها ۳۰ر۱ـ ۳۰ر۳ـ ۳۰ر۵ـ ۳۰ر۷ بزبان فارسی ۳۰ر۹ بزبان انگلیسی

دکتر ونسان دندانپزشک

از اروپا مراجعت نموده تلفن ۳۹۲۲۷۰

کاباره مولن‌روژ تقدیم میکند

دینامیک
جمال وفائی
ژاله
برادران رسولی
صابر آتشین
سید کریم

رقص عربی فهیمه ودهها برنامه دیگر
مولن‌روژ جمعه‌ها باز است
تلفن رزرو ۳۱۹۷۹۸ ـ ۳۱۹۳۳۷

مجالس ترحیم

بانهایت تاثر و تالم درگذشت حضرت علیه **بانو امیر زاده کیکاوسی** صبیه مرحوم اجلال الدوله وهمسر مرحوم تیمسار سرلشگر روح‌الله میرزاکیکاوسی ووالده آقای همایون کیکاوسی وهمشیره خودرا باطلاع بستگان و دوستان و آشنایان میرساند مجلس ختم آن شادروان از ساعت ۲ تا ساعت ٤ بعد ازظهر روز سه شنبه ۱۳ آبان در خانقاه صفی علیشاه برگزار می گردد.

فرح‌الدوله کریمی زند. محمد تقی کیکاوسی. سرتیپ سلطان مراد کیکاوسی. سیف الدین کیکاوسی. و خانواده های کیکاوسی. جهانبانی. سمیعی. ملک منصور. ظهیر. خواجوی. کریمی زند. خسروانی. آراسته. قلعه‌بیگی. قرمگزلو. ملکی. نصرت مظفری. کازرونی. یزدان‌مهر. شمس ملک آرا. شمس. جهان‌بینی. طیبی. کیقبادی. کاوسی. قدیمی. و سایر خانواده های وابسته.

آ-۳٤۷۱۱ ۲-۲

بانهایت تاثر وتاسف درگذشت والده ماجده جناب‌آقای ابوطالب شامحسینی شهردار منطقه یک را باطلاع دوستان می‌رساند مجلس ختم فقیده سعیده روز چهارشنبه ۱٤ر۸ر٥٤ از ساعت ۱٤ الی ۱٦ در مسجد مجد برگزار خواهد شد.

لنگرودی. فهیم. نفیسی. مهرآموز. وزیری. پلنگی. مقدس. مقدم. بابازاده. اکبرزاده. گشتاسبی. علیاء. طبیب زاده. النجانی. نوربخش. مستعلی. مرادی. سرگردرهبانیان. سرگرد طاهری. جمالی. زندپور. موسوی. جریده. هلاکوئی. شمس. مقبل. قلیچ‌خانی. بقائی.

آ-۱۳۲۲۳

باکمال تاثر وتالم فوت مرحومه مغفوره **بانو معصومه شاه حسینی** صبیه مرحوم مغفور حاج شیخ زین‌العابدین شاه‌حسینی و همسر آقای حاج احمد شاه حسینی و مادر آقایان ابوطالب شاه حسینی ومهندس علی شاه‌حسینی و مادر همسران آقایان عباس نصیریان، لطف‌الله شاه حسینی، سعید شیرزاد و محمد معینی‌فر را باطلاع اقوام، دوستان و آشنایان میرساند.

مجلس ترحیم مردانه وزنانه آن مرحومه از ساعت ۲ تا٤ بعدازظهر روز چهارشنبه ۱٤ر۸ر٥٤ درمسجد مجدمنعقد می‌باشد.

حاج محمدحسین شاه‌حسینی. سرهنگ نصرالله شاه حسینی، حسن شاه حسینی. حسین شاه حسینی. حاج‌محمد شاه حسینی. محمود شاه حسینی. ابوالحسن معینی. حاج سید محمد رضا جلالی. علی اصغر نوری فیاض. محمدشاه حسینی. محمد ابراهیم شاه حسینی. جعفر شاه حسینی. عبدالوهاب شاه حسینی. اسماعیل نیاورانی.

آ-۳٤۸۷٤

اطلاعات - بخاندان شاه حسینی و سایر خانواده‌های عزادار بویژه فرزندان وبازماندگان‌آنمرحومه تسلیت میدهد.

بعد از وفات تربت مادر زمین مجوی

در سینه های مردم عارف مزار ماست

بانهایت تاسف درگذشت بزرگ مرد وارسته **آقای محمودرسولی** پدر گرامی و عزیزمان‌رابه‌آگاهی آشنایان و خویشاوندان ارجمند در تهران و گیلان میرسانیم.

مجلس ترحیم مردانه روز سه شنبه وزنانه روز چهارشنبه ۱٤ر۸ر٥٤ از ساعت ۳تا۵بعدازظهر در تجریش اول فرمانیه کوچه ژاله شماره ٦برپا خواهد بود.

ملیکه. علی حکیمه. فریده. مهری. فرخنده. فرشیده. اردشیر وفرهاد رسولی.

آ-۱۳۱۷۳

اطلاعات- مصیبت وارده رابعموم بازماندگان آن مرحوم تسلیت میدهد

بانهایت‌تاثر و تاسف درگذشت همسر عزیز و شریک زندگی‌ام **بانو فخرتاج فخراعظم فکری ارشاد** را باطلاع‌بستگان و آشنایانم میرسانم.

مجلس ختم زنانه و مردانه آنمرحومه روز چهارشنبه ۱٤ آبان ماه جاری از ساعت ٤ الی ٦ بعد از ظهر درخانقاه صفی علیشاه منعقد خواهد بود.

غلامعلی فکری ارشاد (مغزدیوان)

خانواده های عزادار: فکری ارشاد - امیر ابراهیمی- دانشور عامری - سیروس شهردار - گنجی‌فر - صعودی - وحدانی - ابراهیمی - ملک ابراهیمی - ماکوئی افخمی- افخم ابراهیمی - دکتربیژن - صائبی - پزشکزاد - فرورقی- دکتر حبیب‌اللهی - زندشامی - بایگان - سنجری - مصدافی- اشتری.

اطلاعات: مصیبت وارده را بعموم خانواده‌های عزادار بویژه آقای معزدیوان فکری تسلیت میگوید.

آ-۳٤۷٥۲ ۱-۲

باکمال تاسف درگذشت سرهنگ بازنشسته ارتش **جبار گلستان** را باطلاع دوستان و آشنایان میرساند.

مجلس ختم مردانه وزنانه آن مرحوم روز سه‌شنبه ۱۳ آبانماه ازساعت ٤تا٦ بعدازظهر درمسجد الجواد واقع درمیدان ۲۵ شهریور منعقد است.

ابوالحسن گلستان. دکتر صمد گلستان. دکتر سیروس گلستان. دکتر حمید گلستان. دکتر پرویز گلستان. دکتر فیروز گلستان. دکتر هادی جمشیدی وخانواده‌های کاظم‌نیا. زرافشانی. رجبی. جنانیان. فرزامی‌پور. شیبا. رحیمی. اشلقی. امجدی. مقدم. سرهنگ بازنشسته‌جان فولاد. بیمائی. نواده رضی. شبابی.

آ-۳٤۸۳۸

اطلاعات - مصیبت وارده را بعموم خانواده‌های عزادار تسلیت می‌دهد.

با قلبی‌آکنده از تاسف وتاثر فوت نابهنگام **آقای بهروز** درخشنده رابه جناب آقای حاج‌علی درخشنده وبانووالدین داغدیده وسایر بازماندگان تسلیت عرض نموده به اطلاع دوستان و آشنایان و همکاران گرامی میرساند مجلس ختم آن‌مرحوم روز سه‌شنبه ۱۳ آبان از ساعت ۳۰ر۲ الی ٥ بعد از ظهر در مسجد توتونچی واقع در خیابان غفاری منعقد میباشد.

شرکت حمل ونقل و پیمانکاری صفابخش

آ-۳٤۸٤۹

بانهایت تاسف و تالم فوت ناگهانی جوان ناکام **بهروزدرخشنده** فرزند آقای حاج علی آقا درخشنده راباطلاع دوستان وفامیل محترم میرساند. مجلس ترحیم مردانه و زنانه رز سه‌شنبه ۱۳ آبانماه جاری از ساعت ۲ ونیم تا٤ ونیم در مسجد توتونچی واقع در خیابان غفاری برگزار خواهد بود.

خانواده های: درخشنده. قزل‌ایاغ. کاظمی. پورصفر قلی. کاظمی. عبداللهی. نصیری. نگهبان. شکری حبیبی. مظلومی. سرداری. بلخی. یزدچی. عبدالله زاده. آذری. مهندس کاوشی. نشوری. اعتصامی. راستگفتار. امینی. نوابی. جیرمبندی. بهشتی پورمقدم. آهنی. جلالی. یسائی. سرهنگ شیروانی. سرهنگ‌عظیمی. سرهنگ مجیدیان. نایب‌حسینی. جوادیان. علیزاده. غفاری. آتون. شهمائی. احمدی. گوگانی. صفابخش. جودت. جورابچی. حسین خانلی. عبداللهی. شکارچی. اسدی. عمیدی. رحمت‌اللهی. یکتاپور. مراد زاده. صرافی. دکتر تیموری. کیائی. رضائی. رضا نواز. باشی زاده. نشاطی. شایگان. جدیدیان. سدیفی. فتاحی. پورحشمت. معبودی. محمدی. ملاحی آذر. پرویان. هادیان

آ-۱۳۱۸٥

اطلاعات - مصیبت وارده را بعموم خانواده های عزادار تسلیت میدهد

بانهایت اندوه درگذشت شادروان مرحومه **سکینه قربان دادرس** را باطلاع دوستان وآشنایان میرساند. بدین مناسبت مجلس ختمی روز سه شنبه ۱۳ر۸ر٥٤ از ساعت۳الی۵بعدازظهر در مسجد حضرت امیر (ع) واقع در امیرآباد شمالی روبروی پمپ بنزین برگزار میگردد.

خانواده های: وطن پور. وطن. دادرس. زینل. صالحی. حسن زاده لنگرودی. یارمحمدی. ملک سعیدی. کیش دهی. گل نقلی. رضائی. شکوهی. وفائی. سلطانی. خسروی. آشتیانی. طیانی‌پور. رهبری.

آ-۱۳۱۷۹

اطلاعات - مصیبت وارده را بعموم خانواده‌های عزادار تسلیت میدهد.

بانهایت تاثر وتاسف درگذشت شادروان پدر بزرگوار و پدر عزیز همسران خود مرحوم **سید حبیب‌الله روحانی** را باطلاع دوستان و آشنایان میرساند.

مجلس ترحیم زنانه ومردانه آن مرحوم روز سه‌شنبه (فردا) ازساعت ۱٤ تا ۱٦ درمسجد الجواد برگزار میگردد.

سید محمد روحانی قمی. سرلشگر مصطفی‌سپه‌دوست. دکتر سید حسین مدنی.

آ-۱۳۱۹۱

بانهایت تاثر وتالم درگذشت‌مرحوم **سیدحبیب‌الله روحانی** بزرگ خاندان روحانی قمی را به اطلاع عموم دوستان و آشنایان می‌رساند.

مجلس ترحیم زنانه ومردانه آن شادروان روزسه‌شنبه (فردا) ازساعت ۱٤ الی ۱٦درمسجد الجواد برگزارمیگردد.

خانواده‌های: روحانی قمی. روحانی حسینی. غفاری. سپه‌دوست. مدنی. فولادوند. قمی. برقعی. تولیتی. طباطبائی. حجت‌الاسلامی. شاه‌آبادی. مهماندوست. برمک. عشقی. افجه‌ای. اعتمادفر. مجیدی. یکتا. فرزانه‌سا. غضنفری. صفوی. خاضع. کنگرلو. صمیمی. امیر حاجبی. منتظمی. قدس‌طینت. صابونچی. خداوند. شادانلو. مهرگان. کنی. جزایری.

آ-۱۳۱۹۱

اطلاعات - مصیبت وارده را بعموم خانواده‌های‌عزادار بویژه بازماندگان آنمرحوم تسلیت می‌دهد.

یادبود

بمناسبت چهلمین شب درگذشت مرحومه **بانو زهرا نامداری زندی** مادر گرامی آقایان حاج محمد رضا نامداری زندی و لطف‌اله نامداری زندی‌روزچهارشنبه ۱٤ آبان ماه جاری از ساعت یک الی‌سه بعد ازظهر مراسمی‌درسالن شماره۲ بهشت زهرابرگزار میگردد.

وسیله ایاب وذهاب‌درساعت ۱۲ ونیم از محلهای زیر آماده است.

۱- منزل شخصی آن مرحومه واقع در خیابان نیاوران- خیابان گلستان پلاک ٤٦

۲- پارکینگ ایران‌پیما- سوم اسفند

۳- پارکینگ ایران پیما- امیر کبیر

آ-۳٤۷۷۰

یک سال گذشت

باطلاع دوستان و آشنایان میرساند: مراسم سالگرد فوت‌جوان ناکام **مهندس علی اسماعیلی** روز پنجشنبه ۱٥ر۸ر٥٤ از ساعت ٤ تا۷ بعد ازظهر در منزل شخصی واقع در ۱۵ متری جنب پمپ بنزین - خیابان مازندران (تهران‌نو) ۸ متری چهارم پلاک ۸۷ و مردانه پلاک ۸۹ برگزار میگردد.

خانواده های: اسماعیلی و خانواده های وابسته

آ-۱۳۱٥٥

بمناسبت چهلمین روزدرگذشت عزیز ازدست رفته مرحوم **قاسم میثمی** مجلس یادبودی از ساعت ۳ الی ٥ بعد از ظهر روز چهارشنبه ۱٤ر۸ر٥٤ درسالن شماره ٥ بهشت زهرا برگزار میگردد حضور دوستان و آشنایان موجب شادی روح آن مرحوم وامتنان بازماندگان خواهد بود.

خانواده میثمی - مهاجرانی

آ-۱۳۱۹۳

جهت اطلاع دوستان و آشنایان میرساند مراسم‌چهلمین روز درگذشت شادروان **احمد آریانپور کاشانی** از ساعت۳ تا٤ونیم روز پنجشنبه ۱٥ آبان‌درشبستان شماره یک بهشت زهرا برگزار خواهد گردید.

خاندان آریانپور کاشانی و خانواده‌های وابسته

آ-۳٤۸٤۷

تسلیت

فوت جانگداز مصطفی سیمجور را که نمونه‌انسانیت‌و جوانمردی و از صاحب منصبان عالیرتبه سازمان شاهنشاهی و همکلاسی عزیزم بودند به بازماندگان آن مرحوم صمیمانه تسلیت عرض مینمایم.

دکتر طهمورث فروزین

آ-۳٤۸۱۳

همکار گرامی آقای اصغر شوشتری

با نهایت تاسف درگذشت مادر گرامی سرکار را صمیمانه تسلیت میگوئیم.

کارکنان مرکز بهداشت دانشگاه تهران

آ-۳٤۸٤٤

درگذشت مرحومه مغفوره بانو شمس تیموری نراقی را به بازماندگان آن مرحومه بخصوص آقای صادق بهمرام و خانواده محترمشان از صمیم قلب تسلیت عرض مینمائیم.

مدیران و کارکنان شرکت سپیدار

آ-۳٤۸٤٦

جناب آقای مهندس علی مرادی

مصیبت وارده‌را صمیمانه تسلیت عرض نموده سلامتی شما وخانواده محترمتان را از خداوند متعال مسئلت‌داریم.

محمدزاده - محمودی- شبیری

آ-۳٤۸۳۷

جناب آقای مهندس احمد قطبی

مصیبت وارده را تسلیت میگوید.

کمال فروغی

آ-۳٤۸٤٥

جناب آقای شاه حسینی

با نهایت تاسف درگذشت والده محترمه را تسلیت‌عرض نموده خودرا دراین مصیبت سهیم میدانیم.

از طرف ساکنین منطقه رستاخیز - سرهنگ تاج‌بخش. مهندس آئینه‌چی. مهندس اعرابی. پژوهش. صباغی. رحیم الوند.

آ-۱۳۱۹٥

دوست عزیز آقای اصغر افشار

مصیبت وارده به جنابعالی راتسلیت می‌گوئیم.

دکتر ملامد - دکتر بخشیان

آ-۳٤۸۳۹

آقای سهراب آذرمهد

فوت پدرتان را تسلیت عرض نموده سلامتی بازماندگان را خواهانیم.

مالکیان. علینقی. صمیمی. شریعت پناهی. عالیشاه. سلیمانی.

آ-۳٤۸٤۰

جناب آقای سیداحمد پیروزی

بانهایت تاسف مصیبت وارده را تسلیت گفته بقای‌عمر بازماندگان را ازخداوند متعال خواستاریم.

کارکنان بانک اعتبارات تعاونی توزیع شعبه شاهپور اصفهان

آ-٦۰۷٦

جناب آقای فریدون خسروپور ریاست محترم کارخانه سیمان بهبهان

درگذشت نابهنگام مرحوم محمدباقر لاهیجی را بشما و خانواده آن مرحوم تسلیت عرض مینمائیم.

فضل‌اله ظریفی. محمد محسنی. نورالهخانی. رسول اسانید.

جناب آقای امیر مظاهری

مصیبت وارده را بجنابعالی و خانواده محترمتان صمیمانه تسلیت میگویم.

سید حسن بنی‌الحسینی

خانواده های شادکام یزدی

مصیبت وارده را تسلیت عرض نموده سلامتی و بقاء عمر خانواده محترمتان را از خداوند متعال خواستارم.

حسین قصاب

تسلیت

جناب آقای تیمور گرگین

مدیر- سردبیر و کارکنان مجله اطلاعات بانوان باتاثر فراوان مصیبت واردرا بشما وخانواده محترمتان تسلیت میگویند وخودرا دراندوه شما شریک میدانند.

جناب آقای دکتر جعفر نیاکی

بانهایت تاسف درگذشت مادر گرامیتان را تسلیت عرض نموده بقای عمرآن جناب و خانواده محترمتان را از خداوند متعال خواستاریم.

احمد علی مسعود انصاری. علی اکبر صبحی. مرتضی شیرزادی

دوست و همکار گرامی جناب آقای رحمت‌الله فروزنده

بااندوه فراوان فوت ناگهانی پدر ارجمندتان رابه شما و خانواده محترمتان تسلیت میگوئیم.

کارکنان شرکت سهامی پایور

جناب آقای مهندس کاظمپور ناصریان

بانهایت تاسف وتالم فوت مادر گرامیتان را تسلیت میگویم.

رضا رئیسی

جناب آقای مهندس قریشیان

مدیر عامل محترم شرکت پخش رنگ

باکمال تاسف و تاثر از واقعه جانگداز که منجر به درگذشت عزیزانتان‌به ویژه مادرخانم جنابعالی شده شدیدا متاثرشده مصیبت وارده را به جنابعالی و همسر گرامی تسلیت عرض مینمائیم.

شاهی - کارمندان شرکت سهامی نساجی مازندران. مهندس شریعت پناهی. مهندس هاشمی. مهندس طیبی. مهندس محمدزاده. مهندس طریقتی. مهندس هانی. مهندس منیژه مهران

آ-٦۰۷۰

آقایان سید جواد پاک نژاد. دکتر مصطفی پاک نژاد. حسنعلی پاک نژاد. دکتر غلامرضا پاک نژاد. محمد رضا پاک نژاد. سرکار خانم ملیحه پاک نژاد وسایر خانواده محترم پاک نژاد

مصیبت وارده را تسلیت عرض مینمائیم.

رشت - فتاحی وبانو

باکمال تاسف فوت شخصیت پرهیزکار و نیک سیرت‌آقای حاجی احمد حاجی باشی‌رابعموم فامیل محترم حاجی باشی اراکی بخصوص آقای رضا حاجی باشی تسلیت عرض مینماید.

سرلشگر محمد جعفر سبحانی

جناب آقای دکتر هاشمی

معاون آموزشی و پژوهشی دانشگاه تربیت معلم

بااندوه فراوان درگذشت مادر گرامی‌تان را تسلیت می گوئیم.

دکتر ورقا. دکتر فاروقی. دکتر دولتشاهی. دکتر شبری. دکتر شجیعی. دکتر پارسا. دکتر خسروشاهی. دکتر قربانعلی. دکتر ابراهیمی. دکتر بهاری. دکتر استتلامی. دکتر دانش. دکتر وثوقی. دکتر میثمی. دکتر بخشائی. دکتر عابدی. دکتر ابراهیمی ارجمند. دکتر ناظر. بهبهانی. شفیع زاده. علیزاده. وفادار.

آقای مهندس علی قریشیان

مدیر عامل شرکت پخش رنگ ایران

مصیبت وارده را بجنابعالی و همسر گرامیتان تسلیت میگوئیم ودرغم شما شریک هستیم.

کمال‌الدین هاشمی‌نیا. یعقوب موحد شریعت پناهی

آ-۱۳۱۷۱

جناب آقای سیف‌الدین کیکاوسی

بدینوسیله از صمیم قلب درگذشت حضرت علیه بانو امیرزاده کیکاوسی را به حضرتعالی وکلیه خانواده‌های وابسته تسلیت عرض نموده سلامتی وبقاء عمر بازماندگان‌را از درگاه ایزد متعال خواستاریم.

سلطانی. حریری. معاونیان. افصحی. فرزانه رفعت.

آ- ۱۳۱۸۷

همکار گرامی خانم نسرین صفوی

مصیبت واردمرا از صمیم قلب بشما و خانواده‌محترم تسلیت میگوئیم.

بهادری، جوانفر، خیلتاش، امجدمنش، مصلحی، سیف‌اللهی. دلخوش. دانائی. فتورهچی. بدیع‌الله کاظمی. فلاح. سیاسی. رهبر. روحی. احمدی نژاد. محمودشهریاری. فرزامفر.

آ- ۱۳۱۸۹

آقای یداله حداد

درگذشت پدر بزرگوارتان را از صمیم قلب تسلیت عرض نموده برای جنابعالی صبر و شکیبائی آرزو داریم.

حمداله دولت آبادی. حسین ناهیدی. بهمن ناظمیان. محمد باقر سیستانی. محمد حسین شیستری. اسداله اسماعیلی. کریم جلالی. صمد بهادری. محمد رضا عمیدی.

جناب آقای مهندس منوچهر فرتوش

درگذشت پدر بزرگوارتان را از صمیم قلب تسلیت عرض نموده برای جنابعالی صبر و شکیبائی آرزو داریم.

حسین باقری. داود ابراهیمی. هاشم خسروخانی. بهادر حمیدیان. اصغر خاکپور. نصراله وحیدی. کاظم اکرمی. حسین فروغی. پرویز سماواتی.

آقای نعمت‌اله صادقی وسرکار خانم صفوی

مصیبت وارده را صمیمانه تسلیت عرض می‌کنیم.

منتصری. فدائی‌نیا. دادگو. دژکام. نادری.

آ-۳٤۸۷۳

استاد محترم دانشکده حقوق دانشگاه ملی ایران

جناب آقای دکتر جعفر نیاکی

بانهایت تاسف وتالم فوت مرحومه مغفوره والده آن جناب را به‌حضرتعالی وخانواده محترم نیاکی تسلیت گفته وبقای عمر وسلامت شما را پیوسته از خداوند بزرگ آرزومندیم.

دکتر حسن امامی. دکتر امامی (زارعی). دکتر ارفع‌نیا. دکتر اسکوئی. دکتر آیت. دکتربالازاده. دکتر بهروان. دکتر جعفری لنگرودی. دکتر سعید حکمت. دکتر حجتی. دکتر خزائی. خلعتبری. دکتر دادبان. دکتر دولت‌آبادی. دکتر شهیدی. دکتر شعفی. دکتر صانعی. دکتر صابری صفائی. دکتر غفرانی. دکتر کاشانی. دکتر کازرونی. دکتر مصلحی. آقای منظوری. دکتر مظلومان. دکتر نبی‌پور. دکتر وزیری. دکتر هدایتی.

جناب آقای مهندس علی اشرف افخمی

درگذشت مادر ارجمندتان را از صمیم قلب تسلیت عرض مینمائیم.

اسداله فیروزان. رضا گلپایگانی. نوروز طلعتی. اسفندیار حاجبی. ابوالفضل شمس آبادی. علی رحیمی. اصغر حشمتی. حسین انصاری. باقر شمشیری.

آ-۱۳۲۱۹

سپاسگزاری

از کلیه سروران گرامی، همکاران عزیز، اقوام و آشنایان که بمناسبت فوت مادر عزیزمان در مراسم تشییع‌و ترحیم آنمرحومه شرکت فرموده ویا بوسیله تلفن، تلگرام و آگهی اینجانبان را مرهون الطاف خود قرار داده‌اندصمیمانه سپاسگزاری مینمائیم.

احمد مانیان - مرتضی مانیان

آ- ۳٤۸۱٥

از حضرات عظام، روسا وهمکاران‌گرامی بانک ملی ایران، شرکت توانیر، شرکت برق منطقه‌ای تهران، اداره پلیس تهران، بازرگانان محترم، صاحبان صنایع وسایر سروران گرامی که بمناسبت فوت حاجیه **بانوفاطمه مانیان** بزرگ خاندان مانیان باحضور در مجلس ترحیم و یابوسیله تلگرام، نامه وتلفن از راه لطف مرهمی بردل غمگین وروح افسرده ما نهاده‌اند صمیمانه تشکر وسپاسگزاری مینماید.

خانواده مانیان

آ- ۳٤۸۱٦

از کلیه سروران، دوستان و بستگان محترمی که به مناسبت درگذشت مرحومه حاجیه آمنه لطفی باشرکت در مراسم تشییع ومجالس ترحیم ابراز همدردی فرموده‌اند صمیمانه سپاسگزاری نموده سعادت و سلامت همگانرا از خداوند مسئلت دارد.

خاندان لطفی

آ-۳٤۸۷۱

استاندار خوزستان پیمانکار فاضلاب اهواز را نفرین کرد!

اهواز- خبرنگار اطلاعات

استاندار خوزستان در یک نشست ٥ ساعته بانمایندگان مردم اهواز از مردم این شهر تقاضا کرد دست به آسمان بردارند و پیمانکار فاضلاب اهواز را نفرین کنند!

در این جلسه طولانی که با شرکت روسای ادارات و مقامات مسئول محلی و بیش از هزارنفرازنمایندگان مردم تشکیل شده بود استاندار از نزدیک بامسایل و مشکلات اهالی اهواز آشنا شد یکی از حاضران پیشنهاد کرد بمدت ٦ ماه بطورآزمایشی اتاق اصناف اهواز تعطیل شود و کار کنترل نرخها به شهرداری واگذار شود.

استاندار اظهار داشت از فردا حزب رستاخیز ملت ایران و کانونهای آن در استان مستقیما کار نظارت برگرانفروشی را آغاز می‌کنند.

استاندار سپس پیمانکار فاضلاب شهر را نفرین کرد وگفت مشکل فاضلاب‌اهواز مشکل تمام شهر است و پیمانکار متاسفانه کار خود را خوب انجام نمیدهد.

۳زن که مواد افیونی میفروختند دستگیر شدند

★ یك جوان معتاد که قرص مخدر مصرف کرده بود کنار خیابان مرد

از ساعت ۷ بعد از ظهر دیروز تا ۷ بامداد امروز در حوادث گوناگون رانندگی‌که در تهران و شمیران بوقوع پیوست خوشبختانه حادثه ناگواری رخ نداد و تنها سرنشینان‌چند اتومبیل‌جراحات مختصری برداشتند.

دیشب در تهران ٤۳ حادثه رانندگی رخ داد. حوادثی‌که منجر به مجروح شدن‌سرنشینان اتومبیل ها شددر پیچ شمیران تخت‌طاووس - نادشاه - نهر فیروزآباد - اول جاده قدیم و میدان قصر بوقوع پیوست وعلت وقوع آنها عدم توجه رانندگان و سرعت بیش از حد مقرر تشخیص داده شد.

دو جوان مردند

«محمدکیارزیان» جوان۲۵ ساله معتادی که مدت ها بود قرص مخدر مصرف می کرد کنار خیابان سکته کرد و جان سپرد. این جوان آرایشگر بود و علت مرگش از سوی پزشکان قانونی استفاده ازقرص مخدر تشخیص داده شد.

جوان‌دیگری نیزکه ۲٤سال داشت در خیابان امیر کبیربه زمین افتاد و مرد.

او که «لهوردی بیگی» نام داشت‌پس از انتقال به‌بیمارستان «حکیم‌الملک» درگذشت.

بنا به گفته بستگان «لهوردی» او به بیماری قلبی مبتلا بود. جسد جوان ۲٤ ساله برای روشن شدن دلیل مرگ به پزشکی انتقال یافت.

دختر ۷ ساله کشته شد

«سکینه نعیم آبادی» ۷ساله در خیابان حاج کاظم (ابتدای جیحون) زیر اتومبیل ۷٤۷٥٤ تهران - س رفت و پس از انتقال به درمانگاه سلسبیل درگذشت.

صادق‌رستمی راننده‌اتومبیل بوسیله ماموران کلانتری ۱۱ بازداشت شد.

حادثه دیگر

اتوبوس شماره ٦۸۷٥۳ شرکت واحد برانندگی «محمد باقر مظلوم» هنگام خروج از توقفگاه شرکت واحد نارمک «احمد دنیامالی» مامور توقفگاه را زیر گرفت.

۳ زن دستگیر شدند

یک شیرمکشخانه که دائر کننده آن زنی بنام «طوبی مقایسه‌ای» بود بوسیله‌ماموران تجسس کلانتری ٦ تهران در خیابان شاهرخ کشف شد.

تحقیقات از «طوبی»روشن کرد که مردی‌بنام«اصغرتربتی» تامین کننده مواد مخدر این شیرمکشخانه است.

ماموران به عنوان خریدار مواد مخدر با «اصغر» وارد معامله شدند و حین ارتکاب جرم او را دستگیر کردند.

با دستگیری اصغر پرده از راز دو زن دیگر که فروشنده مواد مخدر بودند نیز برداشته شد. این دو تن«فاطمه‌صادقی» و «حوری کرابی» نام دارند که بازداشت شدند.

تریاک در چمدان

ماموران تجسس کلانتری ۱٦ موفق شدند از داخل یک چمدان‌فلزی در خانه‌یی واقع در خیابان ادیب ۱ر٤۰۰ کیلو تریاک کشف کنند وصاحب چمدان را بنام «علی اکبر غلامی» دستگیر کنند.

«حمید فرزین» ۳٥ ساله و «حسن نوری‌پور» ۲۸ ساله‌نیز با مقداری هروئین و تریاک‌در خیابانهای‌بوذرجمهری وامیریه تهران بوسیله‌مامورین تجسس کلانتری ۱۲ دستگیر شدند.

انعکاس مبارزه با گرانی درسویس

روزنامه «ویرتشافت‌لی‌شه میت‌نیلون‌گن» چاپ لوزان سویس نوشته است: بفرمان شاهنشاه ایران در حال‌حاضر مبارزه‌ای بمنظور جلوگیری از افزایش بی‌رویه قیمتها در ایران جریان دارد.

کمیته تثبیت قیمتهاکه برای این منظور تشکیل شده است قیمت کالاهائی را که درایران تولید میشود چه در عمده فروشی و چه در خرده‌فروشی تعیین میکند. برای اینکه بمیزان زیاد ورود کالا های وارداتی ایران محدود نشود مقامات مسئول ایران ازتعیین قیمت‌این کالاها صرفنظرکرده، اما سود وارد کنندگان را محدود کرده است.

سود کالاهای وارداتی مختلف از ۱٥ تا حداکثر ۳۰ درصد تجاوز نمیکند. در این مورد به صادرکنندگان‌هشدار داده میشود که از دادن دو نوع صورتحساب مختلف که گاهی بنا بدرخواست‌وارد کنندگان ایرانی صورت‌میگیرد پرهیز کنند.

مقامات مسئول ایرانی مرتبا قیمت کالا های وارداتی را با قیمت این کالاها درکشوری که‌ساخته شده‌اند مقایسه‌میکند و به تقلبی که در این مورد شده باشد پی میبرند.

باتهام قتل غیرعمد و ربودن زن شوهردار

راننده اصفهانی به ۳ سال‌ونیم زندان محکوم شد

اصفهان- خبرنگار اطلاعات - دردادگاه جنایی‌اصفهان راننده‌ای باتهام قتل غیر عمد یک کودک و ربودن یک زن شوهردار محاکمه وبه۳ سال و ٦ ماه حبس محکوم شد.

چندی پیش مصطفی علائی باتهام قتل غیر عمد یک کودک با اتومبیل به ٦ ماه زندان و ٥سال محرومیت از رانندگی وپرداخت ده هزار ریال جزای نقدی محکوم شد.

دادگاه چون‌متهم پیشینه کیفری نداشت و رضایت شاکیان خصوصی نیز جلب شده بودحکم وی‌را معلق صادر کرد تاچنانچه پس از دوسال مرتکب هیچگونه جنحه‌یاجنایتی نشود ازمجازات معاف گردد.

مصطفی دوماه پس ازمحاکمه، زن شوهرداری را بنام «زیبا» ربود ووی را اغفال کرد. زیبا به مراجع انتظامی شکایت نمودو مصطفی مجددا بازداشت و پس از محاکمه باتهام قتل غیر عمدیک کودک (اتهام پرونده قبلی) و ربودن زن شوهرداربه ۳ سال و ٦ماه زندان، ٥ سال‌محرومیت‌از رانندگی وپرداخت ده هزار ریال جزای نقدی محکوم شد. متهم‌از رای صادره فرجام خواست.

(آگهی اجرای طرح احداث خیابان ابومسلم)

شهرداری نیشابور برطبق ماده ۱٦ و ۱۷ قانون نوسازی و عمران شهری وبا توجه بتصویبنامه شماره ۱٦۷٦- ۲ر۷ر٥٤ انجمن محترم شهر و تائیدیه شماره ۲٥۹۰۰- ۲۷ر۷ر٥٤ مقام‌معظم استانداری خراسان درنظر داردکه طرح احداث خیابان‌ابومسلم‌رابرطبق نقشه‌مصوب اجرا نماید لذا مراتب را باستناد ماده ٥و ٦ آئین‌نامه اجرائی تبصره ۲ ماده ۱٦ قانون مذکور باطلاع کلیه مالکین املاک واقع درمسیر طرح میرساند که با مراجعه بدایره ساختمانی شهرداری نقشه و سیاهه ارزیابی طرح مربوطه را ملاحظه نموده و چنانچه به ارزیابی‌شهرداری اعتراضی دارند ظرف دوماه از تاریخ نشر اولین آگهی اعتراض کتبی خودرا منضم برونوشت سند مالکیت و با قیدنشانی کامل آدرس محل سکونت خود بدفترشهرداری تسلیم ورسید اخذ نمائید. ضمنا تاریخ اجرای طرح‌مذکور اول اسفند ماه سال جاری خواهد بود.

شهردار نیشابور. سرهنگی

در تاریخ ۷ر۸ر٥٤ ساکی برنگ قرمز حامل گذرنامه بشماره ۱٤۷۷٦۹۷ و مقداری اشیاء با شناسنامه بشماره ۲۰ و ورقه معافیت آقای بیکلر اسلامی باباحیدر مفقود شده از جویندگان‌محترم تقاضا میشود گذرنامه مذکوررا توسط پست شهرکرد فلکه فردوسی جنوبی - سالن غذاخوری کورش یا به نشانی باباحیدر دفتر روزنامه اطلاعات اطلاع دهند.

آ-٦۰۷۸

آگهی استخدام

یک موسسه دولتی بیکنفر لیسانسیه ریاضی - کامپیوتر یا اقتصاد بامشخصات زیر نیازمند است.

۱- تسلط بزبان انگلیسی

۲- وارد بزبان برنامه‌نویسی کامپیوتر (PL-1)

۳- برخورداری ازسلامت کامل

٤- گواهی پایان خدمت نظام یابرگ‌معافیت دائم.

از متقاضیان دعوت میشود درخواست خود را تا تاریخ ۲۸ آبانماه به‌نشانی: اصفهان- صندوق پستی۲۲۳ ارسال دارند.

Iran Tractor manufacturing Co.

آگهی استخدام حسابدار

کارخانه تراکتور ایران بدو نفر لیسانسیه حسابداری با داشتن حداقل دوسال سابقه کار نیاز دارد. داوطلبین جهت انجام مصاحبه‌وکسب اطلاع‌بیشتراز تاریخ ۱۷ر۸ر٥٤ لغایت ۱۸ر۸ر٥٤ به دفتر مرکزی این شرکت واقع‌در خیابان‌پهلوی خیابان جام جم مراجعه و یا درخواستهای خود را بهمراه مشخصات کامل و یك قطعه عکس به آدرس تبریز - کارگزینی کارخانه تراکتورسازی ایران صندوق پستی ۳۱۰ - ارسال نمایند.

کارخانه تراکتورسازی ایران- تبریز

چه‌نشستی؟

شاید پرنده خوشبخت جوایز بزرگ بلیطهای بخت‌آزمائی مخصوص آبان توهستی

۹ روزدیگر

«بنان» آوازه‌خوان‌واستاد معروف آوازایران

برای اولین‌بارسکوت خودرامیشکند و درباره گروه خوانندگان جوان وهنرمندان‌قدیمی عقاید انقلابی و حیرت‌انگیز خودرا بیان می کند

دوشنبه‌هاشماهم‌مجله‌جوانان

پرتیراژترین نشریه‌ایرانی رامطالعه کنید

اطلاعات ۱۳۰۴
بنیانگذار : عباس مسعودی
صاحب امتیاز ومدیر : فرهاد مسعودی
محل‌اداره : خیابان خیام. ساختمان اطلاعات. تهران
تلفن : ۳۱۱۰۷۱ تا ۳۱۱۰۷۹
تلکس : ۲۳۳۶ - تلگرافی : اطلاعات - تهران

تقویم اطلاعات

دوشنبه - دوازدهم آبان ماه ۱۳۵۴
بیست و هشتم شوال ۱۳۹۵ - سوم نوامبر ۱۹۷۵

استخراج دکتر ریاضی کرمانی

ساعات شرعی	اذان مغرب . . . . .ساعت ۵و۲۶ دقیقه
	اذان صبح (فردا) . . . .ساعت ٤ و٥٦ دقیقه
	طلوع آفتاب (فردا).. . . ساعت ٦ و۲۷دقیقه
	ظهرشرعی (فردا) . . . ساعت ۱۱و٤۸ دقیقه
	اذان مغرب (فردا) . . . .ساعت ٥ و۲٥دقیقه

بازارسیاست

اخبار - رویدادها - شایعات - گفتگوها.

وزیرخارجه‌سوریه بتهران می‌آید

عبدالحلیم خدام معاون نخست وزیر ووزیر خارجه سوریه روز چهارشنبه این هفته بدعوت عباسعلی خلعتبری وزیر خارجه ایران برای یک دیدار رسمی سه روزه بەتهران می‌آید .

محافل دیپلماتیک برای سفر خدام اهمیت ویژه‌ای قائلند و بیشترین وظائف اورا مذاکره پیرامون مسائل اقتصادی ایران و سوریه می‌دانند . اما طبیعی است که خدام باهمتای ایرانی خود مسائل مختلف خاورمیانه از جمله قرارداد اخیر مصر واسرائیل رانیز مطرح میکند .

آگاهان معتقدند بحران لبنان که سوریه درآن نقش درجه یک دارد، ازجمله مسائلی است که در لیست مذاکرات خلعتبری - خدام گنجانیده شده‌است و ایران قادرخواهد بود در این‌دورمذاکرات تصویر سازنده‌ای از اوضاع بیروت و نظرات‌سوریه بدست آورد. بهبود در روابط سوریه واردن که‌ایران با اردن دوستی صمیمانه و طولانی دارد ،ونیز روابط در حال بهبود سوریه و عراق که‌ایران باهردوی آنان دوستی جدید پیدا کرده از مسایل مورد بحث دووزیر خارجه خواهد بود .

خدام طی اقامت درتهران به پیشگاه همایون بارمی‌یابد وبا امیرعباس هویدا نخست وزیر و چندتن از وزیران کابینه ملاقات و مذاکره میکند .

بازار گرم‌دیپلماتهای‌خارجی مقیم تهران

بازار محافل دیپلماتیک و نمایندگان خارجی مقیم تهران این روزها داغ است. مسافرت رسمی هلموت اشمیت صدراعظم آلمان‌و حضور «چاوان» وزیر خارجه هند در تهران، دو عامل گرمی‌این بازار محسوب میشوند .

معمولا ورود هر شخصیت معروف خارجی به تهران موجب برپائی میهمانی ها و ضیافت ها حداقل در سفارت متبوعه خواهد شد که همه سفرا یادسته‌ای از آنان دعوت میشوند که این نیز انگیزه بسیاری از گفتگو بحث های‌داغ دیپلماتیک میگردد . دراین روزها ازیکطرف گشایش نمایشگاه بین‌المللی کشاورزی عده‌ای ازسفارتخانه هارا مشغول کرده، از جانب دیگر حضور شخصیت هایی مثل فولبرایت و رونالدزیگلر سخنگوی سابق کاخ سفید در تهران که‌هر دو از چهره های خبرساز امریکائی هستند و همچنین «لردبسویک» وزیر مشاور درامور صنایع و «مایکل پالیستر» معاون وزیرخارجه انگلیس این بازار راورونق بیشتر داده است . .

درنتیجه ضیافت ها و مهمانیها ، تمام وقت دیپلمات ها را اشغال کرده است و متقابلا طبق خصلت این اجتماعات بسیاری از این گفتگوها برای‌سفارت خانه‌ها خبرهای مهم و یانظرات جالبی تلقی می‌شود، کەبلافاصله طبق رویه سفارتخانه ها بەدولت های متبوعه تلکس میشود. بهمین جهت سفارت خانه های خارجی مقیم تهران در این روز ها پرکارو پرمهمانی ، ومباحث سیاسی داغ، وبازار دیپلماتیک داغ است. نمونه بارز آن اوضاع واحوال‌عصر دیروز بود که هم‌سفارت هند برای چاوان و هم‌سفارت الجزایر به خاطر روز استقلال ضیافت داشتند و هم مراسمی برای ورودواشمیت در فرودگاه برقرار بودکه تمام وقت سفرای خارجی مقیم تهران را اشغال کرده بود .

تهران‌و مسائل هند

حضور چاوان وزیر امور خارجه هند در تهران ، همزمان بابرخورد مرزی هند و چین کمونیست توجه محافل سیاسی جهان رابتهران دوخته است .

چاوان که‌در این بحران مرد شماره یک سیاسی هند محسوب میشود هم‌اکنون سرگرم مذاکره اقتصادی با دولت ایران است وبه امید دریافت بیش‌از ۳۰۰ میلیون دلار اعتبار و کمک جدید ، و انعقاد نهائی پروتکل هاوقرارداد هائی معادل ٦۳۰ میلیون دلار تا دوروز دیگرنیز درتهران اقامت خواهد داشت .

حضور چاوان در تهران ازنقطه‌نظر دیگرنیز اهمیت دارد و آن مربوط به روابط هند، پاکستان و افغانستان است . هنگامیکه چاوان در کابل بود بوتو نخست وزیر پاکستان نطقی علیه حزب عوامی‌لیک پاکستان که متهم به تجزیه طلبی در آن کشور شده‌است ایراد کرد. و ضمنا به افغانستان نیز پیشنهاد مذاکره مستقیم وحتی سفر خود به کابل نموده است . این سخنان وقتی گفته شد کەمرد شماره یک سیاسی هند در افغانستان بود. تهران در این موارد همیشه خواهان حل و فصل مسالمت آمیزاختلاف بین پاکستان و همسایگانش بوده،باوجودی که چاوان با ماموریت اقتصادی به‌تهران آمده، اما اوضاع احوال چند روز اخیر بمذاکرات محدود و مختصر سیاسی وی با خلعتبری اهمیت زیادی داده است . ازآنجائی که ایران ،باهمه طرفهای بحرانهای منطقه روابط سالم و دوستانه‌ای دارد ، بهمان نسبت نقش وی حیاتی تر تلقی میشود . پیش‌بینی میشود که چاوان مسایل فوق رابرای جلب نظر مساعد ایران‌بطور دقیق باخلعتبری طرح کند.

دولت برای مقابله با فصل زمستان وجلو گیری ازکمبود مواد ضروری دست‌بکارشد

شبکه‌عظیم‌توزیع‌موادغذائی‌درسراسرکشور

روزانه ۲۵۰ تن برنج ، تخم‌مرغ ، گوشت، روغن ، پنیر ،کره به ۷۰ مرکز توزیع در ۳۰ شهرستان حمل میشود

یک شبکه عظیم توزیع مواد غذائی برای رساندن مواد مهم مصرفی غذایی‌به سراسرکشور توسط شرکت معاملات خارجی دائر شد. این شبکه از همین هفته ده خط عمده آن که‌همه‌ی مناطق کشور را دربر میگیرد شروع بکار کرده است.

خطوط دهگانه که بزودی هم از نظر تعداد و هم ازنظر مقدار خواربار ، توسعه و افزایش می یابد ، هر روز۲۵۰ تن برنج ، تخم مرغ ، گوشت گوساله و گوسفند ، روغن ، نخود سبز ، پنیر ، عسل ،کره روغن سالاد و دیگر موادغذائی را به ۷۰ مرکز عمده توزیع در بیش از ۳۰ شهر حمل می کند .مراکزفوق که با مشارکت بخش خصوصی دایر شده ، بنوبه خود فورا مواد غذائی را به مناطق مختلف شهر و شهرستان که احتیاج به آن دارند حمل و توزیع میکنند.

جلوگیری از کمبود

این برنامه،ضربتی که‌بتدریج توسعه بیشتری پیدا می کند، در وهله اول به مقابله‌زمستان میرود و از هر نوع کمبود مواد غذائی در اثر راەبندان و نظایرآن جلوگیری خواهد کرد و در مرحله بعد با عرضه روزانه از افزایش قیمت کالاها که معمولاناشی‌از کمبودعرضه پیدا میشود ، ممانعت میکند .

شرکت‌معاملات خارجی‌خود را آماده میسازد تابدلیل‌عرضه مناسب کالا ها که افزایش مصرف رابدنبال خواهدداشت روزانه تا هزار تن از مواد غذائی مورد مصرف ضروری رادر سراسر کشور بوسیله این شبکه توزیع سنتی که‌بعدا بصورت شبکه توزیع نوین خواهد آمد،در دسترس‌مصرف کنندگان قرار دهد .

کوتاه‌کردن دست واسطه‌ها

برای این منظور فعلا ۵۰ کامیون سردخانه دار به این کار اختصاص یافته است وهمزمان با گسترش این شبکه دست واسطه ها و دلال‌ها از دخالت در امور مواد مصرفی کوتاه خواهد شد . تعداد کامیون های‌مجهزبه سردخانه نیز افزایش خواهد یافت .

بخش خصوصی‌که‌در زمینه حمل و نقل کالا فعالیت دارد ایجاد یک سرویس منظم‌برای حمل ونقل این قبیل‌کالا ها را به سراسر کشور تعهد کرده است .

همزمان با ایجاد این شبکه ایجاد ۲۰۰ هزار تن سردخانه در سراسرکشور توسطشرکت معاملات خارجی و بخش خصوصی دردست پیاده کردن است ، از تعداد این‌سردخانه ها از جمله سردخانه ۲۰۰تنی زاهدان بهره برداری آغازشده وهم اکنون ۲۰۰ تن از مواد غذائی که توزیع آنرامعاملات خارجی در دست دارددر این سردخانه ذخیره گردیده‌است.

از ۲۰۰ هزار تن‌سردخانه و ۳۰۰ هزار تن انبار جدید حداکثر تا ۱۸ ماه دیگربتدریج بهره‌برداری‌خواهد شدوعملیات ایجاد تعداد کثیری از این سردخانه ها آغاز شده است و مقدمات شروع عملیات ساختمانی تعداد دیگری نیز فراهم گردیده است .

در تهران یک سردخانه ده هزار تنی مجهز حداکثر تا ۱۵ ماه دیگرمورد بهره‌برداری قرار میگیرد و یک سردخانه ۱۰ هزار تنی نیز در کرج ایجاد گردیده است . تعدادی سردخانه ۲ تاه هزار تنی نیز در تهران ایجاد میشود .

خطوط حمل‌ونقل کالا

شبکه سردخانه ها را ، خطوط منظم حمل و نقل کالا که مقدمات پیاده کردن آن، از هم اکنون فراهم است به ارتباطمیدهدوبخش خصوصی براساس قرار دادهای متعددی که در این زمینه با معاملات خارجی منعقد کرده ، تعداد زیادی کامیون سردخانه‌دار وارد کرده‌که بااین‌امر اختصاص خواهد یافت .

معاملات خارجی همزمان با پیاده کردن این طرح ضربتی توزیع کالاکەتقریبا شبکه‌سنتی توزیع با مزیت کوتاه کردن دست واسطه ها و حضور قوی‌دولت درامر توزیع مواد غذائی‌وکالاهای مصرفی‌ضروری است ، یک طرح عظیم‌جاگزینی شبکه نوین توزیع سراسری‌در کشور را در دست پیاده کردن دارد که براساس آن مجتمع های توزیع ، مستقیما مواد غذائی و کالاهای مصرفی را در دسترس مصرف کننده قرار خواهند داد .

در این مجتمع ها حضور عمده فروشی و خرده فروشی در کنار یکدیگر پیش بینی‌شده است و موادغذائی وکالا های ضروری در سطح وسیع در اختیار مصرف کننده قرار خواهد گرفت .

برای ایجاد این مجتمع‌تمام تسهیلاتی که یک خریدار و متقاضی لازم‌داردازجمله‌ایجاد پارکینگ و تسهیلات نظیر آن پیش بینی شده است .

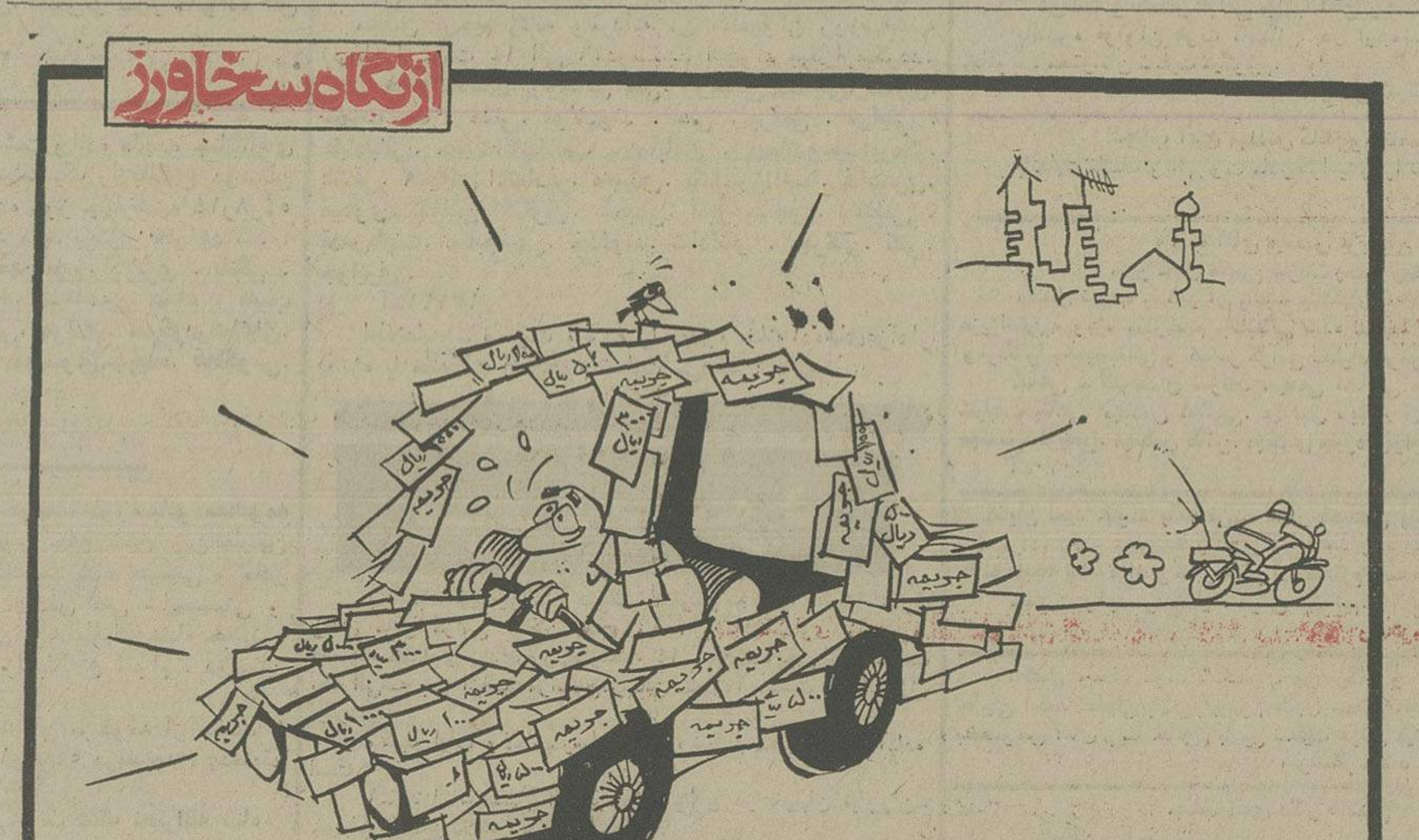

نماینده اتومبیلهای «ولوو» و «نیسان» جریمه شدند

مدیر شرکت «یکن‌هر» وارد کننده انواع اجناس پلاستیکی‌و لوله‌های خرطومی باتهام‌تمهید در کسب به سه ماه زندان‌محکوم شد .

حکم محکومیت افلاطون فریبرز- مدیر شرکت مزبور - در دادگاه شعبه ۵۷ سیار کیفر گرانفروشان به ریاست آقای یحیی‌جلیلوند صادر شد .

افلاطون فریبرز با سپردن ۹۰ هزار تومان وثیقه فعلا آزادشد تابه پرونده‌اش در دادگاه بالاتر رسیدگی شود. در این دادگاه همچنین اسفندیار استاد محمد ، متصدی فروشگاه کفش بلا در چهار راه شاه به اتهام الصاق برچسب زائد برقیمت به پرداخت ۵۰۱۰ ریال جزای نقدی محکوم شد.

جزای نقدی

در شعبه ۵۹ دادگاه سیار کیفر گرانفروشان به‌ریاست آقای خیر مراد جلیلوندنیز مدیر عامل‌شرکت سهامی «رنا» نماینده اتومبیل‌های «ولوو» و «نیسان» وواردکننده وفروشنده عمده لوازم یدکی به اتهام گرانفروشی‌به پرداخت صد هزار ریال جزای نقدی محکوم شد .

در این دادگاه همچنین چند خواربار فروش ، میوه فروش، لبنیات فروش و خرازی فروش نیز جریمه شدند.

در شعبه ۵۷ دادگاه ثابت‌کیفر گرانفروشان- به‌ریاست آقای بابا نوری افشار و شعبه سیار آن‌به ریاست‌آقای صادقی ظاعنی- به پرونده۳۵ متخلف صنفی رسیدگی شدواز این میان یازده نفر ازآن هابه‌پرداخت جرائم از ده هزار تا ۳۰ هزار ریال محکوم شدند.

از جمله در این دادگاه چند فرش فروش - به اسامی سید محمود مرتضوی ، مجید شکوه بین ، غلامرضا خاتمی و حاج حسین رضوانی هر کدام به پرداخت‌ده هزار ریال جزای‌نقدی محکوم شدند . در ضمن یک عمده فروش‌اجناس خرازی -بنام محمود ترابی- نیز به اتهام گرانفروشی به پرداخت ده‌هزار ریال و یک مرغ فروش خیابان اسلامبول نیز به همین اتهام به به پرداخت ۳۰ هزار ریال جزای نقدی محکوم شدند. علاوه برآن یک‌عمده فروش چینی بنام محمد رستگاری‌نیزدراین دادگاه محکوم شد .

در شعبه ٥٦ دادگاه سیار کیفر گرانفروشان به تصدی آقای‌شیخ الاسلامی نیز چند گرانفروش و متخلف صنفی جریمه شدند . از [illegible] به اتهام خودداری از فروش گوشت به پرداخت۳۰هزار ریال، نبی فرجی فرش فروش به اتهام نصب برچسب مازاد به پرداخت ده‌هزار ریال و جمشید طوطیان پوشاک فروش نیز به همین‌اتهام به پرداخت ۱۵ هزار ریال جزای نقدی محکوم شدند.دراین‌دادگاه یک آهن فروش ودو پارچه فروش نیز محکوم شدند.

در شعبه ۵۸ دادگاه سیارکیفر گرانفروشان‌به‌تصدی آقای نصراله وفائی یک مصالح فروش بنام‌اکبر شعبانی در خیابان شوش به پرداخت ۳۰هزارریال محکوم شد علاوه برآن دو پیشه‌ور متخلف دیگر نیز دراین دادگاهمو محکوم شدند .

آئین نامه مأموریت کارمندان اصلاح میشود

★ ماموریت کارمندان‌رسمی در بخش خصوصی جزو سنوات خدمت محسوب میشود

★ تعدادموسساتی که میتوان کارمند رسمی راماموریت داد افزایش میابد

آئین‌نامه ماموریت کارمندان دولت اصلاح میشود و بااصلاح آن ماموریت کارمندان رسمی دولت در بخش خصوصی جزو سابقه‌خدمت آنان محسوب می- گردد .

پیشنهاد سازمان امور اداری واستخدامی کشور برای اصلاح آئین‌نامه‌ماموریت‌کارمندان‌دولت آماده طرح در هیات دولت شد.

براساس‌پیشنهادجدیدسازمان امور اداری و استخدامی‌تعداد موسساتی که کارمندان دولت را میتوان بعنوان مامور در اختیار آنها گذاشت از ۱٤ به ۱٦ موسسه افزایش خواهد یافت.

محل ماموریت

محل‌های‌تازه برای ماموریت کارمندان دراصلاحیه جدیدآئین نامه ماموریت عبارتست از :

۱- شرکت های دولتی که اکثریت سهام آنها به بخش خصوصی واگذار شده یا میشود و همچنین کارخانجات دولتی که به بخش خصوصی واگذار شده و بصورت شرکت سهامی اداره میشوند تا زمانیکه‌قسمتی از سهام آنها متعلق به بخش دولتی است .

۲- شرکتهائی که اکثریت سهام آنها به بخش خصوصی واگذار میشود ولی مدیریت آنها بعهده بخش دولتی است .

بدین ترتیب‌درآینده کارمندان دولت میتوانند بعنوان مامور بەشرکت های دولتی که اکثریت سهام آنها به بخش خصوصی واگذار شده یا میشود وهمچنین کارخانجات دولتی که به بخش خصوصی واگذار شده و بصورت شرکت سهامی اداره میشوند ، مادام که قسمتی از سهام آنها متعلق به بخش دولتی باشد بروند .

مورد فوق در باره کارمندان رسمی مشمول قانون استخدام کشوری‌که در زمان تبدیل‌شرکت یاکارخانه‌ازدولتی به غیر دولتی در خدمت آن بوده‌اند نیز صدق میکند .

زمان اجرای مقررات بالا در مورد کارمندان از تاریخ ۲٤ اسفند ماه سال ۱۳۵۱ به

بقیه در صفحه ۲۹

بیک بانوی مسلط به زبان‌انگلیسی احتیاج داریم

بنگاه حمایت مادران و نوزادان برای بخش کنترول موالیدوبهداشت و تنظیم خانواده و ابسته بخود در خیابان مولوی وبمنظور انجام کار های دفتری و اداری و تهیه‌نامه های انگلیسی و ماشین نویسی لاتین بیک بانوی مسلط بزبان انگلیسی که ماشین نویسی لاتین نیز بداند احتیاج دارد .

از بانوانیکه داوطلب انجام این خدمت هستند ، خواهشمند است صبح ها بدبیرخانه بنگاه حمایت‌مادران و نوزادان واقع در خیابان کوروش کبیر (جاده قدیم شمیران) بالاتر از چهار راه چهل و پنجمتری‌سیدخندان شماره ۱۰ مراجعه نمایند .

بنگاه حمایت مادران و نوزادان

بنیاد نیکوکاری والاحضرت شاهدخت شمس پهلوی

یکنفر مهندس تاسیسات را برای خدمت در بیمارستان کودکان مفید باحقوق مکفی استخدام مینماید.

از متقاضیان خواهشمنداست بادر دست داشتن‌مدارک لازم تاتاریخ ۲۰ر۸ر٥٤ در ساعات اداری بدفتر مرکزی بنیاد نیکوکاری خیابان‌پهلوی بالاترازپارکساعی نبش کوچه یاس مراجعه نمایند .

چه‌نشستی؟

شاید برنده خوشبخت جوایز بزرگ بلیطهای بخت‌آزمائی‌مخصوص‌آبان توهستی

۹ روزدیگر

قابل‌توجه مالکین ساختمانهای بزرگ‌و آژانسهای‌معاملات‌ملکی

شرکت سهامی ویتانا برای استقرار ادارات گروه وابسته احتیاج به‌یك ساختمان ٥ تا ٦ طبقه دارد‌که‌درمنطقه تجارتی‌شمالی خیابان‌تخت‌جمشید واقع و از نظر شهرداری مجاز برای استقرار ادارات تجارتی باشد .

دارندگان میتوانند بوسیله تلفن‌های ٥۳۰٦۳۳ یا ٥۲٥۸۰۰ با آقای کریم‌زاده مذاکره نمایند .

سومین فروشگاه‌ونمایشگاه

کارخانجات

پشمبافی افشاریزد

درتهران خیابان پهلوی روبروی سینما آتلانتیک امروز افتتاح گردید

ازجدیدترین فاستونی‌های‌مردانه وزنانه و انواع پتوی محصولات پشمبافی افشاریزددیدن فرمائید .

بمناسبت ششمین جشن فرهنگ و هنر

انجمن خوشنویسان ایران

[illegible] از آثار خطاطان معاصر

[illegible]

از هفتم تا بیستم آبانماه هزار و سیصد و پنجاه و چهار

نگارخانه مهرشاه

خیابان فرح شمالی- خیابان مهرشاه (آپادانا)، جنب نوبخت

شرکت سهامی نوسازی وعمران تهران

تحقق دومین اقدام بزرگ ومؤثر خودرا

درجهت تأمین مسکن عموم اعلام میدارد

سهام پس اندازووام مسکن اکباتان ازطریق شعب بانک رهنی بمردم عرضه میشود

کسانیکه در شهرك نمونه‌اکباتان صاحب مسکن میشوند برای خرید سهام واستفاده از امتیازات‌خاص آن‌حق تقدم‌دارند

شرکت سهامی نوسازی و عمران تهران ، سازنده شهرك اکباتان افتخارداردباطلاع هموطنان ارجمندبرساند:

به‌پیروی از منویات خیرخواهانه شاهنشاه آریامهر در تامین مسکن عمومی‌وهم‌آهنك با تحولات دوران رستاخیز ملت ایران ، پس‌از اقدام در ایجاد ده‌هزار واحد مسکونی‌در شهرك نمونه اکباتان ، اینك‌تحقق‌دومین اقدام بزرك و موثر را که تشکیل پس‌انداز و وام مسکن اکباتان با مشارکت‌بانك های رهنی عمران است اعلام میدارد :

از آنجا که هیئت مدیرهٔ شرکت سهامی نوسازی و عمران تهران افتخار دارد مجری افکارانسانی رهبر خردمندملت‌ایران‌باشدو معتقد است بهره این اقدامات باید مستقیما نصیب هموطنان ارجمند شود ، برای کلیه کسانیکه در شهرك اکباتان صاحب مسکن میشوند ، ازنظر استفاده از وام پانزده ساله ، در خرید سهام پس‌اندازو وام مسکن‌اکباتان حق‌تقدم قائل شده است. بنابراین از کلیه هموطنان‌عزیزی که از آپارتمانهای شهرك نمونه اکباتان خریداری‌کرده‌اند و همچنین کسانیکه قصد دارند از این آپارتمانهاخریداری کنند ، دعوت میشود ، قبل‌از آنکه سهام مذکور به پایان برسند ، با مراجعه به شعب بانك رهنی و خرید حداقل یك سهم ده‌هزار ریالی از امکانات وسیع و امتیازات پس‌انداز و وام‌مسکن اکباتان برخوردار شوند . لازم به یادآوری است این سهام متعلق به فرد فرد هموطنان ما میباشد و عموم مردم میتوانند با خرید سهام پس‌اندازو وام مسکن اکباتان از مزایا و سود خاص آن‌بهره‌برداری کنند .