سفید پوستان در موزامبیک کودتا کردند

- سفید پوستان و نظامیان سابق پرتغالی دست به شورش زدند و مراکز مهم موزامبیک را اشغال کردند.
- کودتاچیان ادعا کردند ۳ هزار مرد جنگی در اختیار دارند.
- فرمانده آرتش پرتغال فرمان حمله به کودتاچیان را صادر کرد.

درصفحات ۲ و ٤

الحیات روزنامه بیروتی نوشت :

روابط عراق وشوروی بحرانی شد

در صفحه ۲

بعدازظهردیروز علیاحضرت شهبانو از اردوگاهساحلی جمعیت خیریه فرح پهلوی واقع در شش کیلو متری شهسوار دیدن کردندو فعالیت های اردوئی نو جوانان مورد توجه شهبانو قرارگرفت.خانم علم ندیمه علیاحضرت شهبانو در عکس دیده می شوند.
(شرح در صفحه آخر)

۲۰ صفحه
اطلاعات
یکشنبه ۱۷ شهریور ماه ۱۳۵۳ ـ شماره ۱٤٥۰۳ تکشماره ۱۰ ریال

توفان ناگهانی در تهران

٤ فیلمبردار تلویزیون ویك پلیس نیز مجروح شدند در رضائیه و سنندج نیز رگبار و توفان خساراتی به بارآورد .
در توفان دیروز یك نفر کشته شد .
درصفحه ۱۷

برنج تازه به بازار آمد

در صفحه ٤

اسامی قبولشدگان

موسسه عالی آموزش ارتباطات وابسته به وزارت پست وتلگراف
در صفحه ۱٥

اسامی قبولشدگان دوره لیسانس و فوق لیسانس دانشسرای عالی

در صفحه ۱٥

ایران سهام صنایع جدیدی رادر آلمان میخرد

★ صنایع بزرك آلمان فدرال آماده سرمایه گذاری مشترك با ایران هستند
درصفحه آخر

پذیرش دانشجو در نیمسال دوم دانشگاهها

مورد بررسی وزارت علوم وآموزش عالی قرار گرفت
درصفحه ۱۷

از طرف پارلمان پاکستان

فرقه احمدی غیر مسلمان شناخته شد

★ پارلمان پاکستان تصریح کرد که هرکس به ختمی مرتبت بودن پیامبر اسلام ایمان نداشته باشد مسلمان نیست .
در صفحه ۲

شادی وهیجان فوق العاده بخاطر پیروزی قهرمانان واترپولو

* رئیس فدراسیون و مربی تیم واترپولوازفرط هیجان بالباس دراستخر پریدند و بر سرو روی قهرمانان بوسه زدند .

* میلیونها ایرانی در شادی قهرمانان شایسته واترپولو سهیم شدند

مهندس شاهمیر رئیس فدراسیون شنای ایران زمانیکه سوت پایان دیدار ایران ـ سنگاپور بصدا آمد ، در کنار «آنچلسکو» مربی تیم و گروهی از تماشاگران ، ازفرط هیجان با لباس بمیان استخر برید . تماشاگران رئیس فدراسیون را بعد از خارج شدن از آب روی شانه گرفته ، دور افتخار را آغاز کردند . درین عکس ، شاهمیر وآنچلسکو، غرق در شور و هیجان ، در میان استخر دیده میشوند .

برنامه مسابقات فوتبال دوره نیمه نهائی

* ٥ مدال برنز دیگر به شمشیر بازان ایران تعلق گرفت .
* خسرو حق‌گشا در انتظار مدال طلای ٤ کیلو متر دوچرخه سواری است .
* شش مشت زن ایرانی نامزد تصاحب مدال شدند
درصفحات ۳ـ٤ـ۱۳ـ۱٤ـ۱٥

ساختمان فرودگاه بزرگ تهران

از ٦ ماه دیگر آغاز میشود
★ مهندسین مشاور تهیه پروژه اجرائی طرح فرودگاه بزرگ تهران راآغاز کردند .
در صفحه ٤

شوروی ارسال اسلحه به مصر را ازسر میگیرد

★ سادات گفت : شوروی کم کم وضع مرا درك کرده و میخواهد جبران گذشته را بکند .
بقیه در صفحه ۲

یخچال ، اجاق گازو کولر ارج ارزان شد

★ ارج ازتصمیم دولت درآزادی ورود محصولات خانگی استقبال کرد

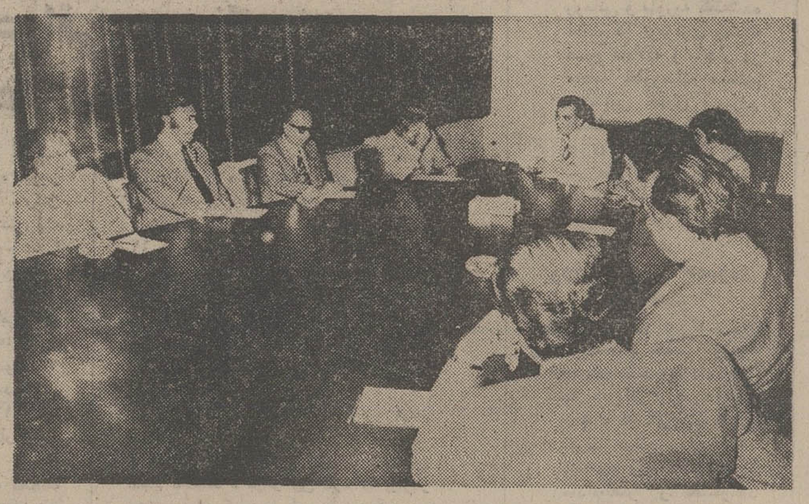

گوشه‌ای از اجتماع نمایندگان فروش محصولات ارج که در آن مدیر امور بازرگانی ارج (نفرپنجم از سمت‌چپ) تتلیل قیمت مصنوعات این کارخانه را اعلام کرد .

شرکت سهامی ارج ، داوطلبانه قیمت محصولات خودرا تاحدود ٥درصد کاهش داد .
ایرج انصافی مدیر امور بازرگانی ارج امروز در جلسه‌ای که در آن عده‌ای از نمایندگان فروش محصولات ارج شرکت داشتند این خبر را اعلام کرد .
مدیر امور بازرگانی ارج ،ضمن توجیه تورم جهانی و اثرات نامطلوب و شدیدآن بر قیمت تمام شده محصولات خانگی،ازتصمیم دولت مبنی برآزاد کردن واردات یخچال ، کولر ، اجاق گاز ، بخاری و آبسردکن پشتیبانی کرد و آنرا یک گام مفیددر جهش جدید صنعت داخلی دانست .
بقیه در صفحه ۱۷

درشب سالروز میلاد حضرت ولی‌عصر (عج)

نهمین شعبه بانك صنایع ایران طی مراسم با شکوهی در مشهد گشایش یافت

در صفحه ۱۷

سازمان ملی حفاظت آثار باستانی ایران استخدام میکند

در صفحه ۱۲

آگهی ثبت نام قبولشدگان مسابقه ورودی مدرسه عالی علوم اقتصادی واجتماعی در بابلسر

در صفحه ۱۷

از کلیه علماء اعلام و حجج‌اسلام و بازرگانان و صاحبان صنایع و دوستان وخویشان وسایر عزیزانیکه در مراسم تشییع و تدفین وختم وهفته مرحوم آقای حاج اکبرآقا کاشانی‌پور شرکت کرده وبوسیله تلفن ـ تلگراف ـ نامه و درج آگهی در روزنامه ابراز محبت و همدردی فرموده‌اند سپاسگزاری نموده چنانچه بعلت تالمات روحی توفیق عرض تشکر حضوری دست ندهد بدینوسیله پوزش طلبیده بقاء عمر و سعادت همگان را ازدرگاه خداوند متعال خواستاریم .
خانواده کاشانی‌پور

آ ـ ۸٤۲۳

فابل توجه علاقمندان خرید اراضی مهرشهر

بدینوسیله باطلاع علاقمندانیکه خواستار قطعات اراضی مهر شهر بوده وتاکنون موفق بخرید نشده‌اند میرساند که قسمت چهارم اراضی برای فروش آماده شده است . طالبین میتوانندجهت اطلاع بیشتر به قسمت فروش اراضی واقع در تقاطع خیابان سپه و پهلوی مراجعه نمایند .
تلفن : ٤٧٤٤٤

اطلاعیه مرکز آزمون‌شناسی درباره مسابقه ورودی مدرسه عالی امور اداری و بازرگانی کرمان

در صفحه آخر

والاخرة خیر و ابقی
بزرگ خاندان فاطمی
آقای حاج سید محمدرضا فاطمی شیرازی جهانزا بدرود گفتند و در جوار رحمت حق جای گرفتند . و بنا بوصیت فقید سعید هزینه تمام مراسم بمصرف امور خیریه خواهد رسید .
خانواده فاطمی شیرازی و خانواده های وابسته

آ ـ ۸۳۸۹

آگهی انتخاب رزیدنت جراحی ارتوپدی

بیمارستان توان‌بخشی شفایحیائیان وابسته بانجمن توان‌بخشی برای سال تحصیلی ۱۳۵۳ـ۱۳٥٤ ده نفر رزیدنت تمام وقت برای رشته تخصصی جراحی ارتوپدی از طریق مسابقه کتبی وشفاهی انتخاب می نماید .
شرایط داوطلبین :
۱ـ دیپلم دکترای پزشکی
۲ـ معافیت دائم از خدمت‌سربازی
۳ـ آشنائی بزبان انگلیسی
٤ـ حداکثر سن ۳٥سال
دوره تخصصی ارتوپدی‌چهارسال است و فارغ التحصیلان بعد از دوره مربوطه و گذراندن امتحانات تخصصی باخذ درجه تخصصی ارتوپدی از طرف وزارت علوم و آموزش عالی نائل‌خواهندشد . ضمنا برنامه آموزشی بیمارستان از طرف کالج سلطنتی جراحان‌انگلستان مورد قبول بوده و داوطلبین پس از گذراندن دوره آموزشی می توانند در امتحان مربوطه شرکت نموده و باخذ درجه F.R.C.S. از طرف کالج‌سلطنتی جراحان انگلستان نائل شوند.
واجدین شرایط باید حداکثر تا آخروقت‌اداری‌روزیکشنبه‌مورخ ۵۳٫٦٫۳۱ مدارك خود را بدفتر بیمارستان واقع در خیابان ژاله تسلیم وثبت نام نمایند .
م الف ۱۱۳۲٤

سازمان مدیریت صنعتی (شعبه اصفهان)

برای کلاسهای زیر که ازتاریخ ۲۱ شهریورماه ۱۳۵۳ شروع میگردد ثبت نام می‌نماید .
کارگزینی ، حسابداری بازرگانی (قسمت اول) ، حسابداری بازرگانی (قسمت دوم) حسابداری صنعتی (قسمت اول) .
آدرس : اصفهان ـ دانشگاه اصفهان ـ دانشکده علوم تربیتی سازمان مدیریت صنعتی (شعبه اصفهان) تلفن: ٥ـ٤۰۰٦۱

دانشگاه ملی ایران
مسابقه ورودی دوره های فوق‌لیسانس دانشکده علوم اقتصادی و سیاسی
در صفحه ۷

آگهی استخدام

سازمان صنایع نظامی جهت خدمت در تهران و اصفهان افراد مشروحه زیر را با حقوق مکفی استخدام می نماید :
۱ـ مهندس مکانیک ، برق ، تاسیسات ، ساختمان ، شیمی .
۲ـ تکنیسین الکترونیک ، مکانیک ، شیمی ، برق .
۳ـ برنامه‌نویس‌لیسانسیه، آنالیست‌لیسانسیه، پانچیست دیپلم با سه سال سابقه کار ، متصدی کنترل اطلاعات ماشینی فوق‌دیپلم ببالا ، حسابدار درجه یک با سه سال سابقه کار دیپلم ببالا .
داوطلبین می توانند همه روزه باستثنای ایام تعطیل روز های پنجشنبه با دردست داشتن مدارک تحصیلی و سربازی و شناسنامه جهت کسب هرگونه اطلاعات‌بیشتر بدفتر اطلاعات سازمان صنایع نظامی واقع در سلطنت‌آباد مراجعه نمایند .
سازمان صنایع نظامی
م الف ۱۱٥۳۲

باخرید
دسته چك اعانه ملی
مخصوص تابستان

یك باغ زیبا
بارزش ۳۳۰ر۰۰۰ تومان
باضافه
مرسدس بنز ۷۲
بارزش ۱٥۰ر۰۰۰ تومان
و
۸۰۰ هزار تومان
پول نقد را برنده شوید
وجمعا ۱ر۳۸۰ر۰۰۰ تومان بدست آورید
قرعه‌کشی
۱۰
روز دیگر

پس‌از اعلام توافق پرتغال و رهبر استقلال طلبان‌موزامبیک

سفیدپوستان درموزامبیک شورش کردند

لورنکومارکز ـ خبرگزاری فرانسه ـ آسوشیتدپرس ـ دیروز بدنبال حصول توافق اساسی برای اعطای استقلال به موزامبیک ـ گروهی از عناصر افراطی سفید پوست اروپائی این سرزمین در « لورنکومارکز » شورش کردند و ایستگاه فرستنده رادیوئی اصلی آن را که رادیوی باشگاه موزامبیک‌نام دارد به‌تصرف‌خوددرآوردند.

افراطیان اروپائی به این‌قصد ایستگاه رادیو موزامبیک را اشغال کردند که از میکرفن آن پیامی برای کوچ نشینان اروپائی بفرستند و آنان را دعوت‌کنند که برای‌جلوگیری از روی کار آمدن جبهه آزادیبخش موزامبیک (فره‌لیمو) اسلحه بدست‌گیرند و ضمنا مقدمات یک کودتای سفید پوستان را فراهم‌کنند

در میان اروپائیانی که در اشغال ایستگاه رادیو «لورنکومارکز»شرکت داشتند عده‌ای از نظامیان سابق و قدیمی پرتغالی نیز به چشم می‌خوردند .

اشغالگران که برخی از آنها مسلح بودند ابتدا گروه کوچک چتربازان پرتغالی را که به پاسداری دراطراف رادیو موزامبیک گماشته شده بودند خلع سلاح‌کردند. بعدپرچمهای پرتغال ازپنجره های ساختمان ایستگاه رادیو آویزان شد و آنگاه یکی از سخنگویان اشغالگران در پشت میکرفن رادیو قرار گرفت و مردم موزامبیک را دعوت‌کرد که برای جلوگیری از روی کار آمدن فره‌لیمو قیام کنند . سخنگوی‌مذکور در این پیام که از رادیو «لورنکومارکز» پخش میشد گفت : ما ده سال تمام برای تارومار کردن آدمکشان «فره‌لیمو» نبرد کرده‌ایم و اکنون اجازه نمی‌دهیم که آنها قدرت حکومتی رابدست بگیرند .

ما می‌خواهیم‌که‌پرچم پرتغال همچنان در موزامبیک افراشته بماند و موزامبیک کماکان یک سرزمین پرتغالی شناخته شود. سخنگوی مذکور سپس اعلام کرد که طرفداران نهضت پرتغالی ماندن موزامبیک اکنون بطرف مقر محلی‌دولت پرتغال در«لورنکومارکز»درحرکتند.

در پایان سرود ملی پرتغال از رادیو لورنکومارکز پخش شد .

پیامی که طی آن از مردم موزامبیک دعوت شد تابرای جلوگیری از روی کار آمدن فره‌لیمو قیام کنند چندین بار ازمیکرفن‌رادیو«لورنکومارکز» پخش شد . علاوه براین اشغال کنندگان رادیو که خبرگزاری فرانسه آنها را مشتی دست راستی افراطی اروپائی معرفی کرده است از ساکنان سفید پوست شهر های‌مهم موزامبیک خواستند که خودشان از امنیت خود دفاع کنند .

بنا به گزارشهائی که به شهر «بیرا» رسیده است گروه های مسلحی که در اشغال بزرگترین فرستنده رادیوئی موزامبیک شرکت داشتند بطور عامه ازنظامیان سابق اروپائی و آفریقائی ارتش استعماری پرتغال تشکیل میشدند . **رهبری این گروهها را دو سازمان مسلح زیرزمینی و غیرقانونی « اژدهای مرگ » و نهضت اروپائیان دست راستی بنام گروه فیکو برعهده‌دارند .**

«فیکو» اگر به فارسی‌ترجمه شود به معنای «من دراینجا میمانم» است . اغلب اعضای این دو سازمان را چتربازان و کوماندو های سابق ارتش استعماری پرتغال تشکیل میدهند رئیس گروه «فیکو » که « گومزدوس سانتوس » نام دارد در پیامی که از رادیو فرستاد از ژنرال‌خاریا فرمانده کل نیرو های نیمه نظامی و دفاع غیرنظامی پرتغال در موزامبیک دعوت کرد که کنترل تمام نقاط حساس و استراتژیکی موزامبیک را بدست بگیرد.

از طرف دیگر رهبران گروه اژدهای مرگ که اسامی‌خود را پنهان نگهداشته‌اند ازتمام اعضای این گروه که در رودزیا و آفریقای‌جنوبی بسر میبرند خواستند که فورا به موزامبیک باز گردند و در جنگ سرنوشت این سرزمین شرکت کنند .

رادیو باشگاه موزامبیک‌ضمنا پس از اشغال شدن ادعا کرد که عده‌ای از افسران ارشد ارتش پرتغال پس از تصرف واحد های تحت فرماندهی خود به شورشیان مخالف استقلال موزامبیک پیوسته‌اند .

شورشیان مدعی هستندکه اکنون کنترل فرودگاهها و سایرتاسیسات مهم موزامبیک را که اهمیت استراتژیکی دارند بدست گرفته‌اند . سخنگوی شورشیان در یک پیام رادیوئی که دیشب پخش شد گفت : ما برای کمونیسم مبارزه نکرده‌ایم ما برای موزامبیک جنگیده‌ایم وگرچه ما نیز خواهان صلح هستیم ولی‌چاره‌ای نداریم جز آنکه جنگ را بخاطر حفظ موزامبیک در برابر خطر سلطه کمونیسم ادامه دهیم.

ژنرال«ارلاندورابوزا»فرمانده کل نیرو های مسلح پرتغال در موزامبیک بامداد امروز دستور داد که نیرو های تحت فرمان وی (که به رژیم کنونی پرتغال وفا دارند) رادیوی باشگاه موزامبیک‌را در «لورنکومارکز» از اشغال شورشیان دست راستی‌خارج کنند . در حال حاضر نقل و انتقالات نظامی به پیروی از این دستور درجهت‌مرکز «لورنکومارکز» در جریان است. شورشیان‌دست‌راستی که‌ادعا میکنند از حمایت‌فعال نیرو های مسلح پرتغال در موزامبیک برخوردارند و اکثریت بزرگ مردم‌موزامبیک نیز از آنها طرفداری می‌کنند از ارتش پرتغال خواسته‌اند که کاری نکنند تا بین آنها و شورشیان مخالف استقلال زد و خورد درگیر شود چون ممکن است در این حملات آتش جنگ داخلی در موزامبیک روشن گردد .

نبرد بین سفید پوستان و سیاهپوستان موزامبیک آغاز شد

لورنکومارکز ـ آسوشیتد پرس ـ عده‌ای از کوچ نشینان سفید پوست اروپائی دیروز با طرفداران چریک های جبهه استقلال طلب موزامبیک «فره‌لیمو» در خیابان های لورنکومارکز زدوخورد های مسلحانه کردند . طبق گزارش‌خبرگزاری پرتغالی «آنی» این کشمکش بدنبال‌اعلام خبرحصول توافق در زمینه اعطای استقلال به موزامبیک درگرفت .

«فروری‌بیرو» فرماندار پرتغالی موزامبیک در یک پیام رادیوئی مردم را دعوت به حفظ آرامش کرد و اخطار نمود که کار را بر آشوبگران سخت خواهدگرفت.

دیروز برای دومین روز پی‌درپی هزاران نفر ازمردم موزامبیک در بزرگ ترین استادیوم فوتبال لورنکومارکز گرد آمدند و بمناسبت امضای قرارداد اعطای استقلال به موزامبیک که در لوزاکامیان «ماریوسوارس» وزیر خارجه پرتغال و رهبران فره‌لیمو منعقد شده است جشن گرفتند .

در همان حال گروه هائی از سفید پوستان مخالف فره‌لیمو در خیابان های «لورنکومارکز» براه افتادند و شیشه مغازه ها را شکستند و اتومبیل ها را واژگون‌کردند. تظاهر کنندگان دست‌راستی کوشیدند به محل روزنامه تریبون ارگان فره‌لیمو حمله کنند ولی چون نتوانستند خود را به این ساختمان برسانند سه دستگاه از اتومبیل های مخصوص توزیع روزنامه مذکور را خرد کردند .

قرارداد استقلال موزامبیک امضاء شد

لوزاکا ـ رویتر ـ دیروز درلوزاکا قرار دادی به امضاء رسید که براساس آن از ۲۵ ژوئن ۱۹۷۵ به موزامبیک از طرف پرتغال استقلال داده خواهد شد.روز شروع‌استقلال موزامبیک مصادف باسالروز تاسیس جبهه آزادیبخش موزامبیک (فره‌لیمو) خواهد بود. قرار داد استقلال موزامبیک راماریوسوارس‌وزیر خارجه پرتغال ساموراماشل رهبر فره‌لیموامضاء کردند .

در قرارداد پیش‌بینی شده است که از ساعت۳۰ر۱بامداد امروز و یکشنبه بوقت‌تهران» جنگی که از ۱۰ سال پیش در موزامبیک آغاز شده است متارکه شود .

وزیر خارجه یونان‌وماکاریوس در سوئیس باهم ملاقات کردند

ماکاریوس:من از توطئه‌های امریکا ناراضی هستم

ژنو ـ خبرگزاری فرانسه ـ رویتر ـ اسقف‌ماکاریوس رئیس جمهوری منتخب‌قبرس و جرج ماورس وزیر امور خارجه یونان بعدازظهردیروز ناگهان وارد ژنو شدند ودر یکی از هتل های این شهر بایکدیگربه گفتگوپرداختند. ماکاریوس پس از سه ساعت مذاکرات مقدماتی‌برای‌صرف شام به سفارت یونان رفتندو تا ساعت سه‌ونیم‌بامداد امروز به گفتگو های خود ادامه دادند . و قرار است امروز نیز مذاکرات نیمه تمام را دنبال کنند .

پس از پایان گفتگو ها ماکاریوس و جرج ماورس‌از هر گونه‌اظهاری‌به‌خبرنگاران خودداری کردند‌معذلک وزیر امور خارجه یونان‌این شایعه راکه دولت یونان خواستار استعفای ماکاریوس از مقام ریاست جمهوری قبرس می‌باشد تکذیب کرد .

ماکاریوس نیز چند کلمه‌ای بزبان یونانی‌باخبرنگار‌نظامی شبکه تلویزیون‌یونان‌صحبت کردو گفت مذاکراتش با جرج ماورس «سازنده » بود ولی حاضر نشدتاریخ‌مسافرت آینده خود را به یونان فاش کند .

رئیس جمهوری منتخب قبرس هنگام ورود به ژنو اظهار داشت که به تفصیل در باره‌آخرین تحولات‌اوضاع با وزیر امور خارجه یونان گفتگو و تبادل نظر خواهد کرد و افزود با روشی که دولت ترکیه پیش گرفته است‌نسبت‌باوضاع‌زیادخوش‌بین نیست . ماکاریوس‌ازهر گونه تفسیر و توضیحی در باره این مسئله که ظاهرا یونان دیگر با حل مسئله قبرس از راه تشکیل یک دولت فدرال مخالف نیست خودداری کرد و گفت مسئله قبرس باید در مجمع عمومی سازمان ملل‌متحد مطرح‌شود واضافه کرد : « من از نقش آمریکا درماجرای توطئه‌علیه شخص خودم راضی نیستم و این مطلب را در مذاکره با هنری کی‌سینجرعنوان کردم» .

از طرف ماموران انتظامی سوئیس اقدامات احتیاطی شدیدی‌برای‌حفظ جان‌اسقف ماکاریوس‌و‌وزیر امورخارجه یونان در شهر ژنو بعمل‌آمده است . دیروز هنگامی که ماکاریوس‌میخواست لندن را بسوی ژنو ترک کندحادثه‌ای درفرودگاه روی داد و سبب شد که پرواز هواپیما دو ساعت بتعویق افتاد .

ماجرا از این قرار بود که وقتی‌که‌مسافران هواپیمای لندن ـ ژنو ماکاریوس را در داخل کابین دیدند از بسته شدن در هواپیما جلوگیری کرده و می گفتند که باید اقدامات امنیتی بیشتری برای حفظ جان مسافران صورت گیرد . زیرا ممکن است‌برای کشتن ماکاریوس بمب در هواپیماگذارده‌باشند.همزمان با مذاکرات ماکاریوس و ماورس در ژنو اوضاع در قبرس همچنان بحرانی است وآخرین‌گزارش منابع یونانی حاکی‌است که نیروهای‌ترکیه به‌پیشروی خود در طول‌خط آتش بس در مناطق عربی جزیره ادامه میدهند .

فرقه احمدی غیرمسلمان شناخته شد

اسلام‌آباد ـ آسوشیتدپرس ـ پیروان فرقه کوچک اما بسیار پر نفوذ احمدیه که اوائل سال جاری در شورشها و کشمکش های دامنه‌دار مذهبی با مسلمانان‌متعصب پاکستانی درگیری‌پیدا کرده بودند دیروز بموجب قانونی که از تصویب مجلس ملی پاکستان گذشت عنوان مسلمان بودن خود را رسما از دست دادند . موجب قانونی که‌پارلمان پاکستان تصویب کرد هر کس‌از ختمی مرتبت بودن‌پیامبر اسلام شک کند مسلمان نیست .

قانونی که دیروز به تصویب مجلس ملی پاکستان رسیده است دارای‌ضابطه های قاطعی برای تعریف خصوصیات‌یک مسلمان واقعی است.

با اجرا شدن این قانون پیروان فرقه احمدیه که خود را مسلمان میدانند از نظر قانونی وضعی نظیر سایر اقلیت های مذهبی ازقبیل هندوها و مسیحیان پاکستان پیدا خواهند کرد.

دو مجلس قانونگذاری پاکستان از دو ماه پیش در حالیکه تدابیر امنیتی دامنه‌داری در سراسر کشور بکاربسته شده وحتی ارتش به حال آماده‌باش درآمده بود درپشت درهای بسته‌شروع به بررسی معتقدات مذهبی فرقه‌احمدیه کرد.

هدف‌دولت‌پاکستان از اقدامات‌احتیاطی و امنیتی یاد شده جلوگیری از تکرار وقایع خونینی مانند اغتشاشات مذهبی ژوئن گذشته است .در این کشمکش‌ها طبق گزارش منابع رسمی ٦٤ نفرکشته شدند و مسلمانان متعصب پاکستان که احمدیها راکافر میدانند ـ چون احمدیها حضرت محمد (ص) رابعنوان آخرین پیامبر خدا قبول ندارند ـ خانه‌ها و مغازه های پیروان فرقه احمدی را غارت کردند وبه‌آتش کشیدند .

پمپیدو درماه‌های آخر زندگی بداخلاق شده بود

پاریس ـ پیرمسمر نخست‌وزیر سابق فرانسه در یک مصاحبه اختصاصی با ماهنامه « اکسپانسیون»اظهار داشت که بیماری ژرژپمپیدودر سه چهار روز آخر زندگی وی در قدرت فکری رئیس‌جمهوری هیچگونه تاثیری‌بوجودنیاورده بود. ولی بیماری در سه‌چهار ماه آخر اخلاق اوراتغییرداده بود و خیلی زود عصبانی میشد .

پس از انتخابات ۱۹۷۳ کمتر پرونده‌ها را مطالعه‌میکرد وتصمیمات او از روی یادداشتهائی که دختروی‌تنظیم میکرد اتخاذ میشد .

درباره آخرین شب زندگی پمپیدو ، نخست‌وزیر سابق فرانسه گفته است در ساعت دوبعد ازنیمه شب «پیرژوئیه » بوسیله تلفن بمن اطلاع دادکه دیگرامیدی به زنده‌ماندن‌رئیس جمهوری نیست .

ژرژپمپیدو تنها در آخرین لحظات زندگی بیهوش شد و روز سه‌شنبه‌یکروزقبل‌ازمرگ می گفت که میخواهدتعطیلات عید پاک خود را درکاژارک» (اقامتگاه‌ییلاقی رئیس‌جمهوری فقید) بگذراند .

سادات : حاضرم نیرو های مصر را به لبنان بفرستم

ارسال اسلحه شوروی به مصر از سر گرفته میشود

بیروت ـ آسوشیتدپرس ـ دیروز در بیروت گزارش داده شد که انورالسادات رئیس جمهور مصر اکنون‌مایل است که پیش از سفر آینده‌اش به امریکا با رهبران شوروی ملاقات وگفتگو کند ولی اصرار دارد که‌مذاکرات وی با رهبران شوروی درقاهره انجام گیرد . سادات‌قرار است در اواخر سال جاری مسیحی به واشنگتن سفر کند .

حسن توینی ناشر روزنامه لبنانی النهار که این گزارش را منتشر کرده ضمنا مصاحبه‌ای با انورالسادات انجام داده است که طی آن رئیس جمهور مصر امکان وقوع جنگ دیگری را در خاورمیانه علیرغم مجاهدات جاری آمریکا برای برقرار کردن صلح میان اعراب و اسرائیل بعید نمی‌داند . توینی نوشته است که سادات از وقتی که بریاست جمهوری مصر رسیده چهار بار به شوروی سفرکرده است و اکنون به‌عقیده وی نوبت‌رهبران شوروی است که‌به قاهره بیایند .

سادات در این مصاحبه خاطر نشان کرده است که بدنبال دعوت مجددی که اخیرا دولت شوروی ازاسمعیل فهمی وزیر خارجه‌مصربرای‌سفرکردن به‌مسکوبعمل‌آورده روابط دو کشور شروع به بهبود یافتن کرده است . فهمی قرار است روز ۱۵ اکتبر وارد مسکو شود .

وی در اصل قرار بود ماه ژوئیه گذشته به مسکو سفر کند ولی‌دولت شوروی تقاضا کرد که برنامه این مسافرت رابرای مدت نامعلومی به تاخیر اندازد . به تاخیر انداختن سفر اسمعیل فهمی به مسکو انتقامی بود که شوروی از نزدیک شدن روز افزون مصر به آمریکا گرفت. در همان روزها انورالسادات علنا دولت‌شوروی را بباد انتقاد گرفته و متهم کرده بود که از جنگ اکتبر ۱۹۷۳ خاورمیانه به بعد دیگر بهیچ وجه اسلحه ومهمات برای مصر نفرستاده است .

سادات بدون آنکه توضیح بیشتری بدهد در مصاحبه‌اش با ناشر النهار گفته است که رهبران‌شوروی اکنون رفته رفته وضع مرادرک میکنند و درصدد جبران مافات برمی‌ایند .

روزنامه « بیروت » یکی دیگر ازجرایدلبنان دیروز گزارش داد که اتحاد شوروی وعده داده است درآینده بسیار نزدیک ارسال اسلحه و تجهیزات جنگی را برای مصر از سر خواهد گرفت .

طبق این گزارش وعده مذکور را رهبران شوروی طی پیام جدیدی که برای سادات فرستاده‌اند عنوان کرده‌اند و همین پیام ممکن است سفر وزیر خارجه مصر به‌شوروی رایک ماه به جلو بیاندازد و وی به جای ۱۵ اکتبر در ۱۵ سپتامبر جاری به شوروی برود.

روزنامه بیروت توضیح داده است که شوروی‌تصمیم از سرگرفتن سریع ارسال اسلحه برای شوروی را بعلت افزایش‌بحران و تشنجات نظامی در خاورمیانه اتخاذ کرده است .

سادات در مصاحبه با روزنامه النهار اعلام خطر کرده است که اسرائیل ممکن است آتش پنجمین جنگ خاورمیانه را روشن کند تاسیمای بی اعتبار شده شکست ناپذیری اسرائیل را بار دیگر بوجود آورد و درمذاکرات صلح با کشور های عرب در کنفرانس ژنو از موضع‌قدرت با اعراب روبرو شود.

سادات اتهامات عنوان شده از طرف محافل دست چپی عرب را دایر بر اینکه وی گویا در صدد است‌بطور یکجانبه با اسرائیل قرارداد صلح امضاء کند رد کرده است .

سادات تاکید کرد که خروج اسرائیل از صحرای سینای مصر دیگرمسئله‌اصلی نیست . بگذار همگان بدانند که من تنها در صورتی حاضر خواهم شد به حالت جنگ میان مصر و اسرائیل پایان دهم که اسرائیلی‌ها بطور کامل به مرزهای بین‌المللی سابق خود یعنی مرز های پیش از جنگ ۱۹۶۷ بازگشته باشند .

مصر هرگز از زیر بارتعهدات ملی خود در قبال کمک به آزاد کردن ارتفاعات اشغال شده جولان سوریه و اراضی اشغالی غرب رود اردن شانه خالی نخواهد کرد و پیش از رسیدن به این هدفها قرارداد صلحی میان اعراب و اسرائیل به امضاء نخواهد رسید. سادات این نکته را تصریح کرد که تا وقتی یک‌کشور و دولت فلسطینی درخاورمیانه تاسیس نشود برقرار کردن صلح پایدار در خاورمیانه غیر ممکن است .

ناشر روزنامه النهار اضافه کرده است که مقصود سادات تاسیس کشور و دولت جدید فلسطین در اراضی اشغال شده ساحل غربی رود اردن و نوار غزه است .

سادات گفت مصر حاضر است برای کمک به دفاع لبنان نیرو های خود را به لبنان اعزام دارد .

ژنرال شازلی به قاهره احضارشد

قاهره ـ خبرگزاری فرانسه ـ یکمقام موثق در قاهره اظهار داشت ژنرال سعدالدین شازلی که پس از جنگ اکتبر از ریاست ستاد ارتش مصر برکنار گردید و پس از آن به سمت سفیر مصر در لندن منصوب شد بزودی به قاهره احضار می شود تا در پست جدیدی که برای وی در نظر گرفته شده به خدمت بپردازد .

گفته میشود شازلی به خاطراظهاراتی که به روزنامه لبنانی «السفیر» کرده و در آن از رهبری سیاسی مصر در جنگ‌اکتبر انتقاد کرده بود مورد سرزنش قرارگرفته است .

روزنامه های قاهره در شماره های امروز خود این خبر را منعکس کرده و نوشته‌اند اسماعیل فهمی‌وزیر امورخارجه مصر ژنرال شازلی را برای مذاکرات طولانی به قاهره فراخوانده است .

روابط عراق و شوروی بحرانی شد

بیروت ـ خبرگزاری فرانسه ـ روزنامه الحیات «طرفدار عربستان سعودی» در شماره دیروز خود نوشته است که براثر نزدیکی بغداد بهپاره‌ای از کشور های‌عربی مناسبات عراق و شوروی بشدت بحرانی شده است .

الحیات تاکید کرده است که پشتیبانی دولت عراق از پرزیدنت سادات در بعضی از مسائل جهانی و بویژه تحویل سلاح های ساخت شوروی موجب نارضائی رهبران مسکو شده است .

بعقیده «الحیات» صدام حسین معاون شورای فرماندهی انقلاب عراق محرک سیاست «گرایش» بغداد بطرف برخی از پایتخت های عربی است .

روزنامه لبنانی می‌افزاید که مسکو به عنوان یک مدار ضد قاهره روی بغداد حساب می‌کرد با اینحال کرملین علیرغم ناراحتی وخشم شدیدی که از تغییرسیاست عراق دارد بخاطر حفظ قرارداد پانزده ساله‌ای که‌بادولت بعثی بغداد امضاء کرده ازابراز خشم باطنی خود نسبت به‌عراق خودداری می‌کند.

تظاهرات وزدوخورد در لندن

برخورد های خیابانی بین افراد دست‌راستی و دست چپی در لندن آغاز شده است . دیروز گروهی از دست‌راستی‌هاوابسته به جبهه ملی درخیابانهای لندن رژه رفتند و گروهی از دست‌چپی‌ها کوشیدند تا تظاهرات آنها رابرهم زنند .
درعکس افراد پلیس درحالیکه یکی از دست چپی‌ها رادستگیرکرده‌اند دیده‌میشوند.
عکس‌رادیوئی آسوشیتدپرس

۳هزار عراقی درجنگ باکردها کشته شدند

بیروت ـ خبرگزاری فرانسه ـ نشریه «عرب‌ورلد»، چاپ بیروت در شماره دیروز خود نوشت از روز آغاز حمله ارتش عراق در کردستان (هشتم اوت) تاکنون‌یک هزارو نودو پنج سرباز عراقی در جنگ با نیروهای بارزانی کشته شده‌اند . این‌نشریه از قول یک منبع نزدیک به ژنرال بارزانی اضافه کرده است که عده‌ای از عراقی ها‌از جمله دوخلبان نیز بدست کردها اسیر شده‌اند . در مجموع در حمله دولت ۳ هزار عراقی ظرف یکماه کشته شده‌اند . تلفات کرد ها در این نبرد ها ۱۳۱ کشته و ۲۸۲ زخمی بوده است . این‌آمار شامل قربانیان غیر نظامی نیست .

«عربورلد»، توضیح داده است که‌حمله توسط سه لشگر عراقی شامل ٤٥هزار نفر با پشتیبانی تانک های ساخت شوروی و واحد های هوائی آغاز شد .

بنوشته این نشریه در حال حاضر در حدود یکهزار و دویست تانک در شمال عراق مستقر شدند چهارصد زره‌پوش در راه چهل کیلو متری بین «شاکلاوا» و «رواندوز»موضع گرفته‌اند . «عربورلد» تاکید می‌کند دولت شوروی که تصمیم گرفته است کاملا از رژیم عراق پشتیبانی کند سلاح های مورد نیاز ارتش بعثی را ازراه‌دریا فرستاده است ، تعدادی‌هواپیمای میگ ۲۳ و «سوخوی۲۰» نیز به نیروی هوائی عراق تحویل داده شده است .

بنوشته «عرب‌ورلد» نیروی کرد ها از ٦١ هزار نفر تشکیل میشود که از اردوگاه های متحرک به عملیات می‌پردازندو تاکنون مقادیر زیادی سلاح های سبک و سنگین‌از سربازان عراق به‌غنیمت‌گرفته و ٥٩ تانک و زره‌پوش و ۱۰۸ وسیله نقلیه مختلف ، ۲۲ توپ رامنهدم کرده و سیزده هواپیمای عراقی را سرنگون ساخته‌اند .

بموجب گزارش این نشریه از روزهشتم تا ۳۰ اوت‌هواپیماهای عراقی٥٨٤ماموریت جنگی علیه ۸٦ دهکده و شهرک کردنشین انجام داده‌اند . براثر این نبرد ها بیش‌از هشتاد هزار کرد به‌ایران پناهنده شده و دویست‌هزار نفر دیگر در مرز ایران و عراق منتظرند که به‌آنها اجازه ورود به خاک ایران داده شود .

بولتن«عرب‌ورلد» در پایان نوشته است که نیرو های کرد هفتصد کیلو متر ازمرز های ایران و عراق را کنترل می‌کنند و در انتظار دریافت سازو برگ نظامی جدید هستند. «عرب‌ورلد» ننوشته است این‌سلاح ها ازچه منبعی به‌کردها تحویل خواهد شد.

اخبار کوتاه جهان

وضع محصول شوروی بدنیست

● مسکو خبر گزاری فرانسه لئونید برژنف دبیرکل حزب کمونیست شوروی دیروزطی نطقی‌درشهر«نووروسیسک» واقع در ساحل دریای‌سیاه خوش‌بینی ملایمی نسبت‌به چشم‌انداز های سیاسی جهان ابراز کرد ولی‌اظهار داشت که هنوزچه‌دراروپا وچه درسایر نقاط جهان مسائل متعددی وجوددارد که باید حل شود .

برژنف اعلام کرد که وضع برداشت غله درشوروی در سال جاری ۱۹۷٤ بطور کلی « بدنیست » .

حمایت‌رومانی از اعراب

● بخارست ـ رویتر ـ در پایان دیدار رسمی‌حافظ اسد رئیس‌جمهوری‌سوریه از رومانی اعلامیه‌مشترکی از جانب سران دوکشور انتشار یافت .

در این اعلامیه پس از اشاره بروابط دوستانه رومانی و سوریه گفته‌شده است که برقراری یک صلح عادلانه و پایدار در منطقه خاورمیانه مستلزم شناسائی حقوق مردم فلسطین و عقب نشینی فوری اسرائیل از کلیه سرزمین هائی‌است که بدنبال‌جنگ ۱۹۶۷باشغال نیرو های اسرائیل‌درآمده است .

بورقیبه،رئیس جمهوری مادام‌العمر

● پاریس ـ خبرگزاری فرانسه ـ حبیب بورقیبه دریک‌مصاحبه اختصاصی به خبرنگار لوموند‌اظهار داشت که اگر کنگره‌آینده حزب دستورازوی‌بخواهد پیشنهاد ریاست جمهوری مادام‌العمر را خواهد پذیرفت .

بورقیبه که‌تاکنون دو بار پیشنهاد ریاست جمهوری مادام‌العمر را رد کرده است گفت من در این اواخر از سراسر کشور دیدن کرده‌ام مردم اصلا تصور نمی‌کنند که روزی من‌خواهم مرد .

پدرزن رئیس جمهوری آزاد شد

● مکزیکو ـ خبرگزاری فرانسه ـ تلویزیون مکزیک اعلام کرد که «خوزه‌گوادـ الوپ هرناندز» پدرزن‌رئیس جمهوری مکزیک که روز ۲۸ اوت توسط افراد سازمان «نیرو های انقلابی مسلح خلق»ربوده شده‌بود دیشب آزاد شد .

تلویزیون مکزیک اضافه کرد که ،طبق نخستین گزارش ها پدرزن۸۳ ساله رئیس جمهوری کاملاسالم است .

کشتار در فیلیپین

● مانیل ـ خبرگزاری فرانسه ـ یک مقام‌رسمی در مانیل اظهار داشت که عده‌ای از مردان مسلح که ظاهرا به «شورشیان مسلمان » بستگی دارند شهردار یک شهر مسیحی نشین و هفت نفر دیگررا در ایالت « سولتان » در جنوب فیلیپین بقتل رسانیده‌اند .

تظاهرات‌ضدژاپنی‌درکره

● سئول ـ خبرگزاری فرانسه ـبا وجود دستور اکید دولت کره جنوبی در باره پایان یافتن هرگونه اقدامات خشونت آمیز دیروز بار دیگر تظاهرات ضد ژاپنی بزرگی در سئول انجام شد . تظاهر کنندگان در حالیکه‌شعار های ضد ژاپنی میدادند در خیابانها براه افتاده‌از دولت ژاپن میخواستند گروههای طرفدار کره شمالی راکه در خاک آن کشور مستقر شده‌اند بشدت کنترل کند .

برژنف کشمیر را متعلق به هند نمی‌داند

لایحه الحاق سیکیم به هند بتصویب سنا رسید

دهلی ـ رویتر ـ مجلس سنای هند پس از شش‌ساعت بحث لایحه قانونی را که‌به موجب آن تحت‌الحمایه سیکیم بصورت یک «کشور شریک» در اتحادیه هند درمی‌آید تصویب کرد .

این لایحه روز چهارشنبه در مجلس نمایندگان هند به تصویب رسیده بود . لایحه قبل از تصویب نهائی ازطرف دولت هند باید از طرف بیش از نیمی از ایالات هند تایید شود .

پس از تصویب لایحه از طرف مجلس سنای‌هندساو اران سینگ وزیر امور خارجه‌هند دهلی‌نو را بسوی مسکو ترک گفت تادر باره مسائل مربوط به شبه قاره بارهبران شوروی گفتگو و تبادل نظر کند .

در مذاکرات ساواران‌سینگ بارهبران کرملین پیشرفت هائی که در عادی شدن روابط هند و پاکستان روی داده نیز مورد بررسی قرار خواهد گرفت.

محافل سیاسی دهلی نو اظهار داشتند که در این‌اواخر روابط هند و شوروی روبه سردی گذاشته است .

روزنامه «ستیتسمن» چاپ هند در مقاله‌ای که بمناسبت سفروزیر امور خارجه هندبه مسکو انتشارداده نوشته‌است که نظریات شوروی وپاکستان درمورد مسئله کشمیر بیکدیگر نزدیک شده است .

ظاهرا برژنف برخلاف خروشچف کشمیر را جزء لاینفک هند نمی‌داند .

BOSCH COMMUNICATIONS ENGINEERING
Radiotelephones for cars and trucks, Walkie-Talkies and subminiatures for the governmental and private sector.
Companies who are specialized in these products, have service facilities, and are experienced in governmental business are welcome to apply for the exclusive agency for Iran.
Robert Bosch Representative Office 6/54, Karim Khan Zand, Teheran.
Telephone: 83 92 26
from 8 a.m. to 1 p.m.

موزائیک ماشینی ناهید
تلفن ۶۲۱۰۵۲ ـ ۶۲۱۰۵۳

پروژکتورهای ناطق ادمیگ eumig
فیلمهای شمارا زنده میکند
فیلمهای ۸ میلیمتری سوپر و غیر سوپر خود را باپروژکتورهای تمام اتوماتیک اومیگ بطریق ساده ناطق کنید
اومیگ سازنده مشهورترین انواع دوربین و پروژکتور ۸ میلیمتری درجهان
شرکت‌سهامی ادکا (نماینده‌انحصاری)
ساختمان‌پارک‌خیابان سپهبدزاهدی ۲۴۵
تلفن ۸۲۶۳۰۴ ـ ۸۳۰۵۲۸

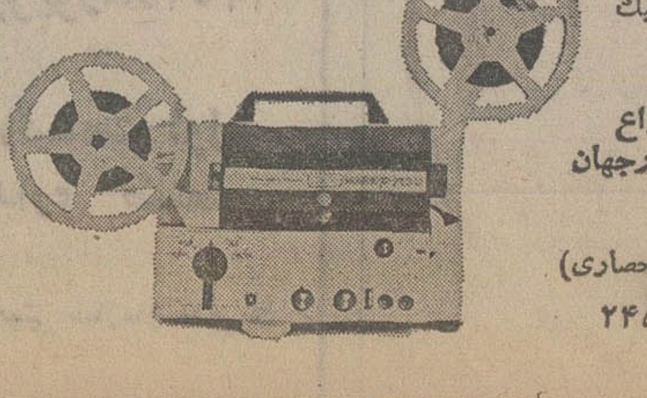

دبیرستان‌ومدرسه‌راهنمائی‌همایون
برای کلاسهای دوم وسوم‌راهنمائی تحصیلی و شاخه نظری (رشته های ریاضی وادبی) نظام جدیدورشته‌های کامل بازرگانی و منشیگری‌و خانه‌داری (طبیعی و ادبی رشته های قبلی) همه روزه‌صبح و عصر ثبت نام میکند
نشانی ـ میدان ۲۵ شهریور دبیرستان همایون تلفن ۸۲۳۷۰۱

به‌نماینده فعال و معتبر نیازداریم
شرکت‌سهامی طبع ونشر کتابهای درسی ایران
برای فروش کتابهای درسی راهنمایی‌تحصیلی و دبیرستانی در شهرستان های هشتپر طوالش و بیجار گروس به نماینده فعال و معتبرنیاز دارد . علاقمندان واجد شرایط میتوانند هرچه‌زودتر به محل شرکت‌واقع در خیابان‌خواجه‌نصیر طوسی شماره ۳۸ مراجعه فرمایند . تلفن ۷٥٦٨٦٤
آ ـ ۹۱۹٤٤

برای نخستین عنوان قهرمانی کشتی فرنگی آسیا

ایران و ژاپن از امروز رقابت دارند

از ساعت ۵ بعداز ظهر امروز اولین دوره مسابقات کشتی فرنگی قهرمانی بازی های آسیائی در تالار زیبای ۱۲ هزارنفری مجموعه‌ورزشی آریامهر آغاز میشود .

پیشاپیش مطلعین و مطابع آگاه دو تیم ایران و ژاپن را صیاد مدالهای طلای این رشته معرفی کرده‌اندو ضمن حضور کشور هائی چون مغولستان ـ کره‌شمالی ـ هند ودیگر ملل شرکت کننده آسیا در کشتی‌فرنگی‌شانس کشور میزبان را برای عنوان قهرمانی برتراز ژاپنی ها می دانند .

میلان ارسکان رئیس یوگوسلاو فدراسیون جهانی کشتی واورین رئیس کمیته داوران این فدراسیون که جهت نظارت در این مسابقات وارد تهران شده‌اند، ازجمله شخصیت بین‌المللی کشتی هستند که درمسابقات ۶روزه کشتی حاضر خواهند بود .

کشتی‌گیران تیم ملی فرنگی که روز گذشته را با نرمشهای سبک و کم کردن وزن سپری کردند ، ساعت۱ تا ۲ بعد از ظهرامروز دروزن کشی حاضر بودند .

قهرمانان ایرانی که بخاطر مراقبت مربیان کشتی‌فرنگی این بار راحت‌تر از همیشه بسر وزن رسیدند از ۷۰۰ تا ۹۰۰ گرم‌در فاصله ۲۴ساعت به آغاز مسابقات اضافه‌وزن داشتند که بعد از صرف‌شام روزشنبه اضافه‌وزن‌قهرمانان ایرانی از این قرار بود .

۴۸ کیلو: رحیم‌علی آبادی : ۴۰۰ گرم

۵۲ کیلو : حسین نقیب‌زاده: ۶۰۰ گرم

۵۷ کیلو حسین تورانیان : ۳۰۰ گرم

۶۲ کیلو اکبر یداللهی : ۴۰۰ گرم

۶۸ کیلو محمد دلیریان : ۳۰۰ گرم

علاوه بر این ۵ تن سایر نفرات تیم فرنگی هاشم قنبری ـ خسرو نظف‌دوست، جلال کریمی ـ بهرام‌مشتاقی و مسلم اسکندر فیلابی هیچ نگرانی‌ازسنگینی‌وزن ندارند.

ناصر گیوه‌چی یکی‌ازچند مربی تیم ملی کشتی فرنگی در باره تیم فرنگی عقیده داشت : برخلاف آنچه که شایع است راه کشتی‌گیران فرنگی برای کسب عنوان قهرمانی هموارتر از کشتی گیران آزاد نیست ، چرا که تیم ژاپن با تیم المپیک خود باین مسابقات قدم گذارده‌و بخصوص در وزنهای پائین مدعیانی جدی برای قهرمانان ایرانی بشمار میروند .

بعنوان مثال کازوهارا ایشیدا کشتی‌گیر ۴۸ کیلوی ژاپن که در المپیک مونیخ ۱ـ۱۸ برعلی‌آبادی غلبه کرد باز دیگر در تیم ژاپن جای گرفته .یاکوایچیر وهیرایاما برنده مدال نقره ۵۲ کیلوی المپیک که در تهران دردقیقه نخست برابرعلی‌آبادی‌مصدوم گردید ، یار دیگر ژاپنی‌ها در وزن های سبک است و سرانجم از «یوجی‌ساکومارا» کشتی گیری که سبب مصدومیت فیروز علیزاده در مونیخ گردید ، این بار نیز در ۵۷ کیلو حاضر است .

با این خصوصیات است که من در پیشانی تیم کشتی فرنگی ایران بیش از ۴ مدال طلا نمی‌بینم‌ورقابت سنگینی، کشتی‌گیران فرنگی ایران و ژاپن برای تصاحب اولین عنوان قهرمانی کشتی های آسیائی در پیش دارند .

آخرین روز مسابقات شنا

۱۰ طلای دیگر شنا از آن ژاپنیها شد

شناگران ایران ۲ رکورد تازه برپا کردند

در پایان آخرین روزمسابقات شنا ،ژاپنیها با کسب ۱۰ مدال طلای دیگر پیروزی بزرگ‌خود را در مسابقات شنای هفتمین دوره بازیهای آسیائی تهران جشن گرفتند . تنها افسوس شناگران سرزمین آفتاب تابان در روز پایان مسابقات شنا ،از دست رفتن مدال طلای مسابقه شنای ۱۵۰۰ متر آزاد مردان بود که یک کره‌ای نوار طلائی پیروزیهای ژاپن را قطع کرد و در این ماده مدال طلا برد.

یوشیمی‌نیشی گاوا ستاره بزرگ شنای ژاپن‌درتهران نیز نظیر بانکوک صاحب۵ گردن آویز طلا شد.

گریه شادی

«اویون‌چو » شناگر کره‌ای که در لحظه پیروزی از فرط شادی میگریست ، در حقیقت بهترین امید ژاپنیها در این رشته « نانامه ساکاموتو » را صبح دیروز ودر مسابقات مقدماتی تهدید کرده بود . چه یون‌چو در ردبندی مسابقات مقدماتی نیزبا ۴۱٫۰۵ـ۱۷دقیقه در صدر جدول قرار گرفت .

زنگ‌خطر برای حکومت‌ژاپنیها در شنای ۱۵۰۰ متر آزادمردان در همان مسابقات مقدماتی نه تنها بوسیله نفر اول از کره بلکه از جانب یک فیلیپینی بنام ادوین‌بورجانیز بصدادرآمد چون‌بورجا هم برتر از ۲ژاپنی حاضر در مسابقات این ماده زمانی بهتر بدست آورد .

ولی در فینال ۱۵۰۰ متر که اولین مسابقه دیروز عصر بود گرچه ژاپنیها هیچیک توانائی رسیدن به قهرمان کره‌ای را بازهم نداشتند ولی شوجی‌اونو شناگر دیگر ژاپن در این‌ماده توانست‌برتر از حریف فیلیپینی بمقام دوم دست یابد .

کره‌ای‌فاتح مدال طلای شنای ۱۵۰۰ متر در بازیهای آسیائی سال ۱۹۷۰ بانکوک نیزدرهمین ماده با زمان ۱۷ـ۲۵٫۷ دقیقه مدال طلا گرفته بود که این زمان بهترین رکورد آسیا نیز محسوب میشد.او در تهران حدود ۷ثانیه‌کمتر از رکوردش شنا کرد. ورکورد تازه‌ای‌بجای گذارد . رده بندی ۱۵۰۰ متر بدین شرح بدست آمد :

۱۵۰۰ متر آزاد مردان : ۱ـ اویون‌چوازکره‌جنوبی۱۷ـ۱۸٫۷۲ دقیقه ۲ـ شوجی‌اونو از ژاپن ۱۷ـ۲۸٫۶۰ دقیقه ۳ـ ادوین بورجا از فیلیپین ۱۷ـ۴۱٫۸۱ دقیقه .

حکومت در ۴ ماده

بعد از شنای ۱۵۰۰ متر آزاد مردان ، ژاپن در ۴ ماده بعدی مسابقات که فینال های آنها در آخرین روز انجام گرفت بدون استثناء بار دیگر صاحب‌مدال طلاشد که در این میان‌یوشیمی نیشی‌گاواشناگر بزرگ دختران ژاپن که در بانکوک‌سال ۱۹۷۰ پنج مدال طلاگرفت ، به دو مدال‌طلای دیگر نیز دست‌یافت.

در ۱۰۰ متر آزاد بانوان او با وجودیکه به‌رکورد سال ۱۹۷۰ خود۱۰ـ۱۰٫۰ دقیقه دسترسی نیافت ،معهذا با زمان۱ـ۱۰۱٫۶۳ دقیقه صاحب مقام اول‌گردید. دومین‌مدال طلا را او در شنای ۴×۱۰۰ متر مختلط امدادی کسب کرد.

در این‌ماده تیم ایران مرکب‌از شیرین‌فیروز آبادیان(شنای‌پشت) تونیاولی اوغلی (شنای‌قورباغه)، نسترن حسنی‌زاده (شنای‌پروانه) و زینت موید (شنای آزاد)یکی از ۵ تیم حاضر بود که با وجود شکستن ۱۵ ثانیه بهترین رکورد ایران دررده آخر و بمقام پنجم رسید .

حادثه در پایان مسابقه این‌ماده پرت‌شدن یکی از شناگران تیم سنگاپور که بمقام دوم رسید ،از روی سکوی قهرمانی به پائین‌بود که باندک مصدومیتی سوار بر برانکارد به بیرون برده شد .

شناگران تیم شنای ۴×۱۰۰ متر آزاد مردان ایران نیز کمدر جمع ۸ تیم فینالیست این ماده بودند ، دیگر رکوردتازه ایران‌را درشب آخر مسابقات شنا بدست آوردند . حیدر شنجانی ـ جواد گودرزی ـ قدرت شیرازی ورضا کامرانی اعضاء تیم ایران بودند که ضمن کسب رکورد تازه‌ای معادل ۵۸٫۰۶ـ۳دقیقه‌دررده‌بندی فینال این ماده نیز بمقام ششم دست یافتند .

نتایج ۴ مسابقه‌دیگری‌که‌دیروز بعد ازظهر فینالهای آنها انجام گرفت از این قرار است :

۱۰۰متر آزاد زنان:۱ـیوشیمی نیشی‌گاوا از ژاپن ۱۰۱٫۶۳ دقیقه ۲ـ موتوگواوساوا از ژاپن ۱۰۲٫۹۰ دقیقه ۳ـ سینگلاین‌از سنگاپور ۱۰۴٫۶۱ دقیقه ۴ـ چیانگ ازچین ۱۰۴٫۷۷ دقیقه ۵ـ یه‌ووسی از چین ۱۰۴٫۷۷ دقیقه ۶ـلی‌ازهنگ‌کنگ۱۰۸٫۲۶ دقیقه .

مقام هفتم مردان

۴×۵۰ متر مختلط مردان : این ماده برای اولین بار درزمره مواد مسابقات شنای بازیهای آسیائی قرار داشت . باوجودیکه در پایان مسابقات‌مقدماتی‌این‌ماده که صبح انجام شده بود ، سالم هردانی‌شناگر ایران راهی به فینال نیافته بود ، معهذا بخاطر نفر هشتم مسابقه فینال که از فیلیپین ، شانس حضور درفینال به او داده شد که بازمان ۲ـ۲۱٫۴۸ دقیقه دررده هفتم ایستاد. رده‌بندی ۳نفر اول از این قراریدست آمد :

۱ـ جیروساساکی از ژاپن ۲ـ۱۴٫۴۱ دقیقه ۲ـ سویوشی یاناگیدات از ژاپن ۲ـ۱۵٫۳۱ دقیقه ۳ـ جیروولاجیتولاازفیلیپین ۲ـ۱۵٫۳۲ دقیقه .

۴×۱۰۰ متر مختلط امدادی زنان : ۱ـژاپن (سوزوکوماتسو ـ مورا ـ توشیکوهاراواوکـیاسوئه هاتوتا ـ یوشیمی نیشی‌گاوا) ۴ـ۳۵٫۰۴ دقیقه ۲ـ سنگاپور ۴ـ۵۲٫۲۰ دقیقه ۳ـ فیلیپین ۴ـ۵۵٫۹۹ دقیقه ۴ـ چین ۴ـ۵۶٫۷۵ دقیقه ۵ـ ایران ۵ـ۲۸٫۲۹ دقیقه (رکورد جدید ایران) .

۴×۱۰۰ متر امدادی مردان : ۱ـ ژاپن (شینیایزومی ـ یوکیوهوریوچی ـ جیروساساکی ـ آکیرای‌آئیدا) ۳ـ۴۳٫۱۳ دقیقه ۲ـ چین ۳ـ۴۴٫۹۶ دقیقه ۳ـ فیلیپین ۳ـ۵۰٫۹۱ دقیقه ۴ ـ سنگاپور ۳ـ۵۳٫۳۶ دقیقه ۵ ـ خمر۳ـ۵۸٫۴۵ دقیقه ۶ـ ایران ۳ـ۵۸٫۵۶ (رکورد جدید ایران).

در مسابقه ۴ کیلومتر تعقیبی انفرادی

«خسروحق‌گشا» در۴ کیلو متر چشم به‌مدال طلا دارد

بعداز ظهر دیروزدراولین روز مسابقات دوچرخه‌سواری، بازیهای آسیائی روی پیست، دور مقدماتی ۴ کیلومتر تعقیبی انفرادی درپیست تازه تاسیس استادیوم آریامهر برگزار گردید .

در این رشته از مسابقات جمعا ۱۱ دوچرخه سوار از کشورهای ، کره جنوبی، هند، هنگ‌کنگ، چین، سنگاپور، تایلند، فیلیپین، ژاپن، مالزی و ایران شرکت داشتند که در شروع مسابقه ، ناگهان «آمر» دوچرخه سوار هند از شرکت در مسابقه خودداری نمود.

برای انتخاب ۸دوچرخه سوار جهت دیدار نهائی از بین ده شرکت کننده ، هرکدام از شرکت کنندگان به تنهائی مسافت ۴ کیلو متر را در پیست طی‌نمودند که در پایان زمان‌گیری از شرکت‌کنندگان «ارنستو » از ژاپن بازمان ۵ـ۵۰٫۹۶دقیقه بهترین حدنصاب‌را بدست آورد، بدنبال اوخسرو حق‌گشا دوچرخه سوار ایرانی بازمان ۵ـ۲۰٫۴۹ دقیقه موفقترازدیگران بود .

خسرو حق‌گشا، در دیدار نهائی رقابتی سخت و فشرده با دوچرخه سوارژاپنی برای کسب مدال طلا جواهد داشت .

زمان بدست آمده برای ۸ دوچرخه سوار برگزیده دور نهائی، بدین شرح بود: ۱ـ ارنستو (ژاپن) ۵ـ۵۰٫۹۶ دقیقه، ۲ـ خسرو حق‌گشا (ایران) ۵ـ۲۰٫۴۹ دقیقه ، ۳ـ کیم‌سینگسو، (کره جنوبی)، ۵ـ۲۳٫۵۸ دقیقه ، ۴ ـ کتجو (تایند) ۵ـ۲۶٫۲۸ دقیقه ، ۵ـ وان پین (چین) ، ۵ـ۲۹٫۴۱ دقیقه ، ۶ ـ اسلام محمد (پاکستان) ۵ـ۳۱٫۸۳ دقیقه ، ۷ـ جمیل محمد (سنگاپور) ۵ـ۳۶٫۴۳ دقیقه ، ۸ـ حسن علی (مالزی) ۵ـ۴۱٫۰۱ دقیقه.

شانس از دست رفته ایران

پس از پایان مسابقه ۴کیلومتر تعقیبی انفرادی در دور مقدماتی، مسابقه نهائی در قسمت‌یک‌کیلو متر سرعت آغاز گردید، در این قسمت نیز ۱۱ دوچرخه سوار شرکت داشتند که بطور انفرادی برای کسب عنوان قهرمانی بجنگ زمان‌شتافتند.

«اوکاجیما» دوچرخه سوار ضاحب‌نام ژاپنی که دراین رشته رکورددار میباشد، یکی از مدعیان اصلی مدال طلا بود و بدنبال او «کوان سون» رکابزن‌پرقدرت کره ودارنده عنوان دوم مسابقات ۱۹۷۰ تایلند، قرار داشت که قبل از شروع مسابقه اکثر صاحب نظران مدال طلا را در گروی جنگ این‌دو میدانستند .

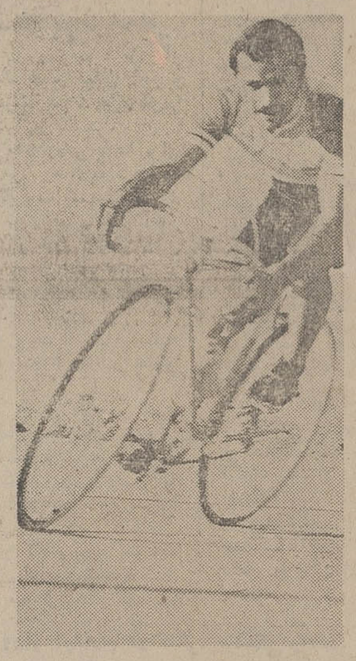

خسرو حق‌گشا چهره برجسته تیم دوچرخه سواری ایران اکنون در انتظار مدال طلای ۴کیلومتر سرعت روی پیست است .

«حسین بهارلو» دوچرخه سوار ایرانی که بیش از دیگر رکابزنان ایران با دوچرخه سواری درروی پیست‌آشنائی دارد. خیلی خوب آغاز کرد و بطوریکه در۵۰۰ متر اول همه را برای مدال طلا امیدوار کرد ولی افسوس که در مسافت های آخر قدرتش تحلیل رفت و سرعت آغاز را از دست داد، او اگر قدری دوراندیشی داشت حداقل میتوانست‌یک مدال «برنز» در این رشته برای ایران بدست آورد ولی تعلل «بهارلو» در سی متر آخر این شانس را از او گرفت، و با تمام تلاشها دوچرخه سوار ایرانی مکانی بالاتر از عنوان چهارمی آسیا نصیبش نگردید .

ژاپنی باتجربه

«اوکاجیما» صاحب مدال طلا در یک کیلومتر سرعت، رکابزنی‌بود فوق‌العاده دانا و باتجربه او آنچنان قدرتش را تقسیم کرد که بهمان شکلی مسابقه را به پایان برد که‌آغاز نموده بود،«اوکاجیما» گرچه نتوانست به رکورد خودکه‌بهترین حدنصاب آسیا میباشد دست یابد ولی زمان ۱ـ۱۱٫۳۱ دقیقه برای مدال‌طلایش در ایندوره از بازیها کافی بود .

ردهبندی کلی

۱ـ اوکاجاما (ژاپن) ۱ـ۱۱٫۳۱دقیقه.
۲ـ کوان‌سون (کره‌جنوبی) ۱ـ۱۲٫۹۷ دقیقه .
۳ـ لی‌هو (چین) ۱ـ۱۳٫۸ دقیقه.
۴ـ بهارلو (ایران) ۱ـ۱۴٫۹۱ دقیقه.
۵ـ بن‌جامین (فیلیپین) ۱ـ۱۷٫۴۱دقیقه.
۶ـ راملی‌عزیزان(مالزی) ۱ـ۱۸٫۱۰دقیقه.

دیدار فینال فوتبال در روز اختتام بازیها انجام میشود

کویت در صورت بازی نکردن بااسرائیل ۰ـ۳ بازنده خواهد بود

دیدار فینال مسابقات فوتبال به ساعت ۱۲ ظهر روز اختتام بازی ها موکول‌شد. قبلا قرار بود فینال‌فوتبال نیز نظیردیدار های نهائی‌چندرشته دیگر در روزیکشنبه ۲۴ شهریور که آخرین روز بازی ها است انجام گردد . لیکن به جهت‌اینکه دو تیم فینالیست روز شنبه ۲۳ شهریور شناخته می شوند با توجه به یک روز استراحت برای دو تیم‌فینالیست ،مسابقه سرنوشت به روز ۲۵ شهریور و درست ۶ ساعت قبل از مراسم اختتام بازی ها موکول گردید .

در روز ۲۴ شهریور که قبلا برای فینال تعیین‌شده بود،تنها مسابقه‌رده‌بندی برسر مدال برنز انجام خواهد گرفت .

اکنون در پایان مسابقات مقدماتی برای دیدار های مرحله‌نیمه‌نهائی بازی‌ها کویت در گروه اسرائیل‌ودرکنار جمهوری دموکراتیک خلق کره و برمه قرار گرفته است . لیکن پیشاپیش کویتی ها اعلام کرده‌اند که از دیدارباا سرائیل‌خودداری خواهند نمود . کویتی‌ها ضمن تاکید این مطلب‌ازکمیته تشکیلاتی‌بازی‌ها درخواست کرده‌اند که آنها از گروه اول به گروه دوم مسابقات نیمه نهائی تغییرمکان یابند.

ولی یک مقام رسمی فدراسیون‌فوتبال اعلام‌کرد ، چنین چیزی امکان ندارد و کویتی ها در صورت عدم حضور مقابل اسرائیل بنابر مقررات ۰ـ۳ بازنده به حساب خواهند آمد .

در گروه‌دیگر مسابقات کره جنوبی، عراق ، مالزیا و ایران قرار دارند .

در پایان مسابقات دوره‌ای در این ۲ گروه ۲تیم صدراین‌گروه‌ها روز دوشنبه ۲۵ شهریورمسابقه‌نهائی را انجام میدهند و روز یکشنبه ۲۴ شهریور تیم های دوم دو گروه مقابل‌هم‌برای‌مدال برنز خواهند جنگید .

بکسور های ایرانی چشم به قهرمانی آسیا دارند !

در سومین‌شب مسابقات‌مشت زنی بزرگ‌های‌آسیائی ،دومشت زن ایرانی به پیروزی رسیدند، در ۵۷ کیلو جبار فعلی یکی‌از امیدهای‌طلائی‌ایران باشایستگی برحریف قدرتمندخود کیم‌یونگ از کره شمالی به پیروزی‌رسید.

در ۵۴ کیلو هاملت‌میناسیان شماس‌ولدین مشت‌زن پاکستانی را مغلوب کرد و با این‌پیروزی او نیز در جمع یکی از مدال بگیر ها قرار گرفت،هرپیروزی دیگر این مشتزن میتواند رنگ مدال او را عوض کند .

حادثه مهم سومین شب‌شکست سه مشت‌زن برامید تایلندی بود این سه که‌هرکدام دارای‌عنوان های قهرمانی آسیا بودند ، در مقابل حریفان خود بزانو نشستند ، بالی در ۴۸ کیلو با تمام تلاش‌هایش در مقابل‌یوشی یاما مشت‌زن پرتکنیک ژاپن‌با امتیاز مغلوب شد .

در ۵۱ کیلو ، بار دیگرمشت زن صاحب‌نام تایلندی«منت‌مان» طی مبارزه‌ای جالب‌و تماشائی برابرهونگ بکسور کره‌ای شکست خورد .

در۵۴کیلو ، «نامی‌شیت»مشت زن تایلندی در برابر گامباب از مغولستان شکست بسیارسختی را متحمل شدودر عین‌ناباوری با ضربه فنی مغلوب حریف‌شد. باشکست بکسورهای تایلندی برنده ژاپن ، با ضربه فنی‌منت مانی(تایلند) با هوانگ (کره جنوبی) برنده کره جنوبی .

۵۴ کیلو : هاملت میناسیان (ایران) با شماس (پاکستان) برنده ایران،ایشی گاچی(ژاپن) با اسماعیل ابراهیم (عراق)برنده ژاپن با ضربه فنی ، هوان(کره شمالی) با رناتو (فیلیپین)برنده کره شمالی، گامباب(مغلوستان) بانامی شیت (تایلند) برنده مغلوستان با ضربه فنی .

۵۷ کیلو «یویونگ» کره جنوبی با برناداشی (ژاپن) برنده کره جنوبی، لی‌لی‌وکاس (فیلیپین) با محمد علی(عراق)، برنده فیلیپین ، جبار فعلی (ایران) باکیم‌یونگ(کره‌شمالی) برنده‌ایران ـ سوکساندر(تایلند) بایات بلک (مغولستان) برنده تایلند با امتیاز .

در پایان‌مبارزات سومین‌شب ۶ مشت زن ایرانی‌در جمع‌مدال بگیر ها قرار گرفتند که دروزن های سبک‌برای‌مشت زنان‌ایرانی بسیار ایده‌آل است ،با برتری مشت زنان سنگین وزن ایرانی اگر بکسور های سبک وزن امتیازات خوبی‌بیاورند تیم‌بکس ایران به مقام قهرمانی خواهد رسید .

۶ بکسور مدال بگیر ایران تا پایان مبارزات دیشب بدین قرار هستند ،جبار فعلی،هاملت میناسیان ،مادر دوست،انداوه، هامبارسومیان و انصاری .

ردهبندی مسابقات واترپلو

در پایان مسابقات واترپلو ردهبندی تیم ها و تعداد گل های زده و خورده هرتیم بدین شرح بدست آمد.

۱ـ ایران برنده مدال طلا (۲۴ـ۷۹) ۵۵ + گل زده
۲ـ چین برنده مدال نقره (۲۰ـ۶۷) ۴۷ + گل زده
۳ـ ژاپن برنده مدال برنز (۲۴ـ۶۳)۲۹ + گل‌زده
۴ـ جمهوری دموکراتیک خلق کره (۲۸ـ۴۶)۱۸ + گل زده .
۵ـ سنگاپور (۴۴ـ۴۴)
۶ـ هند (۷۲ـ۲۹) ۴۳ـ گل خورده
۷ـکویت (۱۲۹ـ۱۳) ۱۱۶ـ گل خورده

تفسیر فوتبال

مالزی‌آخرین انتخاب‌شده برای نیمه نهائی

دیروز ، روز سرنوشت برای ژاپن و مالزی بود ، روزی حساس و پر از التهاب که اردوی دو تیم را در خود پوشانیده بود . دیدار های دیروز ، در واقع تعیین کننده آخرین تیمی میتوانست باشد که به دوره نیمه‌نهایی راه می‌یافت . هفت تیم دیگر ، پیش از این انتخاب شده بودند .

از میان چهار مسابقه‌ای که دیروز انجام شد ،دیدار تیم های ایران ـ بحرین و برمه و پاکستان را باید نوعی دیدار تشریفاتی شناخت . در حالیکه این بی تفاوتی در مورد بازی تیم های ایران و بحرین کاملا صدق میکرد ، پاکستان‌نیزدر صورتیکه بربرمه غلبه میکرد بخت‌صعودش، با تفاضل گل روشن میشد و این با توجه به نتایج‌گذشته دو تیم در گروه خود ، بیشتر بیک معجزه شبیه می‌توانست باشد ایران برحریف تسلیم پذیر خود بحرین غلبه کرد و برمه پس از پیروزی آسان خود ، پاکستان را حذف نمود و بدینگونه همانطور که قابل پیش‌بینی بود ایران و برمه در گروه چهارم با مقام های اول و دوم به نیمه‌نهائی رفتند .

شگفتی روز پایان

اما شگفتی روز پایان دیدار های مقدماتی را تیم مالزی بوجود آورد که بیشترین تعداد گل را در کیسه تیم فیلیپین جای داد و با این نتیجه تفاضل گلهای‌زده و خورده خود را به ۱۶ (۴ـ۲۰) رسانید و حاشیه‌امنیت خود را برای صعود بالابرد .

ژاپن ، رقیب مالزی برای گرفتن سکوی دوم گروه سوم با اسرائیل روبرو میشد ، تیمی که خود مدعی مدال طلای فوتبال بازی ها است ، نیمه نخست را مساوی‌پایان داد ، اما به نیمه دوم در مقابل اسرائیل تاب مقاومت نیاورد و دوبار دروازه‌اش باز شد . این ۲ گل تفاضل گل های زده و خورده ژاپن را به عدد ۲ (۳ـ۵)رسانید و این برای بالا رفتن ژاپن بمرحله نیمه‌نهائی کافی نبود .

بدینگونه می بینیم که از گروه یک ، کویت با مقام اول و کره جنوبی با مقام دوم ، از گروه دوم عراق اول ، جمهوری خلق دموکراتیک خلق کره دوم ، از گروه سه اسرائیل اول ، مالزی دوم و از گروه چهارم ایران بمقام اول و برمه با مقام دوم به دوره‌ی بعد پا نهادند.

بر طبق فرمول مسابقات که به شیوه جام جهانی ۱۹۷۴ (مونیخ) انجام می شود تیم های اول گروه های یک و سه همراه با تیم های دوم گروه های دوم و چهار در یک دسته جداگانه قرار میگیرند و دیگر تیم ها ،یعنی سرگروه های دو و چهاربااتفاق دارندگان مقام دوم‌گروه های یک و سه دسته دیگری را میسازند که بطریق‌دوره‌ای باز به ادامه مسابقات خود می پردازند . پس‌از پایان مرحله نیمه نهایی تیم های صدرنشین هر دسته برای مقام قهرمانی و تیم های دوم هر دسته برای مقام سوم(رده‌بندی) یکدیگر را ملاقات خواهند کرد .

رده‌بندی مدالها تاپایان روزششم

کشور	طلا	نقره	برنز	مجموع
ژاپن	۴۸	۲۴	۲۴	۹۶
جمهوری کره	۱۶	۱۲	۱۱	۳۹
چین	۱۵	۲۹	۲۴	۵۸
کره جنوبی	۹	۹	۱۰	۲۸
ایران	۸	۱۶	۶	۳۰
تایلند	۱	۲	۶	۹
برمه	۱	۲	۲	۵
اسرائیل	۱	ـ	۲	۳

تلویزیون بلر جام جهان نما

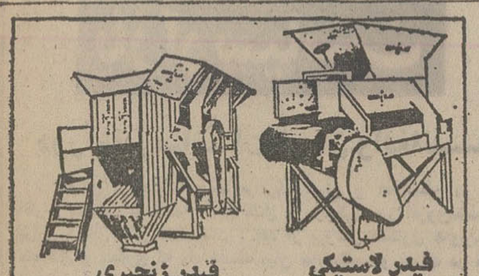
فیدر لاستیکی
فیدر زنجیری
زنجیر و صفحه فولادی ـ رولیك های ضربه‌گیر
ساخت شرکت فاتح
خیابان آیزنهاور ۶۴۶ تلفن ۴ـ۹۵۰۰۸۱

شرکت سهامی تولیما
Poclain
پوکلین
تهران ـ خیابان آیزنهاور ـ مقابل وزارت کار تلفن های: ۹۵۹۲۴۴ـ۹۵۴۴۶۰

برای تجهیز بایگانی به
میکروفیلم و میکروفیش
و متدهای مختلف آن به نمایندگی کداك ایران مراجعه فرمائید
شرکت الکترو کامرا ۲۱۰۱ خیابان شاه‌تلفن ۸ـ۶۶۲۹۵۶ و ۴ـ۴۲۰۹۳

PARKE-DAVIS
قابل توجه آقایان پزشکان و متخصصین‌اعصاب و دارو خانه های محترم کشور
کپسول‌زارونتین
ZARONTIN CAPSULES
که‌مدتی نایاب بود رسید . تلفن ۳۰۱۳۱۱

دبیرستان بزرگ جاویدان
برای رشته‌های طبیعی ـ ریاضی و نظری دربهر کلاس فقط ۴۰ نفر ثبت نام میکنند
خیابان شاه‌رضا ـ اول صبای شمالی ـ تلفن روابط عمومی: ۹۵۵۴۶۳

زیبا ـ لطیف ـ فراموش نشدنی
رومئوو‌ژولیت و قصه عشق را از یاد ببرید ... چون زیباترین داستان عشقی سینما بصورت یك پدیده لطیف و فراموش نشدنی به عاشقان عشق هدیه‌میشود
از فردا صبح فقط در
سینما دیاموند
هاریا عشق من
A Story of Love
رنگی

باشرکت: تارین پاور
(دختر تایرون پاور)
فرناندا گنده ـ خوزه سوارز
برای رزرو بلیط به گیشه سینما دیاموند مراجعه فرمائید
سانسها ۱۵ر۱۱ صبح ـ ۴۵ر۱ ـ ۳۰ر۳ ـ ۳۰ر۵ ـ ۳۰ر۷
۴۵ر۹ بعد از ظهر

باخرید
بسته چك اعانه ملی
مخصوص تابستان
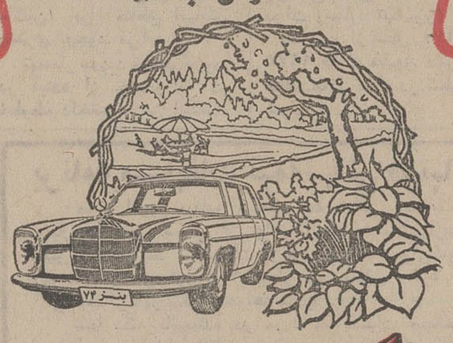
یک باغ زیبا
بارزش ۴۳۰ر۰۰۰ تومان
باضافه
مرسدس بنز ۷۴
بارزش ۱۵۰ر۰۰۰ تومان
و
۸۰۰ هزار تومان
پول نقد را برنده شوید
وجمعا ۱ر۳۸۰ر۰۰۰ تومان بدست آورید
قرعه‌کشی
۱۰
روز دیگر

ماشین لباس‌شوئی «باکنشت»
در خدمت خانم خانه
تلفن ۸۳۹۲۲۸ـ۸۳۴۳۰۲

اخبار، رویدادها، شایعات و گفتگوها در

بازار سیاست

دورنمای مناسبات ایران وافغانستان

امضای موافقتنامه جدید ترانزیت ایران و افغانستان در دید ناظران سیاسی به نشانه تفاهم کامل و نزدیکی روز افزون مناسبات تهران ـ کابل تلقی شده است. بعد از پروتکل همکاری های وسیع اقتصادی و تجاری که ماه گذشته میان نمایندگان دو دولت در کابل به امضاء رسید، موافقتنامه ترانزیت، دومین سندی است که تهران با رژیم جدید افغانستان امضاء میکند. ارائه امکانات دستیابی به آب های بین‌المللی به کشور محاط افغانستان سال ها بودکه دربحث و گفتگوی تهران کابل قرار داشت. افغانستان برای تجارت بین‌المللی جز از طریق شوروی، پاکستان و ایران راه دیگری ندارد. بهره برداری از راه جدید ترانزیتی از طریق ایران و بندر عباس در خلیج فارس، افق تازه‌ای را به روی تجارت بین‌المللی این کشور گشوده بخصوص آنکه راه آهن ایران در حمل کالاهای ترانزیتی افغانستان تخفیف قابل ملاحظه‌ای قائل شده است. اهمیت سیاسی امکاناتی که ایران برای افغانستان قائل شده از اهمیت اقتصادی آن کمتر نیست. آنچه در مناسبات تهران ـ کابل بدنبال روی کارآمدن رژیم پرزیدنت محمد داود به چشم میخورد، حصول توافق به طرح هائی است که پیرامون آن سالیان دراز میان دو کشور گفتگو شده بود. با سفری که وزیر خارجه ایران در این ماه به کابل داشت و با دیدو بازدید هائی که میان مقامات دو کشور قریب‌الوقوع است. میتوان احساس کرد که مناسبات و همکاری های ایران و افغانستان در مسیر کاملا نوئی قرار گرفته است. پرزیدنت داود از نخستین روز های زمامداری مفهوم همکاری های سازنده را به‌سیاست سنتی «بی‌طرفی» افغانستان که خود در ایام صدارت عظمی در رژیم‌سابق، بنیانگذار آن بود افزود و این نکته را دقیقا روشن ساخت که در حکومت او بیطرفی، معنی انزوا را ندارد.

تثبیت یا افزایش برای نفت؟

نسبت به نتایج اجلاسیه ۱۲ سپتامبر وزیران اوپک در وین اظهارنظر های مختلفی در محافل‌اقتصادی‌جهان ابراز میشود. درحالی که اغلب محافل اقتصادی غرب پیش بینی میکنند، در اجلاسیه ۱۲ سپتامبر در چارچوب توافق ۸ کشور عضو اوپک، نسبت‌بافزایش ۱۴ درصد دربهای نفت خام، توافق به حداقل ۱۰ تا ۱۲ درصدحاصل شود، هفته‌نامه «بررسی های اقتصادی خاورمیانه» چاپ بیروت، دیروز پیشگوئی کرد که کنفرانس وزیران اوپک بهای نفت را برای سه ماهه آخر سال جاری مسیحی ثابت نگاهمیدارد. این هفته‌نامه معتقد است، در صورت تثبیت بهای نفت، این توافق در زمانی که تورم بصورت سرسام آوری افزایش می یابد، عملا به مفهوم‌کاهش بهای نفت است و این را بایستی به حساب حسن نیت و تفاهم‌اوپک به کشور های مصرف کننده گذاشت. در تهران منابع عالیمقام نفتی و نزدیک به جمشید آموزگار نماینده ایران در اجلاسیه آینده‌وزیران اوپک، کوچکترین اشاره‌ای که حاکی از تائید یا تکذیب پیش بینی مجله اقتصادی لبنانی باشد به عمل نمی آورند، ولی آنچه مسلم‌بنظر میرسد آنست که اوپک در این نکته اتفاق نظر دارد که افزایش‌بهای نفت پابه پای افزایش تورم بین‌المللی اجتناب ناپذیر است. حال این افزایش چه موقع صورت میگیرد، سئوالی است که تا اجلاسیه‌وین باید منتظر بود. توافق احتمالی اوپک با تثبیت بهای نفت برای سه ماهه دیگر سال جاری مسیحی را در عین حال عده‌ای از ناظران به حساب «مدادو ستد» در داخل اوپک نیز گذاشته‌اند و آنرا جزئی از توافقی که اخیرا میان الجزایر و عربستان حاصل شده میدانند که موجب آن الجزایر پذیرفت از تقاضای خود دایر بر افزایش قیمت‌نفت چشم بپوشد و در مقابل عربستان نیز قبول کرد برای کاهش بهای نفت پافشاری نکند. این اظهار نظر ها در ایامی ابراز میشود که وزیر انرژی و نیروی الجزایر برای گفتگو های محرمانه‌ای به تهران آمده است.

کویت خرید صنایع را آغاز کرد

حکومت حزب کارگر انگلستان در برابر اقدام کویت برای‌خرید یکی از بزرگترین شرکت‌های معاملات املاک این کشور هیچ عکس‌العملی که دلیل برنگرانی انگلستان‌ازنفوذاقتصادی کشور های‌تولید کننده نفت باشد، نشان نداد. خبرگزاری ها دیروز اعلام داشتندکه کویت با پرداخت مبلغ ۲۱۸ر۴ میلیارد دلار مالکیت شرکت‌«سن‌مارتین» را بدست آورد. انجام این دادو ستد اولین اقدام یک کشور عربی برای خرید کامل یک شرکت انگلیسی است و جالب اینکه نه تنهادولت انگلیس در این مورد مقاومتی نشان نداد بلکه بانک انگلستان‌اجازه معامله را بسهولت صادر کرد. محافل اقتصادی جهان این مسئله را نمایشگر بحران اقتصادی انگلیس و توجه و امید این کشوربه کمک های کشور های تولید کننده نفت میدانند و معتقدند حکومت حزب کارگر برای رهائی از بهره سنگین وام ها و مبارزه‌با‌آشفتگی مالی خود چاره‌ای جز پذیرفتن مقدم اعراب در قلمرو صنایع خود ندارد و شاید فقط از این طریق‌است که انگلستان موفق به حفظ منافع اقتصادیش خواهد شد. هرچند که یک سخنگوی حکومت کویت در این مورد تاکید کرد، که کویت در این اقدام هیچ‌منظور سیاسی ندارد ولی‌بارها متخصصین امورخاورمیانه در اروپا‌اخطار کرده‌اند که کشور های عرب چنان ثروتمند شده‌اند که میتوانندبه آسانی صنایع انگلستان را خریداری کنند. سایر سرمایه‌گزاریهای کشور های عربی در انگلستان وحتی‌ایالات متحده جلب‌نظرمفسرین و محافل اقتصادی را کرده و همه در این نکته اتفاق نظر دارندکه نادیده انگاشتن کشور های تولید کننده نفت غیر ممکن است و آنها باین ترتیب خواهند توانست در بخش بزرگی از صنایع و مراکز مالی اروپا و آمریکا شرکت کنند و موقعیت خود را از نظر بین‌المللی تحکیم نمایند.

خاطره نیکسون هنوز زنده است!

برکناری نیکسون از مقام رئیس‌جمهوری و استعفای‌پرهیاهوی او که ظاهراپایان بسیاری از مسائل داخلی آمریکا شمرده میشد، باز نتوانسته خاطره او را از ذهن ها پاک کند و هرچندگاه یکمرتبه هنوز مطلبی از او در جرائد دنیا مخصوصا روزنامه های آمریکا چاپ و منتشر میشود. گوآینکه حالا تقریبا اکثر مردم آمریکاجرالد فورد را به عنوان جانشین نیکسون و رئیس جمهور ایالات‌متحده میشناسند و اگر اشتباهی پیش نیاید و مثل گوینده فرودگاهی که چندی قبل به جای فورد اسم نیکسون را به عنوان رئیس‌جمهور به زبان آورد، همه بتدریج خاطره نیکسون و ماجراهای مربوط به‌او را بفراموشی سپرده‌اند، اما «دوستان» بلافصل و انتقاد کنندگان مستقیم نیکسون، یعنی روزنامه‌نگاران طاقت فراموشی ویراندارند و اخیرا روزنامه واشنگتن پست بار دیگر از رئیس جمهورمستعفی مطالبی چاپ کرد که انعکاس زیادی داشت. این روزنامه نوشت، هنوز سایه یک محاکمه پرهیاهو برفراز نیکسون در حرکت استو باوجود اینکه مستخدم مخصوص نیکسون‌همچنان‌او را آقای‌رئیس جمهوری خطاب میکند، شخص نیکسون‌امیدی به موفقیت خوددر دادگاه ندارد و امیدوار است که دوستانش به‌کمک‌او بیایند همین روزنامه مینویسد، دولت‌جرالد فوردپیشنهادی به کمیته‌فرعی بودجه سنای آمریکا داده تا ۸۵۰ هزار دلار کمک‌به‌نیکسون‌پرداخت شود که به احتمال قوی مورد تصویب قرار نمی گیرد. درمحافل سیاسی امریکا هنوز نیکسون را جزو «خاطرات‌گذشته» نمی‌دانند‌این اعتقاد وجود دارد که اگر این پیشنهاد قبول شود بعید نیست نیکسون از رنج تحمل دادگاه و محاکمه نیز رهائی یابد و لااقل‌در مراجع قضائی تبرئه شود و بقول ناظران «پیرمرد» را راحت بگذارند.

● در بررسی های مجله اقتصادی ویک چاپ نیویورک ایران به عنوان سیزدهمین کشور ثروتمند جهان معرفی شده است. این نتیجه‌گیری‌با احتساب اندوخته های ارزی و طلای بین‌المللی‌کشور ها بدست آمده است. ایران با اندوخته پنج میلیاردو چهارصد میلیون دلار مقام سیزدهمین کشور ثروتمند را یافته است و آلمان فدرال با اندوخته سی و چهار میلیارد دلار هم چنان به عنوان ثروتمندترین کشور جهان باقی میماند. عربستان با هفت میلیارددلار اندوخته هفتمین کشور ثروتمند جهان است.

بعد از آلمان فدرال آمریکا با اندوخته ۱۴ میلیارد و نهصد میلیون دلار در مقام دوم، ژاپن با اندوخته ۱۴ میلیارد در مقام‌سوم و سوئیس با اندوخته ۸ میلیارد و چهارصدمیلیون دلاردرمقام‌چهارم قرار دارند. ونزوئلا در مقام شانزدهم، لیبی در مقام هفدهم و عراق در مقام هجدهم قرار دارند.

● احمد خرم وزیر برنامه ریزی افغانستان چند روزی استکه بدون سروصدا در تهران است. منابع تهران حضور خرم درایران را «غیر رسمی» و دیدار دوستانه از وزیر بازرگانی ایران عنوان داده‌اند. این امکان بیش از همه وجود دارد که خرم در گفتگو هایش با مقامات بازرگانی و اقتصادی ایران، نحوه پیاده کردن طرح های عظیم و بی‌سابقه در پروتکل همکاری های اقتصادی ایران‌و افغانستان را در میان گذاشته باشد.

از ۶ ماه دیگر

ساختمان فرودگاه بزرگ تهران آغاز میشود

ساختمان فرودگاه بزرگ تهران طی ۶ ماه آینده شروع میشود و این فرودگاه تا سال ۱۹۸۰ آماده بهره‌برداری خواهد شد.

فرودگاه جدید تهران که یکصد و چهل میلیون متر مربع وسعت دارد و در حد فاصل شاهراه های تهران ـ قم و تهران ـ ساوه بوجود می‌آید، برای پذیرش ۳۶ میلیون مسافر در سال احداث میشود بهمین منظور نخستین مرحله بهره‌برداری از این فرودگاه در سال ۱۹۸۰ با ظرفیتی در حدود ده میلیون نفر انجام خواهد شد و تا سال ۲هزار، بتدریج به حداکثر ظرفیت، گسترش خواهد یافت.

صبح امروز دکتر مجیدی وزیر مشاور و رئیس سازمان برنامه و بودجه باتفاق هوشنگ اربابی معاون وزارت جنگ، تیمسار سپهبد خادمی مدیر عامل شرکت هواپیمائی ملی ایران در یک مصاحبه مطبوعاتی و رادیو تلویزیونی سخن گفت.

★ ترن برقی

دکتر مجیدی گفت: نتایج مطالعات انجام شده نشان می‌دهد که حجم رفت و آمد مسافران خطوط هوائی تا سال دوهزار به ۳۶ میلیون نفر می‌رسد و فرودگاه مهرآباد قادر به تامین این نیاز نخواهد بود.

بر این اساس طرح فرودگاه بزرگ تهران تهیه شده و هم‌اکنون این طرح برای تدوین پروژه اجرائی در اختیار مهندسین مشاور قرار گرفته است.

وزیر مشاور و رئیس سازمان برنامه اعلام کرد: خاکبرداری فرودگاه جدید تهران تا ۶ ماه دیگر شروع میشودو مهندسین مشاور کوشش میکنند بموازات پیشرفت‌عملیات ساختمانی‌پروژه اجرائی را تدوین نموده و در اختیار مقاطعه کاران قرار دهند

دکتر مجیدی‌توضیح داد برای تردد مسافران به این فرودگاه ترن‌برقی‌رفت و برگشت‌پیش‌بینی شده که این وسیله حمل و نقل، سریع‌السیر خواهد بود.

همچنین دو شاهراه ساوه و قم به این فرودگاه متصل‌هستند و مسافران خواهند توانست‌در صورت لزوم از این اتوبان‌ها نیز استفاده کنند.

درهمین‌مصاحبه تیمسارسپهبد خادمی توضیح داد فرودگاه جدید تهران‌از هر حیث تامین کننده نیاز هواپیما های‌مسافری در سال های آتی خواهد بود، زیرا در هر ساعت می‌تواند ۸۴ هواپیمای مسافری را بپذیرد.

مدیر عامل شرکت هما اضافه کرد: با احداث فرودگاه بزرگ تهران، پرواز های بین‌المللی و پرواز های در سطح شهر های بزرگ داخلی، در این فرودگاه تمرکز می‌یابد وباتوجه باینکه مسیر فرود و خروج هواپیماهای مسافری به‌فرودگاه جدید انتقال داده میشود برای ساکنین این مناطق آسایش بیشتری بوجود می‌آید.

تیمسار سپهبد خادمی‌افزود: در آینده از جمبوجت در خطوط داخلی نیز استفاده میشود وبا ساخت هواپیما های جدید ۸۰۰ نفری ایران از این هواپیماها خریداری خواهد کرد.

★ گسترش فرودگاه مهرآباد

هوشنگ اربابی معاون وزارت جنگ در این مصاحبه گفت: همزمان با آغاز کار اجرائی طرح فرودگاه بزرگ تهران اقداماتی نیز بمنظور توسعه و گسترش فرودگاه مهرآباد جریان دارد و از امروز طرح گسترش این فرودگاه بمورد اجرا درآمده و ساختمان آن آغاز شد.

آقای‌اربابی‌گفت: با توسعه فرودگاه مهرآباد ظرفیت این فرودگاه ظرف پنج سال آینده به پنج میلیون مسافر در سال خواهد رسید.

هزینه توسعه مهرآباد حدود ۷۵ میلیون تومان برآورد شده و نصب تاسیسات تازه ازدو سال دیگر شروع خواهدشد.

★ پرداخت قیمت زمین

در همین مصاحبه گفته شد، پرداخت بهای آن قسمت از اراضی که متعلق به مالکین است از اواخر امسال شروع میشود و مطابق قانون قیمت این نوع اراضی به صاحبان آنها پرداخت خواهد شد.

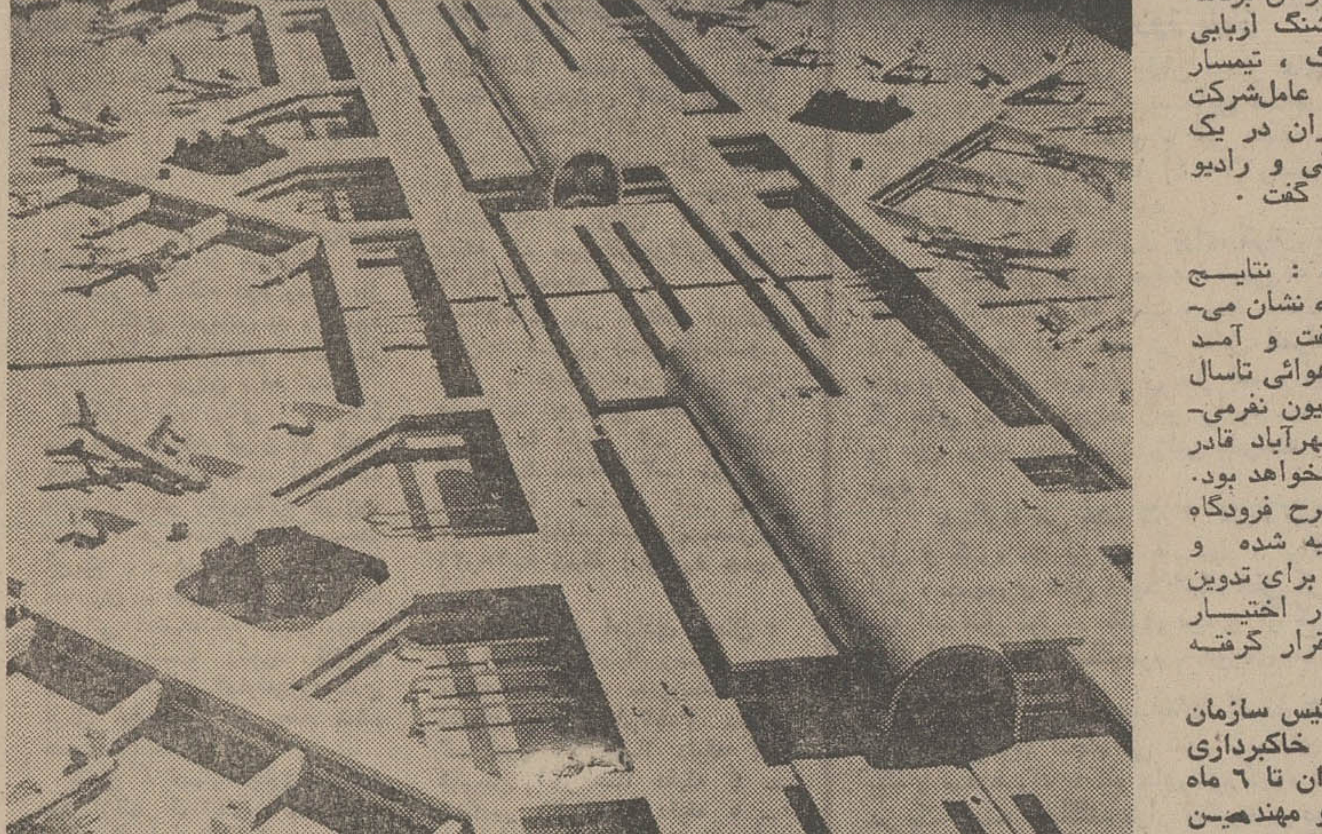

ماکت فرودگاه بزرگ تهران که‌از ۶ماه دیگر ساختمان آن آغازخواهد شدوتا ۶ سال دیگر آماده‌بهره‌برداری میشود.

دراصفهان، شهر دانشگاهی ایجاد میشود

★ ظرفیت شهر دانشگاهی اصفهان ۱۷ هزار نفر خواهد بود.

اصفهان ـ یک شهر دانشگاهی هفده هزار نفری در ۱۱ کیلو متری شهر اصفهان ایجاد میشود.

ظرفیت پذیرش دانشگاه صنعتی آریامهر، در آینده به هشت‌هزار دانشجو میرسد.

دانشگاه صنعتی آریامهر اصفهان درسال تحصیلی ۱۳۵۵ دانشجو خواهد پذیرفت.

دکتر نصر نایب‌التولیه دانشگاه صنعتی آریامهر، ضمن عنوان مطالب بالا، افزود: درختکاری و لوله‌کشی دانشگاه صنعتی آریامهر از اردیبهشت ماه گذشته آغاز شده و تاکنون دو میلیون متر مربع از زمینهای اطراف آن، درختکاری شده است و تلفن نیز در این محوطه نصب گردیده است.

دانشگاه صنعتی آریامهر، بجای دانشکده‌های مختلف، شامل ۶ مرکز آموزش خواهد بود.

درمراکز آموزش دانشگاه‌صنعتی آریامهر، رشته‌های مواد، انرژی، اطلاعات، علوم، ارتباط جامعه با تکنولوژی و تولید، تدریس خواهد شد.

مجالس ترحیم آیت‌الله شاهرودی در تهران و شهرستانها

امروز نیز در تهران و شهرستانها بمناسبت درگذشت حضرت آیت‌الله شاهرودی مجالسی برگزار شد و طبقات مختلف مردم در عزای مرجع تقلید شیعه شرکت کردند.

صبح امروز از طرف حضرت آیت‌اله خوانساری مجلس ترحیمی در مسجد حاج سید عزیزاله منعقد گردید. در این مجلس آقای دکترمناقبی‌واعظ مشهور پیرامون شخصیت‌مرحوم آیت‌اله شاهرودی سخن‌گفت.

همچنین بعد از ظهر امروز در مسجد جلیل، مسجد امام حسین علیه‌السلام، مسجد حضرت امیر و صحن مطهر حضرت امامزاده عبدالعظیم از طرف جمعی از روحانیون مجالس ترحیم منعقد خواهد شد.

گزارش خبرنگاران ما از شهرستانها حاکی است که در نقاط مختلف کشور از جمله تبریز، مشهد، شیراز، برازجان، شاهپور آذربایجان از طرف روحانیون و طبقات مختلف‌مردم مجالس ترحیمی به مناسبت درگذشت حضرت آیةالله شاهرودی تشکیل شده است.

توضیح

در شماره گذشته، از آیت‌الله‌شیخ احمدشاهرودی اشتباها بعنوان برادر مرحوم آیت‌الله سید محمود شاهرودی نام برده شده بود لازم‌به‌توضیح است‌که آیت‌الله‌شیخ احمد شاهرودی باآیت‌الله‌فقیدقرابتی ندارد.

یک افسر پلیس وخانواده‌اش دستگیر شدند

بغداد ـ رویتر ـ ۶ تن از جمله یک افسر سابق پلیس‌به اتهام شرکت در ۸ فقره قتل‌در بغداد دستگیر شدند.

کمیته مخصوصی که برای تحقیق در باره ۸ فقره جنایت تشکیل گردیده است اعلام کرد که‌شش تن از بازداشت‌شدگان حاتم کاظم هادم کمیسر سابق پلیس همسر و دو برادر و برادر زاده و خواهر زاده وی هستند.

تلویزیون بغداد شب گذشته متهمان‌پرونده ۸ جنایت‌را نمایش داد.

کمیته تحقیق همچنین اعلام کرد متهمان به ارتکاب قتل‌های سال گذشته وهمچنین جنایات دیگری که بزودی ماهیت آنها فاش خواهد شد، اعتراف کرده‌اند.

هادم به اتهام سوء استفاده در اموال اداره اوقاف کرکوک دوسال‌و نیم در زندان گذرانده

کودتای سفید پوستان درموزامبیک

پورنکو مارکز ـ خبرگزاری فرانسه ـ نظامیان قدیمی و سفید پوستان غیرنظامی پرتغال که دیشب در موزامبیک دست بیک کودتا زدند امروز بامداد اعلام داشتند که مراکز عمده‌را در این سرزمین تحت کنترل قرار داده و زمینه را برای تشکیل یک دولت موقت به نام «موزامبیک آزاد» فراهم میکنند. فرستنده رادیو موزامبیک که از دیشب توسط کودتاچیان اشغال شده درفاصله اعلامیه‌هائی که از طرف رهبران کودتاقرائت میشود مارش نظامی پخش می کند.

رادیو «موزامبیک آزاد» دریکی از گفتارهای خود تاکید کردکه ائتلاف جدید درحدود سی‌هزار مرد جنگی در اختیار دارد و ارتش «وفادار» به لیسبون در حال متلاشی شدن میباشد.

اسرارفعالیتهای «سیا» در شیلی فاش شد

نیویورک ـ خبرگزاری فرانسه ـ روزنامه نیویورک تایمز امروز نوشت که ویلیام کلبی رئیس سازمان «سیا»، در آوریل‌گذشته در جلسه سری یک کمیسیون پارلمانی فاش کرده است که دولت ریچارد نیکسون اجازه داده بود از سال ۱۹۷۰ تا ۱۹۷۳ هشت میلیون دلار برای فعالیت‌های «سیا» در شیلی‌خرج شود.

نیویورک تایمزاضافه کرده‌است که این بودجه می‌بایستی برای جلوگیری از موقعیت‌های‌دولت پرزیدنت سالوادور آلنده خرج شود.

کلبی همچنین گفته است: نخستین تلاش های سیا درشیلی از سال ۱۹۶۴ آغاز شد که سالوادور آلنده بعنوان رقیب «ادواردوفری» در انتخابات ریاست جمهوری شرکت کرد. رئیس سازمان سیا تاکید کرده است که فعالیت سرویس های وی در شیلی قبلا به تصویب کمیسیون سری ۴۰ نفره که پرزیدنت کندی در اکتبر ۱۹۶۱ بدنبال شکست حمله مهاجرای کوبائی به خلیج خوکها تشکیل داد رسیده بود. ریاست این کمیسیون را از سال ۱۹۷۰ تا ۱۹۷۳ هنری کی‌سینجر بعهده داشت.

نیویورکتایمز بدنبال گزارش خود نوشته است که اظهارات کلبی نشان میدهد که وزارت امور خارجه‌و کاخ سفیدو اشنگتن عمداً کنگره و افکار عمومی را چندین باردرباره مداخله‌امریکائی در امور شیلی در مدت‌سه‌سال زمامداری آلنده فریب داده‌شد.

برنامه مسابقات نیمه‌نهائی فوتبال

صبح امروز برنامه مرحله نیمه نهائی مسابقات فوتبال بازیهای آسیائی از جانب کمیته تشکیلاتی‌بازیها تعیین و اعلام شد. مسابقات از فردا دراستادیوم‌آریامهر آغاز می‌شود و هرروز ۲ دیدار در ساعات ۶ر۳۰ و ۸ر۳۰ بعد از ظهر برگزار خواهد گردید.

تنها نکته باقیمانده در مورد مسابقات مخالفت اسرائیلیها با انجام مسابقه فینال در ساعت ۱۲ ظهر روز اختتام بازیها است که دلیل مخالفت خود را برنامه قبلی خود در اسرائیل در این روز میدانند.

برنامه مسابقات نیمه نهائی‌فوتبال از این‌قراراست:

دوشنبه: ایران ـ مالزی (۶ر۳۰)، عراق ـ کره جنوبی (۸ر۳۰).

سه‌شنبه: کویت ـ کره شمالی (۶ر۳۰)، اسرائیل‌ـ برمه (۸ر۳۰).

چهارشنبه: ایران ـ کره‌جنوبی (۶ر۳۰)، مالزی‌ـ عراق (۸ر۳۰).

پنجشنبه: کویت ـ برمه (۶ر۳۰)، اسرائیل ـ کره شمالی (۸ر۳۰).

جمعه: ایران ـ عراق (۶ر۳۰)، کره جنوبی ـ مالزی (۸ر۳۰).

شنبه: کره شمالی ـ برمه (۶ر۳۰)، اسرائیل ـ کویت (۸ر۳۰).

مدال های نقره شمشیر زنان ایران بایک‌ضربه، به«برنز» تبدیل شد

تیم ملی فلوره ایران، فقط با یک ضربه اختلاف، مدال نقره را از دست داد و ناگزیر با پنج مدال برنز خرسند شد. تیم ایران در حالی به مدالهای برنز دست‌یافت‌که باحریفش ـ کره جنوبی ـ هشت برهشت مساوی بود.

با این تساوی، کار به‌ضربه شماری کشید و همین ضربه شماری بود که ۶۰ ـ ۶۱ به سود کره جنوبی پایان یافت.

دیشب در فینال مسابقات شمشیربازی (فلوره) مردان، تیم نیرومند ژاپن نیز درمصاف با میزبانان ایرانی خود، مزه شیرین پیروزی را چشید.

بدینسان، ژاپن در صدر قرار گرفت وبرشماره مدالهای‌طلای خود افزود، شمشیرزنان کره با یک ضربه مدال برنز را به نقره تبدیل کردند و صاحب مدال نقره شدند. همین ضربه کوچک، ایران را یک پله پایین آورد و صاحب مدال برنز ساخت.

از سوی دیگر، تیم های چین، جمهوری دموکراتیک خلق کره، تایلند و هنگ‌کنگ چهارم‌تا هفتم شدند. پنج‌برنده مدال برنز تیم فلوره مردان ایران عبارت بودند از اصغر پاشاپور، پرویزالماسی، احمد اکبری، سرژیک آسادوریان و طلوعی.

طولانی‌ترین پرش‌با موتوسیکلت

روز ۲۲ شهریور، مشهورترین قهرمان موتوسیکلت رانی آمریکا «اول»، با یکی ازسریع ترین موتوسیکلت های جهان، از روی دره‌یی به طول ۱۶۳۰ متر پرش خواهد کرد.

جایزه قهرمان آمریکایی، برای این پرش حیرت‌انگیزمبلغ ۸ میلیون دلار است که وی‌آن راپیش‌ازانجام پرش ـ صرفنظر از موفقیت یا عدم موفقیت در این پرش ـ دریافت داشته است.

دره‌یی که «اول»، طولانی ترین پرش با موتوسیکلت را برروی آن انجام خواهد داد در حومه کالیفرنیا قرار دارد

برنج تازه به‌بازار آمد

درحالیکه برداشت برنج درشمال آغاز شدمو برنج پاکستانی دولتی در برابر برنج داخلی قدعلم کرده است، قیمت برنج درمراکز فروش شمال همچنان گران است.

قیمت برنج در بازار های‌فروش برنج شمال در هیچ سالی تا این حدبالانبوده است. پارسال، درست در نیمه شهریور «ماه»برنج طارم ـ برنج‌مرغوب و پرمصرفی که متاسفانه تولید آن چندان زیاد نیست ـ از حداکثر کیلوئی ۳۲ تا ۳۴ ریال تجاوز نمیکرد، اما امسال این برنج حداقل قیمتش حدود ۵۲تا۵۵ ریال است.

این قیمت ها تا دیروز دربازار برنج آمل که یکی از مراکز مهم فروش برنج داخلی‌است حکمفرما بود. اولین برنجی که در شمال برداشت شده، برنج طارم است وظرف روز های آینده انواع‌دیگر برنج نیز برداشت خواهد شد و بهبازار خواهد آمد.

ازطرف اتاق اصناف، درمرکز بازار برنج آمل، یک مغازه بزرگ به‌عرضه برنج پاکستانی پرداخته است. قیمت برنج پاکستانی مانند تهران کیلوئی ۴۰ ریال است و فروشندگان میگویند عرضه برنج پاکستانی قیمت های بازار را شکسته است.

دربازار آمل صحبت بر این‌است که نمایندگان چند شرکت تعاونی مصرف، ظرف روز های آینده برای خرید برنج به شمال‌خواهند آمدو بااین شایعه یاواقعیت، قیمت برنج بالا مانده است.

زمینه بازار برنج شمال‌گویای‌این واقعیت است که دولت‌به‌موقع و بجا برنج را نیز جزء اقلام کالا های مصرفی مورد حمایت خود قرار داده است. دولت بایدامسال نیز مقادیر بیشتری برنج ازخارج تهیه کند

وزیر بهداری در کنگره پزشکی رامسر گفت:

داروهای روان گرا جوانان‌دنیا راتهدیدمیکند

اعتیادبه‌دارو های روان‌گرا جوانان دنیا را تهدید می‌کند پروفسور پویان وزیر بهداری در کنگره پزشکی رامسر باین مطلب اشاره کرد و افزود: فاجعه قرص های تالیدومیت هشداری تکان دهنده برای‌عالم پزشکی بود.

پرفسور پویان که پیرامون زیان‌های‌خود درمانی وعوارض ناشی ازدارو ها صحبت می‌کرد گفت از ابتدای قرن بیستم باکشف‌داروهای تازه دگرگونی‌های عظیمی در دنیای پزشکی بوجود آمد. واکسن ها، سرم ها، سولفامیدها، آنتی‌بیوتیک‌ها یکی‌پس از دیگری متظاهرگشته و مورد استفاده قرار گرفتند. پزشکان غافلگیرانه شیفته‌اثرات معجزه‌آسای‌درمانی آنهاشدند، اما از اندیشه زیان و عوارض آنهاغافل ماندند. بعبارت دیگر مصرف‌این دارو ها رونق‌گرفت بدون آنکه اثرات زهرآگینشان جلب نظر نماید. فاجعه قرص های تالیدومیت هشداری بود تکان‌دهنده برای درمان‌شناسان ومتفکرین‌علوم پزشکی وداروئی مسلماهمه‌حضار امکان‌خونریزی های‌جهاز هاضمه‌در اثر استفاده نامعقول«کرتیزون»هار امیدانند. وی اضافه کرد اعتیاد زهرآلود به‌داروهای روان‌گرا فاجعه‌ای است‌که‌امروز بخصوص جوانان دنیا را تهدید می‌کند.

جنازه ۱۵قربانی بمباران کهنه ـ لاهیجان بخاک‌سپرده شد

پیش از ظهر دیروز جنازه های پانزده تن از ساکنان‌دهکده «کهنه لاهیجان» پیرانشهر، که در حملات جنگنده‌های عراقی، کشته شدند، بامراسم وآئین خاصی، در دامنه کوه «کهنه لاهیجان» ودر یک ردیف، بخاک سپرده شد.

هواپیما های متجاوز عراقی، دراین دهکده شش بمب ریخته‌اند که قسمتهایی‌از آنها منفجر نشده است.

بمبها چندین گودال عمیق در زمین دهکده «کهنه لاهیجان» بوجود آورده و هشت خانه روستایی را ویران کرده است.

علی نیکرفتار خبرنگار اعزامی اطلاعات از تبریز می نویسد: اکثر خانه های روستای «کهنه لاهیجان» بعلت انفجار بمبهایی‌که وسیله هواپیما های میگ عراقی دراین دهکده ریخته شد، ترک برداشته و دیگر قابل سکونت نیست.

دیروز از طرف جمعیت شیرو خورشید سرخ پیرانشهر، تعداد بیست چادر برای‌سکونت‌ساکنان این روستا که در جریان حمله هواپیماهای عراقی خانه وکاشانه خودرا از دست داده‌اند، نصب شد. قرار است، تعداد بیست چادر دیگر در این دهکده نصب شود.

دیروز در بازدید استاندار آذربایجان غربی از دهکده «کهنه لاهیجان» قرار شد سایر کمک های لازم به روستائیان بشود و برای سکونت آنان، خانه های جدید ساخته شود.

کارمندان برای احراز مشاغل بالاتر آموزش خواهند دید

داشتن گواهینامه دوره های آموزش ضمن‌خدمت، جزو شرایط احراز مشاغل دولتی خواهد شد. دکتر سهراب فیروزیان رئیس مرکز آموزش‌مدیریت دولتی‌ایران وابسته به سازمان امور اداری و استخدامی کشور در گفتگوئی با خبرنگار ما درزمینه برنامه های آموزش ضمن خدمت کارمندان اظهار داشت:

برنامه های دروس آموزش ضمن‌خدمت‌کارمندان تغییرخواهد کرد و دراین تغییرات‌بالجنبه های عملی‌تر دروس و نیز بررسی کلی قضایای‌اداری‌توجه بیشتری‌خواهد شد.

دوره های آموزشی مدیریت عالی که به مخصوص مدیران کل تشکیل میشود نیز به دو دوره تقسیم خواهد شد یکی دوره های احراز مدیریت و دیگری دوره‌های تثبیت مدیریت است.

همچنین با دگرگونی قانون استخدام کشوری گذراندن دوره های آموزش ضمن خدمت جزو شرایط احراز مشاغل خواهدشد. برای گسترش دوره های‌آموزشی تعدادی‌ازکارشناسان هروزارتخانه و موسسه دولتی آموزشهای‌لازم را خواهنددید تا عهده‌دارآموزش سایر کارمندان در دستگاه های دولتی شوند. مدت آموزش‌های ضمن خدمت بین یک تا هشت‌هفته تعیین خواهد شد.

فیروزیان اضافه کرد: تشکیل دوره های فشرده چند روز مرور دوره های ضمن خدمت یکی دیگر از مسائل موردتوجه‌است. جهت تعیین تاریخ تشکیل دوره‌های فوق برای کلیه کارمندانی که در دوره های آموزش ضمن خدمت شرکت میکنند پرونده مخصوصی تهیه میشود که در آن نوع آموزش، مدت و تاریخ‌شروع دوره قبلی ذکر شده است.

مسببین گرانی محصولات کشاورزی شناسائی میشوند

واسطه‌ها و کسانی که‌مسبب افزایش قیمت های کالا های کشاورزی و دامی میشوند شناخته‌خواهند شد و ازفعالیت آنان جلوگیری بعمل خواهد آمد. این تصمیم در یک‌سمینار کشاورزی گرفته شده است.

سمینار آمار واقتصاد‌کشاورزی که‌هم‌اکنون در چالوس تشکیل است، پس از شناسائی عناصر استفاده جو، آنان را از بازار عرضه و تقاضای محصولات کشاورزی و دامی خارج می‌سازد.

سمینار چالوس با شرکت‌کلیه کارشناسان آمار و اقتصاد کشاورزی کشور تشکیل شده است وتاکنون برای ۷۰۰روستا پرسشنامه هائی فرستاده است تکنیسین های آمار و اقتصاد با استفاده از این پرسش نامه ها قیمت های فروش‌محصولات کشاورزی را در سطح دهات از هر جهت تعیین میکند.

خبرهای کوتاه

پیامهای شاهنشاه و رئیس جمهوری نیجریه

حضرت ژنرال یعقوب گوون رئیس جمهوری فدرال نیجریه هنگام‌عبور از فراز خاک‌ایران در سر راه خود به جمهوری خلق چین پیام دوستانه‌ای به پیشگاه مبارک اعلیحضرت همایون‌شاهنشاه آریامهر مخابره کردند و طی آن بهترین آرزو های دولت و ملت نیجریه را برای شاهنشاه آریامهر و ملت ایران ابراز داشتند و ضمنا اظهار امیدواری کردند روابط دوستانه میان ایران و نیجریه بیش‌از پیش به سود دوکشور توسعه و تحکیم یابد.

شاهنشاه آریامهر در پاسخ ضمن تشکر از پیام دوستانه حضرت رئیس‌جمهوری نیجریه متقابلا آرزو های صمیمانه خودشان‌را برای شخص‌رئیس جمهوری‌و ملت‌نیجریه ابراز، و آرزو فرمودند مناسبات مودت میان دو کشور بنفع ملت‌های ایران‌و نیجریه‌هموار ه‌مستحکمتر گردد.

بازگشت انصاری

آقای هوشنگ انصاری وزیر امور اقتصادی‌ودارائی که به اروپا رفته بوددیشب به تهران بازگشت.

مذاکره پیرامون ایستگاه های ماهواره‌ای

بدعوت‌سازمان‌رادیو تلویزیون ملی ایران‌چهارنفراز کارشناسان دانشگاه‌استانفورد ایالات‌متحده امریکا برای مذاکره پیرامون بهره برداری از ایستگاه های ماهواره‌ای به‌تهران واردشدند. در این دیدار استادان دانشگاه علوم ارتباطات جمعی و فضائی امریکا درباره مسائل مربوط به آموزش کارکنان و استفاده‌از دوره های آموزشی در ایالات متحده برای‌تربیت تکنولوژیست های‌آموزشی‌با مسئولان‌سازمان رادیو تلویزیون‌ملی ایران‌بحث و مذاکره می کنند.

مهمانسرای جدید بجنورد بزودی افتتاح میشود

بهره برداری آزمایشی از مهمانسرای‌جدید بجنورد‌آغاز شد. این مهمانسرا که توسط وزارت اطلاعات و جهانگردی احداث و بوسیله شرکت سهامی تاسیسات جهانگردی‌وابسته به وزارت مزبور اداره میشود، طبق اصول‌نوین‌پذیرائی وضوابط بین‌المللی از جهانگردان خارجی و مسافران داخلی پذیرائی میکند. مهمانسرای مزبور که در مسیر جاده اسفالته تهران ـ مشهد قرار دارددارای ده اطاق دونفره، یک رستوران مجهز و یک چای‌خانه و در آن همه‌گونه وسایل‌آسایش برای‌مسافران در نظر گرفته شده است. وزارت اطلاعات وجهانگردی اعلام کرد که پس از دوره آزمایش بزودی مهمانسرای بجنوردرسما‌افتتاح ومشغول بکار خواهد شد.

عزیمت کارشناسان به دانمارک

بامداد امروز هیئتی از کارشناسان وزارت تعاون و امور روستاها به دانمارک عزیمت کردند.

این هیئت ضمن‌بازدید از تاسیسات کشاورزی دانمارک، با شیوه های مختلف دامپروری دامداری و مرغداری و صنایع غذائی کشور دانمارک آشنا خواهد شد.

قیمت تازه تلویزیون و ظروف پلاستیکی.

هیئت عالی نظارت براتاق های اصناف قیمت تلویزیون و ظروف پلاستیکی را هشت در صد کاهش داد و نظارت به اجرای نرخ های جدید را به اتاق های اصناف ارجاع کرد. اتاق اصناف امروزاعلام داشت که نرخهای جدید تلویزیون و ظروف پلاستیکی از امروز به مرحله اجرا در آمده و قیمت تلویزیون های بیست و چهار اینچ حدود دویست‌تومان‌ارزان‌شده‌است.

اتاق اصناف یادآور شد کاهش قیمت مواد خام در جهان و لغو سود بازرگانی‌و منع دریافت ودیعه و حق ثبت‌سفارشات از طرف دولت موجب ارزان شدن قیمت تلویزیون و ظروف پلاستیکی شده است.

نرخ تازه ادویه

اتاق اصناف اعلام‌کردقیمت نخ الکترولیک صدی هشت نخ نایلون صدی نه، خودکار صدی چهار، خوراک دام صدی سه وزردچوبه، فلفل، هل، دارچین صدی سه ارزان شده است‌نرخهای‌جدید از امروز جهت اجرا بهشبکه نظارت‌اتاق‌اصناف ابلاغ شدو بمورد اجرا گذارده شد.

مدیر عامل پان آمریکن در تهران

ویلیام سیل، مدیر عامل شرکت هواپیمائی پان‌آمریکن برای گفتگو های مربوط به توسعه همکاریهای حمل و نقل تجاری بین‌المللی میان «هما» و پان آمریکن در تهران است. هواپیمائی ملی‌ایران‌قرار است سال‌آینده پرواز های خود را به‌مقاصد ایالات متحده دائر کند. مدیر عامل پان آمریکن‌دیروز باتیمسار سپهبد علی محمد خادمی مدیر عامل «هما» ملاقات و مذاکره کرد.

نرخ امروز ارزها

یک دلار امریکا بازرگانی و غیر بازرگانی ۶۷ر۷۵ریال یک لیره انگلیسی بازرگانی ۱۵۷ر۲۰ ریال، غیربازرگانی ۱۵۷ر۳۰ ریال، یک مارک آلمان غربی بازرگانی ۲۵ر۶۰ ریال، غیر بازرگانی ۲۵ر۶۵ ریال، یک فرانک سوئیس بازرگانی ۲۲ر۷۰ ریال، غیر بازرگانی ۲۲ر۷۵ ریال، یک فرانک فرانسه بازرگانی ۱۴ر۲۰ ریال، غیربازرگانی ۱۴ر۲۵ ریال. یکصدفرانک بلژیک بازرگانی ۱۷۳ر۷۰ ریال، غیر بازرگانی ۱۶۹ر۸۰ ریال، یکصد لیر ایتالیا بازرگانی ۱۰ر۳۰ ریال، غیر بازرگانی ۱۰ر۱۰ ریال یکصد ین ژاپن بازرگانی ۲۲ر۶۰ ریال.

پیش بینی هوا

آسمان‌سواحل‌دریای‌مازندران نیمه ابری با رگبار های خفیف و پراکنده است. گرمترین روز را اهواز، آبادان و آغاجاری باحداکثر ۴۴ درجه و خنک ترین شب را مشهد و همدان با حداقل ۹ درجه داشت. حداکثر درجه حرارت تهران ۳۰ و حداقل ۱۷ درجه بوده است.

خانمها، آقایان به تهران خوش آمدید!

غول‌پیکرترین فرودگاه دنیا : الگویی برای فرودگاه جدید تهران

در این فرودگاه ۷۰ هزار نفر کار میکنند

روزی ۱۲۰ هزار مسافر به ـ فرودگاه «دوگل» خواهند آمد

خانمها ، آقایان ... به تهران خوش‌آمدید .
با این جمله از مسافران هواپیماها در فرودگاه جدید تهران پذیرائی خواهد شد . فرودگاه جدید تهران یک الگوی ایدئال دارد : فرودگاه «شارل‌دوگل» پاریس که تکمیلش به یازده سال زمان نیازمنداست. طرحی ازین فرودگاه شگفتی انگیزرا دراینجا می‌بینید .

فرودگاه «شارل دوگل» ،سومین فرودگاه بزرگیست که در پاریس ساخته خواهد شد ، اما نه یک فرودگاه بزرگ و معمولی ... فرودگاه «شارل دوگل» از چنان وسعت و عظمتی برخوردار است که بیگمان فرودت‌مبزرگ «لوبورژه» و فرودگاه زیبای «اورلی» را از اعتبار خواهد انداخت . باسر برافراشتن فرودگاه «شارل دوگل» فرودگاههای معروفی چون «هیثرو»ی لندن و «شدی»نیویورک در زمره فرودگاههای معمولی به حساب خواهند آمد !

فکر ایجاد یک چنین‌فرودگاهی، پانزده سال پیش در فرانسویها بوجود آمد . چون در اطراف فرودگاه «لوبورژه» فضای باز کافی وجود نداشت تا بتوان آن را توسعه داد . از سوی دیگر ، بروشنی معلوم بود که فرودگاه «اورلی» هم نمیتواند پاسخگوی افزایش حیرت‌انگیز تعدادهواپیما ها ، مسافران و پروازها باشد . همچنین ، فرودگاه «لوبورژه» نیز میرفت تا یک فرودگاه صددرصد تجارتی بشود .

۳۰ میلیون مسافر

فرودگاه «اورلی» که در حال حاضر ، سالانه شانزده میلیون مسافر جذب میکند ، براستی سرسام گرفته است ، چه رسدبه آن که تاسال ۱۹۸۵ پاسخگوی سالی سی میلیون مسافر باشد! بنابرین ، فقط ایجاد فرودگاهی چون فرودگاه «شارل دوگل» می توانست این مشکل بزرگ راحل کند و مساله مسافران هوایی را برای سال‌های آینده ، از میان بردارد .

پرواز در ۲ دقیقه

چنین بود که فکر ایجادفرودگاه سوم به مرحله عمل درآمد و در ماه مارس امسال ، قسمت های کوچکی از آن نیز افتتاح وآماده بهره‌برداری شد. درحالیکه تکمیل نهائی فرودگاه «شارل دوگل» تا یازده سال دیگر بطول خواهد انجامید .

فرودگاه شارل دوگل در سال ۱۹۸۵ بصورت یکی از عجایب بزرگ دنیای صنعت و تکنیک درخواهد آمد و در آن سال، هر روز آمادگی پذیرش ۱۲۰ هزار مسافر را خواهد داشت وظرفیت بار آن نیز سالانه یک میلیون‌تن خواهد بود .

این فرودگاه تا سال ۱۹۸۵بیش از هفتاد هزار نفر کارمندخواهد داشت که تلاش شبانه روزی آنها امکان خواهد داد تا در هر ساعت ۱۵۰ هواپیما بر باندهای متعدد و فوق‌العاده آن فرود آیند ، یااز آن برخیزند ، یعنی درهر دو دقیقه پنج پرواز! سطح این‌فرودگاه‌سی هزارهکتار است درحالی که سطح فرودگاه «اورلی» درپانزده هزارهکتار بنا شده است . **یکی دیگر از تفاوت های موجود بین‌فرودگاه «شارل دوگل» با «اورلی» این است که محوطه عظیمی در قسمت شمالی فرودگاه«شارل‌دوگل»بصورت‌زمین های بایر دست نخورده باقی خواهد ماند** ، تا در سال های پس‌از ۱۹۸۵ ـ که‌قطعا افزایش سریع تعداد پرواز ها ، لزوم گسترش این فرودگاه را مطرح خواهد ساخت ـ از این زمین های‌وسیع استفاده شود . به‌این ترتیب‌میتوان باقاطعیت پیش‌بینی کرد که فرودگاه «شارل‌دوگل» بدلیل همین امکان گسترش ، تا چندین ده‌سال دیگر نیز همچنان بصورت بزرگترین و مهمترین فرودگاه جهان‌مورداستفاده قرار خواهد گرفت .

یك فوق فرودگاه

فرودگاه «شارل‌دوگل» از همه خصوصیات یک فرودگاه بسیار بزرگ واگر اغراق نگفته‌باشیم یک «فوق فرودگاه» برخوردار است و درساختمان‌آن همه گونه مسائل تکنیکی واقتصادی و اجتماعی‌پیش‌بینی و رعایت شده است .

فرودگاه شارل‌دوگل درمنطقه‌یی مسطح و بسیار وسیع ساخته شده و بکلی فاقد موانع طبیعی ومصنوعی برای فرود آمدن با برخاستن هواپیما ها است و طول هریک از باند های آن نیز دست‌کم سه کیلومتر است .

فرودگاه «شارل‌دوگل» تاپاریس بیست‌کیلومتربیشتر فاصله‌ندارد. در اطراف این فرودگاه چندین شاهراه‌کمربندی بسیار مدرن‌بنا شده است که‌انبوه مسافران را با سریع ترین وسایل نقلیه . و هزارتن‌کالا است . مرحله اول شامل یک شبکه تاکسیرانی وسیع، تسهیلات‌قسمت بارگیری، شعب تعمیر هواپیما و تسهیلات رفت وآمد به محل حمل بار است . قسمتی ازخدمات عمومی فرودگاه ـ شامل ایستگاه آتش نشانی، تلفن‌خانه ، مرکزانرژی وخدمات‌ایمنی‌وکنترل مرکزهوا ـ نوردی‌نیزدرهمین مرحله‌اول‌مورد بهره‌برداری قرارگرفت . مراحل بعدی فرودگاه ظرف یازده سال دیگر یعنی تا پایان سال ۱۹۸۵ به طول سی کیلومتر بود . در این میان شبکه جاده های‌متعدد و داخلی فرودگاه نیز مثال زدنی است .

تهران‌تا هفت سال دیگر یکی از بزرگترین و مجهز ترین فرودگاه های دنیا را خواهد داشت : کار های ساختمانی این فرودگاه ، در اواخر برنامه عمرانی پنجم شروع می شود و در خلال برنامه ششم مورد بهره برداری قرار می گیرد .

با یک نگاه واقع بینانه می توان گفت که فرودگاه مهر آباد ـ گرچه در زمان تاسیس از فرودگاه های مجهز بین‌المللی بود ـ امروز دیگر نمی تواند بارشد سریع جامعه همگام باشد و نیازی را که ایران امروز به یک‌فرودگاه عظیم تر و مجهز تر دارد ، برآورد . بدینگونه، علاوه بر گسترش و تجهیز این فرودگاه ، نیاز به ایجاد یک فرودگاه بزرگتر و مجهز تر بین‌المللی ، بیش از همیشه احساس می شود.

از آنجا که تاسیس فرودگاه های بزرگ بین‌المللی ، همیشه از پر خرج ترین پروژه های عمرانی شمرده می شود ، در تاسیس فرودگاه جدید تهران ، شایسته است تمامی نیاز هایی که کشور ما ، تا چند دهه دیگر در همین زمینه خواهد داشت ، پیش بینی شود و مورد توجه قرار گیرد .

هم اکنون ، در بسیاری از کشور های بزرگ و پیشرفته دنیا ، در زمینه تاسیس فرودگاه های بین‌المللی ، چنین آینده نگری وسیعی را معمول میدارند . یکی از درخشان ترین نمونه ها ، در این مورد ، فرودگاه بزرگ و مجهز « شارل دوگل » در پاریس است . این فرودگاه که در دل «رواسی آن فرانس » ـ دهکده‌یی آرام در مسیر شاهراه پاریس ـ بروکسل سربر آورده ، در واقع یک پدیده غول آسا از اعجاز صنعت و تکنیک است که بزودی ، دور را از دست «اورلی» ـ فرودگاه بزرگ کنونی فرانسه ـ خواهد گرفت و اول صف بزرگترین و مدرنترین فرودگاههای دنیا را به خود اختصاص خواهد داد .

در باره این فرودگاه ، که برای خودیک شهر کوچک اما پر جنب و جوش و مدرن و کامل است ، گزارشی تهیه کرده‌ایم که می ـ تواند در طرح تاسیس فرودگاه جدید بین‌المللی تهران ، به عنوان یکی از دهها الگوی کامل ، مورد عنایت و استفاده قرار گیرد .

ساختمان فرودگاه بیمانند « شارل دوگل »بتازگی آغاز شده است ، ازین رو تهران نیز می تواندتقریبا همزمان باپاریس ، صاحب مدرنترین فرودگاه عالم بشود . این فرصت مناسبی‌است تا فاصله خود را با ممالک بزرگ ، درین مورد ، از میان برداریم .

برای همین است که نخستین مرحله این فرودگاه ، که شامل ترمینال شمارمیک‌با هفت‌ترمینال فرعی است ،امسال مورد بهره برداری قرار گرفت . ظرفیت مرحله‌اول فرودگاه‌سالانه هشت تاده‌میلیون نفرمسافرو چهارصد موردبهره برداری قرار خواهد گرفت. اقدامات‌اولیه‌برای ایجاد این فرودگاه از سال ۱۹۶۷ شروع شد . این اقدامات شامل احداث دیوار بزرگی در اطراف منطقه فرودگاه‌به طول۳۴کیلومتر، و جاده کمربندی اطراف آن

مستقیم به ترمینال

دراین شبکه چندین جاده در سطح‌های مختلف برروی هم‌قرار گرفته‌اند. یکی‌برای عبور مسافر، یکی برای بدرقه کنندگان و به پیشواز رفتگان ، و یکی هم برای‌سایر مردم . دراین فرودگاه مساله ارتباط مسافران با نقاط اصلی فرودگاه ، با مدرن ترین وراحت‌ترین‌وسائل انجام‌میگیرد.

باند های متحرک که تاکنار بدنه هواپیما جلو می‌آیند ، نمی‌گذارند حتی دقیقه‌یی ازوقت مسافر تلف شود .

فرودگاه «شارل دوگل» در ضمن زیبا ترین ودیدنی ترین فرودگاه دنیا نیز بشمار می ـ آید . ترمینال شماره یک آن که اخیرا افتتاح شده نیز از بهترین ترمینالهای‌دنیاست. مزیت اصلی این‌ترمینال‌بر ترمینال های دیگر کاهش فاصله بین اتومبیل‌مسافر تا هواپیما هاست : **مسافر با** اتومبیل‌خود مستقیما واردترمینال میشود و چمدان هایش را به پیشخوان شرکت‌های هواپیمائی تحویل میدهد . آنگاه چمدان ها با دستگاه نقاله به طبقه بالا میرود . بعد از آن ، مسافر ، اتومبیل‌خود را در طبقه‌بالاتری که پارکینگ بزرگی با ظرفیت پنج هزار اتومبیل است پارک میکند .

ترمینالهای فرعی فرودگاه در چندین طبقه ساخته شده است تا همه امور مربوط به مسافر اعم‌ازحمل‌ونقل ، وسایل عزیمت، ورود به سالن ترانزیت ، دیدار با مشایعت کنندگان ، استفاده از آسانسور و خدمات دیگر به بهترین صورت ممکن انجام گیرد . این ترمینال ها دارای پل های برقی ، آسانسور و تونل های متعدد است . هریک ازاین ترمینال های فرعی در چهار طبقه وبه‌وسعت‌دوازده هزار مترمکعب ساخته شده است .

ژاندارمری کشور
آگهی مناقصه نوبت دوم

شماره ۲۴ـ۳۸ـ۱۴۰۱ تاریخ ۹ر۶ر۵۳

ناحیه ژاندارمری سیستان و بلوچستان حمل مشمولین و مامورین و افراد ژاندارمری و سربازان خود را بشرح زیر :

۱ـ حمل نفرات از زاهدان به شهرستانهای داخل استان سیستان و بلوچستان . و بالعکس .

۲ـ حمل نفرات از زاهدان به شرستانهای خارج از استان‌سیستان و بلوچستان (در داخله کشور) بمناقصه میگذارد پیشنهاد دهندگان میتوانند با مراجعه به پشتیبانی لجستیکی ناحیه ژاندارمری سیستان و بلوچستان واقع در خیابان پهلوی و دریافت برگ شرایط و مشخصات معامله و نمونه پیمان پیشنهاد خود را طبق مفاد مندرج در شرایط معامله تنظیم و حداکثر تا ساعت ۹ صبح روز ۳۱ر۶ر۵۳ بدفتر توزیع ناحیه ژاندارمری سیستان و بلوچستان تسلیم نمایند .

فرماندهی پشتیبانی ولجستیکی ناحیه ژاندارمری سیستان و بلوچستان
سرهنگ کمیلی

آ ـ ۹۱۶۲۴

آگهی مناقصه شماره ۹۱۵ر۵۳

راه‌آهن دولتی ایران دو دستگاه موتور ژنراتور موردنیاز را برطبق مشخصات و شرایط مربوطه از طریق مناقصه‌تحویل تهران‌انبارمرکزی د خریداری می نماید .

داوطلبان شرکت در مناقصه می توانند در ساعت اداری جهت دریافت اسناد مناقصه باداره کل کارپردازی مراجعه فرمایند شرکت کنندگان در مناقصه باید مبلغ ده هزار ریال ۱۰۰۰۰ ـ ریال بعنوان سپرده شرکت در مناقصه به حساب ۱۰۹۵ راه‌آهن نزد بانك مرکزی ایران پرداخت نموده و فیش آن‌یا معادل همان مبلغ ضمانت‌نامه بانکی صادر یکی از بانکهای مجاز ایران که لااقل یکماه اعتبار داشته باشد بضمیمه‌پیشنهاد خود تا ساعت ۹ صبح روز ۱۹ر۹ر۵۳ در صندوق پیشنهاد ها واقع در اداره کل کارپردازی بیاندازند .پیشنهاد های واصله ساعت ده روز مزبور باز وقرائت خواهد شد . حضور پیشنهاد دهندگان یا نمایندگان مجاز آنها در جلسه‌مناقصه آزاد است و راه‌آهن در رد و یا قبول هر یك یا تمام پیشنهاد ها مادامی‌که قرارداد مبادله‌نشده است جزا وکلا مختار می باشد به پیشنهاد سپرده و مشروط و مبهم و پیشنهادی که بعد از موعد مقرر برسد ترتیب‌اثر داده نخواهد شد سپرده برنده اول و نفر دوم مناقصه نگهداری و در صورت استنکاف از انجام معامله بدون تشریفات بنفع راه‌آهن ضبط‌خواهد شد . مالیات متعلقه و هرگونه عوارض دیگر بعهده برنده مناقصه می باشد . راه‌آهن‌می‌تواند ناصدی بیست وپنج ازمیزان معامله کسر یا اضافه‌نماید.

م الف ۱۱۵۱۲

راه‌آهن دولتی ایران

باخرید
دسته‌چك اعانه‌ملی
مخصوص‌تابستان

یک باغ زیبا
بارزش ۴۳۰ر۰۰۰ تومان
باضافه
مرسدس بنز ۷۲
بارزش ۱۵۰ر۰۰۰ تومان
و
۸۰۰ هزار تومان
پول نقد را برنده شوید
وجمعا ۱ر۳۸۰ر۰۰۰ تومان بدست آورید
قرعه‌کشی
۱۰
روز دیگر

سال چهل و نهم

بنیانگذار : عباس مسعودی

صاحب‌امتیاز ومدیر : فرهاد مسعودی

سردبیر : احمد شهیدی

محل اداره : خیابان خیام . ساختمان اطلاعات . تهران

تلفن : ۳۱۱۰۷۱ تا ۳۱۱۰۷۹

تلکس : ۲۳۳۶ ـ تلگرافی : اطلاعات ـ تهران

عوارض نامطلوب داروها در بحث کنگره پزشکی

بیست و سومین کنگره پزشکی ایران را دیروز علیاحضرت شهبانو با بیاناتی افتتاح فرمودند .

کنگره پزشکی ایران که همه ساله در رامسر تشکیل می‌شود ، بعنوان یک مرکز مهم بحث و بررسی مسائل بهداشتی و درمانی در جهان شناخته شده است و از همینرو ، علاوه بر پزشکان و محققان ایرانی ، عموما پزشکان خارجی نیز به سمت میهمان در کنگره شرکت می کنند و تاکنون کنگره پزشکی رامسر میزبان گروهی از برجسته ترین شخصیت های عالم پزشکی بوده است .

کنگره پزشکی ایران ، هر سال یکی از مسائل پزشکی ، بهداشتی و دارویی را مورد بررسی قرار میدهد و امسال ، عوارض نامطلوب دارو ها در دستور کنگره قرار دارد .

از زمانی که ترکیبات شیمیائی در کار دارو سازی نقش اساسی پیدا کرده ، مشکلی بنام عوارض نامطلوب دارو نیز در برابر جهانیان قدبرافراشته است. تاوقتی دارو های گیاهی برای درمان بیماران به کار میرفت ، این چنین مشکلی در میان نبود زیرا بدن انسان در برابر موادی که مستقیما از طبیعت بدست می آید معمولا واکنش منفی نشان نمی دهد و اگر هم این قبیل مواد تاثیر نامطلوبی در بدن برجای گذارد چندان عمقی نیست که آثار آن بصورت فعل و انفعالاتی در ارگانیزم بدن ظاهر شود . حال آنکه دارو های شیمیائی اکثرا چنین عوارضی به بار می آورند . به‌همین جهت هم گروهی از دانشمندان بطور کلی استفاده از دارو های شیمیائی را نفی می کنند و معتقدند بشر باید دارو های گیاهی را احیاء کند و برای معالجه و درمان یا از گیاهان شفا بخش استفاده کند و یا از روش هایی مثل یوگا . حتی بطوری که مسبوقید چینی ها اخیرا طب سوزنی را زنده کردند و روش سوزن زنی آنها سرانجام بعنوان یک پدیده حیرت انگیز و غیر قابل انکار در معالجه پاره‌ی امراض از طرف محافل علمی جهان پذیرفته شد .

با همه این حرف ها چشم پوشیدن از دارو های شیمیائی به عذر عوارض نامطلوب این داور ها به مثابه آنست که بشر به علت افزایش سوانح اتومبیل شتر و قاطر و کجاوه و پالکی را جانشین اتومبیل کند . دارو سازی مدرن موضوع یکی از بزرگترین پیشرفت های علمی ودر عین حال یکی از وسیعترین صنایع امروزی دنیاست بطوری که بعضی ها معتقدند صنایع داروئی و شیمیائی ، بعد از نفت از همه صنایع وسیعتر و دامنه‌دارتر است . پیشرفت هائی که از حیث غلبه بر امراض نصیب دانش دارو سازی و صنایع دارویی شده است در بسیاری موارد حکم معجزه دارد و به برکت همین پیشرفت هاست که بسیاری از بیماری ها در جهان ریشه کن شده و سایر امراض ـ بجز موارد کاملا معدود ـ بسهولت درمان می شوند .

پس ، همانطور که برای مهار کردن خطرات ناشی از اتومبیل تدابیری اتخاذ شده است و علاوه برآنکه تاسیسات عظیم اتومبیل سازی می کوشند تا هر چه بیشتر نکات ایمنی را در ساختمان اتومبیل ها رعایت و محصولات خود را به وسائل جدید ایمنی مجهز سازند ، مسئولان راهنمائی و رانندگی نیز در راه وضع مقررات و پیش بینی تدابیر تازه برای حفظ جان مردم در برابر خطرات اتومبیل می کوشند ، خنثی کردن آثار نامطلوب دارو ها هم به یک رشته تدابیر و مقررات احتیاج دارد . چه از ناحیه سازندگان و فروشندگان دارو و چه از ناحیه مصرف کنندگان و بالاخره مسئولان امور بهداشتی و داروئی و درمانی.

این موضوع بسیار مهم را کنگره پزشکی ایران در اجلاسیه امسال خود تحت بحث و بررسی قرار دارد .

پیروزی یک همبستگی

تب واترپولو ایران راگرفته است . جوانان موفق ایرانی در این رشته از تاریخ ورزش ایران ، براستی حیرت آفریدند . تعجب آور هم نبود ، بهنگامی‌که تیم موفق وپر قدرت ایران شاهد پیروزی را در آغوش کشید دهها نفر از جوانان حاضر درسالن شنای ۵ هزار نفری استادیوم آریامهر از شور و شوق خود را به استخر انداختند و چهره های اعضاء تیم واترپولو را غرق بوسه ساختند .

اینک تب واترپولو داغ است و پیروزی حیرت آور و دور از انتظار ، به یقین حفظ و گسترش انرا در ورزش ایران تضمین خواهد کرد .

اما پیروزی ایران در مسابقات واترپولو نتایج ارزنده دیگری نیز داشته است .

بازی خوب تیم ایران در مقابل تیم سنگاپور ، که ارمغان آن برای ایران بازده مدال طلا بود شک و تردیدی را که نسبت به قدرت و توانائی تیم ایران وجود داشت از میان برد . این زمینه ارزیابی کاملا عادلانه‌ای برای متخصصان امر ورزش‌بود.

آنچه که باقی میماند ، ارزیابی نحوه دستیابی به این پیروزی است .

تاریخ نو ورزش ایران همواره با اندیشه پیروزی های انفرادی توام بود . همه ما بیاد می آوریم که قهرمانان کشتی و وزنه برداری ایران از گذشته های دور تاکنون چه عناوین افتخار آمیزی برای‌میهن و ورزش ایران کسب کرده‌اند . اما ادامه این پیروزی های انفرادی ، این اندیشه را که ایرانیان در ورزش جمعی و گروهی ، بعلل تک رویهائی که در وجود آنان قرار دارد ناموفق‌اند ، تقویت می کرد . پیروزی تیم واترپلوی ایران و نحوه بازی اعضاء این تیم گمنام دیروز و مشهور امروز را بایستی بفال نیک گرفت و خط بطلان براندیشه های گذشته هر چند که قبل از واترپلو پیروزی های درخشان جوانان ایرانی در فوتبال ، این اندیشه را سست جلوه داده بود ، معذلک ، اجتماع ایران و بخصوص ورزش ایران به پیروزی جمعی تیم واترپلو برای عزت نفس و موفقیت های اینده سخت نیازمندبود.

آنان که نبرد تیم ایران را در مسابقات چند روز اخیر واترپلو بخصوص سه بازی اخرین بدقت نگاه کرده باشند ، واقعیت این حقیقت را احساس کرده‌اند . پیروزی تیم ایران ، مرهون یکپارچگی ، تفاهم و همبستگی همه اعضاء یک گروه بود.

استقلال موزامبیک

صدور اعلامیه توافق پرتغال و جبهه ازادی بخش موزامبیک (فرملیمو) در مورد تعیین تاریخ اعلام استقلال موزامبیک واعلام آتش‌بس دراین مستعمره افریقائی پرتغال ، خبری بود که همه کس منتظر شنیدن آن بود . این توافق به حکومت وسلطه ۴۰۰ ساله پرتغال بر موزامبیک پایان میدهد و قدرت را به جبهه آزادی بخش « فره لیمو » و رهبر آن «ساموراماشل » واگذار می کند .

نخستین مشکلی که حکومت « فره لیمو» با آن از هم‌اکنون مواجه است نگرانی ۲۰۰ هزار سفید پوستانی است که در موزامبیک زندگی می کنند .

در میان ۲۰۰ هزار نفر سفید پوستانی که در موزامبیک زندگی می کنند آنهائیکه محافظه کارترند از اینکه قدرت کامل حکومتی به جبهه فره لیمو واگذار می شود هراسناکند و بهمین دلیل بسیاری از این سفید پوستان از هم اکنون چمدان هایشان را می بندند تا موزامبیک را ترک کنند وراه‌لیسبن رادرپیش‌گیرد.

سنجیدن ابعاد محبوبیتی که فره لیمو در موزامبیک از آن برخوردار است کار دشواری است . اخیرا یک تظاهرات ۱۰ هزار نفری در لونکومارکز برپا شد که در ان از پشتیبانی از فرملیمو بروشنی ابراز گردید و این تظاهرات بدون شک کلیدی بود که می توانست به درک اهمیت نقش فرملیمو و حدود قدرت و نفوذ آن کمک کند .

باوجود این بطوریکه یکی از اعضای هیئت نظامی پرتغال در لونکومارکز گفته است بنظر میرسد که هم در میان سفید پوستان و هم در بین سیاهان بومی موزامبیک گروه هائی وجود دارند که با نظر خوشی به فره لیمو نگاه نمی کنند .

در شمال موزامبیک بدون شک سیاه پوستانی را که بدلایل مذهبی و یا قبیله‌ای مخالف فرملیمو هستند میتوان پیدا کرد .

اما در عوض سیاه پوستانی که در شهر های موزامبیک زندگی می کنند ساموراماشل رئیس « فرملیمو » را به چشم یک قهرمان ملی نگاه می کنند و این عقیده تقریبا تعبد امیز در میان سیاهان یادشده طرفداران فراوان داردکه «فرملیمو» تنها سازمانی است که از عهده حل مسائل و مشکلات اجتماعی و اقتصادی موزامبیک برمی آید .

نزاع ابرقدرتها برسر اقیانوس هند

واشنگتن پست

در «ماه عسلی» که هنوز میان جرالد فورد رئیس‌جمهور جدید امریکا و اتحاد شوروی ادامه‌دارد‌طنین اولین‌پرخاشگری در روابط طرفین طی تفسیری که اخیرا خبرگزاری‌رسمی شوروی «تاس» انتشار داد منعکس شده است . تاس در این تفسیر که هفته گذشته انتشار یافت بشدت‌درباره صحت‌اظهارات جرالدفورد درکنفرانس مطبوعاتی وی دایر براینکه گویا اتحاد شوروی برای ناوگان جنگی خود سه پایگاه عملیاتی در اقیانوس هند دراختیار دارد چون و چرا کرده است. گرچه‌درگزارش‌تفسیری خبرگزاری«تاس» رئیس جمهور جدید امریکا مستقیما‌مورد حمله قرار نگرفته اما خاطر نشان شده است که جرالد فورد متاسفانه اطلاعات غلط و گمراه کننده‌ای از مشاوران‌خود دریافت کرده است . تاس مدعی‌است‌که ناوگان جنگی اتحاد شوروی حتی یک پایگاه در اقیانوس هند دراختیارندارد.

در نزاعی که ضمن سخنان جرالد فورد و گزارش اخیر تاس انعکاس یافته مسئله مورد اختلاف طرحی است که در امریکا برای‌ایجاد یک پایگاه دریائی وهوائی‌در جزیره «دیاگوگارسیا» (متعلق به بریتانیا) در اقیانوس هند تدارک‌شده است . روسها با خشمی آشکار مخالف تاسیس این پایگاه ها برای ناوگان‌جنگی ونیروی هوائی امریکا هستند .

هفته گذشته کمیته نیرو های‌مسلح سنای امریکا ۲۹ میلیون اعتبار موردنیاز برای ساختمان پایگاه های نظامی در جزیره دیاگوگارسیا را تصویب کرد . لایحه قانونی این اعتبار برغم پاره‌ای مخالفت هائی که در کنگره امریکا علیه آن ابراز میشود احتمالا از تصویب نهائی کنگرمخواهد گذشت چون شخص رئیس جمهور امریکا نیز علاقه خودرا به این طرح اعلام کرده است .

پافشاری امریکا برای‌تبدیل دیاگوگارسیا به‌یک‌پایگاه دریائی و هوائی امریکائی احتمالا تبدیل‌به‌عامل تحریک تازه‌ای در روابط واشنگتن ومسکو خواهد شد زیرا شوروی‌نیزمسلما در صدد برخواهد آمد که با امریکا رقابت کند و نفوذ ناوگان جنگی خود را در اقیانوس هند افزایش دهد . علاوه براین پیش‌بینی میشودکه احداث پایگاه نظامی امریکائی در «دیاگوگارسیا»روابط‌واشنگتن‌را بابرخی از کشور های منطقه اقیانوس هند نیز «شکراب»خواهدکرد. بنابراین محاسبات خالص‌ترین نتیجه‌ای که‌میتوان ازاحداث پایگاه های نظامی امریکائی درجزیره «دیاگوگارسیا» انتظار داشت این است که اتحاد شوروی با کمک و پایمردی سایر قدرتهای دریائی اقیانوس هند در صدد برخواهد آمدکه‌نفوذ و قدرتی‌برابر باامریکاپیدا کندواین‌برابری‌چیزی‌است که هنوز برای شوروی بوجود نیامده است‌نکته‌تعجب آوری‌که‌باید مورد اشاره قرار گیرداین است که نظرات منعکس شده‌در گزارش‌تفسیری خبرگزاری تاس و عقاید اشخاص و محافل دیگری که مخالف تاسیس پایگاه های دریائی و هوائی امریکادرجزیره «دیاگوگارسیا» هستند ازطرف مقام‌امریکائی صلاحیتدار و عالی‌مقامی مانند «ویلیام‌کلبی» رئیس اداره مرکزی‌جاسوسی و ضد اطلاعات امریکا (سیا) تایید و پشتیبانی شده است . «کلبی» طی شهادتی که در یکی ازکمیته‌های‌سنای امریکا ادا کرد اظهار داشت که ابعاد حضور نظامی شوروی در اقیانوس هند هنوز نسبتا کوچک و محدود است و بطور ضمنی نتیجه گیری کرد که سطح و گستردگی نفوذ ناوگان جنگی اتحاد شوروی در اقیانوس هند را ابعاد نفوذ نظامی امریکا در منطقه یادشده‌تعیین‌خواهد کرد‌خبرگزاری تاس نیز فرصت‌رامغتنم شمرده‌و دراحتیاجات خود برای رد کردن ادعای جرالد فورد به شهادت رئیس «سیا» استناد کرده است . معهذا باید گفت که در حملات غیر مستقیم و خرده‌گیریهای خشم‌آگین خبرگزاری‌رسمی شوروی‌علیه جرالدفورد پای دلایل جدی‌تری درمیان است . مسکوازمدتی باینطرف بانگرانی و ناراحتی شاهد فزونی تدریجی نفوذ و قدرت عنصر عقاب صفتی مانند «جمز شلزینگر» وزیر دفاع امریکا در اواخر زمامداری نیکسون و اکنون در دوران زمامداری جرالد فورد است .

رهبران شوروی که طی سال های اخیر رفته رفته به هنری کیسینجروزیر خارجه‌امریکااعتماد کرده‌اند ازدورنمای نقش وی به عنوان مهمترین مرد تعیین کننده سیاست خارجی واشنگتن اگرانند درنظر رهبران شوروی هر گاه‌این‌دور نما واقعیت پیدا کند مخاطرات بزرگ و جدی روابط امریکا و شوروی و ثمرات تلاشهائی را که برای تفاهم و نزدیکی دو ابر قدرت صورت گرفته است تهدید خواهد کرد . در مسکو حتی این نگرانی پنهان نمی شود که هنری‌کیسینجر ممکن است دیر یا زود ناگزیرگرددتابا کوچکتر شدن روزافزون نقش و نفوذش در دولت جرالد فورد داوطلبانه استعفا دهدو یاناگزیر ازکناره گیری شود .

کاریکاتور از احمد سخاورز

سادات به‌شوروی نزدیک میشود

علی‌اکبر کسمائی
نویسنده اطلاعات در خاورمیانه‌عربی

گرچه سادات در سخنان اخیرش بانمایندگان‌دانشجویان بطور غیر مستقیم از رفتار شوروی نسبت بمصر خرده گرفت ولی نشانه های‌بسیاری در دست است که مصر می ـ کوشد روابط خود را با شوروی بهمان گرمی ماه های پیش از جنگ‌رمضان بازگرداند و این یکی از خواسته های فرماندهان نظامی ارتش مصر است که بیش از سایر مقامات مصری از نیاز مبرم سپاه خود به سلاح شوروی آگاهند و اینهم تازگی ندارد زیرا نزدیک شدن مصر به شوروی نه از روی اعتقاد بلکه همیشه ناشی از نیاز بوده است : نیاز به دست افزار های جنگ بیش از نیاز به سایر ابزار ها یاکادر های مورد نیاز مردم که کمبود آن از سایر کشور ها کم و بیش جبران شدنی است ولی کمبود سلاح بویژه ابزار های یدکی جز از کشور شوروی برای مصر تاکنون بشکل‌موثری مقدور نبوده است هر چنداز گوشه و کنار شنیده شده‌است که با بازپس فرستادن میراژ ـ های لیبی ، امریکا بنحوی خواسته استاز طریق‌عربستان سعودی و یا با پول این‌کشور سلاح های جدید بمصربرساند و این نیز مشکل تازه‌ای برای ارتش مصر است زیرا گذشته از آنکه افراد این ارتش با سلاح روسی آشنائی دارند آشنائی افراد جدید با سلاح های جدید امریکائی ـ بفرض آنکه بقدر موثر هم بمصر برسد‌ـ مدت زمانی و وقت‌میگیرد. از این روست که سادات حتی بقیمت عوض‌کردن وزیرخارجه خود که گفته میشود روسها باو تمایلی ندارند ، میخواهد روابط عادی دوستانه میان مصر و شوروی را تجدیدکند. از این گذشته هیچ معقول‌بنظر نمیرسد که امریکا بتواند یا بخواهد که اسرائیل و مصر را در آن واحد با سلاح های خود تجهیز کند . از نظرفنی نیز معلوم نیست که یک‌ارتش بتواند در آن واحد از دو نوع سلاح با دو نوع تکنیک مختلف به آسانی استفاده‌کند.

سادات چه از نظر داخلی‌و چه از نظر خارجی ، درصدد تغییر شخصیت های مسئول است که سیاست گشایش اقتصادی را نه درست به مصر شناساندند و نه‌توانستند توقع مردم و نیاز جامعه را برحسب آن برآورند .

سرتیپ شازلی قهرمان عبور از کانال و شکستن «بارلو» از کسانی است که بار دیگر می گویند بجای سفارت مصر در لندن عهده‌دار یکی از مقامات حساس داخلی خواهد شد .

چند تن دیگر از گروه «علی صبری» که متمایل به شوروی بودند و در زندان بسر می ـ بردند آزاد شده‌اند ، حتی شنیده شده است بعید نیست که محمد حسنین هیکل سردبیر سابق الاهرام بار دیگر بسرکار خود یا پستی در دولت باز گردد و از نفوذ مصطفی وعلی امین که بازگشتنشان از جانب گروهی از مصریان با حسن قبول روبرو نشده استکاسته شود .

اگر وی بکار باز گردد ، بی شک توفیق‌الحکیم نویسنده سالخورده مصری که اخیرا یادداشت هایش از انتقاد از دوران ناصر انتشار یافت وسر و صدائی درمحافل روشنفکری عرب برانگیخت از هیات مدیره الاهرام دور خواهد شد بخاصه اینکه وی صریحا گفته است مصر باید دوشادوش اسرائیل زندگی کند . از نظر تندروان عرب،صراحت‌لهجه یا شجاعت این نویسنده‌در اظهار عقیده‌ای که اکثریت اعراب با آن‌مخالفند خیانت به آرمان اعراب تلقی شده است و حال آنکه اندیشه دوری گزینی مصر از اعراب و بازگشت این کشور بخصلت افریقائی ویافرعونی دیرینه‌اش اعتقاد گروهی از مصریان‌دور اندیش است که مصر را منزه از گرفتاری های بیست وپنج ساله اعراب و اسرائیل می ـ خواهند وتوفیق‌الحکیم گویای اندیشه آنهاست که برای مصر یک تمدن فرهنگ مدیترانه قائل‌اند و نه فرهنگ و تمدن عربی .

گرچه مصر در تماس های خود با نمایندگان مقاومت فلسطین از اصلی که بموجب امضاء بیانیه مصر و اردن در مورد نمایندگی سازمان‌فلسطینی ها از جانب گروهی از مردم فلسطین ـ و نه همه آنهابوده عدول نکرده‌است ولی سادات، اسماعیل فهمی وزیر خارجه خود را تنها در تماس های نخستینش با کیسینجر موفق میداند و پس از آن ویرا چه در تماس با روس ها و چه‌در تماس با فلسطینی ها ناکام می شمارد و از این رو با استقرار دفتری بنام ارتباط های سیاسی ریاست جمهوری با خارج در دفتر ریاست جمهوری و اعطا مسئولیت آن به «اشرف‌مروان» که نماینده سادات در تماس با شخصیت های عربی است و محبوبیتی که «اشرف مروان» چه در مصر و چه درجهان عرب و نیز در بسیاری از کشور های خارجی دارد ،گفته میشود وزیر خارجه آینده مصر اوخواهد بود ونخستین وظیفه مهم او را بازگرداندن روابط عادی مصر با شوروی میداند اگر سادات خودنتواند یا فرصت نکند که تا پیش از کنگره سران عرب ، این روابط را بصورت عادی در آورد .

محافل آگاه عرب اطلاع یافته‌اند که شوروی‌کمونیست های کشور های عربی را برای جلوگیری از گرایش اعراب بسوی غرب ، از هر لحاظ تجهیز کرده است ، بازگشت سادات بدوستی صمیمانه با روسها نه تنها وسیله تامین سلاح است بلکه یکی ازوسائل مصون داشتن داخله مصر از تحریک کمونیست‌ها نیزشناخته شده است .

الحاق سرزمین سیکیم به‌هند

لوموند

تونروپ نامگیال پادشاه سیکیم به تصمیم دولت هند برای الحاق این سرزمین به هند شدیدا اعتراض کرده است .

در زمانی که آخرین دولت های استعماری‌غربی‌به‌متصرفات خود در آنسوی دریا ها استقلال میدهند یک کشور بزرگ در حال توسعه ، هند، تسلط و نفوذ خود را بیکی از سرزمینهای‌تحت‌الحمایه‌اش، سیکیم که کشور کوچکی با دویست هزار جمعیت میباشد افزایش میدهد .

مجلس نمایندگان هند بدون توجه به مخالفت های پادشاه سیکیم و اتهامات چین روز چهارشنبه گذشته با اکثریت ۳۴۰ رای موافق دربرابر ۹ رای مخالف پس‌ازبحث‌کوتاهی یک طرح قانونی‌راکه سرزمین سیکیم را بصورت یک کشور شریک و سهیم هند درمی‌آورد تصویب کرد این طرح که درآینده نزدیک به مجلس سنا تسلیم خواهد شد بعدا باید مورد تائید بیش از نیمی از ایالات هند قرار گیرد ودر هرحال شک نیست‌کسرانجام به تصویب خواهدرسید‌تصمیم هند نتیجه یک رشته حوادثی است که پس از آوریل ۱۹۷۴ بدنبال انجام انتخابات عمومی روی داده است .

در این انتخابات که تحت کنترل هند انجام گرفت حزب کنگره سیکیم که نماینده‌اکثریت جامعه نپالی الاصل در مجمع محلی میباشد اکثریت مطلق بدست آورد مجلس‌جدیداظهار تمایل کرد که سیکیم بطور وسیع‌تری در سازمان های سیاسی و اقتصادی هندشرکت کند باید دانست که ازیکسال قبل اختیارات اصلی درسیکیم در دست یک رئیس قوه اجرائیه» هندی تمرکز یافته و پادشاه سیکیم بسیاری از اختیارات امتیازات خود راز دست داده است و به این ترتیب اقدامات‌او برای اینکه دهلی جدید تصویب طرح مربوط به سهیم شدن سیکیم در هند را به تعویق بیاندازد بیهوده و بی‌اثر بود . ظاهرا پادشاه سیکیم روش رضا و تسلیم پیش گرفته و باین‌نتیجه رسیده است که سرنوشت سیکیم‌به «حسن‌نیت» هندبستگی کامل دارد (اما آخرین‌گزارش رسیده حاکی است پادشاه سیکیم بوسیله دبیرخانه خود در دهلی‌نو اعلامیه‌ای انتشار داده و تاکید کرده است که درخواست‌مجمع‌سیکیم درمورد شرکت این کشور در سازمان های سیاسی هند به تصویب وی نرسیده و بنابراین غیر قانونی است وی همچنین‌دولت هند را متهم کرده است که متن طرح قانونی را در مورد اساسنامه جدید سیکیم قبل از انتشار باطلاع وی نرسانیده است. مترجم).

دولت خانم گاندی همچنین اخطار جناح مخالف‌دست‌چپ افراطی که دربرابر مسکو و پکن روش مستقلی دارد ندیده گرفته است جناح افراطی دست‌چپی هند دولت هند را از نتایجی که ممکن است‌تغییر اساسنامه سیکیم در سطح جهان بوجود بیاورد برحذر داشته است. بی‌شک اظهارات «ساواران سینگ» وزیر امور خارجه هند که اطمینان داده است دهلی‌نو در نظر ندارد سیکیم را بخاک خود ملحق ساخته و به «شخصیت» آن لطمه‌ای بزند نگرانی چینی‌ها را برطرف نخواهد کرد .

چین صرفنظر ازشیوه‌ای‌که برای تامین امنیت خود در تبت بکار خواهد بست از اینکه اتحادیه هند تسلط خود را بیک سرزمین استراتژیکی که طبق قرارداد‌تحت‌الحمایگی ۱۹۵۰ به دهلی‌نو پیوسته و بموجب یک قرارداد دفاعی میتواند نیروهای خود را در آن مستقر سازد ، گسترش میدهد دچار اضطراب‌ونگرانی خواهد شد .

اما با اینکه بنظر میرسد چینی‌ها درین میان بصورت مدافع یک پادشاه فئودال درآمده‌اند نمیتوانند اساسنامه جدید سیکیم را به عنوان یک اقدام توسعه‌طلبی استعماری آشکارا تلقی نکنند .

روزنامه مردم ارگان حزب کمونیست چین ، هندوشوروی را متهم کرده است که‌مشترکا برای ملحق ساختن سرزمین های ضعیف و کوچک بخاک خویش با یکدیگر همکاری می کنند . درحالیکه پکن با حفظ سرزمین‌های «حایل» بین‌کشور خود و خاک هند موافق است ظاهرا دهلی‌نو سیاست‌پیشروی بجلو را دنبال میکند .

درگذشته روش چین و هند کاملا برعکس سیاست کنونی آنها بود و همین‌امر در سال ۱۹۶۲ به بروز جنگ بین دو کشور منجر شد .

سرنوشت سیکیم با مخالفت سائر کشورهای همسایه هند نیز روبرو خواهد شد در نپال بیش از دو هزار دانشجو با شعارهای ضد هندی درخیابان های کاتماندو رژه رفتند ولی این اقدام توسعه طلبانه هند در خارج از آسیا عکس‌العمل نامساعدی بوجود نیاورده‌است و در این شرایط دولت خانم گاندی احساس میکند که میتواند به عنوان یک قدرت بزرگ محلی اقدام کند و شک نیست که دولت هند میتواند ادعا کند که اکثریت نپالی سیکیم خواستار این تحول بوده‌اند .

واترپلو ، درفصل بارندگی

هادی خرسندی

بارندگی دیروز تهران ، هنگامی رویداد که اهالی محترم سرمست از پیروزی قهرمانان «واترپلو» بودند. اگر این بارندگی یک ساعت ادامه پیدا میکرد ، ما می‌توانستیم ادامه مبارزه قهرمانان واترپلو را در خیابان‌های تهران،شاهد باشیم .

مسابقات جام جهانی«واترپلو» همه ساله در فصل بارندگی ، در استادیوم میدان توپخانه و خیابان‌هـای اطراف آن ، بی‌سروصدا برگزار میشود .

در این مراسم‌باشکوه‌یکدفعه می‌بینید عابران محترم که از طرف کمیته ورزشی شهرداری پایتخت برای شرکت در این مسابقات دعوت شده‌اند ، تا کمر می‌روند توی آب. آنوقت یک پوست هندوانه روی آب ظاهر میشود که قهرمانان باید آن را توی سرهم پرتاب کنند .

در این مسابقات ، همه‌ساله چند نفر خفه میشوند . پس‌از پایان مسابقه ، شهردارتهران شخصا در محل حاضرمیشود و نطق مفصلی درباره پیشرفت «واترپلو» ایراد می‌فرماید و اظهار امیدواری میکندکه‌بزودی رشته‌های «لوبیا پلو» و«باقالی پلو» هم مثل «واترپلو» گرفتار چنین پیشرفت‌هائی بشود ! خوشبختانه در این لحظات ، چون اهالی محترم آب توی گوش‌هایشان رفته ، این‌مطالب نامربوط را نمی‌شنوند !

درود به قهرمانان واترپلوی ایران . مسلما آنها ، در مسابقات جام جهانی واترپلو، می‌توانند با مهارت فراوان از اینطرف خیابان ، بروندآنطرف خیابان .

انسانها باشماره مشخص میشوند

نوشته: الکساندر سولژنیتسین
ترجمه: ناصر خطیر

-۳-

فصل دوم
فکر دانته

بازداشتهای جدید .

ـ بازداشتی های جدید آورده‌اند .

ـ رفقا از کجا می‌آیید ؟

ـ دوستان اهل کجا هستید ؟

ـ روی سینه و روی کاسکت های شما این لکه‌ها چیست ؟

یکی از بازداشتی های جدید پاسخ داد :

ـ اینها جای شماره های ما است . ما از این شماره‌ها روی پشت و روی زانو های خود نیز داشتیم ولی وقتی ما را از اردوگاه قبلی حرکت‌دادند شماره‌ها را کندند .

ـ چه شماره هائی ؟

« والانتین پریانچیکف» گفت:

ـ آقایان اجازه بدهید ببرسم در چه عصر و زمانی زندگی میکنیم ؟

سپس در حالی که رو به دوست خود«لو روبین» کرد ادامه داد :

ـ شماره بر روی انسانها ؟ از شما سئوال میکنم آیا این را دوران ترقی خواهی می‌نامند ؟

روبین گفت : والنتولیا ، سخنرانی کافی است ، بروشام بخور .

ـ چطوری میتوانم بفکر خوردن باشم . اگر قرار باشد که موجودات انسانی با شماره شناخته شوند . به دورانی مبهم مرموز راه یافته‌ایم

یکی دیگر از زندانیان گفت : دوستان برای‌پانزده روز آخر ماه دسامبر قرار است ۹بسته «بلومور» میان ما قسمت کنند ، بخت آورده‌ایم .

ـ بلومور ، از نوع «یاوا» یا از نوع «دوکات»؟

ـ نصف ، نصف .

ـ کثافتها میخواهند با دوکات ما را خفه کنند. من به وزیر شکایت خواهم کرد . قول میدهم که شکایت بکنم .

یکی از بازداشتی های تازه پرسید : این‌لباسها که به تن دارید چیست ؟ چرا به تن شما لباس چترباز کرده‌اند ؟

ـ این اونیفورم جدید ما است . کثافتها ما را در مضیقه قرار میدهند ، در سابق بما لباس پشمی و پالتو میدادند .

در این موقع عده دیگری از بازداشت شدگان «ماورینو» به سفرهخانه وارد شدند .

یکی فریاد زد :

ـ تازه رسیده‌ها را ببینید .

ـ یک عده تازه آورده‌اند .

ـ بجای اینکه خودرا معطل کنید جلو برویدمثل اینکه هرگز در زندگی زندانی زنده ندیده‌اید تمام راهرو را سد کرده‌اید .

ـ عجب ! «دوف دریپ روفسکی»! دوف در تمام این‌مدت کجا بودی ؟ سال چهل و پنج تمام شهر وین را بدنبال تو گشتم .

ـ همگی لباس های پاره پاره و ریش‌نتراشیده دارند .

دوستان از کدام بازداشتگاه شما را به اینجا آورده‌اند ؟

ـ ازچند بازداشتگاه از «رچلاگ» ...

ـ ... از «دوبرووباگ» .

ـ عجب من هشت سال است بازداشت هستم و هنوز اسم این اردوگاه ها را نشنیده بودم .

ـ اینها اردوگاه های جدید هستند . بازداشتگاه های ویژه ، این بازداشتگاه ها در سال چهل و هشت ایجاد شده‌اند . استالین خط مشی جدیدی را برای تقویت اوضاع پشت جبهه . . .

ـ کدام پشت جبهه ؟

ـ درست وقتی من میخواستم وارد مرحله «پراتی» در شهر «وین» شوم توقیفم کردند و به‌اینجا انتقالم دادند .

ـ «میشنکا» صبر کن بگذار به حرفهای تازه واردین گوش بدهیم .

ـ نه برویم قدم بزنیم ، کمی هوای تازه لازم داریم . این برنامه ما است حتی اگر زمین لرزه بیاید .

ـ غصه نخور ، «روبین» از تازه واردهاسئوال خواهد کرد .

ـ قسمت دوم ، به سفره خانه پیش !

ـ آوزرلاگ ، لوگلاگ ، استپلاگ، پسچانلاگ...

ـ مثل اینکه در سازمان «ام» ، و ، «د» یک «پوشکین» بزرگ ناشناس پشت میز نشسته ولی شعر و ادب مورد توجه او نیست فقط اسامی شاعرانه برای اردوهای کار اختراع میکنند .

پریانچیکف گفت :

ـ ها ، ها ، ها، آقایون خیلی با مزه‌است، خیلی تفریح دارد در چه عصر و زمانی زندگی میکنیم .

ـ والنتولیا ، ساکت شو .

یکی از تازه‌واردان از روبین پرسید :

ـ ببخشید اسم شما چیست ؟

ـ لوگریگوریچ روبین .

ـ شما هم مهندس هستید ؟

ـ نه زبان شناسم .

ـ عجب اینجا زبان شناس هم دارند ؟

ـ بهتر است بپرسید چه کسانی را ندارند در این شاراشکا ماریاضیدان ، فیزیکدان ، شیمیست ، تکنیسین رادیو ، مهندس تلفن ، نقاش ، مترجم‌صحاف، معمار حتی یک زمین شناس داریم که اشتباها به‌اینجا فرستاده شده است .

ـ اینجا چکار می‌کند ؟

ـ خوب‌خودش‌را مشغول کرده‌است در لابراتوار عکاسی خودش را سرگرم کرده است .

پریانچیکف گفت :

ـ روبین تو همیشه ادعا میکنی مادی هستی ولی حالا داری با مردم از معنویات سخن میگوئی ، رفقا گوش کنید وقتی شما را به سفرهخانه بردند روی‌میز آخر نزدیک پنجره سی بشقاب برای شما گذاشته‌اند تا میتوانید شکم خود را پرکنید، اما مواظب باشید نترکید .

ـ متشکرم اما چرا سهم خود را به ما میدهید ؟

مهم نیست امروزدیگر چه کسی ماهی شور و پوره ارزن میخورد ، این دیگر مبتذل شده است .

ـ چطور؟ مبتذل؟ میگوئید پوره ارزن مبتذل است؟ از پنج سال پیش آرزویش را دارم .

ـ شاید ارزن نباشد ممکن است «ماگارا» باشد.

ـ دیوانه شدی؟ ماگارا، اگر ماگارا به خورد ما بدهند ظرف غذا را روی سرشان خالی میکنیم.

ـ خوب در اردوگاههای ترانزیت چه غذائی‌به زندانیها می‌دهند ؟

ـ در اردوی ترانزیتی چلیابینسک ...

ـ چلیابینسک قدیم یا چلیابینسک جدید ؟

ـ معلوم میشود خوب به اوضاع واردی البته چلیابینسک جدید ؟

ـ امروز وضع آنجا چطوراست؟ آیا هنوز هم زندانیها بجای مستراح باید از لگن استفاده کنند و بعد آنرا ببرند خالی کنند ؟

ـ همینطور است .

ـ صحبت از شاراشکا کردی ، شاراشکا یعنی چـه ؟

ـ اینجا چندتا نان به شما میدهند؟

ـ قسمت دوم ، کی هنوز جیره خود را نگرفته است ؟

ـ چهارصد گرم نان سفید ، نان سیاه هم هرچه بخواهی روی میز است .

ـ ببخشید وقتی میگوئید روی‌میز است یعنی‌چه؟

ـ یعنی بریده روی میز حاضر است می‌خواهی میخوری، میخواهی نمیخوری .

ـ بلی اما برای یک تکه کره و بسته «بلومور» روزی دوازده تا چهارده ساعت کمرمان خورد شد.

ـ این کمر خورد کردن نیست ، پشت‌میزنشستن زیاد زحمت ندارد . آنهائی بکلی خورد میشوند که سروکارشان با بیل و کلنگ است .

ـ درست است که در شاراشکا ما پشت میز می‌نشینیم اما مثل این است که توی باتلاق هستیم... کوچکترین ارتباط با خارج نداریم، آقایان متوجه‌شدید ظاهرا تمام دزدها و جیببرها را توقیف کرده‌اند و حتی‌در «کراسینا پرسینا» هم یکی از آنها برای‌نمونه پیدا نمیشود .

ـ جیره کره پروفسورها چهل گرم‌است و برای مهندسها بیست گرم ، هرکس باندازه هنر و امکاناتش کره میخورد .

ـ خوب شما در «نیپروستروی» هم کار کرده‌اید؟

ـ بله‌آنجا با «وینتر» کار کرده‌ام وبخاطر همین موضوع حالا زندانم .

ـ چطور ؟

ـ خوب آنجا را به آلمانیها فروختیم .

ـ دنیپروژس را که منفجر کرده بودند .

ـ خوب منفجرشده‌اش را به آنها فروختیم.

ـ عجب هوای تازه‌ای ، اردوگاههای ترانزیت، اتومبیلهای «استولپین» اردوگاه ، فعالیت ، آه ، اگر تا «سوویتسکایاگاوان» رفته بودید .

ـ با مراجعت والنتولیا ، با مراجعت .

ـ حق با تواست البته با مراجعت سریعتر .

درمحافل هنری

فیلم تازه شهیدثالث

سهراب شهید ثالث که «طبیعت بیجان او» نخستین فیلم ایرانی بود که دربخش مسابقه فستیوال برلین شرکت کرد و از این رهگذر ۶ جایزه‌ی خرس نقره ، جایزه منتقدین ، جایزه کلیسای پروتستان برای هر دو فیلم طبیعت‌بیجان و یک اتفاق‌ساده وجایزه کلیسای کاتولیک‌برای هر دو فیلم ، نصیب او شد، اینک با قرارداد های متعدد برای فیلمسازی روبروست .

خبر یافتیم که شهید ثالث در آلمان‌درکار ساختن فیلمی است‌بنام«غربت» که قسمتی از سرمایه‌اش را«گروه سینماگران پیشرو» می‌پردازد و نیمی‌دیگر را «پروویس‌فیلم»ـ یکشرکت آلمانی‌ـ تعهد کرده‌است.

محل فیلمبرداری در برلین غربی است . این اولین‌آزمون شهید ثالث در زمینه فیلم مشترک است که انتظار می رود چون فیلم های دیگراو امتیازاتی جهانی کسب کند .

باله دختر خودسر

باله «دختر خودسر» اثر «هرتل» در اوایل مهر ماه در تالار رودکی بروی صحنه می آید .

برای طراحی این باله ، رومانوف طراح معروف به ایران آمده است .

جمشید سقاباشی وهایده چنگیزیان سونیت های این برنامه‌اند و گروه‌باله‌اکنون در کار تمرین این اثراست .

خداحافظی

عارف‌خواننده سرگرم‌ترین ترانه‌ای است بنام «خداحافظ» آهنگ این ترانه را سنجری ساخته است و در روزپایان بازیهای‌آسیائی نواخته‌خواهد شد .

درانجمن ادبی کمال

امروز ساعت ۶٫۳۰ بعداز ظهر در تالار کتابخانه پارک شهر ، جلسه شعر و سخن برقرار است . ابتدا کمال زین‌الدین مدیر انجمن ادبی کمال درباره شعر و ادبیات پارسی‌سخن‌خواهدگفت سپس عده‌ای از شعرا آثار خود را قرائت میکنند .

نمایشگاه مجارها

در تئاتر شهر که این روز ها جایگاه عرضه موسیقی و رقص کشور های شرکت‌کننده در بازیهای آسیائی است یک نمایشگاه‌ورزشی بنام«مجارها» دربازیهای المپیک‌برگزار شده است . جوایزی که طی سالها نصیب‌تیم‌های مجارستان شده در سرسرای تئاتر شهر به نمایش نهاده شده است . در این‌مجموعه مدالی وجود دارد که متوسط شناگر مجارستانی «آلفردهایوش» در اولین بازی های المپیک‌آتن۱۸۹۶ نصیب او شده است . این نمایشگاه تاکنون به ۱۲ کشور سفرکرده و حاوی ۱۵۵ عکس ورزشی ۱۰ ویترین با ۴۸ اثر مختلف ۶تابلوی تمبر میباشد . بازدید از نمایشگاه‌بین۹ تا ۱۲ و ۱۶ تا ۱۸ آزاد است .

کوتاه شده سخنرانی رضا داوری در کنگره تحقیقات ایرانی

شرقشناسی، باتمدن مرده سروکار دارد

★ شرق نباید دنباله‌روی شرقشناس‌باشد
★ بعضی از شرقشناسان در خدمت موسسات سودجو بوده‌اند .

در کنگره تحقیقات ایرانی رضا داوری که در باره ، هیئت شرق شناسی سخن می گفت پس از بیان مقدمه‌ای به این‌مساله اشاره کرد که :

شرق شناسی چگونه بوجود آمده و وضع تاریخی آن چیست ؟

میدانیم که شرق شناسی اختصاص بدوره جدید تمدن غربی دارد ، قرون وسطائیانی که اشنائی بمعارف شرقی داشته، شرق شناس خوانده نمی شدند ، زیرا آثار شرقی را بعنوان فرهنگ تلقی می کردند . فی‌المثل البرت کبیر که در پاریس به شیوه ابن‌سینا گرائید و کتاب شفا را تدریس کرد مستشرق نبود بلکه در شیوه تفکر خود نسبتی با ابن‌سینا داشت .

آیا ارتباط و نسبتی میان تمدن غربی و شرق شناسی هست ؟ جواب دادن باین سئوال موقوف باینست که تمدن غربی را بشناسیم و در عین حال وضع تمدن در شرق را بدانیم .

تمدن غربی با این اصل آغاز شد که بشر با عقل وفکر خود می تواند برکائنات مستولی شود و باین ترتیب تمدن «هومانیستی» درغرب بوجود امد (هومانیسم مذهب‌اصالت بشر» است و ربطی به بشر دوستی ندارد) این تمدن می خواست که تمدن های دیگر را درخود مستحیل سازد و باین جهت نمی توانست از بازمانده تمدن های قدیم بی خبر باشد . در شرق هم دوره تمدن ها بسر آمده بود ، یعنی هر چه بود تعلق بگذشته داشت و باین ترتیب همه شرایط برای پیدایش شرق شناسی آماده بود .

شرقشناسان سوداگر

تا آنجا که ما میدانیم شرق شناسی با اسپینوزا و با تفسیر او از کتاب مقدس آغاز شد . اسپینوزا کتاب مقدس را برطبق تفکر جدید تفسیر کرد و صورت غربی به ان داد بعد از ان این کوشش بصورت مختلف در حوزه های مختلف شرق شناسی دنبال شد .

پس بهیچوجه بحث در این نیست که فلان حوزه شرق شناسی خوب است و فلان بد یا فلان مستشرق مغرض است یا نیست . بعضی از شرق شناسان هم عالم بوده‌اند و بعضی ها رامی شناسیم که بسیار سطحی هستند . شرق‌شناسانی بوده‌اند و هستند که بشرق تعلق خاطر دارند و همچنین درمیان انها کسانی هستند که نفرت و تحقیر خود را از شرقیان پنهان نمی کنند و بعضا مغرض هستند و البته مطامع موسسات‌سوداگر را تامین می کنند . پس اگر می گوئیم شرق شناسی با تمدن غربی و مرحله اخیر آن با فکر استیلای غرب برتمام عالم نسبت دارد مرادابن نیست که شرق شناسان همگی در خدمت موسسات غربی بوده‌اند حتی کاری باین نداریم که چه استفاده هائی از انها شده است .

بلکه بطور کلی می توانیم بگوئیم که شرق شناسی جزئی از تمدن غربی است و لازمه کمال این تمدن بوده است نه انکه به اختیار و بذوق و سلیقه شخصی اشخاص بوجود آمده باشد . تاریخ جدید غرب اقتضا می کرد که شرق شناسی بوجود اید اما شرق نمی تواند مقلد شرق شناس باشد .

شرق نباید از نظر مستشرقان بگذشته خود نظر کند . زیرا در این صورت گذشته را سراسر مرده می یابد زیرا شرق شناس ، گذشته را بصورت تمدن نگاه می کند و حال آنکه گذشته ، صرف تمدن نیست . در گذشته تفکر هم بوده است ، با تفکر باید انس پیدا کرد این انس صرفا از طریق تتبع حاصل نمی شود ، بلکه مستلزم همدلی و همزبانی با متفکران گذشته است . البته این همدلی بمعنای تصدیق نیست . تفکر آینده نمی تواند تکرار تفکر گذشته باشد زیرا تفکر ذاتا تازه است انس و آشنائی با تفکر گذشته تنها ما را مستعد تفکر جدید می سازد.

نقد فیلم

هیجان در مونیخ

فرهاد آذری

سینماگرانی که به ورزشگاه آمده‌اند

هشتتن از کارگردانان نامی سینما هریک قسمتی از وقایع «المپیک مونیخ» راانتخاب‌کرده و روی آن کار کرده‌اند . جز تداوم حرکت سینمائی عامل دیگری نمیتوان یافت که‌قطعات ساخته شده بوسیله هرکدام‌را بدیگری پیوندد و درمجموعه‌ای سینمائی گنجایش دهد .

«یوری‌اوزوف» از شوروی قسمت (آغاز مسابقات المپیک) (مای‌تزترلینگ) یک کارگردان جنجالی صاحب سبک‌ازدسوئد» قسمت (وزنه‌برداران) «کلودلولوش» ازسینمای«فرانسه» قسمت«بازندگان». «آرتورپن»از «آمریکا» قسمت (پرش بانیزه). (مایکل‌فلگار) از «آلمان» قسمت (زنان). (ایچی‌کاوا) از ژاپن قسمت (بادپایان) . «میلوش‌فورمن» از مجارستان قسمتهای مختلفی از المپیک بصورت اقتباس آزاد . «جان‌شلزینگر» از انگلستان سازنده‌ی قسمت (دوماراتن) هستند.

یکی از بهترین قسمت‌های فیلم نکته‌ایست که «یوری‌اوزوف» از آلمان شروع بازیها رانشان داده است . دوربین او اگرچه می‌یابد مجموعه‌ای مختلف از بازیها را در یک زمان محدود گردآوری و ارائه کند ، بااین حال متوجه نکات ظریف نیز هست . از دید فیلمسازی‌بی‌مذهب دعای پیش از مسابقات ورزشکاران از نژادهای‌مختلف و کشورهای‌گوناگون درکلیسا، وطلب قدرت برای پیروزی ـ آنچیزی که زمانی ورزشکاران یونان باستان در معابد از خدایان خود طلب میکردند ـ البته آغاز جالبی است ، سپس واقعیت‌شروع و عمل‌ورزشکاران است که آرامش نمایان در قسمت دعا را درهم میریزد . حرکت برای دو ، شیرجه‌برای شنا ، آغاز پرش ، انداختن توپ وو... تکه‌های مختلفی‌که با تقطیع‌های سریع روی هم مونتاژ شده، نمادی بسیارجالب از آغازها و مجموعا حاوی آن حرکت و هیجان سریعی است که در هر آغاز ورزشی وجود دارد و در نهایت‌سقوط آرام شناگر (حرکت‌آهسته) در آب و ....

«مای‌تزترلینگ» کوشیده‌است تنهایی مردان را از آغاز تا انجام مسابقه وخلوت آنان را با قدرت های بدنی خود در نمادی ازورنه بردارانکه‌قوی‌ترین‌ورزشکاران هستند و ورزش آنان‌ورزشی است کاملا انفرادی بنمایاند. و تنها به یمن زاویه‌های خوب فیلمبرداری است که درااینکار بطور نسبی موفق میگردد.

جالبترین و بطور نسبی غیر مستندترین قسمت فیلم مربوط به (بازندگان) «کلود للوش» است نمائی از یک کشتی‌گیر شکست خورده در حالی که از درد بخود می‌پیچد ، از فاصله پاهای کشتی‌گیر پیروز ، یکی از مناسبترین بیان های سینمائی است که در طول فیلم بچشم میخورد.

یکی از کسل کننده‌ترین قسمتها که تکه‌های مختلف‌آن تکرار میشود (پرش بانیزه) ساخته‌ی «آرتورپن» امریکائی است . تنها جنبه‌ی مثبت این قسمت تحلیل بسیار کندی است که از طریق حرکت آهسته (اسلوموشن) روی پرش قهرمانان انجام میگیرد . در حالیکه همه مراحل پرش بااین نحوه فیلمبرداری شده ، هیچ لزومی برای آن دیده‌نمیشود. تاکید بسیار دوربین روی مراحل مختلف در مجموع چیزی خسته کننده از آن ساخته است.

درباره‌ی زنان از «مایکل‌فلگار» چیز زیادی نمیتوان گفت . مگر نسبتی که‌دوربین او از طریق تاکید روی‌چهره ستاره‌ی ژیمناستهای شوروی بین ظرافت و معصومیت ، و حالت ورزشکاری از زنان که عملا مخالف این جنبه مینماید، آهسته که در تمامی مراحل برقرار ساخته است یک نسبت مستقیم که در عمل حالت متضاد خود را همچنان حفظ میکند.

دوصدمتری‌که «ایچی‌کاوا» گویا بابیست‌وپنج دوربین ! گرفته ، بدیهی است که نیا ده ثانیه را برای فیلم شدن‌کم دارد . مقدمات و حرکت آهسته که در تمامی مراحل این فیلم بدادفیلمسازان رسیده است این بار نیز مسئله را بطوری نه چندان دلچسب حل میکند.

طنز «فورمن» مجموعه‌ی‌فیلم را تکمیل میکند . برقرار کردن ارتباط از طریق نماهای سینمائی بین تئاتر ، اپرا و ورزش ، در وهله اول کار جالبی بنظر نمیرسد . دید انتقادی فورمن از همان ابتدا با جمله‌ای که او خود میگوید روشن میگردد «... بالاخره توانستم‌که‌المپیک را مجانی تماشا کنم» .

بااین برداشت که المپیک نیز چون اپرا و ارکستر سمفونیک مراسمی تجملی است .

بیاد بیاوریم مونتاژ روی ارکستر سمفونیک ، آواز اپرا و داوری که در حال چرت زدن است، و دوربین «فورمن» این هرسه رابه‌هم پیوسته است . که خود قسمتی از تلفیق عمومی بسیار زیبای‌فیلم ساز روی دوهزار متر و ارکستر سمفونیک است . (ماراتن) «شلزینگر» همان‌روایت بی‌کم و کاست این ورزش طولانی است بی‌آنکه هیچ برداشت سینمائی و سلیقه‌ای در آن بکار رفته باشد.

تنها نکته‌ی جالب این‌قسمت تلاش بی‌پایانی است که آن دونده‌ی سیاه پوست در عین بازندگی برای رساندن خودبه مرحله آخر ، استادیوم‌المپیک، انجام میدهد .

در مجموع ساخته‌های «میلوش فورمن» ، «یوری اوزوف» و «مای‌تزترلینگ» و «کلود للوش» به ترتیب نشانی از برداشت سینمائی و ارائه اندیشه‌ای در یک کارمستند، در خود دارند . ولی آثار بقیه تنها روایتی با اندک تغییر و تعدیل از طریق فیلمبرداری میباشند . که امیدواریم آن چهار تن اولیه الگوی فیلمسازانی که‌فرهنگ و هنربرای‌فیلمسازی روی‌مراسم ورزش آسیائی فرستاده قرار بگیرندو نه‌این فیلمسازان‌بعدی.

قابل توجه صاحبان کالاو بازرگانان

بعلت عدم ترخیص بموقع ، انبار ها و محوطه های بنادر از کالای تجاری مملو ناچارا اینگونه کالا رویهم انباشته گردیده که احتمال هرگونه ضرروزیانی بلحاظ آتش سوزی ، فاسد شدن کالا، خسارت ازنظربارندگی برای کالا ها وجود دارد، لذا برای جلوگیری‌از زیانهای احتمالی و جلوگیری از تراکم کالاو کاهش انتظار نوبت کشتی ها در بنادر توصیه میشودکه صاحبان کالا سریعا نسبت به ترخیص و حمل کالای مربوطه اقدام ودرصورت لزوم از مزایای حمل یکسره استفاده نمایند .

م‌الف۱۰۰۴۱

سازمان بنادر وکشتیرانی

اطلاعیه

بپیروی از منویات خیرخواهانه اعلیحضرت همایون شاهنشاه‌آریامهر موسسه فرهنگی ایران سویس باطلاع میرساند که فقط برنامه‌مصوبه وزارت آموزش و پرورش را اجرا مینماید و هیچگونه آموزش جنبی وناهار نخواهد داشت لذا از اولیاء محترم دانش‌آموزان تمنا میشود بدفتر موسسه رجوع نموده و وجوه پرداختی خود را دریافت نمایند.

موسسه فرهنگی ایران سویس

آ‌ـ۸۳۶۱

«اطلاعیه»

سازمان رادیو تلویزیون ملی ایران

اسامی پذیرفته شدگان‌نهائی امتحانات‌استخدامی مهندسین الکترونیک ،فیزیک و مخابرات بشرح زیر اعلام میشود.

از پذیرفته شدگان درخواست میشود جهت تکمیل پرونده استخدامی تا پایان وقت اداری روز چهارشنبه ۲۰ شهریور ماه ۱۳۵۳ به‌امور اداری سازمان رادیوتلویزیون ملی ایران واقع درخیابان تخت‌طاووس ـ نبش روزولت مراجعه نمایند.

شیدرخ‌ملبوس‌زاده ـ حسن استکی ـ امامقلی بهداد ـ سهیل‌ایقانی صفاری‌ـ محمدرضابویان ـ محمدتقی سیادت ـ غلامرضا افشانی نقده‌ـ حاجی‌قربان‌متقی ـ سلیمان‌شکارچی‌ـ احمد امجدی ـ زهرا امامی ـ منوچهر فروغی ـ علی‌حاجیان پاشاکلائی ـ محمود بدری ـ مرتضی‌یوسفیان ـ امرالله‌همت‌ـ ایرج اسدیان ـ ایرج هنردان‌ـ محمدتقی ترکشی ـ مهناز اردشیری‌ـ ملکه ستوده‌نیا ـ پروین خوبیان ـ کریم‌حاج‌ملک زنجانی ـ مسعوده‌وحدـ اکف‌تهرانی ـ علیرضا هاشمی ـ محمدرضا سعیدی یوسفی ـ نعمت‌اله‌همتی ـ محمدبولادی‌ـ سید محی‌الدین رضوانی ـ دهخوارقانی ـ شادبور فرودی قاسم‌آبادی‌ـ غلامرضاعصمت‌پناه‌ـ محمدتقی سمیعی ـ ناصر منصوری‌ـ نورعلی‌شهروزی‌فرـ منصور رحمن ـ علی‌عباس ریخته‌گران‌ـ ناصر علیزاده قمصری ـ هیبت‌اله‌آقائی‌فیشانی ـ حسن ملک‌اسماعیلی ـ محمدابراهیم وثیق ـ مرتضی‌فروزان مهر ـ محمود همتائی ـ جعفر صادق نوروزی ـ ابراهیم صلحجو‌ـ اکبربالائی‌ـ اسمعیل‌رنجبران ـ محمود نوعی ـ مهین سجادی ـ عبدالمجید رحمتی تفتی ـ قاسم دواچی ـ ابراهیم حصاری ـ محمدمهدی نظری .

م الف ۱۱۴۳۱ آ‌ـ۹۱۳۶۳

آگهی پذیرش داوطلب برای آموزشگاه بهیاری ری

آموزشگاه بهیاری ری وابسته به جمعیت شور و خورشید سرخ ایران برای سال تحصیلی ۵۳ـ۵۴ تعداد ۶۰ دوشیزه داوطلب با شرایط زیر می پذیرد :

۱ ـ دارا بودن سلامت روحی و جسمی بتائید پزشک معتمد جمعیت .
۲ ـ مجرد بودن تا پایان دوره تحصیل .
۳ ـ دارا بودن‌مدرک تحصیلی سوم متوسطه یابالاتر
۴ـ موفقیت در امتحان ورودی .
۵ ـ موفقیت در مصاحبه حضوری .

مدارک مورد نیاز
۱ ـ ۴ قطعه عکس ۴×۶
۲ ـ ۳برگ فتوکپی صفحه اول شناسنامه .
۳ ـ یک برگ گواهی حسن اخلاق
۴ ـ فیش رسید مبلغ ۳۰۰ ریال بحساب شماره ۱۵۰۰۵ بانک ملی شعبه شهر ری ، داوطلبان واجدشرایط می توانند از تاریخ صدور این آگهی تا آخر وقت روز ۵۳٫۶٫۳۰ جهت ثبت نام به دفتر پرستاری سازمان‌خدمات درمانی واقع در خیابان بهجت آباد بالاتر از چهارراه رودسر ، کوچه میرپوریان مراجعه نمایند .

باخرید
دسته‌چک اعانه‌ملی
مخصوص‌تابستان

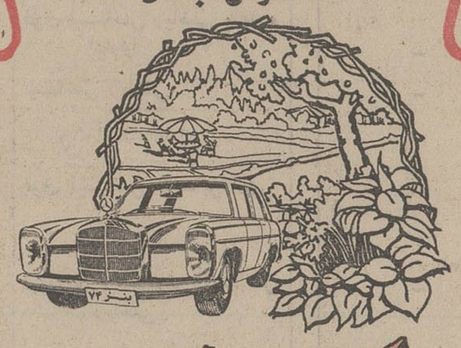

یک باغ زیبا
بارزش ۲۳۰٫۰۰۰تومان
باضافه
مرسدس‌بنز۷۴
بارزش ۱۵۰٫۰۰۰تومان
و
۸۰۰ هزارتومان
پول‌نقدرا برنده شوید
وجمعا ۱٫۳۸۰٫۰۰۰ تومان بدست‌آورید
قرعه‌کشی
۱۰
روزدیگر

دنیای‌ورزش

شنبه‌ها

منتشرمیشود

آگهی مسابقه‌ورودی‌دوره‌های فوق‌لیسانس‌دانشکده‌علوم‌اقتصادی وسیاسی‌دانشگاه‌ملی‌ایران‌ـ‌سال‌تحصیلی ۱۳۵۳-۵۴

دانشگاه ملی ایران برای دوره‌های فوق لیسانس دانشکده علوم اقتصادی‌و سیاسی در سال تحصیلی ۵۴ـ۱۳۵۳ تعدادی دانشجو بشرح‌زیر می پذیرد :

۱ـ دوره فوق لیسانس سیاسی :
حداکثر ۲۰ نفر در صورتی که نمرات امتحانات ورودی آنان بحدنصاب برسد .

۲ـ دوره فوق لیسانس اقتصاد: حداکثر ۲۰ نفر در صورتی که نمرات امتحانات ورودی آنان بحدنصاب برسد .

مدرک تحصیلی لازم برای‌داوطلبان رشته اقتصاد داشتن درجه لیسانس در رشته اقتصاد و یا بانکداری وبرای‌رشته سیاسی منحصرا درجه لیسانس‌سیاسی از یکی از دانشگاه های داخلی یا خارجی خواهد بود .

مدارک ثبت‌نام :
۱ـ فتوکپی یا تاییدیه دانشنامه لیسانس
۲ـ فتوکپی شناسنامه
۳ـ۶ قطعه عکس ۴×۶ که داوطلب باید مشخصات خودرا ازروی شناسنامه در پشت عکسها‌نوشته باشد .
۴ـرسید بانکی بمبلغ ۱۰۰۰ ریال بابت‌ثبت‌نام که باید بحساب شماره ۱۰۰۲ دانشگاه ملی در بانک ملی ایران شعبه ۶۷۶ (اوین) یا بهمین حساب در یکی ازشعبه های بانک‌ملی‌ایران‌پرداخت شده باشد .
۵ـ فتوکپی گواهی معافی ازنظام وظیفه یابرگ خاتمه خدمت برای کسانی که ترک تحصیل دارند .

(فارغ التحصیلان سال تحصیلی جاری در صورتی که سن انها از ۲۸ سال تجاوز نکند ، اگر سال گذشته از معافی تحصیلی دردوره‌لیسانس‌استفاده می نمودند برای ثبت‌نام در دوره فوق لیسانس نیازی به برگ معافی از انجام وظیفه نخواهند داشت) .

داوطلبان باید درخواست خود را که شامل نام ونام خانوادگی ، نام پدر ، شماره شناسنامه ، محل صدور ،تاریخ و محل تولد ونشانی کامل باشد به خط خود بطور خوانا بنویسندوبضمیمه مدارک خواسته شده با پست سفارشی طوری بفرستند که تاتاریخ ۲۰ شهریور ماه ۱۳۵۳ به آدرس زیرواصل گردد :
دبیرخانه دانشکده علوم اقتصادی وسیاسی ـ دانشگاه ملی ایران ـ تهران (اوین) .

وجه ثبت‌نام و فتوکپی مدارک داوطلبان در صورت شرکت نکردن در امتحان و یا قبول نشدن مستردنخواهد شد .

به درخواست هائی که فاقد یکی از مدارک خواسته شده باشد ترتیب اثر داده نمی شود .

مواد امتحانی :
دوره فوق لیسانس سیاسی : دروس سیاسی ومتون خارجی بزبان انگلیسی.
دوره فوق‌لیسانس اقتصاد:دروس اقتصاد ، آمار ، ریاضی زبان خارجی (انگلیسی)

تاریخ امتحان :
مسابقه ورودی دوره های فوق لیسانس‌دانشکده‌علوم‌اقتصادی‌وسیاسی **روز چهار شنبه ۲۷ شهریور ماه ساعت ۵ بعد از ظهر** در محل دانشکده علوم اقتصادی وسیاسی انجام خواهد شد و کارت های ورودی درساعت ۴ بعداز ظهر روز امتحان بوسیله دبیرخانه دانشکده توزیع می گردد .

قابل توجه :
چون حضور درکلاس الزامی‌وشرط احراز صلاحیت‌برای شرکت درامتحانات است ، فقط کسانی حق شرکت در این مسابقه ورودی را دارند که در مرکز اشتغال واقامت داشته باشند و پس از قبول شدن بتوانند گواهی لازم راهنگام ثبت‌نام ارائه نمایند .

دانشگاه ملی ایران

تلویزیون آموزشی

یکشنبه ـ کانال ۱۱
۱۵ـ۱۷ آهنگها و چشم‌اندازها
۱۵ـ۱۵ اعلام برنامه
۱۶ـ۰۰ زبان فرانسه
۱۶ـ۱۵ شیمی برای همه
۱۶ـ۳۵ گریدد انگلیش
۱۶ـ۵۰ مروری در علوم دوم راهنمائی
۱۷ـ۱۰ فیلم آموزشی
۱۷ـ۲۵ مروری در ریاضی دوم راهنمائی
۱۷ـ۴۵ فیلم آموزشی

برنامه‌اول

یکشنبه
۱۷ـ۰۰ فوتبال ـ کشتی فرنگی
۱۹ـ۰۰ دوچرخه‌سواری ـ مشت‌زنی
۲۰ـ۰۰ موسیقی ایرانی
۲۰ـ۳۰ اخبار
۲۱ـ۰۰ آیرون‌ساید
۲۲ـ۰۰ خلاصه روزانه
۲۲ـ۴۵ بررسی روز
۲۳ـ۰۰ مسابقه روز
قسمت اول برنامه دوشنبه
۸ـ۳۰ موسیقی و تصویر
۹ـ۰۰ تنیس روی میز
۹ـ۳۰ دوومیدانی
۱۱ـ۰۰ والیبال یا بسکتبال
۱۲ـ۰۰ کشتی‌فرنگی ـ والیبال‌ـ بسکتبال یا تنیس‌روی‌میز
۱۳ـ۰۰ وکلای جوان
۱۴ـ۰۰ اخبار
۱۴ـ۳۰ تنیس و تنیس‌روی‌میز
۱۵ـ۳۰ دوومیدانی
۱۶ـ۱۵ تنیس روی میز

برنامه‌دوم
۱۹ـ۳۰ موسیقی و تصویر
۲۰ـ۰۰ اتاق اخبار
۲۰ـ۰۵ مجموعه فیلمهای جغرافیائی ملی
۲۰ـ۵۵ واریته
۲۱ـ۰۰ مرزهای دانش
۲۱ـ۳۰ اخبار از برنامه دوم
۲۲ـ۰۰ تسخیرناپذیران
۲۲ـ۵۰ موسیقی کلاسیک

تلویزیون امریکا

یکشنبه
۱۶ـ۰۰ اخبار
۱۶ـ۰۵ خیابان سسام
۱۷ـ۰۰ موسیقی
۱۷ـ۳۰ فیلم
۱۸ـ۰۰ اخبار
۱۹ـ۰۰ بعدا اعلام میشود
۱۹ـ۳۰ سانی و شر
۲۰ـ۳۰ اسبی
۲۱ـ۳۰ شو
۲۲ـ۰۰ آخرین اخبار
۲۲ـ۱۵ شرلوک‌هلمز
۲۲ـ۴۰ برنامه مخصوص امشب

ستاره بخت شما

فروردین ـ رضایت سرپرست یا رئیس خود را جلب می‌کنید.
اردیبهشت ـ بهتر است آنچه را که پیش می‌آید ندیده انگارید .
خرداد ـ از وقایع غیر منتظره امروز احساس خوشبختی می‌کنید .
تیر ـ بعد از ظهر خوب و دلپذیری‌را انتظارداشته باشید .
مرداد ـ دوستان خوب خود را ملاقات‌کنید که لحظات خوشی میگذرد.
شهریور ـ معامله‌ای انجام می‌دهید بهتر است دقیق باشید .
مهر ـ بیکی از آرزوهای خود دست پیدامی‌کنید .
آبان ـ از مشکلات کار تازه‌تان نگران نباشید.
آذر ـ برای خرید لوازم مورد احتیاج فرصت مناسبی‌است.
دی ـ دریک محفل دوستانه شرکت میکنید و بشما خوش میگذرد .
بهمن ـ بعدازظهرشادو دلپذیری درانتظار شماست .
اسفند ـ یک واقعه جالب خاطرات شیرینی را بیاد می‌آورد.

کاشی سعدی
پیشرو در صنعت سرامیک ایران

بازیهای آسیائی یادآور دوران هخامنشیان

در دوره هخامنشیان نیز ورزش از احترامی بسیار برخوردار بود و قهرمانان گردمی آمدند و پیکار می کردند

مسافران خارجی ، بازیهای آسیایی را درمهرآباد تماشا می کنند

پروفسور هشترودی

ابراهیم جهرازی

عیسی صدیق

محسن پزشکپور

ایرج گرگین

ورزشی آسیا به تهران بوده است ـ در این زمینه باهیجان خاصی صحبت می کند :

«برگزاری این بازیها درتهران، برای ما و مملکت ما ، یک موفقیت کم نظیر در سطح جهانی است. وسائل و تجهیزاتی که در دهکده المپیک فراهم آمده ، همراه با پیروزی ورزشکاران ایرانی ، مایه سربلندی همه ایرانیان است .

« هم اکنون در فرودگاه مهرآباد، با همکاری سازمان رادیو تلویزیون و هواپیمائی کشوری ، سه دستگاه تلویزیون رنگی در همراه با ایجاد رقابت سالم و سازنده میان نمایندگان ملل مختلف ، در سیر تکاملی جامعه بشری و جهانی کردن افراد بشر که هدف غائی همه سازمان های جهانی و بخصوص سازمان ملل متحد است تاثیر قاطعی دارد .»

آماده کارهای بزرگ

محسن پزشکپور ـ عضو هیات مدیره کانون وکلای دادگستری و رهبر حزب پان ایرانیست ـ نیز در این مورد حرف های گفتنی بسیاری دارد :

« برگزاری هفتمین دوره بازی های آسیائی در تهران ، با تجهیزات وسیع و همه جانبه‌یی که ملت ایران و سازمان های مسئول میذول داشته‌اند ، نشان داد که تحولات اجتماعی میهن ما به کیفیتی بوده وهست که ما را برای اجرای برنامه هائی وسیع تر و دقیق تر در سطح قاره آسیا آماده ساخته است .

آسیا برای آسیا

«از طرفدیگر ، ملت ایران بار دیگر با وسایل و موجبات وسیع و گوناگون که برای برگزاری هفتمین دوره مسابقات آسیائی در تهران ، برای کلیه کشور های آسیائی فراهم ساخت، نشان داد که همچنان نقش میهمان نوازی ونیز علاقه و اشتیاق خود را به همکاری و همگامی باکلیه کشور های آسیائی ابقا کرده است، که این میتواند سرآغازی برای همکاری و همگامی کلیه کشور های آسیائی در زمینه های گوناگون باشد . با بهرمگیری از همکاری صمیمانه‌ای که دراجرای هفتمین دوره بازیها تاکنون میان کشور های شرکت کننده وجود داشته میتوان طرح وسیع و کلی کشور های آسیائی را برای ایجاد دگرگونی در همه زمینه هاوبطور کلی ایفای نقش بشری آنها و ادامه مبارزات هماهنگ ضد استعماری آنها مورد توجه قرار داد . و این بهترین فرصت مناسبی است که شعار پرتوان همگامی ملت های آسیائی ونیز شعار آسیا برای آسیا را جامه عمل بپوشانیم .»

ورزش و سنتهای باستانی

دکتر عیسی صدیق وزیرسابق فرهنگ و اسناد کرسی تاریخ فرهنگ دانشگاه تهران میگوید: «درایران باستان مخصوصا در زمان هخامنشیان قسمت عمده تعلیم و تربیت ، به‌تربیت بدنی اختصاص داشت و برهمین اساس، ورزشهای مختلف درایران باستان رواج کامل داشت و تقریبا همه مردم ایران قبل از هر مسئله‌ای، ورزشی را می شناختند و با آن آشنا بودند . کسی هم که در مسابقات مختلف در سکوی قهرمانی می‌ایستاد و از ارج و احترام خاصی برخوردار بود. این ورزش ها از هخامنشیان به دوره های اشکانی و ساسانی و سپس به دوره اسلام رسید که بسیاری از آن رشته‌ها تا امروز همچنان اهمیت خود را حفظ کرده است.

«بنابراین توجه به ورزش و تشکیل اجتماعی چنین شکوهمند ـ چون بازیهای آسیائی تهران ـ در واقع رونق دوباره سنت باستانی ملت ایران است و از هرنظر و جهت ، باید به آن ارج و احترام گذاشت .

اعتماد بنفس مردم ایران

ایرج گرگین ، گوینده معروف رادیو تلویزیون و مدیر تولید برنامه های تلویزیونی از انجام بازی های آسیائی بعنوان یک نقطه عطف در ایجاد اعتماد بنفس وغرور در مردم ایران یاد می کند . گرگین می گوید :

بازیهای آسیائی ، قبل از هر چیز ، نمایش نیروی جوان ایران و آسیا و یک جشنواره رنگین و زیبا از صلح و دوستی و صفا و پاکی بود . اجتماع جوانهائی از کشور های آسیائی ـ که زادگاه بهترین اندیشه ها و غنی ترین فکرهاست . درپشت اینهمه مبارزات و پیکار هائی که ظرف یک هفته اخیر شاهد آن بودیم، آن اخلاق و روح خاص آسیائی نهفته است که میتواند درسی برای همه مردم جهان باشد .

گرگین اضافه میکند : برگزاری این بازیها در تهران ، علاوه بر اینکه ورزش را در ایران بطور تصاعدی رو به کمال خود خواهد برد ، یک اعتماد ارزنده در مردم ما و میلیون ها بیننده تلویزیون بوجود آورد که ما ، ملت ایران میتوانیم کار های بزرگ و عظیم را بخوبی انجام دهیم ، بخوبی هرکسی در هر نقطه از جهان.

هر روز که از آغاز هفتمین دوره بازیهای آسیائی در تهران می‌گذرد ،این بازیها ابعاد تازه‌تری می یابد. اقبال مردم ایران از بازیهای آسیایی در هفته‌یی که گذشت بی نظیر و غرورانگیز بود.

ـشاید هیچ معجزه‌یی ،جز انجام بازیهای آسیایی در تهران نمیتوانست در چنین قلمروی وسیعی مردم ما را باورزش و با زمینه های گوناگون و متنوع رقابت های ورزشی آشناسازد و قلب آنها را این چنین پرشور و پرهیجان، به‌تپش وادارد .

امروز ، همه جای ایران گفت‌وگو ازورزش و از بازیهای آسیائی است و در همه کشور های قاره بزرگ آسیا نیز تب ورزش همه جا را دربرگرفته است .

انجام‌بازیهای آسیایی و چنین اجتماع پرشکوهی از همه ملت های آسیا در یك پایتخت آسیایی، از دیدگاههای گوناگون قابل ارزیابی‌وسخن‌گفتن است .گزارشگران ما با چند چهره‌آشنا ، ازبازی های آسیایی گفت‌وگو کرده‌اند :

ورزش و سلامت جهان بشری

پروفسور محسن هشترودی ریاضی دان معروف ایرانی و استاد ممتاز دانشگاه تهران‌می گوید :

«انجام چنین المپیاد هایی‌آنهم در چنین حد وسیعی میتواند ملت های جهان را بهم نزدیک کند و این نزدیکی نه تنها از جهات آداب و رسوم وفرهنگ بلکه از نظر افزایش دلبستگی و مهربانی میان ملت ها یک‌هدف ایده‌آل است که برای آینده و سلامت جهان بشری ضرورت خاصی دارد .

ورزش‌اگر با تجارت وسوداگری توام نشود ، صرفنظر ازسلامت و پرورش جسم که بی شک در سلامت تفکر انسان تاثیرقاطعی دارد ، در نزدیکی انسان هایی که دارای‌ملیت های مختلفند نیز مفید واقع می شود .

پروفسور هشترودی افزود : «تا آنجا که من از طریق‌تلویزیون این بازیها را دنبال می کنم، انجام بازیهای‌آسیائی درتهران، درراه این هدف، موفقیت‌کاملی داشته است .»

تماشا در فرودگاه

تیمسار سرتیپ محمودفیروزی ـ رئیس فرودگاه تهران که از نزدیک شاهد ورود گروه های سه سالن عمومی ، ترانزیت و آشیانه حجاج قرار دارد . من شخصا شاهد هستم که‌مسافران خارجی فرودگاه مهر آباد ، با چه اشتیاقی پای این‌تلویزیونها می نشینند و بازیها را باهیجان دنبال می کنند .

ورزش و سازمان ملل

دکتر ابراهیم جهرازی‌متخصص بیماری های اعصاب و روان و کارشناس سازمان بهداشت جهانی ، که در المپیاد سال ۱۹۳۶ برلن حضور داشته و در همان زمان نیز کتابی به‌فارسی در زمینه اهمیت ورزش در سلامت روانی جامعه نوشته ، مساله ورزش و انجام المپیاد بزرگ تهران را از دیدگاه‌رابطه آن با سلامت فکری مردم‌جوامع مطرح می کند :

«سلامت نفس ، تابع تعادل تن و روان است ، چون هر انسانی از دو قسمت مهم تن و روان ساخته شده و این دو قسمت بطور دائم با هم در ارتباطند . اثر ورزش در بدن انسان ، نه فقط تقویت عضلات است ، بلکه دیسیپلین ، وخلق و خوی جوانمردی ، و اخلاق و عادات شایسته افرادی که به ورزش علاقمندند ، روحیه خاصی در آنها ایجاد می‌کند که در پیشرفت رشد فکری و دماغی آنها موثر است . بعلاوه تشکیل المپیاد و اجتماعات ورزشی در حد بین‌المللی ، سکته قلبی بزمین خورده فوت مینماید .

دبستان نسوان لاریجان

از لاریجان مینویسند : آقای تقی تقوی محصل دانشسرای عالی در راه توسعه معارف نسوان در آن حدود اقدامشایان تقدیری نموده مشارالیه با بذل مساعی یکی از مکاتیب قدیمه نسوان را تبدیل‌به‌دبستان جدید نموده بطوری که رئیس‌معارف آن نقاط برای سرکشی بمحل مزبور رفته و از چند نفر از دوشیزگان سئوالاتی بعمل‌می‌آید بخوبی از عهده جواب برآمده واز حسن تعلیم و تربیت‌موسس مزبور اظهار قدردانی نموده است .

« نقل از اطلاعات ۱۷ شهریور ۱۳۱۴ »

اطلاعات برای همه

چهل ساد قبل درهمین روز

اعضای هیئت نمایندگی ایران وارد مسکو شدند

هیئت نمایندگی ایران قبل از سوار شدن به کشتی و حرکت به باکو ـ آقایان دکتر صدیق، دکترسیاسی ، مسعود معاضد و عباس مسعودی در عکس دیده میشوند.

اطلاعات کیهه جرائد طهران ـ امروز «۱۵ شهریور» سه ساعت بعد از ظهر هیئت نمایندگان ایران که برای حضور در کنگره صنایع ایران عازم اتحاد جماهیر شوروی شده‌اند وارد مسکو گردیدند . در کار مسکو هیئتی باستقبال آمده بود . از جمله اعضاء هیئت مزبور کمیسر معارف اتحاد جماهیر شوروی و کفیل اداره سیاسی شرق و پروفسور اوریلی رئیس موزه ارمی‌تاژ و نماینده موسسه روابط معارفی با کشور های خارجه‌و آقای ساعد شارژدافر دولت شاهنشاهی و آقای سمیعی نائب اول سفارت کبرای ایران بودند . بعد از مراسم معارفه هیئت نمایندگی به هتل متروپول رهنمائی شدند و امشب عازم لنین‌گراد خواهند شد ـ مسعودی .

افتتاح غرفه ایران

اعلیحضرت پادشاه ایتالی مکاره «باری» را افتتاح، غرفه ایران بین غرفه های خارجی جلب توجه اعلیحضرت پادشاه را نمود .

مذاکرات ایران و آلمان

خبر تلگرافی برلن حاکی‌است که بمناسبت مذاکرات مربوط بعهدنامه تجارت ایران و آلمان اتحادیه آلمان و شرق ناهاری داده است . رئیس اتحادیه مزبور موسوم به رایس نطقی ادا کرد ودرضمن‌آن‌خاطرنشان ساخت که معاهده برای اعضاء حاضر شده و بنفع مبادلات تجارتی بین مملکتین خواهد بود . وزیر مختار ایران آقای محسن رئیس با عبارات‌تشکرآمیز جواب‌داد .رئیس هیئت نمایندگی ایران آقای بدر بنام هیئت نمایندگی تشکر کرده و اظهار امیدواری نمود که روابط تجارتی میان ایران و آلمان براثر معاهده جدید تحکیم شود.

عزیمت به ژنو

خبر تلگرافی اسلامبول حاکی است که آقای کاظمی وزیر امور خارجه دیروز ناهار را در نزد رئیس‌الوزراء صرف نمود و بعدا آتاتورک ایشان‌را پذیرفته است . آقای کاظمی عازم ژنو شدند .

اداره ثبت اسناد

دستور ذیل از طرف وزارت عدلیه صادر و به اداره کل ثبت اسناد و املاک ابلاغ‌شده است : نظر باینکه برطبق‌تصمیم هیئت وزراء کلمه تشکیلات یا مملکتی یا کشوری باید متروک شود لذا کلمه کشوری ازعنوان اداره ثبت محذوف و درمکاتبات «اداره کل ثبت اسناد واملاک» عنوان نوشته خواهد شد .

فوت ناگهانی

نیم ساعت قبل از ظهر امروز موقعی که خانم موسومه به عزیز از حمام خارج شده است بمجرد اینکه سرکوچه قاپوچی باشی در خیابان‌شاهپور میرسد یکمرتبه بزمین خورده فورا فوت مینماید . خانم مزبور در حدود ۲۵ سال عمر داشته‌است و فورا از طرف مامورین‌کمیسر ناحیه ٤ سنگلج به کمیسرحمل میشود و پس از معاینه دکتر معلوم میشود که مشارالیه براثر

آگهی استخدام

وزارت‌جنك بمنظور خدمت در سازمانهای تابع تعدادی کارمند غیر نظامی با مدارك تحصیلی وتخصصی بشرح‌زیربا توجه به بند ب ماده ۵قانون استخدام نیروهای مسلح شاهنشاهی استخدام مینماید .

ردیف	عنوان شغل	مدرك تحصیلی	مدرك تخصصی	سایرشرائط‌لازم
۱ـ	کارشناس فنی بسیج	مهندس مکانیك یافوق لیسانس فیزیك	ـ	ـ
۲ـ	کارمند تیم	لیسانس‌بازرگانی،حسابداری یا علوم ریاضی	ـ	ـ
۳ـ	حسابدار	لیسانس حسابداری	ـ	ـ
٤ـ	حسابرس	لیسانس حسابداری یا حسابرسی	ـ	ـ
۵ـ	ممیز	لیسانس حسابداری یا حسابرسی	ـ	ـ
٦ـ	متصدی پیمانها	لیسانس بازرگانی یا حسابداری	ـ	ـ
۷ـ	مترجم زبان انگلیسی	لیسانس زبان انگلیسی	ـ	ـ
۸ـ	مترجم زبان آلمانی و فرانسه	لیسانس زبان آلمانی وفرانسه	ـ	ـ
۹ـ	کارمند حقوقی	لیسانس حقوق قضائی یا سیاسی	ـ	ـ
۱۰ـ	طراح و برنامه‌ریز	لیسانس علوم اداری	ـ	ـ
۱۱ـ	تجزیه و تحلیل کننده	فوق لیسانس ریاضی یاعلوم اداری	ـ	ـ
۱۲ـ	نقشه‌برداری دریائی	لیسانس ریاضی	ـ	در صورت‌داشتن گواهی نامه‌یاسابقه کارارجحیت خواهند داشت
۱۳ـ	عامل کار با دستگاه محاسبات	فوق لیسانس نقشه‌برداری	ـ	در صورت داشتن‌سابقه کار ارجحیت خواهند داشت
۱٤ـ	متخصص کامپیوتر	لیسانس کامپیوتر یالیسانس ریاضی	ـ	در صورت داشتن‌سابقه کار ارجحیت خواهند داشت
۱۵ـ	بایگان	دیپلمه کامل متوسطه ـ (طبیعی ،ریاضی ،ادبی)	تخصص بایگانی	در صورت داشتن‌سابقه کار ارجحیت خواهند داشت
۱٦ـ	متصدی امور پرسنلی	دیپلمه کامل متوسطه ـ (طبیعی ،ریاضی ،ادبی)	تخصص‌دفترداری‌دوبل	در صورت داشتن‌سابقه کار ارجحیت خواهند داشت
۱۷ـ	کارمندحسابداری	دیپلمه طبیعی و ریاضی	تخصص حسابداری	ـ
۱۸ـ	کارمند کامپیوتر	دیپلمه طبیعی و ریاضی	تخصص برنامه‌نویس پانچ‌یا اپراتوری	ـ
۱۹ـ	ماشین‌نویس	دیپلمه کامل متوسطه ـ (طبیعی ،ریاضی ،ادبی)	گواهی‌نامه‌ماشین‌نویسی فارسی‌ولاتین	داشتن حداقل ۱ سال سابقه کار
۲۰ـ	انباردار	دیپلمه کامل متوسطه ـ (طبیعی ،ریاضی ،ادبی)	گواهینامه‌انبارداری	داشتن حداقل ۱ سال سابقه کار
۲۱ـ	منشی‌دادگاه (مرد)	دیپلم رشته ادبی	ـ	داشتن حداقل ۲ سال سابقه کار
۲۲ـ	منشی	دیپلم کامل متوسطه ـ (طبیعی ،ریاضی ،ادبی)	گواهینامه‌منشیگری	داشتن حداقل ۱ سال سابقه کار
۲۳ـ	عکاس	دیپلم کامل متوسطه ـ طبیعی ،ادبی ،ریاضی	گواهینامه‌عکاسی	داشتن حداقل ۲ سال سابقه کار
۲٤ـ	متصدی ماشین چاپ فتوکپی	دیپلم کامل متوسطه ـ طبیعی ،ادبی ،ریاضی	ـ	داشتن حداقل ۳ سال سابقه کار
۲۵ـ	متصدی‌امورتاسیسات	دیپلم هنرستان در رشته تاسیسات		
۲٦ـ	کمك بایگان	سوم متوسطه	گواهینامه بایگانی	داشتن حداقل ۱ سال سابقه کار
۲۷ـ	لوله‌کش	ششم ابتدائی	ـ	داشتن حداقل ۳ سال سابقه کار
۲۸ـ	باغبان	ششم ابتدائی	ـ	داشتن حداقل ۳ سال سابقه کار

داوطلبان واجد شرایط میتوانند از تاریخ۱٦ر٦ر۵۳ تا ۲٤ر٦ر۵۳ از ساعت۹تا۱۲ با دردست داشتن عین‌شناسنامه عکسدار ،مدارك تحصیلی وتخصصی ،دو قطعه عکس٤ × ٦و فتوکپی پایان خدمتی یا معافی غیرپزشکی به‌آجودانی‌وزارت جنك (شعبه استخدام) واقع در خیابان سوم‌اسفند ـ کوچه ارتش مراجعه نمایند .

لف ۱۱۵۲۷

آجودانی وزارت‌جنك

آگهی تجدید مناقصه شماره٦ـ۵۳

شرکت سهامی تولید وانتقال نیروی برق ایران (توانیر) یکدستگاه موتور دیزل (برقی) پمپ فشار قوی جهت‌شستشوی دیگ و تمیز کردن لوله‌های کندانسور مورد نیاز خود را از طریق مناقصه عمومی طبق آئین‌نامه معاملات شرکت خریداری مینماید قیمت پیشنهادی براساس C&F خرمشهر و جلفا ـ تهران مدت تحویل پس از ابلاغ اعتبار اسنادی حداکثره ماه که در شرایط مساوی پیشنهادیکه زمان تحویل آن زودتر است ارجح خواهد بود.

داوطلبان شرکت در مناقصه میتوانند با معرفی کتبی نماینده برای دریافت برگ شرایط و مشخصات مناقصه از تاریخ انتشار آگهی تاتاریخ ۲٤ر٦ر۵۳ در ساعات اداری‌بغیراز روزهای تعطیل باداره قراردادها و مناقصه شرکت واقع در خیابان ایران نوین مقابل هتل اینترکنتیانتال مراجعه نمایند پیشنهاد دهندگان بایستی قیمت پیشنهادی خود را تاساعت۹ صبح روز ۲۷ر۷ر۵۳ باداره قراردادها تسلیم و رسید دریافت دارند پیشنهادات در ساعت ۱۰ صبح همان روز در کمیسیون مناقصه باز و قرائت خواهد شد حضور پیشنهاد دهندگان‌در جلسه مناقصه آزاد است شرکت توانیر در رد یا قبول یک یا کلیه بیشنهادات مختار است . م‌الف ۱۱٤۹۰

شرکت سهامی تولید وانتقال نیروی برق ایران (توانیر)

آگهی پذیرش دانشجو برای دوره فوق‌لیسانس اداری (رشته‌تخصص درمدیریت‌مالی)

دانشکده علوم اداری و مدیریت‌بازرگانی دانشگاه تهران براساس‌آئین نامه‌تحصیلات‌دوره فوق لیسانس مصوب هفتصدوپنجاهمین‌جلسه‌مورخ۲٦ر۳ر۵۳ کمیسیون منتخب مورخ٦ر۵۳شورای‌دانشگاه برای‌رشته اداری (رشته تخصص در مدیریت مالی) از طریق مسابقه ورودی تعداد حداکثر ۳۰ نفر دانشجومی‌پذیرد .

الف ـ شرایط نامنویسی داوطلبان

داشتن درجه لیسانس در یکی ازرشته‌های علوم‌اداری، مدیریت‌بازرگانی، حسابداری ، علوم بانکی ، اقتصاد . داوطلبان رشته مذکوراز لحاظ‌هماهنگی باید حداقل ۳۰ واحد از دروس اساسی رشته فوق را به تشخیص شورای گروه مربوط‌دردوره لیسانس‌گذرانیده‌باشند.

تبصره : داوطلبانی که در رشته‌های غیر از رشته‌تحصیلی دوره‌لیسانس خود ادامه تحصیل می دهند در صورت‌توفیق درمسابقه ورودی باید تعدادی‌از واحد های دوره لیسانس را بعنوان«دروس کمبود» برطبق تصمیم گروه مربوط انتخاب و بگذرانند .

ب ـ مدارك لازم برای ثبت‌نام

۱ـ اصل دانشنامه لیسانس یا گواهی‌نامه موقت .
۲ـ ریز نمرات دوره لیسانس با قید میانگین کل .
۳ـ سه قطعه عکس ٤ × ۳ که در سال جاری گرفته شده باشد .
٤ـ یکبرك رونوشت شناسنامه .
۵ـ دفترچه پایان خدمت زیرپرچم‌یا معافیت دائم و یکبرك فتوکپی آن .
٦ـ فیش بانکی مبنی برپرداخت۱۰۰۰ ریال حق ثبت‌نام بحساب شماره ۱۰۸٤ بانك مرکزی که در کلیه شعبات‌بانك ملی ایران نیز قابل پرداخت است.

مهلت ثبت‌نام

داوطلبان واجد شرایط می توانند از تاریخ انتشار این آگهی تاحداکثر بیستم شهریور ماه ۱۳۵۳ صبحها از ساعت ۸ر۳۰ تا ۱۲ به ساختمان شماره ۲ دانشکده واقع در خیابان فروردین مراجعه وثبت‌نام نمایند. تاریخ برگزاری امتحان مسابقه ورودی در دانشکده آگهی خواهد شد .

یادآوری

۱ـ داوطلبان متولد سال ۱۳۲۵ ببالا می توانند در این برنامه شرکت نمایند .

۲ـ از پذیرفته شدگان مسابقه ورودی در صورتی مصاحبه بعمل خواهد آمد که آزمایشات صحی آنان مورد تایید پزشك معتمد وزارت امور اقتصادی و دارائی باشد .

۳ـ تعهد خدمت دروزارت اموراقتصادی و دارائی سپرده باشد .

٤ـ نظر باینکه دروس این دوره باکارآموزی اجباری‌دروزارت‌اموراقتصادی و دارائی همراه می باشد کسانی که درسازمان های‌دولتی‌وغیردولتی(باستثنای امور اقتصادی و دارائی) بهرنحوی‌اشتغال به‌کار داشته باشند و همچنین اشخاصی که در حال حاضر در یکی ازدانشگاه ها و موسسات آموزش عالی مشغول تحصیل هستند نمی توانند درمسابقه ورودی شرکت نمایند ضمنا آن دسته از کارمندان وزارت اموراقتصادی و دارائی که دارای لیسانس مطلوب فوق بوده ونیز واجد شرایط مقرر دانشگاه باشند مشروط براین‌که مدت سه سال در شهرستان خدمت کرده و یا تعهد بسپارند که پس از موفقیت درپایان دوره مزبور لااقل مدت سه سال درشهرستان خدمت نمایند می توانند در امتحان‌مسابقه ورودی‌دوره‌مذکورشرکت نمایند .

۵ـ به پذیرفته شدگان جدید در برابر تعهد خدمت در امور اقتصادی و دارائی ماهانه مبلغ هفت هزار ریال کمك‌هزینه تحصیلی پرداخت می شود و از امکانات تحصیل رایگان که‌توسط‌وزارت‌امور اقتصادی و دارائی فراهم‌خواهدشد استفاده خواهند نمود .

دانشگاه تهران

م الف ۱۵۹۲

پاکستان درمقابل اسرائیل حاضر نشد!

بقیه از صفحه ۱٤

در پایان نیمه اول ۳۹ـ۵٤ تسلیم قهرمانان جمهوری خلق چین شدند .

درنیمه دوم تیم جمهوری‌خلق کره با تغییر تاکتیك و دفاع فشرده موفق شد قهرمانان‌چینی را مهار کند .

در این نیمه‌تیم‌جمهوری خلق چین ۳٤ امتیاز بدست آورد ،در حالیکه تیم حریف ۳۸ امتیاز بدست آورده بود. نتیجه کلی این مسابقه ۷۷ ـ ۸٦ به نفع‌تیم جمهوری خلق چین بود که با این پیروزی‌در صدرجدول گروه دوم قرارگرفت .بهترین گل زن تیم‌جمهوری خلق‌چین(تای‌وی جانك) بود که به تنهایی برای تیم خود ۲٦ امتیاز کسب کرد، کوچیانك‌تسای‌برای‌تیم‌جمهوری خلق کره به تنهایی ۱۹ امتیاز کسب کردوچهره‌های برتر حاضر در میدان بود.

هیجان بسکتبال

ازساعت ۷ بعدازظهر تیم های کره جنوبی وژاپن هیجان‌آفرین سالن بسکتبال بودند ، این دیدار فرازونشیب فراوان‌داشت: گاهی ژاپن جلو بود و زمانی کره‌ایها موفق میشدند حریف را پشت سربگذارند.

ژاپنی ها با استفاده از یار قدبلند خود «نوریکو کیتاهرا» که ۲۰۱ سانتیمتر قد دارد ، موفق شدند در آغاز ٤ـ۱۰ از حریف پیشی‌گیرند ، ولی کره باتکیه بریار فوق‌العاده‌نیرومند خود (هیون‌ـچائه کوك) درمدت کوتاهی موفق به جبران عقب ماندگی خودشد ، دردقایق آخر نیمه اول کره‌ایها باخملات‌پی‌در پی وشوتهای دقیق توانستند از حریف پیشی گیرند و نیمه اول را با نتیجه ٤٦ ـ ۵۱ به نفع خود پایان دهند.

ژاپن‌نیمه‌دوم‌را کوبنده‌وسریع شروع کرد و نه تنها توانست عقب‌ماندگی را جبران کند ، بلکه حتی ٦۹ـ۷۳ از حریف جلو افتاد . ۵ دقیقه به پایان‌بار ۲۰۱ سانتیمتری ژاپن مجبورشد بعلت‌اینکه ۵ خطا مرتکب شده بود ، میدان را ترك کند وپایان کار ژاپن از همین زمان آغاز گردید وژاپنی هادیگرنتوانستند دربرابرحملات سریع کره‌ایها مقاومت کنند و کره پی‌درپی امتیازبیشتری کسب کردودرپایان ۸٦ـ۱۰٤ پیروز گردید. در تیم کره بعداز هیون‌ـچائه کوك ، هی‌ـیونك‌یو چهره فوق‌العاده‌ای داشت ،این‌دوباهمکاری‌یکدیگر نیمی از امتیازات تیم کره را کسب کردند.

امروز (یکشنبه)ساعت ۵ر۳۰ دقیقه بعدازظهر تیم ملی ایران اولین دیدار این دوره خود رابا تیم فیلی‌پین انجام خواهد داد.

تهران: چشم براه چراغهای کامپیوتری

ایست احتیاط حرکت

چراغ‌های راهنمائی چند گره کور از کلافسردرگم ترافیک تهران را باز خواهد کرد.

۷۰ دستگاه از این چراغ‌ها که جدیدترین ومدرن‌ترین چراغ‌های راهنمایی است، هم‌اکنون‌در چند خیابان تهران نصب شده است.اداره راهنمایی و رانندگی درنظر دارد به تدریج بر تعداد این چراغها بیفزاید ، جایی که تمام تقاطع‌های‌تهران ، ازسیستم مدرن و پیشرفته این چراغها برخوردار شوند.

این چراغ‌ها، روی تابلوهایی به عرض شصت و طول هفتاد سانتیمتر قرار داده شده است .

تابلو، زمینه سبز رنگ دارد و در کنار چراغها خطوط مایل سپید رنگی‌به‌موازات یکدیگرکشیده شده است .

علت نصب چراغها ، بر روی تابلوهای شصت درهفتادسانتیمتر سبزرنگ این است‌که این‌چراغها، درمیان تراکم چراغهای فلورسنت و نئون‌های الوان فروشگاهها ، از «دید» راننده پنهان نمانند.

چراغ کامپیوتری

یک کارشناس ترافیک، درباره نحوه کار چراغهای کامپیوتری گفت : «چراغهای کامپیوتری‌قادر خواهند بود که با توجه به‌تراکم اتومبیل‌ها در پشت هر تقاطعی رنگ عوض کنند.

«ازسوی دیگر ، این چراغها هماهنگ با یکدیگر کار خواهند کرد و هر مجموعه بی از آنها، از یک دستگاه بزرگ‌مرکزی‌فرمان خواهد گرفت. به این معنی که **در مسیر یک خیابان طویل مثل خیابان شاهرضا ، همه چراغهای راهنمایی ، با توجه به تعداد اتومبیل‌هایی که از تقاطع قبلی حرکت می‌کنند و به پشت آن میرسند ، تغییر رنگ خواهند داد .»**

این کارشناس همچنین توضیح داد : «این امر باعث میشود که حرکت وسایط نقلیه ، با سرعت بیشتری‌صورت گیرد . چون یکی از عال مهم کندی ترافیک، وجود تقاطع‌های زیاد درتهران‌است ، پیش‌بینی میشود که با نصب چراغهای مدرن کامپیوتری ، بهبود چشمگیری در وضع‌ترافیک پیش آید .»

گره کورچهارراه‌ها

کارشناسان ترافیک ، بدنبال مطالعات وسیعی که در مورد مشکلات ترافیک انجام دادند ، به این نتیجه دست یافتند که یکی از مهمترین‌مسائل در زمینه مشکلات ترافیک ، مساله چراغ‌های راهنمایی و تعداد تقاطع‌هاست .

این‌کارشناسان می‌گویند : «در تهران صدها تقاطع‌کوچک‌وبزرگ وجود دارد که رشته‌های ارتباط زمینی شهر را به‌هم متصل می کنند و هر روز ۷۰۰ هزار وسیله نقلیه ، از این معابر می‌گذرند ، بی‌آنکه درتقاطع ها ،وسایل تسهیل‌عبور ومرور ، ازجمله پل هوایی‌وجود داشته باشد. ودر این‌میان‌وجود چراغ های راهنمایی باعث‌میشود که وسایل نقلیه قادر به حرکت سریع در رشته‌های ارتباط‌زمینی تهران نباشند و نتیجه آن نیز همان راه‌بندان ها ومعطلی‌هایی است که رانندگان ، هرروز در پشت چراغهای قرمز تحمل‌می کنند .»

این کارشناسان ، همچنین می‌افزایند : «از آنجا که‌درحال حاضر امکان ایجاد پل هوایی درهمه تقاطع‌های شهر وجود ندارد ، باید سیستم چراغ های راهنمایی از حالت کنونی خارج شود و به شکل چراغهای‌مدرن کامپیوتری درآید.»

۳هزارچراغ راهنما

براساس آمار موجود ، در حال‌حاضرحدود سه هزار چراغ راهنمایی درتقاطع‌های بزرگ و کوچک تهران نصب‌شده است، ولی هرکدام از این چراغها ، بی‌آنکه به چراغهای ماقبل و مابعدخودارتباط داشته باشند ، فقط برای خودشان کارمی کنند وهیچگونه هماهنگی ، بین‌نحوه کار چراغهای راهنمایی، حتی‌در دوتقاطع پی‌درپی وجوددارد.

ازسوی دیگر سیستم زمانی چراغهای راهنمایی کنونی ، طوری نیست که با توجه به تعداد اتومبیل هایی که پشت‌هر تقاطع جمع می‌شوند ،رنگ‌عوض کند. و همین عوامل باعث می شود که رانندگان وسایط‌نقلیه، هرروز مدتی از وقت خود را صرف‌انتظار کشیدن‌درپشت‌چراغ های راهنمایی کنند.

چراغهای راهنمایی هر تقاطع باید باچراغ تقاطع بعدی‌هماهنگی داشته باشد ورنگ هر چراغ ، باید با توجه به‌تعداد اتومبیل که از تقاطع قبلی ، در فاصله‌یی معین و درزمانی مشخص به‌آن میرسد ، تغییر کند . بررسی نشان میدهد که زمان بعضی‌از چراغهای کنونی راهنمایی ،‌بی زیاد وزمان بعضی دیگر بسیار کم است ، تاحدی که گاهی ، حتی چهار اتومبیل ، نمی‌توانند پشت سرهم از یک چراغ سبز برای عبور استفاده کنند .

ازاین تقاطع ها ، در خیابان آیزنهاور زیاد دیده میشود .

ازطرف دیگر ، چراغهای راهنمایی کنونی ، با آن که لامپ هایی از بهترین نوع در آنها جای داده‌شده ، هنگام بارندگی ،غالبا میسوزد واختلال ترافیک رابیشتر می کند.

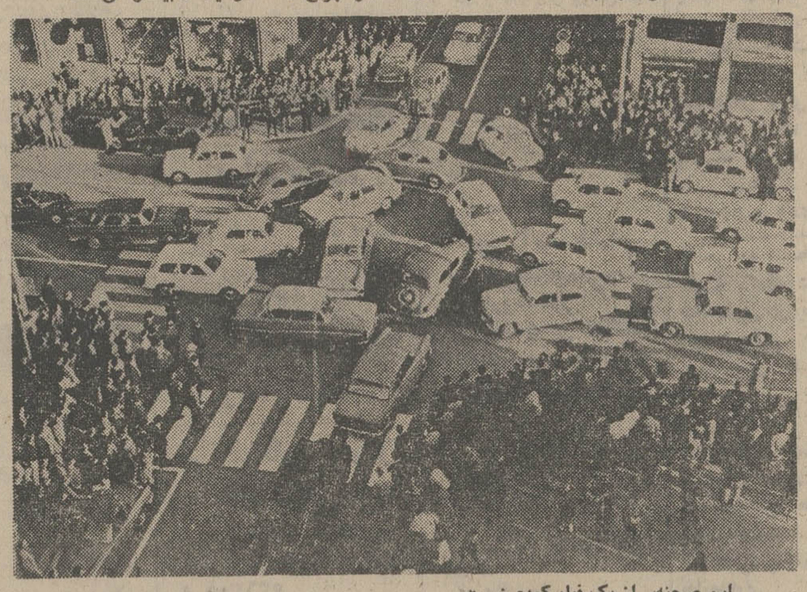

این صحنه‌بی‌از یک فیلم کمدی نیست

نه ؛ این‌یک صحنه واقعیست هیچیک از رانندگانی که درین عکس می بینید قصد شوخی و مزاح‌و ایجادیک‌صحنه خنده‌دار نداشته‌اند... وقتی‌چراغ راهنمایی‌درکارنباشد و هرکسی «حق‌تقدم» را مال خود بداند ، خیلی زود یک‌چنین صحنه هایی ایجاد می‌شود ... در تهران ، روزی چند بار چنین صحنه هایی را میتوان‌شاهد بود . حتی گاه در چهارراه هایی که چراغ راهنمایی هم دارند !

چراغ و تصادف

نصب چراغ های جدیدراهنمایی ازحدود ۱۸سال پیش‌روبه‌توسعه گذاشت وبه تدریج ،باگسترش شهر وازدیادوسایط نقلیه ، در نقاط مختلف تهران نیز از این چراغها نصب شد . هزینه‌خرید چراغهای راهنمایی ، از محل بودجه‌اخذ جرایم رانندگی تامین‌میشود ، جریمه‌عدم توجه به چراغ راهنمائی ، همیشه‌یکی از سنگین‌ترین جرایم آیین‌نامه رانندگی بوده است . در زمانی که‌حداکثر جریمه‌تخلفات رانندگی دویست ریال بود ، جریمه عبور از چراغ قرمز نیزدویست ریال بود و امروز که حداکثر جریمه تخلفات‌یکهزارریال است، عبوراز چراغ قرمز نیز یکهزار ریال جریمه دارد .

آمار نشان‌میدهد: **هشتاددرصد از تصادفاتی که شبها درخیابان‌های‌تهران رخ میدهد ، معلول عدم توجه به چراغهای راهنمایی است. شبها، بخصوص درساعات آخرشب، معمولارانندگا ن بدلیل خلوت‌بودن خیابانها ، با سرعت حرکت میکنندووقتی به چراغ چشمکزن یا زمان‌دار میرسند با بی‌توجهی از آن می‌گذرند و همین باعث تصادفات شدید ، و حتی‌منجربه مرگ ، میشود.**

از طرفی کارشناسان می‌گویند: «با نصب چراغهای سه یا چهار زمانه ، تکلیف همه رانندگان از لحاظ زمان مشخص‌میشود ودیگر استقراربلیس‌راهنمایی درتقاطع‌ها ضرورتی ندارد و این‌ماموران می‌توانند برای حل مشکلات‌دیگر ترافیک اعزام شوند.»

از سوی دیگر، برای‌روشن شدن وضع گردش به چپ یا راست اتومبیل‌ها نیز، درتقاطع‌ها چراغهای سه یا چهار زمانه‌نصب شده است.و پس از گسترش‌شهر و ایجاد تقاطع‌های جدید، تعداد بیشتری ازاین چراغها، خریداری و نصب خواهد شد .

مخالفین چراغ

کنترل ترافیک سابقه‌یی بس دیرین دارد. حتی پیش از آن که عصر موتور آغاز شود، در بسیاری از شهرهای پرجمعیت جهان، قوانین مخصوص رفت و آمد وضع شد که مردم بیچون‌و چرا به آنها گردن می‌نهادند . امامقررات ترافیک وقتی کاملتر و دقیق‌تر شد که تعدادوسائط نقلیه موتوری و جاده‌ها روبه فزونی نهاد. اولین مقررات کامل و جدی ترافیک،ازاواسط قرن‌بیستم وضع شد و بتدریج رو به تکامل نهادو بزودی ، ماموورانی را نیز برای نظارت براین قوانین برگزیدند .

وضع قوانین رانندگی ونیاز روزافزون شهرهای بزرگ به ترافیک ، نه تنها حرفه « پلیس راهنمایی » را پدید آورد بلکه حرفه‌کاملا نوظهوری را نیز بنام «مهندسی ترافیک» ایجاد کرد . رشته مهندسی ترافیک را ازسال ۱۹۳۱ ، یک گروه کوچک‌بوجود آوردند . تعداد مهندسین ترافیک در اواسط دهه ۱۹۵۰ به هشتصد نفر ـ فقط در امریکا ـ رسید.

مهندسین‌ترافیک امروزی با چراغهای راهنمایی چندان موافق نیستند و ازین‌رو بیشتر آنان ، هنگام طراحی ترافیک یک شهر ، توصیه می‌کنند که‌ازپلهای هوایی استفاده شود و اصولا معتقدند که خیابانها را باید چنان ساخت که یک دیگر را قطع‌نکنند که احتیاج به چراغ راهنمائی داشته باشد .

این افسر راهنمایی که در «داربی» انگلستان زندگی می‌کند ، امیدوار است که طرح‌جدیدش در وزارت راه بریتانیا تصویب شود . طرح این افسربا تجربه ، کلاه چرغداری است که بیشتر در شبها مورد استفاده دارد . کلاه چراغ‌دار ، با یک باطری کوچک کار میکند . ودر چهارراه‌هائی که چراغ راهنما ندارند یا چراغ آنها خرابشده و درنتیجه شلوغی ترافیک به اوج‌رسیده، کمک موثری برای گشودن راه خواهد بود .

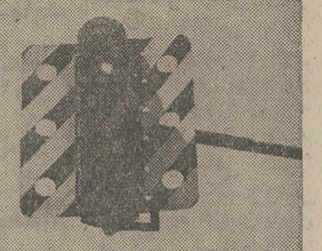

این جدید ترین چراغ‌راهنمائی است که بتازگی در تهران نصب شده ... چراغهای جدید ، مانع از آن میشود که رانندگان‌فریب چراغهای رنگارنگ فروشگاه ها را بخورند.

ژاپن، چین، کره‌جنوبی وایران در نیمه نهائی

بقیه از صفحه ۱۳

هند بایك برد و ۲ باخت ٤ـ فیلیپین با سه باخت .

گروه دوم : ۱ـ کره‌جنوبی‌با سه برد ۲ـ ایران با ۲بردویك باخت ۳ـ پاکستان بایك‌بردو ۲ باخت ٤ـ کویت با سه باخت .

چهارتیم برگزیده (تیمهای اول و دوم ۲ گروه) در مرحله نیمه نهائی بصورت ضربدر با یکدیگر دیدار میکنند که‌بازی ها باین صورت میباشند :

کره‌جنوبی ـ چین
ژاپن ـ ایران

تلاش برای مدال برنز

تیمهای‌پیروز ایندو دیدار ، فینال را برگزار خواهند کرد و دوتیم مغلوب برای عنوانهای سوم‌وچهارم‌باهم‌روبرو میشوند ، باپررسی موجودیتها ، ایران در برابر ژاپن نمیتواند شانسی داشته باشد ضمن اینکه چین . نیز در برابر کره جنوبی در صورت پیش‌نیامدن حادثه‌ای‌غیر مترقبه قادر به پیروزی نخواهد بود.

تحت این شرایط ایران‌برای دست‌یافتن بمدال برنز از هم اکنون‌بایددراندیشه‌جدال‌باچین وعبور از سد این حریف باشد.

درگروه دختران دیدار هابا حضور ۵ تیم بطور دوره‌ای‌انجام میگیرد که تاکنون کره‌جنوبی باسه پیروزی۰ـ۳برابرجمهوری دمکراتیك خلق کره ، چین و ایران درصد قرار دارد و ژاپن نیز صاحب ۲ پیروزی ۰ـ۳ بر جمهوری دمکراتیك خلق کره وچین میباشد . سرنوشت‌مدال طلای مسابقات دختران بادیدار ژاپن وکره جنوبی روشن‌خواهد شد.

نتایج بازیهای روز ششم

زنان : کره جنوبی ۳ـایران صفر (۰ـ۱۵ ، ۳ـ۱۵ ، ٤ـ۱۵).
مردان : کره‌جنوبی ۳ـپاکستان صفر (۵ـ۱۵ ، ٦ـ۱۵ ، ۰ـ۱۵)
مردان : ایران ۳ـ کویت صفر (٦ـ۱۵،۵ـ۱۵،۹ـ۱۵).

کلیه دوربینهای عکاسی و فیلمبرداری کانن بابتکارکانن بین‌المللی وشرکت فتومترو نمایندگی محصولات کانن در ایران متعلق به‌خبرنگاران وورزشکاران و میهمانان شرکت کننده در هفتمین دوره بازیهای آسیائی در تهران بطور رایگان تعمیر و سرویس میشود

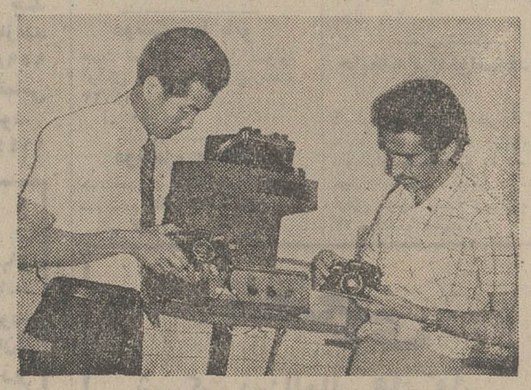

شرکت فتومترو نمایندگی دوربینهای عکاسی و فیلمبرداری کانن اطلاع میدهد که بمناسبت برگزاری این رویداد بزرگ‌ورزشی درایران بهترین متخصصین تعمیرات وسرویس دوربینهای عکاسی کانن ژاپن را به‌ایران دعوت نموده تا در زمان برگزاری بازیهای آسیائی‌به‌تعمیر وسرویس دوربینهای عکاسی و فیلمبرداری‌کانن‌بپردازندبهمین جهت کانن بین‌المللی تعدادی از متخصصین ورزیده خود رابه ایران اعزام نموده که ازهم‌اکنون آماده خدمت بکلیه خبرنگاران و ورزشکاران و میهمانان خارجی میباشند.

لازم بتوضیح است کلیه دوربین‌های کانن از هرکشوری خریداری شود دارای کارت گارانتی بین‌المللی میباشد این کارت در هر کجای دنیا که دوربین احتیاج بتعمیر وسرویس داشته باشد دارای ارزش گارانتی بوده و دوربین را بطور رایگان تعمیر و سرویس می‌نمایند.

شرکت فتومترو ضمن‌آرزوی پیروزی برای‌کلیه ورزشکاران ایرانی امیدوار است همزمان با برگزاری هرچه بهتر این رویداد بزرگ ورزشی در کشور ما کانن بتواند لحظه‌های حساس این بازیهای پرشکوه را برای همیشه جاودانه ساخته باعث شود که این میهمانان عالیقدر خاطرات خوشی از کشور ما داشته باشند.

وزارت کشور
ژاندارمری کشور

آگهی مزایده پهن‌دواب

شماره۲تاریخ ۵۳٫۶٫۳

مرکز آموزش جادیان یک قلم کالای مشروحه زیر را :

ردیف	نوع	میزان جنس
۱	پهن دواب	پهن حاصله در یکسال شمسی

از طریق مزایده بفروش میرساند.

پیشنهاد دهندگان میتوانند با مراجعه بهشتیبانی لجستیکی دسته آمـاد مرکـز آموزش جادیان و ملاحظه نمونه و مشخصات جنس ودریافت برگ شرایط و مشخصات معامله پیشنهاد خود را طبق مفاد مندرج در شرایط معامله تنظیم و تاساعت ۱۰روز۳۱٫۶٫۵۳ به دفتر پیام این مرکز تسلیم نمایند.

مالف ۱۱۷۶۱

پادگان جادیان

آ ـ ۹۱۹۵۷

آگهی استخدام مهندس برق

نیروی هوائی شاهنشاهی عده‌ای غیر نظامی (مهندس‌در رشته برق) را با حقوق مکفی جهت پایگاه‌های خارج از مرکز استخدام مینماید.

داوطلبان واجد شرایط از تاریخ ۱۹٫۶٫۵۳ روزهای زوج اداری ساعت ۱۳ با در دست داشتن مدارک تحصیلی، عین شناسنامه عکس‌دار ، دفترچه پایان خدمت یا برگ‌معافیت (غیر پزشکی) ودوقطعه‌عکس ٤×۳ پرسنلی، بستادفرماندهی نیروی هوائی شاهنشاهی (دایره غیر نظامیان) واقع درخیابان فرح‌آباد ژاله (دوشان‌تپه) مراجعه نمایند.

مالف ۱۱٤۷٤

وزارت کشور
ژاندارمری کشور

آگهی مناقصه شماره ۲

تاریخ ۵۳٫۶٫۷ نوبت دوم

منطقه ژاندارمری بوشهر حمل مشمولین و مامورین و افراد ژاندارمری وسربازان خود را بشرح زیر :

۱ـ حمل نفرات از بوشهر بمیکانهای تابعه و بالعکس.

۲ـ حمل نفرات از بوشهر بمراکز آموزشی و تمام نقاط کشور.

۳ـ از مراکز یکانهای خورموج ـ گناوه ـ دیلم ـ کنگان ـ برازجان بمراکز آموزشی و تمام نقاط ایران.

بمناقصه میگذارد . پیشنهاد دهندگان میتوانند با مراجعه به ستاد پشتیبانی منطقه ژاندارمری بوشهر واقع در ستاد منطقه و دریافت برگ شرایط و مشخصات معامله و نمونه پیمان پیشنهاد خود راطبق مفاد مندرج در شرایط معامله تنظیم و حداکثر تا ساعت ۱۲ روز ۲۰٫۶٫۵۳ بدفتر کل منطقه ژاندارمری بوشهر تسلیم نمایند.

منطقه ژاندارمری بوشهر

آ ـ ۹۱۸٦٦

قابل توجه جویندگان کار

از جویندگان کار برای مشاغل زیر دعوت میشود جهت مصاحبه و راهنمائی شغلی تا تاریخ ۲٤٫۶٫۵۳ به مرکز کاریابی و اشتغال قزوین واقع در خیابان شاه روبروی بانك رهنی و در شهرستانها به نزدیکترین مرکز کاریابی‌واشتغال محل سکونت‌خود مراجعه‌نمایند، کارگران ماهر و نیمه ماهر که دارای گواهینامه تخصصی از مراکزآموزش حرفه‌ای وزارت کار و امور اجتماعی باشند حق تقدم خواهند داشت .

ردیف	نام شغل	جنس	سن	تحصیلات	سابقه‌کار	تعداد
۱	منشی	دوشیزه یابانو	ـ	دیپلم بالا	یکسال	۳ نفر
۲	تلفنچی	دوشیزه یابانو	ـ	سیکل	یکسال	۱ نفر
۳	کارگر رویه‌ساز کفش	مرد	ـ	دوم پیکار	سه سال	۲۵ نفر
٤	کارگر وردست کفاشی	مرد	ـ	دوم پیکار	دوسال	۵۰ نفر
۵	کارگر مدلساز کفش	مرد	ـ	دوم پیکار	سه سال	۵ نفر
٦	کفاش	مرد	ـ	دوم پیکار	سه سال	۵۰ نفر
۷	کارگر چرخکار کفش	مرد	ـ	دوم پیکار	سه سال	۲۵ نفر
۸	راننده جرثقیل هوائی	مرد	ـ	ششم ابتدائی	سه سال	۲ نفر
۹	راننده‌ماشینهای راهسازی‌ولودر	مرد	ـ	ششم ابتدائی	سه سال	۲ نفر
۱۰	نقشه‌کش فنی	مرد	ـ	دیپلم بالا	سه سال	۲ نفر
۱۱	مهندس الکترومکانیک	مرد	ـ	لیسانس	سه سال	۱ نفر
۱۲	شیمیست	مرد	ـ	لیسانس	یکسال	۲ نفر
۱۳	تکنیسین لوازم الکترونیکی	مرد	ـ	فوق دیپلم	سه سال	۱ نفر
۱٤	انباردار	مرد	ـ	دیپلم	دو سال	۳ نفر
۱۵	کمک انباردار	مرد	ـ	سیکل ببالا	یکسال	۲ نفر
۱٦	ورقکار	مرد	ـ	سوم ابتدائی	سه سال	۱۰ نفر
				توضیح : ۵ نفر برای آبکاری و ۵ نفر برای پولیش پرداخت		
۱۷	پرسکار درجه ۲و۳	مرد	ـ	ششم ابتدائی	یکسال	۱۰ نفر
۱۸	تراشکار	مرد	ـ	ششم ابتدائی	سه سال	۳ نفر
۱۹	کارمند کارگزینی	مرد	ـ	حداقل دیپلم	سه سال	۱ نفر
۲۰	حسابدار	مرد	ـ	دیپلم	دو سال	۱ نفر
۲۱	قالبساز	مرد	ـ	ششم ابتدائی	دو سال	۳ نفر
۲۲	ریسنده	مرد	ـ	حداقل دیپلم نساجی	مطرح نیست	۲ نفر
۲۳	کارمند برای سرپرستی رستوران	مرد	ـ	دیپلم	یکسال	۱ نفر
۲٤	مکانیک تعمیرکار ماشین‌آلات	مرد	ـ	فوق دیپلم مکانیک	یکسال	۳۲ نفر
۲۵	مکانیک تعمیرکار ماشین‌آلات	مرد	ـ	دیپلم	سه سال	۵ نفر
۲٦	مکانیک تعمیرکار ماشین‌آلات	مرد	ـ	ششم ابتدائی	دو سال	۳ نفر
۲۷	برقکار	مرد	ـ	فوق دیپلم برق	دو سال	۳۵ نفر
۲۸	برقکار	مرد	ـ	دیپلم برق	سه سال	۲ نفر
۲۹	برقکار	مرد	ـ	سیکل	سه سال	۱ نفر
۳۰	برقکار	مرد	ـ	دوم پیکار	۲ سال	۱ نفر
۳۱	کارگر ساده	مرد	ـ	دوم پیکار	مطرح نیست	۵۰۰ نفر
۳۲	کارگر ساده	زن و دختر	ـ	دوم پیکار	مطرح نیست	۲۵۰ نفر

مالف ۱۱۷٦۵ آ ـ ۹۱۹۵۹ اداره کل اشتغال ـ وزارت کار وامور اجتماعی

قرعه‌کشی ۱۰ روز دیگر

قمای باغ زیبای اعانه ملی در ضلع غربی که مشرف به رودخانه کرج است

با خرید دسته چك اعانه ملی مخصوص تابستان میتوانید

این باغ زیبا بارزش ۴۳۰٫۰۰۰ تومان
باضافه مرسدس بنز ۷۴ بارزش ۱۵۰٫۰۰۰ تومان
وجایزه بزرگ دسته چك بمبلغ ۸۰۰٫۰۰۰ تومان
جمعاً ۱٫۳۸۰٫۰۰۰ تومان

بزرگترین جایزه اعانه ملی را برنده شوید

نمای باغ ، در ضلع شرقی که مجاور جاده است

شانس بیشتر با دسته چك بیشتر

نیازمندیهای اطلاعات تلفنی آگهی قبول میکند

۳۱۱۲۲۴-۳۱۱۲۲۵
۳۱۱۲۲۹-۳۱۱۲۳۰

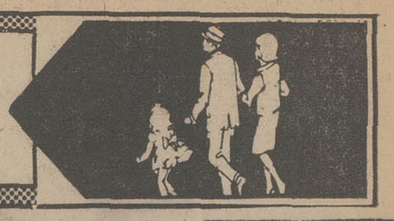

اثاثیه

فروش دست اول

بعلت مسافرت فوری زیباترین لباسهای پائیزه و زمستانی فرنگی مدل ۷۴ سایز ۴۰ـ۳۸ دست اول تلفن ۷۸۰۳۷۸ ساعت ۲ تا ۷ بعد از ظهر
آ ـ ۸۳۶۹

فروش دست‌دوم

بعلت مسافرت فوری یخچال گاز کولر ، بخاری آمریکائی و اطاق خواب مبل پالتو پوست خارجی نو البسه تابستانی و زمستانی با تخفیف کلی تلفن ۴۶۲۱۲
آ ـ ۱۱۴۱۴

بعلت مسافرت بخارج مبلمان پذیرائی ناهارخوری و خواب ساخت انگلیس فرش چینی چراغ گاز یخچال ماشین لباسشوئی استریو تلویزیون بفروش میرسد تلفن ۸۴۳۵۴۹

فروش فوری با تخفیف کلی

فقط بکشنبه ۱۷ و دوشنبه ۱۸ انواع لباسهای زنانه فرنگی نو و روز شب و کتکل به فروش میرسد تلفن ۶۲۰۶۲۰
آ ـ ۱۱۵۶۲

سرویس آلمان بزرگترین خشکشوئی مبلمان فرش موکت پرده در محل ۷۹۵۳۰۷

دوراکلین سرویس امریکا

با تکنیک برتر گرانتر مطمئن‌تر تلفن‌های ۸۴۸۳۹۵ و ۸۴۸۲۹۶ و ۸۴۵۶۸۳

قالیشوئی و رفوگری شمسائی تلفن ۳۱۲۸۱۹

کارخانه قالیشوئی اطلس

تلفن ۹۵۲۵۴۶ و ۹۷۵۴۳۰

آنتن تلویزیون

نصب آنتن تمام کانال ضد زنگ باضمانت‌نامه ۷۵۴۵۸۹

فقط
۱۰۰ تومان
نصب آنتن های تمام کانال وضدزنگ جی‌بی‌سی
۳۴۵۶۶۱
تلفن ۹۶۳۵۸۷

تعمیرات

تلویزیون

تعمیرگاه تلویزیون الکترون با تائیدوزارت کار ۷۶۳۶۸۲
R.C.A-R.T.I تعمیرتلویزیونهای شاوب‌لورنس ـ فیلیپس ـ سیرا تلفونکن و سایر مارکهاسرویس مجهز سیار درشهرو شمیرانات

تعمیرگاه مجاز شماره ۱۱
شاوب لورنس
سرویس سیار فوری برای کلیه نقاط تهران و شمیرانات
تلفنهای ۶۶۷۱۷۱ ـ ۶۶۹۵۱۴ ـ ۴۲۷۳۳
SCHAUB-LORENZ

سرویس تلویزیون گارانتی تلفن ۶۲۸۳۷۱

سرویس‌سیار R.C.A-R.T.I سیرا مدیاتور جنرال الکتریک وگرانديک بویژه شمیرانات .
آ ـ ۱۱۰۵۴ ـ ۲ـ۱

تعمیرگاه تلویزیون های تلفنکن، شاوب لورنس فیلیپس ، آر، تی ، ای‌و سایر مارکها ۷۷۶۹۴۴

JOINT TECHNICAL SERVICES ORGANISATION
موسسه فنی سرویس مشترک
تعمیر انواع و اقسام تلویزیون و نصب آنتن های جی ـ بی ـ سی
۳۴۵۶۶۱
۹۶۳۵۸۷

خرید

بازرگانی فرش کیهان ۸۳۰۹۰۴ و ۸۲۳۷۷۶

خریدار نقدی همه رقم فرش کهنه و نوجهت صادرات و روزولت میدان ۲۵ شهریور .

نمایشگاه فرش شایان تلفن ۶۶۱۰۶۹ بهترین خریدار فرش و قالیچه های کهنه و نوبا قیمت عادلانه جهت صادرات

گالری فرش کارلو فرشهای شما را ارزیابی وبیش‌ازدیگران‌خریداریم تلفن ۴۲۶۴۱

ایران فرش ۷۷۴۹۷۲

فرشهای کهنه و سایرلوازم‌منزل بهر مبلغ نقدا بیشتراز‌سایرین خریداریم تلفن ۷۷۷۰۲۵

فروشگاه آسیا ۹۲۲۸۳۲

خریدارفرش یخچال برقی ونفتی تلویزیون و غیره

فروشگاه آستارا ۹۲۶۴۰۲۱

بهترین خریدار یخچال برقی و نفتی . تلویزیون وغیره ..

جهان کالا ۹۲۵۴۵۸

خریدار یخچال تلویزیون ولوازم منزل شما .

فرش کرمانشاهی ۸۴۶۵۲۴
خریدار و فروشنده انواع‌فرش
آ ـ ۱۱۰۸۳

فروشگاه اریا ۹۲۹۳۹۳

خریدار فرش‌و سایر لوازم‌منزل

فرش زنجانی ۳۴۹۴۳۸

کرایه

تایپ ناصر

کرایه انواع ماشین تحریرتلفن ۸۲۶۲۰۵ دروازه‌دولت مقابل سعدی

شستشوی مبل وفرش

کلین‌سرویس

خشکشوئی مبل فرش موکت با دستگاه و پرده بانصب‌مجانی تلفن ۹۵۲۵۴۶

سرویس کولر ۴۷۷۹۹

یخچال

تعمیرات یخچال شوفاژ کولر گازی آبسردکن
فوری ۷۹۳۸۹۷

تعمیرگاه یخچال‌وازگن تعمیرات یخچال ، کولر، سردخانه‌فوری ۸۴۶۷۹۳

تعمیرگاه سیدحسین تعمیرهمه‌نوع‌لباسشوئی یخچال‌آبگرمکن ۸۸۲۴۳۸

تعمیرگاه یخچال‌فریجیدر اثاث یدکی موجودتلفن ۸۴۸۷۵۶

تعمیر یخچال مریزید ۸۳۹۲۲۵

فروش اتومبیل

بی . ام . و ۲۰۰۲
مدل ۱۹۷۴
شرایط مناسب‌بفروش میرسد
تلفن ۸۴۴۹۷۲

بی‌ام و ۳۰۰۰ C.S.R
مدل ۷۲ موتور ۷۴ فرمان هیدرولیک زرشکی ۱۵۰هزار تومان تلفن ۴۶۶۲۲ طبقه‌اول.
۲ـ۱ آ ـ ۱۱۲۶۳

پژو ۵۰۴
پژو ۵۰۴ مدل ۷۱ تلفن ۳۰۴۳۷۲

بی‌واسطه ۶۷۰۰ تومان فولکس وانت مدل ۶۰
با چادر و لاستیکهای نو سلامت وضع بسیار خوب
۷۵۳۸۳۰

یکدستگاه مینی‌بوس ۱۴ نفره بنز بفروش میرسد قیمت ۱۶ هزار تومان تلفن ۳۱۹۷۸۹
آ ـ ۱۱۳۵۸

تویوتا سلیکا ۷۲
بسیار تمیز ـ آلبالوئی باراديو و پخش‌صوت که فقط ۳۲ هزار کیلومتر کارکرده نقدا ۵۲۵۶۰تومان ـ تلفن ۶۲۱۰۵۲ ـ ۶۲۱۰۵۳
آ ـ ۱۱۴۲۴

فولکس استیشن ۶۶
بفروش میرسد تلفن ۶۸۲۸۷۱

مرسدس ۲۲۰ آخر ۶۸
شیری رنگ گمرک نشده بیواسطه تلفن ۷۹۲۸۰۵
۲ـ۱ آ ـ ۸۳۵۷

یونتیاک راندپری یشمی‌متالیک سقف چرمی پخش صوت‌کاترو فونیک رادیو استریو تهویه مطبوع نمره موقت کمرک شده بفروش میرسد تلفن ۳۱۳۳۱۹
۲ـ۱ آ ـ ۱۱۲۵۳

فروش یکدستگاه اتوبوس ۳۷ نفره مدل ۶۴ قیمت ۵۰۰۰۰ تومان تلفن ۷۵۵۲۲۳

فروش بیواسطه
بنز ۲۰۰ مدل ۷۱ رنگ کرم عاجی فقط ۴۵هزار کیلومتر متوقف درگمرک تهران تلفن ۸۴۴۲۰۴ از ۸تا ۱۰صبح و۴ تا ۶ بعدازظهر

شوفاژ

نصب و تعمیرات شوفاژ
۷۹۳۸۹۷
شرکت هاتکول ۸۴۷۶۵۱
نصب سرویس نگهداری شوفاژ تهویه سردخانه کولر

شوفاژ

بافرا رسیدن فصل
شرکت مهندسی جو
آماده سرویس و تاسیسات حرارت مرکزی میباشد تلفن ـ ۸۲۷۵۰۰

شوفاژ

شمیرانات
۸۶۵۲۴۳

تعمیرگاه فنی رویال
تعمیر یخچال و سرویس کولر فوری تلفن ۸۲۷۱۰۸

سرویس آبگرمکن
۴۷۷۹۹

کولر

تعمیرگاه مجاز ۱۳۱ ارج
کانال‌کشی ساختمان‌کلی‌وجزئی عباس‌آباد نظامی تلفنهای ۸۵۲۰۶۸ و ۸۴۱۱۲۵

عامل نصب و سرویس کولر ـ آبگرمکن نفت سوز و گاز سوز ـ اجاق گاز ـ یخچال ـ ماشین لباسشوئی ـ کانال‌کشی ساختمان
تلفن ۸۳۱۸۰۷

سرویس مجازارج

نصب و تعمیر همه نوع کولر آبی کانال کشی ساختمان آبگرمکن
۵۴۷۹۰۴

نصب وسرویس کولر و یخچال در کمترین مدت
۳۴۰۱۰۶

سرویس و نصب کولر کانال‌کشی فوری ۷۹۶۱۰۳

کرایه

اتولوکس

اتومبیلهای تشریفاتی با راننده برای داخل و خارج از تهران میدان فردوسی تلفن ۸۲۱۲۷۰ و ۸۲۶۶۰۵

کالج بار
بارکش شهر و حومه
۶۶۱۱۱۱۱ ـ ۴۱۱۱۱

موردنیاز

جهت حمل ونقل دانش‌آموزان ۶ دستگاه مینی‌بوس اجاره میشود تلفن ۳۱۹۷۸۹
آ ـ ۱۱۳۵۷

گیتی بار
بارکش شهر و شهرستان
تلفن ۹۵۶۴۰۵

ماشین آلات

موتور ژنراتور

دست دوم از ۶۰ اسب ببالا با ضمانت کار و نصب موجود
ست تلفن ۶۲۸۰۸۹
۱ـ۲۶ آ ـ ۱۰۹۶۴

استخدام

یکنفر مهندس راه و ساختمان

با سابقه حدود ۱۰ سال با حقوق و مزایای مکفی جهت کار در نزدیکی همدان استخدام میشود از متقاضیان خواهشمند است با تلفن ۸۲۲۷۰۸ تماس حاصل فرمایند .
۲ـ۱ آ ـ ۱۱۵۵۶

بچندنفر چرخکار ودست‌دوز نیازمندیم تلفن ۶۲۳۹۵۷
۵ـ۱ آ ـ ۱۱۲۸۰

فولکس استیشن مدل ۶۵ تمیز

بدون واسطه ۱۳ هزار تومان تلفن ۷۶۲۹۰۹
آ ـ ۱۱۵۶۱

موریس

موریس ۱۳۰۰ مدل ۶۹ به فروش میرسد تلفن ۸۹۱۱۸۹
آ ـ ۱۱۵۶۸

یک اتومبیل شورولت کامارو مدل ۱۹۷۴ بفروش میرسدتلفن ۳۰۲۰۴۱ دکتر اعلاء
آ ـ ۱۱۵۶۷

فروشگاههای اتومبیل

بنام‌خدا

اولین موسسه تحویل فوری بیگان ۵۳ جوانان . دولوکس، کار، وانت در ایران نمایشگاه برادران منصوری آریانا بین کارون و قصرالدشت
تلفن ۹۵۰۹۰۵ و ۹۵۶۲۲۵

فروشگاه برادران گلپایگانی

مرکز فروش اتوبوس و مینی‌بوس تلفن ۲۷۹۰۰ و ۵۳۶۳۰۱

شرکت تجارتی برای تمام وقت استخدام میکند :

۱ـ فروشنده با سابقه و دارای دیپلم یک نفر
۲ـ ویزیتور با سابقه فوق دیپلم یک نفر
۳ـ کمک حسابدار مسلط یک نفر
۴ـ کمک مکانیک اتومبیل ۶ نفر
۵ـ دوزنده با سابقه کار در کت و شلوار و پیراهن دو نفر
۶ـ بایگان دیپلم یا باسابقه یک نفر
۷ـ نامه‌رسان یکنفر
۸ـ نظافتچی زن یک نفر
۹ـ تلفنچی یک نفر
لطفا با تلفن ۴۹۸۳۸ تماس بگیرید .
آ ـ ۱۱۴۵۱

آگهی استخدام

شرکت ساختمانی باروسمسدس
برای خدمت در کارگاه راه سازی خود افرادزیر را به همکاری دعوت می نماید .
۱ـ مهندس راه وساختمان
۲ـ تکنیسین
۳ـ نقشه‌بردار
۴ـ حسابدار
۵ـ انباردار
۶ـ مسئول دستگاه سنگ شکن
۷ـ باطری‌ساز
۸ـ کمک مکانیک

داوطلبان می توانند به آدرس خیابان شاه‌عباس ساختمان شماره ۸ طبقه دوم مراجعه فرمایند ویا با تلفنهای :۸۲۸۲۳۵ و ۸۳۲۱۱۳ تماس بگیرند.
آ ـ ۱۱۵۷۳

انستیتو میماکس

برای فروش ماشین حساب بعده‌ای سلزمن ورزیده و با تجربه‌وپورسانتاژ نیازمنداست. ساختمان آلومینیوم‌طبقه چهارم ازساعت ۹صبح‌الی۵بعدازظهر
۳ـ۱ آ ـ ۱۱۳۰۴

شرکت سهامی کارخانجات اتومبیل‌سازی

مزدا

استخدام مینماید
یک نفر تلفنچی مسلط بکارو حداقل تحصیلات دیپلم تلفن های ۳۱۲۹۱۲ و ۳۱۷۱۷۱

دوشیزه جهت کار های دفتری نیازمندیم خیابان سعدی جنوبی مقابل ایستگاه ۱۱۰ کوچه نفیسی پلاک ۲ طبقه سوم جنب شرکت فرصت گالری تاکستانی .

دوشیزه یابانو برای مطب دندانپزشکی نیازمندیم ۳۱۵۷۶۱
۲ـ۱ آ ـ ۱۱۲۵۳

پیشخدمت دربان رسبشنیست حسابدار (اتاقدار زن) استخدام میشود بکارگزینی هتل بین‌المللی تهران آقای نیک‌بخت سید خندان مراجعه شود .

بیک مستخدم زن نیازمندیم تلفن ۶۳۰۹۸۴

کارگر سری‌تراش مورد نیاز است تلفن ۲۲۷۶۴
آ ـ ۱۱۳۷۸

پلاستر

به‌تعدادی بازاریاب مرد که سن آنهادر حدود ۳۰ سال‌باشدجهت‌بازاریابی محصولات تزئینی ساختمان برای تمام‌وقت نیازمند است دارندگان وسیله نقلیه شخصی مقدم میباشند تلفن ۴۴۰۴۱ و ۴۸۷۵۱

خانمی به مشخصات‌ذیل جهت کمک در امور خانه‌داری در یک‌خانواده ایرانی مقیم خارج از کشورموردا‌حتیاج‌است.
۱ـ سن بین ۴۰ الی ۵۰ سال فقط
۲ـ نداشتن‌سوءپیشینه و دارای معرف معتبر
۳ـ تضمین حداقل سه سال خدمت
۴ـ مجرد و وارد به امور خانه‌داری
۵ـ کلیه‌مخارج مسافرت به عهده استخدام‌کننده خواهد بود .
تلفن ۳۰۰۳۱ الی ۳۰۰۳۵ صبحها بین ۱۰الی ۱۲ بعد از ظهر ۵ الی ۷
۲ـ۱ آ ـ ۸۳۸۱

خورشید خانم

فروشگاه صنایع‌دستی‌خورشید خانم بتعدادی فروشنده‌دوشیزه یابانو آشنا بزبان انگلیسی نیازمند است نشانی : خیابان تخت‌جمشید روبروی سفارت آمریکاشماره ۳۷۵ تلفن ۸۲۸۰۸۴
مراجعه از ۵ تا ۸ بعدازظهر
۵ـ۱ آ ـ ۱۱۲۹۷

یکنفر دوشیزه یا بانو با ضامن معتبر آشنا به ماشین نویسی که ساکن غرب‌تهران باشد جهت کاردردراگ‌استور مورد احتیاج است تلفن ۸۷۶۹۴۱

کمک انباردار

یک نفر مرد کمک انباردار با شرائط زیر استخدام میشود.
۱ـ تحصیلات ششم ابتدائی
۲ـ دارای معافی
۳ـ ضمانت ملکی
۴ـ حداکثر سن ۲۵ سال
بکارخانه بلنداکس بالاتر از سه‌راه ضرابخانه انتهای کوی لاجوردی مراجعه فرمائید .
آ ـ ۹۱۸۱۹

اطوکار وچرخکارورزیده با حقوق مکفی‌نیازمندیم تلفن ۳۱۲۳۰۲

به چندنفر کارگر ساده‌زن‌ومرد احتیاج است خیابان تهران‌نو تلفن ۷۹۶۷۷۳
۲ـ۱ آ ـ ۱۱۳۲۶

به یک نفر متخصص تغذیه (لیسانسیه تغذیه) جهت خدمت در بیمارستان طرفه وابسته به بهداریکل راهها نیازمنداست. داوطلبان از ساعت ۹ صبح‌الی ۱۱ صبح جهت مصاحبه بدفتر بیمارستان طرفه واقع‌درخیابان بهارستان مراجعه نمایند .
آ ـ ۹۱۹۴۹

تعدادی منشور و تکنیسین

ساختمان جهت کار در خارج از تهران‌استخدام میشود .متقاضیان برای مصاحبه‌باتلفن ۸۲۲۷۰۸ مراجعه نمایند .

تعدادی کارگر ساده

که دارای سواد خواندن و نوشتن باشندا‌ستخدام‌میشوند. داوطلبان به جاده مخصوص کرج مقابل بستنی کیم خیابان نوریانی شرکت تولیدی تهران باف مراجعه نمایند .
آ ـ ۱۱۵۶۱

بیکنفر دوشیزه یابانو مسلط به ماشین نویسی فارسی و لاتین جهت مکاتبات تجارتی مورد نیاز است تلفن ۶۲۲۴۸۰ ـ ۶۲۹۰۲۳

چند نفر دوشیزه یا بانو برای کارآموزی پوشاک مورد نیاز است نواب شمالی نرسیده به آیزنهاور طبقه چهارم آیران کلینیک موسسه شادو تلفن ۹۳۴۷۱۳
آ ـ ۱۱۵۶۹

تعداد ۵ نفر سوپرفایزر وعده‌ای بازاریاب مرد با تجربه‌تام‌وقت‌نیازمندیم تلفن ۷۶۳۶۰۷

سفارت زئیر در تهران

بیکنفر راننده که آشنا به زبان انگلیسی یا فرانسه باشد تمام وقت نیازمند است واجدین شرایط با آقای کامیم‌یایا به شماره ـ ۶۲۶۸۲۲ بین ۱۰ صبح تا ۱ بعد از ظهر تماس بگیرند .
۳ـ۱

مهندس تاسیسات

برای خدمت خارج از تهران با ۳۰ الی ۵ سال سابقه کار مورد نیاز است تلفن ۸۳۳۸۵۹
آ ـ ۱۱۲۰۰

ماشین نویس فارسی دیپلمه

بطور تمام وقت‌استخدام‌میشود تلفن ۶۶۲۰۸۵
۲ـ۱ آ ـ ۱۱۲۰۶

صنایع چاپ‌ایران

به دو نفر کارگر ملخی برای تمام وقت و چند صحاف کنتراتی نیازمند است . تلفن ۹۵۹۸۴۸
آذربایجان خوش تماس گرفته یا مراجعه شود.
۳ـ۱ آ ـ ۱۱۴۴۲

استخدام

دوشیزه یابانو

منشی ماشین نویس فارسی و لاتین برای تمام وقت

کارمند مرد

برای کار های گمرکی با تحصیلات سیکل اول با پایان خدمت یا معافی دائم تلفن ۸۲۹۶۶۳ ـ ۸۲۳۷۱۴

شرکت سهامی کارخانجات اتومبیل‌سازی

مزدا

استخدام مینماید
جوشکار برق و آهنگر ۵ نفر برقکار وارد به دستگاههای نقطه جوش و تایمر ۲ نفر
صافکار ۵ نفر
جوشکار دستگاه ویمبر ۲ نفر
تلفنهای ۳۱۲۹۱۲ و ۳۱۷۱۷۱
آ ـ ۱۱۵۶۶

آگهی استخدام

مدارس بهشت در سال تحصیلی ۵۳ـ۵۴ بتعدادی آموزگار انگلیسی واجد شرایط نیازمند است داوطلبان شخصا صبحها ۸تا۱۲ و بعد از ظهر ها ۵تا۷ بمحل مراجعه کنند خیابان شاه ۲۰ متری‌اول

آگهی استخدام

افراد زیر مورد احتیاج‌است مربی کودکستان ـ معلم کلاس پنجم ـ انگلیسی ـ خط و نقاشی ـ راننده ۲ همگانی ـ مستخدم ـ از ساعت ۵ الی ۷ بعد از ظهر به خیابان آیزنهاور بعد از چهارراه‌خوش کوچه شهاب سازمان فرهنگی محبوبی مراجعه فرمائید .

سکرتر

یکنفر دوشیزه یا بانوی جوان برای انجام امور دفتری و تلفن استخدام میشود ساعات کار ۸ تا ۱۲ و ۴ تا ۷ تلفن ۶۶۴۶۱۹
آ ـ ۱۱۳۷۳

آگهی استخدام

بیک نفر با معلومات حداقل سیکل جهت کار انبارداری و چند نفر کارگر آلومینیوم‌کار برای کار در حوالی جاده ساوه نیازمندیم بعد از ظهرها تلفن ۸۲۸۴۵۸
آ ـ ۱۱۴۳۱

دوشیزه فرانسوی جویای کار دارای مدارک میهمانداری از پاریس وارد به تایپ فرانسه با آشنائی کامل بزبان‌انگلیسی تلفن ۸۶۶۱۶۹
آ ـ ۱۱۴۳۰

دوشیزه یا بانو

جهت نمایندگی فروش لوازم ارایش در فروشگاه نیازمندیم ۳۱۹۷۲۳
آ ـ ۱۱۴۲۵

دوشیزه یا بانو

جهت‌امور بسته‌بندی‌درلابراتوار نیازمندیم تلفن ۳۱۹۷۲۳
آ ـ ۱۱۴۲۴

به تعدادی خانم و آقای طراح و خطاط نیازمندیم تلفن ۷۶۴۳۶۹

ماشین نویس فارسی و لاتین

بصورت تمام وقت استخدام میشود شرکت اینترکان تلفن ۸۳۰۵۲۵
آ ـ ۱۱۴۲۷

یکنفر دوشیزه یا بانو که به امور اداری و ماشین نویسی آشنائی داشته باشد نیازمندیم تلفن ۸۲۰۷۲۴
آ ـ ۱۱۴۴۵

یک نفر دوشیزه یا خانم که بزبان انگلیسی و ماشین‌نویسی فارسی و لاتین تسلط کامل داشته باشد مورد احتیاج‌است صبحها با تلفن ۶۶۹۸۱۶ تماس بگیرند .
آ ـ ۱۱۴۳۲

بتعدادی کارگر جوان نیازمندیم

از ساعت ۴ تا ۸ بعد از ظهر با تلفن ۲۱۱۶۳ تماس حاصل فرمائید .
آ ـ ۱۱۵۸۲

استخدام ماشین نویس فارسی

شرکت فسان یث نفر ماشین نویس درجه یث فارسی (مرد یا زن) که سابقه کار داشته باشد با حقوق مکفی فورا استخدام میکند.واجدین شرایط به خیابان‌انانول فرانس شماره ۹۹ ـ (کارگزینی شرکت) مراجعه نمایند .

به تعدادی ویزیتوربا سابقه حدود سیدن تمام وقت نیازمندیم‌داوطلبان از ساعت ۴ الی ۸ بعداز ظهر با تلفن ۲۱۱۶۳ تماس حاصل فرمایند .

سکرتر مسلط به تایپ فارسی برای تمام وقت استخدام میشود کاخ شمالی سه راه زرتشت شرکت آسیرکو تلفن ۶۲۸۷۴۹ ـ ۶۲۴۱۴۸

به تعدادی آقا آشنا به زبان انگلیسی نیازمندیم تلفن ۶۶۵۵۹۶ ـ ۷
آ ـ ۱۱۵۷۴

یک نفر مهندس راه و ساختمان نیازمندیم . بازنشستگان ارتش ـ ارجحیت دارند تلفن ۸۳۶۳۵۷ ـ ۱ـ۳

دبستان آریو

۱ ـ راننده دو همگانی
۲ ـ آموزگار دولتی
۳ ـ معلم‌انگلیسی‌باتجربه
۴ ـ مربی کودکستان
۵ ـ پیشخدمت
۶ ـ آشپز مرد
استخدام میکند . خیابان پهلوی ـ خیابان رشت ـ پلاک ۲۸

چاپخانه گرافیکو استخدام میکند

کارگر ماشین‌چی ملخی‌وکارگر ساده پادو استخدام میشود . داوطلبان همه روزه به نشانی خیابان حافظ خیابان رشت اولین کوچه سمت چپ شماره ۲۳ مراجعه نمایند .

استخدام فوری

یك واحد بزرك توليدى جهت تكميل قسمتهاى حسابدارى ، كارگزينى، سرپرستى داخل كارخانه، كمكهاى اوليه و حتى فروشنده خوش برخورد جهت عرضه محصولات فوق به چند نفر جوان‌با علاقه نسبت به كار انتخابى خود با شرايط زير استخدام مينمايد .
۱ـ حداكثر سن ۳۵ سال
۲ـ تحصيلات حداقل حدود ديپلم رياضى يا طبيعى حداكثر ليسانس حسابدارى و بازرگانى.
۳ـ انجام خدمت نظام وظيفه يا معافى دائم غيرپزشكى
متقاضيان با ارسال يك قطعه عكس ۴ × ۶ وبا ذكر شماره تلفن خود براى تماس سريعتر به صندوق پستى ۲۹۴۲ دايره استخدام هرچه زودتر مكاتبه فرمايند .

کارخانه شرکت تهران شیمی

چند دوشیزه یا بانو که خواندن و نوشتن بدانند استخدام مینماید داوطلبان‌به کارگزینی شرکت، خیابان تخت‌جمشید غربی چهارراه سهیل شماره ۱۲۸ بین ساعت ۱۰ تا ۱۲ مراجعه نمایند.

آگهی استخدام کمک‌بهیار

عده‌ای دوشیزه که‌دارای تصدیق ششم ابتدائی هستند برای‌کمک‌بهیاری در بیمارستان استخدام میشوند داوطلبان قبلا کلاس دو ماهه کمک بهیاری خواهند دید .
مراجعه ساعت ۵ الی ۶ بعد از ظهر هر روز بلوارالیزابت دوم بعداز کاخ شماره ۶۱ ساختمان پزشکان .
۶ـ۱

شرکت الکترو لوکس ایران سرویس استخدام مینماید

۱ـ رئیس حسابداری مسلط بزبان انگلیسی دیپلم با ۵ سال سابقه کار .
۲ـ مدیر عملیات دیپلم با ۵ سال سابقه کار و تسلط کامل بزبان انگلیسی .
۳ـ چند نفر کمک حسابدار دیپلم با سه سال‌سابقه کارو تسلط بزبان انگلیسی .
۴ـ انباردار دیپلم با دوسال سابقه کار و آشنائی بزبان انگلیسی .
۵ـ ماشین‌نویس فارسی و لاتین با مهارت کامل و مسلط بزبان انگلیسی .
واجدین شرایط مشخصات کامل خود را با ذکر سابقه کار به آدرس تخت‌جمشید روبروی سفارت امریکا پلاک ۳۵۱ ارسال دارند .

آگهی استخدام

شرکت مخابرات ایران عده‌ای خانم ماشین‌نویس را از طریق امتحان وباشرایط زیر استخدام میکند
۱ـ داشتن گواهی پایان تحصیلات دوره اول دبیرستان
۲ـ آشنائی کامل به ماشین‌نویسی فارسی یا لاتین .
۳ـ داشتن حداکثر ۲۶ سال‌سن .
داوطلبان میتوانند برای ثبت‌نام حداکثرظرف ۷ روز پس از انتشار این آگهی به ساختمان مرکزی شرکت واقع در خیابان کورش کبیر (جاده قدیم شمیران) نرسیده به سیدخندان مراجعه کنند.

آگهی مزایده

گروه صنعتی مینو تعدادی اتومبیل مستعمل را از طریق مزایده بفروش میرساند داوطلبان‌با همراه داشتن سپرده برای ملاحظه و خرید همه روزه (غیر ازتعطیل) حداکثر تا تاریخ ۵۳٫۶٫۳۱ از ساعت ۸ صبح تا ساعت ۱۴ به اداره مرکزی مینو واقع در کیلومتر ۱۴ جاده شمالی کرج‌قسمت ترانسپورت مراجعه نمایند .
ضمنا شرکت در قبول یا رد کلیه پیشنهادات آزاد است .
۵ـ۱

کارخانه های صنعتی
آزمایش
استخدام مینماید
۱ـ تعدادی کارگر مکانیک ماشین آلات صنعتی با حداقل ۴ سال‌سابقه کاروپایه تحصیلات ششم‌ابتدائی.
۲ـ تعدادی تکنیسین‌فنی که‌درحدود ۳۰سال‌سن داشته‌باشندوخواندن و نوشتن زبان انگلیسی را بدانند
داوطلبین به کارگزینی کارخانه ها واقع در کیلومتر ۱۲ جاده آبعلی مراجعه نمایند .

شرکت فنی و ساختمانی طاد تکنیک استخدام مینماید

۱ـ تکنیسین ساختمان با سابقه ۳ نفر
۲ـ ماشین نویس فارسی مرد و زن ۳ نفر
۳ـ معمار با سابقه ۳ نفر
۴ـ مستخدم با ضامن معتبر یك نفر
۵ـ نجار قالب‌بند ۳ نفر
۶ـ بنا ۱۵ نفر
۷ـ آرماتوربند ۵ نفر
متقاضیان به آدرس تهران خیابان نادری جنب تولیددارو ساختمان عباسیان طبقه پنجم مراجعه فرمایند
آ ـ ۱۱۵۷۵

تلفنچی

شرکت بین‌المللی هانی‌ول

احتیاج به یکنفر تلفنچی تمام وقت داردمتقاضیان با تلفن ۸۵۴۰۰۸ با آقای ثابت‌نیاجهت مصاحبه تماس حاصل فرمایند .

استخدام کارگر برق

چند نفر کارگر برق جهت خارج از تهران با ۳ سال سابقه کار نیازمندیم لطفا همه روزمغیر از ایام تعطیل از ساعت ۱۲ تا۲ بعداز ظهر به امور کارگزینی شرکت مرکوری ـ خیابان‌پهلوی سه‌راه تخت‌طاووس شماره ۳۷۴ مراجعه نمایند.

یک‌واحد بزرگ‌صنعتی

به دو نفر تکنیسین برق و تکنیسین مکانیك با چهار سال سابقه‌کاردر امور تعمیرات‌مکانیك و برق نیازمند است .

شرایط استخدام

۱ـ سن حداکثر ۳۵ سال .
۲ـ داشتن برگ خاتمه خدمت زیر پرچم و یا معافیت دائم .
واجدین شرایط‌فوق می توانند درخواستهای خود را با ذکر مشخصات‌وسوابق کار به صندوق پستی شماره ۱۹۲۶ تهران ارسال دارند.

نیازمندیهای اطلاعات تلفنی آگهی قبول میکند ۳۱۱۲۲۴-۳۱۱۲۲۵ ۳۱۱۲۲۹-۳۱۱۲۳۰

استخدام راننده
یکنفر راننده متاهل که حداقل ۵ سال سابقه رانندگی خانوادگی داشته باشد احتیاج است خیابان شمیران چهار راه قصر اول عباس‌آباد ۳۳۸ ترمیك

استخدام کمك حسابدار
به ۳ نفر کمک حسابدارخوش خط که ۳ سال سابقه کاردر شرکتهای تولیدی یا تجاری را داشته باشند احتیاج است به تلفنهای ۳۲ تا ۶۲۴۸۳۱ حسابداری مراجعه فرمائید . آ ـ ۱۱۳۵۶

بیک پرستار شبانه روزی با تجربه برای نگهداری طفل یک ساله و نیمه که بتواند به کارهای منزل هم رسیدگی نماید احتیاج است تلفن ۹۷۰۰۰۴ آ ـ ۱۱۵۸۱

شرکت سهامی کارخانجات اتومبیل سازی مزدا استخدام مینماید
یک نفر سکرترکه دارای حداقل معلومات دیپلم و زبان انگلیسی خوب بداند نیازمندیم تلفنهای ۳۱۲۹۱۲ و ۳۱۷۱۷۱ آ ـ ۱۱۵۶۵

استخدام منشی
بدونفر منشی دوشیزه یا بانوکه آشنائی به امور ماشین نویسی فارسی داشته باشد برای تمام وقت مورد احتیاج است تلفن ۶۳۰۸۲۶

ده نفر دبیر انگلیسی با تسلط کامل بزبان انگلیسی مورد احتیاج است متقاضیان بتلفن ۸۲۸۵۳۴ و ۸۳۵۲۴۷ مراجعه نمایند . آ ـ ۱۱۳۴۱

یکنفر منشی دوشیزه یا بانو آشنا بماشین نویسی فارسی بطور تمام وقت مورد نیاز است ساعت ۵ تا ۶ بعدازظهر تلفن ۹۳۹۷۳۲ ۱ـ۲ آ ـ ۱۱۲۵۶

استخدام سکرتر
سکرتر با سابقه کار و مسلط به ماشین نویسی فارسی و لاتین برای تمام وقت فورا نیازمندیم تلفن ۸ـ۶۲۴۶۳۶

استخدام دوشیزه بسته‌بند
عده‌ای دوشیزه برای کار بسته‌بندی لوازم آرایش دارای تحصیلات چهارم ابتدائی و حداکثر سن ۲۵ سال استخدام میشوند .
با در دست داشتن ۴ قطعه عکس و یک برگ رونوشت شناسنامه بکارخانه بلنداکس جاده قدیم شمیران بالاتر از سه‌راه ضرابخانه انتهای کوی لاجوردی مراجعه فرمایند . آ ـ ۹۱۸۱۸

تعداد ۵۰ نفرجوشکار وبرشکار مورد احتیاج است نارمک الکترومتال بابائی تلفن ۷۹۰۰۸۷ آ ـ ۱۱۳۴۳

بیکنفر تلفنچی دوشیزه جهت تمام وقت نیازمندیم تلفن ۶۶۵۵۱۵ و ۶۶۵۴۲۹ آ ـ ۱۱۳۴۵

یکنفر خانم تلفنچی وارد به تایپ فارسی که ۲ سال سابقه کار داشته باشد مورد احتیاج است به تلفن‌های ۳۲ـ۶۲۴۸۳۱ حسابداری مراجعه فرمائید . آ ـ ۱۱۳۵۵

چند نفر چرخکارسری‌دوزبانو و دوشیزه نیازمندیم تلفن ۳۴۵۷۴۸

بچند نفر دوشیزه یا بانو فروشنده با قیدضمانت نیازمندیم تلفن ۳۰۱۱۴۸

کارگرماهر قالب سازبعد از ظهر ها موردنیاز است تلفن ۸۴۷۶۰۳

نقشه بردار با تجربه
بچند فوق دیپلم نقشه‌بردار با تجربه که در یکی از شرکت های نقشه‌برداری سابقه کار داشته باشد با حقوق مکفی نیازمندیم تلفن ۸۳۱۱۵۰ آ ـ ۱۱۳۶۰

مهندس راه و ساختمان
چندنفر مهندسین تازه فارغ التحصیل شده ازدانشگاه پهلوی ویا دانشگاههای امریکا برای کار درخارج از تهران مورد نیاز است لطفا با تلفن ۸۳۳۸۵۹ تماس بگیرید .

ورقکار استینلس، استخدام میشود تلفن ۸۳۸۱۴۰

تعدادی علاقمند از سیکل ببالا جهت کارآموزی نقشه‌کشی ساختمان پذیرفته میشوند - ۳۱۴۸۰۵ ۱ـ۱۲ آ ـ ۹۸۹۶

به یک نفر مهندس راه و ساختمان نیازمندیم بازنشستگان ارتش ارجحیت دارند تلفن - ۸۳۶۳۵۷ ۱ـ۳ آ ـ ۱۱۱۹

به یکنفر مهندس‌راه‌وساختمان نیازمندیم تلفن ۶۶۳۱۴۰۰ ۱ـ۷ آ ـ ۱۰۹۲۷

به یکنفر دوشیزه‌یابانوی‌ماشین نویس فارسی ولاتین نیازمندیم باحقوق مکفی تلفن ۶۶۵۵۹۸ ۱ـ۷ آ ـ ۱۰۹۲۶

استخدام شوید
تعمیرات مونتاژرادیووتلویزیون نقشه‌کشی برق و مشار موی‌و رسم‌فنی . ماشین‌نویسی‌فارسی وانگلیسی را بیاموزید و با معرفی مجانی ماکار کنید. کار وآموزش تلفن ۴۹۴۹۴

فقط با ۵۰ تومان بطور کنتراتی
دوره ماشین‌نویسی فارسی و لاتین ، دفترداری دوبل ، حسابداری،منشیگری ،بایگانی را در کمترین مدت با دریافت گواهینامه فراگرفته آماده استخدام شوید .
بکسانیکه امروز یا فرداثبت‌نام نمایند ۲۵۰ ریال کتابهای‌مربوطه رشته های بالا مجانی داده میشود میدان فردوسی بالای هواپیمائی ملی آموزشگاه‌ایران ۸۲۸۳۲۶

جویای کار

مهندس ساختمان‌فارغ‌التحصیل آلمان با ۴ سال سابقه کاردر طرح و نظارت جویای کار از ساعت ۴ تا ۸ بعدازظهر تلفن ۹۴۲۸۷۱ ۱ـ۲ آ ـ ۱۱۳۱۲

راننده دو همگانی با سواد خدمت‌کرده تمام وقت آماده کار تلفن ۸۲۳۰۹۶

آموزشگاهها

بمناسبت افتتاح آموزشگاه
بازرگانی پوریا
مواد بازرگانی ، حسابداری، دفترداری دوبل ، منشیگری ، بانکداری ، بایگانی را با ۴۰۰ ریال وماشین نویسی رابا ۳۰۰ ریال .
همراه کتاب و جزوات مجانی
تااخذ گواهینامه فراگرفته استخدام شوید .
شاهرضاچهارراه‌پهلوی‌روبروی تئاتر شهر پلاک ۴۲ تلفن - ۴۰۷۶۶

ماشین نویسی زبانی
شما را بابهای‌کم‌درزمانی‌کوتاه برای استخدام‌آماده‌میکندشاه‌آباد مقابل‌سینماحافظ ۳۱۷۱۳

ماشین نویس
بیژن همتاندارد
میتوانید امتحان‌کنیدمیدان‌ژاله تلفن ۳۴۸۳۸۴

تدریس خصوصی

ریاضیات فیزیك شیمی و دوره راهنمائی تضمینی ۶۶۳۰۳۴

850736
English Conversation by Margaret.

کلیه دروس دوره ابتدائی - دوره‌راهنمائی - سوم متوسطه - سیکل دوم و ششم طبیعی و ریاضی بویژه‌برای‌دانش‌آموزان دبیرستانهای البرز ، هدف ، خوارزمی ، دکتر هشترودی، اتفاق و مدارس خارجی زبان وسیله دبیران متخصص تلفن ۳۰۴۹۴۲ و ۸۷۴۵۶۸ آ ـ ۱۱۴۰۳

مکالمه خصوصی‌زبانهای انگلیسی عربی فرانسه بطریقه مکاتبه‌ای وصط نوار یاحضوری تلفن ۷۵۲۱۹۱ یا صندوق پستی ۱۶۰۸ـ۱۴ مکاتبه فرمائید

زبان
تضمینی ۶۲۲۴۵۷

مکالمه وگرامرانگلیسی
در محل کار و منزل تلفن ۶۶۳۰۳۴

833319
زبان کنتراتی

انگلیسی
مکاتبه‌ای ۸۳۳۳۱۹

زبان
کنتراتی ۸۳۳۳۱۹

مکالمه انگلیسی ۳۰ ساعته
۹۳۶۱۸۱

کلیه دروس دبیرستانی تضمینی - توسط دانشجویان با چهارسال سابقه تدریس تلفن ۹۲۶۱۲۷

انگلیسی کنتراتی تضمینی ۶۲۲۴۵۷

دروس راهنمائی دبیرستان بویژه ششم‌ها وسیله دبیران متخصص ۳۰۴۹۴۲ آ ـ ۱۱۲۸۷

انگلیسی کنتراتی تضمینی ۹۳۶۱۸۱

انگلیسی توسط بانوی انگلیسی ۴۷۱۴۱

پانسیون

پانسیون دانشجویان بانواقبال ۸۴۱۱۰۳ ۱ـ۲ آ ـ ۱۱۲۳۳

املاك ومستغلات

فروش
خانه فروشی
خانه‌ای ۴ اطاق مستغلاتی سرویس مجهز ۹۳ متر ۱۶۰ تومان ۳۴۴۳۶۵ ۱ـ۳ آ ـ ۱۱۲۰۳

خانه‌ای ویلائی ۲۱۴ متر نارمک برمیدان دونبش ۳۳۰ هزارتومان تلفن ۷۷۶۵۲۸ ۱ـ۴ آ ـ ۱۱۲۰۸

یکباب خانه محل هنرستان بهزاد بمساحت ۲۰۰۰ مترباتمام وسائل به فروش میرسد تلفن ۷۶۰۷۷۶ آ ـ ۸۳۳۱

اکازیون واقعی
منزلی درخیابان گرگان ۲طبقه هرطبقه ۳اطاق ولوازم ۸۲۲۳۴۱ ۱ـ۳ ا ـ ۱۱۳۴۰

خانه‌ای شمالی ۲ طبقه‌در خیابان خواجه عبدالله سید خندان با تلفن شخصی‌ساز فروشی بتلفن ۷۷۲۲۹۲ مراجعه شود . ۱ـ۴ آ ـ ۱۱۳۴۱

خانه‌های ویلائی
جهانشهر کرج نقد و اقساط طویل‌المدت برای کسب‌اطلاعات بیشتر به املاک تماشا میدان کرج تلفن ۳۳۸۸ و تهران - ۶۸۱۳۰۱ مراجعه نمائید . ۱ـ۳ آ ـ ۱۱۳۲۴

یکباب خانه مستغلاتی شخصی‌ساز در بهترین نقطه یوسف‌آباد بفروش میرسد تلفن ۶۲۲۳۸۰

اکازیون
خانه‌ای در فرح‌آباد ژاله‌بعلت مسافرت فوری بفروش میرسد. قیمت ۱۷۵ تومان‌باتلفن ۸۴۱۰۸۹ تماس بگیرید . بازدید روزهای جمعه‌از ساعت ۱۰ الی۶ بعدازظهر

تهران‌پارس خانه‌های‌مستغلاتی وویلائی لوکس از ۴تا۱۰اطاق ۷۸۲۱۲۸ ۱ـ۱۵ آ ـ ۱۱۰۷۳

منزل مسکونی با حیاط‌دارای ۵ اطاق خواب واقع درتهران پارس بدون واسطه به فروش میرسد به شماره تلفن ۸۵۰۱۶۴ تماس بگیرید . آ ـ ۱۱۳۹۷

حوالی میدان حشمتیه
مستغلی نوساز ۳ طبقه ۳۵۰ هزار تومان فروشی ۸۴۷۶۹۲ آ ـ ۱۱۳۵۱

قابل توجه
یك اکازیون واقعی
یك منزل کلنگی واقع در خیابان بهار قواره سوم از تخت‌جمشید دو بر ۷۶ متر بر خیابان با اجازه تراکم زیاد قابل تقسیم به سه قطعه به مساحت ۱۴۶۰ مترقیمت متر مربعی ۱۵۰۰ تومان تلفن ۸۳۰۸۳۵ و ۸۲۸۳۴۹

چندین دستگاه ساختمانهای شخصی و مهندسی‌ساز ویلائی و مستغلاتی با مساحتهای مختلف در خیابانهای‌عباس‌اباد گاندی وزراء جردن پهلوی ونک آماده‌فروش‌تلفن ۶۲۲۰۶۵ ۶۲۰۱۰۷ شرکت تهیه مسکن آسیانکو

خانه های نو ساز تهران پارس ۳ تا ۱۲ اطاقه با وام بانکی ۷۸۱۹۱۸

داودیه جردن عباس‌آباد
خانه های مستغلاتی و ویلائی از ۸۰۰ هزارتومان‌ببالافروشی ۸۴۴۹۷۳ ۱ـ۹ آ ـ ۱۱۰۳۶

واقع در مجیدیه
یکمنزل مستغلاتی شخصی‌ساز بمساحت ۳۰۰ متر دارای ۵ اطاق باکولر و تلفن بمبلغ ۳۶۰ هزار تومان بفروش میرسد تلفن ۸۴۲۳۱۹ ۱ـ۲ آ ـ ۱۱۳۲۲

در خیابان فرح اندیشه آپارتمان‌فوق‌العاده‌لوکس تجهیزات کامل فروشی ۸۴۶۹۶۰ ۱ـ۸

اکازیون

فروش یا اجاره
خانه‌ای واقع در بهترین نقطه امیرآباد شمالی ۲۰۱ مترشامل ۸ اطاق و هال بزرگ کولر سرویس کامل تلفن در دوطبقه ونیم بفروش میرسد . قیمت فروش مقطوع ۴۸۰ هزارتومان یک طبقه‌ونیم با حیاط اجاره ۱۸۰۰ تومان تلفن : ۶۳۴۱۶۹ آ ـ ۱۱۴۱۱

آپارتمان فروشی

اکازیون فروش آپارتمان در یوسف‌آباد

طبقات اول و دوم یک ساختمان دونبش کاملا نوساز و لوکس بمساحت ۴۰۰ متر مربع ۲۷ × ۱۵ متر هر طبقه با زیربنای حدود ۳۰۰ مترمربع دارای ۴ اطاق‌خواب‌دواطاق ۴ × ۶ متر و دو اطاق ۵ × ۳ متر سالن پذیرائی و ناهار خوری بزرگ هال ۵ره × ۷ متر آشپزخانه ۴ × ۶متر دو کمد خیلی بزرگ بالکن‌بطول ۱۵متر شوفاژ روشن - کولر و برق وتلفن‌مستقل کنتور فرعی آب لوله کشی‌گاز فروخته میشود طبقه‌اول با حیاط بزرگ‌ماشین‌رو ۵۵۰ و طبقه دوم ۵۳۰ هزار تومان تلفن ۹۲۴۶۵۴

جبهه بلوار الیزابت آپارتمانهای فروشی ۳ اتاقی مجهز به‌تمام‌وسایل ۸۷۸۵۵۸

آپارتمان ۱و۲ اتاقه
بفروش میرسد تهیه مسکن کورش تلفن ۸۴۷۹۸۲ و ۸۵۳۷۳۶ آ ـ ۱۱۴۴۸

آپارتمان فروشی
واقع در خیابان قدیم شمیران نرسیده به حسینیه ارسد کوچه دارویی ویرا پلاک ۲ سه طبقه نوساز هر طبقه ۲۰۰ متر زیر بنا ۱۶۰ وهال سرویس کامل کولر شوفاژ روشن سقف مسقف با آب‌وبرق و سند مالکیت جداگانه قیمت هر طبقه ۴۵۰ هزار تومان تلفن ۸۴۴۵۰۸ ۱ـ۳

امیرآباد شمالی.پهلوی‌و یوسف‌آباد آپارتمانهای‌شیک ۳ الی ۱۶اطاقه تلفن ۶۳۴۲۵۷

اطلاعیه
آپارتمانهای مسکونی کوروش بزرگ خیابان امامزاده قاسم شمیران در مورد ذوات‌محترمی که بیعانه هنوز نپرداخته‌اندبه استحضار میرساند که به علل مختلف منجمله‌تجهیزات‌وسیمتر تغییر پیدا نموده است تلفن ۶۶۵۵۸۹ آ ـ ۱۱۳۱۹

آپارتمان‌فروشی
خیابان گاندی ۶۳۳۶۰۱ و ۶۳۳۴۲۶ و ۶۳۰۲۷۴

آپارتمان در بخارست
فوق‌العاده لوکس فروشی ۸۲۳۰۰۳ آ ـ ۱۱۳۴۹

چندین دستگاه آپارتمانهای مجهز و مدرن شخصی و مهندسی‌ساز با زیربناهای ۲۰۰ الی ۳۰۰ متر ۲ و ۳ و ۴اطاق خوابه در خیابان‌های وزراء پهلوی گاندی جردن‌ونک‌آماده فروش‌تلفن ۶۲۲۰۶۵ و ۶۲۰۱۰۷ شرکت تهیه مسکن آسیانکو

عباس‌آباد
مدرنترین آپارتمان ۶ اطاقه با دوهال ۲۳۵ متر زیربنا شوفاژ کولر پارکینگ اختصاصی ۴۷۰ هزار تومان ۸۴۴۰۲۳ ۱ـ۷ آ ـ ۱۱۳۰۸

فقط ۳ دستگاه آپارتمان با حیاط ۲ تا ۴ اطاقه بهبودی تلفن ۴۶۶۸۵ و ۹۷۲۸۹۴

لطفا عجله فرمائید
بهترین آپارتمان های ۵اطاقی را با حیاط و گاراژ وبالکن‌و تراس آن در ساختمانهای دو طبقه نبش خیابان های فرجام ومینومنشعب‌ازادامه ۴۵ متری سید خندان ملاحظه و بقیمت های ارزان‌ومقطوع ۲۳۰ و ۲۳۵ و ۲۴۰ هزار تومان خریداری فرمائید .
تلفن ۷۹۲۲۷۷

آپارتمانهای‌مجهز حوالی نادری مجاور پارك هتل آماده‌فروش‌شد ۶۶۵۵۱۹

آپارتمان های فروشی نقدواقساط بابهره‌بانکی چهارراه شاه سیمتری ۴۵۴۲۶

معاوضه
آپارتمان سه طبقه‌شخصی‌ساز در ۵۰۰ متر زمین دوبر یکبر آن قسمت جنوبی خیابان ثریا نزدیک سفارت آمریکا با یک منزل در هر نقطه شمیران معاوضه میشود تلفن بعدازظهر ۸۲۶۶۵۳ آ ـ ۱۱۳۶۳

ویلای فروشی

ویلای مشجر فرمانیه
۲۵۰۰ متر ساختمان مجال مقطوع ۴ میلیون تومان تلفن ۴۰۰۰۰ و ۶۶۰۰۰۰

ویلای شخصی الهیه
۱۳۰۰ متر ساختمان مهندسی با موقعیت‌عالی ۳٫۲ میلیون‌تومان تلفن ۴۰۰۰۰ و ۶۶۰۰۰۰

ویلای جاده پهلوی
داودیه خیابان نفت ساختمان ۲ طبقه ۵۰۰ متری‌یک میلیون‌و نیم تلفن ۴۰۰۰۰ و ۶۶۰۰۰۰

جاده قدیم شمیران بالاتر ازپل‌رومی ویلا بمساحت ۱۰۰۰ متر دارای ۵اطاق خواب سرویس کامل شوفاژ استخر تلفن‌قیمت یك‌میلیون و۷۰۰ هزار تومان تلفن ۷۷۲۲۲۲ و ۷۷۷۵۰۰

سری دوم ویلاهای گلشهر ویلای کرج نقد و مدت بفروش میرسد ۹۷۸۵۰۰

ویلافروشی
در گوهردشت تلفن ۶۲۳۵۹۴ ـ ۶۲۸۹۵۰

ویلا های کوی ارم کرج نقد واقساط ۳۱۶۹۲۱

تهران‌پارس ویلای مدرن ۴ تا ۷ اطاقه با سرویس کامل ۷۸۲۰۵۰ آ ـ ۱۱۸۵۰

یك باغ‌مشجر
به مساحت ۱۱ هزارمتر مربع اول جاده چالوس نقدا بفروش میرسدتلفن ۸۳۴۴۹۶ ۱ـ۲

یک باغچه ۲۵۰۰ متری‌درکرج بفروش میرسد طالبین به تلفن ۶۳۳۳۶۲ مراجعه فرمایند . ۱ـ۳ ا ـ ۱۱۲۸۸

باغچه‌فروشی
خیابان پهلوی فرشته متری ۱۵۰۰ تومان ۳۰۲۳۰۱

باغی به مساحت ۳۸۰۰ مترباساختمان و تمام وسائل و باغ دیگر به مساحت ۹۰۰ متر محصور در بهترین نقطه‌کلاک کرج به فروش‌میرسد ۷۶۰۷۷۶ آ ـ ۸۳۳۱

زمین فروشی
۱۰۰۰۰ متر زمین‌تفکیک شده در حوالی فرودگاه جدیدفوری بعلت‌مسافرت بدون واسطه فروشی تلفن ۳۱۱۲۲۹

یک قطعه زمین جنوبی‌بهترین قواره در عالیترین نقطه‌فرمانیه دونبش خیابان ۱۸ متری از قرار متری ۱۲۵۰ تومان تلفن ۸۴۱۴۰۳ آ ـ ۱۱۱۴۹

شهروز

وصل به تهران نزدیك میدان شهیاد با آب‌وبرق بقطعات ۳۰۰ متر ببالا نقد و اقساط ۹۷۱۸۷۱ و ۹۷۳۲۶۴ و ۹۷۳۶۶۰

رزیدانس کاسپین
فروش قطعات ۱۰۰۰ متری و چند ویلا با سند مالکیت کنار بحرخزر کیلومتر ۶ چالوس بطرف شهسوار سعدی شمالی پمپ بنزین کوچه ظلی ۲۳ تلفن ۳۱۷۷۴۲ آ ـ ۱۱۴۴۶

زمینی به مساحت ۱۱۵۰متر واقع در نیاوران جمال‌آباد بیواسطه بفروش میرسدتلفن ۸۳۶۳۵۷ ۱ـ۵ ا ـ ۱۰۷۶۹

قطعه زمینی بمساحت ۴۲۰متر نزدیک هتل اینترنشنال دوبر سمت شمالی زمین ۱۸ متر بر خیابان ۴۵ متری سیدخندان‌و سمت جنوبی بر کوچه فرعی‌از قرار هر متر ۱۶ هزار ریال بدون واسطه بفروش میرسد تلفن ۸۴۸۹۴۱ و ۶۳۲۲۹۷ آ ـ ۱۱۳۴۷

کوی عمران فرمانیه
وصل به تهران به‌قطعات ۱۰۰ متر ببالا نقد و اقساط ۹۷۱۸۷۱ و ۹۷۳۲۶۴

یک قطعه زمین
درطاوسیه کرج ۳ نبش‌اسفالته باآب‌وبرق بمساحت ۲۷۰۰متر بفروش میرسد تلفن ۳۱۳۳۷۳ ۱ـ آ ـ ۸۱۷۷

زمین ساختمانی‌و آپارتمان سازی
منطقه پهلوی ـ جردن ـ ونک قطعات ۱۰۰۰ الی ده هزار متری تلفن ۴۰۰۰۰ و ۶۶۰۰۰۰

یک قطعه زمین در زیباکنار به فروش میرسد ۸۷۱۳۷۲ صبحها آ ـ ۱۱۴۰۶

زمینی بمساحت ۱۱۵۰ متر واقع در نیاوران جمال‌آبادبیواسطه بفروش میرسد تلفن ۸۳۶۳۵۷

زمین فروشی نیاوران سه‌راه زاهدی خیابان ارغوان ۲بر جنوبی اصلاح شده ۹۲۰ = ۲۰ × ۴۶ متر مربع با پروانه ساختمان مقطوع ۶۰۰۰۰۰ تومان ۸۹۱۱۷۰ آ ـ ۱۱۳۵۴

زمین کنار دریا
قطعات تفکیك شده بین چمخاله و زیباکنار با سند مالکیت عرصه و اعیان با موقعیت و قیمت استثنائی بفروش‌میرسد بتلفنهای تهران ۴۲۷۴۴ ونك ۶۸۱۳۳۲ وتجریش ۸۷۲۵۷۵ مراجعه‌فرمائید ۱ـ۳ آ ـ ۱۱۲۹۸

در تمام ۲۴ ساعت جهت خریدن زمین باتلفن ۹۷۳۲۶۴ و ۹۷۱۸۷۱ تماس بگیرید

کرج

شمال جاده قزوین کیلو متر ۳۰ نزدیك به‌شاهراه اسفالته ۵۰۰۰ متر زمین متری ۵۵ ریال تلفن ۴۸۶۷۱ ۱ـ۵

زمینهای اهواز بفروش میرسد آژانس نوبل تلفن ۸۳۴۸۹۳

قطعه زمینی محصوردونبش ۲۸ متر برجاده قدیم شمیران ۱۹ متر عرض مقابل خیابان‌میر اشرافی‌باتراکم متوسط فروشی ۶۲۶۸۰۴ و ۶۲۳۰۰۶

جاده ملارد کرج مقابل کوی فردیس ۸قطعه‌زمین ۱۱۴۰متری تلفن ۵۳۱۴۰۱ ۱ـ۵ آ ـ ۱۱۲۹۹

فروش سرقفلی

مغازه واگذاری

فروشی
دوباب مغازه خشکشوئی با تلفن و یک سالن باماشین‌آلات مدرن واقع در میدان‌اختیاریه به فروش میرسد بعد ازظهرها با تلفن ۸۸۱۱۲۱ از ۴ و نیم تا ۹ شب تماس بگیرید . آ ـ ۹۱۹۳۳

۶ باب مغازه ۲۰ متربرخیابان کورش کبیر نبش ملک‌بمساحت ۱۵۱ متر بدون واسطه بفروش میرسد تلفن ۸۳۸۴۳۵ آ ـ ۱۱۵۷۲

ابتکار جالب
بجای پرداخت سرقفلی واجاره مالک مغازه خودشوید ۴۰۵۷۸

دوباب مغازه(یك دهنه‌و دودهنه) در بهترین‌نقطه خیابان فرح شمالی‌جهت واگذاری آماده تلفن ۸۴۱۵۵۸

مغازه در یوسف‌آباد بالا واگذار میشود تلفن ۶۳۲۸۵۳ بعد از ظهر ۲ تا ۶

۳باب مغازه متصل بهم در شهرری بابرق ۳فازتلفن‌پروانه دروپنجره‌سازی و تراشکاری که برای نمایشگاه وفروشگاه اتومبیل ـ بانک ـ بیمه‌وشرکتها بسیار مناسب است واگذار میشودتلفن ۸۴۶۱۰۵ و ۵۹۰۳۳۰ ۱ـ۳ آ ـ ۱۱۱۲۲۲

یکباب مغازه تافتونی دایر ۱۶ × ۳ با آب و برق واقع‌در چهارراه مولوی جنب‌الکتریکی شهپر پلاک ۹۹ر۱۱ بفروش میرسد تلفن ۷۹۴۴۸۱ ۱ـ۶ آ ـ ۱۱۲۸۶

خانه سازی «تك»
فروش آپارتمانهای لوکس
میدان ۲۵ شهریور خیابان تابنده تلفنهای ۸۳۵۲۶۶ و ۸۳۵۲۶۴
در باغ مهران سلطنت آباد
دو دستگاه آپارتمان ازخانه سازی تك با ۸دستگاه مغازه که ماهیانه ۴۰۰۰ تومان اجاره‌برگشت‌دارد در بهترین منطقه فوری بفروش میرسد .

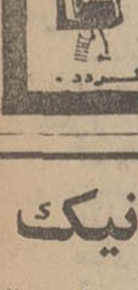
دربازکن برقی افامکس
باقفل برقی اف اف ساخت آلمان غربی
باگوشی شکن و مغناطیسی منحصر بفرد
نماینده انحصاری و مرکز پخش ، شرکت کادرو میدان ۲۵ شهریور
باتلفنهای ، ۸۲۲۳۸۴ - ۸۲۳۶۹۸ - ۸۳۱۸۷۷
سفارش دهید تادراسرع وقت نصب و تحویل گردد .

شرکت جنرال مکانیک
بیك نفر دیپلمه حسابداری یا ریاضی با ۵ سال سابقه کاردر امور حسابداری برای اشتغال در تهران نیازمند است .متقاضیان بین ساعات ۵ تا ۶ بعداز ظهر به آدرس خیابان تخت‌جمشید غربی خیابان کیوان شماره ۶۷ نزد آقای اسکوئی مراجعه نمایند . ۱ـ۳

خیابان پهلوی شرق میدان ونك طبقه زیرین یك ساختمان مبله کامل تلفن مستقل موکت .شوفاژ. کولر. بدون واسطه اجاره داده میشود . تلفن ۶۸۴۱۵۴ از ۸ صبح الی ۱۰ شب .

PLP پی.ال.پی
شرکت تجارتی .پی.ال.پی .افراد ذیل را استخدام مینماید .
۱ـ سیستم انالیست یا برنامه نویس ارشد با حداقل ۲سال تجربه کار با زبان PL/1 و سیستم عملکرد DOS
۲ـ اپراتور با حداقل ۲ سال تجربه DOS
واجدین شرایط میتوانند از ساعت ۷ صبح‌تا ۴ بعداز ظهر بمحل شرکت واقع در کیلومتر ۱۸ جاده مخصوص‌کرج اداره‌کارگزینی مراجعه‌نمایند

صنایع کاغذ سازی نوظهور
استخدام مینماید
بعده‌ای کارگر ساده باسواد و خدمت کرده با حقوق مکفی مورد نیاز میباشد . واجدین شرایط میتوانند با در دست داشتن اصل شناسنامه و خاتمه خدمت همه روزه باستثنای ایام تعطیل بجاده قدیم کرج پشت‌کارخانه شیر پاستوریزه خیابان ۲۴ متری رضاشاه کبیر (شادآباد) از ساعت ۸ صبح الی ۱۲ ظهر به‌امور اداری قسمت کارگزینی مراجعه نمایند

سرآشپز
یکنفر سرآشپز ایرانی‌پز درجه یك برای کار در جنوب باحقوق عالی استخدام میشود . به تلفن ۸۲۵۹۹۴ مراجعه شود .

متخصص امور کانتین
برای معاونت کانتین و آشپزخانه در صفحات جنوب به ظرفیت یك هزار نفر احتیاج به یکنفر شخص مطلع و با سابقه با حقوق عالی میباشد. به تلفن:۸۲۵۹۹۴ مراجعه‌شود ۱ـ۳

آگهی استخدام
یك شرکت ساختمانی جهت خدمت در خارج از تهران به چند نفر مهندس راه و ساختمان با سه‌سال سابقه‌کاردر امور ساختمانی‌وشهرسازی نیازمند است .
داوطلبان می توانند روز های دوشنبه ۱۸ و سه‌شنبه ۱۹ماه جاری از ساعت ۱۵ الی۱۷ با تلفن های شماره ۱۶تا ۸۲۷۰۱۴ تماس حاصل فرمایند .

آگهی استخدام
کارخانجات روغن نباتی جهان واقع در کرج‌دو کیلومتری جاده قزوین جهت تکمیل کادر داخل، خود افراد واجد شرایط زیر را از طریق مصاحبه استخدام مینماید .
۱ـ دیپلم متوسطه در رشته های ریاضی یا طبیعی
۲ـ سوم متوسطه
داشتن برك پایان خدمت‌یامعافی دائم(غیرپزشکی) حداکثر سن ۳۵ سال .

شرکت سهامی شیشه و گاز
استخدام مینماید
۱ـ نقشه‌کش درجه یك‌فنی با سابقه کار۲نفر
۲ـ فرزکار درجه‌یك با سابقه کار ۲نفر
۳ـ جوشکار وتعمیرکارنوسازی وتعمیرات ۵نفر
۴ـ تکنیسین برق فشار قوی با سابقه‌کار۲ نفر
۵ـ کمپرسورچی با سابقه کار ۲ نفر
۶ـ کارگر فنی جهت دوره کارآموزی ۵ نفر
۷ـ کارگر ساده که حداقل سواد خواندن‌ونوشتن داشته و آماده نوبتکاری باشند ۳۰نفر
۸ـ کارگر دوشیزه حداقل سن ۱۶ سال ۵۰نفر
از متقاضیان خواهشمند است همه روزه بجز ایام‌تعطیل از ساعت ۸صبح الی۱۲ با در دست داشتن شناسنامه وبرك معافیت نظام‌وظیفه‌بدفتر پرسنل شیشه وگاز واقع درسرآسیاب مهرآباد جنب کانادادرای مراجعه فرمایند
تلفن ۵ـ۹۶۰۰۰۱ داخلی ۸۹و۸۸

مینو
استخدام کارگر
گروه صنعتی مینو تعدادزیادی کارگر زن و مرد را باشرایط‌زیر استخدام میکند
۱ـ حدال تحصیلات چهارم ابتدائی
۲ـ داشتن برگ خاتمه خدمت یا معافی دائم غیر پزشکی .
۳ـ برخورداری‌از سلامت جسمانی .
۴ـ حداکثر سن برای کارگر زن ۳۰ و برای کارگر مرد ۳۵ سال .
واجدین شرایط می‌توانند همه روز از ساعت ۹ صبح تا ۱۲ به گروه صنعتی مینو در کیلومتر ۱۴ جاده شمالی کرج محل کارخانه مراجعه نمایند .

استخدام
کارخانجات تولیدی وصنعتی کفش بلا استخدام میکند
کارخانجات تولیدی و صنعتی کفش‌بلا بمنظور تکمیل کادر فروش تعداد زیادی فروشنده وکمك فروشنده که دارای حداقل یکسال تجربه باشند با حقوق و پورسانتاژ مکفی و همچنین تعداد ۲۰ نفر دکوراتورو کمك دکوراتور طبق شرایط زیر استخدام مینماید .
۱ـ حداکثر سن ۳۰ سال
۲ـ در دست داشتن دفترچه پایان خدمت ویا معافیت دائم (غیرپزشکی)
۳ـ داشتن ضامن معتبر
۴ـ دارا بودن گواهینامه تحصیلی حداقل‌ششم ابتدائی و حداکثر دیپلم و یا ارائه مدارك‌تحصیلی یا تخصصی در امور دکوراتوری .
آقایان داوطلب میتوانند برای تکمیل پرسشنامه استخدامی و شرکت در مصاحبه بادردست‌داشتن یکقطعه عکس ۴ × ۶ از تاریخ۱۸ر۶ الی۳۱ر۶ر۵۳ از ساعت ۸ صبح الی ۱۵ باستثنای روز های پنجشنبه به سازمان امور اداری کارخانه واقع در کیلومتر ۲۴جاده مخصوص کرج به کارگزینی شرکت پخش‌جمشید مراجعه فرمایند .
شرکت پخش‌جمشید

کارخانه‌ایران‌برنا استخدام‌مینماید
تکنیسین طراح قالب و ماشین دو نفر با ۵ سال سابقه کار ـ تکنیسین برق درجه یک یکنفر برای نگهداری برق کارخانه ـ فرز کار ـ تراشکار ـ صفحه تراشکار با ۳ سال سابقه و سیکل اول متوسطه ۱۰ نفر ـ قالب ساز درجه یک ماشین های تزریقی با حداقل ۵ سال سابقه ۳ نفر جاده قدیم کرج خیابان کارتن سازی تلفن ۹۵۵۱۳۱

نیازمندیهای اطلاعات تلفنی آگهی قبول میکند ۳۱۱۲۲۵-۳۱۱۲۲٤ ۳۱۱۲۳۰-۳۱۱۲۲۹

توجه
یکباب مغازه بوتیکبنام‌جی‌جو واقع‌درخیابان شاهپور نرسیده بخیابان فرهنگ باتمام لوازم با جواز ویکدستگاه زیرزمین بعلت مسافرت بفروش میرسد. ۱ـ۶ آ ـ ۸۲۱۹

آرایشگاه
زنانه بسیار مدرن با۲۰ سال سابقه درخشان ٤ اطاق با درآمد حداقل ۶۰۰۰۰ ریال در ماه با تمام وسائل واگذار می شود تلفن ۷۹۰۵۶۸

سرقفلی یك‌باب فروشگاه پوشاك
با اجازه کسب برق ، تلفن و آب در دو طبقه‌ونیم‌باقفسه‌بندی مدرن و کفپوش آماده بکار واقع در خیابان‌نادرشاه‌واگذار میشود. تلفن : ٤۹۸٤۸ آ ـ ۱۱٤۲۲

کارگاهی بمساحت ۶۰۰ متر مربع با آب و برق در کوی کیشا به فروش میرسد باتلفن ۶۲۵۸۱۷ تماس بگیرید آ ـ ۱۱٤۱۳

رستورانی مجهز بدون نوشابه الکلی واقع در نادری پاساژ عباسیار بواسطه مشغله کاری بفروش میرسد مراجعه به محل . ۱ـ٤

اجاره‌داده‌میشود

اپارتمان اجاره
۱ تا ۳۰۰
آپارتمان ۱ تا۳۰۰ اطاقه در بهترین نقطه تهران جهت دفتر کار وسکونت برای اجاره‌وزراء نرسیده به خیابان یازدهم ساختمان ۱۳۸ طبقه‌سوم‌سازمان دریچه تلفن ۶۲۲۹۵٤ ۱ـ۶ آ ـ ۱۰۹۹۹

آپارتمان برای زن‌و شوهرتنها شماره تلفن ۷۶٤۱۱۷ آ ـ ۱۱٤۵۲

آپارتمان اجاره درداودیه
شامل ۷ اطاق تلفن‌شوفاژکولر دورشوئی آشپزخانه بزرگ و حمام ماهیانه ٤۵ هزار ریال اجاره تلفن ۷۷۹۳٤٤ ۱ـ۲ آ ـ ۱۱۳۰۵

چندین دستگاه آپارتمانهای ۳ الی ٤ اطاق خوابه درخیابان های وزراء عباس‌آباد جردن پهلوی برای سکونت تلفن ۶۲۲۰۶۵ و ۶۲۰۱۰۷ شرکت تهیه مسکن آسیانکو آ ـ ۱۱۳۵۳

چهار دستگاه آپارتمان‌با سرویس کامل آماده اجاره جهت مطب‌یادفاتر تجارتی خیابان‌آذربایجان چهار راه خوش برخیابان تلفن۹۵۹۸٤۸ ۹۵۹۱۲۸

ساختمان اجاره روزولت قابل توجه ادارات دولتی و شرکت های خصوصی‌ساختمان ۵ طبقه ۵۳ اطاقه مدرن اجاره داده می شود ۷۵۷۵۰۰

واقع در سلطنت‌آباد
طبقه دوم منزلی دارای ۱۵اطاق خواب بایک سالن پذیرائی دو حمام باکولر و تلفن وشوفاژ ماهیانه ۳۷۰۰تومان‌اجاره‌داده میشود تلفن ۸٤۲۳۱۹

ساختمانی ۱۵ اتاقه
در ۳ طبقه مجهز به تمام وسایل در بهترین نقطه شهر برای محل کار اجاره داده میشود تلفن ۸٤۲۸۸٤ آ ـ ۱۱۳۷۰

ساختمان برای اجاره مجهزبه شوفاژ کولر ۱۸ اطاق بزرگ۳ سالن وسیع در دوطبقه ۱۲۰۰ متر حیاط و ۶ پارکینگ سرپوشیده در انتهای بخارست تلفن ۶۸۶۳۲۲ آ ـ ۱۱۵۷۱

٤ اطاق حوالی ۲٤ اسفند با شوفاژ و موکت ، کولر و پارکینگ تلفن جهت محل کار اجاره داده میشود تلفن ۹۲۷۹۸٤ آ ـ ۱۱٤۱۹

ویلا
جهت اجاره ویلا های مدرن با سازمان تهیه مسکن‌دریچه‌تماس بگیریدتلفن۶۲۲۹۵٤و۶۲٤۶۱۳

جاده پهلوی و جردن
ویلائی ٤ اطاق خواب شوفاژ کولر تلفن استخر سرویس مستخدم‌جهت‌اجاره آماده‌است ۶۲۱۵۳۸ ۱ـ٤ آ ـ ۱۱۱۷۲

موردنیاز برای خرید

زمین یا خانه کلنگی عباس آباد خیابان های منشعب پهلوی جردن تخت‌طاووس خریداریم ۶۶۳۰۷٤

زمین

اراضی تهران پارس خریداریم ۷۸۰۰۶۱

اراضی تهران پارس خریداریم تلفن ۷۸۸٤۹

زمینهای افسریه‌شاه‌آباد شرق مشیریه خریداریم ۳۵۹٤۰۸

زمین شما را فوری خریداریم تلفن۶۲۵۶۷۳

خریدارزمین تهران‌پارس تلفن ۷۸۱۹۲۶

زمین‌تهران‌پارس خریداریم‌تلفن ۷۹۳۰۲۰

خریدار اراضی‌ساحلی‌وجنگلی شمال تلفن ٤۵۱۶۸و۶۶۲٤۵۹

زمین‌افسریه‌خریداریم۳٤۱۳۵۹

بنگاههای‌معاملات‌املاك

در تهرانپارس و نارمك معاملات زمین و خانه ۷۹۰۰۹۰

مشاور املاك جهانگیر
زمینهای صنعتی برجاده‌کرج‌را خریدار و فروشنده‌ایم تلفن ـ ۹۶۱۸۶۹

دفتر مرکزی جلالی
خرید اراضی سعادت‌اباد و عباس‌اباد و دره قشلاق و شمیرانات ومبارك‌اباد تلفن ـ ۶۲۶٤۱۱ ـ ۶۲٤۱۹۳

اجاره بخارجیان و خرید وفروش‌ملك ۹۳۶۲۷۸

بورس املاك شمیران
دفتربراتی۸۷۳۵۷۵ ـ ۸۷۷۸۷۵

خرید و فروش اراضی یافت‌آباد جاده قدیم کرج تلفن ۹۵۶۵٤۳ طهماسبی

دفتر پارس
مستغلات در شهر و مرکز معاملات املاك و عباس‌آباد و شمیرانات تلفن ۸٤۱۵۵۸

اگر فروشنده یا خریدار ملکی باشید با۳۱۹۷۸٤ به بنگاه کوشان‌بفرمائید

نیازمندیهای اجاره

سازمان نیازمندیهای خارجیان
خانه‌شمارا اجاره میدهد
۸۲۳۱۵۵ ۸۲۳۹۳۹ ۸۳۸۱۰۶

اجاره‌خانه‌بخارجیان

موسسه نیازمندیهای خارجیان
خانه بخارجیان اجاره میدهد
۸۳۰۰۸۱ - ۸۳۰۰۸۲
۸۲۱۸۱۱ - ۸۲۱۷۲۳
۳۶۱ تخت جمشید مقابل سفارت آمریکا

موسسه امپایر ۷۷۷۵۰۰
خانه بخارجیان اجاره میدهد
۷۷۸۹۵۵-۷۷۲۲۲۲

موسسه امور خارجیان
مرکزاجاره تخت جمشید جنب بهار ۵۰۳
۷۵۱۷۸۲-۷۵۲۳۵۸

۸۲۹۷۶۶ - ۸۳۵۱۲۰
سازمان کورش
اجاره منازل بخارجیان

سازمان مسکن پارس
مرکز اجاره
۸۵۳۸۵۳
۸٤۸٤۲٤
۸۵۷۵۸۵
بخارجیان

موسسه ظفر ۷۷۷۷٤۶
خانه بخارجیان اجاره میدهد
۷۷۸۶۰۰-۷۷۸۵۸۹

۲٤ ساعته
اجاره بخارجیان
۷۷۸۷۹۹
۷۷۹۱۱۸
سازمان نیازمندیهای بین المللی

موسسه کوئیک
خانه بخارجیان اجاره میدهد
۸۵۵۵۵۶-۸۵۵۶۰۵

جهت اجاره بخارجیان
هرنوع مستغلات در شهر و شمیرانات خصوصا طبقه اول بااستخر نیاز فوری است ـ ۸۲۳۹۶٤ و ۸۳۰۸٤۱

موسسه نیازمندیهای هیلتون اجاره بخارجیان ۸۳٤۶۳۷ ۱ـ۱۰ آ ـ ۱۱۰۱۵

معاملات پول

پول موجود
پول فوری باسود‌بانکی در مقابل خانه مستغلات ۹۲۸٤۶۵

مرکز پول شرطی تهران موسسه ۵۵۵ فقطروی خانه و مستغلات پول فوری میدهد۸۳۰۸۳۵

پول
درمقابل چك کارمندی ملك ـ تلفن ـ اتومبیل
۴۳۵۲۸

پول
نیمساعته
بدون کمیسیون
هزاری ۱۵ تومان
در مقابل هر نوع سند اتومبیل‌شخصی‌ـ تاکسی ـ کرایه ـ تلفن بدون خرج محضر ساختمان‌با سودبانکی
۸۳۲۹۸۶
آدرس شاهرضا بین‌رامسر و فرصت پلاك ٤٤٤ موسسه ایرانشاد

وام
قبل از اینکه میخواهید از موسسه‌ای روی چك ـ تلفن ـ اتومبیل ـ ملك خود وام بگیرید با ما تماس حاصل فرمائید .
بنفع شماست
٤۷٤۵۱ ـ ٤۶۳۵۷ ـ ٤۱۵۱۰ داخلی ۲۲

پول
نیازپولی شما رابه اسرع وقت در مقابل چك ـ اتومبیل ـ ملك و غیره برآورده میسازیم تلفن ٤۲۲۲۷

وام بهر طریق
۹۳۱۷۳۱

وام باچك کارمندی
۷۵٤٤۹۲

وام در مقابل تلفن قبض‌بانکی و فرش .
تلفن ٤٤۹۸۱

بورس پول شرطی‌تلفن ۶۶۷۱۰۸

وام با چك به‌کارمندان فوری فوری ۷۹۳۹۰۶

حراج‌پول
مقابل اتومبیل تلفن ساختمان باسود بانکی ۸۲۲۳٤۱ و ۸۳۲۵۵۸

سیصد هزار تومان
پول شرطی موجود ۷۶۵۷٤۵

بپول‌راکدشما با انتقال مبیع هزاری ۵۰ تومان سود میدهیم ۷۵۶٤۲۵

پول شرطی با سودبانکی در مقابل خانه و تلفن: ۹۲۳۵۰٤

وام ۶ساله بابهره‌۵ر۸٪ ۸۳۲۹۸۶

قلك وام میدهد
در مقابل مبیع ارزنده‌قلك‌فورا وام میدهد تلفن ۷۶۵۷٤۵

وام به اتومبیل و چك ٤٤۲۲۰

خانه پول ـ فرحشمالی مرکز معاملات پول تهران ۸٤۸۳۸۸

پول ارزان و فوری
موجود است‌دفترسام۸۲۲۶۵۹

پول۵ر۱شاهی۶۲٤۸۷۳

مورد نیاز

بپول راکد شما درمقابل مبیع چهار برابر باسود عالی نیازمندیم۸۳۲۹۸۶

بپول راکد شما درمقابل سفته‌وچك معتبر هزاری ۸۰ تومان بهره‌باتضمین میدهیم تلفن ۹۳۱۷۳۱ـ۹۳۱۷۲۱ و ۹۳۱۸۲۱

هشتصد هزار تومان پول شرطی بدون واسطه نیازمندیم تلفن ۸٤۱٤۲۷ آ ـ ۹۱۹۰۷

پول در مقابل خانه‌ارزنده نیازمندیم ۷۵۶٤۲۵

پول شرطی نیازمندیم ۸۲۸۳٤۹

پول شرطی درمقابل‌خانه مستغلات فورانیازمندیم ۹۲۸٤۶۶

پول شرطی نیازمندیم۸۲۲۶۵۹

قبوض

وام درمقابل
فرش و جواهر ومازادارزیابی قبوض فرش زمین ومستغلو جواهر بانك کارگشائی تلفن ـ ٤۵۱۶۸ و ۶۶۲٤۵۹ و٤۳٤۹۹

خریدار قبوض‌شهرداری ٤۵۹۵۷

معاملات تلفن

خرید فروش هر نوع شماره تلفن با نصب ۸۲۰۸٤۱

تلفن درهر منطقه‌خریدار بانصب فروشنده‌ایم ۸۵۳۰۳۱

تلفن ۳و۷ و۶۲
خریداریم ۳۰۳۲۳۷

خرید و فروش تلفن ۶۶۷۶۶۸

تلفن ٤ و ۶ و ۸۹ خریداریم ۸۹٤۰۵۰

خرید
تلفن ۲ و ۵ فوری خریداریم ۵۲۵۷٤٤

تلفن بانصب فروشنده‌ایم ـ ۹۶۰۱۰۲

خرید و فروش تلفن ۳۱۷٤۳۷اسلامبول‌کمپانی۱۷و۲

بورس تلفن شاهین ۳۱۱۷۷۱

خرید و فروش‌تلفن ۶۶۵۸۰۸

خرید و فروش تلفن ۸۳۲۹۸۶

فروش تلفن ۵۳۳۰۳۰

خریدار تلفن ۲۳۰۳۰

تلفن خریداریم تلفن ۹۶۰۱۰۲

تزئینات‌ودکوراسیون

دلخواه
فقط با یک تلفن دراسرع‌وقت متخصصین‌ما ازنزدیکترین‌شعبه شرکت پلاستر در اختیار شما میباشند و شما میتوانید به شرایط دلخواه منزل و محل کار خود را با بهترین انواع کاغذ دیواری ، موکت، کفپوش
پلاستر
تزئین نمائید شعبه‌مرکزی‌پهلوی بالاتر از چهارراه امیراکرم ساختمان شرکاعجنب‌کوچه‌بیدی
تلفن ۶۶۶۶۶۵
٤٤۰٤۱،٤۸۷۵۱
شعبه بازار بازار بین‌الحرمین بازار تحریر پاساژ زردوز تلفن ۵۳۳۷۹۷
شعبه کیشا ـ سی‌متری‌اول‌کیشا ۶۳۱۹٤۷ و ۶۳۲۹۱٤
شعبه باغشاه سی متری سه میدان باغشاه
تلفن ۶۶۰۷۷۲

نقدبخر
ارزان‌بخر
بایکتلفن انواع کاغذ دیواری موکت کفپوش و پرده کرکره تزئینات ساناز ۶۶۸۳٤۰

موکت
متری ۲٤ تومان
پرده‌کرکره
کاغذ دیواری با تخفیف بیشتر. تعمیرات‌پذیرفته میشود تزئینات هومن
۹۷۰۸۸۸

نقدواقساط
کاغذ دیواری ، کفپوش طرح وتهیه دکوراسیون وکلیه لوازم فلزی فوری
تلفن ۹۳۶۱۸۱

حراج حراج
کاغذ دیواری هلندی قابل شستشو متر مربع ٤۰ ریال ـ ۷۷۲۹۱۳ ـ ۷۷۷۲۰۵

کاغذ دیواری و نقاشی
ساختمان با تخفیف کلی‌فوری ۹۷۸٤۲۰

تزئینات‌ساحل۸٤۳۱۹۶
کلیه بنائی رنگ‌امیزی‌ساختمان

کاغذ دیواری فوری ۷۷۵۷۷۱

دیوارکوب پلاستیکی ۷۷۵۷۷۵

موکت فوری تلفن ۷۷۵۷۷۵

کفپوش همه‌نوع‌فوری۷۷۵۷۷۵

برای‌ساختمان‌شما

پاکتان
انجام کلیه امور نظافتی نقاشی و دکوراسیون ساختمان ۸۳۸۱۷۲ و ۷۵٤۷۵۳

اکوستیک
فروش ونصب سقفهای کاذب صادکو تلفنهای ۸۱ـ۷۶۱۲۸۰

اسفالت وعایق
شمیران قلهك‌ـ تلفن
۸۶۱۳۲۷

ایزولاپ پشت بام
اسفالت راه با تضمین ۸۵٤۸۲۵ـ ۷۷۲۳۳۸

تعمیر ساختمان‌واسفالت در اسرع وقت تلفن ۹۵۳۵۰٤

۳تومان
با روزی ۳تومان و بایک تلفن انواع کاغذ دیواری ـ موکت‌ـ کفپوش‌وسایر محصولات‌تزئینی ساختمان برای منزل ومحل‌کار شما نصب میشود تلفن های ۶۶۰۷۷۲ و ٤۸۷۵۱ ۵۳۳۷۹۷ و ٤٤۰٤۱ ۶۳۲۹۱٤ و ۶۳۱۹٤۷

سرامیك آسیا
تولیدکننده‌انواع‌سرامیك لعابی،جاده‌ساوه‌کیلومتر ۶ املاك بختیاری تلفن ۹۵۹۱۹۱ ۱ـ۱۰

انجام عملیات نقشه برداری
٤تا ۸ بعدازظهر ۹۲۷۹۰۲

سمپاشی آناهیتا ۷۹۵۳۰۷

طرح نقشه های ساختمانی
٤ تا۸ بعد ازظهر ۹۲۷۹۰۲

آسفالت ، نقاشی ، تعمیرات مرغوب تلفن ۶۲۵۷۳۳

شرکت ساختمانی آسیا
سازنده اپارتمان ویلا . بیمارستان‌درتهران‌وشهرستانها تلفن ۸٤۷۲۸۸

ساختمان زمین شمارا نقد و اقساط میپذیریم تلفن۶۶۰٤۷۹

اسفالت و تعمیرات پیشرو تلفن ۶۶۰٤۷۹

لوله‌بازکنی
لوله‌بازکنی‌ولوله‌کشی مقدم ۹۲۵۳۷٤

لوله بازکنی ولوله‌کشی
دروازه‌دولت ۸۲۷٤۰۸

رفع گرفتگی هرنوع لوله ساختمانی
بادستگاه، تراکم‌هوا. تلفن ۷۸۷۲۷

لوله بازکنی یکساعته ۷۶۵۲٤٤

تخلیه چاه
تخلیه‌چاه
فاضلاب و توالت تلفن
۹۲۳۳۵۹

تخلیه چاه لوله بازکنی تهران
شمیران حومه فوری ارزان ۵٤۱۶۹۵ آ ـ ۱۱۵۶۳

تخلیه چاه ولوله بازکنی فوری ۸۷۰۵۹۱

گاز

بوتان
گاز
BUTANE
قبول سفارشات گازاز۷صبح‌تا۹شب باشماره‌های ۵۹-۹۵۳۰۵۱
صدورکارت‌اشتراك ۳۱۳۱۶۳
سرویس‌وتعمیرات ۳-۳۱۳۱۶۱
دفترمرکزی‌وفروش ۱۵- ۳۰٤۷۱۱
شکایات‌گازرسانی ۹۶۳۰۶۰
بوتان

پرسی‌گاز
گازوسرویس
ازساعت ۷ صبح الی ۱۰ شب
۶-۹۶۳۰۲۱
۶-۹۵۰۰۰۱
سرویس‌وتعمیرات اجاق
۹۶۳۰۳۰

گمشده

باطلاع بانکها و تجار محترم میرساند : سفته شماره ۸۳۷۹۷۲ بمبلغ بیست هزار ریال و از شماره ۲۷٤۰۱ الی شماره ۲۷٤۱۰ هرکدام به مبلغ سی هزارریال و شماره ۲۷۳۷۳ به مبلغ بیست و نه هزار ریال‌و شماره ۲۷۳۷٤ و ۲۷۳۷۵ هرکدام به مبلغ سی هزار ریال و شماره ۸۳۷۹۷۱ به مبلغ بیست‌هزار ریال جمعا پانزده فقره عهده جواد حافظیه بحواله‌کردجواد سراجان ساکن مشهد مفقود شده و از درجه اعتبارساقط است .

۲ برگ چك بشماره ٤۱٤۳۰۸ بمبلغ۵۰۰۰۰ریال و ٤۱٤۳۰۶ به مبلغ ۱۰۰۰۰ ریال بانك اصناف شعبه فرح‌آباد جاری ۱٤۶۳ مفقود و از درجه‌اعتبار ساقط است آ ـ ۸۳٤۵

گذرنامه اینجانب علی اکبر فخرعبداللهی‌مفقود گردیده از یابندگان خواهشمند است به‌اطاق اصناف واقع درچهارراه ثریا اطلاع دهند و مژدگانی دریافت دارندیا با تلفن ۷۹۵۳۳۲ تماس بگیرند . آ ـ ۱۱۳۶٤

چك شماره ۸۳۷۲۷۶ بمبلغ ۵٤۰۰ ریال به تاریخ۱۷ر٤ر۵۳ عهده بانك اعتبارات‌ایران‌شعبه ۲٤ در وجه شرکت بی.آ.اس مفقود گردیده واز درجه‌اعتبار ساقط است .

دسته چك شماره ۱۲۰٤۹ بانضمام مبلغ ۵۰ هزار ریال پول نقد و کارت دانشجوئی دانشکده مکاتباتی از اینجانب حسن صدیقی در تهران‌بسرقت رفته. مراتب به تمام مقامات اجرائی گزارش‌میشوددرصورت ارجاع مدارك فوق اینجانبرا مطلع سازند و حساب ۱۲۰٤۹ مسدود است . رودسر ـ میدان شهنازمغازه حاج سید قوام مظفری آ ـ ۹۱۹٤۸

آگهی
یك جلد دفتر تل با مقداری اسناد و مدارك متعلق باین شرکت دریك عدد کیف مشکی‌رنك‌در مراجعت از کارخانه در تاکسی جا مانده چون دفاتر ومدارك‌فوق بدرد کسی نمیخورد ازشخص محترمیکه آنها را پیدا نموده خواهشمند است بدفتر شرکت مراجعه و با تسلیم آنها مژدگانی دریافت دارد متشکریم.
شرکت سهامی تولیدی سولفاتیك (خاص)
آدرس : تهران خیابان نادری‌چهارراه‌یوسف ـ آباد شماره ۲٤۷ تلفن: ۶۶۹۷۷۵ و۶۶۹۵۲۵

چك شماره ۶۵۹۷۱۰ ـ ح ۵ به مبلغ ۶۰۰۰۰ ریال تا تاریخ ۲ر۷ر۵۲ و چك شماره ۶۵۹۷۱٤ ـ ح ۵ به مبلغ ۳۰۰۰۰ ریال تا تاریخ اول‌آذر ۵۲ عهده بانك سپه تجریش‌در تاریخ گذشته از شماره‌حساب ۵۳۳۳ مفقود شده از درجه اعتبار ساقط است . دکتر شمس مستوفی آ ـ ۹۱۷٤۸

آگهیهای‌متفرقه

زمین شمارا با
سهلترین‌شرایطمیسازیم ۶۲۵۶۷۳ و۹ـ۶۲۷۹٤۷ داخلی ٤۷

کم‌شنوایان بهتر بشنوید
سمعکهای‌پشت‌گوش‌الکترونیکی نامرئی ساخت انگلستان با آخرین پدیده های‌علمی‌وجدید رسید روزهای دوشنبه و پنجشنبه از ٤ تا۷ بعدازظهر ساختمان آلومینیوم طبقه ۱۲ اتاق ۱۲۳٤

اسناد صعب‌الوصول شما را خریداریم بعدازظهرها تلفن‌ ۶۶۰٤۷۹ آ ـ ۱۱۲۹۱

ایران‌تایپ
تحریر ـ صحافی‌ـ فتوکپی ـ پلی‌کپی
شاهرضا‌ـ مقابل درب خروجی دانشگاه
تلفن ۶۶۳۸۲۷

فروش خاك رس
ده هزار متر مکعب خاك رس بفروش میرسد ۷۶۰۷۷۶ آ ـ ۸۳۳۱

B.K.D
بکد
دربازکن برقی ۲۵۰ تومان
بوسیله تلفن سفارش دهید ، شرکت بکد الکتریک تلفن ۱۵ الی ۶۸۱۰۱۱
فروش درکلیه الکتریکی ها در تهران وشهرستانها

آگهی استخدام

آموزشگاه عالی مامائی ری یکنفرمدیر و دونفر مربی واجد شرایط را جهت خدمت درآموزشگاه عالی مامائی ری ازطریق مصاحبه میپذیرد :
۱ـ دارا بودن مدرك لیسانس در پرستاری‌و مامائی ازیکی از مدارس عالی ایران یااز دانشگاه های معتبر خارج ازکشور.
۲ـ دارا بودن حداقل دوسال سابقه آموزشی.
۳ـ سپردن تعهد خدمت برای حداقل مدت دو سال .
متقاضیان میتوانند با دردست داشتن چهار قطعه عکس ،سه برك رونوشت شناسنامه ـ فتوکپی لیسانس پرستاری و مامائی برك معافی از خدمت و یکبرك عدم سوء پیشینه بدفتر پرستاری سازمان خدمات درمانی واقع در خیابان بهجت‌آباد بالاتر از چهارراه رودسر ، کوچه میرپوریان شماره ۱٤۱ مراجعه فرمایند .

استخدام نماینده تمام وقت
دامپزشکی

شرکت معتبر داروئی جهت توسعه کادرفروش محصولات دامپزشکی خود به سه نفر نماینده دامپزشکی تمام وقت واجد شرایط زیر درمناطق فارس ، آذربایجان و خراسان نیازمند است :
۱ـ دارا بودن دیپلم متوسطه ـ دیپلمه های کشاورزی حق‌تقدم خواهند داشت .
۲ـ داشتن کارت پایان خدمت یا معافی دائم‌ـ غیرپزشکی
۳ـ دارا بودن گواهینامه رانندگی
٤ـ داشتن امکان مسافرت های نسبتا طولانی در مناطق مورد نظر
۵ـ آشنائی به‌زبان‌محلی جهت‌منطقه‌آذربایجان
طالبین با راهنمای شماره (۱۲٤۷) اطلاعات مکاتبه فرمایند .

مزایده‌محصول‌مرکبات

موسسه مهمانخانه های بنیاد پهلوی ـ رامسر
موسسه مهمانخانه های بنیاد پهلوی محصول مرکبات سال جاری باغات مهمانخانه‌های رامسر رااز طریق مزایده (حداقل سه‌میلیون و ششصد وپنجاه هزار ریال) بفروش میرساند . طالبین میتوانند با مراجعه بمحل و ملاحظه محصول پیشنهادات خودرا تا آخر وقت اداری روز چهار شنبه سوم مهرماه ۱۳۵۳ درپاکات لاك و مهر شده در تهران به دفتر موسسه مهمانخانه های بنیاد پهلوی ـ خیابان پهلوی شماره ۱۷۸ـطبقه چهارم و در محل بدفتر مهمانخانه های رامسر تسلیم و رسید دریافت دارند .
طالبین مخیرند برای اطلاع ازسایر شرایط فروش بدفتر موسسه‌مهمانخانه ها در تهران‌و دفتر باغات رامسر مراجعه فرمایند .

آگهی استخدام

سازمان ملی‌حفاظت آثارباستانی ایران بمنظور تربیت افراد مورد نیاز سازمان ، داوطلبان واجد شرایط را برای شرکت در دوره های نخصصی زیر میپذیرد :
۱ـ دوره تربیت مهندس معمار مرمت و بازپیرائی بنا های تاریخی که داوطلبان آن از بین مهندسان معمار ویا دانشجویان رشته معماری که‌کلیه واحدهای درسهای‌نظری و عملی و پروژه های خود را گذرانیده و آماده تهیه‌پروژه دیپلم خود باشند انتخاب خواهند شد .
۲ـ دوره‌تربیت‌باستانشناس جهت مرمت و بازپیرائی بنا های تاریخی که داوطلبان آن از بین دارندگان لیسانس باستانشناسی انتخاب خواهند شد .
۳ـ دوره تربیت تکنسین مرمت وبازپیرائی بنا های تاریخی که داوطلبان‌آن‌ازبین‌دارندگان دیپلم انستیتو های تکنولوژی‌رشته‌های : ساختمان ـ معماری ـ تزئینات‌معماری انتخاب خواهند شد .
شرایط و مزایا :
الف ـ مدت تحصیل درسهای نظری هر سه دوره شش ماه تمام خواهد بود .
ب ـ به پذیرفته شدگان در هر دوره در طول مدت آموزش هزینه تحصیلی قابل توجهی پرداخت میشود .
پ ـ شرکت کنندگان بشرط موفقیت در آزمون های پایان دوره باستخدام سازمان درخواهند آمد و دوران کارآموزی کارگاهی خود را با حقوق مناسب دردفترهای فنی سازمان خواهند گذرانید .
ت ـ شرکت کنندگان در دوره های سه‌گانه پس از یکسال‌کارآموزی بشرط رضایت‌از کارآنها باستخدام‌رسمی درخواهند آمد .
ث ـ محل خدمت داوطلبان‌پس‌ازپایان دوره‌آموزش نظری ، دردفترهای فنی سازمان ملی حفاظت آثارباستانی واقع در مرکز استان یا شهرستان خواهد بود .
ج ـ کلیه داوطلبان باید خدمت نظام وظیفه خود را انجام داده و یا اینکه دارای برگ معافیت دائم از خدمت باشند .
داوطلبان از تاریخ انتشار این آگهی تا پایان عصر ۳۱ شهریور ماه میتوانند صبح ها از ساعت ۹ تا ۱۱ و بعداز ظهر ها از ۵ تا ۷ برای کسب اطلاعات بیشتر به محل سازمان ملی حفاظت آثار باستانی ایران خیابان تخت‌طاووس خیابان لارستان شماره ۶۰ مراجعه کنند .

روش نوین
دریادگیری زبان

ما همه گونه امکانات را جهت یادگیری زبان برای شما فراهم آورده‌ایم .**در هر نقطه از ایران که هستید** این‌فرم‌را تکمیل نموده و به آدرس زیر بفرستید .
شما پس از ۶ ماه قادرخواهید بود بزبان دلخواه خود صحبت کنید .

نام	نام خانوادگی
آدرس . تلفن	
زبان مورد یادگیری	

آدرس : تهران بلوار الیزابت‌خیابان هماساختمان هما مرکز آموزش زبان ـ نورجهان
تلفنهای ۶۲۲٤۵۷ـ ۹۳۶۱۸۱

آگهی استخدام

شرکت سهامی ساختمان سد و تاسیسات آبیاری (سابیر)وابسته به وزارت آب و برق‌برای کار در کارگاههای خود واقع در اصفهان سنندج و قزوین به مهندسین راه و نقشه‌کش احتیاج دارد .
داوطلبان میتوانند به شرکت سابیرواقع در خیابان پهلوی جنب سینما آتلانتیك .کوچه‌رهبان شماره۳۰ مراجعه نمایند.
م‌الف ۱۱۶۰۵ ۱ـ۲

آگهی استخدام

نیروی زمینی شاهنشاهی ۳۰ نفر دیپلم ریاضی را بطور رسمی برابر قوانین‌وآئین‌نامه های موجود استخدام و به هزینه ارتش شاهنشاهی جهت طی دوره مهندسی ساختمان بکشور انگلستان ازعام مینماید .
داوطلبین میتوانند باستثنای‌روزهای تعطیل ازساعت ۷ الی۱۵ جهت ثبت‌نام وکسب اطلاعات بیشتر به آدرس تهران خیابان امیرآباد شمالی چهارراه آریامهر ساختمان مهندسی‌ارتش شعبه استخدام‌ومدیریت پرسنلی فرماندهی لجستیکی نیروی زمینی شاهنشاهی و در شهرستانها به آجودانیهای یگانهای نیروی زمینی شاهنشاهی مراجعه نمایند .
شرایط :
۱ـ تابعیت ایران
۲ـ متدین بیکی‌ازادیان (اسلام ـ مسیحی ـ کلیمی ـ زرتشتی)
۳ـ داشتن صحت‌مزاج و توانائی کار بگوائی‌بهداری نیروی زمینی شاهنشاهی .
٤ـ نداشتن سابقه کیفری
۵ـ دارا بودن حداقل‌سن۱۸ و حداکثر ۲۵ سال‌تمام
۶ـ سپردن تعهد خدمت در ارتش شاهنشاهی .
۷ـ قبول خدمت در هرنقطه از کشور .
۸ـ قبولی در آزمایش ورودی و مصاحبه حضوری .
۹ـ داشتن کارت پایان خدمت یا معافی دائم .
۱۰ـ دانشجویان‌رشته مهندس‌ساختمان حق‌ارجحیت دارند .
م‌الف ۱۱۷۵۶
نیروی زمینی‌شاهنشاهی

عروس خانم ـ شاه داماد برای دعوت از برگزیده ترین خوانندگان و گروههای مورد علاقه خود با **خانه هنر** مجهزترین سازمان هنری در ایران تماس بگیرید ، خیابان امیریه پائین تراز چهارراه معزالسلطان **تلفن : ۵۳۰۲۲۸**

هفتمین دوره بازیهای آسیائی تهران ۱۳۵۳

واترپلو
سرانجام، خورشید روی چهرهٔ مردان ایران طلوع کرد

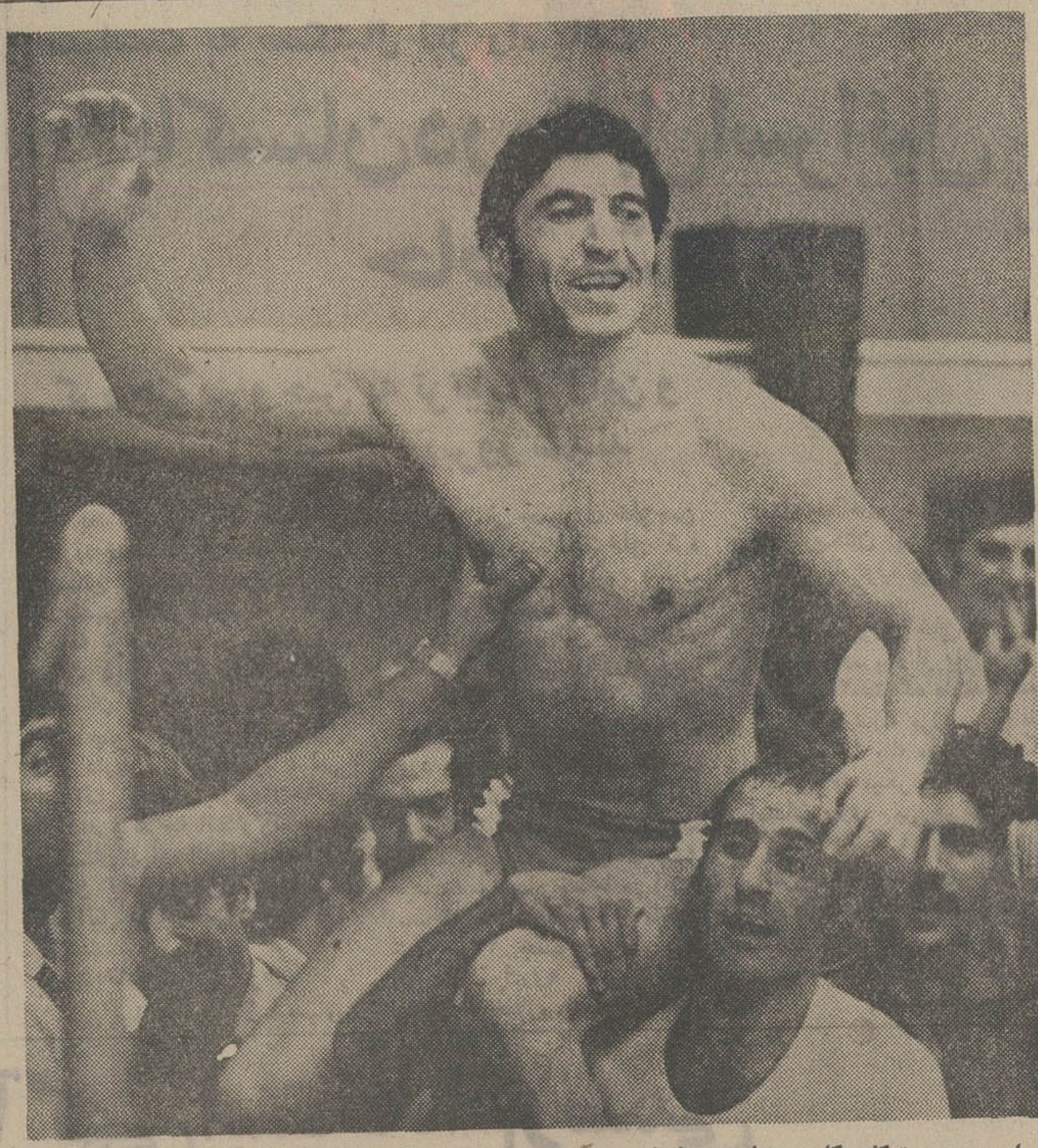

این حسین توکلی کاپیتن شایسته‌تیم‌ایران و بهترین چهره واترپلوی آسیا طول این سری مسابقات است که بعد از پیروزی بردوش یاران‌دور افتخاررا آغاز کرده

روی چهره های مرطوبشان قطره های اشک میرقصید ، اشک شادی و غرور ، اشک پیروزی و افتخار ، آنها ۷مرد بی‌آرام بودند که با قدرتی وصف‌ناپذیر ،تمامسنتهای گذشته را درون آبهای آرام استخر پرشکوه مجموعه آریامهر در هم شکستند و سرود برتری شرق را درطنین‌پرشکوه سرودشاهنشاهی ایران بفراموشی سپردند .

خورشید در دل آسمان می‌درخشید ولی خورشید افتخار اینبار ازغرب طلوع‌کرد و افسانه های برتری سرزمین آفتاب‌را بفراموشی سپرد ، گل امیدها روی امواج‌آرام‌و نیلگون استخر زیبای مجموعه آریامهر در اوج شکوه شگفت وفریادهای افتخار اوج گرفت، این شکوهی بود که ماهرگزتصورنمیکردیم بدان‌دست یابیم چرا که طول دوران حیات افتخارورزش‌ایران ضمن‌حکومت در رشته هائی چون کشتی - وزنه‌برداری‌و در شرایطی فوتبال حتی‌تصور برتری درآبهای آسیا را نیز نمیکرد ولی درخشش و شکوه بی‌پایان مردانی استثنائی سرانجام سبب شد معجزه بوقع پیوندد.

زمانیکه داوراسرائیلی سوت پایان مبارزه ایران - سنگاپور رابصدا درآورد سالن از هیجان و شکوه بلرزه افتاد ، هیجانی غیرقابل‌وصف‌و شکوهی بی‌پایان شکوه فتح یازده مدال طلا و درخشش چشم‌گیرآن روی سینه مردان‌ایران، مردانی‌که‌حماسه‌ای تازه برای واترپلوی ایران بوجود آوردند و افسانه‌ای از غرور سرودند .

اوج حماسه

این اوج حماسه بود و اوج افتخار چرا که سرانجام پس از انتظاری سخت و پراضطراب خورشید روی‌چهره مردان‌ایران طلوع کرد و چهره های امید ساز واترپلوی ایران فاتح این دوره مسابقات شدند .

زمانیکه ایران در برابر ژاپن به مساوی ۶-۶ دست یافت ، امید هااوج گرفت و آن‌هنگام که در برابر چین به دومین مساوی (۵-۵) رسید ، تلالو خورشید افتخار چهره مردان ما رانوازش کرد وسرودپیروزی در گوشها طنین گرفت .

دراین دوره مسابقات رویهم ۷ تیم ژاپن - چین - کره - کویت - هندوستان - سنگاپور و ایران حضور داشتند که در یک گروهبطور دوره‌ای مسابقات را برگزار کردند .

سرنوشت چنین‌شدکه تیمهای ژاپن - چین و ایران از لحاظ امتیاز در شرایطی مساوی قرار گیرند و تفاضل گل بهتر ، تیم شایسته تصاحب مدال طلا را تعیین کند ، درحالیکه در آغاز با همه امید برای تیم واترپلوی ایران کارشناسان مقامی بالاتر از سوم و تصاحب مدال برنز پیش‌بینی نمیکردند .

دیدار سرنوشت‌سازرا درنیمه راه بازیها باوجودیکه هر دو تیم ایران و ژاپن هنوز دو دیدار دیگردرپیش‌داشتندبرگزارکردند. چینیها که با کلاس بین‌المللی و قدرت و امید فراوان برای فتح‌مدال‌طلا بمیدان آمده بودند قبل از روبرو شدن با ایران در برابر سنگاپور ۳-۱۰ پیروز شدند ، بعد هندوستان را۲-۱۷ شکست دادند و بادو پیروزی سومین مسابقه را بانتیجه‌مساوی پشت سر گذاردند ٤-٤ مقابل ژاپن ، حریف بعدی کره بود که چین را زجر فراوان داد ولی بهرحال ۲-۶ مغلوب شد .

نخستین دیدار

تیم واترپلوی ایران نخستین دیدار را۶-۱۸ مقابل هندباپیروزی پشت سر گذارد و این بهترین نتیجه از نظر گل تا لحظه انجام بازی‌بودبعد برابر ژاپن به‌مساوی ۶-۶ رسیدیم ، مسابقه سوم را با پیروزی ۵-۹ در دیدار با کره جنوبی به‌پایان رسید وبدنبال‌آن مقابل چین صف کشیدیم .

بازی ایران - چین یک‌دیدار پرشکوه و هیجان انگیز بود و جنگ سرنوشت، چراکه پیروزی برای هرکدام‌ازدو تیم ۱۱ مدال طلا بهمراه داشت .

حساسیت و التهاب فراوان‌سبب شد که تیم ایران در آغاز با آشفتگی همراباشدو تحت تاثیر همین مسئله‌درثانیه های نخست «هو» چهره موفق چین باشماره شش سبب بثمر رسیدن نخستین گل گردد ولی با از دست دادن این گل یکباره چهره تیم ایران دگرگون شد و حملاتی سخت آغاز کرد تا آنجا که قبل از به پایان رسیدن دقیقه سه وقت اول گل مساوی را حسین نسیم بثمر رساندولی با اینهمه ۵دقیقه اول با پیروزی ۱-۳ چین‌همراه بود .

۵دقیقه‌دوم‌را چینی‌ها باشادمانی فراوان ازاین‌برتری آغاز کردند، حسین نسیم در حالیکه یکدقیقه و ۵۹ ثانیه از ۵ دقیقه دوم میگذشت دومین گل ایران را بثمر رساند و سبب هیجان و خروش فوق‌تصوردر سالن‌استخر شنا شد ولی این پایان کار نبود چرا که در فاصله ٤۱ ثانیه به پایان وقت رضا کامرانی با پاس خوب توکلی نتیجه را برابر ۳ کرد .

لحظه بیقراری

این لحظه بیقراریها و فریاد و خروشی وصف‌ناپذیر بود که بیش از ٤ هزار تماشاگر حاضر سراپا شور و غوغا سالن را بلرزه آورده بودند ولی دریغ که ۳۵ ثانیه بعد یعنی زمانیکه فقط ٦ ثانیه به پایان بازی در وقت دوم باقی مانده بود چینی‌ها روی درخشش فردی « لی‌ته» گل برتری را بثمر رساندند .

به این ترتیب وقت سوم بازهم با برتری چینی ها آغاز شد ، این برتری نیز ۱٫۳۹ دقیقه بیشتر باقی نماند چرا که‌حسین نسیم روی فراری دلپذیر دراین لحظه گل‌مساوی را بثمر رساند و این آغاز تسلط همه جانبه ایران بر چین بود ، چرا که بهرام توکلی روی یک ضربه پنالتی سبب برتری ٤-٥ ایران برچین شد ولی این برتری در وقت چهارم روی یک گل مفت از دست رفت و بازی با نتیجه ٥-٥ مساوی پایان یافت .

این آخرین پیکار دشوار تیم ایران بود چرا که با این‌دیدار بازیهای سرنوشت ساز ایران‌به پایان رسید ، مساوی ٥-٥ با چین ، مساوی ٦-٦ با ژاپن وپیروزی‌روی‌تیم های هندوستان ٦-١٨ و کره جنوبی ٥-٩ به این ترتیب دو بازی باقی‌مانده بود برابر کویت و سنگاپور .

در حالیکه چین حریف‌مستقیم ایران تنها یک دیدار با کویت داشت .

تیم ایران در برابر کویت فستیوالی از شکوه و زیبائی و سرعت و قدرت ارائه کرد که طی آن ۱-۳۲ بر حریف پیروز شد و این پیروزی درخشان می توانست برتری تفاضل گل را با امتیاز مساوی ایران - چین‌به ایران بخشد ولی چینیها نیز با کویت دیدار داشتند .

دیروز چین ٤-٢٥ برکویت پیروز شد و بازیهای خود رابه پایان رساند کارنامه چینیها طول ٦ دیدار برگزاری به این شرح بود .

کارنامه دوتیم

پیروزی ۳-۱۰ برسنگاپور ، پیروزی ۲-۱۷ بر هندوستان ، مساوی ٤-٤ با ژاپن ، پیروزی ۲-٦ بر کره جنوبی ، مساوی ٥-٥ با ایران و پیروزی ٤-٢٥ برکویت که از این میان با سه پیروزی و ۲ مساوی صاحب ۱۰ امتیاز ٦٧ گل زده و ۲۰ گل خورده شد .

در شرایطی که ایران با ٥ بازی از ۲مساوی و سه پیروزی دارای ۸ امتیاز ۲۳ گل خورده و ۷۰ گل زده بود ، به این ترتیب در کار تفاضل گل های زده و خورده دو تیم با باضافه ٤٧گل شرایطی مساوی داشتند که پیروزی بر سنگاپور حتی با نتیجه ۰-۱ سبب تصاحب ۱۱ مدال طلا بوسیله قهرمانان تیم ملی واترپلوی ایران میشد.

ولی درخشش تیم واترپلوی ایران در دیدار آخرنیزچشم‌گیر بود و ۱-۹ بر حریف پیروز شد . نخستین گل روی یک ضربه پنالتی‌بوسیله رضاکامرانی برای ایران بدست آمد و وقت اول با همین نتیجه پایان یافت.

در ٥ دقیقه دوم سه گل دیگر برای ایران بثمر رسید که به ترتیب حسین نسیم - رضا کامرانی (۲ گل) بدست آوردند.

در٥ دقیقه سوم ایران صاحب ۲ گل دیگر شد که حسین توکلی روی ضربه پنالتی و شریعت با یک شوت زیبا بنیان گذاران این ۲ گل بودند .

طلوع خورشید

وسرانجام در ٥ دقیقه چهارم کامرانی و بهرام توکلی با درخشش فراوان گل های زده ایران را به ۹ رساندند .

تنها گل حریف در ۱۰ ثانیه آخر بوسیله « سو » بدست آمد ، به این ترتیب در میان سرور وشادمانی وصف ناپذیری در حالیکه مهندس شاهمیر رئیس فدراسیون شناوآنجلسکو مربی تیم واترپلوی ایران‌با سوت پایان داور با لباس بمیان‌استخر پریدند در میان هیجان غیرقابل وصف حاضرین ایران پیروزی فرزندان شایسته خود راجشن گرفت .

پیروزی دلپذیری که بانتیجه ۱-۹ و ۸ گل برتری نسبت به چین حریف مستقیم‌ایران بدست آمد .

و به این ترتیب خورشید روی چهره مردان آب باز ایران طلوع کرد ، طلوعی جاودان‌که خاطره آنها سبب درخشش های نسل فردای شنای ایران خواهد بود .

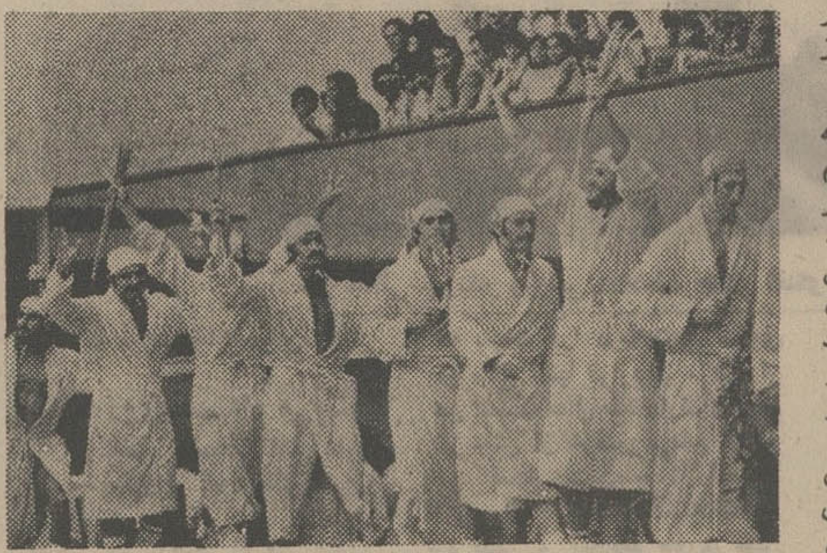

بازیکنان تیم واترپلوی ایران در آخرین دیدار زمانیکه وارد سالن شدند در یک دست شاخه های گل‌داشتند ودست دیگررابعلامت‌پیروزی بالا برده بودند

«آنجلسکو» مربی تیم واترپلوی‌ایران با لباس بمیان استخر پرید و در آغوش بازیکنان در میان آب رقص پیروزی را آغاز کرد

ارتباط مستقیم تلفنی اردبیل از ساعت ۷ صبح روز چهارشنبه ۲۰ شهریور ۱۳۵۳، آغاز میگردد

پیرو گشایش سرویس تلفن‌خودکار ماوراء شهری تهران- اصفهان -شیراز، همدان - اهواز - خرمشهر - قم -کاشان - رشت - بابل - قزوین - خرم‌آباد - ساری - بروجرد - کرمانشاه‌اراك - تبریز - رضائیه - دزفول-آمل- مشهد - آبادان - کرمان - بهبهان -زنجان - سمنان - شاهرود - شاهی - بندر پهلوی - سبزوار - نیشابور -لاهیجان - مراغه - سنندج - یزد - بندر عباس - زاهدان - رفسنجان -چالوس - بیرجند - ملایر- بندربوشهر و کرج ، اینك وزارت پست‌و تلگراف و تلفن در اجرای طرح عظیم توسعه‌شبکه مخابراتی کشور ، سرویس مزبور رادراردبیل نیز دائرنموده است که ازساعت ۷ صبح روز چهارشنبه ۲۰ شهریورماه۱۳۵۳ آغاز میگردد .

بدین ترتیب مشترکین هریك از٤۳. شهرهای نامبرده فوق ، از تاریخ مزبور خواهند توانست بطور خودکار بامشترکین تلفن در اردبیل و بالعکس ارتباط مستقیم تلفنی برقرار نمایند .

کد (شماره مشخص کننده) حوزه‌تلفنی اردبیل ۰٤۵۱ است .

کد شهرهائیکه در آنها نمره‌گیری‌ماوراء شهری دائر شده ، بقرار زیر ، درج میگردد :

تهران	۰۲۱	اصفهان	۰۳۱	شیراز	۰۳۳۱
همدان	۰۲۶۱	اهواز	۰۶۱	قم	۰۲۵۱
خرمشهر	۰۶۵۱	کاشان	۰۲۵۲۱	رشت	۰۲۳۱
بابل	۰۲٤۱	قزوین	۰۲۸۱	خرم‌آباد	۰۶۶۱
کرمانشاه	۰٤۳۱	بروجرد	۰۶۶۲۱	ساری	۰۲٤۳
اراك	۰۲۶۲۱	تبریز	۰٤۱	رضائیه	۰٤٤۱
دزفول	۰۶٤۱	آمل	۰۲٤۲	مشهد	۰۵۱
آبادان	۰۶۳۱	بهبهان	۰۶۷۱	زنجان	۰۲۸۲۱
سمنان	۰۲۲۳۱	شاهرود	۰۲۷۳۱	بندر پهلوی	۰۲۳۲
شاهی	۰۲٤٤۱	سبزوار	۰۵۲۲۱	نیشابور	۰۵۲۳۱
لاهیجان	۰۲۳۵۱	مراغه	۰٤۲۲۱	سنندج	۰٤۳۲۱
یزد	۰۳۵۱	کرمان	۰۳٤۱	بندرعباس	۰۳۶۱
زاهدان	۰۳٤۲	رفسنجان	۰۳٤۳۱	چالوس	۰۲٤۵۱
بندر بوشهر	۰۳۷۲۱	ملایر	۰۲۶۳۱	بیرجند	۰۵۶۱
کرج	۰۲۲۲۱				

مدت‌زمان مکالمه بازاء ۲ ریال بین‌شهرهای ذکر شده بالا و اردبیل بقرار زیر میباشد :

مکالمه بین			روز (ثانیه)	شب (ثانیه)
تهران	—	اردبیل	۷٫۵	۱۵
کرج	—	اردبیل	۷٫۵	۱۵
سمنان	—	اردبیل	۵	۱۰
رشت	—	اردبیل	۱۰	۱۵
بندرپهلوی	—	اردبیل	۱۰	۱۵
لاهیجان	—	اردبیل	۱۰	۱۵
بابل	—	اردبیل	۵	۱۰
آمل	—	اردبیل	۵	۱۰
ساری	—	اردبیل	۵	۱۰
شاهی	—	اردبیل	۵	۱۰
چالوس	—	اردبیل	۷٫۵	۱۵
قم	—	اردبیل	۵	۱۰
کاشان	—	اردبیل	۵	۱۰
همدان	—	اردبیل	۷٫۵	۱۵
اراك	—	اردبیل	۵	۱۰
ملایر	—	اردبیل	۵	۱۰
شاهرود	—	اردبیل	۵	۱۰
قزوین	—	اردبیل	۷٫۵	۱۵
زنجان	—	اردبیل	۱۰	۱۵
اصفهان	—	اردبیل	۵	۱۰
شیراز	—	اردبیل	۳	۱۰
کرمان	—	اردبیل	۳	۱۰
رفسنجان	—	اردبیل	۳	۱۰
یزد	—	اردبیل	۳٫۷۵	۱۰
بندرعباس	—	اردبیل	۳	۱۰
بندر بوشهر	—	اردبیل	۳	۱۰
تبریز	—	اردبیل	۱۰	۱۵
مراغه	—	اردبیل	۷٫۵	۱۵
کرمانشاه	—	اردبیل	۵	۱۰
سنندج	—	اردبیل	۷٫۵	۱۵
رضائیه	—	اردبیل	۷٫۵	۱۵
مشهد	—	اردبیل	۳	۱۰
سبزوار	—	اردبیل	۳٫۷۵	۱۰
نیشابور	—	اردبیل	۳٫۷۵	۱۰
زاهدان	—	اردبیل	۳	۱۰
اهواز	—	اردبیل	۳	۱۰
بیرجند	—	اردبیل	۳٫۷۵	۱۰
آبادان	—	اردبیل	۳٫۷۵	۱۰
خرمشهر	—	اردبیل	۳٫۷۵	۱۰
دزفول	—	اردبیل	۵	۱۰
خرم‌آباد	—	اردبیل	۵	۱۰
بروجرد	—	اردبیل	۵	۱۰
بهبهان	—	اردبیل	۳٫۷۵	۱۰

وزارت پست‌و تلگراف و تلفن

والیبال

ژاپن، چین، کره‌جنوبی و ایران درنیمه‌نهائی
درگروه‌دختران سرنوشت‌درگروجدال ژاپن-کره‌جنوبی‌است

والیبال - روز ششم

★ بعداز ظهر دیروز با انجام مسابقه تیمهای ایران‌و کویت ، دیدار های مرحله‌مقدماتی مسابقات والیبال‌بازیهای آسیائی تهران در گروه مردان خاتمه پذیرفت و حریفان جدالهای دور نیمه نهائی شناخته شدند .

بازی مردان ایران و کویت که در شمار تیمهای گروه دوم قرارداشتند سه‌گیم‌بطول انجامید و ایران با پیروزی ۰-۳ بر حریف ، بدنبال کره جنوبی «تیم قهرمان این گروه» شانس حضور در مرحله نیمه نهائی مسابقات را بدست آورد که روز دوشنبه برابر تیم پرقدرت ژاپن قرار خواهدگرفت‌و دیدار دیگر بازی های نیمه نهائی مردان را روز سه‌شنبه کره‌جنوبی‌و چین‌برگزار مینمایند .

دیروز گذشته از مسابقه مردان‌ایران‌و پاکستان‌که آخرین بازی بود ، دو دیدار دیگر نیز انجام‌گرفت، در تنها بازی صبح تیمهای دختران ایران و کره جنوبی با هم روبرو شدند و در اولین‌مسابقه‌بعداز ظهر پاکستان با کره جنوبی دیدار کرد که سه بازی برگزاری با پیروزی ۰-۳ دختران کره جنوبی ، مردان کره‌جنوبی و مردان‌ایران خاتمه پذیرفت .

دیدار دختران ایران و کره

● شنبه ۱٦ شهریور - سالن والیبال مجموعه آریامهر - مسابقات والیبال بازیهای آسیائی «۱۹۷٤ تهران» - دیدار تیمهای دختران کره جنوبی و ایران ، نتیجه ۰-۳ بسود کره‌جنوبی . بازیکنان ۲ تیم :

کره‌جنوبی: یوجونگ هی(۱۹) لی‌سون‌بوک (۲) ، یوکیونگ‌هوا (۸) ، یوهی‌یونگ (٥) ، یونگ سون‌بوک(۱۰)، لی‌کیونگ سوک (٦) .

ایران : پری فردی (کاپیتن)، مینواشتیاق ، گیتی یگانه ، فهیمه فرمان آرا ، بتول حسین‌پور ، سرور سعادتی .

● دختران کره جنوبی با پیروزی‌برایران ، تنها یک دیدار مقابل ژاپن در پیش‌دارند که بازی سرنوشت مسابقات‌والیبال دختران بازیهای آسیائی تهران محسوب میشود .

ژاپن قبل از روبرو شدن با کره جنوبی یک مسابقه با تیم ایران دارد و روز ۲٤ شهریور دیدار حساس و بزرگ ژاپن و کره جنوبی برای شناخت فاتح مدال طلای بازیها انجام خواهد گردید .

تیم‌دختران ایران دراولین‌گیم بازی با کره جنوبی بدون بدست آوردن حتی یک امتیاز ۰-۱۵ مغلوب شد !

در گیم دوم کره‌ایها با حساب ۳-۱۵ به پیروزی دست یافتند وبالاخره در سومین گیم دختران ایران موفق شدند تا امتیاز ٤ بالا بیایند که موفقیت ٤-۱۵ ، پیروزی نهائی ۰-۳ را نیز نصیب کره جنوبی کرد .

دراولین مسابقه بعداز ظهر که ساعت ٤ آغاز گردید . تیم های‌مردان کره‌جنوبی و پاکستان دیدار داشتند که پایان آن با پیروزی ۰-۳ کره‌ایها همراه بود پاکستان گیم‌اول‌را ٥-١٥ بحریف داد و در گیم دوم نیز ٦-١٥ مغلوب شد .

درسومین گیم کره‌ایها بابرتری مطلق در میدان ظاهر شدند و آنچنان پیش رفتند که اجازه حتی یک امتیاز را به‌پاکستان ندادند و گیم آخر را ۰-۱۵ به پایان بردند .

پیروزی ایران

★ سالن والیبال مجموعه آریامهر - دیدار تیمهای‌مردان ایران و کویت - نتیجه ۰-۳ بسود ایران . بازیکنان ۲ تیم.

کویت : سعید عبداله (٦) ، شعیب علی (۱۱) ، بهارخالد (٥) عبدل ردا (٤)، امیری موسعد(۱۰)، عبدل سالم (۷)، سانه یوسف (۱)، راشد ولید (۲) .

ایران: ماشاله فرخ‌منش، مصطفی ذوقی ، مهدی صابرپور ، فریبرز استخری، یداله کارگرپیشه ، محمود چایچی ، محمود محب ، محمود میرفتاح ، محمد حیدرخان (کاپیتن) .

● تیم ایران ضمن بخدمت هوشنگ ملکلو و عزیزپرتوی‌که اولی‌بخاطرآسیب‌دیدگی (پیچیدگی مچ پا) در دیدار ما کره جنوبی و دومی برای استراحت روی نیمکت ذخیره‌ها نشسته بودند، بمیدان آمد و پس از سه گیم پیروز میدان را ترک گفت .

ایران بازی را با فرخ‌منش ، ذوقی ، صابر پور ، استخری، کارگرپیشه و چایچی آغازکردو قبل از اینکه کویت فرصتی برای هماهنگ شدن نفراتش‌در میدان بیاید۲-۱۰ برحریف‌پیشی گرفت و بالاخره گیم اول رابا پیروزی ٦-١٥ بپایان برد .

در گیم دوم کویتیها آسانتر شکست را پذیرفتند و بازی‌را ٥-١٥ به ایران واگذار کردند، اما برخلاف گیم های اول و دوم « کویت » در گیم سوم موجودیتی مقاومتر و پرتلاش‌تر بنمایش گذارد .

در این گیم محمود محب و محمود میرفتاح بجای مصطفی ذوقی و محمود چایچی بمیدان فرستاده شدند که این اولین حضور ایندو بازیکن جوان در میدان طول بازیها محسوب می شد .

تلاش سرسختانه کویتیها در گیم سوم ، آنها را تا امتیاز ۹ بالا کشاند که سرانجام در امتیاز ۹-١٤ ، سرویس میرفتاح وبدنبال‌آن‌اسپک‌فرخ‌منش‌شکست ۰-۳ را بحریف تحمیل کرد.در این بازی «یداله کارگرپیشه» چهره پرسابقه ملی‌پوش‌بهترین بازیکن تیم ایران بود . او گذشته از امتیازات فراوانی که برای ایران کسب کرددرمیدان پرتلاش و در انجا حرکات‌موفق بود .

تیمهای برگزیده

باین‌ترتیب مرحله مقدماتی مسابقات گروه مردان خاتمه پذیرفت ورده بندی تیمها در دو گروه باین صورت‌تعیین گردید.

گروه اول :۱-ژاپن باسه‌برد ۲-چین با ۲برد و یك باخت۳-

بقیه در صفحه ۹

هواپیمائی ملی ایران «هما»
آگهی مزایده

هواپیمائی ملی ایران مقداری‌اجناس‌و اموال مستعمل و فرسوده شامل وسایل اداری و فنی و آهن‌آلات و تخته‌وبشکه خالی ولاستیك وآلومینیوم وغیره را از طریق مزایده بفروش میرساند .

۱- داوطلبان از تاریخ نشراین‌آگهی تا آخر وقت اداری روز دوشنبه۸ر۷ر۵۳ پیشنهاد های خود را در پاکت لاك‌ومهر شده به پیوست رسید صندوق بمبلغ ۳۰۰۰۰ ریال که بعنوان سپرده شرکت در مزایده باید بـه صندوق شرکت هواپیمائی ملی ایران واقع درساختمان ادارات مرکزی پرداخته باشند به دفتر دایره‌اموال تدارکات‌هواپیمائی ملی‌ایران واقع در آشیانه جدید فنی طبقه سوم (بعد از ساختمان ادارات مرکزی هما) در فرودگاه مهرآباد تسلیم نموده‌ورسید دریافت دارند.

۲- پیشنهاد دهندگان میتوانند همه روزه غیراز روز های تعطیل‌جهت‌بازدید اجناس مورد مزایده ودریافت صورت ریز آن به‌انبار دایره اموال تدارکات هواپیمائی ملی ایران واقع در فرودگاه جنوبی مهرآباد مراجعه نمایند.

۳- کلیه هزینه‌ها از قبیل‌هزینه‌آگهی و حمل وسائل مورد مزایده از انبارفنی و مالیات(چنانچه تعلق بگیرد) بعهده برنده مزایده خواهد بود.

٤- پیشنهادهای رسیده در ساعت۹ صبح روز یکشنبه ١٤ر٧ر٥٣ در دفتر دایره اموال تدارکات «هما» (به نشانی نامبرده در بالا) بازو قرائت خواهدشد.

٥- به پیشنهاد های فاقد سپرده ویا کمتر از مبلغ‌سپرده‌مقرر وپیشنهادهائی که بعداز تاریخ ۸ر۷ر۵۳ تسلیم گردد ترتیب اثر داده نخواهد شد .

٦- در صورتیکه برنده مزایده‌حاضر به انجام معامله نشود سپرده بنفع هواپیمائی ملی ایران ضبط و معامله‌با برنده دوم‌انجام خواهد شدودرصورتیکه برنده دوم نیز از انجام معامله خودداری کند سپرده او بنفع هواپیمائی ملی‌ایران ضبط ومعامله بابرنده سوم انجام‌خواهد گردید.

۷- هواپیمائی ملی ایران در رد یـا قبول یك ویا کلیه پیشنهادها مختار و حضور پیشنهاددهندگان‌درجلسه‌مزایده بلامانع است .

هواپیمائی ملی ایران «هما»

۱-۳   آ-۹۱۹۶۷

تیمور غیاثی :

منتظر طلای من هم باشید

از دوشنبه این هفته مبارزه فولان دوومیدانی آسیا در معدن طلای این رشته برای تصاحب مدال آغاز میگردد.

ژاپن و چین صیادان بی‌ترحم مدالهای زردرنگ هستند وبی‌شک مبارزات آنها تماشائی و دلپذیر خواهد بود ، در بین لشگر ۵۰ نفری دوومیدانی ایران همه امیدها در نگاه اول به مردی بلندبالا دوخته شده که میخواهد روی بام آسیا پرواز نماید.

تیمور غیاثی که در بازیهای آسیائی بانکوک ۱۹۷۰ با ۲٫۶ متر در بلندترین سکوی پرنده‌های آسیائی قرارگرفت ،حالا درتهران بلندپروازتر از بانکوک قصد تصاحب سکوی قهرمانی را در پرش ارتفاع دارد.

دو پرنده‌چینی، یک کره‌ای و قهرمانانی از ژاپن ، مالزی ، و سنگاپور ، رقیبان «تیمور» در پرش ارتفاع هستند اینان کمقصد تهدیدپرنده طلائی ما را دارند هرکدام رکوردهائی بالای ۲٫۱۰ متر را صاحب میباشند.

موجودیت نی‌چی‌چین

حضور «نی چی چین» قهرمان بلندآوازه چین، که در دوومیدانی مکانی ارزنده دارد و سه سال پیش با عبور از مانع ۲٫۲۹ متر، زنگ خطر را برای سقوط رکورد جهانی پرش ارتفاع بصدا درآورد، رقیب شماره یک غیاثی در بی تصاحب طلای این رشته در بازیهای آسیائی تهران میباشد.

گفته میشود که «نی‌چی‌چین» بیمار و ناتوان است او حتی خودش این اطمینا نرا به غیاثی داده که بالاتراز ۲٫۱۸ متر قادر به پرواز نیست ، که اگر این مطلب درست باشد قهرمان ایرانی آرامش بیشتری درجنگ با صیادان مدال طلا خواهد داشت .

در اوج آمادگی

تیمور غیاثی که هم‌اکنون در وضع ایده‌آلی بسرمیبرد کوچکترین ناراحتی برای مبارزه با مدعیان بلند پرواز آسیا ندارد ، او در تمرینات هفته گذشته دو بار رکوردگیری کرد که یکبار موفق شد از مانع ۲٫۱۹ عبور نماید و این مقدار یک سانتیمتر بهتر از رکورد ایران میباشد، غیاثی پس ازاینکه ۲٫۱۹ متر را پرید به تمرین خود ادامه نداد درحالیکه می توانست مانع را تا ۲٫۲۰ یا ۲٫۲۲ متر بالا ببردو بخت خود را بیازماید ولی ازاینکارخودداری نمود .

در محل تمرینی مخصوص دو ومیدانی استادیوم آریامهر مدتی با تیمور غیاثی به گفتگو نشستیم ، روحیه‌اش عالی بودو کوچکترین وحشتی از رقیبان نداشت او میگفت امیدوارم پس از قهرمانی و بجای گذاردن یک رکورد خوب و ایده‌آل برای پرش ارتفاع آسیا برای همیشه باعنوان افتخار از صحنه قهرمانی دور شوم، «تیمور» از مهندس شاهکار رئیس فدراسیون دوومیدانی که نهایت محبت را درراه آمادگی‌اش داشته سپاسگزار بود و آنچنان از او و محبت‌هایش صحبت می‌کرد که فرزندی از پدرش انتظار دارد .

طلارا روی سینه‌ام می‌بینم

از غیاثی پرسیدم قصد داری چه رکوردی از خود باقی‌گذاری؟

اوگفت : دراین‌مسابقات هدف اصلی من بدست آوردن عنوان قهرمانی است من کمتر به‌رکورد فکر می‌کنم ، بدنبال رکوردی‌هستم که بتواند مرا دربلندترین سکوی قهرمانی آسیا قراردهد ، همه از من انتظار مدال طلا دارند وخودم نیز بیش از هرکس بی‌تابم که به این افتخار دست‌یابم تا آخرین تمرینی که در هفته گذشته‌داشتم، فرم بدنی و آمادگیم طوری بود که راحت میتوانستم تا ۲٫۲۰ پرواز کنم، اگراین‌مانع برای قهرمانی‌من کافی باشد مسلما بدنبال رکورد بهتر بسوی ۲٫۲۵ متر هم پرواز خواهم نمود .

بختام دوستداران دوومیدانی بگوئید که منتظر طلای من هم باشند ، برای این طلا ۴ سال است که زحمت کشیده‌ام وقول میدهم‌آنرا بهرقیمت‌که باشدبدست آورم .

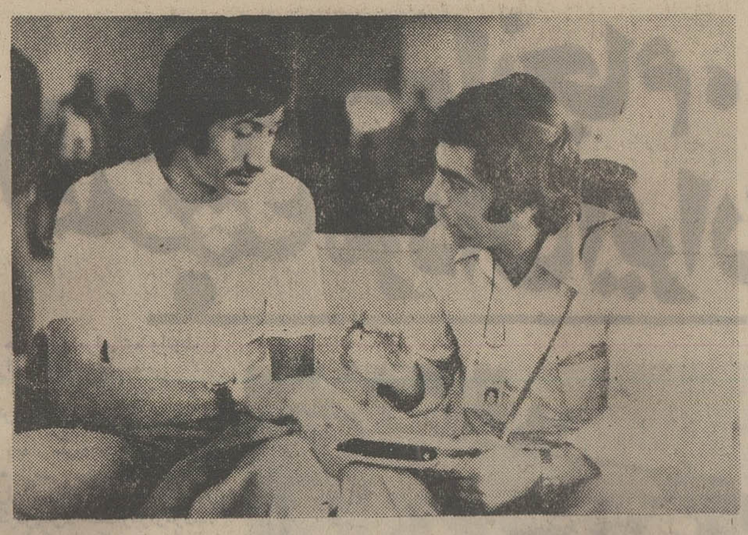

ابوالفضل جلالی خبرنگار ورزشی اطلاعات هنگام گفتگو با تیمورغیاثی

سیاست به بسکتبال نیز راه یافت

پاکستان در مقابل اسرائیل حاضر نشد!

کره جنوبی و چین به ترتیب برژاپن و جمهوری خلق کره پیروز شدند

بعدازظهر دیروز مسابقات دوره‌دوم بسکتبال بازیهای آسیایی درسالن بسکتبال مجموعه‌ورزشی آریامهر آغاز گردید. طبق برنامه قراربود اولین دیدار در ساعت ۴ بعدازظهربین تیم های پاکستان و اسرائیل که باتفاق کره جنوبی وژاپن در گروه اول قرار دارند ، انجام شود ، تیم اسرائیل به‌موقع درمیدان‌حاضر گردید و هرچه انتظار کشید ، پاکستان برای انجام مسابقه به میدان نیامد وباین ترتیب تیم اسرائیل دوبر صفر برنده اعلام گردید.

دیدار چین ـ کره

طبق برنامه ، دیدار دوم‌میان تیم های ملی جمهوری خلق‌چین و جمهوری دمکراتیک‌خلق کره انجام شد ، این دوتیم باتفاق ایران و فیلیپین در گروه دوم قرار دارند و از این جهت‌بازی ازحساسیت جالبی برخورداربود. چینی‌ها که از تکنیک خوبی برخوردار هستند،دربرابرحریف خود ، بسیار سریع و کارساز ظاهر شدند وسعی آنها در این بود که از حمله به حلقه حریف نتیجه بگیرند و اکثرا موفق‌نیز میشدند ، تعداد خطاها در این مسابقه بسیار کم بود و فقطیار شماره ۱۲ جمهوری خلق کره «یونگ ـ بوک‌ری» مجبور شد بدنبال ۵ خطازمین را ترک‌کند.

تعداد خطاهای کم نشان میدهد که بازیکنان این دوتیم بیشتر به‌بازی با توپ پرداخته تا با یکدیگر .

تیم جمهوری خلق چین که ترجیح داده بود از یارانی که بیشتر از ۲ متر قد دارند استفاده نکند ، با تکیه بر(تاوی‌چانك) که بصورت یك موتور خستگی ناپذیر کار میکرد ، از همان ابتدای بازی بر حریف پیشی گرفت .

سرخپوشان جمهوری خلق کره که واقعا فداکاری میکردند ، بعلت کم‌تجربگی ، نتوانستند از عهده حریف برآیند ، بطوریکه

بقیه در صفحه ۸

آگهی استخدام رسمی

وزارت کشاورزی و منابع طبیعی ۱۱۶ نفر را برطبق مفاد قانون استخدام کشوری از طریق امتحان و مسابقه‌به شرح زیر بطور رسمی استخدام میکند

ردیف	عنوان شغل	شرایط احراز	محل جغرافیائی	گروه	قطعی تعداد موردنیاز
۱	کارشناس امور اداری	دارا بودن دانشنامه لیسانس یا فوق لیسانس مرجحا در یکی از رشته‌های علوم اداری ـ مدیریت ـ بازرگانی . حقوق سیاسی . اقتصاد . علوم اجتماعی و طی دوره آموزش مربوطه	تهران	۷	۴ نفر
۲	حسابدار چهار	دارا بودن دانشنامه لیسانس یا فوق لیسانس دریکی از رشته های کاوس . سیرجان حسابداری . بانکداری . بازرگانی . مدیریت بازرگانی و اقتصاد وطی دوره کارآموزی در زمینه مربوطه	زابل . گنبد	۷	۴ نفر
۳	کارشناس امور تعاونی	یك دارا بودن دانشنامه لیسانس یا فوق لیسانس در یکی از رشته‌های علوم اجتماعی به مفهوم عام	تهران	۷	یك نفر
۴	کارشناس بودجه	یك دارا بودن دانشنامه لیسانس یا فوق لیسانس دریکی از رشته های حسابداری . بانکداری. اقتصاد . بازرگانی و طی دوره کارآموزی	تهران	۷	یك نفر
۵	کمك کارشناس اموراداری	دارا بودن مدرك تحصیلی فوق دیپلم وطی دوره آموزش لازم	تهران	۵	۳ نفر
۶	حسابدار یك	دارا بودن مدرك دیپلم کامل متوسطه و طی دوره کارآموزی حسابداری و موفقیت‌درآن	تبریز ـ رضائیه . کرمان . زابل . لارستان. نی‌ریز. اصطهبانات . فیروزآباد . ممسنی . ایلام . ابهر . خدابنده . تهران	۴	۱۸ نفر
۷	تکنیسین آماریك	دارا بودن دیپلم کامل متوسطه رشته های ریاضی‌یا طبیعی وطی‌دوره کارآموزی در زمینه مربوطه	در تهران	۴	۲ نفر
۸	کارگزین یك	دارا بودن دیپلم کامل متوسطه و دوره کارآموزی در زمینه مربوطه	طی تهران . رضائیه. زاهدان . سنندج	۴	۶ نفر
۹	مامور امور حفاظت رمز محرمانه یك	دارا بودن دیپلم کامل متوسطه و دوره کارآموزی در زمینه مربوطه	طی تهران	۴	۴ نفر
۱۰	متصدی امور دفتری دو	دارا بودن دیپلم کامل متوسطه و دوره کارآموزی در زمینه مربوطه	طی داراب . کازرون . دزفول . رامهرمز . ایذه . ایلام . بافق. تفت . قروه . سیرجان.زابل.ایرانشهر . سراوان . چاه‌بهار . قوچان . آباده . آستارا. آمل . مراغه . تبریز . سراب . شاه‌آباد غرب . قصرشیرین.اورامانات گرگان . زنجان . تهران	۴	۳۴ نفر
۱۱	منشی یك	دارا بودن دیپلم کامل متوسطه رشته منشیگری و یا دیپلم کامل متوسطه و طی دوره منشیگری	در تهران . یزد	۴	۳ نفر
۱۲	ماشین‌نویس دو	دارا بودن دیپلم کامل متوسطه گواهینامه ماشین‌نویسی فارسی لاتین	وخوی . ساری . ایلام . و همدان . مراغه . سمنان. زنجان . کرمان . دزفول. شیراز . کرمانشاه . رضائیه . مرند	۴	۱۵ نفر
۱۳	بایگان دو	دارا بودن گواهینامه سال‌سوم‌متوسطه وطی دوره کارآموزی بایگانی	تهران . همدان	۳	۴ نفر
۱۴	جمعدار جنسی یك	دارا بودن گواهینامه قبولی سال سوم‌متوسطه وطی دوره کارآموزی	تهران	۳	۲ نفر
۱۵	کارپرداز یك	دارا بودن گواهینامه قبولی سال سوم متوسطه و طی دوره کارآموزی‌مربوطه	کرمان . شیراز . اهواز. گرگان . همدان . تهران	۳	۹ نفر
۱۶	انباردار دو	دارا بودن گواهینامه قبولی سال‌سوم متوسطه و طی کلاس انبارداری	مراغه . سمنان . زنجان. خدابنده . ابهر . کرمان	۳	۶ نفر

داوطلبان واجد شرایط میتوانند برك درخواست ذیل این آگهی را تکمیل کنند و همراه با دو قطعه از آخرین‌عکس ۴×۳ خود را بانضمام رسید بانکی برای ردیف های یك الی ۵ بمبلغ ۴۰۰ ریال و ردیفهای ۶ الی ۱۶ بمبلغ ۳۵۰ ریال بحساب ۹۸۰ خزانه نزدبانك مرکزی ایران در یکی از شعب بانك ملی ایران در تهران یا شهرستانها واریز وحداکثر تا ده روز بعد از انتشار این آگهی با پست سفارشی به‌آدرس تهران بلوار الیزابت دوم وزارت کشاورزی و منابع طبیعی اداره کل کارگزینی ارسال دارند . بمدارکی که بعداز این تاریخ به پست تحویل داده شود ویا فاقد رسید بانکی باشد ترتیب اثر داده نمیشود وجه مزبور نیز بهیچوجه مسترد نخواهد شد . پروانه ورود بجلسه امتحان و مسابقه در تاریخ ۱۰٫۷٫۱۳۵۳ در محل فوق بین داوطلبان توزیع خواهدشد محل برگزاری و تاریخ امتحان در پروانه مذکور درج شده است .

وزارت کشاورزی و منابع طبیعی

برك درخواست شغل از وزارت کشاورزی ومنابع طبیعی

نام و نام‌خانوادگی	نام پدر
شماره شناسنامه و محل‌صدور	تاریخ تولد
وضع خدمت وظیفه	داوطلب شغل (فقط یك‌شغل)
محل‌خدمت جغرافیائی(فقط یك محل)	
آدرس کامل داوطلب	شهر خیابان
کوچه	شماره منزل
شماره تلفن	امضاء داوطلب

شهرداری قزوین

تجدید آگهی مزایده

شهرداری قزوین پیرو آگهی‌شماره ۱ر۶۱۰۳ ـ ۱ر۵ر۵۳ باستناد بند ٤ از صورتجلسه‌شماره ۱۱۰ـ۵ر۱۵۳ انجمن شهر سرقفلی و اجاره تعداد ۸ باب‌مغازه واقع درزیرزمین ساختمان جدیدالاحداث شهرداری واقع در میدان سعادت را با شرایط زیر به مزایده می گذارد .

۱ـ پیشنهاد دهندگان می توانند با مشاهده نقشه مغازه‌ها که ذیل این آگهی ترسیم گردیده و مراجعه به محل پیشنهادات خود را برای هرکدام‌ازمغازه‌ها باقید شماره موردنظر تا آخروقت اداری روز شنبه مورخ ۳۰ر۶ر۵۳ بدفتر شهرداری تسلیم و رسید دریافت‌دارند.

۲ـ شرکت کنندگان برای‌هرکدام‌از مغازه ها مبلغ پنج درصد سرقفلی وجه نقد بحساب شماره ۴۲۷۰ بانك ملی قزوین بعنوان سپرده پرداخت وبامعادل آن ضمانت‌نامه بعنوان‌شرکت‌درمزایده در بانك های معتبر ارائه نمایند .

۳ـ مبلغ سپرده برندگان اول‌ودوم وسوم مزایده هرگاه حاضر به تنظیم اجاره نشوند به ترتیب به نفع‌شهرداری ضبط خواهد شد .

٤ـ شهرداری در رد یا قبول تمام‌یا هریك از پیشنهاد ها مختار است .

۵ـ با برندگان مزایده پس‌از انجام تشریفات‌اجاره‌نامه رسمی برای مدت‌دو سال تنظیم خواهد شد .

۶ـ میزان اجاره وحداقل سرقفلی هریك از مغازه ها طبق نظر کارشناس بشرح‌زیرخواهدبود و به ترتیب باذکر شماره دراین‌آگهی وکروکی ذیل‌مشخص گردیده .

شماره مغازه	میزان سرقفلی بریال	میزان اجاره بریال	شماره مغازه	میزان سرقفلی بریال	میزان اجاره بریال
۱	۴۰۰۰۰۰	۱۵۰۰	۷	۸۵۰۰۰۰	۲۰۰۰
۲	۵۰۰۰۰۰	۱۶۰۰	۸	ـ	ـ
۳	۵۵۰۰۰۰	۱۷۰۰	۹	۶۰۰۰۰۰	۱۸۰۰
٤	ـ	ـ	۱۰	۵۵۰۰۰۰	۱۷۰۰
۵	۶۵۰۰۰۰	۱۹۰۰	۱۱	ـ	ـ
۶	۸۵۰۰۰۰	۲۰۰۰	۱۲	ـ	ـ

۷ـ میزان اجاره مغازه ها طبق جدول فوق ثابت‌بوده‌و پیشنهاددهندگان در پیشنهادات خود فقط مبلغ سرقفلی را بطور جداگانه وبدون قید و شرط نوشته و باضمانت‌نامه بانکی یافیش سپرده در پاکت لاك و مهرشده در مهلت مقرر تحویل دفتر شهرداری بنمایند .

۸ـ پیشنهادات واصله در ساعت ۱۰ صبح‌روز یکشنبه مورخ ۳۱ر۶ر۵۳ در کمیسیون معاملات شهرداری باز و قرائت‌خواهدشد.حضورپیشنهاددهندگان در جلسه آزاد است .

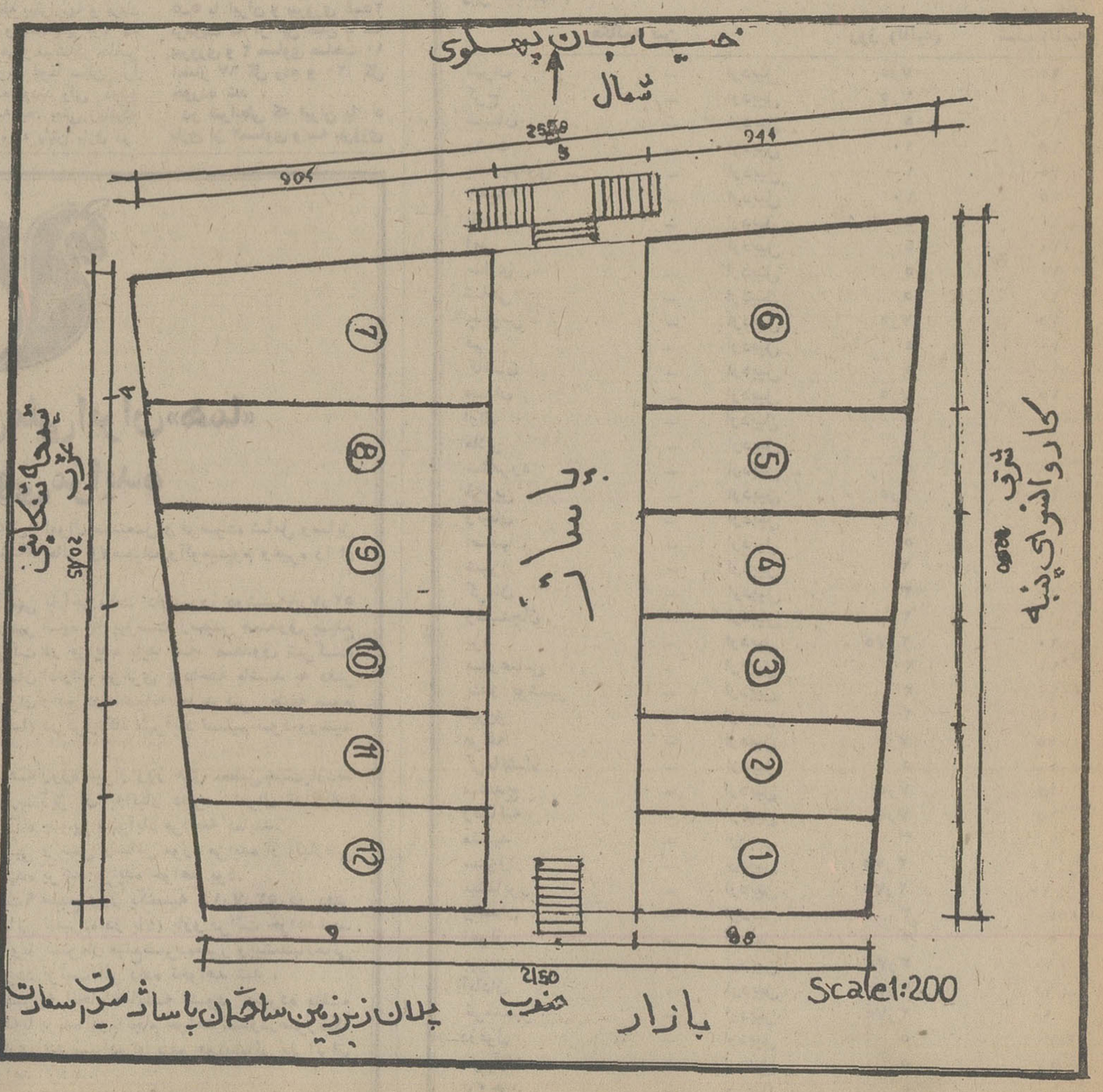

شهردار : محمدرضا وکیل گیلانی

مالزی، ژاپن را کنار زد

ذخیره‌های ایران ۶ گل به تیم بحرین زدند

دیروز در ورزشگاه آریامهر، پرسپولیس و امجدیه چهار دیدار باقی مانده از دوره مقدماتی انجام شدوسرانجام تنهانقطه ابهام گروه سه با پیروزی دور از انتظار مالزی بر فیلی‌پین ازبین رفت‌وتیم پیروز بەدورەنیمەنهایی پیوست. رقیب مالزی تیم ژاپن بود که از اسرائیل شکست خورد و بمانند مالزی با سه امتیاز ، در یک رده قرارگرفت، اما گل‌شماری، مالزی را بالاتر ازژاپن قرار داد .

نتیجه دیدارهای انجام شده دیروز چنین بود :

دیداراول : ورزشگاه آریامهر (برمه ۵- پاکستان ۱)

گلها : تان‌سو (۲گل) ، میاکیانگ (۲گل) و یەینونت (۱گل) برای برمه و ادریس یکگل برای پاکستان . نیمه اول این بازی یکبریک تمام شده بود .

برای برمه ، با توجه به نتایجی که پاکستان داشت ، این یک بازی آسانی بود، زیرا درصورت شکست‌نیز، تعداد گلهای‌خورده پاکستان چنان بود که امید صعود برای پاکستان نمیرفت . اما برای همه مساوی نیمه نخست، حکایتی از پیشرفت فوتبال پاکستان‌را در یکی دو سال اخیر مینمود که گل‌های برمه در نیمه دوم بر همه‌ی خیالات خط قرمز کشید .

دیدار دوم : ورزشگاه پرسپولیس - (مالزی ۱۱ - فیلی‌پین صفر)

گلها : مختار دهری (۵گل)، سعید احمد (۲گل)، باکارعیسی (۲گل) و هارون یوسو (۲گل) .

این نتیجه که بهترین رکورد گل دریک دیدار و برای این دوره از بازیهای آسیایی است، مالزی را برای ورود به دوره نیمه‌نهایی صاحب جواز ورود نمود .

فیلی‌پینی ها که از همان لحظات آغاز زیر فشار خردکننده حریف قرار گرفته بودند ، هرگاه که طوفان شروع می‌شد منتظر فرو ریختن دروازه‌ی خود بودند و آنگاه که سوت پایان دمیده شد ، تعداد گل های‌مالزی، مساوی بودباتعداد بازیکنانشان، برای هر کدام یک گل

دیدار سوم : ورزشگاه امجدیه (ایران ۶- بحرین صفر)

گل ها : غفور جهانی ، نظیر شهاب (مدافع بحرینی)، پرویز قلیچ خانی، محمود اعتمادی، محمد دستجردی، کاروحق‌وردیان هر کدام یک گل .

تیم ایران یکپارچه ذخیره ها را به میدان فرستاده بود . این یک تجربه بود برای آماده نگاهداشتن بازیکنان ذخیره و استراحتی بود برای بازیکنان ثابت تیم. اما تعجب در اینجا به سراغمان آمد که چرا جباری و پروین را در نیمه دوم بخدمت گرفتیم . آنهم در یک بازی خشن که‌بحرینی ها بی امان ساق های بازیکنان ما را نشانه می گرفتند و چیزی نمانده بود آسیب های جزئی که دستجردی . روشن و هوشنگی برداشتند گریبان بازیکنان دیگر را هم بگیرد و چه بسا که مشکل جبران ناپذیر میشد .

تنها عیبی که تیم ذخیره ها داشت این بود که می خواستند گل های زیاد بزنند و خود را بیشتر بنمایانند و همین تیم ما را تا دقیقه ۲۵ که شوت سنگین قلیچ‌خانی به دفاع برخورد کرد و در کنار پایه دروازه با دخالت غفور جهانی به خانه های تور نشست از نتیجه گیری محروم ساخته بود. بگذریم که یک شوت محکم مهاجم بحرینی هم از کنار دروازه ایران گذشت و یکبار نیز دریک ضد حمله تعادلش را از دست داد و با چنین کیفیتی دوبار هم فرصت های تیم بحرین نابود شد .

سه دقیقه پس از گل اول ، در تعقیب پاس سریع روشن روی دروازه بود که مدافع بحرینی گل دوم‌را برای ایران زد . و چهار دقیقه بعد قلیچ خانی باضربه سر تعداد گل ها را به سه رسانید و آنگاه در دقایق آخر این نیمه بود که محمود اعتمادی با شلیکی سنگین جای هیچگونه واکنشی برای دروازه‌بان بحرینی باقی نگذاشت .

درنیمه دوم دستجردی و کارو گلهای تیم ایران را تکمیل کردند اما در فاصله‌ی این دو گل ، پایه دروازه تیم ایران را از یک گل حتمی برای بحرین نجات داد ، شوت خوب «خلیل شعیر» این حادثه را بوجود آورد .

بازیکنان ایران در این دیدار این ها بودند :

منصور رشیدی ، محسن هوشنگی - مسیح مسیح‌نیا ، جعفر کاشانی ، اکبر کارگرجم - پرویز قلیچ‌خانی (کاپیتن) وبعد علی پروین در دقیقه ۴۶ ، محمود اعتمادی (و بعد علی جباری در دقیقه ۵۷) ، کارو حق‌وردیان - حسن روشن ، غفور جهانی و محمد دستجردی .

دیدار چهارم : ورزشگاه آریامهر (اسرائیل ۳ - ژاپن صفر)

گلها : فایگن بوم (۲گل) ، دامتی یک گل .

ژاپنی ها تا دقیقه ۵۶ امیدوار بودند که این نتیجه را حفظ کنند و جبران گل های بسیار مالزی را که ساعتی پیش در ورزشگاه پرسپولیس زده بودند ، بنمایند ، اما شلیک فایگن‌بوم ، هافبک اسرائیلی آنها را نومید کرد ، شش دقیقه بعد (دقیقه ۶۲) گل دوم راهم همین بازیکن زد ودامتی چهار دقیقه بپایان بازی نتیجه را سه بر هیچ ساخت .

این یکی‌ازشش‌گل ایران است . زننده گل محمد، دستجردی است که در این عکس ناپیدا و پشت دیرک دروازه گم شده‌است .

در ژیمناستیک انفرادی مردان

چین-ژاپن و کره جنوبی هر کدام صاحب دو مدال طلا شدند

مسابقات ژیمناستیک انفرادی مردان در جمع شش اسباب در شرایطی به پایان رسید که کره جنوبی - ژاپن و چین هر کدام به دو مدال طلا دست یافتند .

ژاپنی ها که با درخشش «هوریده» چهره صاحب نام خود وموجودیت «نوزاوا» قهرمان برتوان پارالل ژاپن امید به برتری در حرکات انفرادی داشتند در حالی از لحاظ تصاحب مدال طلا با دو مدعی‌بزرگ خود شانه به شانه شدند که « لی‌یونگ » از کره جنوبی فقط با برتری ۵ دهم امتیاز در حرکت پارالل شانس برتری ژاپن را از میان برد و با فتح مدال طلای این قسمت سبب تساوی پیروزی ها در راه فتح مدال طلا شد .

به این ترتیب چینی ها ضمن برتری در مسابقات تیمی مردان و زنان در قسمت انفرادی مردان نتوانستند در تصاحب مدال های طلا برتری داشته باشند ، در جمع ۶ اسباب نتایج بدست آمده به این شرح اعلام گردید .

حرکات زمینی :

۱ - هوریده از ژاپن با ۱۹ر۱۵ امتیاز ۲- سونگسون از جمهوری خلق کره با ۱۸ر۵۵ امتیاز ۳ - کیم سانگ از جمهوری خلق کره با ۱۸ر۵۰ امتیاز ۴- تسائی‌هوان از چین با ۱۸ر۴۰ امتیاز ۵ - پان چن از چین با ۱۸ امتیاز ۶ - ناکامایاما از ژاپن با ۱۷ر۹۵ امتیاز .

پارالل : ۱- لی‌یونگ از کره جنوبی با ۱۹ر۱۰ امتیاز ۲ - نوزاوا از ژاپن با ۱۹ر۰۵ امتیاز ۳ - حسائی هوان از چین با ۱۹ر۰۵ امتیاز ۴ - ووشوئو از چین با ۱۸ر۸۵ امتیاز ۵- کیم هوئیچو از کره جنوبی با ۱۸ر۵۵ امتیاز ۶ - هوریده از ژاپن با ۱۸ر۳۰ امتیاز .

پرش خرک :

۱ - هوریده از ژاپن با ۱۹ر۳۷ امتیاز ۲- تسائی هوان از چین با ۱۸ر۹۷ امتیاز ۳- نوزاوا از ژاپن با ۱۸ر۷۰ امتیاز ۴- چائوچیا از چین با ۱۸ر۶۰ امتیاز ۵ - چوتایی هو از کره جنوبی با ۱۸ر۲۷ امتیاز ۶ - لی‌یونگ از کره جنوبی با ۱۸ر۱۵ امتیاز .

خرک حلقه : ۱ - سائی هوان از چین با ۱۹ر۱۵ امتیاز ۲ - یانکینگ ازچین با ۱۸ر۹۵ امتیاز ۳ - هوبی‌چو از کره جنوبی با ۱۸ر۷۵ امتیاز ۴ - ناکایا از ژاپن با ۱۸ر۷۰ امتیاز ۵ - نوزاوا از ژاپن با ۱۸ر۷۰ امتیاز ۶ - لی‌یونگ از کرەجنوبی با ۱۸ر۵۰ امتیاز .

دار حلقه :

۱ - کیم کوخان از کره جنوبی با ۱۸ر۹۰ امتیاز ۲ - لیائو جون از چین با ۱۸ر۷۰ امتیاز ۳ - سونگ سون ازجمهوری دمکراتیک خلق کره با ۱۸ر۶۵ امتیاز ۴ - کیم سونگ از جمهوری دمکراتیک خلق کره با ۱۸ر۵۵ امتیاز ۵ - هوریده از ژاپن با ۱۸ر۵۰ امتیاز ۶ - یانگ‌نینگ از چین با ۱۸ر۵۰ امتیاز .

بارفیکس : ۱ - هوان از چین با ۱۹ر۴۰ امتیاز ۲ - هوریده از ژاپن با ۱۹ر۳۵ امتیاز ۳- پان‌چن از چین با۱۹ر۱۵ امتیاز۴ - کیم‌سونگ از جمهوری دمکراتیک خلق کره با ۱۹ امتیاز ۵ - ماکایا از ژاپن با ۱۹ امتیاز ۶ - سونگ سون از جمهوری دمکراتیک خلق کره با ۱۸ر۶۰ امتیاز .

اطلاعیه مرکز آزمون‌شناسی درباره پذیرفته‌شدگان موسسه عالی آموزش ارتباطات وابسته به‌وزارت پست‌وتلگراف‌وتلفن

پذیرفته شدگانی که اسامی آنان دراین اطلاعیه درج گردیده باید ازتاریخ ۱۸ لغایت ۲۱ و در صورت لزوم افراد ذخیره‌درتاریخ ۲۴ شهریور ماه ۵۳ برای انجام تشریفات ثبت نام‌به موسسه عالی مذکور مراجعه فرمایند .

اسامی پذیرفته شدگان موسسه‌عالی‌آموزش‌ارتباطات رشته مهندسی

ردیف - نامخانوادگی‌ونام	شمارشناسنامه
۱- رحمانی محمد	۱۴۰۲
۲- آقامیری سید مصطفی	۲۴۱۷
۳- صدربهاالدین	۲۸۲۳
۴- قاضی‌خالکیاسری مهدی	۱۰۹
۵- خطیبی بهروز	۶۲۷
۶- بهشتی مال‌مجید	۲۶۸۱۵
۷- تدین سعید	۳۵۹
۸- بهروز شهرام	۱۶۷۱
۹- زاهدی‌وش مجید	۲۹۷
۱۰- میربزرگی خسرو	۱۳۷
۱۱- مهمنش فرهاد	۹۲۹
۱۲- عدالتیان ذاکری ابراهیم	۳۳
۱۳- عربی علی‌اکبر	۱۱۵۸
۱۴- شیرازیان حمید	۴۳۳
۱۵- افضلی‌پور خشک بیجاری رحمت	۶
۱۶- پیکری مسعود	۱۴۰۵
۱۷- فروغی دهنوی سعید	۱۵
۱۸- اریانیان محمدعلی	۸۷۳
۱۹- حسینی سرشگی سیدمحمد	۱۴
۲۰- نجفیان محمدتقی	۱۰۱۵۳۲
۲۱- اخوان بی‌تقصیر رضا	۷۰۰
۲۲- ایران‌زاده بوکانی اسماعیل	۲۶۹
۲۳- درجزی جهانسوز	۱۷۷۱
۲۴- قرهی‌قهی نوراله	۷
۲۵- خدابخشی مرتضی	۲۲۶
۲۶- رضایی‌لری احمدعلی	۱۶۴
۲۷- کوهی حبیبی دهکردی علیرضا	۲۵۸
۲۸- موسوی صفوی‌سید مجتبی	۵۸
۲۹- احمدپور عباس	۱۹
۳۰- عربیان رحیم	۴۰۴۶۴
۳۱- شیرانی‌بیدآبادی اصغر	۴۰۶۵۸
۳۲- عظیمی جونوش نصرت‌اله ثانی	۶
۳۳- ایقانی مهرداد	۲۶۶۱
۳۴- رادمند فرشید	۲۳۶
۳۵- ایزدی نجف‌آبادی مصطفی	۴۱۶
۳۶- ویسه رضا	۱۹۴۸
۳۷- ارغوانیان کریم	۱۰۷۲
۳۸- راستبین یداله	۶۰۸
۳۹- مطیعی احمد رضا	۱۰۹
۴۰- شاهوردی کیوان	۱۰۸
۴۱- مویدی سیامک	۵۷۲
۴۲- بیگلربیگی مسعود	۲۲۶
۴۳- تقی‌زاده ریابی علیرضا	۱۰۱۷
۴۴- سیروس پریوش	۲۹۸۳
۴۵- علی‌آبادی ناصر	۲۷۹
۴۶- پیوندی نوراله	۱۳۰
۴۷- محامدپور کمال	۱۰۵
۴۸- غزلی فرزاد	۱۴۵
۴۹- عبدالهی امیر	۷۱۸
۵۰- یزدان‌پناه اسکی محمدرضا	۱
۵۱- ایزدی محمد	۶
۵۲- الهدادی حسن	۲۲
۵۳- باقری کاکلکی جهانگیر	۲۰۰
۵۴- ناظمی اردکانی هوشنگ	۱۲
۵۵- سعیدی شاهین	۶۵۰
۵۶- موحدی منصور	۴۲۱
۵۷- متولی محمد رضا	۱۸۰۵۲
۵۸- وصلی لطیف	۶۲
۵۹- خان سفیدبهزاد	۲۴
۶۰- میلانی سبزوار علی‌اکبر	۱۰۳۴

اسامی افراد ذخیره رشته‌مهندسی

ردیف - نامخانوادگی‌ونام	شمارشناسنامه
۶۱- طهماسبی‌پور مهرداد	۱۶۷
۶۲- مشار موحد محمد کاظم	۲۴۰۰۳
۶۳- هاشمی فشارکی سید حسین	۲۲۸
۶۴- حسینی سید عزیز	۱۶۱
۶۵- حجازی صادق	۱۶۳۰
۶۶- خاکی محمد تقی	۱۹۹۷۰
۶۷- توانا داداش	۷۷۲۲۹
۶۸- توتونچی غلامعباس	۵۶۸
۶۹- عزیزی‌پور علی	۲۰۲
۷۰- میرحسینی فرهاد	۷۹۵
۷۱- نیکبخش بیژن	۱۸۰۸
۷۲- یوسفی جوردهی حسین	۲۰
۷۳- اسمعیل‌زاده گلدره حسین	۲۴۷
۷۳- کاجی اصفهانی غلامرضا	۵۳۶
۷۵- علی‌خان زاده کابلی امیر	۱۲۹
۷۶- راشدی اشرفی محمدعلی	۶۹
۷۷- توکلی جونقانی رسول	۴۲۵۲۴
۷۸- سیفی احمد	۲۷۸
۷۹- طاهر شمس مرتضی	۲
۸۰- اسماعیلی حسین‌آبادی حسن	۷۷
۸۱- شایان منصور	۱
۸۲- صالحی ناصر	۱۲۸۹
۸۳- میرزا محمودی رشید	۲۷
۸۴- رضاپور فرهنگ	۱۲۲۹
۸۵- محمدی منوچهر	۴۸۷
۸۶- طباطبایی قمی‌محمد حسین	۵۰۵
۸۷- منصوری ضیاالدین	۳۵۵
۸۸- مشیری رودسری ابراهیم	۲۳۳
۸۹- ملک افضلی ابراهیم	۱۷۰۱
۹۰- حیدری مورچه خورتی قاسم	۳۸۰۵

اسامی پذیرفته شدگان رشته کمک مهندسی

ردیف نام خانوادگی و نام	شمارشناسنامه
۱- سمندری سیسان نورافشان	۲۲۵۶
۲- صدوقی سیدعلی	۲۹۱۴
۳- پورابراهیم هدایت میرمجید	۸۴۲
۴- قاضی میرسعید سید نصراله	۳۱
۵- تقی‌پور محمدرضا	۱۰۷
۶- نیک مهر سعید	۴۴۸۰
۷- روشان محمود	۴۴۶۳
۸- ایمانی مقدم محسن	۴۵۶
۹- زمان‌نژاد تیمور	۱۲۲۱
۱۰- موسوی خرمندیچالی سیدعلی اکبر	۱۹
۱۱- توکلی فرعلی	۳۵۲
۱۲- شیفته فتاح	۷۷۶۵۰
۱۳- ابسالان علی	۶۶۰
۱۴- جعفری‌زاده‌مالمیری محمدرضا	۲۹
۱۵- بهگام کاظم	۵۹۸
۱۶- نعمت‌پژوه اردشیر	۶۳۵
۱۷- ترک شاپور	۱۶۰۸
۱۸- مرتضی وژده میانه ابراهیم	۱۲۴
۱۹- ناطق مهدی	۹۷
۲۰- بیژن ایرانی فرانک	۴۲۲
۲۱- امیری غلامحسین	۲۱۳۶
۲۲- امین‌منصور مرتضی	۱۱
۲۳- صادقیان مهدی	۴۴۲
۲۴- علی‌آبادی محمد علی	۲
۲۵- الهمحمد خیرآبادی ابراهیم	۸۷۶۶
۲۶- درباری محمد صادق	۱۵۱۹
۲۷- آقا کثیری اصفر	۲۴۰۹
۲۸- پهلوانیان حسین	۴۳۹۷۸
۲۹- مستی حبیب‌اله	۲۶۹۰
۳۰- بهرامی مقصود بیکی حبیب‌اله	۴۹
۳۱- کرمی جورابی احمد	۲۹۱
۳۲- عظیمی خراسانی جواد	۴۸۶۸۰
۳۳- دیدبان محبوبه	۱۳۷۱
۳۴- معظمی گودرزی محمد هادی	۸۳
۳۵- مظفری احمد	۶۱۶۷۹
۳۶- عباسی جوزدانی حسین	۵
۳۷- رضایی سیدرضا	۵۰
۳۸- شاه ویردی‌پور محمود	۳۶۳
۳۹- ایدون رحمن	۱۳۵۷
۴۰- بشارت‌فر حسن	۴
۴۱- شورنی عزیزاله	۳
۴۲- اخوی‌زادگان محمد کریم	۱۹۹
۴۳- جعفر قلی‌زاده احمد	۴۱
۴۴- اشتری جبیب	۶۲۷
۴۵- رحمانی ابراهیم	۱۰۸۹
۴۶- اعظم‌نیا منصور	۵۰
۴۷- شب مجید	۱۳
۴۸- سلطانیه کریم	۱۵۴
۴۹- اسدیان قهفرخی سیروس	۶۹
۵۰- علی اسماعیلی علیرضا	۳۹
۵۱- قاضی‌زاده علی	۲۴
۵۲- مهدوی نجم آبادی رضا	۲۶۲۱
۵۳- شکوهی تبریزی محمود	۶۵۷
۵۴- عنایت‌زاده رحیم	۱۵۸
۵۵- افشار محمدرضا	۴
۵۶- راستگو قاسم	۱
۵۷- داوری شلمزاری منصور	۸۱
۵۸- برادران شاهرودی مهدی	۷۹۴
۵۹- امینی رکان فیروز	۴۲۲۲۷
۶۰- سیدی سید مصطفی	۶۸۸
۶۱- آهنگر انتظام حسن	۱۴۹
۶۲- داراب نصراله سیروس	۲۳
۶۳- کرم رودی اکبر	۱۳۴۲
۶۴- احدی مقدم فیروز	۱۰۹
۶۵- مختاری مسعود	۵۸۵
۶۶- انصارپور جرم افشاری علیرضا	۷۴۲
۶۷- جوادی محمد باقر	۳۶۰
۶۸- سلیمی احمد	۹۳۰۳۴
۶۹- علیزاده علی اصغر	۹۱
۷۰- اندرودی اصغر	۳۰۷
۷۱- رضویان سید رضا	۲۶۷
۷۲- غفرانی جهرمی علی محمد	۱۳۸
۷۳- رحیمی باهوش علیرضا	۹۰
۷۴- قاضی اف مهوش	۵۳
۷۵- صدر محمد بیگی محمود	۲۹۷۳
۷۶- مختاریان احمد	۱۴۳
۷۷- رحمانیان مصطفی قلی	۵
۷۸- خرمی خسرو	۳۱۹
۷۹- قنبر عنبرین کیسمی غلامرضا	۲۶۱۲
۸۰- ایزدی یزدی محمد علی	۲۹
۸۱- نوربخش حبیب آبادی علی	۵۲۱۴۲
۸۲- خدایی محمد	۷۳
۸۳- مجیدی عبدالمجید	۲۰۷۴
۸۴- رحمانی شعبان	۱۲۱۳۱
۸۵- تقوی سید ابوالقاسم	۹۹
۸۶- محمودی سعید	۱۶۰
۸۷- احمد پوراق قلعه جعفر	۱۹۳
۸۸- پرکند عزیزاله	۱۹۹
۸۹- بهمنش غلامرضا	۱۷
۹۰- کشاورز معتمدی محمد رضا	۱۴۳۵
۹۱- افروغ رضوان	۷۴۸
۹۲- یارقلی جمشید	۸۶
۹۳- نظری امراله	۸۶۰
۹۴- چاوشی هوشنگ	۳۴۸
۹۵- آذرنوش عادل	۲
۹۶- جبلی علی اوسط	۲
۹۷- بهزادپور علی اکبر	۲۴۴۳
۹۸- شعبان‌زاده اصغر	۲۷۱۱
۹۹- احمد زاده کیهان	۱۴۰۵
۱۰۰- نقی‌زاده مهدیقلی	۷۲
۱۰۱- کاشانی احمد	۲۸۴
۱۰۲- بهمن‌یار مرتضی	۱۷۱۸۱
۱۰۳- ترکمان اکبر	۶۷
۱۰۴- بەروز محمد رضا	۱۶۰۴۰
۱۰۵- باستان علیرضا	۱۱۱۰
۱۰۶- برومند حمید رضا	۱۱۹۱
۱۰۷- نزافت حسن	۵۴۶
۱۰۸- عبادی عبدالکریم	۳۳۹۸
۱۰۹- امامی اوندی عباسعلی	۱
۱۱۰- افغانی خوراسکانی محمد حسین	۱۴۵
۱۱۱- پورطاهریان مظفر	۵۰۲
۱۱۲- قنبری نصرآبادی جمشید	۳
۱۱۳- داورپناه حسین	۷۴۸
۱۱۴- برزگر پور حسن	۳۸۰۷
۱۱۵- عبداللهی محمدرضا	۴۶
۱۱۶- مژدهی علاءالدین	۳۱۴
۱۱۷- ناصری عربانی محمد ابراهیم	۱
۱۱۸- بنایی علی	۱۱۴۹
۱۱۹- علیمحمدی سعید	۳۹۴
۱۲۰- شیخ‌زین‌الدین پرویز	۲۱۲۸
۱۲۱- روحانی نوجهده صفر	۵
۱۲۲- پارسا منش عبدالحسین	۴۲۶
۱۲۳- کتابی یزدی احمد علی	۴۵۸۸۶
۱۲۴- رحمانی جبار	۱۴۰۹۷
۱۲۵- آهنگی میترا	۲۰۱۸
۱۲۶ - حسینی نژاد عنبران مصطفی	۱۶۰۶
۱۲۷ - سلیمیان نجف ابادی محمدرضا	۴۲۲
۱۲۸ - احمد آبادی عباس	۴۸۲
۱۲۹ - صفاپور سید ابراهیم	۲۵۳
۱۳۰ - رمضانیان کیگانلو جعفر	۳
۱۳۱ - سلیمی دارستانی سیاوش	۵۰۹
۱۳۲ - شمشیری پور ابوالقاسم	۷۰۳
۱۳۳ - بهرامی علیرضا	۱۶۶
۱۳۴ - نورمحمدی نجف آبادی حیدر	۱۴۳
۱۳۵ - اسمعیل زاده علیرضا	۳۶۳
۱۳۶ - محقق عبدالمحمود	۲۲۸
۱۳۷ - والی نادر	۷۵۶
۱۳۸ - مهمانی حجت‌الله	۴۶۵
۱۳۹ - سعیدی سامانی فتانه	۷۱۵
۱۴۰ - عبدوس قنبرعلی	۱۲۴۵
۱۴۱ - کهن بهروز	۲۰۵۹
۱۴۲ - فیض گستر مسعود	۱۸۷۸
۱۴۳ - شهرزاد ابوالقاسم	۲۲۶۳
۱۴۴ - ابوالحسینی محمدرضا	۸۵۸
۱۴۵ - احمدی فرد عبداله	۱۰۴۶۵
۱۴۶ - فاضل ولی‌پور محمدهاشم	۶۲۵
۱۴۷ - کاشانی علی	۳۰۳
۱۴۸ - مظهری مطلق کامران	۱۶۶۹
۱۴۹ - موحدی نجف آبادی غلامرضا	۵۹۶
۱۵۰ - تابعی عسکر	۵۰۶

اسامی افرادذخیره رشته کمك مهندسی

ردیف - نامخانوادگی‌ونام	شمارشناسنامه
۱۵۱ - سامعی خامنه حسین	۱۰۵۴
۱۵۲ - یوشی‌زاده علی اکبر	۲۱۰۴
۱۵۳ - کریمی محمدعلی	۲
۱۵۴ - طالب محمد حسین	۳۲۶
۱۵۵ - قشقایی ولی	۵۲
۱۵۶ - زاهدی مسعود	۲۳
۱۵۷ - آکبری ورنوسفادرانی عنایت‌اله	۱۷۷
۱۵۸ - سلطانی نجف‌آبادی محمدرضا	۶۴۹
۱۵۹ - مکارمی شریفی علی اصغر	۵۳۹
۱۶۰ - شریعتی سید عباس	۱۳۷۶
۱۶۱ - صفاری قاسم	۱۱۹
۱۶۲ - فخاری سید جواد	۵۶۴
۱۶۳ - جلالی علی اکبر	۷
۱۶۴ - نصرالهی قاسم	۸۶۸
۱۶۵ - لگزیان حسن	۴۱
۱۶۶ - تقوایی علی اصغر	۲
۱۶۷ - صرافزاده زرگر رضا	۸۹۲
۱۶۸ - لوافیان نژاد غلامرضا	۴۹
۱۶۹ - ملک خسرو	۴۶۴
۱۷۰ - خادمی محمد رضا	۲۶۱
۱۷۱ - کدیور علیرضا	۳۴۰
۱۷۲ - خوش مرام محمد حسن	۵۲۰۹
۱۷۳ - بهرامی فیروز	۵۸
۱۷۴ - زاهدمهرچیان غلامعلی	۴۶۹۸۴
۱۷۵ - سحرخیز داود	۶۲۸
۱۷۶ - راستی کردار مسعود	۱۲۰۱
۱۷۷ - لباف حمید	۴۹۳۶۰
۱۷۸ - بخشایش طلب ساسان	۱۶۹۲
۱۷۹ - مویدی داود	۴۱۸
۱۸۰ - نیاخلیلی حسین	۲۲۰
۱۸۱ - جلالی محمد	۲۲۷
۱۸۲ - تهرانی علی	۶۹۹
۱۸۳ - درزی شیرازپور بهنام	۲۹۷
۱۸۴ - حیدریان ریزی حیدر	۸۱۳۷
۱۸۵ - رحیمی محمدعلی	۳۶
۱۸۶ - تاج‌الدین بهبود	۳۱۰۳
۱۸۷ - طاهر شمس محمد	۴۰
۱۸۸ - صفرخانی هما	۲۴۲
۱۸۹ - اسحقی نصرآبادی فرامرز	۶۰
۱۹۰ - کیانی جمشید	۵۶۴
۱۹۱ - طباطبایی حسان محمد هادی	۸۰
۱۹۲ - ازگلی غلامعلی	۱۶
۱۹۳ - فانی عبدالمجید	۲۶۹
۱۹۴ - عالمی رستمی بیژن	۳۰
۱۹۵ - سید علی آقا سیدرضا	۱۲۲
۱۹۶ - عبدوس محمد تقی	۸۰۱
۱۹۷ - اقدمی عباس آباد علی اکبر	۳۲۵۰
۱۹۸ - شمس محمدرضا	۲۶۱
۱۹۹ - حبیب‌الهی نجف آبادی مهدی	۶۰۴
۲۰۰ - خبازیان مهرجردی محمدکاظم	۱۱۸۷
۲۰۱ - منصوری محمد	۴۵۲۳
۲۰۲ - عدلخواه جعفر	۲۶۵۷۱
۲۰۳ - کرامتی جلیل	۱۴۴
۲۰۴ - اعتضادی قوژدی سید عباس	۷۰
۲۰۵ - رنجبران جهرمی عبدالرزاق	۵۳۰
۲۰۶ - سلطانیان هوشنگ	۱۷۱
۲۰۷ - علی زاده نشتیفانی غلامولا	۵۷۵۷
۲۰۸ - ساداتی بالاذهی سید جلال	۴۲۱۶
۲۰۹ - هشیوار محمدکاظم	۶۳۲۳۴
۲۱۰ - چهره قانی انزالی عبدالله حمید	۳۸۶
۲۱۱ - پورقلی نادر	۸
۲۱۲ - اعظمی خامنه سیروس	۱۳۰۲
۲۱۳ - عبدی ابیانه حسن	۹
۲۱۴ - سعیدی چهارباغی محمد	۲۸۵۶
۲۱۵ - خرقانی محمد مهدی	۱۸۶۳
۲۱۶ - افشارپور علی اکبر	۱۰۸۸
۲۱۷ - اهلی حسین	۱۶۷۹
۲۱۸ - صمیمی محمد صادق	۶۳۳
۲۱۹ - انبارلو حسن	۲
۲۲۰ - اسلامی محمود	۶۳۵
۲۲۱ - روحی ده‌کردی محمد تقی	۶۳۴
۲۲۲ - طاهری عبدالحسین	۲۷۶
۲۲۳ - رحیمی مریم	۴۶۵
۲۲۴ - خان تیموری داود	۲۱۵۷
۲۲۵ - گیانی پور کاظم	۴۸

آ - ۹۱۹۶۲

قبولشدگان دوره لیسانس وفوق لیسانس مشاوره وراهنمائی دانشسرای عالی

قبولشدگان لیسانس :

طلائی‌زاده عبدالرحیم ، شکفته پروین، ابوحمزه‌فرهاد، حکمت علی ، خدابخشیان خوانساری مامنیر ، حسین‌زاده صیادی بهروز، حیدری‌خلیلی حسن ، رحمانی‌علی، افشارنیا عوض ، فرهود اسمعیل ، عیسی‌زاده نشلی مصطفی ، اصولی‌نژاد محمد، چاوشی حسین، بهاری زاده‌سیدجمال ، اسلامی نجف جلال، فرمانبردار غلامحسین، ضیاءالدینی علی‌اکبر ، هاشمی جزیی‌حسین،نوربخش‌اردکانی قلی ، آریا اسماعیل ، محقق زاده زرینذخت، محمدی‌علی، شامخی امیری علی‌اصغر ، احسانفر محمود ، حجتی موسی، توکلی‌رفعت، مرتضوی امیر ، پیرعلی صدیقه ، مقبلی غلامرضا ، شفقت غلامعلی ، نوری رحمت‌آبادی غلامرضا ، پارسا مطلق اخترخانم ، رحمتیان ماسوله‌مریم ، بزرگ پیمان‌جعفر ، وکیلی یدالله ، سلامت ملکه ، رحیمی محمدعلی،هادی‌تکان‌تپه‌زهرا، خداجو جواد ، ابوعلی عبدالکریم ، رفیعی دستجردی صدیقه .

قبولشدگان فوق‌لیسانس :

مرشدی اصطهباناتی سید محمد،کاشفی محمود، دربندی بهجت ، کرمی ابوالفضل ، دادرس غلامعلی ، میرشاهی فریدون ، حکمت‌نیا ناصر ، بیات علی ، امینائی مریم ، سرمدی عباس ، بابائی قنبر ، پورشاه ورودی‌علی، معصومی آذراحمد ، تفضلی هرندی مهری، ناظمیان فاطمه ، علی دوست ابدی‌خواه محمدعلی ، جماعتلو حسینعلی، مرادزاده اسماعیل حسن ، کمال‌زاده غلامحسین، ملکپور محمدعلی واقعه‌دشتی سیدیوسف، رجبی جورشری عزت‌الله ، جمشیدی محمدکریم، شجاعی‌فخرالدین، دانش پژوه زهرا ، ضیاء سعیدی محمود، وثوقی منیره، حسینی نسب سیدداود ، لطیفی عباس ، قرائی مقدم امان، نورماه معصومه پروین، ایزددوست کردمحله یوسف ، سعیدیان نائینی محمد ، رفعتی حشمت‌الله ، برگچیان حسن، ایران‌منش ملوک ، محمودی رضا ، عیسوی‌محسن ، دباغی فایق ، میرخواجوی عبدالله .

قبول شدگان بایستی با دردست داشتن مدارك زیر روز شنبه سی‌ام شهریور ماه ۱۳۵۳ بدانشسرای عالی مراجعه نمایند.

۱۲ قطعه عکس ۴ × ۳

رونوشت شناسنامه ۴برك و عین‌شناسنامه

عین دیپلم یا لیسانس

دفترچه پایان خدمت یامعافی‌دائم‌نظام‌وظیفه (برای آقایان)

م‌الف ۱۱۷۷۵ آ-۹۱۹۶۰

قابل توجه جویندگان کار

از جویندگان کار برای مشاغل زیردعوت میشود جهت مصاحبه و راهنمائی شغلی تا تاریخ ۲۵ر۶ر۵۳ بمرکز کاریابی و اشتغال شماره یك تهران واقع در امیرآباد جنوبی، کوچه رهنما پلاك ۲۳و در شهرستانها به نزدیکترین مرکز کاریابی واشتغال محل سکونت خود مراجعه نمایند ،کارگران‌ماهرو نیمه ماهر که دارای گواهینامه تخصصی‌از مراکزآموزش حرفه‌ای وزارت کار و امور اجتماعی باشند حق‌تقدم خواهند داشت .

ردیف نام شغل	جنس	سن	تحصیلات	سابقه کار	تعداد
۱- سکرتر مسلط‌بزبان انگلیسی	زن	حداکثر ۳۰ سال	دیپلم	یکسال	۱۲ نفر
۲- کارگر ساده	زن	حداکثر ۲۶ سال	خواندن و نوشتن	-	۲۰۰ نفر

اداره کل اشتغال - وزارت کار وامور اجتماعی

م‌الف ۱۱۷۶۶

داوطلبان دوره فوق‌لیسانس و دکتری عقیده دارند :

کنکور «دورهٔ تخصصی» باید دگرگون شود

با پیشرفت روز افزون کشور و احتیاج ما به نیروی انسانی متخصص دانشگاهی ، باید دوره های فوق لیسانس و دکتری افزایش یابد و تعداد بیشتری دانشجو برای تحصیل در این دوره‌ها انتخاب شدند. در سال های اخیر دانشگاه های ما در زمینه گشایش دوره های فوق لیسانس و دکتری از تحرک قابل ملاحظه‌ای برخوردار نبوده و نتوانسته‌اند خودرا با پیشرفت های کشور تطبیق دهند .

همچنین تعداد پذیرش دانشجو در این دوره‌ها نسبه به گذشته افزایش قابل‌ملاحظه‌ای نداشته است. دانشگاه ها در زمینه ایجاد دوره های تخصصی و افزایش دانشجو در این رشته ها با نیاز های کشور همگام نبوده‌اند . دانشگاه ها بخصوص باید در زمینه هائی از قبیل پزشکی ، فنی ، کشاورزی ، اقتصاد مدیریت به تشکیل رشته‌های تخصصی و فوق لیسانس و دکتری و پذیرش بیشتر دانشجو اقدام کنند .

بگفته یکی از کارشناسان چون تشکیل این‌رشته‌ها مستلزم استاد کافی و با معلومات و همچنین برنامه ریزی صحیح است دانشگاه ها ترجیح داده‌اند در این زمینه اقدامی نکنند . اصولا یکی از هدفهای مهم دانشگاه ها ایجاد رشته های تخصصی و عرضه افراد متخصص به جامعه است و پیداست که تنها ایجاد دوره های لیسانس کافی نیست و باید زمینه برای ادامه این دوره‌ها برای دانشجویان آماده گردد .

در حال حاضر با ضوابطی که دانشگاه ها برای پذیرش دانشجو در دوره های فوق لیسانس در نظر گرفته‌اند و موانعی که ایجاد کرده‌اند سالانه حدود هزار نفر افراد واجد شرایط ازورود به این دوره‌ها محروم میشوند .

همچنین در اکثر رشته‌ها ، دوره‌ای فوق‌لیسانس و دکتری هنوز تشکیل نشده است که لیسانسیه های این رشته ها بتوانند در آنها ادامه تحصیل بدهند .

مشکلات ورود به دوره فوق‌لیسانس

مسئله دیگری که در دوره های فوق لیسانس و دکتری سدی‌درراه استعداد جوانان علاقمندمحسوب میشود مسئله در نظر گرفتن میانگین سه بمبالا از طرف دانشگاه ها است .

در مورد اخیر ، دانشگاه تهران نظر خود را اندکی تعدیل کرد و بکسانی اجازه شرکت در دوره‌های فوق لیسانس دانشکده ها را دادکه حداقل دارای میانگین ۲٫۵ بوده و میانگین نمرات آنان در دروس کمتر از ۳ نباشد .

همچنین کسانی که دارای پژوهش های علمی‌مهمی باشند ، میتوانند بدون در نظر گرفتن میانگین در رشته های فوق لیسانس این دانشگاه شرکت کنند . اما این تعدیلات نیز مشکل علاقمندان را حل نکرد .سئوال اینست که چرا باید یک فرد باآستعدادکه احیانا در دوران تحصیل در دانشگاه بعللی نتوانسته است در چند درس نمره خوب بگیرد و در نتیجه میانگین نمرات او کمتر از حد نصاب است از راه یافتن به دانشگاه و ادامه تحصیلات محروم گردد .

شرکت کنندگان دوره فوق‌لیسانس استدلال‌میکنند اگر میانگین ملاک عمل است پس دیگر کنکور موردی ندارد و اگر کنکور ملاک قرار میگیرد پس گذاشتن میانگین و در نظر گرفتن آن برای چیست ؟

و اضافه میکنند با توجه به سیستم نمره گذاری که در دانشگاه های مختلف فرق میکند و همچنین‌شیوه وروش تدریس و نمره دادن استادان که با یکدیگر تفاوت دارد ، در نظر گرفتن میانگین ظلمی است به افراد با استعدادی که شیوه وروش درس خواندن و نمره دادن استادان آنها و دانشکده آنان با سایر دانشکده ها متفاوت است . در کشور های خارج راه حل مناسبی برای این موضوع یافته‌اند و مشکلات شیوه فعلی قبولی دانشجو در دوره فوق لیسانس دانشگاه های ما را ندارد .

راه حل : (امتحان تستی)

در کشور های خارج برای علاقمندان به ورود به دوره های فوق لیسانس امتحانات تستی که بنام (ای. تی . جسبی) مشهور است در نظر گرفته‌اند . این امتحان هر سه ماه یکبار انجام میشود و داوطلب میتواند هر چند بار که بخواهد در این‌امتحان‌شرکت کند .

اساس کار بدین نحو است که داوطلب در امتحان شرکت میکند و نمره‌ای کسب میکند ، اگر نمره در حد خوبی باشد داوطلب نمره خود را به دانشگاه ارائه میدهد و دانشگاه نیز تعداد لازم را از میان بالاترین نمرات انتخاب میکند .

اما برای کسانی که در امتحان نمره خوبی نگرفته‌اند دیر نشده و آنها میتوانند با مطالعات بیشتر خود را برای امتحان بعدی آماده کنند و در امتحان بعدی نمره خوب بگیرند .

با این سیستم ، نخست ، این امکان را بهمه افراد با استعداد میدهیم که در دوره های فوق‌لیسانس ادامه تحصیل بدهند . دوم : افرادی وارد دانشگاه میشوند که از معلومات آقای دکتر برخوردار باشند، سوم : اتفاقات ناگهانی سدی برای ورود افراد با استعداد به دانشگاه بوجود نخواهد آورد ، چهارم: چون این امتحان از تمام دروس اختصاصی دوره لیسانس به عمل می آید با در نظر گرفتن ضرایب مختلف برای دروس‌میتوان‌اطمینان یافت داوطلب قبول شده حتما از سطح معلومات خوبی برخوردار است.

چون امکان امتحان دادن برای علاقمند ازبین نمیرود ، این فرد میتواند با مطالعه و پژوهش نواقص خود را برطرف کند و در امتحان بعدی موفق شود. در هر صورت گذاشتن چنین امتحانی کمک بزرگی به بالا بردن سطح معلومات کلیه لیسانسیه های‌علاقمند به شرکت در دوره های فوق لیسانس خواهد کرد و مشکلات دانشگاه ها را برای پذیرش داوطلب و همچنین مشکلات داوطلبان را از بین خواهد برد .

گفت‌وگو با دکتر سید مهدی روحانی نماینده مذهبی شیعه در اروپا

ترجمه «الجمل» شیخ مفید ،گامی برای‌شناختن شیعه به اروپائیان .

غربیها، ازمذهب مترقی‌شیعه بی‌خبرند

اخیرا دکتر سید مهدی روحانی اقدام به ترجمه‌ی یکی از آثار ارجدار «شیخ مفید» موسوم به «الجمل» به زبان فرانسه کرده است بدین‌مناسبت گفت و گوئی با دکتر روحانی داریم :

- چرا کتاب الجمل را از میان انبوه کتاب های دینی مسلمانان برای معرفی به‌غربیان برگزیدید ؟

دکتر روحانی- غربی ها در باره‌ی اسلام و فرهنگ اسلامی کتابهای متعددی نوشته‌اند ، اما متاسفانه این کتاب هاتقریبا همه متوجه آن‌قسمت ازفرهنگ اسلامی است‌که با مذاهب‌تسنن ارتباط دارد . یعنی غرب ، تسنن را میشناسد و نسبت به فرهنگی که فرقه‌ی ناجیه شیعه‌ی اثنی عشری ایجاد کرده تا حد زیادی بیگانه مانده‌است. اگر مستشرقان گاه گاه بشیعه نیز التفاتی داشته‌اند آن التفات بیشتر به شیعه‌ی اسمعیلی بوده است .

همیشه دراین اندیشه‌بوده‌ام که غرب را تا آنجا که میتوانم با مکتب تشیع آشنا کنم ، بهمین دلیل علاوه بر سخنرانی های متعددی که در ممالک‌غربی و حتی افریقای سیاه در شناساندن این مکتب ایراد کرده‌ام مدت چهار سال نیز به انتشار مجله‌ی «افکار شیعه» به زبان فرانسوی پرداختم .

مستشرقان چنانکه باید با آثار کلامی شیعیان آشنائی ندارند و من با ترجمه‌ی کتاب «الجمل» شیخ مفید منبع گران‌بهائی برای شناخت مکتب‌تشیع در اختیارشان گذارده‌ام البته این آغاز کار است باید دانشمندان شیعه دنبال اینکار را بگیرند و متون معتبری را که بزرگان مکتب تشیع تالیف کرده‌اند به زبان های غربی برگردانند . جای تاسف است‌که محققان غربی بخاطر دسترسی نداشتن‌بتصانیف‌شیعه بتشیع‌به عنوان یک انشعاب سیاسی و اجتماعی از اسلام مینگرند و از حقایق این مذهب مترقی بیخبر مانده‌اند .

- درباره‌ی‌کتاب الجمل‌بیشتر توضیح بدهید .

دکتر روحانی - «الجمل» کتابی جامع ، در اثبات حقانیت مذهب تشیع است تقریبا یک هزار سال پیش از این‌نوشته شده است نویسنده‌ی دانشمند این کتاب‌محمدبن محمدبن‌نعمان مشهور به شیخ مفید است‌این اثر از جمله اثبات میکند که امیرلمومنین علی علیه‌السلام در قتل‌عثمان‌بهیچوجه دست‌نداشته و دامن این خلیفه از اینگونه آلودگی‌ها مبرا است .

بر ترجمه‌ی فرانسوی الجمل که توسط من صورت گرفته «پروفسور برونشویک» رئیس کرسی تاریخ ادیان دانشگاه سوربن مقدمه نوشته و یکی از استادان دانشگاه نیس هم موخره‌ای برای‌این ترجمه‌فراهم آورده که در طی آن از عقاید شیعه‌ی امامیه سخن رفته است .

اصول و انواع تعاون

تالیف: دکتر احمدرفیعی
ناشر: دانشگاه تهران

«نظام تعاون به‌عقیده‌بسیاری از علمای بزرگ اقتصادی‌جهان و بسیاری از روشنفکران، تنها نظام اقتصادی آینده جهان بشریت است. زیرا حد فاصل نظام‌اقتصادی‌سرمایه‌داری‌ونظام اقتصادی سوسیالیستی است و نقاط ضعف آنها را از قبیل حکومت سرمایه در نظام اول و عدم علاقه انسانها به اضافه کردن تولید در نظام دوم‌ندارد. درنظام‌تعاونی مناسبات‌اقتصادی با مناسبات اجتماعی تلفیق‌شده و امکان حداکثر بهره‌برداری‌را از منابع مختلف بدست‌میدهد.» باتکیه وتاکید براین اعتقاد، دکتراحمدرفیعی استاددانشگاه، تدوین کتابی‌را بمنظوربررسی همه‌جانبه تعاون و نظام تعاونی وجهه همت قرار داده و این کتاب تحت عنوان «اصول و انواع تعاون» ازطرف دانشگاه تهران چاپ و منتشر شده است .

از دسامبر سال ۱۸۴۴ که پیشگامان «راچدیل» دکه‌کوچک خودرا تشکیل دادند ، نهضت تعاون پیوسته بر اهمیت خود افزوده است تاآنجاکه امروزه در بسیاری از کشورها نظام تعاونی بعنوان رامحل اساسی مشکلات اقتصادی - اجتماعی وپیچیدگی‌های‌رابطه تولیدکننده، توزیع‌کننده و مصرف‌کننده شناخته میشود . با اینهمه درباره تعاون‌و تعاونی‌هامسایل زیادی هست که باید دانست‌و یا به‌عبارت دقیقترباید آموخت: تاریخ تعاون، مبانی تعاون ، اثرات تعاون‌در زندگی‌اقتصادی واجتماعی ، انواع تعاونی‌ها ، روابط تعاون ودولت‌درسیستم‌های مختلف و قوانین‌تعاونی. چرا که در عصر ما «تعاون» موضوع یک علم و حائز جنبه‌های علمی است.

تالیف مفید آقای دکتررفیعی کوشش درخور ستایشی است بخاطر شناساندن تعاون و توضیح و تفسیر جوانب‌مختلف آن .

جدول‌های اطلاعات

جدول عادی

شماره ۷۸۳۳

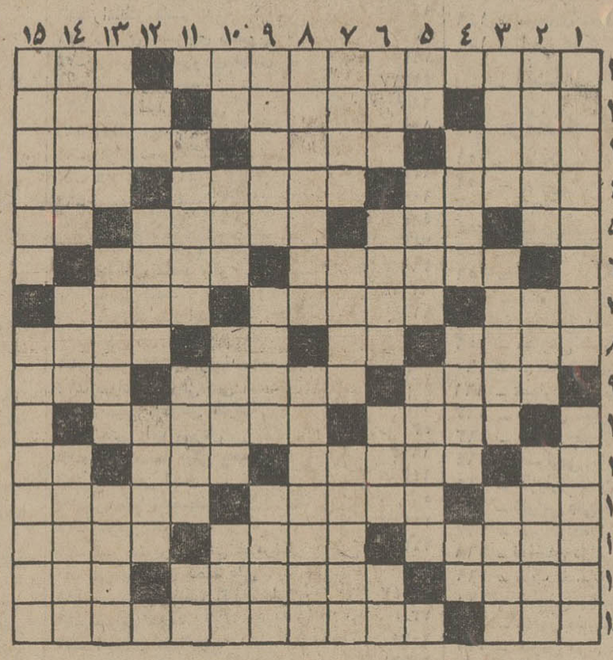

افقی :

۱ ـ اثری از لرد بایرون ـ هدهد برای ملکه‌اش پیام عشق میبرد ۲ـ نی سست و باریک ـ نمای ساختمان‌مرده جلوی ایوان ۳ـ نام قدیم تایلند ـ در کارش استاد است ـ نیکوکاران ٤ ـ کم‌کم خلوت‌میشود ـ گروهی از اجتماع ـ پاک و منزه ٥ـ رودی در اروپا ـ یکی از کارخانه های ماشین سازی ـ شیطان در دل‌می‌اندازد ـ صورت ٦ـ از کشور های قاره‌آمریکا ـ بریوست سوخته می‌زند ۷ ـ شهری در ایران ـ ترکیب الفاظ ـ کسی که به مطلوب و مقصود خود برسد ۸ـ ماه نحیف ـ از کلمات نفی ـ گل جسبنده ـ نویسنده ۹ـ سمت راست ـ شایسته و سزاوار ـ دردی شراب ۱۰ـ اگر برای معاش نکنندچه کنند ؟ ـ انگور آغاز ۱۱ـ جاده ـ در دستور برای استفهام هم به‌کارمیرود ـ دوست ـ خودمان ۱۲ـ حرفی در زبان فارسی ـ گاهی به ماه ماند ـ از عشاق معروف ۱۳ ـ بردش معروف است ـ اندوه ـ چون ۱٤ـ در این‌زمانه وانفسا کی پیدا شود ـ شهری‌معروف در آسیا ـ سگ مریض ۱۵ ـ سرزمین ریاضت‌کشان ـ از نویسندگان معاصر آمریکا که خوشه های خشم اثر معروفی از اوست .

عمودی :

۱ـ اثری از بالزاک ـ از گلهای زیبای اشرافی ۲ ـ شهری در ایران ـ مبحثی در شیمی ـ زمین هموار است و دشت ۳ـ معامله را جوش می‌دهد ـ از شیخ توان دید ـ به کار نیامدنی ٤ـ وای ازوقتی که دوتا شود ـ معشوقه‌مجنون ـ زبان موسیقی ٥ـ همسر ماده ـ زیاده طلب نیست ـ خیابانی در تهران ٦ـ روز ـ پایتخت‌کشور همسایه ـ سرخوش و شاد ـ حرف فاصله ۷ـ مکافات وجزا ـ رقص خارجی ـ همه جا رنگش یکیست ۸ـ زمانی جمیله خانم شده بود ـ کشوری در اروپا ۹ـ در آن جز از علم و دانش چیزی نتوان یافت ـ رستوران نیمه تاریک ـ نام دیگر ستاره مشتری ۱۰ـ پرحرف می‌زند ـ خارج از زمین فوتبال ـ جام

حل جدول شماره ۷۸۳۲

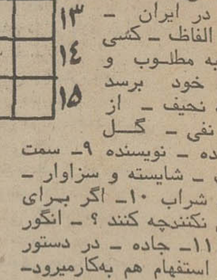

باده می‌پیماید ـ آسمان‌جل ۱۱ـ فیلسوفی درروز باچراغ دنبالش می‌گشت ـ پارچه‌باریک ـ بوی رطوبت ۱۲ـ دانشکده‌یی در دانشگاه ـ به زیرش روند و جان بسپارند ـ از وسایل کار بنا ۱۳ـ مال مردم می‌برد ـ شبهای عربی ـ ازپرستیدنی‌ها ۱٤ـ اخوی ـ صورت ـ زمانی حاکم آب محل بود ۱۵ـ حکیم کونکورد ـ کاخ گلستان در گوشه‌یی از آن واقع شده .

جدول ویژه

شماره ۱۹۳

افقی :

۱ـ یکی از معروفترین خلفای عباسی ـ فعلا که در بزمها حکومت می‌کند ۲ـ روز ـ یکی از انواع عنکبوت ـ لقب‌پادشاهی در سلسله هخامنشی ۳ـ سرگردان ـ آهستگی در کار ـ واضع مکتب پارناس ٤ـ نام اصلی ابن‌مقفع ـ روزه برأو واجب نیست ـ کشتی جنگی ٥ـ طرف ـ گاهی کمرش را می‌بندند ـ اصرار پیشش آورد ـ زهر ٦ـ نامی برای خانمهاست و از ستاره‌های سینمای وطن ـ زرنگی و زیرکی کارشان است ۷ـ کلماتی که بی‌اراده برزبان آید ـ بندری در فرانسه ـ تکیه کلام درویشان ۸ـ آشکار کننده ـ واحدی در وزن ـ حرف شگفت زده ـ یکی از امراض ۹ـ چوب میان چادر ـ یکی از انواع پارچه ـ مبحثی در شیمی ۱۰ـ نابود شده ـ از پهلوانان افسانه‌ای که زورش به مویش بود ۱۱ـ حرف دلتنگی ـ معشوقه شاعر وقتی برمیخاست به پا میکرد ـ سازمانی در آمریکا ـ بچه‌ها در بازی می‌کشند ۱۲ـ خدا رحمتش کند ـ انگشت به دهان ماندـ مساوی ۱۳ـ صاحب کتاب «افسانه های بوهم» که از شاعران قرن بیستم آلمان است ـ ابر ـ شهری در پاکستان ۱٤ـ بیهوده و باطل ـ یکی از نواحی خوش آب‌و هوای تهران ـ فیلبان با آن فیل میراند ۱۵ـ از مرده برنخیزد ـ کلیه و دمنه یادگاری ابدی از اوست .

عمودی :

۱ـ علم مختصات آب و حرکت آن ـ کشوری در قاره آفریقا ۲ ـ یکی از نشریات پرتیراژ فرانسه ـ شدیدتر ـ گاهی به جائی نرسد ۳ـ اگر مربوط به کار است که ماهر می‌داند ـ اشاره ـ بدستشان باید آورد ٤ـ شکوه ـ دردی که عاشق را جان به لب می‌کند ـ چه کس ٥ـ توانائی ـ مرد بزرگ و بخشنده ـ وقتی که همصحبت زن باشد ٦ـ از ضمایر عربی ـ آماده و مهیا ـ برنج شوشتری ـ حرف نفی عربی ۷ـ دهنه ـ سیاهرگ ـ شمرده شده ۸ـ مکتبی که تحولات بزرگی در ادبیات و نقاشی و پیکرتراشی اروپا بوجود آورد ـ دلتنگ و بیمناک شدن ۹ـ سرخرگ ـ ورزش بی‌وسیله ـ آزادیخواه قرن بیستم انگلستان ۱۰ـ عددیست ـ اگر نباشد انسان جز پوست و استخوان چه باشد ـ بچه‌بلنگ ـ ثروتمند ۱۱ـ یکی‌از طایفه های کشور افغانستان ـ خویشاوند ـ اثر رطوبت ۱۲ ـ ورزشی است سبک ـ جاری ـ گرم به زبان انگلیسی ۱۳ـ اتاق بزرگ ـ بذر همی پاشد ـ تیره رنگ است و مایل به سیاهی ۱٤ـ صحن دالان ـ جانوریست شبیه سوسمار ـ از سنگهای زینتی۱۵ـ کتابی‌ازاسکاروایلد ـ مخترع هلیکوپتر .

حل جدول شماره ۱۹۲

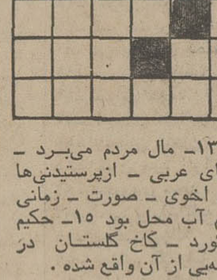

قرعه‌کشی ۱۰ روز دیگر

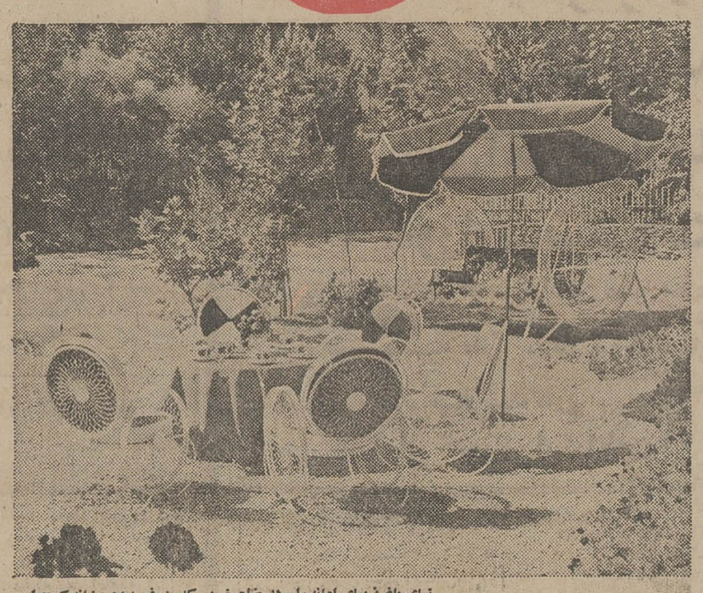

فضای باغ زیبای اعانه ملی در ضلع غربی که مشرف به رودخانه کرج است

با خرید دسته چک اعانه ملی مخصوص تابستان میتوانید

این باغ زیبا بارزش **۴۳۰،۰۰۰** تومان

باضافه مرسدس بنز ۷۴ بارزش **۱۵۰،۰۰۰** تومان

وجایزه بزرگ دسته چک بمبلغ **۸۰۰،۰۰۰** تومان

جمعاً **۱،۳۸۰،۰۰۰** تومان

بزرگترین جایزه اعانه ملی را برنده شوید

نمای باغ ، در ضلع شرقی که مجاور جاده است

شانس بیشتر با دسته چک بیشتر

آگهی مناقصه شماره ۳

یگان هوائی آبدانان خواربار وحبوبات یکساله کارکنان خود را از طریق مناقصه خریداری مینماید . پیشنهاد دهندگان میتوانند با مراجعه بدفتر سررشته‌داری یگان هوائی آبدانان و دریافت برگ شرایط و مشخصات پیشنهادات خود را تا ساعت۱۲ صبح روز ۵۳٫۱۶ بدفتر آجودانی یگان واقع در ۹۵ کیلو متری پل دختر تسلیم نمایند.

یگان هوائی آبدانان

آ ـ ۹۱۷۶۸

تجدید آگهی مناقصه شماره۲

یگان هوائی آبدانان مواد فاسد نشدنی (گوشت گوسفند ـ گوشت مرغ ـ لبنیات ـ صیفیجات) یکساله کارکنان خود را از طریق‌مناقصه خریداری مینماید پیشنهاددهندگان میتوانندبامراجعه‌بدفتر سررشته‌داری یگان هوائی آبدانان و دریافت برگ شرایط ومشخصات پیشنهادات خود را تا ساعت ۱۲ صبح روز۳۰٫۶ بدفتر آجودانی یگان‌هوائی آبدانان واقع در ۹۵ کیلو متری پل دختر تسلیم نمایند .

یگان هوائی آبدانان

برنامه‌سینماها

تماشای‌فیلمهائی که باعلامت (×) مشخص شده برای اشخاص کمتر از ۱۸ سال‌ممنوع‌است

★ **آنوراك ـ رنگی ـ آشوك كومار**
حافظ (۳۹۱۰۷۴) ۳۰ر۱۰ـ۳۰ر۲ـ۴۰ر۴ـ۳۰ر۶ـ۳۰ر۸

★ **اژدها واردمی‌شود ـ رنگی ـ جان‌ساکون**
امپایر (۶۲۳۹۴۲) ۱۵ر۱۱ـ۳۰ر۱ـ۳۰ر۳ـ۳۰ر۵ـ۳۰ر۷ـ۳۰ر۹

★ **اشکها و لبخند ها ـ رنگی ـ جولی‌اندروز**
تخت‌جمشید (۴۳۵۵۰) ۱۱ـ۳ـ۶ـ۹

★ **آپارتمان خصوصی ـ رنگی ـ لاندوبوزانکا**
برلیان (۳۹۳۵۳۵) ۹ـ۱۱ـ۱ـ۳ـ۵ـ۷ـ۹

★ **انقلابی‌قلابی ـ رنگی ـ وودی‌الن**
شهرقصه (۶۲۷۲۹۰) ۱۱ـ۲ـ۴ـ۶ـ۸ـ۱۰

★ **بسوزان عشق، بسوزان ـ رنگی ـ سوزان‌اسکات**
ب.ب (۸۲۹۶۴۱) ۱۰ـ۱۲ـ۲ـ۴ـ۶ـ۸ـ۱۰

★ **بروبریم جنگل ـ رنگی ـ جیم‌براون**
سینه‌موند (۴۸۳۲۳) ۱۱ـ۳ـ۵ـ۷ـ۹

★ **بدنبال روباه ـ رنگو پیترسلرز**
گلدیس (۶۲۸۷۱۳) ۳۰ر۱ـ ۳۰ر۳ـ ۳۰ر۵ـ ۷٫۳۰

★ **پاپیون ـ رنگی ـ استیومك كوئین**
شهرتماشا (۹۲۸۶۸۶) ۱۵ر۱۱ـ۲ـ۴۵ر۴ـ۳۰ر۷ـ۱۵ر۱۰
ونک (۶۸۴۱۱۶) ۳۰ر۱۱ـ۱۵ر۲ـ۵ـ۴۵ر۷ـ۳۰ر۱۰
پارامونت (۴۸۳۲۱) ۳۰ر۱۰ـ۱۵ر۱ـ۴ـ۴۵ر۶ـ۳۰ر۹
ریولی (۷۵۷۷۷۷) ۱۱ـ۲ـ۴۵ر۴ـ۳۰ر۷ـ۱۰

★ **جوانمرد ـ فردین ـ میری ـ مرجان**
اونیورسال (۹۲۶۹۵۳) ۱۱ـ۱ـ۳ـ۵ـ۷ـ۹٫۳۰
پاسیفیک (۷۵۳۳۱۱) ۳۰ر۱۱ـ۳۰ر۳ـ۳۰ر۵ـ۳۰ر۷ـ۹٫۳۰
ایران (۳۱۶۳۵۴) ۹ـ۱۱ـ۱ـ۳ـ۵ـ۷ـ۹
ساینا (۳۵۴۴۴۲) ۹ـ۱۱ـ۱ـ۳ـ۵ـ۷ـ۹
تیسفون (۹۵۸۸۸۲) ۱۰ـ۱۲ـ۲ـ۴ـ۶ـ۸٫۳۰
رنگین‌کمان (۳۴۶۷۶۰) ۱۰ـ۱۲ـ۲ـ۴ـ۶ـ۸٫۳۰
موناکو (۷۹۵۵۹۶) ۹ـ۱۱ـ۱ـ۳ـ۵ـ۷ـ۹
پرسپولیس (۵۳۸۰۸۳) ۸ـ۱۰ـ۱۲ـ۲ـ۴ـ۶ـ۸
کارون (۹۵۵۱۶۵) ۱۰ـ۱۵ر۱۲ـ۲ر۱۵ـ۴ر۱۵ـ۶٫۳۰ـ۸٫۳۰
دریا (۳۴۱۷۴۶) ۹ـ۱۱ـ۱ـ۳ـ۵ـ۷ـ۹
آستارا (۸۷۴۰۲۲) ۳۰ر۱۰ـ۲ر۳۰ـ۴ر۳۰ـ۶ر۳۰ـ۸٫۳۰
نراس اونیورسال ۸ ـ ۱۰

★ **جاسوسی در رم ـ رنگی ـ دیوکمار**
همای (۳۱۱۶۶۹) ۲۰ر۱۰ـ۲ر۳۰ـ۴ر۳۰ـ۶ر۳۰ـ۸٫۳۰

★ **حسن‌سیاه ـ نصرت کریمی ـ خوروش**
نراس نیاگارا ۷ ـ ۹
ماریک (۹۶۳۶۱۶) ۳۰ر۱۰ـ۲ر۳۰ـ۴ر۳۰ـ۶ر۳۰ـ۸٫۳۰
شهرام (۸۴۴۵۴۹) ۱۰ـ۱۲ـ۲ـ۴ـ۶ـ۸
شرق (۵۳۴۰۲۴) ۱۰ـ۱۲ـ۲ـ۴ـ۶ـ۸
ارانوس (۲۷۹۷۱) ۹ـ۱۱ـ۱ـ۳ـ۵ـ۷ـ۹
اسکار (۹۲۰۸۸۸) ۱۰ـ۱۲ـ۲ـ۴ـ۶ـ۸

★ **حقه‌های من ـ رنگی ـ لاندوبوزانکا**
کسری (۸۲۶۹۳۹) ۳۰ر۱۰ـ۲ـ۴ـ۶ـ۸ـ۱۰

★ **دو مرد در شهر ـ رنگی ـ آلن‌دلون**
پولیدور (۴۲۶۳۱) ۳۰ر۱۱ـ۱۰ر۱ـ۳۰ر۳ـ۳۰ر۵ـ۳۰ر۷ـ۹٫۴۵

★ **دو دختر و این‌همه پسر**
ایفل (۳۱۴۴۷۷) ۱۰ـ۱۲ـ۲ـ۴ـ۶ـ۸ـ۱۰

★ **دوست پدرخوانده ـ رنگی ـ ریچاردهریسون**
آریا (۳۱۹۸۸۴) ۹ـ۱۱ـ۱ـ۳ـ۵ـ۷ـ۹

★ **دستهاو طپانچه‌ها ـ مردی از سازمان مافیا**
البرز (۳۰۴۲۵۸) ۳۰ـ۸ـ۱۲ـ۳۰ـ۳ـ۷ـ۸٫۳۰

★ **دو کلانتر ـ راهنما**
پردیس (۳۰۴۲۵۹) ۹ـ۳۰ر۱۰ـ۳۰ر۱۲ـ۲ـ۴ـ۶ر۳۰ـ۸٫۱۵

★ **در اوج سرسختی ـ رنگی ـ سینماسکوپ**
دروازه‌مطلائی (۳۵۲۱۶۰) ۳۰ر۱۱ـ۳۰ر۳ـ۳۰ر۵ـ۳۰ر۷ـ۹٫۳۰

★ **ریکادختر قهرمان ـ سینماسکوپ ـ رنگی**
شهاب (۵۴۲۳۹۶) ۹ـ۱۱ـ۱ـ۳ـ۵ـ۷ـ۹

★ **زن پراشتها مردکم اشتها ـ رنگی**
تراس آتلانتیک ۸ـ۱۰

★ **زیر پوست شب ـ مرتضی عقیلی**
کاپری (۹۲۸۴۰۱) ۱۱ـ۳ـ۵ـ۷ـ۱۵ر۹

★ **زنهای جنگجوی آمازون ـ قهرمان صحرا**
ستاره (۵۳۹۷۲۱) ۹ـ۱۱ـ۱ـ۳ـ۵ـ۷ـ۹

★ **سازش ـ بهروز وثوقی ـ نوری کسرائی**
نیاگارا (۶۶۵۳۰۷) ۱۱ـ۱ـ۳ـ۵ـ۷ـ۱۵ر۹
سیامی (۷۵۴۳۲۹) ۹ـ۱۱ـ۱ـ۳ـ۵ـ۷ـ۹
رکس (۳۱۵۲۹۳) ۳۰ر۱۰ـ۲ر۳۰ـ۴ر۳۰ـ۶ر۳۰ـ۸٫۳۰
کیهان (۹۵۷۳۶۰) ۹ـ۱۱ـ۱ـ۳ـ۵ـ۷ـ۹
الوند (۳۵۶۵۳۸) ۳۰ر۱۰ـ۲ر۳۰ـ۴ر۳۰ـ۶ر۳۰ـ۸٫۳۰
سیلورسیتی (۸۶۱۲۰۵) ۳۰ر۱۰ـ۲ر۳۰ـ۴ر۳۰ـ۶ر۳۰ـ۸٫۳۰

★ **سفرهای طلائی سندباد ـ رنگی ـ جان‌فیلیپ‌لا**
دیاموند (۸۲۸۴۰۰) ۱۵ر۱۱ـ۳۰ر۳ـ۳۰ر۵ـ۷٫۴۵ـ۹٫۴۵

★ **ساموراني ـ بی ایمان**
پردیس (۳۰۴۲۵۹) ۹ـ۱۱ـ۱ـ۳ـ۵ـ۷ـ۹

★ **ضربت‌مرگ ـ رنگی ـ کلینت‌ایستوود**
شهرفرنگ (۶۲۷۶۲۸) ۱۵ر۱۱ـ۳ـ۱۵ر۵ـ۳۰ر۷ـ۹٫۴۵

★ **(×) عشق نفرت‌انگیز ـ رنگی ـ فالی‌گرینجر**
رادیوسیتی (۴۳۳۲۰) ۱۵ر۱۱ـ۳۰ر۳ـ۳۰ر۵ـ۳۰ر۷ـ۹٫۴۵

★ **عشق تاهوس ـ رنگی ـ راکل‌ولش**
پارک (۳۱۹۶۳۷) ۹ـ۱۱ـ۱ـ۳ـ۵ـ۷ـ۹

★ **فاجعه عشق ـ رنگی ـ آلن‌دلون ـ سیدنی‌رم**
آتلانتیک (۶۲۷۱۷۱) ۱۵ر۱۱ـ۳۰ر۳ـ۳۰ر۵ـ۳۰ر۷ـ۹٫۳۰

★ **فلفل نمکی و بیلی‌پشتکی ـ رنگی ـ رابرت‌ویدمارك**
مولن‌روژ (۷۵۲۹۲۹) ۱۱ـ۳۰ر۳ـ۳۰ر۵ـ۳۰ر۷ـ۹٫۳۰

★ **کلبه عموتم ـ رنگی ـ میلن دومونزو**
دیانا (۴۷۳۶۵) ۳۰ر۹ـ۴۵ر۱۱ـ۲ـ۳۰ر۴ـ۷ـ۹٫۳۰

★ **گروگان در آسمان ـ رنگی ـ آدام‌دورك**
گلدن‌سیتی (۶۶۳۲۶۹) ۱۵ر۱۱ـ۳۰ر۳ـ۳۰ر۵ـ۳۰ر۷ـ۹٫۴۵

★ **مشت های پولادین ـ سینماسکوپ ـ رنگی**
سانترال (۹۲۸۶۸۶) ۱۱ـ۱ـ۳ـ۵ـ۷ـ۱۵ر۹
رویال (۸۲۹۷۸۵) ۱۰ـ۱۲ـ۲ـ۴ـ۶ـ۸ـ۱۰
متروپل (۳۱۹۴۱۰) ۹ـ۱۱ـ۱ـ۳ـ۵ـ۷ـ۹

★ **مری انتقام‌جو ـ رنگی ـ سینماسکوپ**
مازستیک (۶۶۸۴۶۱) ۱۱ـ۱ـ۳ـ۵ـ۷ـ۱۵ر۹

★ **ماشین مشدی ممدلی ـ فاضلی ـ سپهرنیا**
اروپا (۳۰۳۱۷۹) ۳۰ر۱۰ـ۲ر۳۰ـ۴ر۳۰ـ۶ر۳۰ـ۸٫۳۰
آسیا (۴۲۹۰۹) ۱۱ـ۱ـ۳ـ۵ـ۷ر۱۵ـ۹ر۳۰
شهوند (۳۵۴۰۴۰) ۳۰ر۱۰ـ۲ر۳۰ـ۴ر۳۰ـ۶ر۳۰ـ۸٫۳۰
لیدو (۹۵۱۲۸۲) ۹ـ۱۱ـ۱ـ۳ـ۵ـ۷ـ۹
نپتون (۷۶۰۱۳۶) ۹ـ۱۱ـ۱ـ۳ـ۵ـ۷ـ۹
ژاله (۳۰۴۱۲۰) ۹ـ۱۱ـ۱ـ۳ـ۵ـ۷ـ۹
توسکا (۵۳۹۵۴۴) ۱۰ـ۱۲ـ۲ـ۴ـ۶ـ۸
المپیا (۹۲۶۷۹۷) ۱۰ـ۱۲ـ۲ـ۴ـ۶ر۱۵ـ۸٫۳۰
چرخ‌فلک (۹۵۰۵۵۸) ۹ـ۱۱ـ۱ـ۳ـ۵ـ۷ـ۹ر۱۵
فیروزه (۷۵۷۶۶۹) ۱۰ـ۱۲ـ۲ـ۴ـ۶ـ۸
پاسارگاد (۳۴۲۷۸۲) ۱۰ـ۱۲ـ۲ـ۴ـ۶ر۱۵ـ۸٫۳۰

★ **مبارزه قدرت ها ـ رنگی ـ آنتونیوساباتو**
ادئون (۳۱۸۱۱۸) ۳۰ر۱۰ـ۲ر۳۰ـ۴ر۳۰ـ۶ر۳۰ـ۸٫۳۰

★ **مبارزه سخت ـ رنگی ـ سینماسکوپ**
سهیلا (۳۱۶۴۲۴) ۳۰ر۱۰ـ۲ر۳۰ـ۴ر۳۰ـ۶ر۳۰ـ۸٫۳۰
پلازا (۴۴۲۵۵) ۱۵ر۱۱ـ۳۰ر۳ـ۳۰ر۵ـ۳۰ر۷ـ۹٫۳۰
مراد (۷۵۳۳۸۲) ۹ـ۱۱ـ۱ـ۳ـ۵ـ۷ـ۹

★ **نخاله‌ها درالمپیك ـ رنگی ـ گروه‌شارلو**
تراس امپایر ۸ ـ ۱۰

★ **نخاله‌ها در فروشگاه ـ رنگی ـ گروه‌شارلو**
بولوار (۶۶۰۳۹۲) ۱۱ـ۱ـ۳ـ۵ـ۷ر۱۵ـ۹ر۱۰

★ **نعمت‌نفتی ـ ۵ جانباز**
آسمان‌آبی (۳۴۱۶۶۸) ۹ـ۱۱ـ۱ـ۳ـ۵ـ۷ـ۹

سانس انگلیسی
گلدیس ساعت ۹٫۳۰ (بدنبال روباه)

هوای تهران، امروز هم طوفانی میشود

بعداز ظهر دیروز، هنگامی که تهران از نتیجه مسابقه آسیایی واتریلو، غرق در شادی بود، طوفان نابهنگام و کم سابقه‌یی پایتخت را در نوردید و در بی آن رگبار شدید ریزش کرد.

این طوفان که سرعتی معادل ۱۰۰ کیلومتر (در خارج شهر) و ۸۰ کیلومتر (در شهر) داشت باعث حوادث مختلفی در شهر و حومه شد.

★ علت طوفان

هواشناسی علت طوفان را ناپایداری هوای تهران دانست و اعلام کرد: این ناپایداری، بدنبال جابجا شدن یک سیستم هوای سرد دریای سیاه ـ که از دیروز به آسمان تهران نفوذ کرده بود ـ با جبهه‌یی از هوای گرم پایتخت بوجود آمد.

طبق پیش‌بینی هواشناسی، **بعداز ظهر امروز نیز، هوای تهران به علت ناپایداری، بار دیگر منقلب خواهد شد و در پایتخت، رگباری توام با بادشدید ریزش خواهد کرد.**

★ مسابقات آسیایی مختل شد

طوفان نابهنگام بعدازظهردیروز دکل آنتن چهارمتری تلویزیون را، از بالای ساختمان‌مطبوعات مجموعه ورزشی آریامهر فرو انداخت و سه فیلمبردارتلویزیون ـ داودهانی، محمدتقی وارسته و علامه‌زاده ـ را که دست‌اندر کار پخش برنامه‌های‌تلویزیونی مسابقات بودند زخمی کرد و در کنار آنها یک پلیس نیزمجروح شد.

براثراین طوفان، یکی ازدروازه های میدان هاکی نیز از جاکنده شد و مسابقه ایران و پاکستان را مختل کرد. این مسابقه، در حالیکه پاکستانی‌ها با نتیجه ۰ـ۴ از حریف خود جلو بودند، به علت نامساعد بودن هوا، ناتمام ماند.

طوفان، در مجموعه ورزشی آریامهر، چند تیر تلگراف را از جاکند و باعث شد تا مدتی در سیستم ارتباطی این مجموعه با نقاط دیگر اختلالاتی بوجود آید.

همزمان، یک فیلمبردار دیگر تلویزیون، در میدان فوتبال پرسپولیس مجروح شد.

★ مرگ کارگر جوان

طوفان ناگهانی دیروز، کارگر ۱۹ ساله‌یی را هم به‌کشتن داد: فتح‌الله استکانی، کارگر جوان، روی‌یک داربست فلزی‌درافسریه مشغول کاربود که ناگهان‌طوفان، داربست را واژگون کرد. فتح‌اله از بالای داربست سقوط کرد و کشته شد.

ماموران پاسگاه ژاندارمری سلیمانیه، حادثه را به‌دادسرای تهران اطلاع دادند وجسدمتوفی به‌پزشکی قانونی حمل شد.

★ طوفان در شهرستانها...

طوفان و بارش عصر دیروز، هیچگونه تغییری در میزان‌درجه حرارت هوای پایتخت بوجود نیاورد. به این معنی که براثر ابری بودن آسمان، حداقل و حداکثر درجه حرارت هوا، چون روزگذشته، بین ۲۰ تا ۳۰ درجه بالای صفر در نوسان‌بود. سیستم‌هوای‌سرد دریای‌مدیترانه، که باعث طوفان و بارندگی در پایتخت و مناطق شمال غرب کشور شد، با حرکت به سمت شمال شرق ایران، باعث طوفان و بارندگی در شهرهای مسیر خود نیز خواهد شد.

★ خسارات تگرگ

در ۲۴ ساعت گذشته، با آغاز نیمه دوم آخرین ماه تابستان، موج سرما به‌شهرستانها هجوم برد و در پاره‌یی از نقاط کشور ریزش باران آغاز شد.

ازساعت هفت بعدازظهردیروز، به‌مدت ۲۰دقیقه، تگرگ درشتی در سنندج ریزش کرد که باعث شکسته شدن‌تعداد زیادی‌شیشه پنجره و جاری شدن سیلاب‌در خیابانها شد.

هوای مشهد نیز بدنبال یک تغییر ناگهانی ۱۲ درجه کاهش یافت و عبور یک جبهه هوای سرد از شهرهای‌جنوبی‌خراسان نیز باعث طوفان شد و خاک و شن، فضای این مناطق را پر کرد.

دیروز هوای‌اکثر شهر های شمالی ابری بود و بارندگی در اکثر نقاط ادامه داشت.

ریزش باران توام با تگرگ، در رضائیه، از ساعت دو ونیم بعدازظهر دیروز شروع شد و چهار ساعت ادامه یافت. حرارت هوا ۸درجه کاهش یافت و تگرگ به مزارع روستاهای اطراف رضائیه خساراتی وارد آورد.

در همین زمان، هوای اهواز بار دیگر رو به گرمی گذاشت. رطوبت هوا به ۸۰درصدو میزان حرارت به ۴۷ درجه بالای‌صفر رسید.

فیلم های جشنواره سینمای جوان خریداری میشود

امروزاعلام‌شد وزارت‌فرهنگ و هنر از میان فیلم های‌شرکت کننده در جشنواره سینمای جوان ایران، فیلم‌هائی راکه برای پخش عمومی مفید بداند، خریداری خواهد کرد.

این‌وزارتخانه با کشف‌استعداد های تازه در جشنواره امکان تهیه فیلم های حرفه‌ای را در اختیار سازندگان برگزیده خواهد گذاشت.

جشنواره سینمای جوان ایران‌همزمان با برگزاری‌جشن های فرهنگ و هنر (آبان‌ماه) برگزار خواهد شد و در پنج مرکز استانی مرحله مقدماتی را بانجام خواهد رسانید و برندگان این‌مرحله برای‌شرکت در مرحله سراسری که در تهران خواهد بود، انتخاب میشوند. این مناطق عبارتند از: رشت، تبریز، اهواز، مشهد، اصفهان.

در این جشنواره جوائزی بعنوان:بهترین موضوع انتخاب شده در جهت تم، بهترین بیان سینمائی‌برای توجیه هدف بهترین‌تکنیک کار به فیلم‌هاتعلق خواهد گرفت.

پذیرش دانشجویان تازه در نیمسال دوم

مورد بررسی وزارت علوم و مقامات دانشگاهها قرار گرفت

فردا شورای دانشگاه تهران تشکیل می شودو درباره‌پذیرش دانشجو در نیمسال دوم ونحوه این گزینش‌تصمیم خواهد گرفت.

پذیرش دانشجوی بیشتر در دانشگاه ها و مدارس عالی که درقطعنامه‌کنفرانس‌رامسر توصیه شده است یکی از مسائلی است که اینک وزارت علوم و آموزش عالی و دانشگاه های کشور با آن روبرو هستند و در این‌مورد جلساتی نیز باشرکت کارشناسان و مقامات دانشگاهی تشکیل‌شده ولی تاکنون تصمیم تازه‌ای‌اتخاذ نشده است.

★ صندلی های خالی

ثبت‌نام دانشگاه ها ومدارس عالی که دانشجویان سال اول خود را از کنکور سراسری دانشگاه‌ها و مدارس‌عالی تامین می کنند، ادامه دارد.

دانشگاه هائی که کلاس انگلیسی تقویتی‌دارند ثبت‌نام‌خود را زودتر انجام دادند و از اول شهریور ماه‌کلاس انگلیسی‌تقویتی را تشکیل دادند ولی‌دانشگاه ها ومدارس عالی که کلاس تقویتی نداشتند در این روز ها سرگرم ثبت‌نام می باشند.

مسئله صندلی‌های خالی این دوازده موسسه که بعلت تداخل کنکور ها ی‌دانشگاه های‌صنعتی آریامهر، شبانه تهران، شبانه علم و صنعت و پذیرش دانشگاه پهلوی بوجود آمده بود، هنوز بحث محافل دانشگاهی است و فقط از این‌میان دانشگاه‌پهلوی با اعلام اسامی‌بیشتری از ظرفیت خود توانست‌بیشتر از گنجایش خود دانشجو بپذیرد و حال با توصیه کنفرانس رامسر که در ترم دوم دانشگاه ها و مدارس عالی دانشجو بپذیرند، اتخاذ تصمیم در این مورد نیز احتمالا به بهمن ماه موکول میشود.

یخچال، اجاق گازو کولر ارج ارزان شد

ارج از تصمیم دولت در آزادی‌ورود محصولات خانگی استقبال کرد

بقیه از صفحه اول

وی گفت: این تصمیم بسیارجاو داسته اتخاذ شده وخوشبختانه نشان دهنده آن است که صنایع داخلی قدرت رقابت بامحصولات مشابه خارجی را دارند.

مدیر امور بازرگانی ارج ضمن ارائه آمارو ارقام گرانی‌مواد اولیه نتیجه گرفت که ظرف سه سال اخیر، اکثر اقلام مواد اولیه محصولات مورد نیاز ساخت لوازم خانگی حداقل ۲۵۰ تاحد اکثر ۵۰۰ درصد گران‌شده است، در حالیکه قیمت محصولات‌داخلی همچنان ثابت مانده بود.

★ مبارزه با تورم

آقای انصافی سپس موضوع **تصمیم جدید دیگر دولت راپیش کشید و یادآور شد دولت برای مبارزه با تورم جهانی‌وجلوگیری ازنفوذ آن به ایران، عوارض گمرگی رابرای‌مواد اولیه وارداتی کارخانجات تولید کننده داخلی، لغو کرد.**

این تصمیم نیز که در حقیقت دومین اقدام مفید دولت درزمینه حمایت از مصرف کننده بودبایدنجا انجامید که ارج مطالعات همه جانبه‌ای را برای تقلیل قیمت محصولات خود انجام دهد و به عنوان اولین داوطلب، قیمت محصولات خود را کاهش دهد.

مدیر امور بازرگانی ارج در اینجا فهرست کامل محصولات‌و ارقامی که در قیمت عمده فروشی کاهش داده در اختیار نمایندگان فروش قرار داد که عین‌آن دراین صفحه درج شده است .وی از کلیه فروشندگان درخواست کرد که از امروز (دیروز) فروش به مصرف کنندگان را باتوجه به کاهش قیمت ها انجام دهند.

★ شرایط اقلیمی

آقای انصافی در مورد کیفیت محصولات ارج تاکید کرد که در ساخت مصنوعات داخلی صد در صد به شرایط اقلیمی توجه‌می‌شود. بطور مثال در ساختمان یخچال های ارج‌به‌آب‌و هوای‌گرم ایران توجه شده و امکان داده است که این یخچال‌حتی حرارتی تاحدود ۵۰ درجه را تحمل‌کند، در حالیکه یخچال‌های اروپائی برای حرارت حداکثر ۳۲ درجه ساخته شده‌اند.

محصولات آمریکائی نیز که‌برای برق ۱۱۰ ولت ۶۰ سیکل ساخته شده‌اند، چنانچه ولتاژ آنرا با ترانسفورمربه ۲۲۰ تبدیل کنیم، باز مشکل ۵۰ سیکل نبودن آن حل نخواهد شد.

وی از اظهارات خود این‌نتیجه را گرفت که در حال حاضر با آزادی ورود این محصولات‌ممکن است برخی از انواع یخچال یا وسایل دیگر، وارد کشور شود، اما خریدار باید توجه کندکه‌این محصولات ممکن است متناسب با شرایط آب و هوای ایران‌نباشد، مضافا باینکه‌خریداران این‌وسایل درآینده از نظر تعمیرات و وسایل یدکی مواجه با اشکال خواهند شد.

★ استاندارد

آقای انصافی سپس به‌طالعاتی که هم‌اکنون بوسیله موسسه استاندارد وتحقیقات صنعتی‌ایران جریان دارد اشاره کرد و متذکر شد که موسسه مذکور دراجرای **سیاست‌دولت‌قصد‌دارد‌استانداردی برای محصولات خانگی تهیه کند که مسلما از نظر مردم بسیاربه‌ارزش خواهد بود و مانع از آن خواهد شدکه در آینده تولید کننده‌ای اقدام به‌تولیدمحصولاتی در استاندارد پائین بکند و یا وارد کننده‌ای جنس نامرغوب‌به بازار ایران عرضه نماید.**

شرکت ارج باتمام امکانات و تجربه خود در اختیار موسسه استاندارد است و باکارشناسان این موسسه در این زمینه همکاری خواهد کرد.

یخچال

مدل	مشخصات	میزان کاهش قیمت هر دستگاه از ۱۵ر۶ر۵۳ ریال
۶۱۲۰	۵ فوتی ارج	۲۵۳
۶۱۲۲	۷ فوتی پهن ارج	۲۰۱
۶۱۲۳	۷فوتی لوکس ارج	۴۰۳
۶۱۲۴	۹ فوتی ارج	۵۹۸
۶۱۲۶	۱۰ فوتی ارج	۷۸۳
۶۱۲۷	۱۲ فوتی ارج	۸۹۰
۶۱۲۹	۱۵ فوتی ارج	۱۱۵۳
۶۱۳۰	۹ فوتی ارج‌با دیفراست گاز داغ	۶۵۵

کولر

مدل	مشخصات	میزان کاهش قیمت هر دستگاه از ۱۵ر۶ر۵۳
۲۱۱۰	۹۰۰ سی . اف . ام (برای فضای ۲۵ تا ۷۵متر مکعب پورتابل	۱۳۹ ریال
۲۱۱۱	۳۰۰۰ سی. اف . ام (برای فضای ۸۵ تا ۲۵۵ متر مکعب).	۲۵۱ ریال
۲۱۱۲	۴۰۰۰سی. اف . ام (برای فضای ۱۱۴تا۳۴۲متر مکعب)	۳۱۱ ریال
۲۲۱۴	۶۰۰۰سی . اف . ام (برای فضای ۱۷۰تا ۵۱۰متر مکعب)	۴۴۱ ریال
۲۱۱۵	۷۰۰۰ سی . اف . ام (برای فضای ۲۰۰ تا ۶۰۰ متر مکعب)	۶۰۱ ریال
۲۱۱۸	۱۳۰۰۰ سی. اف .ام (برای فضای ۲۷۰ تا۱۱۱۰متر مکعب)	۱۰۶۱ ریال
۲۱۱۹	۱۵۰۰ سی . اف . ام (برای فضای ۴۵ تا ۱۳۵ متر مکعب)ـ احتیاج به کانال‌کشی ندارد)	۱۷۹ ریال

اجاق گاز

مدل	مشخصات	میزان کاهش قیمت هر دستگاه از ۱۵ر۶ر۵۲
۳۱۱۱	چهار شعله با فروکباب‌پز ۳۰ اینچ	۴۳۹ ریال
۳۱۱۴	پنج شعله لوکس بافر وکباب پز ۳۰ اینچ	۶۹۰ ریال
۳۱۱۵	چهار شعله بافروکباب‌پز ۲۴ اینچ	۳۳۶ ریال
۳۱۱۶	سه شعله رومیزی	۷۹ ریال

اطلاعیه
اتحادیه صنف فخار
کوره‌های هوفمن ماشینی میشود
اتحادیه ۵۰ ماشین خشت‌زنی خریداری می کند

اتحادیه صنف فخار برای ماشینی کردن تدریجی کار خشت‌زنی در کوره های هوفمن حومه تهران وابسته به این صنف، نیاز به پنجاه دستگاه ماشین خشت زنی دارد که برطبق مقررات اتحادیه خریداری خواهد شد.

این ماشین ها بدنبال تصمیمات هیئت مدیره اتحادیه‌مبنی به تبدیل کار خشت‌زنی دستی به ماشینی صورت میگیرد و با این اقدام امر تولید در کوره های تهران نیمه ماشینی شده و بر سرعت و قدرت تولید صنایع آجر افزوده خواهد شد.

از فروشندگان این ماشین ها تقاضا دارد ضمن مراجعه به محل اتحادیه واقع در خیابان‌شاهرضا کوچه رامسر، پیشنهاد های‌خود را در این مورد به اتحادیه‌تسلیم فرمایند.

رئیس اتحادیه صنف فخار ـ عباس گورنگ
آ ـ ۹۲۰۰۰

رینون کمپانی مالک اختراع شماره ۸۱۸۷ مربوط به : دستگاه و طرز انتقال گرما

میل دارد با صاحبان صنایع در ایران برای بهره‌برداری از اختراع خود وارد مذاکره شود. برای اطلاع بیشتر به دفتر حقوقی دکتر آقایان‌وهمکاران خیابان سوم اسفند ۱۴۹ مراجعه فرمائید.
آ ـ ۸۴۰۱

آگهی دعوت مجمع عمومی

شرکت تولیدی و صنعتی اسنو از صاحبان سهام دعوت میشود در تاریخ ۲۸ر۶ر۱۳۵۳ در محل شرکت حضور بهمرسانند.

دستور جلسه :
۱ـ تغییر برخی از مواد اساسنامه
۲ـ تعیین کادر هیئت مدیره
۳ـ درصورت اقتضاء انحلال شرکت

مدیر شرکت اسنو ـ ماشاله رشیدی‌مهرآبادی
آ ـ ۹۲۰۳۴

گزارشهای داغ داغ از بازیهای آسیائی تهران

دهها رپرتاژ ـ حادثه ـ وقایع پشت پرده و گزارشهای عمیق ـ مطالب علمی آموزنده ـ عکسهای رنگی استثنائی و یک عکس رنگی فوق‌العاده‌ازهرکول ایران نصیری

دوشنبه ها شما هم پرتیراژترین نشریه‌ایرانی «جوانان» را انتخاب کنید

مهوش را باکمربند پسرم

بقیه از صفحه حوادث

مبادا بچه‌های صغیرم از این جریان بویی ببرند یا بدترازهمه اینکه‌فکرمیکردم مبادا یکی‌ازمردانی که مهوش انتخاب میکند، از ایل خودمان از آب درآید و آن وقت، همه ماجرای زندگی ما را بفهمند و میان طایفه‌مان آبروریزی بیاشود.

خلاصه باز بدنبال دخترم راه افتادم وهمه شهرهای ایرانرا زیر پا گذاشتم. در یکی ازهمین روزها بود که مهوش، ساعت چهار بعد از ظهر، مست وتلوتلو خوران به خانه آمد، درحالیکه چهارنفر مردهم بدنبالش‌بودند. دیگر طاقت نیاوردم. به خسرو گفتم: بیا، این لکه ننگ را پاک کنیم! همین امشب باید مهوش را بکشیم.»

چگونگی قتل مهوش

ایران رو به پسرش ـ خسرو ـ که در کنارش ایستاده بود کرد و در حالیکه همچنان میلرزید، افزود:

«اما خسرو به‌اینکار رضایت نمیداد. حتی تهدیدش کردم که هم خودم و هم مهوش رامیکشم و گناهش رابه‌گردن اومی‌اندازم، ولی بازهم خسرو حاضرنبود، چنین کاری بکند.

بالاخره، وقتی فهمیدمهوش میخواهد به‌اهواز برود، دیگر تصمیم قطعی خودم را گرفتم، و نقشه‌ام را ساعت چهارصبح عملی کردم.

ایران، صحنه قتل را اینطور تشریح کرد:

«دهدم های صبح بود... بچه‌ها در اتاق دیگری خوابیده بودند. به اتاق مهوش رفتم. آنقدر گیج مشروب بود که‌هیچ چیز را نمی‌فهمید. رختخواب را به روی پایش انداختم. کمربند خسرو را که دم دست بود دور گردنش حلقه کردم و فشردم... آنقدر فشار دادم که مهوش نیمه جان شد. اما هنوز سرسختی میکرد. داد زدم: (خسرو... خسرو بیا کمکم.) «... او آمد اما باز حاضر نشد بیاید کمکم و کار را یکسرمکند. باز تهدیدش‌کردم که اگر کمکم نکند، وقتی مهوش را خلاص کردم، خودم را هم میکشم و خونم را می‌اندازم گردن او... خسرو به جسد نیمه جان مهوش نگاه کرد و گفت: (مادر... به کمک من دیگه احتیاج نداری، مهوش مرده!... دیگر باهاش چکار داری؟) گفتم: (نه، هنوز بدنش داغه). خسرو ناچار، کمربندش را دور گردن‌مهوش آنقدر فشار داد تا دیگر مطمئن شدیم او مرده است.»

چمدان جنایت

ایران همچنان با هیجان به شرح جزئیات جنایتی که‌مرتکب شده بود ادامه میداد و میکوشید تمام تقصیرها را به گردن‌خودش بیندازد وخسرو ـ پسرش ـ را از اتهام دور نگهدارد:

«فردای آنروز، خسرورفته بود سر کار. بچه‌ها هم رفته بودند مدرسه. اما چمدانی‌که خسرو قبلا برای مسافرت مشهد، خریده بود آماده بود. لباسهایم را از توی چمدان درآوردم و جسد مهوش را بزحمت در داخل‌آن جا دادم. «راستش از اینکه دختر بی‌آبرویم اینطور بزک کرده و زیر ابرو برداشته به منزل‌آمده بود، هنوز ناراحت بودم. این بود که موهایش را هم قیچی کردم و کمی هم نیل و لاجورد به صورتش پاشیدم تا بزکش پاک بشود. جسد را با زحمت توی چمدان گذاشتم و درش را بستم. بعد به‌خسرو تلفن کردم که یک چرخ دستی بیاورد تا جسد را به خارج از منزل ببرم. او هم اینکاررا کرد و من خودم، بتنهائی، چمدان را تا کوچه پس کوچه های خیابان ترجمان، بردم و در گوشه خلوتی رها کردم.

رئیس دادگاه: «در پرونده منعکس است که تو راسا به خرید چمدان، اقدام کردی، ماجری چه بود؟»

ایران: حرفهای مربوط‌به خرید چمدان را خسرو ازروی ناراحتی‌زد و فقط برای اینکه مرا نجات بدهد. چون‌میدانست اگر به زندان بیفتم، بچه‌ها بی‌سرپرست و تنها میشوند.»

رئیس دادگاه: «در پرونده منعکس است که وقتی وارد کلانتری شدی در حالیکه‌توی سرت میزدی سراغ مهوش را گرفته و پرسیده‌ای: (مهوش کجاست؟ در کدام بیمارستان است؟...) چه میگوئی؟»

ایران: من خودم مهوش‌را کشتم و جسدش را در چمدان گذاشتم، چطور ممکن است این سئوال را کرده باشم

بچه‌ها نمیدانستند..

رئیس دادگاه: دلکش ـ یکی از دخترانت ـ گفته که تو با خسرو راجع به ساعت قتل مهوش حرف میزده‌ای و حتی شنیده است که ساعت چهار صبح را برای این کار انتخاب کرده‌ای.

ایران: من برای اینکه بچه‌ها چیزی نفهمند با خسرو، راجع به‌قتل مهوش، فقط‌درخیابان، صحبت میکردم و دخترم، که این حرف را زده، قطعا صبح صدای جیغم را شنیده و فکر کرده اول شب است.

رئیس دادگاه: چرا اصرار داشتی خسرو با تو همکاری کند و حتی برای اینکه او را وادار به همکاری کنی، تهدیدش میکردی؟

ایران: چون فکر میکردم زورم به‌مهوش نمیرسد واحتیاج به کمک خسرو دارم.

رئیس دادگاه: «پس چطور به تنهائی توانستی مهوش را بکشی؟»

ایران: من رختخواب را روی بدنش انداختم، بعد هم کمربند چرمی مشکی خسرورا زیر گلویش، فشار دادم وچون هنوز آثار مستی روز قبل، در مهوش بود، قدرت مقاومت پیدا نکرد.

رئیس دادگاه: برای چه از زندان، به بازپرس، نامه نوشتی؟

ایران: من به بازپرس، نامه نمیداد. حتی تهدیدش کردم که هم خودم و هم مهوش رامیکشم و گناهش رابه‌گردن اومی‌اندازم، ولی بازهم خسرو حاضرنبود، چنین کاری بکند.

بالاخره، وقتی فهمیدمهوش میخواهد به‌اهواز برود، دیگر تصمیم قطعی خودم را گرفتم، و نقشه‌ام را ساعت چهارصبح عملی کردم.

ایران، صحنه قتل را اینطور تشریح کرد:

«دهدم های صبح بود... بچه‌ها در اتاق دیگری خوابیده بودند. به اتاق مهوش رفتم. آنقدر گیج مشروب بود که‌هیچ چیز را نمی‌فهمید. رختخواب را به روی پایش انداختم. کمربند خسرو را که دم دست بود دور گردنش حلقه کردم و فشردم... آنقدر فشار دادم که مهوش نیمه جان شد. اما هنوز سرسختی میکرد. داد زدم: (خسرو... خسرو بیا کمکم.) «... او آمد اما باز حاضر نشد بیاید کمکم و کار را یکسرمکند. باز تهدیدش‌کردم که اگر کمکم نکند، وقتی مهوش را خلاص کردم، خودم را هم میکشم و خونم را می‌اندازم گردن او... خسرو به جسد نیمه جان مهوش نگاه کرد و گفت: (مادر... به کمک من دیگه احتیاج نداری، مهوش مرده!... دیگر باهاش چکار داری؟) گفتم: (نه، هنوز بدنش داغه). خسرو ناچار، کمربندش را دور گردن‌مهوش آنقدر فشار داد تا دیگر مطمئن شدیم او مرده است.»

چمدان جنایت

ایران همچنان با هیجان به شرح جزئیات جنایتی که‌مرتکب شده بود ادامه میداد و میکوشید تمام تقصیرها را به گردن‌خودش بیندازد وخسرو ـ پسرش ـ را از اتهام دور نگهدارد:

«فردای آنروز، خسرورفته بود سر کار. بچه‌ها هم رفته بودند مدرسه. اما چمدانی‌که خسرو قبلا برای مسافرت مشهد، خریده بود آماده بود. لباسهایم را از توی چمدان درآوردم و جسد مهوش را بزحمت در داخل‌آن جا دادم. «راستش از اینکه دختر بی‌آبرویم اینطور بزک کرده و زیر ابرو برداشته به منزل‌آمده بود، هنوز ناراحت بودم. این بود که موهایش را هم قیچی کردم و کمی هم نیل و لاجورد به صورتش پاشیدم تا بزکش پاک بشود. جسد را با زحمت توی چمدان گذاشتم و درش را بستم. بعد به‌خسرو تلفن کردم که یک چرخ دستی بیاورد تا جسد را به خارج از منزل ببرم. او هم اینکاررا کرد و من خودم، بتنهائی، چمدان را تا کوچه پس کوچه های خیابان ترجمان، بردم و در گوشه خلوتی رها کردم.

رئیس دادگاه: «در پرونده منعکس است که تو راسا به خرید چمدان، اقدام کردی، ماجری چه بود؟»

ایران: حرفهای مربوط‌به خرید چمدان را خسرو ازروی ناراحتی‌زد و فقط برای اینکه مرا نجات بدهد. چون‌میدانست اگر به زندان بیفتم، بچه‌ها بی‌سرپرست و تنها میشوند.»

رئیس دادگاه: «در پرونده منعکس است که وقتی وارد کلانتری شدی در حالیکه‌توی سرت میزدی سراغ مهوش را گرفته و پرسیده‌ای: (مهوش کجاست؟ در کدام بیمارستان است؟...) چه میگوئی؟»

ایران: من خودم مهوش‌را کشتم و جسدش را در چمدان گذاشتم، چطور ممکن است این سئوال را کرده باشم

بچه‌ها نمیدانستند..

رئیس دادگاه: دلکش ـ یکی از دخترانت ـ گفته که تو با خسرو راجع به ساعت قتل مهوش حرف میزده‌ای و حتی شنیده است که ساعت چهار صبح را برای این کار انتخاب کرده‌ای.

ایران: من برای اینکه بچه‌ها

باطلاع حجاج‌محترم می رساند
رساله حج مرحوم آیت‌ا.... العظمی حکیم با حاشیه آیات عظام بعموم‌حجاج مجانی‌است. خیابان شاهپور اول البرزپلاک ۱۴ تلفن ۴۳۴۶۹
الاحقر سید محمدصادق هاشمی
آ ـ ۸۰۹۵

خبرهای تلفنی شهرستانها

استمداد از ارتش

بندرعباس ـ اداره کل‌بندر وکشتیرانی بندرعباس بمنظور حمل هزارتن برنج، شکر، کاغذ و جو که روی اسکله انباشته است از وزارت راه‌و ترابری وهمچنین‌ارتش‌استمداد کرد و تقاضا نمود هرچه زودتر برای حمل کالا هائی‌که در محوطه آزاد پراکنده است کامیون به بندرعباس‌بفرستند. هم‌اکنون انبار های اداره‌بندر از کالاپرشده وامکان‌تخلیه‌بار برای کشتی های دیگر نیست.

از طرفی اداره کل بندر و کشتیرانی روزانه چهار هزار دلار سورشارژ (زیان‌دیرکرد وتخلیه) به کشتی‌هامی‌پردازد ومهمتر اینکه کالاهای‌وارداتی در معرض فاسد شدن وازبین رفتن میباشد.

این مطلب رایک مقام آگاه در اداره کل بندر وکشتیرانی بندرعباس دراختیارخبرنگارما قرارداد.

ورود شکر

بندرعباس ـ چهارمین کشتی‌حامل شکر صبح‌دیروز در آبهای بندرعباس لنگر انداخت و کار تخلیه محموله آن آغاز گردید. یازده تن شکری که توسط این کشتی وارد‌بندرعباس‌شده از امروز به نقاط مختلف کشور حمل گردید.

خانه برای سیلزدگان

اهواز: یکهزار و چهار صد خانه‌جدیدبرای‌روستائیان دشت میشان که در جریان سیل (اوائل سال جاری) خانه‌های خود را از دست دادند احداث میشود.

این مطلبرا دکترمجتبائی استاندار خوزستان که روز گذشته از روستا های دشت میشان بازدید کرد، اعلام داشت.

تاکنون ۱۴ دستگاه ازاین خانه‌ها توسط دانشجویان عمران ملی‌ساخته شده و مورد بهره‌برداری قرارگرفته است.

اعتبار ۵۳ میلیون‌تومانی

بندرعباس ـ از ۱۲میلیارد ریال که بعنوان اعتبارات عمرانی توسط دولت برای آبادانی شهر ها و روستا ها تخصیص یافته و بتصویب رسیده‌است مبلغ ۵۳۰میلیون ریال به استان ساحلی اختصاص یافت.

۵ در صد این مبلغ در بندرعباس بمصرف میرسد و بقیه بین ۳ شهرستان استان تقسیم میشود.

سحرگاه مروز

یک قاچاقچی تیرباران شد

★ از معدوم و همکارانش ۱۴۱۳ کیلو تریاك کشف گردیده بود

صدرا مجیدی

سحرگاه امروز یک نفر قاچاقچی بنام «صدرامجیدی» که در دادگاه بمرگ محکوم شده بود تیرباران شد.

ماموربن ژاندارمری ناحیه خراسان از صدرا مجیدی و برادرش احمد مجیدی و چندتن از همکارانشان‌مقدار۱۴۱۲ کیلو تریاك که آنها را در محل‌های مختلف روستای مایوان در ۴۸ کیلو متری قوچان پنهان کرده بودند، بدست آوردند.

پس از دستگیری کلیه‌متهمین، پرونده متشکله پس از سیر مراحل قانونی بدادگاه تجدید نظر احاله شد و بموجب رای صادره صدرا مجیدی به اعدام، احمد مجیدی بحبس دائم، علی اصغر جوانمرد به هفت سال حبس جنائی درجه۱، علی‌گلبانی به ده سال حبس جنائی درجه ۲، قربان کرامتی بهفت سال حبس جنائی درجه۱، غلامحسین صباحی به ۱۵ سال حبس‌جنائی درجه ۱ و موسی میعادی به۱۰ سال حبس جنائی درجه۱ محکوم وحکم اعدام‌صادره‌درباره صدرا مجیدی صبح‌امروز بموقع‌اجراء گذاشته شد.

در شب میلاد حضرت ولی‌عصر (عج)

نهمین شعبه بانک صنایع ایران در مشهد طی مراسم باشکوهی گشایش یافت

آقای دکتر ولیان‌نیابت تولیت‌عظمی و استاندار خراسان‌در مراسم‌افتتاح شعبه بانک صنایع ایران در مشهد

در شب سالروز ولادت باسعادت حضرت ولی عصر حجت‌بن‌الحسن العسگری علیه‌السلام طی مراسم با شکوهی شعبه بانک صنایع در مشهد بنام نامی شاهنشاه آریامهر توسط آقای دکتر ولیان نیابت تولیت عظمی و استاندار خراسان گشایش یافت. در این آئین ابتدا آقای جامعی رئیس شعبه‌خیرمقدم گفت و سپس آقای محمودخیامی موسس بانک گزارشی در زمینه انواع فعالیت های بانک به سمع حاضران رسانید و افزودباین بانک باسرمایه۳میلیارد ریال از خرداد ماه سال ۵۲ آغاز بکار نموده و اکنون نهمین شعبه خود را در مشهد افتتاح مینماید پس از آن آقای‌سناتور دکترطاهر ضیائی‌رئیس اتاق‌بازرگانی‌ازتاثیر افتتاح‌و ازدیاد بانک ها در کالبد اقتصاد کشور به تفصیل سخن گفت وافتتاح‌این شعبه‌راموقعیت‌بزرگی برای‌اقتصاد خراسان شمرد.

در پایان مراسم آقای دکتر ولیان استاندار خراسان حمایت دولت از بخش های خصوصی فعال را اعلام نمود و تاسیس هر بانکی را دلیل رشد اقتصادی هر کشوری خواند. آقای ولیان در دنباله سخنان خود بخش‌کشاورزی را به عنوان عامل مهم پیشرفت صنایع نام برد و افزودکه‌توسعه صنعتی‌هر کشور بستگی‌به‌سرمایه گذاری بخش خصوصی در رشته های مختلف صنعت دارد و بانک ها باید درتامین‌هزینه های‌سرمایه گذاری چه از طریق پرداخت وام وچه ازراه‌مشارکت نقش‌فعالانه‌ای به عهده گیرند. در پایان مراسم از مدعوین به گرمی پذیرائی شدو اولین حساب جاری‌بنام آستان قدس رضوی افتتاح گردید.

آگهی
هیئت مدیره شرکت سهامی امناء از آقا یا خانم مهرنوش که شرحی بتاریخ ۲۱ر۵ر۵۳ به‌هیئت مدیره شرکت مرقوم داشته‌اند تقاضا دارد بیکی از جلسات هیئت‌مدیره تشریف بیاورند.
هیئت مدیره شرکت سهامی امناء

جناب آقای دکتر حمید موسویان معاونت محترم وزارت‌راه و ترابری و سرپرست راه‌آهن دولتی ایران و جناب آقای نقی افراخان معاونت محبوب اداری راه‌آهن دولتی ایران.

پزشکان بیمارستان مرکز و درمانگاه شماره یک بهداری راه‌آهن از حسن انتخاب و انتصاب بجا و شایسته جناب آقای دکتر حسن بشر (بسمت مدیریت کل‌بهداری راه‌آهن) بی‌نهایت‌شادمان و خرسند هستند و بدینوسیله مراتب تشکر وسپاسگزاری خود را به حضور آنجنابان عرضه میداریم.

دکتر تفرشی. دکتر امیر فضلیان. دکتر گشتاسبی. خانم دکتر اسمعیلی. دکتر عسگری. دکتر محتشمی. دکتر مزدیسنیان. دکتر علی‌نسب. دکتر صوفی. دکتراشرفی. دکترموهبتی. دکتر آزاده. دکتر سپهری. دکتر سامانی. خانم دکتر عظیمی. دکتر مطیعی. دکتر مستشار. دکتر توکلی. دکتر پاکنیا. دکتر فرج‌الهی. خانم دکتر مدیری. دکتر درودیان. دکتر پرنو. دکتر هنربخش.
آ ـ ۸۳۰۹

جناب آقای فریدون فامیلی
انتصاب شایسته آنجناب را به ریاست اداره ثبت اسناد بجنورد تبریک میگوئیم.
یغمائی ـ دربانی ـ جواهری

کنفرانس سرویس کشتیرانی از ژاپن به خلیج فارس و بالعکس
موضوع ـ تقلیل سورشارژ سوخت کشتیها در موردکالای صادراتی ازایران

شرکت های کشتیرانی عضو کنفرانس با کمال خوشوقتی اعلام میدارند که هزینه‌سوخت‌در موردسرویس‌کشتیرانی از خلیج فارس بمقصد ژاپن‌و خاوردور تقلیل پیدا کرد و بمیزان ۱۹ر۳ درصد رسیده است و مشمول کالاهائی خواهد بود که در هر یک از بنادر مربوط به سرویس فوق از ایران از تاریخ یکم سپتامبر ۱۹۷۴ ببعد در کشتی بارگیری شده و یا بشود.

تلفن سرویس حوادث ۳۱۱۲۱۲

دومین محاکمه جنجالی سال

مهوش را با کمربند پسرم خفه کردم!

متهمین جنایت «جسد زنی در چمدان» لحظه به لحظه قتل مهوش را، شرح میدهند

خسرو، جنازه‌خواهرش را بامو های بریده، صورت آغشته به لاجوردو ابروهای تراشیده، توی یک چمدان بزرگ انداخت، روی یک گاری‌دستی گذاشت و در خیابان های شهر براه افتاد تا آن را سر به‌نیست کند.

★ مادر مهوش ـ زنی در چمدان ـ : دخترم چندبار از خانه فرار کرد و بارآخر که به‌خانه برگشت حامله بود، برای همین اورا کشتم.

★ پسرم ـ خسرو ـ حاضر نبود در قتل خواهرش شرکت کند، اما من او را تهدید کردم که خودم و مهوش رامی‌کشم و گناه هردوقتل رابه‌گردن اومی‌اندازم!

سبز رنگ، در خیابان ترجمان پیدا شدو بدنبال تحقیقاتی‌وسیع، خسرو و ایران ـ برادر و مادر مهوش ـ به اتهام قتل دستگیر شدند. محاکمه این مادر و پسر، دیروز در شعبه سوم دادگاه‌عالی جنایی تهران آغاز شد. ابتدا، ایران (مادر مهوش) دو ساعت تمام ازوقت دیروز دادگاه رابه سئوالات آقای رضا امیر کلالی پاسخ داد. بقیه این پرس‌وجواب به‌امروز موکول شد.

«آقای رئیس! کدام قانون میگه دختر هفده ساله، سالم از خونه بیرون‌بره و حامله برگرده؟! نه‌آقای رئیس! هیچ‌مادری مرگ‌بچه‌اش‌رو نمیخواد.. اما باورکنید آقای رئیس من مجبور بودم دخترم را بکشم! دخترمن ننگ فامیل ما شده بود ...»

با این جملات ـ ایران باقری ـ یکی از متهمین پرونده «جسد یک زن در چمدان» دفاع از خود را شروع کرد. این‌جنایت در خرداد ماه گذشته اتفاق افتاد: جسد مهوش ـ معروف به ثریا ـ داخل یک‌چمدان بزرگ

مهوش منحرف بود..

پس از آنکه شمس‌الدین مصطفوی ـ منشی دادگاه ـ کیفرخواست دادسرارا خواند، محاکمه بااین‌سئوال رئیس‌دادگاه آغاز شد:

رئیس دادگاه: «اتهامات انتسابی را قبول داری؟»

ایران: آقای رئیس، اول از این خبرچین‌ها (منظورش خبرنگاران عکاس بود) بخواهید دوروبر مرا خلوت کنند تا بتوانم به سئوالات شما پاسخ بگویم!

آنگاه ایران، در حالیکه می کوشید صورت خود را از عکاس‌ها بپوشاند، با صدایی که به وضوح میلرزید، گفت:

«... من قبول ندارم، آخر چه کسی‌راضی میشود فرزند دلبند خودش‌را بکشد؟نه! منهم‌مثل‌همه مادرها نمی خواستم‌داغ بچه‌ام را ببینم ... ساعتی پانزده‌تومن ماشین کرایه میکردم و به‌دنبال دخترم خیابانها و شهرها را زیر پا میگذاشتم. من چند بچه دیگر هم دارم، نمی خواستم‌آنها هم مثل مهوش منحرف شوند.»

ایران با همان صدای لرزان ادامه داد:

«میدانید آقای رئیس، توی‌این شانزده سالی که برای مهوش زحمت کشیدم و اورا بزرگ کردم، از هیچ چیز در حقش فروگذار نکردم، حتی جهیزیه برایش تهیه کردم تا اورا با سربلندی به‌خانه شوهربفرستم، ولی آخر من یک زن متعصب و باغیرتم، نمی توانم تحمل کنم دختری داشته باشم که‌هرشبش را بایک مرد بگذراند!»

دخترم حامله بود...

ایران ادامه داد:

«مهوش، همان روزهایی که قرار بود به خانه شوهر برود، یکباره غیبش زد. به خیلی‌جاها سر زدم وشهرستانهای مختلفی را زیرپا گذاشتم، تااینکه بالاخره پلیس پیداش کرد. و وقتی به پزشکی قانونی بردمش، فهمیدم مهوش نمی‌دانستم، برای‌همین، سالم است. چند روزی درخانه بود اما بالاخره دوباره فرار کرد. ماموربن کلانتری ۱۵ خیلی به من کمک کردند تاپس از ۹ روز توانستم مهوش را پیدا کنم، ولی دخترم این بار دیگر سالم‌نبود، بلکه بچه‌ی‌در شکم داشت. من دیگر اورالایق شوهرش نمی‌دانستم، برای‌همین، مهوش راچند روز بعدشوهرش طلاق داد ...»

ایران بار دیگر با ناراحتی به خبرنگاران عکاس چشم دوخت واز آنها خواهش کرد راحتش بگذارند. سپس ادامه داد:

«... مهوش پس از این جریان هم به خانه‌ام آمد ولی باز فرار کرد. ترس من از آن بود که

بقیه در صفحه ۱۷

افسانه ـ خواهر کوچولوی زنی در چمدان ـ گوشه‌هایی از قتل رازآمیز خواهر زیباروی خود را فاش کرد: مامان وداداش قرار گذاشتند که سر ساعت چهار صبح، آبجی مهوش را بکشند...»

مادر و فرزند، متهم به قتل دختر وخواهر، در دادگاه، پای اوراق محاکمه انگشت میزنند. مادر، در اولین جلسه‌محاکمه بسیار کوشید تا ثابت کند که مهوش را بتنهایی کشته و پسرش ـ خسرو ـ در این جنایت دستی نداشته است.

بابا دیر آمدی، معصومه جان داد

تسمه موتور آب یک چاه نیمه عمیق، سر دختربچه دوازده ساله اردبیلی را از تنش جدا کرد!

خبرنگار ما در اردبیل می‌نویسد:

معصومه کوچولو هنگامی که کنار چاه «آبعلی»، در انتهای کوچه «علی» مشغول شست و شوی لباس بود، پروانه موتور پمپ چاه به گوشه‌یی از لباسش گیرکرد و اورا بطرف خود کشید.

معصومه که کنترل خود را از دست داده بود، زیر تسمه در حال گردش افتاد و پیش از آن که بتواند خود را کنار بکشد، تسمه، برگردن نازک و ظریف او پیچید و سرش را از تن جداکرد. بزرگترها وقتی رسیدند که خیلی دیر شده بود. پدر و مادر دخترک کفاره سنگینی برای بی‌توجهی به معصومه کوچولو و واداشتن او به کارهای سنگین وخطرناک، داده بودند.

آگهی ثبت نام قبولشدگان مسابقه‌ورودی مدرسه عالی علوم اقتصادی و اجتماعی

از پذیرفته شدگان اصلی منحصرا در روز های شنبه ۲۳ و یکشنبه ۲۴ شهریور از ساعت ۸تا۱۲ و ۱۵ تا۱۸ در بابلسر ثبت‌نام میشود.

از پذیرفته شدگان ذخیره در صورت وجود محل و بترتیب ردیف قبولی از راس ساعت ۸روز دوشنبه۲۵شهریور ازمیان حاضرین نامنویسی شروع میشود.

مدارک لازم برای نامنویسی:

اصل دیپلم یا جواز یاکارنامه قبولی سال ششم متوسطه با یک برگ فتوکپی آن ۲ـ برگ رسید درخواست ارزش تحصیلی سال ششم متوسطه ازاداره کل امتحانات وزارت آموزش و پرورش بعنوان مدرسه مالی علوم اقتصادی واجتماعی دربابلسر ۳ـ اصل شناسنامه عکس‌دار و پنج نسخه فتوکپی آن ٤ـشانزده قطعه عکس ٤×٣که در سال جاری گرفته شده باشد (مشخصات کامل پشت عکس ها نوشته شود) ٥ـ رسید بانکی پرداخت مبلغ ٤١٠٠٠ ریال بحساب شماره ٣٣٠ بانک بازرگانی ایران‌شعبه بابلسر.

شرایط و مدارک ثبت‌نام مشمولان وظیفه عمومی:

۱ـ ثبت نام فارغ‌التحصیلان خرداد ۱۳۵۳ ومتولدین سال های ۱۳۳۵ وبعد از آن از لحاظ مشمولیت بلامانع است ۲ـ متولدین سال های ۱۳۳٤ وقبل‌ازآن که دیپلمه سال‌های‌قبل میباشند باید نوعی معافیت یادفترچه آماده بخدمت که‌تا اول مهر ماه ۱۳۵۳ اعتبار داشته باشد وبادو برگ فتوکپی آن تسلیم نمایند ۳ـ دوشیزگان و بانوان دیپلمه سال‌های ۱۳۵۲ وقبل ازآن باید از لحاظ مشمولیت وضعشان روشن باشد ٤ـ افسران ودرجه داران ارتش شاهنشاهی باید موافقتنامه واحد مربوطه راهنگام ثبت‌نام ارائه دهند ٥ـ آموزگارانی که از معافیت مخصوص استفاده میکنند باید اصل ودوبرگ فتوکپی معافیت‌پنج سال خدمت‌متوالی آموزشی را ارائه دهند.

قبولشدگان رشته اقتصاد

سلیمی پرویز ـ ضیائی طبری سعید ـ روشن‌ضمیر بهمن ـ خدکی محمدتقی ـ سلطانی زهرا(مینو)ـ سعیدی زهرا ـ هرندی ماریا ـ طولابی ناهید ـ محب‌علی محمد ـ فرخ‌یار سعید ـ بقائی نادینی‌سید حسین ـ اسراری وحید ـ نوبویان مژگان ـ مقدادیان محمدتقی ـ ستوته ناصر ـ شاه ماکرور خشکجاری سکینه ـ جانعلی‌زاده قنبر ـ پاسبار ژیلا ـ ذوالفقاری حسن ـ سلیمانی شاهرخ ـ آدمی فرخ ـ حیدری فروشانی احمد ـ شادپور شهناز ـ سلحشورشوسی کشته محمدعلی ـ اخوان کوچک مهین ـ قلی‌پور برهانی رسول ـ فیروزی سعید ـ شعبانپور صفی‌ناز ـ نمازی محمدعلی ـ صدیق‌فر مجید ـ منافی‌سیده زهرا ـ شیرمحمدی محمدرضا ـ شفیع‌پور ایرج ـ محبی فروشانی سهیلا ـ دهقان حسین ـ فنائی‌اسکندرکلائی غلامرضا ـ مهرانی ناصرقلی ـ سبقتی علیرضا ـ عزتی جدیدی مریم ـ تدینی‌نوالی محسن ـ شفیع‌پور احمدرضا ـ موسوی القمی سید ـ علیزاده علی‌اصغر ـ اعتمادی امیرکیوان ـ جلالی کوهی‌مقدم ایرج ـ نعیما آذر ـ توانا داداش ـ خلیلی حسن ـ احمدی وسطی‌کلائی منوچهر ـ کیانیان ثریا ـ کاظمی ویسری هرمز ـ توکلی سراوانی شهناز ـ میرزا قنبرپور فرهاد ـ ریاضی محمد ـ ترابی عبدالوهاب ـ شریفی نجف‌آبادی رجبعلی ـ مقتدری حسین ـ اسرائیل شیرآباد بهیه ـ ثمینی مصطفی ـ حسینی ایمنی سید یوسف ـ صوفیان محمد ـ شفیعی چپی سیف‌الله ـ صمدائی شهریار ـ فرجندی غلامحسن ـ مهدی‌نژاد روشن عبدالرحیم ـ سجودی افسر ـ حیدری بیژن ـ آشتینه عزت‌الله ـ خدابخش سربندی غلامرضا ـ عبدمنانی سید خلیل ـ کاظم‌زاده بهنمیری محمد کاظم ـ رستگار کشگر کلائی بنی‌آله ـ کرمانی زنجانبر ناصر ـ شیرمحمدی مسعود ـ رودباریان اکبر ـ علی‌اکبرنیا محمد ـ خیر خواهان محمدجعفر ـ خوراشاهی سید سعید ـ محمدی کشتلی مسعود ـ نجمی علی‌اصغر ـ اصحابی علی ـ روشنایی نجف آبادی سید مرتضی ـ حیاتی حمیدرضا ـ زوارارضا جواد ـ مرشناسی مسعود ـ اسلامی جلندر عبدالله ـ غلامنژاد علمداری حسین ـ

ادیب عزت‌الله، مهدوی‌کوچکسرائی محمود، کاسبی‌میاندوآب مقصود، قلی‌زاده آغوری‌نقی، جزایری سید مجید فرجی نجار کلائی محمد رضا، ایرانی نعمت‌آباد عباسعلی، اصغرزاده احمدی‌سید ابوالقاسم، مصباح حبیب‌الله، سرور فرهاد، نگهبانیان رمضان، جمشیدی دولت‌آبادی‌شهاب‌الدین، طاهر کرمانی حسینعلی مشرفی حمیدرضا، جلالی‌زاده فرهاد طالب حقی پور باقر ـ وامداد علی، مباشریان احمد، زوریز بهروز، انوری محمد تقی، جعفرپور محمد، سید محمد، خدابنده شهرکی فریدون، محمدی سیاوش بابائی احمد، فردوسی شاهانداشتی حسن، عطارچی محمد اسماعیل، الابراهیم‌دهکردی مجید، لطیف‌پور عوضی، ابو سیروس، مزیدی‌حسین، نظری‌فر کورش، گرویز حسن، حسینی سید عباس، عادل ابراهیم، امینیان مسعود، قائمی محسن.

قبولشدگان رشته حسابداری و امور مالی

ارفعی سیاوشی، ناظری بیژن، قنادزادگان عباسعلی، توکلی رضا، کشاورز کریم، امینی ایمن‌آبادی نادعلی، گل‌پورحبیب‌رضا، خانجانی‌کویخی، صدیقه، نوری مرشت ولی‌الله، فهیم‌نیا مجتبی، کشاورزکوهجانی محمدقلی، صبوری‌جهرمی‌شمسی، صوفی سیاوش خجسته، ملازاده شفیعی علی، رستگار علیرضا معصومی ایرج، ملکوت طبری عزت‌السادات، اخوی‌پور، سید عباس، شناسی حبیب، شعیبی مجید غفوری احمد، نصرآروین پورنقی‌آذر محمد رضا، اثنی‌عشری احمد، درخشانی‌کورس، صالح طبری علی‌اکبر، فروزش میترا، امری محمود، عزیزی فاطمه، رمضان نژاد اشکلک زهرا، توفیق مهین، سمیعی حسن، مژده میترا، حسین‌پرجلال‌الدین، رضائی اسماعیل، ناطق نرجس خواتون، فرهنگی فرشته، صداقت بهروز، اختیاری رودسری‌بتول، علائی سکینه، نورائی محمد حسین، یازرلو امامقلی، عظیمی حضور، خلخالی فهیمه، شاربیان پور رقیه، باوفا فواد، ملت دوست سیاهکل محله فرهاد، نظری خدیجه، جمارانی ناصر، نوریان کفشگری محمد طاهر، رضائیان علی اکبر، مکبری عذرا، گرجی مهلبانی شعبان، فرصتی هاجرخاتون، یونسی قادیکلائی محمد مهدی، خامسیان مهدی، ازوجی شاهرخ، ابوالحسنی درونکلامحسن، صحت پورمحمد، زمانی محمد جعفر، خسرویان گروسی هاراج، ترابی سید عباسعلی، کتانی زادمژاله، کریمی بیرگانی هرمز، جدیری خوشیاف جمال، سیادتی‌سیدحسن، احمدی المشیری محمد تقی، رمضانی قراخیلی اسدالله، انوری فرشید احمدیان‌چاشم جهانگیر، سروشی فرزین، زند بیگلری شهره، نواده لنگرودی صدیقه، فولادی یوسف، کرکی شهلا، قاسم پوری سید حسین، صنیعی عبدالغفور، منصوریان‌دره، تعمیری‌اهوازی ژیلا، رودباریان مهری، نوریان محسن، یانوق منیر، عابدیان‌مهدی، ملک‌احمدی مهروز، کاظمی‌حاجی نصرالله، حسامی غلامحسین، فتح‌العلومی غفور ادهمی‌جمنانی عبدالحمید، محمودی صنبر، نیازی روبن آقاجان، نشتائی علی اصغر مظفری چنجانی شیوا، غفاری سهراب، فخاری حسن، مهاجر علی اصغر، براری ساروکلائی محمود، پورغنی محمد علی، رحیمی علیرضا، اکبرین صادق، رضائی راد عبدالصمد، دالائی امید، بابائیان مشهد سر ابراهیم، بزر افشان فتح‌الله، اوصیاء فاطمه بیگم، محمدی عزیزالله، مجد عبادالله، مهرشاد نوعلی، وثوقی عبدالرزاق، نیکوئی‌پهنمیری علاءالدین، قشقاوی صفدر، مقدم منیژه، کرمی نوری رضا، احسانی تیلمی رحمان، رستمی اصانلو خسرو، معینی سیمین، محمدین بیشه عبدالهدی، مهرداديان‌عباس، محمد زادفاضلی جلال، عصار شایسته جمشید، احمدی کوچکسرائی، جهانبخش شفیعیون حسین، خالقی علی حق‌بین محمدهاشم، مرعشی‌محمد رضا، قربان پور کوپجن اذر، واقفی الحسینی افوشته الهه، صغری‌ماهفروجنی اشرف‌السادات، کاظمی موسی، فلاح محمد رضا، امجدی کیهن، شاهنگیان سید مجتبی، یحیی‌نژادشیاده سیدحسن، غفارزاده محمد رضا، توکلی‌امیر کلائی محمد ابراهیم، مشهدیان کوچکسرائی محمد علی عقیقی سیف‌الله، شیر محمدی‌عربی علیجان، محمدی فایقچی علی، کبیری پری، فاضلی مرتضی، ایزدی اصغر.

قبولشدگان رشته اقتصاد اجتماعی و حقوق‌کار

علیزاده طبری فاطمه، یزدی مریم، رستگار مازندرانی مهوش، امیر صالحی مرسده، فیروزان قزلجه جعفر، شریخش صغری، تیاری اصل بهجت، خلیلیان کامران، فلاح بهنمیری مهرنوش، یاسینی انسیه بیگم، کردرو نکلائی محمود، ارباب زاده اسکی‌فاطمه، نعمتی زهرا، امامی قره چاجلو زرین‌تاج، شمس گیتا، صابریان ثریا، حقیقتی اشنی محمد علی، پوررضائی آسیه، لقمانی سید مسعود، پوررضائی حلیمه، جنتیان قزوینی محمد رضا، سفیدتاک فاطمه، رضوانی سکینه، ستوده مرزی جوان حسین، فاطری‌فرزانه، اخلاقی ابوالحسن، خطی دیز آبادی کیومرث، ملکی غلامرضا، طلاکیان روحیه، رضی‌زاده رقیه، رفیعی فروشانی‌فردوس، جهانسوز شاهرخ، کریم‌زاده اردبیلی فاطمه، پورابهری لنگرودی فاطمه، قاسم پور نرگس، عدنائی فاطمه بیگم، طباطبائی خیرالنساء، صیاد پور زنجانی مرسده، شیبانی شهناز، محمدی فنیده مرضیه صادقی زیاری جانعلی، جهانیان بهنمیری ناصر، هادیان حسینعلی، احمد احمدیان نرگس، ترابی فاطمه‌السادات، برزگر پری، مرتضوی شاهاندشتی‌فاطمه، خاتمی سید مصطفی، هوشمند شهلا، نصرالله پور طبرستانی مریم، تاجداریان سید حسین، سلیمانیان رقیه بیگم، نوری مریم، علی‌آبادی فریده، ترخانی ربابه، رزازچیان بابلی خیرالله، ابراهیم‌زاده اهری مشکوفه، پایدار محمد اسمعیل، فاضلی فرزین، رکنی فاطمه زهرا، داداش‌نتاج فیض‌الله، صابری‌محمد، پازکی طرودی منصوری، اعلائی شهلا، زادراد زهرا، حسیبی راضیه، شعرخوانی‌سهیل، اشتری عبداله، پهلوان‌زاده ماشاالله، یوسفی سید مرتضی، فلاحی پرویز، حافظی سمنانی آذر، غضنفری آذر، کرمانیان محسن، شریفیان صدیق السادات، رضائی سکینه، شعبانی محمد باقر، کامیابیان طبری فاطمه، آهنچی مهرآفرین، سلامی‌مریم، نوحی زهرا، جاودانی محمد رضا، جمالی سیدحسین، اکبرپور ولی‌الله، حسینی مهشید، محب ملکی اشرف، توسلی مرضیه، کریمی محسن، قرآنی محمدباقر، میربهاء محمد رضا، میرحسین پوریوسفی‌محمد حسین، معتقدی فریده، علیزاده عصمت، شکری جمنانی عسگری، روشن ضمیر محمد رضا، ضیاء پور زهرا خانم، کرامتی صدیقه، هدایتی بائی، طهماسبقلی، سلماسی‌زاده نسرین، قادسی ضمیره، قاسم زاده مهدی، صادقیان تهرانی مریم‌بانو، تیموری‌کناری فریبا، حیدری سونا، اسدی‌فرشهربانو، نصیری صمد، طلوع خانی حسین، کفایت احمد، کلبادی کارن، اسدی سید عبدالله، قریشی لنگرودی سیده اعظم، وحدتی سید حسین، نیکوئی بهنمیری بدرالدین، حمیدپور صغری شهیربه (میترا)، راس الحینی مولود، صدیقی رضا، نوری مرشت علی، آبدارباشی زینب، حسینی داریوش، رجائی مشائی جمال‌الدین، سیدصفوی فرشته، کاتبیان طبری مرضیه، پوریان کبری، نیکخو امیرامی فریماه، سعیدی‌حمید، نیکسیرت بیناکلائی اسماعیل، غفوری نعیمه، جامعی سکینه‌بیگم، قهاری محمد، توکلی فرشته، حیدری کانی‌سانان همایون، چوپانی قربانعلی، محسن‌زاده طبری فاطمه، محسنیان کوچکسرائی زهرا، صدری احمد، رجب‌زاده مهین، مقیمی کیومرث، فرخی مشائی، فخرالملوک، مهران ماریا، احمدی احمد، توفیقی محمدمهدی، پیروان سیدرسول، عالی‌کودکلائی احمد.

ذخیره های رشته اقتصاد

جهانی بابلی عباس، میهنی ابوالقاسم، قمری امیر، میر مرادی کردکلائی سید حسین، حلالخور میرکلائی خیرالله، نورالدین موسی حمایت‌الله، صفوی خسرو، قاراخانی‌سیرکی هوسپ، معادی ایوب، رازقی محمدحسین، نجومیان حمید، الهیاری جعفر، مرادیان فرهاد، نوری شیرازی صدرالله، نجفی مقدم‌نژاد یدالله، هاشمی سید محمدجواد، ملک‌پور عبدالحمید، اسلامی مسعود، موقررحیم‌آباد ابوالقاسم، حشمتی حبیب‌الله، دادا شپور آهنگریاب‌الله، پورموسوی کانی سیدرضا، پرور ایوب، اسلامی کجیدی حسام‌الدین، حقیقت سیامک، حسنی هوشنگ، امیدقائمی محمدرضا، مجیرعلی، تسلیم‌توکلی ژیان، اقصائی‌اصل حمید، بهادری بزچلوئی فرهاد، قربباقری منصور، روح‌الامینی آهنگررحمت‌الله، منصوری‌سعد ـ آباد حسینعلی، گیلانی لاریمی محمدرضا، گلسرخ‌تبار امیری حسین، قلی‌پور شوبی محمد، نظری منوچهر، شهنی‌ماندنی بهرام، حاجی‌آقائی‌حسین، اطیار حسن، مجدزاده عاملی امین، مذهبی حمید، افتاده محمدتقی، جلالی فسقندیس بهمن، جعفر شقاقی نادر، علیشاه حسن، رضی نتاج‌آقامحلی احمد، هاشمی سید مهرداد، عاشوری‌زاده احمد، حاجیان پائین‌آفاکتی رشید، قابوسی مسعود، شریفی ریگی امان‌الله، ذوالقدر مسعود، اخوان مقدم عبدالحسین، اسماعیلی یحیی، شمسی‌نژاد محمد، ایرانمنش مهدی، سبحانی‌سعید، نبیئی‌محمداسماعیل، شاه‌حسینی محمدحسین، هدایت کیوان، گل‌جهنی داود، سلیمان سید اسحق، فدادرشاهرخ، ایوبزاده عزت‌الله.

ذخیره‌های رشته حسابداری و امور مالی

احمد پور خاسگری احمد، راشد چینخرمحمد، تبار سعید محمد، سیفی جرمی محمد، سلیمانی جوینی مطلق ولی، اصغری بیزخی‌علی اکبر، حقیقی علی، طالبیان منوچهر، گرگوریانس تازمکندی‌لئون، احمدنصرالهی ایرج، فریدیان خسرو، احمدی علی اکبر، ودودی کمال، نعیمی گیتی، اسدیان عربی ژاله، نعیمی‌علی، ضامنیان محمدعلی، زاهدپاشاعلیرضا، یوسفنیامندی محمود، فتاحی بندبی‌حسین، خنکدارطارسی یدالله، جوانیان جویباری علی، پور کریم‌هدیه، رنجبر زینت، حیدرلو محمد، برهانی حقیقی اسمعیل، منصور کاظم، شهید زادمکوهبنانی امین، باقری احمد حسین، رحیمی‌فراحمدعلی، ناصرعلوی سیدابولقاسم، عاضدی‌عبدالمحمد خداویردی محمد، اقتصادی قربانعلی، غیبی‌کاظم، دانیل ویکتور، اعظامی مینا، ابراهیم زاده فرشته، کیانی صغری، سلیمانی قادیکلائی رحمت، طاهری علی، حسنی جلیله، شکیب زاده حسین، بحرینی سیدعلیرضا، بندئی خسرو، نکواصل محمود، کلاهدوزیان مهری، رحیمی خانکندی‌رحمن، شیرافکن عزت‌الله، شریف‌نیا محمود، شتابی حسین، خوشدل علی‌اکبر، سعادت پور عزیز، قلی‌زاده محمدنبی، عبدالهی ثانی لطف‌آباد پرویز، عزیزی رضا، مزدبر علی اصغر، سلیمانی ناهید.

ذخیره های رشته اقتصاد اجتماعی و حقوق کار

محاوجی محسن، ندوی لاریجانی مهوش، ملکی ونوس، انورسالار مهناز، مهران‌ملیحه، مهرپویان ربابه، محرم‌خواه ام‌البنین، طهوری مهناز، عسکری انارکی محمد، فلاحی منصور، علیزاده پری، حجازی سیدحسن، گلدسته عبدالجواد، حسن‌وند گندائی گودرز، تخته‌چیان میترا، موفقی‌منشادی نوشین، افشاریان قدرت، تقی‌پور اردوکلایه مهدی، خلیلی‌بیجا عقیل، تقی‌پور آمنه، پیمان حسین، علی‌جانی حمیدقلی، بخشی‌افرایلی جمشید، روح‌بخش ارفعی حسین، داودی احمد، جغتابور فاطمه، ارجمند، آنژلا، مجتهد سلیمانی‌هما، علی‌آبادی پرویز، شاهروش پروین، عباسی غلامرضا، زاهد مهرچیان غلامعلی، حصنی لنگرودی محمدمهدی، ملک‌زادگان‌مهرداد، جباری چنگیز، جهان‌بین عباسعلی، لامعی حقیقت حسن، طوسی غلامحسین، مختارپورعلی‌اصغر، بابائی شیرکلائی کریم، ضیاء ـ پورمشهدسری مرتضی، آملی طاهره، پاشائی داریوش، حسینی آزانی سید احمد، نقرکار بابلی احمد، امیرخانلو مرتضی، لطفی محمد، موحدیان عطار محبوبه، فرجامی عزیز، سلامی علی‌محمد، آل‌گیلانی فرخ.

از صبح سه‌شنبه در بهترین گروه سینمائی

نیاگارا ـ رکس ـ میامی
الوند ـ کیهان ـ مارلیک
ارانوس ـ اسکار ـ شهرام
شرق ـ وسیلوانا
وسیلورسیتی (قلهک)

پرویز صیاد — مری آپیک — فوزی آزادی

کارگردان مسعود ظلی

در مخفر

باشرکت پروین دولتشاهی — جهانگیر فروهر — محمد گودرزی — علی زاهدی

مصطفی جاویدان
خواننده خوش صدای ترانه های اصیل ایرانی
به‌همراهی استاد راغب
در بزم خانوادگی درویش
تلفن رزرو: ۹۳۹۹۸۲
میدان کندی نبش خیابان صالحی

تمام دوستداران فوتبال توجه کنند:
«لاندوبوزانکا» محبوبترین چهره کمدی عصر حاضر در یک‌اثر شاد، شاد، شاد، ازیک مربی فوتبال که دیوانه‌فوتبال است و علاقمندان فوتبال را هم از خنده دیوانه میکند!!

از صبح سه‌شنبه فقط در
سینما ونک
اولین سینمای مبله وممتاز ایران

گیشه سینما ونک‌همه روزه برای رزرو بلیط آماده است
سانسها ۱۱٫۳۰ صبح ـ ۲ـ ٤ـ ٦ـ ۸ ـ ۱۰ بعد ازظهر

رکوردی که‌هرگز شکسته‌نمیشود...؟
هفته‌ده ازدهم نمایش فیلم «زیرپوست شب»
با صدای استریوفونیک فقط در سینما کاپری

تهران خوراک
غذای جشنها و میهمانی‌های شما تهیه و درمنزل تحویل و پذیرائی میشود
تلفن: ۲۰۱۲۱۶

از فردا صبح در
سینما دیانا
شاهکاری پر حادثه ازدوران پرآشوب گانگستر های امریکا ... فیلمی برتر وبالاتر از «بانی و کلاید»

بار بارا هرشی
در فیلم رنگی
بیلی و برتا

تماشای این فیلم برای اشخاص کمتر از ۱۸ سال ممنوع است

در قصر پوشاک
اولین مبتکر تهیه و تولید روپوش مدارس
با کادر وسیعتری روپوش و انیفورم کودکستانها ـ دبستانها ـ دبیرستانها و دوره های راهنمائی را با نازلترین قیمت و زیباترین دوخت تقدیم مینماید.
قصر پوشاک جنب فروشگاه سابق فردوسی
تلفن های ۳۱۹۸۹۹ ـ ۳۱٦٤٤٤

نامادری: انگیزه سرقت بود

اسماعیل جعفری ودانش غروی، دو سارق خردسال لنگرودی که با یک پسربچه دیگر، باندزدی تشکیل داده بودند.

دزدهایی که با سرقت پی‌درپی از خانه های لنگرود، باعث نگرانی مردم این شهر شده بودند، سه پسر خردسال از آب درآمدند. هرسه دزد کوچولو، سرانجام به دام ماموران افتادند.

حسین ارژنگ دوازده ساله، اسماعیل جعفری سیزده ساله و دانش غروی چهارده ساله، درحالی دستگیر شدند که در یکی از خانه های لنگرود، مشغول خالی کردن جیب های شلوار صاحب خانه بودند.

اسماعیل جعفری که قبلا نیز به اتهام سرقت یک دوچرخه، سه ماه در زندان بسر برده بود، به بازپرس دادسرای لنگرود گفت: «وقتی از زندان آزاد شدم، در خیابان های شهر قدم میزدم، چون‌نامادریم مرا به خانه راه نمیداد. در فکر این بودم که شب را کجا و چگونه به صبح برسانم. در همین گیرودار بود که با دانش غروی آشنا شدم. خبرنگار ما در لنگرود مینویسد:

اسماعیل ادامه داد: «دانش را هم مثل من، پدر و مادرش از خانه طرد کرده بودند. این بود که ما باهم دوست شدیم و تصمیم گرفتیم با همکاری حسین ارژنگ پولی تهیه کنیم و از لنگرود به تهران برویم. برای همین هروقت شد دست به سرقت‌ها زدیم. بار اول ۱٦۰ تومان پول نقد دزدیدیم، بعد، یک مشت جواهر گیرمان آمد. داشتیم بال درمی‌آوردیم، چون کارمان خیلی رضایت‌بخش بود. برای‌همین، با خوشحالی به دزدی ادامه دادیم، اما پیش از آن که پول مورد نظرمان را جمع کنیم، بدام افتادیم.»

مجالس ترحیم

بسمه تعالی
بمناسبت رحلت قائم عظیم‌الشان و مرجع شیعیان جهان حضرت آیت‌الله العظمی آقای حاج سید محمود شاهرودی طاب‌ثراه لیله دوشنبه ۲۱ شعبان ۱۸ شهریور ماه در شبستان ایوان مسجد جامع از ساعت ۷ الی ۹ بعدازظهر مجلس‌ترحیم منعقد است .
الاحقر حاج سید ضیاءالدین استرآبادی

لقد عظمت الرزیة
رحلت مرجع عالیقدر شیعه حضرت آیةالله العظمی‌شاهرودی اعلی‌اله مقامه جهان تشیع را غرق در ماتم نموده برای عرض تسلیت به پیشگاه مقدس حضرت ولی عصر ارواحنا فداه از طرف ارادتمندان آنحضرت روز دوشنبه ۱۸شعبان‌ـ ۲۱ برج ازساعت سه‌ونیم تاپنج‌ونیم مجلس ترحیمی درمسجد مشیرـ السلطنه منعقد است امید است عموم‌مومنین خاصه علماءاعلام و آیات عظام دامت برکاتهم در مجلس مزبور شرکت فرمایند .
الاحقر محمد شاهرودی. الاحقر محمد شریف شاهرودی. الاحقر مهدی شاهرودی. الاحقر ایمانی شاهرودی . الاحقر سید علی میر باقری شاهرودی . الاحقر حمید شاهرودی . اقل‌العباده آل‌علی شاهرودی. عبداله مهدوی شاهرودی .
ضایعه بزرگ اسلامی رحلت مرجع عالیقدر حضرت‌آیةاله العظمی شاهرودی را بعموم آیات عظام تسلیت عرض کرده و برای تجلیل مقام روحانیت مجلس ترحیمی عصر دوشنبه ۲۱ شهریور در مسجد مشیرالسلطنه تشکیل است و به عزاداری قیام داریم .
شاهرودیهای مقیم مرکز

انالله و انااليه راجعون
بمناسبت رحلت مرحوم آیت‌اله العظمی آقای حاج سید محمود شاهرودی رحمت‌اله علیه که یکی از مراجع عالیقدر شیعه در نجف‌اشرف‌بوده‌اند، درروزدوشنبه هجدهم شهریور ازساعت۹تا۱۱صبح مجلس‌ختم آن‌مرحوم درمسجدآذربایجانیها واقع در بازار منعقد است. انشاءاله عموم آقایان بالاخص حضرات علماءاعلام دامت برکاتهم شرکت خواهند فرمود .
حاج سیدعلی اصغر خوئی. حاج سید مهدی کهاری . حاج سید ابراهیم میلانی. حاج‌سید صادق شریعتمداری. حاج سیدعلی اصغر انگجی. حاج شیخ محمدعلی چرندابی . حاج سید مرتضی خلخالی. حاج سیدهادی خسروشاهی. حاج‌سید مهدی دروازه. حاج مرندی. حاج شیخ حسین تفسیری. حاج سید احمد نخجوانی. حاج سید اسماعیل سجادی. حاج شیخ علی اکبر اهرابی. حاج شیخ حسین لنکرانی تبریزی . حاج سید منصور هاشمی . حاج سید محمد صادق خوئی . حاج سید محمد صادق رضوی. حاج محسن خراسانی . حاج‌شیخ محسن طالب حقیقت .

انالله و انااليه راجعون
بمناسبت ضایعه جانگداز رحلت مرحوم حضرت آیت‌اله العظمی آقای حاج سید محمود شاهرودی رحمت‌اله علیه که یکی از مراجع عالیمقام شیعه در نجف اشرف بوده‌اند، درروز دوشنبه، هجدهم شهریور ازساعت ۹تا۱۱ صبح مجلس ختم آن مرحوم در مسجد آذربایجانیها واقع در بازار منعقداست، انشاءاله عموم برادران بالاخص حضرات علماء اعلام دامت برکاتهم شرکت خواهند فرمود .
هیئت‌های عزاداران آذربایجانیهای مقیم مرکز

الناس موتی واهل العلم احیاء
بارحلت حضرت آیت الله العظمی آقای حاجی سید محمود شاهرودی اعلی اله مقامه در (نجف اشرف) جهان تشیع‌شدیدامتاثر گشته جمعیت حسینی شهر آرا و دریانیهای مقیم مرکز این ضایعه را بجامعه روحانیت بالاخص مراجع تقلید تسلیت گفته و باین مناسبت مجلس ترحیمی روزدوشنبه ۱۸ر۶ر۵۳ از ساعت ۷ر۳۰ الی ۹ر۳۰ بعد از ظهر درمسجد شهرآرا منعقد میشود . امید است قاطبه مومنین مخصوصا جامعه شهر آرا منعقد میشود . امید است قاطبه مومنین مخصوصا جامعه علماء اعلام شرکت خواهند فرمود .
از طرف هیئت حسینی شهرآرا و دریانیهای مقیم مرکز
حاجی میکائیلی ـ حاجی بهروش

بسمه تعالی
اذامات الفقیه ثلم فی الاسلام ثلمة لایسدهاشئی
رحلت حضرت آیت‌الله العظمی آقای حاج سید محمود شاهرودی قدس سره در نجف‌اشرف موجب تاثر عموم‌شیعیان و خاصه علماء اعلام و روحانیون گردیده بهمین مناسبت‌لیله ۳ شنبه ۲۲ شعبان المعظم مطابق با ۱۹ شهریور مجلس‌فاتحه بعد از نماز عشا تا ساعت ۹ شب در مسجد فیض واقع در میدان شاهپور خیابان ظفرالدوله منعقد است . مقتضی است عموم مومنین خاصه آیات عظام و روحانیون اداهم اله بقائهم در مجلس مزبور شرکت فرمایند .
الاحقر محمد حسین الخراسانی

رحلت حضرت آیت الله العظمی شاهرودی پیشوای شیعیان جهان قلوب مسلمین را جریحه‌دار کرد به منظور تعظیم شعائر اسلامی مجلس یادبودی در مسجد هفت‌تن (انتهای بازار مسگرها) منعقد است .
علاقمندان به روحانیت و شعائر دینی شرکت خواهند فرمود صبح دوشنبه ۱۸ر۶ر۵۳ ـ ۹ تا ۱۱ صبح .
محمد تقی داودی

بسمه تعالی
بمناسبت رحلت مرحوم آیت‌الله العظمی آقای شاهرودی (قدس) مجلس ترحیمی شب سه‌شنبه ۲۲ شعبان المعظم در مسجد مرحوم حاج ابوالفتح (میدانشاه) بعد از فریضه مغرب و عشاء برقرار است. امید است که مومنین بعنوان تعظیم شعائر شرکت فرمایند .
محمد حسین الحسینی اللنگرودی

بانهایت تاسف درگذشت حضرت آیت‌الله العظمی حاج سید محمود شاهرودی را بعموم شیعیان جهان تسلیت می‌گوید بهمین مناسبت مجلس ترحیمی از ساعت ۷ تا ۹ بعد از ظهر دوشنبه ۱۸ر۶ر۵۳ در مسجد سجاد (ع) واقع در چهارراه عباسی‌خیابان‌میرفندرسکی منعقد است ازعلاقمندان تقاضا دارد با شرکت خود در این مجلس روح آن مرحوم را شاد فرمایند .
امام جماعت مسجد سجاد ـ سید علیرضا ریحان مدرس

رحلت زعیم عالیقدر حضرت مستطاب آیت‌اله العظمی آقای شاهرودی موجب تالم عامه مسلمین وبخصوص جامعه شریف روحانیت است بدین مناسبت مجلس تذکری از ساعت ۷ر۳۰ بعدازظهر روز دوشنبه ۱۸ر۶ر۵۳ درمسجد زعیم خیابان‌منیریه تشکیل میشود. شرکت عموم طبقات بخصوص علمای اعلام موجب تسلی خاطر امام زمان ارواحنا فداه وتعظیم شعائر دینی خواهد بود .
الاحقر ابو طالب محمودی

بانهایت تاسف فوت جانگداز مرحوم فرامرز پروانه را به اطلاع دوستان و آشنایان میرساند .
مجلس ختم روز دوشنبه ۱۸ر۶ر۵۳ ساعت ۱۵ ـ ۱۷ در خانقاه صفی علیشاه برقرار خواهد بود .
شرکت من دکتر معینی عراقی
آ ـ ۹۲۰۰۲

بانهایت تاسف و تاثر درگذشت شادروان سید مصطفی داودی عموی بزرگوارمان را به اطلاع خویشاوندان و دوستان میرساند .
مجلس ترحیم زنانه و مردانه آن فقید سعید از ساعت ۳ تا ۵ بعد از ظهر روز چهارشنبه ۲۰ شهریور ماه در خانقاه صفی علیشاه برگزار می‌گردد .
سید عبدالعالی داودی ـ حبیب یغمائی ـ ابوالفضل ساغر یغمائی .

بانهایت تاسف و تالم درگذشت شادروان سید مصطفی داودی را در شاهرود به اطلاع خویشاوندان و آشنایان میرساند . مجلس ترحیم زنانه و مردانه آن فقید سعید از ساعت ۳ تا ۵ بعد از ظهر روز چهارشنبه ۲۰ شهریور ماه در خانقاه صفی‌علیشاه برگزار می‌گردد .
سید ابوالقاسم ـ مسعود ـ گوهر ـ عشرت ـ طلعت ـ پروین ـ نسرین داودی و خانواده های : داودی ـ طاهری ـ اخلاقی ـ قاضوی ـ منتظری ـ اکبری ـ داودی ـ جواهریان ـ آل‌داود ـ یغمائی ـ ریاحی ـ فیضی ـ قناد ـ خضرائی ـ صفوی ـ موسوی ـ بیضائی ـ مجد ـ علوی ـ عالمی ـ انصاری ـ صمیمی ـ سعیدی ـ حسینی ـ هژبر ابراهیمی ـ اسدی ـ ثقفی ـ شمسائی ـ طباطبائی ـ شیبانی .
بخانواده های عزادار بویژه بازماندگان آن مرحوم مصیبت وارده را تسلیت میدهیم .

خانواده‌های : امجدی. رکنی‌نیکو. نوروزیان . شاه‌محمدی. اسفندیاری. نوری‌اسفندیاری. صرافان. نیری.شکوه‌السادات . مزینانی. سیاحی. بابائی. میرزاخانی .
بانهایت تاسف درگذشت شادروان بانو سلطان خانم‌امجدی همسر مرحوم محمود امجدی ومادر آقایان امیر و سروان جهانگیر امجدی را باطلاع اقوام وآشنایان میرسانند .
مجلس ترحیم زنانه ومردانه روز دوشنبه ۱۸ شهریور در مسجد فخرالدوله دروازه شمیران منعقد است .
آ ـ ۸۳۷۱
مصیبت‌واردرا بعموم‌بازماندگان آنمرحومه تسلیت میدهیم

بانهایت‌تاسف‌فوت پدر عزیزمان مرحوم عبدالله‌کیمیائی را باطلاع دوستان و آشنایان میرساند :
مجلس تذکر در روز های یکشنبه ۱۷ و دوشنبه ۱۸ و سه‌شنبه ۱۹ر۶ر۵۳ از ساعت ۳ الی ۸ بعد از ظهر در منزل خیابان سی‌متری ـ خیابان طوسی شماره ۶۸ منعقد میباشد
عباس کیمیائی . عنایت الله کیمیائی . محمود کیمیائی . منصور کیمیائی ، نصرت الله کیمیائی ، یدالله خاندل ، پرویز شکیب ، پرویز اظهاری .
آ ـ ۸۳۹۳

باکمال تاسف و تاثر درگذشت آقای علی کجوری را به اطلاع میرساند مجلس ترحیم مردانه و زنانه آن مرحوم روز سه‌شنبه ۱۹ر۶ر۵۳ از ساعت ۳ تا ۵ بعد از ظهر در خانقاه صفی علیشاه برگزار میگردد .
خانواده های : کجوری ، زارع ، خضرائی رهبری ، مروتی ، سیمیاب ، فلاح ، کاشانی‌فر ، کوشانفر ، علوی ، عرب‌زاده،جوادی‌زاده ،تهرانچی ، معتمدی ، یاسری ، بنکدار ریسمانچی ، عامری ، خانبان ، آهنیان مقدم ، توکلی ، آهنچی ، صادقیه ، آبگینه‌چی ، باقلائی ، فروزان‌مه ، مدنی، وثوق ، ضیائی ، آزادفر ، بهرامی ، افسائی ، پورامامی ، مصلحی‌شاد .
آ ـ ۹۲۰۰۴
مصیبت وارده را بعموم بازماندگان آن مرحوم تسلیت میدهیم .

با نهایت تالم درگذشت شادروان بانو ایران جلیلی بزرگ فامیل را باطلاع دوستان و آشنایان میرساند. مجلس ترحیم مردانه وزنانه آن‌مرحومه‌ازساعت۵تا۷ بعدازظهر روزدوشنبه هیجدهم شهریور ماه ۵۳ در مسجد مجد خواهد بود .
پروین منصوریان (بهکارفر) . امیر هوشنگ بهکارفر . آسیه بهکارفر (منصوریان). اکبر بهکارفر. قدسی‌جلیلی. جلیل جلیلی. اقدس‌جلیلی. عفت‌جلیلی. ناصر جلیلی. منصورجلیلی. حاج عبدالعلی قویدل. دکتر هوشنگ قویدل. بیژن قویدل . حسن مظفری. ایوب غضنفری. حسین آگاه. هوشنگ ناصح غفوری. علی فلاح مقدم . دکتر جواد یمینی. حاج اسمعیل فلاح مقدم . کاوس غفارپور . حسن وحیدخواه . حبیب‌اله ایزدی. عبدالحسین منصوریان. ابوالحسن‌منصوریان. حمزه منصوریان .
آ ـ ۸۳۵۹
مصیبت‌واردرا بعموم‌بازماندگان آنمرحومه تسلیت میدهیم

درگذشت شادروان لطف‌اله محتشمی پدر ارجمند آقایان دکتر بهمن و دکتر هرمز محتشمی همکاران خود راباطلاع میرساند . مجلس ترحیم آن مرحوم روز سه‌شنبه ۱۹ شهریور ماه از ساعت ۱۳ تا ۱۵ در خانقاه صفی علیشاه منعقد خواهد بود .
شرکت سهامی طبی و بهداشتی

باتاثر فراوان درگذشت شادروان لطف‌اله محتشمی معاون پیشین و یکی از شخصیت‌های صدیق شرکت دخانیات ایران را باطلاع دوستان و همکاران میرساند .
مجلس ترحیم فقید سعید ازطرف دوستان آن‌مرحوم از ساعت یک الی سه بعداز ظهر روز سه‌شنبه نوزدهم شهریور ماه در خانقاه صفی علیشاه برگزار میشود .
نصراله لطیفی. وکیلی. دادرس. اسداللهی. حمزه پوررحمزه. پرویز وهمی. میرآقا بهتاش. مقدسی. صمصامی. جعفرکنانی. حسین واقفی .

درگذشت شادروان لطف‌اله محتشمی را به همکاران خود آقایان دکتر بهمن و پرویز محتشمی و خانواده محتشمی تسلیت می‌گوئیم .
دکتر بهرام محیط ـ دکتر فرهاد جباری ـ دکتر مهدی مهدوی ـ دکتر اسفندیار استقامت ـ دکتر محمدعلی تکفروشان ـ دکتر کامبیز دولتشاهی ـ دکتر محمدتقی قوامیان ـ دکتر پولاد فیروز بخش ـ دکتر اصلان‌ضرابی ـ دکتر فرامرز صفی‌نیا ـ دکتر خسرو صفی‌نیا ـ دکتر سیروس ملک قاسمی ـ دکتر حسن کهنموئی ـ دکتر منوچهر علوی ـ دکتر منوچهر ماوندادـ دکتر بیژن‌فروهر ـ رضا امامی ـ عسکر طالبور ـ وانیا آقاجانیان ـ امیر اصلان‌پوراکبری ـ نصرت‌اله روشنیان ـ توفیق نجفیان ـ دکتر منوچهر شاهنواز .

خانواده‌های: محتشمی. منصور. قاضی نوری. معتمد. محتشم. مشار. جلیلی. حکمت. منوچهریان. هرزام. داتوزیان. رفیع‌زاده. محاسب. فروردین. فرید. عون‌جزایری. طباطبایی. خلعتبری. زندیه . مهرمفخم . دهدشتی . افشار . اربابی و طوعی‌زاده. دانشمندی. پیشداد. مبشر .
باکمال تاسف فوت شادروان لطف‌اله محتشمی راباطلاع اقوام و آشنایان میرسانند، مجلس ترحیم زنانه ومردانه فقید سعید روز سه‌شنبه ۱۹ شهریور ماه جاری ازساعت ۱ تا ۳ بعدازظهر در خانقاه صفی علیشاه منعقد است .
توران منصور (محتشمی) . دکتر بهمن وشهره محتشمی. دکتر هرمز و شمسی محتشمی. شهرناز و مجید منصور . شیوا ومنوچهر معتمد. شایسته محتشمی .
آ ـ ۸۳۱۶
مصیبت واردهرا بعموم‌بازماندگان آنمرحوم تسلیت میدهیم

بانهایت تاسف درگذشت بانو منصوره طباطبائی را به اطلاع میرسانیم. مجلس ترحیم زنانه و مردانه و شب هفت فقیده سعیده روز دوشنبه ۱۸ شهریور از ساعت ۱۷ الی ۱۹ در خانقاه صفی‌علیشاه منعقد میباشد .
یحیی طباطبائی. ابراهیم آشتیانی. مهندس مصطفی طباطبائی.
آ ـ ۹۲۰۰۱

بانهایت تاسف وتاثر درگذشت ناگهانی خواهر عزیز و گرامیم بانو منصوره طباطبائی را باطلاع میرسانم .
سید فخرالدین طباطبائی
آ ـ ۹۲۰۰۱

خانواده‌های بیگلرپور. بیگری. نوائی. فرهادپور. شریفی. فرخزا. قانع. گلبابائی. حامدی. محقق زاهد. خرم. ایرلو . بیرجندی . شهابی . ثابتی بهزادی . حسینی راد و هیئت حسین مظلوم .
بانهایت تاسف درگذشت ناگهانی شادروان رضا بیگلرپور صاحب‌منصب عالیرتبه وزارت راه را باطلاع اقوام ودوستان میرساند مجلس ختم مردانه وزنانه آن مرحوم روز دوشنبه ۱۸ر۶ر۵۳ ازساعت۳ الی۵ بعدازظهر در مسجد الجوادمیدان ۲۵ شهریور منعقد، ضمنا مراسم شب هفت‌روز چهارشنبه ۲۰ شهریور ماه از ساعت ۴ الی ۶ بعدازظهر در سالن شماره ۴ بهشت زهرا برگزار میشود و وسیله ایاب وذهاب درساعت۳ بعدازظهر ازمنزل آن‌مرحوم آماده خواهد بود .
آ ـ ۸۳۶۵
مصیبت واردهرا بعموم‌بازماندگان آنمرحوم تسلیت میدهیم

باکمال تاثر و تاسف فوت شادروان بانو خدیجه سلطان نورآذر مادر خود را باطلاع دوستان وآشنایان میرسانیم .
مجلس ختم مردانه و زنانه آن مرحومه روز دوشنبه ۱۸ شهریور ماه از ساعت ۳ و نیم تا ۵ و نیم بعد از ظهر در مسجد ولی‌عصر واقع در خیابان حشمت‌الدوله غربی چهارراه کیوان منعقد است .
سید احمد نورآذر ـ سید شریف نورآذر ـ سید مصطفی نورآذر .
خانواده های : نورآذر ـ سید محمدحسین شهریار ـ خشگنابی ـ زنوزی ـ میکده ـ سید حریری ـ سرتیپی ـ شقاقی ـ پورخامنه‌ای ـ پورایزلیی ـ ترابگر ـ ایپچیلر ـ بهلولی ـ سیغاریان ـ صدیق‌آزاد ـ شادیان‌پور ـ نامنی ـ دکتر نامی ـ امیرصدقی ـ دانشفر ـ دیانت ـ امیدوار ـ تقی‌پور ـ عدلی ـ حقیقت ـ باقرزاده ـ امیراصلانی ـ میرآغاسی ـ پارسا ـ رنجبر .
آ ـ ۸۳۳۵

تسلیت

بسمه تعالی
رحلت مرجع عالیقدر شیعه حضرت آیت‌اله العظمی آقای حاج سید محمود شاهرودی را بمحضر مقدس‌حضرت ولی عصر (عج) و مراجع عظام تقلید و جامعه روحانیت و عالم تشیع تسلیت عرض می‌نمائیم .
الاحقر هادی الحسینی الروحانی ـ ابوالقاسم مسافری نجف‌آبادی ـ الاحقر جلالی خمینی ـ الاحقر بهاءالدین علم‌الهدی ـ الاحقر سید عبدالله رضائی ـ الاحقر حسین مفید ـ الاحقر ابراهیمی نژاد ـ العبد سروش محلاتی ـ حسین محقق قمی ـ اسداله خادمی ـ علی الانتشاری .
آ ـ ۸۳۶۳

رحلت حضرت‌آیت‌اله‌العظمی حاج‌سیدمحمودشاهرودی پیشوای شیعیان جهان‌را به پیشگاه حضرت ولی‌عصر(عج) و به آیات‌عظام‌اسلام و مراجع‌تقلید شیعیان جهان خصوصا حضرت آیت‌اله‌العظمی جناب اقای نجفی مرعشی و تمام شیعیان جهان تسلیت عرض میکنیم .
موسسه انتشارات فراهانی
آ ـ ۹۱۹۹۱

همکار گرامی‌آقای تقی ابوطالبی
مصیبت وارده را به شما و خانواده محترمتان تسلیت می‌گوئیم .
روابط عمومی بانک تهران
۱ ـ ۹۱۹۹۷

همکار گرامی آقای حشمت‌الله فیلی
مصیبت وارده را به شما و خانواده محترمتان تسلیت می‌گوئیم .
روابط عمومی بانک تهران
آ ـ ۹۱۹۹۷

جناب آقای حبیب دادفر
با نهایت تاسف‌و تاثر درگذشت پدر بزرگوارتان را بحضور آنجناب تسلیت عرض نموده و بقای عمر بازماندگان آن مرحوم را از خداوند متعال مسئلت دارد .
اعضاء هیئت مدیره و کارکنان شرکت سهامی بسته‌بندی و توزیع گوشت مرغ وتخم مرغ
۱ ـ ۹۱۹۹۶

جناب آقای دکتر حبیب دادفر نماینده محترم مجلس شورای ملی
با اندوه فراوان درگذشت والده محترمتان جناب اقای حاج محمود دادفر که یکی از افراد متدین و خیر مراغه‌بودند به حضور عالی و جناب اقای پریسا و سایر بازماندگان ان مرحوم صمیمانه تسلیت عرض مینمائیم .
حاجی محمد علی طالبی ـ علی اصغر خرم ـ حاجی‌کریم‌کریمی
آ ـ ۹۲۰۰۹

جناب آقای مهندس‌فردریک ایشو
مصیبت وارده را بەشما و خانواده محترم تسلیت عرض مینماید.
شرکت سهامی (خاص) کارتن ایران
۱ ـ ۹۲۰۰۸

جناب آقای حسن نطاق‌نیاتهرانی
ماهم در سوگ گران شماشریکیم .
مدیر عامل و کارکنان کمپرسور سازی ایران شرکت سهامی (عام)
آ ـ ۹۲۰۰۷

جناب آقای دکتر دادفر نماینده محترم مجلس‌شورایملی
با اندوه فراوان درگذشت پدر بزرگوارتان آقای حاج محمود دادفر رابحضور ان دوست گرامی تسلیت گفته و خود را در غم بزرگتان سهیم میدانیم .
مهندس دولتخواه و بانو
آ ـ ۹۲۰۰۶

جناب آقای سید ابو القاسم چهرازی
با تاسف وتاثرمصیبت وارده را تسلیت‌عرض نموده سلامتی وسعادت بازماندگان را آرزو داریم.
محمد علی خروشانی . سعید عزت‌الهی. وحید حسینی . حسن سولاری . فتحعلی مجیدی. علی اصغر زنجانی

آقای مهندس عباس قربانی
باتاسف واندوه مصیبت وارده را تسلیت عرض نموده سلامتی و سعادت بازماندگان را آرزو داریم.
محمد رضا شاپوری . ابوالحسن نصر آبادی . خیراله گرگانی. احمد آتشی. اسماعیل برخوردار. حسین کیومرثی . مصطفی مجیدی. سعید نجم‌آبادی . مهرداد مبیدی.
آ ـ ۹۱۷۶۷

آقای بهادر ملکی
باتاثر فراوان مصیبت‌وارده را بجنابعالی و خانواده‌محترم تسلیت میگوئیم.
سید محمد اکبری . سید محمد صفائی . محمد حسین گرگانی . شهریار صدری . علیرضا نوروزی . مرتضی قراری . جمال‌الدین نوریان . محمد کسمائی.

جناب آقای فضل‌اله احمدی زاده
بانهایت تاسف مصیبت وارده را بسرکار و خانواده‌محترم تسلیت میگوئیم.
داریوش نویدی. کیکاوس حسینی . احمد مهردادی .رضا احمدی. جلیل عباسی. محمود ناصری. منصور بهرامی مهدی هوشیاری . فریدون یزدانی.

جناب آقای مهندس محمدکریم طباطبائی
مصیبت وارده رابخانواده محترمتان بویژه جنابعالی‌تسلیت عرض مینمائیم.
میرمحمود طبیبی. جلیل یوسفی . فرشید خسروی . جواد صرافی . مهدی یونسی . تقی استادی . حجت‌اله اکبری. اسحق کجوریان. عبداله گرامی.
آ ـ ۹۱۷۶۷

جناب آقای حاج اسماعیل رسولی تهرانی
باتاسف فراوان مراتب همدردی خودرا اعلام داشته‌برای جنابعالی توفیق بیشتری را آرزو مینمائیم.
علیرضا آفتی. اسکندر خلیلی . قاسم پور محمدی. بهرام رجبی. عماد شیرازی. محمد حسن مهابادی . ابراهیم شریف آبادی .

آقای رضا گوهر زاده
باتاسف و اندوه مصیبت وارده را تسلیت میگوئیم.
بیژن رستمی . میرداود رستمی . عبدالعلی اولیائی. محمد جواد سیگاری. مهدی جوادی . الیاسی .محمد طاهری .منصور ایزد آبادی.

جناب آقای حاج شیخ‌اله احمدی زاده
باقلبی اگنده از اندوه مصیبت وارده را تسلیت عرض‌نموده برای بازماندگان سلامتی آرزو دارم.
پرویز قوچانی

آقای ناصر ساری صراف
بانهایت تاسف و تاثر مصیبت وارده را تسلیت میگوئیم.
شهروز بهرامی. علی محمود آبادی .محمد علی باقری . رحمان پیروزی. اسداله بیانی. محمد بیضائی . مجتبی خسروی. یوسف صدر نیائی
آ ـ ۹۲۰۱۶

جناب آقای احمد سیمین نژاد
بانهایت تاسف و تالم مصیبت وارده را تسلیت گفته بقاء خاندان محترم را از درگاه ایزد منعال مسئلت میئمایم.
علی اکبر ایرانی. محمد قلی ابراهیمی. سلطانعلی ابدائی. حسین سواد کوهی. قنبر بهاری . خسرو بدیعی . حجت‌اله بهمن کلاهی.
آ ـ ۹۱۷۶۷

جناب آقای حاج فیض‌اله احمدی زاده
مصیبت وارده را از صمیم قلب تسلیت عرض نموده و خودمان رادر غم شما شریک میدانیم.
محمد باقر اسفندی . محمد حسین مجتبائی . پرویزی . محمد رضا پارسائی . محمد کاظم ناصری عباس راستی . اکبر درایت . خسرو نوریان.

جناب آقای محمد حسن ستوده
با یکدنیا تاثر فوت مادر گرامیتان را تسلیت عرض نموده‌و خود را در این مصیبت شریک میدانیم .
شاهرود ـ اخیانی ـ جان محمدی‌ـ کشمیری‌ـمحسنی
آ ـ ۹۱۹۰۶

جناب آقای مهندس محمد شریفی و خانواده گرام
درگذشت ناگهانی پدر بزرگوارتان مرحوم آقای حاج محمد تقی شریفی را بعموم بازماندگان خصوصا عموی گرام وآقای حاج مهدی شریفی و مهندس اسماعیل شریفی اخوی گرام از صمیم قلب تسلیت عرض نموده بقای عمر بازماندگان را از درگاه احدیت خواستاریم .
حسین کیمیائی ـ مهندس ضیائی ـ احمد ریاحی ـ نصراله افشارخواه .

جناب آقای حسین چمنی
مصیبت وارده را به جنابعالی تسلیت عرض کرده سلامت شمارا آرزو مندیم.
یوسف گوهری. عبداله محمودی. اصغر محمدی. رسول مروستی. ناهید رفیعی. خلیل ابراهیمی. رجبعلی انصاری . کیومرث منیری. محمد رحیم اصفهانی.
آ ـ ۹۱۷۶۷

آقای غلامرضا مالکی
بدینوسیله درگذشت پدر گرامیتان را تسلیت عرض نموده بقاء عمر وسلامت جنابعالی و خانواده محترم را از خداوند مسئلت مینمائیم.
جلیل احمدی. عباس باقرآبادی . قدرت‌اله شبیری. مسلم پاک سرشت. کاظم عصری. شریف اصغری.
آ ـ ۹۱۷۶۷

آقای جواد آیتی
مصیبت واردهرا به جنابعالی تسلیت عرض نموده سلامت شما و خانواده های محترمتان را آرزو مندیم.
حسن طباطبائی.اورنگ ضیائی. بهروز خرمی . حمید وکیلی. قربان اقدسی . عزیز خردمندی.
آ ـ ۹۱۷۶۷

جناب آقای ولی‌اله احمدی زاده
مصیبت وارده را از صمیم قلب تسلیت عرض نموده و خودمان رادر غم شما شریک میدانیم.
طالب نصرت‌الهی. مسعود یمینی ـ جعفر کیهانی . نصرت‌اله صلاح زاده. احمد صیادی.
آ ـ ۹۱۷۶۷

جناب آقای قاسم خوئی
فوت ناگهانی مادر گرامیتان را بشما و خانواده های وابسته تسلیت عرض میکنیم.
سیف‌اله سیدی. کاظم میری. حسین تربتی. ابوالحسن نورالهی. علی سیف‌الهی. کاظم مسعودنیا. خسرو امیرابراهیمی
آ ـ ۹۱۷۶۷

خانواده های محترم خرسندیال
مصیبت وارده را تسلیت گفته و خودرادرغم آن خانواده شریک میداند واز خداوند متعال برای بازماندگان شکیبائی آرزو میکند.
عباسعلی قربانی . شریف نصرت‌زاده
آ ـ ۹۱۷۶۷

آقای حسین داوری
باندوه فراوان مصیبت وارده را به آن‌خانواده وجنابعالی تسلیت عرض نموده خودمان رادر غم شما شریک میدانیم.
مسعود ظفرخانی. یوسف زحمتکش . اسعدی. ناصر گوهر پور. ماک عینکی. محمود کرمانی. اسداله محمدی. کاظم خواجوی.
آ ـ ۹۱۷۶۷

آقای احمد حبیبی
بانهایت تاسف مصیبت وارده را تسلیت گفته بقاء عمرجنابعالی وبازماندگان محترم را از درگاه خداوند مسئلت داریم.
فرخ خوارزمی . نوذر پرویزی. اسداله کاوه‌ای. حکیم نهاوندی. کوروش حمیدی.ایرج منصوری. کوروش کردستانی. محمد ناصر محبوبی.
آ ـ ۹۱۷۶۷

یگانه دائی گرام جناب آقای حاج محمد ابراهیم الماسی و پسردائی‌های مهربانم جناب سرهنگ محمدتقی الماسی و پروفسور محمد رضا الماسی .
از خبر درگذشت دختر دائی عزیزم بانو کشور الماسی کارمند فعال وزارت آموزش و پرورش بی‌نهایت متاثریم خودمان را درغم بزرگ شما شریک میدانیم .
بندر پهلوی ـ حسن الماسی و شوکت نظیری

جناب آقای محمدحسین نوری‌ـ کرمانشاه
باعرض تسلیت ، درگذشت مادر مهربانتان قلبم را با اندوه مجزون نموده، خودرا در این‌سوک بزرگ سهیم‌میدانم و از خداوند خواستارم که روح فقیده سعیده را قرین رحمت فرماید و به بازماندگان عموما و خصوصا به جنابعالی صبر و شکیبائی عنایت فرماید .
گرگان ـ محمد رشنو

جناب آقای محمد حسن ستوده انواری
باکمال تاسف و تاثر مصیبت وارده را به جنابعالی و خانواده محترم تسلیت میگوئیم .
شاهرود دکتر اسدیان. خوشنام. حسینی. محسن‌زاده. بیطرف. وزیری. شهیدی. طاهری .

همکار عزیز جناب آقای ستوده انواری
باکمال تاسف درگذشت مادر گرامیتان را تسلیت عرض نموده مارا درغم خود شریک بدان .
شاهرود. حسینیان. ریاحی. رحیمیان . کرامتی. مسعودی. جوانبخت. حسنی .

جناب آقای دکتر حبیب دادفر
نماینده محبوب مجلس شورای ملی
بانهایت تاسف درگذشت ابوی گرامیتان را تسلیت عرض نموده سلامت جنابعالی و خانواده محترمتان را از خداوند مسئلت دارم .
دکتر کمال پرتوی

جناب آقای فدریک ایشو
مصیبت وارده را بشما و خانواده محترم تسلیت عرض مینمائیم .
شرکت صنایع کاغذسازی نوظهور
آ ـ ۹۱۹۲۷

جناب آقای مهندس فدریک ایشو
غم درگذشت کوروش و فرزندان ناکامش بقدری سنگین و غیر منتظره بود که زبان در توصیف آن عاجز است برای‌جنابعالی وخانواده محترم صبر و شکیبائی و سلامت آرزومندیم
هیئت مدیره و کارکنان شرکت‌سهامی‌لف
آ ـ ۹۱۹۳۲

همکار گرامی آقای ناصر حسن‌زاده
کارکنان منطقه مرکزی بانک سپه مصیبت وارده راتسلیت گفته و خودرا در غم شما شریک می‌دانند .
هوشنگ دیده‌ور
آ ـ ۹۱۹۶۹

باندوه فراوان درگذشت آقای حاج محمود دادفر را بجنابان آقایان دکتر حبیب دادفر وبهرام پیرسا تسلیت‌عرض نموده بقاء عمربازماندگان راازدرگاه خداوند متعال مسئلت دارند .
جمعیت زنان ایران و ترک
آ ـ ۹۲۰۴۸

خانم ثریا رکنی مصیبت واردەرا بشما تسلیت میگوئیم .
وزارت آموزش وپرورش ـ خدمات ماشینی
آ ـ ۸۴۳۱

جناب آقای مهندس گلشائیان
مصیبت وارده را از صمیم قلب تسلیت میگوئیم .
علی حمیدی‌راد. تیمورازتیمورازی. احمد عمادی .
آ ـ ۸۴۳۳

جناب آقای مهندس گلشائیان
مصیبت وارده را از صمیم قلب تسلیت میگوئیم .
محمد حسین رشیدی. تقی رکن‌الدینی . ذبیح‌اله‌ترکمانی. احمد دائی‌پور. کاظم زمانی. خورن الکساندریان .
آ ـ ۸۴۳۳

آقای مهندس بیژن گلشائیان
مصیبت وارده را از صمیم قلب تسلیت میگوئیم .
افلاطون رادمرد. احمد علی جهانشاهی. فریدون‌خدیو پارسی . احمد افطسی .
آ ـ ۸۴۳۳

یادبود

مراسم چهلمین روز درگذشت شادروان **عباس دقیق** از ساعت ۶تا۸ بعدازظهر روزدوشنبه هجدهم شهریور ماه‌جاری درمنزل آن مرحوم واقع در خیابان امیرآباد شمالی‌ـ خیابان چهاردهم شماره ۳۳ برقرار است . باحضور خود در این مراسم روح آن‌مرحوم را شاد فرمائید .
خانواده دقیق

هجدهم شهریور ماه مصادف باسالروز درگذشت همسر و مادرعزیزمان خانم فرخنده شقاقی (دولتشاهی) میباشد. خرج سال بمصرف امور خیریه می‌رسد .
مسعود دولتشاهی ـ ملائکه دولتشاهی
آ ـ ۹۱۹۹۸

بمناسبت یکمین سال درگذشت نابهنگام و جانسوز شادروان **دکتر حبیب‌اله داوری** از ساعت ۴تا۶ بعدازظهر سه‌شنبه ۱۹ شهریور ماه مجلس یادبودی در شبستان اول بهشت زهرا منعقد است .
صنیع‌الملوک نجات‌بخش. سپهبد عبدالحسین داوری . مهندس حمید داوری .

سپاسگزاری

بدینوسیله از کلیه ذوات محترمیکه در مراسم تشییع و مجالس سوگواری دختر ناکاممان **دوشیزه مرضیه شریفی** در قم و یا تهران شرکت و ابراز همدردی فرمودند صمیمانه سپاسگزاریم و بعلت تالمات روحی از عرض تشکر حضوری معذور و سلامتی همگی را از خداوند متعال خواستاریم .
عبدالحسین شریفی و بانو

ازعنایتی‌که‌سروران‌معظم‌وبستگان‌محترم‌و دوستان‌عزیزو آشنایان گرامی در مورد درگذشت فقید سعید مرحوم **حاج محمد علی شاهرودی** مبذول فرموده‌اند صمیمانه سپاسگزاری می‌نمائیم. تندرستی همگان را از خداوند متعال مسئلت داریم .
فاطمه نجم . عبدالله . اشرف . اعظم . طلعت و افتخار شاهرودی .

جنابان آقایان : پروفسور منوچهر گرجی ـ دکتر هوشنگ گرجی ـ مرتضی گرجی
درگذشت پدر ارجمندتان را از صمیم قلب تسلیت گفته بقای عمرتان را از خداوند بزرگ خواهانیم .
حاج حسینعلی گرجی آشتیانی ـ یوسف گرجی آشتیانی ـ حاج مهدی گرجی آشتیانی .
آ ـ ۸۴۱۳

جناب آقای پروفسور منوچهر گرجی
باندوه فراوان درگذشت پدر گرامی‌تان را صمیمانه تسلیت عرض نموده بقای عمر آنجناب ودیگر بازماندگان را از خداوند بزرگ خواهانیم .
مدیر عامل شرکت «سهامی خاص» صنایع آجر تهران
حاج علی اصغر فرزانه‌فر

هیئت مدیره و کارکنان شرکت فسان با تاثر و اندوه‌عمیق مصیبت وارده را به آقای اوشانا ایشو نماینده کارگران این شرکت و خانواده‌های داغدیده تسلیت میگویند و خودرا در غم آنان شریک و سهیم میدانند .
شرکت فسان

جناب آقای ناصر حسن‌زاده دوست و همکار عزیز
درگذشت مادر گرامیتان را بحضور جنابعالی و کلیه‌خاندان وابسته تسلیت عرض نموده سعادت وسلامتی شما و سایر بازماندگان را از درگاه حضرت احدیت مسئلت مینماید .
بابل ـ بانک سپه محمد شیخ رضائی

هیئت مدیره، مهندسین و کارمندان شرکت مجم (سهامی خاص) با تاثر فراوان درگذشت شادروان آقای واچیک بازیل را صمیمانه تسلیت گفته دوام و بقای عمر عموم بازماندگان را از خداوند متعال مسئلت دارند .
شرکت مجم (سهامی خاص)

درگذشت شادروان جناب آقای واچیک بازیل همکار محترم موجب تاثر شدید گردید ضمن عرض تسلیت مصیبت وارده را از طرف خود و بانو بخانواده های وابسته‌صمیمانه تسلیت می‌گوئیم .
مهندس مظفر پناهپور و بانو
آ ـ ۸۳۶۷

درگذشت شادروان آقای واچیک بازیل همکار محترم موجب نهایت تاثر و تاسف شدید گردید ضمن عرض تسلیت مصیبت وارده را از طرف خود وبانو بخانواده های وابسته تسلیت می‌گوئیم .
مراد پناهپور و بانو
آ ـ ۸۳۶۷

جناب آقای محسن حقیقت
بانهایت تاسف مصیبت وارده را تسلیت عرض نموده بقاء عمر جنابعالی و سایر بازماندگان آن مرحومه را از درگاه احدیت مسئلت داریم .
کارمندان شرکت سهامی پلاسکوکار
آ ـ ۹۱۹۴۱

آقای محسن حقیقت
بانهایت تاسف فوت مادر گرامیتان را تسلیت گفته سلامتی و بقاء عمر جنابعالی و سایر بازماندگان آنمرحومه را از یزدان پاک مسئلت داریم .
هیئت مدیره شرکت سهامی پلاسکوکار
آ ـ ۹۱۹۴۱

جناب آقای آزاده
بدینوسیله مصیبت وارده را صمیمانه بجنابعالی و خانواده ارجمندتان تسلیت عرض مینمایم .
دکتر منوچهر جمشیدی

از شنیدن خبر تاسفبار درگذشت ناگهانی دوست عزیزمان دکتر ایرج چهرازی سخت اندوهگین شدیم . بدین وسیله این مصیبت بزرگ را بخانواده های چهرازی تسلیت گفته در غم ایشان خود را شریک میدانیم .
حسین نایب حسینی ـ عبدالمجید جوادیان
آ ـ ۹۲۰۲۴

درگذشت ناگهانی دوست عزیزمان دکتر ایرج چهرازی را به خانواده‌ی آن شادروان تسلیت می‌گوئیم و خود را در غم بزرگ آنان شریک میدانیم .
عبدالرحیم و قدمعلی سرامی ـ سلطنت عباسپور ـ محسن عسکری .
آ ـ ۹۲۰۲۵

جناب آقای منوچهر کجوری‌و بانو
بانهایت تاسف و‌تاثر درگذشت پدر گرامیتان را ازصمیم قلب تسلیت عرض می‌نمائیم .
از طرف کارکنان سوناکاخ ـ زرین‌فر
آ ـ ۹۲۰۲۶

جناب آقای فرهاد امیر اصلانی
درگذشت پدرگرامیتان را تسلیت گفته خودمان را درغم بزرگتان سهیم میدانیم .
خانواده خوش‌تقاضا
آ ـ ۸۴۱۹

جناب آقای فرهاد امیر اصلانی
درگذشت پدرگرامیتان را تسلیت گفته خودمان را درغم بزرگتان سهیم میدانیم .
خانواده حمزئی
آ ـ ۸۴۱۵

سال چهل و نهم ـ شماره ۱۴۵۰۳

اطلاعات

یکشنبه ـ هفدهم شهریور ماه ۱۳۵۳
بیستم شعبان ۱۳۹۴ـ هشتم سپتامبر ۱۹۷۴

ساعات شرعی
استخراج دکتر ریاضی کرمانی
اذان مغرب . . . . ساعت ۶ و ۴۱ دقیقه
اذان صبح(فردا) . . . . ساعت ۴ و۸دقیقه
طلوع آفتاب(فردا) . . . . ساعت ۵و۴۱دقیقه
ظهرشرعی(فردا) . . . . ساعت۱۲و۳ دقیقه

ایران سهام صنایع جدیدی را در آلمان میخرد

«هانس‌فیلینگر» نخست وزیر ایالت بادن ورتنبرگ آلمان‌فدرال و رئیس شورای فدرال این‌کشور دیشب در یک مصاحبه‌مطبوعاتی در تهران فاش کرد که شاهنشاه با مشارکت ایران درسهام شرکت های دیگرآلمان موافقت‌فرموده‌اند ومذاکرات وسیعی میان ایران و آلمان در این زمینه در پیش‌است.

نخست وزیر ایالت بادن ـ ورتنبرگ افزود ،نتایج مطلوبی‌که از مشارکت ایران در سهام‌کروپ حاصل شده امکانات تازه‌ای را برای همکاری های جدید صنعتی و سرمایه گذاری بین دو کشور فراهم ساخته است .

هانس‌فیلینگر

«فیلینگر» پس‌از اشاره به‌اهمیتی که روابط آینده صنعتی ایران و آلمان‌دارد خاطر نشان ساخت، هدف اصلی سفر او به‌ایران ، نتیجه گیری از کنفرانس سرمایه گذاری آلمان درایران بود که‌در اکتبر گذشته تشکیل شد .

تمایل صاحبان صنایع آلمان

او گفت، مشارکت ایران‌درسهام کروپ در محافل اقتصادی آلمان اثرات مثبتی بجانهاد و همچنین با استقبال و موافقت کلی افکار عمومی روبرو گردید و بهمین جهت سایر واحد های بزرگ صنعتی آلمان نیز به انعقاد این نوع قرارداد هاتمایل زیادی‌نشان میدهند .

«هانس‌فیلینگر» یادآور شد که شاهنشاه آریامهر به‌هنگام‌شرفیابی وی ،نام شرکت‌های آلمانی را که آماده سرمایه گذاری مشترک با ایران هستند سئوال فرمودند.

نخست وزیر بادن ورتنبرگ که در محافل سیاسی عنوان میهمان عالیرتبه «صنعتی» را پیدا کرده ضمن اظهار خشنودی از آمادگی ایران برای سرمایه گذاری و مشارکت در طرح های صنعتی‌و اقتصادی گفت ، او سیاست‌ایران را در برابر شرکت های آلمانی ستایش میکند و آلمانیها بسیار خوشحال خواهند شداگر سایر کشور های تولید کننده نفت نیز چنین سیاست گسترده‌ای رابرای بسط روابط خود با این کشور پیش گیرند.

احکام اضافه‌حقوق کارگران شهرداری صادر شد

احکام اضافه حقوق ده هزار نفر کارگران شهرداری صادر شدو معاون شهرداری درجلسه فراکسیون انجمن‌شهر اعلام‌کرد که‌تفاوت حقوق‌کارگران بزودی پرداخت خواهد شد . معاون شهردار اعلام‌داشت که‌شهرداری اعتبار لازم را برای پرداخت اضافه حقوق کارگران تحصیل کرده است .

در جلسه دیروز فراکسیون انجمن شهر تهران،آقای روستا پیرامون اقدامات زیبا سازی شهرداری‌دراطراف میدان‌شهداد بیشتربه کار ماموران شهرداری نکاتی را یادآور شد و از شهرداری خواست تا این نکات رادرسالم سازی محیط‌شهرداری بکار بندد .

وزمین در شمیرانات سخن گفت و آقای شهرستانی‌طی سخنانی درزمینه مبارزه با فسادو تعقیب وتنبیه کارکنان متخلف‌و نظارت بیشتربه کار ماموران شهرداری نکاتی را یادآور شد و از شهرداری خواست تا این نکات رادرسالم سازی محیط‌شهرداری بکار بندد .

دیدار شهبانو از اردوگاه ساحلی جمعیت خیریه‌فرح

علیاحضرت شهبانو که‌دیروز برای‌گشایش بیست و سومین کنگره پزشکی ایران به رامسر عزیمت‌کرده بودند ، بعد ازظهر پس از بازدید از اردوگاه ساحلی جمعیت خیریه فرح پهلوی‌به‌تهران مراجعت‌فرمودند.

شهبانو در ساعت ۱۵ و ۴۵ دقیقه در حالیکه خانم علم ندیمه علیاحضرت و رئیس‌دفتر مخصوص معظم‌لها در التزام بودند به محل این اردوگاه ، واقع درشش‌کیلو متری‌شهسوار تشریف فرما شدند و از جانب استاندار مازندران و مدیرعامل جمعیت خیریه فرح پهلوی‌مورد استقبال قرار گرفتند و سپس به‌بازدید از قسمت های‌مختلف این اردوگاه پرداختند . دراین اردوگاه هم‌اکنون ۱۴۲ دختر و پسر نگاهداری‌میشوند .اردوگاه که در زمینی به مساحت ۱۰۰ هزار متر مربع بنا شده است و شامل تاسیساتی از قبیل نخوابگاه ، آمفی تئاتر ، سالن غذا خوری ، بهداری ، کلاس های درسی و وسائل ورزشی است ، از تیرماه ۱۳۴۸ مورد بهره‌برداری‌قرار گرفته وتاکنون شش هزار و ۱۳۸ نفر از آن استفاده کرده‌اند .

در این اردوگاه در ایام‌سال تحصیلی‌کودکان ضمن آموزش برنامه های درسی برنامه های اردوگاهی را نیز اجرا می‌کنند . ظرفیت اردوگاه درایام تحصیل ۱۰۰ و در تابستان‌ها ۲۰۰ نفر است و کادر اداری‌و آموزشی آنرا ۵۲ نفر تشکیل میدهند و در حال حاضر دو سپاهی دانش دختر در این اردوگاه سرگرم خدمت هستند.

در زمستان بچه های محلی بامعلم خود در اردوگاه برای مدت یکماه شرکت میکنند واز لحاظ تنظیم مواد غذائی و بهداشتی تحت نظر قرار می‌گیرند . در تابستان برنامه‌های اردو ۲۱ روز است و ازسراسر کشور نوجوانان وابسته به جمعیت خیریه فرح پهلوی در آن شرکت میکنند . زمین این اردوگاه هدیه شاهنشاه‌آریامهر است و هزینه ساختمان آن را علیاحضرت شهبانو مرحمت فرموده‌اند .

آئین بزرگداشت دهمین سالروز پیکار جهانی با بیسوادی

امروز دهمین سالروز پیکار جهانی‌باببیسوادی‌است. به ابتکار شاهنشاه آریامهر، دهسال قبل نخستین کنگره بین‌المللی پیکار با بیسوادی در تهران‌تشکیل شد ومبارزه با بیسوادی بصورت‌مسئله‌ای جدی در برنامه کشور های جهان بخصوص ممالک در حال توسعه قرار گرفت .

ایران با اختصاص یک روز بودجه نظامی و با برنامه های وسیعی باکمک سازمان های مختلف از جمله ارتش شاهنشاهی ، سازمان زنان، وزارت آموزش و پرورش و تعاون و امور روستاها ، موفق شده است که نزدیک به‌یک‌میلیون و پانصد هزار نفر را باسواد کند .

همه ساله دو جایزه‌بین‌المللی بنام « محمد رضا پهلوی » و « کروپسکایا » به موسسات یا افرادی که در کشور های مختلف جهان در اجرای برنامه سواد آموزی موفق بوده‌اند تعلق میگیرد .

امسال این جوائز درپاریس بوسیله والاحضرت شاهدخت اشرف پهلوی اهداء میشود .

بعد از ظهر امروز با پیام شاهنشاه‌آریامهروالاحضرت شاهدخت اشرف پهلوی‌آئین بزرگداشت دهمین سالروز پیکارجهانی با بیسوادی برگزار میشود و در همین مراسم معلمین ممتاز پیکار نیز جوائزی دریافت میدارند. عصر امروز نمایشگاهی از تابلوها ، عکسهاونشریات پیکار با بیسوادی در تهران گشایش می‌یابد .

دعاوی مربوط به اختلاف سجل در صلاحیت محاکم دادگستری است

بموجب رای اخیر هیئت‌عمومی دیوان عالی کشور،دعاوی‌مربوط به اختلاف در اسناد سجلی ،در صلاحیت محاکم دادگستری اعلام شد .

خبرنگار قضائی ما مینویسد: در محاکم دادگستری دعاوی متعددی عنوان میشود که‌طی آن طرف دعوی شکایت می‌کند که پدر و مادرش بعلت بیسوادی برای او شناسنامه تهیه نکرده‌اند وشناسنامه‌فرزند فوت شده خود را بدون‌آنکه باطل کنند ، برای وی بکار برده‌اند .

بعضی از محاکم دادگستری اخیرا آرائی صادر کردند که مطابق آن این دعاوی را در صلاحیت خود ندانسته‌وموضوع را در صلاحیت اداره آمار شهرستان محل تولد صاحب دعوی تشخیص داده‌اند .

براثر این اختلاف هیئت عمومی دیوانعالی کشور تشکیل شد و در مورد یکی از این پرونده ها که در موارد مشابه لازم الرعایه است چنین رای داد :

نظر باینکه ادعای خواهان مبنی برعدم‌تعلق‌شناسنامه موجود بوی ، مورد قبول اداره آمار نبوده و بهمین جهت برای‌ابطال آن ناچار به مراجعه به‌دادگاه شده است دعوی عنوانا اختلاف در اسناد سجلی است و برطبق ماده ۴۴ قانون ثبت احوال مصوب ۱۳۱۹ رسیدگی به آن درصلاحیت‌محاکم دادگستری‌میباشد.

در نزدیک آباده

یک کتیبه بزرگ عهد ساسانی کشف شد

گروه‌باستان شناسان‌وزارت‌فرهنگ و هنر ، ضمن بررسی آثاریاستانی حوزه شهرستان آباده موفق‌بکشف یک کتیبه بزرگ به خط پهلوی ساسانی گردید که باتوجه به موقعیت مکانی کشف آن حائز اهمیت می‌باشد . این کتیبه برروی قطعه سنگ بزرگ در ۱۶ سطر نقش گردیده و درداخل دره متنگ براق ، واقع درسرحدچهاردانگ آباده قراردارد .

طبق اظهار نظر رئیس گروه احتمال میرود که این‌کتیبه‌برروی بدنه‌کوه کنده شده و پس از مدت زمانی براثر عوامل جوی این قطعه سنگ از کوه جداشده‌باشد. خواندن خطوط مکشوفه‌مطالعات برای صحت این نظریه و لازم در جریان است .

معاملات طلا همچنان متوقف است

معاملات طلا دربازار آزادهمچنان متوقف است وخریداران‌درانتظار کاهش قیمت‌این فلز می‌باشند .

توقف معاملات طلا از اواخر هفته گذشته بدنبال اعلام آزادی واردات و صادرات آن پیش‌آمده است .

اعلام تصمیم دولت دائربرآزادی واردات و صادرات طلا تنها اثر فوری‌که داشت کاهش قیمت طلای شمش دربازارآزاد به‌میزان هرمثقال ۲۰ ریال بود .هرمثقال طلا کهتقبلا ۱۶۸۰ ریال معامله می‌شد ، پس از اعلام آزادی واردات وصادرات طلا ،بمثقالی ۱۶۶۰ ریال کاهش یافت . قیمت مسکوکات‌طلا نیز دربازار آزاد برای هرپهلوی ۳۰ ریال تنزل‌پیدا کرد وباقیمت‌فروش‌بانک‌ملی‌مساوی شد .

قیمت طلای شمش دربانک ملی کیلوئی ۳۷۴ هزارریال وقیمت مسکوکات طلا نیز برای هرپهلوی ۲۷۰ تومان نیم پهلوی ۱۳۵تومان وربع پهلوی ۶۸ تومان است.

بازار آزاد طلا در انتظاردومین آئین‌نامه‌ای می‌باشد که قراراست بانک مرکزی در مورد نحوه‌ایجاد تسهیلات ورود و صدور و خرید و فروش شمش طلا و نقره خام، تنظیم و به‌تصویب شورای پول و اعتبار برساند .

آگهی استخدام

بیمارستان بانک ملی ایران احتیاج به متخصص رادیولوژی و بیهوشی دارد.
متقاضیان می‌توانند با در دست داشتن مدارک و سوابق شخصا به دفتر این بیمارستان واقع در خیابان فردوسی، ادارات مرکزی بانک ملی‌ایران مراجعه‌نمایند.
بیمارستان بانک ملی ایران

MINOO INDUSTRIAL GROUP is looking for a Quality Control Manager for its Teheran factory. Excellent salary and benefits will be offered to the successful candidate who should be :

1. Minimum 30 years old.
2. Fluent in English.
3. Have completed or be exempted from military service.
4. Hold a University Degree preferably in Food Technology or Chemistry.
5. Have at least 4 years related experience.

Applicants may write to the Personnel Dept., P.O. Box 703, Teheran or telephone 970071-76.

تالار رودکی

رسیتال پیانو
نوین افروز
با آثاری از : باخ ـ دبوسی ـ هندلسن ـ بتهوون ـ شوپن
بهای بلیت : ۱۰۰ ریال
یکشنبه ۲۴ شهریور ـ ۸ بعداز ظهر

تالار رودکی

ارکستر سمفونیک تهران
tehran symphony orchestra
رهبر : فرهاد مشکوة
تک‌نواز : المیرا آزاده (پیانو)
با آثاری از : توروتاکه ـ امانوئل ملك اصلانیان یوهانس برامس
بهای بلیت: ۲۰۰ ـ ۱۵۰ ـ ۱۰۰ ـ ۵۰ ریال (برای دانشجویان نیم‌بها)
چهارشنبه ۲۰ شهریور ۸ بعدازظهر
پنجشنبه ۲۱ شهریور ۵½ بعدازظهر

آگهی

مرکز تحقیقاتی و درمانی قلب وعروق بنیادملکه پهلوی برای تربیت تکنیسین در رشته‌های مورد نیاز خود تعدادی داوطلب زن و مرد باشرایط زیر می‌پذیرد :
۱ـ دارا بودن دیپلم کامل متوسطه رشته طبیعی
۲ـ سن بین ۱۸ـ۲۵ سال
۳ـ مجرد
۴ـ داشتن گواهینامه صحت مزاج
داوطلبان میتوانند برای اطلاع کامل از شرایط و دریافت درخواست چاپی ازتاریخ ۲۰ر۶ر۵۳ الی۲۵ر۶ر۵۳ بدفتر مرکز بنیاد ملکه پهلوی ـ جنب پارک شاهنشاهی) مراجعه نمایند) . بنیاد ملکه پهلوی

تاریخ امتحان کتبی مسابقات ورودی مدرسه‌عالی شمیران

تاریخ مصاحبه و ثبت نام دانشجویان سالهای اول‌ودوم فردا صبح در محل مدرسه اعلام میشود

ترتیب ثبت نام پذیرفته شدگان مسابقه ورودی مدرسه عالی ریاضیات و مدیریت اقتصادی کرج

ثبت نام پذیرفته شدگان اصلی مسابقه ورودی‌مدرسه عالی ریاضیات و مدیریت اقتصادی کرج روز های شنبه ۲۳ و یکشنبه ۲۴ شهریور ۱۳۵۳ از ساعت ۸ صبح تا ۱۲ و از ۴ تا ۶ بعد از ظهر و ثبت نام افراد ذخیره در صورت وجود محل بترتیب ردیف قبولی تا تکمیل ظرفیت روز دوشنبه ۲۵ شهریور از ساعت ۸ تا ۱۲ صبح درمحل مدرسه عالی واقع در کرج ـ میدان جهان چیت بعمل می‌آید .

مدارک لازم برای نامنویسی :
۱ـ اصل گواهینامه ششم متوسطه (ریاضی یا طبیعی) و دونسخه فتوکپی آن برای دیپلمهای سال‌جاری جواز یا کارنامه قبولی
۲ـ برگ رسید درخواست ارزش تحصیلی ششم متوسطه از اداره کل امتحانات وزارت آموزش‌وپرورش به عنوان مدرسه عالی ریاضیات و مدیریت اقتصادی کرج
۳ـ اصل شناسنامه‌عکس دار و چهار نسخه فتوکپی صفحه اول یا رونوشت شناسنامه
۴ـ ۱۸ قطعه‌عکس ۴×۳ که در سال جاری گرفته شده باشد .
۵ـ رسید بانکی پرداخت مبلغ چهل و یکهزار ریال هزینه تحصیلی و ورزش یکسال تحصیلی به حساب‌شماره ۵۰۰۱۰ بانک‌عمران ـ شعبه کرج یا حساب شماره ۵۲۵۲ بانک بازرگانی ایران شعبه کرج .
۶ـ دیپلمه های سال جاری احتیاج به برگ‌معافیت یاآماده بخدمت ندارند سایر پذیرفته شدگان باید مدارک لازم را تسلیم نمایند .

مجله دختران و پسران شنبه‌ها منتشر میشود

قرعه‌کشی ۱۰ روز دیگر

نمای باغ زیبای اعانه ملی در ضلع غربی که مشرف به رودخانه کرج است

با خرید دسته چك اعانه ملی مخصوص تابستان میتوانید

این باغ زیبا بارزش ۴۳۰،۰۰۰ تومان
باضافه مرسدس بنز ۷۴ بارزش ۱۵۰،۰۰۰ تومان
وجایزه بزرگ دسته چك بمبلغ ۸۰۰،۰۰۰ تومان
جمعاً ۱،۳۸۰،۰۰۰ تومان

بزرگترین جایزه اعانه ملی را برنده شوید

نمای باغ ، در ضلع شرقی که مجاور جاده است

شانس بیشتر با دسته چك بیشتر

اطلاعیه مرکز آزمون‌شناسی درباره مسابقه ورودی مدرسه‌عالی امور اداری و بازرگانی کرمان

مرکز آزمون شناسی برای سال تحصیلی ۵۴ـ۵۳ مدرسه عالی امور اداری و بازرگانی کرمان ۳۰۰ دانشجو از میان دیپلمه های طبیعی ـ ریاضی ـ ادبی ـ بازرگانی ـ بانکداری و مدرسه جامع ارشام کرمان از طریق برگزاری مسابقه‌ورودی انتخاب می‌کند .

این مسابقه در کرمان برگزار خواهد شد .

شرایط اختصاصی

دوره تحصیل در این مدرسه عالی به دو دوره منقطع ومتوالی تقسیم میشود . دانشجو در دوره اول‌پس‌ازگذراندن ۷۰ واحد درسی فوق دیپلم امور اداری و بازرگانی شناخته شده و در صورت موفقیت در امتحان اختصاصی که برطبق ضوابط تعیین شده از طرف وزارت علوم و آموزش عالی اجرا خواهد شد ، می تواند به تحصیل خود ادامه داده به اخذ دانشنامه لیسانس در یکی از رشته های اداره‌اموردولتی ویا اداره امور بازرگانی نائل آید .

ـ انتخاب واحد های درسی در اختیار دانشجو وتعیین ساعات درس (صبح‌یابعداز ظهر) مطلقا بعهده مدرسه عالی است .

ـ حق‌تعلیم سالیانه ۳۶۰۰۰ ریال است که بر طبق آئین‌نامه مصوب وزارت‌علوم وآموزش عالی دریافت خواهد شد .

ـ زبان خارجی در مسابقه ورودی و دوران تحصیل انگلیسی است .

ـ ۵۰ درصد دانشجویان این مدرسه عالی از پذیرفته شدگانی انتخاب خواهد شد که دیپلم خود را از یکی از دبیرستان های استان کرمان ـ استان سیستان‌وبلوچستان ـ استان یزدو استان ساحلی دریافت کرده باشند .

مواد امتحانی

ـ زبان فارسی و شناخت فرهنگ ملی و مسائل ایران
ـ زبان انگلیسی
ـ ریاضیات (درحدود برنامه دوره دوم متوسطه رشته طبیعی)
ـ هوش واستعداد تحصیلی

ثبت‌نام

داوطلبان برای ثبت‌نام وشرکت در این مسابقه ورودی باید برگ درخواست ذیل این اطلاعیه را تکمیل کرده بامدارک خواسته شده حداکثر تاتاریخ ۲۰ر۶ر۵۳ باپست سفارشی بنشانی تهران خیابان آبان جنوبی مرکز آزمون شناسی ارسال دارند (مدارک ثبت‌نام منحصرا ازطریق پست‌سفارشی دریافت میگردد) . به مدارکی که پس از تاریخ مذکور به پست‌تحویل شود ترتیب اثر داده نخواهد شد .

توزیع کارتهای ورودی

کارتهای ورودی داوطلبان در تاریخ ۲۶ر۶ر۵۳ازساعت ۸الی ۱۲ صبح در مدرسه عالی امور اداری و بازرگانی کرمان توزیع خواهد شد . محل وساعت برگزاری امتحان روزتوزیع کارت‌باطلاع داوطلبان خواهد رسید .

مرکز آزمون شناسی

نام ـ اینجانب : نام خانوادگی ـ دارای شناسنامه
شماره ـ صادره از ـ و دیپلم کامل متوسطه را درشته
از شهرستان ـ از دبیرستان ـ دریافت کرده‌ام

داوطلب شرکت در مسابقه ورودی مدرسه عالی امور اداری و بازرگانی کرمان هستم .

مدارک زیر را همراه این تقاضانامه ارسال میدارم :

۱ـ فتوکپی دیپلم کامل متوسطه
۲ـ فتوکپی کامل و خوانای شناسنامه
۳ـ عکس ۴×۶ چهار قطعه
۴ـ قبض رسید بانك ملی ایران بابت مبلغ ۵۰۰ ریال پرداختی بحساب شماره ۷۴۸ دربانك مرکزی ایران

نشانی : شهر ـ خیابان ـ کوچه
پلاك ـ شماره تلفن ـ تاریخ ـ امضاء داوطلب

تذکر : وجه ثبت نام و مدارك ارسالی به هیچ عنوان مسترد نمیشود
روی پاکت نوشته شود مربوط به مسابقه ورودی مدرسه عالی امور اداری و بازرگانی کرمان .