شوروی بایك سفینه سه نفر را بفضا فرستاد

در این سفینه یك فضانورد، یك دانشمند و یك پزشك قرار دارند

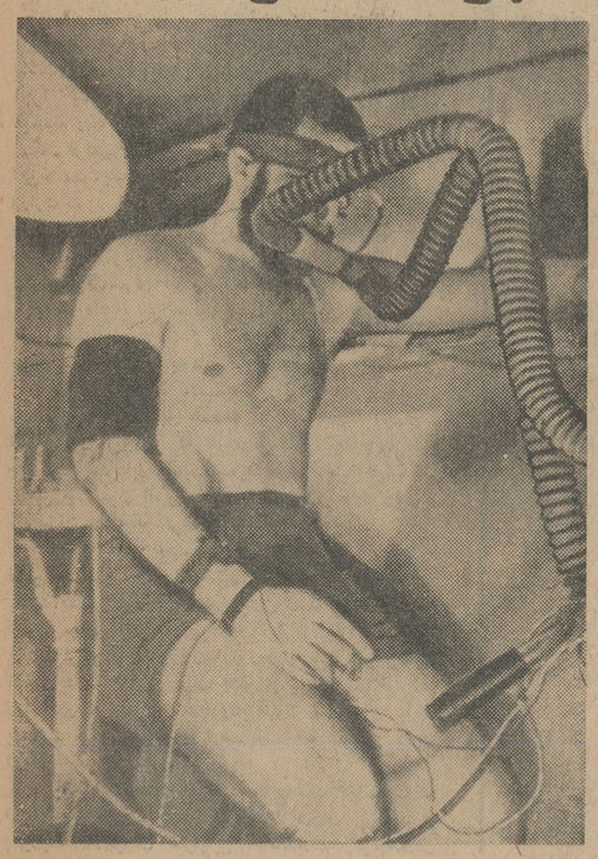

این عکس که چند روز قبل توسط خبرگزاری تاس مخابره شد یکی از اشخاصی را که درشوروی برای انجام تعلیمات سخت فضائی تحت تعلیم هستند، بدون بردن اسم نشان میدهد. احتمال دارد وی یکی ازسر نشینان سفینه‌ای باشد که امروز پرتاب شده است.

- **سفینه‌ای که برای نخستین بار سه انسان را بفضا برد طلوع آفتاب نام دارد**
- **این سفینه ظاهرا مدت یکهفته در فضا خواهد بود و مسافران آن مطالعات دقیقی انجام خواهند داد**

مسکو ـ ۱۲ اکتبر ـ رویتر ـ امروز شوروی‌ها سفینه‌ای را در مدار زمین قراردادند که حامل سه انسان است این سه نفر عبارتند یك فضانورد، یك پزشك و یك دانشمند. رادیو مسکو امروز اعلام کرد فرماندهی سفینه با سرهنگ ولادیمیر کومارووف است و سرنشینان دیگر آن عبارتند از دانشمند شوروی فئوتیستوف و دکتر بوریس یگوروف.

● طلوع آفتاب

سفینه فضائی شوروی «وسکوا» یا

بقیه در صفحه آخر ستون نهم

اطلاعات

دوشنبه ۲۰ مهر ماه ۱۳۴۳ ..... شماره ۱۱۵۱۱

..... سال سی و نهم ..... تکشماره ۴ ریال

تختی با اولین پیروزی بعنوان یکی از کاندیداهای مدال طلای المپیك ۶۴ معرفی گردید.

آخرین گزارشهای رسیده از مسابقات المپیك توکیو نشان میدهد که :

کشتی گیران ایران در دور دوم مسابقه حاکم میدان بودند

حیدری ـ سیف‌پور باضربه‌فنی، خدابنده، موحد، صنعتکاران با امتیاز پیروز شدند

عکسی از مسابقه محمدعلی صنعتکاران قهرمان ایرانی با «مارتین هنیز» رقیب آلمانی وی. صنعتکاران در پایان به امتیاز رقیب خودرا مغلوب کرد.

- **اولین مدال طلای المپیك نصیب وزنه‌بردار شوروی شد و رجبی اسلامی در خروس وزن دهم شد**
- **صنعتکاران با پیروزی بر حریف نیرومند ژاپنی اینك جزو کاندیداهای مدال طلا قرار گرفته است**

خدابنده

حیدری

سیف‌پور

دیروز در اولین دوره مسابقات کشتی آزاد المپیك ۱۹۶۴ قهرمانان ما نتایجی به اینشرح بدست آوردند دروزن اول علی‌اکبر حیدری با نیاز محمد مساوی کرد. دروزن دوم عبداله خدابنده با گرکیف از بلغارستان مساوی نمود. در وزن سوم سیف‌پور در حالیکه هشت امتیاز از رقیب خود جلو بود «بدل شدو بوسیله رقیب

بقیه در صفحه ۱۳ ستون اول

تفسیری درباره
تیم کشتی ایران در المپیك

نخستین روز مسابقه المپیك برای قهرمانان مانه چندان درخشان بودکه ازآن با شادمانی بسیار یاد کنیم‌و نه

بقیه در صفحه ۱۵ ستون چهارم

شرایط ورود
مشمولین به کشور

مشمولین برای ورود بکشور باید قبلا وضع خود را ازطریق کنسولگری ها روشن کنند

شرایط ورود مشمولین از خارج بداخل کشور ومراجعه آنان به‌محل اقامت خود بشرح زیر از طرف نظام وظیفه عمومی انتشار یافت:

مشمولینی که بخواهند موقتا «یا دائماً» از خارجه بداخله کشورمسافرت نمایند باید قبلا وضع خودرا طبق مقررات قانون روشن نموده و مدارك لازم را از سفارت و کنسولگری‌های مربوط در دست‌داشته باشند.

اشخاصیکه از خارجه موقتا به‌ایران مسافرت نموده و در سنین مشمولیت می‌باشند در صورتیکه‌خدمت زیرپرچم راانجام داده‌باشند یابرك‌معافیت‌قانونی دردست‌داشته‌باشندمانعی‌برای مراجعت به‌محل اقامت نخواهند داشت ودرغیر اینصورت بایدوضع خودرا باحوزه‌های نظام وظیفه روشن کنند.

درمورد مسافرت مشمولین بخارج‌از کشور نیز امروز خبرنگار ما اطلاعات جدیدی بشرح زیر بدست آورده‌است

● تضمین بانکی

مشمولین متولد ۱۳۲۴ (افرادیکه یکسال به‌سنین مشمولیت آنها باقیمانده) باسپردن تضمین بانکی بمبلغ ۵۰هزار ریال وتعهد اینکه در موعد مقرر جهت رسیدگی واسم‌نویسی‌در حوزه‌مربوطه

بقیه در صفحه ۱۳ ستون دوم

عده‌ای از کارمندان دولت با افزایش حدنصاب بازنشستگی مخالفت کرده و میگویند :

بازنشستگی کارمندان

بایستی تابع شرایط قدرت کارآنان و احتیاجات دولت باشد

بموجب اصلاحاتی که ممکن است درلایحه استخدام کشوری بعمل آید حدنصاب سنوات خدمت برای بازنشستگی کارمندان به چهل سال افزایش خواهد یافت، این موضوع که دیروز ازفول یك مقام مطلع درلایحه استخدام انتشار یافت امروز مورد بحث کارمندان دولت بود.

● رمقی باقی نمی‌ماند!

یك کارمند فرهنك اظهار داشت: بنظر من افزایش حد نصاب بازنشستگی از ۳۰ سال به ۴۰ سال ظلمی است که درمورد آن عده از کارمندانیکه کمتر ازده سال سابقه خدمت دارندخواهد شدو درقانون نباید تبعیض قائل شد. بایدعرض کنم بعضی مشاغل وجود دارد که بعدازسی سال هیچ کارمندی دیگر قادر بادامه آن نیست، مثل خدمت آموزشی.

یك معلم پس از ۳۰ سال تدریس چگونه خواهد توانست بکار آموزشی خود ادامه دهد؟ دیگر رمقی برای او باقی نخواهد ماند تابتواند حقیقتا انجام وظیفه کند.

بازور وجبر هم نمیتوان از کسی که قدرت کارکردن ندارد کارکشید. مگر آنکه ده سال بقیه خدمت خودرا به‌طرفه بگذراند و حقوق دریافت دارد!

● نظر پزشك قانونی!

یکی از کارمندان وزارت بهداری

بقیه در صفحه ۱۵ ستون سوم

۸ مستشار مصری در یمن کشته شدند

در صفحه ۴

● در حالیکه نتایج مراجعه به‌آراء عمومی حاکی از پیروزی کارگران است

محافظه‌کاران انگلیس

برای نبرد نهائی آماده شدند

در صفحه ۴

طرح جدید
بهداشت پیشه‌وران آماده شد

● بموجب این طرح پزشکان میتوانند پیشه‌وران متخلف را در مغازه جریمه کنند

امروز طرح جدید بهداشت اداره کل بهداری شهرداری آماده شد وجهت امضاء بشهرداری ارسال گردید. جمعی از حقوقدانان روی این طرح

بقیه در صفحه ۱۳ ستون دوم

هر ماه ۶۵۰۰ نفر به
جمعیت تهران اضافه میشود

● ماه اردیبهشت، ماه ازدواج و طلاق است

● موالید و فوت در ماه اردیبهشت زیاد میشود

هرماه ۶۵۰۰ نفر بطور متوسط به جمعیت تهران اضافه میشود، ۸۶۰۰ شناسنامه صادر میگردد و ۲۱۰۰ شناسنامه باطل میشود مابه‌التفاوت

بقیه درصفحه ۱۵ ستون چهارم

برای ارزانی برق چه باید کرد؟

مقامات برق تهران میگویند اگر مصرف برق روز بالا برود قیمت برق ارزان میشود

● مردم میگویند تاقیمت برق گرانست ما در روز برق مصرف نمیکنیم

● بنگاه برق هزار کارمند اضافی دارد که نمیداند با آنها چه باید بکند

اختلاف میان برق تهران و برق های خصوصی بر سر قیمت برق ادامه دارد، قیمت یك کیلوات برق کارخانه های برق خصوصی بر طبق دستور

بقیه در صفحه ۱۵ ستون اول

صورت اسامی قبول شدگان دانشکده پزشکی دانشگاه ملی ایران

دانشکده پزشکی دانشگاه ملی در سال تحصیلی جاری ۴۶۵ نفر داوطلب داشته که از این عده ۱۵۰ نفر اشخاص مفصلة‌الاسامی ذیل پذیرفته‌شده‌اند وبایدا برای دریافت کارت تحصیلی و شرکت در کنفرانس افتتاح دانشکده ساعت ۸ صبح روز سه‌شنبه ۲۱ر۷ر۴۳ مهرماه جاری باداره کل دبیرخانه دانشگاه ملی مراجعه نمایند. سایر داوطلبان میتوانند مدارك تحصیلی ووجوه پرداختی خودرا از تاریخ ۲۵ مهرماه جاری بامراجعه باداره حسابداری دانشگاه ملی ایران دریافت دارند.

سهرابی کرمانی محمد حسن، کوثر فرشته، هدایتی امامی محمد حسن، کانتراکتور منیژه، دریاپیما حمیرا، هارونی شعبان، اعتمادی نسرین، پزشك محمد، میثاقیه حسین، فزوه حسین‌علی، برال‌نیزت، حق‌گوفرانك، امامی اهری سوسن، هدی محمدهاشم،

بقیه در صفحه ۱۳ ستون هشتم

وزارت کشاورزی
آگهی اجرای مواد الحاقی بقانون اصلاحات ارضی در کلیه مناطق تابعه استان اصفهان و یزد و حوزه فرمانداریکل بختیاری

دراجرای ماده سوم مواد الحاقی بقانون اصلاحات ارضی و آئین‌نامه مربوط کلیه مالکین مناطق استان اصفهان و یزد و حوزه فرمانداریکل بختیاری موظفند درمورد دهات ومزارعی که مشمول قانون اصلاحی قانون اصلاحات ارضی نبوده ودر ملکیت یااختیار آنها باقی مانده است باداره کشاورزی واصلاحات ارضی شهرستان مربوطه مراجعه وپس از دریافت اظهارنامه باتوجه بمفاد آئین‌نامه اصلاحات ارضی مصوب سوم مردادماه ۱۳۴۳ کمیسیون خاص مشترك مجلسین تصمیم خودرا مبنی برانتخاب هریك از شقوق مذکور درمواد الحاقی بقانون اصلاحات ارضی یاشمول خود رانسبت بمواد آئین‌نامه مزبور حداکثر ظرف یکماه از تاریخ صدوراین آگهی بادرج دراظهارنامه اعلام ودونسخه ازاظهارنامه را بانضمام دو نسخه رونوشت مصدق اسناد مالکیت یا مستندات تصرف باداره کشاورزی واصلاحات ارضی محل تسلیم ورسید دریافت دارند.

مالکین وکسانیکه درمهلت مقرر نسبت بانتخاب یکی از شقوق و تسلیم اظهارنامه اقدام نکنند طبق ماده ۳۷ آئین‌نامه مصوب کمیسیون خاص مشترك مجلسین ومقررات قانون اصلاحات ارضی باآنان رفتار خواهد شد. الف ۴۸۰۱ وزیر کشاورزی

رادیو بغداد مدعی است که
بحرین جزو میهن عربی است!

گفتار زیرراروز ۱۵ مهر رادیو بغداد دربرنامه عربی خود پخش نمود و سرویس رادیوئی روزنامه اطلاعات آنرا دریافت‌داشته است که آنرا ترجمه و نقل میکنیم و قضاوت را بعهده‌ملت

بقیه در صفحه ۱۵ ستون دوم

وزارت بهداری از محل اعتبارات طرح بهداشت عمومی

برای خدمت درامور طب پیشگیری شهرستانها عده‌ای پزشك دیپلمه باحقوق مکفی استخدام مینماید داوطلبان برای اخذ اطلاعات بیشتر میتوانند حداکثر تاآخر مهرماه ۴۳ بادردست داشتن مدارك تحصیلی خود باداره کل امور اداری مراجعه نمایند. الف ۴۸۰۰ وزیر بهداری

۱ـ۵ آ ـ ۲۵۴۴۸

اطلاعیه وزارت اقتصاد

چون قریبا مقررات عمومی واردات و صادرات سال ۱۳۴۴ مورد بررسی قرار خواهد گرفت وزارت اقتصاد علاقمند است از نظرات صائب و مستدل کلیه افراد کشور اعم از صاحبان صنایع. بازرگانان وارد کننده و مصرف کنندگان چه در مرکز و چه در ستانها و شهرستانها اطلاع حاصل نموده و تا آنجائیکه نظرات مزبور بامصالح اقتصادی کشور منطبق باشد مورد استفاده قرار دهد بنابراین افراد و موسسات صاحب نظر میتوانند پیشنهادات و نظریات خود را که جنبه عمومی داشته باشد تا آخرین ساعت اداری روز سی‌ام آذرماه بعنوان اداره تدوین مقررات بازرگانی و گمرکی این وزارت ارسال فرمایند. الف ۴۷۷۲

از طرف وزارت اقتصاد

شرکت صنایع فلزی حفاظ

سازنده بهترین مصنوعات فلزی لوازم دفتر و منزل

نمایش فروشگاهها: خیابان فردوسی شمالی شماره ۵۵ ـ تلفن ۶۷۶۰۵ خیابان شاهرضا ـ مقابل سعدی ـ شماره ۶۰۰ تلفن ۷۵۶۵۳۱

همشهریان عزیز

در این چند روزه سازمان برق تهران یکی از همکاران لایق خودرا از دست داده و اکنون در این مصیبت سوگوار است.

محمد رضا خلیلی عراقی همکار شایسته ای بود که نابهنگام از میان ما رفته است.

کارکنان سازمان برق تهران در مرگ این همکار از دست رفته خود سوگوار می باشند.

بدین مناسبت ازساعت ده تا دوازده روز چهارشنبه بیست و دوم ماه جاری در باشگاه نیروگاه شماره یك سازمان برق تهران (میدان ژاله) مجلس یادبودی برپامی‌شود. از دوستان آنمرحوم وهمکاران اداری تمنی دارد که در مجلس مزبور شرکت فرمایند.

مدیر عامل سازمان برق تهران مهندس مصباح جالینوس

پیشه‌وران محترم تهران و حومه

فقط **فردا** فرصت دارید که از مزایای قانون تسهیلات مالیاتی بهره‌مند شوید.

مدیرکل وصول تهران ودارائیهای حومه

سرویس بوفه هتل تهران پالاس

از روز شنبه هیجدهم مهرماه شروع بکار خواهد کرد.

بیسکویت گرجی

بیسکویت نیس «مارکیلی» با مارگیل تازه جدید و بی سابقه

کدام یک از این برندگان را میشناسید

دنباله حرف س تاقسمتی ازحرف ع برندگان استان مرکز، تهران

در صفحه چهارم

استانداران در حضور شاه

اعلیحضرت همایونی درشرفیابی استانداران و فرمانداران کل که‌جهت شرکت درسمیناری بتهران آمده‌اند ،اظهار فرمودند :

«درگذشته چنین عنوان شده بود که اعزام‌مامورین دولت باستانها ونقاط دور افتاده شاید صورت تبعید داشت‌ولی امروز که‌مایک برنامه وسیع انقلابی‌رابمعرض اجرا گذارده‌ایم و ملت ایران را دراینراه تجهیز میکنیم وسائل کار وحداقل زندگی مامورین رابحداکثر امکان فراهم خواهیم کرد. این وظیفه یك وظیفه ملی‌و این‌خدمت ،یك خدمت ملی باید محسوب گردد.مامورین وزارت‌کشور نیز بایدنظیر مامورین ارتش مدتی ازعمر خودرا درنقاط مختلف کشور بسربرند وباوضاع‌واحوال مملکت خودوقوف کامل پیدا کنند وازاحتیاجات و نیازمندیهای مردم نقاط دورافتاده اطلاع حاصل نمایند تابتوانند منشاء اثرات‌مفیدوخدمات موثری واقع‌شوند.»

استاندار وفرماندارکل عالیترین نماینده دولت‌در حوزه ماموریت خود بشمار میروند ومخصوصا اختیاراتی که‌بایشان داده‌شده ،دستشان رابرای انجام خدمات مفیدترو موثرتری بازگذاشته است . فلسفه اختیارات استانداران این‌بود که هرامرکوچکی محتاج مراجعه بمرکز نباشد تابابنوسیله شاید تمرکز خانه خراب‌کنی که‌طی چند قرن اخیر ولایات را ویران ساخته وببهای آن‌تهران را آباد کرده است ازمیان برود .

وقتی لایحه اختیارات استانداران مطرح بود ما ضمن سلسله مقالاتی نوشتیم قانون یکسی لیاقت نمی بخشد،بلکه اعتبار قانون هم‌موکول است بلیاقت مجری قانون .یعنی اگر آدمی ذاتا لایق وتوانابود میتواند بقانون فرسوده رنك‌ورو رفته‌ای روح بدمد و آنرا وسیله اعمال قدرت قانونی قرار دهد ،همینطور هم‌اگر آدم زوار دررفته راروی صدخروار قانون شدید و غلیظ بنشانید خاصیت وجودی اوهمانست که هست و قانون نوآن تغییر نمیدهد .

حالا خوشبختانه اززبان شاه مملکت میشنویم که «تز» تازه‌ای جهت خدمت درولایات عنوان کرده‌اند و بطوریکه درجریان شرفیابی استانداران وفرمانداران کل‌ملاحظه کردید ایشان میفرمایند :

«استانداران و فرمانداران‌کل ازبین افراد‌باایمان انتخاب میشوند که باصول انقلاب ششم بهمن کاملا واقف بوده و این هدفها رابخوبی درك‌کرده، مومن به اصول انقلاب وسیع توسعه اجتماعی و اقتصادی‌باشند. واگر قصوری ازطرف ماموران دولت دراجرای انقلاب روی دهد بدون تردیدانقلاب‌معطل نخواهد ماندومامورین جای‌خود رابکسانی خواهند داد‌که بهتر باصول وهدفهای انقلاب پی‌برده وپاسدار آن باشند .»

آری ،حقیقت اینست که تهران دیگر برای‌ترقی وپیشرفت احتیاج به مراقبت‌و مواظبت و سرپرستی‌ندارد، تهران شهری است که باصطلاح کارش روی ریل‌افتاده وخودبخود پیش میرود . کسی چه بخواهد ویانخواهد این‌شهر همینطور روبترقی است چنانکه چند شب پیش از جاده پهلوی شمیران پائین می‌آمدیم و یکی از رفقا میگفت تا دهسال دیگر این خیابان پهلوی میشود «شانزه لیزه» ایران. راست هم میگفت چرا که‌شمانو شب ازین جاده عبور نکنید شب سوم متوجه میشوید تغییرات محسوسی درآن روی داده‌است . سایر جاهای شهر دست کم‌ازخیابان پهلوی ندارد، همینطور سطح زندگی مردم شهر و آنچه شهری را رونق و اعتلا می‌بخشد .

پس حالا نوبت ولایات‌است . حالا موقع آنست که دولت توجهش رایکجا معطوف کند بولایات .حالا وقت آنست‌که ماموران دولت به تاسی ازبرنامه مملکت یعنی منشور انقلاب ششم بهمن ترسیم خودشان بکوشند ولایتی راکه مامور آن هستند آبادکنند و دردرجه‌اول این‌وظیفه بعهده استاندارهاست .

خوشبختانه مدتی است که‌در انتخاب استاندارو فرماندارکل توجه بیشتری میشود واینها که الان با سمت استاندار و فرماندارکل درولایات هستند غالبااز آنجمله مردمند که‌میتوان به‌آنان امیدوار بود و توقع داشت برنامه شاه مملکت را با اختیاراتی که‌دارند و تفویتی‌که از ایشان میشود درولایات بمرحله تحقق نزدیك سازند .

بنابراین فقط باقی میماند همت، شاه ازماموران خود میخواهد، مردم چشم بدست آنها نوخته‌اند ، دولت هم تقویتشان میکند. باقی موکول است بهمت آنان که این ولایات درهم کوبیده ازمیان رفته ویران شده راکه‌یك روز رشك افران بوده‌اند ازحالت خمود ورکود وجمود نجات‌دهند. به‌آنها روح تازه بدمند .باتلفیق تجارب خودو پیشنهاد آن بدولت‌و پافشاری در قبول پیشنهادات وسایل جلب سرمایه را بولایات فراهم سازند. مردم‌را بکار وادارند .از فرار سرمایه مادی‌و نیروی انسانی بسوی مرکز جلو بگیرند. وباتکای برنامه‌مترقی‌وشالوده اساسی که‌تازه یکی دوسال است شروع شده ولایات رااحیاء کنند .

از عنایات آقایان و بانوان محترم و همکاران عزیز بالاخص آقایان افسران و تیمسارانِ معظم که در تشییع جنازه ـ مجالس ترحیم و شب‌هفت مرحومه **بانو مصری جهان مقدم** مادر گرامی سرهنك ستاد محمد اسکوئی مبذول داشته و یا بوسیله روزنامه ـ تلفن ـ تلگراف و نامه اظهار همدردی فرموده‌اند بی‌نهایت سپاسگزار بوده و چنانچه در اثر تالمات روحی درشرفیابی‌حضوری تاخیری حاصل گردد قبلا معذرت خواسته امید عفو داریم . **خانواده های : مقدم . اسکوئی . بقائی . پور هاشم . نیری . کاظمینی**

مجالس ترحیم و یاد بود

بدینوسیله فوت مرحوم **محمد رضا خلیلی عراقی** را که از کارمندان عالیرتبه سازمان برق تهران می باشد به اطلاع می رساند مجلس ختم آنمرحوم ازساعت ۱۵ تا ۱۷ (۳ تا ۵ بعد از ظهر) روز سه شنبه ۲۱ر۷ر۴۳ در مسجد مجد برگزار خواهد شد. **وزیر آب و برق**

انالله وانا الیه راجعون

ضایعه فوت مرحوم حاج **محمد رضا خلیلی عراقی** پسر مرحوم آیت‌الله شیخ رمضانعلی خلیلی‌عراقی را که جوانی با تقوی و با فضیلت بوده‌است به اطلاع عموم مومنین و برادران دینی می‌رساند . مجلس ترحیم فقید سعید از ساعت سه الی پنج بعد از ظهر روز سه شنبه (فردا)در مسجد مجد منعقد می گردد .

امید است که‌باشرکت در این مجلس روح پر فتوح آن مرحوم را شاد فرمایند .

الاحقر نورالدین شریعتمدار رفیع . عبدالحسین ابن‌الدین . حاج محمد تقی صدرا . حاج سید علی خلیلی عراقی . حاج سید محمد خلیلی عراقی . حاج سید اسمعیل خلیلی آ ـ ۱۴۲۲۹

گروه دوستان ـ فوت مرحوم جنت مکان **حاج محمد رضا خلیلی عراقی** برادر عزیز **جناب آقای مهندس محمود خلیلی** دوست معزز و مکرم خودرا به اطلاع اقوام و دوستان و آشنایان آن مرحوم می رسانند :

مجلس ختم مردانه آن مرحوم روزسه‌شنبه ۲۱ مهر ماه جاری از ساعت ۳ الی ۵ بعد از ظهر در مسجد مجد منعقد خواهد بود .

بدینوسیله از کلیه دوستان و اقوام‌آنمرحوم تمنی دارند با تشریف فرمائی خود روح‌آنمرحوم را شاد فرمایند .

مهندس عبدالله ریاضی . مهندس منصور روحانی . یوسف خوش‌کیش . محمد رضاخرازی مهندس محمد ظهیری . دکتر شاهکار. علی مهرگان . مهندس‌معاضد . میراحمدیان .عمیدی نوری. دکتر مهدی ملکی . هاشم طباطبائی . حسین‌معیری . نونهال تهرانی . مهندس صمد آذری . ابراهیم امامی خوئی . مهدی اکباتانی . بزرك خواجوی . عباس خرازی . حسین موحد . کاظم زرافشان . مصطفی نواسانی . اسمعیل مهرتاش . دکتر حبیب الله معظمی . دکتر محمود مشاور . دکتر مصطفی‌الموتی . مهندس محمد قراگزلو . مهندس نصرت‌الله شاهمیر . مهندس مصباح جانیئوس . مهندس عبدالحسین‌دیلمقانی اصغر خرازی . رضا سجادی . مهندس‌سماعد . دکتر فروزان . محمد علی حریری . مهندس‌قوام شاهکار . محمد علی امامی . ناصر بهبهانی

بدینوسیله درگذشت مرحوم **محمد رضاخلیلی عراقی** دوست گرامی خودرا باطلاع دوستان و آشنایان می رساند مجلس ختم مردانه از ساعت سه الی پنج بعد از ظهر روز سه شنبه بیست و یکم مهر ماه جاری درمسجد مجد ومجلس‌ختم‌زنانه همانساعت در منزل‌آنمرحوم‌واقع‌درجاده‌نیاوران شماره ۳۰۵ منعقد خواهد بود .

از طرف یاران دبیرستانی . غلامرضا کامیاب

باکمال تاسف به اطلاع‌خویشاوندان ودوستان وآشنایان میرساند: که‌شادروان **محمد رضاخلیلی عراقی** پس‌از عمل جراحی در امریکا دارفانی را بدرود گفته‌اند مجلس ختم مردانه روزسه شنبه ۲۱ر۷ر۴۳ازساعت ۳ الی ۵ بعد از ظهر در مسجد مجد و ختم زنانه بعداز ظهر همانروز در منزل شخصی آنمرحوم واقع درشمیران خیابان‌نیاوران ایستگاه سعیده شماره ۳۰۵ برگزارخواهد شد.

خانواده‌های‌خلیلی. حیدری. آق‌اولی. حجازی. قریب میثمی. شاه‌آبادی. خزانلی. منوچهریان. خوانساری ناظمی فرمان آرا . فاضلی . شمیرازی .سپهداری حاجیان .ریاحی .افخمی . اصغرزاده . صبا . انصاری. مهاجری . ناطقی . رشدیه . صیادی . احسانی .محمدی عراقی .

بدینوسیله باطلاع اقوام و آشنایان میرساند به مناسبت‌درگذشت‌شادروان **کنایون راستی نژاد** همسر مرحوم دکترسروش سپهری مجلس‌پرسه از ساعت ۳ الی ۶ بعد از ظهر روز سه شنبه ۲۱ر۷ر۴۳ در سالن ایرج خیابان استالین‌برگزار می باشد .

خانواده های : **راستی نژاد . بهرامی . هورمزدی . آریانی** آ ـ ۱۴۱۹۷

بعموم‌بازماندگان آنمرحوم مصیبت‌وارده‌را تسلیت میدهیم .

فوت مرحوم مغفور خطیب محترم دانشمند معظم محقق‌عالیقدر **آقای حاج شیخ محمد ابراهیم آیتی** موجب‌کمال تاثر است مجلس ترحیمی از ساعت ۳ تا ۵ بعد از ظهر روز سه‌شنبه ۲۱ر۷ر۴۳ در مسجد ارك منعقد خواهد بود مقتضی است عموم طبقات در این مجلس شرکت فرمایند .

العبد محمد تقی آملی . حاج سیدصدرالدین جزایری . محمد باقر آشتیانی . الاحقر باقر طباطبائی قمی . محمد علی‌سبط .موسی‌انحسینی المازندرانی . میرزا آقا شیرازی . الاثم محمد مطهری . محی‌الدین انواری . سید محمدبهشتی صادق اللواسانی . سید رضی شیرازی .مرتضی الاحقر زین‌العابدین سرخهٔ . سید محمد واحدی. الاحقر محمد رضا ترابی

فوت مرحوم حجت‌الاسلام دانشمند بزرگوار وخطیب عالیقدر **آقای‌حاج شیخ محمدابراهیم‌آیتی** را به اطلاع عموم می رساند معظم‌له از مردان‌عالم واز خدمتگزاران صدیق و با ارزش شرع مقدس بود مجلس‌ترحیم‌آنمرحوم‌روزسه‌شنبه ۲۱ر۷ر۴۳ ازساعت ۳ تا ۵ بعد از ظهر در مسجد ارك‌منعقد می باشد .

امید است عموم آقایان علماء ووعاظ وسایر طبقات به منظور تعظیم شعائر مذهبی در این مجلس شرکت فرمایند . **محمد تقی فلسفی**

خانواده های : مفتاح ـ اسفندیاری ـ صهبا درخشان نوری ـ صدیقی ـ کاردار ـ نورزاد ـ موقر شقاقی ـ صدر ـ اردکانی ـ خان‌شقاقی آراسته ـ رکنی ـ سمیعی ـ اسعد بختیاری ـ یزدانی ـ پورتیمور ـ آشتیانی ـ مومن‌زاده ـ آسایش ـ مقدم ـ شکوهیان ـ برومند ـ نوری مظاهری ـ ورهرام ـ پیرزاده ـ شاه خلیلی ـ علامیر ـ دارابی ـ احمدبرقی وصمصامی .

باکمال تاسف درگذشت جناب‌**آقای محمد مفتاح (مفتاح‌لشگر)** بزرك خانواده مفتاح را باطلاع دوستان و آشنایان میرساند .

مجلس ختم زنانه آنمرحوم عصر روز سه شنبه ۲۱ مهرماه جاری ازساعت سه بعد ازظهر در خیابان شمیران سیدخندان (کاخ زرین) خیابان زرین کاشی شماره ۳۴ منزل مفتاح و مجلس ختم مردانه صبح روز چهارشنبه ۲۲مهر ماه ازساعت ۹ تا۱۱ درمسجد مجد منعقد است مراسم شب هفت عصر روز چهارشنبه ۲۲ مهر ماه ازساعت ۳تا۵ بعدازظهر درابن‌بابویه بعمل خواهد آمد .

باکمال تاسف درگذشت شادروان **بانوبتول مقدس (حکیمی لاریجانی)** را به اطلاع اقوام و دوستان می رساند . مجلس ترحیم آن مرحومه روزسه شنبه ۲۱ر۷ر۴۳ از ساعت ۹ الی ۱۱صبح در مسجد مجد ومجلس ختم زنانه در همانروزدر منزل شخصی واقع در خیابان امیریه ـ البرز مقابل کوچه سرتیپ جهانبانی شماره ۱۲۹ از ساعت ۳الی شش بعد از ظهر منعقد خواهد بود

سید جواد حکیمی لاریجانی . سرهنك ۲ سید شمس‌الدین حکیمی لاریجانی . دکتر فخرالدین حکیمی لاریجانی . قدسی نقوی .دکتر نیر آزادی . آذرحکیمی لاریجانی . سروان علاءالدین مقدس . حسین مقدس . حسن مقدس دکتر علی نقوی . دکتر پرویز آزادی . هاشم اسدی . تهرانی. محمد تقی دانش پژوه . سید یحیی حکیمی لاریجانی . صدرالدین حکیمی . مهندس پرویز حکیمی . مهندس احمددانش‌پژوه

خانواده های : قاضی ـ صادقی ومنصوری درگذشت **طهماسب (صادقی) گرمساری**را باطلاع دوستان و فامیل میرساند . مجلس‌ختم‌آنمرحوم روز سه‌شنبه ۲۱ مهرماه ۴۳ از ساعت ۲ تا۵ بعداز ظهر در مسجد (بن‌کوه) گرمسار منعقد است و مراسم هفته در آرامگاه آنمرحوم واقع در بی‌بی‌زبیده شهرری در روز جمعه ۲۴ مهر ماه ۴۳ برگزار خواهد شد .

بانو زهرا و فاطمه قاضی ـ جعفر منصوری ـ حیدر صادقی ـ غلامحسین رضا ـ مهدی ـ مرتضی ـ کریم ـ محمد علی ـ مصطفی ـ رحمت‌الله و نصرت‌الله (صادقی) .

کانون کارمندان بازنشسته صنعت نفت بانهایت‌تاثروتاسف درگذشت‌نابهنگام‌شادروان **دکتر محمدعلی جهانسوزی** که از کارمندان عالیرتبه بازنشسته صنعت نفت بوده‌ودرپاریس بدرود حیات گفته‌اند باطلاع عموم دوستان و همقطاران میرساند . مجلس ختم آنمرحوم‌روز پنجشنبه ۲۳ مهر از ساعت نه الی یازده صبح درمسجدمجدمنعقدخواهدبود **تقی امیربرخوردار**

بانهایت تاثر فوت شادروان **محمدهاشم میرزا دولتشاهی** رئیس سابق تشریفات استان‌قدس رضوی را باطلاع اخوان و دوستان میرساند . مجلس ترحیم آنمرحوم روز سه‌شنبه ۲۱مهرماه از ساعت ٤ تا ٦ بعدازظهر در خانقاه‌نعمت‌اللهی (میدان شاهپور چهارسوجوبی)منعقدخواهدبود.

آ ـ ۲۵٤٦۲ **دکترجواد نوربخش**

خانواده های : **بامداد . اسعد بختیاری . نوماج . مظاهر . شوکت . هدایت . کلهر .یکانی حکیم هاشمی . سعادت**

بدینوسیله درگذشت شادروان **آقای‌ابوالفضل بامداد** همسرسرکار علیه خانم بدرالملوك بامداد را به اطلاع خویشاوندان و دوستان می رساند .

مجلس ترحیم زنانه آن فقید سعید روز۳شنبه (فردا) ۲۱ مهر ماه جاری ازساعت ۳ بعد از ظهر در منزل شخصی واقع در خیابان هدایت کوی بامداد ومجلس ترحیم مردانه روز پنجشنبه ۲۳ مهر ماه جاری از ساعت ۳ تا ۵ بعد از ظهر در مسجد مجد برپاست . آ ـ ۱٤۱۵۹

شادروان ابوالفضل بامداد ازصاحبمنصبان قدیمی وزارت‌دارائی بود و دردوران بازنشستگی با همکاری همسر نیکوکار خود بخدمت فرهنك همت گماشت‌و تا آخرین‌لحظات زندگی درخدمت بفرهنك کوشش نمود درگذشت ایشان موجب کمال تاسف و تاثر است مصیبت وارده را بعموم بازماندگان آن مرحوم تسلیت می گوئیم .

بانهایت تاسف فوت مرحومه **بانو نیرالملوك مصطفوی** متعلقه مرحوم دکتر **سید مصطفی** مصطفوی اخوی اینجانبان و مادر آقایان سرهنك سید عبدالرحیم شمسا. ناصرمصطفوی .سرهنك سید حسن‌مصطفوی را به اطلاع‌کسان و دوستان می‌رساند مجلس ترحیم روز سه شنبه ۲۱ مهر ماه از ساعت ۵ ونیم الی ۷ ونیم بعد از ظهر در مسجد فخریه و مجلس زنانه عصر همانروز در منزل شخصی آن مرحومه خیابان بهار کوچه وارسته مقابل بیمارستان شهربانی برقراراست

سید مرتضی شمسا . سعید ابوطالب‌پزشکپور سرهنك سید عبدالرحیم شمسا . سید ناصر مصطفوی . سرهنك سید حسن مصطفوی.دکتر سید جعفر شمسا . امیر حسن معاونی. مهندس جواد خازنی . مهندس منوچهرخازنی .علی‌خازنی سلیمان پور . فخریه . مستحق . مهندس محمود صفاری . سید حسین شمسا . قاسم زمانی . دکتر ضیاء شمسا . مهندس بها شمسا . دکتر منصورشمسا . سرهنك وقایع نگار . اسدالله شمسا . عبدالحسین منصوریان .اکبر بنی‌هاشمی اصغربنی‌هاشمی . سید محمد باقر روح‌الامین. محمود روح‌الامین . عباس سلیمی فرد . امیر منصور روحانی . احمد علی مجیب شیرازی . سرهنك زردوز . مهدی عزلنی . عبدالله هاشمی سید محمد ترابیان . ایرج رستمی . محمد علی خیامی .مهندس‌محمود مستوفی.عبدالله پری‌نژاد میرهادی طبیبی . سید صانع طبیبی. حاج‌محمود جعفری آ ـ ۱٤۱۸۹

درگذشت این بانوی نیکوکار را به خانواده های محترمی‌که در این‌ضایعه عزادارند‌تسلیت‌میدهیم

خانواده های :**خبیر . جاویدان. پناهی . وهاب زاده . افشار . فرهت . صلح دوست . امینی . عدل . حمید فرهنك . برار.امیر رفیعی تهرانی.کمال هدایت . صفی .اسفندیاری** باکمال تاسف درگذشت **بانو رفعت‌الدوله خبیر** همسر مرحوم خبیرالسلطنه را به اطلاع می رساند .

مجلس‌ترحیم مردانه روز چهارشنبه ۲۲مهر ماه از ساعت ۹ تا ۱۱ در مسجد فخرالدوله منعقد می باشد و مجلس ختم زنانه در همانروزو همان ساعت در منزل شخصی واقع در خیابان شاه آباد منعقد است .

گوهرشاد جاویدان . فرنگیس پناهی . منوچهر خبیر . جمشید خبیر .ناهید وهاب زاده آذرافشار . دکترپرویز خبیر . علی اکبرجاویدان مهندس حسینعلی جاویدان آ ـ ۱٤۱۹۹

درگذشت بانو خبیر را به خانواده‌محترم‌خبیر بویژه فرزندان آنمرحومه تسلیت میدهیم .

بانهایت تاسف فوت مرحومه **فروغ الزمان خلیل پور** کارمند این وزارت را به اطلاع عموم می رساند .

مجلس ترحیم آنمرحومه روز سه شنبه ۲۱ر۷ر۴۳ ازساعت۹ الی ۱۱ درمسجدفخرالدوله (دروازه شمیران) برگذار خواهد شد .

وزارت پست‌و تلگراف و تلفن

خانواده های : خلیل پور . مستوفیان . لشگری . دکتر ضیافت . معتمدانتعادات شیرازی انسان دوست .بشردوست . خزانه .میرسعید. دکتر مبصر . شریفی . محقق .نراقی .جهانگیری اقتداری . جهانداری . حائری فر . زند . ربیعی فراگزلو . بنی‌صدر معصومی . جمهری پور . پاك‌نیت . ادبی

با نهایت‌تاثرو تاسف درگذشت ناگهانی **بانو فروغ‌الزمان خلیل پور** را به اطلاع دوستان و بستگان می رساند . مجلس ختم‌مردانه آنمرحومه ازساعت ۹ تا ۱۱ روز سه شنبه ۲۱ر۷ر۴۳ در مسجد فخرالدوله (دروازه شمیران)و مجلس‌ختم زنانه بعد از ظهر همان روز در منزل شخصی واقع در شمیران خیابان نیاوران بعد از چهارراه مجد اواسط کوچه مژگان منعقد است .

بعموم‌بازماندگان آنمرحومه مصیبت‌وارده‌را تسلیت میدهیم .

باکمال تاسف درگذشت فقید سعید **حسین مستوفی‌را** به اطلاع خویشان‌و آشنایان‌میرساند. مجلس ختم آن مرحوم روز سه شنبه ۲۱ مهرماه ازساعت ۳ الی ۵ بعد از ظهر درمسجدفخرالدوله دروازه شمیران منعقد می‌باشد .

عباس مستوفی . مهندس مستوفی‌پور .محمد مستوفی آ ـ ۱٤۱٦۷

بعموم بازماندگان آنمرحوم مصیبت وارده را تسلیت میدهیم .

بانهایت تاسف فوت مرحوم **علامعلی زرین‌قلم** پدر آقای محمد زرین‌قلم‌وکیل پایه یك‌دادگستری را به اطلاع آقایان قضات و همکاران‌و بستگان ودوستان آن مرحوم می رساند .

مجلس ترحیم فقید سعیدازساعت سه و نیم تا پنج و نیم بعد از ظهر روز سه شنبه ۲۱ر۷ر۴۳ در مسجد نو خیابان بوذرجمهری اول کوچه شریف‌الدوله منعقد است .

خواهشمند است با شرکت در این مجلس روح آن مرحوم را شاد فرمایند .

رئیس کانون وکلاء دادگستری ـ هاشم وکیل

خانواده های : **زرین قلم . گنجوی . خلیق. اسدی . کوزه‌کنانی . رجبی . سجادی . مجیدی فروتن . شفیعی . وحیدی . فرخی**

بانهایت تاسف فوت مرحوم **غلامعلی‌زرین‌قلم (افخم‌السلطان)** پدر آقای محمد زرین قلم وکیل پایه یك دادگستری را به اطلاع بستگان‌ودوستان آنمرحوم می رساند مجلس ترحیم فقید سعید از ساعت سه ونیم تا پنج و نیم بعد از ظهر روز سه شنبه ۲۱ر۷ر۴۳ در مسجد نو واقع‌درخیابان بوذرجمهری اول کوچه شریف‌الدوله و مجلس ختم‌زنانه درهمانروزو ساعت در منزل شخصی آنمرحوم در کوچه شریف‌الدوله منعقد خواهدبود

محمد زرین قلم وکیل دادگستری

به خانواده محترم آنمرحوم بویژه آقای محمد زرین‌قلم مصیبت وارده‌را تسلیت میدهیم .

بدینوسیله باطلاع دوستان و آشنایان می رساند که مراسم چهلمین روز درگذشت مرحومه مغفوره **بانو مخلوقه دولت داد** همسر آقای دکتر حسن علی نشاط ازساعت ۳ تا ۵ بعد از ظهر روز چهارشنبه ۲۲ مهرماه‌درمقبره‌حضرت ظهیرالدوله (شمیران) برگذار خواهد شد .

آ ـ ۲۵۵۳۰ **خانواده های دولت دادو نشاط**

باکمال تاسف‌فوت مرحومه **بانو عالم‌سلطان میرشاه ولد** را به اطلاع کلیه فامیل و دوستان‌می رساند . مجلس ختم آنمرحومه ازساعت ۱۳الی ۵ بعد از ظهر روزسه شنبه ۲۱ر۷ر۴۳ در مسجد جامع سرپل کرج و مجلس زنانه در همانروز و ساعت در منزل آقای مهندس ابراهیم میرشاه‌ولد واقع در دانشکده کشاورزی کرج منعقد است .

خانواده های میرشاه‌ولد ـ نوروزیان

به عموم‌بازماندگان آنمرحومه مصیبت وارده را تسلیت میدهیم.

سالگرد شادروان **حمید عماد زاده**را به‌اطلاع دوستان و آشنایان می رساند مجلس یادبودفقید سعید در روز سه شنبه ۲۱ر۷ر۴۳ ازساعت ۳تا ۵ بعد از ظهر در امامزاده عبدالله آرامگاه فتوحی برگذار خواهد بود . **پرویز عماد زاده**

بقیه آگهی های ترحیم وتسلیت‌درصفحه ۱۳

اطلاعیه سازمان ملی سمعی‌وبصری‌تهران

بدینوسیله به‌اطلاع کلیه موسسات فرهنگی وآموزشی علاقمند به روش آموزش ازطریق سمعی‌وبصری میرساند سرویسهای این سازمان برای انجام خدمات سمعی وبصری باتجهیزات کامل آماده بکارمیباشند.

علاقمندان میتوانند همه‌روزه ازساعت ۸الی ۱۳ و ٤الی ۸ بعدازظهر بادبیرخانه این‌سازمان واقع در خیابان تخت‌جمشید بین‌بهار وجاده‌قدیم شماره ۳۸۰ و تلفن ۷۲۳۸۱ تماس بگیرند .

دبیران محترم انگلیسی :

اصطلاحات انگلیسی

تالیف جواد عسگری دبیر باسابقه‌زبان انگلیسی

شامل : کلیه مباحث دستوری ـ اصطلاحات ـ تمرینهای‌مربوط باترجمه و راهنما . ناشر موسسه مطبوعاتی عطائی تلفن ۵۰٤۰٦ ـ محل فروش فروشگاههای امیرکبیر وسایر همکاران مادر تهران‌و شهرستانها .

آ ـ ۳۵٤۳۸

آقای دکتر ونسان

که جهت مطالعه در امور دندانپزشکی به اروپا مسافرت نموده بودند به ایران باز گشتند .

دبیرستان سینا

امیریه چهارراه معزالسلطان دارای دوره کامل متوسطه شعب طبیعی‌وریاضی بعلت‌تاسیس کلاسهای‌مکرردانش‌آموز برای چهارم ، پنجم و ششم طبیعی ـ ریاضی میپذیرد تلفن ۲۹۵٤۱

قابل توجه دبیران ادبیات ، دانشجویان ادبیات و سیکل دوم دبیرستانها

دستور پارسی

در صرف و نحو و املای فارسی

تالیف : ر ـ ذوالنور

با مقدمه‌یی‌در ۲۳ صفحه شامل تقسیم‌بندیهای زبانها طبق اصول زبانشناسی بابررسیهای جدید در تقسیم‌بندی نوع کلمه در ۳۱۲ صفحه‌باقطع وزیری وکاغذاعلای ۷۰ گرمی منتشر شد .

ناشر : موسسه‌ی مطبوعاتی‌کورش‌کبیر . تلفن۲٤۳۹۷

محل فروش تمام کتابفروشیهای معتبر تهران و شهرستانها

چون در جلسه همگانی مورخ ۲۰ر۲ر۱۳٤۳ اتحادیه موسسات تبلیغاتی

اکثریت بالاتفاق رای‌به‌تشکیل سندیکای موسسات تبلیغاتی‌دادند بنابراین از آقایان مدیران موسسات تبلیغاتی دعوت میشود که درمجمع عمومی مورخه هفتم آبانماه ۱۳٤۳ که در محل جدیدواقع در خیابان چرچیل شماره ۳۳ درراس ساعت ٤ بعدازظهر تشکیل میشود حضور بهمرسانند .

دستور جلسه :

۱ـ تعیین‌تکلیف‌اتحادیه موسسات تبلیغاتی واعلام‌تشکیل سندیکای موسسات تبلیغاتی برابر تصمیم مجمع عمومی مورخ ۲۰ر۲ر۱۳٤۳

۲ـ گزارش هیئت مدیره اتحادیه موسسات تبلیغاتی و گزارش مالی وتصویب آن وتصویب کلیه گزارشات هیئت مدیره طی‌مدت گذشته .

۳ـ تصویب اساسنامه سندیکای موسسات تبلیغاتی

٤ـ انتخاب اعضای اصلی‌وعلی‌البدل‌هیئت‌مدیره‌و بازرسان سندیکا

هیئت مدیره اتحادیه موسسات تبلیغاتی

بزرگترین تجدید نظر طلب تاریخ

پکن ـ ۱۱ اکتبر ـ رویتر ـ در مقدمه جلد دوم «نطقها، گزارش ها، ونامه‌های خروشچف» درزمینه مناقشات چین و شوروی که بزبان چینی درپکن منتشر شده، ازطرف دولت‌چین نوشته شده است :

«خروشچف بزرگترین تجدید نظر طلب عصر حاضر» است .

جلد اول این کتاب از ۱۹۳۲ تا ۱۹۴۱ وجلد دوم از ۱۹۴۳ تا ۱۹۵۳ مطالبی‌را که توسط خروشچف وجرایدمهم شوروی درباره چین گفته شده چاپ کرده‌است ناشر در مقدمه مینویسد :

مقایسه بین سخنان دیروزو امروز خروشچف نشان میدهدکه‌او توطئه‌گر جاه‌طلب، ریاکار ودوروميباشد . او دیروز استالین را ستایش میکرد ، امروز بالحن تروتسکیست‌ها استالین رابه لجن میکشد ، دیروز میگفت.همه عناصر ضد انقلابی را بدون استثناء باید منهدم کرد و خاکستر آنها را بدست باد داد و امروز مخالفان ضد انقلاب را رسوا مینماید.

کنفرانس کشورهای غیر متعهد درقطعنامه‌خودپیشنهادکرد:

کشورهای جهان باید باپرتقال وافریقای جنوبی قطع رابطه کنند

قاهره ـ ۱۱ اکتبر

خبرگزاری فرانسه‌ـامروز قطعنامه‌دومین‌کنفرانس کشور های غیر متعهد که با شرکت سران و روسای۴۸ دولت بیطرف‌ازیك هفته پیش‌تاکنون در قاهره تشکیل شده بود انتشار یافت .

در این اعلامیه مسائل‌جهانی بطور کامل‌مورد بررسی قرارگرفته است :

۱ـ آنگولا

کنفرانس کشور های غیر متعهداز تمام دول طلب میکند که مناسبات دیپلماسی و کنسولی خود را بادولت پرتقال قطع کنندو تصمیمات‌لازم‌جهت قطع مناسبات بازرگانی، اقتصادی‌با دولت پرتقال اتخاذ نمایند . و از هرگونه کمکی به استقلال طلبان آنگولا جهت کسب پیروزی دریغ نورزند .

۲ـ آفریقای جنوبی

کنفرانس ازتمام دول دعوت میکند هرگونه مناسبات‌اقتصادی ودیپلماسی خودرا با آفریقای جنوبی قطع کنندو بخصوص ازفرستادن سلاح وتجهیزات جنگی ونفت به‌آفریقای جنوبی‌خودداری کنند.

در اعلامیه سیاست تبعیض‌نژادی دولت آفریقای‌جنوبی‌محکوم شده‌است.

۳ـ کنگو

دول شرکت کننده در کنفرانس کشور های غیر متعهد از تمام قدرت های خارجی طلب میکنند که در امور داخلی کنگو مداخله نکنند ، کنفرانس ضمنا از دولت کنگو میخواهد فورا ارتش سربازان مزدور را منحل کرده و آنها را از خاك کنگو خارج کند .

کنفرانس ازدولت‌کنگوو جنگجویان میخواهد که‌فورا بمخاصمه پایان داده راه آشتی درپیش گیرند .

۴ـ هندوچین

کنفرانس‌ازدولی که‌درکنفرانسهای‌ژنو سال۱۹۵۴و۱۹۶۲شرکت کردند‌تقاضا میکند فورابه‌مداخله خارجیان در امور شبه‌جزیره هندو چین پایان دهند وکنفرانس جدیدی‌در باره‌هند وچین تشکیل دهند وراه‌حلی که مورد رضایت طرفین باشد برای مسائلی که دراین منطقه از جهان بوجود آمده پیدا کنند.

۵ـ مسائل مرزی

شرکت‌کنندگان در کنفرانس کشورهای بیطرف معتقدند که‌باید از توسل بزور علیه تمامیت ارضی واستقلال سیاسی سایر کشورها خودداری کرد.

دول جهان باید مرزهای‌یکدیگر را محترم شمرده واز تجاوزبه خاك یکدیگر خودداری نمایند.

۶ـ کمك نظامی

روسای دول شرکت‌کننده در کنفرانس کشورهای‌بی‌طرف‌معتقدند یکی از موارد نگرانی کنونی‌جهان کمك وهمکاری نظامی بعضی دول به‌دول دیگر جهت حفظ وضع استعماری ویا استعمار جدیداست این‌امر بامنشور سازمان ملل‌متحد مغایرت دارد. تنها زمانی صلح پایدار در جهان بوجود می‌آید که به‌تسلط بیگانگان بربعضی دول پایان داده شود و دول جهان‌آزادی واستقلال خودرا حفظ کنند.

کنفرانس هرگونه‌سیاست‌استعماری واستعمار جدید راکه امپریالیستها در نقاط مختلف جهان بکارمیبرند محکوم میکند.

۷ـ مناطق غیر اتمی

کنفرانس طلب میکند که افریقا وآمریکای لاتین و نواحی اروپا و آسیا غیراتمی اعلام شودکنفرانس طلب میکند که تمام پایگاههای خارجی برچیده شود.

۸ـ خاورمیانه

شرکت‌کنندگان در کنفرانس سیاستی را که‌امپریالیسم درخاور میانه دنبال میکند محکوم کرده و مطابق بامنشور سازمان ملل‌متحد این تصمیمات را درباره خاورمیانه گرفت .

الف ـ کمك به‌استقرار کامل اعراب فسطین وبرخوردار کردن این ملت از تمام حقوقش در میهن خویش و همچنین اعطای حق خود‌ـ مختاری به‌آن .

بقیه‌در صفحه ۱۵ ستون سوم

دیروز در مسابقات اتومبیل رانی یکهزارکیلومتری اروپااتومبیل«فرانکو پاتریا» راننده ایتالیائی به اتومبیل «پترلیندنر» آلمانی بر خورد کرد ودر نتیجه چهارتن بقتل رسیدند ۳تن‌از این عده ازمقامات ورزشی فرانسه‌بودند

کنفرانس بیطرفها

قطعنامه کنفرانس‌سران‌کشور های غیر متعهد که دیروز صادر شد برای اولین بار توصیه های صریح وشدیدی در مورده‌مسائلی نظیر فلسطین ، آنگولا و غیره کرده است و چنانچه توصیه‌های این قطعنامه توسط کشور های شرکت کننده اجرا شود از لحاظ روابط بین‌المللی وضع دشواری برای کشور هائی‌نظیراسرائیل‌وپرتقال‌بوجود خواهد آمد . نکته مهم دیگر قطعنامه تاکید در مورد جلوگیری از تولید وتوسعه سلاحهای اتمی است‌که ظاهرا بر اثرفشار هند تصویب‌گردیده ودر حال حاضر موافق نظریات چین کمونیست که خود را درکنفرانس صاحب نفوذ می دانست نیست .

اولین سفینه مسافری شوروی

مسکو ـ ۱۱ اکتبر‌ـ آسوشیتدپرس کسب اطلاع شد که شوروی اولین سفینه مسافربری فضائی را در تاریخ درعرض چندروز آینده ، شاید هم فردا، به‌فضا خواهد فرستاد بعد از سفر پوری گاگارین بفضا پنج نفر روسی و شش نفر آمریکائی به‌فضا رفته‌اند .که همه آنها تنها بودند. اماشوروی ها اصولا این بارمیخواهند مسافرانی باسفینه بفضا بفرستند .

هویت این مسافران مخفی‌نگاهداشته شده اما یکسال است‌که مطبوعات شوروی مینویسند که فضا نوردی‌بنام «ای» که فضا نورد شماره ۷شوروی است هدایت‌این‌سفینه رابعهده‌خواهد داشت .

این «ای» درعروسی «ترشکوا » و «نیکلایف» حضور داشته‌و یکبار هم‌از رادیو مسکو نطق کرده ولی هنوزاسم اومعلوم نیست. شنوندگان میگویند اوبالهجه اوکرائینی‌حرف‌میزد واحتمالا ازدوستان «پاول پوپویچ»است .

در چهارگوشه جهان

شوخی‌خرس

مسکو ـ «الکساندرسوگلف» ماشین کار شوروی شرط‌عجیبی بست‌و آنرا برد . او در حدود هفت کیلو گوشت و ماهی و مخلفات نوش جان کرد وشرط بست که به استخر خرسهای قطبی در باغ وحش لنینگراد ببرد ، واین کارراکرد. خرسی که ظاهرا قصد شوخی داشت و سر ذوق بود سر اورا در دهان گرفت اما دندانهایش رافشار نداد بلکه آنرا چند بار تاب داد و بیرون انداخت .

ادی‌کانتور درگذشت

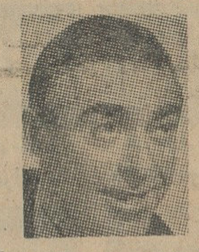

هولیوود ـ ادی کانتور یکی از هنرپیشه های قدیمی سینما در نتیجه حمله قلبی در ۷۱ سالگی درگذشت . وی از مدتها قبل از بیماری قلبی رنج میبرد .

زمین لرزه در هاوائی

هونولولو ـ امروز زمین‌لرزه نسبتا شدیدی در جزایر هاوائی روی‌داد ولی تلفاتی‌وارد نساخت

سقوط اتوبوس بدره

راولپندی ـ دیروز یك اتوبوس مسافربری در یکصد و دوازده کیلومتری‌راولپندی‌بدره‌ای سقوط کرد و ۲۲نفر در این حادثه کشته شدند .

بیرونش کردند

نایروبی ـ «فیلدمارشال» جان اوکللو ، مدعی رهبری کودتای زنگبار که اخیرا از تانگانیکا تبعید شده است وارد نایروبی شد .

اوکللو به خبرنگاران گفت یازده روز در یکی از زندانهای تانگانیکا بازداشت بود تااینکه اورا از مرز های‌تانگانیکاوزنگبار بیرون کردند .

مشروب و آرایش

نایروبی ـ جومو‌کنیا تا نخست وزیر کنیا امروز ضمن‌نطقی زیاده‌روی در خوردن مشروب را محکوم کرد و از زنان کنیا درخواست کرد که اینقدر خرج آرایش سرو صورت خودنکنند.

جومو‌کنیاتا که در برابر یکصد هزار نفر از مردم کنیا سخنرانی می کرد گفت کنیا استقلال خودرا بدست‌نیاوردبلکه آن‌را از دست‌حکمرانان سابق پس گرفت .

تلفات آتش سوزی

دمشق ـ روزنامه دیلی نیوز چاپ کویت اطلاع‌داد در آتش سوزی کشتی نفتکش لیبریا که ماه گذشته در بندر کویت روی داد جمعا یازده‌نفر کشته‌شده‌اند که از این عده سه نفرشان آلمانی هفت‌نفرژاپنی‌ویکنفرشان عرب بودند .

از صبح چهارشنبه در سینماهای

سهیلا ـ سانترال حافظ

ماجرای نیمروز ـ شین‌ـ جدال در آفتاب

و اینك شاهکاری بمراتب عظیم‌تر و تنها فیلم وسترن از ستاره بزرگ سینما مریلین‌مونرو

تهران ـ مونیخ

پرواز فوق‌العاده در تاریخ۲۲مهرماه ۴۳ چندجا

باقی است قیمت ۱۲۰۰۰ریال تلفن۷۵۷۷۲۲ـ۸۶۷۱۸

۱ـ۲ آ ـ ۱۴۰۴۹

از همین هفته در سینماهای

همای ـ رکس آسیا ـ رویال

استحمام روزانه ، کودکانرا چون گل شاداب نگهمیدارد

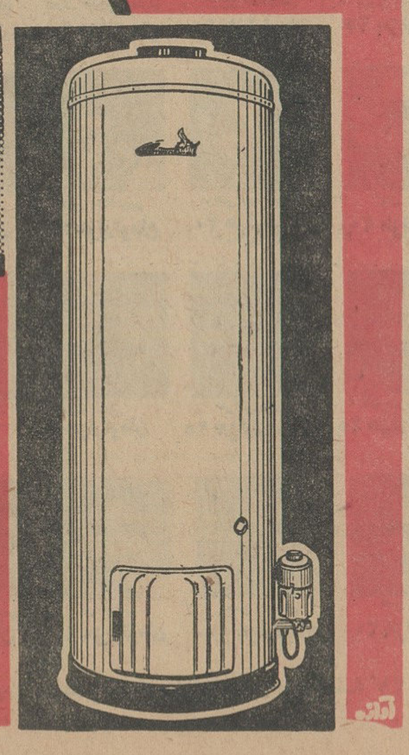

آب گرم کن جنرال

شرکت سهامی صنعتی جنرال

تخت جمشید ـ خیابان کیوان ـ شماره ۶۷

درحالیکه نتیجه مراجعه به‌آراء عمومی پیروزی کارگران را قطعی‌تر نشان میدهد :

حزب محافظه کار برای مبارزه نهائی آماده شد

لندن – ۱۱ اکتبر

در انگلستان پیش بینی پیروزی کارگران در انتخابات عمومی قوت گرفته است و از بورس لندن و آراء جمع‌آوری شده توسط موسسات برمیاید که کارگران در جلب آراء برمحافظه‌کاران پیشی گرفته اند و علائم شکست‌در محافل محافظه‌کاران پدیدار شده است.

«ویلسون» رهبر حزب کارگر امروز گفت امکان‌پیروزی بسیار بزرگی برای ما وجود دارد.

جمع آوری عقاید که توسط روزنامه «ساندی‌تلگراف» صورت گرفته نشان میدهد کارگران ۶ در صد بیش از محافظه کاران طرفدار دارند و ازهفته پیش تاکنون یک در صد برهوادارانشان افزوده‌شده است.

● **حاکی از پیشرفت**

جمع آوری عقاید توسط منابع دیگر باین اندازه اوضاع را بنفع کارگران نشان نمیدهد اما بهر حال حاکی از پیشرفت آنان است.

د رناحیه «دونکاستر» که نمونه‌ای از عقاید مردم سراسر انگلستان بنظر میرسد تفاوت آراء بنفع کارگران در حال ازدیاد است و بخصوص مصاحبه های خانه بخانه که در نواحی کارگرنشین صورت گرفته پشتیبانی همگانی را نسبت بحزب کارگر نشان داده است.

محافظه کاران هنوز نتایج جمع آوری عقاید را که خودشان انجام داده‌اند افشا نکرده‌اند و شرط‌بندی هنوز ۳ بریک بنفع حزب کارگر انجام میگیرد.

● **پیش افتاده‌اند**

یک مفسر درروزنامه محافظه‌کار «ساندی تایمز» مینویسد سه روز به انتخابات مانده و همه قرائن تائید میکند که کارگران در سراسر کشور پیش افتاده‌اند.

مبادله سفیر

ویلسون رهبرحزب کارگرامروز گفت چین کمونیست باید جائی در سازمان ملل داشته باشد و بین انگلیس و چین مبادله سفیر انجام گیرد.

وی افزود چوئن‌لای نخست وزیر چین کمونیست باو گفته است‌وقتی انگلستان بنفع عضویت چین در سازمان ملل رای‌دهد ، مبادله سفیر بین دو کشور انجام خواهد‌گرفت. انگلستان این رای را داد اما قول چین عملی نشد.

وی در باره مسئله فرمز گفت موضوع پیچیده‌ای است و محتاج بحث مفصل در داخل سازمان ملل میباشد ویلسون خاطر نشان‌ساخت میتوان فرمز را تحت قیمومیت سازمان ملل قرار داد و بعد در باره سرنوشت آینده آن به آراءعمومی در جزیره مراجعه نمود.

● **۲۰ وزیر**

رهبران حزب محافظه کار باقدامات قطعی برای‌پیروزی خود درانتخابات دست زدند. «لردبلاکنهام» رئیس حزب محافظه کار مبارزه‌ای را که بوسیله ۲۰ وزیر برای جلب آراء در سراسر کشور آغاز خواهدشد افشا کرد.

او این مطلب را که روحیه محافظه‌کاران ضعیف شده تکذیب نمود و گفت روحیه آنها عالی است. وی به حزب کارگر حمله کرد و گفت‌رهبران آنها هنوز سوسیالیست های‌سوگندخورده دست چپی‌هستند و مردم انگلیس باید در این باره خوب فکر کنند.

یک وزیر محافظه کار نیزسیاست اقتصادی حزب کارگر را «راهی بسوی فاجعه اقتصادی» نامید.

● **تقریبا مساوی**

جمع‌آوری عقاید و آراء که توسط موسسه عقاید ملی صورت گرفته ودر روزنامه «دیلی‌میل» منتشر شده نشان میدهد که شانس پیروزی کارگران و محافظه کاران در انتخابات انگلیس تقریبا مساوی است و فقط کارگران یکدهم امتیاز بیشتر دارند.

در رای گیری دیگری نتایج نشان داده که اگرچه در ۶۰حوزه انتخابیه کارگران جلوتر از محافظه کاران هستند ،اما در مقیاس کلی‌در سراسر کشور هنوز یک‌در صد عقب‌تر از محافظه کاران میباشند.

● **جزیره ساحلی**

لرداتلی نخست وزیر سابق امروز به‌دولت محافظه کار حمله کرد و گفت این دولت انگلستان‌راز مقام‌تاریخیش در جهان فرود آورده و به یک جزیره ساحلی در کنار قاره اروپا مبدل کرده است.

اتلی گفت: اگر مارابه‌آن ترتیبی که میخواستیم وارد بازار مشترک‌شویم میپذیرفتند حالاسر نوشتمان توسط‌چند نفر خارجی تعیین‌میشد. اتلی گفت‌اگر چه‌من مخالف بازار مشترکم اماعقیده دارم وقتی وارد آن شدیم بایدبعنوان یک‌عضو صاحب نظر وارد آن‌شویم.

رویتر – یونایتدپرس

هشت مستشار نظامی در یمن کشته شدند

بیروت – ۱۱ اکتبر–اسوشیتدپرس خبرگزاری آلمان – دیپلماتهای‌عربی میترسند اکنون که مذاکره بین پرنس فیصل و عبدالناصر برسر یمن بشکست انجامیده جنگ داخلی‌باشدت بیشتری دریمن درگیر شود.

این دیپلماتها عقیده دارند مسئله یمن را ازراه نظامی نمیتوان حل کرد. حضور نیروهای مصری در یمن‌نه‌فقط مورد مخالفت هواداران امام مخلوع است بلکه بسیاری از نیروهای جمهوریخواه نیزازان‌ناراضی هستند. تقاضای امام‌البدر از کنفرانس‌سران بیطرف که‌بمردم یمن اجازه داده‌شود خودشان سرنوشت خویش را تعیین کنند بجائی نرسیده است. یک‌ناظر سیاسی گفت در کنفرانس قاهره‌برای سه نفر افریقائی جنوبی که محکوم‌به اعدام شده‌اند دلسوزی میکنند، اما برای هزاران نفر یمنی که‌قربانی‌حمله ارتش مصر میشوند کسی‌دلسوزی نمی کند.

● **کشته شدند**

امروزگزارش رسید که هشت تن مصری درخیابانهای شهر تعز،دریمن بدست‌اشخاص ناشناسی کشته‌شده‌اند این هشت‌نفر مستشارنظامی مصردر ارتش یمن بوده‌اند.

جهان سی سال قبل

اعتصاب عجیب در مجارستان

درطبقات تحت‌الارضی خود را محبوس نموده‌اند

بوداپست – چهار روز است که قریب هزار نفر از کارگران معادن اعتصاب نموده و در عمق هزارپا زیرزمین جمع شده و از بالا آمدن و خوردن غذا امتناع میورزند تا آنکه بمزد آنها مقداری افزوده شود. کارگران مزبور تهدید نموده‌اند که دستگاه و تلمبه هائی را که هوا برای تنفس بمعدن میرساند از کا رانداخته و خودکشی نمایند.

نقل از اطلاعات ۲۰ مهر ماه ۱۳۱۳

بخاطر حفظ جان سرهنگ آمریکائی

اعدام تروریست ویتنامی بتعویق افتاد

سایگون–۱۱اکتبر– یونایتدپرس– مقامات ویتنام جنوبی‌اجرای حکم‌اعدام یک‌تروریست محکوم را ،برای حفظ جان یک‌سرهنگ نیروی هوائی آمریکا که در ونزوئلابه گروگان گرفته‌شده، برای مدت نامحدودی بتعویق‌انداختند.

قرار بود تروریست مزبور آخراین هفته تیرباران‌شودزیراسر راه‌مکنامارا وزیر دفاع آمریکا هنگام بازدید وی از ویتنام بمب گذاشته بود. اما تروریستهای طرفدار کاسترو درونزولا سرهنگ«اسمولن» آمریکائی‌رادزدیدند واعلام کردند که‌اگر تروریست‌ویتنامی اعدام شود ، سرهنگ راخواهند‌کشت.

یک مقام آمریکائی پس ازتوضیح این مطلب برای دولت ویتنام ،اعلام کرد تاریخی برای اعدام تروریست مزبور تعیین‌نشده‌است .البته‌آمریکا ونه‌ویتنام هیچیک اعتراف نمیکنند که تعویق اجرای حکم اعدام تروریست برای حفظ جان سرهنگ اسمولن‌است، زیرا این کار مداخله در امور داخلی ویتنام بشمار میرود . اما قبل‌ازدزدیده شدن «اسمولن» یک ژنرال ویتنامی اعلام کرده بود تروریست آخر این هفته تیرباران میشود.

● **محاکمه میشود**

تروریستهای ونزوئلا اعلام کردند که سرهنگ «اسمولن» بوسیله دادگاه آرتش نجات‌ بخش‌محاکمه خواهدشد. این‌پیام ضمن چند نسخه نامه ماشین شده از طرف تروریستها برای اطلاع جراید فرستاده شده است . پلیس ونزوئلا امروز کوشید با جستجو در کوهستانهای بی آب‌وعلف سرهنگ «اسمولن» را پیدا کند. اما توفیقی نیافت. در این کوهستان اخیرانیروهای دولتی به‌چریکهای شورشی حملاتی کرده‌بودند.درشهر کاراکاس نیزپلیس به‌چندخانه هجوم‌برد.اما «اسمولن» را نیافت .رئیس جمهور دستورداده پلیس همه نیروهائی راکه در اختیار داردبرای یافتن سرهنگ آمریکائی بسیج کند.

طرفداران گلدواتر به‌جانسون حمله کردند

فونیکس – ۱۱ اکتبر – آسوشیتد پرس – هنگام ورود جانسون به فونیکس دو نفر جوان که یکی از آنهاطپانچه‌ای در جیب خود پنهان کرده بود ، در فرودگاه بازداشت شدند .

کارآگاهان شهر در فرودگاه جوانی ۱۸ ساله بنام «فتزر» را دیدند که در جیب شلوارش برآمدگی وجود دارد ، او را بازرسی کردند و یک طپانچه بدست آوردند .

نیمساعت بعد پلیس یک جوان ۱۷ ساله اهل آریزونا بنام «لی‌ویکینز» را که یک پلاکارد کوچک را بطرف‌جانسون انداخت بازداشت نمودند . این پلاکارد بسرجانسون خورد. روی پلاکارد شعاری بطرفداری «گلدواتر – میلر» نوشته شده بود ، هر دو جوان از طرف پلیس مخفی‌بازداشت شدند و جانسون‌خونسردبکار خودادامه داد و گفت :چیزی بمن نخورد، فقط هلم دادند ، همیشه این کار را میکنند .

فاتحه اتحادیه

«گروسمن» سخنگوی حزب کارگر انگلستان در امور علمی اعلام کرد که اگر سناتور بری گلدواتر رئیس جمهوری امریکا شود باید فاتحه غرب را خواند .

گروسمن که از همکاران نزدیک هارولد ویلسون‌است افزود هیچ دولتی در انگلستان نمیتواند باداشتن متحدی بخطرناکی گلدواتر احساس امنیت کند .

ویتنام جنوبی درآستانه یک بحران تازه

سایگون امروز انفجار یک مین زمینی در سایگون سبب شد که دوسرباز آمریکائی و یک فرمانده ویتنامی کشته شوند . این مین در جاده‌مهمی که سایگون رابه یک پایگاه نظامی می‌پیوندد کار گذاشته شده بود .

یک سخنگوی نظامی آمریکا گفت جیپی که آمریکائیان‌وفرمانده‌ویتنامی سوار آن‌بودند به مین برخورد کرده و آنرا منفجر نموده است . خودجیپ نیز از بین رفته است .

● **بزرگترین بحران**

ژنرال خان‌درنامه‌ای برای شورای ملی تعیین حکومت غیر نظامی نوشته است : من صمیمانه از شماخواهش میکنم یک نفر را برای اشتغال‌مقام نخست وزیری بجای من انتخاب کنید و مرابه کار ژنرالیم در آرتش برگردانید .

شورا هنوز باین تقاضای خان جواب نداده است ، ولی گفته می شود در صورت سقوط دولت خان ویتنام جنوبی با بزرگترین بحران تاریخ خود مواجه میشود .

● **جنگ چریکها**

جنگ بین قوای دولتی و چریکها بشدت ادامه دارد و یک سخنگوی آمریکائی گفت هلیکوپتر های‌تفنگ‌داران دریائی یک گردان از چریک ها رادر ۵۰۰ کیلومتری سایگون کشف کرده وبه‌تعقیب آنهاپرداخته‌اند یک گروه ۴۰۰ نفری از چریکها در نزدیکی شهر «ینو» به‌نیروهای دولتی حمله‌کرده هشت نفر را کشتند و هفت نفر را زخمی کردند ، اماچهار نفر اسیر دادند .

کدام یک از این برندگان را میشناسید

شما خواننده عزیز ، بنام و عکس برندگان جوائز بزرگ بلیطهای اعانه ملی که بترتیب حروف الفبا در زیر چاپ‌شده‌است بادقت توجه کرده ، درمیان آنان دوستان و آشنایان‌خود را پیدا کنید زیرا در جشن بزرگی که روز ششم آبانماه بافتخار آنان در استادیوم محمد رضاشاه پهلوی برگزارمیشود علاوه بر هدایائی که بهر یک از برندگان حاضر درجشن داده میشود طی قرعه‌کشی جالبی‌یکنفر قهرمان‌شانس‌میگردد و هم‌وزن خود پول میگیرد . چه بسا دوستان خوشبخت شما از شانس بزرگی که‌درانتظار آنهاست هنوز بی‌خبر باشند و چه بهتر شمااولین‌کسی باشید که حامل این مژده برای آنان شوید .

بقیه حرف س تا قسمتی از حرف ع از برندگان استان مرکز، تهران

حمید سرائی حاج‌آقا – ۲۰۰ هزارتومان
کریم خلیلی حق – ۲۰۰ هزارتومان
مهدی سالمی – ۳۰ هزارتومان
حسن‌خان بابائی – ۳۰ هزارتومان
بتول سجادیان – ۳۰ هزارتومان
ژرژ ساورابکوس – ۳۰ هزارتومان
باقر سلامت – ۳۰ هزارتومان
عباسعلی سهی‌راد – ۳۰ هزارتومان
رضاقلی کشاورز – ۳۰ هزارتومان
مهرعلی سلامت – ۳۰ هزارتومان
حاجی‌آقا بیرامی – ۳۰ هزارتومان
رحیم اسواد – ۳۰ هزارتومان
علی سرابندی – ۳۰ هزارتومان
آنور سمیونی نیافر – ۲۵ هزارتومان
علی‌اکبر سمندعلی – ۴۰ هزارتومان
محمد سرحدی – ۴۰ هزارتومان

قدرت‌اله شرکت‌زاده – ۳۰ هزارتومان
کبری سلطان‌دوست – ۳۰ هزارتومان
شتن سرکیسیان – ۳۰ هزارتومان
اسحق سمیمانی – ۳۰ هزارتومان
حسین سیفیانی – ۳۰ هزارتومان
مجتبی سطوت‌منش – ۳۰ هزارتومان
احمد سلیمانی – ۳۰ هزارتومان
علی‌اصغر سلیمانی – ۳۰ هزارتومان
کریم سرکریان – ۲۵ هزارتومان
محمد سجادی – ۳۰ هزارتومان
سیدمهدی سجادی – ۳۰ هزارتومان
کریم ستوده – ۲۵ هزارتومان
حسین سبزعلی‌زاده – ۲۵ هزارتومان
رجب سرکاری – ۲۵ هزارتومان
قمر سودانی – ۴۰ هزارتومان
محی‌الدین سلطان‌کاشفی – ۵۰ هزارتومان

اوانس سیمونیان – ۵۰ هزارتومان
رمانوک هامبارچیان – ۵۰ هزارتومان
اسماعیل سنجانیان – ۵۰ هزارتومان
محمدرضا ستوده – ۲۵ هزارتومان
قربانعلی ساوجبلاغی – ۳۰ هزارتومان
علی‌اصغر سنگتراشها – ۱۰۰ هزارتومان
یوسف شادفر – ۱۰۰ هزارتومان
مسعود شهیدی – ۵۰ هزارتومان
محمد مشیری – ۵۰ هزارتومان
کریم شوعوی – ۱۰۰ هزارتومان
حسین شاکری – ۱۰ هزارتومان
حسین شیبری – ۲۰۰ هزارتومان
محمد شیربخش – ۲۵ هزارتومان
علی شهریاری – ۴۰ هزارتومان
علی شیروانی – ۴۰ هزارتومان
عباسقلی شکوری – ۴۰ هزارتومان

حسن شهاب – ۲۰۰ هزارتومان
ابوالفضل شهاب – ۲۰۰ هزارتومان
نصرت شریفزاده – ۲۰۰ هزارتومان
رحیم شهنازی – ۲۰۰ هزارتومان
محمد شعاعی – ۳۰ هزارتومان
شهربانو شمس‌الدینی – ۳۰ هزارتومان
شوکت شمس‌الدینی – ۳۰ هزارتومان
منوچهر شاه‌نظری – ۳۰ هزارتومان
مصطفی شامی – ۳۰ هزارتومان
براتعلی شبانی – ۱۰۰ هزارتومان
حبیب‌اله شهاالدین – ۲۵ هزارتومان
اسماعیل شریفیان مفیمی – ۳۰ هزارتومان
عبداله شاهرضائی – ۳۰ هزارتومان
محمد شفیعی – ۳۰ هزارتومان
عبدالمجید سهیلی – ۳۰ هزارتومان
سیدهاشم شیرزاد – ۴۰ هزارتومان

حسین شاکری اردبیلی – ۳۰ هزارتومان
ناصر شکیبا – ۳۰ هزارتومان
اردشیر شهنوازی – ۳۰ هزارتومان
سعید شریفی‌آزاد – ۳۰ هزارتومان
طاهر شیری‌پورجندعلی – ۳۰ هزارتومان
بهروز صدوق شبستری – ۳۰ هزارتومان
فیروز شکاری‌بین – ۲۵ هزارتومان
پروین شریعی – ۲۵ هزارتومان
احمد شیخ کیلانی – ۳۰ هزارتومان
روح‌انگیز شهیر – ۳۰ هزارتومان
دوسن شریفی‌آزار – ۳۰ هزارتومان
شلیمون شومون – ۲۵ هزارتومان
فریبرز شاهی – ۲۵ هزارتومان
حاج‌محمد شریفی – ۲۵ هزارتومان
محمد شمس – ۲۵ هزارتومان
حسن صفرپور حقیقی – ۲۵ هزارتومان

صمد صمدی – ۱۰۰ هزارتومان
رجبعلی فرد تهرانی – ۱۰۰ هزارتومان
محمدمهدی احمدصفاری – ۲۵ هزارتومان
فرخ صحیحی – ۳۰ هزارتومان
نصرت صیقلی تهرانی – ۳۰ هزارتومان
مهین صداقت‌پور – ۳۰ هزارتومان
مرتضی صیقل دلشاد – ۳۰ هزارتومان
کاظم صفاری – ۳۰ هزارتومان
منوچهر صادق قول‌مقدم – ۳۰ هزارتومان
هادی صناعی – ۳۰ هزارتومان
امانوئل لازار – ۳۰ هزارتومان
دکتر فریدون صبا – ۳۰ هزارتومان
کریم صفریان – ۳۰ هزارتومان
جمشید اسلامی – ۳۰ هزارتومان
دوشیزه زهرا ملکی – ۳۰ هزارتومان
دوشیزه زهرا صالحی – ۳۰ هزارتومان

عیسی صلادین – ۳۰ هزارتومان
قاسم صرافین اردبیلی – ۳۰ هزارتومان
تقی صحرائی – ۳۰ هزارتومان
محمد صوفی – ۳۰ هزارتومان
ابراهیم صیامی اقدام – ۳۰ هزارتومان
بیژن صادقی – ۳۰ هزارتومان
مرتضی صابر – ۲۵ هزارتومان
غلامرضا صادقی – ۲۵ هزارتومان
عباس ضرابی – ۱۰ هزارتومان
حسین صفری – ۲۵ هزارتومان
عزیز طالبی – ۳۰ هزارتومان
منصور طهماسبی – ۳۰ هزارتومان
علی‌اکبر طلاکوب – ۳۰ هزارتومان
محمدحسین طلعتی‌نژاد – ۳۰ هزارتومان
ارسام طهماسبیان – ۵۰ هزارتومان
درتات گریگوریان – ۵۰ هزارتومان

اندرانیک طهماسیان – ۵۰ هزارتومان
حجت‌اله طاهرانی – ۵۰ هزارتومان
غلامعلی طهباز – ۱۰۰ هزارتومان
علی توسلی – ۱۰۰ هزارتومان
سیدمحمود ظهیرالدینی – ۳۰ هزارتومان
اکبر عباسی – ۱۰۰ هزارتومان
محسن سبزپوش – ۱۰۰ هزارتومان
حسن عباسی – ۳۰ هزارتومان
عباداله عبدالهیان – ۵۰ هزارتومان
اسماعیل عبدالهی – ۳۰ هزارتومان
مختار بیمکس – ۳ هزارتومان
علی‌اکبر علاءالدینی – ۳۰ هزارتومان
اکبر عاقل کهن – ۳۰ هزارتومان
محمد بهمنی – ۳۰ هزارتومان
عسگر عابدینی – ۳۰ هزارتومان
عمل رجائی – ۳۰ هزارتومان

برندگانیکه نامشان با اسامی فوق تطبیق میکند برای‌دریافت کارت مخصوص قرعه‌کشی از سه‌شنبه ۲۱ مهرماه‌همه روزه‌ازساعت ۸ صبح‌الی ۱۲ بادردست‌داشتن‌شناسنامه‌عکس‌دار به بنگاه اعانه ملی مراجعه فرمایند .

از : لوموند (چاپ پاریس)

انتخابات انگلستان سرنوشت نیروی مشترك اتمی را تعیین میکند

از اظهارات رهبران کشور های غربی و تفسیر هائی که اخیرا درباره تشکیل نیروی چندجانبه اتمی اتحادیه آتلانتیك منتشر میشود میتوان پیش بینی کرد که قبل از پایان سال جاری مسیحی این مسئله یکی از موضوع های مهم کنفرانس های بین المللی را تشکیل خواهد داد .

پرزیدنت جانسون پس ازمدتی شك وتردید در باره طرح ناقصی که در این باره از طرف پرزیدنت کندی تهیه شده بود اکنون موافقت کامل خودرا باآن اعلام داشته است .

بدرست یابغلط رئیس جمهوری امریکا معتقد است که تشکیل نیروی چند جانبه اتمی تنها راه جلوگیری ازمسلح شدن آلمان به سلاحهای اتمی وتثبیت روابط غرب با شوروی است .

زیرا بدون شك استقلال استراتژیکی آلمان غربی مناسبات کشورهای باختری را باکرملین تیره خواهد ساخت ،

لودویك ارهارد صدر اعظم آلمان غربی نیز کاملا بااین طرح موافق است بعقیده او تشکیل نیروی ضربتی اتمی دراتحادیه اتلانتیك که آلمان غربی نیز درآن شرکت داشته باشد بهترین وسیله آرام کردن دسته های مخالف است صدراعظم آلمان میخواهد باشرکت

اطلاعات
صفحه ۵
دوشنبه ۲۰ مهرماه ۴۳

در نیروی چندجانبه اتمی ایالات متحده را بیش از پیش بدفاع از کشور خودش پای بند سازد.

دولت آلمان غربی همچنان معتقد است که بدون شرکت امریکائیها دفاع ازآلمان امکان پذیر نخواهد بود .این بودکه هفته گذشته ارهارد درمصاحبه مطبوعاتی خویش رسما آمادگی آلمان غربی رابرای امضای قرار داد تشکیل نیروی چند جانبه اتمی اعلام داشت.

کشورهای دیگر عضو اتحادیه اتلانتیك شمالی در باره تشکیل این نیرونظریات مختلفی دارند .کشورهای سکاندیناوی میخواهند در خارج از نیروی چند جانبه اتمی بمانند فرانسه باهرگونه فرمول وحدت نظامی مخالف است ایتالیا بین تمایلات ساراگات که طرفدار اتحادیه اتلانتیك است و ننی که متمایل به بیطرفی است این سووآنسو کشانیده میشود .

ترکیه ویونان ظاهرا برای اینکه روابط نزدیکتری باواشنگتن برقرار کنند بااین طرح موافقند دولت هلند نیز باحتمال زیاد از روش انگلستان درمورد این مسئله پیروی خواهد کرد .باین ترتیب ظاهرا سرنوشت طرح چند جانبه اتمی بسته بروشی است که دولت انگلیس در این باره اتخاذ خواهد کرد و برای وادارکردن انگلستان به شرکت در این پروژه است که اکنون طرح تشکیل یك نیروی اتمی دو جانبه امریکا وآلمان پیش کشیده شده است .

دین راسك وزیر خارجه امریکا هنگامیکه هفته گذشته اعلام داشت که هنوز مسئله تشکیل نیروی دو جانبه اتمی امریکا و آلمان مطرح نیست در حقیقت بطورضمنی خاطرنشان ساخت که ممکن است روزی این موضوع عملی شود.

امریکا اطمینان دارد که هر دولتی که در انگلستان روی کار آید خواه محافظه کار خواه کارگر نمی تواند در خارج از یك سازمان استراتژیکی که در آن آلمانیها از نزدیك با وزارت دفاع امریکا همکاری خواهند کرد بماند وخواه ناخواه به این سازمان خواهد پیوست.

دانشمند
ارکان جوانان دانشمند وروشنفکران ایران
دراول هرماه حاوی زبده ترین بررسی هاو رپورتاژها و نکات فنی، علمی، فضائی، ریاضی ، پزشکی ، صنعتی،وشرح حال دانشمندان ایران وجهان و آخرین اختراعات وبسیاری نکات تازه جهان دانش در ۱۵۰ صفحه ببهای ۲۰ریال در سراسر کشور دردسترس شماست
۱ـ۵ آ ـ ۲۵۲۴۶

اولین قرعه کشی کارتهای جوائز مجانی فروشگاه سه طبقه
بلانش
که بمناسبت هفته اول افتتاح بمراجعین و مشتریان گرامی توزیع گردیده است ساعت سه بعد ازظهرامروز در محل فروشگاه انجام وشماره های برنده ازتلویزیون وجراید اعلام میگردد .
فروشگاه بلانش
مقابل فروشگاه فردوسی

مهندسین مشاور تاسیسات ساختمانی تال
پروژه های ساختمانی شما را بطور رایگان انجام میدهند تلفن ۶۸۴۱۴

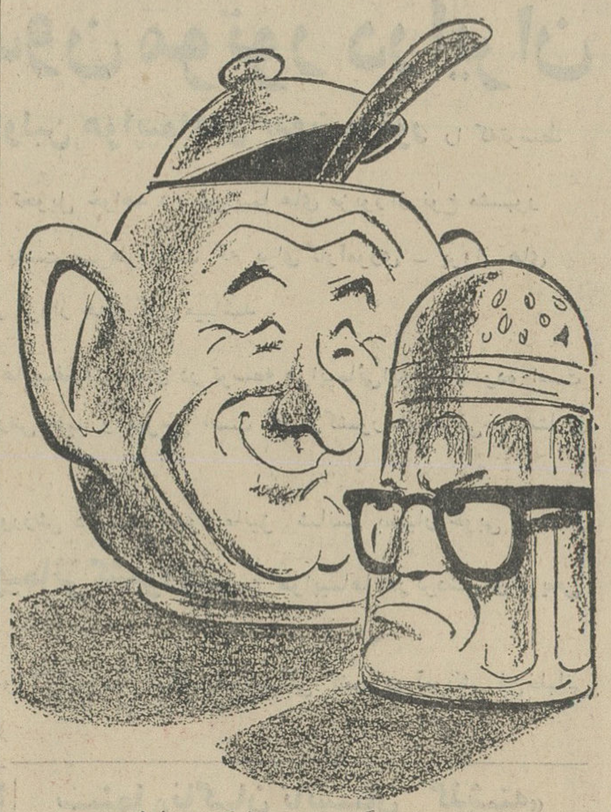

جانسون و گلدواتر : شکر و نمك
از : هرالدتریبون

نوشته : والترلیپمن

از : هرالدتریبون

گلدواتر هیچ مسئله ای را نمیتواند حل کند

درامریکا این احساس وجود دارد که دریك مبارزه انتخاباتی باید مهمترین مسائلی که کشور و مردم با آن روبرو هستند مطرح شود ،وضمنا این احساس بوجود آمده است که در مبارزه انتخاباتی فعلی چنین مسائلی مطرح نشده است .

بعضی آنقدر مایوسند که فکرمی کنند اصولا هیچ چیز مطرح نیست میگویند آدمهای شکاك ،ایده آلیست های مایوسی هستند که بیهوده در پاسخ های مناسبی برای مسائل بزرك هستند . مسائلی که بگمان آینده مبارزات انتخاباتی مطرح می سازد و آنها می توانند به آسانی نسبت به آن بی تفاوت باشند .آنها که آگاهند. مسئله «انتخاب» مطرح است و میدانند که این لحظه تاچه حد اهمیت دارد استدلال می کنند که سناتور گلدواتر مسائل پیچیده ای را مطرح میسازد :

ومن (لیپمن) بااین عقیده موافقم. درست است که سخنان گلدواتر اغلب مبهم است .اما اومسائلی رابمیان می کشد که هیچکس نمی تواند به آنها بی اعتناء باشد .

البته این درست است که درسه جنك بزرك حکومت فدرال بمیزان زیادی بسط پیدا کرده است . درست است که تبدیل جامعه روستائی به جامعه شهری حکومت های محلی ، ایالتی وفدرال راتاحد زیادی تقویت کرده وبسط داده است و همه اینها پرخرج ، بغرنج بوده اند ، اما وارد کردن این مطالب در مبارزات انتخاباتی مسئله دیگری است و هیچکس ،نه کاندیدا هاونه مفسران سیاسی ، از میان مجموعه مسائل درهم وپیچیده ، چیز روشنی بیرون نکشیده اند . و سناتور گلدواتر نیز چنین نکرده است. فرمول مبارزه انتخاباتی گلدواتر این است که به جرائم و جنایات به گناهان وبه بسط حکومت فدرال ، محدود شدن قدرت جهانی امریکا اشاره کند .

گلدواتر میکوشد .این امید را بوجود آورد که چون مشکلات موجود رانام برده است پس در حقیقت آنها را حل کرده .گلدواتر هیچ مسئله ای راکه بتوان آن را مورد بحث قرار داد مطرح نمی سازد. چه کسی است که با جنایت، جرائم، گناهان، اعمال خشونت آمیز، حکومت بزرك و پرزحمت ، بدشدن وضع روابط خارجی امریکا مخالف نباشد ؟انتظار صحیحی نیست که دمکراتها بابحث پیرامون اخلاق در دنیای امروز ،مسائل مربوط به حکومت فدرال و اوضاع جهان بمقابله گلدواتر بپردازند. این امر امکان پذیر نبود حتی اگر توماس جفرسن ،ویلسون ، فرانکلین روزولت وادلای استیونسن به شخص واحدی تبدیل میشدند و آن شخص لیندون جانسون بود .

زیرا هر بحثی بدوطرف نیازمنداست وحملات گلدواتر یك دنیا با جان ـ آدامس ، تافت وهوکس و«دوی» وحتی از آیزنهاور سال ۱۹۵۲ دور است. گفتگو و مناظره با گلدواتر امکان ناپذیر است . یك دلیل دیگر نیز وجود دارد که چرا حملات گلدواتر عکس العملی برنیانگیخته است .علت این امر آن است که او به مسائلی اعتراض می کند که به سراسر زندگی امروزی مربوط میشود .فی المثل هیچ کس نمی داند که چرا جامعه پرتنعم امریکا این چنین دچار نگرانی است ویاچرا جرائم درمیان جوانان این چنین وحشتناك افزایش می یابد و یا امریکا چگونه میتواند قدرت نظامی و اقتصادی خودرا با قدرت نوظهور اروپا تطبیق دهد وبا انتظارات روزافزون ملت های نوبنیاد همراهی کند ؟

اینها همه مسائلی هستند که می توان درباره آنها صحبت کرد ولی قابل بحث درانتخابات نیستند .اینها حتی بصورت های دیگر نیز قابل بحث نیستند . زیرا عقلای قوم هنوزدر جستجوی جوابهای آنها هستند .

از فردا صبح
مولن روژ ـ مهتاب ـ دیانا
ایفل ـ کریستال ـ اسکار ـ برلیان ـ زهره
این فیلم چهار ماه قبل از قتل کندی تهیه شده است
اگر برای دیدار این فیلم فقط پنج دقیقه دیرتر بسالن سینما بیائید هرگز بماجرایش پی نخواهید برد . . . .
کاندیدای منچوری
فرانك سیناترا
لارنس هاروی
The Manchurian Candidate
جانت لی
دوبله بفارسی در استودیو مولن روژ
وقتی تمام آن را دیدید قسم خواهید خورد که هرگز فیلمی چون این نبوده است
سومین هفته نمایش دکتر نو در تراس دیانا
وتراس کریستال ادامه دارد
بعلت طولانی بودن فیلم سئانسها تغییر کلی می کند
مولن روژو مهتاب ۱۱صبح۲ونیم ـ۴وسه ربع ـ۷ـ۹ونیم
دیاناو کریستال ۱۰ونیم صبح ۲ـ۴وربع ـ۶و نیم ـ۹
ایفل وبرلیان ۱۰صبح۱ـ۳و ربع ـ۵و نیم ـ۷و سه ربع ـ۱۰
اسکار و زهره ۹ونیم ۱۱ونیم صبح ۱ونیم ـ۳و سه ربع ۶ـ۸و نیم

آگهی مناقصه شماره۲
اداره مهندسی ارتش مقداری در حدود یکصدو چهل و دو هزار کیلو ۱۴۲تن پیکه آهنی «نبشی شماره ۴» رااز طریق مناقصه با شرایط موجود دردایره لجستیکی خریداری مینماید داوطلبین شرکت در مناقصه میتوانند شرایط شرکت در مناقصه راازدایره لجستیك اداره مهندسی ارتش اخذ و پیشنهادات خود رابانضمام مبلغ یکصد هزار ریال اسناد خزانه بعنوان سپرده شرکت درمناقصه تا آخروقت اداری روز ۲ر۸ر۴۳ بدفتر دایره مزبور تسلیم نمایند. کمیسیون مناقصه در ساعت ۱۱صبح روز۳ر۸ر۴۳ به پیشنهادات واصله رسیدگی و حضور پیشنهاد دهندگان در جلسه مناقصه آزادخواهد بود .
اداره مهندسی ارتش
آ ـ ۲۵۳۹۶

فنی را بیاموزید تابتوانید
استخدام شوید
کلاسهای مهندسیاری راه و ساختمان
آموزش فرهنك
باده سال سابقه فنون راه و ساختمان را با مبلغ قلیلی بشما می آموزد .
برای اهالی محترم شهرستانها
با مکاتبه تدریس میگردد
چهارراه دروازه دولت روبروی خیابان سعدی کانون مهندسین سیمنار .

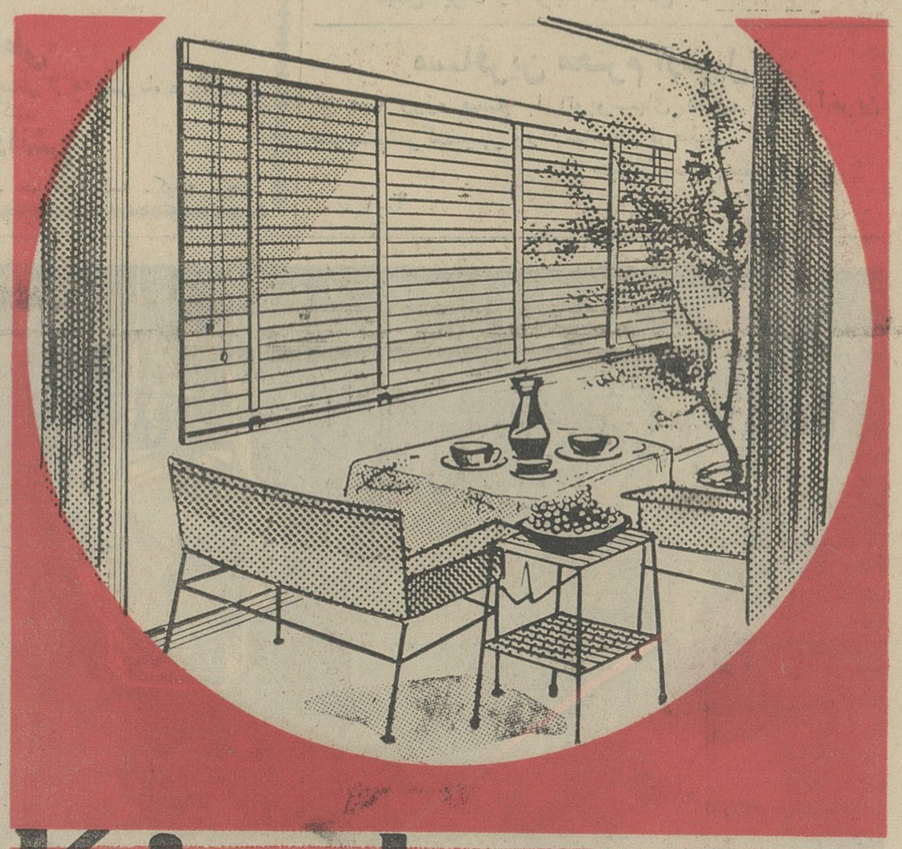

Kirsch
پرده کرکره
کرش
ساخت امریکا
برای مشورت ونصب کرکره «کرش» متخصصین سایبان
دراختیار شما میباشند ـ تلفن : ۷۵۷۱۷۱
نماینده انحصاری : شرکت نسبی سایبان جنوب شرقی امجدیه

انتقاد

احمد احرار

نامه زنی که منحرف شد!

حضرت آقای احمد احرار:

تا دوسال پیش زنی نجیب دارای شوهری مهربان و شغلی آبرومند بودم، در آن سال روزی سوار یك تاکسی شدم تابخانه پدرم بروم. راننده بازور و تهدید مرا به «ونك» برد ودر آنجا از من هتك ناموس کرد من از آبروریزی ترسیدم و شکایتی ازاین راننده نکردم، اما همین امر که سر تهران ونکی وجود دارد و مردهاوزنها میتوانند در اینجا با خاطری آسوده بعیاشی بپردازند و کسی مانع آنها نخواهد شد و اصولا این اعمال را میشود دراتومبیل انجام داد آب چشم مرا ریخت بطوریکه بتدریج پابانحراف گذاشتم، هروقت شوهرم ناراحتم میکرد باو خیانت میکردم، هر وقت در خیابان مردی زیاد قربان صدقه‌ام میرفت تسلیمش میشدم گاهی بخاطر پول پالتوی پوست بااین و آن رفتم تااینکه شوهرم فهمید و بهای آنرابا خود کشی خود پرداخت. من بااینکه ناراحت شدم معذلك چون عادت باین کارکرده‌بودم از آن دست‌نکشیدم، فکر نمیکنم سایر زنها نیز بدشان بیاید زیرا برای آنها هم‌لذت بخش است هم منبع‌درامد، باین جهت‌من بکلی منحرف شدم اداره‌ام بیرون کردند و یك فاحشه شدم، برادرانم از ترس رسوائی ازایران فرار کردند، پدرم دق‌کرد و خانواده‌ام‌متلاشی شد منی که در روزهای اول ازاین عمل استقبال میکردم اکنون کارم‌بجائی کشیده که میخواهم خودکشی کنم، نه از انحرافم نتیجه مادی برده‌ام و چیزی‌اندوخته‌ام نه راضی وسعادتمند هستم من‌دربازداشتگاههای کلانتریها با بسیاری از زنان نظیر خودصحبت کرده‌ام، همه ناراضی هستند، بیچاره هستند، هرکدام از آنها یك خانواده پانصدنفری را سر شکسته کرده‌اند وخودشان‌نیزبابدبختی دست بگریبان هستند. این قبیل زنها روبافزایشند و بعقیده من در تهران ۵۰ هزارزن ازاین قبیل پراکنده‌اند که خودآنها باعث انحراف دیگران نیز میشوندو هرروز اقلا۵۰زن برآنها افزوده می شود، اگر دولت از هم الان ازافزایش این زنها جلو گیری نکند:

۱- اساس خانواده‌ها بعلت انحراف زنها و مردها بر اثر وجودتسهیلات این عمل متلاشی میشود

۲- با افزایش زنهای منحرف‌جامعه مابا مشگل بزرگی روبرو خواهدشد که باضمحلال آن کمك خواهدکرد.

۳- در اثر پولهائی که دراین راه خرج‌میشود اقتصاد تازه‌ای بوجودمی آید که بافزایش مراکز فسادوتباهی کمك میکند.

۴- خود کشی هاو جنایات زیاد می شود.

حالابهترین راه جلو گیری ازاین اعمال راهی که خودم دراین راه‌فدا شده‌ام نشان میدهم، این راه تنها بدست ژاندارمری عملی است وآن جلو گیری ازاین اعمال در بیابانها است، اگر مامورین ژاندارمری‌وظیفه قانونی خودرا‌انجام‌دهند هیچوقت این خطر جامعه مارا بانحطاط نخواهد کشانید، قانون برای‌اینکار موادی در نظر گرفته که ژاندارمری میتواند براساس آن مانع این اعمال شود. یکی از مواد ماده ۲۱۶ است که بموجب آن اعمال منافی عفت‌دراتومبیل جرم است.

ممکن است شما حرفهای مراباور نکنید ولی اگر یکبار سری بونك و تهران پارس و بستر رودخانه کن بزنید درهر ساعت از روز و شب‌صد هااتومبیل راکه‌درداخل آنها از پسر خرد سال گرفته تا زن بچه دار با بچه‌هایش و دختر مدرسه‌خواهیددید ولی آنچه باعث افزایش انحراف‌است رانندگان تاکسیها هستند برای‌اینکه یك زن نجیب محال‌است سوار یك اتومبیل شخصی شود اما براحتی‌سوار تاکسی میشود و تاکسی اورا مانند من و هزاران زن دیگر به بیابان می برد، اگر اداره راهنمائی‌وژاندارمری باورود همین تاکسی هاکه باید در شهر کار کنند به بیابانها جلوگیری کنند بزرگترین خدمت بجامعه‌خواهد شد و از خطر بزرگی نجات خواهند یافت.

این‌شرح‌رااز‌اینجهت خدمتتان‌فرستادم تاباقلم‌توانای خوداولیای امورمملکت رابااین مسائل خطرناك آشنا سازید وبرای جلو گیری از آن اقدام کنند تاشاید دیگران از راهیکه ما بدون اراده رفتیم نروند.

باتقدیم‌احترام: ن - ص
«امضاء محفوظ»

این‌نامه را بطوریکه ملاحظه می‌فرمائید ظاهرا خانمی فریب‌خورده‌برای من فرستاده است وباور کنید منهم مثل شما وقتی اوایل‌نامه‌را میخواندم شدیدا دچار تاثرشدم اما وقتی رسید به‌نتیجه‌گیری وارائه طریق بنده را - که‌بقول بعضی رفقای سابق ووزرا و وکلای لاحق باعینك سیاه بدنیا نگاه میکنم دستخوش تامل ساخت.

خداسلامتش بدارد. رفیقی داشتیم دریکی از ولایات پزشك قانونی بود. نقل میکرد یکروز پسرکی را همراه مرد گردن‌کلفتی پیش من آوردند باین عنوان که آن نره‌غول، نسبت‌به پسرك مرتکب تجاوز بعنف شده‌است. رفیق‌ما گفت: من نگاه‌کردم به‌قیافه پسرك، دیدم آدم حسابی بنظر نمیرسد. خواستم آزمایشی نکنم‌وگفتم «محال است کسی‌بتواند بزور کسی رامورد تجاوز قرار بدهد!» دیدم پسرك‌شروع کردبه جیرو ویر، که‌این فلان فلان شده «اشاره بطرف دعوی» کرده‌است. من یقین کردم کاسه‌ای زیرنیم‌کاسه هست‌و گفتم: «توچرامقاومت نکردی؟» پسرك چپ‌چپ‌بمن نگریست و جواب داد: «ما اهل این‌لوطی بازی ها نیستیم»!

خوانندگان عزیز که‌باسیاق کارمن آشنا هستند میدانند من بعفت قلم مقیدم ولی از شما چه پنهان، نامه‌این خانم مرایادحکایت‌آن رفیقمان‌انداخت وآن‌پسرکی که‌شاکی بود باو تجاوز شده است. دیدم انصافا ازین بهتر شاهد مثالی برای کشف حقیقت‌نامه‌ای که‌خانم«امضاء محفوظ» نوشته وبرای‌ما فرستاده پیدا نمیشود. ایشان می - فرمایند یکبار تاکسی مرا برد بفلان محل ومن ازترس آبرو ریزی شکایت نکردم. بعدهم خودم بدنبال پالتوی پوست وجوانهائی که دنبالم میافتادند مسافر دائمی فلان تپه‌و فلان محل شدم. بنده تصمیم دارم یکبار برای همیشه این مطلب رابشکافم بلکه حقیقتی از میان آن کشف‌شود. این ستون‌محدودانتقاد هم‌اجازه‌قلمفرسائی نمیدهد. اجازه بفرمائید دنباله بحث ما که یك بحث عمیق اجتماعی است بماندبرای شماره بعد.

گفتگوی تلفنی

باتلفن ۳۰۰۱۰

اهالی محترم تهران ازساعت ۶ تا ۷٫۳۰ بعد از ظهر هر روز میتوانند گرفتاریها و درد دلهای خود رابامادرمیان بگذارند.

● **بهتر نیست؟**

تا چند سال پیش دبیرستانها تابع بخشهای فرهنگی نبود ولی بعدباتصمیماتی‌که گرفتنددبیرستان هاهم تابع بخشها شد ولی‌اولیای امر این فکر را نکردند که یك رئیس دبیرستان راکه‌سالها سابقه خدمت دارد و پایه هشت و نه میباشد وموهایش دراین راه‌سفید شده زیر دست افرادی قرار ندهند که حتی هنوز ازدواج نکرده‌اند آیا بهتر نیست روسای بخشها را ازمیان معمرین وحداقل لیسانسیه های‌فرهنك‌انتخاب کنند.

مدیر دبیرستان

● **دعوت از بازرسان**

از بازرسان وزارت‌فرهنك دعوت میکنیم به‌دبیرستان دخترانه‌کیوان واقع در سلسبیل تشریف بیاورند وبرنامه درس دانش آموزان کلاس ششم را در روز های چهار شنبه وپنجشنبه ملاحظه نمایند وببینند چطور تنظیم شده است.

دانش آموز

● **دلشان نمیخواهد**

در خیابان شاه آباد روبروی پاساژ علمی گودالی وجود دارد‌که گویا شهرداری کنده و دلشان نمیخواهد آنرا پرکنند.

دکتر رستگار

● **همسایه مزاحم**

در سرآسیاب دولاب کوچه‌مقدم همسایه‌ای داریم مزاحم، که دقیقه‌ای ازدست او وبچه هایش راحتی نداریم و شب و روز در امان نیستیم. در اثر پرتاب‌سنك دیگر یك شیشه و پنجره سالم برایمان باقی‌نمانده به ژاندارمری شکایت کرده‌ایم تعهد هم گرفته‌ایم ولی بی‌نتیجه بوده است نمیدانیم از مزاحمت این همسایه های مزاحم چگونه آسوده شویم.

حسین عارفی

● **در کمین دخترها...**

من از کوچه هاتف واقع در خیابان ژاله‌با شما صحبت میکنم. هر سال همین موقع ما از دست ژیگولو های محله‌مان یا باید به کلانتری شکایت کنیم یا دست به دامان شما بشویم. این خیابان درساعاتی که مدارس‌تعطیل‌میشود پایگاه عده‌ای جوان ولگرد است‌که دائما در کمین دختران معصوم‌مردم هستند و وظیفه‌من این بود که در این مورد یاد آوری کنم و بسهم خودم از مزاحمتهای اینها شاکی باشم دیگر عرضی ندارم.

غیاثی

● **بیماران سرگردان**

دستگاه برق‌گذاری بیمارستان تاج پهلوی سوخته دو ماه‌است بیماران امروز میروند فردامی‌آیند وبازهم‌سرگردان میمانند شنیده‌ام درست کردن این دستگاه پنج دقیقه بیشتر وقت لازم ندارد!

بیمار

● **چند معما!**

برای من که داوطلب ورود به مدرسه عالی دختران هستم این معماها راروشن کنید. اول‌اینکه وزارت فرهنك‌ازتاسیس این‌مدرسه خبردارد یانه، این سئوال رااز‌آن جهت میکنیم تابلائی که سرداوطلبان ورود به آموزشگاه معماری آمد بسر ما نازل نشود، دیگر اینکه چرامسئولین وزارت فرهنك دوره این مدرسه را تثبیت نکرده‌اندو فقط حد اقل دوره آنرا که دوسال است ذکر نموده‌اند پس حداکثر دوره آن چیست؟ معمای دیگر که باید با معماهای فوق حل شود اینستکه ارزش علمی مدرك فارغ التحصیلی مدرسه دختران حائز چه درجه‌ای می‌باشد؟

گیتی

عشق بااولین نگاه

(۲۴)

زندگی من
نوشته: چارلی چاپلین
ترجمه: غلامحسین صالحیار

«وبدون شك مادرم این موضوع را تشخیص میداد. هنگامی که برای بدرقه‌ما بایستگاه راه آهن میآمد باندازه کافی مسرور بود، اما هر دوی ما فکر میکردیم او، همانطور که در ایستگاه ایستاده و لبخندزنان دستمالش را بسوی ترن که در حال حرکت بود تکان میدهد، نگاهش آرزومند و مشتاق است.

مرك لوئیز

درجریان‌سومین مسافرت‌مادرمان نوشت: «لوئیز» که زمانی من و سیدنی‌با او در «کنینگتون‌رود»زندگی میکردیم، در اردوی کار «لامت» همانجاکه‌زمانی‌خود ما دران بسرمی‌بردیم، مرده است. او بعد از مرك پدرم فقط چهار سال زنده ماند و پسر خرد سالش را نیز به مدرسه یتیم‌خانه «هانول» همان مدرسه‌ای‌که من و «سیدنی» نیز در آنجا بودیم فرستادند.

آنطور که مادرم نوشته بودبدیدار پسر «لوئیز» رفته، خود را معرفی کرده و خاطرنشان ساخته بود که مدتی من و «سیدنی» با او و پدر و مادرش در «کنینگتون رود»زندگی کرده‌ایم.

اما از آنجا که او در آن زمان فقط چهار سال داشت بزحمت‌چیزی از این جریان بیاد میاورد. پسرك حتی از پدرش نیز چیزی بخاطرش نمانده بود و اینك ده سال داشت. برایش بانام خانوادگی زمان‌دوشیزگی «لوئیز» شناسنامه گرفته بودند تا آنجا که مادرم تحقیق کرده بود هیچ قوم و خویشی نداشت.

مادرم نوشته بود که پسری زیبا بسیار ساکت و آرام، محجوب و درخود فرورفته است. مادرم برایش یك پاکت شیرینی ومقداری پرتقال و سیب برده و قول داده بود که مرتبا بدیدارش برود و من میدانم که او بقولش عمل میکرد تازمانیکه خودش دوباره بیمار شد و او را بازبه‌بیمارستان «کین هیل» بردند.

خبر عود بیماری مادرم مانند خنجری برقلب ما نشست. چگونگی جریان را بطور مشروح نمیدانستیم. فقط نامه‌ای از دادگاه برایمان‌رسید که‌او رامبهوت وسرگردان در خیابان ها یافته اند. هیچ کاری از دستمان ساخته نبود جز آنکه سرنوشت‌دردناك مادر بیچاره را قبول کنیم. از آن پس هرگز عقل مادرم بطور کامل‌سرجا نیامد. مدت چند سال دربیمارستان «کین‌هیل» مقیم بود، تا ماتوانستیم از لحاظ مالی بجائی برسیم که او را در یك بیمارستان خصوصی‌بستری کنیم.

گاه‌چنین اتفاق میافتدکه‌خداوندان بدبختی، ازبازی دردناك خویش خسته میشوند و برکسی که غضب کرده‌اند رحمت میاورند، همانطور که بر حال مادرمان رحمت آوردند چه هفت سال آخر عمر خویش را براحتی، در محیطی پر از گل های رنگارنك و زیر آفتاب درخشان‌بسر برد، درحالیکه میدید پسرانش‌مافوق آنچه که وی در زندگی خویش، حتی تصورش را میکرد، در شهرت و ثروت غرق شده‌اند.

از آنجاکه من و «سیدنی» سرگرم بازی درنمایشنامه «شرلوك هلمس» در شهرستانها بودیم، هفته‌ها طول کشید تا توانستیم دوباره بدیدار مادرمان برویم. «ویلیام‌ژیلت»، «مولف» شرلوك هلمس» درآن‌موقع باتفاق «ماری‌درو» برای‌اجرای نمایشنامه‌ای‌بنام «کلاریسا» که خود شخصا نوشته بود، به‌لندن آمد. منتقدان نسبت باین‌نمایشنامه کم‌لطفی نشان دادند و بخصوص‌نحوه گفتار آقای «ژیلت» را نپسندیدند، از این‌رو مجبور شد تابلوی کوچکی بنام «وضع دردناك شرلوك هلمس» بنویسد و بر نمایش اضافه کند، که درآن خودش حتی یك‌کلمه هم حرف نمیزد. دراین تابلو فقط سه‌نفر بازی داشتند یك زن خل، «هلمس» وخانه شاگردش. مانند تندری که ناگهان از آسمان فرار سد، تلگرامی از طرف آقای «پستانت» مدیرنمایش آقای «ژیلت» برای گروه مارسید که در آن تقاضا شده بود در صورت امکان من برای انجام نقش «بیلی»در تابلوئی که نوشته شده بود به‌لندن بازگردم. این تلگرام مرا ناراحت کرد، چه‌معلوم نبود گروه مابتواند ظرف مدت کوتاهی شخص دیگری‌را برای انجام نقش «بیلی» آماده‌نماید، ومن برای مدت چندروز در حال بلاتکلیفی بسیار ناگواری بسر می‌بردم. معذلك گروه ما موفق شد که «بیلی» دیگری پیدا کند.

روزی، هنگامیکه روی صحنه منتظر شروع رپتسیون بودم «ماری‌درو» را برای اولین بار دیدم‌که با دل انگیزترین وضعی به لباس سفید تابستانی ملبس شده بود. دیدن ناگهانی موجودی با آنهمه زیبائی، چون ضربه‌ای برمن کارگر افتاد اودر راه سوار اتومبیل زیبائی بود‌که‌ناگهان متوجه میشود لکه مرکبی بر روی لباسش افتاده است. وقتی به تاتر رسید از انباردار پرسید چیزی دارد که باآن لکه را پاك کند ووقتی که پاسخ مشکوك انباردار را شنیدناراحتی خودرا از این جواب، با دلفریب‌ترین وضعی باین ترتیب بیان داشت:

«اوه. بنظر شما خیلی کثیف نیست؟».

آنقدر زیبائیش خانمان براندازبود که نسبت باو احساس خشم کردم.

ظرافت‌او ولبهای برجسته‌اش، دندان های مرتب و سفیدش، چانه‌دلربایش موهای یکدست مشکیش و چشمان قهوه‌ای تیره‌اش خشم مرا بر می انگیخت. حتی نسبت به طنازی او و روشی‌که آنرا نشان میداد احساس خشم میکردم. درتمام مدتی که با انباردار به‌گفت وشنود مشغول بود، باوجود آنکه من در نزدیکیش قرار داشتم و چشم بزیبائی او دوخته سر جای خود میخکوب شده بودم، وجودم را ندیده گرفت. من درآن موقع فقط ۱۶سال داشتم وطلوع این پرتوزیبائی وجمال در نزدیکیم این احساس را در من برانگیخت‌که نبایستی در برابر آن تسلیم شوم و ذهنم را بدان‌متوجه دارم. باوجود این، خدای من، در نخستین نگاه عاشق شده‌بودم.

محصولات صنعتی لاستیکی
طبق مشخصات استانداردهای هندوستان - انگلستان وامریکا
تسمه‌های نقاله
تسمه‌های انتقال نیرو
تسمه‌های صنعتی V شکل تهیه شده بانخ نایلونی
تسمه پروانه برای اتومبیل وکامیون
انواع لوله‌های لاستیکی روغنی ولوله‌های صنعتی
در رنگهای مختلف بافته شده
رنگی - ساده وشیاردار
لوله‌های لاستیکی ترمزوآب قطارهای راه آهن
ساخت کارخانجات
نشنال رابر منیوفکچررز لیمیتید - کلکته - هندوستان
MANUFACTURED BY
NATIONAL RUBBER MANUFACTURERS LTD.
CALCUTTA. INDIA
نماینده در ایران: تجارتخانه صدق وپیران - بوذرجمهری - سرای امیر - تلفن ۵۷۸۵۳
NR/G/19

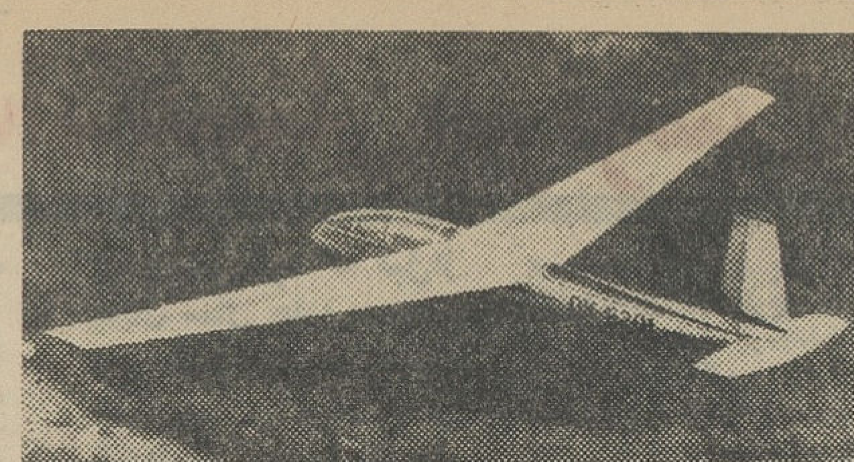

هواپیمای جدید بدون موتور درایران

کشور **چکسلواکی** همین‌روزها شش فروند از **اولین هواپیماهای بدون موتور** را که‌توسط **باشگاه هواپیمائی کشوری** خریداری شده است تحویل خواهد داد. هواپیما های مزبوراز نوع مشهور **L-13 BLANIK** تمام فلزودارای دو صندلی پشت سرهم است که برای کارآموزی - پرواز های مقدماتی از تمرینهای مقدماتی تاتمرین های مخصوص در پرواز های کور میباشد.

باشگاه هواپیمائی کشوری با خرید این هواپیما ها صفحه جدیدی در توسعه هواپیمائی‌ایران گشوده است. پرواز با هواپیما های بدون موتور برای جوانان‌ورزش مفید و مفرحی است که درکشورهای‌مترقی‌خواستاران فراوان دارد.

اینك‌که این‌هواپیماها وارد ایران میشود برای‌جوانان‌ورزش دوست کشور مانیز شانس بسیار خوبی است و میتوانند زیرنظر و تعلیم اعضای با تجربه **باشگاه هواپیمائی کشوری** ازاین هواپیماها درگردشهای‌تفریحی استفاده نمایند.

هواپیما های جدید بدون موتور همراه با خلبانان‌مجرب‌و کارآزموده باشگاه هواپیمائی کشوری آموزش فن‌خلبانی جدید ورزشی را برای جوانان تضمین مینمایند.

کلاس حسابداری
دوره جدیدکلاس حسابداری و دفتر داری دوبل از ۲۸ مهرماه‌در کاخ‌دانش تشکیل می شود. استخدام شماپس از پایان کلاس قطعی است. قبلانامنویسی کنید.
کلاس خیاطی
بازهم یکدوره جدید کلاس خیاطی از ۲۵ مهر ماه در کاخ‌دانش تشکیل میشود. قبلا نامنویسی کنید.
کاخ دانش
خیابان نادری - پاساژ معتمد - خیابان فرانسه - کوچه مرجان

سینما «ناگهان تابستان گذشته»
باشتراك الیزابت‌تیلور و مونت‌گومری‌کلیفت
فردا سه‌شنبه ۲۱ مهر ۷ عصر
انجمن ایران و آمریکا - عباس‌آباد

مسافرین محترم اردبیل
همه روزه صبح با اتوبوسهای موتور عقب آخرین سیستم‌شرکت‌میهن‌نور مسافرت فرمائید.
خیابان سپه میهن‌نور
آ-۱۴۰۷۵ ۱-۳

دوچرخه سواران مزاحم

بشدت از طرف ماموران راهنمائی و رانندگی کنترل میشوند

دوچرخه سوار ها موظفند در خیابان های مرکزی شهر مقررات راهنمائی و رانندگی را کاملا رعایت کنند، درغیر این صورت ماموران انتظامی از حرکت آنها جلوگیری میکنند.

کنترل شدید

بماموران انتظامی دستور داده شده است که بشدت رفت و آمد دوچرخه سوارها وموتوسیکلت سوارها را در شهر کنترل کنند.

دوچرخه های بدون شماره ووسائل مجهز، بوسیله پلیس متوقف میگردد و یك مرکز جمع آوری دوچرخه‌های فاقد تجهیزات در میدان مقابل موزه دایر شده است.

ضمنا برای جلب دوچرخه سواران متخلف دایره مخصوصی در اداره راهنمائی و رانندگی تاسیس شده و ماموران اجرائیات پلیس در جلب متخلفین با ماموران انتظامی همکاری خواهند کرد.

مقامات پلیس راهنمائی اظهار می دارند که شدت عمل پلیس در مورد دوچرخه سواران بعلت مزاحمتی است که این عده برای نظم عبور و مرور شهر تهران بوجود آورده‌اند.

خبرنگار اجتماعی ما مینویسد: بعضی ازدوچرخه سواران واقعا مزاحم مردم و وسائط نقلیه هستند، اینها اغلب به بدیهی ترین مقررات عبور ومرور توجه ندارند، در پیاده‌روها چرخ میرانند وباعث آزار و اذیت عابران پیاده میشوند ودر خیابان ها بدون توجه بهرسو میپیچند و چه‌بسا باعث بروز حوادث تاسف انگیز رانندگی میگردند. مردم نیز از اداره راهنمائی و رانندگی انتظار دارند که درکار دوچرخه سواران متخلف نظارت و کنترل شدیدی معمول دارند.

اطلاعات اجتماعی

با تکمیل ساختمان تازه

تختخوابهای بیمارستان شفا

از ۱۵۰ به ۲۵۰ افزایش مییابد

بیمارستان شفا یحیائیان که هم‌اکنون در دست تجدید ساختمان است بصورت یکی از مجهز ترین بیمارستان های تهران درخواهد آمد.

آقای دکتر مداوی رئیس بیمارستان شفا یحیائیان در این مورد بخبرنگار بهداشتی ما گفت:

از هنگامی که درمانگاه این بیمارستان خراب شد اطباء درمانگاه بیمارستان به درمانگاه شهرداری تهران انتقال یافتند تا بیماران سرپائی شرق تهران را که همه‌روزه بدرمانگاه شفا مراجعه میکردند تحت معاینه ومداوا قراردهند پزشکان مذکور با همکاری پزشکان شهرداری تهران تابحال وظایف خود را انجام داده و تمام بیماران سرپائی را تحت معالجه و درمان قرارداده‌اند.

عده‌ای از بیماران اورژانس و یا بیمارانی که احتیاج به بستری شدن داشتند نیز به این بیمارستان معرفی و بستری گردیدند و پس از معالجه مرخص شدند.

آقای دکتر مداوی افزود: نظروزارت بهداری این است که با بنای ساختمان چند طبقه‌ای که دراین بیمارستان شروع کرده است آن را مبدل بیکی ازمجهز ترین بیمارستان های پایتخت نماید.

پس از پایان کار ساختمان جدید که یکسال دیگر تمام خواهد شد تعداد تختخوابهای این بیمارستان از ۱۵۰ به ۲۵۰ تختخواب افزایش خواهد یافت این بیمارستان در سال آینده دارای بخش های «ارتوپدی»، جراحی، عفونی، داخلی، اطفال، گوش وحلق وبینی و رشته‌های دیگر خواهدشد.

آقای دکتر مداوی سپس گفت: یك قسمت ازاین ساختمان به‌درمانگاه بیمارستان شفا اختصاص خواهد یافت و مجهز ترین درمانگاهی خواهد بود که قادراست جوابگوی تمام بیماران رشته های مختلف شرق تهران باشد.

مردم خیابان هاشمی از گرد و خاك بستوه آمده‌اند

جلسه انجمن محلی غرب جیحون باحضور عده‌ای از معتمدین واهالی خیابانهای جیحون ـ هاشمی دامپزشکی، ۱۲ متری وسپه غربی تشکیل گردید.

حاضرین در جلسه ضمن تقدیر از اقدامات وزارت آب وبرق درموردتامین روشنائی خیابانها تقاضا کردند که برای نصب چراغ درسه خیابان اصلی هاشمی ـ دامپزشکی و سپه غربی اقدام شود درمورد اسفالت انتهای خیابان هاشمی اعلام شد که اسفالت این خیابان در سال گذشته بعنوان اولین برنامه شهرداری درسال ۴۳ تصویب وابلاغ شدولی معوق‌ماند اهالی که از گردو خاك فوق‌العاده بستوه آمده‌اند تقاضا دارند تافصل منقضی نشده نسبت به اسفالت این خیابان پرجمعیت اقدام شود.

حاضرین درجلسه همچنین تقاضا داشتند که تعداد اتوبوسهای خیابان هاشمی باتوجه به جمعیت فوق‌العاده خیابان افزایش یابد ویك باجه بلیط فروشی درمحل میدان خیابان هاشمی نصب گردد ضمنا چون خیابان دامپزشکی که یکی ازخیابانهای پرجمعیت پایتخت است فاقداتوبوس رانی میباشد پیشنهاد شد که آخریکی از خطوط ۳۰ یا ۶۲ به انتهای خیابان دامپزشکی امتداد یابد وبااجرای این پیشنهاد که هزینه‌ای هم بشرکت واحد تحمیل نخواهد کرد موجبات رفاه چندین هزار نفر اهالی این منطقه فراهم گردد.

درنازی‌آباد شیرآب نصب شد

سازمان آب تهران در نازی‌آباد شیرهای فشاری نصب کرد و بمردم این منطقه که از لحاظ آب مصرفی و آشامیدنی درمضیقه بودند آب رسانید.

ساکنان نازی‌آباد، یاخچی‌آباد، علی‌آباد، اراضی مجدالدوله. کوی خزانه، آذرآباد و رشیدآباد از مدیرکل آب تهران قول گرفتند که هر چه زودتر مناطق مزبور را لوله‌کشی نماید و از اقدامات وزارت آب و سازمان آب درنصب شیر آب قدردانی کردند.

آقای مهندس دیلمقانی مدیرکل آب تهران گفت: هدف وزارت آب‌وبرق وسازمان آب تهران اینست که هرچه زودتر عموم مردم از آب لوله‌کشی سالم استفاده کنند و برای انجام این نظر برنامه هائی تنظیم‌شده وسازمان آب تهران با نهایت علاقمندی این برنامه هارا دنبال میکند.

عکس روز ...

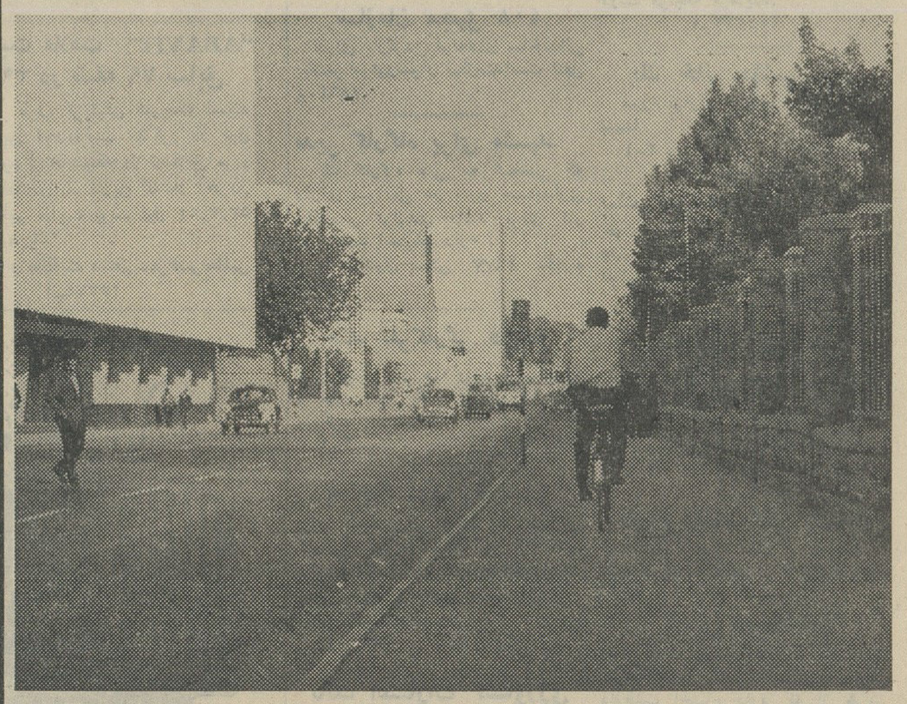

امان ازدست این دوچرخه سوارها !!

جدول کلمات متقاطع شماره ۲۸۱۲

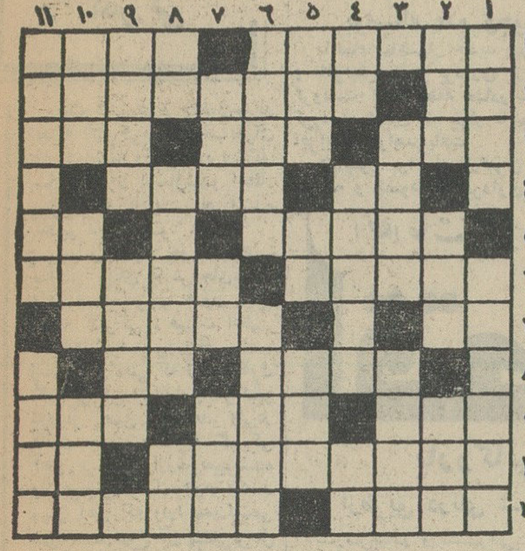

افقی: ۱ـ از استان‌های ایران ـ دانش پایه! ۲ـ برای اطوکشی میزنند ـ از امپراطورهای زمان حاضر ۳ـ واحد الکتریکی ـ بی‌سواد ومدرسه نرفته ـ گاهی لازم میشود که سنك آسیا بشود ۴ـ مادر ـ آواز در اصطلاح موسیقی اپرا ۵ـ از کتاب‌های مقدس ـ گاهی اوقات زودتر از بسیاری از مردم دوست شود ۶ـ کتاب مانی ـ پوشیده ۷ـ نغمه مخالف زیر ـ بهار عاشقانش دانسته‌اند ۸ـ از کشور های افریقا ـ حرف نفی ۹ـ حاصلش مجازات است ـ اگر پریشان نبود برای حیوان دست آموز می‌کشیدید ـ مناسب ۱۰ـ هنوز آثار شوم ووحشتناك انفجار بمب در آن باقی است ـ از شاخ بید نخورده‌اند ۱۱ ـ یکی از بزرگترین دادگاه‌های جهان درآن واقع است ـ دوران تجدید حیات ادبی و هنری در اروپا.

عمودی: ۱ـ از بیماری‌های گلو ـ هندوانه‌اش درتلخی زهرمار است ۲ـ گله ـ باغ بهشت ـ نیرنك وتزویر ۳ـ میدان سرپوشیده ـ از شهر های ایران ۴ـ بعد از یك ودو ـ از عشق سربه‌بیابان گذاشت و باجانوران دوست شد ـ حرف تعجب ۵ـ در ابتدای سئوال می‌آید ـ یك خط بیش از یك ـ ولایت یکی از شعرای نوپرداز ایران ۶ـ طبیعی ـ فلاتی معروف درآسیا ۷ـ هوس شدید ـ ضمیری است ـ عروسش فی‌الواقع همان گل است ۸ـ کوچك ـ درگوش خران اثر ندارد ـ پایه ۹ـ پایتخت یکی از کشورهای آمریکا ـ لاستیك درونی ۱۰ـ ازبس سبك است بی‌پروبال می‌پرد ـ همراه سازمی‌آید ـ فرزند ۱۱ـ تاجر ـ جزیره‌ای درمدیترانه که در این ایام نامش بسیار برده میشود.

حل جدول شماره ۲۸۱۱

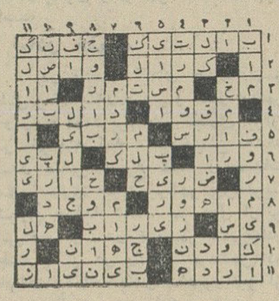

این موهای قشنگ حیف است که بریزد

شامپوی طبی ستاولن

باهریك از عوامل تهدیدکننده سلامت موجداگانه مبارزه میکند:

زمینه های ایجادکننده شوره را برطرف میکند

زمینه های ایجادکننده ریزش مو را از بین میبرد

زمینه های ایجادکننده شکنندگی مو را برطرف میکند

چربی های اضافی رابخوبی حل میکند

شامپوی ستاولن با عطرملایم وقدرت تمیزکنندگی فراوان

زیبائی، شفافیت وسلامت موها را برای همیشه تضمین میکند

ستاولن رادار و پخش، بزرگترین کارخانه داروئی خاورمیانه تقدیم میکند

ستاولن محصول کارخانجات ICI انگلستان

وقتی سرامیك بقیمت کاشی است

شما برای حمام زیبای خود کدام یك راانتخاب می کنید

سرامیك ۲×۲ متر مربعی ۵۷ تومان

- سرامیك بمناسبت تنوع فراوان در رنگها امکان ساختن حمام بسیارزیبائی که دارای نقش‌های جذاب باشد بشما میدهد
- سرامیك بمناسبت ابعاد کوچکش در زوایای حمام وپستی بلندیهای داخلی آن که بمناسبت طرح مخصوص حمام بوجود آمده قابل نصب است واززیبائی آن چیزی کم نمیشود
- چون سرامیك دارای قطعات کوچکی است چنانچه در نتیجه برخورد تصادفی با یکی از وسائل حمام بشکند به‌آسانی قابل تعویض است.

سرامیك دوام بیشتری دارد

شما هم برای استفاده از مزایای بیشمارسرامیك

حمام

خودرا بانقش‌های زیبای سرامیك بیارائید

برای کسب اطلاعات درباره محصولات شرکت سرامیك ایران

تلفن شماره ۶۴۴۸۰

را بگیرید ونشانی خودرا اطلاع دهید تا نماینده این شرکت نمونه‌های جالب سرامیك را دراختیار شمابگذارد و یا مستقیما بیکی از فروشگاه های معتبر لوازم ساختمانی مراجعه فرمائید

نشانی: خیابان شاه ساختمان آلومینیوم طبقه ششم شرکت سرامیك ایران

شرکت سرامیك ایران برای فروش محصولات خود نماینده فعال و معتبر میپذیرد

گردونه

آگهی مزایده اجاره زمین اردوی کار کرج

سازمان اردوی کار زمینهای قابل کشت محدوده اردوی کرج را (سوای زمینهای مربوط بگل کاری) برای مدت پنجسال با شرایط زیر بمزایده میگذارد.

۱ـ زمین و آب برطبق معمول ومتعارف بعهده سازمان است دستمزد کارگر واجرت تراکتور موکول بتوافقی خواهد بود که بین موجر و مستاجر بعمل خواهد آمد.

۲ـ پیشنهاددهندگان باید مبلغ ۱۰۰۰۰ ریال بعنوان سپرده بحساب شماره ۶۳۵۶ بانکملی شعبه حافظ در تهران ویاوجه‌نقد ضمیمه پیشنهاد خود نمایند.

۳ـ پیشنهادات لاك‌ومهرشده تاآخر وقت روز ۴۳/۸/۳ باید سربمهر درتهران درمقابل رسید تحویل دفتر اردوی آنجا ودر کرج تحویل دفتراردوی کار کرج شود.

۴ـ پیشنهادات واصله ساعت ده صبح روز ۴۳/۸/۴ در کرج قرائت خواهد شد حضور پیشنهاددهندگان درجلسه آزاد وداوطلبان میتوانند محل را قبلا معاینه نمایند.

آ ـ ۱۲۵۳۲۰ سازمان اردوی کار تهران وکرج

شوفاژ کودا برنگهای زیبا

بایك ریال حمام شما را گرم میکند.

فروش در کلیه فروشگاه های معتبر تلفن ۳۰۲۵۰۹

کارخانجات صنعتی البرز

سازنده کارخانجات یخسازی

بظرفیت های دو تن تایکصد تن در ۲۴ ساعت سردخانه های بزرك میوه تا ۳۰۰۰ تن ماشینهای اسکیمو سازی و یخچالهای ویترینی، برای دادن سفارش و اطلاعات بیشتر به آدرس زیرمکاتبه فرمائید.

آ ـ ۲۴۸۹۸ تهران ـ سه راه آذرین جاده جنوبی کرج تلفن ۵۷۲۷۵

تعرفه جدید گمرکی

هفته گذشته طرح قانون جدید تعرفه گمرکی برای صاحب‌نظران وازآن جمله وزرا ومدیران کل سابق گمرک ارسال‌شدو انتظار میرود که تاپایان ماه آینده تقدیم مجلس شود .

اساس قانون جدید، جانشین ساختن مبنای ارزش بجای مبنای وزن است. بموجب قانون فعلی تعرفه گمرکی ، قسمت اعظم تعرفه‌ها براساس وزن تعیین‌شده است باین معنی که فرضا، حقوق گمرکی آهن را براساس هرکیلو دوریال تعیین کرده‌اند. ولی‌در قانون جدید ، تعرفه گمرکی آهن برمبنای ارزش تعیین‌شده وازاین پس فرضا برای هریکصد ریال آهن که وارد مملکت می شود بسته بنوع آن مبلغی بریال دریافت خواهد شد. مقامات گمرکی عقیده دارند که اتخاذ روش جدید اولا موجب تسهیل کار خواهد شدو ثانیا درآمد گمرکی را بخصوص در مواقعی که قیمت های جهانی بالامیرود ویاارزش داخلی پول پائین می آید ترقی میدهد و ثالثا جلوی تقلبات راهم تاحد زیادی سد میکند .

تجربیاتی که در کشورهای مختلف بعمل آمده و مورد تائید کارشناسان گمرکی جهانی نیز هست نشان‌داده‌است که اتخاذ روش ارزش‌دربسیاری‌ازممالک نتایجی مشابه نتایج فوق بدست داده است. درواقع مقررات بین‌المللی جدید تعرفه گمرکی که بنام تعرفه بروکسل نامیده شده‌و قانون جدید تعرفه ایران نیز براساس آن تنظیم گردیده ، حاصل تجربیات گروهی از کارشناسان بین‌المللی است و این مقررات درسالهای اخیربه تدریج مورد قبول اکثر کشور های جهانی قرارگرفته است . معذلک شاید تردیدی نباشد که اتخاذروش ارزش ضمن آنکه کاروصول حقوق گمرکی را آسان میسازد، مسئولیت تازه‌ئی برای مامورین گمرک بوجود می‌آورد و آن مراقبت دائمی برای تعیین ارزش حقیقی کالاهای‌وارده است .

اقداماتی که‌اخیرا در ادارات گمرک تهران‌وشهرستانهاصورت گرفته‌و افزایش حقوق ارزیابان گمرک و اعزام گروهی‌ازجوانان تحصیلکرده بجای مامورین قدیمی ، موجب شده است که نحوه ارزیابی کالاهابهبود پیدا کند وافزایش درآمد گمرکی تا حدی ناشی از همین امر است ولی‌اتخاذ روش ارزش‌طبعاموجب میشودکه ارزیاب نقش بسیار حساس تری در تعیین حقوق واقعی کالاها داشته باشد واز اینرو بهمراه اجرای قانون‌جدید میبایست برنامه‌هائی که برای تقویت کادر ارزیابان آغازشده است توسعه پیداکند و جوانانی که‌باهمیت کار خود وقوف و به حساسیت و نقش موثران‌ایمان داشته باشند بتدریج کارحساس ارزیابی رابعهده بگیرند. در چنین صورتی قطعی است که‌نه فقط معایب قانون فعلی حقوق گمرکی تاحد زیادازمیان‌خواهد رفت بلکه همانطور که مورد انتظار است درآمدگمرکی نیز افزایش خواهد یافت .

باین ترتیب‌روشن است که اتخاذ روش جدید، تاحد زیاد، دارای فواید غیر قابل تردیدی است . ولی دراین نکته نیز نمیتوان تردید کرد که دستگاه ارزیابی قابل اطمینان میتواند نتایج اتخاذ چنین‌روش رابمیزان فوق‌العاده‌ئی بالا ببرد ونقائص آنرانیز بحداقل تقلیل دهد .

«ناظر»

صادرات سنگ کرومیت ایران

به ۴۰۰ تا ۵۰۰ هزارتن درسال افزایش میابد

بواسطه عدم وجودکارخانه ذوب‌آهن، سنگ‌کرومیت ایران کلا بخارج صادر میشود

بااتمام ساختمان جدید بندرعباس و افزایش بهره برداری از معادن کرومیت این منطقه صادرات سنگ کرومیت ایران به چهار تاپنج برابر افزایش خواهد یافت .

هم‌اکنون بواسطه بارگیری محدود روزانه و کمبود بهره‌برداری و عدم وسائل کافی حمل و نقل صادرات سنگ کرومیت محدود است . معهذا در حال‌حاضر صادرات سنگ کرومیت ایران سالانه بحدود ۱۰۰ هزار تن می رسد با استفاده از بندر جدید بندرعباس ، ایران خواهد توانست صادرات کرومیت خود را سالانه به ۴۰۰ تا ۵۰۰ هزار تن افزایش دهد .

صادرات سنگ کرومیت در ایران توسط عده معدودی که در این کار تجربه کافی دارند صورت میگیرد . اکثریت قریب باتفاق معادن سنگ کرومیت ایران نیز در بندر عباس واقع میباشد .

بواسطه بهره‌برداری ازاین معادن عده زیادی از مردم بندر عباس‌بکار اشتغال دارند و در معادن کرومیت باستخراج مشغول هستند .

عدم‌مصرف داخلی

سنگ‌کرومیت در صنایع‌فولادسازی مصارف زیادی دارد و پس از ذوب شدن مورد استفاده قرار میگیرد . چون هنوز کارخانه ذوب آهن و فولاد سازی در ایران ایجاد نشده لذا تاکنون ایران نتوانسته است کرومیت را در داخل کشور بمصرف برساند .

بدین‌جهت کلیه محصول استخراج شده سنگهای کرومیت ایران‌بخارج صادر میشود .

خریدار عمده

بزرگترین خریدار سنگ کرومیت ایران آلمان میباشد و پس‌از آن ایطالیا قرار دارد . بطور کلی ۸۰در صد کرومیت ایران به اروپا ـ صادر میشود . فرانسه ـ اسپانیا و کشور های‌اسکاندیناوی‌وانگلستان‌خریداران عمده کرومیت ایران هستند . ۲۰در صد از کرومیت کشور نیز به ژاپن صادر میگردد . برای تشویق‌صادرات کرومیت ۵ در صد ارزش بصادر کنندگان آن جایزه صادرات داده‌می شود

قیمت سنگ کرومیت ایران در حال‌حاضر تنی‌معادل۱۸ دلار(امریکائی) فوب بنادر جنوب کشور (تا تحویل کشتی) میباشد .

اطلاعات اقتصادی

بازرگانی ایران بااروپا

ازطریق دریای شمال نیز انجام خواهد گرفت

سازمان‌بنادر و کشتیرانی‌بابررسی هائی که در وضع بنادر تجاری کشور های توسعه یافته نموده است بنادر ایران را تکمیل خواهد کرد.

بموجب برنامه‌ایکه در دست‌تنظیم است‌به‌بنادر شمال نیز اهمیت‌زیادی داده خواهد شد . بندر پهلوی ـ بندر بوشهر و بندر شاه (در صورت لزوم) بصورت بنادر درجه یك درخواهند آمد .

باارتباط آبهای شمال ایران از طریق رودولگا به دریای بالتیك ، بازرگانی ایران با اروپا از طریق‌راه های آبی شمال افزایش زیادی‌خواهد یافت .

در ضمن برای اینکه کشتی های بزرگ بتوانند در بنادر شمال لنگر بیاندازند برنامه وسیعی برای لاروبی بنادر پهلوی و نوشهر در دست تهیه است .

بنادر جنوب

در قسمت آبهای جنوب نیز طبق‌برنامه بندر عباس و بندر بوشهر در نمره مهمترین بنادر تجاری ایران در خواهند آمد . ساختمان جدید بندر عباس شروع شده و عملیات بندر سازی جدید بوشهر نیز قریبا شروع خواهد شد . بهر حال ازاین پس غیر از بندر خرمشهر سایربنادر جنوب نیز در ردیف خرمشهر در خواهند آمد . بندر شاهپور نیز از هر لحاظ توسعه داده میشود .

چهارهزارتن پسته

بوسیله ایران به آمریکا صادرمیشود

آمریکا تقاضا کرده‌است‌که قیمت پسته صادراتی ایران هرتن ۵۰ دلار پائین بیاید

امریکا برای خرید پسته ایران تقاضای ۵۰ دلار تخفیف در هر تن کرد . یك مقام رسمی در این‌مورد بخبرنگار اطلاعات گفت تا هفته‌آینده نرخ ثابت صادرات پسته ایران به امریکا اعلام خواهد شد .

صادرکنندگان پسته ایران پیشنهاد فروش پسته را از قرار هر تن ۱۰۵۰ دلارتسلیم خریداران امریکا کرده‌اند درصورتیکه امریکا مایل است این نرخ ۵۰ دلار کاهش یابد .

خریداران امریکائی معتقدند که قیمت پسته ایران باید همردیف‌بهای پسته ترکیه باشد .

ترکیه پسته خود را تنی ۹۵۰ تا ۱۰۰۰ دلار بامریکا میفروشد . در حالیکه‌صادر کنندگان ایرانی معتقدند پسته ایران از هر لحاظ مرغوبتر از پسته ترکیه میباشد . از طرفی با توجهی که‌در استاندارد پسته می شود در خارج بازار خوبی دارد .

طبق مذاکراتی که شده امسال ایران حدود ۴۰۰۰ تن پسته بامریکا صادر میکند . جمع صادرات پسته ایران‌سالانه بحدود ۵۰۰۰ تن افزایش یافته است . هزار تن بقیه باروپاو سایر ممالك صادر میگردد .

معاملات داخلی

در حال حاضر معاملات داخلی پسته رونق یافته است . ولی‌بواسطه افزایش زمینه قیمت ها ثابت‌است.

تحویل کشتی

پسته ایران فوب بنادر جنوب (تحویل‌در کشتی مبدا) بامریکابفروش میرسد و کلیه کرایه و سایر هزینه های بین راه و تحویل باخریداران خارجی میباشد .

پسته ایران مستقیما به نیویورك حمل میشود و از این نقطه به سایر ایالات امریکا توزیع میگردد .

بندر عباس

درحال‌حاضر پسته صادراتی‌ایران از بندر خرمشهر بخارج حمل میشود ولی باساختمان جدید بندر عباس

کشتی‌ها

* کشتی «هوك‌دایك» نروژی با مقدار ۵۳۰ تن کالا از بندر خرمشهر خارج گردید .

* کشتی «لیلی‌کرك» هلندی بامقدار ۲۷۶۰ تن کالای تجارتی به بندرخرمشهر وارد شد .

* کشتی «الن‌مرسك» دانمارکی با مقدار ۲۴۸ تن کالا به بندر خرمشهر وارد شد.

* کشتی «پورنیا» انگلیسی بامقدار ۶۸۱ تن کالای تجارتی به بندرخرمشهر وارد شد .

* کشتی «آیریس» ایطالیائی با مقدار ۲۹۳۹ تن کالای‌تجارتی به بندر خرمشهر واردشد .

* کشتی «شیك‌شی‌مارو» ژاپنی‌با مقدار ۹۰ تن کالای تجارتی به بندر خرمشهر وارد شد .

* کشتی «دوارکا» انگلیسی با۴۶ تن کالا به بندر خرمشهر وارد و پس‌از بارگیری از این بندر خارج گردید .

* کشتی «چاندا» انگلیسی بامقدار ۶۵۱ تن کالای صادره از خرمشهر خارج گردید .

کشتی «دمرا» انگلیسی پس از بارگیری ۱۶ تن کالا از بندر خرمشهر خارج گردید .

کشتی «بیلی‌شن» هلندی با مقدار ۳۰۶۸ تن کالا وارد بندر خرمشهر شد.

کشتی «الامین» لبنانی پس ازتخلیه کالا از بندر خرمشهر خارج گردید.

کشتی «آفریکن‌گلن» امریکائی با مقدار ۹۴۰ تن کالا از بندر خرمشهر خارج گردید .

جان مولر

غلطکهای جان مولر

بقدرت های مختلف

از ۳ الی ۱۶ تن

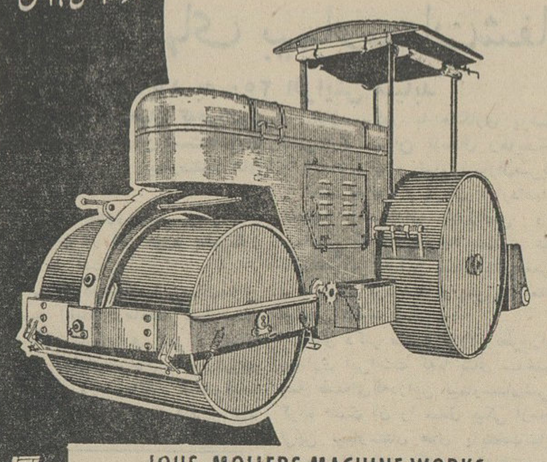

JOHS. MOLLERS MACHINE WORKS

نماینده انحصاری شرکت سهامی الماس خیابان فردوسی شمالی شماره ۱۵ تلفن ۴۶۷۷۹-۶۸۷۳۸

آگهی فقدان تصدیق تجدید ثبت علامت "ABAVIT" ثبت شده بشماره ۳۹۹۷ر۲۹۲۱ در طبقه ۷۹ سابق

آقای رفائیل آقابابیان بوکالت از طرف بریتیش شرینك لیمیتد مقیم لندن مدعی فقدان اصل تصدیق تجدیدثبت مذکور در فوق میباشد مراتب درسه‌نوبت آگهی میشود اشخاصیکه در تصدیق مورد کلام خود را ذینفع میدانندمیتوانند تاده روز از تاریخ انتشار آخرین آگهی اعتراض خود راباین اداره تسلیم نمایند نوبت اول ۲۰ر۷ر۴۳ نوبت دوم ۲ر۸ر۱۳۴۳ نوبت سوم ۱۲ر۸ر۴۳

از طرف رئیس اداره ثبت شرکت ها و مالکیت صنعتی ـ مرتضی مطلبی

۱ـ۳ آ ـ ۲۵۳۷۴

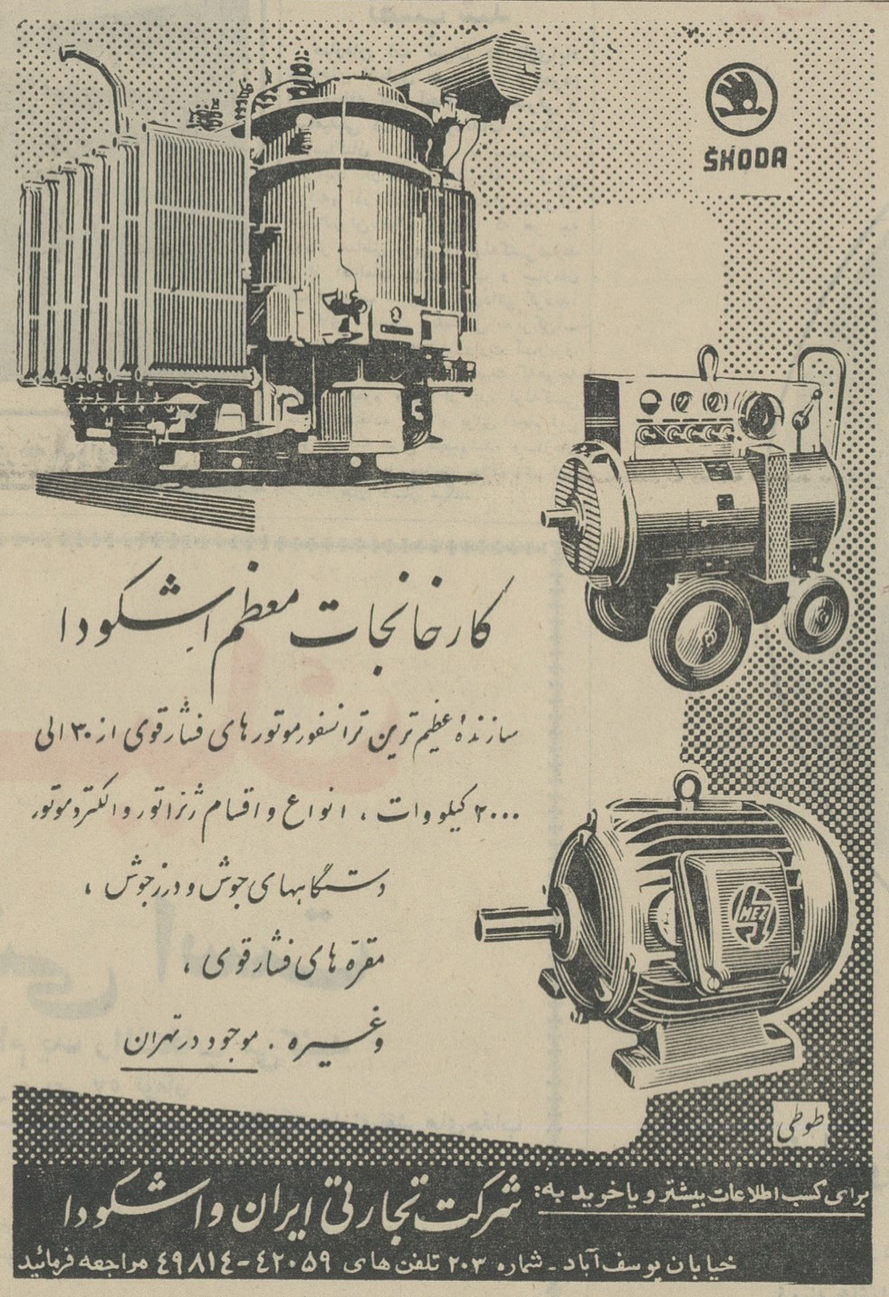

از بازار مکاره پائیزه ۱۹۶۴ صنایع صادراتی چین دیدن کنید

از ۱۵ اکتبر تا ۱۵ نوامبر در شهر کانتون (چین)

DOUBLE COIN BRAND

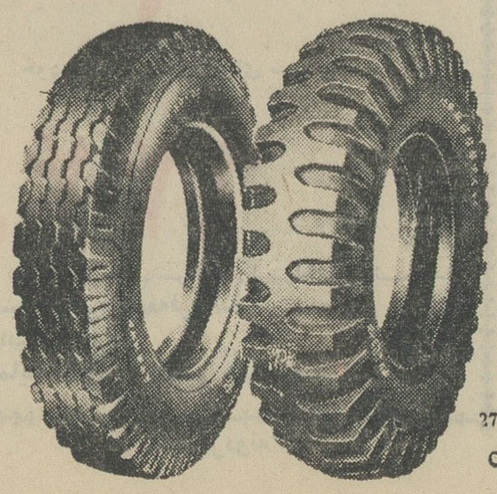

• با دوام
• مطمئن
• باصرفه

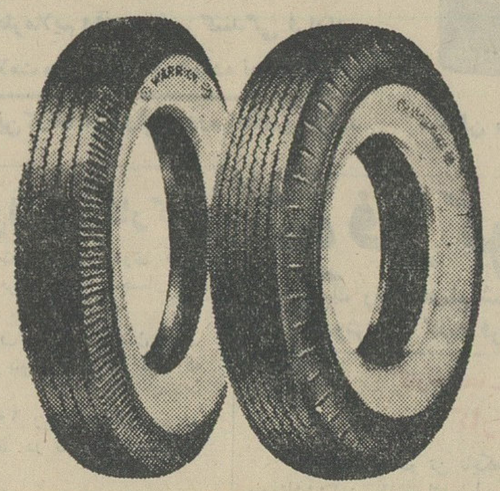

WARRIOR BRAND

上海市化工進出口公司經營出口

EXPORTED BY
CHINA NATIONAL CHEMICALS IMPORT & EXPORT CORP.
27 Chung Shan Road, E.1, Shanghai, China
Cable Address «SINOCHEMIS» Shanghai

نیازمندیها

استخدام

مافوق لیسانس

یك شرکت بزرك تولیدی برای سرپرستی قسمت مطالعات اقتصادی واجتماعی خود بیك نفر که حداقل تحصیلات او مافوق لیسانس دررشته اقتصاد بازرگانی یایکی ازرشته‌های علوم اجتماعی باشد نیازمند است . سن داوطلب بایستی بین ۳۰تا ۴۰ سال بوده بزبان انگلیسی مسلط باشد .

کسانیکه تجربه در انجام تحقیقات علمی داشته باشند حق تقدم دارند شخص انتخاب شده پس از یك دوره کوتاه آشنائی بابرنامه کار بسمت مدیر قسمت مطالعات برگزیده‌خواهد شد .

داوطلبان باذکر سابقه تحصیلی‌و سابقه کار تقاضای خودرا توسط صندوق پستی شماره ۱۳۸۸ تهران باداره پرسنل ارسال دارند .

۱ـ۳ ۱ـ۲۵۳۷۲

.....

سازمان مجهز ۴۰۸

برای بازکردن لوله‌های ساختمانی بیکنفر موتورسوار نیازمنداست تلفن ۷۵۶۴۰۸

.....

مدیر کارگاه برای مشهد

یك کارگاه فنی به شخصی که دارای سوابقی در امور حسابداری وکارهای تولیدی باشد برای کار در مشهد احتیاج دارد .

با صندوق پستی ۱۶۷۷ مکاتبه نمایند

.....

چند نفرکارگر فلزکار

مورد نیاز است همه روزه از ساعت۵ تا هفت بعداز ظهر با تلفن۳۷۰۰۲ مذاکره نمایند .

۱ـ۳ ۱ـ۱۳۹۲۱

.....

به چند دوشیزه یابانو

برای کارهای فنی سبك احتیاج‌داریم کسانیکه دارای سابقه در کار های تولیدی باشند حق تقدم خواهندداشت خیابان روزولت بالای امجدیه‌ایستگاه نامجو شرکت سهامی جار

۱ـ ۳ ۱ـ۲۵۲۶۸

.....

بانك اعتبارات کشاورزی

وعمران روستائی ایران برای خدمت در شعب نمایندگیها و اعزام اکیپ های سیار در سطح دهات دویست نفر از بین داوطلبان مرد جهت ورود بکلاس مقدماتی اختصاصی تربیت کارمندان بانك که‌در دانشگاه ملی تشکیل میشود از طریق آزمایشهاو مسابقات لازم با شرایط زیر و برای خدمت در دهات با حقوق ماهانه‌چهار هزارو هشتصد ریال و فوق‌العاده متناسبی پس از خاتمه کلاس و اخذ گواهینامه انتخاب خواهد نمود .

۱ـداشتن گواهینامه‌ششم‌متوسطه

۲ـسن حداقل ۲۰سال تمام و حد اکثر سی سال

۳ـداشتن برك خاتمه خدمت نظام وظیفه یابرك معافیت‌دائم غیر طبی

۴ـدارابودن بنیه سالم و صحت کامل طبق گواهی پزشك معتمد بانك داوطلبان می توانند برای ثبت نام خودبا همراه داشتن مدارك زیر :

۱ـرونوشت گواهی شناسنامه ۵برك

۲ـعین برك دیپلم کامل متوسطه یك برك

۳ـ عین‌برك خاتمه خدمت وظیفه یا معافی مربوط‌ورونوشت‌مصدق‌آن‌دوبرك

۴ـعکس شش در چهار ۱۲قطعه

۵ـبرك عدم سوء پیشینه و رونوشت آن دو برك

تاپایان وقت اداری روز سی‌ام مهر ماه ۱۳۴۳ در عمارت بانك واقع در تهران خیابان سپه مراجعه ودرخواست کتبی خودرا بضمیمه مدارك موردنظر در قبال اخذ رسید تسلیم دارند تا در صورت‌احراز شرایط مقدماتی‌برای آزمایش و مسابقه معرفی شوند . هزینه انجام آزمایش و مسابقه هر فردواجد شرایط از طرف دانشگاه ملی تعیین میشود که پس ازپرداخت ازطرف داوطلب قابل استرداد نخواهد بود.

تعداد افرادیکه باین ترتیب‌انتخاب میشوند بعداز سپردن تعهد نامه‌رسمی و تضمین مبنی بر قبول پرداخت کلیه مخارجو هزینه دوره تحصیلی و خسارات وارده به بانك در صورت‌عدم قبول خدمت پس از گذرانیدن دوره یکساله تحصیلی که‌ازروز اول‌آبان ماه ۱۳۴۳ در دانشگاه ملی ایران شروع میگردد بقراء و قصبات کشور اعزام خواهند شد .

بانك اعتبارات کشاورزی و عمران روستائی ایران

۱ـ۳ ۱ـ۲۵۰۳۶

.....

بیك دوشیزه یابانو جهت

مدیریت قسمتی با حقوق مکفی‌که حائز شرایط زیر باشند نیازمندیم

۱ـ سن بین ۲۵تا ۳۰ سال

۲ـ تحصیلات مافوق‌دیپلم یاحدود آن

۳ـ تسلط بزبان‌انگلیسی

در ضمن چنانچه متقاضی سابقه کار داشته‌باشدحق تقدم‌خواهدداشت

لطفا از ساعت ۴تا۶ بعدازظهر به آدرس خیابان شاه کوچه یغماشماره ۳۴ مراجعه نمائید.

۱ـ۳ ۱ـ۲۵۳۱۰

آگهی استخدام

دانشکده پزشکی تهران تعداد ۲۰ نفر از فارغ التحصیلان کلاس تربیت کمك‌آزمایشگاهی‌و رادیولژی‌دانشکده پزشکی رابرای‌خدمت در آزمایشگاهها و بخش‌های رادیولژی بیمارستانها استخدام می‌نماید.

داوطلبان میتوانند تا ۱۰ روز با در دست داشتن رونوشت شناسنامه واصل مدرك دوره آزمایشگاهی یا رادیولژی باداره کارگزینی دانشکده پزشکی واقع‌دردانشگاه تهران‌مراجعه وثبت نام نمایند. الف ۴۷۹۸

ازطرف رئیس دانشکده پزشکی.

دکتر حفیظی

۱ـ۲ ۱ـ۲۵۴۴۰

.....

یکنفر حسابدار کارآزموده

که‌دارای چند سال سابقه درامور حسابداری‌باشدموردنیازاست‌داوطلبین به‌شرکت کاوش‌ساختمانی فیات‌دروازه دولت مراجعه فرمایند.

۱ـ۲۵۴۳۲۲

.....

یك خانم ماشین‌نویس

مورد نیازاست تلفن ۲۸۳۴۸سرای سینما

۱ـ۲ آ ـ ۱۴۱۳۷

.....

بیك نفر دوشیزه یا بانوی

خوش تیپ و خوش قیافه جهت‌مدل عکاسی برای آگهی های تبلیغاتی تجارتی نیازمندیم تلفن ۳۴۹۳۹

۱ـ۲ آ ـ ۲۵۴۱۰

.....

به‌یك نفر کارگرفنی

وارد به‌تعمیر و سوار نمودن‌لوازم برقی خانگی (از قبیل آب میوه‌گیر وغیره) نیازمندیم به تلفن ۵۰۵۰۴و ۵۱۹۵۳ مراجعه فرمائید .

۱ـ۳ آ ـ ۲۵۴۱۲

.....

طراح ونقشه‌کش باسابقه

استخدام میشود به‌نشانی جاده‌قدیم کرج کارخانجات‌جنرال مراجعه‌نمائید

آگهی استخدام

سازمان هواپیمائی وزارت کشاورزی جهت تکمیل کادر خلبانی به‌پنج‌نفر داوطلب احتیاج دارد که از طریق مسابقه انتخاب و پس از گذراندن دوره کلاس کار آموزی بطور روزمزد بکار گمارده خواهند شد.

شرایط پذیرش داوطلب بشرح زیر میباشد :

۱ـ تابعیت ایران .

۲ـ سن کمتر از ۱۸ سال وبیشتر از۲۵سال نباشد

۳ـ داشتن ورقه عدم‌سوء پیشینه

۴ـداشتن برك خدمت زیر پرچم‌یا معافیت از خدمت سربازی

۵ـ سلامتی مزاج برای خلبانی‌طبق گواهی بهداری ارتش

۶ـ دارا بودن‌دیپلم کامل‌متوسطه (طبیعی یاریاضی)

۷ـ سپردن تعهد هفت سال‌خدمت در وزارت کشاورزی (پس از اتمام دوره هنر آموزی)

۸ـ از داوطلبان آزمایش زبان انگلیسی‌و مصاحبه بعمل خواهدآمد.

۹ـ در صورتیکه تعداد داوطلبان از پنج نفر تجاوز نماید عده‌لازم‌از طریق مسابقه انتخاب خواهندگردید.

۱۰ـ داوطلبان پس از قبولی از امتحانات‌مذکورمدت یکسال درباشگاه خلبانی آموزش خواهندیافت ودرمدت تحصیل ۲۷۰۰ ریال حقوق و ۲۰۰۰ ریال سختی خدمت هوائی دریافت خواهند داشت وپس‌از اخذگواهینامه خلبانی باحقوق ماهیانه ده‌هزار ریال بطور روزمزد استخدام خواهند شد.

داوطلبان با دردست داشتن‌مدارك مذکور در فوق میتوانند از تاریخ انتشار این آگهی تا مدت ۲۰ روز همه روزه برای اسم نویسی باداره کل آموزش واقع در ساختمان وزارت کشاورزی (بلوارکرج) مراجعه‌نمایند الف ۴۸۰۲

وزیر کشاورزی

۱ـ۲۵۴۴۶

.....

نمایندگی خودآموزهای

بی.بی.سی لندن در ایران بتعدادی بانوان وآقایان آراسته وخوش‌بیان نیازمند است .

حائزین شرایط زیر حق تقدم خواهند داشت.

۱ـ آشنا بزبان انگلیسی

۲ـتحصیلات مافوق دیپلم

۳ـ سن بین ۲۲تا ۳۰ سال

متقاضیان میتوانند از ساعت ۶الی ۸بعدازظهر با تلفن ۴۲۴۰۶ تماس بگیرند.

۱ـ۳ ۱ـ۲۵۳۱۲

.....

سکرتر

یك شرکت بزرك صنعتی بیك‌نفر سکرترکه به‌زبان انگلیسی آشنائی کامل داشته ، ماشین نویسی فارسی ولاتین را هم بخوبی بداند و حداقل دوسال سابقه کار سکرتری داشته باشد برای تمام وقت نیازمند است. داوطلبان میتوانند صبحها از ۸الی ۱۲ وبعدازظهرها از ۳ونیم الی ۶در خیابان بوذرجمهری ـ سرای حافظ ـ (روبروی بانك پارس) بکارگزینی مراجعه نمایند.

۱ـ۳ ۱ـ۲۵۳۷۰

فروش اتومبیل

فروشگاه اتومبیل سرق
معاملات همه‌نوع اتومبیل خیابان شاهرضا شرقی ایستگاه آسیا ۷۵۸۰۰۰
آ ـ ۲۳۵۶ ۳۰۱

دوج مدل ۵۵ بسیار تمیز
موتور استاندارد کار نکرده با رادیو و موج کوتاه و گرام و بخاری ، پنکه بدون واسطه بفروش میرسد . تلفن ۳۱۵۳۳
۲۶۱۷ـ۱ ۵ـ۱

گاراژ بار اثاثیه منزل شما را (بسته‌بندی) و بیمه مینماید تلفن ۶۱۱۱۱۱

اولین بازار اتومبیل درایران
دربازار اتومبیل ۹۴۰ خرید و فروش یا معاوضه اتومبیل بقیمت روز و عادلانه انجام میشود . سر چشمه توقفگاه کاروان تلفن ۳۱۳۲۷
آ ـ ۲۴۶۶ ۲۶ـ۱

یکدستگاه جیپ وانت
پااستیشن از سیستم ۶۰ به بالامورد احتیاج است فروشندگان بتلفن ۳۳۴۳۵ مراجعه فرمایند .
۲۶۳۱ـ۱ ۲ـ۱

فروشگاه اتومبیل ۵۵۵
خریدو فروش و معاوضه اتومبیل فیشرآباد چهارراه ثریا تلفن ۴۹۰۱۵
۲۵۷۰ـ۱ ۲۶ـ۱

فروشگاه اتومبیل مرتضوی یزدی
امیرکبیر سرچشمه تلفن ۳۹۰۳۲
آ ـ ۲۶۲۵ ۲۶ـ۱

بنز ۱۸۰ مدل ۵۴
بنز بنزینی بسیار تمیز بدون واسطه فروشی تلفن ۸۳۲۵۲
آ ـ ۲۶۵۱ ۲ـ۱

دستو مدل ۵۹
خیلی تمیز بارادیو بدون واسطه بمبلغ پانزده هزار و هشتصد تومان تلفن ۴۰۳۹۹ ـ ۴ تا ۷ بعدازظهر
آ ـ ۲۶۴۶ ۲ـ۱

کرایه

اتوکار
اتومبیلهای اخرین سیستم برای جشن های عروسی پیک‌نیک آماده است تلفن ۶۸۴۵۷ و ۶۵۹۷۵
۲۶۱۹ـ۱ ۳ـ۱

بولدوزرهای بارپیر

جهت خاکبردار ی و خاک ریزی و تسطیح وکانال کنی آماده کار می باشد میدان ژاله خیابان خورشید دفتر کار نوروزی تلفن ۳۰۳۱۱۰
آ ـ ۲۵۳۹ ۱۰ـ۱

تعمیرات

تلفن ۳۹۱۳۰
مهندسین . تلویزیون . یخچال و تهویه شمارا در منزلتان تعمیر خواهند نمود

سرویس تلویزیون گارانتی
تعمیرانواع مارکهای تلویزیون در منازل باسرویس مجهز سیار تحت نظر متخصص آزموده تلفن ۶۲۲۴۷۲
آ ـ ۲۴۰۴ ۳۰ـ۱

تعمیرگاه تلویزیون تلفونکن
خیابان منیریه تلفن ۵۸۱۳۱۱
آ ـ ۲۵۷۸ ۲۶ـ۱

شهیر و مارگاریان ۶۱۲۹۲۰
تعمیر انواع تلویزیون پاساژرستم آبادیان .
آ ـ ۲۵۸۱ ۲۶ـ۱

تعمیرگاه ویخچالسازی آرشاک
متخصص فنی سابق یخچال های نورژ تلفن ۷۵۰۴۸

سرویس تلویزیون عمادی
تعمیر هرنوع تلویزیون تلفن ۴۸۵۳۳

تعمیرگاه فنی کلمن ۳۴۳۵۸
تعمیر یخچال و نصب قفل و یخچال
آ ـ ۲۳۲۸ ۲۶ـ۱

گچ گیرآب
برای جلوگیری از گرفتن لوله‌های ساختمان در اثر گچ موجود در آب و دیگر مضرات آب سنگین یکدستگاه سختی گیر برای هر خانه لازم است
تلفن : ۴۸۱۶۷ ـ ۴۷۱۶۸

مستغلات

بارمك ـ بازرگانی امینی ۷۹۰۰۹۰
معاملات زمین و خانه نقدو اقساط و پول

خریدزمینهای نیروی هوائی ۳۱۸۰۲
آ ـ ۲۴۳۴ ۲۶ـ۱

جهت اجاره ویلاهای مدرن
ومشجر بخارجیان درشهروشمیرانات لطفا باتلفنهای ۶۱۲۹۶۴ و ۴۹۷۱۳ تماس بگیرید .
آ ـ ۲۵۲۴ ۱۰ـ۱

زمینهای عباس‌آباد را نقدا خریداریم
خیابان پهلوی بالای پمپ بنزین بازرگانی جلالی تلفنهای ۶۲۶۴۱۱ ـ ۶۲۴۱۹۳ مراجعه فرمائید

خانه های بسیار مدرن
ومجهز در شمال شهر برای اجاره و فروش آماده است بازرگانی تاج خیابان امیر اباد مقابل جلالیه چهار راه‌سی متری تلفن ۶۲۴۱۸۲
۲۶۱۴ـ۱ ۶ـ۱

زمینهای جمشیدآباد
امیر آباد و امیر اباد بالاو اطراف بلوار و بیمارستان پهلوی وخیابان پهلوی را خریداریم بازرگانی تاج خیابان امیر آباد مقابل جلالیه چهار راه سی متری تلفن ۶۲۴۱۸۲
۲۶۱۵ـ۱ ۶ـ۱

تلفن : ۶۰۰۰۰
ویژه تهیه منازل مدرن در شهر و شمیرانات مخصوص اجاره بخارجیان

یك منزل مدرن
درحدود زعفرانیه، محمودیه ، دروس، فرمانیه ویاشمال‌شهر برای یك‌خانواده انگلیسی برای اجاره مورد نیاز است لطفا با تلفن های ۳۳۲۷۷ و ۳۲۳۶۸ تماس بگیرید .
آ ـ ۲۶۲۲ ۳ـ۱

در نزدیکی میدان ژاله
خانه بزرگی مشتمل برده اطاق آب برق تلفن حمام زیر سازی شده زیر زمین بمساحت ۳۳۰ متر بقیمت عادله باسی هزار تومان قرض بانکی‌طویل المدت فروخته و اجاره داده میشود تلفن ۳۹۱۳۸
۳۹۹۳ـ۱ ۱ ۲ـ۱

بفروش میرسد

عکاسی کاترین
دربهترین محل باتمام لوازم بفروش میرسد خیابان سلسبیل بالاتر ازوثوق
آ ـ ۲۵۸۵ ۵ـ۱

بعلت مسافرت
عالی‌ترین کافه رستوران مشهور دارای باغچه و تراس با ملك وبدون ملك بفروش میرسد به تلفن ۷۸۳۱۱ رجوع نمائید
آ ـ ۱۳۵۶۵ ۵ـ۱

اطلاعیه
۸ قطعه زمین ۲۲۰ متری و ۳۰۰ متری ۴۰۰ متری واقع در شمیران با پیش قسط بسیار کم و بقیه به اقساط یکصد ماهه بفروش میرسد تلفن ۶۹۰۲۵
آ ـ ۲۶۳۶ ۵ـ۱

خانه نوسازدو طبقه‌ونیم
پنج اطاق در میدان شهناز کوچه مسعودکاشی ۷۶ بفروش‌میرسد ۷۵۶۰۴
۲ ـ ۱۱۴۱۰۵

زمین ساختمانی نقد واقساط دربهترین محل خیابان‌شمیران
برخیابان های ۸ و ۱۰ و ۲۰ متری بقیمت مناسب نصف نقد و نصف به اقساط ۱۸ ماهه بفروش میرسد آژانس محمدی ۷۵۱۲۳
آ ـ ۲۶۴۰ ۵ـ۱

نزدیك خیابان شمیران خانه‌نقد و اقساط نوساز
۴ اطاقه باحمام و آشپزخانه به قیمت ۶۰ هزار تومان ۲۵ هزارتومان نقد بقیه ماهی ۱۰۰۰ تومان بفروش میرسد آژانس محمدی ۷۵۱۲۳
آ ـ ۲۶۳۹ ۲ـ۱

اجاره داده میشود

یکدستگاه منزل با حیاط‌زیبا
و دو دستگاه آپارتمان مجهزجهت اجاره‌چهارراه فرصت غرب‌تلفن ۶۶۶۰۱
آ ـ ۲۶۰۱ ۶ـ۱

شاهرضاخیابان رامسر
شماره ۳۸ آپارتمانی در طبقه دوم دارای ۶ اطاق، هال بزرگ و ۳ بالکن باسرویس کامل و تلفن بطبقه زیرین یابتلفن ۶۹۴۸۶ مراجعه شود.
آ ـ ۲۶۳۴ ۵ـ۱

منزل اجاره یافروشی
در جاده قدیم شمیران منزلی با ۷ اطاق و سرویس کاملا مدرن وبرق تلفن و دستگاه اف ـ اف ماهیانه ۱۲۰۰ تومان اجاره یا صدوهفتاد هزار تومان فروشی بتلفن ۳۱۴۴۷ یا ۴۴۴۷۲ مراجعه فرمائید .
آ ـ ۲۶۴۸ ۲ـ۱

قبوض اصلاحات ارضی

قبوض اصلاحات ارضی خریداریم
بازرگانی تاج خیابان امیر ابادمقابل جلالیه چهارراه‌سیمتری تلفن ۶۲۴۱۸۲
۲۶۱۶۱ ۶ـ۱

قبوض اصلاحات ارضی
موجود است تلفن ۴۲۴۹۱
آ ـ ۲۳۳۸ ۲۶ـ۱

قبوض اصلاحات ارضی بیواسطه
خریدارم پاکپور ۲۲۷۲۹ و ۶۶۸۴۵
آ ـ ۲۴۷۶ ۲۳ـ۱

بورس تهران
خرید و فروش قبوض اصلاحات‌ارضی سهام‌واوراق‌بهادار ساختمان‌آلومینیوم شماره ۱۲۰ تلفن ۴۵۱۴۲
آ ـ ۲۴۹۸ ۳۰ـ۱

موسسه نیازمندیهای خارجیان خانه شما را به خارجیان اجاره میدهد تلفن ۶۱۱۷۲۲

ساختمان

تاسیسات ساختمانی نال
باقساط امور ساختمانی اسکلت‌فلزی بتون مسلح نقاشی و دکوراسیون را قبول مینماید تلفن ۶۸۴۱۴
آ ـ ۲۴۶۲ ۱۵ـ۱

رنگ آمیزی عباس جانفدا تلفن ۷۸۱۹۲۷

ساختمان باقساط پنجاه الی یکصد ماه ساخته میشود ۶۹۰۲۵
آ ـ ۲۴۶۷ ۲۶

معاملات پول

پول تومانی دوشاهی ۷۳۲۴۲
آ ـ ۲۴۶۸ ۲۴ـ۱

پول شرطی موجود تلفن ۶۹۵۴۴
آ ـ ۲۴۵۷ ۲۶ـ۱

تا ۵۰ میلیون ریال برای مستغلات
موجود پاکپور ۲۲۷۲۹ و ۶۶۸۴۵
آ ـ ۲۴۷۷ ۲۳ـ۱

شاهین بار اثاثیه منزل شمارا بیمه میکند تلفن ۵۱۱۱۱

معاملات تلفن

خریدو فروش و معاوضه تلفن وفیش تلفن نقدو اقساط ۴۴۲۳۰ و ۵۰۰۲۵
آ ـ ۲۴۵۶ ۲۶ـ۱

بورس تلفن البرز ۳۹۳۲۰
خریدارشماره ۳ـ۴ـ۶ و ۶۲ ـ ۳۹۳۲۰
آ ـ ۲۳۸۰ ۳۰ـ۱

تلفن وفیش خریداریم
تلفن نقد واقساط‌تلفن ۵۰۰۰۰
آ ـ ۲۶۴۳ ۳۰ـ۱

خرید شماره تلفن نقدا ۵۶۳۳۹
فروش شماره تلفن باقساط ۵۳۸۴۰
وام درمقابل شماره تلفن ۵۳۸۴۰

تلفن نقد واقساط فروشی ۴۵۰۰۸
آ ـ ۲۳۲۵ ۲۶ـ۱

تلفن و فیش خریداریم ۴۵۰۰۸
آ ـ ۲۳۲۶ ۲۶ـ۱

تلفن و فیش خریداریم ۲۶۶۸۸
آ ـ ۲۴۲۲ ۳۰ـ۱

فروش تلفن نقد و اقساط ۳۰۳۳۳۳
آ ـ ۲۵۶۶ ۲۶ـ۱

شماره تلفن‌وفیش‌خریداریم ۳۰۳۳۳۳
آ ـ ۲۵۶۵ ۲۶ـ۱

تلفن نقد واقساط فروشنده‌ایم ۵۵۴۹۶
آ ـ ۲۶۰۴ ۲۶ـ۱

تلفن وفیش تلفن خریداریم ۵۵۴۹۶
آ ـ ۲۶۰۵ ۲۶ـ۱

گم شده

مفقود شده
یکبرك سفته بحواله‌كرد محمدآقا‌پور بامضای ماشاءالله نجف‌پور خادم سر رسید ۸ر۱۰ر۴۳ و یکدسته چك بانك بیمه بازرگانان حساب ۷۰۶۱۵ مفقود شده از درجه اعتبار ساقط است .

شش برك چك از شماره
۳۵۷۵۹۸ تا ۳۵۷۶۰۵ از دسته‌چك بانك صادرات شعبه تجریش متعلق باینجانب غلامرضا سمائی حساب شماره ۵۱۶ مفقود شده چون حساب اینجانب بسته شده چکها از درجه اعتبار ساقط است.
آ ـ ۲۵۴۶۰

صاحب امتیاز و مدیر مسئول : عباس مسعودی
جای اداره خیابان خیام چاپخانه اطلاعات

آموزشگاههای فنی و فرهنگی

انگلیسی وماشین‌نویسی‌نژاد
خیابان سوم اسفند عزیزخان
آ ـ ۲۵۸۷ ۲۶ـ۱

تزئینات تریکو منجق‌دوزی ۵۴۲۱۰
آ ـ ۲۴۳۹ ۶ـ۱

پایه
کانون زبانهای بیگانه
خیابان حافظ ـ روبروی بانك‌كار تلفن ۴۶۴۰۹
آ ـ ۲۵۸۳ ۶ـ۱

پایه
کلاسهای فشرده انگلیسی
زیر نظر دبیران انگلیسی زبان‌وبا تجربه خیابان حافظ ـ روبروی بانك كار تلفن ۴۶۴۰۹
آ ـ ۲۵۸۴ ۶ـ۱

گروه‌معلمین‌خصوصی ۴۹۳۵۴
۳۹۶۳ـ۱ ۱ ۵ـ۱

معلمین‌خصوصی تلفن ۴۱۲۰۴
آ ـ ۲۶۲۱ ۳ـ۱

آموزشگاه عالی‌خیاطی‌روش‌نو
برش و دوخت را بامتد گرلاوین و ساختن و مانكن خیاطی و قالب بدن اشخاص برش روی مانكن را زیر نظر دیپلمه پاریس می آموزد.
نشانی ـ میدان کاخ خیابان طوسی شماره ۴۳
آ ـ ۲۶۲۳ ۸ـ۱

کانون فنی‌وفرهنگی بهروزنو
برای کلاس های ذیل داوطلب می‌پذیرد
۱ـ کلاسهای آموزش تعمیرات رادیو تلویزیون و یخچال ۲ـ کلاس های ماشین نویسی فارسی ولاتین ۳ـ کلاسهای عمومی و خصوصی زبانهای خارجه مخبرالدوله اول شاه‌آباد جنب خیابان باغ سپهسالار ساختمان ده طبقه تلفن ۳۵۹۹۳
آ ـ ۲۶۳۷

آگهی قبول هنرجو
کلاسهای عصر خیاطی و آرایش هنرستان خواجه‌نوری (آزادمخصوص بانوان) از اول آبانماه افتتاح‌خواهد شد .

نامنویسی صبحها ـ نشانی شاه‌آباد کوچه ظهیرالاسلام
آ ـ ۲۶۴۲ ۲ـ۱

آموزشگاه خیاطی کاوه
بامتدگرلاوین بمدت سه‌ماه هنرجو میپذیرد خیابان سلسبیل کوچه‌مقابل ژاندارمری کاشی ۱۸ تلفن ۴۵۷۰۹
۲۶۴۹ـ۱ ۱۰ـ۱

کلاس مکالمه‌انگلیسی تلفن ۷۳۴۷۶
آ ـ ۲۶۴۴ ۱۵ـ۱

آموزشگاههای رانندگی

هنرستان رانندگی ایفل
رانندگی را بافولکس واگن . اپل و شورلت با حداقل قیمت بیاموزید.
میدان فردوسی تلفن ۶۸۱۸۸
آ ـ ۲۶۳۵ ۲۶ـ۱

آموزشگاه رانندگی شهاب
خیابان امیر اباد شعبه مقابل سینما امپایر تلفن ۶۱۱۲۲۱
۲۴۵۵ـ۱ ۲۵ـ۱

سالن مد و آرایش

آموزشگاه آرایش هنگامه
با امتیاز رسمی وزارتفرهنك
دیپلمه پاریس ورم کلیه متدآرایش سروصورت راعلمی و عملی با ۳۰۰ تومان در مدت کوتاهی تااخذ گواهینامه رسمی تضمین مینماید خیابان شاه جنب ایران کالا خیابان دقیقی شماره ۱۵۵
آ ـ ۲۵۶۷ ۱۵ـ۱

آموزشگاه آرایش زیبائی‌هنر
کلیه متد آرایش سر و صورت‌رادر مدت کوتاهی با نازلترین قیمت‌تعلیم و دیپلم میدهد سه‌راه ژاله مقابل ساختمان مجلس تلفن ۳۰۴۴۷۳
آ ـ ۲۵۱۲ ۲۰ـ۱

آموزشگاه آرایش موج
با امتیاز رسمی وزارتفرهنك
دوره کامل آرایش رادر مدت‌کوتاهی با ۲۵۰ تومان تعلیم میدهد. شاهرضا مقابل در دانشگاه خیابان فخر رازی شماره ۵۳
آ ـ ۲۵۱۸ ۱۰ـ۱

سالن آرایش توکلی
آقایان وبانوان خوش سلیقه آرایش خود را بارضایت کامل در سالن توکلی شاه‌آباد جنب میدان بهارستان پاساژ اول تکمیل نمائید تلفن ۳۲۴۵۶
آ ـ ۲۵۴۰ ۲۶ـ۱

مدیره‌آموزشگاه آرایش‌هژیر
از اروپا مراجعت‌واخرین متد را یکماهه با ۳۰۰ تومان تعلیم ودیپلم میدهد امیر اباد فرصت شماره ۱۰۶ تلفن ۴۲۱۲۳
آ ـ ۲۴۹۲ ۱۰ـ۱

خرید اثاثیه

نمایشگاه‌وفروشگاه ایران کالا خیابان شاه‌نرسیده‌بچهارراه گلشن‌تلفن ۴۵۶۸۹ و ۴۵۶۸۶
کلیه لوازمات منزل شما رابهراندازه ومبلغی که‌باشدبقیمت‌عادلانه درمنزل خریدار است در ضمن قالی و قالیچه های کهنه و مستعمل سما را برای صادرات به‌امریکاواروپا بقیمت‌بسیار خوب خریداری میگردد .

نمایشگاه و فروشگاه خالقی
یخچال تلویزیون ضبط صوت .رادیو گرام‌اجاق‌گازفرشهای کهنه ونوشما را در منزل بقیمت عادلانه خریداری مینماید این فروشگاه باداشتن‌وسیله ومتخصص آزموده درامسرع وقت در محل شما حاضر میشود خیابان‌امیر‌کبیر سه‌راه امین حضور فروشگاه خالقی تلفن : ۳۰۳۰۸۰ و ۳۰۳۰۹۰
آ ـ ۲۴۱۶ ۱۸ـ۱

فروشگاه گلشن‌تلفن ۶۸۷۱۴
منصف ترین خریدار کالای‌دست دوم در هر موقع آماده است که‌بایك اطلاع تلفنی در خدمت شما حاضر شده و هر نوع قالی و قالیچه، یخچال ضبط صوت ،ماشین رختشوئی، مبل چراغ گاز و کلیه لوازم منزل شما را نقدا خریداری نماید .

فروشگاه حاجیان
یخچال ، قالی ، تلویزیون ،رادیو گرام وسایر لوازم منزل شما را عادلانه خریداریم سه‌راه امین حضور ۳۸۸۳۸

فروشگاه فروردین ۶۱۱۶۵۵
قالی. یخچال .تلویزیون.رادیو گرام‌و سایراثاثیه منزل شما راخریداریم خیابان‌شاه مقابل‌سینماچارلی نرسیده به چهار راه سی‌متری شماره ۳۵۱
آ ـ ۲۵۳ ۲۶ـ۱

فروشگاه‌ونمایشگاه سلیمی
مجهز ترین و باسابقه ترین موسسه خرید لوازم‌منزل‌هر نوع قالی. یخچال تلویزیون ،رادیو گرام اجاق‌گازشما رانقدا در محل بقیمت‌عادلانه‌خریداری مینمائیم سه‌را ه‌امین حضور تلفن ۳۲۸۷۶
آ ـ ۲۳۳۳ ۲۶ـ۱

فروشگاه دنیا تلفن ۴۷۷۸۲
بهترین خریدار اجناس دست دوم یخچال ـ تلویزیون ـ رادیو گرام‌اجاق گاز فرش نو و کهنه ـ ضبط صوت اسکندری شمالی‌چهار راه‌شهرداری
۲۶۲۶ـ۱ ۳۰ـ۱

فروشگاه‌فردوست ۷۵۷۶۸۵
باحسن شهرت ده‌ساله منصف‌ترین خریدار کالای دست دوم زیر نظر کارشناس مطلع لوازم منزل شما را بیش ازسایرین خریداری مینماید . خیابان شهناز
آ ـ ۲۲۸۹ ۳۰ـ۱

فروشگاه نیك تلفن ۷۵۷۵۴۶
هرنوع لوازم دست دوم منزل شما را نقدا در محل خریداریم .
آ ـ ۲۳۰۴ ۳۰ـ۱

فروشگاه سمساری صمد
خریدار همه رقم فرش کهنه و سایر لوازم منزل و اشیاء قدیمی ـ اجناس کلی را در موقع فروش بما اطلاع دهید تلفن ۴۹۹۸۵
آ ـ ۲۵۱۴ ۳۰ـ۱

فروشگاه‌سلطانی تلفن ۳۸۵۷۷
یخچال ، تلویزیون ، ضبط صوت قالی و قالیچه شمارا خریدار است
۲۵۶۹ـ۱ ۲۶ـ۱

فروشگاه ماه تلفن ۳۳۶۷۵
کلیه اجناس شمارا بانضمام فرش نووکهنه بیشتر از دیگران‌خریداریم.
آ ـ ۲۶۵۰ ۳۰ـ۱

فروشگاه محمدحسان
تنها فروشگاهی است که میتواند کلیه اثاثیه منزل شمارا بقیمت‌عادلانه خریداری کند تلفن ۵۸۱۵۵۸ خیابان مولوی نرسیده بمیدان گمرك‌مقابل ایستگاه کرج

فروشگاه کالای زندگی
بهترین خریدار قالی‌و قالیچه، یخچال تلویزیون رادیو گرام و لوازم منزل ۵۴۷۸۳
آ ـ ۲۴۷۲ ۲۶ـ۱

در شمیرانات‌سمساری جعفری
بهترین خریدار هر نوع فرش و اشاء دست دوم تلفن ۳۱۲۱ ۸
آ ـ ۲۴۹۴ ۲۶ـ۱

تهران کالا تلفن ۷۵۷۲۱۶
بهترین خریدار فرش کهنه ونو
آ ـ ۲۵۶۲ ۲۰ـ۱

ازهرنوع سشوار دست‌دوم خریداریم
تلفن ۳۰۲۹۴۳
آ ـ ۲۵۸۴ ۱۵ـ۱

فروشگاه جهان نوست سر چشمه
بهترین خریدار لوازم خانگی از قبیل فرش یخچال ، تلویزیون تلفن ۳۱۱۲۶
آ ـ ۲۴۶۳ ۳۰ـ۱

فروشگاه امیرکبیر تلفن ۳۰۵۳۶۶
قالی و قالیچه یخچال ،تلویزیون وسایر لوازم منزل را خریدار است
آ ـ ۲۶۴۱ ۲۶ـ۱

راهنمای پزشکی اطلاعات

ترك تریاك و هروئین
دکتر صفائی با ۲۵ سال سابقه‌و متد جدید بستری وسرپائی سعدی جنب بانك بیمه تلفن ۳۰۴۱۵۳

دکتر معانی
امراض مقاربتی‌ـ‌مجاری ـ‌ادرار‌معالجه قطعی سوزاك تازه‌و کهنه‌ـ‌ورم ـ پروستات وسستی و ناتوانی ضیق مجرا خیابان فردوسی مقابل بانك‌ملی مرکز

درمان کامل سوزاك تازه ـ کهنه
بیماری های امیرشی. سستی و ناتوانی مردان خیابان صفی علیشاه‌ـ دکتر یحیی صدری

دکتر دانشگر
امراض مقاربتی جلدی و سوزاك تازه و کهنه ورم پروستات ضیق مجرا سستی و بواسیر امراض زنانه بفازاتو خیابان سپه مقابل سنخانه ۳۰۲۴۱۶

دکتر رضا نوریان
جراحی وامراض مجاری بول‌خیابان پهلوی روبروی بزرگمهر تلفن ۷۰۷۹۵

ترك تریاك و هروئین
بامتد جدید دکتر اسلامدوست حشمت الدوله چهار راه گلشن تلفن ۶۱۳۰۶۷

درمان قطعی‌سوزاك تازه وکهنه‌ونقویت قوای تناسلی
دکتر عباس جنابزاده دارای گواهی نامه از دانشکده طب فرانسه ـ خیابان منوچهری مقابل کوچه ژاندارك اول کوچه مهر پذیرائی صبح وعصرها

علاج خونریزیهای مغزی و فلج‌های عارضه
و معالجه اساسی بیماری قند بوسیله تنظیم‌عمل پانکراس دکترحسن‌بهره‌مند خیابان شاه آباد مقابل سینما حافظ ۳۶۶۳۸ و ۸۶۳۲۸

پلی کلینیك‌رازی
زیر نظر پزشکان متخصص از ۸ صبح تا ۸ شب‌آماده پذیرائی ازبیماران محترم خیابان‌شاه‌روبروی مسجدسجاد ۴۹۵۲۶

ترك تریاك دکتررحمانی
متخصص امراض اعصاب : روحاز دانشگاه لندن خیابان پهلوی بالاتر از چهارراه امیراکرم تلفن ۴۵۱۱۴

درمان کامل سوزاك
ناتوانی جنسی و تقویت قوای تناسلی دکتر احتیاطی ـ گواهی نامه‌ازامریکا قصردشت‌چهارراه هاشمی ۶۸۸۲۹

دکتر عباس نیك‌نژاد
متخصص از دانشگاه پاریس‌بیماری های معده ، روده ، کبد ، لوزالمعده ، درمان بواسیر بدون عمل ، فیسول فیسنور ، متد مؤثر دروازه شمیران خیابان‌کرامی پذیرائی ۳ تا ۷ بعدازظهر

دکترتراب همایون
جراح ومتخصص چشم پذیرائی‌عصر هاسه‌راه شاه تلفن ۶۸۷۶۸

دکترفرهودی چهارراه‌پل‌چوبی‌شاهرضا بعدازظهر وشب ۷۵۶۲۸۳

دکتر ردر طب پولوسا
متخصص بیماری های مقاربتی ، (سوزاك تازه وکهنه‌وسفلیس)امراض مجاری، ادرار و تناسلی ـ‌خیابان فردوسی شمالی کوچه صادق پذیرائی ۹ تا ۱۲ و ۵ تا ۸ تلفن ۴۶۵۸۹

دکتر آسایش
بیماریهای امیزشی و مجاری‌ادرار خیابان منوچهری کوچه ارباب‌جمشید شماره ۱۱ پذیرائی ۵ تا ۸ونیم‌بعدازظهر

دکتر عبادالله خلعتبری
جنب حمام تهران پارس ۷۸۱۰۶۰

دکترفرنوش تلفن ۴۸۵۵۵
داخلی ، مقاربتی (سفلیس و سوزاك) گواهینامه از دانشگاه پاریس‌پذیرائی صبح‌و عصر امیریه اول منیریه

دندانپزشکان

دکتر فرهنك . دندانپزشك
با ۲۰ سال سابقه مطب معالج‌پیوره خونریزیهای لثه و رفع‌بوی‌بد دهان پذیرائی ۵ر۳ الی ۸ بعدازظهر میدان ۲۴ اسفند تلفن ۴۳۹۹۸

دامپزشك

دکترملك‌زاده ـ‌خیابان پهلوی روبروی سفارت عراق کوچه نصر بعد از ظهر ها ۱ الی ۵ تلفن ۶۲۵۸۱۱

فروش اثاثیه

رادیوگرام مبله
رادیو گرام مبله مدل نو از ۷۰۰ الی ۹۰۰ تومان نقدو اقساط فردوسی نبش پشت شهرداری ساختمان سلامت‌طبقه ۲ نمایشگاه ایران کابینت تلفن کارخانه ۲۸۵۲۵

یکدستگاه تانك فشاری آبگرم
برای شوفاژ ۸ میلیمتری ساخت آمریکا بفروش میرسد فروشگاه‌مبادی تلفن ۶۲۰۴۲۰

برنامه سینماها ...

- **در لطافت روز ـ سینماسکوپ ـ رنگی ـ جین‌فاندا**
رادیوسیتی (۴۳۳۲۰) ۱۱ـ۳ـ۵ـ۷ـ۱۵ر۹ ادئون (۳۸۱۱۸) ۳۰ر۱۰ ۳۰ر۲ـ ۳۰ر۴ ـ۳۰ر۶ـ۳۰ر۸
- **دکتر نو ـ رنگی ـ شون‌کانری ـ اورسولااندرس**
مولن‌روژ (۷۲۹۲۹) ۱۱ـ ۳۰ر۳ـ ۳۰ر۵ ـ۳۰ر۷ ـ۳۰ر۹ مهتاب (۴۷۷۷۷) ۱۱ـ۳ـ ۵ـ۷ـ۹ دیانا ۳۰ر۱۰ـ ۲ـ ۴ـ ۶ـ ۸ـ۱۰ تراس ۷ـ۹ کریستال (۳۷۶۷۵) ۳۰ر۱۰ـ ۳۰ر۲ـ ۳۰ر۴ـ ۳۰ر۶ ـ۳۰ر۸ تراس ۷ـ۹ ایفل (۳۷۲۷۷) ۱۰ـ۱۲ـ ۲ـ ۴ـ ۶ـ ۸ـ ۱۰ اسکار (۴۵۷۹۷) ۱۰ـ ۳۰ر۲ـ ۳۰ر۴ـ ۳۰ر۶ ۳۰ر۸ زهره (۳۰۴۸۰۸) ۳۰ر۱۰ـ ۳۰ر۱۲ـ ۳۰ر۲ ـ ۳۰ر۴ـ ۳۰ر۶ ـ۳۰ر۸ برلیان ۱۰ـ۱۲ـ ۲ـ ۴ـ ۶ـ ۸
- **باخشم‌بگذشته‌بنگر ـ ریچاردبرتون‌ـ کلربلوم**
تخت جمشید (۴۲۵۵۰) ۲ـ ۵ ـ ۷ ـ ۹
- **ماجرای‌بال‌گمشده ـ سینماسکوپ ـ رنگی ـ**
اونیورسال (۶۶۹۵۳) ۱۱ـ ۳ ـ ۵ـ ۷ ـ ۱۵ر۹ متروپل (۲۹۴۱۰) ۳۰ر۱۰ ـ ۳۰ر۲ ـ ۳۰ر۴ ـ ۳۰ر۶ ـ ۳۰ر۸ درایوین (۷۸۱۵۴۳) ۳۰ر۶ ۳۰ر۸
- **سامسون و خدایان ـ رنگی ـ داراسینك ـ آمیتا**
میامی (۷۴۳۲۹) ایران (۳۶۳۵۴) ۳۰ر۱۰ـ ۳۰ر۲ـ ۳۰ر۴ ـ ۳۰ر۶ ـ ۳۰ر۸ تهران (۳۸۱۶۵) ۱۰ ـ ۲ ـ ۴ ـ ۶ ـ ۸ سیلوانا (۳۳۷۷۷) ۱ـ ۳ـ ۵ـ ۷ـ ۹
- **معجزه اسبهای سفید ـ رنگی ـ رابرت‌تیلور ـ‌لیلی‌پالمر**
سانترال (۴۸۶۸۶) ۱۵ر۱۱ ـ ۳۰ر۳ ـ ۳۰ر۵ ـ ۳۰ر۷ ـ ۳۰ر۹ آسیا (۴۲۹۰۹) ۱۵ر۱۱ ـ ۱۵ر۳ ـ ۱۵ر۵ ـ ۱۵ر۷ ـ ۳۰ر۹ آستارا (۸۴۰۲۲) سهیلا (۳۶۴۲۴) ۳۰ر۱۰ ـ ۳۰ر۲ ـ ۳۰ر۴ ـ ۳۰ر۶ ـ ۳۰ر۸ حافظ (۳۴۰۷۴) ۴۵ر۱۰ـ ۴۵ ر۲ـ ۴۵ر۴ـ ۴۵ر۶ـ ۹
- **گرد باد عشق ـ رنگی ـ ناتالی‌وود ـ جین‌کلی**
چارلی (۶۸۴۶۱) ۱۱ـ ۴۵ر۲ـ ۵ـ ۷ـ ۱۵ر۹
- **کن‌کن ـ رنگی ـ‌فرانك سیناترا ـ شرلی مك‌لین**
تراس نیاگارا ۶ ـ ۱۵ر۸
- **ربکا ـ لارنس‌الیویر ـ جون‌فونتین**
تراس امپایر ۳۰ر۶ ـ ۹
- **شب‌لطیف‌است ـ سینماسکوپ ـ رنگی ـ جینفرجونز**
امپایر (۶۲۳۹۴۲) ۱۵ر۱۱ ـ ۲ ـ ۳۰ر۴ ـ ۷ ـ ۳۰ر۹ نیاگارا (۶۵۳۰۷) ۴۵ر۱۰ ـ ۳۰ر۱ ـ ۴ ـ ۳۰ر۶ ـ ۹ ب . ب (۶۹۶۴۱) ۱۵ر۱۰ ـ ۱ ـ ۳۰ر۳ ـ ۶ ـ ۳۰ر۸
- **سلام براسکناس ـ جری‌لوئیس**
المپیا (۶۵۷۹۸) ۳۰ر۱۰ـ۳۰ر۱۲ـ۳۰ر۲ـ ۳۰ر۴ـ ۳۰ر۶ ـ۳۰ر۸
- **از جهنم تا ابدیت ـ سینماسکوپ ـ جفری‌هنتر**
پرسپولیس (۵۸۱۰۸۳) ۱۱ـ۱ ـ۳ ـ۵ـ۷ـ۹
- **عروس فرنگی ـ وحدت ـ پوری‌بنائی**
ژاله (۳۰۴۱۲۰) ۱۰ ـ ۱۲ ـ ۲ ـ ۴ ـ ۶ ـ ۳۰ر۸
- **سنگام ـ رنگی ـ راج‌کاپور ـ ویجنتی‌مالا**
پلازا (۴۴۲۵۵) ۱۱ـ۳ـ۱۵ر۶ـ۳۰ر۹ سعدی (۳۶۴۶۸) ۳۰ر۱۰ـ۴۵ر۲ـ۶ـ۱۵ر۹ رکس (۳۴۱۶۹) ۹ـ۱۲ـ۳ـ۶ـ۹ همای (۳۰۲۱۶۹) ۳۰ر۱۰ـ۳۰ر۲ـ۳۰ر۵ـ۳۰ر۸ رویال (۴۹۷۸۵) ۳۰ر۱۰ـ۳۰ر۲ـ۴۵ر۵ـ۹
- **پسر سندباد ـ سینماسکوپ‌ـ رنگی ـ دال‌رابینسون**
فردوسی (۳۵۷۸۴) ۹ ـ ۱۱ ـ ۱ ـ ۳ ـ ۵ ـ ۷ ـ ۹
- **۵میل به‌نصف شب ـ سوفیالورن ـ آنتونی‌پرکینز**
مونت‌کارلو (۷۹۷۴۱) ۳۰ر۱۰ ـ ۳۰ر۲ ـ ۳۰ر۴ ـ ۳۰ر۶ ـ ۳۰ر۸
- **ببر رینك ـ بیك‌ایمانوردی ـ ویکتوریا**
نادر (۳۹۰۹۵) ۹ـ۱۱ـ۱ـ۳ـ۵ـ۷ـ۹ دنیا (۳۳۸۱۲) فلور (۲۸۰۹۶) ۳۰ر۱۰ـ ۳۰ر۲ـ ۳۰ر۴ـ ۳۰ر۶ ـ۳۰ر۸ رامسر (۵۲۰۶۰) جهان (۶۰۳۰۵) ۱ـ۳ـ۵ـ۷ـ۹ مراد (۷۳۳۸۲) ۱۰ ـ ۱۰ ـ ۳۰ر۲ ۳۰ر۴ـ۳۰ر۶ـ۳۰ر۸
- **آقای قرن بیستم ـ فردین ـ پوران**
ماندانا (۷۹۹۸۲) ۳۰ر۲ ـ ۳۰ر۴ ـ ۳۰ر۶ ـ ۳۰ر۸
- **پیکار در کاساگراند ـ سینماسکوپ ـ رنگی**
فری (۲۷۸۹۳) ۳ـ ۵ـ ۷ـ ۹
- **آیوانهو ـ واتوسی**
البرز (۳۰۴۲۵۸) ۳۰ر۸ صبح یکسره
- **جایزه ـ سینماسکوپ ـ پل‌نیومن ـ الکه‌زومر**
آریانا (۳۹۸۸۴) ۱۰ـ ۱۵ر۱۲ـ ۳۰ر۲ـ ۴۵ر۴ـ ۷ـ ۱۵ر۹
- **هفتمین راه بغروب ـ رنگی ـ ادی‌مورفی**
مشعل (۳۳۸۲۶) ۱۰ ـ ۲ـ ۴ـ ۶ـ ۸

آگهیهای متفرقه

شستشوی مبل
سر جای خود بدون شکافتن وسیله موسسه مهر تلفن ۶۱۱۵۴۷
آ ـ ۲۴۸۸ ۲۶ـ۱

فروشگاه‌معطریان‌تلفن ۳۳۶۹۲
آنتن تمام کانال امریکائی تاکو ضد رنك با لوازم‌و نصب و ضمانت نامه ۹۵ و ۱۱۰ تومان‌لاله‌زار پاساژ ایران
آ ـ ۲۴۶۴ ۱۵ـ۱

مبل ارجمند تلفن ۳۷۳۷۰
پرده دوزی و پیراهن مبل ارجمند خیابان سعدی شمالی
آ ـ ۲۴۸۲ ۲۶ـ۱

یك ابتکار جدید
با اطلاع بتلفن ۶۱۳۵۶۷ مبل‌های کثیف سرجای خود شسته میشود

شرکت صنعتی پشم فلزی

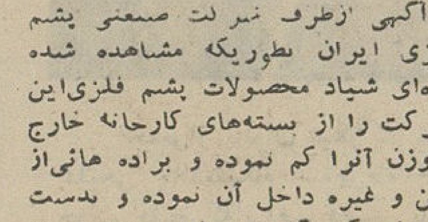

آگهی ازطرف شرکت صنعتی پشم فلزی ایران بطوریکه مشاهده شده عده‌ای شیاد محصولات پشم فلزی‌این شرکت را از بسته‌های کارخانه خارج و وزن آنرا کم نموده و براده هائی‌از آهن و غیره داخل آن نموده و بدست مصرف کنندگان‌میرسانند خواهشمند است در مواقع خرید دقت فرمائید‌که این نوع اجناس بشما تحویل ندهند چنانچه مشاهده‌شد بلافاصله باشماره تلفن ۵۲۶۸۹ بما اطلاع دهید .
آ ـ ۲۲۲۵۸ ۳۰ـ۱

کتاب
برای خرید کتب موردنیازتان بفروشگاه های موسسه انتشارات امیرکبیرمراجعه فرمائید
خیابان نادری‌ـ چهارراه استامبول خیابان‌شاه‌آباد‌ـ‌روبروی باغ‌سپهسالار خیابان ناصر خسرو ـ شمس‌العماره خیابان فردوسی‌ـ روبروی شهرداری خیابان استامبول‌ـ ساختمان پلاسکو
آ ـ ۲۵۶۰ ۷ـ۱

شرکت‌سهامی‌داطا

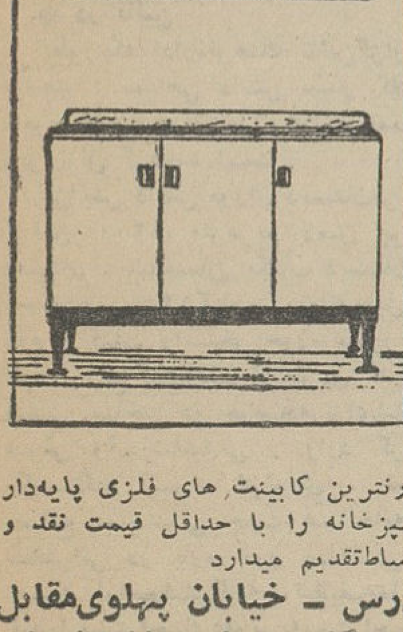

مدرنترین کابینت های فلزی پایه‌دار آشپزخانه را با حداقل قیمت نقد و اقساط‌تقدیم میدارد
آدرس ـ خیابان پهلوی‌مقابل ایستگاه بیمارستان شماره یك ارتش تلفن ۶۲۰۴۴۵
آ ـ ۲۵۳۰ ۳۰ـ۱

از شهرستانها خبرنگاران ما گزارش میدهند

دهها زن و مرد روستائی در مزارع برنج جانکی

شب و روز (جیغ) میزنند و طبل میکوبند!!

...امان از ملخ..امان از گنجشك..! ..!کار و زندگیمان فلج شده و با همه گرفتاریهائی که داریم، باید شب وروز در مزارع برنج خود طبل و تنبك بزنیم !!و سرو صدا راه بیندازیم تاشاید گنجشکهای مزاحم بترسند و فرار کنند ،اما مگر این پرنده‌های سمج با این کارها از میدان بدر میروند؟

نیمی از محصول برنجمارا از بین برده‌اندو نمیدانیم با انها چکار کنیم؟!

این درد دل برنجکاران قراء چیدن دودبال ، آلخورشید و رباط باغملك جانکی بود که با تاثر و ناراحتی زیاد از آزار و اذیت ملخها و گنجشك ها سخن میگفتند و خساراتی راکه به آنان وارد شده‌است شرح میدادند.

خبرنگار مادر باغملك جانکی که این گزارش راارسال داشته‌مینویسد درحال حاضر کلیه مزارع برنج این ده وقریه بوسیله میلیونها گنجشك و ملخ محاصره شده ونیمی ازمحصول کشاورزان در حال ازبین رفتن است

یکی از برنجکاران میگفت: تابحال سابقه نداشته است که اینهمه ملخ و گنجشك بمزارع برنجکاری ما روی بیاورد، آنچه باعث تاسف ما میباشد اینستکه امسال بعلت نامساعدبودن وضع آب و هوا زیاد برنجکاری نکرده‌ایم و همین مختصر برنجی هم که کشت کرده‌ایم در شرف ازبین رفتن استو نمیدانیم بااین ملخها و گنجشگهای مزاحم چه کنیم ؟بیچاره زنان و فرزندان ما که شب و روز باید در مزارع طبل و تنبك بزنند و مانند دیوانه هادادوفریاد براه‌بیندازند تابلکه گنجشکها فرار کنند ،اما تابحال از اینکار هیچ نتیجه‌ای نگرفته‌ایم ..

مقدار زیادی «پاراتیون» کشف شد

مامورین‌اداره بهداشت شهری کرمانشاه موفق شدند مقدار زیادی «سم‌پاراتیون» کشف کنند. این سم که مخصوص ازبین‌بردن‌حشرات موذی است‌متاسفانه بصورت‌یك وسیله «قتل» و «خودکشی» درآمده‌و چون‌خریدوفروش آن آزاد است ، تابحال عدهٔ زیادی درشهرها ودهات قربانی این سم مهلك شده‌اند . عکس بالا مامورین اداره بهداشت کرمانشاه وشیشه‌های محتوی سم پاراتیون راکه کشف کرده‌اندنشان میدهد .

ایجاد سد «تبرکن» در میناب

باینمنظور هیئتی وارد میناب شد

بدنبال اقداماتی که برای ایجاد سد«تبرکن» میناب صورت‌گرفته است ، آقایان «ژاکوسو» و «فیوغ» مهندسین فرانسوی برای مطالعه پیرامون ساختمان این‌سد وارد میناب شدند .

مهندسین فرانسوی پس از ورود با آقای حریرچی فرماندار ملاقات کردند واز طرف آقای فرماندارراهنمائی های لازم بعمل‌آمد . سپس مهندسین بمحلی که قرار است سد ایجاد شود رفتند و مطالعات اولیه را انجام داده به‌میناب بازگشتند .

بناباظهار یکی‌از مهندسین اعزامی، قراراست هیئتی از مهندسین خارجی برای تهیهٔ مقدمات ساختمان سد«تبرکن» وارد میناب شود . با ایجاد این‌سد تحولی درو‌ضع آبادانی میناب بوجود خواهد آمد.این‌گزارش راخبرنگار ما درمیناب ارسال داشته است .

بازدید آثار باستانی

طبق گزارش خبرنگار مادرشیراز چندروز قبل آقای «ام‌ـدوکیه»سفیر ایتالیا در اردن هاشمی برای بازدید آثار تاریخی شیراز و تخت جمشید وارد شیراز شدو مورد استقبال و پذیرائی قرار گرفت .

همچنین آقای «جداتی‌تی »رئیس موسسه آبهای معدنی مونته کاتاتی وچندنفر از روسای بانك جهانی ترمیم و توسعه وارد شیراز شدند و از آثار باستانی شیراز و تخت‌جمشید بازدید کردند .

نمایندگان اطلاعات در خدمت مردم

مردم شهرستانها بوسیلهٔ نمایندگان اطلاعات خواسته‌های خود را شرح میدهند

کارمندان ریشه‌کنی مالاریا نگرانند

عده‌ای از کارمندان روزمزد ادارهٔ ریشه‌کنی مالاریای اصفهان با مراجعه بدفتر نمایندگی اطلاعات اظهار داشتند: ماچهار هزار نفر کارمندان ریشه‌کنی مالاریا که‌در سخت‌ترین شرائط ودر دورافتاده‌ترین دهات با علاقمندی وفعالیت زیادی بانجام وظائف محوله اشتغال داریم، همیشه نسبت به‌آیندهٔ خودنگران بوده و هستیم وعلت این نگرانی هم بی‌ثباتی وضع استخدامی ماماست، زیرا شنیده‌ایم پس‌از خاتمه کارریشه‌کنی مالاریا بهریك ازما، ازبابت هرسال خدمت ۱۵روز حقوق میپردازند وبکارمان خاتمه میدهند وآنوقت پس‌از سالها خدمت صادقانه، باید بابیکاری وبلاتکلیفی دست‌بگریبان شویم.. تقاضایمان از مقامات مربوط اینستکه هرچه زودتر وضع‌استخدامی مارا روشن کنند وباتبدیل عنوان ما از کارمندروزمزد بکارمند رسمی ، به‌آینده امیدوارمان سازند ..

گله زارعین املاك موقوفه قزوین

عده‌ای از کشاورزان قزوین که‌در زمینهای موقوفه کار میکنند ، با مراجعه بدفتر نمایندگی اطلاعات اظهارداشتند، همه‌روزه ازرادیو می‌شنویم ودر جرائد میخوانیم که دولت مرتبا زمین بین کشاورزان تقسیم میکند و وام دراختیار آنان میگذارد ودهقانان کلیهٔ نقاط رونقی بکار زراعت خودداده‌اند ولی متاسفانه تابحال برای‌کمك بما کشاورزان املاك موقوفه اقدامی نشده است ونه‌املاك موقوفه تقسیم میشود ونه زارعین آن از کمك دولت بهره‌مند میگردند وتنها گناهمان اینستکه دراراضی موقوفه کار میکنیم، آیا هنوز موقع‌آن نرسیده که‌بوضع ماکشاورزان املاك موقوفه نیزتوجهی بشود تا بتوانیم بادلگرمی بیشتری بکار و زندگی خود ادامه دهیم ؟

مزارع در محاصره پشه !!

کشاورزان از دست پشه‌ها بستوه آمده‌اند

مدتی‌است انبوه پشه های‌قهوه‌ای رنك صیفی‌کاری های شوشتر رادرمیان گرفته و لطمه شدیدی به حصولات صیفی وارد آمده است .

بطوریکه زارعین وصیفی‌کاران شوشتر میگویند : این پشه‌ها بسرعت برگهای سبز بوته هارا ازبین‌میبرند وبااینکه هرروز مزارع بادنجان وماش را سمپاشی میکنیم ، معهذا از انبوه پشه‌ها کاسته نمیشود بطوریکه اگر یك بوته‌را بتکانیم، میلیونها پشه ریز وقهوه‌ای رنك مانند دود بهوا پرواز میکنند !!

کثرت این پشه‌هاکه نتیجه یکسال زحمت وکوشش کشاورزان وهمچنین زحمات شبانه روزی مروجین کشاورزی را بباد میدهند موجب ناراحتی عموم روستائیان شوشتر شده‌است واز اولیای امود تقاضا دارند برای دفع این پشه های موذی اقدام موثری بعمل آید .

گرسنگی ، احشام را از پای در می‌آورد

دهها راس گاو و گوسفند تلف شده است

طبق گزارش خبرنگار مادر صحنه ، بعلت خشکسالیو نیامدن باران کافی ،علوفه در صحنه کمیاب‌شده و تابحال دهها‌راس از احشام اهالی‌بعلت گرسنگی تلف شده‌اند و دامداران از این لحاظ درنگرانی و تشویش بسر می برند .

هم‌اکنون‌روزانه‌چندراس ازگاو و گوسفند های دامداران صحنه‌بعلت گرسنگی در گوشه و کنار شهرمیمیرند و دامداران مرتبا لاشه های گاو و گوسفند و یاالاغهای خود را که بعلت گرسنگی تلف شده‌اند از داخل شهر به بیابانهای اطراف میبرند وزیر خاك پنهان میکنند تابوی تعفن آن مردم را آزار ندهد .

کمیابی علوفه موجب ناراحتی شدید دامداران گردیده‌است و ازاولیای امور میخواهند بهر ترتیب که هست علوفه در اختیار آنان بگذارند تاز مرك و میر احشام جلو گیری شود .

بی‌گذرنامه ها ...

در مشهد دستگیر شدند

بنابگزارش خبرنگار مادر مشهد، دو نفر افغانی باسامی محمد رحیم‌و سید مسلم فخرالدین که بدون‌داشتن گذرنامه وارد خاك ایران شده‌بودند توسط مامورین دستگیر و باپرونده متشکله بدادسرای مشهد اعزام‌شدند

پرونده در شعبه دوم بازپرسی به ریاست آقای اسلامی مورد رسیدگی قرار گرفت و معلوم شد ایندو نفر طی توقف‌درایران با دودختر ایرانی‌هم که سنشان قانونی نبوده ازدواج کرده‌اند .

متهمین با صدور قرار قانونی از طرف بازپرس روانه زندان شدند .

تصادفی که یك قربانی‌وچند مجروح‌داشت

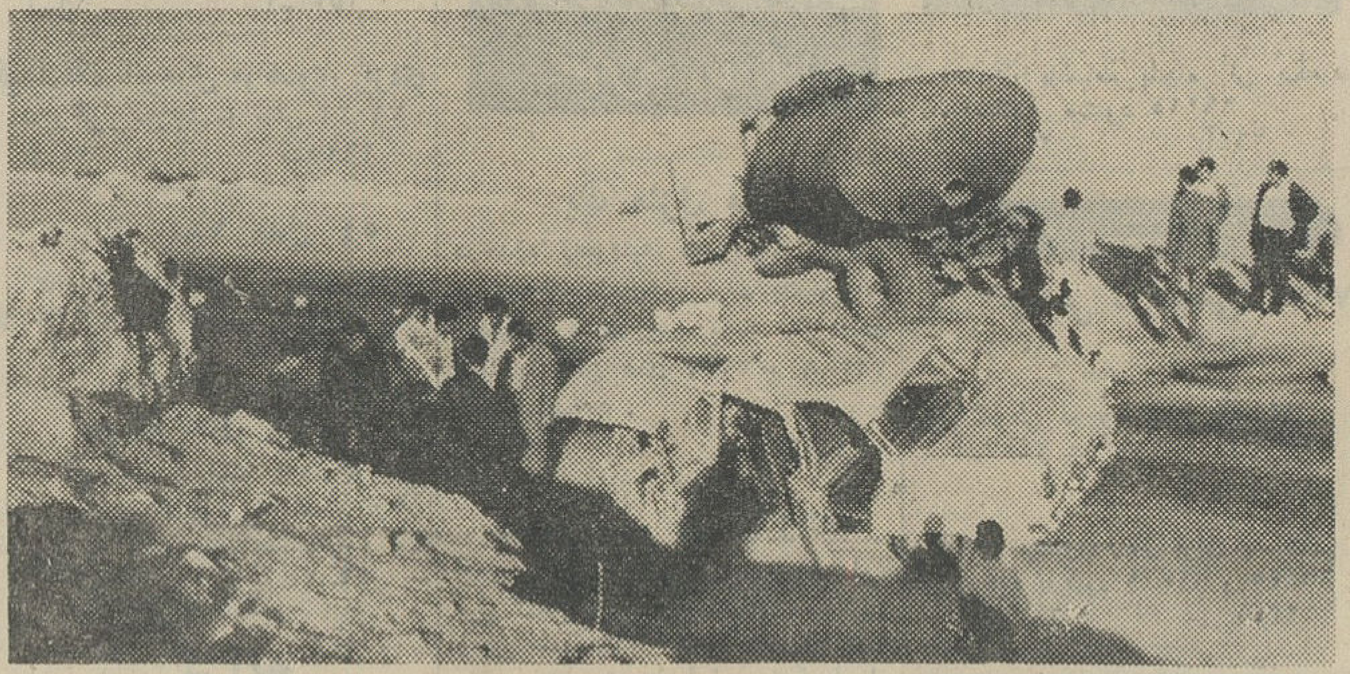

قبلا اطلاع‌داده شد تانکر نفتکش شماره ۱۴۸۳۲۲ هنگام حرکت درنزدیکی پل دختر با اتومبیل سواری شماره موقت ۵براننده‌گی باقر رزازی و چند نفرسرنشین تصادف کرد و دراین حادثه سرنشینان اتومبیل‌سواری شدت مجروح و برای معالجه‌به بیمارستان‌خرم آباد منتقل شدند خبرنگار مادر پل دختر گزارش‌میدهد طبق اطلاع راننده مجروح اتومبیل سواری دربیمارستان خرم آباد درگذشت‌و حال بقیه مجروحین‌رو به‌بهبود است در عکس بالا صحنه‌ای ازاین تصادف دیده می شود .

کشاورزان و باغداران خسارت دیده ...

۲۰ میلیون ریال کمك میگیرند

بمنظور کمك به‌آن‌عده از کشاورزان وباغداران شهسوار که‌براثر سرمای شدید زمستان گذشته متحمل خساراتی شده‌اند، ازطرف وزارت کشاورزی مبلغ ۲۰ میلیون ریال ببانك کشاورزی شهسوار حواله شد که بکشاورزان وام‌داده شود .

خبرنگارما در شهسوار راجع باینموضوع می ـ نویسد : طبق اظهار آقای‌مهندس هدایت‌الله نظمی‌افشار، رئیس ادارهٔ کشاورزی شهسوار ، بزودی کمیته‌ای مرکب از آقایان فرماندار، رئیس بانك اعتبارات کشاورزی و عمران روستائی، رئیس ادارهٔ کشاورزی‌و نمایندهٔ سازمان برنامه تشکیل میشود و کشاورزانیکه واجدشرائط بوده و بدهی‌قبلی‌بب‌ـ کشاورزی نداشته باشند زیرنظر این کمیته وام دریافت خواهندکرد.

در خوی

محمد رضا عکاسی سپاهی دانش قریه بدلان کارهائی راکه توانسته‌در مدت خدمت خودانجام دهد بشرح‌زیر است .

تشکیل انجمن ده ،انجمن خانه و مدرسه‌ـ کلاس شبانه برای بزرك ـ سالان، گرفتن لام خون‌از بیماران مشکوك‌بمالاریا .تهیه پرچم ،تخریب مستراحهای عفونی‌وایجاد مستراحهای بهداشتی ، تهیه دودستگاه نیمکت برای دانش‌آموزان ،تهیه چراغ‌طوری برای استفاده کلاس اکابر ، تعیین ۹۶۰متر مربع زمین‌برای ایجاددبستان وتهیه ۴۰۰۰۰ ریال پول‌ازاهالی‌ده‌برای کارهای فرهنگی وبهداشتی . تقاضای وام ازبانك کشاورزی‌برای اهالی‌محل تهیه داروهای مربوط بکمکهای اولیه.

***نیریز فارس**

در اثر کوشش و فعالیت آقای محمد حسین رسولی سپاهی دانش روستای حسن آباد اهالی ومالکین ۱۵۰۰ متر مربع زمین برای احداث دبستان سپاه دانش بفرهنك اهداء کرده‌اند ضمنامبلغ پنجهزار ودویست (۵۲۰۰ریال) کمك نقدی و ۲۸۰۰ (دوهزار وهشتصدریال) تعهدگردیده است.

در کلیه روستاهای این حوزه که سپاهیان‌دانش‌مستقر‌شده‌اندفعالیتهای اجتماعی وعمرانی به نحو مطلوب و شایسته‌ای در پیشرفت و توسعه میباشد.

*** در نائین**

بطوریکه اداره‌فرهنك نائین‌گزارش میدهد : سپاهی دانش حیدر کلائی مامور خدمت درآن حوزه بانجام‌خدمات زیر نائل گردیده است .

افزایش دانش‌آموزان دبستان‌قریه. گرفتن ۱۲۰۰ مترمربع زمین برای دبستان . ساختمان یکباب دبستان . احداث‌ومرمت ۱۲کیلومترراه‌اتومبیل‌رو لاروبی قنات واستخر حوزه ماموریت خود . رفع اختلافات از طریق کدخدا منشی .ساختن دو حوضچه برای‌لباس شوئی وآب‌آشامیدنی . وارد کردن یکدستگاه آسیای موتوری . تهیه مصالح ساختمانی جهت غسالخانه . سخنرانی در باره امور بهداشتی و اهمیت لوایح‌شش‌گانه .تنظیف‌معابر. تبدیل‌مستراحهای‌عفونی به‌مستراحهای بهداشتی. تشکیل انجمن ده وکلاس سالمندان . درخواست اعزام پزشك بمعالجه بیماران مبتلا بتراخم.

گله‌های گرگ

منطقه «دلی» جانکی را محاصره کرده‌اند

۶۰ گوسفند ، ۱۰ الاغ و ۶ گاوطعمهٔ گرگهای گرسنه‌شد

گرگهای گرسنه ، دهات«دلی» باغملك جانکی را محاصره کرده‌اندو اهالی در ترس و وحشت بسر میبرند طی چند روز گذشته دهها راس گاو و گوسفند و الاغ طعمه گرگهای گرسنه شده‌اند و معلوم نیست که تکلیف مردم دهات دلی بااین گرگ های خونخوار چه خواهد بود ؟

بنابگزارش خبرنگار مادر جانکی هجوم گرگهای گرسنه به قراء دلی تقریبا از ده روز قبل شروع شده است و عجیب اینکه گرگها بطور دسته جمعی که هر دسته ان از ده تا بیست گرك تشکیل میشود ،بقراء حمله میکنند و بادریدن احشام و الاغهای روستائیان‌عموم اهالی رادچار ترس و وحشت میسازند .

تابحال تعداد ۶۰راس گوسفند۱۰ راس الاغو شش راس گاو در قراء دلی‌طعمه گرگهای گرسنه شده‌اند و هجوم گرگها بمناطق‌مسکونی همچنان ادامه دارد .

ترس‌و وحشت اهالی‌از گرگهای گرسنه بحدی‌است که‌با تاریك‌شدن هوا کسی جرات نمیکند ازخانه‌اش خارج شود و چوپانانیکه تا ده روز پیش گله‌های گوسفند را به تنهائی برای تعلیف بصحرا میبردند، حالا مجبورند هر چهار یا پنجنفر یك‌کله رابصحرا ببرند و از آن مواظبت کنند و شبها نیز ناچارند در پشت آغل گوسفندان‌بیدار بمانند و کشیك بدهند تاگرك وارد اغل نشود ...

مرك حیرت آور

طبق گزارش خبرنگار مادرسیرجان، چند روز پیش شخصی بنام عباس گلستانی اهل سیرجان را زنبوری گزید ووی بلافاصله دچار تهوع گردید عباس بلاانتقال بمطب یکی از پزشکان تحت درمان قرارگرفت وتا اندازه‌ای ببهبود یافت اما چند ساعت بعدمجددا حالش منقلب شدودر گذشت مرك ناگهانی عباس گلستانی که بدنبال گزیدن زنبور فوت کرده‌موجب حیرت اهالی گردیده‌است .

تصادف باعابر

بطوریکه خبرنگار مادر تبریز گزارش میدهد: چندروز قبل‌اتومبیل شماره ۱۵۴۰۵۵ که باسرعت ازخیابان شهناز تبریزحرکت‌میکرد، باشخصی بنام غلامحسین خانلو ۵۰ساله‌تصادف کرد و پس از مجروح ساختن وی بجوی آب کنار خیابان افتادوصدمه زیادی دید .

مجروح‌بلاانتقال به بیمارستان‌شیرو خورشید سرخ تبریز بستری‌گردید وراننده تحت تعقیب قرار گرفت .

توزیع گندم

بین کشاورزان خوزستان ادامه دارد

خبرنگار مادر اهواز مینویسد : بناباظهار سخنگوی ادارهٔ غله خوزستان ،توزیع گندم بین دهقانان سراسر استان خوزستان همچنان ادامه دارد و طی چند روزگذشته بین روستائیان مناطق رامهرمز ، شوشتر ، مسجد سلیمان ، خلف‌آباد و میان‌آب‌گندم توزیع شده است .

آقای رمانی رئیس ادارهٔ غله که برای نظارت در تقسیم گندم برامهرمز رفته بود، در بازگشت باهواز ضمن مذاکره‌ای اظهار داشت: کمك‌هائی که بکشاورزان میشودفوق‌العاده دروضع کار وزندگی آنان موثر است و روزانه ۲۰۰تا ۳۰۰ نفراز کشاورزان رامهرمز بانبار غله مراجعه میکنند وگندم دریافت میدارند .

کمك بدهقانان

آقای دکتر زاهدی رئیس‌بانك اعتبارات کشاورزی وعمران‌روستائی که به ساوه آمده‌بود ضمن‌مذاکره‌ای اظهار داشت ، ترتیبی داده شده‌است تا کشاورزانیکه ببانك بدهی معوقه دارند، بدهی خودرا ظرف چهار سال بپردازندو ضمنا بتوانند وامهای تازه نیز دریافت کنند.

این اقدام بانك اعتبارات‌کشاورزی موجب خشنودی کلیه زارعین ساوه شده‌است و تقاضا دارندددر پرداخت وامهای تازه به‌انان تسریع شود.

لحافدوزها..

باغبانی رامجروح کردند.

بطوریکه خبرنگار مادر شمیران گزارش میدهد: چندروز پیش بین یکی‌از باغبانان شمیران بنام حسین و دونفر لحافدوز باسامی غلامرضا ثقفی و یعقوب اسلامی برسر ۱۵ریال زدو خورد شدیدی رویداد ولحافدوز ها باکمان پنبه زنی بجان باغبان‌بینوا افتادند و اورا مجروح کردند مجروح در بیمارستان رضاپهلوی بستری‌شد و موضوع تحت رسیدگی قرار گرفت

راننده خواب بودکه حادثه اتفاق افتاد

کامیون حامل گندم باسرعت از خیابان محمدرضاشاه پهلوی رودسر عبور میکرد که‌راننده درپشت‌فرمان خوابش‌برد و کامیون ازجاده منحرف شدوپس‌از برخورد باحصار کارخانه برنجکوبی و شکستن تیر چراغ برق واژگون گردید.

خبرواژگون شدن کامیون کهشماره‌اش ۵۴۴۰۹ بود قبلا باطلاع خوانندگان عزیز رسید . عکس‌بالا کامیون راپس‌از آنکه واژگون شده وکارگران آنرا بلند کرده وبحال اول درآورده‌اند نشان میدهد .

دستگیری سارق

بنابگزارش خبرنگار مادرشمیران چندروز قبل مامورین ژاندارمری ولنجك هنگام گشت سارقی رادرحال فرار دستگیر کردند .

پس از انجام تحقیقات معلوم شد سارق از منزل اقای ساعدی یکی‌از اهالی‌مقدار اثاثیه بسرفت برده‌است وی باتشکیل پرونده روانه دادسرا گردید.

انتشار آگهی مرحله دوم اصلاحات ارضی

گزارش خبرنگار مادر گرمسار حاکیست : آگهی مربوط بمرحله دوم قانون اصلاحات‌ارضی‌در گرمسار و توابع منتشر گردید .

هم اکنون همه‌روزه مالکان‌وخرده مالکان برای دریافت اظهارنامه‌وروشن نمودن وضع مالکیت خود به سازمان اصلاحات ارضی گرمسار مراجعه می کنند.

برنامه تلویزیون ایران
فرستندهٔ آبادان

سه‌شنبه : ۴۳٫۷٫۲۱

ساعت۶بعداز ظهر موسیقی‌با تصویر
۶٫۳۰ سلام شاهنشاهی و اعلام برنامه
۶٫۳۲ برنامه جمعیت خیریه فرح پهلوی
۷ تدریس زبان انگلیسی
۷٫۱۵ خیاطی بانوان
۷٫۳۰ مسابقه بیست سئوالی
۸ فیلم او.اس .اس
۸٫۳۰ اخبار
۸٫۴۵ تازه‌های علمی
۹ فیلم سینمائی
۱۱ پایان برنامه

نان ارزان میشود

خبرنگار ما دراصفهان گزارش‌می دهد از چند روز پیش درنتیجه‌اقدامات شهرداری اصفهان روزانه ۳۰تن‌گندم از سهمیه دولت بنانواهای رسمی‌پزی وآزادپزی تحویل میگردد .این‌موضوع باعث بهبود وضع نان شده وازاولین روز تحویل سهمیه گندم اردکیسه‌ای ۱۰۰ ریال ارزان گردیده است. این ارزانی مسلما باعث‌ارزانی نان نیز خواهد شد .

کامیون آتش گرفت

کلیهٔ محمولات کامیون از بین رفت

کامیونی برانندگی میرعلی‌که مقداری چای وکبریت واجناس دیگر بار آن بود، در نزدیکی سبزواد آتش گرفت و کلیه محمولات آن سوخت .

طبق گزارش خبر نگار مادر سبزواد ، حریق براثر سرایت جرقه موتور به باك بنزین کامیون ایجاد شد وپس از آتش گرفتن جلوی کامیون ، راننده باعجله پیاده شد وازرانندگان اتومبیلهای عبوری‌استمدادکردداما چون کاری ازدست آنها ساخته نبود، آتش بتدریج بسایر قسمتهای کامیون سرایت کرد و کلیه محمولات آنرا تبدیل بخاکستر نمود . بقراد اطلاع بکامیون نیز صدمه‌زیادی رسیده‌و خسارت فراوانی وارد شده‌است.

بانوان نیکوکار، بکمك جوان افلیجی شتافتند

جمعی‌از بانوان نیکوکار شهسوار که در سازمان داوطلبان شیر وخورشید سرخ عضویت دارند برای‌جوان افلیجی یکدستگاه سه‌چرخه خریداری کردند و در اختیار وی گذاشتند . هنگام واگذاری سه‌چرخه باین جوان افلیج که‌ابراهیم فاضلی نام دارد ، آقای فضل‌الله مسیح رئیس فرهنك شهسوار بیانات موثری دربارهٔ خدمات ارزنده شیرو خورشید سرخ ایرادکرد و آقای خلعتبری مدیرعامل شیرو خورشید سرخ شهسوار نیز گزارشی ازکارهای انجام‌شده باطلاع حضار رسانید ، آنگاه سه‌چرخه مزبور بجوان افلیج اهداءگردید و مبلغی وجه‌نقد نیز دراختیار اوگذاشته شد تابا آن شغلی راپیشه‌کند.

عکس‌بالا عده‌ای ازبانوان عضوسازمان داوطلبان شیرو خورشید سرخ راباتفاق مدیر عامل جمعیت و جوان افلیجی که‌سه‌چرخه دراختیارش گذاشته شده نشان میدهد.

مصاحبه اختصاصی خبر نگار ما با قهرمان پرش ارتفاع زنان

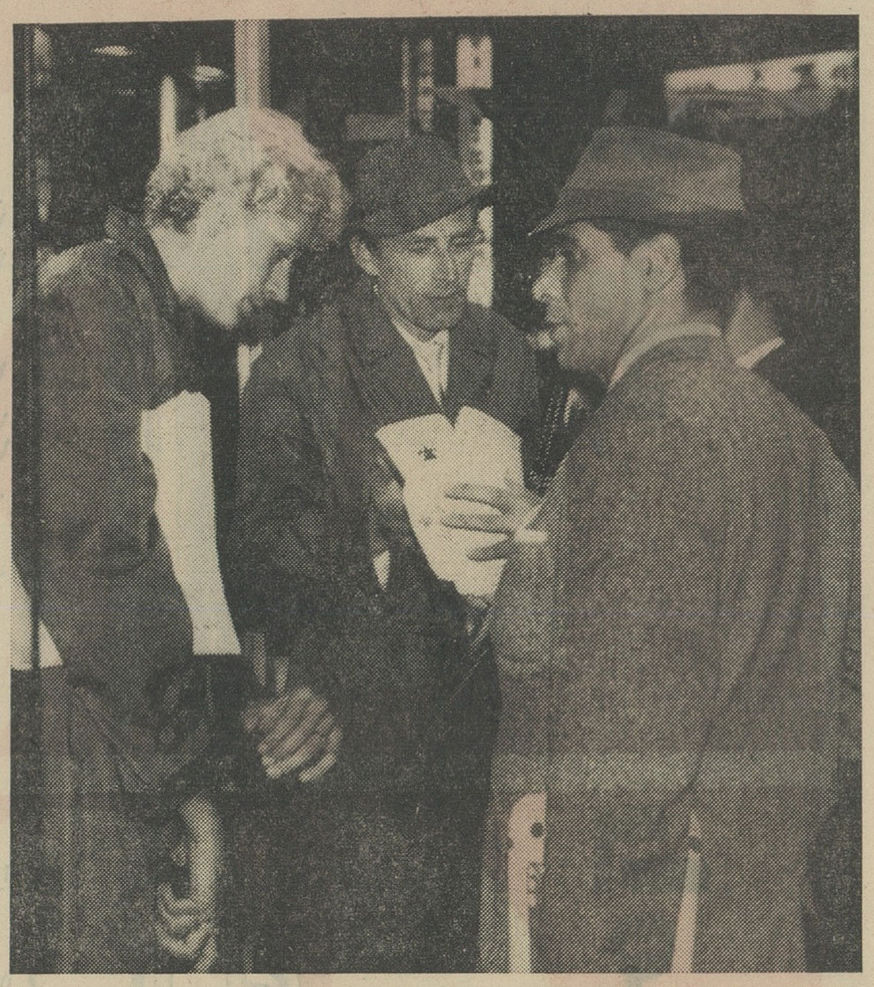

قهرمان جهانی پرش ارتفاع زنان

پیروز خبرنگار اطلاعات در بازیهای المپیک امروز این مصاحبه اختصاصی را برای ما فرستاده

الو .... توکیو

...باران از روز پیش شروع شده قیافه هارادرهم ریخته جلوی «پرس هوس» (خانه مطبوعات) جنجالی بر پا شده . آنها که آدمهای پیش بینی بوده‌اند بارانیهارا پوشیده واز لختی و بی پناهی گروهی دیگر لذت میبرند !

ازپرس هوس دور میشوم به‌باران توجهی ندارم ، دختران چشم سیاه ژاپنی باچترهای رنگین وزیبا ازکنارم رد میشوند وبرویم لبخند میزنند . آنچنان لبخندی که صاحبخانه همیشه بروی میهمان ازراه رسیده‌اش میزند تصمیم میگیرم که پرسه بزنم وقدری در شهر گردش کنم، تنهائی دردی است کشنده، چطوره که‌بارفیقم‌بروم بناچار دوباره به‌خانه مطبوعات میروم ازیکی ازهمکارانم تقاضامیکنم که مرا همراهی کند واستقبال شهر و خیابانهای شلوغ برویم خوشبختانه تقاضای مرا می پذیرد و چون آدم سفر کرده‌ئی است دوربینش را مجهز میکند . باران کولاك میکند، ولی بی‌توجهیم! سعی میکنیم چیزهای‌ندیده را به‌بینیم خبرهای نشنیده‌را بشنویم آرزویم اینست که‌دراین‌هوای نامساعد که‌تمام پیش‌بینی های اداره‌هواشناسی ژاپن را نقش برآب کرده‌است با قهرمان بزرگی روبرو شوم ومصاحبه ترتیب دهم ولی خیلی دشوار است که بچنین مقصودی دست‌یابم. از خیابان «گینزا» میگذریم . این خیابان نمونه زیبائی وعظمت است .

باران اجازه نمیدهد که بیشتر لذت ببریم واستفاده کنیم، بدر بزرك یك فروشگاه میرسیم ، پشت ویترین هرچه وجود دارد مربوط بالمپیك است . روسریهای زنانه ، دستمال ، قاشق، زیرسیگاری، دوچرخه و ... از سنجاق تا اتومبیل !

قیافه آشنائی را می‌بینم ! قد بلند ، موهای طلائی، گونه های فرو رفته ، موقر ومتین . دختر خانمی است که‌اورا میشناسم و درست بخاطر نمیآورم . باخودم فکرمیکنم که‌کجا اورا دیده‌ام ؟زود بیاد میآورم ، از فرط خوشحالی سراز پا نمی‌شناسم .

«بولاندابالاش» قهرمان پرش ارتفاع بانوان و دارنده بهترین رکورد جهان ،برنده مدال طلای المپیك رم. چه‌ازاین بهتر . خوشبختانه مردی که همراه اواست انگلیسی میداند وکارمارا آسان ساخته است . پیش میروم ازعلامت روی سینه‌ام می فهمد که خبرنگار هستم ، کلاهم را برمیدارم سلام میگویم و مهلت نمیدهم که تصمیم بگیرد واز چنگم رها شود .

من خبرنگار نیستم وهستم . اجازه بدهید که‌باشما آشنا بشوم. بانگاهی کنجکاوانه ازمن می‌پرسد که مربوط بکدام کشور هستم. از جیب خودم یك آدم ایران وشیر وخورشید و پنج حلقه المپیك، بیرون میآورم وبسینه‌اش میزنم، خوشش آمد،کار خوبی بودخوشحال شد و درست بموقع تیررها شده بهدف خورد. قلم وکاغذ حاضر است همانجا شروع میکنم .

بفرمائید که‌خانم «یولاندا بالاش» امسال رقیبی وجود دارد که مقام تثبیت شده شما را بهم بزند ؟

رقیب همیشه وجود دارد ، شکست وپیروزی برسر راه هرقهرمانی گسترده است ، بی‌رقیب که زندگی لذتی ندارد، من‌هروقت برقیب تازه نفسی برسم لذتم دوچندان میشود.

بفرمائید که، رکورد رسمی شما درسال ورزشی ۱۹۶۳ - ۱۹۶۴ چیست .

رکورد من که‌در سال ۱۹۶۳ برسمیت ثبت شده ۱٫۸۸ سانتیمتر است ولی رکورد های ازاین بهترهم داشته‌ام که درتمرین بوده است. خانم بالاش در المپیك ۱۹۶۰ رم که برنده مدال طلا شدید چه رکوردی داشتید ؟

من آنروز حال مساعدی نداشتم واز ۱٫۸۵ متر پریدم .

چه موقع وچه لحظه‌ئی را هرگز فراموش نمیکنید ؟

آن لحظه که وطنم را جلوی چشمم دیدم، خاطره هارا بیاد آوردم کوهها، رودها وقیافه های آشنا بامن حرف میزدند . آن لحظه بود که سرود وطنم‌را شنیدم وپرچم کشورم در استادیوم قشنك شهر باستانی رم بالا رفت .

من کشورشمارا ندیده‌ام ونمیدانم دختران شما درچه شرایطی زندگی میکنند . (اینجا تو حرفش دویدم و گفتم) :

دختران وزنان هم‌وطن ماامروز بدانشگاه میروند ، در کار های جاری بامردها اشتراك مساعی دارند وستون محکمی هستند برای پی‌ریزی یك آینده روشن . (خوشحال شد خنده‌بلندی‌سردادو گفت) از قول من بگوئید برای آزاد ساختن همه زنان جهان نیازمند بکار هستیم تانشان دهیم چقدر مستعد وآماده‌ایم.

دستش را فشردم واز اینکه وقتش را گرفته بودم تشکر کردم.

اکبر حیدری با ضربه فنی بر رقیب خود پیروز شد

توکیو : ۱۱ اکتبر - خبرگزاری فرانسه - اکبر حیدری قهرمان ایرانی در وزن اول رقیب خود «سون-لیانك» قهرمان مالزی را شکست داد .

اکبر حیدری با ضربه فنی بررقیب خود پیروز شد .

منچستر و هلسینکی

محل مسابقات ۱۹۶۵ کشتی آزاد وفرنگی

فدراسیون بین المللی کشتی امروز درباره محل دوره مسابقه های جهانی کشتی تصمیم گرفت .

فدراسیون بین المللی تصمیم گرفت به ۸ مسابقه کشتی آزاد سال ۱۹۶۵ در شهر منچستر انگلستان و مسابقه‌های کشتی فرنگی سال ۱۹۶۵ در شهر هلسینکی اجرا گردد .

مسابقه های کشتی فرنگی هلسینکی در ماه ژوئن و کشتی آزاد منچستر درماه اوت صورت خواهد گرفت .

المپیك آینده

در مکزیك انجام میشود

*فدراسیون جهانی فوتبال بااکثریت ۶ برای تصویب کرد که مسابقات جهانی فوتبال درسال ۱۹۷۰ درمکزیك بر گزار گردد ۳۴ کشور بنفع آرژانتین رای داده بودند ونمایندگان ۷ کشور در جلسه شرکت نداشتند .

بدین ترتیب مکزیکیها که‌ورزشگاه ها و تشکیلات بسیار عظیم ورزشی تهیه کرده‌اند درسال ۱۹۶۸ مسئول برگزاری نوزدهمین دوره مسابقات المپیك ودرسال ۱۹۷۰ مسئول برگزاری مسابقات جهانی فوتبال خواهند بود یاد آور میشویم که تابحال هیچنوع مسابقه بین‌المللی در امریکای مرکزی انجام نشده‌است .

*کمیته بین المللی المپیك بعداز چهار جلسه مذاکره تصمیم گرفت که مسائل جالب زیر در کنگره این کمیته که در اکتبر ۱۹۶۵ در مادرید منعقدمیگردد مورد بررسی قرار گیرند

*تعیین حدود و مقررات جدیددرباره آماتوریسم «ورزش اماتور»

*تعیین حق مساوی با المان غربی برای آلمان شرقی

*بحث درباره ورزش بانوان و گنجانیدن احتمالی تیم‌های بسکتبال زنان در مسابقات المپیك

اطلاعات

TOKYO 1964

درشیرجه‌زنان کرامر اول شد

مسابقه شیرجه زنان امروزبرگزار شد واز میان دسته های مختلف‌شرکت کننده قهرمانان زیر برای شرکت در مرحله نهائی که‌روز ۱۲ اکتبر برگزار خواهد شد برگزیده شدند .

«اینکرید کرامر» از آلمان با ۹۴٫۶۹ امتیاز

«ویلیارد» ازامریکا با ۹۲٫۶۸ امتیاز

«ژان‌ملید» از امریکا با ۸۹٫۹۴ امتیاز

«کروسیك» از امریکا با ۸۹٫۲۹ امتیاز .

«هیلبرت» آلمانی با ۸۶٫۳ امتیاز

«فدوسوا» از شوروی با ۸۵٫۸۵ امتیاز

«مابوش» از ژاپن با ۸۵٫۲۷ امتیاز

«واتاناب» اززاپن با ۸۴٫۴۰ امتیاز

قهرمان آمریکایی ویلیارد تا مرحله ماقبل نهائی‌مقام اول را داشت

شما.... درمیدان بازیهای المپیك

واتر پولو

بقیه‌واتر پلو امروز برگزار شد . و نتایجی که‌تاکنون بدست آمده‌بشرح زیراست .

رومانی ایتالیا را با نتیجه چهار برسه مغلوب کرد .

چوگان

درمسابقه چوگان که امروزبرگزار شد پاکستان ،ژاپن را بایك برهیچ مغلوب‌کرد . مالزیا هنك‌کنك راسه بریك مغلوب‌نمود . آلمان با کانادا نتیجه ۵ بریك به‌نفع آلمان

۲۰۰ متر قورباغه زنان

مسابقه شنای ۲۰۰ متر قورباغه زنان امروز انجام گردید .

این مسابقه در چهار دسته مختلف صورت میگیرد واز میان چهار دسته شناگرانی که دارای بهترین رکوردها باشند درمرحله نهائی شرکت‌خواهند کرد. درمرحله نیمه نهائی که‌مسابقه‌آن انجام‌شد «اسولتاناباباتینا»از شوروی رکورد المپیك رم‌راشکست وی ۲۰۰ متر قورباغه رادرمدت دودقیقه وچهل‌وهشت ثانیه و سه‌دهم ثانیه پیمود . رکورد پیشین متعلق به «لانسبروك» انگلیسی بود. وی‌این فاصله رادر مدت دودقیقه وچهل‌ونه ثانیه و پنج‌دهم ثانیه پیموده بود .

ایران

محل مسابقات جهانی‌شمشیر بازی جوانان در سال ۱۹۶۷

فدراسیون بین المللی‌شمشیر بازی امروز دوعضو جدید پیدا کرد . یکی رودزیای شمالی ودیگری فیلیپین . فعلاعده‌اعضای‌این‌فدراسیون ۷۰ کشور است .

طی چهار سال آینده «پیرفوی» فرانسوی که سابقا عضویت کابینه این کشور را داشته بر فدراسیون بین‌المللی شمشیربازی ریاست‌خواهد کرد. قراراست سال آینده دومسابقه بین‌المللی شمشیر بازی‌در کشورهای هلند و فرانسه انجام گردد .دراین مسابقات بدرخواست کشورهای‌عضو پیمان اتلانتیك شمالی از تیم آلمان شرقی دعوت بعمل نخواهد آمد.

ایران درخواست کرده است که مسابقات جهانی شمشیر بازی‌جوانان درسال ۱۹۶۷ در این کشور برگذار شود. و فدراسیون بااین پیشنهاد موافقت نموده است . این مسابقات در سالهای ۱۹۶۶ و۱۹۶۸ بترتیب‌در اتریش وروماني برگذار میشوند .

مسابقات جهانی شمشیر بازی روز ۸ آوریل ۱۹۶۸ درپاریس ودرسه‌سال بعد بترتیب در شوروی ،کانادا و مکزیك برگذار میشوند . فدراسیون بین‌المللی شمشیر بازی ضمنا از دولت ژاپن بخاطر تهیه مقدمات‌انجام مسابقات شمشیر بازی المپیك بنحو دلخواه‌تشکر نموده است.

ایران در مسابقات دوچرخه سواری

مسابقات دوچرخه سواری المپیك روز چهارشنبه‌درساعت ده‌صبح بوقت محلی انجام میشود. در این مسابقات ۳۲ کشور شرکت دارندکه عبارتنداز:

فرانسه- هلند -بلژیك -تایلند- اسپانی -تایوان -دانمارك -آلمان- رومانی -آرژانین -ایتالیا - ملزیك- هند - انگلستان -اتحاد شوروی - سوئد-مغولستان-سوئیس-مجارستان آمریکا - ویتنام -ایران -کلمبیا - فیلیپین - ژاپن -اتیوبی - کامبوج- کره جنوبی -مالزیا -اورگوئه -زلند جدید - لهستان .

بوکس (مگس‌وزن)

مسابقه های بکس (مگس‌وزن)امروز درسالن «کاراکوئین» برگزار شد . دراین سالن که گنجایش ۵۰۰۰ نفر را دارد بیش‌از ۲۰۰۰۰ نفر اجتماع کرده بودند .

نتایجی که تاکنون ازاین مسابقه بدست آمده بشرح زیراست .

«شین‌شونك» ازکره جنوبی «حسنی فراق» از جمهوری متحده عرب را با امتیاز مغلوب‌کرد :

«سزار مارز» از آرژانتین با «رافتر» از ایرلندنتیجه باامتیاز به‌نفع‌آرژانتین «اسپی‌نوزا» از کوبا «بوت» ازاسترالیا رامغلوب کرد .

«تورویلا» از فیلی‌پین با «کاروئن» از فنلاند روبروشد و مسابقه در دور دوم طبق دستور داور متوقف شد .

«پاك‌لاو» از هنك‌کنك با «ستین» اسپانیائی روبروشد وبازی دردور سوم طبق‌دستور داور متوقف‌گردید .

«زورلو» ازایتالیا «میزوف» بلغارستانی را باامتیازمغلوب کرد .

بازیهای پنجگانه

مسابقات پنجگانه جدید که در پارك «نزودازاکا» انجام میشود تاکنون نتیجه بدینقرار بوده است .

۱- اتریش : ۳۲۷۰ امتیاز
۲- مکزیك ۳۲۴۰ امتیاز .
۳- سوئد : ۳۲۴۰ امتیاز .
۴- آمریکا : ۳۲۴۰ امتیاز .
۵- اسرالیا : ۳۲۱۰ امتیاز .
۶- ژاپن: ۳۲۱۰ امتیاز .
۷- انگلستان : ۳۱۵۰ امتیاز .
۸- مجارستان: ۳۱۵۰ امتیاز .
۹- آلمان: ۳۱۳۰ امتیاز .
۱۰- فنلاند : ۳۱۲۰ امتیاز .
۱۱- شوروی : ۳۰۰۰ امتیاز .

امتیازهای فردی در نخستین‌دور مسابقات پنجگانه جدید بدینقرار میباشد :

۱- «فلورس» از مکزیك: ۱۱۰۰ امتیاز.
۲- «رودلف تروست» از اتریش: ۱۱۰۰ امتیاز .
۳- «هرمان جانسون» از سوئد : ۱۱۰۰ امتیاز .
۴- «آکیلس گلوفکا» از شیلی : ۱۱۰۰ امتیاز .
۵- «اودو بیربنوم» از اتریش : ۱۱۰۰ امتیاز .

فوتبال

در مسابقات دوره‌ئی فوتبال تیم رومانی با زدن‌سه‌گل و خوردن یك‌گل برتیم مکزیك غلبه کرد .درپایان‌نیمه اول مسابقه نتیجه دو برهیچ بنفع رومانی بود.

تیم فوتبال آلمان‌شرقی چهار به هیچ‌برتیم ایران پیروز شد .

در پایان هافتایم اول نتیجه۳ بر هیچ بنفع تیم فوتبال آلمان شرقی بود . ضمنا تیم فوتبال مجارستان۶ برهیچ‌تیم مراکش را شکست داد.

اداره‌هواشناسی ژاپن‌ومشکلات آن

سیل مردم ژاپن بطرف توکیو سرازیرست و قطارها در حالی که مسافرین بدر و دیوارانها اویخته‌اند وارد پایتخت ژاپن میشوند

در ایستگاههای قطاربزرگترین شهر جهان چنان هیاهوئی‌برپا است که قطعا در هیچ کجا سابقه نداشته است .

دراین میان ماموربن اداره هواشناسی حاضر نیستند خود را دم چنك مردم و خبرنگاران بیندازند . چون میدانند که اگر خبر از هوای نامساعدی بدهندبا سیل اعتراض ربرومی شوند.

گوئی آنها مسئول خرابی هوا هستند ، واگر پیش‌بینی آنها احتمالا غلط از آب درآید باید در برابر سیل تمسخرهاو اعتراضها ایستادگی نمایند و این کار مشکلی است .

آگهی تبلیغاتی روی مایو قهرمانان ممنوع شد

کمیته بین‌المللی المپیك شصت‌و دومین‌دوره اجلاسیه‌خود را که‌سه‌روز ادامه داشت پایان داد .

کمیته طی جلسات سه‌روزه خود تصمیمات زیررا اتخاذکرد که‌بطور خلاصه ذکر میشود .

۱- «اوری‌براندج» برای یك دوره چهارساله دیگر به‌ریاست کمیته بین‌المللی‌المپیك انتخاب شد .

۲- ارماندسارد بعنوان معاون رئیس کمیته بین‌المللی انتخاب گردید .

۳- کمیته استعفای پرنس‌البرت رااز عضویت کمیته بین‌المللی المپیك مورد قبول قرارداد .

۴- پنج عضو تازه کمیته برگزیده شدند .

۵- کمیته بین‌المللی مجددا اعتماد خودرا به فدراسیون های بین‌المللی اعلام نمود .

۶- کمیته بین‌المللی المپیك اقداماتی برای تضمین استقلال کمیته‌های ملی المپیك در قبال مداخله دولتها و هرگونه فشار های سیاسی نژادی و مذهبی بعمل آورد .

۷- کمیته بین‌المللی چاپ آگهی تبلیغاتی‌روی‌مایوقهرمانان را ممنوع کرد .

۸- فدراسیون بین‌المللی تنیس‌رامجددا بعضویت‌فدراسیون ها قبول کرد .

شیطان سبز

نوشته : احمد احرار

-۳۰-

مردی‌که باتیمور هم صحبت بود شانه‌هایش را بالا انداخت و بدیگران نگاه‌کرد . پیدا بودکه آنها هیچکدام رأی سردسته خودرا نمی پسندند اما جرات سرکشی وخیال آنرا هم نداشتند . تیمور بی‌اعتنا به‌نظر و رای دیگران فرمان داد :

- بنابراین میتازیم برای شمشیرزدن ، برادران !

شش‌جوان تاتار باشمشیرهای آخته بصف دزدان زدند . عده دزدان به‌ده‌نفر بالغ میشد اما مردان امیر قزغن جنان ورزیده و چابك بودندکه پس‌از نیمساعت شمشیرزدن ، شش نعش روی زمین انداختند و چهارنفر بقیه راه فرار را پیش‌گرفتند . بهمراه آنان دونفر دیگری‌هم‌که مامور همراه‌بردن اسبها وغنائم بودندآنچه‌را باخود داشتندگذاشتندوگریختند. لحظه بلحظه‌رعب‌تیمور وقدرت‌فرماندهی واصابت‌فکراو بیشتر دردل‌مردان تاتار اثر میگذاشت. آنها دیگر مطیع وبنده‌سرکرده‌خودبودندوحتی برای بازگرفتن اسبهاواموال بیصاحب تاوقتی تیمور اشاره نکرد، کسی قدم پیش نگذاشت.

دراینحال ، تیمور از اسب بزیر آمد وسرمردی را که ضمن نبرد دریافته بود رئیس دزدهاست‌گوش تاگوش برید ودرکیسه‌ای انداخت . بدیگران نیز دستور داد همان‌کار را بکنند و علاوه براموال واسبهای غارت شده ومالی‌که دزدان از خود بجای‌گذاشته بودند ، کاروان‌تیمور باشش‌کله بریده که درکیسه نهاده وبرترك اسبها بسته شده‌بودبسوی سمرقند ، مقر حکمرانی امیرقزغن بازگشت ...

تیمور وسوارانش یکسره بسمرقند رفتند مقابل بارگاهی که ستونهای مرمرسفیدی در طرفین دربزرك وزیبای آن سربه‌آسمان برداشته بود اسبها را باغنائم واموالی که‌از دزدان گرفته بودند به نگهبانان قصر سپردند وخود برای‌باریافتن بحضور امیر اجازه خواستند طولی نکشید که آنها بدرون قصر خوانده شدند . تیمور و پنج مرد هرکدام کیسه‌ای دردست داشتند وهنگامیکه از تالارهای تودرتومی‌گذشتند فرشها واثاثه مجلل چشم همگی آنانرا خیره ساخته بود، مع‌الوصف تیمور سعی داشت که چیزی بروی خود نیاورد وچنان بی‌اعتنا ازسرسراهاو تالارها میگذشت که گوئی سالها درچنان قصری اقامت داشته است. سرانجام به‌درکنده کاری ومرصعی رسیدندکه دو طرف آن دومرد نیزه بدست ایستاده بودند. یکی از آن دومرد نام‌تیمور راسئوال کردو سپس دررا گشود ودرآستانه در تعظیم‌کردوبصدای بلند گفت :

-چاکر درگاه، تیمور و همراهان اوذن دخول میطلبد .

امیر یك چشم، انگشت خودرا بالا برد و اجازه داد. مرد نیزه‌دار بکناری رفت وتیمور پیشاپیش پنجنفر جوان «بارلاس» وارد تالاری‌شد که درودیوار آنرا ازمرمر کبود ساخته وامیران وسرداران وارباب مناصب دورادور این تالار، روی زمین نشسته بودند .

امیر قزغن درصدر تالاروروی نیم‌تخت مرصعی دیده میشد اماکنار دست‌او مرد نسبتاجوانی که‌درنگاه اول تشخیص داده میشد از ایلخانان مغول است باجامه پوست خزو تزئینات مخصوص ایران‌مغول به‌صندلی بلندتر و مجلل‌تری تکیه داده‌بود. تیمور با نخستین نگاه دریافت این همان خان دست نشانده‌ایست که مطابق یاسای چنگیز بنام سلطان بر سمرقند وماوراء جیحون حکومت دارد . یاسای‌چنگیز مقرر میداشت که بهر حال باید سلطان در قلمرو اوازمیان‌ایلخانان مغول انتخاب شود وقزغن نیز برای آنکه دهان مغولها و هواخواهان یاسای چنگیز رابیندد، بعد ازبدست گرفتن قدرت طبق سننی‌که تاآن روزگار هنوز قوت داشت خانزاده‌ای رابعنوان پادشاه انتخاب کرد لکن همه میدانستند که‌خان‌در کف نیرومند امیر قزغن ، تکه مومی بیشتر نیست .

تیمور، چنانکه گوئی اصلا متوجه وجود ایلخان نشده و موقعیت اورا درنیافته است یکراست بطرف تخت امیرقزغن پیش رفت و بوسه‌ای بزمین زد وهنگامیکه اززمین برخاست دست بداخل توبره برد وسر رئیس راهزنان را مثل گوی بهای امیرقزغن انداخت ،بدنبال او، پنج مرد دیگر نیز عینا حرکات فرمانده‌خودرا تقلید کردند وهرکدام‌بوسه‌ای برزمین دادند وسریکی ازدزدان رادرمقابل تخت امیر قزغن برتاب کردند .

شش سربریده منظره خوفناکی بتالار بخشیده بود و قزغن پس ازلحظه‌ای که‌به‌آن کله‌های خون آلود نگریست قهقهه‌ای سرداد و سپس سردرگوش ایلخان جوان نهاد وچیزی گفت . آنگاه ایلخان اندکی خم شد وباچشمان ریز و متورم خویش بادقت درچهره تیمور نگریست . تیمور دوباره اذن خواستو درحالیکه زانو بزمین زده‌بود گزارش داد اسبها وغنائم نیز بردربارگاه است . قزغن بااشاره سر اظهار تفقدی کرد وبعد، خطاب به‌ایلخان گفت :

-اگر رای‌مبارك موافق باشد، مقرر فرمائید بپاس فداکاری این جوانها وبرای تشویق ایشان کاسه سر دشمنانی که‌درپای‌تخت حضرت بندگان سلطان نثارکرده‌اند بزرگرفته شود و هرکدام آنها یك جام زرین دریافت دارند .

ایلخان بی‌اراده وسست عنصر ، باخوشحالی کودکانه‌ای دست بهم مالید و صدای اوکه شباهت بصدای زنان داشت بگوش رسید:

- بله ..بله ...کاملا موافقم !حتما همینکار را بکنند .

جناب آقای دکتر خطیبی مدیر عامل محترم جمعیت شیرو خورشید سرخ ایران

دکتر شریفیان

دکتر انصاری

احتراما باستحضار عالی میرساند . بانو فاطمی همسر اینجانب که براثر ناراحتی های بعداز زایمان دچار خون ریزی شدید شده‌بود و در حال کما خطر مرك اورا تهدید میکرد به بیمارستان زنان شیرو خورشیدسرخ کاشان که تنها ملجاء این قبیل بیماران می باشد اورا منتقل کارکنان بیمارستان که عموما از شایسته ترین افرادانتخاب شده‌اند نظیر فرشتگان آسمانی مشارالیها رابا آغوش گرم پذیرفته بستری نمودند بلادرنك جنابان آقایان دکتر شریفیان -دکتر انصاری اطبای حاذق و شریف و پاکدامن این بیمارستان که در تمام ساعات شبانه روز آماده خدمت بنوع می باشند بر بالین او حاضر و پس از معاینات فوری و لازم با تزریق‌خون وسرم و استفاده از اکسیژن و دستورات داروئی اورا از خطر حتمی مرك نجات داده و در حقیقت حیات او مرهون حسن توجه و خدمات پزشکان فوق‌الذکر و جمعیت خیریه شیرو خورشید سرخ میباشد با عرض مراتب بالا تردیدی نیست که این همه توجه و پاکدامنی بر اثر توجه خاص و نیت خیر شخص آنجناب و اولیای امور جمعیت در شهرستانها میباشد لذا بر خودلازم میداند که‌در مقابل این خدمت بزرك از جمعیت محترم شیروخورشید سرخ ایران و شخص جنابعالی وجناب آقای میرگلی و همچنین از خدمات بی شائبه شبانه روزی جناب آقای دکتر شریفیان و آقای دکتر انصاری تشکر نموده توفیق‌خادمین بشر راازدرگاه خداوند متعال‌مسئلت دارم ضمنا تقاضا دارد مقرر فرمایند از اطبای مذکور بنحو شایسته‌ای قدردانی فرمایند .

کاشان -مدیر داروخانه اعتماد -حاج سید علی اکبر اکرمیان

ایلفورد

فیلم عکاسی «ایلفورد» برای تهیه بهترین عکسها

نماینده انحصاری: شرکت تضامنی ضیائیان -

خیابان حقوقی - شماره ۱۵۷ - تلفن ۷۱۰۹۷

شاگردان ممتاز

دوشیزه اشرف نایبی
با معدل ۱۷٫۹۶ در سال تحصیلی ۴۲-۴۳ کلاس دوم دبیرستان گوهر شادسبزوار بین ۶۶ نفر رتبه اول راحائز شده است.

دوشیزه رهرا دولت ابادی
با معدل ۱۷٫۷ بین ۸۲ نفردرسال تحصیلی ۴۲-۴۳ درکلاس‌اول دبیرستان گوهر شاد سبزوار شاگرد اول‌شده است.

قابل توجه
شرکتهای ساختمانی
مهندسین مشاور،
موسسات چاپ نقشه
و سازمانهای عمران
انواع ماشینهای چاپ
نقشه بدون آمونیاک
ودستگاههای
فتوکپی
اوسه
OCE
وانواع کاغذ
آمونیاکی مرغوب
آموسه
AMOCE
را میتوانید از
شرکت سهامی
نوراد
نمایندگی
انحصاری
خیابان شاه ۱۳۳
بین لاله و یغما
تهیه فرمائید
تلفن ۴۰۳۳۹

آگهی مناقصه

شرکت سهامی معاملات خارجی خرید درحدود ۵۰۰ تن انواع کاغذ ومقوارا بشرح‌زیر بمناقصه میگذارد:

۱- محل تحویل انبار کالای شرکت واقع در تهران خیابان صاحب جمع می‌باشد.

۲-فروشندگان میتوانند بادریافت صورت ریز مشخصات کاغذ های مذکور از اداره بازرگانی داخلی شرکت واقع‌در خیابان شاهرضا جنب دبیرستان البرز پیشنهاد های لاك ومهر شده خود شانرا باذکر قیمت و مشخصات کامل همراه بانمونه ممهور و امضاء شده کاغذ ومقوای مورد پیشنهاد بدفترشرکت تسلیم و رسید دریافت دارند.

۳-پیشنهاددهندگان بایده‌درصد بهای مورد معامله را بعنوان‌سپرده اسناد خزانه بانضمین بانکی‌ضمیمه تقاضای خود نموده و تاپایان وقت اداری روز ۲۹مهر ۱۳۴۳ بشرکت تسلیم نمایند تاچنانچه‌حائز حداقل از انجام معامله خودداری‌نمودودیعه مزبور بنفع‌شرکت ضبط گردد.

۴- به‌پیشنهادهای مشروط‌ومبهم و فاقد سپرده یاپیشنهادهائیکه بعد از انجام تشریفات مناقصه واصل گردد ترتیب اثرداده نخواهد شد.

۵-پیشنهادهای واصله درساعت ۱۱ صبح روز پنج‌شنبه ۳۰مهر ۱۳۴۳ باز وقرائت‌خواهد شد حضور پیشنهاددهندگان در جلسه‌مناقصه آزاد و شرکت در رد یاقبول یك یاکلیه پیشنهادها مختار است.

۶-هزینه درج آگهی بعهده برنده مناقصه خواهد بود الف۴۷۴۶

شرکت سهامی معاملات خارجی

۱-۲ ۱-۲۵۲۸۸

آگهی مناقصه شماره۱

اداره مهندسی ارتش مقدار ۸۰ تن سیم خاردار گالوانیزه راازطریق مناقصه و با شرایط موجود درداریره لجستیك خریداری مینماید داوطلبین شرکت در مناقصه میتوانند شرایط شرکت در مناقصه رااز دفتر دایره لجستیك اداره مهندسی ارتش اخذو پیشنهادات خود را بانضمام مبلغ۸۰ هزار ریال اسناد خزانه بعنوان‌سپرده شرکت در مناقصه تاآخر وقت اداره روز شنبه ۲ر۸ر۴۳ تسلیم دایره‌مزبور نمایند.

کمیسیون مناقصه درساعت نه‌صبح روز ۳ر۸ر۴۳ تشکیل وبه‌پیشنهادات واصله رسیدگی مینماید حضور پیشنهاد دهندگان در جلسه مناقصه آزاد خواهد بود.

اداره مهندسی ارتش

آ-۲۵۳۹۸

آگهی نوبت سوم

مدیر تصفیه شرکت منحله توسعه صنایع ملی با مسئولیت‌محدود باتوجه به ماده ۲۱۵قانون تجارت بدینوسیله ختم تصفیه را باطلاع عموم میرساند. این آگهی سه نوبت در مجله رسمی و یکی ازجراید آگهی میشود (سرکیس آکاشیان اشرفی)مدیر تصفیه

نشانی -خیابان بهار کوچه مانی پلاك ۵۳

آ-۱۴۱۲۷

پیام های مجانی در اطلاعات هوائی

اطلاعات هوائی نشریه دانشجویان و ایرانیان مقیم کشورهای خارج از این پس‌پیام های اولیای دانشجویان و وابستگان‌ایرانیان مقیم کشور های خارج را برایگان چاپ مینماید

علاقمندان میتوانند با دفتر اطلاعات هوائی اطاق شماره۳۶ تماس‌حاصل فرمایند.

کشتی گیران ایران در دور دوم حاکم بر میدان بودند

بقیه از صفحه اول

کانادائی خود ضربه فنی گردید ، دروزن چهارم موحد حریف انگلیسی خود «استونسون» را با امتیاز بردر وزن پنجم صنعتکاران رقیب آلمانی خود« مارتین هاینز » را با امتیاز شکست داد . در وزن ششم مهدیزاده «هولوسی» از مجارستان را باامتیاز مغلوب نمود و در وزن هفتم غلامرضا تختی از ایران «هوك» از مجارستان رامغلوب کردو در نتیجه درنخستین روز مسابقه و نخستین دور، مسابقه تیم ایران دو مساوی ـ ٤ برد ـ یك باخت داشت .

اینك گزارش دوره دوم مسابقات کشتی بنظر خوانندگان عزیز میرسد

● وزن اول

در وزن اول حیدری که بنظر آماده‌تر می‌آمد رقیب مالزی خود بنام «لیانك سون‌هین » راباضربه فنی در مدت یکدقیقه و ۱۲ ثانیه مغلوب کرد . حیدری در این مسابقه بافن «افلاك پیش‌رو» حریف راضربه کرد .

در همین وزن محمدنیاز از پاکستان زافیروپولوس قهرمان یونانی را با امتیاز مغلوب کرد .

الیوت سیمونس از امریکا با علی‌اوف از شوروی مساوی کرد . آکباش از ترکیه باگئورگیف از بلغارستان مساوی کرد .

● وزن دوم

دروزن دوم عبداله خدابنده که در نخستین دوره مساوی کرده بود با محمد انوری ازافغانستان روبرو شد. دراین وزن خدابنده موفق شد باامتیاز برحریف خود پیروزشود و باین ترتیب او اکنون درجدول مسابقات ۳امتیاز به دارد .

در این وزن سیف‌الدین از پاکستان «کارل‌دودریموله» از آلمان راباامتیاز شکست داد، «داویدداویل» از امریکا رقیب آرژانتینی خودرا باضربه فنی مغلوب کرد ، آیدین ابراهیم‌اف از شوروی قهرمان ژاپنی را باامتیازبرد. حسین آکباش ازترکیه باگرگیف از بلغارستانی مساوی کرد . لی‌شان‌بها ازهند قهرمان مغولستانی راباامتیاز شکست داد. قهرمان فنلاند و مکزیك مساوی کردند و دارکا ازمجارستان قهرمان فیلیپینی را مغلوب کرد .

● وزن سوم

دراین وزن ابراهیم سیف‌پور که اکنون باید سعی کند با شکست دوره اول همه حریفانش را ضربه نماید «می‌هان» اززلندنو را باضربه فنی شکست داد .

دراین وزن ابراهیمی از افغانستان «ریورو» قهرمان آرژانتینی‌را باضربه فنی شکست‌داد، ایوانف‌از بلغارستان محمداختر پاکستانی‌را باامتیازمغلوب کرد ، بی‌داگلاس از امریکا باتیل قهرمان هندی راباضربه فنی شکست داد .

مسابقه داگلاس و حریف هندی‌او بهترین مسابقه کشتی روز شناخته شده است قهرمان هندی در برابر حریف زورمند امریکائی خود سخت پایداری کرد و حتی یك‌بار هم اورا بخاك‌برد لکن سرانجام پنجاه‌و سه ثانیه پیش از پایان مسابقه بدست قهرمان امریکائی ضربه فنی شد .

واتانابه از ژاپن حریف رودزیائی خودرا باضربه فنی مغلوب کرد .

● وزن چهارم

در وزن چهارم موحد از ایران با «مارتن سیدنی» از استرالیا روبرو شد ، حریف مقاومت زیادی بخرج میداد و موحد با امتیاز بر او پیروز شدواین دومین پیروزی موحد در مسابقات المپیك بود .

«محمودآتلی» ازترکیه با «استفانوی» از یونان روبرو شد و با امتیاز برنده گردید .

بریاشویلی از شوروی با شیر محمد از پاکستان مسابقه داد و با امتیاز برد .

ولچف ازبلغارستان نیز با«چاند نودی» از هند مسابقه داده ولچف رقیب خودرا در ٤٫۰۹ دقیقه ضربه فنی کرد .

ولاتن از فنلاند با«نام‌کوك‌چین » از مالزی مسابقه داد ولاتن رقیب خودرا در۲٫۲۲ دقیقه ضربه فنی کرد. قهرمان مالزی از دور مسابقات حذف شد .

«ایوائرهوریوچی» از ژاپن « مارتی تاپیوپویکالای » سوئدی را باامتیاز برد پویکالا از دور مسابقات حذف شد .

« روث گرگوری » از آمریکا «دانزانداراجا» از مغولستان‌را باامتیاز برده. بازیکن مغولی از دورمسابقات حذف شد .

استفن سون از انگلستان باامتیاز از «اچانیز» مکزیکی برد اچا نیز از دور مسابقات حذف شد .قهرمان انگلیسی قبلا به موحد باخته بود .

روست از آلمان «گریك» نیوزلاندی رادر ۳۹ر۶ دقیقه ضربه فنی کرد

گریك از دور مسابقات حذف شد.

چونك دونك‌گو ازکره‌جان‌آتا رااز افغانستان باامتیاز برد

«البرتوواریو» از آرژانتین «روجر دونز »کانادائی را باامتیاز برد .دونز از دور مسابقات حذف شد .

قبلا محمود اتلی قهرمان ترك با «بریاشویلی» از شوروی روبرو شده و با امتیاز از او برده بود .«بریا- شویلی» تنها بازیکن شوروی بود که دیروز باشکست روبرو گشت .

● وزن پنجم

در وزن پنجم صنعتکاران اینبار بارقیب خطرناك ژاپنی روبرو شد و در تمام مدت مسابقه باهوشیاری و قدرت حریف را بازی گرفت و با امتیاز از «سوداواتانابه» برد .

دراین‌وزن درمنیچف از بلغارستان «کارولی باکور» رقیب مجار خود را باامتیاز برد .

محمد اقبال پاکستانی «تکدیوتك آسوپ چوی» از کره را با امتیاز برد . چوی از دور مسابقات حذف شد .

- مارتین هینز از آلمان ، استفن تامپا رقیب رومانی خود را با امتیاز مغلوب کرد . تامپا از دور مسابقات حذف شد . مارتین قبلا مغلوب صنعتکاران شده بود .

- فیلیپ ایرلندر ، از کانادا با چاپ‌مایو از فیلیپین . ایرلندر رقیب خود را در ٤٫۲۹ دقیقه ضربه فنی کرد . مایواز دور مسابقات حذف شد .

- گرلیکوساکارادزه از اتحاد شوروی‌باشکرخان شکر از افغانستان ساکارادزه ، شکر را در ۳٫۳۰ دقیقه ضربه فنی‌کرد . شکر از دورمسابقات حذف شد .

-اسماعیل‌اوگان از ترکیه«سینك مدهوی هندی» را با امتیاز برد .

● کشتی مهدیزاده

توکیو- ۱۲ اکتبر - آسوشیتدپرس منصور مهدیزاده و «دون‌براند» که هر دو از امید های مسابقات کشتی المپیك برای بردن مدال طلا هستند امروز مدت ۱۰ دقیقه بایکدیگر نبرد کردندبی‌آنکه‌هیچکدام بتوانندامتیازی بدست آورند .

هرکدام از دو قهرمان بعلت‌عدم فعالیت یك اخطار بد دریافت‌کردند. در وزن ۸۷ کیلو سه نفر دیگر از امید های المپیاد بشمار میروند که عبارتند از حسن گنگور از ترکیه ، تاتسوساساکی از ژاپن و گارجف از بلغارستان که دد مسابقات امروزهر یك ۱ امتیاز بدست آوردند .

حسن گنگور قهرمان ترك که‌ازعنوان قهرمانی المپیك خود دفاع میکند «آلفونزو کونزالر» قهرمان پاناماثی را در ٤٫۵۷ دقیقه ضربه فنی کرد .

تاتسوساساکی ژاپنی خرلو از - مغولستان را در ۳٫۳۹ دقیقه ضربه فنی کرد .

گنگورهیچ امتیاز بدنداشت‌وساساکی یك گارجف دو امتیاز بدداشتند .

● مسابقه وزنه‌برداری

توکیو -۱۲ اکتبر - آسوشیتدپرس در مسابقات وزنه برداری (پروژن) المپیك که امروز انجام شد میاکی‌از ژاپن (برگر) از امریکا با پرس کردن ۱۲۲٫۵ کیلو هردوركود جهانی را شکستند . رکورد سابق ۱۲۰ کیلو بود .

امید زیادی وجوددارد که«میاکی» عنوان قهرمانی پروژن را بدست‌آورد. «برگر» در مسابقات رم مدال‌نقره گرفته بود .

● اولین مدال طلا

توکیو -نخستین‌روز بازیهای‌هیجان انگیز المپیك توکیو پایان یافت ودر یك رشته از بازیهاسرنوشت مدالهای طلا ونقره وبرنز تعیین گردید.

نخستین مدال طلای المپیك نصیب «واخونین» وزنه‌بردار شوروی دردسته خروس وزن گردید در این دسته واخونین بارکورد ۳۵۷ کیلوونیم‌بمقام اول رسید .وی رکورد جهانی را پنج کیلو شکست . فولدی ازمجارستان‌با رکورد ۳۵۵ کیلو بمقام دوم رسیدو مدال نقره گرفت و آیشی نوفسکی از ژاپن بارکورد ۳۴۷ کیلو ونیم مقام‌سوم رابدست آورد و مدال برنز گرفت.در همین دسته محمد رجبی اسلامی وزنه بردار ایرانی با ۳۳۰ کیلو نفر دهمو محمد نصیری وزنه بردار دیگرایرانی با ۳۱۰ کیلو نفر پانزدهم شدند . رجبی اسلامی در تهران رکوردی‌معادل ۳۴۲٫۵ داشت ولی در المپیك‌نتوانست این رکورد را تجدید کند.

● دومین مدال طلا

توکیو - ۱۲ اکتبر - یونایتد پرس در مسابقات شیرجه بانوان المپیك «اینگرید کرامرانگل» ۲۱ ساله از آلمان شرقی برنده نهائی اعلام شد و مدال طلا گرفت . دو دختر امریکائی بنامهای «پات ویلارد» و «جین‌کولیر» مقامهای دوم و سوم را بدست‌آوردند باین ترتیب دومین مدال طلای‌المپیك ۱۹۶٤ نصیب تیم شنای آلمان‌شد.

● پیروزی چك

اومیا -ژاپن - در مسابقات فوتبال المپیك که‌امروز انجام‌شدچك‌اسلواکی ۶بر۱ تیم کره‌جنوبی را مغلوب کرد. بازیکنان چك‌ازآغازمسابقه برحریفان کوتاه قد کره‌ای خود برتری داشتند ودر هافتایم اول ٤ بر هیچ تیم کره‌را مغلوب نمودند.

این اولین پیروزی چك اسلواکی‌در بازیهای چهار ملتی گروهی واولین شکست کره جنوبی دراین بازیهابود.

در مسابقات حذفی فوتبال امروز جمهوری متحده عرب وبرزیل یك‌بریك مساوی کردند امپراطور و ملکه ژاپن نیمه اول این مسابقه را تماشاکردند.

دراین مسابقات آرژانتین و غنانیز یك بریك مساوی کردند.

● پیروزی هند و پاکستان

توکیو- تیم‌های هوکی هند وپاکستان در مسابقات دیروز رقبای بلژیکی و ژاپنی خود را شکست دادند . تیم‌هند ۲بر هیچ برتیم بلژیك پیروز شد .

● بیماری طاعون

مقامات بهداشتی ژاپن امروزگزارش دادند که در«شیمودا »واقع در ۲۰۰ کیلومتری جنوب توکیو یك مورد طاعون دیده شده است . یك ژاپنی ۲۸ساله که‌به تازگی ازافریقاباز‌گشته ومظنون‌بداشتن طاعون‌است‌بیمارستان منتقل شده است .

تیم‌فوتبال آلمان که در مسابقه دیروز ٤ برهیچ تیم‌ایران رامغلوب کرد

خودکشی یکی از پزشکان شرکت نفت

صبح امروز جنازهٔ یکی ازپزشکان بهداری شرکت نفت در آبادان بنام دکتر بخشان که ظاهرا خودکشی کرده‌است‌درویلای شماره ۲۸۳ منطقه «بریم» کشف شد . هنوز علت وکیفیت خودکشی واحیانا جنایتی که رخ‌داده معلوم نیست واین جریان وضع مرموزی دارد .

چراغهای پارك ساعی روشن شد

دیشب طی مراسمی باحضورآقایان دکتر شادمان شهردارتهران ومهندس مصباح جالینوس مدیر کل برق چراغ های پارك ساعی واقع در جاده پهلوی روشن شد .

صورت اسامی

بقیه از صفحه اول

صنعانی شامل، اورشلیم پور داود ، محمودی نوبر پیژن ، انوشیروانی سیروس، آری ثریا، عاطف وحیداحد، فراهانچی برادران محمدرضا، طبائی پرویز، محمدی خسرو ، ویدا بهروز، نرسیسیان پنو،عظیم‌فرهاد، معین‌زاده زهره، الجصانی حمید، نیسانی‌موسی، عباسی داریوش ، صائن ابراهیم ، مستوفی شوشتری سید محسن ،مجرد کامران، انوشیروانی‌فرین، قاضی‌مقدم محمدرضا ، افلاطونی احسان‌الله ، امیرزاده‌اصل‌غلامرضا، انتصاری‌مجید، جلائی بهزاد، شریعتی ناصرالدین ، گوهری‌داریوش، مردمومن‌سیدیوسف، مستوفی‌پور همایون، یادگار جاوید ، کیهان محمود، اعلمانی‌تفرشی حسین، یزدان‌خواه محمدعلی، تقوی ابراهیم، نصیری حمیدرضا، صالح‌پور فرج‌اله، احمدیان باغبادرانی هوشنك، توفیق رفیعی مهرداد، چوخاچیان فردریك ، منتصر اسدی محمد باقر ، دانشور کیومرث ،نطاق‌نیای طهرانی حسن ، شادباخی عبدالحسین، رضائی‌حسین، مدرسی غلامحسین ، خضووی محمد، باغی علیرضا، صیادی محمد صادق ، کوهی مصطفی ، رئیسی شمسی، رفعت گیتا ، عمرانیان سید جلال، حسنی حمزه، گلسرخی‌هوتن، رخسارمنوچهر، اوانس‌پور رازمیك ، سلیمانی کاشی موسی، ثابت هادی ،

هاشمی بهناز ، ملك مرکوم یانس بالاسان ، حقیقت‌فرد حمید ، دادگر سیدرضی، داودی بیژن ،شاه نظریان ریموند ، کریمی رفسنجانی حمید ، توحیدیان‌عبدالحمید، تاجبخش‌ارسلان، شادنوش‌محمد ابراهیم، سیاسی‌فریده، قبادی شرافت، امین رودبشتی احمد ، سرشارزاده محمود، فوزی‌مهرناز، کمالی دوست‌رضا، فخاری کاظم ، صدیقی حمید، قهری صارمی محسن ،بابومیان نراير ، طباطبائی ضیاءالدین ،حقیقت فاطمه ، خصوصی ابراهیم ،قاضی‌اعظمی فرود ، صادقی فهرودی حسن ، برال ژانت، کاظمیان مرتضی ، روحانی سیاوش ، محسنی فردفریده ، خرازی هادی، ارادت اسکوئی حسین ،فخاری حسن ، هنرپیشه عبدالرسول ، خازن یداله ، اشکانیان هوشنك ، نوروزی حبیب‌اله ، اسمعیل حوری عباس ،ازلی عنایت‌اله، اسدی‌پورفرد داراب ، شیخ فریدون ، حسین‌خانی محمدعلی ، میرمیران یزدی‌سیدنورالدین ،صامت حبیب‌اله، انواری ضیاءالدین ، طبسی فواد، ابریشمی محمد ، بعاج فائده ، زمان‌پور کیقباد، مظفری یداله ،کوهی مهرداد، بدیعی عبدالحمید ، ادراکی فریدون ، جواهر حقیقی سیروس ، کیامنش گشتاسب ، شفیعی مهدی ، صیونت وانیال ، ضیائی محمد تقی ، بزرك‌منش مهدی ،فرخ‌محمد ،باغدانیان خاژاك، آقاجان‌پورجعفر، سمیعی‌املشی محمدرضا ، محمدی خلیل‌اله ، کامکار شریف‌الکاشانی ، سرافراز ابوالقاسم، ابراهیم‌پور محمد ، ظهیری ساسان ، ندیمی علیرضا ، کلائی حسینعلی ،

بهداشت پیشه‌وران

بقیه از صفحه اول

مطالعه کرده و نظر خود را درباره ماهیت طرح اظهار داشتند .

طرح بهداشت شش ماده‌دارد وبموجب این مواد پزشکان بهداری شهرداری میتوانند پیشه‌وران متخلف را درمحل ومغازه جریمه کنند و دیگر احتیاجی باعزام پیشه‌وران بدادگاه نیست .

میزان جریمه‌ای که در این طرح‌پیش بینی شده حداقل یکصد و حداکثر پانصد ریال میباشد و آقایان‌پزشکان بهداری شهرداری مانند افسران راهنمائی‌ورانندگی پس‌ازتصویب‌طرح میتوانند ، کسبه و پیشه‌وران متخلف در امور بهداشتی و کسبی را، درمحل کسب بپرداخت جریمه‌محکوم سازند.

بموجب آئین‌نامه‌جمعی از پزشکان بهداری شهرداری در کلاس‌مخصوص تعلیم قضائی خواهند دید و سپس با ابلاغ مخصوصی این‌سمت را عهده‌دار خواهند شد.

این طرح برای امضای شهردارتهران ارسال گردید و پس از آن ازطریق وزارت کشوربدولت وسپس بپارلمان تقدیم خواهد شد .

شرایط

بقیه از صفحه اول

حاضر شوند میتوانند بخارج ازکشور مسافرت کنند.

مسافرت افرادیکه خدمت زیر پرچم خودرا انجام داده‌اند با تعیین محل اقامت بلامانع است.

ضمنا دانش آموزانیکه در سنین مشمولیت می‌باشند بگواهی وزارت فرهنگ میتوانندبخارج‌از کشورعزیمت نمایند .

چون وضع مشمولینی که متکفل هستند در تغییر است وامکان دارداز شرایط تکفل خارج شوند و سال بسال برك تکفل آنان تجدید میشود، اینعده نمیتوانند بابرك تکفل بخارج از کشور عزیمت نمایند.

تقویم اطلاعات

دوشنبه ـ بیست‌ویکم مهرماه ۱۳۴۳
هفتم جمادی‌الثانی ۱۳۸٤ ـ سیزدهم اکتبر ۱۹٦٤
اذان صبح ساعت ٤ و ۳۷ دقیقه
طلوع آفتاب ساعت ٦ و ۷ دقیقه
غروب آفتاب ساعت ۵ و ۴۵دقیقه

تلویزیون ایران

۵٫۰٤ ـ آموزش
۵٫۳ ـ کارتن
۶٫٤۰ ـ مصاحبه
۷٫۰۰ ـ تدریس زبان آلمانی
۷٫۳ ـ ارکستر شاد .
۷٫۰۰ ـ ما وجوانان
۷٫۳۰ ـ برنامه ٦٤۰۰۰ ریالی
۸٫۰۰ ـ هنرهای زیبا
۸٫۳۰ ـ اخبار
۹٫۰۰ ـ فیلم سینما
۱۰٫۰۰ ـ اخبار مویتون
۱۰٫۱۵ ـ فیلم کمدی
۱۰٫۳۰ ـ ته‌دانسان هفته

مجالس ترحیم و یاد بود

بانهایت تاسف درگذشت **محمد زمان نوابی** (**مدیر نظام**) افسر بازنشسته ارتش‌را به اطلاع عموم افسران بازنشسته می رساند مجلس ختم آن مرحوم‌ساعت ۳ تا ۵ بعد ازظهر روزچهارشنبه ۲۲ مهر ماه در مسجد ارك واقع در میدان ارك منعقد است . **کانون افسران بازنشسته**

خانواده های **نوابی . دبیررحمانی . نواب شیخ‌الاسلام . نواب . زرفشان . وحیدی . منشی معراجی . امیرمعزی . غفوری . حلالخور** بانهایت تاسف درگذشت **محمد زمان (مدیر نظام) نوابی** بزرك خاندان نوابی - پدر تیمسار سرتیپ‌صدرالدین نوابی را به اطلاع دوستان و آشنایان و اقوام‌می‌رساند مجلس ترحیم آن مرحوم روز چهارشنبه ۲۲ مهر ماه ازساعت ۳ تا ۵ بعد از ظهر درمسجد ارك و مجلس ختم زنانه در همانروز در منزل شخصی آنمرحوم واقع در خیابان جنوب پارك شهر گذر شیخ فضل‌الله برگزار خواهد شد .

بسمه تعالی

به مناسبت وفات فقید سعید **آقای سیف‌الدین امجدی (نصیر نظام)** که ازمحترمین خوانین‌خوی وبزرك خاندان امجدی بودند مجلس ترحیم روز چهارشنبه ۲۲ مهر ازساعت ۳ تا ۵ بعد ازظهر در مسجد مجد منعقد است از حضرات آقایان عظام بویژه‌همشهریان‌عزیز انتظاردارد با شرکت خودشان در این مجلس بازماندگان‌آن مرحوم‌را قرین تشکر فرمایند .

الاحقر سید علی اصغر صادقی خوئی .الاحقر ابراهیم علوی خوئی . الاحقر شیخ‌عبدالصمدخوئی الاحقر شیخ محمد خوئی

خانواده های **امجدی . ریاحی . فرود . امینی خوئی . خسرو پرویز . حسینی . اولیائی . حشمتی جوانشیر خوئی . شهیدی . احتشامی . پروین ابتهاج . قازانچائی . امین‌زاده . امامی . دهناد . فاطمی . وثوقی**

بانهایت تاثر وتاسف درگذشت شادروان **سیف‌الدین‌امجدی (نصیر نظام)** بزرك خاندان امجدی‌را به اطلاع خویشان و دوستان‌میرسانند مجلس ترحیم آن مرحوم روز چهارشنبه ۲۲مهر ازساعت ۳ تا ۵ بعد ازظهر در مسجد مجدبرگزار خواهد شد .

سرهنك بابا امجدی . سرتیپ مصطفی امجدی دکتر علی‌امجدی . مرتضی قلی ریاحی . سعید ریاحی . فتح‌الله فرود . دکتر علی‌امینی خوئی . سرهنك عزت‌الله امینی‌خوئی . محمودامینی خوئی ابراهیم جوانشیرخوئی . خسرو پرویز . دکتر مرتضی حسینی . دکتر مصطفی اولیائی . احمد حشمتی . حسین پروین . آفاق ابتهاج . مهدی قازانچائی . دکتر محمد قلی جوانشیر خوئی . رشید ریاحی . عبدالغلی شهیدی . محمد رحیم شهیدی . علی‌اکبر احتشامی . ابوالحسن احتشامی صفی‌الدین‌فاطمی . سرلشگر امین‌زاده . دکتر احمد امامی . دکتر دهناد . نقی وثوقی - هوشنك پروین آ-۱۴۲۳۲۷

خانواده های **سینکی . قاجار . خوش‌کیش . جبلی . مستوفی . پرتوی . ثقفی . شه رئیس . رضوی . معزی . مشیری . برمکی‌راد . برمکی . شهابیان**

بانهایت تاسف و تالم درگذشت شادروان **عباس‌سینکی** کارمند عالیرتبه وزارت دادگستری را به اطلاع اقوام و دوستان می رساند مجلس ترحیم زنانه ومردانه آن مرحوم در تاریخ‌سه‌شنبه ۲۱ مهر ماه ازساعت ۳ الی ۵ بعد از ظهر درمنزل دکتر سینکی واقع در خیابان ژاله کوچه‌بزرگمهر کاشی ۲۵ منعقد می باشد آ-۱۴۲۱۱

به خانواده محترم سینکی بویژه بازماندگان آنمرحوم مصیبت وارده‌را تسلیت میدهیم .

تسلیت

مصیبت وارده‌را به دوست و همکار عزیزمان خانم سوسن معاونی و فامیل محترمشان تسلیت می گوئیم . **سازمان آوازه**

دوست عزیز جناب آقای دکتر فخرالدین حکیمی در مصیبت وارده به آنجناب‌خودراشریك دانسته صبرو شکیبائی آن رفیق عزیز و بازماندگان ارجمند را از خداوند بزرك خواستاریم .

سرتیپ شراره . دکتر پریور . جواد نیلی . نصرت‌الله نوشیروان . دکتر نوشیروان . سرهنك پریور . زین‌الدین فرهمند . منوچهر مقصودی

دبیران و کارمندان دبیرستان گوهرشاد مصیبت وارده را بدبیر دانشمند آقای حسین میرزمانی تسلیت عرض می نمایند .

ناهید ایران پزشکی

سرکار سرهنك ابوالحسن منوچهری

مصیبت وارده‌را صمیمانه تسلیت عرض بقاء سلامتی سرکار وخانواده محترم را مسئلت دارم.

آ-۱۴۱۹۱ **اسکندر رویانی**

دوست عزیز آقای دکتر فخرالدین حکیمی

فوت جانگداز مادر گرامیتان را به شما و خانواده محترم حکیمی تسلیت عرض می نمائیم .

آ-۱۴۱۹۳ **سرگرد عطاء و بانو**

سرکار سرهنك شمسا ریاست محترم کلانتری شهر ری

مصیبت وارده را به حضور جنابعالی تسلیت عرض بقاء و دوام آن خاندان محترم را از خداوند مسئلت دارد . **سرپاسبان سبزی‌کار**

تیمسار سرتیپ سیف‌الدین بیگلری

مصیبت وارده‌را از طرف خود و کلیه‌مامورین انتظامی فدراسیون بوکس کشور تسلیت عرض می نمایم . **هوشنك بهمن پور**

تیمسار سرتیپ مصطفی امجدی و سرگار سرهنك بابا امجدی

مصیبت وارده‌را از طرف خود و کلیه‌مامورین انتظامی فدراسیون بوکس کشور بشما وخانواده های محترمتان تسلیت عرض می نمائیم .

آ-۱۴۱۷۵ **هوشنك بهمن پور**

جناب آقای مهندس داراب اسعد

مدیر عامل محترم کارخانه شیر پاستوریزه‌تهران

درگذشت جناب آقای ابوالفضل بامدادپدر خانم جنابعالی موجب کمال تاسف و تاثرگردید مصیبت وارده‌را به عموم بازماندگان بخصوص به آنجناب تسلیت عرض می نمائیم .

کارکنان کارخانه شیر پاستوریزه تهران

جناب آقای جعفر بانیانی

کلیه اعضای انجمن مرکزی تهران پارس درگذشت‌شادروان محمد هاشم میرزا دولتشاهی را به عموم بازماندگان آنمرحوم تسلیت عرض نموده سعادت و سلامت‌خاندان جلیل‌را‌ازخداوند بزرك مسئلت دارند . **انجمن مرکزی تهران پارس**

جناب آقای دکتر حکیمی لاریجانی

درگذشت مادر بزرگوارتان مارا سوگوار ساخته و در این مصیبت جانگداز شریك بوده به عموم بازماندگان صمیمانه تسلیت عرض نموده‌از درگاه ایزد یکتا طول‌عمر و عزت برای‌افراد فامیل خواستارم . **دکتر شافع**

کارگران شرکت سهامی صنعتی زئوس کارخانه صندوق نسوز خرم فوت مرحوم محمد رضا خلیلی عراقی را به جناب‌آقای‌مهندس‌محمود خلیلی وخانواده ایشان تسلیت عرض‌می نمایند .

نماینده کارگران - لطف‌الله قنبر زاد

باقلبی اندوهناك درگذشت دوست عزیز و ارجمندم شادروان محمد رضا خلیلی عراقی رابه کلیه بازماندگان خصوصا برادران داغدارو‌همسر محترمه‌شان تسلیت عرض نموده‌از درگاه‌خداوند متعال‌شادی‌روح‌آن‌مرحوم‌وبقاءسلامت‌بازماندگان را مسئلت می نماید . **مهندس رضاآقا محمدی**

جناب آقای سید جواد حکیمی لاریجانی

قلب‌ما از فوت جانگداز علیه عالیه خانم‌بتول حکیمی‌جریحه دار و مملو از تاثر است در این مصیبت عظیم از خداوند متعال برای جنابعالی و عموم خاندان محترم حکیمی و مقدس و سایر بازماندگان آنمرحومه خصوصا جناب آقای‌دکتر فخرالدین حکیمی صبر و شکیبائی مسئلت می نمائیم . **سرهنك علیرضا منیری‌وبانو**

آقای اسمعیل خلیل پور

کارمندان وکارکنان سازمان ریشه کنی مالاریا مصیبت وارده‌را صمیمانه به جنابعالی و خانواده محترم تسلیت می گویند .

آ-۱۴۱۷۷ **سازمان ریشه کنی مالاریا**

سرکار سرهنك شمسا عضو محترم هیئت مدیره سازمان تربیت بدنی شهرستان ری

ورزشکاران شهرستان ری فوت والده مکرمه‌را به جنابعالی و خانواده محترم تسلیت عرض می نمایند .

مدیر فنی سازمان تربیت بدنی‌شهرستان‌ری حسینی آ-۲۵۵۲۶

چندروز است که**محمدرضاخلیلی** دیده از جهان فرو بسته ودل‌دوستان وآشنایان خودرا داغدار نموده است‌من نمیخواهم بقول بیهقی لختی قلم‌براوبگریانم زیرابرمردی که درتمام‌عمرمانند شمع‌فروزانی برای همنوع خود و دوستان خودمیسوخت گریه‌وزاری روانیست . او یك‌انسان واقعی بود وبرای جوانان کشور نموداری از پرهیزکاری وایمان ومحبت‌بشمار میرفت . سرگذشت یوسف‌وزلیخای او از ایمان شدید و دلبستگی فراوانش بکتاب آسمانی حکایت میکندوبازگشت‌وقایع‌شهریور‌تظاهریست ازیك‌مرد شرافتمند ایرانی نسبت بوطن وشاه .

من‌اگر بخواهم خصوصیات روحی اورابازگو نمایم دراین‌مختصر نگنجد هنگامی که اودانش‌آموز بودشاعر نابینائی درارك براثرحسادت وکوتاهی‌فکر کوته‌بینان بزندان افتاد **محمدرضاخلیلی عراقی** این شاعر را که اسمش نیزرضابود خیلی دوست میداشت‌باشتاب و عجله فراوان بارك آمد وچندوقت شبان‌وروزان درراه‌آزادی‌این مردازندان‌میکوشید وعاقبت موفق شد که شاعر بینوارااز زندان رهائی بخشد خوب‌بیاددارم هنگامی که‌شاعرازندان بیرون می‌آمد **محمدرضاخلیلی** درگوشه‌ایستاده‌وبشادمانی اونظاره میکرد وگفت‌من طاقت‌شنیدن تشکر اورا ندارم باچشمانی پراز اشك شوق بدون خداحافظی به‌طهران برگشت . باردیگرهنگامی که لباس مقدس افسری را پوشیده‌بود دروقتی که ایران اشغال‌نیروی بیگانه بود **محمدرضا خلیلی** بامن بارك‌آمد در راه‌گرد ارك برای استراحت توقف نمودیم درقهوه‌خانه راهگرد علاوه‌برما گروهی از سربازان متفقین بایك افسرهندی سرگرم صرف‌غذابودند ناگهان هنگامهٔ بلندشد ومعلوم‌شد که سربازان ازدادن پول‌غذا امتناع مینمایند بیچاره قهوه‌چی وقتی چشمش بخلیلی افتادگریه‌کنان اظهار داشت که‌باو یاری‌کند **محمدرضاخلیلی** آهسته بلندشد و بایك‌متانت فوق‌العاده از افسروسربازان مزبور خواست تاحق یك ایرانی راپامال‌نکنند و بهای غذای خودرابپردازند افسر مزبور که‌بسیار نیرومندبود سخن **محمدرضاخلیلی** رانادیده گرفت وراه‌بازگرد که برود دراین موقع بودکه یك حالت برافروختگی عجیبی درچهره اودیدم از چشمانش برق غیرت وشرافت شعله‌میزد ناگهانی دست بشمشیر برد وباصدائی رعدآور فریادزد : بتومیگویم حق‌این‌مرد رابده انگارسخن حق‌او تاعماق‌قلب آن افسر اثر کردو آن‌هیکل‌نیرومند دربرابر جنه‌ضعیف‌بلرزه درآمد و بیدرنك پول غذا راازجیب بیرون‌آورد وپرداخت. وقتی برخاستم اگر دربرابر این کار کشته میشدی چه میکردی ؟ گفت موجب افتخار من بود که برای دفاع‌از حق‌هموطنم کشته میشدم .چنین‌بود برخی از صفات روحی او - احترام عمیق اوبخاندان سلطنت و همچنین بخانواده بالاخص پدربزرگوارش نمودار بارزی از پاك‌خونی وپاك نهادی اوبود .

درگذشت این‌مرد شریف رابعموم دوستان‌وآشنایان **همچنین‌بجناب آقای محمود خلیلی‌وجناب آقای‌غلامحسین میثمی ودکتر مهدی میثمی و بانوان محترمشان تسلیت عرض مینمایم .** **محمد وکیل**

جناب آقای اردشیر اسفندیاری معاونت محترم دبیرستان خیام

درگذشت جوان ناکام کامبیز امجدی راتسلیت می گوئیم . **دانش آموزان کلاس اول**

جناب آقای اسفندیاری‌معاون‌محترم‌دبیرستان‌خیام

ما‌با کمال تاسف درغم جنابعالی شریك هستیم .

دانش آموزان کلاس دوم دبیرستان خیام

باکمال تاسف مصیبت وارده‌را به تیمسار معظم سرتیپ مصطفی امجدی و خاندان محترم تسلیت عرض می نماید .

آ-۱۴۲۰۹ **خرم آباد - خلیل مباحی**

کارمندان وکارکنان شرکت اروند رودمصیبت وارده‌را بسرکار علیه عصمت خانم و تیمسار سرتیپ‌مصطفی‌امجدی‌وسرکارسرهنك‌باباامجدی وسایر افراد خاندان امجدی تسلیت عرض نموده بقای آن خانواده معظم‌را از درگاه خدای بزرك مسئلت می نمایند .

از طرف کارکنان شرکت اروندرود - رئیسی

جناب آقای اردشیر اسفندیاری - جناب‌آقای خسرو اسفندیاری دبیران ارجمند

درگذشت‌جوان ناکام کامبیز امجدی‌راصمیمانه تسلیت می گوئیم .

دانش آموزان کلاس سوم دبیرستان خیام

گروه فرهنگی خیام درگذشت جوان ناکام کامبیز امجدی را به‌همکاران‌ارجمند آقایان‌خسرو واردشیر اسفندیاری تسلیت می گوید .

سرپرست گروه فرهنگی خیام - دکتر مجتبی عشقپور آ-۱۴۲۱۵

جناب آقای دکتر فخرالدین حکیمی

بانهایت تاسف وتاثر درگذشت‌والده‌مکرمه را تسلیت گفته بقای عمر بازماندگان آنمرحومه را از خداوند مسئلت می نمائیم .

دکتر منصوریان . دکتر بت منصور . دکتر مرتضی مزینی . دکتر منوچهر مزینی . دکتر کاوسی . سینائی . دکتر علی اصغر هاشمی نژاد دکترمحمد مسعود آ-۲۵۵۳۸

پیر مردی که باتهام قتل پیر مرد دیگری در دادگاه جنائی محاکمه میشود گفت:

من دوستم را نکشتم، اواز خماری مرد

پرونده این حادثه حاکیست که زن مقتول با کمك پیر مرد متهم شوهرش را بخاطر ربودن پولهایش کشته است

شعبه چهارم دادگاه عالی جنائی محاکمه پیر مرد ۷۷ ساله‌ای راکه یکسال قبل باتهام‌قتل پیر مرددیگری در یکی از دهات سمنان دستگیر شده بود شروع کرد .

محمد رضا تقی‌پور فرزند تقی قبل از شروع محاکمه‌می گفت :

ـ خودم نمیدانم چرا مرا گرفته‌اند من‌که قوه و قدرت آدم کشتن ندارم آنوقت ها که‌جوان بودم و زراعت‌می کردم ولی بعدکه پیر شدم ، در دهات اطراف میگشتم و باکمك مردم‌زندگی میکردم . علی‌که مرا باتهام قتل‌او گرفته‌اند « عملی» بود او هم در دهات‌گدائی میکرد و روزی ۲۰ تومان خرج تریاك و سیگار او بود بهمین جهت پولی نداشت که من بخاطر پولش اورا کشته باشم .

● از فرط خماری مرد !

پیر مرد متهم سپس میگفت: من‌از تهران عازم مشهد بودم . درسمنان باعلی آشنا شدم و آنجا ماندم‌بالاخره یك روز آمدند و من و زینب زن‌علی را باتهام قتل‌او دستگیر کردند ،در حالیکه گمان میکنم علی از فرط خماری مرده باشد چون چند روزی بود که تریاك بدستش نمیرسید .

اما پرونده این حادثه ، احکایت دیگری داشت . در حدود یکسال‌قبل علی نام فرزند حسن در یکی ازدهات سمنان بطور ناگهانی میمیرد وضمن بررسی و معاینه جنازه آثار ضرب و جرح دربدن او دیده میشود درمحل شایع بودکه زینب همسر مقتول ، برای تصاحب اندوخته نقدی‌شوهرش باکمك محمد رضا نقشه قتل او را کشیده و این دونفر پس از مضروب ساختن وقتل‌علی،پولهای ویزا‌تصاحب کرده‌اند .

باتکمیل پرونده و خاتمه‌تحقیقات علیه محمد رضا پیر مرد ۷۷ ساله دوست علی و زینب همسر مقتول‌قرار مجرمیت وکیفرخواست صادر گردیدو پرونده برای رسیدگی و صدور رای بشعبه چهارم دادگاه جنائی فرستاده شد .

محمد رضا تقی‌پور وزینب همسر مقتول درپشت‌میزاتهام

۱ امریکائی

و۳ ایرانی مجروح‌شدند

دیشب دریك حادثه رانندگی در خیابان عباس‌آباد ، یك آمریکائی وسه ایرانی‌مجروح شدند .

حادثه ساعت ۷ شب‌براثر برخورد جیپ مستشاری‌شماره ۲۹۴ باتاکسی شماره۷۹۰۷۶ روی‌داد. دراین حادثه «جیمز ـ دیونس» امریکائی‌راننده‌جیپ منوچهر دژانی راننده تاکسی مهین هدایتی و سلطان‌زمانی مسافران تاکسی‌مجروح‌شدند که هیچیك از آنها قادر به تکلم نیستند ودر بیمارستان های آمریکائیها وسینابستری میباشند .

کارشناس تصادفات ،علت را انحراف بچپ ازجانب‌راننده جیپ تشخیص داده است.

قاتل برادر

رای‌دادگاه‌جنائی‌پس از ۳ساعت مشاوره صادر شد ودو نفر از قضات رای باعدام متهم‌دادند

دادگاه عالی جنائی پس از چهار جلسه رسیدگی و۳ساعت شور حسن بشاش معروف به «حسن گوسفندی » را به‌اتهام قتل رمضانعلی سروری برادر قهرمان کشتی بحبس‌ابد محکوم کرد. رای صادره نظر اکثریت بودو دونفر از اعضای دادگاه‌به اعدام متهم رای داده بودند .

حسن بشاش در حدود ۲سال‌قبل باتهام قتل رمضانعلی سروری‌دستگیر گردید جنازه رمضانعلی سروری‌پشت خرابه‌ای درحوالی راه‌آهن کشف‌شده بودو مامورین بامشاهده ضربه وارده ومحرز بودن قتل رمضانعلی تحقیقات خود راشروع کردند .باتوجه باینکه رمضان شب قبل درقهوه‌خانه‌ای دیده شده بود ردپائی از چکونگی وقوع جنایت بدست و حسن گوسفندی دستگیر شدو پس از تحقیقات‌مفصل مسلم گردید که رمضان‌سروری به قتل رسیده‌وحسن دروقوع این جنایت دخالت داشته است .

● اختلاف بر سر بردوباخت

باتحقیقات بعدی ازحسن گوسفندی معلوم شد که مقتول شب حادثه در قهوه‌خانه سرگرم بازی بوده و برسر بردو باخت بین وی و حسن اختلافی درگرفته وحسن پس از تمام شدن‌بازی رمضانعلی را درخارج ازقهوه‌خانه غافلگیر کرده وباضربه کارد ویرابه قتل‌رسانده وبرای‌فراراز مجازات واز بین بردن اثار ظاهری جنایت جنازه را بمحوطه پشت قهوه‌خانه کشانیده ومتواری شده است .

با انجام یك سلسله ازمایش از آثار و لکه‌های بجامانده خون وپیدا کردن شهود حادثه، اتهام حسن گوسفندی در قتل رمضان سروری مسلم گردید .پس از تکمیل پرونده وصدور قرار مجرمیت دادستان علیه حسن گوسفندی کیفرخواست صادر کردو تقاضای اعدام متهم را کرد .

قهرمان، بحبس ابد

حسن بشاش که به حبس ابد محکوم شده است

محکوم‌شد

حسن گوسفندی یك بار در دادگاه عالی جنائی باعدام محکوم شدوبراثر فرجامخواهی محکوم دیوان‌عالی‌کشور رای صادره را نقض کرد و پرونده برای رسیدگی مجدد بدادگاه‌فرستاده شد .

● اعتراف دروغ

درخلال این احوال که‌پرونده حسن گوسفندی مراحل مختلف را طی می کرد، هوشنك ورامینی که باتهام چند فقره قتل دستگیر و تحت تعقیب قرار داشت ،بدادگستری اعلام کرد که‌قتل رمضان سروری بدست وی انجام‌شده است باین ترتیب چندروزی مسیر پرونده تغییر کرد وبازپرس دستور احضار هوشنك ورامینی رابازپرسی صادر کرد و درباره این‌اعتراف ازوی تحقیقاتی کرد .

ضمن این تحقیقات‌معلوم شد که حسن گوسفندی و دوستان زندانی وی هوشنك ورامینی را وادار به‌این اعتراف دروغ کرده‌اند .

درجلسه دادگاه عالی‌جنائی رئیس دادگاه سئوالات مفصلی از حسن در باره چگونگی حادثه بعمل اوردوسر انجام پس از دفاع متهم و وکیل‌مدافع وی، عصر دیروز دادگاه رای خود را صادر کرد .

دونفر از اعضای دادگاه نظرباعدام حسن گوسفندی داشتند و سه‌نفررای بحبس ابد داده‌بودند .

در سه راه سیروس مردی را کشتند

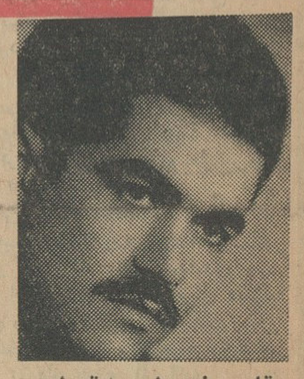

قاسم نوروزی (مقتول)

دیشب مردی بنام قاسم نوروزی که دراثر چاقوخوردگی بسختی زخمی‌شده بودبه بیمارستان شیر وخورشید سرخ منتقل شد.قاسم باوجود تلاش‌پزشکان بیمارستان بامداد امروز درگذشت .

جنازه این مرد که ۲۵ سال از عمرش میگذشت و خیاط بود ساعت ده صبح برای تعیین علت مرك باداره پزشکی قانونی منتقل شد . در معاینه که‌بوسیله آقای دکتر خلعت‌بری بعمل آمد علت مرك قطع رگهای حساس طرف راست بدن و خونریزی شدید تشخیص داده شد .

دوستان این جوان در باره چاقو خوردن او بخبرنگار ما گفتند که او ساعت ۸ دیشب در پیاده رو سه راه سیروس با یکی از دوستان خود بنام علی عسگری مشغول صحبت بود در این‌موقع سه‌نفر بقصد مضروب‌ساختن علی‌باین دو نفر نزدیك شدند علی‌فرار کرد ولی قاسم بوسیله یکی از این سه نفر بضرب چاقو مجروح شد . یکی از دوستان قاسم میگفت این سه نفر عباس و اصغر و رضا بکائی نام دارند و به پسران خلیل معروفند ، آنها با علی سابقه دشمنی داشتند و چون علی فرار کرد یکی از آنها بقاسم حمله کرد و او را از پای درآورد .

پرونده عادل کوتوالی بدادگاه‌فرستاده‌شد

امروز کسب اطلاع شد که پرونده عادل کوتوالی برای رسیدگی‌و صدور رای بشعبه ۵دادگاه جنائی ارجاع‌شد.

عادل کوتوالی بدنبال کشف جنازه دخترجوانی بنام نسرین در یکی از آپارتمان هائی واقع در چهار راه ملك‌الشعراء بهار و تخت جمشید دستگیر گردید.

بازپرس پس‌ازیك سلسله‌تحقیقات وجمع آوری دلائل و قرائن علیه وی قرار مجرمیت صادر کرد. دادستان نیز باستناد ماده ۱۷۰ برای عادل کوتوالی تقاضای اعدام کرد .باارجاع پرونده بدادگاه عالی جنائی عادل ـ کوتوالی همراه‌وکیل‌مدافع خودسرگرم مطالعه پرونده است .

سارقین مسلح

صاحبخانه را کشته و متواری شدند

طبق گزارش خبرنگار ما درقصر شیرین دوساعت‌ونیم بعداز نیمه‌شب گذشته عده‌ای سارق مسلح وارد منزل یکی از اهالی‌قصر شیرین بنام استادنعمت ساکن محلهٔ «تازه‌آباد» که خانه‌اش بباغات اطراف شهر منتهی میشود گردیدند و مشغول جمع‌آوری اثاثیه منزل شدند ضمن جمع‌آوری‌اثاثیه‌صاحب خانه از خواب بیدارشد و سارقین بمحض برخورد بااو ، با شلیك‌یك گلوله اورا بقتل رسانده ومتواری شدند . بااطلاع جریان بمقامات مربوطه صبح امروزباانجام‌تشریفات قانونی جواز دفن جنازه‌استاد نعمت صادر شد و فعلا مامورین درتعقیب سارقین قاتل میباشند .

۶۲ نفر مجروح، مسموم شدند

در هفته گذشته ۳۶۹ نفر در اثر حوادث‌مختلف‌درتهران وحومه مجروح و مسموم‌شدند از این عده ۷۸ نفر دراثر حوادث رانندگی ، ۱۹ نفردر اثر نزاع ، ۱۷ نفر در اثر سقوط از بلندی و ماندن‌زیر آوار و ۱۴ نفردراثرسوختگی مجروح شدند .

در همین مدت ۶۵ نفر در اثر خوردن غذای فاسد و مانده ، ۲۲ نفر در اثر افراط در نوشیدن مشروبات الکلی مسموم شدند .

دراین هفته ۱۷ نفربا خوردن تریاك و ۴۷ نفر با خوردن قرصهای خواب‌آور و سموم مختلف قصد خودکشی کردند

شاخ گاو در پهلوی عابر !

دیروز مرد ۴۵ساله‌ای بنام هدایت جهانی که‌ازناحیه پهلو مجروح شده بود به‌بیمارستان سینا منتقل شد .

او میگفت : گاومیشی که از کشتارگاه فرار کرده بودو درسرراه خود بمردم حمله می کرد، نزدیکی فرودگاه قلعه مرغی بمن هم حمله کرد وشاخش را به‌پهلوی من فرو کرد و من بیهوش شدم .

جوان گمشده

عباس فانی یزدی (عکس بالا) مدتیست که ناپدید شده وجستجوی بستگانش به‌نتیجه‌ای نرسیده است.پدراودرخواست دارد چنانچه کسی از فرزند گمشده او خبری دارد به‌این نشانی اطلاع دهد:

خیابان سیروس ، جنب هنرستان بهبهانی ، کوچه فالقرانی شماره ۸۲

بزودی ....

چرا باید بمیرم

بدنبال انقلاب اقتصادی وکشاورزی ایران

یك تحول بیسابقه درقیمت

تراکتور فامولوس ساخت آلمان با ۴۰ قوه اسب

گرفت !

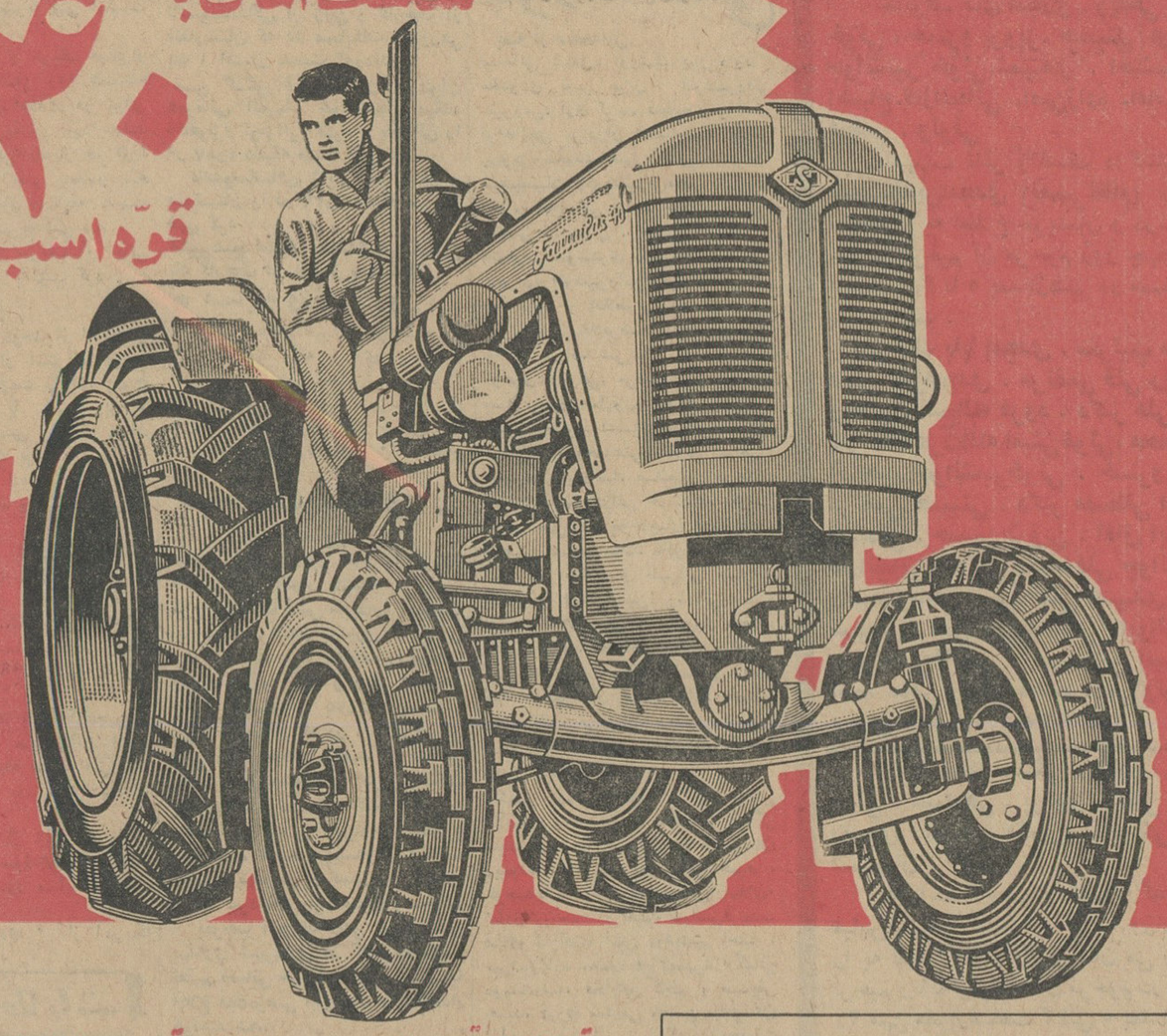

قدرت موتور : ۴۰ اسب ـ سرعت موتور : ۱۸۰۰ دور

وزن موتور : ۲۶۰۰ کیلو ـ رادیاتور آبی ـ دوسیلندر

تراکتور فامولوس با ۴۰ قوه اسب . دوسیلندر و دارای کمك دندّ سبك و سنگین و دستگاه ضد بکسوات . فامولوس سوخت و مصرف کمتری دارد و از آن میتوان برای کشیدن گاوآهن و تریلی استفاده کرد و کارهای آبیاری وصنعتی و ردیف کاری را هم انجام داد . لوازم یدکی آن ارزانتر از تراکتورهای مشابه است

قیمت سابق ۲۸۴۰۰۰ ریال نقد ومدت

قیمت جدید ۱۴ هزار تومان نقد

شرکت سهامی ماشین آلات ایران . تهران ـ خیابان شاهرضا ـ شماره ۷۷۰ مقابل زایشگاه

تلفن : ۷۲۷۶۴ و ۷۲۷۶۷ ـ تلگرافی : ماشینکو ـ تهران

بزودی ....

گچ گیر آب

برای جلوگیری از گرفتن لوله‌های ساختمان دراثر گچ موجود در آب و دیگر مضرات آب سنگین یکدستگاه گچ گیر برای هر خانه لازم است

تلفن : ۴۷۱۶۸ ـ ۴۰۱۶۷

برای ارزانی برق چه باید کرد؟

بقیه از صفحه اول

برق تهران سه ریال تعیین شده و قیمت برق دولتی نیز سه ریال و دهشاهی است و برقهای خصوصی و برق دولتی در مورد قیمت برق همچنان مشغول «چانه» زدن هستند .

در عین حال مردم تهران ازقیمت سرسام آور برق ،چه دولتی و چه خصوصی شکایت دارند و همه توقع دارند که تاسرحدامکان قیمت برق تنزل داده شود و اگرهم سازمانهای برق کسر درآمدی دارند از طریق افزایش مصرف برق جبران نمایند.

● توربین گاز

خبرنگار اطلاعات امروز اطلاع داد که سازمان برق تهران سفارش خرید چند توربین گاز را که میشود بدانوسیله برق تهران راتقویت کرد ، داده است ، این توربین ها در یکی از مراکز تولیدی نیروی برق تهران نصب خواهد شد .

بدیهی است نصب توربین گاز برای پیشگیری از خاموشی های تابستانی است و پس از نصب مرکز جدید یکصدو چهل هزار کیلواتی شهر تهران از لحاظ برق تا حدی مستغنی خواهد شد .

● پول مردم

در حال حاضر در حدود پنجاه میلیون تومان پول مردم ومشترکین برق بعنوان وام در صندوق برق تهران است باید توجه داشت که تنها قسمتی از وامهای دریافتی مسترد شده‌است . برق تهران سالی پنجاه میلیون تومان هزینه «پرسنل» دارد ودرآمد این موسسه بزرگ دولتی سالی یکصدو ده میلیون تومان میباشد، و در مدت دوسه‌ماه گذشته مکاتباتی درمورد کارمندان زائد برق میان برق تهران و وزارت‌خانه های آب و برق کشور و کار صورت گرفته‌است .

● هزار نفر بیکار

برق تهران بوزارت کار نوشته‌است که تکلیف هزار نفر از کارمندان وزارت کشور و شهرداری را که در شرائط خاصی ببرق تهران منتقل شده‌اند روشن کند . برق تهران نوشته است که این کارمندان فنی نیستند در سالهای گذشته وزارت کشور و شهرداری هرکسی را که نتوانسته‌اند از وجودش استفاده نمایند ببرق تهران فرستاده‌اند ! وموسسه‌ای که باید کادر فنی تربیت کند وشبکه و کارخانه های برق را اداره نماید باین آقایان حقوق میدهد و بناچار از هدف اصلی خود باز میماند

● قیمت برق

مقامات برق میگویند قیمت برق را در تهران میشود ارزان کرد مشروط باینکه مردم تعداد بیشتری و در تمام ساعات روز برق مصرف کنند .

همین مقامات میگویندیکی از مشکلات برق تهران اینست که مصرف برق شبها در تهران زیاد و در مدت‌روز فوق‌العاده کم است و چون هزینه تولیددرشبانه روزثابت است روی این اصل‌برق تهران در صورتی میتواند برق را ارزان کند که میزان مصرف بمیزان بیشتری بالا رود .

● لغو وام

خبرنگار اطلاعات مینویسد که اخیرا طرحی راجع بامر وام و لغو آن تنظیم شده ولی نه وزارت آب و برق و نه سازمان برق ایران ونه برق تهران اعلام آنرا مصلحت نمیدانند .

دلایل سازمان های مزبور خیلی روشن است آنها میگویند وا مهرا قطعی کردیم تعداد مشترکین از روزی سی نفر به صد و هشتاد نفر افزایش یافت و حالا اگر وام را ملغی شده اعلام کنیم روزانه چند صد نفر مراجعه میکنندو چون تانصب مرکز جدیدنمیشود باین متقاضیان انشعاب داد بناچار باید حداقل تازمان نصب توربین گاز این موضوع را مکتوم نگاهداشت .

● باید ارزان شود

منطق برق تهران اگر در مورد کمبود مصرف برق‌روز و اصرار در افزایش مصرف برق‌روز صحیح باشد در آن قسمتی که مربوط بافزایش قیمت برق کیلوات های اول میباشد درست نیست .

بطورکلی هشتاد درصد مردم تهران همان افرادی هستند که بعلت گرانی قیمت برق اضطرارا برق کمتری مصرف میکنند یعنی آن مشترکی که در ماه ده کیلووات مصرف دارد فقط شب‌ها چراغ روشن میکند و چون قیمت برق گران است اطوی برقی، بخاری برقی، منقل برقی نمیتواند روشن کند. این افراد میگویند تقصیر کمبود مصرف برق روز بعهده برق تهران است اگر این سازمان قیمت برق را تنزل‌دهد همه مردم بمصرف بیشتر برق راغب میشوند و منظور برق تهران حاصل میگردد والا اگر بخواهند قیمت برق را برای همان افرادی‌که مصرف‌کمتری دارند افزایش دهند آنها اصلا برق مصرف نمیکنند و منظور برق تهران تامین نمیشود .

تیم کشتی ایران در المپیك

بقیه از صفحه‌اول

چندان‌بد که افسوس بخوریم درمیان انبوه رقیبان‌نیرومند ،قهرمانان‌مادیروز فقط توانستند برپای بایستند وبهمین جهت دردوردوم‌باتسلط بیشتر جنگیدند ودرحقیقت دوردوم، دورپیروزی تیم‌مابود در دوره اول شکست بزرگ‌ما سیف‌پور بود .اودرحالیکه هشت‌امتیاز ازحریف کانادائی خود جلو بود بایك اشتباه «بدل» شد وضربه‌فنی گردید. ضربه فنی در مسابقات حذفی چهار امتیازبد دارد واگر او دوامتیاز بد دیگر بیاورد ازمیدان‌مسابقات خارج‌میشوددرحالیکه سیف‌پور یکی از امیدهای ما لااقل برای احراز مقام دومی در وزن خودش‌بود.

سیف‌پور اکنون برای اینکه در جدول باقی بماند باید تلاش کند تا حریفان خودرا ضربه فنی کند . ودر دور دوم با همین ایده بجنك رفت وبا ضربه‌فنی حریف خودرا مغلوب کرد .

خدابنده از آغازدر وزن دوم نقطه ضعف تیم‌مابود بااستفاده ازتجربیات خویش ،در مسابقات ماقبل المپیك ایران ، حریفان را با هر ترتیب از میدان خارج کرد اما باو درمیدان مسابقه هیچ امیدی نبود و اینك باسه امتیاز بد (یك مساوی ، یك‌برد با امتیاز)در جدل «کورسو» میزند.

حیدری دروزن اول‌در نخستین‌مسابقه بانیاز محمد مساوی کرد ودر حالیکه از حیدری امیدبیشتری میرفت و این طبیعی بود که در دور دوم مسابقه با یك روحیه انتقامی‌حریف خود (سیانك سون هین) از مالزی را در مدت ۱٫۳ دقیقه ضربه کند.

اگر او همچنان پیش برود یکی‌از امیدهای‌ما برای‌اشغال کرسی‌خواهدبود

دروزن چهارم امید بزرك ما «موحد» یك نمایش عالی قدرت‌داد. او رقیب انگلیسی خودرا سر دست‌بلندکرد . درهوا چرخانید وبزمین کوفت وحریف مغلوب بلافاصله بخبرنگاران گفت او برنده مدال طلا خواهدبود .موحد در دور دوم نیز حریف نیرومند خویش‌را مغلوب کرد و اینك بادو امتیاز بد در جدول قرار گرفته است.

در وزن پنجم صنعتکاران با روش همیشگی خود (بردبدون ضربه فنی) تاکنون دو قهرمان نیرومندرا ازمیدان بدرکرده‌است ،واگر تصادفی روی‌ندهد چه‌بسا یك مدال برسینه او بدرخشد.

دردوره دوم مهدی‌زاده تنها نقطه ضعف تیم مابود او در مقابل حریف نیرومند آمریکائی فقط مقاومت کرد وتاپایان مسابقه هیچکدام امتیازی بیکدیگر ندادند . مهدیزاده اکنون۳ امتیاز بدارد و باید با پهلوانانی‌چون کنکوراز ترکیه، گارچف‌ازبلغارستان بجنگد.

تختی بایك حریف جوان‌ونیرومند ازمجارستان روبرو شد و با دوامتیاز در مقابل هیچ‌حریف جوان رااز میدان بدر کرد ودر حالیکه رقیب او مدوید بایك پهلوان معمولی روبرو شد و توانست بدون امتیازبد در جدول‌بماند بهرحال سرنوشت‌وزن‌هفتم‌ازهم اکنون در دست قهرمانان ایران ـشوروی‌ـ ژاپن و بلغارستان است.

کشورهای جهان

بقیه از صفحه سوم

ب‌ـ کمك کامل به‌ملت‌عرب‌فلسطین در نبردی که‌برای‌آزادی ازاستعمار بعمل می‌آورد .

۹ـ کوبا

کنفرانس از آمریکا میخواهد که به‌محاصره بازرگانی واقتصادی علیه کوبا پایان دهد در اعلامیه نهائی از دولت فرانسه دعوت شده است که اقدامات لازم‌جهت‌استقلال وآزادی «ساحل سومالی فرانسه» اتخاذ کند. کنفرانس اظهارتاسف کردکه مارتینیك ، گادلوپ وسایر جزایر آنتیل هنوز مستقل نشده‌اند کنفرانس از تمام دول جهان طلب میکند که استقلال رودزیای‌جنوبی راتازمانیکه این کشور زیر رژیم اقلیت طرفدار تبعیض نژادی‌است برسمیت نشناسد .

در اعلامیه نهائی کنفرانس از پذیرفته‌شدن چین کمونیست به عضویت سازمان ملل متحد دفاع شده است .

اعلامیه سپس از تمام دول‌جهان طلب میکند ازتولید سلاحهای‌اتمی وباآزمایشهای اتمی خودداری‌کنند دراعلامیه به‌سیاست انگلستان در عدن وعمان حمله شده و تقاضا گردیده که انگلستان پایگاه های خودرا از این منطقه‌جمع‌آوری کند. درمورد قبرس کنفرانس از دول ذینفع تقاضا کرده است به‌اختلافات خودازطریق مذاکرات مسالمت‌آمیز پایان دهند .

بازنشستگی کارمندان

بقیه از صفحه‌اول

اظهار داشت درحال حاضر کارمندانی که بیش‌از۲۰ سال خدمت کرده‌اند ، دروضع فعلی کارمهمی انجام نمیدهند وادامه خدمت آنها جنبه تشریفاتی دارد بدین ترتیب نصاب بازنشستگی رابه۴۰سال‌افزایش داد ؟

سن بازنشستگی راهمانگونه که رشد قانونی دوشیزگان رابرای‌ازدواج پزشك قانونی تعیین میکند بایدپزشك قانونی تشخیص دهد، ممکن است یك کارمند درسن ۵۰ سالگی قادر به ادامه خدمت نباشد ، آیا میتوان از چنین فردی که‌درسن ۳۰ سالگی‌وارد خدمت شده تاسن ۷۰ سالگی کار خواست واز نیروی زایل شده‌وی‌بهره برداری نمود ؟ازطرفی موضوع کسور بازنشستگی از حقوق کارمند پیش می‌آید :

یك کارمند پس از پایان‌تحصیلات وتلاش فراوان درسن ۳۰ سالگی‌وارد خدمت میشود، حقوق ماه اول او و سپس هرماه صدی ۸ ازحقوق او به عنوان کسور بازنشستگی کسر شود. اماباتوجه به‌لایحه جدید و موضوع افزایش حد نصاب بازنشستگی این کارمند باید درسن ۷۰ سالگی با۴۰ سال سابقه خدمت بازنشسته شودو حداکثر سن او ممکن است به ۸۰ سال برسد ودرحالیکه ۴۰ سال‌صدی ۸ازحقوق اوکسر شده فقط ۱۰ سال میتواند تمام حقوق خودرا دریافت کند درحالیکه اگربخواهند برخلاف میل کارمندان‌دولت حدنصاب بازنشستگی را به ۴۰ سال افزایش دهند باید پس از سی سال خدمت کسور ـ بازنشستگی‌را هم از ۸ در صدبمیزان دو در صد تقلیل دهند .

لایحه ۴۳ ماده ای

آقای سجادی مشاور عالی وزارت راه اظهار داشت : در لایحه‌ایکه متقابلا دربرابر لایحه جدیداستخدام دولت‌باتوجه به‌نظرات و پیشنهادات کارمندان دولت تهیه شده‌وبه پیشگاه شاهنشاه ، مجلسین سنا،شورایملی‌و دولت تقدیم داشتیم ۱۵۸ ماده لایحه دولت را به ۴۳ ماده تقلیل‌دادیم‌که هدف دولت و کارمندان در آن منظور گردیده است و از طرف اتحادیه کارمندان دولت در این لایحه متذکر شده که در مسئله بازنشستگی اصولا در مقابل سی روز خدمت سی روز حقوق تعیین شده است .

هر کارمند در مقابل سی سال خدمت که نیروی خود را بمصرف رسانده باید بازنشسته شود وآخرین حقوق خود را دریافت کند .

حال‌فرض میکنیم کارمندی‌وجودش مورد احتیاج باشد و دولت بخواهد از ممارست و تجربه او پس از دسیدن‌بسن بازنشستگی استفاده کند این یك امر استثنائی است که باید اورابس از سی سال خدمت‌بازنشسته کند و ناهنگامیکه از وجود اواستفاده میکند علاوه بر حقوق بازنشستگی ماهانه حق‌الزحمه‌ای باو پرداخت نماید .

بموجب قانون محاسبات عمومی ، در مقابل ۳۰ سال خدمت ، ۳۰ روز حقوق باید بکارمند تعلق گیرد و اصولا این‌مطلب که بخواهندحدنصاب بازنشستگی‌را بالا برند صحیح‌نیست موضوع خطرناك تر آنست که‌مهاجرت بیگانگان بخلیج تنها ازیك کشور صورت نمیگیرد بلکه از گروهی از کشور ها ومهمتر ازآن اینکه‌بیگانگان صنایع محلی و پست های دولتی را اشغال نموده وتاکنون اعراب‌هیچگونه اقدام قاطعی جهت جلوگیری از خطر رخنه بیگانگان‌بخلیج بعمل نیاورده‌اند.

ما اکنون دربرابر مسئله‌ای قرار داریم که اگر فورا بحل آن نپردازیم سالیان دراز دچار عواقب آن خواهیم شد بهترین دلیل براین امر فلسطین، عربستان و اسکندرون است !!

بحرین جزو

بقیه از صفحه اول

ایران میگذاریم .

برادران انقلابی: مهاجرت بیگانگان بمنطقه خلیج که درسنوات اخیر ببهانه طمع در ثروت خلیج صورت میگرفت اینك جنبه سیاسی بخود گرفته و بعضی از کشورهای‌مجاور خلیج‌شروع باین ادعا نموده‌اند که خلیج دنباله خاك آنها است و ببهانه هائی‌متوسل میشوند تا حقانیت خودرا در خلیج بافکار عمومی جهان ثابت نمایند همانطور که استعمار فرانسه ادعا میکرد مغرب عربی در شمال افریقا دنباله خاك آنکشور است .

هم‌اکنون یکی‌ازکشور هامدعی‌است که در زمان قدیم برخلیج حکمفرمائی داشته و این امر را بعنوان مدرکی جهت ادعای خود در خلیج تلقی‌میکند. این کشور فراموش‌کرده است که‌خود نیز در قدیم جزئی از امپراطوری‌عربی اسلامی بوده و اعراب برآن حکومت میکردند واکنون اعراب میتوانندادعای مالکیت آنرا بنمایند. این کشور ها وقتی بضعف و سستی دلیل خود پی ببرند دلیل بی‌ارزش تری برای خود می‌آورند و مدعی میشوند که خلیج دنباله خاك آنها است زیرا بین خلیج وخاك آنها هیچگونه فاصله طبیعی وجود ندارد غافل ازاینکه خلیج نه‌تنها نزدیك سرزمین عربی‌است بلکه‌جزئی از جزیرةالعرب بشمار میرود .

اما بحرین که‌بعضی از کشور ها ادعای مالکیت آنرا ازاین لحاظ که‌در نزدیکی سواحل آن قرار دارد‌مینمایند بایك نگاه بنقشه این طمع هاو ادعاها رد خواهد شد!

چون جزایر بحرین بسواحل عربی از سواحل سایر کشور های خارجی بیست بارنزدیك تراست بدین‌ترتیب مشاهده میکنیم کشور هائی که چشم طمع بخلیج عرب دوخته‌اند ضعیف‌تر ازآنند که بتوانند دلائل قاطعی برای خود بیاورند و لذاعلاوه بر ادامه‌دروغ پردازی وتزویر حقایق اقدام برخنه‌در خلیج عرب مینمایند باین امید که بمرور زمان یك اکثریت ملی برای خود ایجاد نموده واز این طریق‌اقدام بجلب کمك بریتانیا و سایر کشور های استعماری برای عملیات رخنه خود بنمایند !

محرومیت از تحصیل

سخنگوی وزارت فرهنگ گفت :یك دانش‌آموزسال‌سوم دبیرستان‌شاه‌عباس کبیر بعلت شرارت و چاقوکشی و مضروب نمودن آقای جمالی آشتیانی صاحب امتیاز دبیرستان مذکور طبق رای شورای دبیران و تصویب وزارت فرهنگ از تحصیل در کلیه دبیرستان های کشور محروم شد و پرونده‌متهم برای تعقیب قانونی بمقامات صالحه تسلیم گردید .

جمعیت تهران

بقیه از صفحه‌اول

ایندورقم که ارقام موالید وفوت شهر تهران است افزایش ماهانه جمعیت‌را نشان میدهد.

● در سالهای ۴۲ـ۴۳

این نتیجه از بررسی آمارهای موالید وفوت ماههای مختلف در سالهای۴۲و ۴۳ بدست آمده است.

درسه ماهه اول امسال جمعا در شهر تهران ۲۵۸۰۴ شناسنامه‌برای نوزادان صادر شده است ، در سه ماهه اول سال ۴۲ (پارسال)رقم موالید ۲۴۵۳۲ بوده است و به تفکیك در ماههای فروردین ،اردیبهشت خرداد درسال۴۳ به ترتیب ۸۴۵۱ـ ۹۲۰۷ ـ۸۱۴۶مورد تولد و ۲۲۲۱ـ ۲۱۵۷ـ ۲۲۶۹ مورد فوت در دفاتر مربوطه ثبت شده است.

● موالید وفوت هرماه

بررسی این ارقام نشان میدهد که هرماه بطور متوسط ۸۶۰۰ نفربدنیا می‌آیند و ۲۱۰۰ نفر میمیرند ، بطور کلی‌رقم فوت ۱۸درصد مواليداست .

بررسی‌ارقام موالیدماههای فروردین اردیبهشت وخرداد سالهای ۴۱و۴۲و ۴۳ نشان میدهد که موالید درماههای اردیبهشت زیادتر وخرداد کمتر بود است ، میزان فوت در ماه اردیبهشت بعکس کمتر ودر ماه خرداد بیشتربوده ومیزان فوت در سال ۴۳ نسبت به‌سال ۴۲ کلا ۳۶ در صد اضافه شده است.

● آمار ازدواج

در شهر تهران در سه ماهه اول سال ۴۲ جمعا ۴۵۹۳ مورد ازدواج ثبت شده و در سه ماهه سال ۴۲ وقایع ازدواج به۴۶۹۰۰ مورداافزایش یافته است . بررسی ارقام وقایع ازدواج درماههای‌فروردین ،اردیبهشت و خرداد نشان میدهد که در ماه اردیبهشت ازدواج بیش ازدوماه دیگر صورت گرفته و در خرداد ماه‌این‌رقم به نسبت ۱۰ درصد کاهش یافته است میتوان گفت اردیبهشت ماه، ماه ازدواج است چون موارد ازدواج دراین ماه بیش از سایر ماههای‌سال است .

● آمار طلاق

درسه ماهه اول سال ۴۳ جمعا ۱۸۷۴ مورد طلاق اتفاق افتاده و در سال ۴۳ ثبت طلاقها دو در صد نسبت به سال ۴۲ افزایش یافته درحالیکه ازدواج ده درصد کم‌شده است .

در سه ماهه‌اول‌سال ۴۳ بااینکه‌میزان ازدواج بیشتر بوده است عدم‌سازش بین زنو شوهر ها بیشتر شده وبطور کلی طلاق و جدائی افزایش‌پیدا کرده است .

آگهی مناقصه

شرکت سهامی کارخانجات شیشه ایران ترخیص و حمل‌سالیانه سه‌هزارتن تاپنج‌هزارتن کالاهای خودرا از گمرکات خرمشهر و بندر شاهپور و تحویل آنها را به‌انبار این شرکت واقع درنازی‌آباد خیابان سیلو به‌مناقصه میگذارد.

برای شرکت در مناقصه شرکت‌کنندگان بایستی مبلغ یکصد هزاریال نقدا به‌صندوق شرکت بعنوان سپرده مناقصه‌پرداخت و قبض رسید آنرا ضمیمه پیشنهاد خود نمایند . ضمانت‌نامه بانکی بمبلغ فوق‌الذکر وبمدت یك‌ماه نیز مورد قبول است . چنانچه پس‌از ابلاغ به‌پیشنهاددهنده‌ای وی از انجام کار خودداری نمود سپرده مذکور به‌نفع شرکت سهامی کارخانجات شیشه ایران ضبط خواهد شد .

پیشنهادات رسیده در ساعت ده‌صبح روز یك‌شنبه سوم آبان ماه ۴۳ باز وقرائت خواهد شد . شرکت دررد ویاقبول هریك‌از پیشنهادات مختار است .

شرکت سهامی کارخانجات شیشه ایران

۳ـ۱ آ ـ۲۵۴۷۰

آگهی دعوت مجمع عمومی

از صاحبان سهام شرکت سهامی آبیاری همدان دعوت میشود طبق مقررات اساسنامه در مجمع عمومی عادی بطور فوق‌العاده شرکت ساعت نه صبح شنبه شانزدهم آبان ۱۳۴۳ در دفتر مرکزی شرکت خیابان فروردین شماره ۱ـ بنگاه مستقل آبیاری حضور یابند .

دستور جلسه :

رسیدگی و تصویب ترازنامه سالهای ۱۳۴۰ و ۱۳۴۱

آ ـ۱۴۱۳۳ شرکت سهامی آبیاری همدان

کانون بازنشستگان کشوری

درجلسه هفتگی عصر چهارشنبه ۲۲ مهرماه کانون بازنشستگان کشوری که از ساعت پنج تشکیل میشود ساعت پنج‌وسه‌ربع آقای خلیل‌ایزدیار سخنرانی مینمایند . بعددوحلقه‌فیلم نشان‌داده میشود ورود علاقمندان آزاد است .

آ ـ۱۴۱۶۹ دبیر کل کانون ـ وزیری‌الهی

تبریکات

سرکار سرگرد محمد حسن باهر

برای‌حقیر مژده‌ای بهتر و مسرتی بالاتراز شنیدن خبر ترفیع‌درجه جنابعالی نبود. بنابراین باکمال افتخار ارتقاء جنابعالی را بدرجه سرگردی تبریك عرض نموده وتوفیق وسعادت روز افزون جنابعالی را ازخداوند متعال مسئلت مینمایم .

تهران ـ سردفتر اسناد رسمی ـ ر ـ رفیع‌زاده

سرکار سروان معین‌الدین حدائق

ارتقاء درجه جنابعالی را تبریك میگویم ـشمس‌الدین

سرکار سروان احمد سلطانیان

ارتقاءجنابعالی را بدرجه سروانی تبریك گفته و موفقیت روزافزون شمارا آرزو میکنیم . محمد زرگر ـ علی زرگر

سرکار سرگرد یداله مصطفوی ریاست محترم کلانتری بخش‌بازار

ترفیع جنابعالی را که از هر لحاظ شایستگی آنرا دارید به حضورتان تبریك عرض نموده وبدینوسیله از مساعی و زحمات شبانه‌روزی آن‌کلانتر صالح و مبرز درامر بهبود وضع کسبه و ساکنین بازار قدردانی مینماید .

از طرف صنف لباس وپارچه‌فروش بازار و کرمانیهای

آ ـ۱۴۱۵۱ **مقیم مرکز ـ ناصر شفازندکرمانی**

آگهی استخدام

دانشکده صنعتی تهران برای‌تدریس (اصول رنگرزی و تکمیل) درسالهای سوم وچهارم‌شعبه مهندسی‌نساجی‌احتیاج‌ببکنفر معلم دارد که حداقل دارای درجه فوق لیسانس در رشته مذکور ازدانشگاه های خارج باشد .داوطلبان میتوانند باارائه مدارك تحصیلی خود همه‌روزه از ساعت ۸تا۱۲ صبح واز ۲ـ۵ بعدازظهر بدفتردانشکده واقع در خیابان شیراز (چهارراه کالج) مراجعه نمایند.

۱ـ ۲ **سرپرست دانشکده صنعتی ـ دکتر مجتهدی**

Bett Goss's Kindergarten and Nursery

کودکستان آمریکائی بتی‌گاس

تحت نظر معلمین آمریکائی با متد جدید برای کودکان از ۲ تا۷ساله تمام روز یانصف روز ـوسیله نقلیه بابهترین غذامهیااست ـپیانو ورقص برای کودکان آماده‌است‌صبحها از۹الی۱۲بتلفن ۸۶۷۴۲ مراجعه فرمایند .

پوران چای

PURANS

GREEN LABEL **TEA**

محصول هندوستان

شرکت سهامی ساختمانی ترانشه

بخیابان‌ایرانشهر شمالی کاشی شماره ۱۶۲ انتقال‌یافت تلفن ۴۱۸۶۰

موتورهای دیزل ساخت کشور صنعتی لهستان از لحاظ استحکام و قدرت مشهور است

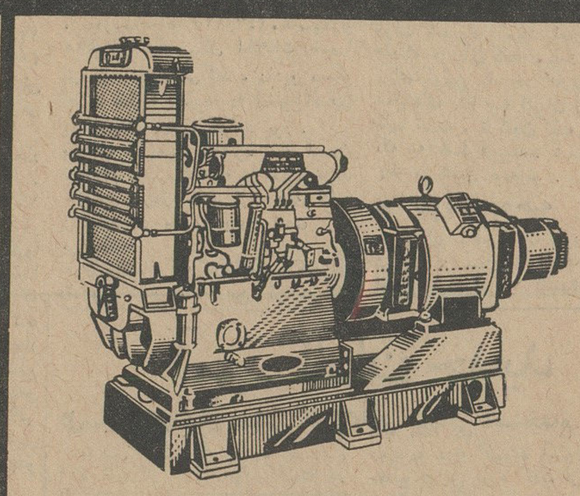

مولد برق ۳ الی ـ ۵۰ کیلووات

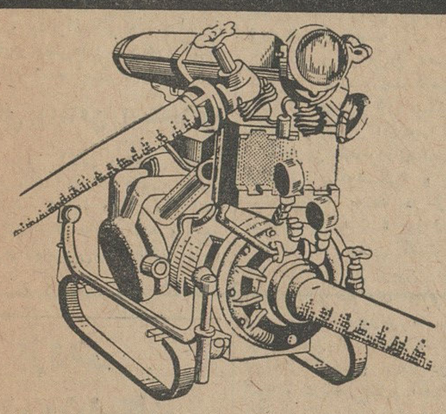

موتور پمپ آتش‌نشانی

سبك ـ راحت ـ قوی بانمام لوازم وتجهیزات وسیله آب ومواد شیمیائی

موتوردیزل برای مصرف کارهای صنعتی وکشاورزی و پمپهای چاه عمیق

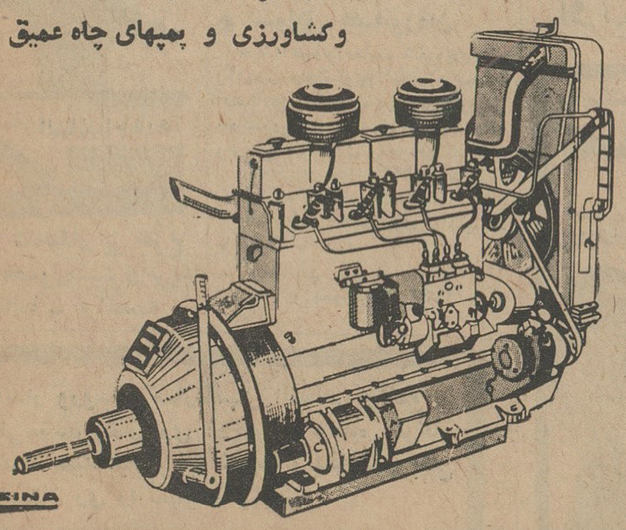

ANDRYCHOW

نماینده انحصاری :

بازرگانی اشتال

خیابان سپه شماره ۴۸۷

تلفن ۳۰۴۸۶۷

مشعل خودکار

ایلوماتیك

ساخت آمریکا

احتراق کامل. اشتعال قوی

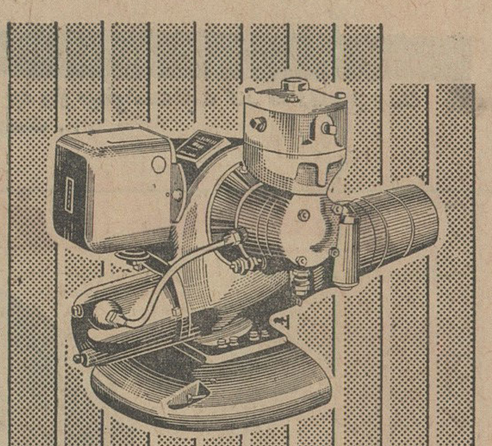

OIL-O-MATIC

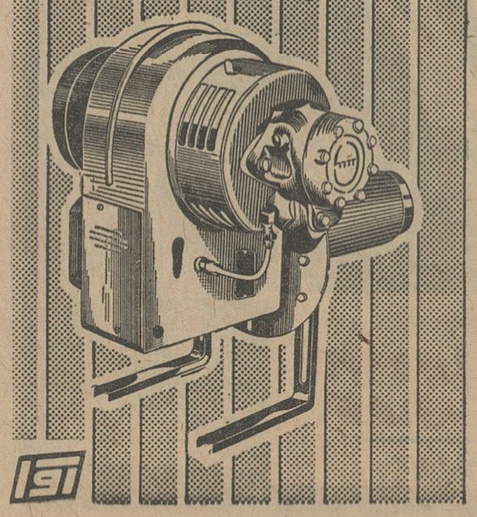

مورد مصرف دستگاههای عمومی وشخصی دیگهای بخار ـ حمام ـ قنادی ـ نانوائی ـ گرمخانه شوفاژ .

بدون خطر ـ بدون صدا ـ بدون دود

نماینده انحصاری **شرکت سهامی ایران تکنو**

خیابان قبخت جنید ـ تلفن ۷۵۶۸۶۴ تا ۷۵۶۸۶۸

اطلاعات

دوشنبه
- ۱۲ اکتبر ۱۹۶۴
- ۶جمادی‌الثانی ۱۳۸۴
- شماره ۱۱۵۱۱
- سال سی و نهم

برنامه کار کنفرانس وزیران سه کشور در تهران

اسامی اعضای هیئت نمایندگی ایران در کنفرانس وزیران پیمان عمران منطقه‌ای اعلام شد

بعداز ظهر روز پنجشنبه کنفرانس وزیران امور خارجه سه کشور ایران ترکیه و پاکستان در وزارت امور خارجه گشایش میابد.

ریاست جلسات این کنفرانس را آقای منصور نخست‌وزیر ایران بعهده دارد و هیئتهای نمایندگی ترکیه و پاکستان و ایران ووزیران امور خارجه سه کشور در آن شرکت میکنند.

● **جلسه معارفه**

بامداد روز پنجشنبه جلسهٔ معارفه‌ای در کاخ وزارت امور خارجه برپا میشود که کلیهٔ شرکت کنندگان در کنفرانس در آن حضور خواهند داشت. ساعت چهاربعد از ظهر همان روز آقای نخست‌وزیر کنفرانس را در کاخ وزارت امور خارجه می‌گشاید.

در جلسات شورای وزیران امور خارجه سه کشور ایران، ترکیه، پاکستان طرحهای تهیه شده گروه های کار سه کشور مورد بررسی و مطالعه قرار میگیرد و در صورت تصویب بمورد اجرا گذاشته خواهد گردید. بعلاوه مسائلی درخصوص جهانگردی و «ویزا» مورد بررسی قرار میگیرد.

● **هیئت نمایندگی ایران**

بامداد امروز سخنگوی وزارت امورخارجه درمورد هیئتهای نمایندگی سه کشور اظهار داشت: ریاست هیئت نمایندگی ایران و شورای وزیران سه کشور را آقای حسنعلی منصور نخست‌وزیر بعهده دارند و بعلاوه آقایان وزیرامور خارجه و وزیر اقتصاد، مهندس اصفیامدیر عامل سازمان برنامه، معاون آقای نخست‌وزیر، سفرای ایران در کراچی و آنکارا و معاونین چند وزارتخانه، روسای گروه های نه‌گانه کار هیئت نمایندگی ایران را تشکیل میدهند.

دیروز وزنه برداران خروس وزن شوروی، مجارستان و ژاپن اولین قهرمانانی بودند که بادریافت مدال‌های طلا، نقره وبرنز برکرسی افتخار جای گرفتند. در این عکس قهرمان شوروی که مدال طلای خودرا بگردن آویخته وقهرمانان مجار و ژاپن در طرفین وی دیده میشوند.
(عکس رادیوئی اطلاعات)

دوشنبه

- ۱۲ اکتبر ۱۹۶۴
- ۶جمادی‌الثانی ۱۳۸۴
- شماره ۱۱۵۱۱
- سال سی و نهم

جشن مهرگان در حضور شاهنشاه و شمیبانو

ساعت سه بعداز ظهر فرداجشن مهرگان طی مراسم خاصی در حضور شاهنشاه و شمیبانو در استادیوم محمد رضا شاه پهلوی انجام میگیرد. ضمنا چون جشن سالگرد سپاه دانش مصادف با هفته مهرگان است مراسمی بهمین مناسبت در جشن‌فردا برگزار خواهد شد.

شمیبانو بمشهد مشرف شدند

ساعت ۱۰ بامداد امروز علیاحضرت فرح پهلوی شمیبانوی ایران برای زیارت حرم مطهر امام رضا (ع) با هواپیما به مشهد مسافرت فرمودند. در این سفر آقای نبیل رئیس دفتر شمیبانو و آقای دکتر پیراسته رئیس گروههای کار نیز همراه شمیبانو میباشند.

آخر وقت امروز خبرنگار ما درمشهد گزارش داد: ساعت ده و ۴۵ دقیقه صبح امروز علیاحضرت فرح‌شمیبانوی ایران و چند نفر ازملتزمین باهواپیمای اختصاصی به مشهد تشریف فرماشدند

علیاحضرت از فرودگاه مستقیما به حرم مطهر حضرت ثامن‌الائمه علیه السلام مشرف گردیدند ساعت ۱۲ علیاحضرت وآقای دکتراجی وزیر سابق بهداری از اردوی کار بازدید کردند.

علیاحضرت ناهاررا در باغ ملک‌آباد صرف کردند وساعت ۲ بعد ازظهر جذامخانه مشهدرا مورد بازدید قرار دارند.

پس‌از آن شمیبانوی ایران از جمعیت خیریه فرح پهلوی بازدیدمی کنند وساعت چهار ونیم بعد از ظهر باهواپیما مشهد را بصوب تهران ترک خواهند کرد

شرفیابی سفیر کبیر جدید ترکیه

ساعت ده‌و نیم بامداد امروزآقای «نجدت کنت» سفیر کبیر ترکیه در ایران در کاخ سعدآباد بحضور شاهنشاه شرفیاب شد و استوارنامه خودرا تقدیم شاهنشاه نمود.

دراین شرفیابی آقای قدس نخعی وزیر دربار، آقای آرام وزیر امور خارجه‌رئیس تشریفات دربارشاهنشاهی، کفیل تشریفات وزارت امور خارجه، و آجودانهای لشگری و کشوری شاهنشاه حضور داشتند.

پروفسور پوپ بایران می‌آید

آقای پروفسور «پوپ» دانشمند ایران شناس آمریکائی ومولف کتاب معروف هنر ایران که طی سالیان متمادی خدمات ذیقیمتی به تمدن فرهنگ ایران نموده است، ازطرف شورای فرهنگی سلطنتی باتفاق‌همسر خود دعوت شده تا برای یک‌اقامت ۱۵ روزه‌بایران بیایند. بونامه‌مسافرت و اقامت و پذیرائی از وی درایران با همکاری هنرهای زیبای کشور ترتیب داده شده است.

رئیس‌کل راه‌آهن استعفاکرد

عصر دیروز آقای مهندس آوینی رئیس کل راه آهن از سمت خود استعفا کرد. امروز رئیس راه آهن در دفتر کار خود حاضر نشد و امور راه آهن را مدیران راه آهن اداره کردند.

مصاحبه خبرنگار مجله اطلاعات بانوان با شمیبانوی ایران

بمناسبت فرا رسیدن سالروز تولد علیاحضرت فرح‌پهلوی شمیبانوی ایران خبرنگار مجله اطلاعات بانوان مصاحبه‌ای باایشان بعمل اورده که دره صفحه آخرین شمارهٔ این مجله، که روز دوشنبه (امروز) منتشر میشود، بچاپ رسیده است. دراین مصاحبه، شمیبانوی ایران‌دربارهٔ برنامهٔ روزانه‌خود، برنامه‌ای که‌برای تربیت والاحضرت ولیعهد و والاحضرت فرحناز تنظیم شده‌است، وضع ورزش بانوان، فعالیت خانم‌های ایرانی و ۱۵ موسسه مختلفی که‌زیر نظر دارند، به تفصیل‌سخن گفته‌اندو نکات تازه و جالبی رامطرح کرده‌اند. درضمن، توسط اطلاعات بانوان پیام موثری نیز برای خواهران‌هموطن‌خود فرستاده‌اند. بلحاظ ارزش‌و اهمیت این مصاحبه ما متن انرادرشماره‌فردا باطلاع خوانندگان عزیزخودمیرسانیم

مسافرت دکتر فلاح به لندن

ساعت هشت‌و نیم‌صبح امروزآقای دکتر رضا فلاح عضو هیئت مدیره شرکت ملی نفت ایران‌برای تبادل‌نظر با نمایندگان کشورهای صادر کننده نفت (اوپک) و شرکت های نفتی‌عازم لندن شد.

مسافرت آقای دکتر فلاح سه تا چهار روزبطول میانجامد.

کمیسیون عرایض مجلس شورایملی پس از بررسی شکایات رسیده اعلام داشت

ایجاد کار

باید مورد توجه دولت قرار گیرد

● **پول باز خرید خدمت کارگران نفت باید صرف امور تولیدی کار برای کارگران شود**

کمیسیون عرایض مجلس شورای‌ملی گزارش عملیات یکساله خود رادیروز بمجلس شورایملی داد.

دراین گزارش گفته شده است که طی این مدت ۱۳۹۲۰ فقره نامه به کمیسیون عرایض رسیده و مورد رسیدگی قرارگرفته‌و کمیسیون‌قسمت مهمی از شکایات‌را فیصله داده‌است.

● **تقاضای کار**

موارد مهمی که‌در کمیسیون مورد رسیدگی قرار گرفته چهل مورد بوده ودر راس‌آنها تقاضا های کار ازطرف اشخاص مختلف بوده است.

در این مورد گفته شده است: مسئله‌ای که اوقات‌کمیسیون رابیشتر بخودمعطوف‌داشته وجلسانی‌فوق‌العاده باحضور اصحاب دعوی تشکیل‌داده، موضوع درخواست ارجاع شغل بوده است که از مجلس‌مکرر خواسته‌شده از نیرو های انسانی که بهدر میرود باطرح پروژه های صنعتی وکشاورزی وتولیدی حداکثر استفاده را بکنند.

● **خدمت کارگران نفت**

مسئله قابل توجه‌دیگر که‌در این گزارش ذکر شده درمورد کارگران زائد‌یست که از طرف‌شرکت ملی‌نفت و شرکت های عامل مدت خدمتشان بازخرید میشود.

کمیسیون عرایض در این مورداظهار نظر کرده است که‌این عده ممکن‌است بعلت خرج کردن وجوه‌دریافتی وبیکار ماندن، مجددا مزاحم دستگاه های دولتی‌بشوندو بایدبه‌آن شرکت‌پیشنهاد شود که مبلغی از پول بازخرید را که شاید کمتر‌ازدومیلیارد ریال‌نخواهد بود، درزمینه های امور کشاورزی و یا صنعتی و تولیدی و حرفه‌ای بنام کارگران تمرکز داده و بکار اندازد که کارگران اخراجی از منافع آن مستفید گردند.

● **شکایت دهقانان**

مورد دیگر شکایت دهقانان آزاد وخرده‌مالکان کشور بود، ازاینکه چون تعریف قانونی جنگل مجهول مانده‌است ماموزنرخ ببهانه ملی‌شدن جنگل مانع آبادی اراضی غیر جنگلی وقابل تبدیل میشوند که بدولت توجه داده شد وآئین نامه لازم تهیه و تدوین گردید، کمیسیون توجه کرده که باید هرچه زودتر این آئین‌نامه اعلام گردد تا دهقانان و خرده‌مالکین پیش از انقضای فصل کشت سال جاری از آن بهره‌مند گردند.

مسئله مهم دیگری که‌موردتوجه ورسیدگی کمیسیون عرایض قرار گرفته، شکایات مکرر و مفصل اتحادیه صنف کشتارکننده گوسفندی تهران وحومه ازعوارض واخذ بیست ریال از هر گوسفند بنا‌م‌عوارض سردخانه تهران و ۱۷ ریال عوارض شهرداری و ۱۲ ریال عوارض جنگلبانی و مالیات وغیره بود که جریان باتشکیل کمیسیون های فوق‌العاده و حضور مسئولین امر مورد رسیدگی و مداقه قرار گرفت واز‌حفظ وجوه دریافتی در یکی از بانکها بطور امانت وتسریع درانجام مناقصه خرید سردخانه و لزوم تشکیل کمیسیونی از افراد ذیصلاحیت سازمان برنامه و شهرداری و دولت برای‌اتخاذ تصمیم تاکیدات لازم بعمل آمد.

● **ایجاد کار**

درپایان این گزارش افزوده‌شده است: کمیسیون عرایض معتقد است که باید اقدام همه‌جانبه‌ای برای ایجاد کاردرزشته‌های مختلف عمرانی وتولیدی زمینه‌ای برای اشتغال عناصر کم‌سواد وباسوادو اهل فن فراهم گردد و رفع‌هرگونه ابهام یاتضادی که در قوانین و مصوبات وجود دارد، بشود.

ظهیرالاسلام بشوروی رفت

بعد از ظهر امروز آقای ظهیر الاسلام نایب‌التولیه مسجد سپهسالار بدعوت آقای محسن حکیم‌زاده، شیخ الاسلام قفقاز و رئیس کل مسلمین ماوراء قفقاز با اتومبیل تهران را ترک میکند و از راه بندر پهلوی با کشتی مخصوص به خاک‌شوروی‌میرود.

آقای ظهیرالاسلام بدعوت شیخ الاسلام قفقاز مدت دو هفته ازمساجد و تاسیسات مسلمین در شهر های بادکوبه، لنینگراد و مسکو دیدن می نماید.

دراین مسافرت همسر آقای ظهیر الاسلام نیز بهمراه ایشان میباشد.

سوپر کاخ

مطبوعترین چلوکباب راضمن‌خرید روزانه خود دررسته توران سوپر کاخ میل‌فرمائید.

خیابان کاخ کمی بالاتراز شاه تلفن ۶۱۱۹۶۹-۶۰۲۲۱

شعبه تجریش باغ فردوس تلفن ۸۳۱۲۷

آگهی استخدام

چند نفر جوان‌که دارای تحصیلات بالاتر از دیپلم باشند (ولوناتمام) وزبان انگلیسی را بخوبی بدانندباحقوق و مزایای کافی که با تحصیلات و تجربیات آنان تطبیق کند برای تمام‌روزاستخدام میشوند. واجدین شرایط مشخصات کامل خودرا بنشانی شرکت شبرنگ خیابان تخت جمشید مقابل سفارت آمریکا ارسال دارند.

شوروی بایک سفینه ۳ نفر را بفضا فرستاد

بقیه از صفحه اول

طلوع آفتاب نام دارد ودر هر نوددقیقه یك بار بدور زمین گردش میکند. نزدیکترین فاصله آن بزمین ۱۷۸ کیلومتر و دورترین فاصله‌اش ۴۰۹ کیلومتر است. دستگاههای رادیوئی وسکوا بخوبی کار میکند و حال‌هر سه‌نفر سرنشین آن‌خوب است.

آخرین فضانوردان شوروی درمدار «والرین بیکوفسکی» و «والنتینا ـ ترشکووا» بودند در ژوئن ۱۹۶۳ بیکوفسکی مدت ۵ روز در مدار بودو ۸۱ بار بدور زمین گشت و ترشکووا ۴۸ دور بدور زمین گشت بعدا دانشمندان شوروی اعلام کردند که طول مدت بیوزنی سبب شد که بیکوفسکی از لحاظ فشار خون‌دچار ناراحتی گردد و ضمنا دچار خستگی شود و دربعضی‌فعل‌و انفعالات‌شیمیائی بدن او تغییراتی روی دهد. این امر باعث‌شدکه تا قبل از حل شدن‌این مسائل مدت پرواز های فضائی بیشتر هفته محدود شوند.

هنوز معلوم نیست سه نفر سرنشینان سفینه جدید تاچه‌مدت در فضا خواهند ماند.

امریکا در نظردارد اولین‌سفینه فضائی خودرا که حامل دوانسان خواهد بود سال آینده در مدارقرار دهد.

● **سوابق فضانوردان**

هرسه فضانوردملیت شوروی‌دارند. ولادیمیر میخائیلویچ کمارف درمسکو، کنستانتین پطرویچ دروروتز وبوریس بوریسودیچ نیزدرمسکو بدنیاآمده‌اند وهرسه دارای زن وبچه هستند.

کمارف در سال ۱۹۲۷ متولد شده ودرسال ۱۹۵۲ بعضویت‌حزب کمونیست در آمده است همسر وی «والنتینا ـ یاکولونا» نام دارد.

کنستانتین پطرویچ درسال ۱۹۲۶ وبوریس بوریسوویچ در ۱۹۳۷ متولد شده‌اند.

● **امواج رادیوئی**

رادیو مسکو امروز گفت سفینه مزبوردروی‌امواج ۱۴۳٫۶۲۵ مگاسیکل‌و ۱۷٫۳۶۵ مگاسیکل اطلاعات خودرا بزمین مخابره می‌کند. رادیو مسکو افزود سفینه «وسخود» (طلوع‌آفتاب) مدت‌زیادی درفضا خواهد بود.

بموجب شایعات منتشره سه انسان شوروی مدت یك هفته در فضامی‌مانند تاس امروز اعلام کرد که کلیه دستگاههای سفینه بطور عادی کار می‌کنند.

تاس‌اضافه کرد که کلیه‌ایستگاههای رادیوئی شوروی آخرین گزارش‌های رسیده از فضا را منتشر خواهندکرد.

● **اطلاعیه دولت شوروی**

دولت شوروی امروز اطلاعیه‌ای‌انتشار دادکه در آن‌گفته میشود این دولت برای اولین بار در تاریخ فضائی سفینه‌ای رابا سه انسان در مدارقرار داده است. تاکنون کلیه سفینه‌هائی که به فضا فرستاده شده‌اند دارای یك سرنشین بوده‌اند.

● **تقویت روحیه**

توکیو ـ قهرمانان شوروی که‌برای شرکت در مسابقات المپیك در ژاپن اقامت دارند امروز گفتندشنیدن‌اخبار مربوط به پرتاب سفینه‌ای با سه انسان توسط دولت شوروی روحیه آنان را تقویت خواهد کرد.

آموزگاران جدید

ازمیان داوطلبان سابق آموزگاری پیمانی استخدام میشوند

بدنبال خبری که درباره استخدام ۴۰۰ آموزگار جدید روز گذشته در روزنامه درج گردید امروز یك مقام مطلع دراین مورد گفت فرهنگ‌تهران ۴۰۰ آموزگار را از میان کسانی که قبلا دراداره کل تربیت معلم ثبت‌نام کرده و ضمنا باپرکردن ورقه‌داوطلب آموزگاری پیمانی شده‌اند انتخاب خواهد کرد.

نام افرادی که قبلا ثبت‌نام کرده‌اند بادارہ آموزش فرهنگ تهران ارسال شده است و اداره آموزش با درنظر گرفتن معدل آنان تعداد مورداحتیاج خود راانتخاب خواهد کرد.

برنامه آینده سینماهای

مترو پل اونیورسال

رابرت میچام در
تعقیب شده
دوبله بفارسی

از فردا صبح در سینماهای نادر ـ دنیا ـ رامسر کارون ـ جهان ـ فلور ـ مراد

ماسیست علیه آدمخواران

کرک موریس
لورا براون
سینماسکوپ رنگی دوبله بفارسی

روزنامه فردا
چهارشنبه ها منتشرمیشود

دکتر اوصیاء
از اروپا مراجعت وکمافی‌السابق ازبیماران محترم پذیرائی مینماید.
نشانی: خیابان اردیبهشت بالا نبش کوچه نوروز پلاك ۱۳۸.
تلفن: مطب ۶۱۱۲۴۰
منزل ۴۷۰۹۵
۱ـ۳ آ ـ ۱۴۱۵۵

طریقت نو
بهترین چلوکباب
لاله‌زار اول کوچه برلن.

دکتر منوچهر انصاری
جراح دندانپزشك تخت‌جمشید
چهارراه بهار تلفن ۷۵۶۴۸۴
پذیرائی با تعیین وقت‌قبلی.

بزودی
گوردون اسکات
جنگجوی ماسین

عظیم‌ترین شاهکار پر خرج ۱۹۶۴ محصول‌مشترك‌امریکا ایتالیا ـ فرانسه

از فردا صبح در سینماهای
رادیوسیتی ـ ادئون ـ آستارا

شهری علیه این وکیل‌جوان‌شوریده بود واو میخواست‌ثابت کند که دفاع از یک متهم بیگناه سرآغاز افتخارزندگی اوست...

سرآغاز افتخار

بازی
ریچارد چمبرلین ـ نیك آدامز
کلودیا نتر ـ جون بلاکمن
محصول کمپانی مترو گلدوین مایر

فرماندار وروسای سازمانهای انتظامی وکشوری و ملی شهرستان ری درگذشت والده سرکار سرهنگ سید عبدالرحیم شمسا رئیس شهربانی شهرستان ری را تسلیت میگویند.

برای پذیرائی وکوکتل وانواع شیرینی بدفتر هتل تهران‌پالاس مراجعه‌فرمائید