دریك مانور ۲٤ ساعته که در پیشگاه شاهنشاه آریامهر اجراشد

قدرت آتش نیروی دریائی ایران در خلیج فارس به نمایش گذاشته شد

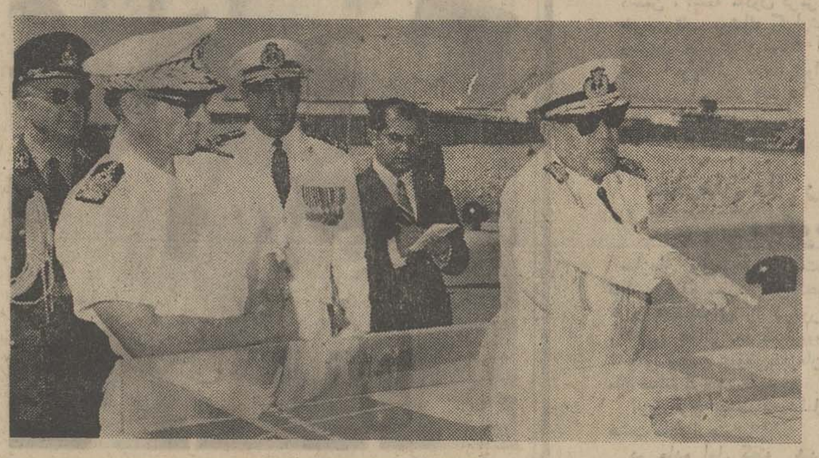

● واحد های دریائی‌وهوائی در زیر غرش توپها و رگبار مسلسل ها و شلیك خمپاره ها یك جزیره را به اشغال در- آوردند

در صفحه هفدهم

شاهنشاه از مـاکت تاسیسات نظامی بندر عباس دیدن میفرمایند درعکس تیمسار دریاسالار رسائی فرمانده نیروی دریائی در حـالیکه توضیحاتی بعرض میرساند دیـده میشود تیمسار سپهبد عظیمی‌ژنرال آجودان شاهنشاه و تیمسار‌دریادار عطائی فرمانده ناوگان‌خلیج فارس‌و دریای عمان افتخارحضور دارند.

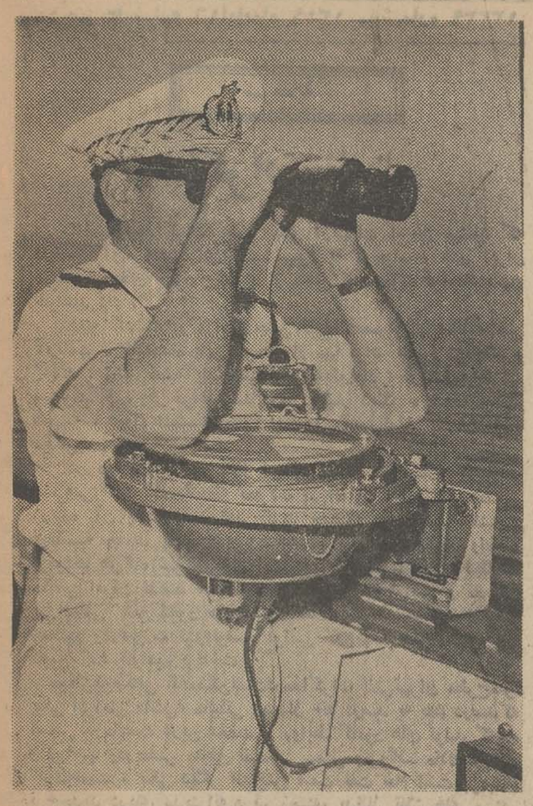

قدرت نیروی دریائی ایران در سال آینده دوبرابر میشود

شاهنشاه از عرشه ناوشکـــن «ارتمیس» با دوربین قدرت تخریبی توپها وعملیات مانور عظیم نیروی‌دریائی شاهنشاهی‌را درخلیج‌فارس مشاهده میفرمایند .

اطلاعات

۲۰ صفحه

شنبه ۱۶آبانماه ۱۳٤۹ ـ شماره ۱۳۳۳۹
سال چهل و پنجم ـ تکشماره ٤ ریال

در خلیج فارس چه میگذرد ؟

این روزها اوقات عـزیـز شاهنشاه آریامهر در خلیـج فارس میگـذرد . یک روز تاسیسات جدید صنعت نفت را در جزیره لاوان افتـتاح میکنند و روز دیگر تلویزیون خلیج فارس را در آبادان‌می گشایندوساعتی‌بعدکارخانجات پتروشیمی را دربندر شاهپور افتتاح و بازدید می‌فرمایند و ساعت دیگری در همان روز تصفیه‌خانه بزرگ گاز را در بندر ماهشهر که محل صدور گازمایع بدنیا میباشد افتتاح میکنند و بالاخره روز هـای دیگر این‌هفته هرروز یک کار بزرگ در خلیج فارس یا در شیراز در پیشگـــاه مبارك شاهانه انجام پذیرفته و یـا صورت می‌پذیرد که موجب کمال مباهات و افتخار ملتی است که شاهد وناظر مجد و عظمت شاهنشاهی ایران در استان خوزستان و فارس و خلیج فارس میباشد .

دو رپرتاژ از بازدیدجزیره لاوانو کارخانجات‌پتروشیمی شاهپور تهیه شده که فردا و پس‌فردا در صفحه ٥ بنظر خوانندگان محترم میرسد .

اسرار کودتای خونین عراق فاش شد

رهبران کودتا را به بغداد دعوت کردند و همه آنها را کشتند

مذاکرات نفتی ایران و کنسرسیوم آغاز شد

نمایندگـان کنسرسیوم نفت دیشب وارد تهران شدند در این عکس دوتن‌ازشخصیت های‌معروف کنسرسیوم آقایان «ادیسون» نفر سمت‌چپ‌صف‌اول رئیس‌کنسرسیوم و«استیل» نفر اول صف دوم در عکس دیده میشوند .

در صفحه چهارم

ژنرال «شکرچی» فرمانده لشکر ششم‌قصدداشت بهمـدستـی مارشال‌التکرینی کودتا کند

در صفحه چهارم

رهبران بغداد پس از پی بردن به توطئه ژنرال شکرچی را به‌بغدادعوت کردند و ضمن مذاکره‌به آنها اطلاع دادند که‌باید محاکمه نظامی بشوند صدام حسین معاون‌حزب بعث‌حین‌مشاجره‌بصورت ژنرال «شکرچی» آب ـ دهدان انداخت

سازمان بهداشتی جهان :

درمکه وبانیست

• کار مراکز مراجعه‌متقاضیان حج دو سره شد

در صفحه‌چهارم

خروشچف سکته کرد

در صفحه‌چهارم

ایتالیا چین کمونیست را برسمیت شناخت

در صفحه ۳

اطلاعیه

شماره های جدید تلفن شعبه‌مرکزی بانك تجارتی ایران و هلند بشرح زیر میباشد .

مرکز تلفنخانه : ۳۰٤۹۱۱ الی ۳۰٤۸۱۱ الی ۳۰٤۹۱۳ ۳۰٤۸۱۵

اطلاعیه شرکت سهامی تلفن ایران

نظر باینکه دفتر راهنمای تلفن تهران دردست تهیه و تنظیم می‌باشد بمنظور تکمیل آرشیو شرکت و احتراز از هرگونه اشتباهی تمنا دارد فرم زیر را بنام شخص ویا موسسه‌ای که مشترك تلفن و یا بااجازه مالك به‌عنوان مستاجر محل‌نصب‌تلفن استفاده مینماید تکمیل و بنشانی شرکت سهامی تلفن ایران، خیابان تخت جمشید ، چهارراه بهجت‌آباد ارسال فرمائید . قبلا از همکاری مشترکان محترم تلفن تشکر مینماید .

م‌الف ۸۱۸۰

نام ..... نام خانوادگی .....

شماره تلفن ..... نشانی کامل .....

اگر تلفن در محل کار و پیشه مشترك نصب است عنوان محل را ذکر فرمائید .

۱ـ٤ ۱ـ۵۲۰۰٤

اطلاعیه

شرکت سهامی تاسیسات جهانگردی وابسته به سازمان جلب سیاحان

افتتاح مهمانسرای‌رضائیه را در تاریخ ۹ آبانماه۱۳٤۹ باطلاع عموم میرساند

مهمانسرا شامل چهل و پنج اطاق با سرویس کامل ورستوران و دستگاه‌حرارت مرکزی ، کولر تلفن وسانترال موزیك میباشد .

فقط شش شب دیگر

ناگوافواد

بزرگترین‌رقاصه‌مصردر

شکوفه‌نو

بانضمام کنسرت

سوسن ـ آغاسی

و سه ساعت برنامه جدید تلفن رزرو ۹۵۳۰۳۳ ـ ۹۵٤۰٤٤

بلندآسمان جایگاه‌من است

قابل توجه

جوانان‌دیپلمه دانشکده افسری خلبانی

نیروی هوائی شاهنشاهی دانشجو می‌پذیرد

شرح در صفحه ۱۱

تشکر و اعتذار

در سوك برادر از دست رفته‌ام عنایات و تسلیات موالی‌عظام و همشهریان گرامی و عشایر گرانقدر غرب مرهمی عظیم بر قلب داغدیده سوگواران بوده و بیان و قلم از شرح و درج‌سپاسگزاری قاصر است .

نظر به تالمات روحی اگر در عرض تشکر حضوری تاخیری روی دهد حمل بر کوتاهی نفرموده بکرم عمیم‌خود بر من ببخشایند .

مهندس احمدزنگنه

آگهی دعوت برای توافق درباره بقایای مالیاتی

پیرو آگهی شماره ۸۲٦۷ ـ ۱۳٫٤۹ر٤باطلاع مودیان محترم مالیاتی میرساند که مدت مقرر در آگهی مذکور تاپایان آبانماه ۱۳٤۹ تمدیدشده است بنابراین مودیانی که مالیات تاآخر سال ٤٦ (عملکرد ٤۵) آنها قطعی نشده و مالیات‌هرسال‌آنان از پنجاه هزار ریال تجاوز نکند میتوانند در فرصتی که باقی مانده بادارات دارائی مناطق درمرکز وادارات دارائی در شهرستانها مراجعه و بدهی مالیاتی خود را ازطریق توافق خاتمه وپرداخت‌نمایند و چون مبداء احتساب زیان‌دیر کرد درمورد بقایای مالیاتی که بعدا قطعی شود تاریخ تصویب‌قانون اصلاحی‌مالیاتهای‌مستقیم (۴۸ر۱۲ر۲٤)میباشد بمصلحت مودیان محترم خواهد بود که هرچه‌زودتردر مراجعه بادارات دارائی و رفع اختلاف از طریق توافق اقدام نمایند تا مشمول جریمه و زیان‌دیر کردبیشتری نشوند . ۴الف ۸۰۵۷

وزارت دارائی

اطلاعیه

تالار رودکی

بسبب تقاضای فراوان هنردوستان ، باله زیبای خفته اثر چایکووسکی علاوه بر دو اجرای پیش‌بینی شده (۲۰ و ۲۱ آبان) روز شنبه ۲۳ـ آبان ماه نیز بروی صحنه خواهدآمد .

بلیط ها از روز یکشنبه ۱۷ آبان آماده فروش خواهد بود .

دوست دارم مادر

جوایز بلیطهای

اعانه ملی

مخصوص روز مادر

باغ اسکناس

جایزه قهرمان شانس

پیکان اختصاصی و باغ اسکناس

جایزه ممتاز

۳۰۰ هزار تومان

بلیطهای اعانه ملی مخصوص روزمادر، عید فطر منتشرمیشود

سرمقاله

مذاکرات نفت

ازامروز مذاکرات نفتی مهمی درتهران شروع میشود که درخلال آن، نمایندگان کنسرسیوم به درخواست های ایران درباب استیفای حقوق بیشتری از منابع نفت حوزه قرارداد پاسخ خواهند داد .

هفته گذشته،در مراسم جشن فارغ‌التحصیلی دانشگاه‌صنعتی آریامهر ، شاهنشاه باین مرحله از مذاکرات اشاره فرمودند و گفتند :«شاید شنبه‌آینده مذاکرات قاطع‌نفت ، درواقع‌مذاکرات سرنوشت شروع خواهد شدکه‌باز یکبار دیگر ، شاید بیش‌از همیشه ، درراه استیفای حقوق حقه‌ملی وبین‌المللی ایران اقدام میکنیم» .

در مذاکراتی که آغاز میشود ایران خواستار امتیازات مشروعی است که‌بملاحظه تحولات بین‌المللی ومقتضیات مملکتی درباره آن پافشاری خواهد کرد. چنانکه در مراسم گشایش اجلاسیه جدید پارلمان نیز شاهنشاه بصراحت اظهار واخطار فرمودند هرگاه شرکای‌مادر کنسرسیوم جواب‌مساعد به‌انتظارات منطقی ایران ندهند ،ما از همه امکاناتی که‌قوانین و مقررات بین‌المللی بنفع کشور های‌تولید کننده فراهم میسازد استفاده میکنیم ودرصورت لزوم‌بوضع قوانین لازم که حقوق ملی مارا تامین کند خواهیم پرداخت .

مهمترین‌نکاتی که‌ممکن‌است‌درمذاکرات نفتی‌تهران مطرح‌شود یکی افزایش «اشل» مالیاتی است‌از ۵۰ درصد به ۵۵ درصد که اساس تازه‌ایست درین قسمت از روابط کشور های تولید کننده وکمپانیها ودربعضی مناطق نفت‌خیز -مثل ونزوئلا- ملاک‌عمل‌قرار گرفته‌است . یکی دیگر افزایش قیمت نفت خام است برمبنای نرخ‌جدید دریای مدیترانه.درین زمینه، بدنبال تلاش‌های مستمر وتذکرات«اوپك» که‌تولید کنندگان نفت‌رادر شمال افریقا متوجه میساخت قیمت های آنها طبق فرمول رایج نفتی‌جهان ، کمتر از قیمت حقیقی وواقعی‌است ، دوکشور لیبی والجزایر اقدامات‌جدی برای تحصیل درآمد حقه‌خود بعمل آوردند و سرانجام «لیبی» توفیق‌یافت روی نرخ‌تازه‌یی باکمپانی معروف «شل» توافق‌کند که براساس روابط کمپانی ها و کشور های تولید کننده نفت تاثیر خواهد گذارد و ایران ، نخستین کشوری است‌از میان صادر کنندگان نفت که هشیارانه این‌نکته‌را مورد توجه قرارداده است ودنبال میکند. بالاخره افزایش تولید نفت در حوزه کنسرسیوم، جزء سوم از درخواست‌های مشروع ایران است در مذاکرات با نمایندگان عالیرتبه کنسرسیوم.

واما منطق ایران در ارائه این نظریات و.در مذاکراتی که جریان دارداز هرگونه ابهام و زیاده‌طلبی عاری است .

منطقه وسیعی که‌حوزه قرارداد ایران‌و کنسرسیوم راتشکیل میدهد، لااقل درحال حاضر مهمترین منبع عایدات ملی مابشمار می‌آید و خوشبختانه استعداد آنرا دارد که‌بطور موثری به‌تامین احتیاجات ایران ، تامین هدفهای عمرانی و اصلاحی ایران کمك کند. بااین کیفیت، بموجب اصول و موازین‌و قوانین بین‌المللی حق‌مشروع وبدیهی‌ماست که خواسته باشیم ازین منابع‌ملی‌بنفع مقاصد ملی خودمان حداکثر استفاده را بکنیم .

هیچ‌قانون و هیچ‌عرفی‌در جهان، یك ملت راملزم نمیکند که وقتی مصالح و منافعش ایجاب میکند ازمنابع طبیعی خود چشم بپوشد ویا هنگامی که میتواند منابع ملی‌خودرابطور کامل در جهت مقاصد ملی‌خود تجهیز کندو مورد بهره‌برداری قراردهد، بخاطر آنکه منافع بازرگانی فلان‌کمپانی محفوظ بماند قسمتی ازین منابع‌را عاطل وبلااستفاده بگذارد .

شرکای ما، در کنسرسیوم که‌از برکات مبارزه بزرگ‌مردم ایران و مشقات‌این ملت‌درراه ملی‌کردن صنایع نفت خودبهره‌ور گشته، یکی‌از غنی‌ترین مناطق نفتی جهان و تاسیسات عظیمی را که از یدشریك بدحساب قبلی ایران خارج شده بود تحت اختیار گرفته‌اند، درین بانزده - شانزده سال که ازتاریخ عقد و اجرای قرارداد کنسرسیوم میگذرد با اوضاع ایران ، بااحتیاجات ایران، بااستعداد های ایران و با تحولاتی که درین مملکت صورت گرفته و طرحهائی که‌دردست اجراست بقدر کافی آشنا شده‌اند. حتی بعنوان یك شریك آنها باید حداقل تااین حد نسبت به‌شرایط زندگی و حال وروز شریك اصلی خود، شریکی که‌از منابع ثروت آن بهره‌میبرند، آشنائی وعلاقه حاصل کرده باشند که بفهمند ایران اگر برای تحصیل درآمد بیشتری از نفت خود پافشاری میکند حقیقتا باین درآمد نیاز دارد و منطقی نیست ملتی که‌روی گنج‌نشسته وقادر است ازین گنج درراه‌بهبود زندگی وتوسعه ورفاه خودبهره بگیرد، دست‌خود رابرای تحصیل وام بسوی این وآن دراز کندیا اینکه اصولا از برنامه توسعه و ترقی و عمران منصرف شود !

تجربه های فراوان باید به‌اولیای کنسرسیوم آموخته باشد که تجارت‌نمیتواند از عوامل جنبی وازشرایطی که بر محیط دادو ستد حکمفرماست فارغ بماند . کسانی که‌اینقدر خشك‌دماغی در تجارت بخرج میدهند و قوانین جامد متحجر تجاری راوحی‌منزل میشمارند ، غالبا غافلگیر تحولات و طغیانها و حوادث محیط میشوند واین تجربه‌ایست که ماميل نداریم در ایران شاهدتکرار آن باشیم. بشرطی که اولیای کنسرسیوم نیز مثل ما فکر کنند.

توضیح‌و تصحیح

درسرمقاله روز پنجشنبه چهاردهم آبان ، نام پیشین جزیره «لاوان» اشتباها «خارك» ذکرشده بود که با عرض معذرت‌لازم بتوضیح میدانیم که «لاوان» قبلا «شیخ‌شعیب» نام‌داشت وخارك جزیره بزرگی است که حالیه تاسیسات عظیم صدور نفت در آنجا متمرکز می‌باشد .

توجه فرمائید

ترجمه و تفسیر قرآن عظیم بقلم فیض الاسلام(در سه مجلد) دین و آئین حق ودرست را بشما می آموزد .

ارزش جلد ها و طلاکوبی در همه‌جا ۱۰۰۰ ریال . ترجمه و شرح نهج‌البلاغة بقلم فیض‌الاسلام راه سعادت و نیکبختی دنیا و آخرت را بشما یاد میدهد . ارزش دویست ریال

ترجمه و شرح صحیفهٔ کاملهٔ سجادیه بقلم فیض‌الاسلام راه رازونیاز باخدای تعالی را با بسیاری از حقائق و اسرار بشمانشان میدهد . ارزش یکصد ریال

سرای چیت‌ساز ، مقابل مسجدشاه، تلفن: ۲۴۶۶۵

انتشارات معارف اسلامی بجامعه علمی واسلامی تقدیم میدارد

این موسسه بمنظور خدمت به‌اسلام و جامعه اسلامی ازراه نشر و طبع آثار ارزنده و سودمند آثار گذشتگان دو کتاب ذیل را تقدیم میدارد .

۱ـ جلدششم بحارالانوار چاپ‌افست ازروی‌چاپ کمپانی‌امین‌الضرب

۲ـ (سرائر) تالیف فقیه‌نامی شیعه‌ابن‌ادریس

ضمنا باستحضار علاقمندان میرساند چون درنظر است برخی ازمجلدات نایاب دیگر بحارالانوار نیز تجدید طبع‌شود لذا از کتابخانه های عمومی و صاحبان مکتبه‌های خصوصی تقاضا میشود بااین موسسه تماس بگیرند و کسری خودرا اطلاع‌دهند تا هرمجلدی که طالبی بیشتر دارد درتجدید چاپ مقدم‌شود.

تهران - شمس‌العماره جنب مدرسه‌مروی‌انتشارات معارف‌اسلامی

تلفن ۵۸۴۴۹

درآموزشگاه‌پسرانه‌خزائلی

آخرین کلاس ششم طبیعی و کلاسهای کنکور ادبیات- حقوق - پزشکی - علوم از ۲۲ آبان ماه دایر میباشد.

نشانی - شاه‌آباد - کوچه محمودی- تلفن ۳۳۴۸۸۱

درآموزشگاه‌دخترانه‌خزائلی

آخرین کلاس ششم طبیعی دختران از هفدهم آبانماه دایر میباشد .

نشانی - شاه‌آباد - کوچه ظهیرالاسلام - تلفن ۳۳۷۲۶۷

۱ـ۳ آـ۵۱۹۸۴

کلاسهای انگلیسی انجمن ایران وامریکا

ثبت‌نام برای کلاسهای سه روز در هفته ترم آینده در روز های شنبه ۱۶ ویکشنبه ۱۷ آبانماه برای‌دانشجویان قدیم‌وروزدوشنبه هیجده آبانماه برای‌داوطلبان جدید بعمل خواهد آمد .

روز اول ثبت نام برای کلاسهای شش‌به بالا وروز دوم کلاسهای دوالی پنج خواهد بود . امتحان تعیین کلاس برای داوطلبان جدید روزهای پنجشنبه هر هفته انجام می شود .

نشانی .خیابان‌وصال شیرازی تلفن ۴۷۴۳۸

۱ـ۳ آـ۵۱۸۴۸

انفجارهای عظیم، پایتخت اسرائیل را بلرزه درآورد

تل‌آویو - خبرگزاری ها بعداز ظهر دیروز بلافاصله بعداز بازگشت گلدامایر از سفر امریکا براثر دو انفجار پی‌درپی در ایستگاه مرکزی اتوبوس تل‌آویو یک نفر کشته و۳۵ نفر زخمی گردید .

محله‌ای که بمب درآن جا منفجر شد از شلوغ‌ترین محله های تل‌آویو است و روزانه چهارصد هزار نفر دراین محله‌رفت‌و آمد می کنند .

سخنگوی‌دفتر سازمان الفتح دربیروت اعلام داشت که یک واحد ویژه وابسته بفرماندهی سازمان «عاصفه» دوبمب در ایستگاه مرکزی «تل‌آویو» کار گذاشتندبمب ها درساعت یکونیم بعداز ظهر یکی پس‌از دیگری منفجر گردیدند و عده زیادی از دشمنان دراین حادثه کشته و زخمی‌شدند و خسارات مادی فراوان وارد شد .

دراعلامیه سازمان الفتح‌گفته شده‌است که این جزئی‌ازعملیات کماندو های‌فلسطین به منظور خرابکاری درآتش‌بس بین‌اعراب و اسرائیل است .

بدنبال این انفجار نیرو های امنیت اسرائیل بیش‌از یک‌هزار نفرازاعراب‌مظنون را بازداشت کردند .

ناظران سیاسی اظهار عقیده میکنند که این سوء قصد ها باحتمال زیاد نشانه یک موج جدید عملیات خرابکاری در داخل اسرائیل و سرزمین های اشغالی است .

وزیر پلیس اسرائیل بدنبال این‌حادثه باانتشار اعلامیه‌ای مردم را به آرامش و خونسردی دعوت کرد .

دراعلامیه گفته شده است که هدف این خرابکاری تنها وارد کردن تلفات‌جانی و خسارات مالی نیست بلکه دشمنان ما می‌خواهند اوضاع بحرانی وخیمی در داخل کشور بوجود بیاورند و یهودیان و اعراب اسرائیل را بجان یکدیگر بیاندازند .

چین، شوروی را به آشتی دعوت کرد

پکن - خبرگزاریها بمناسبت پنجاه‌وسومین سالگرد انقلاب اکتبر از طرف کمیته دائمی‌مجمع ملی و شورای کشوری چین کمونیست پیامهای اشتی شادباش «گرمی» بعنوان پرزیدیوم عالی و شورای وزیران اتحاد جماهیر شوروی مخابره شده است .

خبرگزاری چین جدید گزارش داد که رهبران چین در پیامهای شادباش خود اظهار اطمینان کرده‌اند که اختلافات اصولی موجود بین چین کمونیست و شوروی قابل حل بوده و دو کشور می‌توانند بین خود براساس پنج اصل همزیستی مسالمت‌آمیزروابط نزدیکی برقرار کنند .

در پیام رهبران چین کمونیست گفته شده است : انقلاب اکتبر مرحله نوینی در انقلاب پرولتاریا بوجود آورده و ملت چین‌صمیمانه آرزومند است که ملت شوروی در آینده مانند دوران لنین بزرك واستالین افتخارات انقلاب اکتبر را حفظ کرده و به‌پیروزی های جدیدی دست یابد .

پیام رهبران پکن بااین کلمات پایان می‌یابد «زنده باد دوستی‌بین ملت‌های چین و شوروی»

در مسکو «میخائیل سوسلف» عضو دفتر سیاسی و دبیر حزب کمونیست شوروی ضمن نطقی اظهار داشت که اتحاد جماهیر شوروی تمام کوشش خودرا برای عادی‌کردن روابط خود با چین و توسعه مناسبات با ملت‌بزرك‌چین بکار می‌برد . سوسلف گفت : بدیهی است که ما از روش مارکسیستی - لنینی در مسائل ایده‌ئولوژیکی دفاع کرده و در آینده نیز به سیاست خود دراین راه ادامه خواهیم داد .

«سوسلف» که بمناسبت‌پنجاه‌و سومین سالگرد انقلاب اکتبر سخن می‌گفت در مورد قرارداد شوروی و آلمان گفت این‌قرارداد تحول جدید در روابط دوکشور بوجود می‌آورد .

در مورد مسئله ویتنام سوسلف تائید کرد که اتحادجماهیرشوروی از پیشنهاد های دولت‌انقلابی‌موقت ویت‌نام جنوبی در کنفرانس‌پاریس پشتیبانی می کند .

تظاهرات‌وزدو خورد در پاکستان

داکا - رویتر - دراثر زد وخورد بین دو حزب مخالف در حومه داکا ، سه نفر کشته و ۱۲ نفر مجروح شدند. یك گزارش غیر رسمی حاکی است که سه نفر دیگر نیز کشته شده‌اند و بیش از ۲۰۰ کلبه روستائی در جریان زد و خورد سوزانده شده است و پلیس در حدود ۴۰ نفر را توقیف کرده است و یك گردان از تفنگداران پاکستانی به محل فرستاده شده است . زد و خورد بین اعضای‌حزب عوامی لیك‌ویك حزب دیگر است که نام آن معلوم نشده است .

همزمان با این در «راولپندی» دستور بستن‌دانشکده پلی تکنیك پاکستان داده شد ، زیرا دانشجویان آن سه روز متوالی است که بنفع «ذوالفقار علی بوتو» وزیرخارجه سابق تظاهر میکنند . پلیس در جریان این تظاهرات مداخله‌ای نکرده و کسی را توقیف ننموده است .

درست دوسال پیش‌در همین موقع‌بود که دانشجویان همین دانشکده برضد مارشال ایوبخان رئیس جمهوری‌وقت تظاهراتی آغاز کردند که منجر به برکناری ایوبخان و روی کار آمدن یرزیدنت یحیی‌خان شد . قراراست خود «بوتو» امروز و فردا واردراولپندی شود تا مبارزه انتخاباتی خود را آغاز نماید .

نورالدین اتاسی پیشنهاد کرد مصر و سوریه متحد شوند

قاهره - محمدحسنین هیکل سردبیر روزنامه الاهرام درشماره امروز این روزنامه نوشته است که نورالدین اتاسی رئیس جمهوری سوریه در ماه ژوئن گذشته به‌جمال عبدالناصر پیشنهاد کرده بود که سوریه نیز به کشور های امضاءکننده منشور ضدجانبه (مصر و لیبی و سودان) بپیوندد و باین ترتیب می‌خواست باردیگر وسیله وحدت مصر و سوریه را فراهم کند .

هیکل اضافه کرده است که جمال عبدالناصر این پیشنهاد را بطور اصولی پذیرفته بود و قرار بود برای امضای یك قرارداد مقدماتی به دمشق مسافرت کند ولی باحوادثی که بعدا در قاهره پیش‌آمد بنظر می‌رسید که این طرح عملی نخواهد شد.بنابنوشته هیکل ، ناصر در آن موقع گفته بود حاضر است در همان لحظه‌به دمشق برود ولی میداند که‌اینکار آنقدرها که بنظر میرسد آسان نیست . هیکل نوشته است‌که حوادث بعدی نشان داد که ناصر حق داشته و در سرراه وحدت مصر و سوریه مشکلات بزرگی وجود دارد . هیکل روشن‌نکرده است که این مشکلات از چه‌نوع بوده‌اند . مصر و سوریه قبلا یك بار باهم متحد شدند و نام‌جمهوری متحده عرب برخود نهاده‌اند که هنوز هم اسم رسمی دولت مصر است .

اخطار شدیداللحن موشه‌دایان به‌انورسادات

اسماعیلیه - خبرگزاری فرانسه آتش‌بس ۹۰ روزه که طبق طرح پیشنهادی راجرز در کانال سوئز برقرار شده بود نیمه شب‌پنجشنبه (بوقت مصر) پایان یافت‌و یك‌دوره جدید اتش‌بس سه‌ماهه از همان ساعت در جبهه های جنك برقرار شد . خبرنگاران جنگی گزارش میدهند که دردوسوی کانال سوئز آرامش کامل برقرارست‌ولی‌هردو طرف بحال آماده‌باش جنگی بسر میبرند .

ژنرال‌موشه‌دایان وزیر دفاع اسرائیل ضمن اشاره به تمدید آتش‌بس به انورالسادات رئیس - جمهوری مصر اخطار کرد و اوراازاز نقض مقررات اتش‌بس برحذر داشت .

دایان گفت من به‌انورالسادات اخطار می کنم که اگر بخواهد تهدید هائی در مورد نقض‌اتش‌بس به مورد اجرا بگذارد باید بحال سربازان مصری که در سوی‌دیگر کانال سوئز هستند گریست

دایان گفت نخستین اتش‌بس‌سه ماهه دراثر کوشش‌دوستان‌امریکائی مابرقرار شد ولی دومین اتش‌بس ازاین نظر که اعراب نیز ماندند ما به آن علاقه داشتند برقرار گردید. واگر انها ابتکار عملیات نظامی را بعهده بگیرند ما هیچگونه تعهد سیاسی که مانع ازپاسخ دادن‌مابه حملات اعراب باشد به امریکا نسپرده‌ایم .

درنیویورك «گونارپارینگ» میانجی سازمان ملل متحد پس‌از تصویب قطعنامه ۲۰ کشور کوشش می‌کند که گفتگوهای خودرا با نمایندگان اعراب و اسرائیل از سرگیرد . وی دیروز با محمود ریاض وزیر امورخارجه‌مصر ملاقات کرد ودرباره امکان‌تجدیدماموریت خود مدتی باوی‌به گفتگوپرداخت .

پس‌از ان نیز دیداری بین «یارینگ» و «ابا‌ایان» وزیر امور خارجه اسرائیل‌بعمل آمدولی‌ظاهرا نخستین گوشش های« یارینگ » باشکست روبرو شده‌است .

روزنامه نیمه رسمی الاهرام در این باره نوشته است که جمهوری متحد عربی یك‌بار با تمدید ۹۰ روزه اتش‌بس موافقت کرده است ولی برای‌دومین بار تمدید آتش‌بس‌را نخواهد پذیرفت مگر آنکه مذاکرات صلح‌پیشرفت کند.

عرفات گفت : ناصر باور نمی‌کرد چریکها میتوانند مبارزه کنند

قاهره - دیروز به مناسبت چهلمین روز درگذشت جمال عبدالناصر مراسمی در قاهره برپا شد وانورالسادات‌به اتفاق ژنرال نومیری و سرهنگ قذافی‌درمسجد جمال عبدالناصر بر سرمزار رئیس جمهوری فقید مصر حضوریافتند. بامداد دیروز بهمین مناسبت‌مراسم سان و رژه نظامی در قاهره انجام شد. از طرف‌واحد های ارتش‌مصر تاج‌گلهائی به آرامگاه جمال عبدالناصر نثار گردید .

بعد از ظهر دیروز نیز بهمین مناسبت متینگ‌هائی در پایتخت مصر برپا شد وانورالسادات ضمن نطقی ازرئیس جمهوری فقیدتجلیل کرد و گفت جمال عبدالناصر بنیان گذار ملتی است‌که قبل‌از او زیر یوغ امپریالیسم و ارتجاع بسر می‌برد . وی گفت ناصر هرگز مرزهائی را که امپریالیسم تعیین کرده به‌رسمیت نشناخت‌و پرچمش برای‌همیشه در احتزاز خواهدبود .

در همین مراسم یاسرعرفات گفت که ناصر باور نمی کرد که چریکها بتوانند در برابر اسرائیل مقاومت کنند و بیم آن داشت که تحت حکومت اشغالگر اسرائیل اراده مردم فلسطین برای مقاومت خرد شود .

زد و خورد در اردن باردیگر آغاز شد

عمان - خبرگزاری فرانسه - اوضاع اردن همچنان آشفته و بحرانی است دیشب بار دیگر در عمان و «زرقا» صدای تیر اندازی بگوش میرسید . از امروز کماندو های مسلح وابسته به نیرو های امنیت کمیته مرکزی و واحد های گشتی مختلط در خیابان‌ها بحرکت درآمده‌اند .

هنگام افطار خیابان های شهر عمان کاملا خلوت میشود و مغازه‌ها درهای‌خودرا می‌بندندو پایتخت قیافه یك شهر مرده را پیدا میکند .

هنوز برق بعضی از محله های شهر بکار نیافتاده و مردم اردن بیم آن دارند که بار دیگر دراین اوضاع آشفته برخورد جدیدی بین کماندوها و نیرو های دولتی روی دهد و ازاین‌رو اهالی تا آنجا که میتوانند خواربار و مواد غذائی برای روز مبادا ذخیره میکنند . اوضاع در شهر «زرقا» که در حوادث اخیر میدان خونین‌ترین نبردها بود بیش از مناطق دیگر وخیم است .

در ده کیلو متری شمال زرقا صدها کامیون ووسائل نقلیه ارتش عراق در صحرا موضع گرفته‌اند ولی نیروهای عراقی هنوز بحال آماده‌باش درنیامده‌اند .

ماهواره«فوق جاسوس» آمریکا حرکت موشکها را کشف میکند

کیپ کندی- آمریکا یك ماهواره «فوق جاسوس» به فضا پرتاب کرد که میتواند بمب های مداری راکشف کند ومدت اخطار بمردم آمریکا را در باره این بمب ها به‌دو برابر افزایش دهد .

این ماهواره ۹۰۰ کیلوئی روز جمعه پرتاب شد و میتواند ضمن پرواز برفراز چین و شوروی ، هرگونه آزمایش سلاح اتمی را اطلاع دهد . این ماهواره یك تلسکوپ دارد که میتواند بمحض شلیك راکت های دشمن ، اشعه مادون قرمز آنها را کشف کرده، به مرکز خود پرتاب موشك گزارش دهد . یعنی نیمساعت قبل از رسیدن هرموشك بخاك آمریکا آماده باش به هواپیما های آمریکائی بدهد تاوارد عمل شوند .قبلا در سیستم اخطاری آمریکا فقط ۱۵ دقیقه فرصت بودتاآماده عملیات دفاعی شوند .

سازمان ملل راهزنی هوائی را محکوم میکند

سازمان ملل‌متحد- بیستو نه‌کشورعضو سازمان‌ملل‌متحد طرح قطعنامه‌ای را درمورد راهزنی هوائی به کمیسیون قضائی مجمع عمومی‌سازمان ملل تسلیم کردند .

این طرح پیشنهادی‌شامل هشت ماده است .

در ماده اول گفته شده است که‌سازمان ملل‌هرگونه عملیات برای منحرف کردن هواپیما های غیرنظامی از مسیر خود بهر عنوان و بهانه‌ای که باشد و هرگونه تهدیدوتوسل بزور را خواه متوجه مسافران و خواه متوجه سرنشینان هواپیما باشد محکوم می کند .

درماده دوم این قطعنامه ازکلیه دولتها درخواست‌شده است‌برای جلوگیری‌ازهرگونه عملیات هواپیما دزدی در چهارچوب اختیارات قضائی خود اقدامات‌لازم بعمل‌آورده و عاملین هواپیما دزدی را تحت تعقیب قانونی قرارداده و بشدت مجازات کنند .

دراین قطعنامه همچنین پیشنهاد شده است که دولت ها برای‌ازبین بردن هرگونه عملیات که امنیت سرنشینان و مسافران هواپیما را به خطر می اندازد با یکدیگر همکاری کنند .

مدت‌هابود که فعالیت های خرابکارانه چریکها در داخل‌خاك اسرائیل متوقف شده بود ، پس از جنك داخلی اردن انتظارمیرفت که چریکها برای کسب‌اعتباراین فعالیت‌ها را از سربگیرند . دیروز یاسرعرفات رهبر چریکها نیز در پاسخ این سئوال که چرا چریکها دیگر در خاك اسرائیل فعالیت ندارند گفت مانگران پشت جبهه خود هستیم و میدانیم که دراردن بعضی محافل منتظر فرصت هستند تااز پشت بما خنجر بزنند .

بهرحال باانفجار های پی‌درپی در ایستگاه مرکزی اتوبوس‌های تل‌آویو این فعالیت‌هاازسرگرفته شد .

پلیس‌اسرائیل نیز در برابراین اقدام عکس‌العمل شدید نشان داد و بیش از یکهزار نفر از اعراب را توقیف کرد . در عکس یکی‌از اعراب دستگیر شده‌متهم‌بشرکت در حادثه انفجار در میان ماموران اسرائیلی دیده میشود .

عکس رادیوئی اطلاعات

بمناسبت ادامه بازداشت ژنرالها

نیکسون دستورداد مقامات عالیرتبه امریکا در جشن انقلاب اکتبر شرکت نکنند

واشنگتن - وزارت خارجه آمریکا اعلام کرد بعلت ادامه بازداشت دو ژنرال امریکائی در ارمنستان شوروی امروز ، هیچ مقام عالیرتبه آمریکائی .درجشن انقلاب اکتبر در مسکو و سایر پایتخت‌های جهان‌شرکت‌نخواهد کرد .

سفیران و روسای هیئت های نمایندگی آمریکا از شرکت در این جشن‌ها خودداری‌خواهند نمود . آمریکا به شوروی اطلاع داده که دلیلی برای تاخیر در آزادی ژنرال های آمریکائی که هواپیما‌یشان از ترکیه پرخاسته و در خاك شوروی فرود آمده‌بود وجود ندارد .

پرزیدنت نیکسون که ازادامه توقیف ژنرال‌ها آزرده است دستور تحریم شرکت درجلسات جشن انقلاب اکتبر را داده است .

گفته میشود به « جرارد - اسمیت » که در هلسینکی با شوروی‌ها مشغول مذاکره در باره محدود کردن سلاح های استراتژیك است آزادی عمل داده شده که اگر نخواست به هلسینکی‌نرود. این جزو خط مشی عمومی امریکاست که مذاکرات خلع- سلاح را از دیپلماسی جاری جدا میکندتا وقفه‌ای در پیشرفت آن حاصل نشود .

سفارت آمریکا در شوروی اطلاع داد که از ۲۱ اکتبر ببعد دیگر هیچگونه اطلاعی از طرف مقامات شوروی در باره احتمال آزادی ژنرال‌های آمریکائی‌داده نشده است . دیروز شایع شده بود که ژنرال‌ها بزودی واحتمالا در همین هفته آزاد خواهند شد .

در آنکارا روز پنجشنبه اعلام شد که بین شوروی و ترکیه برای آزاد کردن سرهنك‌ترکیه « جودت‌دنلی » که همراه ژنرال های آمریکائی بوده موافقت حاصل شده است . این موافقت بعنوان تلاش شوروی برای آنکه ترکیه هواپیمابایان‌روسی را پس بدهد تلقی شده است. منابع روسی گفته‌اند سرهنك ترکیه کناهی ندارد زیرا مسافر هواپیمای امریکائیها بوده است .

اخراج

آمریکا دیروز یك خبرنگار شوروی را ، بانتقام اخراج خبرنگار نیوزویك از شوروی که دو هفته پیش‌صورت گرفت‌اخراج کرد .

رسما گفته شده این اخراج عمل متقابل در برابر اخراج « جان دورن‌برك » بوده است. خبرنگار اخراجی شوروی « لئونیدزگالف » مدیر دفترتاس در واشنگتن است . بوی ۷۲ ساعت مهلت داده شده تا خاك امریکا را ترك گوید .

برکناری ژرژحبش تائید نشد

بیروت - جبهه خلق برای آزادی فلسطین این‌خبر راکه «ژرژ حبش» از رهبری جبهه برکنار شده قطعا تکذیب کرد .

اعلامیه جبهه حاکی است که «رفیق حبش» و سایر اعضاء کمیته مرکزی جبهه مقام های خود را که در اثر انتخاب دمکراتیك بدست آورده‌اند دارند و وظایف خودرا انجام میدهند .

قبلا شایع شده بود که بجای «ژرژ حبش» یك‌رهبری دسته جمعی ، شامل لیلاخالد و دکتر وادی حداد، روی کار خواهد آمد. در اعلامیه جبهه وجود هرگونه اختلاف وتناقضی در رهبری جبهه تکذیب شده و گفته شده هر تغییری به اطلاع عموم خواهد رسید .

جین‌فوندا : ماموران گمرك را خیط میکنم !

بون - درحدود هزار نفر از سه هزار نفر دانشجوئی که برای شنیدن نطق «جین‌فوندا» هنرپیشه معروف در دانشگاه شهر بون در کارولینای شمالی گرد آمده بودند ، پس از آنکه ستاره معروف سینماز دولت‌امریکا و گروه تعلیم افسران ذخیره انتقاد کرد،مجلس سخنرانی را ترك گفتند .

«جین‌فوندا» که هفته‌پیش به قاچاق دارو ولگد زدن به یک مامور گمرك متهم شده بود ،از نیکسون ، آگنیو معاون نیکسون ، سیاست جنگی آمریکا در ویتنام و غیره انتقاد کرد . درمیان شنوندگان او ۱۲۵ محصل مدرسه نظام هم بودند که برخی از آنها خارج شدند.

«جین‌فوندا» گفت: دارو- هائی که وی همراه داشته ، مواد مخدر نبوده و برای مصرف شخصی بوده است و وقتی نتیجه تجزیه شیمیائی آنها اعلام شود ، ماموران گمرك «خیط خواهند شد.»

دیپلماتهای آفریقائی حشیش قاچاق میکردند

بیروت - دادستان کل لبنان دیروز برای دو دیپلمات افریقائی که متهم‌به‌قاچاق مواد مخدرهستند تقاضای سه‌سال حبس کرد .

یکی از دو تن«اریرآنکراه »، دبیرسوم سفارت تانزانیا درمسکو است.درمیان چمدان های«آنکراه» ۳۷ کیلوحشیش در فرودگاه‌بیروت بدست آمده است . این دیپلمات آفریقائی از بیروت عازم آمریکا بود .

قیمت این ۳۷ کیلوحشیش در آمریکا پنجاه هزار دلار است ، در حالیکه در بیروت آنرا کمتر از هزار دلار میتوان خرید.«آنکراه» خودرا بیگناه میداند و میگویددر یك هتل با چهار دوست لبنانی ملاقات کرده و شاید آنهاحشیش در چمدان او گذاشته‌اند.

دیپلمات شوروی میخواست یادداشت حاوی اسرار نظامی آرژانتین را ببلعد

بوئنوس آیرس- یك مقام سفارت شوروی در آرژانتین کوشید هنگام دستگیری ضمن یك میعادمخفی، قطعه‌ای کاغذ یادداشت حاوی اطلاعات سری نظامی را ببلعد اما موفق نشد .

این دیپلمات « یوری مامونتوف» است که همراه یك کارمند دیگر سفارت شوروی بنام «یوری ریابوف» توسط ماموران آرژانتینی توقیف شدند و بهر دو آنها اخطار شد در ظرف ۲۴ ساعت خاك آرژانتین را ترك کنند .

این دو مامور شوروی میخواستند از چنك پلیس بگریزند ، اما پس از تعقیب کوتاهی در خیابان های بوئنوس آیرس توقیف شدند . «مامونتوف» کوشید یك تکه کاغذ ویك کپسول آلومینیومی راکه‌حاوی‌چند میکروفیلم بود ببلعد ، اما نتوانست.

دولت آرژانتین فعالیت این دو دیپلمات را با وظایف عادی آنها منافی دانسته و عقیده دارد که در میکروفیلم های همراه آنها ، اطلاعات نظامی آرژانتین وجود داشته است .

جان پناهندگان سوریه در لبنان بخطر افتاده است

بیروت- در چند روز اخیر نگرانی شدیدی بین پناهندگان سیاسی سوریه در لبنان حکمفرما شده است . بسیاری از سیاستمداران سوریه‌ای که اکنون بعنوان پناهنده سیاسی در بیروت زندگی می کنند طی چهل و هشت ساعت اخیر نامه‌های تهدید آمیزی دریافت کرده‌اند. دراین نامه‌ها از آنها درخواست شده است که هرچه زودتر خاك لبنان را ترك گویند . نویسندگان این نامه‌ها تهدید کرده‌اند که در صورت سرپیچی از این دستور نه‌تنها جان خود آنها بخطر خواهد افتاد بلکه اعضای خانواده‌هایشان نیز در معرض خطر قرار خواهند گرفت.

امروز هیئتی ازپناهندگان‌سوریه‌ای با رئیس‌جمهوری لبنان ملاقات کرده و نگرانی خودرا از سر نوشتی که‌در انتظار آنها است ابراز داشتند . با اینکه ظاهرا رئیس جمهوری لبنان به آنها اطمینان داده است که مقامات‌لبنانی برای تامین امنیت آنها اقدامات لازم بعمل خواهند آورد ولی پناهندگان سیاسی نسبت به آینده خود سخت‌نگران هستند بویژه آنکه پلیس لبنان هنوز نتوانسته است از یك افسر سابق سوریه‌ای که هفته گذشته در بیروت ربوده شد اثری بدست آورد .

اسناد نویافته

حاوی اسناد و اسراری مهم از سپهسالار - ظل‌السلطان - گرانمایه - ملکم - حاجی‌میرزا جواد مجتهد - ناصرالدین‌شاه اقابك - نظام‌السلطنه - مظفرالدین‌شاه - سیدعبدالله - امیرنظام و جمعی دیگر از رجال و سیاست‌پیشگان دوران قاجاریه .

بها - سیصد ریال

از : ابراهیم صفائی

کتابفروشی سخن - خیابان نادری

انجمن تاریخ

دومین نشریه - حاوی هشت سند مهم و هفت عکس جالب و هجده نوشته تحقیقی و تاریخی

۳۰ ریال

از ابراهیم صفایی

کتابفروشی سخن - خیابان نادری

آـ۲۳۲۶۱

تفسیر سیاسی

چین، خارج ازانزوای سیاسی

چین بسرعت از انزوای سیاسی خارج میشود و راه خود را برای عضویت در سازمان‌ملل و ارگانهای‌وابسته به آن هموار میکند .

برسمیت شناخته شدن‌چین کمونیست از طرف ایتالیا ، به احتمال عضویت چین کمونیست‌درسازمان ملل متحد افزوده‌است .مقامات‌آمریکائی پیش بینی میکنند که تلاش چندین‌ساله‌آمریکا برای دور- نگهداشتن چین کمونیست از سازمان ملل ، دیگر کمتر نتیجه میدهد ، گو اینکه در سال جاری احتمال پذیرفتن چین به عضویت در سازمان ملل وجود ندارد .

دیپلمات های آمریکا حتی برای سال آینده هم احتمال عضویت چین را در سازمان ملل نمیدهند ، با این همه مسلم است که سیاست‌آمریکا درمورد‌چین‌دردوره زمامداری نیکسون دچار شکست خواهد شد . حزب جمهوریخواه نیکسون در دو سال گذشته پیوسته‌ممکرانها را موردانتقاد قرار میداد که نسبت به چین کمونیست نرم هستند . در حالیکه دولت نیکسون و بخصوص وزیر خارجه آن با توجه به اوضاع و احوال جدید،خود دست به اقداماتی برای بهتر کردن روابط با چین‌وبرداشتن موانع‌بازرگانی و جهانگردی بین دو کشور دست زده‌اند ، باین امید که مذاکرات سفیران آمریکا و چین را که در ورشو انجام میگرفت‌وقطع شده بوددوباره احیاء نمایند .

سخنگوی وزارت خارجه آمریکا گفته است که ایتالیا قبلاتصمیم‌خود را درشناسائی چین کمونیست باطلاع آمریکا رسانده بود .

و افزوده است که بلژیک و اتریش نیز در آستانه این کار هستند و تصمیم خود را قبلا به دولت آمریکا اطلاع داده‌اند .

باوجود این اظهارات ، مقامات آمریکائی نگرانی خود را از اینکه دو کشور عضو ناتو و یک کشور بیطرف اروپائی‌با چین روابط‌سیاسی برقرار میکنند ، پنهان نمی- دارند .

آمریکاهنوز مخالف‌عضویت چین در سازمان ملل است ، بخصوص که این پذیرفته‌شدن به قیمت اخراج چین ملی از سازمان ملل انجام گیرد .

اما تعداد روز افزونی از کشورهابا چین روابط‌سیاسی برقرار می کنند و این کار علیرغم تلاش های آمریکا که میخواهد جلوی این گرایش را بگیرد ، یالااقل آنرا کند، کند ادامه دارد .

آنچه مسلم است آمریکا اصرار دارد که فرمز با ۱۴ میلیون نفر جمعیت نباید از سازمان ملل خارج شود . عده‌ای از دیپلمات های آمریکائی‌عقیده‌دارندکه میتوان فرمولی تهیه کرد که بموجب آن‌دوچین ، هر دو درسازمان ملل عضویت داشته باشند . دولت چین کمونیست با این فرمول«دو چین» بشدت‌مخالف است . اما برخی دیپلماتهای آمریکائی میگویند که میتوان کره شمالی و جنوبی ، ویتنام شمالی وجنوبی ، آلمان‌شرقی و غربی را که کشور های تقسیم شده هستند به عضویت پذیرفت .در مورد ویتنام‌شمالی و جنوبی ، شوروی حتی در سال ۱۹۵۸ پیشنهاد کرده بود هر دو بعضویت سازمان‌ملل درآیند .

روش چین ملی (فرمز) در شناخته شدن چین کمونیست توسط دول دیگر بسیار سخنگیرانه است . دولت چیانکایشک تاکنون با هر کشوری که چین را برسمیت شناخته قطع رابطه کرده است. درحال حاضر ۴۷ . کشور جهان چین کمونیست را برسمیت می شناسند و چین ملی با اکثر آنها قطع رابطه کرده است .

گرایش‌برخی دول‌آمریکای لاتین به چپ این احتمال را بوجود آورده که در آینده نزدیک شیلی و شاید بولیوی باچین کمونیست رابطه‌برقرار کنند . اگر چه این تعداد باز هم برای پذیرفته شدن چین در سازمان ملل کافی نخواهد بود ، آمریکائی ها از رشد گرایش شناسائی چین که‌در ماه‌اخیر با اقدام کانادا شروع شد نگرانند .

آمریکا در سال گذشته قطعنامه‌ای به تصویب مجمع عمومی رساند که پذیرفته شدن چین جزو «مسائل مهم است» و باید اکثریت دوسوم اعضاء سازمان ملل به آن‌رای دهند باین جهت احتمال داده نمی شود که تا سال ۱۹۷۲ چین موفق به دخول در سازمان ملل شود ، مگر اینکه قطعنامه مزبور جای خود را به‌قطعنامه‌ای بدهد که اکثریت ساده (نصف بعلاوه یک) را برای عضویت چین کافی بداند .

چین ملی با ایتالیا قطع رابطه‌کرد

ایتالیا، چین کمونیست رابرسمیت شناخت

رم ـ خبرگزاری فرانسه ـ

بدنبال فعالیت هائی که از طرف چین کمونیست در صحنه سیاست بین‌المللی آغاز شده است دولت ایتالیا نیز این کشور را به‌رسمیت شناخت .

ایتالیا چهل و هفتمین کشوری است که رژیم پکن را به رسمیت شناخت ، در اعلامیه هائی که در یك زمان دررم‌و پکن صادر گردیده گفته شده است که دولت‌جمهوری ایتالیا و دولت جمهوری‌توده‌ای‌چین تصمیم گرفتند یکدیگر رابرسمیت شناخته و روز ۶ نوامبر ۱۹۷۰ (جمعه ۱۵ آبان) بین خود روابط سیاسی برقرار کنند قرار است تا سه ماه دیگر دو کشور بایکدیگر سفیر مبادله کنند .

همزمان با انتشار این اعلامیه‌ها وزارت امور خارجه ایتالیا باصدور اعلامیه جداگانه‌ای یادآور شد که بزرگترین مشکل در راه برقراری مناسبات سیاسی بین دو کشور وضع جزیره «تایوان»بود جمهوری چین کمونیست پیوسته تایید کرده است که «تایوان» جزء لاینفك سرزمین چین اصلی است در حالی که دولت ایتالیا اعلام داشته است که صلاحیت تعیین مرز های یك کشور دیگر را ندارد .

خبرگزاری «چین جدید» نیز با صدور اعلامیه‌ای برقراری روابط سیاسی بین رم و پکن را درسطح سفیر کبیر تائید کرد . دراعلامیه خبرگزاری چین گفته شده است که مذاکرات‌برای استقرارمناسبات سیاسی بین دو کشور ۲۱ ماه‌طول کشید و تا سه ماه دیگر طرفین به مبادله سفیر اقدام خواهند کرد.

ایتالیا هفتمین کشور عضو ناتو است که چین رابرسمیت میشناسد از کشور های عضو این پیمان‌قبلا انگلستان ، فرانسه ، هلند ،نروژ، دانمارك وکانادا چین‌کمونیست را برسمیت شناخته‌اند .

*** قطع رابطه با چین ملی**

اندکی پس از برقراری روابط سیاسی بین ایتالیا وچین کمونیست سفیر چین ملی در رم قطع‌مناسبات سیاسی بین ایتالیا و دولت فرمز را اعلام داشت و بلافاصله شهر رم را بسوی هنك‌کنك ترك گفت .وی در فرودگاه رم از تصمیم دولت ایتالیا انتقاد کرد .

شناسائی چین‌کمونیست ازطرف دولت ایتالیا توجه محافل سیاسی را در سراسر جهان بخود جلب کرده است .

انتظار میرود بزودی دولت های دیگر نیز رژیم پکن را برسمیت بشناسند در وین محافل رسمی اتریش اظهار داشتند که شناسائی چین از طرف دولت ایتالیا میتواند برای دولت اتریش سرمشق باشد. این مسئله‌از روز ۲۱ اکتبر گذشته که وزیر امور خارجه اتریش یادداشتی به پارلمان تسلیم کرد مورد توجه قرار گرفته است از نظر دولت اتریش نیز مسئله‌حساس در مورد برقراری روابط سیاسی با پکن مسئله حاکمیت چین ملی است .

وزارت امور خارجه اتریش در یادداشت خود به پارلمان متذکر شده است که اتریش نمیخواهد اعلامیه‌ای که متضمن شناسائی حاکمیت چین کمونیست به فرمز باشد صادر کند معذلك عقیده دارد که میتوان مانند کانادا و فرانسه فرمولی برای شناسائی رژیم پکن پیدا کرد .

گفته میشود که دولت بلژیك نیز ممکن است در آینده نزدیك چین‌کمونیست‌رابه رسمیت‌بشناسد.

مقامات سیاسی بروکسل در این مورد اظهار داشتند که سیاست بلژیك نسبت به چین کمونیست کاملا روشن است .

همانطور که نماینده بلژیك در سازمان ملل متحد اعلام داشت دولت بلژیك معتقد است که‌چین کمونیست نماینده واقعی مردم چین است و بنابراین باید کرسی خود را در شورای امنیت سازمان ملل متحد بعنوان عضو دائمی شورا اشغال کند ولی این امر بمعنی‌آن نیست که بروکسل میخواهدهرچه زودتر با چین کمونیست روابط سیاسی برقرار کند .

دولت بلژیك همچنان چین ملی را برسمیت میشناسد و عقیده دارد که‌دولت فرمز نیزباید عضویت خود را در سازمان ملل متحد حفظ کند .

محافل سیاسی اظهار عقیده‌می- کنند که در هر حال ممکن است بلژیك نیز چین کمونیست را به رسمیت بشناسد .

*** نگرانی آمریکا**

در واشنگتن سخنگوی وزارت امور خارجه آمریکا ضمن تفسیر تصمیم دولت ایتالیاگفت : **برقراری روابط سیاسی بین ایتالیا و چین کمونیست آمریکا را نسبت به‌وضع بین‌المللی چین ملی دوچار نگرانی کرده است .**

سخنگوی وزارت امور خارجه آمریکا افزودایالات‌متحده امیدوار است که درسال جاری‌نیز مانندسال های‌گذشته مجمع عمومی ازاخراج چین ملی از عضویت سازمان ملل متحد که یکی از اعضای باوفای این سازمان است خودداری کند.

وی گفت که دولت ایتالیاقصد خود را به برقراری روابط سیاسی با چین کمونیست به وزارت امور خارجه آمریکا اطلاع داده بود .

دولت اتریش نیز به آمریکا اطلاع داده است که خود رابرای برقراری روابط دیپلماتیك با چین کمونیست آماده میکند ولی هنوز معلوم نیست که بلژیك نیز چنین قصدی دارد یا نه .

*** چین در سازمان ملل**

یکی از مشاوران سابق‌جانسون رئیس جمهوری سابق‌امریکا امروز گفت چین کمونیست‌تا دو ماه‌دیگر بعضویت سازمان ملل در خواهد آمد .

آتش‌بس اعراب و اسرائیل برای سه ماه دیگر تمدید شد ولی بنا بگفته موشه‌دایان معلوم نیست که مانند سه‌ماهه گذشته اسرائیل‌و مصر میتوانند سه‌ماه دیگر رانیز بدون تیراندازی به یکدیگر بگذرانند یانه . در هرحال هنوز در کانال‌سوئز آرامش برقرار است .

این عکس روز قبل از پایان آتش‌بس برداشته شده‌وسه‌سرباز اسرائیلی را در کنار کانال در حالیکه از روی تفریح سنك‌ریزه بداخل آب کانال پرتاب میکنند نشان میدهد .

آیا این سنك‌ریزه‌ها بزودی‌به بگوله تبدیل نخواهند شد ؟ عکس رادیوئی اطلاعات

لیلا خالد ازدواج کرد

بیروت ـ لیلاخالددختر‌چریك ۲۵ ساله که در دومین هواپیما ربائی خود ناکام و در انگلیس توقیف شد و بر اثر همین توقیف شهرت جهانی بدست‌آورد ، بایك‌چریك همرزم خویش ازدواج کرد .

این خبر از منابع چریك‌های فلسطین داده شد . شوهر « لیلا» یك چریك اهل عراق بنام مستعار « بسام » است و ۳۰ سال دارد و سابقا معلم « جودوی » « لیلا خالد » بوده است .

هردو آنها سه سال است عضو جبهه خلق برای آزادی فلسطین هستند . ازدواج این‌دو در یك محکمه شرع اسلامی در لبنان ثبت شد ولی معلوم نیست این زن و شوهر فعلا در کجا هستند .

« لیلاخالد » از زمانی که از توقیف در انگلیس آزاد شده و به فلسطین برگشته ، تعلیم فنون جنگی را به زنان چریك عهده دار است . آزادی‌لیلاخالد جزو معامله کلی بود که‌دربرابر آزادی گروگان‌های گرفته شده از هواپیما های عربی بین چریك‌ها ودول غرب سر گرفت.

لیلا برای اولین بار یك هواپیمای بوئینك را ربود و به دمشق برد . لیلا قبلا گفته بود نقشه‌ای برای ماجراهای عشقی ندارد ، زیرا با «انقلاب‌فلسطین نامزد شده است» . از چند روز پیش شایع شده بود که وی بجای « زرژحبش » رئیس جبهه خلق شده ، اما این خبر بشدت از طرف چریك های فلسطین تکذیب شد .

بلر
تلویزیون
جام جهان نما

ساعت سلطنتی
FORTIS
فورتیس
اولین سازنده ساعت اتوماتیك درجهان
نمایشگاه وتعمیرگاه مرکزی ـ اول خیابان نادری
گالری گلشن ـ تلفن ۳۳۴۴۶۸

فردای فرزندانتان درگرو تصمیم امروز شماست آنهارا
به‌دنیای آرام و سحرانگیز موسیقی رهبری کنید
یاماها
بزرگترین سازنده
پیانودرجهان
YAMAHA
شرکت بازرگانی زره سعدی جنوبی ، جنب بانك ملی

کنوکتور
convector
جایگزین رادیاتور در تأسیسات حرارت مرکزی
با امتیازات و خصوصیات فنی بهتر در اندازه و
ظرفیت‌های حرارتی مختلف
اطاقهای مدرن امروز احتیاج به‌سیستم حرارتی مدرن دارند بهمین منظور شرکت مدرن تکنیك با همکاری گروهی از مهندسین با تجربه اقدام به طرح یك نوع کنوکتور نموده‌که علاوه برمشخصات فنی بیمانند طرح زیبای آن نیز مکمل تزئینات ساختمان میباشد روکش این کنوکتور که‌نمای ظاهر آن مطلوب‌طبع هرسلیقه‌ای است ازورق آهن ساخته شده وقابل‌رنگ کردن به‌رنگ‌های محل نصب میباشد.
واحد گرم‌کننده کنوکتورها از لوله مسی و پره‌های آلومینیومی تشکیل شده و ذر طرح آن پیشرفته‌ترین روشها و تجربیات بکار رفته است.
قطر لوله مسی واحد گرم‌کننده و همچنین فواصل لوله‌ها و پره های آلومینیومی و ضخامت و ابعاد آنها طوری انتخاب گردیده که واحد مزبور با حد اقل هزینه بازده حد اکثر حرارت باشد.
شرکت مدرن تکنیك خیابان ایرانشهر نبش ثریا تلفن ۶۹۰۵۷
مرکز پخش سرویس سنترخیابان زاهدی روبروی بیمارستان فیروزگر شماره ۴۳ تلفن ۶۲۶۲۴۲

زندگی و سرمایه خودرا
فقط با ۲۵ تومان
در مقابل حریق بیمه کنید
آتش خاموش کن
اسپری لون
انقلاب عظیمی است در صنعت اطفاحریق
زیرا:
اسپری لون مانند یک فیکساتور ساده
در منزل ، در اتومبیل ، در تعمیرگاه و در مغازه ها قابل حمل و نقل و استفاده است
استفاده از اسپری لون بقدری راحت است که کودک شما هم میتواند بهنگام خطر از آن استفاده کند
نماینده و انحصاری در ایران :
شرکت آژاکو ـ تخت جمشید غربی ـ خیابان کیوان شماره ۲۷ تلفن ۴۸۸۱۸
از تهران و شهرستانها نماینده فعال میپذیریم

حمله عظیم ویتنام جنوبی به کامبوج
سایگون ـ هزاران‌نفر از نیروهای ویتنام جنوبی حمله عظیمی را در خاك کامبوج آغاز نمودند . هدف این حمله پاك کردن قسمت شرقی کامبوج از ویت‌کنك هاست .
تعداد نیرو های مهاجم به ۱۶هزار نفر تخمین زده میشود اما تا حالا که ۲۴ ساعت از شروع حمله می- گذرد درگیری‌بین آنهاو کمونیست ها حاصل نشده است .
این چهارمین حمله بزرك ویتنام جنوبی باخاك کامبوج است. خط حمله از دلتای رودمکونك تا «دشت نی‌ها» گسترده است و نخستین هدف آن‌قطع‌خط ارتباطی کمونیست ها و ممانعت از رسیدن اسلحه از ویتنام‌شمالی به آنهاست.

تومادر...
توپدر...
وشما...
در صفحه ۱۱

شرکت سهامی آبادانی جهان حاجی آبادکرج
باستحضار آقایان محترمی که علاقمند به نهال کاری هستند میرساند که انواع نهال های مرغوب و مطمئن سیب‌گلدن ، سیب قرمز ، گلابی، هلو ، آلو چنار، تبریزی، کبوته و گردو برای فروش موجود است تلفن کرج ۲۰۴۷ | ۰۵ | ۲۰۴۸

وایتست سیکو .... اولین ساعت اتمی جهان
برای تعیین وقت رسمی نمایشگاه جهانی ۱۹۷۰ اوزاکا ـ ژاپن از ۱۱۰ دستگاه ساعت بزرگ سیکو استفاده میشود این ۱۱۰ دستگاه بوسیله یك ساعت اتمی سیکو دقیقاً کنترل میشوند .
سیکو بزرگترین سازنده ساعت در جهانست و مدلهای متنوع آن با همه ظرافت و زیبائی آنچنان دقیق‌است‌که شمارا همیشه راضی نگهمیدارد و بخاطر این مزایای استثنائی سیکو پرفروش ترین ساعت دنیاست.
سیکو اتوماتیك ـ دقیق ـ واترپروف ـ ضدضربه و زیباست
مدل ZT019
مدل 71083
ساعت اتمی سیکو
سیکو بزرگترین سازنده ساعت در جهان
SEIKO
Modern Masters of Time
EXPO'70 OFFICIAL TIME SEIKO

اطلاعات
صفحه ٤
شنبه ١٦ آبانماه ١٣٤٩
شماره ١٣٣٣٩

اصلاحات لایحه حمایت کارمندان تصویب شد

خبرهای روز

شاهنشاه وارد شیراز شدند

ساعت ۱۱ر۴۰دقیقه بامداد امروز شاهنشاه آریامهر با هواپیمای اختصاصی ودوحالی که شخصا آنرا هدایت می‌کردند در فرودگاه شیراز فرود آمدند.

آقایان امیراسدالله علم وزیردربارشاهنشاهی، آقایای، تیمسار سرلشگر هاشمی‌نژاد در التزام رکاب بودند. در فرودگاه شیراز آقایان صدری استاندار فارس، دکتر هوشنگ نهاوندی رئیس دانشگاه پهلوی تیمسار ارتشبد عظیمی ژنرال آجودان، تیمسار سپهبد ضرغام، امیرسرتیپ پختیار از معظم‌له استقبال کردند.

درفرودگاه شاهنشاه آریامهر چند دقیقه‌ای گزارشات رئیس دانشگاه پهلوی و استاندار فارس را استماع فرموده و سپس از آنجا با هلیکوپتر عازم کاخ سلطنتی ارم‌شدند. بعد از ظهر امروز شاهنشاه آریامهر باتشریف‌فرمائی به باشگاه لاینزو مرکزتشخیص بیماری های‌قلبی‌و آموزشگاه بهیاری روزبان این مراکز را افتتاح میفرمایند.

وزیر اصلاحات ارضی به رم میرود

بدعوت مدیرکل سازمان جهانی کشاورزی و تصویب شاهنشاه آریامهر آقای ولیان وزیر اصلاحات ارضی بعضویت کمیته مخصوص اصلاحات ارضی سازمان‌خواربار کشاورزی جهانی برگزیده شد. وزیر اصلاحات ارضی‌بملاحظه‌بیشرفت های همه جانبه اصلاحات‌ارضی ایران بعنوان‌یکی‌از کارشناسان جهانی اصلاحات ارضی‌در کمیته مخصوص اصلاحات ارضی سازمان خواربار و کشاورزی جهانی‌شرکت خواهد کرد.

در جلسات این کمیته که دررم تشکیل میشود موفقیتهاو تجربیات دولت ایران در زمینه نحوه اجرای اصلاحات ارضی و فراهم آوردن موجبات‌افزایش درآمد سرانه کشاورزان ایران برای ۹ نفر اعضای کمیته مخصوص اصلاحات ارضی ملل متحد تشریح خواهد شد.

کارآموزی علمی وعملی کارمندن ثبت شرکتها

امروز ۱۳ نفر مسئولین و متصدیان‌ثبت شرکتهای‌مراکز استان که برای یک دوره کار آموزی علمی و عملی‌بمرکز احضارشده‌اند کارآموزی‌خود را در قسمتهای مختلف اداره ثبت شرکتها شروع نمودند.

آقای رئیسیان معاون‌وزارت دادگستری و سرپرست ثبت کل دراین باره اظهار داشت اغلب مسئولین و متصدیان ثبت شرکتهای شرستانهابعلت نداشتن اطلاعات کافی‌درکار خود که جنبه تخصص دارد مجبور بودند باتاخیر در کار مراجعین مراتب را از ثبت‌کل یا اداره ثبت شرکتها استعلام یا دچار اشتباهاتی شوند که آینکار با توسعه اقتصادی و پیشرفتهای عظیم صنعتی در کشور ما هیچگونه تناسبی نداشت.

شاهنشاه سالگرد انقلاب اکتبر را تبریك گفتند

شاهنشاه آریامهر امروز سالگرد انقلاب اکتبر را به صدر هیئت رئیسه شورایعالی اتحاد جماهیر شوروی سوسیالیستی شادباش‌گفتند.

متن تلگرامی که به مسکو مخابره شد باین‌شرح است.

حضرت نیکلای یادگورنی
صدر هیئت رئیسه شورایعالی اتحاد جماهیر شوروی سوسیالیستی- مسکو.

برای‌من موجب کمال خوشوقتی است که‌شادباش‌های صمیمانه‌خود رابمناسبت سالروز انقلاب اکتبر به آن حضرت ابراز دارم.

تندرستی و شادکامی شخص آنحضرت و رفاه و سعادت روزافزون‌ملل دوست‌وهمسایه اتحادجماهیر شوروی‌وتوسعه بیش از پیش روابط مودت‌و همکاری ثمربخش میان دو کشورمان را آرزومندم.

محمدرضا پهلوی

بازگشت وزیر اقتصاد

آقای هوشنگ انصاری وزیر اقتصاد از سفر ۱۸ روزه‌خود به کشور رومانی و لهستان و فرانسه به‌تهران بازگشت وی دیشب در فرودگاه مهرآباد موردااستقبال معاونان و مدیران کل‌وروساءوزارت اقتصاد قرار گرفت.

انتصابات جدید آموزش و پرورش

آقایان روح‌الله زندو کیلی به‌ریاست آموزش و پرورش تفرش، حسین مرتضوی به ریاست آموزش وپرورش‌سقز وعلی‌درویشی بریاست آموزش وپرورش سنقر منصوب شدند.

نثار تاج گل

روز گذشته به مناسبت «روز بیمه»، آقای دکتر فرهنگ‌مهر رئیس هیئت‌مدیره بیمه ایران باتفاق عده‌ای از مدیران سندیکای بیمه‌گران تاج گلی‌نثار آرامگاه رضا شاه‌کبیر بنیانگذار بیمه در ایران کرد.

ضیافت بمناسبت افتتاح پتروشیمی

دیشب بمناسبت افتتاح واحد بزرگ مجتمع شیمیائی‌شاهپور بوسیله شاهنشاه آریامهر، آقای مهندس باقر مستوفی رئیس هیات مدیره شرکت سهامی پتروشیمی شاهپور ضیافتی بشام در هتل‌هیلتون داد که در آن رئیس مجلس شورای ملی و عده‌ای ازوزرا و مقامات مملکتی‌و کارمندان عالی‌رتبه صنعت نفت حضور داشتند ضیافت مزبورتاسیمه شب ادامه داشت.

تقلیل قیمت طلا

بعلت تقلیل قیمت طلا در بازار های جهانی، قیمت‌رسمی طلا در آخر وقت امروز به کیلوئی ده هزار و دویست وده تومان تقلیل یافت و قیمت آن در بازار آزاد نیز به متقالی ۴۸۰ ریال رسید.

والاحضرت ولیعهد جوائز قهرمانان روستائی را توزیع کردند

ساعت چهار بعدازظهر دیروز کلیه قهرمانان کشتی‌وورزشکاران روستازاده شرکت کننده در مسابقات کشتی آزاد کاپ‌ولیعهد دم کاخ نیاوران‌بحضورولاحضرت ولایتعهد ریاست عالیه انجمن‌ملی خانه های فرهنگ روستائی شرفیاب شدند و جوایز خودرا از دست مبارك معظم‌له دریافت داشتند.

دراین شرفیابی آقای‌عبدالعظیم ولیان وزیر اصلاحات ارضی‌وتعاون روستائی گزارشی به پیشگاه والاحضرت همایون‌معروض‌داشت. آقای ولیان بعرض رسانید برای کشاورزان و دهقانان ازادشده کشور جای بسی افتخار است که امروز بحضور والاحضرت ولیعهد شرفیاب میشوندوبار دیگرافتخاری بزرك به میلیونها تن کشاورزان آزادشده اعطاء فرموده‌اند.

وزیر اصلاحات‌ارضی‌ضمن گزارشی درباره تشکیل انجمن ملی خانه های فرهنگ روستائی اضافه کرد که تاکنون بااستفاده از همکاری وخودیاری صمیمانه کشاورزان و کمکها و مساعدتهای سازمان ها و موسسات دولتی نسبت به‌تشکیل ۲۲۱ خانه فرهنگ روستائی در مناطق مختلف کشور اقدام شده است.

در زمینه تعمیم ورزش وبسط ارتباط جمعی‌میان‌روستاهای‌همجوار وزیر اصلاحات ارضی گفت در اجرای اوامر شاهنشاه آریامهر بااستفاده از همکاری‌های ارزنده مسئولین امر در سازمان تربیت بدنی و تفریحات سالم ایران و فدراسیون های کشتی‌فوتبال کشور نسبت بانجام مسابقات جام گندم طلائی و کاپ ولیعهداقدام گردیده و در زمینه اجرای‌مسابقات مقدماتی ونهائی کشتی آزادبین‌روستازادگان عضو خانه های فرهنگ روستائی استانهای مازندران، گیلان، خراسان، آذربایجان شرقی، آذربایجان غربی و استان مرکزی ۷۲ نفر از روستازادگان شرکت داشتند و پس از سه‌روز مسابقات کشتی تیم کشتی آزاد روستا- زادگان استان مازندران با ۳۹ امتیاز مقام قهرمانی را کسب نمودند.

پس از گزارش وزیر اصلاحات ارضی والاحضرت همایون‌ولایتعهد جوایز و مدالهای‌قهرمانان‌مسابقات انجام شده را مرحمت فرمودند.

مصرف گوشت شتر افزایش یافته

مصرف گوشت شتر در تهران روبه افزایش است و بعضی مردم در محلات مختلف رغبت خاصی‌به مصرف این گوشت‌پیدا کرده‌اند. روی‌این اصل تعداد کشتارشتراز دوسه «نفر» در روز به سی «نفر» رسیده و دکان‌های قصابی گوشت شتر نیز قاسی باب افزایش یافته است.

موافقت میشود

اداره کشتارگاه تهران امروز اعلام کرد که باوجودسی‌باب دکان قصابی گوشت شتر فروشی در تهران دوازده نفر دیگر ازقصابی ها درخواست دایر کردن دکان گوشت شترفروشی کرده‌اند که بااین تقاضا ها موافقت خواهدشد.

بمناسبت سالگرد انقلاب اکتبر مدرن‌ترین موشکهای شوروی بمعرض نمایش‌گذارده‌شد

وزیردفاع شوروی سیاست امریکارا درخاورمیانه بشدت مورد حمله‌قرارداد

سالروز انقلاب اکتبر رژه بزرك نیرو های نظامی ارتش سرخ در گرفت. مسکو و میادین بزرك‌آن بهمین مناسبت تزئین شده‌اند.

امروز بمناسبت پنجاه و سومین برابر رهبران این کشور صورت در عکس تصاویر رهبران درجه اول شوروی که در میدان سرخ مسکو آویخته شده‌اند دیده می شود

عکس رادیوئی اطلاعات

مسکو - خبرگزاری فرانسه - امروز بمناسبت پنجاه‌وسومین سالگرد انقلاب اکتبر ۱۹۱۷طبق معمول همه‌ساله مراسم سان ورژه نظامی در میدان سرخ با حضور رهبران شوروی که در راس آنها لئونید برژنف قرارداشت انجام شد.

فرماندهی رژه را ژنرال «اوگن ایوانوفسکی» فرمانده واحد های تانك منطقه نظامی مسکو بعهده داشت. عده زیادی از افسران ارشد شوروی از جمله «اندره گروچکو» وزیر دفاع دراین‌مراسم در کنار رهبران غیرنظامی حضور داشتند.

طبق معمول همه‌ساله میدان سرخ بایك تصویر عظیم لنین وشعارهای انقلاب تزئین شده‌است.

نخست مارشال گرچکو وزیر دفاع شوروی در حالیکه در یك اتومبیل لیموزین سرباز سربا ایستاده بود از واحدهای مختلف نظامی سان دید و ضمن نطق کوتاهی سیاست امریکا را در جنوب شرقی آسیا و خاورمیانه بشدت مورد حمله قرارداد.

در فرمانی که باین مناسبت از طرف مارشال گرچکو صادر گردیده گفته شده است که‌حزب کمونیست و دولت شوروی پیوسته در افزایش قدرت دفاعی کشور، کوشش کرده سطح معلومات و نیروی زرهی قوای مسلح را بالا میبرند.

افسران و سربازان بادقت و هوشیاری هرچه بیشتر برای‌حفظ منافع حزب برادروار، با آرتش های کشورهای سوسیالیست متحد شده و با افتخار و شرافت ملی و بین‌المللی‌واظایف‌خودرا انجام‌میدهند

پس از ان رژه واحدهای نظامی که عبارت از واحدهای پیاده‌نظام موتوریزه، تانك‌وواحدهای‌موشکی بود آغاز گردید.

در مراسم امروز بزرگترین، و مدرن‌ترین «موشکهای شوروی و تازه‌ترین تانکهای ارتش سرخ بمعرض نمایش گذارده شدند.

قدردانی اوتانت از دکترمتین دفتری

اوتانت دبیر کل سازمان ملل متحد اخیرا نامه‌ای بدکتر متین- دفتری رئیس‌جمعیت ایرانی‌طرفدار ملل‌متحد نوشته‌واز وصول‌نسخه‌ای از «کتاب مهم و ارزنده تالیف ایشان موسوم به حقوق بشر و حمایت بین‌المللی آن» اظهارامتنان و خرسندی کرده و تذکر داده است «از ملاحظه خلاصه ترجمه این کتاب واظهار نظر بعضی از همکارانش که متن کتاب را خوانده‌اند چنین نتیجه گرفته است که‌این کتاب دربین تالیفات‌مربوط بحقوق بشر حائزمقام برجسته و قابل‌تحسینی بوده و پیدا است که معلومات عمیق مولف در موضوع این کتاب و تجربیات طولانی‌آیشان درطی انجام خدمات باعلاقه بامر حقوق بشر موجب شده که‌توانسته است چنین اثر استادانه علمی حائز ارزش واهمیت پایداری‌پدید آورد و یکی از مزایای این کتاب درج ترجمه فارسی مشکل ودقیق متن‌بعضی اسناد بین‌المللی ازقبیل اعلامیه‌جهانی حقوق بشر ودومیثاق حقوق‌بشر و بیانیه تهران است که به‌مباشرت خود مولف تهیه شده» وبدبیر کل تذکر داده‌اند که «این ترجمه هابسیار عالی است و برای علاقمندان فارسی زبان حقوق‌بشر این ترجمه ها وتمام متن کتاب متضمن فوائد وکمك بزرگی‌است» دبیرکل در پایان نامه توفیق‌در این تالیف را تبریك گفته و از «مساعی که‌مولف درووران زندگانی خود همواره در پیشرفت هدفهای سازمان ملل بخصوص در ترویج حقوق‌بشر و آزادی های اساسی، حمایت از آن بکار بسته قدردانی» سپاسگزاری» کرده است.

رهبران کودتای عراق را به‌بغداد دعوت کردند وهمه آنها را کشتند

بیروت - یونایتدپرس - منابع عراقیهای تبعیدی در بیروت امروز فاش ساختند که رهبران حزب‌بعث حاکم‌بر‌عراق، دست به تصفیه دامنه‌داری درنیرو های مسلح این کشورزده و پس از دریافت‌گزارش هائی مبنی‌بروجودتوطئه‌ای ازطرف افسران عالیرتبه برای برانداختن رژیم بعثی این کشور، گروهی از افسران را اعدام کرده‌اند.

این منابع گفتند: یک دسته، از این افسران حین مواجهه با رهبران حزب، هدف گلوله قرار گرفته و کشته شده‌اند.

گزارشهای بیروت‌بامطالب اخیر روزنامه نیمه رسمی الاهرام چاپ قاهره درزمینه وجود مبارزه قدرت بین رهبران درجه اول عراقی مطابقت‌دارد. الاهرام اخیرانوشت شش‌افسرارتش‌عراق توسط‌جوخه آتش اعدام گردیده‌اند. اعدام این عده بدنبال کوشش صدام حسین معاون حزب بعث عراق در بدست گرفتن قدرت در این کشور بعمل آمده است.

الاهرام در گزارش خود به نام ودیگر مشخصات‌افسران اعدام‌شده اشاره‌ای نکرده و همچنین معلوم نکرده است که این عده بخاطر چه اتهامی اعدام گردیده‌اند.

روزنامه نوشته‌است: صالح‌مهدی عماش معاون دیگر رئیس جمهوری عراق، دومین‌شخصی‌است که‌پس از برکناری حردان التکریتی مورد تصفیه قرار خواهد گرفت و ازکلیه مناصب خود عزل خواهد شد.

بهرحال، عماش روز ۵ شنبه بریاست یک هیئت رسمی عراقی، برای شرکت در مراسم چهلمین روز درگذشت عبدالناصر رئیس جمهوری فقیدمصروارد‌قاهره شد. پس از پذیرفته شدن پیشنهاد آتش‌بس آمریکا از طرف مصر، روابط‌دو کشورعراق‌و مصربشدت تیره شده است.

الاهرام درشماره‌روز چهارشنبه گذشته خود نوشته است که یک سرتیپ عراقی وابسته به ستاد فرماندهی عراق در بغداد به قتل رسیده است.

بدنبال گزارش الاهرام دایر بر کشته شدن این سرتیپ عراقی، منابع عراقی در بیروت گفتند که افسر مورد نظر «طه شکرجی» نام دارد و فرمانده لشکر ششم عراق بوده است. بنا به‌اظهار منابع عراقی مقیم بیروت، وی همان شخصی است که کودتائی را علیه رهبران بعثی عراق طرح‌ریزی‌کرده و از طرفی با جردان‌التکریتی در تماس دائم بوده است.

منابع افزودند اززنرال شکرجی خواسته شده بود که روز سیزدهم اکتبر برای «انجام‌پاره‌ای مذاکرات» به بغداد سفر کند بدنبال ایندعوت ژنرال شکرجی و چهارتن ازیاران وی مستقیما به‌مقریاست جمهوری عراق می‌روند. آنها پیش از ورود سلاحهای خود را بیرون از کاخ ریاست جمهوری می‌گذارند. ماموران ویژه رئیس جمهوری «شکرجی» و همراهانش را بعدفتر کار صدام تکریتی که اینک از وی بعنوان مردنیرومند عراق‌نام میبرند راهنمائی میکنند.

دراخل‌اطاق‌صدام به«شکرجی» و یارانش اطلاع داده میشود آنها باتهام‌خیانت‌محاکمه نظامی‌خواهند شد.

گزارشهای رسیده از منابع‌عراقی در بیروت حاکیست که بدنبال این اظهارات «مشاجره لفظی شدیدی بین‌اوو ژنرال «شکرجی» درمیگیرد و صدام حسین به صورت شکرجی تف میکند. و هنگامیکه همراهان شکرجی گام‌پیش‌می‌نهند ناوا‌کنشی ازخود بروزدهند. افسران محافظ صدام‌سلاحهای‌خودرا بیرون‌کشیده و همراهان غیر مسلح ژنرال شکرجی را به قتل می‌رسانند.

گزارشهائی مبنی‌بر نامعلوم‌بودن سرنوشت شکرجی به‌بیروت واصل شده، اما از طرف دیگر برخی از این‌گزارشها حکایت ازاین داردکه ژنرال شکرجی نیز کشته شده و گزارشهای دیگری حاکیست‌که‌وی را به سختی زخمی ساخته‌اند.

منابع‌بیروت‌اضافه میکنندمتعاقب این حوادث تصفیه دامنه‌داری بین افسران وفادار به ژنرال شکرجی و تکریتی صورت گرفته است. الاهرام نوشته است محاکمات گسترده‌ای به‌عمل آمده و شش تن از افسران به جرم خیانت تسلیم جوخه آتش شدند.

تکریتی نیز بطور رسمی ازکلیه مناصب نظامی‌وکشوری خودبرکنار گردیده و به الجزایر تبعیدمیگردد.

روزنامه‌الروضه چاپ بیروت که سخنگوی حزب بعث سوریه است نوشته است که صدام حسین در حال حاضر نیرومندترین مردعراق است و هم اوست که دستورتصفیه های دامنه‌دار و عزل و نصب در داخله رژیم را صادر می‌کند.

کار مراکز مراجعه متقاضیان حج دوسره شد

سفر زائران خانه خدا در دی‌ماه آغاز خواهد شد و امسال نیز مانند سالهای پیش رئیس دولت اولین گروه زائران را در مهرآباد بدرقه خواهد کرد.

قیمت بلیط هواپیمائی زائران نیز دوسره هفده هزار و هفتصد ریال تعیین گردیده وبا سال پیش‌تفاوتی ندارد.

اداره گذرنامه شهربانی کل‌کشور برای تسریع در کار زائران کار ماموران ادارات گذرنامه را دوسره کرده زائران با استفاده از این فرصت میتوانند کار های مربوط گذرنامه‌های حج خود را درادارات شهربانی انجام دهند.

اداره حج وزارت کشور امروز اعلام داشت که برای سفر حج مانعی در کار نیست و تعداد زائران هرچند نفرباشد میتوانند بزیارت خانه خدا بروند. مشروط به اینکه متقاضیان بیمار و بانوان باردار نباشند.

اداره حج وزارت کشور در مورد تعداد راهنمایان اظهار داشت که تعداد آنها را امسال شهربانی کل‌کشور تعیین خواهد کرد. در سالهای پیش حداکثر تعداد راهنمایان چهارصدنفر بوده‌اند که به درجات یك و دو و سه تقسیم میشدند ولی در حال حاضر راهنمایان فقط به دو دسته درجه یك ودو تقسیم میشوند.

امروز زائران به خبرنگار اطلاعات گفتند که باوجود صدور دستورات لازم از طرف دولت و سازمانهای مسئول مبنی به تامین رفاه مردم باز در مراکز تلقیح زائران معطل‌میشوند زائران در خواست کردند که به تعداد مراکز تلقیح افزوده شود و ترتیبی بدهند که زائران در این مراکز وادارات گذرنامه در حداقل زمان کارشان انجام گردد.

* در مکه وبانیست

سازمان بهداشت جهانی تائید کرد که درمکه وبا نیست و چند نمونه از این بیماری که در نواحی شرقی این کشور بوده ریشه‌کن شده است.

سازمان بهداشت جهانی درژنو اطلاع داد: دولت عربستان‌سعودی اعلام کرده است‌که در نواحی‌غربی این کشور که‌اماکن مقدس اسلامی (مکه ومدینه) درآن واقع است هیچگونه خطری از لحاظ بیماری وبا وجود نداردوزائران تمام‌جهان میتوانند به‌این نواحی سفر کنند.

سازمان جهانی بهداشت اعلام کردچندمورد معدود بیماری‌وباکه‌در عربستان سعودی مشاهده شده‌همه در نواحی شرقی این‌کشور بوده است .دراین نواحی با اجرای‌یک برنامه موثر بیماری وبا ریشه‌کن شده است.

بهداری آموزشگاه‌ها منحل میشود

امروز اطلاع‌حاصل‌شد که‌اداره کل بهداری آموزشگاه ها بزودی منحل میگردد و پزشکان‌آن میان مدارس تقسیم میشوند تا ضمن سرکشی مستمر به مدارس، برای دانش آموزان شناسنامه بهداشتی تهیه کنند و مراقب سلامت آنها باشند.

در نظام جدید وزارت آموزش وپرورش اهمیت رسیدگی به بهداشت دانش‌آموزان‌تاکید شده است. تاکنون بهداری‌آموزشگاه ها در مورد ساختمان مدارس از نظر بهداشتی نیز مطالعات مستمری‌بعمل خواهند آورد و هرساختمان از این لحاظ یك پرونده خاص خواهد داشت. پزشکان مزبورمراقبت خواهند کرد که ساختمان مدارس از نظر نور، هوا، رطوبت ورنك اتاقها متناسب باشد و میز و نیمکت‌ها طوری قرار داده نشود که از نظر بهداشتی به دانش‌آموزان صدمه بزنه.

سخنرانی در روتاری

آقای دکتر سید محمدتقی مصطفوی رئیس‌سابق اداره کل باستان شناسی درجلسه این‌هفته کلوب روتاری مرکز درباره «پیشینه چند هزار ساله تمدن و فرهنگ‌ایران» سخنرانی خواهد کرد.

شوردوم لایحه قانون حمایت کارمندان در برابر از کار افتادگی- پیری و فوت مورد بررسی کمیسیون کار و امور اجتماعی مجلس‌شورایملی قرار گرفت.

براساس این لایحه‌کلیه‌کارمندان موسسات طبق مقررات این قانون از طریق بیمه اجباری در برابر از کار- افتادگی - پیری وفوت‌حمایت‌میشوند. در لایحه مزبور موسساتی که مشمول آن نخواهند شد بطور کلی ذکر گردیده وبدین ترتیب‌کارمندان‌کلیه شرکتها وبانکهای غیر دولتی که دارای مقررات خاصی در اینمورد نباشند مورد حمایت قرار خواهند گرفت.

اصلاحاتی که کمیسیون کار و اموراجتماعی در این لایحه بعمل آورده در پاره‌ای از موارد اصلاحات عبارتی بوده است ولی در موادی که تصویب مقررات اجرائی این لایحه بعهده هیات وزیران گذارده شده بود بعهده مجلسین واگذار شده است.

از جمله تصویب آئیننامه مربوط به نحوه پرداخت حق بیمه از طرف بیمه شده و کارفرما و نرخ وترتیب پرداخت آن که میبایستی بعهده دولت قرار گیرد بعهده مجلسین قرار گرفت.

ضمنا مواد این لایحه که‌در۹ ماده تنظیم گردیده بود در اثر فعل و انفعالاتی که در مواد بعمل آمده است در ۱۰ ماده تنظیم گردیده است.

خبرهای شهرستانها

هنگام عملیات اکتشاف معدن درنزدیکی «سرخس»

هلیکوپتر سقوط کرد وخلبان آن کشته شد

* دو سرنشین هلیکوپتر که فرانسوی هستند بشدت مجروح شده‌اند..

عصر دیروز یك فروند هلیکوپتر اکتشافی متعلق به یك شرکت فرانسوی هنگام پرواز در آسمان قریه «ناتو» سرخس سقوط کرد و خلبان آن کشته شد.

در این حادثه دو سرنشین‌دیگر هلیکوپتر که هر دو فرانسوی و عکاس و نقشه بردار بودند‌مجروح گردیدند.

خلبان هلیکوپتر که در این حادثه کشته شد «روهس وروژ» نام داشت و تبعه هلند بود.

حادثه در یکصد کیلو متری شمالشرقی مشهد اتفاق افتاد.

مجروحین این حادثه «آندره» «ژان مارتین» هستند که هم اکنون در یکی از بیمارستانهای مشهد، بستری میباشند.

جنازه خلبان هلندی در محل حادثه«قریه ناتو» بخاك سپرده شد.

یك مقام مطلع در ژاندارمری خراسان به خبرنگار ما در مشهد گفت: این ۳ نفر از مدتها قبل باتفاق هیاتی مرکب از کارشناسان ومقاطعه کاران فرانسوی سرگرم اکتشاف معادن اطراف سرخس از منطقه «ناتو» و حوالی «پل خاتون» بودند که عصر دیروز هلیکوپتر حامل‌آنها، بهنگام‌پرواز در حوالی قریه «ناتو» یکصد کیلو متری شمالشرقی مشهد دچارسانحه شد و سقوط کرد.

زلزله در کاشمر ۶ خانه را ویران کرد

ساعت‌نه وسی دقیقه، بعد ازظهر دیروز زلزله شدیدی کاشمروحومه راتکان‌داد، زمین لرزه‌بحدی‌شدید بود که شیشه های اغلب مغازه ها شکست.

درساعت ۲ بامداد امروز، ناگهان زمین لرزه دیگری که به مراتب شدیدتراز زلزله قبلی‌بود، کاشمر را لرزاند، بیاثر این زمین لرزه۶ خانه ویران شد، تاکنون در مورد تلفات احتمالی این زلزله گزارشی نرسیده است.

دبناله اخبار خارجه

خروشچف سکته‌کرد

گزارشهای رسیده ازمسکو حاکی‌است که‌خروشچف‌نخست‌وزیر پیشین شوروی دچار حمله‌قلبی‌شده ودرخانه خود در حومه مسکوبستری شده‌است. همین گزارشها حاکی است که ممکن‌است رهبر جنجالی سابق‌شوروی‌به‌بیمارستان‌منتقل‌شود ضمنا در نیویورك والمان اعلام رسیده است.

شد که مجلات «اشترن»و لایف بزودی خاطرات‌نیکیتا خروشچف‌را منتشر خواهند کرد. سخنگوی‌مجله لایف گفت در اصالت خاطرات خروشچف که ۲۷۵ هزار کلمه است‌تردیدی ندارد ولی حاضر نشد بگوید این خاطرات چگونه‌بامریکا رسیده است.

بسوی سربازان شوروی در برلین‌غربی تیراندازی شد

برلین - آسوشیتدپرس - امروز بسوی سربازان روسی محافظ مجسمه یادبود شوروی در برلن غربی‌تیراندازی شدو یکی ازآنها مجروح گردید.

یك سخنگوی انگلیسی گفت: که سربازمجروح روسی‌بلافاصله به بیمارستان منتقل گردید..

تحقیقات درباره این حادثه ادامه دارد. در محل‌یادبود که درنزدیکی دروازه «براندنبورگ» قرار داردیك پادگان کوچك مرکب از۱۸سرباز روسی از مجسمه دوسرباز روسی که‌در جنگ ضد هیتلری شرکت داشتند مراقبت میکنند

«جیمز کراس» روی جعبه دینامیت

مونرال - رویتر - امروز عکسی از «جیمز کراس» دیپلمات‌انگلیسی مقیم‌کاناداکه توسط چریکهای تجزیه طلب ایالت «کبك» ربوده شده‌بود بدست‌مقامات دولتی کانادا رسید. این عکس «جیمز کراس» را نشان میدهد که روی یك جعبه دینامیت نشسته وبارباینده‌گان خود مشغول بازی ورق است. این‌عکس را ظاهرا رباینده‌گان «جیمز کراس» فرستاده‌اند تا ثابت کنندوی هنوز زنده است واگر باتقاضا های‌آنان موافقت شود وی‌را آزاد میکنند.

دختران دانشجو جمعیت تشکیل دادند

* هیئت مدیره‌جمعیت‌دختران دانشجو انتخاب شد

ظهر روزپنجشنبه انتخابات‌هیئت مدیره جمعیت دختران دانشجو در سازمان زنان‌پایتخت انجام گردید. قبل از انجام انتخابات خانم دکتر سیمین رجالی دبیر کل سازمان زنان مطالبی‌اظهار داشتو تشکیل یك چنین جمعیتی را موفقیتی‌برای جامعه زنان ایران بحساب آورد.

این‌اولین بار است که دختران دانشجو در فعالیتهای سازمان‌زنان بصورتی جدی و فعال وارد میشوند و برای تحرك بیشتر و همکاری در مسائل اجتماعی زنان، دختران دانشجو در قالب جمعیتی فعالیت خواهند داشت. چندی قبل که کمیته دختران دانشجو در سازمان زنان تشکیل گردید، طرح ایجاد جمعیتی برای‌جلب همکاری‌دختران دانشجو دربرنامه های سازمان زنان ریخته شد و بدنبال آن اساسنامه جمعیت دختران دانشجو که‌بصویب رسید و روز پنجشنبه گروهی ازدختران دانشجودانشگاه ها و مدارس عالی تهران هیئت مدیره این جمعیت را انتخاب کردند و این گروه بمدت یك سال هیئت مدیره جمعیت دختران دانشجو انتخاب شدند.

بانوان و دوشیزگان :شاهرخ زاده دانشجوی فوق‌لیسانس حقوق دانشگاه تهران فرشته لیافت دانشجوی اقتصاد دانشگاه ملی، نسرین فرزانیا دانشجوی رشته حقوق دانشگاه تهران، شیده رضوانی دانشجوی رشته علوم اقتصاد ملی، منصوره فاطمی دانشجوی روانشناسی مدرسه‌عالی دختران، هورانداخت اعلادانشجوی روانشناسی مدرسه عالی دختران، پروانه‌ابراهیمی‌دانشجوی‌آموزشگاه خدمات اجتماعی، فیروزه مسعودی دانشجوی اقتصاد دانشگاه ملی، ملیحه فرشید دانشجوی معماری دانشگاه ملی، اعظم دیلمقانی دانشجوی اقتصاد دانشگاه ملی، مریم سیف نراقی دانشجوی دانشسرایعالی، گیتی‌مقرب‌دانشجوی دانشکده ادبیات شهین تیموری دانشجوی رشته خدمات اجتماعی، پروین‌سهرابی دانشجوی‌روانشناسی مدرسه عالی دختران، جبان‌افروز حاج‌علیلو دانشجوی فوق لیسانس دانشکده حقوق دانشگاه تهران باتفاق آراء به‌عضویت هیئت‌مدیره جمعیت دختران دانشجو انتخاب شدند.

مذاکرات نفت آغاز شد

از: علی باستانی

سه بعد از ظهر امروز مذاکرات نفتی ایران و کنسرسیوم برای افزایش درآمد ایران از حوزه قرارداد باکنسرسیوم در ساختمان شرکت ملی نفت ایران آغازشد.

ریاست هیات ایران را آقای دکتر اقبال بعهده داشت آقایان دکتر رضا فلاح و مهندس‌هوشنك فرخان و پرویز سینا و محمدعلی موحد نیز اعضای هیات ایران بودند.

اعضای هیات نمایندگی کنسرسیوم را آقایان استیل ازبی‌بی، گال- لایل‌از شل موسس‌از موبیل، هدلند از اسو «ادیسون»و «واریان» ازآرکوپ تشکیل میدهند.

یك ماه قبل در لندن، دریك اجلاسیه تبادل نظر، آقای دکتر اقبال رئیس هیات مدیره و مدیر عامل شرکت های نفت ایران تقاضای ایران را برای افزایش درآمد، باسهامداران کنسرسیوم مطرح ساخت. قرار است‌درجلسه امروز سهامداران، پاسخ این تقاضا را اعلام دارند.

ایران با توجه به تغییراتی که در زمینه میزان «مالیات نفت» در جهان پیش‌آمد واصل ۵۰-۵۰ را دگرگون ساخت‌وباعلم به‌افزایش قیمت نفت لیبی که منطقا قیمت نفت ایران را هم بالا خواهدبرد، درخواست درآمد زیادتر کرد.

در صورتیکه امروز پاسخ کنسرسیوم برای ایران راضی - کننده نباشد، ممکن است، مذاکرات کمی طولانی‌شود.

بهرحال تمام محافل داخلی و خارجی انتظار دارند که کنسرسیوم پیشنهاد قابل قبول بایران بدهد. بموازات این مذاکرات گزارش- های خارجی فراوانی دایر بر افزایش قیمت نفت در کشور های مختلف جهان میرسد که همه‌انها دال‌برتائید نظر و تقاضای ایران است. بهمین جهت امیدواری فراوانی وجود دارد که کنسرسیوم باروحیه تمکین وراضی کننده‌پشت میز مذاکرات نشسته باشد.

ازپیشرفت مذاکرات ومسائل‌مطرح شده هیچگونه اطلاعی دردسترس نیست. مذاکرات در حال حاضر در سطح کارشناسان ادامه دارد و اظهار امیدواری میشود که در پایان اطلاع رسمی در اختیار مطبوعات گذارده شود.

همزمان با تشکیل اجلاسیه نفتی ایران اطلاع حاصل شدکه‌شرکت نفت انگلیس قیمت فرآورده های نفتی ایران را در دنیا افزایش داد و ارقام رسیده حاکی است که این افزایش در حدود۱۳سنت است. اما خبر مزبور هنوز تائید رسمی نشده است. شرکت نفت انگلیس در کنسرسیوم ۴۰ درصد سهام را دارد و احتمالا این‌مطلب در اجلاسیه تهران مطرح شود.

بنظر مطلعین نفتی ۱۲ سنت مزبور مورد تائید و موافقت‌ایران قرار نخواهد گرفت.مبلغ درخواستی از این رقم بیشتر است.

تقاضای ایران

تهران - خبرگزاری فرانسه- ناظران امور در تهران تقریبا به اتفاق آراء اظهار عقیده می کنند مذاکراتی که از امروزبین‌مقامات شرکت ملی نفت‌ایران‌ونمایندگان کنسرسیوم نفت آغازشده‌باتصمیم بافزایش قیمت نفت ایران بپایان خواهد رسید.

دولت ایران از شرکت های نفتی درخواست کرده است که‌در سال ۱۳۴۹ دست‌کم یك میلیاردو صدوپنجاه میلیون دلار از بابت عواید نفت‌به‌این دولت بپردازند و کنسرسیوم بنوبه خود حاضر به پرداخت یك میلیاردوسی میلیون دلار شده است. از طرف دیگر ایران از هم‌اکنون‌میزان‌درخواست های خود را برای سال آینده که از ۲۱ مارس ۱۹۷۱ شروع شده‌و به ۲۰ مارس ۱۹۷۲ پایان‌می‌یابد یك میلیاردو سیصد میلیون دلار تعیین کرده است.

محافل مطلع تهران اظهار عقیده می کنند که این درخواست ها به نحوی از طرف کمپانی های نفتی پذیرفته خواهد شد.

بقیه ازصفحه ۱۷

در ساعت ۹ بعداز ظهر پنجشنبه ناو ارتمیس تدریجا از سرعت‌خود کاست و در حالیکه همه چراغهای عرشه خاموش شده بود ناوسر- فرماندهی نیروی دریائی‌شاهنشاهی شروع به پرتاب راکت های نورانی کرد.

در همان حال سایر ناو های نیروی دریائی با مسلسل‌و راکت بسوی‌راکت های نورانی تیراندازی میکردند.

ناوشکن ارتمیس پس از این مانور بسوی جزیره کوچك «بنی- فارور» حرکت کردو در این‌حال سرعتی معادل ۱۸ گره دریائی داشت.

در ساعت بیست‌و دو و سی‌دقیقه چراغهای ناو های دیگر خاموش شدو بدنبال آن جزیره بنی‌فاروز بایونهای سنگین زیر آتش گرفته شد.

در این جزیره کوچك کسی‌زندگی نمیکند و میگویند این جزیره پر از مارهای زهر دار است.

همزمان بایمباران جزیره بنی‌فارور ناوشکن آرتمیس همچنان به پرتاب گلوله های نورافشان ادامه میداد تا آسمان جزیره روشن باشد و هاور- کرافتهای نیروی دریائی بتوانند با استفاده از روشنائی کماندوهای‌دریائی را در جزیره پیاده کنند.

تا ساعت ۱۱وئیم که مانور ادامه داشت کماندوهای دریائی کلیه استحکامات ج

یکی بود، یکی نبود

از میان کتابهایی که برای کودکان منتشر شده ، فقط سه کتاب را تجدید چاپ کرده‌اند

بلبل زار و خسته ،وقتی بی‌اعتنایی دید ، پرکشید و گریخت

بیائید به سرزمین عجایب وقصه ها برویم!

گزارش از : شاهین شهیدی
عکس از : رضانور بختیار

هفته‌ی کودك را پشت سر نهادیم . هفته‌یی که بمناسبت احترام به‌شخصیت خردسالان هرسال آن‌راجشن میگیریم.. امشب ازکتاب کودکان‌سخن بمیان آورده‌ایم . کتاب کودکان‌که سازنده‌ی‌راستین شخصیت کودك است .

خوگیری به فکر کردن!

بچه که بودی ، سطحی فکر میکردی و گناهی نداشتی ،نوشته هائی که‌دراطرافت بود نمیتوانست ذهن تراپس از اتمام‌داستان بخود مشغول دارد و به تفکر وادارت کند حداکثراحساساتت راتحریك میکرد و احیانا چند قطره اشکی میگرفت و دیگر هیچ

چنان به فکر نکردن خوگرفته بودی که تصور نمیکردی ، ممکن است مفهومی ورای‌سطح درداستان نهفته باشد . خواندنی ها به‌سرعت تمام میشد،مگرچند کتاب‌کودکان دردسترست بود ؟و آنوقت بسراغ کتابهای دیگر میرفتی‌و ... همین!

...وحالا، وضع دگرگون شده ...اما تاچه حد ؟قحطی کتاب کودکان جای خود را به فراوانی داده ولی هنوز معدود کتابهائی یافت میشود که بتوان روی آن انگشت گذاشت‌و کتابی ارزنده‌برای خردسالان شناختش و بهمین دلیل است که میگوییم‌زمینه داستانهای کودکان ؛ دست کم در ایران ، هنوز بکر و دست نخورده است .

چرا به من دروغ میگوئید ؟

کودك با خواندن داستانهای سطحی در خیالاتی خوش‌غرق می‌شودو با توقعاتی زیاده از حد به اجتماع وارد میشود و از فضائی که در قصه ها ایجاد کرده بود نه‌نشانی میبابدونه‌اثری. همه جادو روئی می‌بیند و ریا ویا دست‌کم مخالف تصویری که در کتاب‌ها بدست داده‌بودند .راستی ودرستی چندان رواجی ندارد و از این رو پرسشی برایش مطرح میشود که چرا بمن دروغ گفتند ؟ و واضح است که پاسخی نمی‌یابد .

کودك امروز چون سالهای پیش چشم‌وگوش بسته‌نیست. اودر اجتماعی زندگی میکند که تعداد باسوادانش مرتب روبه ازدیاد است و درنتیجه پدران و مادران نسبت به ازمنه پیش‌قدرت درك بیشتری دارند وامکانات برای کودکان شهر نشین ـ و در مقیاسی محدودتر ، ده نشین بیشتر است .

باید باو گفت که «خوبی» و «نیکی» درجوامع مختلف بامعیار های مختلف تفسیر و تعبیر میشود و «بدی» و«شر»نیز . کودك امروز را نباید فریفت وباید زمینه را برای پرورش روحی‌اوفراهم کرد. زندانی کردن‌او در قوالب وقرارداد های معمولی ، حاصلی جز بدور نگاهداشتن و محروم کردنش از تفکر ، ندارد .

صبحی پیر داستانسرا

مرحوم صبحی‌مهتدی پیرداستان سرای ما که نسل امروزاو راخوب بخاطر می‌آورد ، جز ایده الیستی صمیمی نبود که شاید نمیخواست آئینه روح کودکان را باباز گو کردن واقعیت ها و زشتی ها کدر سازد والبته‌چه‌بخواهی‌و چه‌نخواهی کودك رشدمیکند، بزرك میشود و اجتماع‌را میشناسد و در آن حال روحش از واقعیت ها تاثیر خواهد پذیرفت . مرحوم صبحی در راه جمع‌آوری داستانهاو علاقمند کردن کودکان به‌قصه ، گامهای بلندی برداشت اما بهیچوجه نباید تصور کرد که باآن حسن‌نیت عجیبش در تفسیر مضمون داستانهابدلخواه خود، عملی انجام داد .

عجیب است که همه بامسئولیت وتعهد نویسنده موافقند اما کمتر باین مسئله میپردازیم که نویسنده داستان کودکان نیزمانند سایرین متعهد و مسئول است. نوشته های او در سازندگی فکری و بوجود آوردن زیربنای ذهنی نسلی که سالها بعد رهبری جامعه‌را دردست خواهد گرفت ،مفید- و یابالعکس مضر- است .

بدین ترتیب نویسنده کتاب کودکان نه‌تنها در مقابل جامعه خردسالان بل‌در برابر همه اجتماع ، مسئولیت‌داردو باید به‌تعهداتی‌که باآنوشتن» قبول میکند آگاه باشد .

داستانهای عامیانه

همانطور که پیشترگفتم ،گرد آوری داستانهای‌عامیانه کاری‌است که‌باید برآن ارج نهاد اماارزش این کار بدون دخالت‌نویسنده و تجدید نظر درآن باتوجه به‌عقاید خود، ارزشی ناچیز دارد. کودك را بسادگی میتوان فریفت چراکه ساده‌دل است‌ودردلش باندك‌حیلتی میتوان ره‌پیدا کرد اما حفظ‌جنبه آموزندگی ، گمراه نکردن و در عین حال نگاهداشتن لطف داستان کاری سهل نیست . اگر فقط به آموزش اکتفاشودداستان بصورت پندو نصیحتی درمی‌آید که صدها بار در خانواده و مدرسه تکرار شده ولاجرم خواننده خردسال را خسته کرده ، حتی از مطالعه‌بیزار میکند .

دنیای پر از سرگرمیها وشگفتیهادارد، قصه های کودکان ..بیائیدبا هم به قلب قصه ها برویم تااعماق دور دور افسانه های‌شیرین پیش از خواب !

پس می‌بینی که نوشتن داستان برای کودکان ، چندان ساده هم نیست . برای‌اینکه «آندرسن»شوی باید مطالعه کنی ، ریاضت بکشی، صدها بار بنویسی و آخر . . . شاید که باز نتیجه‌ای بدست نیاوری .

از «آندرسن»بگوییم که‌داستان‌هایش براستی خواننده بزرگسال‌را منقلب میکندتاچه‌رسد به‌خردسالان در «بلبل» اوزمانی از ماشینیسم و سلطه آن برایشان صحبت کرده که هنوز «ادعانامه علیه ماشین» تنظیم نشده‌بودوعلمای علوم‌اجتماعی به آن توجهی چندان نداشته ودر داستان های دیگرش مسائل‌متفاوتی را طرح میکند که هر یك بنوبه خود قابل‌توجه‌است.

بلبل بخوان ، بخوان!

در «بلبل» با سلطانی روبرو میشوی که به بستر بیماری افتاده و پزشکان‌ازمعالجه‌اش درمانده‌اند. مستخدمان قصر که بلبلی خوش آوا را میشناسند و معتقدند نوای گرمش میتواند نوشدارویی برای سلطان باشد اورا بر بالین‌ارباب خود می‌آورند و بلبل چنان‌بزیبائی میخواند که‌اشك‌در چشمان‌سلطان جمع میشود و بیماری از جسمش بیرون میرود .

باری بلبل حاضر به ماندن در قصر نیست ولی بحیلت اوراگرفتار کرده در قفسی محبوسش میکنند.

روزها میگذرد و بلبل در آرزوی آزادی از دست رفته است . صنعتگری بلبلی جواهر نشان میسازد ، وبخدمت سلطان می‌آورد که با کوك شدن نوائی خوش سر میداده ، بلبل جدید چنان در دلها جای میگیرد که بلبل خوش نوا از خاطرها میرود! او با استفاده ازفرصت آزادی خود را بازمی‌یابد .

بلبل مصنوعی مانند سایر مصنوعات سرانجام روزی خراب میشود و هیچکس توانائی تعمیر آنرا ندارد . سلطان دوباره به بستر بیماری میافتد و بار دیگر پزشکان قادر به‌معالجه او نمیشوند سرانجام بلبل اصلی دل بر او میسوزاند و بانوای خود سلامت پادشاه را برمیگرداند .

داستان ساده ، روان و جالب است . «فراموشی» و «تنوع طلبی» را بازگو میکند که صفات غریزی انسان بشمار می‌آیدو اینکه‌ارزشها در خانواده و مدرسه تکرار شده ولاجرم خواننده خردسال را خسته کرده ، حتی از مطالعه‌بیزار میکند .

خویشتن اسیر میشود و مسحورآن نیز ، بنحوی که شاید امیدی به نجاتش نباشد مگر اینکه حادثه‌ای غیر مترقبه روی دهد یا ضربه‌ای ناگهانی وارد آید .

اما در ایران

اگر بگوئیم پیش از صمدبهرنگی، ما نویسنده‌یی که در زمینه‌داستان های کودکان‌دست به تجربه‌ای ارزشمند زده باشد ، نداشته‌ایم ، سخنی بگزاف نگفته‌ایم ، بهرنگی برخی داستان های ترکی و محلی دیگر را گرفت ، همانها که صدها بار شنیده‌ایم ، و با دیدی تازه نوشت و منتشر کرد . او اعتقاد داشت‌که کودکان‌باید همه‌واقعیتها را بشناسند تا بهتر با آنها روبرو شوند و در این راه تلاش کرد.

داستان و مقاله نوشت و چه‌بسیار، تا عقاید خود را بگوش همه برساند ومانند «کرم‌شب تاب» خود جرقه‌ای بود که ناگهان روشنی داد و بسیار ناگهانی‌تر به‌خاموشی گرائید .

«ماهی سیاه کوچولو» که توسط کانون پرورش فکری کودکان و نوجوانان منتشر شد درنمایشگاه های کتاب کودکان شرکت کرد وبرنده جایزه نمایشگاه بولون «ایتالیا» ۱۹۶۹ و جایزه بی‌بنال ـ براتیسلاوا چکسلواکی در همان سال ، شد .

«ماهی سیاه کوچولو»ی صمد فقط یك ماهی نیست . او فیلسوفی است که از گردش و بازی خسته شده و میخواهد آخر جویبار را پیدا کند و از خطراتی که درراه اوست نمیهراسد . هنگامی که به آخرجویبار میرسد ووارد دریا میشود فکر ماهیخوار اورا بخود مشغول میدارد .

علیرغم تلاش های قابل تحسین کانون پرورش فکری کودکان و نوجوانان و سایر موسساتی که‌در این راه کمر همت بسته‌اند هیچ یك از کتاب های کودکان باندازه «ماهی سیاه کوچولو» بفروش نرسیده است وایکاش دیگری‌پیدا میشد و در این زمینه بکر دست بکار میشد چرا که داستان های نویسندگان‌بیگانه‌غالبا برای‌افرادی با فرهنك ، آداب و رسوم‌واخلاقی ویژه نوشته شده و ترجمه آنها جز در برخی موارد سودمندنیست، باید کودکان و جامعه را حس کرد و بعد نوشت و نه پیش از این .

آمار قصه ها

مقایسهٔ آماری که کانون پرورش فکری کودکان ونوجوانان در سال ۴۸ ونیمه اول سال ۱۳۴۹ بدست داده حاکی از اقبال بیشتر کودکان شهرستانی در سال جاری به‌کتاب است. در حالیکه رقم مراجعان به‌کتابخانه های کودکان در شهرستانها طی سال ۱۳۴۸ فقط یك‌میلیون و ۵۵۷ هزار و ۲۱نفر بوده ، آمار نیمه اول سال۱۳۴۹ نشان میدهد که طی شش ماه اول امسال یك میلیون و ۲۷۱ هزار و۹۱۷نفر به کتابخانه‌های کانون درشهرستان های مختلف مراجعه کرده‌اند .

در تهران نیز بعلت افزایش تعداد کتابخانه های کانون و احداث کتابخانه های جدید نیاوران، جهان‌بناه، اصلاح وتربیت وکانون کارآموزی تعداداعضاء ومراجعان فزونی گرفته است‌ولی شك نیست که این تعداد هنوز بسیار کم است و باید برآن اضافه شود .

نقصی که در کار کانون بنحوی چشمگیر مشخص میشود گسترش ندادن فعالیت های آن در همه کشور است . مثلا درحالیکه شهر های کرج وقم دارای کتابخانه مجهزاست و اصفهان سه‌کتابخانه دارد در شهری مانند کرمان که مرکز استان است کتابخانه‌ای بوجود نیامده، همچنین است وضع شهری مانند ساری یاکرمانشاه ، که ضروری بل‌واجب است که‌دراین‌قبیل شهر هانیز کتابخانه کودك تاسیس شود .

کتابخانه های سیار میتوانند تعداد بیشتری کتاب در اختیار کودکانی قرار دهد که دسترسی به مراکز پخش کتاب ندارند واز این رویاید توجه بیشتری‌به امر افزودن تعداد این کتابخانه ها و کتاب های موجود در آن شود و نیز در امر توزیع کتبی که توسط کانون منتشرمیشود باید دقت بیشتری بعمل آیدواز حداکثر امکانات موجود سودبرده شود. بدین معنی‌که باید تعداد کتابفروشی‌هائی که‌کتب کودکان را عرضه میکنند بمیزان قابل توجهی افزایش یابد و محدودیت فعلی ازبین برود .

سیکو برای دومین بار داور مسابقات اتومبیل رانی شاهراه آسیائی شد

ساعت کرونوگراف
سیکو ببندید

وقت‌دقیق
باساعت
کرونوگراف
سیکو

با زمان پیش بروید.
افراد موفق همیشه
سیکو بردست‌دارند
سیکو مجهز بسرعت
سنج و کرونو متر
سی دقیقه‌ای
سیکو صد ضربه با
شیشه بلوری
هاردلکس
سیکو با تاریخ
سیکو با تاریخ و
تعویض روزبدوزبان
فارسی و لاتین
سیکو اتوماتیك ـ ۱۷
سنك .ضدآب تاعمق
۷۰ متری .
سیکودرانواع‌مختلف
باامتیازات‌مخصوص
سیکو نامی آشنا و
تضمین شده در
سراسر دنیا
همه‌جابا سیکو .همه
کس با سیکو
لحظات لذت بخش با
ساعت سیکو

SEIKO
Modern Masters of Time

سیکو بزرگترین سازنده ساعت در جهان

اطلاعات هفتگی
صفحه ۶
شنبه ۱۶ آبانماه ۱۳۴۹
شماره ۱۳۳۳۹

تقریری از تحولات سیاسی کشوری که دنیا بآن نظر دوخته است

دموکراتهای مسیحی، کمونیستها را به پیروزی رساندند

از: لوموند
ترجمه: دکتر م. صالح

حزب کمونیست شیلی سومین حزب کمونیست جهان غرب است این دومین بار است که کمونیستها وارد دولت شیلی میشوند

درون شیلی مارکسیست چه میگذرد؟

کنگره شیلی روز دوم آبان «سالوادورآلنده» رهبر چپ گرایان شیلی را برياست جمهوری برگزید واو اولین رئیس جمهور سوسیالیستی است که ازطریق انتخابات آزاد بحکومت میرسد. الندە روز ۹ آبان کابینه خود را تشکیل داد که درآن سه پست وزارت به کمونیستها سپرده شده است.

.... واین گزارشی است از شیلی... کشوری که برای ما ناآشناست و تحولات سیاسی‌اش در کار آنست که‌چهره سیاسی‌واجتماعی آمریکای لاتین‌را دگرگونه‌سازد.

●

.... رگباری یخزده برزمین بایری که صبحگاه صدهابیخانمان آنرا متصرف کرده‌اند شلاق می‌کوبد... مردان ،زنان و کودکان‌با صورتهائی‌مگرد و پوستی‌گندمگون بزیر سقفهائی از مقوا وکهنه‌پاره پناه جسته‌اند . آنان باپرچم های شیلی- آبی، سفید وقرمز- اطراف این زمین را محصور ساخته‌اند.

بیخانمانها امید بدان بسته‌اند که اگر اوضاع بروفق مرادشان باشد در این‌زمین کلبه‌هائی‌بسازند بسان دهها شهرکی که ظرف دو سال اخیر در سانتیاگو، والپارزو، کسپسیون وهمین‌جا- در کازاویها، در سی کیلومتری پایتخت-ساخته است. در این شهرك کلبه‌های‌شین در زیر آسمان پوشیده از ابر به آهنگ باد می‌جنبند و در فاصله‌ای اندك قله‌های پوشیده از برف«آند» در ابرها پنهان شده‌اند .

تصرف عدوانی زمین های بایر از جانب بیخانمان‌هائی که در پی تکه‌ای زمین «کف دستی» سرپوش هستند ، تا بحال ماجراهای دردآلودی ببار آورده است. در مارس ۱۹۶۹ در «پوئرتومونت»، نظامیان مسلح به مشتی از بیخانمانها که حاضر نبودند از «زمین‌شان» دست بکشند یورش بردند: «۲۵نفر کشته شدند و موجی از اعتراض پارلمان را دربرگرفت . در اطراف پایتخت حدود ۱۵ شهرك کلبه‌ای وجود داردکه نام‌هائی تحریک‌آمیز دارند : «لنین»، «چه‌گوارا» ، «ونسر- موس - ماپیروز خواهیم‌شد»، «رانگیل» - بیاد یک شورش عمومی که در آن جوئی از خون براه افتاد .

در «کازاویجا» اشغالگران ملك متصرفی خود را «سالوادور آلنده» نام نهاده‌اند. آنان اشك در چشمو ناشیگرانه، باامیدی آمیخته به پرخاشگری، شعارهائی آتشین برسر دست دارند .

... اکنون هم نظامیان برگرد این شهرك‌ها بمراقبت ایستاده‌اند ولی دیگر چون مارس ۱۹۶۹برسرآن نیستند که از اسلحه و آتش مدد گیرند .

... اکتبر در شیلی‌بهارست.. فصل گل، آفتاب ملایم، چمن باران خورده، هوای عطر- آگین، گرم و سنگین وامسال بهار باامیدی دیگر همراه است.... پیروزمند انتخابات، سالوادور آلنده سوسیالیست، رهبر «جبهه اتحاد خلق» در کاخ «مندا» برابریکه قدرت نشسته است.

او واعضای دولتش‌قول داده‌اند که «راه شیلی رابسوی‌سوسیالیسم» بگشایند. آلنده‌که تا ۱۹۷۶زمامدار خواهد بود جانشین دمکرات های مسیحی شده است که برنامه‌شان «انقلاب در آزادی» بود .

دمکراتهای مسیحی چه کردند بقدرت رسیدن دمکرات های مسیحی در ۱۹۶۴ در شیلی و در آمریکای‌لاتین رویدادی‌شگفت‌انگیز بود .

دوستان ادوارد و فرای- رئیس جمهور دمکرات مسیحی- در حالی که تمام سکان های قدرت را در شیلی بدست گرفتند که در پس گسترش عدالت اجتماعی و مبارزه بافقر وعقب ماندگی بودند. بی‌شك آنها بانجام کامل انقلابی که در ۱۹۶۴ وعده داده بودند، موفق نگردیدند واین بخاطر فرصت کمی که داشتند شگفت‌انگیز نیست. ولی کارکردشان غرورانگیزست: پنجاه درصد افزایش در وسایل آموزش ابتدائی ،این نسبت برای مدارس متوسطه و عالی بترتیب ۱۱۷و۲۱۱ درصدست . تعداد دانشجویان از ۳۵ هزار در ۱۹۶۴ به ۸۲۰۰۰ در ۱۹۷۰رسیده‌است‌ودرصدبیسوادان از ۱۶٫۴ درصد به ۱۱ درصد کاهش یافته است .

از سال ۱۹۶۷ تاکنون۱۲۲۴ مزرعه بوسعت ۳٫۲ میلیون هکتارمشمول‌قانون اصلاحات ارضی به ۲۸ هزار خانوار کشاورز واگذار شده‌است.

دمکرات مسیحی‌در قراردادهای اکتشاف و بهره‌برداری از معادن سرشار مس با شرکت‌های‌امریکائی دگرگونیهای فراوانی بنفع شیلی ایجاد کردند و ۲۶۰ هزار خانه برای مردم ساختند .

اما نقاط تاریک از زمان «ادوارد وفرای» مبارزه با تورم به شکست انجامید- میان قیمتها و دستمزدها عدم تعادل آشکارست،خاصه آنکه دولت بردستمزدها که از جانب سرمایه‌داران داخلی و خارجی تعیین میشود، نظارت چندانی ندارد . .

شیلی دمکرات مسیحی در سیاست خارجی شهامت رابا احتیاط درآمیخته بود. برقراری روابط بازرگانی با کوبا اجتناب از درگیری با واشنگتن .

دمکرات های‌مسیحی شاید با برگزیدن «رادمیروتومیک» به‌عنوان نامزد ریاست جمهوری به ضعف خود واقف نبودند،چراکه «تومیك» ازملی کردن صنعت مس‌وازپیشبرد سریع «انقلاب‌درآزادی» جانبداری میکرد. بهرحال واقعه‌ای که‌درسال ۱۹۶۴ «پاسخ مسیحی»به«راه‌کوبا» تلقی میشد، تجربه‌ای ناتمام و مبهم ازآب درآمد .

پیروزی سالوادور آلنده‌درانتخابات امسال باندازه پیروزی دمکرات- های مسیحی در۱۹۶۴ شگفت‌انگیز نیست. چه این پیروزی با درصد آرائی کمتر از بار پیش‌بدست‌آمده است آلنده در ۱۹۶۴ که شکست خورد ۳۸٫۶ درصدآراء را بدست آورد واین‌بار بلطف دمکرات های مسیحی پیروز گردید، تنها صاحب ۳۶٫۳ درصد آراء بود) .

باضافه پیروزی یک «نامزدخلق» در شیلی بیسابقه نیست.

اولین بار

در سپتامبر ۱۹۳۸ ائتلافی از رادیکالها، رادیکالهای‌سوسیالیست، اعضای فدراسیون کارگری، سوسیالیستها و کمونیستها پس‌از یک‌قدرت‌نمائی چشمگیردرانتخابات پارلمانی ۱۹۳۷در انتخابات‌ریاست جمهوری پیروز شد. بدین‌سان نمایندگان «زحمتکشان» و طبقه متوسط احزاب بورژوازی ثروتمند را بکنار زدند و بقدرت رسیدند و این برای اولین‌بار در تاریخ شیلی بود .

این‌ائتلاف‌باآنکه درانتخابات پارلمانی مارس ۱۹۴۱ هم پیروز شد بواسطه رقابتها و اختلاف نظرهای درونیش و نه بخاطر ضد حمله دست راستی‌ها، از هم پاشید .

در انتخابات پیش ازموقع۱۹۴۶- بعلت مرگ «خوان آنتونیوریوس، رادیکال- یکرادیکال دیگر«گابریل گونزالس ویدلا» پیروز شد که کمونیستها نیز هوادارش بودند .

کمونیستها در کابینه «ویدلا» هم مانند کابینه «آلنده» سه پست وزارت داشتند اما «ویدلا» خیلی زودبکمونیستها پشت کرد، وزیران کمونیست را معزول ساخت ودر ۱۹۴۸ قانون «دفاع از دمکراسی»را بتصویب کنگره رسانید که‌به موجب آن حزب کمونیست غیرقانونی شد و رهبران آن باختفا پناه آوردند .

این‌بار پس نه پیروزی یک چپ‌گرا، بلکه نتایج‌روحی وسیاسی این پیروزی است که برمردم‌شیلی تاثیر نهاده است. طبقات محروم‌و «حاشیه‌نشینان» جامعه امید بسیار به «آلنده» بسته‌اند واین امید را نابسامانی‌روزافزون‌اوضاع اقتصادی ومالی شیلی پررنگتر وچشمگیرتر ساخته است.

دست راستی‌ها و میانه‌روها که از مقاصد «آلنده» وروش اعتدالی وی‌بی‌خبرندو تبلیغات‌ضدکمونیستی رهبران جناح‌های‌محافظه‌کار تاثیر فراوانی برروحیه‌شان نهاده است «خطر سرخ» را بزرگتر از آنچه هست جلوه میدهند وسرمقاله های شکوه آمیز «موکوریو» ومبارزه پابلودریگوئز رهبر حزب دست راستی نوزاد «آزادی» نیزدر این وحشت وهراس‌سهم‌عمده‌ای دارد.

از یکماه‌پیش شایعات عجیب وغریبی در خانه‌های محله اعیان‌نشین «ویتاکورا» در پایتخت‌شیلی‌برسر زبانهاست. «آنها میخواهند کارگران بی خانه را درمنازل ما سکنی دهند.» میخواهند تمام اتومبیلهای شخصی‌رامصادره کنند.» تمام حسابهای بانکی را مسدود خواهند کرد. «از مسافرت ما به خارج جلو خواهند گرفت.»

همین هراس زدگان قبل ازپایان دوران حکومت رئیس جمهورقبلی در برابر کاخ او تظاهراتی برپا کردند و این اشعار را بدست داشتند: «ادواردوفرای» ما را از کمونیسم نجات ده»! «شیلی بلی، کوبا نه»

... واین هراس بحران‌اقتصادی را تشدید کرده است: قیمت دلار دربازار سیاه سرسام‌آور بالامیرود وآژانسهای‌توریستی‌پرازقاچاقچیان ارز و گریزندگان به آرژانتین و امریکا است .

خیلی از شرکت های امریکائی کارشان را تعطیل کرده‌اند و خیلی از مردم پولهایشان را از بانکها پس گرفته‌اند

بازی سیاسی

«آلنده» با توجه باین‌موج مخالفت چند روز پیش گفت: در ۱۹۵۸ من با اختلافی بسیار اندك به آلساندری انتخابات را باختم، اختلافی کمتر از اختلافی که آراءمن واو در انتخابات امسال سرخ» قصد اختلال دارند ولی موقع به هوادارانم که در برابر کاخ ریاست جمهوری دست به تظاهر زده بودند، دستور دادم که با آرامش پراکنده شوند.»

«آلساندری» که نامزددست راستیها بود، برای جلوگیری از پیروزی «آلنده» درکنگره حاضر بیک بازی سیاسی با دمکراتهای مسیحی‌شده بود: دموکراتهای مسیحی‌به اورای میدادند تابر «آلنده» پیروز شود «آلساندری» چند روز بعد استعفا میداد. انتخابات تجدید میشد واین بار یک دمکرات مسیحی قوی‌تر از «رادمیروتومیک» نامزد ریاست جمهوری میشد، مثلا ادواردوفرای و بدین‌نحو این نامزد به آرای دست‌راستیها بر«آلنده» پیشی میجست .

ولی دمکراتهای مسیحی که از بیعدالتی‌ها بجان آمده‌اند، حاضر باین معامله سیاسی نشدند. خاصه آنکه «آلنده» قول داده است آزادیهای دمکراتیک مردم رامحترم ومحفوظ دارد .

ائتلاف ۶ حزب

«هیچ دلیلی‌برای‌اعتراض وجود ندارد. ما هرگز مدعی نشده‌ایمکه قصد داریم دولتی با برنامه سوسیالیستی روی کار آوریم. در کابینه (آلنده) رادیکالها که درسی سال اخیر درحکومت نقش‌اساسی داشته‌اند، سهم عمده‌ای برعهده دارند.»

« پابلونرودا » شاعر کمونیست شیلی که چندین‌بار نامزد جایزه نوبل بوده است، به آسودگی در خیابانهای سانتیاگو قدم میزندواین یک «حادثه» است. اوراکمونیستها نامزد انتخابات ریاست جمهوری ۱۹۷۰ کرده بودند .

پابلونرودا، سناتور پولدارکمونیست که دانشجویان بخاطر سفربامریکا ملامتش میکنندبه‌رغم دوستی‌اش با مائوتسه‌تونگ در منازعه چین و شوروی جانب مسکو را گرفته است، او میگوید:«ما آرام ومطمئن هستیم. دست راستی‌ها با براه انداختن جنجال درباب « آشوب سرخ» قصد اختلال دارند ولی شکست باآنهاست. فقط افسوس که بورژوازی و حتی گروهی از کارگردان وحشت زده‌اند.»

نرودا « بیشتر نگران عکس‌العمل های خارجی است. واکنش امریکا واروپا. او از این میترسد که پایتخت های جهان موقعیت حکومت جدید شیلی‌رادرك نکنند و میگوید: «شیلی کوبا نیست. بین دو کشور هیچ تناسبی نیست. سنت‌ها متفاوتند تاریخ‌احزاب سیاسی شیلی با هیچیک از کشورهای امریکای لاتین متشابه نیست . ما روی پای خودمان ایستاده‌ایم.»

کمونیستهای شیلی در پی آن هستند که مردم رامطمئن سازندو از دست زدن بهر اقدام بعدی خودداری خواهند کرد .

«ولدیاتیل‌بوآم» سناتور کمونیست که اصل و ریشه اسلاو دارد، از حضور رادیکالها در جبهه‌ائتلافی چپ و در کابینه «آلنده» ابراز خشنودی میکندومیگوید:«امیدواریم آنها بار دیگر بسیاری از بیتفاوتها را بسوی خود بکشانند وبصورت یک قدرت بزرگ سیاسی‌درآیند.»

آمریکا و شیلی

یک سناتور کمونیست عقیده دارد که ظرف ماههای آینده نباید در انتظار دگر گونیهای وسیع در اوضاع شیلی بود ومیافزاید :

ما قصد نداریم با امریکا دربیفتیم. مسائلی را که‌وجود دارد بدقت بررسی میکنیم و بکمک کارشناسانی که دمکراتهای مسیحی در اختیارمان میگذارند در صدد بهبود اوضاع خواهیم بود و اگر روسها که باکمونیست‌های شیلی روابط نزدیک دارند برخی تصمیم های حکومت آلنده را مورد انتقاد قرار دهند، چه میکنید؟

ما در درجه اول اهل شیلی هستیم. ما قصد نداریم فی‌الفوریک رژیم‌سوسیالیستی برقرار کنیم .

«آلنده» طبیب، وزیر سابق بهداشت دوست نزدیک کاسترووو فراماسیون- چون پدرش- نظریات سوسیالیستی دارد «امحاء دولت، اشتراکی کردن وسایل تولید و تشکیل یک جبهه ضد امپریالیستی در امریکای لاتین.»

اما این برنامه- یا لااقل نحوه اجرای آن -با نظریات حزب کمونیست شیلی‌تفاوت دارد یادآور میشویم که احزاب کمونیست شیلی بعد از احزاب کمونیست فرانسه‌و ایتالیا بزرگترین و قدرتمند ترین حزب کمونیست دنیای غرب‌است. این حزب چهل‌هزار عضو رسمی وصدها هزار هوادار دارد و در جناح‌چپ‌در کنارحزب‌سوسیالیست قرار میگیرد که ۱۲ تا ۱۵ درصد رای دهندگان را کنترل می کند. بقول یکی از رهبران اتحاد خلق «کمونیستهاو سوسیالیستهامجبورند باید‌یگرزندگی کنند. زندگی‌مشترك آنها خوش‌آغاز نبوده ولی موضوع طلاق‌هم در میان نیست ...»

در «اتحاد خلق» که آلنده رابه قدرت رسانید ،علاوه بران دوحزب رادیکالها سوسیال دمکراتهاو دو جناح کم اهمیت‌تر دست چپی نیز عضویت دارند ورئیس جمهورجدید بایستی باتکیه برین ائتلاف که از اختلاف بری نیست، حکومت کند.

برنامه آینده

«جبهه خلق» که آلنده مظهر آنست برنامه خود را چنین تعیین کرده است : ملی‌کردن صنایع مس- مهم ترین صنعت شیلی که سهم اصلی آن بدست امریکائی- هاست -بانکهای خصوصی، کارخانه‌های بزرگ، انحصار های توزیع کننده، شرکتهای صنعتی استراتژیک و تمام سازمانهائیکه‌برتوسعه‌اقتصادی و اجتماعی‌شیلی تاثیر دارند- توسعه‌اصلاحات‌ارضی-ایجاد ثبات پولی- تهیه برنامه«دفاع اجتماعی»شامل بهداشت،کار ومسکن - مبارزه با وابستگی به‌کشورهای خارجی‌و توسعه روابط صمیمانه باهمه کشور های جهان- انحلال پارلمان فعلی و انتخاب یک پارلمان هماهنگ - تجدید سازمان پلیس و دادگستری .

وجالب اینجاست که برنامه «رادمیروتومیک» نامزد حزب دمکرات‌مسیحی تفاوت‌بسیاراندکی بااین برنامه «اتحاد خلق» داشت. بدین ترتیب دمکراتهای مسیحی از بسیاری طرحهاوبرنامه‌های‌حکومت (آلنده) جانبداری خواهند کرد.

دمکراتهای مسیحی گمان نمی‌برند که باین زودی مقدمات شرکتشان در حکومت آلنده فراهم شود ولی باتوجه بقدرت خودشان ونقاط تفاهمشان با آلنده‌بدرستی اظهار میدارند که «هیچکس بدون ما نمیتواند حکومت کند.»

بارای نه‌باتفنگ

«تومیک» میگوید : « نه امریکا و نه‌هیچ کشوردیگری حق ندارند بمردم شیلی‌اجازه انتخاب فلان‌رئیس جمهور یا فلان شیوه حکومتی را بدهد ما میکوشیم به جوانان‌وفقرا بفهمانیم که بارای ونه‌باتفنگ میتوان نظام کهنه را درهم ریخت واین جنایتی احمقانه خواهد بود که کسی وارونه این را تامین کند.»

«تومیک» میافزاید: مسئله‌اساسی ایدئولوژی و شخصیتها نیست‌اصل مبارزه باوابستگی وفقرست .شیلی سالی ۲۶۰ میلیون دلار از بابت مس‌ودیگر سنگهای معدنی‌صادراتی درآمد دارد ولی دولت شیلی‌فقط از این بابت ۳۵ میلیون‌دلاربدست میاورد. درآمد سرانه مردم ما۶۰۰ دلارست ولی کشورهائی چون سوئد، فنلاند و نروژ که ثروتمندتر ازما نیستند درآمد سرانه‌ای‌برابر ۱۵۰۰ دلار دارند. دلیل‌روشن‌است

وابستگی به سرمایه‌های خارجی و توزیع ناعادلانه ثروت

جنبش چپ‌انقلابی

آنها شش‌نفرند خاموش وآرام در صندلی‌هایشان در برابربخاری پرآتش فرو رفته‌اند دراین محله اعیان‌نشین هیچ صدائی به‌گوش نمیرسد. یکی ازاین شش‌تن‌بتازگی از زیردست جراح پلاستیک‌خارج شده و قیافه‌اش بکلی تغییر کرده است .

یک ساعت پیش خیلی راحت‌در یک مکان عمومی به ملاقات‌ما‌آمده بود وحالا اتومبیلی ما را باینجا رسانده است. این‌گروه چند نفری را پلیس تعقیب میکند. اینان عضو دفتر رهبری «جنبش چپ انقلابی» هستند : یك سازمان افراطی چپ گراکه کمونیستها را اصلا قبول ندارد. آنها یکساعت حرف میزنند، بی‌آنکه خود رامعرفی کنند چون هدفشان «توضیح نقطه نظر های جنبش چپ انقلابی،بعد از پیروزی آلنده است» کسی که بیشتر حرف میزند رهبر سیاسی و نظامی این سازمان انقلابی است که شب پیش ازانتخابات ریاست جمهوری اعلام کرده بود «پیروزی یک کاندیدای ملی طبقه حاکمه شیلی‌وبیگانگان‌را وامیدارد که دست بیک کودتای نظامی، بهرقیمت که میسر باشد، بزنند.»

این سازمان پیروزی آلنده را پیروزی نسبی توده های زحمتکش میداند و بعضی برنامه‌های اورا با هدفهای خود منطبق‌میشمارد ولی‌هدف اصلی جنبش انقلابی‌راامحاء دولت میداند که «ابزار کار طبقه بورژوا برای استثمار طبقه زحمتکش است.»

اعضای این سازمان افراطی به «تفنگ» برای برانداختن رژیم‌ونظام کهن بیش از «رای» اعتماد دارندو این نظریست که درآن با بعضی رهبران حزب سوسیالیست همرای هستند این سوسیالیستهای افراطی تر از کمونیستها در ابراز این نظر خیلی صریح وبی‌پروا هستند .

بدین ترتیب ملاحظه میشود که طیف سیاسی «اتحادخلق» که اینک حکومت رادر شیلی بدست دارد ،چندان هم یکسان و هماهنگ نیست. و در واقع میان برخی رهبران این‌ائتلاف بیشتر اختلاف‌نظر هست تا میان دکتر آلنده و «رادمیروتومیک » دمکرات مسیحی.امریکائیهاهمه‌اعضای این «اتحاد» را مارکسیست، لنینیست میدانند و در همان حال روسها از سوسیالیستها دلگیرند که چرا از «جنبش چپ انقلابی» حمایت میکنند، چراکه‌این‌جنبش‌را«تروریستی وحادثه طلب» میدانند... در حومه سانتیاگو مردان‌مسلح جنبش از اردوگاههای بی- خانمانها حفاظت میکنند که پلیس را درآنهاراهی‌نیست.

در زمینی پوشیده از گل ، در کلبه‌ها یچوبین با مساحت چهار متر مربع خانواده‌ای بالااقل‌چهار فرزند زندگی‌میکند. ایناننضباطی سخت دارند. نظافت در ساعتی معین انجام میشود. دروس دفاع‌از خود ودیگران و آموزش سیاسی همه شب اجرا میشوند.. اینها انقلابی‌های شیلی هستند «این اردوگاهها‌اولین‌واساسی‌ترین‌مسئله در برابر حکومت آلنده بشمار می آیند.... ولی سایه‌های دیگری‌هم بر «بهار سوسیالیسم شیلی»سنگینی میکنند.. دشواری‌هائی که تنها دو راه‌حل دربرابر دارند: عقل یازور.

گزارش از : خبرگزاری فرانسه

خاورمیانه عربی: ۹۰ روز دیگر برای صلح

سیاست جهانی و مفسران جهان

آیا سازمان ملل متحد به خاورمیانه نیرو میفرستد ؟

مجمع عمومی سازمان ملل متحد در پایان بحث خود پیرامون اوضاع خاور میانه قطعنامه‌پیشنهادی بیست کشور آسیائی و آفریقائی را با اصلاحاتی که نماینده فرانسه درآن بعمل‌آورده بودتصویب کرد و باین ترتیب برای سه ماه دیگر جنك در مرز های اعراب واسرائیل متوقف‌خواهد شد .

در این قطعنامه ازاسرائیل و کشور های عربی درخواست شده است که مذاکرات غیر مستقیم خودرا باگونارپارینك ازسرگیرند وقراردادآتش‌بس را برای سه ماه دیگرتمدید کنند .

در قطعنامه ۲۰ کشور که با اکثریت دو سوم آراء به تصویب رسید اشاره‌ای به اعتراض اسرائیل در مورد نقض مقررات آتش‌بس از طرف جمهوری متحده عرب نشده است .

درحالیکه نمایندگان مصر واردن و لبنان به قطعنامه رای موافق دادندنمایندگان‌الجزایر عراق ، عربستان سعودی ، سوریه و کویت اصولا هنگام اخذ رای در جلسه حضور نداشتند .۱۰از دولتهای بزرك فرانسه و شوروی با قطعنامه موافقت کردند.دولت‌انگلیس از دادن رای خودداری کرد وایالات متحده و پانزده کشور دیگر باین قطعنامه رای مخالف دادند .

موافق است

محمود ریاض وزیر امور خارجه جمهوری متحد عرب بلافاصله پس‌از تصویب قطعنامه پیشنهادی ۲۰ کشور اعلام داشت که دولت مصربا تمدید آتش‌بس برای مدت سه‌ماه دیگر در جبهه کانال سوئز موافق است اردن و اسرائیل‌نیز موافقت‌خودرابه ادامه آتش‌بس در جبهه های جنك اعلام داشته‌اند . باین ترتیب گواینکه قطعنامه کشور های آسیائی و افریقائی بقول وزیرامورخارجه‌اسرائیل،موانع جدیدی در راه گفتگو های غیر مستقیم اعراب واسرائیل بوجود می‌آورد معذلك از بروز پیکار های جدید برای مدت سه‌ماه‌دیگر جلوگیری می‌کند .

در قطعنامه هشت ماده‌ای کشور های گروه آسیائی و افریقائی‌همچنین درخواست شده است که برای برقراری صلح درمنطقه‌عربی خاورمیانه اسرائیل‌بموجب قطعنامه مورخ ۲۲ نوامبر شورای امنیت سازمان ملل متحد کلیه سرزمین های اشغالی را تخلیه کند .

در ماده هشتم قطعنامه که از نظر کارشناسان سیاسی مهمترین‌قسمت‌این‌سند‌تاریخی را تشکیل میدهد ازشورای امنیت درخواست میشود که درصورت لزوم برای اجرای مفاد قطعنامه طبق مقررات منشور ملل متحد اقدامات لازم بعمل آورد .

عجالتا تنهاقسمت مثبت قطعنامه بیست کشور آسیائی و افریقائی تمدید آتش‌بس برای مدت‌سه‌ماه‌دیگر است. در مورد ازسرگرفته شدن ماموریت‌گونارپارینك‌درحالی که مصر اعلام کرده است که هرلحظه حاضر است با میانجی سازمان ملل متحد وارد گفتگو شود اسرائیل شرطشرکت درمذاکرات را منوط بازگرداندن اوضاع نظامی بحال قبل‌از اعلام‌آتش بس کرده است .

احتمال بن بست

دراینجا است که باردیگر ماموریت یارینك بابن‌بست مواجه میشود ، چه مصرمدعی استکه‌پایگاه‌موشکی‌جدیدی در ساحل غربی کانال سوئز احداث نکرده است و جابجا کردن موشکهائی که قبل از برقراری آتش‌بس درین‌منطقه کار گذاشته شده جنبه کاملا دفاعی داشته است و حال آنکه اسرائیل مدعی است که در حدود پنجاه تا شصت سکوی جدید پرتاب موشك پس‌از برقراری آتش‌بس در کانال سوئز ساخته شده است از طرف‌دیگر ماده‌هشتم قطعنامه پیشنهادی کشورهای آسیائی و افریقائی شورای امنیت را موظف می‌کند در صورتی که‌اسرائیل‌از اجرای مفاد قطعنامه خودداری کند طبق‌منشورملل اقدامات‌جدی برای وادار کردن تل‌اویوبه قبول مفاد قطعنامه ۲۲نوامبر ۱۹۶۷ بعمل آورد . باین ترتیب معلوم نیست‌سرانجام مشکل خاورمیانه بچه‌ترتیب حل خواهد شد . عدم‌حضور نمایندگان دولتهای سوریه، عراق کویت عربستان‌سعودی در جلسه مجمع عمومی‌نشانه این است که این دولتها با حل اختلافات‌اعراب‌و اسرائیل از راه گفتگوهای سیاسی موافق نیستند . در مورد سوریه احتمال میرود کنگره بین‌الاعراب‌حزب بعث‌تعدیلی در سیاست دولت بعثی بعمل آوردوصاحرا حافظ‌اسدوزیر دفاع و طرفداران وی عقیده دارند که سوریه نیز به‌پیروی از مصرواردن طرح‌پیشنهادی امریکا را در مورد مذاکرات غیر مستقیم بااسرائیل نمیپذیرد . دراین‌صورت می‌توان گفت که حل اختلافات موجودباسرعت بیشتری‌امکان پذیر خواهد شد . و مخالفت دولتهای دیگر عربی- که مرز مشترك با اسرائیل ندارند در جریان قضایا تاثیری نخواهد داشت درهر حال انتظار جهانیان این‌است که اعراب و اسرائیل بجای آنکه از آتش‌بس ۹۰ روزه برای تقویت قدرت جنگی خود استفاده کنند در صدد پیدا کردن راه حل سیاسی مسالمت‌آمیز برآیند .

۳- خاطرات هارولد مك میلان نخست‌وزیر اسبق انگلستان

مك‌میلان: انگلستان و سوئز

خبر ملاقات من با «وینستون چرچیل» به خارج درز کرد و عکاسان درآستانه درخانه چرچیل جمع شدند واز ماعکس گرفتندولی این عکس‌ها چندان لطمه‌ای بکار من وارد نکرد. روز یکشنبه بود که لیست اعضای کابینه من تکمیل شد وملکه نیز پیشنهادات مرا مورد بررسی قرار داد بنظر میرسیدکه ملکه تغییراتی راکه من در کابینه‌داده بودم تائید میکرد. او بطرز حیرت‌آوری‌ازجزئیات امر مطلع بود .

روز نهم نوریه یعنی یکماه پس از آنکه حکومت را بدست گرفتم مشکلات‌ومسائلی راکه در برابر دولت من قرار داشت بشرح زیر روی کاغذ آوردم .

۱- سازمان ملل واسرائیل

ما میدانستیم مادامی که اسرائیل از خروج از غزه خودداری میکند ، سازمان ملل این کشور را محکوم میکند و ممکن است مجازات‌هائی علیه آن قائل شود .

البته انگلستان با محکوم کردن‌ومجازات کردن اسرائیل موافقت نمی‌کرد اما اگر ما باتصمیمات سازمان ملل مخالفت می کردیم افکار عمومی کشورهای عرب علیه‌ما بسیج می‌شد

۲- سوریه ومصر

گرفتاری ما در مورد سوریه ومصر این بود که سوریه اجازه نمی‌داد لوله نفتی مدیترانه کارش را از سر بگیرد و مصرهم ممکن بود کانال سوئز را ببندد .

۳- ناصر و کانال

ممکن بود ناصر به کشتی‌های فرانسوی وانگلیسی اجازه عبور از کانال‌سوئزراندهد.

۴- درخواست عوارض

ممکن بود ناصر از ما بخواهد که‌کشتی های انگلیسی هنگام عبور از کانال سوئز عوارض کامل بپردازند اگر ما نمی‌پرداختیم جلوی حمل نفت به انگلیس گرفته میشد و اگر عوارض را می‌پرداختیم آبرویمان‌برباد رفته بود. (حتی ممکن‌بودکابینه من اکثریت پارلمانی خودرا از دست بدهد.) دراینجاهم «فاستر دالس» وزیر خارجه امریکاکلمات شیرینی بکار می‌برد ولی هیچ کاری انجام نمی‌داد. تمام اینها دورنمای هفته‌های آینده حکومت مرا بسیار تیره میساخت . اگر میتوانستیم بااین مشکلات روبرو شویم‌خوب میتوانستیم بابقیه مشکلات مبارزه کنیم زیرا مسائل دیگری مانند بحران روابط هند و پاکستان برسر کشمیر و بحران قبرس نیز وجود داشت که انگلستان نمی توانست نسبت به‌آنها بی‌تفاوت بماند خوب‌میدانستم که هفته‌های سختی را درپیش داریم که اگر میتوانستیم ازآن‌جان‌سالم بدر بریم‌ممکن بود تمام دوره حکومت محافظه‌کاران برسر کار بمانیم .

ناتمام

از: دی‌ولت
ترجمه : محسن صدرائی شاملو

نقش فرانسه در سیاست جهانی

فرانسه همچنان از سیاست‌دوگل پیروی میکند

پاریس اخیرا بصورت مرکز یک سلسله فعالیت های مهم سیاسی درآمده است. از بازگشت پمپیدو از مسکو تقریبا روزی نبوده‌است که در کاخ الیزه از یک مهمان خارجی پذیرائی نشود. من‌جمله مارشال تیتو رئیس‌کشور یوگسلاوی ونیز پرنس ژان‌کارلوس ولیعهد اسپانیاکه‌باتفاق وزیر امور خارجه اسپانیا بپاریس آمده بود.

پمپیدو دعوت مارشال تیتو را برای دیدارازیوگسلاوی قبول کرد وقرار است اواخر سال ۱۹۷۱ به آنجا سفر کند. کوودوموروویل نخست‌وزیر سابق‌فرانسه اخیرا ازسفر سه هفته‌ای خود به‌چین کمونیست به‌پاریس مراجعت‌کرد. کوودوموروویل در این‌سفر مذاکرات مفصلی بامائوتسه‌تونگ بعمل آورد.

فعالیت‌های اخیر پاریس سیاست فرانسه را در زمان ریاست جمهوری ژنرال دوگل بخاطر می‌آورد .

فرانسویها معتقدند چه روابط امریکا و شوروی بحرانی باشد وچه دوستانه در هردوحال بقیه کشور های جهان وقبل از همه کشورهای اروپائی مواجه با یک سرنوشت اجباری هستند که در مسکو ویا واشنگتن‌تعیین شده است. همانطوریکه پمپیدو بمارشال‌تیتو اظهارداشت، فرانسه تصمیم دارد بااین‌قبیل‌جریانات مبارزه کند. پمپیدو این موضوع رادر سفر اخیرش بمسکو که مقارن بابروز سردی در روابط شوروی وامریکا بود تاکید کرد. .

پمپیدو علاقه دارد که کنفرانس امنیت اروپا هرچه زودتر تشکیل شود و شوروی‌ها هم در این مورد از او پشتیبانی میکنند .؟

فرانسه معتقد است که درکنفرانس امنیت اروپابایدکشورهای اروپائی بصورت‌بلوك شرق وغرب در مقابل یکدیگر قرار گیرند بلکه بایدکلیه کشورهای ذینفع بامحترم شمردن حق حاکمیت و تمامیت ارضی طرفین درآن‌شرکت کنند و کشورهای اروپای شرقی باید بتوانند آزادانه‌وبدون دخالت مسکو با کشورهای اروپای غربی مذاکره کنند،این نیز یکی از نتایج مثبت سفر اخیر پمپیدو به مسکو بشمار میرود .

فرانسه سیاست خود را در مدیترانه نیز پس از مذاکره با اسپانیا مشخص کرده است. با وجود روابط دوستانه با شوروی امروز روابط فرانسه با چین‌کمونیست بهمان گرمی ۶سال قبل است‌که‌ژنرال دوگل چین کمونیست را برسمیت شناخته بود .

سیاست نزدیکی به‌بلوك شرق توسط دولت آلمان غربی نه‌تنها با سیاست پمپیدو مغایرتی ندارد بلکه درواقع مکمل سیاست وی محسوب میشود. واین‌موضوع از گفته پمپیدو در سفر اخیر به مسکو درك میشود که گفته بود: قرارداد برانت - گاسیگین قدم بزرگی است در راه تشکیل کنفرانس امنیت اروپا .

استرالیادرسومین‌د یدار۳ـ۳باپاس‌مسا وی‌شد

دیدار پرثمر پاس واسترالیا ۳ـ۳ به‌پایان رسید . کیوان نیك‌نفس دروازه‌بان تیم‌پاس‌در حالیکه دروازه‌اش وسیله مدافعین تیم خودی مراقبت میشود توه‌بی‌رااز دسترس مهاجم حریف دور کرده است .

جمعه پانزدهم آبان ، استادیوم امجدیه‌ـ سومین دیدار تیم ملی فوتبال استرالیا در تهران ودر برابر تیم فوتبال باشگاه پاس. جمعیت بیش از پانزده هزار تن. داوری خوب ارشد برازنده ، کمك داوران حسین عظیمی وحدت و مهدی مجمع . نتیجه وقت اول «۱ـ۲» بسود تیم استرالیا ، نتیجه‌پایان وقت «۳ـ۳» . گلهای استرالیا دقایق ۳۶ جان دویل ، ۳۶ و۷۱ مایك دنتون .گلهای پاس دقایق ۱۸ و۶۰ محمود یاوری ، ۵۸ پرویز میرزا حسن . بازیکنان دوتیم :پاس: مجید روستا ، بعدا کیوان نیك نفس «دروازه‌بان» ـ محسن هوشنگی ، حسن حبیبی ، مجید حلوائی ، حسین کازرانی ـ همایون شاهرخی ، محمود یاوری ، داود احمدزاده (جهانگیر نصیری) ، پرویز میرزا حسن ، مهدی مناجاتی ، اصغر شرفی .

استرالیا : ژاك رایلی «دروازه‌بان» ـ پیتر ویلسون ، ژان روش ، مانفرد شیفر ، ری‌ریچاردز ، رنیس‌باگر ـ جان وارن (کاپیتن) ، جان دویل (بلوز) ، مایك‌دنتون، آدریان آلستون ، بیلی وشتك .

* بعد از ظهر روز گذشته تیم ملی فوتبال استرالیا در آخرین دیدار خود در تهران تیم فوتبال پاس فاتح جام حذفی باشگاههای پایتخت را دیدار کرد و طی یك بازی پرهیجان بانتیجه «۳ـ۳» مساوی مسابقه را به‌پایان رساند .

تیم پاس که در وقت اول «۱ـ۲» مغلوب این تیم گردیده بود در نیمه دوم بشکلی کاملا استثنائی تغییر بازی داد و در این نیمه بعنوان بهترین حریف ایرانی استرالیائی ها طول سه مسابقه این تیم در تهران در برابر آنها ظاهر شد .

زیباترین گل بازیها

گذشته از این ، زیباترین گل این‌سه مسابقه نیز درنیمه دوم دیدار پاس واسترالیا ودر دقیقه ۵۸ بازی بوسیله پرویزمیرزا حسن بغل راست ملی پوش پاس زده شد، در این دقیقه او روی یك توپ مشکل که پشت خط ۱۸ قدم استرالیا صاحب شده بود ، یك شوت سرضرب و سنگین کرد که توپ پس از برخورد به تیر افقی‌دروازه مجددا به زیرپای خود اورسید ومیرزاحسن روی این توپ مجددا نمایش قبلی خود را با استادی تمام تکرار وگل مساوی پاس را بثمر رسانید .

در نیمه اول پاس تقریبا همان اشتباهی را که پرسپولیس در مورد استرالیا کرد، انجام داد ، باین ترتیب که بدون توجه بقدرت خوب استرالیائی‌ها در بازی هوائی باتوپ اکثرا چه در زمان حمله وچه در مواقع دفع خطرات حریف به مجادله باسر با بازیکنان حریف مشغول میشد . وهمین مساله موجب شد که در نیمه اول بازی پاس ـ استرالیا ، بازیکنان حریف که در بازی با پرسپولیس نیز دوگل باسر بثمر رسانده بودند ، دو گل دیگر باضربه‌سر وارد دروازه پاس کنند . هرچند که در وقت دوم نیز تنها گل دیگر آنها باز هم باضربه سر بثمر رسید !

شانس پنالتی برای پاس

مسابقه را پاسیها شروع کردند . ولی تادقیقه ۱۲ که استرالیا اولین خطر جدی را در بازی برای دروازه پاس بوجود آورد، بازی فقط در وسط میدان جریان داشت . بدون آنکه هیچیك از دو حریف نسبت بیکدیگر برتری داشته باشند .

باوجودیکه در دقیقه ۱۶ «آدریان‌آلستون» فورووارد بلند قد و میانی استرالیا بانمایشی از دریبلینك از پشت خط ۱۸ پاس شوتی سنگین به دروازه این تیم نمود که روستا دروازه‌بان پاس را بزحمت انداخت ، دو دقیقه بعد پاس روی یك حمله سریع‌صاحب یك شانس پنالتی واولین گل شد .

داود احمد زاده از گوش راست نفوذ کرد واز روی خط کرنر توپ را بجلوی دروازه استرالیا انداخت که شرفی سر ضرب این توپ را شلیك کرد «دنیس‌باگر» همان بازیکنی که در دیدار باپرسپولیس یك پنالتی بضرر تیم خود بوجود آورد ، بادست سد راه توپ شرفی شد و باوری برخلاف جهت پیش‌بینی دروازه‌بان با یك پنالتی اولین گل بازی را بنفع تیم خود بثمر رسانید .

گل مساوی برای حریف

بعد از گل پاس ، ، هر دو تیم با موقعیت های مساوی در اندیشه گشودن دروازه‌ها بودند که در دقیقه ۲۵ یك شوت سنگین جان وارن کاپیتن‌استرالیا از فاصله ۳۰ متری ، روستارا مجبور به کرنر کردن نمود. وبدنبال این کرنر ، ضربه مجدد «دنتون» از نقطه کرنر و ضربه سرآلستون که به تیرافقی دروازه خورد ، توپ مناسبی را برای جان دویل فرستاد و این بازیکن گل مساوی را به ثمر رسانید .

تا دقیقه ۳۶ که گل دوم استرالیا به ثمر رسید حادثه دیگری روی نداد . و این گل باز هم با ضربه سرو این بار بوسیله مایك دنتون به ثمر رسید که او نیز روی یك ضربه کرنر این گل را بدست آورد . بدنبال دومین گل از دست رفته پاس ،نیك نفس بجای روستا در دروازه قرار گرفت .

در نیمه دوم بازی ، پاس جنبش و شکل دیگری داشت و بهر صورت با قصد تسخیر دروازه حریف‌دقیقه‌ای دروازه‌استرالیا را آزاد نگذاشت تا اینکه در دقیقه ۵۸ پرویز میرزاحسن با دو شوت سنگین خود، ضمن به ثمر رساندن گل مساوی پاس‌زیبا- ترین صحنه بازی را خلق کرد .

گل برتری پاس

دو دقیقه بعد یاوری روی توپی که از جناح راست زمین و در فاصله ۶ متری دروازه حریف به اورسیده بود ، روی اشتباه مدافعین استرالیائی گل برتری پاس رازد، متعاقب این گل تعویض جهانگیر نصیری با داود احمدزاده در پست گوش راست ، اندکی بر سنگینی حملات پاس روی‌دروازه استرالیا افزود ، چه در دقیقه ۶۸ پاس‌دوبار روی دو کرنر پیاپی برای گشودن دروازه حریف حتی مدافعین خود حلوائی و حبیبی را نیز در خدمت داشت .

در اندك زمان فراغت پاسیها در کار حمله «مایك دنتون» باشماره ۱۰ که کوتاه‌ـ ترین فورووارد استرالیابود در دقیقه ۷۱ نیمه دوم روی ضربه کرنر «بیلی وینك» از جناح چپ یك شگفتی آفرید و سومین گل استرالیا را با سرعتی عجیب و با ضربه سر وارد دروازه پاس کرد ! واین گل سوم استرالیا حاکی از عدم توجه کامل پاسیها به کیفیت حملات‌حریف‌بود . چون استرالیائیها در این بازی سه‌بار و بهمین شکل‌دروازه پاس را فرو ریختند .

برای بدست آوردن گل برتری در مدت زمان باقیمانده ، پاس خیلی بیشتر از حریف خود تلاش کرد و نخستین بار میرزا حسن در دقیقه ۷۸ با شانس خیلی‌زیاد میتوانست پاس عالی شرفی را گل کند که اندکی تامل‌او موجب‌رسیدن‌توپ به‌دروازه‌بان شد ، در دقیقه ۸۰ نیز ضربه سر عالی مناجاتی از فاصله ده متری روی پاس بلند نصیری یك گل حتم بودکه ژاك رایلی دروازه‌بان حریف آنرا با استادی کرنر کرد .

نتیجه بازی با همان مساوی «۳ـ۳» پایان یافت . استرالیائی‌ها پنجشنبه این‌هفته در تل‌آویو پایتخت اسرائیل تنها بازی خود را در این کشور و برابر تیم ملی اسرائیل انجام خواهند داد و بعدا برای انجام یك بازی با تیم ملی ترکیه به استانبول‌خواهند رفت .

قبل از ایران در ماگائو «۹ـ۰» در نیوکالدونی «۱ـ۳» و در هنك کنك «۰ـ۳» پیروز شده‌اند .

فقط با یک اشاره سرانگشت...

تلویزیون

شاوب لورنس

مرزهای تکنیك را بازیبائی و هنر در هم آمیخته است
با دو پدیده شگفت انگیز

صفحه ۲۴ اینچ

با تصویر کاملا صاف و بدون ارتعاش که چشم را خسته نمیکند

تیونر الکترونیك اتوماتیك

فقط با فشار یك دکمه ، بدون احتیاج به تنظیم مجدد تصویر ، در آن واحد کانال مورد نظر شما را انتخاب میکند.

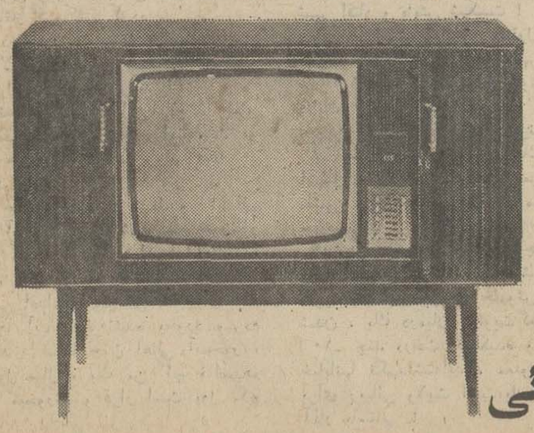

شاوب لورنس تنها تلویزیونی است در ایران که علاوه بر کانالهای معمولی دارای ۶کانال الکترونیك اتوماتیك است . علاوه بر مزایای فوق کابین بسیار زیبا ومجلل از چوب گردو و با رنگ « پولی استر » از امتیازات منحصر بفرد تلویزیون شاوب لورنس میباشد .

SCHAUB-LOREN

شاوب لورنس جلوه گاه هنر و زیبائی

بخاریهای برقی

توشیبا

درطرحهای مختلف ـ باکلید ضد خطر و حرارت مطبوع

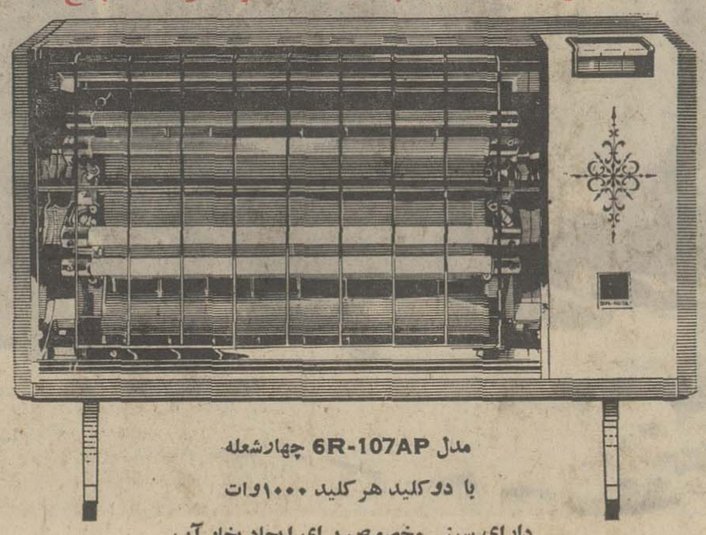

مدل 6R-107AP چهارشعله
با دوکلید هرکلید ۱۰۰۰وات
دارای سینی مخصوص برای ایجاد بخار آب

بخاریهای برقی توشیبا مجهز بکلید ضد خطراست که در موقع خاموش کردن بخاری هردورشته برق راقطع می‌نماید. بنابراین دست زدن بآن هیچگونه خطری ندارد .

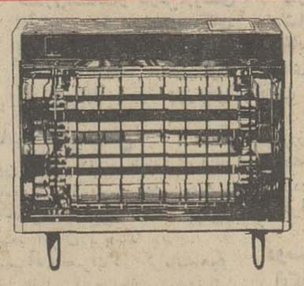

مدل SR-660P
دوشعله با دوکلید (هرکلید۵۰۰ وات)

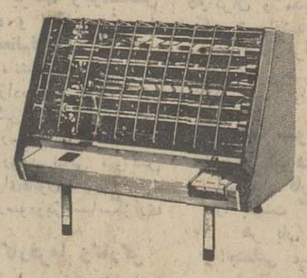

مدل SR-645P
چهارشعله ۲۳۰ ولت ۲۰۰۰ وات

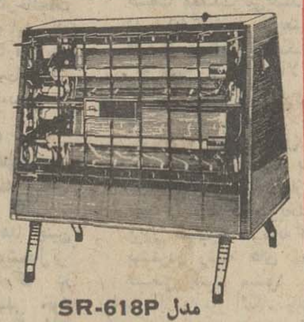

مدل SR-618P
دوشعله ۱۰۰۰ وات

توشیبا سازنده بیش از ۶۰۰۰ نوع لوازم الکتریکی والکترونیکی Toshiba

اطلاعات اخبار شهرستانها
صفحه ۸ شنبه ۱۶ آبانماه ۱۳۴۹ - شماره ۱۳۳۳۹

برداشت زعفران شروع شد

دهقانان مجبورند قبل از طلوع آفتاب زعفران را به‌چینند ...

فصل برداشت محصول زعفران در قاین ، آغاز شد . محصول زعفران قاین ، امسال بعلت نیامدن برف وباران کافی در زمستان و بهار گذشته ، نسبت به سالهای قبل ، کاهش یافته است .

کشاورزان ، صبح زود ، قبل از اینکه آفتاب بدمد ، گل‌های نازك و ظریف زعفران را که هنوز بصورت غنچه است ، می‌چینندو در شال‌هائی که دورگردن ویادور کمر می‌بندند ، جمع‌آوری می - کنند .

اگر گل زعفران ، صبح زود چیده‌نشود وقتی آفتاب بخورد غنچه زعفران باز شده و بصورت گل کامل در می‌آید و هنگام چیدن آن ، گلبرك‌ها پرپر میشود وجمع آوری آن مشکل میشود .

خبرنگار ما در قاین گزارش داد : جمع‌آوری محصول زعفران معمولا در آبانماه هرسال پنج روز پس از آبیاری مزرعه زعفران ، انجام میگیرد .

نمایندگان اطلاعات در خدمت مردم

بیسیم «گناباد» خراب است

دستگاه بی‌سیم گناباد تنها وسیله ارتباط اهالی این شهرستان با مشهد و تهران است ، ولی این دستگاه اکثر روز ها خراب و غیرقابل استفاده می‌باشد و هرگز جوابگوی مراجعان کثیر این شهرستان نیست، دراکثر شهر های خراسان دستگاه های مجهز بی‌سیم نصب‌شده و مردم از حیث ارتباط در مضیقه نیستند ولی گناباد بعداز سالها صاحب یك دستگاه بی‌سیم شده که آنهم یکروز درمیان کارنمی کند ! عده‌ای از اهالی گناباد که بدفتر نمایندگی روزنامه اطلاعات مراجعه کرده بودند تقاضا کردند ، برای تعمیر دستگاه بی‌سیم این شهرستان اقدام اساسی صورت گیرد.

دانشجویان مشهد درغار «مغان»

۱۶ نفراز دانشجویان دانشکده دندانپزشکی دانشگاه مشهد برای بازدید از غار «مغان» بدانصوب عزیمت کردند.

این عده پس از بازدید ازقسمت های مختلف غار«مغان» مشهد و نصب آرم مخصوص یادبود در انتهای غار ، به‌مشهد ،بازگشتند.

بنابگزارش خبرنگارما درمشهد: سرپرستی دانشجویان را آقای «بمبئی‌چی» رئیس اداره تربیت‌بدنی دانشگاه مشهد، بعهده داشت.

۲۰۰ کامیون چغندر، بلا تکلیف مانده‌اند

براساس شکایت مدیران کارخانه قند «نقش جهان» اصفهان ، از حرکت دویست کامیون‌حامل چغندر قند از شهرضا به «اقلید» فارس‌جلوگیری شد !

مدیران کارخانه قند اصفهان مدعی‌شده‌اند در حالیکه این کارخانه نیاز مبرمی به چغندرقند دارد صاحبان چغندر قند اصفهان بدون توجه‌به این‌مساله ، باکارخانه قند «اقلید»قراردادبسته‌اند وروزانه دهها کامیون چغندر را به «اقلید»فارس انتقال میدهند .

هم‌اکنون متجاوز از دویست کامیون‌حامل چغندر قند در خیابان «چهل‌متری» شهرضامتوقف شده و صاحبان کامیون‌ها سرگردان مانده‌اند .

عکس بالا کامیون‌ها را که پشت سرهم‌متوقف شده‌اند نشان میدهد .

ضریح مطهر «امامزاده جعفر» یزد

باهزینه ۳ میلیون ریال ساخته میشود

ضریح حرم مطهر حضرت امامزاده جعفر«ع» یزد ، بطرز جالب وباشکوهی ساخته میشودبرای ساختمان ضریح این امامزاده ، هزینه‌ای بالغ‌بر۳ میلیون ریال پیش‌بینی شده‌است .

بنابگزارش خبرنگار مادر یزد : ساختمان‌ضریح امامزاده جعفر «ع» یزد ، از طرف هیات حامیان این امامزاده و بانظارت آقای صنیع‌زاده که از استادان صنایع ظریفه است ، ساخته میشود . آقای صنیع‌زاده بهمین منظور وارد یزد شده است .

۷ نانوائی دراصفهان تعطیل شد

هفت مغازه نانوائی در اصفهان تعطیل شد و از کار صاحبان آنان جلوگیری بعمل آمد .

تعطیل این مغازه‌ها ، صبح امروز در بازرسی که وسیله آقای‌مقامی شهردار اصفهان ، از مغازه‌های نانوائی نقاط مختلف شهر ، بعمل آمد ، بعلت گرانفروشی ،نداشتن پروانه کسب وعدم رعایت مقررات بهداشتی ، صورت گرفت و صاحبان مغازه‌ها ، تحت تعقیب قرار گرفتند .

مغازه‌هائی که بدستور شهردار اصفهان تعطیل شد،واقع در خیابان ابن‌سینا سرکوچه «دروازه نو» ، خیابان‌سروش(پلاك ۱۸۱) - میدان شاه - کوچه‌حاج میرزا - خیابان مدرس چهارراه بابلدشت - پاساژ کازرونی -اول خیابان فروغی - خیابان فردوسی جنب خیابان «ثریا» می‌باشند .

دانشکده‌های فنی وعلوم انسانی دردانشگاه جندی شاپور تاسیس‌میشود

دانشگاه جندی‌شاپور اهواز ، بزودی دارای دانشکده های علوم انسانی وفنی می گردد .

این مطلب را آقای دکتر جامعی رئیس دانشگاه جندی‌شاپور به خبرنگار ما در اهواز گفت .

آقای دکتر جامعی افزود : دستگاه های اداری خوزستان افراد متخصص در علوم انسانی و فنی کم‌داردبرای رفع این کمبود،دانشگاه جندی‌شاپورپیشقدم شدو فعلا برای تاسیس دانشکده فنی و دانشکده علوم انسانی اقداماتی به عمل آمده است و در آینده بسیار نزدیك دانشگاه جندی شاپور دارای این دانشکده ها خواهد شد .

۳ صندوق ماهی قاچاق

در راه‌رشت کشف شد

از درون یك اتومبیل مسافربری در رشت ، سه صندوق ماهی قاچاق بدست آمد .

خبرنگار ما در رشت گزارش داد :پریشب مامورین گارد جنگل رشت ضمن بازرسی از داخل یك اتومبیل مسافربری موفق به کشف این صندوق ها شدند .

صندوق های حامل ماهی قاچاق ضبط شدو صاحب اصلی‌آن نیز دستگیر گردید و به پرداخت هشتاد هزار ریال جریمه نقدی محکوم شد

کفتاری ، دوخواهر را کشت !

دوخواهر ۱۲و ۱۳ ساله‌به اسامی زینب و کلثوم اهل روستای «جلالوند» از توابع کرمانشاه هنگامی که‌دراطراف دهکده سرگرم جمع آوری «هیزم» بودند مورد حمله یك کفتار قرار گرفتند و قبل از اینکه فرصت مقابله یا فراررا بدست‌آورند در میان چنگال های این حیوان‌از پادرآمدند.

گزارش خبرنگار ما در کرمانشاه حاکیست :

پدر ومادر این‌دودختر که از غیبت‌طولانی آنان نگران‌شده بودند برای‌اطلاع از وضع زینب و کلثوم بخارج دهکده رفتند و پس‌از جستجوی زیاد اجساد خون‌آلودشان را پیدا کردند .

در مصاف باخرس چوپان مجروح شد

چوپانی بنام اصغر که مطابق معمول هر روز گوسفندان خودرا برای چرا به دربند مشهور قریه «خانقاه» از توابع میانه میبردمورد حمله خرس قوی هیکلی قرار گرفت و مجروح شد .

گزارش خبرنگار ما در میانه حاکی است : چند تن از عابرین که ازآن‌ناحیه‌میگذشتند بامشاهده جریان به کمك اصغر شتافتند و اورا برای مداوا به بیمارستان شیر وخورشید میانه منتقل کردند.

بیمارستان ۵۰۰ تختخوابی مشهد تا اوائل سال آینده گشایش مییابد

ساختمان بیمارستان «شهناز پهلوی» وابسته به دانشگاه مشهد پایان پذیرفت وتااوایل سال آینده بهره‌برداری از آن آغاز میگردد.

دیروز یك مقام مطلع بخبرنگار مادر مشهد گفت : بیمارستان شهناز پهلوی یکی از بزرگترین و مجهزترین بیمارستان های ایران خواهد بود .این بیمارستان دارای پانصد تختخواب بوده و هزینه کل آن بالغ برپانصد میلیون ریال برآورد گردیده است .

این مقام افزود : در حال حاضر کارشناسان و متخصصان سرگرم نصب دستگاه‌های فنی این بیمارستان می‌باشند . همچنین خرید کلیه تجهیزات فنی و وسایل درمانی آن از طرف دانشگاه مشهد در کشورهای خارج بمناقصه گذاشته شده‌است،تا جدیدترین و مجهزترین دستگاههای پزشکی تهیه گردیده و در بیمارستان شهناز پهلوی مشهد نصب شود .

کشایش آموزشگاه مامائی

آموزشگاه مامائی ری طی‌مراسمی وسیله آقای دکتر شاهقلی وزیر بهداری در بیمارستان فیروزآبادی شهرری گشایش یافت .

در این‌مراسم که جمعی‌ازسناتور هاو نمایندگان مجلس‌شورای ملی حضور داشتند ،آقای‌دکترشکرائی رئیس بیمارستان فیروزآبادی شهر ری‌وخانم امیرکمالی‌رئیس پرستاری استان مرکز در مورد فعالیت بیمارستان و تاسیس آموزشگاه مامائی گزارشی دادند .

کوتاه خواندنی تلخ شیرین

بزبیاری دیوانه ها !

اینطور که معلوم است، امسال دیوانه ها بزآورده‌اند! چون حادثه پشت حادثه برایشان پیش‌می‌آید . یا با کامیون در کرمان رهایشان میکنند ، یا بیمارستان های روانی عذر آنها را میخواهند، و بالاخره،آخرین خبرمربوط است به‌دیوانه‌های «رضوانده» که از دست عاقل ها شب و روز آرام ندارند . دیوانه‌های «رضوانده» مجموعا هشت نفرند ، خیلی باهم صمیمی هستند و کار بکار کسی ندارند اما عاقل ها با آنها کار دارند ! این هشت‌دیوانه هفته‌ای یکبار ، در یکی از خرابه‌های «رضوانده» دور هم جمع میشوند تا باهم گپی بزنند . اما در حساس‌ترین لحظات جلسه ، عاقل ها سر میرسند و در کارشان‌اخلال میکنند و اگر بروند شکایت کنند ، کسی حرفشان را قبول ندارد ! امیدواریم این بزبیاری دیوانه جماعت به‌خیر بگذرد و خدا شرعاقل ها را از سر آنها کم کند !

فداکاری مادر

از فداکاری مادر ،داستان ها و وقایع بی‌شماری شنیده و یا خوانده‌اید ، که بعضی از آنها رنك افسانه بخود گرفته ، است ، اما آنچه‌در زیر میخوانید ، حقیقتی است تلخ از یك فداکاری و یك گذشت که مادری فداکار، آفریننده آنست ، «گل‌نسا» در کنار رودخانه ده سرگرم شستن لباس بود و طفل‌خرد سالش در ساحل رودخانه ، زیر درختی آرمیده بود ، در لحظاتی که گل‌نسا لباس ها رامی‌شست ، طفل خردسال بطور سینه‌خیز خود را به کنار رودخانه رسانده بود و ناگهان صدای سقوط طفل‌به رودخانه ، گل‌نسا را متوجه جریان کرد،امواج کف‌آلود رودخانه «جسم‌سبك» کودك را بالا و پائین میبرد و مادر بیچاره ، بهت زده و سر گردان ،موی سررا می کند، گل‌نسا طاقت نیاورد وبرای نجات طفلش خود را به میان امواج رودخانه افکند ،برای طفل یك معجزه رخ دادزیرا او را زنده از آب گرفتند، اما ، جسدبیجان «گل‌نسا» یك کیلو متر پائین‌تر ازمحل واقعه از آب گرفته شد .

عاشق‌عجول کتك‌خورد!

«احمدآقا» یکدل نه صددل عاشق دختر ۱۹ ساله‌ای‌به نام گوهر شده بود،اما هرچه احمدآقا از گوهر خوشش می‌آمد ، گوهر از احمدآقا نفرت داشت ، «احمدآقا» دندان روی جگر گذاشت و جفای معشوق را تحمل کرد تا یکشب که به‌او خبردادند، «گوهر» درخانه تنها مانده است ! «احمدآقا»برای اینکه بدون مانع به‌خانهٔ معشوق‌راه پیدا کند ، چادر زنانه‌ای‌بسر کرد و راه خانه او را درپیش گرفت ، وقتی حلقه در رابه صدا در آورد ، گوهر دررا باز کرد، دخترك دروهله اول متوجه جریان نشد اما ازآنجا که احمدآقا فوق‌العاده دستپاچه شده بود ، جلوتر از «گوهر» پله ها راپیمودن گرفت و در همان‌حال شلوار و کفش مردانه‌اش را زیر چادر هویدا شد ! «گوهر»بی سروصدا ، احمدآقا را در خانه تنها گذاشت و رفت‌همه همسایگان راخبر کرد،بیچاره احمدآقا منتظر بود ،«گوهر» از در آید ، ناگهان باسیل مردان چماق‌بدست روبروشد! احمدآقا کتك مفصلی خوردو روانه بیمارستان گردید ! احمدآقا شنیده بود که باید معشوق را بالطایف‌الحیل رام کرد ، اما نه به‌این شوری که خان هم بفهمد !

نماینده و خبرنگار اطلاعات در آبادان

کاظم نیل‌فروشان

منصورنیل‌فروشان

نمایندگی موسسه اطلاعات و نشریات آن در شهرستان آبادان بعهده آقای منصور نیل فروشان محول گردیده است که بدینوسیله معرفی میشوند .

آقای منصور نیل‌فروشان از سال ۱۳۴۰ عهده‌دار امور نمایندگی روزنامه اطلاعات در خرمشهر بودند و باتوجه به آشنائی و احاطه باین مناطق امید موفقیت کامل ایشان را در سمت جدید داریم .

ضمنا چون آقای عبدالحسین رهبر کارمند شرکت ملی نفت که قریب دوازده سال سمت خبرنگاری روزنامه اطلاعات را در آبادان بعهده داشتند بعلت منع آئین نامه استخدامی شرکت مزبور نمیتوانستند این وظیفه را ادامه دهند ، باتقدیر از مساعی و همکاری صمیمانه چندین ساله ایشان ، بجای آقای رهبر آقای کاظم نیل فروشان به سمت خبرنگار روزنامه اطلاعات وتهران ژورنال در شهرستان آبادان انتخاب و مشغول بکار شده‌اند .

قاچاقچی ، محکوم به حبس ابد شد

دادگاه جنایی تبریز رسیدگی بپرونده ۶تن از قاچاقچیان تریاك را پایان داد . در این دادگاه دونفر باسامی «اسماعیل طلائی‌زاده» و «علی‌قلی» فرزند «قلی» بترتیب به حبس ابد و ۱۵ماه زندان محکوم شدند .

۴نفر دیگر از متهمان باسامی «حسن»، «علی» ،«عزت‌اله» و«محمد» نیز از اتهامات وارده تبرئه گردیدند.

این عده متهم بودند که در اواخر اسفندماه سال گذشته‌مقدار ۹کیلو تریاك باخود حمل می کردند.

نان در دزفول گران شد

بعلت کمبود گندم در دزفول قیمت نان کیلوئی ۲٫۵۰ ریال گران شد .

تاچند روز پیش نان در دزفول هر کیلو ۶٫۵۰ ریال بود ولی شهرداری این شهر ، نرخ نان‌را یك کیلو ۹ ریال اعلام کرد .

شرکت تعاونی نانوایان دزفول روزانه بیش از ۱۵ تن گندم از همدان وارد این شهر میکند .

هم‌اکنون نرخ گندم در خوزستان هرکیلو ۱۰ ریال است‌ولی‌شرکت تعاونی نانوایان دزفول گندم را کیلوئی ۷ ریال ازهمدان‌خریداری میکند .

«خدنگ» درمصاف مرغ ماهیخوار...

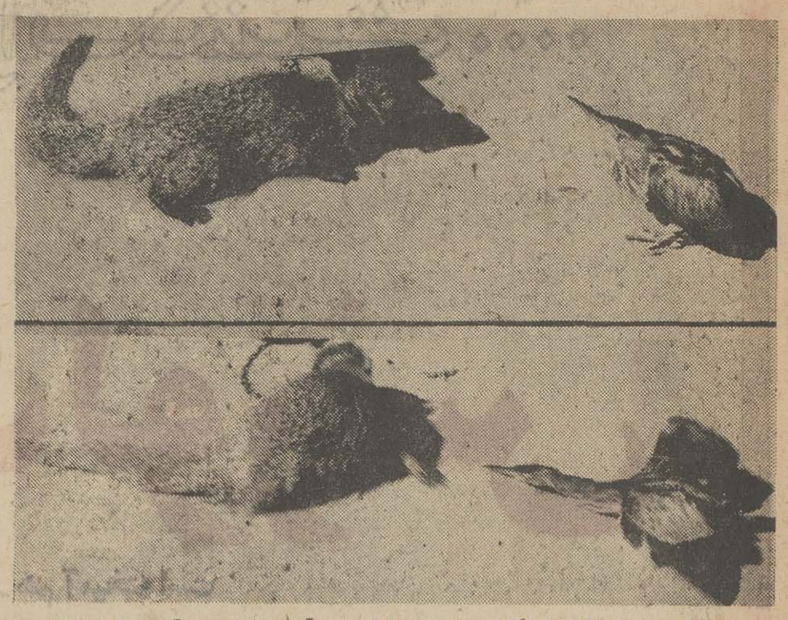

«خدنك» جانوری که خطرناکترین افعی و مارها را به‌آسانی ازپادر می‌آورد ، همیشه‌مغلوب مرغی است که به‌آن «ماهیخوار» میگویند ، و«خدنك»باهمه چالاکی و غرور ، ازروبروشدن با این مرغ پرهیز دارد ...

«خدنك» از جمله حیواناتی است که در کردستان زیاد یافت میشود و «جدال» آن بامار وافعی و گریز او از روبروشدن با مرغ ماهیخوار تماشاگران فراوانی دارد .

در بالا دوصحنه از روبروشدن «خدنك» با مرغ ماهیخوار گراور شده است .

در عکس زیر می‌بینید که مرغ ماهیخوار چگونه بطرف «خدنك» حمله برده و خدنك ازآن روگردانده است .

قاچاقچی،ازپیری خود کمك گرفت!

پیر بودن قاچاقچی باعث تخفیف مجازات اوشد

در محکومیت یك قاچاقچی به علت پیر بودنش تخفیف داده شدو وی بجای دو سال به شش ماه زندان محکوم گردید.

محکوم زین العابدین بهنام نام دارد و ۶۲ ساله می باشد .

وی قبلا دردادگاه‌جنائی اصفهان به اتهام قاچاقچی گری محاکمه شده وبه دو سال زندان وپرداخت ۱۶۵هزارریال‌جریمه نقدی محکوم گردیده بود . ولی دیوان عالی کشور به علت پیر بودن وی رای دادگاه جنائی اصفهان رانقض کرد وپرونده برای رسیدگی مجدد به دادگاه جنائی اصفهان ارجاع‌شد..

خبرنگار ما در اصفهان گزارش داد : پرونده متهم بار دیگر در دادگاه‌جنائی‌اصفهان‌مورد رسیدگی قرار گرفت و مدت‌محکومیت متهم از دو سال به شش‌ماه زندان‌تقلیل یافت.ولی در میزان‌پرداخت جریمه کاهشی داده نشد .

دونوزاد بایك قلب ! در «شهر کرد» بدنیا آمدند

در روستای «کهرنك» شهر کرد زن بیست‌وشش ساله‌ای‌بنام «محترم» دو نوزاد عجیب‌الخلقه بدنیا آورد ،نوزادان که مرده بدنیا آمدندیك قلب مشترك و دو سر داشتند و سایراعضای بدن آنهاطبیعی بود مادر نوزاد عجیب‌الخلقه شش فرزند دیگر دارد که همه آنها سالم و طبیعی هستند ، آقای دکتر عبداله زاده که عمل زایمان‌با نظارت وی صورت گرفته به خبرنگار ما در اصفهان گفت :

حال محترم هنگام تولد نوزادان سخت وخیم بود ،ولی هم‌اکنون رو به بهبود میرود .

۲۹۰۰ کیلو چای قاچاق از ٤ قاچاقچی در آبادان کشف شد

مامورین هنك ژاندارمری آبادان ، از دوقاچاقچی بنام‌های سید قاسم و فاضل‌هزارویکصد کیلو چای قاچاق کشف کردند .

خبرنگار مادر آبادان گزارش داد : هنگامی که مامورین با قاچاقچیان روبرو شدند ، هردو قاچاقچی پابفرار گذاشتندولی‌باشلیك چندتیر هوائی از طرف مامورین ،قاچاقچیان مجبوربه‌توقف گردیدند.

خبرنگار ما در گزارش خود افزود: مامورین از دونفر دیگربنام های عبدالرحمن ایرانیان و حیدر ۱۸۰۰ کیلو چای قاچاق کشف نمودند .

سودویژه کارگران کارخانجات روغن نباتی نرگس شیراز

طی مراسم باشکوهی بوسیله استاندار فارس بنماینده کارگران پرداخت‌شد

آقای صدری استاندار فارس چك سودویژه کارگران کارخانجات روغن نباتی نرگس شیراز را بنماینده‌آنان‌اهداء میکند . آقایان نصرت‌الله وروح‌الله کرمانشاهچی مدیران کارخانجات وعده‌ای ازمدعوین نیز درعکس‌دیده میشوند

کارگران کارخانجات روغن نباتی نرگس شیراز ، طی مراسمی که با حضور آقای صدری‌استاندار فارس،روسای ادارات دولتی، نمایندگان واحدهای کارگری‌و گروهی از طبقات‌مختلف مردم‌برگزار گردید چك سود ویژه‌خود را دریافت داشتند.

سپاس مدیر عامل

دراین مراسم که در روز نهم ابان بمناسبت سالگرد میلاد خجسته والاحضرت همایون رضا پهلوی ولیعهد ایران برپاشد .

نخست‌آقای‌نصرت‌اله کرمانشاهچی مدیر عامل کارخانجات روغن‌نباتی نرگس شیراز ضمن تشریح‌هدف های انقلاب ششم بهمن مخصوصا سهیم کردن کارگران در سود ویژه کارگاهها اظهار داشت :

پروردگار را سپاس می - گوئیم که پادشاهی عادل و دوراندیش بما عنایت فرمود ولطفش همواره شامل حال کلیه طبقات مردم خاصه طبقات‌زحمتکش ومولدمملکت است و ملت ایران هرچه دارد از برکت وجودشخص شاهنشاه و افکار روشن و تابناك معظم‌له دارد .

آقای کرمانشاهچی سپس از آقایان زمان‌زاده مدیر کل اداره اقتصاد و دکتر یوسف مدیر کل کشاورزی فارس بپاس همکاری‌با کارخانجات روغن نباتی نرگس شیرازدر اجرای‌قانون سهیم کردن کارگران درسودویژه‌سپاسگزاری کرد .

دوستی کارفرما وکارگر

آنگاه آقای صادق شیرازی مدیر کل‌اداره کار واموراجتماعی استان همکاری های مدیران کارخانجات نرگس شیراز وحسن رابطه آنها با کارگران راستودو افزود :

چندروز پیش که برای بازدید کارخانجات و شرکت در جشن کارگران که بمناسبت سالروز ولادت باسعادت شاهنشاه آریامهر برگزار شده بود رفتم‌از نزدیك شاهد صمیمیت و دوستی بیشائبه کارگران و مدیران کارخانجات نرگس شیرازشدم، امیدم اینستکه بین همه کارگران و کارفرمایان مملکت چنین‌حسن‌تفاهم ودلبستگی متقابلی وجود داشته باشد .

اهداء چك سود ویژه

در این‌هنگام آقای‌صدری استاندار فارس رشته سخن را بدست گرفت و گفت :

هر بار که شاهد چنین اجتماعی میشوم خوشحال‌تر میشوم زیرا می‌بینم‌که در اجرای آرمانهای ملی خود پیروز میشویم و زندگی‌طبقه کارگر روزبروز بهتر و آینده‌اش درخشانتر میگردد. همانطوریکه آقای کرمانشاهچی اظهار نمود هدف از سهیم کردن کارگران در سود کارگاه‌ها تنها این نیست‌که سالانه مبلغی پول بکارگران داده شود بلکه هدف واقعی تسریع در گردش چرخهای صنعت مملکت می‌باشد چون در سایه‌گردش سریعترچرخ اقتصاد وصنعت مملکت‌است که طبقه کارگرو مآلا سایر طبقات از زندگی آبرومندتر و مرفه‌تری برخوردار می - گردند و بهمین دلیل است که بخش خصوصی، باآنکه هرسال ظاهرا مبلغی از سود خود را بکارگر می‌بخشدروز بروز نسبت‌به سرمایه‌گذاری بیشتردر رشته های مختلف صنعتی راغبتر میشود .

استاندار فارس آنگاه چك‌سود ویژه کارگران کارخانجات نرگس شیراز را بنماینده آنان داد وبرای همه کارگران آرزوی موفقیت کرد. این مراسم پس‌از صرف ناهار در میان‌شورانگیز ترین‌ابرازاحساسات کارگران نسبت برهبر عالیقدر ایران خاتمه یافت .

شهرها و نرخها

نرخهای رشت

* برنج صدری دنگی : کیلوئی ۲۱٫۲۵ الی ۲۶٫۵۰ ریال .
* برنج صدری ماشینی : هر کیلو ۱۸٫۵۰ الی ۲۱٫۷۵ ریال .
* برنج چمپا : یك کیلو ۱۲٫۹۰ ریال .
* برنج چمپا ماشینی : هر کیلو ۱۳ ریال .
* گلابی محصول تبریز : کیلوئی ٤٤ ریال .
* پله اصفهانی : یك کیلو ۱۳ ریال .
* گلابی محصول کرمانشاه : هرکیلو ۱۷ ریال .
* خربزه محصول همدان : کیلوئی ۱۱ ریال .
* گوجه فرنگی : هر کیلو ۷ ریال .
* انار ساوه : کیلوئی ۱٤ ریال .
* انار کاشان : یك کیلو ۱٤ ریال .

سوغات ولایات

سیزده‌فقره درددل !

سوغات آباده :

سوغاتچی‌جان !

امیدوارم حالت خوب باشد و سیزده فقره درددل‌های مارا تحویل بگیری :

۱- تمام تلفن‌های دبستانهاودبیرستان ها ودوایر و سازمان های ادارهٔ‌آموزش و پرورش ولایتمان بکلی قطع شده ،و تلفن‌خانه گروکش کرده .

۲- دورتادور کوچه‌ها و خیابان های این ولایت ، مغازه‌ها صف کشیده‌اندو بهرمنزل یك مغازه‌میرسد !

۳- تعداد حمامهای این ولایت، کمتر از نصف بانکهای موجود اینجاست ،و اهالی هروقت بخواهند بروند حمام ، میروند به‌بانك !

٤- چند خیابان در وسط و اطراف شهر آباده کشیده شده و همینطور خاکی مانده است ، و گویا اسفالت - کردن آنها از نظر قانونی جرم است!

۵-طی اقدامات مفیدی که بعمل‌آمده دراینجا آب تصفیه‌نشده بخورد مردم میدهند . ضمنا چون اهالی آب‌خور ، در طول سال ، یك من گچ خالص‌هم باآب میخورند ، قرار است پول گچ راهم از مشترکین بگیرند !

۶- جوانان هیچ وسیلهٔ تفریحی‌دراین شهر ندارند و همیشه از پله‌های‌ولایت آباده بالا و پائین میروند ، و چندسال پیش شخصی بنام «تقی کلوچه» که از جوانان رشید بود از بالای پله‌های این شهر افتاد و پایش شکست !

۷- باموافقت مقامات مسئول،مقداری لجن ، مجانی ، که‌گویا شهرداری با بودجه شخصی‌خریده ، در جوی‌های‌آب ولایت ریخته شد ! وطی بخشنامه عابرین باید دماغ خودرابگیرند !

۸- پیاده‌روهای تنك و تاریك ! در اشغال مغازه‌داران بوده و مردم مثل ماشین در وسط خیابان راه میروندولی بوق‌نمیزنند !

۹- چراغ‌های‌برق ، در کوچه‌وخیابان یکی خاموش است ، یکی‌روشن است. گویا چراغها ، برای خاموش‌و روشن شدن ، یك درمیان ، نوبت گذاشته‌اند.

۱۰- چند درخت خشکیده وکج رادر خیابانها نگهداشته‌اند ، معلوم نیست برای زیبائی ولایت است،یا برای‌حفظ آثار باستانی !

۱۱- کشتارگاه چند سال است که میخواهند بسازند ، نقشه هم‌فرستاده‌اند تصویب شده ، جایش هم معلوم است اما ، گویا گاوها و گوسفندها موافقت نمی کنند !

۱۲- غسالخانه بااینکه سه‌چهار سال است ساخته شده ، اما ناتمام مانده و بصورت زننده‌ای‌می‌باشد ، گویااموات هم مخالفت می کنند . خلاصه آدم‌اصلا دلش نمیخواهد بمیرد .

۱۳- از موقع تحویل خیابان دورشهر که اصلا شباهت به خیابان ندارد و هنوز اسفالت نشده‌است ، مدتها گذشته ولی گویا مقاطعه کاران ، باشهرداری قهر کرده‌اند !

بله سوغاتچی جان ، این بودشمه‌ای از درددل های‌ما که خدمتت عرض شد واطمینان کامل داریم مسئولین‌مربوطه باخواندن آنها بفکر رفع‌نواقص‌خواهند افتاد .

تنها خواهشمی که‌درخاتمه‌داریم‌اینستکه آقای سوغاتچی حواسش جمع باشد ، هروقت این نواقص برطرف شد ، مارا خبر کنند !

برنامه وعظ و خطابه در مساجد تهران

آقای فلسفی - روزها درمسجد حاج سید عزیزاله ، شبها در مسجد امام حسین (ع)
آقای خندق آبادی - روزها در مسجد خندق آباد، شبها درمسجد آیت‌الله گلپایگانی گذر قلی
آقای سیدعبدالرضا حجازی- روزها در مسجد ارک ، شبها در مسجد رسول اکرم (ص)
آقای دکتر مناقبی - روزهادر مسجد توتونچی ، شبها درمسجد سیدالشهداء
آقای صدر بلاغی - روزها در مسجد امام زمان (ع) شبها در هیئت مکتب‌الرضا
آقای سید محمود سدهی - روزها در مسجد اکرم ، شبهادر مسجد فخریه
آقای حسین انصاریان - روزها در مسجد سراج ، شبها در مسجد حاجی‌ابوالفتح
آقای احمد کافی - روزها در مسجد المصطفی، شبها درمسجد فروتن
آقای شجونی - روزها درمیدان جامع کرج ، شبها مسجدانصار
آقای شبستری - شبها در مسجد آذربایجانیها
آقای ولوی - شبها در مسجد مشیرالسلطنه
آقای سید قاسم شجاعی - روزها در مسجد حاج ابوالفتح ، شبها مسجد امامزاده یحیی
آقای شیخ قاسم اسلامی - روزها در مسجد شیشه
آقای دکتر باهر - روزها در مسجد هدایت ، شبها در مسجد الجواد
آقای فضل‌اله محلاتی -روزها در مسجد چهل تن ، شبها در مسجد ایروانی
آقای امامی کاشانی - روزها در مسجد آذربایجانیها ،شبهادر مسجد نوریان
آقای علی دوانی - روزها در مسجد شفا شبها در مسجد امیرالمومنین (ع)
آقای شمس گیلانی - روزها در مسجد ولی عصر (ع) ، شبها هیئت‌خرازی فروشها
آقای نهاوندی - روزها در مسجد جامع حضرت عبدالعظیم، شبها در مسجد داودیه
آقای انصاری خراسانی - روزها مسجدالرسول ، شبها در مسجدالحسین
آقای الناعشری - روزها در مسجد نایب ، شبها در مسجد مقدس
آقای موسوی (محب‌الاسلام) روزها در مسجد فخریه ، شبها مسجد جامع نارمك
آقای مجتهدزاده- روزهامسجد عماد ، شبها مسجد آب‌منگل
آقای محلوجی - روزها در مسجد درب‌اندرون ، شبها در مسجد نو
آقای راجی - روزها درمسجد رضویه ، شبها در مسجد حجتیه
آقای حاج‌اشرف - روزها در مسجد مجد
آقای سید حسین شجاعی - روزها در مسجد ارباب ، شبهادر مسجد امیرالمومنین (ع)
آقای محمد خندق آبادی - روزها در مسجد امام رضا (ع) شبها در مسجد شارعی
آقای ناطق نوری - شبها در مسجد پاچنار
آقای محمدی- روزها درمسجد ابوالفضل ، شبها در مسجد سجاد
آقای سیدعبدالرسول حجازی- روزها در مسجد اعظم ، شبهادر مسجد حاجی‌امجد
آقای محمد حسن طاهری - روزها در مسجد مسلم‌بن عقیل، شبها در مسجد صاحب‌الزمان
آقای محمد رضا یاسینی - روزها در حسینیه یزدیها ، شبها در مسجد جامع وحیدیه
آقای سید اسمعیل شفیعی - روزها در مسجد جامع تهران ، شبها در مسجد فخار
آقای مهدوی- روزها درمسجد اعتماد ، شبها در مسجد رحمان.
آقای سقازاده - روزها در مسجد شیخ عبدالنبی ، شبها در مسجد لواسانی
آقای لاهوتی- روزها درمسجد مهدویه ، شبهادرمسجد آیت‌اله فومنی .
آقای دکتر مقصودی از ساعت ۸ تا ۹ بعد ازظهر و آقای حاج شیخ عباس کبیری از ساعت ۹ تا ۱۰ بعد ازظهر درمسجد خاتم الانبیاء
آقای هشترودی - روزها در مسجد سادات اخوی شبهامسجد سعادت .
آقای شمس ساوجی - روزها در مسجد مادر شاه شبها مسجد قنات‌آباد
آقای علی مهاجرانی - روزها در مسجد فاطمیه شبها مسجد هدایت دروس وظهیر - الاسلام .
آقای معتمد خراسانی - روزها در مسجد شیخ‌هادی
آقای کبیری- روزها درمسجد سنگی . شبها مسجد سلیمانی
آقای هاشمی‌نژاد - روزها در مسجد امام حسین (ع) شبها مسجد جلیلی
آقای صادقی قمی - روزها در باب‌الحوائج
آقای اعتمادزاده - روزها در مسجد ملك شبها مسجد زرین نعل
آقای مجتهدزاده از ساعت ۷ تا ۸ در مسجد بقیةاله واز ساعت ۸ تا ۹ بعد از ظهر در مسجد احمدیه
آقای فخرالدین حجازی- از ساعت ۸ بعد از ظهر در مدرسه اسلامی خیابان لرزاده

آگهی اداره کل گمرك

بدینوسیله به خانمها و آقایان لیسانسیه و دیپلمه که در مصاحبه اداره کل گمرك قبول شده‌اند اعلام میشود چون کلاس های آموزشی در آذرماه جاری دایر خواهدشد برای تهیه مقدمات کار روز چهارشنبه ۲۷ آبانماه ۴۹ به آموزشگاه کل گمرك واقع در تهران کاخ گمرکات حضور بهمرسانند .

نام	نام خانوادگی	نام پدر
علی	نسوادرانی	رجبعلی
منوچهر	امینی	فضل‌اله
اسداله	پدرام رازی	احمد
ابومحمد	ارباب‌زاده	محمد رضا
پوران	وقار فرحناك	رحیم
ابوالحسن	سروقد مقدم	عبدالحسین
قاسم	صنعوی	
سید علینقی	صمیمی	احمد
زیبا	رادمرد	خلیل
احمد	بمان رشتی خویدگی	علی
ارسلان	سیاح شیرازی	باباخان
محمد	صیفی	حسین
حبیب‌اله	شاملو	عقیل
محسن	قره‌باغی	محمد
منصور	خطیب‌لو	جعفر
محمد	خواستار	محمد تقی
منصور	اصولی	محمد
حسن	موثقی	عبداله
نجات‌اله	سبطی	بنیامین
فریده	شهیدا	علی
ابوالقاسم	کلهریور	غلام
نادر	عنصری	حیدر
منوچهر	طلائی قلعه‌ای	حسن
رضا	خواجوی	خلیل
زهرا	غرق رحمت	علی
محمد کاظم	حاجی جلیلی	محمدعلی

اداره کل گمرك
آ-۵۲۲۳۲

تجدید آگهی مناقصه شماره ۴۶
تاریخ ۲۸ر۵ر۴۹

اداره سررشته داری نیروی زمینی شاهنشاهی ۹ قلم اجناس مشروحه زیر را :
۱- میخ قالب کشی
۲- میخ سایه
۳- میخ‌زردبرنجی‌عاجدار۱۸-۲۰
۴-میخ‌زردبرنجی‌عاجدار۲۸-۲۰
۵- میخ بیره
۶- میخ نعل پنجه
۷- میخ نقابی
۸- میخ قفل پاشنه
۹- میخ برقو
بمقداریکه در برگ شرایط معامله قید گردیده است ازطریق مناقصه خریداری مینماید .
پیشنهاد دهندگان میتوانند با مراجعه به اداره سررشته داری نیروی زمینی شاهنشاهی وملاحظه نمونه اجناس و دریافت برگ‌شرایط و مشخصات معامله‌پیشنهاد خودرا طبق‌مفادمندرج در شرایط معامله تنظیم وتاساعت ۹صبح روزیکشنبه ۸ر۹ر۴۹ به‌دفتر اداره‌سررشته - داری نیروی زمینی شاهنشاهی تسلیم نمایند. م الف ۸۱۹۵
اداره مناقصه‌گذار سررشته‌داری نیروی زمینی شاهنشاهی
۱-۲ آ-۵۲۰۶۲

آگهی ثبت نام

انستیتوتاج پهلوی‌برای تحقیقات و مبارزه باسرطان با کمك‌جمعیت ملی مبارزه‌باسرطان‌بمنظور تکمیل کادرفنی‌مراکز پیشگیری‌وتشخیص بموقع سرطان و مجهز نمودن افراد فنی آزمایشگاه های سیتو- پاتولوژی سراسر کشور نیمین دوره تربیت سیتوتکنولوژیست ها را دراول آذرماه ۱۳۴۹در انستیتو تاج‌پهلوی آغاز خواهد نمود .
افرادی میتوانند در این کلاس ثبت‌نام کنند که علاوه برداشتن دیپلم کامل دبیرستان طبیعی ، ریاضی ، باید بمدت ۲-۳ سال در یکی‌از رشته های علوم ویا طبیعی تحصیل نموده و گواهی فوق‌دیپلم ویا لیسانس در دست داشته‌باشند. بنابراین فرهیختگان دوره های علوم آزمایشگاهی ، مامائی ،عالی پرستاری و لیسانسیه های بیولوژی بخوبی میتوانندد‌راین دوره‌شرکت نمایند . علاقه‌مندان برای کسب اطلاعات ونام‌نویسی تاتاریخ ۲۵ آبانماه ۴۹ همه‌روزه صبح ها به انستیتو تاج‌پهلوی‌بخش سیتولوژی مراجعه کنند .
انتخاب داوطلبان‌ازطریق‌مصاحبه ومسابقه انجام میشود.م‌الف ۸۱۹۰
رئیس دانشکده پزشکی .دکتر مژدهی
۱-۲ آ-۵۲۰۷۶۱

دوره جدید کلاس منشیگری

شامل : دفترداری ، بایگانی، نامه نگاری،آداب معاشرت ، آشنائی باقوانین وماشین‌های‌حساب
برای نامنویسی بدبیرخانه انجمن دوشیزگان و بانوان (خیابان بهارشمالی تلفن ۷۵۶۸۳۱) مراجعه فرمائید
علاوه براین ، برای دوره‌های‌جدید کلاس‌های خیاطی ، آشپزی ، انگلیسی، ماشین نویسی،فارسی زبان ، آرایش وزیبائی نیز تدریس میشود .

آگهی برای اطلاع عموم

هرگونه نقل و انتقال و یاتقسیم و سهم بندی و اجاره داری وبطور کلی هرگونه‌تصرف‌در املاك‌مشاعی اینجانبه از طرف هر شخصی و یا شرکاء مشاعی در صورتیکه قبلا از طرف اینجانبه و یاوکیل قانونی کتبا تائید و اجازه نشده باشد از درجه اعتبار ساقط خواهد بود .
بی‌بی خدیجه هراتی‌فر
آ-۲۳۲۶۳

تومادر... توپدر... وشما...
در صفحه ۱۱

بخاری‌های آزمایش برای مردم ایران وبا توجه به آب وهوای این سرزمین ساخته شده است
• مابتدریج نظرطبقات مختلف رادرباره بخاری‌های آزمایش بطورخودمانی مطرح خواهیم کرد.

کارمندمیگه:
خوش سابقه است، پرونده‌اش درخشانه!

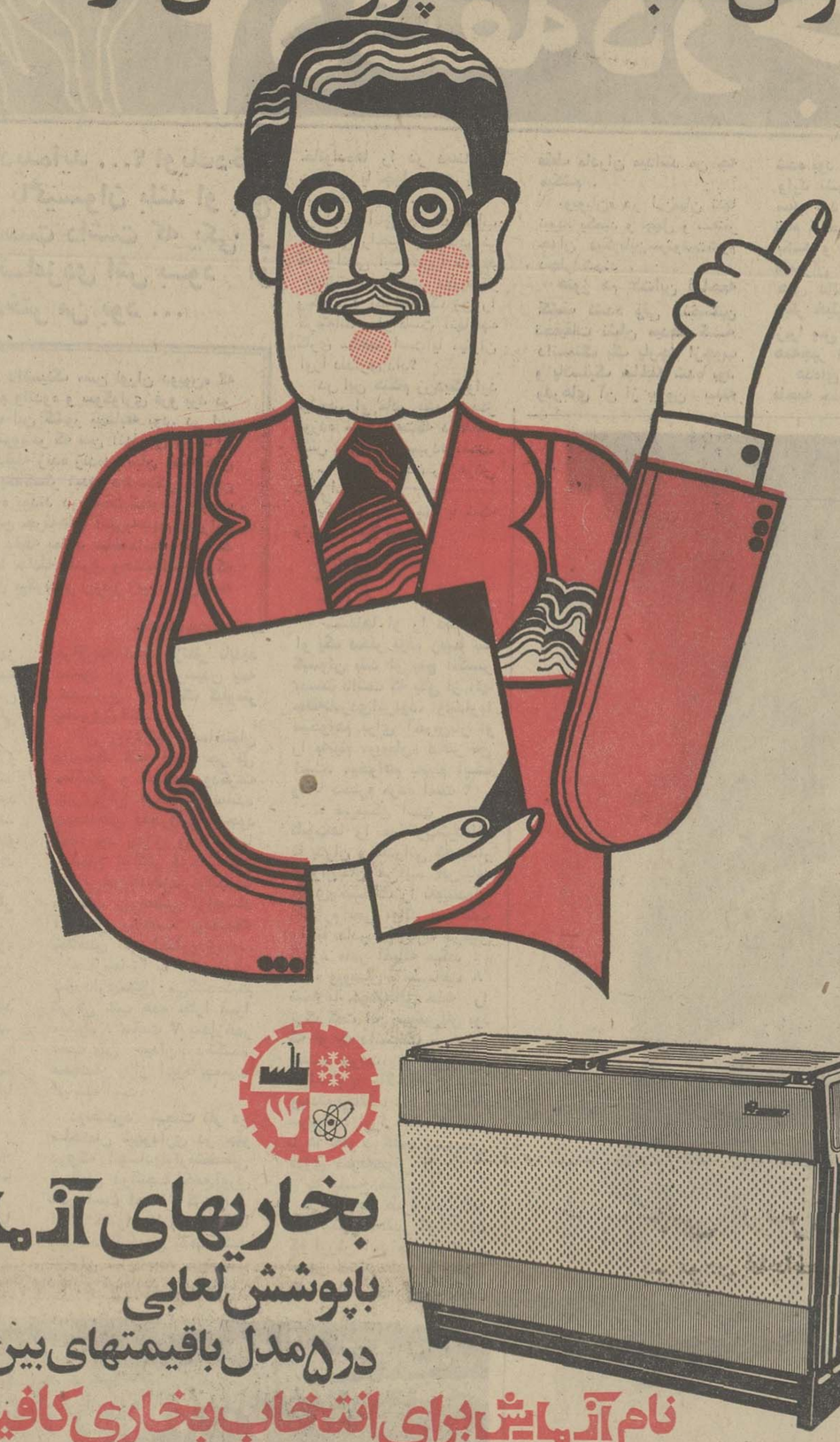

بخاریهای آزمایش
باپوشش لعابی
در۵مدل باقیمتهای بین المللی
نام آزمایش برای انتخاب بخاری کافیست

اطلاعات دختران و پسران
یکشنبه‌ها منتشر میشود

صاحب اختراعات بشرح زیر که در ایران به‌ثبت رسیده اند بهره‌برداری آنها را پیشنهاد مینمایداشخاص ذینفع به :
BP Trading Limited, Britannic House, London, E.C.2.
مراجعه نمایند شماره ۶۳۷۱- بهبود در اصلاح کاتالیزهایدرو کاربن نفت .
شماره ۶۴۰۵ بهبود درطریقه برداشتن هایدروکاربن ازکسورنفت
آ-۲۳۲۹۹

صاحب اختراع «بهبود مربوط بدستگاه بافندگی» که‌در ایران تحت شماره ۵۸۶۰ به‌ثبت رسیده بهره‌برداری آنرا پیشنهاد مینماید اشخاص ذینفع مراجعهٔ نمایند به :
Ernest Sragg ans Sons Ltd, Macclesfield, Cheshire, England.
آ-۲۳۲۹۹

۷ بار شتر اسکناس

۱ جایزه اول هفت بار شتر اسکناس (مشروط برآنکه جایزه از ۳،۰۰۰،۰۰۰ ریال کمتر نباشد)
۲ دویست جایزه از دویست شعبهٔ وام ۵ ساله بدون بهره معادل ده برابر موجودی (هرجایزه تا یک میلیون ریال)
۳ دوهزار اعتبار وام هریک تا پانصد هزار ریال معادل ۵۰ برابر موجودی برای دوهزار برنده خوشبخت
۴ ده اعتبار وام یک میلیون ریالی برای خرید خانه به ده برندهٔ خوشبخت

حساب ذخیره
بانک اصناف ایران

اطلاعات هفتگی
صفحه ۱۰
شنبه ۱۶آبانماه ۱۳۴۹
شماره ۱۳۳۳۹

رپرتاژی از:
وحشتناکترین حادثه
درسالن رقص

۴ دقیقه در جهنم

شما او را دیده‌اید ...؟ اویك‌دختر بود ، زیبا باگیسوان بلند او پنج انگشتر بدست داشت که یکی از آنها حلقه نامزدی اش بود او «ویویان» دختر من بود ...

فاجعه آتش‌سوزی دانسینگ «سن لوران دوپون» که سراسر فرانسه را در غم واندوه و سوگواری فرو برد در تاریخ حوادث وحشتناك این کشور بیسابقه بود. در این فاجعه هولناك ۱۴۴ دختروپسر که سن آنها بین ۱۸ تا۳۰ سال بود بفاصله چهار دقیقه زنده زنده‌در میان شعله های آتش سوختند و تبدیل بخاکستر شدند دانسینگی که این جوانان درآن جمع شده بودند درحقیقت‌یکتوطی کبریت بود که بابرخورد نخستین جرقه‌های آتش‌به‌جهنم سوزانی تبدیل شد وبفاصله چند دقیقه بمانند ساختمانهای کاغذ بتل‌خاکستر مبدل گردید. حادثه بقدری وحشتناك بود که هنوز جهان از آن سخن میگوید و ریرتاژ زیر دراین‌زمینه تهیه شده است .

در کافه‌میدان مرکزی‌شهر جوانی آرام و ساکت به پیشخوان تکیه داده وبگیلاس بزرگ پر از مشروب الکلی خیره شده است .

چهره او از درد ورنج و مصیبت سنگین حکایت‌میکند جوان ۲۵ ساله بنظر میرسد

- یک گیلاس دیگربریزید.

وقتی دومین گیلاس جلو او گذاشته میشود محتویات آن را نیز لاجرعه سرمیکشد.

دختر جوان متصدی بار وحشت‌زده باو نگاه میکند .

- بازهم یک گیلاس دیگر.

دختر جوان‌با شکوتردید باو نگاه میکند ومیگوید :

- اعتدال‌رااز دست‌ندهید شاید بخواهید رانندگی کنید.

- یکی دیگر .

دختر جوان گیلاس را تا نیمه پر میکند ولی مشتری با اعتراض میگوید :

- گفتم پرش کنید .

- معذرت میخواهم، نمی‌توانم بیش‌از این‌بشمامشروب بدهم .

در این موقع جوان قضایا را برای او شرح میدهد:

- پس در اینصورت این خواهش را انجام دهید . به فقط مادران میدانند من چه میکشم .

«ویویان» در این‌میان تنها نبود. یکصد و چهل و سه‌نفر جوان دیگربااین‌سرنوشت‌شوم دچار شدند .

هنوز هم علت‌این فاجعه کشف نشده ولی نخستین تحقیقات نشان میدهد که دانسینگ یک پارچه ازچوب و پلاستیک ساخته شده بود ودرهای آن از بیرون بسته شده بود تا کسی بدون بلیط وارد نشود و همین مسئله سبب شد که آتش به سرعت تمام ساختمان را بکام خود بکشد و مدتی طول کشید تا ماموران نجات توانستند در های دانسینگرابازکنندولی دیگر خیلی دیر شده بود. زیرا پس از چهار دقیقه‌دیگر همه‌چیز تمام شده بود.

عده‌ای که توانستند از فاجعه جان سالم‌بدر برند می گویند منظره‌ای که در داخل دانسینگ بوجود آمده بود قابل توصیف نیست. ازسقف آتش می‌بارید دکور های پلاستیکی یکی پس از دیگری آتش می‌گرفت و نوجوانان در میان فریادهای وحشتناك به‌مشعل متحرك تبدیل می‌شدند واندکی بعد از حرکت باز می‌ماندند .

از : مطبوعات فرانسه

فراگرفته است ازنظر ناپدید میشود او برای رسیدن به شهرداری باید یک کیلومتر پیاده‌روی کند.

آن روزدراطراف‌ساختمان دانسینگ که اینک جز تل خاکستر و مصالح دودگرفته چیزی‌ازآن برجای‌باقی‌نمانده صحنه‌های دلخراشی بوجود آمده بود پدران ومادران با چشمان اشکبار درجستجوی عزیزان‌خودباینطرف وآنطرف می‌رفتند ولی‌بعضی ازاجساد آنچنان سوخته بودندکه شناختن آنها امکان‌پذیرنبود.

جنازه‌ها را به سالن‌بزرگ شهرداری‌منتقل می‌کنند.کم‌کم تاریکی شب همه جارا فرا میگیرد . ساعت ۷ بعدازظهر است ولی میدان دهکده همچنان از انبوه جمعیت انباشته است.

درحدود شصت نفر در ساختمان شهرداری در جلو دری‌که اجسادولوازم‌شخصی قربانیان درآنجا جمع‌آوری شده است اجتماع کرده‌اند افراد خانواده‌ها با دیدن‌آنها میتوانند تشخیص بدهند که عزیزان شان بچه سرنوشتی دچار شده‌اند . سرپرست خانواده‌ها را در دسته‌های سه‌نفری یا چهار نفری وارد این اطاق میکنند.

دراطراف اتاق چندتختخواب وصندلی راحتی برای‌مادرانی که توانائی ایستادن‌را ندارند گذاشته شده‌است. دوپرستار ویک مرد اطراف یک زن را گرفته‌اند . از دست آنها چه کاری ساخته است‌آیا میتوان اورا دلداری داد؟

در این هنگام زن‌دیگروارد میشود. او مادر یک دختر نوزده ساله است‌که درفاجعه آتش سوزی‌جان‌سپرده است.

- آیا قیافه دخترم عوض شده است .

یکی از ژاندارمها با شک وتردید پاسخ میدهد:

- خیر

- واقعا؟

- نه، نه

- شماها او را دیده‌اید. او یک دختر بود، زیبا با گیسوان بلند او پنج انگشتر بدست داشت که یکی از آنها حلقه‌نامزدی‌اش‌بود. ژاندارم! میخواهم برای آخرین‌بار او را به‌بینم «ویویان» دختر من است. میخواهم به‌بینم آیا واقعا دخترم مرده است ؟

- غیرممکن است .

تابوت‌ها را میخکوب‌کرده‌اند تا پدران و مادرانی که‌بدیدار عزیزان‌شان می‌آیند این‌قیافه ها ی‌وحشتناك را نه‌بینندولی ژاندارم نمی تواند این‌مطلب را با مادر «ویویان» درمیان گذارد مادر اضافه میکند :

« ویویان » ساعت ۸ شنبه با خوشحالی خانه را ترك گفت این سومین‌بار بود که او به دانسینگ « پنج‌هفت» میرفت. او اول می‌خواست به «اکس‌لدین» برود وبعدتغییرعقیده داد وسرانجام سرنوشت اورا باینجاکشانید.

بارها به‌او می‌گفتم: ویویان قدری صرفه‌جوئی کن .

در پاسخ میگفت :

- برای‌چه صرفه‌جوئی‌کنم. عمر انسان اینقدر کوتاه‌است که ارزش این چیزهاراندارد امروز هستم‌ومعلوم نیست‌فردا هم خواهم بود یانه. اکنون مادرم بگوئید که دو دخترش مرده و تبدیل بذغال‌شده‌اند..

این گوشه از فاجعه «سن لوران دوپون» بود. ماجرای وحشتناکی بود که هیچ کس جرات نمی‌کرد از آن سخن بمیان بیاورد. دراین شرایط چه کسی میتوانست بمادری بگوید که دیگر روی دو دختر جوان خود را نخواهد دید.

در ساعت‌پنج صبح‌هنگامی که هنوز شعله‌های سرکش آتش‌کاملا خاموش‌نشده‌است زن سالخورده‌ای با گیسوان سفید خود را وحشت‌زده به محل دانسینگ میرساند . او مادر یکی از سه نفر شرکای اداره کننده دانسینگ است‌و هنوز بدرستی به‌عمق‌فاجعه‌ای که نیمه‌شب در این محل‌روی داده آگاه نیست .

- میخواهم به‌بینم آیا اتومبیل پسرم در پارکینگ هست یا خیر . شوهرم بیمار و در بیمارستان بستری است. باید اورا از جریان قضایا آگاه کنم .

پیرزن را به پارکینگ راهنمائی میکنند ، اتومبیل پسرش «ژان‌لوئی» آنجااست پیرزن یکمرتبه تعادل خودرا از دست میدهد بزمین می‌نشیند .

فرمانده ژاندارمری به او دلداری میدهد :

- اینکه اتومبیل پسرتان هنوز در پارکینگ است دلیل آن نیست که «ژان» در میان قربانیان باشد. بهتر است به شهرداری بروید و منتظر تحقیقات بعدی باشید .

پیرزن راه شهرداری را در پیش‌میگیرد ودرمیان‌هوای مه‌آلود ودرحالی‌که‌بوی‌تهوع‌آور گوشت سوخته همه‌جارا

وامروز در شهر «سن‌لوران دوپن»همه عزادار هستند زیراکه هرکس یکی از عزیزترین خویشان خودرا در یك لحظه از دست داد .

یکی از گوهرهای نایاب «فوروم» که نشانه‌ای از تاریخ کامل رومیان است .

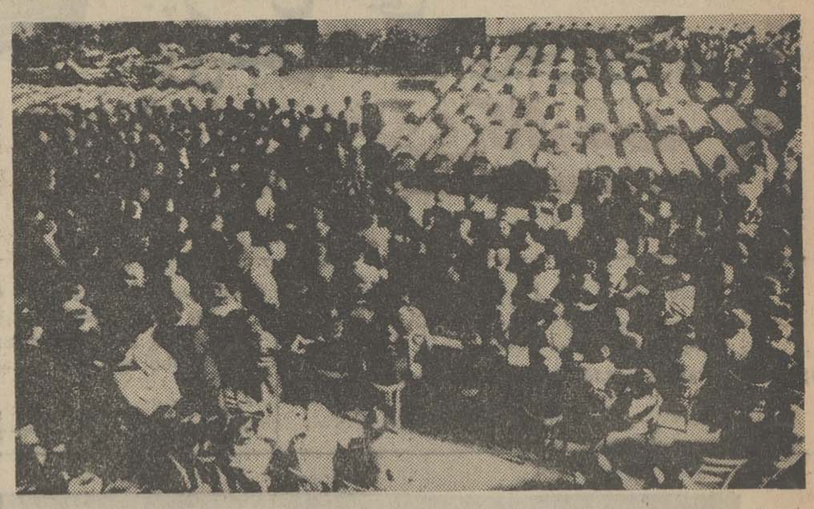

۱۴۴ تابوت برای ۱۴۴ جوانی که ظرف چهار دقیقه در میان شعله‌های آتش خاکستر شدند .

قرنیه مصنوعی جدید

برای باز یافتن قوه بینائی یك‌نوع قرنیه مصنوعی چشم در آمریکا اختراع شده‌است. تاکنون چهل نفر نابینا که قوه بینائی خودرا دراثر بیماری یاضربه وجراحت از دست داده‌اند با استفاده از این قرنیه مصنوعی قوه بینائی خودرا بازیافته‌اندو میتوانند به خوبی ببینند.

تهیه قرنیه مصنوعی و طرز استفاده از ان نتیجه‌ده سال کوشش و تحقیق بوسیله دکترهرناندو کاردونا جراح چشم و استاد یار مرکز طبی انستیتوی چشم کلمبیا میباشد.

دکتر کاردونا باکمك همسرش که یك تکنیسین آزمایشگاه است موفق به ساختن یك شیشه پلاستیکی به شکل دگمه گردید که درچشم کارگذارده میشودو کار قرنیه‌طبیعی رابه‌خوبی انجام میدهد .

قرنیه پلاستیکی که ساختن آن بمیزان تجارتی هنوز مقدور نیست احتیاج به ساعتها کار دقیق برای تهیه آن دارد ولی عمل جراحی برای بکار گذاردن آن در چشم فقط ۱۵ دقیقه بطول می‌انجامد.

قرنیه همان اهمیت را برای چشم دارد که عدسی ها در دوربین عکاسی دارا میباشند. وقتی قرنیه دراثر ضربه و جراحت و یابیماری تار شود تصویر نمیتواند از آن عبور نماید.

معمولا قرنیه مرده بلافاصله بعداز مرگ در چشم شخص زنده‌ای که قرنیه‌چشمش معیوب باشد بکار گذارده میشود ولی همان نقصی که موجب از کار افتادن قرنیه اصلی شده قرنیه تازه رانیز که بجای آن پیوند داده شده از کار می‌اندازد . ولی قرنیه مصنوعی در معرض هیچ خطری ازاین نوع‌قرار ندارد.

۶، ۱۲ ویا ۲۴ ساعت

از وقت خود را در اختیار ما بگذارید تا در همین مدت کوتاه شما را با قرنها زندگی بشر از نزدیك آشنا سازیم.

فقط آلیتالیا میتواند شهر رم را آنطور که رومیان می‌دیدند بشما نشان دهد.

وقتی عازم سفری به خارج هستید تصمیم بگیرید از شهر رم عبور کنید و ۶ یا ۱۲ و یا ۲۴ ساعت از وقت خود را دراختیار ما بگذارید تا شهر رم راآنطور بشما نشان بدهیم که برای دیگری ممکن نیست. ما در رم زندگی میکنیم و شهر خودمان را بهتر می‌شناسیم بدین‌ترتیب در عرض یك روز و حتی‌کمتر ما میتوانیم تمام دیدنیهای رم را بشما نشان بدهیم .

شما کاری ندارید که انجام بدهید جز اینکه در تمام مدتی که با ما هستید به صندلی خود تکیه کنید و بتماشای مناظر جالب بپردازید . شما هرکاری را که بخواهید میتوانید انجام دهید ، تورهای مجهز ما در اختیارشماست، شمامیتوانید تورها را انتخاب کنید ویا هرنوع برنامه اعم از بازدید جواهر فروشیها تا آب‌تنی در پلاژها برای خود تنظیم کنید.

برنامه کار

بمحض ورود شما به فرودگاه رم نمایندهٔ ما به ملاقات شما میآید و تشریفات فرودگاه را بسرعت‌برای شما انجام میدهد . دانندهٔ ما فوراً شما را به هتل میرساند و شما فرصت خواهید داشت استحمام کنید و برای اجرای برنامه آماده شوید . شما برای صبحانه‌و نهار و شام میهمان ما هستید . برنامه‌های جالب بازدید از شهر رم در اختیار شما قرار میگیرد تا هرکدام را که مایلید انتخاب کنید . شما میتوانید هرطورکه‌دلتان میخواهد عمل کنید و بجای بازدید از آثار تاریخی و مذهبی شهررم از فروشگاهها بازدیدکنید. شما میتوانید یکی از رستورانهای بی‌نظیررم را برای صرف غذا انتخاب کنید. به‌کلوبها بروید و اگر بخواهید، چند روز اضافه‌تردر رم اقامت کنید .

بدین‌ترتیب شما یك روز خوب و خوشی را می‌گذرانید و در پایان برنامه اتومبیل ما در جلوی هتل‌منتظرشما خواهد بود تاشما را به فرودگاه‌برساند.

مقدمات کار

قبل از هراقدامی نوع برنامه‌ای را که دوست دارید انتخاب کنید. به آژانس مسافرتی خود مراجعه کنید و یا به شرکت آلیتالیا سری بزنید و برنامه‌خود را با آنها در میان بگذارید .

لطفاً این اقدامات را لااقل دوهفته قبل ازشروع سفرخودانجام بدهید برای اینکه مابتوانیم وقت‌بیشتری برای تنظیم یك برنامه دلخواه شما داشته باشیم و برای سفرهای بعدی نیز در اختیار شما باشیم

FLY Alitalia
ITALY'S WORLD AIRLINE

در صورتیکه قصد شما یك سفر فوری است میتوانید از خطوط ارتباطی فوری ما برای هرنقطه از اروپا یا از سریعترین پرواز تهران - نیویورك ما استفاده کنید

روزهای چهارشنبه و جمعه - حرکت از تهران ساعت ۷/۴۵ صبح و ورود به نیویورك ساعت ۳/۵۰ بعدازظهر همانروز .

با سوپر جت «جمبوجت ۷۴۷» آلیتالیا پرواز کنید.

آقای مدیر شرکت هواپیمائی آلیتالیا - تهران
تهران : خیابان شاهرضا - شماره ۲۴۹
تلفن‌های ۳-۴۹۱۷۱ و ۶۹۸۱۳
لطفاً برای اطلاع بیشتر اینجانب از برنامه‌های بازدید رم توضیحات بیشتری ازقبیل بروشور وقیمت به آدرس زیر بفرستید

نام و نام خانوادگی .....

آدرس.....

.....

تومادر... توپدر... وشما...
در صفحه ۱۱

اطلاعات دختران وپسران
یکشنبه ها منتشر میشود

نبرد «واترلو» بر پرده سینما جان میگیرد

با گشایش شب اول نمایش فیلم «واترلو» لندن دچار هیجان و التهاب تازه‌ای شده است چون این فیلم بزرگ در حضور ملکه انگلستان و اعضای خاندان سلطنتی افتتاح گردید و در آن سرشناس‌ترین چهره‌های هنری و سیاسی دعوت داشتند . ملکه انگلستان از بازی‌خیره کننده «روداستایگر» در نقش ناپلئون کبیر فوق‌العاده ستایش کرد و اورا مورد تفقد قرارداد . فیلم «واترلو» بخش عمده‌ای از پیروزیها و شکست نهائی ناپلئون را در واترلو نشان میدهد . کریستوفرپلامر دررل ولینگتون سردار انگلیسی نیز بازی جالب توجهی ارائه داده است .

دینودولورنتیس تهیه کننده «واترلو» از هیچ خرجی فروگذار نکرده و صحنه های جنگی آن چنان عظیم و بهت‌آور است که تاکنون سابقه‌نداشته و مطبوعات لندن‌در تحسین این فیلم مقالات فراوانی نوشته‌اند .

در مراسم افتتاحیه فیلم لرد «کریستوفر ولزلی» نبیره ۶ ساله ولینگتون که از خانواده های سرشناس انگلستان است افتخار حضور داشت و دسته گلی به‌ملکه انگلستان تقدیم داشت. تماشای پیروزی جد بزرگ اوبرناپلئون بناپارت برای این کودک ۶ ساله بسیار هیجان‌آور بود وحرکات او باعث تفریح تماشاچیان گردید .

اورسن‌ولز - جك‌هاکینز - دان‌اوهرلیهی - ویرجینیا مك‌کنا و مونیکا دولورنتیس‌دختر تهیه کننده فیلم نیزدر «واترلو» نقش‌های عمده‌ای‌دارند . دراین عکس «روداستایگر»بحضور ملکه‌انگلستان معرفی میشود .

آ-۵۲۲۹۸

اطلاعیه

موسسه استاندارد و تحقیقات صنعتی ایران‌درمورد

صدور کالاهای دستی و هنری به کشور های عضو بازار مشترك

به‌استناد تصویب‌نامهٔ شماره ۴۴۰۵۰-۶ر۱۰ر۱۳۴۱ هیئت وزیران وبنابه موافقت شمارهٔ ۳۵۰۰۳-۱۴ر۶ر۴۹ وزارت اقتصاد به‌اطلاع کلیهٔ صادر کنندگان کالاهای دستی و هنری کشور می‌رساند که‌از اول آذرماه سال جاری صدور کالا های دستی وهنری به‌کشور های عضو بازار مشترك مشمول اخذ گواهی صدور ازاین موسسه خواهد بود .

از صادر کنندگان محترم تقاضا میشود که برای اخذ گواهینامه مربوط به ادارات و شعب تابعهٔ این موسسه در مرکز یا شهرستانها مراجعه فرمایند. م‌الف ۸۰۴۹

موسسه استاندارد و تحقیقات صنعتی ایران
آ-۵۲۰۳۴ ۱-۳

آگهی مناقصه

شرکت سهامی طبی و بهداشتی در نظر دارد تهیه و نصب لوازم تهویه مطبوع (فن‌کویل) بیمارستان ۱۵۰ تخت‌خوابی‌خود را ازطریق مناقصه تامین نماید علاقمندان میتوانند اسناد مناقصه وبرگهای مشخصات را از تاریخ شانزدهم الی بیست‌وسوم آبان ماه‌جاری در مقابل ارائه رسید بانکی پرداخت دو هزار ریال به حساب ۶۹۲۶ بانك ملی شعبه حافظ ازدفتر شرکت واقع در جاده قدیم‌شمیران خیابان مزین‌الدوله شماره ۳۷ دریافت نمایند.

آ-۲۳۲۷۳

مدیرعامل شرکت

ترکیات

جناب دکتر فرخ‌روپارسای وزیرمحترم آموزش‌وپرورش

انتصاب آقای نقیب زاده رابه سمت مشاور وزیر و سر پرست هیئت نظارات وپی‌گیری بآنجناب تبریك میگوئیم.

محمد رضا پژواك .مهندس اصغری .اکبر اصغری
آ- ۲۳۲۴۹

جناب آقای علی اصغر سعادتمندی

دریافت نشان پرافتخار عدالت‌وسمت دادستانی شهرستان رضائیه را بحضور آنجناب تبریك عرض نموده موفقیت روزافزون جنابعالی را از خداوند بزرك آرزو داریم .

علی اکبر و غلامحسین سعادتمندی
آ-۵۲۲۰۲

جناب آقای انوشیروان روحانی هنرمندارجمند ومشاور عالی سندیکا

هیئت مدیره وبازرسان وروسای کمیته هاوکلیه اعضای سندیکای هنرمندان فیلم ایرانی افتخار دریافت نشان‌تاج را بجنابعالی تبریك میگویند .

دبیر سندیکا -حمید قنبری
آ- ۵۲۲۶۴

سرکار خانم پوران هنرمند محبوب وعضو محترم کمیته خوانندگان سندیکا

هیئت مدیره وبازرسان ومشاورین عالی وروسای‌کمیته هاوکلیه اعضای سندیکای هنرمندان فیلم ایرانی افتخار دریافت نشان تاج رابجنابعالی تبریك میگویند .

دبیر سندیکا -حمید قنبری
آ- ۵۲۲۶۴

جناب آقای مجید سرتیپی

انتخاب شایسته شما را بسمت مدیر کل امور اداری وزارت آموزش وپرورش صمیمانه تبریك عرض مینمائیم

ایوانکی :محمد اشتری کیانی . ملك‌هوشمند دادگر
آ- ۲۳۲۴

جناب آقای غلامعلی اولادی سوءد کومی

انتخاب شایسته جنابعالی را بعضویت انجمن شهرستان وانجمن‌استان‌مازندران صمیمانه‌تبریك گفته‌موفقیت سرباز فداکار ومحبوب‌سوادکوه رادرخدمت بمردم ومیهن‌عزیزاز درگاه ایزد متعال مسئلت داریم

گدوك : عیسی‌ووادی گرگری -عباس فلاح
آ- ۵۲۱۳۰

جناب بانودکترفرخ‌روپارسای وزیر محترم‌آموزش وپرورش

انتصاب بسیار شایسته آقای مجید سرتیپی را به مقام مدیریت کل امور اداری تبریك عرض مینماید توفیق کامل آنجناب رادراجرای هدفهای انقلاب‌اداری وآموزشی‌آرزومند است .

علی اشرف پایور
آ- ۵۲۱۱۶

جناب دکتر پارسای وزیر محترم آموزش وپرورش

مفتخریم که انتصاب شایسته آقای غلامرضا اربابی‌راکه از فرهنگیان عالیقدر آموزش وپرورش وروشنفکر ومومن‌به انقلاب اداریست به ریاست آموزش وپرورش چابهار صمیمانه تبریك عرض نمائیم

ازطرف فرهنگیان زابل: هادوی گرگیج .حاجی توتونی اربابی . شهنازی .خورسند شفیعی .اکرمی .نیکخواه . قلاسی .فراهی‌زاده .فرقانی .بصیرانی .نصری .میرزاتی شادان .حاجی‌میری .غلامرضا میری شیرزاده .مشتاقی رئیس الداکرین ،غلامرضا سراوانی .حسین شهرکی . نصیری خراسانی،علی سراوانی .صادقعلی صبوری.شهاب شریفی

آ-۵۲۱۳۰

اطلاعات هوائی

نشریه‌ای که برای دانشجویان‌ایرانی‌منتشر میشودوهرروز بخارج ازکشور ارسال‌میگردد قیمت‌آبونمان اطلاعات هوائی برای امریکایکساله ۲۳۰۰ریال‌وبرای‌اروپایکساله ۱۸۰۰ریال تعیین شده‌است .

بدانشجویان ۲۵در صد تخفیف داده خواهد شد.

تجدید آگهی مناقصه

ژاندارمری کل کشور احداث ساختمان های ستاد ناحیه ژاندارمری جنوب واقع در شهرستان بندر لنگه را بمناقصه میگذارد . شرکت های ساختمانی درجه ۲ طبقه‌بندی سازمان برنامه که‌تمایل دارند میتوانند با مراجعه به اداره مهندسی ژاندارمری برگ مشخصات- نقشه نمونه های پیمان فهرست بهاء وسایر مدارك مورد نیاز مربوطه را در مقابل پرداخت مبلغ یك هزار ریال بحساب شماره ۳۵۶۵ بانك سپه شعبه ۲۴ اسفند دریافت و پیشنهادات خود را تاساعت ۹صبح مورخه ۱ر۹ر۴۹ به شعبه توزیع دفتر کل ستاد ژاندارمری تحویل نمایند . م‌الف ۸۲۱۲

ژاندارمری کل‌کشور
آ-۵۲۳۶۲ ۱-۲

آگهی مناقصه شماره ۱۷۴۵ر۴۹

راه‌آهن دولتی ایران چهل وپنج هزار کیلو لوله‌فولادی بی‌درز مورد نیاز را برطبق مشخصات وشرایط‌واوراق مربوطه سی‌اندآف یکی از بنادر ایران (خرمشهر یاشاهپور) یا مرز جلفای ایران از طریق مناقصه خریداری مینماید.

داوطلبان شرکت در مناقصه میتوانند در ساعت اداری‌جهت دریافت اسناد مناقصه باداره کل کارپردازی مراجعه نمایند . شرکت کنندگان در مناقصه باید مبلغ نود هزار ۹۰۰۰۰ریال بعنوان سپرده شرکت در مناقصه بصندوق راه‌آهن پرداخت و رسید صندوق یا معادل آن‌ضمانت نامه بانکهای مجاز ایران که ۷اقل دوماه اعتبار از تاریخ‌مناقصه داشته باشد بضمیمه پیشنهاد خود تاساعت ۹ صبح روز ۲۶ر۱۰ر۴۹ مطابق با ۱۶ر۱ر۷۱ در صندوق پیشنهادها واقع در اداره کل کارپردازی بیاندازند . پیشنهادهای واصله ساعت ۱۰ همان روز باز و قرائت خواهد شد حضور پیشنهاد دهندگان یانمایندگان مجازآنان درجلسه مناقصه آزاد است و راه‌آهن در رد و یا قبول هریك یا تمام پیشنهادها مادامی که قرارداد مبادله نشده است جزا و کلا مختار میباشد به پیشنهاد فاقد سپرده و مشروط ومبهم‌و پیشنهادی که بعد از موعد مقرر برسد ترتیب اثر داده‌نخواهد شد سپرده برنده‌و حائز حداقل درجه دوم مناقصه نگهداری و در صورت استنکاف از انجام‌معامله‌بدون‌هیچگونه‌تشریفات‌بنفع‌راه‌آهن‌ضبط خواهد گردید وپرداخت مالیاتی که در ایران نسبت بعواید حاصله از این‌معامله بنابه‌تشخیص ورارت دارائی تعلق میگیرد بعهده برنده یابرندگان مناقصه میباشد راه‌آهن میتواند صدی بیست‌وپنج از میزان‌معامله را کسر یا اضافه نماید پیشنهادهای واصله از کشورهائیکه با دولت ایران پیمان معاملات تهاتری دارند با شرایط مساوی حق‌تقدم خواهند داشت. م‌الف ۷۹۵۵

راه‌آهن دولتی ایران
آ-۵۰۹۰۲ ۱-۲

آگهی استخدام

واحد ساختمانی کارخانه آریامهر کادر مشروحه زیررا جهت خدمت درمحل کارخانه استخدام مینماید :

۱- مهندس برق باحداقل سه سال سابقه کاراجرائی .
۲- دیپلم فنی در رشته‌های برق، مکانیك، فلزکاری .
۳- تکنیسین باکتریولوك
۴- تکنیسین نقشه کش ونقشه بردار با سه سال سابقه کار مطلوب
۵- مونتورمکانیك و اسکلت فلزی باحداقل ۵ سال سابقه کار مطلوب

متقاضیان می‌توانند همه روزه با در دست داشتن شناسنامه ، سوابق کار ویك قطعه عکس باداره کاریابی شرکت ملی ذوب‌آهن ایران واقع درتهران چهارراه پهلوی تخت جمشید و یا اداره کاریابی این واحد واقع در جاده اصفهان- شهر کرد مراجعه نمایند .

واحد ساختمانی کارخانه آریامهر اصفهان

محصولات کارخانجات کا. اس. ب همیشه موجود در تهران

تلمبه‌های سانتریفیوژ	برای کارهای کشاورزی وصنعتی
تلمبه‌های فشارقوی	برای تغذیه دیگ بخار، اضافه‌کردن فشار به‌ایران صنعتی
تلمبه‌های شناور الکتریکی	برای چاه عمیق وکشاورزی
تلمبه‌های آب گرم	دامنه‌های مختلف برای حرارت مرکزی
تلمبه‌های توربینی با شافت	استاندارد امریکایی برای کشاورزی

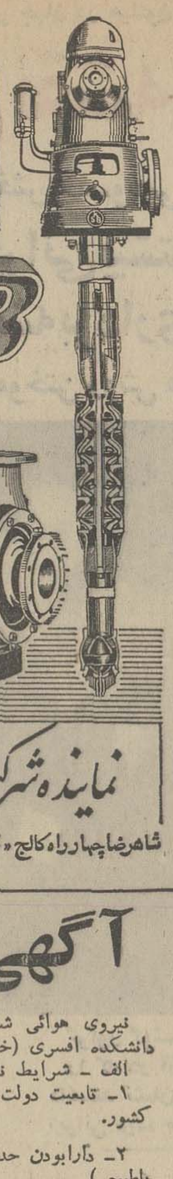

KSB
کا. اس. ب
نماینده شرکت بازرگانی دیتون
شاهرضا چهارراه کالج «تلگرافی دیتون» تلفن ۴۹۲۶۹-۴۹۲۶۶

آگهی استخدام

نیروی هوائی شاهنشاهی تعدادی داوطلب جهت طی دوره دانشکده افسری (خلبانی) باشرایط زیر استخدام مینماید .

الف - شرایط نام نویسی

۱- تابعیت دولت شاهنشاهی و متدین بیکی از ادیان رسمی کشور.
۲- دارابودن حداقل دیپلم کامل متوسطه رشته‌های (ریاضی یاطبیعی)
۳- قبول شدن از معاینه جسمی و آزمایش استعداد خلبانی و زبان انگلیسی در حدود معلومات دبیرستان و داشتن حداقل قد ۱۶۳ سانتیمتر.
۴- حداقل سن ۱۸ سال تمام و حداکثر سن ۲۴ سال تمام وبرای کسانیکه خدمت‌زیر پرچم‌را انجام داده‌اند۲۵ سال میباشد.
۵- نداشتن عیال واولاد و کسان تحت تکفل.

ب- مدت تحصیل -حقوق و مزایا

۱- مدت تحصیل در دانشکده افسری خلبانی حداقل دوسال در داخل یاخارج کشور بوده و هزینه زیست و لباس‌بعهده‌نیروی هوائی شاهنشاهی است.
۲- دانشجویان سالهای یکم و دوم قبل از پرواز ماهانه ۴۳۶۰ ریال و پس از شروع‌پرواز ۸۱۱۰ ریال و دانشجویان سال سوم ۱۰۲۰۰ ریال حقوق دریافت مینمایند ضمنا چنانچه دانشجویان برای ادامه تحصیل بخارج اعزام شوند علاوه بر حقوق مذکور از فوق‌العاده تحصیل در خارج از کشور نیزاستفاده خواهند کرد.
۳- دانشجویانیکه دوره تحصیلی را با موفقیت طی نمایند بدرجه ستواندومی مفتخر و اولین حقوق آنان معادل ۲۳۶۵۰ریال میباشد.

داوطلبان میتوانند برای کسب اطلاع بیشتر و ثبت‌نام با در دست داشتن فتوکپی گواهینامه تحصیلی عین شناسنامه (بفرم جدید عکس‌دار)و ۲۲ قطعه عکس ۴×۳ تاقامین احتیاج همه روزه باستثنای روزهای پنج‌شنبه و تعطیل صبحهااز ساعت ۷الی۱۲ به مرکز آموزشهای هوائی واقع در جاده تهران‌نو ایستگاه فرودگاه وبعد ازظرها از ساعت ۱۶الی۱۹ به خیابان شاهرضا جنب سینمایلازا مرکز آموزش فنون هواپیمائی کشوری ایران مراجعه نمایند. م‌الف ۷۹۵۳

نیروی هوائی شاهنشاهی

آگهی استخدام

هواپیمائی ملی ایران «هما» برای تکمیل کادرسازمانی خود تعداد یکصد نفر داوطلب (زن‌ومرد) واجدشرایط ذیل استخدام می کند:

شرایط

۱- داشتن دیپلم کامل متوسطه (رشته طبیعی یا ریاضی)
۲- حداقل سن ۲۲ سال و حداکثر ۲۷ سال
۳- داشتن گواهی انجام خدمت نظام یا برك‌معافیت دائم
۴- دانستن زبان انگلیسی (در حد مکالمه)
۵- نداشتن تعهد خدمت در سازمانهای دولتی
۶- سپردن تعهد پنج سال خدمت در «هما»

داوطلبان میتوانند از تاریخ ۱۲ر۸ر۴۹ تا ۳۰ر۸ر۴۹ همه روزه (باستثنای ایام تعطیل) از ساعت ۸تا ۱۰ صبح به اداره استخدام هواپیمائی ملی ایران واقع در خیابان فرصت چهارراه ثریا مراجعه کنند.

هواپیمائی ملی ایران
آ-۴۹۹۰۴ ۵-۱

آنتیگون

کارگردان پری صابری

از ده آبان ۱۳۴۹

تالار فردوسی دانشکده ادبیات - دانشگاه تهران

بازی :
فخیم‌زاده . جابری‌زاده . دولتشاهی . حاتمی
تسلیمی . فرخزادی . عابدی . اخی . جوهری
امین‌زاده . پورشیرازی . هوشیارنژاد

محل فروش بلیط = کتابفروشیهای مقابل دانشگاه
تالار فردوسی - تلفن رزرو = ۴۷۲۳۹

انجمن ملی حمایت کودکان استمداد میکند

تومادر...

توکه فرزند دلبندت رادر آغوش پرمهر میپروری وهربامداد نگاه‌مهرآمیز ومشتاق خود را بدرقه راه نور چشمان شاداب‌و تندرست خود میکنی .

توپدر...

توکه هر لحظه شهد محبت در کام‌عزیزان در دانه خود میریزی و هر بامداد چهره لطیف تر از گل آنها را بوسه‌باران میکنی .

وشما...

شماکه فرزند ندارید ولی به کودکان‌عشق میورزید وبدنبال فرصتی هستید محبت بی شائبه وپاك خود را ارائه کنید.

امروز که هفته کودك پایان یافته است بیندیشیدچه کرده‌اید؟

نه تنها برای فرزندان خود بلکه برای هزارکودك بی‌پناه‌که ازآشیان‌جدامانده نگاهشان درغبارتنهائی سرگردان است وچشم به کمك شما دوخته‌اند
اگر تاکنون کاری نکرده‌ایدما بشماکمك میکنیم تابه این نگاههای امیدوار پاسخ بگوئید واز دیدگان هزاران هزار کودك نیازمند زنك دردوتنهائی بزدائید

۱۱۱۱

حساب بانکی مخصوصی است که‌از طرف انجمن ملی حمایت کودکان برای کمك به کودکان درکلیه شعب بانکهای کشور افتتاح شده است
کمك شما هر چقدر باشد حتی ده ریال مارا درراهی که پیش گرفته‌ایم یاری‌خواهد کرد .

آ- ۵۲۰۴۶

آگهی استخدام رسمی

وزارت کشاورزی جهت تکمیل کادر ادارات ترویج کشاورزی استانها و شهرستانها طبق‌مفاد لایحه قانون استخدام کشوری افراد زیر را ازطریق امتحان و مصاحبه استخدام می نماید .

عنوان‌شغل	مدرك‌تحصیلی	تعداد موردنیاز	گروه موقت شغلی
مسئول‌ترویج کشاورزی	حداقل‌لیسانس کشاورزی	۲۳ نفر	۶

حائزین شرایط میتوانند فرم‌زیر راتکمیل‌نموده همراه بادوقطعه عکس و یکبرك فتوکپی آخرین مدرك تحصیلی وبرك‌خاتمه خدمت زیر پرچم یابرك معافیت دائم خودرا بایست سفارشی تاتاریخ ۲۸ر۸ر۴۹ به نشانی دفتر آموزش وزارت کشاورزی واقع در میدان کندی ارسال نمایند بتقاضا هائی که بعد از تاریخ فوق برسد ترتیب اثر داده نخواهد شد افرادی که در یکی از سازمان های دولتی‌شاغل باشند علاوه بر مدارك فوق موافقت سازمان مربوطه را ضمیمه درخواست خود نمایند . م‌الف ۷۹۴۶

وزیرکشاورزی

نام	نام خانوادگی	نام پدر
تاریخ تولد	شماره شناسنامه	محل‌صدور
آخرین مدرك تحصیلی		وضع نظام وظیفه
ادرس کامل		امضاء

دنیای ورزش

هرهفته جامع‌تر از گذشته بازیبا- ترین عکسها وگزارش ورزشی سراسر گیتی این شنبه ، عکس چهاررنك و قصه زندگی همایون بهزادی‌فوتبالیست محبوب‌خاطرات هفتگی بابی چارلتون را همراه با کاملترین تفسیر های ورزشی در دنیای ورزش مطالعه کنید

شنبه‌ها با دنیای‌ورزش

دنیای ورزش

در دستهای شماست

آگهی استخدام رسمی

هواپیمائی کل کشوری طبق مفاد لایحه قانونی استخدام‌کشوری تعداد یك نفر مهندس راه و ساختمان از طریق امتحان و مسابقه‌بشرح زیر استخدام میکند .

ردیف	عنوان شغل	حداقل شرایط‌تحصیلی	گروه شغلی	تعداد مورد نیاز	محل خدمت
۱	مهندس راه‌وساختمان	فوق‌لیسانس از دانشکده‌های داخلی یا خارجی	۶	یك	تهران

شرایط .
۱-تابعیت دولت‌ایران
۲-متدین بیکی از ادیان رسمی کشور
۳-دارا بودن حداقل سه سال سابقه خدمت در رشته مربوطه و آشنائی کامل به زبان انگلیسی
۴-دارابودن دفترچه پایان خدمت زیر پرچم و یا معافی دائم
۵- دارابودن سلامت مزاج طبق گواهی بهداریکل راهها
۶-نداشتن تعهد خدمت در موسسات دولتی
۷- حداکثر سن ۴۰ سال تمام .

توضیحات : کارمندان شاغل در دستگاهها و سازمانهای دولتی در صورتی میتوانند در این مسابقه و امتحان شرکت نمایند که قبلا موافقت نامه کتبی سازمان متبوع خودراارائه دهند ضمناداوطلبین باید فرم زیر را همراه با دو قطعه عکس ۴×۶ وفتوکپی آخرین مدرك تحصیلی خود تا آخر وقت اداری روز ۲۱ر۸ر۴۹ به‌اداره‌کارگزینی‌هواپیمائی کل کشوری واقع در ساختمان قدیم مهرآباد (قسمت امور استخدامی) ارسال دارند . به تقاضائیکه ناقص بوده و یا پس از تاریخ مزبوروا صل شود ترتیب اثر داده نخواهد شد .

هواپیمائی کل کشوری
م الف ۸۰۲۵

نام و نام‌خانوادگی	نام پدر	شماره‌شناسنامه	محل‌صدور
تاریخ تولد	مدرك تحصیلی	رشته	وضع‌خدمت‌وظیفه
در استان / شهرستان	نشانی : شهر	خیابان	کوچه
تلفن			امضاء داوطلب

۱-۳ آ-۵۱۱۱۶

در ضیافت شام نقشه‌برداران سراسر جهان در هیلتون

انجمن نقشه برداران ایران

عامل اساسی پیشرفت بخش خصوصی درزمینه نقشه برداری شناخته شد

شرکتهای ایرانی بیشتر ازدویست میلیون ریال برای پیشرفت نقشه برداری سرمایه گذاری کرده‌اند

۵۰۰ مهندس ایرانی برای آموختن روش های جدید نقشه برداری بخارج اعزام گردیده‌اند

بمناسبت تشکیل کنفرانس جهانی نقشه برداری درتهران از طرف انجمن نقشه‌برداران ایران ضیافتی بشام در هیلتون داده شد . در این ضیافت نقشه‌برداران کشور های سراسر جهان شرکت داشتند. اعضای انجمن نقشه برداران ایران برای حاضران به تشریح پیشرفت های ایران در زمینه نوسازی و آبادانی پرداخته و نقش نقشه‌برداران موسسات خصوصی را شمردند در پایان بروشور های حاوی مظاهری از پیشرفت های ایران و فعالیت های انجمن نقشه‌برداران به مهندسان و نقشه‌برداران خارجی شرکت کننده در کنفرانس تهران تسلیم شد .

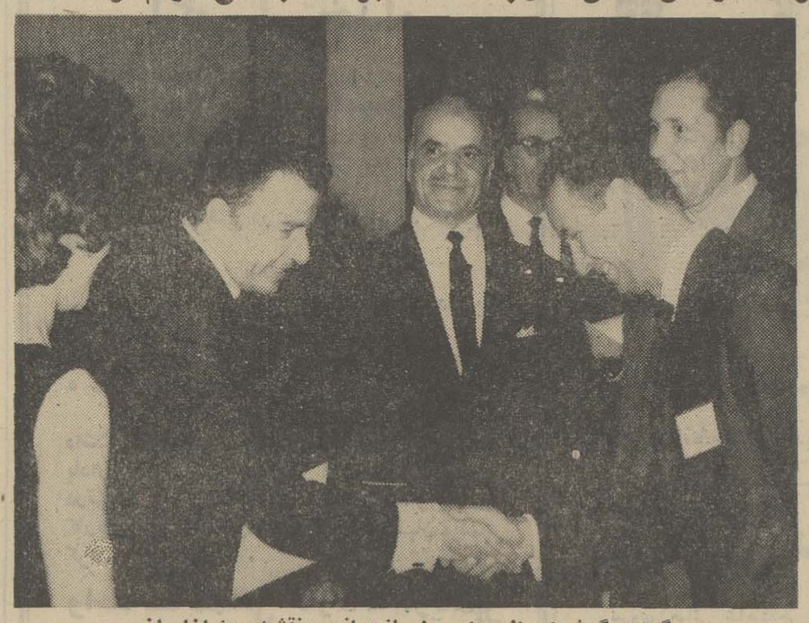

گراور گوشه‌ای از مراسم ضیافت انجمن نقشه‌برداران ایران را که در آن مهندسان سراسر کشورهای جهان شرکت داشتند نشان میدهد وآقای امان‌اله فرزدوچندتن ازمهندسان ایرانی دیده میشوند

کنفرانس تهران

ششمین کنفرانس کارتوگرافی سازمان ملل متحد برای آسیا و خاور دور که هم اکنون در تهران تشکیل شده است هر ٤ سال یکبار در یکی از کشور های منطقه ذکور تشکیل میگردد . هدف این کنفرانس که بوسیله شورای اقتصادی ملل متحد رهبری میگردد این است که از متخصصین مربوطه در فن نقشه‌برداری و تجربیات آنها در ممالک مختلف استفاده نموده و از بهره‌کاری که در ظرف چهار سال آموخته اند به دیگران استفاده رسانیده و خود نیز از تجارب دیگران بهره‌مند گردند . در این قبیل کنفرانس ها موضوع نقشه ـ برداری و تحولات جدید این فن در دسترس دیگران قرار داده میشود و در جوار کنفرانس نمایشگاههائی نیز از وسائل جدید نقشه برداری و نمونه نقشه های جدید که با وسائل و روشهای مختلف تهیه شده ارائه میگردد .

در تهران

درکنفرانس تهران که هم اکنون بیش از ۳۰ کشور از ٥ قاره جهان شرکت نموده‌اند روزانه جلسات متعددی تشکیل و در زمینه های نقشه‌برداری تعلیمات لازم داده می‌شود .

نظرات کنفرانس بشکل قطعنامه از طرف سازمان ملل متحد به‌کشور های عضو توصیه خواهد شد و کنفرانس قبل که پنجمین کنفرانس نقشه‌برداری بود در کامپرا واقع دراسترالیا تشکیل گردید وکنفرانس بعد نیز در سال ۱۹۷٤ در ژاپن تشکیل خواهد شد .

نقشه‌برداری درکشور ایران

پیشرفت کشور ایران در کلیه شئون که پایه های آن براساس پیشرفت های کشاورزی ، صنعتی ساختمان راه ها راه آهن ها ، فرودگاه ها ، شبکه آبیاری و سد ها ، شبکه های برق و فعالیت های متعددیگرقرار دارد کاملا ضرورت دارد که نقشه های دقیق بمقیاس های مختلف برای کلیه مناطق کشور تهیه گردد .

برای تنظیم و تهیه نقشه های مورد نظر در رشته های مختلف و برای آبادانی کشور علاوه برسازمان جغرافیائی و سازمان نقشه‌برداری کشور از یازده سال پیش شرکت های خصوصی نقشه‌برداری متدرجا تشکیل و بامور نقشه برداری ، تبدیل نقشه کشی مشغول گردیدند. انجام نقشه برداری باروش جدید که مستلزم مند های بسیار دقیق علمی و فنی است باعث شد که شرکت های خصوصی هر یک مبالغ قابل توجهی برای تهیه ماشین آلات بسیار گران قیمت سرمایه گذاری کرده و عده زیادی متخصص فنی تربیت نموده و تعداد زیادی از مهندسین را برای کسب معلومات نقشه‌برداری جدید بکشور های خارج اعزام نمایند و باین ترتیب شرکت های نقشه برداری موفق گردیدند نقشه های دقیقی از قسمت های مهم کشور شاهنشاهی را با دقت و سرعت بیشتر و با قیمت خیلی ارزانتر تهیه نمایند باین دلیل صلاحیت شرکت های خصوصی نقشه‌برداری رسما از طرف مقامات نقشه‌برداری کشور مورد تائید قرار گرفت و سازمان های فوق قسمت مهمی از کار های نقشه برداری کشور را باین شرکت ها رجوع می‌نمایند .

شرکت های خصوصی

امروزشرکت های نقشه برداری خصوصی متجاوز از دویست میلیون ریال برای تجهیزات خود سرمایه گذاری بکار برده و تعداد پانصد نفر مهندس و کارمند در سازمان های خصوصی نقشه برداری بکار واداشته‌اند . انجمن نقشه برداران ایران برای ایجاد هماهنگی بین عناصر مختلف و نقشه برداران در کشور ایران و اتخاذ رویه واحد در اجرای امور نقشه برداری و همچنین برای بسط آموزش و تحقیق در رشته های جدید نقشه‌برداری و انطباق آن با خصوصیات کشور ایران تشکیل شده است .

انجمن نقشه‌برداران در تاریخ دی ماه سال گذشته و طبق اساسنامه مربوطه شروع بفعالیت نمود و تا بحال قدم های بزرگی از لحاظ هم‌آهنگ‌کردن علمیات نقشه‌برداری و همکاری شرکت های خصوصی نقشه‌برداری بایکدیگر و با سازمان های دولتی نقشه برداری برداشته است .

ضیافت

ضیافت انجمن نقشه برداران ایران تا پاسی از شب ادامه داشت پذیرائی ازاعضاء انجمن بعمل آمد و جزوه بسیار زیبائی که حاکی از خصوصیات حرفه نقشه برداری و فعالیت های انجمن و همچنین مشخصات کلی کشور برای مهمانان خارجی و نموداری از قسمتی از فعالیت هائی که در تحت توجهات عالیه‌شاهنشاه آریامهر در سال‌های اخیر در کشور شاهنشاهی بعمل آمده بود از طرف انجمن تهیه و در اختیار مهمانان قرار داده شده بود .

تومادر... توپدر... وشما...
در صفحه ۱۱

خداحافظی وتودیع

چون حسب‌الامر بمحل ماموریت جدید (آبادان) عازم گردیدم از کلیه سروران گرام ودوستان عزیز خداحافظی و تودیع نموده و از اینکه بعلت کمی وقت توفیق دیدار و درک فیض نصیبم نشد پوزش میطلبم .

سرهنگ سید مصطفی مصطفائی
آ_٥٢٢٦٨

تقاضای تقدیر

اینجانبان امضاء کنندگان زیر ساکنین بخش گلوگاه از فعالیت و راهنمائی های جناب آقای مهندس سید ابراهیم مرعشی مسئول حفظ نباتات منطقه بهشهر نهایت امتنان را داریم زیرا با خدمات صادقانه ایشان و مخصوصا تهیه سموم در مرکز زارعین تسهیلاتی برای آنان فراهم ساخته است و انتظار داریم این کارمند فعال و صدیق مورد تشویق و تقدیر قرار گیرد .

از طرف زارعین بخش گلوگاه
محمد شریف‌زاده ، امر موسی اسدپور ، عزیز پهلوان
آ_٥٢١٣٦

بانك مركزی ایران باطلاع دارندگان اوراق قرضه میرساند :

دارندگان اوراق قرضه یکساله منتشرشده در تاریخ ۱۹آبان ماه ۱۳٤۸ میتوانند از تاریخ سه‌شنبه ۱۹ آبانماه ۱۳٤۹ به بانك مرکزی ایران ویا هریك ازبانکهای اعتبارات ، ایرانیان ، بازرگانی ،بیمه، تجارت خارجی ،تهران ،پارس ، رفاه کارگران، سپه، صادرات ، کشاورزی وملی مراجعه نموده بهای اسمی اوراق قرضه مزبور را بابهره متعلقه تاتاریخ مذکور دریافت دارند .

ضمنا بمنظور ایجاد تسهیل برای آن عده از دارندگان اوراق قرضه که مایلند اصل وبهره دریافتی بابت اوراق یکساله خود رامجددا به خریداوراق قرضه اختصاص دهند ، ازاین پس اوراق قرضه بجای روزهای دوشنبه درروز های سه‌شنبه هرهفته برای فروش عرضه خواهد گردید تا علاقمندان بتوانند درهمان روز سررسید وبلافاصله بعداز دریافت اصل وبهره متعلقه اوراق جدید خریداری نمایند .

میزان عرضه اوراق قرضه یکساله ودوساله در هفته جاری جمعا مبلغ ۱ر۷۳۰ میلیون ریال خواهد بود که بهره اوراق قرضه یکساله ۸ درصد درسال واوراق دوساله ۹درصد در سال خواهد بود. بهره‌های اوراق قرضه از مالیات بردرآمد معاف وهرشش ماه یکبار پرداخت میگردد .

اوراق قرضه فقط درروز های شنبه وسه‌شنبه در بانك مرکزی ایران و کلیه شعب بانکهای مذکور در فوق برای فروش عرضه میگردد .

خریداران اوراق قرضه‌در صورت تمایل میتوانند اوراق‌قرضه خریداری شده را نزد بانك مرکزی ایران در مقابل کارمزد تودیع نمایند .

آ_٥٢٣٢٢ ۱_۲

شماره ٤٧٦٥
تاریخ ـ ۱۲ر۸ر٤۹

تجدید آگهی مزایده

شهرداری شاهپور برطبق ماده ۱ تصویب‌نامه شماره ۸۸انجمن شهر که بشماره ۲۷۰۷ ـ ٤ر۷ر٤۹ مقام محترم فرمانداری تایید گردیده یکدستگاه کامیون کمپرسی شورلت مستعمل مدل ۱۹٦۰ به ظرفیت ۳ر٥ تنی سری ٦۳۰۳ را از طریق مزایده به فروش میرساند اشخاصی که مایل به معامله باشند میتوانند بامراجعه بشهرداری و مشاهده کامیون کمپرسی مورد معامله پیشنهاد های کتبی خودشان را از تاریخ صدور این آگهی تا ساعت یك بعداز ظهر روز ۲ر۹ر٤۹ درپاکت های سربسته و لاك‌مهر شده که روی آن این جمله (پیشنهاد مربوط به معامله کامیون کمپرسی شورلت شهرداری) نوشته شده باشد تبه و بدفتر شهرداری تسلیم و رسید دریافت نمایند .

پیشنهاد دهندگان باید قبلا مبلغ ۲۰۰۰۰ ریال بعنوان سپرده بحساب شماره ۱۳۷ شهرداری در بانك ملی ایران شعبه شاهپور پرداخت و فیش بانکی را پیوست پیشنهاد خود نمایند .

به پیشنهادهائی که فاقد سپرده بوده و یا مبهم و مشروط باشد و یا دیرتر از موعد مقرر برسد ترتیب اثر داده نخواهد شد پیشنهاد دهندگان نباید مشمول منع مداخله کارمندان در معاملات دولتی باشند .

پیشنهاد های رسیده در ساعت ٤ بعد از ظهر ۲ر۹ر٤۹ با حضور انجمن شهر باز و خوانده خواهد شد .

حضور پیشنهاد دهندگان در جلسه قرائت پیشنهادات آزادبوده و شهرداری در رد و قبول یك یا کلیه پیشنهادها مختار است چنانکه برنده معامله از انجام مورد معامله‌خودداری نماید وجه سپرده او به‌نفع صندوق شهرداری ضبط و معامله بابرنده دوم انجام خواهد شد .

بهای مورد معامله نقدا دریافت خواهد شد و کلیه هزینه از قبیل مالیات و عوارض و هزینه درج آگهی در روزنامه بعهده برنده معامله خواهد بود .

شهردار شاهپور ـ صادقی

اطلاعیه لینگافون

بقرار اطلاع عده‌ای در ایران علامت تجارتی لینگافون را جعل نموده و از این طریق اقدام به‌تهیه صفحه ـ کتاب و جعبه مخصوص نگاهداری صفحه نموده‌اند این عمل غیرقانونی می‌باشد چون علامت تجارتی «لینگافون» درایران بنام خود موسسه لینگافون به ثبت‌رسیده واحدی مجاز نیست آنرا تقلید نماید . هرگاه کسی مبادرت به تهیه آن یانگاهداری و یا خریدآن بنمایدو یادوره های چاپ شده آنرا منتشر کند تحت‌تعقیب قانونی‌قرار خواهدگرفت.

بوسیله این‌اخطاریه به اطلاع کلیه‌مراجعین میرساند که نماینده‌انحصاری لینگافون‌در ایران شرکت‌گری‌مکنزی محدود می‌باشد که‌می‌توان ازشرکت نامبرده یافروشندگانی که‌تعیین میکنند صفحات اصلی راخریداری نمود.

موقع خرید دوره لینگافون خواهشمنداست دقت‌فرمایند وسائل فروخته شده جعلی نباشدو در صورت شك‌وتردید به‌دفتر نمایندگی‌این موسسه مراجعه فرمایند.

خریداران صفحات اصلی می توانند از مزایائی‌که موجوداست یعنی‌ازمکاتبه مستقیم باسازمان‌لینگافون‌درلندن‌برخوردار گردند و متاسفانه نمی‌توان کسانی که‌دوره های غیر مجاز راخریداری‌نموده‌اند مشمول این‌مزایا نمود.

به خانم هاوآقایانی که متاسفانه از صفحاتی که غیرمجاز تهیه‌شده در دست دارند‌پیشنهاد میشود به‌وکیل موسسه **لینگافون درتهران توسط‌نماینده‌لینگافون‌ـ شرکت‌گری مکنزی محدود در ایران ـ ساختمان‌امینی نبش‌کوچه برلن خیابان فردوسی مراجعه‌فرمایند تا در صورت‌امکان کمك لازم به آنها‌بشود.**

موسسه لینگافون ـ لندن

LINGUAPHONE INSTITUTE LTD.
LONDON.

آگهی دعوت‌ازصاحبان‌سهام

چون درمجمع‌عمومی فوق‌العاده شرکت سهامی ایران تك مورخ ۱٤ر۸ر٤۹ اکثریت حاصل‌نگردید از صاحبان سهام تقاضا دارد برای روز پنجشنبه نوزدهم آذرماه ٤۹ ساعت ۹ صبح در محل شرکت حضور بهمرسانند .

دستور جلسه

۱ـ ازدیاد سرمایه

۲ـ انحلال‌یا ادامه کار شرکت در صورت انحلال تعیین مدیر یا مدیران تصفیه

هیئت مدیره شرکت سهامی ایران‌تك

۱_۲ آ_۲۳۳۰۱

آگهی برای شرکت درامتحان استخدام رسمی

بیرو آگهی قبلی بدین وسیله باطلاع کلیه داوطلبانی که تا تاریخ ٦ر۸ر۱۳٤۹ تقاضا های خودرابه سازمان زمین شناسی کشور ارسال داشته و ثبت نام نموده‌اند میرساند که برای گرفتن برگ ورودی به جلسه امتحان لازم است در یکی از روز های چهار شنبه یاپنج‌شنبه ۲۰و ۲۱ آبانماه ٤۹ در ساعات اداری به قسمت اداری سازمان زمین شناسی کشور واقع‌در جاده‌مهرآباد جنب سازمان نقشه‌برداری مراجعه نمایند.

تاریخ امتحان در ساعت ۹صبح روز شنبه ۲۳ آبانماه ۱۳٤۹ در محل سازمان زمین شناسی کشور خواهدبود. بافرادی که برگ ورودی دریافت نکرده باشند حق شرکت در جلسه‌امتحان داده نخواهد شد. م‌الف ۸۱۸۲

سازمان زمین شناسی کشور

۱_۲ آ_٥۱۸۸۲

بخاری ارج

نفت‌سوز و گازسوز

باقدرت حرارتی

از ۴۰۰۰ تا ۲۲۰۰۰ کیلوکالری در ساعت

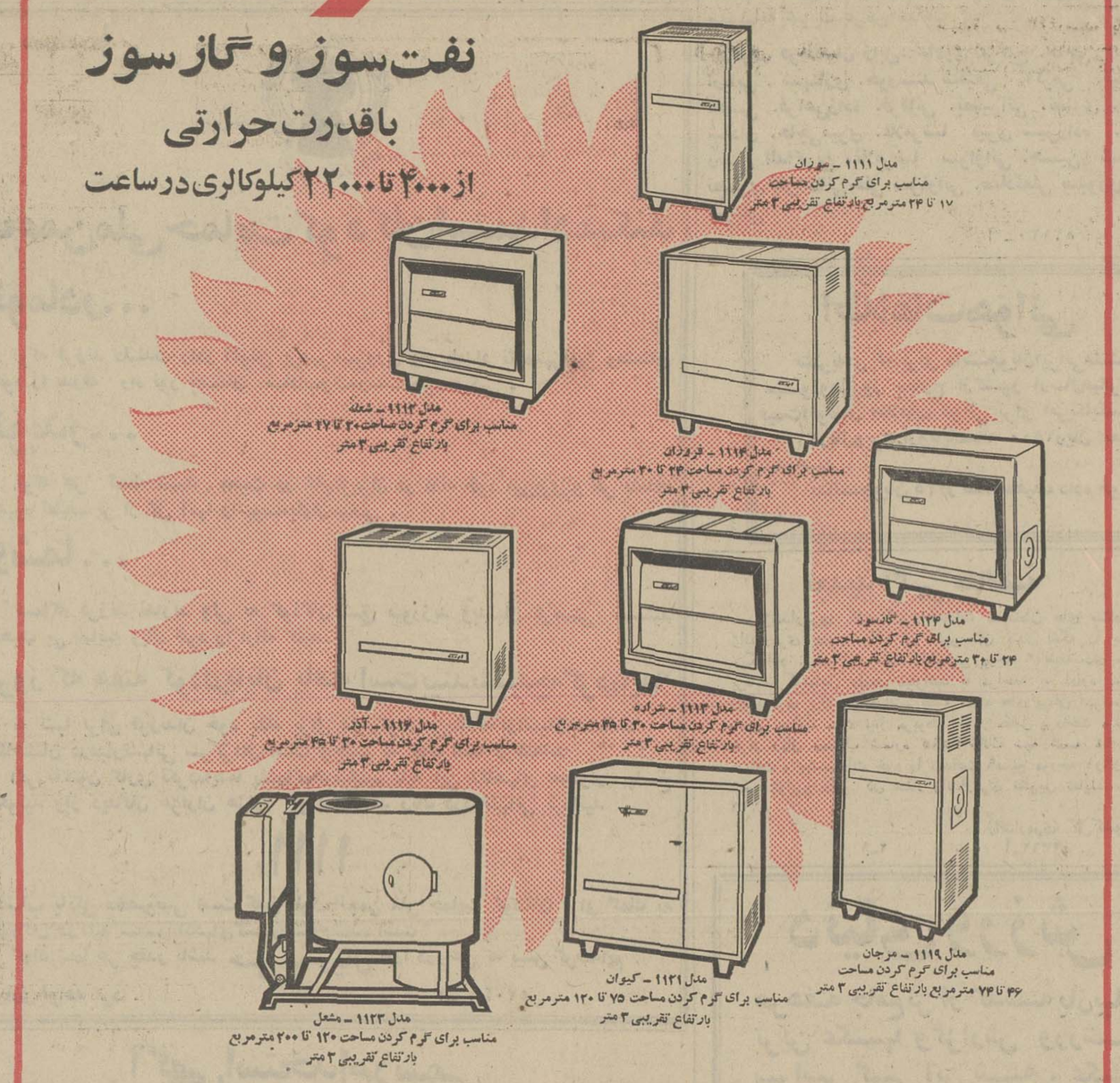

زیبا پرحرارت کم‌مصرف

زمستان گرم و مطبوع در پناه بخاری ارج

تیلر تراکتورهای اشتاد میتسوبیشی

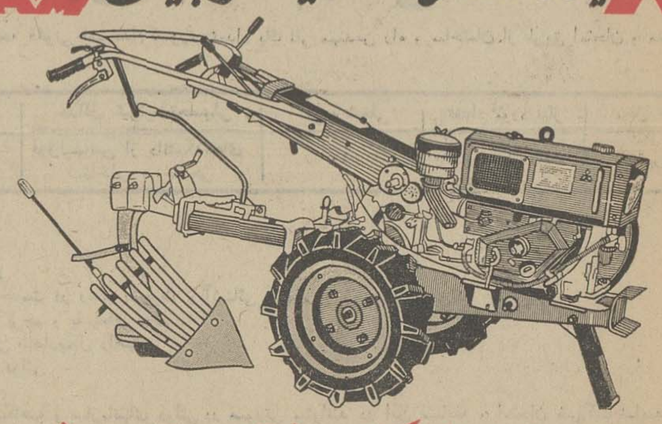

با انتخاب تیلر تراکتور اشتاد میتسوبیشی

علاوه بر اینکه کلیه امور کشاورزی خود را سریع ، راحت وبطور مستقل در مدت کوتاه انجام میدهید مسئله کمبود کارگر و دستمزد زیاد را نیز حل میکنید .

ماشین آلات کشاورزی اشتاد میتسوبیشی با لوازم یدکی فراوان وارزان .

شرکت سهامی صنایع تولیدی اشتاد ایران

تهران ـ خیابان وصال شیرازی ـ ساختمان اشتاد تلفن ٦۹۹۹۰ـ٤٦٦۹۷

رضا شاه پهلوی چگونه زندگی میکند؟

چهل سال قبل در همین روز

روزنامه «لو ـ ژورنال» چاپ پاریس سلسله مقالاتی راجع بزندگانی سلاطین دنیا انتشار داده که قضاوت اروپائیان رادرباره سلاطین روشن میسازد و ما بترجمه حال اعلیحضرت همایونی پادشاه ایران ، نقل از این روزنامه می‌پردازیم .

سلاطین چگونه زندگی میکنند ؟

چندسال قبل اگر برحسب امکان مسافر مغرب زمینی بدربارایران دعوت میشد گمان میکرد که در یکی از قصور خیالی داستان الف‌لیل دعوت شده‌است. این اوضاع اکنون تغییر یافته ، شاهنشاه ایران که نامش رضا شاه پهلوی است در کنار تخت واورنك سلطنتی تولد نیافته است. پدرو مادر او که ازخانواده های شرافتمند خوب ایران بوده‌اند تمولی نداشتند و در ناحیه شمالی ایران نزدیك سرحد روس سکونت داشتند، پدر اعلیحضرت رضاشاه مردی سلحشور بود وچون رضاشاه به‌صباوت رسید واز تقدیر خودآگاهی یافت بدوا درصف نظام داخل گردید وسپس برتبه صاحب‌منصبی ارتقاء یافت .

باید قبول کرد که رضاشاه باروح ریاست و فرماندهی قدم بعرصه زندگی نهاده است . ترقیات او سریع بود و همه دنیا میدانند که ترقیات اومنحصرا مربوط به‌شایستگی ولیاقت شخصی اوست .

درتهاجماتی که دائما روسها درایران میکردند و ایران را تهدید می‌نمودند بارها اعلیحضرت رضاشاه لیاقت خود را ظاهر ساخت و بهمین مناسبت است که سربازان ایران رضاشاه راباندازه پرستش دوست می‌دارند .وجدوعلاقه سربازان نسبت باوروزی زیادتر شد که‌رضاشاه سرکردگی آنها را گرفته و بطرف طهران حرکتشان دادو اظهار کرد: ما مشغول جانبازی درصف جنك هستیم و طهران مشغول خوشگذرانی است . در آنجا مشغول لهوولعب و عشرتند در صورتیکه ما از گرسنگی درشرف مرك هستیم. دیگر بس است .باید بفکر ماهم باشند و منبعد باید خودمان حقوقمان را تامین کنیم ...

رضاشاه باافراد بااراده‌ای که خوب مسلح بودند موفق شد بزودی اختیارات نامحدودی بدست آورد . دیری‌نگذشت که بریاست وزراءو بصاحب‌اختیاری‌دربار نائل شد. میوه‌ای که رسیده بود از درخت برزمین‌افتاد. آخرین پادشاه سلسله قاجار وقتی‌که تغییر سرنوشتش را احساس نمود باروپا مسافرت کرد، اوبخوبی می‌دانست که‌در ایام‌غیبت او را از سلطنت خلع خواهند کردو رضاخان سردارسپه را بسلطنت ایران خواهند شناخت واو نیز برای احتراز از اختلافات شدید خود رادورنگاهداشت تا اینکه بالاخره در نزدیکی پاریس ، در(انگن) چندی قبل وفات یافت .

موسولینی یابهتر پیلسودسکی رادرنظر آورید که چگونه بفاصله کمی حیثیتی به‌مملکت خود دادند و در نتیجه لیاقت شخصی مملکت را احیاء کردند ، رضا شاه هم باقدرت وکمال علاقه و دلبستگی به ملك و ملت زمام‌را بدست گرفت و جلوبرد .

وجدرضاشاه دراین است که میتواند حکومت کند. رضاشاه روحا نظامی است. ازکاغذبازی وتاخیر وباری بهرجهت واما و اگر متنفراست . صبح زود برمی‌خیزد و راپرت‌های زیادی را میخواند و شخصا کلیه مسائل را قطع‌و فصل میکند . او باتصمیم قطعی سروکار دارد. جوابش یا قبول است یارد . او امور بسیار مهمی را که مربوط به ذوق و ابتکار خودش است بدون مانع وبدون تاخیر انجام داده است . بعضی ازاین اصلاحات در نظر اروپائی قدری تعجب‌آور است. مثلا امر کرده است تمام ایرانیان‌یك نوع‌کلاه برسر گذارند، کلاه مزبور شبیه بکلاه سربازی قدیم است که‌باسم کلاه پهلوی موسوم شده است . علتش این است که رضاشاه ملتش راخوب میشناسد ومیداندچقدر اوهام گذشته درروحیه آنها تاثیر کرده . بایددانست درهیچ مملکتی اصلاحات باین سرعت که در ایران انجام یافته صورت نگرفته است . از سلطنت رضاشاه مدت زیادی نگذشته و در این مدت قلیل‌منظره‌طهران تغییر یافته وچون رضاشاه مردی قوی و سالم است و بیش‌از ۵۶سال ندارد میتوان امیدوار بود که اوتجدد واصلاح تمامی ایران را بنام خود بنماید .

رضاشاه از تجمل خوشش نمی‌آید وباسادگی در مجالس رسمی واعیاد حاضر میشود و در ایام معمولی از تظاهر خودداری میکند، او مثل سایر سلاطین سابق ایران در فصل تابستان از طهران خارج میشود وبه قصر سعدآباد که‌در محل مرتفعی ساخته شده است میرود. رضاشاه مثل سایر سلاطین ماقبل خود پسر ارشدش را ولیعهدنموده. ولیعهد جوان، محصل‌باهوش و قریحه‌ایست که به مجامع ادبی و صنعتی علاقمند می‌باشد .

شاه‌از عادات‌نظامی سحرخیزی را ترك نگفته‌است. شب‌زود میخوابد و صبح‌زود برمی‌خیزد و بمجرد بیدار شدن دوسیه‌ها را مطالعه میکند و تصمیمات بیشمار می‌گیرد وتا قریب ساعت ده این کار ها طول میکشد، سپس اغلب روزها سوارشده وبرای اینکه به‌رای‌العین همه‌چیز را دیده باشد به‌تفتیش ورسیدگی می‌پردازد. بعداز صرف ناهار تاساعت پنج‌بعداز ظهر ملاقات‌هائی‌را که‌وقت داده است انجام میدهد وبعد دوباره بدفترخود رفته وبامور جاری وکارهای روز می‌پردازد . تنها تفریح شاه این است که اگر موفق شود چند دقیقه ویاساعتی ازکار کناره‌بگیرد بدیدن سربازخانه ها میرود و یابا صاحب‌منصبان خود صحبت میکند . اوبی‌اندازه اسب دوست دارد ودر میدان اسب‌دوانی‌بارغبت توقف میکند تا اسب‌دوانی سوارکاران را به‌بیند و بانایب‌اول‌ها و صاحب‌منصبان جوان باکمال‌میل در موضوع اسب‌دوانی صحبت میکند .

ازاین گذشته پادشاه مرد وظیفه‌شناسی است، وقتی که مصمم‌شد بعنوان رسمی امور مملکت را اداره‌کند بطوری نظم وترتیب امور رادر اختیار گرفت که هیچ کاری بدون‌اینکه اززیردست اوبگذرد انجام نمیگیرد.

وقتی‌که شب پس‌از فراغت از کارها به‌خواب‌میرود حق‌دارد اگر بگوید که حقیقتا محتاج برفع‌خستگی است. او براحتی میخوابد زیرا میداند که فردا نیز امور زیادی راباید حل‌و تصفیه کند .

(نقل از اطلاعات ۱۶ آبان‌ماه ۱۳۱۰)

پرعقاب، آفت جان عقاب...

از: عبدالغفار حنانه

انتقاد

وقتی ترکان غزبه ایران‌حمله کردند و سلطان سنجر راگرفته و مقید و محبوس ساختندفجایعی ببار آوردند که اگر چنگیز و تیمور متعلق به آن عصر بودند رویشان سفید میشد . علماء و دانشمندان ما را گرفته‌از دم‌تیغ کینه و عداوت گذراندند و منجمله محی‌الدین امام محمد یحیی را طیلسان را بدور گردن پیچیده خفه‌اش نمودند که‌ابوبدیل افضل‌الدین خاقانی شروانی قصیده‌ای در رثاء این دانشمند گرانمایه و اوضاع روز دارد و اگر حافظه یاری کند بقول عروضیون فکر می کنم در بحر مضارع مثمن احزب مکفوف محذوف سروده که مطلع آن چنین است :

آن عصر معرفت که تودیدی خراب شد
آن نیل مکرمت که شنیدی سراب شد
سرو سعادت از تف خذلان زکال « ذغال » گشت
واکنون بر آن زکال جگرها کباب شد

وبعدا میفرماید :

گردون سر محمد یحیی بباد داد
محنت نصیب سنجر مالك رقاب شد
ای مشتری ردابنه از سر ، که طیلسان
برگردن محمد یحیی طناب شد

وبالاخره در یك بیت از این مرثیه که مورد استناد است و مضمون آن ظاهرا از قصیده پرواز عقاب ناصرخسرو رقبادیانی گرفته شده میفرماید :

کار جهان وبال جهان‌دان که برخدنك
پرعقاب آفت جان عقاب شد

لابد خوانندگان گرامی تعجب میفرمایند که بنده را به ادبیات چه کار ؟ جوابا عرض‌میکنم اولا حقیر ادبیات را غذای روح نه وسیله ارتزاق دانسته و همیشه در مواقع فراغت به آن‌پرداخته‌ام و ثانیا در موقعیکه ما درسالهای اول قرن شمسی حاضر تحصیل مینمودیم هنوز دوره متوسطه به رشته های علمی وادبی که بعدا ریاضی و طبیعی وادبی میشود تجزیه نشده بود و درضمن‌اینکه جبر و مثلثات و هندسه ترسیمی میخواندیم ادبیات‌کامل فارسی و عربی و صرف و نحو و عروض و قافیه و غیره هم یاد میگرفتیم که با مقایسه با تحصیلات امروزه ملاحظه میفرمایند تفاوت راه از کجاست تا بکجا امروز برای بالا بردن سطح معلومات دبیرستانی مخصوصاازحیث ادبیات بجهادی دست‌زده‌اند که‌باید سالهای قبل میزدند و باید علاوه بر ادبیات فارسی مختصری هم از برنامه های ادبی ضمن دروس ریاضی و طبیعی گنجانده شود که‌لااقل دیپلمه‌ها بتوانند فارسی‌راسلیس بخوانند و بنویسند و بدانند و اگرهم بخواهند در مقابل آن ایستادگی نمایند باید بزورمثل دوای تلخ بخورد آنها داده‌شود. بهرصورت ، برگردیم به اصل مطلب و توجیه یك بیت شعر اخیر خاقانی :

اگر در موقعیکه شهر تهران رو بتوسعه نهاده بود لااقل همان حدی را که قبل از شهریور ۲۰ قائل شده بودند حفظ مینمودیم امروز گرفتار تحدیدشهروتنظیم وضع ترافیك و تعریض خیابانها و هزاران هزار مشکلات دیگر نمی شدیم ، اگر دولت‌امرخانه‌سازی را منحصرا درشهرستانها وروستاها انجام میداد و درتهران برای آلونکی‌ها و زاغه نشینان خانه نمی ساخت و تسهیلات فراهم نمی نمود امروز گرفتار سیل بنیان کن شهرستانیها به تهران نمی شدیم، بقول‌خودشان کجا بروند که بهتر از تهران صاحب خانه شوند و عجیب‌اینکه عوارض هم نپردازند.اگرصنایع را از روز اول از انحصار تهران خارج نموده و در نقاط مختلف پخش می کردیم امروز گرفتار اینهمه کارگر بیکار در قلب مملکت نمی شدیم ، اگر سازمانهای آب و برق و تلفن از روز اول پیش‌بینی کار خود را مینمودند امروز مردم ومتصدیان فعلی گرفتار وبال آن نمی شدند و هرروز شاهد شکافتن آسفالت و تخریب پیاده‌روها نمی شدند، اگر برای رانندگی وسائط‌نقلیه عمومی از قبیل تاکسی واتوبوس ضابطه برقرار نموده و حداقل تحصیلاتی معادل دیپلم برای رانندگان قائل می‌شدیم امروز اولا گرفتار یکمشت راننده بی انضباط بی تربیت که حیثیت و شرافت مسافرین را ببازیچه می گیرند نمی شدیم و ثانیا قبح عمل رانندگی از بین جوانان بیکار رخت بر می‌بست چون همکاران خود راهم در ردیف‌خود میدیدند ، اگر هموطنان عزیز و گرامی ما دست از خانه و زندگی آباء و اجدادی برنمی داشتند وبدون‌داشتن کوچکترین مایهٔ علمی و فنی یا مالی بامید واهی جمع آوری اسکناس‌هائی که در کف خیابانها ریخته است راهی تهران نمی شدند وفعالیت و سرمایه خود را صرف آبادی‌و عمران محل خود مینمودند امروز گرفتار گرانی زمین و کمبود مسکن مخصوصا کمبودجا در مدارس نمی شدیم . میگویند کلاسهای مدارس ملی‌هم امسال هفتاد نفره شده و با این سیل مهاجرت سال دیگر هشتاد نفر و سپس نود نفره خواهدشدچون روزبروز تقاضا زیاد و عرضه از حیث مدرسه و معلم کم میشود در صورتیکه طبق اطلاعی که‌بنده دارم اغلب کلاسهادرشهرستانها شاگرد کافی برای تحصیل ندارند .

البته فراهم بودن این قبیل مضیقه‌ها حتی در کلیه شئون اجتماعی برای جلوگیری از مهاجرت خوب و بجا ومفیداست مشروط بر آنکه دود آن بچشم تهرانیها که ساکنین اصلی و بومی این شهرند و با خون‌دل آنرا پایه گذاری نموده‌اند نرود ودرهرجا و هرمورد حق تقدم داشته باشند و گرفتار ویال اعمال هم میهنان نشوند .

مورددیگری را که بایددراین مقال گوشزد نمایم تا بعدا وبال آن بقول خاقانی آفت جانمان نشود پرچم اختصاصی است که شهرداری برای خود انتخاب نموده و امروز غفلتا بچشم من خورد و حقیقتا مایه‌تعجب‌وتاسف گردید . ماملتی که به ۲۵۰۰ سال تاریخ مدون خود افتخار میکنیم همیشه پرچم ملی خود را از کرانه های سند و دهلی‌در شرق تا گردنه های ترموپیل و یونان در غرب ، در بلندترین نقاط به اهتزاز در آورده‌ایم و هنوز هم در رفیع‌ترین‌نقاط‌وقلل جبال می افرازیم . حال چگونه شده که وقتی بدست شهرداری رسیده سرنگون ودر زیر پرچم اختصاصی قرار گرفته است ؟ آیا طراحان و تصویب‌کنندگان این طرح از کجا الهام گرفته‌اند که باید سه‌رنك‌افتخارآمیز سبز و سفید و قرمز در زیر پرچم اختصاصی قرار گیرد.؟ آیاانجام این امر عمدی بوده‌یا عدم‌اطلاع؟ بهر صورت هرچه زودتر باید آنها راجمع‌آوری کرد و اگر شهرداری میخواهد پرچمی اختصاصی (که ضروری هم نیست) داشته باشد باید پرچم ملی را در ابعاد کوچکتر دربالا و چسبیده به دسته ، تحت‌نظر مقامات آرتشی که نگهبان آن هستند قرار دهند که این ندانم کاری هم بعدا وبال‌جان‌ما نشود.

زنی برای معالجه تریاك خورد و مرد

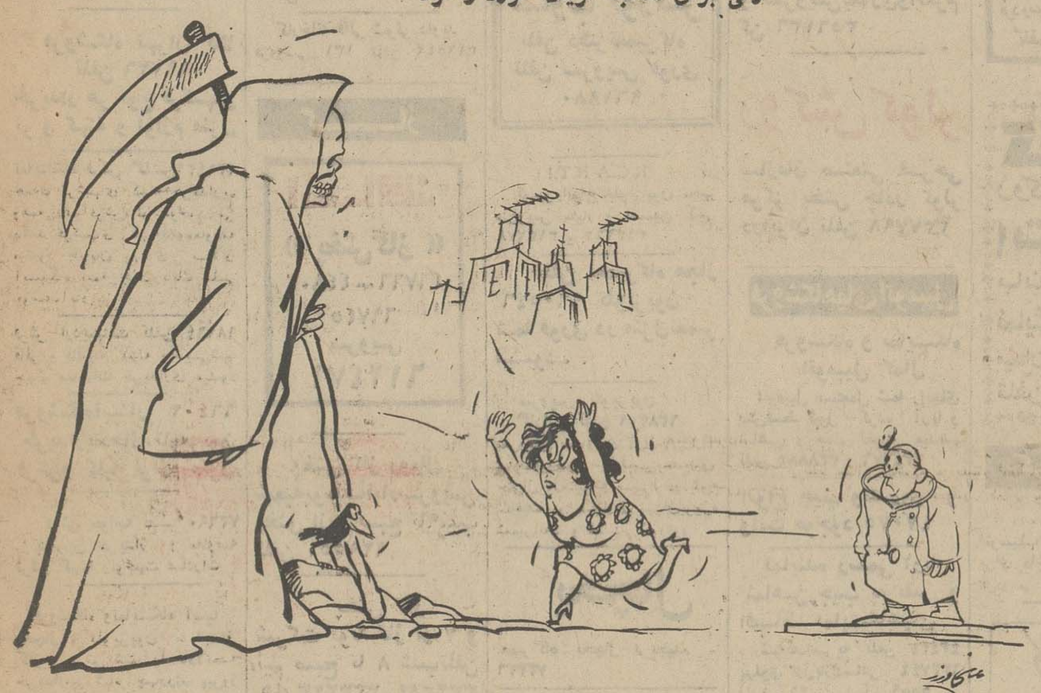

- عزرائیل جون بدادم برس منو گیر اینا ننداز..!

جدول کلمات متقاطع

شماره ۴۸۷۸

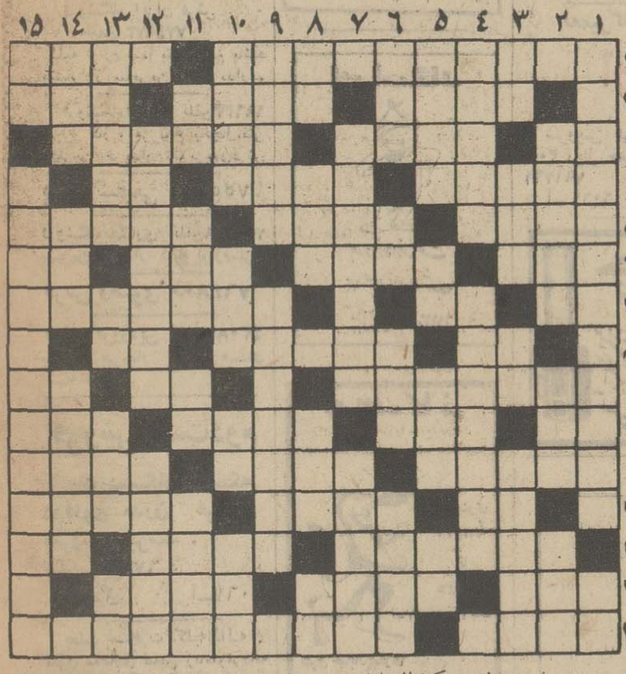

افقی :

۱- شاعری ازدوره صفویه که آرامگاهش در حافظیه است - فالش را بنام شاعر بیچاره زده بودند !۲- نامی است و لقبی‌در ترکیه - پادشاهی در سلسله ساسانی - دشمنی ۳- رمق و توانائی - تاب وتوان - منقارش کار مته را کند ! ٤- ازسوغاتی های روسیه که در ایران سخت جاخوش کرده !- در امریکا گرفتنش را برای پیشرفت مفید می دانند !- واحدی در سطح ۵- نان خرد شده در آبگوشت - چوب‌فلکش ، ترس در دل بچه‌ها انداخته بود !- داریوش کبیر، به غصبش پایان داد ٦- کلمه آگاهی - اسب شوخ و سرکش - از حیوانات سودمند - رودی در اروپا ۷- حرف ربط - برگردن نشیند !- خودداری کردن ۸ - طایفه معروف ایران - قضاوت - خاندان ۹- با بید ، سرسختانه دشمنی دارد - فلزیست - لخت و برهنه ۱۰- از امراض جلدی - حشره‌ای که شبها سرو کله‌اش پیدا میشود - سوغات مسافر کرمان - اصطلاحی در موسیقی ۱۱- غذا و شیرینی را باآن خوشبو گردانند - برای تلفن ،زردرنگش را ساخته‌اند !- زین‌ساز ۱۲- مادر عرب - برای تزریق به کار آید - گاهی باماست آمیزد ! ۱۳ - محك تجربه که بمیان آید ، آنکس که دراوغش باشد چنین شود ! -راستی و پیروزی -تصدیق آلمانی ۱٤- خمیده است و گاهی پشت چنین باشد - شش‌گوشه - در هنگامه‌زلزله، بسیاری به‌زیرش روند ۱۵- برای دل‌ریش ، التیام بخش نباشد - دلاوری در سپاه نادرشاه افشار که بعدها خود فرمانروا و وکیل‌الرعایا شد .

عمودی :

۱- نویسنده معروف کتاب «تپه های سبز افریقا » - اندك ۲- گذران است و بیشتر در مورد زندگی به‌کار آید - نزد و جلو - شکم پرست ، می‌چراند ! ۳- گونه - اشاره به نزدیك - لنگه - از لوله های هوائی بدن ٤- از سنك های قیمتی - مضطرب و هراسان ۵- از اصطلاحات بازی نرد -هنوز خشك نشده - سخن گفتن نتواند! - از غزال خوشتر است ٦- دوست و رفیق - زینت‌رو باشد - یکی‌از ظروف - دستو پای فرزندش را بلورین می‌بیند ! ۷- جائی که درخت انگور فراوان باشد - وسیله‌یی برای ساختن جاده ۸ - ضمیر اشاره - دردل حاشیه جای می گزیند - برپشت اسب نهند - تصدیق ایتالیائی ۹- صفرا استو بریدنی !- یکی از حبیبان خدا ۱۰- جناحی در جنك - اکنون کاسه‌اش در خانه ها کمتر یافت شود - راه کوتاه -برسر حیوان روید ۱۱- مساوی - واحد شعر - ماهی درسال اروپائی - جایگاه و پناهگاه ۱۲- متخصص در کاری- کشوری در قاره سیاه ۱۳- از شکستنی های قهرمانانه - نوعی شکار باشد - از خواندنی ها - گل سرخ ۱٤- نقص - چین و شکن درپوست - زاهدش ، به ارزنی نیارزد ! ۱۵- خسته بسیار زند - نام یکی از کندی های فقید.

حل جدول شماره ٤۸۷۷

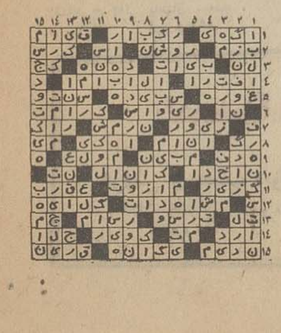

اطلاعات و مردم

۳۱۱۰۸۰

همه روزه ازساعت ٦ تا ۷ بعد ازظهر نظریات شمارا منعکس می کند

شبها کشیك نداریم

۳۱۱۰۸۰

شهر تفت با جمعیت بیش از بیست هزار نفر در روزتنها یك طبیب دارد و چون منزل تنها دکتر تفت در یزدمیباشد در شب دکتری نداریم .نبودن وسیله نقلیه در شب برای رساندن بیمار به یزد ونبودن دکتر جان مردم را تهدیدمی کند آمدن حداقل دو دکتر دیگر و منزل گرفتن هر سه دکتر در تفت از خواسته‌اهالی می باشد .

علی‌اصغر وارسته

گرایش‌جوانان به‌آموزش حرفه‌ای

چندی‌قبل چندین هزار نفر در مسابقات ورودی‌سازمان اموراداری واستخدامی کشور شرکت کردند واین میرساند که جوانان ما تاچه اندازه علاقمند به پشت میزنشینی هستند و این قطعی است اگر یك موسسه فنی برای استخدام آگهی میداد شاید چند درصد این افراد هم مراجعه نمیکردند واز طرفی می‌بینیم کشورما احتیاج مبرم به افراد متخصص وفنی دارد که متاسفانه ما هنوز به آن درجه نرسیده‌ایم که‌از این لحاظ بی‌نیاز باشیم اگر موسسات آموزشی حرفه‌ای افزایش یابند واز سال اول دبیرستان همگام با دروس کلاسیك دروس فنی بصورت‌علمی و عملی بطوراجبار بدانش آموزان آموخته شود مسلما در آینده افرادی خواهیم داشت که هم متخصص بمعنای واقعی و هم فرد تحصیلکرده‌ای خواهند بود . و وجودشان برای جامعه‌مایه مباهات وافتخار است و آنوقت خواهیم‌دید که جوانان مابی‌آنکه چشم بمیز های ادارات دوخته باشند برای خود فردی متخصص و کاردان‌اند و پیشرفت اقتصاد و صنایع کشور بسته بوجود آنان است ودر آن صورت مسئله تورم کارمند هم خودبخود حل خواهد شد .

غلامرضا قدرتی

ازقاسم‌آباد به عباس‌آباد !

۳۱۱۰۸۰

برای نامنویسی فرزندم از قاسم‌آبادبه‌عباس‌آبادرفتم تابه ناحیه‌آموزش‌وپرورش‌رسیدم . چرا باید مناطق آموزش و پرورش طوری باشد که مردم چنین‌راههای‌طولانی راپیمایند در حالیکه ان ناحیه آموزش و پرورش باید مربوط بهمان نقطه عباس‌آباد باشد .

جمشید شجاعی

بازهم شکایت کنیم

۳۱۱۰۸۰

در تاریخ بیست و دوم‌مهر ماه ٤۹ در ستون نامه های خوانندگان مطلبی نوشته شد با عنوان « مگر برای انجام هر کار بایستی شکایت کرد؟» و از شهردارهای ناحیه یك یا شهرآرا درخواست شد موزائیك هایی که پنج ماه‌قبل شرکت تلفن در خیابان امید منشعب از خیابان‌خرم‌برداشته وپیاده رو ها را خراب کرده‌اند درست کنند به ان نشانی که امروز دوازدهم ابان ٤۹ است و نه پاسخی‌داده‌اند ، نه‌اقدامی کرده‌اند ! براستی برای‌انجام هر کار جزئی بایستی بمراجع بالاتر شکایت کرد تا کار را انجام بدهند . اهل محل

بامدرك مراجعه کنند

عطف بشرح مندرج در شماره ۱۳۳۱٦-۱۸ر۷ر٤۹ آن روزنامه با عنوان (نامه ها نرسیده است)به شرح زیر توضیح میدهد .

بموجب گزارش واصله ازمشهد کلیه نامه هائیکه تا کنون بعنوان صندوق پستی٤٤۳رسیده بلافاصله درصندوق‌مزبور گذارده‌شده است خواهشمنداست‌چنانچه آقای نکینام مدرکی دراین مورد دردست دارند ارائه نمایدتا مجددا موردرسیدگی قرار گیرد .

دفتر اطلاعات وروابط عمومی وزارت پست و تلگراف

اتوبوسها کنترل‌شود

۳۱۱۰۸۰

طبق برآوردی که شده است یکدستگاه اتوبوس مسافربری بایستی در مدت سه ساعت از تهران بقم برسد ولی‌اتوبوسی‌در این جاده نیست که بیشترازدو ساعت ربع کم در راه باشدزیرا هیچگونه کنترلی‌ازطرف‌مامورین راه‌دراین‌جاده بعمل‌نمی آید . بیکی از رانندگان گفتم چرا اینقدر بسرعت میروید با این کار خود باجان مردم بازی می کنید . جوابداد . اگر بیش از این مدت در راه باشم شغلم را از دست میدهم !!! جالب است که اخیرا صاحبان‌اینگونه‌وسائل در پشت سرعت سنج اتومبیل کاغذ نازکی میگذارند و بدین ترتیب خیالشان جمع است . از مقامات مسئول تقاضا میشود یك روز بطور ناشناس از این جاده بازدید و سرعت اتومبیلها را ملاحظه فرمایند .

علی موسوی‌زاده

قیمت کله، پاچه چند است؟

۳۱۱۰۸۰

بداخل کله‌پاچه فروشی خیابان ژاله مقابل شهرداری ناحیه سه مراجعه کردم ویك پاچه و یك مغز خواستم . فروشنده لطف کرد تکه‌نانی هم بمن داد وقتی نوبت حساب شد مبلغ ۵۰ ریال مطالبه کرد وتماما دریافت نمود.درصورتی که چلوکباب برك رادر رستورانها ۵۰ ریال میفروشند چرا باید نرخی برای ایندسته از کسبه قائل نشوند که‌هرچه بخواهند نتوانند از مردم بگیرند

محمد حسینیان

اژدها

-۲۴۱-

نوشته : احمد احرار

عباسقلی بعداز آنکه امامقلیخان را در شیرازملاقات کرد وشمه‌یی از حقایق اوضاع قره‌باغ را باطلاع وی رسانید ، بی‌هدف وسرگردان ازین شهر به‌آن شهر و ازین ولایت به آن ولایت میرفت . نه‌کاری داشت ونه کاره‌یی بود . زندگی همه‌مفاهیم خودرا برای آن سپاهی رانده شده‌و سرگردان از دست داده بود . به ناگزیر تغییر کسوت داد و مانند هزاران صوفی خانه‌بدوش که جا و مکانی برای خود نمی‌شناختند و مثل امواج بی‌هدف و سرگردان دریا هر زمان ازگوشه‌یی‌سردرآورده‌و دوباره ازنظر پنهان میگشتند تا دیگربار کجاظاهر شوند ، خرقه‌پشمینه‌یی‌بتن کرد وخود را بکسره به موج‌حوادث سپرد .

باآنکه در لحظه‌عزیمت ازشیراز، امامقلیخان خرج سفری برای او فرستاده بود بدان پول احتیاج پیدا نمیکرد زیرادرسراسرقلمرو حکومت صفوی ، خانقاه از صوفیان پذیرائی میکرد وعلاوه‌بر آنکه وسایل خواب وخوراك در اختیارشان مینهاد ازمحل نذورات و موقوفات خرج سفری نیز به‌آنها داده میشد تادر شرایطی که دستشان به‌خانقاه‌نمیرسید دچارعسرت نشوند .

زندگی یکنواخت‌و بی‌هدف صوفیان تاحدودی باوضعیت عباسقلی که همه چیز خود را از دست داده و تنهای تنها شده‌بود مناسبت داشت .امارفته رفته اورا خسته میکرد . بخصوص که دلش‌درهوای دیدار محبعلی‌بیك، تنها دوستی که برایش مانده بود،پر میکشید. باین خیال که با محبعلی‌بیك دیداری تازه‌کند راه اصفهان‌را درپیش گرفت و چون دریافت که محبعلی‌بیك نیز با اردوی شاهی از پایتخت خارج‌شده است دنبال اردورا گرفت و درست در همان بامداد که خون امامقلیخان ریخته میشد به‌اردو پیوست .

صوفیان ، بی‌آنکه رسما درشمار سربازان قلمداد شوند و مواجبی دریافت دارند یا از حیث مقررات سپاهیگری تکلیفی داشته باشند ، عموما بعنوان جهاد و غزا با اردوی قزلباش همراه میشدند و در جنگها شرکت میکردند . ازاینرو پیوستن یك صوفی به اردوی شاهی امری کاملا عادی بود ونه کسی باآمدنش کاری داشت نه‌بارفتنش .

عباسقلی نیز بهمین سادگی با اردوی شاهی همراه شد و در همان روز ورود بامحبعلی‌بیك ملاقات کرد. آن خرقه پشمینه و آن کلاه‌قلندری چنان قیافه عباسقلی را تغییر داده‌بود که تاوقتی آشنائی نداد محبعلی‌بیك نتوانست اورا بشناسد . معهذا این ملاقات علیرغم اشتیاق وافرعباسقلی، برای او مطبوع واقع نشد زیرا محبعلی‌بیك اورا مطلع ساخت که شب گذشته امامقلیخان وسه‌پسرش در اردو بقتل رسیده‌اند و از طرف شاه‌صفی ، اغورلوبیك ایشیك آقاسی باشی بفارس‌میرود تا دولت امامقلی خانی را منحل و دودمان امامقلیخان را تارومار کند .

محبعلی بیك با آنکه از روابط عباسقلی‌و خانواداش با امامقلیخان آگاه بود هرگز تصور نمیکرد که آن خبر ، همچون صاعقه‌یی برمرد جوان اثر بگذارد . گفتی نه گنبد آسمان رااز جای کنده و یکباره بر مغز عباسقلی کوبیده‌اند . چشمانش سیاهی رفت . سرش بدوران‌افتاد . رنك از چهره‌اش پرید . زانوانش لرزید . زبان در دهانش لوله‌شد و سخن در گلویش شکست . نمی‌توانست روی پا بایستد و با آنکه محبعلی بیك بکمکش شتافته‌بود بی‌اختیار روی زمین نشست و لحظاتی چند قدرت حرکت و تکلم را ازدست داد .

سپاهی پیرسخت‌نگران بود .یکی ازآنجهت که مباداتماس و گفتگوی غیرعادی یك صوفی پشمینه‌پوش با یکی از سرکردگان قزلباش جلب نظر کرده‌سوءظنی‌برانگیزد وعباسقلی شناخته شود. دیگر از بابت عباسقلی که حال او بسختی دگرگون شده بود. دستپاچه واندیشناك زانوبزمین‌زد وبازوان عباسقلی رادر میان دو دست فشرده بشدت اورا تکان داد وگفت: -چه میکنی پسر؟...این چه حالت است ؟ !

عباسقلی که‌باچشمان بی‌فروغ وبی‌حالت بصورت او زل زده بود ، پس از چند لحظه بخود آمد و سرش را حرکتی‌داد وبا اشاره چشم به محبعلی‌بیك حالی کرد که نگران نباشد. بعددستش‌رادر دست‌محبعلی‌بیك گذارده‌بکمك‌اواز جای‌برخاست. رفته‌رفته حالت عادی خود را بازمی‌یافت .همینکه‌برسرپاایستاد چشمانش ازاشك پرشد . نگاهی به‌محبعلی‌بیك افکند وسپس بسوی سراپرده شاه‌صفی نگریست .سری جنبانده باخشم بزمین تف کرد و بی‌آنکه چیزی بگوید پشت به‌محبعلی بیك کرد و براه افتاد .

سرکرده قزلباش مات ومبهوت مانده بود . حرکات عباسقلی او را بکلی گیج کرده بود . او را ازپشت سر صدازد اما عباسقلی توجهی‌نکرد و براه خود ادامه داد . به‌اطراف نگریست . سربازان هرسو پراکنده بودند و اگر صدای خود را بلندتر میکرد یابرای رسیدن به عباسقلی و بازداشتن وبه‌صحبت گرفتن او قدمی پیش میگذاشت خطر رسواشدن در میان بود. لاعلاج مرد جوان رابحال خود گذاشت تا همانطور که‌با آن کسوت عاریه دراردو پیداشده بود از اردوگاه بیرون رفت .

صوفیان در اطراف اردوگاه پرسه میزدند و سپاهیان راکه مشغول‌جمع کردن چادر هاو بستن بارها و آماده ساختن اسبها وقاطرهاوتدارك مقدمات حرکت بودند ، تماشا میکردند .

نیازمندیهای شما

اثاثیه

خرید

بازرگانی کیهان
تلفن ۷۶۳۷۷۶
خریدار نقدی همه رقم فرش کهنه و نو جهت صادرات روزولت میدان ۲۵ شهریور

فروشگاه فرش طوسی فرشهای کهنه‌ونوسنگین قیمت شما را جهت صادرات از سایرین بهتر میخرد ، تلفن ۷۵۹۰۲۹

فروشگاه نادر ۳۵۲۳۶۶
فرش های کهنه و نو ، بخچال، تلویزیون ،اجاق گازو کلیه لوازم برقی وچوبی منزل‌منصفانه خریدار است.

فروشگاه فرش صمد تلفن ۴۹۹۸۵ خریدار همه‌نوع فرش های نوو کهنه‌وسایر لوازم منزل واشیاء قدیمی چلچراغ ظروف‌بلوروچینی ورشو

فروشگاه شایان ۶۱۳۳۸۱
خریدار قالی قالیچه‌کهنه ونویخچال ، تلویزیون وسایرلوازم‌منزل

فروشگاه تهران کالا تلفن ۶۹۲۲۶
خریدار هر نوع فرشهای نو و کهنه و لوازم منزل

نمایشگاه فرش گلشن ۶۲۱۴۳۱
همه‌نو فرشهای کهنه خریداریم وهمه رقم فرش نو موجود می باشد فرشهای کهنه‌بانومعاوضه میشود خیابان پهلوی بالای ایستگاه بیمه جنب بانك ملی یوسف‌آباد .

فرش اردیبهشت تلفن ۶۸۱۶۴
قالی و قالیچه کهنه وقدیمی‌شما جهت صادرات خریداری میشود

فروشگاه‌آستارا ۶۶۴۰۲
خریداریخچال، تلویزیون فرش‌و کلیه لوازم منزل

فرش خواجه نصیر ۷۲۶۹۰
بهترین خریدار و معاوضه فرش کهنه ونوجهت صادرات

فروشگاه ونمایشگاه آسیا
یخچال ـ تلویزیون ـ اجاق گاز و فرش شما را عادلانه خریداریم شاه چهارراه پیروز تلفن ۶۱۲۸۳۲

فروشگاه خالقی
تلفن ۳۵۲۰۹۰
فرش کهنه و نو و یخچال تلویزیون لوازم منزل شما را خریداریم .

فروشگاه مشرق ۴۹۳۲۷
خریدار فرش و اثاثیه منزل

فروشگاه ایران فرش
تلفن ۷۷۴۹۷۳
کلیه لوازم شما بهر مبلغ باشد بیشتر از سایرین نقدخریداریم

فروشگاه آرمان تلفن ۶۹۶۲۳
چراغ گاز و هر نوع یخچال‌نفتو بهترین خریدار تلویزیون‌فرش

فرش شفیعی ۷۵۵۵۲۹

فروشگاه بختیاری تلفن ۷۵۹۳۲۹
بهترین خریدار کلیه لوازم‌منزل

فرش رضوی ۷۶۴۸۰۰

فرش فروردین تلفن ۴۳۰۸۵
بهترین خریدار فرش های کهنه و نو .

فروش دست‌دوم

یك دستگاه کالسکه دوقلوی مدرن فرنگی بفروش میرسد .
تلفن ۶۷۵۷۶
۱ـ۳ آ ـ ۶۰۶۷

بعلت مسافرت کلیه‌اثاثیه منزل مقداری لباس زنانه‌ومردانه و کفش و کیف و دستکش و پالتوبفروش میرسد تلفن ۷۷۱۴۷۰
آ ۶۰۵۵

فروش دست‌اول

کارگاه مونتاژ رادیو
بعلت تغییر شغل تعداد ۲۷۰ دستگاه رادیو برقی مدل‌جدیدرا باشرایط مناسب واگذار میکند برای کسب اطلاع بیشتربه‌نشانی زیر مراجعه شود خیابان شاه جنب قوام‌السلطنه اول کوچه شاهرخ دفتر پاساژ سعید .
۱ـ۳ آ ـ ۵۹۷۵

مبل ودکوراسیون

شستشوی مبل وفرش

شستشوی‌مبل وفرش کلین
سرویس مهر مبتکر و پیشرو نظافت مبل فرش در جای خود بامواد آزمایش شده بادستگاه منحصر بفرد تلفن ۹۵۲۵۴۶

دوراکلین سرویس امریکا
خشکشوئی ،مبلمان فرش ، موکت ،صندلی و سقف اتومبیل در محل تلفنهای ۷۵۸۳۹۵ و ۷۵۸۲۹۶ و ۷۳۶۸۳

شستشوی مبل و فرش ساحل
نظافت مبلمان و پلیش بوسیله دستگاه برقی در جای خود ۹۵۶۶۵

شستشوی مبل و فرش ادیب
مبل و فرش تشکیهای ماشین درجای خود تمیز مینماید ـ ۹۵۲۴۵۴

کارخانه‌قالیشوئی اطلس
باسابقه و مجهز برفوگری و رنك‌برداری تلفن ۹۶۰۲۹۸

کارخانه قالیشوئی ادیب
مجهز به کلیه وسایل ۹۵۸۹۵۰

کارخانه مجهزقالیشوئی تاول ماستر ایران
۷۵۸۳۹۵ و ۷۵۸۳۹۶ و ۷۳۶۸۳

قالیشوئی ماژستیك
بانضمام سرویس مبل‌شوئی تلفن ۳۱۰۳۷۵

کارخانه قالی شوئی داوید
فردوسی ۱۳۱ تلفن ۳۱۲۵۴۲

گاز

اساگاز

« پخش گاز »
۴۴۸۰۲ ـ ۴۶۷۶۶
۶۹۷۴۵
سرویس
۶۱۲۴۷۱

پخش گاز رویال
شعبه‌یوسف‌آبادسرویس
پخش از ۶ صبح تا۹شب
تلفن ۶۲۹۵۵۱

پخش گاز
شرکت بوتا گاز از ۷ و نیم صبح تا ۸ شب تلفن های ۳۳۲۲۲۳ـ۳۳۲۳۸۹

پخش گاز شرکت بوتان
BUTANE بوتان
از ۷ صبح تا ۱۰ شب با تلفنهای ۵۵۰۵۱۱ و ۳۳۲۸۲۲ و ۳۳۲۸۲۱ و ۳۲۴۹۶۰ آماده قبول سفارشات مشتریان محترم خود در تهران میباشد

ایران گاز

همه روزه از ساعت ۷ صبح الی ۱۱ شب
تلفن پخش گاز ۶۱۱۲۰۱

پرس گاز
برای اینکه گاز خود را سریع تر دریافت نمائید لطفاً به تلفنهای مربوط به منطقه خود مراجعه فرمائید

غرب
خیابان پهلوی
۹۶۳۰۲۱
تا
۹۶۳۰۲۵
از ۷ صبح تا ۷ شب
شرق خیابان پهلوی
۶۴۵۹۵ـ۴۷۹۹۰ تا ۶۴۵۹۱
از ۷ صبح تا ۱۰ شب
تلفن مخصوص تعمیرات ۶۵۲۴۰

نصب آنتن

اهم الکترونیك سرویس
نصب آنتن‌های امیرال
سرویسهای‌سیار این شرکت همه روزه در تمام نقاط تهران بویژه شمیرانات آماده نصب آنتن و تنظیم کانال اموزشی میباشند تلفن ۶۲۴۸۱۷

تعمیرات

تلویزیون

تعمیر تلویزیون الکترون
تلفن ۷۶۳۶۸۳
تعمیر تلویزیون های R.C.A شاوب لورنس ـ تلفنکن سیبیرا فیلیپس سایر مارکها و نصب کنورتور و آنتن تمام کانال . سرویس مجهز سیار سویزه شمیرانات .

غرب الکترونیك
تعمیرگاه مجهز تلویزیون
۲۰ ٪ تخفیف ۷۵۴۵۰
کلیه لوازم‌مصرفی این‌تعمیرگاه از نوع اصلی بوده وبمدت ۱۲ ماه کتبا ضمانت‌میشود سرویس سیار .

تلویزیون سرویس
خاورمیانه تلفن ۳۳۳۳۱۷
اروپائی R.C.A-R.T.A
تعمیر تلویزیونها امریکایی دمونت ، ژنرال الکتریك ، فیلیپس بلاپونکت ، سیبیرا ، شاوب‌لورنس و غیره با سرویس سیار درهر نقطه تهران .

تعمیرگاه کالای فیلیپس
۳۳۶۶۱۵

تعمیرگاه
تلویزیونهای
شاوب لورنس
تلفن دفتر تعمیرگاه
تلفن سرویس فوری
۹۶۱۸۸۰

R.C.A-R.T.!
تعمیر انواع تلویزیون مجهز سرویس سیار و تضمین کتبی ۳۱۳۲۷۸ و ۳۱۳۲۶۲

تلفن تعمیرگاه مجاز ۹۶۰۵۴۶ تلویزیون شما فوری در منزل‌تعمیر میشود .

سرویس تلویزیون
گارانتی تلفن ۶۲۸۳۷۱
سرویس سیار R.C.A-R.T.A شاوب‌لورنس . فیلیپس‌ومدیاتور جنرال الکتریك سیبیرا در تمام ساعات در منازل‌در تهران‌بویژه شمیرانات و نصب کنورتور

یخچال

تعمیرگاه یخچال فریجیدر ـ ۷۲۳۳۶

بخاری

تکنیسین آریا ۷۶۴۶۰۸
رنك و سرویس بخاری باحمل ونقل ۶۰۰ ریال
سرویس آبگرمکن ـ روکش‌برزنت کولر
تعمیرگاه مجاز ۱۰۴

ارج
سرویس هر دستگاه بخاری ۲۰۰ ریال حمل و نقل مجانی
۷۹۱۲۷۱
آ ـ ۶۰۶۹

جنرال سرویس
تعمیرات ورنك انواع بخاری
آبگرمکن ـ شوفاژ
تلفن ۷۹۳۰۵۷

آنتن تلویزیون فوری

انواع آنتن با نصب ۸۰۰ ریال
فروشگاه ارمغان خیابان‌کارون
تلفن ۹۵۷۸۷۹

موسسه کاوه ۷۵۸۱۵۶

رنك وسرویس بخاری با حمل ونقل ۶۰ تومان
سرویس آبگرمکن ۲۵ تومان
۱ـ۱۵ آ ـ ۵۹۴۶

سرویس بخاری ۱۵۰ ریال
رنك سرویس ۶۰۰ ریال تلفن ۷۸۰۱۲۵

موسسه فنی نوریکار ۴۰۶۶۴
رنك‌آمیزی بخاری‌به رنگهای دلخواه شما پخته شده در کوره ۷۰۰ درجه باسرویس وحمل و نقل ۶۰۰ ریال
۱ـ۱۲ ـ ۵۷۰۴

شوفاژ

جنرال سرویس
سرویس‌شوفاژ ۷۹۳۰۵۷

سرویس شوفاژ تلفن ۷۸۰۱۲۵
۱ـ۳۰ آ ـ ۴۶۲۷

کولر

روکش کولر
روکش‌وسرویس کولر بخاری ، آبگرمکن ۷۹۳۸۹۷

روکش‌وسرویس کولر
تلفن ۷۶۴۶۰۸

روکش‌برزنتی کولر
تلفن ۷۸۰۱۲۵

روکش برزنتی کولررنك و سرویس‌بخاری‌وآبگرم کن ۳۵۶۱۳۶

روکش کولر
سازمان صنعتی فرحی
مرکز پخش چادر کولر درایران تلفن ۳۳۷۷۹۸

فروشگاههای اتومبیل

فروشگاه و نمایشگاه اتومبیل کمال
اتومبیل مستعمل شما رابجای پیش‌قسط قبول کرده آریا و شاهین و جیپ تحویل میدهیم
تلفن ۳۴۸۸۵ و ۳۴۴۶۷۶

انواع جیپ ولندرور و وانت موجود ۴۷۰۷۵

نماینده رسمی اریا شاهین جیب به نقد و اقساط نمایشگاههای
شریف‌امیریه تلفن ۴۳۴۲۷
پهلوی اول‌پارك‌ساعی ۶۳۲۷۴۴
۱ـ۲۶ آ ـ ۵۵۵۹

نمایشگاه اتومبیل امیر
نماینده رسمی اتومبیل های ژاپان (سیمرون‌ن) ۱۳۴۹ بطور نقدواقساط باشرایط سهل تحویل فوری انتهای شاه مدان
بواب تلفنهای ۹۵۰۰۹۰ و ۹۵۹۶۶۶

فروش‌اتومبیل

ژاپان باشرایط سهل ۴۸۰۰۷
۱ـ۵ آ ـ ۵۹۴۱

فولکس
مدل ۶۸
یکدستگاه فولکس مدل ۶۸ با رادیو بسیار تمیز بدون واسطه مقطوع ۲۱ هزار تومان بفروش میرسد تلفن ۴۱۶۷۴۰ـ۳۱۴۵۷۲
۱ـ۲ آ ـ ۶۰۶۳

پیکان
مدل ۴۸
پیکان ۴۸ بعلت مسافرت با شرایط‌سهل بفروش می‌رسد تلفن ۶۹۵۷۳
۱ـ۲ آ ـ ۵۲۲۸۴

اتومبیل ایران

اتومبیل های : آریا شاهین و پیکان را ساعتی ۱۲۰ ریال بدون راننده کرایه میدهد آدرس جاده قدیم شمیران جنب سینما پاسیفیك خیابان کاج پلاك ۶و۶ تلفنهای ۷۶۵۵۴۲ و ۷۵۹۴۵۶
۱ـ۱۰ آ ـ ۵۳۹۲

جرثقیل صادقیان

۳۱۲۰۹۱ و ۳۱۰۵۵۰

املاك ومستغلات

فروش

آژانس شایسته ۳۰۵۳۴۹
مرکز عمده معاملات املاك در شهر تهران و حومه .
آ ـ ۵۸۲۱

فروشنده اراضی تهران‌پارس نارمك امینی تلفن ۷۹۰۰۹۰
۶۲۱۶۰۶
۱ـ۱۰ آ ـ ۵۸۶۵

لاله‌زار بنگاه کوشان ۳۳۹۷۸۴
فروشنده املاك در همه‌جا لطف باتلفن دستور فروش بفرمائید
۱ـ۲۰ آ ـ ۴۸۵۹۲

خانه فروشی

در نیروی هوائی
چندین دستگاه خانه ۴ و ۵ و ۶ اطاقه ۱۳۲ تا ۳۰۰ متری بقیمت ۸۸ تا ۱۶۰ هزار تومان نصف نقد و بقیه به مدت ۲۴ ماه میدان شهناز جنب مسجد امام حسین سازمان ایران زمین‌تلفن ۷۶۵۶۹۵
آ ـ ۶۰۰۴

خانه‌ای ۲۰۰ متری چهاراطاقه با حمام و سرویس نوساز در نارمك ـ چمن ـ بدون واسطه ۱۳۰ هزار تومان تلفن ۵۴۵۰۰
آ ـ ۶۰۳۵

فروش‌مجلل‌ترین آپارتمان مخصوصا بسیار بزرك توسط اولین گروه آپارتمان سازی کشور چه برای محل کار چه خانه مسکونی لطفا ساعات ۸ـ۵ عصرها تلفن های ۶۵۵۹۸ و ۶۱۳۱۴۰
۱ـ۲ آ ـ ۶۰۲۷

خانه‌های ویلائی ۱ طبقه بمساحت ۲۰۰ متر الی ۳۶۱ متر ۴ اطاقه و ۵ اطاقه باسرویس کامل در ۴۵ متری سید خندان به قیمت ۱۴۰ الی ۱۶۵ هزار تومان به فروش میرسد بتلفن ۷۷۰۲۸۲ مراجعه فرمایند
۱ـ۷ آ ـ ۵۸۸۳

یك‌باب خانه دربست شامل ۷ اطاق با تلفن‌و کلیه تجهیزات با حیاط بزرك شمالی ماشین‌رو مقطوع ۱۳۰ هزارتومان نشانی خیابان‌اسکندری خیابان شکوفه شرقی پلاك ۳۳ تلفن ۹۵۲۲۷۵
۱ـ۳ آ ـ ۵۹۰۷

اکازیون
ساختمان بمساحت ۱۰۵۰ متر زیربنا ۶۰۰۰ متر ۵ طبقه بر خیابان پهلوی بالای سه‌راه ونك بادداشتن پروانه کار آماده‌فروش میباشد تلفن ۷۶۱۳۹۰
۱ـ۲ آ ـ ۶۰۵۷

فروش
منزل ویلائی در تهرانسر بمساحت ۱۰۶۰ متر مربع ۳۵۰ متر زیربنا ۸ اتاق و سرویس کامل مدرن با تلفن کولرآف‌اف بمبلغ ۳۰۰ هزار تومان بدون واسطه بفروش میرسد تلفن ـ ۶۰۹۶۱ داخلی ۲۰۴
آ ـ ۲۳۲۸۱
۱ـ۲

بقیمت زمین میفروشیم
متری ۴۵۰ تومان
در مرکز شمیرا ن‌تجریش نزدیك میدان اتوبوسها کوچه فردوسی با آب سازمان و برق و تلفن ۱۴۰۰ متر قابل تقسیم بانضمام یك دستگاه ساختمان جدید پنج اطاقه با سه زیرزمین و یك دستگاه ساختمان مجزای چهار اطاقه برای دیدن ومذاکره رجوع فرمائید لاله‌زار نزدیك میدان سپه ۳۳۹۷۸۴ به : بنگاه کوشان
آ ـ ۵۲۲۹۰

خانه‌ای بمساحت ۱۴۷ متر جنوب بیمارستان پهلوی خیابان بیات کوچه اولیاء . دارای ۵ اطاق وزیرزمین تلفن ۴۹۸۶۳
۱ـ۲ آ ـ ۵۲۲۶۶

خانه‌ای برخیابان نیاوران اجاره داده میشود تلفن ۴۹۴۱۷
۱ـ۲ آ ـ ۶۰۷۰

ویلا فروشی

ده دستگاه ویلا
د ردروس وداوده و جاده پهلوی بفروش میرسد طالبین‌به تلفن ۷۳۳۵۱
۱ـ۱۳ آ ـ ۵۷۶۹

باغ فروشی

سه هکتار باغ محصور نیمه مشجر در ۵ کیلومتری‌ساری بر جاده بفروش میرسد . تلفن ـ ۷۷۴۵۶۲
۱ـ۳ آ ـ ۵۱۵۳۸

باغ آماده نمونه با آب‌وبرق قطعات حدود ۹۰۰ متری نقد و اقساط در بهترین منطقه ییلاقی نزدیك تهران تلفن ۶۵۵۹۸ ـ ۶۱۳۱۴۰ عصرها
آ ـ ۲۳۳۰۳

زمین فروشی

خرید وفروش‌زمین‌های سعادت آباد ومکانیر تلفن ۳۳۹۰۶۷ و ۳۳۶۸۸۵

زمین فروشی
دوقطعه زمین مستقلاتی دوبر در بهترین منطقه ونك به‌قیمت مناسب به فروش میرسد تلفن ۶۲۱۶۰۶
۱ـ۱۰ آ ـ ۵۸۶۵

ملك مزروعی ۷۲۹۸۲
۱ـ۵ آ ـ ۵۹۹۱

ساده‌ترین راه خوشبختی و سعادت باپرداخت مبلغ ناچیز صاحب زمین و خانه شوید زمینهای مرغوب در بهترین موقعیت مناسب باغ وویلاسازی باترقی سریع .

ملاردویلا

بقیمت بسیار ارزان وشرایط سهل نصف نقد و نصف باقساط ۱۵ ماهه بدون هیچگونه‌مخارجی از قبیل کمیسیون حق‌العمل قیمت متری ۵ تومان به بالا زمینهای بسیارارزان‌ومرغوب در کمترین فاصله ازمرکزشهر با آب و برق موجود خاك بسیار مستعد تفکیك شده به خیابان‌ـ بندی درختکاری و اسفالت هر قطعه دارای سند مالکیت اختصاصی بدون هیچگونه اشکال اداری واقع در بین دو جاده تهران کرج (جنوب‌شاهراه تهران کرج (اتوبان) و جاده قدیم تهران کرج) که علاوه بر اسفالت کاری وبلواربندی داخلی زمینها ازهردو جاده نیز قاسرزمینها اسفالت میباشد .
نماینده انحصاری فروش زمینهای ملاردویلا و گلستان آژانس شایسته تلفن ۳۰۵۳۴۹
دفتر فروش‌زمینهای‌ملاردویلا و گلستان ـ تهران از اسلامبول اول لاله‌زارنو مقابل سینما متروپل طبقه دوم آژانس‌شایسته
۱ـ۳ آ ـ ۵۸۲۰

اطلاعیه آژانس شایسته
چون بعضی از اشخاص که قبلا قطعاتی از زمینهای ملاردویلا خریداری نموده واینك از استقبال‌وخریدمردم‌استفاده کرده و (چندقطعه خریداری خود را بقیمت بیشتری بیازار عرضه مینمایند :
لذا برای آگاهی عموم علاقمندان بخرید زمینهای ملارد ویلا مجددا باطلاع میرساند که:
آژانس شایسته نماینده رسمی‌و انحصاری‌فروش زمین های ملاردویلا و گلستان بوده وزمینهای مزبور را دست اول و مستقیما از طرف مالکین اولیه با قیمت اصلی و بدون‌هیچگونه مخارجی‌از قبیل حق‌العمل کمیسیون و غیره بفروش میرساند
تلفن ۳۰۵۳۴۹

بهترین منطقه یوسف‌آباد
قطعه سوم خیابان محمد رضاشاه خیابان فردوس یك قطعه زمین بمساحت ۳۱۵ متر مربع بعلت مسافرت فروخته میشود تلفن ـ ۶۲۱۱۸۶
آ ـ ۲۲۹۲۹
۱ـ۴

۹۰۰ متر زمین مرغوب قابل تفکیك در بهترین نقطه صاحبقرانیه فوری بفروش میرسد . تلفن ۳۱۱۲۲۴

فروش و سرقفلی

مغازه واگذاری
۲ باب مغازه با بالکن و آب و برق صنعتی در بهترین منطقه آریاشهر ۷ـ۵ بعد از ظهر
۶۴۴۳۲
۱ـ۶ آ ـ ۲۲۲۱۳

چهار دهنه مغازه دو نبش با زیر زمین و تلفن در خیابان‌ژاله روبروی بانك ملی ژاله مناسب هرنوع کار آماده فروش است
۳۱۰۸۸۳ ـ ۳۰۵۰۱۶
۱ـ۶ آ ـ ۵۹۱۹

مغازه واتاق مجهز واگذاری
بانوشت‌افزار و صفحات موسیقی در خیابان شاه چهارراه باستان ۵تا۸ تلفن ۹۵۲۰۴۲
۱ـ۵ آ ـ ۵۱۲۲۸

ملك مزروعی ۷۲۹۸۲
۱ـ۵ آ ـ ۵۹۹۱

یکباب مغازه سه دهنه در لاله‌زار نو با تلفن واگذار میشود . طالبین از ساعت ۴ بعداز ظهر الی ۸ با تلفن ۳۰۲۱۵۱ تماس بگیرند .
۱ـ۵ آ ـ ۵۸۶۸

منزل

یك منزل شامل ۱۱ اتاق که محل‌سکونت کارشناسان‌خارجی بوده مبله در شهرستان رشت واگذار میشود . طالبین ازساعت ۸ صبح تا ۶ بعد از ظهر برای توضیحات بیشتر به تلفن های ۶۵۵۹۶ و ۶۵۵۹۷۹ مراجعه فرمایند
۱ـ۷ آ ـ ۲۲۳۲۱

مطب
در شمال شهر
مطب مجهز با کلیه وسائل واگذار میشود تلفن ۷۶۲۵۵۷
آ ـ ۵۹۷۶

رستوران
پروانه کاریك
رستوران
دانسینك لوکس
با موزیك
بدون ارکستر
با امتیاز دارا بودن اختیار تغییر مکان در تهران و حومه واگذار میشود لطفا با تلفن ـ ۷۶۱۹۰۶ فقط بین ساعات ۱ر۵ الی ۳ر۵ بعداز ظهر تماس‌حاصل فرمائید .
۱ـ۲ آ ـ ۶۰۵۶

مرغداری
مرغداری در کرج بعلت مسافرت بفروش میرسد تلفن ـ ۸۹۲۰۰۲
۱ـ۳ آ ـ ۲۳۲۲۷

اجاره‌داده‌میشود

آپارتمان اجاره
آپارتمان اجاره موجود است ۷۰۲۰۷
۱ـ۳ آ ـ ۵۸۸۰

در بولوار ناهید
طبقه دوم آپارتمان با کلیه وسائل اجاره ـ تلفن ۸۹۰۲۷۰
۱ـ۲ آ ـ ۵۰۸۵۲

پهلوی مقابل هیلتون
آپارتمان مدرن ومجهز بتمام وسائل با سه اطاق خواب بتلفن ۸۹۰۲۲۲
آ ـ ۶۰۴۶

عباس‌آباد آپارتمان طبقه دوم سه اطاق خواب سالن پذیرائی کامل با ناهارخوری سرویس کامل تلفن ۷۶۴۰۰۸
۱ـ۳ آ ـ ۵۹۷۳

نیازمندیهای اجاره

سازمان نیازمندیهای خارجیان
خانه‌شمارا اجاره‌میدهد ۶۱۳۹۳۹

موسسه امور خارجیان ، اجاره به خارجیان تلفن ۷۱۸۲۲
۱ـ۲۶ آ ـ ۳۵۱۲

خانه وآپارتمان مبله وغیر مبله در شمال شهر مورد نیاز است سینی گاید ۷۶۴۸۱۱
۱ـ۲۶ آ ـ ۵۰۷۶

مستغلات شمارا اجاره‌میدهیم تلفن ۴۲۴۱۲
۱ـ۱۰ آ ـ ۵۹۶۹

مستغلات شمارادرشهرو شمیرانات بخارجیان‌اجاره‌میدهیم تلفن ۶۱۲۹۶۴ و ۴۹۷۱۳

مورد نیاز
مورد نیاز برای اجاره در تمام شهر تهران‌و شمیران منزل و ویلای مسکونی‌و آپارتمان‌جهت سکونت و محل کار و مغازه مورد نیاز فوری است باتلفنهای ۷۵۶۰۹۹ و ۷۵۷۰۳۱ مذاکره فرمائید .

ساختمان‌اجاره

انواع ساختمانهای‌اجاره‌ای مبله دربست موجود نیری ـ ۶۲۸۶۱۰
۱ـ۱۵ آ ـ ۵۶۲۲

خانه جاره

اجاره‌در تمام‌شهر تهران وشمیران
شما اگر محل برای‌سکونت میخواهید
شما اگر محل برای دفتر میخواهید
شما اگر محل برای کسب میخواهید
با تلفنهای ۷۵۶۰۹۹ و ۷۵۷۰۳۱ دفترداردوستد مذاکره فرمائید .

برای خرید و فروش زمین های کرانه دریای خزر ویلا باغ مرکبات چای اراضی جنگلی و معاوضه با مستغلات در تهران و تهیه هر نوع ساختمان به املاك و موسسه ساختمانی ۱۱۱ واقع در بهارستان مراجعه و مشاوره فرمائید تلفن ۳۳۴۵۰۰

طبقه دوم وسوم هریك ۵ اطاق باسرویس امیرآباد بین ساعت ۱۰ تا ۱۲ تلفن ۲۵۷۷۵ مراجعه شود .
آ ـ ۵۹۸۹

خانه دو طبقه نوساز امیرآباد شمالی . خیابان فرح‌آباد کوی پاسارگاد . هرطبقه شامل سه اتاق خواب . هال . سالن‌پذیرائی وناهارخوری . سرویس کامل با کولر ماهیانه طبقه اول با حیاطو زیرزمین ۱۲۰۰۰ و طبقه دوم با تراس ۱۰۰۰۰ ریال تلفن ۶۴۲۸۹۵
بین ۸ تا ۱۲ صبح
۱ـ۳ آ ـ ۲۳۳۰۷

خریداری‌میشود

رمیهای رعمرانیه دره فشلاق مکانیر و سعادت‌آباد عباس‌آباد فرحزاد
را خریداریم بازرگانی‌جلالی خیابان پهلوی‌تلفن‌های ۶۳۶۴۱۱ و ۶۳۴۱۹۳

فرمانیه دروس مبارك‌آباد سیدخندان دره فشلاق‌خریداریم ۸۸۳۳۱۹

اراضی تهران پارس خریداریم بازرگانی امینی تلفن ۷۹۰۰۹۰

زمینهای باغ فیض پونك حسین‌آباد حسن‌آباد حاجی آباد کن‌کوهك خریداریم تلاش ۹۷۰۸۱۸
آ ـ ۵۷۲۸

دفتر پارس اراضی سیصد متری داخل طرح عباس‌آباد خریدار است تلفن ۷۶۱۰۵۸

خرید کوهك جنت‌آباد باغ‌ـ فیض‌عباس‌آباد سازمان برنامه ۶۶۲۰۳

خریدار زمین تهران‌پارس ـ ۷۸۱۹۳۶
۱ـ۱۴ آ ـ ۵۱۰۵

خریدارزمین افسریه ۷۹۳۳۴۶
۱ـ۲۵ آ ـ ۵۵۳۸

خریدار زمین تهران‌پارس ـ ۷۹۳۰۲۰

اراضی کوهك خریداریم ـ ۹۵۵۰۰۹
۱ـ۷۰ آ ـ ۵۶۶۷

خرید اراضی تهران پارس ۷۸۴۸۵

کوهك کوهك کوهك
خریداریم گلکار یزدی ۹۵۶۶۰۲
۱ـ۲ آ ـ ۵۷۴۵

خریدار زمینهای داودیه هفت‌آباد دره‌فشلاق ۷۷۴۷۸۶ و ۷۷۵۹۴۵
آ ـ ۵۱۲۸

خانه‌های دست دوم جمشید آباد و امیرآباد و اطراف‌داشگاه را خریداریم تلفن ۶۱۱۶۷۰

دفتر غیاثی

زمین برای باغ ساختمان شرکت در تمام تهران‌فروشی ـ ۹۵۰۶۶۳

برای ساختمان شما

کاغذ دیواری

تقاشی ساختمان اقساط تلفن ۷۸۱۹۷۷ جانفدا

الکتروبنفشه
فروشنده کلیه لوازمات برقی متخصص تزئینات مجالس
تهران‌نو جنب سینماماندانا
۱ـ۱۲ آ ـ ۵۷۰۱

شرکت تجارتی ایردما نماینده انحصاری در ایران برای شیر خود کار آب دستشوئی بافتوسل دستگاه‌آژیر دزد بگیر دستگاه‌قطع وصل نور چراغ در بازکن خودکار خیابان رامسر ۹۶ تلفن ۶۷۲۷۸

لوله بازکنی

رفع گرفتگی لوله ۴۳۳۵۵

لوله بازکنی فاضل آب
بادستگاه تراکم‌هوا
تلفن ۷۶۳۲۸۶

رفع گرفتگی هرنوع لوله‌ساختمانی
باد دستگاه تراکم‌هوا ـ تلفن ۷۸۷۲۷

لوله بازکنی فاضل آب
مقدم ۶۴۶۳۵

لوله بازکنی فاضل آب
بادستگاه تراکم‌هوا
۷۶۴۸۵ مسعود

لوله بازکنی فاضل آب
مطمئن فوری مناسب
تلفن ۷۵۶۴۰۸

لوله بازکنی فاضل آب
جنرال ۷۹۳۰۵۷

لوله بازکنی فاضل آب
بادستگاه تراکم‌هوا
تلفن ۹۵۵۱۱۶

بنگاههای معاملات املاك

بازرگانی ترافی ۸۵۰۴۸۵
۱ـ۲۶ آ ـ ۵۵۳۷

پهلوی دره قشلاق ، قیطریه کوی میکائیر و لنجك‌عابدی ۸۵۰۰۹۵

بورس املاك شمیران دفتر براتی باغ فردوس ۸۵۲۵۷۵
آ ـ ۴۷۵۸

فروش زمینهای فولنامه‌ای عباس‌آباد شمیرانات تلفن ـ ۷۶۴۹۷۳
۱ـ۲۵ آ ـ ۵۶۸۸

خرید و فروش و اجاره اراضی شمال شهر تلفن ۶۲۷۴۶۶
۱ـ۲۰ آ ـ ۵۸۸۴

برای خرید و فروش زمین های کرانه دریای خزر ویلا باغ مرکبات چای اراضی جنگلی و معاوضه با مستغلات در تهران و تهیه هر نوع ساختمان به املاك و موسسه ساختمانی ۱۱۱ واقع در بهارستان مراجعه و مشاوره فرمائید تلفن ۳۳۴۵۰۰

طبقه دوم وسوم هریك ۵ اطاق باسرویس امیرآباد بین ساعت ۱۰ تا ۱۲ تلفن ۲۵۷۷۵ مراجعه شود .
آ ـ ۵۹۸۹

خانه دو طبقه نوساز. امیرآباد شمالی . خیابان فرح‌آباد کوی پاسارگاد . هرطبقه شامل سه اتاق خواب . هال . سالن‌پذیرائی وناهارخوری . سرویس کامل با کولر ماهیانه طبقه اول با حیاطو زیرزمین ۱۲۰۰۰ و طبقه دوم با تراس ۱۰۰۰۰ ریال تلفن ۶۴۲۸۹۵
بین ۸ تا ۱۲ صبح
۱ـ۳ آ ـ ۲۳۳۰۷

دفتر غیاثی

زمین برای باغ ساختمان شرکت در تمام تهران‌فروشی ـ ۹۵۰۶۶۳

برای ساختمان شما

کاغذ دیواری

تقاشی ساختمان اقساط تلفن ۷۸۱۹۷۷ جانفدا

الکتروبنفشه
فروشنده کلیه لوازمات برقی متخصص تزئینات مجالس
تهران‌نو جنب سینماماندانا
۱ـ۱۲ آ ـ ۵۷۰۱

شرکت تجارتی ایردما نماینده انحصاری در ایران برای شیر خود کار آب دستشوئی بافتوسل دستگاه‌آژیر دزد بگیر دستگاه‌قطع وصل نور چراغ در بازکن خودکار خیابان رامسر ۹۶ تلفن ۶۷۲۷۸

لوله بازکنی

رفع گرفتگی لوله ۴۳۳۵۵

لوله بازکنی فاضل آب
بادستگاه تراکم‌هوا
۷۶۴۸۵ مسعود

لوله بازکنی فاضل آب
بادستگاه تراکم‌هوا
تلفن ۷۶۳۲۸۶

رفع گرفتگی هرنوع لوله‌ساختمانی
باد دستگاه تراکم‌هوا ـ تلفن ۷۸۷۲۷

لوله بازکنی فاضل آب
مقدم ۶۴۶۳۵

لوله بازکنی فاضل آب
مطمئن فوری مناسب
تلفن ۷۵۶۴۰۸

لوله بازکنی فاضل آب
جنرال ۷۹۳۰۵۷

لوله بازکنی فاضل آب
بادستگاه تراکم‌هوا
تلفن ۹۵۵۱۱۶

برای اتومبیل شما

شرکت بریمیان
وارد کننده مستقیم قطعات سیترون. وانت‌وزیان
فروش کلی و جزئی تخفیف فوق‌العاده جشمت الدوله غربی ۴۲۲ ساعت کار ۷ صبح الی ۱ بعداز ظهر و از ۴ الی ۷ بعداز ظهر تلفن ۹۵۰۱۱۱

روکش صندلی اتومبیل
کالی
خیلی فوری نصب میشود
نمایشگاه رحمتیان
فردوسی جنب کوچه برلن
تلفن ۳۰۴۲۵۰

کارپیچ
روکش صندلی اتومبیل
با نصب فوری
نمایشگاه ایرانشهر
میدان فردوسی اول ایرانشهر
تلفن : ۶۱۲۳۵۲

کرایه

اتو لوکس
اتومبیلهای تشریفاتی با راننده برای داخلو خارج‌تهران میدان فردوسی تلفن ۴۴۶۰۵و۶۱۱۲۷۰

کاج بار
پارکنگ شهروحومه
بیمه اثاثیه منزل
تلفن
۴۱۱۱۱
۶۱۱۱۱۱

خاور تاکسی
اتومبیل کرایه با راننده و بدون راننده فرح جنوبی خیابان منصور ۷۳۲۲۵
۱ـ۲۵ ـ ۵۷۳۶

اتواسیا
در تمام مدت شبانه‌روز اتومبیلهای آخرین سیستم با راننده بدون راننده داخل و خارج تلفن ۷۴۹۸۰ و ۷۱۶۲۰

میدان شاه

جرثقیل و تریلر جاسب
تلفن ۲۵۷۶۵ و ۲۷۸۱۸

جرثقیل پارس
مجهز بانواع جرثقیل‌های تمام گردان برقی ،هیدرولیك دکل بلند
تلفن ۷۸۶۶۲ و ۷۸۱۱۱۲
۱ـ۳ آ ـ ۵۹۰۳

ام ـ آ ـ اس
اتوبوس ومینی‌بوس دربست‌برای کارخانجات و موسسات‌ومسافرت های دستجمعی تلفن ۹۷۰۸۱۴
آ ـ ۶۰۲۲

مزرعه‌خادم آبادقدس

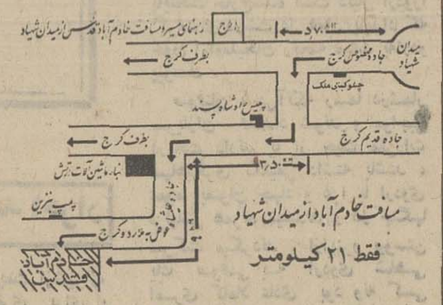

باسهل‌ترین شرایط صاحب زمین جهت احداث باغ وویلا شوید
مزرعه خادم آباد قدس‌که دارای بیش ازیك یکمیلیون متر فضای سبزوآب‌وبرق می‌باشد با

نیازمندیهای شما

آگهی تلفنی
درصفحه نیازمندیها
بانلفن
۳۱۱۲۳۱
بدیرفته میشود

معاملات پول

پول موجود

پول با سود بانکی همیشه موجود است تلفن ۷۶۲۶۵۹

پول شرطی باسودبانکی ۴۸۴۶۳

پول بیواسطه ۶۴۶۱۸،۲۲۲۲۹

خاله - پولفرح شمالی مرکز معاملات پول تهران ۷۷۱۳۸۸

پول توماتر ۱و۵ شاهر ۶۲۴۸۷۳

وام در مقابل تلفن ۴۵۰۰۸

موردنیاز

پول‌شرطی ۱۸٪ نیازمندیم ۴۸۴۶۳

خریدارتلفن

چند شماره‌تلفن فوری‌بی‌واسطه خریداریم تلفن ۷۵۹۴۳۵ آ ۵۵۶۰ ۱ـ۱۵

هر نوع شماره تلفن موجود است تلفن ۷۰۸۴۱ آ ۵۷۷۴

فروشنده‌تلفن

هرنوع شماره تلفن با نصب بفروش میرسد از ساعت۱۴ الی ۱۸ تلفن ۷۵۱۴۸ آ ۵۸۸۲ ۱ـ۴

چندشماره تلفن‌بانصب فوری بیواسطه بفروش میرسد تلفن ۷۵۹۴۳۵

یك شماره ۶۲ فروشنده‌ایم تلفن ۳۰۳۲۳۶ آ ۵۱۲۸

قبوض

خریداوراق قرضه ۶۰۲۶۹

خریدقبوض اصلاحات۶۴۶۱۸

خرید اوراق قرضه تلفن ۶۱۱۳۹۸

استخدام

دکتر داروساز جهت تهران و شهرستان مورد نیاز است تلفن ۳۳۶۴۵۰

شما باید کاری بدانید

که مورداحتیاج اکثرموسسات میباشد . آموزشگاه بازرگانی اقتصاد بمنظور مساعدت بـه جویندگان کارو معرفی خود بصورت به ۳۰ نفر خانم و آقا که امروز و یا فردا مراجعه نمایند یکدوره کامل دفترداری دوبـل و حسابداری ، منشی‌گری یا ماشین‌نویسی را بطور رایگان بدون‌دریافت شهریه با اعطـای گواهینامه تعلیم میدهد لطف هرچه زودتر بمیدان فردوسی آموزشگاه بازرگانی اقتصاد تلفنهای ۶۶۰۸۷ و ۴۶۰۲۶ مراجعه فرمایند .

Tesco International Limited

تعدادی دیپلمه فنی کـه آشنائی کامل بزبان انگلیسی داشته و خدمت نظام راانجام‌داده باشند جهت دوره کارآموزی و استخدام مینماید . داوطلبان میتوانند همه روزه از ساعت ۸ صبح الی ۴ بعد از ظهر به آموزشگاه ایزار دقیق رآسل ـ میلهم واقع درخیابان‌پهلوی‌جنب پمپ‌بنزین کوچه‌پزشکپورمراجعه نمایند .
۱ـ۴ آ ۵۱۳۷۶

---

۱۵ خانم و آقای دیپلمه پس‌ازدیدن یکدوره کارآموزی حسابداری و دفترداری دوبـل مشغول کار خواهند شد تلفن ۳۴۵۰۴۰ آ ۵۹۵۸

تعمیرکار و متخصص رادیووتلویزیون‌استخدام میشودتلفن‌های۹۶۱۴۸۹ و ۹۶۱۴۹۰ ۱ـ۴ آ ۶۰۱۰

بدوشیزه یابانوی‌سکرتر مسلط به مکاتبات انگلیسی نیازمندیم . تلفن های ۹۶۱۴۸۹ و ۹۶۱۴۹۰ ۱ـ۳ آ ۶۰۰۹

بیك‌نفر برشکار با سابقه در قسمت تریکو نیازمندیم تلفن ـ ۴۳۱۹۰

---

sein mit den Methoden der Erfolgskontrolle im Verkauf.
Fliessende Beherrschung von Deutsch oder Englisch als Fremdsprache.
Von dem Bewerber werden geistige Beweglichkeit, analytisches Denkvermoegen und Anpassungsvermoegen verlangt.
Unsere Firma, die unter europaeischem Management steht, bietet ein der Taetigkeit entsprechendes Gehalt, durchgehende Arbeitszeit, guenstige Urlaubsregelung und einen zentralgelegenen Arbeitsort.
Bewerbungen sind an Ref. Nr. 34.
Wir haben die Position eines Assistenten unseres Verkaufsleiters anzubieten.
Dieser Herr soll vorwiegend im Verwaltungsbereich unserer weitverzweigten Verkaufsorganisation selbstaendig taetig sein. Sein Aufgabenbereich umfasst die Abwicklung verwaltungstechnischer Fragen und die Koordination innerhalb der verschiedenen Vertriebsbereiche.
Als Kenntnisse setzen voraus:
Erfahrung in der Absatzwirtschaft, Vertraut-

یك کارگر زن جهت کارمنزل نیازمندیم از ساعت ۲ بعدازظهر به بعد تلفن ۶۲۱۹۳۹ ۱ـ۲ آ ۶۰۴۷

کارخانه داوو‌سازی احتیاج بیك‌نفر لیسانس شیمی برای تصدی قسمت کنترل دارد . افرادیکه در قسمت کنترل‌دارو تجاربی داشته‌باشندارجحیت خواهند داشت واجدین شرایط همه روزه از ساعت ۱۸ الی ۲۰ بدفتر کارخانه واقع در ویلای شمالی ساختمان ۳۴۵ طبقه‌چهارم مراجعه فرمایند .

۱ـ آیا پر انرژی . فعال خوش لباس و تحصیل ـ کرده هستید ؟
۲ـ آیا مایلید روزی‌ده ساعت کار کنیدوماهیانه هشتاد هزار ریال حقوق ثابت وپورسانت دریافت نمائید ؟
چنانچه بسئوالات فوق صددر صد پاسخ مثبت میدهید و می‌خواهید درآمدی سرشاروحرفه‌ای بی‌نظیر داشته باشیدبما رجوع کنید .
نشانی : نمایندگی‌امین ـ خیابان روزولت چهارراه تخت جمشید جنب تریا قناری انتهای کـوچه هدایت شماره ۸۳ ۱ـ۳ آ ۶۰۵۸

موسسه صنعتی‌کورش حلبی‌ساز جهت کانال کولر نیازمند است خیابان کندی‌جنب مبل پرند تلفن ۹۰۴۵۷۳

IRAN NATIONAL Industrial Mfg. Co. Requires qualified engineers with previous practical experience in automobile mass production industry. Ability to speak and write in English is a desirable advantage.

1— FACILITIES ENGINEERS
Previous experience in design of manufacturing facilities which include steelwork, conveyors, mechanical equipment, cranes, compressed air and services.

2— PROCESS ENGINEERS
Previous experience in specification of method of production build with responsibility for supply of tooling and fixtures and final introduction of new models on to production lines.

3— INDUSTRIAL ENGINEERS
Previous experience in calculation and allocation of manpower for direct and indirect production operations Also establishment of method of controlling useage of production materials and study of staff functions.

Please apply personally to I.N.I.M. Co. 18th Km. Karaj Road Tehran (Working hours: 7 To 16-15) or write in English to P.O. Box 14-1637 giving full details of education and qualification.

سازمان هنری وتبلیغاتی‌اورگان سه نفر خانم و آقا را جهت روابط عمومی استخدام مینماید و به کسانیکه دررشته‌های‌آواز ـ موزائیك ـ طراحی ـ و سناریو نویسی ـ استعدادی‌دارند‌نیازمند است خیابان رازی خیابان ارفه پلاك ۱۵ تلفن ۶۶۳۸۰

به یك مستخدم زن وارد به‌امور پرستاری باشد بطور شبانه روز مورد احتیاج است .
واجدین شرایط از ساعت۷ الی ۹ بعدازظهر روز دوشنبه ۴۹٫۸٫۱۸ باتلفن۶۳۰۵۴۸ تماس بگیرند .
۱ـ۲ آ ۶۰۶۸

یکنفر تلفنچی دوشیزه یاپانو که ماشین‌نویسی فارسی را نیز خوب بداند احتیاج است به‌تلفن های ۷۴۷۰۳ ـ ۷۴۹۹۴ مراجعه فرمائید .
۱ـ۲ آ ۵۱۹۵۲

یك واحد صنعتی به سه نفر تراشکار درجه یك نیازمنداست تلفن ۶۶۴۱۷
۱ـ۳ آ ۲۳۳۱۵

استخدام پزشك عمومی
انجمن توان‌بخشی‌جهت‌خدمت در درمانگاه و انجام کشیك شب بیمارستان توان‌بخشی شفـا یحیائیان دو نفر پزشك عمومی را با حقوق‌مکفی‌استخدام‌مینماید داوطلبانیکه واجد شرایط‌خدمت در تهران میباشند میتوانند تا تاریخ بیستم آبانماه همه روزه‌در ساعات اداری بمحل بیمارستان واقع در خیابان ژاله مراجعه نمایند . ۴الف ۸۲۰
۱ـ۳ آ ۵۲۳۶۶

مکانیك درجه ۱
شرکت سهامی ریسندگی و بافندگی فخر ایران برای‌تکمیل کادر فنی کارخانجات خود واقع در هشتاد کیلو متری جاده تهران ـ قزوین‌بیکنفرمیکانسین با تجربه که اطلاعات کافی در مورد تعمیرات و نگهداری موتور های دیزلی زمینی سنگین داشته باشد نیازمند است.
داوطلبانی که حداکثر چهل سال داشته باشند میتوانند از ساعت ۳ الی ۵ بعداز ظهربادار کارگزینی شرکت‌واقع‌درخیابان حافظ ساختمان بانك کار طبقه ۱۹ مراجعه نمایند .
آ ۲۳۲۹۱

یکنفر تکنیسین دارای تجربه کافی در کار آزمایشگاه مصالح ساختمانی جهت یك کارگاه سد سازی مورد نیاز است متقاضیان پیشنهادات خود را با ذکرسوابق کار به راهنمای شماره ۳۴۳ روزنامه اطلاعات ارسال نمایند.
۱ـ۲ آ ۶۰۶۵

ماشین نویس لاتین با حقوق مکفی
ماشین نویس لاتین که‌زبان‌انگلیسی رابخوبی بداند و از عهده مکاتبات وبایکانی براید نمام‌وقت با حقوق مکفی استخدام میشود با یك قطعه‌عکس ۴×۶ به آقای جعفرزاده **درموسسه‌زبانهای‌خارجی** خیابان شاه ساختمان آلومینیم طبقه پنجم مراجعه فرمایید

کانون هنری پاترا
(پاترافیلم) عده‌ای خانم و آقا جهت هنرپیشگی‌برای‌شرکت در فیلم سینمائی که دردست تهیه دارد میپذیرد علاقمندان میتوانند همه روزه از ساعت ۱۰ صبح مراجعه نمایند . احمد کاشانی کارگردان تئاتر‌وسینما. دروازه دولت روبروی پمپ‌بنزین کوچه حمیدالدوله تلفن۳۱۴۵۳۹
۱ـ آ ۲۳۲۵۱

موسسه زاندارك بچند نفر فروشنده خانم آبرومند مسموت یانصف روز با حقوق و پورسانتاژ نیازمنداست تلفن ۳۱۱۹۱۸
۱ ـ ۶۰۶۴

شرکت مهندسین‌مشاورفرانسوی به کارمندان‌زیر نیازمند است
۱ـ ماشین‌نویس که بدو زبان فارسی و فرانسه بتواند بخوبی ماشین نماید ودارای سابقه کار باشد .
۲ـ تکنیسین ابتدائی با گواهی‌نامه آشنائی و داشتن سابقه کار برای تهران.
داوطلبان با دردست داشتن رونوشت مدرك تحصیلی و کار و معافیت نظام‌وظیفه تا آخر وقت اداری روز ۲۵ آبانماه به‌نماینده همکاری شرکتهای مهندسان مشاور ساختمان شماره ۵۱ کوچه مهران خیابان نادرشاه مراجعه فرمایند .
۱ـ۳ آ ۲۳۱۷۳

یکنفر مهندس سرویس برای شرکت تولیدکننده وسائل برقی منزل مورد نیاز است ـ داوطلبان تقاضای خود را باحقوق پیشنهادی و یك قطعه عکس به صندوق پستی ۱۱٫۳۷۲ تهران ارسال نمایند .

یك موسسه تولیدی به‌خدمت اشخاص زیر نیاز دارد :
یك دفتردار خوش خط کـه بتواند دفاتر روزنامه و کل را بنویسد یك‌نفر‌دیعلاقه بحسابداری که بـزبان انگلیسی آشنائی داشته باشد .
یکنفر ذیعلاقه به انبارداری فنی که بزبان انگلیسی آشنائی داشته باشد.

واجدین شرایط برای‌مصاحبه حضوری بوسیله تلفن۹۶۳۰۱۳ـ ۹۶۳۰۱۲ با آقای ژرژ تماس حاصل فرمایند .
۱ـ۲ آ ۵۲۳۳۶

بیك دوشیزه یا خانم تلفنچی نیازمندیم تلفن۴۴۵۵۵ـ۴۷۱۲۵
۱ـ۴ آ ۵۲۲۴۶

مهندس راه‌وساختمان‌وتکنیسین با حداقل سه سال سابقه کار برای نظارت کـارگاههـای ساختمانی در خارج از تهران استخدام میشوندواجدین‌شرایط با صندوق‌ـ پستی شماره ۱۴٫۱۱۲۸ مکاتبه نمایند .
آ ۵۹۵۴

پیمارستان مروستی بچند نرس که در اطاق عمل کارکرده باشند نیازمند است
۱ـ۲ آ ۲۳۲۰۱

استخدام راننده
چند نفر راننده با یه۲شخصی با حداقل تحصیلات ششم‌ابتدائی و داشتن برك خاتمه خدمت یا معافیت دائم نظام‌وظیفه استخدام میشوند . واجدین شرایط میتوانند بشرکت سهامی کارخانجات پارس الکتریك خیابان آیزنهاور ایستگـاه سیتروئن شماره ۵۶۳ مراجعه نمایند .
۱ـ۲ آ ۵۱۹۲۶

شریک

شریك لازم است تلفن ـ ۳۰۲۶۶۹ و ۷۰۰۶۶
۱ـ ۵۹۱۶۰ ۱ـ۵

جویای کار

حسابدار با سابقه واردبه‌امور اداری شرکتها بعلت‌انحلال‌محل کارش آماده بکار است باتلفن ۸۵۱۴۰۸ تماس بگیرند .
۱ـ۴ آ ۲۲۶۳۵

جوانی ۲۸ ساله جهت کارهای پیشخدمتی رانندگی توام بـا پلی‌تکنیك اقتصاد وبازرگانی تلفن ۶۲۸۹۹۰ طبقه چهارم

تدریس خصوصی‌زبان‌انگلیسی توسط تحصیلکرده انگلیس تلفن ۸۶۱۸۹۸

ریاضی مکانیك فیزیك‌شیمی ساعتی ۱۲تومان‌دانشجوی‌ریاضی ۸ تا ۱۷ بیروان ۲۰۱۱۸

رستورانهای‌خانوادگی

پهلوی تلفن های ۲۲۸۱ ۸۹۲۲۸۲ ـ ۸۹۲۲۸۳

آگهیهای‌متفرقه

اسعدلاوصولی خریداریم ـ ۳۵۱۶۱۷

ایران تزئین حراج ـ حراج
کاغذ دیواری هانزا جدید ساخت آلمان متر مربع ۱۰ الی ۲۰ ریال تلفن ۷۷۲۹۱۳

عکس باگریم در ۳ نوع مختلف جهت معرفی به استودیوها تلفن۶۲۹۰۶۲

اسکلت آهن فروشی معاوضه با مستغلات تلفن ۳۵۳۷۲۴

الکتریکی نورهاشمی مجبرترین موسسه تزئینات الکتریکی و ظروف کرایه در ایران شهبازجنوب‌میدان‌خراسان تلفن ۳۰۰۰۶۴ ـ ۳۰۰۰۶۵
۱ـ۸ آ ۵۶۹۴

سردخانه‌های زیرصفر بالاصفر دفتر فنی اردشیر تلفن ۷۳۳۶۰

سازمانی با سابقه ۱۵ سال دارای نمایندگیهای مهم خارجی نمایندگیهای خود را واگذار مینماید . با تلفن ۳۳۳۰۰۷ ـ مذاکره فرمائید .
۱ـ۲ آ ۲۳۲۱۷

گاه مرغوب بقیمت روز وزن واقعی بوسیله حمل سریع ارزان‌مطمئن‌لطفا‌تلفنهای حکمی را یاداشت فرمائید ـ ۷۶۴۳۳۱ و ۷۶۵۴۴۳
۱ـ۲۵ آ ۴۸۹۳

کارخانه آریا
سازنده انواع دریچه تنظیم هوا با نازلترین قیمت تلفن ۷۹۲۳۶۲ و نمایندگی اصفهان خیابان بهشت‌آئین سازمان فنی یاسفیك

حکاکی قالب
بوسیله ماشین فانتو ـ گراف شوش‌شرقی‌جنب اشکودا اول‌خیابان‌شبیر ۳۵۰۹۵۷

انواع کلکسیون حشرات
خانگی و غیره خریداریم‌لطفا با صندوق پستی ۳٫۶۱۴۰ مکاتبه نمائید .

داروخانه‌ها

داروخانه مهران
خیابان شیروخورشیدچهارراه استخر تلفن ۹۵۴۰۰۷

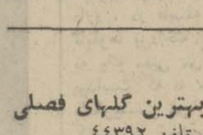

صاحب امتیاز ومدیر مسئول
عباس مسعودی
خیابان خیام ایران چاپ
تلفنخانه اطلاعات
۳۱۱۰۷۱ و ۳۱۱۰۸۹

مخصوص بانوان

سالن آرایش
سالن آرایش رز
از لحاظ میزامیلی و انواع توالت برای عروس خانمهاوغیره با کمترین قیمت مشتری دائم خواهید شد خیابان ژاله۱ ایستگاه نهنام ۱ـ۸ آ ۵۶۹۵

دوزندگی
دوزندگی نسیم ویژه بانوان کوکاکولا ۲۰ متری کوکاکولا

آموزشگاه خیاطی رامین آذربایجان اول خوش
خیاطی را در کوتاهترین مدت بهتر میاموزد تلفن ۹۶۳۶۷۸

کلاس رقص
دوشیزه ریتاکلیه رقصهارا در آموزشگاه ریتا
تعلیم می دهد بین سه راه شاه و امیر اکرم‌روبروی پاساژ دیبا ۶۱۳۰۳۴

گل فروشی
گلزار سوسن فروشنده بهترین گلهای فصلی
خیابان شاه چهارراه اردیبهشت تلفن ۴۴۳۹۲ آ ۶۰۴۱

دبیرستان دولتی شبانه ذوقی
برای دوره اول و دوم ثبت‌نام می‌کند
شیرو خورشید خیابان عباسی تلفن۹۵۸۰۷۵

EFBOX
دربازکن برقی اف باکس
باگوشی‌نشکن‌وقفل‌برقی‌آلمانی
باقساط ماهانه
تضمین ۸ ساله
بدون‌پیش‌قسط
بوسیله تلفن سفارشات شما را در اسرع وقت نصب وتحویل میشود توجه فرمائید دربازکن برقی اف‌باکس تنها دستگاه دربازکن برقی است که به گوشی‌نشکن مجهز است و مادام‌العمر بدون اینکه‌در نتیجه افتادن به زمین آسیب ببیند خدمتگزار خانواده‌هاخواهد بود مرکز فروش ونصب شرکت کارور با مسئولیت محدود خیابان روزولت میدان ۲۵ شهریور ساختمان منوچهری تلفن۸۶۲۴۸۴و ۷۶۲۶۹۸

رقص
هنرستان رقص تارپین یان تعلیم رقصهای مدرن بین ـ المللی توسط آقای تارپین‌یان و دوشیزه مارگریت و استادان برجسته دیگر ده رقص ۳۰۰ تومان برای‌لاغری و تناسب‌اندام سی رقص فقط ۶۰۰ تومان چهارراه کالج جنب پمپ بنزین تلفن ۶۱۲۳۵۸

تعلیم رانندگی
هنرستان فنی پرستو
مرکز آموزش صحیح رانندگی مکانیکی ترافیك مجهز به مهترین و مدرنترین آموزشر تهران خیابان شاهپور چهارراه گمرك تلفن ۲۳۹۱۶

تدریس خصوصی

ریاضی طبیعی ادبی زبان دفتر امور دانشجوئی‌دانشگاه تهران ۶۹۸۲۰

انگلیسی و آلمانی تلفن ۶۱۴۷۶۰
۱ـ۲۰ آ ۵۸۷۵

انگلیسی . شورت‌هندماشین نویسی توسط بانوی انگلیسی ۴۷۱۴۱

گروه معلمین خصوصی۷۵۹۸۲۵
آ ۲۳۲۲۹ ۱ـ۴

کلاس فرانسه وانگلیسی
توسط بانوی خارجی خیابان قدیم شمیران بین پیچ شمیران و چهارراه حقوقی شماره ۹۹ فتو آندره طبقه دوم دست چپ

تدریس درس‌فنی ریاضیات فیزیك توسط دانشجوی آریامهر تلفن ۶۳۱۰۲۲

زبان . ریاضیات ـ فیزیك‌وشیمی توسط دانشجویان سال‌چهارم پلی‌تکنیك اقتصاد وبازرگانی تلفن ۶۲۸۹۹۰ طبقه چهارم

تدریس خصوصی‌زبان‌انگلیسی توسط تحصیلکرده انگلیس تلفن ۸۶۱۸۹۸

ریاضی مکانیك فیزیك‌شیمی ساعتی ۱۲تومان‌دانشجوی‌ریاضی ۸ تا ۱۷ بیروان ۲۰۱۱۸

رستورانهای‌خانوادگی

پهلوی تلفن های ۲۲۸۱ ۸۹۲۲۸۲ ـ ۸۹۲۲۸۳

آگهیهای‌متفرقه

اسعدلاوصولی خریداریم ـ ۳۵۱۶۱۷

ایران تزئین حراج ـ حراج
کاغذ دیواری هانزا جدید ساخت آلمان متر مربع ۱۰ الی ۲۰ ریال تلفن ۷۷۲۹۱۳

عکس باگریم در ۳ نوع مختلف جهت معرفی به استودیوها تلفن۶۲۹۰۶۲

اسکلت آهن فروشی معاوضه با مستغلات تلفن ۳۵۳۷۲۴

الکتریکی نورهاشمی مجبرترین موسسه تزئینات الکتریکی و ظروف کرایه در ایران شهبازجنوب‌میدان‌خراسان تلفن ۳۰۰۰۶۴ ـ ۳۰۰۰۶۵
۱ـ۸ آ ۵۶۹۴

کمشده

چك شماره ۳۹۶۹۸۳ حساب جاری ۴۰۳ بانك‌رسید ۱۴٫۸٫۴۹ بمبلغ هشتاد و پنجهزار ریـال بانك بازرگانی چهارراه‌لاله‌زارنو مفقود شده از درجه اعتبار ساقط و بی‌ارزش خواهد بود ضمنا از یابنده خواهشمند است ازه‌تا۷ بعد از ظهر تلفن ۶۴۴۴۹ مراجعه و مژدگانی خود را دریافت‌دارد.
آ ۲۳۲۶۵

آموزشگاهها

کلاس درس بیکار نگردید
تعمیر رادیو تلویزیون ـ ترانزیستوری نقشه کشی . برقو شمار قوی را یاد بگیرید وبس از دریافت گواهی رسمی بـا حقوق عالی مشغول کار شوید خیابان پهلوی نبش بهرامی کارآموزتر تلفن ۴۹۴۹۴
۱ـ۱۷ آ ۵۸۶۶

اموزشگاه رادیو تلویزیون پارس‌بعدازظهر تلفن۳۰۲۸۰۹

باسابقه ـ معروف ـ مطمئن
ماشین نویسی ـ بانی‌شاه‌آباد تلفن ۳۳۷۱۳۵

در آموزشگاه فایز
تعلیم پانچ با ماشین های I.B.M وماشین‌نویسی با متدجدید شاه‌آباد روبـروی دبیرستان شاهدخت ۳۱۰۶۵۷
۱ـ۳ آ ۵۸۲۷

اموزشگاه آرایتر اقبال
دانشجو می‌پذیرد به دیپلمه وزارت آموزش حرفه‌ای به قیمت ۳۰۰۰ ریال در کمترین مدت خیابان حیحون چهـارراه دامیزشکم .

سازمان تبلیغات ادموند
شش نفر خانم و آقا که در کار نمایندگی تبلیغات مهارت کافی داشته‌باشدازطریق مصاحبه‌استخدام می‌نماید .
۱ـ تحصیلات در حدود دیپلم .
۲ـ برای بازی در فیلمهای تبلیغاتی یك نفر دوشیزه خوش تیپ که‌درکارهنرپیشگی استعداد و علاقه کافی داشته باشد مورد نیاز است .
آدرس . خیابان پهلوی . چهارراه امیراکرم. ساختمان کاشانی طبقه چهارم . سازمان‌تبلیغات ادموند .
اوقات مراجعه برای نمایندگان ۱ زساعت ۴الی ۸بعدازظهروبرای کار هنرپیشگی از ساعت ۹الی صبح میباشد .

فروش ماشین‌آلات راهسازی ووسائط نقلیه همه قسم نقد و اقساط تلفنهای ۶۵۵۹۸ ـ ۶۱۳۱۴۰ شرکت شوس‌سر
آدرس ـ خیابان تخت‌جمشید ـ چهارراه پهلوی . مقابل هتل کمدور ساختمان شوس‌سر طبقه دوم شرکت شوس‌سر .

حسابدار
شرکت سهامی تهران شیمی بیکنفرحسابدار جوان را که بزبان انگلیسی مسلط بوده و حداقل مدت ۲ سال در یك شرکت خارجی کارکرده‌باشد نیازمند است.
از واجدین شرایط تقاضا میشود از ساعت ۸ صبح الی ۲ بعد از ظهر بکارگزینی شرکت واقع در خیابان تخت‌جمشید غربی چهارراه سهیل شماره ۱۲۸ مراجعه نمایند .

استخدام‌فوری
تعدادی کارگر زن
که در امور خیاطی (برشکار وزیگزال دوز) تخصص داشته باشند استخدام میشوند.
کارخانه کفش وین
کیلومتر۱۸جاده‌مخصوص‌کرج روبروی کاترپیلار

برنامه‌سینماها

گردشی در باران بهاری ـ رنگی ـ آنتونی کوئین شهرفرنك (۶۲۷۶۲۸) ۱۵٫۱۱ ـ ۳٫۳۰ـ ۵٫۳۰ـ ۷٫۳۰ـ ۹٫۳۰
چرخ‌و فلك ۱۰ـ ۱۲ـ ۲ـ ۴ـ ۶ـ ۸
لیدو (۹۵۱۲۸۲) ۹ـ ۱۱ـ ۱ـ ۳ـ ۵ـ ۷ـ ۹
ارانوس (۲۷۹۷۱) ۱۰ـ ۱۲ـ ۲ـ ۴ـ ۶ـ ۸
توسکا (۵۸۵۴۴) ۹ـ ۱۱ـ ۱ـ ۳ـ ۵ـ ۷ـ ۹
فیروزه ۳۰٫۱۰ـ ۳۰٫۱۲ـ ۳۰٫۲ـ ۳۰٫۴ـ ۶٫۳۰ـ ۸٫۳۰
رنگین کمان (۷۵۶۷۶۰) ۱۰ـ ۱۲ـ ۲ـ ۴ـ ۶٫۱۵ـ ۸٫۳۰
نپتون (۷۶۰۱۳۶) ۹ـ ۱۱ـ ۱ـ ۳ـ ۵ـ۷ـ ۹

گاو ـ عزت‌الله انتظامی
سیلورسیتی (۸۶۱۲۰۵) ۳۰٫۱۰ـ ۳۰٫۲ـ ۳۰٫۴ـ ۶٫۳۰ـ ۸٫۳۰
داماد عوضی ـ رنگی ـ جی‌تندرا ـ ممتاز
تیسفون (۹۵۸۸۸۲)۴۵٫۹ـ ۴۵٫۱۱ـ۱٫۴۵ـ ۱٫۴ـ ۱۵٫۶ـ ۸٫۳۰
ماریلیك(۹۶۳۶۱۶) ۱۵٫۱۰ـ۱۵٫۱۲ـ۲٫۱۵ـ ۴۵٫۶ـ ۹
اونیورسال (۶۶۹۵۳) ۱۱ـ ۱ـ ۳ـ ۵٫۱۵ـ ۷٫۳۰ـ ۹٫۴۵
ایران (۳۲۶۳۰۴) ۹٫۴۵ـ ۱۱٫۴۵ـ ۱٫۴۵ـ ۴ـ ۱۵٫۶ـ ۸٫۳۰
اروپا (۳۰۳۱۲۹) ۱۰٫۱۵ـ ۱۲٫۱۵ـ ۲٫۱۵ـ ۴٫۳۰ـ ۶٫۴۵ـ ۹
آسیا (۴۲۹۰۹) ۱۱ـ ۱ـ ۳ـ ۵٫۱۵ـ ۷٫۳۰ـ ۸٫۴۵
مونت‌کارلو (۷۹۷۴۱) ۱۰ـ ۱۲ـ ۲ـ ۴٫۱۵ـ ۶٫۳۰ـ ۸٫۴۵
پاسیفیك (۷۳۳۱۱) ۱۱ـ ۱ـ ۳ـ ۵٫۳۰ـ ۷٫۳۰ـ ۹٫۴۵
ساینا (۳۵۲۴۴۲) ۹ـ ۱۱٫۱۵ـ ۱٫۳۰ـ ۳٫۴۵ـ ۶ـ ۸٫۱۵
سیلوانا (۳۳۳۷۷۷) ۳۰٫۹ـ ۴۵٫۱۱ـ ۲ـ ۴٫۱۵ـ ۶٫۳۰ـ ۸٫۴۵
میامی (۷۴۳۲۹۰) ۳۰٫۹ـ ۴۵٫۱۱ـ ۲ـ ۴٫۱۵ـ ۶٫۳۰ـ ۸٫۴۵
پانوراما (۷۹۴۵۷۰) ۱۵٫۱۰ـ ۴۵٫۱۲ـ ۳ـ ۵٫۱۵ـ ۷٫۳۰ـ ۹٫۴۵
جوانان زیرآفتاب ـ رنگی ـ آل‌بانو
آستارا (۸۴۰۲۲) ۳۰٫۱۰ـ ۳۰٫۲ـ ۳۰٫۴ـ ۶٫۳۰ـ ۸٫۳۰
این ملك متروك شده ـ رنگی ـ ناتالی وود
تخت‌جمشید (۴۳۵۵۰) ۳ـ ۵ـ ۷ـ ۹

سانس انگلیسی
درایوین‌ونك ۱۵٫۶ـ ۸٫۱۵ـ ۱۰٫۱۵ فیلم (خطر دیابولیك)
گلدیس ساعت ۹٫۳۰ (شب‌بخیرخانم کمپیل)

تالار ۲۵شهریور ـ وای‌برمغلوب
نوشته گوهرمراد ـ کارگردان داودرشیدی
باشرکت پرویز فنی‌زاده ـ فهیمه راستکار
۸٫۱۵ بعدازظهر تلفن رزرو ۲۵۴۴۴

گردشی در باران بهاری ـ رنگی ـ آنتونی کوئین شهرفرنك (۶۲۷۶۲۸) ۱۱ـ ۱۵٫۳۰ـ ۳٫۳۰ـ ۵٫۳۰ـ ۷٫۳۰ـ ۹٫۳۰
چرخ‌و فلك ۱۰ـ ۱۲ـ ۲ـ ۴ـ ۶ـ ۸
لیدو (۹۵۱۲۸۲) ۹ـ ۱۱ـ ۱ـ ۳ـ ۵ـ ۷ـ ۹
ارانوس (۲۷۹۷۱) ۱۰ـ ۱۲ـ ۲ـ ۴ـ ۶ـ ۸
توسکا (۵۸۵۴۴) ۹ـ ۱۱ـ ۱ـ ۳ـ ۵ـ ۷ـ ۹
فیروزه ۳۰٫۱۰ـ ۳۰٫۱۲ـ ۳۰٫۲ـ ۳۰٫۴ـ ۶٫۳۰ـ ۸٫۳۰
رنگین کمان (۷۵۶۷۶۰) ۱۰ـ ۱۲ـ ۲ـ ۴ـ ۶٫۱۵ـ ۸٫۳۰
نپتون (۷۶۰۱۳۶) ۹ـ ۱۱ـ ۱ـ ۳ـ ۵ـ۷ـ ۹
گاو ـ عزت‌الله انتظامی
سیلورسیتی (۸۶۱۲۰۵) ۳۰٫۱۰ـ ۳۰٫۲ـ ۳۰٫۴ـ ۶٫۳۰ـ ۸٫۳۰
داماد عوضی ـ رنگی ـ جی‌تندرا ـ ممتاز
تیسفون (۹۵۸۸۸۲)۴۵٫۹ـ ۴۵٫۱۱ـ۱٫۴۵ـ ۴ـ ۱۵٫۶ـ ۸٫۳۰
ماریلیك(۹۶۳۶۱۶) ۱۵٫۱۰ـ۱۵٫۱۲ـ۲٫۱۵ـ ۴۵٫۶ـ ۹
اونیورسال (۶۶۹۵۳) ۱۱ـ ۱ـ ۳ـ ۵٫۱۵ـ ۷٫۳۰ـ ۹٫۴۵
ایران (۳۲۶۳۰۴) ۹ـ ۱۱٫۴۵ـ ۱٫۴۵ـ ۴ـ ۱۵٫۶ـ ۸٫۳۰
اروپا (۳۰۳۱۲۹) ۱۰٫۱۵ـ ۱۲٫۱۵ـ ۲٫۱۵ـ ۴٫۳۰ـ ۶٫۴۵ـ ۹
آسیا (۴۲۹۰۹) ۱۱ـ ۱ـ ۳ـ ۵٫۱۵ـ ۷٫۳۰ـ ۸٫۴۵
مونت‌کارلو (۷۹۷۴۱) ۱۰ـ ۱۲ـ ۲ـ ۴٫۱۵ـ ۶٫۳۰ـ ۸٫۴۵
پاسیفیك (۷۳۳۱۱) ۱۱ـ ۱ـ ۳ـ ۵٫۳۰ـ ۷٫۳۰ـ ۹٫۴۵
ساینا (۳۵۲۴۴۲) ۹ـ ۱۱٫۱۵ـ ۱٫۳۰ـ ۳٫۴۵ـ ۶ـ ۸٫۱۵
سیلوانا (۳۳۳۷۷۷) ۳۰٫۹ـ ۴۵٫۱۱ـ ۲ـ ۴٫۱۵ـ ۶٫۳۰ـ ۸٫۴۵
میامی (۷۴۳۲۹۰) ۳۰٫۹ـ ۴۵٫۱۱ـ ۲ـ ۴٫۱۵ـ ۶٫۳۰ـ ۸٫۴۵
پانوراما (۷۹۴۵۷۰) ۱۵٫۱۰ـ ۴۵٫۱۲ـ ۳ـ ۵٫۱۵ـ ۷٫۳۰ـ ۹٫۴۵
جوانان زیرآفتاب ـ رنگی ـ آل‌بانو
آستارا (۸۴۰۲۲) ۳۰٫۱۰ـ ۳۰٫۲ـ ۳۰٫۴ـ ۶٫۳۰ـ ۸٫۳۰
این ملك متروك شده ـ رنگی ـ ناتالی وود
تخت‌جمشید (۴۳۵۵۰) ۳ـ ۵ـ ۷ـ ۹

سانس انگلیسی
درایوین‌ونك ۱۵٫۶ـ ۸٫۱۵ـ ۱۰٫۱۵ فیلم (خطر دیابولیك)
گلدیس ساعت ۹٫۳۰ (شب‌بخیرخانم کمپیل)

تالار ۲۵شهریور ـ وای‌برمغلوب
نوشته گوهرمراد ـ کارگردان داودرشیدی
باشرکت پرویز فنی‌زاده ـ فهیمه راستکار
۸٫۱۵ بعدازظهر تلفن رزرو ۲۵۴۴۴

گردشی در باران بهاری ـ رنگی ـ آنتونی کوئین شهرفرنك (۶۲۷۶۲۸) ۱۱ـ ۱۵٫۳۰ـ ۳٫۳۰ـ ۵٫۳۰ـ ۷٫۳۰ـ ۹٫۳۰
چرخ‌و فلك ۱۰ـ ۱۲ـ ۲ـ ۴ـ ۶ـ

یادداشتی درباره نمایشگاه نقاشی دانشجویان دانشکده هنرهای زیبا

آفرینش هنری یا انجام وظیفه؟

نمایشگاه نقاشی دانشجویان دانشکده هنرهای زیبا اگر مجموعه‌ای هماهنگ نیست اما ازورود چند نقاش جوان و تازه‌نفس به میدان هنر های تجسمی حکایت دارد.

این نمایشگاه بیننده را ـ هر که باشد ـ از در خروجی سالن نومید بدر نمی‌کند . آیا باید امیدوار باشیم که آموزش هنری این دانشکده دچار تحولی شده‌است.

امیدوار هستم اگرچه نمیتوانیم خوشبین باشیم . فعالیت های هنری بخش های دانشکد هنر های زیبا از تئاتر ، مجسمه‌سازی ، نقاشی، گهگاه ، پوسته‌ای درخشان ونوید دهنده‌دارد ،این قالب فریبنده نشان میدهد که کارها بظاهر روبراه است. یعنی برنامه‌ها طرح واجرا میشود ، معلمین ومحصلین کارهای خودشان را انجام میدهند اما همین جادرنك کنیم آیا انجام وظیفه تنها کافیست، میگویم که نه شما میدانید که تنها انجام وظیفه یا اجرای برنامه‌ای جامع ، کافی نیست .

آنچه که یك جنبش هنری می‌آفریند یا تغییری درروال معمول و تکراری موقعیت هنری پدید می‌آورد، چیزی است جدا از طرح و برنامه وبحث چرا که جنبش به آینده‌نگری ، به کشف حوزه های پیموده نشده ، به استعداد های سرشار ورهبری آنها احتیاج دارد آنچه که «باوهاوس» را پدید آورد از تئوری های انقلابی در هنر تا عملکرد یك نسل ازپویندگان پر تلاش میگذرد .

بگویم که موسسه هنری به یك آزمایشگاه بزرگ باید بدل شود که در آن هرکس کار خودرا به بهترین شکل دنبال کند ،وقتی این همه را در اینجا نداریم پس بهمین مختصر قناعت کنیم وبگوئیم نمایشگاه آثار دانشجویان هنر های زیبانسبت به سال‌های پیش بهتر شده‌است.

نمایشگاه

نمایشگاه حاضر ، آثار دانشجویان رشته نقاشی ومجسمه سازی را در بر میگیرد کار ها غالبا متعلق به دوسال اخیراست هرچند آثار تکراری و متعلق به فارغ التحصیلان سال های قبل را دراین نمایشگاه دیدیم (ازشرفشاهی وویکتور) ن که بگذریم، ن پاره‌ای از آثار عرضه‌شده شاگردان سال اول ودوم تجربیات بدوی است تا به اصطلاح دست‌وذهنشان بکاربیافتد. بعبارتی‌دیگر ، برنامه هائی به دانشجو داده شده تا طبق آن کاری بکند وبسیاری از اینان مشخصات برنامه را طابق‌النعل انجام‌داده‌اند،

وجزبرنامه کاری‌نکرده‌اند که حالا شده‌اند سیاهی‌لشکر این نمایشگاه وسالن‌پرکن چندتائی‌جز کارهای طبق برنامه ، آثار دیگری هم دارند.

نقاشان بهتر

کار های رنگی سودابه‌شرفشاهی راپیش از این در یك نمایشگاه دستجمعی دیده‌بودم آثاریست نه ازروی تفکر و تجربه‌شخصی گرچه دراین‌الگو پردازی گاهی بارقه‌ای از جستجو در آن می‌بینی و در همین حدبذیرفتنی است . چند کار عظیم‌الجثه سفید رنك هم برپایه این‌طرحهای هندسی ساخته است که دقیقا الکن‌است وبی مصرف‌و کاربردی ندارد جزاینکه موجب تعجب‌بیننده شود.

ابراهیم معمارزاده تهرانی،توفیقی دارد در ساختن حجم های‌متوازن درفضا . اگرنگوییم که‌تجربه‌های نقاشان تالار قندریز را تکرار می‌کند ، بایدگفت که در تصویر کردن فضائی از تناسب وهماهنگی توفیق یافته‌است تجربه او شکلی درست دارد اگر چه جهتی درست ندارد وبه‌طرف دنیائی متعادل اما پوچ‌سیر دارد .

سارنج دوتابلوی سنجیده درنمایشگاه دارد وعبدالکریم روحانی دوائر طنز آمیز ساخته‌است دریکی آفرینش میکل‌آنژ را در بعد های هندسی ریخته‌است وآن‌دیگری بانوئی‌است عاشق که خاصیتی شبیه‌رده‌جانوری پابرسران دارد.

اینهم از شوخ طبعی حضرات امابعضی خویشتن را خیلی جدی گرفته بودندچنانکه شهرزاد انصاری دردوتابلویش «زن» ودنیای آنراجدی گرفته‌بود .

محمد احصائی خوب خط می‌نویسد وترکیب های دلپذیرخطاطی راهم می‌شناسد ، این آثارخوب اما کاملا ازروال نمایشگاه بدور بود.

برای هر تابلو اسمی مقرربود اماسرامیك ها از این عنایت بی بهره بودند.

اثری از مجسمه ساز جوان ویکتور دیدم درباره‌این اثر باید مطلبی جداگانه‌نوشت که اثریست به غایت زیباو هوشمندانه وازحضور هنرمندی آگاه ، تجربه گرو تنبل حکایت دارد ، صفت آخری به خاطر آنکه دستکار چنین‌هنرمندی رابابد بیشتر میدیدیم وندیدیم.

سرامیك هاغالبا بد بودند چز یك‌دوتا که تصویریکی از این‌ها راانشاءالله در صفحه می‌بینندومن آنرا قلعه منجنیق ها می توانم پنداشت ، کاری بود خوب واگر در جزئیات آن‌دقیق میشدی اما عیبی بزرك داشت‌واین نقیصه راهر بیننده‌ای‌که از دور بر این‌اثرمی‌نگرد می‌تواندببیند.

در چند کلمه :نمایشگاهی است تحسین آمیز خوب ترتیب یافته است‌وازتلاشی صمیمانه ومحدود حکایت‌دارد ، .

بیننده‌ای در مقابل یکی ازآثار هنری نمایشگاه دانشکده هنرهای زیبا : تفحص وغور

نمایشگاه‌ها

* نمایشگاهی از آثارتازه حسین کاظمی در گالری انجمن ایران‌و فرانسه‌تشکیل شده است .

*نمایشگاهی‌از نقاشی‌های آبرنك م. عبدالرضادریابیگی در گالری‌مس گشایش‌یافت.

جشن فرهنك و هنروشاهنامه فردوسی

در دنیای فردوسی «خرد» حکمرواست

برای بزرگداشت فردوسی وآشنائی بیشتر با اثر بزرك او، از نهم تا یازدهم آبان ماه دومین جلسات سخنرانی وبحث‌درباره‌شاهنامه فردوسی در چهارتالار ساختمان نوین موزه‌ایران باستان دایر بود.

بیست‌و چهار نفر ازصاحب ـ نظران دربارهاندرزهای‌پهلوی و شاهنامه فردوسی،شاهنامه فردوسی یابزرگترین سند ملیت‌وافتخار ایران ، زن در شاهنامه فردوسی ، دوران پهلوانی شاهنامه فردوسی ، مقام وارزش معنوی کار فردوسی درایران و جهان نقش شاهنامه در تقویت‌غرور ملی ، جابجائی اساطیر در شاهنامه‌فردوسی ، فره‌ایزدی درشاهنامه،شاهنامه‌وهمبستگی ویگانگی‌ملی ، تشبیهات و استعارات و برخی‌ازویژگی های دیگرادبی در شاهنامه فردوسی و . . .سخنرانی کردند.

دکترسعید فاطمی در باره «جنبه های‌اساطیری شاهنامه فردوسی وتطبیق آن‌بااساطیر غربی» سخنرانی جالبی ایراد کردوگفت «. . .بخوبی می‌توان جنبه های اساطیری عناصر اصلی را که‌فردوسی در شاهنامه‌بدان اشاره کرده است ،باسنت های کهن یونان‌مقایسه کرد :و هم ـ چنین علاوه بر جنبه های اساطیری می‌توان از نظر فلسفی و متفکران بزرك یونانی او را تطبیق داد ، بااین تفاوت که‌فردوسی درکاوش های عقلانی خود توانسته‌است باغلبه به مجهولات وتسلطی که از خود نشان میدهدحقایق تجربی بی ـ شماری را در تملك خود بگیرد واعجاب دانشمندان بزرك را برانگیزد ، زیرا معرفت اودرتمام زمینه های فکری فلسفی ، شخصیتی به‌فردوسی بخشیده‌است که هرگز «هومر» حماسه‌سرای یونانی‌یا فلاسفه‌ای که در زمینه عناصر طبیعت صحبت میکنند ، همگام او نیستند و برتری اندیشه‌فردوسی کاملا روشن‌وجالب‌است . زیرابرای فردوسی «عقل» است که‌بر تمام اموربشری وملکوتی حکومت داردوجهان عبارتست از سازش وتوجه به هدف کلی که کلید آنرا مرد حکیم ، در دست دارد و به نظر او فضیلت به تنهائی برای ایجادخوشبختی کفایت میکند..

آنچه که باید بطورموکد یادآورشد ،این‌است که اسطوره های شاهنامه ازنظر معنوی قابل مقایسه بااساطیر یونانی نیستند ، زیرااساطیر یونانی ، تجسم ذهن بشری نسبت بمسائل متافیزیك و مادی‌است ، مثل : عقل ، علم ، مستی ، شراب ،وفور، خشکسالی وغیره . اما اساطیرشاهنامه مربوط است به مبارزات ملت‌ایران برای حفظ وحراست میهن خود.

در شاهنامه عده‌ای‌قهرمان وجود دارد که‌جنبه اسطوره‌ای ندارند بلکه جنبه پهلوانی دارند..

شاهنامه جنبه میتولوژی مطلق ندارد وآنجا که از اسطوره صحبت میکند ، بمنظور تدوین تاریخ ایران است.

اساطیر شاهنامه همه‌متاثر از اساطیر آریائی است و نفوذ اوستا در شاهنامه از راه تدوین قصه هاو داستان هاست که دهان بدهان و سینه به‌سینه نقل شده‌ومنجر به‌تدوین شاهنامه شده‌است‌و این همه جنبه وطن پرستی‌و حفظ تاریخ‌وسنت‌های ایرانی رادارد .

داستان هفت خوان رستم از نظر قهرمانی شبیه‌دوازده خوان هرکول و یا قابل مقایسه باقهرمانی های : اولیس‌و تزه وپرسه است ،با این‌تفاوت که نام رستم‌اصلا دراوستا نیامده و در آثار پهلوی نیز به‌ندرت بشکل «رستخم» دیده شده درحالی که هرکول از نسل خدایان است و در میتولوژی یونانی نقش‌اساسی به‌عهده دارد .

داستان سیاوش و سودابه ازنظر تراژدی شبیه‌داستان هیپولیت‌وفدراست /روداستان همای دختربهمن‌پسر اسفندیار کاملا شبیه وقابل تطبیق با داستان هلن دختر پریام‌شاه است..

داستان زادن رستم که با رنج‌وسختی بسیار همراه‌بود و رودابه را ناراحت کردو پهلوی او را باشارت‌سیمرغ بشکافتند و رستم‌را بیرون کشیدند ، شبیه داستان‌تولد هرکول دیونیزوس است ... **داستان کشته شدن مهرنوش و نوش‌آذر پسران اسفندیار وبرادران بهمن‌ازنظر اساطیری شبیه‌داستان‌هکتوروبرادرانش است که در جنك تروآبه‌قتل رسیدند.**

داستان اژدهای منه‌پوزه شش چشم (اژدی هاك ـ ضحاك)وکشنده اژدهـا (فریدون) که جزو اساطیـر دوران هندوایرانی است‌شبیه سریر ، سك سه‌سرافسانه‌ای اساطیر یونانی است .. »

وبس از بیان شباهت های دیگربین‌داستان های‌شاهنامه واساطیر غربی ، سخنرانیش را بااین بیت به پایان‌رساند:

یك نکته بیش نیست‌غم عشق
واین‌عجب
کز هر زبان که می شنوم نامکرر است

نمایشگاه شاهنامه

نمایشگاهی از شاهنامه فردوسی در تالارموزه ترتیب داده شده است . در این نمایشگاه نخستین چاپ های شاهنامه ، تالیفات و آثاری که درباره شاهنامه نوشته‌شده است و همچنین ترجمه های مختلفی که از این اثربزرك به زبان های فرانسه ، ایتالیائی ، آلمانی ، انگلیسی ، گرجی وروسی صورت گرفته است ، مشاهده میشود . در بین این ترجمه ها ترجمه کامل شاهنامه به زبان‌فرانسه است در هفت جلد از ژول مهل .

تعدادی از نسخه های مذهب و مصور شاهنامه مربوط به سال های ۸۹۵، ۹۳۸ و ۱۰۸۵ هجری قمری وتعدادی از نسخه های قرن نهم ، دهم وسیزدهم و شاهنامه مصور کشمیر و همچنین شاهنامه قاسمی در باره فتوحات شاه اسماعیل ـ که‌به تقلید از شاهنامه فردوسی سروده شده‌ـ ونسخه‌هائی از آثار ایرانشناسی کشور های مختلف در باره فردوسی، در این نمایشگاه دیده میشود .

دریغی ماند که «مقدمه‌ای بررستم و اسفندیار» اثر شاهرخ مسکوب که یکی از بهترین آثار موجود دراین زمینه است در این نمایشگاه نبود .

قدرت زندگی دریك اثرهنری

در گالری انجمن ایران و فرانسه

آثار تازه حسین کاظمی، غیبت‌چند ساله او را از نمایشگاهها وگالریها توجیه میکند . چرا که اینك با مشاهده تابلو های او در گالری‌انجمن ایران و فرانسه ، عزلت او را پرتمر می یابیم .

آثار اخیر کاظمی فصاحتی بی نظیر دارند و گویا در زمینه هنر پلاستیك که بی مدد هنر های دیگر از قصه پردازی وظواهر شاعرانه یانامگذاریهای سوزناك تابلو خواناست.

هرائر ، در فضائی اطمینان‌بخش وجود می‌یابد ، شکل خود را مدیون نیروی وجودی خویش است وهرجزئی از تابلو ، بخاطر آن بوجود آمده که نمی شد از طرح آن در این مجموعه چشم پوشید .

این ضرورت، آفرینش تابلو را از تصنع دورمیدارد و به اثر هنری‌قدرت زندگی می بخشد .

شکل هائی از طبیعت کوه وآسمان و خاك ، در آثار اولیه کاظمی با حفظ فرم های بدوی خود بسوی نوعی‌تجرید ذهنی گرایش دارند ، اما این تجرید، هیچگاه بحد مطلق نمی رسد ، همیشه یك وسوسه در اثر هست که تو را بین یافتن الگوئی در خارج ومعنائی در ذهن بحالت تعلیق درمی اندازد .

آیا این مربع بزرك سنك است یا حجمی است خوشایند از رنك ، آیا این نقش‌هر دم برنگی درآمده ،گلی است ، یا ساغری ، من میگویم ، این وسوسه شاعرانه راکنار بگذاریم، واز «موضوع» نپرسیم که دانستن آن کلیت اثر را مخدوش میکند و تابلوساز را تا حد شمایل خوانی پائین می‌آورد . فرم های مشابهی که در تمام تابلوها دیده میشود بی آنکه تکرار آن نازیبا باشد ، احتمالی‌است که سیر عواطف شاعر را روی خط ممتد خود ترسیم میکند .

ودرمیابی که این آثار بزمانی اندك فراهم آمده ، چرا که نقاش هنوز هم طعم اولین ترکیب (شما بگوئید گل وسنگها و من میگویم دائره وشعاع عاطفی تابلو) را زیر دندان دارد . و در آخرین تابلواز همان معنی دم میزند که اولین تابلوی‌نمایشگاه از آن حکایت دارد . در فاصله یکسال که این تابلوها پرداخته شده ، آیا نقاش به یك معنی می‌اندیشیده است ؟ پیداست که نه ، و این مدعا را بانگریستنی دوباره به تجربه های کاظمی در زمینه‌رنك میتوان‌پذیرفت که نقاش به آرامی از خطر کردن های خود درزمینه نقاشی وپیروی موازین ناشناخته‌رایج ـ که‌نمونه‌اش رادر آخرین بی‌ینال در کارهایش دیده بودیم دورمیشود وبه حقیقت زندگی خود ، به تجارب شخصی خود رجوع میکندودراین بازگشت او صمیمی وصبوراست گرایش‌او از جهان بیرون به‌سوی نوعی‌عرفان را در کارهای او می بینیم و اگر عرفان در هنرآرام‌بخشیدن هنرمند را موجب شده باید گفت کاظمی، از غوغای ابزار ، دیدها و سلیقه های رایج بریده وبه صمیمیتی در تجربه های خویش‌روی‌اورده‌است.

تومادر...
توپدر...
وشما...
در صفحه ۱۱

۴
موتورش
۱۲۸ قوه اسب قدرت دارد
بدنه آن از فولاد ضخیم
اکستراديپ دراوئینگ
ساخته شده که نه می‌پوسد
ونه به آسانی خم می‌شود

با شاهین شادباش

طول اتومبیل ۴/۶۰ متر است و در همان دایره‌ایکه کوچکترین اتومبیلهای اروپائی گردش میکند دور میزند

هزار شانس
بالای سر شمادر پرواز است

وقتی شمادر بانك اعتبارات ایران حساب پس انداز باز میکنید

۳/۰۰۰/۰۰۰
ریال جایزه درانتظار شماست. یك جایزه ممتاز
۱/۵۰۰/۰۰۰
ریالی و بیش از هزار جایزه دیگر
فقط تا ۱۰ آذر ماه فرصت دارید

بانك اعتبارات ایران بهترین درست ومشاور شما

کاغذدیواری: در انواع طرحهای جالب ـ ساخت اروپا
۴۰ ۶۰ مترمربع

قدرت آتش نیروی دریائی ایران در خلیج فارس به نمایش گذاشته شد

از عرشه ناوشکن سرفرماندهی ارتمیس ـ ناو دن دریائی ایران پنج‌شنبه شب گذشته در یك حمله شدید که نظیر آن در خلیج فارس تاکنون سابقه نداشته است و در آن واحد های دریائی و نیرو های هوابرد و کماندو های چتر باز و تفنگداران دریائی شرکت داشتند جزیره «بنی‌فارور» واقع در پنجاه کیلو متری شمالشرقی جزیره ابوموسی در تنگه هرمز را اشغال کرد.

در تاریخ دیرینه خلیج فارس این اولین بار است که یکی از قدرت های ساحلی آن دست به چنین نمایش قدرت دریائی وهوائی میزند و شاهنشاه آریامهر ازعرشه ناوشکن مدرن «ارتمیس» شخصا بر انجام مانور ها نظارت می ـ فرمودند.

ناظران نظامی که شاهد این مانور بودند و بتاریخ قدرت دریائی ایران آشنائی کامل دارند معتقد بودند که بعداز ساسانیان هیچ وقت خلیج فارس چنین ناوگان نظامی نیرومندی را بخود ندیده است ، ناوگانی که قادر است سراسر سواحل جنوبی وشمالی و شرقو غرب خلیج فارس راباقدرت کافی حراست و حفاظت کند . در خلیج شب جمعه چنان آتشی از توپ و موشك درخشید که گویا یك جنك واقعی و یا یك نبرد مرگو زندگی درگیر شده است وافسرانی که در مانور شرکت داشتند با احساس وظیفه تاریخی خود و بادرك از اهمیت فوق‌العاده نظامی واقتصادی خلیج فارس. باتمام وجود وظایف محوله را انجام می ـ دادند .

وقتی جزیره از طرف نیروی هوائی بمباران شد و زمانیکه آتش توپهای عظیم ناوگان دریائی ازمیان آبها جزیره را بتوپ بست و حتی زمانیکه افراد نیروی هوائی ودریائی درجزیره پیاده شدند سیمای یك جنك حقیقی دیده میشد .

آغاز مانور

مانور واحد های نیروی دریائی شاهنشاهی در آبهای خلیج فارس ودریای عمان عصر روز پنجشنبه در پیشگاه شاهنشاه آریامهر انجام شد.

شاهنشاه در ساعت ۱۴ و سی دقیقه بعرشه ناو سرفرماندهی ناوگان شاهنشاهی ایران موسوم به ناوشکن آرتمیس نزدیك شدند و پس از دیداری از قسمت های مختلف ناوشکن ، مانور واحدهای دریائی آغاز شد.

ابتدا دوناو «کهنموئی» و«میلانیان» به ناوشکن آرتمیس نزدیك شدند و در کنار آن پهلو گرفتند. در این فاصله عملیات نقل و انتقال نفرات و وسائل گوناگون درهمان حال که ناو ها حرکت میکردند با موفقیت صورت گرفت و در قسمت دوم مانور ناوشکن ارتمیس وسایر کشتی های جنگی شرکت کننده در مانور گلوله ها و خمپاره‌های ضد زیر دریائی خودرا بسوی هدف های فرضی پرتاب کردند.

شامگاه

در ساعت ۱۸ و سی دقیقه واحد های ناوگان جنگی شاهنشاهی با آرایش رزمی به ناوشکن سر فرماندهی آرتمیس نزدیك شدند و مراسم شامگاه پاشده فراوان در عرشه ناو هابرگزار شد و افسران و درجه داران ناو های نیروی دریائی شاهنشاهی آئین فرود پرچم از فراز ناو های جنگی ناو دن شاهنشاهی ایران را بجای آوردند.

خبرنگار اطلاعات گزارش داد: که شاهنشاه پریشب در این ناوشکن بسر بردند و مانور نیروی دریائی شاهنشاهی بفرماندهی ناوشکن آرتمیس در طول شب ادامه یافت. ناو شاهنشاهی آرتمیس از نوع ناوشکن سنگین و مجهز به توپ های متعدد ضد هوائی و سکوهای پرتاب موشك ضد هوائی است و ۳۳۶۰ تن ظرفیت ـ یکصدو پانزده متر و نیم درازا و ۱۲ متر و سی سانتیمتر پهنا دارد . در این مانور آقای هویدا نخست‌وزیر و فرماندهان عالیرتبه نظامی حضور داشتند.

بقیه در صفحه چهارم

روز بیمه

بیمه در ایران پس از ۳۵ سال ، در آستانه تحول و دگرگونی عمیقی قرار دارد ، که باتصویب لایحه بیمه مرکزی بمرحله اجرا درخواهد آمد . روز گذشته «روز بیمه» بود ، در ۳۵ سال قبل در چنین روزی اولین سازمان بیمه در ایران بدست اعلیحضرت رضاشاه کبیر بنیان گذاری شد و دراین سالها از یك رشد عادی برخوردار بود .

همانطوریکه مدیر عامل بیمه اظهار داشته ،صنعت بیمه برخلاف «بانك‌ها» از توسعه انقلابی ورشد سریع برخوردار نشده است . بیمه یکی از ابزارولوازم توسعه اقتصادی در هرکشور است .

اقتصاد ایران بخصوص درچند سال اخیر از یك توسعه و رشد سریع‌بی‌سابقه برخوردار بوده‌ولی متاسفانه بیمه‌نتوانسته پابپای آن پیش آید. همین امر مسئولین فعلی بیمه را که وارث بسیاری از نارسائی‌های گذشته بودند وادار کرد که در بیمه یك تحول عمیق بوجود آورند واوامری که شاهنشاه آریامهردراین مورد صادر فرمودند به آنها اجازه داد که‌هرچه زودتر بیمه ایران‌را بصورت یك‌بیمه‌فعال درآورند و نقش حقیقی‌خودرادرطرح های بزرك مملکتی بعهده بگیرند .

در چند سال اخیر بیمه در طرحهای رفاه اجتماعی از قبیل بیمه دانشجویان و سپاهیان یابیمه مسافرت گرفته تا طرحهای عظیم اقتصادی که در آن میلیونها دلار و میلیاردها ریال سرمایه‌گذاری شده مشارکت نمود . باین ترتیب بیمه از یك طرف تامینی برای طبقات بوجود آورد واز طرف دیگر از فرار سرمایه و خروج ارزبسیار جلوگیری کرد . یکی از تصمیمات جدید که برای تقویت امر بیمه در ایران آغاز شده ایجاد بیمه مرکزی است که لایحه آن تهیه شده و با تصویب آن شرایط لازم برای رهبری عملی و نظارت دولتی برشد بیمه‌فراهم خواهد شد واز آن پس بیمه‌های خصوصی با ضوابط معین فعالیت خواهند داشت واز هرنوع کارهای صوری‌و بی‌عمق دوری خواهند جست و متقابلا دولت در مقابل این بیمه‌ها وظایفی بعهده میگیرد و به‌آنها کمك های لازم رابعمل می‌آورد واز آنها نیز انتظار ایجاد یك نظم وتفاهم واحساس اجتماعی در مقابل انتفاع اجتماع‌خواهد داشت .

بیمه شخص ثالث در دوسال اخیر وظیفه اجتماعی بزرگی برای بیمه های ایران بوجود آورد . برای‌اولین بار بیمه ها در مقابل توده وسیعی از مردم وظایفی بعهده گرفته‌اند . متاسفانه در سال اول از آنجائیکه حجم‌بیمه زیاد بود ، سازمان های بیمه خصوصی و حتی دولتی قادر به‌توجیه سریع خود نشدند اما امسال این تفاهم بیشتر وبهتر شده وامید فراوانی وجود دارد که در آینده تسهیلات بیشتری برای مردم فراهم گردد و سازمان‌های مزبور از نظر اداری سرعت لازم رابرای برآورد خسارت و پرداخت آن ورفع نگرانی مالی برای خسارت دیدگان پیدا کنند .

بمناسبت روز بیمه لازم دانستیم که همراه تشریح گذشته بیمه و تجلیل از خدماتی که انجام میگیرد به نواقص آن نیز اشاره کنیم تا ارزش کارهائی که بعدا انجام میگیرد بهتر و بیشتر درك گردد.

قانون تملك زمین برای اجرای برنامه‌های شهرسازی اصلاح میشود

براساس لایحه اصلاحی، دولت بجای وجه نقد میتواند اوراق قرضه به مردم بدهند

لایحه قانون اصلاح پاره‌ای از مواد قانون تملك زمین برای اجرای برنامه های شهر سازی بوسیله وزارت آبادانی و مسکن تهیه و تدوین شده و بزودی توسط دولت تقدیم مجلسین خواهد شد.

متن این تغییرات بشرح زیر است:

اقتصادی

الف :تبصره زیر بعنوان چهار بماده اول اضافه میشود:

تبصره ٤ـ دولت میتواند در مواردی که مقتضی تشخیص دهد بجای وجه نقد به صاحبان املاك و اعیانی و حق کسب و پیشه اوراق قرضه تسلیم دارد . میزان اوراق قرضه قابل انتشار برای این‌منظور و مدت و بهره آن به تصویب کمیسیون مذکور در ماده ۱۳ قانون انتشار اسناد خزانه واوراق قرضه مصوب شهریور ۴۸ خواهد رسید.

ب: جمله زیر بماده ۸ اضافه میشود:

درصورتی که تاسیسات شهری و عمومی باین نوع اراضی از قبیل آب و برق و تلفن ، خیابان سازی و اسفالت راسا از طرف دولت یا شرکت مذکور در ماده ۹ انجام شود این اراضی از تاریخ تملك، مادام که به غیر منتقل نشده‌است از پرداخت عوارض نو سازی معاف میباشد.

حداکثر سهم

ج: دو تبصره زیر بعنوان تبصره های ۲و۳ بماده ۹ اضافه میگردد.

تبصره ۲ـ اساسنامه شرکت هائی که طبق این ماده تشکیل میشود پس از تصویب هیات دولت قابل اجرا میباشد و حداکثر سهام قابل انتقال به افراد و بخش خصوصی بیش از ٤۹ درصد از آن نخواهد بود.

تبصره ۳ـ در صورتی که‌زمین های تملك شده برای اجرای‌طرح های موضوع این قانون با انتشار اوراق قرضه خریداری‌شود،شرکت موظف است بهای زمین و حق کسب‌و پیشه را ازمحل فروش اراضی و مستحدثات بابت اصل و فرع اوراق قرضه بدولت بپردازد.

د .تبصره زیر بماده ۱۰ اضافه میگردد :

تبصره ۱ـ مفاد این قانون در مورد برنامه هائی که در سال ٤۹ به تصویب رسیده است نیز قابل اجرا میباشد.

بازار آزاد ارز و طلا

نوع ارز	خرید بریال	فروش بریال
یک دلار آمریکا	۸۰	۸۰٫۷۵۰
یک لیره انگلیس	۱۹۲	۱۹٤
یک مارك آلمان غربی	۲۱٫٦۰	۲۱٫۷۰
یک هرانك فرانسه	۱٤٫۲۵	۱٤٫۵۰
طلا		
قیمت رسمی طلا	هر کیلو	۱۰۳۳۰۰
قیمت بازار آزاد	هر مثقال	٤۸۸
قیمت بین‌المللی	هراونس	۳۸دلار و ٤۰سنت

تهیه قطعات مورد لزوم ذوب آهن

خبرگزاری «نووستی »ازشوروی اطلاع داد که : ماشین سازان « دنپر ویتروفسك » (واقع در اوکرائین) تهیه قطعات فولادی بانزده گوره مخصوص حرارت دادن کارگاه آهنگری جدید کارخانه ذوب آهن را که با کمك فنی اتحاد شوروی ساخته میشود باتمام رساندند.

این دستگاه ها از لحاظ ارتفاع برابر پنج بنای دو طبقه میباشند. دراین کوره ها قطعات فلز برای آهنگری و پرس کردن ، قطعات مختلف تجهیزات ذوب آهن‌حرارت داده خواهدشد.

ماشین سازان شوروی همچنین به نصب و سوار کردن اولین دستگاه های مخصوص آب دادن حرارتی تجهیزات ذوب آهن پرداخته‌اند . مجموعا قریب بیست دستگاه مخصوص آب دادن تهیه خواهد شد . ماشین سازان متعهد شده‌اند که سفارشات متخصصین ذوب آهن راقبل از موعد مقرر انجام دهند.

فعالیت بازار همدان درمهرماه

فعالیت های بازار همدان در مهرماه بموجب گزارش اطاق بازرگانی وصنایع و معادن این شهر بدین قرار بوده است :

بازار غلات ترقی مختصر داشت و مقداری به‌تهران اصفهان ورشت حمل شد . قیمت کنجاله مقبول و خرمنی نسبت بماه گذشته‌تنزل داشت و بطور کلی بازار کنجاله ساکت بود و فقط دوتن کنجاله مقبول به امریکاصادر شد . بازار فرش هم راکد بود و برخلاف انتظار رونقی که باید در بازار فرش مشاهده شود ، چشمگیر نبود و در مظنه جنسی هم تغییری پیدا نشد .

کشمش و مویز وبادام و برگه آفتابی به‌بازار آمد ومقداری‌مغز بادام به هندوستان صادر شده است . حبوبات مصرف داخلی داشت و بازار پوست گوسفندی وبزی جریان نداشت و باندازه مصرف معامله شده است . وضع کرایه نسبت به ماه قبل‌مختصری ترقی نموده است . ضمنا نرخ‌لیره دربازار همدان در مهرماه برای امضای درجه یك حداقل ۱۲درصد و حداکثر ۱۵ درصد به‌بالاوبرای امضای درجه دوحداقل ۱۸درصد و حداکثر ۲٤ درصد به‌بالا بوده است .

اخبار اقتصادی جهان

تشکیل اتحادیه پولی و اقتصادی

کمیته‌ای از متخصصین بازار مشترك به‌ریاست «ورنر» نخست‌وزیر لوکزامبورك در مورد مقرراتی که موجب تشکیل یك اتحادیه کامل پولی و اقتصادی در سال ۱۹۸۰ خواهد شد به‌موافقت رسیده‌اند.

آقای «ورنر» در یك مصاحبه مطبوعاتی اظهارداشت که کمیته مزبور برنامه‌ای برای کم کردن حدنوسان‌ارزی بین پولهای کشورهای عضو را تصویب نموده‌اند و گزارش روسای بانکهای مرکزی کشورهای عضو را برای‌تحقق یافتن هدف مزبور مورد قبول قرار داده‌اند پیشنهادات کمیته «ورنر»در شورای وزیران بازار مشترك قبل از پایان سال جاری برای تصمیم نهائی مطرح خواهد شد.

تولید کشاورزی جهان

طبق گزارش سازمان خواربار و کشاورزی سازمان ملل ،میزان تولیدات کشاورزی (زراعتی‌جنگل وماهیگیری) جهان در سال ۱۹٦۹ تغییری نشان نداد در حالیکه درسال ۱۹٦۸ این محصولات حدود ٤درصد افزایش نشان‌داده بود، علت کاهش تولیدات در سال ٦۹ کاهش تولیدات کشورهای توسعه یافته بود. در کشورهای درحال توسعه رشد تولیدات ۲درصد بود، که کمتر از میزان افزایش سالهای اخیر میباشد . با در نظر گرفتن ۲٫۷ درصد رشد جمعیت تولید مواد غذائی سرانه در تمام کشورهای درحال توسعه بجز خاوردور کاهش یافت.

استقراض دلار اروپائی

بانك «فرست نشنال‌سیتی» تصمیم گرفته است که میزان استقراض خود را در بازار دلار اروپائی شدیدا تقلیل دهد هرگاه این تصمیم به مرحله اجرا درآیداحتمال میرود که سایر بانکهای عمده آمریکا نیز به «فرست نشنال‌سیتی» تاسی جویند علت اساسی تصمیم بانك مذکور اختلاف شدید بین نرخ بهره در امریکا و خارج است «فرست‌نشنال» احساس میکند که سهل شدن شرایط اعتبار و تقلیل نرخ بهره در امریکا که در چند ماه‌اخیر در حال صورت‌گرفتن بوده موجب شده ، که‌تقبل هزینه اضافی برای استقراض وجوه دربازار دلار اروپائی مقرون بصرفه نباشد.

رقبای بانك «فرست نشنال» هنوز نگفته‌اند که آیا به‌این بانك تاسی خواهند کرد یانه ولی اگر آنهانیزاقدام مشابهی انجام دهند نرخ‌بهره بین‌المللی تاحد زیادی‌تحت تاثیر اقدامات آنها قرار خواهد گرفت.

گروه فرهنگی هدف

در محل دبیرستان شماره ۴ (خیابان‌شاه) برای کلاسهای زیر ثبت‌نام می کند:

۱ـ کلاسهای کنکور ادبی ومدارس عالی.

۲ـ بااجازه‌رسمی وزارت آموزش‌وپرورش برای‌دوره اول ودوم دبیرستان شبانه.

تلفن ۴۷۸۵۲

کتابخانه مرکزی دانشکده پزشکی دانشگاه تهران افتتاح شد

رئیس کتابخانه دانشکده پزشکی تهران درباره نحوه جدید اداره کتابخانه گزارشی باطلاع‌رئیس دانشگاه تهران و سایر مدعوین میرساند .

ساعت ۵ بعدازظهر روز پنجشنبه کتابخانه مرکزی دانشکده پزشکی طی مراسمی افتتاح شد.

در این مراسم رئیس ومعاون دانشگاه ، عده‌ای از رجال واستادان و فرهنگیان شرکت داشتند .

ابتدا آقای دکتر مژدهی رئیس دانشکده پزشکی راجع به نقش و اهمیت کتاب در آموزش وبالا بردن سطح معلومات دانشجویان مطالبی ایراد کرد .

سپس خانم تجدد رئیس کتابخانه توضیح داد: با اینکه دانشکده پزشکی در هرسال صدها هزار ریال صرف خرید کتاب‌های جدید پزشکی مینمود دانشجویان فقط تعدادمعینی از کتابها را مورد استفاده‌قرارمیدادند زیرا وقتی آنان به صورتی که قبلا تهیه شده بود مراجعه مینمودند در آنجا نام معدودی ازکتابها را می دیدند . لذا تصمیم گرفته شد که دیوار انبار های کتابخانه برداشته شود تا دانشجویان بتوانند مستقیما خودشان وارد سالن های مختلف کتابخانه شوند وهرچند جلد کتابی که مورد احتیاجشان است انتخاب کنند و بعد از استفاده روی میز بگذارند تا خانمهای راهنما این کتابها را دوباره در جای مقرر قرار دهند . کتابخانه‌دارای دو سالن جهت‌مطالعه کتاب و دو سالن دیگر جهت مطالعه مطبوعات روزدارد .

در این کتابخانه ۳۰ هزار جلد کتاب موجود است و مجلات‌پزشکی آن ٦۰۰ جلد است .

علاوه براین هریك‌ازبیمارستانهای وابسته به دانشکده پزشکی کتابخانه مستقل وجداگانه دارند که مرتبا کتابهای جدیدی که‌برای‌مرکزمیرسد باین کتابخانه‌ها ارسال می شود .

مسابقه اتومبیلرانی شاهراه آسیائی

بقیه از صفحه آخر

این گروه هازم اسلام‌آباد میشوند وسپس به دهلی نو میروند وپس‌از یکشب اقامت در نپال در روزبیست وسوم آبانماه عازم پایتخت نپال میشوند .

طول مسیر مسابقه ٦ هزار و هفتصد کیلو متر است که هشت شبانه روز طی میشود .

کشور های سنگاپور، تایلند ، سوئد ، ایران ، ژاپن ، هندوستان ، پاکستان ، لائوس، انگلستان و نپال در این مسابقه شرکت دارند. از ایران چند پیکان در مسابقات شاهراه آسیائی شرکت دارند و نه‌نفر شرکت کننده ایرانی دراین مسیر رانندگی خواهند کرد .

خانمهای شرکت کننده دراین مسابقه انگشت شمارند جمعا چهار خانم بعنوان راننده جرات شرکت در این مسابقه را داشته‌اند که دونفرشان هندی هستند .

علاوه بر مدال طلا به برندگان کاپهائی از طرف سازمان اکافه داده میشود .

*** ۷۵۰۰ دلار جایزه نقدی بین برندگان توزیع خواهد شد که ۱۵۰۰ دلار آن به برنده اول پرداخت میشود .**

ارتباط ۱٤ کشور

آقای اونیون دبیر کل اجرائی کمیسیون اقتصادی سازمان ملل متحد در کشور های آسیائی، بمناسبت آغاز دومین مسابقه اتومبیلرانی شاهراه آسیائی پیامی فرستاد ودر آن خاطرنشان گردید که‌طرح ایجاد شاهراه آسیائی که در سال ۱۹٦۰ توسط اکافه بمورد اجرا گذاشته شد چهارده کشور منطقه اکافه را با پیوستن راههای اصلی‌این کشورهابیکدیگر مرتبط و سپس آنها را با شبکه شاهراه‌های اروپا و خاور میانه مربوط خواهد ساخت .

این مسابقه با همکاری اتومبیل کلوپ شاهنشاهی برگزار میشود ومخارج آنرا کشور های مسیر مسابقه تامین کرده‌اند .

انتخاب هیئت رئیسه انجمن استان آذربایجان شرقی

*** آقای دکتر حبیب مجیر ـ مولوی در جلسه افتتاحیه انجمن استان آذربایجان شرقی اظهار داشت : امیدوارم این وظیفه‌مقدس ملی را با کمال صداقت و صمیمیت به انجام برسانیم .خداوند عادل وتوانا شاهنشاهی چون آریامهر بملت ایران اعطاء فرمودند ،شاهنشاهی که با تدبیرو درایت‌خود نام‌ایران را در اقطار دنیا بلند آوازه‌ساخته وافکار تابناکش روشنی بخش ساحت گیتی شده است .**

شاهنشاه آریامهرباجهاد مقدس پیکار با بیسوادی و اعلام منشور ملت نواز عرضه میدارم و در آخر از راهنمائیهای آقای استاندار و مساعدتهای آقای فرماندار‌درپیش‌برد کار انجمن با خلوص نیت سپاسگزاری مینمایم .

آنگاه برای‌انتخاب هیئت‌مدیره اخذ رای بعمل آمد و در نتیجه آقایان دکتر حبیب مجیر مولوی بسمت رئیس ، دکتر اسماعیل انگجی به سمت‌نایب رئیس، دکتر حسین سلطانی و مشکینی بسمت منشی انجمن انتخاب شدند .

این استان افتتاح‌شد .

در این جلسه که کلیه اعضاء انجمن استان نیز حضور داشتند، ابتدا آقای استاندار ضمن‌بیانات خود در زمینه سپردن کار مردم بمردم اظهار داشت:به‌امرشاهنشاه آریامهر باید امور استانها‌درمحل حل وفصل شود و دیگر نمی‌توان امیدوار بود که دولت مرکزی بتواند با تمرکز موجود در امور عادی استانها و شهرستانها دخالت کند .

سپس آقای دکتر حبیب مجیر مولوی بنمایندگی از طرف انجمن

آقای‌استاندار در میان اعضای انجمن استان آذربایجان‌شرقی

استان اظهار داشت :

امیدوارم این وظیفه مقدس‌ملی را با کمال صداقت و صمیمیت به انجام برسانیم .خداوند عادل وتوانا شاهنشاهی چون آریامهر بملت ایران اعطاء فرمودند ،شاهنشاهی که با تدبیرو درایت‌خود نام‌ایران را در اقطار دنیا بلند آوازه‌ساخته وافکار تابناکش روشنی بخش ساحت گیتی شده است .

شاهنشاه‌آریامهرباجهاد مقدس پیکار با بیسوادی و اعلام منشور

تومادر... توپدر... وشما...
در صفحه ۱۱

تسلیت

نیمسار ارتشبد فریدون جم‌ریاست ستاد بزرك‌ارتشتاران

افسران ،درجه‌داران و افراد نیروی زمینی شاهنشاهی باندوه فراوان مصیبت وارده را صمیمانه تسلیت عرض‌کرده سلامت و بقاء عمر بازماندگان رااز ایزد یکتاخواستارند .

نیروی زمینی شاهنشاهی

آ_۲۲۳۳۱

نیمسار ارتشبد جم ریاست معظم ستادبزرك ارتشتاران

بانهایت تاسف از سوی خود و همکاران مصیبت‌وارده را تسلیت عرض نموده سلامت و طول عمر بازماندگان ان شادروان رااز درگاه ایزد یکتا ارزومند است .

سپهبد منیعی

آ_۲۲۲٤۱

جنا ب‌آقای مهندس محمد علی شهرستانی

مدیر عامل محترم شرکت ـ آر ـ ای

مصیبت وارده را از صمیم قلب بحضرتعالی و خانواده های محترم (شهرستانی) تسلیت گفته بقاء عمر و توفیقات شما را در راه انجام وظائف عالیه که دارید خواهانیم .

مهندس حاج‌شفیعی ـ مهندس مصحف ـ عزیزپور ـ میزانی ـ ظریف ـ کمال ـ وسایر کارکنان کارگاه ساختمانی سیمان آبیك .

آ_۲۳۳۰۵

آقای دکتر حسین صمدی و برادران

فقدان ناگهانی مرحوم حاجی محمود صمدی پدر بزرگوارتان موجب تاسف و تاثر گردید از خداوند عالم آمرزش روح‌آنمرحوم و سعادت و سلامت خانواده ارجمند صمدی را خواستاریم .

حاج‌یدالله داداش زاده ـ یوسف‌زادگان ـ حاجی‌عبدالعلی مدرسی ـ حاج رشید داداش‌زاده ـ غلامعلی مدرسی ـ محمد رضا محتشمی ـ حسین علیزاده ـ اسمعیل اسمعیل‌زاده ـ مهندس مدرسی ـ رضا نقدی وند .

آ_۲۲٤۸

بانهایت تاثر درگذشت بانو ترابی‌رابه عموم‌بازماندگان به ویژه آقای نقی ترابی تسلیت عرض مینماید

اتحادیه صنف عطار و سقط فروش تهران

آ_۲۲۹٦

جناب آقای عزیزی مدیر عامل محترم گروه فرهنگی‌به‌آذین

بانهایت تاسف وتاثردرگذشت مادر گرامیتان‌را به شماو خانواده محترم تسلیت گفته صمیمانه شکیبائی بازماندگان و بقاء سلامتی جنابعالی را آرزوومسئلت‌داریم .

گروه فرهنگی‌به‌آذین تهران پارس

آ_۲۳۹۲

دوست عزیز جناب آقای عبدالمحمد عزیزی

باندوه فراوان مصیبت وارد ه‌را تسلیت عرض می نمائیم .

اکرمی ـ سهیلی . هاشمی

آ_۲۳۹٤

تیمسار ارتشبد جم ریاست ستاد بزرك ارتشتاران

ازسوی‌خود وهمکارانم مصیبت وارده‌را صمیمانه تسلیت عرض‌نموده ، سلامت وبقاء عمر آن تیمسار معظم‌راازدرگاه احدیت مسئلت می نمایم .

سرلشگر دکترعلی اصلانی

آ_۲۳۳۵۷

همکار ارجمند جناب آقای عبدالمحمد عزیزی

دبیران و کارکنان دبیرستان دخترانه به‌آذین با نهایت تاثر مصیبت وارده‌را به جنابعالی تسلیت می گویند .

رئیس‌دبیرستان‌به‌آذین رفیع‌زاده

آ_۵۲۹۸

جناب آقای عزیزی مدیر عامل محترم گروه فرهنگی‌به‌آذین

آموزگاران و کارکنان دبستان‌نوآفرین با نهایت تاثر مصیبت وارده‌را تسلیت می گویند .

رئیس دبستان نوآفرین لطفی

آ_۵۲۲۹٦

تیمسار ارتشبد جم ریاست ستاد بزرك ارتشتاران

باندوه فراوان مصیبت وارده‌را از سوی خود و همکارانم تسلیت عرض نموده شکیبائی‌بازماندگان را ازخداوندخواستارم

سرلشگر محسنی شبستری

آ_۲۳۳۲۷

تیمسار ارتشبد جم‌ریاست ستاد بزرك ارتشتاران

مصیبت وارده را تسلیت عرض مینمایم

سرتیپ‌یزدی

آ_۲۳۳٤۹

تیمسار ارتشبد فریدون جم ریاست ستادبزرك‌ارتشتاران

بانهایت تاسف مصیبت وارده را تسلیت عرض نموده شکیبائی برای آن تیمسار معظم‌وسایر بازماندگان وشادی روح آن روانشاد را از خداوند بزرك مسئلت مینماید .

سرتیپ سیف‌اله برومند

آ_۲۳۳٤۵

جناب آقای دکتر بافری

مصیبت وارده را بجنابعالی وبانو تسلیت میگوئیم

سروان امیرهوشنك بافری و بانو

آ_۲۳۳۳۳

باکمال تاسف مصیبت وارده را بعموم فامیل افکاری بخصوص آقایان ، هادی . جهانگیر و سیامك افکاری‌تسلیت عرض مینمائیم .

سرتیپ محمدجعفر سبحانی و بانو

آ_۲۳۳۳۹

باکمال تاسف مصیبت وارده را بعموم فامیل محترم بزرك‌نیا وفریور .تسلیت عرض‌مینمائیم .

محمود علوی وبانو ، سرتیپ‌سبحانی‌وبانو

آ_۲۳۳۳۷

دوست عزیزم سرکار سرگرد مسعود شهیدی

مصیبت جانگداز وارده را بشما و خانواده محترمتان تسلیت میگویم .

مهندس کریمیان

باتاثرواندوه فراوان درگذشت آقای پروین مستوفی‌رابه بازماندگان آن شادروان بخصوص تیمسار ارتشبدفریدون‌جم وخاندان محترم مستوفی تسلیت‌عرض صبروشکیبائی رابرای بازماندگان مسئلت دارم.

سپهبدشفقت

آ_۲۳۳٦۵

کانون بازنشستگان بانك کشاورزی ایران با کمال تاسف و همدردی فوت خواهر گرامی جناب آقای عنایت‌الله امیری را به آنجناب و خاندان محترم امیری تسلیت میگوید.

کانون بازنشستگان بانك کشاورزی ایران

آ_۲۳۳۱۹

جناب آقای‌اسماعیل رفیع‌سرپرست محترم مدیریت‌خدمات پزشکی سازمان بیمه های اجتماعی

بانهایت تاسف مصیبت‌وارده را به آنجناب و خاندان محترم تسلیت‌عرض مینمایم.

رشت ـ دکتر ازگمی

آ_۵۲۱٦٤

جناب آقای فریدون‌نوزاد

بانهایت تاثروتاسف درگذشت پدرگرامیتان رابجنابعالی وخاندان محترم تسلیت‌عرض نموده‌بقای عمربازماندگان‌رااز خداوندمتعال مسئلت‌دارند.

کارکنان بانك‌بازرگانی ایران شعبه‌آمل

آ_۵۲۱٦۲

جناب آقای تقی ترابی ـ نماینده محترم بیمه

باکمال تاسف وتاثر درگذشت شادروان والده‌بزرگوارتان رابه‌آن جناب و خانواده محترم تسلیت عرض نموده سلامتی شماو خانواده محترم رااز خداوند متعال مسئلت مینماید .

سندیکای نمایندگان بیمه

آ_۲۳۳۰۹

باانده فراوان درگذشت آقای سرهنك مصطفی نوبان را به بازماندگان آنمرحوم بویژه جناب آقای جمشید نوبان تسلیت گفته شکیبائی کلیه بازماندگان و شادی روح آن مرحوم را از ایزد متعال خواستاریم

رحمت‌اله آیرم. احمد آزادی . غلامحسین خادمی . منصور میرخلخالی . مهندس مدرس .

آ_۵۲۳۹۰

آذرعزیزم

فوت‌نابهنگام همسرت سخت ما را متاثر کرد‌باکمال تاسف مصیبت‌وارده را به‌تو خانواده‌ات‌تسلیت‌میگوئیم.

آبادان ـ ژاله‌و معزالدین مهدوی

آ_۵۲۱٦٦

جناب آقای حسینعلی یاوری

باکمال تاسف‌وتاثر درگذشت‌شادروان سرهنك رحیم‌فتوت راخضور آنجناب‌وسرکار علیه خانم تسلیت عرض سلامت و سعادت کلیه‌بازماندگان آن مرحوم راخواستاریم .

کمال‌اسدی وبانو ـ مسیح‌اله‌اسدی‌وبانو

آ_۵۲۱٦۸

باشامهدیزاده (مقتول)

شب گذشته ، در مهرآباد جنوبی

جوانی با چند ضربه کارد به‌قتل رسید

دو برادر مقتول و شخصی به‌نام «علی‌شل» تحت بازجوئی قرار گرفتند

«علی‌شل»

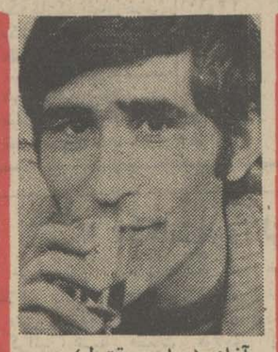

آزاد (برادر مقتول)

سواد (برادر مقتول)

جوان بیست ساله‌ای در مهرآباد جنوبی به‌قتل رسید. مقتول پاشا مهدیزاده نام داشت و ساعت ده شب گذشته قاتل یا قاتلین با چند ضربه کارد که به قلبش وارد کردند او را کشتند

به دنبال به‌قتل رسیدن پاشا دو برادر او و صاحب یک قهومخانه در مهرآباد جنوبی تحت بازجوئی قرار گرفتند.

خبرنگار اطلاعات در مورد این جنایت نوشته است : ساعت ده بعد از ظهر دیروز به ماموران پاسگاه ژاندارمری مهرآباد جنوبی اطلاع رسید که جوانی به‌نام پاشامهدی‌زاده با چندضربه کارد به قتل رسیده است .

ماموران ژاندارمری به‌محل حادثه رفتند و با جسد جوانی که در یکی از کوچه‌ها افتاده بود روبرو شدند.

ماموران انتظامی ماجرا را به دادستان تهران اطلاع دادند و جنازه به اداره پزشکی قانونی منتقل شد و پس از انجام مقدمات کار ماموران انتظامی دو برادر او و شخصی بنام علی‌شل را به اتهام قتل به پاسگاه ژاندارمری جلب کردند .

آزاد برادر مقتول که دستش مجروح بود به ماموران ژاندارمری گفت : سواد برادر بزرگم یکماه است که قهومخانه‌ای از شخصی بنام علی شل اجاره کرده است. علی شل چند روز پیش گفت که چون درآمد قهومخانه در ماه مبارک رمضان زیادتر از سایر ماهها است برادرم باید به او پول بیشتری به عنوان اجاره بدهد .

چون برادرم از دادن پول بیشتر به علی شل صاحب قهومخانه مزبور خودداری کرد علی‌شل او را تهدید کرد که به هرنحوی شده است قهومخانه را از دست او خواهد گرفت ، حتی اگر این امر به قیمت کشتن برادر دیگرم باشد .

آزاد سپس گفت : شب گذشته وقتی که من و سواد و پاشا برای ترنه‌بازی به قهومخانه رفتیم ، علی شل به‌قهومخانه آمد وهنگام ترنه‌بازی از ما بهانه‌جوئی کرد و پس از این که دعوا شد ناگهان با کارد به من و برادرانم حمله کرد .

وی‌افزود : پس‌از حمله علی‌شل به علی شل صاحب قهومخانه مزبور خودداری کرد علی‌شل او را تهدید کرد که به هرنحوی شده است قهومخانه را از دست او خواهد گرفت ، حتی اگر این امر به قیمت کشتن برادر دیگرم باشد .

آزاد سپس گفت : شب گذشته وقتی که من و سواد و پاشا برای ترنه‌بازی به قهومخانه رفتیم ، علی شل به‌قهومخانه آمد وهنگام ترنه‌بازی از ما بهانه‌جوئی کرد و پس از این که دعوا شد ناگهان با کارد به من و برادرانم حمله کرد .

وی‌افزود : پس‌از حمله علی‌شل نفهمیدم چه شد که ناگهان پاشا فریادی کشید و نقش برزمین‌شد.

بدنبال اظهارات آزاد برادر کوچکتر مقتول ماموران علی شل را به پاسگاه‌جلب کردند وتحقیقات خود را از او آغاز کردند .

علی شل در پاسگاه ژاندارمری گفت : سواد با من دشمنی داشت زیرا می‌خواست خود مالک قهومخانه‌ای باشد که متعلق به‌من است و صبح روز حادثه تهدیدم کردکه برادرانش رابا کاردمجروح میکند و گناه این‌کار رابه‌گردن من میاندازد تا به زندان بروم .

وی افزود: ساعت ۱۰ شب‌بود که سواد باتفاق برادرانش پاشا و آزاد به مقابل‌قهومخانه آمد. ابتدا فحاشی کرد و سپس با کارد مرا تهدید کرد و من از ترس فرارکردم به پاسگاه ژاندارمری رفتم ولی بعد فهمیدم که سواد طبق گفته قبلی خود برادرانش را برای به زندان انداختن من مجروح کرده که در نتیجه پاشا کشته شده است .

خبرنگار اطلاعات نوشته است: دادستان تهران صبح امروز آقای رفاهی بازپرس دادسرای تهران‌را مامور رسیدگی به قتل کرد و اینک بازپرس دادسرای تهران مشغول تحقیق در اطراف قتل پاشا است و علی شل ، سواد و آزاد تحت بازجوئی قرار دارند .

آخرین گزارش

آخرین گزارش خبرنگار اطلاعات حاکیست که آزادبرادر مقتول نزدبازپرس دادسرای‌تهران اعتراف کرد که سواد برادر بزرگش پاشا برادر کوچکش را در عالم مستی به قتل رسانده است .

بازپرس هنوز سرگرم تحقیقات بیشتری در اطراف این قتل‌است.

پرونده ضارب کنسول پاکستان به‌دادسرای نظامی ارجاع شد

ه‌شنبه گذشته بازپرس دادسرای زاهدان پرونده «چارلزهوارد»تبعه امریکامتهم به ایراد ضرب نسبت به کنسول پاکستان درزاهدان را برای رسیدگی‌بدادسرای نظامی کرمان‌ارسال داشت .

طبق گزارش خبرنگارمابازپرس دادسرای زاهدان علت این اقدام‌را عدم صلاحیت خوددرباره رسیدگی باین پرونده ذکر کرده‌است .

سابقه‌امر

«چارلز هوارد»چند روز قبل‌برای وزیزای پاسپورت‌خودبه کنسولگری پاکستان درزاهدان مراجعه کردو چون عکسی که وی به کنسول پاکستان‌دادباعکسی که‌روی‌پاسپورت او الصاق بود . شباهتی نداشت ، مورداعتراض .کنسول پاکستان قرار گرفت‌وچارلزهوارد که از این اعتراض سخت ناراحت شده‌بود ، مشت‌خودرا گره کرد وبه صورت کنسول پاکستان کوبید ! و به‌علت خردشدن شیشه عینك کنسول پاکستان ، صورت وی مجروح گردید .

دراین موقع معاون کنسول پاکستان در صدد دفاع‌از کنسول برآمد و صندلی‌را بطرف چارلز بلند کرد ولی چارلز دشنه‌ای را که بکمر بسته بود ، بیرون کشیدو بطرف معاون کنسول پاکستان ، حمله‌ور شد .دراین هنگام کنسول پاکستان معاون خودرادعوت‌بسکوت کرد ومامورین شهربانی زاهدان با اطلاع از جریان‌چارلز رادستگیر ساختند .

دزدان خانه‌های تهران‌پارس دستگیر شدند

یکی از سارقین‌خاطرات‌خود را برای ماموران شرح‌داد وگفت که چگونه دزد شده است

پس از یك ماه ونیم تلاش شب گذشته سارقین تهران پارس که فقط روزها به‌منازل این ناحیه دستبرد میزدند دستگیر شدند .

سارقین دستگیر شده به ۹ فقره سرقت‌در تهران‌پارس و سه فقره دیگر در خیابان عباسی اقرار کردند .

دزدان سه جوان به اسامی علی اسکندر ،اسماعیل‌بلوغیان وحسین حیدری هستند که در بازجوئی به جرم خود اعتراف کردند و مقدار زیادی وسائل‌مسروقه خانه از آنها بدست آمد .

شکایت اهالی

خبرنگار اطلاعات نوشته است: از یك ماه و نیم پیش چندین خانه در تهران پارس به نحو عجیبی‌مورد دستبرد قرار گرفت و همین امر باعث شد که اهالی تهران پارس به‌پاسگاه‌های ژاندارمری تهران‌نو و تهران پارس شکایت کنند و از ماموران بخواهند تا هرچه زودتر سارقین را که گمان میرفت چند نفر باشند دستگیر کنند .

بدنبال شکایت اهالی تهران ـ پارس سرکار ستوان یکم‌بهزادی فرمانده‌گروهان‌ژاندارمری تهران‌نو به ماموران پاسگاه ژاندارمری تهران پارس دستور داد که از همه امکانات خود برای دستگیری سارقین استفاده کنند و به این ترتیب تلاش وسیعی برای به دام انداختن دزدانی که باعث ناراحتی اهالی تهران پارس شده بودند آغاز شد .

دستگیر شدند

روز گذشته یکی از ماموران اندارمری جوانی را هنگام فروش یك دستگاه رادیو دستگیر کرد و جوان‌بزبور پرده‌از ماجرای سرقت های مکرر خانه های تهران پارس برداشت .او پس از معرفی همدستان خود گفت که تاکنون‌به ۹ خانه در تهران پارس دستبرد زده‌اند و اموال گرانقیمت سه‌خانه دیگر در خیابان عباسی را نیز دزدیده‌اند.

سارقین‌دستگیرشده میگفتند که آنها بیشتر تمایل به سرقت‌فرش و طلا دارند .

علی اسکندر یکی از سارقین دستگیر شده در مورد نحوه کار خود و همدستانش گفت : ما فقط روزها به منازل‌دستبرد میزدیم باین ترتیب که یکی‌ازما زنك درخانه‌ای را که تشخیص میداد اهالی آن به خارج رفته‌اند و کسی در آن نیست به صدا در می‌آورد و اگر کسی جواب نمیداد و در را باز نمیکرد از دیوارخانه داخل آن میشدیم .

یکی دیگر از همدستانمان نیز اتومبیلی جلودرخانه نگهمیداشت‌و ما پس از سرقت اجناس را داخل اتومبیل میگذاشتیم ومیگریختیم .

علی اسکندر خاطره‌ای در مورد یکی از سرقت های خود نقل کرد این خاطره مربوط به اولین دزدی او از خانه های تهران پارس‌است.

اولین دزدی

او گفت : یك روز در یکی از خیابان های تهران پارس مشغول قدم زدن بودم که زنی از خانه‌بیرون آمد فریاد دزد ... دزد کشید و مردی پیشاپیش او میدوید که معلوم بود دزد است به داخل حیاط خانه‌ای که زن از آن بیرون آمده بودنگریستم چمدانی میان حیاط افتاده بود ، از فرصت‌استفاده کردم داخل‌شدم،چمدان رابرداشتم و گریختم و به این ترتیب دزد شدم .

خبرنگار اطلاعات‌همچنین نوشته است سارقین چند تن از مال‌خرها را به ماموران ژاندارمری معرفی کردند و تلاش‌ماموران برای‌کشف اموال مسروقه همچنان ادامه دارد.

محصول جدید دیگری از مخمل کاشان
برای دوستاران مدو زیبائی
مخمل آنتیك (سایه دار)

برای برآوردن خواست های مشتریان زیبا پسند و خوش ذوقی که خواستار مخمل و نوس سایه دار معروف به مخمل آنتیك بودند کارخانجات مخمل کاشان پس از مطالعات و آزمایشهای بسیار این محصول ممتاز را مطابق استاندارد اروپائی در ده ها رنگ گوناگون برای نخستین بار در ایران تهیه و در دسترس علاقمندان قرار میدهد .

منحصرا در نمایشگاه مخمل کاشان ـ چهارراه پهلوی
ـ تلفن ۶۹۳۵۳ بفروش میرسد

تازه عروس کاسه آبگوشت را برسر مادرشوهرش ریخت

تازه عروسی که برای سحر آبگوشت شور تهیه کرده بود ، هنگامیکه باعتراض مادرشوهر خود روبرو شد ، کاسه آبگوشت رابرسر وی‌ریخت وباگوشت کوب اورا مجروح ساخت !

این‌حادثه سحرگاه‌شب گذشته دراصفهان رخ‌داد، «نرگس‌فلاحتی» که یکماه قبل با جوانی بنام «ابوالقاسم مجیدیان»ازدواج کرده بود برای غذای سحر مقداری آبگوشت تهیه‌کرد ، هنگام سحر سفره پهن‌شد ولی‌وقتیکه «نرگس» آبگوشت را کشید مادر شوهر «همدم» متوجه شدکه آبگوشت «شور »است‌باین‌ترتیب بین‌همدم» و«نرگس» بگومگو شروع شد و چون ابوالقاسم در منزل نبود که میانجیگری کند کار به نزاع کشید تا آنجا که «نرگس» ابتدا کاسه آبگوشت‌را برداشت و روی سر مادرشوهر خود ریخت و سپس باگوشت کوب به‌وی حمله کرد واورا مجروح ساخت . بنابه گزارش خبرنگار ما دراصفهان : «همدم» که جراحاتی‌برداشته بودبه بیمارستان انتقال پیدا کرد و تحت درمان قرار گرفت .

حافظی تشکر میکند

از دوستان و آشنایان وهمچنین از اشخاصی که اظهار لطف کرده وجویای حال بچه (نازیلاحافظی) شده‌اند سپاسگزاری میکنم. حال بچه خوب و بحمدالله بهبودی کامل یافته .

ضمنا از آقایان دکتر نجفیان‌و دکتر شریف تشکر فراوان دارم. در خاتمه از دکتر خالصی جراح قابل و جوان که‌سوزنهارا‌ازداخل شکم و کبد بچه‌بطورمعجزآسائی خارج کرد و بعداز لطف خداوند عملی را که بیش‌از صدی نود احتمال خطر داشت باموفقیت‌انجام داد سپاس بیحد دارم وامیدوارم که در انجام خدمت مقدس‌طبابت قرین موفقیت وافتخار باشند .

فریدون‌حافظی
آ ـ ۵۲۲۸۶

تومادر...
توپدر...
وشما...
در صفحه ۱۱

کاشه کالمین

با نیم قرن سابقه

برای رفع
گریپ و سرما خوردگی
سردرد ـ دندان درد ـ
کمردرد ـ دردعضلات وتب

کاشه کالمین فوراً اثر میکند

از صبح سه‌شنبه

در سینما های
گلدن سیتی
ادئون

یك اثر پلیسی پر تحرك از سینمای فرانسه که تا آخرین صحنه تماشاچی رابدنبال‌خود میکشاند .

ژان گابن
دانی کارل درفیلم
خطاکاران بیباک
رنگی

باشرکت : فلیکس ماریتی
لوئی سینه ، آندره پرس

سرقتی بزرك در «ریفیفی» ـ سرقتی حیرت انگیز در «توپکاپی» و . . . اینك سرقتی هیجان انگیز تر و خیره کننده تر ازآنها در جالب‌ترین فیلم پلیسی سال که نفس تماشاچی را درسینه حبس میکند !

از صبح سه‌شنبه فقط در سینما
رادیوسیتی

کمپانی پارامونت تقدیم میکند
ادوارد جی رابینسون ، جنت لی
درفیلم
ضربت بزرگ
GRAND SLAM

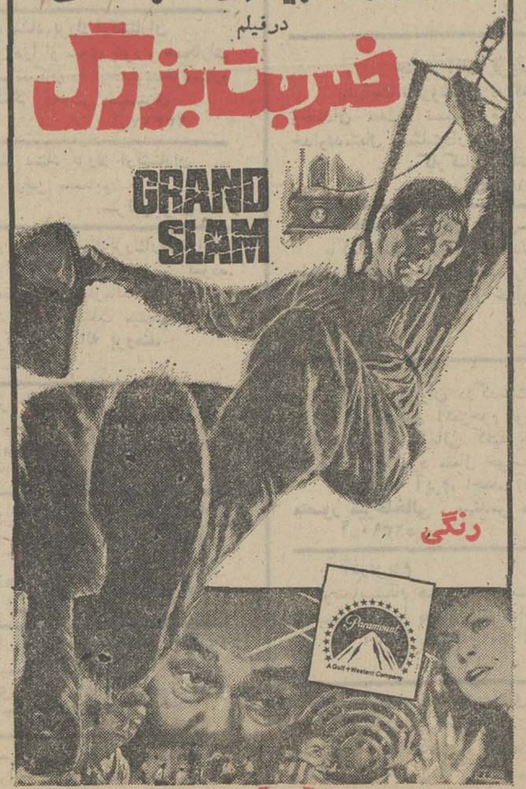

رنگی

رابرت هوفمان ، کلوس کینسکی

حمام گرم با ۳ ریال

شوفاژ های برقی
دولوکس با اشغه
مادون قرمز
در پنج قدرت متفاوت
• راکز فروش : کلیه فروشگاههای معتبر تهران و شهرستانها

در یك حادثه رانندگی در راه رشت

۲ نفر کشته و ٤ نفر مجروح شدند

پریشب در یک حادثه رانندگی درجاده رشت ـ تهران ۲ نفر کشته و ٤ نفر مجروح شدند .

طبق گزارش خبرنگار مادررشت هنگامی که کامیون شماره ۱۶۷۱۹ تهران‌برانندگی بهمن‌تبریزی‌ازرشت بطرف تهران در حرکت بود با اتومبیل‌شماره ۳۲٤۹ که‌برانندگی محمد آهنگر با ٦ نفر سرنشین از تهران عازم رشت بود بشدت تصادف کرد .

دراین حادثه محمد آهنگر راننده اتومبیل سواری و خسرو نصیری ۱۲ ساله کشته شدند و چهار نفر دیگر از سرنشینان اتومبیل‌سواری باسامی : فریدون آهنگر ، مریم پورجعفری ، حسن سرخانی و کبری که نام خانوادگی او هنوز بدست نیامده‌است مجروح‌گردیدند کارشناس تصادفات از محل حادثه بازدید کرد و علت‌تصادف را بی‌احتیاطی راننده اتومبیل سواری و انحراف این اتومبیل بسمت چپ تشخیص داده است.

اطلاعات
دختران و پسران
یکشنبه ها
منتشر میشود

مجالس ترحیم

بسمه تعالی

باکمال تاسف‌وفات مرحوم‌مغفور سیدعبدالرسول شهرستانی عموزاده و دائی‌زاده اینجانبان رااعلام مجلس ختم آن مرحوم از ساعت ۲ونیم‌الی ٤ونیم بعداز ظهر روز یکشنبه ۱۷ آبانماه در مسجدجوادالائمه (ع) منعقد می‌باشد .

احمدالحسینی الشهرستانی ـ نجفی‌الموسوی‌الشهرستانی

بانهایت تاسف درگذشت مرحوم سید عبدالرسول شهرستانی کارمند شایسته و صدیق اداره کل باربری‌سازمان قند و شکر را باطلاع میرساند مجلس ترحیم مردانه وزنانه آن فقید سعید روز یکشنبه هفدهم آبانماه از ساعت۲ر۵ تا ٤ر۵ بعد از ظهر در مسجدالجواد (ع) واقع در میدان ۲۵ شهریور برگزار خواهد شد .

مدیرکل سازمان قند و شکر .دکتر سیدمحمدجزایری

باتاثر بی‌پایان‌فوت ناپهنگام همسر و پدر عزیزمان سید عبدالرسول شهرستانی را باطلاع میرساند مجلس ختم‌مردانه وزنانه آن فقیدسعیدروز یکشنبه ۱۷ آبانماه ساعت ۲ونیم الی ٤ونیم در مسجدجواد (ع) برقرار است .

عزت‌شهرستانی ـ‌مهناز شهرستانی ـ مهرداد‌شهرستانی

باقلبی شکسته غماز دست رفتن برادر و دائی عزیزخود سید عبدالرسول شهرستانی را باطلاع میرساند مجلس ترحیم مردانه و زنانه آن فقید گرامی روز یکشنبه ۱۷ آبان ازساعت ۲ونیم الی ٤ونیم در مسجدجواد (ع) منعقد خواهد بود .

فخرالملوك شهرستانی ـ‌نزهت‌الملوك طباطبائی ـ رفیع طباطبائی ـ‌فریدون طباطبائی .

باانده فراوان درگذشت شادروان مرحوم سیدعبدالرسول شهرستانی را باطلاع میرساند مجلس ختم مردانه و زنانه آن مرحوم روز یکشنبه ۱۷ آبانماه از ساعت ۲ونیم‌الی ٤ونیم بعد ازظهر در مسجد جوادالائمه (ع)،(میدان ۲۵ شهریور) منعقد خواهد شد ضمنا مراسم شب هفت آن شادروان روز دوشنبه ۱۸ آبان ازساعت ۳الی۵درسالن شماره۵ بهشت‌زهرا برگزار میشود .

سیدصالح شهرستانی ـ سید علیرضاشهرستانی ـحاج سید حسن‌شهرستانی ـحاج سید محسن‌شهرستانی ـ حاج سیدامیر شهرستانی ـ سید بهاءالدین شهرستانی ـ سید محمدحسین حسینی شهرستانی ـ غلامحسین رنگچی ـ سید کاظم شهرستانی ـ سید محمدشهرستانی ـ حاج‌سیدمحمدمهدی شهرستانی ـحسینقلی مستعان‌ـسرهنك سیدجعفر شهرستانی ـ سیدمحمدجواد شهرستانی ـ سرهنك‌سیدمحمدباقر شهرستانی ـ مهندس سیدمحمدعلی شهرستانی ـ مهندس سید مهدی شهرستانی ـسیدمحمد حسن شهرستانی ـ سید محمدمهدی شهرستانی ـسیدمحمدهادی‌شهرستانی‌ـسیدعباس شهرستانی ـ سید محمدتقی شهرستانی ـ سید عبدالامیر شهرستانی ـسید قاسم غروی ـ مهندس عبدالحسین مستعان ـ امیر مستعان ـ هادی‌نوری‌موسوی ـ سرگرد حسین نجفی .

آ_۲۳۳۴۷

***

بانهایت تاسف واندوه این مصیبت بزرك را بعموم‌افراد خانواده محترم شهرستانی بخصوص حضرت‌آیة‌الله شهرستانی تسلیت میگوئیم .

خانواده‌های : فریور ، بزرك‌نیا ، دیبا ، دکتر ایروانی، نام‌آور ، رفیعی ، منصور ، وارسته ، خاکباز ، عظیمی ، سجادی ، خسروانی ، فرید ، قائم‌مقامی ، زمانی ، شهمنش، پورمحسن ، سجادپور ، فریداراکی ، دکتر سجادیه یزداندوست ، حجتی‌امامی ، سجادی ، محسنی اراکی ، شیخ‌الاسلامی ، دکتر محسنی سجادی ، آزادنیو ، غدیری، رزم‌پور ، جلالی ، فقیه‌فریدنی ، معزی ، اباصلتی ، مقیمی، میرسیاقی ، خانبلوکی ، مکی‌نژاد ، خانزاده ، صفاری ، اشرف‌زاده ، هدایتی ، نظامی ، عسگری ، بهادری ، بورپور، بانهایت تاسف‌وتاثر درگذشت بانوفخرتاج‌بزرك‌نیا (فریور) همسر مرحوم حاج‌آقا رضا فریور راباطلاع خویشاوندان و آشنایان میرسانند . مجلس ترحیم مردانه وزنانه آن‌مرحومه از ساعت ۹ الی ۱۱ صبح روز یکشنبه ۱۷ آبانماه درمسجد مجد برگزار میشود .

باقلبی آکنده از تاسف درگذشت جانگداز مادرعزیزمان بانو فخرتاج‌بزرك‌نیا (فریور) راباطلاع میرسانیم مجلس‌ترحیم مردانه وزنانه آن مرحومه ازساعت ۹الی ۱۱ صبح روز یکشنبه ۱۷ آبانماه در مسجد مجد برگزار میشود .

عباس فریور ، دکتر محمد فریور ، مهندس حسن‌فریور، مهندس علیرضا فریور ، نسرین فریور ، مهندس مهدی فریور ، مریم فریور

باانده‌و بسیار درگذشت جانگداز خواهر عزیزمان‌بانو فخرتاج‌بزرك‌نیا (فریور) راباطلاع میرسانیم مجلس ترحیم مردانه و زنانه آن مرحومه از ساعت ۹ الی۱۱ صبح روز یکشنبه ۱۷ آبانماه در مسجد مجد برگزار میشود .

عزت‌اله بزرك‌نیا ، نصرت‌الله بزرك‌نیا ، دکتر فتح‌الله بزرك‌نیا ، عطاءالله بزرك‌نیا ، دکترنورالله بزرك‌نیا ، مهندس حشمت‌اله بزرك‌نیا ، مهندس پرویز بزرك‌نیا

ز_۲ آ_۲۳۳۵

بانهایت تاسف و تاثر درگذشت مرحومه **بانوام‌البنین**، همسر حاج ابوالقاسم علاقبند و مادر گرامی آقایان عباس و علیرضا کیان زاد را باطلاع آشنایان و دوستان میرساند . مجلس ترحیم آنمرحومه روز یکشنبه ۱۷ آبانماه جاری از ساعت ۷تا ۹ بعد از ظهر در مسجد خان‌مروی و ختم زنانه در همانروز و ساعت درمنزل شخصی آنمرحومه واقع درخیابان ناصر خسرو انتهای کوچه خراسانیها پلاك ۳۹ منعقد میباشد.

خانواده‌های : علاقبند . کیان‌زاد . کاشانی . احمدزاده. روندگان . فرجاد . حامدی . نیك‌زاده‌منفرد . زمردیان . میوه‌چیان . نبی‌زاده . نبوی‌زاده. زردوز . پژوم. حاج‌عبدالعلی. فاتحی. میرعلی اکبری . رضائی . خلوقی . نیکوئی .محمودی. جمالی . کرمانشاهی . نیکنامیان . آئینه‌چی . سجادی . فرمند . کلهر . مرادی . پیغامی . جریریان. قوامی. تهرانی. شاکری . معماری .

آ_۲۳۳۲۵

بعموم افراد خانواده‌های عزادار بویژه بازماندگان آن مرحومه تسلیت میدهیم

بدینوسیله باکمال تاسف درگذشت شادروان **آقای‌ذبیح‌الله ساساناپور** ابوی آقای‌صفدر ساساناپوررا به اطلاع‌عموم‌میرساند. عالیرتبه شرکت ملی نفت می‌باشد باطلاع عموم می رساند . مجلس ختم مردانه آنمرحوم روز سه شنبه ۱۹ آبانماه ازساعت ۹ تا ۱۱ صبح و مجلس زنانه از ساعت ۱۱تا ۱ بعداز ظهر همانروز در خانقاه صفی‌علیشاه منعقد خواهد بود .

شرکت ملی نفت ایران

بانهایت تاسف‌و تاثر درگذشت پدر گرامی خود آقای **ذبیح‌الله‌ساساناپور** را باطلاع دوستان و آشنایان می رساند . مجلس ختم مردانه آن مرحوم روزسه‌شنبه ۱۹ آبان‌ازساعت ۹تا ۱۱ صبح و مجلس زنانه از ساعت ۱۱ تا ۱ بعد ازظهر در خانقاه صفی‌علیشاه برگزار می‌شود .

صفدر ساساناپور

باتاسف فراوان‌درگذشت **آقای ذبیح‌الله ساساناپور** پدر گرامی دوست عزیزمان آقای صفدر ساساناپوررا به اطلاع‌عموم دوستان وآشنایان میرساند . مجلس ختم‌مردانه آنمرحوم‌مغفور بامداد روز سه شنبه ۱۹ آبانماه ازساعت ۹تا ۱۱ صبح و مجلس زنانه ازساعت ۱۱ تا ۱بعداز ظهر همانروز در خانقاه صفی‌علیشاه منعقد خواهد گردید .

ناصر شریف‌رازی . عبدالغفار وزیری تبار ، فخرنوری. یوسف گنجوی ، کمال مترجمی . عبدالعلی فیض . حسین میرعظیمی . کریم‌خوانساری . عباس کیمیا .

آ_۵۲۴۳۰ ز_۲ ۱

به آقای صفدر ساساناپور وسایر بازماندگان آنمرحوم مصیبت‌وارده‌را تسلیت میدهیم .

باکمال تاثر و اندوه درگذشت جانگداز مادرعزیزمان **بانو فخرتاج‌بزرك‌نیا (فریور)** راباطلاع میرسانیم مجلس‌ترحیم مردانه وزنانه آن مرحومه ازساعت ۹الی ۱۱ صبح روز یکشنبه ۱۷ آبانماه در مسجد مجد برگزار میشود .

عباس فریور ، دکتر محمد فریور ، مهندس حسن‌فریور، مهندس علیرضا فریور ، نسرین فریور ، مهندس مهدی فریور ، مریم فریور

باقلبی آکنده از تاسف درگذشت جانگداز مادرعزیزمان **بانو فخرتاج‌بزرك‌نیا (فریور)** راباطلاع میرسانیم مجلس‌ترحیم مردانه وزنانه آن مرحومه ازساعت ۹الی ۱۱ صبح روز یکشنبه ۱۷ آبانماه در مسجد مجد برگزار میشود .

عباس فریور ، دکتر محمد فریور ، مهندس حسن‌فریور، مهندس علیرضا فریور ، نسرین فریور ، مهندس مهدی فریور ، مریم فریور

باقلبی آکنده از تاسف درگذشت جانگداز خواهر عزیزمان‌بانو فخرتاج‌بزرك‌نیا (فریور) راباطلاع میرسانیم مجلس ترحیم مردانه و زنانه آن مرحومه از ساعت ۹ الی۱۱ صبح روز یکشنبه ۱۷ آبانماه در مسجد مجد برگزار میشود .

عزت‌اله بزرك‌نیا ، نصرت‌الله بزرك‌نیا ، دکتر فتح‌الله بزرك‌نیا ، عطاءالله بزرك‌نیا ، دکترنورالله بزرك‌نیا ، مهندس حشمت‌اله بزرك‌نیا ، مهندس پرویز بزرك‌نیا

ز_۲ آ_۲۳۲۵

بانهایت تاسف و تاثر درگذشت مرحومه **بانوام‌البنین**، همسر حاج ابوالقاسم علاقبند و مادر گرامی آقایان عباس و علیرضا کیان زاد را باطلاع آشنایان و دوستان میرساند . مجلس ترحیم آنمرحومه روز یکشنبه ۱۷ آبانماه جاری از ساعت ۷تا ۹ بعد از ظهر در مسجد خان‌مروی و ختم زنانه در همانروز و ساعت درمنزل شخصی آنمرحومه واقع درخیابان ناصر خسرو انتهای کوچه خراسانیها پلاك ۳۹ منعقد میباشد.

خانواده‌های : علاقبند . کیان‌زاد . کاشانی . احمدزاده. روندگان . فرجاد . حامدی . نیك‌زاده‌منفرد . زمردیان . میوه‌چیان . نبی‌زاده . نبوی‌زاده. زردوز . پژوم. حاج‌عبدالعلی. فاتحی. میرعلی اکبری . رضائی . خلوقی . نیکوئی .محمودی. جمالی . کرمانشاهی . نیکنامیان . آئینه‌چی . سجادی . فرمند . کلهر . مرادی . پیغامی . جریریان. قوامی. تهرانی. شاکری . معماری .

آ_۲۳۳۲۵

بعموم افراد خانواده‌های عزادار بویژه بازماندگان آن مرحومه تسلیت میدهیم

بدینوسیله باکمال تاسف درگذشت شادروان **آقای‌ذبیح‌الله ساساناپور** ابوی آقای‌صفدر ساساناپوررا به اطلاع‌عموم‌میرساند. عالیرتبه شرکت ملی نفت می‌باشد باطلاع عموم می رساند . مجلس ترحیم آنمرحوم روز سه شنبه ۱۹ آبانماه ازساعت ۹ تا ۱۱ صبح و مجلس زنانه از ساعت ۱۱تا ۱ بعداز ظهر همانروز در خانقاه صفی‌علیشاه منعقد خواهد بود .

شرکت ملی نفت ایران

بانهایت تاسف‌و تاثر درگذشت پدر گرامی خود آقای **ذبیح‌الله‌ساساناپور** را باطلاع دوستان و آشنایان می رساند . مجلس ختم مردانه آن مرحوم روزسه‌شنبه ۱۹ آبان‌ازساعت ۹تا ۱۱ صبح و مجلس زنانه از ساعت ۱۱ تا ۱ بعد ازظهر در خانقاه صفی‌علیشاه برگزار می‌شود .

صفدر ساساناپور

باتاسف فراوان‌درگذشت **آقای ذبیح‌الله ساساناپور** پدر گرامی دوست عزیزمان آقای صفدر ساساناپوررا به اطلاع‌عموم دوستان وآشنایان میرساند . مجلس ختم‌مردانه آنمرحوم‌مغفور بامداد روز سه شنبه ۱۹ آبانماه ازساعت ۹تا ۱۱ صبح و مجلس زنانه ازساعت ۱۱ تا ۱بعداز ظهر همانروز در خانقاه صفی‌علیشاه منعقد خواهد گردید .

ناصر شریف‌رازی . عبدالغفار وزیری تبار ، فخرنوری. یوسف گنجوی ، کمال مترجمی . عبدالعلی فیض . حسین میرعظیمی . کریم‌خوانساری . عباس کیمیا .

آ_۵۲۴۳۰ ز_۲ ۱

به آقای صفدر ساساناپور وسایر بازماندگان آنمرحوم مصیبت‌وارده‌را تسلیت میدهیم .

باکمال تاثر و اندوه درگذشت جانگداز خواهر عزیزمان **بانوفخرتاج‌بزرك‌نیا (فریور)** راباطلاع میرسانیم مجلس‌ترحیم مردانه وزنانه آن مرحومه از ساعت ۹ الی ۱۱ صبح روز یکشنبه ۱۷ آبانماه در مسجد مجد برگزار میشود .

عباس فریور ، دکتر محمد فریور ، مهندس حسن‌فریور، مهندس علیرضا فریور ، نسرین فریور ، مهندس مهدی فریور ، مریم فریور

باقلبی آکنده از تاسف درگذشت جانگداز مادرعزیزمان **بانو فخرتاج‌بزرك‌نیا (فریور)** راباطلاع میرسانیم مجلس‌ترحیم مردانه وزنانه آن مرحومه ازساعت ۹الی ۱۱ صبح روز یکشنبه ۱۷ آبانماه در مسجد مجد برگزار میشود .

عباس فریور ، دکتر محمد فریور ، مهندس حسن‌فریور، مهندس علیرضا فریور ، نسرین فریور ، مهندس مهدی فریور ، مریم فریور

باقلبی آکنده از تاسف درگذشت جانگداز خواهر عزیزمان‌بانو فخرتاج‌بزرك‌نیا (فریور) راباطلاع میرسانیم مجلس ترحیم مردانه و زنانه آن مرحومه از ساعت ۹ الی۱۱ صبح روز یکشنبه ۱۷ آبانماه در مسجد مجد برگزار میشود .

عزت‌اله بزرك‌نیا ، نصرت‌الله بزرك‌نیا ، دکتر فتح‌الله بزرك‌نیا ، عطاءالله بزرك‌نیا ، دکترنورالله بزرك‌نیا ، مهندس حشمت‌اله بزرك‌نیا ، مهندس پرویز بزرك‌نیا

ز_۲ آ_۲۳۲۵

بدینوسیله باکمال تاسف درگذشت شادروان **آقای‌ذبیح‌الله ساساناپور** ابوی آقای‌صفدر ساساناپوررا به اطلاع‌عموم‌میرساند. عالیرتبه شرکت ملی نفت می‌باشد باطلاع عموم می رساند . مجلس ختم مردانه آنمرحوم روز سه شنبه ۱۹ آبانماه ازساعت ۹ تا ۱۱ صبح و مجلس زنانه از ساعت ۱۱تا ۱ بعداز ظهر همانروز در خانقاه صفی‌علیشاه منعقد خواهد بود .

شرکت ملی نفت ایران

بانهایت تاسف‌و تاثر درگذشت پدر گرامی خود آقای **ذبیح‌الله‌ساساناپور** را باطلاع دوستان و آشنایان می رساند . مجلس ختم مردانه آن مرحوم روزسه‌شنبه ۱۹ آبان‌ازساعت ۹تا ۱۱ صبح و مجلس زنانه از ساعت ۱۱ تا ۱ بعد ازظهر در خانقاه صفی‌علیشاه برگزار می‌شود .

صفدر ساساناپور

باتاسف فراوان‌درگذشت **آقای ذبیح‌الله ساساناپور** پدر گرامی دوست عزیزمان آقای صفدر ساساناپوررا به اطلاع‌عموم دوستان وآشنایان میرساند . مجلس ختم‌مردانه آنمرحوم‌مغفور بامداد روز سه شنبه ۱۹ آبانماه ازساعت ۹تا ۱۱ صبح و مجلس زنانه ازساعت ۱۱ تا ۱بعداز ظهر همانروز در خانقاه صفی‌علیشاه منعقد خواهد گردید .

ناصر شریف‌رازی . عبدالغفار وزیری تبار ، فخرنوری. یوسف گنجوی ، کمال مترجمی . عبدالعلی فیض . حسین میرعظیمی . کریم‌خوانساری . عباس کیمیا .

آ_۵۲۴۳۰ ز_۲ ۱

به آقای صفدر ساساناپور وسایر بازماندگان آنمرحوم مصیبت‌وارده‌را تسلیت میدهیم .

باکمال تالم وتاثر درگذشت نابهنگام واسف انگیز شادروان **محمد علی معنوی‌پور** راباستحضار بستگان وآشنایان میرساند مجلس ترحیم مردانه فقید سعید از ساعت ۳تاه بعد از ظهر روز یکشنبه در مسجد علوی واقع در گمرك جنب میدان بارفروشها منعقد میباشد .

معنوی پور . فروزنده پور. منصوری . معینی.ذوالفقاری. ارشدی . نجفی

آ_۲۳۳۲

بعموم بازماندگان آنمرحوم مصیبت وارده را تسلیت میگوئیم

سپاسگزاری

متشکریم.. برای همه‌چیز

بدین‌وسیله از محبان ارزشمندی که باشرکت‌در مراسم تشییع ومجلس‌ترحیم وشب هفت‌ازدست رفته عزیزمان‌شادروان تیمسار سرتیپ‌روح‌الله‌وزیری ابراز عنایت‌و همدردی همچنین بزرگوارانی که مستقیما مارا یاری ویاوری فرموده‌اند صمیمانه سپاسگزاری وتقاضا داریم چنانچه براثر تالمات روحی در شرفیابی‌وعرض امتنان تاخیری روی دهدمعذورمان دارند.

اختروزیری ـشهلاباقری ـ عشرت‌اوحدی ـلقمان‌وزیری

آ_۲۳۳۷۵

از سروران گرام ،دوستان و آشنایان ، بخصوص کارمندان شرکت سهامی تلفن ایران که با ارسال نامه و تلگراف و همچنین حضور خود در مراسم سوگواری تنها فرزند ازدست رفته‌ام مایه تسلی من و همسر داغدیده‌ام گردیده‌اند صمیمانه تشکر مینمایم .

حسن خادمی

آ_۲۳۳۸۹

احتراما از اعضای محترم اطاق بازرگانی و صنایع و معادن ایران‌وهمچنین اعضاءهیئت مدیره اتحادیه‌تهیه کنندگان و فروشندگان کالای کشباف و جوراب وسندیکای صاحبان صنایع کشباف و جوراب و شرکت تعاونی تهیه و توزیع کشباف و جوراب و عموم اعضاء محترم صنف و سایردوستان وآشنایان که در مراسم تشییع و مجالس ترحیم مادر عزیزمان اعم از تهران و قم حضورا شرکت جسته و یابوسیله جراید تسلیت گفته صمیمانه سپاسگزاریم چنانچه بعلت تالمات روحی تاخیری در عرض تشکر حضوری‌رخ‌دهدپوزش‌خواسته‌و از خدای بزرك سلامتی و سعادت همگان را خواستاریم

غلامعلی و عبداله‌محمدیان

آ_۵۲۴۲۴

ازسروران‌و دوستان ارجمند وخویشان‌گرامی که‌درسوك فرزندنا کام محمدادیسی باتشریف فرمائی خودسرافرازمان فرموده‌اند صمیمانه سپاسگزاریم.

حاج محمدایپکچی ـ مسعود وسعید اویسی

آ_۲۳۳۶۹

از تیمساران ارجمند نیروی زمینی شاهنشاهی وتیمسار فرماندهی ارتش دوم و تیمسار ریاست دادرسی ارتش وسایر تیمساران و افسران ارتش شاهنشاهی ، ژاندارمری شهربانی وسروران و آشنایان گرام که در مراسم تشییع و تدفین‌و ترحیم وشب هفت درتهران‌وهمچنین از تیمساران فرماندهان معزز لشگر قزوین وتیپ همدان و کلیه افسران و درجه‌داران و روسای محترم ادارات و اهالی حق‌شناس قزوین و همدان که در تشییع نظامی وتشکیل مجالس ترحیم دربزرگداشت شادروان برادر عزیزم **سرهنك‌ازرهی ستاد رحیم‌فتوت‌احمدی** شرکت فرموده ویا وسیله جراید وارسال تلگراف و نامه اظهار همدردی و موجبات تسلی قلب پریشان بازماندگان فقیدسعید را فراهم فرموده‌اند سپاسگزاری مینماید .

سرتیپ فتوت و خانواده‌های وابسته

آ_۲۳۴۰۳

بدین وسیله از تمام دوستان وسروران ارجمند که‌در مجالس ترحیم شرکت فرموده و باارسال تلگراف و درج آگهی در روزنامه موجب تسلی خاطر خانواده گردیده‌اند صمیمانه تشکر وسپاسگزاری مینمائیم .

سرهنك ازرین خامه وبانو

آ_۲۳۴۱۵

تسلیت

باکمال تاثر و اندوه فراوان درگذشت آقای **پرویز مستوفی** را بحضور تیمسار ارتشبد جم ریاست ستاد بزرك ارتشتاران از طرف خود و کلیه همکارانم تسلیت عرض نموده سلامتی و صبر و شکیبائی کلیه بازماندگان فقید سعید را از درگاه قادر متعال مسئلت دارد .

رئیس شهربانی کل کشور ـ سپهبد صدری

آ_۲۳۴۲۱

ارتش دوم با تاثر عمیق درگذشت آقای پرویزمستوفی را به بازماندگان آن فقید سعیدبویژه تیمسار ارتشبدفریدون جم تسلیت عرض طول عمر و توانائی تحمل رنج این ضایعه را برای بازماندگان از خداوند بزرك خواستار است .

ارتش دوم

آ_۲۳۴۱۹

همکار محترم آقای نهالی

باکمال تاسف مصیبت وارده را تسلیت گفته سلامت و موفقیت شما را صمیمانه آرزو میکنیم.

سازمان امور فرهنگی اطلاعات

بانهایت تاسف درگذشت خواهر گرامی آقای اصغر قوامی ذیحساب بازنشسته سازمان برنامه را به‌بازماندگان‌آن مرحومه تسلیت می‌گوید متاسفانه در آگهی روز پنجشنبه کلمه خواهر از قلم افتاده است .

سازمان برنامه

آ_۵۲۴۷۴

جناب آقای علی‌اصغر انتظاری نویسنده ارجمند

سردبیری هنری موسسه اطلاعات مصیبت وارده را به آن‌جناب تسلیت میگوید و بقای عمر وشادکامی شمارا آرزو میکند .

سردبیر هنری موسسه اطلاعات

سرکار خانم پوراندخت شفائی‌تهرانی ، معاون دبیرستان شهرزاد و سرکار بانو فرشته شفائی تهرانی دبیر دبیرستان فرخ‌مهر .

کارمندان اداره آموزش و پرورش ناحیه دهم تهران مصیبت وارده را تسلیت میگویند .

آ_۲۳۴۰۹

باکمال تاسف مصیبت وارده را از سوی خودو همکاران به خانواده های محترم جم و مستوفی بویژه بحضور تیمسار ارتشبد جم ریاست ستاد بزرك ارتشتاران تسلیت عرض مینماید.

سپهبد سهراب پور

آ_۲۳۳۹۱

همکار گرامی آقای جمشید نوبان

باتاسف فراوان درگذشت سرکارسرهنك مصطفی‌نوبان رابه‌جنابعالی وسایربازماندگان آن مرحوم تسلیت میگوئیم.

بانك صادرات‌ایران

آ_۵۲۴۳۴

جناب آقای حمید عزیزی

بانهایت تاسف وتاثر مصیبت وارده را از صمیم قلب تسلیت عرض نموده بقاء عمر و سلامتی برای آنجناب و خانواده محترمتان آرزومندیم .

یدالله وعبدالله افقهی

آ_۵۲۴۱۸

دوست عزیزم آقای اصغر انتظاری

باکمال تاثرمصیبت وارده را تسلیت گفته و بقای عمر تو و خانواده‌ات را از خدای بزرك خواستارم .

احمد سخاورز

آ_۲۳۳۱۳

بانهایت تاسف درگذشت آقای محمد عبدالمجید حیات پدربزرگوار آقای مهندس حیات همکار عزیز خود را تسلیت میگوئیم .

مدیران ـ کارمندان و کارگران کارخانجات تولیدی‌فیلور

آ_۵۲۳۸۴

بانهایت تاسف وتالم مصیبت وارده‌را به جناب آقای محمد متقیان همسر محترم و جناب آقای دکتر متقیان استاد دانشگاه پهلوی و جناب آقای مهندس محسن متقیان ریاست کارخانه های سیمان‌فارس‌فرزندان‌آن‌مرحومه تسلیت عرض و از خداوند متعال سلامتی‌بازماندگان و آرامش برای روح آن شادروان خواستاراست .

آ_۵۲۴۵۴ شرکت سهامی‌سیمان فارس خوزستان

هوالحی‌الذی لایموت

باانده‌و فراوان درگذشت ناگهانی رهرو راه‌حقیقت و اهل طریقت حاج‌سیدمرتضی گلستانی هاشمی را به‌آگاهی بستگان ودوستان میرساند مجلس ترحیم مردانه و زنانه‌فقید سعید در روز یکشنبه (۱۷آبانماه) از ساعت ۲ونیم‌الی٤ونیم بعداز ظهر در مسجد مجد برگزار میگردد و ضمنا روز سه‌شنبه (۱۹آبانماه) از ساعت ۸الی ۱۰ بعدازظهر درمسجد فاجاریه واقع در خیابان ری کوچه آبشار نیز منعقد خواهد شد .

خانواده‌های : گلستانی هاشمی ، عرفان ، تهرانی ، رهبری شیرازی ، اسدبیکی ، محجوب ، گرافیانی، ایمانی‌پور کساری ، جامعی ، امیری ، ایسی ، وفائی ، قادری ، متمدن هاشمی ، اخلاقی ، عمیدزاده ، عبدالهی،خوشنویس،خانواغلی حق‌شناس ، تربتی ، بافقی ، اکباتانی ، حاتمی ، خرازی ، نوائی ، رضائی

آ_۵۲۴۴۲ ز_۱

مصیبت وارده را بعموم بازماندگان بویژه همکار عزیز آقای هاشم محجوب داماد آنمرحوم صمیمانه تسلیت میدهیم

بانهایت تاسف درگذشت شادروان **محمد باقر گلبندپدر** گرامی آقای قدرت‌الله ودوشیزه منصوره گلبند کارمندان شرکت‌دخانیات ایران‌راباطلاع دوستان و همکاران می رساند. مجلس ترحیم آنمرحوم ازساعت ۹ الی ۱۱ صبح روز یکشنبه ۱۷ آبانماه جاری‌در مسجد حاج حسن (خیابان شاهپور ارامنه) برگزار خواهد شد .

شرکت دخانیات ایران

آ_۵۲۴۲۶ ز_۱ ۲

درگذشت شادروان **محمدباقر گلبند** پدرگرامی آقایان قدرت‌الله گلبند کارمند شرکت دخانیات و ناصر گلبند کارمند شرکت واحد اتوبوسرانی طهران را که عمری رابا تقوی و فضیلت زیست باطلاع میرساند . مجلس‌ختم مردانه ازساعت ۹تا۱۱ صبح‌روز یکشنبه ۱۷ر۸ر۴۹ در مسجد حاج حسن واقع در خیابان شاهپور ارامنه و ختم زنانه در همان‌روز وساعت در خیابان کندی خیابان پرچم شماره ۱۵ منعقد می‌باشد .

رئیس انجمن‌محلی بریانك و خیابان حسام‌السلطنه پیشرو

درگذشت شادروان **محمدباقر گل‌بند** بزرك خاندان را باطلاع میرساند . مجلس ختم مردانه از ساعت ۹تا ۱۱صبح روز یکشنبه ۱۷ر۸ر۴۹ در مسجد حاج حسن و مجلس ختم زنانه در همانروز وساعت در خیابان کندی خیابان پرچم‌شماره ۱۵ منعقد می‌باشد .

خانواده‌های : گلبند ،پیشرو، عابدینی ، اسماعیلی ، شهرابسی ، شیرمقامی ، اکبری ، پورمقدم ، گرمی ،عباسی، تقوی .

آ_۲۳۴۱۱

بعموم افراد خانواده های عزادار بویژه آقای پیشرو مصیبت وارده را تسلیت میدهیم .

اتحادیه صنف سرایداران و بنگاه داران تجارتی تهران

بانهایت تاسف درگذشت آقای‌حاج **محمد رضائی** همکار گرامی‌را به‌اطلاع کلیه افرادمحترم‌صنف میرساند بدین‌مناسبت مجلس ترحیم آن مرحوم در روز یکشنبه ۱۷ر۸ر۴۹ از ساعت ۳ الی ۵ بعداز ظهر در مسجد ارك واقع در میدان ارك منعقد است .

رئیس‌اتحادیه صنف سرایداران و بنگاهداران تجارتی تهران

حاج محمد حسین شیخ الاسلامی

آ_۲۳۴۴۷

بانهایت تاسف فوت ناپهنگام شادروان حاج محمد رضا ابوی گرامی و آشنایان میرساند . مجلس ترحیم آن مرحوم در روز یکشنبه ۱۷ آبان‌ماه از ساعت ۳الی ۵بعد از ظهر در مسجد ارك و مجلس ختم زنانه همانروز و ساعت در منزل شخصی واقع در خیابان خیام کوچه تخت‌پل مقابل مسجد مقدس منعقد میباشد .

حسین رضائی

خاندان : رضائی . علی رضائی . عباس رضائی . حاج علی اکبر جعفری . بابا رضائی . حاج اکبر رضائی . حاج عباس رضائی . حاج محمد رضائی . رضا رضائی .علی‌رضائی. حاج حسین عسگری . علی عسگری . حاج مندعلی عسگری . اسماعیل جعفری . حسین‌جعفری . حسن‌جعفری . علی‌جعفری. حاج رضا جعفری . حاج علی میرزائی . اصغر رضائی . حسن رضائی . احمد رضائی . محمود رضائی . حاج سید عابدین عظیمی . حاج سید عزیز عظیمی . سید حسین عظیمی . سید مرتضی عظیمی . حاج سید فضل‌اله عظیمی . سیدفرج‌اله عظیمی . سید محمد عظیمی . سید هاشم عظیمی . سید ناصر عظیمی . حاج سید نصراله خادمی . حاج سید اسماعیل‌خادمی. حاج عبدالخالق عبدالوهابی. محمد علی فتاحی.محمد سلیمانی. حسین کلباسی. احمد نوذری . حاج حیدر رضائی .

آ_۲۳۶۱

به آقای حسین رضائی و سایر بازماندگان آن مرحوم مصیبت وارده را تسلیت میدهیم

باکمال تاسف‌درگذشت شادروان **مرادعلی سیف‌سعیدی** پدر گرامی آقای ابوالفتح‌سیف سعیدی کفیل تعمیرگاه‌شماره یك شرکت واحد راباطلاع میرساند. مجلس ترحیم فقیدسعید ازساعت ۳تاه بعداز ظهر روز یکشنبه هفدهم آبانماه جاری‌در مسجد امام حسین(ع)، (واقع درمیدان شهناز) منعقدمیگردد.

مدیر عامل شرکت واحد اتوبوسرانی تهران و حومه ـ باقرعاقلی

بازگشت همه بسوی خداست

بانهایت تاسف درگذشت پدر گرامی خودمرحوم علی سعیدی را باطلاع بستگان و آشنایان میرساند مجلس ختم آن مرحوم در مسجد امام حسن(ع) واقع در میدان شهناز از ساعت ۳تاه بعد از ظهر یکشنبه ۱۷ آبانماه برقرار میباشد .

ابوالفتح سعیدی.امیر سعیدی. ناصر سعیدی. تاج‌الملوك سعیدی . و خانواده های : هنر دوست . فیروز کوهی . افشار. محبوبیان . شادلو و شاطریان

آ_۲۳۳۵۵

بعموم بازماندگان آنمرحوم مصیبت وارده را تسلیت میگوئیم

بانهایت تاسف درگذشت شادروان **خانم فرخ حق‌شناس کاشانی** مادر آقای دکتر محمود حق شناس رئیس‌بیمارستان شفا بحیاتیان را باطلاع میرساند .

مجلس ترحیم آن مرحومه روز دوشنبه ۱۸ آبان ماه از ساعت ۳ تا ۵ بعد از ظهر در مسجد ارك واقع در میدان ارك منعقد خواهد بود .

وزارت بهداری

بانهایت تاسف درگذشت **بانو فرخ حق شناس** مادرآقای دکتر محمود حق شناس کاشانی را درکاشان باطلاع همکاران محترم میرساند مجلس ترحیم آنمرحوم روز دوشنبه ۱۸ر۸ر۴۹ از ساعت ۳ الی ۵ بعداز ظهر در مسجدارك منعقد خواهد بود .

اداره کل بهداری‌تهران

بسمه تعالی

بمناسبت فوت مرحومه مغفور **بانو فرخ حق شناس** والده آقای دکتر محمود حق‌شناس که بانوئی مومنه و متقیه بوده مجلس تذکری ازساعت ۳ تا ۵ بعداز ظهر ۱۸ر۸ر۴۹ درمسجد ارك منعقد است . شرکت در مجلس موجب تسلی خاطر بازماندگان و موجب امتنان اینجانب است .

محمد غروی

درگذشت مرحومه **بانو فرخ حق‌شناس** خاله آقای عباس اردوخانی رئیس اتحادیه صنف‌دباغ و پوستی رابه اطلاع‌اصناف محترم وابسته بشورایعالی اصناف میرساند مجلس ختم آن مرحومه از ساعت ۳ الی ۵ بعداز ظهر روز دوشنبه ۱۸ ماه جاری در مسجد ارك منعقد خواهد شد .

رئیس شورایعالی اصناف

بانهایت تاسف درگذشت **بانو فرخ حق شناس کاشانی** مادر آقای دکتر محمود حق‌شناس کاشانی را در کاشان‌باطلاع عموم دوستان آشنایان میرسانیم . مجلس ترحیم آن‌مرحومه روز دوشنبه ۱۸ر۸ر۴۹ از ساعت ۳تاه بعداز ظهر در مسجد ارك منعقد است .

خانواده های : حق‌شناس کاشانی . مالك . سبزپوشان. بنی کاظمی ، اردوخانی ،باقری ، رمضانی ، ریونی ، قرائتی ، وثوقی . عالی . صلاحیان . فنائی . عباس‌زاده . اصولی .امامی.

آ_۲۳۴۳۱

بعموم بازماندگان آن مرحومه مصیبت وارده را تسلیت میدهیم .

با اندوه فراوان‌درگذشت شادروان **آقای پرویز مستوفی** مشاور عالی وزارت کار و امور اجتماعی را به آگاهی‌میرساند مجلس ترحیم آن شادروان بامداد روز یکشنبه ۱۷آبان ماه ساعت ۹ تا۱۱ در مسجد جواد برگزار خواهد شد .

عبدالمجید مجیدی وزیر کاروامور اجتماعی

بدینوسیله درگذشت نابهنگام عموزاده عزیزم آقای پرویز **مستوفی** را به آگاهی می

آقای شریف امامی در جشن کانون مهندسین گفت :

دوهزار مهندس سالانه به مهندسین کشور اضافه میشود

پیشرفت های عظیم ایران به مهندسین فرصت داده که در عمران‌وآبادی‌کشور خود مسئولیت شایسته‌ای را بعهده گیرند

*** دکتر اقبال در سخنان خود نقش مهندسان را در اداره امور صنعت نفت و اجرای طرحهای عمرانی تحسین کرد**

کانون مهندسین آغاز بیست‌وششمین سال تاسیس خودرا در هتل ونک جشن گرفت وبنا به دعوت آقای مهندس شریف‌امامی رئیس کانون، آقایان مهندس ریاضی رئیس‌مجلس شورایملی ، دکتر اقبال وعده‌ای از وزراء ، وکلای مجلس و مقامات عالیرتبه کشوری نیزحضورداشتند.

آقای‌شریف‌امامی‌دربیانات قبل‌از شام‌خود در تشریح این جشن پس‌از تشکر از مدعوین وبخصوص مهندسینی که ازنقاط‌مختلف کشور برای حضور در جشن سالانه به تهران آمده بودند گفت کانون مهندسین که قریب ۲۶۰۰ عضو دارد هرسال روز تاسیس خود را جشن می گیرد ودر این روز اکثر دوستان عضو کانون در تهران و شهرستانها موقعیتی پیدا می کنند که چند ساعتی را در کنارهم‌باشند ودیداری تازه کنند وباز بهمین مناسبت موقعیتی پیدا شده که‌بین مهندسین ومقامات مملکتی نیز ملاقاتهائی دست دهد .

آقای شریف امامی ضمن بیانات خود پیرامون نقش مهندسین در نوسازی ایران گفت : مادر دوره‌ای از تاریخ ایران زندگی می کنیم که ملت ایران تحت رهبری شاهنشاه بزرگ به پیشرفت های عظیم نائل گردیده‌است این، موقعیت به مهندسین فرصت‌داده که در عمران وآبادی کشور خود سهم‌شایسته‌ای بعهده گیرند و در بیانات مکرر شاهنشاه رضایت معظم‌له ازخدمات مهندسین ایران آشکار است .

آنگاه رئیس کانون مهندسین برای‌نشان‌دادن نمونه هائی‌ازخدمات مهندسین اشاره به بهره‌برداری و افتتاح طرحهای متعدد چند هفته اخیر کرد و گفت :

در همین دوروز گذشته دو طرح عظیم نفتی وپتروشیمی‌در جزیره «لاوان»و بندر شاهپور بدست مبارک اعلیحضرت همایونی افتتاح شد که هریك درنوع‌خودشاهکاری در ... فن می باشد ودر همه آنها سهم شایسته‌ای بدست مهندسین‌ایرانی بود .

آقای شریف‌امامی پیرامون هر یك از این طرحها اطلاعات فنی و اقتصادی جالبی داد و گفت:هریك ازاینها از نظر اقتصادی و اجتماعی اثرات قابل توجهی برای ایران در حال رشد ما دارد . مارا از صرف‌هزینه های ارزی بسیاری‌معاف خواهد کرد ومشاغل فراوانی برای مردم بوجود خواهد آورد و تحرك پرتوانی در اقتصاد مملکت ایجاد خواهد کرد وتازه همه اینها سهم بخش دولتی بود وبه موازات آن بسیاری کارخانه هاو کارگاهها و تاسیسات صنعتی و کشاورزی از طرف بخش خصوصی نیز درهمین زمان‌در گوشه و کنار کشوربوجود آمد که آنها نیزاثر فوق‌العاده درزندگی نوین‌ایرانی داردو در همه آن هانقش اصلی به عهده مهندسین ایرانی بوده‌است .

* کانون

آقای شریف امامی سپس‌در مورد کانون مهندسین صحبت کرد و گفت برای کانون مهندسین‌زمینی وسیع تدارك‌دیده شده‌ونقشه‌بزرگی برای آن داریم که ساختمان‌قسمت اول که همان مجلداری کانون می‌باشد بزودی آغاز خواهد شد وبه‌تدریج این‌ساختمان و تاسیسات توسعه خواهدیافت . در مورد هزینه‌این‌تاسیسات اضافه کرد که قسمت‌مهمی از این هزینه را خود مهندسین تامین کردند . دروهله دوم شرکت ملی نفت کمك‌موثری نمود .

آقای شریف امامی سپس از طرف مهندسین از آقای دکتر اقبال تشکر کرد و اظهارامیدواری کرد که‌تاسال آینده‌محل آبرومندی برای‌کانون تهیه‌شود و در پایان به‌نقش مهندسین و افزایش‌تعداد آنها اشاره کرد و گفت :در هر سال در مدارس داخلی‌قریب۱۷۰۰ نفرو در خارج ۳۰۰ نفر مهندس می‌شوندکه سالانه۲هزار نفر مهندس به‌تعداد مهندسین امروزی اضافه میشودو به همین جهت لازم‌است برای‌این عده بیشمار و روبه‌تزاید محل آبرومند ووسیعی فراهم شود و ماامیدواریم باکمکهائی که می شود هر چه زودتر محل فوق‌آماده گردد . آقای شریف‌امامی قبل از ترك تریبون از آقای دکترا‌قبال رئیس هیات مدیره و مدیر عامل شرکت ملی‌نفت‌خواست که‌بیاناتی ایراد کند.

* اظهارات دکتر اقبال

آقای دکتر اقبال گفت :

چنانکه آقایان بخوبی‌واقفند در جهان امروز صنعت وتکنولوژی اساس هر گونه‌پیشرفت‌وتحول‌است بطوری‌که حتی کشاورزی بدون استفاده از صنعت نخواهدتوانست آنطور که باید وشاید توسعه‌یابد واحتیاجات‌کشوررا از نظراقتصادی تامین نماید.

صنعت نفت وگاز وپتروشیمی کشور که عموما بدست مهندسین وکارشناسان فنی عضو کانون‌اداره میشودو در حال حاضر بزرك ترین منبع‌درآمد ارزی مملکت وستون فقرات اقتصاد کشور و مهم‌ترین پشتوانه وضامن اجرای برنامه‌های عمران وتوسعه ایران را تشکیل میدهدبیوسته مورد توجه خاص شاهنشاه آریامهر قرار داشته و تحت رهبری های‌خردمندانه معظم‌له هرروز موفقیت های تازه‌ای نصیب این صنعت گردیده‌است . وکار کنان بویژه مهندسین شاغل در این صنعت توانسته‌اند در اجرای منویات شاهانه همه ساله گامهای برجسته در رشته های مختلف آن از نظر استفاده بیشتر و بهتر از این‌ثروت طبیعی بردارند وسطح تولیدو بهره‌برداری را تا حدی افزایش‌دهند که در سال گذشته درآمدازاین‌مراز مرز ۶۸میلیارد ریال‌هم بگذرد . سپس آقای‌دکتر اقبال به بیانات ملوکانه در مورد مهندسین در اسفند ۱۳۴۵ اشاره کرد و آنرا عنایت شاهنشاه باین گروه دانسته‌وگفت :صنعت نفت‌ایران‌از نظرتعداد مهندسین مختلفی که در آن متمرکز می باشند نه‌تنها در ایران بلکه در خاور میانه بی‌نظیر می‌باشدو درحال حاضر در حدود یکهزار نفر مهندسی که دررشته‌های گوناگون این‌صنعت مشغول انجام وظیفه‌می باشند محکمترین پشتوانه از نظر اجرای طرحهای عظیم‌و متنوع‌این صنعت بشمار می‌آید .

آقای دکتر اقبال در پایان در مورد کمك خود به ایجادساختمان برای کانون‌مهندسین اظهارداشت:

اینجانب نیز نه تنها از نظر اینکه در حدود یك سوم اعضاء این‌کانون را شاغلین صنعت نفت ایران تشکیل میدهندبلکه ازلحاظ علاقه که بموفقیت آنها دارم به تبعیت از نیات شاهانه و از نظر اتمام ساختمان خانه مهندسین و ایجاد مرکز شایسته و آبرومند برای‌این طبقه‌نظیر گذشته کمکهای لازم‌راازطرف صنعت نفت ایران خواهم نمود.

جشن مزبور با صرف شام و اجرای برنامه های هنری تاپیمه شب‌ادامه داشت‌وباین‌ترتیب بیست و هشت‌سال عمر کانون پشت‌سر گذارده‌شدو کانون بیست‌و نهمین سال خود راشروع کرد .

در حضور والاحضرت‌ولیعهد

مسابقات اتومبیلرانی شاهراه آسیائی آغازشد

*** ۶۲ اتومبیل‌با۲۲۰سرنشین قرار است کشور های افغانستان ، پاکستان ، هندوستان و نپال راهشت روزه طی کنند**

بامدادامروز والاحضرت‌ولایتعهد دومین‌مسابقات اتومبیلرانی‌شاهراه آسیائی را افتتاح کردند .

سرکارعلیه‌خانم فریده‌دیبا در این مراسم حضور داشتند .

حرکت اتومبیها پس ازقطع‌نوار سه رنك بوسیه والاحضرت‌ولیعهد، آغاز گردید و ۶۲ ماشین از محل نمایشگاه آسیائی تهران رهسپار سفر هشت روزه‌ای به کشور های افغانستان ، پاکستان ، هندوستان ونپال شدند .

آقا زاهدی وزیر امور خارجه که ریاست کمیته‌ملی‌دومین‌مسابقه اتومبیلرانی را بعهده دارد امروز قبل از آغاز مراسم افتتاح ضمن نطق کوتاهی تشریف فرمائی والاحضرت همایون‌ولیعهد رابانم‌نم بارانی که زمین را خیس کرده بود بفال نیك گرفت .

وزیر خارجه درچند کلمه‌کوتاه مسافت مسابقه و تعداد ماشین ها را بعرض رساند و اضافه کرد هدف از برگزاری این مسابقه اینست که شاهراه آسیائی باز است وبرای عبور توریستهایی که عازم کشور های آسیائی هستند آماده میباشد .

*** ۲۲۰ سرنشین**

مسابقه اتومبیلرانی شاهراه آسیائی بریاست‌عالیه والاحضرت همایون ولایتعهد انجام میشود . شصت‌ودواتومبیل با ۲۲۰سرنشین دراین مسابقه شرکت دارند .

قرار است این گروه هشت شبانه روز راه بین تهران- داکارا طی کنند .

این گروه از تهران عازم آبعلی شدند واز آمل ، ساری ، گرگان، بجنورد و قوچان و مشهد عبور می‌کنند واز طیبات مرز ایران و افغانستان عازم کابل میشوند .

پس از یك توقف هفت ساعته بقیه در صفحه هفدهم

والاحضرت ولیعهد با قطع نوار سه‌رنك بامدادامروزدومین مسابقات اتومبیلرانی شاهراه‌آسیائی‌راگشودند، سرکار علیه خانم فریده دیبا وآقای اردشیر زاهدی وزیر امور خارجه‌درعکس دیده میشوند .

دریافت نشان

آقای دکتر ابریشمی مدیر عامل انجمن و رئیس اداره بهداری خرمشهر به‌پاس خدمت‌درگسترش امور درمانی و بهداشتی به دریافت یك قطعه نشان درجه سه آبادائی و پیشرفت مفتخر گردید .

جهان را دل از شاه خندان بود
که برچهر او فریزدان بود

تشریف‌فرمائی خدایگان شاهنشاه عظیم‌الشان آریامهر رابه‌استان‌فارس از صمیم قلب خیرمقدم و شادباش عرض نموده تندرستی و شادکامی ودیرزیوشنی و عمر طولانی برای آن بزرگوار شاهنشاه محبوب آریامهرازپروردگار یکتا آرمان‌داشته ودارد .

شیراز ـ رئیس انجمن زرتشتیان
استان فارس ـ اردشیر موبد

آ ـ ۲۳۳۴۱

آگهی استخدام

سازمان بیمه‌های اجتماعی برای خدمت در درمانگاه لوشان‌به یکنفر پزشك عمومی نیازمند است .

داوطلبان میتوانند بمنظور مصاحبه وآگاهی از شرایط استخدامی به اداره کارگزینی واقع در خیابان آیزنهاور طبقه چهارم مراجعه نمایند ۱۶

سازمان بیمه‌های اجتماعی

آ ـ ۵۲۳۱۸

«رسائی» و «شو» ابتکاری درانجمن

مه‌شنبه ۱۹ مهر ، رسائی‌هنرمند محبوب نسل جوان‌دربرنامه انجمن شرکت‌خواهد کرد . یك «شو ابتکاری »نیزتوسط‌یکی‌ازهنرمندان اجراخواهد شد .برای‌دریافت کارت رایگان این برنامه ، اعضای انجمن بایدارائه کارت عضویت و خوانندگان مجله با ارائه آخرین شماره مجله می توانند هر روزصبح وعصربه دبیرخانه انجمن (نبش نامجو ـ تلفن های ۷۵۶۸۳۱ و ۷۶۴۹۸۴) مراجعه فرمایند .

تومادر... توپدر... وشما...

در صفحه ۱۱

شرکت نفت پارس

PARS OIL CO.

باضدیخ پارس سهند تا اعماق سرما برانید

شرکت سهامی نفت پارس تهران خیابان تخت جمشید خیابان بندر پهلوی شماره ۲۷

تلفن ۴۳۸۸۷ - ۶۶۹۸۲ - ۴۳۶۶۸ - ۴۲۶۰۶ - ۴۰۵۳۱ تلگرافی پارس اویل

اطلاعیه فروشگاه فردوسی

چون‌با شروع سال تحصیلی اوقات‌دانش‌آموزان صرف حضور در کلاسها ومطالعه در منزل‌میگرددلذا سینمای فروشگاه فردوسی که برای خردسالان تاسیس گردیده تا آغاز تعطیلات تابستانی تعطیل خواهد بود .

مجله هنر و مردم

شماره ۹۵

با مطالب آموزنده‌ای درباره هنر وفرهنك انتشاریافت.

۱ ـ ۲ آ ـ ۵۱۷۲۸

از صبح چهارشنبه ۲۰ آبان‌درسینما

دیاموند

دیوید همینگز ـ گیل هانیکات

در فیلم رنگی

لحظهٔ اضطراب

FRAGMENT OF FEAR

باشرکت : ویلفریدهایدوایت ناورارابسون آدولفوجلی دانیل‌ماسی محصول ۱۹۷۰ کمپانی کلمبیا

اگر یک گلوله شلیك‌شود درهواپیما چه‌خواهد شد؟

مجله جوانان ضمن نقل پاسخ متخصصین به این سئوال ـ هراس انگیز دهها‌رپرتاژروز، داستان واقعی،عکسهای‌جالب تقدیم شما میکند .

دوشنبه‌ها فقط‌جوانان

نظربااینکه روز چهارشنبه ۶ آبانماه‌بعلت عدم حصول‌اکثریت‌جلسه مجمع عمومی فوق‌العاده باشگاه ایران منعقد نگردید ، لذا بدین‌وسیله باطلاع می رساند که جلسه ثانی ساعت ۴ بعد از ظهر روز یکشنبه ۱۷ آبانماه ۱۳۴۹ در محل باشگاه خیابان کاخ جنوبی تشکیل خواهد شد .

متمنی است درروز وساعت مزبور در جلسه حضور بهمرسانند.

دستور جلسه

گزارش آقای خزانه‌دار

۱ ـ ۲ آ ـ ۲۳۰۵۷ **باشگاه ایران**

تماشای این فیلم شما را به مرز های تازه‌ای از هیجان و التهاب رهبری میکند .

مترو پل — نیاگارا — گروه سینماهای — پولیدور — سانترال — رویال

و...درایوین‌سینماونك

نمایش دردرایوین سینما ونك‌بزبان های‌فارسی وانگلیسی‌در یك زمان

برنامه آینده خود را معرفی میکنند

مرزهای التهاب

رنگی تکنی‌کالر

باشرکت : **جان‌گاوین ـ مارگرت‌لی‌ـ گوردیورگنس لوچانا پالوچی** و باهنرمندی : **روبرت‌جین**

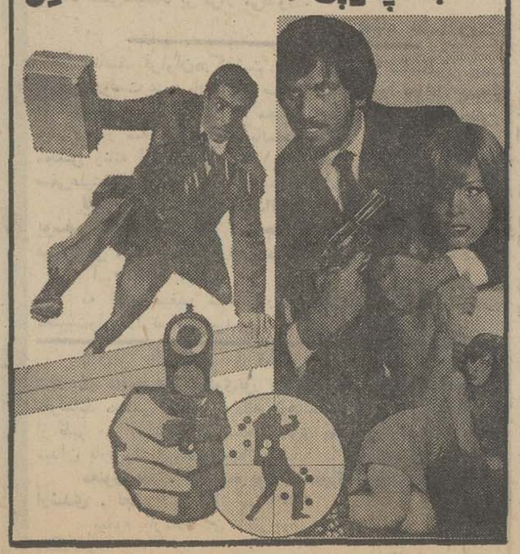

پرسی کانز

برای رفاه حال مشتریان ۵ شماره جدید به تلفنهای خود اضافه نموده است . برای اینکه گاز خود را سریع‌تر دریافت نمائید لطفاً به تلفنهای مربوط به منطقه خود مراجعه فرمائید

مشترکین ساکن غرب خیابان پهلوی

شامل مناطق ونك ـ کوی‌گیشا ـ یوسف‌آباد امیرآباد ـ جمشیدآباد ـ شهرآرا ـ دریان‌نو تهران‌ویلا ـ میدان‌کاخ ـ دانشگاه ـ سی‌متری باغشاه ـ خیابان قزوین ـ کندی ـ جوادیه مهرآباد ـ سه‌راه‌آذری ـ سلسبیل ـ نواب ـ طرشت

۹۶۳۰۲۱
۹۶۳۰۲۲
۹۶۳۰۲۳
۹۶۳۰۲۴
۹۶۳۰۲۵

از ۷ صبح تا ۷ شب

مشترکین ساکن شرق خیابان پهلوی وشمیرانات

(شامل سایر مناطقی که در ستون قبل گفته نشده)

۶۴۵۹۱
۶۴۵۹۲
۶۴۵۹۳
۶۴۵۹۴
۶۴۵۹۵
۴۷۹۹۰
۴۷۲۴۷

از ۷ صبح تا ۱۰ شب

روزهای جمعه و تعطیل از ساعت ۸ صبح تا ۲ بعدازظهر

تلفن مخصوص تعمیرات ۶۵۲۴۰