زیر دریائی اتمی امریکا پدید شد

در فجیع ترین حادثه زیر دریائی جهان ۱۳۰ نفر تلف شدند

اطلاعات

سال ۳۷- پنجشنبه ۲۲ فروردین ماه ۴۲ ۱۳- شماره ۱۱۰۶۵- تکشماره ۳ ریال

کمیسیونی مامور رسیدگی به علت غرق شدن زیر- دریائی اتمی «ترشر» گردید

«ترشر» سریع ترین زیر دریائی جهان بود وهنگام غرق شدن بمب اتمی با خود نداشت

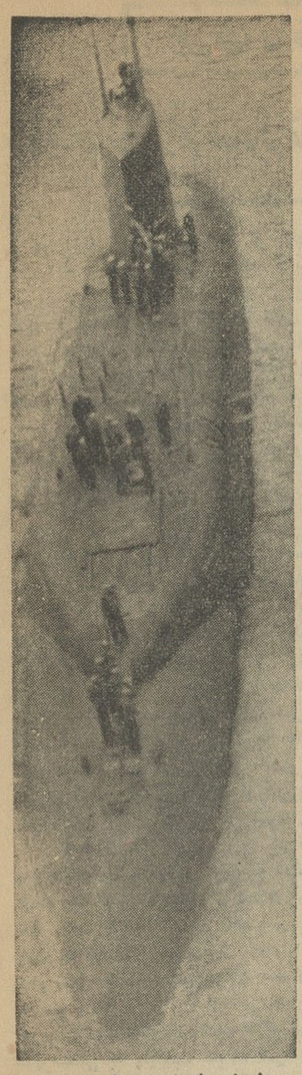

نمونه یك زیردریائی اتمی

ارتشبد هدایت در جلسه امروز دادگاه گفت:

دادستان ارتش مراعوضی گرفته!

گویا هر کجای دنیا دروپنجره ساختمانی را باد ببرد تقصیر من است

● بازرسان عجله داشتند که بگویند ارتشبد دزدی کرده است و لذا توجهی به جمع آوری مدارك نداشته اند

● بجای هفت قرمانده ، یك ارتشبد را به محاکمه کشانیده اند !

● رئیس دادرسی ارتش در تمام این پرونده مداخله داشته است

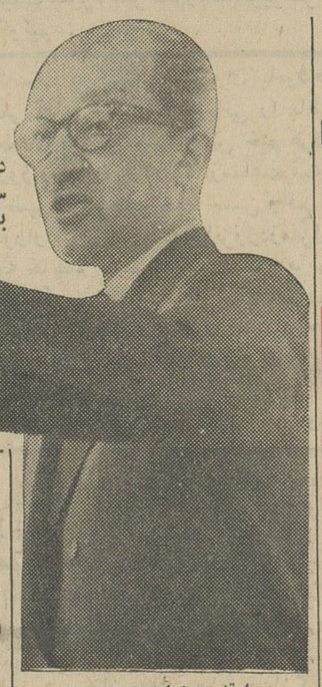

ارتشبد هدایت

ساعت نه صبح امروز ششمین جلسه دادرسی تیمسار ارتشبد هدایت و سایر متهمان در دادگاه ویژه نظامی بریاست تیمسار سپهبد عظیمی تشکیل گردید .

بقیه در صفحه ۱۳

وزیر کشاورزی گفت :

قانون اصلاحات ارضی تغییر ناپذیر است

این قانون جزئی از قانون اساسی کشور است و من بفرمان شاهنشاه مامور اجرای آن هستم

تیمسار سپهبد ریاحی امروز در مصاحبه کوتاهی که با خبرنگاران نمود اظهار داشت : قانون اصلاحات ارضی جزئی از قانون اساسی کشور ولایتغیر است و من بفرمان شاهنشاه مامور اجرای سریع آن هستم وبرای اینکه نویسندگان مطبوعات ونمایندگان خبر گزاریهای خارجی به پیشرفت سریع قانون اصلاحات ارضی درسراسر کشور وقوف کامل حاصل نمایند ترتیبی داده خواهد شد که آقایان به نقاط مختلف کشور سفر کنند و از نزدیك اجرای سریع این قانون مترقی را بچشم ببینند .

ساختمان ده هزار خانه

از اواخر اردیبهشت ماه در شهرهای مختلف آغاز میگردد

وزارت دارائی کار اجرائی ده هزار خانه را از دیروز آغاز کرد و از امروز آماده پذیرش پیشنهادهای اشخاص وشرکتهای ساختمانی برای طراحی وعملیات ساختمانی و نظارت میباشد

بقیه در صفحه ۱۵ ستون دوم

۶۵ قاضی برای اعزام بکنگو ثبت نام کرده اند

امروز کسب اطلاع شد که ازقضات داوطلب اعزام بکنگو امتحان بعمل خواهد آمد .

۶۵ نفر از قضات دادگستری که خود راواجد شرایط میدانند برای اعزام بکنگو ثبت نام کرده اند و از طرف آقای دکتر باهری مقدمات انجام کنگور جهت انتخاب ۵ نفر قاضی واجد شرائط برای قضاوت در کشور کنگو فراهم شده است عصر امروز عده ای از اساتید دانشکده حقوق برای تهیه مقدمات انجام این کنکور در وزارت دادگستری حاضر خواهند شد .

کشور کنگو چندی قبل از طریق سازمان ملل از ایران درخواست کرده بود که جمعی از قضات واجد شرائط رابرای اشتغال بشغل قضاوت بکنگو اعزام دارد .

فدراسیون مصر ، سوریه و عراق تشکیل شد

● آمریکا اعلام کرد با تشکیل این فدراسیون مخالف نیست

در صفحه ۳

شهردار تهران دیروز در تهران نو گفت :

اراضی بائر دیوارکشی میشود

در اراضی بائر تهران بازار روز و مدرسه میسازیم

● عوارض سطح شهر منطقی ترین نوع عوارض است

● صد کیلو متر مسیل تهران رامتنفذین خورده اند و کار هیئت پنجنفری هم یکندی پیش میرود

بعد از ظهر دیروز بدعوت انجمن عمران تهران نو آقای شهردار تهران دراجتماع مردم این منطقه در دبیرستان نوربخش شرکت کرد.

حوائج مردم

ابتدا آقای مشکریز رئیس انجمن بشهردار خوش آمد گفت و ضمن تشریح اقدامات گذشته انجمن درباره تامین آب ، اتوبوس ، تلفن، بهداشت واسفالت منطقه تهران نو قدردانی از آقای شاه حسینی شهردار سابق این ناحیه خواسته های مردم این سامان راکه عبارت از ساختمان پل برروی مسیل، دیوار کشی اراضی غیر محصور لوله کشی، حفر چاه وساختمان مدرسه بود بتفصیل بیان داشت .

بیانات شهردار

سپس آقای احمد نفیسی شهردار تهران گفت : آمدن من در این جمع ویا مجمع دیگر قبل از هر چیز جنبه تفریحی دارد . کار شهرداری بقدری سنگین و مزاحم است که

بقیه در صفحه چهاردهم ستون اول

پیمان سیتو آماده دفاع از لائوس شد

نیروهای کنك له در برابر کمونیست ها سخت در مضیقه هستند و فقط برای دو سه روز ذخیره غذا و مهمات دارند

در صفحه ۳ و ۴

والاحضرت شاهدخت اشرف پهلوی در نخستین جلسه هیئت مدیره سازمان شاهنشاهی خدمات اجتماعی استان دوم اظهار داشتند :

باید بوسیله تعمیم بهداشت عمومی از تلفات جلوگیری شود زیرا : پهنه وسیع این مملکت احتیاج بافراد زیادتر و سالم تری دارد

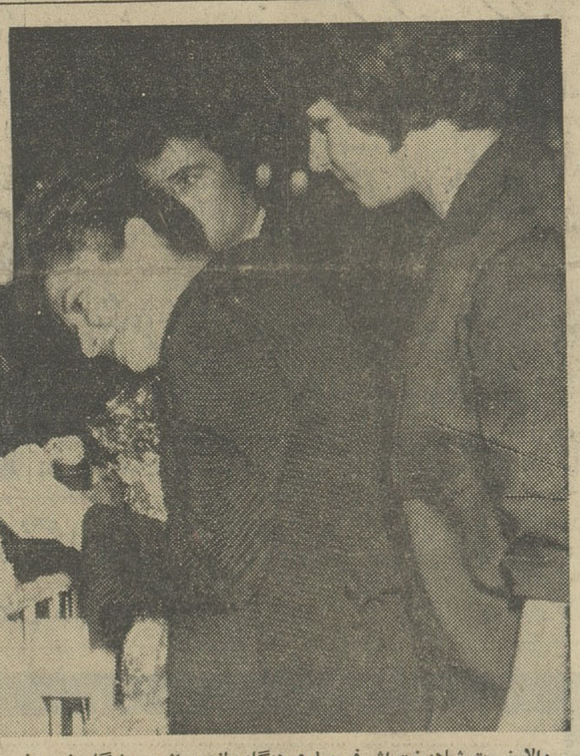

والاحضرت شاهدخت اشرف پهلوی هنگام بازدید از پرورشگاه خیریه فرح پهلوی کودك خردسالی را نوازش میدهند

* بانوان استان دوم آمادگی خودرا برای شرکت در هفته مبارزه با بیسوادی اعلام داشتند

ساعت یازده صبح دیروز والاحضرت شاهدخت اشرف پهلوی نیابت ریاست عالیه سازمان شاهنشاهی خدمات اجتماعی از کاخ سلطنتی بابل بمنظور

بقیه در صفحه ۱۳ ستون چهارم

* والاحضرت اظهار داشتند: برنامه مبارزه با بیسوادی مکمل برنامه سپاه دانش است

* بدستور والاحضرت در سواد کوه که زادگاه رضا شاه کبیر است درمانگاهی ساخته میشود

پروفسور ریکا اعلام کرد: در ایران سمیناری تشکیل میدهم تا ببینم

نسل حاضر شعر کلاسیك را میفهمد یا نه ؟

● بقدری درهفت پیکر نظامی جذب شدم که زبان ترکی و عربی را فراموش کردم !

● نوشته های صادق هدایت از آثار «کافکا» متاثر بود و من شخصا از لحاظ بدبینی وفانتزی این شیوه را نمی پسندم

شرح در صفحه ۱۳

ثبت نام در دانشگاه پهلوی شیراز

بمنظور فراهم ساختن فرصت متساوی برای کلیه دانش آموزان دبیرستان های شهرستانهای مختلف کشور شرط داشتن معدل ۱۳ سیزده که یکی از شرایط شرکت در امتحان ورودی دانشگاه است حذف میشود بنابراین دانشجویان داوطلب ورود بدانشگاه پهلوی که تاکنون برگ درخواست نامه دریافت داشته اند میتوانند تا دهم اردیبهشت ماه ۱۳۴۲ برگها راتکمیل نوده و مدارك خواسته شده را تاتاریخ فوق باداره آموزش دانشگاه ارسال دارند .

۱ـ۳ آ ـ ۱۴۵۲ رئیس دانشگاه پهلوی دکتر صورتگر

بانك اعتبارات صنعتی

آگهی انتشار و فروش سهام شرکت نساجی مازندران باسرمایه یکصد و بیست میلیون تومان

بسم الله الرحمن الرحیم

با تاییدات خداوند متعال در عصر فرخنده پادشاهی اعلیحضرت محمد رضا شاه پهلوی که نیات همایونی معطوف برفاه واصلاح حال دهقانان و کارگران بوده وهست وذات شهریاریش توجه خاص بتامین عدالت اجتماعی در کشور داشته و دارد :

بمنظور توسعه صنعت در کشور وفراهم آوردن موجبات تشویق وبکار انداختن پس انداز های خصوصی در رشته های تولیدی وایجاد اطمینان در صاحبان پس انداز ها برای خرید و فروش سهام شرکتهای صنعتی که یکی ازعوامل مقدماتی ایجاد بورس سهام درکشور میباشد ودراجرای تصویبنامه شماره ۲۹۶۸۸ رت مورخ ۱۳۴۱/۸/۹ هیئت وزیران بمنظور اداره نمودن وبهره برداری از کارخانجات نساجی شماره ۲ ورنگرزی تکمیلی شماره ۳ جدیدالتاسیس شاهی بانك اعتبارات صنعتی مراتب زیر را باطلاع عموم می رساند .

۱ـ شرکتی بنام شرکت سهامی نساجی مازندران باسرمایه یکصد وبیست میلیون تومان تاسیس وبشماره ۱۹ در شهر شاهی به ثبت رسیده است .

مرکز شرکت در شاهی وسرمایه شرکت به دویست وچهل هزار سهم پانصد تومانی بی نام تقسیم گردیده است .

۲ـ این شرکت دارای یکی از مدرنترین کارخانجات نساجی ایران است که در زمینی بمساحت یکصد وبیست هزار متر مربع در شهر شاهی ساخته شده ودارای سی هزار دوك ریسندگی ویکهزار وبیست دستگاه بافندگی بظرفیت سی میلیون متر پارچه نخی در سال وتاسیسات کامل تکمیلی و رنگرزی بظرفیت ۶۰ میلیون متر در سال وسانترال برق بظرفیت ده هزار کیلووات میباشد .

۳ـ این کارخانه که جزء طرحهای برنامه دوم بوده است و شش ماه قبل تکمیل گردیده ودوره بهره برداری آزمایشی را گذرانیده وجه آن تماما نقدا از طرف سازمان برنامه پرداخت شده وهیچگونه بدهی ندارد دارای تعداد یك هزار کارمند و کارگر میباشد واین تعداد پس از شروع بهره برداری کامل درسه نوبت کاربزودی به دوهزار ودویست نفر خواهد رسید .

۴ـ سهام شرکت مزبور از تاریخ بیست ودوم فروردین ماه ۱۳۴۲ درباجه های بانك اعتبارات صنعتی واقع در خیابان آتشکده **وبانك ملی ایران شعبه مرکز وبازار وبانك صادرات و معادن ایران شعبه نادری و** بازاردر تهران بقیمت اسمی پانصد تومان طبق آئین نامه فروش سهام که درهمان بانکها موجود است در اختیار خریداران قرار خواهد گرفت. بانك اعتبارات صنعتی و بانکهای کارگزار برای فروش وبازخرید هرسهم مبلغ یك تومان بعنوان کارمزد از مشترك دریافت خواهد کرد.

۵ـ بانك اعتبارات صنعتی برای مدت سه سال ازتاریخ تاسیس شرکت یعنی تاپنجم اسفند سال ۱۳۴۴ باز خرید کلیه سهام شرکت سهامی نساجی مازندران راکه در دست مردم باشد به قیمت اسمی تضمین مینماید فقط درماههای فروردین واردیبهشت هرسال بمنظور رسیدگی به حسابها و پرداخت سود سهام ازبازخرید سهام خودداری خواهد شد ولی در ۱۰ ماهه آخر هرسال بدون هیچگونه محدودیتی سهام عرضه شده بقیمت اسمی نقدا بازخرید خواهد گردید .

۶ـ بانك اعتبارات صنعتی حد اقل سودسهام شرکت نساجی مازندران رابرای سال ۱۳۴۲ بمیزان ۶ درصد ارزش اسمی هر سهم تضمین مینماید یعنی هرگاه سود قابل تقسیم شرکت از ۶ درصد متجاوز باشد عین سود متعلقه هرقدرباشد طبق اساسنامه شرکت بین صاحبان سهام تقسیم خواهد گردید وچنانچه میزان سود حاصله از ۶ درصد کمتر باشد بانك تعهد پرداخت تامیزان ۶ درصد سودرا می نماید .

۷ـ برای سالهای آینده نیز برای مدت ۵ سال از تاریخ تاسیس شرکت یعنی تا تاریخ ۵ اسفند ۱۳۴۶ در ابتدای هر سال بانك حداقل سود را برای سال بعد تعیین خواهد نمود ودر هر حال این حد اقل از ۶ درصد کمتر نخواهد بود .

۸ـ چون سهام بی نام است دارنده هر سهم مالك آن شناخته میشود و هرسهم دارای یك ورقه ده کوپنی خواهد بود وهریك ازکوپنها نماینده استحقاق سود یکساله صاحب سهم است .

۹ـ چون عین سهام شرکت در دست چاپ است مادامیکه سهام مزبور هنوز چاپ ومنتشر نشده است بانکهای فروشنده در مقابل دریافت بهای سهام رسید موقت چاپی بخریداران خواهند داد . در روی رسید موقت سهام تاریخ معاوضه آن باعین سهام ذکر خواهد گردید دریافت عین سهام در مقابل رسید موقت صادر شده توسط هربانك و هر شعبه در همان بانك وهمان شعبه بعمل خواهد آمد .

۱۰ـ شعبات **بانکهای ملی** وصادرات ومعادن ایران واقع در شهرهای مشهد ، گرگان ، ساری ، آمل ، شاهی ، رشت ، تبریز ، مراغه، رضائیه، همدان ، اصفهان ، کرمانشاهان ، شیراز ، آبادان ، اهواز خرمشهر ، کرمان ، سنندج ، بیرجند ، شاهرود ، قم ، بروجرد ، قزوین ، یزد ،کاشان شهرری فعلا مبادرت بفروش سهام فوق الذکر مینمایند و چون بانك اعتبارات صنعتی در نظر دارد سهام این شرکت رادر تمام کشور دراختیار عموم بگذارد بزودی ترتیبی که برای فروش این سهام درسایر شعب بانکهای فوق الذکر وبانکهای دیگر داده خواهدشد باطلاع عموم خواهدرسید.

مدیرعامل بانك اعتبارات صنعتی دکتر علینقی فرمانفرمائیان

آ ـ ۱۳۳۲

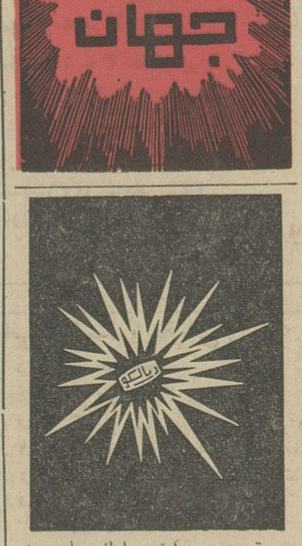

بهترین ومحکمترین لوازم فلزی دفتر ساختمان دریالکواست نمایشگاه میدان کاخ

توجه

نمایش فیلم «وحشت» به هفته آینده موکول گردید

اسپرتی جهان
از پشم خالص مرینوس

استحکام و مرغوبیت لاستیکهای گودریچ ایران

مورد تایید بزرگترین آزمایشگاه بین المللی لاستیك قرار گرفت

شرح در صفحه چهارم

بالاخره فیلم با موفقیت

مسافری از بهشت

باشرکت و کارگردانی

نصرت الله وحدت

محصول

استودیو کاراوان فیلم

تا هفته آینده در سینما های

پلازا ـ ایران ـ دنیا ـ مراد

فلور ـ رامسر ـ ژاله ـ فری

ادامه دارد

جریان روز

قدم دوم سازندگی

در اخبار دیروز بود که قراردادی میان مهندس اصفیا مدیر عامل سازمان برنامه و میسی رئیس هیئت عمران بین‌المللی امریکا مبادله گردید که بموجب این قرارداد ساختمان خانه برای کادر انتظامی کشور مرکب از ارتش ، ژاندارمری و شهربانی درشهرستانها آغاز شود ، اعتبار این برنامه فعلا ۲۴ میلیون تومان وتا ۵۰ میلیون تومان بصورت وام امریکائیها از محل فروش آن قسمت از گندمهای امریکائی که هفتاد درصد آن را پول میگیرند بمدت سی‌سال و فرع چهاردرصد انجام می گیرد .

پریروزنخست وزیر در نطق خود هنگام آغاز ساختمان شاهراه کرج ضمن تقدیر از حسن نیت و احساسات نوع‌پرورانه امریکائیها گفت که ۳۲۹ هزار تن گندم درسال جاری برای کشور تامین گردیده است که اگر بر اثر خشکسالی بعضی نقاط کسرو نقصانی در محصول غله پیدا شود جای هیچگونه نگرانی نباشد. امریکائیها قسمتی از این گندم هارا برایگان میدهند وقسمت دیگرآنرا می فروشند و هفتاد در صدپول آنرا وام‌سی‌ساله در مقابل طرح‌های عمرانی و ساختمانی میدهند که چون طرح مربوط به ساختمان خانه برای کادر انتظامی در شهرستانها حاضر بود این طرح بعنوان دومین قدم سازندگی از همین‌امروز زیر نظارت فنی‌سازمان برنامه شروع می شود .

قدم‌اول سازندگی پریروز در تهران آغاز گردید ودر نتیجه چندین هزار کارگر و عمله راه بمدت‌هیجده ماه‌که وعده انجام شاهراه کرج داده شده مشغول‌خواهند شد .خوشبختانه قدم‌دوم مخصوص شهرستانها است چون اعتبار خانه سازی‌برای کادر انتظامی کشور در تمام شهرستانها پخش خواهد شد و عقیدهٔ ماایستست که طرح های آینده سازندگی هم باید حتی‌المقدور بشهرستانها انتقال داده شود تا کم کم از هجوم جمعیت شهرستانی به پایتخت کاسته شود و مردم دهات و شهرستانها تهران را خلوت کنند .

آنچه اطلاع داریم دولت حاضر همین‌نیت‌را دارد، برخلاف آنچه در گذشته همهٔ امور در تهران تمرکز میبافت ودر نتیجه شهرستانی‌های متمول وقتی‌پایتخت رامحل خوبی برای اقامت می دیدند و می سنجیدندکه در اینجا هم پول پیدامی شود و هم موجبات آسایش‌و راحتی‌وفراوانی نعمت که اگر یك روز نان‌و گوشت کم‌و کاستی پیدا کند تمام چرخهای فعاله بحرکت در می‌آید تا این نقیصه رفع شود و سروصدائی بلند نشوداما شهرستانها چون‌صدائی‌ندارند مورد توجه قرار نمی گرفتند این بود که طبقهٔ مرفه شهرستانها رفته رفته خانه و کاشانهٔ خودرا بهم زدند و به تهران آمدند و روستائیان هم دراثرعدم توجه مالکین وکمترین اعتنائی که اولیای امور بدهات نداشتند بسوی شهرستانها و بخصوص‌تهران سرازیر شدند تا لقمه نانی بدست آورند و از گرسنگی نمیرند .

فلسفه ترقی و وسعت بی تناسب تهران همین بی‌اعتنائی‌اولیای امور بشهرستانها و دهات بود که این نقائص و معایب بزرك اکنون با اجرای برنامه‌های مترقیانه اصلاحات ارضی وکارهای عمرانی وساختمانی دولت که هدف اصلی لوایح شیشگانه تصویب ملی است مسلما مرتفع خواهد شد اما بتدریج و درفرصت های متناسبی که در پیش داریم و امکانات بسیار که در کشور ما وجود دارد زیرا از مجموع گزارشات روزانه که خبر می گیریم می بینیم اهتمام دولت در اجرای برنامه های اصلاحی و عمرانی متوجه شهرستانها و دهات‌گردیده‌مثلاسازمان‌برنامه‌دربرنامه‌سوم خودماموریت یافته است که فعالیت و اعتبارات خودرابه‌شهرستانها ودهات بکشاند که نه فقط خانه سازی های مخصوص کادر انتظامی بشهرستانها احاله می گردد ، بلکه در مورد خانه‌سازی جهت کارمندان دولت که آن خود طرح بزرگی در دست تهیه است وبزودی آشکارخواهد شد باز بشهرستانها بیشتر اختصاص داده خواهد شد تا مرکز .

در مورد راهسازی ها ، اعتباراتی برای‌جاده سازی میان دهات و اتصال به راههای اصلی بموازات اجرای قانون مترقی اصلاحات ارضی از طرف سازمان برنامه در اختیار استانداران گذارده شده و هم‌اکنون فعلا بهر استانی یك میلیون تومان اعتبار برای ایجاد راههای فرعی داده شده که زیر نظر و اختیار شخص استاندار مصرف شود و سازمان برنامه مسائل فنی آنرا نظارت خواهد داشت . این هم یکی دیگر از قدمهای مفید و موثر وسریعی است‌که برای راهسازی واتصال دهات براههای اصلی‌کشور بدست‌استانداران سپرده شده که از اختیاراتی که طبق تصویب دولت به‌آنان واگذار گردیده مسئله راههای فرعی راهرچه زودتر آغاز کنند .

از این قبیل کار های سازندگی در برنامه دولت بسیار است که یکی پس از دیگری بمرحله اجرا و عمل گذارده می شود اما آنچه باید مورد کمال توجه قرار گیرد یکی اینست که سازندگی ها در تمام کشور وبرمبنای نیازمندیها و عقب افتادگی های هرمحل گسترش یابد و دیگر اینکه دستگاههای سازنده در استانها و شهرستانها و دهات و قراء و قصبات سعی کنند مردم رادر سرنوشت خود بیش از پیش دخالت دهند ، کار های عمرانی‌را بدست اهل محل انجام‌دهند که مسلما دلسوز تر از دسته هائی است که باز از پایتخت‌روانه شهرستانهامی‌شوند تا این قبیل کار ها رابدست گیرند و اگر نفعی عاید می شود آنرا هم تهرانی ها بگیرند وباز مردم شهرستانی و روستائیان را واله و حیران نگاهدارند ، این نظررا استانداران‌با اختیاراتی که دارند می توانند بخوبی انجام دهند و سعی کنند مردم محل‌را باسرنوشت وترقی کار های عمرانی و اصلاحی موطن خود علاقمند ومشغول‌سازندو از این راه موجبات دلگرمی و پیشرفت کار وفعالیت‌را فراهم آورند .

دکتر جمال‌الدین نوربخش
متخصص در بهداشت وبیماریهای کودکان
از دانشگاه پاریس
معتادین به الکل، تریاك، مرفین کوکائین و هروئین
را باسابقه سی سال مطالعه وتجربه و بهترین متد درمان مینماید.. نشانی:
خیابان شاهرضا چهارراه پهلوی.
پذیرائی ٤تا٨ بعدازظهر تلفن مطب: ٦٥٥٥٧ منزل ٤٤٧٨٩ (١)

مجالس ترحیم و یاد بود

باکمال تاسف فوت مرحوم مغفور **سید مهدیقلی (اجلال‌نظام) اقبالی** فرزندارتشدمرحوم اقبال همایون والد محترم سید ابوالفضل .سید نجفعلی ـ سیدبهرام ـ سید غلامرضا ـ سید علیقلی اقبالی را باطلاع عموم فامیل و دوستان میرساند . مجلس ترحیم آن مرحوم از ساعت ۳ تا۵ بعد از ظهر شنبه ۲۴ فروردین ماه در مسجد اردبیلی‌ها واقع درگلوبندك و مجلس ختم زنانه در همان روز درمنزل آقای اقبالی شماره ۲۲۰ واقع‌در چهارراه‌نواب چهل متری ـ خیابان رضائیه برگزار میگردد .

الاحقر سید محمد امامی ـ الاحقر سید عبدالکریم انواری .

خانواده‌های اقبالی : اسبقی . اردبیلی . صارمی . خوئی . معصومی . خانقاهی . امینی سالاری . عرفانی . رحمت الهی . حشمت . جهانگیر . سرهنگی . باقری . یوسفی .مهدی زاده .هدایت . الهی.احمدی . اصغری .حریریان افخمی . صفوت . مدحت . آزادی . ابراهیمی .

بعموم بازماندگان آنمرحوم مصیبت وارده را تسلیت میدهیم .

بانهایت تاثر بدینوسیله فوت **بانو طوبی صور اسرافیل** مادر خود را باطلاع خویشاوندان وآشنایان میرسانیم مجلس‌ختم‌زنانه عصر جمعه ۲۳ر۱ر۴۲ در خیابان انبار نفت چهارراه آهنچی کوچه تفرشیها منزل شماره ۱+۱۲ دائرو هزینه ختم مردانه بنابر وصیت بامور خیریه اختصاص داده شده است ضمنا مراسم شب هفت نیزعصر روز دوشنبه ۲۶ر۱ر۳۲ در قم (خاك فرج)ودرسر مزار مرحومه مغفوره برگزار می شود .

محمد علی صوراسرافیل ـ بهجت‌الزمان صور اسرافیل
آ ـ ۹۷۱

باکمال تاسف درگذشت‌شادروان **بانوصدیقه آزرم** صبیه مرحوم واعتبار نظام محلاتی،والده‌بانو آزرمیدخت وآقایان غلامحسین و مصطفی آزرم‌را باطلاع میرساند . مجلس ختم مردانه آنمرحومه روزشنبه ۲۴ر۱ر۴۲ازساعت ۹ونیم الی ۱۱ ونیم در مسجد مجد و مجلس ختم زنانه از ساعت ٤تا٦ بعداز ظهر همانروز در منزل آقای‌غلامحسین‌آزرم واقع در خیابان کاخ انتهای کوچه هلالی شماره ۱۰۶ برگزار می شود .

خانواده های .آزرم ـ عاشقعلی شاهی ـ سرداری امیری ـ محمدی ـ زاهدی ـ امامی ـ اسداللهی .محلاتی شاه خلیلی ـ سرلشگرجوادی ـ معاصر ـ میرفخرائی صدر ـ احمدی ـ اسلامی

مصیبت وارده را ببازماندگان مخصوصا آقایان غلامحسین آزرم معاون بانك‌سپه ومصطفی آزرم عضو هیئت مدیره شرکت واحداتوبوسرانی تسلیت می گوئیم .

بانهایت تاسف درگذشت‌شادروان بانو**فاطمه قضائی** همسر آقای شکرالله قضائی را باطلاع فامیل و دوستان میرساند . مجلس ختم مردانه آن مرحومه روز شنبه ۲۴ر۱ر۴۲ ازساعت سه‌الی شش بعد از ظهر در مسجد حاج حسن واقع در خیابان‌شاهپورارامنه‌وختم‌زنانه‌همانروزدرمنزل‌آن مرحومه کوچه خانقاه کاشی ۵ منعقد خواهد بود.

شکرالله قضائی ـ احمد قضائی ـ قاسم‌قضائی عبدالله تسلیمیان ـ رضا مجیدی ـ سید جواد شایسته ـ حسین‌جان پناه ـ حبیب‌الله طاهری ـ محمد حسین گازرفرد
آ ـ ۱۴۰۶
بعموم بازماندگان آنمرحومه تسلیت می دهیم

بسمه تعالی

بمناسبت درگذشت مشمول رحمت باری **آقای محمد مهدی اخباری** که شخصی بوده‌نجیب وادیب از کمال ظاهری‌وباطنی بانصیب‌مجلس تذکری عصرروز شنبه‌بیست و چهارم فروردین ماه‌از ساعت سه‌ونیم الی پنج ونیم در مسجد ارك منعقد از همشهریان محترم و دوستان‌گرامی انتظار شرکت است .

محمد غروی

خانواده‌های : اخباری ـ دواتگران ـ اسلامی کارگر ـ عدالتی ـ کبیری ـ چایچی ـ (میرزا نورعلی) سرهنك نوری ـ آینه‌چی ـ جوهری‌فرد نوزادی ـ فدائی ـ امتیازی ـ حمصی ـ حمصی طاهری ـ کاشانی کیا ـ ترکی ـ قناعتی ـ عطاردی ـ عمادی ـ نهرام .

در گذشت شادروان **میرزا محمد مهدی اخباری** رادرکاشان باطلاع همشهریان گرامی و دوستان محترم میرساند.مجلس ترحیم مردانه آن‌فقیدسعید عصرروزشنبه ۲۴ر۱ر۴۲ ازساعت ۳ونیم الی ۵ ونیم بعداز ظهردر مسجد ارك و مجلس تذکرزنانه همانروز و همان ساعت در خیابان صفاری چهارراه محمودیه کوی غلامرضا پلاك ٤٠ برگزار میگردد.

بعموم بازماندگان آنمرحوم مصیبت وارده را تسلیت میدهیم

خانواده های . **همایون ـ اتابکی ـ باصری داور ـ امین ـ وکیل ـ ملکی ـ شیردل ـ رانکوهی خاتمی ـ یزدانفر ـ نساجیان ـ طباطبائی ـ امیر سلیمانی ـ عدل ـ به‌بخت وناصری**

با نهایت تاثر ضایعه اسفناك درگذشت شادروان **بانو شمس‌تاج همایون** راباطلاع می‌رسانند . مجلس ترحیم آن شادروان از ساعت ۹ الی ۱۱ روزجمعه ۲۳ر۱ر۴۲ در مسجد مجدو مجلس ختم زنانه همانروز از ساعت ٤ الی ٦ بعداز ظهر در منزل شخصی واقع در خیابان شیراز (انتهای‌بهار)کوچه جلالی شماره ٦ منعقد میباشد .

بعموم بازماندگان آنمرحومه تسلیت میدهیم

بدین وسیله باطلاع‌کلیه دوستان وبستگان میرساند نظربااینکه‌روزشنبه ۲۴ر۱ر۴۲ مصادف با چهلمین شب وفات **بانومریم امین‌زاده(محترم عظمی)** میباشد بهمین مناسبت مجلس یادبودی از ساعت ۳ الی ۵ بعداز ظهر همانروز درمنزل سرهنك علی‌اکبر امین‌زاده فرزند آنمرحومه‌واقع در امیرآباد شمالی خیابان‌شیراز پلاك۷۰منعقد خواهد بود خواهشمند است با تشریف فرمائی روح آنمرحومه را شاد فرمائید .

سرهنك علی اکبر امین‌زاده ـ سرلشکرجواد امین‌زاده ـ رضاامین‌زاده ـ باقر هویدا .

خانواده های **شهریار افشار ـ شهریاری نظمی افشار ـ عظیما ـ صاحبقلم ـ ایرانشهر ـ افشار ـ گیویان ـ تیمسار ـ مبشری ـ بهجت ـ رحیمپور ـ رضوی ـ بیدار ـ وزیری**

باکمال تاسف درگذشت مرحوم **نصرالله نیك‌زاد** برادر گرامی آقای اسدالله شهریارافشار را باطلاع اقوام و دوستان میرساند مجلس‌ترحیم مردانه روز یکشنبه ۲۵ فروردین ازساعت ٤ تا شش بعد از ظهر در مسجد سجاد خیابان شاه چهارراه گیتی ومجلس زنانه در همانروزبعد از ظهر در منزل آقای شهریار افشار واقع‌در خیابان فروردین کوچه میناخانه شماره ۲۸ منعقد خواهد شد .
آ ـ ۹۶۵
بعموم‌بازماندگان آنمرحوم تسلیت میدهیم

کل من علیهافان

خانواده های **سنندجی ـ حبیبی ـ خاکسار کمانگر ـ رحیمزاده فتح‌اللهی ـ کمالی ـ فرهنگیان ـ خالقیان** ـ با کمال تاسف فوت مرحوم مبرور **هادی سنندجی** را باطلاع همشهری های محترم و دوستان و آشنایان میرساند . مجلس ختم مردانه در روز یکشنبه ۲۵ فروردین ساعت ۳ تاه بعداز ظهر در مسجد مجد وختم زنانه در منزل آنمرحوم واقع در خیابان سزاوار کاشی ۹۲ (چهار راه سزاوار وبیست متری اول) درساعت ۳ ونیم الی ٦ و نیم بعدازظهرهمان روز منعقد است .

عباس سنندجی ـ ناصر سنندجی ـ مهدی سنندجی ـ علی‌اشرف سنندجی ـ علی اصغر سنندجی ـ علیرضا سنندجی ـ نصرة‌اله‌سنندجی عطاءاله حبیبی ـ سرتیپ خاکسار ـ مهندس رحیمزاده ـ محمد رحیمزاده ـ غلامحسین فتح اللهی ـ دکترتیمور کمانگر ـ دکتر ارتیکاس کمانگر ـ فرودکمانگر ـ سرهنك کمالی ـ سرهنك فرهنگیان ـ عنایت‌اله خالقیان ـ مهندس یحیی خالقیان ـ محی‌الدین خالقیان

بخانواده محترم سنندجی بویژه بازماندگان آنمرحوم مصیبت وارده را تسلیت میدهیم .

بدینوسیله فوت **محمد حسین پرتو** برادر خودرا باطلاع بستگان و دوستان می رساند . مجلس ختم روز شنبه ۲۴ر۱ر۴۲ ازساعت ۹ تا ۱۱در مسجد مروی برقرار است .

ابراهیم پرتوعکاس ـ حاج محمد آقا حاجیان ـ هوشنك پرتو ـ محمود پرتو ـ علی اکبر اسدی ـ محمود کیان وش
آ ـ ۹۷۷
بعموم‌بازماندگان آنمرحوم تسلیت می دهیم

مصیبت وارده را به همکار گرامی جناب‌آقای غلامحسین‌آزرم‌معاون‌محترم‌بانك‌سپه‌تسلیت‌عرض وبقای عمر و عزت آنجناب را از خداوند متعال مسئلت می نمایم .

کانون بانکها

سپاسگزاری

برای خانواده ازهدی بهار فرح‌بخش امسال بامرك برادر ناکاممان تبدیل بخزانی غم انگیز گردید . گردماتم برچهره‌مان پاشید ونوگل‌گلزار مارا در دل تیره‌خاك‌پنهان ساخت‌و غنچه‌شگفته‌ای را پرپرنمود .

همکاران آن عزیز از دست رفته دوستان و سروران معظم و رفقای اداری بر ما منت گذاردند وقدم رنجه فرمودند و دل غم دیده مارا تسلی بخشیدند .

اگردر عرض تشکر حضوری و پاسخ به تلگرافات ونامه های واصله در اثر تالمات روحی تاخیری حاصل شود با بزرگواری خود این‌قصور مارا خواهند بخشید .

زاهد ازهدی ـ علی اصغرازهدی
آ ـ ۹۸۹

تسلیت

دوست عزیز آقای علی محمد بهتاش

از مصیبت وارده بجنابعالی بی نهایت‌متاثریم وخودرا در غم شماو خانواده محترم‌شریك‌میدانیم **دکتر رئیس السادات. ذوالریاستین. تدین. کاشفی رمضانی . بهرامی . صنیعی. شاهین‌پر . اردلان . دنبلی . حقیقت. کیانی . اکبری . جاویدی. جمال‌پور فقیه مرندی . کسیلا. نیك . خطابخش .**

سرکار خانم گرامی دبیر ارجمند

بدینوسیله مصیبت وارده را حضورتان‌تسلیت عرض نموده و از خداوند متعال‌خواستاریم‌بشما صبر عنایت فرماید .

دانش‌آموزان سال‌سوم‌الف دبیرستان‌ایران

بقیه‌آگهیهای ترحیم‌وتسلیت‌در صفحه۱۳

پیرو تاکید جناب آقای نفیسی شهردار محترم تهران
بزودی اولین فروشگاه‌مدرن گوشت پارس
در چهارراه پهلوی جنب بانك‌تهران افتتاح خواهد شد
آ ـ ۲۷۲ ۱ ـ ۱۰

کلاسهای کنکور (فنی‌وپزشکی ـ علوم و کشاورزی)
گروه فرهنگی آذر
از روزیکشنبه اول اردیبهشت دایر است .
۱ ـ خیابان سعدی‌جنوبی مقابل سینگر تلفن ۳۸۴۸۱
۲ ـ خیابان شاه‌آباد محل دبیرستان بوعلی سینا تلفن ۳۵۰۴۴
آ ـ ۱۳۱۲

دکتر معانی
امراض مقاربتی ـ مجاری ادرار ـ معالجه قطعی سوزاك تازه و کهنه ـ ورم‌پروستات و سستی و ناتوانی ـ ضیق مجرا. خیابان‌فردوسی‌مقابل بانکملی مرکز.

عیدپاك در هتل هیلتون
Royal Tehran Hilton
نهار مخصوص عید پاك
۲۵ فروردین از ساعت ۱ تا ۳ بعدازظهر
در سالن شاعر گریل
قیمت۳۰۰ ریال (باضافه سرویس)
برای اطفال قیمت مخصوص
بوسیله تلفن ه ـ ۶۲۳۶۵۱ داخلی ۲۳٤
از هم اکنون جارزرو کنید

زبانهای آلمانی فرانسه، ایتالیائی و اسپانیولی زیرنظر متخصصین
The Polyglot Language School
که یك سازمان بین المللی است بوسیله اساتید اروپائی تعلیم داده میشود داوطلبان میتوانند برای ثبت نام ازساعت ٤تا٨ بعداز ظهر بموسسه ملی زبان خیابان شاهرضا چهار راه پهلوی جنب بانك نهران مراجعه نمایند تلفن٤٤٦٨٤ .
آ ـ ۹٤۰ ۱ ـ ٥

انتشارات پیروز تقدیم میکند
داستان مصور
رستم و سهراب
تراژدی حکیم ابوالقاسم فردوسی شامل ١٤تابلوی رنگین‌وموتیف برای اولین بار تقدیم صاحبدلان‌میشود
از کتابفروشیهای معتبر ایران
بخواهید بها ٦٠ ریال
انتشارات پیروز شاه آباد تلفن ۳۹۷۱۹

کلینیك دکتر جناب زاده و دکتر میر فخرائی
تحت نظر متخصصین در امراض کلیه و مجاری ادار و سوزاك تازه و کهنه و تقویت قوای تناسلی‌خیابان منوچهری‌مقابل کوچه‌ژاندارك عصرها فقط ۳ ونیم‌تا۸ونیم

انگلیسی برای همه
آموزشگاه انهوردیان
فروردین ٤٤
تلفن: ٤٢٩٢٨

«... فی الواقع در این عصر ما بلکه در عصور متقدمه من نویسنده‌ئی با این شیرینی و با این جذابی و با این گیرندگی هرچه فکر میکنم سراغ ندارم...» محمد قزوینی
مستخرج از نامهٔ خصوصی به نویسندهٔ کتاب
«چاپ دوم»
شرح زندگانی من
تالیف عبدالله مستوفی
باحواشی و مطالبی که نویسنده پس از چاپ اول به آن اضافه نموده توسط کتابفروشی‌زوار منتشر گردید .

آلمانی ـ انگلیسی ـ کنکور دانشگاه
مکتب هدایت ـ میدان بهارستان

تشکیل فدراسیون مصر، سوریه و عراق

آمریکا اعلام کرد با تشکیل این فدراسیون مخالف نیست

قاهره ـ ۱۰ آوریل ـ خبرگزاری فرانسه ـ رویتر ـ رادیو قاهره شب گذشته اعلام کرد مصر و سوریه و عراق تصمیم گرفتند یك دولت فدرال تشکیل دهند که جمهوری متحده عربی نامیده می شود .

رادیو قاهره اضافه کرد این تصمیم را علی صبری رئیس شورای اجرائیه مصر در پایان جلسه عمومی نمایندگان مصر و سوریه و عراق اعلام نمود .

حکومت جدید فدرال از سه ناحیه تشکیل میشود که بنامهای ناحیه مصر ناحیه سوریه و ناحیه عراق خوانده می شوند .

● آمریکا مخالف نیست

وزارت امور خارجه ضمن تفسیر موافقتنامه مربوط بایجاد یك فدراسیون از کشور های مصر و سوریه و عراق گفت امریکا با ترتیباتی که بوسیله مذاکرات آزاد صورت گرفته باشد مخالفتی ندارد .

در اعلامیه وزارت خارجه گفته می شود مذاکرات سه کشور مزبور درباره یك موضوع داخلی اعراب صورت گرفته است .

اعلامیه می گوید سیاست امریکا در مورد وحدت اعراب کاملا روشن است ما با مذاکراتی که در محیط آزاد به نمایندگی از جانب ملت هائی که باین مسئله علاقمندند صورت گرفته باشد، وعلیه هیچ یك از دولت های آن ناحیه نباشد مخالفتی نخواهیم داشت .

● وضع متفاوت

روزنامه الرای العام در شماره امروز خود درخواست عده‌ای از نمایندگان مجلس کویت را در باره لغو قرارداد انگلیس و کویت و عضویت این کشور در فدراسیون عربی مورد تفسیر قرار داده نوشته است : این پیشنهاد اصولا پیشنهاد بسیار خوبی است ولی باید در نظر داشت که وضع کویت باسه کشور عربی که اکنون در باره وحدت خود وارد مذاکره شده‌اند کاملا متفاوت است . این روزنامه مینویسد تنها وظیفه‌ای که کویت بعهده دارد این است که خود را به صف ملت های عربی نزدیك کند نه اینکه با پیوستن بجرگه عده‌ای از کشور های عربی دوستی کشور های عربی دیگر را از دست بدهد .

پیام صلح پاپ

عکس رادیوئی اعلامات

واتیکان ـ ۱۰ آوریل ـ آسوشیتدپرس ـ پاپ یوحنای بیست و سوم خواستار شد که به مسابقه تسلیحاتی پایان داده شود و وسائل و سازمان‌های تامین و حفظ صلح در اختیار سازمان ملل قرارداده شود.

پاپ اخطار کرد که آتش جنك ممکن است بعلت واقعه‌ای غیرمنتظره وغیر قابل کنترل شعله ورشود .

وی طی پیام خود گفت حتی اگر سلاحهای وحشتناك جدید در جنگی مورد استفاده قرارنگیرند ، آزمایشهای اتمی ، عواقب مهلکی برای زندگی بروی زمین خواهند داشت .

پاپ اضافه کرد عدالت و عقل سلیم بشریت حکم میکند که مسابقه تسلیحاتی متوقف شود .

اولین زن فضانورد روز اول ماه مه بفضا میرود ؟

مسکو ـ ۱۱ آوریل ـ خبرگزاری آلمان ـ اولین پرواز فضائی یك زن شوروی ممکن است بمناسبت جشن های اول ماه مه صورت بگیرد .

ناظران غربی عقیده دارند که اشارات اخیر یوری گاگارین، اولین فضانورد جهان ، در مصاحبه وی با خبرگزاری مجارستان از این مطلب حکایت میکند . از گاگارین پرسیده شده بود که آیا زنان نیز برای پرواز فضائی حاضر میشوند و او جواب داده بود در اتحاد شوروی تساوی کامل بین زن و مرد بر قرار است.

خبر گزاری مجارستان چندی پیش خبرداده بود که بزودی یك زن شوروی بفضا خواهد رفت .

در محافل مسکو گفته میشود این زن بدنی قوی دارد وتجهیزات خاص برای سفر او آماده گشته است .

دانشمندان شوروی هم گفته‌اند ممکن است زنان برای سفر فضائی مناسبتر باشند و بتوانند بی وزنی و سایر پدیده های فضائی را بهتر تحمل کنند . اما ارتعاشات هنگام شروع پرواز و فشار شدید که به بدن وارد میشود ، در زنان بعلت ساختمان بدنی آنان ، یك جنبه منفی برای سفر فضائی آنان بشمار میرود.

ادنائر گفت امسال استعفا میکند

بن ـ ۱۰ آوریل ـ خبرگزاری فرانسه ـ دکتر ادنائر صدراعظم آلمان غربی که اینك در سواحل دریاچه « کوم» در ایتالیا استراحت می کند طی مصاحبه‌ای با خبرنگار تلویزیون آلمان رسما اعلام کرد در اکتبر ـ نوامبر سال جاری ازسمت خود استعفا میکند .

دکتر ادنائر تائید کرده است هنگام سفر کندی به برلن او را همراهی خواهد کرد .

صدر اعظم آلمان غربی آنگاه اظهار داشته است از سالها قبل یکی از خواستهای قلبی او بهبود مناسبات آلمان با لهستان بوده است و بهمین جهت امیدوار است قرارداد بازرگانی لهستان و آلمان کمك زیادی به نزدیکی بین دو کشور بکند .

دکتر آدنائر تائید نمود که نسبت به نتیجه مذاکرات امریکا و شوروی درمورد برلن خوش بین نیست .

مجارستان تمبر فضانورد آمریکائی را انتشارداد

بوداپست ـ ۱۰ آوریل خبرگزاری فرانسه ـ اداره پست مجارستان پس از انتشار تمبر های گاگارین و پوپوویچ فضا نوردان شوروی اینك مبادرت بانتشار تمبر جان گلن فضانورد امریکائی کرده است .

جان گلن نخستین فضا نورد امریکائی است که با یك سفینه فضائی بدور زمین گردید .

پیمان «سیتو» آماده دفاع از لائوس شد

«اریخ راجا کوویك» که به دست راست آدولف آیشمن قاتل ششمیلیون یهودی شهرت دارد هنوز هم از چنگ عدالت میگریزد .

این عکس «اریخ» را با «اونیفورم» اس اس های نازی نشان میدهد قبل از سال ۱۹۴۵ گرفته شده است .

عکس رادیوئی اطلاعات

پاریس ـ یونایتدپرس ـ ۹ آوریل امریکا و متحدینش در پیمان آسیای جنوب شرقی (سیتو) قول دادند که با خرابکاری کمونیستها در این منطقه حیاتی مبارزه کنند .

دراعلامیه ای که پس از سه روز جلسات شورای وزیران سیتو صادر شده آمادگی برای دفاع از لائوس بی طرف و مستقل که تحت حکومت وحدت ملی باشند ، اعلام شده است . در اعلامیه گفته شده که حکومت ویتنام جنوبی در مبارزه باشورشیان ویت‌کونگ موفق شده است و اظهار امیدواری شده که دولت ویتنام جنوبی در ایجادثبات داخلی وامنیت بین‌المللی موفق باشد .

طبق اعلامیه همچنین ساراسین (از سیام) به پست دبیر کلی سیتو تادوسال دیگر ابقا شد و شهرمانیل (پایتخت فیلیپین) محل تشکیل شورا در سال ۱۹۶۴ (دهمین سالگرد تشکیل سیتو) تعیین شد و یك سلسله قطعنامه های مفصل برای ترتیبات فنی همکاری ۸ کشور عضو صادر گشت .

ساراسین ، دبیر کل پیمان ، پس از ختم جلسات به خبر نگاران گفت تصمیم خاصی درباره لائوس گرفته نشده و وضع لائوس روشن نیست ، ظاهرا جنگ متوقف شده، اما گزارش های رسیده از لائوس قابل اعتماد نیست .

ساراسین گفت :

مهمترین وظیفه سیتو آن است که نیرومند و متحد و مراقب و گوش بزنگ باشد تا بتواند جلوی تجاوز را بگیرد . وی اضافه کرد خطر در منطقه سیتو کمتر از سال گذشته است . ساراسین گفت دول عضو می توانند براساس مشورت دوجانبه برای اقداماتی ، نظیر پیاده کردن قوا در یك منطقه تصمیم بگیرند .

● پایگاه تجاوز

روزنامه مردم ارگان حزب کمونیست چین در سر مقاله خود امریکا را متهم کرده که میخواهد بلوك آسیای جنوب شرقی را به پایگاه بزرگتری برای تجاوز و اختلال صلح در این منطقه تبدیل کند . مردم مینویسد وزیر خارجه امریکا دشمنی خود را بامردم جمهوری توده‌ای چین ومردم کشور های این منطقه مخفی نکرده و حقایق واقعی درباره وضع لائوس ـ ویتنام و اختلافات چین و هند را تحریف نموده است . مردم اضافه میکند اعلام آمادگی امریکا برای مداخله نظامی در لائوس برخلاف موافقتنامه های ژنو و حق حاکمیت و تمامیت لائوس میباشد .

بزودی در رادیوسیتی ـ ادئون

برای نخست وزیر لبنان در پارلمان هفت تیر کشیدند!

بیروت ـ ۱۰ آوریل ـ یونایتد ضمن زد وخورد مزبور یك نماینده پرس ـ دیروز در پارلمان لبنان زدو طرفدار دولت بنام «نعیف مصری» خورد و تشنج شدیدی بوقوع پیوست رولور خودرا بیرون کشید و «شفیق وپارلمان بطور ناگهانی تعطیل شد . مرتده» نماینده مخالف را تهدید کرد که به او شلیك خواهد کرد . زدو خوردوتشنج بدنبال یك بحث ومناظره درباره تغییر موقتی مقررات انتخابات شهرداری پیش آمد. «مرتده» خشمناکانه دولت را متهم کرد که می کوشد بوسیله تصویبنامه حکومت کند .وی همچنین «کمال جمبلاط» وزیر کشور را متهم کرد که سعی میکند بااستفاده از نفوذ خود انتخابات را بنفع دولت انجام دهد .

این سخنان «رشید کرامی» نخست وزیر را بشدت خشمگین ساخت و میخواست شخصا به «مرتده» حمله کند ولی وقتی که «نعیف مصری» رولور خود را بیرون کشید وفریاد زد که «بگذارید من به حساب او برسم» وی متوقف شد

نمایندگان طرفدار و مخالف دولت «نعیف مصری» را از جلسه پارلمان خارج کردند ولی «فریدون جربان» یکی از نمایندگان بامشت به «مرتده» حمله کرد ونمایندگان در زد وخورد ومشت زنی مداخله کردند و آنها را ازیکدیگر جدا نمودند ولی هیجان وتشنج بدرجه ای رسید که رئیس جلسه پارلمان را تا فردا تعطیل کرد.

فرانسه به نیروی اتمی ناتو می پیوندد

پاریس ـ ۱۰ آوریل ـ آسوشیتد پرس ـ خبرگزاری فرانسه ـ اعضاء اتحادیه اتلانتیك (ناتو) موافقت کردند که یك فرماندهی هماهنگ اتمی که شامل واحد های فرانسوی نیز خواهد بود برقرار نمایند .

این فرماندهی که درواقع یك نیروی چند ملتی خواهد بود تحت فرماندهی رئیس ستاد ناتو ژنرال «لمینتزر» برقرار خواهد شد در آن نیروهای فرانسه ، بلژیك ، هلند ، آلمان غربی، بریتانیا ، کانادا، انگلیس و آمریکا شرکت خواهند کرد .

زیر دریائی های پولاریس آمریکا در مدیترانه و بمب افکن های انگلیس نیز جزو این فرماندهی خواهند بود پیشنهاد هائی که مورد موافقت فرانسه وانگلیس آمریکا قرار گرفته درجلسه آینده وزیران ناتو در اتاوا «کانادا» مورد تصویب قرار خواهد گرفت این مطالب پس از ملاقات دین راسك وزیر خارجه آمریکا با دوگل و وزیر خارجه وی «کوودو موروبل» افشا شد .

موافقت کردند

ربرت مك‌نامارا وزیر دفاع امریکا ویترتورنیکرفت وزیردفاع انگلستان طی یك اعلامیه مشترك موافقت خود را با چگونگی تشکیل نیروی اتمی مشترك اتحادیه اتلانتیك اعلام داشتند.

در اعلامیه اضافه شده است وزرای دفاع دو کشور معتقدند تصمیم نهائی در زمینه چگونگی تشکیل نیروی اتمی مستقل بعهده اتحادیه اتلانتیك خواهد بود .

نرخ فولاد در آمریکا بالا رفت

نیویورك ـ ۲۰ آوریل ـ خبرگزاری فرانسه ـ «ویلینك استیل کمپانی » که از کمپانیهای بزرك تولید محصولات فولادسازی امریکا است اعلام کرد قیمت بعضی از محصولات این کمپانی از ۴ تا ده دلار درهرتن ترقی کرد

خبر افزایش نرخ بعضی از محصولات کمپانی ویلینك استیل در محافل مختلف باتعجب و نگرانی روبرو گردید .

پرزیدنت کندی که قرار بود امروز بسوی فلوریدا حرکت کند سفرخود رابه تعویق انداخت وشدیدا از تصمیم کمپانی ویلینك استیل خشمگین است .

پیر سالینجر سخنگوی کاخ سفید شب گذشته اعلام کرد دولت امریکا ازانجهت باافزایش نرخ فولاد مخالف است که این امر دربسیاری از قسمت های صنایع اثر داشته و موجبات بالا رفتن قیمتها را فراهم میسازد.

چندی قبل نیز یکی دیگراز کمپانیهای فولاد سازی امریکا بنام «یو.اس.استیل » قیمت محصولات خود را افزایش داد که با مقاومت شدید دولت امریکا روبرو شد .

میزان تولید نفت عراق

بغداد ـ ۱۰ آوریل ـ آسوشیتدپرس یك سخنگوی شرکت نفت عراق امروز اعلام کرد که تولید نفت عراق درماه گذشته به ۴٫۷۷۶٫۴۲۱ تن رسیده است.

وی گفت تولید نفت در مناطق نفت خیز «کرکوك» و «جامپور» و «بی‌حسن» ۴٫۰۱۸٫۷۱۶ تن بوده است .تولید نفت در بصره ۶۴۴٫۹۰۷ تن و نفت موصل ۱۱۲٫۷۶۸ تن بوده است.

از ۲۵ فروردین تا ۲۵ اردیبهشت

بزرگترین نمایشگاه چرخ خیاطی

در محل شرکت سهامی ماشین آلات ایران

خیابان شاهرضا ـ مقابل بیمارستان زنان ـ ساختمان شماره ۷۷۰

آوازه

به ۱۵ نفر از کسانیکه به تماشای نمایشگاه خواهند آمد بحکم قرعه ۱۵ چرخ خیاطی جایزه داده خواهد شد .

در طول مدت نمایشگاه چرخهای خیاطی باشرایط و تسهیلات بسیار استثنائی در اختیار بازدید کنندگان قرار خواهد گرفت .

سه هفته از نمایش فیلم موفق نوروز میگذرد

واینك آغاز چهارمین هفته نمایش فقط در سینما

ب.ب B.B.

خیابان شاهرضا ـ جنب سینما رویال

تلفن ۶۹۶۴۱

پنج هنرپیشه معروف جهان سینما بزرگترین کمدی درام عشقی را بوجود آورده‌اند

تابستان گرم کولانی

سینماسکوپ رنگی دوبله بفارسی

باشرکت : پل نیومن ـ جوآن وودوارد ـ اورسن ولز آنتونی فرانسیوزا ـ لی ریمیك

شروع سئانسها ۱۱ صبح ۱ ـ ۳ ـ ۵ ـ ۷ ـ ۹

۷ روز هفته

در کیف خانم

از امشب در سینماهای رویال ـ مترو پل

کمپانی برادران وارنر سازنده بهترین فیلمهای پرحادثه وسترن اینك یك اثر عظیم دیگر برای دوستداران فیلم های وسترن تقدیم میدارد .

زمان

سینماسکوپ رنگی دوبله بفارسی

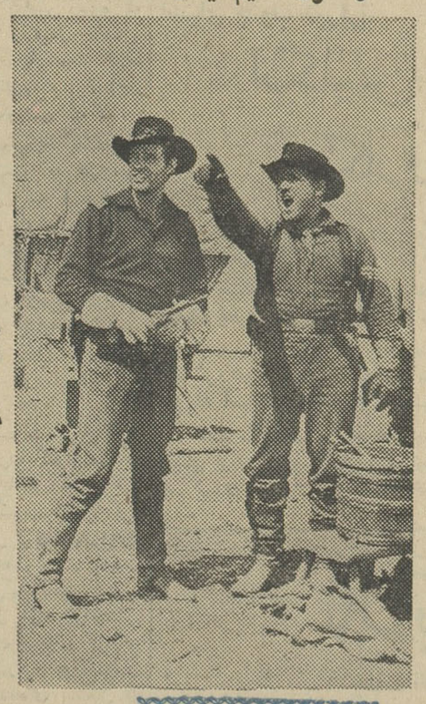

باشرکت :

گای مدیسون

جون ولدون

جیمز واتیمور

شروع سئانسها در سینما رویال ۱۱ صبح ۳ ـ ۵ ـ ۷ ـ ۹ بعد از ظهر و در سینما متروپل ۱۰٫۳۰ صبح ـ ۲٫۳۰ ـ ۴٫۳۰ ـ ۶٫۳۰ ـ ۸٫۳۰ بعد از ظهر

آذوقه و مهمات نیروهای کنك‌له روبا تمام است

واشنگتن ـ ۱۰ آوریل ـ آسوشیتد پرس ـ رویتر ـ یونایتد پرس ـ خبرگزاری فرانسه ـ گزارشهای رسیده از لائوس حاکی است که نیروهای کونك‌له در دشتهای جار سخت در مضیقه غذائی هستند و فقط برای دو سه روز مهمات دارند و اگر نبرد دیگری بین آنها وپاتت لائو در گیرد بکلی بی سلاح خواهند ماند.

وایت سخنگوی وزارت خارجه آمریکا گفت گزارشهای رسیده حاکی است که عناصر ویت نام شمالی در حمله علیه نیروی کونك‌له شرکت دارند. ولی ما هنوز مطمئن نیستیم که کنترل شهر خینك خوانك و خوانك‌خی را که در دست دارد.

گزارشهای رسیده از وین تیان حاکی است که بازرسان کمیسیون کنترل بین‌المللی که به محل زد و خورد رفته‌اند، اوضاع را هنوزوخیم دیده‌اند، اما گزارشی از جنك‌جدید بین طرفین نرسیده است.

● **مجعول وساختگی**

رادیو پکن به نقل از رادیو لائوس اعلام کرد که گزارش های مبنی بر حمله پاتت لائو به نیروهای بیطرف در دشت های جاراز اول تا آخر مجعول و ساختگی بوده است. این اولین بار است که یك رادیو کمونیستی سکوت را در باره جنگهای لائوس شکسته است رادیو پکن گفت امپریالیسم امریکا و عمال آن وضع درهم کنونی را بوجود آورده‌اند. افسران امریکائی، بیش از ۳۰ افسر فرانسوی، شش نفر استرالیائی، هشت نفر ازچین ملی و ۱۳ نفر مامورین دست راستی لائوس وارد دشت های جار شده‌اند. امپریالیست های امریکائی پس ازکشتن وزیر خارجه لائوس یك مشت افسران بیطرف را اجیر کردند که چند حمله به نیروهای پاتت لائو در خانك خی ونیرو های بیطرف «اتشعابی» درخینك خوانك بکنند.

● **مجبور کردند**

در همان زمان نیروهای کونك‌له راتحریك کردند که بسوی برادران خود تیراندازی کنند تا به‌نیروهای آنها امکان داده شود که دشتهای جار را اشغال نمایند.

رادیو پکن گفت عده زیادی از افسران و افراد ارتش کونك له نمیخواستند دراین عملیات تحریك آمیز شرکت کنند اما آنها را مجبور کردند که دستورات این گروه طرفدار امریکارا اجرانمایند.

در نتیجه چندین‌صد نفر از نیروهای بیطرف در دو شهر مزبور از ارتش کونك‌له جدا شدند. ما خواستاریم که پرنس‌فوما و کونك‌له برای اخراج افسران خارجی اقدام نمایند و وضع عادی را در دشتهای جار بر قرار کنند.

● **بقتل رساندند**

رادیو پاتت لائو گفت که نیروهای کونك‌له ۲۷ نفر از افرادی‌راکه‌از اجرای‌دستورات تحریك‌آمیز خودداری کردند بقتل رساندند.

خبرگزاری چین جدیدخبر داد که گزارش رسیده از وین تیان حاکی است که کوماندو های دست راستی، به سرپرستی افسران امریکائی، در مناطق آزاد شده مداخله کرده میکوشند دشت های جار را تصرف کنند.

● **مذاکره کردند**

اعضاء کمیسیون کنترل بین‌المللی بطور جداگانه با رهبران پاتت لائو و فرماندهان بیطرف ملاقات کرده برای پایان دادن به مخاصماتی که آزادی و بیطرفی لائوس را تهدید میکند مذاکره نمودند.

رئیس کمیسیون و همکاران کانادائی و لهستانی او وضع راآرام ولی وخیم تشخیص دادند.

فشار برای ایجاد صلح در لائوس در همه جا افزایش می یابد. شورویها نیز اعلام کردندکه در لائوس بایدصلح برقرار شود.

منابع مطلع میگویند ژنرال سین کاپوو ژنرال کونك له، فرماندهان پاتت لائو و بیطرف آمادگی خود را برای مذاکره و ملاقات اعلام کرده‌اند، اما فراری برای این مذاکرات گذاشته نشده‌است. کونك‌له گفته‌است کاری بکار سرهنك «دوانه»فرمانده۳۰۰ بیطرف‌که از نیروهای او جدا شده و به پاتت لائو پیوسته‌اند ندارد. اعضاء کمیسیون بلافاصله‌پس از بازگشت به پرنس فوما گزارش دادند.

● **موافقت کردند**

صدها نفر فراری که از خینك خوانك به اینجا آمده‌اند میگویند هنوز زد و خورد هائی در این شهر مرکزی لائوس ادامه دارد. اما پس از بیرون رفتن قوای کونك‌له وضع آرامتر شده است.

خبرگزاری چین جدید از قول پاتت لائو اعلام کرد که طرفین نبرد در دشت های جار باپایان‌دادن به جنك و بر قراری روابط عادی بین خود موافقت کرده‌اند.

مصر دوموشك دیگر آزمایش کرد

قاهره ـ آسوشیتدپرس ـ ۱۰ آوریل ـ یك منبع مطلع گفت: مصر حداقل دوموشك را در هفته گذشته دراطراف کانال سوئز مورد آزمایش قرارداده است. این موشکها از دور قابل‌رویت بودند اما نوع آنها معلوم نشد. این اولین‌نشانی‌است که ازوجودپایگاه‌های موشکی در حوالی کانال سوئزحکایت میکند.

قبلا تنها یکبار، در نزدیکی‌قاهره مصر موشك‌شلیك کرد. بعد ازانقلاب سوریه اعلام شد که موشك‌های‌مصر آماده عملیاتند و روی پایگاه‌های‌خود قرار گرفته‌اند. ناصر در ماه ژوئیه گذشته گفته بود مصر دو نوع موشك زمین بزمین دارد که برد قویترین آنها ۶۵۰ کیلو متر میباشد.

چوئن‌لای نخست‌وزیر چین کمونیست گفت:
پاکستان بیطرف‌وهندباطرف شده‌است!

کراچی ـ ۱۰ آوریل ـ آسوشیتد پرس ـ چوئن لای نخست وزیر چین کمونیست به هند اخطار کرد که‌اگر به کمك آمریکا اعتماد و تکیه‌کند، واین سیاست را ادامه دهد، منفردو مجزا خواهد شد.

مخبر آسوشیتد پرس پاکستان که در پکن باچوئن لای مصاحبه کرده از قول او میگوید هرچه هند بیشتر به آمریکا تکیه کند، هرچه بیشتراسلحه بگیرد، ازملل‌آسیاوآفریقا وآمریکای لاتین جداتر ودورتر خواهد شد.

چوئن لای گفت هند بیطرف‌اکنون باطرف شده است. ممکن است این عجیب بنظر برسد. اما حقیقت‌این است که‌پاکستان همیشه‌در جستجوی‌روابط دوستانه باچین بوده است.

زیر دریائی اتمی امریکا ناپدید شد

واشنگتن ـ ۱۱آوریل ـ آسوشیتد پرس ـ مقامات نیروی دریائی امریکا امروز اعلام کردند یك‌زیر دریائی‌اتمی امریکا بنام «ترشر» با ۱۳۰سرنشین بیش‌از اندازه مقرر غیبت کرده و ظاهرا گم شده است.

زیر دریائی اتمی مزبور دردریای اتلانتیك بوده است. این زیردریائی در عمق زیاددر فاصله ٤۰۰ کیلومتری شرق «بوستون» مشغول عملیات آزمایشی بوده است.

مقامات نیروی دریائی گفتند از ساعت ۹ صبح چهار شنبه ارتباط بازیر دریائی مزبور قطع شده‌است.

زیر دریائی مزبور اولین زیر دریائی ضربتی ازاین نوع بوده وسریعترین زیردریائی جهان بشمار میرود.

● **اولین بار**

این‌زیر دریائی‌بیش‌از هرزیردریائی نوع خود میتواند در اعماق دریافرو رود، وهمچنین این برای اولین‌بار است که چنین حادثه‌ای برای یك زیر دریائی اتمی امریکا رخ میدهد.

نیروی دریائی‌ضمنا‌اعلام کرد ممکن است زیر دریائی «ترشر» بواسطه نقص دستگاه مخابراتی‌خود نتوانسته با مقامات مربوطه تماس برقرار کند.

نیروی دریائی بلافاصله اقدامات اضطراری برای رسیدگی به جریان مفقود شدن زیردریائی اتمی «ترشر» شروع کرده است. کشتی های‌نیروی دریائی و همچنین هواپیما ها وزیر دریائیهای دیگردرمنطقه‌ای که«ترشر» برای آخرین باراز آنجا تماس‌برقرار کرد بجستجو پرداخته‌اند آنهابابستی بابادهائی که‌ازهوای طوفانی‌برخاسته واز ۲۵ تا ٤۰ گره سرعت داردمقابله نمایند.

● **وظیفه مشکل**

در چنین شرایطی وظایف واحد های کشتی مزبور در جستجوی‌زیردریائی مفقودشده‌بسیار مشکل‌خواهد بود. نامساعد بودن وضع بقدری است که اگر هم زیر دریائی «ترشر» درسطح آب بود یافتن آن کاری بس مشکل‌بود. درچنین‌شرایطی برقراری ارتباط رادیوئی نیز تقریبا غیرممکن است. موقعیت «ترشر» در آخرین ارتباط بقرار زیر بوده است ٤۴ر٤۱ درجه عرض شمالی و ۶٤ر۵۷غربی. عمق آب در این منطقه سه‌کیلومتر است.

● **باتمام قدرت**

از کشتی های تجارتی خواسته شده است در این منطقه بیش ازپیش مواظب زیر دریائی «ترشر» باشند ونیروی دریائی نیز تمام قدرت‌خود را برای‌پیداکردن زیر دریائی اتمی مزبور بکار انداخته است.

نیروی دریائی اعلام کرد نتیجه جستجو هارا بعدا باطلاع مردم می رساند و اسم و آدرس سرنشینان کشتی باطلاع اقوام آنها خواهدرسید

نیروی دریائی همچنین اطلاع داد که در کشتی مزبور، ۱٦ افسر و ۹٦ سرباز و ۱۸ غیر نظامی بوده اند. این زیر دریائی وظیفه حمل بمب اتمی ندارد.

خلاصهٔ اخبار

- سازمان ملل متحد ـ دولت‌سنگال رسما از شورای امنیت درخواست کرد برای رسیدگی بشکایت آن دولت‌از پرتغال تشکیل‌جلسه‌دهد. سنگال مدعی‌است که‌هواپیماهای پرتغال طی روزهای اخیر چندین بار به فضای آن کشور تجاوز کرده‌اند.
- عدن ـ بموجب گزارشهای تائید نشده روز سه شنبه بین عده‌ای‌از مهندسین مصری و یمنی‌ها زدو خوردهائی در شهر صنعا روی‌داده وعده زیادی کشته‌وزخمی شده‌اند
- مسکو ـ امروز گزارش رسید که دولت شوروی از فیدل کاسترو نخست وزیر کوبا دعوت کرده است که در جشن‌های مراسم‌اول ماه مه در مسکو شرکت کند.
- بیروت ـ یك‌منبع‌نزدیك به‌اتحادیه عرب اعلام داشت که چهارمین کنفرانس نفتی کشورهای عربی که قرار بود در ماه ژوئیه درلبنان تشکیل شود تا سوم سپتامبر بتعویق افتاده است.
- قاهره ـ روزنامه الاهرام گزارش داد که بزودی جمال عبدالناصر رئیس جمهوری مصر در بلگراد بامارشال تیتو ملاقات ومذاکره خواهد کرد.
- گواتمالاسیتی ـ دولت گواتمالا از امروز رسما حزب کمونیست آن کشور راغیر قانونی اعلام کرد
- توکیو ـ چین کمونیست اعلام کرد که ششصد نفر از زندانیان‌هندی راکه در نبردهای مرزی بدست نیروهای چینی‌اسیرشده‌بودندروز پانزدهم آوریل آزاد خواهدکرد
- لیسبون ـ دولت پرتغال گزارش منابع سنگالی را در موردبمباران یکی از دهکده‌های سنگال از طرف هواپیماهای پرتقالی‌تکذیب کرد.
- عمان ـ ژنرال سابق صادق شاره رئیس ستاد پیشین اردن وشش افسر دیگر اردنی که بجرم‌توطئه برضد دولت اردن‌محکوم‌به زندان ابد شده بودند از طرف ملك حسین مورد عفو قرارگرفته وآزاد شدند.
- پاریس ـ دوشیزه لوئیزاکلاد خبرنگار خبرگزاری فرانسه که از سال ۱۹٤٦ با این خبرگزاری کار میکرد جزء قربانیان فاجعه سیل «پترا» در اردن میباشد.
- پاریس ـ طبق‌گزارش‌های رسیده بپاریس مقامات دولت «توگولند» توطئه‌ای‌راکه‌بدنبال قتل پرزیدنت «سیلوانوس‌اولمپیو» برای‌واژگون کردن‌دولت‌ترتیب‌داده‌شده‌بودخنثی کرده وعده زیادی را باتهام شرکت درتوطئه‌دستگیرساخته‌اند
- واشنگتن ـ امروز «ژنرال کلی» که در مقابل کمیته خارجی مجلس نمایندگان سخن میگفت اظهار عقیده نمودکه‌باید مقدار بیشتری از کمك‌های خارجی آمریکا قطع شود.

نبرد ارتش و نزوئلا و کمونیست‌های مسلح

کاراکاس ـ یونایتد پرس ـ ۱۰ آوریل ـ دیشب پلیس وارتش ونزوئلا مدت چهار ساعت با تفنگچی های کمونیست به زد وخورد پرداختند و دست‌کم یك‌نفر سرباز کشته شد. در حدود ۲۰۰نفردراین‌حادثه توقیف شده‌اند این زد و خورد در محله کمونیست نشین کاراکاس به نام «سیلنسیو» روی‌دادو از ساعت ۸ شب آغاز شد و تا نیمه شب ادامه داشت.

چندین نفر در این ماجرا زخمی شدند و سخنگوی پلیس اعلام کرد که اکثر توقیف شدگان‌پس ازتحقیقات ومعلوم شدن هویت تروریست هاآزاد خواهند شد.

تیراندازی هنگامی آغاز شد که پلیس به یك جلسه کمونیست هادر یك عمارت‌ده طبقه حمله کرد. معلوم شد این عمارت زرادخانه کمونیست هاست. افراد مسلح به پشت بام گریختند واز آنجا به شلیك بافراد پلیس پرداختند و عده‌ای دیگر از پنجره ها گریختند.

پلیس از ارتش تقاضای ارسال کمك کرد و ۳۰۰ سرباز این عمارت را محاصره نمودند. پس از آنکه مهمات کمونیستها تمام شد، پرچم سفید بلند کردند و پلیس آنان وهمه افرادی را که در آن حوالی بودند توقیف کرد.

توضیح سفارت افغانستان

دبیر اول سفارت افغانستان امروز درباره خبری که نقل از خبرگزاری آلمان در شماره روز سه‌شنبه ۲۰ فروردین انتشار یافته بود، توضیح داد که دولت افغانستان در روش سیاسی و اقتصادی خود که اززمان حکومت‌سابق تعقیب میشده، تغییری نخواهدداد. دبیر اول‌سفارت افغانستان اضافه کرد دوره جدیداین کشور که در خبر خبرگزاری بآن اشاره شده از زمان حکومت پرنس داود خان آغاز شده و حکومت‌جدید در حقیقت روش حکومت سابق را دنبال میکند. درباره‌بازشدن مرزهای افغانستان و پاکستان وی گفت که حکومت و ملت افغانستان از مساعی جمیله شاهنشاه ایران که از یکسال قبل در این مورد آغاز شده استقبال میکنند وامید است مساعی‌معظم‌له به نتیجه برسد.

استحکام و مرغوبیت لاستیکهای
گودریچ ایران
مورد تایید بزرگترین آزمایشگاه بین‌المللی لاستیك قرار گرفته است

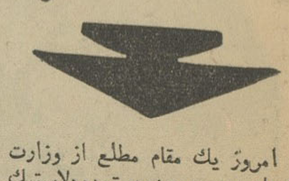

امروز یك مقام مطلع از وزارت اقتصاد درموردمحدودیت‌ورودلاستیك اتومبیل بخبرنگار ما اظهار داشت:

وزارت اقتصاد بمنظور حفظ منافع مصرف کننده و تنظیم یك سهمیه بازرگانی‌عادلانه روی‌اکثر محصولات کشور بقدر کافی مطالعه کردوبعضی از آنها را جهت آزمایش و بدست آوردن اطلاعات کامل و دقیق به معروف‌ترین آزمایشگاه های‌جهان فرستاد که‌از آن جمله میتوان لاستیکهای بی‌اف‌ـ گودریچ ایران رانام برد وبرای این کاروزارتخانه بدون اشاره بمنظور اصلی ازشرکت ملی نفت وشرکت واحداتوبوس‌رانی تهران نماینده‌ای خواست وبلافاصله آقای تولائی رئیس اداره شیمیائی وزارت خانه را بدون اطلاع قبلی ماموریت‌داد باتفاق‌نمایندگان‌مذکور بانبار کارخانه بی‌اف گودریچ‌ایران رفته سه حلقه‌لاستیك‌ازبین‌لاستیك های کارخانه انتخاب کنند و به‌وزارتخانه بیاورند. این سه تن‌بدون اطلاع ازنظر وزارتخانه بکارخانه مراجعه کردند وسه حلقه لاستیك انتخاب نموده و بوزارتخانه آوردند. وزارت اقتصاد لاستیك های مذکور را به‌آزمایشگاه اسمیدرزبزرگترین آزمایشگاه لاستیك‌دنیا که‌درآمریکا قرارداردفرستاد و درخواست کرد پس‌از آزمایش های لازم بر روی لاستیك های مزبورنتیجه‌دقیق را به وزارتخانه ارسال دارند. بدین‌منظور وزارت اقتصاد در حدود ۱٤۰ هزار تومان‌خرج کردو آزمایشگاه‌اسمیدرز روی لایه‌های متعدد لاستیك های ارسالی قریب نود آزمایش مختلف انجام داد و نتیجه‌آن‌را طی گزارشی که‌اکنون دروزارت اقتصاد موجود میباشد‌بوزارتخانه‌فرستاد. آزمایشگاه مذکور درباره لاستیکهای بی‌اف‌ـ گودریچ ایران دراین گزارش می‌نویسد. بموجب آزمایشهای متعدد که‌ازهرجهت روی‌لاستیکهای‌بی‌اف گودریچ ایران و لایه‌های متعددآن بعمل آمده‌است لاستیك‌های‌مذکور دارای‌کلیه خصوصیات‌لازم‌واستحکام کافی بوده وازهمه مهمتر اینکه متناسب با آب و هوای ایران نیز تهیه شده و از نظر فنی هیچگونه نقصی در آنها‌مشاهده نمیشود.

این مقام در پایان اظهار داشت باین ترتیب حمایت ازلاستیك های تولیدی کشور نه تنها میبایست از طرف وزارت اقتصاد عملی شودبلکه این وظیفه هر ایرانی است که از یك مصنوع ساخت وطن که بحد کافی مرغوب است تشویق‌وپشتیبانی نماید.

زیباترین رستوران در محوطه باز
روز پنجشنبه ۲۹ فروردین در
جرمن‌هتل افتتاح خواهد شد
* قشنگترین گلها و زیباترین دکوراسیون * همه روزه برنامه رقص در پیست جدید هتل * موزیك توسط ارکستر معروف «پنج‌نوازنده‌جاز» آنتونیو ویلاس
ویلارین * بهترین غذا های اروپائی در تهران
ناهار در باغ: ۹۰ ریال ـ اطاق ۱۵۰ ریال ـ ۲۰۰ریال، ۲۵۰ ریال.
ـ۱ـ ۱٤۱۲آ

آگهی مناقصه خرید کولر
بنیاد خاور نزدیك باهمکاری سازمان برنامه تعداد ده‌دستگاه کولر یك‌تنی جنرال الکتریك برای طرح بیلارزیوز دردزفول از طریق مناقصه خریداری مینماید داوطلبان شرکت در مناقصه میتوانند همه روزه در ساعات اداری به بنیاد خاور نزدیك واقع در خیابان ویلا چهار راه‌ثریا ـ کاشی ۱۳۳ قسمت خرید مراجعه و برگ مشخصات وشرایط مناقصه رادریافت و پیشنهادات خودرا با پیوست برگ مشخصات و شرایطدر پاکت لاك و مهرشده که روی آنها جمله مربوط بمناقصه کولر قید شده به بنیاد خاور نزدیك تسلیم و رسید دریافت دارند و نیز مبلغ ۵درصد کل قیمت نقد یا ضمانت نامه بانکی (از بانکهای مجاز) بعنوان سپرده بصندوق بنیاد در قبال رسید تسلیم نمایند مبلغ سپرده یا ضمانت‌نامه بانکی تا تعیین قطعی نتیجه مناقصه نزد بنیاد باقی خواهد ماند و درصورت انصراف از انجام مناقصه سپرده برنده مناقصه بنفع طرح بیلارزیوز ضبط خواهد شد.

پیشنهاداتیکه تاآخر وقت اداری روز ۳ر۲ر٤۲ رسیده باشد در ساعت ۹ صبح روز چهارشنبه چهارم اردیبهشت ماه ٤۲ درجلسه‌ای باز و قرائت خواهدشد حضور پیشنهاد دهندگان در جلسه آزاد خواهد بود.

بنیاد خاورنزدیك در رد یك یاکلیه پیشنهادات مختار خواهد بود و نیز به پیشنهادات فاقدسپرده و مشروط و پیشنهاداتیکه‌دیرتر از موعد تعیین شده تسلیم شده‌باشد ترتیب اثر نخواهد داد.

بنیاد خاور نزدیك
۱ـ۲ آ ـ ۱۳۸٤

۷ روز هفته
در جیب آقا

از امشب در سینماهای
ماندانا ـ سهیلا ـ همای

تبریکات

جناب آقای معینیان وزیر محترم راه

انتصاب بجا و شایسته جنابان آقایان مهندس دری و مهندس سمندری‌را بریاست کل راه آهن و ریاست اداره کل خط و ابنیه راه آهن دولتی صمیمانه تبریك عرض مینماید.

آ ـ ۹٦۷ **امیر بصیر**

کلاردشت لاهو ـ جناب آقای فریدون بهنامی

از تبریکات شما بی‌نهایت خوشوقت و سپاسگزاریم

زوار شهسوار جعفر لطفی وبرادران

جناب آقای معینیان

انتصاب آقای مهندس دری بسمت رئیس کل راه آهن وآقای مهندس اتابکی بسمت رئیس اداره بهره‌برداری را تبریك می‌گویم. **سرگرد کرمی فر ـ محمد نواجی**

آ ـ ۱٤٦۸

جناب آقای دکترباهری وزیر محترم دادگستری

انتصاب جناب آقای کریم شایسته رئیس شعبه ۷دادگاه شهرستان تهران که از قضات صدیق و با شهامت متبحرو بی نظر وزارت دادگستری‌است بسمت ریاست دفتر وزارتی باعث خوشنودی و امیدواری اصلاح طلبان دادگستری است این حسن انتخاب را بجنابعالی تبریك عرض می کنم.

آ ـ ۱۰۰۱ **احمد مهرنیا وکیل پایه یك دادگستری**

شوروی انگلیس رامتهم‌کردبرای تخفیف بحران در آسیای جنوب شرقی
انگلیس با شوروی همکاری نمیکند

مسکو ـ ۱۰ آوریل ـ رویتر ـ دولت شوروی امروز انگلستان را متهم‌کرد که از همکاری با آن دولت بمنظور تخفیف بحران در جنوب شرقی آسیا خودداری مینماید‌دولت شوروی‌همچنین ادعا کرد که‌ویتنام‌جنوبی‌دست باقدامات تحریك آمیز در منطقه‌مرزی باکامبوج زده است. ادعاهای شوروی ضمن‌یادداشتی برای انگلستان فرستاده شدو خبرگزاری تاس آن را منتشرساخت.

سخنگوی سفارت انگلستان در مسکو بخبرنگار رویتر گفت انگلستان طی۱۰ روز گذشته همیشه خواسته است موقعیت مرزهای ویتنام و کامبوج مورد مذاکره قرار گیرد ولی در این کار موفق نشده است.

سخنگوی سفارت گفت «سرهمفری ترولیان» امروز در وزارت خارجه شوروی پاسخ انگلستان را بجواب شفاهی شوروی تسلیم مقامات‌شوروی نموده است.

از: هفتگی کاندید (چاپ پاریس)

مصر

آشیانه افسران هیتلری

تاانقلاب ۱۹۵۲ سربازان مصری‌از روی اصولی که در ارتش‌هندمعمول بود تعلیم و تربیت میدیدند اینك باید دید که آیا درمدت‌دهسال نیرو های مسلح مصر این « مرحله رمانتيك» را پشت‌سرگذاشته و وارد مصر جدیدی شده‌اند ؟

جواب این سئوال را گروهی از آلمانیها که درسالهای اخیر قدم بدره نیل گذاشته‌اند میدهند . بیشتراین عده از همکاران «پنيموند » سازنده موشك «و-۲» آلمان هستند که هیتلر میخواست با استفاده از آن جنك را باپیروزی خود بپایان برساند .

هنگامیکه جنك دوم جهانی با شکست «رایش سوم » پایان یافت رقابت شدیدی بر سر استفاده از معلومات دانشمندان آلمانی بین‌متفقین درگرفت . هریك از ارتشهای متفق درسر راه پیشروی خود مخترعین و دانشمندان آلمانی را « ربوده» و با خود میبرد .

امریکائیها «فن‌براون» و عده ای از همکاران وی را با خود بردند .

روسها پس‌از آنکه عده زیادی‌از اسیران آلمانی را به سیبریه فرستادند دراردوگاه معروف«ورکوتا» بوجود عده‌ای از دانشمندان آلمانی پی بردند و آنها را مجبور کردندکه به نفع روسها مشغول کار شوند .

فرانسویها نیز بنوبه خودگروهی از مخترعین آلمانی را دستگیر کرده و آنها را بساختن موشکهای‌ورونیك وادار ساختند .

عده دیگری از دانشمندان آلمانی از ترس تصفیه‌های ضد نازی خاك‌آن کشور را ترك گفتند .

مصر در زمان فاروق هیئت‌هائی‌را به‌کشورهای اروپائی و مخصوصا به آلمان فرستاده بود تا کارشناسانی برای توسعه و پیشرفت‌ظرفیت‌نظامی مصر به‌آن کشور دعوت کنند .

پس‌از پایان‌جنك نخستین کسانی که آمادگی خودرا برای مسافرت به مصر اعلام داشتند نازیهای سابق بودند که با خوشحالی زیاد این ماموریت را پذیرفتند .

دولت مصر محله «مرسی‌الجدید» را درقسمت تازه‌ساز قاهره دراختیار آنها گذاشت . آلمانیها در ویلا های مجلل این محله که پس از حادثه گانال سوئز از طرف فرانسویها، بلژیکی ها تخلیه شده بود زندگی راحتی راآغازکردند و بسیاری ازآنها تغییر نام داده و اسمهای عربی‌برای خود انتخاب کردند. مثلا رئیس‌هیئت که یکی ازسرهنگ‌های‌سابق اس‌اس بود نام خودرا بدکتر محمود محمد تغییر داد .

پروفسور ولفگانك پیلز،دانشمند موشکی آلمان

دکترمحمود اجازه‌دارد هروقت‌بخواهد وارد دفترکار مخصوص ناصر شود. باو درمورد انتخاب همکارانش وخرید مواد لازم آزادی‌عمل کامل داده شده است برای این منظور شرکت های مخصوصی در سویس تشکیل شده است که مهمترین آنها شرکت «م.ا.ك.و» است که مرکز آن درشهر زوریخ قرار دارد و وظیفه آن تهیه مواد الکترونیك و هواپیمائی برای مصر است طولی نکشید که دراثر اقدام این سازمانهای مختلف اکیپ های علمی آلمان در مصر تشکیل‌شد. این اکیپ‌ها سه هدف عمده دارند.

مهمترین این طرحها که نام رمزی آن «ثلاثه » است اکنون در ناحیه «حلوان» واقع درحومه قاهره دردست اجرا است . هدف این طرح ساختن یك موشك متوسط باسوخت مایع و برد ۶۰۰کیلومتر است .

«پدر» طرح « ثلاثه» پروفسور «ولفگانك‌پیلز» است که در ساختن موشك « ورونيك » فرانسه شركت داشت .

نخستین مدل این موشك در ماه ژوئیه گذشته ساخته شد وآن موشك « قاهره » بود که بمناسبت سالگرد انقلاب مصر درصحرای غربی مصر مورد آزمایش قرار گرفت . موشك «قاهره » فقط میتواند یك تن مواد منفجره «ت.ان.ت» به هدفی که در فاصله پانصد کیلومتری قرار داشته باشد حمل کند . البته در برابر مخارج هنگفتی‌که برای ساختمان این موشك خرج میشود نتیجه‌ای که ازآن گرفته میشود ناچیز است .

ولی عجالتا ناصر میتواند بوسیله آن بدون آنکه احتیاج به استفاده از نیروهای زمینی داشته باشد و بدون توجه به شبکه دفاع ضد هوائی اسرائیل‌خاك‌آن‌کشور رامورد‌حمله‌قرار دهد .

درحال حاضر اسرائیل با استفاده از موشکهای امریکائی زمین به هوا شبکه ضد هوائی نیرومندی بوجود آورده است .

سرویسهای جاسوسی اسرائیل اخیرا گزارش محرمانه‌ای به‌اورشلیم فرستاده‌اند که مقامات اسرائیل را بشدت دوچار نگرانی واضطراب‌کرده است .

بموجب گزارش جاسوسان‌اسرائیل اکنون درحدود سی‌نفر ازدانشمندان آلمانی و کارشناس « جنك كامل » هیتلر آزمایشهائی را که در زمان «رایش سوم» انجام میدادند از سر گرفته ودراین راه پیشرفتهای زیادی کرده‌اند هدف این آزمایشها تهیه‌یك نوع گاز سمی است که سلسله اعصاب را فلج میکند .

یکی دیگر ازطرحهای دانشمندان آلمانی تحقیقات اتمی معمولی است اکنون مصر دارای یك راکتور اتمی است که از طرف دولت شوروی به آن کشور داده شده است ولی این راکتور برای تامین مواد کافی جهت ساختن بمب اتمی کافی نیست .

درحال حاضر یکی از دانشمندان آلمانی بنام «هانس‌هان» که‌کارشناس فیزیك اتمی است ماموریت دارد مقدمات نصب راکتور نیرومندی را در مصر فراهم سازد . ظرفیت این‌راکتور درحدود ۱۲۰ هزار کیلووات خواهد بود ازطرف دیگر آلمانیها در حومه قاهره با کارشناسان سویسی برای ساختن یك نوع هواپیمای شکاری «سوپرسونيك» فعالیت میکنند .

کارخانه‌های «مسراشمیت»درآلمان که تحت کنترل سازمان آتلانتيك شمالی برای هواپیماهای امریکائی (اف. ۱۰۴) قطعات یدکی میسازند برای اجرای طرحهای مصر نیزقطعات یدکی تولید میکنند .

هیتلر گفت: من چکسلواکی را خرد میکنم!

اسرار فاش نشده ازجریان تاریخی دادگاه نورنبرگ

ترجمه: احمد مرعشی

سپس چمبرلن ملاقات دیگری از هیتلر بعمل آورد واگر نتوانست او را بوعده خود مختاری داخلی ناحیه سودت قانع وراضی کند بشرط‌اینکه آلمان وانگلیس و فرانسه تمامیت و استقلال بقیه‌خاك چکسلواکی‌راتضمین نمایند با پیوستن سودت به آلمان موافقت نماید .

شب بیستو یکم سپتامبر دوساعت پس‌از نیمه شب سفراء کبارانگلستان و فرانسه بدیدار بنش رفتند .

ادعاهای هیتلر ونظر حکومت‌خودرا بتفصیل بیان نمودند وسپس تقاضا کردند قبل‌از آنکه به تیرگی روابط آلمان و چکسلواکی وبالنتیجه اروپا افزوده شود بمنظور برقراری آرامش و جلوگیری ازوقوع جنك جهانی با پیوستن ناحیه سودت به‌آلمان موافقت کندتا استقلال بقیه خاك چکسلواکی وامنیت جهان هردو محفوظ بماند .

واگر باین راه حل تمایلی نشان داده نشود دولتین فرانسه وانگلیس‌در قبال حوادث ممکن‌الوقوع آینده و تعرض احتمالی به آنکشور تعهدی بگردن نگرفته واز هرنوع میانجیگری خودداری خواهند نمود .

بدین ترتیب پاریس و لندن(بنش) را تحت فشار قرار دادند .

در ۲۱ سپتامبر ۱۹۳۸ رئیس‌جمهور از مقاومت دست کشیدو طی یادداشتی که‌برای قدرتهای غرب فرستادتوضیح داد :

«براثر اجبار اوضاع، و فشارهای فوق‌العاده دولتین فرانسه وانگلیس رژیم جمهوری چکسلواکی با تلخی پیشنهادات فرانسه ـ انگلیس را می‌پذیرد . رژیم جمهوری چکسلواکی رنجیده خاطر، گله میکند که‌شما هنگام انشاء کردن این پیشنهادات‌حتی یکبارهم نظر ما راخواستار نشدید .»

باوجودیکه چمبرلن ودالادیه‌پرستیژشان راازدست داده بودند معهذا صلح‌نجات یافته بنظر میرسید . در همان لحظاتی که (بنش) ملت خودرا به‌آرامش و تحمل مصائب دعوت مینمود چمبرلن برای باردوم جهت ملاقات هیتلر عازم آلمان گردید ودر شهر کوچك(گود-سبرك) دیدار دوم بین آنها صورت گرفت .

باوجودیکه نخست وزیر انگلستان تا ۲۴ سپتامبر درگودسبرك ماند و چندین جلسه با هیتلر ملاقات و گفتگوی مفصل و طولانی بعمل آوردو به هیتلر اطلاع داد که چکسلواکی حاضر است ناحیه سودت را به‌آلمان واگذارکند بازهم مانند باراول موفق باخذ نتیجه‌وفیصله‌بخشیدن به‌اختلافات نشد . زیرا هیتلر با جوابی که چون ضربه یك چماق اثر داشت جواب‌داده بود :

-خیلی متاسفم آقای چمبرلن که دیگر دراطراف این موضوعات وقتی برای تلف کردن ندارم.

(پل‌شمیدت) مترجمی که ضمن مذاکرات حضور داشت تعریف کرده بود که:

-با یك حرکت چمبرلن از روی صندلی اش بپاخاست. از فرط‌عصبانیت خون‌بچهره‌اش دویده بود .

هیتلر توضیح‌داده بود که‌ادعاهای لهستان و مجارستان نیز نسبت‌بخاك چکسلواکی باید مورد توجه قرارگیرد درآخرین جلسه مذاکرات گودسبرك، هیتلر ضرب‌الاجل تعیین کرد که‌اگر تاساعت دوبعداز ظهر بیستو هشتم سپتامبر یعنی چهاروز دیگر مسئله سودت بنحوی که‌درخواست نموده‌طبق دلخواه فیصله نیابد اول‌اکتبر قوای مسلح‌آلمان وارد اراضی مابه‌الاختلاف شده آنجا را تصرف خواهند کرد .

مذاکرات باین مرحله که‌رسید مجددا دچار بن‌بست شد. مجددا‌وحشت وهراس برکشور های اروپا سایه‌شوم انداخت ولی یکبار دیگر مذاکرات بداد صلح‌رسید . اختلاف ازاین ناشی شد که چمبرلن باالحاق قسمتی از چکسلواکی که اکثر ساکنین آن آلمانی بودند موافقت داشت اما هیتلر نقشه‌ای از چکسلواکی ارائه داد که قسمتی از آن برنك قرمز شده بود و گفت که سپاهیان چکسلواکی آن مناطق راتخلیه کنند و تاکید کرد که :

-تخلیه از ۲۶ سپتامبر آغاز گردد ودر ۲۸سپتامبربه آلمان‌تحویل‌گردد.

(شمیدت) مترجم گفته بالارا ترجمه کرد. چمبرلن وحشتزده فریادزد :

-این یك اولتیماتوم است .

(هندرسن) سفیر افزود :

-یك دیکته .

چمبرلن گفت :

-دستخوش یك اشتباه بزرك و تاسفی عمیق باید تاکید کنم آقای صدراعظم که‌شمامرادرهمه کوششهایم جهت حفظ صلح حتی کوچکترین تائیدی هم نکردید .

هیتلر بادستپاچگی گفت :

-ولی، این یك یادآوری بود نه

-۱۲۴-

اولتیماتوم ...

دراین‌لحظه یکی ازآجودان‌هایش وارد شد و ورقه‌ای بدستش داد . هیتلر مطالعه کرد سپس کاغذرا به دست مترجم داد و گفت :

-این گزارش را برای آقای چمبرلن بخوانید .

شمیدت ترجمه کرد :

-همین الساعه بنش از رادیو بسیج کلیه قوای زمینی چکسلواکی را اعلام داشت .

سکوتی که حتی صدای نفسی‌هم بگوش نمیرسید حکمفرما شد. همه اندیشیدند . این بمعنی جنك است. معذلك هیتلر غفلتاقیافه آشتی آمیزی بخود گرفت. و موفق شد چمبرلن‌را وادارد که (یادآوری- اولتیماتوم)را به پراك تسلیم کند.

بدون تردید او حساب میکرد که بنش آنرا خواهد پذیرفت .

نتیجتا تلاشی حتی بخاطر روز و ساعت در گرفت .

(نویل هندرسن) سفیر انگلیس در برلن ، سرهنك (ماسون ماك - فارلان) را با اتمام حجت مزبور به پراك فرستاد .

ماك فارلان با اتومبیل خودش را بمرز آلمان و چکسلواکی یعنی به آنجائی که قدم بقدمش سنگرهای کنده شده موانع سیمهای خاردار ایجاد شده ، ومواضع تعبیه شده مسلسل قریب‌الوقوع بودن جنك را خبر میداد رسانید .

شبانه با پای پیاده ده کیلو متر مسافت را ازراههای جنگلی ومزارع وبنابنوشته هندرسن (مدام‌دستخوش خطر) بعنوان یك عابر بیطرف در جنك بدون آنکه از طرف آلمانها یا چکها بسویش تیراندازی شود پیمود .

از طریقی اینگونه‌ماجرا جویانه، سرانجام اولتیماتوم هیتلر بدست حکومت پراك رسید . بنش آن را رد کرد .

در همان روز یعنی ۲۶ سپتامبر ۱۹۳۸ هیتلر نطق معروفش را که طی آن جملات منحوسی را ازدهان بصورت فریاد در استادیوم ورزشی ایراد کرد :

-من به آقای چمبرلن اطمینان داده‌ام که ملت آلمان چیزی جز صلح نمیخواهد . بازهم باو اطمینان دادم و در اینجا هم تکرار میکنم که اگراین مسئله حل‌بشود برای‌آلمان دیگر در اروپا هیچگونه ادعای ارضی باقی نخواهد ماند .

ناتمام

کار یک شب

تشکروامتنان از چشم پزشك عالیقدر

باکمال احترام از عمل جناب آقای دکتر صادق پیروز رئیس‌درمانگاه دانشکده پزشکی و جراح و متخصص بیماری های چشم که در روی پارگی و دکولمان پرده بینائی چشم اینجانب انجام داد و بخواست‌خداوند متعال موجب برگشت قوه باصره‌ام شد سپاسگزاری نموده ضمن تقدیم مراتب تشکرطول عمر و توفیق ایشان را از ایزد متعال خواهانم .

آ-۱۳۷۶ کارمند دارائی کل لرستان علی محمد جهازیان

آگهی مناقصه

اداره کل تدارکات وزارت کشاورزی سی‌ونه قلم لوازم آزمایشگاهی مورد احتیاج موسسه رازی را بمناقصه خریداری مینماید داوطلبان شرکت در مناقصه میتوانند بادریافت برك‌شرایط و سیاهه و مشخصات ۳۹ قلم لوازم و مطالعه آنها پیشنهاد خودرا تاساعت ۱۰ روز پنجشنبه ۴۲/۲/۱۹ باداره کل دفتر وزارت کشاورزی واقع درانتهای لاله‌زار نوجنب خیابان شاهرضاتسلیم ورسید دریافت‌دارند پیشنهادات واصله درساعت ۱۱ همان‌روز در کمیسیون مناقصه بازو قرائت می‌شود حضور پیشنهاددهندگان یانماینده آنها که کتبا معرفی شده باشند درجلسه مناقصه آزاد وکمیسیون دررد و قبول یك یاکلیه پیشنهادات مختار است . الف ۳۲۶

آ-۱۳۸۸ ۱-۲ رئیس اداره کل تدارکات

قرص سیپیدون
تسکین دهنده کلیه دردهاست

به آنانکه وُلگا دارند بپرسید
وُلگا چگونه اتومبیلی است؟
شرکت سهامی ایرانشرق ـ خیابان اکباتان
تلفن ۳-۲۰۲۱۸۱ ۱-۳

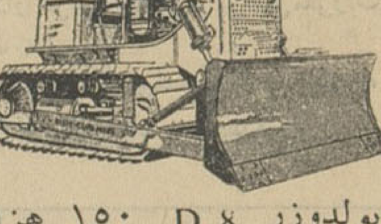

شکوه علفزار

اثر: الیاکازان

باشرکت وارن بیتی- ناتالی وود

سینما هر زمان بت ایده‌آلی برای دختر ها و زنهای عاشق پیشه جهان می آفرینند زمانی مارلون براندو - مونتگمری کلیفت - آلن‌دلون- جیمزدین- پل‌نیومن - خواب‌و خوراك‌را برهمه زنها و دخترگان‌احساساتی عالم حرام کرده بودند . اینك وارن بیتی کشف جدید سینمای امریکا که توسط الیا کازان کارگردان بزرك و موفق سینما که اثراتی چون (اتوبوسی بنام هوس) و غیره را از او دیده‌ایم توسط فیلم شکوه علفزار یك چهره جدید بشما معرفی می نماید .

بتی این چهره جوان با استعداد از خانواده‌ای که همه هنرمندبودند (خواهرش شرلی‌مك‌لین) از مشهورترین ستارگان فعلی سینمای امریکا چشم به جهان گشود در دوران تحصیلی بعلت علاقه زیاد بهنرپیشگی دریکی‌از مدرسه هابفنون لازمه پرداخت تااین که‌شغل نسبتا خوبی‌دریکی از تماشاخانه های بردوی بدست آورد..

الیا کازان نرمش وبازی طبیعی اورا در تاتر دید و تصمیم گرفت جیمزدین دیگری از اوبسازد الیاکازان تحت رهبری خوددر یکی از استودیوهای آکتورها تحت تعلیم قرار داد دیری نپائید که با محول کردن نقش اول فیلم شکوه علفزار موجب محبوبیت اودر حرفه هنرپیشگی سینما گشت وارن‌بیتی بی شك از پرمایه‌ترین قیافه های سینمای امریکاست که در فیلمی مافوق عالی و یك اثر انسانی که بزرگترین درام اجتماعی عصر حاضر را بوجود آورده تردیدی نیست که فیلم شکوه علفزار موفقیت قابل توجهی بین هنر دوستان کسب نماید .

این اثر شور انگیز عشقی را که در عالم سینما بی همتا است‌بزودی در سینما های رادیوسیتی و ادئون‌خواهیددید .

آ-۱۳۶۰

درمان روماتیسم
دکترمهندس
خیابان حافظ مقابل ت ث ث

دومین هفته ـ هفت دلاور ـ در هفت سینما

انتقاد

از صفاءالدین جهانبانی

آزادی ـ امنیت

بعد از نوشته‌ای که با عنوان «شهر ...» بنظرتان رسید بسیاری از آشنایان درزمینه همان مطلب گفتگو هائی رامطرح کردند و نکاتی را تذکر دادند .جالب ترین نکته‌ای که‌شنیدم اعتراض یکی‌از رفقا بودکه دوستانه‌و جدی میگفت :

«خوب‌بود .ولی حیف که درپرده نوشته بودی!». مختصر، بی‌آنکه‌خیال داشته باشم به‌نصیحت آندوست پرده های حیارا ازروی‌حقایق شرم آورکنار بزنم، گفتنیهای دیگری را که‌در آن زمینه باقی است عنوان میکنم .

پریروزها ، نزدیك ظهر ازکوچه‌ـ ایکه دروازه شمیران‌را بخیابان هدایت وصل میکند میگذشتم. یك دختر مدرسه با کتابهای دستش از کنار کوچه میگذشت واز پهلوی من هم یك‌دوچرخه سوار که مسافری هم به ترك خوداشت بالا میرفت . دوچرخه سوار بکنار کوچه آمد ودختر را تا میتوانست بدیوار نزدیك کرد. دیگر راه گریزی نبود. دخترك سرش را پائین انداخته واز بیخ دیوار بسرعت میخواست بگذرد‌و همینوقت دوچرخه سوار ها رسیدند بی همه‌چیزی که روی ترك دوچرخه نشسته بود چنك‌در موهای دخترك زدو بحقیقت یکقدم او رانداخود کشید! بعدبسرعت‌مزخرفاتی گفتند ودور شدند. وقتی دخترك شرم‌ـ آلود و عصبانی ازکنار من گذشت پیدابود مثل ابربهار گریه میکند.

حکایت دیگر ، یکی‌ازرفقامیگفت: بازنم ازیك خیابان شلوغ و معروف میگذشتم ازاو خواستم که یکدقیقه کنار خیابان بایستد تامن‌از دستفروش کنار خیابان یك بسته سیگار بخرم. بطور قطع سه‌دقیقه طول نکشید .وقتی برگشتم، زنم لرزان وعصبانی و رنك پریده وهراسان دور خود میگشت و یکی‌ودوتانه بلکه سه‌چهار اتوموبیل جلوی اوایستاده بودند وهرکدام‌چیزی لایق‌خودو خانواده‌شان‌بزبان‌می‌آوردند. وقتی‌او رااز میان این گرگهای کثیف نجات‌دادم تازه صدای یکی از بیشرم‌ـ ترین آنها را میشنیدم که پشت‌سرم داد میزد :

ـ کجا میبری ؟ماهم ...

جای‌دیگر ، یك زن مسن و موقر، دراین اطاقکهای شیشه‌ای تلفن‌مشغول مکالمه بود. یکمشت بیکاره هم طبق معمول کنار خیابان اطراق کرده‌بودند. تازمانیکه مشغول صحبت بود بیکاره ها از پشت شیشه واز دور باحرکات ناپسند رذالت خودرانشان میدادند و همچه‌که‌از دکه تلفن بیرون آمدسیل کلمات مزخرف ونامربوط اورا احاطه کرد .وتنها توانست که تندتر برودو دورشود که‌اقلا نامربوطها را کمتر بشنود .

این ماجرا بدتراز آنهای‌دیگر ، خانمی باهیجان و عصبانیت بروزنامه تلفن کرده بودو میگفت :

ـ میخواهم ازاین شهر فرار کنم. خانه‌ما نزدیك تخت‌جمشید و مثلا در بهترین نقطه شهر است. دیشب‌ساعت نه، حال بچه‌ام بهم‌خورد ، سراسیمه ازخانه بیرون آمدم که‌بروم و دکتر بیاورم. کنار خیابان منتظر تاکسی ایستادم. در عرض چند دقیقه ،آنقدر دورمن شلوغ‌شدو ماشینهای غیر از تاکسی، جلوی راهم‌را گرفتند که دست‌از بچه‌ام شستم و هراسان دوباره بخانه برگشتم. شمارا بخدا این شهر است؟این زندگی است که آدم از دست یکمشت اراذل اوباش حتی‌برای آوردن دکترهم نتواند دریك موقع ضروری ازخانه بیرون بیاید ؟

می‌بینیم که‌دراین شهر زنان ابدا تامینی ندارند . هیچ‌زنی نیست که بتواند بتنهائی از خانه خارج شود و بی‌آنکه هزار گونه ناروا را تحمل بکند بخانه برگردد .

خوشبختانه اراذلی که این وضع را ایجاد کرده‌اندبسیارمعدود وشناخته شده‌اند اما حوزه عملشان وسیع ، قباحتشان خارج‌از اندازه و بیشرمی آنها فوق‌تصور است .

امروز زنان ایرانی صاحب حقوق جدیدی شده و از «آزادی»برخوردار گشته‌اند اما بدون «امنیت» هیچگاه آزادی ثمربخش نبوده است . اعطای آزادی بزنان نهایت اهمیت را داشته است اما حقیقتا اعطای «امنیت» نیز اهمیتش کمتراز اعطای آزادی‌نیست.

زن دیروز آزادی نداشت و چون تحت‌الحمایه وضعیف تصور میشدعدم امنیت نیز برای او عجیب جلوه نمی‌ـ کرد. امازنی‌که امروز باید در تعیین سرنوشت مملکت دخالت کند حیرت آوراست که‌خوداز ترس‌یك دوچرخه سوار جعلنق ویایك شبگرد ، هرزه جرات‌بیرون آمدن‌ازخانه‌راندا‌شته‌باشد!

تامین حقوق اجتماعی زنان کار حساس ومشکلی بوداما‌با قدرت اعلام شد وبانجام رسید. تامین امنیت زنان نیز یقینا مهم‌است‌اما به‌آن سختی نیست. چوب‌را که برداریدگربه دزده فرار میکند واگر پای سختگیری و اعمال قدرت پیش بیاید حتما این دزده هائی که‌از گربه هم ترسو ترند خیلی زود خیابانها را ازوجود کثیفشان پاك خواهند کرد .

گفتگوی تلفنی

اهالی محترم تهران همه روزه غیرازروز های تعطیل از ساعت ۵ تا ۶٫۳۰ بعداز ظهر میتوانند مشکلات و گرفتاریهای خود را وسیله تلفن شماره

۳۰۰۱۰

باما درمیان بگذارند.

● تامین خواهدشد

اداره روزنامه اطلاعات شرحی‌در شماره ۱۱۰۳۲ بامضای آقای غلامحسین عدالت‌پور درج شده‌بود که‌درنصب تلفن ایشان تاخیری رخ داده‌است بدینوسیله باطلاع میرسد تقویت کابل جوادیه در اردی‌بهشت ماه ۱۳۴۲ خاتمه می‌یابد و منظورایشان تامین خواهد شد .

وزارت پست‌وتلگراف

● چه میشد اگر..

ای‌دادو ای‌بیداد ، از دست این باشگاههائیکه درظاهر برای‌پینك‌پنك بازی درست شده‌ودر باطن قمارخانه راه انداخته‌اند بچه‌من یکشاهی از اینهمه پولی که‌میگیرد توی‌جیبش باقی نمیماند چون مرتب به‌باشگاه پینك‌پنکی که‌در امیریه واقع‌است میرود ودر قمار میبازد. چه‌میشود اگر همین میزها رادر مدارس و آموزشگاهها کار میگذاشتند تاازجنبه انحرافی بازی جلوگیری‌شود.

یك مادر

● مسئولین امرباسخ‌دهند صندوق جوانان چه‌شد؟

اینرا رك‌و پوست کنده بایدگفت، چون دیگر از حد تعارف وشوخی‌و وعده گذشته، چندسال پیش برای اینکه جوانان مملکت را بآینده خود امیدوار سازند نشستند و تصمیم گرفتند که صندوق تعاونی جوانان درست کنند،روی خوشبینی و نگرانی‌ازآینده که‌جوانان داشتند پول خودرا تحویل این صندوق دادند که‌در عوض وام بگیرند نمی‌ـ دانم این صندوق راکدام جهنم ـ دره‌ای برده‌اند که نه‌نامی از آن هست‌ونه نشانی ، بدون دغدغه‌خاطر پول خلق‌الله رابالا کشیدند کسی هم بداد مردمیکه صنارو سه‌شاهی خودرا تحویل این صندوق داده‌اند نمی‌رسد .

غفار فتح‌اللهی

● جائیکه چشم، چشم را نمی بیند

فلکه چایچی تهران‌نونه‌چراغ‌داردنه روشنائی ، شبها تاریکی مطلق‌همه جارا فرا میگیرد چنانچه چشم ، چشم رانمی‌بیند. بنویسید اقدامی کنند که روشنائی این محل‌تامین گردد .

غلامعلی سهرابی

● دعوی بیمورد نکرده‌ایم

روزنامه اطلاعات در جریده شماره ۱۱۰۴۵ مورخه ۲۲ر۱۲ر۴۱ شرحی بامضای آقای حسن‌اکبرزادگان در باره خاموشی خیابان رستم‌مقابل دانشکده دامپزشکی درج شده بود بنگاه برق تاکنون دعوی بیمورد ننموده‌است. تامین روشنائی‌خیابان مذکور در طرح کلی روشنائی معابر درنظر گرفته شده و پس از پایان مناقصه وخریداری لوازم‌اقدام خواهد شد .

بنگاه برق تهران

● چه منظوری دارید؟

روزنامه اطلاعات در جریده‌شماره ۱۱۰۴۲ـ ۱۹ر۱۲ر۴۱ شرحی‌بامضای آقای منوچهر غفاری درباره‌خاموش بودن میدان ژاله درج‌شده بودکه اینك جهت استحضار آن جریده اشعار میگردد که‌میدان‌ژاله‌مذکور بترتیب صحیح روشن می‌باشد و معلوم نیست‌آقای غفاری چه‌منظوری دارندو میتوانند نظرخود را دراین باره به تلفنهای ۳۵۶۰۸ و ۳۹۵۱۹ همیشه اطلاع دهند .

بنگاه برق تهران

● قدرتی در مقابل قانون!

در خیابان دکتر اقبال (رسومات سابق) محلی‌وجود دارد که ظاهرا موتور سنك‌خردکنی در آن دایر است. راستش‌را بخواهید مردم از صدای این موتور آسایش ندارند واکثر آنها دچارسردرد شده‌اند . ای‌کاش ناراحتی اهالی محل فقط ازصدای موتور بودو لااقل گردوخاك آن‌بحلق مردم‌وساکنین خانه های اطراف آن فرو نمی‌رفت . ازهمه‌بدتر اینکه قسمتی از محل سنك خرد‌ـ کنی زباله‌دانی شده و بوی ناراحت کننده آن تامسافتی خانه های اطراف را پر کرده است این‌دیگر باصطلاح قوزبالاقوز شده میگویند صاحب آن شخص متنفذی است‌و شهرداری تاکنون برای تخلیه آن حکم‌هائی صادر کرده ولی زورش باین مرد متنفذ نرسیده حالا باهمه این احوال تکلیف ساکنین خیابان رسومات که‌آسایش و سلامتی آنها در خطراست چیست ؟ .

م ـ هدازیدسا

۱۷ـ سیری در تاریخ

نمایندگان اکثریت اعلام داشتند :

اقلیت مسئول آشفتگی کشور است

در مجلس چهاردهم وقایعی میگذشت ، که اینك پس ازگذشت هیجده سال یك «خیمه‌شب‌بازی» بنظر میرسد ولی در دامان این خیمه‌شب‌بازی ، تراژدی آذربایجان بوقوع پیوست و غائله خراسان پیش آمد .

درشماره گذشته به‌واقعه خراسان اشاره شد و اینك دنباله گزارش دولت را درباره واقعه خراسان میخوانید . این مذاکرات در جلسه خصوصی مجلس باحضور نمایندگان اکثریت صورت گرفته است .

پس‌از خاتمه بیانات آقای نخست وزیر از طرف آقایان نمایندگان اکثریت مذاکرات زیادی شد و همه بالاتفاق اعتماد خودشان را نسبت به آقای صدر ابراز داشتندو متذکرشدند که کسانی که‌باتشکیل جلسات‌مجلس مخالفت مینمایند بااین عمل خودشان برعلیه‌قانون اساسی‌و مشروطیت قیام میکنند این اشخاص درپیشگاه ملت مقصر ومسئولند (صحیح‌است) زیرا گذشته از تعطیل عملی مشروطیت مسئول وضعیتی که‌امروز در بسیاری‌از نقاط کشور پیش آمد کرده است همین آقایانند زیرا بمجلس حاضر نمی‌شوند و با ایجاد تعطیل جلسات سبب بروز این پیش آمد ها میگردند همچنین اظهار شد که این دولت مادام‌که بر سرکار است‌مسئولیت دارد وهر وطن پرستی نیز موظف است که از این دولت و هر دولتی که‌برسرکار است‌و انجام‌وظیفه مینماید پشتیبانی کند .

ضمنا تذکر داده شد که مجلس‌باید هر روز تشکیل شود ونیز لازمست‌که با اقلیت تماس گرفته شود زیراعده‌ای در اقلیت هستند که تصور میرود به مجلس حاضر شوندفقط باید که آقای رئیس هر روز جلسات را تشکیل بدهند تا هم ما حاضر شویم و هم آقایانی که در اقلیت هستند وحاضرند با ما همکاری نمایند سپس عده‌ای از نمایندگان اظهارداشتند خوبست دولت اگر اطلاع کاملی از وقایع خراسان دارد باستحضار نمایندگان مجلس برسانند .

تمرد بیست نفر از افسران ارتش

آقای‌وزیر جنك در پاسخ سئوال آقایان نمایندگان‌راجع بواقعه‌خراسان توضیحات زیر را ایراد کردند :

درباره این واقعه پریشب یك‌تلگرافی از مشهد رسید که عده‌ای از افسران که تعداد آنها در حدود بیست نفر بوده است و عبارت از سرهنك دوم نوائی و سرگرد اسکندانی و ۱۵ نفر افسران جزء دیگر میباشند در نیمه‌شب دو کامیون دولتی را تصرف کرده و دو دستگاه بیسیم و مقداری‌اسلحه در حدود صد قبضه تفنك و تعدادی فشنك برداشته از سمت بجنورد حرکت کرده‌اند و حدس زده میشود که به‌ترکمن صحرا میروند، الساعه نیز بوسیله تلفن بمن اطلاع دادند که‌این عده در (مراغه‌تپه) خودشان راباازرس معرفی کرده‌و اسلحه یك اسواران را که در حدود ۱۲۰ نفر بوده‌اند نیز گرفته‌اند . بعلاوه افسران این‌اسواران باین عده ملحق شده‌اند ولی افراد اسواران بسمت‌بجنوردحرکت کرده‌اند بطوری که اطلاع پیدا کرده‌ایم‌در ترکمن‌صحرا دو هزار ترکمن مسلح هستند که‌این افسران قصد دارندبا‌آنها ملحق شوند .

از طرف وزارت جنك اقدامات و دستورات لازم بپادگان مشهد داده‌شده است که امنیت شهر را بهر طریقی که ممکن است ارتش حفظ کند . البته آقایان باید مطمئن باشند که‌در این مورد همه گونه اقدامات شده‌است و خواهد شد ولی آقایان نمایندگان باید بدانند که ما هر اقدامی را که بخواهیم بکنیم احتیاج بپول داریم‌و پول هم بایستی با تصویب مجلس شورای ملی در اختیار دولت گذاشته شود بنا بر این لازم است برای‌حفظ امنیت و بسط آرامش آقایان توجه فرمایند زیرا اکنون موضوع مهمی پیش آمده است و باید مجلس را تشکیل داد و بودجه را گذراند .

در این موقع از طرف نمایندگان به آقای صدر اعتراض شد که چرا بودجه را بمجلس نمیآورند و اصرار نموده گفتند شما بودجه را بیآورید و آقای رئیس هم فورا باید جلسه را تشکیل بدهند اگر اکثریت حاضرشدند و آمدند چه بهتر والا بمسئولیت اکثریت دولت باید‌بودجه‌را بپردازد‌ـ آقای نخست وزیر در پاسخ آقایان نمایندگان اظهار داشتند که بنده‌همین امروز از مقام ریاست برای همین منظور تقاضای تشکیل جلسه علنی را نمودم تا بودجه گذرانده شود و سپس نامه‌ای که ضمن آن تقاضای تشکیل جلسه و تصویب بودجه را نموده‌بودند بشرح زیر قرائت و تقدیم مقام‌ریاست نمودند :

نامه آقای نخست‌وزیر

ریاست محترم‌مجلس شورای ملی‌ـ چون ماه مرداد بپایان رسیده و در مقابل خدمتی که کارمندان دولت انجام داده‌اند استحقاق دریافت‌حقوق خود رادارندو وضع‌مالی و زندگانی آنها هم طوریست که باید در موقع خود حقوق استحقاقی را پرداخت و قطع نظر از تمام این مراتب اگر تاخیری رخ دهد مضرات دیگری هم متصور است لذا لایحه یکدوازدهم مرداد ماه ۱۳۲۴ تهیه و تقدیم میشود متمنی است اقدام فرمائید که هرچه زودتر لایحه بتصویب مجلس برسد .

نخست وزیر محسن صدر

در این وقت چون دو ساعت‌ونیم از ظهر گذشته بود از طرف آقایان نمایندگان پیشنهاد شد که از طرف مقام ریاست به نمایندگان اطلاع داده شود که فردا صبح برای تشکیل‌جلسه علنی و گذراندن بودجه در مجلس حاضر شوند وچون وقت گذشته‌بود جلسه پایان یافت .

جلسه علنی

بطوری که در فوق اشاره شد طبق تصمیم نمایندگان ازطرف کار پردازی مجلس بکلیه آقایان نمایندگان مجلس اطلاع داده شده است که فردا صبح برای تشکیل جلسه علنی در مجلس حضور بهمرسانند .

ناتمام

درانجمن محلی بریانك وحسام‌السلطنه

در جلسه دو هفتگی انجمن محلی بریانك و خیابان حسام‌السلطنه که‌در محل انجمن تشکیل شده بود پس از قرائت صورت‌جلسه قبل ابتدا آقای اعتماد رئیس انجمن بیاناتی درباره تعریض و اسفالت خیابان ناهید ایراد نمود و تعقیب اقدامات قبلی انجمن را خواستار شدند و آقای عباسی نیز درباره تبدیل قسمتی از گورستان امامزاده معصوم بباغ کودکان صحبت نموده و تصمیماتی‌گرفته شد وهمچنین آقای حاج باقری درباره تاریکی خیابان محمدی و آقای اسکندری درباره لزوم رخت شوی خانه عمومی در محل پیشنهاداتی دادند که آقای اعتماد پس‌از تعیین محل رختشویخانه تمام مخارج ساختمان و لوازم آن را شخصا تقبل نمودند و اعضاء انجمن از همت بلند ایشان تقدیر و تشکر نمودند .

نامه‌های رسیده

ریشه‌کنی مالاریا

کارکنان روزمزداداره ریشه کنی مالاریای کرمان تقاضا دارند نسبت بوضع استخدامی آنان که سالهااست در اجرای این برنامه مفید بهداشتی خدمت نموده‌اند بطریقی تثبیت گردد که به آینده خود امیدوار بوده بیش از پیش کوشا باشند .

طبابت ودارو فروشی

آقای حسن شریعت زاده جنیدی‌از پیشوای ورامین مینویسد با آنکه‌اطبای دانشگاه دیده و اروپا رفته در غالب نقاط کشور مشغول خدمت هستند در ۴۰ کیلو متری تهران که شهر ورامین میباشد شخصی بدون مدرك طبی بکار خطیر طبابت و دارو فروشی اشتغال دارد مقتضی است ازاین عمل خلاف قانون جلو گیری شود

کوره های شهرری

آقای عبدالرسول موسوی خادم از شهرری مینویسد با آنکه قرار داد اغلب کوره ها با شهرداری خاتمه یافته هنوز دایر هستند و دوداین کوره ها بهداشت اهالی را تهدیدمی کند پنجاه هزار نفر ساکنین شهر ری واطراف این کوره ها تقاضا دارندباین موضوع رسیدگی شود و صاحبان کوره هائیکه مدت مهلتشان منقضی شده بانجام تعهد خود وادار سازند .

لباس خدمتگزاران جزء

خدمتگزاران جزء وزارت فرهنك تقاضا دارند لباس زمستانی آنها را مطابق‌نمونه مصوبه بدهند و حسابداری پیمانکار را ملزم سازد پارچه مورد تعهد خود را تحویل دهد .

آگهی تجدید و ترمیم مناقصه

شهرداری خرم‌آباد اسفالت وجوی وجدول‌سازی بتونی درخیابان های خاکی و تعمیرات ولکه‌گیری وروکش اسفالت خیابان های شهر که سابقا اسفالت شده وعملیات سنك‌برداری وپروفیله کردن خیابان دوازده برجی وخاکبرداری و دیوارسازی در جهت شرقی خیابان مزبور و کارهای اکوسازی و پل‌سازی درخیابان‌های شهر و ساختن میادین جدید برطبق مشخصات و نقشه وفهرست‌آحادبهای موجود در دفتر شهرداری طبق آئین‌نامه معاملات دولتی باشرایط زیر بمناقصه واگذار مینماید .

۱ـ میزان کل کار پانزده میلیون ریال و مقدار تقریبی کارهای اسفالت عبارت‌است از زیرسازی و اسفالت درحدود ۴۳۰۰۰ متر مربع و روکش اسفالت قدیم درحدود ۵۲۰۰۰ متر مربع ولکه گیری‌درحدود ۵۰۰۰ متر مربع و مقدار کارسایر عملیات پس از تعیین برنده مناقصه وعقد قرارداد و تهیه نقشه های‌مربوطه از طرف پیمانکار باگواهی شهرداری تعیین و به‌پیمانکار ابلاغ خواهد شد.در صورت لزوم شهرداری تامیزان ۲۵ درصد از کل کارکسر‌ویااضافه‌مینماید.

۲ـ شرکتهاو پیمانکاران درجات ۱ و۲ سازمان‌برنامه‌ووزارت راه ودرجات ۱ و۲ ممتازشهرداری تهران (درسالهای ۴۰و۴۱) که سابقه ومدرك انجام کار بطور رضایت‌بخش درشهرداریهاوادارات‌دولتی داشته‌باشند می‌توانند باپرداخت مبلغ ۳۰۰۰ ریال مدارك مناقصه را از دفتر شهرداری‌درمهلت‌مقرر دریافت و پس از مطالعه مبلغ هفتصد و پنجاه هزار ریال بحساب سپرده شماره ۱۰۴۳ دربانك ملی شعبه خرم‌آباد تودیع‌ورسید دریافت دارند ـ وباضمانت‌نامه بانکی معادل مبلغ مذکور بمدت‌سه‌ماه از بانکهای مجاز تحصیل و ضمیمه پیشنهاد خود نمایند .

۳ـ پیشنهاددهندگان باید پیشنهاد خودرا در دوپاکت الف و ب بشرح زیر پاکت الف متضمن اصل یارونوشت مصدق یافوتوکپی مدارك درجه بندی و اسناسنامه شرکت و لیست کادر فنی حاضر به‌خدمت و لیست و اسناد رسمی مالکیت ماشین آلات اسفالت‌سازی و ساختمانی و حفاری موتوری طبق فهرست منضم بمشخصات و قبض سپرده و یاضمانت‌نامه بانکی و اوراق و نقشه های مربوط بمناقصه و برك تعهد عدم مشمولیت قانون منع‌مداخله کارمندان دولت درمعاملات دولتی معبوب دیماه ۱۳۳۷ که ذیل کلیه اوراق باذکر نام و شهرت پیشنهاددهنده بطور خوانا نوشته و امضاء ومهرو گواهی شده باشد .

پاکت ب ـ متضمن برك تعهد انجام کار و میزان تخفیف از فهرست احادیها بطور وضوح باحروف و ارقام بدون دستخوردگی نوشته و امضاء ومهر شده باشد ـ پاکت‌های الف و ب تاساعت ۹ صبح روز چهارم اردیبهشت‌ماه ۱۳۴۲ بایدبدفتر شهرداری تسلیم و رسید دریافت شود .

۴ـ پیشنهادهای واصله درساعت ۱۱ صبح روز مذکور (۴ر۲ر۴۲) در کمیسیون مربوطه درشهرداری بازوخوانده خواهد شد . حضور پیشنهاددهندگان در جلسه مناقصه آزاد است و فقط پاکتهای ب ـ پیشنهاددهندگانی که صلاحیت‌شان مورد تائید کمیسیون باشد باز و به‌پیشنهاداتی که فاقد سپرده یامبهم و مشروط ومخدوش‌ویاخارج از موعد مقرره رسیده باشد مطلقا ترتیب اثرداده نمیشود .مناقصه حضوری نیز انجام نخواهد شد .

۵ـ مدت انجام کار از تاریخ مبادله قرارداد لغایت ۱۲ ماه می‌باشد.

۶ـ برنده مناقصه موظف است پس از اخطار کتبی شهرداری درمدت هفت روز (بااحتساب ایام تعطیلی) ضمانت‌نامه بانکی‌ازبانك های مجاز بمدت انجام کار بعلاوه هیجده ماه دوره تضمین برای حسن انجام‌کار و عقد قرارداد معادل صدی پنج کل کار دریافت و به‌شهرداری تسلیم نماید . در صورت استنکاف برنده مناقصه از عقد در قرارداد سپرده او بنفع شهرداری ضبط و قرارداد بانفر دوم بسته خواهد شد مدیر عامل قانونی شرکت و یاشخص پیمانکار برنده مناقصه موظف بعقد قرارداد باشهرداری می‌باشد و شهرداری بهیچوجه بانماینده برنده مناقصه قرارداد رامنعقد نخواهدکرد . همچنین برنده مناقصه حق‌واگذاری یاانتقال قراردادرا بشخص دیگری ندارد . برنده مناقصه موظف است به‌نسبت کارمهندس در محل بکار بگمارد و حداقل یکنفر مهندس دیپلمه مسئول پس از عقد قرارداد بشهرداری کتبا معرفی نماید .

۷ـ طرح قرارداد مطابق نمونه قراردادهای معمول درشهرداری ها می‌باشد و نحوه‌نظارت شهرداری و حدود مسئولیت پیمانکار و تشریفات تحویل موقت و قطعی و حل اختلاف بین پیمانکار و شهرداری برطبق مفاد قرارداد مزبور میباشد .

۸ـ یك سوم بهای کار در ضمن اجراء برابرستاسیون گواهی شده شهرداری نقدا پرداخت‌و دوسوم‌باقی‌مانده در ۲۴ قسط‌مساوی از تاریخ خاتمه کار و تحویل موقت پرداخت میشود .

۹ـ میزان تخفیف پیشنهادی هرچه باشد تاثیری درشرایط مناقصه ندارد .

۱۰ـ پرداخت حق‌الدرج آگهی های مناقصه و هزینه ثبت‌قرارداد وهرگونه عوارض ومالیات و بیمه‌کارگران و غیره برطبق‌مقررات مربوطه بعهده برنده مناقصه است .

۱۱ـ شهرداری در ردویاقبول یك یاکلیه‌پیشنهادات رسیده مختار است

شهردار خرم‌آباد ـ احمدوزیر

آ ـ ۸۸۳

آگهی مناقصه شماره ۵

نیروی هوائی ۳۷ قلم لوازم برق مود نیازخودرا از طریق مناقصه خریداری مینماید داوطلبین میتوانندبامراجعه بستاد فرماندهی نیروی هوائی برك مشخصات وشرائط شرکت در مناقصه رابرایگان دریافت و پیشنهادات خودرا حداکثر تاساعت ۹ صبح روز پنج‌شنبه ۴۲ر۲ر۵ بدفتر ستاد فرماندهی تحویل و رسید دریافت‌دارند .

رونوشت پیشنهادات بایدتاهمان موقع‌باداره بازرسی مالی ارتش واقع در خیابان سوم اسفند تسلیم گردد .

پیشنهادات‌رسیده‌درساعت ۱۰ صبح همان روز در حضورکمیسیون باز وقرائت شده ونیروی‌هوائی‌در قبول یارد یك یاکلیه پیشنهادات مختار است .

نیروی هوائی

آ ـ ۱۳۶۸

مسابقات اسب دوانی بهار

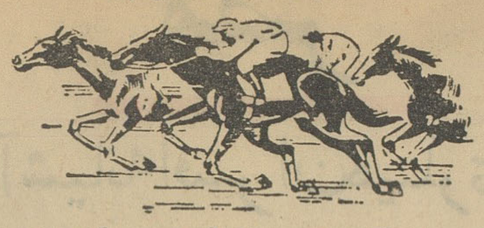

کارخانه اسو و بابل آپ ضمن همکاری با

باشگاه سوارکاران

از عموم اهالی پایتخت دعوت می نماید برای شرکت در مسابقه جالب اسب دوانی و شرط بندی و نیز مسابقه تفریحی الاغ دوانی ساعت سه بعد از ظهر روز جمعه **دراسپریس جلالیه** حضور بهمرسانند .

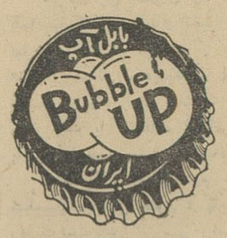

شرکت

اسو و بابل آپ

«زهره»

آ ـ ۱۳۷۴

اداره محترم جریده شریفه اطلاعات

محترما چون طرز عملیات و رفتار مامورین اعزامی از ارتش‌یکم جهت همکاری با مامورین محل برای تامین آسایش زلزله‌زدگان وحفظ انتظامات منطقه در حقیقت جای کمال سپاسگزاری و قدردانی دارد لذا روی وظیفه اجتماعی خود واجب میداند از طرف عموم اهالی زلزله زده کنگاور از توجهات مبذوله جناب آقای فضائلی‌استاندار محبوب استان پنجم و تیمسار معظم سپهبد نصرالهی فرماندهی ارتش یکم و سرکار سرهنك نفیسی ریاست شهربانی استان و جناب آقای حسین طوسی ریاست کل فرهنك استان و جناب آقای دکتر عصار ریاست بهداری استان وسایر روسای ادارات دولتی استان پنجم صمیمانه تشکر می نماید زیرا بااعزام مامورین صالح و فعال چون سرکار سروان مهندس بهادرانی سرپرست پادگان اعزامی برای همکاری با شهرداری در تخریب اماکن زلزله زده وسرکار ستوان یکم جمشید نیکو سرپرست گارد انتظامات که واقعا موجب امنیت هستند و باعث تسلی قلوب مردم شده اند کمال سپاسگذاری از این همه لطف و محبت حاصل است و اهالی کنگاور از جناب آقای استاندار مقتدر و شرافتمند استان پنجم و سایر مقامات مسئول انتظار دارند همانطور که مکرر وعده فرمودند برای احداث و تجدید بنای جدید شهر کنگاور و تامین اعتبار آن اقدامات فوری معمول فرمایند که اثری جاویدان در این استان از خود باقی گذارند .

رئیس انجمن شهر کنگاور . سید علی آل یاسین ، نایب رئیس حاج‌سیداحمد کبیری‌منشی ، ماشاءاله‌باقری منشی، رمضان محمودی

آ ـ ۱۳۷۳

سوپرد ولوکس

دوچرخه !

در سه اندازه :

۲۴ و ۲۶ و ۲۸ اینچ

تمام فولاد

هم باصرفه‌ترا ست

هم سالمتر

در سراسر دنیا دوچرخه وسیله نقلیه اول است .

برای مردمانی که بسلامتی وطول عمر خود علاقه‌مندند

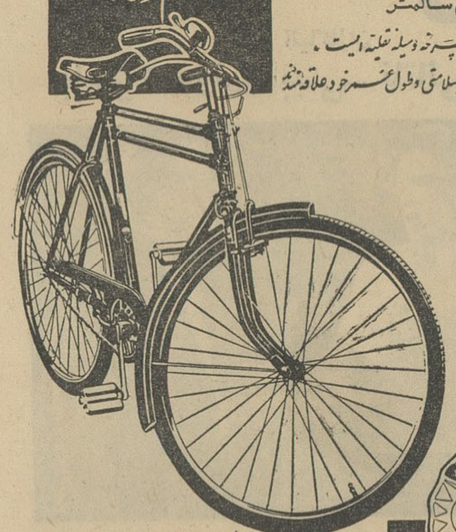

نماینده انحصاری در ایران : شرکت بازرگانی رزده با مسئولیت محدود

خیابان سعدی ساختمان تقی‌نیا ـ تلفن : ۳۵۲۷۶ - ۳۵۲۶۶

SUPER DE-LUXE

ته دانسان هتل هیلتون

درسالن بزرك رقص

Royal Tehran Hilton

روز جمعه ۲۳ فروردین ازساعت ٦ تا ۸ بعدازظهر

زیرنور باشکوه و خیره کننده چهلچراغهای کریستال

ارکستر مانولوپز

تویست چاچا تانگو پاچانگا

چای وشیرینی فقط ۱۵۰ ریال باضافه سرویس

به‌تلفن ۵ـ۶۲۳۶۵۱ داخلی ۲۳۴ مراجعه فرمائید

داستان رشد فرزند

رشد کودك از ماجراهای تماشائی طبیعت انسانی است. مادرانیکه در خانه وضع حمل میکنند و کودکشان ازهمان لحظه اول در کنارشان است تعریف میکنند و اظهار میدارند که ساعت بساعت وحتی لحظه بلحظه شاهد تغییرات محسوس وجود کودك خویش بوده‌اند. درست است که یك پسره‌ساله یاهمبازی یازده ساله یانه ساله‌اش زیاد تفاوتی ندارد. اما یك بچه یکساله باکودکی که تازه بدنیا آمده‌است زمین تاآسمان فرق داردوبخصوص درمورد نوزادان روزها و ساعتها هم میتواند ایجاد تفاوت و فرق بنماید.

روی این اصل، بایك حساب تقریبی مراحل رشد نوزادان را در ماههای اول تولد معین کرده و اعلام نموده‌اند. البته باید دانست که این مراحل کاملا فرضی است ودرحقیقت هربچه‌ای مطابق سرشت خود رشد میکند لیکن بطور متوسط همه آنها بفاصله های کوتاهی از این مراحل میگذرند:

روزهای اول تولد: نوزاد بندرت چشمهایش را باز میکند. حرکاتش بسیار محدود است و جز گریه و خمیازه تظاهرات حیاتی زیادی ندارد. درشبانه روز حدود بیست و چهار ساعت میخوابد.

ماه اول: حس شنوائی رشد کرده است و چشم هنوز نمیتواند بیکجا متمرکز شود. مشت بچه اکثرا گره شده‌است. قدرت نگهداری سررا ندارد.

ماه دوم: کودك برخی عادات را کسب میکند. سررا به‌جانب صدا برمیگرداند و بنظر می‌آید که‌چشم او از رنگهای تند،(زرد و قرمز) تاثیر بگیرد.

ماه سوم: میخندد و خمیازه میکشد. برای مقاصد معینی که دارد گریه میکند. اگر به‌پهلو خوابیده باشد می‌تواند به پشت برگردد. اگر چیزی در دستش بگذارند آن را میگیرد و از این سن میتواند از بازیچه های مخصوص نوزادان لذت ببرد.

ماه چهارم: سرخودرانگهمیدارد. اسباب بازی را بدست میگیرد و باآن بازی میکند. درجواب اطرافیان خود باخنده و صداهای مخصوصی اظهار خوشحالی میکند. اگر کاغذ تمیزی بدستش بدهید میتواند آنرا پاره کند.

ماه پنجم: در این‌هنگام دوبرابر وزن زمان تولد را دارد. همه چیز را بدهان میبرد و بلند میخندد.

ماه ششم: الفاظ مخصوصی‌مثل «به‌به» و «ماما» و «بابا» را بدون توجه بمعنی آن تقلید میکند. باندك تکیه گاهی می‌نشیند و مقدمات بیرون آمدن نخستین دندانهایش فراهم می‌شود.

ماه هفتم: طفل یکی دو دندان دارد و بدون کمك می‌نشیند و احتمالا میتواند بخزد ـ هرچیز را که‌روی زمین پیدا کند بدهان میبرد.

ماه هشتم: کلمات بیشتری را ادا میکند و معنای بعضی از آنهارا نیز درك میکند یکی دودندان نیز دردهان دارد.

ماه نهم: بدون کمك میایستد و حتی ممکنست یکی دوقدم همراه برود چند کلمه بامعنی بلداست. در حدود شش دندان دارد. وزنش سه‌برابر زمان تولد است.

ماه دهم: راه میرود. اما نه زیاد. کلمات بیشتری را میداند و خودش میتواند بلبه میز و تخت‌تکیه داده و از جابلند شود.

ماه یازدهم: معمولا خوب راه میرود. جمله میسازد و مقصودخود را بیان میکند. میتواند اشیاءمناسب وزن خودرا بردارد و باخود حمل کند.

یکسالگی: حالا کودك یك «آدم حسابی» است! حرف میزند، راه میرود عاطفه دارد. اظهار محبت میکند و اکثر پدیده هارا از خود نشان میدهد وبی‌تردید باموجود ضعیف و نحیفی که یکسال قبل بدنیا آمده بود زمین تاآسمان فرق دارد وهمین کودك شیرین زبان شیرین حرکات است که انشاءالله در آینده چشم و چراغ‌خانواده و جوابگوی‌آرزوهای پدر ومادرخویش خواهد بود.

جدول کلمات متقاطع شماره ۲۳۶۶

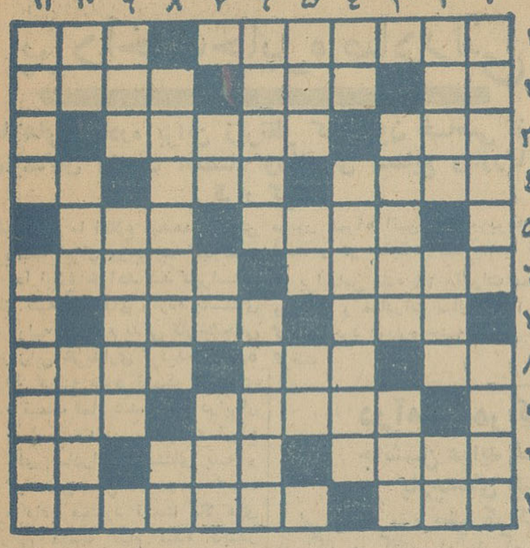

افقی: ۱ـ از آهنگسازان بسیار نوپرداز معاصر ـ چون در عقرب شود هیچ اقدامی را نشاید ۲ ـ نوزاد در زدنش استاد است ـ معمولا سنك به چنین پائی می‌آید ـ از اسباب بنائی ۳ـ از اقسام ظرف‌برای مالیات ارزان قیمت‌تر ـ پارچه‌ای است ٤ـ از چندسال پیش ستوان شده است ـ درخشان ـ سنك‌ریزه ٥ـ در عصبانیت از آن در میروند ـ پول ضرب شده ٦ـ گویااهل مذاق باشد ـ حالتی که معمولا به‌شعرا دست میدهد و هردو یك مضمون میسرایند ۷ـ ازدواهای‌ضد عفونی ـ چون خوش باشد دلچسب میشود ۸ـ مال شور چشم سیاه است ـ آشکار ـ الگو ۹ـ دلداده خاك پای دلدار را بجای آن دردیده می‌کشد ـ پدر پدر ۱۰ـ از وسایل توزین ـ بکوشید شاید شمارا هم گلاهی از آن‌نصیب شود ـ پدرتازی ۱۱ـ دوست ـ آنچه از قامهربانان بیشتر انتظار داریم.

عمودی: ۱ـ دوستان و همکاران و هم‌قطاران ـ چندوقت‌پیش مطرب‌راشبی‌دیوانه‌کرده‌بود ۲ـ همیشه اینطور بهتر میرسد ـ دوستی ومدارا ـ وسیله قدم‌زدن ۳ـ خوبان باشند ـ از سازها ٤ـ سرای مهروکین ـ هرلحظه برنگی درآید ٥ـ خداکند برسر شمانباشد ـ از شهرهای قدیمی ـ قطعهٔ پاره ٦ـ یکتا ـ از باله‌های معروف‌و خوش‌آهنگ ۷ـ واحدبها ـ ضمیری است ـ دستور دهنده ۸ـ بدبختانه کارش را دولا نمیتواند انجام بدهد ـ از حیوانات ۹ ـ تیغی که بجای گردن دشمن فرق دوست را می‌شکافت ـ ازرودخانه های ایران ۱۰ـ اگر نشکسته بود نمونه خرواری میشد ـ واحدی در تقسیمات مملکتی ـ علمش بامعانی می‌آید ۱۱ـ دزد ـ ازمرکبات

حل جدول شماره ۲۳٦٥

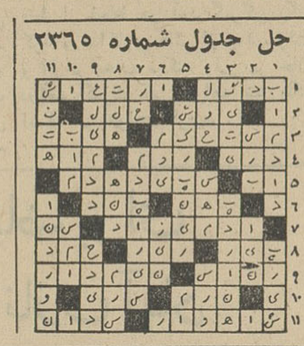

کلاسهای انجمن دوشیزگان وبانوان فعالیت جدیدی را آغاز کرده‌اند

بعداز پایان تعطیلات نوروزی، کلاسهای انجمن دوشیزگان وبانوان بافعالیت بیشتری شروع بکار نموده‌است

کلاسهائی که اکنون درانجمن دایر میباشد عبارتست از:

کلاسهای انگلیسی ـ زیر نظر استادان تحصیل کرده اروپا باصحیحترین متد و در کمترین‌مدت شمارا بازبان انگلیسی آشنا میسازد.

کلاسهای خیاطیـ بسرپرستی مجربترین استادان خیاطی فن دوزندگی را بامتد گرلاوین پاریس بشما می آموزد.

کلاس منشی‌گری ـ دوره جدید کلاس‌منشی‌گری بزودی دایر میشود. دراین کلاس کلیه‌رموز و فنون منشی‌گری ببانوان ودوشیزگان‌علاقمند آموخته میشود.

کلاس گل‌آرائیـ زیر نظر یکی از ارزنده‌ترین استادان هنرگل آرائی، این هنرظریف‌ودلنشین را بشما می‌آموزد.

کلاسهای آشپزیـ بسرپرستی بهترین و آزموده‌ترین استاد آشپزی درایران طرز تهیه انواع غذاهای ایرانی و فرنگی را بهنر آموزان یاد میدهد.

نامنویسی برای‌تمام کلاسهای‌انجمن‌دوشیزگان وبانوان ادامه دارد وعلاقمندان می توانند همه روزه صبح‌وعصر بدبیرخانه انجمن‌مراجعه‌نمایند.

نشانی: خیابان فرصت ـ شاهرضا ـ شماره ۷۳ـ تلفن ٦۹۷۱٥

آ ـ ۱۱۲۷٤ — ۱ـ۳

یك گروه بررسی تغذیه عازم خوزستان گردید

دیروز یك گروه از کارشناسان تغذیه انستیتو تغذیه جهت بررسی وضع تغذیه مردم خوزستان رهسپار آن منطقه گردید.

این گروه بسرپرستی آقای‌دکتر سن‌گوتپا کارشناس سازمان‌خواروبار وکشاورزی ملل‌متحد و دکتر بیضائی برای مدتی درشهرها و قراء و دهات خوزستان بسر خواهند برد و درباره وضع تغذیه اهالی این سامان‌تحقیق وبررسیهای کافی خواهند کرد.

آقای دکتر هدایت مدیر عامل انستیتو تغذیه اظهار امیدواری کرد که طبق برنامه تنظیم شده این گروه تحقیق کامل و عمیقی راجع بوضع تغذیه مردم خوزستان و نقائص‌تغذیه اهالی آن سامان مینمایند روی این مطالعات میتوان برنامه‌های تغذیه ای برای آینده تنظیم‌کرد.

آگهی مناقصه شماره ۲٥

اداره‌سررشته‌داری ارتش برای مصرف واحد های دانش مقدار ۱۱۳٥۰۰ کیلولوبیاقرمز را بمناقصه میگذارد.

۱ـداوطلبان معامله برای‌ملاحظه نمونه و مشخصات جنس موردمعامله ودریافت برك شرایط معامله ونمونه قرارداد بدایره خرید و پیمانهااداره سررشته‌داری ارتش‌واقع‌درفیشرآباد مراجعه و پیشنهاد خودرا دردوپاکت لاك ومهرشده یکی محتوی سپرده و دیگری پیشنهاد مربوطه که در روی آن جمله «مربوط بمناقصه‌لوبیا قرمز» نوشته شده باشد تاساعت ۹ روز ۲۹ر۱ر٤۲ بدفتر اداره‌سررشته‌داری ارتش تسلیم و رسید دریافت دارند.

۲ـپیشنهاددهندگان‌یك‌نسخه‌دیگر از پیشنهاد خودرا باید لاك ومهر نموده و قبل از تاریخ مناقصه‌باداره بازرسی مالی ارتش واقع درخیابان سوم اسفند ارسال و رسید دریافتی را ضمیمه پیشنهادی که باداره سررشته‌داری‌ارتش‌تسلیم‌میدارندبنمایند

۳ـ کمیسیون مناقصه درساعت ۱۰ صبح روز ۲۹ر۱ر٤۲ تشکیل و پیشنهادات واصله را باز و قرائت خواهد نمود.

٤ـبه‌پیشنهاداتی که برخلاف‌برك چاپی شرایط معامله تسلیم شده باشد و یارسید پیشنهاد ارسالی به اداره بازرسی‌مالی ارتش را ضمیمه نداشته باشد مطلقا ترتیب اثرداده نمیشود.

اداره سررشته‌داری ارتش

آ ـ ۱۳۳٤

آگهی اصلاحی

تعقیب آگهی‌شماره ۲۰۱۸۳ر۲۸۳ ـ ۱۲ر۱ر٤۲ باطلاع عموم میرساند. چون واگذاری و درج آگهی‌های ثبت ملایر وتویسرکان و نهاوند به روزنامه مرد مبارز و آگهی های ثبت اردستان بروزنامه پیك ایران منوط بانتشار روزنامه مرد مبارز در ملایر و پیك ایران د راردستان بـ اصفهان بوده‌است و درآگهی قبلی این موضوع تصریح نشده‌بودمراتب بدین‌وسیله اصلاح و جهت اطلاع عموم آگهی می‌شود.

از طرف معاون وزارت‌دادگستری ومدیر کل ثبت آرین‌پور

آ ـ ۱۳۸۲

آگهی اعزام دانشجو باروپا

نیروی دریائی شاهنشاهی درسال ۱۳٤۲ تعدادی دانشجوی افسری از طریق آزمایش:
(۱ـزبان ۲ـجبر مثلثات‌فیزیك و مکانیك ۳ـ مصاحبه و اطلاعات عمومی) بمدت ٤ سال بدانشکده های دریائی کشورهای انگلستان و ایتالیا وفرانسه اعزام میدارد.

مدارك برای ثبت نام:
یك برك رونوشت شناسنامه و دوقطعه عکس ٤×٦

شرائط استخدام:
۱ـ تابعیت ایران
۲ـسن کمتراز ۱۸ سال و بیشتر از ۲٤سال نباشد
۳ـقد کمتر از ۱٦۸ سانتیمتر نباشد
٤ـدارابودن گواهینامه‌قبولی ششم ریاضی دبیرستان و یاتحصیلات بالاتر
(دانشجویان سال ششم ریاضی که درسال جاری در دبیرستان ها به‌آموزش‌میپردازندمیتوانند در مسابقه ورودی شرکت و در صورت موفقیت استخدام آنان موکول بارائه گواهینامه قبولی ششم ریاضی درخردادماه جاری خواهد بود)
٥ـ تندرستی کامل و تناسب اندام برابر معاینه بهداری نیروی دریائی شاهنشاهی وبهداری‌ارتش.
٦ـنداشتن سوءپیشینه کیفری ودارابودن‌سوابق نیك خانوادگی
۷ـ بخوبی دانستن یکی از زبانهای فرانسه ـ انگلیسی ـ یاایتالیائی.
۸ـ سپردن ۳سال تعهد خدمت در نیروی‌دریائی شاهنشاهی دربرابر هرسال تحصیلی
۹ـ سپردن ضامن معتبر برابر سند مالکیت جهت پرداخت هزینه تحصیلی طبق اساسنامه مربوط در صورت اخراج از دانشکده دریائی.
۱۰ ـمعرفی نامه یکی از تیمساران یاافسران ارشد ارتش شاهنشاهی

مزایا: کسانیکه تحصیلات بالاتری داشته باشند حق‌تقدم خواهند داشت
۱ـدانشجویان پس از طی‌سه‌سال دوره‌دانشکده دریائی‌در صورت موفقیت در آزمایشهای دانشکده بدرجه ناوبانی دومی مفتخر وسال چهارم را بادرجه ناوبان دومی‌خواهند گذرانید.
۲ـ کلیه هزینه تحصیلی دانشجویان درمدت آموزش بعهده نیروی دریائی شاهنشاهی خواهدبود.
داوطلبان واجد شرائط‌میتوانند همه روزه از تاریخ ۲٥ر۱ر٤۲ تا ۱۰ر۲ر٤۲ برکن سوم ستاد فرماندهی نیروی دریائی شاهنشاهی واقع درخیابان پهلوی ـدوراهی یوسف‌آباد مراجعه و ثبت‌نام‌نمایند.

فرمانده‌نیروی دریائی ـ دریابان‌رسائی

پنکهٔ وِسکو آلمانی

VESSCO

- نتیجه بهترین محصول آلمان غربی است:
- پنکه وسکو دارای قدرت بی سابقه بوده در هر دقیقه ۷۰ متر مکعب هوا بگردش در میاورد
- پنکه وسکو بدون صدا با استحکام فوق العاده متجاوز از ده سال تضمین شده است
- مصرف برق پنکه وسکو کمتر از یك لامپ ۸۰ میباشد.

نماینده انحصاری درایران: شرکت‌سهامی ضمیر. سرای تقی‌زاده. گلوبندك تلفن ٥۱۱٦٦
فروش درکلیه فروشگاههای تهران وشهرستانها
آ ـ ۱۳۲٤

Deutscher Innen-und Aussenhandel
Berlin N 4, Chausseestrasse 111/112
German Democratic Republic

اطلاعات اقتصادی

پرداخت جایزه صادراتی

بکالاهای صادره بژاپن زیرنظر کمیسیون خاصی از نمایندگان وزارت اقتصاد واطاقهای صنایع وبازرگانی قرار گرفت

خبر نگار ما اطلاع میدهد که متن تصویبنامه ایران وژاپن به کلیه‌گمرك خانه ها ابلاغ خواهد شد تابراساس آن از کلیه کالا های وارده باستثنای مواد اولیه و لوازم یدکی کارخانجاتی که از ژاپن خریداری گردیده صدی‌ه عوارض گرفته شود قیمت کالا های وارده قیمت تمام شده تابنا درایران ملاك عمل است در مقابل به انواع کالا های صادراتی باستثنای پنبه و پشم از همین محل ۲۵ در صدقیمت جایزه داده میشود قیمت کالا های صادراتی قیمت تمام شده تابندر ملاك است .

برای این کار حسابی در بانك مرکزی بازشده‌تا دریافتی وپرداختی باین حساب منظور گردد در وزارت اقتصاد کمیسیونی که دو نماینده‌از اطاقهای بازرگانی و صنایع و معادن ودو نماینده از قسمت اقتصادی و بازرگانی وزارت‌اقتصاددر آن‌عضویت دارند مسائل مربوط باین تصویب‌نامه را مورد بررسی قرار میدهد تشخیص پرداخت جایزه‌نیزبا همین کمیسیون است یك حسابدار برای حساب‌های مزبور انتخاب میشود تا چك بامضای حسابدار و یك مقام مسئول وزارت اقتصاد صادر میگردد . تصویب نامه مزبور همراه آئین نامه مربوطه‌بوده است و در حقیقت تصویبنامه قبلی که براساس ماده ۲۶ مقررات عمومی واردات و صادرات سال ۱۳۴۲ لغو گردیده بود دوباره جنبه قانونی‌بخود گرفت .

معاون وزارت اقتصادگفت:

ماقصداجبازی نداریم

آنچه در روزنامه اطلاعات عنوان شد اگر بهمان‌نحو صحیح باشد قابل اصلاح است

امروز آقای دکتر کیانپورمعاون وزارت اقتصاد در مورد منع ورود پارچه بارانی و آزاد بودن واردات پالتوی بارانی که چند روز پیش در روزنامه اطلاعات‌مطرح شد بخبر نگار ما گفت آنچه که در روزنامه اطلاعات عنوان شد اگر بهمان نحو صحیح‌باشد قابل اصلاح است چون هدف ما این نیست که کاری علیه منافع کارگران زحمتکش ایران صورت گیرد یاکار کار گاههای دوزندگی تعطیل گردد بهر صورت مطلب عنوان شده مورد بررسی قرار خواهد گرفت و اگر استنباط عنوان کننده مطلب درست نباشد توضیح صحیح در مورد آن‌داده خواهد شد . واگر درست باشدمقررات واردات اصلاح خواهد شد . همانطور که آقای وزیر اقتصاد درجلسه‌اطاق بازرگانی اظهار کردند ما تعصب نداریم و لجبازی هم نمیکنیم ما میخواهیم اقتصاد کشور ما در طریق صحیح‌وسالمی‌رشد یابدو پیش برود .

درآمد گمرکی واردات اتومبیل

جانشین عواید قطع شده گمرك از واردات پارچه‌های الیاف مصنوعی میشود

امروز یك مقام مطلع گمرکی به خبرنگار ما گفت درآمد گمرکات امسال از پارچه های الیاف مصنوعی بعلت منع ورود آن کم خواهد شد ولی با آزادی واردات اتومبیل و حقوق گمرکی زیادی که دارد امید میرود کم شدن درآمد پارچه های الیاف مصنوعی جبران گردد. مقام مذکور گفت گرچه در یك کشور در حال توسعه نباید بمسائل اقتصادی فقط از لحاظ در آمد گمرکی نگاه کرد و فداکاری هائی از جانب‌دولت و افراد ایجاب میکند ولی بهر حال درآمد گمرك کم نخواهد شد بلکه اضافه هم خواهد گردید .

قبول تقاضا برای خانه های نازی آباد

ازهفته آینده دربانك رهنی شروع میشود

امروز از بانك رهنی ایران کسب اطلاع شد که از هفته آینده توزیع تقاضا نامه بین متقاضیان خانه های نازی آباد بانك رهنی آغاز میشود.

بانك رهنی در اراضی خود واقع در نازی آباد از چندی قبل اقدام بساختمان ۱۰۰۰ دستگاه خانه یك طبقه نمود تا به سیل زدگان و افراد کم بضاعت باقساط طویل المدت فروخته شود .

تاکنون ۸۷۰ خانه از خانه های مذکور ساخته شده است و بقیه نیز در دست ساختمان است . این خانه هاهر یك دارای ۲ اطاق با کلیه‌لوازم میباشد .

انتقال خانه های مذکور پس از توزیع‌تقاضا نامه ها و انتخاب‌واجدین شرائط آغاز میشود .

قیمت هر یك از این خانه ها در حدود ۱۷ هزار تومان با احتساب کلیه مخارج و بهای زمین میباشد که ۲۵ هزار ریال آن نقد و بقیه باقساط ۱۰ ساله مستهلك میشود .

ارز

دولارامریکا نقد(اسکناس)	۸۲٫۵۰
دولار حواله‌پستی	۸۲٫۲۵
پوندانگلیسی نقد(لیره)	۲۳۳
پوندحواله پستی	۲۳۱
مارك آلمان نقد	۲۰٫۵۰
مارك‌حواله پستی	۲۰٫۳۰
فرانك‌سوئیس‌نقد	۱۹٫۴۰
فرانك‌سوئیس‌حواله	۱۹٫۱۰
هزارلیرایتالیانقد	۱۳۳
هزارلیرایتالیاحواله	۱۳۱
فرانك‌فرانسه‌نقد	۱۷٫۳۰
فرانك‌فرانسه‌حواله	۱۷
لیره ترك‌اسکناس‌بزرگ	۶٫۶۰
لیره‌ترك‌کوچك	۶٫۷۰
روپیه پاکستان نقد	۱۱٫۵۰
روپیه‌پاکستان‌حواله	۱۱
روپیه‌هندوستان نقد	۱۴
روپیه هندوستان حواله	۱۲٫۷۵

تصفیه وصادرات پنبه

درسال‌گذشته به ۷۱٫۵ هزارتن و۳۱٫۷ هزار تن رسید

گزارش سازمان پنبه وابسته‌بوزارت کشاورزی حاکی است که در نیمه‌دوم اسفند ماه ۴۱ مقدار ۱۰۰۳ تن پنبه تصفیه گردیده و ۳۱۸۳ تن پنبه‌تصفیه/ شده به کشورهای انگلستان ،شوروی، فرانسه ، لهستان ، مجارستان ،ایتالیا، آلمان ، چك‌اسلواکی ، هلند صادر گردیده و بطور کلی از اول دوره بهره برداری تا پایان اسفند ماه ۴۱ میزان ۷۱۵۵۳ تن پنبه تصفیه شده و ۳۱۷۸۶ تن پنبه تصفیه شده به کشور های خارج صادر کرده است .

هیأت بازرگانی ایران

هفته آینده رهسپار هندوستان‌میشود

اواخر هفته‌آینده آقای دکتراحمد ضیائی در راس هیاتی به هندوستان عزیمت خواهد کرد در این هیئت‌یك نفراز اعضای اطاق بازرگانی زاهدان عضویت داردهیئت‌مزبور برای‌تجدید قراردادبازرگانی ایران‌وهند ومذاکره برای تغییرات آن به دهلی میرود .

در این مورد آقای دکتر احمد ضیائی با اطاق بازرگانی تهران تماس گرفت وبانمایندگان‌مربوطه مذاکره‌ای بعمل آورد قرار است قبل ازحرکت هیئت مطالعاتی در اطاق بازرگانی تهران و وزارت اقتصاد بعمل‌آید، تادر مذاکرات بانمایندگان بازرگانی هند پیشنهاد هائی در زمینه توسعه روابط اقتصادی و افزایش مبادله کالا بشود .

تولید قندوشکر کارخانجات دولتی

درسال گذشته به ۸۶ هزار تن رسید

امروزکسب اطلاع شد کل محصول قند و شکر بدست آمده کارخانجات دولتی در سال گذشته بالغ بر ۸۶ هزار تن میباشد . قند و شکر مزبور از ۱۱ کارخانه قند دولتی بدست آمده است . در ا‌ینمن کارخانجات قند خصوصی ، تصفیه خانه ها و کارخانه نیشکر اهواز نیز تولید داشتند .

یك مقام مطلع اظهار داشت بطور کلی‌محصول قند و شکر سال ۴۱ بیش از سال ۴۰ بود محصول قند وشکر کارخانجات دولتی نیز نسبت به سال ۴۰ افزایش داشت .

کل‌محصول چغندرقندبرای بهره‌برداری کارخانجات دولتی در سال گذشته بالغ بر ۶۴۴ هزار تن بوده است .

ازاین مقدار ۶٫۲۵ هزار تن‌آن‌مورد استفاده کارخانجات قرار گرفته و تبدیل بقند و شکر شده است .

محصول چغندر قند سال ۴۱ کارخانجات‌دولتی نیز بیش ازمحصول چغندر سال ۴۰ بوده است .

منطقه نفتی اهواز

بصورت یکی‌ازغنی‌ترین‌مناطق نفتی‌جهان درآمده است

خبر نگار ما اطلاع میدهدتاکنون از ۱۷ چاهی که در طول قرار داد کنسرسیوم نفت در حوزه نفتی‌جنوب در اهواز زده شده تمام بنفت تجاری رسیده است . در حالی که در دوران شرکت سابق نفت پنج چاه زده‌شده‌بود که هیچکدام به نفت تجاری نرسیده ولی این چاهها نشان میداد که‌اهواز یك منطقه غنی نفتی جهان است باین جهت کاوش ادامه یافت و پس ازآن ۱۷ چاه زده شد که همه آنها بنفت رسید و بهره برداری از آنهاهم‌اکنون جریان دارد .

هم اکنون یك‌دستگاه بهره برداری نفت یعنی دستگاه جدا کردن گاز از نفت در اهواز نصب گردیده است که در روز ۷۵ هزار بشکه نفت را از گاز جدا میکند ومیتوان ظرفیت آنرا تا ۲۲۵ هزار بشکه در روز بالا برد .

مقداری از نفت اهواز به آبادان فرستاده میشود و در آنجا تصفیه‌شده و بانواع فرآورده های نفتی تبدیل میشود .

برای‌آنکه‌ارزش‌ذخائرنفتی‌اهوازمعلوم گردد کافی است‌گفته شودکه درصنعت نفت اگر از هر نه چاه یك چاه‌بنفت تجاری برسد بهره برداری از نفت آن منطقه مقرون بصرفه خواهدبود

کشتی ها

* کشتی «داریسا» انگلیسی برای تخلیه ۷۶تن کالای‌تجارتی‌از بمبئی‌به بوشهر وارد شد و پس از تخلیه با مقصد بصره خارج گردید.
* کشتی «نوروالك» امریکائی‌برای تخلیه ۱۱۸۳۵ تن گندم دولتی به‌بندر بوشهر وارد شد.
* کشتی «گرنین‌فلس» آلمانی از بندر شاهپور خارج شد .
* کشتی «کنورمارسك» دانمارکی با۱۱۴۷ تن کالابه‌بندر خرمشهر وارد شد .
* کشتی «کنکوردیاتارك» نروژی به خرمشهر وارد و پس از بارگیری ۳۹۳ تن کالا روز ۲۰ فروردین از خرمشهر خارج شد .
* کشتی «کینك آلکساندر» انگلیسی از خرمشهر خارج شد .
* کشتی های «اوورسیز ربکا» امریکائی و «سیموآ» نروژی و «ملین کرك» هلندی پس از تخلیه کالا های خود از بندر شاهپور خارج شدند.

برای محصول چغندر قند بهتر

محصول زیاد فقط با مقدار لازم آزوت بدست میآید. کود سولفات نیترات آمونیوم روستیکا ۲۶٪N یك کود آزمایش شده است. آزوت آن از نیترات و آمونیم تشکیل شده و باعث میشود که بوته جوان بمقدار لازم آزوت دردسترس داشته و سپس هنگام رشد کود لازم را برای آن تأمین مینماید. سولفات نیترات آمونیم روستیکا ضمناً با ۳ درصد بور نیز برای مبارزه با کمبود بوره در چغندر قند وجود دارد.

RUSTICA®

این کود که سالهاست محصول مخصوص شرکت روهر-شتیك شتف میباشد در سراسر جهان آزمایش شده است و در بسته های غیر قابل نفوذ هوا وبآسانی قابل انبارشدن و پخش بسته بندی شده است . بامخلوط کردن این کود شیمیائی با کود های حاوی فسفر و پتاس کود سولفات نیترات آمونیم روستیکا حد اکثر محصول را تولید مینماید .

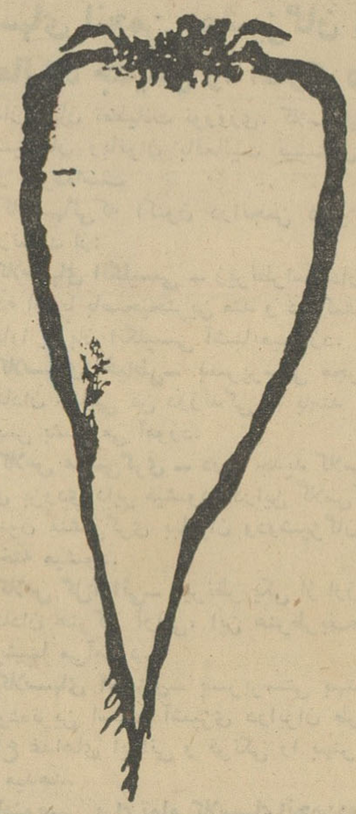

RUSTICA

RUHR N

RUSTICA یعنی استفاده بیشتر

برای تهیه کود شیمیائی ساخت شرکت «روهر شتیك شتف» بوخوم آلمان غربی

وکسب اطلاعات بیشتر باآدرس ذیل تماس حاصل کنید .

شرکت سهامی ارد ـ تهران خیابان شاهرضا کاشی ۷۶۰ (پیچ شمیران)

METALIMPEX

متال ایمپکس

آهن آلات نورد شده

انواع میله‌ها و پروفیلها ـ آهن گرد ـ نبشی ـ تسمه ـ تیر ـ ناودانی ـ مفتولی ـ ورق‌های‌متوسط وضخیم بقطر ۳ میلیمتر ببالا. همچنین ورقهای مخصوص کشتی سازی ورقهای توپی‌گرم نورد .

تسمه‌های فولادی سرد نورد

خشکه نشده ـ بدون آلیاژ-ورق قالب زنی با قالبهای معمولی وگود در انواع مختلف برای هر گونه احتیاج

فولاد و خشکه

فولادهای ساختمانی آلیاژدار ـ خشکه ابزار خشکه مخصوص ـ فولاد جهت بلبرینگ سازی نورد شده و ریختگی

قطعات پرس شده طبق نقشه ومشخصات

ریختگی طبق نقشه ومشخصات

انواع آلومینیوم

صفحه ـ ورق ـ تسمه ـ نوار ـ ورقهای گرد ـ میله ـ پروفیلهای مختلف ـ لوله ـ فشاری یاکشیده شده آلیاژدار یا بدون آلیاژو آلومینیوم های خالص ۹۹/۹۹ درصد

بلبرینگ و رولربرینگ

برای کسب هرگونه اطلاعات بانشانی زیرمکاتبه فرمائید :

METALIMPEX
Hungarian Trading Company for Steel and Metals
Budapest V. Dorottya u. 6.
Letters: Budapest 62, P. O. B. 330
Cables: METALIMPEX
Telex: 455 Telephone: 183-870

درانجمن دانشوران ایران

که امروز از ۷ تا ۹ بعد از ظهر تشکیل میشود چند تن ازسخنوران در باره نهضت ادبی ایران صحبت می کنند .

آگهی مناقصه شماره ٤

نیروی هوائی شش دستگاه یخچال ۱۳ فیتی صندوقی و چهار دستگاه یخچال ۱۱ فیتی معمولی راازطریق مناقصه خریداری می نماید.

داوطلبین می توانند با مراجعه بماتریل ستاد فرماندهی نیرو‌واقع درخیابان آیزنهاور چهار راه بیمارستان برك شرایط شرکت در مناقصه را برایگان دریافت و پیشنهادات خودرا حداکثر تاساعت ۹ صبح روز چهارشنبه ۱۳۴۲٫۲٫۴ بدفتر ستاد فرماندهی تسلیم و رسید دریافت‌دارند. رونوشت پیشنهادات باید تا همانموقع به اداره بازرسی مالی ارتش واقع در خیابان سوم اسفند تحویل گردد .

پیشنهادات رسیده در ساعت ۱۰ صبح همانروز در حضور کمیسیون بازو قرائت و نیروی هوائی در قبول یارد یا کلیه پیشنهادات مختار است.

۱ـ۲ آ ـ ۱۳۶۶ نیروی هوائی

اطلاعات کودکان

سه شنبه ها منتشر میشود

نمك میوه «انو»

ENO FRUIT SALT (England)

نمك انو مصرف زیاد بین المللی ومعروفیت فوق‌العاده جهانی دارد

مهمانی دیر؟
غذای خیلی خوب؟
زیاد خوردن؟
از اختلالات هاضمه بپر هیزید !

برای رفع ناراحتی هائی که بعد از خوردن تولید میشود، نمك انو بهترین آنامیدنی است

آگهی دعوت مجمع عمومی عادی

بدین‌وسیله‌باطلاع کلیه سهامداران شرکت تعاونی وسائل حرفهٔ کامیونداران ایران میرساند.

مجمع‌عمومی عادی شرکت در روز شنبه هفتم اردیبهشت ماه ۱۳۴۲ ساعت چهار بعد از ظهر درمحل شرکت واقع در خیابان قزوین مقابل خیابان غفاری تشکیل میگردد خواهشمند است در روز و ساعت مقرر شخصا حاضر و یاوکیل قانونی‌خودرا بدفتر شرکت معرفی فرمائید .

دستور جلسه

۱ـ گزارش عملیات یکساله ۱۳۴۱ بوسیله هیئت‌مدیره‌وبازرسان
۲ـ رسیدگی بترازنامه سالیانه و سود وزیان و تصویب آن
۳ـ تعیین میزان ذخیره و طرز تقسیم‌مازاد شرکت
۴ـ تعیین خط مشی و عملیات و بودجه سال آتی

هیئت مدیره شرکت تعاونی کامیونداران ایران

آ ـ ۷۰۵ ۱ـ۲

آگهی تشکیل مجمع عمومی عادی

چون جلسه مجمع عمومی عادی شرکت تعاونی مصرف کارمندان دولت‌روز پنجشنبه ۱۵فروردین‌ماه ۱۳۴۲ به‌علت‌عدم حصول‌اکثریت تشکیل نیافت لذا از صاحبان سهام دعوت می شود که ساعت چهارو نیم بعد از ظهر روز شنبه سی‌و یکم فروردین ماه ۱۳۴۲ درساختمان ۹۹ خیابان سوم اسفند حضور بهمرسانند .

دستور جلسه : استماع گزارش‌هیئت مدیره، انتخاب‌هیئت‌مدیره واعضای علی‌البدل و بازرسان .

آ ـ ۱۳۲۶ **هیئت مدیره شرکت**

آگهی مربوط بامتداد خیابان غربی ۲۰ متری صالحی به خیابان ٤٠ متری نواب شمالی

شهرداری تهران بدین‌وسیله‌بمالکین واقع در خیابان ۲۰متری نامبرده که ملك آنها در مسیرواقع می‌شوداعلام میدارد.

طبق نقشه مصوبه وزارت کشور وقائم‌مقام‌انجمن شهردر اجرای قانون توسعه معابر املاك واقع در مسیر راخراب وجزو گذرخواهد نمود . علیهذا مراتب راطبق ماده ۲ قانون توسعه معابر و تبصره ذیل آن باطلاع کلیه مالکین مربوطه میرساند تابامراجعه باداره‌کل فنی شهرداری و ملاحظه نقشه چنانچه اعتراض موجهی برنقشه و تصمیم شهرداری دارند ظرف مدت ۳ماه از تاریخ‌انتشار آگهی به‌وزارت‌کشور و رونوشت بدفترکل شهرداری تسلیم و رسید دریافت دارند . بدیهی است اعتراضات واصله جمع‌آوری و در شوری عالی فنی شهر مطرح و طبق‌مقررات مورد رسیدگی قرار خواهد گرفت و درصورتیکه پس از انقضاء مهلت مقرر اعتراضی از طرف مالکین واصل شود بی‌اثر خواهدبود ضمنا باطلاع عموم میرساند که انجام عمل مستلزم گشایش وضع مالی شهرداری خواهد بود .

شهردار تهران

آ ـ ۱۳۹۰

عبور از پنج قاره

ادبیات جهان

«اوتوچنکو» شاعر نوپرداز شوروی هنوز هم بار ملامت را بردوش میکشد

بعداز چاپ شرح‌حال «اوتوچنکو» بقلم خودش، درهفته‌نامه «اکسپرس» چاپ پاریس این شاعر مرتبا مورد حمله جراید شوروی قرار میگیرد.

روزنامه پراودا در آخرین شماره خود نوشت: «شرکت کنندگان در کنگره نویسندگان شوروی بالاتفاق روش اوتوچنکو را محکوم کرده‌اند زیرا او با نوشتن شرح حال خودش نشان داد که برای مردم شوروی ارزش چندانی قائل نیست. او در این نوشته حقایق را مسخ کرده است. روزنامه «کومسومولسکایا» ضمن چاپ نامه‌های خوانندگان خود ازقول یکی از آنان می‌نویسد: «روش اوتوچنکو» در اروپای غربی وحضور وی در رستورانها و کافه‌ها برای ما توهین آمیز بوده است» در میان نامه‌ها یکی هم درپشتیبانی از او توچنکوست. نویسنده این نامه میگوید: «من بر خلاف شما عقیده دارم که اوتوچنکو شاعری پر ارزش میباشد.» مطبوعات خارجی

چاپ جدید «گلستان» بزبان آذربایجانی

چاپ جدید «گلستان» سعدی بزبان آذربایجانی که در چهل هزار نسخه منتشر شده بود درمدت کوتاهی در شهر باکو بفروش رفت. این کتاب توسط اداره انتشارات دولتی آذربایجان طبع و منتشر شده بود.

گلستان سعدی توسط محمد آقا سلطانوف رئیس کتابخانه نسخ خطی فرهنگستان علوم که مرد شاعر و دانشمند دیست بزبان آذربایجانی برگردانده شده است.

دراین کتاب مقدمه‌ای بقلم سلطانوف درباره زندگی و فعالیت سعدی وجود دارد. محمد آقا سلطانوف قبلا منظومه رستم و سهراب را از شاهنامه فردوسی بزبان آذربایجانی ترجمه کرده بود.

کتاب گلستان نخستین بار در سال ۱۹۱۰ بزبان آذربایجانی ترجمه شد. لیکن این ترجمه دارای نواقص واشتباهات زیادی بوده است. واما ترجمه فعلی بعقیده بسیاری از متخصصین فن با متن اصلی مطابقت داشته و زیبائی شاعرانه متن اصلی را حفظ نموده است.

تازه‌های علم و دانش

کنفرانس بین‌المللی فیزیک

صدو پنجاه نفر از فیزیکدانان ۲۷ کشور جهان در ژنو گرد آمدند تا در یك کنفرانس مهم شرکت جویند. این فیزیکدانان همه متخصص در فیزیك فضای جو هستند و هفت دانشمند برجسته فرانسوی هم در میان آنها دیده میشود.

این سومین کنفرانس بین المللی در باره الکریسته فضای جو میباشد. در این کنفرانس که از ۵ تا ۱۰ مه بطول خواهد انجامید مسائل مختلف جوی مورد بررسی قرار میگیرند. این مطالعات در امرهوا نوردی و ارتباط تلفنی، رادیوئی و تلویزیونی بین ممالك مختلف تاثیر بسیار زیادی خواهند داشت.

فیگارو

مسابقه قهرمانی شطرنج جهان

درمسابقه قهرمانی شطرنج جهان یك سوم مسابقه انجام شده است. تیکران پاروسیان تاکنون با حساب ۴٫۵ بر ۳٫۵ از رقیب خود جلوافتاده است.

بعقیده لئوبولوکایف مفسر ورزشی خبرگزاری تاس پطروسیان در این بازی دارای مزایائی بوده است. مفسرین معتقدند که پطروسیان قسمت اول و بسیار مشکل مسابقه را با موفقیت گذرانده است. درعین حال بعضی از مفسرین معتقدند که سطح بازی باتوپنیك درقسمتهای مشکل بازی کمی تنزل کرده است. اکنون استقامت و خونسردی و سرسختی همردیف باسایر عوامل نقش بزرگی ایفاء میکند.

این زیباترین اسکی بازجهان است که باچاقو قطعه قطعه شد

اخیرا پلیس نوادا جسد قطعه‌قطعه شده «سونژامك کاسکی» قهرمان ۲۵ ساله اسکی جهان را در اطاق مخصوصش یافت.

خانم مك «کاسکی» در مسابقات المپیك را درگذشته اسکی سال ۱۹۶۰ بموفقیت شایانی نایل شد. در این عکس وی را هنگام مسابقات مزبور می‌بینید کوشواره های وی از مروارید والماس و دست‌بندش از مروارید است. حلقه نامزدی که در دستش دیده میشود از یاقوت کبودوالماس است.

امروز دنیا از این حادثه سخن گفت

نیروی هوائی شوروی بادو هواپیما یك خواننده ایتالیائی را ببالین همسرش رسانید

شوهر ایتالیائی را ببالین همسرش رسانید.

مطبوعات جهان

* *

لوچیانو روند تینر ترانه خوان ایتالیائی که درشوروی سرگرم اجرای برنامه میباشد دو هواپیمای ارتش شوروی را دراختیار گرفت تا هرچه زودتر خودرا بفایل برساند و درکنار همسرش که فرزندی بدنیا خواهد آورد باشد.

لوچیانو هنگامیکه درشهر برمنف در دامنه اورال اقامت داشت با خبر شد که زنش درنایل بزودی فرزندی بدنیا خواهد آورد. وچون همسر لوچیانو بار اول بسختی وضع حمل کرده بود این خبر موجب وحشت ترانه‌خوان معروف شد. بهمین جهت مقامات نظامی شوروی دو هواپیما در اختیار لوچیانو گذاردند تا وی خودرا بنایل برساند. هواپیمای ارتشی که لوچیانو را بصوفیه میبرد از یك هواپیمای مسافربری که عازم ایتالیا بود درخواست کرد پرواز خود را بیست دقیقه بتاخیر اندازد تالوچیانو رابصوفیه برساند. بدین‌ترتیب نیروی هوائی شوروی تجهیز شد تا یك

پاپای آنچه درجهان میگذرد

یونسکو برای حفظ آثار باستانی مصر اعانه جمع‌آوری میکند

ازطرف سازمان یونسکو بکلیه کشورهای عضو مؤسسه مزبور اطلاع داده شده که برای حفظ و حراست معابد و آثار قدیمه رودخانه نیل درمصر که درناحیه «ابوسیمبل» قرار گرفته است کمك مالی نمایند.

تاکنون فقط پنج دولت آمادگی خودرا برای کمك به حراست و ترمیم آثار قدیم مصر ابراز داشته‌اند.

از دولتهای متحده آمریکا ـ شوروی و انگلستان تاکنون پاسخی بدرخواست یونسکو نرسیده است.

دولت فرانسه تعهد نموده که مبلغ یك‌میلیون دلار را درپنج قسط به‌پردازد. دولت ایتالیا مبلغ یك‌میلیون وهشتصدهزار دلار که مجموع کمك دولت و اعانه مردم خواهد بود میپردازد. دولت آلمان غربی یك میلیون و هشتصد و چهل وپنج‌دلار خواهد پرداخت. از بین ۳۹ کشوری که از طرف یونسکو اطلاعیه جهت آنها فرستاده شده تاکنون فقط در حدود هفت‌میلیون و پانصدهزار دلار قبول پرداخت گردیده درصورتیکه مجموع هزینه پیش‌بینی شده جهت این کار سی‌میلیون و پانصد هزار دلار تخمین زده شده است.

دولت مصر تعهد نموده است که درآمد پنج سال آثار مزبور را که از توریست‌ها عاید خواهد شد بدولتهای کمك‌کننده به‌تناسب کمك‌آنان واگذار خواهد نمود. «سندی تایمز»

کارت پستال پنج میلیون ریالی

دیروز درلندن یك کارت‌پستال کوچکی که روی آن‌فقط یك‌تصویر نقاشی شده‌بود بمبلغ ۵میلیون ریال (۶۱٫۱۶۰) دلار فروخته شد.

تصویر مزبورکه از آثارنقاش‌هنرمند بزرك لئوناردوداوینسی میباشد بوسیله کاپیتان «جاك‌نوئل» ۷۰ ساله فروخته شد و خریدار آن نیز یکنفر باستان‌شناس انگلیسی بود.

شبیه همین تصویر درست صدسال قبل دریك حراج فقط بمبلغ ۱۰ شیلینك فروش رفت.

کاپیتان جاك نوئل‌که از بازماندگان خانواده باوری میباشدآخرین اثر داوینسی راکه درابتدا کلیه آنها دراختیار خانواده باوری بوده‌است بفروش رسانده، اکثر آثار داوینسی‌را باوری‌درسال ۱۸۵۹ فروخته‌بود ولی فقط همین یك‌کارت پستال که تصویر پیرمردی را نشان میداد برای یادبود درخانواده خود نگهداری نموده بود. «نیویورك تایمز»

اثر شورانگیز و هوس افزای «جوشوا لوگان» که‌خاطره آن همیشه در قلب جوانان زنده خواهد ماند بار دیگر روی پرده سینما درخشیدن میگیرد

هفته آینده در سینماهای

نیاگارا ـ ب. ب. ـ امپایر

آگهی رسمی مجمع عمومی عادی

مجمع عمومی عادی شرکت سهامی کارو تولید ایران روز سه شنبه ۴۲٫۲۳۱ ساعت ۹ صبح در محل باشگاه همایون واقع در قلهك جنب ایستگاه یخچال تشکیل می شود از آقایان صاحبان سهام دعوت می شود که یا شخصا در جلسه حضور بهمرسانند و یا نماینده تام الاختیار خودرا معرفی نمایند.

دستور جلسه: استماع گزارش هیئت مدیره انتخاب هیئت‌مدیره ۲ـ تصویب ترازنامه ۳ـ تعیین تعداد بازرسان طبق ماده ۶۱ اساسنامه و انتخاب آنان

آ ـ ۹۱۹ رئیس هیئت مدیره شرکت ـ سعرتیپ پورزند

اردیبهشت در تهران

آ ـ ۱۳۵۸

تشکر و سپاسگزاری

فرزند اینجانب که سخت بیمار بوددر بیمارستان‌هدایت بستری گردید درنتیجه فعالیت آقایان دکتر هاو کارمندان آن بیمارستان بهبودی کامل حاصل نمود بدین وسیله از آقای دکتر جعفریان و بانوان بدرك معلی ـ ترابی ـ باستانی و نظیفیان تشکر وسپاسگزاری می نمایم.

آ ـ ۹۲۹ غلامحسین طالقانی نژاد کارگر شوکت واحد

آگهی مناقصه

اداره کل راهداری وزارت راه تهیه بیست وششهزار (۲۶۰۰۰) متر مکعب سنك شکسته را در راههای بستان آبادسراب و آذرشهر مراغه بمناقصه میگذارد شرکت‌هائی که داوطلب شرکت دراین مناقصه باشند میتوانند از تاریخ شنبه ۴۲٫۱٫۳۱ تاآخروقت ادای روز چهارشنبه ۴۲٫۲٫۴ باداره کل راهداری واقع درنازی‌آباد مراجعه و برك شرایط عمومی و مشخصات سنك شکسته و محل تهیه آن را دریافت ودرخواست خودرا تاساعت ده صبح روز یکشنبه ۴۲٫۲٫۸ بدفتر اداره کل راهداری تسلیم نمایند درخواستهای واصله‌درساعت یازده صبح روز دوشنبه ۴۲٫۲٫۹ رسیدگی و بین آنها شرکت های واجد شرایط انتخاب و برای شرکت در مناقصه دعوت‌خواهند شد شرکتهای دعوت شده میتوانند پیشنهادات خودرا بشرحیکه در برك شرایط عمومی اعلام گردیده تکمیل نموده و تاساعت ده صبح روز یکشنبه ۴۲٫۲٫۱۵ دمقابل اخذ رسید تسلیم دفتراداره‌کل راهداری بنمایند پیشنهادات واصله درساعت یازده صبح‌همانروز باز وقرائت و برنده مناقصه تعیین خواهد شد اداره در ردیا قبول یك یاکلیه پیشنهادات مختار است. بهای درج آگهی مناقصه‌بعهده برنده مناقصه خواهد بود. الف ۲۹۳

اداره کل راهداری ـ مهندس درگاهی

آ ـ ۱۳۸۶ ۱ـ۲

زندگی خصوصی ژوزف استالین

نوشته: جاك فیش‌من ـ برنارد هوتون

ترجمه: غلامحسین صالحیار

ـ۹ـ

دراین کنگره بلشویك های‌روسیه تشخیص دادند، با آنکه‌لازم است فعالیت های خودرا توسعه دهند، اما حزب ازلحاظ مالی ورشکست است وبایداز جائی پول تهیه کرد.

«کرازین» دست‌راست لنین‌راه‌حل قضیه راپیدا کرد. اوگفت: «باید به‌خزانه مالیه تفلیس دستبردزد». همگی قبول کردند تنها مردی که‌میتواند این‌وظیفه راانجام دهد، ژوزف است، چه‌نه‌تنها او گرجستان رابخوبی میشناخت، بلکه مردی‌بود که‌زیرکی وقدرت را یکجا درخود جمع‌داشت پنج‌هزارروبل پول دراختیار ژوزف گذاردندتا مقدمات اجرای نقشه رافراهم کند. این‌بار ژوزف بانام وهویت تازه‌ای «داویدشیژیکف» متولد «ولادی‌وستك» رهسپار انجام ماموریت شد.

ژوزف بمحض‌آنکه ازلندن بازگشت شروع بتهیه مقدمات‌دستبرد کرد. درنتیجه تحقیقاتی که‌بعمل آورد متوجه شد که اغلب مبلغی در حدود یك‌تانو میلیون روبل بخزانه داری تفلیس وارد ویا از آن خارج میشود.

ساعت ۶٫۴۵ دقیقه یکی‌از روزهای آن‌سال واگن زره‌پوش‌خزانه داری که‌بوسیله یك‌واحد قزاق محافظت میشد درخیابانهای تفلیس‌مورد حمله قرارگرفت. قزاقهاو محافظین مسلح‌واگن مقتول یامجروح‌شدند ودر حدود ۳۴۱۰۰۰روبل، اسناد خزانه‌داری بانك کشاورزی وسهام‌راه آهن بسرقت رفت. ژوزف که‌وصدخانه تفلیس رابخوبی میشناخت و دوستانی نیزدرآنجا داشت، آنجارا بهترین محل برای پنهان کردن غنائم سرقت‌شده تشخیص‌دادبدیهی است باید مدتی میگذشت تاآنها جرئت خرج کردن پول سرقت‌شده راپیدا میکردند.

درروزگاری که‌وجود یك اسکناس یك‌روبلی دردست یك‌رعیت نشانهٔ ثروتمندی اوبود، «کوبا» از اینکه فهمید پولهای سرقت‌شده بشکل اسکناسهای ۵۰۰ روبلی‌است، که اسکناس بسیار درشتی‌محسوب میشد ناراحت گردید.

علاوه‌براین اسکناسهای مزبور همگی ازیك سری بودند. ازاین رووی‌مصمم‌شد آنهارا برای مدتی درگنبدرصدخانه مخفی کند.

هنگامیکه جستجوی پلیس، که‌در تعقیب سارقین بانك بود از شدت اولیه افتاد، وی دستور داد اسکناسها و سهام مسروقه مخفیانه ازکشور خارج شود. اینکار صورت گرفت. لنین‌به «ماکسیم‌ماکسیمویچ‌ـ والاچ» که‌نام مستعار «لیتونیف» برخودنهاده‌بود دستور دادتا غنائم‌مزبور را درپاریس آب‌کند. ولی «لیتونیف» درکارخود موفق‌نشد ودستگیر گردید. پرونده های موجود دراداره پلیس پاریس حاکی از شرکت‌وی درعملیات مربوط بدستبرد بذخایر بانك تفلیس بود. اکنون بلشویك هابا مصیبت بزرگی روبرو بودند. زیرا نه‌فقط کیسه پولشان خالی‌بود بلکه‌اعتبار خودرا درداخل وخارج روسیه نیز ازدست داده بودند، وهمه جا بعنوان گانگستر هائی‌که زیر سرپوش افکار وایده‌آل های سیاسی بمنظور تامین منافع‌شخصی‌خود بیانك ها دستبرد میزنند معرفی‌میشدند. وبااین‌ترتیب قسمت زیادی ازنیروی پشتیبان خودرا از دست دادند.

کم‌کم‌پلیس تزاری ازجستجوی سارقین بانك منصرف شد ولی یك‌دسته از مامورین کارآگاهی هنوزهم قضیه را تعقیب میکردند، بخصوص که اطلاعاتی‌هم ازپلیس پاریس دریافت کرده بودند. بزودی روشن‌شدکه سرقت مزبور بدست بلشویکها صورت گرفته است و «داویدشیژیکف» مورد سوءظن قرار گرفت ولی پلیس نمی‌دانست وی‌همان «کوبا» (استالین)است. «داویدشیژیکف» بدنبال اخطار یکی از دوستانش که عضو اداره تحقیقات جنائی قفقاز بود. نام خود را با سرعت به «ارگانس توتومیانتس» تبدیل نمود و آدرس خود رانیز تغییرداد.

ولی‌جاسوسان به‌پلیس اطلاع‌دادند که «توتومیانتس» همان «ژوزف جوگاشویلی». رهبر بلشویکهای قفقازاست ووی توقیف گردید. بعداز بازپرسی از(کوبا) درپرونده‌اش چنین نوشته شد:

«خصوصیار خطرناکی‌است. برطبق گزارش پلیس وی ازرهبران درجه‌اول استولی هیچ‌مدرکی‌که حاکی ازفعالیت‌های خرابکارانه وی باشد وجود ندارد. پرونده‌اش رابه شورای مخصوص وزارت کشور بفرستید».

شورای مخصوص وزارت کشوراورا محکوم به‌دوسال اقامت اجباری‌در «ولوگدا» واقع‌درسیبریه کرد. بدلائل نامعلومی مجازات دوم‌واز مجازات باراول سبك‌تربوده درآن زمان عضویت درحزبی که فعالیت خرابکارانه داشت مجازاتی تاسال زندان ویا تبعیدداشت وشورای مخصوص وزارت کشور میتوانست این مجازات رادرباره او اعمال کند. این مرتبه، محل اقامت اجباری «کوبا»درشهر «سولویچه گودسك» واقع‌در منتهی‌الیه روسیه اروپائی بودکه ۳۲هزار نفر جمعیت داشت. ازآنجا که‌این شهر بامسکو فاصله کمی داشت، مرتبا کتاب وروزنامه بآن میرسید. در «سولویچه گودسك» همچنین تعداد قابل ملاحظه‌ای تبعیدی بسرمی‌بردند که‌از عناصر انقلابی، سوسیالیست ویا سوسیال دموکرات ها تشکیل شده‌بودند. این‌گروه که فی‌الواقع باید آنهارا «پانسیونر های‌تزار» نامید (زیرا بخرج دولت‌میخوردند ومیخوابیدند وکسی هم کاری به‌کارشان نداشت) فقط وقت‌خودرا به تشکیل جلسات حزبی وبحث‌درباره تئوری هاو تاکتیك های مختلف‌صرف‌میکردندوگاه‌نیز جلسات آنان باجنجال وزدوخورد پایان میبافت. بزودی «ژوزف» درزمره رهبران این گروه درآمد وبرائر فعالیت هائی‌که کرداز طرف ریاست اداره تبعیدیها مراتب زیر درپرونده اش انعکاس یافت:

«خشن‌وبی‌رحم. بی‌اعتنا به مقامات‌مسئول. از دولت تقاضا دارم که‌وی رااز این شهر انتقال دهد.»

ولی‌ژوزف حاضر نبود معطل شود تا دولت‌وسائل‌انتقالش‌را فراهم‌کند. بزودی توانست ورقه هویتی بنام «مرادیانتس» بدست آوردو بااستفاده‌از آن به‌مسکوگریخت ودوروز دراین شهر توقف کرد. سپس به‌باکورفت‌وملاحظه‌کرد تشکیلات بولشویك هاکه‌تا آن حد نیرومند ومحکم‌بود، عملا‌بکلی از بین رفته است، پلیس‌غالب کادرهای حزبی راد‌ستگیر کرده وازرهبری و پول خبری نبود.

برنامه سینماها

* آستارا (تجریش) ـ فروغ بی پایان ـ اسکوپ ـ رنگی ـ دوبله‌بفارسی جفری هانتر ـ بریجیدباژلن ـ رابرت‌راین ۱۰ـ۲ـ۵ـ۸ (تلفن۸۴۰۲۲)

* آسیا ـ فروغ‌بی‌پایان ـ اسکوپ ـ رنگی ـ دوبله بفارسی‌ـجفری‌هانتر رابرت‌راین بریجیدباژلن ـ ۱۱ـ۳ـ۶ـ۹ (تلفن۴۲۹۰۹)

* ادئون ـ فروغ بی‌پایان ـ اسکوپ ـ رنگی ـ دوبله بفارسی ـ جفری هانتر ـ بریجید باژلن ۳۰ر۱۰ـ۲ ـ ۵ ـ ۸ (تلفن ۳۸۱۱۸)

* امپایر ـ باراباس ـ رنگی ـ دوبله بفارسی ـ آنتونی کوئین ـ جك پالانس ـ سیلوانامنگانو ۱۱ـ۲ـ۴ر۳۰ ـ ۷ـ۳۰ر۹ تلفن ۶۲۳۹۴۲

* ایران ـ مسافری از بهشت ـ فارسی ـ وحدت ـ آپیك ۳۰ر۱۰ ـ ۳۰ر۲ ـ ۳۰ر۴ ـ ۳۰ر۶ ـ ۳۰ر۸ (تلفن ۳۶۳۵۴)

* اسکار ـ هفت دلاور ـ رنگی ـ دوبله بفارسی ـ پول بریتر ـ هورست بوخهولتز ۳۰ر۱۰ ـ ۳۰ر۲ ـ ۳۰ر۴ ـ ۳۰ر۶ ـ ۳۰ر۸ تلفن ۴۵۷۹۷

* ایفل ـ هفت دلاور ـ رنگی ـ دوبله بفارسی ـ پول‌بریتر ـ هورست بوخهولتز ۱۱ـ۳ـ۵ـ۷ـ۹ تلفن ۴۷۷۷۷

* ب.ب ـ تابستان گرم طولانی ـ اسکوپ ـ رنگی ـ دوبله بفارسی ـ پل نیومن ۱۱ ـ۱ـ۳ـ۵ـ۷ـ۹ (تلفن۶۹۶۴۱)

* پلازا ـ فروغ بی‌پایان ـ اسکوپ ـ رنگی ـ دوبله بفارسی‌جفری‌هانتر ـ رابرت راین بریجید باژلن ۱۱ ـ ۳ ـ ۶ ـ ۹ (تلفن ۴۴۲۵۵)

* تخت جمشید ـ زیر آفتاب سوزان ـ رنگی ـ دوبله بفارسی ـ آلن‌دلون ماری لافوره ۱۱ـ۳ـ۵ـ۷ـ۱۵ر۹ (تلفن ۴۳۵۵۰)

* تهران ـ آپاچی ـ رنگی ـ دوبله‌بفارسی ـ برت لنکستر ـ جین‌پیترز ۳۰ر۱۰ ـ ۳۰ر۲ ـ ۳۰ر۴ ـ ۳۰ر۶ ـ ۳۰ر۸ (تلفن ۳۸۱۶۵)

* دیانا ـ آپاچی ـ رنگی ـ دوبله بفارسی ـ برت‌لنکستر ـ جین‌پیترز ۱۱ ـ ۳ ـ ۵ ـ ۷ ـ ۹ (تلفن ۴۲۰۱۰)

* دنیا ـ مسافری از بهشت ـ فارسی ـ وحدت ـ آپیك ـ ۳۰ر۱۰ ـ ۳۰ر۲ ـ ۳۰ر۴ ـ ۳۰ر۶ ـ ۸۳ر۰ (تلفن ۳۳۸۱۲)

* چارلی ـ یاندوراوهلندی سرگردان ـ رنگی ـ دوبله بفارسی ـ اواگاردنر جمس میسون ـ ۳۰ر۱۰ـ۳۰ر۲ـ۳۰ر۴ـ۳۰ر۶ـ۳۰ر۸ (تلفن۶۸۴۶۱)

* حافظ ـ فروغ بی پایان ـ اسکوپ ـ رنگی ـ دوبله بفارسی ـ جفری هانتر ـ بریجیدباژلن ـ رابرت راین ۱۰ـ۳۰ر۲ـ۳۰ر۵ ـ ۳۰ر۸ (تلفن۳۴۰۷۴)

* رادیوسیتی ـ پاندوراو هلندی سرگردان ـ رنگی ـ دوبله بفارسی اواگاردنر ـ جمس میسون ـ ۱۱ـ۳ـ۵ـ۷ـ۹ (تلفن ۴۳۳۲۰)

* رگس ـ باراباس ـ رنگی ـ دوبله بفارسی ـ آنتونی‌کوئین ـ سیلوانا منگانو ـ جك‌بالانس ۳۰ر۱۰ ـ ۳۰ر۱ ـ ۳۰ر۴ ـ ۳۰ر۶ ـ ۳۰ر۹ تلفن ۳۴۱۶۹

* رویال ـ فرمان ـ اسکوپ ـ رنگی ـ دوبله بفارسی ـ گای‌مدیسون ۱۱ ـ ۳ ـ ۵ ـ ۷ ـ ۹ (تلفن۴۹۷۸۵)

* سانترال ـ کلید سوم ـ پانوراميك دوبله بفارسی ـ جك هاوکینز ۱۱ـ۳ـ۵ـ۷ـ۹ (تلفن ۴۸۶۸۶)

* سعدی ـ آپاچی ـ رنگی ـ دوبله بفارسی ـ برت لنکستر ـ جین‌پیترز ۳۰ر۱۰ ـ ۳۰ر۲ ـ ۳۰ر۴ ـ ۳۰ر۶ ـ ۳۰ر۸ (تلفن ۳۶۴۶۸)

* سهیلا ـ دختر زنگاری ـ دوبله بفارسی ـ ادی کنستانتین ۳۰ر۱۰ـ ۳۰ر۲ ـ ۳۰ر۴ ـ ۳۰ر۶ ـ ۳۰ر۸ (تلفن ۳۶۴۲۴)

* کریستال ـ هفت دلاور ـ رنگی ـ دوبله بفارسی ـ یول بریتر ـ هورست بوخهولتز ۳۰ر۱۰ ـ ۳۰ر۲ ـ ۳۰ر۴ ـ ۳۰ر۶ ـ ۳۰ر۸ تلفن ۳۷۶۷۵

* مولن‌روژ ـ هفت‌دلاور ـ رنگی ـ دوبله بفارسی ـ یول‌بریتر ـ هورست بوخهولتز ۱۱ـ۳ـ۵ـ۷ـ۹ تلفن ۷۲۹۲۹

* مهتاب ـ هفت دلاور ـ رنگی ـ دوبله بفارسی ـ یول بریتر ـ هورست بوخهولتز ۱۱ـ۳ـ۵ـ۷ـ۹ تلفن ۴۷۷۷۷

* متروپل ـ فرمان ـ اسکوپ ـ رنگی ـ دوبله بفارسی ـ گای‌مدیسون ۳۰ر۱۰ ـ ۳۰ر۲ ـ ۳۰ر۴ ـ ۳۰ر۶ ـ ۳۰ر۸ (تلفن ۳۹۴۱۰)

* میامی ـ آپاچی ـ رنگی ـ دوبله بفارسی ـ برت لنکستر ـ جین‌پیترز ۳۰ر۱۰ ـ ۳۰ر۲ ـ ۳۰ر۴ ـ ۳۰ر۶ ـ ۳۰ر۸ (تلفن ۷۴۳۲۹)

* ماندانا ـ دختر زنگاری ـ دوبله بفارسی ـ ادی کنستانتین ۲ـ ۴ـ ۶ ـ ۸ (تلفن ۷۹۹۸۲)

* نیاگارا ـ باراباس ـ رنگی ـ دوبله بفارسی ـ آنتونی کوئین ـ جك پالانس ـ سیلوانامنگانو ۱۱ـ۲ـ۴ر۳۰ ـ ۷ ـ ۹ر۳۰ تلفن ۶۵۳۰۷

* همای ـ دختر زنگاری ـ دوبله بفارسی ـ ادی کنستانتین ۳۰ر۱۰ـ ۳۰ر۲ـ ۳۰ر۴ ـ ۳۰ر۶ ـ ۳۰ر۸ (تلفن ۳۰۲۱۶۹)

* سیلوانا ـ مرد غول‌آسا ـ نیم رنگی ـ دوبله بفارسی ـ داراسینك ۳ـ۵ـ۷ـ۹ تلفن ۳۳۷۷۷

* فری ـ مسافری از بهشت ـ فارسی ـ وحدت ـ آپیك ـ ۳۰ر۲ـ ۳۰ر۴ـ ۳۰ر۶ ـ ۳۰ر۸ (تلفن ۲۷۸۹۳)

* برلیان ـ هفت دلاور ـ رنگی ـ دوبله بفارسی ـ یول‌بریتر ـ هورست بوخهولتز ۱۰ـ۲ـ۴ـ۶ـ۸ تلفن ۳۳۵۳۵

* زهره ـ هفت‌دلاور ـ رنگی ـ دوبله بفارسی ـ یول‌بریتر ـ هورست بوخهولتز ۱۰ـ۲ـ۴ـ۶ـ۸ تلفن ۳۰۴۸۰۸

* رامسر ـ مسافری از بهشت ـ فارسی ـ وحدت ـ آپیك ـ ۱ـ۳ ۵ـ۷ـ۹ (تلفن ۵۲۰۶۰)

* رزیتا ـ آخرین لحظه ـ دوبله بفارسی ـ جان‌میلز ـ هیلی میلز ۲ـ۴ـ۶ـ۸ تلفن ۶۲۰۱۲۸

* فردوسی ـ مهاجمین ـ اسکوپ ـ رنگی ـ دوبله‌بفارسی ـ کامرون‌میچل ۳۰ر۱۰ ـ ۳۰ر۲ ـ ۳۰ر۴ ـ ۳۰ر۶ ـ ۳۰ر۸ (تلفن ۳۵۷۸۴)

* کارون ـ مسافری از بهشت ـ فارشی ـ وحدت ـ آپیك ـ ۳۰ر۱۰ ۳۰ر۲ ـ ۳۰ر۴ ـ ۳۰ر۶ ـ ۳۰ر۸ (تلفن ۴۰۰۶۵)

* مراد ـ مسافری از بهشت ـ فارسی ـ وحدت ـ آپیك ۱۰ ـ ۱۲ ۲ـ۴ـ۶ـ۸ (تلفن ۱۷۳۳۸۲)

* ژاله ـ مسافری از بهشت ـ فارسی ـ وحدت ـ آپیك ۱ـ۳ ـ۵ ۷ـ۹ (تلفن ۳۰۴۱۲۰)

* فلور ـ مسافری از بهشت ـ فارسی ـ وحدت ـ آپیك ـ ۳۰ر۲ ۳۰ر۴ ـ ۳۰ر۶ ـ ۳۰ر۸ (تلفن ۲۹۰۸۶)

* پارك ـ مرد غول‌آسا ـ نیم رنگی ـ دوبله بفارسی ـ داراسینك ۳۰ر۱۰ ـ ۳۰ر۲ ـ ۳۰ر۴ ـ ۳۰ر۶ ـ ۳۰ر۸ تلفن ۳۹۶۳۷

* پرسپولیس ـ مرد غول‌آسا ـ نیم‌رنگی ـ دوبله بفارسی ـ داراسینك ۱۰ـ۱۲ـ۲ـ۴ـ۶ـ۸ تلفن ۵۸۱۰۸۳

* ناج ـ نیه های سوزان ـ اسکوپ‌رنگی ـ دوبله بفارسی ـ تاب‌هالتر ۱۰ر۴۵ ـ ۳۰ر۲ ـ ۳۰ر۴ ـ ۳۰ر۶ ـ ۳۰ر۸ تلفن ۳۳۰۶۴

* آریا ـ مهاجمین ـ اسکوپ ـ رنگی ـ دوبله بفارسی ـ کامرون‌میچل ۳۰ر۱۰ ـ ۳۰ر۲ ـ ۳۰ر۴ ـ ۳۰ر۶ ـ ۳۰ر۸ (تلفن ۳۹۸۸۴)

* المپیا ـ مرد غول‌آسا ـ نیم رنگی ـ دوبله بفارسی ـ داراسینك ۳۰ر۱۰ ـ ۳ـ۵ـ۷ـ۹ تلفن ۶۵۷۹۸

* مونت‌کارلو ـ محبوب‌زنها ـ رنگی ـ دوبله‌بفارسی ـ جری لوئیس ۳۰ر۱۰ـ۳۰ر۲ـ۳۰ر۴ـ۳۰ر۶ـ۳۰ر۸ (تلفن ۷۹۷۴۱)

* البرز ـ الامو ـ اسکوپ رنگی ـ دوبله‌بفارسی ـ جان‌وین ۸ر۳۰ ـ ۱۱ ۱ر۳۰ـ۴۵ر۳ـ۶ـ۸ر۳۰

* مشعل ـ دور دورتست ـ دوبله بفارسی ـ ادی کنستانتین ـ ۹ ـ ۱۱ ۱ ـ ۳ ـ ۵ ـ ۷ ـ ۹ (تلفن ۳۳۸۲۶)

* خورشید ـ مرد غول‌آسا ـ نیم رنگی ـ دوبله بفارسی ـ داراسینك ۳۰ر۱۰ ـ ۳۰ر۲ ـ ۳۰ر۴ ـ ۳۰ر۶ ـ ۳۰ر۸ تلفن ۳۳۵۷۸

* پردیس ـ نقاب مرگ ـ دوبله بفارسی ـ باربارا استیل ۳۰ر۱۰ ـ ۳۰ر۲ ـ ۳۰ر۴ ـ ۳۰ر۶ ـ ۳۰ر۸

نمایندگان اطلاعات در خدمت مردم

مردم شهرستانها بوسیله نمایندگان اطلاعات خواسته های خود را شرح میدهند

کمك بکشاورزان بندرعباس
به دو هزار نفر از کشاورزان وام پرداخت شده است

خبرنگار مادر بندرعباس مینویسد سال گذشته اقدامات بانك اعتبارات کشاورزی و عمران روستائی شعبه بندرعباس برای بهبود وضع کشاورزان وخرده مالکین این منطقه بی‌نهایت موثر بوده است . کشاورزانی که در چهار سال گذشته گرفتار انواع آفات و خسارات و بی‌آبی بودند از کمکهای موثر این بانك حداکثر استفاده رانمودند .درسال ۴۱ به‌هزارو‌هفتصد ونود وهشت‌نفر از کشاورزان مبلغ ۱۷۳۴۸۰۰ ریال بعنوان وام کوتاه مدت پرداخت گردید که از آن برای خرید بذرو کود و نهالو تعمیرباغات و مرکبات و سایر امورجاری کشاورزی استفاده کردند . همچنین به هشتاویك نفر از خرده مالکین این منطقه مبلغ ۹۶۵۵۰۰۰ ریال جهت حفر چاه و نصب موتور و تلمبه آب وایجاد واحداث باغات مرکبات بعنوان قرض پرداخت‌شده است . رویهمرفته در سال گذشته به هزارو هشتصدو هفتادونه نفر مبلغ ۲۲۳۰۶۸۰۰ ریال وام پرداخت گردیده است . پرداخت این وام موجب پیشرفت امور کشاورزی شده است بطوریکه در یکی از دهات رودان ۱۳ حلقه چاه نیمه عمیق از محل این وامها حفر گردید که بدون‌شك آب این چاهها در ازدیاد محصول کشاورزی نقش عمده‌ای را بازی خواهد کرد.

بندرعباس

مسمومیت غذائی

گزارش خبرنگار مادر ساوه حاکیست که طی هفتهٔ گذشته حسن عامری یکی از اهالی ساوه و همسر وفرزندان نامبرده بعلت صرف اغذیه فاسد به‌مسمومیت شدیدی دچار شدند وبحال تهوع واغماء افتادند سرانجام با مراجعه فوری به آقای دکتر بهنیا رئیس بیمارستان تحت درمان قرار گرفتند و هم‌اکنون رفع خطر شده و حال نامبردگان روبه بهبودی است .

دزد ناموس

گدائی دامن دخترك شش ساله‌ای را بیشرمانه آلوده کرد

کسان دختر پس از سه‌سال مادرجوان متجاوز را بقتل رسانیدند

سه‌سال قبل «نازنین حسینی» مادر محمد اهل «نوشك» از توابع فهلیان که وضع زندگیشان رضایتبخش نبود روبه پسرش محمد کرد و گفت :

محمد وضع زندگی ما روزبروز بدتر میشود وفشار زندگی هرروز بیشتر از روز قبل‌ما‌را آزارمیدهد، بایدفکری بکنیم تابلکه گشایشی درکارمان ایجاد شود . بعد ازآنکه مادرمحمدمدتی باپسرش گفتگو کرد باوگفت: خویست توبقریهٔ دیگری بروی تاشاید کاری دست‌وپا بکنی‌و از عواید آن زندگی خودمان را روبراه بکنیم.محمد حرفهای‌مادرش راقبول کرد و خودرا آماده نمودکه برای پیداکردن کاری دهکده خود را ترك گوید .

محمد که‌بیش‌از۱۷ سال نداشت برای پیداکردن کار بطرف دهکده های اطراف رهسپار گردید .بهرجا که رسید از کار خبری نبود وعاقبت مجبور شد گدائی کند ...

روزها و هفته‌ها گذشت و محمد باکار جدید خود انس گرفت و هرروز صبح که از خواب‌بیدارمیشد بدنبال گدائی میرفت ... روزی برحسب اتفاق در خانه‌ای را که برای گرفتن کمك‌زده بود ،دختر شش ساله‌ای دررا بروی اوگشود واز دیدن «گدامحمد» گفت‌بایست تابرایت نان بیاورم . دخترك‌معصوم تاخواست برگردد که برای محمد نان بیاورد ، او مانع شد و لحظه‌ای بقیافه طفل معصوم خیره شد .محمد به‌محض دیدن این کودك خردسال که اززیبائی بهره کافی داشت گدائی را فراموش کرد . سراپای وجودش را هوی وهوس پرکردو آتش شهوت اورا تبدیل به یك حیوان درنده نمود ! تنش میلرزید وقلبش ضربان طبیعی خودرا ازدست داده بود . ناگهان شیطان اورا وسوسه کرد .دست پیش برد و گونه‌های دخترك‌بیچاره را نوازش داد واورا در آغوش گرفت .هرچه دخترك خردسال فریاد کشید و مادرش را بکمك طلبید بعلت‌فاصله زیاد دالان منزل با ساختمان، فریاد دختر بگوش مادرش نرسید ومحمد بیشرم ، بیشرمانه دامن کودك ۶ ساله را آلوده کرد و پس از این عمل ناپسند و ناجوانمردانه پابفرار گذاشت .

والدین کودك بیگناه پس از اطلاع از این جریان تاسف‌آور به مقامات مسئول شکایت کردند و مامورین برای دستگیری‌دزدناموس شروع بفعالیت نمودند . بالاخره براثر کوشش‌مامورین‌محمددستگیر گردید وپس از محاکمه به زندان تادیبی محکوم شد و عازم زندان گردید ...

سه سال دوره زندان محمد به پایان رسید و اورا اززندان آزاد کردند .کسان دخترك معصوم که از عمل بیشرمانه محمد سخت ناراحت و عصبانی بودند دائم‌مترصد فرصتی بودند که از این جوان بوالهوس انتقام بگیرند . چند روز قبل بدنبال آزادی محمد اززندان کسان دخترك بسراغ منزل اورفتند بعداز آنکه چند ضربه بدر منزل زدند ، مادر محمد پشت درآمد آنها سراغ محمد را گرفتند ومادرمحمد به‌محض اینکه دررا بازکرد گلوله های متعدد کسان دخترك قلبش‌را سوراخ سوراخ کرد و بلافاصله‌نقش زمین شد و بدین ترتیب قربانی هوسرانی پسر هوسباز خود شد..

ضاربین نیز پس از قتل مادر محمد و گرفتن انتقام متواری گردیدند . وبااطلاع جریان مقامات مسئول در محل حادثه حضور یافتند وپس از معاینه از جسد اجازه دفن صادر گردید و علت مرگ اصابت گلوله برقلب تشخیص داده شد.

خبرنگار مادر اصفهان که این گزارش را ارسال داشته است‌اضافه میکند نسبت‌بدستگیری ضاربین‌نیز اقدام شد و پس از دستگیری‌آنان جریان تحت تعقیب قانونی قرار گرفت .

خرابیهای سیل

براثر جریان سیل در خور و بیابانك
چندخانه ویران شد ومزارع کشاورزان را آب فراگرفت

جمعیت شیروخورشید سرخ وفرمانداری برای کمك به آسیب‌دیدگان اقدام کرد

طبق گزارش خبرنگار مادرنائین براثر بارندگی های شدیدی که اخیرا در نائین و قراء تابعه این شهرستان رویداد درخورو بیابانك‌سیل مهیبی جاری شد و خسارات و خرابیهای نسبتا زیادی ببار آمد براثر جریان سیل چندین خانه در خورو‌بیابانك ویران شد وقسمتی از مزارع دهقانان این منطقه را آب فرا گرفت و خوشبختانه تلفات جانی وارد نگردید جریان از طرف بخشداری خورو بیابانك بفرمانداری شهرستان‌نائین اعلام شد و فرماندار نائین ضمن استعلام نحوهٔ احتیاجات اهالی و کشاورزی این شهرستان بجمعیت شیرو خورشید سرخ نیز اطلاعاتی داد تا باتشکیل جلسه‌هیئت مدیره درباره کمك به آسیب‌دیدگان تصمیمات لازم را اتخاذ کند .

بازدید فسیلهای چاه آرتزین

قبلا اطلاع داده شد که از یك چاه آرتزین واقع در قریهٔ(خان‌بیین) گرگان تعداد زیادی فسیل قسمتهای مختلف بدن انسان فوران کرد و مقداری از این فسیلها بوسیله آقای روشنیان صاحب چاه به گنبد کاوس منتقل گردید درعکس بالا دوعدد از فسیلهای مذکور روی‌میز دیده میشود . آقای روشنیان صاحب چاه دراین مورد توضیحاتی بخبرنگار اطلاعات درگنبد کاوس میدهد .

تابستان در اهواز فرا رسید

بطوریکه خبرنگار ما در اهواز تلفنی گزارش میدهد از صبح پریروز بدنبال یك بارندگی کوتاه گرمای شدیدی براهواز مستولی شد وباعث ناراحتی مردم گردید. شدت گرما باندازه‌ای‌است که‌در اهوازکولرها وینکه‌ها بکار افتاد و بااین ترتیب میتوان گفت‌که تابستان در اهواز فرارسیده است .

بطمع تصاحب گنج احتمالی
بقعه‌ای را شبانه حفاری کردند

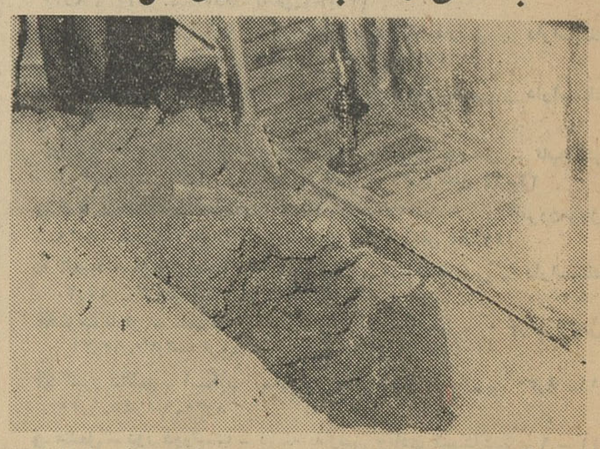

خبرنگار مادر لشت‌نشاء مینویسد چندشب قبل عده‌ای ناشناس‌بقعه (آقاپیرمحمود) را که در قریه شمیان لشت‌نشاء قرار دارد و مورد احترام اهالی میباشد مورد دستبرد قرار دادند و مزار آقاپیرمحمود را بطمع تصاحب گنج احتمالی حفاری کردند . بااعلام جریان بمقامات‌انتظامی برای‌دستگیری سارقین ناشناس که گفته میشود از طرف عده‌ای‌محلی راهنمائی شده‌اند اقدام گردید . درعکس‌بالا مزار آقاپیرمحمود پس از حفاری دیده میشود .

صندوق ضریح مطهر حضرت رقیه(ع)

طی تشریفاتی بهمدان حمل شد

طبق گزارش خبرنگار ما در همدان بعد از ظهر پریروز صندوق ضریح خاتمه منسوب بمرقد مطهر حضرت رقیه علیهاالسلام که‌حسب‌الامر شاهنشاه بوسیله آقای حاج محمد صنیع‌خاتم هنرمند معروف ونامی ایران ساخته شده بود توسط هیئتی مرکب از تیمسار صدوقی و آقایان حاج محمدصنیع خاتم ، سرهنك شامزیدی و سرهنك دادفروعه‌ای دیگر بهمدان حمل شد . اعضای هیئت پس از یکشب توقف در همدان صندوق‌ضریح مطهررا در میان بدرقه باشکوه اهالی همدان بطرف اسدآباد حرکت دادند تابعراق حمل گردد.

انتظار مردم

خبرنگار مادر گرمسار طی گزارشی می‌نویسد خرابه‌ای که پشت آب انبار بزرك بازار واقع شده‌بصورت زباله‌دانی و مستراح عمومی‌درآمده وبوی زننده و عفن هوای آن‌حدود را آلوده و فاسد نموده باعث‌ناراحتی ساکنین محل شده است ، ودرتمام اوقات شبانه‌روز سگهای ولگرددر خرابه مزبور بسر میبرند ،بااینکه بارها بشهرداری تذکر داده شده تاکنون مورد توجه قرار نگرفته و هنوز که هنوز است خرابه پشت آب‌انبار بهمان حالت مشمئز کننده باقی است‌مردم‌انتظاردارندشهرداری گرمسار برای از بین‌بردن خرابه مزبور عاجلا اقدام نماید .

اهداء لباس

خبرنگار مادر ساوه گزارش میدهد : قبل از پایان سال گذشته از طرف اداره فرهنك ساوه مقداری پارچه در اختیار مدیران دبستانهای این شهرستان گذاشته شد تا به دانش‌آموزان اهداء شود .

بهمین مناسبت انجمن همکاری خانه و مدرسه دبستان انوشیروان ساوه بریاست آقای دکتر خلیلی تشکیل جلسه داد و تصویب نمود که از محل اعتبار سال قبل انجمن مقداری پارچه خریداری شود و با پارچه‌های اهدائی فرهنك ساوه ۵۰ دست لباس تهیه وتحویل دانش ـ آموزان مورد نظر گردد . مساعی آقای امینی‌مدیر دبستان‌انوشیروان و مسئولین فرهنك ساوه موجب خشنودی اهالی این شهرستان گردیده است .

مبارزه دوستانه ورزشکاران شمیرا ن وتهران

خبرنگار مادر شمیران اطلاع میدهد . چندروز قبل مسابقات پینك‌پنك تیمهای کلوب ورزشی تجریش و نمونه تهران انجام گردید و در نتیجه آقایان اسمائی و رحیمی ، واتابکی بازیکنان تیم نمونهٔ تهران برنده شدند . درعکس بالا بازیکنان دوتیم پینك‌پنك باتفاق مربیان خود دیده میشوند.

مجروح شد

خبرنگار مادر ساوه اطلاع‌میدهد چندروز پیش اتوبوسی برانندگی عباس کشانی که از تهران عازم اصفهان بود ، در شش کیلومتری جاده ساوه ـ اصفهان بادوچرخه سواری بنام عبدالرحیم‌مومنی‌تصادف کرد و اورا بشدت مجروح نمود . دوچرخه سوار مجروح به‌بیمارستان فرح‌ساوه منتقل شد و راننده اتوبوس بوسیله مامورین پاسگاه مرکزی ژاندارمری ساوه دستگیر گردید .

تقاضای مکرر

خبرنگار مادر مهاباد مینویسد : بارها از مسئولین امورتقاضا کردیم که باتهیه پنجاه کیلومتر سیم و سیمکشی فاصله بین‌مهاباد و میاندوآب دستگاه بیسیم این شهرستان را بکاربر تبدیل‌نمایند. ولی متاسفانه بتقاضاهای مکرر ما ترتیب اثری داده نشده‌است اینك برای چندمین بار تقاضای خودرا تکرار میکنیم تاچه قبول افتد و چه در نظر آید !

براثر حادثه‌ای در جاده اصفهان:
٤ نفر مقتول و مجروح شدند

... بعدازظهر پریروز براثر تصادف شدیدی که بین اتومبیل فولکس‌واگن وکامیون باری در جاده اصفهان ـ کاشان رویداد یکنفر بقتل رسید .

این حادثه براثر سرعت زیاد اتومبیل فولکس‌واگن و کامیون باری که باهم تصادف کردند بوقوع پیوست . یکی از سرنشینان‌فولکس‌واگن بنام عباس سبزپوشان براثر خونریزی درگذشت . همچنین سه نفر باسامی تقی رمضانی ساکن تهران ـ ابوالقاسم وصولی و سید مهدی سبزپوشان اهل‌وساکن کاشان بسختی مجروح شدند . خبرنگار ما در اصفهان‌که این گزارش را ارسال داشته است‌اضافه‌میکند مجروحین‌به بیمارستان تریای اصفهان انتقال‌یافتند وجنازه عباس سبزپوشان نیز پس از انجام تشریفات‌قانونی مدفون‌گردید وجریان تحت تعقیب قرار گرفت.

نوزاد طاوس

عجیب‌الخلقه بود!؟

این نوزاد عجیب‌الخلقه فاقد بینی بود وشباهت‌زیادی‌به قورباغه داشت

خبرنگار مادر شاهرود مینویسد چند روز قبل شخصی بنام تقی ساکن بخش «بیارجمند» شاهرود باتفاق همسرش که بدرد زایمان مبتلا شده بود بزایشگاه شیروخورشید مراجعه نمود واظهار داشت : همسرش طاوس‌دو روز است که از درد زایمان میناله ولی از وضع حمل خبری نیست . پس ازمعاینه طاوس پزشکان بیمارستان زایمان وی‌را غیرطبیعی تشخیص دادند وقرارشد روی‌زن حامله عمل جراحی انجام شود.

خبرنگار ما اضافه میکند پس ازآنکه وسیله آقایان دکتر صادقیان و دکتر سعادتی عمل جراحی انجام شد،طفل عجیب‌الخلقه‌ای بدنیا آمد که در رحم مادرش مرده بود .این نوزادعجیب‌الخلقه فاقدمغز بود و شکمش مثل‌شکم قورباغه بود . همچنین هیچگونه آثاری از دختر و پسر بودن آن دیده نمیشد . هم‌اکنون‌حال‌طاوس روبه‌بهبود است.وتولد این نوزاد عجیب‌الخلقه مدتی مورد بحث مردم این شهرستان بود.

بموجب تصمیم شورای شهرستان
برق ساوه ارزان شد

خبرنگار مادر ساوه مینویسد در یکی از جلسات اخیر شورای‌شهرستان ساوه که بریاست آقای ابوقداره فرماندار تشکیل گردید تصویب‌شد که نرخ‌برق دراین شهرستان از نه ریال‌ونیم با احتساب یکریال‌عوارض شهرداری به سه‌ریال‌ونیم تقلیل یابد .این تصویب نامه باتوجه بگرانی نرخ برق(حداقل ماهیانه یکصد ریال) موجب امیدواری اهالی شدوبا اعلام تقلیل بهای برق از طرف شهرداری این امیدواری خوشحالی‌عمومی رادوچندان کرد .

شهرداری تقلیل بهای برق را بموجب تصمیم شورای شهرستان برای اطلاع عمومی آگهی کرد ودراین آگهی قید شده است چنانچه شرکت برق از نرخ تعیین شده دیناری اضافه‌دریافت دارد مشمول قانون کیفر گرانفروشان بوده ومتخلف بلادرنك تحت تعقیب قانونی قرار خواهد گرفت ..

تامین آب آشامیدنی بندر لنگه

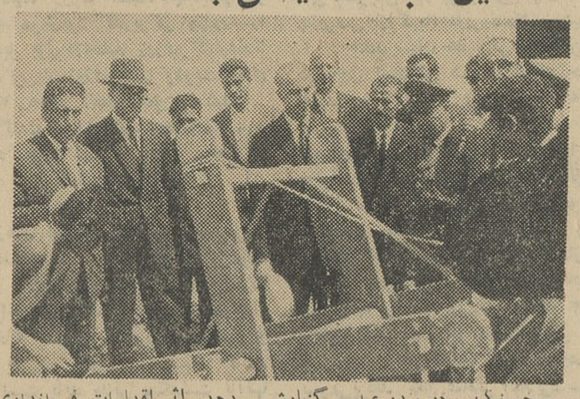

خبرنگار مادر بندر عباس گزارش میدهدبراثر اقدامات فرمانداری کل بندرعباس وبنادر وجزایر بحرعمان چندین حلقه چاه عمیق آب در بندرلنگه واطراف این شهرستان‌حفر شده است. آقای‌پهلبد وهمراهان در سفراخیر خودبه بنادر جنوب از این‌چاه‌ها بازدید کردند عکس‌بالامراسم‌بازدید یکی از این چاههارانشان میدهد .

ورود مدیرعامل

چندروز قبل آقای دکتر خطیبی مدیر عامل جمعیت شیرو ـ خورشید سرخ‌ایران‌بجهرم‌واردشدو مورد استقبال قرار گرفت .

آقای دکتر خطیبی بلافاصله‌پس از ورود در محل جمعیت شیرو ـ خورشید سرخ با معتمدین‌ومعاریف شهر ملاقات نموده و در بارهٔ امور مربوط بجمعیت شیروخورشیدسرخ مذاکراتی انجام داد و سپس با هواپیما رهسپار شیراز گردید .

نتیجه اختلافات محلی

خبرنگار مادر ساوه طی گزارشی می‌نویسد چندروزقبل‌براثراختلافات محلی بین حسن شهرت خانی و ذبیح‌اله امیدی و حسن قاسم و ابوالفضل قربانی و چند نفردیگر دامنه گفتگو بمنازعه و زدوخورد کشید و سرانجام دراثرایرادضرب بوسیله کارد حسن خانی از ناحیه سینه ودست راست بسختی‌مجروح شد و ذبیح‌اله امیری از ناحیه سر مضروب و استخوان دست راست نامبرده شکست مراتب بگروهان ژاندارمری اطلاع داده شدسرکار استوار شهبازی در محل وقوع حادثه حاضر و مجروحین را به بیمارستان اعزام نمود سایرمنازعین دستگیر و باصدور قرار قانونی بازداشت شدند قضیه تحت پیگرد است .

تقاضای حفر چاه عمیق آب

کشاورزان یك قریه درتلگرافخانه متحصن شدند

خبرنگار مادر گرمسار اطلاع میدهد : چندروز قبل عده‌ای از کشاورزان قریه نورالدین‌آباد از توابع گرمسار در تلگرافخانه این شهرستان اجتماع کردند . این عده میگفتند : زمینهای زراعتی ماتاکنون باآب قنات مشروب میشد ولی اخیرا قنات خشك شده و آب رودخانه محل نیز تکافوی زمینهای زراعتی رانمیکند.میخواهیم‌ازمسئولین امور بپرسیم‌اکنون که‌اکثر دهات گرمسار دارای چاه عمیق هستند چراقریه نورالدین آباد چاه عمیق ندارد .

این عده تلگرافهائی درموردتقاضای‌خودبه‌پیشگاه شاهنشاه ومقامات وزارت کشاورزی مخابره کردند و درانتظار بذل توجه میباشند.

معمای زائیدن قاطر

بااینکه مردم قریه زائیدن قاطررا معجزه میدانستند
صاحبش قاطررا باکره‌اش کشت‌و بفاصله ۲۴ ساعت هردو فرزندش جانسپردند

در شماره گذشته مطلبی ازقول خبرنگار اطلاعات در مشهد زیر عنوان «مکافات» چاپ شد مبنی بر اینکه در دهکدهٔ «آل» از توابع چناران مشهد مردی قاطرش را که بناباظهار خودش زائیده وکره‌ای بدنیا آورده بود کشت و به‌فاصلهٔ ۲۴ساعت دوفرزند برومندواین مرد بدون هیچگونه عارضه‌ای بطور ناگهانی جانسپردند . پس ازانتشار این خبر ، ظرف دیروز و امروز عده‌ای از خوانندگان عزیز بوسیله تلفن بامراجعه بسازمان شهرستان های اطلاعات اظهار داشتند که‌در تنظیم این خبر اشتباه شده است زیرا هرگز دیده و شنیده‌نشده‌است قاطر آبستن شود وکره بدنیابیاورد ضمن تائید این اظهارات‌خوانندگان عزیز باستحضار میرساند اگرچه خبر مندرج در شمارهٔ گذشته‌اندکی نارسابود وحق مطلب در آن خبر ادانشده بود ولی اصل مطلب طبق گزارش خبرنگار مادر مشهد این است که بناباظهار آقای‌حاج‌فتحعلی کشاورز قریهٔ «آل» از توابع‌چناران مشهد قاطر وی آبستن شدوکره‌ای زائید . حاج فتحعلی که به عقیم بودن قاطر واقف بود با اینکه مردم قریهٔ آل زائیدن قاطر را معجزه!؟ میدانستند معهذا این معجزه رابد یمن وبدشگون تلقی کرد و بهمین جهت قاطر را باکره‌اش کشت و لاشهٔ آنهارا در بیابان انداخت ولی پس ازیکشبانه‌روزهردوفرزند جوان حاج‌فتحعلی بدون‌هیچ‌عارضه کسالتی یکی پس از دیگری جانسپردند و حالا اینموضوع نقل محافل‌ومجالس اهالی قریه آل و مردم چناران‌مشهد شده است .

بازرسی اداره فرهنك میناب

ازفعالیت فرهنگیان این شهر قدردانی شد

بنابگزارش خبرنگار مادر میناب طی هفته گذشته آقایان‌معزالدین مهدوی وخاتمی وصادقی بازرسان اعزامی وزارت فرهنك باتفاق آقای داودی رئیس کل فرهنك بنادر وجزائر بحر عمان به میناب وارد و پس از بازرسی دوائر فنی و آموزشی واداری فرهنك میناب‌از نحوه کار وفعالیت آقای مهدی‌موسی‌زاده رئیس و سایر کارکنان اداره فرهنك کتبا قدردانی نمودند و همچنین از فرمانداری ـ کل بنادر و جزائر تقاضا نمودند از فعالیت و زحمات آقای خسروقانع در مورد ایجاد استادیوم بزرك ورزشی تقدیر نمایند و چون اقدامات آقای حسین مظهری مدیر فنی تربیت بدنی دربهبود وپیشرفت ورزش قابل توجه بود از ایشان اظهار رضایت شد . هیئت بازرس اعزامی‌میناب را بعزم رودان ترك نمود .

نیازمندیها

استخدام

خانم و آقای محترم

اگر بیش از ۲۱ سال دارید. اگر حداقل بیك زبان خارجی آشنائی دارید. اگر بقدرت بیان خود اطمینان دارید. اگر به بیش از ۲۰۰۰۰ ریال درآمد ماهیانه احتیاج دارید از ساعت ۴ الی ۷ بعد از ظهر جهت استخدام به خیابان شاه ساختمان آلومینیوم طبقه چهارم به کنسرسیوم منافزاده مراجعه فرمائید.

۱ـ۲ آـ۱۲۲۲

کارمند زن یامرد

یك شرکت معتبر بچندکارمند زن یا مرد که تسلط کامل و معلومات انگلیسی کامل داشته باشند نیازمند است واجدین شرایط خواهشمنداست درخواست خودرا بضمیمه یك قطعه عکس و میزان حقوق درخواستی توسط راهنمای شماره ۱۶ مکاتبه کنند

۱ـ۲ آـ ۱۴۳

دانشکده داروسازی دانشگاه تهران برای آزمایشگاه فارماکودینامی احتیاج به یك تن دانشیار دارد که از طریق مسابقه انتخاب و استخدام مینماید. داوطلبان میتوانند از تاریخ نشر این آگهی تا دو ماه همه روزه باستثنای ایام تعطیل برای اطلاع بیشتر از شرایط استخدام و ثبت نام بدفتر دانشکده دارو سازی مراجعه و ثبت نام نمایند استخدام برنده مسابقه موکول بتامین اعتبار و تحصیل مجوز استخدامی خواهد بود الف ۳۰

ازطرف رئیس دانشگاه

۱ـ۲ آـ۱۰۴

دانشکده کشاورزی دانشگاه تهران برای رشته فیزیك خاك احتیاج به یك تن استاد یار دارد که از طریق مسابقه انتخاب و استخدام مینماید. داوطلبان میتوانند از تاریخ نشر این آگهی تا دو ماه همه روزه به استثنای ایام تعطیل برای اطلاع بیشتر از شرایط استخدام و ثبت نام در کرج بدفتر دانشکده کشاورزی مراجعه و ثبت نام نمایند استخدام برنده مسابقه موکول بتامین اعتبار و تحصیل مجوز استخدامی خواهد بود الف ۲۹

ازطرف رئیس دانشگاه

۱ـ۲ آـ۱۰۶

راننده غیرمجردمسن وماهر

دارای ضامن برای مرسدس ۲۲۰ خصوصی مورد نیاز است حقوق پنج هزار ریال باضافه خوراك و لباس ـ سکونت درمنزل هرپانزده روز یك روز مرخصی بشماره ۱۱۴ خیابان فردوسی مراجعه نماید تلفن ۸۵۲۳۰۶

۱ـ۲ آـ ۹۴۳

بچندنفردوشیزه یا بانوکه استعداد آوازخواندن داشته باشند جهت ضبط صفحات تبلیغاتی نیازمندیم بکسانی که آمادگی کافی ندارند تعلیم داده میشود آموزشگاه موسیقی آپادانانو میدان ژاله

بچندنفر جوان باسواد

جهت فروشندگی سیارکارت لوور دوبیر نیازمندیم داروخانه پارلمان میدان بهارستان

جویای کار

یك پزشك بامعافی دائم

جویای کار است براهنمای شماره ۱۳ اطلاعات مراجعه شود.

۱ـ۲ آـ۸۴۹

قابل توجه بازرگانان محترم

حسابدار ورزیده باسابقه چندین سال در شرکتهای تجارتی حاضراست کلیه کارها مربوط بحسابداری رابا حداقل دستمزد بطورکنترات قبول و به نحو احسن دراسرع وقت تحویل نماید ازمراجعین محترم خواهشمند است وسیله تلفن ۶۲۰۵۴۴ آدرس تعیین فرمایند

۱ـ آـ ۸۷۹

راننده درجه ۲ همگانی

با ۴ سال سابقه رانندگی درتهران و برگ رضایت جویای کار است به راهنمای شماره ۶ اطلاعات مراجعه فرمائید

راننده پایه۲ شخصی

آماده کار است براهنمای شماره ۱۷ اطلاعات مراجعه فرمائید

دوشیزه‌ای تلفنچی آشنائی بانگلیسی

ماشین نویسی لاتین تمام روزآماده کار است تلفن ۴۲۱۲۳

۱ـ۲ آـ۱۲۹

فروش اتومبیل

بازرگانی امیرکبیر

اتومبیل دلخواه شمارا تهیه ویا معاوضه مینماید مقابل کوچه میرزا ـ محمود وزیر ۵۸۱۴۹۹ مرتضوی یزدی

۱ـ۲۶ آـ۲۴

فروشگاه آبان امیرآباد بین فرصت و نصرت معاملات اتومبیل ۴۸۲۹۸

کارخانه اطاق‌سازی پارس

صادق کرملو

سازنده مدرنترین اطاقهای چوبی و آهنی اتوبوس باقیمت مناسب دراسرع وقت نقدو اقساط تلفن ۵۷۵۲۸

بازار اتومبیل ۹۴۰

آقایان محترم برای فروش و یا معاوضه اتومبیل خود فقط به بازار اتومبیل ۹۴۰ مراجعه فرمائیدتااتومبیل شما بقیمت روز بفروش برسد. نشانی سرچشمه مقابل مسجدمحمودیه داخل توقفگاه کاروان تلفن ۵۶۸۲۷

۱ـ۶ آـ۱۵۲

گم شده

گذرنامه شماره ۵۹۵۰۳۳

مورخ ۴۱/۷/۲۹ تهران بنام محمد حسین زمانی و بانو مفقود شده از یابنده تقاضا میگردد با تلفن های ۲۸۴۹۲ و ۶۹۸۹۰ تماس گرفته و مژدگانی دریافت دارد.

آـ ۹۵۵

هشت طغری چکهای

بشرح زیر بانکملی شعبه سعدی بشماره های :

۵۳۴۳۹ سررسید ۴۲/۱/۲۵
۵۳۴۵۴۰ سررسید ۴۲/۲/۱
۵۳۴۵۴۱ سررسید ۴۲/۲/۷
۵۳۴۵۴۲ سررسید ۴۲/۲/۱۴
۵۳۴۵۴۳ سررسید ۴۲/۲/۲۱
۵۳۴۵۴۴ سررسید ۴۲/۲/۲۸
۵۳۴۵۴۵ سررسید ۴۲/۳/۵
۵۳۴۵۴۶ سر رسید ۴۲/۳/۱۲

جمعا بمبلغ ۳۶۰۰۰۰ ریال وچك بانك صادرات معادن شعبه ناصرخسرو به شماره ۵۹۷۱۳۱ سررسید ۴۲/۱/۲۵ بمبلغ بیست هزار ریال مفقود شده از درجه اعتبار ساقط است

عزیزالله ذهاب

علی گلمحمدی ۱۶ ساله

شاگرد کافه کت مشگی بتن دارد چند روز است گمشده از کسیکه اطلاعی از وی دارد خواهشمند است برای خشنودی مادر پیرش به آدرس زیر مراجعه و مژدگانی دریافت دارد خیابان سپه غربی کوچه مخصوص پلاك ۲۳ منزل اسماعیل گل‌محمدی

مردی ۲۵ ساله بنام

علی صومی

که کت سرمه و شلوار مشگی راه‌راه وپلیور سفید پوشیده بوده پنج روز قبل از منزل خارج و دیگر مراجعت نکرده خواهشمند است کسانیکه از نامبرده خبری دارند بکلانتری ۱۴ اطلاع داده و خانواده‌اش را ازنگرانی نجات دهند.

۱ـ۳۰ آـ۱۵۸

آگهی فقدان سند مالکیت

سند مالکیت زمین شماره ۱۰۷۰ فرعی از ۳۵۲۶ اصلی واقع درکوی یوسف‌آباد تهران متعلق به‌ناصرقلی برومند از تاریخ ۴۱/۱۲/۲۹ مفقود گردیده از جوینده تقاضا میشود به بنگاه معاملاتی روشن واقع‌در دوراهی یوسف‌آباد اول خیابان محمدرضاشاه پهلوی تحویل ومژدگانی دریافت‌دارد

۱ـ مترجم انگلیسی و فرانسه و سرپرست امور برای کار درتهران وشهرستانها و خارج از ایران

۲ـ دبیر زبان انگلیسی وفرانسه و دوره ادبی دبیرستان برای تدریس درمنازل از ۵ تا ۸ حاضر است. تلفن ۳۰۳۹۵۲

۱ـ۴ آـ۶۲۳

مستغلات

نارمك ـ تهران پارس ـ تهران نو معاملات املاك وپول شرطی بازرگانی امینی ۷۹۰۰۹۰

تعدادی منازل مدرن

باآستخر در زعفرانیه ـ الهیه ـ دروس ـ نیاوران یاآپارتمانهای‌مدرن در داخل شهر برای سکونت خانواده های اروپائی مورد نیاز است لطفا با تلفنهای ۳۲۳۶۸ و ۳۳۲۷۷ مذاکره فرمایند

۱ـ۵ آـ۱۴۸

معاوضه

خانه مشجر ویلائی ۵۰۰ متری دارای آب و برق وتلفن درشمال‌شهر بازمین مرغوب معاوضه میشود تلفن ۷۲۶۳۸

۱ـ۵ آـ۱۶۰

بفروش میرسد

ده دستگاه خانه واقع در شمال‌شهر نقد ومعاوضه بفروش میرسد بازرگانی سایه تلفن ۷۲۸۹۶

۱ـ۱۵ ۱ـ۷۰

خانه فروشی کوچك

امیرآباد پائین بلوار

مساحت ۱۶۰ متر بنای دوطبقه‌ونیم هفت اطاق یك زیرزمین . برق . آب وتلفن اتومبیل وارد حیاط میشود برای دیدن رجوع فرمائید لاله‌زار نزدیك توپخانه ۳۹۷۸۴ به:

بنگاه کوشان

۱ـ۲ آـ ۱۲۵۶

خانه‌های فروشی

۵ باب‌خانه درشمال شهر بمساحت های از ۲۴۰ متر تا ۴۵۰ متر که سه باب آنها خیلی مدرن و مجهز و۲باب دیگر متوسط باکلیه وسائل بقیمت مناسب روز فوری فروشنده هستیم لطفا برای دیدار و مشاوره به آدرس مجسمه جمشیدآباد شمالی نرسیده‌به چهارراه فرصت‌دفتر ساختمان و پول تلفن ۴۹۶۳۳ مراجعه فرمائید ضمنادر دروس و شمیران خانه های بسیار مدرن و مساحت زیاد آماده فروش داریم

۱ـ۳ آـ ۱۵۳

خانه فروشی

مساحت ۱۱۰۰ متر ۶ اطاق باتمام وسائل وبرق وتلفن واقع درتجریش کوچه صالح باتلفن ۳۳۲۷۲ مکالمه فرمائید

آ ـ۱۳۱۸

زمین‌فروشی‌شمیران دزاشیب برخیابان فرمانیه

دوهزار وپانصدمتر چهل متر بر خیابان اسفالتی فرمانیه و جنوبا به کوچه هشت متری یکجا یا بدوقسمت فروخته میشود رجوع فرمائید لاله‌زار نزدیك توپخانه ۳۹۷۸۴

به بنگاه‌کوشان

آـ ۱۲۵۸

عمارت بسیار لوکس

که اخیرا ببهترین شکل وبا اثاثیه تمام‌نو از قبیل قالیهای خوش طرح کاشان دستگاههای الکتریکی‌و گازی سرویس‌کامل تابلوهای نفیس بار و غیره بسبك اروپائی مبله‌گردیده‌بعلت مسافرت بفروش میرسد . مساحت سیصد وبیست متر بنای یك‌طبقه‌ـ چهاراطاق ـ حمام ـ آشپزخانه ـ هال و سرویس مستخدم قیمت باتمام لوازم و اثاثیه دویست هزارتومان تلفن ۸۴۸۴۳ ناظریان

۱ـ۲ آـ ۸۷۱

خانه فروشی کوچك خیابان فرانسه

بابنای دوطبقه ۵ اطاق ۱۳۵ متر باتمام لوازم بفروش میرسد رجوع فرمائید اول لاله‌زار ۳۹۷۸۴

بنگاه کوشان

آـ ۱۳۹۶

اجاره داده می‌شود

اجاره داده میشود

پنج اطاق بالوازم وآب وبرق در طبقه سوم ماهی ۷۵۰ تومان باجاره داده میشود نشانی خیابان شاهرضا نزدیك سینما دیانا جنب‌پمپ بنزین ساختمان اول خیابان وصال شیرازی پلاك شماره ۹ بمحل رجوع شود سرایدار در طبقه چهارم است.

۱ـ۱۱ آـ۳۸۹

فروشگاه آمپر

مرکز خرید ـ فروش و معاوضه

هرنوع لوازم دست دوم منزل

شاه چهارراه اسکندری تلفن ۴۹۴۹۸

معاملات تلفن

شماره تلفن فروشنده‌ایم ۳۵۴۱۵

فیش تلفن و تلفن خریداریم ۴۴۲۲۰

۱ـ۳ آـ۵۲۲۲

بورس معاملات تلفن ـ ۷۳۶۳۸

۱ـ۱۰ آـ۱۶

نمایندگی پخش فلك تلفن ۵۵۴۹۶

۱ـ۲۴ ۱ـ۷۵

تلفن نقدیااقساط‌فروشنده‌ایم ۵۵۴۹۶

۱ـ۲۴ ۷۶

تلفن وفیش تلفن خریداری ۵۵۴۹۶

۱ـ۲۴ ۱ـ۷۷

فیش و شماره تلفن فروشی نقد و اقساط تلفن ۵۶۳۲۹

معاملات پول

تومانی دوشاهی ونیم موجود است ۶۹۲۲۷

۱ـ۱۰ آـ۴۲

بپول شرطی نیازمندیم ۶۹۲۲۷

۱ـ۱۰ آـ۴۳

پول‌شرطی نیازمندیم ۷۳۴۴۲

۱ـ۲۶ آـ۶۵

چند فقره‌پول‌شرطی دربرابر املاك‌شمال شاهرضا با سود مناسب مورد نیاز است. تلفن ۳۱۸۵۳ ۳۲۹۷۱

آ ـ۱۴۹

بپول شرطی نیازمندیم ۶۹۲۲۷

۱ـ۱۰ آ ـ۱۵۰

تومانی دوشاهی ونیم موجود است ۶۹۲۲۷

۱ـ۱۰ آـ ۱۴۴

لوازم فلزی

کارخانجات صنعتی طلوع

طلوع Toloue

تلفن ۵۷۹۳۱

میزتحریر یکرفه	۱۹۰۰ ریال
میز تحریر یکطرفه	۲۵۰۰ریال
میر تحریر یکطرفه	۳۰۰۰ریال
میر تحریر دو طرفه	۴۵۰۰ریال
صندون نسوز ۲۲۰ کیلو	۳۶۰۰ریال
صندون نسوز ۱۸۰کیلو	۲۵۰۰ریال
صندون‌نسوز ۳۰۰ کیلو	۴۴۰۰ریال
قفسه بیگانی	۳۵۰۰ریال
جای کلاسور	۴۰۰۰ ریال
کمد جالباسی	۳۷۵۰ ریال
صندلی تاشر ۶عدد	۱۲۰۰ ریال
صندلی تاشو ۶عدد	۱۴۰۰ریال
میز ناهار خوری	۱۰۵۰ریال
میز عسلی	۱۹۰ ریال
تختخواب سفری	۷۵۰ ریال
تختخواب فلزی	۵۰۰ریال
صندلی آهنی‌تشك دار۶عدد	۱۴۰۰۰ریال
صندلی گردان	۱۴۰۰ ریال
نردبان آهنی تاشو متری	۵۰۰ریال
صندلی راحتی تحریر	۷۵۰ریال

خیابان خیام چهر راه گلوبندك ـ فروشگاه طلوع تلفن ۵۷۹۳۱ و۵۷۳۷۶

تعمیرات

تعمیرگاه یخچال‌سازی ارساك

متخصص فنی سابق یخچالهای نورز تلفن ۷۵۰۴۸

۱ـ۳۰ ۱ـ۵۲۳۹

سرویس تلویزیون پارس

تعمیرات انواع مارکهای مختلف رادیو گرام و تلویزیون در منازل تحت‌نظر متخصص ازآلمان‌باسرویس سیار مجهز تلفن ۷۵۸۰۹۴ و۳۳۶۹۲

۱ـ۱۰ آـ۶۳

ساختمان

دفتر ساختمانی فرزانه

پشت شهرداری پاسازفتوت ۳۰۴۸۳۲

۱ـ۲۶ ۱ـ۷۴

نیازمندیهای روزنامه اطلاعات

تلفن: ۳۱۵۲۳

سالن مد و آرایش

آموزشگاه کاخ

سالن آرایش الیزه

زیر نظر مدیره دیپلمه رسمی پاریس ولندن برای دوره جدید هنرجو می پذیرد باامتیازرسمی ازوزارت‌فرهنگ نشانی ـ انتهای ایرانشهر ـ کوی تقوی کاشی ۳۶ تلفن ۶۲۳۶۱۲

۱ـ۱۰ آـ۱۰۱

آموزشگاه آرایش هنگامه

دیپلمه پاریس ودرم فقط با ۴۰۰ دریکماه دیپلم آرایش‌میدهد ـ خیابان شاه چهار راه گلشن جنب ایران‌کالا خیابان دقیقی ۱۵۵

۱ـ۱۵ آـ۱۲۴

سالن آرایش و زیبائی افسانه

دیپلمه آرایش از انگلستان ومتخصص ماساژلوازم‌آرایش انیکسا تلفن ۷۲۴۲۵

۱ـ۱۰ آـ۴۹

سالن آرایش بت آرا

زیر نظرمسیوسامسون تلفن ۶۶۰۷۵

۱ـ۱۵ ۱ـ۷۱

درسالن آرایش ثمیلا

دیپلمه آرایش هلند از خانمهاپذیرائی مینماید ـ خیابان‌شمیران کوچه‌شقایق

۱ـ۱۰ آـ۱۰۸

سالن‌آرایش الهام

میزانپلی فقط ۷۰ ریال ـ خیابان خانقاه خیابان خیام‌کوچه سردارکبیر

۱ـ۲۶ آـ۱۰۹

مسیوواغنك عبدی باسابقه ۳۰ سال درامور زیبائی در سالن آرایش‌لاله خیابان‌شمیران ـ خیابان‌مزین الدوله

۱ـ۲۲ آـ۱۲۵

سالن آرایش وزیبائی طلا

بیکنفر مانیکوریست نیازمند است ۷۰۳۳۹

۱ـ۳ آـ۱۴۱

درسالن آرایش ونیز

میزانپلی عالی با تافت ۶۰ ریال میدان بهارستان ـ کوچه نظامیه جنب دبستان سعدی دخترانه ۵۴۱۴۱

اولین‌آموزشگاه آرایش‌مهتاب

باامتیاز رسمی فرهنك و تحت‌نظر متخصص دیپلمه پاریس وآلمان‌برای دوره‌جدید هنرجومیپذیرد. ایرانشهر شمالی خیابان‌کامیار ـ تلفن ۶۲۳۰۰۸

۱ـ۱۵ آـ ۱۳۹۸

آموزشگاه وسالن‌آرایش فتن

زیر نظر خانم فتن صادقی برای دوره جدید در فروردین ماه هنرجو میپذیرد ـ نشانی خیابان پهلوی نرسیده‌بچهارراه تخت‌جمشید‌ساختمان ۱۰۴ تلفن ۶۵۵۸۱

۱ـ۱۲ آـ۱۱۴

میزانپلی با۳ تومان تلفن ۶۹۲۵۲

۱ـ۱۵ آـ۴۶

سالن آرایش صدیقی

بتازگی میزان آرایش و زیبائی را تخفیف کلی‌داده‌است ـ خیابان آذربایجان مقابل مسجدلولاگر

۱ـ۱۰ آـ۴۸

سالن آرایش ژاس

زیرنظر مادام املیا طوماسیان میزانپلی ۷۰ ریال ـ خیابان سعدی شمالی کوچه حمیدالدوله کاشی ۵

۱ـ۱۰ ۱ـ۹۵

درسالن‌آرایش گل‌سرخ

میزانپلی ۸۰ریال شمیران خیابان ـ ذرآشیب حقیقت دوم، بالا تر ازگرمابه مهر ۱ـ۱۴ آـ۵۷

راهنمای دندانپزشکی اطلاعات

دکتر پیامی دندانپزشك

شرق میدان فوزیه تلفن ۷۴۳۳۷

دکتر روستائی دیپلمه فرانسه ارتودنسیست : (نظم دندان)

خیابان پهلوی کوچه دکتر لقمان ادهم تلفن مطب و منزل ۴۳۷۸۳

ارتدنسی (زیبائی دندان) تلفن ۴۱۰۲۷ و۴۲۷۹۷

درمانگاه‌های خصوصی

بیمارستان وزایشگاه مادر

خیابان روزولت تلفن ۶۲۲۳۴۴

صاحب امتیاز و مدیرمسئول : عباس مسعودی

جای اداره : خیابان خیام چاپخانه اطلاعات

آگهیهای متفرقه

سشوار کادوس

فروشگاه کادوس تلفن ۴۴۵۷۷

ترانسپورت بار

بار و اسباب کشی در شهر و حومه

تلفن ۷۱۱۱۱ ۷۱۱۱۲ ۷۱۱۱۳

نخم گل فروشی تقوی

ارزانترین و عالیترین تخم چمن رنك مخملی را که سالها زینت‌خانه وباغچه‌شما است آماده نموده متوجه باشید چمنهای پست‌و بی دوام وغیر قابل اطمینان را بقیمت گرانتر بسم تقوی بشما نفروشند در موقع خرید حتما برای رویت مرغوبیت جنس و ارزانی آن سری بما بزنید ضمنابتابلو مغازه و مهرپاکتها دقت فرمائیدمقابل وزارت کشور روبروی مجسمه میدان ارك تخم گل فروشی تقوی ۲۵۹۷۸

شین آب

آب تصفیه شده و آشامیدنی ساختمانی با تانکرهای ۵ و ۶ و۷ و۸ متری تلفن ۷۵۷۸۲۵ و ۶۲۲۹۹۷ خیابان شهناز چهار راه صفا شرقی کاشی ۴۴۴ تانکر برای شرکتها و خارج ازشهر کرایه داده میشود .

۱ـ۱۵ آـ ۱۵۴

آهن فروشی بهروز

برش تیرآهن قبول مینماید بوذرجمهری نوروز خان تلفن ۲۰۹۶۵

۱ـ۵ آـ۵۷۷

آموزشگاههای فنی و فرهنگی

آموزشگاه خیاطی شهباز

جهت‌تعلیم خیاطی بادونوع متد زیر نظرخانم آیرملوهنرجو میپذیرد ـ خیابان شهباز ایستگاه ناصری تلفن ۵۵۰۲۴

۱ـ۲۱ ۱ـ۷۳

کلاس سنتور ملك برای کلیه سازها شاگرد می پذیرد. تلفن ۷۵۶۷۰۲

۱ـ۲۶ آـ۵۲۰۲

درس خصوصی انگلیسی

بوسیله آقای بطرسیان با تلفظ صحیح ـ گرامر ساده وبرنامه بسیار سودمند برای سریع آموختن مکالمه نامه نگاری ـ امتحان نهائی فرهنگ‌و ورودی دانشگاه خیابان حافظ بالای عزیزخان جنب کوچه ایرج پلاك ۲۸۲

آموزشگاه وهنرستان خیاطی فریبا

دوره جدید هنرجو میپذیرد ـ گرگان ایستگاه معینیه کوچه واقفی ۷۴۳۵۴

۱ـ۳۰ آـ۱۴۲

ماشین‌نویسی بیژن ۳۹۱۱۰

مدرن مجهز باحسن شهرت میدان ژاله جنب پمپ‌بنزین

آـ ۱۵۶

آموزشگاه دوخت‌وبرش(دانا)

تحت‌نظر مستقیم خانم نقش‌دیپلمه هنرستان (N.A.D.A) از رم همه‌روزه نامنویسی مینمایدهنرجویان میتوانند دوره کلاس را در کمترین مدت گذرانده و باخذ دیپلم نائل شوند تلفن ۴۱۹۲۲

۱ـ۱۵ آ ـ۱۱۵

آموزشگاه کشور

تعلیم ماشین‌نویسی در مدت پانزده روزخیابان خیام مقابل پارك شهر

۱ـ۳۰ آـ۵۲

آموزشگاههای رانندگی

آموزشگاه‌رانندگی‌وفنی‌فرهنگ

فن رانندگی را تا اخذ گواهی‌نامه بابهترین متد بشما می‌آموزدشاهرضا پل‌چوبی تلفن ۷۵۶۲۱۳ شعبه مخصوص بانوان خیابان فرصت تلفن ۶۹۷۱۵

۱ـ۲۶ ۱ـ۶۰

هنرستان عالی رانندگی بدیع

یکدوره رانندگی کامل را تا اخذ گواهینامه طبق پیمان نامه‌ای که در هنرستان منعقد میگردد فقط بمبلغ ۳۵۰۰ ریال درسه قسط تضمین می نماید. نشانی خیابان شاه نبش چهارراه سیمتری تلفن ۶۸۷۹۶

۱ـ۱۰ آـ ۱۵۹

راهنمای پزشکی اطلاعات

دکترمحمدرضا مسدد

دارای گواهینامه از بروك‌مدیکال امریکا درمان بیماریهای مقاربتی ـ زنان دروازه دولت روبروی کمپانی فیات پذیرائی عصرها ۵ تا ۸ تلفن ۳۰۲۵۴۸

دکتر جمال هدایتی

متخصص امراض‌ریوی (بویژه‌سل ریه وآسم) وانواع تنك‌نفس‌ها از دانشگاه ویلزانگلستان‌خیابان‌لاله‌زارنو چهارراه مهنا از ۴ الی ۸ بعداز ظهر

دکتر معانی

امراض مقاربتی مجاری ادرار ـ معالجه قطعی سوزاك تازه و کهنه ورم پروستات و سستی وناتوانی ضیق مجرا خیابان فردوسی مقابل بانکملی مرکز

دکتر احتیاطی

گواهینامه از نیویورك امریکاامراض مقاربتی ـ ناتوانی جنسی با دستگاه های جدید صبح و عصر ـ سلسبیل قصر الدشت چهار راه هاشمی

دکتر فرنوش

داخلی،مقاربتی ،سفلیس ، سوزاك‌تازه و کهنه‌و عوارض آنها دیپلم دانشگاه پاریس امیریه اول منیریه ۴۸۵۵۵

دکتر جمشیدی

متخصص جراحی ـ زنان‌زایمان داخلی نادری مقابل کافه نادری

دکتر دانشگر

امراض مقاربتی و جلدی وسوزاك تازه و کهنه ورم پرستات ضیق‌مجرا سستی وبواسیر امراض زنانه‌ونازائی خیابان سپه مقابل پستخانه ۳۰۲۴۱۶

پلی کلینك

دکترمجاهدی دکترصدیقی

روزیدنت سابق‌بیمارستان های‌امریکا پزشك‌سازمان بیمه های اجتماعی کارگران بیماری های داخلی اطفال مقاربتی ـ ترك تریاك و سایر مواد مخدره ترك الکل مجهز بدستگاههای رادیواسکپی لانتانژول‌ترابی ـ انروسل ترابی ـ دیاترمی و بخور پنی سیلین‌و غیره پذیرائی بعد از ظهر هاخیابان شاه روبروی‌مسجد سجادتلفن ۴۹۵۲۶

دکتر در طب پولوسا

متخصص بیماری های مقاربتی (سوزاك تازه و کهنه و سفلیس) امراض مجاری ، ادرار و تناسلی ـ خیابان فردوسی شمالی کوچه صادق پذیرائی ۹ تا ۱۲ و ۵ تا ۸ تلفن ۴۶۵۸۹

ترك تریاك دکتر رحمانی

متخصص امراض اعصاب و روح‌از دانشگاه لندن خیابان پهلوی بالاتر از چهار راه امیراکرم تلفن ۴۵۱۱۴

دکتر عباس نیك نژاد

متخصص از دانشگاه پاریس‌بیماری های معده ،روده ، کبد ،لوزالمعده درمان بواسیر بدون عمل ، فیستول، فیستور با متد موثر دروازه شمیران خیابان گرامی‌پذیرائی ۳ تا ۷ بعدازظهر

مطب دکتر جهانگیر وثوقی

بخیابان رازی (بهرامی) کاشی ۱۲۶ انتقال یافت تلفن ۶۶۰۱۶

معتادین تریاك ،مرفین،هروئین،الکل دکتر حسن پزشك‌زاد معتادین را بدون زحمت خوابیدن با تقویت بنیه معالجه مینمایدخیابان ری کوچه‌آبشار مقابل داروخانه‌ابن سینا تلفن ۵۱۵۴۱

علاج فوری مسمومیت‌غذائی

دکتر حسن بهره‌مند خیابان قدیم شمیران سه راه تخت جمشید ۲۴۹ تلفن ۸۶۳۲۸ پذیرائی عصر ها

۱ـ۲ آـ۱۳۹

پزشکان شبانه روزی

دکتر کرامت‌الله فرهودی

بعد از ظهرها وهمه شب تاصبح شاهرضا پل‌چوبی تلفن ۷۵۶۲۸۳

مطب دکتر علی نصیری

متخصص‌بیماریهای کودکان ـ داخلی در تمام ایام عید شبانه روز دایر بوده ضمنا واکسیناسیون کودکان تحت نظر طبیب متخصص کودکان انجام میشود آدرس ـ خیابان ری جنب کوچه آبشار تلفن : ۵۴۳۶۵

دکتر سیدعلی مظفری

خیابان حشمت‌الدوله غربی‌چهارراه پیروز بالای داروخانه شبانه روزی جاودان تلفن ۶۶۹۷۸

مطب شبانه روزی

دکتر ناصح

بیماری های داخلی ـ جراحی ـ زنان حشمت‌الدوله بین فروردین و اردی بهشت تلفن ۴۸۰۹۷ پلاك ۱۵۶

فروش اثاثیه

نمایشگاه ایران کالا اولین موسسه بازار خرید و فروش لوازم منزل‌دست دوم‌درایران خیابان شاه چهارراه گلشن تلفن های ۴۵۶۸۶ ـ ۴۵۶۸۹

همه روزه مقداری لوازم منزل‌که از منازل ایرانی و خرجی خریداری مینماید با سود بسیار ناچیز بفروش میرساند چنانچه شما تصمیم بخرید لوازم منزل از قبیل ـ قالی‌ـ قالیچه یخچال ـ تلویزیون ـ رادیو گرام ـ ضبط صوت ـ اجاق گاز ـ سرویس اطاق خواب ـ سرویس‌اطاق پذیرائی مبل ـ اشکاف ـ میز و صندلی ـ تختخواب و غیره دارید قبلاباین نمایشگاه مراجعه نموده و لوازم‌منزل مورد نیاز خود را که بسیار نو و آخرین مدل سال میباشدباارزانترین قیمتی که باور نمیفرمائیدخریداری نمائید یااشیائیکه لازم ندارید با اثاثیه مورد لزوم خود تعویض کنید پس خرید و فروش و معاوضه‌لوازم منزل فقط در ایران کالا تلفنهای ـ ۴۵۶۸۶و۴۵۶۸۹ احتیاجات شمارا تامین مینماید

یکدستگاه مبل تمام استیل

(۱۳ پارچه) ساخت چین و یکدستگاه کوکتل بار جهت فروش آماده است به‌تلفن ۷۳۵۶۲ مراجعه شود .

۱ـ۲ آـ ۹۲۱

آنتن تلویزیون

آنتن تلویزیون را گران نخرید

آنتن تمام کانال تلویزیون‌فرنگی باسیم و دکل و حق نصب فقط ۷۰ تومان ـ فروشگاه آمپر خیابان شاه چهارراه اسکندری تلفن ۴۹۴۵۸

۱ـ۱۰ آـ ۱۵۱

خرید اثاثیه

نمایشگاه و فروشگاه ایران کالا اولین موسسه خرید و فروش لوازم منزل در ایران تهران خیابان شاه چهارراه گلشن‌تلفن ۴۵۶۸۹ـ ۴۵۶۸۶

هرنوع لوازم منزل از قبیل قالی قالیچه ـ تلویزیون ـ یخچال ـ رادیو گرام ـ اجاق گاز ـ ضبط صوت‌واشیاء دیگر منزل را بهر اندازه و مبلغی که باشد نقد خریداری میشود . هموطنان عزیز چنانچه تصمیم‌دارید لوازم منزل خود راطوری بفروشید که مغبون نشوید فقط به نمایشگاه ایران کالا مراجعه فرمائید چون ما سعی مینمائیم چه در خرید چه در فروش و چه در معاوضه رضایت ـ مراجعین محترم را فراهم نمائیم‌پس خرید ـ فروش ـ معاوضه لوازم منزل فقط در ایران کالا تلفن های ۴۵۶۸۹ ۴۵۶۸۶

فرش کهنه و نو

در منازل به بهترین قیمت خریداری و تعویض میشودتلفن ۶۲۱۸۵۵ رضوی

۱ـ۲۶ آـ۵۱۸۱

فروشگاه ونمایشگاه‌فروردین

قالی ـ یخچال ـ تلویزیون ـ ضبط‌صوت رادیوگرام

وسایر لوازم منزل شما را نقداعادلانه خریداریم . خیابان شاه ـ فروردین شمالی ـ شماره ۱۱۴ ـ تلفن ۶۱۱۶۵۵

۱ـ۲۶ آـ۳۵

فروشگاه فردوست

خریدار هرنوع ـ یخچال ـ تلویزیون فرش ـ رادیو گرام ـ ضبط صوت نشانی ـ خیابان‌شهناز تلفن ۷۵۷۶۸۵

۱ـ۳۰ آـ۳۴

فروشگاههای مهتاب

تلفن ۴۶۲۵۱ و ۶۱۲۷۲۴ یخچال، تلویزیون ـ رادیو گرام ـ ضبط‌صوت شما را با پول نقد میخرد جنب سینما مهتاب و جنب کوچه سیمرغ

۱ـ۲۶ آـ۵۱۶۹

فروشگاه ونمایشگاه آسیا تلفن ۶۱۲۸۳۲

قالی ـ تلویزیون ـ یخچال ـ اجاق‌گاز و سایر لوازم منزل را بقیمت‌عادلانه خریداریم خیابان‌شاه ـ چهارراه‌پیروز

همه روزه همین جا

فرش های کهنه را خریداری و فرش های‌نو (۱۲ماهه) بفروش‌میرسد تلفن ۳۰۲۶۶۹

فروشگاه محمد حسان

تنها فروشگاهی است که میتواند کلیه اثاثیه منزل‌شمارا بقیمت‌عادلانه خریداری کند تلفن ۵۸۱۵۵۸

سشوار دست دوم

بسیار خوب خریداریم تلفن ۷۰۰۶۱

۱ـ۶ آـ۱۴۰

ضمن خریدمایحتاج‌خود(انواع‌خواربار ـ لبنیات ـ گوشت ـ مرغ ـ جوجه‌کباب ـ ماهی ـ شیرینی ـ سبزی ومیوه) ـ ازچلو کباب‌مطبوع‌وسایر غذا های گرم‌وسرد سوپر کاخ

دررستوران‌جدیدتمام سوپر کاخ‌خیابان کاخ روزوشب استفاده‌نمائید بالاتراز شاه تلفن ۶۱۱۹۶۹

اطلاعات برای جوانان

پاسخ فدراسیون وزنه برداری

سردبیر محترم اطلاعات

خواهشمنداست دستورفرمائیدنوشته زیرا در پاسخ نوشته آقای اعتمادی درروزنامه شماره ۱۱۰۰۶۱ یکشنبه ۱۸ فروردینماه که در قسمت ستون ورزشی تحت عنوان (آمدو رفت‌بیجهت وزنه برداران ژاپن) چاپ شده‌همان طوریکه قول داده‌اند امربدرج‌فرمائید

دبیر فدراسیون وزنه برداری ایران

تیم وزنه برداری ژاپن در آخروقت اداری روز ۱۳ فروردینماه بفدراسیون وزنه برداری ایران اطلاع دادکه پس از بازگشت از مسکو طی مدت سه روز بخرج و هزینه شخصی درتهران توقف‌خواهند نمود و هرآینه مقدور باشد میخواهند یك مسابقه دوستانه‌ای باتیم ایران برگزار کنند البته‌این‌نامه که بفاصله دوروز قبل از ورود تیم ژاپن بدست‌ما رسید دراین مدت‌کوتاه جای هیچگونه فعالیتی از نظر درج در روزنامه هاو اطلاع بمردم پایتخت‌نبود بعلت اینکه روز ۱۳ فروردینماه ادارات وروزنامه ها تعطیل‌بودندولی فدراسیون وزنه برداری طی یك اطلاعیه فوری‌خبر ورود تیم مزبور را برای تمام جراید ارسال نمود که تیم ژاپن در مدت‌سه روزتوقف درتهران ممکن است با منتخبین دسته دوم وزنه برداری یك تمرین دوستانه داشته‌باشندخوشبختانه این اطلاعیه برای روزنامه اطلاعات ارسال ولی از نظر نویسنده مقاله مزبور نگذشته بود بعلت اینکه مادر آن اطلاعیه منعکس نکرده بودیم‌که قهرمانان تیم ملی ایران مسابقه‌خواهند داد علت آن واضح است درمدت سه روز آنهم در گردش نوروز که‌عموم قهرمانان برای گردش به اطراف و شهرستانها رفته بودند نمیتوانستیم تیمی درمقابل دسته ژاپن قرار دهیم ولی فدراسیون پیش‌بینی لازم رانموده وتیمی ازنفرات دسته دوم تقریبا تیپ جوان درنظر گرفته و آماده نموده‌بود که درهمین فاصله کوتاه‌مسابقه‌ای ترتیب دهدوحتی دعوتنامه هانیز تهیه شده‌بود ولی درشب ورود تیم ژاپن باسرپرست تیم مزبور آقای‌هاکاموا تماس حاصل نمودیم ایشان گفتندتیم ژاپن باخرج وهزینه شخصی آمده و قهرمانان تمام اضافه وزن‌دارند وآماده مسابقه نیستند اگرممکن است یك رکورد گیری دوستانه باهمین اوزان اضافه ترتیب داده‌شود این رکورد رگیری درتاریخ پنجشنبه ۱۵ فروردین ماه درسالن آتش‌نشانی انجام شد از اینکه نویسنده محترم متذکر شده بودند قهرمانان تیم ملی وزنه برداری ازشرکت درمسابقه استنکاف نموده بایدعرض کنم که قهرمانان تیم‌ملی ایران هرآینه در تهران بودند در یك مسابقه دوستانه شرکت داشتند ولی قهرمانان پس‌از مسافرت از مسکو در دیدو بازدید نوروز از اقوام خود به شهرستانها رفته بودند و خوشبختانه هیچگونه گله وشکایتی که‌نویسنده محترم پیش بینی مینمود دربین نبوده است زیرا قهرمانان خودرا برای مسابقات بعدی‌که درپیش دارند در سالن تمرین هم‌اکنون آماده‌مینمایند البته‌این‌موضوع ممکن‌است‌از نظرتیزبین نویسنده محترم اینطور تلقی شود که آمدو رفت تیم‌ژاپن بیجهت و بیهوده بوده‌است بعلت اینکه نویسنده‌محترم ازوقوع امر مطلع نبوده یا اینکه از ایشان بارها تقاضا نموده‌ایم‌بافدراسیون درتماس بوده تا واقعیت رادرك‌وحقیقت امررا درروزنامه خود منعکس کنند ایشان بدون بازدید ازرفت‌و امد تیم ژاپن باصطلاح خواسته‌اند اینطور وانمودنمایند که خوب‌بود در قبال خرجی که‌فدراسیون‌وزنه برداری‌متحمل شده‌است استفاده‌ای نیز میبرد در صورتیکه باید باطلاع برسانم که تیم ژاپن باهزینه شخصی بتهران آمدند وهیچگونه بودجه‌ای به فدراسیون‌وزنه برداری تحمیل ننموده‌اند فقط از نظر اتیکت روابط بین‌المللی ما، اهنمای میهمانان عالیقدر خودبوده و بنحواحسن آنهارااهنمائی نمودیم چقدرخوشبخت میشدیم که لااقل نویسنده محترم‌یك مرتبه درمدت این سه روز باقهرمانان ژاپن در تماس بودند و بحقیقت امربی میبردندکه این تیم ازراه مسکو به ایران‌آمده و هنوز تاآستانه مسابقات جهانی فاصله زیادی داریم آنهاجهت نزدیك‌بودن مسابقات جهانی باما در تماس نبودند

درپایان بدون درنظر گرفتن‌جوانب کار میخواهیم که فدراسیون وزنه برداری از رونق افتاده ومارروزگاری دارای قهرمانان ورزیده بوده‌ایم این مسئله درتمام جهان درخور اهمیت است که علت ومعلول‌آن جستجوشود باید تذکر دادکه تیم آلمان روزگاری قهرمان اول جهان وامروز قهرمان پانزدهم جهان‌است‌و تیم‌مصر روزگاری قهرمان اول جهان وامروز قهرمان دهم جهان‌است و تیم آمریکا روزگاری قهرمان‌اول‌جهان‌وامروزقهرمان‌سوم‌جهان است باید گفته شودکه مسئولین امر توجه نداشته‌اند و تیمهای قهرمان‌جهان امروز عنوان های‌خودرا از دست‌داده‌اند درپایان باید‌بگویم که کلمه چراها؟ رافدراسیون بررسی نموده و علت‌واقعی آنانرا نیز درك کرده‌است هر آینه‌که مایلید بامادرتماس باشید تاعلت‌چرا هارابامهم بررسی کنیم حل برای این که‌بگوئیم‌وزنه برداری از رونق‌نیافتاده مقایسه رکوردهای یك‌ماهه قبل راکه ازتیپ جوان کشور بدست آمده برای شما ارسال میدارم . مزید نهایت تشکراست .

دبیرفدراسیون‌وزنه‌برداری

چون قبلا درروزنامه اطلاعات رکورد های قهرمانان دراخبار درج شده‌ازذکر رکوردها خودداری میشود و ضمناچون پاسخ فدراسیون حقایقی که مادر مقاله خود بدان اشاه کرده بودیم منافات دارد واز سوی دیگرمعتقدیم که با انتقاد بیغرضانه میتوان آینده بهتری برای وزنه برداری ایران‌فراهم کرد در شماره آینده در اینمورد نظریات خود را نشر خواهیم کرد و آرزومندیم این انتقادهای اصلاح - طلبانه ماموردتوجه مسئولین‌فدراسیون قرار گیرد .

برنامه های باله «رامبر» در تهران

بطوریکه قبلا خبردادیم گروه‌باله «رامبر» با همکاری شورای بریتانیا چند برنامه درتهران اجرا خواهدکرد

این گروه وابسته به تاترمرکوری لندن بوده و معروفیت بین‌المللی‌دارد ودرمدت توقف‌خود درتهران ۶برنامه در روزهای دوشنبه نهم اردیبهشت وسه‌شنبه دهم و چهارشنبه یازدهم وپنجشنبه وجمعه دوازدهم وسیزدهم اردیبهشت اجرا خواهدکرد .

برنامه روز ۱۳ اردیبهشت برای دانش‌آموزان ودانشجویان‌وهنرجویان اجرا خواهد شد و ضمنا این گروه دوبرنامه در روزهای یکشنبه پانزدهم و دوشنبه شانزدهم در آبادان اجرا خواهد کرد .

مسابقه دوچرخه سواری

ساعت سه بعد از ظهر روز سه شنبه مسابقه دوچرخه سواری‌متولدین۱۳۲۰ تا ۱۳۲۴در فاصله تهران شمیران زیر نظرفدراسیون دوچرخسواری کشور انجام گردید این مسابقه از چهار راه پهلوی آغازشد و درجلوی‌باغ‌فردوس شمیران خاتمه یافت ونتایج زیربدست آمد حسن روستائی بارکورد ۲۴٫۱۰ دقیقه مقام اول را بدست آورد،رفیع صوفی ، حسین کرامی ، عزیزالله خلیلی ، داود اخلاقی و علی اکبر اکبری بترتیب دوم تا ششم شدند .

بازدیدازغار

شش نفر از کوهنوردان آزاد آقایان عباس زند ، محمد علی غفاری ، احمد عظیمیان، محسن‌علائی حسن غزلخوان، حمید ورقائی با موفقیت از غار رودافشان دیدن نمودند، ضمنا اکیپ‌دیگری‌از کوه‌نوردان مزبور

آقایان نبی میرزائی ،محمدمژده کار، اصغربرقی‌شبستری ، محمود مهندسی ،جعفر وحیدی ، ابراهیم بوژارنژاد ، محمد بوژارنژاد بسرپرستی آقای محمد رضا پاکراد از دو غار در بند سرسمنان باموفقیت‌بازدید نمودند .

آگهی مزایده

شرکت تعاونی تهیه وسایل حرفه کامیونداران ایران در حدود ۳۵۰ حلقه طایر فرسوده را به فروش می رساند طالبین و خریداران می توانند عین طایر های‌موجودرا در انبار شرکت واقع در خیابان قزوین بین چهار راه عسگری و قنات بنگاه میترا بازدید نمایند و برای شرکت در مزایده مبلغ ده‌هزارریال‌بعنوان سپرده به حساب جاری ۴۰۰۰ بانك صادرات شعبه سینا یا معادل آن تضمین بانکی بمدت یکماه ضمیمه پیشنهاد خود نموده و تا روز۲۴ فروردین ۱۳۴۲ بدفتر شرکت تسلیم نمایند .

شرکت تعاونی کامیونداران ایران در رد یك یا کلیه پیشنهادات مختار است .

شرکت تعاونی تهیه وسایل حرفه کامیونداران ایران

آگهی مناقصه خرید کنتور آب

شرکت سهامی آبیاری آذربایجان تعداد پنجهزار دستگاه کنتور آب بطریق مناقصه خریداری میکند . کسانیکه مایل بشرکت درمناقصه هستند می توانند برگ شرایط ومشخصات را از دفتر شرکت واقع در تبریز جنب دانشگاه دریافت دارند.

پیشنهادات رسیده در تاریخ ۹ صبح روز اول خرداد ماه ۴۲ در دفتر شرکت باز وقرائت میگردد.

شرکت سهامی آبیاری آذربایجان

۱ـ۲ آ ـ ۱۱۷۰

لطفا در موقع خرید اپتالیدن بشکل مثلث بالاکه در روی هر قرص دیده میشود توجه فرمائید

MASSEY-FERGUSON

تراکتورهای مسی فرگوسن

۴۰قوه اسب و ۶۰ قوه اسب آماده تحویل میباشند .

برای شهرستانها نماینده میپذیریم . نماینده انحصاری‌در ایران

شرکت سهامی تجارتی خزر

خیابان سعدی تلفن : ۳۰۰۲۴ ـ ۳۰۰۲۵ پلاك ۷۵۴

موتور دیزل بمفورد

عالیترین موتورساخت انگلستان

بقدرتهای ۶ ـ ۸ ـ ۱۲ ـ ۱۶ اسب ـ ۷۰۰ دور ـ با دوام

کم مصرف ، کم دور دارای سامان ساده مشخصات منحصر بفرد ، باقیمت و شرایط مناسب

نمایندگی ارسطوزاده و پسران ـ خیابان فردوسی ـ شماره ۵۶۲

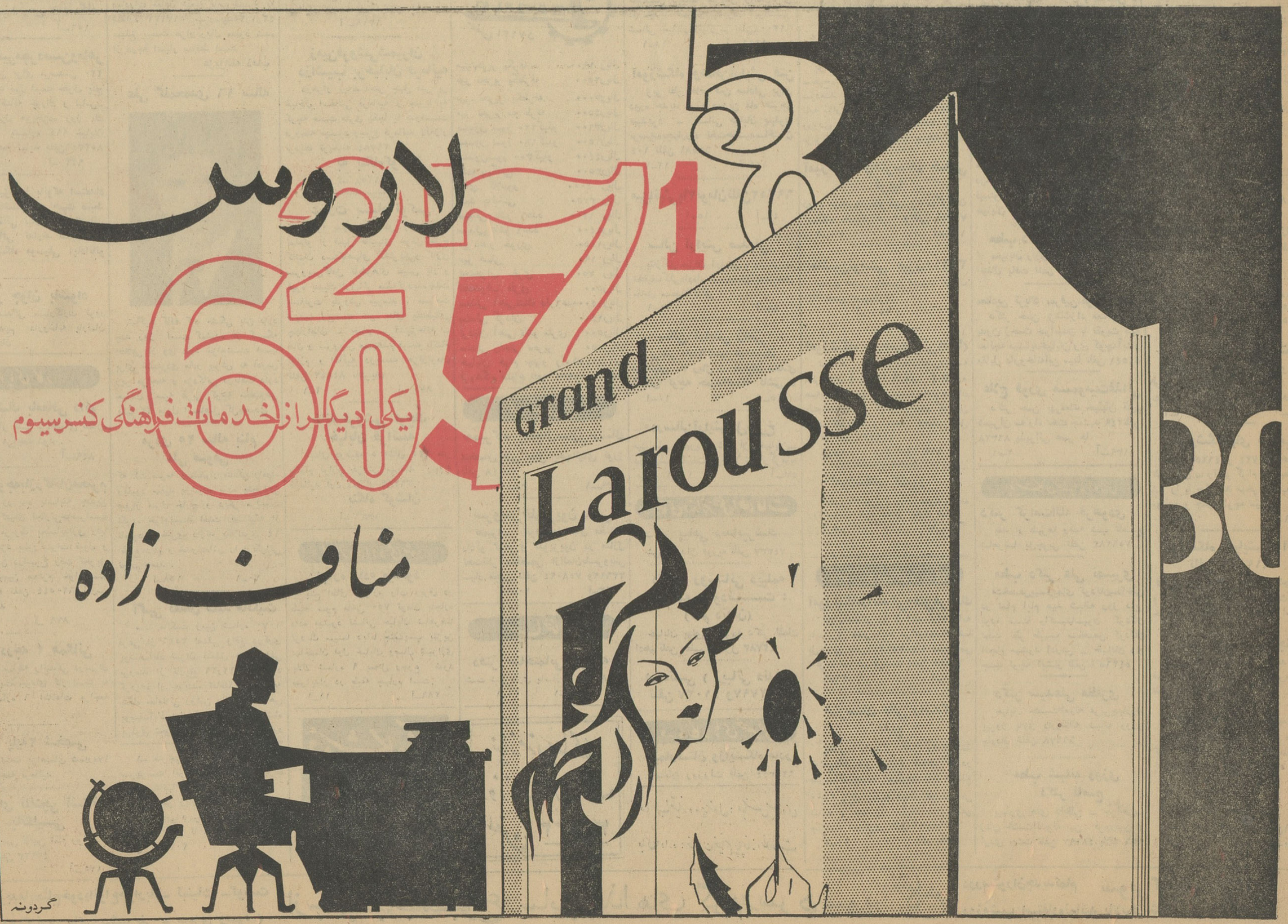

دادستان ارتش مراعوضی گرفته!

بقیه از صفحه اول

جلسه امروز پیش از جلسات گذشته تماشاچی داشت که تقریبا نیمی از آنها را خانمها تشکیل میدادند.

رئیس : (پس ازنواختن زنگ) جلسه رسمی است. تیمسار ارتشبد هدایت مطالبی دارید.

ارتشبد هدایت : بله تیمسار و چنین ادامه داد:

ریاست‌محترم دادگاه ـ دادرسان محترم :

بااینکه خودرا شامل ماده ۹۳ کیفر دادرسی ارتش نمیدانم ولی برای روشن شدن حقایق باید مطالبی رابعرض دادستان محترم برسانم. مبنای پرونده روی گزارشی است که هیئت بازرسان داده‌اند، این گزارش وقتی بوزارت جنگ رسید از وزارت جنگ به ستاد بزرگ ـ ارتشتاران رفته است و از آنجا به دادرسی ارتش فرستاده شده بنده تصور میکنم که باید طرز تهیه این گزارش جلب توجه دادستان‌ارتش را میکرده است. مسلما تیمسار ریاست محترم دادگاه‌در مدت‌خدمت طولانی و شرافتمندانه خود بسیار گزارش‌بازرسان‌رادیده‌اند. دادستان محترم هم‌هرروز با گزارش‌بازرسان سروکار دارد بنده تعجب میکنم که چطور این گزارش جلب توجه دادستان را نکرده‌است.

رئیس : متن لایحه را به منشی میدهید؟

ارتشبد هدایت : خیر

رئیس : (خطاب به منشی) پس مرقوم بفرمائید.

ارتشبد هدایت : یکعده بعنوان بازرس رفته‌اند بازرسی کرده‌اند بنحوه‌ایکه بعدا بعرض خواهدرسید و بعد قضاوت کرده‌اند این‌وظایف بازرسان نیست (خطاب به رئیس دادگاه) عباراتی در این گزارش هست که میبایست نظر دادستان ارتش را جلب میکرده‌است همان عبارت اول چنین است:

ساختمانهای موقت عبارت از آلونک هائی است که ... (باخنده) این چه جورساختمانهای‌موقتی‌است که عبارت‌از آلونک هائی است از روی پرونده روشن‌است که این بازرسان رفته‌اند اداره مهندسی ارتش و بعدمطالب‌راخلاصه کرده‌اند در یک‌جا بازرسان چنین گزارش داده‌اند:

«عمل‌خرید بایک‌اقرارنامه مضحک صورت میگیرد.»

بنده نمیتوانم تشخیص بدهم‌وقتی دواقرارنامه‌را پهلوی هم میگذاریم چطور ممکن است یکی مضحک و یکی باعث گریه شود؟ (خنده حضار) دادرسان‌محترم‌توجه‌فرمایند که این اظهارات چقدرنادرست‌است در جای دیگر گزارش بازرسان چنین گفته شده‌است.

«این نظریات و پیشنهادات‌چقدر ساختگی است»

بعد دلایل زدوبند ارتش را با عباراتی شرح میدهد که بنظر من این عبارات میبایست مورد توجه دادستان ارتش قرار میگرفت. این گزارشها به بازپرس ارجاع شد. بازپرس هم توجهش به این‌عبارات جلب نشده‌است. واقعا عجیب‌است. بازپرس باید دلایل ومدارک را له و علیه متهم جمع‌آوری کند وبنده در این مسئله‌ایکه مطرح کردم بیشتر باعث تعجب‌خودم‌میباشد. بخصوص وقتی که بازپرس‌ازتیمسار سرلشکر ماژین تحقیقاتی کرده‌است در آن موقع‌چطور بازپرس متوجه شده است؟ برای اینکه تیمسار ماژین یک‌یک این‌موارد را مطالعه کرده است جوابداد و آنها را رد کرد. باز هم بازپرس محترم بنظرش‌عجیب نیامده است که سرلشکر ماژین در حضورش گفت که بازرسان‌اول یک گزارش را باآخر یک‌گزارش دیگر پیوند داده‌اند و ازآن بغلط نتیجه‌گیری کرده‌اند، بازهم‌بازپرس توجه‌اش جلب نشده است نپرسید کدام گزارش، برود آن گزارشها را بخواند مدارک لازم را جمع‌آوری کند تیمسار سرلشکرماژین‌صراحتا در محضر بازپرس میگوید که‌این بازرسان پرونده‌های نیروی زمینی‌را که مبنای پرونده است و نیزپرونده های اداره چهارم را ندیده‌اند فقط بخواندن و دیدن پرونده های اداره مهندسی ارتش قناعت کرده‌اند. باتمام این عبارت «آلونک وغیره و غیره» سرلشکر ماژین گفت این بازرسان حتی ساختمانها را ندیده بازرسی محلی نکرده‌اند.

درجائیکه در گزارش بازرسان به وزش باد باسرعت ۸۰ مایل آمده‌است ودروپنجره وشیروانی این ساختمانهای موقت رابرده است ایشان گفتند که اشتباه میکنند، دروپنجره مال ساختمانهای دائمی بود که توسط آمریکائیها ساخته شده بود. فقط یک شیروانی مال ساختمانهای موقت بود.

عجله بازرسان

ارتشبد هدایت پس از مطالعه‌چند برگ از پرونده‌ایکه روی میزش بود چنین ادامه داد:

بازرسان طوری عجله داشتند که بگویند ارتشبد هدایت دزدی کرده‌که بهیچ گزارش ومدرکی توجه نداشتند (باتعجب) مگر هر کجای دنیا در و پنجره ساختمان را بادبرد بنده در آن‌دست داشته‌ام؟

(خنده حضار)

بنده‌فکر میکنم‌درگزارش‌بازرسان یک اشتباهی شده است چون یک‌کار دریک اداره در زمان دو رئیس شده است آنوقت یک رئیس را می‌آوردند از رئیس دیگر سئوالی نمیکنند آخر چطور مال آن یکی را باین یکی‌نسبت میدهند این پرونده بدون دقت تهیه شده، هیچ توجه نداشته وحتی‌بازرسان دقت نکرده‌اند که این رئیس عوض شده حتی دقت نکرده‌اند که‌این در و پنجره‌ایکه بادبرده مال کجا بوده‌است وبعد پیش خودش فکر نکند که‌نکند نظری در این کار بوده ....

ریاست محترم دادگاه، بنده‌یک تعجب دیگر هم دارم (باخنده) بنده این شانس را آوردم، بله در میان این همه بدشانسی یک شانس‌آوردم که ریاست محترم اداره دادرسی‌ارتش بعهده تیمسار سرلشکر خسروانی‌است ایشان همکار عزیز ومحترم بنده بودند درتمام این پرونده مداخله داشته‌است امضاء فرموده‌اند ومیبایست به‌بازپرس میفرمودند که بنده خودم در جریان کاربودم سالبه بنده (ارتشبد هدایت) تصدیق دارم رئیس‌اداره دادرسی‌ارتش بموجب قوانین نمیتواند‌در امورداد‌رسی ارتش مداخله کند ولی‌تیمسار خسروانی این مطلب را میتوانست به‌بازپرسی بگوید که من خودم آنجا بودم از اطلاعات شخصی خود بدادستان‌مطالبی میگفتند. به‌آنها‌میگفت مواظب باشید من خودم آنجا بودم، نکند اشتباهی بشود.

ناطق سپس ادامه داد:

دادستان محترم این‌دادگاه درکیفر خواست تحت تاثیر پرونده و تحت تاثیر قرار بازپرس شروع میفرمایند: «آلونکهائی از خشت وگل» وبعد که وارد گزارشات مقامات مختلف‌میشوند این آلونکها بدل شده است به ساختمانها ....

دراین کیفرخواست دادستان‌محترم آن جرم مسلمی که برای بنده قائل شده‌اند اینست که‌این ساختمانها‌مورد احتیاج ارتش شاهنشاهی نبود وارتشبد هدایت بازدوبند قبلی وباتبانی‌یکروزی صبح آمد پشت میز کارش نشست و گفت بروید این ساختمانها رابسازید.

عجب؟ آقای دادستان آیا پرونده اینطور حکایت میکند؟ درزمانی که من رئیس ستاد بودم ودر جریان کار بودم و هفته‌ای یکروز بافرماندهان کمیته فرماندهی تشکیل میدادم پس اگر رئیس‌ستاد آنروزیاامروزتشخیص میداد که ساختمانهائی برای واحدهای ارتش لازم است آقای دادستان این جرم است؟

(خطاب بدادستان) آیا اینطوربوده است؟ دستور اول من در این‌پرونده در تاریخ ۳۸٫۸٫۶ است وآخرین آنها ۳۸٫۱۰٫۱۲ است که فاصله آن یک ماه وشش روز است ولی این مدت‌فقط این مسئله تحت مطالعه نبوده است، فرمانده لشکر پنج پیاده نیز در تاریخ ۳۸٫۷٫۱ مینویسد که این خانه‌ها را خراب نکنید اینها بدرد ما میخورد. نمیدانم آیا از فرمانده لشکر پنج پیاده تحقیقی‌شده که‌درتاریخ ۳۸٫۷٫۱ ازطرف بنده پیغامی برایش رسیده که من گفته باشم چنین گزارشی‌بفرست؟

فرمانده نیروی زمینی نیز درتاریخ ۳۸٫۸٫۳ به بنده مینویسد «نگذارید این ساختمانها را خراب کنند» پس معلوم میشود وقتی مقاطعه کاران کارشان را تمام کردند در صدد تخریب برآمدند ولی فرماندهان مانع شدند. فرمانده سپاه چهار نیز در ۳۸٫۸٫۲۵ همین تقاضا راکرده است.

از طرف نیروی زمینی مرحوم تیمسار سرلشگر نوذری در تاریخ ۳۸٫۹٫۸ نیز همین تقاضا شده‌است فرماندهانی که در محل هستند مسئولیت اداره کردن واحد و تامین رفاه افسران و درجه‌داران رادارند. به ستاد بزرگ‌ارتشتاران صراحتا گزارش داده‌اند که این ساختمانها را احتیاج دارند، اینها بدرد ما میخورند، حتی بعضی ها میگویند نگذارید خراب کنند، اینها آمده است به ستاد بزرگ بنده البته نظر فرمانده نیرو و فرماندهان دیگر را تائید کردم.

(باهیجان وفریادخطاب بدادستان) اگر جزاین میکردم میبایست به دادگاه‌بیایم. این گزارش‌دهندگان را افسرانی شریف کاردان و لایق میدانم، بنده را برای همین‌گذاشته بودند که اشکالات واحدها را رفع کنم، بدرد فرماندهان برسم.

گرفتاری عظیم

من میدانستم چه گرفتاری‌عظیمی دارد پیش‌می‌آید، میدانستم بااین ساختمانیکه دارند میسازند یک‌سوم احتیاجات ما را رفع‌میکند. من گزارش عالیترین مقام فرماندهی را تایید کردم «ارتشبد هدایت این کلمات را بافریاد ادا میکرد.» در تمام این جریان که ارتشبد هدایت رئیس ستاد بزرگ‌ارتشتاران مورد اتهام واقع شده اداره دادرسی‌ارتش همانقدر که باید در صدد تکمیل دلایل اتهام بر می‌آمد همانقدر هم میبایست در صدد تبرئه‌من‌برمی‌آمد دادستان که با من بغض ندارد، اگر هم داشته باشد در کارش مداخله نمیدهد، دادستان وبازپرس باید کلیه مدارک را جمع‌آوری کنند نه اینکه فقط بضرر متهم مدارک‌جمع آوری کند چه بسیاراشخاص‌متهمی که به مراجع قضائی رفته‌اند و در حضور بازپرس تبرئه شده‌اند.

این پرونده ایکه در دادرسی ارتش مطرح بوده هیچکس درصدد برنیامدیاآمد وبنده‌نمیدانم‌ـ بوظایفی که من بعنوان رئیس ستاد بزرگ ـ ارتشتاران داشتم رجوع کند. این ستاد بزرگ ایجاد شده‌است.

ـ و بنده افتخار دارم که اولین رئیس آن بودم ـ برای این کارها یک مقرراتی برایش نوشته‌اند، اگر آن مقررات را مطابقت کرده بودند حال باعرایض من موافقت‌میفرمودند که وقتی این گزارشهای‌فرماندهان رسید و من مطلب را تائید کردم جز این چاره‌ای نداشتم.

در اینوقت ارتشبد هدایت به تفصیل کیفیت کار اداری ستاد بزرگ ارتشتاران را شرح داد و گفت:

این ستاد بزرگ از پنج اداره‌است که هرکدام مامور بررسی در یک قسمت از کارها هستند هر امری‌که از طرف رئیس ستاد صادر میشود میشود جهت مطالعه بیکی ازادارات میرود، آنها یا تائیدمیکنند یاتائید نمیکنند، گاهی راه حلهائی ارائه میدهند، بعضی اوقات هم تنها یک راه حل پیشنهاد میکندتوجه‌ریاست محترم دادگاه را باین مسئله جلب میکنم. این ستاد من که در آن موقع معاونت ستاد بزرگ ارتشتاران ارتشبد حجازی فعلی‌وسپهبد حجازی آنوقت بود و تمام اداره چهارم همان طور که تیمسار سرلشگر ماژین گفته است اداره چهارم تنها یکنفر نیست، رئیس شعبه دارد، رئیس دائره دارد، رئیس اداره دارد، معاون اداره دارد و بعد رئیس کل دارد. اینها آمدند تائید کردند این بی‌انصافی است که‌یادی از این همقطار محترم تیمسار سر لشگر ماژین نشود.

بازپرس پنج‌نفر را متهم‌دانست، اولی را احضار کرد و بازداشت کرد، دومی را احضار کرد و بازداشت‌کرد و سومی را احضار کرد چهارمی رااحضارکردسرلشگر ماژین درحالیکه‌میدانست‌ممکن است ازورابازداشت کنند همه مطالب را تائید کرد، الحمدالله ... ریاست دادگاه، بهیچکدام اینها توجه نکرده‌اند اگر بمقررات ستاد توجه نکردند پیش خودشان فکرنکردند که‌یک‌رئیس‌ستادی‌بوده، فرماندهان از او تقاضائی داشتند، دو فرمانده سپاه ـ مگر شوخی است ـ یک فرمانده لشگر، یک فرمانده‌نیرو، از او تقاضائی کردند، گفتند ما احتیاج داریم و او دستور داد به ستادش. افسران‌مطلع‌ستادنشستند بررسی کردند، گفتند کاملا صحیح است.

امضاء سرلشکر خسروانی

افسرانی مانند تیمسار سرلشکر خسروانی اینها را امضاء کرده‌اند، من باین امضاء اطمینان داشتم وامروز هم دارم، بنده هم دستورآخر راصادر کردم.

(خطاب به رئیس دادگاه) بنده‌یک دلیل دیدم که کاش نمی‌دیدم وآن اینکه دادستان محترم دادگاه باین نامه‌ها توجه فرمودند و اینطور که‌من خیال میکنم که اصلا باین نامه‌توجه نشده است نیست. ولی نمیدانم چرا در بررسی این نامه‌ها ـ لابد من‌اشتباه میکنم ـ یک تبعیضی است. در تمام اینها بیک نامه از فرمانده نیروتوجه فرموده‌اند وبعد به ضرر من نتیجه گرفته‌اند.

دادستان میگوید «فرمانده نیرو گفته است این ساختمانهارا بماواگذارکند» در اینوقت ارتشبد هدایت بالحن‌خاصی گفت: تمام زندگی‌درس است، امروز هم یک روز درس است، دادستان محترم (خطاب‌بدادستان) من نمیدانستم که اگر اداره دادرسی ارتش گزارش بدهد بما فوقش که چهارتا میز وپنج‌تا صندلی در اختیارش بگذارند معنی‌اش اینست که‌ما فوق برود دم دکان نجاری آنها را بزور بگیرد وبیاورد... تیمسار! (خطاب برئیس دادگاه) وقتی مثلا فرمانده نیروئی میگوید یک یا پنج فرودگاه در اختیار مابگذارید باید من بروم بزور بگیرم بدهم. این را من نمیدانستم آقای دادستان! من مخصوصا نامه را خواندم تا دادگاه محترم بداند که دادستان بگزارشهای واصله فرماندهان توجه داشته است، من تا امروز نمیدانستم که معنی واگذاری ودر اختیارگذاشتن اینست که آدم جنس را ازصاحبش بگیرد وپولش‌را ندهد. در کیفرخواست صفحه ٤ دادستان محترم دادگاه‌این طور مرقوم میدارد که «ساختمانهای موقت مزبوربدون بررسی‌و بدون‌داشتن امکان جهت نگهداری خریداری شده وبجای آنکه احتیاجات واحدها رارفع کند موجبات مزاحمت و خطر برای آنها فراهم نموده است مسئولین‌امر در این مورد تیمسار ارتشبد هدایت و تیمسار سرلشکر معین‌پور هستند»

عجب است. واقعا عجب است، فرماندهان واحدها از من تقاضا کردند که این ساختمان را لازم‌داریم. بعلاوه بموجب صورت مجلس‌هائی که دراین پرونده موجود است فرماندهان در هنگام تحویل گرفتن این ساختمانها نوشته‌اند که احتیاجات ما رفع‌شده است واز این کار کتبا اظهار رضایت وقدردانی کرده‌اند، آیا سزاواراست که دادستان محترم در دادگاه نسبت بدهند که آنها میخواستند مزاحمت‌با خطربرای‌ابوابجمعی‌جمعی خودشان‌ایجاد کنند؟

اگر این صحیح است که این ساختمانهای موقت خطرناک بوده کسی که آنها را خواسته همان فرماندهان هستند، اینطور نیست؟

دادستان محترم بعد هم همینطورنتیجه می گیرند که‌اصولاخریدن این‌ساختمان ها لزومی نداشته است.

خدا کند که نتواند

ارتشبد هدایت سپس چنین‌ادامه داد: من آرزو می کنم در محضردادگاه محترم دادستان نتواند این مطلب را ثابت کند که این ساختمانها ایجاد مزاحمت ویا خطر برای افسران کرده ویا اصولا ارتش بچنین ساختمانهائی احتیاج نداشته است.

تیمسار (ارتشبد هدایت در حالیکه عینکش‌را بدست گرفته بود خطاب به رئیس دادگاه) خدا کند که‌دادستان محترم نتواند این دو مطلب را ثابت

بقیه در صفحه ۱۵ ستون اول

والاحضرت شاهدخت اشرف

بقیه از صفحه اول

تشکیل شعبه سازمان شاهنشاهی در استان دوم و همچنین تشکیل کمیته شورایعالی جمعیت های زنان این استان باتفاق خانم فریده دیبا و سایر همراهان‌با اتومبیل واردشاهی شدند.

سپس در ساعت ۱۱ و نیم با اتومبیل به شهرستان ساری عزیمت نمودند.

والاحضرت از میان صفوف منظم دختران دانش آموز ساری عبور کرده عازم محل استانداری ساری شدند، در مسیر والاحضرت‌جمعیت کثیری از طبقات مختلف مردم‌شهر ساری اجتماع نموده بودند و بشدت نسبت بشاهنشاه و والاحضرت شاهدخت اشرف پهلوی ابراز احساسات میکردند، در این موقع والاحضرت در بالکن استانداری حضور یافتند و مدتها باحساسات مردم‌باتکان‌دادن‌دست پاسخ میدادند.

جلسه‌هیئت مدیره‌سازمان‌شاهنشاهی

نیمساعت بعد از ظهر دیروزاولین جلسه سازمان شاهنشاهی خدمات اجتماعی شعبه استان مازندران در حضور والاحضرت تشکیل شد، در این جلسه آقایان دکتر بابک استاندار مازندران بسمت رئیس، رئیس‌زاده رئیس دادگستری، دکتر مقصود لو رئیس کل بهداری، ابوالفتحی رئیس بانک ملی، خاوری شهردار، شریف زاده، دکتر سنک، حاج محمد معاونیان، حبیب‌اله کاسمی، حاجی مصطفویان، سعداله مدانلو و محمد حسین مرتضوی به عنوان اعضای سازمان شاهنشاهی استان مازندران منصوب شدند.

آقای دکتر کاسمی معاون مدیر عامل سازمان شاهنشاهی خدمات اجتماعی ضمن بیانات مشروحی طرز کار و اقدامات سازمان شاهنشاهی راباطلاع رسانید. آنگاه والاحضرت شاهدخت اشرف پهلوی رشته‌سخن را بدست گرفتند و گفتند: اکنون که‌بامراعلیحضرت همایون شاهنشاه موضوع بهداشت روستا ها نیز در سراسر کشور بدست سازمان شاهنشاهی خدمات اجتماعی سپرده شده است ما با کمک سازمان برنامه و مردم خیر باید نشان دهیم در اجرای منویات شاهنشاه و والاحضرت شاهدخت اشرف پهلوی شایستگی داریم و وظائف خود را به‌بهترین نحوی‌انجام میدهیم.

وی سپس افزود کارخانه عظیم‌دارو سازی که تحت توجهات والاحضرت ساخته شده و آماده بهره برداری است و چند روز دیگر بدست شاهنشاه گشایش خواهدیافت یکی ازبزرگترین کارخانجات داروسازی دنیاست و در خاور میانه بی‌نظیر است این کارخانه شعباتی نیز در شهرستانها تاسیس خواهد کرد و قادر است با تجهیزات کافی که در اختیار دارد بهترین و تازه ترین دارو های موجود جهان را در اسرع وقت در دسترس هموطنان عزیزقرار دهد. سپس والاحضرت در مورد کنگره‌ایکه همه ساله از روسای شعبات‌سازمان شاهنشاهی استانها در مرکز تشکیل میشود تذکراتی دادند و افزودند که کلیه فعالیت های استانهای مختلف در امورمحوله از طرف سازمان شاهنشاهی همه ساله در کنگره مورد بررسی دقیق قرار خواهد گرفت آنگاه بعرض والاحضرت رسید که در مناطق‌سواد کوه‌وآلاشت که زادگاه‌اعلیحضرت فقید رضا شاه کبیر است درمانگاه هائی احداث شود، والاحضرت شاهدخت اشرف پهلوی ابراز خرسندی کردند و اظهار داشتند که علاقمندم از این مناطق بازدیدکنم و افزودند من علاقه خاصی باین محل که زادگاه اعلیحضرت فقید پدرم میباشد دارم. والاحضرت در خاتمه جلسه اظهار نمودند، ما هیچوقت بکار های انجام شده اکتفا نمیکنیم. ما باید در سراسر کشور ومخصوصا دردور افتاده‌ترین محلها ایجاد در مانگاه کنیم و در کنار هر درمانگاه دبستانی بسازیم ما امروز بیشتر ازهرروز دیگر احتیاج‌بافراد سالم وباسواد داریم. تا بتوانیم جمعیت ایران را بمیزانی‌که اعلیحضرت برادر تاجدارم در سخن رانی های خود یاد آوری فرموده‌اند برسانیم، چون احتیاج‌مبرمی بافراد سالم و باسواد داریم.

در کمیته‌شورای‌عالی‌زنان

درساعت سه بعد از ظهردیروز اولین کمیته شورایعالی زنان‌استان مازندران در حضور والاحضرت شاهدخت‌اشرف پهلوی برگزارشد، در این جلسه ابتدا نمایندگان بانوان عضو جمعیت های مختلف بانوان که بفرمان والاحضرت ازاین پس‌در کمیته واحدی متشکل‌خواهند شد بحضور والاحضرت رسیدند ابتداء خانم آرین بابک و سپس‌خانم سنک نواب رئیس کمیته بیاناتی بعرض رساندند.

سپس والاحضرت ضمن ایراد مطالب بسیار سودمندی اظهار داشتند: خوشبختانه زنان ایران پس از قرنها عقب ماندگی ابتدا بدست پدرم اعلیحضرت فقیدوسپس بفرمان برادر تاجدارم موفقیت های فوق العاده‌باارزشی در احراز آزادی بدست آورده‌اند. لکن‌نباید فراموش کنیم که با بدست آوردن این‌حقوق وظائف ما زنان از همیشه خطیر تر ومهمتر است چون این ما هستیم که باید با ابراز لیاقت نشان دهیم که شایستگی کافی برای استفاده از این حقوق را داریم. ما باید نشان دهیم که بیشتر از همیشه مادران فهمیده وعاقلی برای‌فرزندان خود و یاران وفادار برای همسران خویش هستیم و ماباید نشان دهیم که فعالیت های اجتماعی و نیل‌به هدف های موجود هیچگونه منافاتی با مسئولیت های خانوادگی ندارد

ساعت ٤ و نیم بعد از ظهردیروز والاحضرت شاهدخت اشرف پهلوی بازدید از پرورشگاه فرح پهلوی نمودندو کودکان پرورشگاه را مورد تفقد مخصوص قرار دادند دراین بازدید والاحضرت دستور دادند ماهیانه کمک های بیشتری به پرورشگاه بشود.

والاحضرت در ساعت ۵ و نیم بعد از ظهر به بابل مراجعت‌نمودند.

رئیس جدید
سازمان دفاع غیر نظامی

امروز صبح آقای دکتر پیراسته وزیر کشور در سازمان دفاع غیر نظامی کشور حضور یافت وتیمسار سپهبد فریدون کوشش را بسمت رئیس جدید سازمان دفاع‌غیرنظامی کشور به کارکنان آن سازمان معرفی نمود.

آقای وزیر کشور ضمن مراسم معرفی اظهار داشت بفرمان مطاع شاهانه‌تیمسار کوشش که ازافسران لایق وکار آزموده میباشند باین سمت منصوب گردیده و امیدمیرود که بادرایت و کاردانی ایشان این سازمان بصورت فعال و مفیدی در آید و بتواند وظیفه سنگینی را که بعهده دارد واقعا بصورت جدی و عملی انجام نماید و اثر وجودی خود را هرچه زودتر نشان دهد.

آقای وزیر کشور اضافه نمود که سازمان های موجود باید خود را با تحول نوین وسریعی که بهدایت رهبر خردمند ملت‌ایران در کشور آغاز شده تطبیق دهند و باید همه بتوانیم با ابراز کار و کوشش و فعالیت در راه انجام وظیفه درپیشگاه خداوند بزرگ و شاهنشاه و ملت ایران سر بلند و رو سفید باشیم.

ضیافت باافتخار سفیر جدید ایران درهند

ساعت ٦ بعد از ظهر دیروزازطرف انجمن فرهنگی ایران و هند و هندیان مقیم ایران ضیافتی بمناسبت انتصاب آقای فریدون آدمیت سفیر کبیر جدید ایران در هند ترتیب داده‌شده بوددر این‌ضیافت عده‌ای ازشخصیتهای ایرانی وهندیان مقیم‌ایران‌باانوانشان حضور داشتند.

میهمانی باافتخار سفیرجدید ایران در اندونزی

شب گذشته بمناسبت خدمات آقای وحید مازندرانی مدیر عامل انجمن فرهنگ ایران باستان که بعنوان سفیر کبیر دولت شاهنشاهی عازم اندونزی است مراسمی درمحل انجمن برپا بود که در آن جمعی از رجال و معاریف شرکت داشتند در این جلسه آقای دکترافسندیاری طی نطقی از خدمات آقای وحید مازندرانی بانجمن ایران باستان و فرهنگ کشور قدردانی کرد.

مژدگانی

در تاریخ ۴۲٫۱٫۲۱ دو پاکت محتوی نامه اینشرکت بین چهارراه امیراکرم و چهارراه پهلوی توسط نامه‌رسان اینشرکت مفقودشده‌است ازیابندگان تقاضادارد‌به‌نشانی این شرکت واقع در خیابان پهلوی‌چهار راه‌امیر اکرم شماره ۸۲ یا تلفن‌های ۴۰۱۰۹ و ۴۳۱۶۵ مراجعه‌و مژدگانی خودرادریافت دارند.

شرکت سنتاب

۱ ـ ۲ آ ـ ۱۴۶۶

نسل حاضر شعر کلاسیک را

بقیه از صفحه اول

ساعت چهار بعداز ظهر دیروز پروفسور ریپکا ایران شناس معروف چک اسلواکی در یک‌جلسه مصاحبه مطبوعاتی با خبرنگاران جراید و خبرگزاریهای داخلی و خارجی صحبت کرد.

پروفسور ریپکا اظهار داشت: سی سال قبل پس از قریب یکسال اقامت در ایران بااندوه فراوان از این خاک پاک عزیمت نمودم. در آن موقع مدت یکسال در میان یک ملت نجیب و متمدن و فعال که بامسرت ترقیات امروزی دنیا را استقبال مینمودند و درتحت اراده شاهنشاه بزرگوار خودپیشرفت‌بسیار حاصل میکردند بسربردم والبته‌جدا شدن از این سرزمین ادب، فرهنگ و صنایع ظریفه خیلی تاثر داشت. حالا بعداز ۳۰ سال دوباره بانهایت مسرت باین سرزمین‌مقدس آمده‌ام.

اگر فردوس در روی زمین‌است همین است و همین‌است وهمین است

خواست ایرانیان

ایرانیان میخواهند ظاهرا و معنا از تمدن معاصر دنیاعقب‌نمانند. اینست حاصل آنچه ما ملاحظه‌می‌کنیم، با حافظ شاعر بزرگ ایران همزبان میشوم که گفت:

چنان پرشد فضای‌سینه‌ازدوست که‌فکرخویش گم شد از ضمیرم

این بیت بسیار قشنگ‌موافق زبان حال من است.

از یزدان خواستارم که‌همه آرزوها و کوشش های ایرانیان‌راباموفقیت کامل قرین نماید.

پاسخ بسئوالات

دراین موقع پروفسور ریپکا به سئوالات مخبرین پاسخ گفت:

۳۰ سال قبل‌چرابایران‌آمدید؟

برای جشن هزاره‌فردوسی‌بایران آمدم و یکسال درایران ماندم. قبل از آن‌ایران را ازراه کتاب میشناختم در دانشگاه وینا زبان‌فارسی‌وعربی‌و ترکی تحصیل کردم، من‌درباره روانشناسی قبل ازمسافرت بایران تحقیق میکردم ولی‌زیاد نبود ولی بعداز آنکه‌شروع به تصحیح هفت پیکر نظامی‌کردم، بقدری‌جذب‌شدم که فقط در ایرانشناسی تحقیق کردم

واین باعث شد که زبان ترکی را فراموش کنم

تالیفات شمادرباره ایران‌چند تاست؟

در حدود ۳۰۰ مقاله رساله کتاب درباره‌ایران‌نوشتم. بدرستی‌نمیدانم حساب‌ازدستم‌در رفته‌است، تخصص اینجانب در زبان وادبیات فارسی‌پس از اسلام است، ادبیات جدید و مدرن‌را خوب‌نمیشناسم، البته با آثار صادق‌هدایت و حجازی‌آشنائی دارم، به آثار ناصرخسرو، خاقانی، قاآنی، فردوسی، نظامی و حافظ علاقمندم.

ـ حالا استاد دانشگاه هستید؟

ـ من استاد ادبیات فارسی در دانشگاه پراگ‌بودم‌اکنون‌بازنشسته‌ام حالا عضو فرهنگستان چک‌اسلواکی هستم

ـ اکنون درباره کدام کتاب تحقیق می‌کنید؟

ـ درحال حاضر کتابهای مختلفی درایران منتشرمیشود که میشود گفت هر روزیک کتاب منتشرمیشود که ما مستشرقین بهمه آن کتابها نمیرسیم.

ازکتاب من در باره هفت پیکر نظامی سه‌بار تجدید چاپ شد از اشعار خیام ترجمه‌های زیادی داریم از حافظ هم ترجمه شده ولی کامل نیست، سه هزار بیست از اشعار فردوسی ترجمه شده، از سعدی هم ترجمه داریم، بوف‌کور صادق هدایت نیز ترجمه‌شده است.

درباره سبک جدید نثر ونظم‌فارسی

آقای پروفسور ریپکا اظهار داشت:

فهمیدن شعر کلاسیک ازشعر نو مشکل‌تر است، میخواهم در ایران سمیناری تشکیل دهم و به‌بینم که نسل حاضر شعر کلاسیک را خوب میفهمدیانه؟

اگر چه من میهمان هستم ومیهمان نباید سوء استفاده بکند.

درباره نگارش صادق هدایت باید بگویم که نوشته‌های صادق هدایت‌از آثار «کافکا» نویسنده چک متاثربود وتحت تاثیر آن قرار داشت این‌قبول اثر زیاد مطلوب نبود، چه از لحاظ بدبینی وچه از لحاظ فانتزی ومن این شیوه را دوست ندارم. این عقیده شخصی من است.

مجالس ترحیم و یاد بود

بدینوسیله درگذشت‌مرحوم **سید عباس نظری** را باطلاع عموم اقوام‌ودوستان میرساند مراسم ختم آنمرحوم از ساعت ۳ الی ٦ بعد از ظهر روزشنبه ۲٤ فروردین‌درمسجد‌خاتم‌خیابان خواجه نظام‌الملک نزدیک سه‌راه زندان‌ومجلس ختم زنانه در منزل آنمرحوم برگزارمیگردد.

سید جلال‌نظری ـ خانواده قیصری‌پور ـ موسوی ـ شکارچی.

بعموم بازماندگان آنمرحوم‌تسلیت میدهیم

تسلیت

دوست گرانمایه ودانشمندم. جناب آقای‌دکتر حسن صدرحاج سیدجوادی ضمن عرض تسلیت استدعا دارم درمصیبت وارده‌مرانیز شریک غم و اندوه خود بدانید **یزد ـ حسینعلی صبور**

سرکار ستوان یحیی متین

با اندوه فراوان درگذشت ابوی سرکار رااز طرف کلیه افسران و درجه داران وافرادتوپخانه لشگر ٦ کردستان تسلیت عرض می نماید.

سنندج ـ سرهنگ‌ستادپاشا

جناب آقای دکتررسا

مصیبت‌وارده را تسلیت عرض می نماید.

سنندج ـ نمایندگی روزنامه اطلاعات ـ ایازی

جناب آقای مهندس باصری

بانهایت تاسف وتاثر مصیبت وارده را به جنابعالی تسلیت عرض نموده ودر اندوه وارده صمیمانه خودرا سهیم میدانیم.

مهندس پروهان. مهندس سعادت. مهندس درویش. مهندس عاطفی. مهندس‌ایمانی. مهندس اکبر. مهندس جباری. مهندس معتمدی. مهندس فرهنگ نیا. مهندس اصفهانی. سید علی‌واقفی قهرمانی. کابلی‌زاده. قوامی. آژنگ. شیرلو. تقدیسی. درخشانفر. تیمورتاش. محسنی. مفیدی. شیریان

ضایعه جانگداز و مرگ نابهنگام مرحوم محمد مهدی‌مکری‌نیا را بفامیل مکری‌نیا ـ توجه ـ لطفی بویژه مادر و همسر داغدار و برادران گرام آن مرحوم تسلیت عرض نموده بقاء آن خاندان را از خداوند متعال خواستاریم.

هراچ‌قازاریان ـ مهندس حسین منشادی ـ میر تقی زنوزی ـ نعمت‌الله شاد افزا ـ اندروش قازاریان ـ الفرد کراسکیان ـ اراک گالوستیان ـ سدراك پطرسیان ـ یرواند صفریان ـ ارتور کراسکیان ـ ناصر نجابی ـ بیوك‌محمودی ـ محمود کیانوش آ ـ ۹۷۵

تیمسار سپهبد کوششی و بانو

با اندوه فراوان درگذشت شادروان‌پرویز کوششی را به تیمسار و همه بازماندگان تسلیت گفته نیکبختی و تندرستی آن خانواده را از درگاه ایزد یکتا مسئلت دارد.

سرلشکر علی زند و بانو

مصیبت وارده را بخانواده موسسی بویژه بانوعذرا موسسی‌وسرکار سروان نیکنام‌تسلیت گفته سلامتی آن خانواده را خواهانیم.

کارکنان دارائی گنبدکاوس

سرکار علیه خانم خلاقی

کارمندان دبستان زهره مصیبت وارده‌را به سرکار علیه و فامیل محترم تسلیت عرض نموده واز خداوند بزرگ صبر وشکیبائی برای سرکار وخانواده محترم خواستارند.

ازطرف کارمندان دبستان زهره پازدژ

همکار ارجمند جناب آقای بیژن شهریارافشار

مصیبت وارده‌را بجنابعالی وخانواده محترم تسلیت عرض می نمائیم.

فرهنگ عامه ـ کارمندان اطاق شماره ۱

نظر به درگذشت شادروان والده ماجده آقای غلامحسین آزرم معاون‌بانک‌هیئت مدیره‌وکارکنان بانک بدینوسیله تاثرات قلبی خودرا ابرازداشته ومصیبت‌وارده را به ایشان و همه‌خانواده هائی که شریک این مصیبت هستند تسلیت میگویند.

آ ـ ۱۴۷۰ **بانک سپه**

استاد ارزنده سرکار خانم گرامی

از صمیم قلب در این اندوه عظیم با شما سهیم هستیم.

سعیده شمیرانی ـ اعظم گازر ـ فرزانه خرم ـ سیمین بروجردیها ـ ویداموبدی ـ فرزانه‌کیانیفرد عطیه شریعتمداری ـ ناموس ترکمانی ـ شهلا لشگری آ ـ ۹۷۳

۷ روز هفته
در جیب آقا

((کنین)) تقلبی میساختند

شعبه ۲۱ دادگاه جنحه بریاست آقای فدائی واسطه فروش و تهیه کنندهٔ کنین تقلبی راکه بامارك و علامت‌یك کارخانه داروئی آمستردام دست به تهیه و فروش «کنین» ساختگی زده بودند به زندان‌وجریمه محکوم کرد .

هریك از دو نفر باتهام تهیه و فروش داروی تقلبی به ٦ ماه زندان وپنجاه هزار ریال جزای‌نقدی‌محکوم شدند .

از مدتی قبل مقادیری کنین با بسته‌و علائم یکی‌از کارخانجات‌هلند (آمستردام) درتهران‌بفروش‌میرسید وبالاخره یکی‌از خریداران با توجه به‌نوع بسته بندی متوجه تقلبی‌بودن آن شد و جریان‌را بوزارت‌بهداری اعلام کرد .مامورین شخصی راکه واسطه فروش این نوع کنین در بازار بودزیر نظر گرفتند وبالاخره موقع فروش مقداری کنین ویرا دستگیر کردند کنین مکشوفه در آزمایشگاه وزارت بهداری آزمایش شدو معلوم گردید که‌ساختگی و مخلوط است . ضمن اعلام نظر آزمایشگاه محل سکونت فروشنده نیز مورد بازرسی قرار گرفت و کلیشه‌های مخصوص بسته بندی‌نیز بدست مامورین افتاد. مامورین‌علاوه برواسطه فروش که محمد کریمی فرزند شعبان نام‌دارد .سازنده اصلی بنام سید مرتضی خلیلیان فرزندسید نصرالله رانیز دستگیر کردند .

دادگاه ۲۱ جنحه پس ازطرح‌پرونده و مطالعه نظر آزمایشگاه رای‌خود را بشرح بالا صادر کرد .

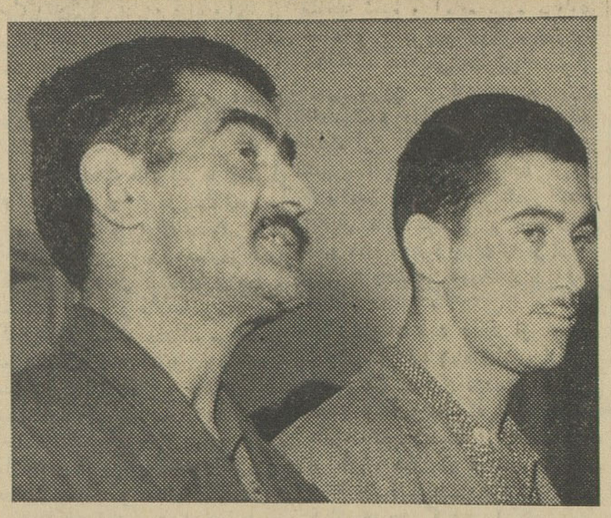

فروشنده و تهیه کننده کنین تقلبی در دادگاه

شوهرش راراه‌نداد و چاقو خورد !

دیشب زن۳۵ ساله‌ای که دراثر چاقو مجروح شده بود. دربیمارستان سینا بستری شد.این زن فرخنده‌نام دارد و گفته است که بعلت‌بداخلاقی شوهرش اورابخانه راه‌نداده وشوهرش نیز اورا چاقو زده است .

شوهر این زن که حمزه نام دارد بوسیله مامورین دستگیر وبدادسرای ناحیه ۳ فرستاده شد .

مادر بیمار شد کودکش در حوض افتاد

*دیروز کودك دو سال و نیمه‌ای بنام‌بهروز تاجیك‌فرزند علی در حوض افتاد و خفه‌شد. مادر بزرك‌این کودك که‌مامور حفاظت از اوبود ،در کلانتری ۳۱ گفت ما در بهروز مریض است و در بیمارستان بستری میباشد ، موقعیکه من‌مشغول خواندن نماز بودم بهروز از اطاق خارج شد و در حوض افتاد .

حریق دربندر شاهپور

در این حریق چندین مغازه و خانه سوخت

طبق گزارش تلفنی خبرنگار مادر اهواز ساعت چهار بامداد امروز براثر حریق مدهشی که درکمپ بندرشاهپور روی‌داد تعدادی از دکاکین و خانه‌های اهالی سوخت و تبدیل‌بخاکستر گردید جریان را به اطلاع آقای‌دکترفخرشفائی فرماندار بندر شاهپور رسیدوبدستور آقای فرماندار بلافاصله اتومبیل آتش‌نشانی‌شهرداری بندر معشورعازم بندر شاهپور شدو با کمك مامورین شهرداری و مردم و ریزش باران‌برای اطفاء حریق اقدام‌گردید .

ضمنا باورود آقای دکتر شفائی فرماندار بندر معشور کمیسیونی در بخشداری بندر شاهپور تشکیل شدتا در مورد کمك به‌آسیب‌دیدگان‌اقدامات لازم بعمل آید .

دانش آموزی راخفه کردند

خبرنگار ما در جهرم گزارش میدهد پریروزجوانی بنام‌محمد علی قناعت پیشه دانش آموز یکی از آموزشگاه های جهرم برای انجام یك کار فوری به باغ شخصی پدر خود رفت ولی دیگر از بازگشت وی خبری نشد با اعلام جریان به مقامات‌انتظامی برای‌پیدا کردن محمد علی اقدام گردید وپس از تلاش و جستجوی فراوان صبح دیروز جنازه محمد علی در حالیکه با دستمال او را خفه کرده بودند در باغ پیدا شد .

مراتب باطلاع دادستانی جهرم رسید و بلافاصله آقایان دادستان و رئیس شهربانی در محل حضور یافتند و پس از تنظیم صورت مجلس اجازه‌دفن جنازه را صادر کردند . فعلا برای دستگیری قاتل یاقاتلین محمد علی فعالیت میشود .

دل‌درد مرك‌آور

*دیشب میرزاآقا مراد زاده که در خیابان نواب چهار راه سالار کوچه یخچال سکونت دارد به کلانتری ۲۳ آمد و اظهار داشت که همسرش‌رقیه محمد نژاد ۱۹ ساله پس از خوردن شام بدل درد شدیدی دچار شده و هنگامیکه او را به بیمارستان بردم درگذشت.

چون فوت این زن مشکوك بنظر میرسیدجنازه برای‌تعیین علت مرك باداره پزشکی‌قانونی فرستاده شد .

اتومبیلی پیدا شد

* شب گذشته اتومبیل شماره ۲۹۵۴۸ مدل ٥٤ در بخش ٥وسیله مامورین کشف گردید هنوز معلوم نشده این اتومبیل متعلق بچه کسی می‌باشد .

شیشه برنیمه شب!

دزدی بودکه‌سال‌قبل‌هم‌شکست‌خورده‌بود

سارق بادستکش های چرمی و کلید هائی‌که همراه داشت

دیشب ب‌مامورین کلانتری ۱۲ که از خیابان ویلا خیابان شیرین می گذشتند مشاهده نمودند که مردی با الماس شیشه بری مشغول بریدن شیشه شرکت «لوامیشی» میباشد . یکی از پاسبانان جلو رفته و از او سئوال کرد که‌چرا شیشه شرکت را میبری مرد ناشناس جوابداد : من شیشه بر هستم و از طرف‌مدیر شرکت من دستور داده‌اند این شیشه را عوض کنم . مامور پلیس باین جواب ناشیانه راضی نشد و اورا بکلانتری جلب کرد.درباز جوئی که وسیله ستوان اردلان‌از او بعمل آمد معلوم شد که نام این شخص صابر میباشد و اهل مراغه است ، ضمن بازرسی در جیب های صابر یك دستکش لاستیکی و یك الماس شیشه بری و سوهان و چسب و مقداری کلید های دو سره بدست آمد و صابر اعتراف نمود که قصد سرقت از این شرکت را داشته است و سال گذشته نیز وی برای دستبرد باین شرکت آمده بود که دستگیر شد و میخواست امسال تلافی کند .

این زن مسموم‌شده یاخودکشی کرده ؟

صبح امروز مامورین ژاندارمری مرکز در کهریزك اطلاع‌یافتند که‌زنی خودکشی کرده وبدون اینکه جواز دفن داشته باشد مدفون شده‌است . مامورین از کسان‌این زن‌تحقیقاتی کردند ولی نتیجه‌ای نگرفتند تا اینکه امروز یکی از مامورین لباس شخصی پوشید وبه ده رفت وخود را یکی از بستگان این زن معرفی کرد .این ژاندارم مقداری هدیه وسوغات نیزبا خود برده آورده بود وهمین امر سبب شدکه اهالی ده باو بگویند که این زن خودکشی کرده است.

ژاندارم پس از تحقیقات لازم ازده خارج شد وساعتی بعد باتفاق سایر مامورین مراجعت کرد ولی این بار اهالی گفتند که‌این زن در اثراختلافی که بانا‌پسریش پیدا کرده‌بود خود را مسموم کرد وما اورا دفن کردیم .

ژاندارمری مرکز جریان رابداره پزشکی قانونی اطلاع داده است تا طبیب قانونی بمحل اعزام شود وجنازه رابرای معاینه به تهران منتقل‌کنند ازمرك این زن بیش از چند روز نمی‌گذرد بطوریکه مامورین کسب اطلاع کرده‌اند این زن‌با ناپسریش اختلاف داشته ولی معلوم نیست که‌او خودکشی کرده است یاکشته شده است در هر حال ناپسری این زن و شوهر او تحت نظر قرار دارند .

مردی‌را باتبر کشتند

خبرنگار ما درساری گزارش‌میدهد پریشب شخصی بنام علی گوران یکی از اهالی قریه‌ماش محله‌بوسیله‌عده‌ای ناشناس‌باتبر کشته‌شدجریان‌بژاندارمری ساری‌اعلام گردیدومامورین‌ژاندارمری پس از عزیمت به محل سه‌نفر باسامی رمضان وحسین وعبداله را باتهام‌قتل علی گوران دستگیر کردند.

علی گوران چند روز قبل از این واقعه از دست عده‌ای از اهالی قریه ماش محله بژاندارمری شکایت کرده بود.

قهوه‌چی بیکار ازراه رمالی لباس‌عروسی تهیه‌کرد!

صبح امروززن جوانی بدادسرای ناحیه ۳ تهران آمده بود . این‌زن میگفت تابحال سه شوهر کردم‌ولی مجموعا در خانه این سه نفر ٦ ماه بیشتر زندگی نکرده‌ام . یکی از انها مرد و دو تای دیگر عاشق شدند و مرا رها کردند . هرچه پیش خودم فکر کردم که اززنهای دیگر خوشکل تر هستم ، سواد هم دارم‌از کدبانو گری هم‌سررشته دارم پس چرا شوهر های من مرا نگه نداشتند ، این مسئله ای بود که مرا رنج میداد تا اینکه چندروز پیش باپیرزنی دراین باره صحبت کردم و او گفت بختت رابسته‌اند، باید دعا بگیری و من‌در فکر گرفتن دعا بودم که سه‌روزپیش دعا نویسی در کوچه‌ما پیداشد او رابداخل‌خانه دعوت کردم . این شخص رملی انداخت وبمن گفت که طلسم شده‌ام باید یك دست کامل از لباسهایم را باو بدهم تا برود سر کوه‌درویشها و در آنجا به لباسها ورد بخواند و من لباسها را بپوشم تا برایم شوهری پیدا شود . من یك دست از بهترین لباس های خود را باین مرد دادم او یك جعبه شیرینی هم از من گرفت و رفت .

ماجرا چه بود ؟

این زن اضافه کرد : روز بعد یکی از دوستانم که او نیز زن بیوه‌ای است نزد من آمد و مرا بعروسی خود دعوت کرد من عصر دیروز بخانه این‌زن رفتم و با کمال تعجب مشاهده کردم که دامادهمان رمال است .از صاحبخانه شغل‌داماد را پرسیدم گفتند قهوه‌چی است وقتی خوب دقت کردم مشاهده کردم که لباس منهم بر تن عروس است بهر ترتیبی بود خودم را بداماد رسانیدم و جریان را از او پرسیدم داماد بمن گفت من نه رمال بودم‌و نه دعا نویس این حقه را باینجهت زدم که یك دست لباس بچنك‌بیاورم برای اینکه عروس شرط عروسی را فقط تهیه یك دست لباس تعیین کرده بود و چون من‌پولم را در قمار باخته‌بودم‌برای‌تهیه‌لباس‌دست‌برمالی زدم ! این زن میگفت داماد بمن قول دادکه فردا لباسم راپس بیاورد ولی امروز که نزداورفتم حاشا کرد حالا آمده‌ام شکایت کنم .

دادسرای ناحیه ۳ دستوردستگیری داماد را بکلانتری ۲۲ صادر کرد و این زن برای دستگیری رمال قلابی بکلانتری رفت .

اعتیادبتریاك مرابدزدی کشانید

ساعت هشت و نیم بعد از ظهر دیروز ستوان اسمعیل‌تازه‌بهار رئیس ژاندارمری تهران‌نوهنگامیکه ازخیابان تهران‌نو عبور میکرد متوجه مردی‌شد که از دیوار خانه ای پائین میآمد. افسر ژاندارم این مرد را باکوله‌باری که برپشت داشت دستگیر و بپاسگاه آورد.

در کوله پشتی این مرد رادیو ، ترانسفورموتور ، ساعت ، لباس ، قالیچه ابریشمی بدست آمد . او در بازجوئی خودرا ابراهیم معرفی کرد و بدزدی اعتراف کرد .

اعتیاد مرا از کارانداخت

صبح امروز خبر نگار ما دربادگان ناحیه‌یك ژاندارمری‌بااین مردصحبت کرد او گفت از بچگی خیاطی میکردم درآمدم بدنبود . من اولین کسی‌بودم که توانستم از روی ژورنال های فرنگی لباس بدوزم. بهمین جهت همیشه برسرمن دعوا بود و استادکار ها میخواستندمرا بشاگردی خودشان ببرند و بهمین جهت مرا شبها به‌کافه ها میبردندآنموقع‌هاتریاك کشی‌نسبتا آزاد بود و در اثر مراجعه به کافه ها تریاکی شدم‌وبزودی از همه‌جاطرد شدم حتی هنر و استعداد خود را هم از دست دادم‌ویك خیاط معمولی شدم . هر ماه در یك دکان کار می کردم و چون تریاك قدرت کار رااز من سلب کرده بود استاد کار ها زیاد بمن توجه نمیکردند . بطوریکه مدتی است که بیکار شده ام دیروز از خیابان مولوی تاتهران‌نو بهرمغازه خیاطی که‌مراجعه کردم‌بمن کارندادند درتهران نو که رسیدم دیگر نه یارای راه رفتن داشتم و نه پول برگشت به تهران را . در تهران زن وبچه‌ام بی پول بودند و خودم هم خمار بودم. ناچار بفکرم رسید که بروم دزدی کنم .

ابراهیم گفت‌درهر حال من‌تصمیم گرفتم دزدی کنم‌باین جهت درخیابان های تهران‌نو بگردش پرداختم تااینکه بخانه ای رسیدم که چراغهای آن خاموش بود زنگ زدم کسی در را بازنکرد از دیوار وارد خانه شدم و مقداری جنس برداشتم ولی‌وقتی از دیوار پائین میآمدم مردی مرا گرفت وبمن دستبند زد و بپاسگاه برد ودر آنجا فهمیدم او افسر ژاندارم است.

سازنده باك دوطبقه دستگیر شد

امروز مامورین‌پلیس مردی راکه باکبهای بنزین دو طبقه میساخت توقیف کردندازمدتی پیش بمامورین کلانتری ۱٤ خبر میرسید که شخصی بنام محمود فرزند حسن که در خیابان‌شهباز کارگاه جوشکاری دارد ، دست بساختن باکبهای دو طبقه زده است . در یك طبقه این باکبها بنزین یا گازوئیل ریخته میشود و طبقه دیگرآن به حمل‌مواد مخدره اختصاص داردو اتومبیل های قاچاقچیان با این نوع باکبها مجهز میباشد .

مامورین کلانتری ۱٤ برای‌بازرسی به محل مورد نظر رفتند و پس از جستجو دو عدد باك دو طبقه در کارگاه پیدا کردند و آنها راهمراه محمود بکلانتری آوردند .

محمود پس از تحقیقات لازم به مقامات قضائی تحویل داده خواهد شد .

کشف تریاك درکرمانشاه

*مامورین مبارزه بامواد مخدره شهربانی کرمانشاهان اطلاع حاصل نمودند که دونفر باسامی اشرف‌فرشید وشاهپور بیژن پور یك‌بسته‌کوچك هروئین بصورت نمونه بشخصی بنام طباطبائی که سابقه دایر کردن شیره کشخانه دارد داده و اظهار داشته‌اند که‌حاضر بفروش مقدیر زیادتری از این جنس میباشند لذا مامورین با دستگیر کردن نامبردگان منزل طباطبائی را تحت مراقبت قراردادند و درنتیجه بازرسی چندین‌نفر، زداشت ومقداری مواد مخدره و گردهای مخدره کشف نمودند . مامورین همین شهربانی مقدار ۲٫۳٥۰ کیلو گرم تریاك از داخل یك اتومبیل ۲٦۰ گرم تریاك از منزل تقی عنایت‌صفت بدست آوردند .

پسرم را زندانی کنید

پدر متهم میگوید من کلیه مخارج پسرم را میدهم ولی نمی‌توانم پول مشروب دوستانش را هم بپردازم

دیشب یکی ازگاو دار های‌ثروتمند تهران که در مجیدیه سکونت دارد بژاندارمری مرکز اطلاع داد که پسر ۱۹ ساله او یکی از گاو های شیرده اورا دزدیده است .

مامورین ژاندارمری مرکز به‌تعقیب این جوان پرداختند و اورا هنگامیکه گاورا فروخته بود و میخواست با پول آن به کافه برود دستگیر کردند. او در بازجوئی گفت چون پدرم مخارج مرا نمیداد گاوش را که هزار تومان میارزد دزدیدم و به سیصد تومان فروختم .

اما پدراین شخص میگفت من حتی برای این پسر زن‌گرفتم خرجش را بااینکه کار نمیکند تحصیل هم‌نمیکند میپردازم ، ولی‌نمیتوانم پول مشروب دوستان اورا هم بدهم و میخواهم او بزندان برود . تا شاید تنبیه شود.

پسر این مرد صبح امروز بخبر نگار ما گفت دوستان‌بدمرا ازتحصیل وزندگی‌بازداشتندو بعیاشی‌کشانیدند اگر پدرم این دفعه از گناه من‌بگذرد عهد میکنم که آدم سربراهی بشوم . ظهر امروز این جوان بدادسرا اعزام شد .

اراضی بائر دیوارکشی میشود

بقیه از صفحه اول

حقیقتا وقتی فرصتی دست میدهد و شهردار بمیان همشهریان می‌آیداز این کار لذت میبرد .

من درابتدای کار تقسیم‌شهرداری بمناطق اولین توصیه‌ای که‌بمسئولین کردم این بود که‌درهرناحیه‌شورائی ازمردم بی‌غرض همان محل‌تشکیل دهند چه مانعی دارد مردمی که‌قصد خدمت دارند و کمر همت بسته‌اند بیایند و مشاور شهرداری باشند.

من بارها عرض کردم که شهررا باید مردم اداره کنند کار شهرداری مربوط بزندگی روزمره مردم است واز بامداد تاشام مردم‌باشهرداری‌در تماس هستند و باین دلیل حتماباید اداره امور شهربعهده خودشان‌باشد زیرا اگر مامورین شهرداری هرقدر هم قادر و توانا باشند تاموقعی که مردم نخواهند فرضا نظافت رارعایت کنند آنها عملی نمیتوانند انجام‌دهند

اگر همکاری مردم درمیان باشد ارزش کار شهرداری فوق‌العاده بالا میرود در تمام موارد علی‌الخصوص خواربار،نیازمندیها ،مبارزه‌باگرانی، همکاری مردم کارشهرداری را به ثمر میرساند و عدم همکاری آنها نقشه‌ها رانقش برآب میسازد.

اولین قدم در راه مبارزه‌باگرانی ازدیاد عرضه است اگر در بازار بیاز نباشد باشلاق هم نمیتوان آنرا فراوان وارزان کرد. این کار از وظایف شهرداری نیست و سازمان دیگری باید امرتولید وازدیادعرضه راکنترل نماید ولی‌امسال شهرداری باطرح کمك به تولید کنندگان‌در این مورد نیز اقدام کرده‌است .

وظایف‌خریدار

خریداران وظایفی دارند وآن گران نخریدن وحوصله کردن‌است آب‌ونان و گوشت رانمیشود گفت مردم نخرند و مصرف نکنند اماپیاز وگوجه فرنگی را میشود نخرید و اگر مردم وخریداران دوسه روز اینطور عمل کنندخیلی‌مسائل شهری حل میشود .

مردم تهران و نارمك میتوانند همکاران خوبی برای شهرداری باشند من بانجمن ها وشورایعالی شهر اعتقاد دارم و همه‌آنها را می شناسم اینست که میگویم ناحیه تهران‌نو نیز باید ازمردم دعوت‌کند وبا نظر آنها و بامشورت آنها کار شهر را پیش ببرد .

اینراهم‌میگویم که‌شهردارتهران هم‌مردی مانندشماست‌هیچ‌خصوصیت دیگری هم که خارق‌العاده باشد ندارد و کارمندان هم همینطور هستند وباین دلیل‌باید باهم‌همکاری بکنیم وباین همکاری‌شما وما‌احتیاج داریم .

شهرداری بودجه معینی دارد که مردم میدهند و حق دارند از من شهردار درمقابل پولی که‌داده‌اند حساب پس بگیرند ولی صحیح‌نیست که‌درقبال پرداخت‌یك تومان‌دوتومان کار بخواهند ،درعین حال کسی که اتومبیلی آخرین سیستم سوارشده وبمردم ناز میفروشد حق ندارد در حالیکه یك دینار عوارض نداده از شهرداری کار بخواهد .

شهردار تهران افزود :

شهرداری فقط‌هفده درصددرآمد خودرا خرج پرسنل میکند ودرایران نداریم دستگاهی که خرج پرسنل آن از هشتاد درصدکمتر باشد . ماامسال نه میلیون تومان ازبودجه پرسنلی کم کردیم و بمصرف کار های شهری رساندیم برای من بسیار آسان بود که از این پول برای‌جلب اطرافیان استفاده کنم ولی من‌هرگز اینکاررا نخواهم کرد ودوستان من نیز چنین توقعاتی از من ندارند .

شهردار تهران سپس مشکلات مربوط بامور شهر و شهرسازی را تشریح کرد و افزود :

درگذشته چه بسا افرادی باتبلیغات نادرست بعنوان تهیه خانه مردم را فریب دادند و در اثر غفلت دولتهاو شهرداریهای وقت‌ومردم سرمایه ها ازدست رفتو مردم که فقط‌بامشکل اجاره‌خانه روبرو بودند بادهها‌مشکل دیگر روبرو شدند .حال این‌مسائل است که دست‌و پای شهرداری را درپوست گردو میگذاردو هر قدر تشکیلات بدهیم و هرقدر برنامه‌اجرا کنیم باز هم یك گوشه‌ای از این کارهای غلطی که حتی بدست خود دولتها و افراد شده‌است اصلاح‌نمی شود .

مقابله بااین مشکلات در حیطه قدرت‌مانیست ولی اگر مردم با ما همکاری کنند قادر خواهیم بود مشکلات راحل کنیم .

زمین بدون آب

آقای شهردار تهران سپس به تهران‌نو اشاره کردو گفت :

من نمیتوانم‌تصور کنم که‌وجدان شرکای شرکت وثوق چطور قبول میکند که شش میلیون متر زمین را بمردم بفروشند ولی آب‌به آنها ندهد اگر در این اراضی آب در نمی آمد پس‌این زمین قابل فروش نبود وبدون علت در آن شهر ساخته‌اند باسه حلقه چاه که‌نمیشود نیازمندی مردم را تامین‌کرد درسال گذشته از نارمك و تهران‌نو فقط پانصد هزار تومان درآمدداشته‌ایم ولی درمقابل آن شش میلیون‌تومان اسفالت کرده‌ایم و در قبال اینکار شهرداری مغروض شده یعنی شما واولادشما بدهکار شده‌اید

راه حل رفع مشکلات کارشهرداری افزایش درآمد استو آن مربوط‌به همت مردم است که هم پول بدهندو هم آن کسی راکه این پولها را به دستش میدهند کنترل نمایند

مسئله مسیلها

مطالب آقای‌مشگرین درموردمسیل هابسیار سودمندبوددرسرتاسرتهران بشعاع صد کیلو متر مسیل ها ملك شهرداری است ولی حالا یك وجب باقی نمانده ،وافرادومتنفذین اراضی راخورده‌اند تمام دعاوی شهرداری برعلیه مسیل خواران در هیئت پنج نفری استو آنجا نیز کار حقوقی بکندی پیش میرود وما باید منتظر بمانیم تابببینیم چه میشود .

ما از امسال عوارض ازسطح‌شهر خواهیم گرفت این‌عوارض منطقی‌ترین نوع عوارض است از اینجا پس حساب و کتاب ما ومردم‌روشن است شما اگرخانه سیصد متری دارید و اگر نرخ عوارض هم معلوم باشدهمیشه میزان عوارض‌ثابت‌است واحدی نمیتواند یکشاهی اضافی مطالبه نماید .

بااین ترتیب بمردم آب‌خواهیم دادو این منطقه‌لوله کشی خواهدشد وسایر نیازمندیها راهم‌تامین‌میکنیم شهردار گفت‌بر روی‌مسیل‌تهران‌نو جهت تسهیل عبور ومرورپل‌میسازیم وچندحلقه چاه‌جدید حفرخواهدشد.

دیوار میکشیم

شهردار تهران افزود : ما امسال طرحی تنظیم کرده‌ایم که بموجب‌آن تمام اراضی بائرموجود درتهران را دیوار میکشیم پس‌از دیوار کشی‌از این اراضی بعنوان مالك‌استفاده می کنیم. اراضی را بازار روز میکنیم‌ما مدرسه میسازیم زباله میریزیم و دست‌مالکانی راکه‌دهها سال‌است‌به گران شدن زمین اراضی را غیر محصور گذاشته و مزاحمت مردم شهررافراهم کرده‌اندازاراضی کوتاه میسازیم تااولا هزینه دیوار کشی‌را بدهند و ده درصد نیز علاوه بدهند آنگاه اراضی رابخودشان باز می گردانیم . امیدوارم مردم تهران به اهمیت این طرح توجه کرده‌وازفردا دیوارکشی‌رادراراضی‌غیرمحصور آغاز نمایند. من تا موقعی که‌درشهرداری هستم جز صداقت‌و صراحت راه دیگری پیش نخواهم گرفت .

نشانی جدید

شرکت آب و بهداشت

خیابان فروردین شماره ٤۳

تلفن ٤۱۸۱۸

در شماره صندوق پستی و نشانی تلگرافی تغییری داده نشده است

انجمن ادبی نصر

همه هفته روز های یکشنبه از ساعت ٦ بعد از ظهر در محل انجمن تشکیل میشود

دبیرخانه انجمن ادبی نصر

بدون ارزش است

چون حواله صادره شماره۷٥٤۲ـ ۲۹ر۱۱ر٤۱ کارخانه‌سیمان‌تهران‌مفقود شده و بدون ارزش میباشد

آ ـ ۹۸٥ میر محمدصادقی

مهمانخانه ارم قم

افتتاح شد

۱ـ۳ آ ـ ۱۱۸٦

نشانی جدید

شرکت سرفو

خیابان فروردین شماره ٤۳

تلفن ٤۱۸۱۸

در شماره صندوق پستی و نشانی تلگرافی تغییری داده نشده است

۷ روز هفته

در کیف خانم

برنامه آینده سینما های

سانترال ـ رکس

جری هورن ـ والری لاگرانژ ـ ژرار باری

آمدنوناتزاری ـ ژان سروه ـ اما دانیلی

سینماسکوپ ـ رنگی ـ دوبله بفارسی

دادستان ارتش مراعوضی گرفته!

بقیه از صفحه سیزدهم

کند چون اگر ثابت کند مطلب عجیبی پیش می آید . (در این وقت ارتشبد هدایت با لحن خاصی گفت) و آن اینکه پس چرا مرا گرفتند؟ اگر گزارش فرماندهان خلاف حقیقت بوده پس چرا مرا گرفتند (خطاب بدادستان) نکند اشتباهی شده است ، باید آنها رامی گرفتند ، شما چرا اینهارا آزاد کردید ؟ بهر حال آرزو می کنم در این یك مورد آقای دادستان موفق نشود.

بجای هفت امیر یك ارتشبد

فکر می کنم در انتخاب مجرم اشتباه شده است ، البته این دفعه اولی نیست که اشتباه می شود ، اشخاصی که در مقامات عالیه بوده اند تقاضائی کرده اند منهم موافقت کرده ام ، ایکاش می گفتند این ساختمانها لازم نبود نه اینکه بگویند ایجاد خطر کرده است . خوب بگوید آقا بگوئید چرا چنین کاری کرده اند نکند دادستان محترم باین نتیجه رسیده است که چون در این جریان هفت امیر ارتش شرکت داشت تحقیقات و محاکمه آنها طولانی میشود پس چه بهتر بجای هفت نفر امیر یك ارتشبد را می آوریم . (خنده حضار) من هنوز در عقیده خودم پابر جاهستم که در مورد من اشتباه کرده اند باید دید چه کسی را می خواستند بگیرند که قرعه بنام من در آمد .

شما هم می دانید ..

تیمسار هدایت در اینوقت مجددا به گزارشهای رسیده از فرماندهان اشاره کرد : بنده امروزهم در صحت این گزارشها تردید ندارم .

آقای دادستان در مورد دلایل جرم بنده گفته است که عدم نیاز به ساختمان ها ... بهر حال من در این «عدم نیاز» مثل اینکه گناهی نداشتم . امروزهم به عنوان متهم در محضر دادگاه لزومش را تایید می کنم ، مگر می شود گفت این همه فرمانده بیخود می گویند ؟ دادستان می گوید : عدم کسب اجازه از مقام بزرگ ارتشتاران ... (در اینوقت ارتشبد هدایت لحظه ای مکث کرد و پس از مطالعه اوراق پرونده چنین گفت) بنده که رئیس ستاد بزرگ ارتشتاران بودم و باین افتخار تا دم مرگ میبالم از دادستان می پرسم چه قواره ای را مدرك کار خود قرار داده اند ؟ در کجا نوشته شده است رئیس ستاد چه چیز هائی را باید بعرض برساند یا نرساند ؟ ایشان چه نوشته و چه چیزی را مدرك قرار داده است و از کجا تشخیص داده است که آن مدرك چرا بشرف عرض بزرگ ارتشتاران نرسیده است ؟ بنده که همه اش در حال تعجب هستم. (خنده حضار)

در قوانین ذکر شده است که چه مواردی باید بشرف عرض برسد . همه چیز نباید از طرف یك رئیس ستاد بعرض فرمانده برسد ، دادستان بکدام مطلب مدون رجوع کرده است که اوامر اکید بزرگ ارتشتاران درمورد تامین رفاه حال افسران و درجه داران و تامین وسایل زیست آنها مکرر در مکرر مورد نظر ذات ملوکانه نبوده است ؟

ماموریت جنگی

بنده برای اینکه مشکلات آنروز را شرح دهم این گزارش را که در جلسه گذشته وکیل مدافع اینجانب از قرائت آن ابا داشت میخوانم «عنوان آن لشگر پنج خانه ومشکلات موجود» میباشد با اشاره به گزارش های ۱۷ر۸ر۳۸ و نیز ۱۰ر۴ر۳۸ و همچنین ۱۴ر۶ر۳۸ میگوید :

«این ساختمان هائیکه برای ما درست کرده اید وسایل زیست افسران و درجه داران و خانواده های آنهارا تامین نکرد»

ناطق سپس گفت فرمانده وقتی اشکالات دیگر لشگر راشرح دادچنین گفت:

«در خاتمه فرماندهی سپاه چنین اظهار داشت که سپاه یکم مهاباد و لشگر پنج خانه در صورتیکه دیر شود بااین وضعیت و شاید بدتر از این در ماموریت جنگی بسر برد بدون هیچ اشکال در نهایت فداکاری و صمیمیت ماموریت محوله را بنحو احسن انجام خواهد داد ولی اگر بایستی در منطقه بزندگی عادی خود ادامه داد و برای فرا گرفتن آموزش های لازم فعالیت نمود و با داشتن روحیه قوی در انتظار ابلاغ اوامر وارجاع ماموریت های لازم بسربرد، بادر نظر گرفتن مشکلات معروضه بالا بهیچوجه نمیتوان تضمین کافی داشت. بخصوص که عدم موجود بودن شرایط لازم دریك منطقه مرزی توام باتبلیغات شدیدبیگانگان وانتشارات رادیو مضره دشمنان ایران درتضعیف روحیه رل مهمی را بازی خواهد کرد ، لذا به پیوست اعلام خطر نموده واز مقامات مسئول (باخنده : یعنی بنده) رفع آنرا استدعا مینماید زیرا در غیر اینصورت ممکن است خدای نخواسته موجب سرافکندگی ارتش در مقابل شاهنشاه ...»

حالت مرا پس از خواندن این نامه مجسم کنید اینکه من میگویم اگر سپهبد بازپرس من بود اینجا نبودم چون میتوانست حالت مرا پس از خواندن این نامه مجسم کند، دادستان محترم هم متاسفانه این حالت را مجسم نکرده است .

دادستان محترم، من هرروز با فرمانده سپاه سه تماس تلفنی داشتم بشعبه رمز ستاد بزرك ارتشتاران مراجعه بفرمائید من هر روز برای تقویت روحیه افسران و سربازان دستوراتی میدادم خوشبختانه (بالحن تمسخر) دراین پرونده بازرسان باین حالت من در آنموقع توجه کرده اند که

« بنا برآنچه گذشت باسازش وزدو بند قبلی بیش از ۱۴ میلیون ریال پول ارتش بانهایت سادگی و آرامش خاطر در مقابل مشتی گل: بجیب فرو برده وبدینسان بگفته ارتشبد هدایت قسمتی از گرفتاری های فعلی ارتش رارفع نموده اند »

پس معلوم میشود بنده این گرفتاری هارا برای جیبم داشتم .(خنده حضار)

مگر شاهد بودند ؟

تیمسار ! اتهام دیگر بنده راجع به قیمت است که راجع به آن مفصلا بحث نمیکنم وچون تیمسار سرلشکر معین پور مفصلا صحبت خواهد کرد بنده همینقدر عرض میکنم همانطور که در اظهارات مهندس گرایلی گفته شده من برای پائین آوردن قیمت حداکثر فعالیت را کردم واز ایشان خواستم تخفیف بدهد و او هم موافقت کرد . آنوقت بنده میشوم «نظامی متصدی خرید و فروش و ساختمان» ماده ۳۹۶ میگوید هر نظامی که متصدی خرید وفروش وساختمان باشد اگر تقلب و تدلیس کند مجازات میشود. من نمیدانم که چطور رئیس ستاد بزرك ارتشتاران متصدی خرید و فروش ساختمان میشود برای بنده تصورش مشکل است .

دادرسان محترم ، بخصوص زیاست محترم دادگاه در مقامی هستند که ذکر و تشریح وظایف ستادها وستاد بزرك در حضورشان معنی ندارد و مسلما از گزارش فرمانده نیروی زمینی آن حالتی را تجسم نمیکنند که ارتشبد هدایت باآرامش خاطر پولها را بجیب میزد (اشاره به گزارش بازرسان)

دراینوقت ارتشبد خطاب برئیس دادگاه گفت :

تیمسار مثل اینکه آنها (بازرسان) نگاه میکردند که من با آرامش خاطر پولها را بجیب میزدم و با این ترتیب قسمتی از مشکلات ارتش را رفع میکردم

دیگر عرضی ندارم .

رئیس: تیمسار شایانفر وکیل مدافع سرلشکر معین پور اگر مطالبی دارید بفرمائید .

پس از پایان اظهارات ارتشبد هدایت تیمسار سرتیپ شایانفر بتفصیل از موکل خود تیمسار معین پور دفاع و کلیه اتهامات وارده را رد کرد

جلسه دادگاه درساعت ۱۲ بپایان رسید و جلسه آینده به ساعت نه صبح روز شنبه موکول گردید .

ساختمان

بقیه از صفحه اول

برای ده هزار خانه فعلا قریب ۱۵۰ میلیون تومان اعتبار در بودجه سال ۱۳۴۲ منظور گردیده و معادل همین مقدار هم سازمان برنامه می پردازد درنتیجه برای کار ساختمان ده هزار خانه در سراسر کشور معادل ۳۰۰ میلیون تومان اعتبار درنظر گرفته شده است .

خانه هائی که ساخته میشود طبق اظهارات آقای وزیر دارائی بیشتر دووسه اطاقی خواهد بود و ممکن است تعدادی خانه چهار اطاقی هم ساخته شود .

اما اساس کار ساختمان خانه های کوچك دووسه اطاقی خواهد بود چون نظر دولت اینست که خانه های مزبور به کارمندان کم بضاعت و مردمی که فاقد خانه شخصی هستند داده شود. روی همین نظر خانه های مزبور بشکل مستقل یا آپارتمان خواهد بود .

شرایط واگذاری

خانه های فوق تنها دراختیار کارمندان دولت قرار نمیگیرد بلکه دراین مورد مردم دیگرو کارمندان دولت وضعی متساوی خواهند داشت وخواهند توانست از خانه های مزبور دریافت دارند شرایط واگذاری خانه ها هنوز روشن نشده است و معلوم نیست با گرفتن پیش قسط خانه واگذار میگردد و یا همه بهای خانه دراقساط ۱۵ تا ۲۰ ساله وصول میگردد

ساختمان خانه های مزبور در تهران وشهرستانها درسال جاری آغاز میگردد و زمینهای لازم از طرف وزارت دارای ودستگاه های دیگر دولت بطور پراکنده در داخل ویا اطراف شهر ها تهیه میشود زمین های خارج شهر باید نزدیك بشهر بوده واز آن خیلی دور نباشد تا تامین وسایل همگانی نظیر آب و برق وتلفن و رفت و آمد میسر باشد

برنامه امشب

تلویزیون ایران

اره ـ فیلم آموزشی
۵ر۳۰ ـ خرد سالان
۶ ـ شما وسینما
۶ر۳۰ ـ اخبار و هوا
۶ر۴۵ ـ برنامه شورایعالی زنان
۷ ـ فیلم
۷ر۳۰ ـ فیلم «پانیك»
۸ ـ هنر های زیبا
۸ر۳۰ ـ پلیس بین المللی
۹ ـ اخبار و هوا
۹ر۵ دقیقه ـ برنامه فوق العاده
۹ر۳۰ ـ نغمه دل
۱۰ ـ گوهر شب چراغ
۱۰ر۳۰ ـ فیلم سینمائی

برنامه فردا شب

ساعت ۴ ـ اعلام برنامه
۴ر۱ ـ فیلم سینمائی
۶ ـ مسابقه هوش خردسالان
۶ر۳۰ ـ کتاب و مردم
۷ ـ برنامه هنری
۷ر۱۵ ـ آنچه در این هفته گذشت
۷ر۳۰ ـ فیلم خطر پیشه من است
۸ ـ برنامه محلی
۸ر۳۰ ـ برنامه بیست سئوالی
۹ ـ آشنائی بیشتر
۹ر۳۰ ـ تعیین قیمت
۱۰ ـ تلاش معاش

در برنامه آنچه دراین هفته گذشت مفسر تلویزیونی روزنامه اطلاعات پیرامون حوادث مهم سیاسی ایران و جهان صحبت خواهد کرد .

پیش بینی وضع هوا

هوای نواحی خوزستان آذربایجان سواحل دریای مازندران تهران و شهرستانهای غربی وشمالی ایری گاهی همراه بابارندگی ورعد وبرق درنواحی کوهستانی وباد نسبتا شدید محلی هوای استانهای فارس ،کرمان و شهرستانهای مرکزی و جنوبی نیمه ابری که بتدریج بر مقدار ابرها افزوده شده و همراه بابارندگی های پراکنده میباشد .

فرماندار ایذه

آقای محمدعلی نجم زاده فرماندار سابق خرم آباد بسمت فرماندار شهرستان ایذه منصوب شد .

عزیمت باروپا

آقای دکتر متین دفتری بامداد فردا برای مدت دو هفته باروپا عزیمت مینماید .

کاملترین سنك شکن

مرکب از دو دستگاه سنك شکن و یکدستگاه باند نقاله بین آنها

ساخت کارخانجات باکستر انگلستان

واردشد

سنك شکنها روی چرخهای لاستیکی سوارشده وقابل کشش باسرعت ۳۶ کیلومتر در ساعت میباشد سنگهای خروجی از ۱۰۰ میلیمتر تا ۱۰ میلیمتر و ظرفیت آنها از ۶۰ تن تا ۱۵ تن درساعت میباشد

شرکت سهامی ایران تکنو

تخت جمشد ۲۹۰ تلفن ۸ـ۷۵۶۸۶۴

۷ روز هفته

روی میز خانه

نماینده دادستان تهران

دانشمند محترم آقای علی جواهر کلام وهمچنین نمایندگان وزارت دارائی ـ بانك ملی ایران و بنگاه اعانه ملی در

مراسم پول و پارو

که بعد از ظهر روز سه‌شنبه دراستودیوی تلویزیون ایران اجرا گردید نظارت داشتند

دانشمند محترم آقای علی جواهر کلام ونمایندگان دادستان تهران ـ وزارت دارائی ـ بانك ملی ایران وبنگاه اعانه ملی درمراسم پول وپارو نظارت داشتند .

*** همه هفته بهریك از برندگان ممتاز بلیط های اعانه ملی علاوه بریك میلیون ریال جایزه نقدی و اهدای هدایای بی‌شمار فرصت داده میشود تا یکدقیقه تمام برای خود پول پارو کنند**

آنشب در استودیوی تلویزیون ایران جنب و جوش دیگری برپا بود، در آنجا زیر نور نورافکن ها صحنه تماشائی و تازه ای جلب نظر میکرد. در وسط صحنه خروار ها پول نقره انباشته شده و در کنار آن کامیونی ایستاده بود و تل بزرك پول زیر اشعه لامپ های قوی تلولو میدرخشید خاصی داشت و دهها هزار تماشاگر انتظار لحظه هیجان انگیزی را می کشیدند .

سرانجام ساعت ۸ و نیم فرارسید و قلبها در سینه ها بضربان درآمد در سمت راست خروارها پول نقره و درسمت دیگر هیئت نظار باقیافه های متین و آرام خود جلب نظر میکردند:

بیانات آقای روح اله مبشر

دراین هنگام آقای مبشر طی بیانات بسیار موثری اظهارداشت: بینندگان عزیز مستحضر هستند که در روزهای پیش بکرات در رادیو و تلویزیون و مطبوعات اعلام شده بود از سالی که آغاز کرده ایم برندگان جوائز ممتاز بلیطهای اعانه ملی علاوه بر دریافت یك میلیون ریال پول نقد وهدایای نفیس دیگر فرصت خواهند داشت یکدقیقه تمام برای خود پول پارو کنند ، امشب که برای اولین بار مراسم پول پارو کردن در تلویزیون برگزار میشود تذکر این نکته ضروریست که در مورد بلیط های اعانه ملی برخلاف آنچه تصور میشود مردم با خریداین بلیطها تنها در صدد امتحان شانس خود نیستند زیرا در سراسر دنیا انتشار این بلیطها وسیله ایست برای انجام امور خیریه و عام المنفعه و معمولا از درآمد حاصله از فروش این بلیطها بجمعیت های خیریه و حمایت از مسلولین یا معلولین و امثال آنها کمك میشود.

یك بلیط میخرند صرفنظر از جوائزی که ممکن است به آن تعلق گیرد بفرهنك وبهداشت مردم کمك کرده اند و در هر صورت برنده محسوب میشوند ولو آنکه جایزه ای به آنها اصابت نکند بهمین دلیل امروز در اثر استقبال هموطنان عزیز وباهمکاری شما سازمان شاهنشاهی خدمات اجتماعی توانسته است یکصدو هشت درمانگاه و بیمارستان در دور افتاده ترین نقاط کشور احداث کند و هرساله کتب چهار کلاس دبستانی را چاپ ومجانا د راختیار کودکان سراسر کشور بگذارد .

با احداث این ۱۰۸ درمانگاه و بیمارستان سازمان شاهنشاهی قادر شده است در اقصی نقاط که اغلب راههای بدونا هموار دارد وسیله تسکین آلام هموطنان نیازمند ماشود . بدین دلیل هرقدر میزان فروش این بلیطها افزایش یابد سازمان شاهنشاهی خدمات اجتماعی بخدمات بهداشتی و فرهنگی خود گسترش داده و افراد بیشتری از مردم مملکت ما ازنعمت سلامت وسواد بهره مند خواهند شد.

معرفی هیئت نظار

سپس هیئت نظار توسط آقای مبشر بدین شرح معرفی شدند : دانشمند محترم آقای علی جواهر کلام

آقای ابریشمی نماینده دادستان تهران

آقای دادجو نماینده وزارت دارائی

آقای مستوفی نماینده مدیر کل بانك ملی ایران

آقای نسترن پور رئیس حسابداری بنگاه اعانه ملی

سپس یك حلقه فیلم که نموداری از خدمات سازمان شاهنشاهی در نقاط دور افتاده کشور است نشان داده شد ، دراین فیلم آسایش مردم شاهنشاهی خدمات اجتماعی علاوه بر طبع و توزیع کتب مجانی کلاسی تهران و مراکز استانها ازنظر پزشك نیست آنچه را که دیده ام شرح دهم فقط بمعرفی یك درمانگاه که در سقز است اکتفا میکنم .

آقای سید موسی هاشمی پور از طرف دونفر از شرکای خود یعنی خانم عطاکوئی وآقای با انصاف پول پاروزدوچنان مهارتی بخرج داد که مایه اعجاب بینندگان شد .

اولا باید توضیح دهم که سقز یکی از شهرهای مرزی ایران است و در استان کردستان در ۱۶۰ کیلو متری شهر سنندج واقع است . ما برای رفتن بسقز با ترن به تبریز رفتیم و از آنجا با اتومبیل بسوی سقز رهسپار شدیم . این شهر و نواحی اطراف آن ۳۰ هزار نفر جمعیت دارد و سازمان شاهنشاهی خدمات اجتماعی در آنجا یك درمانگاه دائر کرده است که یکنفر پزشك و یکنفر پزشکیار و دو نفر پرستار شب و روز بمداوای مردم مشغول هستند و در همان درمانگاه هم اقامت دارند .

وقتی ما باین درمانگاه رسیدیم زنان بچه به بغل مردان بیمار در این درمانگاه جمع بودند ومامورین سازمان شاهنشاهی بدقت مشغول معاینه و مداوای این هموطنان ما بودند .

ایجاد این درمانگاه در سقز مثل احداث یك گلستان در کویر است. نمیدانم اصطلاح واحه را میدانید . واحه یعنی گلستانی که در وسط کویر ایجاد شده باشد و گرچه سقز منطقه سبز و خرمی است ولی از نظر بهداشت مانند همان کویر است که درمانگاه سازمان شاهنشاهی چون واحه ای در وسط آن دیده میشود . مردم سقز از دکتر مهربانی که به آنها خدمت میکند تشکر میکردند چون آنها را در مواقع حساس از خطر مرك نجات میدهد.

تاسیس این بیمارستانها ودرمانگاهها یکی از هزاران نعمت هائی است که از برکت وجود مبارك اعلیحضرت همایون شاهنشاه وواالاحضرت شاهدخت اشرف پهلوی نصیب ما مردم شده است خداوند وجود مبارکشان را محفوظ بدارد .

و انجام کمك های پر ارزش فرهنگی و بهداشتی بیش از ۱۰۸ درمانگاه و بیمارستان در سراسر کشور دایر کرده است من افتخار دارم که قسمتی از این درمانگاه ها را دیده ام زیرا هنگامی که همراه برندگان به شهرستانها میرفتم از نزدیك کار این درمانگاه ها را مشاهده میکردم وچون امشب فرصت نیست آنچه را که دیده ام شرح دهم فقط بمعرفی یك درمانگاه که در سقز است اکتفا میکنم .

اهداء هدایای برنده

سپس آقای قنبری هدایائی را که علاوه بر ۱۰۰ هزار تومان پول نقد و جایزه پول و پارو به هر یك از برندگان ممتاز تعلق میگرفت باین شرح بهر یك از برندگان تحویل داد :

بلیط مسافرت باروپا از شرکت مسافر بری تی‌بی‌تی دو عدد ـ یك عدد صندوق نسوز کاوه ـ یکدستگاه چرخ خیاطی مارشال ـ یکدستگاه بنکه مارشال ـ یکدستگاه کباب پز برقی نپتون ـ نیم خروار روغن نباتی شاه پسند ـ ۳۶۵ قالب صابون گلنار ـ مصرف یکسال برنج و بنشن خانواده ـ مصرف یکسال قند خانواده ـ مصرف یکسال چای خانواده ـ مصرف یکسال بیسکویت خانواده و یتانا ـ ۳۶۵ بسته محصولات غذائی صدف ـ یك عدد ساعت مچی گالو ـ یك عدد ساعت دیواری گالو ـ یك حلقه انگشتر طلای گالو ـ یك عدد سماور نفتی برلیان ـ یك عدد چراغ طوری کلماکس ـ یك عدد یخدان کلمن ـ یك عدد ترموس کلمن ـ یك سرویس ظروف ملامین ـ ۱۰ عدد بلیط دوسره مسافرت بهر نقطه از ایران از شرکت تی بی‌تی یکدست پوشاك کامل از فروشگاه فردوسی .

پول و پارو

در این لحظه دوشیزه قدسیه تضمینی یکی از برندگان جایزه ممتاز یك میلیون ریالی که برای تحویل گرفتن سایر هدایا همچنین پارو کردن پول باستودیوی تلویزیون ایران آمده بود به تماشاگران معرفی شد. سپس آقای قنبری بدوشیزه تضمینی اشاره کرد گفت بفرمائید پول پارو کنید ولی دوشیزه تضمینی برای آنکه پول بیشتری نصیبش شود برادر جوان و نیرومند خود آقای منصور تضمینی را معرفی کرد که بوکالت از طرف او پول پارو کند . آقای منصور تضمینی که جوان واقعا نیرومندی است پارو را بدست گرفت و یکدقیقه تمام پول پارو کرد .

پول و پارو و برنده دوم

سپس نوبت آقای با انصاف و دوستش آقای هاشمی پور رسید . خوانندگان عزیز بیاد دارند که آقای هاشمی و همسرشان بانوعطا کوئی با آقای با انصاف شریك شدند و جایزه بزرك یك میلیون ریالی را تصاحب کردند و پریشب برای پول پارو کردن و گرفتن سایر هدایای خود در تلویزیون ایران حضور یافتند .

پس از آنکه آقایان با انصاف و هاشمی پور وبانو عطا کوئی معرفی شدند نوبت پول پارو کردن رسید .

آقای هاشمی پور با اندام ورزیده و دست های قوی و نیرومند خود پارو را بدست گرفت و میتوان گفت خیلی خوب و با مهارت بسیار این وظیفه را انجام داد .

در این موقع نخستین برنامه پول و پارو از تلویزیون ایران به پایان رسید . این مراسم همه هفته از تلویزیون ایران اجراء خواهد شد و برندگان ممتاز هر هفته علاوه بر دریافت ۱۰۰ هزار تومان پول نقد و هدایای بیشمار یکدقیقه تمام برای خود پول پارو خواهند نمود .

دوشیزه قدسیه تضمینی یکی دیگر از برندگان بلیط های اعانه ملی برادر ورزشکار خود را وکالت داد تابرای او پول پارو کند و اوهم الحق حق برادری را بجا آورد و با قدرت هرچه بیشتر برای خواهرش پول پارو کرد .

اطلاعات

۵شنبه ۲۲فروردینماه۱۳۴۲
۱۶ ذیقعده ۱۳۸۲
یازدهم آوریل ۱۹۶۳
شماره ۱۱۰۶۵
سال سی وهفتم

مقررات استفاده از ده هزار خانه

امروز طی بخشنامه‌ای ازطرف وزیر کشور باستانداران ابلاغ شد

● پاسبانان ، مامورین جزء موسسات‌دولتی‌وخصوصی

میتوانند با شرایطی از اعتبار ساختمان ده‌هزار خانه استفاده کنند

این بخشنامه امروزاز طرف‌آقای دکتر پیراسته وزیر کشور بکلیه استانداران و فرمانداران کل ابلاغ گردید :

آقای استاندار :

برای انجام برنامه ساختمان ده هزار مسکن و خانه های سازمانی مقتضی است کمیسیونی تحت نظر جنابعالی با مشارکت پیشکار دارائی ورئیس کار استان تشکیل شود و شهر هائیکه در حوزه آن استان مناسب برای انجام این برنامه تشخیص خواهند دادمعلوم‌وگزارش فرمائید در انتخاب شهرها باین نکات توجه شود :

۱ـ انجام این برنامه در درجه‌اول بمنظور ایجاد کار و فعالیت و براه انداختن چرخهای اقتصادی است .

۲ـبرنامه‌های پراکنده بهیچوجه در نیل بهدف موثر واقع نمیشود ، راه صحیح عبارت ازتمرکزساختمان در یك محل میباشد .

۳ـ منظور از این ساختمانها مسکن هائی‌است که یابرای‌سکونت مردم‌طبقات محتاج‌ویابرای کارمندان دولت‌از قبیل‌پاسبانها و مامورین‌جزء و کم‌حقوق‌تخصیص داده‌شود .

٤ـدرصورتیکه درشهری که‌مورد انتخاب‌واقع شده خانه‌های سازمانی برای سکونت روسای ادارات و یاماموران‌یکه‌معمولااز مراکز اعزام میشوند نباشدویا برای ادارات‌دولتی محلی لازم باشد این ساختمانها را ممکن است بنا نمود و برای استفاده آماده کرد .

بعد از دریافت گزارش آن‌هیئت و بررسی‌آن در صورت قبول‌نظرات مهندس ناظر مامور طرح نقشه و انتخاب محل اعزام و با تماس‌با آن هیئات گزارش لازم را تهیه خواهد کرددر صورتیکه کارخانه های آن استان و یا شهرداری یا اشخاص دیگر بخواهند برای اجاره یا انتقال باقساط طولانی و یا برای استفاده کارگران و کارمندان خود مسکن بسازند و قسمتی از هزینه را تقبل نمایند بقیه‌آن‌از طرف‌دولت‌پرداخت شده وبا قساط طولانی با خرج کم مستردگردد، پیشنهاد مورد بررسی واقع خواهد شد بشرط اینکه طرح خانه ها مورد قبول واقع و مدت ساختمان کوتاه‌باشد ، تقاضای‌آنها را به ضمیمه گزارش با اظهارنظر ارسال فرمائید . گزارش آن هیئت بایدتاآخر وقت‌اداری ۱۵ اردیبهشت برای جلو گیری از بطوء جریان مستقیما بدفتر وزارت دارائی‌برسد این هیئت بطور دائم مسئول امور ساختمانی خواهد بود .

وزیر کشوردکتر سیدمهدی‌پیراسته

میهمانی بافتخار پروفسور ریپکا

از راست بچپ آقایان تقی زاده ، علاء ،دکتر سیاسی ،پروفسورریپکا، شفا، دیده میشوند

ازساعت ۵تا۷ بعد از ظهر دیروز بدعوت آقای‌علاء وزیر دربارشاهنشاهی وآقای شجاع الدین شفا دبیر کل شورای فرهنگی‌سلطنتی مجلس‌ضیافتی بافتخارآقای‌پروفسوریان ریپکادانشمند وایران شناس معروف چك در تالار پذیرائی وزارت‌دربارشاهنشاهی تشکیل شد در این مجلس آقایان وزیرفرهنگ رئیس واساتید دانشگاه اعضای‌شورای فرهنگی سلطنتی سفرای کبار و رایزن‌های فرهنگی سفارت خانه‌ها و عده‌ای از شخصیت‌های فرهنگی و مطبوعاتی ومدیران جراید بابانوانشان حضور داشتند.

ابتداآقای‌علاءوزیر دربارشاهنشاهی به‌آقای پروفسور ریپکا خوش آمد گفت وسپس آقای شجاع الدین‌شفا طی بیانات مفصلی از خدمات پنجاه ساله آقای ریپکا بفرهنك وادب‌ایران از طرف شورای فرهنگی سلطنتی تجلیل کرد وافزود تقدیر خاصی که شاهنشاه از پروفسور ریپکافرموده‌اند در حقیقت تقدیر از خدمات تمام‌ایران شناسان وخدمتگزاران فرهنك وتمدن ایران در سراسر جهان است .

معاون وزارت بهداری گفت :

بیمه کارمندان دولت

دریك‌سازمان متمرکزمیشود

مشکلات مربوط به مراجعات کارمندان ناخوش بطبیب و داروخانه و بیمارستان مرتفع خواهد شد

امروز آقای دکتر اعتمادی معاون ثابت وزارت بهداری و سرپرست سازمان بیمه کارمندان دولت بخبرنگار ما گفت :

امور بیمه کارمندان دولت در یك سازمان واحد و جداگانه با تشکیلات منظم متمرکز خواهد شد .

وی افزود : برای ما کاملاروشن است که در گذشته وضع کارمندان بیمه شده دولت از نظ رمداوا ومعالجه رضایت بخش نبوده است سرنسخه‌ای که به طبیب داده می شد در همان پانزده‌روزاول‌ماه‌تمام‌می‌شدودربقیه‌مدت ،که‌بیماران مراجعه می کردند دکتر ناگزیربود آنهارا جواب‌بگوید ، یا داروخانه ها دوائی‌را که دکتر نوشته بود به بیمار نمی دادند مسئله بیماری وعدم توجه و اعتناءدکتر به‌بیمار ، کارمندان بیمه شده دولت‌را عصبانی کرده‌بود،در بیمارستانهائی که بطور قراردادی کارمندان دولت بستری می شدند ، آنطور که‌باید توجهی نمی‌شد، کارمند همه ماهه پول میداد و یکدفعه که مثلا بعد از دو سال خدای نکرده مریض می شد مطابق میلش‌با او رفتار نمی شد . همه اینها باعث ناراحتی‌و نارضائی کارمندان بیمه شده دولت بود .

در آینده ترتیبی داده می شودکه روی یك پایه و برنامه صحیحی با استفاده از مقدورات وزارت بهداری بیمه کارمندان دولت بنحو احسن و اکمل اجرا گردد . بطوری که از هر حیث موجبات رضایت کارمندان بیمه شده فراهم گردد .

سازمان بیمه کارمندان دولت با تشکیلات منظم و منطبق با مراجعات‌در یك‌واحد مجزا شروع بکار خواهدکرد، از نظر تشکیلات این سازمان جدا از وزارت بهداری کار خواهد کرد ولی در اجرای برنامه های آن با وزارت بهداری همکاری نزدیك صورت‌خواهد گرفت .

برنامه کار طوری‌تنظیم خواهد شد که صبح و عصر وقت وبی‌وقت‌مراجعین بتوانند حداکثر استفاده رااز‌مقدورات سازمان بنمایند .موقع کار وفعالیت سازمان از صبح‌تا شب خواهد شدبه طریقی که مسائلی مانند نبودن دکتر، تعطیل مطب ، وقت پذیرائی وتعطیل داروخانه دیگر وجود نخواهد داشت

البته در اجری ین برنامه همکاری ودلسوزی خود کارمندان بیمه شده نقش موثری خواهد داشت .

سرپرست سازمان رهبری جوانان گفت :

۳۰ بورس مطالعاتی

در اختیار دانشجویان گذاشته میشود

آقای ناصر خدایار مدیرکل نخست وزیری و سرپرست سازمان رهبری جوانان امروز اعلام کرد که سازمان آموزش بین‌المللی ۳۰ بورس برای اعزام دانشجویان و مربیان بامریکا در اختیار ایران گذاشته است تا بین دانشجویان ایرانی توزیع گردد.

این بورس‌هاجنبه توریستی‌نخواهد داشت ، بلکه جنبه مطالعاتی دارد و فقط دانشجویان میتوانند از این بورس ها استفاده کنند و ما سعی خواهیم کرد که دانشجویانی که از این بورس ها استفاده میکنند اغلب از شهرستانها انتخاب شوند .

دانشجویان در ازاء پرداخت پنج هزارتومان برای‌مخارج‌رفت وبرگشت واقامت خود میتوانند از این‌بورس ها استفاده کنند.

شرائط استفاده از این بورس دانستن زبان انگلیسی باندازه رفع احتیاج و داشتن سن بین ۲۰ تا ۳۵ سال است.

مدت استفاده از بورس دو ماه است که از این مدت دو هفته در نیویورك یاواشنگتن‌بدانشگاه میروند ویکماه هم‌میهمان‌یك‌خانواده امریکائی خواهند بود .

تقاضانامه ها باید تا روز ١٤ اردیبهشت بدست مابرسد و منتخبین روز ۲٤تیرماه بآمریکا حرکت‌خواهند کرد .

امتحان زبان‌خارجه‌داوطلبان تحصیل درخارج

بطوریکه خبر نگار دانشگاهی ما گزارش میدهد امتحان زبان خارجه داوطلبان لیسانسیه و دکترا که قصد ادامه تحصیل در ممالك خارج را دارند در ساعت ۱۰ صبح روز جمعه بیست‌وسوم فروردین ماه دردانشکده ادبیات دانشگاه تهران‌برگزار میشود.

آئین‌نامه قانون جنگلها در دست تهیه است

تیمسارسپهبد ریاحی وزیر کشاورزی امروز اظهار داشت تهیه آئین نامه قانون جنگلها و مراتع مراحل‌نهائی خود را طی میکند و بزودی برای تصویب به هیات‌وزیران‌برده خواهد شد .

قائم مقام بانك مرکزی استعفا داد

امروز اطلاع‌حاصل شد که‌آقای‌دکتر مقد مقائم مقام بانك مرکزی از سمت خود استعفا داده‌و استعفای اوازطرف دولت پذیرفته شده است بقرار اطلاع آقای دکتر پور همایون رئیس کل بانك مرکزی که بفرانسه مسافرت کرده بود ، طی چند روز آینده بتهران باز خواهد گشت .

فروش ارز به زائرین شروع شد

امروز آقای عبداله سلمان پور رئیس اداره‌نظارت برارزبانك‌مرکزی ایران به خبرنگار ما اظهارداشت : طبق دستور بانك مرکزی ایران فروش ارز به زائرین بیت‌الله‌الحرام آغاز شده است و کلیه بانك های مجاز میتوانند ارز لازم را در اختیار زائرین قرار دهند .

قرارداد فروش نفت بافغانستان‌امضاشد

برای فروش بنزین هواپیما به افغانستان نیز مذاکراتی بین ایران و افغانستان جریان دارد

امروز قرارداد فروش نفت‌بافغانستان بین آقای عبدالله انتظام مدیر عامل شرکت ملی نفت ایران و رئیس کل انحصارات‌افغانستان درتهران‌بامضاء رسید .

مقدار مواد نفتی که بافغانستان صادرخواهد شد درحدود ۵ر۳۳هزار تن خواهد بود .

رئیس بهداری وزارت‌خارجه

آقای دکتر صدقیانی از طرف‌وزارت بهداری بسمت رئیس بهداری وزارت امور خارجه منصوب شد.

برای ایجاد تشکیلات‌جدید وزارت اقتصاد

یك کمیته تشکیلات در وزارت اقتصاد آغاز بکارکرد

کمیته تشکیلاتی وزارت اقتصادبه سرپرستی آقای دکتر کیانپورمعاون اداری وگمرکی وزارت اقتصاد امروز تشکیل شد. این کمیته موظف است درباره کلیه سازمانهای دوگانه‌اداری از قبیل کارگزینی ـ کارپردازی‌دفتر روابط عمومی و نظایر آن مطالعات کامل بعمل آورد تا برای هر یك‌از امور مزبور تشکیلات واحدی در وزارت اقتصاد بوجود آید

تغییرات در دادگستری

امروز احکام این‌انتصابات‌وتغییرات ازطرف آقای‌دکتر باهری‌وزیر دادگستری صادر شد :

آقای محسن اسمعیلی رئیس دفتر وزارتی بدادیاری دیوان کشور ،آقای کریم شایسته رئیس شعبه ۷ دادگاه شهرستان به مستشاری دادگاه استان مرکز و با حفظ سمت به سرپرستی اداره کل دفتر وزارتی .

آقای فریدون گدابلو رئیس شعبه ۲۷ دادگاه بخش تهران بریاست شعبه ۱۲ دادگاه بخش

آقای رسول دادگری کارمند علی‌البدل دادگاه بخش به ریاست شعبه ۲۷ دادگاه بخش آقای منوچهر انسانی سعید دادستان سمنان به دادیاری دادسرای تهران .

آقای ناصر سبکرو دادیار دادسرای کرج‌بدادیاری‌ادسرای تهران

آقای‌سیدمحسن مصطفوی‌تفرشی‌کارمند علی‌البدل دادگاه بخش آبادان به دادیاری دادسرای کرج .

آقای عباسقلی دهشید دادستان آبادان بدادستانی کرمانشاه،آقای‌مهدی بهروز دادستان خرمشهر بدادستانی آبادان ، آقای محمد آزاد بازپرس خرمشهر بدادستانی خرمشهر .

اعدام قاتل

بامداد امروز قاتلی بنام سیداسماعیل فرزند تاج‌الدین که سال گذشته زن جوان و حامله‌ای را کشته بود درمیدان‌شهربانی‌تبریز بدارمجازات آویخته شد .

سال گذشته سید اسماعیل بدنبال‌اختلافاتی که‌باخانواده‌عباسعلی یکی‌ازاهالی تبریز داشت دختر اورا بنام سکینه ربود ودراطراف شهر زن جوان و بیگناه را بقتل رسانید

ازباغ وحش ماهیها دیدن کنید
اول نادری ایران آکواریوم

Royal Tehran Hilton

روزهای جمعه از یك تاسه بعد از ظهر
هتل هیلتون
چلوکباب
۲۰۰ریال به اضافه سرویس
در سالن شاعر گریل و در کافه شمیران
توزیع بادکنك بین بچه ها
برای رزرو میز به تلفن ۵ـ۶۲۳۶۵۱ داخلی ۲۳٤ مراجعه فرمائید .

دوره‌جدید اطلاعات بانوان

هرهفته جامعتر ، جالبتر وزیباترازهفته پیش‌بدست‌شمامیرسد

اطلاعات بانوان ، طبق روش همیشگی خود ، میکوشد هر هفته‌قدمی‌فراتر در جاده تکامل بگذارد و هر شماره آن‌بهتر از شماره‌پیش‌بدست‌خوانندگان برسد .

کوشش هیات تحریریه اطلاعات بانوان مبذول براینست که باتهیه مقالات و مطالب جامعتر و مفید تر ، بانوان و دوشیزگان ایرانی رادرهمه زمینه های اجتماعی ، حقوقی و خانوادگی راهنمائی کنند و اطلاعات همه جانبه ای در مسائل ادبی ، اجتماعی وسیاسی در اختیار ایشان بگذارند .

در دوره جدید اطلاعات بانوان ، بادرنظر گرفتن شرایط جدیدوزندگی نوینی که‌بعداز اعطای حقوق اجتماعی ، برای جامعه زنان آغاز شده ، مسائل تازه‌ای مطرح میشود و علاوه برچاپ آخرین و مهمترین خبرهای ایران و جهان ، بررسی های‌دقیقی نیز درباره اوضاع سیاسی جهان بعمل می‌آید تا زنان ایران بااطلاع ازوضع دنیا باروشن‌بینی‌بیشتری درجاده موفقیت و پیروزی قدم بردارند .

دوره جدید اطلاعات بانوان ، باصفحات بیشتر، صفحات رنگی جالب داخلی مجله ، مقالات ، مطالب، داستانها و مسابقات و سرگرمی های متنوع و مفید از هر جهت‌بانوان و دوشیزگان خوش ذوق ایرانی را راضی میسازد .

دومین شماره دوره‌جدید اطلاعات بانوان جامعتر ، جالبتر و زیباتر از شماره اول .. روزدوشنبه منتشر میشود .

آقای شجاع ملایری ریاست شرکت واحد اتو بوسرانی تهران و حومه

رونوشت جناب آقای اسدالله علم نخست‌وزیر ـ رونوشت جناب آقای دکتر پیراسته وزیر محترم کشور ـ رونوشت شورای عالی شهر تهران

بطوریکه در روزنامه ها و مصاحبه تلویزیونی آقای ملایری مدعی‌میباشند که‌شرکت‌واحدضرر میکند بااینکه اغلب از آقایان عضو شورای عالی انجمن های محلی جواب داده‌و اعتراض نسبت بازدیاد کرایه اتوبوس نموده اند ولی‌باز هم میگویند شرکت ضرر میدهد ـ اینجانب الاحقر قاسمی بختیار مدیر پیمانکاری بختیار باتفاق ده‌نفر از همکاران و دوستان خود حاضریم کلیه سرمایه و هستی خودراکه‌بالغ‌برپنجاه‌میلیون تومان میشود بعنوان تضمین سپرده و معرفی نموده و باین کار که بگفته آقای‌ملایری زیان میدهد تصدی نموده کلیه خطوط طهران و حومه‌را هرنفری پنجاه دینار هم‌از قیمت سال ٤۱ کمتر برای مدت ۲۰ سال باحق امتیاز قبول و کلیه اتوبوسهای شرکت راهم به نرخ عادله خریداری و در ظرف‌مدت‌پنجسال وجه آنرا پرداخت نمائیم و چنانچه تعداد اتوبوس هم کسر باشد از اتوبوسهای ساخت ایران استفاده‌خواهد شد ـ بطوریکه رضایت خاطر اهالی محترم پایتخت از هرجهت فراهم شود .

قاسمی بختیار

آ ـ ۹۵۷

نتایج قرعه‌کشی بلیطهای اعانه‌ملی

در ساعت ٦ بعدازظهر دیروز قرعه‌کشی بلیطهای فوق‌العاده اعانه ملی (سری ٦٤۲) در بنگاه اعانه ملی انجام شد و نتایج قرعه‌کشی بدین‌شرح اعلام گردید

۲	پنجاه ریال
٦۵	یکصد ریال
۱۹۵	یکهزار ریال
۷۲۵۱	پنجهزار ریال
٤۸۷۱٤	سیصدهزار ریال
۰۷۵۰۹۸٦	یک میلیون ریال

شماره های ماقبل و مابعد جایزه سیصدهزار ریالی هریک برنده ده هزار ریال

شماره های ماقبل و مابعد جایزه یک میلیون ریالی هریک برنده یکصدهزار ریال

فرماندار گرگان منتظر خدمت شد

سخنگوی وزارت کشور امروزگفت: برای عمران دهات و ایجاد کاربرای بیکاران برنامه وسیعی تنظیم شده‌که هم اکنون در بسیاری از شهرستانها در دست اجرا استو به تدریج در کلیه نقاط کشور اجرا خواهد شد .

در مقابل مزد کارگران غالبا آردو روغن اهدائی موسسه کاره و سایر مواد خوراکی مورد احتیاج اهالی‌داده می شود ومراقبتو بازرسی دقیق در نحوه اجرای این برنامه مفید و موثر بعمل می آید .

سخنگوی مذکورافزود: چون‌گزارش های رسیده‌حاکی از بی ترتیبیهائی در امر توزیع آرد در گرگان بود بدستور آقای دکتر پیراسته‌وزیرکشورفرماندار گرگان منتظر خدمت گردید و تعقیب امر بعهده مقامات صالحه واگذار شد.

زیر دریائی اتمی آمریکا غرق شد

واشنگتن ـ آسوشیتدپرس ـبدنبال گم شدن «ترشر»سریع‌ترین‌زیردریائی اتمی جهان تاکنون هیچگونه اطلاعی‌از سرنوشت‌آن و سرنشینانش بدست نیامده است .

نیروی دریائی‌اعلام‌کردبادیده شدن لکه های روغن روی آب ظاهرا «ترشر» از دست رفته است» آخرین ارتباط‌در ساعت ۱۷ر۹ بامداد چهارشنبه با کشتی مزبور برقرار شد و قرار بود «ترشر» بعد از شش ساعت انجام عملیات آزمایشی بسطح‌آب بیاید .

ولی ارتباط قطع‌شد و تاکنون از سرنوشت آن اطلاعی در دست‌نیست «ترشر»برای انجام عملیات آزمایشی باعماق دریا رفته بود . نیروی‌دریائی اعلام‌کرد فشار آب در منطقه ای که سانحه اتفاق افتاده است بقدری زیاد است که حتی اگر زیر دریائی بتواند باکمك نیروی هیدرولیك بموجودیت خود ادامه دهد ، عملیات نجات آن‌غیر ممکن است .

دریاسالار «جرج‌اندرسون» رئیس عملیات نیروی دریائی گفت‌امکان‌انفجار اتمی و یا خطر آلودگی به رادیواکتیو در کشتی بهیچوجه وجود ندارد .

«ادمیرال‌اندرسون»ادامه‌داد از زمان به آب انداختن‌زیر دریائی‌اتمی«ناتیلوس» تاکنون چنین سانحه ای سابقه نداشته است .

فرمانده زیر دریائی اتمی ترشر کاپیتان «جان هاروی»بودکه‌ازناخدایان ماهر بوده ودتنها در زیر دریائیهای اتمی از جمله «ناتیلوس» کارکرده است .

وی‌سه‌ماه قبل بفرماندهی ترشر انتخاب شد . آخرین خبر حاکی است که امریکا عظیم ترین و وسیع ترین دستجات کشتی خودرا بجستجوی ترشر گماشته است ولی وجود ابرـ بادهائی که ۳۰تا ٤۰ میل سرعت دارند ونیز وجود امواجی با ارتفاع ۵ تا۹پا مانع سرعت عملیات می شود .

واشنگتن ۱۱آوریل ـ خبرگزاری فرانسه ـد ریاسالار جرج‌اندرسون رئیس عملیات نیروی دریائی امریکا اعلام‌کرد که اگر زیردریائی« ترشر» به عمق ۲۵٦۰ متری‌اقیانوس رفته‌باشد هیچگونه امیدی برای پیدا کردن آن وجود ندارد .

ترشر دیروز نخستین آزمایش‌خود را در اعماق زیاد آغاز کرده بود . وی گفت تصور نمی کند که در این ماجرا خرابکاری در کار باشد .

آندرسون خاطرنشان کرد که کمیته مخصوصی‌برای تحقیق درباره این‌فاجعه تشکیل شده است .

بلیط فروش راه‌آهن بازداشت شد

وزیرراه‌دستورداد‌واگن‌های‌مسافر برای نظافت‌ورنك‌آمیزی‌شود

امروز وزیر راه براه‌آهن دستور دادتا در ظرف مدت یکماه واگن‌های مسافربری راه‌آهن را از لحاظ نظافت ورنك آمیزی وتزئینات تکمیل‌نمایند.

یك فروشنده بلیط در ایستگاه تهران بعلت دریافت پول اضافی از مسافر بازداشت شد و تحت تعقیب‌قرار گرفت.

وزارت راه اعلام کرد که بودجه راهسازی را در شهرها مصرف‌نمیکند. شهرهائی که شهرداری دارند ومردم عوارض میدهند صرف بودجه راهسازی در این شهرها بر خلاف اصول بود. ووزارت راه باین نحوعمل نخواهدکرد امروز طی اطلاعیه‌ای از شهرداریهای شهرستانها درخواست شد تاازاین‌پس تقاضای اسفالت‌خیابانهای داخل‌شهرها را از وزارت راه ننمایند و تاکیدشده که وزارت راه بایدبودجه خودراصرف نگاهداری راههانماید.

شن وماسه شسته طبق اصول فنی
خلیج مرکزی
تلفن
۳۰٤۳۷٤ ـ ۳۲۸۰۱

دستور نخست‌وزیر به سازمان برنامه

امروز آقای نخست وزیر بسازمان برنامه دستور داد که برای کمك‌بیشتر بدهقانان وخرده مالکان و تامین آب مورد نیاز آنها از طریق تهیه طرح‌های آبیاری هرچه زودتر طرح‌هائی تهیه شود تا بااجرای آنها آب مورد نیاز زمین‌های کشاورزی دهقانان وخرده مالکان تامین گردد واز این حیث نگرانی در مناطق کشاورزی کشور وجودنداشته باشد. سازمان تاپایان فروردین این طرح‌هاراتهیه خواهدکرد

هدایای سازمان کاره

ساعت ده ونیم بامداد امروز نمایندگان‌سازمان کمکهای‌امریکائی برای کلیه کشورها (کاره) دردفتر آقای دکتر خانلری وزیر فرهنك حضور یافتند ونمونه‌ای ازسه‌هزار بسته لوازم التحریری راکه‌هریك شامل ٦۰ دفتر ٦۰ مداد ۳۰ مداد تراش و ۳۰ مداد پاك‌کن و نقشه بزرك‌ایران و پنج قاره بزبان‌فارسی است وازطرف زنان امریکا ازطریق انجمن عمومی باشگاه های زنان‌تهیه شده و هربسته برای ۳۰ دانش‌آموز اختصاص داده شده است، برای توزیع درکلاسهای آموزش بزرك‌سالان‌درمناطق‌روستائی به‌آقای‌وزیر فرهنك اهداء کردند .

به ملت ایران
الماس
تقدیم میشود !

خود کار اتللو
زیبا ـ روان ـ ارزان
گردونه

۷ روز هفته
درجیب آقا

اگر باران هم ببارد

شاهین آبادان از حیثیت خود دفاع میکند
جمعه ۲۳ فروردین
شاهین آبادان با شاهین تهران
یکشنبه ۲۵ فروردین
شاهین آبادان با آرارات
محل فروش بلیط تی‌بی‌تی فردوسی ـتی‌بی‌تی فیشرآباد ـ
تی‌بی‌تی ناصر خسرو
شروع مسابقه ٤ ونیم بعدازظهر