سال سی‌وپنجم ـ شماره ۱۰۲۹۷ — شنبه دوازدهم شهریورماه ۱۳۳۹ — تکشماره ۳ ریال

اطلاعات

جریان روز

گرهٔ ابطال گشوده شد | بازهم کنفرانس سران

سرمقاله وتفسیر جهان رادرصفحه دوم مطالعه فرمائید

کلیه نمایندگان استعفاء کردند

براثر توصیه شاهنشاه

امروز کمیسیونی در حضور شاهنشاه اجرای قانون انتخابات را بررسی کرد

پیام شاهنشاه در تهران و شهرستانها با استقبال عمومی مواجه شد

علم گفت: انتخابات آینده برهراساسی که باشد، حزب مردم درآن شرکت خواهدکرد

- علم اعلام کرد: حزب مردم آمادهٔ شرکت درانتخابات آینده است
- استعفانامه‌های ۳۵ نفر از نمایندگان حزب مردم به آن حزب رسید
- توصیه شاهنشاه به نمایندگان برای استعفاء درشهرستانها اثر بسیار نیکوئی داشت
- افراد حزب مردم وملیون نیز در شادمانی مردم شرکت کردند
- در قم چندین طاق نصرت بسته شد و بازار و خیابانها چراغانی گردید
- پس فردا علم نطق مهمی خواهد کرد
- بازار ومغازه‌های رفسنجان روز پنجشنبه تعطیل گردید

در صفحه هفدهم

خبرگزاری فرانسه درتفسیر خود از تهران میگوید:

دردنباله مبادله پیام بین شاهنشاه وخروشچف

تماس تهران ـ مسکو ادامه دارد

تبلیغات ضد ایرانی رادیو مسکو قطع شد

- لحن گفتارهای رادیو ایران در پاسخ مسکو تغییر کرد
- رادیو مسکو ضمن بحث پیرامون ترکیب دولت جدید، وزرای کشور وامورخارجه کابینه سابق را بشدت مورد حمله قرارداد
- طبق اظهار خبرگزاری یونایتدپرس، اقدام برای بهبود روابط ایران و شوروی بآن سرعتی که پیش بینی میشد دنبال نمیگردد
- رادیو مسکو دیشب گفت: سیاست حسن همجواری بین ایران و شوروی با منافع هردو کشور بستگی دارد

طی چهل و هشت ساعت گذشته روابط ایران و شوروی بصورت مهمترین مسئله روز در محافل تهران مورد توجه قرار گرفته است.

این توجه در دنبال تغییر لحنی است که طی چند روز اخیر در گفتار های فارسی رادیو مسکو و گفتار های رادیو ایران پیدا شده است.

شرکت نداشتن آقای آرام وزیر خارجه سابق در دولت جدید نیز از عواملی است که در جلب این توجه موثر بوده است.

حرفهای شنیدنی

رادیو ایران در برنامه شب‌جمعه خود برای اولین بار پس از نخست وزیری آقای مهندس شریف امامی به پخش حرفهای شنیدنی پرداخت. «حرفهای شنیدنی» از روز دوشنبه گذشته که آقای شریف امامی مامور تشکیل دولت جدید گردید قطع شده بود.

«حرفهای شنیدنی» زیر عنوان گفتگوی امروز ما باین صورت پخش شد:

(نیکیتا خروشچف رئیس هیئت وزیران اتحاد شوروی و سایر رهبران دولت شوروی بار هاخاطر- نشان ساخته‌اند که اتحاد شوروی

بقیه در صفحه هفدهم

اعلامیه رسمی خبرگزاری تاس

خروشچف بآمریکا میرود

احتمال دارد کنفرانسی ازسران دول درسازمان ملل‌متحد تشکیل شود

- ممکن است پرزیدنت آیزنهاور در صورتی که مفید تشخیص دهد، خروشچف را بواشنگتن دعوت کند
- ناظران امور میگویند احتمال دارد هنگامیکه خروشچف به امریکا میرود، دانشمندان شوروی اولین انسان را به فضا بفرستند

درصفحه ۳

وزیرخارجه جدید

امروز بشاهنشاه معرفی شد

یدالله عضدی
وزیر خارجه جدید

وزیر خارجه تاآخر وقت امروز پرونده قطوری راکه روی میزش بود مطالعه میکرد.

امروز وزیر خارجه جدیدازطرف آقای نخست‌وزیر به حضورشاهنشاه معرفی شد و بلافاصله آغاز به‌کار کرد.

بقیه در صفحه هفدهم

انعکاس خارجی

پیام شاهنشاه

خبرگزاری های خارجی پیام شاهنشاه را بعنوان تحول بزرگی در تاریخ سیاسی معاصر ایران تلقی کرده‌اند.

گزارشهای خبرگزاریها حاکیست که شاهنشاه ایران یکبار دیگر در نهایت تدبیر و ذکاوت توانستند به بن‌بستی که براثر انتخابات اخیر، ایران با آن مواجه شده بود پایان دهند بدون اینکه بحرمت قانون اساسی تجاوزی شود.

تهران ـ یونایتدپرس ـ بعد از انتشار پیام شاهنشاه کلیه وکلای منتخب از احزاب و دسته‌های مختلف تصمیم گرفتند که استعفا بدهند و اینکار گمان میرود ظرف دو سه روز آینده‌صورت تحقق بخودبگیرد.

مطلعین اظهار میدارند که اقدام مدبرانه اعلیحضرت تنها راه‌منطقی،

بقیه‌در صفحه بیستم

در مسابقات کشتی آزاد المپیك

تختی، حبیبی، سیف پور

پشت حریفان خود را یکی بعد ازدیگری بخاك میرسانند

برای تیم کشتی آزاد ایران مقام درخشانی پیش‌بینی میشود

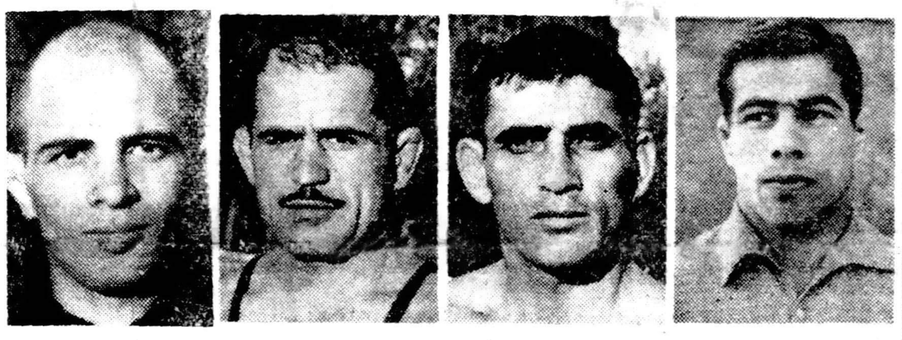

تختی — حبیبی — یعقوبی — سیف‌پور

- یعقوبی پس ازمساوی کردن باقهرمان جهان، باضربه فنی جلو میرود ووضع بسیار خوبی دارد
- خبر خبرگزاری فرانسه صحیح است و مهدیزاده از حریف نیوزلندی خود ضربه فنی شده
- قهرمان بلغار عمدا کشتی را به قهرمان شوروی باخت واخراج شد
- تاجیك وسیناوسکی از دو طرف بسوی مقام قهرمانی جلو میروند

امروز آقای دکتر حاج سیدجوادی نماینده اعزامی ما به بازیهای المپیك تلگرافی نتایج کشتی های قهرمانان ایرانی را باین شرح اطلاع داد.

بردبا ضربه فنی

سیف پور از قهرمان استرالیا، تختی ازقهرمانان پاکستان وافغانستان، حبیبی از قهرمان کره، شورورزی از قهرمان آفریقای جنوبی باضربه فنی بردند.

خادم و مهدیزاده از قهرمانان روس ونیوزیلند ضربه فنی شدند یعقوبی با ترك مساوی کرد.

بنابر این خبرخبرگزاری فرانسه‌در مورد ضربه فنی شدن مهدیزاده‌صحیح است. نماینده ما همچنین اطلاع می دهد که ملاقاسمی در کشتی فرنگی مقام ششم رابدست آورد.

بقیه در صفحه نوزدهم

هیأت اقتصادی بلژیک وارد تهران شد

امکان سرمایه‌گذاری بلژیك درایران موردمطالعه‌قرارمیگیرد

اعضای هیئت اقتصادی بلژیك امروز بامهندس شریف امامی نخست‌وزیر ملاقات کردند

نیمه شب دیشب هیات اقتصادی بلژیك مرکب از بیست و چهار نفر از روسای بانکها و کارشناسان اقتصادی و صاحبان صنایع وروسای اتحادیه های کار فرمایان آن کشور با هواپیمای مخصوص وارد تهران شدند. در فرودگاه نمایندگان شورای عالی اقتصاد ـ وزارت صنایع و معادن‌وزارت بازرگانی و اطاق‌بازرگانی تهران حضور داشتند و سفیربلژیك و مستشار نظامی سفارت ازایشان استقبال کردند.

بهمین منظور اعضای هیات مزبور با مقامات اقتصادی کشور و گروهی از صاحبان صنایع ملاقات و تبادل نظر خواهند نمود. همچنین طبق برنامه تنظیم شده بازدید هائی از فعالیتهای عمرانی و موسسات‌بزرك تولیدی و اقتصادی بعمل خواهدآمد و بعضی از اعضای هیات بمنظور مطالعه به شهرستانهای مختلف مسافرت خواهند نمود.

صبح امروز رئیس هیات مزبور دفتر مخصوص شاهنشاه را امضاء نمود و سپس کلیه اعضای آن باتفاق آقای حسنعلی‌منصوردبیر کل‌شورای عالی اقتصاد با آقای نخست وزیر ملاقات کردند و بعد از ظهر دسته گلی نثار آرامگاه رضا شاه کبیر میکنند.

یکی از اعضای هیات یك بازرگان ایرانی بنام آقای حسین شریف کاشانی است که از طرف دولت بلژیك برای مذاکره با مقامات‌ایرانی انتخاب شده است.

سیل شدید درفرح‌زاد

مردم ازسیل ترسیدند وگروه گروه ازفشم ومیگون گریختند

- رگبار شدیدی در نواحی میگون و امامزاده داود و فرح زاد جاری شد
- در فرح زاد عده‌ای بوسیله قاطر فرار کردند
- هنوز میزان تلفات سیل فرح‌زاد معلوم نیست
- کوه شمیران برف‌زده‌است
- در تهران نزول باران‌توام با رعد وبرق وباد پیش‌بینی میشود

عصر دیروز رگبار شدیدی در اوشان و فشم ومیگون وبرخی نقاط دیگر فروریخت و موجب وحشت کسانیکه از تهران به‌آن نواحی‌رفته بودند گردید مردم‌از ترس سیلی که هرگز نیامد پابفرار نهادند و بسوی تهران روان شدند. مردم بنابرسابقه تصور کردند که رگبار شدید مقدمه سیل شدیدتری‌است ولی درفرح‌زاد بدنبال باران شدید سیل هم جاری شد.

خبرنگار ما درشمیران گزارش میدهد از دوساعت بعداز ظهردیروز رگبار شدیدی توام بارعد و برق‌در اوشان و فشم ومیگون شروع شدو تاساعت پنج‌بعداز ظهر ادامه داشت ریزش این رگبار بین عده انبوهی که از تهران ونقاط اطراف برای

بقیه‌در صفحه بیستم

صحبت درباره انتخابات

درکنفرانس سالانه محصلین درامریکا

سفیرکبیر ایران درامریکا بمحصلین گفت که قرار است در قوانین انتخاباتی مطالعه وتجدید نظر بعمل آید

- بدانشجویان برجسته ایرانی درامریکا کمك خرج تحصیلی داده میشود
- دانشجویان علیه بیماریها بیمه خواهند شد
- ارز محصلینی که خیال مراجعت بایران را ندارند قطع گردید

صدای امریکا ـ اکسیلانتی ـ ایالت میشیگان ـ آخرین جلسه کنفرانس‌سالیانه دانشجویان ایرانی مقیم امریکا پایان یافت و اعضای هیئت مدیره‌جدید بشرح زیرانتخاب شدند.

آقایان: علی محمد سیف پور فاطمی رئیس ـ مجید تهرانیان‌نایب

بقیه‌در صفحه بیستم

وزیرجدید پست وتلگراف گفت:

صندوق شکایات را شخصاً باز خواهم کرد

برای بهبود وضع کارمندان وزارت پست‌وتلگراف وتوسعهٔ تلفن تهران کوشش خواهم‌کرد

ساعت ۷ بامداد امروز آقای دکتر اعتبار وزیر جدید پست و تلگراف‌و تلفن در دفتر خود حاضر و رسما شروع بکار کرد. آقای دکتراعتبار پیروز بعلت کسالت نتوانست در وزارت پست وتلگراف حضور یابد.

درساعت ده‌ونیم صبح امروزآقای دکتر اعتبار طی‌یك مصاحبه‌مطبوعاتی برنامه کارخودرا تشریح کرد و گفت:

برنامه کار من فعلا مطالعه در امور وزارتخانه است وباید بانواقص موجود آشنا شوم وسپس برنامه‌ای متناسب باآن تهیه کنم.

حتی مادارای نواقصی هستیم که

بقیه در صفحه هیجدهم

وزیر مشاور وسرپرست امور اقتصادی گفت:

درتعرفه گمرگی تجدید نظر خواهیم کرد

حمایت ازصنایع باید توام باحفظ منافع مصرف‌کننده باشد

صبح امروز خبرنگار ما مصاحبه‌ای باآقای دکتر سجادی وزیر مشاور و سرپرست وزارت بازرگانی و امور اقتصادی بعمل آورد.

آقای دکترسجادی پیرامون آزادی

بقیه در صفحه هفدهم

جریان مسابقات کشتی آزاد المپیك وشرح مبارزات قهرمانان ایران درصفحه المپیك (صفحه ۱۴) چاپ شده‌است

اجاق گردسوز شعله آبی ریالکو

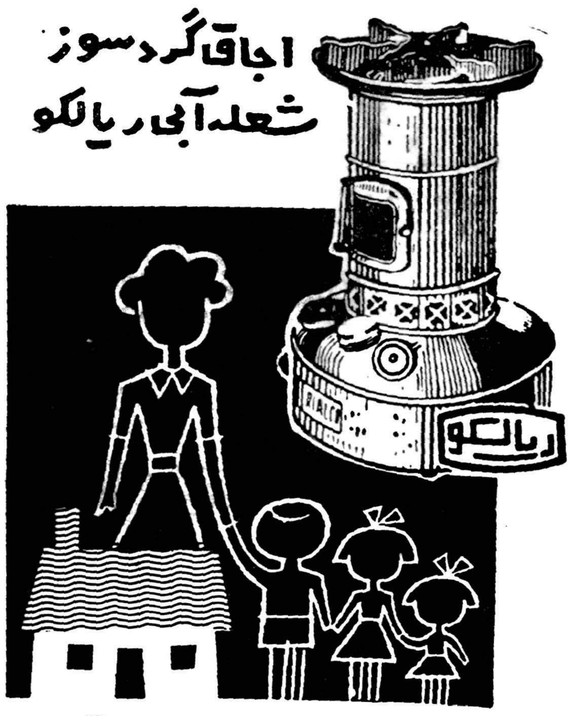

خانواده‌های ایرانی اجاقهای خوراك پزی ریالکو را انتخاب کرده‌اند

اجاق گردسوز شعله آبی ریالکو از جنس مشابه خارجی «بهتر» مرغوب تر و پر حرارت تر ولی قیمت آن ارزان است. اجاق شعله‌آبی ریالکو برای پختن غذا های ایرانی درست شده است و در زمستان میتوان از آن بعنوان بخاری استفاده کرد. در شهرستانها فروشندگانی که معرف معتبر یا ضمانت نامه بانکی داشته باشند، اجاق فرستاده میشود. نمایشگاه میدان کاخ خیابان تخت جمشید.

آ ـ ۲۱۵۹۶

بانك سپه

باافتتاح حساب سودبخش در

آتیه فرزندان خودرا تامین و ضمنا شانس خودرا در

قرعه‌کشی ۲۵۰۰۰۰۰ ریال

امتحان کنید

شرح درصفحه ۷

آ ـ ۲۰۳۷۴

آرزوها تحقق میباید

انتخاب و انتصاب سرباز رشید و فداکار و باایمان وطن‌تیمسار سپهبد علوی مقدم را بوزارت کشور بخود و عموم هموطنان علاقمندیه آب و خاك صمیمانه تبریك میگوییم

فدائی شاه و وطن فضل‌اله ـ منطقی

آ ـ ۱۹۱۶۹

زیبائی طبیعت رادر تعطیلات تابستان بافیلم «هاف» عکس بگیرید

آ ـ ۲۱۵۱۸

آگهی شرکت سهامی ساختمانی شهر آرا

۲ ـ ۲ — شرح درصفحه نهم — آ ـ ۱۸۵۱۰

جریان روز

گره ابطال گشوده شد

خواننده‌ای از ماجرای انتخابات این دوره بما مینویسد ومارابمعایب ومفاسد انتخابات توجه میدهد، ما بایداین‌خواننده عزیز را به نوشته‌های دوسه ماه پیش خود ،بسر مقاله‌های اطلاعات توجه دهیم ، آن موقع‌که هنوز کاری شروع نشده بود و مفاسد رونیفتاده بود مانوشتیم‌آزادی انتخابات با این قانون مقدور نیست ، همین مفاسد را آن روز بطور کامل شرح دادیم و گفتیم روزهائی پیش خواهد آمد که‌مردم‌را بازریسه میکنند و جلوی صندوق های‌رای میکشانند و فرصت بدیگران‌نمیدهند رای بدهند ، بیائید فکری برای این نقص بزرگ قانونی‌بیاندیشید ، آن‌روز کسی باین حرف وپیش بینی‌ها گوش نداد چون همهٔ داوطلبان نمایندگی میخواستندباهمین وضع منافع خودرا تامین کنند و بمقصد برسند، خواهان همین طرز عمل بودند ، اما بزودی معایب ظاهر شد، این بار همه چیز علنی و فاش گردید و مفاسد انتخابات بر همه‌روشن شد، خاصه اینکه مبارزه شدید بین دستجات پدیدآمد .

آری ، خواننده عزیز ، ابتکار نقص وعیب انتخابات راماازخیلی‌پیش بدست‌گرفتیم‌ویادآوری کردیم که آزادی با این قانون و طرز فکر و عملی که دولت پیش می‌گیرد معنا ومفهومی ندارد و در آن روز خطاب به احزاب ودستجات گفتیم حالاکه چنین است بیائید لااقل افرادصالح وشایسته و مورد توجه و اعتماد مردم درنظر بگیرید و برای ملت ایران همین موفقیت بس است وراضی خواهند بود تا بعد درهمین‌مجلس قانون جدید طبق مقتضیات امروز و براساس قوانین مترقی تنظیم وتصویب شود.

متاسفانه در هیچیك از مراحل قدمی که مردم راخوشنود و راضی کند برداشته نشد و عدم رضایت افزون گردید و باز شخص اعلیحضرت بودند که هم در مورد اصلاح و تجدید انتخابات و هم در مورد بن‌بستی که ابطال انتخابات افتاده بود توجه خاص مبذول نمودند و گره از این دو مشکل گشودند .

بن بست ابطال بجائی کشید که یکصد و سه نفر نمایندگان‌منتخب حزب ملیون‌تصمیم‌داشتنداستعفا ندهند ،مسئله تصفیه را پیش‌کشیدند که آنهم هرگز عملی نبود و همچنانکه درشمارهٔ پیش گفتیم نمایندگان منتخب حزب مردم با استعفای دسته جمعی خود این فکر را فلج و بی اثر میساختند ، دیگر هیچ فکری بنظر نمیرسید که قانون اجازهٔ ابطال انتخابات دهد ، مگر ارادهٔ شخص اعلیحضرت که ایشان هم هرگزمایل نبوده و نیستند گامی خلاف قانون بردارند .

این بود که در آخر مقالهٔ شمارهٔ پیش نوشتیم :این است دورنمای امروز تا فردا چه نقشی پیش آید ؟

موضوع به فردای آن روز نکشید دوساعت بعد از ظهر پنجشنبه‌که روزنامه زیر چاپ میرفت و مجال نبود سرمقاله اصلاح شود واین مژده درپایان بحث شماره گذشته بمردم داده شود این نقش با صدور پیام اعلیحضرت همایونی اجرا گردید و اندرز مصلحت آمیز و خیراندیشانه شاهنشاه‌گره از این مشکل گشود و مسئله ابطال انتخابات ازبن بست خارج گردید .

زیرا چند ساعت از انتشار پیام شاهانه نگذشت که کمیته حزب ملیون تصمیم نهائی خودرا در پیروی از نیات اصلاح طلبانهٔ اعلیحضرت همایونی اتخاذ نمود و استعفای دسته جمعی نمایندگان حزب ملیون اعلام گردید و باین ترتیب مشکل بزرگی که راه قانونی آن مسدود بود از میان برداشته شد .

حالا تکلیف برای همه روشن است ، انتخابات سراسری کشور با استعفای دسته جمعی افراد دو حزب و منفردین ازمیان رفت ، دولت میداند که باید موجبات تجدید انتخابات را در محیط آزاد و بیطرفی فراهم آورد، وزیر جدید کشور میتواند طرح چنین انتخاباتی بریزد ودر تعقیب پیام شاهانه سعی کند انتخابات جدید در نهایت بیطرفی وبی نظری در سراسر کشور انجام گیرد، دستجات حزبی و منفردین ومردم هم از نگرانی وتشنج اخیر بیرون آمدند ، صداها خاموش شد، دیگر حرفی برای کسی باقی نمی‌ماند .

اعلیحضرت همایونی ضمنا در طی این پیام وعده فرمودند هیئت صلاحیتداری بنشینند در نزدیکترین فرصت قانون فعلی انتخابات را بررسی نمایند و تا آنجا که ممکن است اصلاحات لازم را در اجرای قانون مزبور در نظر بگیرند تا در آینده قانون جامعی به مجلس‌بسپارند پیشنهاد گردد .

امیدواریم برای تحقق یافتن این نظر ترقی خواهانه اعلیحضرت همایونی راهی پیدا شود و هیئتی از افراد حقوق دان و باصلاحیت اصلاحاتی بصورت مقررات و مواد اجرائی قانون انتخابات تدوین‌کنند که مخالفتی باروح قانون نداشته باشد و با تصویب نامه بموقع اجرا درآید و در عین حال مطالعات خودرابرای تنظیم یك قانون جامع الاطراف که‌مملکت را از این کشمکش وفساد انتخابات خلاص کند تهیه وتدوین نمایند که در دوره آینده مجلس بتصویب برسد و ما هم مثل کشورهای مترقی جهان دارای انتخاباتی باشیم بی‌غل‌وغش .

بازهم کنفرانس سران

همانطور که انتظار میرفت سرانجام خروشچف تصمیم گرفت شخصا ریاست هیئت نمایندگی شوروی را در دوره اجلاسیه آینده مجمع عمومی سازمان ملل متحد بعهده بگیرد .

خروشچف یك ماه قبل پس‌از شکست کنفرانس خلع‌سلاح اعلام کرد که حاضر است برای حل این مسئله باسران کشور های بزرك باختری در مجمع عمومی سازمان ملل متحد واردگفتگو شود . این پیشنهاد با تجربه تلخی که غرب از کنفرانس پاریس داشت در میان دول باختری‌باسردی‌تلقی شد . اینك که‌خروشچف تصمیم قطعی خود را برای شرکت در مجمع عمومی سازمان ملل متحد اعلام داشته بار دیگر مسئله امکان تشکیل کنفرانس سران توجه محافل غربی را بخود جلب کرده‌است . در دوره اجلاسیه آینده مجمع عمومی علاوه بر خروشچف کلیه‌روسای‌دول کمونیستی غیراز چین کمونیست که در سازمان مزبور عضویت ندارد ریاست هیئت های نمایندگی کشور های خود را بعهده خواهند داشت بنا براین مجمع عمومی بصورت کنفرانس بزرگی از سران کشور های جهان در خواهد آمد . و اگر رهبران کشور های بزرك غربی نیز بدعوت خروشچف در مذاکرات مجمع عمومی شرکت کنند یك کنفرانس تاریخی در نیویورك تشکیل خواهد گردید که ممکن است نتایج رضایت‌بخش از آن حاصل شود . در میان کشور های بزرك غربی اقدام خروشچف بیش از همه در انگلستان مورد توجه قرار گرفته است .

مك‌میلان نخست وزیر انگلیس که در راه تهیه مقدمات تشکیل کنفرانس پاریس کوشش فراوان بکار برد اینك باردیگر فکر تشکیل کنفرانس دیگری از سران شرق و غرب را مورد بررسی قرار داده است .

مك‌میلان معتقد است که از هرگونه فرصتی باید برای تشکیل کنفرانس عالی سران استفاده شود و بعید نیست که در آخرین لحظه بتواند موافقت پرزیدنت ایزنهاور و ژنرال دوگل‌را برای شرکت دراین کنفرانس جلب کند .

دولت امریکا معتقد است که اقدام خروشچف یکی دیگر از مانورهای سیاسی است که نخست وزیر شوروی در صحنه سیاست بین‌المللی برای استفاده تبلیغاتی به آن‌دست زده‌است و ژنرال دوگل که از اول نیز علاقه زیادی به تشکیل کنفرانس سران نشان نمیداد‌پیشنهادخروشچف راباابی‌قیدی تلقی کرده‌است.

اما بطور کلی اقدام خروشچف عکس‌العمل نسبتا موافقی در میان مقامات رسمی لندن و واشنگتن ایجادکرده‌است . سناتور مانسفیلد دیروز اظهار داشت که باحتمال قوی‌ممکن‌است ایزنهاور در جلسات مجمع عمومی شرکت کند و حتی احتمال میرود که از طرف سران شوروی و امریکا پیشنهاد های مهمی در مجمع عمومی سازمان ملل‌متحد مطرح شود .

بهرحال پیشنهاد خروشچف بهترین‌فرصتی است که سران دول شرق و غرب میتوانند کاری را که در پاریس نتوانستند انجام دهند در نیویورك و در جلسات مجمع عمومی سازمان‌ملل متحد بانجام برسانند .

دبیرستان رشدی پسرانه

دوره کامل طبیعی ـ ریاضی

دفتر دبستان و دبیرستان همه روزه از ساعت ۸الی ۱۱ صبح‌ثبت نام مینماید.

وسیله ایاب وذهاب دانش آموزان فراهم است.

نشانی : میدان کاخ‌ـخیابان ابتهاج ـجنب بیمارستان ورجاوند

تلفن ۴۳۸۸۱ آ_۱۸۱۷۱ ۱_۶

دبستان دخترانه

روش نو

ازاولیای محترم شاگردان کلاس‌های پنجم و ششم دخترانه روش نو که تابحال برای گرفتن کارنامه سال قبل وثبت نام مراجعه نکرده‌اند خواهشمندیم که قبل از بیستم شهریورماه مراجعه وثبت نام کنند والا ممکن است بجای آنان از شاگردان‌جدید ثبت نام شود.

برای ثبت نام هر روز صبح بعمارت واقع در خیابان ایرانشهر بالای تخت جمشید مراجعه فرمائید. شاگردان دبستان پسرانه نیز باید تابیستم شهریور ثبت‌نام کنند.

۱_۲ آ_۱۹۰۳۳

کودکستان‌ودبستان افشید

بمدیریت بانو شمس صبح‌ها نام‌نویسی مینماید

آدرس‌ـ خیابان روزولت کوچه اردلان تلفن ۶۹۳۱۶

۱_۳ آ_۱۸۹۶۳

قابل توجه

معلمان وفرهنگیان وکتابفروشان

وخوانندگان روزنامه اطلاعات

در شماره ۱۰۲٫۲۹۴ روز سه شنبه هشتم شهریور مطالبی موهن وزننده راجع به کتب درسی ابتدائی منتشره از طرف وزارت فرهنگ وشرکت سهامی پخش کتاب بدون اطلاع وامضاء اینجانبان‌درج شده موجب تاسف گردیده گرچه دراین مورد از طرف مقامات صلاحیتدار عاملین آن تعقیب خواهندشدعلیهذا نیز بدینوسیله کلیه مطالب مندرجه آنراتکذیب‌مینمائیم

رئیس اتحادیه کتابفروشان تهران محمد علی ترقی‌ـ مدیر کتابفروشی دانش (حسین‌جعفریه)ـ مدیر کتابفروشی مروج ـ مدیرکتابفروشی محمدحسن علمی

۱_۲ آ_۲۱۶۶۲

اداره کل فرهنگ استان تهران با کمال تاسف فوت‌جوان ناکام مرحوم **سید حجت محدث** رئیس دبیرستان بابك را که از صاحبمنصبان‌صدیق‌وشریف‌فرهنگ بودند باطلاع‌فرهنگیان و دوستان آنمرحوم‌میرساندمجلس‌ترحیم‌روزیکشنبه سیزدهم شهریور ماه از ساعت ٤ الی ٦ در مسجد ارك منعقد خواهد بود

مدیر کل فرهنگ طهران‌ـ کوثری

بمناسبت فوت ناگهانی جوان ناکام مرحوم جناب آقای **سید حجت محدث** رئیس دبیرستان بابك تهران عصر روز یکشنبه سیزدهم شهریور از ساعت ٤ تا ٦ بعدازظهر درمسجد ارك مجلس ترحیم منعقد خواهد شد متمنی است آقایان همشهریها و آشنایان با حضور خودشان روح آنمرحوم را شاد فرمایند .

الاحقر سید علی اصغر خوئی ـ سید ابراهیم علوی ـ سید محمد حسین خوئی ـ نورالدین امامی خوئی ـ میر احمد صادقی ـ میرولی‌الله دیبا ـ دکتر سید رضا محدث ـ سید حسین محدث ـسید حسن محدث ـمیراسمعیل محدث ـمیر باقر محدث‌ـ میر حمید صادقی‌ـسید ابوالحسن مدنی‌ـ سید محسن هاشمی ـ سید محسن هدایت

انجمن خانه و مدرسه دبیرستان بابك با کمال تاثر و تاسف‌فوت‌جانگدازمرحوم **سید حجت محدث** رئیس دبیرستان بابك را باطلاع کلیه‌دوستان آنمرحوم میرساند مجلس‌ترحیم آن مرحوم فردا یکشنبه ۱۳ شهریور ساعت ٤ تا ٦ بعداز ظهر در مسجد ارك برگزار می شود .

از طرف اعضای انجمن همکاری دبیرستان بابك‌اردشیری

بخانواده محترم آنمرحوم بویژه بازماندگان مصیبت وارده را تسلیت می دهیم .

فوت ناگهانی آقای میرزا**عباس میرزا ابراهیم مجتهدی** را باطلاع دوستان و آشنایان آنمرحوم میرساند مجلس ختم مردانه روز یکشنبه ۱۳ر٦ر۳۹ از ساعت ٤ تا ٦ بعداز ظهر در مسجد حیدری واقع در خیابان امیریه پل امیر بهادر و مجلس زنانه مقابل مسجد نامبرده در منزل آقای حاجی حبیب‌الله بروجردی منعقد می باشد .

از طرف فامیل حاجی حبیب‌الله بروجردی و گواهی ـ رجائی‌ـ دلال‌زاده‌ـباقری ـ خستوان ـ میرزاابراهیم مجتهدی

سید رضائی آ_۱۹۲۹۱

بعموم‌بازماندگان آنمرحوم مصیبت وارده را تسلیت میدهیم

تشکر و اعتذار

از ذوات محترمیکه براثر درگذشت شادروان **مهدی هرندی** در مجلس ختم آنمرحوم شرکت کرده و یا بوسیله نامه و تلگراف اظهار همدردی فرموده‌اند صمیمانه تشکر میکنیم و از اینکه بواسطه‌تالمات‌روحی توفیق شرفیابی و جوابگوئی حاصل نشده پوزش میطلبیم .

آ_۱۹۲۴۷ **خانواده هرندی**

دبیرستان ساسان: درمحل جدید خیابان پهلوی چهارراه امیراکرم کوچه ماه

وآذر ثبت‌نام مینماید تلفن‌های: ٤٦٩١٠ـ٤٣٣٠٥ آ_۱۸۵۳۳ ۱_۳

تشکر

ازکلیه دوستان وهمکاران عزیز شهرستانی که طی نامه‌ها وتلگرافات‌بمناسبت‌افتتاح **مؤسسه‌مطبوعاتی محمود عطائی** اینجانب‌رامورد‌لطف ومحبت خویش قرار داده‌اند سپاسگزاری نموده توفیق همگان را درراه خدمت بعالم فرهنگ آرزومندم.

مؤسسه مطبوعاتی محمودعطائی تهران‌اول‌بازارسلطانی

دبیرستان فردوسی

کلاس ششم ریاضی

در سال تحصیلی جدید نیز کلاسهای ششم طبیعی و ریاضی تحت نظر دبیران معروف تهران دایر است و همه روزه صبح و عصراز داوطلبان ثبت نام می شود .

انتهای شاهرضا ـ خیابان نواب چهل متری خیابان ساسان تلفون ٤٥٦٨٣

آ_۱۸۷۷۹ ۱_۲

کودکستان علم و هنر دبستان

همه روزه صبح وعصر نام‌نویسی‌میکند

شاهرضا **دروازه‌دولت** وسیله نقلیه آماده است

۱_۲ آ_۱۹۱۹۷

دفترکودکستان ودبستان عصردانش

همه‌روزه از ساعت ۹تا ۱۲ آماده برای ثبت‌نام است برنامه مطابق همه‌ساله صبحها فارسی بعدازظهرها انگلیسی خواهد بود دانش‌آموزانی که مایل به استفاده از ماشین مدرسه هستند باید تا۲۰ شهریورمراجعه نمایند.

نشانی ـخیابان امیرآباد ـبالای بلوار ـشماره ٤٠

صاحب امتیاز ومدیر ـمریم مظهری (بینا)

۱_۳ آ_۱۹۰۲۳

کلاسهای مخصوص انگلیسی

آقای بلومفیلد رئیس سابق شورای فرهنگی ایران وانگلیس زبان انگلیسی را باروش سریع وجدید که براساس مکالمه است تدریس میکند. ساعات نام نویسی :قبل‌از ظهر از ۸تا ۱۲ر۳۰ وبعدازظهرها از ٤ر۳۰ تا۷ .

آدرس ـ خیابان بهلوی جنب سینما رادیوسیتی خیابان همایون کاشی شماره ۱۳ آ_۱۹۰۱۵ ۱_۲

کودکستان شیده ـ دبستان مجد

متولدین تاآخر اسفندماه ۳۳ دردبستان ثبت‌نام میشود .تدریس انگلیسی ـمرویس ایاب‌وذهاب . پانسیون نهار دائر است.

نشانی ـخیابان بیمارستان پهلوی ـکوچه حمید ـتلفن ٤٨٠٧٦

۱_۲ آ_۱۹۱۵۳

دکتر یحیی شهردار ـ متخصص جهازهضم

ازبیماران محترم متمنی است‌که برای مراجعه به مطب بیست وچهارساعت قبل طرف صبح نوسط تلفن ۳۷۰۳۵ وقت بگیرند

خیابان باغ سپهسالار شماره ۱۵٤

۱_۱۳ آ_۹۹٤۱

دبستان نوید دختران

باغ وسیع دبستان نوید دختران در بهترین نقطه شمال شهرکانون مساعدی برای تحصیل فرزندان شما است. در این دبستان بمدیریت **خانم ایراندخت نبی‌پور لیسانسیه دانشکده ادبیات** علاوه‌بر دروس رسمی وزارت فرهنگ زبان انگلیسی و هنر و کار های دستی و موسیقی نیز تعلیم داده می شود انتهای شاهرضا ـ خیابان نواب چهل متری ـچهارراه ساسان

آ_۱۸۷۷۹ ۱_۲

کودکستان ودبستان

فرزاد

زیرنظر بانو دکتر پروین بیرجندی

همه روزه درساعات ۹ تا ۱۲ و ٥ تا۷ ثبت نام مینماید. وسیله ایاب وذهاب آماده است

محل اسم نویسی: انتهای خیابان صبا ـ پائین بلوار تلفن ٤۳۸٥۰ و خیابان‌کاخ ـ چهارراه سزاوار‌ـتلفن٤۰٥۷۷

۱_۱۰ آ_۱۸۳٦۱

ششم ریاضی دبیرستان خیام

فقط چند محل برای دانش آموز جدید خالی است ثبت‌نام تا بیست و پنجم شهریور صبح و بعد از ظهر ـ خیابان سپه ـ روبروی دانشکده افسری تلفن ٤۷٤٦٥

آ_۱۹۱۱۹

دبستان ودبیرستان ساندخت

زیر نظر بانو ساگینیان B.A (آمریکا) و B.E (پاریس) ومعلمین روانشناسی وتدریس زبان انگلیسی همه‌روزه صبح از ۸تا۱۲ ثبت‌نام مینماید.

نشانی خیابان سوم اسفند عزیزخان تلفن ٤۸۳۲٥

آ_۱۹۱۱۱ ۱_۲

نظر بفوت مرحومه **بانوحکیمه** همشیره‌محترمه‌حضرت‌آقای حاجی‌آقا نورالدین شریعتمدار متعلقه جناب آقای محمد رضا رفیع مجلس ختم مردانه در مسجد ارك از ٤ تا ٦ بعداز ظهر روز دوشنبه ۱٤ شهریور منعقد از شرکت دوستان در آن جلسه متشکر خواهم بود و فردای آنروز عصر در منزل حقیر کوچه برلن مراسم ختم بانوان انعقاد می یابد .

رضا رفیع (قائم‌مقام‌الملك)

بخانواده های محترمی که در این‌ضایعه عزادارند بویژه بازماندگان آنمرحومه مصیبت وارده را تسلیت می دهیم .

بمناسبت درگذشت ناگهانی جوان ناکام **سیمون سنهی** مجلس تذکری در روز یکشنبه ۱۳ شهریور ماه ۱۳۳۹ ساعت ٥ الی ۷بعداز ظهر در دبیرستان اتحاد واقع در اول خیابان ژاله منعقد است .

انجمن کلیمیان تهران ـ انجمن فرهنگی و خیریه اتحاد‌ـ انجمن ارت ایران‌ـ کانون خیرخواه ـ انجمن گنج دانش ـ (ادتصر هنوراه) سازمان بانوان یهود ایران ـ انجمن‌فرهنگی کوروش کبیر ـسازمان بانوان ارت ایران ـ انجمن محلی‌کوی کلیمیان ـباشگاه ورزشی کوروش ـ شورای اجتماعی و خیریه یهودیان ایران

با نهایت تاسف و تاثر فوت‌ناگهانی **سیمون‌سنهی** را باطلاع دوستان و اقوام میرساند مجلس یادبود آنمرحوم در روز یکشنبه ۱۳ شهریور ماه ۱۳۳۹ ساعت٥ الی ۷بعد ازظهر در دبیرستان اتحاد واقع در خیابان ژاله برگذار میشود .

مرتضی سنهی ـژرژ سنهی ـ بنژامن سنهی‌ـ بانو فلور سنهی ـ بانو توران طوب ـ ناصر طوب ـ آشربابازاده حاجی رحیم هارونیان ـ جان هارونیان ـ نعمت‌الله پور بابا اسحق‌سامانی‌ـ دکتر پرویز رفوآ

بعموم بازماندگان آنمرحوم‌مصیبت وارده را تسلیت میدهیم

آگهی‌های تسلیت

درگذشت‌غم‌انگیزمرحوم آقای‌علی‌سپهری‌پوررا‌بخاندان محترم سپهری‌پورخصوصا‌بفرزندگرامش‌آقای سروان‌سپهری‌پور و همچنین‌خانواده‌های‌محترم مقارهٔ وافشارتسلیت عرض‌نموده بقای‌عمروعزت‌عموم‌بازماندگانش‌را مسئلت می نمائیم

حاج‌عباس‌حداد‌ـحاج‌رضاحداد‌ـمحسن ـحسن‌ـناصر حداد

هیئت بزرك زنجیر داران مرکزی تهران بازار

ضایعه اسفناك درگذشت محمد ابوالصدق که قلوب اقوام خود را جریحه دار نموده بخاندان جلیل آنمرحوم خصوصا سر سلسله خاندان ابوالصدق جناب آقای حاج محمد حسین ابوالصدق تسلیت عرض می کنند .

آ_۱۹۲۵۵ **حاج علی خشنود**

با نهایت تاسف درگذشت **بانو رقیه سلطان** والده‌یعقوب چاوشیان را در خوی باطلاع خویشان و دوستان گرامی می رساند مجلس ترحیم آنمرحومه روزیکشنبه سیزدهم‌شهریور ماه از ساعت ٤ تا ٦ بعداز ظهر در مسجد مظهری واقع در خیابان قزوین چهارراه ملك منعقد خواهد بود .

عباس یحیی زاده ـ محمد نوریزاده ـعلی نوریزاده‌ـعلی اصغر بهامین ـ یعقوب چاوشیان ـ حسن رجائیان ـ علی حسن زاده آ_۱۹۱۵۷

بعموم‌بازماندگان آنمرحومه‌مصیبت‌وارده را تسلیت‌میدهیم

نظر بفوت شادروان **بانو آصفه مجتهدزاده**صبیه مرحوم حاجی میرزا محمد مجتهد زاده اردبیلی همشیره‌مجتهدزادگان اردبیلی مادر عبدالله آقازاده و مسعود آقا زاده مجلس ترحیم از ساعت ٤ونیم الی ٦ونیم بعداز ظهر روز دوشنبه ۱٤ شهریور ماه ۱۳۳۹ در مسجد اردبیلیها گلوبندك گذرمستوفی و مجلس زنانه در همان‌ساعت روز سه شنبه ۱٥ شهریور ماه در منزل عبدالله آقازاده خیابان شهرستانی کوچه گلچین کاشی ۲۷ منعقد خواهد شد .

الاحقر سید عبدالکریم انواری ـ سرهنك کافی ـسرهنك رزم افروز ـطاهری‌ـمعتمدی ـ داود امینی ـ مهندس خوئی ـ سرهنك محمدی ـ سرهنك ارمکانی‌ـ مصطفوی ـ رشتچیان‌ـ رضا زاده ـفتوره‌چی‌ـ مجتبوی‌ـ مجید هدایتی ـحاجی هاشم مجتهدی ـ یحیی مجتهد زاده ـحاجی جواد مجتهد زاده ـ وهاب جهانبانی ـحبیب‌الله مجتهدی‌ـ آیت‌الله زاده ـسروان اصغر مجتهد زاده ـ احد مجتهد زاده ـ عبدالله آقا زاده ـ مسعود آقا زاده .

آ_۱۹۲۱۳

بعموم بازماندگان آنمرحومه‌مصیبت‌وارده را تسلیت‌میدهیم

با نهایت تاسف فوت بانو **مرضیه ملکوتی را** باطلاع عموم‌دوستان‌وخویشاوندان میرساندمجلس‌ترحیم‌آنمرحومه‌در مسجد آذربایجانی ها واقع در انتهای بازار کفاشها ازساعت ۹الی ۱۱ صبح فردا سیزدهم شهریور ماه برقرار می باشد .

حاج طالب ـ حسین‌ـ مهدی ـ ابراهیم ملکوتی

بعموم‌بازماندگان آنمرحومه‌مصیبت‌وارده را تسلیت‌میدهیم

بقیه آگهیهای ترحیم وتسلیت درصفحه ۱۷

احتمال تشکیل کنفرانس سران

■ خروشچف درراس هیئت نمایندگی شوروی بمجمع‌عمو می سازمان ملل متحد در نیویورك میرود
■ ممکنست پرزیدنت آیزنهاور از خروشچف دعوت‌کندکه سفری به واشنگتن بنماید
■ سخنگوی وزارت خارجه انگلیس‌گفت مکمیلان‌حاضراست از سران بپذیرد

مسکو - اول سپتامبر - خبرگزاری فرانسه - رادیو مسکو رسما اعلام‌کرد که نیکیتاخروشچف نخست وزیر شوروی در راس‌هیئت نمایندگی شوروی ، در پانزدهمین دوره اجلاسیه مجمع عمومی‌سازمان ملل متحد شرکت خواهد کرد.

رادیو مسکو اضافه نمود که اعضای هیئت نمایندگی شوروی در مجمع عمومی آینده سازمان ملل متحد از اینقرارند :

۱ - نیکیتا خروشچف نخست وزیر شوروی رئیس هیئت
۲ - آندره گرومیکو وزیر امور خارجه شوروی
۳ - والرین زورین معاون وزارت امور خارجه
٤ - وینوگرادوف سفیر شوروی در فرانسه
۵ - سولداتف‌سفیر کبیرشوروی در بریتانیا

رادیو مسکو اضافه نمود ترکیب اعضای هیئت نمایندگی شوروی در پانزدهمین دوره اجلاسیه مجمع عمومی سازمان‌ملل‌متحد به‌تصویب شورای وزیران اتحاد شوروی‌رسیده است و چندین نفر کارشناس و مشاور نیز جزء این هیئت هستند.

رضایت هامرشولد

سازمان ملل متحد - داك هامر شولد دبیر کل سازمان ملل متحد شرکت نیکیتا خروشچف را در مجمع عمومی آینده سازمان ملل متحد با رضایت زیاد استقبال کرد. وی در پاسخ مخبرین جراید گفت من از حضور خروشچف درسازمان ملل متحد خوشنودم.

داك هامر شولد افزود حضور خروشچف در سازمان ملل متحداین امکان را بوجود خواهد آورد، که بعضی از مسائل اساسی که درمجمع عمومی مطرح‌میشود در سطح‌عالیتری مورد بررسی قرار گیرد.

پیشنهاد خلع سلاح

مسکو - ۲ سپتامبر - درمسکو گفته میشود که هیئت نمایندگی شوروی تقاضا خواهد کردتا مسئله کمك های مالی ، اقتصادی و فنی برای توسعه کشور های افریقائی در دستور مذاکرات مجمع عمومی آینده قرار گیرد . گزارشهائی که از لندن میرسد حاکی است که خروشچف در نظردارد مانندگذشته یك پیشنهاد بسیار مهم درباره خلع سلاح به سازمان ملل متحد بکند.

روسای دول کمونیست

مسکو - ۲ سپتامبر - امروز **رسما در مسکو گفته شد که تمام روسای دول کمونیستی در راس هیئت نمایندگیهای خود در مجمع عمومی آینده سازمان ملل متحد شرکت خواهند کرد.**

حضور روسای کشور های کمونیستی در مجمع عمومی‌سازمان ملل متحد با اهمیت خاصی تلقی شده گفته میشود که پانزدهمین دوره اجلاسیه مجمع عمومی‌سازمان ملل متحد یك جلسه معمولی‌نخواهد بود .

محافل دیپلماتیك مسکومعتقدند که قصد شرکت روسای دول کمونیستی در سازمان ملل متحد بیشتر برای این منظوراست که‌در برابر مردم سراسر جهان مسائل مهمی را که اینك جهان با آن‌روبرو است مطرح کرده و از آن بنفع خود استفاده تبلیغاتی کنند.

اهمیت سازمان ملل

مجله «زندگی بین‌المللی» چاپ مسکو در آخرین شماره خود مقاله‌ای منتشر ساخته و ضمن یادآوری این نکته که امروز بیش از هر زمان‌لازم است که اختلافات بین‌المللی از راه مذاکره حل شود، میافزاید : از بدو پیدایش سازمان ملل متحد تا بامروز هرگز مردم سراسر جهان از سازمان مزبور تا این حد انتظار نداشته‌اند امروز بیش از هر زمان مردم سراسر جهان انتظار دارند که‌سازمان ملل متحد وظائف خود را انجام داده و گامهای موثری‌در راه‌صلح وتخفیف تشنج جهانی بردارد .

مجله مزبور سپس اهمیت پیشنهاد های خروشچف را برای شرکت روسای دول در جلسات مجمع عمومی آینده خاطر نشان ساخته و سپس از عدم حضور چین کمونیست درجلسات مجمع عمومی آینده اظهار تاسف کرده است .

تقلیل نفوذ امپریالیسم

مجله زندگی بین‌المللی سپس‌به افزایش نمایندگان کشورهای مستقل آسیائی و افریقائی در سازمان ملل متحد اشاره کردمو مینویسد افزایش کشورهای مزبور با تقلیل نفوذ امپریالیسم همراه است .

بعضی از ناظرین امور سیاسی با توجه باقامت گئورگی ژوکف در لئوپولدویل (کنگو) از خود سئوال میکنند آیا خروشچف قصد ندارد‌که قبل از مراجعت بمسکو از هلسینکی عازم افریقا شود . بطور کلی عقیده براینست که احتمال زیادی برای انجام این مسافرت وجود دارد .

استقبال سرد .

واشنگتن ۲- سپتامبر - خبرشرکت خروشچف در مجمع عمومی آینده،در کاخ سفید باسردی استقبال شد و سخنگوی کاخ سفیددرپاسخ مخبرین جراید فقط گفت «تفسیری نمیتوانم بکنم »

اینك ناظرین دیپلماتیك مقیم واشنگتن این سئوال را میکنند که آیادر سالروز ملاقات آیزنهاور و خروشچف‌در کمپ‌داوید ملاقات مجددی بین ایزنهاور و خروشچف صورت خواهد گرفت ؟

در حال حاضر مناسبات شوروی و امریکا روزهای بسیار تیره‌ای را میگذراند ، و امکان ملاقات محرمانه خروشچف و ایزنهاور بنظر نمیرسد معذالك نباید فراموش کرد که اخیرا ایزنهاور در چندین مورد تاکیدنموده است که آماده ملاقات با خروشچف نخست وزیر شوروی میباشد تا بدین ترتیب به تحکیم صلح در جهان کمك کند .

بررسی نکرد

واشنگتن -۲ سپتامبر -سخنگوی کاخ‌سفیدطی یك‌کنفرانس‌مطبوعاتی درمورد سفرآینده خروشچف بـه آمریکا گفت که آیزنهاور هنوز مسئله ملاقات جدید با خروشچف رابررسی نکرده است.

وی افزود چنانچه رئیس جمهوری آمریکا معتقد شودکه چنین‌ملاقاتی درجهت منافع صلح خواهد بـود، احتمال دارد که از خروشچف‌دعوت کند تا به‌واشنگتن نیز مسافـرت نماید.

از طرفی ناظرین امور سیاسی خاطرنشان نمودندکه مسئله‌مسافرت خروشچف به نیویورك از طـریق دیپلماتیك بین پاریس ، لندن، بن، رم وواشنگتن مورد بررسی قـرار خواهد گرفت

محافل دیپلماتیك معتقدند کـه خروشچف باحتمال قوی نطق مهمی در مجمع عمومی آینده سازمـان ملل متحد ایراد خواهد کرد که‌در آن شدیدا به «تجاوزات امریکا»واز جمله ماجرای هواپیمای یو-۲ حمله خواهد نمود.

حفظ جان خروشچف

سازمان ملل متحد- **مسئله‌مسافرت خروشچف به آمریکا مجددا پلیس**

بقیه در صفحه چهارم

ملك حسین انتقام میگیرد

*** پادشاه اردن دستور اعدام دونفر از متهمین سیاسی راصادر کرد و بااصرار تمام شرکای قتل جمالی راازجمهوری عربی مطالبه میکند**

*** قاهره شرکت درتوطئه را انکار میکند وازفرار متهمین بسوریه اظهار بی‌اطلاعی مینماید.**

بیروت-رویتر - آسوشیتد پرس - یونایتدپرس-خبرگزاری فرانسه -۳ سپتامبر - عبدالخالق حسونه دبیر کل اتحادیه عرب امروز بیروت را به قصد عمان ترك گفت تابا دولت اردن درباره حادثه انفجار بمب که منجر به قتل هزاع مجالی نخست وزیر آن کشور گردید مذاکراتی بعمل آورد . عبدالحمید سراج‌سفیر اردن در بیروت نیز همراه حسونه عازم عمان شد.

تقاضای پشتیبانی

عمان - ملك حسین پادشاه‌اردن پس‌ازورودعبدالخالق حسونه‌بلافاصله مذاکراتی را با وی آغاز کرد ودر این مذاکرات تقاضای پشتیبانی اتحادیه عرب را در مورد استرداد متهمین حادثه قتل نخست وزیر نمود. ظاهرا تقاضای رسمی اردن هنگامی تسلیم‌دبیر کل اتحادیه‌عرب خواهد شد که کمیسیون نظامی مامور بررسی حادثـه انفجار بمب گزارش کامل خود را تهیه نماید . این گزارش پس از یك هفته صادر خواهد شد و سپس اردن‌درتقاضای کمك از اتحادیه عرب نه تنها خواهد خواست که دو تن متهمین شرکت در حادثه که به سوریه گریخته‌اند، بلکه عدم‌زیادی از مهاجرین‌عالیمقام سیاسی اردنی که در توطئه های اخیر دست داشتند بمقامات ایـن کشور تسلیم شوند . دو نفر از این عده عبارتند از عبدالله ریماوی و ژنرال ابونوار که اولی سابقا وزیر کشور و دومی رئیس ستاد ارتش اردن بوده است.

برای تخفیف وخامت اوضاع

حسونه پس از ملاقات با ملك حسین از هرگونه تفسیری درباره موضوع ملاقات و درخواست‌اردن در این مورد خودداری کرد و فقط خاطر نشان ساخت که من آنچه از دستم برآید برای تخفیف‌وخامتی که در روابط اردن و جمهوری متحده عربی پس از حادثه قتل‌هزاع المجالی بوجود آمده انجام خواهم داد.

حسونه که یکنفر مصری است به شورای اتحادیه عرب در شتوره گزارش جریان را تسلیم خواهـد کرد ولی مقامات اردنی امیدوار نیستند در این شورا بتوانندپشتیبانی اتحادیه عرب را جلب کنند.

بازدید از محل حادثه

حسونه پس از مذاکره با ملك حسین و نخست وزیر و وزیرخارجه اردن از خرابه های محل حادثـه بازدید کرد و گزارش محرمانه‌ای را که از طرف سرلشکر محمد سعدی رئیس کمیته تحقیق تهیـه شده بود مورد مطالعه قرار داد.

ملك حسین در مذاکرات خود با حسونه مجددا خاطر نشان ساخت که جمهوری متحده در این توطئه دخالت نداشته‌و اگر حاضر‌باسترداد دو متهم فراری نشود باتحادیه عرب و سازمان ملل متحد شکایت‌خواهد کرد.

فعالیت « اشپینلی »

از طرف دیگر پیر اشپینلی نماینده سازمان ملل متحد نیز دست بفعالیت هائی در اردن زده است . وی شب گذشته با ملك حسین و گروهی دیگر از رهبران اردن ملاقات کرد و مانند او از هرگونه توضیحاتی درباره ملاقات های‌خود خودداری نمود.

حسونه در پاسخ سئوال یکی از خبرنگاران مبنی بر احتمال ملاقات بااشپینلی‌پاسخ‌داد که در این باره اطلاعی ندارد ولی ا زچنین ملاقاتی استقبال میکند . زیرا اشپینلی را دوست قدیمی خود میداند.

در این میان اوضاع اردن آرام است و بسیاری‌از مقامات رسمی با استفاده ازتعطیل روز جمعه‌ویکشنبه آینده که‌میلاد حضرت رسول می - باشد باستراحت پرداخته‌اند.

چگونگی حادثه

عمان - یك مقام رسمی اردنی امشب گفت که اکنون دولت‌اردن اطلاعات کلی درباره حادثه انفجار بدست آورده و بخوبی میداند چه زمانی و توسط چه اشخاصی بمبهااز سوریه به اردن حمل گردیده‌است.

انتظار میرود بزودی گزارش مشروحی ازطرف کمیته تحقیق‌درباره جریان حادثه انتشار یابد.

در این میان خانواده مجالی با آنکه عزادارند ولی تسلیتی ازطرف کسی دریافت نمیدارند چه طبق رسوم عربی اگر کسی بدانان‌تسلیت بگوید معنی آن چنین است که مسئله تلافی و انتقام منتفی‌گردیده است.

تکذیب کرد

بهجت تلهونی به خبرنگار آسوشیتدپرس‌اظهار داشت که‌دولت اردن تصمیم گرفته دو نفری راکه در توطئه انفجار بمب شرکت‌داشته وبه سوریه گریخته‌اند از دولت جمهوری عربی بخواهد . وی این

بقیه در صفحه چهارم

مذاکرات نفتی عراق وانگلیس

لندن آسوشیتدپرس -بقرار اطلاع مهمترین موضوعاتی که‌قرار است درمذاکرات نفتی دولتین عراق‌وانگلیس مطرح شود بقرارذیل خواهد بود :

۱-پیشنهاد عراق برای تعیین یك‌مدیرعامل بااختیارات کامل در لندن .

۲-باز گرداندن تمام نقاط مورد امتیاز که‌تاکنون مورد بهره‌برداری قرار نگرفته است .

۳- تثبیت قیمت نفت .

حزب‌کمونیست عراق پیشنهاد کرده که‌صنایع نفت‌عراق بطور کلی ملی‌شده ونفت این‌کشور ازچنگال انحصارات امپریالیستی‌خارج گردد .

خروشچف درجشن تولدرئیس جمهوری فنلاند

نخست‌وزیر شوروی گفت اگر ایزنهاور ومکمیلان ودوگل مایل باشند درسازمان ملل متحد باآنها مذاکره خواهدکرد

هلسینکی- ۲ سپتامبر - رویتر - آسوشیتدپرس - خروشچف کـه برای استراحت آخر هفته به یك سفر غیر رسمی دو روزه به فنلاند رفته است با قطار مخصوصی از لنینگراد وارد هلسینکی شد . وی گفته بود که برای شرکت در جشن شصتمین سال تولد رئیس جمهوری فنلاند «برهوکه کونن» باین کشور مسافرت می کند .

در ایستگاه شخص رئیس‌جمهوری فنلاند از او استقبال کرد .

دولت فنلاند به مردم قبلا توصیه کرده بود که از خروشچف به گرمی استقبال کنند و کاری نکنند که‌نخست وزیر شوروی رنجیده خاطر شود .

خروشچف گفت آمده است تا در جشن تولد دوست قدیمی خود رئیس جمهوری فنلاند شرکت کند و بنظراو هیچ‌چیز طبیعی‌تر از چنین اقدامی میا ندو همسایه خوب نیست .

خروشچف در مهمانی شام نخست وزیر فنلاند که به افتخار او ترتیب داده شده‌بود ، گفت اگر آیـزنهاور ، مك‌میلان و دوگل بخواهند ، در سازمان ملل متحد با آنها مـذاکره خواهد کرد .ضمنا وی به مهمانداران خود گفت که یك آمبولانس ملی‌کوپتر برای هدیه به ملت فنلاند بمناسبت میلاد رئیس جمهوری آنها همراه‌آورده است .

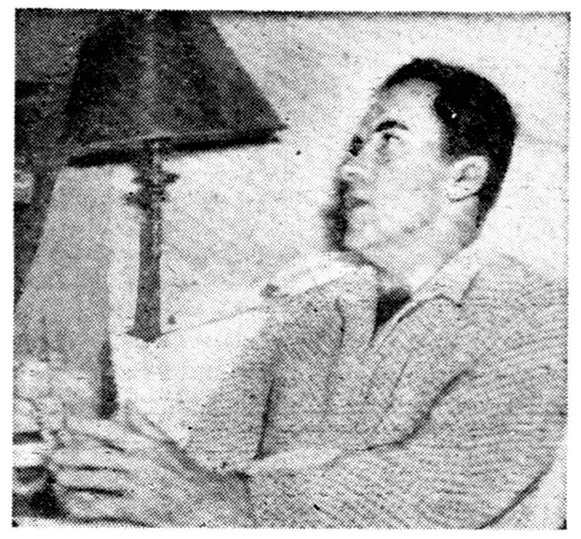

ریچارد نیکسون که بیك بیماری عفونی دچار شده است ، دربیمارستان والتریدد آمریکا بستری‌شد . لکن نیکسون که پای او آسیب دیده است ، اعلام کرد که بهبودیافته‌و بزودی بیمارستان را ترك خواهد گفت تا بمسافرت انتخاباتی برود . در این عکس نیکسون در بیمارستان دیده می شود .

۱۵ سرباز آمریکائی کشته شدند

گرافن ووهر - آلمان -۲سپتامبر ارتش امریکا اعلام کرد براثر انفجار یك گلوله کالیبر بزرك توپ درمرکز تعلیمات توپخانه ، ۱۵سربازامریکائی کشته و ۲۸ نفر دیگر مجروح شده‌اند

این وخیم ترین حادثه‌ای است‌که از ابتدای استقرار ارتش ۲۵۰ هزار نفری امریکا در آلمان غربی برای‌این ارتش پیش آمد کرده است .

گلوله توپخانه در میان چادر سربازان منفجر شده است .

گزارش میرسد که وضع چند تن از مجروحین این حادثه نیز بشدت وخیم است .

جلوگیری ازفعالیت حزب اسلامی‌عراق

بغداد- آسوشیتدپرس - اول سپتامبر - یك مقام عالیرتبه و کاملا موثق امروز اظهار داشت‌که‌عبدالکریم قاسم فعالیت های حزب دست‌راست اسلامی این کشور را ممنوع ساخته و چندتن از رهبران این حزب را توقیف کرده است . تاکنون در این خصوص اعلامیه رسمی صادر نشده است .

حزب اسلامی عراق تنها حـزب قانونی دست راست است که بموجب اجازه نامه وزارت کشور فعالیـت علنی داشت . برنامه اساسی‌این‌حزب که تاکنون هرگز بدقت مطرح نشده اعمال اصول قرآن در تمام مظاهـر مدرن زندگی امروزی است .

مخالفت با دولت

حزب مذکور اخیرا با سیاست دولت بخصوص در مورد نزدیکی بـا بلوك شرق بشدت مخالفت می کرد .

جلوگیری از فعالیت حزب بدنبال تعطیل روزنامه این حزب «الحیاد» به دستور ژنرال عبدی فرماندار نظامی عراق ، صورت گرفته است . اکنون فقط چهار حزب در عراق‌فعالیت‌قانونی دارند که هر چهار حزب دست چپی هستند .

پخش برنامه تبلیغاتی باقمرمصنوعی

نیویورك رویتر -اول سپتامبردولت امریکاموفق‌شد بوسیله قمرمصنوعی «اکو» برنامه مخصوصی برای کشورهای اروپای شرقی پخش کند .ازاین‌برنامه اظهار امیدواری شده‌بود که‌سرانجام مردم کشورهای اروپای‌شرقی آزاد گردند.

مرکز زمین از آهن است

مسکو- ۲ سپتامبر - رویتر -تاس خبرگزاری رسمی شوروی گزارش‌داده که تحقیقات و آزمایشهای دانشمندان شوروی نشان میدهدکه هسته مرکزی زمین از آهن خالص تشکیل شده است وبرخلاف نظریه دانشمندان‌دیگر مرکز زمین از«سیلیکات های‌متالیزه» ساخته نشده است .

ولادیمیر زاخاروف‌عضو آکادمی‌علوم شوروی اظهار داشت که دلایلی وجود دارد که بموجب آن میتوان قبول کرد که درجه حرارت در مرکز زمین در عمق ۱۸۰۰ میلی در حدود دوازده‌هزار درجه سانتی گراد و۲۱ هزارو ششصد درجه فارنهایت میباشد و حال آنکه تاکنون میپنداشتند که حرارت قلب زمین در حدود ٤ تا٦ هزار است

دوره جدید مجله هفتگی **سینما** صبح امروز باصفحات زیادتر منتشرگردید

آ-۲۱٦٤۸

مافوق پنی‌سیلین

لندن - ۲سپتامبر - آسوشیتدپرس پزشکان انگلیسی موفقیت بیسابقه‌ای پزشکان محقق را در تکمیل یك داروی جدید بنام «سلینین» که‌آنرا «فوق پنی‌سیلین» نیز می‌نامند مورد ستایش قراردادند. این دارو بزودی در تمام بازارهای جهان در معرض فروش گذاشته خواهد شد .

نشریه طبی انگلیس مینویسد که این دارو خواص فراوان دارد که یکی از آنها اینستکه داروی مزبور میتواند میکربهائی را که‌در برابر پنی سیلین های معمولی ایستادگی میکنند نابود سازد .

ناصر گفت انگلستان جاسوس تربیت میکند

لندن - ۲سپتامبر - خبرگزاری فرانسه - جمال عبدالناصر طی‌یك مصاحبه خصوصی باتلویزیون انگلستان، بریتانیا را متهم ساخت که با هدفهای ناسیونالیسم عـرب مخالف بوده واز عناصری که‌دشمن این جنبش در جهان عرب هستند حمایت میکند.

ناصر گفت مادر افریقابه‌بریتانیا حمله نمیکنیم بلکه حمله ما متوجه استعمار بطور کلـی است. مـا مخالف استعمار و موافق آرزوی حق خودمختاری ملل افریقائی‌هستیم

جمال عبدالناصر سپس درپاسخ سئوالی که چرا مصر نسبت‌به‌روسیه صمیمانه‌تر است تا باانگلستان ، گفت من دوست دارم با روسیه روابط دوستانه وصمیمانه‌تری داشته باشم. سیاست مانسبت به‌تمام کشور هائی که طالب دوستی باما باشند صمیمانه است.

رئیس جمهوری کشورمتحدعربی سپس اضافه نمود که بریتانیا در خاور میانه عناصر زیادی را بـرای جاسوسی علیه جمهوری متحدعربی وجنبش ناسیونالیسم عرب تربیت میکند.

از صبح دوشنبه تراس وسالن **نیاگارا** تراس وسالن **سهیلا** نمایش میدهند

۲۷۰ نفر در کنگو کشته شدند

شوروی صد کامیون وده هواپیمای ایلیوشین به دولت مرکزی کنگو داده‌است ـ خطر جنك داخلی این کشوررا تهدید میکند

الیزابت ویل ـ۱سپتامبر ـآسوشیتد پرس ـرویتر ـقبایل بالوباوقوای لومومبا در اطراف پایتخت ایالت معدنی آلبرت کالونجی یعنی شهر باکاوانگابه زدو خورد های خونینی ادامه میدهند .

افسران ارتش کاتانگا گفته‌اند ارتباط رادیوئی با این شهر قطع شده است و درست اوضاع آن‌ناحیه روشن نیست .

ضمنا این افسران میگویندداوعای کالونجی در مورد اشغال چهار شهر عمدهٔ این ایالت معدنی ،توسط قبایل بالوبا که طرفدار او هستند برمبنای صحیح استوار نیست .

۲۷۰ کشته

در شهر باکاوانگا اجساد مبارزین درخیابان ها انبوه شده‌است .

مقامات ملل متحد تعداد تلفات‌زدو خورد های باکاوانگارا ۲۷۰ تن‌ذکر کرده‌اند .

این شهر مرکز معادن الماس‌کنگو است .

ضمنا مقامات ملل متحد میگویند نزدیك مرکز نظامی «تیس ویل» در ایالت لئوپولدویل قوای مراکشی‌ملل متحد مجبور شدند برای برقراری‌نظم بروی گروهی از اهالی مسلح‌شلیك کنند .

یك تن غیر نظامی دراین حادثه کشته شد .

بازداشت مخالفین

در لئوپولدویل لومومبا به‌تحکیم اساس حکومت‌خود ادامه میدهد وقدرت بلیس خودرا مرتبامیفزاید.

وی گروهی از سران احزاب‌مخالف را در دو روز اخیر به زندان‌انداخته ومراکز آن احزاب را اشغال کرده است . اعضاء پارلمانی این احزاب‌نیز از بازداشت مصون نمانده‌اند .

لومومبا إعلام کرد که مخالفین قصد داشتند کودتا کنند و در یکی از ایالات دیگر حکومت فدرال بوجود آورند .

کارشناسان روسی

از طرف دیگر مرتبا سیل «کارشناسان» روسی به کنگوجریان دارد و سلاح و کامیونهای روسی برای قوای لومومبا میرسید .

این امر بهمراه اقدامات لومومبا در زمینه سلب آزادیهای سیاسی در کنگو و توقیف روزنامه ها محافل غربی را نگران ساخته است که کنگو بسوی دیکتاتوری سوق داده شود و در این کشور جنگ داخلی آغاز گردد .

این محافل معتقدند که بدون خلع سلاح قوای کنگو نیرو های ملل متحد نخواهند توانست نظم‌را در این کشور که دو ماه از عمر آن میگذرد مستقر سازند .

اما به اجرای این امر امیدی نیست بخصوص که لومومبا قوای خود را به مرز های کاتکانگاوایالت کاسائی سوق داده است .

ده هواپیما

تاکنون روسها برای تقویت قوای لومومبا ده هواپیما ایلیوشین و صد کامیون روسی به کنگو فرستاده‌اند وقوای لومومبا که اغلب افراد آن هنوز اونیفورم نظامی هم ندارند با خمپاره‌انداز های روسی‌مجهزشده‌اند

جنگ خمپاره

در جنگهای باکاوانگا این خمپاره انداز ها باخمپاره انداز های‌بلژیکی‌و مسلسلهای قوای کالونجی روبرو شده اند .

طرفداران کالونجی مدعی هستند که قوای لومومبا را عقب رانده‌اند ولی‌محافل‌وابسته‌به لومومبا میگویند اوضاع تحت سلطه قوای دولتی‌است وباغیان کالونجی فقط با سلاحهای سبك مجهز هستند .

بار بارا تندنویس میشود

جنوجیا ـ۲سپتامبر ـآسوشیتدپرس ـ«باربارا» همسرفرانسیس پاورز ، خلبان زندانی هواپیمای اکتشافی یو-۲در نظر دارد تازمانیکه شوهرش درزندان است بسمت منشی دریکی‌از موسسات خدمت‌کند. این‌خبررا‌پزشك مخصوص او فاش‌کرد .وی‌گفت ممکن است باربارا منشی یکی‌از وکلای مدافع یاتندنویس دادگاه گردد .

فعالیت حزب دمکرات ترکیه تعطیل شد

محاکمه رهبران سابق ترکیه ازماه آینده‌آغازمیشود

آنکارا ـ ۲سپتامبر-آسوشیتدپرس یك دادگاه ترکیه مقرر داشت که کلیه فعالیت‌های حزب دموکرات عدنان مندرس موقوف گردد.

دادگاه مذکور رای داد که تا پایان محاکمه مندرس و دیگر سران حزب دموکرات تمام اموال این حزب نظیر حسابهای بانکی کتابخانه‌ها- بایگانیها وچاپخانه‌های آن تحت نظر دولت درآید. دادگاه رای خودرا بااستناد به جنبه ضد قانونی و مخالف قانون‌اساسی‌حزب دموکرات صادر کرده است.

میگیرد که احتمالا منظور از تهدید جنگ دعوت نیرو های انگلیسی‌نظیر سال ۱۹۵۸ میباشد .

تاریخ محاکمه

امروز رسما اعلام شدکه‌محاکمه عدنان مندرس رئیس دولت سابق ترکیه و همکاران وی در اوائل ماه آینده آغاز خواهد شد.سرگرد «اورهان ارکانلی» عضو کمیته وحدت ملی اظهار داشت که۴۹۶ نفر محاکمه خواهند شد . جلسه محاکمه درسالن ورزش مرکز تعلیمات نیروی دریائی در جزیره «یاسی‌آدا» آغاز میگردد.

خودش کشته !

روزنامه الجمهوریه در مقاله دیتری مینویسد که ملك حسین خودش جمالی را کشته تابهانه ای برای تصادم باجمهوری عربی‌بدست آورد . این روزنامه خاطرنشان می سازد دلیل این امر آنست که ملك حسین در موقع انفجار بمب بمحل حادثه نرسید .

ائتلاف کردند

دمشق ـ روزنامه های دمشق ملك حسین را متهم به تدارك جنگ علیه جمهوری عربی کرده اند و می نویسند که امپریالیسم و صهیونیسم با ملك حسین ائتلاف کرده اند تا یك ماجرای بین المللی علیه مابوجود آورند .

یك روزنامه چاپ دمشق مینویسد آیا ملك حسین میخواهد بدمشق بتازد ؟ این امر بکلی مسخره است زیرا مردی که تنها بکمك نیرو های خارجی میتواند وضع خود را در داخل کشور تثبیت کند چگونه قادر به چنین تاخت و تازی خواهد بود ، و ادامه میدهد شاید ملك- حسین ما را بوسیله امریکا ـانگلیس و فرانسه و اسرائیل تهدید میکند ؟ اگر چنین باشد باید گفت وی به اعماق خیانت غلطیده است زیرا نه تنها بعنوان یك عامل خدمتگذار امپریالیسم عمل میکند بلکه سعی دارد که نیرو های امپریالیسی را علیه اعراب تحریك نماید .

صالح‌العبدی بمسکو رفت

مسکو- ۲ سپتامبر - خبرگزاری فرانسه - یك هیئت نظامی عراقی به ریاست ژنرال احمد صالح العبدی رئیس ستاد ارتش و فرماندار نظامی عراق روز جمعه وارد مسکو شد .

مسافرت هیئت مزبور بدعوت‌مارشال مالینوفسکی وزیر دفاع شوروی‌صورت گرفته است .

مارشال شوروی ، زاخاروف رئیس ستاد ارتش شوروی در میان عده زیادی از افسران عالیرتبه شوروی و عبدالوهاب محمود سفیر کبیر عراق‌در مسکو ، از هیئت عراقی در فرودگاه مسکو استقبال کردند .

اولبریخت تصادم را ترجیح میدهد

*** دبیرکل حزب کمونیست آلمان شرقی گفت اگر قرار باشد برلن در اشغال‌متفقین بماند، بهتراست خطر تصادم را پذیرفت**

*** باوجود سخت‌گیری مقامات آلمان شرقی کنگره مهاجران اروپای شرقی بموقع دربرلن تشکیل شد**

برلن -۲ سپتامبر - یونایتدپرس- والتراولبریخت رهبرحزب‌کمونیست آلمان شرقی در نطق خود اظهار داشت که او بیشتر میل دارد که برسر برلن غربی نست به مناقشه زند. تاآنکه ادامه حکومت مستقل متفقین غربی را دراین‌شهر مشاهده کند.

گزارش می‌رسد که اولبریخت این سخنان رادر روز ۱۱ ژوئن گذشته اظهار کرده و امروز فاش گردیده است.

ضمنا اولبریخت در نطق‌خودگفته است‌که حق اشغال امریکا دربرلن باید سلب گردد زیرا آمریکا از حقوق خودبرای ایجاد توطئه علیه آلمان شرقی واتحاد شوروی سوء استفاده میکند.

تشکیل کنگره

کنگره زندانیان سابق واقوام سربازان ناپدید شده بموقع خود در نزدیکی مرز برلن شرقی‌تشکیل گردید.

گردانندگان کنگره اظهارداشتند که نمایندگان مزبور با استفاده‌از هواپیماهای غربی توانستند بدون برخورد بموانعی که شرقی ها در رفت‌وآمد به‌برلن قرار داده بودند به‌برلن غربی پرواز کنند.

ملك حسین انتقام میگیرد

بقیه از صفحه سوم

شایعات را که ملك حسین مسئله قطع رابطه با جمهوری عربی رامورد مطالعه قرار داده تکذیب کرد.

بنظر میرسد که دولت اردن از هر موقع دیگری برای تعقیب‌قضیه جنایت اکنون قاطع‌تر بنظرمیرسد لحن رادیو عمان نیز شب گذشته نسبت به جمهوری عربی شدیدتر از شبهای پیش بود.

دستور اعدام

عمان - در بیروت اعلام شد که ملك حسین پادشاه اردن دستوراعدام ژنرال صادق الشری معاون سابق ستاد ارتش اردن و دکتررفعت‌عودی رهبر حزب بعث اردن را صادرکرده است . این خبر هنوز رسما در عمان تائید نشده است . از طرف دیگر اعلام شد که چند نفر باتهام شرکت در توطئه قتل نخست وزیر دستگیر شده‌اند .

ژنرال صادق‌الشری و دکتررفعت عودی یك سال قبل بعنوان توطئه علیه ملك حسین به مرك محکوم گردیدند . از طرف دیگر بموجب تحقیقاتی که بعمل آمده توطئه قتل هزاع‌المجالی نخست وزیراردن‌توسط گروهی از توطئه کنندگان که با پناهندگان سیاسی اردن‌درجمهوری متحد عربی در ارتباط بوده‌اندترتیب داده شده بود .

بی اساس است

قاهره - یك مقام رسمی اظهار داشت اتهامات دولت اردن در باره شرکت جمهوری متحده عربی در حادثه انفجار بمب بی اساس‌است

وی اظهار داشت ما بهیجوجه اطلاعاتی از گریختن دو نفر از اردن به سوریه در دست نداریم

عکس العمل قاهره

قاهره - روزنامه های قاهره گزارش میدهندکه‌ملك حسین پادشاه اردن تقاضای استرداد دو پناهنده اردنی را کرده است .

الجمهوریه مینویسد که پادشاه اردن تهدید کرده است چنانچه متهمین مسترد نکردند روابط خود را با جمهوری عربی قطع خواهد کرد .

این روزنامه مینویسد طبق‌قانون استرداد مجرمین بین کشور های عربی هیچ تقاضائی در این زمینه پذیرفته نخواهد شد مگر آنکه یك نسخه از گزارش قضائی‌موضوع ضمیمه تقاضای استرداد باشد و ملك حسین در وضعی نیست که بتواند چنین تقاضائی بعمل آورد .

کاریکاتور

مصطفی امین سر دبیر الاخبار در شماره امروز این روزنامه می نویسد: وضع ملك حسین شبیه‌بیکی از کاریکاتور های والت دیسنی است که در آن موشی شیری را تهدید میکند !

تیتر درشت الاهرام چنین است: «حسین ما را بجنگ تهدید میکند» و در سرمقاله خود چنین نتیجه

آئین‌نامه قانون‌اخذجرائم‌رانندگی بوسیله افسران شهربانی

جرائم پنجاه ریالی وصد ریالی ودویست‌ریالی چه نوع جرائمی میباشند

آئین‌نامه قانون اخذ جرائم رانندگی بوسیله افسران شهربانی که بتصویب هیئت‌وزیران‌رسیده‌است. ازروزبیستم شهریورماه بمرحله عمل درخواهد آمد - این‌آئین‌نامه شامل ۱٤ ماده میباشد

اینك متن آئین‌نامه و جرائمی که به تخلفات مختلف‌تعلق میگیرد:

ماده ۱ـ برای تعیین شهرهائی که‌در آنجا بافسران شهربانی اجازه اخذ جرائم رانندگی داده میشود بترتیب زیر عمل خواهد شد.

شهربانی محل باتوجه بوضع کلی راهنمائی و رانندگی پیشنهادی دائر بلزوم استفاده از اجازه قانون باذکر دلائل لازم بعنوان رئیس اداره راهنمائی و رانندگی ارسال میدارد . رئیس اداره مزبور پس ازبررسی پیشنهاد وتکمیل اطلاعات لازم آنرا بشهربانی کل ارسال و پس ازموافقت وزارت کشور قانون بموقع اجراء گذارده خواهد شد.

ماده ۲ ـ شهربانی کل کشور عده افسران لازم جهت اخذ جرائم نقدی از متخلفین مقررات راهنمائی و رانندگی در تهران وشهرستانها را تعیین خواهدنمود.

ماده ۳ـ میزان جرائم مربوط بتخلف از مقررات راهنمائی ورانندگی طبق جدولهای الف وب وج ضمیمه میباشد .

ماده٤ـ قبوض تمبردار و وجوه نقدی‌که بابت جرائم‌اخذ میشود طبق نمونه‌ای‌که از طرف شهربانی کل کشور پیشنهاد میشود وسیله وزارت دارائی تهیه‌و دراختیار اداره مزبور قرار خواهد گرفت.

ماده ۵ـ درمواردی که وصول جریمه بواسطه همراه نداشتن وجه یاهرعلت دیگری از متخلف در محل‌مقدور نباشد افسر مامور یك نسخه ازبرك خلاف رابراننده تسلیم یا بوسیله نقلیه الصاق مینماید.

چنانچ ه‌متخلف از دریافت برك خلاف خودداری نماید مامورین این نکته‌رادر برك‌ثانی خلاف‌قید و نسخه اول‌را بوسیله نقلیه الصاق مینماید.

ماده ٦ ـ نسخه دوم برگهای خلافی که جرائم آنها توسط متخلفین پرداخت نشده‌و دردائره مربوطه جمع‌آوری و بترتیب پس از وصول اوراق بصندوق و انقضای ۵روز مهلت قانونی مقررات قانون درباره متخلف‌بمورد اجراء گذارده خواهد شد .

ماده ۷ـ در صورت تعدد خلاف برای هر کدام طبق میزان مقرره درجدولهای سه‌گانه جریمه اخذ خواهد گردید .

ماده ۸ـ تعداد صندوقهای اخذ جرائم ومحل آنها بر حسب‌احتیاج درمرکز توسط اداره راهنمائی و رانندگی ودر شهرستانها توسط‌شهربانی محل تعیین وجهت اطلاع عامه‌مردم آگهی خواهد شد.

ماده ۹ـ راننده متخلف شخصاویا توسط شخص دیگری میتواند وجه‌را بصندوق مربوطه پرداخت و قبض رسید تمبردار دریافت دارد.

ماده ۱۰ـ افسران مامور اخذ جرائم باید دارای کارت شناسائی مخصوص که‌وسیله اداره راهنمائی تهیه خواهدشد باشند.

ماده ۱۱ـ شخص معترض میتواند ظرف مدت ۵روز با دریافت‌برك خلاف یاالصاق آن بوسیله نقلیه بدادگاه مربوطه مراجعه نماید.

ماده ۱۲ـ درصورتیکه راننده گواهینامه همراه نداشته باشدطبق مقررات جریمه اخذو چنانچه مامور تشخیص دهد که راننده اصولا گواهینامه نداشته مجازاست اورا برای تعقیب بمرجع قضائی اعزام دارد.

ماده ۱۳ـ افسران مامور علاوه براخذ جریمه گواهینامه رانندگانی راکه بعلت سرعت ـ سبقت غیر مجاز وتجاوز بچپ جریمه شدهاند جهت انعکاس دربرونده آنهابادارهٔ راهنمائی ارسال میدارند.

ماده ۱٤ـ راننده‌ای که گواهینامه او بعلت سرعت ـ سبقت ـتجاوز بچپ توسط افسران مامور ضبط شده‌میتواند درظرف ۵روز بادر دست داشتن‌برك رسید بادارهٔراهنمائی و رانندگی مراجعه نمایدتادر صورتی که مشمول مقررات ضبط گواهینامه نباشد گواهینامه باو پس داده شود .

چنانچه پس‌از انقضاء ۵ روز مراجعه ننمود در حکم بدون‌گواهینامه خواهد بود .

تبصره ۱ـ رسیدهائی که درمقابل اخذ گواهینامه داده میشود تا مدت ۵روز باستثناء ایام تعطیل دارای ارزش گواهی نامه میباشد.

تبصره ۲ـ در شهر هائی که اجازه اجرای اخذ جرائم داده می شود در حوزه استحفاظی مامورین پلیس راه این مقررات قابل اجراء خواهد بود.

ماده ۱۵ـ درصورتی که افسران مامور اتومبیل فاقد شماره‌ای رادر معابر عمومی مشاهده کردند علاوه برصدور برك خلاف واخذ جریمه از ادامه حرکت اتومبیل جلوگیری خواهند نمود.

امضاء ازطرف وزیردادگستری ـ دکتر هدایتی ـ

امضاءوزیرکشور ـ اتابکی

جرائم پنجاه ریالی

۱ـ گردش بچپ بطور غلط

۲ـعدم رعایت سمت‌های تعیین شده از طرف راهنمائی

۳ـعدم رعایت حق تقدم درگذرگاه عابر پیاده از طرف راننده در صورت موجود بودن علامت ویامامور.

٤ـعبور از عرض خیابان خارج ازگذرگاه برای عابرین

۵ـعبور از طول خیابانیکه دارای پیاده روباشد .

٦ـدست گرفتن بوسیله نقلیه بادوچرخه ـ آویزان شدن ویاسوار شدن پشت وسلیقه نقلیه روی کاپوت آن

۷ـ دوترکه سوار کردن بادوچرخه پائی وسه‌ترکه سوار کردن باموتوسیکلت

۸ـیدك کشی دوچرخه‌باموتوسیکلت یاوسائط نقلیه مشابه

۹ـحمل اشیاء طویل وسیله‌عابرین در صورتیکه سد معبر نماید درساعات ممنوعه

۱۰ـتوقف بیش از حد مقرر در نقاط مخصوص که قبلا آگهی شده‌باشد

۱۱ـگرفتن مسافر باداشتن مسافر قبلی

۱۲ـگرفتن مسافراضافی

۱۳ـ عدم توجه بتذکر واخطار پلیس

۱٤ـعبور وسائط نقلیه کندرو درساعات و محلهای ممنوعه

۱۵ـ حمل اشیاءوسیله چرخهای بلبرینگی

۱٦ـ نداشتن برك معاینه

۱۷ـنشاندن مسافر بغل دست‌راننده اتوبوس

۱۸ـهرکس بهروسیله مزاحمت عبور ومرور را فراهم‌نماید(حرکت دادن و یاعبور دامها و حیوانات بطور دسته جمعی)

۱۹ـ نداشتن شماره جلو

امضاء از طرف وزیردادگستری ـ امضاء وزیر کشور

جرائم یکصد ریالی

۱ـ عدم اجرای مقررات چراغ های چشمك زن

۲ـ دور زدن در محل ممنوعه

۳ـ عدم رعایت فاصله قبل و بعد از سبقت

٤ـ قصور از دادن علائم با دست یا چراغ راهنما در گردش بچپ و راست و یا هنگام دور زدن

۵ـ قصور از روشن کردن چراغ در مواقع لزوم

٦ـ بازکردن در وسیله نقلیه بدون رعایت احتیاط در حرکت‌وتوقف

۷ـ کشیدن وسیله نقلیه دیگر (یدك کش) بطور غلط بدون‌رعایت احتیاط

۸ـ تجاوز عرض و طول بار بیش از مقررات آئین نامه

۹ـ حرکت با دنده عقب در موقع غیر ضروری

۱۰ـ پیاده و سوار شدن از وسیله نقلیه ضمن حرکت (در اتوبوسها کمك راننده و در سایر وسائل نقلیه شخص مرتکب مقصر است)

۱۱ـ حمل مسافر روی‌بار

۱۲ـ حمل بار و اشیاء طویل بوسیله دوچرخه‌بائیو موتورسیکلت

۱۳ـ سبقت اتوبوس و کامیون د رداخل شهر

۱٤ـ حمل اشیاء کثیف و آلوده و حیوانات با وسائل نقلیه عمومی که اختصاص باین کار داده نشده باشد .

۱۵ـ حمل باری که موجب ناراحتی مسافرین گردد .

۱٦ـ هرگونه دخالتی که اجرای مقررات راهنمائی‌را تغییر داده و یا خنثی نماید .

۱۷ـ هرنوع توقف که منجر بسد معبر گردد .

۱۸ـ توقف با موتور روشن بدون حضور راننده

۱۹ـ استفاده از شماره های غیر مجاز

۲۰ـ گردش بچپ در محل ممنوع

۲۱ـ گردش براست در محل ممنوع .

۲۲ـ بوق زدن ممتد و بی مورد (غیر ضروری)

۲۳ـحمل مسافر با وسائط نقلیه پلاك شخصی

۲٤ـ راندن هرنوع وسیله نقلیه در پیاده رو و خیابانها

۲۵ـ نداشتن شماره عقب

۲٦ـ پوشانیدن شماره جلو و عقب وسیله نقلیه بنحویکه مانع‌خواندن آن شود و کامیونهائی که با آویزان نمودن درب انتهای اطاق روی‌شماره عقب را می پوشانند .

امضاء از طرف وزیر دادگستری — امضاء وزیر کشور

جرائم دویست ریالی

جرائم دویست ریالی

۱ـ توقف اتوبوس خارج از ایستگاه

۲ـ خروج تاکسی ازحومه شهر بدون اجازه

۳ـ حمل جنازه باوسائط نقلیه عمومی

٤ـ داشتن معایب فنی‌با تشخیص افسر مربوطه (خرابی لوله‌اگزوز وتولید صدای ناهنجار ازآن بوق ۱ـ نداشتن چراغ جلوو عقب وراهنما . خرابی ترمز .فرمان .کیلومتر شمار .و معایب نظیرآن)

۵ـ حمل بار بیش‌از ظرفیت قانونی

٦ـ حمل مار بیش از ارتفاع مجاز

۷ـ تغییر خطحرکت بدون دادن علامت

۸ـ حرکت بطور مارپیچ

۹ـ قصور درتعویض استپ (نوربالا)

۱۰ـ حرکت در سرازیری بادنده خلاص

۱۱ـ حرکت در موازات هم (غیراز موارد سبقت مجاز در خیابان هائی‌که عرض آن‌برای عبور دووسیله بیشتر نیست.

۱۲ـ حمل‌مواد محترقه باوسائل نقلیه عمومی (مگر اینکه اختصاصا برای اینکار درنظرگرفته شده باشد .)

۱۳ـ همراه نداشتن گواهینامه رانندگی

۱٤ـ عدم توجه بچراغ راهنما

۱۵ـ عدم توجه بفرمان پلیس‌راهنما

۱٦ـ تجاوز از سرعت مقرر

۱۷ـ سبقت غیر مجاز

۱۸ـ عدم رعایت تقدم عبور

۱۹ـ عبور از محل ممنوع

۲۰ـ تجاوز بچپ

۲۱ـ توقف دوبله

۲۲ـ توقف در محل ممنوعه

۲۳ـ استنکاف از قبول مسافر

۲٤ـ حمل‌تیر آهنو امثال‌آن بدون رعایت شرایط

۲۵ـ قصور در دادن‌راه عبور بوسیله نقلیه مقبودر سبقت مجاز

۲٦ـ نداشتن کارت رانندگی شهری در وسائط نقلیه عمومی

۲۷ـ نداشتن شماره‌جلوو عقب ویانداشتن پلمپ

۲۸ـ داشتن شماره موقت پس‌از پنج روزاز تاریخ حرکت باشماره موقت بدون اجازه اداره راهنمائی .

امضاء از طرف وزیر دادگستری — امضاء وزیر کشور

آ ـ ۲۱٤۵۰ — ۱ـ۲

احتمال تشکیل کنفرانس سران

بقیه از صفحه سوم

شخصا در مجمع عمومی آینده سازمان ملل متحد شرکت کرده و یك هفته در نیویورك توقف خواهم کرد .

وی افزود باحتمال قوی ریاست هیئت نمایندگی امریکا در مجمع عمومی آینده با من خواهد بود .

یك نظر دیگر

واشنگتن ـ جیمز هاگرتی‌منشی مطبوعاتی کاخ سفید اعلام نمود پرزیدنت ایزنهاور بدون درنظر گرفتن ورود خروشچف به‌نیویورك، چنانچه لازم بداند مانند گذشته در مجمع عمومی آینده سازمان ملل متحد شرکت خواهد جست .

آمادگی مکمیلان

لندن ـ سخنگوی وزارت خارجه انگلیس امروز اعلام داشت که اگر خروشچف نخست وزیر شوروی پیشنهاد تشکیل کنفرانس سران را بنماید مکمیلان حاضربقبول پیشنهاد نخست وزیر شوروی خواهد بود .

واشنگتن-۲سپتامبر-آسوشیتدپرس- ناظران و مفسرین سیاسی‌اظهارعقیده می کنند که خروشچف قصد دارد در بحبوحه مبارزا ت‌انتخاباتی امریکا بحرانی بوجود آورد . برای اثبات نظر خود ناظران سیاسی چنین استدلال می کنند که خروشچف پس‌از متلاشی ساختن کنفرانس سران‌اظهار داشت که با رئیس جمهوری بعدی مذاکره خواهد کرد و گفت‌ما کاری نخواهیم کرد که در اوضاع بین‌المللی تشنج ووخامت ایجاد گردد اما در هفته گذشته وی هم به نیکسون و هم به کندی حمله شدیدی کرد و گفت آنها پادو های سر مایه های‌امریکائی هستند . از آنجا که یکی ازاین‌دونفر باید رئیس جمهوری آینده امریکا شود خروشچف با این‌سخنان‌میخواهد عمدا در راه تشکیل کنفرانس سران با حضور یکی از آنها مشکلاتی ایجاد کند .

ضمنا مقاما ت‌امریکائی‌احتمال می دهند که خروشچف می خواهد وقتی وارد امریکا شود که شوروی ازلحاظ عدم نقصان موفقیت بسیار بزرگی مانند فرستادن انسان بفضا بدست آورده باشد . از اینرو ممکن است که مقارن ورود خروشچف به نیویورك شورویها نخستین انسان را به فضا بفرستند .

هرتر در پاسخ سئوالی گفت من

ازصبح دوشنبه درسینماهای

آسیا ـ حافظ

یك‌کمدی دلنشین وجالب توجه

دسیکاومستخدمه زیبا

دوبله بفارسی ـ وایداسکرین

باشرکت:

ویتوریو دسیکا ـ سیلواپینال

ماریوکاروتنوتو ـ آنتونیوچیفاریللو

آ ـ ۲۱٦٦۸

کمك فنی

در تاریخ ۱۰ ژوئیه بود که آقای «لومومبا» تقاضای کمك فنی از سازمان ملل متحد کرد . در تاریخ ۱۲ ژوئیه نیز آقای «آنتونین گیزنگا» معاون نخست وزیر کنگو از دولت ایالات متحده امریکا تقاضای کمك نظامی بعمل آورد ولی مقامات واشنگتن ترجیح دادند این تقاضا ازطریق سازمان ملل متحد بجریان بیافتد . همان شب تلگرامی از رئیس جمهوری کنگو به سازمان ملل رسید که در آن تقاضای کمك نظامی در مقابل تجاوز بلژیك شده بود . فردا صبح تلگرام دیگری واصل شده بود که در آن تهدید می شد اگر کمك فوری نرسد از کشور های شرکت کننده در کنفرانس «باندونك» استمداد میشود دراین زمان اعضای شورای امنیت و نمایندگان چند کشور ذینفع افریقائی با آقای هامر شولد مشغول مذاکره و بررسی درباره تقاضای کمك فنی بودند . آقای هامر شولد . این تقاضای جدید و مسجل را با آنان در میان گذارد . شب آنروز شورای امنیت تشکیل جلسه داد تا شرایط حضور نیرو های سازمان ملل در کنگو و نحوه مداخله آنانرا معین نماید .

نخستین واحد های سازمان ملل متحد

قطعنامه مربوط بدخالت سازمان ملل متحد توسط نماینده تونس آقای «منجی سلیم» و با همکاری نزدیك دبیر کل سازمان ملل‌متحد تهیه شد .

دبیرکل ترجیح داد که نیرو های بزرك جهان را از اعزام سرباز به کنگو مستثنی کند و عملیات را کاملا جنبه آفریقائی بدهد .

برای تضمین دادن به سکنه بلژیکی نیز تصمیم گرفت از نیرو های کشور های ایرلند و سوئد که هر دو کاملا بیطرف‌هستند استفاده نماید .

از آمریکا تقاضا گردید مسئله حمل و نقل هوائی را بعهده گیرد ، چه بدون کمك آن کشور در این زمینه ، اجرای عملیات غیر ممکن میشد .

در تاریخ ۱۵ ژوئن نخستین دسته سربازان «تونسی» و بدنبال آنها واحد دیگری از سربازان «غنا» در کنگو پیاده شدند .

آغاز کار

خوشبختانه در این زمان آقای دکتر رالف بونچ دستیار دبیر کل سازمان ملل متحد هنوز در لئوپولدویل اقامت داشت .

وی بعنوان نماینده‌سازمان ملل‌درجشن استقلال‌به‌کنگوآمده‌و تا آن‌تاریخ‌به‌نیویورك مراجعت نکرده بود .

درماه ژانویه آقای هامرشولد دبیرکل‌سازمان ملل متحدمسافرتی به آفریقاکرده ووسعت و اهمیت و تازگی مسائل مربوط به این قاره وی را تحت تاثیر قرار داده بود ، از اینرو تصمیم گرفت که صاحب منصبان عالیرتبه سازمان ملل را در نقاط حساس بگمارد تا در صورت تقاضای کمك بتوانند فورا سازمان را در جریان بگذارند .

یکی از این صاحبمنصبان دکتر رالف‌بونچ بودکه تصدی‌فرماندهی و ریاست برانجام عملیات در کنگو را عهده‌دارگردید .

از آن تاریخ زمان انجام کارهای فوری و پر از شتاب فرارسید. برای مدتی اطاق دکتر رالف بونچ در هتل «استانلی» بصورت ستاد مشترك سیاسی و نظامی در آمده بود .

ستاد کوچکی از نیویورك وسایر نقاط جهان د راین اطاق تشکیل گردیدو حل و فصل کلیه امور از قبیل ترتیب کار های تازه واردین، شرکت در جلسات شورای وزیران و مشورت باوزرائی که نمیدانستند کارراازکجا آغاز کنند ،شروع گردید .

هیچ چیز وجود نداشت .

تظلمات بیشمار ،اقدامات خشن ووحشیانه ،سوء تفاهمات‌بسیار و اغتشاش وبی‌نظمی در همه جا وجود داشت از وزراء تقاضا های‌بسیاری برای تهیه وسایل مسافرت به نقاط مختلف میرسید ، بلژیکیهای وحشت‌زده درخواست حمایت داشتند ، بایستی وسایل زندگی‌وخواربار کارشناسان و سربازان تامین میگردید وبیمارستان های جدیدی‌برای کمك بمجروحین بوجود می‌آمد .

ناتمام

رادیو مسکو گفت :

افق تازه ای در مناسبات شوروی و ترکیه باز شده است

شوروی‌مایل است روابط حسنه خود را با دول همسایه توسعه دهد

مسکو ـ ۱ سپتامبر ـ خبرگزاری فرانسه ـ رادیو مسکو خبر داد که بدنبال تصمیم دولت تازه ترکیه در جلوگیری از اشتباهات حکومت سابق ، افق تازه ای در [illegible] شوروی و ترکیه باز شده ست .

رادیو مسکو با استناد به پیام خروشچف بژنرال گورمل اضافه کرد که دولت شوروی به پیروی‌از اصول لنینی همزیستی مسالمت‌آمیز همواره کوشیده است که بهترین روابط را با ترکیه داشته واستقلال وحاکمیت ملی آنکشور را محترم شمارد .

رادیو مسکو سپس افزود که دولت شوروی مایل است روابط بخصوص دول همسایه خود بشرط معامله متقابله ، توسعه و تحکیم حسنه خود را با تمام دول جهان و بخشد .

درسودان تصفیه خانه نفت ایجاد میشود

خرطوم ـ ۲ سپتامبر ـ خبر گزاری فرانسه ـ ژنرال محمد احمد ارفع وزیر بازرگانی و صنایع سودان اعلام کرد که دولت سودان‌موافقت کرده است که کمپانی شل انگلیسی وشرکت آجیب ایتالیائی مشترکا یك تصفیه خانه نفت در سودان بسازند .

پیام مك میلان برای ملك حسین

لندن ـ ۲ سپتامبر ـ خبرگزاری فرانسه ـ مکمیلان نخست وزیر انگلیس به مناسبت حوادث اخیر اردن یك پیام همدردی بملك‌حسین ارسال داشته مکمیلان دراین پیام خطاب به ملك حسین می نویسد : من از مصیبتی که برای آن‌جناب و ملت اردن اتفاق افتاده عمیقامتاثر وخودرا در غم شما سهیم میدانم» ملك حسین هم‌پیام متقابلی‌بمکمیلان ارسال داشته وضمن آن به سوء قصد به نخست وزیر خود اشاره می کند در پیام ملك حسین سپس گفته می‌شود که «ریشه این‌جنایات بر علیه اردن ناشی از سیاستی است که‌اردن برای دفاع ازحاکمیت خود وهمکاری با دنیای آزاد پیش گرفته است »

امریکا توصیه نکرده‌است

واشنگتن ـ ۳۱ اوت ـ آسوشیتدپرس گاخ سفید امروز اعلام کرد که اتهامات فیدل کاسترو در مورد اینکه عاملین امپریالیسم یانکی برای سرنگون ساختن هواپیمای حامل نمایندگان کوبا توطئه کرده بودند غیر حقیقی و مضحك بنظر میآید .

جیمز هاگرتی منشی مطبوعاتی‌گاخ سفید گفت ادعای فیدل کاسترو مضحك‌ترین ادعائی است که من تاکنون از کوبا شنیده‌ام .

دیکتاتور سابق دومینیکن ناز میکند!

گیداد تروخیلیو ـ جمهوری دومینیکان

یکم سپتامبر ـ آسوشیتدپرس ـ تروخیلیو دیکتاتور سابق دومینیکان اعلام نمود که از وی دعوت شده مجددا ریاست جمهوری کشور رابر عهده بگیرد ولی نپذیرفته‌است .

وی اخیرا از کلیهٔ سمتهای خود استعفاء داد. هدف او از این‌استعفا آن بود که نگذارد در کنفرانس وزیران خارجه پان آمریکان در کستاریکا کشورش مورد اتهام دیکتاتوری قرار گیرد .

وی که در یك میتینك کارگران و دهقانان خطابه ایراد میکرد گفت «اگر روزی منافع وطن ایجاب کند مجددا ریاست جمهوری رابر عهده میگیرم . اما امروز چنان ضرورتی وجود ندارد »

باید دانست که امریکا روابط خود را باجمهوری دومینیکان قطع کرد و دیگر کشورهای قاره امریکا نیز تصمیم دارند که با آن قطع رابطه کنند .

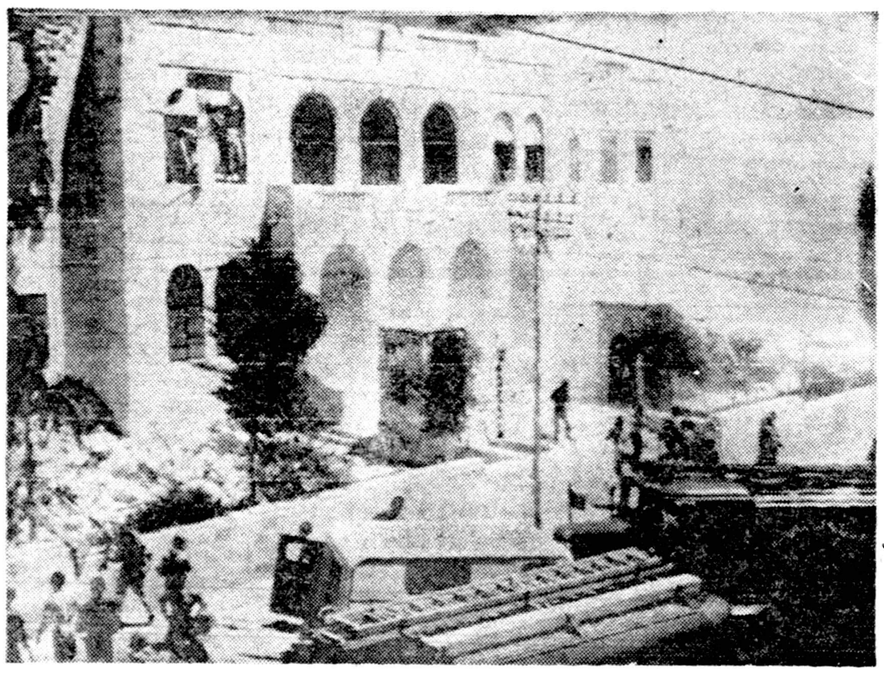

عمان ـ یونایتد پرس ـ عمارت وزارت خار جه اردن پس از انفجار بمب به این صورت در آمده است . دراین انفجار هزاع المجالی و چند تن‌دیگر به قتل رسیدند .

جمهوری متحده عربی شرکت در قتل هزاع مجالی را تکذیب کرد

دولت جمهوری متحده عربی اعلام کرد که این دولت در سوء قصد بجان هزاع مجالی نخست‌وزیر سابق اردن دست نداشته است .

عبدالخالد معاون وزارت امور جمهوری متحده عربی شخصا به اظهارات ملك حسین جواب گفت و اتهامات او را درباره جمهوری‌متحده عرب تکذیب کرد .

وی سپس از صبر و حوصله مقامات جمهوری عرب در مقابل تبلیغات مطبوعات و رادیو های اردن یاد کرده گفت کمیسیونی مامور رسیدگی باین‌مسئله بوده‌ودرصورت لزوم بجوابگوئی اقدام خواهد شد.

وی سپس شدیدا به ملك حسین حمله کرد و او را دشمن ملل عرب‌و ناسیونالیسم عرب نامید .

پیام جمال عبدالناصر به‌کنگره دانشجویان عرب

قاهره ـ ۲ سپتامبر ـ خبرگزاری فرانسه ـ جمال عبدالناصر رئیس‌جمهور متحد عرب د ربیامی که‌به‌نهمین کنگره دانشجویان عرب که از ۲۹ اوت در واشنگتن افتتاح شده ارسال کرده می‌نویسد که :«اسرائیل بمثابه آلتی بدست امپریالیسم در خاورمیانه است و برای تمامیت ارضی دول عرب خطر دائمی بشمار میرود.

در پیام سپس گفته میشود که علیرغم توطئه هائی که استعمار گران و صهیونیست ها بر علیه دول عرب تمهید کرده‌اند ،ناسیونالیسم عرب‌نضج وتوسعه یافته و بصورت حقیقت غیر قابل انکار بین‌المللی درآمده و عامل موثری درتامین منافع ملل عرب و سایر ملل می‌باشد .

انقلاب ۲۳ ژوئیه ما که نمونه و سرمشق سایر دول عرب شد،بهدف های اصلی خود رسیده و موجب سه انقلاب عظیم در جهان عرب گردیده است :

۱ـ انقلابات ملی وضداستعماری

۲ـ انقلاب ملل‌عرب برای از بین بردن عوامل تفرقه انداز در صفوف عرب .

۳ـ انقلابات اجتماعی برای تامین عدالت و آسایش مردم .

کنفرانس زنان آسیائی و افریقائی به تعویق افتاد

قاهره ـ ۱ سپتامبر ـ خبرگزاری فرانسه ـ دبیر کل اتحادیه آسیائی وآفریقائی اعلام کردکه‌اولین‌کنفرانس زنان آسیائی و آفریقا به آخرسپتامبر موکول شد ه‌است .

وی افزود که نمایندگان ملل کروه آسیائی و آفریقائی تصمیم گرفته بودند که یك دبیرخانه دائمی برای پشتیبانی از حقوق زنان آسیا و افریقا در قاهره تشکیل شود .

این کنفرانس که در ۳۰ آوریل گذشته تشکیل شده بود ، تشکیل کنفرانس زنان‌آسیائی وآفریقائی رادر آخر سپتامبر توصیه کرده‌بود .

اساسنامه اتحادیه عرب تغییر میکند

بغداد ـ ۱ سپتامبر ـ اسوشیتدپرس ـ هاشم جواد وزیر خارجه عراق که از کنفرانس وزرای خارجه کشور های عرب باز گشته بود ، اظهار داشت که کنفرانس موافقت کرد ه‌است که در اساسنامه اتحادیه عرب تجدید نظر شود .

وی افزودکه‌وزرای‌خارجه‌برای‌بهبود روابط کشور های عربی موافقت‌کردند ودر حال‌حاضر تشکیل کنفرانسی از سران کشور های عرب را بموقع ندانستند .

بهترین پیشخوان برای مغازه‌ها، فروشگاهها، کافه رستورانها، قنادیها، اغذیه فروشیها، و فروشندگان‌لبنیات

پیشخوان ساخت کارخانه ریالکو است‌که بقیمت مناسب در دسترس شما است ـ نمایشگاه ریالکو میدان کاخ تخت جمشید تلفن ۶۸۱۴۲ آ ـ ۲۱۴۷۰

LAMY 27

عالیترین قلم خودنویس جهان

آ ـ ۲۱۶۱۲

سینما ایفل

یك اثر شورانگیز عشقی یك فیلم عمیق ومؤثر

هدیه عشق

این فیلم بعنوان بهترین وشیرین‌ترین اثر عشقی چند سال اخیر سینمای آمریکا شناخته شده است

باشرکت دوهنرپیشه مشهور هالیوود : لورن باکال ـ رابرت استاك

سینماسکوپ ـ رنگی محصول فوکس قرن بیستم

شرکت مه‌نود فیلم

آ ـ ۲۱۶۰۸

از : پاری ماچ

نوشته : ریموند کارتیه

بیلان ۸ سال زمامداری آیزنهاور

آیا ایالات متحده بصورت قدرت درجه دوم درآمده است ؟

۱۹۵۳

در کنوانسیون اخیر حزب جمهوریخواه امریکا آیزنهاور با لحن لرزانی شروع بگفتن این‌مطلب کرد : « ... این بدبینی بیش ازحد و عادی ما است که گاهی گفته می شود امریکا در صف دوم قدرت‌های جهان قرار دارد » ... راستی که ادعای عجیبی است ! » کنوانسیون ضمن تایید اظهارات ایزنهاور با کف زدنهای ممتدی از او استقبال کرده و ایمان خودرا باینکه امریکا هنوز هم چه‌از لحاظ ثروت و منابع طبیعی و چه از لحاظ آسایش افراد و قدرت نظامی و صنعتی در راس تمام دول جهان قرار دارد ، باردیگر اعلام کرد .

ولی مسئله اساسی اینست که عملا بتوان این موضوع را اثبات کرد . هشت سال پیش وقتی که آیزنهاور بقدرت رسید ،این امر یك واقعیت بدیهی بود و تنها امروز است که باید چگونگی طرق‌متقاعد کردن افکار جهانیان به پذیرفتن آن ، اندیشید .

ناراحتی و عصبانیت ایزنهاور بیشتر از آنجهت است که باید در مقابل تاریخ از خود دفاع کند زیرا مقام ریاست جمهوری دارای آنچنان مسئولیت بزرگی است که بهیچوجه نمیتوان از آن شانه خالی کرد . حال اگر امریکا واقعا در صف دومی از قدرتهای عالم درآمده و قادر بمقابله با نتایج ناشی از یك جنك احتمالی و یا رقابت علمی و صلح آمیز نمی باشد ، همه آنرا از چشم ژنرال خنده روئی میدانند که وجهه ملی غیر قابل انکار آن باعث شده است دو دوره متوالی بریاست کشور برسد . و خود «آیك» کاملا باین نکته‌واقف است. شروع کار او آنچنان درخشان بود که بهیچوجه نمیتوان انتظار دیدار مجدد آنرا داشت . از آتلانتیك تا اقیانوس آرام ،کمترین ابر سیاهی در آسمان امریکا دیده نمیشد .

هتل «کومودور» جائیکه جمهوری‌خواهان قرارگاه مرکزی خود قرار داده بودند ، از شدت کف زدنها و تحسین ها بخود می لرزید .

در آنزمان چرخهای فیروزمند کشور بکار خود ادامه میداد و ژنرالوارث شهر های بزرك و صنعتی ، دشت ها و جلگه های حاصلخیز ، ایالات پر جوش و خروش بود . بدنبال آن دومین دوره تصدی آیزنهاور شروع شد .

در این دوره هم امریکا بیش‌از هر وقت دیگر ردارای وضع‌درخشان و مطمئنی بود و بگذشته و آینده خود با نظر رضایتمندی نگاه می کرد و خودرا در دست های لایق کسی میدید که با تمام قلب خود خدمت میکرد .

جنك کره داخل‌مرحله مصالحه‌شده و همه انتظار داشتند که آیزنهاور صلح فوری و شرافتمندانه ای رادر آن سرزمین برقرار کند . شبح کمونیسم از یکطرف و بدبختی و ناتوانی از گوشه دیگر اروپاظاهر شده و اختلاف بین سطح زندگی امریکا و اروپا ورطه وحشتناکی‌را تشکیل میداد ولی در هر حال کمك امریکا ادامه داشت . در روسیه شوروی سایه وحشتناك دیکتاتوری همه جا گستردمو تصفیه‌های‌خونینی نظیر آنچه که در ۱۹۳٤ صورت گرفت ، بعمل می آمد .

همه اینها امریکا را در درجات‌بالا-تری‌از قدرت و ثروت نسبت باروپا قرار میداد . دولار ها و پاسپورت های سبز آن اسناد عالی دنیای‌آن زمان و خواب شیرین میلیونها انسان را تشکیل میداد .

قدرت نظامی امریکا که بیش از هرچیزروی‌آن‌حساب میشد ،دارای برتری غیر قابل انکار بود و در شروع‌جنك کره‌دنیای‌آزاد واهمه‌ای بخود راه نمیداد واز اینجهت که منحصرا امریکا دارای بمب افکن های دور پرواز است ، کسی بامکان شروع جنك جهانگیر دیگر نمی اندیشید . در محافل نیروی دریائی و نیروی زمینی همه جا صحبت از بمب افکن های سنگین «ب-۳۶» بود . «کارتیس لمای» فرمانده‌نیروی هوائی استراتژیك باد بگلوانداخته و ادعا میکرد که قادر است بدون هیچگونه خطر متقابل با اسکادران های خود نقاط حساس نظامی و صنعتی را بمباران کرده و مراجعت نماید . وضع آن عصر چنین بود و دوران بعد ، از آنهم مساعد تر .

برتری مسلم

تنها برتری شوروی در تعداد لشگر های زمینی بود ودر این مورد هم اظهار عقیده می شد که تکامل علمی تسلیحات ارزش توده های انسانی را از بین برده است ونیز اظهار عقیده می شد که تکلیف جنك را در فنون نظامی معاصر نه کثرت تعداد نفرات و توپخانه ، بلکه سرعت عمل و پیشدستی های تاکتیکی معین می کند . وامریکا از لحاظ داشتن تفوق علمی وصفت عالی خود برتری مسلمی به رقیب داشت . با اینکه شوروی اولین‌بمب اتمی خود را در ۱۹٤۹ منفجر کرد و ولی موفقیت های غیر منتظره آن بدنبال ربودن اسناد اتم‌ی‌امریکا و کمك جاسوسان شوروی شروع‌شد و این عملیات جاسوسی در آنزمان موجب کشمکش های‌فکری فراوانی در امریکا گردید . امریکا بار دیگر قدم عظیمی به جلو برداشت و بمب های اتمی قوی تر و بمب هیدروژنی ساخته شد و تمام این پیروزیهای فنی تنها در سایه تکامل بسیار عالی صنعتی امریکا امکان پذیر گردید که روسیه در آنزمان مسلما خیلی عقب تر بود بعلاوه امریکا بساختن انواع موشکها ، بمب افکن های جت ، توپخانه سنگین ، زیر دریائی ها ، کشتی های هواپیما بر و هواپیماهای اتمی شروع کرد و بدنبال آن ساختمان موشکهای بالیستیك که قادر بعبور از اقیانوسها بودند تکمیل گردید.

در آن روز ها آیزنهاور گفته بود که : بنظر میرسد که درطی دهسال آینده سیستم و طبیعت جنك بکلی عوض خواهد شد » آیزنهاور در اظهار این مطلب متکی بقول رئیس ستاد خود بود .

ولی در اینجا یك موضوع اساسی مطرح بود که خیلی عجیب مـی نمود :

«آیا این اظهارات و پرت گوئی ها زائیده یك مغز علیل و دیوانه نیست ؟ » . در۱۹٤۸ جمس‌فورستال وزیر دفاع وقت امریکا گفته بود که امریکا دست در کار ساختمان یك ماه مصنوعی است که خواهد توانست در مدت دو ساعت کره زمین را دور بزند ! واز وجود آن برای هدایت موشك اتمی که هدف خودرا با دقت بی نظیری میکوبد ، استفاده خواهد شد . چند ماه بعد از بیان این مطلب جمس فورستال خودر از پنجره بیمارستان امراض دماغی که او را تحت معالجه قرار داده بودند ، به بیرون پرت کرد .

زمامدار راحت طلب

وزود آیزنهاور به کاخ سفیـد

۱۹٦۰

اختلاف چین و شوروی

در این روز های پر آشوب کنگو تنها مسئله ای نیست که افکار عمومی را به خود جلب‌کرده باشد بلکه اکنون در سراسرجهان توجه کارشناسان مسائل شوروی به اختلافاتی که در داخل اردوگاه سوسیالیستی بین چین کمونیست وشوروی بروز کرده معطوف شده است . اما در حالی که همه این مطلب را قبول می کنند که بین مسکو و پکن «اتفاقی» افتاده است قضاوت آنها در باره علت وجودی ودامنه این اختلافات متفاوت است. بعضی ها این اختلافات را با اختلافاتی که به بهم خوردن روابط استالین تروتسکی و یا تیتو منجر شد. مقایسه می کنند ، برخی‌دیگر مانند ژنرال دوگل و دکترآدنائر معتقدند که برخورد منافع ملی روسیه را که دارای همه گونه‌منابع وثروت ملی است از چین کمونیست دور می کند واین ماجرا همچنان ادامه خواهد داشت این دسته روزی راپیش بینی‌می کنند که‌خروشچف یا جانشین او به اردوگاه اروپاملحق خواهد شد تا بتواندبا سایر ملتهای سفید پوست در برابر فشار آسیا ایستادگی کند .

دسته سوم نیز اظهار عقیده‌میکنند که این اختلافات جنبه جدی‌ندارد در این سلسله مقالات اساس اختلافات چین وشوروی بطورکامل تشریح شده است .

وضع جدید

جریانات هفته های اخیر نشان میدهد که عامل تازه ای روابط بین دو قطب کمونیسم را مختل ساخته است . باین ترتیب معلوم می شود که اختلاف نظر منحصرا بدنیای غرب نیست . راست است که سه سال پیش ماثوتسه تونك گفته است که اختلافات درسیستم سوسیالیستی با اختلافات نظر در دنیای غرب تفاوت دارد . زیرا اختلافات اردوی سوسیالیسم جنبه رقابت و خصومت ندارد . ولی اکنون وضع طور دیگری است.

باید به خاطر داشت که ارتش سرخ کمونیسم را با واگنهای‌باری خود به تمام دموکراسی های توده‌ای اروپا ، مغولستان و کره صادر کرد .البته دراین مورد دو استثناء وجود دارد وآن یوگسلاوی وچکوسلواکی است .

همه کس از چگونگی حوادثی که در یوگسلاوی روی دا دآگاه است . در چکسلواکی نیز قبلا در نتیجه اشغال خاك آن کشور از طرف روسها کمونیست ها پست‌های حساس را بدست گرفته بودند . درهر حال در سال ۱۹٤۸ پرزیدنت بنش‌رئیس‌جمهوری وقت‌چکسلواکی از ترس مداخله روسها ناچار در مقابل کمونیست ها تسلیم شد .

شرایط چین

اما شرایطی که در آن‌کمونیسم قدرت را در چین بدست گرفت کاملا متفاوت بوده. درست است که جنگهای داخلی در چین بعمال روسی کمینترن فرصت آنرا داد که لیاقت و شایستگی خودرا ابراز دارند . ولی سیاست «کمونیسم در یك کشور تنها» به زودی استالین را وادار کرد که همه چیز رافدای امنیت قلمرو امپراطوری خودش کند . بهمین جهت وقتی که چیانکای چك درسال ۱۹۳۷ در شانگهای رهبران کمونیست را به داخل دیك های لکوموتیو انداخت هیچگونه عکس العملی نشان نداد. این نکته را هم باید خاطر نشان کنیم که خروشچف در این مورد به تعلیمات استالین وفادار مانده است وهنگامی که‌سرهنك ناصرافراطیون دست چپی را یکی پس از دیگری از اردو گاه های خود از بین می برد صدائی از خود بلند نمیکند. همین خروشچف که‌اخیراردرتلگراف خود به ژنرال دوگل از «بشر دوستی» سخن بمیان آورده‌هنگامی که مستر پیر سن وزیر امورخارجه سابق کانادا از مداخله کمونیسم در امور داخلی کشور خود شکایت می کرد بدون تامل گفت « اگر کمونیست های کانادا اسباب‌زحمت شما هستند می توانید همه آنها را به زندان بفرستید» .

بهر حال ظاهرا ماجرای سال ۱۹۲۷ در روابط بین کمونیست‌های شوروی و چین تاثیر ناگواری‌داشته است

سیاست پکن

ولی در بین کمونیست ها همواره کسانی پیدا می شوند که این قبیل «اشتباهات» را برای این که مسائل مربوط باصول و آئین کمونیستی را مورد تجدید نظر و بررسی قرار دهند کافی نمیدانند.

مائوتسه تونك ، چوئن لای و چوته که از سال ۱۹۲۱ حزب کمونیست واز سال ۱۹۲۷ انقلاب کمونیستی را در چین اداره می کنند جزء همین دسته هستند . هیچ تغییر شکل دیپلماسی‌شوروی در برابر چانکای شك و ژاپن‌آنها را دلسرد نکرد . رهبران چین در سال ۱۹۳۷ بمسئله لزوم همکاری با کومین تانك که از ده سال‌پیش باآن مبارزه می کردند تن دردادند وهمچنین درسال ۱۹٤۱ در برابر شناسائی «پنچوکو» ازطرف شوروی تسلیم شدند .

ناتمام

مقالات وگزارشهای خارجی

۲ـ امریکا به کویت اعتراض کرد

در حال جنك

از جمله مطالبی که او پرسیدیکی این بود که آیا ایالات متحده بخصوص از کویت تقاضا کرده است که از عمل تهدید تجار و معامله کنندگان امریکائی دست بردارد ؟

وزارت خارجه امریکا پاسخ داد ذیلا عین نامه ای که یك‌شرکت امریکائی در ژوئیه گذشته دریافت کرده است درج میشود :

آقای عزیز ـ افتخار داریم که باطلاع شما برسانیم که ما اطلاع موثق داریم که شما معاملاتی با اسرائیل دارید از آنجا که دول عربی در حال جنك با اسرائیل هستند هیچ شرکت عربی حق‌ندارد که با اسرائیل یا با هر شخص و شرکت که بنحوی‌با اسرائیل‌معامله کند، معامله داشته‌باشند هر شرکت خارجی که روابط تجاری‌مخصوص با کشور اسرائیل داشته باشد در تمام کشورهای عربی درلیست سیاه جای خود را باز میکند . اما قبل از آنکه اقدام متقابل علیه شرکت شما صورت گیرد ، شایسته میدانیم که لطفا از شما تقاضا کنیم که وضع و ماهیت روابط خود را با اسرائیل تشریح نمائید .

این اعلامیه باید بامضای‌مقامات صلاحیتدار امریکا و یك کنسول عرب در کشور شما رسیده و تسلیم حکومت کویت گردد .

در آن اعلامیه به سئوالات زیر پاسخ دهید .

۱ـ آیا ، کار خانه های فرعی در اسرائیل دارید .

۲ـ آیا در اسرائیل‌صاحب مجمع عمومی هستید ؟

۳ـ آیا در اسرائیل برای‌عملیات خاور میانه ای خود نمایندگی‌عمومی یا اداره مرکزی دارید ؟

٤ـ آیا اجازه‌استعمال علائم‌تجاری یا حقوق دیگری را به کمپانیهای اسرائیلی داده‌اید ومیدهید ؟

۵ـ آیا درشرکت های اسرائیلی تعهدی کرده‌اید و میکنید ؟

٦ـ آیا خدمات مشورتی‌و تجارب فنی دراختیارکار خانه های‌اسرائیلی گذارده‌اید؟

۷ـ آیا نمایندگی به شرکت های اسرائیلی داده‌اید و میدهید ؟

در خاتمه مایلیم توجه شما را باین نکته جلب کنیم که عدم تسلیم اعلامیه مورد نظر تا اول سپتامبر ۱۹٦۰ منجربدان میشود که‌شرکت شما نیز در لیست سیاه جهان عرب قرار گیرد .

این نامه بامضای «حسین» مدیر کل و ناظر اداره تحریم اسرائیل به شرکت های امریکائی تسلیم شده است .

(نیویورك تایمز)

آگهی مناقصه

اداره سر رشته داری ارتش یکصدو دو هزار و سیصد وشش‌عدد پلیور پشمی را به مناقصه می گذارد .

۱ـ داوطلبان معامله برای ملاحظه نمونه و مشخصات جنس مورد معامله ودریافت برك شرائط معامله و نمونه قرارداد بدائره خرید اداره سر رشته داری ارتش واقع در فیشر آباد مراجعه و پیشنهادات خودرا دردو پاکت لاکو مهر شده یکی محتوی سپرده ودیگری پیشنهاد مربوط تا ساعت ۱۳ روز ۲۹ر٦ر۳۹ بدفتر اداره تسلیم ورسید دریافت دارند .

۲ـ کمیسیون مناقصه درساعت ۱۰ صبح روز ۳۰ر٦ر۳۹ تشکیل‌و پیشنهادات واصله راباز و قرائت خواهد نمود .

۳ـ به پیشنهاداتی که برخلاف برك چاپی شرائط معامله تسلیم شده باشد مطلقا ترتیب اثر داده نمی شود .

آ-۲۱۵۹۰ اداره سررشته داری ارتش

آگهی مناقصه شماره ٤۳

اداره سر رشته داری ارتش دستمزد رنك آمیزی تعداد پنجهزار ودویست ونود و پنج عدد پالتو را بمناقصه می گذارد .

۱ـ داوطلبان معامله برای ملاحظه نمونه و مشخصات جنس مورد معامله ودریافت برك شرایط معامله ونمونه قرارداد بدائره خرید اداره سر رشته داری ارتش واقع در فیشر آباد مراجعه و پیشنهادات خودرا دردو پاکت لاك ومهر شده یکی محتوی سپرده ودیگری پیشنهادمربوطه تا ساعت ۱۳ روز ۹ر۷ر۳۹ بدفتر اداره تسلیم‌ورسید دریافت دارند.

۲ـ کمیسیون مناقصه در ساعت ۱۰ صبح روز ۱۰ر۷ر۳۹ تشکیل و پیشنهادات واصله راباز وقرائت خواهد نمود .

۳ـ به پیشنهاداتی که برخلاف برك چاپی شرایط معامله تسلیم شده باشد مطلقا ترتیب اثر داده نمی شود .

آ-۲۱۵۸۸ اداره سر رشته داری ارتش

آگهی مناقصه شماره ٤۱

اداره سررشته داری ارتش تعداد نود و هفت‌هزار و نهصد و سی زوج دستکش کرکی را بمناقصه میگذارد .

۱ـ داوطلبان معامله برای ملاحظه نمونه‌و مشخصات‌جنس مورد معامله و دریافت برك شرائط معامله و نمونه قرارداد بدائره خرید اداره سر رشته داری ارتش‌واقع در فیشرآباد مراجعه و پیشنهادات خود رادر دوپاکت لاك ومهر شده یکی محتوی سپرده‌و دیگری پیشنهاد مربوطه تا ساعت ۱۳روز ۳۰ر٦ر۳۹ بدفتر اداره تسلیم ورسید دریافت دارند .

۲ـ کمیسیون‌مناقصه درساعت ۱۰صبح‌روز ۳۱ر٦ر۳۹ تشکیل و پیشنهادات واصله را بازو قرائت خواهد نمود .

۳ـ به پیشنهاداتی که بر خلاف برك‌چاپی شرائط‌معامله تسلیم‌شده‌باشد مطلقاترتیب اثرداده نمیشود.

آ-۲۱۵۸٦ اداره سررشته داری ارتش

انتقاد

مزاحمت تلفنی

مزاحمت تلفنی ،این عمل شرم آور کارش بجائی رسیده که‌براستی عرصه رابر بسیاری ازخانواده ها تنك كرده است .

نخست این‌نامه‌راکه از يك مقام رسمی و صـلاحیتدار رسیده‌بخوانید:

جناب آقای مسعودی مدیر محترم روزنامه بزرك اطلاعات

درشماره ۱۰۲۸٤ مورخه ۲۳ر۵ر۳۹ آن‌روزنامه‌شرحی تحت‌عنوان «بلای‌تلفن» مرقوم رفته بود که‌بسیار بجا بود اینجانب بمناسبت مسئولیتی‌که‌دراداره شرکت دارم ویکی از اعضای هیئت مدیره شرکت سهامی تلفنم قلبا از جنابعالی تشکر میکنم که‌مجال میدهید تانویسندگان محترم آن روزنامه دردهای بیدرمان مارا عنوان سازند و بدینوسیله‌چاره‌ای برآن‌دردهابیندیشند مقاله مزبور جامع بود امایك مقاله‌کافی نیست .درباره مزاحمان تلفنی باید جهادی راآغاز کرد واین جهاد را جنابعالی بوسیله نشریه بزرگی که دارید میتوانید شروع وفاتحانه ختم فرمائید .

روزی نیست که‌جماعتی بشرکت تلفن شکایت نکنند واز گستاخی مزاحمان تلفنی بتنك نیامده باشند در بین این گروه شاکیان محترم ترین مردم این شهر وجود دارند گاهی استاد محترم دانشگاه باخشم و غضب بشرکت می‌آید وداستان‌مزاحمت‌تلفنی راعنوان میکند ،خانم محترمی فریاد بر میدارد که‌کیست امان ازمن گرفته‌است واین سلسله سردرازی دارد حتی‌خود ماکارکنان شرکت تلفن درامان نیستیم مادر پیر من صدها مرتبه‌باحال‌بیمارش ازخواب پریده است ومعاشقات لوس يك‌احمق رابگوش‌شنیده.هیچ‌ضابطه‌ای هم‌اکنون وجود ندارد بفرض که‌قانونی درمیان‌بود،چه‌میتوانستیم‌بکنیم . قانون مشترك تلفن راالابدمقصرخواهدشناخت اما وقتی خودمشترك درخانه نبود و کلفت ونوکرش مزاحم مردم شدند چه مجازاتی بهمشترك میتوان بست ،بهر صورت جز يك جهاد مطبوعاتی راهی دیگـــر وجود ندارد و اگر جنابعالی‌دراین جهاد پیشقدم شوید بنظرم تاثیرآن‌بسیارخواهدبودزیراسخن جنابعالی درمردم اثر دارد خاصه آنکه مزاحمان شاید به قبح کارخود آشنا نیستند واگر بدانند که‌ازاین زحمات تلفنی چه‌صدمه‌ای بدیگران می‌زنند شاید دست بردارند .

بهرصورت بنده ضمن تشکر بسیار آرزو دارم اینکار را تعقیب بفرمائید و بسهم خود حاضرم باقلم ناتوانم تاآنجا که‌بچشم دیده‌ام عواقب خطرناك اینکار رابمرور بنویسم .

آنچه تااینجا خواندید عینا‌نامه‌آقای رسول پرویزی عضو هیئت مدیره شرکت‌تلفن بود که يك درد بزرك اجتماعی ويك آفت اسف انگیز اخلاقی برخی ازهموطنان جاهل وغافل مارا در طی آن‌منعکس‌ساخته است .این درد وآفت براستی برای ملت شریف و مهربانی مانند ملت ایران‌باعث‌خجالت وسرافکندگی است‌باپیشرفت‌های‌علمی ودستگاههای مجهزفنی که‌وجود دارددر حال حاضر کشف‌کردن شماره تلفنی که‌از آن‌برای مزاحمت دیگران استفاده شده کار دشواری نیست . ولی اگر نوکر وخدمتکار در غیاب صاحبخانه یا فرد گمراهی از تلفن عمومی‌کیوسکها و بعضی مغازه ها سوء استفاده نمود تکلیف چیست ؟

این‌خود مردم هستند که‌باید بدانند تلفن برای رفع حوائج عموم وتسهیل ارتباط مثلا تماس سریع باپزشك و اداره آتش نشانی‌وموسسات‌دیگراست نه‌برای آزار واذیت کردن دیگران که کمترین نفعی برای شخص مزاحم‌ندارد ولی پستی روح خودرا ثابت میکند وگاهی هم ممکن است بایك مزاحمت تلفنی و گفتن خبر دروغ ،مرتکب‌جنحه وجنایتی گردد که‌اگر فرضا آن روز شناخته نشد ومورد تعقیب قانون قرار نگرفت محال است دست عدالت الهی‌و انتقام که‌يك ناموس خلل ناپذیرمقتدر خلقت است بالاخره روزی‌گریبانش را نگیرد واورا بمجازات عملش نرساند.

کسانی که‌بوسیله تلفن مزاحم دیگران میشوند اگر کمی فکر و تعقل داشتند هرگز باین کار ننگین دست نمیزدند .

مانیز باافـای پرویزی هم‌عقیده هستیم که‌اینگونه افراد از زشتی و قبح عمل خودآگاه نیستند واگر متوجه بودند عمل آنها که‌ناشی‌از سبك مغزی ويك تقلید لوس کودکانه است چه تاثیرات ناگواری ممکن است برای دیگران داشته باشدهرگزمرتکب‌اینگونه کارهای سخیف نمیشدند وباصطلاح قدیمی ، بخاطر خوردن يك شلغم پخته ، جهنم وعذاب روحی را برای خودشان نمیخریدند . چون هیچ عملی درعالم وجود بدون عکس‌العمل‌وواکنش نیست وهمین‌افراد که‌بوسیله تلفن باعث ناراحتی دیگران میشوند گذشته از انتقام طبیعت بالاخره روزی بخود میآیند ودچارعذاب وجدانی و روحی میشوند که‌از رنجی که‌بدیگران داده‌اندشدیدتروخردکننده ترخواهد بود .

گفتگوی مردم

بدون مجوز قانونی

بانو مریم شارق مینویسد عصر روز سی ام مرداد ماه شخصی به اتفاق دو ژاندارم از دسته شهریار با قریب سی نفر همراهان خود به مهدی آباد بوغین وارد و چندین خروار گندم و جو واثاثیه مرا بدون مجوز قانونی با خود برده اند براثر شکایت بژاندارمری کل‌دو نفرژاندارم مزبور باز داشت شدند لیکن در استرداد اموالم که در صورت مجلس قیدشده اقدامی‌بعمل نیامده‌تقاضای رسیدگی دارم .

برك سبز چای

از لنگرود تلگراف میکنند عده‌ای دلالان استفاده جو برك سبز زارعین چای کومله را تحت عناوین مختلف وبقیمت نازل از ید آنان خارج و بوسیله عمال خود شبانه از منطقه کومله خارج و بکارخانه جهان رامسر وغیره حمل مینمایند کارخانه داران این منطقه که مبلغ هنگفتی ازسرمایه خود را برای نصب کارخانه در محل متوقف نموده وزندگی عده‌ای کارگر را تامین مینمایند بابردن برك سبز دچار تعطیل خواهند شد تقاضای جلوگیری داریم .

برق فروزان

یکی از مشترکین برق فروزان‌می نویسد کار خانه برق فروزان بعلت قبول مشترك زیادی کـه از ظرفیت کار خانه خارج است دچار خاموشی های‌بیموقع میشود وهمه‌روزه بدون اطلاع قبلی از ربع ساعت الی يك ساعت وبیشتر خاموشی دارد آیا نباید بوضع این کار خانه که‌ساکنین محلی را سرگردان نموده توجه شود؟

گواهینامه موقت

عده‌ای از فارغ التحصیلان خرداد ماه امسال دانشکده حقوق از اینکه کار گواهینامه های موقت آنان بیش از حد بتعویق افتاده شکایت دارند ومینویسند اکنون یکماه و اندی از پایان امتحانات دانشکده می گذرد و دانشجویان رسالات خود را هم در وسط سال گذرانده‌اند و باین‌ترتیب هیچ اشکالی در کار نیست معهذا تعویق کار گواهینامه های موقت به فارغ التحصیلانی که در جستجوی‌کار هستند وآنها که قصد مسافرت‌بخارج دارند وبالاخره‌بکارمندانی‌که میخواهند از حق لیسانس استفاده نمایند ضرر های قابل توجهی رسانده است .

فرهنگیان زلزله زده

آموزگاران شهرستان لارمینویسند بهر يك‌از کارمندان لار پس ازحدوث زلزله از طرف ادارات مزبور برای التیام مصائب خود کمکی شد حتی بدارائی پیشنهاد شد معادل سه ماه حقوق بلا عوض و سه ماه کـه باقساط‌مستردگردیده‌بفرهنگیان‌اعطاء گردد متاسفانـه تاکنون که تعطیلات تابستانی رو باتمام است در این‌مورد وهم چنین‌مسکن مطمئنی‌که خانواده مارا سر پناه باشد اقدامی نشده تقاضا داریم وزارت فرهنگ در این خصوص چاره اندیشی کند که با خیال راحت بتوانیم بانجام وظیفه خود موفق گردیم .

جنوب خیابان‌جیحون

جمعی از مالکین قسمت جنوبی خیابان جیحون مینویسند بیست سال است طبق نقشه شهرداری که این خیابان راچهارده متری محسوب‌داشته ساختمانهائی برای عائله خود احداث نموده‌ایم ولی از سال گذشته برای صدور پروانه ساختمان خیابان را۲۱ متری منظور نموده میگویند شش متر باید وسیع گردد در نتیجه هیچگونه خرید وفروشی در بر خیابان مزبور انجام نمیشود وقسمتی از سرمایه ما بلاتکلیف وبدون استفاده مانده تقاضا داریم در نقشه قسمت جنوبی خیابان جیحون تجدید نظر بعمل آید .

تجدیدنظر درآئین نامه

آموزگاران فرهنگ‌استان‌مینویسندمدت دو سال‌است‌که عده‌ای ازآموزگاران در دانشسرای تابستانی و زمستانی به تحصیل اشتغال دارند اینك که آئیـن نامـه امتحانات دانشسرا را ابلاغ نموده اند محدودیتهائی از نظر نمره درسی قائل شده اند که چون لطمه به پیشرفت آموزگاران میزند و از ادامه تحصیل دلسرد میسازد تقاضا میشود در آئین نامه مزبوردر آنقسمت که‌نمره ده‌واحد بودن هر ماده قید شده تجدیدنظر بعمل آید .

بالا بردن اشل نمرات

آقای‌اسمعیل منصور مینویسداداره فرهنك در امتحانات چهارم و پنجم متفرقه امسال با بردن اشل نمرات از ۷ به ۱۲ و لغو تبصره يك ماده ارفاقی‌وکتبی‌نمودن تمام‌موادامتحانات که در نتیجه آمار قبول شدگان‌متفرقه تبریز نشان میدهد در بعضی رشته‌ها یکنفر هم قبولی ندارد و سایررشته‌ها نیز از دوسه نفر تجاوزنمیکندموجبات دلسردی عده‌ای که برای بهبود وضع خانواده وآتیه خود از ساعات فراغت استفاده نموده تحصیل نموده‌اندفراهم ساخته است آزمایش امسال نشان داد که تجدید نظر در این آئین‌نامه برای شهریور ماه ضروری است .

زنان حقیقت‌گو

روانشناسان اعلام کردند که‌فقط يكنوع از زنان هستند که حقیقت‌سن خود را افشا می کنند و این زنان هم زنان جثه کوچك می باشند .

زنانی که دارای جثه کوچك‌هستند معمولا مزایا و مشخصات جوانی را حفظ می کنند ومشکل است که سن آنهارا بدقت تعیین کرد . البته‌کوچکتر جلوه کردن هم آنهارا ناراحت می سازد وهم خوشحال . ناراحت ازاین جهت می شوند که هر قدر بزرك شوند باز هم مردم آنهارا کوچك می شمرند ومانند بچه ها با آنها رفتار می کنند . بهمین جهت سعی میکنند سن واقعی خودرا افشا نمایند تا بزرگتر جلوه کنند .

وخوشحالی آنها از آن جهت است‌که همیشه جوانی و شادابی خویش را حفظ می کنند .

بدین ترتیب زنان کوچك اندام یگانه زنانی هستند که حقیقت سن خودرا می گویند .

لباس زنان

اخیرا در لندن فروشگاهی افتتاح شد که دوازده هزار مدل شلوارزنانه بمعرض فروش گذاشته است .

همچنین در پاریس فروشگاهی افتتاح گردید که فقط لباسهای مخصوص بانوان بار دار می فروشد

هدف فروشگاه مزبور این است که زیبائی و تناسب بانوان باردار را نشان دهد .

از اینجا و آنجا

جالب‌ترین محکومیت‌ها

پلیس راهنمائی و رانندگی‌امریکا طی نشریه ای جالب ترین حوادث رانندگی سال قبل راانتشار داده است

یکی از مامورین پلیس راننده يك کامیون‌را باتهام‌سرعت دررانندگی بازداشت‌نمودوخودپشت فرمان‌کامیون نشست و به طرف مرکز پلیس‌حرکت کرد . در اداره پلیس راننده کامیون مامور پلیس را متهم ساخت هنگامی‌که به طرف مرکز پلیس می رفتند کامیون را با سرعت سرسام آوری می راند .

راننده ، دیگری هنگامی که باتهام تخلف از مقررات رانندگی و سرعت گرفتن دستگیر شد ومورد بازجوئی قرار گرفت گفت می ترسیدم توسط مامورین دستگیر شوم بهمین جهت بسرعت حرکت می کردم ! ولی البته برای او هشت فقره تخلف منظور گردید . جالب ترین حکمی که از طرف دادگاه علیه يك راننده متخلف صادر شده محکومیت يك راننده از اهالی اوهایو است که در حال مستی رانندگی می کرد . دادگاه اورا به پرداخت ۱۵۰ دلار جریمه نقدی ورفتن به کلیسا در روز های یکشنبه برای مدت ۵۵ هفته متوالی محکوم کرد .

کاغذ پلاستیکی

سانفورد کینك ، مخترع هفتادو هشت ساله آلمانی بتازگی يك نوع کاغذ اختراع کرده که آخرین اشکال و نقص کاغذهای معمولی را مرتفع ساخته است .

لابد میدانید اشکال و نقص عمده کاغذهای معمولی این بود که پس از گذشتن مدتی ، رنك آن زرد میشد و آنجا که تا خورده بود غالبا پاره وجدا میگردید ولی سانفورد، يك نوع کاغذ ساخته که از جنس پلاستیك بسیار ظریف ونازك است هرچه تا بخورد شکسته و پاره نمیشود رنك‌و شفافیت آن شاید تا دوسه قرن‌باقی بماند ودر عین حال استحکام آن از کاغذهای معمولی بیشتر است در صورتیکه قیمت آن فقط صدی بیست گرانتر از کاغذ عادی است .

محبت زن وشوهر

خیاطخانه های بزرك ایتالیاابتکار جالبی برای جلب مشتریان بکار برده‌اند .

این خیاطخانه ها ، از همان پارچه ای که برای زنان پیراهن می دوزند یکعدد کراوات برای شوهر تهیه می کنند .

این خیاطخانه ها می گویند که عمل مزبور باعث تحکیم محبت وعلاقه زن و شوهر می گردد .

سعادت کجا است؟

مرکز مطالعات‌و تجسسات‌دانشگاه مشیگان رفراندومی بین طبقات مختلف امریکا در باره شناختن علل سعادت ترتیب داد ودر نتیجه این رفراندوم معلوم گشت که دو عامل مهم سعادت اولاد وثروت ودو عامل مهم بدبختی فقر و قرض است .

۱۷در صد پاسخ دادند که فقط ازدواج برای آنها سعادت می آورد و ۱٤در صد پاسخدادند که رضایت آنها در کارشان باعث سعادت آنها است .

چهار در صد اظهار داشتند که علت بدبختی‌آنها بحرانهای بین‌المللی واحتمال بروز جنك است .

سوگند وفاداری

بندر پهلوی ـافراد گارد نیروی مقاومت ملی‌که در روز ۲۷ و۲۸ مرداد مشغول سرور و شادی‌بوده‌اند ضمن سوگند هائی وفاداری خود را نسبت به قائد توانا شاهنشاه ابراز و تظاهرات بیسابقه ایشان موردتقدیروتقدیس عمومی گردیده است

جدول کلمات متقاطع شماره ۱۶۰٤

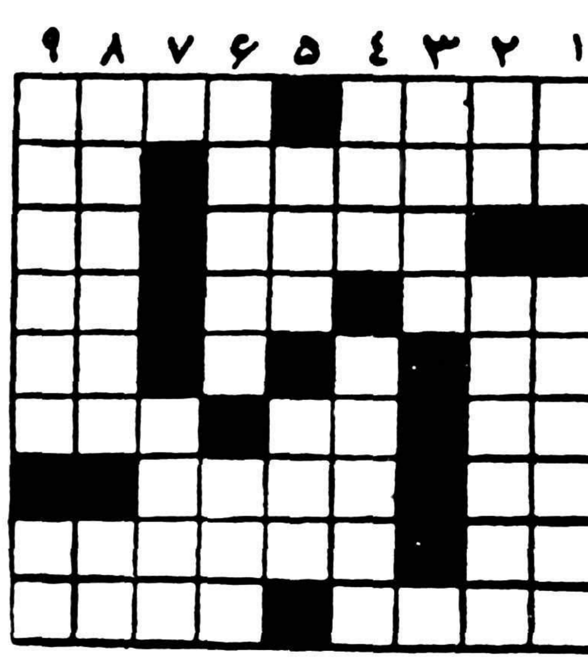

افقی : ۱ـ از اسباب آرایش‌خانمها- مشت پر کردن و توی صورت حریف خالی کردن ۲ - گـلـزار زمستانی- از پولهای خارجی ۳ـ او هم از خزانه غیب وظیفه‌ای دارد- از آثار جاذبه ماه در دریا ٤ـ اگر ثروت نیست پس سوارش شوید تابرود ـریشه ـتکرار يك حرف۵ـبعنوان سوگندزیرخاك می‌کنند ـشکوه گوی‌فراق ٦ـاثرـ ضمیر اشاره ـدوبین ۷ـحرف ندا ـرزاق میرساند ۸ـهر جا بکشیدش می‌آید و فورا برمیگردد ـ بوسیله آن‌هم حرکت‌زمین را ثابت می‌کنند ۹ـ آماده ـ شاعر که عقیده داشته هرگزهمواری نپذیرد .

عمودی : ۱ـ جوی خون ـ انباشته ۲ـ نیم تنه کوتاه دلدار وسمه‌گذار ـبراستی‌اگر آن نباشد از آدمی جز استخوان وریشه‌چه‌میماند؟ ۳ـبریشان٤ـچندماه‌پیش‌همه‌جاصحبت‌از آن‌بود ـ اسب‌واستر‌واشتر۵ـخویشاوندی ـ نغمه و آهنك ٦ـ بهانه‌جودائما دنبال آن میگردد ـ میگویند بعضی صداهاهم دارد اگرچه‌خود صاحب صدائی است ۷ـاز کشورهای قدیم۸ـ تن پوش سر زمین آفتاب تابان ـ ضمیروارون ۹ـ سوسول بجای شام و ناهاربه‌خندق بلامیفرستد ـ قدم یکپا .

حل جدول شماره ۱۶۰۳

افقی : ۱ـ نقره ـ دوری ۲ـ اشك ـ پیانو ۳ـ سم ـ پل ٤ـ اسکندر ۵ـ تنها ـ فهیم ٦ـ دوربین ۷ـور ـرك۸ـابریق ـ گیو ۹ـ قندك ـ سزان.

عمودی : ۱ـ ناسوت ـ طاق ۲ـ قشم ـ ند ـ بن۳ـ رك ـ آهوـرد٤ ـیسار ـ يك ۵ ـ بلك ـ بوق٦ ـ دی ـ نفیر ۷ـ وا ـدهن ـگز۸ـرن ـری ـریا۹ـ یوغـمیگون .

قابل‌توجه مصرف‌کنندگان مقوا وشومیز

نمایندگی و فروشگاه شرکت سهامی صنعتی و مقواسازی شرق بانهایت مسرت باطلاع هموطنان گرام میرساند که پس‌از سالها کوشش وفعالیت محصولات این کارخانه از شومیز وپوشه فنردار وبی‌فنر و انواع مقوا برای جعبه دردسترس مصرف کنندگان محترم گذارده ودر آتیه نزدیکی مقوای يك روبرقی وکفاشی وشومیز فیبری وانـــواع دیگرمقوا که با اجناس مشابه خارجی از لحاظ جنس و قیمت‌رقابت میکند بمعرض فروش خواهد گذاشت.

برای خرید و مشاهده نمونه‌جات به‌خیابان ناصر خسرو کوچه عکاسی پرتو تلفن ۵٦۹۹۱ مراجعه فرمائید.

کسانی که نمونه محصولات مارا بخواهند مجانا ارسال خواهدشد

مرتضی مدرس‌زاده ٦ـ٤ آ ـ ۲۰۹۷٦

هنرستان‌ملی باله ایران

وابسته بهنرهای زیبای‌کشور

همه روزه باستثنای روزهای پنجشنبه‌وجمعه ازساعت ۵ الی۷ بعدازظهر ثبت‌نام مینماید. هنرجویانیکه از۹ تا ۱۵ سال دارند می‌توانند بادردست داشتن دو قطعه عکس ويك برك رونوشت شناسنامه وگواهی صحت مزاج ازدکتر بدفتر هنرستان واقع در خیابان ارفع شمـاره ۵۳ (پشت پمپ بنزین کالج) مراجعه نموده ثبت نام نمایند.

ضمنا باطلاع هنرجویان سال گذشته میرساندحداکثر تاپانزدهم شهریورماه فرصت دارند بهنرستان ملی باله مراجعه نموده وثبت نام نمایند. تلفن ٤۷٤۰٦

۱۵ـ۱ آ ـ ۲۱۰۸۸

۱- بارکشی ۲- تخلیه چغندر وترب وسیب زمینی وغیره ۳- کودپاشی

ساخت کارخانجات هامر بو . دانمارک

نماینده انحصاری تجارتخانه خلیل ایران نژاد خیابان سعدی شماره ۴۷۵

تلفن ۳۲۶۰۹ و ۳۲۷۰۶

آ ـ ۲۱۵۹٤

دامپر دیزل

برای‌خاك‌کشی ـ آجرکشی ـ بتون کشی

يك تن و يك ونیم تن

شرکت سهامی تهروپ ـ میدان فردوسی

تلفن ـ ٤۲۲۸۳

آ ـ ۲۱۰۳۲ ۵ـ۱

مزایده‌فروش کارخانه‌پنبه پاك‌کنی بابل

وزارت صنایع ومعادن کارخانه پنبه پاك کنی بابل را باکلیه اراضی متصرفی طبق سند مالکیت موجود با ماشین آلات ـ ساختمانها ـابزار ویدکیها ـ تجهیزات ووسائل ولوازم اداری طبق صورت اموال ودفاتر کارخانه(باستثنای وجوه نقدو موجودی: مواد اولیه ـمحصول‌ساخته‌شده در جریان ساخت) با کلیه حقوق قانونی آن از طریق مزایده با شرائط زیر بفروش میرساند:

۱ـ مزایده مربوط بتمام کارخانه و مجموع قسمت های فوق الذکر بوده و برنده مزایده کسی است که بالا ترین قیمت ها راپیشنهاد نماید.

۲ـ حداقل شرائط بصورت ۲۰ در صد نقد وبقیه باقساط مساوی سالیانه از تاریخ تحویل تا ۵ سال خواهد بود .

۳ـپیشنهاد دهندگان‌باید مبلغ‌پانصد هزارریال (۵۰۰٫۰۰۰)ریال‌سپرده بحساب شماره۱۵٤٤بانك‌ملی‌ایران بنام‌وجوه‌حاصله‌از فروش کارخانجات تودیع ورسید آنرا ضمیمه پیشنهاد لاك و مهر شده نموده با ذکرعبارت (مربوط بمزایده کارخانه پنبه‌بابل) روی پاکت تا آخر وقت اداری روز ۱٤ شهریور ۱۳۳۹ بدبیرخانه سازمان مرکزی شرکت های صنعتی و معدنی وزارت صنایع و معادن تسلیم نمایند. بهرگونه پیشنهاد ـ نامه و تلگرافی که بعد از ساعت فوق برسد ترتیب اثر داده نخواهد شد.

٤ـ پیشنهادات در ساعت ۱۱ صبح روز ۱۵ شهریور ۳۹ در تهران وزارت صنایع ومعادن باز وقرائت خواهد شد. حضور پیشنهاد دهندگان در جلسه مزایده آزاد است.

۵ـ پیشنهاد دهنده باید نام ونشانی صحیح خود و مبلغ پیشنهادی را منجزا در پیشنهاد ارسالی قید وتصریح نماید . به پیشنهادات فـاقد سپرده ویا پیشنهاداتی که چك ویا تضمین نامه بانکی بضمیمه داشته‌باشد و همچنین به پیشنهادات مشروط و غیر صریح یا خلاف شرائط اعلان ترتیب اثرداده نخواهد شد.

٦ـ کلیه هزینه‌های مربوطه ازقبیل مخارج دفترخانه‌و مالیات معامله و عوارض و غیره بعهده خریدار است .

۷ـ هرگاه برنده مزایده از تاریخ ابلاغ وزارت صنایع و معـادن بمدت‌یکماه از انجام‌معامله‌و پرداخت پیش قسط خود داری‌نماید سپرده او بنفع وزارت صنایع و معادن ضبط خواهد شد.

۸ـ کارخانه تاآتمام پرداخت کلیه اقساط موضوع ماده ۲ دروثیقه وزارت صنایع ومعادن خواهد بود.

۹ـ موجودی موادأولیه محصول تمام شده و محصول در جریان ساخت که طبق این اعلان از فروش مستثنی شده است در موقع تحویل کارخانه به قیمت روز بازار ارزیابی شده و بهای آن باتوافق طرفین از خریدار دریافت خواهد شد .

۱۰ـ علاقمندان می توانند همه روزه درساعات اداری عین‌دارائیهای کارخانه را در محل ملاحظه نمایند واسناد مزایده را از امور فـروش کارخانجات وزارت صنایع ومعادن دریافت دارند.

۱۱ـ شرکت در مزایده و تسلیم پیشنهاد بمنزله قبول شرائط طرح قرارداد معامله که جزو اسناد مزایده است میباشد و بنابر این پیشنهاددهنده باید اسناد مزایده را ضمن تسلیم پیشنهاد امضاءوبوزارت صنایع ومعادن تسلیم کند.

۱۲ـ وزارت صنایع و معادن دررد یاقبول‌هریك‌یاکلیه پیشنهادات مختار است .

وزیر صنایع ومعادن

٤ـ۱ آ ـ ۱۷۹۵۰

بافتتاح حساب سود بخش در بانك سپه

آتیه فرزندان خودرا تامین و از جوائز آن برخوردار شوید

بانك سپه بمنظور تشویق دارندگان حسابهای سود بخش در سال جاری

درحدود یکهزار جایزه

جمعا بمبلغ دومیلیون و پانصد هزار (۲۵۰۰۰۰۰) ریال

بطریق‌قرعه‌کشی بین دارندگان‌حسابهای سودبخش بشرح زیر تقسیم میکند :

يك جائزه ممتاز	۵۰۰۰۰۰	(پانصدهزار) ریال
۳ جائزه	۱۰۰۰۰۰	(یکصدهزار) ریالی
۲۵ جائزه	۱۰۰۰۰	(ده‌هزار)ریالی
۹۰۰ جائزه	۵۰۰ تا ۱۰۰۰۰	ریالی

کلیه حسابهای سودبخش که تاپایان شهریـور سال جاری افتتاح شوند طبق مقررات بانك درقرعه‌کشی شرکت داده میشوند

اگر تابحال حساب‌سودبخش نداشته‌اید برای بازکردن آن فورا اقدام‌کنید

وعلاوه براستفاده ازبهره قابل توجه

ازجوائز آن‌نیز استفاده نمائید

باجه‌های حساب‌سودبخش درتمام روزصبح وعصراداری برای افتتاح حساب سودبخش باز میباشد

نشانی: اداره مرکزی ـ میدان سپه شعبه بازار‌ـ سرای امید (جلو مسجد شاه) شعبه سبزه میدان ـ بازار کفاشها (سرای بوعلی)

بانك سپه

اطلاعات اقتصادی

وزیر صنایع و معادن گفت

کارخانه‌های دولتی را بهر ترتیب که باشد خواهم فروخت

برای آشنا ساختن صاحبان و مدیران صنایع با اصول صحیح مدیریت اقدامات وسیعی می شود

اقدامات مربوط به تامین مواد اولیه معدنی که مورد نیاز کارخانه‌های داخلی است دنبال خواهد گردید

وزارت صنایع و معادن اقدامات وسیعی بعمل خواهد آورد تا صاحبان ومدیران صنایع را با روش های نوین و صحیح مدیریت صنعتی آشنا سازد و بدین وسیله دومین قدم اساسی را در راه پیشرفت صنعتی کشور بردارد .

آقای دکتر طاهر ضیائی وزیر صنایع ومعادن در دنبال اظهارات خودافزود کار هائی که در دوران تصدی آقای مهندس شریف امامی تخست وزیر شروع شده دنبال خواهد شد و برنامه کارمن ادامه کار ایشان خواهد بود. ورویه ای که ایشان درزمینه کمك به صنایع داشتند ادامه خواهد داشت .

من معتقدم صنعتی شدن تنهابنای چند ساختمان و سرهم کردن تعدادی ماشین آلات مختلف نیست . بعبارت دیگر بنای ساختمان کارخانه‌ها ونصب ماشین آلات برای صنعتی شدن کشور لازم است ولی کافی نیست .

هنگامیکه طرح کار خانه ای ریخته میشود باید همانطور که فکر محل ساختمان ها و نوع ماشین آلات و مواد اولیه و بازار فروش میشود مسئله مدیریت کار خانه نیز مورد توجه قرار بگیرد . زیرا آنچه شایان اهمیت است مدیریت و اداره صحیح امور کار خانه از نظر اداری وفنی وبازرگانی و غیره میباشد .

یك کارخانه بزرگ ومجهز بعلت روش غلط مدیریت کاملا امکان دارد که مواجه باورشکستگی شود درحالی که یك کارخانه کوچك و حتی غیر مجهز در نتیجه پیروی از اصول صحیح مدیریت میتواند با موفقیت بکار خود ادامه دهد . ازاین نظر بدنبال سرمایه گذاریهای وسیع که توسط مردم و با کمك دولت انجام گرفته وزارت صنایع و معادن سعی خواهد کرد اصول صحیح مدیریت در کارخانه هائی که تاسیس شده یا ایجاد میگردد بکار برده شود تا بدین ترتیب کارخانه های نو بنیاد نتوانند در سایه اداره صحیح بسط و توسعه یابند و بصورت صنایع بزرگ کشور درآیند .

وزیر صنایع ومعادن پیرامون امور معدنی کشور گفت برنامه‌ای که دراین زمینه تنظیم شده و اجرا میشود دنبال خواهد شد بخصوص سعی خواهد گردید برنامه های مربوط به اکتشافات ذخائر معدنی که مواد اولیه مورد نیاز کارخانجات داخلی را تشکیل میدهد باسرعت بیشتری دنبال شود تا اینگونه موادرا بجای آنکه ازخارج وارد کنیم درداخله تهیه نمائیم کارتامین مواد اولیه کارخانه کود شیمیائی که علاوه بر گاز نفت گوگرد وفسفات و پطاس است با شدت بیشتری دنبال خواهد شد .

کوشش میشود در قرار داد های تهاتری خرید اجباری مواد معدنی قید شود و بنادر بخصوص بندرعباس برای صدور مواد معدنی زودتر تجهیز شود . کار ذوب آهن باهمان علاقه وپشتکار وجدیت دنبال خواهد گردید در کار بکار افتادن کار خانه کود شیمیائی تسریع گردیده و برای اجرای قانون زمین شناسی اقداماتی که شده دنبال خواهد شد .

در قسمت امور اداری آقای دکتر ضیائی وزیر صنایع و معادن اظهار داشت برنامه بهبود وضع اداری وزارتخانه دنبال خواهد شد وترتیب خاصی داده میشود که مراجعات در اسرع وقت انجام شود اصل تشویق و توبیخ کارمندان که در وزارتخانه رعایت میشود کماکان رعایت خواهد گردید .

وزیر صنایع ومعادن درمورد فروش کارخانه های دولتی گفت من سعی خواهم کرد کار خانه های دولتی را بهرترتیبی که ممکن است بفروش برسانم .

صنعتی شدن کشور های کم توسعه ژاپن را نگران کرده است

کشور هائیکه صنعتی می شوند در آینده نزدیك رقبای ژاپن در بازار های صادراتی خواهند بود .

پیشرفت های صنعتی کشور های در حال توسعه در ژاپن مورد دقت قرار گرفته است و در گزارش همین منظور تنظیم شده اشاره گردیده تعدادزیادی از کشور هائی که کمتر توسعه یافته‌اند هم اکنون صنعتی میشوند و شك نیست که در آینده نزدیك در بازارهای صادراتی رقبای ژاپن خواهند بود صادرات ژاپن که هنوز وابسته به محصولات سبك صنعتی است هم اکنون با محدودیت هائی روبرو میباشد .

کشور های عمده اروپای غربی طرف چند سال بعد از جنك صادرات خودشانرا به میزان قبل ازجنك رسانده‌اند . در حالیکه فقط در سال ۱۹۵۹ صادرات ژاپن از میزان قبل از جنك تجاوز نموده است .

وابستگی کشورهای عمده اروپای غربی به صادرات خودشان بعد از جنك جهانی تا حد زیادی افزایش یافته واین خود تاثیر عمده صادرات را در اقتصاد ملی کشور های مربوط نشان میدهد در حالیکه بقول مقامات بازرگانی ژاپن حدود وابستگی به صادرات نسبت به سال های قبل از جنك تقلیل یافته است .

بهای مسکوك

معاملات طلا و مسکوك آن دربازار جریان عادی راطی میکند و نرخها مثل روز قبل است :

پهلوی ۶۹۵ ریال - نیم پهلوی ۳۵۵ ریال - ربع پهلوی ۱۸۳ ریال ژرژ قدیم ۷۵۰ ریال - ژرژ جدید ۵۷۰ ریال - لیره عثمانیه قدیم ۶۵۰ ریال - لیرهٔ عثمانی جدید ۴۹۰ ریال - ۱۵ مناتی ۱۴۰۰ ریال - ده مناتی ۱۰۳۰ ریال - ۵ مناتی ۴۵۰ ریال - بیست دولاری ۳۱۴۰ ریال دولار مکزیکی ۳۶۰۰ ریال - شمش طلا مثقالی ۴۲۴ ریال نقرهٔ قدیم ۱۰۲ ریال - نقره جدید ۲۲ ریال

بازار دچار مضیقه ارزی شده است

بانکملی سهمیه ارزی بانکهارا بیك سوم تقلیل داده است

بانك های خصوصی مدتی است برات ها را واریز نمیکنند

بازار تهران دچار مضیقه ارزی شدیدی شده است . این مضیقه بیشتر از طرف بانکهای خصوصی بوجود آمده است ولی عامل اصلی آن بانك ملی میباشد .

بانکهای خصوصی مدتی است که برات ها راواریز نمیکنند زیرا سهمیه ارزی آنها از طرف بانك ملی به یك ثلث تقلیل پیدا کرده و دو ثلث دیگر قطع شده است .

بانکهای خصوصی که هر یك از ۵۰ هزار لیره تا ۷۰۰ هزار لیره سهمیه داشتند حالا هر کدام از آنها به نسبت یك ثلث آنرا میگیرند .

این امر در حال حاضر برای آنهائیکه باید تعهدات خود راانجام دهند و بر اتها را واریز کنند فرصتی شده تا از پول آن موقتا استفاده کنند ولی بدیهی است که همین عدم واریز براتها سبب بدحسابی و عدم اعتماد به بازار خواهد شد .

مشکل ارزی در حال حاضر از نظر جریان معاملات کالا های وارداتی فشاری محسوب نمیشود چون علاوه بر سفارش های زیادی که قبلا داده شده اصولا موجودی کالا های وارداتی زیاد است. بدیهی است تا وقتی که عرضه بر تقاضا فزونی دارد احتمال ترقی قیمت آنهم ترقی زیاد موجود نیست ولی بطور کلی کمی ارز و عدم تامین ارز کافی برای واریز کردن براتها نگرانی زیادی در بازار بوجود آورده است.

پایان نقشه برداری از شهرها

بطوریکه ازسازمان نقشه برداری سازمان برنامه اطلاع میدهند تکمیل عملیات نقشه برداری خمام ـ رشت ـ رودسر ـ کوچصفهان ـ لاهیجان ـ لشت‌نشاء ـ لنگرود ـ هشت پر ـ بندر پهلوی ـ آستانه ـ شفت ـ ماسوله ـ فومن و نقشه برداری زمینی املش و حسن کیاده خاتمه یافته است .

خروج کشتی ها

* کشتی «مانیك» متعلق به شوروی روز چهار شنبه گذشته از بندر نو شهر خارج شد .
* کشتی «دسنا» متعلق به شوروی روز گذشته از بندر پهلوی خارج شد .
* کشتی انگلیسی تولزهیل روز پنجشنبه گذشته ازبندر بوشهر خارج شد .

شرکتهای منحل شده

* شرکت سهامی داروئی لامیدا که سرمایه آن نه میلیون ریال بود منحل شد و آقای ملك منصور اخوان بسمت مدیر تصفیه آن انتخاب گردید .
* شرکت تضامنی غلامعلی ذبیح‌الله خراسانی در گرگان منحل شد و آقای ذبیح اله خراسانی وحسابدار شرکت منحله بسمت مدیران تصفیه آن انتخاب شدند .
* سرمایه شرکت «کاکا» با مسئولیت محدود سرمایه خود را از ده میلیون ریال به شصت میلیون ریال افزایش داد .

شوروی در صدد بدست آوردن بازارهای نفت است

لوله های نفت از شوروی به لهستان و آلمان شرقی کشیده می شود . در سال گذشته سی کشور از شوروی نفت دریافت کردند .

تولید نفت در شوروی رو بافزایش است و صادرات نفت آن کشور به بازار های جهان توسعه پیدا میکند .

طبق برنامه هفت ساله فعلی شوروی تولید نفت در آن کشور تا سال ۱۹۶۵ دو برابر و تا سال ۱۹۷۲ سه برابر خواهد شد .

نیویورك تایمز مینویسد : این اطلاعات از گزارش منتشر نشده ای که رابرت مك کینی بدستور کمیسیون مشترك نیروی اتمی کنگره امریکا تهیه کرده است گرفته شده و بوسیله ارقامی که در گزارش بنگاه معادن کشور های متحد امریکا ذکر شده است تائید گردیده میباشد .

محافل نفتی واشنگتن عقیده دارند که دولت شوروی اکنون در صدد بدست آوردن بازار نفت در کانادا و حبشه و سیلان میباشد .

مك کینی در گزارش خود ذکر نموده است که لوله های نفت از شوروی به لهستان و آلمان شرقی در دست ساختمان است و به چکسلواکی و هنگری و کشور های بالتیك نیز کشیده خواهد شد .

وقتی لوله نفت به دریای بالتیك برسد فرستادن نفت به کشور های اسکاندیناوی و اروپای غربی بسیار آسانتر خواهد شد . دولت شوروی ضمنا مشغول ساختن کشتی های نفتکش برای این منظور میباشد و عده‌ای کشتی نفتکش نیز به کارخانجات کشتی سازی خارجی سفارش داده است .

طبق گزارشی که از طرف بنگاه معادن امریکا تهیه شده است در سال ۱۹۵۹ تعداد کشور هائی که از شوروی نفت دریافت نموده اند به ۳۰ کشور رسیده است ونفت شوروی در آن سال برای اولین بار به لبنان وغنا و گینه و تونس و برزیل صادر شده است .

تو افق مالکین خوزستان و سازمان برنامه

نتیجه اجرای طرح آبیاری سد دز افزایش تولید وسطح کشت است

بطوریکه درشماره های گذشته باطلاع رسید هفته گذشته ۹ نفر مالکین منطقه زیر سد دز برای مذاکره درمورد طرح آزمایش آبیاری ۲۰ هزار هکتار از اراضی زیر سد دز بنا بدعوت سازمان برنامه وارد تهران شدند ودر مدت اقامت خود با آقای مهندس خسرو هدایت وزیر مشاور و قائم مقام نخست وزیر درسازمان برنامه وسایر مسئولین امور سازمان برنامه ملاقات و تبادل نظر نمودند واز بعضی فعالیت های عمرانی دیدن نمودند .

روز پنجشنبه گذشته در جلسه تودیعی که بمناسبت پایان مسافرت این هیأت تشکیل شد ابتدا آقای مهندس خسرو هدایت بیاناتی ایراد کرده و افزود منظور ما از دعوت آقایان این بود که از نزدیك با طرح آزمایشی منطقه سد دز آشنا شده و آقایان اطمینان حاصل کنند که اجرای این برنامه منحصر ابرای افزایش تولید و توسعه سطح کشت وبهبود وضع زندگی شما اهالی خوزستان میباشد ـ در پایان نماینده مالکین خوزستان بنمایندگی از طرف ۹ نفر مالکین اراضی منطقه سد دز در پاسخ بیانات آقای مهندس هدایت گفت : که بین ما و مسئولین امور سازمان برنامه تفاهم کامل وجود دارد و ما حاضریم همه گونه همکاری را نسبت باجرای این طرح با اولیاء امور بنمائیم .

کارگران نفت بشمال میروند

۵۲ نفر از کارگران صنعت نفت در آبادان ومناطق نفت خیز جنوب که مدت ده روز از دوره مرخصی خود را مهمان شرکت ملی نفت هستند بوسیله راه‌آهن بتهران وارد شدند اینعده مدت ۵ روز در تهران توقف خواهند کرد و طبق برنامه‌ای که برای آنها تنظیم شده از کارخانجات ومؤسسات صنعتی وهمچنین از نقاط دیدنی پایتخت بازدید خواهند کرد و سپس برای استراحت در اردوگاه شرکت ملی نفت درساحل دریای خزر بشمال عزیمت خواهند نمود . پس از مراجعت اینعده بجنوب دسته های دیگری ازکارگران صنعت نفت طبق همین برنامه بعنوان مهمان شرکت ملی نفت برای گذراندن ایام مرخصی خود بتهران خواهند آمد .

بهای ارز در بازار تهران

معاملات ارز در بازار آزاد رونق یافته وقیمت انواع ارز روبترقی است ـ نرخ ارز تا آخر وقت روز ۵ شنبه بشرح زیر بوده است .

دلار نقد ۸۳ ریال ـ حواله تلگرافی ۸۱ ریال پستی ۸۰٫۵ ریال
پوند نقد ۲۳۰ ریال ـ حوالهٔ تلگرافی ۲۲۶ ریال ـ پستی ۲۲۵٫۵ ریال
مارك نقد ۱۹٫۵ ریال ـ حواله ۱۹٫۲۵ ریال ـ فرانك فرانسه نقد ۱۷ ریال ـ حواله ۱۶٫۸ ریال ـ فرانك سوئیس نقد ۱۹ ریال ـ حواله ۱۸٫۷۵ ریال ـ هزار لیر ایتالیائی نقد ۱۳۰ ریال ـ حواله ۱۳۰ ریال ـ لیره ترك اسکناس بزرك ۶٫۵ ریال ـ حواله و کوچك ۷ ریال ـ روپیهٔ پاکستان ۱۰٫۸۰ ریال ـ روپیه هندوستان ۱۲ ریال

ساختمان اقساطی

زمینهای کوچك شما را اوزان و زیبا نقد و اقساط میسازیم

شرکت ساختمانی بتون ریز

با مسئولیت محدود چهارراه دروازه دولت روبروی سعدی تلفن ۶۹۴۹۵

دستگاه حفاری

مجهز بتمام وسائل بامو تور روستون و جوشکاری آماده بفروش است .

طالبین بشماره تلفن ۳۲۲۶۱ مراجعه فرمایند

آ ـ ۲۱۵۵۰ گردونه

مزایده و مناقصه

* انحصار دخانیات خرید بیست هزار متر جتائی هندی تا ۱۴٫۶ ریال ۳۹
* راه آهن دولتی ایران خریدهزار و سیصد و هفتاد ورقه تخته سه‌لائی فرنگی بابعاد مختلف تا ۱۶٫۶ ریال ۳۹
* سازمان مستقل تدارکات کشوری خرید چهار هزار دستگاه بخاری با کاربوراتور و دو هزار دستگاه بخاری بی کاربوراتور ساخت داخله تا ۲۲٫۶ ریال ۳۹

قابل توجه کلیه شرکتهای ساختمانی ـ مقاطعه کاران و مهندسین مشاور ساختمانی

شرکت سهامی تولید مصالح ساختمانی

خلیج مرکزی بهره‌برداری از تاسیسات جدید

ومکانیزه خودرا واقع درزاضی ملکی شرکت درمجاورت ناحیه رودخانه کن (جاده قدیم کرج) در پائیز سال جاری شروع خواهد نمود.

بدینوسیله باطلاع میرساند که تاسیسات مکانیزه شرکت قادر خواهد بود بهترین نوع مصالح ساختمانی را ازقبیل سنك خرد شده مورد لزوم در راه‌سازی و پایه‌ریزی اسفالت ـ انواع شن سرت شده و ماسه شسته‌شده مورد لزوم عملیات ساختمانی وکانکریت را بمیزانهای استاندارد و بمقادیر عمده تهیه و توزیع نماید .

مهندسین مشاور ساختمانی و مقاطعه کاران متوجه خواهند بودکه تاکنون بعلت عدم وجود تاسیسات مدرن و مکانیزه تولید مصالح فوق برای تهیه انواع معین واستاندارد اینگونه مصالح بااشکال مواجه بوده‌اند

و با بهره‌برداری از تاسیسات شرکت خلیج مرکزی این مشکل آنها برطرف خواهد شد .

برای کسب هرگونه اطلاعات به اداره شرکت واقع درکوچه برلن ساختمان یمین تلفن ۳۲۲۹۵ مراجعه شود

آ ـ ۲۱۵۰۲

آگهی واگذاری سهام ریسندگی و بافندگی آذربایجان

اداره محترم تصفیه دادگستری تبریز طبق آگهی شماره ۸۶۸ مورخه ۱۶٫۴ ریال ۳۹ کارخانه ریسندگی و بافندگی آذربایجان رارروز سی‌ام تیر ماه ۱۳۳۹ بمزایده گذارده‌بود با شرکت چندنفر از شرکاء سابق شرکت فوق‌الذکر. تمامی کارخانه ومحتویات آنرا در قیمت سی‌میلیون وپانصدهزار ریال از اداره تصفیه خریداری نموده در صدد هستیم شرکتی بنام (شرکت سهامی ریسباف تبریز) تشکیل داده و کارخانه مزبور راتکمیل و مجددا بکار بیندازیم .

لذا محض اطلاع بدینوسیله به آقایان سهمداران قبلی شرکت ریسندگی وبافندگی آذربایجان میرساند که در صورت تمایل میتوانند بمیزان سهام قبلی خوداز شرکت جدیدالتاسیس سهم قبول نموده صدی سی مبلغ اسمی سهام خود راتا آخر شهریور ماه وصدی پنجاه انرا تاآخر مهر ماه ۱۳۳۹ دربانك سپه شعبه تبریز بحساب شماره ۴۹۳۵ پرداخت نمایند .

آ ـ ۱۹۰۹۳ حاجی محمدباقر خوئی ـ حاجی خلیل خویی ـ دکتر مسعود طهموجی

آشنا
تبلیغات و انتشارات
تلفن ۴۴۶۸۸

شرکت سهامی فروشگاه سعدی کالای مورد نمایندگی خود را به شرکتهای ساختمانی وصاحبان منازل عرضه میکند

اجناس فوق‌الذکر همه وقت و همیشه در دسترس شما و آماده تحویل است

آ ـ ۲۱۵۰۰

بچه کار آیدت ز گل طبقی — از گلستان من ببر ورقی

خوانندگان «برنامه گلها» رادیو ایران شوری در گاردن پارتی برپا میکنند

صوت روح‌پرور مرضیه و آواز دل انگیز گلپایگانی بنفع کودکان طنین‌انداز میشود

گاردن پارتی سازمان کمك کودك بتظاهر بزرك احساسات خیرخواهانه مبدل‌شده‌است

گاردن پارتی سازمان کمك کودك موسسه اطلاعات بتظاهر بزرك احساسات خیر خواهانه مردم تهران مبدل شده است هر لحظه و هر دقیقه زنك تلفن موسسه اطلاعات بصدا در می‌آید ومردم با احساسات پاك‌وبی‌شائبه خود همکاری داوطلبانه خویش را با گاردن پارتی اعلام مینمایند .

گلپایگانی جوان هنرمند

مرضیه هنرمند

خانم مرضیه خواننده معروف که آواز دلپذیرش زبانزد خاص وعام است نخستین بانوی هنرمندیست که روی احساسات‌خیر خواهانه ونیکو- منشانه آمادگی خودرا برای‌شرکت در برنامه هنری گاردن پارتی اعلام کرد .

مسلما ما از خانم مرضیه که همیشه در جشن ها و مجالسی که بنفع افراد بی بضاعت تشکیل‌میشود افتخارا شرکت میجویند جز این انتظاری نداشتیم .

بانو مرضیه همراه باارکسترعظیم و معروف «گلها» گل سر سبد برنامه های موسیقی رادیو ایران که از اساتیدبزرك و معروف‌متشکل شده است برنامه ای در شبهای گاردن پارتی اجرا خواهد کرد . سازمان کمك کودك موسسه‌اطلاعات از احساسات پاك و خیر خواهانه‌بانو مرضیه در خدمت بکودکان نیازمند صمیمانه تشکر مینماید .

مرضیه «مادر» است و او خیلی خوب غم و درد کودکان را احساس میکند .

گلپایگانی هم

نخستین خواننده مرد که‌آمادگی خود را برای شرکت در برنامه گاردن پارتی اعلام نمود آقای گلپایگانی خواننده جوان و محبوب دیگر گلها بود همه کسانیکه گلپایگانی را میشناسند و آوازگرم و گیرای او را از رادیو ایران شنیده‌اند خیلی‌خوب میتوانند حدس بزنند که برنامه گلپایگانی یکی از شیرین ترین و جالبترین برنامه های هنری خواهد بود .

همشهری عزیز

همشهری عزیز ما برای اینکه در ساعات گاردن پارتی بشما خوش بگذرد برنامه‌های بسیار جالب‌هنری و تفریحی تهیه دیده‌ایم و مطمئنا این‌برنامه‌ها بااستقبال مواجه خواهد شد .

کمیته انتشارات گاردن پارتی

مرضیه‌خواننده‌هنرمند گلها

هنرمندان و دبیران محترم نقاش

بدینوسیله باطلاع کلیه‌هنرمندان نامی و دبیران محترم‌نقاش میرساند بمنظور افتتاح نمایشگاه باشکوه نقاشی در محل گاردن پارتی سازمان کمك کودك که اداره امور هنری آن به انجمن دبیران نقاش و مجسمه ساز واگذار شده و همچنین جهت اخذ تصمیمات مقتضی از کلیه دبیران نقاش و مجسمه ساز بخصوص از هنرمندان محترم کشور که همواره در امور اجتماعی و خیریه پیشقدم و مشوق حقیقی این انجمن بوده‌اند تقاضا میشوددر ساعت ۶ بعد از ظهر روز دوشنبه چهاردهم در جلسه همگانی انجمن‌حضور بهمرسانند .

نشانی : خیابان نادری ، جنب حمام نادری ، انجمن دبیران نقاشی و مجسمه ساز .

درس خصوصی انگلیسی

خانمها - آقایان - محصلین و اطفال محترم میتوانند انگلیسی را با تلفظ صحیح - گرامر ساده بهترین متد بابرنامه مخصوص و بسیار سودمند پلی‌کپی شده درنزد آقای پطروسیان تحصیل نموده و در کوتاه ترین مدت بخوبی صحبت‌نمایند همچنین تدریس نامه نگاری عادی و تجارتی نام نویسی از ساعت ٤خیابان حافظ (یوسف آباد) جنب کوچه‌ایرج پلاك ۲۸۲

۱-۲ آ-۱۸٦٤۹

سپاسگزاری و تشکر

چند سال بود بمرض حنجره مبتلا و بی نهایت ناراحت بودم وبا مراجعه باطبای بسیار نتیجه نگرفتم ووسائل مسافرت به خارج هم مقدور نبود ولی خوشبختانه پس از مراجعه به بیمارستان امیر اعلم تحت نظر جناب آقای پروفسور جمشید اعلم و آقای دکترناصر معین‌زاده مورد عمل جراحی قرار وبهبود یافتم بدینوسیله از حذاقت و نوع دوستی معظم لهما که‌در ظل عنایت اعلیحضرت همایون شاهنشاهی بانهایت صمیمیت و عطوفت از مرضای صعب العلاج پذیرائی ومداوا می نماید سپاسگزاری می نمایم مقتضی است هموطنان گرامی از وجود چنین عناصر شریف استفاده نمایند . آ-۱۹۰۸۹ فرج‌اله جواهری

با مصرف مرکب جدید

سوپر کوئینک

ساخت کارخانه پارکر

ازکار قلمهای معمولی خود نیز نتایج بهتری میگیرید

مرکز پخش برای تمام ایران : بنگاه پارکر چهارراه قوام‌السلطنه

یکی از محصولات شرکت قلم پارکر

آ-۲۱۵۳۸

شش دستگاه آپارتمان لوکس

دربهترین نقطه شهر با وسائل مجهز حمام با وان وشوفاژ اجاره داده می شود برای ملاحظه وکسب اطلاعات به خیابان شمیران بین حقوقی وتخت جمشید نبش کوچه زرین تلفن های ۳۵۵۵٦ - ۳۸۹۱٦ مراجعه فرمایند . ۱-۳ آ-۱۹۰۲۵

آگهی مزایده

شرکت سهامی بیمه ایران مقدار ۸۲ بشکه روغن نباتی فاسد به وزن ۳۳۵۰ کیلو که جزء اجناس بازیافتی و خسارت دیده شرکت‌میباشد و برای مصرف صابون سازی بسیار مناسب است از طریق مزایده‌بفروش میرساند .

خریداران میتوانند از تاریخ نشر این آگهی تا مدت ۲۰ روزروغن های مزبور را در انبار باغ اعتماد حضور واقع در خیابان مولوی بالا تر از چهار راه گمرك بازدید و پیشنهادات خود را تا آخر وقت اداری روز ۲۲ر٦ر۳۹ بدفتر شرکت تسلیم نمایند .

پیشنهادات رسیده در ساعت ۱۰ صبح روز ۲۳ر٦ر۳۹ در اداره کار پردازی باز و قرائت میشود .

پیشنهاد دهندگان بایستی مبلغ ۱۰۰۰۰ ریال بعنوان ودیعه به بانك بیمه ایران بحساب شماره ٤۰۱٤ پرداخت نموده و رسید آنرا ضمیمه پیشنهاد خود نمایند .

به پیشنهاد های فاقد سپرده و مبهم ترتیب اثر داده نخواهدشد .

شرکت در رد و یا قبول پیشنهادات مجاز است کلیه مالیات و هزینه های مربوطه بعهده برنده مزایده میباشد .

۱-۲ آ-۲۱٤۹۸ شرکت سهامی بیمه ایران

هنرستان آزاد موسیقی ملی

وابسته بهنرهای زیبای کشور

در محل جدید وسایل کامل تعلیم داوطلبان با استعداد رادر رشته های تار ، سه تار ، ویلن ، سنتور ، پیانو ، ضرب وآواز فراهم داشته وفقط تا آخر شهریور هنر جو می پذیرد .

دارندگان گواهینامه این هنرستان صلاحیت افتتاح کلاس موسیقی ملی را در تهران و شهرستان ها خواهند داشت و بعضویت هنرستان ها وارکستر های هنر های زیبا نیز انتخاب می شوند .

دوشیزگان و بانوان بااستعداد خانواده و تربیت شده مخصوصا در رشته آواز بیشتر مشمول مساعدت های شایسته هنر های زیبای کشور خواهند بود .

دفتر هنرستان عصر روز های یکشنبه - ۲شنبه - ٤شنبه - ۵شنبه از ساعت پنج تا هفت و نیم بعداز ظهر برای ثبت نام مفتوح است ، تلفن ۳۰۵۵٤۰ خیابان ارباب جمشید « عمود بر خیابان کوشك و منوچهری »

۱-۲ آ-۲۱٦۱٦

me opta

flexaret automat

عکس

یادبود جاودان زندگی

دوربین

«فلکسارت»

ساخت چکوسلواکی

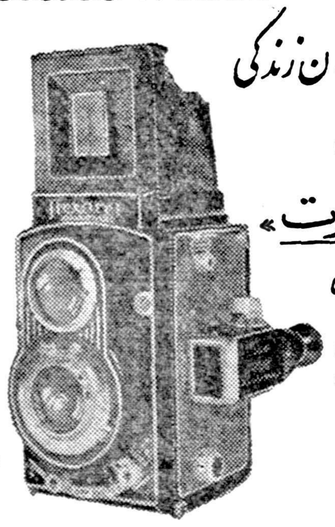

باعکسهای زیبا، روشن و دقیق؛ یادآور خاطره‌های شیرین زندگی است!

اندازه‌های عکس: ٦×٦ سانتیمتر و ۳۵ میلیمتر

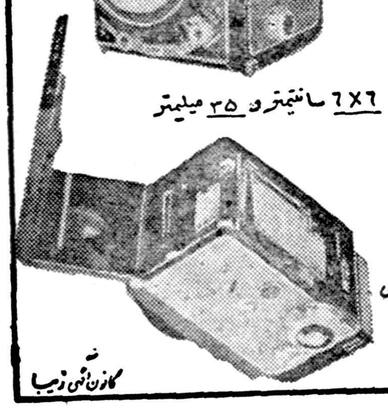

نماینده انحصاری :

شرکت نیالا

خیابان شاه - چهارراه آقاشیخ هادی

تلفن ٦۹۰۳۷

me opta

کانون آگهی زیبا

آگهی قبول داوطلب جهت دوره‌های مقدماتی گواهینامه مؤسسه علوم اداری و بازرگانی دانشکده حقوق

موسسه علوم اداری و بازرگانی دانشکده حقوق‌درسال تحصیلی ۳۹ر٤۰ جهت تحصیل در رشته های حسابداری و امور اداری و بازرگانی دوره گواهینامه مقدماتی عده ای داوطلب که دارای گواهینامه کامل متوسطه باشند از طریق مسابقه‌می پذیرددارندگان دانشنامه لیسانس از مسابقه معاف خواهند بود . داوطلبان می توانند با در دست داشتن عین‌مدرك تحصیلی و دو برك رونوشت گواهی شده شناسنامه و ٤ قطعه عکس ٤×٦ همه روزه لغایت ۱۵شهریور در ساعات اداری جهت ثبت نام و اطلاع از سایر شرایط و مقررات برنامه تحصیلی باداره اموردانشجویان و برنامه ها مراجعه نمایند . مسابقه ورودی در تاریخ شنبه ۱۹ شهریور بعمل‌خواهد آمد .

۱-۳ آ-۲۰۵۸۸ اداره امور دانشجویان و برنامه ها

آگهی مزایده

بنگاه خالصجات ۱٤ قطعه باغات جدیدالاحداث غیر محصور دولتی واقع در کرج رابدون حقا به‌که ۷قطعه آن هریك بمساحت تقریبی ۵۰۰۰ مترمربع و٦قطعه هریك بمساحت تقریبی ده‌تا دوازده‌هزارمتر مربع ویك قطعه بمساحت ۱۱۵۲۲ متر مربع است‌از طریق مزایده بفروش میرساند.

حداقل قیمت پنجهزار متری وده‌تا ۱۲ هزار متری متر مربعی ۳۰ریال و قطعه ۱۱۵۲۲ متری‌متر مربعی ٤۰ ریال و میزان سپرده برای قطعات‌پنجهزار متری ۷۵۰۰ ریال وبرای قطعات ده‌تا دوازده هزار متری ۱۵۰۰۰ریال وبرای قطعه ۱۱۵۲۲ متری۲۳۵۰۰ ریال میباشد.

داوطلبین خرید میتوانند برای اطلاع ازشرایط مزایده و مشخصات هریك از باغات بدفتر اداره کل تقسیم وفروش واقع در خیابان لاله‌زارنو چهار راه کوشك بنگاه خالصجات مراجعه وپیشنهاد خودرابا پرداخت سپرده وبا ذکر این جمله که محل رابازدیدواز مشخصات مورد معامله استحضار دارند تاآخر روز شنبه دوم مهرماه ۱۳۳۹ بدفتر اداره کل تقسیم‌وفروش تسلیم دارند.

پیشنهادات واصله روز یکشنبه سوم مهرماه۱۳۳۹ ساعت ده صبح‌باز وقرائت خواهد شد.

حضور پیشنهاد دهندگان در جلسه مزایده‌آزاد و بنگاه خالصجات دررد یاقبول پیشنهادات مختار است.

مدیر عامل بنگاه خالصجات‌رهبر

۱-۲ آ-۲۱٤۸۲

آگهی شرکت سهامی ساختمانی شهرآرا

عده از صاحبان سهام که صورت ریز اسامی‌آنها(به تفکیك دارندگان قبوض موقت اوراق رسمی سهام) در ذیل این آگهی درج‌شده بشرکت‌مراجعه و اطلاع داده‌اند که قبوض موقت و اوراق رسمی خودرا مفقود نموده‌اند لذا باستحضار عامه‌میرساند کسانی که بدون اطلاع شرکت ازقبوض یا اوراق رسمی سهام مزبور خریداری نموده‌اندو یا بعناوین دیگر ادعای مالکیت نسبت به یك و یا چند فقره از آنها دارند باید در ظرف سه ماه‌از تاریخ نشر آگهی روزنامه بشرکت مراجعه‌عین اوراق سهام و مدارك خرید آنها را ارائه نموده وبا ثبت در دفاتر شرکت مالکیت خودرا نسبت به آنها اثبات نمایند و در غیراینصورت بعدازانقضای مدت مزبور هیچگونه ادعائی پذیرفته نشده وبرابر ثبت دفاتر شرکت بنام‌صاحبان‌قبوض موقت مفقوده‌اوراق رسمی سهام برك المثنی صادر وتسلیم‌خواهد شد .

نام و نام خانوادگی	تعدادسهم	شماره سهام رسمی	شماره سهام‌موقت
بانو بتول ابو صابر	۲	۲۱۰۹٤ - ۲۱۰۹۵	
آقای جلیل صمیمی	۲	۳۸۸٦ - ۳۸۸۷	
آقای داود دادور	۲	- -	٦۹۳۵
آقای جلال الدین شریف	۱	٤۷۱۸۳	
بانو بتول حقیقی	۲	۲۰۳۹٦ - ۲۰۳۹۵	
آقای محمد رضا مرزبانی	٤	٤۵۰۵۲ الی ٤۵۰۵۵	
آقای حسین جمشید خانی	۲	۷۲۲۳	
بانو نجیبه امینی	۲	- -	۲۳۳۷۲
آقای محمد علی محمدی نژاد	۲	٤۱۲۰۳ - ٤۱۲۰۲	
بانو نرگس دیداز	۲	۲٦۹٤٤ - ۲٦۹٤۳	
آقای عباس حسینی	۲	۵۰٤٦٤ - ۵۰٤٦۵	
آقای حسین خلیل‌زاده	٤	٤۳۹۰٦ الی ٤۳۹۰۹	
سرگرد رحیم صابر	۲	- -	٦٦٤٦

۱-۲ آ-۱۸۵۱۰

تهیه نقشه ساختمان

دفتر فنی

ESS MIR

تلفن ٦۸۸۱۸ ٤۰٦۵۹

شرکت اسمیر

مهندسین ایتالیائی تحت نظر پروفسور استراماگلیا

نقشه‌کشی - دکوراسیون - پروژه کامل - امور مربوط بساختمان و

تهیه هرنوع مصالح ساختمانی ازایتالیا

خیابان پهلوی - روبروی سینما امپایر - خیابان هروی - شماره ۲۷

آگهی قبول داوطلب جهت دوره فوق لیسانس مؤسسه علوم اداری و بازرگانی دانشکده حقوق

موسسه علوم اداری و بازرگانی دانشکده‌حقوق در سال تحصیلی ۳۹ر٤۰ برای تحصیل در رشته های علوم اداری و بازرگانی برنامه فوق‌لیسانس تعدادی داوطلب بایکی از شرایط زیراز طریق مسابقه می پذیرد :

۱-داشتن دانشنامه لیسانس از دانشکده حقوق‌تهران با معدل بیش‌از ۱۲

۲-داشتن دانشنامه لیسانس از سایر دانشکده های‌ایران و خارجه با معدل ۱٤ ببالاداوطلبان می‌توانند با در دست داشتن عین دانشنامه لیسانس ٦ قطعه‌عکس ٤×٦ -دو برك رونوشت شناسنامه و قبض رسید یکهزارریال حق مسابقه‌ازحسابداری موسسه‌همه روزه لغایت ۱۵ شهریور ماه در ساعات اداری برای ثبت نام و اطلاع از سایر شرایط و مقررات‌برنامه تحصیلی باداره امور دانشجویان و برنامه ها مراجعه نمایند . امتحان مسابقه ورودی روزچهارشنبه ۱٦ شهریور ماه بعمل خواهد آمد .

مسابقه شامل امتحان زبان و اختبار راجع باطلاعات‌عمومی اداری و سیاسی (برای رشته علوم اداری) و بازرگانی و اقتصادی (برای رشته بازرگانی)خواهد بود

۱-۳ آ-۲۰۵۸٦ اداره امور دانشجویان و برنامه ها

تونی مالت بهترین و خوشمزه‌ترین صبحانه

TONIMALT

مقوی و مغذی‌ترین «عصرانه»

گی گز
Guigoz
شیرخشک و غذا

«سولفوبیس»

(سولفوگوانیدین بیسموته ...)

پیروگار

فورد فالکن عروس اتومبیلها

FORD Falcon

فالکن مدل جدید و کوچک فورد جادار - زیبا و کم مصرف

لوازم یدکی بمقدار زیاد در سراسر کشور موجود است

نماینده فروش: الیران موتور - تهران - خیابان شاهرضا - ۱۵۴ نزدیک کالج - تلفن ۴۰۶۸۱

سرویس مجهز تعیرات اتومبیل های فورد امریکا - خیابان روزولت - مقابل امجدیه

آ-۲۱۵۱۰

ارس

یک نام پر افتخار در صنایع بلند.

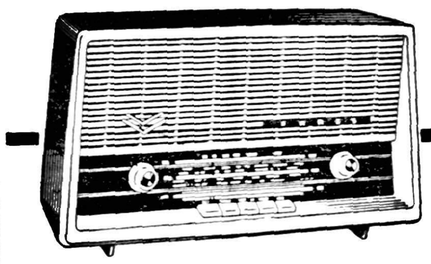

رادیو برق و باطری و ترانزیستوری ارس با ۴ طول موج کامل

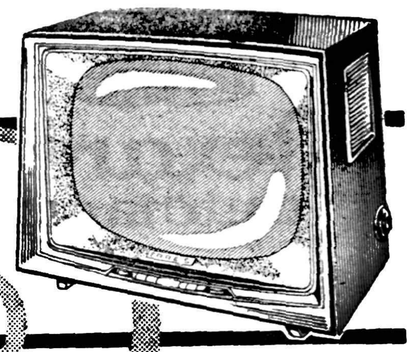

تلویزیون تمام اتوماتیک ارس

ERRES

که احتیاج بتنظیم ندارد.

مهندسین هلندی ارس

برای تعمیر و سرویس هر نوع رادیو - تلویزیون در خدمت شما میباشند.

خیابان سوم اسفند شماره ۸ تلفن ۳۹۱۲۹

آ-۲۱۶۱۴

آگهی مزایده کتبی

سر رشته داری مرکز آموزشی ۵۰۱ ارتش تعدادی ملبوس فرسوده سربازان را ازقبیل پالتو، پتو ، زیلو ، و غیره بطور مزایده کتبی تحت شرایط زیر بفروش میرساند .

۱- پیشنهاد دهندگان بایستی مبلغ بیست هزار ریال بعنوان ودیعه بحساب شماره ۱۴۲۳ دارائی مرکز آموزشی به بانك ملی تحویل و فیش بانکی را پیوست پیشنهاد خود نمایند .

۲- پیشنهاد دهندگان میتوانند با ملاحظه ملبوس فرسوده موجوده در انبار سر رشته داری پیشنهاد خود را با ذکر آخرین قیمتی که حاضر بخرید هستند در دو نسخه تنظیم و یك نسخه آنرا با پست سفارشی باداره بازرسی مالی ارتش ارسال و قبض رسید آنرا بانضمام فیش بانکی ضمیمه پیشنهاد خود نموده تا آخر وقت اداری ۳۱ر۶ر۳۹ بدفتر سر رشته داری مرکز آموزشی واقع در باغشاه تسلیم و رسید دریافت دارند .

۳- پیشنهادات رسیده روز شنبه دوم مهر ماه ۳۹ در حضور کمیسیون باز و قرائت خواهد شد .

۴- حضور پیشنهاد دهندگان در کمیسیون مزایده آزاد خواهد بود .

۵- به پیشنهادات فاقد سپرده و مشروط و مبهم و هم چنین به پیشنهاداتی که بعد از روز مقرره و اصل شود ترتیب اثر داده نخواهد شد .

۶- ودیعه برنده مزایده چنانچه از انجام معامله خود داری نماید بسود ارتش ضبط خواهدشد .

۷- هرگونه عوارضی که نسبت بانجام مزایده تعلق گیرد بعهده برنده مزایده خواهد بود .

۸- سر رشته داری مرکز آموزشی در رد یا قبول یك یا کلیه پیشنهادات مجاز و مختار خواهد بود .

ماشین لباسشوئی هات پوینت

ساخت آمریکا

دو هزار پنجشاهی هم مصرف برق ندارد

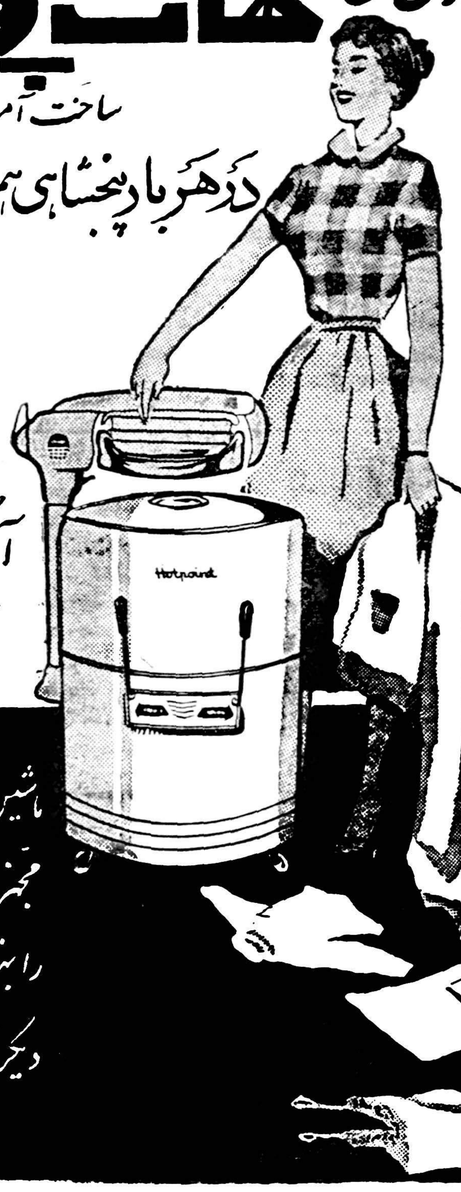

نماینده انحصاری: آبگیم و شرکا، خیابان سعدی تلفن ۳۶۱۲۱

ماشین لباسشوئی هات پوینت مجهز به فیلتر فلزی بوده رختها را بهتر و تمیزتر از هر وسیله دیگری میشوید.

آ-۲۱۵۳۴

کمیته مرکزی حزب پرافتخار ملیون

رونوشت روزنامه گرامی اطلاعات

جای بسی خوشوقتی است که سر انجام براثر اراده بخردانه شاهنشاه رعیت‌پرور آرزوی دیرین مردم بافت یعنی انتزاع حوزه انتخابی بافت از سیر جان و اعطاء کرسی مستقل باین حوزه تحقق یافت اینجانبان بنمایندگی قاطبه اهالی بافت اعلام میداریم که مردم بافت در پرتو آزادی کامل که به پیروی از مویات خردمندانه پدر تاجدار ملت ایران برای اینجانبان برای انتخابات بوجود آمد موفق شدند که در محیطی آرام آزادی آراء خود را در صندوق ریخته جناب آقای محمد حسین اژدری را که بوطن پرستی و شاهدوستی معروف است از اعضای مبارز و مبرز حزب پر افتخار ملیون هستند بنمایندگی برگزیدند .

امیدواریم که جناب آقای محمد حسین اژدری نماینده واقعی مردم بافت با احاطه ای که بامور اقتصادی و آشنائی که بوضع حوزه انتخابی خود دارند بتوانند به پیروی از نیات بخردانه شاهنشاه نسبت به انعکاس خواسته های موکلین خود و رفع نیازمندیهای آنان و بهبود وضع این شهرستان گام های بلندی بردارند آرزو داریم که خدای بزرك نعمت وجود شاهنشاه رعیت نواز پدر خردمند ملت را برای ایرانیان مستدام دارد زیرا درپرتو توجهات ذات ملوکانه آزادی انتخابات به بهترین وضع تامین و آراء واقعی ما از هر گونه گزندو دستبرد مصون شدو توانستیم نماینده‌ای واقعی و دلسوز انتخاب نمائیم .

حسین هرندی - قاسم اعتمادی - محمد شفیعی - شکراله ریائی - احمد شفیعی عبدال... مداحی - درویش کاشانی - کریم دلاوری - حسین یوسفی - اکبر نیکویان - محمد حسین خیر خوا... محمود یوسفی - علی کاشانی - ابوالقاسم زند - حسن شفیعی - حسن اباذری - تقوی - نجاز را... درخشان - اسداله پیشکار - امجدی - بارانی - مداحیان - اکبر طیبی - رحمت اله مداحی - شکراله گلدری هنرمند - علی اکبر نادری - حاجی سعید - حسن شریفی - کاویانی - علی اکبر کاویانی - فنائی - علی محمد مختار امینی - عوض حسین علی بیك مرادی - موس... احمدی ممتاز - امینی - محمد قناد زاده - اسماعیل اعتمادی - علی دهقانی - عبداله کاویانی - غلامرضا خواجو - شمس علی حسینی - شاهرخی - علی عسگری - حسین وحیدی - مهدی ریائی - عبدالحسین شفیعی - اسکندر کاشانی - اکبر رحیمی - نعمت اله خادمی - درویش امیر جان - ابوالفتح شهابی - رحمت اله شهابی - سیف اله میراسدی - غلامحسین ... اکبری - محمد تقی شفیع - عبداله اسلامی .

آ-۱۹۱۱۵

آگهی تاسیس نمایندگی

نمایندگی لشت نشا بانك ملی ایران از تاریخ دوم شهریور ماه ۱۳۳۹ زیر نظر شعبه رشت افتتاح وشروع به کار نموده است .

بانك ملی ایران

آ-۲۱۶۰۲

Optalidon

اپتالیدن ساندوز مسکن سریع

اپتالیدون ساندوز را فقط درکاغذهای زرورقی که دارای علامت مخصوص ساندوز است خریداری فرمائید

عبور از پنج قاره

چرا طلاق زیاد است؟

نوشته : دکتر امیر ناصر معزی

دکتر در طب

۳ـ بی‌بند و باریهای خانوادگی از عوامل موثر طلاق است

سینما، رادیو ، تلویزیون و مطبوعات در روابط خانوادگی اثر عظیمی دارند

نظایر این چیزها زیاداست وسقوط اخلاقی هم زیاد منتها من و شما باخبر نمی‌شویم زیرا تبلیغات سینمائی زهرآگین است .

۴ـ معاشرتهای بی جا یا میل باین معاشرتها اگر هم زن محدود یا با مرد محدود باشد بازدر **اطلاعات** خواندم زن وشوهری سراینکه شوهر چرازن را بمجلس عروسی نبرده دعواشان شده کار بدادسرا کشیده ومرد گفته است چون در آنجا افراد نایاب بودندمن زنم رانخواستم ببرم ـحال این دعوا اگر هم بطلاق منجر نشود دریچه خطری است برای از بین‌بردن‌ابهت زن وشوهری .بطور کلی طبیعت انسان تا اندازه ای جسور خلق‌شده مخصوصادر مورد جفت خودهمانطور که زنها نمیخواهند مردشان بازن دیگر حتی اگر مشروع هم باشد (یعنی ازدواج‌کنند) معاشرت نماید مردان هم بقدرت خیلی بالا ترراضی نمیشوند زنهای آن هابی بند و بار وآزاد اگر چه ساده‌با مردی گفتگو کنند .این موضوع محتاج مثال نیست حتی دربین خارجیها که در بی بند وباری زبانزد هستند رایج است اگر چه بین هنرپیشه‌های سینما که ماآنها را نمی پسندیم. مثلا مدتی بود میخواندم ژاك‌شاریه دراثر حسادت مبتلا به مرض روحی شده ودر بیمارستان بستری‌است او شوهر بریژیت باردو هنرپیشه سینما است وچندی پیش‌بریژیت باردو اعلام کردبعلت اینکه‌شوهرش نمیتواند به‌بیند او با مردان اجنبی در جلوی دوربین های فیلم برداری ظاهر میشود قول داده است‌تعهدات قدیمی خودرا در مقابل فیلم برداران تمام کند ودیگر از جهان سینما کناره گیری نماید ومثل یك زن ساده دنبال خوشبختی خانوادگی برود این حسادت در مردان ما زیاد تراست که حتی احتیاج مادی راهم بعضی مواقع تحت الشعاع قرار میدهد یعنی شوهرانی که زنشان کار میکنند مخصوصا اگر زن صاحب وجاهتی باشد چنانچه‌احتیاج فراوان ببول زن‌داشته باشد معذالك ترجیح میدهد که زن او کار نکند.

بقیه در صفحه ۱۳

امروز در تلویزیون

امروز خبر یافتیم که فیلم شکست بزرك در فستیوال ونیز مورد استقبال فراوان قرار گرفته است . هنرپیشه این فیلم کوردیو رگنز است که عده زیادی معتقدند اولین پیروزی بزرك فستیوال نصیب وی گردید .

«فیلم شکست بزرك » محصول آلمان غربی است و حمله آلمان‌نازی رابه اطریش در سال ۱۹۳۸ نشان میدهد .

این فیلم از روی رومان مشهور استیفان زوایك نویسنده نامی تهیه گردیده .

کوردیورگنز درسال ۱۹۵۷ که اولین فیلم او در فستیوال ونیز بنام « چشم‌برای چشم » نشان داده شد به اوج شهرت رسید فیلم «چشم برای چشم » توسط آندره کایات کارگردان زبردست فرانسوی تهیه گردیده است .

در فیلم شکست بزرك کوردیو رگنز نقش روشنفکری را بازی میکند که‌با تمام انرژیو قدرت تفکرش علیه تجاوز آلمان نازی به اطریش مبارزه میکند

کوردیو رگنز مبارزه انسان شرافتمندی را که قادر به تحمل رفتار وحشیانه نازیها نیست به نحو بارزی روی پرده سینما آورده است .

کارگردان این فیلم ژرد اسلوالد است که تاکنون آثار برجسته‌ای‌بجای گذاشته است .

کوردیور گنز اولین‌موفقیت بزرك‌رادر فستیوال‌ونیز بدست آورد

الو ! ونیز؟

سونیا (لود میلاگور چنگو) با روحیه آرام و شجاع و قهرمانی خوددرس باشکوهی به تمام مبارزین‌نظامی و غیر نظامی می دهد

فستیوال ونیز و بازی های المپیك

دیشب کاخ لیدو خلوت بود عده زیادی از تماشاچیان سالن را ترك کرده و مدتی بعد مجددا به سالن آمدند. بموجب اطلاعات بدست آمده شرکت‌کنندگان‌درفستیوال‌به‌رستورانی که در جنب کاخ قراردارد رفته‌بودند تا از روی پرده تلویزیون بازیهای المپیك را مشاهده کنند .

گیولیتا ماسینا . زیبائی‌زنانه را تعریف می کند

کیولیتا ماسینا ستاره سینما وزن فدریکو فلینی زیبائی زنانه رابدین نحو در فستیوال ونیز تعریف کرد :

«اصل قضیه دانستن این نکته است که زن چگونه آرایشی که متناسب با او باشد برای خود انتخاب کند .

آسمان لنین‌گراد

از شوروی فقط یك فیلم در فستیوال ونیز معرفی خواهد شد که آسمان لنین گراد نام دارد. کارگردان این فیلم ولادیمیر ونگروف است که این فیلم‌را ازروی‌رمان نیکلاچوخوفسکی تهیه‌نموده است . . هنرپیشگان فیلم آسمان لنین گراد عبارتند از پیر- کلبوف ،لودمیلاکورچنکو،میخائیل اولیانف و ویتیا پروانف آسمان لنین‌گراد یك حماسه است که قهرمانی عده‌ای از مردم را در اوت ۱۹۴۱ برای نجات لنین گراد نشان میدهد «فیلم از اوت۱۹۴۱ که آلمانها لنین‌گراد را محاصره کرده‌اند وهرچه سر راهشان بوده سوزانده‌اند آغاز میگردد .

شب‌هنگام‌دریکی ازجنگلهای‌اطراف لنین‌گراد که هنوز آلمانها آنرا‌اشغال نکرده‌اند کامیونی در زیر آتش مسلسل های سنگین توپخانه بطرف لنین گراد در حرکت است . بمحض عبور کامیون آلمانها این یك راه راهم که‌به لنین گراد ختم میشد مسدود میکنند واین شهر رااز بقیه دنیامجزا میسازند. در این کامیون لونین (پیر کلبوف) قرار دارد و وقتی به لنین گراد وارد میشود شهر را در گرسنگی و فقر می‌بینند. لونین بمحض ورود به شهر با رفقای خود تماس می گیرد وبرای شکستن محاصره دشمن وارد کارزار میگردد. قریب یکصد هزار نفر از گرسنگی مرده‌اند ولی ایمان‌کسانیکه‌هنوززنده‌اند شکست ناپذیراست .لونین وپنج‌نفر دیگر از رفقایش وارد مبارزه هوائی باآلمانها میشوند ولی چندنفرشان حین‌سرنگون ساختن هواپیماهای‌دشمن‌مقتول‌میگردند یکی از رفقای وی روسوکین (میخائیل اولیانف) حین عملیات هوائی با چتر نجات پائین می‌آید ولی بدست‌آلمانها اسیر شده و سپیده دم روی یخهای دریاچه لادوگا‌یر تیرباران میشود .

رفقای وی در فرودگاه بزمین زانو میزنند ودربرابر پرچم میهنشان قسم یاد میکنند که تا آخرین نفر نازیها را از سرزمین شان بیرون نکنند آرام نگیرند .

فیلم پس‌از نشان دادن یك سلسله صحنه‌های قهرمانی سرانجام باموفقیت میهن پرستان خاتمه میابد .

اختراع ساعت ازنان خشك

این ساعت عجیب نیم قرن‌است درکمال دقت‌کار میکند

همه چیز از همه چیز

یکی ا زاستادان دانشگاه شهر ـهایدلبرك آلمان ، ساعتی ساخته که تمام اجزاء آن ، غیر از چرخ رقاص و فنر و پایه های چرخ (که روی سنگهای ریز یاقوت گذاشته شده) از نان خشك ، ساخته شده است .حتی‌عقربك‌های بزرك‌وکوچك کلید کوك ، قوطی ، صفحه نشان دهنده ارقام ،نیز از نان خشك و خمیر معمولی نان ، تهیه گردیده است .

تصور نکنید این ساعت عجیب منحصر بفرد کار امروز و دیروز باشد این ساعت را پنجاه سال‌پیش ساخته واخیرا جشن با شکوهی از طرف سندیکای ساعت سازان آلمان باین مناسبت برپا گردیدکه چون مخترع ساعت ، سالها قبل از دنیا رفته است فرزند او که مقام استادی دانشگاه را دارد بجای‌پدرش در آن جشن شرکت نمود .

آنچه بیش از همه جلب توجه می کند این است کـه ساعت ـنان خشکی ـ در این مدت نیم قرن ، بطوری دقیق‌و منظم کار کرده‌است که فقط سه دقیقه و نیم ، کند کار کرده در صورتیکه بندرت اتفاق می افتد ساعت های تمام فلز هم مدت پنجاه سال تا این اندازه دقیق کار کرده باشند .

ساعت مزبور تا کنون در خانه مخترع آن بود ولی سندیکای‌ساعت سازان ، روز جشن ، شش هزار مارك به پسر او داد و اجازه گرفت ساعت بموزه صنایع و اختراعات منتقل گردد . پسر مخترع ، شش هزار مارك را که از صندوق‌سندیکا پرداخت شده بود گرفت و در همان مجلس در اختیار یك انجمن خیریه گذاشت تا بپاس کودك یتیمی‌که بعد از طی دانشگاه‌اختراع جالبی بکند بعنوان جایزه داده شود .

ثروتمندترین ستاره هالیوود

(دیانا ـمریل)ثروتمند ترین زن هالیوود یا بهتر بگوئیم آمریکا با (برت‌ـلنکستر)هنرپیشه مشهور فیلم های قهرمانی ودرام‌در فیلمی موسوم به (موضوع محکومیت) بازی می نماید . (دیانا) چندی پیش در مقابل جمعی‌از خبرنگاران کنجکاو اظها رداشت :

من علاقه مفرطی به هنرپیشگی سینما دارم. ودر ضمن این حرفه آینده روشنی برای‌من و فامیلم در اختیارمان می گذارد و بهیچوجه حاضر نیستم‌شغل هنرپیشگی سینما را ترك نمایم .

از دکتر طهمورث فروزین

وقتی خون‌دماغ میشوید

پزشك خود باشید

خون ریزی از عوارضی است که در فصل گرم بیشتر ازسایر مواقع بچشم میخورد .

خونریزی ازبینی یا دهان ویاهمین خون دماغ‌مرض نیست‌بلکه ممکن است خود علامت یك مرض‌باشد این‌بیماری دربچه هادرتابستان زیاد دیده‌میشود وبرای آنکه علتش‌واضح شود لازم‌است بعرضتان برسانم که در قسمت جلوئی بینی دردوطرف‌تیغه وسط‌تعداد زیادی عروق‌ریز که‌شبکه های خونی را تشکیل میدهند وجود دارد که‌برای گرم‌کردن هوای‌تنفسی در زمستان نقش بسیار مهمی بازی میکنند این عروق دربعضی‌ازافراد بخصوص کودکان بسیارشکننده و نازك‌بوده‌وبمختصر حرکتی‌یاضربتی و حتی در اثر اتساع زیاد عروق که در اثر حرارت زیاد محیط ایجادمیشود‌پاره‌شده‌وتولیدخونریزی میکنند‌بنابراین خونریزی‌بینی‌چیزی جزپاره شدن این‌رگها نیست ناگفته نماند که خونریزی بینی دارای علل دیگری نیز میباشد مثلا کسانیکه فشار خون‌دارند وقتی فشارشان‌خیلی زیاد میشود یکمرتبه این رگها پاره میشود وشخص به خونریزی ازبینی دچار میشود وجلوی این خونریزی‌را نباید گرفت‌زیرا چنانچه‌این‌خونریزی رابه‌وسائلی بندآوریم چون‌فشارخون زیاداست‌امکان دارد که‌رگهای‌مغزی راپاره کند یعنی‌دراین‌موردبخصوص خونریزی ازبینی‌درحقیقت یك‌دریچه **اطمینان برای‌بدن است وکلیدنجات بشمار میرود ویابعضی ازدختران‌و زنان‌جوان رامی‌بینیم که عادت‌ماهیانه** شان‌کم است ولی‌در عوض هرماه بموازات این ایام دچار خونریزی از بینی‌میشوند ودراین‌افراد نیزتاوضع رگل‌مرتب وسالم نشود بند آوردن خونریزی کارصحیحی نیست.

بطورکلی بند آوردن خونریزی‌بینی اگرساده وخفیف‌باشد بعضی داروها مانند آب اکسیژنه. پرکلر وردوفر. کلسیوم‌امثال آن‌مناسب‌است‌وچنانچه خونریزی شدید باشد بهترین راه پیوند کردن بینی است. برای‌انجام این‌کار شما هم میتوانید این کاررا بکنید بدین معنی که یك‌نوار نازك پانسمان یعنی یك‌باند دوسانتیمتری بخریدوبگذاریدخوب درآب‌بجوشد

روز به روز

بی‌پردگی فرانسوی

در سال ۱۹۳۳ کتاب بسیار بی‌پرده‌ای بنام «جوان فاسد » در انگلستان (در ۱۰۰۰نسخه) چاپ شده بود که نسخه های آن بکلی نایاب بود . فقط‌یك نسخه از آن درکتابخانه ملی نیویورك وجود داشت که‌اگر کسی میخواست مطالعه‌اش کند باید از سه ماه پیش اجازه میگرفت و هنگام مطالعه او را به اطاق تنهائی میفرستادند و در را برویش قفل میکردند . اخیرا یك ناشر فرانسوی که کتابهائی بزبان انگلیسی چاپ می کند ، نسخه‌ای ازاین کتاب بدست آورده و آنرا تجدید چاپ کرده است !

عکس صفحه

آیزنهاور ،مك میلان وخروشچف شکارچی هستند

اغلب رهبران درجه‌اول جهان شکارچیان باحرارتی هستند ،آیزنهاور هرسال روزهای‌متعددی از تعطیلات خودرا بشکار اردك‌میپردازدوخروشچف نیز باآنکه ۶۵ سال دارد،تا فرصتی بدست‌می‌آورد بشکار بزرك واز جمله خرس میرود . مکمیلان نخست‌وزیر انگلستان بیشتر بشکار پرندگان علاقمند است وروزهای تعطیل را اغلب بشکار میرود .

مکمیلان درجوانی افسرارتش بوده وتیر انداز و شکارچی ماهری‌است.در میان پرندگان شکاری که‌مکمیلان علاقه خاصی بان دارد خروس کولی است‌که دربعضی مناطق ایران نیز زیاد است

هفته پیش مکمیلان بدعوت‌دوشس‌و دوك دوونشایر باملاك آنهارفت وبشکار خروس کولی پرداخت

دعوت به عصیان

از : لیونل‌وایت

ـ۱۵ـ

«ماری جین» در عین حال که صحنه های زندگی زناشوئی رادر نظر خود مجسم می کرد و «جرالد» را همبازی خویش دراین صحنه ها میدید مثل این که در گوشه‌ای از فکر خود نیز بقید ازدواج در آوردن اورا نوعی انتقام تصور می کرد زیرا تا آنجائی که مردها راشناخته بود اینطور نزد خود نتیجه می گرفت که زندگی زناشوئی هر قدر هم‌بدنبال خود خوشی وسعادت برای مرد همراه بیاورد باز اورا ازیك نظر ناراحت می کند وآن این است که درهر حال مرد ناچار است بجای میدان بی انتهائی که‌در عالم تجرد در آن جولان میداده به یك محیط محدود و معین و عوالمی شناخته و مانوس قناعت کند .

بله او می بایستی با «جرالد» ازدواج کند و اگرچه تااینجا «جرالد» منظور خودرا از پیش برده بود ولی پس از عروسی صحنه عوض می شد وآنوقت کسی که تصمیم می گرفت و نظریات خودرا اعمال می کرد او بود نه «جرالد» .

او می توانست زندگی خودشان را بهر نحو که میل داشت بچرخاند وتردیدی نداشت که قادر بود این کار را بکند .

همچنانکه روی تخت دراز کشیده بود ومنظره حوادثی که آنشب در کلیه کوهستانی بر آنها گذشت در نظرش مجسم بود فکر می کرد که «جرالد» هم مثل پدر خودش می باشد واورا بهمان نحو می توان تحت اختیار گرفت . واگر «جرالد» پیش خود تصور می کند که می تواند وعده خویش راباو نادیده بگیرد از چنك او بگریزد خیال بیهوده‌ای کرده است .

***

صدای زنك «سیو» را از خواب بیدار نمود ولی او بدون آنکه چشمهای خود را باز کند سرش را روی بالش بلند کرد ودستش را بساعت چهار گوش کوچکی که روی میز کنار تخت بود رسانید و تکمه‌ای راکه بالای آن بود فشار داد .

صدای زنك قطع شد و «سیو» مجددا سر را روی بالش گذاشت که بخوابد ولی یکبار دیگر زنك صدا کرد .

اینمرتبه «سیو» چشمهای خود را باز کرد و قبل از آنکه دستش بطرف ساعت برود متوجه شد که هنوز هوا درست روشن نشده وحالاموقعی نیست که شماطه ساعت بصدا دربیاید .

بنابراین زنك ساعت او را بیدار نکرده بود و صدا از اطاق دیگر میآمد . روب دوشامبر خود را ازپائین تخت برداشت و پوشید وبطرف در اطاق رفت ووقتی دررا باز کرد و فهمید که صدا اززنك تلفن هم نیست بلکه یکنفر زنك دررا میزند .

«سیو» در حالیکه زیر لب باین شخص که در اینوقت او را ازخواب بیدار کرده بد میگفت خود را به‌در آپارتمان رساند و قبل از اینکه در را باز کند متوجه شد که زنجیر اطمینان پشت در آزاد است و در جای خود قرار نگرفته .

دستگیره را پیچاند و چشمهای نیمه بازش به‌مردی ناشناس خورد که پشت در ایستاده بود .

«سیو» در آنحال با آن قیافه خواب آلود و موهای شانه نکرده که توی صورتش ریخته بود خیلی به دختران کوچك شباهت داشت .

آن مرد دهان خود را باز نکرد و اصلا حرفی نزد بلکه یك لحظه صبر کرد تا در نیمه باز شد و آنوقت ناگهان جلو آمد ودر را با فشار بطورکامل باز کرد و «سیو» را عقب زد ووارد اطاق گردید .

در اینموقع بود که «سیو» متوجه شد اسلحه‌ای نیز در دست آن مرد است .

این پیش آمد بقدری برای «سیو» غیر منتظره بود که نه فریاد زد ،نه اعتراض کرد و نه عکس‌العمل دیگری از خود نشان داد بلکه بهت زده در همانجا که ایستاده بود باقیماند ودر حالیکه دهانش نیمه باز شده و آثار خواب بکلی از چشمهایش پریده بود حرکات آنمرد را تماشا میکرد .

مرد ناشناس هم ابتدا چیزی نگفت و بسرعت گوشه‌و کنار اطاق را از نظر گذراند .

اطاق نشیمن که در آپارتمان بداخل آن باز میشد چون پرده‌هایش افتاده بود نیمه تاریك بود. آنمرد کلید چراغ را زد و یکبار دیگر زوایای اطاق را بدقت نگاه کرد وبعد به اطاق خواب رفت .

«سیو» صدای باز و بسته شدن در گنجه را شنید ویك لحظه بعد ناشناس مجددا به اطاق نشیمن برگشت واین بار روبه «سیو» کرد و گفت:

ـ او کجا است ؟

«سیو» بدون آنکه جوابی بدهد چند لحظه به آنمرد خیره شد و بعد خود را روی صندلی کنار پنجره انداخت و سرش را چند بار تکان داد .

شاید خیال میکرد خواب می‌بیند وباین ترتیب میخواست بیدار شود و به بیند آنچه که از مقابل چشمانش میگذرد حقیقت دارد یادرعالم رؤیا است ؟

دهان خود را باز کرد که چیزی بگوید ولی مجددا آنرا بست زیرا چشمهایش یکدور در اطراف اطاق گردش کرد و روی کاناپه‌ای که «وینس» شبها روی آن میخوابید ثابت ماند .

پس «وینس» شب بخانه برنگشته بود .

مرد ناشناس وقتی سکوت «سیو» را دید مجددا سئوال خود را با توضیح بیشتری تکرار کرد وگفت :

ـاو کجا است ؟ وینست دیون را میگویم ، مگر او در اینجا زندگی نمیکند ؟

در اینموقع «سیو» متوجه شد که تکمه‌های بالای پیژامه‌اش بازشده وروب دوشامبر هم کنار رفته وبدنش پیدا است .

دو طرف روب دوشامبر را بادو دست گرفت و جلو سینه خود آورد و بعد در حالیکه صدایش میلرزید از آنمرد پرسید :

ـ چه شده ؟ شما کی هستید ؟

ناشناس برای اولین بار نگاه دقیقی به «سیو» انداخت و آثاروحشت رادر قیافه او دید. این بار از خشونت لحن وی کاسته شدودر حالیکه هفت تیررا در جیب میگذاشت گفت :

ـ من «ویلسون» کارآگاه شهربانی هستم .

بعد پلاکی راکه مؤید شغل او بود از جیب بیرون آورد و به«سیو» نشان داد وگفت :

ـ متاسفم که باین ترتیب مزاحم شما شدم اما من دنبال یکنفر باسم «وینس دیون» میگردم که‌خانه‌اش اینجا است .

اینطور نیست ؟

ـ بله وینس برادر من است واینجا زندگی میکند .

افکار وحشت آوری بمغز «سیو» هجوم آورده و ترس برسراسروجودش مستولی شده بود ، البته او از این کارآگاه نمیترسید بلکه از اینکه‌نمیدانست چه اتفاقی برای «وینس» افتاده وحشت داشت .

ـ خواهش میکنم بمن بگوئید چه شده ؟ وینس چکار کرده ؟ شما برای چه دنبالش میگردید ؟

ـ خانم آرام باشید ، من نمیدانم که او کاری کرده یانه ، فقط‌میخواهم او را به‌بینم . گفتید که‌او اینجا زندگی میکند . پس الان کجا است ؟

«سیو» در حالیکه سعی میکرد از لرزش چانه خود ممانعت کند وبتواند درست حرف بزند گفت :

ـ الان اینجا نیست . خواهش میکنم بگوئید چه اتفاقی برای اوافتاده آیا مرتکب کار خلافی شده ؟شما ...

کارآگاه حرف او را قطع کرد وگفت :

ـ من فقط آمده‌ام او را پیدا کنم وبااو حرف بزنم . بشما گفتم که هنوز نمیدانم کار خلافی مرتکب شده یانه . گفتید الان اینجا نیست ؟ پس کجا است ؟

«سیو» بی اختیار بطرف کاناپه‌ای که شبها تختخواب «وینس» بود رفت وکنار آن ایستاد و جواب داد :

ـ نمیدانم ، او دیشب از خانه بیرون رفت و گفت به سینما میرود ولی دیگر برنگشته است .

ـبرادر شما با جوانی باسم «دومینیك پتری» آشنائی دارد ؟ اوبیست و یك یا بیست‌و دوساله است و بطور مخفف باو «دامی» میگویند .

«سیو» یك لحظه به کارآگاه نگاه کرد و بعد سر خود را تکان داد و گفت :

ـ خبر ندارم ، من نمیدانم او باچه کسانی آشنائی دارد .

ـ «جیك رایدال» چطور ؟ برادرشما این مرد را می‌شناسد

«سیو» سر خود را بزیر انداخت و بفکر فرو رفت .او نمیدانست چکند و چه بگوید . تنها چیزی که میدانست این بود که درمورد برادرش سخت نگران است واین سئوالات مرتبا در مغزش دور میزد که :«وینس کجا است؟ چکار کرده ؟ چرا بخانه برنگشته ؟ و بچه علت پلیس در تعقیب او است ؟»

کارآگاه که تردید «سیو» رادر دادن جواب مشاهده کرد گفت :

رند ۱۲۰ ساله شاهرودمیگوید:

زن بداخلاق پیرم کرد!

ازناصرالدین شاه چهار تقدیرنامه گرفتم‌که موشها آنرا خوردند!

یاد روزهائی بخیر که روغن یکمن دو قران بود

در دوران خدمت سربازی

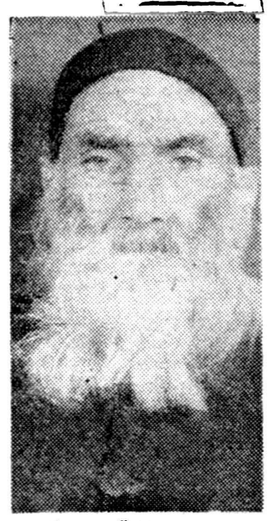

اسم و شهرت من اکبر عرب است و در سال ۱۲۱۸ شمسی متولد شده ام . خدمت سربازی خود را مدت چهار سال در عهد سلطنت ناصر الدین شاه انجام‌دادم و در این مدت چهار تقدیر نامه از شخص شاه گرفتم که همه آنها را موش های لامذهب ! ؟ جویدند و از بین بردند .

در عمر خود یك سفر بکربلا رفته‌ام و این مسافرت مدت ۵ ماه بطول انجامیده است . آن روز ها از اتومبیل خبری نبود و مردم اغلب پیاده و یا با اسب وکجاوه بزیارت عتبات عالیات میرفتند .

یاد آن روز های خوش بخیر که روغن اعلارا یکمن‌دو قران‌میخریدیم وبهای برنج صددی اعلا خرواری ۳۵ قران بود .

زن بد اخلاق !

در اینجا کربلائی اکبر عرب‌آهی از ته دل کشید و گفت :

آقای خبرنگار : اگر میخواهید شرح زندگی مرا در روزنامه چاپ کنید پس بنویسید که اکبر عرب را روزگار پیر نکرد بلکه‌او ازدست زن بد اخلاقش عمری را بیهوده تلف نموده و پیر شده !!

البته زن اولم که‌در هشتادسالگی مرد فوق العاده مهربان و رئوف بود ولی امان از دست زن دومم که فوق العاده بد خلق و تند خواست و زندگی را بر من تباه کرده‌است.

کربلائی اکبر که اشك در چشمانش حلقه زده بود به جوانان کشور توصیه کرد که از ازدواج بادختران بد اخلاق ولو صاحب‌جمال و ثروت نیز باشند خود دریای کنند زیرا زندگی کردن با زن بد اخلاق انسان را زود پیر میکند .

کهنسالترین مرد شاهرود درباره پیشرفت های‌روز افزون دانش‌بشری واختراعات شگفت‌انگیزعصرحاضر اظهار داشت :

دو شب قبل ستاره ای راکه در آسمان حرکت میکرد با چشم‌خودم دیدم وبطوریکه عده‌ای‌از همسایگانم میگفتند این ستاره متحرك ماه مصنوعی است‌که بوسیله دانشمندان امریکائی ساخته شده است .

گر چه من از این حرف چیزی سر در نمی آورم ولی اگرساختن ماه مصنوعی صحیح باشد !؟ باید گفت که بشر هم جنب مغازه خدا برای خودش دکانی باز کرده‌است.

زن بداخلاق پیرم کرد

خبرنگار مادر شاهرود مینویسد مدتی بودازاین وآن میشنیدم که‌در شاهرود پیر مردی‌زندگی میکند که در حدود صد وبیست سال عمر کرده است‌ودرخیابان سپهراین‌شهرستان دکان محقر نجاری دارد .

باینجهت چند روز قبل‌با آدرسی که در دست داشتم به محل کار پیرمرد رفتم و از وضع زندگیش سئوالاتی کردم و او شرح زندگی خود را چنین تعریف کرد :

چند خبر کوتاه

رضوانده ـ درمانگاه سازمان شاهنشاهی رضوانده‌از مردادماه گذشته بعلت عزیمت پزشك آن‌تعطیل گردیده است چون وجود درمانگاه مزبور در این منطقه ضروری است‌اهالی‌تقاضای افتتاح مجدد آنرا دارند .

• مرودشت ـ آقای عنایت‌اله‌خالدی شهردار مرودشت استعفا کرد و آقای صمد جواد پورمعاون شهرداری‌بکفالت شهرداری تعیین گردید .

• فیروزکوه ـ آقای فرهت‌فرماندار دماوند باتفاق آقای‌جلال کبیری‌بازرس اعزامی وزارت کشور از وضع عمومی فیروز کوه دیدن کردند .

• خوانسار ـ مروجین کشاورزی استان مناطق مرکزی که‌برای‌شرکت در کلاس فصلی به گلپایگان آمده بودند برای مشاهده وضع کشاورزی خوانسار باین منطقه وارد شدند وروز بعدباز گشتند .

•نوشهر ـ آقای مهدی قائم‌مقامی مدیر کل وزارت دارائی به نوشهر وارد شد و پس از بازدید اداره دارائی و فروشگاه کارمندان دولت ،نوشهر را ترك گفت .

•همدان ـ آقای سروان آقا رخ رئیس راهنمائی همدان به تهران‌منتقل شد و هنگام عزیمت وی توسط آقای سرهنك نانکلی رئیس شهربانی یك گلدان نقره بعنوان یادبود بوی‌اهداء شد .

• بیجار ـ آقای مصطفی لواسانی رئیس فرهنك بیجار که بتهران رفته بود باین شهرستان بازگشت و از طرف عده‌ای از اهالی‌وفرهنگیان مورد استقبال قرار گرفت .

• نوشهر ـ آقای قانع رئیس فرهنك نوشهر که برای شرکت در کنگره روسای فرهنك به تهران رفته بودبه محل ماموریت خود مراجعت کرد .

مردم یك قریه بزدوخورد پرداختند

یکنفر مقتول وچندین نفرمجروح شدند

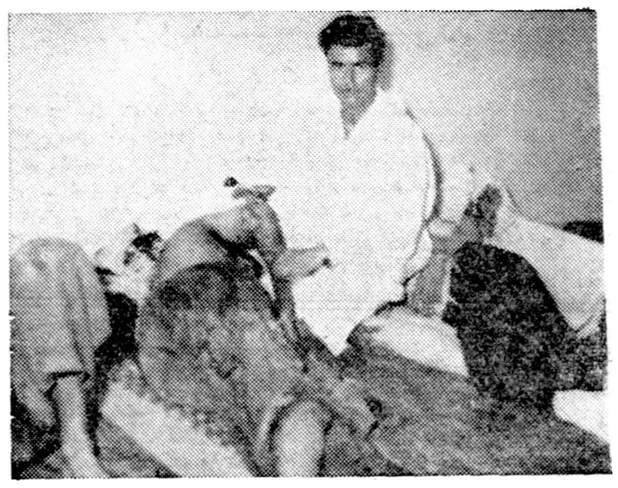

خبرنگار ما در اراك گزارش میدهد چند روزقبل بین اهالی قریه «داتن» واقع در ۹ کیلو متری اراك بعلت نا معلومی زدو خورد شدیدی روی داد . در این زدو خورد که طرفین با تفنگ و چوب و چماق و تیر بجان هم‌افتادندسهراب فرزند جعفر براثر اصابت گلوله بقتل رسید وعده‌ای مجروح گردیدند دو نفر از مجروحین بنام محمد آقا فرزند محمد رضا و محمد صفا فرزند میرزا آقا که حالشان وخیم بود در بیمارستان اراك بستری شدند در عکس بالا دو نفر مجروحین زدو ـ خوردیکه در قریه داود آباد اراك رخ داد و منجر بقتل ۱۳ نفر و جرح ۵۰ نفر گردید وجریان آن در شماره گذشته باستحضار خوانندگان عزیز رسید دیده میشود .

قدردانی از معاون فرماندار

خبرنگار ما در مشهد مینویسد آقای حجازی‌معاون‌فرمانداری‌مشهد بر اثر ابراز فعالیت در حسن‌جریان انتخابات بیستمین دوره قانونگزاری مجلس شورایملی در این شهر از طرف آقای حجت فرماندار کتبامورد تقدیر قرار گرفت ضمنا انجمن مرکزی نظارت بر انتخابات مشهد نیز از فعالیت های آقای حجازی اظهار قدردانی کرده است .

تقاضای استقلال

خبرنگار ما در تفرش مینویسد چون اداره آمار این شهرستان مستقل نیست باینجهت اغلب اوقات هر امور این اداره‌وقفه حاصل‌میشود اهالی از مسئولین امور تقاضادارند اداره آمار این منطقه مستقل گردد

رندان را میفروشند!

تاازپول آن زندان دیگری بسازند

خبرنگار ما در مشهد اطلاع میدهداخیرا به‌پیشنهاد تیمسار سرتیپ برخوردار رئیس شهربانی های خراسان، انجمن حمایت زندانیان مشهد تصمیم گرفته است که نیمی از ساختمان زندان فعلی مشهد را بفروشد و نیمی‌از آن محل رابرای اداره شهربانی این‌شهرستان اختصاص دهد ضمنا قرار است از محل فروش نصف ساختمان مزبور زندان مجهزتری‌در خارج‌شهر مشهد ایجاد گردد .

فرمانده دانشگاه دفاع ملی انگلیس درمسجدشیخ لطف‌الله

بطوریکه خوانندگان عزیز استحضار دارند پریروز مارشال هوائی «وستن» فرمانده دانشگاه‌دفاع ملی انگلیس که اخیرا بایران آمده است باتفاق عده ای از همراهان برای بازدید آثار باستانی‌اصفهان باین شهر وارد شد و پس از یکشب توقف و بازدید آثار باستانی اصفهان بصوب شیراز عزیمت کرد در عکس بالا مارشال «وستن» و همراهان هنگام بازدید از مسجد شیخ لطف‌الله اصفهان دیده‌میشوند.

نصب مجسمه شاهنشاه

خبرنگار ما در سقز مینویسد اخیرا مجسمه تمام قدی ازشاهنشاه درمیدان «اقبال» شهرستان سقز نصبشده است اهالی شاهدوست سقز اینك با بیصبری درانتظارپرده پرداری از مجسمه شهریار ایران میباشند .

تبرئه و آزاد شد

خبرنگار ما درساری مینویسد آقای محمد جعفر کاویانی دبیر شیمی دبیرستانهای گنبدکاوس‌که چندی پیش‌باتهام قتل آقای می کریمی رئیس اجرای اداره ثبت اسناد این شهرستان بازداشت و زندانی بود طبق رای صادره ازطرف دادگاه جنائی استان مازندران از اتهام منتسبه تبرئه شد و اززندان آزاد گردید .

اراضی ۵ قریه خالصه تقسیم میشود

تاکنون ۶ هزار ورقه سند مالکیت تهیه شده‌است

خبرنگار ما در گرمسار طی‌گزارشی اطلاع میدهد مدتیست که‌درادارهٔ ثبت اسناد گرمسار برای‌تهیه مقدمات ثبت‌اراضی‌خالصجات قریه از توابع این شهرستان فعالیت و جنب و جوش زیادی بچشم میخورد در حال حاضر براثر مساعی آقای حسین شریف مقدس رئیس‌وکلیه کارمندان‌اداره ثبت‌اسناد‌گرمسار و فعالیت های کارکنان محضر اسناد رسمی شماره ۷ این شهرستان در حدود ششهزار برگ سند مالکیت برای اراضی خالصه قراء مزبور تهیه شده‌است و با این ترتیب امید میرود که بزودی عدهٔ کثیری از کشاورزان‌این منطقه صاحب زمین‌گردند.

خبرنگار ما در گزارش خود اضافه میکنداخیرا آقای حسین شریف مقدس رئیس اداره ثبت اسناد گرمسار بمناسبت ابراز فعالیت درتهیه‌اسناد مالکیت اراضی خالصه قراء تابعه این شهرستان‌ازطرف رئیس اداره کل ثبت اسناد کشور کتبا مورد تقدیر قرار گرفته است .

صعود بقلهٔ «پرچین کلاغ»

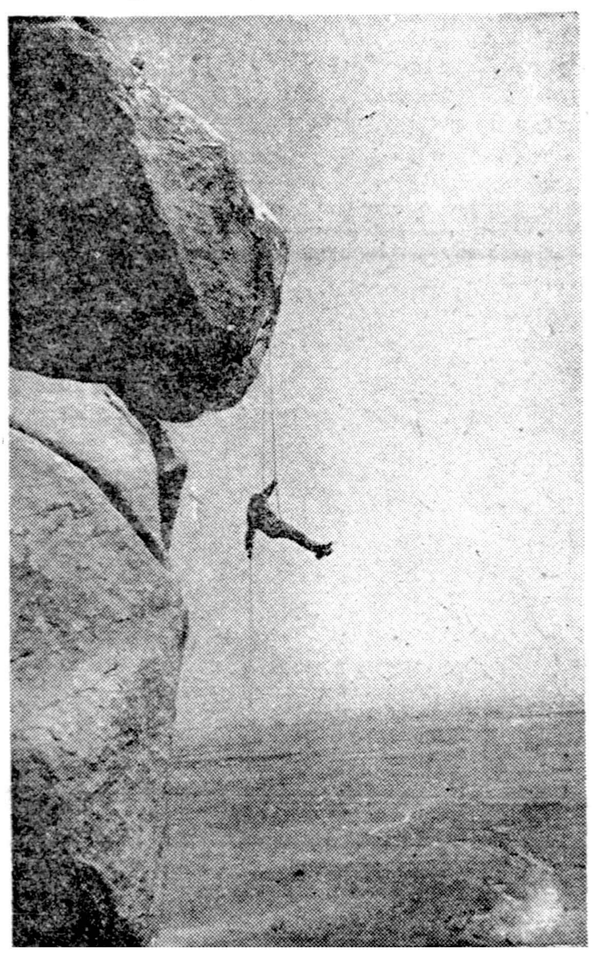

خبرنگار ما در مشهد می‌نویسد چندروزقبل هیئتی از کوهنوردان‌مشهد مرکب از آقایان نصرتی ، صلاحی ، زاهدی ، شیبانی ، کوشگران زرگر، سامی کرمانی ، سروقد بنکدار و حسن بهرام که دورهٔ کلاس کار آموزی کوهنوردی را گذرانیده‌اند با مهارت خاصی بقله کوه «پرچین‌کلاغ» مشهد صعود کردند .

در عکس بالا یکی از کوهنوردان هنگام صعود بقله‌کوه «پرچین‌کلاغ» دیده می‌شود .

رانندهٔ‌ای بدست شاگردش بقتل رسید

طبق گزارش خبرنگار مادر مرودشت چند روز قبل بین شخصی بنام محمود راننده‌تراکتوروشاگردش بعلت‌اختلافات شخصی نزاعی روی داد ودر نتیجه این نزاع محمود بسختی مجروح شد.

بااطلاع این جریان بمامورین انتظامی محمود به بیمارستان اعزام گردید ولی براثر شدت جراحات وارده وخونریزی زیاد جان سپردفعلا برای‌دستگیری‌قاتل اقدام شده است.

بهبود وضع نان

خبرنگار ما در آستارا اطلاع میدهد در نتیجه اقدامات آقای مجتهدی شهردار آستارا وضع نان در این شهر که سابقا نا مطلوب بود بهبود یافته و نانوایان‌نان‌مرغوب پخت میکنند اهالی از فعالیتهای آقای شهردار خشنودند .

تاخیر نمیشود

اداره اطلاعات و آماروزارت‌پست وتلگراف در باره خبر «تاخیر پست اراك» توضیح میدهد : پست های خط تهران ـاراك همه روزه‌بوسیله قطار خرمشهر حمل میشود و بدون تاخیر بین صاحبانش توزیع میگردد

دو هزار نفر مستمند اطعام شدند

خبرنگار ما در بابل مینویسدچند روز قبل آقای کرباسی نماینده اوقاف بابل از محل در آمد موقوفات «قهاریه» این شهرستان دوهزار نفر از مستمندان شهر را اطعام نمود این اطعام طبق وقفنامه انجام شد و در آن یك خروار برنج برای طبخ غذا بمصرف رسید خبرنگار ما در گزارش خود اضافه میکند این اقدام نیکوکارانه مورد توجه اهالی شهرستان بابل قرار گرفته است .

کشف تریاك

طبق گزارش خبرنگار ما در مرودشت چند روز قبل‌آقای‌سرگرد منشی افسر ژاندارمری ناحیه فارس واستواریور جم در نزدیکی‌مرودشت ازشخصی بنام جعفر فنی مقدار۶۲۵ گرم تریاك کشف کردند .

تریاك های مکشوفه بمقامات مربوطه تحویل شد و صاحب آن نیز بدادسرا تحویل گردید .

کار دستگاههای تصفیهٔ آب رودخانه بهمنشیر را مختل کرده‌است

به آبادانیها اخطار شد

درمصرف آب قناعت کنند!

نمك دریا

خبرنگار ما در آبادان گزارش میدهد اخیرا بعلت مخلوط شدن آب دریا با آب رودخانه بهمنشیر و افزایش میزان نمك آن کار دستگاه های تصفیه آب شرکت نفت مختل گردیده است .

چون آب آشامیدنی اهالی آبادان‌و همچنین آب مورد نیاز قسمتی از دستگاه های فنی پالایشگاه نفت از رودخانه‌بهمنشیر تامین‌میگردد‌باینجهت موضوع اختلال‌دستگاه های تصفیه آب مورد توجه مقامات شرکت نفت‌قرار گرفته است شرکت نفت طی اعلامیه‌ای‌که در این‌باره صادر کرده بعموم اهالی آبادان متذکر شده است که در مصرف آب آشامیدنی قناعت کنند .

ضمنا در این اعلامیه تصریح گردیده است‌اگر میزان نمك آب رودخانه بهمنشیر همچنان ادامه یابد بدون تردید کاردستگاه های تصفیه شرکت نفت متوقف خواهد شد و اهالی آبادان از لحاظ تامین آب مصرفی در مضیقه قرار خواهند گرفت .

بایك ضربه چوب بقتل رسید

شهسوار

طبق گزارش خبرنگار ما در شهسوار دو روز قبل بین دو نفر از اهالی «امیر آباد»شهسوار باسامی سید احمد وهابی و عبدالعلی شیرازی و طرفداران آنها بعلت‌اختلافات قبلی نزاع شدیدی روی داد و در این زدو خورد سید احمد وهابی بایك ضربه چوب عبدالعلی شیرازی را بقتل رسانید .

نزاع با دخالت مامورین ژاندارمری خاتمه یافت و برای دفن جنازه مقتول ودستگیری قاتل اقدام شد .

جادهٔ «گندچالان» ترمیم نشده است؟

طالقان

دو ماه قبل دریکی از جلسات شورای بخش‌طالقان قرار شدکه از محل صدی پنج عمران دهات قسمتی از جادهٔ «بالاطالقان» موسوم به «گندچالان» مرمت شود و مبلغ پنجهزار ریال نیز باینکار اختصاص داده شد ولی اکنون با آنکه هیچگونه تغییر موثری در وضع جاده داده‌نشده متصدیان ترمیم جادهٔ «گندچالان» مدعی می‌باشند که جاده ترمیم گردیده و کلیه مبلغ مذکور نیز بمصرف آن رسیده است . اهالی تقاضا دارند باین‌موضوع رسیدگی ووضع ترمیم جاده روشن شود .

اتوبوسی آتش گرفت

درجاده شهسوار ـ چالوس

خبرنگار ما در شهسوار اطلاع میدهد پریروز اتومبیل ۴۰۹۷ به رانندگی علی پتکی که به داشتن عده‌ای مسافر از چالوس عازم شهسوار بود در نزدیکی قریه (تلورس) واقع در ۳۳ کیلو متری شهسوار هنگام عبور از پل ، منحرف شد و با دیواره پل تصادف کرد .

در نتیجه این تصادف باك بنزین که متلاشی گردیده بود ناگهان مشتعل گشت و پس از لحظه ای آتش سراسر اتوبوس را فرا گرفت .

مسافرین اتوبوس بمحض مشاهده جریان بلافاصله از آن پیاده شدند و خود را از محل واقعه دور کردند ولی اتوبوس و اثاثیه مسافرین همچنان در میان آتش سوخت و جز قطعات آهن از آن چیزی بجای نماند .

شوخی باالاغ

مردی دندان سه راس‌الاغ را کشید!؟

صاحب الاغها بژاندارمری شکایت کرد

چند روز قبل در قریهٔ «دولت‌آباد» واقع در نزدیکی اسفراین ، مردی در حالیکه افسار سه راس الاغ را در دست داشت و خون زیادی از دهان‌الاغها جاری بود ، ناله‌کنان وارد بازار «قریه» شد و ظرف چند لحظه عدهٔ زیادی از عابرین که از تماشای سرو وضع و قیافهٔ غمگین این مردوخونیکه از دهان الاغها بزمین میریخت متعجب شده بودند در اطراف اوحلقه زدند ...

در این‌موقع صاحب الاغها رو بمردم کرد و با صدائیکه‌ازشدت ناراحتی‌میلرزید گفت :ایها‌المخلوق! شما تاحالا دیده‌اید که کسی بیجهت دندان الاغ را بکشد ؟...اگر ندیده‌اید حالا به‌بینید !

عجب دنیائی است ! یکی می‌خواهد دندانساز بشود ناشیگریهایش‌راسر الاغهای مردم درمی‌آورد!؟

چند لحظه بعد وی در میان همهمهٔ مردم بطرف‌پاسگاه ژاندارمری رفت تا از کسیکه دندان‌الاغهایش را در غیاب او کشیده بود شکایت‌کند .

خبرنگار ما د راسفراین که این گزارش را ارسال داشته اضافه میکند بقرار اطلاع شخصی بنام «حسین» برای تفریح دندان الاغهای مذکورراکشیده است و هم‌اکنون وی از طریق قانونی تعقیب میشود !.

از: حسین پور — خبرنگار بندرحسن‌کیاده

شهر بن‌بست...

باشروع بارندگی فصلی در گیلان ناراحتی ما اهالی بندر حسن‌کیاده‌نیز شروع می‌شود ...

مهمترین عامل ناراحتی ما نبودن جادهٔ ارتباطی بین بندر حسن‌کیاده وسایر شهر های مجاور است بطوریکه می‌توان گفت که شهر ما دربن‌بست قرار دارد در وضع فصلی ایاب و ذهاب ما بمناطق همجوار بوسیله قایق صورت میگیرد و این کار علاوه بر اینکه مشکلات و خطرات زیادی دربردارد موجب هردسر و ناراحتی فوق‌العاده‌ای هم می‌باشد ..

از این گذشته در داخل شهر نیز چند پل چوبی وجود دارد که سالهای پیش بعلت بارندگی های شدید فرسوده شده و تقریبا مهندم گردیده است و در نتیجه کار عبور ومروربین‌محلات مختلف شهر بکلی مختل شده‌است.

گرچه ما بارها از مسئولین امور تقاضا کرده‌ایم که برای ایجاد جادهٔ شوسه‌ای‌بین‌بندرحسن‌کیاده‌ونقاط مجاور و همچنین مرمت پلهای چوبی داخل شهر چاره‌ای بیاندیشند ولی متاسفانه تاکنون به تقاضاهای ما ترتیب اثری داده نشده است و حتی از دادن وعده هم مضایقه کرده‌اند چون ایجاد جاده شوسه و تعمیر پلهای چوبی حسن‌کیاده برای ما اهمیت حیاتی داردباینجهت‌بار دیگراز مسئولین امور تقاضا داریم که در این مورد اقدامات لازم را بعمل آورند .

اجتماعی

در انجمن های محلی شهر

خیابان فیروز فراموش شده است

حد نهائی لوله‌کشی را تا دیوار آموزشگاه تعیین کنید

جلسه هفتگی انجمن محلی عمران و آبادی کوی رشیدیان بخش ۱۴ در منزل آقای اکبر طائفی با شرکت آقایان جمشیدی ـ غنچه ـ بهشتی پور ـ آصفی ـ ثابتی ـ موسوی و عده‌ای از معتمدین محل برپاست آقای حاج محمد قادری تشکیل گردید صورت جلسه قبل توسط آقای بهشتی پور قرائت و تصویب شد .

ابتدا آقای حاج قادری گزارش کارهای انجام شده ودرخواستهای عمران و آبادی مردم محل را در دو ماه گذشته باطلاع اعضاء انجمن و معتمدین محل رسانید وسپس آقای غنچه اظهار داشت که آقای مهندس روحانی مدیر کل سازمان لوله کشی آب در جلسه انجمن محلی ما شرکت کرد واز ایشان درخواست نمودیم که حد نهائی لوله کشی را تا دیوار آموزشگاه نیروی هوائی و شرق خیابان سلیمانیه ادامه دهند وایشان هم قول مساعد دادند ولی متاسفانه حال که دستور دریافت وام نموده‌اند حدود شرقی خیابانهای سلیمانیه ورشیدیان تادیوار آموزشگاه را خارج از نقشه تعیین نموده‌اند .

آنگاه آقای بهشتی پور گفت در سال گذشته آقای مهام شهردار قبلی اسفالت خیابان فیروز را جزو برنامه اسفالت سال ۳۹ تعیین نموده وپرونده مزبور اکنون در شهرداری موجود می باشد ولی متاسفانه حال که درحدود یکصد خیابان اسفالت میگرددنمیدانم علت چیست که از اسفالت خیابان فیروز خبری نیست واین خیابان را بحساب نیاورده‌اند

وهمچنین عده‌ای از معتمدین ازسد معبر در محل اظهار ناراحتی نمودند. درخاتمه مقرر گردید دو نفر اعضاء باتفاق آقای رئیس انجمن و شهردار ومدیر کل لوله کشی آب و روسای کلانتری و برزن ۱۴ ملاقات نمودهو درخواستهای اهالی محل را بسمع اولیاء امور برسانند .

طرح راه آهن تهران ـ شیراز

امروز سخنگوی وزارت راه به خبرنگارما اظهار داشت چون‌خطوط آهن موجود کشور در نتیجه حمل و نقل سنگین زمان جنك آسیب فراوان دیده وروزانه‌تا۱۰شکستگی ریل‌درخطوط شاهرود میشود لذا خط آهن از اندیمشك‌تاراك بطول ۴۰۰کیلومتری عوض شده وبقیه نصب خط از اراك بتهران بطول ۳۲۰ کیلو متر دردست اقدام‌است همچنین برای ادامه ساختمان راه آهن تهیه نقشه و میخ‌کوبی مسیر خط‌آهن همچنین شرفخانه و مرز ترکیه واز یزد بکرمان واز کرمان بطرف بندر عباس وزاهدان دردست اقدام است و اکیپهای نقشه‌برداری از کاشان بطرف اصفهان و از اصفهان بطرف شیراز مشغول تهیه نقشه و پروفیل‌های لازم هستند تا وزارت راه بتواند درسال آینده مقدمات ریل‌گذاری این خط را انجام دهد .

دوحزب تفاوتی ندارند

امروز آقای ارسلان خلعتبری د رمورد مطالب آقای دکتر امینی راجع به حزب مردم در میتینك بازار به خبرنگار ما گفت: بنظر ما حزب مردم و ملیون هر دو به کمك یکدیگر در انتخابات جریان غیر طبیعی ایجاد کردند وهر دو از قوای دولتی استفاده نمودند و موجب محرومیت کاندیدا های‌منفرد شدند وما تفاوتی بین این دو حزب قائل نیستیم آقای خلعتبری متذکر شد که نظر آقای درخشش نیز همین است واصولا این میتینك از طرف بازاری ها بود وآقای دکتر امینی در آن دعوت داشته است.

برای کارمندان خانه میسازند

امروز خبرنگار ما کسب اطلاع کردکه راه آهن دولتی در نظردارد در فرح آباد برای کارمندان خود خانه بسازد اکنون‌عده‌ای‌ازکارمندان راه آهن در ضلع شرقی محوطه کارخانجات بنگاه ودر منازل قدیمی سکونت دارند راه آهن در نظر دارد این ساختمانهای‌قدیمی‌راخراب و قسمتی ازاراضی‌آنرا برای‌احداث بنای سازمانهای مختلف در اداره خط راه آهن قرار بدهد .

کارمندان ساکن منازل قدیمی نیز بتدریج بساختمانهائی‌که‌در فرح‌آباد از طرف راه آهن ساخته می شود انتقال خواهند یافت .

لطفا یادداشت فرمائید

امشب

برنامه تلویزیون ایران

ساعت ۷٫۰۰ ـ برنامه فرهنگ استان تهران
ساعت ۷٫۳۰ ـ برنامه بانوان
ساعت ۸٫۰۰ ـ هنر های‌زیبا
ساعت ۸٫۳۰ ـ اخبار
ساعت ۸٫۴۵ ـ جام جهان‌نما
ساعت ۹٫۰۰ ـ برنامه نقاب سیاه
ساعت ۹٫۳۰ ـ مسابقه «۵۰۰۰ ریالی»
ساعت ۱۰٫۰۰ ـ سخنرانی دکتر همایونفر
ساعت ۱۰٫۳۰ ـ فیلم‌موزیکال
ساعت ۱۱٫۳۰ ـ پایان برنامه

در محافل ومجالس

در انجمن ایران و امریکا
کلوب بریج و شطرنج
از ساعت ۶ بعد از ظهر
نمایش فیلم های آموزشی
از ساعت ۸ بعد از ظهر

درانجمن ایران و پاکستان
کلاس اردو
از ساعت ۵ بعد از ظهر
جلسه انجمن ادبی
از ساعت ۶ بعد از ظهر

فردا

در انجمن ایران وامریکا
بازدید از آرامگاه رضا شاه کبیر
از ساعت ۹ صبح
کلوب بریج و شطرنج
از ساعت ۶ بعد از ظهر

درباشگاه نفت
فیلم
از ساعت ۸ بعد از ظهر

درانجمن ایران و پاکستان
لوتو
از ساعت ۷ بعد از ظهر

درانجمن ادبی نصر
سخنرانی آقای محمد جمالی آشتیانی رئیس انجمن ادبی نصر پیرامون : تاثیر انجمن های ادبی‌در جوانان

در سال جاری

پانصد دهیار زن تربیت شده است

روستائیان کشور با زندگی نوین آشنا می گردند

امروز مقامات بنگاه عمران اعلام داشتند که‌درسال جاری کلاسهای دهیاری بنگاه عمران پانصد دهیار را در کلاس‌هائی که‌برای تربیت‌این‌قبیل افراد دربایتخت وسایر مراکزاستانها تشکیل شده است تحت تعلیم قرار دهد این‌افراد بتدریج‌پس‌از کسب تعلیمات لازم در کلاس‌های مربوطه باستانهای کشور خواهندرفت وظیفه زنان دهیار اینست که‌زنان روستائی راراهنمائی کرده وآنان را بطرز زندگی نوین آشنا سازند .

دهیاران زن

دراین سال بنگاه عمران قسمتی ازبودجه خودرا برای تربیت دهیاران زن اختصاص داده واین دهیاران پس ودر قراء و قصبات‌بکار گمارده‌خواهند شد .

۴۲حوزه افتتاح شد

درماه گذشته ۴۲ حوزه‌عمرانی‌بنگاه عمران بوسیله دهیاران جدیدی که در کلاس‌های دهیاری تعلیم‌یافته‌اندشروع بکار کرده‌است دهیاران جدید در ۴۲ حوزه مختلف‌کشور که‌هر حوزه دارای پنج قریه هرده قریه‌دارای یکصدهزار نفر جمعیت است مشغول بکار شده‌اند این‌عده‌طرزکشت‌جدید وبهره برداری وهمچنین پرورش صحیح دام و طیور را بروستائیان می‌آموزند.

نقشه‌های جدید

اداره عملیات بنگاه عمران‌نقشه‌ها وطرح‌های لازم‌رادربارده‌احداث‌ساختمان های مورد احتیاج مناطق روستائی فراهم میکند این نقشه‌ها دراختیار استانها گذاشته میشود ودرصورت لزوم انجمن‌های دهات ازنقشه‌ها و طرحهای ساختمانی بنگاه استفاده می‌نمایند .

برق یوسف آبادقطع شده است

رئیس شورا قول دادکه برق وآب محل را تامین‌کند

جلسه شورای همکاری‌انجمنهای محلی با شهرداری کوی یوسف ابادر محل منطقه ۱ بریاست تیمسار دریادار رسائی با حضور اکثریت اعضاء آقایان مهندس تیز هوش رئیس‌منطقه یك شهرداری و آقایان مدیر ـ جبل عاملی ـ پور معزی ـ قاسمی ـ خردپیر رفیع کیان ـ وزیری ـ مهندس بهروزان ـ اردشیریان ـ دفتری ـ صمیمیان ـ سروان حاج صدیقی ـ نجم آبادی ـ طباطبائی ـ کوهستانی ـ تشکیل و نسبت بموارد زیر وارد شور گردید .

ابتدا موضوع برق کمکی کوی یوسف آباد که از طرف سازمان آب تهران داده میشود مطرح و چون از طرف سازمان مزبور چندی‌قبل‌به‌بانك ساختمانی اطلاع داده شده بود که برق مزبور در این تاریخ قطع خواهد شد و بانك ساختمانی اقدامی در این مورد نکرده و حتی شورا را درجریان نگذارده بود لذا مراتب موجب‌نگرانی اعضای شورا گردید ولی با بیانات تیمسار رسائی دایر بر اینکه اقدام بعمل خواهند آورد که اولا سازمان برای قطع برق مزبور یك ماه مهلت بدهد و در ثانی با مذاکراتی که با بنگاه برق تهران بعمل آمده و دنبال خواهد شد ترتیبی داده میشود که‌هر چه زودتر بنگاه نامبرده نسبت بایجاد شبکه برق یوسف آباد و استفاده از برق آلستوم اقدام نماید تا رفع‌نگرانی ساکنین بشود .

بعدا موضوع جدول کشی وتسطیح خیابانهای یوسف آباد مورد بحث‌قرار گرفت و چون فقط در یك نقطه شروع بکار شده بود و قبلا مقرر گردیده‌بود که سه‌اکیپ ازسه نقطه شروع بکار نمایند لذا قرار شد با تماسی که آقای مهندس تیز هوش رئیس منطقه بااداره کل فنی‌شهرداری خواهند گرفت نظر شورا را دراینمورد تامین و گزارش آن درجلسه بعدداده شود .

چون چند نفراز متمدین شورا بعلت گرفتار یهای شخصی درشورا حاضر نمیشدند لذا از طرف رئیس منطقه صورت جدیدی از معتمدین‌محل برای شرکت در شورا تسلیم شورا گردید .

موضوع کمبود آب مطرح ومقرر گردید از جریان آب در نقاطی‌از قسمت‌شرقی که لوله کشی آن پایان یافته جلو گیری بعمل آید .

در مورد تانکر آب مذاکره شد که چون بعلت کمی آب متقاضی برای‌تانکر زیاد بوده و یك تانکر که آنهم اغلب از اختیار منطقه خارج میشود تکافوی محل را نمی نماید اقدامی بعمل آید.

تمدید مدت فروش سنك کرم وخاکه

شرکت سهامی معادن اسفندقه مزایده فروش مقدار هفده هزار تن سنك درجه ۱وسه‌هزار تن سنك درجه ۲ و پنج‌هزار تن خاکه کرم را طبق شرائط جدیدی که در دفتر شرکت واقع در خیابان جلال بایار شماره ۲۴ موجود وبرایگان در اختیار مراجعه‌کنندگان میگذاردتاپایان روز ۳۰شهریورماه جاری تمدید مینماید وپیشنهادات رسیده ساعت ۵ عصر روز ۳۱شهریور ماه باز وقرائت خواهد شد.

آ ـ ۱۹۰۰۵ ـ ۲ ـ ۱ شرکت سهامی معادن اسفندقه

بتونیر میلارز
(قابل اطمینان ـ باسابقه بیست ساله درایران)
از ۱۰۰ تا ۸۰۰ لیتر
موجود تهران
شرکت سهامی تهروپ ـ میدان فردوسی
تلفن ۴۲۲۸۳
آ ـ ۲۱۰۳۴ ۱۰ ـ ۱

پمپ شناور یکفاز اطریشی
ساخت فوگل بزرگترین کارخانه اطریش
۴۵ متری ۲۳۷۰۰
۶۵ متری ۲۹۵۵۰
باکابل وکلید و کلیه لوازم دیگر
شرکت سهامی تهروپ ـ میدان فردوسی
تلفن ۴۲۲۸۳
آ ـ ۲۱۰۳۰ ۱۰ ـ ۱

سینما ، رادیو ، تلویزیون و مطبوعات

بقیه از صفحه ۹

۳ـ درهمین قسمت اجتماعی باید از قوانین مذهبی هم اسمی‌ببریم ـ از مقامات قضائی سئوال کردم که اختلافات ودعوائی که بدادسرا مراجعه میشود کدرا از چه نوع است جواب دادند سالهای اخیر در رتبه اول اختلافات زناشوئی وسال بسال هم بیشتر میشود نظر یك‌نفر از آقایان باز پرسهای محترم دادگستری هم که مورد قبول بنده واقع شد از این قرار بود ـ اولامواد ازدواج وطلاق مادر قانون مدنی‌همه ازقانون شرع گرفته‌شده‌و اختلافات زناشوئی باید درمحکمه‌شرع مطرح شود .

نیا چیزهائی که بنظر ایشان‌امروز ناراحت کننده است یکی‌تعددزوجات یاحق گرفتن زن متعدد برای مردها است که مشکل ایجاد کرده مردان غالبا شروط چند زن داری که از جمله اجرای عدالت وتساوی ازهمه نظر بین زنها است نادیده میگیر ند وفقط آن قسمت را که صرف دارد یعنی جنبه شهوی را اجرا میکنند

ثانی ـ آنکه حق طلاق شرعا بامرد است ومردان هرجور خواستند با زن خود رفتار میکنند زیرا حق طلاق دارند ولی اگر بعضی ازین حق استفاده نکنند اگر صاحب فهم وادراك صحیح اجتماعی نباشند یا ترس از دادن مهریه کلان یا ترس از خود زن وداشتن بچه‌های متعدد ویا چیزهای دیگر است وگرنه‌این مشکلات نباشد طلاق زن برای مرد مثل آب خوردن است اما بعقیده‌من حسنی که میشود برای تعددزوجات شمرد در مواقعی است که احیانازن در اثر حادثه‌ای‌بطور کلی ازگردونه استفاده مرد و خانواده‌اش خارج شود وبصورت عضو زائدی درآید مثلا زمین گیر شود سکته کند امراض طولانی بگیرد وغیره ـ در این صورت مردبحکم غرایز جنسی وطبیعی یا احتیاج داخلی باید زن دیگری بگیرد اگر این حق نباشد زن قدیم را در بحبوحه ناراحتی طلاق میگوید واین خارج ازانصاف خواهد بود

۴ـ علل فردی ـ خیلی ازطلاق‌ها که در ۳ قسمت پیش ذکر کردیم با این قسمت رابطه داردولی آنچه در این بند قابل ذکر است.

۱ـ بوی‌بد دهان ۲ـ خرخر کردن‌در خواب ۳ـ بوی‌بدپا ـ زیربغل ۴ـ ناراحتی هاوامراض مختلف درزن ومرد ۵ـ استقلال اقتصادی‌زنها ۶ـ ازدواجهای نارس قبل از بیست سالگی در دختران وبی مطالعه زن گرفتن مردان‌بعضی مردهاهم‌دنبال‌خوشگلی زن‌میروند یا چیز دیگری بخصوص که غالبا در عشقهای شکست خورده قدیمی در معشوق پیشین آنها بوده است ودر زنی که گرفته‌اند نیست لذا هیچگاه این زن را دوست‌ندارد این قبیل مردها وزنها که درعشق اولیه شکست خورده‌اند محتاج به معالجه روانی میباشند .

پنج قسمت اول که از آن نام بردیم ممکن است در درجه اول اهمیت برای طلاق نباشد ولی جزو علل مساعد کننده بوده وصاحب اثر هستند درخاتمه چون سخن بدرازا کشیداز تحکیم‌مبانی خانواده‌صحبت نمی کنیم فقط باید خاطر نشان شود که اگر علل شمرده شده ، در بالا رفع شود غالبا ازدواج پایدار و مستحکم خواهد بود .

نام پارچه
چادری
ازکلمه
TEIJIN
ACETATE
1410 FAILLE!
آمده‌است

پارچه‌های عالی ماکه دارای رنك روشن است‌جنس بسیار مرغوبی‌است که تمام شرائط یك پارچه‌چادری خوب رادارا میباشد.

- سبك
- ابریشمی
- ضد بید وضد کپك
- دافع چرك وکثافت

اگر از قیمت‌ها مطلع باشید
خریدی بهتر ازاین نمیشود

Teikoku Rayon Co., Ltd. که خلاصه آن‌کلمه "TEIJIN" است ـ اولین مبتکر ساختن فیبر مصنوعی از چهل سال قبل میباشد. امروز نیز هنوز دراین موضوع سرآمد همگان است.
کوشش مداوم عده‌ای از افراد خبره وباکفایت درخلال سالهای متمادی همراه باتوسعه تکنیك این هنر درخارج باعث شده‌که "TEIJIN" عالیترین‌فیبر های شیمیائی باسامی زیر تهیه نماید.

"TEIJIN Tetoron" (فیبر پولیستر)
"TEIJIN Teviron" (فیبر کلورایدپولی‌ونیل)
"TEIJIN Rayon"
"TEIJIN Acetate"

برای دریافت کاتالوك مصور به آدرس زیر مکاتبه فرمائید

TEIJIN TEIKOKU RAYON CO., LTD.
EDOBORI-MINAMIDORI, NISHI-KU, OSAKA, JAPAN
CABLE ADDRESS: TEIJIN OSAKA

آ ـ ۲۱۶۱۰

اخبار بازی های المپیك سال ۱۹۶۰ رم

در اولین روزمسابقات کشتی آزاد قهرمانان نیرومند ایران پشت حریفان خود را بخاك رسانیدند

رم ـ خبر گزاری فرانسه ـ ۱ سپتامبر مسابقات کشتی آزاد ازروز پنجشنبه در رم آغاز گردید ونتیجه باین شرح اعلام شد .

مگس وزن

وزن اول

دین نوابل ازپاکستان با کونور از ایرلند برنده نوابل با ضربه فنی

علی اف از شوروی با فیض خاکسار از افغانستان برنده شوروی با ضربه فنی

سیمون از امریکا بافرانکفورس ازسوئد برنده امریکا با ضربه فنی

احمد بیلك از ترکیه با ماسایوری از ژاپن برنده ترکیه با امتیاز

کروپ از لهستان با روسادو از مکزیك برنده لهستان با ضربه فنی

زوئت از فرانسه با زانتالا از فنلاند برنده فرانسه با ضربه فنی

خروس وزن

وزن دوم

لوئیجی چیازواز ایتالیا با کوانك از کره برنده ایتالیا با امتیاز

دون از ایرلند با مانسینی ازسان مارین برنده ایرلند با ضربه فنی

مهدی یعقوبی از ایران با حسین اکباش از ترکیه طرفین مساوی

پروزن

وزن سوم

هانس مارت از اطریش با یارکر از استرالیا برنده اطریش باامتیاز

مویس از بلژیك باشیام از هندوستان برنده بلژیك با ضربه فنی

مصطفی داغستانلی از ترکیه با پنتیلا ازفنلاند برنده ترکیه با امتیاز

مگس وزن

وزن اول

سیف پور از ایران با گرونینك از استرالیا برنده ایران با ضربه فنی

از استرالیا برنده ایران با ضربه فنی

نف از آلمان با دهترانو ازایتالیا برنده آلمان با امتیاز

خروس وزن

وزن دوم

شاخف از شوروی با ژاسکاری از فنلاند طرفین مساوی

اسکرج از پاکستان با پیلنیك از انگلستان برنده پاکستان باضربه فنی

پر وزن

وزن سوم

روباشویلی ازشوروی با خادم از ایران برنده شوروی با ضربه فنی

کلرمن از مجارستان با مین راد از سویس برنده مجارستان با ضربه فنی

ایندوس از یونان با چونك هو از کره برنده یونان با ضربه فنی

قاسم احمد از عراق با والجواز مکزیك طرفین مساوی

خروس وزن

وزن دوم

زالف از بلغارستان با جسون از استرالیا برنده بلغارستان با ضربه فنی

یانوسکی از لهستان با هانی از سویس برنده لهستان با ضربه فنی

پر وزن

وزن سوم

محمد اختراز پاکستان با قدیراز افغانستان برنده پاکستان باضربه فنی

کلان هوس ازافریقای جنوبی با اسپن از انگلستان برنده افریقای جنوبی با ضربه فنی

وزن پنجم

اسماعیل اوغان از ترکیه با بالاوادزه ازشوروی برنده ترکیه با امتیاز

اودی از هند با فنی از ایرلند برنده هند با امتیاز

کانکو از ژاپن با حسن اف از بلغارستان برنده ژاپن با ضربه فنی

پیروزی کشتی گیران

در اولین دوره مسابقات کشتی آزاد المپیك تختی ـ حبیبی ـ سیف‌پور ـ شوروزی ـ تاجیك حریفان خود را ضربه فنی کردند

در اولین دوره مسابقات کشتی آزاد که در استادیوم رم برگزار شد قدرت عجیب و نیروی شگرف قهرمانان ایران سبب اعجاب و تحسین قهرمانان جهان و چندین هزار تماشاچی گردید .

نمایندگان ایران تیمسار سرلشگر دفتری و سرکار سرهنك معروفخانی در کنکره جهانی کشتی

ویلید از افریقای جنوبی با برگر اطریش برنده افریقای جنوبی با امتیاز

امامعلی حبیبی از ایران با چوامیونك از کره برنده ایران با ضربه فنی

وزن ششم

هولوزی از مجارستان با گارد جف از بلغارستان طرفین مساوی

حسن گانکور از ترکیه با گرافیان از آرژانتین برنده ترکیه با ضربه فنی

توماس ازنیوزلند با منصورمهدی زاده از ایران برنده نیوزلند ضربه فنی

انتونسن از سوئد با یونکاری از فنلاند برنده سوئد با ضربه فنی

ماهدو از هند با بوتس ازانگلیس برنده هند با ضربه فنی

سبك وزن

مصطفی تاجیك از ایران با محمد دین از پاکستان برنده ایران با ضربه فنی

انتونی از افریقای جنوبی با تووار از مکزیك برنده افریقا با امتیاز

چانك از کره با دوران ازونزوئلا برنده کره با امتیاز

لوگد از کانادا با بیل ازفرانسه برنده کانادا با امتیاز

شاهین از ترکیه باامستاموليس از استرالیا برنده ترکیه باضربه فنی

وزن ششم

استخیز لادزه از شوروی بامحمد حوگان از افغانستان برنده شوروی با ضربه فنی

وزن چهارم

ه وزولا از ایتالیا با امیر جان از افغانستان برنده ایتالیا با ضربه‌فنی

دنیف از بلغارستان با خورست از آلمان برنده بلغارستان باامتیاز

سیناوسکی ازشوروی باکروزتسکی از لهستان برنده شوروی باامتیاز

کازانو از ژاپن با توب از مجارستان برنده ژاپن با امتیاز

پترونمی از فنلاند با یانس از کوبا برنده فنلاند با امتیاز

دیلن از امریکا با جیان از هندوستان برنده امریکا با امتیاز

وزن پنجم

کارلسون از سوئد با پانتامن از فنلاند برنده سوئد باامتیاز

بلوباگی از امریکا با بوش از کانادا برنده امریکا با ضربه فنی

رولان از آرژانتین با محمدسلطان ازافغانستان برنده ارژانتین باامتیاز

بروگمان از سویس با کلارك از استرالیا برنده سویس با ضربه‌فنی

نیم سنگین

البول از شوروی با هوشه از سویس برنده شوروی با امتیاز

اسماعیل آتلی ازترکیه باکوستف از بلغارستان برنده ترکیه باامتیاز

کوریگس از مجارستان بااستکل ازکانادا برنده مجارستان باامتیاز

ساجان از هند با مارکوسی از ایتالیا برنده هند با امتیاز

وازیل از افریقای جنوبی با مارتینا از ایرلند برنده افریقای جنوبی با ضربه فنی

کاوانو از ژاپن با پارسن از استرالیا برنده ژاپن با امتیاز

پالم از سوئد با روشباخ از آلمان برنده سوئد با امتیاز

براند از امریکا با ژاگل از فرانسه برنده امریکا با ضربه‌فنی

غلامرضا تختی از ایران با غلام محمد از افغانستان برنده ایران با ضربه فنی

سنگین وزن

ریچموند از انگلستان با نظام ـ الدین از افغانستان برنده انگلیس با ضربه فنی

زاراسف از شوروی باایشو گورو از ژاپن برنده شوروی با ضربه‌فنی

شوروزی از ایران با اردمان از افریقای جنوبی برنده ایران باضربه فنی

انستوسن از سوئد با ویندنر از سویس برنده سوئد با ضربه‌فنی

دیتریخ از آلمان با میشل از استرالیا برنده آلمان با ضربه‌فنی

رزناك از مجارستان با کرسلاك از امریکا برنده مجارستان باامتیاز

جیبر از بلغارستان با محمد نظر از پاکستان برنده بلغارستان با ضربه فنی

حمید کاپلان از ترکیه با سوسنوسکی ازلهستان برنده ترکیه با ضربه فنی .

خروس وزن

اساهی از ژاپن با چینا زو از ایتالیا برنده ژاپن باامتیاز

یعقوبی از ایران با ویتوریو از فنلاند برنده ایران با ضربه فنی

سن مارتن برنده یعقوبی باضربه فنی

کوانك از کره با دان ازایرلند برنده کره با ضربه فنی

شاخوف از شوروی با حسین اکباش از ترکیه برنده شوروی با امتیاز

مك کان از امریکا با هالن از سویس برنده امریکا با ضربه‌فنی

قهرمان سویسی حذف شد

تروجانوسکی از لهستان باجون از استرالیا برنده لهستان باضربه فنی

قهرمان استرالیائی حذف شد

کامرر از آلمان با وستبری از سوئد برنده آلمان با امتیاز

قهرمان سوئدی حذف شد

پروزن (وزن سوم)

خادم از ایران باجیانی ازامریکا برنده ایران باامتیاز

قاسم احمد از عراق با اتین از یونان برنده عراق با امتیاز

والرو از مکزیك با قدری از افغانستان برنده مکزیك باامتیاز

مگس وزن (وزن اول)

نف از آلمان با گرونینك از استرالیا برنده آلمان با ضربه فنی

قهرمان استرالیائی حذف شد

پر وزن (وزن سوم)

ساتو از ژاپن با محمد اختر از پاکستان برنده ژاپن با امتیاز

زوراوسکی از لهستان با ابراهام از افریقای جنوبی برنده لهستان باامتیاز

داغستانی از ترکیه با مکتا از اطریش برنده ترکیه با ضربه فنی

مگس وزن

سیف پور از ایران با واهیتو از فنلاند برنده ایران با ضربه فنی

از : اسپهانی

پذیرائی و ملاقاسمی

در رم همه چشمها در کشتی فرنگی متوجه ملاقاسمی بود که پذیرائی در وزن اول نفر سوم شد و مدال برنز گرفت. پس از این پیروزی پذیرائی در سکوی افتخار ایستاد و پرچم پر افتخار ما هم در حضور هزاران تماشاچی به اهتزاز در آمد .

موقعیکه آندنبرك کشتی گیر معروف سوئدی در تهران کشتی گیران فرنگی را تمرین میداد عقیده داشت پذیرائی، ملاقاسمی و ذوقیان در این قسمت کشتی استعداد و شایستگی دارند ومی‌توانند در مسابقات بین‌المللی امتیاز بدست آورند .

اگر تلاشهای مداوم سرهنك معروفخانی رئیس فدراسیون کشتی ایران در بین نبود هیئت اجرائیه المپیك حاضر نمیشد قهرمانان ما در کشتی فرنگی شرکت نمایند ، خوشبختانه ما نیزدر مورد اعزام چند کشتی گیر فرنگی چند بار مطلب نوشتیم .

منظور فدراسیون کشتی در مورد اعزام کشتی گیران فرنگی فقط جنبه تشویق داشت . زیرا اگر ما کشتی گیران فرنگی رااز قلم میانداختیم ممکن بود علاقمندان این رشته مهم بکلی مایوس شوند . معروف است کشتی آزاد بدون کشتی فرنگی مانند این میماند که «یك نفر فوتبالیست فقط با یك پا بتوپ بزند» ، اتفاقا پذیرائی و ملاقاسمی علاوه بر کشتی فرنگی در کشتی آزاد هم مهارت کامل دارند . پذیرائی در چندین مسابقه اول شده و ملاقاسمی هم در مسابقات قهرمانی جهانی ۱۹۵۷ استانبول نفر دوم جهانی شده بود. ملاقاسمی در رم پس از پیروزی های جالب به کشتی گیر روس «با ضربه فنی باخت و بدین ترتیب احتمال کسب مدال را از دست داد ولی ممکن است او در میان شش نفر اول قرار گیرد .

درخاتمه بدنیست این داستان کوچولو را هم از زبان ملاقاسمی بشنوید . «در بازدید اردوی المپیك در تهران ملاقاسمی میگفت : «رئیس فدراسیون کشتی ایران جلو من هر روز یك رقیب تراشیده و انتخاب مرا موکول به پیروزی نهائی کرده بود ، من در مقابل این وضع احساس میکردم «چسمان» ایرانی شدم . ولی از رو نرفتم و بالاخره توانستم از اطاق گاز فدراسیون کشتی سالم بیرون آیم» . خوشبختانه ملاقاسمی در رم هم وظیفه خود را بنحو احسن انجام داد و رضایت همه علاقمندان را فراهم آورد .

نتیجه مسابقات بوکس ـ پرش طول

رم ـ رویتر ـ نتیجه کنونی مسابقات بکس در وزنهای مختلف:

خروس وزن

تین از ببرمانی با محمد نصیر از پاکستان برنده ببرمانی

اوسی گوری از شوروی با تایلور از انگلستان برنده شوروی

بدندیگ از لهستان با روی از هلند برنده لهستان

رآشر از آلمان با ناگی از مجارستان برنده آلمان

سبك وزن

مك تاکارت از انگلیس با بلای از غنا برنده انگلیس

کلنر از مجارستان بایوکوشو از ژاپن برنده مجارستان

پزدیور از لهستان با لمپیو ازآلمان برنده لهستان

صالح ازجمهوری متحده با هنرید از آلمان برنده جمهوری متحده

النهاس از جمهوری متحده با استادن از رودزیا برنده جمهوری متحده

بورس یاگتن از شوروی با دوسکی از استرالیا برنده شوروی

کارتی از غنا با خالد قدری از عراق برنده غنا

مسابقه پرش طول

رم ـ خبر گزاری فرانسه ـ نتایج مسابقات پرش طول باین شرح اعلام گردید .

۱ـ شاوالکادزه از شوروی با ۱۶ر۲ متر برنده مدال طلا

۲ـ برومل از شوروی با ۱۶ر۲ متر برنده مدال نقره

۳ـ جون توماس از امریکا با ۱۴ر۲ متر برنده مدال برنز

پیروزی در این مسابقه برای امریکائیها بسیار ناگوار بود زیرا جان توماس قهرمان امریکائی امید تیم امریکا بود. دراولین مسابقه چون قهرمانان ترکیه و عراق نتوانستند از حد اقل (۲متر) بگذرند از مسابقه خارج شدند قهرمان امریکائی برای پیروزی در این مسابقه همه قوای خود را بکار برد و در پایان بی اندازه عصبانی بنظر میرسید ولی نتوانست از ۱۶ر۲ متر که قهرمان شوروی گذشت بگذرد و مقام سوم را بدست آورد .

قهرمان شوروی ربرت شاوالکادزه با ۱۶ر۲ متر پرش سه سانتیمتر رکورد شخصی خودرا نیزشکست قدنامبرده ۸۲ر۱ متر است و در تفلیس متولد شده.

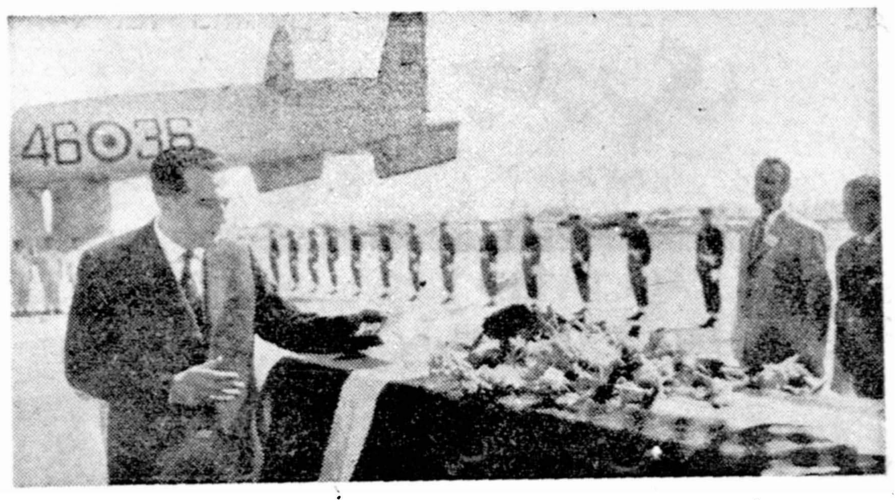

«سنیور جلیو» وزیر دفاع ایتالیا مدال طلای قهرمان اول المپیك ۱۹۶۰ رم را برروی تابوت «جینسن» قهرمان دوچرخه سوار دانمارکی که در اثر گرما زدگی زندگی را بدرود گفته می گذارد

امتیازات کشورها تا ساعت ۸ بعد از ظهر روز پنج شنبه

رم ـ خبرگزاری فرانسه ـ ۳ سپتامبر ـ در پایان روز اول سپتامبر امتیازات و مدال‌های کشورهای مختلف باین شرح می باشد .

شوروی	با ۱۸۵ امتیاز	۱۳ مدال طلا	۵ نقره	۹ برنز
امریکا	با ۱۳۳ امتیاز	۷ مدال طلا	۸ نقره	۵ برنز
آلمان	با ۱۰۶ امتیاز	۵ مدال طلا	۱۰ نقره	۳ برنز
مجارستان	با ۷۳ امتیاز	۳ مدال طلا	۵ نقره	۲ برنز
ایتالیا	با ۶۱ امتیاز	۵ مدال طلا	۲ نقره	۱ برنز
استرالیا	با ۵۷ امتیاز	۴ مدال طلا	۱ نقره	۳ برنز
انگلستان	با ۴۳ امتیاز	۱ مدال طلا	۱ نقره	۳ برنز
رومانی	با ۴۳ امتیاز	۱ مدال طلا	۱ نقره	۳ برنز
ترکیه	با ۳۳ امتیاز	۳ مدال طلا		
لهستان	با ۳۳ امتیاز		۱ نقره	۲ برنز
هلند	با ۳۰ امتیاز		۱ نقره	۳ برنز
سوئد	با ۲۶ امتیاز	۱ طلا	۱ نقره	۲ برنز
چکسلواکی	با ۲۶ امتیاز		۱ نقره	۱ برنز
ژاپن			با ۳ نقره	۱ برنز
دانمارك	با ۱۸ امتیاز	۱ طلا		۱ برنز
بلغارستان	با ۱۸ امتیاز	۱ طلا	۱ نقره	۱ برنز
یوگسلاوی	با ۱۱ امتیاز		۱ نقره	ـ
فرانسه	با ۱۰ امتیاز			۱ برنز
بلژیك	با ۱۰ امتیاز		۱ نقره	۱ برنز
فنلاند	با ۱۰ امتیاز			
مکزیك	با ۷ امتیاز			۱ برنز
کانادا	با ۷ امتیاز			
برزیل	با ۵ امتیاز			۱ برنز
جمهوری متحده	با ۵ امتیاز		۱ نقره	
سوئد	با ۵ امتیاز	۱ طلا	۱ نقره	۲ برنز
ایران	با ۴ امتیاز			۱ برنز
کوبا	با ۳ امتیاز			

وازیك کازاریان قهرمان با ارزش بوکس ایران بعد از اینکه چند پیروزی کسب کرد بازی‌را به حریف انگلیسی خود باخت

هنگام مسابقه شنای صد متر «پروانه» قهرمانان استرالیا و آمریکا بعداز پیروزی همدیگر را در آغوش گرفتند

نیازمندیها و آگهی‌های کوچک

استخدام میشود

سه نفر بانو یادوشیزه
که از عهده خیاطی تریکوبرآیند مورد نیاز است آدرس امیریه‌نظام السلطنه پلاك ٤٦ تریکو بیگلی تلفن ٢٤٦٧٤ ٢١٢٢٦_آ ١_٢

دانشجویان دانشکده پزشکی
تهران از سال دوم به بالا از روز شنبه ١٢ شهریور تا آخر شهریور ماه ١٣٣٩ می توانند برای ثبت نام بدبیر خانه دانشکده پزشکی مراجعه نمایند.
دانشجویانی که تا آخر شهریور نام خودرا ثبت نکرده باشند ترك تحصیل آنها بدانشگاه اعلام خواهد شد.
مدارك مورد احتیاج بشرح زیر است.
١ـ عکس ٤ ٦×٣قطعه
٢ـ کارنامه تحصیلی
٣ـ برای متولدین ١٣٢٠ ٦قطعه عکس ودو رونوشت شناسنامه
دبیرخانه دانشکده پزشکی
١ـ٢ آ_٢١٣٨٦

AIR FRANCE
recherche ACTYLO Français-anglais sachant persan. S'adresser de 9 à 12 h. aux services administratifs d'Air France, 91 Ave. Ferdowcy (5ème étage).
٢ـ٢ آ_٢١٤١٤

شریك برای یك کار پر سود
بمنظور بهره‌برداری از یك حلقه چاه آب عمیق که تاسیسات وساختمان های آن از هرحیث آماده بهره‌برداری میباشد چه از جهت تامین آب‌مصرفی سیصد ساختمان‌مجاور چه‌ازنظرفروش آب‌بطور ساعتی یاوسیله تانکر به‌یك نفرشریك که‌لااقل دارای یکصدو پنجاه هزار تومان‌سرمایه بوده و بتواند مدیریت آنرا عهده دار گردد‌نیازمندیم جهت مذاکره وسیله تلفن ٤١٢٠٣ کسب اطلاع فرمائید.
١ـ٣ آ_٢١٣٢٠

کارخانجات صنایع شیشه ایرانبه یك نفر کارمند با سابقه برای‌اداره کارگزینی احتیاج دارد اشخاصی که خود را واجد شرائط میدانند بدفتر کارخانه در خیابان سیلو تلفن ٢٨٧٧٢ مراجعه نمایند.
١ـ٢ آ_٢١٢٩٦

چند نفر فروشنده و آشپز
مرد اطو کش و پرستار زن نیازمندیم تلفن٦٩٩١٥
١ـ٣ آ_١٩١٠٥

دانشکده پزشکی تهران
برای بخش اعصاب بیمارستان پهلوی یك تن رئیس درمانگاه ازطریق مسابقه انتخاب مینماید. داوطلبان‌می توانند از تاریخ ٩ر٦ تا ٣٩ یك ماه با مدارك خود بدبیر خانه دانشکده پزشکی مراجعه و ثبت نام نمایند.
معاون دانشکده پزشکی‌دکترمظاهر
١ـ٢ آ_٢١٥١٦

استخدام میشود
چند نفر که بتوانند عصر ها مواد ذیل را بخوبی در دبستان ملی واقع در شمال شهر تدریس کنند استخدام میشوند.
نقاشی، ورزش، موسیقی، انگلیسی کار دستی، معلمین‌فعال وزارت‌فرهنگ که بعد از ظهر ها بی کارند باشرایط مساوی حق اولویت دارند
صبحها بتلفن ٤٨٠٢٠ مراجعه‌شود
آ_١٩٠٣٣

شریك معتبر

برای ساختن خانه های ارزان و مدرن که تحت نظر مهندسین‌مجرب اداره میگردد بچند شریك معتبر که‌هر یك لااقل در حدود دویست هزارتومان داشته باشند نیازمندیم برای اطلاع بیشتر با تلفن ٦٩٤٩٥ مکالمه نمایند.
آ_٢١٥٤٦

استخدام ماشین نویس
بانك بازرگانی ایران عده‌ای‌ماشین نویس درجه یك‌فارسی را که واجد شرایط زیر باشند از طریق مسابقه استخدام مینماید:
١ـ داوطلبان باید حد اقل دارای مدرك تحصیلی سوم متوسطه‌باشند.
٢ـ در هرد‌قیقه‌بتوانند١٦٠ حرف بدون غلط با اسلوب ده انگشتی ماشین نمایند.
کسانیکه دارای مدرك تحصیلی بالا تری باشند حق تقدم خواهند داشت داوطلبان باید تقاضای خودرا باداره کار گزینی بانك تسلیم‌نمایند
بانك بازرگانی ایران
آ_٢١٥٢ ٤ـ١

اجاره داده میشود

در خیابان سعدی ناظم الاطباء
طبقه دوم پاساژ چند باب اطاق ویك سالن بزرك جهت دفاتر بازرگانی یا شرکت ها ویا دفتر مهندسی اجاره داده می شود به تلفنهای ٣٩٣٣٤ یا ٥٠٣٣٥ مراجعه شود
١ـ٤ آ_١٨٧٤٥

اجاره داده می شود
یکدستگاه ساختمان سه طبقه و هرطبقه مستقل دارای ٥ اطاق واطاق مخصوص مستخدم ـ هال وسبع ـ گاراژ ـ حمام ـ آشپزخانه ـ تلفن ـ برق ـ شوفاژ وسایر لوازم واقع در باغ صبا ـ خیابان آق اولی ـ کوچه اردیبهشت یکجا و جداگانه اجاره‌داده می شود. طالبین صبحها به تلفن ٣٣٣١٣ مراجعه فرمایند
١ـ٣ آ_٢١٤٣٠

ده دستگاه آپارتمان
اجاره داده می شود به تلفن ٣٠٣٤٩٨ مراجعه شود.
١ـ٥ آ_٢١٤٦٤

یك منزل بابرق سه فاز
و تلفن خیابان ایرانمهر نزدیك رسومات سابق جهت کار های چاپ و کار های صنعتی وسایر کار های حرفه‌ای باجاره داده می شود طالبین به تلفن ٣٤٠٥٣ مراجعه کنند.
١ـ٢ آ_٢٠٦٦٦

خانه اجاره‌ای
یکباب منزل بطور دربست دارای سه اطاق با آب لوله کشی و برق‌نوساز واقع در خیابان پهلوی جنب کلانتری یك انتهای کوچه دهقان منزل صرابی بکرایه واگذار میشود. بتلفن ٤٩٩٨٧ مراجعه شود
آ_١٩٠٥٧

اجاره داده میشود
دوباب اطاق در محل مناسب برای دفتر فنی باجاره داده میشود به تلفن ٤٩٩٤٢ مراجعه فرمائید
١ـ٢ آ_١٩١٠٣

اجاره داده میشود
یك خانه سه طبقه‌ای دارای چهارده اتاق مجهز به وسائل کامل که‌مشتمل بر شوفاژ سانترال است. آدرس: کاشی ١٦٩ خیابان ثریا برای‌اطلاعات بیشتر لطفا به‌تلفن های ٢٣٩٨٨ ـ ٤٣٥٣٩ رجوع شود
آ_١٩٠٣١

واگذار میشود

قابل توجه شرکتها وبازرگانان
یکدستگاه آپارتمان مشتمل بر ٤ اطاق و سرویس با آب و برق واقع در پاساژ سعدی مشرف به خیابان سعدی واگذاء می‌شودطالبین به‌خیابان شاه چهار راه بهرامی شرکت نیالا تلفن ٦٩٠٣٧ ویا در محل به آقای محمود مشایخ مراجعه فرمایند.
١ـ٦ آ_٢١٣٤٦

شمال امجدیه چند مغازه بزرگ دونبش با برق بدون سرقفلی برای خباز آهنگر قهوه چی خواربار تلفن ٨٢٢٣٤ و ٤٢٨٢٩
آ_١٨٨٣٧ ١ـ٢

محلی برای تاسیس شعبات
بانك موسسات تجارتی یا سینما در بهترین نقطه آبادان خیابان شیرداری مقابل سینما حورشید واگذا میشود در تهران‌به تلفن ٢٩٩٣٤در آبادان به بنگاه تهرانی مراجعه شود.
١ـ٣ آ_١٨٣٠٣

واگذار میشود
محل فروش و نمایشگاه جدید و بزرك
قابل توجه بانکها ـ آژانسهای هواپیمائی ـ شرکتها و مغازه دارها دو باب و نیم مغازه بمساحت ١٥ در٩ واقع در خیابان تخت جمشید شماره ١٤٢تقریباروبروی فروشگاه‌تلویزیون ایران با انبار وسیع وسرویس کامل واگذار می‌شود و طبقه فوقانی آن نیز خالی وبه اجاره داده‌میشود‌طالبین بمحل نامبرده شماره ١٤٠ و تلفن ٤٦٢٩٧ مراجعه فرمایند
٥ـ٧ آ_١٦٥٢٥

جویای کار

جوانی دیپلم خدمت‌کرده
آشنا بحساب داری بطور نصفه یا تمام روز جویای کار است لطفا به شماره ١٤٧٨ راهنمای اطلاعات‌مراجعه فرمائید
آ_١٩٠٥١

جوانی مجرد باگواهی رانندگی
همگانی و سواد کافی جویای کار است تلفن ٤٥٨٩٨

بفروش میرسد

خانه فروشی
خیابان پهلوی بالای آب کرج سه طبقه با کلیه لوازمات لوله کشی آب به فروش یا با زمین ساختمانی معاوضه می شود به تلفنهای ٨٢٠١٧٧ یا ٥٠٣٣٥ مراجعه شود.

خانه بمساحت در حدودچهارصد
متر دو طبقه با تمام لوازم تلفن وآب وبرق دارای ٨ باب اطاق ودو زیرزمین وآشپزخانه شخصی ساز با تیر آهن واقع در خیابان شاهپور روبروی تشکیلات بدون واسطه فروشنده می باشیم طالبین همه روزه از ساعت ٦ نیم الی ٨نیم صبح واز ساعت٢ الی ٥ بعد از ظهر به تلفن ٢٨٨٠٦ مکالمه فرمایند.

مزایده فروش زمین
بنگاه خالصجات در اجرای ماده٢ قانون فروش خالصجات یك قطعه‌زمین دارای پلاك شماره ١٠٧ اصلی وشماره های ٤٨٦ و٤٨٧ و٤٨٨ و١٠٧٢ فرعی خالصه دولتی واقع در همایونشهر (دهستان فروشان) بخش ١٤ بمساحت ٣٦٧٠ متر مربع وهمچنین ٤قطعه‌زمین پلاك ٨٧٦٣ر١ بخش ٣ واقع درجنب کشتارگاه اصفهان را که مجموع ٤ قطعه اخیر ٥٥١٣ متر مربع وکلیه خالصه دولتی میباشند از طریق‌مزایده وبطور نقد بفروش میرساند داوطلبین میتوانند حدودومشخصات ونقشه‌اراضی شرائط تفصیلی را که در دفتر اداره کل کشاورزی اصفهان موجود است ملاحظه وپیشنهادات خود را که در آن بهاء متر مربع هر قطعه بایستی جداگانه وبطور صریح درج شودتا آخر وقت اداری روز ١٥ شهریور ماه بدفتر اداره کل کشاورزی استان دهم تسلیم ورسید دریافت دارند.
به‌پیشنهادات فاقد سپرده ترتیب اثرداده نشده وبنگاه خالصجات در ردیاقبول کلیه پیشنهادات مختاراست. پیشنهادات واصله روز ١٦ شهریور ماه ٣٩ ساعت ٩صبح در اداره کل کشاورزی استان دهم باز وقرائت خواهد شد.
مدیرعامل خالصجات ـدهبر

یك چاپخانه کوچك
با کلیه وسائل وماشین یك ورق ونیمی با برق سه فاز به فروش می رسد ویا اجاره داده می‌شود ویاشریك لازم دارد به تلفن ٣٤٠٥٣ مراجعه کنید.
٢ـ٢ آ_٢٠٦٦٦

خانه فروشی
بمساحت ٣٥٠ متر بابنای سه‌طبقه ده اطاق یك زیر زمین تلفن برق وآب در شمیزان سوم یك ثلث قیمت ملك قبول میشود نزدیك تویخانه لاله‌زار
آ_٢١٣٩٢
٣٩٧٨٤ بنگاه کوشان

فروش بعلت مسافرت
یك قطعه زمین در بهترین نقطه دروس مشجر و محصور ١٣٥٠ متر خیلی ارزان بفروش میرسدشاهرضا روبروی سینما رویال آژانس رایت تلفن ٣١٨٥٣ ـ٣٢٩٧١
١ـ٢ آ_١٩١١٧

جهت فروش یا معاوضه
یك باب خانه بمساحت ٥٠٠ متر با آب وبرق‌و ساختمان قدیم ٢٣متر برخیابان واقع درخیابان حقوقی به تلفن ٥٦٠٢٣ مراجعه شود.
١ـ٣ آ_١٩١٣١

زمین فروشی
در تجریش ـ زعفرانیه خوش‌قواره ٤٠×٢٣ شمالی و جنوبی نزدیك درب کاخ سعد آباد رجوع فرمایند لاله‌زار
٣٩٧٨٤ به بنگاه کوشان
١ـ٢ آ_٢١٣٩٠

برای فروش یا اجاره بخارجیان
یك خانه مدرن دو طبقه نوساز در تهران پارس دارای چهار اطاق دو تراس روشوئی و حمام بوان دوتوم آشپزخانه با ظرفشوئی آب‌گرم‌وسرد گاراژ باغچه گلکاری و چمن جمعا ٦٥ هزار تومان بتلفن٩١١٤٠٩مراجعه شود.

یك دستگاه گاراژ و هشت باب
مغازه متصل بهم بمساحت کلا ١٤٠٠ مترنزدیك به‌سه‌راه‌سلسبیل برخیابان بدون واسطه بفروش میرسد طالبین از ساعت ٢ تا ٦ بعد از ظهر هابه تلفن ٣٨٨٧٥ مراجعه فرمایند.
١ـ٣ آ_١٨٨٧٧

گم شده

یك دفتر بغلی
بانضمام شناسنامه ووجه نقد و رسید و غیره مفقود شده از جوینده تمنا میشود وجه نقد را بعنوان مژدگانی برداشته دفترچه و محتویات آنرا به آدرس طهران صندوق پستی ٦٣٦ یا خیابان ری شرکت عباد آقای عبادی ارسال دارد.

مستغلات

بنگاه کوشان ٣٩٧٨٤
مخصوص معاملات سهول_ املاك
١ـ٣٠ آ_١٨٢٦٦

دو باب خانه معاوضه میشود
هریك سیصد متر مستغلاتی نو ساز نزدیك تخت جمشید دو سوم نقد یك سوم زمین آژانس رایت شاهرضا رو بروی سینما رویال تلفن ٣١٨٥٣ و ٣٢٩٧١
١ـ٢ آ_١٨٦٥٩

مقداری‌پول شرطی لازم‌است
با تضمین و تامین نظریه شما نسبت به مبیع در برابر املاك خیابان شاهرضا رو بروی سینما رویال‌آژانس رایت ٣١٨٥٣ ـ٣٢٩٧١
١ـ١٠ آ_١٧٩٨٩

مالکین توجه فرمائید
جهت تعویض املاك خود با همه گونه املاك کوچکتر یا بزرگتر درداخل یا خارج به آژانس رایت مراجعه فرموده تا با کمال دقت انجام پذیرد.
شاهرضا روبروی سینما رویال
تلفن ٣١٨٥٣ ـ٣٢٩٧١
١ـ١٠ آ_١٧٩٩١

تهران‌پارس_ نارمك_تهران‌نو نیروی هوائی ـوحیدیه
برای خرید و فروش نقدو اقساط زمین وخانه و هرگونه معاوضه به بازرگانی امینی
اول سی متری نارمك
تلفن ٩١٠٠٩٠ مراجعه فرمائید
١ـ١٠ آ_١٢٤٧٦

فروش اتومبیل

بعلت مسافرت اروپا
یکدستگاه فولکس واگن مدل٥٥ نوزانزیت با کلیه وسائل و رادیو به فروش می رسد طالبین به تلفنهای ٥٢٥١٥ و ٥١٣٢٦ مراجعه فرمایند.
١ـ٣ آ_١٨٩٦١

بنز ١٩٠ نو (٥٩)
با شماره ٣٩ به فروش می رسد به تلفن ٤٥١١٧ مراجعه شود.
٢ـ آ_١٨٩٨٧

مژده
بدارندگان کامیونهای دیزل ماز
قطعات یدکی نوو مستعمل موجود است به تلفن ٢٦٦٦٥مراجعه فرمائید
١ـ٥ آ_١٧٣٧٧

فروش اتومبیل لینکلن (مجلل) و پیانو
موتور بی عیب ـ دنده و شیشه اتوماتیك مدل ٥٦ محکم و مجلل‌بعلت مسافرت بقیمت ارزان ـ پیانومستعمل مناسب کلاس مشق مقطوع ده هزار ریال تلفن ٣٢٠١٥ (آژانس پارس) و ٣٣٤٤٦
آ_١٨٧٢٥

بولدوزر اجاره میشود
یکدستگاه بولدوزجهت خاکبرداری اطراف تبریز احتیاج است تلفن ٣٤٣٨٠
آ_١٩٠٧١ ١ـ٢

آموزشگاههای فنی

تلویزیون
دوره جدید کلاس رادیو تلویزیون زیر نظر استاد فارغ التحصیل از امریکا و بااستفاده از مجهز ترین لابرا توار و وسائل فنی از روزبیست ویکم شهریور ماه تشکیل می شود. شرکتها و موسسات فارغ‌التحصیلان کاخ دانش را استخدام می کنند.

کاخ دانش
نادری نرسیده بچهارراه اسلامبول

نقشه برداری
دوره جدید کلاس نقشه برداری با استفاده از کاملترین وسائل‌وعملیات صحرائی زیر نظر مهندسین دانشمند از امروز تشکیل میشود ـ استخدام شما پس از پایان دوره کلاس قطعی است.

کاخ دانش
نادری_ نرسیده‌بچهارراه اسلامبول
آ_٢١٥٢٠

پیدا شده

یك جلد سند مالکیت
شماره ٣٥٨٥٣٣ متعلق به آقای عزیزالله خدا کریم پیدا شده از صاحب آن تقاضا دارد به آدرس‌چهار راه حسن آباد مسافرخانه تبریزیان آقای محمد حسین ابراهیمی مراجعه‌و با ارائه شناسنامه دریافت دارد
آ_١٩١٤٣

آگهی های کوچك

دوره دوم کلاس تعلیم آرایش مو
در سالن آرایش و زیبائی‌آفرودیت تحت نظر متخصص دیپلمه اروپا از روز اول مهر دایر است علاقمندان از این فرصت بی نظیراستفاده‌فرمایند اسم نویسی همه‌روزه‌آدرس بهارستان اول مدرس کاشی ٢٤٦ تلفن ٣٥٩١٠
آ_١٧٨٦٥ ١ـ١٠

فتو پالاس شبانه روز
برای عکس برداری حاضر است تلفن ٣٥٦٤١
آ_١٨٤٣١ ٤ـ٦

رستوران زاله مخصوص خانواده‌ها
است دارای چلو کباب مطبوع وسایر اغذیه متنوع و لذیذایرانی و فرنگی اول لاله زار نو جنب سینما متروپل تلفن ٣٢٣٢١ ناهار کامل ٥٥ریال

روکش گردوئی ـ فرمیکا
خیابان فردوسی روبروی اداره خواندنیها بازرگانی سعد کاشی ٨١ تلفن ٣٨٤٧٢
١٨٥٥٥ـ ١ـ٢٠

مژده بدارندگان اتومبیلهای سواری
اتوشوئی و تعمیر گاه تقدیسی بامدرن ترین وسایل در خیابان ژاله مقابل بیمارستان شفا افتتاح شد.
١ـ٥ آ_١٨٧٨٣

از فارغ التحصیلان دوره دوم کلاس تراکتور رانی و ماشین آلات کشاورزی تقاضا می شود جهت‌دریافت گواهی نامه های خود روز های ١٥و ١٦ شهریور بدفتر کار گاه شماره١ سازمان واقع در کرج مراجعه نمایند. مدیر عامل سازمان اردو های کار ـ پیشداد
١ـ٤ آ_٢١٠٩٢

آگهی حراج

کارپردازی مجلس سنا مقداری اثاثیه ولوازم مستعمل و قابل‌استفاده از قبیل بخاری و پرده و چوب پرده وچراغ طوری‌ودوچرخه وساعت‌دیواری و غیره راکه احتیاج ندارد با شرایط مشروح زیر از طریق حراج که درساعت ٩ صبح روز یکشنبه بیستم شهریور ماه ٣٩ در محوطه مجلس سنا میباشد بفروش میرساند
١ـ طالبین میتوانند اثاثیه مزبور را با مراجعه باداره ملزومات ملاحظه ودر روز و ساعت مقرره در حراج شرکت نمایند.
٢ـ بهای لوازم مورد معامله نقدا باید پرداخته شود و خریدار باید بلافاصله جنس خریداری خود رااز محوطه مجلس سنا خارج نماید
٣ـ کلیه عوارض وهزینه های مربوط به نسبت اشیاء خریداری‌شده بعهده خریدار است.
کارپردازی مجلس سنا
آ_٢١٤٦٦

راهنمای پزشکی اطلاعات

دکتر رفیعی
از دانشگاه پاریس معده، کبد، روده ـ پذیرائی ٤ تا ٨ بعد از ظهر خیابان جامی اول کوچه پاریس تلفن ٦٣٠٦٠

درمان قطعی سوزاك تازه و کهنه وضعف قوای تناسلی
دکتر جناب زاده دارای گواهی‌نامه از دانشکده طب‌فرانسه صبح وعصر خیابان منوچهری مقابل کوچه دبیرستان راندارك

دکتر ـ پولوسا
متخصص بیماریهای‌مقاربتی مجاری ادرار و تناسلی خیابان‌فردوسی‌بالا کوچه صادق تلفن ٤٦٥٨٩ پذیرائی صبح وعصر

پلی کلینیك
دکتر مجاهدی دکتر صدیقی
رزیدنت سابق بیمارستان های امریکا بیماریهای داخلی ـ اطفال ـ مقاربتی ترك‌تریاك وسایرموادمخدره ترك‌الکل مجهز به‌دستگاه های رادیوسکپی‌و اثرومل ترابی (بخور پنی سیلین و غیره) دیاترمی.
پذیرائی بعد از ظهر ها وایام تعطیل و شبها تا صبح خیابان شاه رو بروی مسجد سجاد شماره تلفن ٤٩٥٢٦

دکتر رحمانی
متخصص امراض اعصاب و روح از دانشگاه لندن خیابان پهلوی بالاتر از چهار راه امیر اکرم تلفن ٤٥١١٤ پذیرائی صبح وعصر

دکتر عباس نیك‌نژاد
متخصص از دانشگاه پاریس در بیماریهای معده ـ روده ـ کبد ـ لوزالمعده و درمان بواسیر بدون‌عمل فستول ـ فیسور بامتد موثر
دروازه شمیران نخ گرامی

کلینیك بیماریهای عصبی وروحی
برای پذیرائی باید قبلا وقت‌تعیین شود ١٠٤ خیابان تیر تلفن:٤٠٥٠٧

دکتر دانشگر
امراض مقاربتی و جلدی وسوزاك تازه و کهنه ورم پرستات ضیق مجرا سستی و بواسیر امراض زنانه و نازائی خیابان سپه مقابل پستخانه
تلفن ٣٠٢٤١٦ ١ـ٢٦ آ_١٨٧٣٣

دکتر محمد رضا مسدد
رزیدنت سابق بیمارستانهای‌امریکا
درمان‌قطعی بیماریهای مقاربتی دروازه دولت روبروی ساختمان‌فیات تلفن ٣٠٢٥٤٨ ـ پذیرائی عصر ها از ساعت ٥ الی ٨ بعد از ظهر.

معتادین نریاك وشیره مرفین‌الکل
دکتر پزشك زاد از مسافرت مراجعت نموده معتادین‌را باتقویت بنیه معالجه میکند خیابان ری‌کوچه آبشار تلفن ٥١٥٤١

آگهی مناقصه خرید تخته

بنگاه کل داروئی ایران مقدار بیست تن‌تخته تبریزی خشك مورد نیازسال جاری خود رابااندازه‌های زیر از طریق مناقصه خریداری مینماید.
١ـتخته بدنه بطول ٦٠سانتیمتر وعرض ١٤سانتیمتر وضخامت یك‌سانتیمتر
٢ـتخته کلکی‌بطول٣٠سانتیمتروعرض١٤سانتیمتروضخامت ٨٠ر١سانتیمتر داوطلبان‌میتوانند بامراجعه‌به‌اداره حسابداری بنگاه (جنب بانك‌ملی‌بازار سرای سپنا) ودریافت برك شرایط مناقصه ومشاهده نمونه تخته پیشنهادات خود راتا آخروقت اداری‌روز ١٩ر٦ر٣٩ بدفتر اداره‌حسابداری بنگاه تسلیم ورسید دریافت دارند.
پیشنهادات واصله درساعت١٠صبح‌روز ٢٠ر٦ر٣٩ در حضور کمیسیون متشکله باز و قرائت خواهد شد.
مدیر عامل بنگاه ـ مهندس ابراهیم امامی

آگهی تمدید مناقصه حمل

شرکت سهامی معادن اسفندقه مناقصه حمل بیست‌هزار تن‌سنك وخاکه از معادن تابعه به‌بندرعباس راباشرایطی که دردفتر شرکت‌واقع در خیابان جلال‌بایار شماره ٢٤ موجود وبرایگان دراختیار مراجعه ـ کنندگان گذارده میشود تا١٦ مهرماه ٣٩ تمدید مینماید پیشنهادات رسیده روز ١٧ مهرماه ساعت ٥ عصر باز وخوانده میشود.
آ_١٩٠٠٧ ١ـ٢ شرکت سهامی معادن‌اسفندقه

آگهی شرکت ایجاد باغات کوی شاه اهواز

باستناد تبصره ٣از ماده ٧ اساسنامه بدینوسیله باطلاع کلیه‌سهامداران شرکت سهامی ایجاد باغات کوی شاه اهواز میرساند بقیه‌وجه سهام‌خود را اعم از ١٦درصد مورد مطالبه آگهیهای ٢٠٦٦ـ٢٢ر١٢ر٣٧ و ٧٠٣ ـ ـ ١٥ر٤ر٣٨ (برای اشخاصیکه تاکنون موفق به پرداخت نشده‌اند)و ٢٤ درصد باقیمانده بهای سهام منتهی تا آخر آذرماه ١٣٣٩ بحساب جاری ٥١٠٥ بانکملی و یا ١٣٢٨ بانك سپه و یا ١١٢٠ بانك پارس (شعبات اهواز) پرداخت و رسید مربوطه را بدفتر شرکت تسلیم و قبض موقت دریافت فرمائید وبرای مزید استحضار تبصره ٣از ماده ٧ اساسنامه‌ذیلا درج میشود.
تبصره ٣ از ماده ٧:
هر یك از تعهد کنندگان که در تادیه بقیه بدهی سهام خود تعلل نمایند ملزم بتادیهٔ خسارات ناشی از تاخیر تادیه بوده و شرکت میتواند سهام آنها را ضبط و بدیگران بفروشد مشروط باینکه‌سه نوبت بموجب ابلاغ کتبی یا درج‌در روزنامه رسمی مشعر بر پرداخت بدهی مطالبه و از تاریخ آگهی که فواصل بین آنها کمتر از ١٥ روز نباشد سی روز گذشته باشد. شرکت سهامی ایجاد باغات کوی شاه ـ اهواز

امشب بکدام سینما میروید؟

سینماهای درجه یك

سینما امیریه (تلفن ٤٢٩٠٩)
اسپران کاروان (رنگی ـ دوبله بفارسی) با شرکت ژرژ تومالا ـ ویکتور استان شروع: ١٠ر٣٠ صبح ـ ٣ـ٥ـ٧ـ٩ بعد از ظهر
سینما امپایر (تلفن: ٦٧٢٥٢)
پیرمرد ودریا (پانورامیك ـرنگی) باشرکت: اسپنسر تراسی. شروع: ١٠ر٣٠ صبح ـ ٢ر٣٠ ـ ٤ر٣٠ ـ ٦ر٣٠ ـ ٨ر٣٠ بعد از ظهر (تراس: پیرمرد ودریا. شروع: ٧ر٣٠ ـ ٩ر٣٠ بعداز ظهر).
سینما ایران (تلفن: ٣٦٣٥٤)
اول هیکل ملك مطیعی شرکت: پوران ـ صدق شروع ١٠ر٣٠ صبح ـ ٢ر٣٠ ـ ٤ر٣٠ ـ ٦ر٣٠ ـ ٨ر٣٠ بعد از ظهر
سینما پلازا (تلفن: ٤٤٢٥٥)
عقاب دریا (دوبله بفارسی)باشرکت: وینوریو گاسمن ـمیلی ویتاله شروع ١٠ر٣٠ صبح ـ ٣ـ٥ـ٧ـ٩ بعداز ظهر
سینما تختجمشید (تلفن:٤٣٥٥٠)
هرگز وداع مکن (رنگی ـ دوبله به فارسی با شرکت: راك هودسن ـ کرنل بوشروز. شروع: ١٠ر٣٠ صبح ٣ـ ٥ـ ٧ـ ٩ بعد از ظهر
سینما دوایوین تلفن ٩١١٥٤٣
خال تقدیر (دوبله بفارسی) باشرکت رناتوبالدینی ـ آلبرتو فارنز شروع: ٧ـ ٩ر٣٠ بعداز ظهر
سینمارادیو سیتی (تلفن: ٤٣٣٢٠)
آن زن که بود؟ (دوبله بفارسی) باشرکت: تونی کرتیس ـجانت‌لی شروع: ١١ صبح ـ ٣ـ٥ـ٧ر٤ـ٩ر٤ بعد از ظهر
سینما رکس (تلفن ٣٤١٦٩)
زیگفریدو (سینما سکوپ ـ رنگی ـ دوبله بفارسی) باشرکت: اسپنسر تراسی. شروع: ١٠ر٣٠ صبح ـ ٢ر٣٠ ـ ٤ر٣٠ ـ ٦ر٣٠ ـ ٨ر٣٠ بعد از ظهر (تراس: پیرمرد ودریا. شروع: ٧ر٣٠ ـ ٩ر٣٠ بعداز ظهر).
سینما دنیا (تلفن: ٣٣٨١٢)
برای تعمیرات تعطیل است.
سینما رویال تلفن ٤٩٧٨٥
زیگفریدو (سینما سکوپ ـ رنگی ـ دوبله بفارسی) باشرکت: سماستیان فیشر ـ کاترینا مالبرك ـ شروع: ١١ صبح ـ ٣ـ ٥ـ ٧ـ ٩ بعد ازظهر
سینما سعدی (تلفن: ٣٦٤٦٨)
بزرگترین نمایش روی زمین (رنگی ـ دوبله به فارسی) باشرکت: چارلتون هستون ـ جیمز استوارت شروع: ١٠ر٣٠ صبح ـ ٢ر٣٠ ـ ٤ر٣٠ ـ ٦ر٣٠ ـ ٨ر٣٠ بعد از ظهر
سینما تاج (تلفن: ٣٣٠٦٤)
الماس آبی (سینما سکوپ) با شرکت جك پالانس ـ آنیتا اکبرك شروع: ١٠ر٣٠ صبح ـ ٢ر٤٥ ـ ٤ر٤٥ ـ ٦ر٤٥ ـ ٩ بعد از ظهر
سینما سیلوانا تلفن ٣٣٧٧٧
فردا روشن است با شرکت: دلکش ـ فردین ـ شروع: ٢ر٣٠ ـ ٤ر٣٠ ـ ٦ر٣٠ ـ ٨ر٣٠ بعد از ظهر
سینما فردوسی تلفن ٣٥٧٨٤
رستم امریکا (رنگی) باشرکت: فس پارکر. شروع: ١٠ر٣٠ صبح ـ ٢ر٣٠ ـ ٤ر٣٠ ـ ٦ر٣٠ ـ ٨ر٣٠ بعد از ظهر.
سینما فری تلفن ٢٧٨٩٣
فردا روشن است با شرکت: دلکش ـ ویدا قهرمانی. شروع: ٣ر٣٠ ـ ٥ر٣٠ ـ ٧ر٣٠ ـ ٩ر٣٠ بعد از ظهر
سینما مراد تلفن ٣٧٣٨٩
فردا روشن است با شرکت: دلکش ـ ویدا قهرمانی. شروع: ٢ر٣٠ ـ ٤ر٣٠ ـ ٦ر٣٠ ـ ٨ر٣٠ بعد از ظهر
سینما مشعل تلفن ٣٣٨٢٦
آتش زیر صفر با شرکت: آلن‌لاد ـ استانلی بیکر. شروع: ١٠ر٣٠ صبح ـ ٢ر٣٠ ـ ٤ر٣٠ ـ ٦ر٣٠ ـ ٨ر٣٠ بعد از ظهر
سینما نیلوفر (تلفن ٤٠٠٦٥)
شجاع ولگرد (ویستاویژن ـرنگی دوبله بفارسی) شروع: ٣ـ٥ بعد از ظهر (تراس: ٧ـ٩ بعد از ظهر)
سینما هنرویل تلفن ٣٩٤١٠
عقاب دریا(دوبله بفارسی) با شرکت: وینوریو گاسمن ـمیلی ویتاله شروع ١٠ر٣٠ صبح ـ ٢ر٣٠ ـ ٤ر٣٠ ـ ٦ر٣٠ ـ ٨ر٣٠ بعد از ظهر

سینماهای درجه دو

سینما پردیس
پیشتازان مرگ (دوبله بفارسی) باشرکت: استانلی بیکر ـ هربرت لوم. شروع: ١٠ر٣٠ صبح ـ ٢ر٣٠ ـ ٤ر٣٠ ـ ٦ر٣٠ ـ ٨ر٣٠ بعد از ظهر
سینما تاج (تلفن: ٣٣٠٦٤)
الماس آبی (سینما سکوپ) با شرکت جك پالانس ـ آنیتا اکبرك شروع: ١٠ر٣٠ صبح ـ ٢ر٤٥ ـ ٤ر٤٥ ـ ٦ر٤٥ ـ ٩ بعد از ظهر
سینما سیلوانا تلفن ٣٣٧٧٧
فردا روشن است با شرکت: دلکش ـ فردین ـ شروع: ٢ر٣٠ ـ ٤ر٣٠ ـ ٦ر٣٠ ـ ٨ر٣٠ بعد از ظهر
سینما فردوسی تلفن ٣٥٧٨٤
رستم امریکا (رنگی) باشرکت: فس پارکر. شروع: ١٠ر٣٠ صبح ـ ٢ر٣٠ ـ ٤ر٣٠ ـ ٦ر٣٠ ـ ٨ر٣٠ بعد از ظهر.
سینما فری تلفن ٢٧٨٩٣
فردا روشن است با شرکت: دلکش ـ ویدا قهرمانی. شروع: ٣ر٣٠ ـ ٥ر٣٠ ـ ٧ر٣٠ ـ ٩ر٣٠ بعد از ظهر
سینما مراد تلفن ٣٧٣٨٩
فردا روشن است با شرکت: دلکش ـ ویدا قهرمانی. شروع: ٢ر٣٠ ـ ٤ر٣٠ ـ ٦ر٣٠ ـ ٨ر٣٠ بعد از ظهر
سینما مشعل تلفن ٣٣٨٢٦
آتش زیر صفر با شرکت: آلن‌لاد ـ استانلی بیکر. شروع: ١٠ر٣٠ صبح ـ ٢ر٣٠ ـ ٤ر٣٠ ـ ٦ر٣٠ ـ ٨ر٣٠ بعد از ظهر

آخرین تغییرات سینماهارا درصفحه ماقبل آخر مطالعه فرمائید

صاحب‌امتیاز و مدیرمسئول: عباس مسعودی
جای اداره خیابان خیام چهارراه اطلاعات

گزارش خبرنگار اطلاعات از اصفهان

وزیر دارائی از کارخانه قند اصفهان مدرن‌ترین کارخانه‌های قند دنیا بازدید کرد

مهندس ریاحی رئیس کارخانه قنداصفهان گفت مثل اینکه

کارخانه قند اصفهان صیغه و کارخانه‌های قند دولتی عقدی هستند

درسال سی هزار کارگر وزارع اصفهانی ازپرتو کارخانه قند اصفهان منتفع‌میشوند

این کارخانه درسال دویست وهشتادمیلیون ریال بابت هزینه پرسنلی بکارمندان وکارگران وبهای خرید چغندر بزارعین‌میپردازد

ساعت ۸ ولیم صبح روز جمعه چهارم شهریور ماه تیمسارسرلشکر ضرغام وزیر دارائی بمنظور بازدید از کارخانه قند اصفهان باتفاق آقای سلطان مراد بختیار مدیر عامل کارخانه با هوا پیما باصفهان وارد شد .

درفرودگاه از طرف کفیل‌استانداری و روسماء ادارات استان‌مورد استقبال قرار گرفت .

تیمسار ضرغام وزیر دارائی بلافاصله بطرف کارخانه قند عزیمت کردند. در دفتر کارخانه ابتدا آقای‌مهندس ریاحی رئیس کارخانه قند و استاد دانشگاه ضمن‌خیر مقدم گزارشی از وضع کارخانه باطلاع تیمسارضرغام وزیر دارائی رسانید .

آقای مهندس ریاحی رئیس کارخانه در باره وضع کار خانه اظهار داشت : کارخانه قنداصفهان که تا شهر ۹ کیلو متر فاصله دارد دارای سیصد هکتار اراضی میباشد که سی هکتار آن بمنظور نصب دستگاه ها و ساختمان انبار ودفاتر ومایر تاسیسات مخصور شده‌است

در قسمت مخصور شده اگر روی یك طبقه حساب کنیم حدود بیست‌و پنجهزار متر زیر بنای کارخانه میباشد و برای سایر تاسیسات از قبیل ساختمان های دفتر ـ قپان ـ آزمایشگاه ـ تعمیر خانه و غیره در حدود ۵۰۰۰ متر زیر بنا قرارگرفته است .

قرار داد خرید این کارخانه در اسفندماه ۳۷بایك موسسه فرانسوی بنام (فیو ـ لیل ـ کای) که سه کارخانه بزرك فرانسوی هستند که باهم تشکیل‌یك‌کنس سیوم داده‌اند بسته شده و درتاریخ ۲۹ اردیبهشت ۳۸ اولین کلنك ساختمان کارخانه بنام شاهنشاه وسیله آقای نخست وزیر بزمین زده شد .

ساختمان هائی‌که مشاهده‌خواهید کرد ظرف ۱۸ ماه به پایان رسیده و ماشین آلات کارخانه در مدت ششماه نصب گردیده است .

شهریور بیست

در اینجا آقای مهندس ریاحی گفتند میخواهم‌بعرض تیمسارمحترم برسانم که پس از شهریور بیست تنها پروژه و برنامه‌ایست‌که درست سر موعد مقرر باتمام رسیده و کوچکترین تاخیری چه از لحاظ ساختمان چه از لحاظ نصب‌ماشین آلات و سایر کار ها نداشته است

برای نصب ماشین آلات این کارخانه‌از ابتدا تا حال ۳۵ نفر مهندس فرانسوی‌مشغول کارهستند که ما کمال رضایت را داریم چون آنها تا سر حد امکان کوشش و فعالیت ابراز داشته‌اند .

نصب ماشین آلات رو به اتمام است ودر حال‌حاضریکی ازتوربینها و دستگاه تصفیه شکر خام برای آزمایش باشکر خام آماده میباشد.

میزان محصول

ظرفیت فعلی کارخانه قنداصفهان روزانه یکصد و پنجاه تن قند و شکر است یعنی در روز طبق قرار داد ۶۰ تن‌قند و۹۰ تن شکرتحویل خواهد داد .

البته ماشین آلات کارخانه‌طوری ساخته شده که در صورت احتیاج با اضافه کردن مختصر و سائلی میزان محصول کارخانه روزانه به

تیمسار ضرغام وزیر دارائی هنگام ورود بدفتر کارخانه قند از طرف آقای مهندس ریاحی رئیس کارخانه واستاد دانشگاه مورد استقبال قرار گرفتند

دویست و ده تن خواهد رسید .

این کارخانه درصورتیکه چغندر کافی‌داشته باشد یکصد وبیست‌روز تمام میتواند ازشیره چغندر استفاده کند ولی چون چغندر کاری در حال حاضر بیش از دو هزار هکتار نشده ممکن است فقط ۶۰ روز کارخانه‌چغندر داشته‌باشدو کارخانه بقیه سال را شکر خام تصفیه‌کند.

قرار داد چغندر کاری

آقای مهندس ریاحی گفتند با تمام کوشش و مزایائی که برای چغندر کاران قائل شده‌ایم فقط موفق شدیم که دو هزار و دویست هکتار قرار داد چغندر کاری منعقد کنیم که بر اثر بی آبی در حدود سیصد هکتار از این کشتها قابل استفاده نشد . ولی بقیه چغندربسیار خوب بوده و چون‌یك‌اکیپ ۱۷نفری کارخانه قند زیر نظر دو مهندس و خود اینجانب در کشت بذر و دفع آفات آنها نظارت کامل داشته‌ایم. طبق معمول تا روز ۲۵ مهر ماه چغندر تحویل کارخانه شده و مشغول بهره برداری از شیره‌چغندر خواهیم شد .

تعداد کارگر و کارمند

در حال حاضر ۱۱۸۰ نفر کارگر و کارمندروزانه مشغول کار هستند و پس از شروع به بهره برداری در موقع تصفیه شکر خام در سه پست ۹۰۰ نفر کارگر و در موقع تهیه قند از شیره‌چغندردر سه پست ۱۲۰۰ نفر کارگرخواهیم داشت‌که دستمزد کارگران و کارمندان در سال چهار میلیون تومان خواهدبود وهشت میلیون تومان‌هم هزینه تهیه مایحتاج کارخانه خواهد بود که در حدود ۵ میلیون تومان از این‌هشت میلیون تومان در خود ایران و از جمله اصفهان خرج خواهد شد .

آقای مهندس‌ریاحی گفتندامسال ما در مقابل سی هزار تن چغندری که داریم غیر از کمك های دیگر بین سه تا چهار میلیون تومان به چغندر کار و کرایه کش داده‌ایم و در صورتیکه درسال آینده چغندر زیادتر شد که‌بتوانیم یکصد وبیست روز کار کنیم یعنی کشاورزان‌یك‌صد و بیست هزار تن چغندرتحویل کارخانه بدهند مابین ۱۴ تا ۱۵ میلیون تومان بچغندر کار وکرایه کش پرداخت خواهیم کرد .

خود کارخانه هم در سال‌باندازه دویست هکتار از اراضی اطراف کارخانه را چغندر کاری میکند .

مدرن ترین کارخانه قند جهان

آقای مهندس ریاحی در باره مزایای کارخانه و اهمیت آن‌گفتند کارخانه قند اصفهان مدرن ترین کارخانه قند ایران بلکه جهان‌است و اینکه میگویم برای اینست که اگر در دنیا تا امروز کار خانه قند جدیدی نصب شده باشد . از ردیف این کار خانه خواهد بود .

تیمسار سرلشکر ضرغام از کشت چغندر که در اراضی کارخانه قند وسیله خود کارخانه کشت شده دیدن می کنند

ممکن است در آتیه کارخانه‌های مدرن تری ساخته شود اما این کارخانه در حال حاضر مدرن‌ترین کارخانه قندی است که در جهان ساخته شده است .

آقای مهندس ریاحی‌در باره‌مزایای این کارخانه‌باسایر کارخانه هائیکه قند دارد چنین گفت :

۱ـ تخلیه کامیون های چغندر بطرز خاصی با فشار آب انجام میشود .

۲ـ در داخل ماشین های کارخانه دستگاه‌هائی‌نصب گردیده که هر چقدر کارگر در کم یازیاد رساندن چغندر بماشین غفلت کند خود به خود بطور اتوماتیك خوراك خودرا منظم می کند .

۳ـ دستگاهی مخصوص ساخته شده که ریشه و تکه های چغندر را از آب گرفته واز بهدر رفتن آن جلو گیری می کند .

۴ـ باز دستگاه دیگری‌نصب گردیده که آب گل آلود چغندر گرفته صاف می کند واز نو به دستگاه مخصوص خود می‌رساند.

۵ـ دستگاه استخراج مداوم قند از چغندر مدرن تر از سایر کارخانه ها است وبهمین نسبت دستگاه تصفیه شربت چغندر نیز مدرن می باشد .

۶ـ کارخانه قند اصفهان‌دارای دستگاه عظیمی است بمنظورمرغوب کردن قندو شکر و صرفه جوئی‌در مصرف موادی که قندو شکر را سفید می کندو بوسیله این‌دستگاه ازگاز کوره (آهك یابخار) استفاده می شود وهیچ کارخانه در ایران ندارد .

۷ـ تمام نقل وانتقالات از شکر خام یا قند بطور خودکار انجام می شود یعنی شکر خام بصورت‌خود کار خشك و غربال می شود بعدا گونی شده ودوخته می شود وباز بطور خودکار روی نقاله افتاده به انبار می رود وهمچنین کوره آهك کارخانه اتوماتیك بوده هیچ دست بکار نمیرود .

۸ـ از لحاظ تامین نیروی محرکه کارخانه طرح طوری عمل شده که همیشه بین یکصد و پنجاه در صد تا دویست در صد یعنی دو برابر نیروی مورد احتیاج رزرو می کنم . تنهااشکال کارخانه قند اصفهان این است که بنظر بنده این کارخانه‌صیفه‌ای است و بقیه کارخانه ها که دولتی هستند عقدی می باشند .

۱ـ بهترین دلیل بنده این که بنگاه بذر چغندر بذر مورد نیاز کارخانه های قند دولتی کیلوئی ۱۸ ریال می فروشد و به‌کارخانه قند اصفهان کیلوئی ۲۶ریال میدهد

۲ـ دیگر این که بابت حق‌العمل تبدیل شکر خام به کارخانه قند ورامین کیلوئی چهار ریال وده شاهی میدهند و به کارخانه قند اصفهان کیلوئی چهار ریال و پنج شاهی میدهند

۳ـ تمام هزینه حمل ونقل داخلی شکر خام و قند شکر تصفیه شده بعهده این کارخانه می باشد در صورتی که در سایر کارخانه های دولتی نصف و نصف است وطبق محاسبه که بعمل آمده تفاوت‌این سه فقره در سال بالغ برده میلیون ریال بماخذ سی هزار تن شکر خام و یکصد تن چغندر خواهد شد . آقای مهندس ریاحی گفتند مشکل دیگری که خود کارخانه های دولتی هم باآن مواجه هستند مسئله قیمت چغندر می‌باشد که‌برای چغندر کار طوری باید باشد که کشت چغندر صرف بکندوالا برای زارع هر محصولی که بیشتر صرف داشته باشد آنرا کشت می کند. وبعقیده من دوراه برای رفع این مشکل وجود دارد یکی از این دو راه را کارخانه قند اصفهان انجام داده و میدهد وآن این که‌کارخانه قند اصفهان راهنمائی فنی می‌کند کودشیمیائی مجانی در اختیار کشاورزان می گذارد با وسائل مجهز ماشینی که دارد دفع‌آفات را به نحو احسن از محصول‌زارعین می نماید . به زارعینی که‌آب‌ندارند موتور پمپ مجانی میدهد تامیدان برای فعالیت وکشت رعایا بازباشد. دولت هم باید یکریال بر قیمت‌قند وشکر اضافه کند و صاحبان کارخانه ها را متعهد کند که‌این یکریال رابه چغندرکار بدهند.چون در حال حاضر کارخانه بابت هر تن چغندر ۹۰۰ تا ۹۵۰ ریال در شعاع بالا و پائین می پردازد و یکصد و پنجاه ریال هم خرج‌دفع آفات می شود و برای کارخانه صرف ندارد و اگر یکریال برقیمت قندو شکر اضافه شود از محل‌این یك ریال ۱۵۰ ریال اضافه خرج‌که برای دفع آفات مصرف می شود تامین شده و جای نگرانی نخواهد بود واگر قیمت قندو شکرودستمزد ۲۰ سال پیش و قیمت قندو شکرو دستمزد امروز را حساب کنیم‌معلوم می شود علاوه براین که قابل مقایسه نیست تاثیری هم برای خریدار قند و شکر نیست .

آقای مهندس ریاحی درپایان گفتند درسال علاوه بر کارگرانی که دراین کارخانه مشغول کار هستند حد اقل بیست هزار زارع اصفهانی از کشت و فروش چغندر به‌کارخانه استفاده خواهد بود ودر سال حداقل این کارخانه ده میلیون کیلو متر بار کشی خواهد داشت.

پس از اظهارات آقای مهندس ریاحی رئیس کارخانه تیمسارضرغام وزیردارائی‌اظهار داشتنددراین‌موارد مطالعه خواهد شد . آنگاه تیمسار ضرغام باتفاق آقای سلطان مراد بختیار و روساء ادارات از قسمت های مختلف کارخانه قند بازدید بعمل آوردند ، ودر هر قسمت وسیله‌آقای‌مهندس ریاحی‌توضیحات لازم داده می شد . دراین بازدید تیمسار ضرغام ابتدا با فشار دادن تکمه اولین توربین‌مولد برق‌یکهزار کیلواتی کارخانه‌را و سپس‌دستگاه نقاله شکر خام را بنام نامی‌شاهنشاه بکار انداخت . این بازدید تاساعت ۱۲ ظهر طول کشید و جناب آقای وزیر دارائی برای صرف‌نهار در ضیافتی که‌از طرف آقای‌سلطان مراد بختیار مدیر عامل کارخانه قند اصفهان در باشگاه افسران‌برپا شده بود شرکت کردند . دراین ضیافت آقایان محمدی کفیل استانداری تیمسار سرتیپ پیروزان فرمانده مرکز توپخانه و آقایان روساء ادارات ومحترمین شهر حضور داشتند .

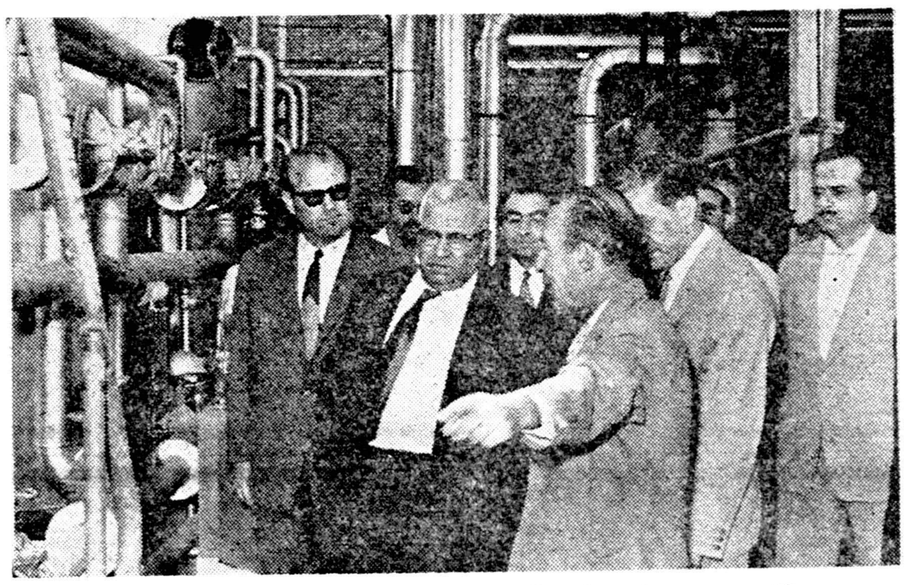

آقای مهندس ریاحی رئیس کارخانه و استاددانشگاه پیرامون دستگاه های‌کارخانه قند توضیحاتی به تیمسار سر لشکر ضرغام وزیر دارائی میدهند
دراین عکس آقایان فرماندار ـ شهردار ـ پیشکار دارائی ورئیس قندو شکر دیده میشوند

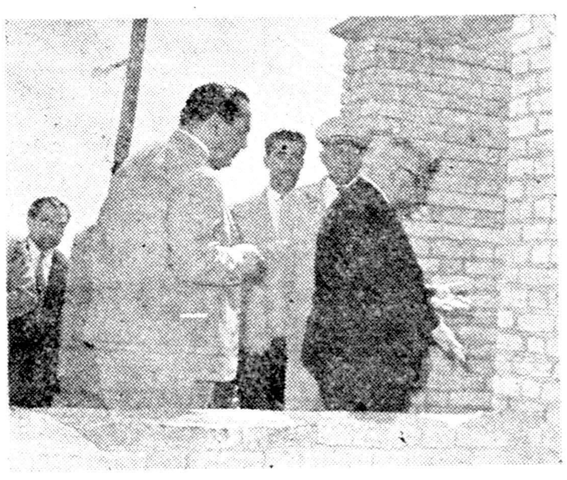

تیمسار سر لشکر ضرغام وزیر دارائی از زچاههای عمیق آب کارخانه درخارج کارخانه بازدید بعمل آوردند

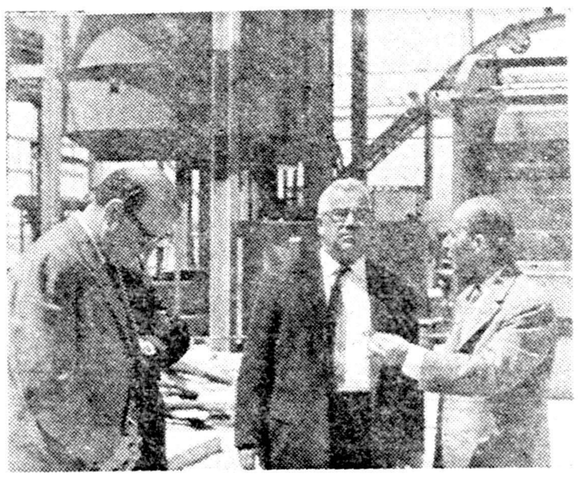

تیمسار ضرغام از آقای مهندس ریاحی رئیس کارخانه سئوالاتی پیرامون طرز کار دستگاه تصفیه می نمایند

تیمسار سر لشکر ضرغام وزیر دارائی از انبار وسائل‌یدك کار خانه‌قند دیدن می‌کند دراین‌بازدید آقایان سلطانمراد بختیار ـ محمدی فرماندار ـ شهردار وپیشکار دارائی دیده می شوند

درمدخل انبار جناب آقای وزیر دارائی در باره طرز تحویل‌و تحول شکر خام ازمسئول انبار سوالاتی می نمایند .

تماس تهران ـ مسکو

بقیه ز صفحه اول

که همواره از سیاست همزیستی مسالمت آمیز با کلیه کشور ها صرفنظر از نظام اجتماعی آنها پیروی کرد ه میخواهد با ایران هم مانند افغانستان بهترین مناسبات دوستانه را داشته باشد .

(نقل از سخنان دیشب مفسر رادیو مسکو)

(ما یك سیاست روشن و مشخص داریم بدین معنی که اولا عضو وفادار سازمان ملل متحد هستیم و بتمام مقررات این سازمان احترام می ـ گذاریم و ضمنا از تمام این مقررات نیز بنفع خویش استفاده میکنیم ثانیا روش کلی ما اینست که باهر کشوری بخصوص اگر این کشور مملکت قوی و مقتدری چون شوروی باشد که همسایه مستقیم ماست بهترین روابط را داشته باشیم منتها این روابط موقعی میتواند حقیقی و بادوام باشد که صرفا بر اساس احترام متقابل متکی باشد امروز با تحولاتی که ما در گوشه و کنار جهان بچشم می بینیم و با استقلال ملل تازه اگر بفرض فرد خائنی هم در کشور ما پیدا میشد که میل داشت از حقوق ایران صرفنظر کند نمیتوانست این کار را بکند ما می بینیم رفتار بعضی دول با دولتهائی که همردیف و همپایه ما هستند و در عین حال خیلی بیش از ما تعهدات نظامی و غیر نظامی دارند احترام ـ آمیزتر از رفتاری هست که با ما دارند اگر در مورد ما با رعایت حقوق مساوی رفتار بشود البته که ما طالب حسن روابط هستیم و خیلی بدیهی است که ما میل داشته باشیم با چنین همسایه‌ای در صلح وصفا و دوستی بسر بریم زیرا این سیاست سیاست همیشگی ما بوده است.

نقل از سخنان شاهنشاه درجلسه مصاحبه مطبوعاتی روز شنبه پنجم شهریور)

تفسیر الکساندروف

دیشب رادیو مسکو طی تفسیری بقلم الکساندروف اظهار داشت که در راه اجرای سیاست حسن همجواری بین اتحاد شوروی و ایران نباید از بذل مساعی دریغ کرد .

رادیو مسکو بعد گفت : در هفته گذشته امکانات جدیدی برای بسط و توسعه روابط دوستانه بین اتحاد شوروی و کشورهای همسایه‌اش که نظام اجتماعی دیگری دارند پیدا شد

خروشچف نخست وزیر شوروی برای بازدید دوستانه عازم فنلاند گردید . در روزهای اخیر پیامهائیکه بین خروشچف و گورسل نخست وزیر ترکیه مبادله شده بود انتشار یافت. سران شوروی وترکیه اظهار آمادگی کردند موانع بین دوستی دو کشور را از بین ببرند .واقعه دیگر استعفای دولت اقبال است که سیاست خصمانه‌ای در مورد اتحاد شوروی تعقیب می‌نمود. این واقعه بطوریکه مطبوعات ایران نگاشته‌اند امکاناتی برای روابط دوستانه و حسن همجواری بین اتحاد شوروی و ایران فراهم میسازد .

رادیو مسکو در دنبال تفسیر خود گفت :علت سقوط کابینه اقبال را در این مسئله باید دانست که دولت اقبال از تعقیب سیاست حسن جوار با کشورهای صلحدوست وبویژه با اتحاد شوروی امتناع میورزید، حالا دیگر دوران اقبال سپری شده ودولت جدید ایران بریاست شریف امامی در مورد بسط وتوسعه روابط همجواری با اتحاد شوروی ابراز تمایل نموده است .

روزنامه های تهران میگویند بهبود مناسبات ایران و شوروی دیگر یك امر حل شده محسوب میگردد .

روزنامه آژنگ می‌نویسد این مسئله مهمترین مسئله‌ایست که ملت ایران بآن مشغول خواهد شد . این تمایلات وخواسته‌ها مورد تائید مردم اتحاد شوروی است .

خروشچف خاطرنشان نمودکه اتحاد شوروی بیش از هرچیزخواستار آنست که کشورهای همسایه ما پیشرفت و ترقی کند و سیاست مستقل خارجی را تعقیب کند . مجاهدات اتحادشوروی در راه دوستی با کشورهای همسایه یکی از مهمترین اصولی است که از طرف لنین تعقیب میشد واز آن تاریخ ببعد دولت شوروی مرتبا این سیاست را تعقیب میکند . سیاست حسن همجواری بین ایران وشوروی بـا منافع هردو کشور بستگی دارد

تفسیر دیگر

بریشب رادیو مسکو در برنامه فارسی خود در زمینه ترکیب اعضای کابینه آقای مهندس شریف امامی اظهار داشت که دو تن از همکاران دولت اقبال که ازفعالترین همکاران او در اجرای سیاست خارجی وداخلی بودند از کار برکنار شده‌اند .

رادیو مسکو سپس بشدت آقای اتابکی وزیر کشور و آقای آرام وزیر خارجه دولت گذشته را مورد حمله و انتقاد قرار داد.

تفسیر جمعه شب

مسکو ـ ۳ سپتامبر ـ خبرگزاری فرانسه ـ یکی از مفسرین رادیو مسکو جمعه شب ضمن اشاره باستعفای دکتر منوچهر اقبال و ابطال انتخابات ایران گفت « ضربه جدی به نیرو های ضد ملی در ایران وارد آمده است».

رادیو مسکو اضافه نمود که این دو حادثه علامت خارجی بحران سیاسی عمیقی است که از مدتی قبل در ایران رو بتوسعه گذارده است .

رادیو مسکو سپس گفت «سقوط اقبال که ثمره نبرد ملت ایران است تنها شکست شخصی اقبال نیست ، بلکه همچنین شکست حزب وی محسوب میگردد » .

رادیو مسکو اضافه کرد:سیاستی از این نوع ، آینده نداشت و نمیتواند داشته باشد . در حال حاضر افکار عمومی و مطبوعات ایران از لزوم بوجود آوردن تغییرات وسیعی در کشور صحبت کرده و تقاضا دارند که در سیاست خارجی و داخلی کشورشان تغییر داده شود.

بهر حال هیچ چیز نمیتواند این حقیقت انکار ناپذیر را کتمان کند که با سقوط اقبال و ابطال انتخابات یك ضربه جدی به نیرو های ضدملی در ایران که موقعیت آنها بنحوقابل ملاحظه‌ای اینك سست گردیده وارد آمده است .

حسن نیت ایران

تهران ـ یونایتدپرس ـ اقدام ببهبود روابط ایران و شوروی طبق اظهار مطلعین با آن سرعتی که پیش بینی میشد دنبال نخواهد شد ولی ایران با حسن نیت تمام حاضر است هر پیشنهادی را مورد مطالعه قرار دهد و حتی حاضر است هر توافق شرافتمندانه ای که استقلال ایران را کاملا محفوظ بدارد بپذیرد .

ناظرین سیاسی معتقدند که‌فعلا در نظر نیست از طرف‌ایران‌میسیونی بمسکو اعزام شود چون این امر مطالعه لازم دارد و بعد از مطالعه دولت و مشورت‌لازم چنانچه‌ضروری تشخیص داده شد باینکار مبادرت خواهد شد .

دورنمای آشتی

خبرگزاری فرانسه بعداز ظهر پنجشنبه طی گزارشی از تهران می نویسد :دورنمای یك آشتی بین تهران ومسکو مشخص‌تر می‌شود. باید دانست که رادیو مسکو نه‌تنها تبلیغات ضدایرانی خودرا طی بیست وچهارساعت اخیر تقلیل داده بلکه بعدازظهر پنجشنبه طی تفسیری تمایل دولت شوروی را به‌برقراری روابط حسنه باایران اعلام داشت وتاکید کرد که‌این امر تاکنون بعلت رویه‌خصمانه نخست‌وزیرسابق اقبال ممکن نبوده است. دکتراقبال سه‌روز قبل استعفاء کرد.

محافل ایرانی اهمیت زیادی‌برای تفسیر رادیو مسکو قائلند و اظهار میدارند که مبادله اخیر پیام بین شاهنشاه وخروشچف بدون تعقیب نمانده است. این منابع اضافه می نمایند که تماس بین تهران‌ومسکو ادامه دارد.

بعقیده مطلعین سیاسی،باتغییر دولت اقبال‌محیطی درروابط‌دو کشور پیدا شده که برای پایان دادن به جنك‌سرد بین دو کشور کاملامساعد است، این جنك سرد ازیکسال‌ونیم پس‌از امضای قرارداد دفاعی‌دوجانبه بین ایران و آمریکا ادامه داشته است.

کلیه نمایندگان استعفا کردند

پیرو پیام مهم شاهنشاه که روز پنجشنبه انتشار یافت ودرآن بااین جمله:«... مصلحت چنین بنظر می رسد که بادادن استعفای دسته‌جمعی مجال آن داده شود که انتخابات جدیدی بانهایت بیطرفی وبی‌نظری درسراسر کشور انجام گیرد... » صریحا استعفای دسته جمعی نمایندگان توصیه شد احزاب ملیون ومردم اعلام کردند که کلیه نمایندگان عضو آنها استعفای خودرا تقدیم میدارند.

جلسه کمیته

خبرنگار مادر باره روش حزب ملیون امروز با آقای دکتر کاسمی دبیر کل حزب ملیون تماس گرفت آقای دکتر کاسمی اظهار داشت پس‌از انتشار پیام شاهنشاه موضوع استعفای نمایندگان عضو حزب در پنجاه‌وششمین جلسه کمیته مرکزی مطرح واصولا باآن موافقت‌حاصل شد.

اعلامیه حزب ملیون

پس‌از مذاکرات جلسه کمیته مرکزی اطلاعیه‌ای به شرح زیـر از طرف آقای دکتر کاسمی دبیر کل حزب ملیون انتشار یافت :

پیام نغز روز پنجشنبه دهم‌شهریور ماه ۱۳۳۹ اعلیحضرت‌همایون‌شاهنشاه که حاکی از احترام عمیق آن ذات مبارك باصول قانون اساسی واجرای قوانین و مقررات کشور و در عین حال رعایت کامل مصالح عالی ملك وملت است‌درنمایندگان بیستمین‌دوره قانونگذاری عضو حزب ملیون اثـر بسزا بخشیدو چون همه آنان نسبت بشاهنشاه بزرك و میهن عزیز خود علاقه و دلبستگی دارند و بدانچه‌که سرپرست معظم مملکت در صلاح‌کشور تشخیص فرموده‌اند مومن و معتقدندو بعلاوه از اصل انضباط حزبی که قائمه بقای احزاب‌است‌پیروی میکنند‌استعفاء ازنمایندگی بیستمین دوره قانونگذاری حوزه‌های انتخابیه خودرا اعلام‌داشتند

بدیهی است افراد متشکل حـزب ملیون در سراسر کشورخود را برای شرکت در امر انتخابات آینده آماده‌می کنند و باردیگر قدرت تشکیلاتی و نفوذ عمیق خودرا در میان ملت‌باثبات خواهند رسانید .

اجتماع امروز

بقراراطلاع نمایندگان عضو حـزب ملیون حاضر در مرکز امروز درمحل حزب بایکدیگر ملاقات خواهند کرد.

آقای دکتر کاسمی در مورد خط مشی آینده حزب متذکر شد که که همانطوریکه در اعلامیهٔ کمیته مرکزی گفته شده است حزب با شرکت خود در انتخابات آینـده بار دیگر قدرت تشکیلاتی خود را نشان خواهد داد.

استعفا ...

بقرار اطلاع تا بحال اکثر نمایندگان حاضر در مرکزاستعفای خود را به حزب تسلیم کرده‌اند تا از طریق حزب به مقامات صالحـه ارجاع شود . باید توجه داشت که چون تاکنون قسمتی از اعتبار نامه‌ها به مجلس شورایملی واصل شـده است ، باین جهت تعدادی ازاستعفا نامه ها به مجلس شورایملی ارجاع خواهدشدواستعفانامه‌های مربوط به کسانیکه هنوز اعتبار نامه آنها از فرمانداریها به مجلس شورایملی فرستاده نشده است به فرمانداری‌ـ های شهرستانها ارسال میشود .

همانطوریکه از قول آقای دکتر کاسمی گفته‌شدامروزنیز نمایندگن حاضر در مرکز حزب ملیون در محل حزب تشکیل جلسه دادند.

تصمیم قطعی

امروز آقای دکتر جهانشاهی عضو کمیته مرکزی حزب مردم بخبرنگارما گفت در تعقیب مذاکرات جلسه‌سابق کمیته مرکزی درباره لزوم‌استعفای دسته جمعی منتخبین حزب مردم در جلسه کمیته مرکزی که روزپنجشنبه تشکیل گردید دراین‌باره تصمیم قطعی اتخاذ شدو ضمن اعلامیه‌ایکه منتشر گشت از منتخبین حزب مردم تقاضا گردید که استعفای خودرا از طریق کمیته‌مرکزی حزب مردم‌تسلیم نمایند .

اعلامیه حزب مردم

این اعلامیه از طرف کمیته مرکزی حزب مردم انتشار یافت .

متن اعلامیه

پیام تاریخی‌شاهنشاه محبوب‌ایران دائر بصلاح اندیشی استعفای‌دسته جمعی منتخبین دوره‌بیستم قانونگذاری یکبار دیگر این عقیده را تائید می کند که معظم‌له همواره حافظ حقوق حقه مردم ایران و حامی صمیمی‌اصول قانون اساسی ما میباشند .

حزب مردم به‌پیروی از نیات‌پادشاه ایران و باتکاء اکثریت مردم ایران از نحوه کار دولت سابق و جریان انتخابات دوره بیستم تقنینـه انتقادات شـدیدی کرد و مبارزات تاریخی و فراموش نشدنی بعمل آورد وباتحمل شکست سبب پیروزی‌قطعی ملت ایران گردید .

حقایقی که دبیر کل حزب مردم در نطقهای خود افشا کرد شاهد صادق ونمونه بارزی از مبارزات‌وفعالیتهای صمیمانه‌حزب‌مردم‌درراه‌تحقق‌بآرزوهای شاهنشاه و ملت ایران است .

حزب مردم چنانچه‌دبیر کل آن در مصاحبه مطبوعاتی خود اظهارداشته است انتخابات دوره بیستم تقنینه‌رااز نظر اکثریت مردم ایران‌مردود دانسته وهمواره خواهان ابطال آن بوده‌است و از شاهنشاه ایران سپاسگزار است که بشکایات و تظلمات مردم ایران توجه فرموده و اینك از اعضای‌خود که باوجود کارشکنی های دولت سابق موفق گشته‌اند بنمایندگی دوره‌بیستم تقنینه انتخاب شوند تقاضا دارد‌آنان که‌در تهران هستند تاعصر شنبه ۱۲ر۶ر۱۳۳۹ وآنانکه درشهرستانها بسر می‌برندتاعصر شنبه۱۹ر۶ر۱۳۳۹ استعفای‌خودرا از سمت نمایندگی‌دوره بیستم قانونگزاری از طریق کمیته مرکزی حزب‌مردم بوزارت کشور و بمجلس شورای ملی بفرستند تا ملت ایران بتوانند آزادانه از اثرات ثمر بخش مبارزات‌وفعالیت‌های‌خودبهره‌مند گردد .

کمیته مرکزی حزب مردم

فعالیت مجدد

آقای دکترجهانشاهی سپس‌افزود ما آماده انتخابات جدید هستیم و منتظریم اگر امکان اصلاحی در قانون انتخابات باشد و اصلاحاتی بعمل آید که آزادی بیشتری را تامین کند بار دیگر فعالیتهای انتخاباتی را شروع کنیم .

استعفای منفردین

پس از موضوع استعفای دستجمعی نمایندگان حزبی ، امروز کسب اطلاع شد که آقای محسن فریور یکی از سه نماینده منفردنیزاستعفا کرده است. وی در اعلامیه‌ای که منتشر کرد متذکر گردید که به پیروی از منویات شاهنشاه بخاطر مصالح مملکت استعفا میکند.ضمنا چون تا آخر وقت امروز به آقایان سردار فاخر حکمت و صراف زاده نمایندگان منفرد شیراز و یزد دسترسی پیدا نشد اقدام آنها در این مورد معلوم نیست.

استعفای ۳۵نفر

امروز آقای علم دبیر کل حـزب مردم بخبرنگار ما گفت :

در شرفیابی دیروز خود بحضور شاهنشاه بعرض رسانیدم که کلیه منتخبین عضو حزب مردم استعفای خود را اعلام داشته اندو تا دو روز دیگر استعفای کتبی همه آنان نیز آماده خواهد شد .

آقای علم افزود : تاکنون استعفا نامه های ۳۵ نفر از منتخبین حزب مردم بحزب واصل شده است .

انتخابات آینده

ازآقای علم سئوال شد که بنظر شما انتخابات آینده بار دیگر اساس حزبی‌خواهدداشت یانه‌و آیاباردیگر فعالیت های انتخاباتی براساس برنامه های انتخاباتی احزاب دوگانه صورت خواهد گرفت ؟ آقای علم در پاسخ این سئوال گفت : انتخابات آینده هر اساسی که داشته باشد و بهرصورت که باشد حزب مردم در آن شرکت خواهد کرد و حزب ما در هر حال آمادگی برای انتخابات آینده دارد .

اسامی استعفا دهندگان

از مجموع نمایندگان انتخاب شده حزب مردم سی و پنج نفر از آنان تا ظهر امروز استعفای خود را کتبابه دبیرخانه حزب مردم تسلیم‌داشته‌اند.

اسامی بیست نفر ازاستعفادهندگان که تاکنون استعفا نامه آنان به‌کمیته مرکزی رسیده است از این قرار است .

آقایان :

کریم طهماسبی ـ دکتر تقـی تفضلی ـسلطانمراد بختیار ـعبدالله ایلخانی زاده ـ احمد ارجمندکرمانی ـ ملکشاه طفر ـرستم امیر بختیاری ـ پرویز یار افشار ـ احتشام‌الدولـه قره‌گزلو ـ مرات اسفندیاری ـامان‌الله ریگی ـ مهندس جمال گنجی‌نیشابوری مهندس ناصر بهبودی ـ دکترمعارفی دکتر محمد حسین اسدی ـغلامحسین فخر طباطبائی ـعلی‌اکبر جلیلوند ـ عزیز اعظم زنگنه ـ حسین یوسفی ـ دکتر محمد حسین اعتمادی ـ

سخنرانی

بقرار اطلاع روز دوشنبه هفته جاری ساعت پنج‌ونیم بعداز ظهر آقای علم دبیر کل حزب‌مردم‌سخنرانی مهمی پیرامون انتخابات در محل‌حزب مردم ایراد می کند ، بهمین منظور از کلیه اعضای حزب مردم دعوت شده است .

معلوم نیست

آقای علم در مورد اینکه آیادر انتخابات آینده‌در لیست دویست نفری سابق نامزد های حزب مردم تجدید نظر خواهد شد یا نه گفت « معلوم نیست » ودر پاسخ خبرنگار ما که گفت شما بسیاری ازسئوالات مرا مبهم جواب میدهید گفت : اصولا من عقیده دارم تا موضوعی‌به مرحله عمل نرسیده نباید در باره آن چیزی گفت .

جلسه مهم دربار شاهنشاهی

بنا باظهار سخنگوی‌دربار شاهنشاهی، ساعت نه صبح امروز جلسه ای در کاخ سفید سعدآباد در حضـور اعلیحضرت همایون شاهنشاه و بـا حضور آقای مهندس شریف امامی نخست‌وزیر و آقایان دکتر هدایتی و تیمسار سپهبد علوی مقدم وزیران دادگستری و کشور و آقایان‌سروری رئیس دیوانعالی کشور ـ دکترعلی آبادی دادستان کل کشور ـ دکتر عمید رئیس دانشکده حقوق ـ دکتر بابك بازرس عالی وزارت‌کشورتشکیل شد در نتیجه مذاکراتی که در این جلسه بعمل آمد مقرر گردید مطالعاتی بشود که چه تدابیر اداری می توان اتخاذ کرد تا آنکه قانون فعلی‌انتخابات بنحو احسن بموقع اجرا گذارده شود و پس از آن مطالعات بیشتری بعمل آید تا زمینه ای برای تهیه لایحه قانونی کامل انتخابات فراهم گرددکه پس از تشکیل مجلس شورای ملی لایحه مذکور به مجلس تقدیم گردد.

انجام بهتر

برای روشن شدن ذهن خوانندگان ارجمند توضیح میدهیم که منظور از جلسه ایکه امروز در حضور شاهنشاه تشکیل شده است یافتن راهی برای انجام بهتر انتخابات باقانون فعلی و فراهم‌کردن مقدمات تصویب یك قانون جدید بوده است .

شاهنشاه در پیام خود تاکید فرمودند :

«هیئت صلاحیتداری را مامور می کنم که در اسرع اوقات قانون فعلی انتخابات را مورد بررسی قرارداده و در حدود مقررات قانونی تاآنجا که امکان داشته باشد اصلاحات‌لازم را در اجرای قانون مزبور در نظر بگیرند و انتخابات آینده بر اساس این اصلاحات صورت گیرد و در صورتی که از این راه منظور تامین نشود قانون جامعی در این باره بمجلس آینده پیشنهاد گردد .»

جلسه امروز در حضور شاهنشاه در تعقیب همین تاکید شاهنشاه تشکیل گردید .

با آنکه هنوز معلوم نیست که چه اصلاحاتی در قانون فعلـی صورت خواهد گرفت ولی مسلم‌است که‌تصمیمات هیاتی که قانون‌انتخابات را مورد مطالعـه قرار میدهد از حدود همان قانون خارج نخواهـد بود و در حدود اصلاح آئین نامـه‌ای خواهد بود . زیرا تصویب قانون در صلاحیت مجلسین است .

قانون مترقی

در این باره آقای دکتر عمید که بعنوان حقوقدان و رئیس دانشکده حقوق در جلسه کاخ سعد آباد حضور داشت بخبرنگار ما گفت :

اطلاعاتیکه من میتوانم در باره جلسه ایکـه در حضور اعلیحضرت شاهنشاه تشکیل شد بدهم در حدود اظهارات سخنگوی رسمی دربار شاهنشاهی است . نظر بر اینستکه بسلسله تدابیر اداری در حدود قانون فعلی انتخابات اتخاذ گردد تا انتخابات دوره بیستم ببهترین وجه ممکن (باهمین قانون فعلی) انجام گیرد و برای آینده یك قانون بسیار مترقی تدوین شود که برای تصویب بمجلس شورای ملی تقدیم گردد و طبق نظر شاهنشاه تامین گردد .

خبرنگاران‌ما از شهرستانها گزارش میدهند که‌توصیه شاهنشاه بمنتخبین مجلس بیستم برای استعفاء اثـر نیکوئی درشهرستانهاداشته‌ودر۴۸ ساعت گذشته مردم شهرستانها که از جریان انتخابات سابق ناراضی بودند از پیام اعلیحضرت همایونی حسن استقبال کـرده‌اند و ابـراز احساسات نموده‌اند حتی علاوه بر مردم شهرستانها، برخی ازمنتخبین مجلس بیستم نیز به‌پیروی ازمنویات ملوکانه وافکار عمومی حتی پیش‌از وصول دستور حزبی استعفاداده‌اند.

شرح انعکاس پیام شاهنشاه در شهرستانها ذیلا از نظر خوانندگان میگذرد :

در زنجان

خبرنگار ما در زنجان تلفنی گزارش داد پس از انتشار پیام شاهنشاه از رادیو ، دو نفر حائزین اکثریت انتخابات اخیر در زنجان و بیجار که کاندیدا های حزب ملیون بودند تصمیم باستعفا گرفتند روز پنجشنبه‌آقای محمود ذوالفقاری حائز اکثریت در انتخابات اخیـر زنجان تلگرافا استعفای خود را به پیشگاه ملوکانـه تقدیم داشت‌وصبح امروز نیز آقای مصطفی ذوالفقاری حائز اکثریت‌در انتخابات اخیربیجار طی تلگرافی استعفای خود را بـه حضور شاهنشاه تقدیم نمود .

این دو نفر کاندیدا های حزب ملیون بودند .

دربندر پهلوی

طبق گزارش خبرنگار ما در بندر پهلوی پریروز آقای علی دهقان استاندار گیلان که از طرف حزب ملیون در انتخابات اخیر شهرستان رضائیه کاندیدا شده و حائزاکثریت گردیده بود پس از انتشار پیام شاهنشاه طی تلگرافی استعفای خود را از نمایندگی مجلس بوزارت کشور اعلام داشت

در رفسنجان

گزارش خبرنگار ما در رفسنجان حاکی استکـه عده زیادی از افراد حزب ملیون و اهالی رفسنجان در مسجد قطب آباد اجتماع کردند و با تشکیل جلسه ای ضمن دعا بذات شاهانـه نسبت بانتخابات اخیر در این شهرستان اعتراض نمودند این عده میگفتند با اینکه ما خود عضو حزب ملیون میباشیم معهذا نسبت بانتخابات اخیر که زیر نظر رهبر حزب‌ملیون انجام‌گرفته است‌اعتراض داریم و امیدواریم حائز اکثریت در انتخابات اخیر این شهرستان در اجرای فرمایشات ملوکانه که طی پیامی از رادیو و مطبوعات منتشر گردید استعفا دهد مردم رفسنجان روز پنجشنبه بازار ودکاکین‌را تعطیل کردند و با اعتراض نسبت بانتخابات اخیر تقاضای‌ابطال‌و تجدید انتخابات را داشتند و تلگرافاتی منبی بر مخدوش بودن انتخابات اخیر بمرکز مخابره نمودند .

دربروجرد

خبر نگار ما در بروجرد گزارش میدهد بیانات‌اعلیحضرت همایونی‌در مصاحبه مطبوعاتی و انتشار پیام معظم له از رادیو و مطبوعات در میان قاطبه اهالی شهرستان بروجرد حسن اثربخشید ومردم این‌شهرستان پس از شنیدن پیام شاهنشاه از رادیو بیکدیگر تبریك گفتند .جلسات متعددی برای ابراز احساسات‌نسبت بشاهنشاه و تائید فرمایشات ملوکانه تشکیل شد و از طرف عده زیادی از اهالی تلگرافاتی در این مورد با ذکر شماره شناسنامه امضاء کنندگان بمرکز مخابره شد دیروز در منزل آقای حسنی یکی از اهالی بروجرد جلسه ای تشکیل گردید که در آن کلیه سران اصناف و خوانین و بازرگانان و معتمدین محل شرکت داشتند .

در بم

بنابگزارش خبرنگار ما در بـم پریروز عده زیادی از افراد حزب مردم و ملیون در تلگرافخانه شهر اجتماع کردند افراد حزب مردم‌ضمن مخابره‌تلگرافاتی بمرکز ابطال‌انتخابات را تقاضا کردند و افراد حزب ملیون بامخابره تلگرافاتی بر خلاف نظریه قاطبه اهالی ابقای انتخابات اخیر را خواستار شدند .

در نائین

خبرنگارما در نائین . گزارش‌میدهد هنوز هم عده زیادی از اهالی نائین در تلگرافخانه این شهرستان اجتماع کرده اند و تلگرافاتی مبنی بر تائید فرمایشات ملوکانه بتهران مخابره نموده اند و ضمن‌مخابره این‌تلگراف ها ابطال انتخابات را تقاضا دارند

در تعرفه گمرکی

بقیه از صفحه اول

ویا محدودیت تجارت خارجی اظهار داشت‌تجارت‌خارجی‌مابراساس مقررات مربوطه وقرارداد هائی‌است‌که باکشور های خارجی داریمو همه آنها هم‌محترم است .

ماهیچگاه دارای آزادی مطلق‌تجارت نبوده‌ایم ودر عین‌آنکه در چندسال اخیر آزادی تجارت‌وجود داشته معهذا قیودی مانند تعرفه گمرکی و سود بازرگانی وممنوعیت ورودبعضی کالاها آنرا تعدیل و تنظیم میکرده است .

ما میخواهیم که با ادامه همین سیاست در تعرفه گمرکی تجدیدنظر مناسبی بعمل آوریم ولی تاآن موقع‌از طریق سود بازرگانی و بعضی مقررات دیگر نقائصی راکه تعرفه گمرکی‌دارد جبران خواهیم کرد .

حمایت صنایع در کلیه تغییرات و تصمیمات مورد نظر است‌ولی مصالح مصرف کننده‌هیچگاه فراموش‌نخواهد شد .درموردطبقه‌بندی کالاهای‌وارداتی به‌کالاهای ضروری و غیرضروری‌آقای دکترسجادی گفت این مسئله امری است که‌مرتبادر تغییراست. مثلاروزی بودکه رادیو کالای تجملی محسوب میشدولی امروزه اینطور نیست‌و رادیو حتی وسیله‌ای برای توسعه فرهنك و بسط اطلاعات مردم است .

درمورد توسعه صادرات خشکبارو فرش آقای دکترسجادی گفت‌تازمانی که‌استاندارد دراین دو کالا رعایت‌نشود نمیتوان ازدولت توقع حمایت داشت. خشکباری راکه موافق اصول بهداشت بسته‌بندی نشده چگونه دولت حمایت کندو فرش باید مطابق ذوقو سلیقه وسفارش خارجی بافته وصادر شود

در مورد اتحادیه های صادراتی آقای دکتر سجادی اظهار داشت برای انجام اقداماتی مانند استاندارد که سبب بهبود وضع صادرات میشوداین اتحادیه ها ضروری است .

درمورد وابسته‌های بازرگانی گفت دوازده سال پیش که‌من در وزارت اقتصاد ملی‌بودم ازوجود این وابسته‌ها اثری بچشم نمی‌خورد حال باید مطالعه کرد دید آیاواقعا میتوانند مفیدباشند

وزیر جدید خارجه

بقیه از صفحه اول

درساعت نه‌صبح آقای مهندس شریف امامی درکاخ سعدآباد به حضور شاهنشاه رسید وآقای یدالله عضدی سفیر کبیر ایران‌درجمهوری عراق رابسمت وزیر امور خارجـه بحضور ملوکانه معرفی کرد.

آقای عضدی‌درساعت یازده‌امروز درکاخ وزارت خارجه حاضر شد و نخست‌ باآقای افشار معاون سیاسی وپارلمانی ، آقای‌میرفخرائی مدیر کل‌سیاسی و آقای آدمیت مشاور عالی وزارت خارجه ملاقات وگفتگو کرد وپس‌از آن آقای‌احمد اقبال معاون اداری وزارت خارجه‌را پذیرفت.

آقای عضدی نزدیك دوهفته‌پیش برای تبادل نظر دراطراف روابط ایران و عراق از بغدادبه‌تهران‌آمده بود.

امروز وزیر خارجه جدید بمجرد اینکه در اطاق خود تنها شد،عینك خودرا به‌چشم گذاشت و به‌مطالعه پرونده قطوری که درروی میزش بود پرداخت.

آقای وزیر خارجه تاآخر وقت امروز مطالعات خودرا دنبال میکرد و درآخر وقت وسیله منشی خود برو‌سای ادارات وزارت خارجه‌اطلاع دادکه درساعت ده بامداد فردا برای آشنائی بملاقات او آیند.

بقیه درصفحه آخر

آگهی‌های تسلیت

با نهایت تاسف فوت آقای محمد مفیدی را بفامیل آن مرحوم عرض تسلیت می نمایم .

آ ـ ۱۹۱۶۷ **الاحقر سیدعلی بهشتیان کاشانی**

کارمندان و کارگران کارخانجات چرم سازی میشن

با کمال تاسف‌و تاثر ضایعه درگذشت شادروان سیمون‌خان سنهی را به خانواده های سنهی ـپاستور ـبابازاده ـ پور بابا از صمیم قلب تسلیت عرض نموده صبر و تندرستی را برای فردفرد آن خاندان بزرك وجلیل از خداوند متعال‌خواستارند.

از طرف کارکنان کارخانجات چرمسازی میشن

آ ـ ۱۹۱۷۱ **قاسم سرشار زاده**

با کمال تاسف ضایعه اسفناك شادروان (نظام‌السلطان) خواجه‌نوری را به سرکار علیه خانم عفت‌الملوك خواجه نوری وخانم درخشنده نیری‌و جنابان‌آقایان‌علی‌معتمـدی‌ـ محسن خواجه نوری و دکتر عباس نیری تسلیت عرض نموده و در این مصیبت بزرك خود را سهیم می دانیم .

آ ـ ۱۹۱۸۵ **مرتضی صفاوردی ـ رضا صفاوردی**

فوت مرحوم آقای مشهدی غلام ستاری بزرك خاندان ستاری را در شهرستان سراب تسلیت عرض نموده و بقای عمر بازماندگان آنمرحوم را خواستاریم .

آ ـ ۱۹۱۴۳ **سلیم بهلولی ـ غلامحسین افشار**

سرکار علیه بانو اکباتانی ریاست محترم دبیرستان‌شهناز

مصیبت وارده را بسرکار و بانو اکباتانی ریاست محترم دبیرستان گوهر تسلیت می گوئیم .

دکتر اسدالله مصطفوی ـ سید محمد مجدی ـ احمد مصطفوی

آ ـ ۱۹۱۹۳

بدینوسیله کلیه کارگران و کارمندان و کارشناسان کارخانجات ریالکو مصیبت وارده را بخانواده جناب آقـای جلالی تسلیت عرض نموده و از خداوند متعال صبروشکیبائی برای ایشان مسئلت می نمایند .

مهندس مبینی ـ مهندس نوبخت ـ قریشیان ـاشرفیان ـ سلیمانلو ـتوسلی ـموسوی ـمنتخب ـ گروه‌کارشناسان‌خارجی

افسران‌ودرجه داران و افراد لشکر ۷ کرمانشاه مصیبت وارده را بخاندان محترم حجازی بخصوص تیمسار سپهبـد حجازی فرماندهی معظم نیروی زمینی تسلیت عرض بقاء و سلامتی عموم آن خانواده را از خداوند متعال خواهانند .

آ ـ ۲۱۶۵۶ **کرمانشاه سرتیپ حسین جوانشیر**

مصیبت‌وارده‌رابخانواده‌خواجه‌نوری‌بخصوص‌عفت‌خواجه‌نوری ودرخشنده‌نیری‌تسلیت میگوییم . **دوشیزه گوهرآذرکیواز**

فوت ناگهانی شادروان مرحوم جناب آقای سید حجت محدث ریاست دبیرستان بابك را بعموم بازماندگان تسلیت بقاء عمر آنها را مسئلت داریم .

مهندس محمد فرمان آرا ـ مرتضی فرمان آرا

دبیران و کارکنان دبیرستان بابك تاثرات قلبی وصمیمانه خود را در پیشامد درگذشت ناگهانی آقای سید حجت محدث ریاست دبیرستان که شخصیت بارز فرهنگی و گذشت و فداکاری ایشان معلوم خاص‌و عام است ابراز ضمن عـرض تسلیت سلامت وبقای عمر بازماندگان‌آنمرحوم را از پروردگار متعال خواستارند .

آ ـ ۱۹۲۲۳ **معاون دبیرستان بابك ـ محمد صادق‌سرمست**

همکار محترم جناب آقای دکتر محدث

مصیبت وارده را تسلیت عرض نموده‌و خود را در غـم شما شریك میدانیم از طرف دبیران و کارمندان دبیرستان هدف شماره ٤ **حسن حریری**

سرکار علیه بانو فخری نوربخش ریاست دبیرستان نمونه دختران

انجمن همکاری خانه و مدرسه دبیرستان نمونه دختران مصیبت وارده را به سرکار علیه تسلیت عرض نموده بقای عمر و سلامت کلیه خاندان محترم را از خداوند متعال مسئلت می نماید . **رئیس انجمن ـ سرتیپ مهندس رادی**

فوت جانگداز جوان ناکام آقای سیمون سنهی فرزند دوست عزیزمان جناب آقای مرتضی سنهی مایه تاسف و کمال تاثر قلبی ما گردید بدینوسیله تسلیت خود را بخانواده های‌طوب‌و سنهی‌خصوصا‌جناب‌آقای‌مرتضی‌سنهی که‌واقعایکی ازخدمتگذاران‌وزحمتکشان‌جامعه‌ماهستندومورد احترام‌قاطبه کلیمیان ایران می باشند ابراز و از خداوند متعال می‌خواهیم که باین خانواده محترم صبرجمیل و اجرجزیل مرحمت‌فرماید

آ ـ ۱۹۲٤۱ **فامیل القانایان**

درگذشت نابهنگام و جانگداز جوان ناکام مرحوم مغفور آقای سیمون سنهی فرزند جناب آقای مرتضی سنهی موجب نهایت تاسف و تاثر قلبی گردید مراتب تسلیت خود را به خانواده های طوب و سنهی‌خصوصاجناب آقای مرتضی‌سنهی رئیس محترم انجمن فرهنگی و خیریه اتحاد تهران ابراز و در این مصیبت بزرك خود را شریك میدانم .

آآ ـ ۱۹۲٤۳ **جمشید کشفی**

فوت نابهنگام و ناگهانی جوان ناکام سیمون سنهی را بخاندان آن مرحوم مخصوصا آقایان مرتضی سنهی ـ ژرژ سنهی و بنژامن سنهی تسلیت عرض می نمایم .

آ ـ ۲۱۶۶۰ **خ ـ یدیدیان**

دبیران ـ کارمندان و کارکنان دبیرستان فرح‌درگذشت اسف آور شادروان بانو مریم آشوری را بخانواده های محترم آشوری ـ هرمزی ـ وناظرزاده کرمانی بخصوص خانم فرح‌انگیز هرمزی(ناظر زاده کرمانی) ریاست دبیرستان فرح تسلیت عرض می نمایند .

از طرف دبیران ـ کارمندان و کارکنان دبیرستان‌فرح ملکه گرگانی

آ ـ ۱۹۲۵۷

افسران و کارمندان اداره سوم مصیبت وارده را بـه خانواده‌های‌مبصر‌رابعموم‌خانواده‌بخصوص تیمسارسرتیپ‌محسن مبصر تسلیت عرض می نمایند .

آ ـ ۱۹۲۰۱ **سرلشگر کوششی**

درفرودگاه مهرآباد:

تظاهرات گروهی ازخانمها

«مامیخواهیم درقانون جدید انتخابات‌حقی برای زنان نیز منظور گردد»

بانوان هنگام پیاده شدن خانم فیروز از هواپیمادسته گلی بایشان دادند .

پاسی از شب جمعه گذشته‌گروهی از بانوان درفرودگاه مهرآباد به تظاهرات پرداخته و تقاضا کردند که در قانون جدید انتخابات «حقی نیز برای خانمها» منظور شود. این تظاهرات بااستفاده از فرصت ورود رئیس شورای زنان صورت گرفت.

ساعت یازده‌ونیم بعدازظهر روز پنجشنبه خانم‌صفیه فیروزنائب‌رئیس اتحادیه بین‌المللی زنان دنیاکه‌برای شرکت در کنگره اتحادیه‌به ترکیه عزیمت کرده بود به‌تهران‌مراجعت نمود. درفرودگاه بانوان‌عضو هیئت مدیره شورای زنان وگروهی از بانوان عضو شورا ازنامبرده‌استقبال کردند.

تظاهرات بانوان

هنگامیکه خانم صفیه فیروز از هواپیما پیاده شد بانوان عضوشورا خبرمسرت بخشی به رئیس خود دادند و فرصت ورود اورا مناسب برای تظاهرات و اعلام تقاضا های خود تشخیص دادند. در این وقت یکی از خانمها از میان جمعیت بانوان شروع بسخن کرد وگفت:

پیام امروز شاهنشاه مبنی برلزوم تجدید انتخابات فرصتی برای ما بانوان است که‌بار دیگر تقاضاهای جامعه نسوان ایران را اعلام داریم وبخواهیم حالا که تجدید نظر در قانون انتخابات مورد نظر مقامات عالیه مملکت میباشد متناسب با اوضاع واحوال کنونی دنیاحقی‌برای زنان ایران ،منظور گردد و قانون جدید لااقل شامل قسمتی از خواستها و تقاضاهای طبیعی زنان ایران نیز باشد تاتحول در فکر و روح جامعه نسوان‌ایران کمسرآغاز آن عهد اعلیحضرت فقید بوده‌است باتجدید نظر درقانون انتخابات‌وارد مرحلهٔ تکاملی تازه‌ای گردد.

خانمها باکف‌زدن‌ها وابرازاحساسات شدید سخنان این خانم را تائید کردند.

سپس‌خانم دکترثمری چند بیت شعری را که‌در همانجا سروده بود خواند .

آنگاه خانم صفیه فیروز دربین‌ابراز احساسات بانوان گفت :ماامیدواریم که‌در انتخابات آینده که بنابا‌ظهارات اعلیحضرت همایونی قانون آن اصلاح میگردد حقی نیزبرای زنان ایرانی قائل شوند .

پس‌از این مراسم‌خانمها فرودگاه را ترك کردند .

عمیدی نوری بدکتر کاسمی پاسخ‌میدهد

امروزآقای عمیدی نوری‌عضو موسس حزب ملیون درپاسخ سخنان آقای دکتر کاسمی که‌در شماره های گذشته چاپ شده بود چنین گفت:

توضیحات آقای دکتر کاسمی را درباره مصاحبه دیشب دیدم لازم‌دانستم برای روشن شدن مطلب بایشان‌جواب هائی داده باشم .

اولا آقای دکترکاسمی بایدخوشوقت باشند که‌تابحال پرده از روی خیلی ازکارهائی که‌بنام حزب شده برداشته نشده متاسفانه رفتار ایشان طوری‌شد که‌حزب ملیون رادچار شکست نمودو من وخیلی ازاعضای موسس بمرام‌حزب برای نجات حزب از این وضع تلاش میکنیم . ثانیا آقای دکترکاسمی مثل اینکه هنوز هم خیال میکنند که‌حزب بایددر قدرت دولت مستجیل باشد ، اشتباه ایشان ورهبر همین بودکه‌اصلا اعتقاد به تشکیلات حزبی نداشتند و فقط بقدرت دولتی متکی‌بودند وعنوان حزب رابرای پوشانیدن اراده شخصی خود درانتخابات نگاهداشته بودند.

ثانیا اینجانب اعتقاد داشتم حزب ملیون تشکیلات صحیح ندارد ودرراه تشکیلات هم کوشش لازم بکار بردم تنها آقای دبیرکلی‌که اصولا نه‌کار اجتماعی نموده ونه اعتقاد به‌تشکیلات دارد مانع آن شد .

اما در باره پاکتهای نظریات‌کمیته های شهرستانها خیلی خوشوقتم‌که آقای دکتر کاسمی رفع اشتباه برای خیلی ها نمودند که آقای دکتر اقبال نظریات کمیته های شهرستانها را دیدند و یادداشتهائی هم در سفر دوازده روزه خود کردند . در این صورت ما حق داریم بپرسیم که‌پس چرا بر خلاف نظریات کمیته ها عمل کردند . مثلا آیا آقای علی ارونقی را اساسا کمیته حزب ملیون تویسرکان بکمیته مرکزی معرفی کرده بود یا اینکه تا بحال هم عضویت حزب را ندارد و امثال او زیاد هستند .

اماادعای کف نفس و نسبت«عقده دلی» که بمن داده شد عجیب است تمام کمیته های شهرستانهای بابل- آمل - نوشهر - شهسوار رای دادند که اینجانب‌نامزد وکالت دوره‌بیستم می باشم و خود آقای دکتر اقبال هم در مازندران با همه کمیته های مزبور تماس گرفت و دید چطور همه‌کمیته‌ها اصرار داشتند من وکیل آنها باشم در حالی که تنهانامزد انتخاباتی‌ایران که در آنروز ها در ایران نبود من بودم که باروپامسافرت کرده بودم و در غیاب من این احساسات از طرف کمیته های مازندران ابراز می شد آیا ذنب لایغفر است که از این‌افتخاری‌که مردم مازندران بمن می دهند تشکر کنم و گله از آقای دکتر اقبال داشته باشم که چرا با احساسات مردم مازندران اینطور رفتار کرده اند ؟

همکاری باسازمان کمك کودك

آقای پرفسور مسعودعزیزی که برای‌شرکت‌درکنگره جهانی‌بیماری فلج اطفال به‌اروپا مسافرت کرده‌بود امروز بایران مراجعت کرد. آقای پرفسور عزیزی‌عضویت‌سازمان‌کمك کودك را قبول کرده‌اند و سازمان کمك‌کودك‌از همکاریهای سودمند ایشان متشکر است.

ورود

* آقای دکتر عباس ملکی استاد دانشکده پزشکی از پاریس
* آقای کامبیز سمیعی رئیس بخش انتقال خون شیرو خورشید سرخ از هامبورك
* آقای غلامحسین وفائی قاضی دادگستری از رم
* آقای عباس نراقی وکیل دادگستری از ژنو
* آقای دکتر منوچهرگنجی از ژنو
* آقای مهدی حریری طلوع از اروپا

خروج

* تیمسار سرلشکر عیسی اشتوداخ رئیس هواپیمائی کشوری برای شرکت در کنفرانس هوائی بلندن
* آقای غلامعلی وحید مازندرانی رئیس اداره عهود وامور حقوقی وزارت خارجه بپاریس
* آقای دکتر عزیز رفیعی رئیس بنگاه سرم سازی حصارك و استاد دانشگاه بپاریس
* آقای دکتر حسین بنائی رئیس سازمان پیش آهنگی به‌اروپا
* آقای عباس اردوبادی کارمند سازمان ملل باروپا
* آقای ابوالفتح هوشمند رئیس بنگاه آب شیراز بامریکا
* آقای دکتر حسینعلی لقمان ادهم بپاریس
* آقای‌عباس‌فتوحی‌قاضی‌دادگستری باروپا .
* آقای خسرو وفا برای ادامه تحصیل به آمریکا
* آقای مرتضی بینا بپاریس

صندوق شکایات‌را

بقیه از صفحه اول

باید در صدد رفع آن برآئیم‌زیرا این وزارتخانه یکی از منابع مهم مراجعات مردم ووسیله زندگی‌آنها است وبیش‌از هروزارتخانه بامردم تماس دارد اولین اقدامی که بنده مینمایم جلب رضایت مردم است و بهمین مناسبت از همین امروزصبح که‌بوزارت‌خانه آمدم دستور دادم صندوقی برای شکایات‌مردم در وزارتخانه نصب شود که‌ مردم‌درد خودرا بگویند ونیز شخصا هرروز این صندوق‌را بازکرده به آنها رسیدگی می‌نمایم.

کارمندان پست

آقای وزیر پست وتلگراف در مورد بهبود وضع کارمندان وقانون استخدام مهندسین گفت :بنده‌فکر میکنم که کارمندان این وزارتخانه اززحمتکش‌ترین کارمندان دولت باشند واصولا تاوضع کارمندان وزارتخانه‌ای یا اداره‌ای‌درست‌نباشد وزندگی اوراحت نباشد کاراو نیز برمبنای صحیح استوار نخواهدبود بنده سعی میکنم تاآنجا که میسر باشد وضع کارمندان را بهبود بخشم.

امادرمورد لایحه جدید استخدام مهندسین باید بگویم که من در مورد اجرای این لایحه کمال علاقه رادارم برای اینکه خود من‌مهندس هستم البته باز بایـد در این مورد مطالعه شود و دید امکانات دولت تاچه‌اندازه است.

سپس آقای دکتر اعتبارگفت : در مورد برنامه های سابق که در دست اجراست باید بررسی کرد و دید اگر واقعا برنامه‌ای خوب بود و نتیجه نیکو داد قطعا آنـرا دنبال خواهم نمود.

تلفن شهرآراء

آقای دکتر اعتبار در پاسخ یك سئوال گفت که‌برای نصب تلفن در شهر آراء دستور لازم داده خواهد شد .

تلفن تهران

و در مورد نواقص تلفن تهـران گفت:همانطوریکه میدانیدتاسیسات تلفن تهران بسیار وسیع است و قطعا دارای نواقصـی می باشد که بتدریج باید در رفع آن کوشید .

خلاصه چند خبر

حمله باساطور!

ساعت ۷ صبح پریروز موقعی‌که آقای غلامحسین مشرفی کارمند بیمارستان بهرامی از بیمارستان خارج میشد مورد حمله جوانی بنام یداله قرار گرفت.

این مرد باساطور غلامحسین را مجروح کرد و بوسیله مـامورین ژاندارمری دستگیر شد.

غلامحسین در بیمارستان پهلوی بستری است.

اززندگی سیر شده بود

دیشب زن ۲۵ساله‌ای بنام شهین باخوردن قرص لومینال خود را مسموم کرد .

اوکه اکنون در بیمارستان‌بستری است اظهار داشته که بعلت سیرشدن اززندگی دست بانتحار زده است .

درهفته گذشته :

۱۵۷ نفر مجروح ومسموم شدند

درهفته گذشته ۱۵۷ نفر به‌علت حوادث مختلف مجروح و مسموم شده‌اند.

از این عده ۴۷ نفر بعلت حوادث رانندگی ۳۵نفر در اثر نزاع ۱۳نفر بعلت سوختگی و ۲۱نفر در اثـر سقوط از بلندی مجروح شده و۴۱ نفر مسموم شده‌اند مسمومین بعلت خوردن‌غذای‌فاسدوافراطدر نوشیدن مشروب مسموم شده‌اند.

خلاصه حوادث روز

تصادف باعابر پیر

ساعت ۲بامداد دیروز در حوالی سه‌راه مهرآباد جاده کرج اتومبیلی باعابری که از جاده عبور می‌کرد تصادف نمود.

دراین حادثه پیرمرد عابرکشته شد ورانـنده بـوسیله مـامورین ژاندارمری دستگیر گردید.هویت عابر هنوز معلوم نشده است.

مجروح تصادف درگذشت

منوچهر مقدسی فرزند جواد ده‌ساله که براثر تصادف بااتومبیل‌درحوالی بخش ۲۵ مجروح شده بـود در بیمارستان درگذشت.

تصادف باگاری

پسربچه ۶ساله‌ای بنام محمدمهدی بعلت تصادف باگاری در شهر ری درگذشت وجنازه وی در اداره پزشکی معاینه شد.

باتاکسی تصادف کرد

همچنین مرد ۳۰ ساله‌ای بنام علی‌اکبر فرزند قسمت علی براثـر تصادف باتاکسی شماره ۵۹۱۱ در خیابان ناصر درگذشت.

درساوجبلاغ

دیروز پسربچه ۵ساله‌ای بنام‌نصراله روستازاده فرزند حجت‌اله در یکی از دهات ساوجبلاغ براثر تصادف بااتومبیلی مجروح شدودربیمارستان سینا درگذشت.

جمعی ازاهالی داودآباد اراك بسرویس حوادث مراجعه‌کرده گفتند:

عده ایرا مسلح کرده بجان ما انداختند .

یکی دیگر ازمجروحین نزاع داودآباد درگذشت وعده مقتولین به ۱۴ نفررسید

ساعت ۵ صبح امروز یکی از مجروحین حادثه زدو خورد داودآباد اراك که با هواپیما بتهران منتقل شده و در بیمارستان حکیم الملك بستری بود در گذشت . او ۵۴ ساله بود و علی سالار نام داشت و بامرگ علی سالار عده مقتولین حادثه مزبور بـه ۱۴ نفر رسید .

امروز عده ای از اهالی داودآباد که‌برای‌شکایت‌از مسببین‌حادثه‌خونین داود آباد بتهران آمده اند بسرویس حوادث مراجعه کردند . نماینده این عده بخبرنگار سرویس حوادث اظهار داشت :

علت این زدو خورد خونین بر سرمالیات نقدی بود که علی اکبر خانبلوکی مالك ده از زارعین داود آباد مطالبه میکرد و چون بامخالفت زارعین روبرو شد عده ای رامسلح کرد و بجان آنها انداخت .

کبری فرزند محمد همسر یکی‌از مقتولین اظهار میداشت: صبح موقعی که مشغول صرف صبحانه بودیم ناگهان عده ای با اسلحـه بمنزل ما حمله کردند و شوهرم را کشتند و مرا هم مجروح کردند این عده امروز برای شکایت بدادگستری رفتند و از طرف مقامات صلاحتیدار بآنها وعده رسیدگی داده شد .

۵ نفر باتهام جعل محکوم شدند

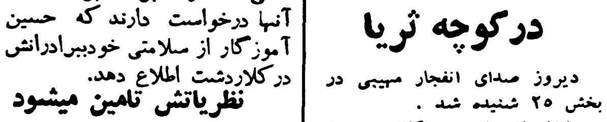

چند تن از متهمین دردادگاه

آخر وقت روز پنجشنبه شعبه سوم دادگاه عالی جنائی پس ازسیزده جلسه رسیدگی بپرونده یك باند جاعل اسنادولتی و سندمالکیت‌برای خود را مبنی بر محکومیت آنهاصادر کرد .

بموجب‌رای‌دادگاه مصطفی‌ارشادی متهم ردیف یك باتهام معامله با سند مجعول بسه سال حبس و صادقخانی بـه دو سال و نیم ، علی اکبر صبور خانی بـه ۹ ماه و مسعود بیکسال و علی اکبر فرشچی بـه شش ماه حبس تادیبی محکوم شدند دو ضمن یکی از متهمین این پرونده بنام اسماعیل اخلاقی بعلت فقد دلیل از اتهامات منتسبه تبرئـه گردید .

این چند نفر سال گذشته بکمك صاحب دفتر خانـه ای باسندجعلی مقدار چهل هزار متر از اراضی جاده کرج را بمالکیت خود درآورده بودند .

از برادر خود بی‌اطلاعیم

بستگان آقای حسین آموزگار گروهبان سوم ژاندارم ضمن‌نامه‌ای بسرویس حوادث اطلاع داده‌اندکه مدتی‌است از نامبرده خبر ندارند . آنها درخواست دارند که حسین آموزگار از سلامتی خودبرادرانش درکلاردشت اطلاع دهد.

نظریاتش تامین میشود

منصور شکری (عکس بالا) ۶ روز است خانواده خود را ترك نموده پدر و مادرش را نگران ساخته است خانواده او انتظار دارند هر چـه زودتر بخانه برگشته و با سرع اوقات آنانرا از نگرانی خارج سازد نظریات او صد در صد تامین خواهد شد .

پدر خانواده گم شده

اصغر امیری فرزند سالار قربان ساکن‌دولت‌آبادپشت بسطام‌شاهرود دارای دوفرزند مدت‌یکسال ویکماه گمشده است. قبلا می‌گفتند در گرگان است ولی درآنجا نبود و احتمال دارد شاه‌عبدالعظیم سرکوره هاباشد .نامبرده دارای قدی بلند و قدری ساده‌لوح است وغده‌ای نیز درسردارد چنانچه کسی از او اطلاع دارد استدعا دارد به تلفن ۵۸۴۹۵ اطلاع دهد.

حوادث و وقایع

نوزاد شاخدار !

مادر این نوزاد پس ازوضع حمل از شدت ترس چند ساعت غش‌کرد

نوزاد عجیب‌الخلقه

خبرنگار مادر اصفهان گزارش میدهد ساعت هشت بعدازظهر روز پنجشنبه در بیمارستان احمدیه شهرستان اصفهان نوزاد عجیب - الخلقه‌ای بدنیاآمد .این‌نوزاد کاسه سرنداشت و دوغدهٔ بزرك مـانند دوشاخ دربالای گوشهایش دیـده میشد گوشهای این نوزاد عجیب- الخلقه مانند گوش گوسفند و چشمانش شبیه چشمان قورباغه بود معلوم نشد که این نوزاد پسر یا دختر است وزن نوزاد مزبوربمیزان وزن کودك یکساله بود. مادر این نوزاد پس‌از وضع حمل بامشاهده قیافهٔ عجیب کودك خود بیهوش‌شد وتاچند ساعتی بیهوش بود پزشکان بیمارستان عقیده دارند که تاکنون چنین نوزاد عجیب‌الخلقه‌ای مشاهده نشده است. نوزاد مزبور بیش‌ازچند دقیقه زنده نبود وجانسپرد.

انفجار گلوله درکوچه ثریا

دیروز صدای انفجار مهیبی در بخش ۲۵ شنیده شد .

بلافاصله مامورین کلانتری برای علت این انفجار به جستجو پرداختند وبراثر تحقیقات معلوم شد که صدای انفجار از خرابه‌ای در کوچه ثریابوده است . مامورین پس از تحقیق گزارش دادند که در محل حادثه تعدادی‌فشنك آتش زده‌اند و دراین خرابه ۶۳گلوله بدست آمده اماکسی در محل‌مشاهده نشده‌است .

کار شناسان نظامی که ازفشنگهای مکشوفه بازدید کرده‌اند عقیده دارند که‌این فشنگها متعلق به مسلسل کالیبر ۱۵۰ بوده‌که از میدان تیر جمع آوری شده و ظاهرا قصد جدا کردن سرب آنرا داشته‌اند .

باصندوق تخم مرغ پابفرارگذاشت

بعداز ظهر روز پنجشنبه مردی بنام سیدصادق هاشمی باتهام کلاهبرداری دستگیر شد.

سیدصادق ضمن مراجعه بیك مغازه خودرا مستخدم یکی ازپزشکان معرفی کردمو ۹۵۰ عددتخم مرغ خریدمو ببهانه اینکه‌پول آنرا بایدربابش بپردازد فروشنده‌را به‌مطب پزشکی در خیابان مختاری برد و هنگامیکه فروشنده دراطاق انتظار نشسته بود،سید صادق‌با صندوق تخم‌مرغ پا بفرارگذاشت ولی لحظه‌ای بعد فروشنده متوجه شده اورا در خیابان دستگیر کرد.

خفگی در حوض

اختر فلاکری فرزند احمد ۴ساله ساکن خیابان ایرانشهر در حوض افتاد و خفه شد.

یك تانکر آب ۶ ساعت قلبك‌را خاموش کرد!

خبرنگار ما در قلبك گزارش میدهد : ساعت سه و نیم صبح دیروز اتومبیل تانکر آب‌شماره ۱۲۲۷۷ برانندگی غلامحسین جلالیان که از تهران بطرف شمیران حرکت میکرد در ایستگاه شهرداری‌باتیر سیمانی برق تصادف کرد و براثر این تصادف تیر سیمانی برق شکست‌و تمام کابلهای برق قطع گردید و جریان برق قلبك نیز قطع شد .

مدت شش ساعت تمام‌قلبك برق‌نداشت سرانجام‌مامورین‌سررسیدند و با وصل کابلها برق قلبك را تامین نمودند . دراین تصادف خوشبختانه تلفاتی وارد نیامد و پرونده این جریان از طریق کلانتری قلبك به دادسرای ناحیه ۸ ارسال شد .

۶ مغازه وسقف یك مسجد سوخت

خبرنگار مادر آمل گزارش میدهد ساعت ۹شب گذشته طی‌حریق مهیبی درشهرستان آمل شش مغازه وسقف مسجد سبزه‌میدان ایـن شهرستان سوخت . آتش‌سوزی ازیك مغازه دوچرخه‌سازی شروع شدو هنگام وقوع حریق هیچیك از مغازه‌ها بازنبود و صاحبان آن درخانه‌های خود بسر میبردند. باشاهده اولین شعله حریق جریان بشهرداری و مامورین آتش‌نشانی اطلاع‌داده شد وباکمك مامورین انتظامی واهالی‌پس از یکساعت تلاش آتش خاموش شد درتمام مدت آتش سوزی فرماندار ورئیس شهربانی در محل حریق حضور داشتند به‌قراراطلاع آتش از چراغ جوشکاری در مغازه دوچرخه‌سازی به‌تعدادی لاستیك و حلقه‌های نایلونی که در مغازه بوده سرایت کرده و موجب وقوع این‌آتش سوزی شده‌است.

تصادف درکرج

درچهل وهشت ساعت گذشته‌این عده براثر حوادث مختلف فـوت شده‌اند:

ساعت ۱۲ بعدازظهر دیروز یك اتومبیل جیپ در حوالی کرج بـا پسربچه خردسالی تصادف کرد و طفل مجروح . در بیمارستان در- گذشت. راننده جیپ بازداشت‌شده است.

دوحریق

دیروز در منزل آقای مرداد ثانی درخیابان دروازه شمیران و در منزل آقای شعبان‌گندم کاردر خیابان‌سرآب حریق روی داد که‌بوسیله مامورین اداره آتش نشانی خاموش گردید .

پیش‌بینی وضع هوا

پیش‌بینی وضع هوای ایران تاظهر فردا طبق گزارش اداره پیش‌بینی گل هواشناسی بدینقرار است :

هوای تهران صاف و گاهی همراه با کمی ابر پیش بینی میشود .

هوای سواحل دریای مازندران کمی تا قسمتی ابری ، نواحی‌خوزستان در روز کمی غبار آلود،نواحی‌کرمان -بلوچستان و شهرستانهای جنـوبی خراسان و ارتفاعات شمالی ایران و سلسله جبال البرز دربعد از ظهر امروز قسمتی ابری توام بارگبارهای محلی و فردا صاف همراه بالکه های ابرو هوای سایر نقاط صاف پیش بینی میشود .

حد اکثر درجه حرارت هوای شهر تهران در روز گذشته ۳۲ وحداقل آن ۲۰ درجه سانتیگراد بالای صفر بوده‌است .

گرمترین نقاطی که ایستگاه هواشناسی دارند در ۲۴ ساعت گذشته شمر رآبادان با حداکثر ۴۳ درجه و خنکترین نقاط شهر زنجان با حداقل ۱۰ درجه سانتیگراد بالای صفر بوده‌است .

بعد ازسه اثر بزرك عالم سینما :

جنك وصلح - برادران کارامازوف - طوفان

درآتیه نزدیك بزرگترین پدیده تاریخ سینما اززندگی مردم روسیه تزاری

سینماسکوپ - رنگی- دوبله بفارسی
ASH. N. A. Co.
آ-۲۱۳۷۸

فیلم جالب‌توجه وشورانگیز
دختر تقدیر (خال تقدیر) رادر درایوین‌سینما (تهران پارس)
مشاهده‌کنید
شروع: ۷-۹ بعدازظهر
آ-۲۱۶۷۴

در مسابقات کشتی آزاد المپیك

بقیه‌از صفحه اول

کشتی‌آزاد

رم ـ خبر گزاری فرانسه ـ ۲ سپتامبر ـ مسابقات کشتی آزاد در دوره دوم امروز در رم ادامه یافت و این نتایج بدست آمد :

وزن چهارم

ماریوتوار (مکزیك) بارالف دوران (ونزوئلا) برنده مکزیك با ضربه (قهرمان ونزوئلائی حذف شد) چانك‌ون (کره)باآنتونی‌ری (افریقای جنوبی) برنده کره باامتیاز ریموند لوگید(کانادا)بااستونسن(انگلیس) برنده کانادا با امتیاز بیل (فرانسه) باامین‌ناظم (لبنان)برنده فرانسه با ضربه .

وزن ششم

تاشاکی ناگائی (ژاپن) با محمد هولوسی (مجارستان) باونسان هونس (استرالیا) برنده‌مجارستان با ضربه (قهرمان‌استرالیائی حذف‌شد) توماس (زلندجدید) با گرافینانا (آرژانتین) برنده زلندجدید با امتیاز (قهرمان آرژانتینی حذف شد) حسن کنکور (ترکیه) بااوزف (بلغارستان) برنده ترکیه با امتیاز .

وزن پنجم

اسما عیل‌اوغان (ترکیه) بامارتین هینز (آلمان) ترکیه با حسن‌اوف (بلغارستان) بافنی(ایرلند) بلغارستان باامتیاز (قهرمان‌ایرلندی حذف‌شد)

یوکاکانکو (ژاپن)بابرگر(اطریش) ژاپن باضربه ویلیه (افریقای جنوبی) باژان‌فلوره (مکزیك) افریقا باضربه (مکزیکی از مسابقه حذف شد)

وزن سوم

(لبرت‌اسین) (انگلیس)بالوشینك (آلمان) مساوی

(هردوقهرمان ازمسابقه حذف‌شدند)

بسکتبال

رم ـ خبرگزاری فرانسه ـ ۲ سپتامبر ـ درمسابقات‌بسکتبال که‌دیروز بعمل‌آمد این نتایج اعلام گردید :

امریکا بااروگوئه ۵۰ـ۱۰۸ برنده

امریکا شوروی با یوگسلاوی ۶۱ـ۸۸ برنده شوروی فرانسه با اسپانیا ۴۸ـ۷۸ برنده فرانسه برزیل بالهستان ۶۸ـ۷۷برنده برزیل

واتر پلو

رم ـ رویتر ـ۲ سپتامبر مسابقات واترپولو همچنان دررم ادامه داردو در مسابقات دیروز این‌نتایج اعلام شد .

آلمان باامریکا ۳ـ۴ آلمان برنده

رومانی با هلند ۴ـ۵ رومانی برنده

مسابقات بوکس

رم‌ـخبرگزاری فرانسه‌ـ۲سپتامبر نتایج کنونی مسابقات بکس‌ازاینقرار است .

مگس وزن

سیوکو (شوروی) باهومبرا(آلمان) برنده شوروی با امتیاز تانابه(ژاپن) بادوبرسنکو (رومانی) ژاپن با امتیاز

خروس وزن

گریگوری (شوروی) با تین(بیرمانی) بندیك (لهستان) باراشر (آلمان) لهستان با امتیاز

پروزن

ادمسکی (لهستان) باشوه(سویس) لهستان با امتیاز میرز(آفریقای‌جنوبی) باشکورجیو (رومانی) آفریقابا امتیاز

سبك‌وزن

مك تاکارت (انگلیس)با کلنر (مجارستان) انگلیس‌با امتیازوزدنیرور (لهستان) با صالح (جمهوری‌متحده) لهستان با امتیاز میرز(آفریقای‌جنوبی) النهاس (جمهوری متحده) آمریکا با امتیاز تمك (چکسلواکی) بابراندی (ایتالیا)چکسلواکی امتیاز .

مگس وزن

تروك (مجارستان) بابوتا(آرژانتین) مجارستان باامتیاز عبدالمنعم(جمهوری متحده)با باررا (آمریکا) جمهوری متحده با امتیاز

خروس وزن

تایلور (استرالیا)بافرنداز(اسپانیا) استرالیا با امتیاز

پر وزن

لیمونن (فنلاند)بابکر(رودسیا)فنلاند با امتیاز موسو(ایتالیا) بانیکانف (شوروی) ایتالیا با امتیاز

سبك وزن

لودنیو (آرژانتین) بابارانیکف (شوروی) آرژانتین‌باامتیازلوپوپولو (ایتالیا) با هاری کامل(آمریکا)ایتالیا امتیاز کاسپریك (لهستان) با انگیکیان (شوروی) لهستان با امتیاز

رکورد شکست

رم ـ خبرگزاری فرانسه ـ ۲ هنوز ۲۰ سال ندارد تروی دردسته شنای ۱۰۰ × ۴ متر امریکائیها نیز شرکت دارد.

شنای زنان

رم ـ خبرگزاری فرانسه ـ ۲ سپتامبر ـ مسابقات شنای ۱۰۰ × ۴ متر زنان بپایان رسید و این‌نتایج اعلام شد.

۱ـ امریکا ۱ر۴۱ر۴ دقیقه مدال طلا

۲ـ استرالیا ۹ر۴۵ر۴ دقیقه مدال نقره

۳ـ آلمان ۶ر۴۷ر۴ دقیقه‌مدال برنز

۴ـ هلند ۶ر۴۷ر۴ دقیقه

۵ـ انگلیس ۶ر۴۷ر۴ دقیقه

۶ـ مجارستان ۷ر۵۳ر۴ دقیقه

۷ـ ژاپن ۴ر۵۶ر۴ دقیقه

۸ـ شوروی ۱ر۵۸ر۴ دقیقه

رم ـ خبرگزاری فرانسه ـ ۲ متر مردان‌باین شرح‌اعلام وقهرمانان اول و دوم وسوم تعیین شدند.

۱ـ آرمین هاری (آلمان)۲ر۱۰ ثانیه طلا

۲ـ دیویدسیم (امریکا)۲ر۱۰ ثانیه نقره

۳ـ پتر رادفورد (انگلیس)۳ر۱۰ ثانیه برنز

۴ـ فیگرولا (کوبا) ۳ر۱۰ ثانیه

۵ـ بود (امریکا) ۳ر۱۰ ثانیه

۶ـ نورتن (امریکا)۴ر۱۰ثانیه

نکته جالبی که در این مسابقه وجود داشت عدم موفقیت هاری‌جروم قهرمان المپیك بود که از شش نفر اول مسابقه حذف شد .

پرتاب نیزه بانوان

رم ـ یونایتدپرس ـ۱سپتامبر ـ امروز در میدان بزرك ورزشی شهر رم مسابقات پرتاب نیزه بانوان انجام گرفت و قهرمانان بشرح زیر تعیین شدند :

۱ـ الویرا ازولیتا (شوروی) ۹۸ر۵۵ متر مدال طلا

۲ـ دانا زاتوبکوا (چکسلواکی) ۷۸ر۵۳ متر مدال نقره

۳ـ بیرت کالاندن (شوروی) ۴۵ر۵۳ متر مدال برنز

۴ـ پسکوا (چکسلواك)۵۶ر۵۲ متر

۵ـ فیکور (لهستان) ۳۳ر۵۲ متر

۶ـ انانازا (استرالیا) ۱۵ر۵۱ متر

شمشیر بازی

رم ـ رویتر ـ ۱ سپتامبر ـ مسابقات شمشیر بازی زنان بپایان رسیده وترتیب قهرمانان باین‌شرح میباشد .

۱ـ اولهید شمیدت (آلمان) ۶ پیروزی مدال طلا

۲ـ راستوورووا (شوروی) ۵ پیروزی مدال نقره

۳ـ ماریا ویکول (رومانی) ۴ پیروزی مدال برنز

اولهمید شمیدت قهرمان شمشیر بازی‌دختر۲۲ساله‌ایست اودانشجوی رشته موزیك کنسراتوار میباشد . شمیدت در خانواده ورزشکاری‌بدنیا آمده و پدرش اولین استاد او می باشد و با برادرش همیشه در حال تمرین است . اولهمید در سال ۵۹ـ۱۹۵۷ قهرمان آلمان شده و اینك بمقام قهرمانی جهان رسیده است.

شمشیر بازی مردان

رم ـ آسوشیتدپرس ـ ۱سپتامبر مسابقات شمشیر بازی‌مردان‌دردسته های مختلف همچنان ادامه دارد و تاکنون این نتایج بدست آمده است .

۱ـ فرانسه با استرلیا ۱۱پیروزی ۳ شکست

۲ـ مجارستان با جمهوری‌متحده ۱۰ پیروزی ۲ شکست

۳ ـ ایتالیا با رومانی ۹ پیروزی ۲ شکست

۴ـ شوروی با ژاپن ۱۵ پیروزی ۱ شکست

۵ـ المان با ونزوئلا ۱۰ پیروزی ۲ شکست

۶ـ امریکا با مراکش۱۶ پیروزی ـ شکست

مسابقات بسکتبال

رم ـ خبرگزاری فرانسه ـ ۱ سپتامبر ـ نتیجه ایکه تاکنون از مسابقات باسکتبال بدست آمده باین شرح میباشد :

مکزیك با ژاپن ۵۷ـ۷۶ بنفع مکزیك

مجارستان با پورتوریکو ۸۰ ـ۸۴ بنفع مجارستان

فیلی‌پین با پورتوریکو ۸۰ـ۸۲ بنفع‌فیلی‌پین

بوکس

رم ـ خبرگزاری فرانسه ـ ۱ سپتامبر ـ در مسابقه بوکس بین لك دراگوز از (لهستان) با قاسم امیر یاوری از ایران‌قهرمان‌لهستانی برنده شد .

پرتاب چکش

رم ـ خبرگزاری فرانسه ـ ۱ سپتامبر ـ در مسابقات‌مقدماتی‌پرتاب چکش قهرمان شوروی واسیلی ـ رودتکف با پرتاب چکش به۶۷ر۰۳ متر رکورد المپیك ملبورن را که ۶۳ر۱۹ متر بود شکست .

پرتاب وزنه بانوان

رم ـ خبرگزاری فرانسه ـ ۲ سپتامبر ـ در مسابقات پرتاب وزنه بانوان قهرمان شوروی مدال طلای المپیك را بدست آورد .

نتایج از اینقرار بود :

۱ـ تامارا پرس (شوروی) ۳۲ر۱۷ متر مدال طلا

۲ـ جوهانا لوتز (آلمان)۶۱ر۱۶ متر مدال نقره

امتیازات ومدالها

رم‌ـ خبرگزاری فرانسه ـ ۲سپتامبر در پایان روز اول سپتامبر جمع امتیازات و مدالهای کشورهای مختلف بشرح زیر میباشد .

کشور	امتیاز	طلا	نقره	برنز
شوروی با	۲۰۹	۱۴	۵	۱۰
امریکا با	۲۰۱	۱۳	۱۱	۸
آلمان با	۱۳۹	۵	۱۲	۴
استرالیا با	۷۵	۴	۴	۳
مجارستان با	۷۳	۳	۵	۲
ایتالیا با	۶۸	۵	۲	۲
انگلستان با	۵۹	۱	۲	۵
کانادا با	۴۷	۱	۳	۳
لهستان با	۳۶	ـ	۱	۳
هلند با	۳۳	ـ	۱	۲
ترکیه با	۳۲	۳	ـ	ـ
سوئد با	۲۷	۱	۱	۲
چکسلواکی با	۲۶	ـ	۱	۱
ژاپن با	۲۶	ـ	۳	۱
زلاند جدید با	۱۹	۲	ـ	ـ
دانمارك با	۱۸	۱	ـ	۱
بلغارستان با	۱۸	۱	۱	۱
بلژیك با	۱۵	ـ	۲	۱
فنلاند با	۱۴	ـ	ـ	ـ
فرانسه با	۱۳	ـ	ـ	۱
یوگسلاوی با	۱۱	ـ	۱	ـ
مکزیك با	۱۰	ـ	ـ	۱
رومانی با	۷	ـ	ـ	ـ
برزیل با	۵	ـ	ـ	۱
جمهوری متحده با	۵	ـ	۱	ـ
ایران با	۴	ـ	ـ	۱
آنتیل با	۴	ـ	ـ	۱
سویس با	۳	ـ	ـ	ـ
کوبا با	۳	ـ	ـ	ـ

مسابقات شنا

رم‌ـخبرگزاری فرانسه ـ۲سپتامبر نتیجه مسابقه شنای ۲۰۰ متر پروانه مردان امروز باین ترتیب‌اعلام شد

۱ـمیك تروی(آمریکا) ۸ر۱۲ر۲ دقیقه مدال طلا

۲ـمایس (استرالیا) ۶ر۱۴ر۲دقیقه مدال نقره .

۳ـدیویدگیلاندر (آمریکا)۳ر۱۵ر۲ دقیقه مدال برنز

۴ـدانیلرن (ایتالیا) ـ۱۶ر۲ دقیقه

۵ـهوشی موتا (ژاپن)۲ر۱۸ دقیقه

۶ـ بری (استرالیا) ۵ر۱۸ر۲ دقیقه

۷ـ کوزمین (شوروی) ۹ر۱۸ر۲ دقیقه .

بیك تروی قهرمان امریکائی در این مسابقه از شروع حرکت ازهمه جلوتر بود وتا پایان این برتری خود را حفظ کرد . این قهرمان سپتامبر ـلین بروك‌قهرمان‌شنای ۱۰۰ متر پشت زنان در مدت ۱ر۹ دقیقه رکورد المپیك را که ۲ر۹ر۱ دقیقه بود شکست .

اخراج قهرمان بلغاری

رم ـ ۳۱ سپتامبر ـ آسوشیتدـ پرس ـ یك کشتی‌گیر بلغاری‌عمدا باخت و در نتیجه قهرمان روسی توانست یك مدال طلا را که حق یوگسلاوی بود ببرد .

« ایچیروهاتا » معاون ژاپنی فدراسیون بین المللی کشتی گفت قهرمان بلغاری « دیمترو استایانف» در یك مسابقهٔ نهائی‌باقهرمان روسی « آی تاندیل کوریژ »عمدا به وی باخت و از مسابقه خارج شد .

ولی اگر میبرد باید با قهرمان یوگسلاوی بنام « مارتینوویچ »که‌از او قویتر بود مسابقه دهد و مدال طلا به این قهرمان یوگسلاوی‌که از کشور کمونیستی رقیب روسیه است میرسید .

ناظرین مطلع المپیك میگویند این اولین باری است که علناچنین اتهامی به یك قهرمان در مسابقات المپیك وارد میشود.

« ایچیروهاتا » گفت بدین‌ترتیب علی‌رغم عدم قابلیت قهرمان‌روسی وی برندهٔ مدال طلا شده قهرمان یوگسلاوی که بسیار ماهرتر ازاو میباشد مدال نقره برده است.

پس‌ازاعتراض یوگسلاوی‌قهرمان بلغاری از المپیك اخراج شد زیرا فدراسیون اعتراض یوگسلاوی را وارد دانست.

مسابقات دوومیدانی

رم ـ خبرگزاری فرانسه ـ ۱ سپتامبر ـ نتیجه مسابقه دو ۸۰ متر با مانع زنان :

۱ـ ایرینا‌پرس (شوروی) مدال طلا

۲ـ کارول کنتون (انگلیس)مدال نقره

۳ـ ببرك مایر (آلمان) مدال برنز

رم ـ خبرگزاری فرانسه ـ ۱ سپتامبر ـ نتیجه مسابقه دو ۱۰۰

تبریکات

جناب آقای مهندس شریف‌امامی نخست‌وزیر

موقع‌حساس ووقت کم ولی مسلم است بر اثر پشتکارو درستی‌مخصوص بخود توفیق خدمتگزاری به میهن و شاهنشاه معظم نصیب آنجناب‌خواهد شد .

انتخاب شما را به کلیه بیطرفان خارج ازکود تبریك میگویم .

محمدرضا خلیلی عراقی

جناب آقای دکتر جهانشاه صالح

معتقدم که باموقعیت حساس کشور جناب آقای مهندس شریف امامی بادعوت شما به کابینه نهایت ورزیدگی وموقع شناسی را بکاربرده‌اند. مسلما مردی که دردوستی ثابت قدم ودرکارهای انجام داده تا کنون درست و با شهامت بوده است این بار نیز موفق وروسفید خواهد بود.

آ ـ۲۱۶۳۶ **محمد رضا خلیلی عراقی**

تیمسار سپهبد علوی مقدم

با اینکه بمقام وزارت رسیده‌اید بشما تبریك نمیگویم ـتبریك وقتی‌خواهم گفت که موفق شده باشید که قایق بادی وشکسته انتخابات کنونی را منهدم و باردیگر از راه صحیحو دقیق توام با مصالح‌میهن‌برهبری‌مستقیم شاهنشاه معظم طوفان را بر طرف و مغروق را سواربر کشتی مراد بساحل نجات برسانید

آ ـ۲۱۶۳۶ **محمدرضا خلیلی عراقی**

جناب آقای دکتر محمد علی هدایتی

بیطرفی شما در همه حال بهترین سند برائت آنجناب از عملیات کابینه گذشته است ـمن از اینکه نخست وزیر محترم باین حقیقت پی بردهو جنابعالی رادر کابینه دعوت نموده‌اند بسیار خوشوقت هستم امیدوارم‌توفیق خدمتگزاری همیشه نصیب آن برادر محترم گردد .

آ ـ۲۱۶۳۶ **محمدرضا خلیلی‌عراقی**

جناب آقای منصور کلانتری

احرازمقام نمایندگی مجلس‌شورایملی را در بیستمین دوره‌قانونگذاری به‌آنجناب ومردم گوهرشناس میاندوآب تبریك‌عرض می کنیم .

ابوالقاسم خواجه نصیری ـ محمدخواجه نصیری ـ دکتریوسف‌خواجه‌نصیری یعقوب خواجه نوری آ ـ۲۱۵۸۰

جناب آقای منصور کلانتری

انتخاب جنابعالی‌را بنمایندگی دوره بیستم صمیمانه تبریك عرض مینمائیم

حسن سعد آبادی ـ ستوان یکم سعید سعدآبادی

جناب آقای یوسف صوفی

انتخاب جنابعالی را بنمایندگی دوره بیستم خدمت بشاهنشاه و میهن تبریك عرض میکنم **لوشان ـکارخانه مرتضی خوشنود**

تیمسار سپهبد علوی مقدم وزیر محترم کشور

انتصاب آن تیمسار معظم را بسمت وزارت کشور صمیمانه تبریك عرض نموده امیدوار است تحت توجهات عالیه اعلیحضرت همایون‌شاهنشاهی خدمات اجتماعی بمو فقیت‌های بیشتری نائل گردید .

آ ـ۲۱۶۰۶ **سندیکای‌سینماها**

جناب آقای منصور کلانتری

انتخاب آن جناب را از شهرستان میاندوآب به نمایندگی ملت به‌اهالی محترم میاندوآب و عشایر غیور و شاه دوست آن سامان تبریك عرض وامیدواریم به توفیق خدای متعال بتوانید مجری منویات شاهنشاه محبوب باشید .

اسماعیل دیباج ـ مهندس سیف‌اله زنوزی ـ دکتر آذری ـ مهندس صدیق آذر ـ منوچهر حسینی ـ دکتر منتظری ـ مهندس‌ریحانی مهندس سعید شاملو آ ـ۲۱۶۲۸

جناب آقای یوسف صوفی

انتخاب جنابعالی را به نمایندگی دوره بیستم قانون گذاری مجلس شورای‌ملی بعموم اهالی رود سر بخصوص بفامیل بزرك صوفی صمیمانه تبریك عرض نموده وموفقیت جنابعالی رادر خدمت بشاهنشاه محبوب وکشور عزیز از خداوند یکتا مسئلت داریم .

علینقی رضائی ـ تقی رضائی ـ قدرت رضائی ـ حجت رضائی رضا رضائی ـ باقر رضائی ـ عزت رضائی ـ قاسم رضائی ـ حسن رضائی عباس رضائی آ ـ۲۱۶۳۳

تیمسار معظم سر لشگر ضرغام وزیر محبوب دارائی

مفتخراست انتصاب‌مجددآن‌تیمسار معظم‌را بمقام‌وزارت‌دارائی از صمیم قلب تبریك عرض نماید . **محمدتقی فرنیا**

جناب آقای منصور کلانتری

انتخاب بجا و شایسته آن جناب را به نمایندگی مجلس بیستم قانونگزاری به جناب آقای دکتر اقبال واهالی غیور میاندوآب تبریك می گوئیم

یداله مولوی ـ قدرت‌اله مولوی‌ـ مجیعلی مولوی آ ـ۲۱۶۲۲

جناب آقای منصور کلانتری

بانهایت مسرت انتخاب جنابعالی را به نمایندگی دوره بیستم قانونگزاری تبریك عرض کرده وموفقیت روز افزون شمارا در راه‌خدمت بمیهن و شاهنشاه آرزو مندیم .

الاحقر صادق زمانی ـ حاجی علی نصیری ـ حمزه علی لك خدائی‌ـ رحمت کدخدائی‌ـ محمد علی نصیری‌ـ جعفر زمانی‌ـ حاجی علی گرکچی حاجی بایرام بایرامی ـ حاج فرهاد سرخابی ـ آ ـ۲۱۶۲۰

جناب آقای منصور کلانتری

انتخاب جنابعالی را از شهرستان میاندوآب برای بیستمین دوره نمایندگی صمیمانه تبریك گفته با شایستگی ذاتی آنجناب امید است در خدمت به میهن و شاهنشاه موفق باشید .

حاجی ابراهیم کبیری کرگه ـ حاجی حسن کبیری کرگه ـ یونس کبیری کرگه ـ حاجی حسنعلی بهرامی ـ علی خدادادی

جناب آقای عبداله پاکروان

انتصاب آن جناب را بوکالت دوره بیستم از بندر عباس صمیمانه تبریك عرض مینمائیم .

آ ـ۱۹۱۰۷ **سمیع‌اله عمو زاده ـ محمد عمو زاده**

جناب آقای مهندس شریف امامی‌نخست‌وزیر

شایستگی انتخاب آقای دکتر طاهر ضیائی را به آنجناب تبریك‌میگوئیم

آ ـ۱۹۱۳۷ **سید اسماعیل قریشی**

جناب آقای محمد رضی ویشکائی

انتصاب آنجناب را به وزارت گمرکات و انحصارات تبریك عرض نموده توفیق آنجناب را مسئلت مینمائیم .

علی اکبر خوش اخلاق عبداله خوش اخلاق ابوالحسن قاسمی ـ محمدرضا عبداللهزاده ـ دکتر بهمن عبدالله زاده ـمحمود عبدالله زاده

جناب آقای مهندس شریف امامی نخست‌وزیر معظم

باکمال خوشوقتی از طرف مهندسین وزارت پست‌وتلگراف و تلفن انتصاب آنجناب را بمقام نخست وزیری صمیمانه تبریك عرض مینمائیم

مهندس منزوی ـ مهندس بهفروزی ـ مهندس پارسا ـمهندس شکیب نیا آ ـ۱۹۱۳۵

جناب آقای یوسف صوفی

انتخاب جناب عالی به نمایندگی مجلس شورای ملی تبریك عرض نمودهو موفقیت جنابعالی رادرخدمت به‌شاهنشاه ومیهن عزیز آرزومینمائیم

عبداله صوفی ـ اسکندر عبدی ـ کامران عبدی ـ محمودترابی اسمعیل بهرامی آ ـ۲۱۶۳۴

نخست وزیر محبوب

انتصاب شایسته جناب آقای محمد رضی ویشکائی را که از صاحبمنصبان عالی‌رتبه و لایق دولت میباشند بمقام وزارت گمرکات و انحصارات به آن جناب تبریك عرض نموده و توفیق معظمله را در راه خدمت بشاهنشاه محبوب و میهن عزیز بیش از پیش خواستاریم .

انحصار دخانیات ایران ـ عبداله خوش اخلاق ـ علی اکبر ـ خوش اخلاق آ ـ۱۹۱۳۹

جناب آقای نخست وزیر

انتخاب جناب آقای محمد رضی ویشکائی که از صاحبمنصبان تحصیل کرده و لایق وزارت دارائی هستند بسمت وزارت گمرکات و انحصارات صمیمانه تبریك عرض مینمائیم کارمندان انحصار دخانیات ایران . **یزدانقلی روحی ـ مصطفی احمدی ـ مرتضی بدیعی**

تیمسار معظم سپهبد علوی مقدم

مفتخرا افسران و کارمندان و درجه داران کلانتری ۲۳ وپاسگاه بمناسبت اینکه کرسی وزارت کشور باوجود آن تیمسار معظم مزین گشته صمیمانه تبریك عرض موفقیت آنجناب را در راه خدمت به شاهنشاه و میهن خواهانند

سرگرد زند کریمی ـ سروان فروزنده ـ سروان دبیران ـ سروان هدایتی ـ ستوان کشمیری ـ ستوان کاشانی ـ ستوان صنیع لشگری ـ ستوان حسین‌پور ـ ستوان قره‌گزلو ـ ستوان سجادی ـ ستوان ربیعی ـ محمدجو ـ شیر محمدی ـفنائی

جناب آقای ویشکائی وزیر محترم گمرکات وانحصارات

حسن انتصاب جنابعالی را بمقام وزارت گمرکات و انحصارات صمیمانه تبریك گفته و موفقیت آنجناب را در ادامه خدمتگزاری‌بمردم از خداوند متعال خواهانم .

بانك ساختمانی ـ اکبر خرازی

جناب آقای دکتر جهانشاه صالح

انتصاب آنجناب را بوزارت بهداری صمیمانه تبریك عرض کرده موفقیت درمبارزه باتریاك وسایر مواد مخدره را خواستاریم.

رئیس شورای عالی انجمن‌های جنوب شهر ـ دکتر فرجاد

جناب آقای دکتر کاسمی دبیر محترم حزب ملیون

انتخاب جناب آقای منصور کلانتری به نمایندگی دوره بیستم مجلس شورای ملی از شهرستان میاندوآب که از جوانان شاه دوست ومیهن پرست و خلف خاندان بزرك آذربایجانی است تبریك گفته امید وار است که با راهنمائی های شاهنشاه بزرك و مصلحت اندیشی زعمای حزب ملیون کشور عزیز ایران مخصوصا میاندوآب به ترقیات بزرگی نائل گردند .

دکتر سیامك شاملو ـ مهندس فرخی ـ دکتر رضوان ـ اسداله وحیدی ـ حسین صفری ـ صدرالدین وطنخواه آ ـ۲۱۶۲۶

هنرستان موسیقی ملی

وابسته‌به اداره کل هنرهای زیبای کشور

برای کلاس اول متوسطه داوطلب پسر ودختر میپذیرد .

داوطلبان باید دارای گواهینامه شش ساله ابتدائی بوده واستعداد موسیقی داشته باشند . دوره هنرستان جمعا شش سال است . برنامه سه سال اول متوسطه از لحاظ دروس عمومی مانند سایر دبیرستان ها است ، بعلاوه دروس علمی و عملی موسیقی نیز تدریس می شود دوره دوم متوسطه هنرستان دارای برنامه اختصاصی می باشد .

ارزش گواهینامه متوسطه کل هنرستان از لحاظ استخدامی ونظام وظیفه مانند گواهینامه کل سایر دبیرستان ها است فارغ‌التحصیل های هنرستان می توانند باپایه یك آموزگاری به سمت هنرآموز سرود موسیقی استخدام شده و تا پایه ۱۰ آموزگاری ارتقاء یابند .

دفتر هنرستان تا ۱۹ شهریور ماه روز های دوشنبه صبح واز پانزدهم شهریور به بعد همه روزه صبها برای ثبت نام باز است .

نشانی : خیابان شاه ـ بیست متری دوم ـ چهار راه سزاوار ـ هنرستان موسیقی ملی آ ـ۲۱۶۰۴

۳ـ ایرلن‌براون (امریکا۱۶ر۴۲ متر مدال برنز

۳ـ ایرلن‌براون (امریکا)۱۶ر۴۲ متر مدال برنز

پرش طول

رم ـ خبرگزاری فرانسه ـ ۲ سپتامبر ـ نتایج مسابقات پرش‌طول باین ترتیب اعلام شد :

۱ـ رالف‌بستون (امریکا)۱۲ر۸ متر مدال طلا

۲ـ ایروین روبنسون (امریکا) ۱۱ر۸ متر مدال نقره

۳ـ هوانسیان (شوروی) ۰۴ر۸ متر مدال برنز

تلمبهٔ برسفورد

برای منازل ـ شناور چاه عمیق ـ فروشگاه برسفورد ـ خیابان سی‌تی تلفن ۲۵۸۱۵

اطلاعات

فردا نمایندگان نظامی سنتو بلندن‌میروند

بطوریکه کسب اطلاع شده‌فردا افسران عالیرتبه کشور های عضو سازمان‌سنتو جهت یك‌بازدید شش روزه ازآنکارا عازم لندن خواهندشد. تیمسار سپهبد باتمانقلیچ نماینده ایران در گروه نمایندگان‌نظامی دائمی سنتووریس این گروه وتیمسار سپهبد قادراز پاکستان جزء بازدید کنندگان میباشند. سایر اعضای این گروه‌نیز در بازدید شش روزه‌از تاسیسات نظامی انگلیس شرکت خواهند داشت.

وزیر دادگستری به تهران بازگشت

روز پنجشنبه آقای دکتر هدایتی وزیر دادگستری که‌برای‌شرکت دریك کنفرانس قضائی به‌اروپا رفته‌بود بتهران بازگشت. امروز آقای دکتر هدایتی دروزارت دادگستری حضور نداشت ودرمنزل نیزنبود.

بطوریکه خبرنگار ماکسب اطلاع کرده صبح‌امروز وزیردادگستری برای ملاقات باآقای نخست‌وزیر به‌نخست‌وزیری رفته‌است.

انتظار میرود که‌آقای دکتر هدایتی از فردا دروزارت دادگستری حاضر شود.

وزیر کشور ازامروز آغاز بکار کرد

درساعت هفت صبح امروز تیمسار سپهبد علوی مقدم وزیر کشور دردفتر کارخود حاضر شد وآقای فرهودی معاون پارلمانی وزارت کشور مدیران کل وروسای ادارات وزارت کشور رابوزیر جدید کشورمعرفی نمود. آقای وزیرکشور بلافاصله مشغول کار شد وبامور جاری وزارت کشور رسیدگی کرد.

ازطرف نخست‌وزیر شهردار تهران احضارشد

امروز اطلاع حاصل شدکه بدستور آقای نخست وزیر از طرف شهرداری تهران تلگرافی‌به آقای ناصر ذوالفقاری شهردار تهران اطلاع داده‌شد که‌هرچه زودتر بتهران مراجعت نماید.

شهردار تهران هم‌اکنون در بلژیك میباشد و سرگرم مذاکره راجع بخرید سردخانه بزرك برای تهران است.

یك‌مقام شهرداری امروز گفت که احتمال دارد درظرف چندروز آینده شهردار وهمراهان بتهران مراجعت نمایند.

صحبت در باره انتخابات

بقیه از صفحه اول

رئیس ـ منصور صدری خزانه دار ـ کیوان طبری ماموز انتشارات و تبلیغات .

در جلسه دیروز کنفرانس آقای مهندس اردشیر زاهدی سفیر کبیر ایران در امریکا شرکت کرد و بدعوت رئیس کنفرانس پشت‌تریبون رفت و برای محصلین صحبت نمود. آقای زاهدی بعد از اینکه از اولیای کنفرانس تشکر نمود اظهار عقیده کرد که بهتر بود عده زیادتری در کنفرانس شرکت می کردند. آقای زاهدی گفت هر چه که اکثریت محصلین ایرانی‌مقیم امریکابخواهند ایشان در فراهم ساختن آن نهایت کوشش خود را مبذول خواهد کرد و سپس خاطر نشان ساخت که هنوز خود را از محصلین میداند و در غم و شادی آنها شریك است.

کمك خرج تحصیلی

آقای زاهدی آنگاه باختصاربذکر تصمیماتی که‌برای کمکهای‌بیشتری به‌محصلین اتخاذشده‌است پرداخت و از جمله اشاره کرد که از محل ذخیره هائی که میشود به پنجاه تا صد نفر از محصلین ایرانی که بهترین نمره‌ها را داشته باشند بین پنجاه‌تاصد دلار کمك‌خرج تحصیلی داده میشود و برای عملی شدن این طرح‌هیئتی‌ازخود محصلین‌و نماینده اداره سرپرستی محصلین ایرانی در امریکا تشکیل میگردد .

همچنین باشرکتهای‌مسافربری‌صحبت شده‌که‌محصلین‌ایرانی‌مقیم‌امریکادر ایام تعطیلات تابستان با قیمت‌بسیار ارزان بایران ببرند و باز برگردانند وباین نحو محصلین ایرانی خواهند توانست در مدت تحصیل خود در امریکا بایران بروند و از وطن و فامیل و دوستان خود دیدن کنند اقدام مهم دیگری که در شرف‌انجام است موضوع بیمه محصلین درمقابل بیماریها است این امر از چندی قبل مورد توجه بوده و اینك به مرحله عمل رسیده است . بعد آقای زاهدی به صحبت در باره‌اوضاع جاری ایران پرداخت‌و از جمله‌راجع به‌انتخابات گفت که شاهنشاه‌همیشه خواسته اندو میخواهند که انتخابات آزاد باشد و قرار است مطالعاتی در قوانین مربوطه بعمل آید و روی اصول صحیح دمکراسی برای قانون انتخابات تنظیم بشود .

آقای مهندس اردشیر زاهدی سپس اعلام نمود که برای پاسخ دادن به سئوالات دانشجویان آماده است‌و عده‌ای از محصلین سئوالاتی راجع به امور جاری ایران و وضع خود از ایشان نمودند .

در جلسه دیروز صبح نخست آقای‌شریفی رئیس‌انجمن‌دانشجویان ایرانی در امریکا بسئوالات عده‌ای‌از دانشجویان درباره فعالیتهای انجمن پاسخ داد و راجع بوضع مالی آنها صحبت کرد .

سیل شدید در فرحزاد

بقیه از صفحه اول

گذراندن روز تعطیلی به اوشان و فشم ومیگون آمده بودند تولید وحشت و هراس زیادی نمودبطوری که دراندك مدتی این سه منطقه‌از جمعیت تخلیه شد. ترس‌مردم ناشی از این بود که چندسال قبل پس‌از یك رگبار شدید سیل مهیبی‌جاری شد وعده‌ای رابا‌خود برد و دیروزهم که رگبار شروع‌گردید افرادی که برای گردش‌به‌اوشان وفشم‌ومیگون آمده بودند از آن میترسیدند که مبادا‌سیل جاری شود و تلفاتی‌به‌بار آورد.

درفرحزاد

خبرنگار ما اضافه میکندکه‌دیروز درفرحزاد وامامزاده داود نیز رگبار شدید تگرك بارید ریزش رگبار از سه‌ساعت بعدازظهر شروع شدو تاساعت ۵بمدت دوساعت به طور شدید ادامه داشت افرادی که‌برای زیارت بامزاده داود رفته بودند هراسان شدند و هریك بوسیله‌ای بطرف فرحزاد حرکت کردندتامگر خودرا بتهران برسانند واز خطر سیل نجات یابند. طبق اظهار یکی از اهالی فرحزادوضع فرارمردم‌جالب بود واغلب بریشت یك قاطر چهارتا پنج‌نفر سوار شده‌بودندواز امامزاده داود بطرف فرحزاد حرکت‌میکردند ساعت شش بعدازظهر براثرریزش این رگبار شدید تگرك ،سیل مهیبی از رودخانه امامزاده داود بطرف‌فرحزاد سرازیر شد. مردم‌که از جریان سیل مطلع شده بودند قبلا خودرا از مسیر سیل کنار کشیده بودند وباینجهت صدمات وتلفات و یاخساراتی وارد نیامد.

بعدازظهر امروز برنامه‌کاردولت منتشرشد

ساعت نه امروز آقای مهندس شریف امامی نخست وزیربحضور شاهنشاه رسید وبرنامه‌دولت‌جدید را باین شرح تقدیم داشت :

۱ـایجاد همکاری و هم آهنگی بین دستگاه های مختلف اقتصادی و اتخاذ سیاست صحیح بازرگانی و اقتصادی که هدف آن‌صرفا تامین مصالح عمومی کشور و مردم باشد.

۲ـاقدام در تشکیل انجمن های شهر و واگذاری کار مردم بمردم .

۳ـتعقیب برنامه های توسعه صنعتی و حمایت صنایع داخلی و جلب سرمایه و کمکهای فنی خارجی و همچنین مراقبت در اجرای‌برنامه‌های عمرانی کشور .

٤ـتوجه مخصوص‌به امورکشاورزی و دامپروری و آبیاری و کوشش‌در ازدیاد تولیدات و عمران دهات و تشویق وکمك‌بموسسات واشخاصی که در این خصوص اقدام می کنند.

۵ـتوسعه فرهنك و فراهم نمودن وسائل کار دانشگاه ها و ایجاد مدارس حرفه ای .

٦ـفراهم نمودن وسائل کار وزارت بهداری بمنظور توسعه بهداشت و ادامه مبارزه با کشت خشخاش و اجرای شدید قوانین مبارزه با قاچاق ادویه مخدره .

۷ـاصلاح و توسعه راههای و راه‌آهن و توجه مخصوص در ایجاد راههای فرعی دهات .

۸ـ اصلاح‌وتوسعه وسائل‌مخابرات.

۹ـ تقویت‌قوه‌قضائیه بمنظور تامین عدالت فردی و اجتماعی و همچنین رفع نواقص قوای انتظامی .

۱۰ـ فراهم نمودن وسائل رفاه‌مردم بالاخص از طریق ازدیاد تولیدات صنعتی و کشاورزی و تهیه مسکن و تثبیت قیمت‌ها .

۱۱ـ مراقبت تام در اجرای‌صحیح قانون کار و بیمه های اجتماعی واتخاذ تدابیری که موجب رفاه طبقه کارگر گردد .

۱۲ـ اهتمام لازم برای‌وصول مالیات حقه‌دولت و اجرای قوانین مربوط و سعی در ازدیاد درآمد و صرفه جوئی کامل در هزینه های عمومی کشور بنحوی‌که موجبات تعادل‌بودجه‌وسلامت وضع مالی کشور تامین شود .

۱۳ـ ادامه مبارزه بانادرستی و طرد کارمندان منحرف و تعقیب جدی آنها و مراقبت تام‌دراجرای قانون رسیدگی بدارائی کارمندان‌و قانون منع‌مداخله وزراء وکارمندان دولت در معاملات دولتی .

۱٤ـ تثبیت وضع اقتصادی کشور و اتخاذ تدابیر لازم بدین منظور .

سیاست خارجی

۱۵ـ برنامه دولت درسیاست‌خارجی پیروی از منشور سازمان ملل متحد و اقداماتی است که در راه صلح جهانی انجام میگیرد و همچنین پیروی از سیاست‌ملی‌ایران‌درحفظ‌حقوق‌واستقلال و تمامیت ارضی کشور و احترام به کلیه تعهدات سیاسی است.

انعکاس خارجی

بقیه از صفحه اول

متین و در عین حال عملی در این مورد بوده‌است .

وضع انتخابات آینده‌روشن‌نیست زیرا بطور قطع باید آئیننامه های جدیدی تهیه شود و این امر مدتی وقت لازم دارد و این مدت بزودی معلوم نمیشود و طبق اظهار مطلعین انتخابات بزودی انجام نمیگیرد زیرا بایستی انتخابات آینده بر اساس آئین نامه جدید عملی شود .

تهران ـ اول‌سپتامبر ـ آسوشیتد‌پرس ـ حزب‌ملیون پنجشنبه شب استعفای ۱۰٤ تن از نمایندگان‌خود را که درانتخابات پرسروصدای‌اخیر انتخاب شده بودند اعلام کرد .

استعفای این عده خود بخود انتخابات را از درجه اعتبار ساقط ساخت . حزب مردم نیز قبلا برای پاسخ بدرخواست شاهنشاه از رهبر خود خواست که آمادگی٤۷نماینده حزب را برای استعفا اعلام کند .

پیام شاه ایران پاسخی بود به درخواست عمومی مبنی‌براعلام‌بطلان انتخابات که ادعا شده‌است با اعمال نفوذ زیاد انجام گردیده است .

تهران ـ آسوشیتد پرس ـ ۲ سپتامبر ـ شاهنشاه با پیام خودمبنی براستعفای نمایندگان سر انجام انتخابات را باطل کردند . حکومت حزب ملیون که انتخابات را در ۳۰ ژوئیه آغاز کرد متهم بمداخله و اعمال نفوذ در انتخابات شد و شاهنشاه علنا عدم رضایت خود را از انتخابات اظهار داشتند .

تهران ـ ۲سپتامبر ـخبرگزاری فرانسه ـ ابطال کامل‌انتخابات‌ایران اکنون یك عمل انجام‌یافته تلقی میشود شاهنشاه که ظاهرا از« پاسخ ملت » به پیام روز شنبه خود خرسند شده‌اند در پیام دیگری که روز پنجشنبه خطاب بملت‌ایران‌فرستادند از ۱۵٤ نفرمنتخبین‌مجلس‌درخواست کردند که بخاطر « منافع‌عالیه ملت» از نمایندگی استعفا کنند تا بتوان از راه قانونی از بن‌بستی که براثر انتخابات بیقاعده اخیر پیش آمده است خارج شد .

دو حزب بزرگ مردم (مخالف)و ملیون (محافظه کار) که در انتخابات اخیر پیروز شد بلافاصله‌از خواسته شاهنشاه متابعت کردند .

احیاجات تهران تامین شد

دربین سربازان امسال عده بیشتری باسوادوافرادفنی‌هستند

امروز تیمسار دریادار رسائی رئیس اداره نظام وظیفه عمومی‌بخبرنگار ماگفت تاآخر وقت‌روز پنجشنبه دهم شهریور ماه‌تامین احتیاجات تهران عملی‌شد وسربازانیکه مورد احتیاج حوزه تهران بودند خودرابه حوزه‌های مربوطه معرفی کرده‌اند امسال مشمولین استقبال زیادی از خدمت‌سربازی بعمل آوردند وباآنکه روش «نظر بگیری» یعنی جلب مشمولین‌در خیابانها عملی نشد عده‌بیشتری مشمول خودرامعرفی کردند.

گزارش خبرنگار مااضافه میکند که‌در میان سربازان جدید این دوره‌عده زیادی افرادفنی وباسواد هستند.

چون این خیابان را لوله‌کشی میکنند

شهربانی ازرانندگان انتظار داردکه کمتر از محل‌لوله‌کشی عبورکنند

این اطلاعیه از طرف شهربانی کل کشور منتشر شده‌است

چون از شب دوازدهم شهریور (امشب) سازمان آب تهران درسه‌راه میراشرافی واقع درجاده قدیم شمیران بمدت پنج‌روز اقدام به‌لوله‌کشی آن محل مینماید ودراینمدت عرض خیابان جهت دادن انشعاب قطع خواهد گردید وبااینکه درطرفین خیابان دوراه عبورباریك جهت حرکت وسائط نقلیه بوجود آمده معهذا شهربانی کل از عموم رانندگان انتظار دارد که بمنظور همکاری و تشریك مساعی با مامورین اداره راهنمائی‌و رانندگی حتی‌المقدور در مدت مزبور کمتراز محل لوله‌کشی عبورومرور نمایند.

شهربانی کل‌کشور

تشییع جنازه مرحوم نظام خواجه نوری

ساعت ۹ صبح امروز جنازه مرحوم نظام‌السلطان خواجه نوری با هواپیما از استکهلم وارد تهران شد .

در فرودگاه مهرآباد اعضای عالیرتبه وزارت امور خارجه و عده کثیری از دوستان و آشنایان ، بستگان آن مرحوم حضور داشتند .

پس از پیاده کردن جنازه از هواپیما آنرا بداخل آمبولانسی حمل کردند و در حالیکه تعداد زیادی اتوبیل آمبولانس را همراهی میکردند جنازه‌به خانقاه صفی علیشاه حمل گردید .

جنازه فقید سعید ساعت ۸ صبح فردا از محل مذکور طی‌تشریفاتی مشایعت خواهد شد و سپس جنازه در آرامگاه خانوادگی آن فقید دفن خواهد گردید .

فراگرفتن زبان بیگانه‌مشکل است

اما شما بایك تیر دو نشان بزنید

THE TEHRAN JOURNAL

فرا گرفتن زبان بیگانه مشکل‌است برای پیدا کردن تسلط در یکزبان بیگانه ممارست و زحمت لازم دارد بخصوص اگر این زبان بیگانه «انگلیسی» باشد .

زبان انگلیسی را باید با تمرین و مطالعه یاد گرفت . هر قدرمطالعه بکنید همان قدر نتیجه میبریداما ازمشکلات نهراسید روزنامه انگلیسی «تهران جورنال» این مشکل را حل کرده است همه کسانی که «تهران‌ـ جورنال» میخرند و میخواهند ضمن استفاده از آخرین اخبار و گزارش های جالب آن زبان انگلیسی خود را تکمیل کنند می توانند ابتدا قسمت فارسی تهران‌ـ جورنال که خلاصه مهمترین اخبار است بخوانند و بعد همین اخبار را بطور مشروح بزبان انگلیسی مطالعه کنند . باین ترتیب با یك تیر دو نشان زده اند هم آخرین اخبار ایران و جهان را بزبان مادری‌خویش خوانده اند و هم با راهنمائی اخبار فارسی بآسانی اخبار را بزبان انگلیسی مطالعه میکنند .

مژده باهالی محترم اهواز

کودکستان مخصوص

از روز بیستم شهریورماه جاری شروع بنام‌نویسی نوباوگان‌مینماید وازاول مهرماه پایان تعطیلات تابستانی کودکستان مخصوص که‌در این چندساله سابقه درخشانی دارد آماده پذیرائی کودکان است.

آ‌ـ۹۱٦۹۲

اطلاعیه حزب مردم

دبیر کل حزب مردم در سخنرانی روز دوشنبه چهاردهم شهریورماه تحولات اخیر مملکتی رابررسی وتجزیه و تحلیل خواهند کرد.

حزب مردم‌از هم‌میهنان ارجمند بدینوسیله تقاضا دارد که برای استماع سخنرانی آقای علم‌در ساعت پنج‌بعداز ظهرروز مذکور بمحل حزب (روبروی بلوار کرج ـخیابان شقاقی)تشریف‌فرما شوند.

۱ـ۲ آ‌ـ۲۱٦۷۲ تشکیلات حزب مردم

پیرو آگهی مزایده قبلی

بدینوسیله نیروی هوائی شاهنشاهی ۱۵دقیقه در روزاز پخش آگهی های تجارتی رادیو نیروی هوائی را از تاریخ عقد پیمان مزایده میگذارد.

۱ـ داوطلبین شرکت کننده در مزایده بایستی مبلغ پنجاه هزار ریال بحساب ۱۲۰۱ دارائی شماره٦در بانك‌ملی شعبه فردوسی تودیع و یاتضمین بانکی مجازبهمان مبلغ‌اخذوبانضمام‌یکبرك شرایط‌امضاء شده بدفتر ماتریل ستاد فرماندهی نیروی هوائی واقع درخیابان ایزنهاورچهار راه‌بیمارستان تحویل ورسید دریافت دارند.

۲ـ برك‌شرایط دردفتر ماتریل ستاد فرماندهی نیرو موجودبوده وپیشنهاد دهندگان میتوانند بامراجعه آنرا برایگان دریافت دارند .

۳ـبه پیشنهادات مبهم‌و مشروط وفاقد سپرده وبه پیشنهاداتیکه بعدازموعد مقرر واصل گرددترتیب‌اثر داده نخواهد شد.

٤ـ هرگونه مالیات‌و هزینه بعهده‌برنده مزایده خواهدبود .

۵ـ پیشنهادات بایستی تا ساعت ۹صبح روز چهارشنبه ۲۳ر٦ر۳۹ بدفترماتریل ستاد فرماندهی نیروی هوائی تحویل شوند و بلافاصله در همان‌روز باحضور کمیسیونی بازوقرائت خواهند شد.

٦ـ حضور پیشنهاد دهندگان درکمیسیون اختیاری است.

۷ـ نیروی هوائی در ردیك یاکلیه پیشنهادات مختار میباشد.

آ‌ـ۲۱٦۷۸ نیروی هوائی

کارمند اداره کل آمار عمومی

وزارت کشور
آقای‌رضا صادقی قاسم آبادی

در این هفته چهارمین برنده جایزه سیصد هزار ریالی از هفت تن برنده سری ۵۰۵ بلیطهای‌هفتگی بخت آزمائی ملی بودند که جایزه خود را طی چك شماره ۲۸۸۸۵۳ دریافت داشتند .

آخرین خبرتا ۴ بعدازظهر

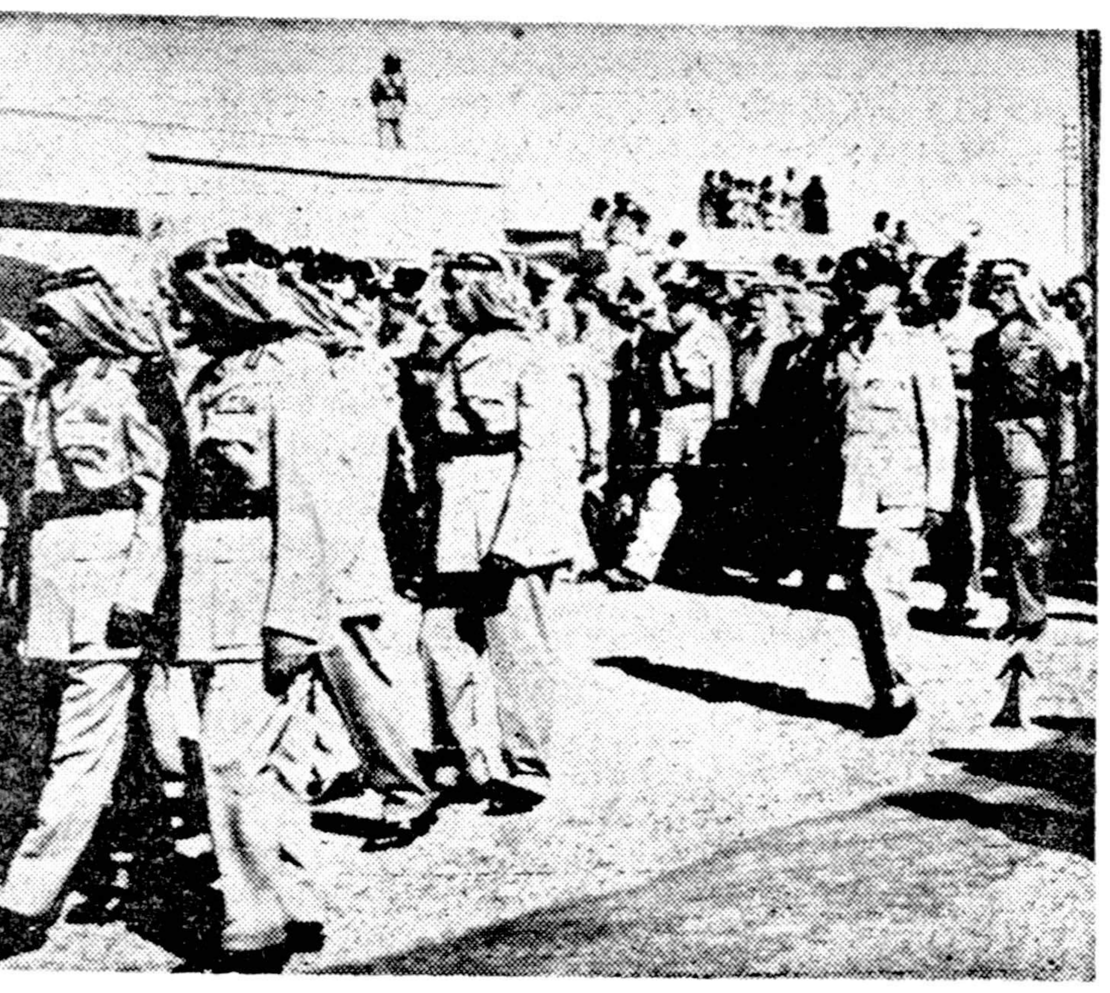

ملك حسین پادشاه اردن در مراسم تشییع جنازه هزاع‌المجالی نخست‌وزیر مقتول اردن شرکت میکند. درحادثه سوء قصد، جزمجالی ۱۵ نفر دیگر ازمقامات اردنی کشته شده‌اند. ملك حسین باپافشاری ازجمهوری متحده درخواست دارد، که دونفر ازسوء قصد کنندگان راکه به سوریه گریخته‌اند، باردن بازدهد. درعکس ملك حسین باعلامت مشخص شده‌است.

قرارداد کوبا وآمریکا لغو شد

هاوانا ـ ۳ سپتامبر‌ـ خبرگزاری فرانسه ـ فیدل کاسترو اعلام کرد که دولت کوبا قرارداد نظامی دو جانبه امریکا و کوبا را فسخ کرده است . کاسترو افزود که این تصمیم هیچگونه تغییری در سرنوشت پایگاه نظامی «گوانتا ناسو» نخواهد داشت کاسترو همچنین اعلام کرد که دولت کوبا حکومت چین کمونیست را برسمیت شناخته و روابط سیاسی خود رابا دولت فرمز قطع می کند .

در این عکس از چپ براست «کمال‌شمعوت»‌و «حسن دباس» که متهم به سوءقصد به هزاع الجمالی نخست‌وزیرمقتول‌اردن هستند، دیده میشوند. این دو نفر که از امربران وزارت خارجه اردن بودند ، دو بمب ساعت شمار در اطاق مجالی ، کار گذاشتند که موجب کشته شدن گروهی شد .شمعوت ۲٤ ساعت قبل‌از انفجار و دباس یکساعت و نیم پس از انفجار بمب به‌سوریه گریخت .

وزیرجدید خارجه

بقیه از صفحه هفدهم

آقای یدالله عضدی سوابق‌زیادی دروزارت امور خارجه داردو طی‌دوران خدمت خود دراین وزارتخانه درسمت های زیر انجام وظیفه کرده است .

ـمدیر کل‌وزارت امور خارجه ـوزیر مختار شاهنشاهی درممالك برزیل ـآرژانتین وشیلی و سفیرکبیرشاهنشاهی‌درمادرید(اسپانیا) آقای عضدی درخارج از کادروزارت خارجه نیزمشاغلی از جمله ریاست کمیسیون ارزمعاونت‌اول وزارت‌دارائی‌ـ وزارت‌راه‌وریاست تشریفات‌شاهنشاهی راعهده‌دار بوده است .

وزیر خارجه با نهایت تاسف و تاثر درگذشت شادروان غلامعلی خواجه نوری(نظام‌السلطان) را باستحضار میرساند.

مجلس ترحیم‌فقید سعید روز دوشنبه‌چهاردهم‌شهریور ماه‌از ساعت چهارتا شش بعدازظهر در مسجد مجد برگزار خواهد شد . آ‌ـ۲۱۷٤٦

خانواده های خواجه نوری ـنیری ـمعتمدی ـ نفیسی‌ـ آشتیانی ـنورافشار ـصداقت ـجزایری ـ عظیما ـ پرتواعظم مسعودی‌ـ فروهر‌ـ اعلم ـواثق‌نوری‌ـ مدبرنوری‌ـ مصدق ـ نیرنوری‌ـ شالچی ـ شریفی ـ نوری اسفندیاری ـ مؤید ـ خواجوی ـ دادور ـقدس نخعی ـ حکمت ـکاظمی ـ حکیمی‌ـ ظهیر ـدفتری‌ـ کاشانی‌ـبهنزاد ـ وفائی درگذشت‌شادروان غلامعلی خواجه نوری (نظام‌السلطان) را باطلاع بستگان و دوستان میرساند .

مجلس ترحیم فقید سعید روز دوشنبه چهاردهم شهریور ماه از ساعت چهار تا شش در مسجد مجد منعقد خواهد بود.

اعلامیه شماره ۳ مطبوعات

برای جامعه مطبوعات ایران که از نزدیك بطرز تفکر عمیق و علاقه خاص شاهنشاه برعایت افکار عمومی وسعادت ملت آشنا میباشند، تردیدی نبود که «شاه آزادیخواه»وظیفه «نظارت دقیق» در امور مملکت را بیش از انتظار بکار خواهند برد .

اندرزملوکانه‌دائر به‌استعفای وکلا یکی از مسرت‌بخشترین فرمایشات شاهنشاه بودکه بمحض پخش ازرادیو در سراسر کشور شوق و شعف خاصی در قلوب مردم آزاده‌بوجود آورد.

راهی‌که شاهنشاه‌برای‌گشودن بن‌بست انتخابات یافتند بیش ازپیش مردم را معتقد ساخت که «رمز وحدت ملی ایران» از نیروی فکری قوی و نفوذ معنوی خاصی برخوردار میباشند .

سرعت تصمیم شاهنشاه در برآوردن شدن ملت ایران یکی از مهمترین خصائص روحی اعلیحضرت همایونی میباشد که تاریخ سیاسی معاصر مکرر آنرا باسطور درشت ثبت نموده‌است .

جامعه مطبوعات این موهبت بزرك را مایه افتخار دانسته . تصمیم شاهنشاه را یکی از بزرگترین قدمهای سیاسی در تحکیم وحدت ملی میداند واز طرف قاطبه ملت ایران صمیمانه سپاسگذاری خودرا معروض میدارد .

زنده باد شاهنشاه آزادیخواه که در حساسترین مواقع سیاسی ملت ایران را از خطرات مصون میدارند .

بامضای چهل نفر از مدیران روزنامه‌ها

از کلیه صاحبان سهام شرکت سهامی اولکابدینوسیله دعوت‌میشود که‌برای تشکیل مجمع عمومی فوق‌العاده درروز ۲۲ر٦ر۳۹ ساعت ۷بعداز ظهر در محل شرکت حضور بهمرسانند.

دستور جلسه :اصلاح ماده ۱۵اساسنامه

آ‌ـ۱۹۲۸۷ هیئت مدیره شرکت سهامی اولکا

بزودی **شاه‌پور ذوالاکتاف**

تالیف خان ملك یزدی منتشر میشود

آ‌ـ۱۸۹۹۹ ۱ـ۳

واگذاری حمام در میاندوآب

شرکت سهامی یك باب حمام مدرن نوساز مجهز که شامل یك قسمت عمومی و شش‌نمره خصوصی مردانه و شش نمره خصوصی زنانه، بطور جداگانه میباشد در شهرستان میاندوآب باجاره واگذار مینماید داوطلبان میتوانند برای کسب اطلاع از شرایط اجاره در میاندوآب به بنگاه معاملاتی جاوید بخشایش مراجعه نمایند.

ازطرف شرکت ـ حاج عبدالله عبدی

تازه‌تر از تازه

درکاباره‌شهرزاد

بدنبال هنرمندان جدید هفته گذشته در این هفته نیز هنرمندان تازه‌ای وارد شدند

ازامشب برنامه‌های جدید شهرزاد دیدنی است

اتراکسیون شهرزاد بی‌نظیر ومنحصر بفرد ـ تلفن۳۲٦۵۹

آ‌ـ۲۱٦٦٤

برف ۹

آ‌ـ۱۸۵۵۷ ۲ـ۱۰

چینی مسعود

خوشه‌گندمی

یك طرح دلپذیر ومنطبق با سلیقه‌های عالی

Shelo China
SBM
شرکت بازرگانی مسعود تهران

درتمام چینی فروشیهای معتبر موجود است