سال سی‌وچهارم- شماره ۱۰۲۳۱ | یکشنبه بیست‌ودوم خردادماه ۱۳۳۹ | تکشماره ۳ ریال

اطلاعات

جریان روز

مبارزه بی‌سروصدا سفر حسن‌نیت بافساد آیزنهاور

سرمقاله وتفسیر جهان را درصفحه دوم مطالعه فرمائید

علیرغم مخالفت‌های شدید درامریکا وتظاهرات بیسابقه درژاپن:

سفر آیزنهاور بژاپن قطعی شد

درکاخ سفیدگفته شد برنامه سفررئیس‌جمهور بژاپن تغییرمیکند ولی سرانجام اعلامیه رسمی مسافرت‌بااندکی تاخیرصادرگردید

۱۵۰ هزارنفر درتوکیو تظاهرات‌شدیدی برپاکردند وپس‌از حمله بمنزل کیشی وشکستن پرچین‌های عمارت‌اعتصاب نشسته تشکیل دادند

سفرآیزنهاور حکومت کیشی را نجات میدهد

۲۴ صفحه

برای ایراد نطقهای انتخاباتی

دکتر اقبال وعلم بمراکز استانها میروند

۴۰۰ نامزد حزبی در۲۰۰ حوزه انتخاباتی دربرابر هم قرار میگیرند

● هفته آینده نخست وزیر بساری میرود

● دکتر اقبال در هرشهریك روز میماند و یك نطق میکند

● علم در همه مراکزاستانها نطق میکند

● حزب مردم بر انتخابات نظارت خواهد کرد

● میزان بودجه انتخابات دوره بیستم تعیین شد

امروز خبرنگاران ما اطلاع‌یافتند که ازهفته آینده دکتر اقبال وعلم رهبران احزاب ملیون ومردم برای ایراد نطقهای انتخاباتی بمراکز استانها مسافرت میکنند. احتمال میرود نخست‌وزیر هفته آینده به‌ساری برود.

دبیر خانه‌های هردو حزب اعلام کردند که برای هر ۲۰۰ حوزه انتخاباتی درسراسر ایران کاندیدا معرفی میکنند بنابراین ۴۰۰ کاندیدای انتخابات از دوحزب در شهرهای ایران در مقابل هم قرار میگیرند.

علاوه برکاندیداهای حزبی ، منفردین نیز داخل فعالیتهای حزبی میشوند.

مسافرت نخست‌وزیر

امروز آقای دکترکاسمی دبیرکل حزب ملیون پیرامون انتخابات دوره بیستم وفعالیت‌های انتخاباتی حزب ملیون بخبرنگار ما گفت.

آقای دکتر اقبال رهبر حزب ملیون برای مبارزات انتخاباتی و ایراد نطق‌های انتخاباتی از هفته آینده بمراکز استان های کشور سفر خواهد کرد.

وی درسفر خودکه یك‌روز در هراستان بطول میانجامد به کمیته های شهرستانها وبخش‌هاکه درروز میتینك عمومی درمراکز استان ها جمع‌میشوند تعلیمات حزبی‌راخواهد داد.

سفر دبیر کل

آقای دکترکاسمی افزود: پس‌از مراجعت آقای دکتر اقبال اینجانب مسافرت انتخاباتی خود را آغاز خواهم کرد من‌بکلیه‌شهرستان های کشور سفر میکنم و از ۱۵۶ کمیته حزب درسراسر کشوربازدید خواهم نمودوراین‌مسافرت کاندیدای نمایندگی هرحوزه را که‌بتصویب کمیته مرکزی رسیده است اعلام خواهم داشت .

۴۰۰کرسی

دبیر کل حزب ملیون اضافه کرد حزب ملیون درانتخابات دوره بیستم مجلس‌شورای‌ملی‌برای‌هر۲۰۰ کرسی نمایندگی مجلس کاندیدا خواهد داشت .

برنامه حزب ملیون

آقای دکتر کاسمی اضافه کرد برنامه حزب ملیون بعدااانتشارخواهد یافت .

هفته آینده

بطوریکه امروز گفته شدآقای دکتر اقبال نخست‌وزیر و رهبرحزب ملیون هفته آینده برای اولین‌نطق انتخاباتی خود بشهرستان ساری خواهد رفت .

تکمیل نشده

دبیر کل حزب ملیون از کلیه داوطلبان نمایندگی تقاضا کرد که هرچه‌زودتر داوطلبی‌خودرابدبیرخانه اطلاع دهند ومدارك لازم را تسلیم

بقیه در صفحه بیست‌ودوم

عید غدیر خم

فردا دوشنبه هجدهم ماه ذیحجه مصادف باعید سعید غدیرخم است.در این روزحضرت ختمی‌مرتبت علی‌علیه‌السلام رابجانشینی خود برگزید. این واقعه درسال دهم هجرت‌واندکی‌بعداز حجةالوداع روی‌دادیعنی آخرین‌حجی که‌رسول خدا بجای آوردو پس‌ازمدتی رحلت فرمود .

پیغمبرخدا دربازگشت ازاین‌سفر دربیابانی بین مکه ومدینه بآبگیری بنام‌خم رسید که‌بعربی آنرا غدیرخم گویند .

وقت ظهربود ، باهمراهان نماز بگزاردو بفرمود تاجهازهای شتران‌را برهم نهاده منبری ساختند ،پس‌بدان بلندی‌جای برآمد ومردم راخطبه کرد

بقیه در صفحه بیست‌ودوم

آقای دکتر مهران وزیر فرهنك طی مصاحبه‌ای بخبرنگارماگفت:

ازسال آینده سئوالات امتحانی قبل‌از امتحان بدانش‌آموزان داده میشود

امسال کنگره فرهنك تشکیل نخواهدشد

آقای دکتر مهران وزیر فرهنك طی مصاحبه‌ای اطلاعات مهمی پیرامون امور جاری‌فرهنك دراختیار خبرنگار ما گذارد.

وزیر فرهنك در پاسخ خبرنگار ما درباره کنگره فرهنك گفت : امسال کنگره فرهنك‌تشکیل نخواهد شد بلکه بجای آن از کلیه‌روسای فرهنك ها دعوت میشودکه درتهران بمدت شش هفته تشکیل جلسه داده و پیرامون امور فرهنگی مذاکراتی بنمایند در خلال این مدت مطالبی نیز بروسای فرهنك تعلیم داده می شود که از نظر اداره امورفوق‌العاده موثر باشد.

وزیر فرهنك سپس گفت : در تمام مسافرتهائی که اینجانب با هیئت دولت‌رفتم احساس‌کردم وضع

بقیه در صفحه بیست وسوم

پلیس ژاپن و اعضای اداره امنیت امریکا جمس‌هاگرتی‌سخنگوی ایزنهاور (نفر سمت چپ بایپراهن سفید) را در حالیکه از اتومبیل خود بسوی هلیکوپتری که در انتظار او بزمین نشسته میرود محافظت میکنند. تظاهرات شدید مخالفین هاگرتی را مجبور کرد برای نجات از دست جمعیت از هلیکوپتر استفاده کند .

● طی تظاهرات توکیو یکصد نفر ازافرادپلیس وتظاهر کنندگان زخمی شدند- پلیس‌متظاهرین را باتهام «سد معبر» توقیف میکندچون‌قانون دیگری برای جلوگیری ازآنها وجود ندارد

● در تظاهرات ژاپن سه نوع شعار دیده‌میشود، ضد امریکائی متعلق به افراطیون، ضدامریکائی و روسی‌ازجانب‌بودائیه وموافق امریکا از طرف مسیحیان

● یك موزه امریکائی به ایزنهاور پیشنهاد کرد برای سفر به ژاپن از اتومبیل‌زره‌پوش‌روزولت استفاده کند

● کیشی نخست وزیر ژاپن گفت حوادث اخیر این کشور بدستور کمونیسم بین المللی صورت گرفته است - تظاهرات ژاپن نشان میدهد که این کشور متمایل به بیطرفی‌است اما تمایلات‌ضدامریکائی ندارد

● یك روزنامه فرانسوی مینویسد اگرپلیس‌ژاپن تقویت نشود برای ایزنهاور خطرجانی‌وجود دارد-مطبوعات‌واشنگتن خاطرنشان میسازندکه:

شرح درصفحه۳

اعلیحضرت ملك‌سعود خانه‌کعبه را باگلاب ایران که آقای سیدضیاءالدین طباطبائی فرستاده‌اند شستشو دادند

آقای سیدضیاءالدین طباطبائی پیش‌ازمراسم حج امسال‌مقداری گلاب‌ازایران برای شستن خانه‌کعبه باهواپیما فرستاده‌ودر تلگرافی‌که بجده به‌اعلیحضرت ملك‌سعود پادشاه عربستان سعودی مخابره‌کرده‌اند ازمعظم‌له تقاضی کرده بودند که‌بدست خودشان باگلابهای تقدیمی‌از ایران خانه‌کعبه رابشویند . درتلگرافی‌که اعلیحضرت‌ملك‌سعود در پاسخ آقای سیدضیاءالدین طباطبائی کرده‌اند وصول بموقع گلابهای مزبوررااطلاع‌داده اشعار داشته‌اند که‌خانه کعبه‌را بدست خودشان با آنها شستو شوداده‌اند .

نرخ جدید میوه و تره بار ازطرف شهرداری تهران اعلام شد

متن نرخ رسمی شهرداری بشرح زیر است :

خیار	صدعدد	از ۱۴۰ الی ۱۵۰ ریال

بقیه در صفحه بیست وسوم

● خیار دانه‌ای یك ریال‌ونیم موز دانه‌ای ۳تا ۶ ریال و پرتقال لبنان ۶ ریال‌است طالبی هر کیلو بیش از۱۵ ریال نباید فروخته شود

امروز شهرداری تهران نرخ‌جدیدی برای میوه وتره‌بار اعلام کرد. مطابق نرخ شهرداری هیچ فروشنده‌ای حق ندارد خیار رادانه‌ای بیش‌از یکریال ونیم بفروشد موز دانه‌ای ۳ تا ۶ ریال وپرتقال لبنانی هر جعبه ۶۰۰ ریال‌اعلام شده‌است . اگر هرجعبه‌را بطور متوسط ۱۰۰ عدد حساب کنیم پرتقال لبنان دانه‌ای بیش‌از ۶ ریال وطالبی کیلوئی بیش‌از ۱۵ریال نباید فروخته شود .

شهرداری تهران اعلام میکند که مردم میتوانند گرانفروشان را فورا بمامعرفی کنند .

از خانه‌خود میتوانید باسراسردنیا تماس بگیرید

درصفحه ۱۷

تعداد دانشجویان ایرانی درآلمان رو به‌نقصان است

ازسال جاری دانشجویان ایرانی باید امتحان ورودی مشکلی را بگذرانند

درصفحه ۱۵

در زابل

قریه‌ای درآب فرو رفت

مردم قریه درخیابانها شنامیکنند وجرات رفتن بمنازل خودرا ندارند

درصفحه۱۴

وزیر دادگستری در یك مصاحبه مطبوعاتی اعلام کرد:

محاکم اختصاصی برچیده میشود

نکات برجسته مصاحبه وزیردادگستری

● به محاکم اختصاصی عقیده ندارم، چه دیوان‌کیفر وچه سایر دیوانها، مگر محاکم نظامی و هر وقت مقتضیات آماده بود این محاکم برچیده‌خواهدشد

● جرائم ارتشاء واختلاس درسایر کشورها بیشتر ازایران ومن برای اثبات این موضوع آماری تهیه کرده‌ام

● ماباتهیه قوانین مترقی زندانها را خالی کرده‌ایم وبرطبق گزارشاتی که اززندانها دارم هیچیك از زندانیانی که بموجب قانون آزادی مشروط آزاد شده‌اند مجددا سقوط نکرده‌اند

● وظائف هیئت پنج نفری برای تسریع دررسیدگی به هیئت‌های دیگر واگذار خواهدشد

دولت مبارزه‌ای علیه استعمال مواد افیونی و قاچاقچیان مواد مخدره شروع کرده که وزارت دادگستری باین مبارزه کمك میکند

امروز آقای دکتر هدایتی وزیر دادگستری طی‌یك‌مصاحبه‌مطبوعاتی اقداماتی را که در دادگستری‌انجام شده و لوایحی که بتصویب رسیده است شرح داد دراین مصاحبه مطبوعاتی وزیر دادگستری نظرخود را درباره دادگاههای‌اختصاصی‌اعلام کرد و اظهار داشت که دیوان‌کیفر وسایر محاکم نظیرآن پس ازآماده

بقیه در صفحه بیست ویکم

آقای دکتر هدایتی در جلسه مصاحبه مطبوعاتی امروز

مسابقات فوتبال کاپ لار

در اردبیل مسابقه فوتبال انجام میشود

چرا بندرپهلوی برزشت پیروز شد؟- دلائل کافی این شکست بوسیله خبرنگار ما از رشت ارسال شده‌است

صبح امروز آقای نصیحت‌گر خبرنگار مادر اردبیل تلگرافی اطلاع دادکه با موافقت آقای استقامت فرماندار اردبیل و تصویب شورای شهرستان اردبیل مسابقه جالب فوتبالبین تیمهای پادگان و تیم کلنی دبیرستانها انجام خواهد شد وعواید آن بنفع زلزله زدگان لار بروزنامه اطلاعات ارسال خواهدشد.

خبرنگار ما میافزاید اهالی اردبیل از این‌اقدام‌موسسه اطلاعات و فدراسیون فوتبال کشور نهایت تشکر را دارند .

علل شکست

خبرنگار ما از رشت مینویسد علل شکست تیم رشت بدلائل‌زیر بوده‌است

بقیه در صفحه بیست ویکم

کانادادرای‌دردواندازه

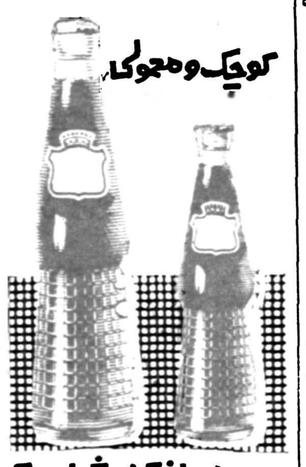

انتظار وزارت راه از صاحبان ورانندگان نسبت بتوزین کامیونها

چون بقرار اطلاع اجرای مقررات مربوط به‌توزین محورکامیونها موجب‌شده‌است که‌بعضی ازآقایان‌مالکین کامیون‌سبك‌تصور نمایند که بدون توجه بظرفیت اصلی کامیون میتوانند تاحداکثر میزان مجاز از لحاظ فشار وارده برمحور بارگیری کنند و روی همین اصل ممکن است باتقویتهای نامناسب کامیون ویابعلت بارگیری بیش از ظرفیت ایجاد مخاطراتی نمایند لزوما یادآوری می‌نماید که مامورین پاسگاهها موظفند علاوه‌براجرای مقررات توزین ظرفیت اصلی کامیون را نیز باتوجه بمیزان بارمجازیکه از طرف کارخانه سازنده تعیین گردیده رعایت نمایند .

انتظار دارد صاحبان ورانندگان این قبیل وسایط نقلیه برای اجرای مقررات مزبور که بمنظور حفظ منافع‌وبراساس مصالح آنان وضع‌گردیده کمال همکاری را معمول فرمایند .

وزارت راه

مهمترین حوادث جهان در ۲۴ ساعت گذشته

مردی‌خانواده‌اش‌را بادینامیت متلاشی کرد

یك کارگر روسی درپراودا مینویسد: پرتاب موشك ازبدهی من چیزی کم‌نکرده!

دختر موسولینی بایك گوینده تلویزیون ازدواج کرد ونئوفاشیست‌های ایتالیا اتومبیلی باو هدیه کردند- سرانجام دادگاه ایتالیا حکم طلاق اینگرید برگمن و روسیلینی راصادرکرد- سوسیسون فاسد موجب مرك ۱۱ نفر وشیوع بیماری حصبه در آلمان شرقی گردید

یك دانشمند فضائی شوروی اعلام کرد درکهکشان یك میلیون ونیم سیاره وجود داردکه درقسمتی ازآنها موجود زنده وجود دارد

درصفحه ۳و۴

بازدید رؤسای‌بانك‌توسعه‌صنعتی ومعدنی‌ایران‌ازآذربایجان

درآذربایجان نسبت به فعالیت‌های تولیدی توجه کمتری موجود است

رؤسای بانك توسعه صنعتی ومعدنی ازاستان دیگر نیز بازدید خواهند کرد

بانك توسعه‌صنعتی ومعدنی‌تصمیم گرفته است وضع‌یك‌یك استان‌های کشورراازنظر فعالیت های صنعتی و معدنی وامکاناتی که برای این‌فعالیت هاموجوداست درخود محل بررسی‌نماید وحدود کمك‌هائی‌را که‌بانك میتواند. بهریك ازاستان‌ها بکند مشخص‌سازد.

برای‌اینمنظور روز یکشنبه‌هفته گذشته هیئتی مرکب‌از آقایان دکتر «وان. رادستین» مدیر عامل بانك توسعه‌صنعتی و معدنی ایران «آلبرت .ئی .لی.» رئیس اداره‌فنی‌بانك توسعه صنعتی ومعدنی ایران به‌تبریز عزیمت نمود وبعداز مذاکره بامقامات مختلف محلی وبازدید از چند موسسه صنعتی روزپنجشنبه گذشته بتهران مراجعت نمود .

بطوریکه یکی از مقامات عالیرتبه بانك توسعه صنعتی و معدنی ایران بخبرنگارما اظهارداشت . منظور از مهدی سمیعی‌قائم‌مقام مدیر عامل و این مسافرت‌دردرجه اول‌این‌بود که روسای بانك بااوضاع این‌استان‌زرخیز کشور آشنائی بیشتری یافته وضمن ملاقات باآقای استاندار وجمعی از صاحبان صنایع‌وبازرگانان علاقه‌عمومی وامکانات پیشرفت صنعتی آن ناحیه را مورد مطالعه قرار دهد .

در جلسه‌ای که باحضور آقای استاندار واعضای‌اطاق بازرگانی‌تشکیل شد هدف‌های بانك توسعه صنعتی و معدنی ایران وهمچنین نحوه کمك بانك به‌سرمایه گذاری‌های خصوصی درآذربایجان برای حاضرین تشریح گردید بعلاوه توضیح داده‌شد که بانك میتواند درمورد اینکه چه‌نوع

بقیه در صفحه بیست‌ودوم

حراج فوق‌العاده

بهترین پارچه‌های زنانه ازهرقبیل برای مدت یکهفته از۲۰ الی۲۷ خردادماه - مغازه شنل- بین کوچه لاله ویغما- خیابان شاه آ-۱۰۷۵۲

امشب

بمناسبت برگزاری مهمانی خصوصی رستوران باغ مهمانخانه دربند رزرو میباشد از پذیرائی‌معذوریم کلبه ازساعت ۱۲ ببعد کمافی‌السابق دائر خواهد بود. آ-۱۰۶۴۴ مهمانخانه دربند

تهران مواد رادیو اکتیو دارد

شرح درصفحه ۲۲

۲۶ خرداد روز قرعه‌کشی

جوائز حساب سپرده اختیاری بانك بیمه‌بازرگانان‌است

۱-۴ آ-۱۰۵۴۶

دکتر محمد حسین آخوند زاده

ازمسافرت اروپا مراجعت واز بیماران محترم کمافی‌السابق پذیرائی مینماید. آ-۹۳۰۵

جهان چیت

انواع چیت جهان‌چیت بهترین چیت جهان است

رنگ ثابت- عرض ۹۰- جنس بادوام طبیعی نیما

جریان روز

مبارزه بی‌سروصدا بافساد

اگراعلیحضرت همایونی روزعید قربان‌مطالبی درباره اقدامات سازمان بازرسی شاهنشاهی درزمینه مبارزه بافساد نمیفرمودند این‌سازمان هرگز درمقام آن‌برنمی‌آمد اطلاعاتی منتشر کندو افکارعمومی رانسبت بآنچه میگذرد مسبوق دارد .

تیمسار سپهبدیزدان‌پناه هرگز عادت‌بانتشار مطالب سازمان بازرسی شاهنشاهی ندارد ، سال‌پیش‌وقتی دراین خصوص باایشان صحبت میکردم که‌لازم‌است مردم درجریان کارهای سازمانی که‌بامر اعلیحضرت وزیر نظر شماانجام وظیفه میکند وازهرحیث مورد اعتماد ووثوق مردم میباشد قرارگیرند وامیدوارباشند که‌این سازمان بشکایات حقه‌آنها رسیدگی واحقاق‌حق میکند ، اظهار نمود که «من‌ترجیح میدهم‌کاری انجام دهم‌نه اینکه‌بگویم کار میکنم ومردم‌وقتی کارمنتبدیدند امیدوار میشوند. نیازی بگفتن وتظاهر نیست».

این‌اظهار صریح افسرعالیمقام پاکدامن وشریف مراقانع‌ساخت ودیگر اصراری درعقیده ونظرخود نکردم ، حالاهم یقین دارم‌اگر اعلیحضرت ارقام واعدادی ازکارهای انجام شده سازمان بازرسی شاهنشاهی درسال گذشته ضمن بیانات خود با نمایندگان مجلس نمی‌فرمودند تیمسار یزدان پناه‌این‌گزارش مختصر راهم بمطبوعات ارسال نمیداشت !

گزارش سازمان بازرسی شاهنشاهی که‌در شماره دیروز درصفحه دهم باطلاع‌خوانندگان عزیزرسید امیدبخش بود، ازیک‌سلسله اقدامات سریع‌بازرسانی که‌همه باعلاقه‌و صمیمیت انجام‌وظیفه میکنند حکایت میکرد ، دراین گزارش تصریح شده‌بودکه درسال گذشته (۱۳۳۸)در حدود سی‌وهفت هزارشکایت وداد‌خواست مردم درمرکز مورد رسیدگی واقع شده‌که نزدیک به‌ده‌هزار فقره آن به‌نتیجه رسیده است .

هیئت‌هائی‌که‌از سازمان بازرسی به‌استان‌های کشور اعزام شده‌اند در یکصدوپانزده شهرستان گردش کرده واذنزدیک بوضع عمومی مردم رسیدگی نمودند وچهارده هزارو هشتصدفقره شکایت از مامورین دولتی دریافت داشته‌اند که‌پس‌از رسیدگی وتحقیقات لازم‌درجریان سال‌گذشته ۴۲۴ نفر ازمامورین کشوری ولشکری که‌خطاکار بوده‌اند از کاربرکنار شدند تسلیم محاکم صالحه گردیده اند ودرمیان این‌گروه فرماندار، شهردار، رؤسای‌ثبت‌اسناد، دارائی‌وآمار وفرهنگ‌ونظام‌وظیفه بوده‌اند .

چقدر جای خوشوقتی ومسرت است که‌چنین دستگاهی بوجود آمده‌و ازروی کمال دقت‌وبیغرضی شکایات حقه‌مردم رارسیدگی میکند واز ظلم وجور وتعدی مامورین دولت جلوگیری می‌نماید .

بدون تردید قسمت‌اعظم ناراحتی های مردم‌از مامورین ناصالح وزورگو ومتعدی دولت‌است‌که متاسفانه در تمام ادارات وسازمانهای مملکتی‌کم‌و بیش وجود داشته ودارند ونام وحیثیت همکاران پاکدامن وشریف‌خود راخراب میکنند .

وجود چنین‌دستگاهی برای‌مملکت ازضروریات‌بشمار میرود، چه، وقتی مامورین‌دولت‌دیدند خاطی‌ونادرست‌ومتجاوزتنبیه‌و مجازات میشوندازخدمت دولت رانده خواهندشد بخدمتگذاری صادقانه‌خود تشویق وتاییدمیگردند ودرینصورت مردم درفاه وسعادت بسر می‌برند .

هیچ‌مصیبت وبلائی برای مردم‌یکشهر بدتراز مامور نادرست وظالم نیست‌و هیچ خوشبختی وسعادت برای‌آنها بالاتراز آن‌نیست‌که بامامورین پاکدامن برغرض سروکار داشته باشند .

مامورین بدکشور رابخرابی وکارمندان صالح‌مملکت رابه‌ترقی و تعالی سوق میدهند .

اجرای‌این برنامه ،بزرگترین خدمتی است‌بمردم مملکت زیرا وقتی مردم اعتماد واطمینان پیدا کردند که‌مطالب حقه‌آنها رسیدگی میشود ودرنتیجه ازشر مامور‌بد خلاص‌میگردند بکارو فعالیت وامور تولیدی تشویق میشوند زیرامانع ورادع واخلال وکارشکنی جلوی‌خود نمیبینند .

وجود سازمان بازرسی شاهنشاهی ومبارزه شدید ودامنه‌داری که‌از این‌راه برای‌جلوگیری ازفساد ورشوه‌خواری وبی‌نظمی صورت میگیرد نوید بزرگی است‌که کم‌کم بساط مامورین تجاوزکار ودستگاه های فرسوده ومضر برچیده شود .

برکنارشدن ۴۲۴ نفرمامور کشوری و لشکری درظرف یکسال و تحت تعقیب قرارگرفتن آنها بزرگترین تازیانه‌ایست‌که برگردهٔ تبه‌کاران زده میشود واین طبقه‌رابخود می‌آورد که‌اگر قصدتجاوز بحقوق وحدود مردم داشته‌اند راه وروش خویش‌را عوض کنندوخود را باحقیقت وراستی وفق‌دهند ، زیراچنین‌دستگاه مجهزی که‌بمثابه چشم‌وگوش شخص‌شاه برای احقاق‌حق‌وبسط عدالت‌وداد‌خواهی مردم میباشد قدرت‌آن داردکه بابیدا کردن کمترین برگهٔ خیانت ونادرستی صف‌ناپاکان رادرهم‌شکسته ودستگاه خدمتگذار مملکت راازخس‌وخاشاك منزه وپاك سازد .

شك‌نیست دراین مبارزهٔ دامنه‌دار همکاری صادقانه مردم تاثیربسزا دارد ، عموم افراد ملت‌باید باجرئت وجسارت برای پیش‌بردن هدف‌مقدس پادشاه خودتشریك مساعی‌کنندتاریشهٔ فسادرا‌یران خنك شده وعامه مردم دررفاه و آسایش بسر برند .

سفر حسن‌نیت آیزنهاور

پرزیدنت آیزنهاور رئیس جمهوری امریکا از امروز سفر حسن نیت خودرا بخاور دور آغاز میکند.

رئیس جمهوری ایالات متحده دراین سفر از کشورهای فیلیپین، چین ملی، کره جنوبی وژاپن دیدن‌خواهد کرد ودرحدود سی‌وشش هزاروچهارصد کیلومتر راه خواهد پیمود.

پیش‌از تحولات سیاسی اخیر وشکست کنفرانس عالی قرار بود رئیس جمهوری امریکا درهمین‌ماه برای بازدید ازخروشچف‌بمسکو برود ودربازگشت ازاین مسافرت ازسئول وتوکیو دیدن‌کند ولی ماجرای‌هواپیمای اکتشافی «یو-۲» وتحولاتی که بدنبال آن در مناسبات شرق وغرب پدید آمد سبب شدکه خروشچف درپاریس رسما دعوت خودرا از رئیس جمهوری امریکا پس گرفت وبایـــن ترتیب دیدار آیزنهاور ازخاور دور اهمیت بیشتری پیداکرد وبازدید از فیلیپین وجزیره فرمز دربرنامه‌این مسافرت گنجانیده شد.

بازدید آیزنهاور از ژاپن مهمترین مرحله مسافرت رئیس‌جمهوری آمریکا را درخاور دور تشکیل میدهد .بااینکه ژاپن درهیچیك از پیمانهای دفاعی‌غرب عضویت‌ندارد معذلك‌این کشوریکی ازمتحدین نیرومند دول باختری درخاور دور بشمار میرود. وجود پایگاه های سوق‌الجیشی مهم آمریکا کشور ژاپن رابصورت یکی از مراکز مهم دفاعی غرب دراقیانوس آرام درآورده است وپیمان امنیت‌متقابل امریکا و ژاپن که‌مورد مخالفت سوسیالیستها وعامل اساسی تظاهرات اخیر توکیو است نیز برای حفظ این پایگاهها امضاء شده است.

ازهمین روحوادث اخیر ژاپن درسراسر جهان بااهمیت‌زیاد تلقی شده است.

روش آینده ژاپن درحفظ اتحاد خود باغرب ویااتخاذ سیاست بیطرفی درسرنوشت جنك سرد ووضع دفاعی بلوك باختری در اقیانوس آرام اثر شگرفی خواهد داشت.

هدف تظاهرات اخیرتوکیو لغو قرارداد امنیت امریکا وژاپن و تامین بیطرفی کشور ژاپن است.

بدیهی است اگر سفرآیزنهاور به‌توکیو طبق برنامه قبلی در بازگشت از مسکوانجام میشد انتظار چنین مخالفت شدیدی باپیمان مزبور درمیان نبود ولی آغاز مجدد جنك سرد بین شرق وغـــرب وتیرگی روابط مسکو وواشنگتن محیط رابرای مخالفت بااین‌پیمان مساعد کرده است وکمونیست‌ها توکیورا برای مبارزه تبلیغاتی در جنك سرد وآزمایش‌قوا دراین نبرد انتخاب کرده‌اند.

گرچه جمعی از ژاپنی‌ها واقعا بسبب ترس ازخطر جنك احتمالی باپیمان امنیت امریکا وژاپن مخالفت می‌کنند ولی شك نیست که کمونیسم بین‌الملل دربرپاکردن تظاهرات اخیر توکیو نقش مهمی داشته‌است وبهمین جهت آیزنهاور تصمیم گرفته است علیرغم حوادث اخیر ازژاپن بازدید کند زیرا انصراف رئیس جمهوری آمریکا از این مسافرت بمنزله عقب‌نشینی دربرابر تحریکات کمونیستها وشکست بزرگی‌برای‌امریکا وجهان‌غرب محسوب میشد

مجالس جشن

جشن غدیر

بمناسبت عید غدیرخم مجلس جشن مذهبی در عصر روز دوشنبه ۲۳خرداد ازساعت ٤الی۱۰ بعداز ظهر در منزل آقای سیدمحسن‌جواهری واقع در خیابان سیروس سرچشمه کوچهٔ پامنار منعقد میباشد که‌قبلا بوسیله کارت ازطبقات مختلف سلسلهٔ جلیلهٔ علماء اعلام حجج اسلام نمایندگان مجلسین هیئت محترم دولت مدیران جرائد تجا رو معاریف وعاظ گویندگان عالیمقام روساء ادارات و اصناف دعوت بعمل آمده است امروز بعنوان‌تذکر واهمیت‌این‌عیدبزرك مجلس‌مزبور رایادآور میشود .

قابل‌توجه علاقمندان به‌شعائر مذهبی

مو سسه اسلامی نارمك عید سعید غدیررا که یکی از بزرگترین اعیاد اسلام‌و اختصاص بمقام شامخ یگانه‌رادمرد عالم بشریت و افتخار جهان انسانیت (علی علیه السلام) دارد در مسجد جامع نارمك روزدوشنبه از ساعت ۸تا۱۱ صبح جشن‌گرفته و از عموم‌علاقمندان دعوت مینماید در این جشن فرخنده شرکت فرمایند.

نارمك خیابان سمنگان مسجد جامع آ-۱۰۷۳۲

من کنت‌مولاه فهذاعلی‌مولاه

چون طبق معمول سنواتی روز یکشنبه ۲۲خرداد بمناسبت شب‌عید سعید غدیرمجلس جشنی ازساعت ٦تا۹بعدازظهر دربنده منزل واقع‌در یوسف‌آباد بالاخیابان محمدرضاشاه کاشی ۱٤۹ منعقد است‌از شیعیان مولای متقیان مستدعی است باتشریف‌فرمائی خود قرین امتنانم فرمایند.

۱ـ ۲ آ-۹۲٦۵ حاج‌سیدعلی خلیلی عراقی

عید غدیرما ۱۳۳۹ ش

عیدغدیر ـ پاینده بادا ۱۳۷۹ ق

عصر دوشنبه فردا بمناسبت عید سعید خم‌غدیر در انجمن جوانان اسلامی ایران حسب‌المعمول مجلس جشنی برقرار واز عموم برادران‌عزیز ویژه شعرا وفرهنگیان درکوی‌مدنی سرآسیاب شرق باغچه گلستان‌مدنی دعوت وبرای صلح وسلامت جهان وامن وثبات ایران وعودت حاجیان‌و رفاه وآسایش عموم هم‌میهنان ومسلمانان دعا میکنیم .

خادم مدنیت سیدحسین مدنی مترجم‌نظام

در این ضایعه اسفناك که مرا تا آخر عمر داغدار ساخت و گذشت زمان هم نمیتواند این غم را از دلم بزداید .

باقلبی مصیبت زده از عموم سروران و آزادیخواهان و مدیران جراید مخصوصا اعضاء گرانقدر حزب‌زحمت‌کشان ملت‌ایران در تهران و شهرستانها که شریك ماتم من بودند و از ابراز کمال مهر ومرحمت کوتاهی نفرمودند سپاس گذاری میکنم و اگر براثر تالمات روحی شخصا توفیق عرض سپاسگذاری پیدا نکنم بدین وسیله پوزش میطلبم بقای عمر همگان را از درگاه احدیت مسئلت دارم محمد زهری

از ذوات محترم و سروران گرام بخصوص اولیای محترم شرکت نسبی شایگان و شرکاء که در مجالس سوگواری مرحوم پدرم شرکت فرموده ویا بوسیله نامه و تلگراف ابراز تفقد و همدردی‌فرموده اندتشکر نموده و چنانچه در شرفیابی و عرض تشکر بعلت تالمات روحی تاخیری رخ دهد پوزش میطلبم . سرهنك نوزاد

سپاسگزاری وتشکر

از سروران عظام و موالی گرامی‌که بواسطه فوت مادرم چه‌حضورا وچه‌کتبا و تلگرافا اینجانب و بازماندگان آنمرحوم را مورد تفقدومشمول عنایات والطاف خودقرار داده‌اند بدینوسیله تشکر و سپاسگزاری‌مینماید وچنانچه بعلت تالمات روحی تاخیری در عرض‌تشکر حضوری رخ‌دهدامید عفو داشته توفیق‌و دوام‌عمر وعزت همگی را ازخدای لایزال خواستاراست.

آ-۹۲۹۵ احمد عفیف

بدینوسیله ازعموم بستگان دوستان و همکاران گرامی که درتشییع جنازه و مجالس سوگواری مرحوم پدرم شرکت فرمودوبا بوسیله نامو تلگراف ابراز تفقدو همدردی نموده‌اند تشکر مینماید. سلطنت همایون

از حضور سروران گرام اقوام و آشنایان که در مجلس ترحیم و مراسم تدفین مرحومه مغفوره ربابه دارائی با تشریف فرمائی خود بنده را رهین محبت خود فرموده و متاسفانه در اثر حرکت به محل ماموریت توفیق استان‌بوسی و عرض تشکر از فرد فرد آقایان مکرم دست نداده بدینوسیله ضمن عرض سپاسگذاری پوزش طلبیده از درگاه حضرت احدیت سلامتی و سعادت کلیه موالی عظام را خواستارم .

آ-۱۰٦۲٦ شیراز ـ اسحق دارائی

فقدان اسف انگیز

با کمال تاسف فوت ناگهانی عالم متقی حجت‌الاسلام والمسلمین مرحوم **آشیخ علی اکبر برهان** را در مکه معظمه باطلاع عموم مسلمین خاصه سلسله جلیله روحانیون‌میرساند و بهمین مناسبت مجلس ختم آنمرحوم صبح روز سه‌شنبه ۱۹ ذیحجه از ۸ الی ۱۲ در مسجد آن فقید واقع در خیابان لر زاده ـ منعقد میباشد بدیهی است عموم طبقات خاصه علمای اعلام شرکت میفرمایند

الاحقر محمدالموسوی‌البهبهانی ـ الاحقر بهاءالدین نوری

اذامات‌العالم ثلم فی‌الاسلام

با نهایت تاثـر فقدان اسف انگیز عالم پر هیزگار حجت‌الاسلام والمسلمین مرحوم **آشیخ علی اکبر برهان** را در مکه معظمه بعموم طبقات خاصه سلسله جلیله روحانیون اطلاع میدهیم بدیهی است عموم طبقات خاصه علمای اعلام‌در مجلس ختم آنمرحوم که صبح روز سه شنبه ۱۹ ذیحجه از ۸ الی ۱۲ در مسجد آن فقید واقع در خیابان لر زاده منعقد میشود شرکت خواهند فرمود .

محمد مهدی‌الحسنی الاشکوری ـ الاحقر حاج شیخ‌جواد فومنی ـ الاحقر محمود حلبی ـ سید مهدی نجفی ـ جوادآزاده ـ حسن عصار ـ محمد احمدی ـ حاج شیخ غلامعلی قربانی ـ مقدسیان ـ محمود برهان

فقدان جبران ناپذیر

با قلبی مملو از تاثر و اندوه فوت پدر روحانی خود حجت‌الاسلام والمسلمین مرحوم **حاج شیخ علی اکبر برهان** قدس سره را باطلاع عموم طبقات خاصله سلسله جلیله علماء میرسانند مجلس ختم آنمرحوم صبح روز سه شنبه ۱۹ذیحجه از ۸ الی ۱۲ در مسجد آنمرحوم واقع در خیابان لر زاده‌منعقد میباشد بدیهی است عموم مسلمین بجهت حفظ شعائراسلامی در مجلس مزبور شرکت فرموده و روح آن عالم جلیل را خشنود می فرمایند.

حاجی عباس ، تورچی ـ حاجی سید مهدی خرازی ـ حاجی‌احمدعلی یخچالی ـ حسن کاشانی‌زرندی ـ حاج‌مصطفی آقا رسول ـ حاج حسین آقا طورچی ـ حاج علی اکبر حقیقت ـ حاج احمد آقا آئینه‌چی ـ حاج سید حسن کسائی ـ حاج محمود فرازنده ـ حاج سید حسن میر محمدی ـ حاج سید ابوطالب رخ صفت ـ حاج حسین آقا لباف ـ حاج حسن ناظم ـ حاج غلامرضا تقی زاده ـ حاج غلامرضا نیك نژاد ـ حاج غلامعلی یزدی زاده ـ حاج اکبر وفائیان ـ حاج محمد پهلوانی ـ حاج اسماعیل نقاش ـ حاج علی آقا معمار ـ حاج آقا میر بنکدار ـ حاج کاظم خوشگرد ـ طاهری ـ باقر تهرانی ـ

بجامعه روحانیون بویژه بازماندگان آنمرحوم مصیبت وارده را تسلیت میدهیم .

دعوت

از آقایان پزشکان دارنده بیمارستان خصوصی تمنی‌می شود عصر امـروز یکشنبه ۲۲ر۳ر۳۹ ساعت هشت ونیم عصردربیمارستان‌هشترودیان تشریف بیاورند

بازگشت

آقای دکتر سید جواد جهان ستان آسیستان‌بخش‌اعصاب‌دانشکده پزشکی پس‌از دوسال مطالعه در بارهٔ بیماریهای اعصاب وروان در دانشگاه نیویورك (بیمارستان‌بلویلو) وعضویت رسمی‌انجمن‌روان‌پزشکان امریکا بتهران‌باز گشته‌اند.

۱ـ۲ آ-۹٤۰۹

مجله

پزشك خانواده

راهنمای سلامتی ونشاط شما. به بهای ده ریال منتشر شد

آ-۱۰۷۷۰ ۱ـ۲

دکتر محققی

متخصص‌در امراض پوست

صبحها با وقت خصوصی

بیمار می پذیرد

بعد از ظهر ها ٤ تا ۷

تلفن ۳۳۰۰۹

دروازه دولت مقابل پمپ بنزین ۵ـ۱۲ آ-٦۹٤۷

جنرال مد جایزه میدهد

یکدستگاه اتومبیل فولکس واگن مدل ۱۹٦۰

یکدستگاه یخچال ۹ فوت متروپل مدل ۱۹٦۰

یکدستگاه چرخ خیاطی پائی سینگر مدل ۱۹٦۰

ویکصد جایزه دیگر

قرعه‌کشی در ۱۵ مهرماه

جنرال‌مد ـ کوچه برلن

خانواده های مساعد ـ پیرزاده ـ شیبانی ـ قوام‌رضائی ـ ادیب زاده ـ رضائی ـ پرورش ـ نظام ـ کاشانیان ـ افخم ـ حکیمی

با کمال تاسف فوت شادروان **حسین مساعد (مساعدالدوله)** را که از صاحبمنصبان عالیرتبه و باز نشسته وزارت امور خارجه بودند باطلاع خویشاوندان و دوستان میرساند مخارج مجلس ترحیم مردانه بنا بوصیت آنمرحوم صرف امورخیریه خواهد شد و مجلس ختم زنانه روز سه شنبه ۲٤ خرداد ماه جاری از ساعت ۵ بعد از ظهر در منزل ییلاقی آنمرحوم واقع در تجریش خیابان مقصود بك پائین چهار راه حسابی پلاك شماره ۱٤ منعقد است .

ضمنا روز چهار شنبه ۲۵ خرداد از ساعت ۵ بعد از ظهر از اظهار تفقد آقایان اقوام و دوستان در منزل بنشانی فوق مستفیض خواهم شد **مهندس هوشنك مساعد**

بخانواده های محترمی که در این مصیبت عزا دار هستند بویژه آقای مهندس هوشنك مساعد رئیس شرکتهای تعاونی روستائی تسلیت میدهیم .

با نهایت تاسف بمناسبت در گذشت نابهنگام وناکوار (آقای علی زهری) مجلس ترحیمی در روز سه‌شنبه ۲٤ر۳ر۳۹ از ساعت ۵الی ۷ بعد از ظهر در مسجد صفا واقع در خیابان امین‌الدوله نظام آباد منعقد است .

علی اکبر افراسیابی ـ اسمعیل گزازی ـ عبداله بیانی ـ حاجی آقا رضا عاشقی ـ سید فضل‌اله عظیمی ـ علی اصغر علی اکبری ـ احمد سلامت ـ رضا علی وفا جو

بدینوسیله باطلاع دوستان و آشنایان میرساند که مراسم شب هفت شادروان **اعظم‌السادات بنی هاشمی** ازساعت ۵ تا ۷روز دو شنبه ۲۳ خرداد در امامزاده عبداله (آرامگاه نظام السلطنه مافی) بر گزار میشود .

آ-۹۳۰۱ خاندان احیاء

بقیه آگهیهای ترحیم وتسلیت درصفحه ۲۱

بمناسبت یکمین سال در گذشت جانسوز و جانگداز همسر عزیزم شادروان **سرهنك ابراهیم کاتوزیان** در روزسه شنبه بیست و چهارم خرداد جاری از ساعت ۵و نیم تا ۷بعداز ظهر مراسمی بر سر مزار آن مرحوم در امامزاده عبداله‌برگزار خواهد گردیداز خویشان و آشنایان محترم تقاضا میشود که با تشریف فرمائی خود روح پاك آن گمگشته عزیز و قلب داغدار باز ماندگان آنمرحوم را شاد و خشنود فرمایند

خانما ـ کاتوزیان

پدر آن‌تیشه‌که‌برخاك‌توزددست اجل
تیشهٔ بود که شد باعث ویرانی مـن
رفتی و روزمرا تیره تراز شب کردی
بی تو در ظلمتم‌ای دیدهٔ نورانی من
بی‌تواشك وغم‌وحسرت همه‌مهمان‌منند
قدمی رنجه کن از مهر به مهمانی من
با چشمی اشکبار و دلی خونین یکمین سال درگذشت ناگهانی پدر عزیزمان شادروان «سرهنك ابراهیم کاتوزیان» را باستحضار دوستان و آشنایان گرام میرسانیم مجلس تذکر در آرامگاه آن شادروان بر قرار و مخارج شب سال صرف اطعام بیماران روحی خواهد گردید .

شمسی افسری نژاد ـ دره عامری ـ ناهید کاتوزیان ـ فرامرز کاتوزیان آ-۹۱۹۹

با کمال تاثر و تاسف در گذشت ناگهانی **آقای عباس آستانه** کارمند اداره آگاهی شهربانی کل کشور را باطلاع دوستان و آشنایان میرساند مجلس ختم زنانه در روز سه شنبه ۲٤ر۳ر۳۹ از ساعت ۵ الی ۷ بعد از ظهر در منزل شخصی آنمرحوم واقع در چهار صد دستگاه خیابان ستاره ومجلس ختم مردانه در همان روزوساعت در مسجدامین‌الدوله دروازه شمیران بر گزار خواهد شد .

آستانه ـ عضدی ـ دولتشاهی ـ مهدی فرهودی حسابی ـ ابری ـ میر جهانگیری ـ صفرنیا ـ طاهری ـ گرامی ـ وصال آ-۹۲۸۹

بعموم‌بازماندگان‌آنمرحوم مصیبت وارده را تسلیت‌میدهیم

سفر آیزنهاور بژاپن قطعی است

توکیو ـ ۱۱ژوئن ـ آسوشیتدپرس ـ رویتر ـ بیش‌از صدوپنجاه هزارتن از مخالفین حکومت کیشی شنبه شب به تظاهرات وسیعی در خیابان های توکیو دست زدند.

این‌عده باصورت تهدید آمیزی درهمه‌جا علیه‌سفرآیزنهاوروحکومت کیشی تظاهر میکردند وامریکا را تقبیح مینمودند. هزاران دانشجوی افراطی نیز خانه کیشی را محاصره کرده بودند ونمیگذاشتند کیشی از خانه خارج شود. باران‌سنگ برخانه کیشی می‌بارید وپرچینهای اطراف آن کاملا شکسته بود.

پرواز به آلاسکا

مقارن این جریان هاگرتی دبیر مطبوعاتی کاخ سفید که صبح آن روز موردچنین استقبالی‌قرار گرفته بود از پایگاه عظیم هوائی آمریکا در«آکاهاتا» به آلاسکا پروازکرد تابه آیزنهاور که عازم خاور دور است ملحق شود.

وقتی هاگرتی از خیابانهای‌توکیو میگذشت شاهد حرکت هزار تن فانوس بدست بودکه علیه آمریکا شعار میدادند. در پشت سر وی ملتی متمرکز بود که ازیك نیروی بالقوه الهی بهره‌مند است واگر بیطرف یـا متحد غرب بمانـد در سرنوشت جنك سرد اثر شگرفی خواهد داشت.

روابط دوستانه

کمونیستهای معدود وانبوه سوسیالیستها وگروهی از محافظه کاران ژاپنی مایلند اتفاق نظامی جدید امریکا وژاپن از میان برود واین کشور بابلوك شرق روابط دوستانه‌تری داشته باشد.

هدف این تظاهرات یکماهه آن است‌که مانع تصویب پیمان دفاعی آمریکا وژاپن در سنای این‌کشور شوند. این پیمان که در مجلس نمایندگان (دیت) ژاپن روز ۲۰مه تصویب شده روز ۱۹ژوئن درمجلس سناکه طرفداران کیشی در آن اکثریت دارند قرار است تصویب شود.

هدف حملات

ضمنا امریکا ـ رئیس جمهوریش وپایگاههای اصلی نظامی او در آسیا هدف حملات مخالفین‌شده‌اند

روزنامه ارگان کمونیستهای‌ژاپن بنام «آکاهاتا» (درفش سرخ) طی پیامی از عموم ژاپنیها خواسته است تاهرچه بیشتر ضد آمریکائی‌شوند

دیروز که علیه هاگرتی تظاهر میشد درصفوف یك میلی تظاهـر‌کنندگان‌زمزمه‌سرود«انترناسیونال» آنهارا با آواز بین‌المللی کمونیستها به‌گوش میرسید. این سرود راگروهی از کارگران دست چپ ژاپن مـی‌خواندند.

این متظاهرین که در میانشان زنان متعصب وبودائیان وراهبان‌آنها هم بودند مرتبا علیه‌آمریکا وکیشی شعار میدادند

حمله اساسی

توکیو ـ گزارشهای رسیده‌حاکی است که درتظاهرات دیروز علیه جیمز هاگرتی سمهم اساسی را دانشجویان معتدل مارکسیست بر عهده داشتند وجناح افراطی سازمان دانشجویان ژاپن بنام «زنگاکورن» دراین تظاهرات شرکت نکـرده بودند.

باید دانست که در تظاهرات‌دیروز ابتکار عمل را کاملا سوسیالیست‌و میانه‌روهااز افراطیون کمونیست ها گرفته بودند وحزب کمونیست‌نیز باآنها همکاری میکرد.

ضمنا باید دانست که‌دانشجویان افراطی باکمونیستهای اصلی‌مخالفند وکمونیستها آنهارا «تروتسکیست» میدانند وسازمان «زنگاکورن» به‌وسیله آنها اداره میشود.

سازمان بازرسی پلیس اعلام‌کرده است‌که دیروزپنجاه‌تن ازمتظاهرین دستگیر شده‌اند.

پلیس ژاپن رسما اعلام کـرده است که بعلت تعداد کم مامورین پلیس‌درفرودگاه‌دانشجویان‌توانستند راه هاگرتی رابه‌بندند.

حمله باخیزران

توکیو ـ درحوادث روز شنبه چندین تن زخمی شدند، زیرا عناصر دست چپ باچوب به پلیس حمله کردند وخیزرانهای متعددی را برسرپلیس شکستند.

درزدوخوردهائی که روی داد۶۰ تن‌از تظاهرکنندگان وچهل تن از افراد پلیس زخمی‌شدند. سپس‌افراد پلیس موفق شدند اعتصاب نشسته پانصد نفری رادر برابر مرکز حزب لیبرال «کیشی» درهم شکنند.

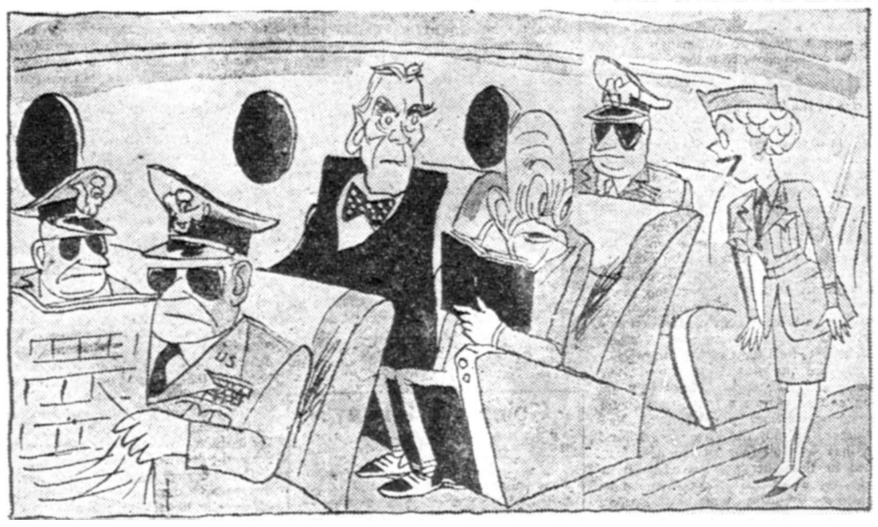

مهماندار هواپیما: عالیجنابان !لطفا کمربندها رامحکم به‌بندید... به‌فرودگاه توکیو نزدیك‌میشویم
از نیواستیتسمن ،چاپ لندن

استفاده از زره‌پوش روزولت

کلورادو ـ یك‌موزه امریکائی روزشنبه به‌آیزنهاور پیشنهادکرد که‌در سفرژاپن ازاتومبیل لیموزین زره‌پوش‌روزولت که‌گلوله بآن کارگر نیست استفاده کند.

این‌اتومبیل راکمی پس‌از حادثه پرل هاربورو حمله‌ژاپن‌بامریکا بازرهی بقطر یك‌اینچ (دوسانت‌ونیم) وشیشه های ضد گلوله ساختند.

قانون سد معبر

تعدادی از دانشجویان متظاهـر طبق قانون مجازات سد معبر دستگیر شدند. در تظاهرات روز شنبه رویهم سیصد و سی هزارتن شرکت کردند و از این عده صدو شصت هزار تن در تظاهرات‌توکیو سهیم بودند.

مهاجمین بخانه کیشی را پنج هزار تن تخمین زده‌اند.

درمیان چنین تظاهراتی هاگرتی ژاپن را ترك گفت و به آلاسکا نزد آیزنهاور رفت تا بوی گزارش‌دهد.

جالب اینجاست که‌در میان‌متظاهرین شعار های متضادی دیده میشد. شعار های کمونیستها کاملا ضد امریکائی و شعار های بودائیان‌ضد امریکائی و ضد روسی و شعارهای مسیحیان نسبت بامریکا دوستانه بود.

از جمله شعار ها این شعاربود **« دوستی با امریکا ولی لغو پیمان نظامی ».**

در تظاهرات کاغذ های رنگی حاوی شعار های زیادی را بافانوس های رنگی‌به آسمان میفرستادندکه بر فراز شهر پخش میشد.

برنامه سفر

گفته میشود هاگرتی ازتوکیو با تلفن مرتبا با واشنگتن در تماس بود و نظریات خود را اطلاع میداد. ولی پس از مذاکرات آیزنهاور با هاگرتی برنامه سفر رئیس جمهوری به خاور دور که بیشتر در ژاپن انجام میگیرد بشرح ذیل اعلام شد :

آغاز سفر روز ۱۲ ژوئن که‌با پرواز آیزنهاورازفرودگاه‌آندروز به آلاسکا انجام گرفت .

روز ۱۳ ژوئن پرواز به‌جزیره ویك

روز ۱۴ ژوئن‌عزیمت‌ازجزیره ویك به فیلیپین

۱۵ ژوئن ادامه برنامه سفر آیزنهاور به فیلیپین .

روز ۱۶ژوئن‌عزیمت‌ازفیلیپین با یك رزمناو .

روز ۱۷ژوئن سفر در دریا.

روز هیجدهم ژوئن پرواز با هلیکوپتر از رزمناو امریکائی به فرمز. در فرودگـاه تایپه چیانکایچك‌ازآیزنهاور استقبال می‌کند .

رئیس جمهوری روز نوزدهـم ژوئن با چیانکایچك مذاکره خواهد کرد و همان روز بـه اکیناوا میرود و از پایگاه های امریکا در آنجا دیدن میکند .

عصر همین روز وارد ژاپن‌می شودوازطرف امپراطورهیروهیتو مورد استقبال قرار میگیرد .

روز ۲۰ژوئن مذاکره‌باکیشی و دیدار از دیت ژاپن و معبد عظیم مئی جی و شرکت‌درمهمانی امپراطور در برنامه قرار دارد.

روز ۲۱ژوئن آیزنهاور با کیشی صبحانه‌میخورد و گلف بازی میکند و ضیافت ناهاری بافتخار امپراطور ترتیب میدهد.

روز ۲۲ ژوئن پرواز به کره ودیدار از زمامداران آن کشور دربرنامه قراردارد وعصرآنروز ایزنهاور به ژاپن بازمیگردد .

روز ۲۳ژوئن حرکت از ژاپن به‌هاوائی‌واقامت سه‌روزه رئیس جمهوری در این جزیره پیش‌بینی شده‌است .

عکس‌العمل‌های خارجی حوادث ژاپن

پاریس ـ روزنامه محافظه کار فرانسوی بنام « اورور»از تظاهرات ژاپنیها علیه هاگرتی‌انتقادکرده‌بود .

این روزنامه نوشته بود اگر پلیس ژاپن تقویت نشود بیم جان‌آیزنهاور میرود .

روزنامه مذکور خروشچف رامتهم ساخته‌است که ازدوردستی برآتش دارد ودرژاپن غوغا راباپول شوروی‌دامن میزند .

شیکاگو ـ یك جامعه «ژاپنی ـ امریکائی »ازآیزنهاوربمناسبت‌تصمیم او به سفر ژاپن تمجید کرد وتظاهرات مخالف را تقبیح کرد .

رئیس ژاپنی جمعیت اعلام کردکه حکومت کیشی نماینده اکثریت‌ملت ژاپن است واکثریت ژاپنیها طرفدار دوستی باامریکا هستند واز کمونیسم متنفرند .

اگر کمونیستها ومارکسیستهای دیگردرتظاهرات شرکت نمیکردند شاید حکومت کیشی سقوط میکرد ولی دخالت آنها اکثریت مردم را هوادار کیشی ساخته است .

نیویورك ـ ترومن رئیس جمهوری سابق امریکا گفت باید دستگاه ریاست جمهوری آیزنهاور به‌مناسبت سیاست غلط آن که‌سبب طغیان احساسات ژاپنی‌ها علیه امریکا شده است تقبیح کرد .

واشنگتن ـ روزنامه های خبری واشنگتن اغلب نوشته‌بودندحتی‌اجرای برنامه سفر آیزنهاور حکومت کیشی رانجات نخواهد داد ووی‌محکوم به‌سقوط است .

نیویورك ـ جراید نیویورك‌عموما نوشته بودند سفرآیزنهاور به ژاپن باتوجه بتظاهرات مخالف ژاپنیها در خور تمجید است .اما ملت امریکا قلبا از رفتاری که‌درژاپن شده ناراضی است واگر بخاطر مصالح سیاسی‌نبود نمی‌بایست آیزنهاور به ژاپن میرفت.

«مامیدانیم که‌توده ژاپنی طرفدار دوستی باامریکاست وازاینرو میتوان تظاهرات تحریك آمیز را ندیده گرفت .

مسکو ـ پراودا نوشته بودکه با تظاهرات ضد هاگرتی ضربه هولناکی به‌حیثیت امریکا واردشد .

سایر جراید شوروی نیز امریکارا مورد حمله قرارداده متهم‌ساخته‌بودند که‌مانع پیشرفت مسالمت آمیز ملت ژاپن شده‌است .

سرانجام حکم طلاق انگرید برگمن وروسیلینی صادشد

رم ـ ۱۱ژوئن ـ خبرگزاری‌فرانسه سرانجام پس‌از مدتی کشمکش انگرید برگمن ستاره سینما موفق شد حکم‌لغو ازدواج‌باشوهر سابقش ربرتورسیلینی رابدست آورد.

برگمن وروسیلینی در ۲۴ مـه ۱۹۵۰ در مکزیکو ازدواج کردندو قبل‌از آنکه خطبه عقد بین این دو خوانده شود آنها که هریك‌صاحب پسری بودند موفق‌شدند از دادگاه مکزیك از همسران قبلی خودطلاق بگیرند.

درسال ۱۹۵۷ ایندو از دادگـاه رم تقاضای «جدائی قانونی» کردند ولی دادگاه ایتالیا ازدواج آنها را قانونی نمیدانست ومعتقد بود کـه هنوز درقید ازدواج همسران قبلی خود میباشند.

درطول دوسال اخیر مبارزه‌شدیدی بین وکلای انگریدبرگمن ودادگاه رم آغاز شد وسرانجام وکـلای انگرید پیروز شده وموافقت دادگاه رم‌رانسبت‌به‌لغوازدواج‌انگریدبرگمن وربرتورسیلینی بدست آوردند

وضع نیروهای امریکا درژاپن

واشنگتن ـ ۱۱ژوئن ـ آسوشیتدپرس ـ ازپایان جنك کره‌تاکنون درتعداد قوای امریکا درژاپن تقلیل فراوانی داده شدمو فعلا تعدادآنها به‌چهل‌وپنج‌هزارتن رسیده است‌که درشش پایگاه ژاپن متمرکزند.

این نیروهارا مقامات نظامی امریکا برای دفاع اززاپن وکمك به‌نیروهای دفاعی آن‌کشور کافی‌میدانند.طبق‌قرار داد دفاعی امریکا وژاپن نیزاین‌امر پیش بینی شده‌است .

باید دانست‌که روابط قوای‌امریکا بااهالی ژاپن درسالهای‌اخیر دوستانه بوده‌است ودر تظاهرات اخیرنیز بافرادباین نیروها تجاوزی نشده است .اغلب‌این‌افراد مربوط به‌قوای هوائی امریکا می‌باشند. واحدهای تفنگدار دریائی ولشکر زمینی نیزدرآنجا مستقر شده‌اند.

قوای زمینی امریکا درژاپن فقط‌شامل‌تشکیلات ستاد وواحدهای مهندسی ود ژبان است .

درسالهای اخیر امریکائیها ۶۰پایگاه خود منجمله ۲۴ مرکز رادارارا به‌قوای ژاپن‌تحویل داده‌اند .

انتقاد هسنای آمریکا ازبرنامه توسعه خطوط‌هوائی‌افغانستان

واشنگتن ـ ۱۰ ژوئن ـ یونایتد پرس ـ برنامه توسعه خطوط هوائی افغانستان که توسط اداره همکاریهای بین‌المللی ووزارت خارجه آمریکا رهبری میشود مورد انتقاد شدید مجلس نمایندگان آمریکا قرار گرفت. نمایندگان از هزینه گزاف این برنامه شکایت دارند. آنها میگویندکه شرکت هواپیمائی ٤ ملیون و ٦٥٦ هزار دلار برای تربیت خلبانان و توسعه خطوط هوائی افغانستان دریافت کرده‌است .

امشب برنامه دوسالن ودوتراس

سینما نیاگارا ـ سینما سهیلا

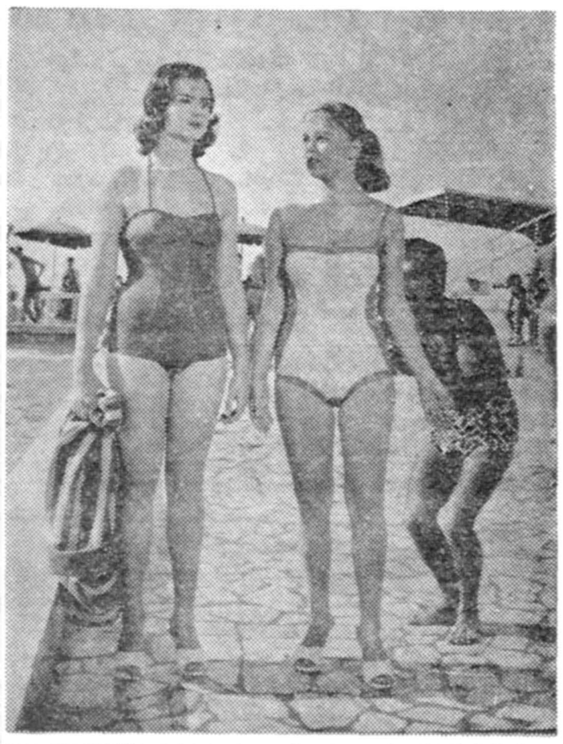

گدایان خوشگل

دوبله بفارسی درایتالیا ـ باشرکت:

الساندرا پانارو ـ لورلادلوکا

ماریزا آلاسیو

رناتو سالواتوری ـ ماریتسیوآرنا

ممو کاروتنوتو

تنها فیلمیکه واقعا بااستقبال روبرو شده وکلیه طبقات آنرا پسندیده‌اند آ ـ ۱۰۷۳۸

انتظار بپایان رسید

یخچال‌های کوچك ۶و۷و۸ فوت مارك کروسلی (CROSLEY) مدل ۱۹۶۰ باقفل‌که وعده داده بودیم وارد شد.

نماینده انحصاری ـ شرکت‌تهرانشهرمحدود. خیابان سعدی تلفن ۳۴۳۵۳ ـ ۳۰۲۱۱۵

آ ـ ۱۰۷۲ آگهی‌مصور

کلاسهای تجدیدی‌آموزشگاه دخترانه‌تمدن

شما را برای دروس تجدیدی آماده می‌نماید

نشانی ـ خیابان نادری ـ کوچه شیروانی تلفن ٤٤٦٣٧

٤ ـ ١ آ ـ ٩٢٥٩

اردوی تابستانی کودکان انجمن فرهنگی پروین

ازاول تیرماه تشکیل میشود بهترین وسائل و سرگرمی برای کودکان فراهم‌شده و شناباداشتن آب‌چاه عمیق همه‌روزه یاد داده‌میشود.

خیابان شاه . ١ ـ ٢ آ ـ ١٠٣٨٦

کلاسهای انگلیسی انجمن فرهنگی‌پروین

شاگرد اول‌ها مجانی تحصیل میکنند

زیرنظر معلمین انگلیسی زبان برای دوره تابستانی نام نویسی مینماید و بقبول‌شدگان دیپلم ازدانشگاه کمبریج لندن‌داده خواهدشد.

خیابان شاه . ١ ـ ٢ آ ـ ١٠٤٨٦

کودکستان دبیرستان دبستان

سراج

همه روزه ازساعت ۸ الی ۱۱½ ثبت نام مینماید وسیله ایاب وذهاب آماده‌است.

نشانی ـ چهارراه گمرك امیریه ـ تلفن ۲۰۹۳۱

٢ ـ ١ آ ـ ٩٠٨٥

شبانه‌روزی کودکان انجمن فرهنگی‌پروین

باکودکستان و دبستان روزانه برای سال تحصیلی جدید نام‌نویسی مینماید. باغ‌سی هزار متری‌با ساختمان مجلل و وسائل مدرن مخصوص نگهداری کودکان میباشد . خیابان شاه تلفن ٤٢٤٥١

١٠٣٨٤ ـ آ ٢ ـ ١٠

کودکستان و دبستان فرزاد

زیرنظر بانو دکتر پروین بیرجندی‌استا دروانشناسی دانشگاه

باکمال خوشوقتی گشایش **اردوی تربیتی روزانه خود راکه ازساعت ۸ صبح تا٦ بعدازظهر ادامه خواهد داشت.**

برای سه ماهه تابستان در الهیه وتهران باطلاع عموم میرساند. برنامه اردوکه شامل شنا ـ باغبانی ـ نجاری ـ تئاتر نقاشی ـ کاردستی ـ کاشی سازی ـ رقص ـ بازیهای‌مختلف ـ انگلیسی ـ درسهای کلاسی وبرنامه‌های ساده آشپزی و خیاطی وخانه‌داری برای دختران میباشد توسط **(میس‌جون درگاهی) متخصص تعلیم و تربیت از انگلستان و جمعی ازلیسانسیه‌های تعلیم وتربیت** اداره میشود . دفترموسسه بعلت نام نویسی تعداد محدودی دانش‌آموز فقط تا آخر خردادهمه‌روزه از۹ تا۱۱ر۵ و٤ تا٦ر۵ برای دوره تابستانی وسال تحصیلی آینده ثبت نام مینماید. دانش‌آموزان‌فعلی باداشتن حق‌تقدم باید مجددا ثبت‌نام نمایند. **ضمنا کلاسهای مشاوره روانی بانودکتر پروین بیرجندی بااولیاء برای رفع اشکالات تربیتی وروانی‌کودکان‌کماکان روزهای‌چهار شنبه دائرخواهد بود.**

٨ ـ ١ آ ـ ٩١٢٧

نشانی ـ انتهای خیابان صبا زیر بلوار تلفن ٤٣٨٥٠ وخیابان کاخ چهارراه سزاوار تلفن ٤٠٥٧٧

آماده‌باش در آرژانتین

بوئنوس آیرس ـ ۱۱ ژوئن ـ یونایتدپرس ـ بامداد امروز دولت آرژانتین باقدامات قامینی فوری دست زد و کلیه نیرو های انتظامی را بحال آماده باش درآورد .

باید دانست که دیروز پلیس آرژانتین یك توطئه ضد دولتی را شکست داد و عده کثیری از مخالفین را دستگیر کرد محافل سیاسی اظهار میکنند که امکان دارد آماده باش قوای پلیس برای جلوگیری از تشنجات احتمالی پس از شکست توطئه‌مزبورصورت‌گرفته باشد .

دیروز پلیس همچنین به منازل نمایندگان و رهبران احزاب‌مخالف ریخت و آنها را بازداشت کرد .

کوبا کمپانیهای نفتی راتهدید بمصادره کرد

دولت کوبا اعلام‌کرد اگر پالایشگاههای امریکائی وهلندی نفت شوروی را تصفیه نکنند اموال آنها ضبط خواهد شد

هاوانا ـ ۱۱ژوئن ـ آسوشیتدپرس ـ فیدل کاسترو به‌دوکمپانی نفتی امریکائی و یك کمپانی نفتی‌هلندی اولتیماتوم داد که اگر نفت خام شوروی را در پالایشگاههای خـود تصفیه نکنند .اموالشان را مصادره خواهدکرد .

تاکنون پاسخی از طرف روسای کمپانی های مزبور واصل نشده است .

فیدل‌کاسترو در نطق تلویزیونی خود دولت امریکارا مورد حملـه شدید قرار داد و گفت امریکا: نمیخواهد مانفت داشته باشیم .کوبا روزانه ٦٠هزار چلیك نفت مصرف میکند. هم‌اکنون کوبا نفت خودرا از ونزوئلا و شوروی وارد میکند . فیدل کاسترو در نطق تلویزیونی خود گفت ـ نفتی که‌ما از کرملین میخریم درهرچلیك یك دلارارزان‌تر است .

گزارش میرسد که کمپانی‌های نفتی عقیده دارند که آنها در قبال دولت فیدل کاسترو تعهدی ندارند و در برابر او ایستادگی خواهند کرد .

کمپانی تکزاس در کوبا بکارمندان خود اطلاع‌داد که هرچه زودتر زن وفرزندان خودرا به‌امریکا بفرستند

مصادره هتل ها

هاوانا ـ ۱۱ژوئن ـ آسوشیتدپرس ـ دولت کوبا دوهتل بزرك و مجلل شهرهاوانا را مصادره کرد. علت تصرف این بود که یك بحران اقتصادی در این هتلها بوجود آمده است . یکی از این هتلها توسط امریکائی ها اداره می‌شود . دولت کوبا اعلام کرد که دو هتل«هیلتون» و «ناسیونال » (همان هتلی) کـه توسط امریکائی ها اداره می‌شود در جلب سیاحان امریکائی قصور کرده‌اند و درنتیجه گناه کسادی‌کار را بگردن کارمندان کوبائی گذاشته‌اند و هرروز آنهارا اخراج میکنند .

وزارت کار کوبا بااعتراض به اخراج بدون دلیل کارمندان‌کوبائی فرمان مصادره آن دوهتل را صادر کرد .

ازدواج دختر موسولینی

رادنا ـ ایتالیا ـ ۱۱ ژوئن ـ آسوشیتدپرس ـ « آنـا ماریا موسولینی» دختر کوچك دیکتاتور سابق ایتالیا با یك‌گوینده‌تلویزیون بنام گئوسپ بگری که بیشتر مردم او را باسم ناندوپوکسی میشناسند ازدواج کرد . در مراسم عروسی بیوه دیکتاتور سابق و مادر عروس، برادر او رومانو موسولینی‌که‌اکنون شغلش نواختن پیانو در یك دسته جاز میباشد و خواهرش اداچیانو همسر وزیر خارجه اسبق ایتالیا حضور داشتند .

نهضت نئوفاشیست ایتالیا یك اتومبیل بعنوان هدیه عروسی زن و شوهر تقدیم کرد . آنها پس از طی دوران ماه عسل در خانه پوکی‌واقع در شمال ایتالیا زندگی‌خواهندکرد.

کمونیسم بین‌المللی و علیه رژیم دموکراسی ژاپن صورت گرفته است.

تصمیم قطعی

واشنگتن ـ در کاخ سفید روزشنبه گفته میشد که امکان بر هم خوردن سفر آیزنهاور بژاپن مورد بر رسی قرارگرفته‌ممکن‌است‌این‌سفرعملی‌نشود

ویتن معاون سخنگوی مطبوعاتـی کاخ سفید گفت تصمیم قطعی در این مورد پس از تسلیم گزارش هاگرتی به آیزنهاور در مورد وضع توکیو اتخاذ خواهد شد .

ویتن گفت هنوز نمیتواند در مورد تصمیم نهائی حرفی بزند و بایدمنتظر اخبار بعدی باشد . ضمنا گزارشهای رسیده از توکیو حاکی بود که‌در برنامهٔ سفر آیزنهاور تغییراتی داده شده است . از جمله بازی گلف میان کیشی و آیزنهاور از برنامه حذف‌شده است حتی‌در توکیو گفته میشود کـه کنفرانس مطبوعاتی و خطابهٔ آیزنهاور در پارلمان ژاپن نیز در برنامه‌نخواهد بود .

اجرا میکند

واشنگتن ـ علیرغم تظاهرات‌توکیو رسما در کاخ سفید اعلام شد که با توجه‌به گزارش هاگرتی‌ایزنهاور برنامه خود را در سفر به ژاپن اجرا خواهد کرد.

البته این‌سفر خطرناکترین‌سفری است که یك‌رئیس جمهوری امریکا به آن دست زده است .

در سفر دو هفته‌ای آیزنهـاور جالب اینجاست که‌وی پسر وعروس خود را همراه میبرد .

قبلا قرار بود سفر آیزنهاور مقدمهٔ سفر وی به شوروی قـرار بگیرد ولی در اثر شکست کنفرانس سران آن سفر منتفی شد . حال نیز سفر خاور دور در محیط پر

تقبیح کرد

توکیو ـ نوبوسوکه کیشی عمل دانشجویان و سایر عناصر ژاپنی‌را که هنگا مورود هاگرتی بتظاهرات دست زدند تقبیح کرد.

وی در برابر یك‌کمیته پارلمانی گفت این عملیات به تحریك

بایار و مندرس تبعید شدند

محاکمه سران رژیم سابق درجزیره «یاسی‌آرا» انجام‌میشود

دولت ترکیه اجازه دادکه کارگران این‌کشور دراتحادیه‌های کارگری را بسته درسازمان بین‌المللی‌کار عضویت پیداکنند

استانبول ـ ۱۱ژوئن ـ رویتر ـ جلال بایار رئیس جمهوری سابق وعدنان مندرس نخست وزیر سابق ترکیه مخفیانه از دانشگاه جنك آنکارا به جزیره «ایاسی‌ادا» در دریای مرمره منتقل شدند.

سایر دستگیر شدگان رژیم سابق نیز قبلا به آنجا اعزام شده بودند.

فعلا عبور هواپیما ها برفراز آن جزیره ممنوع است واطراف جزیره رانیز منطقه ممنوعه اعلام کرده‌اند. گفته میشود که دادگاه مامور رسیدگی به‌جرائم سران رژیم‌سابق درهمین جزیره تشکیل خواهد شد

جزیره نیریدیه‌از ۱۹٤۸ به‌پایگاه دریائی تبدیل شد وبتدریج درآنجا پایگاه معظمی ایجاد کردند.

هنگام اعزام جلال بایار وعدنان مندرس تصمیمات احتیاطی شدیدی اتخاذ شده بود.

آن‌دورا باهواپیما از آنکاراآوردند وهنگام ورودشان به جزیره‌مامورین مسلح در مسیرشان صف کشیده بودند.

اتحادیه های کارگری

بروکسل ـ آسوشیتدپرس ـ سازمان بین‌المللی کار اعلام کرد که رژیم جدید ترکیه اجازه داده است کارگران آن کشور اتحادیه کارگری وابسته به‌این سازمان تشکیل دهند.

دراعلامیه گفته شده است که حکومت عدنان مندرس مانع الحاق کارگران‌ترکیه به‌سازمان‌بین‌المللی کار بوده است.

خودکشی

مسئول ـ ۱۱ژوئن ـ یونایتدپرس ـ سرفرمانده نیروهای سازمان ملل متحد درکره امروز اعلام کرد که یك سرجوخه وابسته به تیپ‌ترکیه درکره خودکشی کرده است. این شخص روز جمعه باهفت تیرخودرا کشته است

سفیر جدید

کراچی ـ ۱۱ژوئن ـ آسوشیتدپرس «طه کریم» سفیرجدید ترکیه در پاکستان روز شنبه استوارنامه خود رادر تپه‌های «موری» که اقامتگاه تابستانی رئیس جمهوری است به مارشال ایوب‌خان رئیس جمهوری پاکستان تسلیم کرد.

شما نمرده‌اید!

آنکارا ـ خبرگزاری‌فرانسه ـ ۱۱ ژوئن ـ سحرگاه امروز ژنرال گورسل به آرامگاه پنج‌نفر شهداء انقلاب ترکیه که روز گذشته‌بخاك سپرده شده بودند رفت.

گفته میشود که ژنرال گورسل طبق تجویز اطباء در مراسم تدفین شهداء شرکت نکرده بود.

ژنرال گورسل تاج گلی که‌روی نوار آن نوشته بود «شمانمرده‌اید» بروی آرامگاه شهداء قرار داد. اجساد درپای آرامگاه آتاترك دفن شده‌اند.

مقاله پاری‌ماچ

درآخرین شماره مجله پاری ماچ مقاله مفصلی بقلم ژان‌ماکه دراطراف اسرار کودتای ترکیه درج شده است.

ژان ماکه مینویسد شب بیست‌و ششم ماه مه ،من نزدیکی از خبرنگاران زن که در زمره مخالفین دولت مندرس بود دعوت داشتم .اتفاقا درآنشب عده زیادی از روشنفکران ، نمایندگان مجلس واساتید دانشگاه و حتی یك نفر نظامی نزد ژان‌ماکه بودند .

دانشجویان بیکدیگر میگفتند باید جنبید ولی این موضوع خیلی اسرار آمیزبود.وقتیکه‌من میخواستم به‌منزل خود بروم آنها بمن اعتماد کرده ومطالبی در مورد کودتابمن اظهار کردند . من به‌هتل خود بازگشتم در حالیکه «رمز» انقلاب که کلمه «٦٦ـ ت» بود، هنوز در گوش من طنین‌انداز بود. مفهوم این حروف ششمین روز ازماه ششم در ترکیه بود. این روز فرارسید . من ۲ساعت بعد از نیمه شب‌خوابیدم ساعت چهار صبح تیراندازی آغاز گشت همه مردم با لباس خواب به کنار پنجره ها آمده‌بودند . منزل من در برابر وزارت دفاع ملی قرار داشت از همه نقاط صدای تیرشنیده میشد . و بدنبال آن صدای تانکها بگوش می‌رسید و لحظه‌ای بعد دانشجویان دانشکده افسری که بنظر میرسید خیلی عجله دارند در خیابانها دیده شدند .

در این هنگام چندین جیپ‌دیده شدکه سربازان عده‌ای‌را که فقط پیراهن خواب بتن داشتند در آن هاقرار داده می‌بردند .

ماکه سپس گزارش میدهدیکی از افسران استانبول به یکی از افسران مقیم آنکارا این تلگرام رامخابره کرد «من۲۷۰۳ لیره از قرض خود را پرداخت کرده ام و بقیه رادراسکی‌شهرخواهم‌پرداخت.»

ژان ماکه می‌افزایدمنظورافسری که این‌تلگرام‌رامخابره کرده‌بوداین بود که‌درساعت‌سه‌بعدازنیمه‌شب‌بیست‌و هفتم شما مندرس را که در اسکی شهر است بازداشت کنید .

ژان ماکه میافزاید مندرس روز قبل درقونیه برای تدارکات مبارزه انتخاباتی شرکت کرده بود وشب را در منزل یکی از صاحبان صنایع کوچك بسر میبرد .وی در خواب خوشی بود غافل از اینکه رئیس سرویس اطلاعات وی جزو توطئه کنندگان است .

انتخابات وضع لبنان را متشنج کرده است

● درزدوخوردهای دیروز یك نفرکشته شد ویکنفر زخمی گردید

● کامیل شمعون، سامی‌الصلح وصائب سلام کاندید نمایندگی مجلس شده‌اند

بیروت ـ ۱۱ژوئن ـ خبرگزاری فرانسه ـ روز یکشنبه (امروز) در شش‌ناحیه لبنان برای تجدید یك‌سوم نمایندگان مجلس انتخابات بعمل خواهد آمد .

۳۰٦ هزار نفر در انتخابات شرکت کرده و ۳۰ نفر نمایندگان مجلس جدید را که ۹۹ نفر عضو دارد ، از بین ۹٤ نفر کاندیدانتخاب می‌نمایند .

نمایندگانی که انتخاب خواهند شد باید هفده نفر از بین مسیحیان ـ ۵نفر دروزی ـ دومسلمان سنی و دومسلمان شیعه ـ دونفرارتدکس ـ یك‌کاتولیك یونانی و یك ارمنی ارتدکس باشند .

در شش ناحیه دهکده انتخابات بعمل می‌آید ۷۰هزار نفر پلیس مسلح و ژاندارم وسرباز مراقبت میکنند که حوادث سوئی روی‌ندهد.

۵نفر کشته

گواینکه تاکنون پنج نفردروقایع سیاسی اخیر کشته شده‌اند ولی وضع ظاهری لبنان اکنون آرام است . آخرین انتخابات لبنان در سال ۱۹۵۷ انجام گرفت که منجر به‌شورش لبنان درسال بعد و پیاده شدن قوای امریکا به‌آن کشور گردید . از آن پس لبنان ظاهر آرامی داشت .

کامیل شمعون ـ سامی صلح ـ صائب سلام رهبر شورش ۱۹۵۸ و عده‌ای دیگر که از گردانندگان شورش لبنان بودند نامزد نمایندگی مجلس هستند .

زد وخورد

بیروت ـ ۱۱ژوئن ـ رویار ـ در منازعه‌ای که بین دوحزب را شناك که تمایل غربی دارد و حزب‌هنوچاك که متمایل بشوروی است روی داد یك‌ارمنی کشته و دیگری مجروح شد .

اولی عضو حزب تاشناك و دومی از اعضای حزب هنوچاك بود .دیشب همچنین یك بمب در دفتر کار «مجدلانی » یکی از رهبران حزب سوسیالیست و نامزد انتخابات منفجر شد اما تلفات وخسارتی واردنکرد.

دستگیر شدند

امروز در لبنان اعلام شد که ۲۲ نفر سوری،وسه نفر فلسطینی و۱۰ نفر لبنانی بجرم تخطی از قوانین مربوط به‌رعایت نظم درمبارزات انتخاباتی دستگیر شده‌اند .

وزارت اطلاعات لبنان اعلام کرد که سوریها و فلسطینیها بدون‌اجازه در حوزه های انتخاباتی واردشده‌اند.

هفت‌تن از بازداشت شدگان لبنانی عضو یك حزب افراطی‌لبنان هستند . دوتن از آنها بعلت‌پرتاب نارنجك و بقیه بسبب اخلالگری دستگیر شده‌اند .

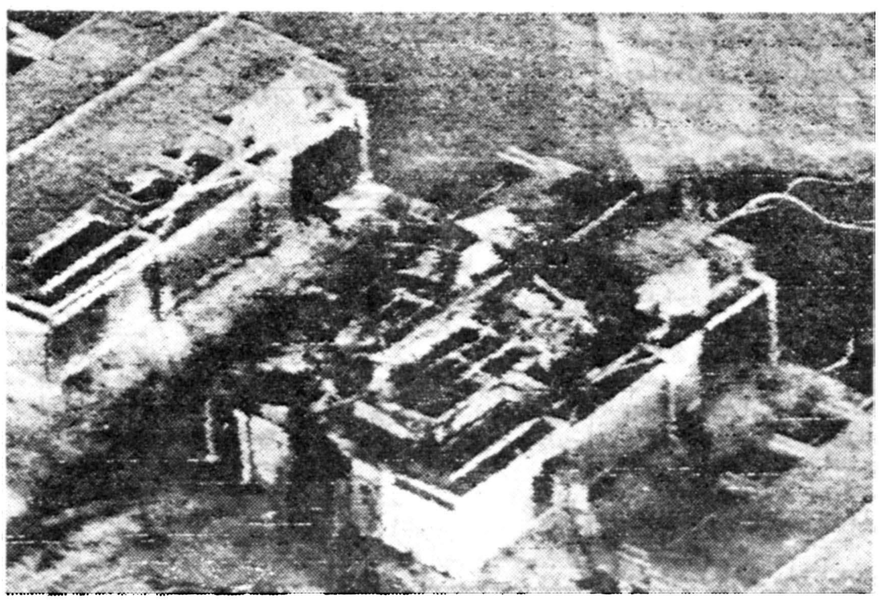

این عکس هوائی منظره محوطه پرتاب موشك‌های اتمی ضد هوائی بومارك را درایالت نیوجرسی (امریکا) نشان میدهد .انفجاریکی از این موشك‌ها درهفته گذشته منطقه وسیعی را بامقدار کمی از ذرات خطرناك رادیوآکتیو آلوده کرد .

فایده موشك پرانی!

مسکو ـ خبرگزاری فرانسه ـ ۱۱ژوئن ـ روزنامه پراودای جوانان ارگان‌سازمان‌جوانان‌حزب کمونیست شوروی برای اولین بار در صفحه اول خود متن نامه سرگشاده یك کارگر روس بنام آلکسیس‌رادرباره موشك پرانی های بیموقع درج کرده‌است .

کارگر نامبرده در این نامه چنین مینویسد :

تاکنون من در نفی یا اثبات این مسئله چیزی ننوشته ام ولی اکنون عقیده خودرا برای شما مینویسم . این فقط عقیده شخصی من نیست بلکه عقیده عده زیادی است .

« دانشمندان ما موشکهای‌زیادی بماه فرستاده اند . من در این‌مورد بحثی نمیکنم که این موشکها بماه اصابت کرده یا نکرده‌اند . ولی اجازه بدهید طرف دیگر قضیه را مورد مطالعه قرار دهیم .»

« این موشك پرانی ها چه استفاده‌ای برای من وامثال من دارد ؟ قبل از آغاز پرتاب موشکها من ۳۰۰ روبل قرض داشتم و بعد از پیشرفتهای موشکی باز هم همین مقدار قرض برای من باقی مانده است . بنابراین فکر نمیکنید در حالیکه مسکن و عایدی برای ما مسئله اساسی است تحمل مخارج موشکی هنوز بی موقع و زود است؟ مردم‌بعداز اینکه مخارج‌ساختن این موشکها را دانستند دچار بهت و حیرت خواهند شد ، بنابراین‌بخاطر خدا اینقدر درباره موشك فکر نکنید . »

روزنامه «پراودای جوانان » پس از درج این مقاله مطالبی مینویسد که نکات اصلی آن بشرح زیر است :

۱ـ حیثیت اتحاد شوروی پس‌از پرتاب موشك در جهان بالا رفته و بنا براین انسانی که به خوردن و مسکن خوداهمیت بیشتری ازحیثیت کشورش بدهد یك میهن پرست نیست .

۲ـ ماجرای هواپیمائی (یوـ۲) نشان داد که باید همیشه بفکر دفاع بود .

۳ـ در راه پیشرفت علوم نباید روی وقت و پول صرفه جوئی کرد . باید تحقیق کرد و آثاری بوجود آورد . از طرف‌دیگرساختمان موشك ها آنقدر ها که تصور میشود گران نیست .

ملك سعود به اردن میرود

عمان ـ ۱۱ژوئن ـ خبرگزاری فرانسه ـ منابع موثق خاطرنشان ساختندکه پادشاه عربستان سعودی درماه ژوئیه آینده به‌عمان مسافرت خواهد کرد. دیدارپادشاه عربستان سعودی ازاردن بعنوان قبول‌دعوتی خواهدبود که‌ملك‌حسین ضمن مسافرت‌خودبه‌عربستان سعودی ازملك سعود بعمل آورد .

پادشاه دوکشور اردن وعربستان سعودی مسائل جهان عرب‌وبخصوص مسئله فلسطین رامورد مذاکره قرار خواهند داد .

سیروس ایتون‌گفت: خوشچف طرفدار تعطیل برنامه موشکی است

کلولاند ـ اهیو ـ ۱۱ ژوئن ـ سیروس ایتون میلیاردر مشهور امریکائی امروز اظهار داشت که خروشچف طرفدار صلح و غیرنظامی کردن شوروی است . ایتون پس از یك مسافرت طولانی که ضمن آن از شهر های مختلف شوروی نیز بازدید کرد مراجعت کرده‌است. وی گفت خروشچف میخواهدجنك را از سیاست کشور خود حذف کند . او طرفدار تعطیل برنامه های موشکی و بستن مدرسه‌نظامی‌است. ولی ما حرفهای او را جدی‌نمیگیریم و حلقه‌ای از پایگاه های موشکی در اطراف او بوجود آورده ایم . شورویها تصور نمیکنند که ما این کار ها را به نمایندگی از طرف پاپانوئل انجام میدهیم . آنها این اقدامات را جدی میگیرند .شوروی ها از جنك میترسند .

سیاست احمقانه

وی از سیاست امریکا که‌منجر به شکست کنفرانس عالی شد و روشی که در برابر شوروی اتخاذ گردید انتقاد کرد و آنرا احمقانه خواند و گفت که ما میتوانیم با روسیه رویه همزیستی مسالمت آمیز داشته باشیم .

ایتون گفت ما با انگلیس همزیستی مسالمت آمیز داریم در حالیکه در این کشورنیزغالب‌صنایع و وسائل عمومی ملی شده‌است و توسط دولت اداره میشود .

میلیاردر امریکائی گفت‌سیاست ما غلط است مگر اینکه بخواهیم از نابودی تمدن طرفداری کرده‌باشیم. تنها یك واقعه کافی است که حادثه وحشتناك را بوجود آورد .

یك میلیون‌ونیم سیاره درکهکشان

مسکو ـ ۱۱ژوئن ـ رویتر

خبرگزاری تاس گزارش داد که‌دکتر «یوری‌رال »زیست‌شناس معروف شوروی عقیده دارد که‌در کهکشان یك میلیون وپانصد هزار سیاره وجود دارد که‌در برخی از آنها موجوداتی شبیه به‌انسان‌زندگی می‌کنند .

وی‌براساس نظریات ومحاسبات یك اخترشناس مشهور شوروی می‌گوید درمیان هریك میلیون ستاره کهکشانی ،سیاره‌ای‌هست که شرایط مساعد برای‌زندگی درآن‌وجود دارد.

فیدل کاسترو از نهرو دعوت کرد

دهلی جدید ـ ۱۱ ژوئن ـ رویتر ـ در محافل سیاسی امروز گفته شد که فیدل کاسترو رئیس دولت کوبا از نهرو نخست وزیر هندبرای مسافرت به‌هاوانا دعوت کرده‌است . این دعوت ازکریشنامنون وزیر دفاع هند نیز بعمل آمده است . یك سخنگوی وزارت امورخارجه هند گفت که‌نهرو تاکنون دعوت نامه‌هائی از چند کشور آمریکای لاتین‌دریافت داشته ولی هنوز پاسخی باین دعوت‌نامه هانداده‌است .

روابط پاکستان وبازار مشترك

بروکسل ـ ۱۰ ژوئن ـ رویتر ـ منظور قادر وزیر خارجه پاکستان ازنزدیکی جامعه اقتصادی اروپای کوچك وپاکستان دفاع کرد.

وی گفت بازار مشترك شش ملت اروپائی دارای اثرات عالی‌است وجزمنافع چیزی ازآن عاید نمیشود. وی گفت ممکن است پاکستان نیز بابازار مشترك روابط برقرارکند.

هواپیمای امریکائی برفراز ناو شوروی

هاوانا ـ آسوشیتد پرس ـ ۱۱ژوئن ـ فیدل کاسترو نخست وزیر کوباضمن یك مصاحبه تلویزیونی عکسی رانشان داد که یك هواپیمای آمریکائی را در حال پرواز برفراز یك ناو شوروی نشان میداد . پرواز مزبور در آبهای کوبا انجام شده و کاسترو گفت این امر جاسوسی است . کاسترو این اظهارات را ضمن‌حمله شدید به‌آمریکا و رد یاد داشتهای اینکشور نمود.

خلاصهٔ اخبار

نیویورك ـ روزنامه نیویورك‌پست امروز اطلاع‌داد که احتمال میرود استیونسن برای سومین‌بار خودرا نامزد ریاست جمهوری‌امریکابکند. این روزنامه مینویسد استیونسن‌طی نامه‌ای آمادگی خودرا برای شرکت در انتخابات آینده طی‌نامه‌ای به خانم‌روزولت اطلاع داده‌است .

***

قاهره ـ دادستان جمهوری متحد عربی برای دونفر ایتالیائی‌یك‌هلندی که‌چندی پیش باتهام جاسوسی‌بنفع اسرائیل بازداشت شده‌اند تقاضای اعدام کرد .

***

توکیو ـ رادیو پکن گزارش‌داد که طوفان شدیدی جنوب چین کمونیست را مورد حمله قرار داده است . باران بشدت می‌بارد و آب رودخانه‌ها طغیان کرده و سیل خسارات فراوانی وارد نموده‌است .

***

لندن ـ دیروز بمناسبت روز تولد الیزابت دوم ملکه بریتانیا مراسم باشکوهی در لندن برپا گردید . ملکه انگلستان در این مراسم طبق آداب و سنن قدیمی‌آن .کشورسواربراسب ازسواران گارد مخصوص خودسان دید .

***

دمشق ـ واجی سمان وزیرصنایع ایالت سوریه اعلام نمود که‌هم‌اکنون ازدومین چاه نفتی که توسط‌شرکت آلمانی «کتکوردیا »حفر شده‌نفت فوران میکند .

منطقه عملیات شرکت‌مزبورناحیه جزیه درسوریه می‌باشد .

وی افزود که نفت در عمق۱۱۲۰ متری زمین بدست آمده و مقدار آن ۲۷تن در روز می‌باشد .

نیکسون‌گفت: پروازهای اکتشافی باید ادامه یابد

واشنگتن ـ ۱۱ژوئن ـ آسوشیتدپرس ـ ریچارد نیکسون دربرابر کمیته ملی حزب جمهوری‌خواه گفت که‌وی ازادامه پروازهای اکتشافی درآستانه کنفرانس سران که‌فرمان آن توسط دولت آیزنهاور صادر شد شدیدا پشتیبانی میکند .

وی افزود که‌امریکادرگذشته این درس راآموخته‌است که دشمنان و مهاجمین معمولا در حین مذاکرات ممکن است دست بحمله بزنند .من خیلی خوشوقتم که رئیس جمهوری مانند آیزنهاور داشتیم که امنیت امریکا رامقدم برهرچیز شمرد .

نیکسون درپاسخ به‌کندی که گفته بود آیزنهاور می‌بایست در کنفرانس‌سران‌ازواقعه‌هواپیمای یوـ۲ اظهار تاسف بکند ،اظهار داشت خروشچف در هرصورت میخواست کنفرانس سران رامتلاشی کند و بدترین کاری که‌ممکن است یك رئیس جمهوری بکند این است‌که با خروشچف وارد جنك لفظی شود .

نیکسون گفت امریکاقویترین ملت اقتصادی ـ فرهنگی و علمی بسیار روی زمین است واز لحاظ نظامی ـ پیشرفته است .

خانواده‌اش را بادینامیت متلاشی کرد

ناشویل ـ تنسی ـ ۱۱ژوئن ـ یك دهقان امریکائی بنام«تیت» بعلت اینکه زنش مدتها از او قهر کرده بود بادینامیت‌اوودوفرزندش را منفجر کرد .این زارع یکدست بیشتر ندارد .

وی برای متلاشی کردن زن وفرزندانش یك جعبه بزرك جواهرات خرید ودینامیت را در آن قرارداد و برای زنش‌فرستاد.

هنگامیکه زن وفرزندانش باذوق‌وشوق‌درجعبه‌رابازمیکردند دینامیت منفجر شد و دستهای خانم «تیت »از مچ قطع گردید . هم‌اکنون حال همسر تیت بسیار وخیم است وفرزندان او درشرف مرك هستند .«تیت» زارع یکدست گفت من دیوانه شده بودم‌زیرا اوبابی‌اعتنائی بامن رفتار میکرد ودراطاق دیگری میخوابید .

«سیکها» پایتخت هند را تهدید میکنند

دهلی جدید ـ پلیس هند دیشب تمام راههائی را که به دهلی نو منتهی میشود تحت محاصره قرارداد تا از ورود سیکها به پایتخت جلوگیری کند .

دسته هائی از سیکهای هند مخصوصا آنهائیکه در نزدیکی پنجاب زندگی میکنند بسوی‌دهلی‌نو سرازیر شده‌اند تا خواسته های خودرا که عبارت از تشکیل یك ایالت پنجابی زبان در منطقه پنجاب است باطلاع مقامات هندی برسانند

تاکنون بیش از دو هزار نفر از سیکها دستگیر و بازداشت‌شده‌اند و حکم بازداشت‌چهار صد نفردیگر از فعالین سیك ها نیز صادر شده است .

مقامات نظامی میگویند‌اغتشاشات پنجاب ممکن است خطوط ارتباطی را مورد تهدید قرار دهد

آموزشگاه عالی پرستاری نمازی دوشیزگان را دعوت میکند

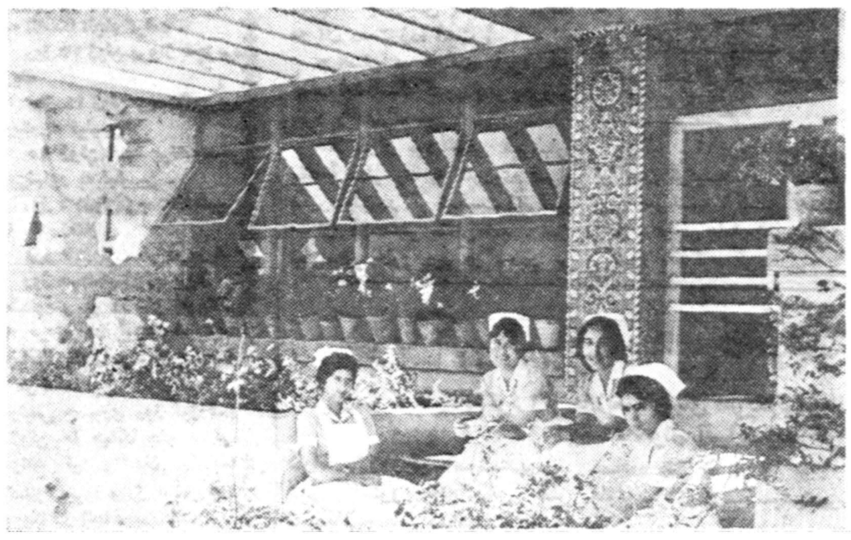

فن شریف پرستاری را انتخاب کرده ودر جدیدترین بیمارستان خاور میانه‌تحصیل نمائید .

این موفقیت فقط برای تعداد محدودی از دوشیزگان که‌واجد شرایط زیر باشند میسر است .

۱ـ دارا بودن گواهینامه شش ساله متوسطه رشته طبیعی .

۲ـ آشنائی به زبان انگلیسی

۳ـ موفقیت در امتحانات ورودی (تاریخ آن بعدا اعلام خواهد شد)

٤ـ همچنین مصاحبه حضوری بااولیاء آموزشگاه از ۳۰ خرداد تا۲ تیر ماه دراداره‌بنیادایران(خیابان‌سعدی‌جنوبی‌ساختمان‌نمازی‌تهران)

اگر شما موفق بدخول در آموزشگاه عالی پرستاری نمازی‌شوید از امکانات زیر برخوردار خواهید بود .

زندگی راحت دریك شبانه روزی زیبا باوسائل زندگی راحت تحت سرپرستی اولیاء آموزشگاه .

آشنائی کامل به زبان انگلیسی

فارغ التحصیل رشته پرستاری واخذ لیسانس بعداز سه سال .

اگر واجد شرایط فوق ومایل بدخول دراین آموزشگاه بودید متمنی است ورقه زیر را تکمیل نموده وهرچه زودتر به آموزشگاه عالی پرستاری نمازی شیراز ارسال دارید تا اطلاعات کاملتری بشما داده‌شود .

نام	سن	آیا دارای گواهی نامه ششم متوسطه رشته طبیعی می باشید	بله / خیر
آدرس کامل پستی			

این قسمت را جدا نموده وبعد از تکمیل به آموزشگاه عالی پرستاری نمازی در شیراز بفرستید . ۵ـ۵ آـ۸۵۸۲

قابل توجه آقایان پزشکان و مدیران محترم داروخانه‌ها

CIBA

داروهای سرپازیل از یدرکس — Serpasil - Esidrex
ادلفان از یدرکس — Adelphan - Esidrex
اولتراکورتنول پریوین — Uptracotenol - Privine
قرص نیمارل — Nimarol Comp
که تمام شده بود وارد شد ۱ـ۳ آـ۱۰۷٦۰ تبلیغاتی آ.آ.

دراکولا رنگی ـ دوبله بفارسی دراستودیو پلازا

وحشتناکترین وهراس‌انگیزترین فیلم تاریخ سینما آـ۱۰۷٦۲

برنامه آینده سینماهای پلازا ـ سعدی

خاطرات ایدن

ترجمه : غلامحسین صالحیار

-۱۱۹-

«این موضوع امکان پذیر نیست که بدون در نظر گرفتن تمام حوادثی گذشته روی داده ،علیه یکی از طرفین منازعه ، بخاطر اقدامی که انجام‌داده‌اند بدینطریق اظهار نظر کرد .....

قطعنامه شورای امنیت فقط بسادگی از اسرائیل خواسته است که تا مرزهای خود عقب نشینی کند .

بنظر ما چنین میرسید که صدور چنین دستوری بدون توجه به‌تمامی حوادث ووقایعی که قبلا روی داده وشرایطی که وجود داشته ، به تنهائی بسیار خشن است . مسلما بهیچوجه نمیتوان گفت‌که‌با این‌دستورمسئله‌نخستین اسرائیل ، یعنی همان موضوعی که روز گذشته ضمن مذاکرات توسط چندتن از اعضای شورا تقاضاگردید ،عملی‌خواهدشد.»

من موافقت اسرائیل را با یادداشت مشترك انگلیس ـ فرانسه وردمفاد این یادداشت توسط دولت مصر را به اطلاع مجلس عوام رساندم . سخنان من در این‌باره چنین‌بود :

« نه ما ونه دولت فرانسه ، هیچکدام مایل نیستیم عملیاتی که آغازشده ازحدود یك اقدام موقت نظامی فراتر رود ولی‌درنظرداریم که این اقدامات یعنی حفظ امنیت کانال وجدا کردن طرفین منازعه از یکدیگر برای مسئله یك راه‌حل اساسی پیدا کرده وبالنتیجه درآینده از تجدید چنین مناقشاتی جلوگیری بعمل آید .

اگر منظور ما عملی شود نه تنها برای کشور خود ، بلکه برای تمام کشور های استفاده‌کننده ازکانال خدمتی انجام داده‌ایم .»

آمادگی نیروها

در ابتدای بحران کانال سوئز ،از روسای ستاد تقاضا شد ه‌بود که نقشه‌ای برای مداخله مسلحانه علیه مصر ، در صورت لزوم طرح کنند .

عملیات مورد نظر شامل آمادگی نیروها در داخله کشور و در حوزه مدیترانه ظرف مدت شش ماه بود . اواسط سپتامبر نزدیك ترین تاریخی‌بودکه اقدامات نظامی‌ما‌میتوانست انجام پذیرد .

از نیمه سپتامبر تاپایان ماه اکتبر نیروهای ما بحال آماده باش بسر میبردند . طی این دوران ، وزرای کابینه غالبا بوسیله تماس با رئیس ستاد وفرمانده کل نیروهای ما در خاورمیانه آمادگی و اقدامات احتیاطی معموله نیروها را مورد بررسی وآزمایش قرار میدادند .

فرماندهی نیروهای ما در منطقه خاورمیانه با ژنرال سرچارلز کتی‌بود که بعنوان فرمانده نیروهای مشترك فرانسه و انگلیس در عملیات نظامی منصوب گردید .

پس از بررسیهای بسیار ،نقشه قابل انعطافی تنظیم گردید که بوسیله آن تمامی هدفهای ما با حداکثر سرعت ممکن و پیش‌بینی حداقل تلفات‌نظامی وغیر نظامی عملی میگردید .

یکی از روزهای یکشنبه ماه اکتبر ، سر ونیستون چرچیل برای صرف ناهار شخصا به «چکرز» آمد .

طی مسافرت سه ساعته از «چارتول» به «چکرز» بوسیله اتومبیل‌او یك سلسله مسائل وپیشنهاد های مختلف را دیکته کرد.ماه‌اذاکرات هیجان‌انگیزی داشتیم که تقریبا شامل تمام‌حوادث احتمالی میگردید . وقتی که اومیخواست برود گفت :«من بایستی بدقت ناظر و مراقب نقطه‌ای باشم که ناپلئون نیرو پیاده کرد.»

عوامل مختلفی موجب میگردید که نقشه های ما با اشکالات و دشواری هائی مواجه باشد .

طبق تصمیمی که از سالها قبل اتخاذ شده بود تعداد دسته های چتربازو هواپیماهای‌نیروبری که در اختیارمان بود بسیار محدود گردیده‌بود. بخصوص کمبود وسایل وپیاده کردن نیرو تقریبا مارا فلج میکرد لشکر دهم هوابرد فرانسه بهمراهی تیپ مستقل ۱۶ چتربازتاحدودی‌نخستین احتیاجات ما را تامین میکردند .

کمبود وسایل پیاده کردن نیرو را تاآنجا که مقدور بود با استفاده از کشتیهائی که برای مقاصد مشابهی بکار میرفتند جبران کردیم و حتی چند کشتی که جهت استفاده تجارتی در ایرلند شمالی مشغول بود مورد استفاده قرارگرفت .

(ناتمام)

خروشچف درقوه قضائیه مداخله ندارد

نامه‌های پدر خلبان آمریکائی‌که برای فرزندش به‌عنوان خروشچف فرستاده بود ناپدید شده است !

مسکو ـ خبرگزاری فرانسه ـ۱۱ ژوئن ـ خبرگزاری تاس اعلام داشت که خروشچف آماده‌است تسهیلات لازم را برای مسافرت «ایوریاوزر»پدر خلبان آمریکائی که هواپیمای وی برفراز خاك شوروی سرنگون‌گردید فراهم نماید تانامبرده بافرزند خود ملاقات کند. این مطلب درنامه‌ایکه خروشچف به اولیور پاوزر ارسال داشته اطلاع داده‌شده است . این نامه در پاسخ‌نامه‌ایست که پدرخلبان نامبرده برای خروشچف ارسال داشته بود .

خروشچف دراین نامه گفته که خلبان آمریکائی بموجب قوانین شوروی محاکمه خواهد شد.خروشچف میتویسد قانون قانون است و من‌نمی توانم درکاری که فقط مربوط‌به‌قوه قضائیه است مداخله نمایم .

خروشچف سپس اضافه میکند «بیامهائیکه برای فرزندتان فرستاده ونوشته بودید و در پاکت نامه‌اینجانب گذاشته‌اید به کرملین واصل‌نشده است »

میس آمریکا

فورت‌لودردال ـفلوریدا ـ ۱۱ژوئن ـ یونایتد پرس ـخانم روزماری‌مورفی شب گذشته بعنوان «میس آمریکا» تعیین شد وی پنج فرزند دارد دارای چشمان میشی است و لباس شرکت مسابقه را بعلت تنگدستی عاریه‌کرده بود! وی در بین ۵۰نفر از کاندیدهای ایالات دیگر آمریکا توانسته است این عنوان را برباید .

رستوران ویلا پارس ـ درتهران پارس

جوجه کباب و کباب بره مخصوص ویلا پارس

ویلا پارس تمام اوقات شب و روز درباغچه مصفا و فرح‌بخش خود آماده پذیرائی خانواده‌های محترم است

آدرس ـ نرسیده به‌سه‌راه تهران‌پارس خیابان‌زرین

رستوران ویلا پارس ـ تلفن ۹۱۱۵۷۸

آ ـ ۱۰۷۱۸

اکنون

آلیتالیا

کاراول جت-۳

باشکوه را بحضور شما تقدیم داشته و مدعالی وزیبائی جدیدی به هواپیماهای جت‌که ازتهران پرواز میکنند میافزاید.

ALITALIA

تهران ـ خیابان شاهرضا ـ شماره ۲۵۱

تلفن : ۴۹۱۷۱ ـ ۶۶۷۶۷

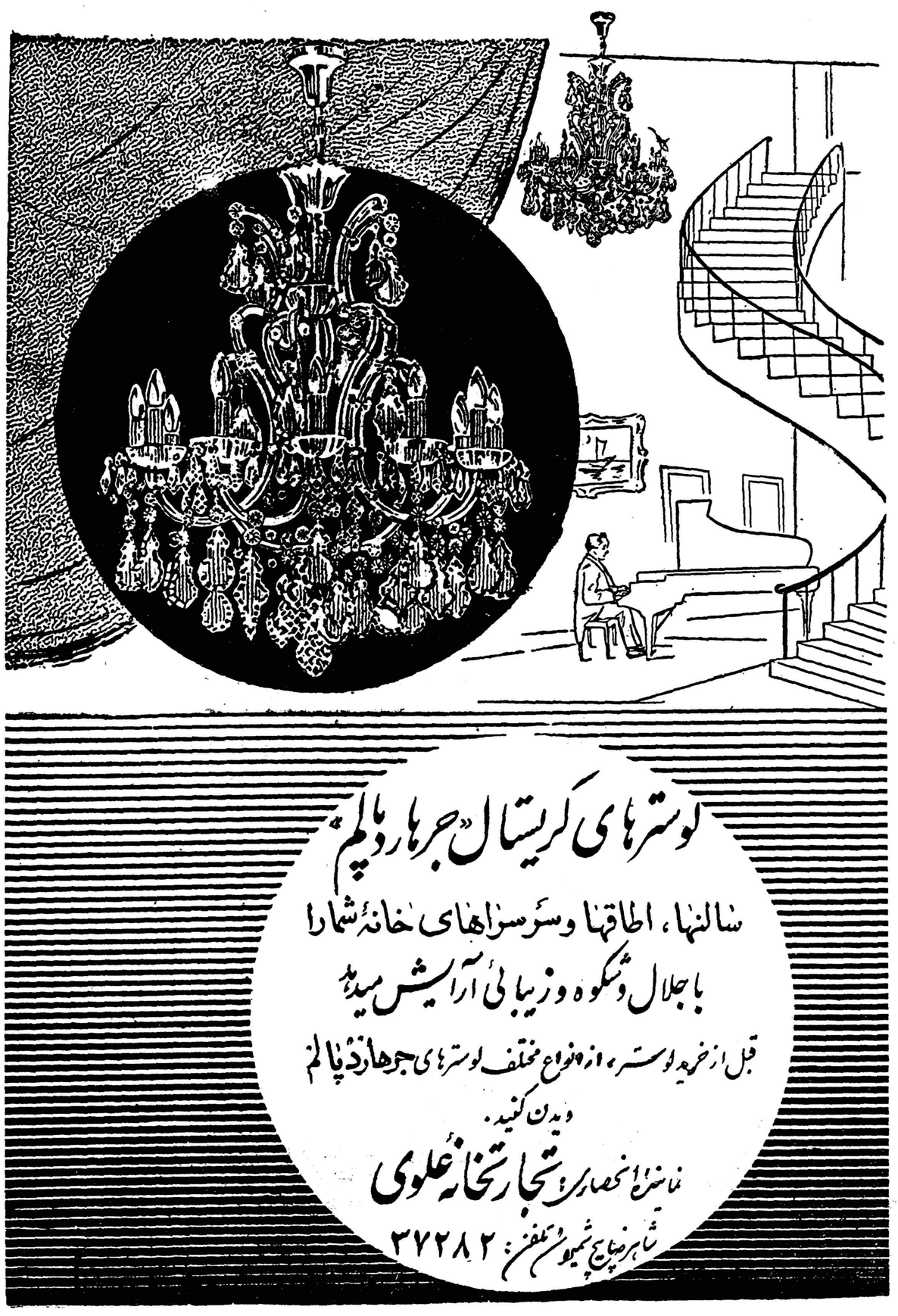

لوسترهای کریستال "جرهارد پالم"

سالنها، اطاقها وسرسراهای خانهٔ شما را

با جلال وشکوه وزیبائی آرایش میدهد

قبل ازخرید لوستر، ازانواع مختلف لوسترهای جرهارد پالم

دیدن کنید.

نمایندهٔ انحصاری: تجارتخانهٔ علوی

شاهرضا پایین شمیرانات تلفن: ۳۷۲۸۲

آ ـ ۱۰۶۹۴

خلاصهٔ اخبار

واشنگتن ـ نه کشور عضو پیمان اتحادیه دفاعی اتلانتیك شمالی موافقت نامه ای امضاء کردند که بموجب آن کشور های مزبور یك مرکز تحقیقات ضد زیر دریائی‌در اسپزیا واقع در ایتالیا تاسیس خواهند کرد .

کشور های امریکا ، فرانسه ـ انگلیس ، ایتالیا ، آلمان غربی‌ـ دانمارك ـ نروژ و کانادا این‌موافقت نامه را استقبال کردند .

***

لندن ـ منظور قادر وزیر امور خارجه پاکستان که اخیرا به‌بلژیك رفته بود درباز گشت از بروکسل گفت که تصور می‌کند بزودی سرمایه های بلژیکی‌در پاکستان بکار خواهد افتاد .

***

برلن ـ حکومت آلمان شرقی یادداشتهای اعتراضیه ای به‌سفرای سه کشور باختری .در ورشوتسلیم کرد . دراین یادداشت ها آلمان شرقی نسبت به داخل شدن اهالی برلن غربی در ارتش آلمان باختری اعتراض کرده‌است

***

مسکو ـروزنامه‌اقتصادی «گازت» چاپ شوروی یك مقاله دو ستونی مربوط بمطالعه و بررسی بازرگانی اروپا بقلم « آناستاس میکویان » منتشر کرده است.

معلوم نیست که این یادداشتها مربوط بچه‌زمانی است ولی این‌مهم است که‌یکبار‌دیگر مطبوعات‌شوروی نامی از میکویان میبرند . میکویان مدتهاست که در محافل و مجامع عمومی حاضر نمیشود ناظران‌سیاسی همین امر را دلیل آن میدانند که وی مغضوب واقع‌شده است.

نوید شادی بخش بدارندگان کارگاههای چوب بری و نجاری

با بکاربردن دستگاههای مجهز ومدرن چوب بری

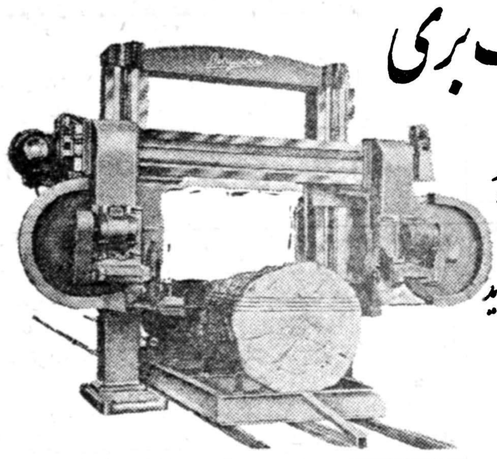

هم برسرعت وازدیاد برآورد کار افزوده اید

وهم ازکوفتگی وخستگی نیروی کارگروستی وعدم پیشرفت کار جلوگیری نموده اید

ماشینهای چوب بری بن جوانی

قادر بانجام کلیه عملیات نجاری میباشد

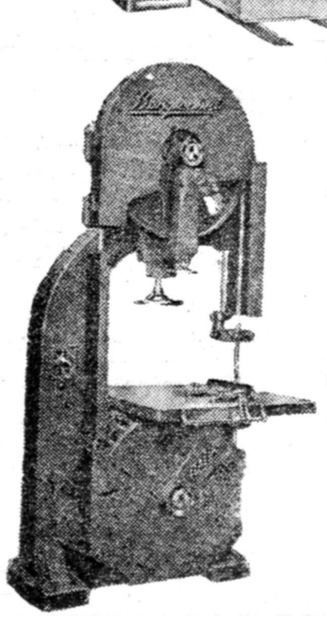

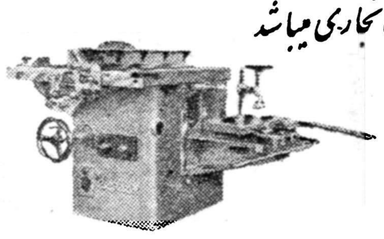

نماینده انحصاری در ایران

شرکت سهامی مزرعه

خیابان شمیران پلاك « ۶۴۷ » تلفن ۳۶۴۹۳

بابکت

آ ـ ۹۲۴۹

برای اجرای قانون اصلاحات ارضی

شورایعالی اصلاحات ارضی تشکیل میشود

بزودی وزارت کشاورزی شورای عالی اصلاحات ارضی را تشکیل خواهد داد .
بطوریکه قبلا اطلاع دادیم روز پنجشنبه گذشته قانون اصلاحات ارضی بوزارت کشاورزی ابلاغ شد.
اگر چه قانون ده روز پس ازانتشار در روزنامه‌رسمی باید اجرا شود ولی مقدمات اجرای این قانون از مدتی قبل‌فراهم‌شده‌و۶آئین‌نامه‌از آئین‌نامه‌های‌قانون‌تهیه‌گردیده‌و چهار آئین‌نامه را هم بزودی شورایعالی اصلاحات ارضی تهیه خواهد کرد .
یکی از مسائلی که شورایعالی اصلاحات‌ارضی باید روشن سازد آنست که اجرای قانون از کدام نقطه و استان کشور باید آغاز شود .
بهر صورت از آنجا که اجرای این قانون موردعلاقه کامل اعلیحضرت همایونی و همه مردم ایران است سعی می‌شود مقدمات اجرای آن هرچه‌سریعتر فراهم شود .

دستورهای جدیدبرای ممیزی املاک مزروعی

مالکین یانمایندگان قانونی آنها با در دست داشتن وکالت‌نامه باید درموقع ممیزی حضور داشته باشند

اخیرا دستور های جدیدی درمورد ممیزی املاك مزروعی برای بپیشکاران‌و روسای ادارات‌دارائی مستقل‌شهرستان ها ارسال شده است بموجب این دستور ها روسای دارائی موظفند که قبل از شروع ممیزی در یکی‌از جراید کثیرالانتشار مرکز و یکی از جراید محلی بامالکین اطلاع دهند تاهنگام ممیزی در محل ملك خود باشند .

قبل از ممیزی باید ادارات دارائی و ممیزی از سوابق ممیزی در سال ۱۳۱۳ وهمچنین‌اطلاعات ادارات دولتی وسازمان های وابسته‌از قبیل‌سازمان برنامه سازمان چای بنگاه آبیاری و سازمان‌ترویج کشاورزی‌استفاده کنند تا بااطلاع کامل اقدام به ممیزی نمایند.

نمایندگان مالکین باید وکالت نامه داشته باشند .

مامورین ممیزی باید حد متوسط میزان‌عملکرد محصولات مختلف را در سه ساله اخیر ملاك قرار دهند سال آفت ملاك نیست و نباید مورداستفاده قرار گیرد .

محصولات املاك نباید بنقد تسعیر شود بلکه به تعیین میزان محصولات ملك باید اکتفا گردد چنانچه در یك قریه تعداد مالکین از ده نفر تجاوز کند و در حقیقت قریه دارای خرده مالك باشد مامورین اسامی کلیه خرده مالکین‌اعم از اینکه مشمول مالیات باشند و یا نباشند با ذکر سهام و عواید هر یك را در روی کاغذجداگانه تنظیم و ضمیمه دفترچه ها نموده و نتیجه کلی را در دفترچه منعکس نمایند و آنرا باطلاع مالك برسانند .

ترقی قیمت ها در امریکا

پس از دو ماه رکود قیمت ها در امریکا مجددا طی هفته گذشته رو به ترقی نهاد .

علت ترقی قیمت ها بیشتر بر اثر ترقی ارزاق بود که در هفته گذشته در حدود دو در صد ترقی نمود .

هزینه زندگی پایه‌گذاری شده‌ساعتی در اثر ترقی قیمت ها یك میلیون کارگران‌امریکائی که‌حقوقشان براساس دو سنت بیشتر حقوق میگیرند .

از زمان جنك تاکنون قیمت ها در امریکا پنجاه در صد ترقی کرده است .

۵۶۹ شرکت تعاونی روستائی تشکیل شده است

وظایف شرکت‌های تعاونی روستائی افزایش یافته و شرکت‌ها خدمات جدیدی برعهده میگیرند

بطوری که بانك کشاورزی‌اطلاع میدهد اخیرا شرکت های تعاونی روستائی حمزه کلاه شش پل ، متسی کلا ، خیرود نکلا ،خراسانی محله ، فتح آباد ، معصوم آباد ، ایلنجی ، قوشچی ، نوائی ، زیدآباد، طغرود ، وشمه سرا ، وردم ماسال، جلین وسیاهتلو ، چالکش ، خرم آباد، هرسین، شهریارشاوه یاگچی قاسم آباد ، ولی‌آبادتوران دان ، از بانك کشاورزی ۸میلیون و ۴۳۰ ریال اعتبار گرفته اند .

تعداد شرکت های تعاونی روستائی که‌در پایان ۳۸ به ۵۲۵ رسیده بود اکنون به ۵۶۹ شرکت بالغ شده وتشکیل شرکت ها ادامه دارد .

باید دانست شرکت های تعاونی روستائی بیشتر شرکت های تعاونی اعتبار هستند و به تدریج که اعضاء ومدیران آنها آمادگی بیشتر یافتند بسایر خدمات که شرکت های تعاونی روستائی در کشور های مترقی اشتغال دارند اقدام خواهند کرد . مثلا بامر مصرف توجه کرده فروشگاه کالا های کشاورزی مانند کود شیمیائی وماشین های سبك وسنگین کشاورزی و کالا های مورد نیاز روستائیان ایجاد خواهند نمود .

بانك کشاورزی در ضمن سعی زیادی دارد که بتواند برای ایجاد وتوسعه شرکت های تعاونی اقدام به تربیت افراد متخصص کند واین کار را بادر نظر گرفتن فارغ ـ التحصیلان دانشسرا های کشاورزی مشهد و شیراز وآشنا کردن عده‌ای بفنون‌اعتباری کشاورزی‌در انستیتوی کشاورزی کرج انجام میدهد .

احداث کارخانه مدادسازی درایران

در وزارت صنایع‌ومعادن مورد بررسی‌قرار گرفته‌است

دروزارت صنایع و معادن بررسی هائی در اطراف صنعت مداد سازی بعمل آمده وگزارشی درزمینه‌آن تهیه‌شده است .
دراین بررسی‌ها امکان نصب کارخانه مدادسازی درایران‌مورد توجه بوده است چون با افزایش مدارس وازدیاد مصرف لوازم تحصیلی بنظر میرسد که احداث کارخانه مدادسازی در ایران از نظر اقتصادی مقرون بصرفه باشد و از نظر تامین مواد اولیه نیز هیچگونه اشکالی وجود ندارد .
برای سرمایه گذاری در چنین صنعتی کاملا امکان پذیراست از سرمایه‌های خارجی نیز استفاده شود .
بموجب آمار گمرك واردات انواع مداد در سال ۱۳۳۷ معادل ۱۹میلیون و ۱۸۹ هزار و ۴۸۱ ریال بوده است و بطور قطع مقدار آن در سال گذشته افزایش یافته و امسال نیز بیشتر از سال پیش بوده‌است .

مردم شیراز بجهرم رفتند

ضیاء الدین رئیس اداره دفع آفات توضیحات کافی دراطراف مبارزه باملخ وسایر آفات داده و گفت در سه سال اخیر که ملخ دریائی و مراکشی مرتبا بایران واز جمله فارس حمله ور می شود هیچگونه خسارت قابل توجهی به زراعت این منطقه وارد نشده است .

عده‌ای از اعضای اتحادیه کشاورزی وطبقات مختلف مردم‌شیراز استادان دانشگاه و روحانیون ـ دانش‌آموزان چند روز پیش بجهرم رفتند تاعملیات مبارزه با ملخ دریائی و مراکشی‌را که با وسائل زمینی و هوائی صورت می گیرد بازدید نمایند .

دراین سفر آقای مهندس

فروشندگان پشم وپنبه

معاملات نسیه نمیکنند

وجود عدم اعتماد نسبت به‌وضع پنبه عامل مؤثری در رکورد فعلی بازار پنبه است

معاملات پشم در بازار تهران به مناسبت عدم وجود معاملات‌نسیه جریان رضایت بخشی ندارد میزان معاملات محدود باحتیاجات روزانه کارخانجات اطراف تهران می باشد که هر کدام پنج تاده تن خریداری می کنند .

بازار شهر های سبزوار و کرمانشاه ومشهد بهتر از بازار تهران ودیگر شهرستان ها است کارخانه های شهرستان ها اغلب خرید خودرا در محل انجام میدهند زمینه جنس هم در تهران کم است وعلت اساسی آن نداشتن اعتبار وکم بود پول در دست کار خانه‌ها می باشد .

فروشندگان هم حاضر نیستند جنس را نسیه و بوعده بفروشند . مظنه بازار تهران که همه نقدی است بشرح زیر می‌باشد .

پشم شسته مشهد کیلوئی ۹۰ تا ۱۲۰ ریال ناشور آن بین ۵۲ تا ۵۵ ریال اهوازی بین ۶۱ تا ۶۲ ریال کردستانی ۴۲ ریال کرمانشاهی ۶۵ ریال . پشم مازندران در بازار تهران معامله نمی شود بازار پنبه نیز مثل پشم به علت عدم معاملات نسیه جریان ندارد . جنس کم بیش وجود دارد اما مصرف بمقدار قابل ملاحظه‌ای کاهش یافته است . عدم اعتماد نسبت به وضع پنبه عامل موثری در رکود فعلی بازار آنست

مردم‌ایران‌روزی۲۷میلیون‌سیگار میکشند

مردم بمصرف سیگارهای لوکس بیش‌از سیگارهای معمولی علاقمند هستند

مردم ایران روزی ۲۷ میلیون‌عده سیگار میکشند واین مقدار سیگار رامؤسسه دخانیات ایران در ۲۲ نوع مختلف تهیه و بازار عرضه می کند .

۲۷ میلیون عدد سیگاری که دخانیات در روز تولید میکند تا روزی شش ساعت کار اضافی بدست می آیدولی بایکار افتادن‌دستگاه های جدید که آخرین ماشین آلات‌سیگار سازی جهان است کار اضافی در موسسه ازبین‌خواهد رفت زیراکارخانه باماشین آلات جدید در هشت ساعت کار روزانه ۱۵ میلیون عدد سیگار تولید خواهدکرد و بقیه احتیاجات‌را باقسمتی از دستگاههای قدیمی تامین خواهد نمود .

بایکار افتادن‌کارخانه‌جدید ماشین آلات قدیمی تعمیر شده و بتدریج برای خودکار نمودن آنها اقدام‌خواهد شد .

مطالب مزبور را آقای صارمی‌مدیر کل موسسه دخانیات به نمایندگان جراید پایتخت که از کارخانجات سیگار سازی و نصب کارخانه جدید بازدید بعمل آوردند اظهار داشت و فعالیت کنونی و برنامه آینده‌موسسه دخانیات را تشریح نمود .

وی بعد گفت سیگارهای لوکس مورد استقبال شدید مردم‌قرارگرفته بهمین علت ما برای چاپلفاف های چند رنك سیگارها مجبور شدیم چاپخانه خودرا توسعه دهیم . درمورد قیمت سیگار گفته شدکه باوجود مرغوب ساختن سیگارهانه تنهاقیمت سیگار گران نمیشود بلکه سیگار خیام نیز ۲ ریال تنزل کرده است .

درمورد کشت توتون آقای صارمی اظهار داشت در زمینه زراعتی ما اقدامات علمی و عملی فراوانی ازقبیل آزمایش خاك مبارزه با آفات نباتی تقویت اراضی زراعتی بکار بردن‌کود شیمیائی ، توسعه مطالعات فنی در مزارع آزمایشی و بذرگیری تیرتاش مازندران واحمد گورآب دشت‌تشکیل یك انستیتو تحقیقات علمی پرداخت‌وام طویل المدت بزارعین و توسعه و تعمیم شرکت های تعاونی شروع کرده‌ایم .

اقدامات فوق تاثیر اساسی و موثری در امر زراعت و بخصوص افزایش میزان تولید در واحدکشت دارد مدیر کل دخانیات بنمایندگان جرائد در پایان بازدید گفت‌موسسه دخانیات در جریان آخرین مطالعات وترقیات صنعت سیگار سازی چه‌از لحاظ کشت و چه از لحاظ فرآورده های سیگار و بسته بندی آنست و همواره سعی دارد بهترین سیگارها را تهیه نماید .

جام‌تشاد

عراق وچین کمونیست

هیئت ده نفری بازرگانی عراقی برای شروع مذاکرات‌بازرگانی باچین‌کمونیست وارد پکن شد. این هیئت در باره تجارت بین دوکشور که جدیدا آغاز شده مذاکراتی انجام داده و درچشن اول ماه مه شرکت‌خواهند کرد.

کمك امریکا باجرای برنامه‌اتمی دریاکستان

دولت آمریکا معادل دویست‌هزار دلار برای تاسیس چند مرکز تحقیقات اتمی دررشته های‌پزشکی وکشاورزی وآموزشی در پاکستان به‌آنکشور کمك جنسی وفنی‌خواهد نمود.

مذاکرات نفتی در دمشق

روزنامه «الوحده» چاپ دمشق اطلاع میدهدکه مذاکراتی بین مقامات سوریه وشرکت نفتی امریکائی «سوکونی» برای افزایش درآمد سوریه از حق العبور لوله های نفتی از خاك این کشور وحل مسائل مالی معوق درجریان است

تقلیل حقوق گمرکی

نمایندگان امریکا در مجمع اتحادیه گمرکی وبازرگانی (کات) که‌بزودی در ژنوتشکیل خواهدشد سعی خواهند نمود حقوق گمرکی دوهزار کالای وارداتی وصادراتی کشورهای عضوبامریکاتقلیل‌دهند درحالیکه‌واردات امریکاروزبروزبیشتر میشود ودراثر حقوق گمرکی زیاد سایر کشورها صادرات این کشور روبه نقصان است.

کارخانه الکتریکی در هند

اخیرا بین مقامات دولتی هند و نمایندگان چکسلواکی مذاکراتی برای ساختمان یك کارخانه ادوات الکتریکی درکلکته آغاز شده‌است درصورت ساختمان، این کارخانه یك سوم احتیاجات الکتریکی کشور هندرا تامین خواهد نمود وساختمان آن دوسال بطول خواهد انجامید.

عمق چاهها

گزارش مربوط به عملیات حفاری چاههای نفت نشان‌میدهد که چاه شماره هشت البرز به عمق ۳۵۱۲ متری رسیده است .

این چاه اکنون در مرحله آزمایش است .

عمق چاه‌شماره سه سراجه به ۳۶۶۱ متری وشماره چهار سراجه به ۳۶۰۴ متر رسیده است .

چاه شماره سه گرگان به ۹۵۰ متری و چاه شماره‌چهار گرگان به ۴۳۶ متری رسیده است .

چاه شماره یك سیریب در خلیج فارس ۳۴۹۷ مترچاه شماره‌دو سیریب در روی کوه سه کوتا ۱۶۰۵ متر.

چاه شماره یك ایپاك ۴۳۹۰ متر وچاه شماره دو ایپاك۱۳۳۵ متر عمق پیداکرده است وعملیات هنوز ادامه دارد .

آگهی دعوت صاحبان سهام

باستحضار کلیه سهامداران محترم شرکت مصالح ساختمانی کردستان میرساند که مجمع عمومی سالیانه شرکت ساعت چهار بعد از ظهر روز ٤ تیر ماه ۱۳۳۹ درسنندج محل دفتر شرکت تشکیل میگردد ازسهامداران محترم دعوت میشود که برای رسیدگی به بیلان شرکت‌در مجمع مزبور حضور بهمرسانند .

رئیس هیئت مدیره شرکت مصالح ساختمانی کردستان ـ نبی اردلان
آ ـ ۹۲۶۱

توزیع سود سهام بانك اعتبارات ایران

ازکلیه آقایان سهامداران بانك اعتبارات ایران تقاضا میشودبرای دریافت سود سال ۱۳۳۸ سهام خود به‌شعبه مرکزی بانك در خیابان سعدی مراجعه فرمایند. ۱ـ۲ آ ـ ۱۰۶۶۸

آگهی مجمع عمومی سالیانه

مجمع عمومی سالیانه شرکت سهامی تجارتی قم درساعت ۹ صبح روز سه شنبه ۲۸ر٤ر۱۳۳۹ در محل شرکت واقع در تیمچه حاجب الدوله تشکیل میگردد ازصاحبان سهام تقاضا میشود که در تاریخ مقرره در مجمع حضور بهمرسانیده و در مذاکرات و تصمیمات شرکت جویند.

دستور جلسه

۱ـتصویب ترازنامه سال ۳۸ و مذاکرات در باره خط مشی شرکت درآینده .

۲ـانتخاب بازرس

آ ـ ۹۲۵۷ شرکت سهامی تجارتی قم

آگهی دعوت

از صاحبان سهام شرکت سهامی گروه ماه تقاضا میشود درجلسه مجمع‌عمومی عادی‌سالیانه که‌درساعت ۱۹ روز ۲۰تیر ماه ۳۹ در محل شرکت واقع در خیابان شاهرضا تشکیل میشود حضور بهمرسانند .

دستور جلسه

۱ـاستماع گزارش هیئت مدیره

۲ـ تصویب ترازنامه

۳ـانتخاب بازرس

آ ـ ۹۲۰۱ از طرف شرکت سهامی گروه ماه

آگهی تشکیل مجمع‌عمومی عادی شرکت سهامی‌آربل

باطلاع‌سهامداران شرکت سهامی آربل میرساند که مجمع عمومی عادی سالیانه شرکت درساعت پنج بعد از ظهر روز سه شنبه ۳۱ر۳ر۱۳۳۹ در محل شرکت واقع در خیابان شاهرضا . خیابان‌رامسر ـ شماره ۳۸ تشکیل خواهد شد .

دستور جلسه عبارت است از :

۱ـطرح گزارش مدیر عامل و بازرس شرکت در موضوع‌بیلان واخذ تصمیم نسبت به آن .

۲ـشور و اخذ تصمیم نسبت به پیشنهاد های مدیر عامل .

۳ـانتخاب هیئت مدیره و مدیر عامل

٤ـانتخاب بازرس .

آ ـ ۹۲۳۹ شرکت سهامی آربل

MAERSK LINE — مرسك لاین

«کشتی جنس مرسك سفر ۹»

به‌اطلاع بازرگانان محترم میرساند کشتی جنس‌مرسك درحدود ۲۰ر٦ر۱۹٦۰ وارد خرمشهر شده و ضمن تخلیه کالای وارداتی برای بنادر خاور دور و ژاپن بارگیری مینماید .

نمایندگان کل در ایران

شرکت سهامی دلتا «خرمشهر»

شعبه : تهران ـ خیابان سعدی ـ سرای صدقی نژاد ـ تلفن ۳۵۵۳٦

آ ـ ۱۰۷۱۰

آ ـ ۱۰٦۱۸

انتقاد

از : تماشاچی

درخت‌های امل !

نیاکان ما از قدیم‌الایام به آب و سبزه و گل و گیاه علاقه داشتند. درختکاری در آئین ایرانیان باستان ثواب محسوب میشد و همین امروز بهر گوشهٔ این سرزمین گل و بلبل که سفر کنید حتی در کناره های کویر آثار قناتهای بایر و دائر را می‌بینید .

این سنت بقدری پابرجاست که‌هر ایرانی شیر پاك خورده و بنده و شما هم که فرزندان دورهٔ اتم هستیم وقتی آب روان و چند شاخ سبز می‌بینیم روحمان پرواز می‌کند و فورا همانجا اطراق می‌کنیم واگر ته صدائی‌داشته باشیم میزنیم زیر آواز !

پس درخت وآب و سبزه همواره برای ما ایرانیان عزیز بوده است . شهر های قدیمی ایران با باغات سبز وخرم محصور شده‌و ایرانی بقدری عاشق باغ و گل است که اگراشعار گویندگان ما را بخوانید در هر چند بیت به لفظ گل و بلبل و باغ و چمن برمیخورید .

با اینوصف امروز در پایتخت ما از چیزی که خبر نیست درخت است. اگر شهرداران با سلیقه ما درسالهای اخیر این یکمشت علف سبز را هم‌در بعضی جاهای تهران نکاشته بودند شاید اکثر ساکنین تهران در طول عمر خودشان رنك سبزه را نمیدیدند. ولی مایهٔ تاسف است که شهردارها آنقدر که به چمن کاری و فواره‌سازی اهمیت داده‌اندبه درختکاری ومهمتراز آن به حفظ اشجار قدیمی علاقه‌مند نبوده‌اند . البته روزهای اول بهار در بعضی خیابانها و کوچه ها سپورهای محترم شهرداری چوبهای خشکی را در زمین بی‌آب فرو میکنند و چندی بعد یابچه های شرور آنها را از جا می‌کنند یاباد گرم تابستان آنرا سیاه میکند بطوریکه یکی دو ماهی که گذشت توگوئی فرامرز هرگز نبود.

تمام برنامهٔ درختکاری ما که قطعا بودجهٔ هنگی هم دارد با همین‌فرمالیته بازی خاتمه میپذیرد .

حالا ما از شهرداری توقعی نداریم چون خودمان میدانیم برای کاشتن یك درخت چه جریانات اداری باید طی شود ولی بدتر از همه اینکه خود مردم دشمن درخت هستند .

از آنهمه چنارهای زیبا و شاعرانهٔ تهران جز چند نمونهٔ رنك ورو رفته‌در خیابا ن باب همایون چیزی بچشم نمیخورد .

مردم که با هر چیز کهنه حتی درخت های قدیمی بیزبان هم مخالفند عناد خاصی دارند که این درختان کهن را قطع کنند .

بنده یکنفر از این بازاریان فرنگی مآب را می‌شناسم که اخیرا خانهٔ آباواجدای خودرا که درخت‌های کاج و چنار بسیار تنومند و قشنگی داشت بصورت امروزی‌در آورده و ستونهای جگری رنك ودرو پنجره کوبست برای آن ساخته استوبرای اینکه این شاهکارمعماری کاملابچشم بخورد با کمال شقاوت آن درخت های قشنك را از ریشه کنده و بجای آن سنگهای نامنظمی کار گذاشته وبین آنها را یکمشت علف بیحاصل کاشته است .

این آقا بمن میگفت درخت دیگر امروز املی شده !

درخت مال زمان خاقان مغفور بود! من باید اقرار کنم‌درخت پرست‌هستم. از یك درخت سایه افکن تنومندکهن هزار مرتبه بیشتر لذت میبرم تا ازاین عمارتهای چند طبقه که در هرگوشه و کنار این صحرای‌بی آب و علفی که نام پایتخت به‌آن داده‌ایم هر روزقدعلم میکنند و منظرهٔ وحشت آوری‌بتهران می‌بخشند .

احساسات شخصی‌راکناربگذاریم. ممکن است بنده از درخت خوشم‌بیاید و جنابعالی درخت را مرتجع وامل بدانید ولی درخت قبل از زیبائی برای شهر ما جنبهٔ حیاتی دارد .

در این هوای خشك سوزان وغبار- آلود که قیافهٔ همهٔ ما را زرد ورنجور میسازد وجود درخت بی‌نهایت برای سلامتی مردم خصوصا کودکان موثر است .

شهر ما احتیاج مبرم به پارك و جنگل و درخت دارد . بفرض محال اگرموفق‌شویم‌دورتهران‌بطول‌چندکیلو متر «کمربندسبز» یعنی حاشیه‌ای از سبزه و جنگل درست کنیم بازهم در داخلهٔ شهر به پارکهای متعدد ووسیع نیازمند خواهیم بود .

چه خوب است از هم‌اکنون دولت و شهرداری بعوض وسمه کشیدن‌بر ابروی این شهر گل وگشاد کمی‌هم در فکر سلامتی آن باشند و همانطور که مقرراتی برای شهر سازی وضع کرده‌واقداماتی برای‌افزودن بروجاهت پایتخت‌بعمل‌آورده‌اندقوانین‌ومقرراتی‌هم بمنظور حفظ اشجار و خریداراضی جهت ایجاد پارك‌ودرختکاری در میدانها و خیابانها وضع و بمورد اجرابگذارند و گرنه‌سالهای آینده‌باکثرت‌وسائط- نقلیه دیگر برای‌این جمعیت روزافزون یك وجب هوای قابل تنفس‌وجودنخواهد داشت .

گفتگوی مردم

رسیدگی بشکایت

اداره امور اجتماعی وزارت گمرکات وانحصارات عطف بشرح مندرج در روزنامه مورخ پنجم خرداد ماه راجع بشکایت آقای اسمعیل طلائی سروان ارتش در مورد گرانفروشی نانوائی سنگکی گذر وزیر دفتر مینویسد که بنا بگزارش اداره کل غله ونان‌نانوای مزبور بدادگاه کیفر گرانفروشان جلب وتحت تعقیب قرار گرفته است .

ارجاع بکار

آقای مجید محمدی ساکن خیابان شهناز ایستگاه کلانتری کوچه حشمتی کوچه نو منزل استاد یدالله مینویسد که کمپانی فیات، او وده تن کارگررا که هریك اقلا دارای پنج نفر عائله هستند بجرم اینکه تقاضای اضافه حقوق کرده‌اند از شرکت خارج نموده است چون مدتی است بیکار هستند وراه بجائی ندارند از وزارت کارتقاضا دارند که وسیله ارجاع آنان را بکار فراهم سازد .

حق اطفال یتیم

خانم فاطمه ترباریان ساکن کاشان کوی طاهر منصور از آن شهرمینویسد که وی مادر چند نفر صغیر استچون از قانون اطلاعی نداشته آب وملك اورا که بنام فرزندانش ثبت شده دادگاه بخش از آن دیگری دانسته است اکنون پرونده او بشماره۶۳۰۷ مورخ ۱۱ر۲ر۳۹و۷۲۶ مورخ۱۷ر۲ر۳۹ در تهران در دیوان عالی کشور است تقاضا دارد که فورا بکار او رسیدگی شود ونگذارند حق اطفال یتیم ازبین برود .

برادرش را درکویت کشته‌اند

آقای محمد علیمحمدی فرزند عبدالحسن فولادی‌نشانی‌بازار صفاخرما فروشها - دکان محمود شاه مرادعطار از آبادان می‌نویسد که برادرش‌مشهدی یارالله فولادی را در اثر تعصبات مذهبی بفتوای قاضی مصری در کشور کویت بیگناه کشته‌اند برای اینکه خون برادر مظلومش‌پایمال‌نشود تقاضا دارد از طرف وزارت امور خارجه نسبت به احقاق حقوی و تعقیب مسببین قتل اقدام شود.

چاقوکشی

آقای غلامرضا سلطانی از نائین مینویسد که سید محمد موسی کاظمی نامه‌رسان پست وتلگراف نائین باتفاق برادر زاده‌اش میرغیاث فرزندش‌محمد را در حمام چاقو زده‌وفعلا حال مضروب وخیم است زیرا تیغه چاقو پرده‌ریه اورا پاره نموده است تقاضا دارد که بدادوی برسند وچاقوکش را بدست عدالت بسپارند .

مزد پینه‌دوز

آقای نوروز علی کلوبند شغل پنبه دوز ساکن آخر خیابان بهار خیابان شیراز قهوه خانه سید یدالله از تهران می‌نویسد که مدت دو روز در خیابان عباس آباد گذرمحجوب منزل آقای سرگرد معتمدی مقدم مامور گنبدقابوس کارکرده و معادل دویست ریال چرم مصرف کرده‌امودر مقابل مبلغ سی ریال اجرت گرفته‌ام آیاسزاوار است مبلغ دویست ریال خرج کنم و دو روز هم کار نمایم‌ودر ازای آن سی ریال بگیرم واگر هم حرفی بزنم اظهار نمایند بروشکایت کن ، تقاضای رسیدگی‌دارد .

زن و فرزندش را ربوده‌اند

آقای محمد مراجحی‌زاده کارگر شرکت ملی نفت از جزیره خارك مینویسد که شخصی‌قاچاقچی بنام جاسم معروف به کرگیس زن و بچه اورا را با هرچه وجه نقد داشته در غیبت او ربوده است موضوع شکایت در شعبه ۲ بازپرسی آبادان مطرح‌شد وپس از چندی جاسم‌رادستگیر کردند و متعهد شد که زن و فرزندش را تحویل دهد ولی هنوز از تحویل‌ایشان خبری نیست نمیدانم آنهارا کشته‌است یادر محلی پنهان کرده است مراتب‌را بدفتر نخست‌وزیری نوشته‌ام برای رضای خدا بداد من برسید که‌بیچاره شده‌ام .

گرانفروشی

آقای ملك خسروی از تهران می نویسد من که محل سکونتم‌خیابان شمیران سه راه تخت جمشید است مشاهده میکنم که کسبه این‌خیابان اجناس خودرا بهر قیمتی که دلشان بخواهد میفروشند و به نرخ تعیین شده شهرداری سروکاری ندارندمثلا یکعدد نان را بوزن سه سیر ۳ریال ویخ را کیلوئی دو ریال و قصابیها ومیوه فروشها گوشت و میوه را بهر قیمتی که مایل باشند میفروشند ، اینك معلوم نیست تکلیف کسانیکه باعایدات کم زندگی مینمایند بااین گرانفروشی سرسام آور چیست آیا کسی‌هست که‌ازگرانفروشی جلوگیری کند ؟

درمان
روماتیسم
مطب دکتر مهندس
خیابان یوسف آباد ایستگاه ایران
آ- ۱۰۶۳۸

پس‌از ۵۷ سال

درساعت دو بعد از ظهر روز ۲۹ ژوئن ۱۹۰۳ بین «بوریس‌زایتریو» خبرنگار روسی که در فرانسه‌اقامت داشت و چخوف نویسنده روسی در خانه چخوف ملاقاتی صورت گرفت.

جریان این ملاقات ظرف۵۷ سال گذشته در هیچ‌روزنامه‌یا مجله‌ای منتشر نشد تا اینکه مجله اخبارادبی فرانسه درشماره ۱۶۹۴ مورخ‌هیجدهم فوریه ۱۹۶۰ آنرا منتشر کرد.

چخوف دراین مصاحبه خاطرنشان نموده بود که در نوشتن کتابهای‌خود به‌واقعیات بیش از خیال پردازی‌توجه میکرد .

شهامت گاو

هفته گذشته در یکی ازمیدانهای گاوبازی اسپانیا حادثه جالبی رخ دادکه تمام تماشاچیان برای یك‌گاو تحسین و آفرین فرستادند .

جریان واقعه از این قرار بود که «ورمن موریللو» گاوباز مشهور اسپانیائی با گاو تنومندی‌دستو پنجه نرم میکرد . دریکی از حرکات‌پای «موریللو» لغزید و نقش زمین شد وچون راه فراری نداشت ، خودرا بدست تقدیر سپرد و انتظار فرورفتن شاخهای گاو را در پشت خودکشید. ولی گاودرمیان‌بهت وحیرت‌تماشاچیان چند ثانیه گاوباز را بوئید و سپس برگشت .

جالب تر اینکه گاو مزبور دوزخم عمیق از دست گاوباز برداشته بود .

برای کم‌کردن وزن

قاضی دادگاه عالی «لوس آنجلس» هریك از «فرانك‌شرمن»(۱۵۰کیلوئی) وهمسر ۱۱۰ کیلوئی او را ازبزرگ کردن یکی از کودکان شیرخوارگاه منع کرد .

رای‌دادگاه بدین جهت صادر شد تا این زن و شوهر بتوانند بافراغ بال وزن خودرا کم کنند .

حد بین‌المللی سن ازدواج

شورای زنان قاهره وابسته به سازمان ملل متحد قانونی وضع‌کرد که بموجب آن حداقل سن ازدواج برای دختران و پسران در سراسر جهان پانزده سال تعیین گشت .

بموجب این قانون هیچ پسرو دختری نمیتوانند قبل از پانزده‌سالگی ازدواج کنند، مگر اینکه استثناعا مقاماتی رای دهند که مشکل اینگونه افراد باازدواج حل میگردد .

از اینجا و آنجا

طریقه جدید ازدواج

یکمرد انگلیسی از اهالی لندن اخیرا برای پیدا کردن شریك‌زندگی خود ابتکار جالبی بخرج داد. وی بدون اینکه بخود زحمت خواستگاری وآشنائی بازن و دختری را بدهد ، مشخصات خود و مشخصات زن‌ایده‌آل خودرا روی تابلوی بزرگی نوشت و به پنجره اطاق خویش که مشرف به خیابان است نصب کرد .

تا این لحظه هنوز هیچ زنی که از طرفی مشخصات زن ایده‌آل آن شخص براو مطابقت کند و ضمنا مشخصات مردایده‌آل زن هم برآن شخص مطابقت نماید پیدانشده‌است.

آمار فارغ‌التحصیلان

تعداد فارغ‌التحصیلان دانشکده‌های علمی ژاپن در سال گذشته بالغ بر بیست و دوهزار نفر بود . از این‌عده ۴۰۷۰ نفر در بیسیم و ۳۸۰۰ نفردر ماشین آلات و ۳۴۰۰ نفر درمهندسی و۲۱۳۵ نفر در شیمی علمی و ۴۵۱نفر درنساجی تخصص یافتند . آمارفارغ‌التحصیلان کلیه دانشکده‌های ژاپن بالغ بر یکصد و بیست هزار نفر بود .

دو تخلف جالب

مردم نیویورك دراین هفته درباره دو تخلف رانندگی بعلت پارك کردن اتومبیل در محل ممنوع صحبت می کردند .

تخلف اول را «رای‌اندرسن»عکاس بعلت توقف بیش از حد معمول‌مرتکب شد و هنگامیکه بطرف اتومبیل خود برگشت مشاهده نمودکه کاغذی روی شیشه چسبیده و روی آن نوشته شده‌است ،

(عزیزم..بودجه ما تحمل پرداخت اینهمه تخلف راندارد. نادین)

نادین همسر اندرسن‌بودکه مامور پارك آن‌منطقه بود و نتوانست ازتخلف شوهرش چشم پوشی کند .

تخلف دوم را رئیس پلیس شهر «ستیفن‌کنیدی» بعلت پارك اتومبیل درمحل ممنوع مرتکب گردید وناچار پانزده دلار جریمه پرداخت کرد .

تخلف مزبور را یك پلیس تازه‌کار که اتومبیل رئیس پلیس رانمیشناخت یادداشت کرده بود .

سلطان جاز آمریکائی

سلطان جاز آمریکا که مدت بیست‌وهفتسال است این مقام رادارد یك سیاهپوست مسلمان آفریقائی‌بنام احمد جمال میباشد . احمد جمال که مهارت پیانو مینوازد درماه آینده د رباغ ملی «مادیسون» نیویورك رهبری ارکستر جاز را بعهده خواهد گرفت . وی از سن یازده سالگی نواختن پیانو را شروع کرد ودرس آواز را نزد خواننده معروف خانم‌ماری کالدویل دویسون آموخت و سپس پیانو را نزد استاد پیانو «جمس‌میللر» تکمیل کرد .

داروی سرطان و جنون

پروفسور لورز دانشمند معروف آلمانی در برلن اعلام کرد که موفق به معالجه بعضی انواع سرطان سینه شده‌است .

معالجه او بااستفاده از داروی «کلوروبرومازین »از راه دهان بوده بیماران برای مدت چندین ماه‌روزانه چهار صد ملیگرم ازاین‌دارومیخورند و ضمنا اشعه ایکس و هرمون‌هم به آنها داده میشود .

نکته جالب توجه این است که داروی مزبور در اغلب کشور های جهان برای معالجه امراض عقلی و جنون بکار میرود .

سرعت و سنگین‌شدن

مطالعه ستاره‌شناسان ثابت کردکه وزن اجسام درموقع سرعت گرفتن زیاد میشود . این حقیقت پس از مطالعه حالت اقمار مصنوعی‌وموشك ها که سرعت‌زیادی دارند ثابت‌گردید زیاد شدن وزن در اثرسرعت‌جزئی از نظریه نسبی آنشتاین میباشد .

تهیه لوازم مطالعات علمی

مسئولین سازمانهای علمی هندوستان مشغول مطالعه هستند تا مقدمات ساختن تمام لوازم ووسائلی راکه در مطالعات علمی بکار میرود در داخل هندوستان بسازند .

ادبیات دریکصد سال

استادان ادبیات‌دانشگاههای جهان هفته گذشته کنفرانسی در دانشگاه آمریکائی بیروت تشکیل دادند تا پیرامون مطالعاتی که ظرف یکصد سال اخیر روی ادبیات جهان بعمل آمده مذاکره و بحث کنند.

تراکتور و لوازم کشاورزی
باقساط پنج ساله
دو دستگاه کمباین خودرو ویدك‌کش
فروشگاه اتومبیل وتراکتور مهندس‌کرمانچی
خیابان تهران‌نو شماره ۳۶۰ ✤ تلفن ۳۰۳۸۸۷ - ۳۷۰۰۴
۱-۴ آ- ۱۰۶۴۶

بانوی گرامی
از ما بشما نصیحت ... !
هرگز بدون جوراب از منزل بیرون نیائید
آ- ۱۰۵۸۰

سینما تخت جمشید
ازفردا در سالن‌خنك
یکبار دیگر (جوی‌ایوانز) را میبینیدلیکن این‌بار آن ریتاهیورث عشوه‌گر دلربا را دوست نخواهید داشت. این بار کیم نواك سکسی‌ودوست‌داشتنی را نخواهید پسندید . تنها این‌بار (جوی) است‌که همیشه بیاد خواهید داشت. جوی جوان زیرك باهوش،هرزه عیاش وخوش‌گذران
RITA HAYWORTH
FRANK SINATRA
KIM NOVAK
Pal Joey
پال جوی
«محبوب زنان»
ریتاهیورث - کیم نواك - فرانك سیناترا
موزیك دلچسب این فیلم ازساخته‌های رجرازوهارت نابغه موزیك افریقا
آ- ۱۰۴۷۶

جدول کلمات متقاطع شماره ۱۵۳۸

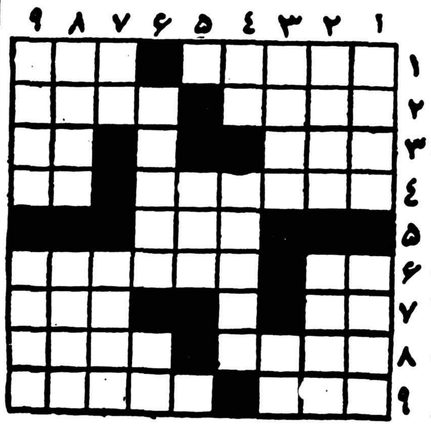

افقی :۱- سوپ سرد تابستان - منزلگاه‌آخرین در این دنیای خاکی ۲- سر زمینی‌که قهر طبیعت‌را به صورت وحشتناکی دید - برمیان می‌بستند و به حمام یاچاله حوض‌میرفتند ۳- از بیماری های خطرناك- مادر بزرك شراب ۴- سعدی در خاك آن به عابد و ارسته‌ای رسیده بود - پول خارجی ۵-از شهرهای ترکستان ۶- عجیب است که بی‌پروبال می پرد - چند وقت پیش کامیوندار ها از رفتن روی‌آن‌خودداری میکردند ۷- یازده - گوزه ۸- حرف بی‌پروپا - چوب تراش! ۹- در قدیم بعلامت بزرگی و تشخص می کشیدند - تنبلی و تن پروری .

عمودی : ۱- فتنه و غوغا - البته که از هیچ‌بهتراست ۲- در حسرت او به‌سراغ کنیز مطبخی شتافته‌اند - باپنیر وقتی دشمن میشود که بدست شما بیفتد ۳-عشوه‌گری و طنازی - منقار شکسته ۴- ضمیری است - باد غصه است و درگلو می‌گیرد ۵- از انواع مرغوب کباب ۶- ازمظاهرتاشدن-خارشکسته ۷-میگویند فقط تادم مرك آواز میخواند - صدای زیر ۸-خالی کردنش مستی می‌آورد - مزاحم ۹- خوبان نیز چنین‌هستندمنتهی برای دین و دل - سابقا می‌گفتند باید چوب چپقش نقره باشد

حل جدول شماره ۱۵۳۷

افقی : ۱- قم -کرتاسه ۲-روکش - املا ۳- ریب - یسر ۴- انس -یارب ۵- سی - حمل - ید ۶- ملکه - قلب ۷-ننو- رسد ۸- یا نه -کرفس ۹- اندیشه - نی .

عمودی : قرطاس - نیا ۲- مو - نیم‌نان ۳- کرس - لوند ۴-کشی - حك - هی ۵- بی‌مهر ۶- تا -ال-سکه ۷- امیر -قدر ۸- سلسبیل - فن ۹- هار - دبوسی .

حکیم‌الهی (هدایت‌الله)
نامزد خدمت در بیستمین دوره مجلس شورایملی است کسانیکه‌به آثار انتقادی و افکار اجتماعی او آشنا هستند با کمك باو بخویشتن کمك فرمایند . -۱- آ-۹۱۹۳

کارگاه زرگری جواد افشاری
اولین کارگاهی است که توانسته باسابقه کوتاه خود رضایت‌آقایان زرگررا در ساخت «وان یکاد» فراهم آورد آقایان زرگران درشهرستانها میتوانند نوع جنس مورد نیاز فوق را با طرز قلم زیبا از این کارگاه خریداری نمایند .
طهران طبقه فوقانی بازار بزرك زرگر ها - افشار

شرکت‌های مقاطعه‌کاری
دارندگان‌ماشینهای سنگین
تعمیرگاه شرکت ایران تکنو
بااستخدام مهندس دیپلمه آمریکا و تهیه ماشین‌آلات وابزار مدرن برای تعمیر هر نوع ماشین‌آلات سنگین راهسازی و موتورهای احتراقی مجهز است تعمیرات با بهای مناسب وسریع انجام خواهد گشت
خیابان تهران‌نو ایستگاه فرودگاه
انبار وسرویس ایران‌تکنو تلفن۳۴۵۵۷

جوجه کبابی اتوماتیک برقی
ROTISS-O-MAT
قابل توجه هتل‌ها - کافه رستوران‌ها - اغذیه فروشیها
برای سفارش ماشینهای جوجه کبابی (باربی کیو) برقی اتوماتیک
ساخت کارخانه « روتیس اومات » باندازه‌های مختلف
نماینده انحصاری: شرکت تجارتی هالکو با مسئولیت محدود
سرای بوعلی - تلفن ۲۱۴۹۷-۲۸۲۰۷-۶۴۱۴۵ مراجعه فرمائید
(تبلیغات آ.آ)

نوشته : سیروس سالزبرگر

فاتحین کنفرانس سران ـ آدنائر و ماتوسه‌تونگ

مقالات و گزارشهای خارجی

مدیون خروشچف

آدنائر میگوید : «خروشچف رفیق خوبی است و ما باید سپاسگذاروی باشیم.» ودر اینجا چشمان صدر-اعظم برق میزند . سپس میگوید : «وی پیوسته بما کمك میکند. حال شما میتوانیدباخیال راحت‌انتخابات ریاست جمهوری خود را انجام‌دهید. من پیوسته نگران این مدت انتخابات شما بودم . اما امروز دیگر جای نگرانی نیست . فقط باید امور را در نیمه دوم سال جاری بحال خود گذاشت .»

آدنائر برخلاف سایربن معتقد نیست که چین ماتوتسه تونك در شکست کنفرانس سهمی داشته است . او اظهار میدارد که «چین هنوز به آنجا ها نرسیده است . سیاست شوروی نیزفی‌الواقع تغییری ننموده .من شخصا معتقدم که افسران عالی رتبه ارتش روسیه‌مانند افسران عالی رتبه هر ارتشی ازپیش بینی خلع سلاح و جنك راضی نیستند . لذا وقته امور برای آنها خوشایند می باشد . »

وی می گوید فریاد خروشچف وارتش او از ترس و خشم‌برخاسته است . آدنائر فکر می کند هم رئیس وهم ارتش او از کشف این حقیقت که با پرواز «یو-۲» ها امریکا تصویر کاملی از سراسر شوروی در اختیار دارد سخت لرزان شده‌اند .«از این رو خروشچف با عربده جوئی می خواهد به ارتش خود بفهماند که‌ازاین حادثه ترسان نیست از امریکائی ها بیمی‌ندارد.»

دیوانه یا فعال

آدنائر تحت تاثیر فریاد های اخیر خروشچف قرار نگرفته است ومی گوید «ممکن است وی عقل خودرا از دست داده باشد . ،چنانکه برای همه دیکتاتور ها گاه روی میدهد ومادر آلمان شاهد امر را در لباس هیتلر دیده‌ایم . شاید هم وی این طریقه را برای اعمال مقاصد خود انتخاب کرده باشد.»

«خروشچف بهترین بازیگری است که من در عمر خود دیده‌ام . واین بزرگترین قابلیت اوست . چه وی را نمی توان مرد بزرگی شمرد . از نقطه نظر کاملا روسی وی می کوشد که کشور خودرا بسازد . اما مانند همه دیکتاتورها وی فقط همین کشور رامیشناسد وبسایر نقاط جهان ازدریچه خطا می نگرد . ما نیز این تجربه رادر مورد هیتلر داشته ایم.»

صدر اعظم پیر در حالی که قهوه خودرا می خورد واز پنجره به به ایتالیای شمالی که بقول گوته شاعر و نویسنده شهیر آلمانی در آن «درختهای لیمو میدرخشند» و همه آلمانها آن را تمجید می کنند، چشم دوخت . سپس سر برداشت ودر مورد مردی که این همه اورا تقبیح می کند فیلسوفانه چنین گفت:

«ما باید سپاسگزار خروشچف باشیم، فکرمی‌کنم گرچه‌خروشچف به شخص من زیاد می تازد ولی‌نظر وی در مورد من مخلوطی از علاقه و نفرت است . اما متاسفانه نفرت در آن صحنه صف مقدم را اشغال کرده است .»

نیویورك تایمز

دلیل رضایت

صدر اعظم شکست نا پذیر بن‌از بن بست شش الی هشت ماهه ای که حاصل شده بسیار راضی است هستند.»

چه در این مدت در برلین نیز بادرد سری روبرو نخواهد شد. این‌فرصت بوی امکان خواهد داد تاوضع داخلی خود را محکم کند وسیاست مذاکرات سران را که سخت باآن مخالفت دارد کاملا محکوم سازد . ضمنا این سیاست‌دنیای آزاد رادردوران بالقوه خطرناك انتخابات ریاست جمهوری امریکا یاری خواهد داد. ضمنا به ادنائر در اجرای ایده آل خود یعنی ایجاد فدراسیون اروپا کمك خواهد کرد .

بنا براین تعجب ندارد که امروز این پیر ترین سیاستمدار غرب را شاداب تر و سرخوش تر و سالمتر از همیشه به بینیم . در اینجا در کنار ویلای متوسطی در کنار دریاچه زیبای کموی ایام استراحت خودرا باآسایش میگذراند و می بیند که امور بطور عادی‌طبق دلخواه اوجریان دارند . هر روز عصر وی به یك بازی ایتالیائی میپردازد . که‌یکساعت ونیم طول میکشد . در طول روز نیزپس از مطالعه چند یاد داشت وی به آهنگهای موسیقیدانان گرامی خود (هایدن ، بتهون ، موزار، شوبرت‌و ویوالدی) گوش میدهد . وی یك تاریخ اروپای قرن نوزدهم را مطالعه میکند وداستانهای امریکائی‌وانگلیسی و داستان ظهور ناسیونالیسم عرب را میخواند .وی درمورد داستانهای انگلیسی و امریکائی میگوید :

«اینها چندان جالب نیستند و حوادث دنیای واقع بمراتب از مطالب آنها عجیب تر است . اما با توجه به حوادث جاری جهان باید گفت آنها حوادث و ماجرا های سالمی هستند.»

چون روز دوشنبه بیست‌وسوم خردادماه جاری بمناسبت عید غدیر خم مراسم سلام عام درپیشگاه مبارك اعلیحضرت‌همایون‌شاهنشاهی درکاخ گلستان برگزارمیشودبه‌تیمساران‌سپهبدهاوسرلشکرهای بازنشسته‌ابلاغ میگردد که روز وساعت مقرر بالباس رسمی تابستانی ونصب عین‌نشانها درکاخ گلستان حضور بهمرسانند.

رئیس کانون افسران بازنشسته ارتش وژاندارمری وشهربانی

۱ـ ۲ آ-۹۲۴۷ سپهبد شاه بختی

آگهی دعوت

از صاحبان سهام شرکت سهامی تزئین تقاضامیشود در جلسه مجمع عمومی عادی سالیانه که درساعت ۱۷ روز ۲۰ تیر ماه ۳۹ درمحل شرکت واقع در خیابان‌شاهرضا تشکیل میشود حضور بهمرسانند .

دستور جلسه

۱ـاستماع گزارش هیئت مدیره
۲ـ تصویب ترازنامه
۳ـانتخاب بازرس

آ-۹۲۰۳ ازطرف شرکت سهامی تزئین

آگهی دعوت

از صاحبان سهام شرکت سهامی تکنیساز تقاضا میشود در جلسه مجمع عمومی عادی سالیانه که درساعت ۱۸ روز ۲۰ تیر ماه ۳۹ در محل شرکت واقع در خیابان شاهرضا تشکیل میشود حضور بهمرسانند .

دستور جلسه

۱ـاستماع گزارش هیئت مدیره
۲ـ تصویب ترازنامه
۳ـانتخاب بازرس

از طرف شرکت سهامی تکنیساز

ترکیه ـ خبرنگار اطلاعات

اوضاع ترکیه ازنظر خبرنگار ما

خبرنگاران اطلاعات در فارس گزارش میدهند

گورسل و باتمانقلیچ

در شماره گذشته قسمت اول گزارش خبرنگار اطلاعات بچاپ رسید. اینك دنباله مطلب ازنظر خوانندگان گرامی میگذرد.

قبل از ظهر روز چهارشنبه یکم رؤسای اعضای کمیته دائمی نظامی سنتو مرکب از تیمساران سپهبد باتمانقلیچ نماینده ارتش ایران‌ورئیس کمیته دائمی نظامی سنتو و سپهبد الکاف قدیر نماینده ارتش پاکستان وسپهبدفرایزرنماینده ارتش‌انگلیستان وسپهبدروجرس نماینده‌ارتش امریکا وسپهبد انور آکا نماینده ارتش ترکیه با ارتشبد جمال گورسل رئیس‌حکومت جدید ترکیه ملاقات نمودند نخست وزیر خطاب به هیئت نظامی سنتو بیانات زیر را اظهار نمود .

«از ملاقات با آقایان بسیارخوش وقت هستم بطوریکه معلوم است و همگی نیز به صحت آن اطمینان‌داریم دولت سابق راهی را می پیمود که زیان آن نه تنها متوجه ما بودبلکه کشور های متفق ترکیه نیز از نتایج آن متنفر میشدند زیرا سیاست آنها کشور را از لحاظ مادی و معنوی تضعیف ساخته بود ما اطمینان‌داشتیم که‌اگر دخالت نمیکردیم کار منجربه برادرکشی و اغتشاشات داخلی می گردید و همین عوامل ما را بدخالت واداشت بطوریکه استحضار دارید مردم در تمام کشور عمل ما را تائید نموده‌اند و اکنون آرامش جای‌بحران را گرفته و مردم زندگانی طبیعی را از سر نو آغاز نموده اند در اثنای قیام و بعد از آن در هیچ یك از نقاط کشور مقاومت دیده نشد و اطمینان دارم که‌اکنون دوست صمیمی تر و متفق مفیدتری برای سنتو وناتو میباشیم» پس از بیانات ارتشبد جمال‌گورسل تیمسار سپهبدباتمانقلیچ از طرف کمیته نظامی از ملاقات با ایشان اظهار خوشوقتی و تشکر نمودندسپس تیمسارسپهبد روجرس نماینده ارتش امریکا در پاسخ بیانات نخست وزیر و رئیس کمیته اتحاد ملی اظهار داشت تیمسار سپهبدانور آکا (نماینده ارتش ترکیه در سنتو) موجبات سقوط دولت سابق رابیان نمود از این روی عللی که موجب دخالت کمیته اتحاد ملی در امور گردید مطلع میباشیم و بطوریکه خود ماشاهد اوضاع واحوال بودیم طرح این قیام با مهارت کامل تهیه و با شهامت فوق العاده‌ای اجرا گردید اینکه در این واقعه هیچگونه تلفاتی رخ نداد و با مقاومت روبرو نگردید خود دلیل وبرهان برتائید وپشتیبانی ملت ترك میباشد جشن و شادمانی ملت ترك را از نزدیك دیدیم و اطمینان داریم چنین حکومتی که‌مورد این همه پشتیبانی ملت قرار گرفته است برای مردم حکومت عادل و مشروع خواهد بود ما معتقدیم که شما موقعیت بسیار حساس و بی نظیری در تاریخ دارید و فرصت های مهمی در اختیار شما است زیرا با تقویت و پشتیبانی که ازطرف ملت بعمل میآید خدمات ذیقیمتی میتوانید انجام دهید برای شما و حکومت موقت فعلی و همچنین برای دولتی که بعدا روی کار خواهد آمد در راه خدمت به ملت ترك آرزومند توفیق و کامیابی بوده و عقیده دارم که در این مورد مبین نظریات همکارانم گردیده‌ام .

اعلامیه کمیسیون تدوین قانون اساسی

وضع کنونی را یك کودتای عادی وسیاسی‌نمیتوان شمرد . قوه مجریه که مبایستی نگهبان حکومت ، حقوق عدالت ، اخلاق و منافع عامه بوده وخدمت به ملت نماید متاسفانه از ماهها و حتی سالها پیش ماهیت‌اصلی خود را از دست داده و بصورت‌آلت منافع اشخاص و اصناف معین در آمده بود . قدرت حکومت که می بایستی بیش از همه وابسته به حقوق بوده و نمونه توانائی اجتماعی کشور باشد برای تحقق بخشیدن‌به آمال وتامین نفوذ ، موردسوء استفاده قرار میگرفت بهمین جهت قوه مجریه بستگی خود را با فروغ خود یعنی ارتش ، دادگستری ،ادارات کشوری ، کارمندان وظیفه شناس ، دانشگاه ها و مطبوعات که نماینده افکار عمومی است قطع کرده بود . همچنین قوه مجریه با انقلاب آتاتورك که مایه اعتبار ترکیه در جامعه دول و ملل متمدن می باشد دشمنی می ورزید و مانع میشد که کشور ترکیه مقامی را که شایسته یك کشور متمدن است حفظ کند . علاوه بر آن با ایجاد مشکلات بزرگ در راه ملت ، احزاب مخالف ، کارمندان ومطبوعات آنان را تحت فشار قرار داده وبر علیه جوانان دانشگاه و استادان آن هر یك سی تا چهل سال سابقه خدمتگزاری دارند و با معلمین جوان که رشته های ترقی آینده درخشان کشور را بدست دارند رفتاری خصمانه میشد. چنانکه‌روسای دوایر و بعضی از پلیس هائی راکه اغفال شده و جنبه تقدس وظائف خود را نادیده میگرفتند و یاشخاص مجهول الهویه ای را به لباس پلیس درآورده در دانشگاه به خدمت‌خویش گمارده بر خلاف همه اصول حقوقی موجود در جهان با استعمال اسلحه موجب قتل و زخمی و یاناقص ـ العضو شدن دانشجویان بی گناه می گردید . نسبت به استادان دانشگاه ورئیس‌آن . نسبت‌به روسای دانشکده ها که از دانشجویان خود جانبداری میکردند بی احترامی مینمودند آنان را کتك میزدند و با چنین کسانی چنان رفتاری میشد که در کشورهای متمدن حتی با ناشایست ترین افراد نیز روا نمیدارند . باین ترتیب نفوذ سیاسی ادامه مییافت .

چنین دستگاهی هرگز نمیتوانست باحق و عدالت و نظریه حکومت قابل تطبیق باشد . این تشکیلات که نام دولت برخود نهاده بود با اصول اجتماعی بکلی منافات داشت ،زیرا آنچه گفته شد نشان میدهد که چگونه قوه مجریه بصورت آلت‌نفوذ واطفای حرص و طمع شخصی دوآمده بود .

همچنین این حکومت غیر قانونی بود . درست است که زمام اموررا از راه قانونی بدست آورده بودولی تنها شرط زمامداری وصول به آن از راه قانونی نیست زمداران باید در تمام مدت زمامداری خویش به قانون اساسی که به آنان چنان مقامی را بخشیده احترام گذارده و باافکار عمومی ، ارتش ، قوه قضائی وموسسات علمی همکاری کرده تحت یك انتظام حقوقی دوام یابد در حالی که حکومت وقوه مجریه آن با وضع قوانین مخالف با قانون اساسی آنرا خلل دار ساخته است . رفتار مخالف قانون بسیار کرده است علاوه بر آن دولت که باید عامل سکون و آرامش و مساوات باشد به دستگاههای خود تجاوز نموده و اشخاصی را که در این دستگاهها مشغول انجام وظیفه بوده‌اند در نظر ملت و مردم جهان مشتی شورش طلب و آنارشیست شناسانده و میان آنها دشمنی برانگیخته است . باین ترتیب بکلی جنبه قانونی بودن خود را از دست داده است .

مجلس کبیر ملی که باید نماینده ملت‌باشدازطرف زمامداران ازصورت قوه مقننه خارج شده برای منافع شخصی و صنفی خدمت گزارده و بحالت فراکسیون حزبی درآمده است وباین وسیله عملا منحل گردیده است با این اوضاع همکاری و پستگی بین ارتش و ادارات کشوری‌از هم‌گسیخته و نظریه حقوقی حکومت از میان رفته و در حقیقت دولت توانائی سیاسی خود را از دست داده بود . باین جهت است که امروز لزوم برقراری دستگاههای دولتی واجتماعی از نو پیدا شده است .

کمیته اتحاد ملی ، یعنی اداره کشور با تعاون دستگاههای مختلف دولتی برای جلوگیری از فعالیتهای غیر قانونی ، هرج و مرج طلبی و روش های مخالف اخلاق و نظم تشکیل شده است .

در چنین وضعی اتخاذ یکی ازدو راه زیر ضرورت دارد :

۱ـ با تشکیل دولت موقتی ، خدمات عام المنفعه ، اصول‌دموکراسی وحقوق وآزادی افراد ادامه یافته ومحافظت گردد .

۲ـ بجای قانون اساسی که حکومت آنرا خلل دار ساخته و غیر قابل استفاده کرده است قانون اساسی دیگری تدوین شود که متضمن یك حکومت حقوقی بوده دستگاههای دولتی و اجتماعی کامل مطابق با اصول حق و عدالت تشکیل شود همچنین قانون انتخاباتی که بتواند موجب تظاهر اراده ملی شده ومانع استبداد اکثریتی گردد و از انحراف قوه مجریه جلوگیری کند وضع‌شود.

سپس با انتخابات آزاد دولت دموکراتیك و حکومت حقوقی تشکیل خواهد گردید . کمیسیون فعلی برای تدوین این قانون اساسی‌مشغول فعالیت شده‌است، البته‌آنچه بزودی

بقیه در صفحه ۱۸

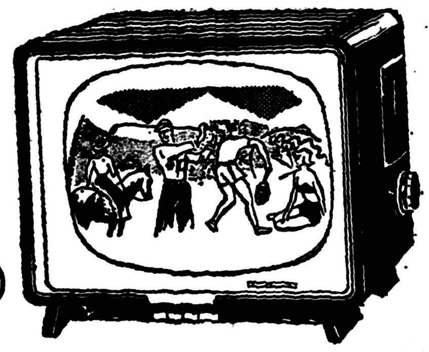

مدیاتور
Mediator

تلویزیون مدیاتور باضعیف ترین برق کار میکند
عکس روشن ، بدون لرزش ، مدارهای ضد پارازیت
نماینده : شرکت سهامی رادیوشهاب خیابان نادری ۴۴۳۸۸ آبادان شرکت جنوب

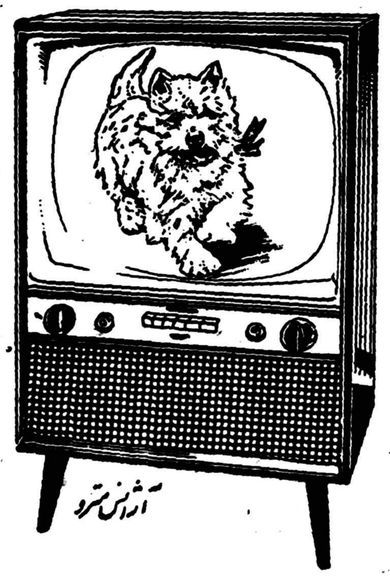

قلم کار آزموده و مناسب قیمت
پارکر سوپر ۲۱

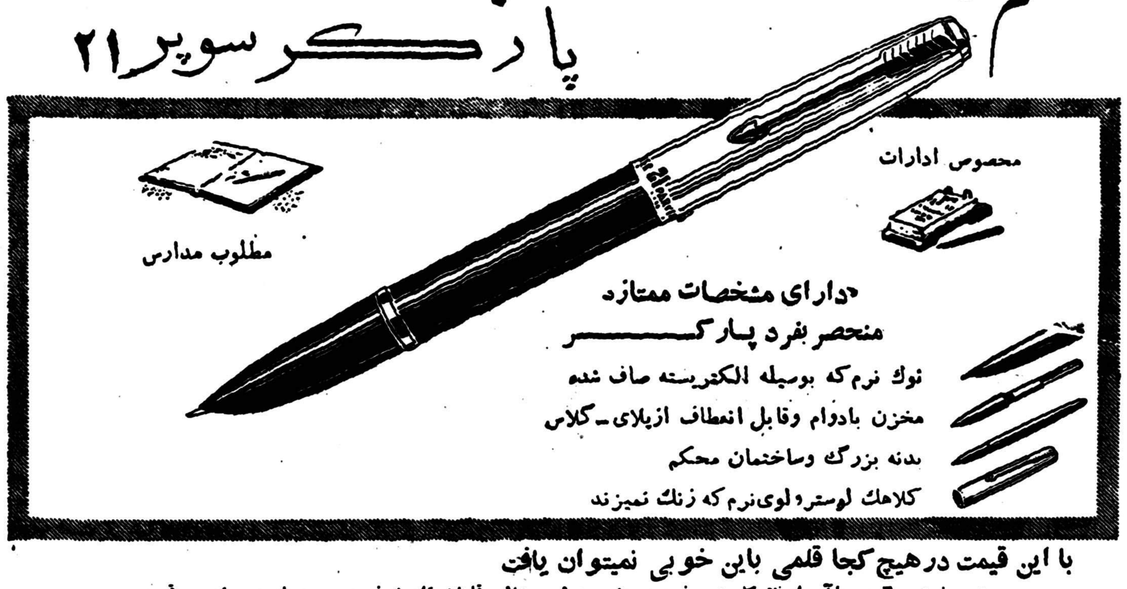

دارای مشخصات ممتازه
منحصر بفرد پارکر
نوك نرم که بوسیله الکتریسته صاف شده
مخزن بادوام وقابل انعطاف ازپلای ـ گلاس
بدنه بزرگ وساختمان محکم
کلاهك لوستروی‌نرم که زنك نمیزند

با این قیمت درهیچ کجا قلمی باین خوبی نمیتوان یافت
هیچ نوع دیگری باآن ازنظرکار ، مرغوبیت جنس وطرح عالی قابل مقایسه نیست ... وباوجود این ، قیمت پارکر سوپر «۲۱» بطور تعجب‌آوری‌کم است ! این قلم بابکار بردن بادوام‌ترین مواد واستفاده از بسیاری ازطرحهای قلم‌های گران قیمت پارکرساخته شده است . حداکثر دقت‌های لازم برای جلوگیری ازچکه‌کردن وشکستن آن بعمل آمده سالها کارراحت و نرم نوشتن‌را تامین میکند . بابنج نوع سرقلم و پنج رنك مختلفه دراختیار شماست .

یکی دیگر ازمحصولات شرکت قلم پارکر Parker SUPER "21"

آ- ۱۰۶۰۴

آب گرم کن جنرال آب گرم مورد نیاز شما را برای استحمام و هرگونه شستشو بطور اتوماتیك و باندازه مصرف در دسترس شما میگذارد

عمده فروشی شرکت سهامی جنرال مکانیك خیابان ویلا خیابان اراك شماره ۳۶ تلفن ۴۵۴۰۸

آ- ۱۰۶۷۲

متن لایحه جدید قانون تجارت

که تقدیم مجلس سنا شده است

بقیه از شماره قبل

ماده (۳۰۳) هر شرکتی مجاز است در اساسنامه خود برای تصفیه ترتیب دیگری مقرر دارد ولی درهر حال آن مقررات نباید مخالف مواد ۲۶۰ـ۲۶۲ـ۲۶۳ـ۲۶۸ـ۲۶۹ وقسمت اخیر ماده ۲۶۴ باشد .

فصل نهم ـ مقررات مختلف مربوط بشرکت ها

ماده (۳۰۴) درکلیه شرکت‌های بازرگانی باستثنای شرکتهای خارجی اکثریت مدیران باید دارای تابعیت ایرانی باشند .

ماده (۳۰۵) هرشرکت بازرگانی که بصورت یکی از شرکتهای مذکور دراین قانون در نیامده و مطابق مقررات آن عمل نکند شرکت تضامنی محسوب می شود .

ماده (۳۰۶) در صورتی شرکت سهام یا برگهای قرضه ای داشته باشد که بهای آن طبق اساسنامه اساسنامه تصمیم مجمع عمومی به حکم قرعه باید تادیه شود استردادسودی که قبل از تادیه بهاء پرداخته شده امکان پذیر نخواهد بود .

ماده (۳۰۷) هرشرکت بازرگانی ایرانی وهر شرکت خارجی نیز که بوسیله شعبه یا نماینده درایران اشتغال به تجارت دارد مکلف است کلیه اوراق و صورت حساب ها و نشریات خود میزان سرمایه وقسمتی ازآن که پرداخته شده است وشماره ثبت خود را صریحا قید نماید عدم رعایت مقررات این ماده در هرمورد مستلزم پرداخت جزای نقدی از سی هزار ریال الی یکصد هزار ریال خواهد بود .

ماده (۳۰۸) اداره ثبت شرکت ها نسبت به کلیه مقررات مربوط به شرکت ها و تخلفات مربوطه طبق آئین نامه وزارت دادگستری نظارت خواهد داشت .

ماده (۳۰۹) نسبت باموال غیر منقول عمل تحویل وانتقال تحقق نخواهد یافت مگر آنکه طبق قانون ثبت اموال مزبور بموجب سندرسمی بموسسین شرکت وبرای شرکت در شرف تاسیس انتقال یابد پس از تشکیل شرکت موسسین موظفند بلافاصله اموال مزبور را بشرکت باسند رسمی منتقل نمایند و باین انتقال حق‌الثبت جدیدی تعلق نخواهد یافت فقط حق‌التحریر و تمبراقرار نامه باید پرداخت شود ومراتب در دفتر املاك باید ثبت گرددموسسینی که‌در ظرف سی روز از تاریخ ثبت شرکت اقدام بانتقال مال مزبور ننمایند بمجازات کلاهبرداری محکوم می شوند .

ماده (۳۱۰) در مورد ارزیابی آورده‌های غیر نقدی تعیین ارزیاب و جریان ارزیابی زیر نظر مدیران اجرا خواهد شد وکارشناسانیکه با صاحبان آورده‌های غیر نقدی یکی از قسمت‌هائیکه موجب ردآنها طبق‌ماده ۱۳ قانون کارشناسان میشود داشته باشد از قبول کارشناسی ممنوع‌بوده ورای آنها قابل ترتیب اثر نیست

ماده (۳۱۱) مقررات ماده (۲۷۱) در کلیه شرکتهای بازرگانی لازم الرعایه است .

ماده (۳۱۲) شرکتهای تضامنی و نسبی ومختلط غیر سهامی وهمچنین شرکت‌های سهامی ومختلط سهامی میتوانند با حفظ حقوق اشخاص ثالث بارعایت مقررات مربوطه بشرکت‌های بامسئولیت محدود مبدل گردند .

شرکت های بامسئولیت محدود نیز ممکن است بارعایت حقوق اشخاص ثالث ومقررات مربوطه بصورت شرکت های سهامی درآیند .

ماده (۳۱۳) مراجعه بدفاتر ثبت شرکت‌ها اعم از ایرانی وخارجی برای عموم مردم آزاد وهر ذینفعی میتوانداز مندرجات آن سواد مصدق تحصیل کند .

ماده (۳۱۴) مفاد ماده ۲۷۷ این قانون درباره کلیه شرکت‌ها لازم‌الرعایه است .

ماده (۳۱۵) انحلال هرشرکت و اسامی و نشانی مامورین تصفیه امور آن باید دردفتر ثبت شرکت‌ها توسط مدیران شرکت یامامورین تصفیه ثبت گردد وهمچنین یك نسخه از روزنامه رسمی وروزنامه ایکه انحلال در آن درج شده ظرف سه‌روز از تاریخ ثبت بدفتر مزبور تسلیم گردد .

ماده (۳۱۶) مدیران هرشرکت مکلفند ظرف یکماه از تاریخ تاسیس شرکت رابه ثبت برسانند نکات ذیل باید در دفتر ثبت شرکت‌ها قید شود .

۱ـ نوع شرکت
۲ـ اسم شرکت
۳ـ موضوع شرکت
۴ـ مرکز اصلی
۵ـ محل ونشانی شعب شرکت در ایران وسایر کشورها
۶ـ اسامی .نشانی وتابعیت کلیه کسانیکه عهده دار اداره شرکت و نظارت درامور آن می‌باشند .
۷ـ میزان سرمایه‌های نقدی وغیر نقدی
۸ـ مدت شرکت
۹ـ مقررات مربوط بتقسیم سود .
۱۰ـ علامت یاعلامات تجارتی و اختراعات مورد بهره برداری شرکت که‌به‌ثبت رسیده‌است .

ماده (۳۱۷) هر تغییری که نسبت بموارد مذکور درماده قبل بعمل آید باید در ظرف یکماه دردفتر ثبت‌شرکت به‌ثبت برسد .

ماده (۳۱۸) ـ مدیران تصفیه که‌از طرف شرکاء یاصاحبان سهام درمجمع عمومی برای تصفیه امور شرکت‌ها تعیین میشوند اگر ظرف مدت یکسال بدون عذرموجه امر تصفیه راخاتمه ندهند بتقاضای اشخاص ذینفع دادگاه اشخاص دیگررا بجای آنهامعین میکند یا تصفیه امررا باداره تصفیه امور ورشکستگی محول خواهدداشت.

ماده (۳۱۹) در صورتیکه مدیریت تصفیه بعلت استعفاء یافوت یاحجر یاعلل دیگری بلاتصدی مانده ومدیر تصفیه جدیدی تعیین نشود دادگاه بتقاضای هر ذینفع مدیر تصفیه تعیین یاامر تصفیه راباداره تصفیه امور ورشکستگی محول خواهد کرد.درمورد این ماده وماده ۲۷۷ ابلاغ دادخواست وپیوست هابشرکت بتقاضای خواهان ازطریق آگهی در روزنامه رسمی کشور ویکی ازروزنامه‌های کثیرالانتشار مرکزاصلی شرکت بعمل خواهدآمد آگهی مزبور فقط یك‌نوبت منتشر میشود

فصل دهم ـ مقررات مربوط به ثبت شرکتها

ماده (۳۲۰) ثبت کلیه شرکت‌های مذکور دراین قانون الزامی وتابع مقررات قانون ثبت شرکتها است .

ماده (۳۲۱) اسناد ونوشتجاتی که برای به ثبت رسانیدن شرکت لازم است در آئین نامه وزارت دادگستری معین میشود

ماده (۳۲۲) اگر بعلت عدم ثبت شرکت بطلان عملیات آن اعلام‌شد هیچیك از شرکاء نمیتواند این‌بطلان را در مقابل اشخاص ثالثی که باآنها معامله کرده‌اند عذر قرار دهند .

ماده (۳۲۳) هرگاه شرکت در چندین‌حوزه شعبه داشته باشد ثبت آن بقسمی که‌درآئین نامه وزارت دادگستری معین میشود در حوزه جداگانه انجام گردد . نا تمام

پرستاران دیپلمه

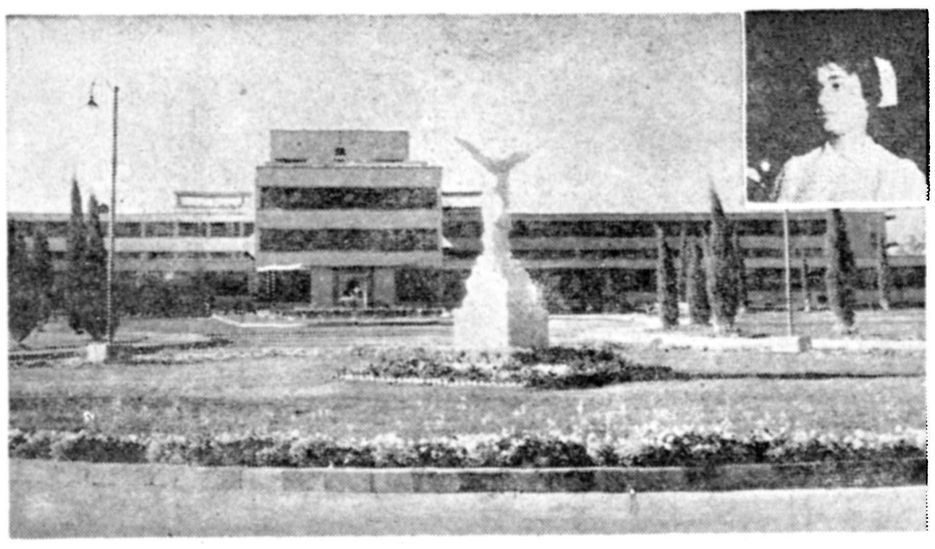

محیط‌مناسب
حقوق‌مکفی
آتیه‌روشن
کارجالب

دراختیار
شماست
بامامکاتبه
کنید

آدرس: بیمارستان نمازی شیراز ـ قسمت پرستاری

ـ۱ـ

ما نمیگوئیم بلکه ده‌ها هزار نفر مردمی‌که

باغ گلستان تهران

را دیده‌اند تصدیق دارند که
باغ گلستان طهران
مناسب‌ترین و زیباترین گردشگاه ایران
برای استراحت خانواده و تفریح وسرگرمی اطفال جوانان است سرور ـ تفریح ـ هواپیما ـ قایقرانی ـ چرخ‌وفلك ـ کاروسل ـ عملیات‌سیرکی ـ تردستی اکروباتی‌همه برنامه‌های جالب‌باغ‌گلستان طهران‌است
فیلم عالی سینماسکوپ
نبرد درشرق

رنگی | دوبله بفارسی

وبرنامه مفصل آتش بازی بمناسبت عید غدیر (روز دوشنبه) شمارا درتمام مدت سرگرم میکند

باغ‌گلستان طهران سه‌راه سلسبیل

آ ـ ۱۰۵۶۶ (گردونه)

کلاس انگلیسی انصاری

بامراجعت آقای انصاری از آمریکا
بشیوه کاملا تازه‌ای شروع بکار کرد و درمدت کوتاهی زبان انگلیسی را بشما میآموزد .
نشانی : مخبرالدوله مقابل شرکت بیمه ایران
ساعات تدریس از ۷صبح الی ۱۰شب
آ ـ ۱۰۵۷۰ گردونه

هنرستان ملی باله ایران

وابسته بهنرهای زیبای کشور
روزهای یکشنبه وسه‌شنبه ازساعت ۵ الی ۷ بعداز ظهر ثبت‌نام مینماید هنرجویانیکه سن آنان از ۹ تا ۱۵ سال باشد میتوانند با در دست‌داشتن دوقطعه عکس و یکبرك رونوشت شناسنامه وگواهی صحت‌مزاج از دکتر در روزهای مزبور بدفتر هنرستان واقع درخیابان ارفع شماره ۵۳ مراجعه نمایند تلفن ۴۷۴۰۶
آ ـ ۱۰۴۹۸ ۱ـ۴

پارتی جدید
آکوردئون های کروسینلی CROCIANELLI
مدل ۱۹۶۰ وارد شد
نماینده انحصاری: شرکت تجارتی بهسود خیابان نادری شماره ۴۸۸
شهرستانها ـ نمایندگان رادیو آگا
کانون آگهی مصور
آ ـ ۱۰۵۷۶

دعوت شرکت سهامی مزرعه از صاحبان کوره‌های هوفمن

امروز — فردا — پس‌فردا

هدیه کارخانجات معظم « BONGIOANNI » بن‌جوانی با ۵۲ سال حسن سابقه کارخانه سازی

علاقمندان میتوانند از طرز کار کارخانه خشت‌زنی بن‌جوانی واقع دراسمعیل‌آباد کوره آقای معصومی ازنزدیك دیدن نمایند این‌کارخانه‌قادر است ۳۵۰۰ خشت درساعت‌تحویل‌دهدوکمتراز ۶۰۰ ریال‌درروز خرج‌دارداینکارخانه‌فقط ۵ کارگرلازم‌دارد

کارخانه خشت‌زنی بن‌جوانی احتیاج به‌برق و فنداسیون ندارد

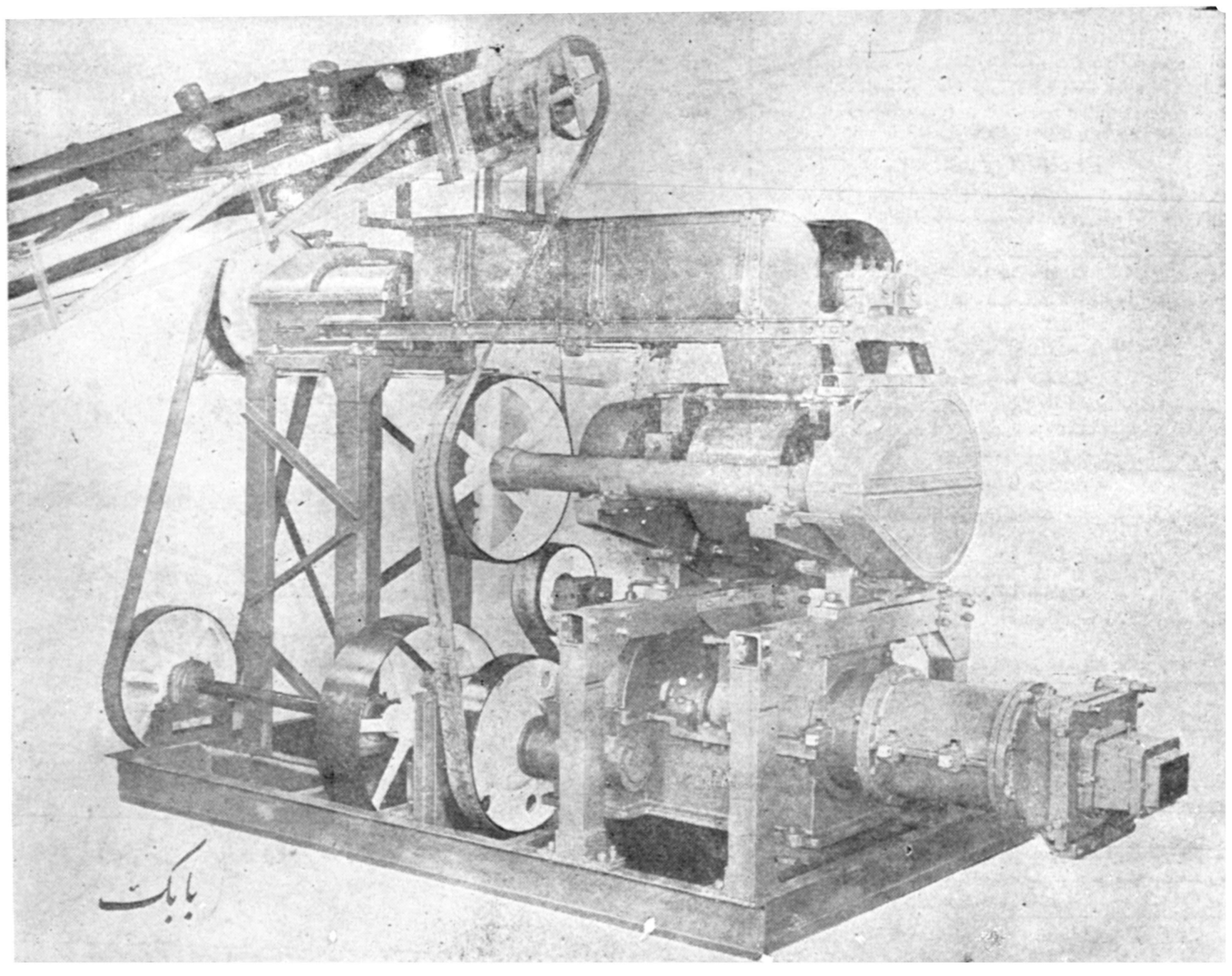

قابل حمل و نقل

ارزان

کم خرج

سابو
سابو
سابو

مشعلهای **سابو** در روز بیش‌از ۶۰ الی ۷۰هزار آجر پخت‌مینماید مشعلهای سابو که بمقدار بسیار زیادی درتهران نصب گردیده است درانحصار

شرکت سهامی مزرعه

میباشد
خریداران مشعلهای سابو از دستگاههای سابو کمال رضایت را دارند .
آقایانیکه درصدد تاسیس کوره میباشند میتوانند ازنزدیك بامشاورین فنی این‌شرکت تماس‌بگیرند بهترین نوع‌نقشه دراختیار مشارالیها قرارمیگیرد دستگاههای سابو احتیاج بدودکش ندارد

شرکت سهامی مزرعه دستگاههای سابو را تا یکسال ضمانت مینماید
دستگاههای سابو مخصوص کوره های هوفمن درانحصار
شرکت سهامی مزرعه

نماینده انحصاری درایران شرکت سهامی مزرعه خیابان شمیران پلاك ۶۴۷ تلفن ۳۶۴۹۳

مهندسین هندی رادیوتلویزیون اِرس

برای تعمیر و سرویس هر نوع رادیو - تلویزیون - بادبزن - جاروبرقی درخدمت شما میباشند

خیابان سوم اسفند - شمارهٔ ۸ - تلفن: ۳۹۱۲۹

بررسی تاریخ روابط ایران و شوروی

نکاتی که باطلاع دولت امریکا رسید

مولوتف کمیسر خارجه شوروی ضمن یاد داشتی که در مورد حوادث آذربایجان بوزارت خارجه امریکا فرستاده بود با بیشرمی عجیبی نوشته بود :

فرماندهی نیرو های شوروی در استانهای شمالی ایران بهیچ وجه مانع حرکت و نقل انتقال نیرو های تامینیه ایران د رنواحی که مستقر هستند نیستند .

این سند رسوا کننده وسیاه راما درگذشته مورد تجزیه و تحلیل قرار داده‌ایم اما توجه باین نکته لازم‌است که نیرو های شوروی در ایران همزمان‌با تاریخ‌ارسال همین یادداشت یعنی ۲۶ نوامبر ۱۹۴۵ نه تنها مانع ازنقل‌وانتقال حتی‌بکژاندارم ایرانی از پاسگاهی بپاسگاه دیگر بود بلکه تعمد خاص داشتند که افسران و درجه داران ایران را در ملاء عام تحقیر کنند ومورد اهانت قراردهند. دزآنروز ها آنچه مانع عکس العمل افسران ودرجه داران در قبال رفتار اهانت آمیز آنان بود دستوری بود که دولت ایران موکدا بعموم افراد چه نظامی و چه غیر نظامی داده بود . دولت از مامورین نظامی و مردم خواسته بود آرامش و متانت را حفظ کنند و بهانه بدست دشمنان ایران و خلق ایران ندهند . امروز هم همان مردم نجیب ایران هستند که رادیو مسکو برای آنان از سیاست لنینی و باصطلاح دوستی شوروی با ملت ایران سخن میگوید و تاریخ مناسبات ایران و شوروی را تحریف میکند .

سرهنگ همایون فرمانده ناحیه دو ژاندارمری آذربایجان در آذر۲۴ ضمن گزارشی می نویسید : سرگرد شقاقی و ستوان یکم فرهنگیان بازرسان اعزامی مرکز موقعیکه وارد مراغه میشوند سربازان مسلح‌شوروی آنان را بکماندانی شوروی برده ویک نفر گروهبان بنام سوبنات مشغول بازجوئی از آنها میشود . در همان حال صدای شلیك رگبار مسلسل شنیده میشودو معلوم میگرددژاندارم یزدانی راننده آقایان سرگرد شقاقی و ستوان یکم فرهنگیان را چندنفر سرباز شوروی در میان ازدحام مردم شهر بضرب قنداق تفنگ بکماندانی روسی میگوید من دراطاق شماهستم این چه وضعی است چرا راننده مرا کتك میزنند ؟ در اینموقع راننده رابکماندانی‌جلب‌سروان‌باقراف‌کماندان مراغه با حالت عصبانی و خشم وارد اطاق شده ودر حضور سرگردشقاقی و ستوان فرهنگیان مجددا راننده ماشین را کتك میزند و دهانش را خون آلود میکند . سپس نسبت به سرگرد شقاقی و افسر همراه وی نهایت اهانت و تحقیر را روا میدارد در این موقع شریف اف نماینده فرهنگ شوروی (؟) وارد میشودو پس از مذاکراتی اظهار میکند دولت ایران بما اعلان جنگ داده و گرنه وجود فرمانداری نظامی در مراغه چه معنی دارد .

یك همچو رفتاری را فقط گویا بربرها و سپاهیان آتیلا با افسران ودرجه داران امپراتوری رم در کرانه های دانوب میکردند.با تمام‌وحشیگری که مامورین نظامی شوروی در مورد افسران میهن پرست ایرانی روا می داشتند آنان سر تسلیم فرود نمی آوردند و با متانت بانجام وظیفه می پرداختند . اما به بینیم موضوع فرمانداری نظامی در مراغه که شریف اف نماینده باصطلاح فرهنگ شوروی و ایران آنرا بمنزله‌اعلان جنگ تلقی کرده چه بود ؟موضوع ازاین قرار بود که دولت شاهنشاهی ایران ملاحظاتی نسبت بیاد داشت جوابیه دولت شوروی برای اطلاع دولت کشور های متحده امریکا ارسال داشته ودر آنجا نوشته بود کبیری رئیس سابق حزب توده و دمکرات فعلی با همدستان خود به سرهنگ معین آزاد و فرماندارمراغه و رئیس دادگستری و رئیس بهداری و عده دیگر اخطار کرده بود که ظرف چند روز مراغه را ترك گویند وگرنه کشته خواهند شد . بهمین مناسبت در تاریخ هشتم شهریور ۱۳۲٤ فرمانداری نظامی بامر دولت در مراغه اعلام و سرگرد صفوت بسمت فرمانداری نظامی منصوب گردید . کبیری که روسای ادارت مزبور را تهدید بقتل کرده بود دستگیر شد اما بلا فاصله فرمانده نیروی شوروی فرماندار نظامی و رئیس شهربانی و رئیس ژاندارمری را احضار کرده و باکلمات زننده کبیری را با مستخدمش که برخلاف قانون اسلحه بهمراه داشته آزاد و سرگرد صفوت را سه ساعت‌توقیف میکند .

نکات دیگری که در این سندرسمی سیاسی مندرج است و باطلاع دولت کشور های متحده امریکا رسیده چنین است: کشتن‌یحیی‌پور فرماندار مراغه ترور سرهنگ معین آزادافسر انتظامی - هجوم مسلحانه بشهر سراب کشتن سروان ضیائی رئیس پادگان آنجا قطعه‌قطعه کردن سروان فاطمی افسر و همچنین قتل‌ژاندارم ها - هجوم مسلحانه بشهر میانه و قتل مامورین دارائی و قتل عام‌اهالی میانه و قطع مخابرات تلگرافی با تهران - هجوم بشهر مرند و قتل عین الله محیط رئیس دادگستری و قتل ابوالحسن دیهیمی رئیس پست و تلگراف - قتل خانواده هوچقانی از کوچك و بزرگ - قتل عده‌دیگری از مردم -حمله باداره بار بری پادگان تبریز ومصادره وغارت‌وسائط نقلیه - حمله بشهر آستارا و کشتن کلانتر مرز آنجا و افسر دیگر. اینها وهزاران قتل‌وفجایعی دیگرملاحظاتی بود که در این سند رسمی سیاسی ذکر شده بود .

بله این مشتی بود که دولت شاهنشاهی ایران بدهان دروغگوی مولوتف‌زد .همان‌کسی که دریادداشت خود بوزارت امور خارجه امریکا نوشته بود در آذربایجان قیام مسلحانه ای وجود ندارد اگر این کشتار و آدمکشی قیام مسلحانه‌نبوده پس چه بوده است ؟ ممکن نیست‌در تاریخ‌دیپلماسی دنیایك همچودروغزن ودروغپردازی را پیدا کرد .

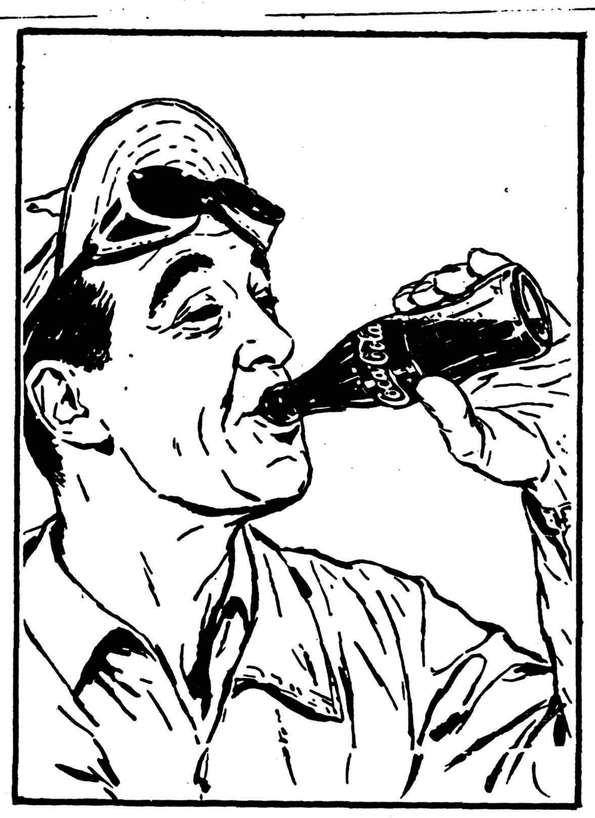

بهترین پاداش خستگی

حالا که کار بنحو رضایت بخشی پایان یافته موقع آنست که خستگی خود را با نوشیدن کوکا کولای گوارا و مطبوع مرتفع نمائید. طعم دلنشین وفرح بخش کوکا کولا هرگز بیش ازاین خوش آیند نبوده است.

کوکاکولا به شما نشاط بیشتر میدهد .

در دو اندازه مناسب

EXP 919

اجاره‌صیدماهی درردودخانه‌های آبادان

اداره دارائی شهرستان آبادان به موجب دستور تلگرافی شماره ۷۰۵۷ ـ ۲۵ر۲ر۳۹ پیشکاری دارائی استان ششم وموافقت نامه شماره ۸۶۵۳ ـ ۲۱ر۲ر۳۹ شرکت سهامی شیلات ایران بهره برداری صید ماهی رودخانه های آبادان وخرمشهر وهندیجان و قصبه وتوابع بانضمام ده‌درصد ماهی های وارده از خلیج فارس باستثنای ده‌در صد ماهی و میگو که‌بوسیله شرکت خلیج و میگو وارد می شود برای مدت یك سال ازتاریخ عقد قرارداد باشرایط زیر باجاره واگذار می‌نماید .

ماده یك ـ مدت اجاره یکسال تمام خورشیدی از تاریخ عقد قرار داد .

ماده دوم ـ داوطلبان می توانند قبلا بدایره غیر مستقیم اداره دارائی آبادان ودر تهران به شرکت سهامی شیلات ایران ودر اهواز به پیشکاری دارائی ودر شهرستان ها بادارات دارائی محل مراجعه وآئین نامه صید را مطالعه واطلاعات بیشتری کسب نمایند .

ماده سوم ـ حداقل اجاره یکساله مبلغ ۱٦۲٤۰۰۰ ریال است که مستاجر (برنده مزایده) بایستی معادل یك سوم مبلغ پیشنهادی راموقع عقد قرارداد نقدا به صندوق دارائی پرداخت ودوسوم بقیه مورد اجاره را باقساط ۱۲گانه مساوی بدارائی آبادان پرداخت وقبض رسید رسمی دریافت دارد .

ماده چهارم ـ مستاجر بایدبرای پرداخت دوسوم‌بقیه اجاره‌وثیقه بانکی‌یاملکی ششدانك‌باتنظیم سند به‌اداره دارائی آبادان بسپارد .

ماده پنجم ـ عشور میگو و ماهی وارده از خلیج فارس بوسیله شرکت خلیج وشرکت میگو ازمورد اجاره مستثنی و نبایستی در پیشنهادات قید شود.

ماده ششم ـ پیشنهاد دهندگان بایستی مبلغ ۱٦٤۰۰۰ ریال بعنوان سپرده بصندوق دارائی آبادان ویاصندوق ادارات دارائی محل پیشنهاد پرداخت وقبض سپرده را ضمیمه پیشنهاد خود نموده ودر پاکت لاك‌و مهر شده که‌روی آن جمله (مربوط بمزایده اجاره شیلات آبادان و خرمشهر وهندیجان و قصبه وتوابع می باشد) قید شده تاآخر وقت اداری روز ۳۱ر۳ر۳۹ بدفتر دارائی آبادان ودر مرکز بشرکت شیلات ودر اهواز به پیشکاری دارائی ودر شهرستان‌ها بادارات دارائی محل تسلیم ورسید دریافت دارند .

ماده هفتم ـ به پیشنهاداتی که فاقد قبض سپرده ویا بعداز موعد مقرر دراین آگهی‌برسد ویا مشروط ویامبهم باشد مطلقا ترتیب اثر داده نخواهد شد .

ماده هشتم ـ هزینه تنظیم قرار داد وچاپ ودرج درروزنامه وهمچنین پرداخت مالیات وعوارض متعلقه برابرماده ۱۱قانون مالیات‌بردر آمدتامیزان ۲۵۰۰۰۰۰ ریال صدی‌دو بهای کل‌پیمان
از ۲۵۰۰۰۰۱ ریال تا ۵۰۰۰ر۰۰۰ صدی سه بهای کل پیمان
از ۵۰۰۰۰۰۱ به بالا صدی چهار بهای کل پیمان
با مستاجر می باشد ونیز طبق ماده ۱۱ قانون مزبور صدی ده مالیات متعلقه بعنوان شهرداری وصول می گردد که‌باضافه مالیات بعهده برنده مزایده خواهد بود .

ماده نهم ـ چنانچه برنده مزایده ازقبول اجاره عقد قرارداد خودداری نماید سپرده او بسود دولت برداشت خواهد شد .

ماده دهم ـ پیشنهادات واصله درساعت ۱۰ صبح روز ۲ر٤ر۳۹ دراداره دارائی آبادان وپیشکاری دارائی استان ششم باز وقرائت خواهد شد .

ماده یازدهم ـ حضور پیشنهاد دهندگان در جلسه مزایده آزاد.واداره دارائی آبادان در ردویا قبول یك یاکلیه پیشنهادات مختار خواهد بود .

آ ـ ۱۰٦۷۰ رئیس اداره دارائی شهرستان آبادان ـ فهیمی

تجدید آگهی مناقصه ۳۵۸٦

شهرداری رشت یکدستگاه ماشین تانکر به ظرفیت ۳½ الی۵ تن با پمپ مکنده بسیار قوی که بتواند تنقیه طاقهارا بخوبی انجام دهد تاتاریخ ۲۸ر۳ر۳۹ تمدید می نماید پیشنهاد دهندگان باید ۵٪ کل بهاء رابحساب شماره ۲۹۱۹ بانك ملی ویا صندوق شهرداری تحویل و فیش بانکی ویا قبض سپرده را ضمیمه پیشنهاد خود نمایند پیشنهاد دهندگان باید کلیه نکات مذکور در آگهی شماره ۳۵۸٦ رارعایت نمایند پیشنهادات درساعت ۱۱صبح روز ۲۸ر۳ر۳۹ باحضور کمیسیون مربوطه باز وقرائت خواهد شد . آ ـ ۱۰۵۹۲ کفیل شهرداری رشت

تبریکات

انتخاب جناب آقای محمد رضا سعادت فرد را که در همه امور اتحادیه بذل مساعدت و کمك میفرمودند بریاست صنف تبریك عرض نموده وامیدوارم همواره در حسن جریان امور صنف موفق باشند .

آ ـ ۹۱٦۹ غلامعلی احمدی ـ محمود احمدی

جناب آقای محمد رضا سعادت فرد

مژده فرح بخش انتخاب جنابعالی بسمت ریاست صنف لبنیات‌فروش باعث خوشوقتی همه افراد صنف است امیدوارم در کلیه امور موفق‌باشید.

آ ـ ۹۱۷۱ ولی الله بشیری

آقای محمدرضا سعادت

حسن انتخاب جنابعالی رابریاست صنف لبنیات فروش‌بعموم‌همکاران عزیز تبریك میگوئیم .

آ ـ ۹۱۷۳ ابراهیم خسروانی ـ یدالله صالحی

آقای محمدرضا سعادت

حسن تشخیص صنف لبنیات فروش از انتخاب جنابعالی بریاست صنف قابل تحسین است این‌موفقیت‌رابعموم صنف تبریك میگوئیم .

آ ـ ۹۱۷۵ حاجی حسن خسروانی ـ حسین ونداسازگر

آقای محمدرضا سعادت

مفتخریم که انتخاب جنابعالی رابریاست صنف لبنیات فروش بعموم صنف تبریك بگوئیم .

آ ـ ۹۱۷۷ حسین مینائی ـ ایوب صاحبقرانی

آقای محمدرضا سعادت

حسن انتخاب شما رابریاست صنف لبنیات فروش بعموم صنف تبریك گفته پیروزی شما را خواستارم .

آ ـ ۹۱۷۹ اصغر سوهانی ـ حبیب‌الله حکیم زاده

آقای محمدرضا سعادت

حسن انتخاب شمارا بریاست صنف لبنیات فروش تبریك میگوئیم.

آ ـ ۹۱۸۱ غلامعلی رستمی ـ علی جوادی

انتصاب آقای دکتر محمد باقر شایورد رابریاست درمانگاه بخش داروسازی و مدیریت داروخانه بیمارستان سینا از صمیم قلب تبریك میگوئیم .

صادق ناظمی ـ دکتر کمال الدین لاجوردی ـ ابوالحسن پاکزاد ـ ماشاالله پولادی ـ حسین پستا ـ احمد جلیلی ـ حسن مسیح ـمحمد رضا ناظمی ـ محمود پاکانی ـ محمد حسن رستمی آ ـ ۹۲۱۷

جناب آقای خطاطان وزیر محترم انحصارات و گمرکات

انتخاب آقای بهاء الدین نوروزی که از جوانان شریف ودرستکار وزارت گمرکات و انحصارات میباشند بریاست اداره قند و شکر شهرستان قزوین به آنجناب صمیمانه تبریك میگویم .

آ ـ ۱۰٦۳۲ قزوین ابوالقاسم رحمانی

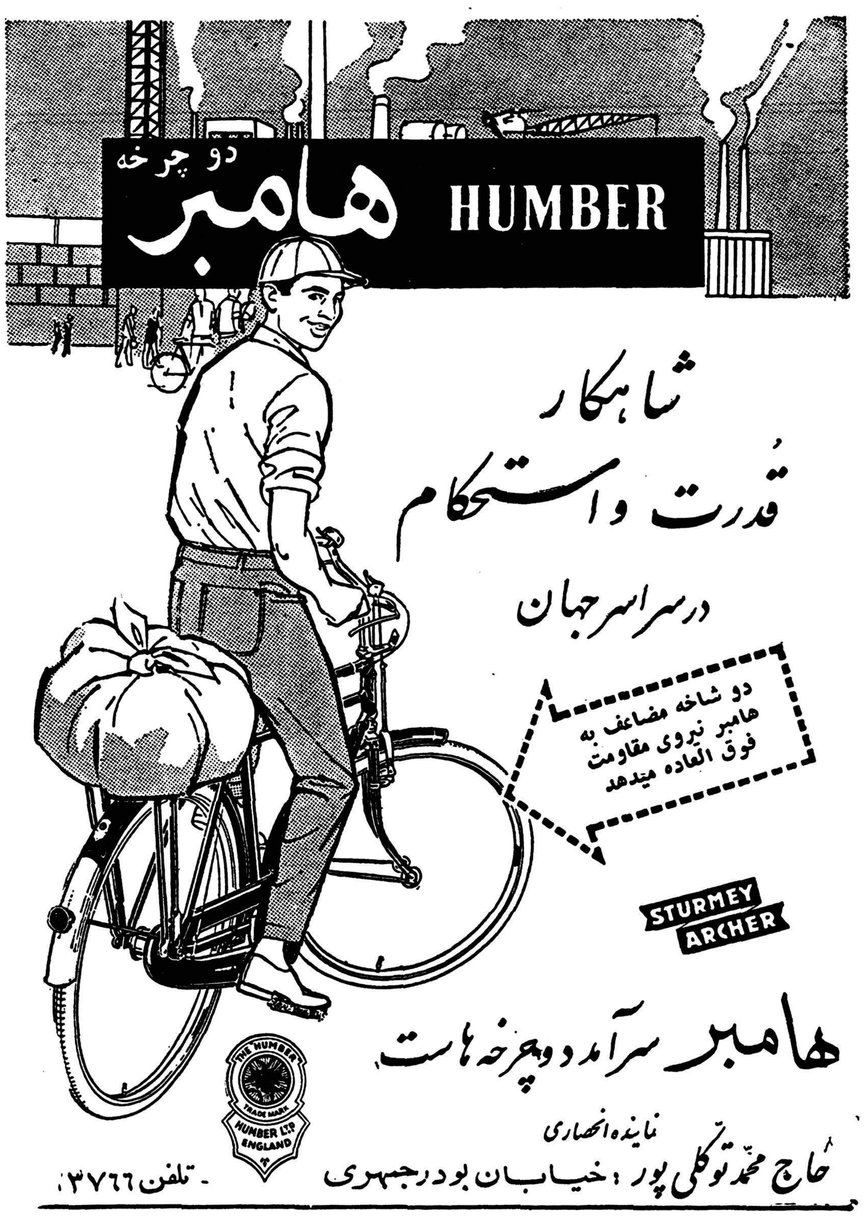

آ ـ ۱۰٦۱۰

ارتباط دقت وحسن کار شهرت جهانی دارند

موتور دیزل دستگاههای مولد برق برای تهیه نیروی برق جهت جوشکاری تاسیسات مراکز کشاورزی کارگاههای فنی وکارخانه اره کشی و درمواقع فوری برای بیمارستانها وکارخانجات وغیره دستگاههای جوشکاری گردنده وترانسفورماتور با لوازم کامل

صادرکننده انحصاری:

شرکت تجارت خارجی لهستان برای لوازم الکتریکی

الکتریم "Elektrim"

Warszawa, 2, Czackiego 15/17, P.O. Box 254

خواهشمند است ازغرفه ما دربیست‌ونهمین نمایشگاه بین‌المللی که ازتاریخ ۲۲ خرداد تا ۵ تیر در پزنان تشکیل میشود دیدن فرمائید

آ ـ ۷۰۱۰۱

عبور از پنج قاره

کرسی آزاد

نوشته: عباس گرامی

تاکسیها باید شرکت واحد تشکیل دهند

بنظر اینجانب رعایت نکات زیر مشگل عبور و مرور را حل خواهد کرد :

۱ـ عبور مردم از پیاده رو وگذشتن‌ازنقاط میخکوبی و یا خط کشی شده .

۲ـ خط کشی خیابانها بطور سراسری و عبور ماشینها(اعم‌از شخصی ،دولتی ارتشی و تاکسی و اتوبوس) پشت سر هم و هیچ اتومبیلی حق خارج شدن از خط و یاردیفی راکه وارد شده نداشته باشد مگر در نقاطی که علامت گذاری و یا تعیین شده است .

۳ـ تبدیل‌تاکسیها به شرکت واحد تاکسی رانی (که‌بعقیده اینجانب از همه کار ها مهم ومفیدتر است) و تعیین ایستگاه‌هائی برای توقف تاکسیهای بدون مسافر و جلوگیری از حرکت بدون مسافر آنها درشهر .

٤ـ بزرگترین علت خرابی عبور ومروردرتهران‌تاکسیهامیباشند که اغلب رانندگان‌آن ازبی‌بند و بار ترین افراد می‌باشند و تنبیه شدید رانندگان ارتشی در صورت تخلف ووقوع حادثه از طرف‌آنها

۵ـ گاریهای اسبی و دستی و دوچرخه سواران یکی دیگر از مشگلات‌بزرگ می‌باشند که خود را جزء وسائل‌وسائط نقلیه‌نمیدانند

٦ـ بیمه نمودن اجباری عموم وسائط نقلیه که در صورت‌وقوع تصادم احتیاج به توقف و بند آوردن راه تا رسیدن کارشناس نباشند .

۷ـ یکی دیگر از مشگلات و عدم نظم سوت زدن مامورین‌در نقاطی که چراغ راهنمائی وجود دارد و نصب چراغهای خودکار در بیشتر نقاط.

۸ـ با آنکه وضع اتوبوسرانی تهران نسبت به سالهای گذشته تفاوت زیادی ومحسوسی نموده است معذالك رانندگان اتوبوسهای شرکت واحد رعایت نظم و قوانین راهنمائی را نمی‌نمایند تنبیه رانندگان متخلف شرکت واحد ورسیدگی افسران‌راهنمائی‌به تخلفات آنها و توجه بیشتر به رفت و آمد و توقف اتوبوسها .

سه‌شنبه آینده بحث جدید ستون‌کرسی آزاد تحت عنوان :

چرا طلاق زیاد است ؟

آغاز میگردد . ما ازعموم خوانندگان عزیز دعوت میکنیم باارسال نظریات جامع ومفید خود دربحث جدید ما شرکت کنند .

((ملکه یکشبه))

بابتکار باشگاه ملی روزنامه‌نگاران فیلیپین مراسم جشن باشکوه سالیانه«گلهای مایو» درمانیل (فیلی‌پین) بعمل آمد . دراین مراسم که درخیابانهای مانیل برگزار گردید هزاران نفرکه اکثر آنها دانشجو بودند شرکت کردند . دانشجویان برطبق سنت قدیمی زیباترین دختران را بعنوان «ملکه‌های یکشبه» انتخاب کرده و آنها را برتخت‌روان نشانده درخیابانها حرکت کردند . دراین عکس یکی‌از «ملکه‌ها»که دانشجوی دانشگاه مانیل است هنگام عبور از زیر یك طاق نصرت باشگاه ملی روزنامه‌نگاران دیده میشود .

میخواهید باور کنید میخواهید نکنید

... که دولت امریکا آلاسکا را بقیمتی خریداری کرد که‌هرجریب آن از دو سنت هم ارزانتر بود .

***

.... که پنگوئن یگانه پرنده ای است که دارای ابرو می باشد .

فرودگاه خنك‌کننده

... که تاسیس یك فرودگاه در « ریودوژانیرو » حرارت آن منطقه را پنج درجه پائین آورد . زیرا تاسیس این فرودگاه‌مستلزم منهدم کردن تپه‌ای شد و در اثر ازبین بردن این تپه نسیم دریا به منطقه مزبور رسید و درجه حرارت‌راپائین آورد.

گاومیش لجوج

... که در فیلیپین یکنوع گاو میش وحشی وجود دارد که پس‌از اهلی کردن درباربری مورد استفاده قرار میگیرد .با این وصف این گاومیش در ساعات بسیار گرم روز های تابستان از کارکردن خودداری مینماید و هیچ قدرتی نمیتواندآنرا مجبور بباربری کند.

برای عبرت‌متقلبین

... که بر سر در ضرابخانه‌شهر «دیونترراوفریسیل »در هلند هنوز ظرف بزرگی آویخته است . درسال ۱٤۳٤ شخصی را که پول تقلبی ساخته بود در روغنی داغ در همین ظرف انداختند . منظور از آویختن ظرف مزبوراین است که‌سازندگان پولهای تقلبی را به سرنوشت خود آشنا کنند.

پس از ۱۰۵ سال

... که « سوزان سینگمان »روز هیجدهم فوریه سال ۱۹۵۷ متولد شد .این دختر نخستین دختری بود که پس از ۱۰۵ سال در خانواده خود متولد گشت.

اینهم زنی است

صحنه‌ای از فیلم «اینهم زنی است»

سوفیالر ن‌ستاره زیبای‌ایتالیائی اخیرا تحت نظر کارگردان جوان و پر کار امریکائی سیدنی لومر در فیلم جدیدی بنام «اینهم زنی است» شرکت کرده است .

این فیلم دارای صحنه های جالب دیدنی و ماجرای عشقی است ،که سوفیالرن به یك چتر باز پیدا میکند .

تحریم فیلم

فیلم های تارزان که اخیرا در هولیوود کار فیلم برداری آنها به پایان رسیده و آماده پخش شدن است ممکن است از طرف کشور های افریقائی و آسیائی تحریم‌شود

علت این تحریم آنست که در این فیلم سیاهان را مردمانی بد جنس ومتقلب معرفی‌میکند که‌مغلوب‌سفید پوستان شریف و نجیب میگردند .

جام پیروزی

درمسابقاتی‌که برای دریافت جایزه بزرك اتومبیل‌رانی موناکو بعمل‌آمد استرلینك‌موس باسرعت متوسط ۱۰۹کیلومتر درساعت نفراول شناخته شد وجام پیروزی را ربود .

برای دریافت این جام سه‌نفر کشته و چندین‌نفر مجروح شدند.

پزشك خود باشید

از: دکتر پویور

کودکان مبتلا به‌سودا را چگونه تغذیه کنیم

آیا آنها که سودا دارند رژیم مخصوص باید بگیرند

فصل بهار هنگام بروز سوداها وخارشهای جلدی است ـ تنك نفس خارش گلو وبینی ـ سرفه هـای خشك وناراحت نیز گاهی کودکان رامی‌آزارد وحتی بزرگسالان نیزاز ابتلای به‌کهیر وخارشهای جلـدی مصون نیستند واغلب با مـراجعه به‌پزشك خواستار یك رژیم مناسب ولازم هستند که بتوانند بدان‌وسیله خودرا شفا بخشند واز تشدید عوارض جلوگیری کنند.

رژیم مخصوص غذائی

چون کبد در دفع سموم ودفاع مخصوص بدن نقش مهمی بـازی میکند دراینگونه بیماران بایدسعی کرد از مصرف غذاهائی که سبب آزار این عضو میشود وآنرا بکار بیشتر وزحمت زیادتری وامیدارد پرهیز کرد ـ البته این مطلب بـا آنچه همه مردم عقیده دارند ومی‌گویند سودا بعلت خرابی کبدایجاد میشود فرق دارد چه بسیاری از کودکان بدون داشتن‌عارضه کبدی گرفتار سودا وعوارض مخصوص آن میشوند.

بنابراین هرکودك مبتلا به‌سودا کبد خراب ندارد وهرکبد خراب‌نیز سبب سودا نمیشود ولی درهر بیمار مبتلا به‌سودا برای اینکه قـدرت دفاعی کبد بیشتر شود وبهتر بتواند سموم مخصوص ایجاد شده از بیماری رادفع کند بهتر است از فشار زیاد روی کبد پرهیز کرد

برای اینکه کبد آسایش داشته باشد واز کار زیاد برکنار شود از مصرف گوشتها وبخصوص روغن های سرخ‌کرده باید پرهیز کرد. نوشابه‌های الکلی بکلی ممنوعند و بعکس در مصرف سبزیهای خـام باید مصربود وسعی کرد که‌غذاها هرچه ممکنست کم‌چربی ترباشند

ناسازگاری غذاها یعنی چه؟

مسلم است که مصرف یك‌دسته از غذاها سبب شدت سوداوعوارض شبیه به‌آن میشود ولی پیدا کردن آن غذا وحذف آن خودکارمشکلی است البته باید در نظرگرفت که هضم یاعدم هضم ماده غذائی نیست که‌سبب بروز سودا میشود چه کلیه اغذیه بوسیله دستگاه گـوارش هضم وجذب میشود ولی فقط ناسازگاری بعضی از آنهاست که تولید سودا میکند. برای اینکـه رژیم غذائی لازم را خوب بدانیم و بتوانیم آنچه لازمه حیات وبـدون زیان یاناسازگاری است از رژیم روزانه حذف کنیم . بهتراست مثلا یك هفته گوشت رااز رژیم روزانه برداریم وهفته بعد مواد قندی و بالاخره هفته سوم تخم مرغ وهفته چهارم چربیها راتا باملاحظه بهبودی یاشدت‌عوارض‌سودا غذای‌ناسازگار تشخیص داده وحذف شود.

کلیه اغذیه که میزان کلسترین ویااوره خون رابالا میبرند جـزء مواد مضره وناراحت کننده هستند و باید از رژیم روزانه حذف شوند وروی این اصل تخم مرغ ـ مغز ـ گوجه فرنگی ـ چربیهای سرخ‌کرده کاکائو ـ شوکولا ـ گوشتهای شکار ـ گوشت ماهی ـ گوشت حیوانات دونده وامثال اینها همه زیان‌آورند.

فرهنگ خانواده

درك مسئولیت

زندگی در اجتماع مستلزم فرمانبرداری از قوانین و مقررات اجتماعیست این اصلی‌است که‌هیچ‌فردی هیچگاه نبایداز آن‌غفلت‌داشته باشد .

حقوق‌ووظائف افراد درهراجتماعی بنحو خاص تعیین ومقرر شده واشخاص خواه‌ناخواه بایداز آن‌تبعیت وپیروی کنند اینکه‌هر فرد از یکسو دارای مزایا وحقوق‌وازسوی دیگردارای وظائف وتکالیفی‌است مطلبی است‌که بدنبال خود موضوع ومسئولیت راپیش می‌آورد .

موضوع مسئولیت ودرك‌آن مطلبی‌است‌که متاسفانه کمترفردی‌از افراد اجتماع مابآن‌توجه داردو گناه‌این‌نا آشنائی وعدم توجه‌افرادبدون شك بگردن خانواده‌های آنهااست .

هرفرد بایداز بدوطفولیت کم‌کم بوضع وموقعیت خودآشناومطلع شودواینکارهم وظیفه والدین است‌این پدرومادراندکه باید همواره‌با توجه به‌مسئولیت خطیریکه دربرابر تربیت فرزندان‌خود بعهده‌گرفته‌اند موجبات این‌آشنائی رابرای فرزندان خود فراهم آورند .

هریك‌ازافراد ازآغاز کودکی بایدکم‌کم‌باین نکته آشنا شودکه درقبال اعمال‌ورفتار خود مسئول استو مسئولیت اودربرابر اجتماعیست که‌اطراف وجوانب اورا فراگرفته .

والدین میبایستی بتدریج ذهن فرزندان خودرا برای درك و فهم این‌مطلب آماده کنند که‌ابروباد ومه‌وخورشید وفلك بخدمت آنها نایستاده‌اندتا آنهاهرکاری‌راکه میخواهند ومیل‌میکنندانجام دهندهر شخص باید بیاموزد که‌اونیز میبایستی همه‌وقت ودرهمه جامهیاوآماده انجام‌وظائف خودباشد تادینی‌راکه باجتماع خویش داردهرچه بهترادا کند .

پدران ومادرانیکه بامحبتهای بی‌جاوبی‌مورد خطاها ولغزشهای فرزندان‌خودرا ازیاد میبرندواز همان کودکی آنها رابه‌کیفیت‌اعمالیکه انجام‌میدهند آشنانمی‌نمایندوبدوخوب‌وزشت وزیبارابایشان نمی‌آموزند وآنهارادرکارخود آنقدر آزاد میگذارندکه بهرچه میخواهند مبادرت نمایند بیش‌از دیگرکسان موجبات‌خود کامگی اولادخود رافراهم‌آورده وآنهارااز فهمیدن ودرك این امرمهم یعنی مسئولیتی که‌دربرابر اجتماع خود بعهده‌دارند عاجز وناتوان میکنند .

باید باینگونه‌والدین تذکرداد که‌اجتماع خواه‌ناخواه قوانین‌خود رابشدت اعمال میکند ودراین رهگذر فرزندان‌ناتوان آنهایند که‌بعلت نداشتن تربیت‌صحیح نمیتوانندبااجتماع خودهمگام‌وهمآهنك باشند.

یك کتاب در یك جمله

● زیبائی کیفیتی است‌که سبب رنج میشود .

● عظمت اینستکه مردی زندگیش را درکف دست‌گرفته و آماده دیـدن دنیای جدیدی بشود .

این خوشبختی فراوان‌ما باید بپایانی بیانجامد والا بدیوانگی خواهد انجامید !

● تمام آنچه‌راکه ما ازیك انسان میخواهیم اینستکه او مطلقا طریق زندگی‌کردن خودرا دوست بدارد .

● شما ممکن است یاقدرت داشته باشیدویالذت ، اما هردو را باهم‌نخواهیدداشت.

● ماهرگز معنای اقتصاد سیاسی را درنخواهیم یافت مگر اینکه یکی‌از شعرای بزرك دراشعار خود معنی آنرا بما بیاموزد .

● از لحاظ فلسفه بهترین عصر درتاریخ هنگامی بودکه هنوز هیچ فیلسوفی ظهور نکرده بود !

مردی که فرار کرد
از: آندره دووینی
ترجمه جواد میرکریمی

ـ٤۲ـ

ـ نگران نباش ، من تا جائیکه امکان داشته باشد نخواهم گذارد تو در مقابل گروه مامورتیرباران قرار بگیری .

من تصمیم خودم را گرفته‌ام و تو را هم در فرار شرکت خواهم‌داد.

فردا همین‌جا یکدیگر را خواهیم دید و من راه سری پیاده کردن در سلول رابرای تو شرح خواهم داد .

بیش از این نتوانستیم بایکدیگر حرف بزنیم چون سرباز آلمانی دو قدم‌جلوتر آمدوروی‌خودرا بطرف‌ما کرد .

اما نگاهی که «مرسیه» بمن میکرد مثل این‌بود که باندازه یك‌کتاب از من تشکر میکند و تلاقی چشمهای او با چشمهای‌من نیز در حکم این‌بود که میثاق‌خودرابرای فرارازاین‌بازداشتگاه مخوف بسته‌ایم .

***

برخلاف «برونوی» نقشه من این‌بود که‌شب‌فرار کنم‌و دراین‌مورد هنوز یك معمای بزرك وجود داشت و آن این‌بود که چگونه‌میتوان‌ازخود ساختمان اصلی‌زندان بیرون‌رفت ؟

درمدت شب تمام درها قفل میشد . سرنگهبان و گروهبان کشیك‌در طبقه اول می‌خوابیدند و تختخواب مامور در اصلی ورود به ساختمان که در طبقه‌زیر قرارداشت پشت این‌دربود .

(در فرانسه وبرخی دیگر از کشور های اروپا طبقه دوم هر ساختمانی را طبقه اول آن حساب می‌کنند و طبقه اول را طبقه زمینی یا طبقه تحتانی مینامند :مترجم) .

در داخل ساختمان نگهبان و مامور گشت وجود نداشت و فقط یك لامپ ضعیف که آنهم بعضی اوقات روشن نبود تاریکی راهرو هارا اندکی می‌شکافت .

گرچه باز کردن قفل در بدون کلید کار مشکل بودامامرحله‌مشکلتر فرار در پشت این در یعنی در حیاط وجود داشت که بوسیله دیوار های بلند احاطه شده‌بود و همیشه چند نفر نگهبان در حیاط و پشت دیوار ها مشغول گشت بودند .

این وضع ، فرار را محال جلوه میداد و کافی بود که هر شخصی را ازچنین‌تصمیمی منصرف کند .

من چند نقشه مختلف برای فرار طرح کرده بودم تا یکی از آنها را که بصلاح نزدیکتر بود و امید موفقیت زیادتری داشت انتخاب کنم ولی وقتی دقت میکردم میدیدم که همه این نقشه‌ها بیك‌اندازه خطرناك‌هستند و مشکلات‌مشترك‌درراه اجرای آنها وجود دارد .

معذلك روی یکی از این نقشه‌ها که از لحاظ نحوه عمل با آنهای‌دیگر تفاوت داشت بیشتر تکیه می‌کردم و فکرم اغلب در اطراف آن‌دورمیزد.

این نقشه براساس حمله به پاسگاه زندان و فلج کردن آن‌طرح شده وشامل سه‌مرحله بود :

مرحله اول اینکه کنترل داخل ساختمان را در دست بگیرم ، دوم اینکه مقاومت نگهبانهای مامور حیاط را از بین ببرم و مرحله آخر نیزهمان قسمت اصلی نقشه یعنی حمله به پاسگاه بود .

بنظر می‌آمد که نخستین مرحله این نقشه مشکلترین قسمت‌آنست.

بعلاوه اجرای مراحل بعدی نیز بستگی تام به موفقیت در انجام این قسمت داشت .

ابتدای نقشه از اینجا شروع میشد که من بایستی از سلول خودخارج شوم‌وبطبقه اول بروم و بیصدا «فرانزل» وگروهبان را در حالیکه خواب‌بودند به‌آن دنیا بفرستم وبرای اینکار به‌تیغ بزرك و دسته‌دار صورت تراشی «گریمو» که توانسته بود آن رانزدخود مخفی کند احتیاج داشتم ومیبایستی آنرا بنحوی بدست بیاورم .

بعد باید مسلسل دستی گروهبان را بردارم وبه طبقه تحتانی بروم و سربازکشیك را هم پیش فرانزل و گروهبان بفرستم چون باین نتیجه رسیده بودم که هیچکدام از آنها را نباید زنده گذاشت والا نقشه عقیم می‌ماند .

پس از آن میبایستی مجددا برگردم بالا وبا دسته کلید فرانزل ، در سلول «دوپوری» را باز واورا آزاد کنم و همچنین «ماتان» و«مرسیه» راهم ازسلول بیرون بیاورم .

آنوقت برویم پائین و در اصلی ساختمان را که رو بحیاط بود بازکنیم و «دوپوری» که آلمانی رابخوبی صحبت میکرد نگهبانها رایکی یکی بداخل ساختمان بطلبد و «ناتان» و «مرسیه» آنها را بگیرند و خلع سلاح کنند وتوی سلولها بیندازند و ضمنا ترتیبی بدهند که سر و صدائی از آنها در نیاید .

آنوقت بایستی چند نفر دیگر از زندانیهای جوان ورزیده را نیز آزاد نمایم و آنها را با مسلسهای نگهبانان مسلح کنم و دسته جمعی به‌پاسگاه شبیخون بزنیم .

البته در اینموقع تعیین تکلیف مامورین گشت بین دیوارهای خارجی بازداشتگاه نیز زحمتی نداشت و میشد به‌آسانی شرآنها را کم‌کرد .

نکته دیگر اینکه قبل از شروع بانجام نقشه لازم بود یك بازدید مقدماتی از چیزهائی که باآن سرو کار پیدا میکردیم بعمل آید و اطلاعاتی کسب شود بخصوص اینکه می‌خواستم بدانم فرانزل ،گروهبان‌ومامور کشیك پشت در اصلی ساختمان شب ها در اطاق های خود را از داخل قفل می‌کردند یانه ؟

اجرای این نقشه به انضباط فوق‌العاده دقیق احتیاج داشت و همچنین بخت‌هم‌نقش موثری درآن بازی میکرد .

اگر مراحل مختلف نقشه بهمان سرعت ودقتی که قبلا پیش خود حساب کرده بودم انجام نمیشد اگر یك موضوع پیش‌بینی نشده‌وغیر منتظره بمیان می‌آمد کار خراب میشد و در اینصورت نه‌تنها من بلافاصله کشته میشدم بلکه‌جان‌عده‌ای دیگر هم دراینراه بباد میرفت .

اما اگر تمام مراحل طبق همان حساب انجام میشد امید موفقیت نهائی وجود داشت و بعلاوه میشد همه زندانیهای «مونتلو» را باین ترتیب آزاد کرد .

من در اینمورد کاملا متوجه اهمیت نیروی دسته جمعی زندانیان بودم و بخوبی میدانستم وقتی نوبت آنها برسد ودر برخی از سلولها را باز کنیم بکمك یکدیگر میتوانیم حتی چندتا از درهای بزرك زندان را از پاشنه بیرون بیاوریم .

ولی البته از این نیرو در همه جا نمیشد استفاده کرد چون ،اگر پشت آن در بسته یك سرباز مسلسل بدست ایستاده بود بایك فشارانگشت میتوانست همه زندانیان رامانندبرك‌خزان بزمین بریزد .

بنابراین میبایستی کاری کرد که نیروی مزبور بهدر نرود و وقت‌تلف شود زیرا در چنین وضعی هریك ثانیه‌ارزش حیاتی‌داشت و مرك و زندگی ما بسته به‌آن‌بود .

فکر کردم که قبل از آغاز کار مخفیانه وارد اطاق مامور کشیك در بزرك‌ساختمان بشوم و دسته کلید اورا بردارم ولی دیدم اینکار ممکن است مراگیربیندازد وموضوع فرار را منتفی‌کند .

اجتماعی

سخن روز

«حافظ‌الصحه ها» ؟

هنوز دراین مملکت معلوم نشده‌است که طبابت باکیست !شاید از این بیان تعجب کنیدو باخود بگوئید یعنی چه ، چطور معلوم نشده که طبابت باکیست ؟ طبابت با طبیب است و هرکس مریض بشود پیش طبیب میرود و طبیب هم او را معاینه میکند و بعد معالجه‌اش میکند. راست هم است ، من و شما میدانیم وقتیکه مریض شدیم ، حتی پیش از آنکه مریض بشویم باید پیش طبیب برویم تا او جلو مرض ما را بگیرد و باصطلاح پیشگیری کند . اما همهٔ مردم اینطور فکر نمیکنند و اگر اینطور فکر کنند پس آنوقت تکلیف افراد غیر مجاز که نخوانده ملا هستندو طبابت راپیشهٔ خود کرده‌اند چه میشود؟ پس آن کولیهائی که ادعای‌طبابت دارندو طبابت هم میکنند چکاره هستند ؟

درروزنامه خواندیم که در مدت یکهفته طبابت سه‌کولی دو نفر را بمرك و یکنفر را بپای مرك کشانده است . چنین خبری جدا عصبانی کننده‌است .روز اول کولی اول از جهالت‌زنی استفاده کرده و بامعجون خود موجب مرك او شده‌است ولی هیچکس پس از این واقعه نرفته کولیهای دیگر را ازطبابت منع کند وباینجهت روز دوم کولی دوم و روز سوم کولی سوم بطبابت‌پرداخته‌اند و بیمارانشان را برای همیشه راحت کرده‌اند ! .

اما طبابت غیر مجاز دراین شهر و در این مملکت فقط منحصر بکولیها نیست . افراد غیر مجاز «حافظه‌الصحه‌ها»و خاله‌زنکها در جامعهٔ ما فراوانند و مشتریان زیادی هم دارند . همین چند روز پیش بچه دوساله ایرا که آپاندیسیت داشته چند لیتر « جوشانده» خورانده‌اند و چون خوب نشده طفل را بامقدار زیادی «حاجی منیزی» بدست مرك سپرده‌اند !

نظایر این وقایع بسیار است و دیده میشودکه جهالت عده‌ای وجسارت عدهٔ دیگر موجب این وقایع و مرك ومیرها میگردد . در بارهٔ کسانیکه جسارت میکنند و بطبابت میپردازند راه صحیح‌اعمال شدید مجازات است . پوزهٔ آن کولی را که با جان فرد معصومی بازی کرده باید بخاك مالید و تخماق قانون را بیرحمانه توی سرش کوفت . اگر این کولی و افراد غیر مجاز دیگر مجازات شوند و فردا کولیهای دیگر و همهٔ کسانیکه سبزی فروشی نتوانسته‌اند و بطبابت پرداخته‌انددکانشان را میبندند و از ترس مجازات دست از سر افراد عامی برمیدارند .

ما قوانین خوبی برای مجازات این افراد داریم ولی فقط بکار بستن قوانین و اعمال مجازات کافی نیست ، باید مردم‌را متوجه کردکه طبیب کیست و طبابت باکیست . این کار چندان مشکلی نیست . یکوقت دراین مملکت آبله کشتار میکرد . آمدندهمه‌جا مردم را بآبله کوبی عادت دادند و نتیجه این شد که امروز عامی ترین فرد ساکن فلان کوره‌ده هم میداند که بایدآبله بکوبدو هروقت مایهٔ آبله را نزد او میبرند باکمال میل آستین بالامیزند وآبله کوبی میکند .

بهمین مردم میتوان فهماند که طبیب خودشان نباشند و یا جانشان را در اختیار افراد نادان و بدون صلاحیت قرار ندهند. باینها باید راه مطب پزشك حقیقی را نشان داد ، بشرط آنکه‌همه جا مطب و پزشك وجودداشته باشند !

کمکهای نقدی نوع دوستان ادامه دارد

آموزشگاه لار

آقای اردشیر جهانیان کارمند نیکوکار وزارت‌دارائی‌مبلغ ۴۸۵۰ریال پاداش راکه‌بابت حسن‌انجام وظیفه دریافت داشته‌بود برای کمك به‌آسیب دیدگان لار وایجاد آموزشگاه‌حرفه‌ای باداره روزنامه ارسال داشته است آقای خلیل قاضی نیز بهمین منظور مبلغ ۱۰۰۰ ریال فرستاده است .

برای معالجه دوشیزه ملیحه‌کاویانی

چندروز پیش مطلبی ازقول‌دوشیزه ملیحه کاویانی دخترجوانی که‌امید بزندگیش قطع‌شده‌است چاپ کردیم ازروزگذشته نیکوکاران ازآنجائیکه قلبی رئوفو مهربان دارند . مبالغی برای معالجه دوشیزه نامبرده باداره روزنامه ارسال داشته‌اند که ذیلا از نظر خوانندگان عزیزمیگذرانیم .

آقای گروسیان ۵۰۰ریال وآقای حسن‌معاصر ۱۰۰۰ریال .

افتتاح یك جاده جدید

دومیلیون‌ریال برای ساختن ۱۰کیلومتر راه‌کوهستانی خرج شده

دیروز بنا بدعوت بنگاه عمران عده ای از وکلای مجلسین و رجال ومخبرین جراید برای افتتاح راه جدید شوسه برك جهان در ده برك جهان حضور بهمرسانیدند و درابتدا یکی از اهالی ده خیر مقدم گفته سپس آقای اکبر رئیس هیئت‌مدیره بنگاه بنام نامی اعلیحضرت همایونی با قطع نوارسه رنك جاده مزبور را افتتاح کرد و گفت این جاده در پیشرفت ده اثرات زیادی دارد چون از لحاظ اقتصادی برای این ده‌بسیار مفید و اقع خواهد شد سپس آقای عطری رئیس اداره عمران استان تهران گفت در بهارسال گذشته عده ای از اهالی برك جهان از توابع افجه به بنگاه عمران مراجعه کرده تقاضای مساعدت برای ساختن یك جاده شوسه از ده خود به جاده‌اصلی نمودند در نتیجه بنگاه عمران تصویب نمود که مبلغ ۷۶۰٫۰۰۰ ریال از طرف صندوق مشترك‌بانجام این طرح کمك شود وجاده مزبور تحت سر پرستی آقایان مهندس شریف و همایون آغاز گردید .

طول این راه ده کیلو متر جاده کوهستانی است که با اشکالات فراوانی مواجه شدولی‌باپشتکارمردم ده این راه ساخته شد .

کلیه هزینه این راه بانضمام هزینه پل سازی و عبور از رودخانه وخرید زمین و غیره متجاوز از ۲٫۰۰۰٫۰۰۰ ریال ا ست که ۷۶۰ هزار ریال کمك صندوق مشترك و بقیه را خود اهالی‌ده‌پرداخت کرده‌اند واکنون با افتتاح این جاده راه مال رو قدیمی برای همیشه‌متروك گردید پس از گزارش آقای مهندس‌عطری برنامه بازدید از عملیات عمرانی در داخل ده‌شروع شد و این هیئت از دبستان و مسجد و حمام ده بازدید کردند .

راههای فرعی اقتصادی

سازمان ادارات راههای فرعی اقتصادی در مرکز و استانها بنا به پیشنهاد بنگاه عمران که به‌تصویب کمیته راههای فرعی اقتصادی در سازمان برنامه رسید و از طرف آقای اکبر معاون وزارت کشور آقای عبدالحسین وجدانی به سمت نماینده تام الاختیار وزارت کشورو آقای مهندس مجد بسمت عضو علی البدل انتخاب و به‌کمیته‌مرکزی راههای فرعی در سازمان برنامه معرفی شدند .

افسران دانشجو درمؤسسه اطلاعات

صبح روزپنجشنبه عده‌ای ازآقایان افسران دانشجوی دوره‌عالی مخابرات بسرپرستی آقای سرهنك ۲مقربی ازمؤسسه اطلاعات بازدید بعمل آوردند. نامبردگان دراین بازدید ازماشینهای «لاینوتایپ» و «رتاتیو» دیدن کردند. عکس‌بالا افسران‌دانشجو راهنگام بازدیداز ماشینهای لاینوتایپ نشان‌میدهد.

در انجمن های محلی شهر

مردم جی میخواهند خط ۳۳ شرکت واحد یکسره شود

جلسه انجمن محلی خیابان حسام‌السلطنه وجی‌علیا باشرکت‌آقایان حاج عابدی ـتوکلیان ـ حاج‌ابراهیمی ـشهسوار خانی ـخیاطان ـاجاق ثقةالاسلامی برای رسیدگی بامورات محلی تشکیل شد.

دراین جلسه گزارشی از اقدامات انجام شده توسط انجمن قرائت گردید آقای ثقةالاسلامی گفت اطراف نهرفیروز آباد توسط شهرداری اسفالت خواهد شد وبقرار اطلاعی که‌از اداره فنی شهرداری رسیده مامورین از اول تیرماه شروع‌بکار مینمایند پیشنهاد شدکه‌بااین‌ترتیب بهتراست شرکت تلفن وسازمان آب تهران قبل‌از شروع اسفالت‌اقدام بکابل‌کشی وحفاری بنماید تابعدا این‌امر موجب خرابی مجدد اسفالت خیابانها نشود.

آقای خیاطان درمورد دعوت معتمدین محل سئوال کردند آقای ثقةالاسلامی گفت از معتمدین محل دعوت بعمل خواهد آمد ونسبت به تامین دکتر ودرمانگاه نیز اقداماتی بعمل آمده است از انجمن همکاری مردم بابیمارستان که در بیمارستان لقمان‌الدوله تشکیل‌شده است نسبت به‌تامین بهداشت اهالی این محل کمك خواسته‌ایم درمورد چاه آب رئیس انجمن گفت‌که اداره آب شهرداری مشغول نصب موتور میباشد که بزودی از آن استفاده خواهد شد.

براثر اقدامات انجمن شعبه آمار دراین گوشه شهر تاسیس شده وساکنین از این بابت مراتب قدردانی خودرا اعلام داشته‌اند تشریفات تاسیس دفتر پست وتلگراف خاتمه یافته ودفتر تاسیس خواهد شد در این جلسه از وضع اتوبوسرانی شکایت شد ومردم تقاضا کردند که‌خط ۳۳ شرکت واحد یکسره بشود.

ساکنین نازی‌آباد کوچه‌ها را اسفالت میکنند شهرداری ده‌کیلومتر جدول می‌سازد

اهالی نازی‌آباد اسفالت کوچه‌ها وپیاده‌روها راشروع کرده‌اند مردم جدول می‌سازند تاهنگام بارندگی محل عبور ومرورآنان آب جمع‌نشود شهرداری اعتبار ده‌کیلومتر جدول سازی راباین محل داده است و مامورین ساختمان آنرا شروع کرده‌اند این اقدام شهرداری موجب امیدواری مردم شده وبراثر اقدامات معتمدین شهر نازی‌آباد سازمان آب بالوله‌کشی این منطقه موافقت کرده است وبزودی آگهی آن از طرف سازمان لوله‌کشی منتشر خواهدشد.

لطفاً یادداشت فرمائید:

امشب

برنامه تلویزیون ایران

ساعت ۶٫۰۰ـ برنامه وزارت‌بهداری
ساعت ۶٫۳۰ـ برنامه خردسالان
ساعت ۷٫۰۰ـ برنامه جوانان
ساعت ۷٫۳۰ ـ برنامه میامی
ساعت ۸٫۰۰ـ برنامه هنرهای ـ زیبا
ساعت ۸٫۳۰ـ اخبار
ساعت ۸٫۴۵ـ مصاحبه
ساعت ۹٫۰۰ـ فیلم
ساعت ۱۱٫۰۰ـ پایان برنامه

فردا شب

برنامه تلویزیون ایران

ساعت ۶٫۰۰ـ تدریس‌زبان‌آلمانی
ساعت ۶٫۳۰ـ برنامه خردسالان
ساعت ۷٫۰۰ـ برنامه باستانشناسی
ساعت ۷٫۳۰ـبرنامه بانوان
ساعت ۸٫۰۰ برنامه هنرهای زیبا
ساعت ۸٫۳۰ـ اخبار
ساعت ۸٫۴۵ـجام جهان‌نما.
ساعت ۹٫۰۰ـماوشما
ساعت ۹٫۳۰ـ مسابقه هوش
ساعت ۱۰٫۰۰ـ داستانی‌از مشرق‌ـ زمین
ساعت ۱۰٫۳۰ـ فیلم
ساعت ۱۱٫۰۰ـ پایان برنامه

جناب آقای دکترکیافر وکارکنان بیمارستان نجمیه تهران

بدین وسیله ازآن جناب که‌با دست توانای خودو باتوجه بذات احدیت باعث نجات بانو صدیقه نجات پری که در واقع سمت مادری وبزرگواری نسبت باینجانبان دارد وزندگانی خود و خانواده مان را مرهون محبتهای آن بانوی نیکوکار میدانیم واکنون بعداز گذشت سه سال‌و مراجعه به پزشکان متعدد برخلاف تصور دیگران ازطرف جنابعالی بیماری مشارالیه تشخیص و بایك عمل جراحی قابل ستایش ازطرف‌سرکار عالی‌سلامتی خودرا بازیافته ومادر خودراشادو خندان می بینیم وظیفه داریم ضمن قدردانی ازآن پزشك معظم سلامتی وسعادت جنابعالی وکارکنان محترم بیمارستان نجمیه رااز خداوند یکتا مسئلت نمائیم .

از رشت ـ حسین‌روزبه ـ محمد علی قویدل ـ علی علی‌زاده خشك سار ـ صفر اسمعیل‌زاده‌ـ قدیر احدیان ـ حسین اسمعیل زاده کهن ـ حسین زرین پور طبری ـ میر ابوطالب بیدار مغز ـ ابراهیم داوساری ـ شاپور همت نژاد اصلی ـ حسین سبیل دار ـ ابوالفضل باقری ـ رجب کیکاوسی

فقدان سند مالکیت

بانوزهرا مصدق (ضیاءالسلطنه) طبق یکبرك استشهاد محلی مدعی است که سند مالکیت‌سه‌دانك مشاع ازششدانك یکبابخانه شماره ۱۱فرعی از ۱۶۴۵ اصلی بخش ۲ قم ثبت شده ذیل شماره ۱۸۱۹ صفحه ۲۴۲ دفتر۱۶ که بنام آقای سید ابوالحسن بیژنی‌صادر وتسلیم و طبق سند رسمی بمشارالیها منتقل شده است و مورد هیچگونه معامله ـ اعم از شرطی وقطعی وغیره نبوده مفقود شده و درخواست صدور المثنی نموده است مراتب بدینوسیله آگهی باطلاع میرسد که‌هرکس مدعی انجام معامله بنفع خود یابودن سند مالکیت در نزد او میباشد از تاریخ انتشار اولین آگهی‌تایکماه باین‌اداره مراجعه و مدارك رسمی خود را ارائه دهد ودر غیر اینصورت المثنی سند مزبور صادر و تسلیم خواهد شداین آگهی در سه نوبت هرده روزیکمرتبه منتشر میشود

رئیس اداره ثبت قم .تولیت‌کاشانی

نوبت اول ۱ر۳ر ۳۹
نوبت دوم ۱۱ر۳ر۳۹
نوبت سوم ۲۱ر۳ر۳۹

۱ـ۳ ۱ـ۷۸۲۰

LEONARD

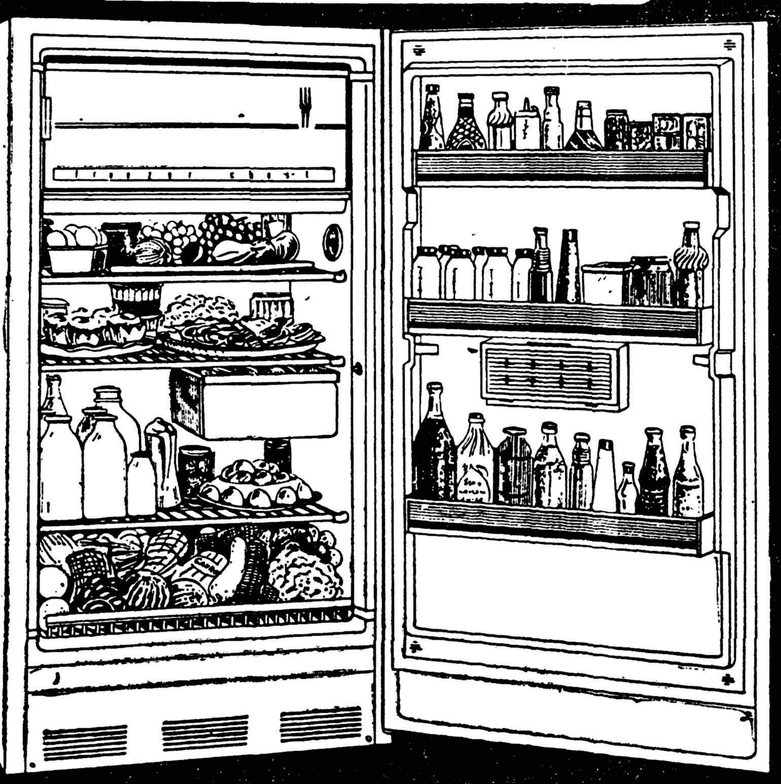

یخچال برقی لئونارد

نماینده انحصاری فروش شرکت سهامی شبدیز ـ تهران خیابان سعدی

شماره ۴۸ ـ تلفن ۳۶۸۰۵ ـ ۳۶۲۷۱

ا ـ ۱۰۶۵۱

کامباین کوچک و خودرو الیور با دستگاه کامل کاه خردکنی وارد شد .

کامباین جدید الیور کاه را بدون اینکه هدر بدهد خرد کرده داخل تورهای شتری میریزد .

کارخانجات الیور آمریکا قدیمی ترین و با سابقه ترین تهیه کننده ماشین آلات کشاورزی درجهان باتهیه این نوع کامباین رضایت کامل مالکین و کشاورزان را جلب نموده و کامباین جدید ۷ فوتی با دستگاه کاه خردکنی درسراسر جهان با استقبال بیسابقه علاقمندان مواجه شده است .

HOFHERR-OLIVER

SELF-PROPELLED COMBINE

برای ملاحظه انواع دیگر ماشین آلات کشاورزی از قبیل کوزبندی ـ تسطیح زمین ـ مرزکشی سمپاشی تراکتوری ـ بذرکاریهای مختلف ـ پشته سازی و وجین کنهای مختلف و تراکتورهای کوچک و بزرگ وهمچنین برای کسب اطلاعات بیشتر به نمایندگی انحصاری در ایران :

شرکت سهامی اتوایران ـ خیابان سعدی ـ تلفن های ۳۰۲۰۰۰ـ۳۰۲۰۰۱ مراجعه فرمائید

آ ـ ۱۰۵۳۸

Mitsubishi

بادزن میتسوبیشی

علامت اطمینان

The mark guarantees The quality

بهترین وسیله فرار از گرما در تابستان

رادیو ترانزیستور میتسوبیشی

نفیس ترین هدیه برای دوستان

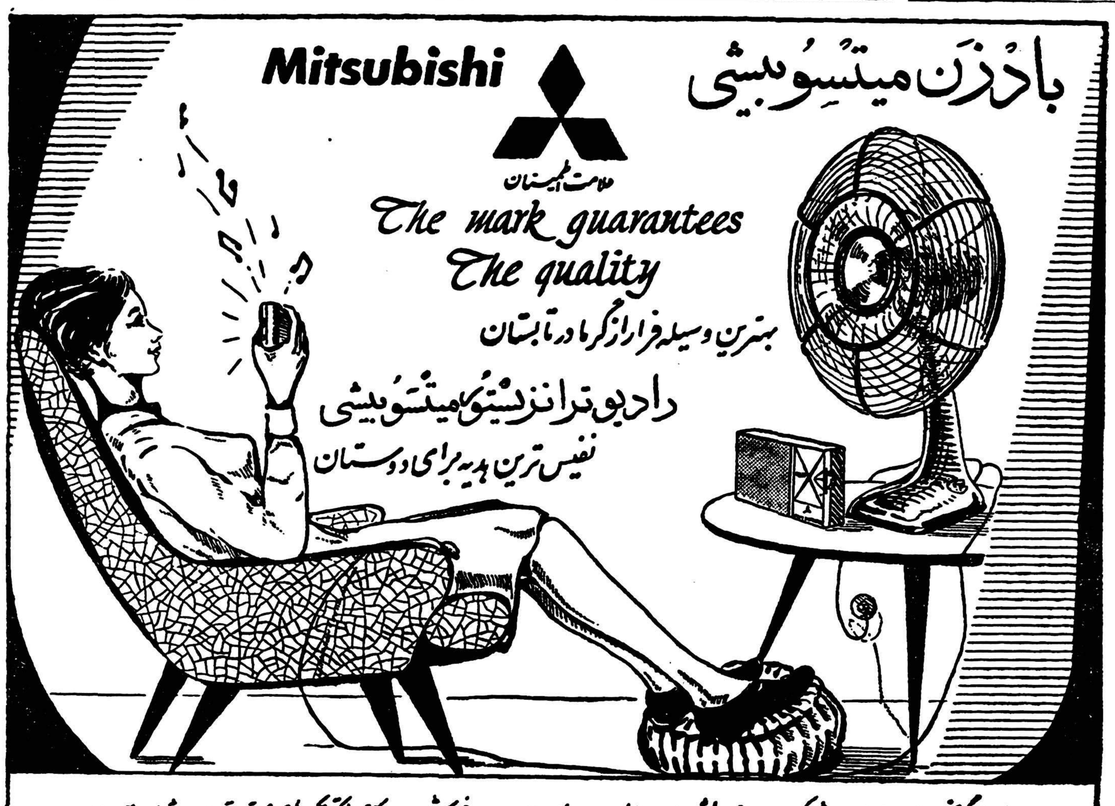

نمایندگی انحصاری در ایران : شرکت سهامی ریشهر باب همایون سرای همایون فروش ـ کلیه الکتریکی های معتبر تهران و شهرستانها

شرکت تهرانشهر ـ خیابان سعدی تلفن ۳۴۳۵۳ ـ ۳۰۲۱۱۵

آ ـ ۱۰۵۷۲ آگهی مصور

جشن دبستان ایران و سویس

جشن پایان سال تحصیلی کودکستان و دبستان ایران و سویس باحضور عده ای از معاریف ازجمله آقایان علاء وزیر دربار شاهنشاهی ، دکتر مهران وزیرفرهنگ مهندس نفیسی معاون‌فنی وزارت‌فرهنگ وهمچنین عده‌ای ازاولیای دانش آموزان برگزار شد .ابتدا خانم نیر نوری مدیره دبستان طی گزارش خود گفت :

اینجانب وهمکارانم بیشتر وقت‌خودرا مصروف به پیشرفت این موسسه و رفع نقائص آن نموده ایم .

سال گذشته این دبستان از یك دوره کودکستان و چهار کلاس ابتدائی تشکیل شد بابرنامه ای که تنظیم شده توسعه قابل توجهی در وضع مدرسه داده خواهد شد .

فعلا معلمین برجسته ایرانی وسویسی وانگلیسی و فرانسوی طبق آخرین روش دراین مدرسه تدریس‌میکنند برنامه غذائی تحت نظر متخصص بهداشتی اجرا میشود و از سال آینده ساختمان جدیدی طبق آخرین اصول فنی ساخته خواهد شد .

سپس آقای دکتر مهران وزیر فرهنگ پس از توزیع جوائز و مدالهای شاگردان برجسته ضمن سخنرانی خود اظهار داشت : مدارس ملی بار سنگینی از دوش ما برمیدارند و زحمت مارا کم میکنند امروز در سراسر کشور مردم بفرهنگ علاقه‌پیدا کرده‌اند وکودکان خودرا بمدرسه میفرستند همین توجه باعث خوشنودی است .

درپایان جشن قسمت های مختلف دبستان مورد بازدید مدعوین قرار گرفت .

در نمایشگاه کار های هنری کمیته المپیك

در بازدید والا حضرت شاهپور غلامرضا پهلوی از کار های هنری درمحل تالار فرهنك که قبل از شرکت معظم‌له در کمیته المپیك به عمل آمد آقای کوثری مدیر کل فرهنك تهران توضیحات لازم‌را بعرض رسانید .

وبعدا آقای حکمی رئیس اداره تبلیغات فرهنك تهران جزئیات کار نمایشگاه و مسئولین غرفه هارا معرفی کرد . والا حضرت از کلیه قسمت های‌نمایشگاه بازدید فرمودند وچون کارهای هنری و نقاشی دانش آموزی‌بنام‌سنجری‌موردتوجه‌واقع گردید دستور فرمودند مقدمات شرفیابی دانش آموز مزبور به حضورملوکانه فراهم گردد .

امروز این دانش آموز در اداره تبلیغات فرهنك تهران حضوریافت تا ترتیب شرفیابی او داده شود .

فرهنگی- ورزشی

بازدید دبیران نقاش ومجسمه‌ساز از مؤسسه اطلاعات

روز گذشته نمایندگان انجمن دبیران نقاش ومجسمه ساز برای بازدید دستگاه های تحریری و فنی در موسسه اطلاعات حضور یافتند واز قسمت های مختلف موسسه بازدید نمودند . دبیران نقاش ومجسمه ساز قبل از بازدید موسسه در اطاق کار آقای مسعودی حضور یافتند وآقای آموزگار مدیر مسئول انجمن مطالبی باین شرح ایراد کرد .

آقای مسعودی ، هنرمندانی که امروز در بزرگترین کانون مطبوعاتی کشور حضور یافته اند آمده‌اند که‌از نزدیك تاسیسات معظم ملی مطبوعاتی خودرا به بینند واز آنهمه موفقیت هائی که نصیب شما شده است درس عبرت گیرند .

بیش‌از یکسالست که ما دبیر ان نقاش و مجسمه ساز به پیروی از منویات شاهنشاه بدور هم گرد آمده و تشکیل کانون هنری بزرگی راداده ایم . دراین طریق برنامه های وسیعی برای پیشرفت هنر نقاشی ومجسمه سازی داریم که به کمك معنوی امثال شما مردان فعال ومیهن پرست که همواره مشوق جنبشهای علمی و هنری بوده‌اند نیازمندیم . ما می خواهیم که باایجاد باشگاه هنر ، تشکیل شعب در شهرستان ها ، همکاری صمیمانه با وزارت فرهنك قدمهای تازه‌ای برداریم واز شما انتظار داریم که درانتشار اخبار مربوط به فعالیت های انجمن همراهی و مساعدت کنیدو اینك دسته گلی که نماینده احساسات و علاقمندی ما به این سازمان فرهنگی است به موسسه اطلاعات تقدیم می کنیم .

دراین موقع آقای مسعودی ضمن تشویق و تمجید از فعالیت های انجمن گفت . من وکارکنان موسسه اطلاعات همیشه با طیب خاطر حاضر وآماده هستیم که باکانون هنری شما وسایر هنرمندان همراهی کنیم.

دبیران نقاش و مجسمه ساز پس‌از بازدید دستگاه های «رتاتیو» وسایر قسمت های فنی موسسه را ترك کردند .

امتحانات متفرقه

از دیروز امتحانات کلاسهای سوم و چهارم متفرقه دختران و پسران در حوزه های مختلف شروع شد. طبقات مختلف مردم درامتحانات شرکت کرده بودند . زنان شصت‌ساله ، درجه‌داران، بانوان چادری وافراد مختلف در جلسات امتحانی دیده میشدند . عکس بالا گوشه‌ای ازحوزه سوم متفرقه دختران رادر دبستان سعدی نشان میدهد . .

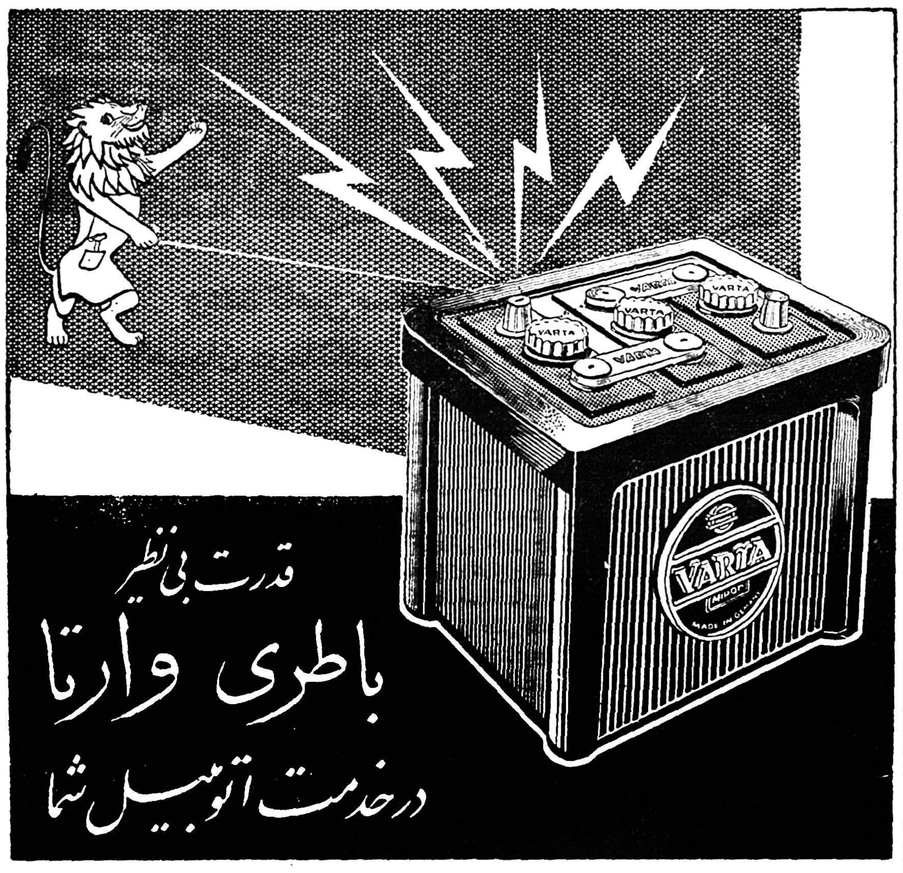

آ- ۱۰۶۸۰

کتاب

کتاب برای کودکان

اداره امور کودکستانها پنج جلد کتاب .قصه کودکان با تصاویر زیبا و جالب جهت استفاده کودکان کودکستانها تهیه و منتشر کرده است.

کتابهای مزبور حاوی‌داستان های تربیتی و جالب برای اطفال میباشد .

قابل توجه کلیه شرکتهای ساختمانی- مقاطعه‌کاران‌ومهندسین‌مشاور‌ساختمانی

شرکت سهامی تولید مصالح ساختمانی **خلیج مرکزی** بهره‌برداری از تاسیسات جدید و مکانیزه خود را واقع در اراضی ملکی شرکت در مجاورت ناحیه‌رودخانه کن (جاده‌قدیم کرج) در پائیز سال جاری شروع خواهد نمود .

بدینوسیله باطلاع میرساند که تاسیسات مکانیزه‌شرکت قادر خواهد بود بهترین نوع مصالح ساختمانی را از قبیل سنك خرد شده‌مورد لزوم درراه‌سازی وپایه‌ریزی‌اسفالت انواع شن سرت شده و ماسه شسته شده مورد لزوم عملیات ساختمانی و کانکریت را به میزانهای استاندارد و بمقادیر عمده تهیه و توزیع نماید .

مهندسین مشاور ساختمانی و مقاطعه‌کاران متوجه خواهند بود که تاکنون‌بعلت عدم وجود تاسیسات مدرن و مکانیزه تولید مصالح فوق برای تهیه انواع معین و استاندارد اینگونه مصالح با اشکال مواجه‌بوده‌اند و با بهره برداری از تاسیسات شرکت **خلیج مرکزی** این مشکل آنها برطرف خواهد شد

برای کسب هرگونه اطلاعات به اداره شرکت واقع درکوچه برلن ساختمان‌یمین تلفن ۳۲۲۹۵ مراجعه شود

آ- ۱۰۶۱۴

قابل توجه تجار مصرف‌کننده و تولیدکننده مواد شیمیائی

یك کمپانی تولید کننده مواد شیمیائی سوئدی به نماینده و پخش کننده و تولید کننده فعال و معتبر مواد شیمیائی در ایران احتیاج دارد .

شرکت سوئدی علاقمند است که روی دو یا سه نوع از محصولات ارزان قیمت که دارای مصرف فراوان عمومی میباشد با همکاری شرکت مزبور در ایران معاملاتی انجام دهد . از این نوع محصولات هم اکنون نمونه هائی در تهران موجود است .

این شرکت سوئدی بخصوص مایل است با شرکتی در ایران طرف معامله شود که دارای سابقه زیاد و تشکیلات وسیع برای عرضه جنس باشد تا بتواند بر اساس منافع و اطمینان متقابل با آن شرکت همکاری کند .

توضیح آنکه این شرکت سوئدی در اغلب کشور های جهان همکارانی از این قبیل دارد که فعالیت طرفین با موفقیت هرچه تمامتر داشته و دارد .

متمنی است موسساتی که علاقمند به این‌همکاری هستند مشخصات و موقعیت خود را بزبان انگلیسی ، آلمانی ، یا فرانسه‌مستقیما به آدرس کمپانی سوئدی که ذیلا مندرج است ارسال دارند .

KLARRE & Co AB
P.O. Box 9119
STOCKHOLM 9 / SWEDEN.

آ-۱۰۷۰۰

آگهی سازمان اتکا

در فروشگاه شماره ۵ واقع در باستیون روز های شنبه و پنجشنبه‌هر هفته اختصاصا بعائله محترم آقایان افسران باز نشسته و مستمری بگیر کالا فروخته میشود و سایر ایام هفته اختصاص به مراجعه عائله محترم آقایان درجه داران بازنشسته و مستمری بگیر دارد واگر بدون‌رعایت این ترتیب مراجعاتی بفروشگاه شود برای مراجعین که‌رعایت اجرای‌این برنامه را نموده‌اند فروشگاه حق تقدم قائل خواهد شد .

فروشگاه انتظار رعایت نوبت رااز مشترکین محترم خود دارد .

۱-۲ آ-۱۰۵۶۲ مدیر سازمان

دانشجویان کوره ذوب آهن ساختند

این کوره ۱۳۰۰ پوند را دریکساعت ذوب میکند وبکمك دوتن از دانشجویان انستیتوی تکنولژی ساخته شده است

اخیرا در قسمت ریخته گری انستیتو تکنولوژی‌تهران کوره‌ذوب آهن که‌از بشکه‌نفت‌ساخته‌شده‌بود‌بمعرض نمایش گذارده شد .

کوره مورد بحث با کمك دوتن از دانشجویان ایرانی و مربی آنها که در عین حال طرح آنراهم ریخته بوجود آمده‌است .

مربی آنها آقای «آرتورکوس» میباشد که از طرف اداره هیئت عملیات اقتصادی آمریکا در ایران باانستیتوی مزبور همکاری می کند .

ساختمان ساده

کوره ذوب آهن وطنی که طرح‌آن درایران ریخته شده‌است میتوان از بشکه های نفتی مستعمل وتعدادی‌آجر نسوز و یك دم آهنگری ایرانی ساخت قسمتهای مختلف این کوره وظائف خودرا به نحو حسن و رضایت‌بخش انجام میدهند . بعبارت دیگر باید گفت که کوره‌ای که بدین ترتیب بوجود آمده‌است با بهترین کوره‌های خارجی رقابت میکند ودر عین حال هم هزینه ساختمان آن بیش ازیکصد دلار نمیباشد در حالیکه ارزش کوره های ذوب خارجی بیش از۴۰۰۰دلار میباشد .

تقریبا دوسال قبل پس از تاسیس انستیتوی موردبحث‌اداره هیئت‌عملیات اقتصادی آمریکا در ایران در صدد برآمد تا با انتصاب یك نفر متخصص ریخته‌گر شعبه ریخته‌گری انستیتو تکنولوژی را رونقی دهد متعاقب این امر آقای «آرتورکوس» که ۹ سال سابقه تدریس در قسمت ریخته‌گری در انستیتو «نتورث» در بستن ازایالت ماسا چوستس داشته و در ضمن در تاسیس انستیتو پولی تکنیك پاکستان نیز سهم بسزائی دارد به همکاری با انستیتو تکنولوژی تهران فراخوانده شد .

بایران حمل شد

باکمك اداره هیئت عملیات‌اقتصادی آمریکا در ایران یك دستگاه ذوب آهن به بهای متجاوز از ۴۰۰۰ دلار خریداری و به ایران حمل گردید. بدیهی است پرداخت این مبلغ‌برای تمام مدارس حرفه‌ای ایران گران بوده و روی این‌اصل‌میبایست راه حلی‌برای این مسئله پیدا میکردند. از طرف دیگر اگر کوره ذوب آهن در مدارس حرفه‌ای تهیه نمیشدچگونه

آقای مهندس نفیسی معاون فنی وزارت فرهنك هنگام آتش‌کردن کوره‌ای که بدست دانشجویان ساخته شده است

صنعت گران جوان ایرانی ممکن بود که فن ذوب و ریخته گری راعملا فرا گیرند ؟

آقای «کوس» تصمیم گرفت که از بهترین راه حل استفاده کند وآن ساختن یك کوره ریخته گری با وسائل موجود بود یعنی استفاده از بشکه‌های مستعمل نفت بود .

د رابتدا این نظریه «کوس» بعقیده همکاران و دوستان وی‌بقدری مضحك مینمود که آنها بدو گفتند اینکار تو عملی نیست ولی‌آقای کوس در عقیده خود پافشاری و اصرارورزید تا انستیتو تکنو لوژی دربرنامه‌خود موضوع ساختن کوره ریخته‌گری‌را در مدارس حرفه‌ای وارد ساخت . بدین ترتیب قرار شدکه کوره‌ذوب آهنی که از بشکه‌های مستعمل‌نفت درست شده بود و از لحاظ اقتصادی مقرون بصرفه بود در تمام مدارس حرفه‌ای‌ساخته شود.

کوره ذوب آهن که از خارج به ۴۰۰۰ دلار خریداری شده است می تواند دریکساعت ۲۰۰۰ پوند آهن را ذوب کند و کوره وطنی که در ایران طبق طرح «کوس» ساخته شده است‌میتواند ۱۳۰۰پوندآهن را در یکساعت ذوب نماید .

آگهی مناقصه جدول‌بندی

انجمن محلی شاه آباد نو (واقع در غرب امام زاده حسن) جدول بندی کلیه محل را بشرح زیر .

۱ـ سنك دال کلیه پل ها و خاك ریزی و خاك برداری تمام محل با پیمانکار .

۲ـ نقشه برداری کلیه محل و هزینه مهندسی آن بعهده‌پیمانکار

۳ـ وصول پول بعضی از زمین های بایر بعهده پیمانکار

٤ـ مصرف سیمان هر متر مکعب ۲۵۰ کیلو خواهد بود .

از طریق مناقصه واگذار مینماید .

داوطلبان میتوانند محل فوق الذکر را با مراجعه بانجمن محلی ملاحظه و پیشنهاد خود را تا روز ۳۹٫٤٫۱ بانجمن واقع در خیابان ۸ متری فردوسی تسلیم نمایند .

پیشنهاد دهنده باید مبلغ سی هزار (۳۰۰۰۰) ریال بعنوان سپرده بانجمن بسپارد و قبض رسید آنرا ضمیمه پیشنهاد نماید .

پیشنهاد بدون قبض سپرده قابل قبول نخواهد بود .

انجمن در رد و قبول یك یا کلیه پیشنهادات مختار خواهد بود

هزینه آگهی و مالیات مقرره بعهده برنده مناقصه میباشد .

آ-۹۱۲۱ انجمن محلی شاه آباد نو

شرکت هواپیمائی پارس

PAS

از اول تیرماه شما را بمسافرت با هواپیمای

DC-7C بدون توقف به اروپا

دعوت میکند

هفته‌ای سه بار ساعت ۳۰ر۲۳

شام را در تهران صرف کنید

وصبح زود به مقصد خود دراروپا برسید

برای ذخیره جا وکسب اطلاعات بآژانس مسافرتی خود ویا شرکت سهامی مسافرتی ایران (ایتا) نماینده کل شرکت هواپیمائی پارس خیابان فردوسی - شماره ۶۷ - تلفن ۶۹۹۸۸ - ۶۸۹۹۷ مراجعه فرمائید

آ- ۱۰۶۶۰

وعدهٔ تامین سه‌میلیون ریال اعتبار
در لاهیجان درمانگاه مجهزی تاسیس خواهد شد

خبرنگار ما در لاهیجان گزارش میدهد بعداز ظهر چند روز قبل آقای دکتر خطیبی مدیر عامل جمعیت شیرو خورشیدسرخ مرکز برای بازدید تاسیسات شیر و خورشید سرخ لاهیجان باین شهر وارد شد و مورد استقبال قرارگرفت . پس‌از ورود آقای دکتر خطیبی جلسه‌ای باحضور آقایان‌مهدوی فرماندار و اعضای هیئت مدیره جمعیت شیرو خورشید سرخ لاهیجان در فرمانداری تشکیل شد دراین جلسه ضمن گزارش امور جاری جمعیت شیرو خورشید سرخ قرار شد هرچه زودتر برای تاسیس درمانگاه مجهزی دراین شهرستان محل مناسبی تهیه گردد . ضمنا آقای دکتر خطیبی وعده داد که برای ایجاد ساختمان محل جمعیت شیرو خورشید سرخ لاهیجان سه میلیون ریال اعتبار تامین نماید و سپس طی نطقی اظهار داشت که جمعیت مرکزی برای هراقدام اصلاحی که‌از طرف جمعیت شیرو خورشید سرخ لاهیجان بعمل آید دو برابر کمك خواهد کرد این‌جلسه بااتخاذ چند تصمیم مفید دیگر خاتمه یافت وآقای دکتر خطیبی پس‌از بازدید تاسیسات بهداشتی شیرو خورشید سرخ لاهیجان ، این شهرستان راترك گفت .

حلقه‌های گل برگردن کشتی‌گیران

خبرنگار مادر مشهد مینویسد آقایان خادم و توکل دو نفر از قهرمانان کشتی خراسان‌که جزو تیم ملی ایران برای انجام مسابقاتی بکشور های ترکیه و بلغارستان اعزام شده بودند پس‌از مراجعت بایران چند روز قبل بمشهد وارد شدند و مورد استقبال قرار گرفتند .
در عکس بالا قهرمانان پیروز خراسان که حلقه های گل بگردن دارند در میان مستقبلین دیده میشوند .

وعده بخشدار کوچصفهان باهالی لولمان
مردم تعهدکردند درمانگاهی بسازند

خبرنگار ما در رشت اطلاع میدهد دو روز قبل آقای فرقان بخشدار کوچصفهان باتفاق آقایان‌دکتر طاهری رئیس بهداری معروفی رئیس حوزهٔ عمرانی، دکتر ح ق‌شناس دامپزشك و آقای سیما کارشناس اداره بهداشت این بخش از منطقه «لولمان» واقع در نزدیکی کوچصفهان بازدید کردند .
طی جلسه‌ای که در محل دبستان فردوسی‌لولمان تشکیل گردید آقای بخشدار باهالی این منطقه دربارهٔ تاسیس شهرداری واداره پست و تلگراف و تامین بهداشت عمومی وعدهٔ مساعدت و همکاری داد واهالی نیز باجمع آوری مبلغ پنجاه هزار ریال تعهد دادند که وسائل‌واحتیاجات ساختمان یك درمانگاه رافراهم کنند .

هفته المپیك

گزارش های رسیده از خبرنگاران ما در شهرستان ها حاکیست که دراجرای نیات عالیه شاهنشاه‌برای‌پیشرفت‌وتوسعه ورزش در کشور، از دو روز قبل برنامه های هفته المپیك‌درکلیه شهرستانها شروع شده و این برنامه ها که با مسابقات‌ورزشی همراه است بمدت یکهفته ادامه خواهد داشت ضمنا در اولین روز شروع هفتهٔ المپیك در اغلب استادیوم های ورزشی‌مراسمی با حضور مدیران کل‌فرهنك و روسای دوائر دولتی برگزارشده و در رشته های مختلف ورزشی مسابقاتی انجام گرفته است .

بنفع زلزله‌زدگان

خبر نگار ما در زنجان مینویسد براثر مساعی خانم ملك مطیعی مدیره دبیرستان شاهدخت زنجان چند شب قبل دانش آموزان هنرهند این دبیرستان نمایشی در سالن جمعیت شیر و خورشید سرخ ترتیب دادند وعوائد حاصله از این نمایش جهت کمك بزلزله زدگان لار اختصاص داده شد . ضمنا در همان شب خانم مقدسی همسر رئیس بانك ملی‌زنجان مبلغ ده هزار ریال وجه نقد برای کمك بآسیب دیدگان لار در اختیار خانم ملك مطیعی گذاشت .

بارندگی درکرج

خبر نگار ما در کرج اطلاع میدهد روز جمعه گذشته هوای شهرستان کرج بر اثر نسیمی که میوزید فوق‌العاده خنك و لطیف‌بود و عده‌کثیری از اهالی تهران برا ی‌استفاده ازاین هوای لطیف بکرج آمده بودند نزدیك غروب هوا ابری شد و دوساعت بعد از نیمه شب بارندگی شدیدی بمدت یکربع ساعت رویداد

رئیس شهربانی ژنو از شیراز باصفهان رفت

خبرنگار ما در شیراز اطلاع می دهد سه روز قبل آقای «شارل نشپ» رئیس شهربانی ژنو که اخیرا بایران آمده است برای بازدید آثار باستانی شیراز و تخت جمشید با هواپیما بشیراز وارد شد آقای «شارل نشپ» پس‌از ورود بشیراز ضمن بازدید آثار باستانی با آقای دکتر پیراسته‌استاندار فارس ملاقات نمود و سپس بوسیله هواپیما از شیراز عازم اصفهان گردید تا از آثار باستانی آن شهرستان نیز بازدید کند .

یك نزاع و دو مجروح
یکی‌از مجروحین دربابل معالجه میشود

خبرنگار ما در بهشهر اطلاع میدهد بعداز ظهر سه روز قبل بین آقایان حسن عداله زاده ، یعقوب صدیق از یك طرف و شعبان طالبی و بیژن جروتی و طهماسبی از طرف دیگر در یکی از محلات بهشهر نزاعی رویداد و در نتیجه شعبان طالبی و یعقوب صدیق با ضربات چوب و چاقو مجروح شدند

نزاع با دخالت مامورین شهربانی و دستگیری مسببین اصلی خاتمه یافت و برای معالجه مجروحین اقدام گردید و چون حال شعبان طالبی فوق‌العاده وخیم بود از اینجهت اورا به بابل منتقل نمودند گزارش رسیده‌از خبرنگار مادر بابل حاکیست که شعبان طالبی بعداز انتقال به بابل در بیمارستان این شهر بستری شده و تحت معالجه قرار گرفته است .

خطر بیماری مخملك
درآبادان برطرف شد

قبلااطلاع داده‌شد که‌براثر شیوع بیماری مخملك بین کودکان کارکنان شرکت نفت آبادان بدستور اداره بهداشت شرکت کلیه اماکن عمومی مخصوص کودکان دراین شهرستان تعطیل شد . اینك خبر نگار ماگزارش میدهد چون بیش از ۱۷ نفر کودك به بیماری مخملك مبتلا نشدند وبا معالجه این عده ، دیگر بیماری‌مخملك بین‌کودکان دیده نشداز صبح دیروز اداره بهداشت شرکت نفت دستورداد که اماکن عمومی مخصوص کودکان مجددا افتتاح گردد .

نتیجه سرعت

خبرنگار ما در رودسرمینویسد چند روز قبل اتومبیل سواری‌شماره ۱۵۱۴ برانندگی محمد آشوئی‌که باسر عت زیاد از رامسر عازم‌رودسر بود در نزدیکی قریه «خشکرود» با جوانی بنام مهدی تصادف کرد و موجب مرك او شد . مامورین ژاندارمری پس از اطلاع از جریان امر ، راننده اتومبیل را دستگیر کردند و جنازه مهدی نیز باانجام تشریفات قانونی مدفون گردید.

افتتاح انجمن‌فرهنگی بریتانیا درشیراز

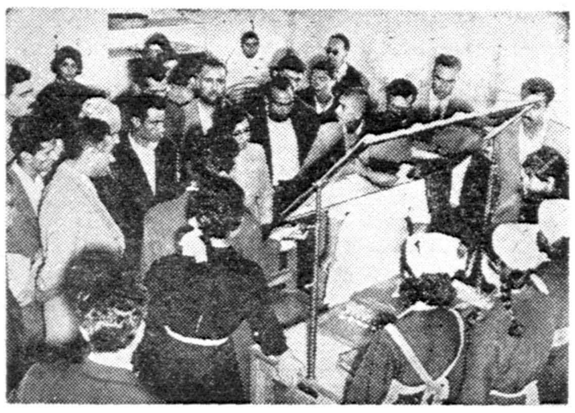

خبرنگار ما در شیراز اطلاع می دهد چند روزقبل انجمن فرهنگی بریتانیا در شیراز طی مراسمی که‌در محل سابق کنسولگری انگلیس برگزار شد افتتاح گردید در این مراسم که آقایان دکتر پیراسته استاندار فارس ، مویدی فرماندار ، فرماندهٔ لشگر ، روسای دوائر دولتی و جمعی از محترمین شهر حضور داشتند دربارهٔ روابط فرهنگی ایران و انگلیس مطالبی ایرادشد و سپس کتابخانه انجمن مورد بازدید حضار قرار گرفت در عکس بالا آقای استاندار و جمعی‌از حضار هنگام بازدید کتابخانه انجمن دیده می شوند .

سرنوشت پیرمرد

در حالیکه کیسه‌ای بدوش وداسی بدست داشت جهت تهیه علوفه برای گوسفندان گرسنه خود وارد جنگل قریه «میان‌کوه» شد کربلائی «اجاق» هرچه دراطراف خود نگریست اثری از علوفه ندید و تصمیم گرفت برای سیر کردن شکم گوسفندان خود از برك درختان استفاده کند .
با این تصمیم لحظه‌ای بعداز درخت تنومندی بالا رفت ولی ناگهان یکی از شاخه‌های درخت که تاب تحمل سنگینی کربلائی اجاق رانیاورده بود شکست و در نتیجه پیرمرد از بالای درخت‌سقوط کردو براثر شدت جراحات وارده آنا جان سپرد . این جریان راخبرنگار ما در فومنات گزارش داده‌است .

انباردار متهم است

خبرنگار ما در خمین در باره‌خبر «اختلاس در اداره قند و شکر» این شهرستان که در چند شماره قبل درج شده است توضیح میدهد که آقای میثمی انبار دار اداره‌قندوشکر خمین باتهام سوء استفاده تحت تعقیب قانونی قرار گرفته است و موضوع تعقیب رئیس این اداره صحیح نیست .

بازی باتیغه چاقو

دوکودك ، یکی ۹ ساله و دیگری ۶ ساله در یکی از کوچه‌های جهرم مشغول بازی بودند . کودك ۹ ساله فرزند گروهبان محمد اصلاحی‌تیغه چاقوئی دردست داشت که هرلحظه باآن «انوشه» فرزند شش سالهٔ خدارحم خواجه‌ای یکی از اهالی جهرم راتهدید میکرد .سرانجام تهدیدات کودکانه بمرحلهٔ عمل درآمد و کودك ۹ ساله بسرعت‌تیغه چاقو را درچشم انوشه‌فروکرد انوشه راتحت معالجه قرار دادند ولی هنوز نتیجه‌ای از معالجات گرفته نشده وقضیه تحت تعقیب است .

طاعون‌اسبی بشادکان‌وسوسنگرد رسید
نسل اسب‌های اصیل عربی در دشت‌میشان از بین میرود
تعداد زیادی‌اسب وقاطر درشادکان سقط شده است

وبیماری طاعون اسبی با سرعت‌بین اسبها و مادیانهای نقاط‌مجاورشیوع میبابد . شهرداری سوسنگردبرای جمع آوری لاشه اسبهائیکه‌بر اثر بیماری طاعون اسبی تلف شده و دامداران لاشه های آنها رابرودخانه کرخه‌انداخته اند ازکلیه کدخدایان دهات‌استمداد طلبیده و مامورین شهرداری هم مشغول جمع آوری لاشه اسبهای طاعون زده میباشند

بطوریکه خبرنگار مادرشادگان گزارش میدهد اخیرا بیماری‌طاعون اسبی بین اسبهای دامداران‌شادگان ونواحی اطراف آن شیوع یافته و از چند روز قبل تاکنون این بیماری بین اسبهای منطقه شادگان‌ونواحی اطراف آن تشدید گردیده وروزی نمیگذرد که دهها راس اسب از دامداران این منطقه بر اثر بیماری طاعون اسبی تلف نشود ، تاکنون تعداد زیادی از اسب و قاطر های دامداران تلف گردیده و خسارات زیادی واردشده است کشاورزان‌و دامداران انتظار دارندازطرف‌مقامات مربوطه اکیبی جهت مبارزه‌بابیماری طاعون اسبی بشادگان اعزام شودتا لااقل باقیمانده اسبهای این منطقه را از خطر بیماری طاعون اسبی مصون دارد .

گزارش خبرنگار مادرسوسنگرد حاکی استکه بیماری طاعون اسبی درسوسنگرد وکلیه مناطق مرزی دشت میشان شیوع یافته و هر روز تعداد زیادی از اسبها و مادیانهای دامداران این منطقه که مرکز پرورش اسبهای اصیل عربی‌میباشد از بین میرود اغلب دامداران لاشه اسبهارا برودخانه کرخه میاندازند وبهمین جهت آب این‌رودخانه‌آلوده ومتعفن شده و موجب نگرانی مرز نشینان این منطقه‌گردیده‌است هم اکنون دشت میشان که مرکز پرورش اسبهای اصیل عربی‌میباشد از وجود اسب و مادیان خالی‌میشود

در دیار غربت خودکشی کرد

کسی‌نمیدانست‌ازکجاآمده وچرا درباغ وکیل‌آباد مشهد خودرااز درخت بادام بدار آویخته وبحیات خویش خاتمه‌داده است وحتی هیچکس نمیدانست اسم این‌جوان‌غریب چیست ولی بااطلاع جریان بمامورین ژاندارمـری پس‌از حضور بازپرس وپزشك قانونی مشهد درمحل بااوراقی که ازجیب اوبدست آمد معلوم شد اسم او حسین جعفری میباشد. گرچه پزشك قانونی اجازه‌دفن حسین را صادر کرد ولی بازهم هیچکس نمیداند که چرا این جوان دردیار غربت‌خود رابدار آویخته است

صحنه‌ای از مسابقه فوتبال کاپ لار دربندرپهلوی

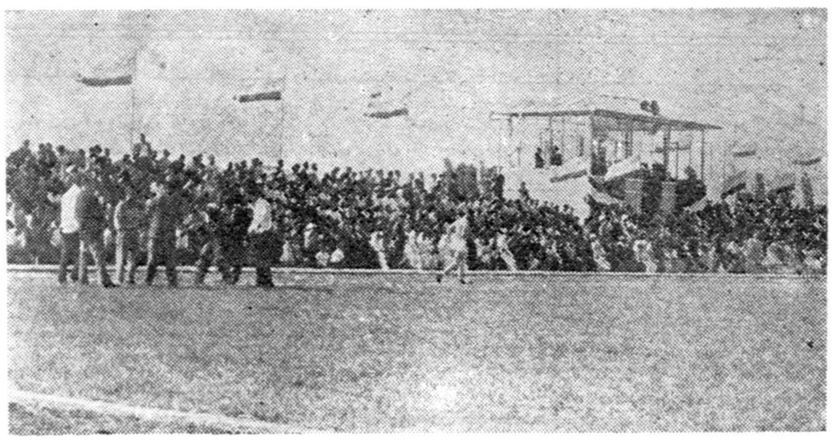

بطوری که خوانندگان عزیز مستحضرند بعداز ظهر روز جمعه گذشته دومین مسابقه کاپ مطلای لار بین تیمهای رشت و بندر پهلوی درحضوروالاحضرت شاهپور غلامرضا پهلوی ، سناتور مسعودی مدیر موسسه اطلاعات ، استاندار گیلان ، فرمانداران وروسای ادارات کشوری و لشکری بندر پهلوی ورشت در استادیوم ورزشی بندر پهلوی انجام شد واین مسابقه درمیان ابراز احساسات هزاران نفر تماشاچی بانتیجه سه‌بر هیچ به نفع تیم بندر پهلوی خاتمه یافت در عکس بالا گوشه ای ازهزاران نفر تماشاچی این مسابقه دیده می شود .

مسابقات فوتبال قهرمانی باشگاهها
دوماه دیگردرساری‌برگزار میشود

خبرنگار مادر ساری گزارش میدهد چندروز قبل جلسه سازمان تندرستی جوانان انجمن تربیت‌بدنی‌استان‌مازندران در عمارت‌استانداری تشکیل گردید.

دراین جلسه که آقای صاحبقرانی فرماندار ساری ، جواد خاوری رئیس هیئت فوتبال استان مازندران وعده‌ای از اعضای انجمن تربیت بدنی استان حضور داشتند پیرامون انجام مسابقهٔ نهائی فوتبال قهرمانی باشگاههای کشور مذاکراتی بعمل آمد وپس‌از دوساعت مذاکره وتبادل نظر سرانجام اعضای انجمن تربیت بدنی بااکثریت آراء تصویب کردند که مسابقه نهائی فوتبال قهرمانی باشگاههای‌کشور درمردادماه سال جاری درشهرستان ساری مرکز استان مازندران انجام شود .از هم‌اکنون مسئولین ورزش استان مازندران وشهرستان ساری مقدمات انجام این مسابقه رافراهم مینمایند.

درزابل‌قریه‌ای‌در آب‌فرورفت
طغیان رودهیرمند چندین قریه ومزارع آنهارا تهدیدمیکند
مردم این قراء درخیابانها شنا میکنند و جرات رفتن بمنازل خودرا ندارند

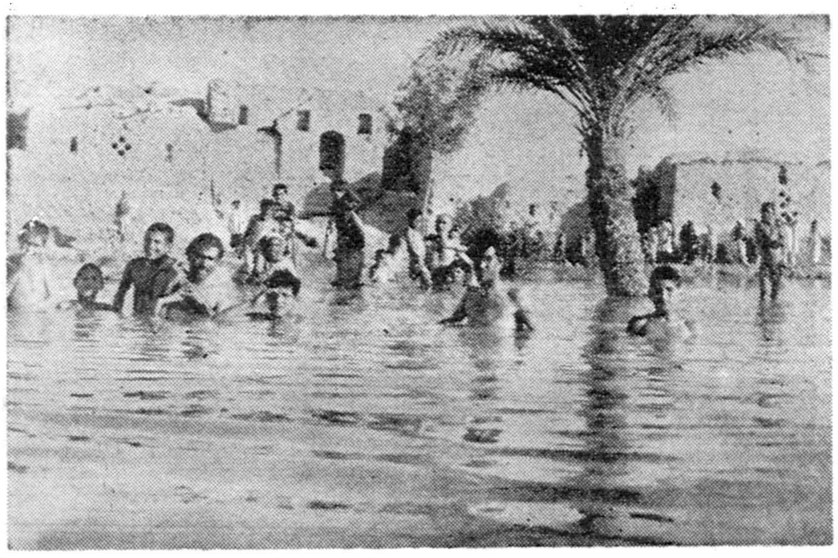

مردم قریه «راوی» بوسیلهٔ شنا از خانه‌های خود خارج میشوند

قبلا اطلاع داده شد که رودخانه هیرمند طغیان کرده و آب این رودخانه اراضی اطراف و مزارع کشاورزان چند قریه‌را فرا گرفته است اینك خبرنگار ما در سیستان «زابل» طی گزارشی در این باره اطلاع میدهد طغیان آب رودخانه هیرمند هنوز هم ادامه دارد و طی چند روز گذشته آب این رودخانه قراء داوی ،سنجولی‌واکبر عباس از توابع بخش «شیب آب» رافرا گرفته است در قریه «داوی»علاوه براینکه مزارع کشاورزی بکلی از بین رفته ، آب بداخل قریه نیز سرازیر شده و کلبه های‌روستائی راویران کرده است بر اثر این پیش آمد کلیه اهالی قریه‌خانه های خود راترك کرده و بارتفاعات‌اطراف پناه برده اند ، اهالی قریه برای اینکه کودکان و اثاثه خود را از خانه هاخارج سازند بوسیله شنابه اینطرف و آنطرف رفت و آمدمی‌کنند و در حال حاضر چندین خانواده در اطراف قریه سرگردانند ومعلوم نیست با این وضع تکلیف آنها چه‌خواهد شد .

در قراء دیگر نیز کلیه‌محصولات کشاورزی از بین رفته وبکشاورزان خسارت زیادی وارد آمده است وبا اینکه جریات آب سیر خود را بطرف دیگری تغییر داده است معذالك کشاورزان و اهالی قراء مزبور جرات رفتن بخانه های خودرا ندارند و وحشت بیسابقه ای برآنها مستولی شده است ،خبرنگار ما در گزارش خود اضافه میکند اینك اهالی وکشاورزان قریه «داوی» که براثر پیشروی آب رودخانه‌هیرمند از هستی ساقط شده و بیخانمان گردیده اند از مسئولین امور و موسسات خیریه تقاضای کمکهای فوری دارند زیرا با ادامه‌سرگردانی وبلاتکلیفی احتمال خطرات جانی برای آنها میرود .

آنهم رفت

خبرنگار ما در طالقان مینویسد تنها کارمند بهداری طالقان که‌یك نفر پزشکیار بود جزء اکیپ‌بهداشتی کاروان حج بخانه خدا رفت وبارفتن او قفل بزرگی بردر ورودی ساختمان بهداری زده شد و تنها مرجع‌بیماران این منطقه عملا تعطیل گردید اینك اهالی طالقان باخود میگویندبهداری ما فقط یك کارمند داشت که آنهم رفت .

مزاحمت سك افسار گسیخته
خواهرزاده قصدکشتن دائی خودرا داشت

علی ترقی یکی از اهالی قریهٔ لخنکه ازتوابع فومنات در منزل خود سگی داشت که آنرا همیشه باطناب بدرختی می‌بست تابخانه های مجاور تجاوز نکند ولی چند روز قبل سك مزبور باتلاش زیاد ناگهان افسار خودرا پاره کرد و بخانه دائی علی رفت و مزاحمت اهل خانه را فراهم آورد دائی علی سك افسارگسیخته خواهر زاده‌اش را بضرب چوب ازخانه بیرون کرد و چون این خبر بعلی رسید بشدت عصبانی شد وفردای آن‌روز باچوب وچماق‌بدکان‌دائی خود رفت و قصدکشتن اورا کرد ولی عده‌ای از اهالی باشاهده جریان درمحل حاضر شدند ودائی را ازدست خواهر زاده نجات دادند این جریان را خبرنگارما در فومنات گزارش داده‌است .

بهمانی رفت و خودرا آتش زد
قبل‌از اینکه به‌بیمارستان برسدجانسپرد

بریروز بانو آمنه همسر ۲۸ ساله تیمور یکی از اهالی تبریز بعنوان مهمانی بخانه یکی‌از اقوام‌خود واقع در خیابان مه‌پیکر رفت و شب نیز در آنجا توقف نمود سه ساعت بعد از نیمه شب هنگامیکه ساکنین منزل غرق در خواب‌بودند آمنه که سابقا اختلال حواس داشت ازخواب بیدار شد و بمحوطهٔ منزل رفت وی پس از اینکه تمام‌لباسهای خود را آلوده بنفت نمود با یك شعله کبریت خود را آتش زد . بر اثرفریاد های استغاثه وی‌ساکنین خانه از خواب بیدار شدند و پس‌از اینکه با زحمت زیا دشعله های‌آتش‌که سرتاپا ی آمنه را فرا گرفته بود خاموش کردند وی را به بیمارستان انتقال دادند ولی معالجات موثر واقع نشد و جان سپرد . از آمنه‌دوکودك ٤و ۷ساله باقیمانده است .

قهرمان جنایتکار
بهمدستی ٥نفر زن جوانی را کشت

طبق‌گزارش خبرنگار مادربجنورد چندشب قبل‌زن‌جوانی‌بنام «گلاب‌تن» یکی از اهالی قریهٔ «قلعه چیق» از توابع‌بجنورد بوسیله شخصی‌بنام قهرمان و پنجنفر از همدستان اوبقتل‌رسید و جنایتکاران پس از ارتکاب این جنایت متواری‌شدند.

جریان باطلاع مامورین ژاندارمری رسید و مامورین‌با فعالیت شدیدی قهرمان و همدستانش را دستگیر کردند مقرار اطلاع چون «گلاب‌تن» تقاضای ازدواج قهرمان را رد کرده بود خواستگار جنایتکار هم باین عمل وحشیانه دست زده است .

رئیس دانشگاه بن‌گفت :

تعداد دانشجویان ایرانی در آلمان رو به‌نقصان است

از سال‌جاری دانشجویان ایرانی باید امتحان ورودی مشکلی را بگذرانند . دانشکده‌های طب آلمان بعلت‌کمی جا عده‌ای از داوطلبین را جواب میکویند

امروز خبرنگار ماازآلمان‌گزارش داد که طی ضیافتی که در آن وابسته های فرهنگی کشور های خارجی حضور داشتند پرفسور «برویباخ» رئیس دانشگاه بن ومدیر قسمت دانشجویان خارجی دانشگاه های آلمان اظهار داشت که‌در عرض چند ماه اخیر تعداد پذیرش دانشجویان ایرانی در دانشگاه های آلمان بشدت رو به نقصان است ودر عوض تعداد پذیرش دانشجویان امریکائی و انگلیسی و افریقائی رو به افزایش می باشد .

تاکنون تعداد دانشجویان ایرانی در دانشگاه های آلمان بزرگترین رقم دانشجویان خارجی را تشکیل میداد ولی اخیرا این دانشجویان به علت دو اشکال کمتر موفق به گرفتن پذیرش از دانشگاه های آلمان می گردند ودر سال‌تحصیلی آینده این‌اشکالات موجب‌نقصان بسیار زیاد در تعداد دانشجویان ایرانی در آلمان خواهد شد .

مسابقه ورودی

اشکال اساسی که برای‌دانشجویان ایرانی از این پس وجود خواهد داشت اجبار در گذراندن‌آزمایش ورودی برای پذیرفته شدن در دانشگاه های بزرگ آلمان خواهد بود . این امتحان که تاکنون بعلت سادگی برای دانشجویان ایرانی موفقیت آمیز بود ازاین پس مانع بزرگی برای ورود آنها بدانشگاه های آلمانی خواهد شد زیرا ازسال تحصیلی آینده دانشجویان خارجی باید آزمایش ورودی مشکلی را بگذرانند .

از طرف دیگر بیشتر دانشجویان ایرانی تمایل به تحصیل طب دارند ولی دانشکده های بزرگ پزشکی آلمان اعلام کرده اند که به علت زیادی داوطلب‌از پذیرفتن عده‌زیادی ازاین دانشجویان معذور میباشند .

خبرنگار ما در خاتمه اضافه می نماید علت این که دانشجویان انگلیسی و امریکائی وافریقائی اکنون بیشتر شانس موفقیت درورود به دانشگاه های آلمان را دارنداین است که‌اغلب ازعهده امتحان ورودی برخواهند آمد وازطرف دیگربیشتر به رشته های فنی توجه می نمایند .

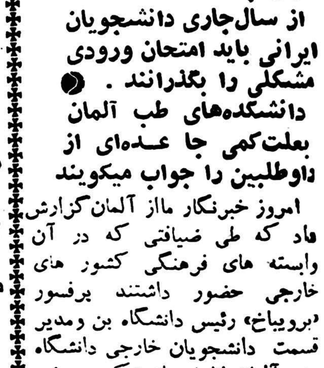

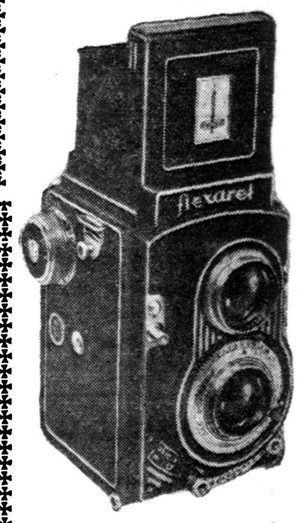

فلکسارت
فلکس ۶×۶ و ۳۵ میلیمتری
شرکت نیالا
خیابان شاه - چهارراه رازی
تلفن ۶۹۰۳۷

پیک سینالکو

بهرکجا که محل اجتماع وتفریح و استراحت باشد قدم میگذارد و بکسانیکه در حال نوشیدن سینالکو باشند یك جایزه نفیس‌تقدیم میدارد .

پیك‌سینالکو زنك خانه‌ها را بصدا در میآورد و به کسانیکه‌درخانه خودسینالکو داشته باشند کادوئی هدیه میکند .

سینالکوی مجانی

فروشندگان سینالکو در برابر تحویل هر ۱۲ عدد تشتك یك بطر مایع سینالکو برایگان تقدیم شما خواهند داشت ضمنا فروشندگان نیز در برابر تحویل هر۱۲ عدد تشتك ۲ بطر مایع سینالکو از کارخانه دریافت خواهند داشت .

فیات ۱۹۶۰ جایزه قرعه‌کشی بزرك سینالکو

بکسانیکه دربرابرتحویل ۱۲ عدد تشتك یك بطر سینالکو مجانی دریافت میدارند یك‌کارت‌قرعه‌کشی داده میشود . جایزه این قرعه‌کشی بزرك یك‌اتومبیل سواری فیات مدل ۱۹۶۰ میباشد .

سینالکو یعنی آب پرتقال

دارالتجزیه (پادربرن- بلانش اشتراسه) آلمان طی گواهینامه رسمی خودکه بامضای کنسول سفارت شاهنشاهی ایران در کلن رسیده تصدیق نموده‌است که سینالکو از تقطیرعصاره میوه‌های تازه تهیه میگردد بنابراین سینالکوی‌پرتقال یعنی آب پرتقال

سینالکوی پرتقالی پیروز میشود

«پیك‌نیك» های تابستانی شروع شد

دیروز مردم تهران بخارج ازشهر روی آوردند

■ عده‌ای بسواحل دریای خزر رفتند

■ سرپل تجریش بسیار شلوغ بود

■ جمع کثیری بکرج واطراف آن شهر رفتند

اگر چه هنوز تابستان فرانرسیده ولی گرمای تابستان شروع‌شده است وروزجمعه به سبب گرما،بسیاری از مردم کوشیدند به خارج شهر بروند واز این رو می توان گفت که «پیك نیك» های تابستانی از پریروز شروع شد .

ازصبح‌روزجمعه مردم دسته دسته برای رفتن بحومهٔ شهر آماده می‌شدند . جمع کثیری بکرج ، شمیران ، دربند ، نیاوران ، درکه و نقاط دیگر رفتند.

بسوی‌دریا

پریروز اولین‌دسته‌های «مسافرین تابستانی دریا » بطرف نقاط ساحلی حرکت کردند . برخی از کسانیکه وسایل نقلیهٔ شخصی دارند ازظهر پنجشنبه بچالوس رفتند و دیشب بپایتخت برگشتند . ولی عده‌ای بعلت تعطیل‌بودن فردا (عید فدیر) از مراجعت‌خودداری کردندوترجیح دادندازیك مسافرت چهار روزه استفاده کنند.

سواحل دریا هنوز شلوغ نشده ولی از تدارکاتی که شروع شده است میتوان حدس زد امسال‌تعداد «مسافرین دریا »بیش از سالهای پیش خواهد بود.

سرپل تجریش

روزجمعه سر پل تجریش بسیار شلوغ بود. مقارن ظهر حرکت اتومبیلها بسختی صورت میگرفت‌و چند بار عبورو مرور قطع شد . شب سر پل شلوغ تر شد و بعلت کثرت مسافر اتوبوس و تاکسی نایاب شد . صفهای‌طویلی از مسافرین ساعتها بچشم میخورد.

تاکسی سه تومان

کمی وسایل نقلیه موجب سوء استفاده تاکسیها شد . تاکسیها مسافرین را سه تومان کمتر بشهر نمی آوردند و اضافه هم سوار می‌کردند . تاکسیهائی که بیش از سه نفر ظرفیت ندارند با شش‌مسافر حرکت میکردند . اتوبوسها هم تا میتوانستند مسافر سوار میکردند

زیر سایه ها

پریروز هر جا درخت و سایه‌ای بود مردمی جمع شده بودندو مانند روز سیزده بدر عدهٔ زیادی درحومهٔ شهر دیده میشدند.

توچال و پس قلعه

در مسیر راههای توچال و پس‌قلعه جمع کثیری دیده میشدند. خانواده ها زیر سایهٔ درختان فرش و زیلو پهن کرده بودند ولی در بیشتر نقاط این مسیر بوی بدی بلند بود وعلت آن اینستکه مستراحی وجود ندارد.

فشم و آبعلی

عده زیادی به فشم و میگون و آبعلی رفتند . در جادهٔ فشم و آبعلی تعداد زیادی اتومبیل‌بچشم میخورد . خبرنگاران ما اطلاع میدهند که در منطقهٔ فشم از هم اکنون عده‌ای ییلاق کرده‌اند وروز بروز تعداد خانواده ها بیشتر می‌شود .

کرج

از صبح روز جمعه‌ایستگاه‌اتوبوس کرج شلوغ بود ، عده‌ای با خانواده جمعی با دوستان ، گروهی تشکیل داد ،بودند و با بارو بندیل عازم کرج بودند اینها دسته هائی‌بودند که وسائل نقلیه شخصی نداشتند، عده‌ای از صبح زود آمده بودند وتا ساعت‌ده‌نتوانسته بودندسواراتوبوس شوند .

در میان این گروهها دانش‌آموزان هم دیده‌میشدند، آنهاتقریبا آخرین هفته تحصیلی خود را دور هم جمع بودند و میگفتند و می‌خندیدند .

در جاده کرج

از ساعت هشت صبح جاده کرج شلوغ شده بود همه‌نوع‌وسیله نقلیه در جاده دیده میشد از جیپ ارتشی و اتومبیلهای دولتی گرفته‌تا وانتهای بارکش ، دسته دسته‌مردم رابه کرج میبرد .

اطراف رودخانه

بیدستانهای اطراف رودخانه کرج جای سوزن انداختن نداشت ، هرجا که سایه ای بود جمعی زن و مردو ریز ودرشت بساط پهن کرده‌بودند

منظره جالب

رودخانه کرج بعد از سیلابهای معمولی بهاری بستر خود را عوض میکند ، بدینترتیب که هرسال‌بعد از زمستان در اواسط بهار آب رودخانه زیاد میشود و چون مقداری شن و سنك همراه دارد و این شن‌و سنگها در مسیر قبلی ته نشست میکند بالطبع بستر رودخانه ازسنك پر میشود و تغییر میکند ، غیر ازپل بزرك کرج‌درسایر قسمتهای مسیر پلی وجود ندارد مردم که این روزرا میخواهند حتی المقدور خوش بگذرانند ،بدون هیچ قید وبندی با لباس وبار و بنه خود را به آب میزدند تا از رودخانه گذشته و در آنطرف جای بهترین را انتخاب کنند از آب گذشتن مردم منظره‌های جالبی‌را بوجود می‌آورد دو نفر دو نفر باکمك هم از آب می‌گذشتند ولی گاهی هم پای یکی از آنها میلغزید و هر دو وسط رودخانه نقش بر آب میشدند ،بعد ازکمی دست وپازدن از آنطرف آبکشیده بیرون می‌آمدند .

آب تنی

بعد از ظهر که قدری آفتاب بکله ها تابید عده ای از جوانان هوس کردند که در رودخانه آب تنی کنند باینترتیب در فاصله هر دوسه متری چند نفر در رودخانه مشغول آب تنی بودند .

برگشتن

برگشتن از کرج برای آنها که وسائل شخصی نداشتند مشکل بود چون هجوم مسافر بقصد شهر از ساعت ۵بعد از ظهر شروع‌شد صف اتوبوس تا میدان کرج‌رسیده‌بود، خانواده‌های زن وبچه دار در صف ایستاده‌بودند وبنظر میرسید بتعداد اتوبوسها در روز های غیر عادی اضافه نمیشود .

عریضه سرگشاده

بشرف‌عرض‌خاکپای‌مبارك‌بندگان اعلیحضرت همایون‌شاهنشاهی

سربازان فداکار شاهنشاه عظیم الشان در هرلباس که باشند عامل اجرای منویات پادشاه رعیت نواز بوده جز رفاه آسایش هموطنان عزیز واعتلای نام وطن منظوری ندارند یکی از این سربازان فداکار که همواره امتحان خودرا در موقع های حساس داده جناب آقای ناصر ذوالفقاری شهردار تهران که حقیقتا وجودش باعث افتخار ایران عزیز می باشد این سرباز وطن پرست و شاهدوست ازاولین روز تصدی خود در شهرداری تهران تمام‌هم خودرا مصروف آسایش ورفاه سکنه پایتخت بخصوص نقاط دور افتاده شهر نموده واصلاحات اساسی درنقاط شهر انجام شده که هریك مایه مسرت خاطر خطیر ملوکانه بوده ومی باشد سکنه چندین هزار نفره دولاب (که ازمحلات قدیم تهران است) دراین عصر اتم فاقد آب مشروب بوده‌اند وهیچگونه توجهی به‌آب این منطقه نمی شد بمجردی که وضع آب این محل باطلاع جناب آقای ذوالفقاری رسید بیدرنك دستور حفر یك حلقه چاه عمیق رادر دولاب باداره کل آب صادر فرمودند چاه عمیق در کمترین مدت توسط مقاطعه کار حفرو آماده گردید به زودی موتور تلمبه نصب وبهره برداری از چاه آغاز و کسانی که سالها گرفتار بی آبی بوده‌اند نجات خواهند یافت فعالیت خستگی ناپذیر جناب آقای شهردار محترم وهمچنین معاون کاردان و فعال شهرداری آقای شیرخانی زحمات و فداکاری آقای پرویز سهرابی رئیس اداره کل آب وآقای مسعود حقشناس معاون اداره که موجبات رفاه و آسایش سکنه منطقه وسیعی رااز لحاظ تامین آب فراهم ساخته اند موجب سپاسگزاری ساکنین دولاب می باشد .

جان نثاران از طرف ساکنین ماموریت دارند خدمات بی‌شائبه آقایان نامبرده بالارا بعرض خاکپای شاهنشاه برسانند واز وجود اقدس شاهانه استدعا شود مقرر فرمایند بوسائل مقتضی خدمتگزاران شاهنشاه مورد عواطف ملوکانه قرار گیرند .

جان نثاران میرزا هادی رمضانی دولابی ـ داود صالحی ـ حاجی محمد ـ حاجی محمد تقی دولابی ـ حاجی رمضانعلی حیدری دولابی ـ حاج محمد ابراهیم حیدری ـ حسین گلشناس ـ آقا کمال حسینی

آ ـ ۹۲۳۷

قویترین دست تهران انتخاب میشود

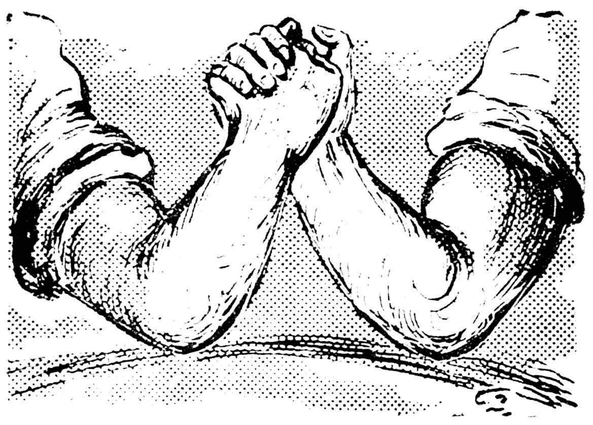

مسابقه انتخاب قویترین دست تهران بین سه گروه که‌از حیث سن طبقه بندی شده اند انجام خواهد گرفت .

گروه اول از سن ۱۷ تا ۲۰ سالگی

گروه دوم از سن ۲۱ تا ۲۵ سالگی

گروه سوم از ۲۶ تا ۳۲ سالگی

نام‌نویسی داوطلبان از روز شنبه ۲۱ خرداد ماه شروع شده است. عموم علاقمندان باید بادر دست داشتن شناسنامه ویك قطعه عکس ٤×٦ بدفتر مجله اطلاعات هفتگی مراجعه کنند .

بقهرمانان این مسابقه جوایز نفیسی تعلق می گیرد .

جناب آقای دکتر کیافر

اکنون که همسر عزیزم بانو نجات پری با انجام یك عمل جراحی بدست‌جنابعالی سلامتی خود را باز یافته وظیفه خود میدانم از آن پزشك عالیقدر و کار کنان بیمارستان نجمیه بدینوسیله اظهار تشکر و امتنان نمایم .

آ ـ ۱۰۷۰٦ رشت ـ محمد علی پور وزیری

بندرپهلوی ـ غازیان ـ پانسیون‌متروپل

دارای اطاقهای مدرن حمام دار می باشد .

از مسافرین محترم ایام تابستان پذیرائی می نماید :

۱ـ۸ آ ـ ۱۰۷۰۸ نشانی ـ غازیان ـ پانسیون متروپل

آگهی رسمی

مجمع همگانی شرکت سهامی خورشید محدود ـ تهران‌در روز جمعه ۲٤ تیر ۱۳۳۹ ساعت ۷ صبح در دفتر شرکت خیابان شاهپور تشکیل خواهد شد از آقایان دارندگان سهام تقاضا میشود در ساعت مقرر در شعبه شرکت حضور بهمرسانند .

(دستور جلسه)

۱ـ توضیحات بیلان ۱۳۳۸

۲ـ استماع گزارش هیئت مدیره و بازرسین

۳ـ تصویب بودجه‌مالی ۱۳۳۹ .

٤ـ شور در سایر امور جاریه شرکت .

۵ـ تعیین بازرسین .

آ ـ ۹۱٤۱ مدیر شرکت سهامی خورشید

آگهی راه‌آهن دولتی ایران

راه آهن دولتی ایران بمنظور ایجاد تسهیلات بیشتری در امر حمل ونقل موسسات ملی وبازرگانی و رفاه مشتریان راه آهن از تاریخ‌نشر آگهی حمل کلیه محمولات رسیده به انبار کالای تهران را بانبار های صاحبان کالا واقع در تهران و حومه بعهده گرفته است پیمانکار مربوطه تحت شرایط سنگین و باسپردن‌تضمین کافی بمنظور حسن انجام کار موظف است بمجرد دریافت تقاضای صاحبار محمولات متقاضی را از انبار کالای تهران به انبار .صاحب کالا یا بالعکس حمل نماید .

صاحبان بار و کالا پس از ترخیص محمول خود در صورت تمایل میتوانند آدرس انبار یابار انداز اختصاصی را تعیین و به مسئول انبار کالا اعلام و اطمینان داشته باشند باپرداخت حد اقل کرایه ممکنه در تاریخ و ساعت معین محمول خود را در انبار مربوطه تحویل خواهند گرفت وبا این ترتیب موضوع حق العمل کاری اشخاص متفرقه منتفی‌و حمل و نقل کالای مشتریان محترم راه آهن باروش بهتری انجام‌خواهد گرفت .

راه آهن دولتی ایران

آ ـ ۸٦۷۱ ۱ـ۳

تلمبه زیرآبی یکفاز

بهترین تلمبه‌های اطریشی ساخت کارخانه معروف فوگل برای عمق ٤۵ متر باکلید وسوپاپ وکابل‌که با برق ضعیف هم کار میکند.

قیمت ۲۳۷۰ تومان

تعدادی واردشد تاتمام نشده مراجعه فرمائید ازشهرستانها سفارش نقدی میپذیریم.

تهران‌اروپ میدان فردوسی

۱ـ۱۰ آ ـ ۸٤۰۸

تاسیس باجه از طرف سازمان آب

بمنظور رفاه حال مشترکین محترم و استفاده از فرصت بیشتر و جلوگیری از معطلی و اتلاف وقت علاوه از باجه هائی که معمولا همه روزه مفتوح است باجه فوق العاده دیگری نیزدر خیابان جنوبی پارك‌شهر درفصل تابستان ازساعت ۷تا ۹ ودرسایر فصول ازساعت ٦ تا ۸ بعد از ظهر باستثناء ایام تعطیل آماده دریافت آب بها میباشد .

۱ـ۲ آ ـ ۱۰٤۸٤ سازمان آب تهران

مناقصه لوازم آزمایشگاه

شرکت سهامی کارخانجات قند ایران بود وهشت قلم اثاثه و مواد مورد نیاز آزمایشگاههای کارخانه های قند را از طریق مناقصه خریداری مینماید .

شرایط و مشخصات مربوطه در اداره خرید خارجی شرکت واقع در خیابان شاهرضا مقابل فرصت موجود است . پیشنهادات تا آخر وقت اداری روز ٦ر٦ر۱۳۳۹ قبول ودرساعت ده صبح روز ۷ر٦ر۱۳۳۹ باز و رسیدگی خواهد شد . شرکت در مناقصه بمنزله قبولی کلیه شرایط مناقصه است .

آ ـ ۱۰٤۵۲ ۱ـ۲

آگهی گشایش دادگاه شهرستان

دادگاه بخش سقز بدادگاه شهرستان تبدیل ودادگاه شهرستان مزبور از تاریخ ۵ر۳ر۳۹ رسما افتتاح وشروع بکار نموده است .

۱ـ۳ آ ـ ۱۰٤۵۸ وزیر دادگستری

ما ذیلا وزن اشخاص و تعداد اندازه کمربند مورد لزوم و محلهای فروش را شرح میدهیم

وزن اشخاص	تعداد دانه‌های کمربندموردلزوم	قیمت درتمام ایران
از ۸ تا ٤۵ کیلو	۸ عددی	۱۸۰ ریال
از ٤۵ تا ٦۵ کیلو	۱۰ عددی	۲۰۰ ریال
از ٦۵ تا ۹۵کیلو	۱۲ عددی	۲۵۰ ریال

مافقط تضمین کمربندهای رنگین مارك جی‌ـپی را کرده و به همه‌این مارك‌را توصیه‌مینمائیم.

محل فروش فروشگاههای : فردوسی ـ پیرایش ـ مانون ـ قدس جورابچی ـ گریگوریان اسلامبول ـ اسباب‌بازی تهران‌لاله‌زار ـ مرادیان‌نادری ـ بهارخیابان رفاهی ایران‌نادری ـ گریگوریان‌نادری ـ ارك‌خیابان فردوسی ـ ناش‌ویلا ـ ثریا چهارراه حقوقی ـ ایران‌اسپرت امیریه ـ آلپ امیریه ـ رخ‌سیمتری ـ کا ۵۵۵ روبروی کالج ـ شهپر میدان فوزیه ـ اسپرت‌نادری ـ سعیدنادری ـ حریری‌شاهرضا ـ تهران‌غرب چهارراه اسکندری ـ گلی‌باساژ مستوفی‌زاده ـ خرازی ـ نیل‌لاله‌زار .

مرکز پخش خیابان فردوسی کوچه تآتر فردوسی شماره ۸۸ تلفن ۳۰٤۲۸۳ ، ازشهرستانها و خیابانهائیکه نماینده نداریم نماینده فعال و معتبر می‌پذیریم .

آ ـ ۱۰۷۱۲

بکاغذ اوزالید

انواع مختلف

بازرگانی داریوش نمه‌چی

خیابان نادری ٤۷٤ ـ تلفن ٤۷۸۲٤

۱ـ۵ آ ـ ۱۰۵٤۰

اقدامات عمرانی و اصلاحی در بیجار

خبرنگار ما گزارش می دهد که اقدامات اصلاحی و عمرانی که‌از اول سال جاری در شهر بیجارشروع گردیده با جدیت دنبال میشود، این اقدامات در زمینه امور بهداشتی، فرهنگی و اجتماعی صورت میگیرد از آنجمله اقدام شرکت فیروز به منظور تامین آب لوله کشی شهر بیجار میباشد که در حال حاضر ساختمان منبع در نقاره کوب بپایان رسیده .و کار گران بساختن تصفیه خانه در مجاورت پارك شهر وریختن لوله اشتغال دارند .

نصب دو موتور برق بمنظور تامین روشنائی شبانه روزی شهر بیجار خاتمه یافته وهم‌اکنون مشغول کابل کشی میباشند .

شرکت فرش تاسیس و شروع بکار کرده واز طرف بانك کشاورزی آقای ناصر مستوفی بسمت ریاست شعبه بانك کشاورزی بیجار تعیین گردیده و تلگرافی از شیراز بتهران احضار شده است که هرچه زودتر به محل ماموریت خود برود .

ساختمان بیمارستان فرح پهلوی که یك بیمارستان مجهز و مدرن خواهد بود وسیله مقاطعه کاران وزارت بهداری دنبال میشود وقرار است دراول آبانماه سال جاری‌هنگام پرده برداری از مجسمه اعلیحضرت همایون شاهنشاه که از طرف افراد حزب ملیون در فلکه شهر بیجار نصب میشود رسما گشایش یابند.

وزارت گمرکات شروع ساختمان ادارات دخانیات و قند و شکر را بشرکت مهکان مقاطعه کار وزارت گمرکات درغرب ابلاغ نموده ووزارت فرهنگ وسیله مقاطعه کاران خود مشغول ساختمان یك دبیرستان ودو دبستان در شهر بیجار و دو دبستان در بخش خسرو آباد و یا سوگند است .

شرکت تلفن دستور ساختمان مرکز تلفن شهر بیجار و تبدیل تلفن های فعلی را که بهیچوجه قابل استفاده نیست بیك دستگاه دویست شماره‌ئی دوسیمه مدرن صادر نموده واشیاء ولوازم مربوطه بمحل حمل گردیده است .

شرکت مکاره‌چی مقاطعه کارسازمان برنامه مشغول زیر سازی و جدول بندی چهار خیابان بزرگ شهر است وبرطبق قرار داد مقرر است‌اسفالت این چهار خیابان تا روز اول آبان سال جاری خاتمه پیدا کند و شرکت باستان از طرف وزارت دارائی مامور ساختمان یك دبیرستان حرفه ئی ومنزل مسکونی برای رئیس دارائی شده است .

تلفن‌کاربیجارروزانه دوساعت مشغول بکار است ودرآخرین جلسه کمیسیون بودجه مجلس شورایملی مقرر گردید برای ساختمان محل فرمانداری بیجار پانصد هزار ریال از اعتبار ساختمان استانداری کرمان کسرو بفرمانداری بیجار حواله‌شود.

وزارت دادگستری با ترفیع دادگاه شهر بیجار از دادگاه بخش بدادگاه شهرستان موافقت نمود و دستور اعزام دادستان دادیار ، باز پرس ، وسایر کارمندان قضائی و اداری‌را صادر کرد وهمچنین ضمن مقاوله نامه‌ایکه بین وزارت دادگستری و بانك ساختمانی رد و بدل گردیده مقرر است تا آبانماه سال جاری‌برای شهر بیجار عمارت دادگستری وثبت اسناد و زندان موقت ساخته وتحویل گردد .

پلهای جاده بین زنجان - بیجار وهمچنین پل سلامت‌آباد در جاده بین بیجار - همدان تکمیل و جاده آماده عبود و مرور گردیده است.

بنیاد پهلوی برای ساختمان پرورشگاه به جمعیت خیریه فرح پهلوی هشتاد هزار تومان وجه حواله نموده ونقشه‌ساختمان‌نیز بفرمانداری محل ارسال گردیده و از طرف‌سازمان تندرستی جوانان برای ساختمان استادیوم ورزشی شهر بیجار مبلغ سیصد هزار ریال حواله گردیده و هم اکنون مقاطعه کار مربوطه مشغول پی کنی دیوار استادیوم میباشد و برای ساختمان سینما در شهر بیجار از طرف بنیاد پهلوی مبلغ پانصدهزار ریال تامین اعتبار گردید.

از طرف وزارت بهداری دندان پزشك بیجار اعزام و دستور تهیه وسائل قسمت دندان پزشکی داده شد و همچنین وزارت بهداری با اعزام ماما و طبیب و پزشکیار بتکمیل کادر پزشکی این شهر مشغول است و مخصوصا اهالی از جهت تشکیل بهداری آموزشگاهها در بیجار فوق‌العاده خرسند هستند ضمنا تبدیل نمایندگی بانك ملی بیجار به شعبه در جریان است. همچنین در تکمیل کادر اداری سایر ادارات دولتی اقدام لازم‌معمول گردیده ودو دستگاه ماشین‌نساجی‌ازطریق مرکز خریداری و باداره فرهنگ بیجار تحویل‌گردیده است و بقرار اطلاع با توجهی که میشود مقرر است تمام این اقدامات وسایر اقدامات عمرانی و اصلاحی دیگری که در همه‌ی شئون شهر بیجار شروع گردیده تاپایان آبان ماه سال جاری خاتمه پیدا کند که درهنگام پرده برداری از مجسمه شاهنشاه تمام این برنامه ها وسیله آقای‌نخست وزیر که برای پرده برداری ازمجسمه شاهنشاه به بیجار میروند افتتاح شود .

وزارت پست‌وتلگراف اعلام میکند :

از خانه خود میتوانید با سراسر دنیا تماس بگیرید

امروز وزارت پست و تلگراف و تلفن اعلام کرد که هر کس‌میتواند از محل کار و خانه خود با هرکس در داخل و خارج تماس حاصل‌کند وصحبت نماید .

تماس مزبور بوسیله دستگاه تلکس انجام میگیرد با این دستگاه میتوان نوشته یکدیگر را نیز خواند .

دستگاههای تلکس که آخرین سیستم مخابراتی جهان امروز است ارتباط ایران با جهان را آسان تر ساخته است و این یکی از اقدامات مفیدوزارت پست و تلگراف میباشد آئین‌نامه‌اشتراك‌وآبونمان «تلکس» بشرح‌زیراست و هر کس میتواند از این سرویس خبری استفاده کند

مبادله تلگرافها بوسیله دستگاه دورنویس

۱ـبرای مبادله تلگراف بوسیله دستگاه دورنویس «تلکس» بین مشترکین از محل سکونت و یا از کابینهای مخصوص سرویس‌تلکس ازطرف‌وزارت‌پست‌وتلگراف وتلفن‌در تهران وسایر شهر ها برای ارتباط داخله و خارجه بتدریج دائر میشود

۲ـادوات و لوازمی که در محل سکونت مشترکین نصب خواهدشد بایستی بانظر و تصویب وزارت‌پست وتلگراف بهزینه مشترك تهیه شود ومشخصات ادوات و طرز نصب‌آنها باید مورد تصدیق وزارت پست و تلگراف و تلفن باشد .

۳ـارتباط دستگاه مشترك‌ومرکز تلکس از طرف وزارت پست و تلگراف و تلفن تامین خواهد شد.

۴ـ هر مشترك باید هنگام‌تقاضا مبلغ ۱۶۰۰۰ ریال بعنوان حق انشعاب بپردازد این مبلغ پس از استعفای مشترك مسترد نخواهدشد.

۵ـحق اشتراك ماهیانه ۲۰۰۰ ریال دریافت میشود و برای‌مدتیکه ازیکماه کمتر باشد نیز همان دو هزار ریال دریافت خواهد شد.

۶ـمشترك حق واگذاری اشتراك خود رابدیگری ندارد ولی با جلب موافقت وزارت پست و تلگراف و تلفن دستگاه او می‌تواند برای مخابره مورد استفاده دیگری قرار گیرد .

۷ـنرخ مخابره بر حسب مدت محسوب میشود مخابره کمتر ازسه دقیقه بمیزان سه دقیقه محسوب‌و کسر دقایق بیش از سه دقیقه یك دقیقه بحساب خواهد آمد .

۸ـ نرخ مخابره با تلکس‌درداخله کشور (دوسوم) نرخ مکالمه تلفنی در همان رابطه خواهد بود .

۹ـنرخ مخابره باکشور های اروپائی برای سه دقیقه اول ویاکسر سه دقیقه اول فعلا ۶۸۸٫۷۵ ریال معادل ۲۷٫۵۴۹ فرانك طلا و برای هر دقیقه ویاکسر دقیقه مازادبران ۲۲۹٫۶۰ ریال معادل ۹٫۱۸۳فرانك طلا میباشد نرخ مخابره باقاره های دیگر که بوسیله مراکز اروپائی صورت می‌گیرد برای سه دقیقه اول وکسرسه دقیقه اول ۹۱۸٫۳۰ ریال معادل ۳۶٫۷۳۲ فرانك طلا و برای هردقیقه اضافی و یا کسر آن ۳۰۶٫۱۰ ریال معادل۱۲٫۲۴۶فرانك طلا خواهد بود در تمام موارد در روابط با خارج برای سه دقیقه اول ویا کسر آن سهم ایران ۱۴٫۶۷ فرانك طلا معادل ۳۶۶٫۷۵ ریال و برای هر دقیقه اضافی ویا کسرآن ۴٫۸۹ فرانك طلامعادل ۱۲۲٫۲۵ ریال است .

۱۰ ـ هر مشترك باید برای تامین اجرت مخابره یکماه ودیعه که‌متناسب بامیزان مخابرات یکماه او باشد به وزارت‌پست‌وتلگراف وتلفن‌بسپاردوپس از تسویه حساب ماهیانه تجدید نماید وزارت پست و تلگراف و تلفن حق دارد در صورتیکه مبلغی ازسپرده برای تامین‌اجرت مخابره‌باقی نمانده باشد از دادن ارتباط مورد تقاضای مشترك خود داری نماید .

۱۱ ـ ساعت کار با نقاط در داخله کشور و یاخارجه از طرف وزارت پست و تلگراف و تلفن تعیین میشود.

۱۲ ـ مشترك تلکس میتواند از اداره تلگراف محل تقاضا نماید که تلگراف او بوسیله تلکس باومخابره شود و همچنین تلگرافهای بمقصد نقاط را بوسیله تلکس بمقصد مخابره نماید اجرت تلگرافهای صادره طبق تعرفه عمومی وصول میشود ولی ازبابت این مخابره از اداره تلگراف محل به مشترك واز مشترك باداره تلگراف محل اجرتی مطالبه نخواهد شد اجرت تلگرافهای صادره باید از محل سپرده تامین شده باشد در صورتیکه تا پنج روز پس از اخطار اداره تلگراف دائر بتمام شدن اعتبار سپرده مشترك وجهی بحساب سپرده خود نریزد اداره تلگراف حق دارد از مخابره آنها خود داری کند .

۱۳ ـ تامین برق ادوات منصوبه در محل مشترك باخود اوست .

۱۴ ـ مسئولیت نگاهداری و تنظیم دستگاه مشترك باخود اواست

۱۵ ـ مشترك میتواند تغییر مکان تقاضا نماید موافقت با تغییر مکان بستگی به مقدورات فنی وزارت‌پست وتلگراف و تلفن دارد ودر هرتغییر مکان حق انشعاب معادل۱۶۰۰۰ریال وصول خواهد شد .

۱۶ ـ چنانچه رابطه بین وزارت پست و تلگراف و تلفن و محل‌مورد استفاده درماه بیش‌از پانزده روز خراب باشد بطوریکه ارتباط برقرار نگردد به نسبت مدت خرابی ازحق الاشتراك کسر خواهد شد.

طاعون اسبی درخوزستان‌ریشه‌کن‌میشود

۸۰ درصد ازاسبهای مبتلا باین بیماری معالجه شده‌اند

ازدزفول خبرنگارما درباره‌چگونگی مبارزه بابیماری طاعون اسبی در شهرستان دزفول ودیگر شهرهای خوزستان که‌این بیماری شیوع‌یافته است گزارش میدهد :

ازابتدا شیوع بیماری طاعون اسبی در دزفول وسایر شهرهای خوزستان اقدامات ثمربخشی از طرف اداره دامپزشکی برای جلوگیری‌از این بیماری دامی انجام شد وبرای تهیه واکسن لازم جهت مایه کوبی دامهای‌سالم فعالیتهای زیادی صورت گرفت نتیجه این فعالیت‌ها آن‌شد که هم‌اکنون هشتاد درصد ازاسب وقاطر های دامداران دزفول که‌به‌بیماری‌طاعون اسبی مبتلا بودند معالجه شده‌اند و ضمنا مقدار زیادی واکسن جهت مایه کوبی دامهای سالم بدزفول وارد شده‌است . بدنبال این اقدامات چند روز قبل سرلشکرایزدپناه‌باتفاق‌آقایان دکتر ارشدی رئیس کل‌دامپزشکی مهندس دهقان ودکتر طغرائی رؤسای کشاورزی ودامپزشکی دزفول بمناطقی که‌بابیماری طاعون اسبی مبارزه شده است مزیمت کردند و نتایج فعالیت های‌ماموربن را درآنمناطق بررسی نمودند هم‌اکنون‌نیزماموربن‌دامپزشکی دزفول باکمال جدیت مشغول مایه کوبی دامهای سالم می‌باشند . .

درایده

ضمنا خبرنگارما درایده گزارش میدهد ، آقای دکتر خطیب شهیدی بمنظور مایه کوبی اسب وقاطرهائی‌که درمنطقه ایده از بیماری طاعون اسبی مصمون مانده‌اند وارد‌ایده شد .آقای دکتر خطیب‌شهیدی‌اظهارداشت‌تزریق واکسن طاعون اسبی به‌نسبت پنجاه‌تا شصت درصد از ابتلای اسب وقاطر هابه بیماری طاعون اسبی جلوگیری میکند

مشارالیه اضافه کرد که‌این‌بیماری بیشتر اسب وقاطرهای منطقه‌ایده ، از جمله اسبهای ژاندارمری را نیز تلف کرده است ولی اکنون میرود که باتزریق واکسن از شیوع بیشتر بیماری‌طاعون‌اسبی‌منطقه‌ایده‌جلوگیری شود .بهرحال برای ریشه کن کردن بیماری طاعون اسبی در خوزستان فعالیت شدیدی شروع شده‌است .

انتصابات

مدیرکل بازرسی وزارت‌راه

آقای محمد علی سید حسنی سمت مدیر کل بازرسی وزارت راه منصوب گردید .

دروزارت دارائی

آقای مهدی نیرومند نماینده سابق وزارت دارائی در کمیسیون حل اختلاف بریاست اداره مالیات مجموع بردرآمد کل وصول‌تهران منصوب گردید.

آـ ۱۰۶۱۲ کانون‌آگهی‌زیبا

آگهی بهره‌برداری از اختراع

صاحب اختراع مربوط به «ANTIBIOTIC PRODUCT» که در ایران تحت شماره ۲۳۹۸ به ثبت رسیده است بهره برداری از اختراع مزبور را به اشخاص ذیعلاقه پیشنهاد مینماید خواهشمند است برای کسب اطلاعات بیشتری به بریستول لابراتوریز اینکور پریتد Bristol Laboratories Inc. of P.O. Box 657, Syracuse 1. New York U.S.A. مراجعه فرمایند

آـ۹۱۴۷

آگهی مناقصه حمل توتون

انحصار دخانیات ایران حمل در حدود یکصد و شصت و چهار تن توتون چپق از سقز به تهران را به مناقصه می‌گذارد داوطلبان می توانند همه روزه باستثناء ایام تعطیل به اداره باربری این موسسه مراجعه ویك نسخه از شرایط مشخصات آگهی مزبور رادریافت وپس‌از مطالعه براساس مفاد آن پیشنهاد تنظیم به پیوست شرایط مشخصات امضاء شده تاساعت ده صبح مورخه ۳۹٫۴۳ که‌جلسه مناقصه تشکیل خواهد شدبه‌اداره دفترموسسه دخانیات تسلیم ورسید اخذنمایند.

حضور پیشنهاد دهندگان درجلسه مناقصه آزاد وموسسه دررد وقبول یك‌یا کلیه‌پیشنهادات مختار است .۱ـ۲ آـ۱۰۴۹۴ مدیر کل انحصار ـ دخانیات ایران .

وزیر دادگستری دریك مصاحبه مطبوعاتی گفت :

ما باتهیه قوانین مترقی زندانها راخالی کردیم

۴۸ لایحه و قانون جدید در دادگستری تهیه شده وبتصویب مجلسین یا کمیسیون مشترك رسیده

بعضی‌از قوانینی‌که از طرف دادگستری تهیه شده در کشورمابکلی وجود نداشت و ازاین جهت عدلیه‌ما ناقص بود واینها قوانینی‌است که بعضی‌از آنها شاید درپاره‌ای از کشورهای متمدن امروز هم وجود نداشته باشد

درلایحه جدید قانون تجارت تدابیری برای اعتماد واطمینان افراد بشرکتها و مؤسسات تجاری‌اتخاذ شده‌واز تشکیل‌شرکتهای‌فریبنده وبی‌اساس جلوگیری میشود و راجع بنحوه تنظیم چك وسفته و برات مقررات تازه‌ای پیش‌بینی شده است

نطق در مجلس سنا

اگر آقایان محترم بخاطرداشته باشند در فروردینماه سال هزار و سیصد وسی هفت ، درست یکماه بعد از تصدی‌وزارت دادگستری اینجانب در مجلس محترم سنا به تفصیل از وضع دادگستری آنروز وتراکم کار وشکایات مردم و مشکلات موجود صحبت کرده و اصول عقاید و افکار خود را در خصوص اصلاح این رکن‌مشروطیت بعنوان برنامه خود در پانزده‌قسمت بیان داشتم .

از آن تاریخ تا امروز هر موقع که فرصتی مناسب پیدا شده است بنده سعی کرده ام پیشرفت های حاصله را چه از پشت تریبون‌هر یك از دو مجلس و چه از راه مطبوعات باطلاع مردم برسانم .

مردمی که من در اینجا از آنها صحبت میکنم نه کسانی هستند که دانسته و خواسته از روی غرض و سوءنیت ویا احیانا بسبب یاس و بدبینی از تمام کارهای‌مملکتی‌بدون استثناء انتقاد میکنند و نه آنهائیکه ندانسته ولی در اثر عصبانیت ازیك حکم عدلیه یا تخلف یك مامور ابلاغ یا اجرا زبان بانتقاد و ناسزا گشوده و تمام قضات دادگستری‌و متصدیان آنرا یکسره میکوبند.

روی سخن من در اینجا مردم وطنپرست و بیغرضی هستند که تشنه اصلاح جدی این‌دستگاه بوده واگر هم اهل فن نیستند لا اقل صاحب منطق و عقل سلیم‌باشند. وآنچه‌که برای ما ارزش داشته و قابل احترام است قضاوت این‌دسته از مردم است .

شرائط اصلاح عدلیه

یکی از شقوق پانزده‌گانه برنامه اصلاحی اینجانب اصلاح قوانین مربوط بدادگستری بود که‌من‌امروز میخواهم فقط پیشرفتهای حاصله در اینقسمت را با آقایان در میان بگذارم .

در آنروز من عرض کردم یکی از شرائط اصلاح‌عدلیه‌وجود قوانین مفید بحال مردم است بطور خلاصه همانطور که یك‌مدرسه خوب‌احتیاج بمعلم خوب و کتاب خوب ووسائل کار خوددارد عدلیه خوب هم باید دارای قاضی بصیر و عادل قانون مفید و مترقی و لوازم کار متناسب باشد .

در گذشته مخصوصا طی‌سنوات اخیر بعضی از قوانین عدلیه‌مندرس مشوش و غیر متناسب شده بودواز اینرو بنده از همان روز اول با توجه بسوابقی که از کار عدلیه چه در دوران قضاوت و یا وکالت و یابه اقتضای بیست سال تدریس در دانشکده حقوق داشتم تصمیم به تنقیح و اصلاح آنها گرفتم وامروز بسیار خوشوقتم که نتایج حاصله‌را باطلاع آقایان ارباب جرائد برسانم

از ابتدای کار علاوه بر بعضی کمیسیونهای خاص سه کمیسیون اصلی برای اصلاح و تنقیح قوانین دروزارت دادگستری تشکیل شد یکی کمیسیون قوانین مدنی یکی کمیسیون قوانین کیفری یکی هم کمیسیون قانون تجارت .

اعضاء این کمیسیونها تماما از بین بهترین قضات وورزیده ترین حقوق دانان انتخاب شده و عبارت بودند از کمیسیون قوانین مدنی: آقایان وثیقی ، ویشگائی ، هاشم وکیل ، دکتر نصیری ، عاملی ، دکتر یگانه

کمیسیون قوانین کیفری : آقایان سروری ، دکتر خوشبین ،مرحوم لسانی ، دکتر علی آبادی ، دکتر یگانه .

کمیسیون قانون تجارت :آقایان نقوی ، میر مطهری ، دکتر مبصر، دکتر ستوده ، دکتر آقابابیان ، شریعت زاده .

دو کمیسیون اول زیر نظر خود اینجانب تشکیل میشد و ریاست کمیسیون سوم با جناب آقای نقوی بود ومن در اینجا لازم‌میدانم اززحمات صادقانه و بی شائبه تمام این آقایان تشکر و سپاسگزاری

تهیه ۵۰ لایحه کیفری ومدنی

اعضاء کمیسیونهای‌قوانین کیفری ومدنی توفیق حاصل نمودند که متجاوز از پنجاه فقره لایحه قانونی تهیه یا تنقیح نمایند که ۴۸ لایحه آن بشرح زیر بتصویب مجلسین یاکمیسیون مشترك رسید .

(۲۶لایحه بتصویب دو مجلس و ۱۲لایحه بتصویب کمیسیون‌مشترك دادگستری مجلسین) .

مصوبات کمیسیون مشترك دادگستری مجلسین

۱ـلایحه قانونی شورای دولتی
۲ـلایحه قانونی مسئولیت مدنی
۳ـلایحه قانونی اقدامات‌تامینی
۴ـلایحه قانونی استردادمجرمین
۵ـلایحه قانونی اصلاح و نسخ بعضی از مواد قانون جلوگیری‌از تصرف عدوانی
۶ـلایحه قانونی الحاق ماده ۲۲۵ مکرر بقانون آئین دادرسی مدنی
۷ـلایحه قانونی‌مربوط‌برسیدگی غیابی در امور خلافی
۸ـلایحه قانونی اصلاح قانون کارشناسان رسمی دادگستری
۹ـلایحه قانونی راجع باصلاح بعضی از مواد قانون اصول‌تشکیلات عدلیه
۱۰ـلایحه قانونی راجع بنحوه مطالبه دیون
۱۱ـ لایحه قانونی روابط مالك‌و مستاجر
۱۲ـ لایحه قانونی رسیدگی‌غیابی در امور جنائی

لوائحی که‌بتصویب‌قطعی‌مجلسین رسیده

۱ـقانون مربوط به تبهکارانیکه اطفال را بقصد فروش یا مطالبه وجه یامال میربایند .
۲ـقانون راجع بامور قضائی عشایر و ایلاتی که اسکان میشوند
۳ـقانون مربوط بالحاق یك‌تبصره بماده ۱۳۵ قانون کیفر عمومی .
۴ـقانون اصلاح ماده ۶۵۰قانون آئین دادرسی مدنی
۵ـقانون مربوط بالحاق یك تبصره بماده ۳۶۱ قانون امورحسبی واصلاح ماده ۳۶۴ قانون امورحسبی والحاق یك تبصره بماده ۵۶ قانون تسریع‌محاکمات
۶ـقانون راجع باصلاح قانون دعاوی‌اشخاص‌نسبت‌بامالك‌واگذاری
۷ـقانون مربوط بالحاق یك تبصره بماده دوم لایحه قانونی حذف‌دیوان دادرسی دارائی
۸ـقانون مربوط به تشکیل دادگاههای‌سیار
۹ـقانون مربوط بقابل تجدید نظر بودن احکام شعبه دیوانکشور در مورد شکایت استخدامی
۱۰ـلایحه قانونی راجع بالغاعماده ۱۴ قانون متمم سازمان وزارت دادگستری واستخدام قضات
۱۱ـ قانون مربوط باصلاح بعضی از مواد قانون ثبت اسناد و املاك
۱۲ـقانون راجع به آزادی مشروط زندانیان
۱۳ـلایحه قانونی مربوط به اصلاح تبصره ماده ۹۸۸ و الحاق یك تبصرهٔ بماده ۹۸۹
۱۴ـقانون مدنی راجع بایرانیانی که ترك تابعیت کرده اند .
۱۵ـ لایحه قانونی راجع به مجازات قطع و تخریب وسائل مخابرات و برق
۱۶ـ لایحه قانونی راجع به چك بی‌محل
۱۷ـقانون راجع به تجدید نظر کردن در احکام دادگاه‌عالی‌انتظامی قضات
۱۸ـ لایحه قانونی مربوط به مجازات پاشیدن اسید
۱۹ـ لایحه قانونی راجع باصلاح قانون منع کشت خشخاش‌واستعمال تریاك
۲۰ـقانون مربوط بالحاق ماده مکرر بماده ۳۶۸ قانون کیفرعمومی
۲۱ـقانون مربوط به تشکیل دادگاه اطفال بزهکار
۲۲ـقانون راجع باجازه اجراء لوایح‌پیشنهادی‌وزیر فعلی‌دادگستری پس از تصویب کمیسیون فعلی دادگستری مجلسین
۲۳ـقانون مربوط‌بتشدیدمجازات سرقت مسلحانه
۲۴ـقانون مربوط به رد تبصره الحاقی بماده ۳۵ مکرر قانون ثبت اسناد و املاك
۲۵ـقانون راجع باصلاح بعضی‌از موادقانون‌تشکیلات دادگستری و اعزام قضات بخارجه
۲۶ـ لایحه قانونی راجع بطرز رسیدگی بجرائم عمومی افسران‌و افراد و کارمندان ارتش‌وژاندارمری کل کشور .

قوانینی که در ایران‌نبود

لوایحی که ماتهیه کرده بودیم برخی عینا بتصویب رسید و در بعضی از آنها اصلاحاتی بموقع‌وبا موافقت اینجانب از طرف مجلسین و مخصوصا از طرف‌اعضاء کمیسیون های دادگستری مجلسین که من باید در اینجا مراتب امتنان و سپاسگزاری خود را از همه آنها اظهار نمایم بعمل آمد .

تفسیر وتوضیح‌تمام‌این قوانین‌موضوع چند جلد کتاب خواهد بود ولی‌بنده باید عرض کنم که بعضی از این قوانین در کشور ما بکلی وجود نداشت واز اینجهت عدلیه ما ناقص بود .

قانون تاسیس شورای دولتی ، قانون مسئولیت مدنی ، قانون‌اقدامات تامینی ، قانون استرداد مجرمین ، قانون راجع بنحوه مطالبه دیون، قانون آزادی مشروط زندانیان ، قانون اطفال بزهکار و بعضی دیگر از این قوانین اصلا در ایران نبود ولی هیچ حقوقدان یا مرد مطلعی نیست که بتواند منافع این قوانین را انکار نماید .

مصالح امروز کشور ما ایجاب می کرد که مقرراتی راجع باین امور که همگی از بهترین و مدرن ترین قوانین دنیای متمدن امروزی است داشته باشیم .

اینها قوانینی هستند که بعضی ازآنها شایددرپاره‌ای ازکشور های متمدن امروز هم وجود نداشته باشد.

زندانهارا خالی کردیم .

با تصویب قانون آزادی مشروط ما زندانها را تاحد زیادی خالی کردیم و بر طبق گزارشاتی که من‌از زندانها دارم هیچیك از آزادشدگان تاکنون مجددا سقوط ننموده اند.

راجع باسترداد مجرمین ما جز دو فقره عهد نامه مجمل با ترکیه و عراق که البته اعتبار قانونی دارند مقررات دیگری نداشتیم و حال آنکه توسعه وسائل حمل و نقل و وجود مجرمینی که امروزه آنها را مجرمین بین المللی میخوانند ایجاب میکرد که مایك قانون کامل راجع باسترداد مجرمین داشته باشیم تا همچنین راجع باقدامات تامینی که امروزه آنهارا بهترین حربه علیه مجرمین میشمارند تا کنون تقریبا هیچگونه مقرراتی نداشتیم .

بموجب لایحه نحوه مطالبه دیون طرز وصول مطالبات مردم در صورتی هم که دارای سند رسمی نباشند بسیار آسان و سریع شده است

من نمیخواهم وقت آقایان را با مزایای سایر قوانینی که بتصویب رسیده است و جمعا رقوم تازه‌در قوانین کشور ما ایجاد کرده تضییع بنمایم ولی آقایان توجه دارید که روابط مالك و مستاجر تاچه اندازه ناقص و مجمل و غیر قابل اجرابود یارسیدگی بدعاوی جنائی در صورتی که متهم غائب بود چه مشکلاتی رادر راه تسریع رسیدگی ایجاب میکرد.

موضوع پرونده های چندین ساله را در عدلیه همه‌آقایان بخاطر دارید و هنوز هم خیلی ازآنها وجود دارد و علت وجود آنها هم قوانین ناقص سابق بود .

قانون جدید تجارت .

واما کمیسیون قانون تجارت‌توفیق حاصل نمود ظرف مدت دو سال با توجه باحتیاجات کشور و قوانین بازرگانی کشور های مترقی از قبیل فرانسه ، بلژیك و سوئیس لایحه جدیدی برای ایران ضمن ۸۴۰ ماده تهیه و تنظیم نماید .

قانون تجارت فعلی که مصوب سال ۱۳۱۱ است با اینکه در تاریخ تصویب از بهترین قوانین محسوب میشد ولی باتوجه بتحولات وترقیات اقتصادی و بازرگانی امروزه کشور بسیار ناقص بود از اینرو از تاریخ ششم خرداد ماه سال ۳۷ کمیسیونی برای تهیه قانون جدید در وزارت دادگستری تشکیل شده و بلا فاصله مبادرت بتهیه لایحه جدید قانون تجارت نمود و طرحی تا آخر باب شرکت های تجارتی تهیه کرد .در این خلال در چهاردهم اسفند ماه سال ۳۷ از طرف وزارت دربار شاهنشاهی طرح اصلاحی قانون‌تجارت که در وزارت بازرگانی تهیه شده‌و برای گذشتن از شرفعرض به‌پیشگاه ملوکانه تقدیم شده بود ضمن نامه برای رسیدگی بوزارت دادگستری ارسال و اوامر ملوکانه مبنی بر اینکه طرح مزبور در کمیسیونی مرکب از تهیه کنندگان آن و نمایندگان وزارت دادگستری مطرح و بامطالعه کامل مورد بررسی واقع شود شرف صدور یافت . پس از وصول طرح وزارت بازرگانی طرح مزبور و آنچه ازطرف کمیسیون اصلاح قانون تجارت تنظیم شده بوددر جلسات کمیسیون‌مشترك مطرح گردید و تا تاریخ ۲۸د۲د۳۸ نمایندگان وزارت بازرگانی که همگی از مطلعین امور اقتصادی و عبارت بودند از آقایان دکتر صقری ،دکتر برزگر ، دکتر کیائی در جلسات کمیسیون شرکت کردند واز آن به بعد هم کمیسیون قانون تجارت‌مرتبا هفته‌چند بار بکارخودادامه‌داد تااینکه سر انجام در هفته گذشته طرح‌جدید قانون بازرگانی تهیه و بطوریکه‌آقایان استحضار دارند در دو نوبت تقدیم مجلس محترم سنا گردید که به کمیسیون مشترك دادگستری مجلسین ارجاع شود . مشخصات طرح جدید بطور اختصار اینستکه :

۱ ـ در این طرح تدابیری اتخاذ گردیده تا اعتماد و اطمینان افراد بشرکتها و موسسات بزرگ تجاری بیشتر جلب گردد و از هرگونه‌اعمال خلاف قانون که لطمه باعتبار موسسات تجارتی میزند جلوگیری شده و تدابیری اتخاذ گردد که از تشکیل شرکت های فریبنده و بی‌اساس ممانعت شود .

برای این منظور اولادرلایحه هیئتی بنام هیئت نظارت‌برشرکت هاپیش‌بینی شده تا قبل از آنکه شرکتی به‌ثبت رسیده و مبادرت باعمال تجاری نماید قانونی بودن تشکیل آن مورد بررسی کامل واقع شود .

ثانیا بمنظور اطمینان کامل افراد بوجود سرمایه شرکت ها در لایحه مقرراتی پیش‌بینی شده تا در شرکت ها و مخصوصا در شرکت های‌سهامی آن قسمت از سرمایه که باید نقدا پرداخت شود در یکی از بانکها گذارده شود .

۲ـ چون اساس هرنوع تجارت‌مبتنی براسناد تجاری)چك . سفته . برات) میباشد ولازم بودکه راجع بنحوه تنظیم و اعتبار اسناد مزبور بررسیهای بیشتر بعمل آید لذا باتوجه بقرارداد بین‌المللی ژنو راجع باسناد تجاری که انشاءاله دولت ایران‌بزودی‌بآن ملحق خواهد شد مقررات تازه در اینخصوص ضمن لایحه تقدیمی‌پیش بینی شده است .

۳ـنظر باینکه ترقیات جدید علمی موجب تحولات و تغییرات در مقررات بازرگانی شده ومخصوصا پس از اختراع انواع‌ماشین های‌حساب‌موضوع تنظیم دفاتر تجارتی تا حدی منتفی میگردید لذا درلایحه تنظیمی مقرراتی پیش بینی شده تاموساتی که مجهز بماشین‌های مزبور هستند ازتنظیم پاره‌ای ازدفاتر تجاری معاف شوند .

۴ـ بااستفاده از تجاربی که درطول مدت تقریبا سی سال اجراء قانون تجارت حاصل گردیده بود در امور راجع به تشکیل شرکت ها و قرارداد های حمل و نقل و امور مربوط به ورشکستگی مقررات تازه در لایحه پیش‌بینی شده است .

فعلا این لایحه و لایحه اصول تشکیلات دادگستری که جمع مواد این دو لایحه در حدود هزار و چند ماده میشود در دستور کمیسیون‌مشترك دادگستری مجلسین است‌که تاتشکیل دوره بیستم مجلس شورای ملی معوق خواهد ماند .

تاآن تاریخ امیدواریم لایحه‌جدید قانون کیفر وآئین دادرسی کیفری هم که در دست‌تهیه میباشد آماده‌شد و تقدیم کمیسیون مشترك گردد .

تشکر از حقوقدانان ایران

باتصویب این لوایح قانون‌بازرگانی و لایحه اصول تشکیلات و لایحه‌آئین دادرسی کیفری ولایحه قانون مجازات عمومی قوانین مدرن وروشنی خواهیم داشت که احتیاجات امروزه عدلیه‌مارا تامین خواهند کرد .

آقایان محترم تهیه این‌قوانین ثمره وحاصل مطالعات وتجربیات وزحمات مستمرعده‌ای ازبهترین‌حقوق‌دانان‌نسل معاصر ایران است که بمنظور ترقی وتعالی مادی ومعنوی کشور خود دامن همت بکمرزده وظرف‌مدت دوسال اخیر از هیچگونه مساعدت معنوی وعلمی با اولیاء وزارت‌دادگستری دریغ ومضایقه نکرده‌اند، ومن دراین اخر عرایضم صمیمانه از همه آنها نیز تشکر و سپاسگزاری می کنم .

اوضاع ترکیه

بقیه از صفحه ۸

تقدیم ملت و دولت خواهد شدطرح قانون اساسی خواهد بود نه خود آن . استادان عضو کمیسیون این وظیفه را بنام بزرگترین و شریفترین خدمت ملی و عالی ترین خدمت کشوری و علمی خود انجام میدهند و در این راه از کوشش شبانه روزی فروگذار نخواهند کرد .

نخست طرح قانون اساسی ازطرف کمیسیونی مرکب‌ازاستادان دانشکده حقوق استانبول و دانشگاه آنکارا حاضر خواهد شد . سپس طرح مزبوربه‌آراء هیاتی‌مرکب‌ازمتخصصین شورای حکومتی ، دیوان محاسبات مراجع قضائی نظامی مطبوعات و ادارات مختلف دولتی‌ونظایرآن‌واگذار خواهد شد .

طرح کامل برای مطالعه وتصویب هیات دولت تقدیم خواهد شد .

قانون اساسی جدید همچنانکه باید موجب تحقق نظریه حقوقی شود حافظ شرف و حیثیت افراد کشور وآزادی‌وحقوق‌آنان‌واجتماعات‌مختلف بوده و دراجرای قوانین در چهار چوبه قانون اساسی مراقبت خواهد کرد ضمنا از لگدمال شدن اقلیت مجلس که همواره احتمال آن میرود که اکثریت فردا باشند جلوگیری خواهد شد .

اعضای کمیسیون و رئیس کمیته اتحاد ملی و فرمانده کل نیروهای مسلح ترکیه در مراتب فوق متفق القولند .

آگهی مزایده شماره ۱۵

منطقه دریائی شمال یك فروند حوض شناور با مشخصات زیر به طریق مزایده به معرض فروش میگذارد :

الف ـ وزن تقریبی حوض شناور ۲۵۰ تن از صفحات آهن با بعاد ۸ر۱×۳۲ر۸ متر و بقطر ۶ میلیمتر و دارای وسائل مشروحه زیر میباشد .

۱ـ لنگر یکعدد
۲ـ حلقه زنجیر ۱۴ عدد
۳ـ قرقره دوار دو عدد
۴ـ دریچه آب یکعدد
۵ـ زنجیر دواینچی ۱۲ متر
۶ـ زنجیر یك اینچی ۲۵متر
۷ـ شیر آب نمره ۵۰ ده عدد
۸ـ شیر آب نمره ۶۵ دو عدد
۹ـ شیر آب نمره ۱۲۵ دو عدد
۱۰ـ شیر آب نمره ۱۵۰ چهار عدد
۱۱ـ لوله های نمره ۵و۸ و ۱۰ و ۱۵ و ۱۸ هر کدام چهار عدد
۱۲ـ زانوی نمره ۶ چهار عدد

شرایط معامله

۱ـ خواستاران شرکت در مزایده بایستی ابتدا هر یك مبلغ ۶۲۵۰۰ ریال به عنوان سپرده به حساب شماره ۱۰۰۲۵ دارائی منطقه دریائی شمال (در بانك ملی بندر پهلوی) ودیعه بسپارند .

۲ـ پیشنهاد دهندگان پیشنهادا تخود را بایستی در دو نسخه تنظیم و یك نسخه آنرا با پست سفارشی باداره بازرسی مالی ارتش به تهران ارسال و یك نسخه دیگر را با ضمیمه قبض سپرده و قبض سفارشی پستخانه در پاکت لاك و مهر شده برکن چهارم ستاد منطقه دریائی شمال ارسال دارند .

۳ـ پیشنهاد ها بایستی بدون شرایط مخصوص و فاقد جملات مبهم بوده و شامل بهای کل خرید باشد .

۴ـ پیشنهاد ها باید تا خاتمه وقت اداری روز ۱۸ر۴ر۳۹ برکن چهارم ستاد منطقه دریائی شمال رسیده باشد به پیشنهادات واصله بعد از تاریخ مزبور ترتیب اثر داده نخواهد شد .

۵ـ پیشنهاد ها باید تا خاتمه وقت اداری روز ۱۸ر۴ر۳۹ برکن چهارم ستاد منطقه دریائی شمال رسیده باشد به پیشنهادات واصله بعد از تاریخ مزبور ترتیب اثر داده نخواهد شد .

۶ـ پیشنهاد های رسیده در ساعت ۱۰ صبح روز ۱۹ر۴ر۳۹ در دفتر رکن چهارم ستاد منطقه دریائی شمال (بندر پهلوی) با حضور کمیسیون باز و قرائت خواهد شد و تا ۴۸ ساعت پس از اعلام برنده شدن مزایده خریدار باید بهای کل مورد معامله را پس از وضع سپرده اولیه بهمان شماره حساب بانك کار سازی نماید .

۷ـ کلیه عوارض طبق مقررات کشوری از قبیل مالیات بندری و شهرداری و هزینه نشر آگهی که‌به آن تعلق میگیرد‌بعهده‌خریداراست.

۸ـ برنده مزایده متعهد است در ظرف یکماه از تاریخ اعلام برنده حوض شناور خریداری شده را تحویل گرفته و از محل استقرار خارج نماید .

۹ـچنانچه برنده مزایده با توجه بمراتب مندرجه در این آگهی از پیشنهاد خود عدول نماید سپرده نامبرده بسود دولت ضبط خواهدشد.

۱۰ـ خواستاران میتوانند تا روز ۱۷ر۴ر۳۹ ـحوض شناور مورد معامله را در محل بازدید نمایند .

آ ـ ۱۰۵۵۴ بندر پهلوی ـ منطقه دریائی شمالی

آ ـ ۱۰۵۹۶

آ ـ ۱۰۶۵۴ ۲ـ۱

آ ـ ۱۰۵۷۴

فروش نقشه شهرستانها

بدینوسیله باطلاع میرساند . از شهر های زیر نقشه های کامل و رنگی بمقیاس ۱ ـ۲۵۰۰ توسط سازمان نقشه برداری تهیه گردیده و جهت استفاده عموم درشعبه توزیع و فروش سازمان واقع در دوراهی مهر آباد آماده فروش است .

۱ـ اردکان (فارس)	در یك برك
۲ـ شادکان	در یك برك
۳ـ قائن	در یك برك
۴ـ دامنه	در یك برك
۵ـ ایلام	در یك برك
۶ـ مهاباد	در یك برك
۷ـ شاهپور	در یك برك
۸ـ تکاب	دریك برك
۹ـ زیر آب	در دو برك
۱۰ـ خرم آباد (لرستان)	در دو برك
۱۱ـ کازرون	در دو برك

۱۲ ـ شیراز (فعلا چهار برك از بیست برك آماده شده) .

از شهرستانها به آدرس صندوق پستی ۱۸۴۴ مکاتبه نمایند .

رئیس سازمان نقشه برداری ـ مهندس ابراهیمی

آ ـ۱۰۶۵۸ ۲ـ۱

نیازمندیها و آگهی‌های کوچک

استخدام میشود

استخدام ساعت‌سازمتخصص

یك نفر ساعت ساز متخصص که از وضع بازار اطلاع داشته و بزبان انگلیسی یا فرانسه آشنائی داشته باشد استخدام میشود مشخصات‌کامل خود را با ذکر سابقه و عکس به صندوق پستی شماره ۱۹۱۸ ارسال دارید ۰
۱-۲ آ - ۱۰۳۴۶

کانون جهانگردی

احتیاج‌به یك نفر ماشین‌نویس فارسی ولاتین که بزبان فرانسه نیز آشنائی داشته باشد دارد داوطلبان میتوانند بین ساعات ۹تا ۱۲ به کانون جهانگردی واقع‌درخیابان‌ورزش‌مراجعه نمایند
آ-۱۰۵۵۶

دکتر داروساز یا مجاز

استخدام میشود تلفن ۵۲۲۵۹
۱-۲ آ-۹۱۹۷

بیکنفر تحصیلدار دوچرخه‌سوار

یاموتور سوار که‌بتمام‌خیابانها وارد باشد با ضامن معتبر نیازمندیم ۰ سرای حاج حسن میلانی تلفن۲۰۳۴۲
آ-۹۲۱۱

دوشیزه یا بانوی تلفنچی

که بزبان انگلیسی آشنائی داشته باشد جهت یك‌شرکت خصوصی‌مورد نیاز است ۰داوطلبین به تلفن۲۱۵۴۱ مذاکره نمایند ۰
آ - ۱۰۶۹۲

آگهی استخدام

برای عملیات ساختمانی راه و تعمیرات ماشین آلات راهسازی چند نفر تکنیسین راهساز ومیکانیك متخصص ماشین آلات راهسازی‌برای ناحیه لرستان مورد احتیاج است داوطلبان میتوانند با در دست‌داشتن مدارك لازم و کامل از ساعت ۱۰ تا ۱۲ صبح بدفتر شرکت واقع در خیابان سعدی نزدیك چهار راه مخبرالدوله ساختمان کاشانیان شماره ۴۰۲ مراجعه نمایند ۰
شرکت ساختمانی واسفالتکاری راگا
آ - ۹۲۷۵

استخدام مهندس ساختمان

شرکت سهامی آدبل برای اداره‌و سرپرستی کارگاههای‌خود درشهرستان ها بچند نفر مهندس ساختمان با تجربه احتیاج دارد ۰
خیابان شاهرضا ۰ خیابان وامسر- شماره ۳۸ تلفن : ۴۸۲۳۵ - ۶۲۶۲۵
آ - ۹۲۲۷

جویای کار

وکیل ومشاور حقوقی

وکیل پایه یك دادگستری و دکتر حقوق برای قبول وکالت و مشاوره حقوقی در موسسات و شرکت‌هاحاضر به استخدام می باشد . لطفابه‌راهنمای شماره ۱۳۴۲ اطلاعات مراجعه‌فرمائید.
۱-۴ آ-۸۶۲۳

جوانی راننده درجه۲

شخصی تهران با دفترچه خاتمه خدمت حاضر است با ماهی دو هزار ریال کارکرد تلفن های ۶۷۷۱۴ - ۶۲۲۲۱ مراجعه کنند .
آ-۹۱۰۹

جوانی راننده باتحصیلات

پنجم متوسطه جویای کار است‌بین ساعت ۴ونیم تا۶بعد از ظهر باتلفن ۹۲۷۲۷ مکالمه فرمائید .
آ-۹۰۸۳

پزشکیار

با گواهینامه آموزشگاه و پیشینه ممتد در بیمارستانهای‌تصدی درمانگاه های بزرگ تسلط کامل به مراحل فنی دارونی و مسئولیت آن برای کار آماده است بشماره ۱۳۴۸ راهنمای اطلاعات مراجعه فرمایند ۰
آ - ۹۲۱۵

مشاور حقوقی

لیسانسیه حقوق با دهسال سابقه قضائی و آشنائی بزبانهای فرانسه‌و انگلیسی در موسسات و شرکت ها و بانکها حاضر باستخدام میباشد تلفن ۹۱۱۰۴۳ صندوق پستی ۱۹۷۳
آ - ۹۱۰۵

انگلیسی ، حسابداری ، فرانسه

حسابدار و مترجم با سابقه ممتد تحصیل کرده انگلستان که آشنائی کامل بامور اداری و تجارتی دارد جویای شغل مناسبی‌است خواستاران براهنمای شماره ۱۳۴۷ مراجعه فرمایند ۰
آ - ۹۱۰۳

صاحب‌امتیاز و مدیر مسئول : عباس مسعودی
حای اداره خیابان خیام چاپخانه اطلاعات

بفروش میرسد

برای فروش

یکعدد پیانوآپرایت گراند و مقداری اثاثیه منزل آمریکائی - تلفن ۸۴۴۱۹ .
آ-۸۸۶۹ ۱-۳

زمین فروشی برخیابان‌پهلوی

هزار متر زمین مرغوب بابرق با تلفن در بهترین نقطه خیابان پهلوی بعلت مسافرت بدون واسطه بفروش میرسد بتلفن ۶۶۳۲۱ مراجعه شود
آ-۱۰۲۵۸ ۱- ۳

دو دستگاه کمپرسور F.M.A

یك‌چکشه‌وسه‌چکشه بایکدستگاه کمپرسور کلماکس‌سه‌چکشه‌مرتب و حاضر بکاربفروش‌میرسد‌خواستاران‌از ساعت ۱۶٫۵ الی ۱۹٫۵ بشرکت سهامی آرمه خیابان شاه کوچه‌یغما ویابه تلفنهای شماره ۶۳۰۱۶ و ۶۳۰۱۷ و ۶۳۰۱۸ و ۶۳۰۱۹ مراجعه فرمایند .
آ-۸۹۰۹ ۱- ۳

داروخانه خورشید چهارراه حسن‌آباد

باطلاع عموم داروخانه های محترم میرساند بعلت برچیدن این داروخانه کلیه اجناس دارونی و قفسه وابزار موجود بطور کلی یا جزئی بقیمت مناسبت بفروش میرسد طالبین آنچه را لازم دارند همه روزه رجوع و خریداری فرمایند ضمنا کسانیکه طلب بابدهی دارندتقاضامیشود برای تصفیه حساب تا یکماه دیگر اقدام فرمایند ۰
تلفن ۴۵۴۴۰
۱-۲ آ - ۹۱۶۷

یکقطعه زمین بمساحت

۱۵۰۰ متر بر شمالی خیابان تخت- جمشید نرسیده بخیابان شمیران و یك قطعه زمین بمساحت تقریبی ۳۷۰ متر بابنای قدیمی بر خیابان حقوقی ویك منزل مدرن باده اطاق و کلیه لوازم بر حقوقی بفروش میرسدطالبین بعد از ظهر ها (از ۴٫۵ ببعد) باتلفن شماره ۸۶۴۹۵ مذاکره فرمایند .
آ-۱۰۶۹۰

سرهنك۲ دوان بعلت

مراجعه بامریکا لوازم و اثاثیه منزل را بفروش میرساند طالبین بآدرس قلهك داودیه جنب سفارت افغانستان کوچه کلانتری کاشی ۱۸ مراجعه فرمایند ۰
آ - ۹۲۲۵

گم شده

چون مفازه‌این‌جانب

در جمعه ۳۹٫۳۰ مورد دستبرد قرار گرفته وجزو اموالی که بسرقت رفته دسته چکهای بانك میباشدلذا بدینوسیله مراتب را اعلام میدارم‌تا ازدسته چکهای‌سرقت‌شده سوءاستفاده نگردد .
نقی صادقی میلانی تجارتخانه‌فولاد تلفن ۳۰۳۶۲۳
آ-۹۲۴۳

واگذار میشود

اغذیه‌فروشی (رز)

در باغ فردوس شمیران واگذار یا اجاره داده میشود .
۱-۳ آ-۹۱۵۵

طبقه چهارم یك ساختمان

۵اطاقه که کاملا مجهز و مدرن است واقع در خیابان جلال‌بایار کوی رفاهیت شماره ۲۲ باجاره واگذار میگردد طالبین بمحل‌ویاباتلفن۶۵۰۱۱ مذاکره نمایند .
آ-۹۲۷۷

AQUARIUM & TROPICAL FISHES

قابل توجه مهندسین ساختمان و هتلهای‌درجه‌اول

مسلما تصدیق می فرمائید‌که هیچ دکوراسیونی زیباتر و هیچ سرگرمی بهتراز داشتن یك

اکواریوم

که‌منظره زیبای ته‌دریاراباماهی های قشنگ وعجیب خودمجسم کند پیدا نخواهید کرد ساختمان‌هائی که نقشه آن توسط‌شما کشیده می‌شود چنانچه محلی دربنابرای اینکار منظور شود صدچندان به لطف وزیبائی آن افزوده می‌گردد . ازنمونه‌های مادیدن‌کنیدو سفارشات خودرابهراندازه که‌لازم‌باشد بمابدهید ونتیجه آنرا که‌از هرلحاظ به‌نفع‌شما است مشاهده فرمائید .
خیابان نادری ـمقابل سفارت‌ـ کبرای انگلیس پاساژ معتمد طبقه۳ شماره ۴۸
۱-۳ آ-۱۰۰۱۸

استغلالات

مستاجرین ومالکین‌مستغلات

صدها منزلو آپارتمان خالی‌جهت اجاره و خرید و فروش موجود داریم تلفن ۳۹۹۵۳ و ۳۹۲۹۳
آ-۸۵۵۳ ۱-۰ ۳

خانه‌های مدرن و مستحکم بااستخر

وگاراژ نقدو اقساط ورهن‌واجاره و پول و زمین و باغ معامله میشود تلفن ۹۱۰۰۵۶
آ-۸۸۶۷ ۱- ۸

نارمك - تهران‌نو - تهران پارس

نیروی هوائی - وحیدیه برای خرید و فروش نقد و اقساط زمین و هر گونه معاوضه بازگانی امینی اول سیمیتری نارمك تلفن ۹۱۰۰۹۰ مراجعه فرمائید .
۱-۱۰ آ-۸۰۵۴

مقاطعه ساختمان

نظارت دقیق با ارزانترین قیمت تغییرات و تعمیرات اساسی خانه های قدیمی و تبدیل آن

به خانه‌های مدرن

زیر نظر مهندسین متخصص شرکت

ساختمانی بتون‌ریز

بامسئولیت محدودچهارراه دروازه دولت روبروی‌خیابان سعدی تلفن ۶۹۴۹۵
آ- ۱۰۶۳۶

چند دستگاه خانه و باغ

نوساز یا زمین و با خانه قدیم ساز ومال التجاره معاوضه میشود از طرف توپخانه اول لاله‌زار سرای طاهباز شرکت بابك تلفن : ۲۳۷۶۶ مراجعه فرمائید ۰
آ - ۹۲۶۳

فروش اتوبوس

برای فروش
یك فرد ۱۹۵۷ مشکی چهار در بسیار تمیز - تلفن ۸۴۴۱۹
آ-۸۸۶۹ ۱-۳

فروش اتومبیل

شرکت سهامی‌ساختمانی ومیکانیکی مهشید (شعبه اهواز) چند دستگاه اتومبیل جیپ لندرور مدل ۵۸ کمی کار کرده از طریق نقد واقساط به فروش میرساند طالبین به تلفن۲۵۱۸ اهواز مراجعه نمایند ۰
آ - ۹۲۲۱

اتومبیل شورلت ۵۹ یا ۶۰ خریداریم بتلفن ۴۰۶۲۵ بین ساعت ۵ الی ۷ مراجعه‌شود

آ- ۱۰۵۷۸

حراج اتومبیل

بنگاه اصلاح امور اجتماعی و عمران دهات تعداد ۲۶ دستگاه از اتومبیلهای مستعمل نوع جیپ ویلیز ¼تن مدل ۵۳ و ۵۴ موجود در گاراژ بنگاه واقع در اول خیابان جمشید جاده کرج بالاتر از میدان ۲۴ اسفند رااز طریق حراج حضوری بفروش میرساند ۰
داوطلبین میتوانند همه روزه به استثناء روز های تعطیل از تاریخ نشر آگهی لغایت روز پنجشنبه ۲ تیر ماه سال جاری برای مشاهده وسائط بگاراژ بنگاه مراجعه نمایند ۰
ساعت ۹ صبح روز شنبه ۴ تیر ماه ۱۳۳۹ تشریفات رسمی حراج حضوری در گاراژ بنگاه انجام خواهد شد . برندگان مزایده باید ظرف یك هفته وسیله نقلیه خریداری را از گاراژ بنگاه خارج نمایند درغیر اینصورت هیچ گونه حقی نسبت به وجه پرداختی نخواهند داشت ۰
۲٪ حراج بعهده خریداران خواهد بود ۰
ضمنا کلیه حقوق و عوارض گمرکی وسائط فوق الذکر قبلا وسیله‌بنگاه پرداخت گردیده است ۰
بنگاه اصلاح امور اجتماعی‌وعمران دهات
۱ - ۲ آ-۱۰۶۶۲

تهیه‌کننده
نقشه‌های ساختمانی
شرکت ساختمانی
فراز نو
ابتدای خیابان منوچهری
پاساژ ساعتچی تلفن ۳۰۲۶۰۱

اجاره داده میشود

برای اجاره منازل ویلا بخارجیان

بفرش تهران فردوسی ۱۹۲ تلفن ۳۰۲۵۹۷ مراجعه کنید ۰
۱-۱۵ آ-۸۷۱۱

قابل توجه بنگاههای معاملات‌ملکی

یك دستگاه آپارتمان چهار اطاقی مجهز و مدرن برای سکونت‌خارجیان اجاره داده میشود درتمام اوقات‌بتلفن ۳۰۳۳۷۸ مراجعه شود ۰
آ-۱۰۲۹۸ ۱- ۵

یك ساختمان دوطبقه

۱۱ اطاق با کلیه لوازم ۵۰۰ متر حیاط واقع در خیابان یوسف آباد کوچه هاتف برای دفتر ،مدرسه یا منزل باجاره واگذار میشود ۰
تلفن ۲۳۸۳۹ - ۴۳۳۰۴
۱-۵ آ-۹۱۶۶

یك آپارتمان مدرن درطبقه دوم

باشش اطاق و بهار خواب وسیع جنوبی و تراس پشت بام دارای سرویس مجهز وآب و برق و ورودی مجزا واقع در تجریش خیابان‌خلیلی شماره ۷۵ اجاره داده میشودطالبین می توانند پس از ملاحظه محل به طبقه اول ساختمان‌باتلفن های۸۴۲۹۶ و۲۴۷۳۰ مراجعه نمایند ۰
۱-۴ آ - ۹۲۲۹

احتیاجات زندگی

رستوران زاله مخصوص خانواده ها است دارای چلوکباب مطبوع وسایر اغذیه متنوع ولذیذ ایرانی و فرنگی اول لاله‌زار نو جنب سینما متروپل تلفن ۳۲۳۳۱

استخر شنای اسفرجانی

محمودیه‌اول خیابان اوین درکه از صبح تاغروب بایك ورودیه با بودن‌دو مربی و آسایش کامل
۱-۲۶ آ-۱۰۴۴۶

قرص مخمر آبجوپستامین

را از داروئی بهنا ۴خیابان ناصر خسرو تلفن ۵۲۵۳۶ ابتیاع‌فرمائید .

لامیدال

تخته‌مصنوعی رویه‌پلاستیك الوان را ازشرکت سهامی آباد خیابان‌رفائیل رو بروی باشگاه افسران شماره ۶۸ بقیمت تجارتی خریداری فرمائید .
برای عمده فروشی از واسطه استقبال میشود تلفن ۴۴۱۱۰ .

برای هر نوع داربست فلزی

بشرکت سهامی ساختمانی و میکانیکی مهشید خیابان شمیران ایستگاه عوارضی تلفنهای ۳۲۵۶۰ - ۳۴۲۱۴ مراجعه فرمائید ۰

آگهی مناقصه سررشته‌داری لشکر ۸خرم‌آباد

سر رشته داری لشکر ۸ خرم آباد ۲۵ تن پنیر چرخ نکرده مرغوب را از طریق مناقصه با شرایط پائین خریداری مینماید .
۱- محل تحویل جنس درب سررشته داری لشکر ۸ واقع درپادگان شماره ۲ انبار سر رشته داری .
۲- مدت تحویل جنس از تاریخ انعقاد پیمان تا مدت یکسال از تاریخ ۱٫۴۱۳۹ - الی۱٫۴۱ ۴۰ .
۳- پیشنهاد دهندگان باید پیشنهاد خود را در دو نسخه تنظیم یکی از آنها را با پست سفارشی به اداره بازرسی مالی ارتش ارسال و قبض پستخانه محل را ضمیمه نسخه دیگر پیشنهاد خود به سر رشته داری لشکر تسلیم نمایند .
۴- پیشنهاد دهندگان بایستی مبلغ ۶۰۰۰۰ ریال به عنوان سپرده وجه نقد بصندوق دارائی و یا بحساب شماره ۵۰۳۸ دارائی لشکر به بانکملی تحویل و رسید آنرا ضمیمه پیشنهاد نمایند که به سر رشته داری لشکر تسلیم خواهند نمود ضمنا در صورت اصابت مناقصه و استنکاف از عقد پیمان مبلغ مزبور به نفع ارتش ضبط خواهد شد پیشنهاد دهندگان میتوانند به‌جای سپرده‌تضمین بانکی‌ضمیمه پیشنهادخود تسلیم نمایند .
۵- پیشنهادات در پاکت لاك و مهر شده بوده‌ودر روی پاکت‌موضوع مناقصه و آدرس کامل پیشنهاد دهنده بطور خوانا قید شده باشد و اگر سپرده مناقصه به بانك تحویل شده باشد شماره فیش بانك روی پاکت لاك و مهر شده باید نوشته شود تا قبل از تشکیل جلسه مناقصه مراتب از بانك استعلام گردد .
۶-پیشنهاد دهندگان میتوانند برای کلیه اجناس مورد مناقصه و یا هر مقدار از هر نوع جنس که مایل به معامله باشند پیشنهاد دهند در صورت اخیر میزان‌سپرده معادل صدی‌پنج‌قیمت اجناس پیشنهادی‌خواهد بود . سر رشته داری از قبول یك یا کلیه ارقام مورد مناقصه که نسبت به آن پیشنهاد داده و از نظر کمترین قیمت که بصرفه و صلاح ارتش تشخیص داده شود مختار میباشد .
۷- جهت انجا ۴معامله برنده مناقصه باید معادل صدی ده قیمت کل معامله تضمین نقدی یا بانکی (یکی از بانکهای مجاز)تا خاتمه انجام معامله تعهد بسپارد .
۸- پیشنهاد دهندگان بایستی پیشنهادات خودرا تا آخر روز ۲۸٫۳۰٫۳۹ بدفتر سر رشته داری لشکر تسلیم و رسید اخذ نمایند .
ضمنا کمیسیون مناقصه در روز ۲۹ ۳٫ و ۳۹ ساعت ۹ صبح در سر رشته داری لشکر تشکیل و پیشنهادات در حضور کمیسیون باز و قرائت خواهد شد .
حضور پیشنهاد دهندگان در کمیسیون مناقصه اختیاری است و کمیسیون مناقصه حق دارد از تاریخ تشکیل جلسه تا پانزده روز تصمیم خود را اخذ نمایند .
۹- پیمان ثبتی بوده و هزینه ثبت پیمان و پرداخت کلیه مالیات وعوارض وهزینه انتشار آگهی که صدی۲٫۵ میزان پیمان میباشدبعهده پیمانکار است .
۱۰-پیشنهاداتیکه فاقدسپرده بوده‌ویا درموعد مقررنرسده ویا مشروط و مبهم وبعدازموعد مقرره درآگهی رسیده‌باشدترتیب اثرداده‌نخواهد شد ضمنا سر رشته داری لشکر در رد یا قبول یك یا کلیه پیشنهادات مختار است .
۱۱- سر رشته داری لشکر مختار است تا ۲۵٪ میزان اجناس مورد پیمان را کم یا بیشتر دریافت دارد .
سر رشته داری لشکر ۸ خرم آباد سر گرد شهبازیان
آ-۱۰۶۲۸

آگهی مناقصه خرید قفسه فلزی

سازمان ذوب آهن ایران ساخت و نصب ۶۳ عدد قفسه‌فلزی۴طبقه بدون دردرکارگاه کرج (۴کیلومتری شهرکرج)را طبق صورت مشخصات موجود دردفتر سازمان ذوب آهن ایران واقع در خیابان‌ارك کاخ وزارت صنایع ومعادن ضلع جنوب شرقی (طبقه سوم)به‌مناقصه می‌گذارد .داوطلبانی‌که مایل شرکت در مناقصه می‌باشند میتوانند باپرداخت پنجاه ریال برك شرائط مناقصه و برك مشخصات قفسه ها و نقشه انبارها و طرح قرارداد را از دبیرخانه سازمان ذوب آهن‌دریافت و پیشنهادات خودرا دربداکت لاك ومهر شده باذکر جمله (مناقصه‌خرید ۶۳عدد قفسه فلزی)حداکثر تاانقضای وقت اداری روزسه‌شنبه۳۱٫۳٫۳۹ بدبیرخانه سازمان ذوب آهن تسلیم و رسید دریافت کنند .
پیشنهادات واصله در روز چهار شنبه ۱٫۴۱۳۹ ساعت ۱۰ صبح در دفتر کاربردازی سازمان ذوب آهن باز و قرائت خواهد شد .
حضور پیشنهاددهندگان درجلسه مزبور آزاد است.
سازمان‌ذوب‌آهن‌ایران
آ-۱۰۳۰۴ ۱-۲

راهنمای پزشکی اطلاعات

دکترهای متخصص درمجاری ادرار و تناسلی

دکتر محمدرضا مسدد

رزیدنت‌سابق بیمارستانهای‌امریکا درمان قطعی بیماریهای مقاربتی دروازه دولت روبروی ساختمان فیات تلفن- ۳۰۲۵۴۸ -بدیرائی‌عصرها ازساعت۵ الی ۸بعداز ظهر

درمان قطعی سوزاك تازه و کهنه وضعف قوای‌تناسلی

دکتر جناب زاده دارای گواهی نامه ازدانشکده طب فرانسه‌صبح و عصر خیابان منوچهری‌مقابل کوچه دبیرستان ژاندارك.

دکتر دانشگر

امراض مقاربتی و جلدی و سوزاك تازه و کهنه ورم پرستات ضیق مجرا سستی و بواسیر امراض زنانه‌ونازائی خیابان سبه مقابل پستخانه تلفن ۳۰۲۴۱۶

دکترا - پولوسا

متخصص بیماریهای مقاربتی‌مجاری ادرار تناسلی خیابان‌فردوسی شمالی کوچه صادق تلفن ۴۶۵۸۹ پذیرائی صبح و عصر

پلی‌کلینیك دکترمجاهدی دکترصدیقی

رزیدنت سابق بیمارستانهای امریکا بیماریهای داخلی- اطفال مقاربتی ترك تریاك وسایر مواد مخدوه‌ترك الکل
مجهز بدستگاههای رادیو سکپی‌و الروسل تراپی (بخور بنی سیلین وغیره) دیاترمی
پذیرائی بعداز ظهرهاوایام تعطیل وشبها تاصبح
خیابان شاه روبروی مسجدسجاد شماره تلفن ۴۹۵۲۶

دکتر رحمانی

متخصص امراض اعصاب و مغز از دانشگاه لندن خیابان پهلوی بالاتر از چهارراه امیر اکرم تلفن ۴۵۱۱۴ پذیرائی صبح و عصر

دکتر رفیعی

از دانشگاه باریس معده . کبد،روده- پذیرائی ۴تا۸ بعدازظهر خیابان جامی اول کوچه باریس تلفن ۶۲۰۶۰

دکتر عباس نیك‌نژاد

متخصص از دانشگاه باریس در بیماریهای معده - روده - کبد- لوزالمعده ودرمان بواسیر بدون‌عمل فیستول - فیسور بامتد موثر
دروازه شمیران تم - گرامی

دکتر علیرضا صفوت نیا
پزشك بیماریهای : داخلی - زنان - کودکان
شمال خیابان رودکی روبروی سینما کاردن
پذیرائی : صبح ۹ تا ۱۲ - عصر ۶ تا ۸

تقویم اطلاعات

یکشنبه بیست‌و سوم خرداد۱۳۳۹
یکشنبه هفدهم ذیحجه ۱۳۷۹
یکشنبه دوازدهم ژوئن ۱۹۶۰
اذان صبح:ساعت ۲ و ۵۴دقیقه
طلوع آفتاب :ساعت ۴و۴۳دقیقه
غروب آفتاب :ساعت ۱۹ و۱۳دقیقه

شبانه‌روزی پزشکان

آقایان دکتر خلیل رسولی :خیابان امیرآباد ، خیابان نصرت‌جنب کلانتری ۱۹ تلفن ۴۵۳۲۵ .
دکتر حکیم‌زاده گیلانی:
خیابان نواب چهارراه سالار رضائی
دکتر سید جلال تهرانی :
خیابان شهناز ایستگاه کلانتری
تلفن ۶۸۳۸۵- دکتر فژیرام:
شمیران - کشیك جمعیت شیرو خورشیدسرخ شمیران (از ساعت ۹ شب تا۶صبح).

تلفنهای اطلاعات

تلفنخانه ۳۰۰۱۰ تا ۳۰۰۱۹
سرویس حوادث ۳۰۳۵۶۹
اطلاعات هفتگی ۳۰۴۸۷۸
اطلاعات بانوان ۳۰۳۳۱۳
اطلاعات جوانان ۳۰۴۵۹۱
اطلاعات کودکان ۳۰۴۵۹۱
شعبه آگهی ها ۳۰۵۱۰۸ - ۳۰۲۶۳۲
کانون آگهی طوطی نو ۳۰۴۵۹۲ - ۳۰۴۵۹۳

امشب بکدام سینما میروید؟

سینماهای درجه یك

سینما اسپا (تلفن ۴۲۹۰۹)
نیرنگهای عشق (سینه پا نورامیك، دوبله بفارسی) با شرکت : سیلوا- کوشینا - والتر کیاری شروع : ۱۰٫۳۰ صبح - ۳ - ۵ - ۷ - ۹ بعد از ظهر

سینما امپایر (تلفن : ۶۷۲۵۲)
زن فراموش شده با شرکت : نات‌کینك‌کول - آناکشفی . شروع : ۱۰٫۳۰ صبح ۳-۵-۷-۹ بعد از ظهر

سینما پلازا (تلفن : ۴۴۲۵۵)
بزن بریم هالیوود (ویستاویژن- رنگی-دوبله بفارسی) باشرکت : جری لوئیس -دین‌مارتین - شروع : ۱۰٫۵ صبح -۳-۵-۷-۹ بعد از ظهر

سینما نخت‌جمشید(تلفن ۴۳۵۵۰۰)
پال‌جوی (رنگی) باشرکت :فرانك سیناترا -کیم‌نواك - ریتاهیورث . شروع:۱۰٫۳۰ صبح -۳-۵-۷-۹ بعد ازظهر .

سینما دراویو (تلفن : ۹۱۱۵۴۳)
ساعت صفر : باشرکت :دانااندروز استرلینك هایدن . شروع :۷٫۳۰ - ۹٫۳۰ بعد از ظهر

سینما رادیوسیتی(تلفن:۴۳۳۲۰)
دختر بوالهوس (سینما سکوپ- رنگی - دوبله بفارسی) با شرکت: سید چاریس - دیرت تابلور
شروع : ۱۰٫۳۰ صبح- ۳-۵-۷-۹ بعد از ظهر

سینما رکس (تلفن: ۳۴۱۶۹)
ماموریت مرگبار (سینما سکوپ - رنگی) با شرکت ادموند اوبراین - جمس گارنر ۰ شروع سانسها : ۱۰٫۳۰ صبح - ۲٫۵ - ۴٫۵ - ۶٫۵ - ۸٫۵

سینما حافظ (تلفن :۳۴۰۷۴)
ملکه سبا (دوبله بفارسی) شروع: ۱۰٫۳۰ صبح -۲٫۳۰-۴٫۳۰-۶٫۳۰ -۸٫۳۰ بعداز ظهر (تابستانی : ۷٫۳۰-۹٫۳۰ بعدازظهر)

سینما مولن روژ (تلفن ۳۰۳۰۳۰)
کاباره کروئل (ویستا ویژن - رنگی - دوبله بفارسی)با شرکت :الویس پریسلی - کارولین جونز شروع : ۱۰٫۳۰ صبح ۳-۵-۷-۹ بعد از ظهر

سینما نیاگارا (تلفن ۶۵۳۰۷)
گدایان خوشگل (وایلد اسکرین - دوبله بفارسی) با شرکت : ماریزا- آلاسیو - رناتو سالواتوری شروع : ۱۰٫۳۰ صبح - ۲٫۵ - ۴٫۵ - ۶٫۵ - ۸٫۵ بعد از ظهر .
(تراس نیاگارا : گدایان خوشگل شروع : ۷٫۳۰ - ۹٫۳۰ بعد از ظهر)

سینما ایران (تلفن ۲۶۲۵۴)
هروسك پشت پرده با شرکت: مجید محسنی - شهلا - وحدت- شروع : ۱۰٫۳۰ صبح- ۲٫۳۰ - ۴٫۳۰-۶٫۳۰-۸٫۳۰ بعد از ظهر

سینما اسکار (تلفن: ۴۵۷۹۷)
استفانی (دوبله‌بفارسی)با شرکت: سابینه‌سینین - کارلوس قامپسون شروع : ۴٫۵- ۶٫۵ - ۸٫۵ بعدازظهر.

سینما آریا (تلفن ۳۷۹۵۶)
عشق تیر انداز (رنگی) باشرکت جان پین - دان دوریا - شروع : ۱۰٫۳۰ صبح -۲٫۳۰-۴٫۳۰- ۶٫۳۰- ۸٫۳۰ بعداز ظهر (تراس: ۷٫۳۰ - ۹٫۳۰ بعداز ظهر)

سینما المپیا (تلفن ۶۵۷۹۸)
بزن بچوب (ویستاویژن رنگی - دوبله بفارسی) با شرکت : وامخاکی می زترلینگ . شروع : ۳٫۳۰ - ۶ - ۸٫۳۰ بعد از ظهر

سینما اتلر (تلفن ۴۰۱۱۶)
عروسك پشت پرده با شرکت . شهلا- وحدت- مجید محسنی‌شروع: ۱۱ صبح-۳-۵-۷-۹ بعد از ظهر

سینما پرلیان (تلفن : ۳۳۵۴۰)
کاباره کروئل (ویستا ویژن دوبله‌بفارسی) باشرکت الویس پریسلی -کارولین جونز. شروع: ۱۰ صبح -۲-۴-۶-۸ بعداز ظهر .

سینما پارك (تلفن ۳۹۶۳۷)
جنك ر صلح (ویستاویژن- رنگی- دوبله بفارسی)باشرکت :ادری‌هیبورن مل فرر شروع: ۱۰٫۳۰ صبح - ۲٫۳۰-۵٫۳۰ ۸٫۳۰ بعداز ظهر

سینما تهران (تلفن ۳۸۱۶۵)
دوشیاد (دوبله بفارسی) باشرکت. زاچ کاپود - مدهوبالا . شروع ۱۰٫۳۰ صبح - ۲٫۳۰ - ۴٫۳۰ - ۶٫۳۰ - ۸٫۳۰ بعد از ظهر (تابستانی : ۷٫۳۰ - ۹٫۳۰ بعد از ظهر)

سینما چارلی (تلفن ۶۸۴۶۱)
ملکه سبا (دوبله بفارسی) شروع: ۱۱صبح -۳-۵-۷-۹بعدازظهر

سینما دیانا (تلفن : ۴۲۰۱۰)
عروسك پشت پرده با شرکت : وحدت - مجید محسنی - شهلا شروع : ۱۰٫۳۰ صبح- ۲٫۳۰ - ۴٫۳۰-۶٫۳۰-۸٫۳۰ بعد از ظهر
تراس دیانا

سینما دیانا (تلفن ۳۳۸۱۲)
پهلوان پنبه (دوبله بفارسی) با شرکت : آلبرتوسوردی .شروع : ۷٫۳۰-۹٫۳۰ بعد از ظهر

سینما دلیا (تلفن: ۳۳۸۱۲)
پهلوان پنبه (دوبله بفارسی) با شرکت : آلبرتوسوردی .شروع : ۱۰٫۳۰ صبح -۲٫۳۰ -۴٫۳۰-۶٫۳۰ -۸٫۳۰ بعد از ظهر

سینما رویال (تلفن : ۴۹۷۸۵)
ماموریت مرگبار (سینما سکوپ - رنگی) با شرکت : جمس گارنر-ادموند اوبراین شروع : ۱۰٫۳۰ صبح - ۳-۵-۷-۹ بعد از ظهر

سینما سعدی (تلفن: ۳۶۴۶۸)
نیرنگهای عشق (سینه پا نورامیك دوبله بفارسی) با شرکت : سیلوا- کوشینا- والتر کیاری شروع :۱۰٫۳۰ صبح - ۲٫۳۰ - ۴٫۳۰ - ۶٫۳۰ - ۸٫۳۰ بعد ازظهر

سینما سهیلا (تلفن ۳۶۴۲۴)
گدایان خوشگل (وایلد اسکرین - دوبله بفارسی) باشرکت : ماریزا آلاسیو - الساندراپاناروشروع۱۰٫۳۰ صبح - ۲٫۳۰ - ۴٫۳۰ - ۶٫۳۰ - ۸٫۳۰ بعد از ظهر

سینما کریستال (تلفن ۳۷۶۷۵)
استفانی (دوبله بفارسی) شروع : ۱۰٫۳۰ صبح -۲٫۳۰-۴٫۳۰-۶٫۳۰ - ۸٫۳۰ بعداز ظهر
تراس کریستال

سینما کریستال (تلفن ۳۳۰۶۴)
کاباره کروئل (ویستاویژن دوبله بفارسی) باشرکت : الویس پریسلی کارولین جونز . شروع: ۷٫۳۰ -۹٫۳۰ بعد از ظهر .

سینما کارون (تلفن ۴۰۰۶۵)
فردا روشن است با شرکت: دلکش - پرخیده -ویدا قهرمانی شروع : ۴٫۲۰-۶٫۲۰-۸٫۳۰ بعد از ظهر

سینما متروپل (تلفن: ۳۹۴۱۰)
ملکه سبا (دوبله بفارسی) ۱۰٫۴۵ -۲٫۴۵-۴٫۴۵-۶٫۴۵-۸٫۴۵ بعد از ظهر

سینما همای (تلفن ۴۲۱۶۹)
فریب (دوبله بفارسی) با شرکت ویجنتی مالا - شروع : ۲٫۳۰ - ۴٫۳۰ - ۶٫۳۰ - ۸٫۴۵ بعد از ظهر

سینماهای درجه دو

سینما پردیس
فرار از پناهگاه (ویستاویژن - رنگی) باشرکت: جمس کاگنی- جان دریك. شروع ۱۰٫۳۰ صبح- ۲٫۳۰- ۴٫۳۰- ۶٫۳۰- ۸٫۳۰ بعد از ظهر.

سینما تاج (تلفن ۳۳۰۶۴)
قطار سه‌وده دقیقه باشرکت : گلن‌فورد - وان هفلین . شروع : ۱۰٫۳۰ صبح- ۲٫۳۰- ۴٫۳۰- ۶٫۳۰- ۸٫۴۵ بعد ازظهر .

سینما سیلوانا (تلفن: ۳۳۷۷۷)
شیرفروش (سینما سکوپ-رنگی) باشرکت : دلکش . شروع : ۲٫۳۰- ۴٫۳۰ - ۶٫۳۰ - ۸٫۳۰ بعد از ظهر (تابستانی : ۷٫۳۰-۹٫۳۰ بعدازظهر)

سینما فردوسی (تلفن ۳۵۷۸۴)
فستیوال بزرك فیلم شروع : ۱۰٫۳۰صبح- ۲٫۳۰ - ۴٫۳۰- ۶٫۳۰- ۸٫۳۰بعداز ظهر .

سینما فری (تلفن : ۲۷۸۹۴)
کوتوله (رنگی - دوبله بفارسی) باشرکت : راس تامپلین . شروع : ۴٫۳۰ - ۶٫۳۰ - ۸٫۳۰ بعد از ظهر

سینما مراد (تلفن ۲۷۳۸۹)
آخرین هوس باشرکت : شهین- محسنی - سپهرنیا . شروع :۲٫۳۰- ۴٫۳۰-۶٫۳۰ -۸٫۳۰بعدازظهر .

سینما متمدل (تلفن: ۳۴۸۲۶)
از اینجا تاابدیت باشرکت: برت لنکستر دیوراکر. شروع ۱۰٫۳۰ صبح- ۲٫۱۵- ۴٫۳۰- ۶٫۴۵- ۸٫۴۵ بعد

تئاترها

جامعه باربد (تلفن: ۳۲۲۶۵)
سرگذشت: با شرکت : شهلا - جعفری . شروع : ۸٫۳۰ بعد از ظهر

غذاشناس بزرگ ایران روغن نباتی شکوفه را انتخاب کرد

این خانم که یگانه عضو زن آکادمی پزشکی فرانسه است چه میگفت ؟..

دکتر غیاث‌الدین جزائری غذاشناس معروف هم‌روغن‌نباتی شکوفه راانتخاب کرد. این متخصص بزرك غذائی که‌بعلت‌کشف ویتامین ث درلیموشیرین وگرمك شهرت جهانی یافته وعضوانجمن غـذاشناسان فرانسه است، باانتشار دوکتاب اعجاز خوراکیها واسرار خوراکیها درداخلهٔ کشور نیز پیروان وهواخواهان فراوانی یافته است. صاحب مکتب اعجاز خوراکیها را گیلوردهاوزر آسیا لقب داده‌اند، اوباعلاقه مخصوصی پیشرفت‌های مربوط بامورغذائی را دنبال میکند وپس‌ازاینکه محصول مرغوب وممتاز میهنی

روغن نباتی شکوفه

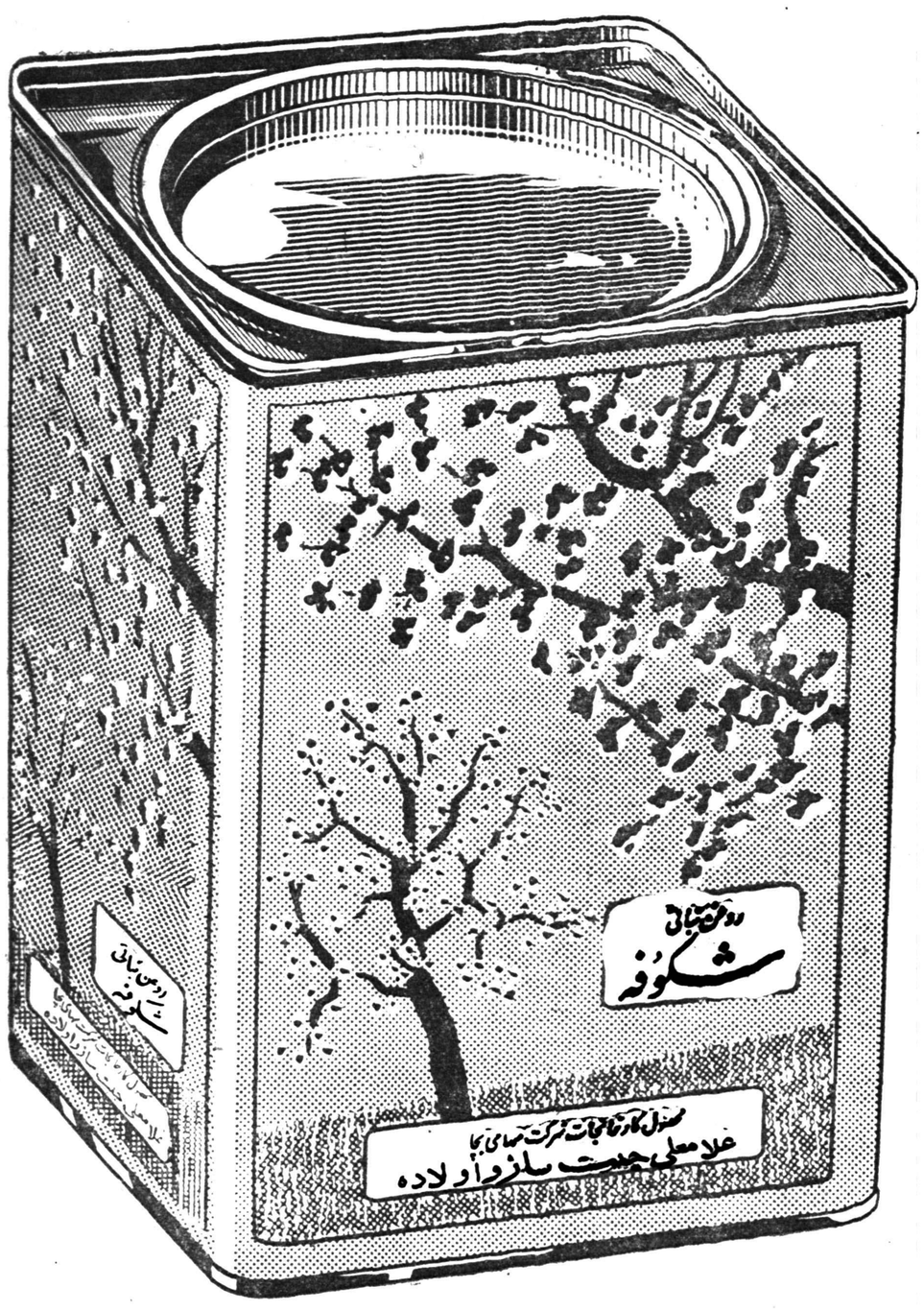

را مورد دقت وآزمایش قرار میدهد، آنرا روغن‌نبا تی دلخواه وایده‌آل خویش می‌بیند.

صاحب مکتب اعجاز خوراکیها درطی نامه‌تبریکیهٔ خود چنین مینگارد :

«جناب آقای غلامعلی چیت ساز... موفقیت بی سابقه شما درتهیهٔ بهترین روغن نباتی‌مایهٔ مسرت است، زیرا استاد من خانم راندو آن‌رئیس‌انستیتوی بهداشت پاریس که یگانه عضو زن آکادمی پزشکی فرانسه است بمن گفت هرموقع روغن نباتی ولبنیات در شرق اصلاح شود، بسیاری از بیماریها ازبین‌شما خواهد رفت. نظر باینکه روغن نباتی شکوفه بدون‌نقص تهیه شده ومیتواند مشکل روغن را حل کند روغن دلخواه وایده‌آل من میباشد. دکتر غ. جزایر ی»

اینست نظریه متخصص معروف‌وبزرگی‌که‌اکنو ن دراروپا بترجمهٔ کتب غذائی او دست زده‌اند

روغن نباتی شکوفه

محصول تاسیسات روغن نباتی کارخانجات

غلامعلی چیت‌ساز و اولاده ـ بابل

پیشرو صنایع روغنی در ایران

بیش از ۱۵۰۰ حاجی بتهران برگشتند

● آسایشگاههائی درجده ومکه و منی برای حجاج ایرانی ساخته میشود

● ساختمان آسایشگاه حجاج درمدینه بزودی آغاز میگردد

تاظهر امروز متجاوز از ۲۰پرواز از جده بسوی تهران انجام گرفته است وجمعا ۱۵۱۳نفراز حجاج به تهران بازگشت داده شده‌اند.

همچنین چندین پرواز از جده بسوی آبادان ـاصفهان ـ شیرازنیز انجام گرفته است.

امروز آقای ذبیح‌اله ملك پورعضو کمیسیون حج که از مکه مراجعت نموده گفت امسال تعداد اعضای هیئت سرپرستی بیش‌از نود نفربود ونسبت بسالهای قبل دوتاسه برابر شده بود ولی متاسفانه از این عده فقط چهارنفر بزبان عربی آشنائی داشتند واز این نظر درمراسم حج امسال زوار ایرانی دچار مشکلات بودند.

مخارج سرپرستی

آقای ملك‌پور علاوه کرد:درسال های پیش مخارج هیئت سرپرستی بین ۷۰تا۸۰ هزار تومان بیشترنمی شد ولی امسال حدس زده میشود که مخارج هیئت سرپرستی به‌چند برابر سالهای پیش برسد.

مدت دهسال است که کمیسیون دائمی حج تشکیل شده وهمه‌ساله از هرحاجی پانصد ریال بابت مخارج هیئت سرپرستی وانجام اقداماتی برای تامین رفاه حال حجاج دریافت میدارد.

برای آسایشگاه

موجودی کمیسیون حج در حدود پنجاه میلیون ریال میباشد که از این محل در صدد ساختمان آسایشگاه درمدینه‌اند.

این آسایشگاه در قطعه زمینی بمساحت ده هزار مترمربع ساخته میشود وشامل اقامتگاه امیرالحاج وهیئت سرپرستی ـهیئت پزشکی ـ درمانگاه وآسایشگاهی برای در حدود سه‌هزار نفراز حجاج خواهد بود.

ساختمان مزبور از پانزده روز دیگر آغاز وتادوسال انجام‌میشود.

مخارج ساختمان آسایشگاه و بهای زمین خریداری شده درحدود سی‌میلیون ریال خواهد بود.

کمیسیون دائمی حج در نظر دارد آسایشگاههائی درمکه، جده ،منی وعرفات نیز بسازد واستفاده از این آسایشگاهها مخصوص زوار ایرانی مجانی خواهد بود.

آقای ملك‌پور اضافه کرد حجاج امسال بطور کلی از وضع هیئت پزشکی رضایت داشتند واز نظر رفت‌وآمد باهواپیمانیز راضی‌بودند

بقرار اطلاع‌شرکت‌های‌هواپیمائی ایران وپارس برای رفت‌وآمدحجاج یازده فروندهواپیماعلاوه برهواپیمای خود اجازه کرده اند وبا پروازهای متعدد که انجام میشود مرتبا حجاج را بوطن باز میگردانند.

اعلامیه عربستان سعودی

رادیو بغداد ازمکه مکرمه‌اطلاع میرسد که وزارت بهداری‌عربستان سعودی اعلامیه‌ای درباره مناسك حج‌سال ۱۳۷۹هجری ومطابق ۱۹۶۰ میلادی صادر نموده است.

اعلامیه حاکی است که درسال جاری حجاج ازهرگونه بیماری واگیردار مصون ومحفوظ بوده و محوطه سکونت واعمال حج‌درکمال پاکیزگی وسلامت بوده است.

ازبازار خبردادند :

آب قنات شاه آلوده شده

فاضل آب خیابان ناصر خسرو درآب قنات شاه میریزد

امروز خبر دادند که فاضل آب خیابان ناصر خسرو در آب قنات شاه میریزد و این آلودگی‌خیابان های جنوبی را بانواع بیماریهاتهدید میکند.

امروز آقای دکتر مسیح الملك راجی از بازار اطلاع داد که قنات شاه آلوده شده و این موضوع بهداشت و سلامت ساکنین مناطق مرکزی وجنوبی شهر را تهدید می کند.

علت آلودگی

قنات آب شاه در خیابان ناصر خسرو و در محل دراندرون بعلت شکستگی یکی از سنك های دال با فاضل آب خیابان مربوط شده‌و جریان آبهای آلوده به قنات موجب ناراحتی عموم سکنه جنوب ومرکز شهر گردیده است.این امر ممکن است موجب بروز امراض متعددی از قبیل اسهال و تیفوئید و پاراتیفوئید در شهر گردد.

در قهوه خانه قنبر

قنات آب شاه که همچنان بطرف بازار میرود در مقابل شمس‌العماره و روبروی قهوه خانه قنبر روی آن باز است و مردم از آب‌آن استفاده میکنند وچون با این‌ترتیب احتمال خطر میرود قهوه خانه نیز از آب لوله کشی استفاده میکنندنه از قنات شاه.

منشعب میشود

قنات در مقابل بازار چند شعبه میشود و بطرف‌بازار عباس آبادسید ناصرالدین ومیدان اعدام میرود شعبه دیگر قنات بطرف مسجد شاه و مسجد جامع و بازار کفاش ها و بازار خیاطهاوسپس به محلات‌جنوبی میرود اکنون کلیه ساکنین حدود بازار بعلت آلودگی آب قنات شاه از لحاظ مصرف آب در مضیقه‌قرار گرفته‌اند.

تعویض سنك

سرمیرآب قنات شاه گفت با تعویض سنك دالی که در خیابان ناصر خسرو شکسته است میتوان از جریان آب آلوده به قنات جلوگیری کرد و اینکار را باید ماموربن شهرداری انجام دهند و چون نامه های متعددی تاکنون نوشته شده است قطعا مورد توجه واقع خواهد شد.

ترمیم شد

امروز در این مورد خبرنگار ما با آقای ضرغام رئیس برزن ۹ شهرداری تماس گرفت وی گفت بعلت فرو رفتگی قسمتی از سطح زمین آب قنات و جدول خیابان بهم مربوط شده بود که بلافاصله از طر ف‌ماموربن اداره فنی‌شهرداری ترمیم شد و امروز عملیات‌ماموربن خاتمه یافت و نگرانی برای مردم در بین نیست.

هیئت نظامی اردن فردا تهران را ترك میگوید

ساعت ده امروز تیمسار سپهبد حاتم المجالی فرمانده‌کل ارتش اردن وهمراهان باهواپیما ازشیرازواردتهران شد.

تیمسار حاتم المجالی امروز ناهار راباتیمسار ارتشبد هدایت صرف‌نمودو امشب ازطرف تیمسار سپهبد بختیار معاون نخست وزیرورئیس سازمان‌اطلاعات وامنیت کشور میهمانی بشام بافتخار سپهبدالمجالی ترتیب داده‌خواهدشد . قراراست فردا هیئت نظامی اردن تهران راترك گویند .

محاکمه اختصاصی برچیده میشود

بقیه از صفحه اول

شدن مقتضیات برچیده خواهدشد.

وزیر دادگستری سپس درباره لایحه مالك و مستاجر اظهارداشت بااجرای قانون‌جدیدمالك و مستاجر میاری از مشکلات مردم حل خواهد شد و دعاوی بیشماری که در دادگستری مطرح میشود منتفی میگردد .

آقای وزیر دادگستری سپس از حضور نمایندگان مطبوعات ازاینکه دعوت ویرا پذیرفته اند تشکر نمود و سپس درباره اقداماتی‌که در زمان ایشان در وزارت دادگستری انجام گرفته بود مطالبی بیان داشت (مشروح این اظهارات در صفحه ۱۸ همین شماره چاپ شده‌است)

بادیوان های اختصاصی مخالفم

سپس آقای دکتر هدایتی درباره دیوان کیفر و سایر محاکم اختصاصی چنین گفت :

بنده به محاکم اختصاصی عقیده ندارم ، چه دیوان کیفر و چه‌سایر دیوانها ، مگر محاکمات نظامی که حتما باید در دادگاههای نظامی انجام بگیرد و یك مافوق مادون خود را محاکمه کند .

جرائم ارتشاء و اختلاس‌درسایر کشور ها بیشتر از ایران است و من برای اثبات این موضوع آماری تهیه کرده‌ام که در سایر جلسات در اختیار آقایان خواهم گذاشت .

وزیر دادگستری سپس اضافه کرد : دیوان کیفر سی سال‌است که در ایران وجود دارد و اصولادر عرض این سی سال پرونده های زیادی در این دیوان مورد رسیدگی قرار گرفته که هنوز هم مقدارزیادی پرونده تحت رسیدگیست و من از زحمات قضات و کارمندان دیوان کیفر که برای تسریع در رسیدگی باین پرونده تلاش کرده و می‌کنند سپاسگزاری می‌کنم .

ولی اصولابوجود این‌قبیل محاکم اختصاصی عقیده ندارم و هر وقت مقتضیات آماده بود دیوان کیفر برچیده خواهد شد و بنده در این مورد با دولت هم صحبت کرده‌ام . علت‌مخالفت‌بنده با محاکم‌اختصاصی اینست که باوجود محاکم عادی دادگستری احتیاجی به تشکیل محاکم اختصاصی بنظر نمیرسد .

درباره هیئت پنج نفری

آقای وزیر دادگستری سپس درباره هیئت پنج نفری صحبت کرده گفت : عده‌ای زمین های دولت را بعناوین مختلف غصب کرده و به وسائلی این اراضی را به ثبت رسانیدند ، چند سال پیش یك هیئت پنج نفری تشکیل گردید تا بدعاوی دولت با این عده رسیدگی کند ولی چون اعضای این هیئت هرکدام مشاغل‌مختلفی‌درداگستری دارند و وظایف فراوانی بعهده آنها محول گردیده‌است فرصت‌رسیدگی سریع باین دعاوی را ندارند بهمین جهت لایحه ای بمجلس تقدیم شده که بزودی پس‌از تصویب مجلس سنا بمرحله اجرا در می‌آید دراین لایحه کار هیئت های پنج نفری و سه نفری به چندین هیئت دیگر محول خواهدشدکه به‌عرضحال‌های رسیده بجای یك هیئت چند هیئت رسیدگی کنند تا در نتیجه کارها باسرعت بیشتری انجام شود .

افزایش محاکم جنائی

از آقای دکتر هدایتی سئوال شد : اکنون اکثرمحاکم جنائی مشغول محاکمه متهمین به‌استعمال یا نگاهداری مواد افیونی میباشند و این امر رسیدگی بسایر پرونده های جنائی رابتاخیر خواهدانداخت، آیا برای رفع این مشکل اقدامی صورت خواهد گرفت ؟

وزیر دادگستری پاسخ داد : دولت مبارزه ای با قاچاقچیان‌مواد مخدره و افیونی و مصرف تریاك شروع کرده‌است‌ووزارت‌دادگستری نیز باین مبارزه کمك می‌کند واز این جهت رسیدگی فوری باین قبیل جرائم ضروری بنظر میرسد ولی اگر رئیس دادگاههای استان تقاضای اضافه کردن دادگاههای جنائی را بنماید و آنرا لازم‌تشخیص دهد مسلما اقدام خواهد شد .

یك هیئت فنی ۳۴ نفری ازبلژیك بایران می‌آید

روز دهم شهریور برابر بااول سپتامبر ۱۹۶۰ یك هیئت فنی ۳۴نفری از بلژیك بایران می‌آید .این هیئت در نقاط مختلف ایران درمورد امکان سرمایه‌گذاری در معادن و صنایع خصوصی و بخصوص صنایع کشاورزی مطالعه خواهدکرد .

هنگام توقف ۸ روزه آقای وان‌افلن وزیر بازرگانی بلژیك در ایران از وی خواسته شد ترتیبی دهد که دولت و سرمایه‌داران بلژیك در ایران سرمایه‌گذاری کنند .

آقای وان افلن دراین مورد وعده مساعد داد و اکنون بدنبال مذاکرات قبلی باوزیر بازرگانی بلژیك قرار است هیئت مذکوربایران بیاید وامکانات موجود برای سرمایه‌گذاری را مطالعه کند .

دردهسال گذشته :

ایران گهواره زلزله بود

۴۰ درصد اززلزله‌های بزرك عالم درایران روی داد

● بناهای تهران را باید «بتون آرمه» کرد.

● جمعیت ایران کم است وگرنه تلفات زلزله افزون ازحساب میبود

روزنامه مهم و معروف نیویورك تایمز خبر میدهد :شگفت انگیز است که در دهسال گذشته ایران گهواره زلزله بوده است . چهل درصد از بزرگترین زلزله‌های‌عالم دراین کشور روی داده و ۳۰۰۰ تلفات بارآورده است . واگرجمعیت ایران زیاد بود تلفات بیسابقه‌ای‌در ایران روی میداد .

نیویورك تایمز اخطار میکند که ساختمان کنندگان ایرانی باید به کیفیت ساختمانها هم اهمیت‌بدهند .

نیویورك تایمز مینویسددردهسال گذشته پانزده زلزله در جهان‌روی داد که‌هر یك‌تلفاتی‌بیش ازصدنفر داشت . تنها کشوری که بیش از یك زلزله در آن روی داد ایران است .

قبل از زلزله لار ، پنج زلزله‌دیگر درایران رخ‌دادکه رویهمرفته۲۵۰۰ نفر را کشت .

زلزله لار این رقم را به‌سه‌هزار افزایش داد. ۴۰درصد از زلزله‌های بزرك عالم در دهسال اخیر درایران اتفاق افتاده .

یکی از این زلزله‌ها ، زلزله معروفی است که در دوهزوئیه۱۹۵۸ درمازندران رخ‌داد و ۴۵ نفر را کشت و ۵۰۰ دهکده اطراف قله دماوند را ویران ساخت .

در دسامبر ۱۹۵۷ در همدان زلزله‌ای‌روی دادکه ۱۱۳۰ نفر را نابود کرد و ۲۱۱دهکده را ویران نمود. در ۱۹۵۸ در نهاوند زمین لرزه شد که ۱۷۸ نفر را بقتل رساند .

ایران برروی یك خط زلزله خیز قراردارد. کشورهائی که برروی خطوط زلزله خیز واقع شده‌اند .

همیشه دستخوش زمین لرزه‌های شدید قرار می‌گیرند .

اگر در ایران در مواقع‌زلزله تلفات جانی بسیار زیاد نبوده است دلیل آن نیست که زلزله‌های ایران از شدید ترین‌زلزله های تاریخ بشر نبوده است بلکه علت اینستکه ایران جمعیت کافی‌ندارد و مناطقی از ایران که خطرزلزله خیز بر روی آن واقع است از نقاط کم جمعیت کشور محسوب میشود .

این خطردرایران از وسط‌کوههای البرز و زاگرس عبور می‌کند و از ایران بسوی ترکیه می‌رود .

متخصصین خارجی که‌به‌تهران آمده‌اند معمولا اظهار نظر میکنند که بناهای تهران سست و لرزان است و دراین مورد توصیه هائی به مقامات ایرانی کرده‌اند . متخصصین ژاپنی گفته اند که بنا های تهران را باید بتون آرمه کرد .

اگر در تهران خطی از شرق به غرب بکشیم که از بازار بگذرد شمال این خط بهتر از جنوب میتواند اثرات یك زلزله را تقلیل دهد . قسمت اعظم بناهای تهران در شمال این خط واقع است . متخصصین ژاپنی توصیه کرده‌اند که برای کسانیکه رعایت نکات مربوط به زلزله را در عمارات نو ساز خود نمی‌کنند جرائمی وضع شود .

یك مجمع غیررسمی باشرکت نمایندگان سی کشور

برای مدت ده روز درتهران راهها وارتباطات هوائی را بررسی میکنند

بطوریکه ازوزارت امور خارجه اطلاع میدهند بمنظوربررسی نحوهٔ اجرای دستورها ومقررات جدید سازمان بین‌المللی هواپیمائی کشوری کنفرانسی‌در تهران باحضور نمایندگان‌افغانستان ـبلژیك ـدانمارك‌ـفرانسه ـیونان ـعراق‌ـ هند ایطالیا ـ اردن‌هاشمی ـلبنان ـهلند ـپاکستان ـعربستان سعودی ـسوئد ـ ترکیه‌ـجمهوری متحده‌عرب ـانگلستانو کشورهای متحدآمریکااز ۳۰ خرداد بمدت ده‌روز درتهران تشکیل خواهد شد . ریاست این‌کنفرانس بارئیس‌اداره کل‌هواپیمائی کشوری ومحل تشکیل آن‌درباشگاه افسران خواهدبود. انتظار میرود نمایندگان سی‌کشور دراین کنفرانس شرکت جویند .

سال‌گذشته کنفرانس مذکور دررم تشکیل شده‌بود که‌درآن نمایندگان کشورهای خاورمیانه‌و ممالك جنوب آسیاو بعضی ازکشورهای اروپا شرکت کرده بودند . درکنفرانس مطبوعاتی امروز اطلاع داده‌شدکه‌کنفرانس تهران یك‌مجمع غیررسمی برای مراقبت درراهها وارتباطات هوائی خواهد بود.

یادبود

بمناسبت تصادف روز چهار شنبه ۲۵ خرداد ماه با شب چهلمین روز در گذشت هنرمند جوان **حسین صبا** مجلس یاد بودی از ساعت ۵تا ۷ بعد از ظهر در آرامگاه ظهیرالدوله (شمیران) بر گذار میگردد . **خانواده‌صبا**

با نهایت تاسف در گذشت **بانوزهرا بیگم معینی** والده ماجده بانو عفت و آقایان فخرالدین و صدرالدین معینی باطلاع کرمانشاهیان و آشنایان گرامی مقیم تهران میرسد جنازه آنمرحومه در امامزاده عبداله مدفون ولی بواسطه‌آماده نبودن وضع روحی صبیه متوفی از برگزاری مجلس ختم و شب هفت انصراف حاصل‌و مخارج مربوطه بنفع خیریه خواهد رسید ضمنا مقرر شد از طرف خانواده معینی در کرمانشاه در حسینیه مرحوم معاون‌الملك معینی مراسم‌ترحیم بر گزار گردد از ذوات محترمی که در مراسم تشییع مراتب همدردی خود را اعلام فرموده‌اند سپاسگزاریم

آ-۹۲۶۹ **ابوالحسن معینی ـ معینی کرمانشاهی**

بخانواده محترم معینی کرمانشاهی بویژه بازماندگان آنمرحومه مصیبت وارده را تسلیت میدهیم .

با کمال تاسف در گذشت بانو**سکینه سنجری** مادر و مادر بزرك اینجانبان را باطلاع فامیل و دوستان محترم میرساند مجلس ختم مردانه روز سه شنبه ۲۴و۳ر۳۹ ساعت ۴و نیم بعد ازظهر در مسجد حاج ربابه واقع‌در خیابان‌مختاری ختم زنانه همان روز در منزل آنمرحومه در خیابان مختاری بر گزار خواهد شد .

اسماعیل سنجری ـ جعفر سنجری ـ کاظم سنجری ـ حسین بختیاری ـعزت‌اله بختیاری

بعموم‌بازماندگان آنمرحوم‌مصیبت‌وارده راتسلیت میدهیم

بمناسبت تصادف با شب هفت در گذشت مرحوم‌مغفور **حاج میرزا مسیح کنی** بزرك خاندان کنی رحمت‌اله علیه‌نواده مرحوم حجت‌الاسلام والمسلمین حاجی ملا علی کنی طاب‌ثراه مجلس تذکری از ساعت ۵الی ۷ بعد از ظهر روز دو شنبه۲۳ ماه جاری در منزل آنمرحوم واقع در کوچه پشت مسجد سپهسالار کوچه کنی بر گذار ضمنا مراسم مزبور نیزبمنظور اطعام فقرا در همان روز بر سر مزار آنمرحوم در حضرت معصومه علیها سلام انجام میگردد .

ایران کنی (جدلی) ـ مصطفی کنی ـ سرتیپ‌دکترمرتضی کنی ـدکتر جلال کنی ـ ملیحه کنی (گوهر درخشان)

خانواده های **نوروزی ـنوروزی‌آذر ـ انوشیروانی ـ کریمی ـ میرزائی ـ شریفی ـ جهان پناه**

با نهایت تاسف در گذشت **آقای اسداله نوروزی (تفرشی)** را باطلاع دوستان و آشنایان میرساند مجلس ترحیم مردانه روز سه شنبه ۲۴ خرداد ماه از ساعت ۵الی ۷ بعد از ظهر در مسجد ارك و مجلس ترحیم زنانه در همان روز و همان ساعت در منزل شخصی آنمرحوم واقع در خیابان نواب‌ابتدای دامپزشکی شماره ۳۰ منعقد خواهد بود .

علی اکبر نوروزی آذر ـ زین‌العابدین انو شیروانی ـ نصرت‌اله انوشیروانی ـ نسیم کریمی ـسرهنك حسین انو شیروانی ـرضا انوشیروانی ـسرهنك میرزائی ـسرهنك ستادمهدی‌شریفی‌ـدکترغلامرضا انوشیروانی‌ـاکبر نوروزی‌ـ تقی نوروزی ـ عطاءاله نوروزی ـرضا جهان پناه

بعموم‌بازماندگان‌آنمرحوم مصیبت وارده را تسلیت‌میدهیم

با قلبی مملو از تاسف مرك جانگداز جوان ناکام **دوشیزه فرشته رئیسی** را باطلاع دوستان و فامیل میرساند مجلس ترحیم مردانه از ساعت ۴ الی ۶و نیم بعد از ظهر دو شنبه ۲۳ خرداد ماه جاری در مسجد غفوری و ختم زنانه همان روز و همانساعت در منزل آنمرحومه‌خیابان سینماغربی‌ـ کوچه موثق منعقد میباشد امید است با تشریف فرمائی خود روح آنمرحومه را شاد فرمائید .

حسن دابوئی ـعزت رئیسی ـ اشرف دابوئی ـزینت تهرانی ـزهرا تهرانی ـ فرامرز رئیسی ـ فریدون رئیسی

بعموم‌بازماندگان آنمرحومه‌مصیبت‌وارده راتسلیت میدهیم

خانواده های **امامی اصفهانی ـ نظیفی ـ محبوبی ـموفق**

با نهایت تاثر در گذشت ناگهانی**خانم ملکوتیه امامی** (والده آقای پرفسور حبیب‌اله امامی) را باطلاع‌اقوام‌ودوستان میرساند مجلس تذکر روز سه شنبه ۲۴ خرداد ماه در منزل شخصی آنمرحومه از ساعت شش بعداز ظهر بر پا خواهدبود خیابان بیست و یك آذر (غرب دانشگاه) جنب بلوار کرج منزل پرفسور امامی آ-۹۳۶۵

بخانواده محترم آنمرحومه بویژه بازماندگان مصیبت وارده را تسلیت میدهیم .

پذیرائی آیت‌الله کاشانی

بمناسبت عید سعید غدیر خم حضرت آیت‌اله کاشانی فردا ازصبح تاظهر درمسجدبامنار پذیرائی‌خواهند داشت.

مصاحبه های مطبوعاتی

آقای وزیر دادگستری در خاتمه این مصاحبه مطبوعاتی‌اظهار داشت: تاکنون اقدامات دادگستری توسط مجلسین شورایملی و سنا باطلاع مردم میرسید و چون فعلا مجلس شورایملی تعطیل شده‌است‌اقدامات جدید دادگستری وسیله مطبوعات در معرض آگاهی افکار عمومی گذاشته خواهد شد و باین ترتیب هر چند مدت یکبار این مصاحبه های مطبوعاتی تجدید خواهد شد .

مصاحبه مطبوعاتی‌وزیردادگستری ساعت دهو نیم صبح خاتمه‌یافت .

اعلامیه اداره نظام وظیفه عمومی

قبلا اطلاع دادیم که به مشمولین دیپلمه اجازه شرکت در کنکور داده خواهد شد . در این زمینه امروز اعلامیه ئی هم از طرف نظام وظیفه عمومی باین شرح انتشاریافته ت:

دراجرای منویات اعلیحضرت همایو نشاهنشاهی که همواره در فکر ترقی‌وبالابردن‌سطح‌فرهنگ‌کشوروپایه معلومات‌جوانان کشور میباشندبرای‌اینکه جوانان دیپلمه بتوانند یکبار دیگر در کنکور دانشگاه شرکت و درصورت موفقیت بادامه تحصیل مشغول گردند با افزایش معلومات خود توفیق خدمتگزاری‌بیشتری‌جهت‌کشورپیدا نمایند این اداره تقاضا نمود که تامین احتیاجات افسری و درجه داری مشمولین دیپلمه بیالا را که قرار بود در تیرماه انجام گردد بتصویق افتد لذا بدینوسیله باطلاع کلیه مشمولین دیپلمه که تحصیلات آنان معادل دیپلم یا بالا تر است (باستثنای پزشکان و دارو سازان و دندان پزشکان) میرساند تا ابلاغ ثانوی که توسط رادیو و جراید باطلاع همگان خواهد رسید از معرفی خود باداره نظام وظیفه عمومی و حوزه ها خود دارای نمایند و ضمنا برگهای آماده بخدمت و معافیت پزشکی آنان که تا ار۴و۳۹ اعتبار داشت تا اطلاع ثانوی که از ۱۰ مهر ماه تجاوز نخواهد نمود تمدید میگردد دریافان بعده‌ای از مشمولین بالا که‌تاکنون خودرا بحوزه ها جهت تعیین تکلیف معرفی ننموده اند ابلاغ میگردد که از این فرصت استفاده نموده خود را به نزدیکترین حوزه مربوطه معرفی نمایند که بتوانند در تامین احتیاجات مهرماه سال ۳۹ شرکت نمایند .

ساختمان لوله نفت نفت شاه کرمانشاه خاتمه یافت

کار ساختمان خط‌لوله‌تازه‌نفت که‌برای انتقال‌موادنفتی ازمنطقه نفت‌شاه بپالایشگاه کرمانشاه کشیده شده‌است پایان یافت‌و بهره‌برداری ازآن آغاز شد .این‌خط لوله‌که ازمحلی‌بنام کلانتریکرمانشاه امتداد داده‌شده ۱۷۵کیلو مترطول‌و ۱۰سانتیمتر قطر داردو میتواند باکمك چهارتلمبه خانه روزانه درحدود ششصد هزارلیتر نفت‌خام رابپالایشگاه کرمانشاه انتقال دهد .

بااحداث لوله‌تازه ازاین پس‌دوخط لوله‌موادنفتی راازنفت شاه بکرمانشاه انتقال خواهند داد. مجموع‌ظرفیت این‌دوخط روزانه درحدودیك میلیون لیتر است .

آگهی‌های تسلیت

با نهایت تالم و تاثر در گذشت شادروان حسین مساعد الدوله رضائی را بعموم فامیل و بستگان خصوصا جناب‌آقای مهندس هوشنك مساعد رضائی تسلیت گفته سعادت وبقای بازماندگان آنمرحوم را مسئلت مینمائیم

مهندس نصرت‌اله رضائی ـ شکراله رضائی ـ سرگرد محمد سطوتی ـمهندس سیامك فریدی

مصیبت وارده را بخاندان محترم هراتی عموما و بدوست عزیزمان آقای مهندس غلامحسین هراتی خصوصا تسلیت می گوئیم .

حسن مبادی ـ کمال الدین آقا حسینی ـ علی اکبر سلطانمحمدی ـمهندس کریم اتابکی ـ منصور قانع کریمی ـ مهندس نصراله نوبهار ـ عباس میر مجتهدی ـ مصطفی شکرائی ـ نورالدین شهابی ـمهندس محمد رضوی ـرضا اصلانی ـ غلامحسین تهرانی ـ کمال زین‌الدین ـ محمدحسین یزدانفر ـ مهندس جهانگیر جهانبانی ـ نصرت‌اله هوشمند

جناب آقای دکتر کنی ـ جناب آقای دکتر جدلی

مصیبت وارده را به آن خانواده محترم تسلیت عرض مینماید **دکتر نوید**

تیمسار سرتیپ‌دکتر کنی

مصیبت وارده را به آن تیمسار معظم و خانواده محترم تسلیت عرض مینمایم **سرهنك‌دکتر نفیسی**

مهندسین و کارمندان مرکزی شرکت راپل فوت‌ناگهانی آقای بایگان (بدیع‌الممالك) رابخانواده‌محترم بایگان‌مخصوصا آقای اسداله بایگان همکار عزیز تسلیت عرض نموده بقا و دوام خانواده جلیل ایشان را از خداوند متعال مسئلت می نمائیم . آ-۹۲۹۱

مصیبت وارده را به خاندان بایگان مخصوصا آقای اسداله بایگان همکار عزیزمان تسلیت عرض نموده بقاء این خاندان جلیل را مسئلت می نمائیم

از طرف کارمندان و کار کنان کار گاه ستاد کل ـ آ-۹۲۹۳ **مهندس مرتضائی فرد**

در گذشت شادروان فقید سعید مرحوم کنی پدر تیمسار سرتیپ دکتر کنی خزانه دار و عضو هیئت مدیره انجمن چشم پزشکی ایران موجب تاثر و تاسف همکاران و دوستان بوده سلامت خانواده محترم را خواستار و صمیمانه تسلیت عرض می نمایند **انجمن چشم پزشکی ایران**

پزشکان بهداری دانشکده افسری مصیبت وارده را بحضور تیمسار دکتر کنی و جناب آقای دکتر جلال کنی تسلیت عرض مینمایند . **سرهنك دکتر غفرانیان**

سرکار سرهنك محمد حسین نوزاد

اینجانب و کلیه افسران و افراد لشگر ۲ خود را در مصیبت وارده شریك دانسته سلامت و سعادت خانواده محترمتان را از خداوند یکتا آرزومندم

فرمانده لشگر۲ آذربایجان ـسرتیپ کاظم‌بهاروند

مصیبت وارده را حضور تیمسار سرتیپ دکتر کنی و آقای دکتر علی کنی تسلیت عرض می نمائیم

دکتر پیروز ـدکتر شهیدی ـدکتر قائمی

مصیبت وارده را بفامیل کنی و جدلی تسلیت میگوید آ-۹۰۹۳ **علی آبادی**

جناب آقای مهندس هوشنك مساعد

مصیبت وارده را صمیمانه بجنابعالی تسلیت عرض می کنم **سعید وزیری**

تیمسار سرتیپ دکتر کنی

با نهایت تاسف و تاثر مصیبت وارده را تسلیت عرض می کنم **دکتر شاپور ثریا (دندان پزشك)** آ-۹۳۸۵

در گذشت آیت‌اله العظمی الحاج میرزا هادی زاهد دزفولی را بخانواده محترم زاهد قلبا تسلیت میگوئیم .

محمد حسین صفویان ـ بهروز دیانیم ـجلال پناه ـ مهرداد معتمد ـعلی ربانی آ-۹۳۶۱

دوست عزیزم دوشیزه فاطمه طالب‌لی

خواهشمندم تسلیت های قلبی مرا در مورد فوت جانگداز مادر عزیزتان بپذیرید **سوسن مهرداد**

منطقه تهران مواد رادیواکتیو دارد

وسایل جدیداکتشاف مواد رادیواکتیو بایران رسید

غیراز منطقه تهران درنواحی کاشان واصفهان واردستان نیز عملیات اکتشافی مواد رادیواکتیوادامه‌دارد

بموجب خبری که از وزارت صنایع و معادن بدست آمده‌عملیات اکتشافی مواد رادیو اکتیو درناحیه کاشان و اصفهان و اردستان‌شروع شده و فعلا نیز ادامه دارد.

دستگاه های اکتشافی زمینی‌مواد رادیو اکتیو که‌از امریکا خریداری شده بوده بایران رسیده و ازگمرك ترخیص شده است.

همانطور که قبلا هم باطلاع خوانندگان رسید اکتشاف و استخراج اینگونه معادن که‌بمعادن طبقات سه‌معروف است بموجب‌قانون در انحصار دولت میباشد .

غیر از سه ناحیه مزبور درنواحی دیگری نیز مطالعات اکتشافی‌برای پیدا کردن معادن و ذخائر مواد رادیو اکتیو انجام گرفته است.

خبرنگار ما در گزارش خود میافزاید که عملیات اکتشاف مواد رادیو اکتیو در منطقه تهران تا شعاع ۱۵۰ کیلومتری نیز ازچندی پیش شروع شده و این عملیات ادامه دارد.

دستگاه هائی‌که برای‌این منظور خریداری شده دراتومبیل نصب‌شده و ضمن حرکت می‌تواند تا شعاع معینی وجود مواد رادیو اکتیو را اطلاع دهد.

نمونه هائی که ازمعادن برداشته میشود برای تعیین عیار آنها ازنظر مواد رادیو اکتیو در آزمایشگاه مجهز مورد بررسی قرار می گیرد علاوه بر حوزه تهران در بعضی نقاط ایران که از نظر مواد رادیو اکتیو غنی هستند مطالعات وبررسی های دقیق تری بعمل می آید .

برای‌استخراج معادن مواد اولیه رادیو اکتیو اقدامی نشده و فعلا عملیات اکتشافی انجام میگیرد.

دو کورهٔ دیگر خراب شد

شهردار میگوید: تخریب کوره‌ها مطابق قانون صورت میگیرد

عصرروز گذشته دودکش دوکوره درمجاورت کوی شاه از طرف ماموربن شهرداری ساقط شد.

هنگام سقوط دودکش عده‌ای از ساکنین کوی مزبوردر محل‌اجتماع کرده بودند.باتخریب این دودکش ها که متعلق بکوره آقایان حاج ماشاءاله‌وحسین تمیز کاربودفعالیت دوکوره مزبور بطور کلی خاتمه یافت .

امروز ماموربن کار تخریب دو کوره دیگررا درشمال فرح‌آباد آغاز کردند وقرار است دودکش این‌دو کوره رانیز امروزپائین آورند.

شهردار تهران بخبرنگار ما گفت تخریب کوره‌ها رابرطبق قانون‌انجام میدهم واین امربرای رفاه ساکنین محلات جنوب کمال ضرورت راردارد ومردم این اقدامات ماموربن راتائید میکنند .

آقای گورنك رئیس صنف فخار اعلام داشت که کوره داران درمقابل قانون‌هرگز مقاومت‌نمیکنندشهردار یکماه پیش بما اطلاع داد که قصد تعطیل کوره‌هارا دارد مادر آنوقت گفتیم که ابتدا زمین برای انتقال کوره‌ها تعیین نمائید وسپس ما خودمان میرویم‌درهمین موقع شهرداری اراضی شرق تهران را برای انتقال کوره‌ها تعیین کرد و ماهم تعهد کردیم که‌هرماه چند کوره راخراب کنیم تااین بیست کوره تمام شود .

اکنون شهرداری باتخریب‌کوره های‌روشن‌میلیونها خسارت‌بصاحبان کوره‌ها وارد کرده وموجب بیکاری کارگران کوره‌هاشده است.

دکتر اقبال و علم

بقیه از صفحه اول

نمایند .ازاین تقاضا پیداست که هنوز فهرست داوطلبان حزب ملیون تکمیل نشده است .

دبیرکل حزب مردم

آقای اسدالله علم دبیرکل حزب مردم در باره فعالیتهای انتخاباتی و نحوه عمل ایشان و حزب مردم بخبرنگار ما گفت : من برای ایراد نطقهای انتخاباتی ، بتمام مراکز استانها مسافرت خواهم کرد و سایر اعضای کمیته مرکزی حزب نیز برای فعالیت انتخاباتی به شهرستانها و مراکز استانها عزیمت خواهند کرد.

تعیین کاندیدا

آقای علم در مورد اسامی کاندیدا ها و تعیین کاندیدا گفت کاندیداهای حزب مردم در آخرین جلسه شورا پیش‌از شروع انتخابات تعیین‌خواهند شد ، اعضای حزب مردم هم اکنون در کلیه نقاط ایران مشغول فعالیت هستند .

باین ترتیب بمن نظر میدهم که موفقیت نهائی در انتخابات با ما است .

دبیرکل حزب ملیون

آقای دکتر اقبال دبیرکل حزب ملیون در باره فعالیتهای انتخاباتی و نحوه عمل ایشان و حزب ملیون بخبرنگار ما گفت : من برای ایراد نطقهای انتخاباتی ، بتمام مراکز استانها مسافرت خواهم کرد و سایر اعضای کمیته مرکزی حزب نیز برای فعالیت انتخاباتی به شهرستانها و مراکز استانها عزیمت خواهند کرد.

تعیین کاندیدا

آقای دکتر اقبال در مورد اسامی کاندیدا ها و تعیین کاندیدا گفت کاندیداهای حزب ملیون در آخرین جلسه شورا پیش‌از شروع انتخابات تعیین‌خواهند شد ، اعضای حزب ملیون هم اکنون در کلیه نقاط ایران مشغول فعالیت هستند .

باین ترتیب بمن نظر میدهم که موفقیت نهائی در انتخابات با ما است .

عید غدیر خم

بقیه‌از صفحه‌اول

وپندواندرز داد وگفت بزودی دارفانی را وداع گفته بجهان باقی خواهد شتافت . سپس دست‌دردست علی‌نهاده اورا برمنبربردو بازوانش‌را گرفته‌ویرا بلند کرد ، چنانکه همه مردم او را میدیدند آنگاه بآواز بلند فرمود :

«یاایهاالناس الست‌اولی‌بکم‌من‌انفسکم» یعنی ،ای‌مردم آیاولایت من‌برشما بیش ازخودتان نیست ؟همه یك‌سخن‌گفتند آری ، پس فرمود :«فمن کنت‌مولاه فهذاعلی مولاه، اللهم والِ‌من‌والاه‌وعاد من عاداه وانصرمن نصره واخذل من خذله‌ودارالحق‌معه‌کیف‌مادار» یعنی «پس هرکه‌من‌مولای‌او یم‌این‌علی‌مولای‌اوست، بارخدایا دوست بدارکسیکه علی‌را دوست میدارد ودشمن دارهرکه اورا دشمن دارد ، آنکه اورایاری‌کند یاری کن وآنکه ویرا خوارسازد خوارساز ودرهمه حال حق‌را همراه اوکن» این گفته راسه‌بار تکرارکرد .وازمنبرفرود آمدوبااین بیان علی علیه‌السلام را بجانشینی خود توصیه فرمود ، ونیز در همان منزل بودکه این آیه نازل شد :«الیوم اکملت لکم‌دینکم واتممت علیکم نعمتی ورضیت‌لکم‌الاسلام دینا» (سوره المائده آیه ٤) یعنی «امروزدین شمارابکمال‌رساندم ونعمت خودرا بر شما تمام‌کردم ودین اسلام‌را برای شما پسندیدم ». عیدغدیرخم ازنظر شیعه ازبزرگترین اعیاد اسلامی‌است زیرا رسول خدادراین روز فرخنده‌علی رابجانشینی خود برگزید وچون‌مذهب رسمی‌کشور ایران شیعه امامیه‌اثنی‌عشریه‌است لذا ایرانیان که‌پیرومکتب علی هستند برای‌این روزمبارك عزت‌و احترام خاصی قائلند .

ماباین عیدسعیدرا بهمه شیعیان جهان وبخصوص همکیشان ایرانی‌خود تهنیت میگوئیم .

حوادث و وقایع

۵کیلو نامه‌عاشقانه مدرك شکایت بود!

این دودلداده پس ازآنکه بایکدیگر قهرکردند تلویزیون وشیشه‌های گلخانه منزل خودرا شکستند وبین خانواده‌های آنها درکلانتری برسر سن دختر اختلاف افتاد که منجر بتراشیدن سر جوان عاشق شد!

امروز پدر ومادر دختری بنام‌زهرا ۱۸ساله ووالدین پسری بنام حسین ۱۷ساله بکلانتری ۴۰شکایت‌کردند که‌این دونفر مزاحم یکدیگر و مزاحم آنها هستند.

مادر حسین ۵کیلو گرم نامه عاشقانه که زهرابرای پسرش‌نوشته بود بکلانتری آورده بود ومادرزهرا نیز مقدار زیادی لوازم آرایش و یکصد عددنامه راکه حسین برای دخترش فرستاده بود به‌رئیس کلانتری نشان داد.

تلویزیون وشیشه‌هاراشکستند

این دودلداده که به‌عشق خود اعتراف داشتند چهار سال است یکدیگر رادوست دارند ودراین مدت خانواده‌های آنها از این وضع بشدت ناراحت بودند تااینکه صبح امروز این‌پسرودختر برسرموضوعی دعواکرده واز هم قهر نمودند وهردو نفراز فرط ناراحتی درخانه‌های خود خسارتهای زیادی به والدینشان‌وارد ساختند .زهرا تلویزیون وحسین نیز شیشه‌های گلخانه راشکست‌و هردو نفر درپاسخ پدرشان گفتند که‌در اثر عصبانیت این عمل راانجام داده‌اند وازاین جهت هردوخانواده تصمیم میگیرند از هم شکایت کنند.

نزاع پس‌از سازش

افراد این دوخانواده در اطاق رئیس کلانتری بایکدیگر سازش کردند وقرار شد زهرا وحسین باهم ازدواج کنند ولی در همین موقع مادر حسین گفت زهرا یك سال‌از پسرمن بزرگتر است که پدر ومادر زهرا عصبانی شده وتقاضای‌مجازات حسین را کردند.

سرحسین درکلانتری تراشیده شد وموقعی که میخواستند اورا به دادسرا ببرند زهرا باگریه وزاری ازپدرش رضایت گرفت وحسین آزاد شد!..

در یك حادثه تاثرآور:

کارگری که‌میخواست امشب عروسی کند کورشد

*دیروز محمد رجب زاده کارگر ۲۵ساله کارخانه چرمسازی امید واقع درجاده سپهبد رزم‌آراءهنگامی که مشغول بازکردن دریك بشکه اسید بود براثر فشار گاز اسید ناگهان مقدار زیادی‌اسید بصورتش پاشیده شد ودر نتیجه کارگرمزبور ازهردوچشم کور شد. کارگرمزبور نامزد داشت وقرار بود امشب با نامزدش عروسی کند. هنوزنامزد وی از جریان اطلاعی ندارد ومحمد رجب زاده میگوید اگر نامزدم از این جریان مطلع‌شود خودکشی خواهد کرد.

چگونه‌یك کانون‌خانوادگی ازهم‌پاشید

وقتی صغری ازشوهرش طلاق گرفت متوجه شدکه جوان مهندس‌که حتی‌سواد خواندن ونوشتن ندارد ویرا درمنجلاب سقوط رها کرده‌است

دیشب آقای سروان اکبری‌معاون کلانتری ۳۰ موقعیکه ازخانه‌های «محله‌بدنام »بازدید میکرد درخانه‌ای چشمش بزن جوانی افتاد که‌گریه میکرد. اورا به پاسگاه فرستاد تاعلت گریه‌اش راسئوال کند .

آن زن خودرا صغری اهل‌اصفهان ۳۱ ساله معرفی کردو گفت من در اصفهان دارای شوهر وخانه وزندگی بودم . روزی ازخانه‌بیرون آمدم تابه منزل یکی ازاقوام‌بروم‌درهمان راه جوان زیبائی که‌خود رامهندس‌معرفی میکرد بامن آشنا شد واز آن پس مرتب به‌حوالی خانه‌ما می‌آمد و برای من هدایای مختلفی می‌آورد . او روزی بمن پیشنهاد کرد که‌از شوهرم طلاق بگیرم وزن اوشوم .اتفاقا همان روز من‌باشوهرم دعوا کرده بودم و چون فوق‌العاده‌عصبانی بودم‌پیشنهاداوراقبول کردم وشوهرم راوادار کردم تامرا طلاق‌دهد .

مهندس بی‌سواد !

مهندس روز بعد مرا بتهران آوردو بمن گفت که‌مرا نزد عمه‌اش خواهد گذاشت تاپس از گذشتن موعدقانونی مراعقد کند . من قبول کردم .او مرابااین‌خانه آورد و بکار واداشت .

صغری سپس گریه کنان اضافه کردمهندس که‌بعدها فهمیدم اسمش امامقلی است وحتی سواد خواندن و نوشتن هم ندارد هرشب نزد من‌می‌آمد وهرچه کارکرده بودم ازمن میگرفت ومیرفت وازازدواج خبری نبود .من امروز تصمیم گرفتم خودکشی کنم که‌شما آمدید ومرا باینجا آوردید .

بازداشت مرد فریبکار

صغری ازطرف کلانتری طی‌نامه‌ای به‌شهرداری تهران معرفی‌شدتاوسایل مراجعتش رابااصفهان فراهم کنند و امامقلی نیز دستگیر وبدادسرااعزام گردیدوبازداشت شد .امامقلی دارای چندین سابقه دختر دزدی و اغفال زنهای شوهردار است .

خلاصهٔ حوادث روز

ازدرخت افتاد ومرد

عصر دیروز جنازه مرد ۳۵ساله‌ای بنام علی محمد فرمانی فرزند بهرام علی که براثر سقوط از درخت مجروح و دربیمارستان سینادرگذشته بود برای معاینه باداره پزشکی‌قانونی منتقل شد .

خفگی درحوض

دیروز ایران محرابی سه ساله در حوض خانه خود در امامزاده حسن افتاد و خفه شد .

دو زن حسود خانه ایرا آتش زدند

این دونفر زن صاحبخانه را تهدیدکردندکه بهرقیمت شده شوهرش را از دست او خواهند گرفت!

دیشب زن ۳۴ساله‌ای بنام مهین بکلانتری ۲۰شکایت‌کردکه دونفر زن بنام پروین و بتول خانه‌اوراآتش زده و تهدیدش کرده‌اندکه‌شوهرش را ازدستش خواهند گرفت !

مهین به‌آقای سرگرد قاری رئیس کلانتری اظهار داشت من مدتی در «قلعه » زندگی میکردم . دوهفته قبل مردی‌بمن‌پیشنهادازدواج داد وروز بعد مرا بعقد خود درآورد و از زندگی دراین محله خلاص نمود .مادر خیابانی خانه‌ای گرفتیم‌و زندگی آسوده‌ای را شروع کردیم.

خانه راآتش زدند

دو روز پیش پروین و بتول که‌قبلا بامن بسرمیبردند خانه‌ام را پیدا کردند و به‌آنجا آمدند وبه‌زندگی راحت وشرافتمندانه من حسدبردند. آنها دیشب وارد منزلم شده وپس از مدتی گفتگو بامن نزاع کرده وخانه‌ام را آتش زدند ومراتهدید کردند که‌بهرقیمت‌شده‌شوهرم را از دستم‌خواهند گرفت.

بدستور رئیس کلانتری بتول و پروین احضار شدند وباتهام تخریب و تهدید بدادسرا اعزام گردیدند .

پرونده فروش ده هزارتن‌آهن‌آلات‌قراضه شرکت ملی‌نفت بدادگاه فرستاده شد

علاوه برپیمانکار عده‌ای از کارمندان شرکت ملی‌نفت مجرم شناخته شده دستور برکناری آنها از خدمت صادر شده‌است

امروز سخنگوی وزارت دادگستری اظهار داشت:

چندی قبل اعلام جرمی علیه متصدیان‌شرکت ملی‌نفت و صراف زاده پیمانکار درباره قراردادفروش ده هزار تن آهن آلات قراضه به وزارت دادگستری تقدیم شد که‌از نظر اهمیت موضوع‌دادستان آبادان از طرف وزارت دادگستری‌ماموریت یافت شخصا به‌پرونده رسیدگی کند وبدون فوت وقت درجمع آوری مدارك اقدام نماید وهریك از متهمین رادر هرمقامی که باشد مورد تعقیب قرار دهد درتمام این مدت مقامات قضائی باکمال‌سرعت ودقت درکشف حقیقت اقدام وبعداز تکمیل پرونده درباره کسانی که بزهکار شناخته شده‌اند به صدور کیفرخواست مبادرت نموده وپرونده رابرای صدور حکم مجازات وتعیین کیفربدادگاه فرستاده است ودر کیفرخواست علاوه برپیمانکارعده‌ای ازکارمندان شرکت‌ملی نفت‌بزهکار شناخته شده ودستور برکناری‌آنان ازخدمت صادر شده‌است.

بازدید روسای‌بانك

بقیه‌از صفحه‌اول

طرح‌هائی برای آذربایجان وبطورکلی کشور حداکثر فایده رادارد راهنمائی های لازم رابنماید .

هیئت مزبور از چندین موسسه صنعتی بازدید بعمل آورد نتایج‌حاصله ازاین بازدیدها وملاقات ها درنقشه‌های آینده بانك تاثیر بسزائی خواهد داشت .

مقام عالیرتبه مزبورافزود بطورکلی چنین بنظرمیرسد که در آذربایجان نسبت به‌سایر نقاط‌کشور توجه‌کمتری برفعالیت‌های تولیدی موجوداست‌شاید تشویق مردم باین کار وایجاد صنایع موجب ازدیاد علاقه عمومی نسبت‌باین قبیل فعالیت‌ها گردد . بااین وصف هیئت بانك‌توسعه صنعتی درهمه جابا استقبال‌گرم روبرو گردید وازمهمان نوازی کامل‌مردم آذربایجان برخوردار گردید .

درود

* حجت‌الاسلام حاج سیدعبدالله موسوی شبستری ازمکه معظمه
* آقای دکتر کاظم نجم‌آبادی از آمریکا .
* آقای دکتر احمد امامی رئیس بهداری بانك ملی از ژنو
* آقای دکتر ضیاءالدین نقابت وکیل دادگستری از آمریکا
* آقای ابوالحسن بهنیا استاد دانشگاه از پاریس
* آقای محمد فاطمی دبیردانشگاه از پاریس .

خروج

* آقای علی هیئت وزیرسابق دادگستری باروپا
* آقای دکتر پرویز خانلری‌استاد دانشگاه باروپا
* آقای مهندس اسمعیل زنگنه به‌بیروت

درنتیجه واژگون شدن اتومبیلی درجاده مازندران

یکنفرکشته ودونفر مجروح شدند

از شمیران خبرنگار ما گزارش میدهد ساعت پنج بعد از ظهر دیروز اتومبیل استیشن شماره ۱۱۰۹ برانندگی ولی الله لطفی که فاقد گواهینامه رانندگی بود و با چهار نفر سرنشین از آبعلی بتهران میامد در جاده مازندران براثر سرعت زیاد واژگون گردید در این حادثه یکی از سرنشینان اتومبیل مزبور بنام میخائیل دلکو آنا جانسپرد و دو نفر دیگر هم بسختی مجروح شدند مجروحین بوسیله ماموربن ژاندارمری شمیران به بیمارستان سینا منتقل گردیدند و با انجام تشریفات‌قانونی در باره جنازه مقتول و دستگیری راننده قضیه تحت تعقیب قرار گرفت .

چاه فاضل آب سه نفررا بلعید

مقنی اول در چاه افتاد و همکارش که میخواست ویرا نجات دهد بسرنوشت او دچار گردید وبدنبال وی همسایه او طعمه چاه شد

ساکنین منزل بافریادهای متوالی ازمردم استمداد طلبیدند وبراثر فریادهای آنان احمدطاهری‌کارمند راه‌آهن اراك که همسایهٔ خانه‌حسن خسروی بود بکمك آمد وبرای‌نجات جان دونفر مقنی بداخل چاه رفت ولی اوتیز بسرنوشت دونفر دیگر دچار گردید وتعداد قربانیان این چاه بسه‌نفر رسید.

ساعتی بعد جنازه هرسه‌نفر رااز چاه خارج‌کردند وپس از انجام تشریفات قانونی بخاك سپردند.

خبرنگار مادر اراك گزارش‌میدهد روز گذشته حسن خسروی یکی‌از مقنی‌های ساکن اراك تصمیم‌گرفت درکنار چاه فاضل آب خانه خود چاه دیگری حفر کند وبرای اجرای این تصمیم بسراغ ابوطالب عظیمی یکی‌از همکاران خود رفت. دونفر مقنی مشغول حفر چاه شدند وپس از پایان کار حفر چاه ابوطالب همکار حسن خسروی تصمیم‌گرفت ازچاه مزبور به‌چاه فاضل آب‌نقبی ایجاد کند ولی هنوز اینکار را به پایان نرسانیده بودکه ناگهان چاه فاضل آب‌سوراخ شد وابوطالب در قعرچاه غرق‌شد حسن خسروی صاحبخانه برای نجات همکارخود بداخل چاه رفت‌ولی‌اونیز بسرنوشت ابوطالب دچار شد دراینهنگام

در۲۴ ساعت گذشته :

۱۹ نفربعلت حوادث مختلف‌مجروح‌شدند

در ۲۴ ساعت گذشته ۱۰نفر باسامی اکبر رحیمی ـ اکبر زمانی ـ محمدزرین کنك ـمحمدرفیعی ـ میرزاکاملی ـ رضامحمدی ـ ابوالحسن حسینی فرزند طاهر ـ حسن نجفی فرزند عزیزاله ـ اختر ناطقی ـ فرج‌اله فرزند ابراهیم در اثر حوادث رانندگی و ۴ نفرباسامی رحمت‌اله اجاقی فرزند یونس ـ محمد مهدی‌پور فرزند قربان ـ مجید کلاتی فرزند محمد و عباس کاویانی فرزند نقی در اثر نزاع و ۴ نفر باسامی علی هوشیار ـ صدیقه سپیدی ـ اکبرمحمدخانی ـ ربابه‌گشائی بعلت سوختگی و یکنفر بنام محمد حسن مجروح شده ودر بیمارستانهای‌سینا

حوادث شهرری

*عصر روز گذشته کارگر ۲۵ ساله‌ای بنام رستم عمران هنگامی که مشغول دینامیت گذاری درمعدن سنك آهك‌بی‌بی‌شهربانو بودناگهان قطعه سنك بزرگی از ارتفاع زیاد بروی او درغلطید ورستم رابسختی مجروح کردمجروح که هردوپایش شکسته وشکمش پاره شده بود به بیمارستان فیروزآبادی‌منتقل گردید ولی بعلت جراحات زیاد جان سپرد.

*بعداز ظهر دیروز تراکتوری‌به رانندگی شمس‌الدین حیدری که‌در جاده ورامین بسرعت حرکت میکرد از جاده‌منحرف گردید وپس‌ازخراب کردن دیوارخانهٔ یکی از اهالی و خراب کردن سقف اطاق وارد خانهٔ مزبور شد. دراین جریان علاوه بر مجروح‌شدن راننده تراکتورپیرمرد شصت‌ساله‌ای بنام محمد فرزندتقی نیز درزیر آوار مصدوم شد ودر بیمارستان فیروزآبادی بستری گردید. حالش رضایتبخش نیست

درعالم مستی

زنش را ازبالکن بزمین انداخت

امروز زنی بنام رقیه همراه باپرونده‌ای بدادسرای ناحیه ٤ آمده بود .رقیه میگفت که‌صفرمستاجرمان مرا از بالکن بپائین انداخته‌است .

صفر میگفت شوهر رقیه میهمان من بود ودراثر خوردن مشروب مست شده بود وزنش را بپائین انداخت و حالا رقیه برای اینکه‌من دیگربشوهرش عرق‌ندهم‌چنین‌اتهامی را بمن نسبت داده‌است .

کامیون در قهوه‌خانه

دیشب کامیون شماره ۱۵۱۹۵در خیابان شوش وارد قهوه‌خانه‌ای شد و شش نفررا مجروح کرد .

(اسامی مجروحین جداگانه‌چاپ شده‌است) .

یك جوان مزاحم

زنی را در خیابان درآغوش گرفت

ولی مردم اورا دستگیرکرده به‌پلیس تحویل دادند وبازپرس ویرا بزندان‌فرستاد

دیروز آقای‌فزونی بازپرس‌دادسرای ناحیه۵ جوان۲۲ساله‌ای رابنام‌علی که مزاحم زنی‌بنام‌احترام شده‌بودبازداشت کرد .

بانواحترام ۲۱ ساله اظهار داشت. علی‌در اتوبوس مزاحم من‌شد وموقعی که‌از اتوبوس پیاده شدم مرا بغل‌کرد که‌مردم اورادستگیر کردند وبکلانتری بردند .

علی در آنموقع دراثر خوردن مشروب از حالت طبیعی خارج بود.

تهدید زن وشوهر

همچنین جوان دیگری بنام قربان ازطرف دادسرای ناحیه ۵ بازداشت‌شد.

زنی‌بنام پروین ۲۳ساله شکایت کرده بود که قربان ازچند روز قبل مزاحم او میباشد وچندبار ویراتهدید کرده که اگربا تقاضایش‌موافقت‌نکنداو وشوهرش راچاقو خواهد زدو چون پروین به‌قربان جواب نمی‌دادبریشب قربان درکوچه خانه پروین واقع در خیابان آریانا اورا درآغوش گرفت‌و چادرش را ازسرش برداشت که‌مردم قربان را دستگیر کردند وبدادسرا فرستادند .

حوادث شمیران

* پریروز ماموربن کلانتری‌تجریش احمد یکی از فروشندگان‌مواد مخدره را که تعداد ۸ قطعه تریاك با خود داشت دستگیر کردند . احمد بمحض مشاهده ماموربن تریاکها را خورد و پس از معالجه در بیمارستان لقمان‌الدوله ادهم بزندان اعزام شد .

*سه‌ساعت بعد از ظهر پریروز اتومبیل فولکس واگن شماره ٤٠٢٢٤ برانندگی محمد میرید که دوشیزه‌ای بنام‌فریده‌سرنشین آن بود در خیابان نیاوران با عابری بنام قنبر تصادف کرد و او را مصدوم نمود ماموربن انتظامی راننده را بکلانتری جلب کردند و پس از بازجوئی معلوم شد راننده فاقد گواهینامه است و علاوه برآن دوشیزه مزبور را نیز اغفال کرده است . پرونده ای در این‌باره تشکیل شد که صبح امروز با متهمین بناحیه ۸ دادسرا ارسال گردید .

* صبح پریروز اتومبیل فولکس واگن شماره ۱۳۰۳۳ برانندگی آقای «نوین» تبعه آلمان در جاده کرج با عابری مجهول الهویه تصادف کرد و ویرا مجروح نمود مجروح که قادر بتکلم نیست به بیمارستان‌اعزام شد و راننده دستگیر گردید .

پاسبانی راکتك زد وبه ٦ ماه زندان محکوم گردید

امروز بموجب رای شعبه سوم دادگاه عالی‌جنائی‌مردی بنام سید احمد معروف به شاطر احمد سیدی بشش ماه حبس تادیبی محکوم شد .سیداحمد طبق کیفر خواست دادسرای تهران چند ماه قبل مست کرده و پاسبانی را در حین انجام‌وظیفه‌کتك زده بود .

سید احمد هم چنین باتهام تظاهرات مستانه‌به پنجروز زندان محکوم گردید . که اشد مجازات در باره وی اجرا میشود .

۳۰۲۵۶۹
تلفن مستقیم سرویس حوادث

عابری درمیدان فوزیه زیربنز رفت

بعد ازظهر دیروزاتوبوس بنز۱۰٤۹ خط ۵شرکت واحد به رانندگی احمد حجت الاسلامی در میدان فوزیه با عابری بنام اسدالله شهبازی فرزند حسینعلی تصادف کرد مرد عابر براثر شدت جراحات در بیمارستان شفا درگذشت و جنازه وی برای معاینه باداره پزشکی قانونی منتقل شد راننده اتوبوس بوسیله ماموربن کلانتری ۱۳ دستگیر و با پرونده بدادسرا اعزام گردید .

دوجوان مزاحم بازداشت شدند

دیروز دوجوان مزاحم باسامی کیومرث حبیبی و مسعود ذاکری از طرف بازپرس ناحیه ۲ باتهام مزاحمت باز داشت شدند این دو جوان بموجب شکایت اهالی بخش ۷ تحت تعقیب درآمده بودند . ساکنین محل از این دو نفر شکایت داشتند که همه روزه در حوالی سه راه باقر آباد بتهدید کسبه و مزاحمت زنها میپردازند .

پیش‌بینی وضع هوا

رگبار درارتفاعات شمالی

پیش‌بینی وضع‌هوای ایران تاظهر فردا طبق گزارش اداره پیش‌بینی کل هواشناسی بدینقراراست :

هوای تهران صاف ودرشب توام بامقداری ابر ورگباردرارتفاعات‌شمالی پیش‌بینی میشود .

هوای شهرستانهای‌شمالی ایران گاهی قسمتی ابری‌ودرارتفاعات‌آن‌نواحی همراه بارگبار های پراکنده وغوای بقیه نقاط صاف بالکه‌های ابری‌پیش بینی میشود

حداکثر درجه حرارت هوای شهر تهران در روز گذشته ۳۲ وحداقل‌آن ۲۲درجه سانتیگراد بالای صفر بوده‌است .

گرمترین نقاطی که‌ایستگاه هواشناسی دارند در۲٤ ساعت گذشته شهر آبادان‌باحداکثر ٤۳درجه وخنك‌ترین‌نقاط‌شهر کرمانشاه باحداقل ۹درجه سانتیگراد بالای صفر بوده‌است .

کارد وچنگال
۹۰ نقره
ساخت کارخانه هنکل
(علامت دوبچه)
یك عمر خدمتگزار شماست
پیرایش - لاله‌زار
HENCKELS
تازه‌دوچنگال ۹۰ نقره و۲۰ نقره پیرایش یك‌عمر زینت سفره شماست.
آ-۱۰۶۱۶

در مسابقه مهیج والیبال دیروز درحضور والاحضرت غلامرضا

کاپ نفت بلاتکلیف ماند

باآنکه سپه برتاج پیروز شد کاپ نفت بهیچیك از آنها تعلق نگرفت ومبارزه یکبار دیگرانجام‌میشود

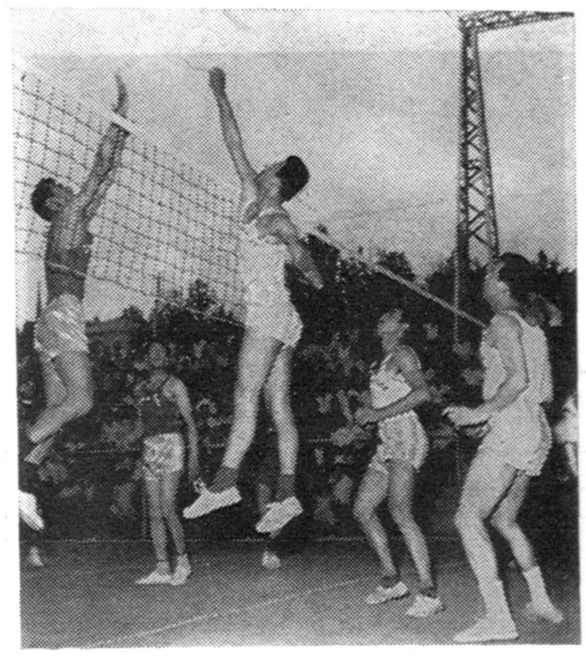

استقبال از مسابقه والیبال روز گذشته که بین تیمهای والیبال تاج و سپه « تیم جوانان تاج» در حضور والاحضرت شاهپور غلامرضا پهلوی انجام شد بسیارگرم و پرشور بود . بیش از پنجهزار تماشاچی در باشگاه ورزشی پهلوی از این مسابقه مهیج دیدن نمودند وعاقبت والیبالیست های جوان باشگاه تاج موفق شدند بر تیم اول والیبال باشگاه پیروز شوند .

کاپ نفت

چندی قبل شرکت نفت کاپ و مدالهائی برای انجام یك سری مسابقه در اختیار فدراسیون والیبال کشور گذاشت ، مسابقات والیبال کاپ نفت زیر نظرمستقیم‌فدراسیون والیبال کشور آغاز شد و تیمهای تاج و جوانان تاج که بنام سپه در این مسابقات شرکت نموده بودند بپای فینال رسیدند .

در جریان برگزاری مسابقه روز گذشته کلیه شخصیت های برجسته شرکت نفت ،تیمسارسپهبدجهانبانی تیمسار سرلشگردفتری‌رئیس‌سازمان تندرستی جوانان ، تیمسارسرلشگر نصیری ، تیمسار سرلشگر سیاسی؛ تیمسار سرتیپ پیروز ، کلیه‌روسای فدراسیونها وجمع کثیری‌ازشخصیت های ورزشی کشور حضورداشتند .

ابتدا ورزشکاران بحضور والاحضرت معرفی شدند و بعدآقای امیر امین رئیس فدراسیون والیبال کشور باستحضار رسانید که در مسابقات والیبال جام نفت ۷ تیم‌از قویترین باشگاه های تهران‌شرکت نمودند مسابقات از سیزده اسفند بطریق‌دو حذفی شروع شد و پس از انجام سیزده بازی تیم باشگاه تاج بدون باخت و تیم سپه با یك باخت بمرحلهٔ نهائی رسیدند که چنانچه در مسابقه نهائی امشب باشگاه تاج برنده شود بدر، یافت جام نفت نائل میگردد ودر صورتی که باشگاه سپه برنده شود بعلت اینکه هر دو تیم یك باخت پیدا میکنند برای تعیین‌نتیجه‌قطعی‌مسابقه دیگری انجام میشود . آقای امین در خاتمه سخنان خود از همکاری های مسئولین باشگاه پهلوی تشکر نمود بعداز سخنان آقای امین آقای طباطبائی از طرف شرکت نفت مطالبی پیرامون این مسابقه به استحضار رسانید «و آنگاه‌مسابقه نمایشی پینك پنك بین آقایان احتشام‌زاده و کرلو بداوری آقای یوسف تیزهوش انجام گردید .

آغاز مسابقه

مسابقه والیبال بین دو تیم تاج و سپه بداوری آقایان نعمتی و آگهیان انجام شد . هیجان این مسابقه بسیار زیاد بود .

در نتیجه سه بریك تیم سپه که همان تیم جوانان تاج می باشد پیروز شدند .

بعد از خاتمه مسابقات کاپها و مدالهای شرکت نفت در رشته های بوکس و پینك‌پنك‌بوسیله‌والاحضرت به قهرمانان اهداء گردید و چون تکلیف کاپ والیبال با باخت تیم تاج معلوم نشد لذا بنابتقاضای آقای امین والاحضرت کاپ والیبال را به تیمسار دفتری دادند تادر مسابقه بعدی بنمایندگی‌ازطرف والاحضرت به تیم برنده اهداء نمایند .

ازسال آینده سئوالات امتحانی قبل از

بقیه از صفحه اول

ادارات فرهنك باشخصیت وکاردانی و تحصیلات روسای فرهنك بستگی کامل دارد باین معنی که رئیس فرهنك خوب ، اداره فرهنك و موسسات آموزشی خوب تحویل اجماع‌میدهدالبته قسمتی‌از مصوبات کنگره فرهنك تا بحال اجرا شده‌و قسمتی دیگر را وزارت فرهنك با مطالعه و با در نظر گرفتن امور مالی اجرا خواهد کرد.

وضع امتحانات

خبرنگار ما سئوال کرد که آیا در آئین نامه امتحانات تجدیدنظر خواهد شد ؟

آقای دکتر مهران در پاسخ گفت : این کار عملی خواهد شد مخصوصا دستور داده‌ام که نظر معلمین را درباره امتحانات امسال که با نظم و ترتیب برگزار میشود کتبا سئوال کنندبعقیده من‌هیچکس بهتراز معلم‌نمیتواند درباره‌امتحانات و وضع تحصیلی محصلین اظهار نظر کند.

خوب بیاد دارم ...

من‌خودم آنوقت ها که‌معلم بودم خوب بیاد دارم که در کلاسهائی تدریس میکردم که البته تعداد شاگردان آنها خیلی زیاد نبود و اغلب از ۳۰ تا ۳۵ نفر تجاوز نمی‌کرد.

یك‌روز قبل‌ازامتحانات نظریات کامل‌خود را درباره امتحانات و برنامه تحصیلی در پاکتی لاك و مهر شده قرار داده و بمرحوم شمس - آوری که آن وقت متصدی امربود تسلیم کردم . در آن پاکت وضع محصلین خودم را از نظر قبولی و مردودی هم پیش بینی کرده‌بودم . کاملا بخاطر دارم که درآن پاکت نوشته بودم که ۲۴ نفر از محصلین قبول‌خواهند شد .پس از اعلام‌نتایج ۲۳ نفر قبول شده بودند و آن‌یك نفر هم مریض شده بود.

طرز سئوالات

وزیر فرهنك در ضمن اضافه‌کرد که مطالعاتی را شروع کرده‌ایم که سئوالات امتحانی قبل از امتحان بدانش آموزان داده شود.

بموجب این روش سئوالات مهم و دقیق هر کتاب بصورت پنجاه یاصدسئوال جامع در خواهد آمد این سئوالات از اول سال دراختیار محصلین قرار داده میشود و برای امتحان ده سئوال از میان همین سئوالات بقید قرعه بین دانش آموزان توزیع خواهد شد .

خبرنگار ما بوزیر فرهنك گفت: عین همین کار را در دانشگاه یکی از استادان دانشکده حقوق انجام داده و سئوالات را از اول سال در اختیار دانشجویان قرار داده و حتی در امتحان شفاهی هم از همان سئوالات امتحان می شود .

وزیر فرهنك درباره این تصمیم گفت : روش مزبور تکلیف‌محصل را از اول سال روشن میکند وترس اینکه ممکن است سئوالات راقبل از توزیع کسی بفهمد و یا دانش آموز بکلی نسبت بسئوالات بیگانه باشد از میا ن‌خواهد رفت .

سئوالات امسال

آقای دکتر مهران در ضمن‌گفت امسال دستور دادم حتی الامکان امتحانات بصورت تست و سئوالات متعدد باشد و این کار هم عملی شد و همانطوریکه از نزدیك‌شاهد بوده‌اید تمام محصلین متوسطه هم از طرز سئوالات راضی بودند .

وزیر فرهنك در خاتمه مصاحبه خود گفت :

وزارت فرهنك‌امیدوار است‌تحت توجهات شاهنشاه کار واگذاری فرهنك را بدست مردم و توسعه تعلیمات حرفه‌ای و فنی را کمافی‌السابق ادامه دهد و در این راه مستظهر بعنایات شاهنشاه میباشد.

نرخ جدید میوه و تره‌بار

بقیه از صفحه اول

کدو	صدعدد	از ۱۴۰ الی ۳۰۰	ریال
بادنجان اهوازی	صدعدد	از ۳۰ الی ۱۵۰	ریال
گوجه فرنگی خرمشهر	کیلو	از ۴۰ الی ۳۰	ریال
گوجه فرنگی دزفول	کیلو	از ۱۰ الی ۱۴	ریال
سیب زمینی اسلامبولی	کیلو	از ۱۲ الی ۱۴	ریال
سیب‌زمینی آمریکائی	کیلو	از ۱۱ الی ۱۳	ریال
نخود سبز	کیلو	از ۷ الی ۱۵	ریال
لوبیا سبز آمریکائی	کیلو	از ۱۰ الی ۲۰	ریال
طالبی اهوازی	کیلو	از ۷ الی ۱۵	ریال
گیلاس سیاه	کیلو	از ۴۰ الی ۶۰	ریال
گیلاس اصفهانی	کیلو	از ۲۰ الی ۲۵	ریال
توت فرنگی	کیلو	از ۳۰ الی ۷۰	ریال
پیاز	کیلو	از ۳ الی ۵	ریال
سیب لبنان	کیلو		۵۰ ریال
سیب قرمز	کیلو		۴۰ ریال
پرتقال لبنان	جعبه		۶۰۰ ریال
موز	-	از ۳ الی ۶	ریال

از فردا صبح

سینما ایفل

از فردا صبح

زندگی پرماجرای«هیلداکرین» عیاش‌ترین زن روی زمین روی پرده سینما جان میگیرد!

عشقهای هیلدا

سینماسکوپ - رنگی

باشتراك:

جین سیمونز

ستاره زیبای فیلم «دزیره»

گای مدیسون

هنرپیشه هنرمند هالیوود

ژان پیراومون

هنرپیشه محبوب فرانسوی

محصول‌کمپانی معظم فوکس

شروع: ۱۰ر۳۰ صبح- ۳-۵-۷-۹ بعد ازظهر

نماینده حضرت آیت‌الله بروجردی در آمریکا

چون جمعی از ایرانیان مقیم امریکا از چندی قبل از حضرت‌آیة‌الله بروجردی کتبا تقاضا کرده بودند که برای نظارت وانجام امور دینی شیعیان امریکا یك نماینده رسمی بآن کشور اعزام شود باین جهت معظم‌له حجة‌الاسلام آقای مهدی حایری یزدی را بآمریکا اعزام نمودند .

آقای حایری فرزند مرحوم آیت‌الله العظمی مرحوم حاج شیخ عبدالکریم حایری بنیان گذار حوزه علمیه قم میباشند .

آقای حایری در ده سال اخیر از قم بتهران آمده و بتدریس فلسفه وفقه واصول اشتغال داشته ومخصوصا در چهار سال اخیر محصلین دوره دکترای دانشکده معقول و منقول از محضر ایشان استفاده میکردند آقای‌حایری مدتی هم در شورای عالی فرهنگ بعنوان مجتهد جامع‌الشرایط عضویت داشته است .

حجة‌الاسلام حایری همچنین بزبانهای فرانسه و انگلیسی آشنائی دارد

تجدید نظر نهائی درآئین‌نامه دبیرستانها

چون آئین نامه جدید دبیرستانها برای مدت یکسال بصورت آزمایش عمل شده و بایستی مجددا بااصلاحاتی تدوین و تنظیم شود لذا کمیسیونی دراداره کل‌تعلیمات متوسطه مرتباتشکیل جلسه داده‌و براساس پیشنهادات ادارات فرهنگ استانها و شهرستانها باتوجه به نتایج کنفرانس مدیران‌کل فرهنگ استانها که در اردیبهشت ماه سال جاری در مشهد تشکیل شد درمواد آئین نامه دبیرستان تجدیدنظر نموده وقراراست ضمن گزارشی که‌در این باب از طرف اداره کل‌تعلیمات متوسطه تهیه میشود‌آئیننامه اصلاحی دبیرستان قریبا برای تصویب شورای عالی فرهنگ آماده شود.

تشکر و قدردانی

بدینوسیله از نتیجه خدمات جبران ناپذیر جناب سروان سیداحمد نواب رئیس کلانتری ۲۲ و جناب سروان مدرسی درباره اداره نمودن امور انتظامات جوادیه تشکر نموده و ازمقام‌محترم‌شهربانی‌کل خواستارند این خدمتگزاران لایق را مورد تشویق قرار دهند .

سید حاجی هوریاوند - جعفر رئیسی

قابل‌توجه ریاست محترم شهربانی کل کشور

درشب ۱۸ر۳ر۳۹ منزل اینجانبان مورد دستبرد سارقین قرار گرفته‌و قالیچه وشلوار که محتوی مبلغ ۱۰۰۰۰ ریال وجه نقد ویکبرك چك تضمین شده و مقداری اشیاء بسرقت میبرند همان شبانه مامورین هشیار کلانتری ودراثر جدیت ستوان یکم محمدیانپورو آقای‌بامرادی ریاست آگاهی بخشرو آقای خردیی مامور بخش کلانتری ۱۸ پاسبان گشت شماره ۲۲۹۲ کرگری سرپاسبان حسینی اشیا عمربوطه را کشف تحویل اینجانبان میدهند ندینوسیله به‌آن‌ریاست محترم شهربانی با داشتن چنین مامورین زبردست که همخودرا مصروف آسایش عمومی مینماید تبریك گفته تقاضای تشویق آنهارا داریم .

جان نثاران - محمود رادشم - ابراهیم حریری

آ-۹۲۹۷

قابل توجه افراد محترم

صنف عطار وسقط فروش تهران‌وتوابع

چون در نظر است کارت‌های عضویت وابسته باتحادیه تعویض شود. لذا افرادمحترم صنف میتوانند تاپایان تیرماه‌سال ۱۳۳۹ کارت های‌خود را بدفتر اتحادیه تسلیم و کارت جدید دریافت دارند.

اتحادیه صنف عطار و سقط‌فروش تهران و توابع

آ-۱۰۷۳۶

مسافرت بتمام نقاط گیلان‌ومازندران

فقط با کشور تور نو اول بامنار تلفن ۵۵۴۷۹

آ-۱۰۷۳۴

تبریکات

جناب آقای‌مدیر کل انحصار دخانیات ایران

انتصاب جناب آقای مهندس مشرفی که از مردان میهن پرست ودانشمند این کشور است بسمت ریاست دخانیات استان ۲ به آنجناب تبریك عرض مینمائیم

کارگران انبار دخانیات ساری - علی‌فرزاد - ایمانی - سرشیب - هاشم پور - بیوئی - عباسی -خادمی - نصیری - مقدم - امیری - گلی میرانی - نجفی - حسن‌پور - نوپور -براتی - مظاهری - صالحی - صفری -زاهدی - سبزفروش - گمراه - اباذری - دلدوری -چمانی - نوع‌پرور - گلیج -رگی - جعفری - صادقی - سعادتی - مرتضوی - هاشمی - ولی‌زاده - هاشمی - مشفافی - رشتی - عربها

جناب آقای صارمی مدیر کل انحصار دخانیات ایران

انتصاب جناب آقای مهندس مشرفی را که‌از جوانان دانشمند و میهن‌پرست کشور هستند بریاست اداره دخانیات استان ۲ مازندران به آنجناب تبریك عرض مینمائیم .

توتونکاران - آزادگله - جمال حسینی - حاجی اسمعیلی -عباسی - اکبر نژاد - رستگار - هاشم‌زاده - نامدار - سادات نژاد - اسمعیلی - بخشیان - ابراهیمی - متولی - دهقان - آزادی - فلاح - عابد -آسوده

جناب آقای دکتر فرشاد استاد معظم

انتصاب آنجناب بریاست دانشکده علوم موجب افتخار عموم‌فرهنگیان ودانشگاهیان است اینجانب بسابقه‌خوشه‌چینی از خرمن دانش وتلمذار محضر شریف مقام جدیدرا بدانشگاه‌وآنجناب تبریك عرض مینمایم.

معصومه منتخب‌الایاله

آ-۹۳۴۱

جناب آقای دکتر فرشاد

جمعیت سعادت ایران ریاست جنابعالی رابه‌دانشکده علوم‌ودانشگاه تهران تبریك میگوید.

جمعیت سعادت ایران

آ-۹۳۶۳

جناب آقای دکتر فرشاد

انتخاب جنابعالی بریاست دانشکده علوم موجب خوشوقتی جامعه تحصیل کرده است.

مهندس شیبانی - مهندس شریف- مهندس پناهی- مهندس گنجی- مهندس افخم حکیمی -مهندس بدیعی -مهندس لطیفی - مهندس بریمانی -مهندس بهبهانیان -مهندس سبحانی -مهندس حراف - مهندس ستوهی -مهندس پروشانی -مهندس صدقیانی - مهندس‌هرمزی مهندس‌مانیقلم -مهندس عدل

آ-۹۳۵۵

جناب آقای دکتر فرشاد

انتخاب جنابعالی رابریاست دانشکده علوم بدانشگاه تهران‌تبریك میگوئیم.

دکتر طبری -دکتر شیبانی -دکتر قریب -دکتر بنائی - دکتر یزدی زاده -دکتر قزلباش -دکتر طالب بیگی -دکتر موئمن - دکتر منصوری -دکتر شاهین - دکتر قانونی- دکتر کر باسی دکتر احمدی -دکترضیائی -دکتربرزگر -دکترخاقانی -دکترصاحب‌قلم نوروزی

آ-۹۳۵۷

جناب آقای دکتر فرشاد

انتخاب آنجناب بریاست دانشکده علوم رابعموم دانشگاهیان‌تبریك میگوئیم.

ایمانی -علی‌اصغر کاظمی -ابوالقاسم قاضی‌زاده -بامداد- خطیبی- اخوان - کیائی - طبیبی -البرزی -علی اردلان -شادمان -زرین‌خامه حقیقت - کریمی -اهری -گودرزی

آ-۹۳۵۹

آگهی ثبت‌نام برای‌امتحان‌مسابقه ورودی

دانشکده های پزشکی و علوم و کشاورزی دانشگاه شیراز

دانشگاه شیراز برای کلاس تهیه دانشکده های‌پزشکی‌وکشاورزی و علوم درسال تحصیلی ۱۳۳۹ - ۱۳۴۰ تعداد ۱۲۰ نفر دانشجو ازطریق مسابقه انتخاب میکند داوطلبان میتوانند از تاریخ ۲۰ خرداد ماه تا ظهر پنجشنبه سی‌ام تیر ماه ۱۳۳۹ همه‌روزه از ساعت ۸ تا۱۲ صبح بادردست داشتن مدارك ذیل.

۱- پروانه یا کارنامه قبولی یا دیپلم سال ششم طبیعی یا ریاضی.

۲- یکبرك رونوشت مصدق شناسنامه .

۳- دو قطعه عکس پرسنلی .

و مبلغ دویست‌ریال برای ثبت نام بدفتر دانشکده‌علوم‌شیراز مراجعه کنند . درصورتی مدارك فوق‌الذکر باپست سفارشی بنشانی مزبورارسال گردد نام داوطلب برای امتحان مسابقه ثبت میشود .

امتحان مسابقه روز شنبه اول مرداد ماه ساعت ۷ صبح‌درامفی‌تئاتر دانشکده پزشکی انجام خواهدشد واز مواد زبان خارجه - زبان‌فارسی - فیزیك - شیمی -علوم طبیعی و ریاضیات در حدود دوره دبیرستان امتحان بصورت تست بعلاوه یك امتحان هوش بعمل خواهد آمد .

قبول شدگان امتحان مسابقه پس از گذرانیدن کلاس تهیه در یکی از دانشکده های پزشکی یا علوم‌یا کشاورزی پذیرفته خواهند شد . مدت تحصیل در دانشکده پزشکی ۶سال دیگر و در هریك از دانشکده های علوم و کشاورزی سه سال‌دیگر خواهد بود به داوطلبان خدمت دبیری که واجد شرائط باشند کمك هزینه تحصیلی پرداخت میشود به دانشجویان شاگرد اول هر شهر در صورت توفیق در امتحان مسابقه ورودی و ثبت نام در دانشگاه شیراز یکهزار ریال هزینه مسافرت‌بشیراز بطور مقطوع پرداخت خواهد شد .

دانشجویانیکه مایل باشند در باشگاه دانشجویان یا شبانه روزی دانشکده علوم برای سه روز ایام امتحان مسابقه توقف کنند مبلغ سی ریال علاوه بر دویست ریال مبلغ حق‌الثبت ارسال دارند این‌دانشجویان میتوانند غذای خود را بقیمت ارزان از رستوران باشگاه خریداری‌کنند.

آ-۱۰۷۴۰ ۱-۶ رئیس دانشگاه شیراز - دکترقربان

Leyland

آگهی ایران ترانسپورت بانك

انواع موتورهای لیلاند برای کامیونهای مختلف بهرظرفیت و قدرت رسید

لیلاند فروشگاه تعمیرگاه لیلاند

خیابان قزوین چهارراه عسگری تلفن‌های ۲۹۱۲۹ و۲۲۳۶۲

آ-۱۰۶۶۶ ۱-۳

اطلاعات

یکشنبه هفدهم ذی‌الحجه ۱۳۷۹ـ دوازدهم ژوئن ۱۹۶۰

سال سی‌وچهارم ـ شماره ۱۰۲۳۱

شاهنشاه جدول انتخابات را توشیح فرمودند

امروز قانون جدید برای اجرا بنخست‌وزیری ارسال شد

امروز کسب اطلاع شد که بعداز ظهر دیروز اعلیحضرت همایونی لایحه جدول جدید انتخابات را توشیح فرمودند.

قانون جدول انتخابات امروز به نخست‌وزیری ارسال گردید تا برای اجرا بوزارت کشور ابلاغ شود.

قانون بیمه‌های اجتماعی ازاول تیر اجرا میشود

امروز کسب اطلاع شد که لایحه جدید بیمه‌های اجتماعی بتوشیح همایونی رسیده وبرای اجرا بوزارت کار ابلاغ گردیده است. امروز مقامات وزارت کار اظهار داشتند که قانون بیمه‌های اجتماعی ازاول تیرماه بمرحله اجرا گذاشته میشود.

هیئت مدیره مجلس شورایملی

پس از پایان دوره نوزدهم مجلس شورایملی بنا بتصمیم مجلس هیئت مدیره‌ای مرکب از آقایان رئیس، نواب رئیس، کار پردازان ومنشیها برای اداره امور مجلس شورایملی انتخاب گردید.

اعضای هیئت مزبور عبارتند از آقایان سردار فاخر حکمت رئیس، عماد تربتی، دکتر موسی عمید (نایب رئیس) سرتیپ صفاری، افخمی و سلطانمراد بختیار (کارپرداز) عبداله سعیدی، باقر بوشهری، مهندس سلطانی مهندس دهستانی و دکتر دادفر (منشی) هیئت مذکور بروضع ادارات و بخصوص کارساختمان جدید مجلس شورایملی نظارت خواهند داشت و نیز در تشریفات رسمی شرکت میکنند.

این هیئت تاخاتمه خدمت و تشکیل مجلس بیستم باانجام وظایف مذکور از حقوق زمان نمایندگی نیز استفاده میکنند.

ملاقات سردبیر تایمز بانخست‌وزیر ووزیرخارجه

آقای «الوراك مکدونالد» یکی از سردبیران خارجی روزنامه تایمز لندن که چهار روز است در تهران بسر میبرد امروز باآقای دکتر اقبال نخست‌وزیر و آقای آرام وزیر امورخارجه ملاقات نمود. سردبیر خارجی تایمز عصر دیروز نیز از آقای علاء وزیردربارشاهنشاهی بازدید کرد و قرار است پس از بازگشت از مسافرت خود درشیراز بحضور شاهنشاه باریابد.

از طرف اداره کل انتشارات ورادیو راهنمائی در اختیار آقای مکدونالد گذارده شده وسردبیر تایمز باآقای معینیان معاون سیاسی نخست‌وزیر نیز ملاقات خواهد کرد.

مکدونالد تاکنون سه‌بار باخروشچف ملاقات کرده واز تهران نیز برای ملاقات بانخست‌وزیر شوروی بمسکو خواهد رفت.

سعی میشود ژاله درلندن بیقراری نکند

امروز آقای ابوالقاسم طاهری خبرنگار اطلاعات درلندن اطلاع داد که ژاله زابلی در بیمارستان «سن‌استیفن» لندن بستری گردیده است.

خبرنگارما مینویسد: مامورین سفارت ایران در لندن کمال مساعدت را درباره ژاله زابلی معمول کرده‌اند وسعی میشود که باو دور از مادر و خانواده‌اش بدنگذرد و بیقراری نکند.

پس از یك معاینه مجدد، ژاله تحت عمل جراحی قرار خواهد گرفت.

دبیرکل تقریب در حضور شاهنشاه

آقای قمی دبیر کل تقریب بین مذاهب اسلامی دیروز در کاخ سعدآباد بحضور شاهنشاه شرفیاب شد واین شرفیابی مدتی بطول انجامید.

تعطیل فردا

فردا بمناسبت تصادف باعید سعید غدیر کلیه وزارتخانه‌ها و بنگاههای دولتی تعطیل است و بهمین مناسبت روزنامه اطلاعات نیز منتشر نمیشود.

سخنرانی آقای سلیمی‌پور درجلسه جمعیت دفاع ملی

دبیرخانه جمعیت دفاع ملی اطلاع میدهد.

سخن رانی آقای رحمت الله سلیمی پور رئیس انجمن محلی شرق باغ صبا روز سه شنبه (پس فردا) در ساعت پنج و نیم بعد از ظهر در تالار موزه ایران باستان منعقد میگردد ـ ورود در جلسه سخن رانی برای عموم آزاد میباشد.

پس فردا درکنفرانسی مرکب از وزیرخارجه وسفرای ایران وعراق

روابط ایران وعراق بررسی میشود

امروز سفیر جدید عراق باوزیر امورخارجه ملاقات کرد

درساعت نه بامداد امروز آقای عبدالمطلب امین سفیرجمهوری عراق در ایران در کاخ وزارت امورخارجه با آقای آرام وزیر خارجه ملاقات کرد.

ملاقات آقای عبدالمطلب امین با وزیر امور خارجه نزدیك نیم ساعت طول کشید و طی آن روابط دو کشور بطور کلی مورد بررسی قرار گرفت.

امروز آقای یداله عضدی سفیر جدید دولت شاهنشاهی در جمهوری عراق بخبرنگار ما گفت: دیروز اعلیحضرت همایونی در زمینه حسن روابط دو کشور تعلیماتی صادر و می فرمودند که اینجانب در بهبود روابط بین دولتین نهایت سعی و مجاهدت را بکار برم.

سفیر جدید ایران در عراق به خبرنگار ما اظهار داشت که زمینه مذاکرات آینده بین دولتین ایران و عراق برای حل اختلافات در تهران فراهم میگردد. آقای عضدی روز چهارشنبه گذشته برای آشنائی با آقای عبدالمطلب امین سفیر جدید عراق در ایران ملاقات کرده و پیش از عزیمت آقای عضدی به بغداد روز سه‌شنبه (پس‌فردا) قراراست کنفرانسی در کاخ وزارت امورخارجه با شرکت وزیر امور خارجه و سفرای دو کشور تشکیل گردد که بطور کلی روابط ایران و عراق را مورد بررسی قرار دهد. دراین تماسها آغاز مذاکرات دو کشور نیز مورد توجه قرار خواهد گرفت.

رئیس انستیتوی تعلیمات نظامی دفاع ملی فرانسه شرفیاب شد

۷۲ نفر ازاستادان نظامی فرانسه ازاصفهان دیدن کردند

طبق گزارش تلفنی خبرنگارما از اصفهان، درساعت ۸ صبح امروز ۷۲ نفراستادان انستیتوی تعلیمات نظامی دفاع ملی فرانسه باتفاق ژنرال بوارد معاون انستیتوی مزبور باهواپیما وارد اصفهان شدند و مستقیما بباشگاه افسران رفتند وباتیمسار علوی‌فرمانده مرکز توپخانه اصفهان ملاقات کردند. استادان انستیتوی مزبور سپس ببازدید آثار تاریخی و کارگاههای هنرهای ظریفه پرداختند. ضمنا ساعت ۱۱ صبح ژنرال اسیك رئیس انستیتوی تعلیمات نظامی دفاع ملی فرانسه پس ازشرفیابی بحضور ملوکانه در تهران بایك فروند هواپیمای جت وارد اصفهان شدو باستادان انستیتوی مزبوردر اصفهان پیوست این عده ناهار مهمان مرکز توپخانه هستند وسه ساعت بعداز ظهر این شهر ستان را ترك کردند.

پیش از ظهر امروز هنگام شرفیابی رئیس انستیتوی تعلیمات مظامی دفاع ملی فرانسه بحضور شاهنشاه آقای هنری روسفیر کبیر فرانسه نیز افتخار حضور داشت.

حفر چاه عمیق در عظیمیه

یك تحول عظیم وحیاتی در عظیمیه

مژده بمالکین عظیمیه وساکنین کرج

آب که مایه حیات وادامه زندگی است در عظیمیه بوسیله پنج رشته قنات طبیعی ویك چاه عمیق که به‌تازگی توسط سازمان آبیاری دکتر اسفندیاری یگانگی حفر شده جریان دارد عظیمیه باحفر این چاه قدم موثر دیگری درراه آبادی وبهداشت عظیمیه برداشته است. اهالی محترم کرج میتوانند که درآینده آب‌خوراکی خودرا از آب سالم وگوارای چاه عمیق عظیمیه مصرف نموده وبهداشت خودرا تامین بنمایند.

دفتر عظیمیه خیابان شاه‌آباد پاساژ علمی ـ تلفن های ۳۴۰۷۰ـ۳۸۰۰۶

قابل توجه خریداران ومصرف کنندگان

باطریهای چراغ دستی ورادیو ری‌او‌ـ واك

RAY-O-VAc

اخیرا عده‌ای از حسن شهرت باطریهای معروف ری‌او‌ـ واك سوءاستفاده نموده باطریهای ۱½ چراغ ورادیو مشابه ری‌او‌ـ واك به مارکهای مختلف ببازار ایران عرضه نموده‌اند بدینوسیله توجه خریداران و مصرف کنندگان محترم راجلب مینماید که درموقع خرید باطریهای ری‌او‌ـ واك به مارك RAY-O-VAc توجه کامل مبذول دارند

تاباطریهای مشابه وتقلبی راکه دوام آنها حتی کمتر ازثلث باطریهای ری‌ـ او‌ـ واك میباشد بجای ری‌ـ او‌ـ واك بشما نفروشند.

توضیحا اینکه چون مارك ومشخصات باطریهای ری‌او‌ـ واك قبلا درایران به‌ثبت رسیده موضوع از طرف کارخانجات ری‌ـ او‌ـ واك ازطریق قانونی تعقیب جزائی خواهد شد. آ ـ ۱۰۷۲۰

روزایران

روزهای چهارشنبه جالب‌ترین اخبار تفسیرهای سیاسی وگفتگوی حوادث هفته

قابل توجه بازرگانان محترم

حمل بار به اروپا وبالعکس توسط شرکت تی.بی.تی

برای کسب اطلاع

خیابان فیشرآباد ۱ـ۳ تلفن آ ـ ۱۰۷۷۶ ۴۶۹۹۹

آخرین خبرها بعداز ظهر

آیزنهاور در بن‌بست قرار گرفته است

آلاسکا ـ ۱۲ ژوئن ـ خبرگزاری فرانسه ـ جیمز هاگرتی منشی مطبوعاتی کاخ سفید واشنگتن برای ملاقات با پرزیدنت ایزنهاور وارد آلاسکا شد.

به محض اینکه هاگرتی از هواپیما پیاده شد عده زیادی از خبرنگاران جراید دور او را گرفته و اولین سئوالی که از وی کردند این بود که آیا هنگامیکه در فرودگاه توکیو از طرف تظاهر ـ کنندگان محاصره شد نترسید هاگرتی با لحن جدی پاسخ داد که من هرگز از کمونیستها نترسیده‌ام

هاگرتی در پاسخ پرسش های دیگر روزنامه نگاران گفت تا آنجا که من اطلاع دارم سفر رئیس جمهور امریکا بژاپن لغو نشده‌است.

وضع دشوار

لندن ـ ۱۲ ژوئن ـ رویتر ـ روزنامه های انگلیسی می‌نویسند آیزنهاور اکنون در بن‌بست قرار گرفته است: اگر وی برای سفر بژاپن پافشاری کند ممکن است موقعیت کیشی را بخطر افکند و در ژاپن شورش بپاکند.

و اگر منصرف گردد، اعتباری برای او نخواهد ماند.

ابزرور می‌نویسد: اگرایزنهاور بر سر تصمیم خود بماند همه‌جرائت او را خواهند ستود. اما ژاپنی‌ها نیز خواب راحت را بر او تلخ خواهند کرد. بازدید آیزنهاور وضع کیشی را تقویت‌نخواهد کرد.

بهرحال موضوع بازدید آیزنهاور در بلاتکلیفی‌بزرك و اجتناب‌ناپذیری است که کمتر کسی در تاریخ توانسته با نظایر آن مقابله کند.

معذرت خواستند

توکیو ـ ۱۲ ژوئن ـ آسوشیتد‌ـ پرس ـ نمایندگان یك سازمان جوانان ژاپنی که گویا هفت‌میلیون عضو دارد امروز بسفارت امریکا رفتند و از رفتاریکه نسبت به هاگرتی شده بود معذرت خواستند.

جزئیات برنامه

توکیو ـ ۱۲ ژوئن ـ خبرگزاری فرانسه ـ رویتر ـ در مذاکرات دوساعته که بامداد امروز بین کیشی نخست وزیر ژاپن و دوگلاس مك‌ارتور سفیر کبیر امریکا بعمل آمد جزئیات برنامه قطعی سفر پرزیدنت ایزنهاور و خط سیر او هنگام ورود به‌توکیو تهیه شد. در این جلسه ضمنا تظاهرات اخیر توکیو که هنگام ورود هاگرتی انجام شد مورد بررسی قرار گرفت و کیشی ازطرف ملت ژاپن بار دیگر از این حادثه معذرت خواست.

مك آرتور در ملاقات امروز خود به کیشی گفت: درمرتاسر امریکا عکس‌العمل های شدیدی نسبت به حمله ژاپنی هابه هاگرتی پدید آمده است.

قول استعفا

توکیو ـ ۱۲ ژوئن ـ رویتر ـ امروز پایتخت ژاپن ظاهر آرامی داشت. دولت مشغول تدارك برای استقبال از ایزنهاور بود و مخالفین نیز دست بکار ایجاد تظاهرات عظیم گردیده‌اند

امروز یك آرامش قبل از طوفان بر توکیو حکمفرمائی میکرد.

نمایندگان سوسیالیست ژاپن امروز اعلام کردند تا کیشی قول ندهد که استعفا خواهد کرد حاضر به شرکت در جلسات پارلمان نخواهند شد.

هنگامیکه تظاهر کنندگان در فرودگاه توکیو اتومبیل جیمز هاگرتی سخنگوی آیزنهاور را محاصره کرده بودند وی از داخل اتومبیل با خونسردی مشغول عکسبرداری از آنها بود

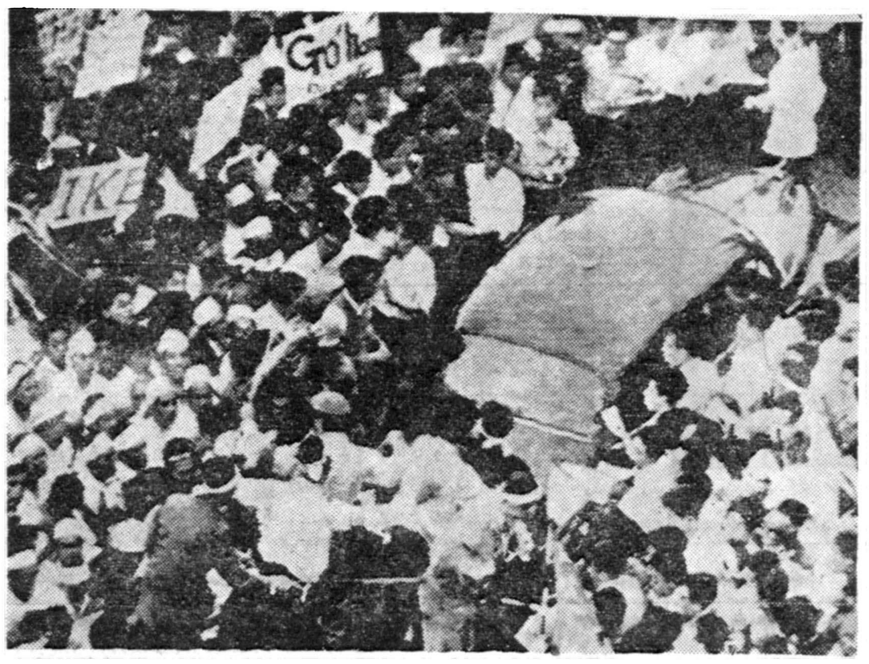

تظاهر کنندگان چپ ژاپن در فرودگاه توکیو اتومبیل حامل جیمز هاگرتی را محاصره کرده‌اند • هاگرتی بوسیله هلیکوپتر نجات پیدا کرد و عازم شهر شد.

قابل توجه خوانندگان

اطلاعات کودکان

کنسرت کودکان بمناسبت عید غدیر

کسانیکه کارت افتخاری شرکت درکنسرت کودکان راکه روز دوشنبه (فرداـ عیدغدیر) درسالن سینمادیانا برگزارمیشود دریافت کرده‌اند بایستی ساعت نه‌ونیم صبح درسینما حضور بهمرسانند.

هرکارت مخصوص یکنفراست...

هتل لارزیدانس

مجهز به تهویه مطبوع ـ خیابان ویلا ـ شماره ۱۱۸

تلفن ۴۶۴۱۴

۱ـ۳ آ ـ ۱۰۵۰۸

بمناسبت بازگشت حجاج محترم بیت‌الله‌الحرام

((سوپر مارکت))

۱۸۰ نوع شیرینی عالی وارزان سیب لبنانی و اعلا از قرار کیلوئی ۲۵ الی ۵۵ ریال پرتقال لبنانی آبدار مخصوص این فصل از ۶ الی ۱۳ ریال انواع میوه‌های عالی وهزاران قلم جنس ارزان و مطمئن در اختیار شما میگذارد.

جوجه کباب برای پیك نیك

۲۰ رقم بستنی درمنزل تحویل شما میشود

سوپر SUPER

بوفه فروشگاه که عالیترین وارزانترین بوفه ایران است تمام ایام هفته وجمعه وتعطیلات آماده پذیرائی است.

جوجه‌کباب وانواع ساندویچ ـ مشروبات غیر الکلی بانازلترین قیمت برای همه

عالیترین روغن کرمانشاهی محصول امسال رسید

کره دانمارکی تازه باتخفیف قابل ملاحظه

سوپرمارکت آنچه شما خواسته‌اید از عالیترین نوع تهیه وتامیزان ۰/۰۰۳۰ ارزانتر ازاجناس مشابه دراختیار عموم قرار داده‌است.

سوپر علامت مخصوص عالیترین وارزانترین مواد غذائی مطمئن

اهداء نشان لژیون دونور

ازطرف دولت فرانسه به آقای مسعود فروغی معاون نخست وزیر یك قطعه نشان لژیون دونور از نوع کماندور وبه آقایان دکتر نصرت‌اله ایقانی وپروفسور دواچی یك قطعه نشان لژیون دونور از نوع شوالیه اهداء شد.

نشانهای مذکور از طرف سفیر فرانسه درتهران طی مراسمی به آقایان مذکور تسلیم گردید.

عرض امتنان

صاحبان محترم صنایع روغن نباتی تقدیم روغن‌نباتی شکوفه را ازطرف اینجانب وسیلهٔ ابراز محبت‌های بی‌شائبه ومرحمت‌های بزرگوارانه خویش نموده بایراد تهنیت وتبریك برمن منت‌ها نهاده‌اند.

ازاینهمه بذل تفقد وعنایت همکاران ارجمند، مدیران معظم شرکت سهامی کارخانجات پارس، شرکت سهامی کارخانجات صنعتی تهران، شرکت سهامی مارگارین، شرکت سهامی صنعتی بهشهر، کارخانجات پل آنیبال وپسر، شرکت سهامی فرزانه، وکارخانهٔ مارگارین وکره نباتی بزنشان کمال تشکر وامتنان دارم وامیدوارم در پرتو هماهنگی واتفاقی که آثار آن ازهم اکنون مشهود است، بتعالی و پیشرفت این‌صنعت بزرك وشریف توفیق یابیم.

امروزهواخواهان سعادت این مملکت، تقویت بنیهٔ اقتصادی کشوررا سرلوحهٔ اقدامات خویش قرارداده‌اند، رکن اصیل استحکام مبانی مالی حمایت از صنایع داخلی وواحدهای تولیدی ملی‌است، درچنین‌احوالی بعهدهٔ مانیزوظیفه بزرك‌حراست وصیانت ارکان صنایع روغنی محول است واین‌امر فقط درسایه وحدت واتفاق میسر میباشد.

باید بیمن توجهات مخصوصهٔ شاهنشاه معظم وبهمراهی تسهیلات اولیای محترم امور برفع مشکلات وموانعی که برسر راه اعتلای صنعت شریف ماست و امر جلوگیری از ورود روغن‌های خارجی موفق شویم و بموازات رفع مشکلات ببالا بردن سطح تولید داخلی‌که موجب تنزل قیمتها و متضمن رفاه عمومی است، نائل گردیم. انشاءالله.

غلامعلی چیت‌ساز

جناب آقای غلامعلی چیت‌ساز

پایه‌گذار صنایع روغنی درایران

موفقیت بزرك آن همکار معظم را دراهداء روغن نباتی شکوفه بملت عزیزایران صمیمانه تبریك میگویم.

کارخانه مارگارین وکره نباتی بزنشان ـ سیدآقاباقرپور