سال سی‌وپنجم ـ شماره ۱۰۲۶۹ — شنبه هشتم مردادماه ۱۳۳۹ — تکشماره ۳ ریال

اطلاعات

قاسم ازایران در برابر ناصر پشتیبانی کرد

عبدالکریم قاسم گفت: روش عبدالناصر عجولانه بوده‌است و برای احضار سفیر خود ازایران دلایل کافی نداشته است

قاسم گفت مطالعه متن کامل ورسمی اظهارات شاهنشاه در مصاحبه مطبوعاتی، نشان دادکه تغییری درسیاست ایران نسبت باسرائیل پدید نیامده است

قاسم اعلام کردکه دولت عراق تلاش میکند تاایران را متقاعد سازدکه ازشناسائی اسرائیل بصورت «دوژور» خودداری کند

قاسم گفت: مسئله شناسائی یاعدم شناسائی اسرائیل را بطور اساسی، ازطریق انهدام اسرائیل باید حل کرد وراه اینکار توسل به اسلحه است. بقیه درصفحه ٤

۲٤ صفحه

جریان روز

توقع بی‌منطق عبدالناصر

عقیده ونظرسناتور دشتی درباره تحول اخیرروابط ایران ومصررا طی مصاحبه‌ای که نماینده اطلاعات باوی بعمل آورده درصفحه دوم بخوانید

اعتراضات وتحصن درشهرستانها :

درچندشهرستان هردوحزب ملیون ومردم بجریان انتخابات اعتراض دارند

عده‌ای درتلگرافخانه‌ها متحصن وبازار تویسرکان تعطیل شده است

گزارش خبرنگاران ما حاکی‌است که در برخی شهرستانها نسبت به تشکیل انجمن های نظارت و جریان انتخابات اعتراضاتی از طرف دسته های مختلف بعمل آمده و گروهی در تلگرافخانه ها متحصن شده‌اند و تلگرافهائی بمقامات مختلف مخابره کرده‌اند .از مجموع این گزارشها بر- می آید که در برخی شهرستانهاحزب ملیون و بر عکس در چند شهرستان حزب مردم نسبت بجریان انتخابات اعتراض دارد . در برخی نقاط هم‌از طرف منفردین اعتراضاتی بعمل آمده‌و همچنین در یك شهرستان بازارتعطیل گردیده است .

رئوس مطالب معترضین ذیلا بنظر خوانندگان ارجمند میرسد :

اعتراض حزب مردم

سبزوار ـ خبرنگار اطلاعات ـ طبق اعتراض و پیشنهاد کمیته‌حزب مردم سبزوار به جریان انتخابات از روزنامه اطلاعات تقاضا شده‌برای نظارت د رامر انتخابات نماینده‌ای اعزام دارد همچنین از طرف‌شورای حزب مردم سبزوار تلگرافهای متعددی در مورد اعتراض نسبت‌به نحوه انتخابات این شهر بروزنامه اطلاعات رسیده است ، حزب‌مردم سبزوار شدیدا نسبت بجریان انتخابات این شهرستان اعتراض کرده است .

اعتراض حزب ملیون

گزارش تلگرافی خبرنگار ما درآمل‌حاکی‌است که کاندیداهای منفردین و حزب ملیون نسبت به نحوه تشکیل انجمن نظارت‌انتخابات معترض اند و میگویند فرماندار جانب بیطرفی را رعایت نکرده‌است همچنین عده ای قریب یکصد نفر از هوا داران آقای ایرج‌فرزانه مدیر روزنامه مازندران (کاندیدای منفرد) در جلوی عمارت فرمانداری تظاهراتی کرده اند وشعار هائی مبنی بر عدم آزادی انتخابات‌دادند تظاهر کنندگان بر روی اتومبیل حامل بلند گو پرچم سیاهی نصب کرده بودند ، در اینوقت عده ای‌از اعضای حزب ملیون نیز به تظاهر- کنندگان پیوستند متظاهرین‌بطور دسته جمعی بطرف تلگرافخانه‌رفتند وتلگرافهائی به حزب ملیون و سازمان نظارت بر انتخابات دکتر

بقیه‌در صفحه بیست ویکم

اظهار رئیس جمهور امریکا دربارهٔ

لغو قرارداد ایران وامریکا

شب گذشته رادیوی‌واشنگتن گفت لغو قرار دادبازرگانی‌ایران وامریکا با موافقت کامل ایران وامریکا صورت گرفته است .ایران مایل است تعرفه گمرکی کالاهای تجملی را که برای توسعه اقتصادی ایران ضروری نیست تغییر بدهد وورود کالاهائی مانندماشین‌آلات راتشویق کند . همچنین یك سخنگوی‌وزارت خارجه امریکا اعلام داشت که لغو قرار داد بازرگانی ایران وامریکا تاثیری در فروش نفت ایران‌بکشور های غربی ندارد .

در این باره ایزنهاور رئیس جمهور امریکا گفت که قرار داد جدید ایران وامریکا با روابط دوستانه ایران و امریکا هم آهنگی‌وسازش‌دارد

مخالفت دول عربی بارویه ناصر نسبت بایران

نامه خصوصی ملك‌حسین امروز بشاهنشاه تقدیم شد

درتهران تظاهراتی علیه عبدالناصر انجام‌گرفت

● خبرگزاری فرانسه درگزارش خود ازبیروت میگویدکه عراق، اردن، لبنان، سودان، لیبی، تونس ومراکش حاضر نیستند بروابط دوستانه خود باایران خللی وارد سازند

● حقایقی ازاوضاع اقتصادی وسیاسی مصر امروز دریك جلسه مطبوعاتی ازطرف معاون نخست‌وزیر باگاهی افکارعمومی رسید

- **اظهارات کاردار ایران در واشنگتن**
- **روزنامه های آمریکائی شهامت ایران را دربرابر حملات ناصر ستوده‌اند**
- **روزنامه های لبنان حملات شدیدی را علیه ناصرآغاز کردند**
- **کاردار شوروی و جمعی‌از دیپلماتهای سفارتخانه‌های کمونیست سفیر مصر را در مهرآباد بدرقه کردند**

اظهارات کاردار ایران در واشنگتن

واشنگتن ـ۲۹ ژوئیه ـآسوشیتد پرس ـیك‌دیپلمات عالیرتبه ایران‌در واشنگتن روزجمعه اظهار داشت‌که یا ناصر در مورد اتهامات تند خود علیه روابط ایران با اسرائیل گزارشهای نادرستی در یافت کرده است ویا آنکه عمداً میخواهدملت خودرا علیه ایران برانگیزد .

بقیه‌در صفحه بیست ویکم

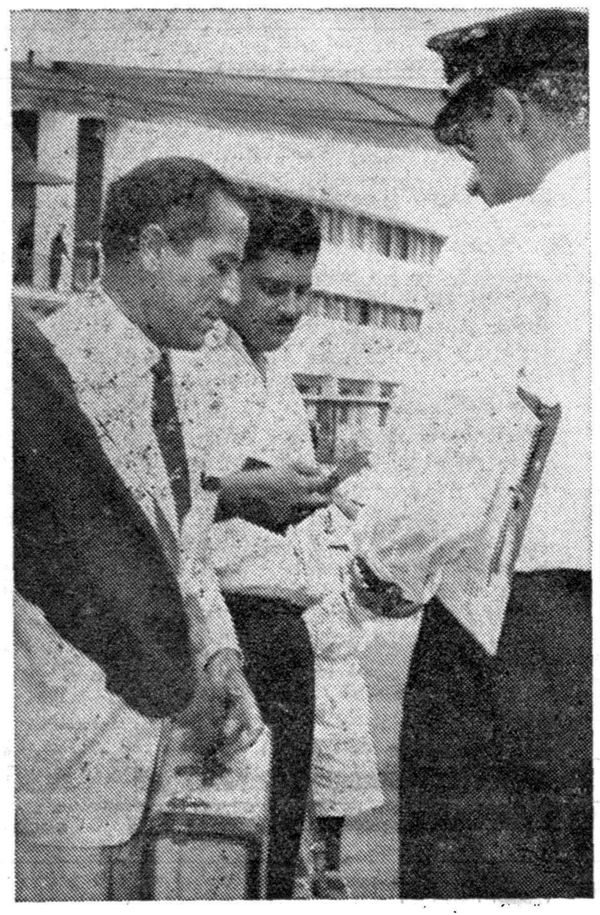

محرم حماد سفیرمصر درتهران بعدازظهرپنجشنبه ازخاك ایران خارج شد. سفیرمصر درآخرین لحظه‌گذرنامه وبلیت خودرا بمامور شرکت هواپیمائی ارائه میدهد.

آخرین‌مهلت مشمولین

برای مراجعه باداره نظام وظیفه عمومی

روز ۳۱ مرداد آخرین مهلت مشمولین برای مراجعه بنظام وظیفه عمومی است

۱ـ چون برابر ماده یك قانون نظام وظیفه کلیه اتباع ذکور دولت شاهنشاهی ایران‌مکلف بانجام‌خدمت سربازی میباشند وممکن است‌بعضی

بقیه درصفحه آخر

اولین نمایندهٔ دورهٔ بیستم ازسبزوار انتخاب شد

وی دکترقاسم رضائی وکاندیدای حزب ملیون است

بقرار اطلاعی که ازسبزوار رسیده است نخستین وکیل دوره بیستم از این شهرستان انتخاب شد. وی آقای دکتر قاسم رضائی کاندیدای حزب ملیون می‌باشد .

این گزارش حاکی‌است :

قرائت آراء ماخوذه درشهرستان سبزوار شب گذشته خاتمه‌یافت‌وآقای دکتر قاسم رضائی نماینده سابق مجلس بعنوان نخستین نماینده دوره بیستم قانونگزاری از سبزوارانتخاب شد .

نکته جالب اینستکه دکتر رضائی پس‌از انقضای دوره نوزدهم ودرآستانه انتخابات دوره بیستم تاهل‌اختیار کرده استوعروسی ایشان مقارن پیروزی انتخاباتی‌وی گردیده است .

منفردین درمسجدسپهسالار میتینك تشکیل دادند

درجلسه منفردین‌گفته شد :

مجلس‌بیستم بصورت بیمارستان‌درمیآید

■ **ناطقین ازروش جمال عبدالناصر شدیدا انتقادکردند**

ازساعت شش بعد از ظهر روز پنجشنبه جلسه ای در مسجد سپهسالار قدیم با حضور آقای‌سید جعفر بهبهانی و عده ای ازروحانیون و طلاب علوم دینی تشکیل گردید. در این جلسه ابتدا آقای‌یاراحمدی از وعاظ بیاناتی ایراد کرد و متذکر شد که چون روحانیون و طلاب از نزدیك آقای بهبهانی را میشناسند و جز خدمت‌چیزی از ایشان ندیده اند او را کاندیدای خود و مردم تهران میدانند .

از طبقه روحانیون

بعد آقای بهبهانی برای جمعیت صحبت کرد و گفت : در قانون اساسی ما که با نثار کردن خون راد مردان صدر مشروطیت بوجود آمده است پیش بینی شده که‌تمام قوانین موضوعه مملکت بایستی از طریق دین و قرآن بررسی‌وتصویب شود و علمای دین‌باید در اجرای قوانین موضوعه مملکتی نظارت کنند ناطق افزود با تجربیاتی که من و دوستانم داریم یقین داریم‌که حتما باید در مجلس شورایملی کسانی باشند که ازجبهه دین و روحانیت و نظایر آن دفاع کنند.

بقیه در صفحه بیست ودوم

یك خبر هیجان انگیز !

صدور روغن‌نباتی ایران به‌آلمان

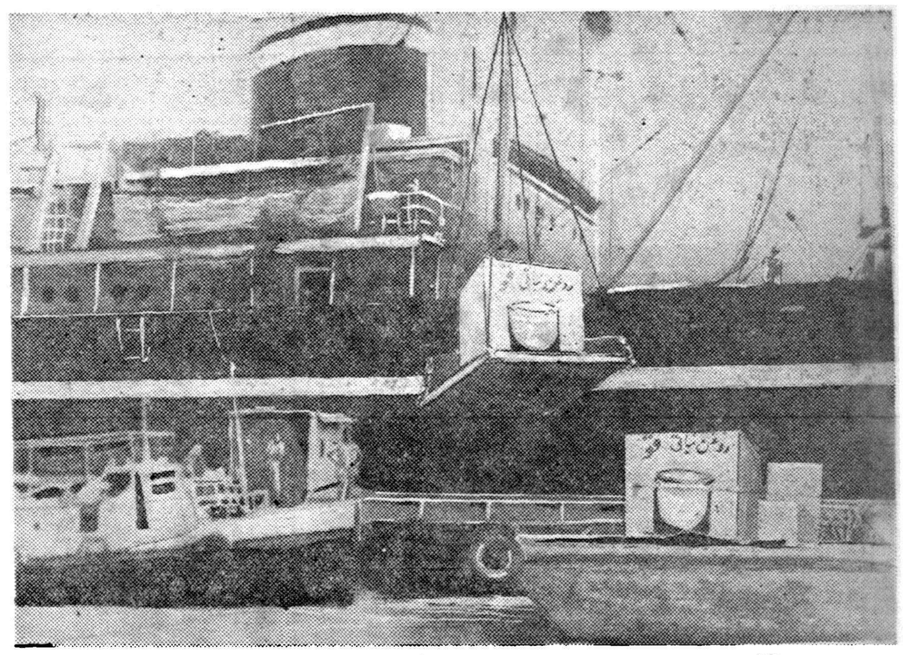

کشتی M.S. TABOR درحال بارگیری روغن‌نباتی‌قو

بقرار اطلاع اخیرا مقداری روغن بکارخانجات روغن‌نباتی قو سفارش داده شده‌است‌که هم‌اکنون مشغول تحویل وبارگیری آن به آلمان هستند.

عکس بالا کشتی M.S. TABOR را نشان میدهدکه مشغول بارگیری این محصول مرغوب وطن ماست .

در اینجا لازم است‌بخوانندگان عزیز یادآور شویم که صدورروغن نباتی از ایران بکشور های خارج یکی دیگر از آرزوهای ملت مارا در زمینه ترقی و پیشرفت صنایع مختلف جامه عمل پوشانیده است.

در حالیکه هنوز عده‌ای سودجو روغنهای مشکوك و غیر سالم‌خارجی را به ایران واردکرده ودردسترس مصرف کنندگان بی‌اطلاع قرارمی- دهند این‌خبرازهرنظرجالب وهیجان انگیز بنظر میرسد.وشاید صدور این محصول بیکی از کشورهای مترقی اروپا دلیل محکمی باشدکه مانیز توانسته‌ایم در زمینه صنایع به پیشرفت‌های عمیق وارزنده‌ای‌نائل شده از مصرف برخی از اجناس خارجی که مقدار زیادی از ارز کشور عزیز مارا تلف مینمایدخود- داری کنیم.

قهرمانان کشتی اعزامی بالمپیك رم

دیشب درحضور والاحضرت پس ازیك مسابقه جالب انتخاب شدند

برای انتخاب قهرمانان سه وزن‌انتخاب‌نشده‌روزجمعه‌یك مسابقه‌دیگرانجام‌میشود

استقبال بی‌سابقه وجالب علاقمندان بورزش ازمسابقه دیشب کشتی یکباز دیگر نشان داد که‌مردم‌بانجام‌اینگونه مسابقات تاچه اندازه علاقمند هستند ، دیشب سالن محمد رضاشاه پهلوی باوجود گرمای هوا پراز جمعیت بود ، این علاقمندان ازساعت پنج بعدازظهر برای تماشای مسابقه قهرمانان‌نیرومند کشتی درسالن اجتماع نمودند وهر لحظه که‌میگذشت قسمتی‌ازتریبونهای سالن از جمعیت پرمیشد .

ورود والاحضرت

مقارن ساعت هفت‌ونیم بعدازظهر استادیوم محمدرضا شاه پهلوی دیگر محلی برای نشستن تماشاچی نداشت درهمین هنگام والاحضرت شاهپور غلامرضا پهلوی‌ریاست کمیته ملی المپیك‌ایران درمیان‌استقبال‌ورزشکاران بسالن وارد شدند ،تیمسارسرلشکر دفتری رئیس سازمان تندرستی جوانان

بقیه درصفحه بیست‌وسوم

آقای کوثری مدیرکل فرهنك استان اظهارداشت:

درتهران مدارس جدید تاسیس می شود

■ **کلیه داوطلبان تحصیل تااول‌مهر نام‌نویسی‌خواهندشد**

■ **برؤسای دبیرستانها دستور داده شدکه بشاگردان بی‌بضاعت کمك‌کنند**

چون اخیرا وضع‌ثبت نام‌درمدارس ملی ـنیمه ملی ،دولتی سرو صدای زیادی بین‌خانواده‌های‌بی‌بضاعت بوجود آورده وهمه روزه عده‌ای بعنوان اعتراض به‌مقررات جدید نام‌نویسی باداره روزنامه مراجعه می‌نمایند صبح‌امروزخبرنگارما باآقای کوثری مدیر کل فرهنك استان تماس گرفت ودرباره چگونگی وضع‌ثبت نام‌مدارس ازایشان اطلاعاتی گرفت که‌ذیلا ازنظر خوانندگان میگذرد .

آقای کوثری ابتدا اظهار داشت در اداره فرهنك استان ماهم باچنین مشکلی‌برخورد نموده‌ایم هرروز جمع کثیری برای ثبت نام فرزندان خوددر اداره فرهنك استان اجتماع میکنند . برای اطلاع این عده ازمردم بایستی عرض کنم که‌مدارس تااول مهرماه برای ثبت نام‌بازاست .

واز اینکه درگذشته طی بخشنامه‌ای اطلاع داده شد که‌تاریخ نام نویسی‌تا اول تیرماه می‌باشد برای‌مدارس‌دولتی بوده که تعدادی شاگرد فارغ‌التحصیل نموده‌اند وموظفند به تعداد شاگردهای فارغ‌التحصیل‌سال ششم‌خود درکلاس اول متوسطه شاگرد جدید بپذیرند البته تاریخ‌اول تیرماه برای ثبت‌نام از این‌جهت تعیین گردید که‌تاآن‌تاریخ احتیاجات دبیرستانهای دولتی تامین گردد واداره‌فرهنك استان بتواندهرچه زودتر آماری از اشخاصی که‌موفق به

بقیه درصفحه بیست‌وسوم

آمار درگذشتگان ماه‌گذشته :

تلفات ناشی ازخفگی درآب دوبرابر شد

ازبیماریهای قلبی وعصبی ۱۱۲نفر تلف شده‌اند

اداره کل بهداری شهرداری اعلام کرد که مطابق گزارش اداره گورستان (متوفیات) درماه گذشته ۱٤۸۸نفر براثربیماریهای مختلف‌در گذشته‌اند. بیشتر تلفات ناشی از بیماریهای قلبی واسهال‌بوده است. ولی تلفات خفگی در آب (حوض‌و استخر وغیره) دو برابر شده است. نکته جالب اینستکه‌ماه گذشته‌چهار نفر براثرحملات‌عصبی‌درگذشته‌اند.

بقیه درصفحه بیست‌وسوم

امشب وهمه شب

درکافه رستوران بهشت تهران

آواز خواننده معروف بانو مهوش

کارخانه ریالکو بزرگترین کارخانه فلز کاری و لعاب سازی ایران است . در این کارخانه اکنون بیش از ۵۰۰ کارگر زیر نظر بهترین مهندسین ایرانی و یك گروه متخصص خارجی خدمت میکنند وبهترین لوازم فلزی دفتر و زیباترین اجاقهای خوراك پزی و اجناس لعابی را تهیه میکنند .

مصنوعات فلزی ریالکو ، فایلین کابینت ، قفسه های بایگانی ،میز- های تحریر و ماشین نویسی و کنفرانس و تلفن ، صندلی های‌گردان، کمد های جالباس و قفسه های آشپزخانه و ویترین مغازه است .

محصولات لعابی ریالکو ، اجاق سه فتیله لعابی ریالکو ، اجاق گرد سوز شعله آبی ریالکو و ظروف آشپزخانه لعابی است .

نمایشگاه : میدان کاخ تخت جمشید تلفن ٦۸۱٤۲

آ ـ ۱۷۱۲۰

تعلیم گیتار جاز

مهرپویا

تلفن ٦۰٦۹۸

آ ـ ۱٤۸۲۰

دعوت ازاعضای حزب ملیون

ساعت هفت بعدازظهر روز یکشنبه نهم مردادماه ۱۳۳۹ آقای علی ملکانی عضو مؤسس حزب ملیون ومعاون وزارت گمرکات و انحصارات درباره انتخابات سخن میرانند.

ازعموم بانوان وآقایان اعضای حزب خواهشمند است در وقت مقرر بمحل حزب تشریف‌فرما شوند.

آ ـ ۱۷۱٤۸ دبیرکل حزب ملیون ـ دکتر کاسمی

قابل توجه مؤدیان مالیاتی

باطلاع عموم مودیان محترم مالیاتی که مطابق قانون مکلف بوده‌اند تاپایان تیرماه سال جاری اظهار نامه‌خود را ضمن پرداخت مالیات متعلقه بدارائی محل تسلیم نمایند میرساند.

چون قانون مصوب خردادماه در تیرماه ابلاغ شد و فرصت برای تسلیم اظهارنامه کم‌بود علیهذا برای ارفاق بمودیان مالیاتی در سال‌جاری موعد تسلیم اظهارنامه و پرداخت مالیات تاپایان مردادماه تمدید گردیده انتظار میرود اشخاصی که تاکنون موفق بانجام وظیفه قانونی خودنشده‌اند فرصت را مغتنم شمرده اظهارنامه و مالیات متعلقه را بدارائیهای محل تسلیم نمایندتا از بخشودگی جرایم و تسهیلاتی که برای آنان‌پیش‌بینی شده برخوردار شوند .

وزیر دارائی

آ ـ ۱٦۸۹۱ ۱ـ۵

جریان روز

از سناتور دشتی :

توقع بی منطق عبدالناصر

مقاله امروز ما مصاحبه‌ایست که خبرنگاراداره با آقای سناتور دشتی نموده‌است .

آقای دشتی بدنیای عرب آشنائی کامل داردومدتی که بسمت سفیر کبیر ایران در قاهره اقامت داشته مطالعات دقیق و عمیقی در آن کشور نموده و بطرز فکر و روحیات مردم و زمامداران ممالك عربی وارد می‌باشد .

خبرنگار ما چنین گزارش میدهد :

باجریاناتی که اخیرا در روابط ایران و جمهوری متحد عرب پیش آمده ، مقتضی دیدم برای روشن شدن علل و موجبات رویه ناموجه جمال عبدالناصر وتجزیه و تحلیل توقعات بیمورد او با آقای دشتی تماس بگیرم .

وقتی بملاقات وی رفتم ، چون با هوش و ذکاوت خاص خود حدس زده بود قصد من از این دیدار چیست ، بی‌آنکه مانند مصاحبه های معمولی دیگر مدتی از جواب دادن بسئوالات طفره رود ، بدون مقدمه آغاز سخن کرد و با همان صراحت و منطقی که پیوسته در مورد بیان و تفسیر مسائل سیاسی بکار میبرد ، وارد اصل مطلب شد و چنین گفت :

من تاکنون در دورهٔ زندگانی سیاسی خود بقضیه‌ای بدین‌نامعقولی وخارج از حدود منطق و تعقل برنخورده‌ام ، نه تنها خارج از حدود منطق عقلانی و فلسفی ، بلکه حتی منطق سیاسی و اجتماعی ، زیرا نباید فراموش کنیم که منطق اختصاص بمنطق‌عقلی و به قول فرنگیان منطق «راسیونل» ندارد در ناحیه معتقدات دینی‌ومذهبی همچنین درعرصه سیاست نیز منطق‌خاصی بکار میافتد که با منطق خالص عقلی چندان‌سازش ندارد .

روش دولت مصر ، یاباصطلاح جمهوری متحد عرب ،حتی در دایرهٔ افکار و مبادی سیاسی ، هیچگونه منطق و توجیه سازگار با عقل سیاسی ندارد.

اولا ـدولت ایران مستقل است و با هر دولت دیگر میتواندروابط برقرار کند یانکند . مداخله وتوقع دولت مصر دراین مسئله خارج از هرمنطق سیاسی وروابط بین‌المللی است .

ثانیا ـجمهوری متحد با دولتهای بسیاری رابطه داردکه آنها اسرائیل را برسمیت شناخته‌اند .واگر بنابود جمهوری متحد این اصل را برای‌خود قائل باشدکه هردولتی اسرائیل را برسمیت‌شناخت، باید با او قطع رابطه کند، میبایستی رابطه خودرا با تمام‌دنیا (جز کشورهای عربی) قطع کند .

ثالثا ـ ممکن است بگویند همه ممالك جزو کشورهای اسلامی نیستند و ما از یك کشور اسلامی توقع داریم که باماهمدردی کند وبا اسرائیل رابطه نداشته باشد .

مگرترکیه یك کشور اسلامی‌نیست‌که در عین حال روابط‌سیاسی با اسرائیل دارد و جمهوری متحد عرب نیز با او ارتباط خودرا قطع نکرده‌است ؟ علاوه براین مگرارتباط کشورهابا یکدیگر ازلحاظ کیش ومذهب صورت میگیرد ؟مگر ماوجمهوری متحد عرب بادولت های بسیاری ارتباط نداریم که هم‌کیش مانیستند .

رابعا ـ شناسائی اسرائیل یك امر تازه‌ای نیست . گمان میکنم در سال ۱۳۲۹ یعنی ده سال قبل صورت گرفت حتی تبادل نماینده هم شد ، منتهی بنابر مقتضیات داخلی خودمان که الزامی هم نداریم آن مقتضیات داخلی را برای دیگران شرح دهیم چند سالی بعد نماینده ما احضار شد .

خامسا مگر وقتی جمهوری متحد عرب باچین کمونیست ارتباط برقرار ساخت ، دولت ایران خودرا لوس‌و نتر کرد ودراین باب اعتراضی بآنها کرد ؟

سادسا ـمگر ماوقتی در پیمان بغداد شرکت کردیم وروشی در سیاست خارجی خود پیش گرفتیم ، ازدولت مصر تقاضا کردیم که بمابپیوندد و مگر همین آقای جمال عبدالناصر بادبگلو نینداخت و بتحریك کمونیست‌ها بر ضد پیمان بغداد آنهمه عربده ونعره‌نکشید.

سابعا ـازهمه مهمتر چه‌پیمانی وچه قراردادی ما را با جمهوری متحد عرب مربوط میسازد که ما الزام داشته باشیم روش سیاسی آنها رامراعات کنیم ؟

مگر آنها روش سیاسی مارا دنبال میکنند تا متوقع‌باشند ما هم روش سیاسی آنانرا مراعات کنیم ؟

ثامنا ـمگر خصومت مصر بااسرائیل یك اساس سیاسی و بین‌المللی دارد که دیگران بایدآنرا مورد توجه قراردهند . یك اختلاف محلی و کینه نژادی دومملت رابرضد یکدیگر برانگیخته استو خیلی پرمدعائی‌و حتی حماقت میخواهدکه یکی از دو طرف منازعه توقع داشته باشد دولت ثالثی باو به پیوندد و طرف او را بگیرد . ومضحك اینست باین مقدار هم قناعت نکرده و انتظار داشته باشدکه حتی طرف منازعه او را برسمیت نشناسد ووجود اورا برسطح کره انکار کند !

من‌اگر بخواهم یك‌یك دلایل بی‌منطقی دولت مصر رابرشمرم و عدم انطباق آنرا با موازین سیاست بین‌المللی شرح دهم مطلب بدرازا کشیده واز حد یك مصاحبه خارج میشود. این کار وزارت خارجه است که کتابی منتشر کرده وناموجه بودن توقعات مصر را باذکر اسناد و دلایل نشان دهد .

وقتی سخن آقای دشتی باینجارسید، با تعجب پرسیدم : چه باعث میشود مطالبی بدین وضوح وبداهت از نظر زمامداری‌دورمانده و برخلاف‌حقوق ومقررات بین‌المللی چنین تقاضای بیجا وپرمدعائی از وی سربزند ؟

بقیه در صفحه هفدهم

سیاست خارجی بریتانیا

باترمیم کابینه محافظه کار هارولد مك میلان اداره سیاست خارجی انگلستان بدست لردهوم یکی از اشرافزادگان انگلیسی سپرده شد . اما باید دانست که‌گرداننده اصلی سیاست خارجی انگلستان همچنان شخص هارولدمك‌میلان خواهد بود بنابراین باروی کارآمدن وزیر امور خارجه جدید نباید انتظار کوچکترین تغییری را در خط مشی سیاسی دولت انگلستان داشت

مك‌میلان که مبتکر دیپلماسی « تماسهای شخصی » است همچنان رهبری سیاست خارجی انگلستان را بعهده‌خواهدداشت. نخست‌وزیر انگلستان سال گذشته باسفر خود بمسکو اساس سیاست «تماسهای شخصی » را پایه گذاشت‌و کوشش های خستگی ناپذیر وی سرانجام به مسافرت خروشچف به امریکا و پدیدآمدن محیط‌جدیدی درروابط بین شرق و غرب منجرگردید وهم‌او بود که‌مقدمات کنفرانس پاریس رافراهم کرد . اکنون باوجود شکست کنفرانس عالی و تجدید جنك سرد نخست‌وزیر بریتانیا هنوز هم نسبت به‌آینده روابط شرق و غرب امیدوار است . بعقیده محافل سیاسی لندن مك‌میلان درمدت چندماهی که اززمامداری پرزیدنت ایزنهاور باقی مانده بااستفاده از نبوغ سیاسی خود کوشش خواهدکرد تماسی که ازمدتی پیش بین دو بلوك شرق و غرب حاصل شده بکلی قطع نشود و پس از روی کارآمدن رئیس جمهوری جدید امریکا بیدرنك راه واشنگتن را پیش خواهد گرفت و نخستین موضوعی را که بارهبر جدید کاخ سفید مطرح خواهدکرد مسئله تشکیل کنفرانس عالی باشرکت خروشچف‌نخست وزیر شوروی‌خواهد بود.رئیس جمهوری آینده امریکا ازهرحزبی انتخاب شود اتحاد باایالات متحده و حفظ همبستگی متحدین غربی همچنان سرلوحه سیاست‌خارجی دولت انگلستان راتشکیل خواهد داد .

باید دانست اکثریت مردم انگلیس و سازمانهای سیاسی آن کشور غیر از جناح افراطی حزب کارگر سیاست نخست‌وزیر بریتانیا را در مورد ادامه تماس باخروشچف تائید میکنند .

نامه‌ای که اخیرا مك میلان برای نخست‌وزیر شوروی‌فرستاد از طرف دو مجلس و مطبوعات انگلستان مورد تائید و استقبال قرار گرفت .

از طرف دیگر روش انگلستان درمسئله کوبا ، کنگو وحادثه هواپیمای امریکائی «ار ـبی ۴۷» نشان دادکه‌مك‌میلان‌ازتاکتیك جدید کرملین بیم و هراسی بخود راه نمی‌دهد و خروشچف هرگز نخواهد توانست بین انگلستان وایالات متحده جدائی افکند .

مجالس سوگواری

طبق معمول سنواتی‌مجلس ذکر مصیبت خامس آل‌عباعلیه‌الاف التحیه والثناء از شب یکشنبه ششم صفر (۹ر۵ر۳۹) از ساعت ۷ بعداز ظهر تادهشب درحسینیه مرحوم خزانه خیابان ری کوچه خزانه منعقه آقایان ذاکرین و وعاظ مستفیض میفرمایند. **عباس خزانه**

آ ـ ۱۴۵۸۳ ۱ـ۳

مجلس سوگواری حضرت خامس آل عبا

اتحادیه صنف الوار چوبفروش تهران از دانشمند محترم جناب آقای فلسفی که اخیرا پس از معالجه از اروپا و زیارت عتبات عالیات بطهران مراجعت فرموده اند تقاضا و دعوت نموده که از لیله یکشنبه ٦ ماه صفر از ساعت ۹ الی ۱۰ بعداز ظهر در مسجد فخرالدوله واقع در دروازه شمیران مستمعین محترم را با بیانات خود ارشاد و مستفیض‌فرمایند از عموم مسلمین تقاضا می شود که برای کسب ثواب‌شرکت نمایند .

اتحادیه صنف الوار فروش

ص ۱۳۱۷

بنابرمعمول سنواتی از روز سه‌شنبه هشتم صفرالخیر در خانقاه امام‌العارفین حضرت صفی ـ علیشاه قدس‌الله سره العزیز تا روز آخر ماه مذکور مجلس ذکر مصیبت خامس آل عبا (ع) از ساعت شش تا۹ بعدازظهر منعقد است البته علاقمندان به اهل‌بیت عصمت وطهارت باحضور خود دراین مجلس‌کسب فیض فرموده وخدام حضرت سیدالشهداء را ا بخدمت تشویق خواهند فرمود. **دفتر انجمن اخوت**

آ ـ ۱۴۸۹۷

از شب یکشنبه پنجم ماه صفر مجلس تذکر، خامس آل عبا از طرف اتحادیه صنف آهنکار از ساعت ۸ الی ده‌شب در مسجد مجتبی خیابان شمیران ایستگاه فردوسی برپاست از عموم مسلمین و همکاران‌محترم دعوت میشود

هیئت مدیره صنف آهنکار و درب و پنجره ساز

قدردانی وسپاسگزاری

ازجناب آقای دکترسهراب غفاری که درمعالجه وبهبود فرزند دلبندم نهایت سعی واهتمام را نموده‌اند صمیمانه سپاسگذارم. امیدوارم که همیشه وجود عزیزشان پایدار وتبحرشان درحرفه مقدس پزشکی نفابخش دردهمه دردمندان ومرضا باشد.

آ ـ ۱۴۸۹۳ **ذبیح‌الله مژده‌بخش**

دکتر امیر موحدی

متخصص و جراح‌بیماریهای زنان و زایمان از دانشگاه‌جانزهاپکینز (امریکا) افتتاح مجدد مطب خودرا باطلاع بیماران محترم میرساند نشانی میدان کاخ بیمارستان ورجاوند تلفن ۴۳۶۳۳

آ ـ ۱۴۴۳۳ ۱ـ۳

دکتریحیی‌شهردار ـ متخصص جهازهضم

ازبیماران محترم متمنی است‌که برای مراجعه به مطب بیست وچهارساعت قبل طرف صبح توسط تلفن ۳۷۰۳۵ وقت بگیرند

خیابان باغ سپهسالار شماره ۱۵۴

آ ـ ۹۹۴۱ ۱ـ۱۳

دفتر

تجریش کودکستان ودبستان باغ فردوس

صفی‌نیا

از اولیاء محترم تقاضا می‌نماید برای ثبت نام سال تحصیلی ۳۹و۴۰فقط روزهای شنبه ، دوشنبه ، چهارشنبه صبحها مراجعه‌فرمایند وسیله رفت‌وآمد نیز برای سال تحصیلی آینده آماده است .

آ ـ ۱۴۰۹۳ ۱ـ۳

دبستان دخترانه وکودکستان آذرخش

روبروی پمپ بنزین جاده کرج خوش‌شمالی افتتاح گردید.

نام‌نویسی همه‌روزه صبح وعصر آ ـ ۱۴۵۴۳ ۱ـ۲

مراسم چهلم مرحوم مرتضی شهیدی

بمناسبت چهلم جوان ناکام مرحوم **مرتضی شهیدی** از ساعت ۵ تا ۷ بعد از ظهر فردا یکشنبه نهم مرداد مراسمی در آرامگاه آنمرحوم واقع در قبرستان نو قم‌برگذار خواهد گردید .

بمناسبت تصادف روز یکشنبه نهم مرداد ماه (فردا) با شب چهلم جوان ناکام مرحوم **حسین آشتیانی** باطلاع دوستان و بستگان میرساند که مجلس یاد بودی بر سرمزار آن فقید واقع در باغچه علیجان حضرت عبدالعظیم از ساعت پنج تا هفت بعد از ظهر بر پاست **فضل‌الله آشتیانی**

با کمال تاسف و تاثر ورزشکاران و کشتی گیران باشگاه ورزشی جعفری فوت ناگهانی جوان‌ناکام **کرم‌کانتوری** را که از قهرمانان کشتی این باشگاه بودند بکلیه بازماندگان آنمرحوم و کلیه ورزشکاران تسلیت گفته و بدین مناسبت مجلس ترحیمی از ساعت ٤ تا ٦ بعد از ظهر روز دو شنبه ۱۰ مرداد ماه جاری در مسجد تکیه دباغخانه واقع در خیابان شاهپور منعقد میباشد **شعبان جعفری**

با کمال تاسف فوت جانگداز جوان نا کام **محمد کانطوری** معروف‌به‌کرم کانطوری‌راباطلاع دوستان‌وآشنایان میرساند مجلس ترحیم مردانه از ساعت ۵الی۷بعد از ظهر روز یکشنبه ۹ مرداد در مسجد حاج غلامحسین مظهری واقع در چهار راه ملك خواهد بود و در همان ساعت مجلس ختم زنانه نیز در منزل شخصی نامبرده واقع در بازار باغ ایلچی برقرارمیباشد

اکبر کانطوری ـ حسن کانطوری ـ مهدی کانطوری ـ عباس کانطوری ـ هادی کانطوری ـموسی کانطوری ـ مرتضی کانطوری ـ سید محمد خالقی ـمیر شفیع خالقی ـ اصغر کانطوری

آ ـ ۱۴۹۴۱

بعموم بازماندگان‌آنمرحوم‌مصیبت وارده راتسلیت میدهیم

خانواده های زندکریمی ـ منشی زاده ـ احسانی فراهانی ـپرتو ـ سرهنك انوری ـسرهنك وجدانی ـشیخ الاسلام ملایری ـپورزند ـآزرمی

از ذوات محترم و شخصیتهای گرامی و دوستان ارجمند که درمصیبت وارده فوت مرحومه سکینه زند کریمی با حضور در مجالس ختم‌و یا بوسیله نامه وتلگراف اظهار محبت و همدردی فرمودند صمیمانه اظهار تشکر دارند وبرای همکیشان توفیق و سعادت بیشتر آرزو میکنندا‌گر در عرض تشکر حضوری تاخیری رخ دهد بدینوسیله پوزش طلبیده‌میشود

سابنا

به رؤیاهای دل انگیز شما جامه تحقق می پوشاند

هنگام تعطیلات از فرانسه وجهان دیدن کنید

پرواز روزهای شنبه و دوشنبه

ساعت ٦½ صبح

SABENA

BELGIAN World AIRLINES

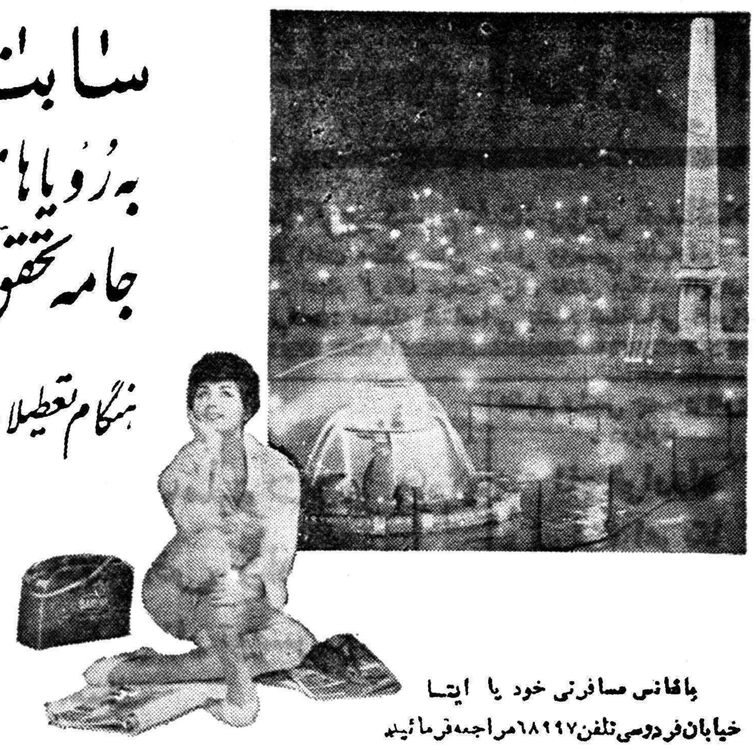

بافانس مسافرتی خود یا ایتا

خیابان‌فردوسی‌تلفن۶۸۹۹۷مراجعه‌فرمائید

جهان تربیت

کلاسهای **فوق‌العاده ومجانی** ریاضی وفارسی مخصوص دانش آموزان جهان تربیت ازاول‌شهریورماه‌دایر میشود

آ ـ ۱۵۴۵۲ ۱ـ۲

دبستان نمونه بامداد

زیرنظر بدرالملوك بامداد صبحهای دوشنبه و چهارشنبه دفترباز است خیابان هدایت آ ـ ۱۴۳۳۳ ۱ـ۳

دبیرستان ایرانشهر

برای دوره کامل متوسطه شعبه های ریاضی و طبیعی و ششم‌ادبی همه‌روزه صبحها ثبت‌نام مینماید استادان و دبیران‌ورزیده در این‌دبیرستان تدریس میفرمایند و آزمایشگاههای مجهز آن در اختیار دانش‌آموزان میباشد **خیابان هدایت بین‌خیابان خیام ونو تلفن ۳۰۲۸۵۱**

آ ـ ۱۳۹۰۳ ۱ـ۵

دفتر ثبت نام **دانشسرای تعلیمات دینی**

از پانزدهم مرداد ماه صبحها در محل دانشسرای مقدماتی پسران واقع در خیابان روزولت مفتوح است برای اطلاع از شرایط و مزایا بدانشسرای مزبور مراجعه نمائید.

آ ـ ۱۳۸۱۷ ۱ـ۳

جدید ترین دستگاههای دندانپزشکی جهت درمان بدون درد

دکتر محمدعلی افتخاری

خیابان تخت جمشید ـ فرصت شمالی کاشی ۱۵۸ تلفن ٦۲۱٦٦ پذیرائی : ۵تا ۹ بعد از ظهر ـ جمعه و ایام تعطیل ۹ تا ۱۲ ظهر

آ ـ ۱۴۸۰۳ ۱ـ۳

دکترجواد هیئت

از مسافرت مراجعت کرد و همه روزه از ٤ـ ۷ بعداز ظهر در مطب از بیماران پذیرائی میکند .

آدرس ـ خیابان کاخ . چهار راه ۲۸ مرداد تلفن ٤۵۱۱۷

آ ـ ۱۴۳۸۷ ۱ـ۳

خانواده های **شهرستانی ـاسلامی ـجوادی ـمظهری ـ مشفق ـعلمی ـ**

بدینوسیله فوت مرحومه خلدآشیان **بانو فاطمه‌شهرستانی** متعلقه مرحوم جنت مکان ثقة‌المحدثین سید حسن شهرستانی طاب ثرا، هما را باطلاع فامیل و آشنایان میرساند ختم‌مردانه آنمرحومه روز یکشنبه نهم مرداد از ساعت ۵ الی ۷ بعد از ظهر در مسجد حضرت ولی عصر عجل‌اله تعالی واقع در خیابان حشمت‌الدوله و نیز مجلس زنانه همان روز وساعت نامبرده در خیابان جاده مخصوص کرج مقابل پمپ بنزین کوچه برق شهاب منزل اسلامی منعقد است .

نجفی‌الموسوی الشهرستانی ـ دکتر سید محمد صالح شهرستانی ـ محمد صادق اسلامی ـ سید محمد صالح شهرستانی ـسید محمد حسین شهرستانی ـ سید حسن جوادی ـ حاج سید حسن شهرستانی ـ سید محمد مهدی شهرستانی ـ سرگرد سید جعفر شهرستانی ـاحمدمظهری ـ اصغر مشفق ـ حاج سید محسن شهرستانی ـ منصور علمی ـ سرهنك منوچهر دبیر منش

آ ـ ۱۴۸۷۱

بخانواده های محترم شهرستانی و مظهری بویژه باز ماندگان آنمرحومه مصیبت وارده را تسلیت میدهیم .

فوت مرحوم**آقای غلامعلی رمضانی یزدی** را باطلاع اقوام و دوستان میرساند مجلس ختم آن مرحوم از ساعت ۹الی ۱۱ صبح روز یکشنبه ۹ مرداد ماه جاری در مسجد امامزاده زید واقع در بازار و مجلس ختم زنانه در همان روز از ساعت٤الی ۷ بعد ازظهر در منزل شخصی واقع در قلهك خیابان دولت ایستگاه حکیم زاده منعقد است .

عطاءالله فرح بخش ـ مهندس حبیب‌الله کاظمی ـ عبدالرسول قاآنی ـحاج حسین شیخ‌زاده ـنصرالله حسین زاده ـ عبدالرضا مولوی ـعزیزالله کاظمی ـبدیع‌الله‌کاظمی محمد کاظمی ـعلی غضنفری

آ ـ ۱۴۸۷۹

بعموم بازماندگان‌آنمرحوم‌مصیبت وارده راتسلیت میدهیم

بمناسبت تصاد فروز یکشنبه نهم مرداد ماه بایکمین سال شهادت جانگداز **سروان هوائی سیامك جهان بینی** کلیه هزینه مراسم رسمی صرف امور خیریه می شود . بدینوسیله باطلاع بستگان ودوستان میرساند مجلس فاتحه ای از ساعت ۱۸ر۳۰ الی ۱۹ برسر مزار آن شهید سعید درامامزاده‌عبدالله برپا خواهد بود . **خانواده جهان‌بینی**

زندگانی حضرت امام جعفر صادق (ع)

کتاب شرح زندگی موسس مذهب جعفری بقلم دانشمند گرانمایه آقای حسین عماد زاده اصفهانی که مولف سلسله کتب چهارده‌معصوم میباشند با تحقیق و تتبع فاضلانه شامل جامعترین آثار علوم و فنون اسلامی و اصحاب و شاگردان مکتب جعفری با متن و ترجمه دو جلد کتاب و چندین رساله در ۵۰٤ صفحه بقطع وزیری با کاغذ اعلا و جلد زرکوب از چاپ خارج بهادر تمام کشور جلدی یکصد و پنجاه ریال

مرکز کل فروش‌تهران‌خیابان‌ناصرخسرو شرکت‌سهامی‌طبع کتاب و سایر کتابفروشی های معتبر

آ ـ ۱٦۷٤۰ ۱ـ۲

تاسیس کلاس چهارم ادبی

دبیرستان البرز درسال تحصیلی ۳۹ر٤۰ کلاس چهارم ادبی دائر خواهد نمود داوطلبان میتوانند درروزهای دوشنبه وچهارشنبه‌درماههای مرداد وشهریور ازساعت ۸صبح تا۵ر۱۱برای ثبت نام مراجعه نمایند.

آ ـ ۱٤٦۱۷ ۱ـ۲

دبیرستان‌نوباوگان‌ضرابی

برای شعب مختلف دبیرستان **(ریاضی ـ طبیعی ـ ادبی)** روزهای دوشنبه وچهارشنبه هرهفته ثبت‌نام مینماید.

نشانی: خیابان سپه روبروی شیخ هادی تلفن ٤۲۱٤٦

آ ـ ۱۷۰۵۲

تلفن جدید

دکتر علی‌اصغر هنجنی

جراح ومتخصص بیماریهای زنان وزایمان ونازائی از آمریکاعضو کالج جراحان بین‌المللی

رئیس سابق رزیدنتهای بیمارستانهای امریکا

نشانی ـویلا اول‌خیابان خیبر تلفن ٦۰۰۱٤

آ ـ ۱٤۵٤۳ ۱ـ۲

دکتر احمد فلسفی دندانپزشك

از مسافرت اروپا مراجعت نموده اند ازبیماران محترم عصر ها پذیرائی می‌نمایند .

مطب ـ خیابان شاه آباد تلفن ۳۰۲۱۳۵

آ ـ ۱٤۸٦۹

خانواده های **اصغر زاده ـ فکرت ـحدید ـبهرامی ـ عمادی ـ خلیلی عراقی ـ نجف زاده ـ ایزدی ـ منوچهریان**

فوت ناگهانی **بانو رقیه اصغر زاده** همسر آقای سلمان اصغر زاده را باطلاع دوستان و آشنایان میرساند مجلس تذکر بانوی در گذشته از ساعت ۵ تا ۷ بعد از ظهر روز نهم مرداد جاری (فردا) در مسجد مجد ومجلس تذکر دیگری در همان روز و ساعت در منزل شخصی خیابان امیریه خیابان میامی شماره ۱۹ بر قرار میباشد .

سلمان‌اصغرزاده ـ مهندس‌سلیم اصغرزاده ـ دکتر س طوطی اصغر زاده ـ مهندس حاجی اصغر زاده ـفائق اصغر زاده ـ دکتر کمال اصغر زاده ـ جمال اصغر زاده ـ سیما اصغر زاده ـ جلال اصغر زاده ـ سرتیپ دکترفکرت ـ سید عباس حدید ـ مهندس حسن بهرامی ـمهندس احمد عمادی ـ مهندس محمود خلیلی ـ محمد حسین نجف زاده ـ حسن نجف زاده ـ فرخ نجف زاده ـ محمد رضا خیلی عراقی ـ عبداله ایزدی ـ دکتر فریدون منوچهریان ـ مهندس پرویز منوچهریان

رحلت قدسیه فرشته خصال **بانو رقیه اصغر زاده** را با اندوه و تاسف بسیار ضمن بر قراری مجلس تذکری بشرح فوق بعرض دوستان میرساند غفران روح جلیل و بزرگوار آنمرحومه و صبر و اجر جزیل خاندان محترم اصغر زاده را از پیشگاه حضرت باریتعالی استدعا داریم .

مهندس اماموردی ـمهندس حمید برادران عظیمی ـ مهندس حیدر بلوچ ـاحسان پاك ـ محمود پروین ـ دکتر حسینعلی شیبانی ـصمد کهنموئی ـمهندس یوسف‌مستوفی مهندس لواسانی

آ ـ ۱٤۹۵۱

مصیبت وارده را بعموم‌بازماندگان آنمرحومه تسلیت‌میدهیم

چون روز یکشنبه ۹ر۵ر۳۹ مصادف با شب سال‌مرحوم مغفور خلد آشیان**آقای ارباب محمد تقی‌حاج آقا جانی‌اصفهانی** میباشد از ساعت ۵و نیم الی ۷ و نیم بعد از ظهر در سرمزار آنمرحوم واقع در خیابان دلگشا ایستگاه کلانتری سابق‌مسجد مرحوم ارباب محمد تقی مجلس یاد بودی بر قرار خواهدبود

بقیه آگهیهای ترحیم وتسلیت درصفحه ۲۱

داك هامرشولد وارد کنگو شد

◆ **مقامات سازمان ملل اعلام داشتندکه تجزیه کاتانگا رااز کنگو برسمیت نمیشناسند**

◆ **هامرشولد طرح تحت‌الحمایگی موقت کنگو راکه‌ازطرف بلژیکیها تهیه‌شده بودرد کرد**

لئوپولدویل ـ ۲۸ ژوئیه ـ رویتر ـ داك هامرشولد دبیر کل ملل متحد درمیان استقبال پرشور اهالی پایتخت کنگو وارد این شهر شد .

مردم فریاد میزدند «کنگو راآزاد کنید!» ،«سربازان بلژیکی رابیرون کنید!»

وزیر معزول

از نکات جالبی که هنگام ورود هامرشولد روی دادآن بود که بومبوکو وزیر خارجهٔ‌معزول لومومبا بعنوان‌وزیر خارجهٔ کنگو ازوی استقبال کرد .

مسئله کاتانگا

روز جمعه هامرشولد مذاکرات‌خود را باسران کنگو ادامه داد .

موضوع این مذاکرات بیشتربیرامون کاتانگا بوده‌است .

مقامات سازمان ملل متحدرسما اعلام کرده‌اند که تجزیهٔ کاتانگا را برسمیت نمی‌شناسند ولی ضمنا مایل نیستند اقدامی بعمل آرند که وضع بحرانی شود .

اما مقامات کنگو اصرار دارند سازمان ملل متحد به کاتانگا نیرو بفرستد و نیروهای بلژیکی رااخراج کند .

هامرشولد بیشتر راجع به کمك اقتصادی سازمان ملل متحد به کنگو بسران آن‌کشور توصیه هائی کرده است .

به‌کاتانگامیرود

کاسااوبو پس‌ازملاقات باهامرشولد اعلام کرد که حکومت کنگو تصمیم خود را در مورد کاتانگا اتخاذ کرده و قویا امیدوار است قضیه آن ایالت حل شود .

وزیر اطلاعات کنگو اظهار داشت که هامرشولد قرار است به کاتانگا برود و از نزدیك اوضاع آنجا را مطالعه کند ولی هنوز برنامه‌مشخصی برای سفر هامرشولد در کنگو طرح نشده است .

تحت الحمایه

لئوپولدویل ـ بعضی از سران‌نیرومند کنگو و گروهی از مقامات بلژیکی از سازمان ملل متحد خواسته‌بودند کنگو را مدتی تحت الحمایه خود سازد و بعدا به آن کشور استقلال کامل دهد .

اما اظاهرا مقامات سازمان ملل متحد پس از مذاکرات هامر شولد این طرح را کنار گذاشته اند .

هامرشولد بعوض این امر طرحی جهت کمك اقتصادی و فنی به‌کنگو تهیه کرده است .

چتربازان بلژیکی

بروکسل ـ۲۹ ژوئیه ـرویتر ـ آسوشیتدپرس ـ در ایالت کیو در کنگو سربازان شورشی سیاهپوست به مراکز اروپائی نشین حمله ور شدند. لذا به تقاضای مقامات محلی ایالت چتر بازهای بلژیکی در آن ناحیه فرود آمدند .

فرمانده قوای بلژیك در کنگو بمحض انتشار خبر حمله سیاهپوستان به فرماندهی سازمان ملل متحد در کنگو جریان را اطلاع داد و تقاضا کرد فورا نیروی ملل متحد به کیو و اعزام شود. ولی چون‌قوای ملل متحد در نزدیکی آن ایالت‌نبود وی اطلاع دادکه نیروهای بلژیکی‌را به آنجا میفرستند .

تخلیه کنگو .

بروکسل ـ ۲۸ ژوئیه ـ وزیر دفاع بلژیك اظهار داشت ما وقتی قوای خود را از کنگو کاملا خارج می سازیم که قوای سازمان ملل متحد بتواند جان ومال‌اروپائیان را تضمین کند .

وی تاکید کرد که هنوزبسیاری از اروپائیان مقیم نقاط پراکنده کنگو در خطر تجاوز سیاهان‌هستند و از قوای بلژیك کمك میخواهند گزارشهای بعدی حاکی است که تاچند روزدیگر نخستین واحد نیرو های بلژیکی مرکب از ۱۵۰۰ نفر کنگو را تخلیه خواهند کرد .

گزارش هامرشولد

نیویورك ـ هامر شولد بسازمان ملل متحد گزارش داده است که اکنون ۹۵۰۰ سربازو ۲۵ کارشناس و صد مامور کشوری سازمان ملل متحد در کنگو مستقر شده‌اند .

وی در گزارش خود میگویداین نیروها بتدریج اوضاع کنگو را آرام ساخته‌اند و بزودی قوای ملل متحد در کنگو به ۱۲٫۰۰۰ تن میرسد

کشته شدگان

واشنگتن ـ۲۸ ژوئیه ـ لومبومبا اعلام کرد که ۱۰۹ تن از مردم کنگو بدست سربازان بلژیکی در حوادث اخیر کشته شده‌اند .

وی گفت بهتر است امریکا و سایر ملل هرچه زودتر قوای مسلح به کنگو بفرستند تا بلژ یکیها بهانه‌ای برای ماندان نداشته باشند

اما بعدا مقامات امریکائی این موضوع‌را با شك تلقی کردند و گفتند امریکا قوائی‌به کنگونخواهد فرستاد. و از طریق سازمان ملل متحد کمك خواهد کرد .

در تلگرافی که قائمقام لومبومبا آنتوان گیزنگا به امریکا فرستاده است میگوید سازمان ملل متحد قوای سیاهپوست راخلع سلاح کرده قوای بلژیك را در حال تجاوزباقی گذاشته است .

وی میگوید اگر قوای بلژیك نروند صبر مردم کنگو به پایان می رسد .

مخالفین چومبه

الیزابت ویل ـ ۲۹ ژوئیه ـ پلیس کاتکانگا اعلام داشت که مخالفین موسی چومبه تشکیلات‌خود راتوسعه داده‌اند و اوضاع این ناحیه حساس است .

فعلا قوای پلیس را با سلاحهای سنگین مجهز ساخته‌اند تا آماده مقابله با شورش مخالفین باشد .

باید دانست که یکی از سران مخالف که بانخست وزیران ایالت موسی چومبه مبازه میکند و طرفدار الحاق کاتانگا بـه کنگـو میباشد بازداشت شده است .

استقلال کاتانگا .

الیزابت ویل ـ حزب مخالف چومبه تظاهراتی له الحاق کاتانگا به کنگو بعمل آوردند و رئیس این حزب با چومبه ملاقات کردو مذاکرات‌تندی میان آندو بعمل آمد .

بعدا چومبو اعلام کرد که یك هیئت سه نفری‌راکه یکی ازوزیران سابق لومبومبا نیزجزوآن استبرای تسجیل استقلال کاتکانگا ببروکسل و نیویورك فرستاده است .

لومومبا در کانادا

مونترال ـ ۲۹ ژوئیه ـ پاتریس لومبومبا نخست وزیر کنگو پس‌از پایان سفر خود به‌امریکا واردکانادا شد .

وی اعلام کرد برای جلب اعتماد مردم کانادا به کنگو و کسب کمك های‌فنی‌واقتصادی وبردن کارشناسان کانادائی به کانادا آمده است .

وی گفت حوادث اخیر کنگو تقصیر بلژیکیهاست که با وجود استعمار غارتگرانه کنگو برای این کشور کارشناس و افسر و کارمند اداری و پزشك و معلم تربیت نکرده‌اند .

هنری کابوت‌لاج رئیس هیئت نمایندگی آمریکا در شورای امنیت مدارکی از فعالیت های جاسوسی شوروی ها را ارائه کرد .
یکی از این مدارك تصویر یك کشتی جاسوسی شوروی بود که در آبهای آمریکا فعالیت‌داشته‌است.

در کره جنوبی صندوقهای انتخابات راسوزاندند

تظاهرکنندگان باانتخاب طرفداران سینگمان‌ری بعضویت پارلمان مخالفت میکنند وعقیده دارند درجریان‌انتخابات‌کنونی نیز اعمال نفوذ میشود

سئول ـکره ـ ۲۹ ژوئیه ـ عده زیادی از مردم برهبری دانشجویان بطرف صندوقهای رای حمله کردند و آنهارا بطور کلی سوزاندند. سپس بمنزل یکی ازکاندیدا ها هجوم بردند و احتمالا کاندید مزبور رادزدیده‌اند

پس از سقوط سینگمان ری این نخستین بار است که دانشجویان و مردم دست بتظاهرات و شدت عمل میزنند . در برخی از شهر ها و بنادر کره‌نیز چنین تظاهراتی بوقوع پیوست گزارش میرسد که تظاهرکنند گان با انتخاب طرفداران رژیم سابق سینگمان‌ری مخالفت میکنند.

دانشجویان در سئول همراه‌با گروههای شورشی مدتی‌باپلیس نزاع کردند . آنها عقیده داشتند که بار دیگر در جریان انتخابات اعمال‌نفوذ و سوء استفاده شده است . پلیس گزارش‌داد که دو هزار نفر از مردم ودانشجویان با صفوف متحد خود بطرف تالار شهرداری حمله کردند دانشجویان تقاضا کردند که «لی جاهسیون» یکی از سران حزب‌لیبرال که‌رژیم‌سابق رااداره میکرد اصولا از مسابقه انتخاباتی خارج گردد و آراء او بحساب نیاید .

در بندر «سام چون» بیش از ۲هزار نفر از دانشجویان ومردم قیام کردند و چون نسبت به انتخابات یکی‌از اعضای حزب سینگمان ری اعتراض داشتند از شمارش آراء جلوگیری مینمودند .

صندوقهارا آتش زدند

آنها سپس صندوق هارا بوسط خیابان کشیده و در آنجا با حضور مردم کثیری آنهارا آتش زدند .

در «پوسان» نیز وضع‌بهمین‌منوال بود . مردم به خانه نامزد حزب لیبرال موسوم به «لی‌مان‌وو» حمله شدیدی کردند زیرا معتقد بودند که وی‌باعث دستگیری‌دوتن ازدانشجویان انقلابی شده‌است .

آخرین گزارش حاکی است که ۴۰ تن از اعضای پلیس در کشاکش و نزاع با دانشجویان و مردم «سام چون پو» مجروح گردیدند . به پلیس دستور داده‌شده‌بود که‌شلیك‌نکنند

رادیو سئول‌خبرداد که‌در «میلیج» واقع در جنوب «تاگو» دانشجویان سه صندوق رای را آتش زدند .

غنا کالاهای آفریقای جنوبی راتحریم‌کرد

عکره ـ غنا ـ ۲۹ژوئیه ـ آسوشیتدپرس ـ دولت غنا بعنوان اعتراض به روش تبعیض نژادی آفریقای جنوبی ، کلیه بنادر دریائی و فرودگاه های‌خود را از روز دوشنبه آینده بر روی کشتیهاو هواپیما های این کشورخواهدبست. دولت غنا ورود کلیه کالا های آفریقای جنوبی‌رانیز تحریم‌کرد.

یادداشت جدید شوروی به غرب

غرب دربرلن نباید فرستنده ایجادکند

مسکو ـ ۳۰ ژوئیه ـ خبرگزاری فرانسه ـ خبرگزاری‌رسمی شوروی «تاس» متن یادداشتی را که دیروز دولت شوروی به دول فرانسه ـامریکا و انگلیس تسلیم کرد منتشرساخت.

این‌یادداشت دراطراف طرح‌استقرار یك پست فرستنده توسط حکومت آلمان غربی در برلن غربی می‌باشد.

دولت‌شوروی دریادداشت خودخاطر نشان ساخته است که این طرح علنا به اساسنامه برلن غربی خدشه‌وارد خواهد ساخت .

دولت شوروی در یادداشت خود میافزاید دول بریتانیا ـ فرانسه و آمریکا که در مورد وضع برلن غربی مسئولیت مشترك دارند نباید اجازه دهندکه برای حل مسئله برلن موانع جدیدی‌ایجادشودووضع‌برلن‌رابغرنجتر سازد .

این سومین یادداشتی است که کرملین دراینمورد بدول غربی‌فرستاده است .

جناب سرکار سرگرد ناصحی

که در مورد تنظیم پرونده ها رسیدگی بامور مشمولین نهایت جدیت وفعالیت مینمایند جا دارد که اولیای محترم ارتش اینگونه‌افسران شریف و پاکدامن را تشویق فرمایند .

مرتضی ترکان ـ کارمند لاینوتایپ روزنامه اطلاعات

آ ـ ۱۴۷۶۵

اطلاعیهٔ نمایندگی نستله

چون شیرهای کمپانی بین‌المللی نستله (بلارگون ـ نستوژن ـ الدون)که مخصوص تغذیه کودکان شیرخورا می‌باشد دارای تاریخ است از مصرف کنندگان محترم تقاضا میشود موقع خرید بتاریخ شیر درپائین قوطی بدقت توجه فرموده وفقط شیرهائی راکه تاریخ آن منقضی نشده خریداری فرمایند واگراحیانافروشنده‌ای شیری‌که‌تاریخش منقضی شده پیشنهاد نمود برای حفظ سلامتی کودکان‌خود وهمنوعان خود مراتب رابنمایندگی‌نستله‌تلفن‌های۳۶۵۴۶ـ ۳۱۹۲۲ قسمت فروش اطلاع فرمایند تا موضوع فورامورد تعقیب قرارگیرد. درخاتمه یادآور میشودکه نمایندگی‌نستله ترتیبی داده که شیرهای وارده فورا توزیع و مصرف‌میشود وعملا مصرف هرماه در ظرف همان ماه وارد و توزیع‌میشود بطوریکه همواره شیر تازه دراختیار مصرف کنندگان قرار میگیرد و بهمین جهت خریداران غالبا ملاحظه میفرمایند که موقع مصرف هنوز ماههای زیادی بتاریخ انقضاء شیر های نستله مانده است.

یك سربازشوروی به‌نروژپناهنده شد

اسلو ـ ۲۸ ژوئیه ـ یك سرباز مرزی شوروی از قسمت خودگریخت وبمرکز مرزبانی نروژ آمد و تقاضای پناهندگی کرد .

وی ظاهرا اطلاعات مهمی در خصوص حادثهٔ هواپیمای «ار ـبی ـ۴۷» که از طرف روسها سرنگون شد در اختیار مقامات نروژی نهاده است

دیپلماتهای آسیائی نگران هستند

واشنگتن ـ ۲۹ ژوئیه ـ آسوشیتدپرس ـ دیپلماتهای آسیائی بانهایت دقت جریانات مربوط به سیاست خارجی حزب جمهوریخواه و دمکرات را تعقیب می کنند . زیرا آنها نگران هستند که مبادا ، در آینده آمریکا چین کمونیست‌را برسمیت بشناسد . یکی از علل نگرانی دیپلوماتها اینست که در برنامه حزبی دمکراتها جمله صریحی مبنی بر مخالفت با شناسائی چین کمونیست‌و پذیرش آن به سازمان ملل وجود ندارد و حال آنکه در برنامه حزبی‌آنها در سال ۱۹۵۶ چنین جمله ای بچشم می خورد . در برنامه‌جمهوری خواهان جملات صریحی مبنی بر عدم شناسائی چین کمونیست گنجانیده شده است .

مطبوعات سوئد وآیزنهاور

بهتراست پیرمردها پرچانگی نکنند!

دنور ـ کلرادو ـ ۲۸ ژوئیه ـرویتر سخنگوی کاخ سفید امروز حاضر نشد نام کشوری را، که ایزنهاور دیروز گفت بعلت روش حکومت دچار توسعهٔ شرابخواری، افزایش خودکشی و فقدان هدف شده ذکر کند .

آیزنهاور طی خطابهٔ‌دیروز خوددر شیکاگو پیرامون سیاست حزب جمهوریخواه به وضع کشوری با این مشخصات اشاره کرده بود و شنوندگان گمان کرده‌بودند مقصود رئیس جمهوری امریکا کشورسوئد میباشد .

جیمز هاگرتی در مصاحبه‌مطبوعاتی امروز خود گفت نمیداند مقصود رئیس جمهوری کدام کشور بوده است .

اظهارات احمقانه .

باید دانست که جراید سوئد آیزنهاور را بمناسبت این اظهارات مورد حمله قرار داده اظهارات او را «احمقانه» نامیده بودند .

جراید سوئد نوشته‌اند وی با این کار یك کشور دوست اروپائی را از خود رنجانیده است .

آیزنهاور گفته بود یکی از کشور های مترقی اروپا در اثر تعقیب یك نوع سوسیالیسم ملایم دچارنومیدی گشته است .

و این نمونه را وسیلهٔ حمله به سوسیالیسم و کمونیسم قرار داده بود .

جراید سوسیالیستهای سوئد که حکومت را در دست دارند نوشته‌اند برای پیر مردان بهتر است در آخر خدمات خود لب ببندند و بیهوده پر چانگی نکنند و بسیاست کشور خود لطمه وارد نسازند .

جراید سوئد مینویسند « عجیب است که امریکائیها که بهترین کتب نویسندگان آن راجع به آدم کشهای مغرب امریکاست ازاخلاق سوئدیها انتقاد کنند .

سوئدیها میگویند « خوشبختانه دورهٔ آیزنهاور سر آمده و بزودی ریاست جمهوریش تمام میشود .»

جراید دانمارك و نروژ نیزآیزنهاور را بمناسبت اظهارات مزبور مورد حمله قرار دادند

از ساعت ۷٫۳۰ بعد از ظهر امروز

ماه آبی است!

دوبلهٔ فارسی ـ برای اولین مرتبه

ویلیام هولدن
دان آدامز
داوید نیون

یك فیلم عشقی اجتماعی ، اثر : اتوپرمینجر

فقط در رایوین سینما (تهران پارس)

آب وهوا

دانستنیهای جهان علم ۶

ایوان تانهیل — ترجمهٔ کاظم عمادی

همه‌کس به‌تغییرات جوی وتحولات آب وهوای محیط خود علاقمند است. همه میخواهندبدانندکه براثرچه‌عواملی هوا ناگهان گرم یاسرد میشود وچرا باران و برف میبارد وطوفانهای ویران‌کننده ایجاد میگردد. همه میخواهندطرق پیش‌بینی هوا وتغییرات جوی را بیاموزند وبکار برند.

کتاب «آب‌وهوا» که توسط یك محقق بزرك هواشناسی بزبان ساده وباتصاویر رنگی متعدد تدوین شده نخستین کتابیست‌که درباره‌هواشناسی‌بزبان فارسی‌منتشرمیشود.

این‌کتابیست‌که همه‌کس به‌آن‌نیازمند است وبرای همیشه ودرهرروز وساعت هرفصل بکار می‌آید.

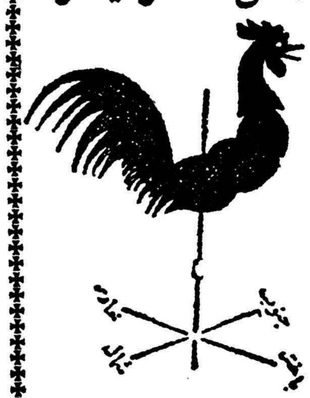

«آب وهوا» ششمین کتاب از مجموعه «دانستنیهای جهان علم» است. ازاین مجموعه بسیار سودمندکتابهای زیرتاکنون منتشر شده‌است:

۱ـ رادیو وتلویزیون ۲ـ دینوسورها ۳ـ دریا دیار عجایب ۴ـ آتشفشان وزلزله ۵ـ شگفتیهای‌شیمی.

انتشارات نیل ـ میدان مخبرالدوله

آ ـ ۱۶۷۴۴

قاسم از ایران دربرابر ناصر

بغداد ـ ۲۹ ژوئیه ـ آسوشیتدپرس ـ قاسم نخست‌وزیر عراق در یك‌مصاحبه مطبوعاتی که مدت پنجساعت بطول انجامید اظهار داشت که ایجاد «جمهوری فلسطین» مهمترین حادثه قرن بیستم خواهد بود . وی ادامه داد :

مسئله شناسائی و عدم شناسائی اسرائیل را بطور کلی می‌توان‌بانابودی این کشور حل کرد و این امر را می‌توان با اسلحه و توپ انجام داد.

قاسم اظهار داشت که عراق‌بهترین مساعی خود را بکار برده تا مانع از توسعه شناسائی اسرائیل توسط ایران بصورت «دوژور» گردد ، و اظهار اطمینان کرد که روش دولت ایران با نظر کشور های عربی دراین مورد هم‌آهنگی خواهد داشت .

مسئله نفت

قاسم با اشاره به مسئله نفت‌گفت: کمپانی نفت بصره‌اکنون‌متعهد است که سالیانه ۱۲ میلیون تن نفت خام تولید کند و تعهد سالی ۸ میلیون‌تن مربوط به قرار داد سال ۱۹۵۲ بوده است .

کمپانی مذکور طی نامه‌ای که برای دولت عراق ارسال داشته با افزایش تولید از ۸ به ۱۲ میلیون تن‌موافقت کرده است .

قاسم گفت که عراق بسوی هدف زندگی حزبی ،آزادی اجتماعی و تشکیل مجلسی که تمام مردم درآن نماینده داشته باشند پیش میرود .

قسمت اعظم سخنان قاسم به‌ترغیب مردم به اتحاد و کنار گذاردن‌اختلاف اختصاص یافته بود .

دعوت ازشرکت های بین‌المللی

قاسم نخست‌وزیر عراق روز پنجشنبه در یك کنفرانس مطبوعاتی اظهارداشت دولت عراق‌بزودی از شرکت های بین‌المللی نفت دعوت خواهد کرد تا در حفاری منابع نفتی ساحلی واقع در قلمرو . آبهای این کشور شرکت کنند .

ایران و عراق

رادیو بغداد به نقل از قاسم گفت که بدستور نخست‌وزیر وزارت نفت عراق از کمپانیهای خارجی درخواست خواهد کرد که عملیات اکتشاف و استخراج نفت را در حدود آبهای ساحلی این کشور از بصره به پائین بر اساس نقشه های رسمی دولت‌عراق آغاز کنند .

این امر موجب خواهد شد ،که مناقشات دیرین ایران و عراق برسر حقوقی که دو کشور در رودخانه «شط‌العرب» دارند تجدید شود .

این‌رودخانه واقع در پائین مرز بصره است .

دولت عراق مدعی مالکیت به‌رودخانه تاسواحل شرقی آن هست درحالیکه دولت ایران معتقد است که خط مرزی را درست خط‌القعر رودخانه از وسط تشکیل میدهد .

سال گذشته دو کشور بر سر این اختلافات بحملات تبلیغاتی شدید علیه یکدیگردست‌زده ونیروهای آنها در برابر صف آرائی خطرناکی کردند.

اظهارات قاسم همچنین احتمال ایجاد اختلافی را بین عراق با کویت وژاپنیها بر سر حقوق آبهای ساحلی در ناحیه خلیج فارس بوجود آورده است .

اکنون درقسمتی‌ازاین‌نقاط‌امتیازاتی واگذار شده‌و عملیاتی صورت میگیرد.

باتوجه به‌خط ساحلی باریکی که در اختیار دولت عراق است بسیار مشکل است تصور کرد که منطقه‌مورد نظر به وسعتی که قاسم اظهار داشته باشد .

اقدام قاسم در زمانی صورت گرفته که ناصر می‌خواهد افکار عمومی‌اعراب را علیه شاهنشاه ایران تحریك کند

مذاکرات عراق و کمپانی

عامل دیگری که در این اوضاع بچشم میخورد، مذاکراتی است که قرار است در تاریخ ۱۵ اوت بین دولت عراق و کمپانی نفت این کشور که متعلق بخارجیان است آغاز گردد.

این مذاکرات دربارهٔ مدت‌امتیاز نفتی است که به کمپانی مذکور داده شده و قاسم اخیرا اظهار داشته بود که امتیاز مذکور را امپریالیسم از طریق عامل دست نشانده خود«نوری‌سعید»کسب کرده‌است .

عجولانه بوده است

قاسم در پاسخ سئوالی مربوط به روابط عراق با ایران ، با توجه به مبارزه‌ای که اخیرا ناصر آغاز کرده است‌بطور ضمنی خاطر نشان ساخت‌که اقدام ناصر عجولانه بوده و برای احضار اعضای سفارت جمهوری عربی در تهران و اخراج ایرانیها از قاهره دلائل کافی نداشته است .

قاسم سپس به مسئله تفاوت بین شناسائی بطریق «دوفاکتو» و«دوژور» پرداخت و اضافه کرد که دولت عراق اکنون‌تلاش میکند که‌ایران‌شناسائی ۱۰ ساله‌خودرا بصورت دوفاکتو، تبدیل شناسائی «دوژور» نکند .

قاسم تاکید کرد که اگر چنین اقدامی(شناسائی‌بصورت‌دوژور) صورت گیرد روابط کشور های عربی باایران بخطر خواهد افتاد .

قاسم گفت وقتی برای نخستین بار اظهارات شاهنشاه ایران را در این مورد در کنفرانس مطبوعاتی خود ، که موجب حمله ناصر گردید ،شنیده است ، بوسیله وزیر خارجه ازتهران تقاضای ارسال متن کامل ورسمی اظهارات اعلیحضرت را در این مورد نموده است .

قاسم اضافه کرد ، مطالعه متن رسمی اظهارات شاهنشاه نشان دادکه ایشان اظهار داشته‌اند شناسائی اسرائیل ده سال پیش صورت گرفته و تغییری در این مورد درسیاست ایران داده نشده است .

شاهنشاه شخصا بصراحت اظهار نداشته‌اند که شناسائی اسرائیل بصورت دوفاکتو صورت گرفته ولی‌هر کسی میداند که ده سال قبل این شناسائی بچه ترتیبی انجام پذیرفته‌و با این ترتیب آنچه منظور اعلیحضرت بود مسئله‌شناسائی‌بصورت‌دوفاکتو است .

کوبا وجمهوری متحده

قاهره ـ خبر گزاری فرانسه ـ ۲۹ ژوئیه ـ رائول کاسترو وزیر جنك کوبا ضمن یك کنفرانس مطبوعاتی در قاهره اعلام داشت که مردم کوبا امیدوارند در آغاز سال جاری جمال عبدالناصر به کوبا مسافرت نماید .

رائول کاسترو پس از اینکه از روابط حسنه که دو کشور را بهم مربوط میسازد سخن بمیان آورد اظهار داشت : سیاستی که توسط جمال عبدالناصر تعقیب میشود همان سیاستی است که فیدل کاسترو پیرو آنست .

رائول کاسترو درحالیکه ازمسئله شکر صحبت میکرد امریکا را متهم کرد که با تحریم شکر کوبا قصد داشت فشار اقتصادی‌به این کشور وارد کند .

ترکیه دستی راکه‌بسوی‌اسکندرون دراز شود قطع میکند

اسکندرون مورد ادعای جمهوری متحده عربی است

اسکندرون ـ ۲۶ژوئیه ـ خبرگزاری فرانسه ـ ژنرال گورسل رئیس دولت ترکیه طی نطق کوتاهی که در برابر اهالی اسکندرون ایراد نمود گفت «همه مردم باید بدانند که ناحیه اسکندرون جزئی ازخاك میهن‌ماست.»

وی سپس افزود چنانچه دستی بطرف ناحیه اسکندرون دراز شود تمام ترکیه متفقا بپاخاسته و این‌دست را قطع خواهند کرد .

اسکندرون مورد ادعای مصر است .

اختلافات مذهبی

ژنرال گورسل سپس اشاره به اختلافات مذهبی کرده و گفت شما نباید بگوئید این شخص مسلمان از فلان فرقه است و یا فلانی مسیحی است .

این مسئله‌ایست مربوط بخداوند و کسی که باو ایمان دارد .مسئله‌ای که مهم است این است که تمام مردم باید قلبی آکنده از مهر وطن داشته باشند .

توقیف «حوادث»

استانبول ـ ۲۹ژوئیه ـ خبرگزاری فرانسه ـ روزنامه «حوادث»چاپ‌استانبول برای مدت ده روز توقیف‌شد .

توقیف روزنامه «حوادث» بدستور فرماندار نظامی استانبول صورت گرفته و علت آن تحریك‌افکارعمومی وخدشه وارد‌ساختن بروح انقلاب‌است

روزنامه حوادث اولین روزنامه‌ایست که توسط حکومتی که در ماه مه گذشته با انقلاب روی کار آمدتوقیف میشود .

قبل از انقلاب روزنامهٔ «حوادث» سخنگوی‌حزب‌دموکرات عدنان‌مندرس بود و باوجود آنکه مدیر آن بازداشت است پس از انقلاب نیز بانتشار خود ادامه میداد .

پشتیبانی از الجزایر

استانبول ـ ۲۸ ژوئیه ـ رویتر ـ ژنرال جمال گورسل نخست وزیر و رئیس جمهوری ترکیه به سفرای عرب در ترکیه اطلاع داد که کشور وی با تمام قوای‌خود از کوشش‌مردم الجزایر برای تحصیل استقلال پشتیبانی میکند .

گورسل سفرای هفت کشور عربی را دیروز به حضور پذیرفت .

مذاکرات دوگل وآدنائر

پاریس ـ ۲۹ ژوئیه ـ خبرگزاری فرانسه ـ مذاکرات‌ژنرال دوگل‌رئیس جمهوری فرانسه با دکتر آدنائر صدر اعظم آلمان غربی در کاخ رامبویه آغاز شد .

دکتر آدنائر بنا بدعوت دوگل برای گفتگوبارئیس جمهوری‌فرانسه بپاریس آمده است .

دوگل پس از پایان مذاکرات خود با آدنائر اظهار داشت که گفتگوهای وی با ادنائر فقط جنبه تبادل نظر ساده در مسائل مورد علاقه دوکشور داشته است .

مسائلی که در مذاکرات سران دو کشور مورد بررسی قرار گرفته شامل مسائل مربوط به افریقا ، انتخابات امریکاوروش دولت‌شوروی در برابر دول غربی است .

در مورد تحویل موشك پولاریس بفرانسه ژنرال دوگل باردیگر تائید کرده است که پایگاههای موشکی امریکا در فرانسه باید تحت کنترل مقامات فرانسوی قرار گیرد .

دکتر آدنائر در پایان اولین مذاکرات خود با ژنرال دوگل‌اظهار داشت که گفتگوهای ما در محیط بسیار صمیمانه صورت گرفت .

صائب سلام‌کابینه لبنان را تشکیل‌میدهد

بیروت ـ خبرگزاری فرانسه ـ ۲۸ ژوئیه ـ صائب سلام نماینده بیروت‌در مجلس ملی لبنان از طرف ژنرال‌فواد شهاب مامور تشکیل کابینه شد .

وی در سال ۱۹۰۵در بیروت‌متولد شده ودانشگاه‌امریکائی بیروت را بپایان رسانده و سپس در مدرسه اقتصاد تحصیل خود را ادامه داده است .

در سال ۱۹٤٦ برای بار اول‌وزیر کشور شد در سال ۱۹۵٦ بعنوان وزیر کشور در کابینه عبداله یافی شرکت کرد وسپس‌بعنوان اعتراض از کابینه خارج شد زیرا بر اثر حوادث سوئز طرفدار قطع رابطه سیاسی لبنان با انگلیس و فرانسه بود. از این زمان‌بود که صائب‌سلام درراس نیروهای مخالف کامیل شمعون قرار گرفت و رهبری‌دسته های مسلمان طرفدار ناصررا درلبنان بعهده‌گرفت ودرانقلابات‌داخلی نقش موثری بعهده داشت .

صائب سلام دارای پنج فرزند می باشد و اینك که مامور تشکیل کابینه شده مشغول مشاوره جهت تشکیل کابینه گردیده است .

اتحادیه عرب‌در «ماراکایبو»(ونزوئلا) اظهار داشت که وی مقیده ندارد مذاکرات مربوط به فروش نفت‌خاور میانه به کوبا به موفقیت انجامد .

بنزین میفرستد

قاهره ـ ۲۸ ژوئیه ـ آسوشیتدپرس‌الاهرام مینویسد دولت جمهوری عربی تصمیم گرفته است ۱۰ هزار تن بنزین به‌کوبا بفرستد .

بازگشت برادر کاسترو

قاهره ـ خبر گزاری فرانسه ـ ۲۹ ژوئیه ـ رائول کاسترو وزیر دفاع کوبا وهیئت نمایندگی آن کشور بامداد امروز قاهره‌را بقصد هاوانا ترك گفتند .

رائول کاسترو روز ۲٤ ژوئیه پس از بازدید ازمسکو وپراك وارد قاهره شده بود و اینك از طریق آتن ،رم، پاریس ، مادرید لیسبون عازم کشور خود گردیده است .

کوبا بطرف کمونیسم متمایل میشود

هاوانا ـ ۲۸ ژوئیه ـ آسوشیتدپرس ارنستو گوتوارا رئیس بانك‌ملی کوبا مبارزه ملت کوبارا به یك انقلاب مارکسیستی تشبیه کرد .

وی دولت آرژانتین را بعلت‌آنکه بکاسترو توصیه کرده بود ازمداخله شوروی درنیکره غربی ممانعت بعمل آورد مورد سرزنش قرار داد .

«گوتوارا» ازنزدیکان مورداعتماد فیدل‌کاسترو ست ودرکنگره جوانان امریکای لاتین که‌رنك کمونیستی دارد سخنرانی کرد .

متوحش شده

هاوانا ـ کوبا ـ ۲۹ ژوئیه ـ برخی‌از سیاسیون‌امریکای لاتین پس‌ازافتتاح کنگره جوانان امریکای لاتین اظهار داشتند که کوبا باچنان سرعتی بسوی کمونیسم گام برمیدارد که‌حتی فیدل‌کاسترو‌ورهبران دیگر کوبا رانیز بتعجب واداشته است .

یك فرستاده امریکای لاتین که برای اخذ تماس نزدیك بارژیم‌انقلابی فیدل کاسترو به‌هاوانا‌آمده گفت من معتقدم که‌افتادن کوبا بدامان کرملین بسیاری از اشخاص وبالاخص فیدل کاسترو رامتوحش ساخته‌است . من فکر نمی‌کنم که یك‌قدرت‌کوبائی بتواند ازاین امر جلوگیری کند .

حمله به‌امریکا

واشنگتن ـ ۲۹ ژوئیه ـ آسوشیتدپرس نماینده کوبا درسازمان کشورهای امریکائی که‌در واشنگتن برپاگردیده ایالات متحده رامورد حمله شدیدقرار داد .

وی گفت امریکا حداعلای کوشش خودرا میکند که‌کوبارا از لحاظ سیاست واقتصاد وازدیگر کشورهای نیمکره‌غربی جدانماید‌واین تنها هدف امریکا درکنفرانس آینده وزرای خارجه نیمکره غربی است .

نماینده کوبا اظهارداشت که‌تنها تهمت قابل‌توجهی که‌بکوبا میزنند اینستکه کوبا کمونیست است . اما باید دانست که‌انقلاب کوبابه‌ملت‌اتکا دارد وامکان ندارد که‌شما یك قانون انقلابی کوبارابیابید که‌کمترین رنك کمونیستی داشته باشد .

نفت خاور میانه

ونزوئلا ـ ۲۸ ژوئیه ـ آسوشیتدپرس ـ محمد سلمان مدیر نفتی‌جامعه

رناتوسالواتوری ـ اینگه‌شوینر ـ آنتونیو چیفاریللو

درفیلم رنگی ـ سوپر پانورامیك ـ دوبله بفارسی در ایتالیا

مهرویان ساحل

(وعده ملوان)

ازصبح دوشنبه در سینماهای

امپایر ـ متروپل

آ ـ ۱۷۱٦۸

استقبال مردم نائین ازکاندیدای حزب ملیون

جناب آقای حسن مصطفوی نائینی طهران استانداری رونوشت اطلاعات قاطبه اهالی نائین بی‌اندازه مسرور و سپاسگذارند که حزب ملیون مرکزی از قلوب ما الهام گرفته و آن جناب راکه به‌بی‌نظری و طهارت نفس و لیاقت وشایستگی‌معروف ومتصف میباشند بسمت نمایندگی دوره بیستم مجلس شورایملی نامزد نموده و به پیروی از منویات مقدسه اعلیحضرت همایونی این عطیه رابرسایر عطایا افزوده ما هم با تضمین شرف و ناموس با شما عهد بسته و موکدا سوگند یاد می‌کنیم که بانثار جان‌و مال جنابعالی را تقویت و یاری کرده و میثاق خود را هیچ‌گاه فراموش نه‌نمائیم و متقابلا رجاء واثق داریم که آن جناب هم تا پای جان برای بقاء و استقرار حکومت مشروطه سلطنتی و حفظ استقلال و تعالی میهن عزیز فداکاری فرمائید سیدمحمد موسوی ، محمد بنی فاطمه ، افتخار زاده فاطمی، محمد علی سیف پور، مصطفی فروتن ، حسین کاشفی مهدی کاشفی، حسن منوچهری نائینی ، نصراله فاطمی، حسن منوچهری غلامحسین عطائی، رضا سجادی، سید کاظم موسوی ، دکتر منوچهری، حسین طریقتی ، نصراله کاشفی، مصطفی منوچهری، اسداله هاشمی ابوالفضل محمدی ، محمد حسن‌قاضی عسگری، حمیدملك زاده ،ابوالفضل چنگیزی ، عبداله درگاهی، حبیب قلیان، عبدالرضا شایقی ، محمدکاشفی عباس سلطانی ، حسین رجبی ، حسین ناظری ،رضا رزاق پور، قدرت‌غلامی محمد قاضی عسگری، فرج‌اله صفاری، رضاناظری، ناصر صارمی، محمود اشراقی ، سید علی اکبر فرشی ، سید عباس موسوی ، محمود عابدینی محمد جواد صارمی ، سید مهدی موحدی، محمد رستمی ،سید محمد موسی کاظمی، رضا پناه پور، حسین عبائی ،حسین عابدی، میرزا محمد اشتری، صدالدین اشتری ،غلامرضا عبائی ، علی توکلی، رحمت‌کاشفیان علی آقابیگی ، محمد مصباحی ، حسین کاشفیان ، محمد علی سلغانی

انصراف از کاندیدای نمایندگی شهرری

چون اینجانب افتخار عضویت‌حزب مترقی ملیون را دارم و ازنظر اینکه رهبر محبوب حزب عضو دیگری را نامزد نمایندگی شهرری فرموده اند لذا به تبعیت از این تصمیم انصراف خود را اعلام و اضافه مینماید همیشه سربازی جانبازدر راه حفظ وبقاء سلطنت اعلیحضرت همایون محمد رضاشاه پهلوی و عضوی وفادار نسبت بحزب ملیون وخدمتگذار صدیق مردم شهرری و بلوك غار و فشاپویه بوده و خواهم بود و بدینوسیله سپاسگذاری خود را از عموم افراد حزبی و غیرحزبی که در این مدت بنده را رهین الطاف کریمانه خود قرار داده اندتشکر مینماید وامیدوارم عموم همشهریان عزیز در انتخابات شرکت فرموده‌و به پیروی از منویات شاهنشاه فردی لایق رابمجلس شورایملی روانه‌سازند

آ ـ ۱٤۸۸۵ عباس صبوحی مدیر روزنامه صبح وصال

تمدید آگهی استخدام پانزده نفر حسابدار برای سازمان بیمه‌های اجتماعی کارگران

سازمان بیمه‌های اجتماعی کارگران برای تکمیل کادر حسابداری شعب تابعه خود در شهرستانها احتیاج به پانزده نفر حسابدار که واجد شرایط زیر باشند دارد :

۱ـ دارا بودن دیپلم کامل متوسطه در رشته ریاضی یا طبیعی ویا ششم علمی سابق

۲ـ داشتن لااقل پنجسال سابقه خدمت در امور حسابداری در بانکها یا مؤسسات دولتی و یاشرکتهای وابسته بدولت .

۳ـ سن بین ۲۵ الی ٤۰ سال .

٤ـ نداشتن سوء پیشینه .

۵ـ دارا بودن ورقه خاتمه خدمت نظام وظیفه یا معافیت دائم (معافی پزشکی قبول نمیشود) .

داوطلبانی که واجد شرایط فوق الذکر باشند میتوانند از تاریخ انتشار این آگهی لغایت ۲۰ر۵ر۱۳۳۹ همه روزه در ساعات اداری به اداره کارگزینی سازمان واقع در میدان مجسمه شاهرضا ـ روبروی ستاد ژاندارمری مراجعه نمایند .

از داوطلبان امتحان کتبی و مصاحبه شفاهی بعمل خواهد آمد و داوطلبانی که در امتحان و مصاحبه توفیق حاصل کنند با حقوق ماهیانه از ۱۲۰۰۰ ریال الی ۱۵۰۰۰ ریال و مزایای متعلقه برای هر شهرستان طبق آئین نامه مربوطه درسازمان استخدام خواهند شد .

از قبول شدگان در امتحان تضمینی بمبلغ ۲۰۰۰۰ ریال اخذ خواهد شد که چنانچه از اجرای حکم استخدامی خودداری نمایندتضمین فوق بنفع سازمان بیمه‌های اجتماعی کارگران ضبط خواهد شد .

مدیر عامل ـ دکتر رضا سرداری

آ ـ ۱۷۱٤٤ ـ ۱ ـ ٤

عرض تشکر

از خدمات جناب آقای یزدان فر رئیس دادگاه کل غله و نان که درباره احیاءجان‌نثار و هفت‌نفر عائله‌ام اقدام‌موثری فرموده‌اند تشکر نموده امیدوارم خداوند متعال مشارالیه و خانواده محترم را از حوادثات محفوظ بفرماید . آ ـ ۱٤۸۲۷ رمضان پنجه شاهی

آگهی مناقصه شماره ۷

سررشته داری سپاه ۲ زنجان تعداد یکعدد میز تحریر استاندارد رویه بزرك دو طرفه آهنی ـ دو عدد میز تحریر استاندارد معمولی دوطرفه آهنی ـ پنج عدد میز تحریر استاندارد یکطرفه آهنی ـ یکعدد میز تلفن آهنی ـ یکعدد قفسه کشوئی آهنی ـ پنجاه و شش عدد صندلی دسته‌دار مبلی ـ یکصد عدد صندلی چهار پایه مبلی آهنی ـ یکعدد صندلی گردان مبلی آهنی (طبق کاتالك موجوده در سررشته‌داری سپاه) را به شرح زیر بمناقصه میگذارد .

۱ـ محل تحویل جنس درب مغازه یاکارخانه فروشنده خواهد بود.

۲ـ مدت تحویل جنس ده روز خواهد بود .

۳ـ مدارك زیر باید به پیشنهادات ضمیمه شود .

الف ـ پیشنهاد دهنده باید با مراجعه بسر رشته داری سپاه ودریافت نمونه مربوطه متعهد گردد مشمول ممنوعیت قانونی هیچیك از مقررات قانون مصوب ۲۳ دیماه ۱۳۳۷ نمیباشد .

ب ـ نمونه قرارداد دریافتی از سررشته‌داری سپاه که باید ذیل‌آنرا پیشنهاد دهنده با ذکر عبارت(قرائت شد و مورد قبول) امضاءنموده باشد .

ج ـ بمنظور سپرده مناقصه رسید مبلغ ده هزار ریال پرداختی به حساب ۱۰۰۷۲ دارائی سپاه ۲ ببانك ملی شعبه زنجان و یا بهمین مبلغ تضمین بانکی از یکی از بانك‌های مجاز

تبصره ـ چك تضمین شده هم بعنوان سپرده پذیرفته میشود پیشنهاد دهندگان میتوانند در جلسه مناقصه قبل از ـ بازشدن پیشنهادات چك مزبور را تسلیم نمایند .

٤ـ پیشنهاد دهندگان باید پیشنهاد خود را در دو نسخه تنظیم یك نسخه از آنرا با پست سفارشی بدون قبض سپرده بعنوان اداره بازرسی مالی ارتش به طهران ارسال و نسخه دوم را بانضمام قبض پستی نسخه یکم و قبض سپرده بامدارك مشروحه فوق در پاکت لاك‌و مهر شده باقید اینکه مربوط‌به مناقصه شماره ۷ است تاساعت ۸صبح‌روز شنبه ۱۵ر۵ر۳۹ بدفتر سررشته‌داری سپاه تسلیم و رسید اخذ نمایند .

۵ـ کمیسیون مناقصه در ساعت ۱۰ صبح روز شنبه ۵ر۵ر۳۹ تشکیل و پیشنهادات واصله را باز و قرائت خواهد نمود .

٦ـ به پیشنهادات برخلاف شرایط آگهی مناقصه وبه پیشنهادات تسلیمی پس از ساعت مقرره در آگهی فاقد سپرده و مشروط و مبهم و همچنین پیشنهاداتیکه وجه نقد بعنوان سپرده همراه داشته باشند مطلقا ترتیب اثر داده نخواهد شد .

۷ـ حضور پیشنهاد دهندگان در جلسهٔ مناقصه اختیاری است و مناقصه حضوری مطلقا انجام نخواهد شد .

۸ـ برنده مناقصه بمنظور تضمین حسن انجام معامله بایستی قبل از انعقاد پیمان ده درصد کل معامله را نقدا و یا معادل همان مبلغ جنس و یا توأما (نقد و جنس) پرداخت و یا تحویل نماید و یا معادل همان‌مبلغ ضمانت‌نامه بانکی از یکی از بانکهای مجاز تسلیم دارد .

۹ـ پرونده مناقصه بمنظور تعیین برنده مناقصه ظرف هفت روز (باستثنای ایام تعطیل) بررسی و برنده مناقصه اعلام و در این مدت سپرده نفر اول و دوم نگاه‌داری و سپرده سایرین مسترد خواهد شد .

۱۰ـ چنانچه حائز شرایط حداقل بیش از یکنفر و در کلیهٔ شرایط مساوی باشند برنده وسیله قرعه تعیین خواهد شد .

۱۱ـ چنانچه برنده مناقصه پس از اعلام کتبی سررشته داری سپاه حداکثر مدت هفت روز باستثنای ایام تعطیل تضمین مقرره را نسپارد وحاضر بانعقاد قرارداد نشود سپرده او بنفع دولت ضبط و با برنده دوم (در صورتیکه تفاوت معامله بیش از میزان سپرده نباشد) و یا بهرطریقی که سپاه صلاح بداند معامله را انجام خواهد داد

۱۲ـ کلیه هزینه‌های دولتی و همچنین هزینه ثبت پیمان در دفتر خانه رسمی و هزینه درج آگهی بعهده پیمانکار بوده و بماخذ مشروحه پائین از مبلغ کل معامله مالیات و عوارض شهرداری و بازرگانی کسر خواهد شد .

تا ـ ۲۵۰۰۰۰۰ ریال مالیات ۲٪

از ـ ۲۵۰۰۰۰۱ ریال تا ۵۰۰۰۰۰۰ ریال مالیات ۳٪

از ـ ۵۰۰۰۰۰۱ ریال ببا مالیات ٤٪

ماخذ عوارض شهرداری ده درصد مالیات متعلقه خواهد بود .

۱۳ـ سر رشته داری سپاه ۲ در رد یا قبول‌هریك یا کلیه پیشنهادات مختار است .

۱٤ـ داوطلبان میتوانند برای ملاحظه (نمونه و مشخصات جنس) مورد معامله و کسب هرگونه اطلاعات قبل از تنظیم پیشنهادات بسر رشته‌داری سپاه مراجعه نمایند .

آ ـ ۱۷۱٤٦ سررشته داری سپاه۲

از هشت پر طوالش

استقبال ازنماینده طوالش

هلاکوخان رامبد کاندیدای حزب مردم طوالش سراسر هفته گذشته طی سخنرانیهای مهیج در هشت پر ـ اسالم ـ رضوانده اهالی‌را به آزادی انتخابات و برنامه های حزبی متوجه نمودند نتیجة در تمام‌نقاط طوالش اهالی ضمن ابراز احساسات شدید نسبت به شاهنشاه وکیل بومی خود را تائید نمودند .

همچنین عصر روز گذشته اهالی ماسال وشاندارمی ضمن تشکیل میتینك های عظیم آمادگی خود راجهت دادن رای اعلام و آقای‌رامبد ضمن سخنرانی مشروحی اظهار داشت من همشهری شما در این‌مکان هستم که وکلای سابق شما اسم آنرا هم نمیدانستند و برای یکدفعه هم باینجا مسافرت نکرده اند ولی من با شما درد دل میکنم وامیدوارم بتوانم راه ماسال وشاندارمی را هرچه زودتر برضوانده وصل نمائیم .

مردم همگی ضمن تشکر از خدمات قبلی نامبرده ابراز احساسات شدیدی نسبت باعلیحضرت همایون شاهنشاهی‌قائدتوانای‌ملت‌ایران‌نمودند

اداره محترم روزنامه اطلاعات

در شماره ۱۰۲٦۷ مورخ پنجم مرداد ۱۳۳۹ شرحی‌به امضای‌شرکت تولید با مدیریت اینجانب و آقای موسی قمی‌زاده ملاحظه شد برای‌روشن شدن ذهن خوانندگان محترم توضیح میدهد. اولا اینجانب در شرکت مزبور شخصا صاحب سهم نیستم ثانیا شرکت مزبور بواسطه اختلافات داخلی مدتهاست تعطیل و فعالیتی ندارد ثالثا طبق اساسنامه شرکت کلیه اوراق و اسناد با امضای دو نفر مدیران شرکت دارای اعتبار میباشد و بنده که یکی از دونفر مدیران شرکت هستم هیچگونه اطلاعی از نامه‌های مغرضانه و غیر معقول که در آن مشروحه ذکر وباینجانب منتصب‌نموده‌اند نداشته و مراتب راجدا تکذیب مینمایم .

خواهشمند است این توضیح را طبق قانون مطبوعات در همان‌صفحه ۲٤ روزنامه شریفه درج فرمایند .

آ ـ ۱٤۹۰۳ مرتضی رحیمزاده خوئی

آقای‌رحیم منتظری مالك‌قریه کجل کافذکنان خلخال‌درباره زارعین حلم‌وتعدی نموده وجریان بمقامات ژاندارمری محل عرض چون نامبرده صاحب نفوذ وامکان میباشد مرایض فدویان دربوته اجمال مانده وتاحالا باینجانبان یعقوب ـ بشیر ـ وقسمت‌که صاحب ملك واهیانی‌میباشیم بوسیله مامورین فشار آورده‌که ملك موروثی خودمان را تخلیه نمائیم دراینموقع کسب وکار بتهران آمده از مقامات محترم استدعای رسیدگی را داریم

آ ـ ۱٤۷۲۹ قسمت‌اله فتحی

ازامشب سومین برنامه فستیوال بزرك سینما

ایفل

شاهکارهیجان‌انگیز وپرحادثه فیلمهای سال

برادرفراری

سینماسکوپ رنگی ـ باشرکت وان جانسون ـ روت رومن

آ ـ ۱۷۱٦۲

درکنگره حزب جمهوریخواه امریکا

لاج بمعاونت نیکسون انتخاب شد

نیکسون اظهارداشت کندی ازخروشچف حمایت کرده وگفته که ایزنهاور باید ازنخست‌وزیر شوروی معذرت بخواهد

شیکاگو ـ ۲۶ژوئیه ـ رویتر ـ آسوشیتد پرس ـ ریچارد نیکسون مبارزه انتخاباتی ریاست جمهوری خود را با افشاء جزئیات برنامه خود برای هدایت جوانان امریکائی دردنیا، و ساختمان دنیای آزاد ومحوکمونیسم بدون جنك آغاز کرد .

وی یك روز پس از انتخاب به نامزدی حزب جمهوریخواه برای ریاست جمهوری امریکا طی یك کنفرانس مطبوعاتی برنامهٔ مبارزاتی خود راعلیه سناتور جان کندی ۴۳ ساله نامزد ریاست جمهوری امریکا از حزب دمکرات اعلام داشت .

مقام اول

نیکسون گفت امریکا نباید درهیچ زمینه‌ای دومین قدرت دنیا باشد وباید مقام اول خود را حفظ کند .

امریکا باید نه در کوبا و نه در برلین و نه در جای دیگر جای شك باقی گذارد که در برابر تجاوز و فشار از هر ناحیه اغماض نشان خواهد داد .

نیکسون اشاره کرد که‌خروشچف گفته است نوادگان ما تحت یك رژیم کمونیستی بسر خواهند برد .«اجازه بدهید بگویم که‌فرزندان آقای‌خروشچف در دنیای آزاد بسر خواهند برد ».

مظهر آزادی

نیکسون متذکر شد که امریکائیان باید خود را در دنیا مظهر آزادی و مبارزه با کمونیسم بشناسند وبدانند که هدف امریکا کمك به حکومت ها نبوده بلکه‌کمك‌به ملل‌درتامین آسایش بیشتر میباشد .

حمله به کندی

نیکسون در نطق خود گفت مسائل سیاست خارجی و داخلی را بایدرئیس جمهوری امریکا مورد توجه قراردهد.

وی گفت این دو گل و مك میلان و آدنائر نبودند بلکه جان کندی بود که از خروشچف حمایت کرد وگفت آیزنهاور باید برای حادثه «یو-۲» از خروشچف معذرت بخواهد .

وی‌گفت اینگونه خطاها نباید در سیاست خارجی امریکا روی دهد. از لحاظ انتقاد از کندی نیکسون گفت او از خانواده های برجسته امریکا بیرون نیامده متعلق بخانواده های اکثریت امریکائی است

اتحادیه های دفاعی

نیکسون گفت مهمترین وظیفه رئیس جمهوری امریکا آن‌است که تشخیص دهد در کجا بایدباموشك و بمب با کمونیست مقابله کردودر کجا خطر اقتصادی و سیاسی و تخریبی‌دنیای آزاد را تهدید میکند و برای مقابله با آنها چه باید کرد؟

وی گفت ما باید اتحادیه دفاعی دنیای آزادرا از لحاظ اقتصادی و نظامی و سیاسی تقویت کنیم.

نیکسون گفت علت قبول نامزدی ریاست جمهوری از طرف وی آن بوده است که امروز کمونیسم نه از لحاظ نظامی بلکه بلحاظ اینکه در لباس قهرمان صلح به حمله پرداخته خطر بیشتری‌دارد و او وظیفه خود میداند برای امحاء کمونیسم از طریق غیر نظامی تمام کوشش خود رامبذول دارد.

نیکسون‌اظهار داشت امید واراست سرانجام پیروزی از آن آزادی‌خواهد بود .

انتخاب لاج

شیکاگو ـ ۲۸ ژوئیه ـ حزب جمهوری خواه آخرین جلسه شورای خود را برای تعیین نامزد معاونت ریاست جمهوری در مبارزات انتخاباتی ۱۹۶۰ تشکیل‌داد .

در این جلسه هانری کابوت لاج که از طرف سناتور جمهوریخواه «جاد» کاندیدا شده بود به نامزدی معاونت ریاست جمهوری انتخاب شد

نامزدی لاج که فعلا نماینده امریکا در سازمان ملل متحد میباشد و از مبارزین سرسخت ضد کمونیست بشمار میرود بدون هیچ مخالفتی تصویب شد و هیچکس باوی‌رقابت ننمود .

بعدا لاج گفت «گرچه برای من غیر منتظره است اما این نامزدی را قبول میکنم»

وی افزودکه وظیفه امریکا پس گرفتن پیروزیهای کمونیستها و تامین پیروزی دنیای آزاد در قبال‌کمونیسم میباشد .

مرد خوب

نیویورك ـ ۲۹ ژوئیه ـ آرگادی سوبولوف نماینده شوروی‌در سازمان ملل متحد هنگام‌عزیمت به شوروی بسبب بیماری قلبی ۱در فرودگاه بمخبرین‌گفت خبر انتخاب لاج را به نامزدی معاونت ریاست جمهوری از طرف حزب جمهوری خواه شنیده است و باوجود آنکه لاج رقیب او در سازمان ملل متحدبوده‌بایدبگوید که لاج مرد خوبی است .

از هاوائی

شیکاگو ـ ۲۹ ژوئیه ـ رسما اعلام شدکه نیکسون برای مبارزات انتخاباتی ابتدا به هاوائی میرود تا در آنجا که جدید ترین ایالت‌امریکا (ایالت پنجاهم) استمبارزه با حزب دمکرات را آغاز کند .

خوشوقتی دراروپا

شیکاگو ـ ۲۸ ژوئیه ـ ناظرین خارجی انتخاب نیکسون و لاج رابه نامزدی ریاست جمهوری امریکا از حزب جمهوری خواه نشانه اهمیت سیاست خارجی در انتخاب ریاست جمهوری امریکا و نشانه حساسیت امریکائیها در برابر حملات اخیر کمونیستها به‌این کشور تلقی میکنند.

ضمنا گفته میشودکه انتخاب این دو به نامزدی حزب جمهوری خواه در اروپا با خوشوقتی تلقی شده است.

مباحثات تلویزیونی

شیکاگو ـ ۲۹ ژوئیه ـ گفته می شود که کندی نامزد حزب دمکرات امریکا برای ریاست جمهوری ورقیب نیکسون دعوت موسسات تلویزیونی امریکا را برای شرکت در یك‌سلسله مباحثات میان خود و نیکسون‌پذیرفته است .

دستیاران نیکسون تائید کردند که برای نیکسون نیز در این زمینه دعوت‌نامه‌هائی رسیده است .

برای انتحار بدهانه آتشفشان پرید!

توکیو ـ ۲۸ ژوئیه ـ خبرگزاری فرانسه ـ یك مرد ژاپنی که قصد انتحار داشت روز گذشته خود را بداخل دهانه یك کوه آتش‌فشان انداخت .

ولی وی را در حالیکه براثر استشمام گاز های متصاعد از دهانه آتش فشان بیهوش شده و بعلت اصابت به سنگ زخمی گردیده بود زنده از دهانه آتش فشان‌خارج کردند .

این آتش فشان بنام «میهارا» نامیده شده و در ناحیه «اوشیمای» ژاپن می‌باشد که اکثرا خود کشی ها در آنجا انجام میگیرد .

این مرد بیست‌و چهار ساعت بعد از خود کشی توسط یکدسته نجات که مجهز به ماسك ضد گاز بودند از دهانه آتش فشان خارج شد

دانشجویان امریکائی درمسکو مجله پخش میکردند

مسکو ـ آسوشیتدپرس ـ ۲۸ژوئیه ـ سه‌دانشجوی آمریکا ـ یك‌انگلیسی و یك آمریکائی امروز بجرم توزیع نسخ مجله «آمریکا» جلوی هتل‌متروپل در مسکو دستگیر شدند .

پس از چهار ساعت پلیس آنها را آزاد کرد و دستور داد بلافاصله‌خاك شوروی راترك کنند .

دانشجویان آمریکائی باتهام توزیع مجله دستگیر شدند و دانشجوی انگلیسی و آلمانی چون عکس اشخاصی را که بدور آمریکائیها جمع‌شده بودند گرفتند توقیف گردیدند .

مجله «آمریکا» یك مجله تبلیغاتی است که توسط سفارت آمریکا در شوروی منتشر میشود و دانشجویان ۲۰۰ تا ۳۰۰ نسخه‌از آنرا برای توزیع همراه داشته‌اند .

دانشجویان مذکور بعنوان سیاح با اتومبیل در خاك شوروی گردش می‌کرده‌اند .

هواپیماهای اکتشافی آمریکا

قبل‌ازپرواز مقصد خودرا بمقامات انگلیسی اعلام‌میکنند

واشنگتن ـ آسوشیتدپرس ـ رویتر ـ مذاکرات امریکا وانگلیس روز پنجشنبه در مورد استفاده هواپیماهای امریکا از پایگاههای انگلستان به نحو رضایت بخشی به پایان رسید .

طبق این مذاکرات قرار شده است بعد از این در مورد پرواز هواپیماهای امریکائی ازپایگاههای انگلیس به مقصد کشورهای‌خارجی قبلا اطلاعات لازم در اختیار مقامات انگلیسی گذاشته شود .

نمایندگان انگلیس برای دادن گزارش به لندن عزیمت کردند .

تغییر داده نشده .

بعدا لینکلن وایت سخنگوی‌وزارت خارجه امریکا اظهار داشت هیچ تغییری در قرارداد مربوط بپایگاهها داده نشده است .

باید دانست که پس از سقوط هواپیمای «آر ـ بی ـ ۴۷» امریکائی توسط روسها که از انگلستان‌پرواز کرده بود در مجلس عوام انگلیس به مك میلان فشار آوردند تا از امریکائیها برای استفاده از پایگاه های هوائی انگلیس تضمین بگیردتا بدون اطلاع مقامات‌انگلیسی هواپیما های امریکائی به کشورهای خارجی پرواز نکنند .

استفاده از پایگاههای اروپائی

لندن ـ ۲۹ ژوئیه ـ آسوشیتدپرس ـ رویتر ـ وزارت خارجه‌انگلیس اعلام کرد که انگلستان و امریکا توافق نظر حاصل کرده‌اند که‌زیر دریائی های موشك انداز اتمی امریکا که با موشکهای پولاریس‌مجهز خواهند بود از پایگاههای دریائی و مراکز تعمیر کشتی انگلیسی استفاده کنند

سخنگوی وزارت خارجه انگلیس در یك کنفرانس مطبوعاتی گفت توافق مربوطه بعدا امضا خواهد شد .

البته وقتی ساختمان موشك پولاریس به مقیاس وسیع آغاز شود استفاده این زیر دریائیها از پایگاههای

دوساعت تیر اندازی درمرز شوروی ـ ترکیه

آنکارا ـ ۲۸ژوئیه ـ اسوشیتدپرس وزارت دفاع ترکیه اعلام کرد که بین نیروهای مرزی شوروی وترکیه نبرد کوتاهی درتاریخ یکشنبه‌درگیر شده‌است .

سخنگوی وزارت‌دفاع اظهارداشت که‌این حادثه درنزدیکی «گومان» یك پست مرزی ترك که‌در ۱۵ کیلومتری «برکه» واقع گردیده‌روی داده‌است .

این‌منطقه درمشرق دریای سیاه درایالت «قارص»واقع است . دراین نبرد تلفاتی روی‌نداده است .زدو خورد هنگامی روی‌داد که یك‌پاسدار ترك درتاریکی شب مشاهده کرد که سایه‌ای‌از جانب مرزهای شوروی به سوی خاك ترکیه میخزدوپس‌ازاینکه به‌فریاد ایست نگهبان توجهی نمیشود تیراندازی آغاز شده واز طرف‌روسها نیز بآن پاسخ داده میشود . پس‌از تحقیقاتی که‌روی‌میدهدمعلوم میگردد که‌حادثه براثر یك‌اشتباه روی‌داده است .

دوساعت زدوخورد

طبق‌اظهارات منابع موثق زدوخورد مدت دوساعت طول کشیده ودرآن ده نفر از سربازان ترك شرکت داشته‌اند .دوروز پس‌از این حادثه سفیر شوروی باگورسل ملاقات کرد واحتمال میرود که‌ملاقات‌مذکورمربوط به‌حادثه مرزی بوده‌است .

درباره علت وقوع حادثه دونوع گزارش رسیده‌است. طبق‌یك‌گزارش حادثه هنگامی روی‌داده که چندنفر سرباز شوروی‌میخواسته‌اند داخل مرز ترکیه بشوند وگزارش دیگر میگوید که‌تیراندازی‌هنگامی‌درگرفته که‌روسها میخواسته‌اند یك سرباز ترك‌راتوقیف کنند .

مکمیلان رای اعتماد گرفت

لندن ـ رویتر ـ ۲۸ژوئیه ـ مجلس عوام انگلستان امروز با اکثریت۳۲۲ رای موافق در برابر ۲۲۰ رای مخالف به کابینه جدید مك‌میلان رای اعتماد داد .

گیت‌اسکل رهبر حزب کارگر بمناسبت انتخاب یك لرد برای وزارت امور خارجه به رئیس دولت حمله کرد و در مقابل مك‌میلان از وزیر خارجه‌خود بشدت‌جانبداری نمود .

پس از این رای اعتماد مجلس عوام انگلیس تعطیلات تابستانی خود را آغاز کرد .

یك‌کشور افریقائی دیگر مستقل‌میشود

پاریس ـ آسوشیتدپرس ـ ۲۸ژوئیه ـ «مائورتانیا» یك کشور دیگرازجامعه کشورهای افریقائی فرانسه که ۱۲عضو دارد در نوامبر امسال باستقلال نائل خواهد شد .

ژنرال دوگل امروز موافقت خود را با استقلال این کشور در تاریخ‌مذکور طی مذاکراتی که با «مختاردادا» نخست‌وزیر «مائورتانیا» بعمل آورد اعلام داشت .

انتظار میرود «دادا» که ۳۵ سال از عمر او میگذرد نخستین رئیس جمهور این کشور جدید گردد .

بین «مائورتانیا» و فرانسه قرارداد جدیدی برای همکاری به امضاء خواهد رسید .

تظاهرات علیه ناصر دراردن

عمان ـ ۲۸ژوئیه ـ اسوشیتدپرس ـ سی‌هزار تن‌ازاهالی‌اردن که‌مقیم‌دهکده های مرزی مجاور سوریه می‌باشند میتینك عظیمی علیه عبدالناصرترتیب دادند .

گزارشهای رسیده‌حاکی است‌که عبور ومرور مرزی مدتی توسط‌نمایش دهندگان قطع‌شده‌بود وآنها مرتبا فریاد میزدند «مرك برناصر که‌علیه اردن توطئه میکند» .

انگلیسها هم ازشوروی عکس میگرفتند

لندن ـ ۲۹ژوئیه ـ رویتر ـ آسوشیتدپرس ـ در لندن شایع است که مدتها قبل از سقوط هواپیمای «یو-۲» آمریکائی بر فراز روسیه هواپیماهای مخصوص اکتشافی انگلیس بر فراز قلمرو روسیه پرواز کرده عکسبرداری می‌کردند .

ولی وزیر هوایمائی انگلیس حاضر نشده‌است راجع به این مطلب سخنی بگوید .

سیل‌های بیسابقه در اروپای شرقی

ورشو ـ خبرگزاری فرانسه ـ ۲۹ ژوئیه ـ سیل وحشتناکی که‌در جنوب لهستان جاری شد تاکنون‌چهار نفر را کشته وسی هزار نفر رابیخانمان کرده است ۱۰پل درنقاط مختلف ویران شده وهزاران هکتار مزارع زیر آب مانده است .

مقامات مسئول دولتی اعلام داشته‌اند که در سی سال‌اخیر چنین حادثه‌ای در لهستان اتفاق نیافتاده‌بود .مقادیر بسیاری غله از بین رفته ویك معدن وچندین قریه راآب فرا گرفته است .

هزاران خانه کاملا خراب شده ویا شدیدا آسیب دیده‌اند .

در چکسلواکی

پراك ـ خبرگزاری فرانسه ـ ۲۸ژوئیه در اثر بارندگیهای‌شدید درنواحی شمالی چکسلواکی رودخانه‌های این ناحیه طغیان کرده‌اند .شدت طغیان بحدی است که در پنجاه سال‌اخیر نظیر آن دیده نشده است .

ارتش از تمام امکانات برای نجات مردم ومحصولات کشاورزی که‌مورد تهدید قرار گرفته استفاده میکند .

سوفیالورن

شوهرش را برمیهنش ترجیح داد

رم ـ خبرگزاری فرانسه ـ ۲۸ژوئیه ـ پس از اینکه سوفیالورن از نظریه دادگاه‌ایتالیادرباره‌همسرش کارلوپونتی اطلاع یافت اظهار داشت «تصورمیکنم بهتر باشد که‌دیگربایتالیا باز نگردیم.»

دادگاه رای داده است که ازدواج دوم کارلوپونتی باسوفیالورن صحیح نیست واو کماکان همسر شوهر اولش می‌باشد .

ستاره زیبا شب گذشته درحالیکه مشغول بازی در صحنه‌ای از فیلم‌اخیر خود تحت کارگرانی ویتوریودسیکا بود ازرای دادگاه اطلاع یافت .

در مصاحبه‌ای که سوفیالورن با یك خبرنگار بعمل آورد اظهار داشت اگر مرا به زندان محکوم سازند باز هم‌خانم پونتی باقی خواهم ماند .

در خصوص‌اینکه‌قسمتی ازجواهرات وی پیدا شده سوفیالورن اظهار داشت که تصور نمیکنم خبر پیدا شدن جواهرات صحیح باشد و حداقل من موقعی این خبر را باور خواهم کردکه مالك جواهرات خودم باشم.

آ ـ ۱۶۹۴۲

منتشرشد ـ منتشرشد ـ منتشرشد ـ منتشرشد
شماره هفتم ازجلد اول
مجله فرهنك جهان
باهمکاری عده‌ای از استادان
دانشمندان وهنرمندان
باجوائزممتاز ـ پنج جلد کتاب در متن
یك رمان ضمیمه مجانی
منتشرشد ـ منتشرشد ـ منتشرشد ـ منتشرشد

آ ـ ۱۴۷۵۷

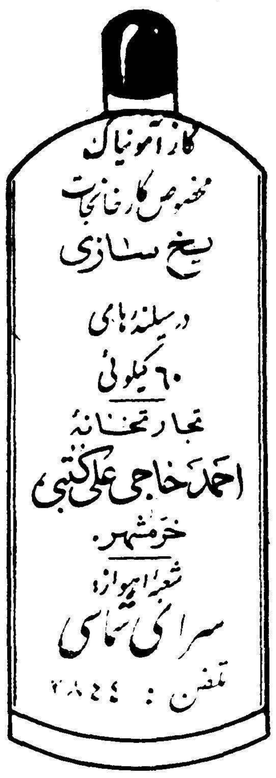

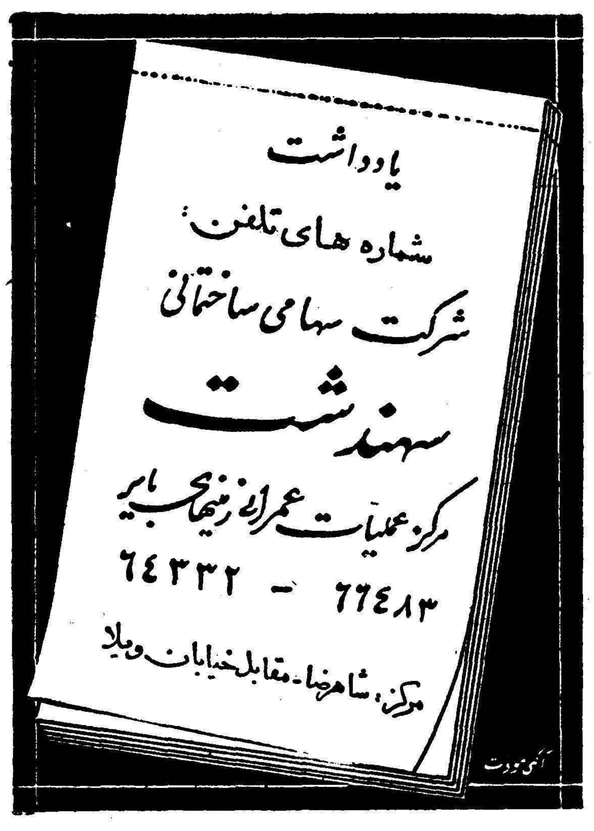

آ ـ ۱۷۰۶۰

آ ـ ۱۷۱۰۶

LAMY 27
عالیترین قلم خودنویس جهان

اطلاعات اقتصادی

اعتبارات صادراتی باید براساس ضرورت تقسیم شود

بعضی‌از کالاها بازار جهانی مطمئنی دارند که احتیاج بکمك اعتباری زیادی ندارند

بازار تهران تصمیم اخیر بانك ملی ایران را در باره اختصاص اعتبارات واردات به صادرات مورد استقبال قرار داد درهمان موقع که بانك ملی تصمیم کم کردنو قطع اعتبارات واردات راگرفت بازار فقط ازیك نظر اظهارنگرانی میکرد که‌در همین صفحه منعکس شد و آن‌این بودکه قطع اعتبارات موجب تقلیل‌پول دربازارخواهدشدو درنتیجه‌با پیش‌آمدن فعالیت پائیزی عامل بزرگی درترقی نرخ بهره محسوب میگردد . تجار از بانك تقاضا داشتند بطرقی پول‌مزبوررا ببازار برگردانند وتنهاراه سالم وبلکه ضروری و لازم این بود که اعتبارات قطع‌شده از طریق تشویق و کمك بصادرات ببازار برگردد خوشبختانه این پیشنهاد بازار مورد قبول بانك قرار گرفت ولی مسئله اصلی توزیع اعتبارات است زیرا تنها دادن‌اعتبار کافی نیست باوضعی که بازار دارد باید اعتبارات مزبور طوری تقسیم‌شود تاباآندسته از کالاهای صادراتی که وضع بدومتزلزل دارند کمك موثر تری بعمل آید درسال قبل بدون کوچکترین کمك دولت پنبه ایران خریدار کافی داشت اما درهمان‌سال بکمکهای مختصری که دولت کرد خشکبار از وضع بدوبحرانی خودنجات پیدا نکرد و هنوز هم باوجود گران شدن خشکبار ترکیه خشکبار ایران بامشکلاتی مواجه است

خشکبار طبق ارقام گمرکی سال ۱۳۳۷ بزرگترین‌رقم‌صادراتی‌است‌وآمار گمرکی سال گذشته بخوبی سقوط آنراروشن میکند

نظر تجار اینستکه درتوزیع‌اعتبارات به‌آندسته از کالاکه‌به کمك فوری احتیاج بیشتری دارند مبلغ بیشتری اختصاص داده‌شود .

اخیرا در بازارهای بین‌المللی خشکبار ترکیه کمتر عرضه میشود تجار این وضع راناشی ازدو علت میدانند یکی آنکه دولت ترکیه از دادن‌مبالغ زیادی بعنوان تشویق صادرات خودداری کردو دیگر آنکه زمینه خشکبار ترکیه کم شده است بهمین علت دربازارهای خارجی‌معاملات خشکبار ایران گرمترشد درنتیجه تجار مقداری ازموجودی سبزه و برگه خودرافروختند وزمینه جنس در داخل هم روبکاهش است اگر این وضع غیر قابل پیش‌بینی اتفاق‌نمی‌افتادمقدار زیادی از جعبه‌های سبزه و برگه‌ایران که دراروپا وایران موجوداست بدون فروش‌میماند .

بازاربرگه کم کم روبه رونق‌است وبرگه آذربایجان‌بدست آمده وتجار در محل مشغول خرید وخشك کردن وجعبه‌زدن میباشند . امسال توجه صادرکنندگان بطرف آذربایجان‌است زیرا شاهرود و مشهد و کاشمر و دماوند که از مراکز مهم برگه بودند درسال جاری بمناسبت‌سرمای‌بیموقع ایام عید محصول خودرا ازدست دادند بهمین علت خریداران همه بطرف آذربایجان‌هجوم آوردند .

دربازار پیش‌بینی میشود محصول امسال معادل یك ثلث محصول‌سال گذشته باشد محصول‌برگه درسراسر کشور درحدودیك‌میلیون‌جعبه تخمین زده‌میشود که امسال بیش از یك سوم آنرانداریم ازماه دیگر صدور برگه باروپا شروع میشود ولی‌عملا تادوماه ونیم دیگر جنس دربازاراروپا نخواهد بودزیرا برگه آذربایجان‌باید ازخرمشهر حمل گردد مدت حمل و نقل یکی دیگر از عوامل منفی و ناراحت کننده صادرات خشکبار ما میباشد زیرا ترکیه و یونان درحدود دوماه زودتر از ما جنس خودرادر اروپا عرضه میکنند مسئله کرایه‌حمل خشکبار باراه‌آهن هنوز حل نشده در حالیکه کمیسیون مربوطه چندی قبل درشورایعالی اقتصاد نظر داد که چون برای راه‌آهن جبران ضرر تخفیف کرایه حمل خشکبار مقدور نیست‌لذا ازمحل تشویق صادرات که اعتبارهم داردبایدمقدار تخفیف‌راجبران‌نمایندااما هنوز دراین مورد تصمیم نهائی‌گرفته نشده درحالیکه درماه آینده حمل خشکبار نو آغاز خواهد شد

برای ساختن شهر بیمه قرارداد جدیدی امضاء شد

تهیه نقشه شهر و طرح ساختمان‌ها و نظارت دربنای آنها بعهده مهندسان مشاور فرانسوی وانگلیسی گذاشته شده است

بنابگزارش خبرنگارما هفته گذشته قرارداد مربوط به‌انجام‌کار های‌مربوط‌به‌تاسیسات‌برق‌ولوله کشی شهر بیمه توسط مدیر عامل‌شرکت بیمه‌ایران و نماینده موسسه‌مهندس مشاور انگلیسی امضاء گردید .

بطوریکه آقای دکتر مشرف نفیسی مدیر عامل‌شرکت‌بیمه‌ایران به‌خبرنگارما اظهار داشت کارهای مقدماتی مربوط بشهر بیمه بخوبی پیشرفت میکند و مهندسان مشاور فرانسوی بادریافت نقشه اراضی خریداری شده توسط شرکت بیمه دریائین فرحزاد وشمال‌اراضی‌شهر آرا هم‌اکنون مشغول تهیه نقشه شهرمزبور از نظر خیابان بندی و محل میدان‌ها و تاسیسات مورد احتیاج عمومی و طرح ساختمان‌ها می‌باشد .

اجرای این نقشه بعهده‌مهندسان مشاور انگلیسی که تجارب زیادی درکار شهرسازی دارند گذاشته شده‌است .

مدیرعامل شرکت بیمه افزودکه شرکت نهایت کوشش را دارد که کارهای مقدماتی هرچه زودتر توام بامطالعه کامل انجام گیرد و از متقاضیان خانه دعوت شود که‌برای امضای قرارداد بشرکت بیمه ایران مراجعه نمایند پیشرفت کار نیز رضایت بخش بوده‌است .

بطوریکه قبلا نیز باطلاع‌خوانندگان رسیده طرح جدید بیمه عمر که بیمه‌شدگان بجای وجه نقد خانه از شرکت بیمه دریافت دارند سال گذشته مطرح شد وبیش ازشش هزارنفر از مردم‌تهران‌ودوهزار نفر از مردم شهرستانها بتفاوت ازده‌هزار ریال تاچهل‌هزار ریال بشرکت‌بیمه ودیعه سپردند و میزان سپرده های مردم جمعا به‌دویست میلیون ریال رسیده برای تامین هزینه‌های‌اولیه همانطور که‌مدیر عامل شرکت‌بیمه درمصاحبه قبلی خود یادآور شد شرکت بیمه از متقاضیان تقاضا خواهد کرد میزان سپرده خودرا افزایش دهند و مبلغی از بهای‌خانه را که‌تقاضا میکنند .بپردازند .

افزایش سرمایه شرکتها

*شرکت گراوید بامسئولیت محدود برای مقاطعه کاری واداره مور ساختمان باسرمایه یك میلیون ریال بمدیریت آقای مهندس‌اسداله نمایون .

*سرمایه شرکت‌های زیر افزایش یافت.

شرکت سهامی کومینکور از یك میلیون وپانصد هزار ریال به دو میلیون ریال شرکت سهامی پلاسکو ازبیست وپنج‌میلیون ریال به پنجاه میلیون‌ریال شرکت موزائیك سازی حرمك از دو میلیون ریال به دو میلیون و پانصد هزار ریال شرکت سهامی نودژ از پنج میلیون‌ریال به ده میلیون ریال شرکت بازرگانی درکار با مسئولیت‌محدود ازدویست وپنجاه هزار ریال به یك میلیون ریال شرکت صنعتی راول‌از یك‌میلیون ریال به دو میلیون ریال . در مقابل سرمایه شرکت‌پاداب با مسئولیت محدود از یك میلیون ریال به پانصد هزار ریال تقلیل یافت .

شرکت سهامی ساختمانی ایران دچ‌منحل‌شد وآقایان فریدون سمیعی وعباس کمیلی منفردا بسمت‌مدیران تصفیه‌انتخاب شدندهمچنین شرکت نسبی رضا شکرچیان منحل شد وآقای رضا شکرچیان‌بسمت مدیر تصفیه تعیین گردید.

اراضی قنات کوثر به‌بانك‌رهنی سپرده شد

درسال ۱۳۳۵ عده‌ای از کارمندان وزارت دارائی دراراضی قنات کوثر زمینهائی از حسابداری سازمان چای وابسته بوزارت دارائی خریداری کردند که بعدا دراثر عوامل مختلف تحویل این اراضی‌معوق ماند چند بارکارمندان مزبور نسبت بعمل حسابداری چای اعتراض کردند تااینکه اخیرا براثر مذاکرات وزارت دارائی بابانك رهنی‌زمین های مزبور دراختیار بانك رهنی گذارده شد وقرار است بانك رهنی‌آب وبرق واسفالت اراضی مزبوررا تامین کند وزارت دارائی امروز طی بخشنامه‌ای بکلیه خریداران اراضی فوق اطلاع داد که اگر اقساط‌عقب افتاده دارند بحساب بانك رهنی بپردازند والا اقساط عقب افتاده ازطریق اجرا دریافت خواهد شد.

بهداشت

کشتی برای کوبا

پس از اینکه شوروی اعلام‌داشت اضافه تولید شکر کوبا را خریداری مینماید تجار صادر کننده شکرکوبا پنج کشتی باربری (سه کشتی‌نروژی یك آلمانی و یك‌ایتالیائی) برای‌حمل شکر به شوروی اجاره کرده‌اند .

این کشتی ها بین ماه‌اوت واکتبر شکر کوبا را به‌شوروی حمل‌خواهند نمود .

سود شرکتهای امریکائی

بیش از پانصد شرکت بزرك امریکائی در نیمه اول سال ۱۹۶۰از ۱۲ تا ٤۰ در صد نسبت بسال قبل اضافه درآمد داشته‌اند و این‌افزایش در حدود ۲۲ میلیارد دلار میباشد .

مثلا جنرال موتور ۱۹۷ میلیون دلار در این مدت بیش از مدت‌مشابه سال قبل کالا فروخته است .

خط‌هوائی مسکو ـ بیروت

قرار است بزودی یك خط هوائی بین لبنان و شوروی دایر شود .این خط هوائی توسط شرکت‌هواپیمائی خاور میانه بوجود خواهد آمد وبرای این منظور شرکت فوق از دولتهای لبنان و شوروی تقاضای موافقت نموده است .

برنامه کشاورزی پاکستان .

برای افزایش محصولات کشاورزی قرار است برنامه وسیعی در سال جاری در پاکستان غربی اجراشود.

گزارش آسوشیتدپرس،ازپاکستان حاکی است که برای تامین آب ۷۲۰۰۰ جریب زمین قرار است ٦۰۰ حلقه چاه حفر شود. علاوه براین ۹۰ هزار جریب دیگر زمین تسطیح وبرای‌زراعت آماده‌خواهد شددرنتیجه این اقدامات و اقدامات دیگر خواربار پاکستان غربی ۲٫۵میلیون تن ومحصول رنبه ۱۹۰ هزار مدل افزایش میابد .

کمك امریکا به اردن

شلدن میلر سفیر امریکادرعمان، اعلام‌داشت هفته آینده امریکا ۳٫۵ میلیون دلاربعنوان کمك‌به خزانه‌اردن باین کشور خواهد پرداخت .

درسه ماه گذشته نیز اردن ده میلیون دلار ازامریکا کمك ملاعوض دریافت نمود .

انتخاب هیئت‌مدیره وبازرسان شرکت‌سهامی پخش‌کتاب

طبق‌نامه وارده مورخه ۲۹ر٤ر۳۹ شرکت سهامی پخش کتاب به پیوست صورت جلسه مجمع عمومی ۱۷ر۳ر۳۹ضمن تغییر مواد ۱۳و۱٦ آقایان نصراله سبوحی وعبدالرحیم جعفری و جعفر صمیمی بسمت اعضاء اصلی هیئت مدیره و آقایان حاج‌سیداسمعیل کتابچی و محمد علی‌ترقی بسمت اعضاء علی‌البدل هیئت مدیره و آقایان ابراهیم رمضانی و ناصر مشفق‌مجرد بسمت بازرسین شرکت برای مدت یکسال انتخاب شده‌اند و برابر صورت جلسه هیئت مدیره آقای نصراله سبوحی بسمت رئیس هیئت‌مدیره و آقای جواداقبال بسمت مدیر عامل‌شرکت‌انتخاب گردیده‌اند و کلیه‌اسناد و چکها واوراق الزام آور شرکت بامضای دونفر از اعضای هیئت‌مدیره و یایکی از اعضاء هیئت مدیره باتفاق آقای جواد اقبال‌مدیر عامل بامهرشرکت خواهدبود .

رئیس اداره ثبت شرکتها و علائم تجارتی واختراعات ـ مهدی‌نراقی

آ ـ ۱٦۹۸٤

قپان انگلیسی اوری

AVERY

در سراسر دنیا مشهور است

اوری ۲۰۰ سال سابقه درخشان دارد

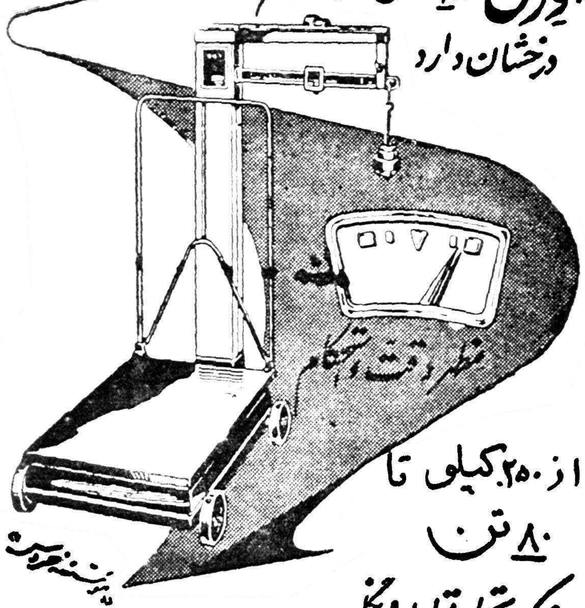

از ۲۵۰ کیلو تا ۸۰ تن

شرکت تجارتی ایران انگلیس ـ خیابان فردوسی مقابل خیابان ثبت تلفن ۳٤۷۲۸

آ ـ ۱٦٥٤۸

گرمای فوق‌العاده واحتیاج روز افزون مردم به یخ لزوم تاسیس

کارخانجات یخ سازی

را یکبار دیگر تائید میکند

شرکت سهامی تجارتی ایران ناسیونال

نماینده کمپانی گراسوهلند

باسابقه ممتد درتهیه ونصب کارخانجات یخ‌سازی و تاسیسات سردخانه آماده برای دریافت سفارشات شما است

باتوجه‌باینکه اکثر کارخانجات یخ‌سازی‌ایران ساخت کارخانه گراسوهلند است‌بما مراجعه فرمائید

نشانی : خیابان کاخ‌شمالی شماره ۳۲ تلفن ٤٦۲۸٥ ـ ٦٥۳۰۰ ـ ٦۷۱۳٦

آ ـ ۱٥٤۲۸

وزیر بازرگانی

بازار مشترك سبب مشکلاتی درایران نمیشود

روابط تجاری ایران باهندوپاکستان وافغانستان وترکیه و ژاپون دردست‌مطالعه‌است

آقای حسنعلی منصور وزیربازرگانی و دبیر کل شورایعالی اقتصاد گفت مطالعاتی در وزارت بازرگانی درجریان است که طرحی برای‌امضاءیك‌قرارداد بازرگانی بین ایران و استرالیا تهیه شود .

همچنین موافقتنامه های بازرگانی ایران بابعضی کشور های شرقی اروپا وروابط تجاری ایران باهندوستان و پاکستان وژاپن وافغانستان و ترکیه تحت مطالعه دقیق است تامتناسب با وضع‌اقتصادی امروز ایران و جهان گردد .

آقای منصور بعدا به‌سفرخود بفرانسه وبلژیك اشاره کردو گفت‌در فرانسه و بلژیك درمورد بازار مشترك اروپامذاکراتی انجام گردیدو مقامات این دوکشور قول‌دادند مضیقه‌ای برای کالاهای ایران ایجاد نکنند که‌ایران مجبور شود بایجاد مضایق متقابل دست بزنند .

درفرانسه و بلژیك همچنین راجع بسرمایه گذاری این دو کشور در ایران بحث‌شدو قرار ستدر شهریور ماه یك هیئت ازبازرگانان بانك داران و سرمایه گذاران بلژیك بایران بیایند

دولت بلژیك مایل است سرمایه هائی راکه ازافریقا فرا خوانده در نقاط دیگر بکار اندازد وماما قانون جلب سرمایه های خارجی میتوانیم از آن هااستفاده نمائیم

آقای منصور بعدبه برنامه تثبیت اقتصادی کشور اشاره کرد و گفت اصول این‌کار معین شده واز طرف شاهنشاه وآقای نخست‌وزیر در مورد اجرای این اصول دستورات اکیدی صادر گردیده است‌اصول امن تثبیت اقتصادی در جلسه شورایعالی اقتصاد که‌در حضور شاهنشاه تشکیل شده قبلا مطالعه شده است .

این اصول بکلیه امور اقتصادی‌و مالی‌اعم ازتجارت داخلی وخارجی وارز واعتبارات ناظر است. کمیسیون‌نظارت بربانکها واعتبارات که‌اخیرا تشکیل یافته کلیه‌تعهدات دستگاههای‌مختلف کشور رااعم ازداخلی وخارجی مورد مطالعه دقیق‌قرارمیدهدوآنها رامتناسب وهم‌آهنك‌میسازدودراین مواردامکانات ارزی و احتیاجات اقتصادی کشور را درنظر میگیرد. وزیربازرگانی درمورد اقدام بانك ملی که‌اعتبارات مخصوص واردات راقطع کرده‌است گفت‌بانکملی درحقیقت خواسته است که واردات غیر ضروری را تشویق نکند .

درخردادماه‌گذشته

کم کردن میزان اسکناس درجریان متوقف شد

از آبان‌ماه ۳۸ باینطرف اسکناس جدید منتشر نشده است

گزارش رسمی بانك ملی نشان میدهد میزان اسکناس در جریان در پایان خرداد۳۹نسبت بپایان‌اردیبهشت ۳۹ قدری افزایش یافته است . در مدت هفت ماه گذشته یعنی از آبان ۳۸ تا آخر اردیبهشت ۳۹ مرتبابانك ملی از اسکناس های در جریان می کاست.میزان‌اسکناس‌های‌در جریان‌که درمهرماه۳۸ مبلغ ۱٦۰٥۰ر۸٤۳ر٦۱۰ ریال بود در پایان‌اردیبهشت ۳۹ به۱٥ر٤۹٤ر۷٦۲ر۲۸۰ ریال‌رسید و مبلغ ٥٦٤ میلیون ریال ازاسکناس های در جریان کاسته شد . با اینکه اسکناسهای در جریان (اسکناس های در دست مردم)کم شد معهذا مجموع اسکناس منتشره از آبان ماه ۳۸باین طرف تقلیل نیافته بطوریکه مجموع اسکناس های منتشره (اعم ازاسکناس های در دست مردم و اسکناس های موجود در بانك)که در پایان آبان‌ماه ۳۸ قریب ۱۸ر۸۲۰ میلیون ریال بود همچنان بحال خود باقی مانده است

در حقیقت در همان ماه که ٥۰۰ میلیون ریال باسکناس های منتشره اضافه شد تقلیل اسکناس های در جریان شروع شد و با وجود آنکه مقدار اسکناس های در جریان در پایان‌خرداد۳۹نسبت بپایان‌اردیبهشت اضافه شده معهذا رقم آن حتی ازپایان فروردین ۳۹ کمتر است ورقم‌اسکناس های در جریان در آخر خرداد ۳۹ مبلغ ۳٦۳ر۸۹۰ر۹۸۰ ریال کمتر از آخر مهر ماه ۳۸ میباشد . بنظر خبرنگار ما علت اینکه پس از هفت ماه ناگهان قدری باسکناس های در جریان‌اضافه شده است آنستکه اولا بانکملی در این فاصله ۱٥۰ میلیون ریال بچند تاجر اعتبار داده است که آنها از خطر ورشکستگی نجات یابند وثانیا بعلت شروع فصل خرید محصولات کشاورزی احتیاج بپول بیشتری‌بوده است .

بازار بندرپهلوی

بازار بندر پهلوی در ماه گذشته خوب بود مظنه بعضی از اقلام‌کالا های صادراتی بندر پهلوی بشرح زیر بود .

برنج چمپا ۱۲ ریال گرده ۱٤ریال صدری ۲٤ ریال باقلا پاچ ۱۲ریال بهدانه ۲٥ ریال شاهدانه ۱۲ ریال مرغ کیلوئی ۸۰ ریال مرغابی ۱۰۰ ریال ماهی سوف تازه دانه ای۳۰ تا ۱۰۰ ریال کپور ۲۰ تا٦۰ ریال ماهی سفید کمتر زمینه دارد ماهی خشك ٤۰ تا ٥۰ ریال موی گراز کیلوئی ۱۲۰ ریال کنف ۲٥ ریال نخ از کنف حلقه ای ۲۲ تا ۲٥ ریال

آشنا

تبلیغات وانتشارات

تلفن ٤٤٦۸۸

ـ۱ـ آ ـ ۱٦۱۹۸

صدمیلیون ریال حقوق گمرکی

شرکتهای عامل نفت در ایران اطلاع میدهند که‌از ۱۱ دی‌ماه ۳۸تا دهم تیرماه ۳۹ یعنی شش ماهه‌اول سال۱۹٦۰میلادی مبلغ۹۹ر۷٥۰ر۰۰۰ ریال بابت‌حقوق گمرکی درمقابل‌ورود کالا هائی به بهای ۱۸٥ر۲۲۰ر۰۰۰ ریال پرداخت کرده‌اند .

مزایده ● مناقصه

*اداره اردنانس ارتش فروش ۲۲ دستگاه جیپ از ۲پارتی‌شش‌دستگاهی و ۲پارتی ٥دستگاهی و هفت دستگاه جیپس جنگی تا ۱٥ر٥ر۱۳۳۹

* بنگاه برق تهران خرید لوازم مربوط بروشنائی بلوار ایزنهاور تا ۱٥ر٥ر۱۳۳۹

برای حفر چاههای عمیق

باشرایط بسیار سهل

سازمان آبیاری خاوران بادستگاه‌های مجهز و متخصصین مربوطه بمنظور استفاده از آبهای تحت‌الارضی در تمام نقاط ایران آماده است شرکت‌خاوران خیابان سعدی ساختمان نمازی تلفن ۳۳۲٦۱

آ ـ ۱۷۱۱۰

آگهی خروج و ورود شرکاء و تعیین مدیرعامل وتعیین حق امضاء درشرکت فرازنو با مسئولیت محدود با سرمایه یکصد وبیست‌هزارریال ثبت‌شده بشماره٤۹۳۱

طبق‌نامه مورخه ٥ر٥ر۳۹ شرکت فرازنو بامسئولیت محدودبه‌پیوست صورتجلسه مجمع عمومی فوق‌العاده مورخه ٥ر٥ر۳۹ آقایان بیوك آقا محمدی اژدهاتوئی بشناسنامه شماره ٥٤صادره زنجان‌وعبداله‌محمدی ـ اژدهاتوئی بشناسنامه ٦٦۳صادره زنجان ساکنین تهران خیابان منوچهری اساژ ساعتچی شرکت وارد و هریك مبلغ‌شصت‌هزارریال بابت سهم الشرکه خودرا پرداخت نمودند و آقایان خسرو میربهاء ومهندس جلال محمدی یگانه هریك مبلغ شصت هزارریال‌سهم‌الشرکه خودرا دریافت و از شرکت خارج شدند و آقای بیوك آقا محمدی اژدهاتوئی بسمت مدیرعامل انتخاب و امضاء کلیه اوراق و اسنادبهادار بامدیر عامل‌باتفاق آقای عبداله محمدی اژدهاتوئی بامهرشرکت می‌باشد .

رئیس اداره ثبت شرکتها وعلائم تجارتی واختراعات

آ ـ ۱٤۷۸۳

فروش مصالح ساختمان

باشگاه سوارکاران مصالح ساختمان دواصطبل قدیمی‌رابواسطه‌نقل مکان درمیدان جلالیه بفروش میرساند خریداران بامشاهده ساختمان مذکور میتوانند پیشنهاد خودرا بانضمام پانصدتومان وجه نقدبدفترباشگاه ارسال دارند و پیشنهادهای رسیده روز سه‌شنبه یازدهم مردادماه ساعت ۱۰صبح باز و حضور خریداران درجلسه آزاد می‌باشد .

آ ـ ۱۷۰۹۸ ـ ۱ ـ ۲ باشگاه سوارکاران

چناب آقای‌خطاطان وزیر محترم گمرکات وانحصارات

انجمن محلی و ساکنین خیابان حسام‌السلطنه وجی‌علیا از آنهمه عنایت که درمورد تامین نان این‌محل مبذول فرموده وظیفه‌خودمیدانند که ضمن تشکر از آنجناب ازخدمات صادقانه آقایان رفیع‌مدیر کل غله و نان وبهجت‌ریاست بازرسی آن اداره و از کلیه بازرسان و کارمندانی که بایکدنیا صفا دراین مورد خدمتی انجام دادند بدین‌وسیله تقدیر نموده و استدعا نمایند که‌وسیله تشویق‌اینگونه خدمتگذاران واقعی مردم فراهم گردد .

رئیس‌انجمن محلی‌خیابان‌حسام‌السلط نه‌وجی علیا ـ باب‌اله ثقةاله‌لاسلامی

انتخابات سندیکای پزشکیاران ایران

از عموم همکاران محترم خواهشمند است برای انتخاب هیئت‌مدیره جدید و بیلان عملیات ۲ساله وخط مشی آینده درروزهای جمعه ۱٤ و۲۱ مردادماه از ساعت ۹صبح درمحل سندیکاحضور بهمرسانند .

سندیکای پزشکیاران ایران

نشانی خیابان سلسبیل خیابان هاشمی‌چهارراه‌خوش‌محل کلانتری۱۸سابق

آ ـ ۱٤۸۱۷

آگهی‌دعوت مجمع عمومی عادی سالیانه شرکت سهامی آبیاری نائین

مجمع‌عمومی عادی سالیانه شرکت سهامی آبیاری‌نائین درتاریخ‌یکم شهریورماه ۱۳۳۹ساعت ۸صبح دردفتر شرکت واقع در تهران بنگاه مستقل آبیاری تشکیل میشود ازدارندگان سهام و یانمایندگان‌قام‌الاختیار صاحبان سهام بدین‌وسیله دعوت می‌شود که درجلسه مذکور حضور بهمرسانند :

دستور جلسه

۱ـاستماع گزارش بازرسان و هیئت مدیره شرکت درخصوص عملیات سال ۱۳۳۸ و تصویب‌ترازنامه سال ۱۳۳۸.

۲ـتصویب بودجه وخط مشی عملیات شرکت درسال ۱۳۳۹ .

آ ـ ۱٤۷۳۹ شرکت سهامی آبیاری‌نائین

آگهی دعوت مجمع همگانی

مجمع‌همگانی سازمان تعاون کادرنیرو های انتظامی درساعت ۸صبح روز دوشنبه ۲٤ر٥ر۳۹دروزارت جنك تشکیل میگردد بدین‌وسیله از دارندگان سهام دعوت می‌شود که در مجمع مزبور حضور بهمرسانند .

دستور جلسه

۱ـ رسیدگی بترازنامه سال ۱۳۳۸

۲ـاستماع گزارش هیئت مدیره

۳ـتصویب اضافه نمودن سرمایه ثبت شده سازمان

مدیر عامل سازمان

آ ـ ۱۷۰۸٦

TRADE MARK

MADE FIRE & GUN

موتورسیکلت سلطنتی رویال انفیلد سلطان موتورسیکلت های انگلیسی

رویال انفیلد مظهر استحکام ـ قدرت ـ دوام و سرعت

رویال برنده جام پیروزی ۱۹٥٦

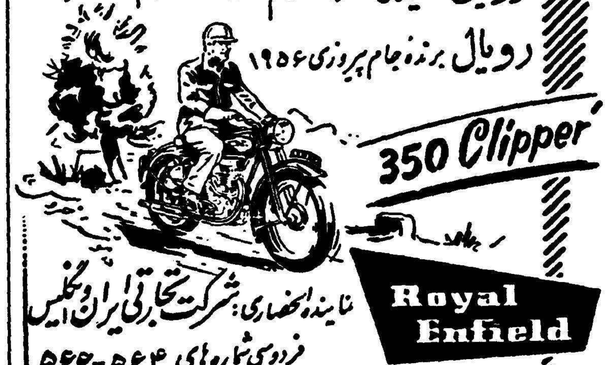

350 Clipper

Royal Enfield

نماینده انحصاری: شرکت تجارتی ایران و انگلیس

فردوسی شماره های ٥٦٤ ـ ٥٦٦

از شهرستانها نماینده نداریم نماینده فعال میپذیریم

آینه‌حسین مکرم آماده خدمت است

بازرگانی و حق‌العمل‌کاری رسمی گمرکی حسین مکرم برای ترخیص کالای شرکتها و بازرگانان محترم از گمرك به‌آبرومندترین وضعی آماده قبول کاروانجام خدمت صادقانه و صمیمانه‌است .

دفتر کار: خیابان ناصر خسرو بین‌دارائی وشمس‌العماره ـساختمان گلستان طبقه سوم تلفن دفتر ٥۲۱٥۰ ـتلفن منزل٥٦٥٦۲

آ ـ ۱۷۰۰٦

بانك تجارت خارجی ایران

بمنظور انجام کلیه معاملات بانکی باسرمایه ۲۷٥ر۰۰۰ر۰۰۰ ریال که صددرصد پرداخت شده بامشارکت :

بانك ملی‌ایران	٥۱درصد سرمایه
بانك آف‌امریکا (انترناشنال) نیویورك	۲۰درصدسرمایه
بانکاکمرسیال ایتالیانو میلان	۱٤ر٥درصدسرمایه
دوچ‌بانك فرانکفورت	۱٤ر٥ درصد

طبق قانون مصوبه مجلسین بجای بانك توسعه صادرات و درمحل آن بانك مشغول کارشده‌است مشتریان بانك توسعه صادرات میتوانند کلیه معاملات خودرا بابانك تجارت خارجی ایران ادامه دهند .

بانك تجارت خارجی ایران

آ ـ ۱۷۱۱۸ ۱ـ۲

آگهی‌تغییر نام بانك توسعه صادرات به‌بانك تجارت خارجی ایران

طبق نامه شماره ۱ر۱ـ٥ر٤ـ۳۹ بانك تجارت خارجی ایران به‌پیوست رونوشت قانون راجع باجازه تشکیل بانك تجارت خارجی ایران وتصویب نامه شماره ۲۱۱۰۸ـ۲۷ر۸ر۳۸ هیئت وزراء نسبت بتصویب اساسنامه و یك نسخه اساسنامه مصوبه واولین صورت جلسه مجمع عمومی صاحبان سهام مورخه ۲٤ر۳ر۳۹واولین صورت جلسه شورای‌عالی بانك مورخه ٥ر٤ر۳۹این تغییرات دربانك توسعه صادرات حاصل گردیده .

۱ـبانك تجارت خارجی ایران جانشین بانك توسعه صادرات شده و نام بانك توسعه صادرات ببانك تجارت خارجی ایران تبدیل گردیده

۲ـ کلیه سهام سازمان برنامه و شرکت سهامی بیمه ایران ببانك ملی ایران واگذارشده

۳ـسرمایه بانك تجارت خارجی‌ایران مبلغ‌دویست‌وهفتادوپنج‌میلیون ریال منقسم به‌دوهزار و هفتصد و پنجاه سهم عادی بانام یکصد هزارریالی است که تعداد ۲۲۰۰ سهم آن متعلق ببانك ملی ایران و پانصد و پنجاه سهم متعلق‌ببانك‌آو آمریکا میباشد وسرمایه مزبور در اختیار مدیرعامل بانك تجارت خارجی ایران می‌باشد .

٤ـ آقایان رولاند پروتی وارنست‌لدورو کارلوبمبری و احمدمجیدیان و نظام‌الدین امامی و دکتر کریم کیائی بسمت اعضاء شورا و جناب‌آقای ابراهیم کاشانی مدیر کل بانك ملی بسمت ریاست شورای بانك‌انتخاب شده‌اند و برابر صورتجلسه مورخه ٥ر٤ر۳۹شورای بانك آقای آرشوت ساقاتلیان بعنوان مدیر عامل بانك برای مدت چهار سال انتخاب شده‌اند حق‌امضاء باآقای مدیر عامل بانك بتنهائی خواهدبود .

٥ـآقایان غلامحسین معنوی وعلی‌جمال‌پور و احسان علائی بسمت بازرسان بانك برای مدت یکسال انتخاب گردیده‌اند .

رئیس اداره ثبت شرکتها و علائم تجارتی واختراعات ـ مهدی‌نراقی

آ ـ ۱۷۰۲۲

انتقاد

از مهین پزشکپور

بیچاره معلم !

دیروز در فروشگاهی شاهد گفت و شنودی بودم که در اینجا برای شما نقل می کنم ، دو جوانك كه‌معلوم بود دانش آموز دبیرستان هستند از پله های فروشگاه بالامیرفتند ، ناگهان یکی از آنها برگشت و در حالیکه‌آقائی را نشان میداد گفت ، نگاه‌کن،نگاه‌کن، آقای ..... معلم فیزیك‌ماست ، ریختش را ببین ، عینکش دارمیفته! بیا برویم ، سلامی بکنیم وسربسرش بگذاریم ! آندیگری گفت ، ولش‌کن بابا ، حیف وقت نیست که سربسر معلم بگذاری ، آنهو جوانك رفتند و من هم بقسمت دیگر رفتم ، ولی‌دیگر حوصله هیچکار نداشتم ، خیلی دلم بحال معلم سوخت و خیلی ناراحت شدم . با خود گفتم بیچاره معلمینی که یکعمر واقعا محرومیت میکشند و هزاران حرف بد و بیراه‌از همه می شنوند ، نه حقوق‌کافی دارند ، نه زندگی راحت ، نه اعصاب قوی و نه قلب درست ... اینهمه در راه تربیت و تعلیم امثال این جوانك ها زحمت می کشند و آخرش هم فقط بدرد مسخره کردن میخورند ! خانمی که دبیر دبیرستانی‌است برایم تعریفمی کرد که پدر یکی از بچه ها وقتی‌ورقه دیکته انگلیسی دخترش را دید که نمره یك گرفته و با ورقه شاگرد اول‌مقایسه کردو یك لغت‌را در نظر گرفت و گفت ، خوب اینکه غلط نیست چه فرق می کند . بجای فلان حرف فلان حرف را نوشته و در این لغت حرف آخر افتاده ، این زن فلان فلان شده ، نمی توانست نمره قبولی بدخترم بدهد .

این نمونه ایست ازطرزتفکر مردم نمونه ای از آنچه که پدران و مادران ما فکر می کنند . آن دیگری ، بدبیر تاریخ می‌گفت « پس تو در اینجا چه کاره ای ؟ پول مفت میگیری و دو کلمه حرف میزنی و می‌گذاری ومیروی و در جواب سئوال خانم دبیر که می گفت «خوب پس میفرمائید ، بنده‌باید کلمه کلمه درس ها را توی دهان دختر خانمتان بگذارم و خودم بجای ایشان درس حاضر کنم ! مادر آن دختر خانم فرمودند البته که چنین است ،پس خیال می کنید دولت پول مفت دارد که بشما ها بدهد ملاحظه کنید معلمین ما واقعا با چه‌ناملایماتی دست بگریبان هستند . خداوندا این حقوق سیصد ، چهارصد ، و یاهفتصد تومان را در مقابل اینهمه زحمت برای ما آنها زیاد می بینند . پدران و مادران محترم که در عرض سال‌گرفتار کار خود هستند و توجه ندارند آیا دختر و یا پسرشان‌مطالبی را که در مدرسه فرا میگیرددر منزل هم برای یاد گرفتن آن بخود زحمت می دهد ؟ اگر آخر سال وقتی دختر خانم و یا آقا پسر نجدیدی آوردند فحش ها و نا سزا های خود را نثار معلم‌بیچاره می‌کنند که حتما بلد نبود درست درس بدهد غافل از اینکه معلم نمی تواند پنجاه شصت نفری را که در کلاسش هستند یك بیك درس بدهد و اشکالاتشان را برطرف کند ، چندی پیش خبری در روزنامه اطلاعات درج شده بودکه در امریکابمعلمی که ۲۸ سال در کلاس‌اول تدریس کرده بود لقب معلم سال داده بودند ، چه تشویقها و چه جوائز و چه هدایائی برایش در نظر گرفتند وقتی اینوضع را با خودمان مقایسه کردم دیدم معلمان ما ، این طبقه‌ای که‌بمعنی‌واقعی زحمت می‌کشند ،نسل‌آینده راپرورش می دهند از همه بیشتر مورد طعن و لعن و فحش و ناسزا قرار می‌گیرند نه مردم ، نه شاگردان و خلاصه هیچکس این همه زحمات را قدردانی نمی کند زیرا آنرا یکنوع وظیفه می داند . شما که انتظار هرگونه‌گذشت و فداکاری را از طرف معلم دارید آیا تا کنون کدام پشتیبانی را از او بعمل آورده اید ؟ مادری که انتظار دارد معلم کلمه بکلمه ولغت بلغت‌مطلب‌رابذهن کودك اوفرو کند ، اگر فرزندش شاگرد اول بشود هرگز یك کلمه محض تشکر از دهانش در نمی آید ولی اگر در یك درس تجدیدی شود فورا باین نتیجه میرسد که معلم خوب درس نداده و آنوقت است که باران تهمت ها و ناسزاها بر معلم فرو میریزد .

شما پدران و مادران عزیز از حالا که دیگر چیزی بافتتاح مدارس‌نمانده است تصمیم بگیرید ازهمان شروع کار در امر درس و بحث اطفال خود نظارت کنید و اگر اشکالی وجوددارد از همان ابتدا آنرا با معلم در میان بگذارید . و فرزندان خود را وادار کنید که بجای رفتن بسینما و گردش و خیابانگردی درس و مشقشان رافرا گیرند و در آخر سال دردی بر درد های گوناگون معلم نیفزایند .

گفتگوی خوانندگان

توضیح راه آهن

جناب آقای مدیر محترم روزنامه اطلاعات . عطف‌بشرح‌مندرج‌درستون انتقاد شماره‌مورخ ۲۱ خرداد ۳۹آن جریده شریفه تحت عنوان (تراژدی در مه پرده) بقلم نویسنده ارجمند دکتر حسن صدرحاج سید جوادی اشعار میدارد :

تحقیقاتی که در پیرامون جریان امر انجام گرفت حاکی است که مندرجات مورد بحث راجع بصدور قبض درآمد برای بانو صابرمسافر قطار تبریز ـ تهران اساسابا واقعیت تطابق دارد ـ نهایت اینکه مامورین قطار تا قبل از رسیدن بایستگاه قزوین در انتظار خبر پیداشدن کیف وبلیط از طرف امور مسافرت تبریز مانده اند وچون پاسخی نرسیدطبق ماده ۱۰ تعرفه راه آهن بشرح‌زیر. (در صورتیکه مسافری‌بلیط خود را گم کند یا نتواند به مامورین قطار ارائه دهد در حکم مسافر بدون‌بلیط خواهدبود)قبض‌درآمدصادر کرده‌اند ضمنا در مورد صدور قبض یامفقود شدن کیف تا کنون شکایتی ازطرف بانوی مسافربه‌راه آهن نرسیده‌است.

راه‌آهن دولتی ایران

پرچم سه‌رنك

آقای دکتر مقدم مینویسد بعضی طوافان و میوه فروشان با پرچم سه رنگ روی اجناس خود را میپوشانند وگاه و بیگاه با همان‌پرچم گرد و خاك‌میوه را پاك میکنند شایسته‌است ازاین عمل خلاف اخلاق آنها جدا جلو گیری شود .

توقف رانندگان

آقای‌طاهر حبیبی مینویسدساکنین بی سیم نجف آباد از بازرسان‌خط ۲۸ شرکت واحد انتظار دارند از رانندگان این خط بخواهند بدون جهت در انتهای‌خط توقف نکنندو بااین‌تعداد کم‌سرگردانی بیشتر مسافرین را فراهم نسازند .

پیش قسط خانه

آقای تقی بقائی مینویسد جواب یکی از خدمتگزاران جزء پست و تلگراف را در روزنامه دیدم که گفته بودند برای ثبت نام بسازمان مسکن مراجعه کنند ولی نگفته بودند که ده هزار تومان پیش قسط باید بدهد تانام او ثبت شود واز طرفی اگر ده هزار تومان نقد میداشت خود قادر بود خانه ای پایه گذاری کند آنچه در این مورد مهم است کمك بکسانی است که قدرت پرداخت پیش قسط خانه را ندارند .

مرمت اسفالت

آقای قاسم قهرمان ساکن کوچه خرمی‌در چهار راه عظیم پور می نویسد با پرداخت جریمه در شهریور ماه سال قبل منزلم را خارج ازنوبت لوله کشی نمودند و تا کنون‌اسفالت قسمتی که برای انشعاب خراب کرده اند مرمت نشده اصلاح این موضوع را سازمان آب به شهرداری محول میکند و شهرداری انتظاردارد اداره لوله کشی اصلاح کند تقاضا دارم پس از یکسال اسفالت خراب شده را بصورت اول درآورند .

کسادی بازار سبزه

آقای حبیب الله اعتمادی مامور اداره‌پست وتلگراف رضائیه مینویسد برای کمك خرج عائله سنگین خود سال گذشته قطعه باغ انگوری اجاره نمودم متاسفانه محصول آن دچار آفت شد و بعلت تنزل قیمت سبزه مختصر برداشت انگور هم فروش نرفته متضرر و مقروش شده ام تقاضا دارم برای جبران خسارتم چاره اندیشی شود .

خط نارمك

آقای عزت الله‌حبیبی مهر می نویسد : چون مسافت خط ۱۳نارمك از شهر کمی دور و میبایستی هر مسافر در حدود ۳۰ دقیقه دراتوبوس های دو طبقه باشد تا بمیدان‌فوزیه برسد مقتضی است شرکت واحد تعدادی از ماشینهای بنز یك طبقه خودرادر این خط‌مشغول کارنمایند.

سخنرانیهای ماهیانه

آقای حسنعلی مهدوی پیشنهاد میکند برای آنکه اولیای دانش‌آموزان در جریان مشکلات فرهنگی وتعلیم و تربیت محصلین باشند شایسته است فرهنگ شهرستان ماهی یکبار در مدارس جلسات سخنرانی ترتیب دهند و با مردم صحبت کنند تااگر آنها هم نظری در پیشرفت فرزندان خود دارند ابراز دارند .

کسر اجاره

بانو طاهره سلمانزاده از جیرفت مینویسد : درسال ۲۷ مرحوم‌فتح‌الله سلمان زاده شوهرم در جیرفت املاکی را اجاره نمود که بعلت‌خشك سالی و ملخ خوارگی مبلغی کسر آورد و قسمتی را از اموال خود پرداخت و برای پرداخت بقیه سند سپرده و قطعه زمینی که تنها ممر معاش خانواده بود وثیقه داده بود اینك اداره املاك میخواهد زمین مزبور راتملك نماید استدعا میشود قیمت‌آنرا ۲۵ ساله دریافت و ملك مذکوررا برگشت دهند .

از اینجا و آنجا

مجمع رانندگان پیر

مجمع‌رانندگان سالخورده و باتجربه چندی قبل در لوسرن از شهر های سویس تشکیل گردید . در این‌مجمع ضمنا دوچرخه ها ـ موتوسیکلت ها و ماشین های قدیمی مربوط به سی سال قبل تا کنون‌بمعرض نمایش گذارده شد تا مراحل ترقی آنها و همچنین ارزش و موارد استفاده آنها را مشخص سازد .

این سومین مجمع رانندگان پیر می باشد که تاکنون تشکیل یافته است .

شبکه لوله درآمریکا

درسالهای‌اخیر شبکه‌لوله برای حمل مواد سیال و گاز در امریکاوسعت‌قابل ملاحظه ای یافته است . در حال‌حاضر بیش از سیصد هزار کیلو متر لوله برای حمل نفت خام و محصولات نفتی در امریکا کشیده شده است که‌طول آن بیش از هفت برابر دور کره زمین بوده و در هر بیست‌وچهارساعت پنج میلیون چلیك نفت بوسیله آن حمل می شود .

طول لوله هائی که برای حمل‌گاز در سراسر امریکا کشیده‌شده ومورد استفاده می باشد به ۸۰۰٫۰۰۰کیلو متر میرسد .

سیگار وسرطان

پس از سال ها که موضوع‌سیگار و سرطان مطرح بحث‌و مورد گفتگو بود سرانجام اخیرا نمایندگانی از طرف صاحبان کارخانجات و کمپانی های سیگار و عده ای از دانشمندان که در اطراف سرطان مطالعه می کنند در شهر سانفرانسیسکو جلسه ای تشکیل داده و پس از مباحثات‌طولانی اعلام کردند که استعمال دخانیات در پیدایش سرطان موثر است

تقاضا از تلویزیون

ضمن هزاران تقاضائی که به تلویزیون وایت‌سیتی در انگلستان میرسد تقاضای یکی از بینندگان که‌چندی قبل رسید عجیب بود.این شخص از بنگاه تلویزیون خواسته بود یك بمب‌اتمی در تلویزیون نمایش داده‌شود وتلویزیون وایت سیتی‌ناچار برای اولین بار پاسخ داد «معذرت میخواهیم بمب‌اتمی فعلا دردسترس‌ما نیست .!!»

باید دانست در انبار تلویزیون مزبور ۸۵۰۰۰قلم‌جنس‌موجود میباشد. این اجناس برای اجرای تقریبا۳۰۰۰ برنامه درسال و همچنین برای پاسخ بدرخواستهای متعدد مردم بکار میرود و در سالهای اخیر بمب اتمی تنها تقاضائی بود که بنگاه تلویزیون‌آنرا درانبار موجود نداشت ارائه دهد و ناگزیر از تقاضاکننده معذرت‌خواست

کشف ویروس سرماخوردگی

دانشمندان شعبه تجسسات علمی لندن، اخیرا ویروسی را که باعث ابتلای انسان به گریپ و سرماخوردگی میگردد. کشف کردند .

این ویروس که «کو» نامیده‌شده باعث ریزش اشك میگردد و درجه حرارت بدن را کمی بالا میبرد .

این‌ویروس‌راروی‌عده‌ای ازداوطلبان آزمایش کردند و در نتیجه این عده مبتلا بسرماخوردگی گردیدند.

دوستی زرافه و کودك

دوستی عمیقی که بین یك زرافه‌که توسط یك کارفرمای لندنی خریداری شده و پسر خرد سالش «کریستوفر» بوجود آمده مورد بحث کلیه محافل لندن می‌باشد .

این زرافه و کودك تمام وقت خود را باهم میگذرانند و فقط یك دیوار سیمی بین آنها فاصله‌دارد .

بامداد هر روز «کریستوفر» بکنار آشیان زرافه که در گوشه باغ‌کاخ احداث شده میرود و با دست کوچك خود به زرافه غذا میدهد .

محاکمه نازیها

«لورنس اولیویه» هنرپیشه معروف انگلیسی و بهترین ناطق انگلیسی در بین هنرپیشگان ، شروع به تعلیم زبان آلمانی کرده است .

علت یاد گرفتن زبان آلمانی توسط «لور نس اولیویه» آن است‌که وی ازطرف«ستانلی کرامر»کارگردان معروف انتخاب شده تا رل اول فیلم «عدالت در نورمبرك» را بازی کند

این فیلم جریان محاکمه نازیها را نشان میدهد و «اسپنسر تراسی» نیز در این فیلم رل مهمی خواهد داشت .

سگهای چترباز

برای اولین بار در تاریخ جمهوری متحده عربی سگها را برای پرش با چتر نجات از هواپیما تربیت‌میکنند هم اکنون تعدادی از سگهای پلیسی را برای اینکار تربیت‌نموده‌اند و سگهای مزبور هنگامیکه هواپیما در ارتفاعات زیاد مشغول پروازاست با چتر نجات خود را بیرون‌میاندازند و بزمین میایند .

ورزش وامراض قلبی

دانشمندان پس‌از مطالعه زیادباین نتیجه رسیده‌اند که شخص هر چه بیشتر ورزش کند بهمان نسبت کمتر بامراض قلبی دچار میشود .

این نظریه بامطالعه روی ۵۰۰۰ جسد ابراز گردیده است وپزشکان ضمن اعلام این نظر اضافه کرده‌اند کسانی که‌کارهای بدنی دارندو بیشتر آنها بافعالیت های‌جسمی روزانه همراه است کمتر به‌بیماریهای قلبی مبتلا میشوند واگرهم مبتلا شوند بعد از رسیدن بسن زیاد خواهد بود .

نمایش بیسابقه

در آینده نزدیك یك نمایشگاه بیسابقه درموزه گرینویچ دایرخواهد گردید . دراین نمایشگاه تمبر ،کاغذ واسنادی که‌تاریخچه پست وارسال نامه‌های پستی راروشن میسازد نمایش داده خواهد شد.بیشتر لوازم واشیائی که بمعرض نمایش گذارده میشود بوسیله الان‌روبرسن که۲۵ سال در تاریخچه پست‌دریائی‌مطالعه کرده‌امانت داده‌شده‌است .قدیمی ترین نامه ای که‌در نمایشگاه‌جلب نظرمیکند مربوط بسال ۱۴۹۷ بوده و نامه ایست بنام میشل فاسکاری مربوط به حمل‌شراب به ونیز می‌باشد .

کشف آثار تاریخی

آثار جدیدی از دوره فراعنه‌مصر متعلق به یکصد سال قبل ز میلاد در «کفرالشیخ» از شهرهای مصر کشف شد .

ضمن آثار مزبور، ظروف سفالین بزرگی دیده میشود .

خانه‌های پلاستیکی

کارخانه های ژاپن ، خانه های کوچکی از پلاستیك ساخته‌اند تابدین وسیله از بحران کمبود منزل درژاپن نکاهند .

مساحت این خانه بالغ بر۴۶ متر مربع است و قیمت آن یکهزار دلار می‌باشد .

این‌خانه را می‌توان به آسانی‌سوار کرد .

جدول کلمات متقاطع شماره ۱۵۷۶

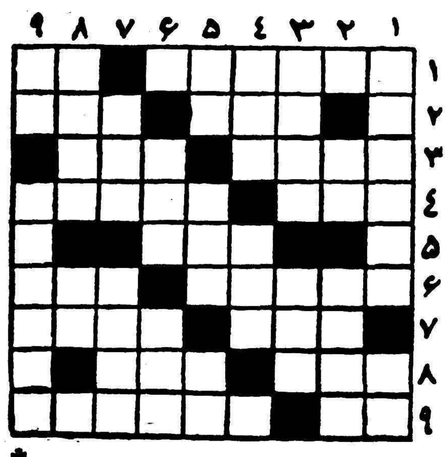

افقی: ۱ـ از نویسندگان معروف روسی ـ دستگاه اختراعی او هر روز مورد استفاده است ۲ ـ از عشاق ـ مال زهر مارش بداخم‌تر از همه‌است! ۳ـ ازاقسام لگد ـ یك درجه سست تر از آهن ٤ـ قد وقامت ـ پایتخت یکی از کشورهای قدیمی خاك‌شده۵ـ بعضی‌ها را برای گذاشتن لای آن شایسته دانسته‌اند ٦ـ از صفات قطب شمال و جنوب ـ فاصله‌اش از سرویا یکی است ۷ـ حیوان جنگلی ـ میگویند بیشتر دوستی می‌آورد ۸ـ انجام ـ جزیره‌ای‌در مدیترانه ۹ـ عروس شب ـ حرفی که شنونده علاقمند نداشته باشد چنین میشود.

عمودی: ۱ـ در تابستان بازارش رونق بیشتر دارد ـ مادر ۲ـ ازعناصر شیمیائی ـ از چیزهائی‌که غالبا بدخط مینویسند ۳ـ از عشاق زرژسان ـ هم بامقابله می‌نشیند هم باتفویض ٤ـ بزرگی ـ افزودن ۵ بلی بزبان خارجی ـ از بازیهائی‌که مزه‌اش به رجز خوانی آن است ـ کار ناتمام ٦ـ چیزی که همه‌چیز می تواند باشد ـهمدردبهترمعنی آفرامیفهمد ۷ـ اندام ـ ازانواع خطرناك ماهی ۸ـ روزگاری تفنك معروفی بود ـ بی‌کم وکاست ۹ـخانمها دربازی آن استادترند ـ سالها خفته بود و در سالهای اخیر روز بروز بیدارتر میشود.

حل جدول شماره ۱۵۷۵

افقی: ۱ـ پادزهر ـ تب ۲ـ مرزه ـ نه ۳ـ ندا ـ صبا ٤ـتن ـ ار ـ فا ۵ـ وا ـ بوك ـ کنج ٦ـ مه ـ یا ـور ۷ ـ پرچ ـ کفر ۸ ـ را ـ کشکی ۹ـ سد ـ شباهنك.

عمودی: ۱ـ پرستو ـ پرس ۲ـ نامراد ۳ـ دمن ـ مچ٤ـزردابـ کش ۵ـ هزارویکشب ٦ـ ره ـ کافکا ۷ـ صف ـ ریه ۸ـتنباکو ۹ـ بها ـ خرچنك.

تیراندازان وشکارچیان محترم توجه فرمایند.

پیشرفت صنعت فشنك سازی بصورت فشنگهای خفیف کالیبر ۲۲ بنام **(های‌پاور) ساخت کارخانه فدرال امریکا** به۳ نوع مختلف خفیف بلند خفیف بلند دم دم ـ خفیف مخصوص طپانچه برای اولین بار به بازار و جهان تیر وشکار عرضه میشود. این فشنگها از کلیه فشنگهای موجود در بازار ۳۰.ر. قوی‌تر وبا برد بیشتر است.

برای توضیح بیشتر و مطالعه عینی فشنگها که در قیمت هم غیرقابل رقابت است **به شرکت ایران شکار با مسئولیت محدود خیابان سعدی فوقانی کازرونی تلفن ۳۲۲۵۰ مراجعه فرمائید.**

۱۷۱۰۸

تلفن مغناطیسی اریکسون سوئدی

واردشد ازنمایندگان الکترولوکس درشهرستانها بخواهید .

شرکت تجارتی بهروز ـخیابان نادری تلفن ٤٤٥٣١

آـ۱٤۷٦۹ ۱ـ۵

آگهی مزایده

اداره اردنانس ارتش ۳۲دستگاه دج در ٦پارتی پنج دستگاهی و یك پارتی سه‌دستگاهی و ۲دستگاه تانکر دریك پارتی بشرح‌زیر:

الفـ دوج بشماره‌های) پارتی اول از پنج دستگاهی ۱۳۲۱۷ و۱۳۵۷۰ و۱۳۵۷۸ و۱۲٤۸۵و ۱۳۵۵۵ پارتی دوم ۱۲٤۷٤و ۱۳۲۸۹ و۱۲٤۸۱ و ۱۳٤۲۸و ۱۳۲۱۳ پارتی سوم ۱۸۱۱۲ و۱۲۳٦۹ و۱۸۱۰۳و ۱۲٤۰٤ و ۱۲٤۵۷ پارتی چهارم ۱۲۲۸۷و ۱۳۵۵۲و ۱۲٤۸۳و ۱۳۳۷۹و ۱۳۷۸۵ پارتی پنجم ۱۳۲۹۷ و۱۲٦۵و ۱۳۳۱۲و ۱۲۳۳۰ و۱۳۳٤۳ پارتی ششم ۱۳۹٦٦و ۱۸۰٤۷و ۱۳۱۸٦و ۱۳۱۷٦ و۱۳۵۵۷وپارتی سه دستگاهی ۱۳٦٤۹و ۱۳٤۵۵ و ۱۲۳۹۷ ـجـتانکر به شماره‌های ۹٦۳۳و ۹٦۷۲ راازطریق مزایده کتبی بفروش میرساند.

۱ـ داوطلبان میتوانند همه‌روزه ازساعت ۱۰ صبح الی ۱۲ خودرو های نامبرده رادر میدان اشیاء فرسوده اداره اردنانس ارتش واقع در عباس آباد از نزدیك بازدید نموده وبرای هرپارتی جداگانه مبادرت به پیشنهاد نمایند.

۲ـشرکت کنندگان بایستی پیشنهادات خودرا در ۲نسخه روی اوراق چاپی که مشخصات خودروهای مورد مزایده درآن ذکر شده‌باشد تاساعت ۱۰ صبح‌روز دوشنبه ۱۷ر۵ر۳۹ بدفترسازمان خدمات واعتبارات اداره اردنانس ارتش ودفتر اداره بازرسی مالی ارتش تسلیم‌ورسیددریافت دارند.

۳ـ حضور پیشنهاددهندگان درجلسه مزایده آزاد بوده‌وکمیسیون مزایده دررد یاقبول یك یاکلیه پیشنهادات رسیده مجاز است.

٤ـ پیشنهاد دهندگان میبایستی مبلغ سی‌وپنجهزار ریال برای هرپارتی پنج دستگاهی وبیست‌ویکهزارریال برای‌یك‌پارتی سه‌دستگاهی دچ‌وششهزار ریال برای یك‌پارتی تانکر بعنوان ودیعه بحساب ۱۲۲۷ دارائی شماره ۵ دربانك ملـی (شعبه فردوسی) ریخته واعلامیه آنـرا پیوست پیشنهاد خود نمایند.

۵ـبه‌پیشنهادات مبهم وباقید وشرط وبدون سپرده و همچنین پیشنهادیکه دیرتراز ساعت مقرره واصل شده باشد ترتیب اثر داده نخواهد شد.

٦ـچنانچه برنده مزایده درظرف پنج‌روز پس‌از تاریخ‌ابلاغ تصمیم کمیسیون درپرداخت بقیه ارزش خودروهای مورد مزایده خودداری‌نمود معامله کان‌لم‌یکن فرض وسپرده بنفع ارتش ضبط خواهدشد.

۷ـ پرداخت کلیه عوارض و هزینه آگهی بعهده برنده خواهدبود.

۸ـ پیشنهادات واصله درساعت ۱۲روز دوشنبه ۱۷ر۵ر۳۹ در دفتر سازمان خدمات واعتبارات باز وقرائت خواهد شد.

آـ۱۷۰۱٦ رئیس‌اداره اردنانس‌ارتش

برای صرفه‌جوئی بیشتر وجلوه دلپذیر کارخود رنگهای ترکیبی آماده **کمول** رابکاربرید

سلولوزلاك الکلی ورنگ مینائی — رنگهای نقاشی برای زیرکار

رنگهای ترکیبی مینائی — رنگ وروغن

ترکیب مخصوص لاك الکلی برای مصارف خصوصی

جهت دریافت نمونه وقیمت با درس زیر مکاتبه فرمائید :

CHEMOLIMPEX Hungary

CHEMPOLIMEX
HUNGARIAN TRADING COMPANY
FOR CHEMICALS
Budapest 62. P. O. B. 248 - Hungary

کانون تبلیغ زیبا

آـ۱٦۹۹۸

آگهی مسابقه‌ورودی‌دانشکده‌دندانپزشکی

داوطلبان مسابقه ورودی دانشکده دندانپزشکی تهران باید ازروز پنجشنبه ۲۰مردادتا ۳۰مردادماه جاری از ساعت ۸صبح تا۱۲ با مدارك زیر بدبیرخانه دانشکده دندان پزشکی مراجعه وثبت‌نام نمایند.

۱ـ اصل یارونوشت دیپلم کامل متوسطه (شعبه طبیعی یاریاضی) برای فارغ‌التحصیلان سالهای قبل

۲ـ جواز قبولی سال ششم طبیعی یاریاضی برای فارغ‌التحصیلان سال جاری.

۳ـ یکبرك رونوشت مصدق شناسنامه

٤ـ دوقطعه عکس ٤×٦

پس‌از انقضاء مدت مقرر دفتر ثبت نام‌بسته میشود واز آن پس بهیچوجه نام‌نویسی بعمل نخواهد آمد مسابقه ورودی روزهای شنبه و یکشنبه ۱۲و ۱۳شهریورماه انجام خواهد شد بهنگام‌نام‌نویسی اطلاعات لازم مربوط به‌ساعت شروع مسابقه وطرز امتحان وتسهیلاتی که درسال جاری فراهم شده در اختیار داوطلبان گذاشته خواهد شد.

معاون دانشکده دندانپزشکی ـ دکترآشوت‌هاراطونیان

آـ۱۷۰۹۲

اعلان مزایده فروش باغ مشجر

وزارت صنایع ومعادن باغ مشجر ومحصور نوغان زعفرانیه واقع درنزدیکی چهارراه منصور خیابان زعفرانیه تجریش رابمساحت پنجهزار متروپنج دسیمتر مربع که‌از دوطرف بطول های سی‌ونه مترونیم وچهل وشش متروچهل‌سانتیمتر به‌ترتیب به‌خیابان های اسفالته زعفرانیه‌ویکتا محدود است ومیتوان آنرا بچهار قطعه ۱۲۵۰ متری که هرقطعه آن بخیابان اصلی اسفالته در حدود ۲۰ متر درودر مستقل داشته‌باشدتفکیك کرد بادوساختمان یك طبقه آن که یکی ۷۲ متر ودیگری ٦۰ متر زیر بنا دارد بعلاوه ده‌ساعت آب ملکی درگردش هشت‌از ۱۹۲ساعت آب‌قنات محمدیه ولنجك طبق اسناد مالکیت موجود ازطریق مزایده باشرایطزیر بفروش میرساند.

۱ـمزایده مربوط بتمامی ششدانك باغ نوغان و۱۰ساعت آب‌یکجا بوده وبرنده مزایده کسی‌است که بالاترین قیمت‌ها راپیشنهاد نماید.

۲ـمزایده بطور نقد انجام خواهد شد.

۳ـ پیشنهاددهندگان باید مبلغ پانصد هزار(۵۰۰٫۰۰۰) ریـال سپرده بحساب شماره ۱۵٤٤ بانك ملی‌ایران بنام وجوه حاصله‌ازفروش کارخانجات تودیع ورسید آنرا ضمیمه پیشنهاد لاك ومهرشده نموده با ذکر عبارت(مربوط بمزایده باغ زعفرانیه) روی پاکت تاآخر وقت‌اداری روز سه‌شنبه اول شهریور ۱۳۳۹ بدبیرخانه سازمان مرکزی شرکتهای صنعتی ومعدنی وزارت صنایع ومعادن تسلیم نمایند. بهرگونه‌پیشنهادـ نامه وتلگراف که‌بعداز ساعت فوق برسد ترتیب اثرداده نخواهد شد.

٤ـپیشنهادات درساعت ۱۱صبح روز چهارشنبه ۲شهریور ماه ۱۳۳۹درتهران وزارت صنایع و معادن باز وقرائت خواهد شد. حضور پیشنهاددهندگان درجلسه مزایده آزاد است.

۵ـپیشنهاددهنده بایدنام ونشانی صحیح خود و مبلغ پیشنهادی‌را منجزا در پیشنهاد ارسالی قید وتصریح نماید . به‌پیشنهادات فاقدسپرده ویا پیشنهاداتی که چك بضمیمه داشته‌باشد وهمچنین به پیشنهادات مشروط وغیر صریح یاخلاف شرائط اعلان ترتیب اثر داده نخواهدشد

٦ـ کلیه هزینه‌های مربوطه از قبیل مخارج دفترخانه و مالیات معامله وعوارض وغیره بعهده خریدار است.

۷ـهرگاه برنده مزایده از تاریخ ابلاغ وزارت صنایع و معادن بمدت یکماه از انجام معامله و پرداخت کلیه بهای معامله خودداری‌نماید سپرده او بنفع وزارت صنایع ومعادن ضبط خواهد شد.

۸ـ علاقمندان میتوانند همه‌روز درساعات اداری عین باغ وقنات راملاحظه نمایند واسناد مزایده را از امور فروش کارخانجات وزارت صنایع ومعادن دریافت دارند.

۹ـوزارت صنایع ومعادن دررد یاقبول یك یاکلیه پیشنهادات‌مختار است.

ازطرف وزیر صنایع ومعادن

آـ۱٦۷۵۲ ۱ـ٤

نامه شما معرف شخصیت شما و نمونه ای از سلیقه شماست ؛ در هر کجا و همه جا از ساده ترین نامه بیك دوست تا طولانی ترین گزارش یك مؤسسه فقط از ماشین تحریر مطمئن :

«رویالیت» استفاده کنید.

ماشین تحریر کوچك

رویالیت

بنامه های شما ارزش واقعی میبخشد

نماینده انحصاری ، شرکت سهامی فیروز ـ خیابان سعدی

ROYALITE

ماشین نویسی فارسی ولاتین‌را باکاملترین ماشین تحریردنیا رویال فراگیرید وبلافاصله استخدام شوید.

کانون ماشین‌نویسی رویال ـ کاخ دانش ـ خیابان نادری ـ نرسیده بچهارراه اسلامبول. تلفن ۴۸۸۴۱

آـ۱۷۰۰۸

مقالات وگزارشهای خارجی

نوشته ریچارد نیکسون معاون ریاست‌جمهوری آمریکا

۲ـ اقتصاد آمریکا سپر دفاعی اوست

NEW YORK Herald Tribune

صومین عاملی که باید بدان توجه شود ثبات اقتصادی است .درکنار آن مسئله استخدام منظم کارگران، تسلط برتورم و غلبه برسیر ادواری رونق و رکود اقتصادی می‌باشد

باتوسعه روزافزون‌تجارت ومهارت و اطلاعات اقتصادی ما ، اکنون قادریم این مسائل رابا اطمینان کامل مورد نظر قرار داده بابکار بردن نظارت قابل انعطاف مالی، سیاست مالیاتی‌و پولی صحیح‌وباسیاستهای مربوط به تعیین دستمزد های خصوصی‌وقیمتها مسیر اقتصادی خودرا تغییر دهیم .

در هشت‌سال گذشته به‌مقیاس وسیعی درراه تامین ثبات اقتصادی بدون تورم موفق شده‌ایم بدون آنکه ازحمایت فرد دربرابر تموجات کوچکتر که‌برای اقتصاد عمومی مانیز حیاتی نیستند چشم بپوشیم .

میتوان بااطمینان گفت که‌حکومت امریکا نقش مهمی در هدایت ورونق دادن به‌یك اقتصاد آزاد برعهده دارد. باید ازعموم روشهای دردسترس ـاز قبیل اقدامات‌مالی ،سیاستهای‌مالیاتی، عملیات محکم بودجه سازی ، برطرف ساختن حدود مصنوعی که برقابت‌و فرصت مساوی افراد گذاشته شده‌ـ باقدرت تصور ومهارت تمام استفاده شود .

احتیاج به عمل

این اعمال رابايد فورا انجام داد. برای اجرای عملیات باید بپوسته آمادگی داشت وضمنا بکمك درآمد های مالیاتی باید آماده کمك به خدمات عمومی بودکه افراد نمیتوانند خود تدارك کنند ـیعنی خدماتی از قبیل ساختن شاه راهها ، ساختن بیمارستانها ، ایجاد بیمه‌های بیکاری تاایجاد موشکها وزیر دریائی وجنهای یك‌سازمان دفاعی فوق‌العاده .

نیازمداوم دربکار بردن این وش هاپیوسته به‌تعادل‌معمولی‌میان‌نظارت‌کم وزیادومیان‌سیاستهای توسعه‌اقتصادی وتورمی لطمه میزند مثلا یـــك سیاست مالیاتی محکم مسلماوسیلهٔ تامین درآمد برای اجرای برنامه های اصلی خدمات عمومی است‌اما همین سیاست فی‌المال برای افراد و موسسات منابع کافی برای‌حفظ یك سطح‌عالی پس‌انداز که‌تنهامنبع قابل اعتماد سرمایه گزاری است، باید باقی گذارد وخود این سرمایه گذاری نیز سبب رشد واقعی‌خواهد شد.

اهمیت پس‌انداز

ونه‌فقط یك سیاست مالیاتی محکم برای ایجاد محدودیت نکند بلکه باید به نحو مثبتی پس‌اندازو سرمایه گذاری را تشویق کرده وپاداش مساعدی رابرای اقدامات موسسات وافراد وعده دهد وتضمین کند که این درآمدبادلاری خواهد بودکه ارزش ثابت دارد. یـــك سیاست تقریبا مصادره‌ای مالیاتی جزترسانیدن منابـــع سرمایه از سرمایه گذاری و خشك کردن‌آن منابع‌نتیجه‌ای ندارد. مالیاتهائی‌که ازیك جریان تورمی هزینه گذاری بزرك جانبداری کند فقط «رشد آماری» ایجاد میکند ولی درواقع قدرت تولید افزایش نمی‌یابد. لذا مسلما اینگونه مالیاتها هدف مـا نیست.

بطور خلاصه یك سیاست مالیاتی سخت ممکن است نخستین قدم محرك یك اقتصاد آزاد باشد. یعنی ریسك راتشویق کند و سرمایه‌ـ گذاری را تبلیغ نماید وسود کافی رابرای آن تضمین کند.

چنین سیاستی است که‌حکومت آینده امریکا باید تعقیب نمایدوبا توجه به‌احتیاجات روز آن‌راسیاست ثابت خود سازد .

اجتناب ا زشعار

مابايد از دادن شعار و زدن حرفهای تکان‌دهنده توخالی به‌ـ پرهیزیم . البته خرجی ندارد که‌در بارهٔ «نرخ نازل سود» یا «پول‌سهل» یا«۶درصد افزایش سالانه» سخن بگوئیم. ولی این حرفها مشکلی‌را حل نمیکند.

سئوال دائمی مابايد آن باشد که :چه سیاستی (که‌مورد تجربـه قرار گرفته‌نه دربارهٔ آن فقط به تخیل پرداخته اند)به‌بهترین‌وجه‌با نیازها ومقاصد آمریکائیان منطبق است ؟اگر رهبران به‌آنها درتعریف انواع سیاست ها کمك کنند واگر آنها حقایقی راکه مورد نیاز است دردسترس داشته باشند، من فکر میکنم مردم امریکا حمایت ازرژیم آزادی راکه برای آنها یك رشد اقتصادی منطقه وپایدار وعالی را تضمین کند ، ترجیح خواهند داد. حدنصاب موفقیت های هشت سالهٔ گذشته مبنای محکمی ایجاد کرده است که‌براساس آن می توانیم آینده اقتصادی بهتری رابناکنیم.

نیویورك هرالدتریبون

لندن ـ خبرنگار اطلاعات

تماشاخانه جدیدالاحداث لندن

دراین مقاله غرض من ذکر دو واقعه بسیار شایان توجه هنری است که‌مقارن یکدیگر در لندن اتفاق افتاد . اولی افتتاح یك تماشاخانه جدیدالاحداث است بنام تاتر رویالتی که درعرض ۲۵ ساله گذشته اولین وتنها تئاتر جدیدی‌است که برتماشاـ خانه‌های لندن علاوه میگردد. دومی عرضه داشتن نمایش‌نامه معروف به کرگدن است اثر ژرژ اینسکو در لندن که بازیکن اول وگرداننده‌پیس هردو از اشخاص بسیار بنام عالم تئاترند .

تماشاخانه جدیدالاحداث رویالتی باپیسی موسوم به (دیدار) اثرنویسنده جوان سوئیسی آلمانی الاصل‌فریدریخ دورن‌مات افتتاح شدکه در آن دورل عمده‌نمایش‌را آلفردلونت آمریکائی ولین‌فونتن‌زنش که‌انگلیسی‌الاصل‌است ایفا میکردند وکارگردانی پیس بر عهده پطر بروك یکی از جوانترین و زبده ترین رژیسورهای انگلیسی‌بود که قبلا درتنظیم نمایش‌های‌شکسپیر شهرت فراوانی حاصل نموده‌است .

فریدریخ دورن مات‌که بانوشتن دو سه پیس امروزه درسراسر اروپا و بلکه درجهان شهرت بی‌نظیر پیدا کرده‌است دراین‌نمایش واقعا اعجاز میکند .این‌حکایت‌قساوت‌قلب‌دختر کی است که در عنفوان جوانی در یك قصبه دور افتاده‌ای دراروپای مرکزی ازمردی که حاضر بگرفتن وی‌نبوده است و درعین حال‌خود را دلداده وی معرفی میکند بچه‌دار میشود. درمحکمه اورا محکوم میکنند و از آن شهرو درسرمای زمستان بیرون میرانند.

بعد از طی مدت‌بیست سال زن برمی گردد ...منتهی این بار زن ثروتمندی است که میزان ثروت مشارالیها از حد احصاء بیرون میباشد. بمجردیکه خبربازگشت قریب‌الوقوع‌مشارالیها در مسقط‌الراس وی منتشر میگرددهمگی شهررا برای خاطر این همشهری‌قدیمی آب‌وجارو میکنند.منتهی هرکسی‌بسهم خود انتظار دارد که‌این همشهری میلیاردردست درکیسه‌فتوت‌خودبنماید. وزن‌هم حاضر است اما بیك شرطـ شرط آن است که قصاص‌بیگناهی خودرا بکشد . یعنی مردیکه بیست سال پیش او را روسیاه کرده بودبدیار عدم بفرستد . تقریبا سه‌چهارم مدت این درام صرف انجام این عمل‌عنیف میگرددواگر تصور بفرمائید که‌در تمام این درام یك ذره‌ای از مهر و عاطفه وبخشش‌و گذشت‌هست اشتباه کرده‌اید اینجا در انتقام لذتی است که هیـچ عفوی‌بپایش‌نمیرسد.وفرویدریخ دورن مات این قصه‌پرداز زبردست جدید اروپائی قطعه‌ای برای صحنه ترتیب داده است که تا آخرین لحظه موی را براندام تماشاچی راست نگه‌میدارد و تاآخرین لحظه دلهره‌یااوست.

نمایش دومی که بآن اشاره میکنیم پیس موسوم به کرگدن‌است اثر ژرژاینسکودرام نویس رومانی که امروزه ازپیش‌آهنگان‌تئاتر نومحسوب میشود .رل اول این نمایش را که بمدت بسیار کوتاهی در لندن بمعرض تماشاگذاشته‌اندلارنس اولیویه‌هنرمند بی‌نظیرانگلیسی ایفا میکندو رژیسور نمایش اورسون ولز معروف‌است که درهنرمندی واشتهار دست کمی از الیویه ندارد.مجموع این سه اسم یعنی اینسکو ـاولیویه وارسون ولز معجونی است که تقریبا هر علاقمند بتاتر رابیقرار میسازد .

امروزه‌اینسکو تعلق‌بآن دسته از نویسندگان‌نوپرداز داردکه همگی‌از مکاتیبی نظیر فرانس‌کافکا الهـام گرفتند و آنچه این‌نویسنده زبردست دردرام‌بی‌نظیرخود موسوم‌به کرگدن مطرح میکند همان الهام‌و همان‌مساله ازل وابدی است که در طی قـرون متمادیه خاطرفلاسفه ونویسندگان‌را بخود مشغول داشته‌است. اینسکوهمان مشکل‌یاهمان‌لغز رادرلباس نمایش نویسی برماعرضه میدارد. درجامعه‌ای که‌آدم بصورت ماشین‌درآمده‌وبصورت ماشین عمل‌میکند و بحکم غریزه‌از قراردادهای اجتماعی تبعیت میکندتاچه اندازه جابرای اصالت استقلال‌انفرادی وجود دارد ؟ این گم کردن فردیت وتبعیت غریزی رانویسنده زبر دست نمایشنامه دراین پیس کرگدن‌بصورت یك‌بیماری واگیری نشان‌میدهد که آنرا مثلا داءالکرگدن (!)بایدنامید وقتی این قبیل قراردادهای اجتماعی مضحك جنبه غریزه ثانوی بخود می گیرد کم کم انسان متوجه میشود که همان‌هائی که‌دیروز سنك اخلاقیات‌را بر سینه میکوفتند امروز درزمره شکاکیون شده‌اند ودر پرتو این شکاکیت باصطلاح خلاقه خود فردا اصلا منکر موازینی برای خوب بد وزشت و زیبا میشوند . الحق‌اینسکو این دم‌دمی‌های اجتماع مادی امروزی راچقدر خوب دراین‌نمایش‌نامه درآورده است .نمایش‌نامه اینسکو امروزه در حقیقت همان عملی‌رادرمتهم ساختن اجتماعات پوچ مادی بشری ایفا می کند که فیلم‌های کمیك چارلی‌چاپلین درحدود ۲۵سال قبل از این میکرد ویاشوخی هاو طعن وطنز های آبدار برناردشاوسی سال قبل‌از این مینمود. بهمان نحو که‌آن فیلم هاونمایش‌نامه ها خط بطلان برغلط اجتماع میکشید بهمان طرز نمایش‌نامه اینسکو بـر پیشانی جامعه مادی‌عهدماداغ باطله میگذارد . این تفی است برریش پر پشت اجتماع ما که‌اگر چه همه‌مردم نمیتوانند آنرا تشخیص بدهند ویا نمیخواهند تشخیص بدهند‌ـلااقل‌آنها که میفهمند آنرا بادیده تحسین و اعجاب مینگرند ولوا میدانندچیز تازه‌ای نیست !

خبرنگاران اطلاعات در خارجه گزارش میدهند

ضیافت معاون وزارتخارجه انگلیس بافتخارمیهمانان‌ایرانی

لندن ـ ۲۶ژوئیه ـ خبرگزاری فرانسه ـ ربرت آلان معاون وزارت امورخارجه بریتانیا دیشب ضیافتی بافتخار یکدسته ازشخصیت های‌ایرانی که اینك میهمان دولت بریتانیا هستند ترتیب داد.

شخصیت های ایرانی که در این ضیافت حضور داشتند عبارتند از مهندس روح‌اله اسبقی مدیر قسمت صنایع و معادن سازمان برنامه ـ آقای ابوالقاسم گلشن بزرك معاون مدیر کل بانك‌ملی و دکتر رحمت مصطفوی مدیرمجله روشنفکر .

مبارزه انتخاباتی آمریکاشدت میگیرد

شیکاگو ـ۲۸ژوئیه ـ یونایتدپرس ـ باانتخاب ریچارد نیکسون به‌نامزدی حزب جمهوریخواه ، مبارزات انتخاباتی آمریکا وارد مرحله شدیدی میگردد وازهم اکنون ، هردوحزب برای مبارزات بعدی‌آماده میشوند .گزارشهای رسیده حاکی است که جمهوریخواهان میخواهند از دونکته درمبارزات انتخاباتی ، علیه کندی استفاده کنند . اول درنظر دارند به‌کم سالی کندی برای ریاست جمهوری حمله کنند و ثانیا به‌اظهارات او درموردشکست کنفرانس‌سران حمله کنند. کندی اظهار داشته بود که اگر من بجای آیزنهاور بودم ،برای ادامه کار کنفرانس سران نسبت‌بواقعه‌هواپیما ی (یو ـ۲)،در برابر خروشچـف اظهار تاسف میکردم . سخنگویان حزب جمهوری‌خواه میگویند کندی بیش از ۴۳سال ندارد و برای احراز پست ریاست جمهوری بسیار جوان است .

حل هفت‌اشتباه

۱ـپای راست مردی کـه درازکشیده‌بجای شش‌انگشت پنج‌انگشت دارد.

۲ـ بازوی همین مرد پهن ترشده است.

۳ـ یك پای دیگر دختر کوچولو ظاهر شده است.

۴ـروی شلوار مردی که دراز کشیده یك خط افقی بیشتر دیده میشود.

۵ـگیسوان بافته دختر کوچولودرسمت راست نیز ظاهر شده است.

۶ـ دسته سطل حذف‌شده است.

۷ـ شکل جمجمه مردی‌که دراز کشیده است تغییر یافته

دستگاههای جوش الکتریك ۱۵۰ـ۲۰۰ـ۳۰۰آمپر

دستگاههای شارژ باطری برای ترانسفور ماتور

۱ الی ۱۲ باطری

یك فازـ ۳فازبقدرتهای مختلف

ساده واتوماتیك

با تضمین پنج ساله

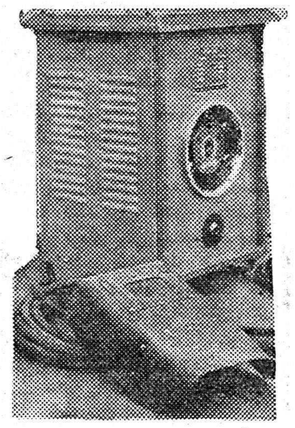

ساخت کارخانه صنایع تکنیکی فرید

دستگاه جوش الکتریك ۱۵۰ آمپر

تهران ـ خیابان‌مولوی چهارراه گمرك شاهپور تلفن ۲۱۱۵۶

نمایندگان فروش‌ـ طهران خیابان سپه مقابل‌دبستان نظامی‌شرکت صنایع غرب تلفن۳۱۵۵۹ وکلیه‌الکتریکیهای معتبر.

ازشهرستانها نماینده فعال پذیرفته میشود

آ‌ـ۶ آ‌ـ۱۷۰۲۰ گردونه

دعوت از دانشمندان

اداره‌کل اوقاف درنظر دارد مجموعهٔ ازبهترین اشعار و قصائد راکه درمدح ونعت حضرت رسول اکرم صوواله اطهار ع ویا در رثاء آنان سروده شده بچاپ برساند تامورد استفاده کلیه علاقه‌مندان بخصوص اهل‌منبر قرارگیرد باینجهت ازکلیه دانشمندان تقاضی دارد هرگاه آثاری از این قبیل شعرا وگویندگان گذشته یامعاصر درنظر دارند باذکر ماخذ آن بااسم و آدرس خود منتهی تاآخر شهریورماه ۱۳۳۹ باداره‌کل اوقاف ـ اداره تبلیغات اسلامی . ارسال‌فرمایند همچنین شعرا وگویندگان معاصر دعوت میشوندکه درصورت تمایل دراین خدمت مذهبی وادبی شرکت نموده قطعه یاقطعات مناسبی راکه سروده یابسرایند بآدرس فوق ارسال نمایند.

اداره‌کل اوقاف هیئتی ازاشخاص صلاحیت‌دار را تعیین خواهد نمودکه ازمیان قصائد واشعار واصل آنچه راکه ازهرجهت مناسب تشخیص بدهند انتخاب نموده وبنام گویندگان یاانتخاب کنندگان آنها برای چاپ آماده نمایند ـ ازکسانی‌که دراین خدمت مساعدت بیشتری مبذول بدارند بنحو مقتضی قدردانی خواهد شد .

۱ـ۲ آ‌ـ ۱۶۹۹۲ مدیرکل اوقاف . دکتر روستائیان

آگهی مناقصه مرکز پیاده

پیروشماره ۱ـ۱۱ر۴ر۳۹ جلسه مناقصه خرید نوشت‌افزار وقرائت پیشنهادات بساعت ۹صبح یکشنبه ۱۶مردادماه ۳۹ موکول گردید وپیشنهادات تاساعت ۱۳ روزشنبه ۱۵ مردادماه پذیرفته خواهد شد .

۱ـ۲ آ‌ـ ۱۷۰۸۰ مرکز پیاده

بتونیر لایتز

انگلیسی

۸۵ ـ ۱۹۰ ـ ۲۷۰ ـ ۳۸۰ لیتر

موجود در تهران

شرکت سهامی راه موتور خیابان سعدی ـشماره ۷۳۲ ـتلفن ۳۹۲۳۵

نمایشگاه وتعمیرگاه : خیابان شوش تلفن ۵۳۶۰۳

آ‌ـ۱۷۰۳۶

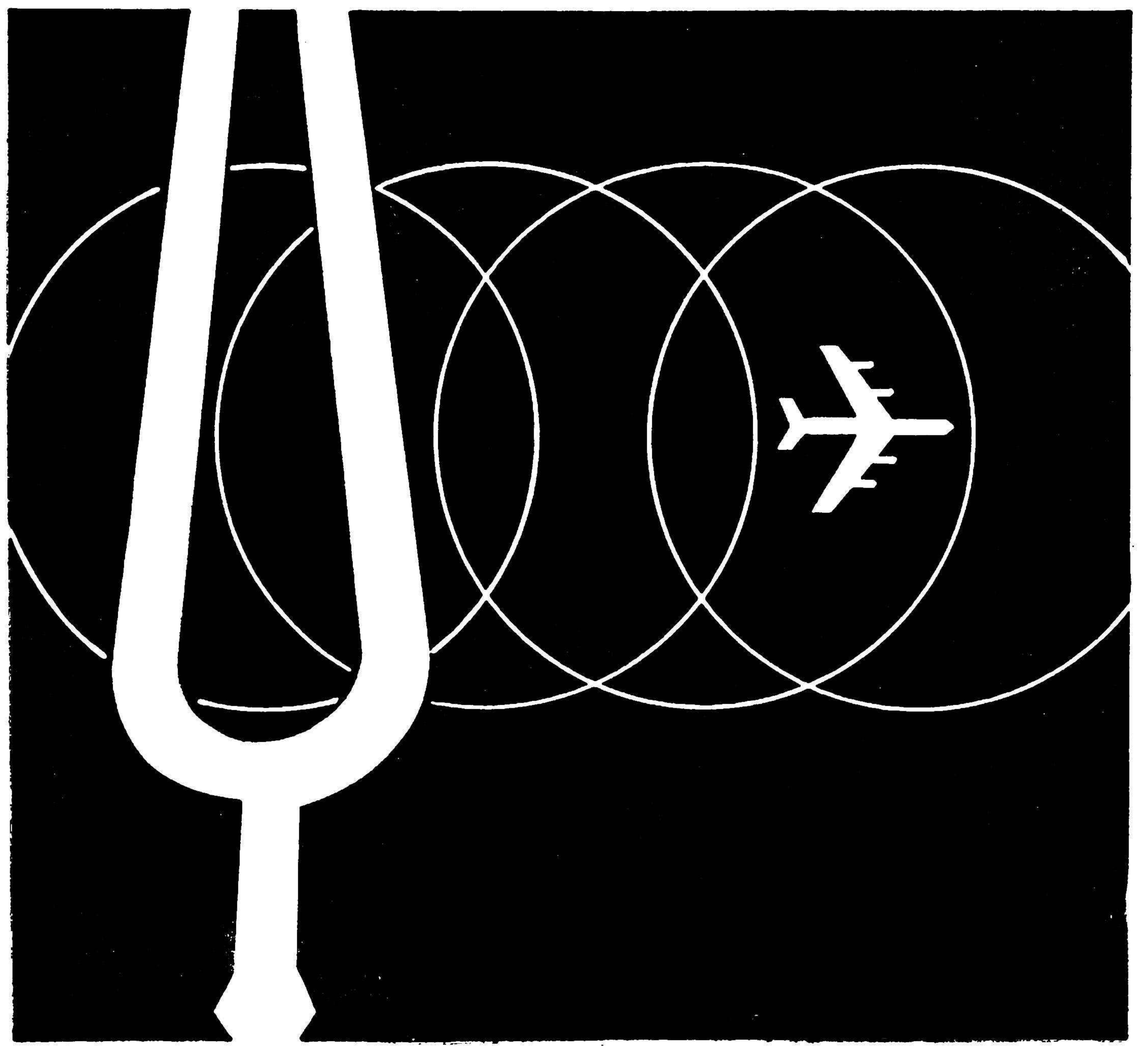

وقتی باروپا پرواز میکنید ، تعطیلات لذت بخش خود را در آلمان بگذرانید

فصل تابستان اروپا بسیار عالی است !

ولی روزهای تابستان آلمان سرشار از شادی ونشاط است .

لوفت هانزا باآغوش باز شمارا در ییلاقات دلپذیر ونقاط تاریخی آلمان گردش خواهد داد. پس از مسافرت با لوفت هانزا همیشگاه لحظات خاطره انگیز ولذت بخش این سفر را فراموش نخواهید کرد .

سرویس سریع ومنظم جت های بوئینگ ۷۰۷ قاره پیمای لوفت هانزا از آلمان بامریکا همیشه آماده میباشد .

برای کسب اطلاعات وتهیه بلیط به آژانس های مسافربری مجاز یا :

LUFTHANSA

شرکت هواپیمائی لوفت هانزا : خیابان فردوسی جنب فروشگاه فردوسی . تلفن ۶۶۳۴۴ـ ۳۷۷۴۰ـ ۴۸۲۲۴ مراجعه فرمائید

آ‌ـ۱۷۰۰۲

درجریان سیزدهمین برنامه بازدید مردم

کودکان یتیم بگرمی از بازدیدکنندگان پذیرائی کردند

*** شهرداری تهران اقرار داردکه شماره درمانگاههای عمومی نسبت‌به‌بیماران کم‌بوده واحتیاجاتشان را تامین نمی‌نماید**

● طبق وعده اداره‌کل بهداری ومعاونت عمومی تا پایان سال جاری دو درمانگاه دیگر به‌درمانگاههای عمومی تهران اضافه خواهد شد

سیزدهمین برنامه بازدید مردم درتهران که بملاحظه سازمان‌های بهداشتی ودرمانگاههای شهرداری تهران اختصاص داده شده بودروز پنجشنبه انجام گرفت.

دراین بازدید یکصدوبیست نفر از نمایندگان طبقات مختلف مردم مرکب از پیشه‌ور ، هنرمند، افسر ارتش ، روزنامه نگار ، کارمند، کار فرما، بازرگان وبانوی خانه‌دار شرکت داشتند.

درآغاز بازدید رئیس اداره کل بهداری ومعاونت عمومی طی توضیحات مفصلی برای بازدید - کنندگان اظهار داشت:

مردم تهران نیاز مبرمی به‌دارو وطبیب‌دارندتعداد درمانگاههانسبت به‌بیماران بسیار کم واحتیاجات آنها راتامین نمیکرد باین جهت اداره معاونت عمومی تصمیم گرفت که چند درمانگاه تازه در نقاط مختلف شهر تاسیس کندبدنبال این‌تصمیم درمدت هشت ماه دودرمانگاه یکی درسلسبیل و دیگری دروحیدیه گشایش یافت.

بیمارستان شهرداری که در باغ فردوس در خیابان مولوی واقع‌شده نمیتوانست آنطور که شایسته بود نیازمندیهای مردم جنوب شهررا که بیمارستان دولتی بجز این در اختیار نداشتند برآورد بهمین‌جهت اقدامات اساسی برای بهبود وضع بیمارستانها بعمل آمد وضع طبیب دردرمانگاههای اداره کل بهداری ومعاونت عمومی بوضعی بود که جواب احتیاجات مردم رانمی داد طبیب کم بود وساعاتی که در درمانگاه حاضر میشد محدود بود برای رفع این نقص هم اقدام شد واکنون درتمام درمانگاههای اداره کل بهداری ومعاونت عمومی شبانه روز طبیب آماده بخدمت است.

لیست داروئی که دراختیاردرمانگاه هاقرار داشت محدود وبهیچوجه تکافوی احتیاجات مردم را نمی‌داد باین جهت تصمیم گرفته شد تا مقدار داروئی که‌دراختیار داروخانه های درمانگاه هاهست از نظر تنوع ومقدار افزایش یابد.

هم‌اکنون همه‌گونه دارو دردرمانگاه های اداره کل بهداری و معاونت عمومی وجود دارد واز هر جهت احتیاجات اهالی شهر تهران را تامین میکند.

یکی‌ازاقداماتیکه اداره کل بهداری شهرداری در ماههای آینده صورت میدهد بنای بیمارستان در نارمك است.

اداره کل بهداری و معاونت‌عمومی امیدوار است که بتواند تا پایان سال جاری حداقل‌دو درمانگاه‌دیگر درسایر نقاط تهران بوجودآورد.

دایره بهداشت اداره کل بهداری ومعاونت عمومی نیز در هشت ماه گذشته دست باقداماتی زده که درتاریخ اداره کل بهداری‌ومعاونت عمومی بی‌سابقه است که‌فهرست وار ذکر میشود :

۱ـ تدوین مذاکرات بهداشتی مربوط باصناف مختلف که ازطرف این اداره چاپ وبین اصناف توزیع گردیده است

۲ـتوسعه کادر اداری بهداشت که بمنظور انجام این کار یك گروه ضربت مرکب از ده نفراز بهسازان ومتخصصین مواد غذائی که دوره تشخیص اغذیه فاسد را درکلاسهای اداره کل بهداری شهرداری دیده بودند بوجود آمد. این گروه از چندماه پیش تاکنون باشدت عمل مشغول بکار است.

۳ـ تاسیس کلاس کار آموزی برای بهسازان وبازرسان بهداشتی

٤ـ کشف صدها نمونه تقلب ، ماده غذائی فاسد و تعقیب پیشه‌ور متقلب.

۵ـ تاسیس مراکز فرعی بهداشتی درنازی آباد وجوادیه و شمیران که فعالیت های اداره بهداشت را در آن نواحی تعقیب میکنند.

٦ـدرجه بندی هتلها

۷ـ معاینه پیشه‌وران از لحاظ ابتلای به‌بیماری سل.

۸ـبازرسی استخرها

۹ـنمونه برداری‌از آبهای‌آشامیدنی نقاط مختلف شهر وآزمایش‌آنها از جهت میکربهای بیماری زا.

۱۰ـ بازرسی شدید حمام ها و تعقیب گرمابه دارانی که ازخزینه استفاده میکردند.

پس‌از پایان توضیحات آقای دکتر بهشتی مهمانان به گروه‌های سی‌نفری تقسیم شدند و هرگروه باتفاق راهنمای خود از قسمت‌های مختلف اداره بهداری ومعاونت عمومی بازدید کردند.

درپرورشگاه کودك

ساعت ۹ویکربع این بازدید به پایان رسید ومهمانان اداره کل بهداری شهرداری راترك گفتندو رهسپار بیمارستان شهرداری واقع درباغ‌فردوس شدند. پس‌از بازدید دقیق این بیمارستان به پرورشگاه شماره یك‌بنگاه پرورش کودك رفتند. درسالن این پرورشگاه کودکان یتیم پذیرائی گرمی از بازدیدکنندگان بعمل آوردند و سپس مدیرعامل پرورشگاه کودك ضمن توضیحات خود گفت :

بنگاه پرورش کودك از دو پرورشگاه تشکیل گردیده یکی پرورشگاه شماره یك که پسران‌از ۳تا۷ ساله و دختران از ۳ تا۱۷ساله در آن نگهداری میشوند و اکنون سیصد و پنجاه کودك در آن‌تربیت میگردند .

دیگری پرورشگاه شماره ۲واقع در خیابان مینا که منحصر به پسران از ۷ تا۱۷ساله‌است واکنون سیصد و چهل کودك دارد .

شهرداری تهران دوپرورشگاه دیگر دارد که بوسیله بنگاه‌پرورش کودك اداره نمیشوند کودکان‌بنگاه پرورش کودك یتیم‌اندویابخانواده های فقیر تعلق‌دارندبموجب‌اساسنامه کودکان مزبور باید درسن ۱۸ سالگی پرورشگاه را ترك‌گویند .

چند اظهار نظر

در پایان این بازدید چندتن از بازدیدکنندگان نظر خودرا اظهار داشتند خانم زهرا تاجیك:ازپیشرفت های عمرانی وآبادانی خیلی‌خوشحال شدم و احساس غرور بیشتری میکنم زیرا تاکنون ازترقیات کشورخویش چیزهائی می‌شنیدم ولی امروز با دیدگان خود وجود چنین موسساتی رامشاهده نمودم .

اینجانب بنوبه خود ازاداره کل انتشارات ورادیو و همچنین پدر تاجدار که در راه‌آبادی ایران گام های بلندی برمیدارند سپاسگزارم. بازدید امروزما بسیار جالب توجه بود واین وسیله‌ایست که میتواند ماجوانان راکه بایستی در آینده چرخهای اجتماع را بچرخانیم‌قوی‌تر وجسورتر بنماید .

آقای حسین عبدالسلامی دانشجوی مهندسی ثبت : باید خاطر نشان سازم که تابحال احساس چنین خوشحالی وسرورخاصی در خود نکرده بودم .

این بازدید چنان تاثیری‌درروحیه من‌بوجود آورد که حدندارداز‌اینکه یك عده‌ای کودك تحت سرپرستی مادرانی مهربان و معلمینی باتجربه قرارگرفته بودند خوشحال شدم .

آگهی رسمی

بمنظور حفظ حقوق فردواجتماعی کارگران کارخانه گلسپرین‌وصابون بموجب ماده ۲۵ قانون کاروبشرح اساسنامه سندیکائی بنام سندیکای کارگران کارخانه گلسپرین وصابون در شهر ری حسین ابادمنگل تشکیل گردیده و آقای محمود مسگریان بسمت دبیر سندیکا و آقایان‌نصراله نصیری ـ حسین آقا سید حسین شاهوردی نادمی‌بیله رودی ـنصراله اکرامی فردـغلامحسین علی اکبر بسمت هیئت مدیره و آقایان محمد علی اخوان رهنماـعلی اصغر پناهی پور ـاحمد دولت خانی بسمت‌بازرس سندیکا انتخاب شده‌اند . کلیه‌نامه های غیر مالی .بامضاء دبیرو مهر سندیکا و اسناد مالی بامضاء دبیر و رئیس کمیسیون مالی و مهرسندیکا خواهد بود .

مدیر کل‌وزارت کارمهندس مجد

آـ۱۷۱۲۸ ۱ـ۲

آـ۱۷۰۱۸

آگهی مسابقه ورودی دانشکده داروسازی

داوطلبان مسابقه ورودی دانشکده ورودی دانشکده دارو سازی تهران باید از روز پنجشنبه ۲۰ مرداد تا ۳۰ مرداد ماه جاری از ساعت ٤ تا هشت بعداز ظهر با مدارك زیر بدبیر خانه دانشکده مراجعه وثبت نام نمایند .

۱ـ اصل‌رونوشت دیپلم کامل‌متوسطه‌شعبه‌طبیعی‌یا ریاضی برای‌فارغ التحصیلان سالهای قبل.

۲ـ جواز قبولی‌سال ششم‌طبیعی یاریاضی‌برای فارغ التحصیلان سال جاری

۳ـ یکبرك رونوشت مصدق شناسنامه

٤ـ دو قطعه عکس ٤ × ٦

پس‌از انقضاء مدت مقرر دفتر ثبت نام بسته می‌شود واز آن پس بهیچوجه نام نویسی بعمل‌نخواهد آمد مسابقه ورودی روزهای شنبه و یکشنبه ۱۲ و ۱۳ شهریور ماه انجام خواهد شد بهنگام نام نویسی اطلاعات لازم مربوط به ساعت شروع مسابقه وطرز امتحان و تسهیلاتی که‌در سال جاری فراهم شده دراختیار داوطلبان گذاشته خواهد شد .

۱ـ۳ آـ۱٦۷۲٤ رئیس دانشکده دارو سازی ـ دکتر مهدی نامدار

تشکیل کلاس برای تهیه کارکنان فنی رادیو

رادیو ایران برای تربیت کادر فنی رادیو کلاسی بنام کلاس (تهیه کار کنان فنی رادیو) تشکیل میدهد .

فقط ده نفر خواهند توانست پس از شرکت‌در آزمایش مقدماتی دراین کلاس شرکت کنند .

کسانی که دارای شرایط زیر باشند می توانند با مراجعه به اداره کارگزینی انتشارات ورادیو برگهای مربوط را دریافت و پس از تکمیل بدفتر کارگزینی انتشارات ورادیو مسترد دارند .

داوطلبان شرکت در این کلاس باید .

۱ـ حداقل دارای دیپلم کامل دبیرستان باشند .

۲ـ قبل از شرکت در کلاس ضمانت‌نامه‌ای بسپارند که لااقل سه سال هر روز شش ساعت طبق نظر اداره کل انتشارات ورادیو در تهران یا در هر یك‌از شهرستان هادرادارات مختلف انجام‌وظیفه‌نمایند

۳ـ حد اکثر سن سی سال .

٤ـ آشنائی کامل بیکی‌از زبانهای انگلیسی یا فرانسه .

۵ـ نداشتن هیچگونه پیشینه بد

٦ـ در هیچیك از موسسات دولتی وغیردولتی‌شغل دیگری نداشته باشند .

دوره کلاس کار آموزان تهیه کارکنان فنی رادیو سه ماه خواهد بود ودر این مدت طبق آئین نامه کارکنان فنی دستمزد ناظر اجرای‌برنامه را دریافت خواهند داشت و پس از پایان کلاس وقبول شدن در آزمایش مربوط از دستمزد پیش‌بینی در آئین نامه‌فنی کارکنان رادیو استفاده خواهد کرد

مدت نام‌نویسی تا پانزدهم‌مرداد ماه ۱۳۳۹ خواهد بود .

۱ـ۲ آـ۱٦۸۰۰ اداره کل انتشارات و رادیو

آگهی مسابقه ورودی دانشکده ادبیات اصفهان

دانشکده ادبیات اصفهان درسال تحصیلی۳۹ ـ٤۰برای کلاسهای‌روزانه و شبانه رشته های : زبان و ادبیات فارسی ، فلسفه و علوم تربیتی‌وزبان خارجه (انگلیسی ـفرانسه) از طریق مسابقه دانشجو میپذیرد .

داوطلبان میتوانند از تاریخ ۱۵مرداد ماه تا ۳۰ مرداد ماه همه روزه باستثنای روز های تعطیل ازساعت ۸ تا ۱۲ صبح بادر دست داشتن‌مدارك زیر :

۱ـعین گواهینامه ششم دبیرستان (شعبه ادبی) ویاپروانه قبولی در امتحانات آن که‌بگواهی اداره فرهنك شهرستان مربوط رسیده باشد. ۲ـسه قطعه عکس ٤×٦ یکنواخت .

۳ـیکبرك رونوشت مصدق شناسنامه

٤ـمبلغ دویست ریال حق ثبت نام .

بدبیرخانه دانشکده ادبیات‌اصفهان (خیابان آذر کوی شاهزاده ابراهیم) مراجعه و ثبت‌نام‌نمایند

تبصره ۱ـ داوطلبان شهرستانها میتوانندمدارك‌بالا را باپست سفارشی برای دبیرخانه دانشکده ادبیات بفرستند .

مسابقه ورودی روز دوشنبه ۷ر٦ر۳۹بعمل‌خواهد آمد محل و ساعت شروع امتحان مسابقه در دانشکده ادبیات آگهی خواهد شد ـ ضمنا باطلاع داوطلبان میرساند که باید هنگام ثبت نام بنکات زیر توجه فرمایند :

۱ـکارمندان دولت بهیچ صورت نمیتوانندر کلاسهای‌روزانه شرکت نمایند و چنانچه معلوم شود داوطلبی باعدم توجه باین نکته ثبت‌نام‌نموده است در هر مرحله تحصیلی که باشد اخراج خواهد شد .

۲ـداوطلبان باید در موقع ثبت نام صریحا قید نمایند که در کدام یك از کلاسهای روزانه ویاشبانه مایل بتحصیل میباشند . انتقال ازروزانه بشبانه غیر ممکن است .

۳ـشرایط مسابقه برای همه داوطلبان(روزانه وشبانه) یکسان است ودانشکده حد اکثر برای هر یك از کلاسها ۵۰ نفر دانشجو بیشتر نخواهد پذیرفت .

٤ـ بموجب نامه شماره ۱٤۰۹ ـ۱٦ر٤ر۳۹دانشگاه اصفهان امسال نیز دارندگان گراهینامه های ششم دبیرستان شعبه های طبیعی ـریاضی و علمی سابق حق دارند در امتحانات مسابقات دانشکده ادبیات اصفهان شرکت نمایند .

۵ـحق ثبت نام قابل استرداد نیست چه‌داوطلب در امتحانات شرکت نماید و قبول یاردشود ویا اینکه اصلا شرکت ننماید .

٦ـداوطلبان باید صریحا هر رشته ای راکه میخواهند تحصیل کنند قید نمایند و تغییررشته بعدا بهیچ صورت ممکن نیست .

مواد مسابقه هررشته بقرار زیر است .

رشته ادبیات فارسی	زبان خارجه	فلسفه و علوم تربیتی
زبان فارسی	زبان فارسی	زبان فارسی
زبان خارجه عربی	زبان خارجه (فرانسه و انگلیسی)	زبان خارجه فلسفه

تبصره ۲ـ کسانیکه در زبان فارسی کمتر از ده ودر زبان خارجه کمتر از هشت نمره بیاورند در دانشکده پذیرفته نخواهند شد .

۱ـ۲ آـ۱٦۵۷٦ دانشکده ادبیات اصفهان

مسافرت به ژاپن

باهواپیماهای جت بی.او.اِ.سی

مستقیماً از تهران

برای کسب اطلاعات وتهیه جا :

از تهران بنمایندگی کل بی . او . ا . سی شرکت لایزنوك خیابان فردوسی شماره ۷۱ تلفن ٦۳۹٦٤ تا ٦٦ و در آبادان بشرکت فولر تلفن ۷۱٤۸۲ ویا سایر آژانسهای مسافرتی مجاز بی . او . ا . سی مراجعه فرمائید

B·O·A·C

پیشرو جهانی در پرواز هواپیماهای جت

BRITISH OVERSEAS AIRWAYS CORPORATION

HANDS UP! دستها بالا!..

درسرزمینی‌که بفتوای مجتهد بزرگش مصرف تنباکو تحریم شده بود، پیه خوك را بنام روغن خوراکی عرضه کردن شرم آور نیست؟... در کشوری که دانه‌های نباتی آن شهرت جهانگیر دارد، معجون‌های ناشناخته فاسد و گندآلود را بعنوان روغن‌نباتی جا زدن، انصاف ومروت است ؟.. بخدا داغ این ننك تا ابد برپیشانی عاملین این عمل خواهد ماند... بخدا، نه خدا ونه بندگان خدا از سر این جرم بزرك واین‌گناه نابخشودنی نخواهندگذشت ..

بروید!... بروید واین نقشه‌های مزورانه را درسر زمینهائی که هنوز مردم بدبختش در منجلاب جهل‌ونادانی غوطه میزنند عملی کنید... بروید وبدانیدکه ایرانی بیداروهشیار، ایرانی آگاه وخردمند، گریبان نیرنك و فریب شمارا تا بدامن چاك زده‌است!...

دستها بالا!.. دربرابر این هشیاری واین بیداری بی چون وچرا تسلیم شوید ... دستها بالا !... درمقابل این مردمی که قدمهای استوار شان راه پیشرفت شئون صنعتی‌رابسرعت می‌پیماید، بدون قید و شرط اسلحه بیفکنید ، کشوری که می‌تواند در زمینهٔ صنایع روغنی یك نمونه ممتاز جهانی بنام

روغن نباتی شکوفه

عرضه‌کند، نیازی بروغن‌های ناشناختهٔ خارجی ندارد.

روغن‌نباتی شکوفه ، پرده از داغ ننگی که برپیشانی روغن‌های ناشناختهٔ خارجی کوفته شده برداشت

روغن‌نباتی شکوفه حریف معلوم‌الحال خارجی را به عقب‌نشینی افتضاح‌آمیز مجبورکرد.

روغن نباتی شکوفه مشت محکم ملت قهرمان ایران، بردهان سودجویان خدا ناشناس خارجی‌است.

روغن‌نباتی شکوفه میوهٔ مفید بهشت دنیا، مازندران ایران است.

روغن نباتی شکوفه از هفتخوان رستم گذشته است !

روغن نباتی شکوفه

محصول تاسیسات روغن نباتی

کارخانجات غلامعلی چیت ساز و اولاده ـ بابل

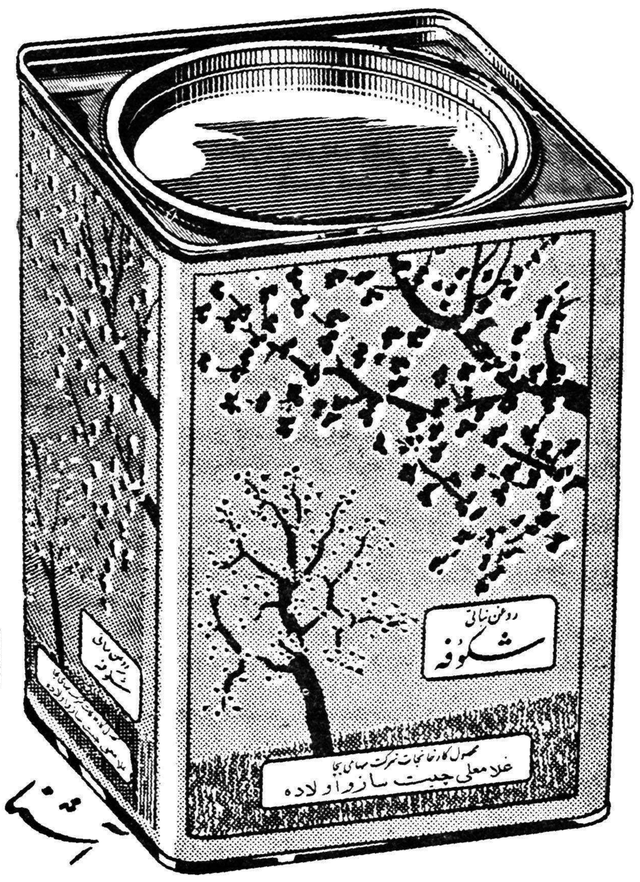

پایه گذار صنایع روغنی در ایران

تلفن های مرکز کل پخش:

۲۶۵۴۵ ـ ۲۵۸۷۶ ـ ۲۲۷۲۴

آ ـ ۱۷۱۳۰

کرسی آزاد

نوشته: غلامعلی محمودخانی

دانشجوی رشته زبان وادبیات عرب دانشکده ادبیات

دختران ما باید حقیقت زندگی را دریابند

هـ طرح نگرانی : بعضی معتقدند زندگی اجتماع اضداد است و در این جمع نقیض ها هر قدر افراد حسن نیت و صبر و سلوك داشته باشند گاهی بعضی اختلافات ایجاد میشو دو این اختلافات یا بر اثر جهل وخود خواهی است که غریزه طبیعی بشربوده عامل و انگیزه خارجی ندارد ویا بر اثر اشتباه و لغزشی است که عمومی و فطری بوده و جز افراد معدودی همگی دستخوش نوسانات مختلفه این امواج طبیعی میباشیم . در این صورت شایسته است زن یا مرد بدون توسل بغیر مستقیما مطالب و موارد مورد گله و اختلاف خود را صمیمانه و بدون عصبانیت مطرح کرده و حل نمایند.

و اما عامل منفی

۱ـ دخالت والدین زوج واقوام :

امان از دست پدران و مادران جاهل و اقوام و خویشان ناباب . هیچ عاملی بقدر نفوذ کلام پدر و مادر طرفین و گفتا ربی جای اقوام و خویشان در متلاشی شدن خانواده ها موثر نیست .

جوانان پس از ازدواج باید گفتار پدران و مادران و اقوام خود را بشنوند و باحترام آنان سکوت کنند ولی بلافاصله گفتار آنها رافراموش کنند.

۲ـ مهریه : گرچه فقه اسلام بمحض اجرای صیغه عقد زن راما لك مهریه خود دانسته و هرگونه تصرفی را در آن جائز میداند ولی درقدیم این تصرف کمتر صورت عمل میگرفت و فقط برای احترام وحفظ توازن شخصیت ها بود . ولی متاسفانه در حال حاضر خانمها که خود راما لك مهریه دانسته وشوهران را محکوم به پرداخت آنو براثر کوچکترین اختلافی مهریه خود را باجرا میگذارند وبدین ترتیب مهریه سنگین نه تنها موجب تحکیم روابط خانوادگی نمی باشد بلکه موجب تشدید و تسریع در متارکه میباشد.

۳ـ نفوذ تمدن غرب : بموازات ترقیات نوین جهان مخصوصا پیشرفت های کنونی کشور های غربی کشور ما بی بهره از نفوذ این تحولات نمانده است ولی متاسفانه در قبول این نفوذ رعایت تعادل سطح نگردیده آنچه جنبه بازی و مسخرگی وخودنمائی دارد شدیدتر از وضع موجود در کشور های مترقی پذیرفته شده و آنچه جنبه کار و کوشش و تفکرو تجسس دارد ابدا مورد توجه قرار نگرفته واز آنجمله استطرز لباس و آداب معاشرت خانمها بوجهی که صد ها درجه از خانمهای اروپائی و امریکائی جلو رفته‌اند و بحدی در آزادمنشی پیشرفت کرده‌اند که اعمالشان از نظر یك فرد بی طرف ممنوع میباشد و بر این مبنا بعضی دختران شهر ما شوهر را میخواهند تا در پرتواوبا هر کس و ناکسی معاشرت کنند و در ظل کیسه او البسه گوناگونی پوشند و باین وآن فخر فروشند.

۴ـ بی سوادی : خطرات احتمالی ازدواج خانمهاو آقایان تحصیلکرده بمراتب کمتر از افراد یست که سواد کافی ندارند. منظور از سواد طی مدارج دانش است نه فقط خواندن و نوشتن . زیرا آنها ناگزیر در طول تحصیل خود بالاجبار یا براثر مجالست با همکاران و همدرسان خود و مشاهده وضع آنان چه بسیار مطالب مهم زندگی زناشوئی به آنها روشن شده و در حقیقت تا اندازه‌ای بفلسفه ازدواج و اصول کلی بقاءو دوام آن پی میبرند.

هـ عدم تساوی سطح : و آخرین علت از علل موجبه طلاق عدم وجود تساوی سطح بین زن و شوهر است وبر جوانان کشور ما فرض است که حتی الامکان از دخترانی که درجات اجتماعیشان از آنها کمتر است تقاضای ازدواج نمایند و یقینا ازدواج باخانواده های متوسط معمولا عاقبتی نیکوتر و دوامی بیشتر خواهد داشت و مضافا دختران طبقات پائین را ازسرگردانی نجات خواهد داد.

پایان

رقص رئیس جمهور

چندروزقبل دکترکوام نکروما رئیس‌جمهوری غنا بانمایندگان کنفرانس زنان افریقائی گفتگو کرد وبقدری از این گفتگو لذت برد که خود برخاست ودست چند دختر سیاهپوست را گرفت وباآنها در «تالار پرچم» که محل کنفرانس زنان افریقائی بود رقصید .

دراین تصویر وی و دوتن از زنان زیبای سیاه درحال رقص مشاهده میشوند .

چرا مردها به‌صید ماهی میروند؟

همه چیز از همه جا

دکتر لارکین بیولوژیست دانشگاه کلمبیا میگوید دلیل اینکه مردم بماهیگیری میروند اینست که موقعیتی بدست آورند وانواع دروغها را برای دوستان وآشنایان خود نقل کنند. زیرا آنها اغلب این دروغها رابدون هیچگونه واهمه وناراحتی از نتایج حاصله آن ابراز میدارند و مطمئن هستند که هرگز مچشان باز نخواهد شد ماهیگیران همراه سخن پردازی درباره صید درواقع هرچه دراعماق دل خود نهفته‌دارند بیرون میریزند وبدینوسیله اعصاب خورا راحت میکنند. سخن پردازی های آنها مانند یك باطری است که مرتبا خالی میشود. باضافه ساعتی که درکنار سکوت یك رودخانه صرف ماهیگیری میشود درتسکین اعصاب بسیار موثر است. زندگی کنونی درشهرها و کار پیوسته و بلاانقطاع ماشینی و کشمکشهای روزانه برای تلاش معاش افراد را بکلی خسته ورنجور میسازد ازاینرو دوری از سروصدای شهر که یکی از وسایل آن شکار و ماهیگیری است داروی مناسبی برای ناراحتی ها وتسکین عصبی بشمار میرود. وقتی شما درکنار رودخانه نشسته‌اید وتمام حواستان متوجه اینست که کجا ماهی بقلاب «نوك» میزند ویا درکوهستان وجنگل برای شکار پرنده‌ای میروید تمام حواس شما موقتا ازسایر مسائل روزانه منحرف شده واین خود استراحت عظیمی است که درتسکین اعصاب نتایج بسیار مفیدی دارد.

پس‌از ۸۸ سال

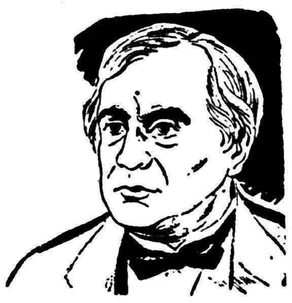

مردم «ماساچوست» مهندس آمریکائی «جمس فرانسیس» راکه سدی بروی رودخانه مریماك ساخته بود مسخره کردند ولی ۸۸سال بعد که همین سد شهر «لویل» درایالت ماساچوست را از نابودی در اثر طغیان رودخانه نجات داد، مردم باهمیت ابتکار مهندس مزبور پی‌بردند.

بهترین آشپز آمریکائی

مادموازل (باربارا اسپیر) آشپز آمریکائی اخیرا توانسته‌است اولین جایزه را دریك مسابقه آشپزی بگیرد .

یکی‌از جوایز این مسابقه یك مسافرت ۱۰ روزه به پاریس بود . وی‌که بیش‌از ۱۶ سال ندارد چند روز است در پاریس بسر میبرد .

دراین عکس ویرا درحالیکه دریکی‌از رستورانهای پاریس مشغول تهیه یك غذای امریکائی است مشاهده میکنید .

کعبه سیاست جهان فرو میریزد

خانه شماره ده داونینك استریت احتیاج به تعمیردارد

پی این‌خانه محکم نیست، سیستم آن قدیمی واز مد افتاده است وامکان دارد هرلحظه فرو ریزد

دیروز امروز

شایع است که مك‌میلان میخواهد از خانه شماره ۱۰ «داونینك‌استریت» اسباب‌کشی کندوشایدبرای همیشه‌با آن خداحافظی کند زیرا این خانه خراب است خانه‌شماره ۱۰داونینك‌استریت زمانی مرکز ثقل سیاست جهان‌وپایگاهی‌بودکه ازآن «امپراطوری زوال‌ناپذیر انگلیس» اداره میشد. دردل این‌خانه حکایتها نهفته‌است ودرپس ظاهر کهنه وفروریخته آن هزاران هزار اندیشه بروزکرده ومیلیارد ها تصمیم گرفته‌شده است این‌خانه نه تنها موجب ریزش خون میلیونها انسان درجهان گردیده بلکه گاهی مرکز صلح جهان نیزبوده است خانه شماره ۱۰ داونینك استریت همان است‌که چرچیل درزیر غرش رعدو برق هواپیماهای بمب افکن هیتلردر آن‌با خونسردی مقاومت میکردو نقشه جنك‌را آرام آرام ترسیم مینمود این همان خانه‌ای‌است که‌صدها سیاستمدار بزرك جهان‌رادربرابر خود بزانوافکنده است اگرنبوغی که‌دراین خانه راحت فعالیت میکرد نبود هیتلرراه فناپیش نمی‌گرفت بهرحال این خانه‌است و هزاراافسانه راست یادروغ ومیلیاردها فرضیه وحدس !

هفته‌آینده کارگران بنا پس‌ازآنکه مك‌میلان پای خود راازخانه‌شماره ۱۰ بیرون گذاشت باتیشه وکلنك بجان خانه سیاست میافتند و آنرا فرو میریزند .

این‌خانه نقایص آشکاری دارد ولا درمعرض آتش قر اردارد ثانیا معماران اعلام کرده‌اند که‌اساس و ستون های‌این ساختمان کهن بدانحد پوشیده شده است که‌اگر مردم‌بیش ازاندازه درآن واحد درآن اجتماع کنند امکان دارد فروریزد هم‌اکنون یك طرح سنگین تجدید ساختمان تحت بررسی استو امکان دارد فورا اجرا گردد . این‌پروژه شبیه پروژه احداث آسانسوری برای خانه سفید واشنگتن است که چندسال پیش اجرا گردیده البته نمای عمارت خانه شماره ۱۰همانست که‌اکنون‌هست‌بجزاینکه‌در داخله دراساس آن تغییراتی خواهند داد ازدراین خانه واز داخله آن‌بیش ازهرخانه دیگردر جهان عکس برداری شده است درواقع این خانه یك‌دردارد که‌از وسط‌آن نخست وزیرو اعضای کابینه‌پادشاهان وسیاستمداران‌خارجی وخبر نگاران خبرسانها وبازرگانان وکسبه مثل‌بقال وروزنامه فروشها و شیرفروش عبور میکنند .

همسر مك‌میلان دراین مورد گفته است که اگر دردیگری به‌خانه‌شماره ۱۰ اختصاص داده شود نخست‌وزیر این فرصت خوب‌رادارد که گامگاه به‌قصاب مراجعه کند گفته میشوددو سال طول میکشد تاخانه شماره ۱۰و ساختمانهای پیوسته بآن‌تجدید بنا گردند هنگامیکه این خانه تحت‌تعمیر قرار داردمك‌میلان وکابینه ازاداره دریاسالاری کشور را اداره خواهد کرد . هزینه برنامه تجدید بنا ۳ میلیون و ۵۰۰ هزاردلار است هنوز آثار بمباران جنك دوم بر دیوار این بنا یافت میشود این خانه هفتاینچ بیش ازحد ازحریم خیابان داونینك تجاوز کرده‌است وقتی مردم دراطاق آن اجتماع میکنند انسان احساس میکند که‌کف اطاق می‌خواهد فرود آید معماران درمورد این خانه‌این‌طور اظهار نظر کردند .

«پی‌این‌خانه محکم نیست‌بلکانها وکف اطاقها محتاج به‌محکم کاری است. طاق‌بایدعوض شود سیستم‌آن قدیمی وازمد افتاده است خطرحریق هرآن امکان دارد خانه‌را نابودسازد.

هفت اشتباه

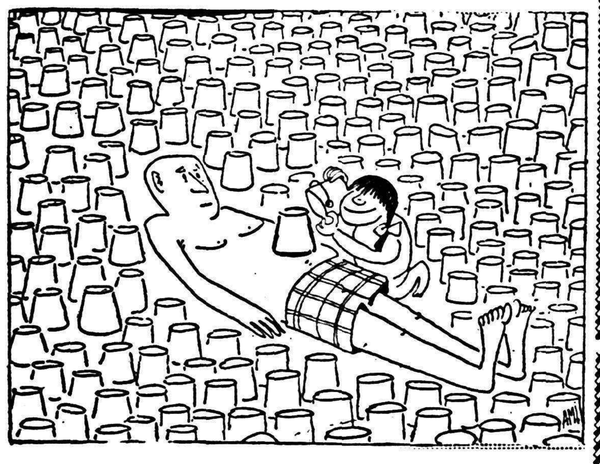

تصویر اصلی

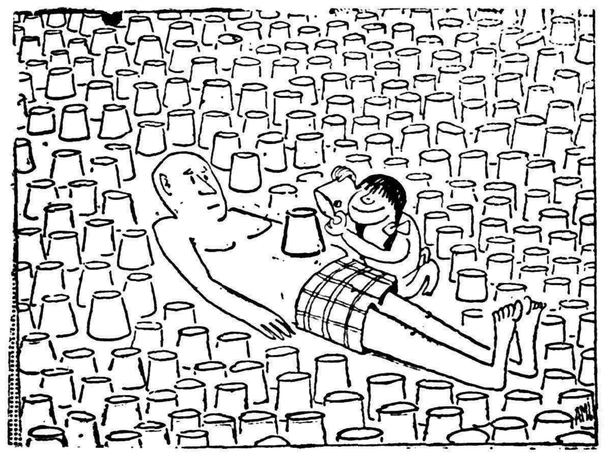

تصویر تغییر یافته

کاریکاتوریست ما ضمن کپی از روی تصویراصلی عمدا هفت اشتباه مرتکب شده . شمااز روی تصویر تغییر یافته این هفت اشتباه را پیدا کنید .

حل دریکی از صفحات دیگر

سینما تئاتر

استراوینسکی به ونیز خواهد رفت

در فستیوال موسیقی که از ۱۱تا ۲۴ سپتامبر امسال در شهر ونیز تشکیل خواهد شد استراوینسکی نابغه معاصر موسیقی بعنوان‌مهمان افتخاری حاضر خواهد شد .

ویتوریودسیکا ترك تابعیت میکند

ویتوریودسیکا هنرپیشه معروف ایتالیائی در نظر دارد تابعیت «لخینانشتین» کشور مستقلی که‌بین اطریش و سویس است را تقاضا نماید دلیل این اقدام‌وضع‌خانوادگی هنر پیشه مزبور میباشد . زیرا جدائی او با همسر اولش و ازدواج مجدد وی که‌در مکزیك واقع شد از نظر قوانین ایتالیا بدون اثر است .

دوسیکا میخواهد با تابعیت این کشور طلاق اول را قانونی کرده و بارسمیت دادن بازدواج دوم خود وضع دو کودکی را که از زن دومش دارد روشن سازد .

شهر «ویرگنز» در ایالت «ویرمونت» کوچکترین‌شهر جهان بشمار میرود این شهر درسال ۱۷۸۸ تاسیس شده و مساحت آن یك میل مربع است که ۱۷۰۵ نفر در آن زندگی میکنند.

مردی که فرار کرد

از: آندره دووینی — ترجمه جواد میرکریمی

ـ۸۰ـ

چهار پنج دقیقه بعد سرباز دیگری که می‌بایستی بجای او نگهبانی کند ظاهر گردید و در خط سیر مقرر که از مقابل در اصلی تا انتهای حیاط بود شروع به قدم زدن کرد .

من در حدود یکساعت از همانجا که دراز کشیده‌بودم مانندعقابی که مراقب شکار خود باشد با دقت کامل حرکات او را تماشا میکردم وپس از این مدت تمام جزئیات امر را بخاطر سپرده و بخوبی میدانستم که او تا کی میرود و برمیگردد ، هر بار قدم زدنش چقدر طول می‌کشد و پس از هر چند قدم بکجا میرسد .

آنوقت به کمك زانوها و آرنجهای خود بلند شدم و از روی دیواره به‌آنطرف خزیدم وپیش «گی‌منه» رفتم .

او در اثر خستگی مفرط بخواب رفته بود . آهسته بیدارش کردم و گفتم :

ـبلندشوموقع‌حرکت‌است.

بدون صدا از جابلند شد و من نخی را که بدور طناب بزرك پیچیده بودم باز کردم وآهسته درگوش او گفتم :

ـحالا همه چیز آماده است و بمجرد اینکه قطار برسد طناب را پائین خواهیم انداخت یك پا یم را روی قسمت‌اصلی بام و پای دیگرم راروی لبه آن گذاشتم بطوریکه دیواره کوتاه بین پاهای من قرار گرفته بود. باین ترتیب میتوانستم طناب راباهر دو دست کنترل کنم وبدون اینکه بگذارم بالیه بام تماس داشته باشد آنرا پائین بفرستم.

«به گی‌منه» گفتم مواظب بسته باشد که طناب در حین بازشدن گره‌نخورد .

درنظر ما باندازه یك ابدیت طول کشید تاقطار آمد. بمجرداینکه صدای آن بلند شد من شروع به پائین دادن طناب کردم وبعد قلاب‌آنرا بطرف داخل دیواره بام انداختم و کشیدم ، معلوم شد خیلی محکم سرجای خود میایستد.بپائین نگاه کردم ، انتهای طناب درتاریکی ازنظر محوشده بود .

حالا دیگر کاری نداشتیم جز آنکه منتظر قطار بعدی شویم‌تا بتوانیم ازطناب پائین برویم .

قرارما بر این بود که پس از پائین رفتن من «گی‌منه» بسته های لباس و کفش رابگردن خود بیندازد و بعد از آنکه من باو علامت دادم پائین بیاید .

خوب میدانستم در لحظه‌ای که از طناب بپائین سرازیر شوم‌آخرین مرحله تصمیم عملی شده و دیگر عاملی که دراختیار خودما باشد وجود ندارد. بعبارت دیگر بااینکار یابسوی پیروزی میرفتیم ویافرمان مرك خودرا بدست خود امضاء میکردیم .

زیرا تا موقعیکه روی بام بودیم هنوز این امکان برای ما وجود داشت که به سلول خودبرگردیم و کسی هم بوئی از قضیه نبرد اما بمجرد فرودآمدن ازبام راه بازگشت بروی ما بسته میشد .

باوجود هوای خنك شب ، صورت و پیراهن من از عرق خیس شده بود . «به‌گی‌منه» گفتم :

ـموقعیکه من پائین میروم برای احتیاط بیشتر ، قلاب را محکم روی دیواره نگهدار تامبادا ازجای‌خود دربیاید .

ودستهای او را گرفته روی قلاب گذاشتم و گفتم «اینطور»

آنوقت روی لبه بام ایستادم و در حالیکه رویم بطرف «گی‌منه» وپشتم بطرف حیاط بود طناب را بدست گرفتم و حاضر ایستادم تا بمحض آنکه صدای حرکت قطار شنیده شد شروع به پائین رفتن‌کنم .

«گی‌منه» که صدای پای نگهبان را شنیده بود سرخودرا نزدیك آورد و آهسته درگوش من گفت :

ـیکنفر پائین قدم میزند .

ـنگران نباش .

بعد چشم به آسمان وستاره‌ها دوختم و دردل دعاکردم که طناب باندازه کافی محکم‌باشد، نگهبان آلمانی درست‌درلحظه‌ای‌که من پا روی‌زمین میگذارم بالای سرم سبز نشود و سرو صدائی درنیایدکه اورا متوجه کند .

انتظار بر اعصابم ضربه میزد و دنباله دعای من باینجا کشید که ترن زودتر بیاید تا قبل از آنکه قدرت ازمن سلب‌شودبتوانم‌خودرا بحیاط وازآنجا بروی دیواربرسانم .

ساعت کارخانه زنك یك بعد از نیمه شب رازد. صدای پای‌نگهبان همچنان بطور منظم در حیاط طنین میانداخت و مثل آن بودکه ثانیه‌ها را اعلام میکرد .

بنظر می‌آمدکه‌ازنیمه شب ببعد تعداد قطارها کم‌میشود ودیگر هر یکربع ساعت یك ترن عبورنمیکند .

علائم بی‌صبری کم‌کم داشت در حرکات «گی‌منه» ظاهر میشد باو گفتم آرام بایستد وخونسردی خودرا حفظ کند . هنوز این‌کلمات درست اندهانم بیرون نیامده بودکه سوت لکوموتیو از دور سکوت راشکست .

به «گی‌منه» گفتم :

ـآمد، حاضر باش .

وبلافاصله به لبه بام آویزان شدم و در حالیکه طناب را دربین زانوهایم میفشردم قدری پائین‌تررفتم و سرانجام دستهایم راهم باطناب گرفتم و بطرف پائین سرخوردم .

بمجرد اینکه پایم بزمین‌رسید طناب دوم را که«گی‌منه» پائین‌انداخته بود برداشتم و باحالت خمیده از حیاط عبور کردم و بطرف دیوارکوتاه دویدم‌و در حین دویدن مقداری از طناب رابازکردم ووقتی پای دیوار رسیدم قلاب آنرا بطرف لبه آن پرتاب کردم که فورا درجای خود محکم شد .

بسرعت از طناب بالا رفتم وازآنطرف به‌لبه دیوار آویزان شدم و آهسته پائین پریدم و طناب رابرای «گی‌منه» روی دیوار باقی گذاشتم

هنوز صدای حرکت ترن که لحظه‌به‌لحظه آهسته‌ترو ضعیف‌ترمیشد بگوش میرسید . دهانم راباز کرده‌بودم و نفسهای عمیق‌میکشیدم تا فشاری راکه به ریه‌هایم واردمی‌آمد سبك کنم .

بالای سرم رشته طناب بلند راکه ازبام آویزان بودو درانتهای آن خط لبه بام را در صفحه آسمان‌میدیدم .

قدری بیحرکت ایستادم تانفسم تازه شد و چشمم بیشتر به‌تاریکی عادت کرد، بعدخودم را بکناردر کشیدم و درابتدای همان دهلیزی که نگهبان قبلی روی پله آن نشسته بود بدیوار تکیه دادم .

نگهبان همچنان مشغول قدم‌زدن بود و هرچند ثانیه یکبار میرفت وبرمیگشت .

احساس میکردم که غریزه حیوانی بروجودم بشدت مستولی شده و عوامل انسانی‌را تحت الشعاع قرار داده ، همان غریزه حفظ جان که عکس‌العملهای بدن را تشدید میکند و قدرت تازه‌ای بشخص‌می‌بخشد.

دراینجا باحساب زندگی من بودویا این‌نگهبان وبهرحال یکنفر از ما میبایستی ازسرراه کنار میرفتیم .

فرهنگی ورزشی

۶۰۰ دانش آموز منتخب دراردوی بزرك کار مستقر شدند

همانطوریکه قبلااطلاع داده شده ۶۰۰نفر دانش‌آموزان منتخب‌جهت شرکت دراردوی بزرك کار در رامسر تهران راترك نمودند ساعت یك‌ونیم بعدازظهر روز چهارشنبه چهارده دستگاه اتوبوس حامل شرکت کنندگان دراردوی بزرك کارکه از بین‌بهترین دانش‌آموزان تهران وشهرستانها انتخاب شده‌اند باتفاق مربیان استانهای کشور به سرپرستی آقای مرتضی بنائی به رامسر وارد شد.

این دانش‌آموزان با فریادهای شادی وسرور از ماشینها پیاده‌شده وبمحل اردو که قبلا تهیه شده‌بود رهسپار گردید.

دانش آموزان مزبور مرکب از ۲۰۰نفر از فارغ‌التحصیلان دانشسرا های مقدماتی و ۲۰۰نفراز منتخبین اردوهای تربیتی کشور و ۲۰۰ نفر ازبهترین دانش‌آموزان دبیرستان های تهران وشهرستانها میباشند که‌درمدت ۱۰روز زیرنظر مربیان مربوطه کارهای علمی . فنی وهنری از قبیل زبان خارجه - ریاضیات- ادبیات -منبت کاری -مجسمه‌سازی آباژور سازی- توربافی - کمربند بافی -پلاك سازی وسایر کارهای دستی را فرا خواهند گرفت وبا مسابقاتی که در اردو ترتیب داده میشود به‌برندگان نهائی‌جایزه داده خواهدشد.

ارتقاء بمقام دانشیاری

بنابه پیشنهاد دانشکده علوم‌و تصویب شورای دانشگاه آقای دکترعلینقی اخوان‌نیاکی دبیرمامور خدمت در دانشکده علوم به سمت دانشیار شیمی کرسی فیزیك‌اتمی دانشکده علوم منصوب شدند.

ساختمان مرکز نمونه آموزش حرفه‌ای آغاز میگردد

روز گذشته آقای دکتر مهران وزیر فرهنك‌وآقای مهندس‌نفیسی معاون فنی وزارت فرهنك باتفاق رئیس و مشاورین فرهنگی اصل چهار در ایران ا زمراکز نمونه آموزش حرفه ای در دشت بازدید نمودند .

قرار دادساختمان مرکز بزرك آموزش حرفه ای و صنعتی درزمین های مزبور ازسال گذشته تنظیم گردید و مناقصه ساختمان بپایان رسید و در هفته جاری ساختمان آن شروع میشود .

ابتداء برای تهیه آب مورد احتیاج یك حلقه چاه عمیق حفر شد وامروز موتور آن که نصب شده بود بکار افتاد همچنین قرار داد ساختمان مرکز آموزش کشاورزی در کرج تنظیم و امضاء شده است ودر همین هفته ساختمان‌آن آغاز میشود در این مرکز که دارای۳۳ اطاق‌درس و کارگاههای مجهز خواهد بود روزانه تعداد هزار نفر مشغول فرا گرفتن تعلیمات صنعتی حرفه ای خواهند شد از این عده ۵۰۰ نفر بطور شبانه روزی تحصیل خواهند کرد و در کلاسهای‌شبانه نیز هنر آموز پذیرفته خواهد شد .

رویهمرفته در مرکز بزرك‌نمونه آموزش صنعتی حرفه ای در دشت ومرکز بزرك‌نمونه‌آموزش کشاورزی حرفه ای دو هزار نفر در روز و هزار نفر در شب مشغول تحصیل خواهند شد .

دوره تحصیل در این مراکز شش سال است و در دوسال اول هنر آموزان در کارگاههای عمومی کار آموزی میکنند وحرفه های عمومی رافرا میگیرند ازسال سوم ببعد رشته اختصاصی مورد علاقه خود را که‌عبارت از الکتریك . مکانیك اتومبیل . چرخکاری . جوشکاری ،ساختمان و درود گری میباشد انتخاب و تعلیمات لازم را فرا میگیرند . مساحت این مرکز نمونه آموزش حرفه ای دویست و نود هزار متر مربع است .

پایان کلاس کار آموزی حرفه ای

کلاس کارآموزی ۱۲۰نفر دبیران هنرستانهای صنعتی کشور که از تاریخ ۲۸خرداد بمدت شش هفته در هنرستان صنعتی تهران. تکنو لوژی تهران. هنرستان صنعتی تبریز. هنرستان حرفه‌ای نمازی شیراز تشکیل‌شده‌بود.روز گذشته‌طی مراسمی‌پایان‌یافت‌دراینکلاس‌درمورد رشته‌های فلزکاری ، درودگری ، برق، ساختمان، مکانیك اتومبیل، ریخته‌گری ، ماشین های افزارزیر نظر استادان ایرانی وآلمانی مراکز مزبور اطلاعات کافی‌بشرکت کنندگان تعلیم داده شد تااز اول سال تحصیلی بامعلومات کامل و اطلاعات‌بیشتری‌بتوانند درهنرستان صنعتی پسران به‌تدریس وتربیت جوانان مشغول شوند.

مسابقات داخلی باشگاه سپه

از باشگاه ورزشی سپه اطلاع میدهند که مسابقات داخلی باشگاه از تاریخ هفدهم مردادماه در محل باشگاه و بین اعضاء آغاز خواهد شد .

اولین مسابقه در هفدهم مرداد در رشته وزنه برداری انجام خواهد شد در هیجدهم مرداد ماه مسابقه در رشته پرورش اندام و فقط بقهرمانانی اجازه شرکت داده میشود که در رشته وزنه برداری شرکت نموده باشند رئیس باشگاه سپه اظهار داشت این تصمیم در اجرای دستورات فدراسیون وزنه‌برداری گرفته شده است .

مسابقات کشتی در تاریخ بیست و پنجم مرداد ماه و مسابقه پینك پنك در تاریخ بیست‌و هشتم مرداد ماه و مسابقه شطرنج در تاریخ اول شهریور ماه انجام خواهد شد .

بعد از خاتمه مسابقات در این‌پنج قسمت باشگاه در جشن خود جوایز قهرمانان را اهداء خواهد نمود .

یکصد مربی مرد وزن درکلاس کارآموزی‌تعلیمات‌اساسی

بطوریکه از اداره کل تعلیمات اساسی اطلاع میدهند از اول مرداد ماه جاری کلاس کارآموزی برای مربیان تعلیمات اساسی شهرستانها در محل دبیرستان محمد نراقی تشکیل گردید.

در این کلاس یکصد نفر از مربیان مراکز تعلیمات اساسی سراسر کشور شرکت‌نموده و بمدت سه هفته تعلیمات‌های مشترك و مخصوصی رافراخواهند گرفت.

برنامه مشترك شامل روش یاددادن خواندن و نوشتن به بزرگسالان در کلاسهای مبارزه با بیسوادی -مرغداری - تربیت طیور و زنبورداری است که مورد استفاده زنا ن‌و مردان روستائی قرار میگیرد

برنامه اختصاصی زنان شامل مواد بچه‌داری- بهداشت- تغذیه وبرنامه اختصاصی مردان شامل : اداره شرکتهای تعاونی - تعلیمات سمعی و بصری - بحث‌و گفتگو برا ی‌رفع مشکلات کار در دهات‌و اطلاع از برنامه های آینده وزارت فرهنك در پیشرفت تعلیمات اساسی دهات است . برای محل سکونت مردان باغ منظریه و برای سکونت زنان دبیرستان محمد نراقی درنظر گرفته شده است .

مشکل دبیران غیر لیسانسیه

تعیین مدت امکان پذیرنیست

روزگذشته عده‌ای از دبیران غیر لیسانسیه وزارت فرهنك که‌درکلاس های تابستانی دانشسرایعالی شرکت کرده‌اند باداره روزنامه مراجعه و تقاضا داشتند که‌ازطرف دانشسرایعالی مدتی‌راکه باید برای دریافت لیسانس تحصیل کنند معین نمایند .در تمامی که خبرنگارما درمورد روشن شدن این موضوع‌باسخنگوی دانشسرایعالی گرفت ،اطلاعات زیررا کسب نمود که برای‌اطلاع دبیران نامبرده عینا درج میگردد :

سخنگوی دانشسرایعالی اظهار داشت بطوریکه اطلاع‌دارید عده‌زیادی ازدبیران وزارت‌فرهنك که‌در دبیرستان های مختلف سراسر کشور تدریس می‌نمایند. لیسانسیه نیستند و بعلت احتیاج از وجود آنان بعنوان دبیر دبیرستانها استفاده میشود . باتوجهی که‌آقای وزیر فرهنك و آقای دکتر فاطمی معاون تعلیماتی وزارت فرهنك به‌پیشرفت علم دبیران کشور دارنداز سال گذشته دراجرای مفاد ماده ۱۳ قانون سازمان‌واستقلال دانشسرایعالی این موسسه اقدام بتاسیس کلاسهای تابستانی نمود . ۲۶۰ نفر ازدبیران غیرلیسانسیه برای استفاده ازکلاس های مزبور از طرف وزارت فرهنك بدانشسرایعالی معرفی شدند رسال جاری نیز ۲۴۰ نفر بدانش‌سرایعالی معرفی شدند واز ۱۵ تیرماه‌شروع‌بکار نمودند . دانشسرایعالی برای اینکه تحصیل دانشجویان دوره تابستانی تحت نظم‌وقاعده‌ای بوده وبه‌نتیجهٔ هائی که‌مورد نظر می‌باشد برسد ، تصمیم گرفت که‌در هر دوره پس‌از توفیق در امتحانات برای این عده امتیازاتی در نظر بگیرد وپس‌از اینکه موفق‌شدند مجموع امتیازاتی راکه‌برای گذراندن دوره لیسانس این‌موسسه لازم میباشد (۱۲۰ امتیاز) دریافت نمایند، باخذ لیسانس نائل گردند باتوجه باینکه اخذ لیسانس دانشسرایعالی بایدطبق برنامه پیش‌بینی‌شده‌ایکه که‌بتصویب شورایعالی دانشسرایعالی نیز رسیده است باشد ،برای خاتمه تحصیلات دانشجویان دوره تابستانی تعیین‌مدت امکان پذیرنیست .ولی‌نظر بمحدودیت وقت‌آنان درهرحال که‌دوماه‌بیشترنیست دانشسرایعالی باکمك وزارت فرهنك درنظر دارد اقداماتی بعمل آورد تا این عده بتوانند تعداد امتیازات لازم رانیز ضمن خدمت دریافت نمایند .

همچنین ترتیبی داده خواهد شد چنانچه عده‌ای از این دانشجویان از خود استعداد نشان بدهند باموافقت وزارت فرهنك‌به‌تهران منتقل شوند و بااستفاده ازکلاسهای شبانه یاروزانه‌و توفیق‌درامتحانات بتوانند زودتر باخذ لیسانس نائل گردند .

درآتیه نزدیکی در امیرآباد

تشکیل میگردد یك‌مرکز اتمی بزرك

سی‌وپنج میلیون ریال اعتبار سالیانه برای این مرکز اتمی در نظر گرفته شده است

کنفرانس بین‌المللی اتمی‌که چندی قبل برای مدت دو هفته در همدان تشکیل شده بود پایان یافت . خبرنگار ما آقای ارزنده در همدان با آقای دکتر علی اصغر آزاد رئیس مراکز اتمی دانشگاه تهران مصاحبه ای بعمل آورد که متن آن بدین‌شرح از نظر خوانندگان می گذرد .

چند ماه قبل از طرف آژانس بین‌المللی اتمی وابسته بسازمان ملل متحد هیئتی مرکب از هشت نفر از متخصصین بین‌المللی اتمی برای مطالعه و اظهار نظر درباره برنامه‌های اتمی ایران و چگونگی ایجاد مرکز اتمی دانشگاه بمنظور استفاده صلح جویانه از انرژی اتمی بطهران وارد شدند و در حدود ده روز در طهران پیشرفت های مقدماتی که در این زمینه حاصل شده بود موردمطالعه قرار دادند و نتیجه مطالعه خود را بشکل گزارشی که از طرف آژانس بین‌المللی اتمی منتشر گردیده . به سازمان ملل متحد تسلیم نمودند . در این گزارش از کوششی که از طرف اولیای دولت ایران ودانشگاه طهران در این زمینه بکار رفته تقدیر شده است . در تعقیب این گزارش قرار شده است برای استفاده از راکتور اتمی ابتیاع شده کارشناسانی بکمك آژانس بین‌المللی تربیت واین عده در رشته های مختلف اتمی بتوانند بنحو احسن احتیاجات مرکز اتمی دانشگاه و سایر تشکیلات‌دولتی را م رتفع سازند .

سی و پنج میلیون ریال

کلیه مخارج مربوط به‌نصب‌راکتور و بنای ساختمان مرکز اتمی که در امیر آباد می باشد و کلیه‌دستگاه های ضمیمه آن در حدود بیست وپنج میلیون تومان بر آورده شده است . قیمت راکتور در حدود یك میلیون دلار است که از بودجه دانشگاه پرداخت شده است . در بودجه فعلی که بتصویب مجلس شورای‌ملی‌رسیده است اعتبار مخصوص برای هزینه ایجاد و توسعه مرکز اتمی دانشگاه منظور گردیده است . این رقم فعلا سی و پنج‌میلیون ریال در سال می باشد ولی با ت وجهات خاصی که اعلیحضرت همایون شاهنشاهی‌نسبت بترقیات و پیشرفت های علوم اتمی مبذول می فرمایند و اوامر موکدی که در دو بار بازدید از این مرکز صادر فرمودند امید میرود که این رقم در سال آینده به نسبت قابل توجهی افزایش یابد .

نیروی راکتور

-قدرت راکتور پنج هزارکیلوات می باشد و در نوع خود یکی ازمدرن ترین راکتور های تحقیقات اتمی در دنیا خواهد بود و دانشجویان‌رشته اتمی بکمك راکتورو لابراتور های ضمیمه آن علاوه بر انجام تحقیقات برای بکار بردن‌انرژی‌اتمی‌دررشته‌های مختلف تربیت خواهند شد واحتیاجات سایر موسسات و مراکز تحقیقاتی را در ایران مرتفع خواهند ساخت .آقای دکترآزادافزود یك برنامه بسیاروسیع برای تربیت کار شناس رشته های مختلف علوم اتمی از طرف مرکزاتمی دانشگاه بکمك آژانس بین‌المللی‌انرژی اتمی تنظیم شده است بقسمی که در ظرف دو سال لااقل چهل کارشناس متخصص فنی که در ممالك مختلف اروپا و آمریکا تربیت شده‌اند در اختیار مرکز اتمی دانشگاه خواهدبود. طبق این‌برنامه‌تاکنون‌شش‌نفردانشجوی ایرانی باروپا و آمریکا حرکت‌کرده‌اند وهم اکنون مشغول فرا گرفتن تعلیمات لازم دراین‌زمینه‌میباشندو پرونده ۲۴ نفر دانشجو وسیله مقامات بین‌المللی تحت مطالعه است که در سال ۱۹۶۰ برای فرا گرفتن تعلیمات باروپا و آمریکا اعزام شوند ۱۶ نفر هم در سال ۱۹۶۱ انتخاب خواهند شد علاوه بر این قرار است که ۱۶ نفر بخرج دولت فرانسه در بزرگترین مرکز اتمی فرانسه ساکلی تربیت شوند . این شانزده نفر انتخاب شده‌اندوپرونده آنهاوسیله‌کمیساریای انرژی اتمی فرانسه تحت بر رسی است و اکثر آنها تا شهریور ماه به فرانسه اعزام خواهند شد .

مشکل خانه فرهنگیان

امروز عده‌ای از فرهنگیان‌پایتخت باداره روزنامه اطلاعات مراجعه و بخبرنگار ما گفتند :که‌در چندی قبل وزارت فرهنك بپیروی از منویات‌مبارك ملوکانه اقدام‌بعقد قراردادی باسازمان عمرانی تهران پارس برای ساختن۶۰۰ دستگاه خانه سه‌و چهار اطاقی بقیمت های ۴۰ تا ۵۰ هزار تومان برای فرهنگیان نمود .

در این قرار داد باتوجه بوضع زندگی وامکانات‌فرهنگیان قرارگردید که۴۰ درصد ازقیمت هرخانه رابعنوان پیش‌قسط وبقیه آن باقساط ۶۰ماهه دریافت گردد ولی چون برای عده‌ای ازفرهنگیان پرداخت چهل‌در صد بهای خانه بعنوان پیش قسط امکان پذیر نبود قرار براین گردید که‌هرمتقاضی بیست‌در صد از پیش قسط را شخصا تهیه ومابه‌التفاوت آن را تاچهل‌درصد وزارت فرهنك باتعیین‌مشروطی بانك ها فراهم نموده ودراختیار سازمان عمرانی تهران پارس بگذارد بامزامید ۶۰۰ نفراز فرهنگیان پایتخت .مبلغ بیست‌در صد بافروش فرش‌واثاثیه منازل‌خود تهیه کردند وآزنوداشتند که درمورد مقرره‌صاحب خانه وکاشانه‌ای شوند .

اخیرا طبق بخشنامه‌ایکه شده وزارت فرهنك‌اطلاع‌داده که‌تهیه بیست درصد پیش قسطبرای وزارت فرهنك امکان نداشته واز فرهنگیان دعوت نموده که با شرکت شهرآراء که تسهیلاتی قائل‌شده‌است، برای‌گرفتن آپارتمان قرار دادبسته وپول خودرا از سازمان عمران‌تهران‌پارس پس‌بگیرند.

نماینده فرهنگیان اظهارمیداشت که‌چون زندگی‌در آپارتمانهای‌شرکت شهر آراءبرای آنها میسرنیست و وزارت فرهنك هم‌از اول‌بآنها قول‌خانه های تهران پارس راداده‌است علیهذا انتظار داریم آقای‌وزیر فرهنك باکمك وزارت‌دارائی مشکل تهیه‌بیست درصد پیش‌قسط راحل نموده راین عده از فرهنگیان را که‌سالیان درازدر توسعه تعلیم‌وتربیت زحمت‌کشیده‌اندخوشنود وامید وار سازد .

برنامه آینده

سینماسهیلا-سینماپلازا

قویترین اثر جنائی که ممکن است تاکنون سینما عرضه نموده باشد

ضربه شیطان

دوبله بفارسی دراستودیو پلازا

باشرکت :

چارلتن‌هستن - جنت‌ای ونابغه جهان سینما ارسن‌ولز

وباشرکت افتخاری

مارلن‌دیتریش - زازاگابور

آکیم تامیروف

آ-۱۷۱۱۴

خرید عکسهای قدیمی

اداره کل موزه ها و فرهنك عامه هنر های زیبای کشور برای تکمیل آرشیو خود خریدار عکسهای قدیمی از مناظر و امکنه مختلف ایران بخصوص مناظر تهران قدیم و همچنین شخصیت های ایرانی می باشد، دارندگان اینگونه آلبوم ها ، عکسها ، باسمه ها و نقشه ها میتوانند با در دست داشتن عین آنها همه روزه (بجز پنجشنبه و آدینه) از ساعت ۹تا ۱۲ باداره موزه ها واقع در میدان ارك کاخ ابیض تلفن ۲۲۰۷۰ و ۵۱۱۸۱ مراجعه نمایند . ضمنا کسانی که مایل‌بفروش‌نباشند وبخواهند بطور رایگان عکسهائی در اختیار ادار ه‌موزه ها بگذارند با کمال‌امتنان پذیرفته وبنام اهداء کنندگان در آرشیو محفوظ‌خواهدماند ازشهرستان ها با ارسال عکسها و مکاتبه با نشانی فوق میتوانند د راین امر فرهنگی و تاریخی شرکت نمایند . ۱-۱۰ اداره کل موزه ها و فرهنك عامه

دفتر سر رسید

برای ثبت کارهای روزانه و کارهای بانکی باچاپ‌و صحافی بسیار لوکس بیش‌از چند جلدی باقی نمانده بشرکت سهامی تحریر ایران چهارراه‌لاله‌زار-اسلامبول مراجعه فرمایند تلفن ۳۶۲۲۴

آ- ۱۶۸۸۴ ۱-۲

آگهی مناقصه خرید پیه‌گاو خالص یا مواد روغنی صنعتی مشابه آن

شرکت سهامی کارخانجات قندایران مقدار چهل‌تن پیه‌گاو خالص‌یامواد‌روغنی صنعتی‌مشابه‌آن راازطریق‌مناقصه خریداری مینماید.

شرایط و مشخصات مربوطه در قسمت بازرگانی شرکت (اداره معاملات داخلی)واقع درخیابان شاهرضا مقابل خیابان فرصت موجود بوده وپیشنهادات واصله‌تا روز ۲۴ر۵ر۳۹ پذیرفته می شود ودر ساعت ۹ صبح روز بعد رسیدگی خواهد شد.

شرکت در مناقصه بمنزله قبولی کلیه شرایط مناقصه است.

۱-۲ آ-۱۶۱۸۰

آگهی مزایده

بنگاه پرورش کودك ویران کردن بنای قدیمی دبستان پرورشگاه شماره ۲ خودرا واقع در خیابان سینا و فروش و حمل خاك و آجر و شیروانی ودر و پنجره و مصالح ساختمانی آنرا بمزایده می گذارد .

داوطلبان شرکت‌در مزایده میتوانند همه روزه ساختمان مزبور را بازدید و پیشنهادات خودرا تا آخر وقت اداری روز دوشنبه ۱۷ مرداد درپاکت لاك و مهر شده که روی آن ذکر شده باشد (مربوط بمزایده مصالح‌زاید ساختمانی) در مقابل اخذ رسید بدفتر بنگاه تسلیم نمایند .پیشنهاد دهندگان قبلا باید مبلغ پنجاه هزار ریال بعنوان سپرده بصندوق‌حسابداری بنگاه واقع‌در خیابان سی متری جنب پمپ بنزین پرداخت و قبض رسید آنرا پیوست پیشنهاد خود نمایند ، پیشنهادات رسیده در ساعت ۱۰ صبح روز سه شنبه ۱۸ مرداد با حضور پیشنهاد دهندگان باز و قرائت شده بجز سپرده برنده مزایده سایرین مسترد خواهد شد به پیشنهادات مبهم و فاقد قبض سپرده ترتیب اثر داده نخواهد شدچنانچه برنده مزایده از انجام پیشنهاد خود استنکاف نماید سپرده او بنفع بنگاه پرداخت می گردد بنگاه پرورش کودك در رد یا قبول ی لك‌یاکلیه پیشنهاد ها مختار است . برنده مزایده موظف است حداکثر بفاصله یکماه از تاریخ عقد قرار داد بنای مزبو را ویران و نسبت بحمل مصالح آن بخارج اقدام نماید . هزینه چاپ آگهی بعهده برنده مزایده است .

۱-۲ آ-۱۴۵۹۷ مدیر عامل بنگاه پرورش کودك . اهور

بادبزنهای جی.ای.سی

بابیش از ۵۰ سال سابقه درخشان

درخدمت شماست

بادبزنهائی که در ۵۰ سال قبل درگرمای سوزان خوزستان نصب شده هنوز بخوبی کارمیکند

از شهرستانها باصندوق پستی ۱۴۲۶ مکاتبه فرمائید

G.E.C.

جنرال الکتریك انگلستان

آ-۱۷۰۰۴

اجتماعی

در انجمن های محلی شهر

بخش هفت سیروس

بشهریه مدارس اعتراض کرد

جلسه انجمن محلی بخش هفت سیروس بریاست آقای سید تقی تقوی باحضور یکصد و پنجاه نفراز اهالی محل تشکیل گردید ابتدا آقای تقوی درباره اقدامات شرکت بیمه صحبت کرد و سپس ضمن تشکر از دولت دکتر اقبال کهقانون مسئولیت مدنی‌را بتصویب رسانیده متخصصین قضائی انجمن محلی اظهار داشتند مواد مربوط را دقیقا مطالعه وراه‌اجرای آنرا برای اصلاح اوضاع بخش ۷سیروس و شکایت علیه افرادودستگاه های مسئول برای آینده درانجمن مطرح نمایند تا افرادو دستگاه‌هائی که بوظائف خودعمل نمیکنند تحت تعقیب واقع شوند. چون آزادی‌انتخابات ازطرف شاهنشاه مژده بزرگ و مهمی است وظیفه فردفرد اهالی این بخش آنست کهدر این امر خطیر ملی شرکت کنند و برای شرکت کلیه واجدین شرایط کوشش‌لازم مبذول دارند.

درتعقیب نامه هائی کهاز طرف این‌انجمن بوزارت دربارو سرپرستیها ارسال شده است از اینکه شاهنشاه اوامر موکد وفوری برای ترتیب کار دانشجویان و جلب رضایت آنان بوزیر فرهنگ و سفیر کبیر ایران وسرپرستیها صادر فرمودند از طرف انجمن عرض تشکر و امتنان بعمل آمد.

تعداد زیادی از اعضای انجمن و اهل محل تقاضا کردند متن‌نطق رئیس انجمن راکهدر جمعیت دفاع ملی‌ایراد ونوار آن۳ مرتبه در رادیو پخش‌شد ازطرف جمعیت دفاع ملی بشکل رساله چاپ‌و منتشر شودودر دسترس ملت ایران گذارده شود.

ضمنا چندتن از اهالی محل تقاضا کردند که رئیس انجمن در جلسات آینده جمعیت دفاع ملی‌نیز سخنرانی نماید. برای اصلاح‌وضع دکاکین نانوائی و قصابی و لبنیاتی و تره‌بارفروشی واغذیه فروشی۳تن از مهندسین اهل‌فن طبق دستور رئیس انجمن مطالعاتی بعمل آوردند تا اینگونه دکاکین مطابق نقشه‌ای که در انجمن موجود است و نمونه آنرا ساخته ولز کسبه تعهد بگیرند تادر ظرف مدتی معین دکاکین خود را مطابق نقشه کهاز هر جهت بنفع آنهاو جامعه خواهدبود تجدید ساختمان کنند و هرکس آنرا بهتر بسازد جائزه بگیرد.

برای اسفالت پیاده‌روها و کوچه ها پیشنهاد شد که شهرداری واهالی محل بعد ازاین از اسفالتهای قالبی استفاده کند تادر موقع‌لزوم برخلاف وضع حالاکه اسفالتها را خراب‌و ضایع میکنند سیمانها واسفالت های‌قالبی را بردارند و بعداز انجام عمل آنها را سرجای خود بگذارندقرار شدنامه‌ای دراین زمینه بشهرداری نوشته شود.

عده‌ای از اهل‌محل از رقم سنگین شهریه مدارس که جدیدا وضع شده صحبت کردند وگفتند که کارمندان دولت بطور کلی قادر نیستند شهریه مدارس اطفال خود را باین اندازه بپردازند - در این مورد نیز نامه‌ای بوزارت فرهنگ نوشته شد.

در مورد کوپنهای تضمین شده که بابت کمک حقوق بکارمندان دولت داده شدناز طرف چندتن از کارمندان شکایاتی بانجمن تسلیم شد که مشکلاتی برای کارمندان ایجاد کرده و از هر جهت بر خلاف‌مقصود اصلی دولت است از جمله اجناس مورد حاجت در سازمان تدارکات موجود نیست و باضافه برای کوپنها ارزشی قائل نیستند و صدی چهل تاصدی بیست کمتر فروخته میشود.

در انجمن محلی کوی کارمندان دولت باغشاه

میخواهند مسیرخط اتوبوسرانی را تغییر دهند

در مجمع عمومی محلی کارمندان دولت باغشاه که بمنظور تجدید انتخاب‌هیئت عامله و بازرسان‌انجمن تشکیل گردیده بود آقایان خاتمی - نورالله نعیمی - سرهنگ نظمی - قزوینی پور - دکتر فریور - حبیب الله نجومی مهندس محمود سعیدی نعمت الله بیضائی - علی اکبر عرب دکتر سید محمد علی کاشانچی - هلال الدین جدلی - سرهنگ قزوین پور بسمت اعضاء اصلی و علی البدل و آقایان مهندس شهاب الدین رضوی و میر شکرائی بسمت بازرسان انجمن برای مدت یکسال انتخاب شدند

ودر نخستین جلسه هیئت عامله آقای قزوینی پور بسمت دبیر - سرهنگ عباس نظمی بسمت خزانه دار - خاتمی بسمت حسابدارومهندس سعیدی بسمت منشی و نجومی به سمت کار پرداز برگزیده شدند - انجمن مزبور در جلسات اولیه خود در اطراف تغییر مسیر اتوبوس خط ۳۰و اسفالت خیابان چهارم و سایر خیابانهای آن‌کوی کهتاکنون اسفالت نشده و خط مشی آینده انجمن مذاکرات مفصلی نموده‌و نامه هائی که بعنوان نخست وزیر و شهر دار طهران تهیه شده بود بتصویب رسید

اولین‌جلسه‌انجمن خانه و بیمارستان تشکیل شد

اولین جلسه انجمن همکاری مردم بابیمارستان‌لقمان‌الدوله‌ادهم بنابدعوت قبلی‌هیئت مدیره وبازرسان انجمن‌با حضور اعضای اصلی و علی البدل انجمن در محل بیمارستان تشکیل گردید طبق اساسنامه اعضای عامله هیئت مدیره‌انجمن باراء مخفی به شرح زیر تعیین و انتخاب گردیدند

آقای آیت الله فقیه یمینی‌بسمت رئیس هیئت مدیره آقای دکتر حسین معرفت بسمت دبیر کل هیئت‌سرهنگ عباس نظمی بسمت خزانه دارآقایان محمود سجادی و باب الله ثقةاسلامی بسمت‌منشی، آقای‌دکتر سید محمدعلی کاشانچی بسمت حسابدار آقای حسن خلیقی‌بسمت کار پرداز ضمنا از سه نفر اطبای پیشنهادی بیمارستان‌برای عضویت هیئت مدیره‌و یك نفربازرس از بیمارستان اخذ رای بعمل آمد آقای دکترتقی ملکی معاون بیمارستان بسمت عضو اصلی هیئت مدیره و آقای سید رضا حمصی رئیس دفتر بیمارستان بسمت‌بازرس هیئت‌مدیره انجمن انتخاب گردیدند.

آ-۱۷۰۶۲

شهردار ببازار آمد

آب برای بازار اهمیت حیاتی دارد

بنا بدعوت قبلی جلسه شورای همکاری برزن ۸ با حضورآقای‌مهاجر شجاعی و آقایان محمود رازی - مشتاقی - دلیل تهرانی سعادات‌نیکخو حاج میاشر - حاج عبدالباقی - مستوفی زاده - تحت ریاست آقای محمد جناب زاده تشکیل گردید.ابتدا آقای دلیل تهرانی اظهار داشت باآنکه در مراسم تشییع و مجلس تذکرآقای حسن مسعودی نمایندگان شوراحضور داشتند ولی از لحاظ خدمات‌مطبوعاتی فقید سعید و توجه کاملی که بدرج صورت مجلس مذاکرات و مصوبات انجمن های محلی داشته اند لازمی دانم که تقاضا کنم برای شادی روان آنمرحوم شعائر دینی بموقع اجرا گذارده شده و حمد و سوره قرائت شود. در این موقع از طرف حاضرین آیات کلام‌الله مجید تلاوت گردید.

سپس آقای جناب زاده اظهار داشت که بوسیله تلفن از طرف برزن‌به‌آقای لاجوردی نایب رئیس شوری‌ونماینده اصناف بازار روز شنبه اطلاع دادند که آقای ذوالفقاری شهردار تهران‌برای استماع اظهارات اصناف بازاربزازها و بازار ارسی دوزها در مغازه آقای حاج محمد منصوریان جورابچی حضور خواهند یافت اندکی بعد آقای ذوالفقاری شهردار و آقای شیر خانی معاون شهرداری و آقای اعتمادی‌رئیس اداره امور شهر و کارمندان فنی شهرداری حضور پیدا کردند و راجع بادامه برنامه اصلاحی و تبدیل‌سقف های بازار بفرم جدید مذاکرات زیادی بعمل آمد - آقای‌شهردارگفت‌همانطور که منظور آقایان است سقف های خطرناك که بیم انهدام آنها میرود برداشته خواهد شد و برای حفظ آثار تاریخی و اصول معماری شرقی قسمت هائی که احتیاج به تعویض ندارد بحال خود باقی خواهد ماند - راجع‌به حفظ بازار از خطر حریق و توجه باین نکته که در این اماکن سرمایه های عظیم نهفته است و لازم است برای تسریع در امر خاموشی‌در صورت وقوع حریق اقدام جدی بعمل آید - پیشنهاداتی شد که محل فعلی سبزه میدان مقر دستگاه آتش نشانی قرار داده شود لیکن از لحاظ اینکه محل‌مزبوراز نظر توقف‌اتومبیلهای‌بازار ضرورت دارد و بعلاوه وجود چند دستگاه آتش نشانی‌بدون وسائل فنی بی نتیجه است پیشنهاد مزبوررد شد و آقای شهردار اطمینان دادند در صورتیکه در منطقه بخش۸محل‌مناسبی در اختیار شهرداری گذارده‌ شودشعبه آتش‌نشانی در آنجا مستقر خواهد شد - چون در منطقه بازار لوله‌کشی نشده و برای اطفاء حریق آب بیش‌از هر چیز ضرورت دارد مقرر شد که‌با مذاکره مستقیم با سازمان آب تهران برای امتداد لوله آب اقدام موثری بشود و چون وضع فعلی بازار اجازه ورود ماشین های آتش نشانی و یا وسائل فنی لوله کشی را نمیدهد بایستی قبلا بوسیله کارشناسان‌فنی اشکال مزبور مرتفع‌گردد و سهلترین راهی که برای عملی شدن اینموضوع پیشنهاد و مورد تصویب واقع شد این بود که بایستی از کوچه های فرعی بازار استفاده شده و راه عبور این وسائل آماده گردد و بدیهی است چنانچه شهرداری با مطالعات کافی کوشش نماید که کوچه های برزن ۸ تعریض گردد کمکی به تقلیل عبور وسائط نقلیه در خیابانها خواهدشد راجع به بهای میوه و تره‌بارمذاکراتی بعمل آمد و از اقداماتی که آقای شهردار در این قسمت انجام داده‌اند سپاسگزاری گردید - در این موقع آقای شهردار از بازار بزازها وارسی دوز ها دیدن نمود وجون تغییر وضع فعلی غیر عملی تشخیص داده شد اتخاذتصمیم موکول بمطالعات فنی گردید و اهالی بازار از عملیات اصلاحی آقای مهاجر شجاعی رئیس برزن ۸ قدردانی نمودند آقای رئیس برزن در جلسه شوری پاسخ‌نامه‌ای را که از طرف شهرداری راجع‌به‌تغییر محل کار خانه های قند و آب نبات ریزی و تعطیل کار آنها در این‌بخش (که موجب شکایت و ناراحتی اهالی این بخش است) قرائت و از طرف شوری تقاضا شد که آقای رئیس برزن اهمیت حیاتی موضوع را برای اهالی محل مورد توجه مخصوص قرار داده و این مسئله را که از جهات بهداشتی و خطرات حریق‌و غیره ، اهمیت بسزائی دارد مجددا تعقیب و یادآوری نمایند . آقای مشتاقی‌دبیر انجمن پیشنهاد نمود که محل فعلی میدان سید اسماعیل مکان شعبه‌آتش نشانی بخش بازار قرار گیرد . آقای حاج‌عبدالباقی از لحاظ مطالعات فنی این موضوع را مهم شمرده و تاکید نمودکه هرچه زودتر مراتب مذکور باطلاع شهرداری برسد - آقای محمود رازی در موضوع عملی شدن اسفالت محل هالی که اعتبار آن تصویب شده و بایستی اقدام شود از آقای رئیس برزن توضیح خواست . آقای مهاجر شجاعی رئیس برزن پاسخ داد که برحسب اطلاع ایشان مقاطعه کار تعیین شده و مقدمات امر فراهم گردیده و تا ماه آبان قسمت های مزبور اسفالت خواهد شد - عده ای از ساکنین کوچه حمام میرزاحسینخان راجع‌به پوشش نهر آب و اینکه یکی دونفر از مالکین محل مخالفت نموده و حتی سنگهای دال را که بهزینه اهالی تهیه شده بخانه خود برده و تملك نموده اند مطالبی گفت آقای ولی‌الله یوسفیه اظهار داشت برنده سنگها در برزن سیزده بایستی آنها را تحویل دهد تا پوشش نهر با اسفالت عملی گردد - از طرف آقای رئیس برزن ماموری تعیین شد که سنگها را مسترد دارد - در پایان

آقای محمود رازی از درگذشت مرحوم صادق‌سرمد که از دانشمندان و شعرای بنام معاصر بود اظهار تاسف نمود و آقای‌مستوفی زاده‌اظهار داشت که فقید مزبور علاوه بر مقامات ادبی یکی از وکلای بصیر و با تقوای دادگستری بود .

خطر حوض دور میشود

پانصد برك گواهی‌نامه درمحلات توزیع شده است

استقبال انجمن‌های محلی‌تهران از طرح مشترك سازمان كمك كودك ومؤسسه اطلاعات‌وكارخانه شاه‌پسند موجب شده است كه بتدریج خطر وحشتناك حوض از منازل تهران دور شود دراین هفته انجمن‌های محلی نازی‌آباد وجوادیه و كوی مهناز داوطلب شده‌اند تا از عمق حوض های منازل حدود وحوزه انجمن‌بکاهند

قسمت‌اعظم‌خفگی اطفال درمحلات جنوب شهر روی میدهد دراین محلات است‌که هر روز چندطفل قربانی بی مبالاتی کسان خود میگردد ابتکار سازمان كمك كودك و شاه‌پسند موجبات رهائی كودكان از این خطرشده‌است.

در هفته‌گذشته پانصد برك گواهینامه مخصوص پر كردن كف حوض درمنازل جنوب‌تهران توزیع شده است علاقه مردم باین امر حیاتی وضعی بوجود آورده است كه گاه مادران بی اختیار و بدست خود حوض را خالی و همسران خودرا ناچار میسازندكه دست بتركیب‌ساختمان حوض بزنند .

قانون تکامل

حکم میکند که با

اپتیما

مکاتبه کنید

Optima

از همان روزهائی‌که انسان دردل غارها زندگی مشقت بار دورانهای نخستین را برخود هموارمیکردمشاهدات خودرا بردرودیوارغار نقش‌میکرد وبدین‌جهت میتوان‌گفت‌که انسان ازصدها قرن پیش قلم بدست گرفته است

این تصاویر رفته رفته بحروف مبدل شد و به پیدایش الفباء وادبیات درمیان ملل منجرگردید.

وسائل مکاتبه نیز بموازات پیشرفت تمدن وبااقتضای قرون تکامل یافت وامروزکه درخشان‌ترین ادوار تاریخ زندگی بشراست قانون تکامل حکم‌میکندکه انسان قرن بیستم با مدرن‌ترین وسیله مکاتبه یعنی ماشین تحریراپتیما مکاتبه کند.

نماینده انحصاری: شرکت سهامی بازرگانی آرین - خیابان‌بوذرجمهری سرای حافظ تلفن ۵۰۰۹۱ تا ۵۰۰۹۴

آ-۱۷۰۷۰

لطفا یادداشت فرمائید

امشب

برنامه تلویزیون ایران

ساعت ۶٫۳۳- برنامه وزارت فرهنگ

تدریس فیزیك عملی برای دانش آموزان

ساعت ۷٫۰۰- برنامه فرهنگ استان تهران

ساعت ۷٫۳۰- برنامه بانوان

ساعت ۸٫۰۰- هنرهای زیبا

ساعت ۸٫۳۰- اخبار

ساعت ۸٫۴۵- جام جهان‌نما

ساعت ۹٫۰۰- برنامه‌نقاب سیاه

ساعت ۹٫۳۰- مسابقه«۵۰۰۰» ریالی

ساعت ۱۰٫۰۰- برنامه تبلیغاتی

ساعت ۱۱٫۳۰- پایان برنامه

در محافل و مجالس

درانجمن ایران وامریکا

کلوب بریج و شطرنج

ازساعت ۶ تا۸ بعداز ظهر

نمایش فیلم های آموزشی

ازساعت ۸ بعداز ظهر

درانجمن ایران وپاکستان

جلسه انجمن ادبی

ازساعت ۶ بعداز ظهر

دراین جلسه درباره شخصیت ومقام‌ادبی مرحوم‌صادق‌سرمدشاعر معاصر چند تن‌از اعضاءانجمن صحبت خواهند کرد.

کلاس اردو

ازساعت ۵تا ۶ بعداز ظهر

فردا

درانجمن ایران وامریکا

کلوب بریج وشطرنج

ازساعت ۶بعداز ظهر

بازدید از دانشکده پزشکی

از ساعت ۸صبح تاشش‌بعد از ظهر

درانجمن ایران و پاکستان

لوتو

ازساعت ۷ بعداز ظهر

درباشگاه نفت

فیلم

از ساعت ۸ بعداز ظهر

درانجمن ایران وهند

جشن کودکان

ازساعت ۷ بعداز ظهر

جریان انتخابات در شهرستانها

بم

دومین وسومین جلسه انجمن نظارت مرکزی انتخابات در روز های چهارم و پنجم مردادبرای‌تعیین اعضای‌انجمن های‌فرعی‌درفرمانداری تشکیل شد واعضاء آن بدین‌شرح انتخاب گردیدند :

رامین علی اکبر خسروی بروات حسین رضائی فهرج‌حاج‌محمد علی معماری ریگان عبدالحسین جلالی ده بکری سلیمان قلندری .

فریمان

خبرنگار ما گزارش میدهدکه روز سه شنبه طبق دستور وزارت کشور اعضای انجمن اصلی هیئت نظارت برانتخابات بدین‌شرح‌انتخاب شدند !

آقایان : دلدار ، خاکسار ، قادری ، و قاضی زاه ، شریف‌زیبائی، اسدزاده ، قراولباشی و زنده باد .

اردکان

اعضای اصلی انجمن نظارت بر انتخابات بااکثریت آراء بدین‌شرح انتخاب شدند :

جمال پارسا رئیس علی‌امامی‌نایب رئیس ،محمدضیائی ،محمد بیطرف، دکتر سید محمود پزشکی ،علی بیطرف ، سید حسن نصیری ، سید حسن حکمت و محمد متولی زاده

سوسنگرد

انتخابات انجمن مرکزی روزسه شنبه چهارم مرداد در عمارت فرمانداری دشت میشان تشکیل شد و ۹ نفر اعضای اصلی بدین شرح انتخاب شدند .

آقایان : حاج لفته طائی ،شیخ لفته مطلب ، جبار جلالی ، فیصل طرفی ، مزعل عاصی ، حاجی‌محمد هدایت ، حاجی علی جلالی ، کریم سیاحی و حاجی محسن علیزاده .

اندیمشک

خبرنگار ما گزارش میدهد که انجمن نظارت بر انتخابات‌اندیمشک بدین شرح تعیین گردیدند :

غلامرضا رحیم‌خانی‌رئیس ، لطیف علی رحیم خانی نایب رئیس ، احمد رحیم خانی ، عیسی سهرابی علی رهبر ، محمد حاجی شیخ ، غلام حسین عباسی ، کریم رستمی ، حیدر رحیم خانی ، بهروز دالونی ، بهاروندی ، عصاره‌پرست ، رسولی و نظام رحیم خانی .

خوی

خبرنگار ما گزارش میدهدکه روز گذشته ۹ نفر اعضای اصلی و هیئت رئیسه انجمن نظارت بدین شرح انتخاب گردیدند .

آقایان شیخ محمد وحیدر رئیس توکلی نایب رئیس ، انصاریان ، مرجعی ، آیت‌الهی ، مقبده ،یوسفی، شکرزاده و مدقالچی

خرمشهر

خبرنگار ما گزارش میدهد که اعضاء انجمن نظارت حوزه‌شهرستان خرمشهر بدین شرح اعلام گردیدند آقایان : حاجی عبدالصاحب‌بحرانی، سید هادی‌نجفی ، حاجی علی‌فیصلی، حاجی محمدپیرو،حاجی‌عبدالزاهدائی حسن جولازاده ، عالمزاده ، حاجی ظهراب رابعی ، حاتم فیصلی بسمت اعضای اصلی

آقایان ! مستوفی ، شریفی ، اردکانی ، زعیر ، الهعلی ، کارون، دورقمی ، احمدی و عبدی زاده به سمت اعضای علی‌البدل انتخاب گردیدند .

سپس برای تعیین هیئت رئیسه انجمن رای گرفته شد و آقایان : عالمزاده و علی فیصلی بترتیب‌بسمت رئیس و نایب رئیس و آقایان حسن جولازاده ،حاجی محمدپیرو حاجی عبدالزاهدائی و هادی نجفی بسمت منشی انتخاب گردیدند .

شوشتر

اعضای انجمن نظارت برانتخابات بدین شرح تعیین شدند .

آقایان : سید شکراله کلانتری رئیس سید صدرالدین امام نایب رئیس ، کاظم ابریشمکار ، حاج سید محمدقائمی‌زاده ، محمدخدائی، حاجی سید محمد حسین جزایری ، سید محمد تقی مرعشی ، محسن مستوفی پور و جواد نمکی بسمت اعضای اصلی .

و آقایان: دکتر جزایری ،سید محمد کامران ، حاجی سید محمد حسن امین زاده ، حاجی محمد چو بدار ، حاجی جواد عبودی ، علی کاظمی‌پور ، سید محمد تقی‌مرعشی، حسن غازی و حاجی سید مرتضی هاشمی بسمت اعضای علی‌البدل

خرم آباد

انتخابات انجمن نظار حوزه ملاوی در قریه پل دختر بدین‌شرح انتخاب شدند .

آقایان : ملك‌نیاز نصیری مقدم رئیس میرسید محمد هاشمی نایب رئیس میر شاهپور فرهادی ، نورعلی حقیقی‌پور ، عزیزاله نصیری،علیمراد جودکی‌منشی و خدا مراد لطفی‌قندی احمدی و مجید محمودی عضو

فردوس

ساعت ۷ صبح دیروز انجمن مرکزی نظارت بدین شرح‌انتخاب گردیدند :

آقایان : قدسی پناه امام حاجی معین واحدی . حاج‌حریری ، متولی زاده ، امیر احمدی و علوی بسمت اعضای اصلی و آقایان : دانش ، نجاتی ، ملك زاده ، قرائی ، حاج صادقی ، حاجی امین ، حاجی جلیل محمد اکبر رضائی ، حاجی قریشی و فاتحی بسمت اعضای علی‌البدل .

شاهرود

آقای ساغر یغمائی کاندیدای حزب مردم وارد شاهرود شد .

بقیه‌در صفحه هیجدهم

DUNLOP

لاستیك

دنلپ

دنلپ افتخار میکند که ،

از نخستین روزهای راهسازی نوین در ایران همکار و همگام خستگی ناپذیر ماشین فولادی بوده است

دنلپ برای گریدر ـ تراکتور ـ موتوسیکلت وسه چرخه‌های بارکش برای هرنوع اطلاع وخرید به نماینده انحصاری

شرکت سهامی لاستیك‌های صنعتی وکشاورزی

خیابان سعدی (پاساژ صدقی‌نژاد) تلفن ۳۵۴۰۹ مراجعه فرمائید. آ ـ ۱۷۰۳۸

گردونه

همباهم در راه بدست آوردن یخچال هوم لایت

یخچال

هوم لایت

بدون پیش پرداخت واقساط طولانی . باقیمتی غیرقابل رقابت وتضمین ۵ ساله یک شاس بزرگ برای همه خانواده هاست

سرویس فنی شرکت باکارگران آزموده همیشه مجانا در اختیار شماست

شرکت سهامی پخش رادیو ـ خیابان فردوسی ـ ساختمان امینی

کانون آگهی غزیبا

HOMELIGHT

آ ـ ۱۶۸۳۰

فلوکوت

بهترین رنگ پلاستیکی واقعاً قابل شستشو

برای رنگ کاری داخل ساختمان

فروشنده انحصاری آ. حکیم و شرکاء

خیابان سعدی تلفن ۳۶۱۲۱

هرکجا این علامت را دیدید خریداری فرمائید

برای تشکیل کادر قضائی

ژاندارمری کل کشور بمنظور تشکیل کادرقضائی‌افرادی را که واجد شرایط زیرین باشند در هنك های خارج و مرکز بشرح زیر :

هنك ۱ ژاندارمری مرکز ـ هنك ژاندارمری قم ـهنك ژاندارمری سمنان ـ هنك ۱۴ احتیاط مرکز. هنك ژاندارمری تبریز ـ هنك ژاندارمری اردبیل ـهنك ژاندارمری کرمانشاه ـ هنك ژاندارمری همدان ـ هنك ژاندارمری سنندج ـ هنك‌ژاندارمری‌اهواز ـ هنك ژاندارمری فسا ـ هنك ژاندارمری بوشهر ـ هنك ژاندرمری کرمان ـ هنك ژاندارمری‌عباسی ـ هنك ژاندارمری مشهد ـ هنك ژاندارمری بیرجند ـ هنك ژاندارمری بجنورد ـ هنك‌ژاندارمری‌تربت حیدریه ـ هنك ژاندارمری زاهدان ـ هنك ژاندارمری مکران ـهنك ژاندارمری رضائیه ـهنك‌ژاندارمری لرستان ـ هنك ژاندارمری اصفهان ـ هنك ژاندارمری گیلان ـ هنك ژاندارمری سپهبان ـ هنك ژاندارمری مازندران ـ هنك‌ژاندارمری‌گرگان هنك ژاندارمری شیراز ـگردان ژاندارمری آبادان پذیرفته و استخدام می نماید .

شرایط استخدام داوطلبین

۱ـتابعیت ایران ـودر دست داشتن گواهی عدم‌سوءسابقه از دادسرای محل تولد و اقامت

۲ـداشتن گواهی نامه شش ساله ابتدائی (کسانی که دارای مدرك‌تحصیلی بالاترباشندو اولاد افسران و درجه داران در صورت تساوی شرایط حق تقدم دارند .

۳ـعلاوه بردر دست داشتن گواهی صحت مزاج وعدم اعتیاد متقاضیان از بهداری‌ژاندارمری هرقسمت مجددا پس‌از حضور در مرکز نیز بوسیله اداره‌بهداری ژاندارمری بلافاصله مورد معاینه دقیق واقع خواهند شد در صورت مردود شدن در مرکزژاندارمری تعهدی بر قبول اینگونه افراد نخواهد داشت .

٤ـحداقل قد داوطلبان ۱۶۵ سانتی متر و حداکثرسن ۲۵ سال و حداقل ۱۸ سال تمام باشد .

هـداوطلبان باید ضامن معتبری را معرفی نمایندکه اعتبار او (لااقل بارزش ۱۵ هزار ریال بوده و مورد گواهی مقامات صلاحیتدار (شهربانی ـژاندارمری) باشد .

٦ـداوطلبین باید متعهد گردند که در ظرف شش‌سال خدمت تقاضای اخراج قبل از انقضای کنترات ننموده و پس‌از فارغ التحصیل شدن بهر نقطه ای‌از کشور کمژاندارمری ماموریتی محول‌نماید بدون هیچگونه عذری پذیرفته و عزیمت نمایند .

دوره آموزشگاه یکسال تمام از تاریخ ۱ر۷ر۳۹ الی ۱ر۷ر٤۰ خواهد بود ودر عرض یکسال تحصیل علاو ه‌براینکه کلیه هزینه تحصیلی و خوراك و پوشاك بعهده ژاندارمری خواهد بود و ماهیانه مبلغ هزار ریال بهر دانش آموز پرداخت خواهد شد . داوطلبان پس‌از طی دوره آموزشگاه و موفقیت در آزمایشات مربوطه بدرجه گروهبان سومی مفتخر و ماهیانه ۲٤۰۰ ریال حقوق و ٥٤۰ ریال بابت جیره دریافت خواهند نمود و ترفیعات بعدی آنان نیز تابع قانون استخدام نیرو های مسلح ارتش شاهنشاهی خواهد بود .

۱ـ۲ آ ـ۱٦۸۰۲

آگهی مناقصه حمل ماشین‌آلات کارخانه قند همدان

شرکت سهامی هکمتان حمل درحدود ٥٦۰۰تن ماشین‌آلات کارخانه مزبور را ازبنادر جنوب بمحل کارخانه واقع درهمدان بمناقصه میگذارد داوطلبان میتوانند تاآخر وقت روز۱٥ مرداد ماه۳۹ بدفتر شرکت واقع درخیابان تخت‌جمشید شماره ۳۰۳ مراجعه ویك برك از شرایط مشخصات حمل را دریافت نموده وبرطبق‌آن پیشنهاد خودرا تهیه وتاآخر وقت روز۱۹مردادماه بدفتر شرکت تسلیم و رسید دریافت دارند . پیشنهادات رسیده درساعت ده‌صبح روز ۲۰مردادماه ۳۹ باحضور پیشنهاددهندگان باز وخوانده خواهد شد .

۱ـ۲ آ ـ ۱٤٥٥۱

شرکت سهامی هکمتان

هم فال

وهم تماشا

شماوقتی که سند خرید اتومبیل فیات‌را بمبارکی و میمنت امضاء کردید بپای صندوق ژتون فیات تشریف میبرید دراین صندوق تعداد زیادی ژتون قرار داده شده است . این ژتونها پوچ ندارد ومسلما یکی از جوائز فیات بشما اصابت خواهد نمود و بدین‌ترتیب‌کمپانی فیات علاوه برعرضه نمودن بهترین ومدرن ـ ترین اتومبیلها نفیس‌ترین جوائزرابدوستداران فیات هدیه میکند وبعبارت دیگر اینروزها در کمپانی فیات هم فال هست وهم تماشا.

فیات

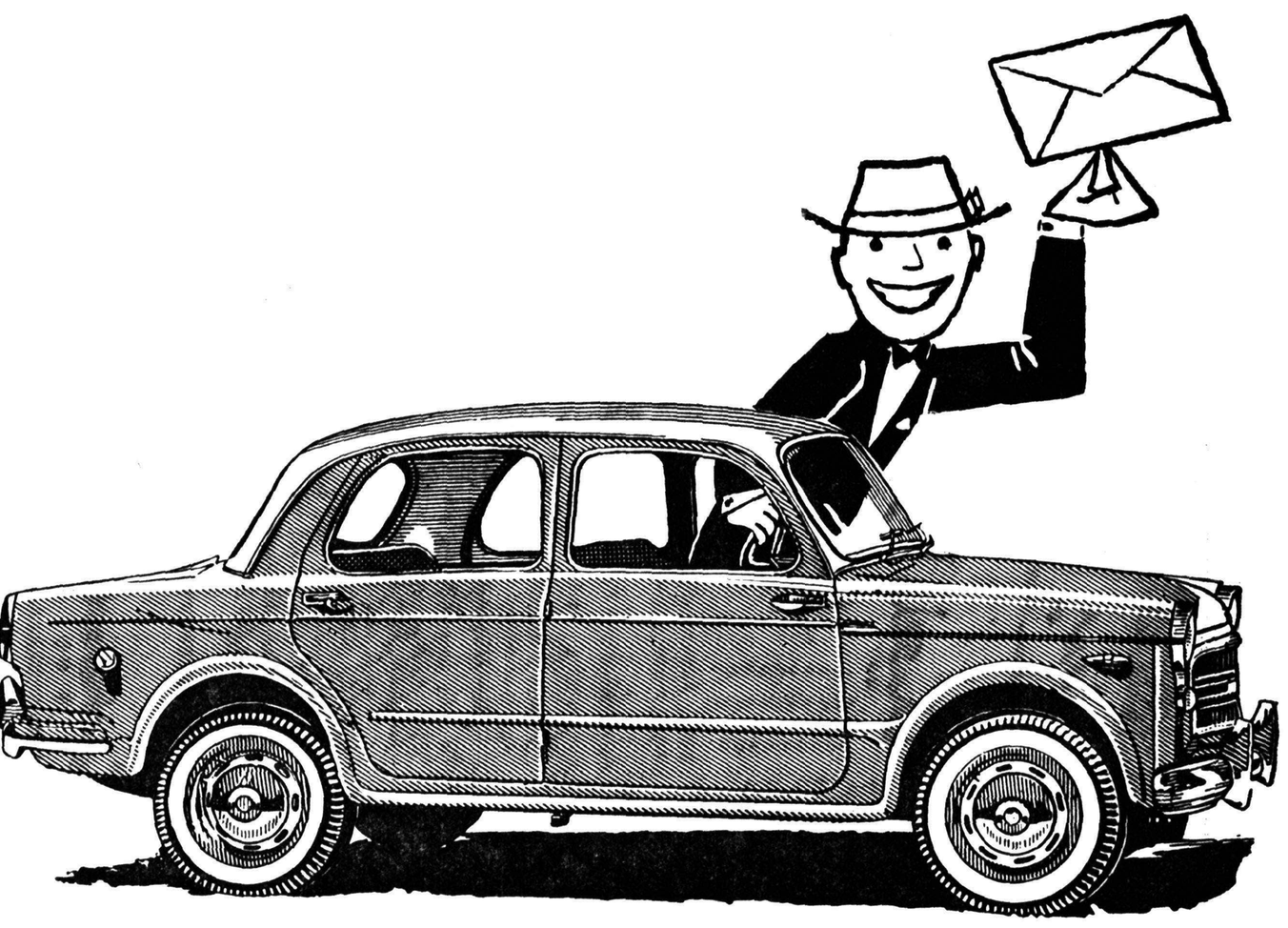

در نمایشگاه فیات اینروزها هم فال هست وهم تماشا

FIAT

نمایشگاه فیات: دروازه دولت، ساختمان فیات، تلفن ۳۸۶۳۷-۳۸۶۳۸-۳۲۶۰۴

آتش دهکده‌ای را بلعید

ساکنین این قریه که ۲۵ خانوار میباشند دربیابان سرگردانند

دربخش کوهدشت از توابع خرم‌آباد لرستان

طبق گزارش خبر نگار ما در خرم آباد دوروز قبل قریه «ریکا» که دارای ۲۵ خانوار میباشد ودر بخش کوهدشت ازتوابع شهرستان خرم آباد واقع است بعلت نامعلومی طعمه‌حریق شد ودر نتیجه کلیه خانه های این قریه بکلی سوخت وخاکستر گردید •

چون اهالی قریه وسیله موثری برای اطفاء حریق نداشتندواز طرفی باد شدیدی نیز میوزید بهمین جهت شعله های‌آتش ظرف اندك مدتی کلیه خانه های قریه را بکام خودکشید •

باپیش آمدن این واقعه اینك ساکنین قریه ریکا که اغلب کشاورزمیباشند در بیابان بسر میبرند و هیچگونه وسیله زندگی برای آنها باقی نمانده است خبر نگار ما در گزارش خوداضافه میکند این جریان از طرف بخشداری کوهدشت بفرمانداری خرم آباد اطلاع داده شده و بااقداماتی که بعمل آمده،جمعیت شیر و خورشید سرخ این شهرستان بلا فاصله‌مقدار زیادی آرد و خوار بار و پتو بقریه «ریکا» فرستاده است قریه حریق زده در صدو بیست کیلو متری شهرستان خرم آباد قرار دارد •

چند خبر کوتاه

*بیجار یکدستگاه موتور مولد برق ۵۰ کیلوواتی طی مراسمی در بیجار با حضور فرماندار و عده‌ای‌از اهالی افتتاح شد و شروع بکار کرد

*کلاردشت کشاورزان کلار ـ دشت تقاضا دارند شعبه بانك کشاورزی در این شهر افتتاح شود تا با استفاده از وامهای آن بوضع کشاورزی خود سرو صورتی‌بدهند

*کرج دادگاه بخش دادگستری کرج که به پیشنهاد آقای طاهری رئیس دادگستری این شهرستان تاسیس شده است چند روز قبل افتتاح گردید و بریاست آقای وخشور زاده شروع بکار نمود .

*ساوه در اکیپ دامپزشکی به ریاست آقای دکتر فرهنك فر رئیس دامپزشکی ساوه برای مبارزه با طاعون اسبی د راین منطقه فعالیت میکنند ضمنا آقای دکتر محمودیان برای کمك باین اکیپ ها از تهران بساوه آمده است

*لاهیجان‌ـ مامورین مبارزه با مواد مخدره لاهیجان از دوشیزه۱۵ ساله‌ای بنام ایران‌فرزند نصرت۱۹۱ گرم تریاك بدست آوردند .

*لاهیجان‌ازطرف‌وزارت گمرکات و انحصارات یکدستگاه‌اتومبیل‌جیپ باداره قند و شکر لاهیجان تحویل شد و هم‌اکنون هفته ای سه روز قند و شکر و محصولات دخانیات بوسیله این اتومبیل به دهات حمل میشود.

*ساوه شعبه بانك صادرات و معادن در ساوه افتتاح شد و شروع بکار کرد ریاست این بانك را آقای عباس محلوجی بعهده دارد .

جشن ورزشی بمناسبت پایان سال تحصیلی

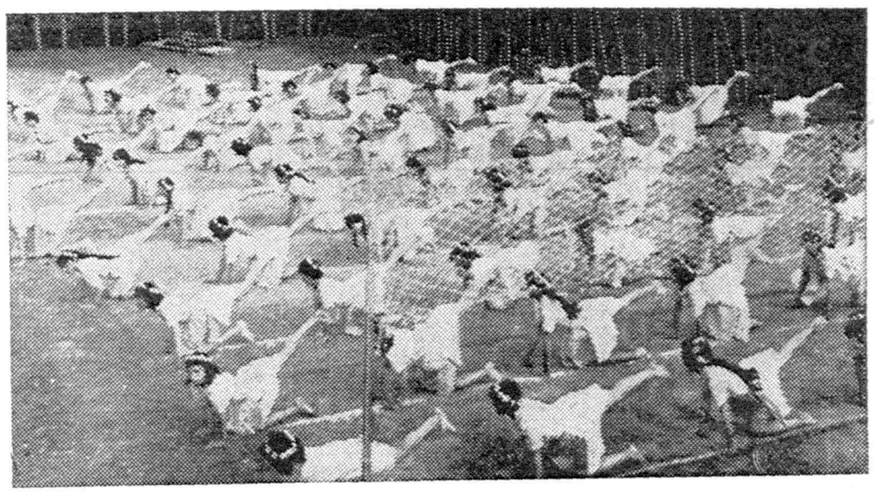

خبرنگار ما از مشهد اطلاع میدهد چند روز قبل‌بمناسبت پایان سال تحصیلی ، جشن ورزشی باشکوهی از طرف انجمن ورزشی دبیرستان دخترانه «مهستی»مشهد در محل دبیرستان مذکور انجام شد و دختران ورزشکار این دبیرستان برنامه های ورزشی جالبی‌بطرز دستجمعی اجرا کردند .
در عکس بالا صحنه‌ای از اجرای یکی از برنامه های مزبور دیده میشود .

راه جاجرم

بنا بگزارش خبرنگار ما درجاجرم چند روز قبل آقای مهندس احمد مایلی رئیس اداره راه شوسه‌شاهرود برای بازدید وضع جادهٔ «جاجرم به ایستگاه» و برآورد هزینهٔ ساختمان پلهائیکه قرار است در این جاده ساخته شود بجاجرم وارد شد .

آقای مهندس مایلی پس ازبازدید جادهٔ مذکور بشاهرود مراجعت کرد

تریاك وگواهینامه جعلی

چند روز قبل مامورین مبارزه با مواد مخدره شهربانی شیراز ازمنزل «احمد چاکر رضا» یکی ازاهالی‌مقدار ۳۶ گرم تریاك کشف کردند .

ضمنا از منزل‌وی‌چند برك‌گواهی‌نامه جعلی سال ششم ابتدائی هم بدست آمد که ضبط گردید هم اکنون «احمد چاکر رضا» باز داشت میباشد و موضوع تحت رسیدگی‌است

از : محمد عمیدزاده — خبرنگار گنبدکاوس

هنوز دیر نشده است

تعطیلات تابستانی برای مسئولین امور فرهنگی گنبدکاوس فرصت‌خوبی بود که‌دورهم بنشینند وبرای پیشرفت برنامه‌های آموزشی آموزشگاهها‌ورفع نقائص فرهنگی این شهرستان طرح‌جدیدی بریزند تااین برنامه‌ها درسال تحصیلی آینده دقیق‌ترو بهتر بمورداجرا گذاشته شودوا ی‌متاسفانه تافصل تابستان فرارسید مسئولین امور فرهنگی این شهرستان هریك بگوشه‌ای رفتند ودر نتیجه موضوع فرهنك دربوته فراموشی ماند سال گذشته وضع دبیرستانهای گنبدکاوس چندان تعریفی‌نداشت. ونظر اولیای دانش‌آموزان که‌از هرلحاظ بااداره فرهنك همکاری داشته‌اند تامین نگردید تعداددبیران لیسانسیه دبیرستانها از سالهای قبل بمراتب کمتربودو روی همین اصل کار تدریس درآموزشگاهها پیشرفت زیادی نکرد. ساختمانهای فرهنگی که‌اغلب باهزینه اهالی این شهرستان تهیه‌شده است برای تحصیل کلیه دانش‌آموزان کافی نبود وباوضع‌فعلی چنین بنظر میرسید که این نقیصه‌در سال تحصیلی آینده نیز مرتفع نخواهد شد در هرصورت حالا که بیش از یکماه و چند روزی بشروع سال تحصیلی جدید باقیست اهالی گنبدکاوس ازمسئولین امور فرهنگی این شهرستان تقاضا دارند که‌تافرصت ازدست‌نرفته برای‌تامین احتیاجات آموزشگاههای این شهر اقدام گردد‌زیرا هنوز هم برای انجام این کارها دیرنشده است .

تلاش آمل برای کشف هویت مقتول بیحاصل

کوشش مامورین قضائی وانتظامی هنوز بجائی نرسیده

آخرین گزارش خبر نگارما درآمل در باره قتل مرموز جوان خوش سیمائی که جسد وی در کنار رودخانه (محمود آباد کناره) کشف شد حاکیست که هنوز هم فعالیت مامورین انتظامی و قضائی شهرستان آمل برای کشف هویت مقتول و پیدا کردن قاتل یا قاتلین بنتیجه نرسیده است آقای سرگردشکوفه فرمانده گروهان ژاندارمری آمل که از متصدیان کلیه مهمانخانه ها و کافه های مناطق اطراف آمل و همچنین هتل بابلسر در این باره تحقیقاتی بعمل آورده است اظهار داشت : متاسفانه تاکنون نتوانسته ایم درباره‌این قتل مرموز مدارکی بدست آوریم و کلیه فعالیتهای ما در راه کشف هویت مقتول و پیدا کردن قاتل یا قاتلین بی نتیجه‌مانده است •

وی اضافه کرد ما باتمام قوا برای کشف هویت مقتول خواهیم کوشید و امید واریم اسرار این قتل مرموز که بصورت معمائی درآمده است آشکار شود •

مصیبت تازه

درقریه «چهارده‌بخش» دامغان مجددا سیل مهیبی جاری‌شد وباقیمانده‌هستی مردم را جاروب کرد

تمام خانه‌های روستائی ومزارع کشاورزی را آب گرفته‌است

خوانندگان عزیز اطلاع دارند که چند روز قبل بر اثر بارندگی های شدید و مداوم در قریه « حسن کلا ـ چهارده بخش » از توابع شهرستان دامغان سیل جاری شد و علاوه بر تلفات جانی قسمتی از مزارع کشاورزان و احشام دامداران را آب برد و چندین‌خانه روستائی منهدم گردید اینك خبرنگار ما در دامغان طی گزارش دیگری اطلاع میدهد هنوز وحشت و ناراحتی اهالی قریه چهارده بخش از خسارت‌و خرابیهای سیل اولیه برطرف نشده بود که دو روز قبل بار دیگر در این منطقه بارندگی رویداد ودر قریه چهارده بخش سیل مهیبی جاری گردید و این بار نیز خسارات زیادی بسیار آمد بر اثر جاری شدن سیل باقی مانده مزارع کشاورزان را آب فرا گرفت و بقیه خانه های روستائی ویران گردید و تعداد زیادی از احشام اهالی تلف شد خبرنگار ما در گزارش خود اضافه میکند چون رودخانه ای که‌از کنار قریه‌چهارده بخش می گذرد بر اثر بارندگی شدید و جاری شدن سیل طغیان کرده است اینك کشاورزان چند قریه دیگر که‌درمسیراین رودخانه واقع است دچار ترس و وحشت شده‌اند واز این میترسند که آب رودخانه مزارع آنهارا نیز فراگیرد باید گفت که در حال حاضر چند روز است که هوای دامغان وحومه بعد از ظهر ها ابری‌میشود و بهمین جهت احتمال دارد که درقراء اطراف دامغان بارندگی های شدیدی روی دهد .

نان‌آور یك خانواده

زیر چرخهای اتومبیل جان سپرد

خبرنگار ما از فلاورجان ضمن گزارشی اطلاع میدهد چند شب‌قبل اتومبیل سواری‌شماره ۱۰۴۱اصفهان با جوان دوچرخه سواری بنام صفر فرزند هاشم بشدت تصادف کرد مصدوم که‌در این حادثه بسختی مجروح شده بود پس‌از انتقال به بیمارستان در گذشت .

خبرنگار ما در گزارش خود جریان حادثه را بدین شرح توضیح داده است : چند شب قبل اتومبیل سوار ی‌مذکور از فلاورجان بطرف اصفهان حرکت میکرد . در بین راه ، گردنه ای است بنام «بابا ـ سعید » که بعلت خرابی راه ،بسیار خطرناك و عبور از آن مشکل است. هنگامیکه راننده ماشین میخواست از گردنه مزبور به پیچد ناگهان‌ا دوچرخه سواری که‌در جهت مخالف در حرکت بود روبرو شد و قبل‌از آنکه راننده بتواند کنترل اتومبیل خودرا حفظ کند دوچرخه زیر چرخ ها ی‌ماشین خورد شد . راننده سواری با استفاده از تاریکی شب متواری گردید و تاکنون اثری از او بدست نیامده است .

چند ساعت بعد جسد نیمه جان صفر علی بوسیله رهگذرانی که عازم اصفهان بودند به بیمارستان ثریا منتقل گردید ولی معالجات موثر واقع نشد و مصدوم درگذشت. خبرنگار ما اضافه میکند که خبر درگذشت صفر علی ،مردم رابشدت متاثر کرده است زیرا صفر یگانه فرزند هاشم فلاورجانی و تنها نان آور این خانواده محسوب میشد .

پست صومعه‌سرا نامرتب است

نامه‌ها ومحمولات پستی باتاخیر بدست مردم میرسد

خبرنگار ما در صومعه سرا می نویسد ، مامورین اداره پست و تلگراف بجای آنکه نامه ها وامانتهای پستی صومعه سرا را مستقیما از رشت به صومعه سرا حمل کنند . آنهارا همراه بامحمولات پستی فومن به آن شهرستان می برند و پس‌از توزیع نامه های پستی فومن که چند روز به طول می انجامد ، تازه به صومعه سرا می آیند وبا چند روز تاخیر امانتهای پستی اهالی را بدست آنها می رسانند . چون صومعه سرا در اوائل جاده «رشت ـ فومن» قرار دارد ، اهالی تقاضا دارند امانات ونامه هائی که از شهرستان ها به اداره پست رشت می رسد . اول برای توزیع به صومعه سرا و سپس به «فومن» حمل گردد .

درارك چند شیره‌کشخانه کشف شد

چند نفر از صاحبان شیره کشخانه هاکه دستگیر شده‌اند

اخیرا براثر جدیت آقای سرهنك رحیمی رئیس شهربانی اراك، چند شیره کشخانه با تعدادی آلات شیره کشی ومقداری تریاك وسوخته تریاك بشرح زیر کشف شده است :

• در بخش ٤ اراك شیره کشخانه ای متعلق به ارسلان سیفی با حضور آقای ستوان شنیتائی نماینده دادستان کشف شد و صاحب شیره کشخانه و یکی از مشتریان آن دستگیر شدند . دراین شیره‌ـ کشخانه یکدستگاه نگاری ودر حدود ۲٦ گرم سوخته تریاك نیز به دست مامورین افتاد .

• از منزل «مصطفی امیری» یکی از اهالی مقدار چهل گرم شیره مطبوخ کشف‌وشخص مذکوروهمسرش بنام«کشور» باتهام‌طبخ‌وتهیه شیره دستگیر گردیدند .

• مامورین در بخش ۳ اراك شیره کشخانه ای با یکدستگاه‌نگاری کشف کردند و صاحب شیره کشخانه را بنام شعبان گلشن طلب باتفاق یکی از مشتریان آن بنام «رحمت اله رحمی» دستگیر کردند .

• از شخصی بنام سید جمال حسینی مقداری تریاك کشف و شخص مذکور دستگیر شد .

دانش‌آموز نادان

خبرنگار ما در رود سر می نویسد چند روز قبل یکی از دانش آموزان رود سر بنام عباس که درامتحانات امسال تجدیدی شده بود دبیر خود را هنگام عبور از خیابان موردتهاجم قرار داد و با وارد آوردن چندضربه چوبدستی اورا بسختی مضروب‌نمود دانش آموز نادان بنا بشکایت دبیر خود تحت تعقیب قرار گرفت . جا دارد مقامات مربوطه جریان را جدا رسیدگی و دانش آموز خاطی را تنبیه کنند .

لوله‌کشی آب زنجان شروع شد

خوانندگان عزیز اطلاع دارندکه دو روز قبل اولین کلنگ ساختمان منبع و لوله کشی آب زنجان طی مراسمی با حضور روسای دوائر دولتی ومحترمین شهر بوسیله آقای رزم‌آراء فرماندار بزمین زده شد درعکس بالا آقای فرماندار هنگام زدن اولین کلنگ ساختمان منبع و لوله کشی آب شهر دیده میشود •

واگذاری زمین

بنا بگزارش خبر نگار ما در اصطبهانات اخیرا چهار نفر از اهالی اصطبهانات باسامی احمد ، محمود، حسنعلی و قاسم وکیلی قطعه زمینی بمساحت پنجهزار متر در محل «وکیل آباد» این منطقه در اختیار اداره ژاندارمری گذاشتند تا از آن برای ایجاد ساختمان گروهان ژاندارمری اصطبهانات استفاده شود این ساختمان بزودی از محل بودجه اداره ژاندارمری ساخته خواهد شد

امتحانات ورودی سه‌دانشکده شیراز انجام شد

باحضور استادان دانشگاه تهران و شیراز

از ۷٤۲نفر فقط ۱۲۰ نفر قبول شدند که ۲۰نفر آنها دوشیزه هستند

خبرنگار ما در شیراز اطلاع میدهد امتحانات ورودی دانشکده های علوم و کشاورزی و پزشکی شیراز روز های شنبه و یکشنبه گذشته با حضور استادان دانشگاه تهران‌ودانشگاه شیراز انجام گردید دراین امتحانات از ۷٤۲ نفر شرکت کننده ۱۲۰ نفر قبول شدند که از این عده بیست نفر دختر و صد نفر پسر میباشند شاگرد اول امتحانات آقای رستم القابی از تهران است وآقایان محلاتی وبیرشك به ترتیب رتبه اول ودوم را بدست آورده‌اند .

ضمنا آقای دکتر قربان رئیس دانشگاه شیراز بر این امتحانات نظارت داشت .

سك پشمالو

گوش کودکی را ازجاکند!

علیرضا فرزند آقای حسین شاکری یکی از اهالی نریدونکنار برای بازی با همسالان خود بخیابان رفت، در گوشه ای‌از پیاده رو خیابان‌سگ بزرگ وپشمالوئی چمباتمه زده بود و بعابرین خیره خیره مینگریست علیرضا بدون اینکه‌بسگ آزاری برساند از کنارش گذشت ولی هنوز چند قدمی دور نشده بود کهسگ پشمالو ناگهان ازجای خود پرید و بایك جست گوش علیرضا را بدهان گرفت و پس از مدتی کلنجار رفتن گوش اوراازجاکند و بعد براثر داد و فریاد مردم متواری شد کودك مزبور به بیمارستان منتقل گردید و تحت معالجه قرار گرفت.

کشف جنازه

کولر اطاقی که مرتبا کار میکرد باعث‌شد جنازه یکی‌از کارگران پالایشگاه درحمام کشف شود

در شماره گذشته باستحضار خوانندگان عزیز رسید که جنازه یکی از کارکنان پالا یشگاه نفت در حمام اطاق شماره یك ردیف ۸٦ بریم کشف شد خبر نگار ما در آبادان مشروح این جریان‌را چنین گزارش داده است : مدت ده روز بود که منوچهر حسینی کارمند ۲۳ ساله قسمت تقطیر پالایشگاه سر کارخود حاضر نمیشد و مقامات شرکت نفت نیز از علت این غیبت طولانی اطلاعی نداشتند تا اینکه صبح پریروز آقای سروان جنانی رئیس کلانتری آبادان اطلاع یافت که چند شبانه روز است کولر اطاق شماره یك ردیف ۸٦ بطور مداوم کار میکند چون این موضوع عجیب و غیر عادی بنظر میرسید و علاوه‌براین آقای جبل عاملی صاحب اطاق نیز در مرخصی میباشد باینجهت مامورین کلانتری ۲ با کسب اجازه از دادستان به محل مزبور رفتند و پس‌از مدتی جستجو متوجه شدند که جنازه منوچهر حسینی در گوشه حمام افتاده است •چون جسد متعفن شده بود معاینه وی میسر نگردید و اینك از طرف اداره بهداشت آبادان برای برطرف کردن بوی تعفن جنازه در محوطه حمام اقدام شده است تا معاینه جسد ممکن‌گردد و معلوم شود که منوچهر حسینی خودکشی کرده‌و یا بقتل رسیده است •

در رودخانه غرق شد

خبرنگار ما در مرو دشت اطلاع میدهد، چندروزقبل«دهباش مسعودی» یکی از جوانان مرودشت، هنگامیکه در رودخانه «سیوند» این بخش‌مشغول آب تنی بود، شدت جریان آب اورا بوسط رودخانه کشانید و سرانجام جوان مذکور براثر عدم آشنائی بافن شنا غرق شد .

جنازه مغروق پس از یکشبانه‌روز از رودخانه خارج و دفن شد .

تجریش هم دچار کم‌آبی شد

چاه آب اغلب خانه‌های شمیران خشك شده است

خبرنگار ما در شمیران می نویسد مدتی است که آب آشامیدنی در تجریش کمیاب شده واهالی از لحاظ تهیه آب مصرفی سخت در مضیقه قرار گرفته اند ودر حال حاضر چاه های آب اغلب منازل یا بکلی خشکیده ویا در شرف خشکیدن است .

فعلا ساکنین تجریش آب آشامیدنی مورد نیاز خودرا از آب فروشی های محلی وسقاها می خرند ودر بعضی محله ها آب آشامیدنی بوسیله تانکر های شهرداری در دسترس اهالی قرار می گیرد .

خلاصه اخبار آذربایجان

تکاب درمانگاه تکاب که از طرف جمعیت شیر و خورشید سرخ‌تبریز ساخته شده‌گشایش یافت • قرارا ست یك بیمارستان پنجاه‌تختخوابی نیز در این منطقه ایجاد گردد •

تبریز از طرف بانك کشاورزی ایران مبلغ سیصد و پنجاه هزار ریال بشرکت تعاونی روستائی قریه «اردها» حوزه سراب و مبلغ دویست و چهل هزار ریال بشرکت تعاونی روستائی قریه «قره طورق» حوزه مرندا‌عتبار داده شد •

بستان آباد اخیرا ازطرف شهرداری بستان آباد دو حلقه چاه مستراح عمومی حفر گردیده و ساختمان آن شروع شده است •

درمسابقه دوستانه شنای تهران ومشهد

تهران درشنا و مشهد درشیرجه برنده شدند

خبرنگار ما از مشهد اطلاع‌میدهد بنابدعوت هیئات‌شنا وشیرجه‌خراسان چند روز قبل تیم شنا و شیرجه‌تهران بمنظور انجام چند مسابقه دوستانه بمشهد وارد شدند. مسابقات شناو شیرجه در استخر شنای استادیوم‌سعد آباد در قسمتهای ۱۰۰ متر کرال‌سینه ۱۰۰ متر کرال پشت، ۲۰۰۰ متر قورباغه و ٤۰۰ مترآزاد انجام‌شد ودر نتیجه در قسمت شیرجه تیم مشهد و در قسمت شنا تیم تهران برنده‌شدند در عکس مقابل آقایان اصغرهمایون سیروس مختاری و امینی قهرمانان یکصدمترپروانه‌بترتیب‌ازتهران‌ومشهد و تهران روی سکوی افتخار دیده میشوند .

توقع بی منطق عبدالناصر

بقیه ازصفحه دوم

آقای دشتی خنده‌ای زده گفت :علت آن خیلی واضح است . آن کسیکه امروز برمصر حکومت پلیسی را تحمیل کرده یك مرد سیاسی ورجل‌اجتماعی نیست که باحوادث بزرگ شده ودر آغوش حزب وافکار عمومی بمسندزمامداری مصر رسیده باشد . یك سرهنك ماجراجوئی ازنارضایتی مردم از اوضاع سابق استفاده‌کرده و بایك انقلاب نظامی وشبیه شوخی بدین مقام‌رسیده است . هیچ نوع تربیت سیاسی واجتماعی ندیده‌است . قوت او در عوام‌فریبی است ، بلکه‌میتوان گفت درعوام فریبی هم‌نیست ، بلکه در سنخیت وتجانسی است که باافکار واحساسات عامه داردو مصدر قوت او همان تمایلات‌مردم بازار وقهوه‌خانه نشینان قاهره است .و بنظر من هیچ چیزی برای کشوری خطرناکتر از این نیست که زمامداران وی از عقل و حکمت وتامل دوربوده ومانند پرکاهی که درمعرض باد قرار گیرد تابع احساسات وافکار مردم بازارشوند.

وجود دولت اسرائیل یك واقعیتی است ، کینهٔ نژادی اعراب با این شاخه شجره سامی نمیتواند آنرا ازمیان بردارد . تمام عقلاوزمامداران فکورمصر اینرا میدانستند ،ولی از ترس افکار عمومی بازارنفسشان درنمی‌آمد و حتی بعضی ازآنان بجای اینکه باروش معتدل وعاقلانه خود در صدد تصحیح اشتباه عامه باشند، برای جلب افکار عمومی آتش را دامن زدند و خودتابع احساسات عمومی شدند .

ادارهٔ امور عامه ، حکمت وتدبیر ، تامل وتعقل ومراعات افکارو آرائی که درسایر کشورها میگذرد میخواهد، چنانکه سیاسیون بزرگ مانند بیسمارك ،وریشلیو ،دیزرائیلی ومترنیخ ودر عصر خود ماجرچیل ،نهرو ، آیزنهاور چنین بوده‌اند تاتوانسته‌اند ملتی بسازند ویاملتی را از تنگنانجات دهند ، ورنه باحماسه سرائی و متابعت‌از احساسات شخصی ودائما حادثه جوئی کار بجائی نمیرسد .

من‌در آقای جمال عبدالناصر نه‌پختگی مردان سیاسی ونه‌تجربه پیران کارکرده‌می‌بینم و متاسفانه حوادث بین‌المللی طوری بوده است که‌باو کمك‌کرده واو تمام آنهارا از تدبیر و سیاست‌خودمیداند.

درقضیه کانال سوئز قطعی و کامل نبودن نقشه فرانسه و انگلیس از یك طرف ،حمایت اصولی آمریکا از طرف دیگر امررا برناصر مشتبه ساخته‌وخیال کردچون درآن قضیه ملل بیطرف ازوی حمایت و روش‌انگلیس وفرانسه رانپسندیده‌اند ،هرسیاست ماجراجویانه‌ای که ایشان درپیش گیرند سایر ملل موظف به‌تائید وهمراهی باآن هستند.

خودما اگردر آن قضیه از مصرحمایت کردیم وهجوم انگلیس و فرانسه‌را مردود دانستیم برای این‌بود که‌معتقد نبودیم درقرن بیستم وباوجود سازمان ملل متحد ،اصل‌زور وقدرت میان ملل حکومت کند وقانون جنگل امری متداول ومعمول گردد .

اماجمال عبدالناصر میل‌دارد که‌ملل‌تازمانیکه قضیه به‌نفع‌اوست ازاصل‌عدالت وانصاف حمایت کنند واصل زور وغلبه قوی رارد کنند . ولی‌درقضیه اسرائیل همه بنشینند وتماشاکنند که‌او اسرائیل راازنقشه جغرافیا محوکند واگرهنوز بدینکار دست‌نزده است، برای اینستکه از توانائی واستطاعت خود مطمئن نیست وهنوز داغ‌رسوائی جنك ۱۹۴۸ بردامن سپاه مصرباقیست .. . .

دراینجا من‌سخن آقای دشتی را بریده پرسیدم : آیا مراعات احساسات سایر کشور های اسلامی لازم‌نبود و آیا این اقدام دولت شاهنشاهی درممالك اسلامی به‌نظیر همین عکس العمل منتهی نمیشود؟

آقای دشتی پس‌از کمی تامل گفت :بایدقبل از همه‌چیز باین نکته مهم‌توجه‌داشته باشید که مسئله‌ای بعنوان «یهودومسلمان» ، «اسرائیل و عالم اسلام» وجود ندارد ،بلکه باید بدان عنوان «عرب و یهود» داد، آنرا خصومت نژادی دانست. حتی من ازاین هم دورتر رفته‌و عنوان خصومت مصرواسرائیل میدهم .سایر کشور های عربی‌و اسلامی کمابیش یابدین قضیه التفات وتوجه زیادی ندارند ویا اگردر بعضی بلاد عربی‌احساس ضدیهود وجودداشته باشد بطور ضعیف و تحت‌تاثیر تبلیغات مصریان پیدا شده است .

آیا شما هرگز شنیده‌ایددر مراکش وتونس والجزایر نهضتی وطغیان عواطفی برضد اسرائیل‌روی داده باشد ؟

لبنان که‌بحق آنرا متمدن ترین کشورهای عربی میتوان گفت تا چندسال قبل سرگرم کاروتجارت خود بود، وبکلی بااین تب هذیان آوری‌که‌برمصر مستولیست بیگانه بود، منتهااین تب چون مسریستو ومیله سرایت هم مانند رادیووهواپیما فراوانست ، رفته‌رفته به‌مسلمین آنجا قدری سرایت کرده‌است .

حقیقت ملیت عرب درشبه جزیره عربستان ساطع است، همچنانکه اصول دیانت اسلام درآنجا بیشتر مراعات شده‌وبکار میافتد .از طرف دیگر پادشاه عربی سعودی هم‌باسلام وهم بقومیت‌عرب صد برابر بیشتر ازین سرهنك ماجراجو وحادثه طلب که‌مصررا بکشور بنده ها تبدیل کرده و حکومتی نظیر حکومت های پشت‌پرده آهنین تشکیل داده (البته منهای حزب‌کمونیزم که خود شانی دراجتماع دارد)علاقه‌دارد، معذلك تاکنون نشنیده‌ایم که وقار و متانت خود را کنار گذاشته و مانند مصرو عین‌برضد اسرائیل به‌عربده ونعره بپردازد .همچنین یمن که‌یکی از مراکز عربی واسلامی وتشیع است .

پس‌این جنك مصراست واسرائیل ،نه ،جنك اعراب و یهود و بیهوده رادیوی قاهره افکار واحساسات ساده مردمان سایرکشورهای عربی را استثمار کرده است .

آقای دشتی پس‌از مدتی سکوت که‌من خیال میکردم مطالبشان تمام‌شده ودرصدد جمع‌کردن اوراق‌خود بود گفت :روزی‌برحسب دعوت جامعه عرب‌درقاهره بمرکز آن‌جامعه رفتم .درمدخل عمارت چند نقشه نصب‌بود که کشورهای اسلامی رادرتاریخ های‌مختلف نشان‌میدادوبر همه آنها بجای‌اینکه نوشته باشند :« کشورهای‌اسلامی‌در۱۵۰هجری» نوشته بودند «امپراتوری عرب».

درآن تاریخ دبیرجامعه عرب عبدالرحمن عزام پاشا بود که مردی مسلمان وبا ایمان ودرعین حال‌خیلی متعصب واستوار بشمار میرفت . اماچون مسلمان وباایمان بود، عرق اسلامیت‌دروی برعرق عربیت غلبه داشت . من‌این مطلب را باونشان دادم وبوی گفتم آن‌وقتی که‌اسلام باآغوش باز استقبال میشدو مسلمانان بسهولت دنیارا مسخرمیکردندو مطابق نص قرآن «یدخلون فی‌دین‌الله افواجا» صورت میگرفت برای‌این بود که‌دیانت اسلام ازعصبیت های قومی ونژادی برکنار بود ویگانه جهت جامعه مسلمین ومنبع‌قوت آنها ایمان بقرآن واصول اسلام بودنه خصایص نژادی . شماامروز متوقعید سایر ملل‌اسلامی بشما کمك‌کنند وزنجیری که استعمار برگردن اغلب‌شماافکنده است پاره کنید، ولی «عروبه» را با اسلام اشتباه می کنید. باین ترتیبی که‌پشت‌سنگر نژادی خود رفته اید ، چرامتوقعید،پاکستان‌وایران‌وترکیه‌انشما حمایت‌کنند؟ مگر فراموش کرده‌اید که‌دولت عثمانی ،زیر لوای اتحاد اسلام ، میخواست کشورهای عربی راباخود همداستان کند وحتی احساسات مسلمین هندوایران و قفقاز رابسوی خود جلب کندولی سیاست وروش اوترکی بود وازتمام اعمال ورفتارش مشهود بود که‌میخواهد ملت ترك برسایرین حکومت کند و تفوق داشته باشد .

این صحبت عزام پاشارا قدری خجل‌کرد وتصدیق کردکه باید بعروةالوثقای اسلام متوسل شد نه بقومیت عرب .

حال‌کار جمال عبدالناصر از اینهم برتر رفته، باتحریك احساس ضدیهود ، میخواهد اعراب راباهم یکی‌کند، ولی قصدش واقعا اتحاد اعراب نیست ، بلکه تحمیل سیاست و تفوق مصرست بر سایر بلاد عربی.از اتحاد مصرو سوریه ، سوریه‌چه‌طرفی‌بست‌جزاینکه تمام‌خصائص قومی‌وامتیازات تاریخی خودرا ازدست‌داده‌و برای مصر که‌تادیروز خود مستعمره ترك وانگلیس بود مستعمره‌ای شده‌است ؟

من‌از آقای دشتی پرسیدم که‌چه‌چیز باعث‌این گستاخی وماجراجوئی ناصر شدو مصدر قوت او کیست ؟

آقای دشتی گفت :بعضی‌اوقات اوضاع بین‌المللی طوریست که بحادثه جوئی فرصت بروز وظهور میدهد، چنانکه درقضیه کانال سوئز ملاحظه کردید. ازطرفدیگر یك‌مطلب مهم‌واساسی‌را فراموش‌نکنیدوآن وجوددولت‌شوروی‌است که‌درهرگوشه‌دنیا آتش‌فتنه‌رادامن‌میزند و هر جا ماجراجوئی موجب اخلال‌گردد، شوروی اورا تقویت میکندودراینکار برای شوروی فرقی‌نمیکند که‌منشاء اختلال‌وانقلاب که‌باشد. هرانقلابی، هرشورشی ،هراختلالی در اوضاع بوجود آید. مخصوصا اگر در آن احتمال ضرری بدولت های‌غربی متصور شودشوروی بدان کمك‌میرساند. اشخاص درنظر مدیران کرملین بمنزله خاك اندازوبیلی هستند که بوسیله‌آن‌زباله‌و خاکروبه‌را جابجا میکنند.فقط دریك صورت شوروی بانهضتی موافق نیست که‌آن نهضت بطرف آزادی وپاره کردن زنجیر استعمار سرخ باشد ، چنانکه در مجارستان دیدیم باخون‌وآتش آزادی طلبان مجار رانابود کرد، ورنه درنظر شوروی هرشخصی‌درهر کشور علم طغیان بر افرازد ، شوروی او را تقویت میکند . حال هرقدر این شخص مصروع‌تروماجراجوتر باشد،بیشتراز تقویت‌وی برخوردارمیشود.

انتخابات بیستمین دورهٔ قانونگزاری مجلس شورای ملی

بیوگرافی آقای دکتر سیدامامی

کاندیدای تبریز

آقای دکتراحمد سید امامی در دانشکده پزشکی برلن تحصیلات خودرا تمام کرده است مدت ۷سال بسمت استاد بیماری های پوست وآمیزشی در دانشکده پزشکی تهران تدریس نموده. درحدود ۸ سال رئیس حسابداری آموزشگاه ها درتهران بوده درواقع بنا و تشکیلات فعلی که‌درآن تاریخ صحیه مدارس بوده است‌ازیادگار‌های‌ایشان است.

ازخدمات دیگر دکترسیدامامی تاسیس بیمارستان نجات وتشکیلات مبارزه بابیماریهای امیزشی است که درخدمت وزارت بهداری انجام داده است.

سه‌دوره از طرف اهالی تبریز برای نمایندگی مجلس شورای‌ملی انتخاب شده‌است ومدت ۱۳سال است مجله پزشکی وبهداشتی تندرست رامنتشر مینماید که مورد استقبال واستفاده عموم قرار گرفته است.

تلگراف از شاهرود

جناب آقای علم رهبرمحبوب حزب مردم

دراینموقع که‌تحت توجهات اعلیحضرت همایونی انتخابات‌دوره‌بیستم قانون‌گذاری درشاهرود دریك محیط کاملا آرام شروع گردیده‌اقدام به‌تشکیل انجمن نظارت انتخابات شده است اینجانبان ازطرف کلیه‌طبقات اهالی شاهرود مراتب سپاسگذاری حق‌شناسی خودرا از کاندیداتوری جناب آقای ابوالفضل ساغریغمائی که‌بواسطه خدمات‌صادقانه قبلی در شاهرود محبوبیت عامه دارند اظهار داشته امید است باضل الهی‌توفیق کامل نصیب حزب مردم گردیده با انتخاب ایشان ارمان‌دیرین‌اهالی‌این سامان برآورده گردد.

محمدباقر صادقیان زبانی ـرمضان عبائی کاویانی ـ سیدعلی‌تقدیسی غلام غیائی‌ـ حبیبی ـمحمد نخعی مولائی ـمجتبی شریعتی ـحسن میر حسنی ـناصر آقایان ـ مهدی عجمی ـ حبیب‌اله قزوینی ـاحمد ناظمی‌ـ ابراهیم احمد باغچی ـ سیدعباس فتحاتی ـحاجی محمدعلی مدرس ـ عبدالوهاب صابر ـمهدی قزوینی ـحاجی محمد جعفر اخیائی‌ـ عیسی فاتح‌ـ حسن امری ـجلال‌عامریان رئیس‌زاده‌ـ سید محمد حبیبی ـاحمد حسنی ـحسن نوری ـمحمدعلی نوری ـ محمود حسینی ـرضا کلباسی‌ـ محمد طرزی ـعلی اکبر کبیریان ـابراهیم جرجانی‌ـ فرح دماوندی ـ عبداله شرفیان ـعلی‌اصغر ابراهیمی ـرجبعلی تقی خاکی ـقلی‌اله‌صادقی جواد حاجی باقری ـهدایت‌اله صادقی ـمنوچهر صالحی ـمحمود حسینی‌ـ منصور قنبری ـمسعود محمدی ـ محمدعلی حلوائی ـاسمعیل حلوائی‌ـ ابوالقاسم‌یغمائی ـمحمد کمالی ـ محمدحسین کمالی ـحسین‌ابراهیمی‌ـ حسین رضا محمود توسلی ـرضا فرهنك ـحسین رضوانی ـ محمد علی جرجانی ـاحمد حیدریان ـقاسم طالبی مهدی‌نا‌ـ عنایت فرد‌ـفضل‌اله طاهری ـابراهیم جرجانی ـمنوچهر سالك ـفتح‌اله سرکرده‌ای

از هفتگل

جناب آقای دکتر اقبال رهبرمحبوب حزب ملیون

رونوشت اطلاعات انتخاب جناب آقای محمد صمیمی از طرف آن حزب جهت کاندیدای دوره بیستم قانون گذاری مجلس شورای ملی که از افراد شایسته و لایق خوزستان و محبوبیت کم نظیری بین قاطبه اهالی دارد موجب امتنان ومورد استقبال عامه اهالی قرار گرفته انتخاب امثال ایشان را طلیعه سعادت و موفقیت ملتو مملکت ایران دانسته ضمن اظهار مراتب تشکر این حسن انتخاب را تبریك عرض نموده موفقیت ایشان را برای خدمت به شاهنشاه محبوب وایران عزیز ازخداوند یکتا مسئلت داریم

از طرف اهالی هفتگل اسداله رضوان شکرعلی چهارده چریك خسرو رخ رخیم صفر علی محمد زاده مرتضی قلی صمیمی محمد طاهر زاده فتح میرزای فتح میرزائی محمد مولائی عبد رضا میسائی یداله قنبر محمد باقر علی آقارخ علی حسن پور جواد حسین علیمحمد حاج محمد زاهدی حیات سحروی زاهد علی زاده ابراهیم رخ علی پور محمد علی جاویدیان حسین صباحت نژادمحسن صباحی‌محمد رفیع‌سید جواد سیدی زاهد صبوحی حاج غلام ملکوندی حاج محمد نوری زاده حسین صبوحی علی‌دار مقدام مهدی موکنوی رضاقلی آذراله داد مقدم خدا داد مقدم بابا میری نو اله آذر محمود صیامی محمد قاسم مرابعه حسین طباطبائی محمد اله مگی علی مهرابی سلطان مراد جهانی ملك محمد مهرابی یداله شریفی مهراب زمانی ابراهیم بحری نصراله قنبری حاج حسین دزفولی حسین دزفولی حسن امیری رضوان علی زربخش علی کازرونی شکراله خاکی فرج‌اله رضائی غریب نادری عیدی محمد راستی فتح‌اله نوری سهراب زارع نور بخش حاج برات عباس ملکوندی زا فیروزی موکوندی حاج درویش عباس علی زراعت علی قلی امیر محمد حسین اسکندری‌علی نظر امیر طالبی حاج علی اکبر مولائی امیری ابراهیم مولائی حسین محمودی حاج غلام ایالتی علی حدر مراد پور شفیع دی مصطفی قلندری غلام علی استمدرئی مرادی علی مراد ملك محمد مراد جعفر قلی مرادی محمد علی شریفی مصطفی شریفی علی محمد امیری رسولی صیامی حیدر قلی کاظم صیامی عباس محمد حسین فتح حسن فتحی ناصر فتحی علی بیکدلی حسین علم مهرا عباس اسفندیاری محمد صبوحی رضا صبوحی غلام رضا صبوحی محمد وچندین صد امضاء دیگر . آ ـ ۱۶۹۷۸

تلگراف از کاشان

درباره جریان انتخابات

جناب آقای وزیرکشور ـ رونوشت روزنامه اطلاعات

اعلام آزادی انتخابات برای سایر شهرستانهای ایران نعمتی بوده ولی برای اهالی کاشان زحمتی شده زیرا جمعی از اشرار قبل از ۲۸مردادکه درتمام ادارات ذی‌ربط پرونده وسابقه دارند باسوء استفاده از آزادی انتخابات سلب آسایش ازمردم امنیت‌طلب این شهرستان نموده وچون پیش‌بینی چنین‌وضعی نمیشد دستگاه‌شهربانی برای مقابله باچنین جریانی آماده نبوده است لذا با عرض مراتب استدعا داریم امنیت را بما برگردانید تا از آزادی انتخابات در سایه امنیت برخوردار شویم .

سیدحسین حسن‌زاده ـ علی‌اکبرصمدیه ـ احمدطالبی ـابراهیمی اکبرآراسته ـ ماشاءاله آرزوئی ـ جواد مرتضوی ـ احمددانشیار احمد زاهدی ـ عباس سلیمانی ـ غلامرضا صابونیان ـ قاسم‌سلیمانی عباس سلطانی ـ حسین مقدم ـ احمداحمدی ـ احمدیان‌ـفتح‌اله‌خانی آ ـ ۱۷۰۹۴

دکتر عزت‌الله همایونفر

نویسنده معروف، نامزد انتخاباتی حزب مردم ازطرف اهالی تهران — آ ـ ۱۴۶۹۱

آقای امیرعلی سیفی نماینده‌حقیقی کارگران رابمردم شرافتمند تهران معرفی نموده وانتظار داریم ازدادن رای باین عنصریاك که‌سابقه‌ممتدی درمبارزه برعلیه نوکران بیگانه‌دارد وهمیشه ودرهمه‌جا مدافع کارگران بوده دریغ نفرمائید.

گیوکی ـنماینده کارگران بنگاه داروئی کل کشور‌ـ ادریسی‌نماینده کارگران چیت‌سازی‌تهران ـسربی نماینده کارگران شرکت ملی‌نفت خانی نماینده کارگران شهرداری تهران ـسلامت نماینده کارگران شیمیائی امین آباد ـ ابراهیمی‌نماینده کارگران مواد نسوز‌ـ حاجی پرداختی نماینده کارگران ضرابخانه‌ـ طراحی شرکت نخکار ـصائبی نماینده کارگران سیمان ری ـمژده بخش نماینده کارگران قندکهریزك ـسرتیپ زاده نماینده کارگران قندکرج ـقادسی نماینده کارگران قندورامین ـ شیرکوند نماینده کارگران روغن‌کشی ورامین ـمبارکی نماینده کارگران آبجوسازی مجیدیه ـهوسپیان نماینده کارگران آبجوسازی شمس ـمقدم نماینده کارگران جنرال مکانیك ـگودرزیان نماینده کارگران ایران موتور‌ـ آرامی نماینده کارگران اتوتهران ـ سرشارزاده نماینده کارگران‌چرم سازی میشن ـ اعظمی نماینده کارگران من غنی آباد ـ حسینی‌نماینده کارگران بلورسازی ـ رضاپور نماینده کارگران بلورسازی ـ جعفر حموله نماینده کارگران چرمسازی ـفروغی دبیر سندیکای رانندگان موتوری ـطاهر خانی دبیر سندیکای کاشی سازی تهران ـ قدیری‌دبیر سندیکای چیت‌سازی تهران ـسلطانی دبیر سندیکای گرمابه‌های تهران رحمانی دبیرسندیکای معدن سرب.

آ ـ ۱۴۷۶۷

درود به‌اهالی شاهدوست وقهرمان بندرپهلوی‌وحومه

از استقبال گرم وبی‌نظیری که همشهریان گرامی درهوای گرم سوزان از چندکیلومتری خارج‌از شهر تابندرپهلوی از خدمتگزار خود نمودند وهمچنین ازهمشهریان عزیز که در میتینك عظیم روز ۴ر۵ر۳۹ شرکت فرمودند صمیمانه تشکر میکنم.

امیدوارم که به‌لطف خدای بزرك وذات اقدس ملوکانه عقیده‌قاطبهٔ مردم بندرپهلوی وحومه که‌انتخاب نماینده واقعی خود هست تامین‌گردد که‌خدمتگزار نیز بتواند درتحت توجه اعلیحضرت همایونی‌وظیفه‌خودرا نسبت به‌اهالی بندر پهلوی وحومه انجام دهم.

آ ـ ۱۴۷۷۹ — خدمتگذار شما ـمحمدخوش‌خلق

اهالی محترم بخش رزن همدان

باتشکر فراوان از مراحم کلیه فامیل وبستگان وکشاورزان و اصناف درمورد کاندیدای اینجانب بنمایندگی مجلس شورای‌ملی چون بعلت مسافرت ژاپن افتخار عضویت هیچیك از احزاب را نداشته‌ام لذا برای جلوگیری از تشتت‌آراء از همشهریان ارجمند تقاضادارد دراین دوره اینجانب‌را ازقبول این ماموریت‌معذورفرمایند.

وچون درحکومت مشروطه معتقد بوجود احزاب هستم‌وابستگی خودرا بحزب‌ملیون و پشتیبانی از کاندیدای حزب اعلام میدارد .

آ ـ ۱۴۸۰۹ — مهندس معینی زندی

ازشهسوار

تائید کاندیدای حزب‌ملیون

جناب آقای دکتراقبال نخست‌وزیر ورهبر کل حزب ملیون‌ایران

رونوشت روزنامه اطلاعات

محترما معروض میدارد از این‌که تحت‌توجهات اعلیحضرت‌همایون شاهنشاه یکی از مهم‌ترین خواسته‌های اهالی شمال لنگرود انجام وآقای دکتر شمس‌الدین ابوالهدای لنگرودی که از جوانان تحصیل کردهو خوش‌نام ودرستکار لنگرود میباشد از طرف حزب ملیون کاندید نمایندگی مجلس شورای ملی شده‌اند اینجانبان لنگرودیان مقیم شهسوار عالیترین احساسات وتشکرات خودرا از حسن انتخاب مزبور بدین وسیله معروض وتوفیق شخصیت باکدامن درستکار را در خدمت بشاهنشاه و میهن ازخداوند متعال مسئلت داریم مراتب سپاسگذار لنگرودیان مقیم شهسوار تلگرافا به‌پیشگاه مبارك ملوکانه هم معروض گردیده .

علی معتمدی ـحاج میرتقی قریشی ـغلامرضا پوربقائی ـسیدجعفر قریشی ـمحمد علی ذوقی ـجواد شیخانی ـیحیی شیخانی ـ حسین‌مقدم محمدعلی فرهمند ـحسین‌علی پورغلامرضاتحویلداری ـحسین مستعدی غلامرضا مستعدی میلانی ـ رجب ارشادیان ـحاج شاهپوری ـ حسین دباغ‌زاده ـحسن دباغ‌زاده ـسید اسمعیل ـمحمدعلی شهیدی ـحسین‌علی شهیدی ـمحمد مهدی شهیدی ـغلامعلی رئوفی ـمحمدعلی حبیب‌اله زاده ـسید محمود میرخرسندی ـحسین ذوقی‌ـ محمدعلی ذوقی‌ـرحمان ذوقی ـعیسی کشوری ـتقی ملك‌شهپر‌ـ تقی شهپر ـاسمعیل ظفری ـ محمدعلی بهزادی ـ سیدابراهیم ارمید ـحسین داوری ـکاظم صدیقی ـ علی‌باقر زاده ـدحمت‌اله ملك شهپر ـکاظم زاده‌ـ علی احمدی ـسید عباس مروجی

آ ـ ۱۷۱۳۸

آگهی حراج

۱ـحراج ازساعت ۸ صبح تاساعت ۱۱خواهدبود .

۲ـبهای اثاثیه اسقاط بایدتوسط خریداران نقداوفی‌المجلس‌پرداخت گردد .

۳ـخریداران پس از انجام‌معامله حق هیچگونه اعتراضی رانخواهند داشت .

۴ـاداره کل بهداشت وزارت بهداری (حساب عملیات مخصوص) مقداری لاستیك اتومبیل و اثاثیه اسقاط موجودخود را ازطریق حراج در ۲نوبت درروز های دوشنبه ۱۷وسه شنبه ۱۸مرداد ماه ۳۹درمحل انبار ونك واقع در خیابان پهلوی دست راست اول‌جاده ونك بفروش میرساند .

۵ـخریدار پس‌ازانجام تشریفات و تحویل اثاثیه اسقاط ظرف ۲۴ ساعت باید لوازم خریداری شده را ازمحل انبار اداره کل بهداشت خارج نماید .

۶ـاداره کل بهداشت هیچگونه هزینه را بابت مخارج حمل وغیره نخواهد پذیرفت .

۷ـبرای کسب اطلاعات بیشتری خواهشمنداست به‌اداره کارپردازی کل بهداشت مراجعه فرمایند .

قابل توجه کارخانجات آرد سفید

توری پرلون به‌نمرات مختلف رسید

شرکت‌سهامی ارزش‌خیابان سعدی۲۰۲ مقابل‌بانکملی‌تلفن۳۹۹۷۱

آ ـ ۱۶۹۵۴ (موسسه خروس)

جریان انتخابات در شهرستانها

بقیه از صفحه چهاردهم

گرمسار

خبرنگار ما گزارش میدهد که اعضای انجمن نظارت گرمساربدین شرح انتخاب شدند .

آقایان : علی باقری « رئیس » حمزه اسدی نایب رئیس اسماعیل خالدیان ،اسماعیل‌عسکری،اسماعیل طبائی ، عزت‌اله پازوکی ، همت‌اله صادقی و عباس شفائی بسمت‌اعضای اصلی .

وآقایان : محمد رسدی ، سید اصغر خاتمی ، محمد قلی معتمدی، جعفر باقری ، جعفر خراسانی ،حسن محمدی ، جهان خالدی ، نعمت اله صادقی و عباس اسدی بسمت‌اعضای علی‌البدل .

ایوانکی

اعضای انجمن نظارت بدین‌شرح انتخاب شدند .

آقایان اسماعیل‌مشیرزاده رئیس، سید عباس سعادت نایب رئیس غلامرضا مشیری ، منوچهر اشتری اصغرسعیدی ، حاجی‌عزیزالعضیائی، حاجی اسماعیل دادگر ، بزرك اشتری و محمد اشتری .

فردوس

خبرنگار ما گزارش میدهد که صبح دیروز آقای دکتر هوشنك شهاب کاندیدای نمایندگی حزب ملیون وارد فردوس شد .

بهبهان

تیمسار سرلشگرحائری کاندیدای حزب ملیون‌از کهکیلویه‌روز گذشته وارد بهبهان شد .

انجمن شازند خبر نگارما در اراك گزارش می دهد دو روزقبل طی مراسمی که‌باحضور نمایندگان طبقات ششگانه‌بخش «شازند» از توابع اراك برگزار شد آقایان منوچهر بیات-جمال‌محسنی -رجبعلی بیات -کدخدا علی عبدلی -محمد کریم رمشهری -صمصامی -محمود دولتشاهی - مهرداد و قائمقامی بسمت اعضای اصلی و آقایان حمزه نواب -مصطفی نوری -محمد رضا خرمی -اسماعیل سجادی -منصور صفائی -عطاالله‌نواب-رمین سجادی- علی قاسمی طیب سجادی بسمت اعضای علی‌البدل انجمن نظارت بر انتخابات‌اینمنطقه انتخاب گردیدند

فعالیت در حومه ساوه خبر نگار ماازساوه طی گزارشی اطلاع‌میدهد پیروز دومین جلسه انجمن نظارت بر انتخابات شهرستان ساوه در عمارت فرمانداری تشکیل شد در این جلسه ۵نفر نماینده برای‌نظارت بر جریان انتخاب اعضای انجمنهای فرعی بخشهای حومه این شهرستان تعیین گردیدند .

انجمن لاهیجان گزارش خبرنگار ما در لاهیجان حاکیست دو روز قبل بدعو ت آقای مهدوی فرماندار لاهیجان ۳۶ نفر از نمایندگان طبقات ششگانه برای‌انتخاب اعضای انجمن نظارت بر انتخابات این شهرستان در فرمانداری حضور یافتند پس از نطق افتتاحیه آقای فرماندار مراسم اخذ رای بعمل آمد و در نتیجه آقایان حسین اصمعی- محمد کریم-شمس‌محمدی-غلامعلی صفاری -جواد طوافی -علینقی عبد محمودی- حاج‌توکلی -حاج‌حمیدی و اشرف لاهیجی بسمت‌اعضای‌اصلی انجمن نظارت بر انتخابات بیستمین دورهٔ قانونگذاری مجلس شورایملی در لاهیجان تعیین گردیدند .

انجمن نجف آباد خبر نگار ما در نجف آباد گزارش میدهد طی مراسمی که باحضور نمایندگان طبقات ششگانه نجف آباد برای انتخاب اعضای انجمن نظارت بر انتخابات‌این شهرستان درفرمانداری بر گزار شد آقایان حاج سید حسین نوریان -حاج غلامرضااخلاقی خلیل تدین - نعمت‌الله موچهری حاج یدالله اسماعیلی - حاج‌نعمت‌اله آذری - حاج عشقعلی ایزدی بسمت اعضای اصلی‌و آقایان‌حاج‌عبدالجواد فاضل -حسنعلی درستی - سید مصطفی نوریان - حاج علی فتحی- قنبر علی نادی -حاج نصرالله حری حاج محمد تقی آذری و میرزا مهدی معین بسمت‌اعضای علی‌البدل انجمن نظارت بر انتخابات نجف‌آباد انتخاب گردیدند .

فعالیت انجمن

طبق گزارش خبر نگارمادر گرگان‌دو روزقبل‌از طرف انجمن مرکزی نظارت بر انتخابات شهرستان گرگان به آقایان مهدی باقری - حاج رمضان شکیبا -سید نصرالله قدس مفیدی ماموریت داده شد که‌برای تشکیل‌انجمن های‌فرعی نظارت بر انتخابات در قراء حومه شهرستان گرگان اقدام کنند .

صف آرائی

خبرنگار مادر شیرازطی گزارشی اطلاع میدهد مبارزه‌انتخاباتی احزاب ملیون و مردم کلیه نقاط استان فارس وارد مرحله جدی و حساس شده است و چون کاندیدا های هر دو حزب در فیروز آباد فارس‌از سران ایلات می باشند بهمین جهت عشایر این منطقه برای پیروزی کاندیدای خود صف آرائی کرده‌اند خبرنگار ما در گزارش خودافزوده است با اینکه آقای دکتر پیراسته استاندار فارس بیمار است و طبق دستور پزشکان معالج ملاقات باوی ممنوع م ی‌باشد معذلك اینجانب با ایشان ملاقات کردم آقای استاندار در باره انتخابات بیستمین دوره‌قانون گذاری مجلس شورای‌ملی‌در شیراز و سایر نقاط استان فارس اظهار داشت با اینکه بیمار هستم و طبق دستور پزشکان کار کردن برایم خوب نیست مع الوصف بکلیه فرمانداریها و بخشداریهای استان فارس دستور داده‌ام که سعی کنند انتخابات در کمال نظم و آرامش صورت گیرد آقای استاندار افزود هر کس را که مردم بنمایندگی انتخاب کنند من باو تبریك خواهم گفت .

انجمن مهاباد

خبرنگارما درمهاباد اطلاع‌میدهد باحضور ۳۶نفر از نمایندگان‌طبقات ششگانه شهرستان مهاباد در فرمانداری واخذ رای آقایان حاج سیدعلی حسینی - قاضی مکری - رشید شافعی - عزیز صدقی -جعفر کریمی -سیدرحیم‌جعفری - رحیم خرازی-صنعتی‌زاده‌و ملك‌زاده‌بسمت عضای‌انجمن‌نظارت انتخابات این شهرستان انتخاب شدند .

انجمن‌ورامین

طبق گزارش خبرنگارما درورامین روزگذشته بدعوت آقای طاهری بخشدار ورامین نمایندگان طبقات ششگانه ومعتمدین محلی برای انتخاب اعضای‌انجمن‌نظارت‌انتخابات بیستمین دوره قانونگذاری مجلس شورای‌ملی دربخشداری‌حضوریافتند و پس از اخذرای آقایان سعیدی رازی - حاج‌سیدرضا میری - حسن زارع - جواد حسینی - موسی تقی زاده- اسداله‌فرجی- حسن کریمی- سیدجلال‌الدین هاشمی-وعلی‌رمضان زاده بسمت اعضای اصلی و آقایان حاج‌جلال طاهری -علی فرجی - ابوالقاسم میرنصیری - هوشنك زارع- سیاه کوهی -محمدرمضان زاده - جواد رحیمی -محمودشاکری و علیرضاسهامی بسمت اعضای‌علی البدل‌انجمن نظارت‌برانتخابات‌ورامین تعیین گردیدند .

انجمن سمنان

خبرنگارما درسمنان اطلاع‌میدهد بدعوت فرمانداری سمنان‌نمایندگان طبقات ششگانه این شهرستان‌برای انتخاب اعضای انجمن نظارت بر انتخابات درفرمانداری حضوریافتند و پس‌از اخذرای آقایان شیخ‌هادی شریفی - محمدهادی فامیلی - ابوالحسین الهی-محمدیزدی‌صدقی- عبدالحمید نصیری- یداله نصیری - احمدفروغی -سیف‌هاشمی و حاج محمداسماعیل دانائی بسمت اعضای انجمن نظارت برانتخابات‌شهرستان سمنان انتخاب شدند .

انجمن اراك

طبق گزارش خبرنگارما دراراك روزگذشته طی مراسمی‌که باحضور نمایندگان طبقات ششگانه در فرمانداری اراك برگزار شد پس‌از اخذرای آقایان حاج غلامرضا مشیری - حاج‌محمد باقر صدوق- حاج‌علی‌اصغر مشتاقی - احمد سماواتی - محمد مکی‌نژاد -علی اکبرخان بلوکی - علی جوادی - سیداحمد مهاجرانی و عباسعلی‌تقوی بسمت اعضای‌اصلی‌نظارت‌برانتخابات این شهرستان انتخاب گردیدند .

آقایان مرتضی ساعدی - حاج محمدفدائی -حسن منطقی - صمد پنیوفی - فضل‌اله طاهری - حاج هادی سبحانی - جواد عراقچی - حسین بنکدار ومحمدعلماء اعضای علی‌البدل انجمن نظارت‌برانتخابات اراك می‌باشند .

انجمن نیشابور

خبرنگارما در نیشابور اطلاع میدهد دوروز قبل ۳۶ نفر ازنمایندگان طبقات ششگانه شهرستان نیشابور برای انتخاب اعضای انجمن نظارت برانتخابات این شهرستان درفرمانداری حضور یافتند وپس‌از اخذرای‌آقایان‌حاج سید سعیدانوار - قائمی-محمودغازی-حاج‌محمد غفاریانی ابوتراب توکلی - حاج محمدصادق اسعدی - حاج‌محمدباقر ناصری محمد کاظم کرباسی بسمت اعضای اصلی انجمن نظارت برانتخابات شهرستان نیشابور انتخاب شدند .

انجمن لنگرود

خبر نگار ما از لنگرود گزارش میدهد دو روز قبل باحضورنمایندگان طبقات ششگانه در فرمانداری لنگرود و انجام مراسم اخذ رای آقایان فتح‌الله مدیری ، غلامرضا امینی ، غلامحسین شهری نژاد ، مهدی بندر چی ، حاج ابوالقاسم فخرائی، پزشك قاسم‌لو ، حسن بندری ، عبدالحسین نصرتیان و دکترمصطفوی هیئت اعضای اصلی انجمن نظارت بر انتخابات تعیین‌شدند

یك روز تاخیر

صبح امروزخبر نگار ما در بندر پهلوی تلفنی اطلاع داد تاریخ‌شروع انتخابات و اخذ رای در بندر پهلوی و حومه که قبلا روز دهم مرداد ماه تعیین شده بود یك روز بتاخیر افتاد و بااین ترتیب اخذ رای در شهرستان بندر پهلوی روز یازدهم مرداد ماه انجام خواهد گرفت .

در هشتپر

خبر نگار ما در بندر پهلوی طی گزارش دیگری اطلاع داد بقرار اطلاع واصله از رضوانده مبارزه انتخاباتی احزاب ملیون و مردم در هشتپر طوالش وارد مرحله حادی شده است و اعضای هر دو حزب برای پیروزی کاندیدای خود بشدت فعالیت میکنند طبق اظهار مسافری که از رضوانده آمده است روز گذشته خانم عزت‌الملوك ساسانی که یکی از سران ایل ساسانی طوالش و عضو موثر حزب ملیون میباشد از عضویت‌این حزب استعفا کرد وی طی میتینگی که در چهار راه رضوانده ترتیب داد اظهار داشت : چون آقای‌هلاکو را به کاندیدای حزب مردم درطوالش فرزند طالش است بهمین جهت من از عضویت حزب ملیون استعفانمودم تامردم آراء خود را بنفع وی به صندوق بریزند دراین هنگام عده‌ای از طرفداران کاندیدای حزب ملیون در هشتپر طوالش که در آن محل حضور داشتند علیه‌حزب‌مردم‌تظاهرات کردندولی‌در این‌جریان‌هیچگونه‌واقعه سوئی روی نداد .

اخذ آراء

اخذ آراء در سبزوار

بنا بر گزارش خبرنگار ما در فسا طبق آگهی انجمن نظارت از روز دهم تا سیزدهم مرداد در شهرستان فسا و توابع اخذ رای بعمل خواهد آمد .

اخذ آراء در همدان

خبرنگار ما از همدان تلفنی گزارش داد که‌انجمن نظارت‌برای مراکز و تعیین روز اخذ آراء تشکیل جلسه داد .

برای مراکز اخذ آراء ده شعبه در مساجد و محلهای مختلف تعیین‌شد ضمنا روز های چهارشنبه دوازدهم و پنجشنبه سیزدهم مرداد از ساعت ۷ صبح تا ۱۲ واز ٤ بعداز ظهر تا ۷ بعداز ظهر در همدان اخذ آراء بعمل خواهد آمد

اخذ آرا ء در سبزوار

خبرنگار ما گزارش میدهد که انجمن نظارت برا ی‌تعیین روز اخذ آراء تشکیل جلسه داد و روزدوشنبه دهم مرداد را برای اخذ آراء تعیین نمود .

اخذ آراء در بندر پهلوی

طبق گزارش خبرنگار ما دربندر پهلوی روز پنجشنبه سیزدهم مرداد برای اخذ آراءعمومی توسط انجمن نظارت تعیین گردید .

اخذ آراء در شاهرود

جلسه انجمن نظارت بر انتخابات تشکیل شد و روزیازدهم‌و دوازدهم مرداد سه شنبه و چهارشنبه هفته آینده جهت اخذ آراء عمومی اعلا م گردید .

تبریکات

باش تاصبح دولت‌بدمد — کاین‌هنوز ازنتایج‌سحراست

جناب‌آقای دکتر منوچهراقبال حسن انتخاب کاندیداتورهای جنابعالی خصوصا آقایان مهدی کوشانفر وقبادیان را از اصناف‌نوید فردای درخشان برای ملت ایران است .درحین‌مسافرت اروپا به‌جنابعالی تبریك عرض مینماید . در ضمن از تمام فامیل و دوستان خودکه‌موفق بدیدارشان نشدم خداحافظی مینمایم .

آ-۱٤۷۵۹ — صادق سراجی

جناب آقای دکتر اقبال نخستوزیر محبوب ایران

انتخاب آقایان دکتر احمدامامی - دکتر رضا سرداری استادان دانشگاه -آقای عبداله گرجی خدمتگزار قدیمی معارف و آقای‌حسینقلی قبادیان ازروسای شورای‌عالی اصناف و آقای حسین معیری وکیل پایه یك‌دادگستری برای نمایندگی دوره بیستم مجلس شورای ملی که از افراد پاکدامن و باشهامت پایتخت می‌باشند صمیمانه تبریك میگویم. امیدوارم اهالی محترم تهران ازاین حسن انتخاب استقبال فرمایند.

حسینعلی تهرانیان سردفتر اسناد رسمی درجه یك تهران

آ-۱٤۷۲۳

جناب آقای دکتر هوشنك رشید یاسمی

دوستان وهمدوره‌های جنابعالی کاندید بودن شمارا برای‌نمایندگی دوره بیستم مجلس شورای ملی صمیمانه تبریك گفته موفقیت شمارا درخدمت بشاهنشاه معظم و میهن عزیزخواستارند .

دکتر آزرمی - دکترفرهبد - دکتر ضیاءشمسلـدکترافراسیابی- دکتراردوبادی - دکترالوندی - دکترآهی - دکترخرسندی - دکتر قانع بصیری - دکترعلی‌اصغر هنجنی - دکتر رفوآه - دکتر لشکری

آ-۱٤۷۱۱

جنابان آقایان کوشانفر و قبادیان

کاندید شدن آنجناب را بنمایندگی دوره بیستم مجلس‌شورای به‌جامعه اصناف تبریك گفته و موفقیت آن سروران گرام را که‌منتهای آمال وآرزوی فردفرداصناف است از صمیم قلب آرزومندیم .

جلیل‌شریفـ قاسم پهلوان - سیدآقا دهقان - حسن پیشهٔ - ولی‌جهان‌پناه -علی جهان‌پناه- حیدرزمانی - حبیب‌اله وجدانی -وامضای عده دیگر .

آ-۱٤۷۰۷

مقام گرامی نخستوزیری

از صمیم قلب کاندیدای جناب آقای دکتر امامی استاد دانشگاه زابه‌آن مقام محترم تبریك عرض نموده توفیق مردان خدمتگزار به‌میهن را ازخداوند متعال خواستاریم .

سیدابراهیم مداحی -ابراهیم شکری- حسین مهدیزاده - حسین شمس‌آبادی - علی‌اکبر مهرعلیان - سبحان کالاشی - ابوالفتح رزاقی- براتعلی اسلامی - علی‌اکبراندامی

آ-۱٤٦۹۷

داوطلبی جناب آقای دکتر احمد امامی جناب آقای محمدعلی‌مسعودی

رابرای نمایندگی تهران وهمچنین داوطلبی جناب آقای دکتر محسن سیاح را بنمایندگی مجلس شورا تبریك عرض وازخداوند توفیق‌آنانرا خواهانم.

دکتر اکبر امینیان

جناب آقای دکتراقبال رهبر معظم حزب‌ملیون

اعلام کاندیداهای حزب ملیون ازطرف جنابعالی بین عموم حسن اثر کامل داشت ضمن عرض تشکر از توجه آن‌جناب‌نسبت بفرهنگیان درموضوع انتخاب سه‌نفر کاندیداهای فرهنگی عرض‌تبریك و توفیق کامل جنابعالی را دراجرای منویات شاهنشاه معظم آرزومندم.

آ-۱٤۷۷۱ — حسن حقیقی

جناب آقای دکتراقبال رهبر محبوب حزب ملیون رونوشت جریده شریفه اطلاعات

محترما بعرض میرسانند پس‌از ۲۰دوره محرومیت از انتخاب‌نماینده محلی اکنون که‌بناباراده شاهنشاه معظم و رعیت‌پرور حوزه انتخاباتی فریدن از نجف‌آباد مجزا وخود حق‌انتخاب وکیل راپیدا نموده ازحسن انتخابی که کمیته حزب ملیون شهرستان فریدن نسبت بمعرفی آقای ستاردلیری نماینده حقیقی مردم این سامان معمول داشته صمیما نه سپاسگزاریم.

هوشنك صانعی فریدنی -صادق دادگستر وقریب ۱۵۰ امضای‌دیگر

آ-۱٤۷۲۱

جناب آقای دکتر اقبال رهبر محبوب حزب ملیون

امضاءکنندگان زیر بندرعباسی‌ها - جامعه لارستانی و لنگه‌ای‌های مقیم تهران ازمعرفی جناب آقای عبداله پاکروان که فردی شاهدوست، لایق وشایسته ومورد اعتماد کلیه مردم بندر عباس و توابع آن می‌باشد بعنوان کاندیدای وکالت دوره بیستم از طرف آن حزب بجنابعالی و حزب ملیون صمیمانه تبریك عرض نموده تشکرات قلبی خودرابدین‌وسیله اعلام میداریم ، حسن تشخیص آن رهبر ارجمند مایه‌خوشوقتی وموجب افتخاراست .

حاج رئیس اسماعیل احمدیان - حاج‌ابراهیم علی‌نیا - عبدالواحد بهنام -محمدابراهیم افغان - محمدهادی احمدی - عبدالرحیم ریاحی- باقر نفیسی -محمدهاشم باختر - غلامعلی باستی - عبدالمجید بهلول- عبداللطیف‌مشهدی - محمدهاشم کراماتی - محمدعلی‌فضلی -عباس انجم‌روز - محمدامین فاروقی -محمداسمنی - دیرقلی امیری -محمود شافعی - حسن حامدی - محمودقاری- عزیز علی‌نیا - محمدعلی نیا - محمودعلی‌نیا

آ-۱٤۷۸۹

انجمن محلی میدان ابن‌سینا (حوزه دروازه شمیران) انتخاب جناب آقای حسین معیری وکیل محترم پایه‌یك دادگستری و نایب رئیس شورای عالی انجمنهای محلی تهران را جهت نامزدی نمایندگی مجلس شورای ملی بعموم اعضاء محترم انجمنهای محلی پایتخت تبریك میگوید .

رئیس انجمن محلی میدان ابن‌سینا (حوزه دروازه شمیران) : دکتر محمدهاشم وکیل

انتخاب جناب آقای حسین معیری وکیل محترم پایه‌یك‌دادگستری‌و نایب رئیس شورای‌عالی انجمنهای محلی تهران برای نامزدی نمایندگی مجلس شورای ملی تبریك عرض نموده و این توجه مخصوص جناب آقای دکتر اقبال نخست‌وزیر محبوب بانجمنهای محلی پایتخت نیز نشانه بارزدیگری ازاجرای دستورات شاهنشاه معظم یعنی همکاری بامردم است می‌باشد .

رئیس انجمن محلی شهباز وشکوفه - علی داودی

انتخاب جناب آقای حسین معیری وکیل پایه یك دادگستری و نایب‌رئیس شورای‌عالی انجمنهای محلی تهران راجهت نامزدی‌دوره‌بیستم مجلس شورای ملی که از طرف جناب آقای دکتر اقبال نخست‌وزیر محبوب ورهبر عالیقدر حزب ملیون بعمل آمده بعموم اعضاء محترم انجمنهای محلی پایتخت تبریك میگوید . **ابوالقاسم ملایری**

انتخاب ومعرفی جناب آقای حسین معیری نایب رئیس محترم شورای عالی انجمنهای محلی تهران جهت نمایندگی مجلس شورای ملی که‌از اشخاص متدین وخدمتگذار جامعه می‌باشند بعموم ساکنین محترم تهران تبریك عرض نموده وموفقیت ایشانرا ازخداوند متعال مسئلت دارد .

از طرف ساکنین غرب تهران - فقیه یمینی

آ-۱۷۰۷۸

دبیر کل محترم حزب ملیون

بامعرفی جناب آقای دکتر سید محمود مدرسی بسمت‌نمایندگی‌دوره بیستم از طرف آن حزب موجب گردید که امضاءکنندگان زیر به نمایندگی از طرف قاطبه اهالی شهرستان مذهبی قم این حسن انتخاب را که مبین کمال واقع بینی و احترام اولیاء حزب محترم ملیون بافکار عمومی است تبریك عرض نموده و اعلام داریم که این تصمیم در حقیقت ارضاء میل قلبی یکصد هزار نفر از جمعیت علاقمند ترقی و پیشرفت این شهر است زیرا خدمات صادقانه و شبانه روزی آقای دکتر مدرسی در طول‌مدت سی سال در این شهرستان بمنزله یك دین اخلاقی و تشویق از عناصر خدمتگذار نوعدوست می‌باشد که اینموقع بهترین فرصت برای ادای آنست بنا براین بدین وسیله بانهایت خوشوقتی آمادگی خود را برای اعزام یك شخصیت صالح که وطن خواهی و شاهپرستی و نوع دوستی صفت بارز خانوادگی و جزء لاینفك اصالت ذاتی ایشان است به مجلس شورای ملی اعلام وامیدواریم ازهدایت‌وراهنمائی‌اولیای‌محترم‌حزب ملیون وظیفه خطیر ملی با ابراز موفقیت قطعی برخوردار باشیم

امضای یکصدو هشتاد نفر از قاطبه اهالی و طبقات مختلف

آ-۱۷۰٦۸

جناب آقای دکتر اقبال رهبر محبوب حزب ملیون ایران

کاندیدای آقای محمد عبداله گرجی را که شخصی شاهدوست و میهن پرست و مورد علاقه و احترام قاطبه مردم خصوصا فرهنگیان میباشند به آنجناب صمیمانه تبریك عرض مینمائیم .

مهندس احمد زهری - محمود زهری - قاسم زهری -هوشنك‌زهری

آ-۱٤۷۹۹

معرفی جناب آقای حاج ارباب جلیل احمد خانلو که خدمات گرانبهائی باصناف نموده‌اند بکاندیداتوری نمایندگی مجلس شورایملی بجناب آقای علم دبیر کل محبوب حزب مردم تبریك عرض نموده و امیدوارم عموم طبقات اصناف در انتخاب این مرد شجاع شاهدوست کوشش نمایند .

محمدجوادحریری

آ-۱٤۷۹۷

جناب آقای مهدی کوشانفر

نامزدی جنابعالی را برای نمایندگی دوره بیستم قانونگذاری‌صمیمانه تبریك عرض نموده موفقیت آنجناب را آرزومندم

رئیس اتحادیه صنف نبات و آب‌نبات‌ریز - ماشاالله بنکدار

آ-۱٤۸۰۵

جناب آقای حسینقلی قبادیان

نامزدی جنابعالی را برای نمایندگی دوره بیستم مجلس شورایملی از صمیم قلب تبریك عرض نموده موفقیت آنجناب را خواستارم

رئیس اتحادیه صنف نبات و آب‌نبات ریز - ماشاالله‌بنکدار

آ-۱٤۸۰۵

جناب آقای اسداله موسوی ماکوئی

نامزدی آنجناب را برای نمایندگی دوره بیستم مجلس شورای ملی صمیمانه تبریك میگویم

آ-۱٤۸۰۷ — مصطفی بنکدار

جناب آقای دکترمنوچهر اقبال رهبر محترم حزب‌ملیون ونخستوزیر محبوب

هیئت مدیره جامعه لیسانسیه های دانشسرای عالی به‌نمایندگی کلیه اعضاء جامعه از توجهی که کمیته مرکزی حزب ملیون نسبت به تعیین کاندیداهای فرهنگیان بویژه‌آقای رضا معرفت ریاست جامعه معطوف فرموده‌اند سپاسگزار واز ایزد متعال موفقیت عالی رادرتامین اصلاحات واجرای منویات ذات اقدس شاهانه آرزومند است.

دکترعباس ریاضی -دکترمرتضی هورفر -صمصام‌الدین علامه- مصطفی زرین‌نژاد ضیاءالدین ستوده -علی حکیم زاده -صادق‌علیخانلو دکتر فضل‌اله صفا -سید حسن سیادتی.

آ-۱٤۷٤۵

پیشوای اصناف

جناب آقای دکتر منوچهر اقبال‌رهبر پاکدامن حزب ملیون از اینکه جنابعالی راه مجلس شورای ملی رابرای اصناف گشوده ودوکرسی نمایندگی به‌آقایان مهدی کوشانفر وحسینقلی قبادیان رئیس ونایب رئیس شورای عالی اصناف اختصاص داده‌اید بحق وانصاف در جامعه‌ما پیشوای اصناف شده‌اید ماتبریکات صمیمانه خودرا به‌حضور محترم تقدیم وعموم افراد این صنف دراجرای اوامر جنابعالی که مجری منویات شهریار تاجدار وپدر مهربان ملت ایران هستید آماده فداکاری‌هستند

هیئت مدیره صنف آرایشگاه طهران وحومه‌پورمند

تشکر و سپاسگزاری

معرفی آقایان مهدی کوشانفر وحسینقلی قبادیان‌روسای شورای‌عالی اصناف‌درردیف کاندیدای‌حزب مترقی‌ملیون موجب‌مسرت‌جامعه اصناف گردید تمام افراد این اتحادیه کمال مجاهدت را برای موفقیت‌کاندیدای حزب ملیون خواهد نمود.

اتحادیه صنف بشگه‌داران - سید آقا افضلی

بهجز مهر ایران و آئین شاه
ز کانون اصناف چیزی مخواه

آزادی انتخابات که مورد تائید شاهنشاه محبوب ملت ایران‌است رخصت دادکه‌نمایندگان‌اصناف نیزازاین حق قانونی‌واجتماعی بهره‌مند گردند.

انتخاب آقایان کوشانفر وقبادیان نمایندگان خدمتگزار جامعه اصناف از طرف جناب آقای دکتر اقبال مژده مسرت‌بخشی بودکه در اجرای اوامر پدر تاجدار اعلیحضرت محمدرضاشاه برای آزادی‌انتخابات به‌جامعه اصناف داده شد موفقیت نمایندگان اصناف را از خداوند خواهانیم.

ازطرف رئیس صنف فروشندگان رنك ولولای تهران وتوابع
حسن اسلامی

بیاری خداوند

وبه‌عنایت پدرانه پادشاه اسلام پناه وملت دوست که حق ملت را برای آزادی انتخابات تاکید فرموده‌اندوبه‌تبعیت‌ازرهبر خدمتگذار و شاه‌دوست حزب مترقی ملیون برای موفقیت کاندیدای حزبی که‌جناب آقای کوشانفر وجناب آقای قبادیان نمایندگان پاکدامن و متدین‌اصناف هم جزء آنها هستند کمال مجاهدت خواهیم نمود.

نایب‌رئیس صنف پیراهن‌دوز سیدحسن نظیفی

اعلامیه صنفی

تمام اعضاء وافراد منتسب به‌این صنف از جناب آقای دکتر اقبال رهبر دانشمند حزب ملیون کمال‌تشکر را اظهار میدارند که آقایان کوشانفر وقبادیان رئیس ونایب رئیس شورای عالی اصناف را کاندید نمایندگی تهران معرفی فرموده‌اند.

امیدواریم باهمت اصناف از این موقعیت استفاده و موفقیت‌کامل نصیب گردد.

رئیس‌اتحادیه صنف‌ظرف‌گرایه‌بدمتهران وحومه-حاجی‌سیدابوالفتح‌امیری

آ-۱۷۱۲٤

جناب آقای دکتر اقبال رهبرمعظم حزب‌ملیون

انتخاب ومعرفی جناب آقای حسین معیری وکیل پایه یك دادگستری که‌از افراد تحصیل کرده کشور وخدمتگزار واقعی مردم طهران است بنمایندگی بیستمین دوره مجلس شورای ملی رابعموم هموطنان‌وبخصوص اعضاء محترم حزب ملیون تبریك عرض واز آن جناب نیز بمناسبت این حسن تشخیص عموما سپاسگزاریم .

ازطرف ساکنین باغشاه -منیریه -سی متری

مسعود محمودی - رضاجلالی -پرویز صدقیانی - علی جلالی -سیروس محمودی -حسین برزی -حسن رضائی -غلامرضا لاری

آ-۱۷۱۲٦

جناب‌آقای دکتراقبال نخستوزیر ورهبرمحبوب‌حزب‌ملیون

نامزدی جناب آقای حسین معیری بنمایندگی بیستمین دوره قانون گزاری مجلس شورای ملی نماینده توجه مخصوص اولیاء آنحزب در تعیین افراد شایسته وصالح وعلاقمند بتامین آسایش عموم از تمام جهات میباشد. عموم طبقات وافراد شرافتمند تهران و بخصوص‌همشهری های گرام به‌پیروی از منویات عالیه آن‌جناب بایشان که ازفرادتحصیل کرده واز وکلای پایه۱دادگستری وآشنا بمسائل قضائی وسیاسی و اجتماعی واقتصادی بوده وهم‌اکنون نیابت ریاست‌شورای‌عالی‌انجمن‌های محلی‌تهران‌رادارند رای‌دادموبااین‌عمل‌خود ازاشغال‌شدن کرسی مجلس شورای ملی بدست افراد ناشناس واحیانا ناصالح جلوگیری خواهندنمود

ازطرف برزنهای مقیم تهران

ماشاءاله برزی - مهندس عباس رهکو -حسین برزی - مهندس‌برزی دکتر مصطفی برزی -هوشنك ایزدبخش - سیدجمال‌الدین رهکو - هاتفی نژاد -صفوی زاده -صدوقی -امیر میرزا باقری -امینی پور - سیدمحمد میرزا باقری.

آ-۱۷۱۲٦

جناب آقای دکتراقبال رهبر محبوب حزب میلون

حسن انتخاب نامزد های حزب ملیون بویژه نامزد های فرهنگر موجب امیدواری عموم فرهنگیان گردید توفیق آنجناب را در اجرای کامل منویات شاهنشاه از خداوند خوارستاریم

بسکی - سخاوت . رضوانی . دیلمقانی

آ-۱٤۸۰۱

دکتر جمال‌الدین نوربخش
متخصص دربهداشت وبیماریهای کودکان
ازدانشگاه پاریس
کوکائین وهروئین
معتادین به‌الکل، تریاك، مرفین،
را باآخرین متد درمدت‌کوتاهی بدون هیچگونه
عارضه درمان مینماید
نشانی خیابان شاهرضا چهارراه پهلوی
پذیرائی ٤ تا۸ بعدازظهر تلفن مطب ٦۵۵۵۷
تلفن منزل ٤٤۷۸۹ (۱)

نیازمندیها و آگهی های کوچک

استخدام میشود

آسایشگاه لیاوران
نیازمند باستخدام یکنفر پزشکیار شبانه روزی میباشد بمطب دکتریزدی خیابان پهلوی چهارراه امیر اکرم تلفن ۴۷۴۷۰ مراجعه فرمائید .
۱ـ۳ آ ـ۱۴۳۴۳

آگهی استخدام
وزارت کار دوازده نفر مهندس یا لیسانسیه علوم (فارغ‌التحصیل رشته های برق ـ ماشین ـ شیمی ـ معدن ـ ساختمان) را بعنوان بازرس کار برای خدمت در شهرستانها که‌واجدشرایط زیر باشند از محل اعتبار حساب عملیات مخصوص استخدام مینماید.
۱ـ دارا بودن لیسانس از یکی از رشته های فوق .
۲ـ نداشتن سوء پیشینه .
۳ـ دارا بودن دفترچه پایان خدمت زیر پرچم ویا معافیت ازآن .
۴ـ حداکثر سن ۳۵ سال .
۵ـ سپردن تعهد کتبی دائر بانجام خدمت در شهرستانها .
داوطلبان برای کسب اطلاعات‌لازم درباره میزان حقوق و مزایاو شرایط استخدام و محل خدمت می‌توانندهمه روزه از تاریخ نشر این آگهی ظرف مدت یکماه در سرویس اداری باداره کارگزینی وزارت کار واقع درخیابان شمیران ، سه راه‌تخت جمشید مراجعه نمایند .
مهندسین داوطلب‌مقیم شهرستانها می‌توانند وسیله مکاتبه اطلاعات‌مورد لزوم را از اداره کارگزینی استفسار نمایند .
مدیر کل مشاغل و کاریابی ـ مهندس پارسائی
۱ـ۲ آ ـ۱۶۷۹۶

کارخانه اطلس بافت تهران
به سه دستگاه اتوبوس بنز نو یاجزئی کارکرده‌احتیاج‌دارد دارندگان بتلفن ۲۲۲۹۳ یاه‌فتر آن‌سه دالان‌ملك مراجعه نمایند .
آ ـ۳۵۵۵ ۱ ـ۱ ـ ۵

کارخانه اطلس بافت تهران
به‌کارگران کارآزموده در قسمت ریسندگی وبافندگی احتیاج دارد داوطلبان بمحل کارخانه نرسیده به پل سیمان کوچه کارخانجات‌صنعتی تلفن۹۲۲۳۴ مراجعه فرمایند .
آ ـ۳۵۵۳ ۱ ـ۱ ـ ۵

استخدام میشود
دوشیزه یابانوی منشی که‌زبان انگلیسی وماشین نویسی لاتین‌بداند. جنرال مکانیك ـ تلفن ۴۹۸۳۷
آ ـ۱۷۱۳۴

به‌چندنفر مرد باسواد
برای فروش کارت لوور دوبیر نیازمندیم خیابان امیرکبیر داروخانه فرح
آ ـ۱۴۶۷۳

موسسه کار یابی البرز نو
که بآدرس سلسبیل مقابل سینما کارون تغییر یافته بچند نفر بانوی فروشنده نیازمنداست تلفن ۶۹۹۱۵
۲ ـ ۱۴۶۸۵

آگهی استخدام
چون بانك ملی ایران به پنج‌نفر مهندس ساختمان و سه نفر مهندس تاسیسات‌ودونفرآرشیتکت نیازمند می باشد لذا مراتب جهت اطلاع عموم آگهی میشود . از آقایان داوطلبان تقاضا میشود برای کسب اطلاعات مربوط باداره کارگزینی این بانك واقع در خیابان فردوسی مراجعه فرمایند تادر صورت‌واجد بودن‌شرایط لازم ترتیب استخدام شان داده‌شود.
بانك‌ملی‌ایران
آ ـ۱۳۸۰۸ ۳ ـ ۳

به‌یك‌آموزگار فارسی‌وفرانسه
برای‌تدریس درمنزل جاده‌پهلوی‌احتیاج است تلفن ۶۲۴۲۹
آ ـ۴۷۴۷ ۱ ـ۱ ـ ۲

جویای کار

مهندس برق
با۹سال سابقه در تهیه و برآورد پروژه های الکتریکی و آشنائی کامل بزبان انگلیسی و همه نوع فرآورده های برقی بعد از ظهرها حاضر بکار در موسسهٔ می‌باشد .
بین ساعات ۱۷ـ۱۹ به‌تلفن۴۵۷۷۷ مراجعه شود .
۱ـ۳ آ ـ۱۴۳۱۵

جوانی‌که خدمت نظام‌وظیفه
راانجام داده و تاکلاس هفت سواد دارد ودارای گواهینامه ۲ شخصی نیز میباشد جویای کار درشرکت ها و ادارات یا هرکجا که باشد غیر از خانوادگی جویای کار است .
بتلفن ۶۴۶۲۳ مراجعه شود .
آ ـ۱۴۷۷۷

بفروش میرسد

ساختمانهای مدرن
هفتاد و پنج هزار تومانی و صد هزار تومانی با کاراژ واستخر برای فروش نقد و اقساط و رهن و اجاره وتعویض حاضر است تلفن ۹۱۰۰۵۶
آ ـ۱۴۵۹۵ ۱ـ۳

منزل فروشی ویلائی
بمساحت ۲۴۰ متر نو ساز بانقشه مهندسی دارای ۶ اطاق در یك‌طبقه و نیم باتراس بزرگ باتضمام حمام وان دیوترم آشپزخانه بزرگ زیرزمین بایك اطاق مستخدم و سرویس کامل چاه آب با پمپ شناور آب انبر برق روکار سنگ حوض بزرگ ماشین وارد حیاط میشود واقع در خیابان شمیران ایستگاه خندان غرب‌مدرسه امریکائیها قیمت ۱۵۰ هزار تومان ببازرگانی محمدی‌تلفن ۸۱۱۱۱مراجعه فرمائید .
۱ـ۲ آ ـ ۱۴۴۹۵

قابل‌توجه شرکتهای‌راه‌سازی
۲ عدد اسکریپر ۱۱ یاردی ۲عدد غلطك مارشال نو ۱۲ ـ۱۴ تنی به فروش میرسد طالبین بتلفن ۳۹۵۱۷ مراجعه فرمایند .
آ ـ۱۴۱۰۹ ۱ـ۳

باغ ۲۰۰۰متر دردادودیه باتلفن‌و برق وآب بعلت‌مسافرت فوری بفروش میرسد تلفن ۳۶۲۷۴ مراجعه فرمائید
آ ـ۱۴۷۷۳

درطهران پارس خانه مدرنی
بمساحت ۲۲۵ متر دارای سه‌اطاق تراس هال کاراژ تلفون حمام باوان دیوترم روشوئی مستراح فرنگی لوله کشی‌سردوگرم‌آب‌دائم‌برق شبانه‌روزی شمال ده متری خیابان اسفالته‌مشجر ۶۵هزارتومان بفروش میرسد تلفون ۹۱۱۳۹۸ مراجعه شود .
آ ـ۱۴۶۶۵

یکدستگاه آپارتمان سه طبقه
سه‌باب مغازه ۳۵۰متربابرق و تلفن و آب خیابان اکباتان مقابل بانك ایرانیان بفروش میرسد به تلفن ۳۷۶۶۲ مراجعه فرمائید .
آ ـ۱۷۰۴۴

فروش زمین
زمین به قطعات کوچك کنار جاده قلهك باقساط فروخته میشود برای کسب اطلاعات بیشتر به تلفون ۳۵۷۵۹ مراجعه فرمائید .

ماشین‌آلات وابزار بفروش میرسد
۱ ـ ماشین تراش ۱٫۵ متری ساخت کارخانه TOZ سال ۱۹۵۸
۲ ـ مته برقی ایستاده ساخت کار خانه TOZ سال ۱۹۵۸ ۳۲ میلیمتر بلندی مته ۲متر
۳ ـ اره تسمه ای چوب بری ساخت کارخانه سکاکی با موتور۸ کیلوئی
۴ ـ رنده چوب ۶۰ میلیمتری با دستگاه کام زنی ساخت کار خانه سکاکی
۵ ـ قیچی تیر آهن (تا تیرآهن ۱۰ و نبشی ۸)
۶ ـ سنگ سمباده دو طرفه با موتور یك اسب .
۷ ـ سنگ سمباده خرطومی با موتور نیم اسب
۸ ـ کمپرسور هوا ساخت EMAUAEL سال ۱۹۵۸
۹ ـ دستگاه کاربند و کبسول اکسیژن سال ۱۹۵۸
۱۰ ـ ترانسفور ماتور جوش۱۸۰ـ ۲۰ آمپر
۱۱ ـ ترانسفور ماتور جوش۲۵۰ـ ۵۰ آمپر
۱۲ ـ لوله خم کن آلمانی
۱۳ ـ تسمه خم کن آلمانی
۱۴ـ مقداری ابزار کار
از عموم علاقمندان خواهشمند است برای اطلاع بیشتری بعد ازظهر هر روز از ساعت ۲ تا ۵ بوسیله تلفن ۸۱۴۵۹ مذاکره فرمایند .
۱ـ۲ آ ـ۱۴۷۴۱

چنددستگاه ساختمان‌لوکس
دوطبقه ویك طبقه‌واقع درتهران نو بفروش میرسد طالبین درتهران‌نو خیابان سعدی بموسسه۱۴۴املاك یاتلفن ۹۱۱۱۹۸ مراجعه فرمایند .
آ ـ۱۷۰۱۴ ۱ـ ۳

یکقطعه باغ ییلاقی
ویکقطعه بیدستان مشاع در قریه حصار دوراهی دماوند بفروش میرسد طالبین ازساعت ۲الی ۴ بعدازظهربه تلفن ۵۸۱۵۵۲ مراجعه‌نمایند .
آ ـ۱۴۶۹۵ ۱ـ ۲

مغازه تخلیه فروشی
درانتهای خیابان روزولت مقابل دانشگاه نظامی چندین باب مغازه‌یك دهنه‌وچندهنه‌باکرایه‌وسرقفلی مناسب واگذار میشود طالبین از ۷ تا۹ با تلفن ۳۰۳۰۶۰ ودر تمام مدت بمحل مراجعه و مذاکره فرمایند .
آ ـ۱۳۷۲۹ ۱ـ ۴

اجاره داده میشود

مستاجرین محترم مستغلات
۱۰۰۰ منزل و آپارتمان خالی را بدون دریافت کمیسیون یا حق‌ویزیت اجاره میدهیم‌لالهزار کاشی۴۰۷ تلفن ۳۹۹۵۳ و۳۹۲۹۳
آ ـ۱۳۵۱۷ ۱ـ ۳۰

برای اجاره
دو دستگاه آپارتمان چهار وپنج اطاقه وچند اطاق تنها که مخصوص دفاتر تجارتی، هنری ،مطبوعاتی، مهندسی درخیابان شاه آباد ساخته شده باجاره واگذار میشود طالبین‌به بازرگانی غزنوی خیابان شاه‌آباداول خیابان ملت تلفن ۳۸۳۰۹ مراجعه فرمایند .
آ ـ۱۶۸۷۴ ۱ـ۲

واگذار میشود

امتیاز دبستان
واگذار میشود به‌تلفن شماره۴۱۳۳۳ مراجعه شود .
آ ـ۱۶۹۹۰ ۱ـ۳

دوباب اطاق
بر خیابان اکباتان طبقه دوم با برق و تلفن مبله واگذار میشود بتلفن ۳۴۰۴۲ مراجعه فرمائید .
آ ـ۱۴۵۰۵ ۱ـ۳

محل انجمن فرهنگی کسری
مناسب دایر کردن کلاسهای شبانه زبان و غیره میباشد داوطلبان عقد قرار داد بآدرس زیر مراجعه‌فرمایند میدان شهناز ـ اول شهناز دست راست نبش کوچه امامی تلفن۳۸۶۱۶
آ ـ ۱۴۵۴۱

چند باب مغازه نوساز
واقع در امامزاده حسن اول خیابان شاه آباد نو باهم یا تك‌تك واگذار میشود چون بخش پرجمعیتی شده است برای خواربار فروشی و داروخانه ـ لبنیات ـ خرازی‌مدرن بسیار بسیار مناسب است و ضمنا اطراف این بخش فاقد پزشك و دندانساز است آقایان میتوانند با دستور خود طرز ساختمان طبقه فوقانی بمنظور تاسیس کلینیك‌پزشکی و دندانسازی و تزریقات استفاده نمایند خواستاران از ساعت ۶الی ۷٫۵ بعد از ظهر همه روزه درمحل به معمار مربوطه یا بتلفن ۳۸۶۹۷ مراجعه فرمایند .
آ ـ ۱۷۰۸۸

خیابان قزوین سرچهارراه
یك‌مستقل دو اطاقی با برق تلفن واگذار میشود تلفن ۵۸۰۰۷۰
آ ـ۱۴۶۷۹ ۱ـ۲

آموزشگاههای فنی

نقشه‌برداری مجانی
در دوره جدید کلاسهای نقشه کشی

مکتب بقراط
شرکت نموده ضمن آموختن . برنامه کمك مهندسی (نقشه کشی راه و ساختمان ـمعماری ـ برآورد و نقشه کشی ماشین) برنامه نقشه برداری را هم فوق‌العاده و مجانی به طریق علمی و عملی آموخته پس از ۴ ماه با کسب معلوماتی که معرف حقیقی شما است استخدام شوید .
۱ ـشاه آباد کوچه ظهیرالاسلام دبیرستان بقراط
۲ شاهرضا ـمقابل خیابان بهار
آ ـ۱۴۶۳۳ ۱ـ۲

کلاس نقشه‌کشی
دوره جدید کلاس نقشه کشی‌از روز ۱۸ مرداد ماه تشکیل میشود در این کلاس شرکت وبلا فاصله با معرفی‌مادر شرکتهاو ادارات استخدام شوید .

کاخ دانش
نادری ـ نرسیده بچهار راه اسلامبول

کلاسهای دفترداری دوبل
دوره جدید کلاسهای حسابداری و دفتر داری دوبل از روز بیستم مرداد ماه زیر نظر آقای اعتمادیه متخصص معروف حسابداری تشکیل و نام نویسی میشود از موقعیت استفاده فرمائید .

کاخ دانش
نادری ـ نرسیده بچهار راه اسلامبول
آ ـ ۱۷۰۵۴

مستغلات

برای اجاره آپارتمان
رویلا مبله‌وغیره درشهر وشمیران بخارجیان بفرش تهران۱۹۲ فردوسی تلفن ۳۰۲۵۹۷ مراجعه کنید .
آ ـ۱۳۳۴۱ ۱ـ۱۰

برای اجاره خانه خود
بخارجیها بتلفن ۹۱۱۰۲۵ بازرگانی سیار مراجعه نمائید .
آ ـ۱۵۵۴۰ ۱ـ۶

شرکت ساختمانی آرمیا
بانظارت مستقیم مهندس دوالی بزرگترین آرشیتکت آلمان ساختمان های شمارابه‌نحو زیبائی طرح ـ نظارت ومقاطعه مینماید .لالهزار نوبرسیده‌به ساختمان خاجیك کوچه دکترآقاجان تلفن ۳۰۳۰۷۸
آ ـ۱۷۰۵۶

مقاطعه و نظارت ساختمان
با ارزانترین قیمت در شرکت

ساختمانی بتون‌ریز
با مسئولیت محدود ـ از ساختمان های ما دیدن کنید چهار راه‌دروازه دولت روبروی خیابان سعدی تلفن ۶۹۴۹۵
آ ـ ۱۷۰۳۴

پول‌باتضمین دربرابر مبیع
بتلفن ۳۶۲۷۴مراجعه فرمائید تافورا اقدام شود .

فروش اتومبیل

یك دستگاه شورولت
۵۴ بلر کاملا تمیز مرتب بارادیو و بخاری بفروش میرسد به تلفن ۸۱۵۱۱ مراجعه شود .
آ ـ۱۴۵۵۳ ۱ـ۲

جیپ ۵۴
تمیز وارزان فروخته میشود از ۱ الی ۵ بعد از ظهر ۲۱۸۴۱
آ ـ۱۴۵۲۳

مشخصات اتومبیلی
که‌مایل بخریدیا فروش آن هستید بتلفن ۳۶۲۷۴ مراجعه فرمائید باسرع وقت اقدام شود .

فولکس واگن
یکدستگاه فولکس واگن مشکی۵۹ کاملا نو بفروش میرسد طالبین از ۴تا ۷ بعد از ظهر به تعمیر گاه جنرال واقع در خیابان فرانسه‌مقابل سفارت فرانسه خیابان صباح کوی درجانی مراجعه فرمائید .

آموزشگاههای فنی

دبستان دخترانه و کودکستان تقوی
خیابان‌خواجه‌نظام‌الملك‌کودکستان همه روزه دائراست دبستان‌برای‌تمام روز شش کلاس دوشنبه وچهارشنبه نام‌نویسی میشود .
تلفن ۳۵۱۱۹
آ ـ۱۴۶۹۹ ۱ـ۲

گمشده

مژدگانی
ریز نمرات سه‌ساله رشته سیاسی دانشکده حقوق اینجانب هوشمند آشتی مفقود شده است از یابنده تقاضا میشود بنشانی وزارت کار دکتر آشتی مراجعه و مژدگانی‌دریافت نماید .
آ ـ۷۶۸۹ ۲ـ۳

روغن کرمانشاهی زرین
خالص و اعلاترین روغن کرمانشاه
مرکز پخش بازار سرای میرعلی تلفن ۲۸۷۸۵
و تمام لبنیات فروشیهای معروف
آ ـ ۱۳۳۰۳ ۱ـ۱۲

آجر ناهید
تلفن ۸۲۱۰۵۳ ـ ۸۲۱۰۵۲
یوسف آباد مقابل بیمارستان شماره ۱ ارتش
آ ـ۱۴۱۵۷ ۱ـ۲

احتیاجات زندگی

رستوران‌ژاله‌مخصوص خانواده‌ها است دارای چلوکباب مطبوع‌وسایر اغذیه متنوع و لذیذ ایرانی وفرنگی اول لاله‌زارنو جنب سینما متروپل تلفن ۲۳۳۱ ۲

بهترین حصیر متری۲۸ریال
نشانی خیابان ژاله حصیر فروشی باستانی مابین ایستگاه مسجد و بیمارستان شفا
آ ـ۱۴۷۹۱ ۱ـ۴

آ ـ۱۷۱۰۴

کمپرسور شرام Cehramm
ساخت امریکا ۶٫۳ متر مکعب‌هوا در دقیقه متحرك ۵دیزل ۵ کم خرج سبك و پر زور از نماینده کارخانه شرکت سهامی آباد روبروی اداره نظام وظیفه شماره ۶۸ تلفن ۴۴۱۱۰ بقیمت کارخانه خریداری فرمائید.
آ ـ ۱۶۸۵۶

برای رفع ناراحتی‌های حاصله از آفتاب وکارزیاد ازلوسیون‌مخصوص چشم اکوزول استفاده نمائید. اکوزول‌ازمواد بدون‌ضرری ترکیب یافته که میتوان آنرا هرچندبار بکار برد. هر بسته محتوی یك چشم‌شوی پلاستیکی است
✿ نام ثبت‌شده شرکت نوروچ فارماکال

صاحب امتیاز و مدیر مسئول: عباس مسعودی
جای اداره خیابان خیام چاپخانه اطلاعات

کشیك امشب پزشکان

آقای دکتر خلیل رسولی‌خیابان امیرآباد نصرت‌جنب کلانتری ۱۹ تلفن ۴۵۳۲۵
آقای دکتر حسین گلستانیان خیابان خواجه نظام‌الملك ـایستگاه مدرسه جنب داروخانه امین
آقای دکتر احمدمافی خیابان شمیران ـایستگاه سید خندان‌تلفن ۸۱۳۲۱
آقای دکتراسلام دوست خیابان حشمت‌الدوله چهار راه گلشن تلفن ۶۳۰۶۷
آقای دکتر حسن فامیلی خیابان شاه بیست متری اول
آقای دکتر محمود انگجی خیابان دروازه شمیران ـسی‌متری مقابل‌اداره رادیو تلفن ۳۵۹۴۴
آقای دکترمظاهری‌دروازه‌شمیران سی‌متری مقابل اداره رادیو
آقای دکتر کرامت‌اله فرهودی خیابان شاهرضا ـچهارراه پل‌چوبی تلفن ۳۸۵۱۰
آقای دکتر مهرداد پاك‌نیا خیابان آذربایجان چهارراه‌خوش تلفن۶۵۰۷۳
آقای دکتر سیدحسن ابطحی : شمیران

راهنمای پزشکی اطلاعات

دکتر محمود متین
جراح و متخصص بیماریهای‌زنان وزایمان از آمریکا شماره تلفن‌مطب ۴۴۱۴۸ منزل ۴۲۳۹۵ نشانی:خیابان کاخ شمالی

دکتر سید محمدابراهیم‌فتاحی
متخصص درجراحی وبیماریهای‌زنان وزایمان باسابقه دوازده ساله همه روزه از ساعت ۵الی ۷٫۵ بعداز ظهر. آدرس میدان۲۴ اسفند اول‌خیابان سی‌متری نبش خیابان مشتاق تلفن۹۱۰۸ ۴

مطب دکتر زهرائی
در میداان خراسان افتتاح شد پذیرائی عصرها

دکتر رفیعی
از دانشگاه پاریس معده، کبد، روده ـپذیرائی ۴تا۸ بعد از ظهر خیابان جامی اول کوچه پاریس تلفن ۶۳۰۶۰

دکترهای متخصص درمجاری ادرار و تناسلی
دکتر شاپور صدری
رزیدنت سابق بیمارستانهای آمریکا متخصص‌بیماریهای مقاربتی دستگاه ادرار خیابان سعدی روبروی خیابان هدایت تلفن۳۲۳۹۲ پذیرائی ۵ـ۸ بعداز ظهر

دکتر محمدرضا مسدد
رزیدنت سابق بیمارستانهای‌امریکا درمان قطعی‌بیماریهای مقاربتی دروازه دولت روبروی ساختمان فیات تلفن ـ ۳۰۲۵۴۸ ـپذیرائی عصر ها ازساعت ۵الی۸بعداز ظهر .

درمان قطعی سوزاك تازه و کهنه و ضعف قوای تناسلی
دکتر جناب زاده دارای‌گواهی نامه از دانشکده طب‌فرانسه صبح وعصر خیابان منوچهری مقابل کوچه‌دبیرستان ژاندارك

دکتر ا ـ پولوسا
متخصص بیماریهای مقاربتی‌مجاری ادار تناسلی خیابان فردوسی اول کوچه صادق تلفن ۴۶۵۸۹ پذیرائی صبح‌و عصر

پلی کلنیك
دکتر مجاهدی دکترصدیقی
رزیدنت‌سابق‌بیمارستانهای آمریکا بیماریهای داخلی ـاطفال . مقاربتی ترك تریاك و سایر مواد مخدره ترك الکل
مجهز بدستگاههای رادیوسکپی‌و اثروسل ترابی (بخور پنی سیلین وغیره)دیاترمی
پذیرائی بعداز ظهرها وایام‌تعطیل وشبهاتاصبح خیابان‌شاه‌روبروی‌مسجد سجاد شماره تلفن۴۹۵۲۶

دکتر رحمانی
متخصص امراض اعصاب و روح از دانشگاه لندن خیابان پهلوی بالاتر از چهارراه امیراکرم تلفن ۴۵۱۱۴ پذیرائی صبح‌و عصر .

دکتر عباس نیك‌نژاد
متخصص از دانشگاه پاریس در بیماریهای معده ـ روده ـ کبد ـ لوزالمعده ودرمان بواسیر بدون عمل فیستول ـفیسور بامتد موثر .
دروازه شمیران خ گرامی

بخش اکسیژن ترابی شبانه روزی
کلینیك دکتر خطیبی‌برای بیماران همکاران محترم آماده میباشدخیابان پهلوی پائین تر از سه‌راه‌شاه تلفن ۱۷۷۶ ۴

دکتر عباس نیك‌نژاد
متخصص از دانشگاه پاریس در بیماریهای معده ـ روده ـ کبد ـ لوزالمعده ودرمان بواسیر بدون‌عمل فیستول ـ فیسور بامتد موثر
دروازه شمیران خ گرامی

تقویم اطلاعات

شنبه هشتم مرداد ۱۳۳۹
شنبه پنجم صفر ۱۳۸۰
شنبه سی‌ام ژوئیه ۱۹۶۰
اذان صبح: ساعت ۳و۱۹ دقیقه
طلوع آفتاب :ساعت ۵و۱۳دقیقه
غروب آفتاب :ساعت۱۹و۷ دقیقه

تلفنهای اطلاعات

تلفنخانه ۳۰۰۹۰ تا ۳۰۰۱۹
سرویس حوادث ۳۰۳۵۶۹
اطلاعات هفتگی ۳۰۴۸۷۸
اطلاعات بانوان ۳۰۳۳۱۳
اطلاعات جوانان ۳۰۴۵۹۱
اطلاعات کودکان ۳۰۴۵۹۱
شعبه آگهی ها۳۰۵۱۰۸ـ۳۰۲۶۳۳
کانون آگهی طوطی نو۳۰۴۵۹۲
۳۰۴۵۹۳ـ

امشب بکدام سینما میروید؟

سینماهای درجه یک

سینما اسیا (تلفن ۴۲۹۰۹)
اسرارسه‌سوزانا (دوبله بفارسی) با شرکت: ماریزا آلاسیو .شروع: ۱۰٫۳۰ صبح۳ـ۵ـ۷ـ۹ بعد از ظهر
سینما امپایر (تلفن ۶۷۲۵۲)
دروازه پاریس (پانوراميك ـدوبله بفارسی) باشرکت : دانی کارل ـ هانری ویدال . شروع : ۱۰٫۳۰صبح ـ ۳ـ۵ـ۷ـ۹ بعد از ظهر (تراس :۷٫۳۰ و۹٫۳۰ بعد از ظهر .)
سینما ایران (تلفن : ۳۶۳۵۴)
آئینه تاکسی با شرکت : تابش ـ برخیده شروع :۱۰٫۳۰ ـ صبح ـ ۲٫۳۰ـ۴٫۳۰ـ۶٫۳۰ـ۸٫۳۰ بعد از ظهر .
سینما پلازا (تلفن ۴۴۲۵۵)
سوفیای دوره گرد (رنگی ـدوبله بفارسی) با شرکت : سوفیالورن شروع: ۱۰٫۳۰ صبح ـ ۳ـ۵ـ۷ـ۹ بعد از ظهر
سینما نخت جمشید (تلفن : ۴۳۵۵۰)
پلهای توکوری (رنگی) با شرکت: گریس گلی ـ ویلیام هولدن. شروع: ۱۰٫۳۰ صبح ـ۳ـ۵ـ۷ـ۹ بعد از ظهر
سینما دراپوین (تلفن:۹۱۱۵۴۳)
ماه آبی است (دوبله بفارسی) با شرکت : ویلیام هولدن ـ وان آدامز شروع : ۷٫۳۰ـ۹٫۳۰ بعداز ظهر
سینما رادیو سیتی (تلفن :۴۳۵۵۰)
یکه تاز آسمانها (ویستاویژن ـ رنگی ـدوبله بفارسی) باشرکت : جان وین ـ مورین اوهارا شروع : ۱۱ صبح ـ۳ـ۵ـ۷ـ۹ بعد از ظهر
سینما رکس (تلفن ۳۴۱۶۹)
خاطرات ایتالیا (سینماسکوپ ـ رنگی ـ دوبله بفارسی) با شرکت : ویتوریودسیکا ـ ایزابل ایزی . شروع : ۱۰٫۳۰ صبح ـ ۲٫۳۰ ـ ۴٫۳۰ـ۶٫۳۰ـ۸٫۳۰ بعد از ظهر.
سینما مولن روژ (تلفن: ۳۰۳۰۳۰)
غول نیویورك (دوبله بفارسی) با شرکت : جان براگری ـمالاپاورز. شروع :۱۱صبح ـ ۳ـ۵ـ۷ـ۹ بعد از ظهر
سینما نیاگارا (تلفن ۶۵۲۰۷)
خاطرات ایتالیا (سینماسکوپ ـ رنگی ـ دوبله بفارسی) با شرکت : ویتوریودسیکا ـآلبر توسوردی شروع : ۱۰٫۳۰ صبح ـ ۲٫۳۰ ـ ۴٫۳۰ـ۶٫۳۰ـ۸٫۳۰بعد از ظهر (تراس :۷٫۳۰ـ۹٫۳۰بعداز ظهر)
سینما آریا تلفن : ۳۷۹۵۶
مقصد توکیو است (رنگی‌ـسینما سکوپ) با شرکت :رابرت‌واگنر ـ جون کالینز شروع: ۱۰٫۳۰ صبح ـ ۲٫۳۰ـ۴٫۳۰ـ۶٫۳۰ـ۸٫۳۰ بعد از ظهر (تراس : یکروز در محکمه‌دوبله بفارسی) با شرکت : سوفیالورن ـ آلبرتوسوردی ـشروع : ۷٫۳۰ ـ ۹٫۳۰ بعد از ظهر
سینما اسکار (تلفن :۴۵۷۹۷)
وایکینك (تکنی راما ـرنگی ـ دوبله بفارسی) با شرکت : تونی کرتیس ـجانت لی. شروع:۱۰٫۳۰ صبح ـ۲٫۳۰ـ۴٫۳۰ـ۶٫۳۰ـ ۸٫۳۰ بعد از ظهر
سینما المپیا(تلفن :۶۵۷۹۸)
دو شیاد (دوبله بفارسی)باشرکت: راج کاپور شروع :۲٫۳۰ـ۴٫۳۰ ـ ۶٫۳۰ـ۸٫۳۰ بعد از ظهر .
سینما ابفل (تلفن:۴۰۱۱۶)
خشم خورشید (رنگی) با شرکت: جیمز گریك . شروع : ۱۰٫۳۰صبح ۲٫۳۰ـ۴٫۳۰ـ۶٫۳۰ـ۸٫۳۰ بعدازظهر
سینما برلیان(تلفن:۳۳۵۳۵)
وایکینك (تکنی راما ـرنگی ـدوبله بفارسی) باشرکت تونی کرتیس ـ جانت لی . شروع : ۱۰صبح ـ۴ـ۶ـ۸بعداز ظهر
سینما پارك(تلفن:۳۹۶۳۷)
دراکولا (رنگی ـ دوبله بفارسی) باشرکت: کریستوفرلی.شروع:۱۰٫۳۰ـ صبح ـ ۲٫۳۰ـ۴٫۳۰ـ ۶٫۳۰ـ ۸٫۳۰
سینماتهران (تلفن:۴۸۱۶۵)
عدالت (دوبله بفارسی ـباشرکت: نرکس ـپردیپ کومارشروع :۱۰٫۳۰ صبح ـ۲٫۳۰ـ۴٫۳۰ـ ۶٫۳۰ـ ۸٫۳۰ بعد از ظهر (تراس :۷٫۳۰ـ۹٫۳۰بعد از ظهر)
سینما چارلی (تلفن:۶۸۴۶۱)
پل رود کوای (سینماسکوپ ـرنگی دوبله بفارسی)با شرکت:ویلیام‌هولدن آلك گینس شروع :۱۰٫۳۰ صبح ـ ۲ـ۴٫۳۰ـ ۷ ـ۹٫۳۰ بعد از ظهر
سینما دیانا : (تلفن : ۴۲۰۱۰)
پسر دزد دریائی سرخ پوش (سینما سکوپ ـ رنگی ـ دوبله به فارسی) با شرکت : سیلویالوپز لکس پارکر شروع : ۱۰٫۳۰ صبح ـ۲٫۳۰ـ۴٫۳۰ـ ۶٫۳۰ـ ۸٫۳۰ بعد از ظهر (تراس ۷٫۳۰ ـ۹٫۳۰ بعد از ظهر)
سینما دنیا (تلفن : ۳۳۸۱۲)
برای تعمیرات تعطیل است
سینمارویال (تلفن: ۴۹۷۸۵)
پسر دزد دریائی سرخ پوش (سینما سکوپ ـ رنگی ـ دوبله بفارسی) با شرکت : سیلو یالوپز لکس پار کر. شروع : ۱۱ صبح ـ ۳ـ۵ـ۷ـ۹ بعد از ظهر
سینما سعدی (تلفن : ۳۶۴۶۸)
دروازه پاریس (پانوراميك ـدوبله بفارسی) باشرکت : دانی کارل ـ هانری ویدال . شروع : ۱۰٫۳۰صبح ـ ۲٫۳۰ـ۴٫۳۰ ـ۶٫۳۰ـ۸٫۳۰ بعد از ظهر .
سینما سیلا (تلفن:۳۶۴۲۴)
سوفیای دوره گرد (رنگی ـدوبله بفارسی) باشرکت : سوفیالورن‌شروع ۱۰٫۳۰ صبح ـ ۲٫۳۰ ـ ۴٫۳۰ ـ ۶٫۳۰ ـ ۸٫۳۰ بعداز ظهر (تراس : ۷٫۳۰ـ ۹٫۳۰ بعدازظهر)
تراس سینما کریستال تلفن۳۷۶۷۵
غول نیویورك (دوبله بفارسی) با شرکت : جان براگری ـمالاپاورز. شروع:۷٫۳۰ـ ۹٫۳۰ بعد از ظهر (سالن):جهنم منجمد «دوبله بفارسی» با شرکت :الین استوارت . شروع ۱۰٫۳۰ صبح ـ۲٫۳۰ـ۴٫۳۰ـ۶٫۳۰ـ ۸٫۳۰ بعد از ظهر .
سینما کارون (تلفن : ۴۰۰۶۵)
شبیخون بزرك (سینماسکوپ ـ رنگی ـدوبله بفارسی) باشرکت : کریمه.شروع : ۳٫۳۰ـ۵٫۳۰ـ۷٫۳۰ـ ۹٫۳۰ بعد از ظهر .
سینما مترو پل (تلفن: ۳۹۴۱۰)
ایوان (رنگی ـ دوبله بفارسی) باشرکت نادیا گری ـ پل کامپبل شروع ۱۰٫۳۰ صبح ـ ۲٫۳۰ ـ ۴٫۳۰ ـ ۶٫۳۰ ـ ۸٫۳۰ بعد ازظهر
سینما همای (تلفن:۴۲۱۶۹)
مبارزه زندگی (دوبله بفارسی) شروع :۱۰٫۳۰ صبح ـ۲٫۳۰ ـ۴٫۳۰ـ۶٫۳۰ـ۸٫۴۵ بعد از ظهر

سینماهای درجه دو

سینما پردیس
فرار از قلعه براو (رنگی)باشرکت: ویلیام هولدن ـالنورپارکر .شروع: ۱۰٫۳۰ صبح ۲٫۳۰ـ ۴٫۳۰ـ۶٫۳۰ـ ۸٫۳۰ بعد از ظهر
سینما تاج (تلفن :۳۳۰۶۴)
افسانه های تابستانی (سینما سکوپ ـ رنگی ـ دوبله بفارسی) با شرکت : آلبرتو سوردی ـ سیلوا کوشینا شروع: ۱۰٫۳۰ صبح ـ۲٫۳۰ ـ ۴٫۳۰ ـ ۶٫۳۰ ـ ۹ بعد از ظهر
سینما سیلوانا (تلفن:۳۳۷۷۷)
پول حلال با شرکت : معاونزاده ـ تقدسی شروع : ۲٫۳۰ ـ ۴٫۳۰ ـ ۶٫۳۰ ـ ۸٫۳۰ بعد از ظهر (تابستانی: ۸٫۳۰ بعد از ظهر)
سینما فردوسی (تلفن:۳۵۷۸۴)
شبیخون بزرگ (سینما سکوپ ـ رنگی ـ دوبله بفارسی) با شرکت: فوستوتوزی ـ کریمه شروع : ۹٫۳۰ صبح ـ ۲٫۳۰ـ۴٫۳۰ ـ۶٫۳۰ـ ۸٫۳۰ بعد از ظهر
سینما فری (تلفن : ۲۷۸۹۳)
دو شیاد (دوبله بفارسی) باشرکت راج‌کاپور ـمدهوبالا . شروع : ۴٫۳۰ ـ۶٫۳۰ ـ۹ بعد از ظهر
سینما مراد (تلفن ۳۷۲۸۹)
پول حلال با شرکت : تقدسی ـ معاونزاده شروع : ۲٫۳۰ ـ ۴٫۳۰ـ ۶٫۳۰ـ ۸٫۳۰ بعداز ظهر
سینما مشعل (تلفن :۳۳۸۲۶)
سیرا (رنگی) باشرکت : ادی مورفی . شروع :۱۰٫۳۰ صبح ـ۲٫۳۰ ـ۴٫۳۰ـ ۶٫۳۰ ـ ۸٫۳۰ بعداز ظهر

آخرین تغییرات سینماهارا درصفحه ماقبل آخر مطالعه فرمائید

بررسی تاریخ روابط ایران و شوروی

تحریکات عمال شوروی درایران

دراول ماه مه سال ۱۹۴۶ سندیکای باصطلاح اتحادیه کارگران تحت حمایت مقامات شوروی تظاهرات دامنه داری درتهران کردند . سندیکای مزبور که در آغاز ورود قشون سرخ بایران پایه گذاری شد درزمان جنك باتقویت مقامات نظامی وسیاسی دولت شوروی قوام یافت . گرداننده آن ظاهرا رضا روستا بود روستا یکی از کمونیستهای نادان وخود خواهی بود که قبل از جنك دوم بعلت اخلال‌گری وجاسوسی برای بیگانه محکوم باعمال شاقه گردید . این محکوم باعمال شاقه بعنوان صدر شورای باصطلاح متحده بخوش رقصی پرداخته بود قشون سرخ طبق موافقتنامه آوریل ۱۹۴۶ بعد از امضاء مقاوله نامه نفت بتخلیه خاك ایران پرداخت . اما دولت شوروی بجای آنچه باسم ارتش ازخاك ایران بیرون برد ارتشهای دیگری را در طول مدت جنك در داخله ایران سازمان داده بود که یکی ازواحد های مهم آن همین سندیکای باصطلاح اتحادیه های کارگران و شورای متحده مرکزی بود اینکه ما این سازمان کمونیستی رابنام واحد خواندیم محض مبالغه ویاشوخی نیست زیرا که کادررهبری آن رامهاجران تروریست قفقازی بعلاوه رضاروستا تشکیل داده بودند درزمان جنك تحت حمایت و پشتیبانی ارتش سرخ کارگران نواحی صنعتی شمال رابه جیروارد این سازمان کردند و از حقوق آنها درماه مبلغی دریافت میکردند دراصفهان نیز تلاش زیادی برای کشاندن کارگران بداخله این سازمان رسما از طرف شوروی واسما ازطرف سندیکا بعمل آمد در آنزمان بعلت وجود جنك واحتیاج متفقین بنفت بکارگران صنایع نفت جنوب کاری نداشتند وبهمین جهت اعتصاب در واحدهای صنعتی مزبور قدغن بوداما همینکه جنك تمام شد تحریکات و خرابکاری نیز آغاز گردید در همین سال بودکه مقامات سیاسی شوروی فعالیت کردند تاشورای متحده مرکزی این سازمان کمیسیونی را رسمیت دهند و در فدراسیون بین‌المللی کارگران وارد کنند برای انجام این عمل یعنی تثبیت این واحد اخلالگر که کارگران نجیب ومیهن‌پرست ایرانی رابزیر یوغ خود کشیده بود صحنه سازی لازم بود این صحنه رانیز ساخته وپرداختند باین ترتیب که شورای باصطلاح متحده تقاضای عضویت در فدراسیون جهانی کارگران را کرد هدف اساسی دولت شوروی ازاینکار همان رسمیت دادن بتشکیلات غیر قانونی یك سازمان کمونیستی باسم کارگران بود روسها میخواستند این سازمان در آینده قادرباشد باایجاد اعتصابات پی‌در پی عملیات اخلالگرانه وخرابکاری در واحدهای صنعتی کشور ملت ایران رابزانو درآورد . این وسیله موثری بود دردست روسها تا باکمك آنها نیات شوم خودرا بملت ایران تحمیل کنند . همچنانکه بر ملل اروپای شرقی تحمیل کرده بودند.

درتعقیب تقاضای مزبور بود که لوئی سایان صدر فدراسیون اتحادیه های کارگری که دست نشانده خودشان بودزیر سایه بلند پایه دولت اتحاد جماهیر شوروی بتهران عزیمت کرد تا از نزدیك سازمان مزبور راببیند دمونستراسیون اول ماه مه ۱۹۴۶ یکی از آن تظاهراتی بودکه پرونده تقاضای ساختگی مزبور را برای فدراسیون لوئی سایان تکمیل میکرد .

این واحد که جانشین ارتش سرخ شده بود آزادتروبی باکتر از قشون سرخ میتوانست سیاست استعماری شوروی را درایران اعمال کند . کارگران نجیب و شریف ایرانی پی درپی بدام این عنکبوت خون آشام می افتادند هر کارگری که عضو اتحادیه و اتحادیه اوعضو شورای متحده مرکزی نبوداز کاربیکاروطردمیشد. هر کارگری که حق عضویت نمیپرداخت تنبیه می شد. هرمامور انتظامی که در قلب پایتخت کشور میخواست از اخلالگری وعملیات خرابکاری کارگردانهای شورای باصطلاح متحده جلوگیری کند عمله‌های رضاروستا برسرش ریخته اورا بداخل محل شورای مزبور کشانده وخلع سلاح و تنبیه میکردند . رضا روستای محکوم باعمال شاقه در تمام امور وشئون بخود حق مداخله میداد همانطور که مقامات نظامی شوروی در مدت توقف درکشور بتمام امور وشئون داخلی ایران مداخله علنی و آشکار میکردند اوهم میخواست پاجای پای آنها بگذارد و مقامات سیاسی شوروی نیز ازاو حمایت میکردند در تمام نواحی ومناطق کارگری ودر قلب کشور امنیت و آرامش از مردم سلب شده بود همچنان که درزمان توقف نیرو های نظامی شوروی سلب امنیت و آزادی از خلق ایران شده بود استان های شمالی که واحدهای صنعتی دولتی در آنجا بیشتر تمرکز داشت قرق شده بود کسی جرئت مسافرت به آن حوالی رانداشت . چون مسافران چه مرد وچه زن و چه جوان و چه پیرجملگی موردآزاروواذیت وتاراج وغارت ماموران مسلح این واحد قرار میگرفتند کارگردانهای این سازمان عناصر مشکوك ومهاجروبیوطن رابا سلاحهای دستی گرم و سرد مسلح کرده و بجان مردم انداخته بودند واحد دیگری با این غارتگران خون آشام که بنام کارگران نجیب ایرانی خوشرقصی میکردند اشتراك مساعی میکرد که دریادداشت دیگر شمه‌ای هم از آن خواهیم گفت تا معلوم شود، سیاست شوروی درسالهای پس از جنك متضمن چه کیفیات شگرفی در ایران بوده‌است .

آگهی حراج

اداره نقلیه سازمان برنامه تعدادی اتومبیل ازنوع سواری ـ استیشن جیپ ـ کامیون ـ ووانت موجود درانبار شماره ۱ سازمان برنامه واقع در محوطه کارخانه گودرون جاده مازندران (مقابل بیمارستان بوعلی) را از روز شنبه ۱۵ مرداد ماه ۱۳۳۹ همه‌روزه تاانقضای حراج از ساعت ۹ صبح از طریق حراج عمومی بفروش میرساند.

کلیه هزینه‌های متعلقه اعم از مالیات ـ عوارض وحق حراج وغیره ازهرجهت بعهده خریدار بوده وبهای اتومبیل بایدفی‌المجلس پرداخت وخریدار اتومبیل خودرا ازانبار خارج نماید.

طالبین میتوانند برای بازدید اتومبیلها به محل بالا وجهت کسب اطلاعات بیشتری به‌اداره نقلیه سازمان برنامه واقع درخیابان استخر مراجعه نمایند. ۱ـ۲ آ ـ ۱۷۰۷۶

به هواپیمای اس. آ. اس خوش آمدید . . .

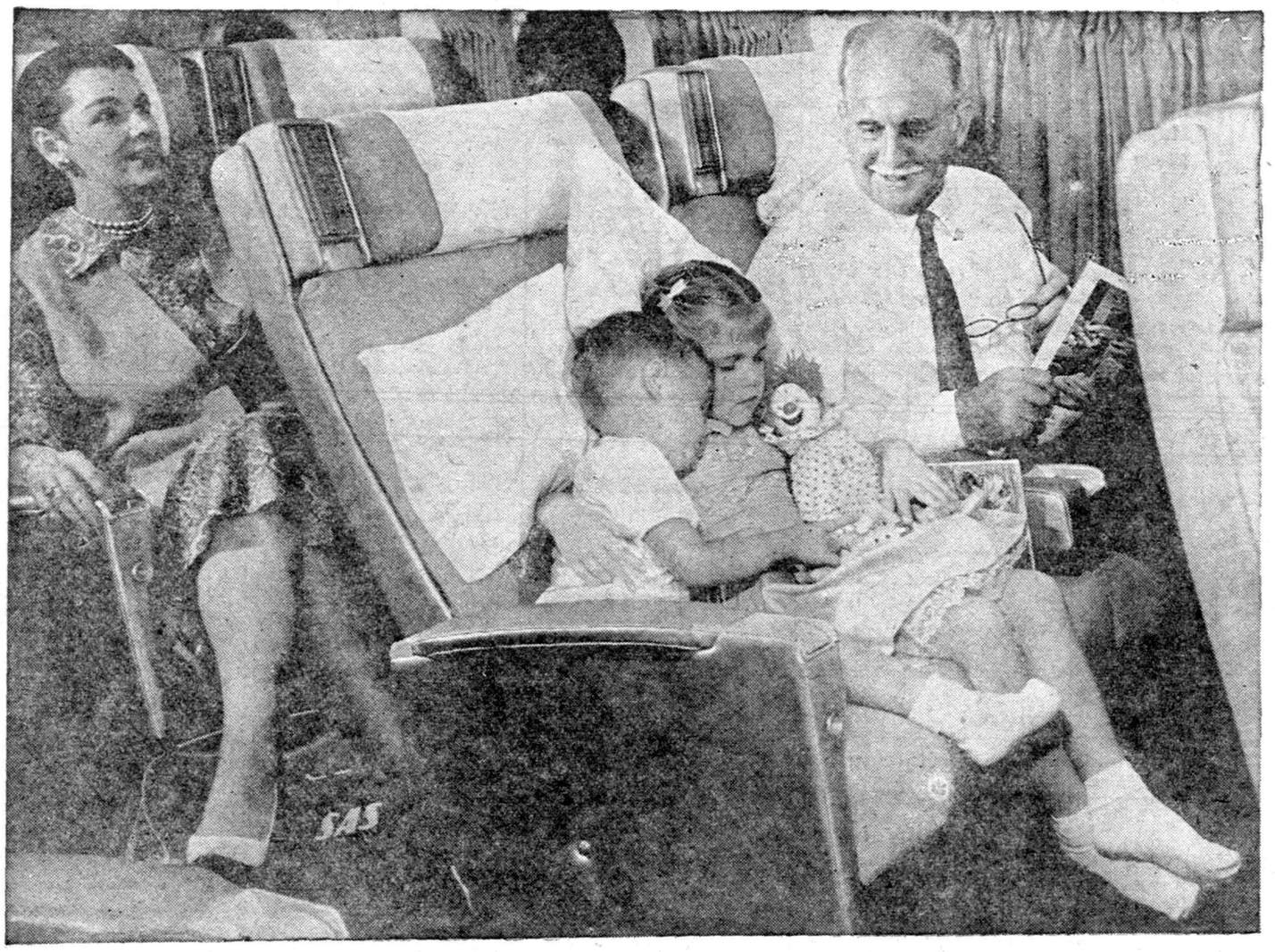

- روزانه با بزرگترین جت جهان دی سی ـ ۸ سی از کپنهاک به نیویورک ولوس انجلس .
- همچنین روزانه پرواز با دی سی ـ ۷ سی به نیویورک ولوس انجلس با صرفه جوئی ۵۰ دلار یا بیشتر .
- ارتباطهای مستقیم یا یک شب توقف در کپنهاک زیبا .
- هفته‌ای دو بار (سه شنبه وپنجشنبه) پرواز مستقیم تهران ـ اروپا با دی سی ـ ۷ سی .
- با کاراول روزهای شنبه به خاورمیانه واروپا .
- وبنا بمعمول، مهمان نوازی اسکاندیناوی .

SAS

شرکت هواپیمائی اسکاندیناوی

(برای اطلاعات به آژانسهای مسافربری یا اِس . آ . اِس (خیابان فردوسی ۵۰۰ تلفن ۳۴۵۲ع) مراجعه فرمائید

اعتراضات و تحصن در شهرستانها

بقیه ازصفحه اول

بقائی‌وسایر مقامات مخابره کردند. کاندیدای حزب ملیون در آمل آقای دکتر کی‌نیا و کاندیدای‌حزب مردم سرهنك بازنشسته ملك زاده آملی و کاندیدای منفردین ایرج فرزانه مدیر روزنامه مازندران‌می‌باشند .

تحصن در تلگرافخانه

نهاوند ـ آقایان معتمدی ، خزلی ، تاج بخش ، توکلی ، حاج‌غفور نهاوندی ، شریف پور ، شایسته ، محمد حسینی امینی ، شاکری ،صباغی از طرف عده ای از مردم نهاوند در تلگرافخانه متحصن میباشند .این عده طی تلگرافی که بروزنامه اطلاعات مخابره کرده اند نسبت به جریان دعوت نمایندگان شش گانه و دخالت فرماندار در امر انتخابات اعتراض کرده اند ، نمایندگان معترضین تلگرافهائی در همین زمینه بدربار شاهنشاهی و سایر مقامات مخابره کرده اند .

تعطیل بازار

تویسرکان ـ خبرنگار اطلاعات‌ـ روز پنجشنبه عده کثیری از افراد حزب ملیون بعنوان اعتراض نسبت به تشکیل انجمن نظار انتخابات دکانهای خود را تعطیل‌نمودند ودر عمارت فرمانداری و تلگرافخانه متحصن شدند . متحصنین‌تقاضای انحلال انجمن نظارت و تامین‌آزادی انتخابات را دارند .

در تهران

صبح امروز عده ای ازمعترضین به امر انتخابات تویسرکان باداره روزنامه آمدند و تقاضا داشتند مقامات صلاحیتدار بشکایت‌آنان توجه نمایند . نامبردگان میگفتند که انجمن نظار همگی از اعضای حزب مردم تشکیل شده وفرماندار نیز بطرفداری از حزب مردم درامر انتخاب اعضای انجمن اعمال نظر نموده است ، نمایندگان مزبور صبح‌امروز از وزیر کشور وقت ملاقات گرفتندوبرای دادن‌گزارش بنخست وزیری رفتند .

اعتراض حزب ملیون

اندیمشك ـ پیرو تلگرافهای اعتراض آمیز قبلی حزب ملیون اندیمشك وشوش نسبت به‌تشکیل انجمن نظار انتخاباتی تلگرافهای مجددی به آقای نخست وزیر و وزیر کشورو حزب‌ملیون مخابره کرده اند ، آقای قطب‌دئیس‌شورای حزب‌ملیون در اندیمشك بخبرنگار اطلاعات گفت کاندیدای حزب‌مردم در همه جا میگویند که طبق‌توافق قبلی کاندیدای حزب مردم دراین شهر حتما باید از صندوق‌دربیاید.

تحصن در حزب

شهرضا ـچهل نفر از اهالی بروجن بعنوان اعتراض نسبت‌بعدم آزادی انتخابات در بروجن‌بشهرضا آمده و بحزب ملیون پناهنده شده ، این عده تلگرافهائی نیز بروزنامه اطلاعات مخابره کرده‌اند وتقاضای تامین آزادی انتخابات‌را نموده اند .

اعتراض حزب مردم

نهاوند ـ گزارش تلگرافی خبرنگار اطلاعات در نهاوند حاکی است که وابستگان به حزب‌مردم نسبت به عدم آزادی انتخابات در این شهرستان در تلگرافخانه متحصن شده و تلگرافهائی به‌دربار شاهنشاهی و مقامات کشوری و حزبی مخابره کرده اند آقای‌دکتر همکری کاندیدای حزب مردم در یك میتینك انتخاباتی نسبت به‌عدم آزادی انتخابات شدیدا اعتراض کرد اخذ رای در نهاوند درروزهای ۱۲ و ۱۳ و ۱۴ ماه جاری بعمل خواهد آمد .

همچنین از طرف نمایندگان متحصنین تلگرافهای اعتراض ـ آمیزی بروزنامه رسیده است .

اعتراض معتمدین و تجار

بروجرد ـخبرنگار اطلاعات ـ ساعت ۹ صبح دیروز سران‌اصناف نمایندگان تجار ، خوانین و بازرگانان واعضای حزب ملیون بعنوان اعتراض به نحوه تشکیل انجمن نظارت در تلگرافخانه متحصن گردیدند ، بعدازظهردیروز از طرف‌حزب ملیون بعنوان‌اعتراض نسبت‌بعدم آزادی انتخابات میتینگی در مسجد سلطانی تشکیل شد .

در رودبار الموت

رودبار الموت ـ انجمن نظارت اصلی معلم کلایه و هفت حوزه فرعی انتخابی بخش رودبار الموت‌و هیئتهای رئیسه انجمن اصلی و انجمن فرعی تشکیل شد و آگهی اخذ آراء ، در سرتاسر حوزه‌انتشار یافت .

اعتراض در قزوین

قزوین ـ تلگرافی بامضای جمع زیادی از اهالی قزوین به روزنامه اطلاعات رسیده است که طی آن اعلام کرده اند انتخابات انجمن نظار ،انتخابات این شهرستان یکطرفه است وحتی‌خود فرماندار هم آنرا تصدیق کرده است‌بدین معنی که کلیه اعضای ا ن جمن‌از بستگان نزدیك کاندیدای حزب ملیون و یا از اعضای آن حزب هستند ، تلگراف کنندگان از مقامات مسئول مملکتی تقاضای انحلال فوری انجمن نظار رادارند.

اعتراض کاندیدای منفرد

اراك ـ آقای علیقلی خسروانی کاندیدای منفرد اراك امروز طی تلگرافی که بروزنامه اطلاعات مخابره کرد ،است نسبت به جلو گیری از فعالیتهای انتخاباتی وی در این شهر و همچنین نحوه تشکیل انجمن نظار انتخاباتی اعتراض کرده است .

میتینگ و اعتراض

بروجرد ـ امروز خبر تکار ما در بروجرد تلگرافی گزارش داد که در ساعت شش بعداز ظهر دیروزمیتینگی با شرکت چندین هزار نفر از اهالی بروجرد و طرفداران حزب ملیون و آقای شجاعی کاندیدای منفردین در مسجد سلطانی برگزار شد . در این میتینگ ناطقین بطرز انتخاب انجمن نظارت انتخابات‌شدیدا اعتراض‌کرده‌و طی قطعنامه ای از دولت تقاضای انحلال انجمن نظارت را نموده‌اند

شاهین دژ ـ تلگرافی بامضاءعده زیادی از اهالی باداره روزنامه رسیده و تقاضا شده بنسبت جمعیت شهرستان شاهین دژ و تکاب برگ تعرفه انتخابی در اختیار اهالی‌قرار دهند .

نهاوند ـ اهالی نهاوند نسبت به انتخابات انجمن نظارت اعتراض‌دارند و تقاضای رسیدگی بآن را میکنند

تقاضای انحلال

ازنا ـ تلگرافی بامضای عده ای از اهالی باداره روزنامه رسیده ودر آن تقاضای انحلال انجمن نظارت و اعزام بازرس را دارند .

تحصن در گرمسار

گرمسار ـ عده ای از اهالی‌گرمسار طی تلگرافی که باداره روزنامه‌مخابره نموده اند میگویند که اکنون مدت چند روز است که ما از طرف‌اکثریت اهالی در تلگرافخانه متحصن شده‌ایم وتقاضای مشروعی دایر به‌جلوگیری از تشکیل انجمن نظارت غیر قانونی را مینمائیم متاسفانه هنوز اقدامی بانجام تقاضای حقه اینجانبان ننموده اند .

اعتراض حزب مردم

آقای آصف وزیری کاندید حزب مردم از سنندج طی تلگرافی که به روزنامه اطلاعات مخابره کرده ،نسبت به عدم آزادی انتخابات در آن‌حوزه اعتراض کرده است .

انتخابات خلخال

امروز آقای مهندس عبداله والی مدیر مجله تهران مصور وکاندیدای حزب مردم در خلخال بخبرنگار ما اظهار داشت ازابتدای شروع فعالیت انتخاباتی دراین‌شهر فرماندار بدستور مقامات استانداری بنفع کاندیدای دولتی اقدام کرده ویك نظارت یك طرفه تشکیل داده است آقای مهندس والا جهت اعتراض به‌عدم آزادی انتخابات درخلخال به‌تهران آمدمو جریان راباطلاع مقامات مسئول مملکتی رسانیده‌است گفته‌میشودبرای نظارت دراتخابات خلخال بازرسی به محل اعزام خواهدشد .

چند حادثه

● بعد از ظهر پریروز شخصی بنام عبداله که در نزدیکی رود خانه طرشت بالای تیر چراغ برق رفته‌بود ناگهان از تیر سقوط کرد و جان سپرد .

●دیروز اتومبیل سواری شماره ۳۰۰۲۴۶ برانندگی« عشقان» در راه تهران پارس با دختر بچه‌ای تصادف کرد و او را مجروح نمود .

●روز گذشته مامورین ژاندارمری سید خندان سارقی را که مقداری‌اموال مسروقه حمل میکرد تعقیب نمودند سارق بامشاهده مامورین اموال‌مسروقه را در خیابان رها کرد و متواری شد

دردلرستان سوخت

دیروز از جنازه علیرضا غضنفری فرزند امان‌اله ۳۵ ساله در پزشکی قانونی معاینه شد .

این مرد در لرستان سوخته ودر بیمارستان درگذشته بود .

استمداد ازاهالی تهران

کودك مسافرهساله‌بنام‌علیرضا فرزند حاضر رشید ساکن اندیمشك گندمی رنك نسبتا فربه چشم وابرو مشکی دارای شلوار سبز وپیراهن سفید خالدار درساعت ۶بعداز ظهر روز جمعه از مسافرخانه شوش‌مفقود گردیده از کسانیکه ازوی اطلاعی دارند خواهشمنداست بمسافر خانه شوش یا اولین کلانتری‌اطلاع دهند

مخالفت دول عربی

بقیه ازصفحه اول

دکتر خسروانی کار دار سفارت ایران در واشنگتن این توضیح را درمورد آخرین تحول درخاورمیانه که منجر به قطع‌روابطبین دو کشور ایران ومصر شده داد :

وی، همچنین در مصاحبه مطبوعاتی خود این نکات را متذکر شد :

۱ـاگر اوضاع بهمین منوال پیش‌رود ممکن است خطرناشی‌از دعوت‌ناصر برای تحریم اقتصادی ایران مورد بررسی قرار گیرد .در حال‌حاضر بازرگانی بین دو کشور چندان‌زیاد نیست واگر ناصر باین عمل دست بزند فقط بیعقلی خود را نشان داده است .

۲ـدر حال حاضر احتیاجی نداریم دعوی را به سازمان ملل ببریم . نمایند ایران در سازمان ملل نیز نظر دولت‌ایران‌را باطلاع کشورهای دیگر خواهد رساند .

۳ـ بدولت امریکا اطلاع داده شده بصورت دوفاکتوتغییری نداده است. است که ایران‌در شناسائی‌اسرائیل مانا همین‌اندازه‌اسرائیل‌راشناخته‌ایم ودر همین حدود نیز عمل میکنیم . مانمیخواهیم شناسائی دوفاکتورادر حال حاضر به شناسائی کامل توسعه دهیم .

امریکا تفسیر نکرد

دولت امریکا هنوز در مورد سخنان ناصر در ۲۶ ژوئیه تفسیری بعمل نیاورده است .

مقامات امریکائی بطور خصوصی اظهار داشتند که‌آنهااز این‌موضوع متعجبند که ناصر پس‌از دهسال که از شناسائی اسرائیل بطور دوفاکتو از طرف ایران میگذرد مسئله شناسائی را وسیله تحریك قرار داده است .

مقامات سیاسی درواشنگتن فکر میکنند که ممکن است در قاهره سوء تفاهمی شده ،باشد ویا آنکه احتمالا ناصر در ایجاد بحرانهای جدیدی در خاورمیانه انگیزه‌های دیگری دارد .

آقای خسروانی اظهار داشت که‌امر جدیدی در شناسائی اسرائیل‌وجود ندارد واین کار در۱۹۵۰ صورت گرفته است از آن زمان تا کنون‌در سیاست‌دولت‌ایران‌نسبت‌به اسرائیل تغییری بوجود نیامده است .

خسروانی گفت :عاقلانه تر آن بود که ناصر از طریق مقامات‌دیپلماتیك تحقیق میکرد وقبل از آنکه دست بچنین اقدامات تحریك آمیزی‌بزند حقایق را بررسی میکرد .

دیپلمات ایرانی افزود «رویهمرفته ممکن است که ناصر این رویه را برای آن پیش گرفته که بین ایران ودیگر ملل عرب ایجاد شکاف‌نماید ویا آنکه توجه ملت خودرا از وضع آشفته داخلی منحرف کند ».

دیپلمات عالیرتبه‌ایرانی درواشنگتن روز جمعه اظهار داشت که کشور ایران مادام که ناصر نمیتواند حتی مطابق ابتدائی ترین قوانین بین‌المللی عمل کند با دولت مصرروابط مجدد بر قرار نخواهد ساخت «ناصر باید بداند وبفهمد که‌ایران یك‌کشور آزاد است که دخالت عوامل خارجی را تحمل نخواهد کرد ناصر باید در نظر گیرد که او داور مطلق‌کشور های خاور میانه و مسلمان نیست»

خسرو خسروانی کاردار سفارت ایران اظهار داشت که سفرای کشور های عرب در تهران از عمل قطع رابطه سیاسی جمهوری عربی با ایران اظهار تاسف کرده اند .

تظاهرات علیه ناصر

تهران ـ ۲۷ ژوئیه ـ امروز در تهران تظاهراتی علیه عبدالناصر روی داد و متظاهرین فریاد میزدند «مرگ بر عبدالناصر» ضمنا شعار های ضد عبد الناصر بروی دیوار ها و پنجره های مغازه ها بچشم میخورد .

در روزنامه های واشنگتن

واشنگتن ـ آسوشیتد پرس ـ واشنگتن پست طی مقاله ئی رویه و شهامت ایران را در برابر ناصر ستوده است .

روزنامه «دیلی میرور» مینویسد : دولت ایران نشان داد ناصر آنطور که میخواهد وانمود کند بر منطقه خاور میانه آقائی ندارد .

پیام ملك حسین

خبر گزاری های خارجی اطلاع میدهند که اعلیحضرت ملك حسین پادشاه اردن پس از جریانات اخیر پیامی برای شاهنشاه ایران ارسال داشته است .

بی اعتنائی بدرخواست ناصر

قاهره ـ آسوشیتدپرس ـجمهوری عربی از طریق اتحادیه عرب ازچهار کشور اردن، لبنان ، عربستان سعودی وعراق که باایران روابط دیپلماسی دارند تقاضا کرده است که عمل متقابل خود را نسبت به اقدام‌ایران توضیح‌دهند . دیگر کشور های عرب حاضر نیستند از رویه مصر پیروی نمایند .

ملك حسین پادشاه کشور اردن‌که طرفدار غرب است با ایران روابط دوستانه دارد و سال گذشته شاه ایران بکشور او سفر کردند و او نیز بازدیدی از ایران بعمل آورد در مورد لبنان باید گفت :که اگر چه صائب سلام باناصر صمیمی است ولی لبنان روابط دوستانه ئی با ایران دارد در مورد اینکه عربستان سعودی چه خواهد کرد نیز هنوز خبری در دست نیست .

قاسم در مصاحبه پنجشنبه خود اشاره کرد که اگر شاهنشاه ایران از شناسائی اسرائیل بقید دوفاکتو یا فراتر نگذارند وی خرسند خواهد بود تاکنون نیز مقامات ایرانی اظهار داشته اند که قصد ندارند از این مرحله پا فراتر نهند اگر قاسم در این نظر خود اصرار ورزد ، بلاتردید جنگ تبلیغاتی بین بغداد و قاهره که در چند هفته پیش ترك شد بار دیگر آغاز خواهد شد

اقدام ناشیانه

بیروت ـخبر گزاری فرانسه ـ تصمیم ناگهانی و نسنجیده سرهنك ناصر دایر به قطع روابط سیاسی با ایران ـبدون مشورت و جلب نظر سایر دول عرب بنظر اغلب ناظران سیاسی مقیم بیروت یك عمل ناشیانه تلقی شده است .

این ناظران سئوالی را که روزنامه مستقل «الجریده»چاپ بیروت از خود میکند تکرار میکنند که «آیا اعراب فلسطین فی‌الواقع از تحریم ایران بوسیله دول عرب طرفی می بندند یا نه ؟»

این روزنامه در پاسخ سئوال‌خود میگوید:« بعقیده ما حتی یك نفر هم در بین رهبران مصری پیدا نمیشود که باین سئوال جواب مثبت گوید . یك روزنامه دیگر لبنانی مینویسد ایران در سال ۱۹۵۰ اسرائیل را برسمیت شناخت در اینصورت چرا تاکنون جامعه عرب فکر نکرده بودکه از ۱۹۵۰ تا ۱۹۶۰ عملی علیه ایران انجام دهد ؟

این روزنامه میافزاید تصمیم پرزیدنت ناصر بدون مشورت باسایر کشور های عربی صورت گرفته‌ومسلما پایتخت های سایر دول عربی موافق با این عمل نبوده‌اند . اکثر کشور های عربی مایلند که با ایران وترکیه و کشور های مسلمان روابط حسنه خود را حفظ کنند .

ناظرین امور سیاسی معتقدند که لبنان هرگز برای این مسئله پوچ‌و مهمل رابطه خود را با ایران تیره نخواهد ساخت .

از طرف دیگر عراق که‌اینك‌بهترین مناسبات را با ایران بر قرار کرده حاضر نیست این مناسبات حسنه را از دست بدهد بخصوص عده زیادی از اهالی عراق شیعه بوده واحساسات برادرانه‌ای با برادران ایرانی‌خوددارند دولت ژنرال قاسم حاضر نیست که طرفداری مسلمانان شیعه را از دست بدهد .

اردن که ملك حسین نیز اخیرا به ایران مسافرت کرده و با شاهنشاه ایران ملاقات کرد بهترین مناسبات خود را با شاهنشاه ایران حفظ‌خواهد کرد .

از طرف دیگر ژنرال ابراهیم‌عبود رئیس دولت سودان و همراهان وی متعجب شدند که ناگهان مهماندار آنها پرزیدنت ناصر آنها را در وضع‌بسیار ناخوش آیندی قرار دهد . ناظرین امور سیاسی معتقدند که ژنرال عبود و همراهان وی‌هیچگونه تصمیمی‌ندارند که نشان دهد سودان نسبت بایران روش خصمانه در پیش گیرد .

همچنین سایر دول عربی شمال افریقا از جمله لیبی ـ تونس و مراکش‌نیز علاقمند نیستند که علیه ایران عملی را مرتکب شوند «ناظرین امور سیاسی معتقدند که مسئله قطع روابط قاهره و تهران در جلسه شورای وزیران امور خارجه کشور های عربی بدون تردید بحث خواهد شد ولی ناصر در آنجا نیز تنها خواهد بودو بدون تردید کشمکش مجددی بین مصر و دیگر کشور های عربی بوجود خواهد آمد و هماهنگی بین کشور های مسلمان مجددا بهم خواهد خورد زیرا سایر کشورهای عربی معتقدند ناصر خیلی عجولانه دست باین اقدام زده است

مقاله نیویورك تایمز

نیویورك ـ ۷ مرداد ـ خبرگزاری فرانسه ـ روز نامه نیویورك تایمز یکی از پر تیراژترین‌روز نامه‌های امریکائی مقاله صبح امروز خود را وقف‌بررسی روابط‌مصربا‌ایران کرده‌و مینویسد . حملاتی که اخیرا سرهنگ ناصر بایران کرده و صرفنظر از مسائل دیگر ،متوجه تحت تاثیر قرار دادن قبرس و پاره ای از دول افریقائی بوده که اخیرا «ژست» دوستانه ای نسبت باسرائیل نشان داده‌اند .

این روزنامه سپس میافزاید که اخیرا شاخص رویه مساعد برای شناسائی اسرائیل تا حدودی بالا رفته است و این مسئله مصاحبت اخیر رئیس جمهوری متحده عربی را برانگیخته است . این روزنامه درپایان مقاله خود مینویسد :برخلاف آنچه که‌ناصر ادعا دارد وی صاحب آنچنان نفوذ وقدرتی نیست که اینهمه روی آن حساب میکند .

دیکتاتور بی مغز

تهران ـ ۷مرداد ـ خبر گزاری فرانسه ـ موضوع روابط سیاسی ایران‌با جمهوری متحده عربی‌موضوع روز مطبوعات‌ایرانست . تمام روزنامه ها ی‌ایران‌بکلی و یکزبان حملات سرهنگ ناصر را نسبت بایران‌تقبیح کرده واورا «دیکتاتور بی مغز» خوانده اند .

آقای محمد حمادسفیر مصربعداز ظهر دیروز فرودگاه‌تهران را بقصد قاهره ترك کرد . در فرودگاه علاوه بر تعدادی از سفرا و کارمندان سفارتخانه های عربی ، سفیرعربستان سعودی و کاردار سفارت شوروی در ایران و جمعی از کارمندان عالیرتبه سفارتخانه های دول کمونیست در تهران هم حضور داشتند .

ایرانو اسرائیل

اورشلیم ـ ۲۹ ژوئیه ـ خبرگزاری فرانسه ـ روزنامه عصر «عل‌آریو» چا اپ‌سرائیل در آخرین شماره خود مینویسد بموجب موافقتی که بین ایران‌واسرائیل‌شده سه‌قایق‌ماهیگیری اسرائیلی برای ماهیگیری‌وارد آب های خلیج فارس خواهند شد .

اعلام این موافقتنامه درموقعیکه جمهوری‌متحد عربی بشدت ایران را در مورد نزدیکی بااسرائیل مورد انتقاد قرار داده است توجه ناظرین امور را بخود جلب کرده است .

اورشلیم ـ اسرائیل ـ ۲۸ ژوئیه ـ خبر گزاری فرانسه ـ روزنامه «پارتز» چاپ اسرائیل ضمن تفسیر اختلافات اخیر ایران ومصر مینویسد مسئله آنقدر مهمل ومسخره است که قابل توجه نیست زیرا ایران سالهاست که اسرائیل را شناخته است .

از طرف دیگر روزنامه «هروت» مینویسد که‌پرزیدنت ناصر بدستور مسکو مبارزه علیه ایران را شروع کرده است.

اخبار جعلی

طی چهل و هشت ساعت اخیر خبر گزاری مصری خاور میانه برای تحریك و بر انگیختن افکار عمومی ملل عربی علیه ایران بانتشار یك سلسله اخبار جعلی‌و ساختگی‌پرداخته است .

امروز محافل مطلع اظهار داشتند که خبر گزاری خاور میانه در بین ملل عربی بعنوان بلند گوی سرهنگ ناصر شناخته شده و از این نظر بماهیت اخبار اوکاملا آشنائی دارند

همانطور که در شماره قبل به آگاهی خوانندگان عزیز رسید دولت ایران برای روشن ساختن افکار عمومی ملل عربی و مسلمان بکلیه سفرای خود در خارجه تاکید کرده که کذب اظهارات ناصر و بی اساس بودن دعاوی او را با استناد به حقایق و مدارك موجود باطلاع عموم برسانند .

مصاحبه آقای دکتر خسروانی ، کاردار سفارت ایران در واشنگتن اولین مصاحبه ئیست که در دنبال این دستور انجام گرفته است .

نامه خصوصی ملك حسین

امروز اظهار اطلاع شد که از طرف ملك حسین یك نامه خصوصی همراه نماینده مخصوص بتهران‌ارسال‌گردید و نامه مذکور امروز بحضور شناهنشاه تقدیم شده‌است .

کاردار سفارت‌اردن در تهران از این جریان اطلاعی ندارد و فقط گفت: سفیر اردن در تهران که بمرخصی رفته بود فردا بتهران باز میگردد .

شهرساز فرانسوی درتهران

بنا بدعوت بانك سپه آقای‌اکوشارد مهندس شهرساز فرانسوی بمنظور شرکت در هیئت منتخبه طرحهای رسیده مسابقه شهر سازی کوی کارکنان بانك در تهران‌بامس‌امروز وارد تهران گردیدند .

آقای اکوشارد معروفیت جهانی دارند در طرحهای اجرائی‌شهرسازی بیروت و کراچی و بعضی از شهر های دیگر شرکت داشته‌اند .

بانك سپه در نظردارد ازتجربیات و اطلاعات ذیقیمت این‌دانشمند برای طرح شهر سازی کوی کارکنان‌خود در تهران پارس استفاده نماید .

مدیرکل اموراجتماعی‌بهداری

امروز کسب اطلاع شد که آقای دکتر ضیاءالدین ناوی سخنگوی وزارت بهداری بسمت مدیر کل روابط اجتماعی‌آن وزارتخانه‌منصوب و مشغول کار شد. نامبرده از کارمندان باسابقه وزارت بهداری میباشد .

برای نام‌نویسی دردبیرستانهای‌دولتی

طبق دستور نخست‌وزیری مبلغی باید پرداخت

امروز از نخست‌وزیری کسب اطلاع شده است‌که به کلیه دبیرستانهای دولتی دستور داده شده است که هنگام ثبت‌نام دانش ـ آموزان ازهردانش آموز دوره اول متوسطه یکصدوسی‌وپنج ریال واز هردانش‌آموز دوره دوم متوسطه دویست ریال اخذ نمایند ودر اختیار انجمن خانه ومدرسه بگذارند تادر انجام همه هدفهای‌تحصیلی‌خرج‌شود.

بنابراین مدارس دولتی کمافی‌السابق مجانی است و غیر ازوجوه نامبرده هیچگونه وجهی نباید اخذ شود.

آگهی‌های تسلیت

دوست محترم جناب آقای هوشنك بهمن پور

با نهایت تاسف فوت ناگهانی مرحوم حسین بهمن‌پور را تسلیت عرض نموده بقای عمر و سلامتی شما را از خداوند یکتا مسئلت مینمایم

حبیب الملك پور

دوست ارجمندم جناب آقای هوشنك بهمن پور

با کمال تاسف فوت ناگهانی مرحوم حسین بهمن پور پسر خاله جنابعالی را تسلیت عرض کرده بقای عمر وسلامتی شما را از درگاه ایزد یکتا مسئلت مینمایم

آ ـ ۱۴۷۵۱ **عباسقلی صدراعظم نوری**

جناب آقای هوشنك بهمن‌پور

در مصیبت وارده بشما خود راشریك میدانم سلامتی آنخاندان محترم را از خداوند متعال خواستارم

آ ـ ۱۴۷۵۱ **شهربانی کل کشور ـ ناصر دانش‌زاده**

سرور معظم جناب آقای هوشنك بهمن پور

فوت ناگهانی مرحوم حسین بهمن پور پسر خاله عزیزت را بدینوسیله به آن جناب تسلیت عرض سلامتی شما را از درگاه ایزد متعال خواستار است .

آ ـ ۱۴۷۵۱ **سرگرد ساجدی افسر شهربانی کل کشور**

با دیده اشکبار در گذشت مرحوم خلوتی را بحضور سرکار علیه خانم محترمه و سروران گرامی جنابان دکتر مهندس خلوتی و سرهنك ستاد مرتضی خلوتی و سرهنك۲ مهندس ابراهیم خلوتی و دکتر حسن خلوتی و هوشنك و نوشین‌وسایر بازماندگان تسلیت عرض شکیبائی بازماندگان را از خداوند خواهانم .

شاهرود ـ خوش ییلاق ـسرهنك ناصراسکوئی

جناب آقای دکتر پرویز طالقانی

مصیبت وارده را به جنابعالی و خاندان جلیل تسلیت عرض مینمائیم .

حاجیانو مخصوص ـهادی مخصوص

جناب آقای هوشنك بهمن پور

مصیبت وارده را به آن دوست گرامی تسلیت عرض می نمائیم .

نامی مشیری ـ برهان صادقی

بانو معصومه ترك همشیره مهربانم آقایان میرزا محمد و منوچهر ترك آقای محمود سیوندی با خاطری افسرده ودیده اشکبار فوت همشیره زاده عزیزم که قلبم را جریحه دار نموده به پدر و مادر داغدیده و بستگان تسلیت عرض میکنم در مصیبت وارده شریك و غمخوارم

آ ـ ۱۴۸۲۱ **همایون تاج و عبدالخالق‌ثابت**

مصیبت های وارده را به خانواده هـای محترم لطفعیان و صارمی تسلیت‌عرض می کنیم .

آ ـ ۱۴۸۷۷ **هادی بداغی ـ فروغ صارمی**

جناب آقای حاجی سلیمیان مدیر شرکت توسعه‌آبیاری

با نهایت تاسف فوت جانگداز والده مرحومتان را تسلیت می گویم .

مدیر شرکت سهامی کشاورزی برق وآب دهستان دمملا ـ عبدالغفور نوری آ ـ ۳۴۸۱۱

بار دیگر بایدم جستن زجو
کل شئی هالك‌الاوجهه

بفامیل جلیل نعمت‌اللهی و موالی عظام با قلبی مملو از اندوه در مرك نابهنگام جوان ناکام مهندس سید اسمعیل نعمت‌اللهی تسلیت عرض نموده‌وصبر جمیل‌برای بازماندگان از مولی الموالی خواستارم **کرمان جلال‌الدین فیروز**

با نهایت تاسف و تاثر در گذشت آقای اسمعیل جباری را که از قهرمانان آکروبات بودند بعموم بازماندگان آنمرحوم خصوصا آقای غضنفر جباری قهرمان ژیمناستیك کشور تسلیت عرض نموده و بقاء سلامت خانواده آنرا ازخداوند متعال مسئلت مینماید **رئیس فدراسیون ژیمناستیك کشور**

کار کنان دبیرستان ابومسلم در گذشت شادروان مرحوم حاج بنان مدنی کرمانی را بعموم بستگان خصوصا آقایان محمد مهدی مدنی وناوسروان احمد مدنی تسلیت میگویند آ ـ ۱۴۸۴۷

مصیبت وارده را بدوست عزیزم آقای عباس مهنا ریاست محترم فرهنك تفرش تسلیت میگویم

آ ـ ۱۴۹۲۱ **حسین ـموسوی**

دوست محترم آقای مهندس فرهنك مراد

با کمال تاسف مصیبت وارده را بجنابعالی تسلیت می گویم **دکتر رحمت‌الله سمیعی**

مصیبت وارده را بعموم بستگان خصوصا آقایان محمد مهدی مدنی وناوسروان مدنی تسلیت میگوئیم

آ ـ ۱۴۸۶۵ **کریم زینال پور ـ رحیم زینال پور**

فوت جوان ناکام اسماعیل جباری را بعموم خانواده جباری بخصوص به برادرش آقای غضنفر جباری قهرمان ژیمناستیك تسلیت عرض مینماید . **حاج عظیمی**

جناب آقای غضنفر جباری قهرمان محبوب

با قلب هائی اندوهگین فوت جانگداز و نابهنگام‌برادر جوان شما را تسلیت عرض نموده ما را در این مصیبت‌بزرك سهیم بدانید **قهرمانان ملی ژیمناستیك ایران**

نظر بفوت شادروان **محمد مجتهدی** کارمند اداره کل ثبت مجلس ترحیمی روز دو شنبه دهم مرداد ماه ۱۳۳۹ از ساعت پنج تا هفت عصر در مسجد اردبیلیها (گلو بندك گذر مستوفی) منعقد و مجلس ترحیم زنانه همان روزو همان‌ساعت در خیابان شمیران سه راه دانشکده پلیس خیابان شاه صفی بعد از فلکه کاشی ۱۰۱ منزل مجتهدی برگذار خواهد شد

الاحقر سید عبدالکریم مجتهدی انواری ـ حمید وهاب زاده ـ غفار وهاب زاده ـ سلمان وهاب زاده ـ فرج‌اله وهاب زاده ـ نیراحمدی‌ـغلامحسین معتمدی ـحاج هاشم مجتهدی‌ـ حاج جواد مجتهد زاده ـ یحیی مجتهد زاده ـ وهاب‌جهانبانی‌ـ ابوالقاسم قلیزاده ـ صادق مقدم ـ غلامرضا مجتهدی ـمجتبی طاهری ـ حبیب‌اله مجتهدی

آ ـ ۱۴۸۹۹ ۱ـ۲

بعموم بازماندگان‌آنمرحوم‌مصیبت وارده راتسلیت میدهیم

خانواده های **خوئی** با کمال تاسف فوت جوان‌نا کام **آقای محمد ولی** فرزند جناب آقای حاجی هاشم خوئیلر را باطلاع عموم خویشان و دوستان میرساند و مجلس ختم‌روز دو شنبه ۱۰ مرداد ماه از ساعت ۹ الی ۱۱ صبح در مسجد ارك منعقد خواهد شد . مجلس ختم زنانه نیز روز یکشنبه ۹ مرداد بعد از ظهر در منزل شخصی واقعه در انتهای خیابان انتظام کوی شمس بر قرار است .

آ ـ ۱۴۸۲۹ **الاحقر علی اصغر الحسینی‌خوئی**

بخانواده محترم آنمرحوم بویژه بازماندگان مصیبت وارده را تسلیت میدهیم .

با نهایت تاسف در گذشت **آقای غلامرضا هاتفی** کارمند باز نشسته گمرکات را باطلاع خویشان و آشنایان آن مرحوم میرساند . مجلس ترحیم مردانه از ساعت ۵ الی ۷ بعد از ظهر روز دو شنبه ۱۰ر۵ر۳۹ در مسجد مجد و مجلس تذکر زنانه عصر همان روز در منزل شخصی واقع در خیابان سپه مقابل دانشکده افسری انتهای کوچه صابری بر قرار خواهد بود .

فیروز هاتفی ـ جعفر میزانی ـ دکتر میزانی ـحسنعلی میزانی ـامامقلی نوبری ـ بهرام نوبری ـ سرهنك مهران مشفقی ـسرگرد کیاست ـشمس داوری ـعلی بابا آتشیان ـ محمد قلی دلفانیان ـ محمد علی خاموشی ـ سرهنك‌گلبازاده

بعموم‌بازماندگان آنمرحوم مصیبت‌وارده‌را تسلیت میدهیم

خانواده های **آذرین ـ درویش ـ عندلیب ـبیژنی ـ عمیدی‌ـ اعتمادی تاج‌بخش ـشیرازی ـمهدوی ـ جیلانی**

بدینوسیله در گذشت **عباسقلی‌آذرین منصور همایون** را به اطلاع خویشان و دوستان میرساند بنا به وصیت آن مرحوم هزینه ختم‌صرف امور خیریه میگردد .

مجلس ختم زنانه روز یکشنبه ۹ مرداد از ساعت ۵ تا۷ بعد از ظهر در خیابان خانقاه خیابان خیام کوی اسلامی‌منزل آقای نصرت‌الله درویش منعقد میگردد

بعموم بازماندگان‌آنمرحوم‌مصیبت وارده راتسلیت میدهیم

بدینوسیله باطلاع دوستان و آشنایان میرساند که‌روز دو شنبه دهم مرداد ماه مصادف با شب چهلم در گذشت‌جوان ناکام **غلامعلی عضدی** است و بهمین مناسبت مجلس یادبودی در منزل‌شخصی واقع در تجریش کوی صالح از ساعت ۶ بعد از ظهر بر گذار میشود . **احمد عضدی**

تلگراف از گنبد کاوس

بدینوسیله فوت مرحوم **سید آقا موسوی** را باطلاع خویشاوندان و آشنایان میرساند **میراحمدموسوی**

بعموم بازماندگان‌آنمرحوم‌مصیبت وارده راتسلیت میدهیم

منفردین در مسجد سپهسالار

بقیه ازصفحه اول

امروز روزیست که علماء روحانی بایستی از این حق قانونی خودبنحو اتم اکمل استفاده کنند .

ناطق پس از اشاره به اصول مربوط به نظارت علماء دین در قوانینی که‌درقانون اساسی مصرح است گفت : هیئت حاکمه‌و دولت بعنوان بر گزیده حزبی‌حتی از صنف بقال و عطار و نانوا هم اشخاصی رابخواهد بمجلس بفرستد ولی‌یك‌نفرعالم‌روحانی در این‌لیستی که آقایان تهیه کرده اند نیست.

بیمارستان مجلس

ناطق افزود : مجلس ما تقریبا میخواهد صورت بیمارستان بخود بگیرد از دویست کرسی مجلس شاید هفتاد کرسی برای دکترهای در طب در نظر گرفته اندوهیچکس از این آقای دولت‌نپرسیده است که مگر میخواهید مریضخانه درست کنید .

ناطق سپس مجددا در مورد جامعه روحانیت گفت : اگر لااقل چند نفری در مجلس آینده‌نباشند. که طرفدار دین وحیثیت و بزرگی خود را مدیون دین خود باشند مسلمادر آینده یك‌تاسف بزرك‌برای کسانیکه علاقه به مظاهردینی‌دارند بوجود خواهد آمد .

در خیابان شاهرخ

ازساعت هفت بعد از ظهر روز پنجشنبه جلسه ای انتخاباتی در خیابان شاهرخ با حضور آقایان بهبهانی ، فرود ،رشیدیان ،مهندس انزلیچی و مهندس تیزهوش‌تشکیل گردید .

در این جلسه ابتدا چند تن از حضار بیاناتی ایراد کردند وسپس آقای مهندس یوسف انصاری ، منفردین و خدمات آنها را بمردم معرفی کرد وبعد آقای زندی کرمانی رئیس انجمن محلی‌شاهرخ ضمن نطقی گفت : ما بار هابرای کار های عمرانی محل به دولت مراجعه کردیم اما هیچوقت جواب مثبت بما ندادند و حالا معلوم‌نیست چطور با اصرار تظاهر بدوستی‌مردم میکنند .

برای وکیل شدن

پس از نطق یکی از کار گران دخانیات آقای رشیدیان پشت‌تریبون رفت و ضمن تذکر این نکته که همیشه بمردم کمك کرده است‌گفت: منویات شاهنشاه هم یعنی خدمت به مردم و خواست مردم و بدرد دل مردم رسیدن است .و لازمه آنهم البته وکالت و وزارت نیست ناطق در مورد احزاب گفت : ما نسبت به احزاب احترام داریم زیرا برای مملکت لازم است . به پیروی از منویات شاهنشاه باید حزب باشدولی متاسفانه بعضیها معنی حزب را نفهمیده اند و فکر میکنند توی‌حزب رفتن برای وکیل و وزیر شدن است نه‌خدمت بمردم وامانت وشرافت .

بمحض اینکه اسامی کاندیدا های احزاب را اعلام کردند عده ای کنار رفتند و باین ترتیب معلوم شد که این عده برای وکالت به حزب آمده بودند در احزاب الان آنقدر که کاندیدای وکالت هست نفر نیست.

ناصر عامل نفاق

در این هنگام عکسی از مولای متقیان به آقای رشیدیان هدیه شد و سپس آقای فرود پشت تریبون رفت و ضمن تشکر از مردم به‌فجایع استعمار در ممالك اسلامی اشاره کرد و ضمن تذکر این نکته که آنها همیشه با حربه تفرقه بیانداز و حکومت کن بین ممالك اسلامی تفرقه انداخته اند بدولت مصر و حکومت عبدالناصر اشاره کردوگفت: همه بدبختیها و فلاکتهای ما در اثر نفاق بوده و هر کس در هر نقطه بخواهد بین مسلمانان نفاق بیاندازد عامل استعمار است .

ناطق سپس به‌هدفهای عبدالناصر واینکه این شخص خیال بلعیدن تمام ممالك عربی رادارد و سوریه را هم با وجودیکه هیچگونه علائق مشترك ندارند بلعیده است اشاره کرد و گفت : چند سال است که در مصر تحولاتی پیدا شده و شخص عبدالناصر آنجا به مقام ریاست جمهوری رسید ، وظیفه رئیس این مملکت مسلمان این بود که نسبت به ممالك مسلمان دیگر رئوف و مهربان باشد و موجبات اتفاق بیشتر آنها رافراهم کند ولی بطوریکه آقایان ملاحظه فرمودید این شخص بفکر مملکت خوارگی افتاده و تحریکاتی را شروع کرد بر علیه عراق و لبنان واردن و عربی سعودی و ممالك دیگر .

ناطق سپس گفت : مایك مملکت مسلمان هستیم و وظیفه داریم نسبت به تمام ممالك اسلامی برادر ومهربان باشیم ولی‌اخیرا این جناب آقا سر بسر ما گذارده و به مملکت ما حمله میکند . عنوانش هم اینست که دولت ایران اسرائیل را برسمیت شناخته است‌وحال‌اینکه‌ایران‌اسرائیل را برسمیت قانونی نشناخته و فقط بصورت «دو فاکتو» برای حفظ حقوق اتباع خودش در آنجا آنرا شناخته است .

تکدی رای

بعد آقای مهندس انزلیچی‌پس‌از قرائت چند آیه از کلام‌اله مجید اشاره به علی‌علیه‌السلام کرد وگفت: علی فقط و فقط برای رضای خدا کار میکرد، ماباید چقدر مردم کوته فکری باشیم که دنبال این مردبزرك عالم اسلام نرویم .

ناطق سپس گفت : منفردین‌برای تکدی رای باینجاها نمیآیند فقط برای مجالستو مؤانست با شما میآیند و میل دارند که باشماباشند زیرا رضای خدا وشاه در این‌است و اگر شما بخواهید پاداش‌خدمت‌گذاری اینها را بدهید آن دیگر بسته به‌رای واراده شماست .

در آخر جلسه‌آقای زندی کرمانی از مردم که در جلسه شرکت‌کرده بودند تشکر کرد .

در منزل بهبهانی

از ساعت هشت ونیم صبح دیروز جلسه‌ای در منزل آقای سید جعفر بهبهانی باحضور عده‌ای ازروحانیون و اعضای انجمنهای محلی و طبقات دیگر تشکیل شد. در این جلسه ابتدا آقای سبط نطقی ایراد کرد و مردم را به‌دادن رای به منفردین تشویق کرد .

سپس آقای نورالهدی بهبهانی ضمن تشریح نواقص‌اجتماعی گفت: از روزیکه حکومت فعلی روی کار آمده اقتصاد کشور ما بوضع بدی دچار شده است

در شاه آباد نو

همچنین ساعت هفت ونیم بعد از ظهر دیروز جلسه‌ای بنابدعوت‌انجمن محلی شاه آباد نو باحضور منفردین تشکیل گردید .

در این جلسه ابتدا آقای مهندس انزلیچی صحبت کرد و در مورد مجلس شورایملی گفت:

شما اکنون خیلی بندت وکلای دوره گذشته خود رامیشناسید واین دلیلش اینست که آنها وکیل شما نبودند وکیل صندوق بودند .

جواب بعبدالناصر

ناطق آنگاه به حملات عبدالناصر اشاره کرد و گفت: روش ما دوستی با همه و بخصوص برادران مسلمان و عرب ما است در غیر اینصورت اگر آنها نخواهند دوست ما باشند ملت ایران درمقابل هرتجاوزمقاومت میکند ومتجاوز رابجای خودمینشاند سپس آقای رشیدیان پشت‌تریبون رفت و ضمن اشاره به اینکه در هر حال میتوان بمردم خدمت کرد در صورتیکه‌حسن‌نیتومیل‌خدمتگذاری باشد گفت :

در این چند روزه قیافه‌های‌تازه‌ای پیدا شده که هزار گونه وعده ووعید بشما میدهند، اما ما در مقابل اینها کار کردیم نه حرف .

ما هرکس راکه به مردم خدمت کرده باشدتائیدمیکنیم وفرق‌نمیکند که این شخص از کدام دسته‌باشد.

ناطق ضمن تشویق مردم‌بدخالت در سرنوشت خود با دادن رای به کاندیداهای مورد علاقه و اطمینان خود گفت : شاهنشاه بمردم وعده آزادی انتخابات فرمودند و این آزادی البته باآرامش‌وامنیت ملازمه دارد ، باین ترتیب مردم نبایداجازه اخلال بکسی بدهند .

ناطق سپس گفت: من بصراحت میگویم که در این مملکت خائن وجود ندارد در صورتیکه وسائل راحتی و آسایش مردم فراهم‌شود البته کسی ناراحت نمیشود .

ناطق سپس از خدمات منفردین صحبت کرد .

آنگاه آقای فرود صحبت کردو از ابراز احساسات مردم‌سپاسگذاری نمود و در آخرآقای باقر زاده‌بیاناتی ایراد کرد و متذکر شد که‌مردم اگر بخواهند در سرنوشت خود دخالت داشته باشند باید برونددرای بدهند .

نطق درخشش درباشگاه مهرگان

ساعت شش بعدازظهر پنجشنبه جلسه‌انتخاباتی ازگروه کثیری از دبیران وروسای‌مدارس در باشگاه مهرگان تشکیل شد دراین جلسه چندنفر از حضار درباره لزوم‌شرکت‌در انتخابات صحبت کردند وقرار شد همگی در جلسه انتخاباتی که روز یکشنبه ساعت شش بعدازظهر در باشگاه مهرگان تشکیل خواهد شد شرکت نمایند .

بقراراطلاع آقای محمددرخشش‌نطق مفصلی دراین جلسه ایرادخواهدنمود.

دیروز ۱۶۵نفر پیژاماپوش‌را درخیابان گرفتند !

این‌عده که دربین آنها چندنفر با«شورت» بخیابان آمده بودند دردادگاه خلاف از۵۰ تا۲۲۰ ریال جریمه شدند

در۲۴ساعت گذشته‌مامورین کلانتری ۱۳ یکصدوشصت وپنج نفررا که‌با پیژاما یاشلوار کوتاه‌به خیابان‌آمده بودند دستگیر کرده بدادگاه فرستادند وهمه آنها به جرائم نقدی از پنجاه ریال تا دویست وبیست‌ریال محکوم شدند .

دیروز آقای سرگرد قاری رئیس کلانتری ۱۳به کلیه‌پاسبانهای آن کلانتری دستور داد هرکس را که با پیژاما یا زیر شلوار بخیابان‌آمده بکلانتری جلب نمایند تا به محکمه فرستاده شوند .

رئیس کلانتری ۱۳ ضمنا چند نفر مامورمخصوص‌را درنزدیکی گرمابه های آن بخش‌ماموریت‌داد تاهرکس راکه باپیژاما قصد ورود بحمام را دارد ویا از آنجا خارج میشود با همان وضع بکلانتری جلب کنند . جلب این عده که مطابق آئین نامه امور خلافی بعمل‌میآید در آینده‌نیز ادامه خواهد داشت

یك منظره دیدنی !

دیروز درخیابان‌آمل مقابل‌کلانتری ۱۳ منظره جالبی بچشم میخورد عده‌ای مردبا پیژاما ولباس منزل در حالیکه چمدانی زیر بغل داشتند توسط مامورین کلانتری جلب شدند در بین این عده‌یکی‌دونفر هم اصولا «شورت» پوشیده بودند .

خلاف اخلاق وقانون

اخیرابعلت گرمی‌هوامخصوصادربعد از ظهرها مردها بالباس منزل و پیژاما از خانه بیرون آمده ودر مغازه‌ها خرید میکنند ویابه حمام میروندوباهمان‌حال‌ساعتهامقابل‌خانمها روی صندلی نشسته ونوبت میگیرند واین موضوع چون از لحاظ اخلاقی نیز مناسب نیست درقانون خلاف محسوب میشود ومرتکب بدادگاه اعزام میگردد.

آمار حوادث درهفته گذشته

۱۶۰ نفر مجروح ومسموم شدند

در هفته گذشته ۱۶۰ نفردراثر حوادث مختلف در شهر تهران واطراف مجروح و مسموم شدند.

از این عده ۵۸ نفر بعلت‌حوادث رانندگی ، هفده نفر بعلت نزاع ، ۲۱ نفر بعلت سقوط از بلندی و ماندن زیر آوار ، ۱۹ نفر در اثر سوختگی ، یك نفر در نتیجه تیر خوردگی مجروح شده و ٤٤ نفر در اثر عوامل مختلف مسموم‌شده‌اند

حوادث و وقایع

دریك تصادف شدید در جاده مازندران

دونفر مقتول وسه‌نفر مجروح شدند

اتومبیل استیشن پس ازتصادف بایك اتومبیل سواری وشکستن چند درخت و یك تیرچراغ برق درجوی آب واژگون شد ـ کارشناس فنی ازاظهارنظر درباره این تصادف خودداری کرده‌است

اتومبیل استیشن پس ازتصادف

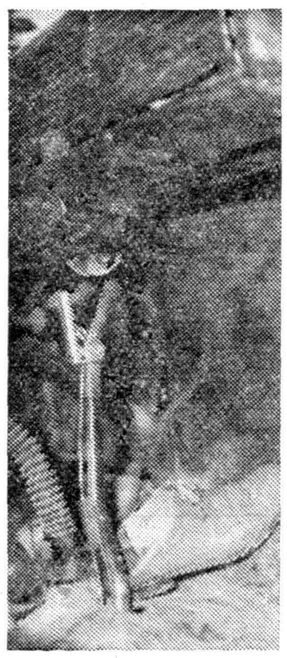

راننده ترمز رامحکم گرفته وحتی ترمز دستی را هم کشیده بود ولی..

صبح امروز بر اثر یك تصادف اتومبیل در جاده تهران پارس دو نفر مقتول وسه نفر مجروح‌شدند.

ساعت شش صبح امروزاستیشن شماره ۱۸۲۹ رشت برانندگی معصومعلی کیاشمشکی که از شمشك عازم تهران بود در جاده تهران پارس مقابل کارخانه ارج بابنز سواری شماره ٤۲۸۰۵متعلق به آقای مهندس سیروس ارجمند تصادف نمود . پس از درهم‌شکستن قسمت عقب اتومبیل سواری بچند درخت برخورد نمود وآنگاه باتیر چراغ برق کنار خیابان تصادف کرد وسرانجام در جوی آب واژگون گردید .

دو نفر مقتول وسه نفر مجروح

در نتیجه این تصادف‌معصومعلی کیاشمشکی ۲۸ ساله راننده استیشن و محمد علی کیاشمشکی ۳۵ ساله کارمند صنایع و معادن در دم جان سپردند وسه نفر دیگر از بستگان آنها که در این اتومبیل بودند و یك‌نفر از آنها که‌زنی بود مجروح گردیدند .

جریان بژاندارمری تهران نو اطلاع داده شد ومامورین‌ژاندارمری وقتی بمحل حادثه رسیدند مشاهده کردند که استیشن واژگون شده را از داخل جوی آب‌خارج کرده‌اند اجساد مقتولین جهت معاینه پزشکی باداره پزشکی قانونی فرستاده شد .

نظر کارشناس

مامورین ژاندارمری آقای‌مهندس سیروس ارجمند را جهت تحقیقات بپاسگاه ژاندارمری احضار کردند واز وی در باره چگونگی تصادف تحقیقاتی نمودند .

کاردان فنی راهنمائی نیز در محل حادثه حاضر شد ولی درباره این تصادف بعلت اینکه اتومبیل استیشن را از جوی آب بیرون کشیده‌بودند از اظهار نظرخودداری کرد .

مرك‌هنرپیشه روی‌صحنه

موقعی‌که تماشاچیان برای جوانی‌که روی میله بلندی آکروبات بازی میکرد دست میزدند ناگهان وی بزمین سقوط کرد

اسمعیل جباری

شب جمعه در مقابل چشمان حیرت زده مشتریا نی که در باغ کافه آستارا واقع در میدان‌تجریش نشسته بودند و برنامه کافه راتماشا میکردند حادثه غیر مترقبه ای رویداد که خون یك هنریشه را روی صحنه کافه جاری ساخت .

کافه مملو از مشتریانی بود که بنوشیدن مشروب و یا صرف غذا مشغول بودند و در ضمن ببرنامه موسیقی گوش میکردند ، وقتی اعلام شد که اینك برنامه‌آکروبات توسط دسته «سمیرامیس» اجرا میشود ، مشتریان‌برای چند ثانیه سکوت کرده چشم بصحنه‌دوختند.

بالانس روی میله

دو جوان وارد صحنه شدند و پس از کف زدن تماشاچیان‌مشغول اجرای برنامه آکروبات گردیدند. یکی از آنها برروی زمین خوابیدو میله بلندی را روی شکم خود گذاشت و دیگری بامهارت خودرا بانتهای میله که چند متر ارتفاع داشت رساند و در آنجا بالانس زد ، جوانی که این عملیات‌راانجام میداد پس از تشویق تماشاچیان‌در صدد بر آمد یك عمل دیگر آکروباسی انجام دهد ولی‌ناگهان از بالای میله باسر بزمین سقوط کرد .

این حادثه آنقدر سریع انجام گرفت که تاچندین ثانیه‌مشتریان کافه متوجه نشدند که چه روی داده است ولی خونی‌که برروی صحنه جاری بود آنها را بطرف صحنه کشاند .

فعالیت برای نجات«آکروباتیست» جوان نتیجه ای نبخشید و او که اسمعیل جباری فرزند یدالله نام داشت در نتیجه شکستگی جمجمه وخونریزی مغزی در گذشت .

همکار این جوان بکلانتری تجریش جلب شد و از وی‌تحقیقاتی بعمل آمد تا علت وقوع این‌حادثه روشن شود .

جلوگیری کنید

همکار اسمعیل جباری بنام مرتضی شهیم از کلانتری بدادسرافرستاده شد و بازپرس کشیك قراربازداشت ویرا صادر کرد .

از طرف آقای نیکودادیاردادسرا بکلانتری محل کتبا دستور داده شد تا اطلاع ثانوی از ادامه‌عملیات آکروباسی در کافه‌مزبورجلوگیری کنند .

سازندگان وفروشندگان مواد مخدره محکوم شدند

متهمین باوکلای مدافع خود وعده‌ای ازتماشاچیان در دادگاه

روزپنجشنبه ششمین‌جلسه شعبه‌اول دادگاه عالی جنائی برای رسیدگی به‌پرونده هفت نفر از متهمین‌بخرید و فروش تریاك و هروئین تشکیل گردید .

پرونده این چند نفر مدتی در دادسرا تحت رسیدگی بود تا اینکه برای صدور رای نهائی‌بشعبه اول دادگاه عالی جنائی احاله گردید .

قضات شعبه‌اول مدت یك‌هفته مشغول بررسی پرونده این هفت نفر بودند روزپنجشنبه‌جلسه دادرسی خاتمه یافت و قضات واردشورشدند

رای دادگاه

یکساعت بعد از ظهر روز پنجشنبه دادگاه پس از پنج ساعت شور رای خود را درباره متهمین بشرح زیرصادر کرد :

کمال مصطفوی از جهت تهیه و ساختن هروئین بدو سال زندان‌مجرد، نورالدین مصطفوی از جهت تهیه هروئین بدو سال حبس و از جهت نگاهداری مواد افیونی بشش ماه‌زندان و پرداخت یك میلیون و نهصد و هشتاد و یك هزار و پانصد ریال جزای نقدی ، روح‌اله رفیع سلیمان بشش ماه زندان و نود و نه هزار ریال جزای نقدی ، رحیم مهرگان به‌شش ماه حبس تادیبی و دویست هزار ریال جریمه نقدی محکوم شدند و سایر متهمین از اتهامات وارده تبرئه شدند.

در۴۸ ساعت‌گذشته :

۱۰ تصادف منجر بمرك روی داد

در۴۸ ساعت گذشته ۱۰ نفر بعلت حوادث رانندگی درشهر تهران و اطراف کشته شده‌اند که‌دونفر آنهادر جاده تهران پارس درگذشتندوخبرآن جداگانه چاپ شده‌است اینك‌اسامی بقیه‌مقتولین حوادث رانندگی :

دربخش ۱۰

عصرپریروز جوان ۲۰ساله‌ای بنام فرهاد احمد دراثر تصادف بااتومبیلی در بخش ۱۰درگذشت .

درخیابان فرح‌آباد

دیشب مردی بنام علی‌فرش باف فرزند احمددراثر تصادف بااتومبیلی‌در بخش ۲۶ خیابان فرح‌آباد کشته شد.

درحوالی مهرآباد

صبح دیروز مردی درجاده کرج حوالی مهرآبادداثر تصادف‌بااتومبیل کشته شد .

مامورین‌ژاندارمری تاکنون اسم کوچك اورا که عبدالله می‌باشدبدست آورده‌اند .

مرك کشتی‌گیر

دیروز اتومبیل شماره ۳۰۵۱۵ در جاده پهلوی شمیران باتیر چراغ‌برقی تصادف کرد .

دراین حادثه راننده اتومبیل که محمد کانتوری فرزند اکبرمعروف به کرم که‌یکی‌از ورزشکاران باشگاه جعفری می‌باشد درگذشت .بهمین سبب تیم کشتی باشگاه‌مزبور که‌قرار بودبیکی ازشهرستانها برای انجام مسابقه‌برود سفرخودرابتعویق‌انداخت.

درجاده آرامگاه

دیروز دراثر تصادف یك‌اتوبوس مسافر بری باطفلی درجاده آرامگاه طفل مزبور کشته‌شد .این طفل علی نام دارد .

سه‌نفرمجهول‌الهویه

دردوروز گذشته ۳نفرمجهول‌الهویه نیز دربخش ۱۲ یوسف‌آباد و جاده قزوین‌دراثر حوادث رانندگی کشته شده‌اند .

۲۷نفربعلت تصادف ونزاع مجروح‌شدند

در ٤۸ ساعت گذشته ۲۲ نفر باسامی ورن هاکوبیان فرزند پرواند ، کوکب امینی فرزند علی اکبر ، محمد نام، علی احمدی فرزند قربانعلی ، حسین نوبهاری فرزند آقاخان، ایرج محمدی فرزند موسی ، حشمت‌اله صدیق فرزند سیف‌اله ،جهان یوسفیان فرزند سلیمان ،حسینعلی رضائی فرزند باقر، ربابه عمادی فرزند غلامعلی ،عزت‌اله طاهری فرزند حبیب‌اله ، مهدی مقدسی فرزند خلیل،حسین‌رضائی فرزندعبداله،محمد رضا صیاد فرزند غلامحسین حسین افشار فرزند بهرامعلی ، آقا فتح‌اله زاده فرزند دادرس ، حسین‌فرزند علی ،حجت‌اله فرزند تقی ، احترام‌السادات خیراندیش و جعفر خیراندیش، حاجی امیری ، بتول منتظری فرزند ابراهیم بعلت حوادث رانندگی وه نفر باسامی مهدی عنایت صفت فرزند حسین ، محمود یخچال فرزند اصغر ، خیراله هاشمی فرزند کریم ، سلطان رحمانی فرزند علی و فاضل جباری فرزند آقا خان در اثر نزاع مجروح شده‌اند .

شیرفشاری‌آب

۳۰۱ نفر متهم ایجاد کرد

در۲٤ ساعت گذشته بر سر بردن آب از شیر فشاری آب خیابان آریانا هفت فقره زدو خورد روی‌داده وقریب سی نفر از طرف کلانتری ۱۸ بدادسرای ناحیه‌۵اعزام شده‌اند. علت اختلافات برسر نوبت دربردن آب است .گاهی طول صف‌مراجعین این شیرفشاری به‌پانزده مترمیرسد. این فشاری بتازگی نصب شده است ومردم برای بردن آب از آن هجوم می آورند .

حریق‌ها

دیروز در خیابان ده متری‌گرگان منزل آقای حسین کوشکی و در خیابان سوم اسفند چهار رامعزیز، خان فروشگاه مرغ پیمان‌حریقی روی داد که بوسیله مامورین‌اداره آتش نشانی خاموش گردید .

پیش‌بینی اوضاع هوا

پیش‌بینی وضع هوای ایران تا ظهر فردا طبق گزارش اداره پیش‌بینی کل هواشناسی بدینقرار است :

هوای‌تهران‌صاف‌وهمراه باکمی ابرپیش‌بینی میشود .

هوای نواحی خوزستان و فارس گاهی کمی ابری و غبار آلود ، هوای سواحل بحر خزر صاف تاکمی ابری و هوای سایر نقاط صاف توام با کمی‌ابر پیش بینی می‌شود .

ضمنا در نواحی تبریز و اطراف باد در سطح زمین در روز کمی‌شدید خواهد بود .

حداکثر درجه حرارت هوای شهر تهران در روز گذشته ۳٤وحداقل‌آن۲۲ درجه سانتیگراد بالای صفربوده‌است .

گرمترین نقاطی که ایستگاه هواشناسی دارند در ۲٤ ساعت گذشته شهر آبادان باحداکثر ٤۷ درجه‌وخنك‌ترین نقاط کشور شهر کرمان باحداقل ۱۱درجه سانتیگراد بالای‌صفر بوده‌است .

میزان حرارت آب دریا در بندر پهلوی ۲۵ و نیم درجه سانتیگراد بالای صفر می‌باشد .

و بالاخره ...

ازهمین هفته در سینماهای

سعدی ـ آسیا

بانمایش اثربی‌سابقه، تازه وتکان دهنده

فریاد

وایداسکرین ـ دوبله بفارسی

(درایتالیا)

روسانا اسکیافینو

سیمای جدید وافسونگرسینمای ایتالیا برای اولین بار بمردم تهران معرفی میگردد

ASH. N. A. Co

تااثرمعروف رنه کلر دروازه پاریس را مشاهده نکنید نمیتوانید تصور نمائید این‌فیلم تاچه اندازه

عمیق، گیرا وعالی است ـ دروازه پاریس درسینماهای سعدی ـ امپایر

آ ـ ۱۷۲۰٤

جریان انتخابات در شهرستانها:

وقت اخذ آراء در شهرستانها نزدیک میشود

گزارشهای تلفنی و تلگرافی خبرنگاران ما در شهرستانها حاکی است که جریان انتخابات در اغلب حوزه‌ها ادامه دارد و در برخی شهرستانها وقت اخذ آراء نزدیک میشود.

ذیلا گزارش‌های خبرنگاران ما از نظر خوانندگان ارجمند میگذرد: (دنبالهٔ گزارشهای خبرنگاران ما از شهرستانها در صفحات ۱۴ و ۱۸ چاپ شده است):

ساری

انتخابات انجمن نظارت وهیئت رئیسه انجام شد و۹ نفر اعضای اصلی آن بشرح زیر انتخاب شدند آقایان مرتضی شریف زاده «رئیس»، علی‌اکبر کلبادی «نایب رئیس»، دکتر رضوی اسمعیل مهدوی، عطاءالله غفاری و مرتضوی به‌سمت منشی وابراهیم صادقی حمید داراب وفولادی بسمت عضو.

نومن

انتخابات انجمن نظارت انجام شد واین آقایان بسمت اعضای اصلی و هیئت رئیسه انتخاب شدند:

آقایان: حاج مشفق سمیع رئیس میرمحمد علی نومنی نایب رئیس، زبده محمد خمامی، منصور سمیع، علی کوکبی منشی، حاجی سندی، سید عباس نبوی وعباس رضائی عضو.

لار

خبرنگارما گزارش میدهد که انتخابات انجمن نظار انجام شد واین آقایان بسمت اعضای اصلی وهیئت رئیسه انجمن انتخاب شدند:

آقایان، سید مجید علی‌موسوی رئیس، عبدالله شیخ‌اسامی نایب‌رئیس سیدمصطفی مرتضوی، حاج‌محمدحسن رستگار، علی‌اکبر رضاپور عضو رعلی‌البدل، محمد کاظم معتمد، محمد جواد احمدی والله‌قلی معصومی.

واین آقایان بسمت اعضای علی‌البدل:

آقایان: غلامعباس علی‌بابا حق‌پرست، حسین اقبال محمد، کاظم سوخکیان، فضلی‌بنی زمان، عباس کوثری، حبیب‌الله طالمی، نظر علی احمدی و یوسف‌بازرگان.

کاشمر

خبرنگارما گزارش میدهد که انتخابات انجمن نظارت انجام شد ودر نتیجه این آقایان بسمت اعضای‌اصلی وهیئت رئیسه انجمن انتخاب شدند:

آقایان، حاج غلامرضا فرمان رئیس، محمدرضا احمد پناه نایب رئیس محمد حسین طهماسبی، رضاقلی مصطفوی، سیدعیسی رفیق، محمد رضا مظفری، عباس نبوی، حسین هوشمندی و حسین‌امیر نژاد.

تفت

انتخابات انجمن نظارت انجام شد و اعضای آن بشرح زیر اعلام گردیدند:

آقایان، حاج محمد حسن دادرئیس هدایت‌الله مظفری، سید علی اکبر چراغی، ارالله فلاح تقی نایب رئیس محمد اسماعیل ثامن، شفیع‌زاده، محمد دهقانی، حسن دهستانی، احمد ماربد بسمت اعضای اصلی.

وآقایان، سیدمحمدهرب، محمد حسین باقریان، حاج محمد حسین کولدر، سیدنورالله اعرابیان، سیدمهدی قبله‌زاده، علی محمد سلطانی بسمت اعضای علی‌البدل.

نقده

اعضای انجمن نظارت بشرح زیر انتخابات شدند:

آقایان، محرر رحیمی، بنائی‌پور، جعفرخان احمد لوپاشائی، علی‌خلخالی سیدمصطفی، حسین فرهنگی زینالی رضائی حریری، بهرامی، مومنی زاده عثمانی، جواد علوی.

کرمان

طبق گزارش خبرنگارما درکرمان اعضای اصلی انجمن نظارت بدین‌شرح انتخاب شدند.

آقایان، عباس بهادری رئیس، حاج قاسم برومند «نایب رئیس»، حمید سعید داریوش بهادری، عبدالوهاب ملوی، غلامرضا نبی زاده یزدگردمعینیان، محمود عباسی‌زاده محمد علی‌بردبار.

هیئت رئیسه انجمن نظارت بدین شرح انتخاب شدند.

آقایان: حاج سید محمد باقر مرتضوی «رئیس» حاج علیزاده‌سهیلی «نایب رئیس»، سید محمدمرتضویان حسین صدوقی، هدایت الله‌افصحی محمد کیهانیان، حسین عبقری، علی آقا فصاعی، حاج علی عظیمی. عضو

بابل

طبق گزارش خبر نگار ما انتخابات انجمن نظارت پایان یافت و نتیجه بدین شرح اعلام گردید:

آقایان: حاج محمد علی ایمانی «رئیس» سید عباس میری «نایب رئیس»، عباس کرباسی، سیدمرتضی بهشتی، حاج علی‌اکبر طهماسبی، چنگیز فیروزیان بسمت منشی

اردستان

انتخابات انجمن نظارت پایان یافت و نتیجه بشرح زیر اعلام‌گردید

آقایان: عبدالحسین جلالی «رئیس» سید فخرالدین جلالی زاده، جلالی «نایب رئیس»، اسماعیل عامری، عزیزالله یزدانیان، محمد علی‌سعیدی حسین‌شفیعی‌منشی‌ومحمدجعفرجلیلی احمد شفیعی، حسین اسامی عضو.

و آقایان سید جلال امیریان، محمد حسن خیر خواهی سیدمهدی رضوان، محمد خلیل، حسین‌خلیلی محمود احسانی، محمدی زاده، علی بقائی و جمشید جلالی بسمت اعضای علی البدل

نائین

بنا بگزارش خبر نگار ما انتخابات انجمن نظارت انجام شد و نتیجه بشرح زیر اعلام گردید:

آقایان موسوی، سیف پور، کاشفی، حسین مهدی کاشفی، حسن منوچهری، رضا سعیدی، منوچهری، خادم فروتن، ملک‌زاده بسمت اعضای اصلی و آقایان: حسن منوچهری، رضا سعیدی، محمود شیخ الاسلامی و قنبر علی رفیعیان بسمت اعضای علی البدل انتخاب شدند روز یازدهم مرداد درنائین اخذ آراء بعمل خواهد آمد

ورود بآبادان

خبر نگار ما گزارش میدهد که آقای رضوی زاده کاندیدای حزب مردم وارد آباده شد.

احضار فرماندار

بدستور وزارت کشور فرماندار نجف آباد آقای خواجوی جهت توضیحات انتخابات بتهران احضار شد.

ورود بلنگرود

آقای دکتر شمس الدین ابوالهدی لنگرودی کاندیدای حزب ملیون وارد لنگرود شد.

میاندو آب

امروز اطلاع دادند آقای مهندس مقدم کاندیدای‌حزب‌مردم ازمیاندوآب که برای شکایت از وضع انتخابات آن شهرستان بتهران آمده بود. پس از مراجعه به مراجع صلاحیتدار همراه با یك بازرس وزارت کشور صبح امروز به حوزه انتخاباتی خود عزیمت نمود.

قزوین

خبر نگار ما گزارش میدهد که جلسه انجمن نظارت تشکیل شد و در این جلسه روز های ۱۱ و۱۲ و ۱۳ مرداد برای اخذ آراء تعیین گردید.

سقز

آقای عباسی کاندیدای سقز از حزب مردم وارد سقز شدند

میتینك منفردین

خبرنگار مادرشهرری گزارش‌میدهد پریشب و دیشب میتینك انتخاباتی منفردین شهر ری در منزل آقایان مؤید ومحمودی تشکیل شدوآقایان مؤید، حاج فتوحی، علاءالدین‌معینی مرتضی رفیعی، غفاری، اسماعیل موسوی، درباره جریان انتخابات سخنرانی کردند وآقای تقی‌موسوی کاندید منفردین‌برنامه‌های اصلاحی و عمرانی خود را برای حضارتشریح نمود.

خبرنگار ما اضافه میکند از فردا صبح در شهر ری و حومه اخذ رای شروع میشود و این امر سه روز ادامه خواهد داشت.

ناظرین

رشت- خبرنگار ما گزارش می دهد که انتخابات نمایندگان اعزامی انجمن نظارت مرکزی رشت جهت تشکیل انجمن‌های‌فرعی روزپنجشنبه هفته گذشته انجام شد و این‌آقایان برای تشکیل انجمن های فرعی انتخاب وبه محل های مزبور اعزام شدند.

۱- آقای محمد جوادی مدیر روزنامه طالب‌حق ناظر انجمن خمام و خشکنجار.

۲- آقای عبدالرحیم فروتن ناظر انجمن لشت نشاء

۳- آقای علی آزاده گیلانی ناظر انجمن سنگر و کهومات.

٤- آقای ابوطالب مؤیدرضائی ناظر انجمن کوچصفهان.

٥- آقای محمد حاکمی ناظر انجمن پیره بازار.

در تهران

بقیه از صفحه اول

ثبت نام نشده‌اند بدست آورده و با استفاده از فرصت تعطیلات تا اول مهرماه‌دربخشنامه‌ای‌فرهنگی‌اقدام‌بتاسیس مدارس جدید بنماید وبااین ترتیب هیچ شاگردی بدون دبیرستان‌درتهران وجود نخواهد داشت ضمنا تاکنون سابقه نداشته است که‌وزارت فرهنگ برای اشخاصیکه بخواهند تحصیل کنندوسیله تحصیل فراهم‌نیاوردوزارت فرهنگ قادر است‌وسیله‌تحصیل‌هرقدر داوطلب کموجود داشته باشد فراهم سازد.

واین مشکلی است که‌همه ساله اداره فرهنگ استان باآن مواجه میشود هرسال به نسبت سی‌در صد به تعداد محصلین افزوده میشود و بهمین‌نسبت تعداد دبیرستانهای تهران افزایش می‌یابد.

ثبت‌نام‌مجانی

آقای کوثری درمورد ثبت نام‌افرادی که‌عدم بضاعت مالی دارند اظهارداشت که‌چندی قبل اداره فرهنگ استان طی بخشنامه‌ای‌به‌مدارس اطلاع دادکه روسای دبیرستانها موظف‌می‌باشند که نسبت به‌ثبت نام محصلین راسا اقدام نموده وافراد بی بضاعت رابه تشخیص خود واعضای انجمن همکاری‌خانه و مدرسه بطور مجانی‌ویاباتخفیف‌مناسب درشهریه دریافتی دردبیرستان‌بپذیرند درخاتمه این‌بخشنامه نیز دستور اکید داده شده‌است که‌درمورد ثبت نام محصلین ومعافیت افراد بی‌بضاعت از شهریه طبق‌آئین‌نامه درکمال عطوفت‌و مهربانی شخصا تصمیم لازم اتخاذ و از اعزام آنان بفرهنگ استان خودداری نمایند. این بخشنامه بامضای آقای یمین معاون اداره کل فرهنگ استان درتاریخ۲۹ خردادماه‌به‌مدارس صادر گردیده است. بدون شك مدارس باتوجه به‌بخشنامه های صادره با مراجعین طبق مقررات رفتار خواهند کرد

آقای کوثری افزود:

مدارس از افرادی شهریه‌دریافت میدارند که‌استطاعت‌مالی داشته باشند واین مبلغ دریافتی نیز صرف ساختن کتابخانه -لابراتوار وسائل ورزش وسایر لوازم دبیرستان خواهد شد. مابه‌افراد بی بضاعت علاوه برکمك درسی کمك مالی از نظر لباس و حتی خوراك هم خواهیم کرد ومی‌توانم صریحا بگویم که هیچگونه نگرانی برای ثبت نام در تهران نباید وجود داشته باشد. اداره فرهنگ استان تقبل می‌نماید که کلیه داوطلبین واجدشرایط را تااول مهرماه در مدارس‌ثبت نام نماید.

محصلین سه‌سال مردود

آقای یمین معاون اداره فرهنگ استان بخبرنگارما گفت بدستور آقای دکترمهران وزیر فرهنگ اداره‌فرهنگ استان اقدام به ثبت‌نام افرادی که‌سه سال درکلاس‌های‌ابتدائی‌مردودشده‌اند نموده‌است وتاکنون تعداد این عده داوطلبین به ۲۲۱نفر رسیده‌است هنوز سرنوشت این‌عده ازداوطلبین معلوم نیست ولی آنچه مسلم است‌این عده استعداد خواندن درس راندارند زیرا در کلاسهای ابتدائی که‌ازسال‌اول تاچهارم دانش آموز ردنخواهد شداز سال چهارم تاششم که‌بایستی درعرض دوسال‌طی‌شود شاگردی سه‌سال‌مردود شودمعلوم است که‌استعداددرس‌خواندن ندارد معهذا وزارت فرهنگ برای این عده هم تصمیمی گرفته‌است که بعدا اعلام‌خواهدشد.

دنباله آمار درگذشتگان

ذات‌الریه	۳۱نفر
قلبی	۱۰۸ نفر
ریوی	۵٦ نفر
سرطان	۵۹نفر
ضعف عمومی	٤٦نفر
مغزی	۱۷نفر
اسهال	۱۷۰ نفر
مننژیت	۱۸نفر
عصبی	٤نفر
اسهال خونی	٤نفر
تصادف	۸۰نفر
سرخك	۱۳نفر
اطفال نارس	۷۵ نفر
اورمی	۱۲نفر
سوختگی	۱۲نفر
سل	۲۵ نفر
کزاز	۵ نفر
کلیه	۲۸ نفر
سرطان‌خون	۲نفر
اطفال سقطشده	۲۵ نفر
دیفتری	۹نفر
تیفوئید	۹ نفر
خفگی درآب	۲۹نفر
سیاه سرفه	۱نفر
آبله‌مرغان	۱نفر
مسمومیت‌از تریاك	۱نفر
نا معلوم	٦۳۳ نفر
جمع کل	۱٤۸۸نفر

ورود

● آقای مهندس خسرو هدایت‌وزیر مشاور وقائم مقام نخست وزیر در سازمان برنامه از پاریس

● آقای دکتر محسن نصر وزیر پیشین از بیروت

● آقای محمد علی بوذری‌وزیرپیشین ازرم

● تیمسار سر لشگر احمد نخجوان وزیر پیشین از اروپا

● آقای مهندس شاهپور ستوده‌مدیر کل وآقای منوچهر کلالی رئیس اداره کل روابط وآقای‌محمدجاودان رئیس اداره بازرسی وزارت کار از استانبول.

● آقای کمال‌الدین دانا حائری‌استاد دانشگاه شیراز از لندن

● آقای عبدالحمید مختاربند مشاور حقوقی شرکت نفت از اروپا

● آقای دکتر نوراله ستوده رئیس بهداشت اصفهان از امریکا.

● آقای رسول پرویزی عضوهیئت مدیره شرکت تلفن از جنوب

خروج

● آقایان مهندس داراب اسعد، مهندس علی مجتهدی، مهندس حسین میر حیدرمدیر کل برنامه وزارت کشاورزی، دکتر قوام‌الدین شریف ومهندس ناصر گلسرخی مدیر سازمان ترویج کشاورزی بامریکا.

● آقای عیسی بهنام استاد دانشگاه باروپا

● آقای عباس گیلانشاه رئیس دفتر والاحضرت شاهپور غلامرضاباروپا

● آقای پروفسور حبیب‌اله امامی به ترکیه

● آقای حسین چشمه جوئی‌وابسته سفارت‌ایران دربلگرادبیوگوسلاوی

● آقای هوشنك امید مشاور حقوقی هیئت‌رئیسه کنسرسیوم‌نفت‌پاکستان

● آقای‌مهندس‌روح‌اله‌فرزانه‌استادو معاون‌دانشکده کشاورزی کرج‌بپاریس

● آقای عباسعلی بهبودی رئیس مستغلات املاك پهلوی باروپا

● آقای دکتر محمد مجلل استاد دانشگاه تهران بامریکا

ورود بتهران

آقای دکتر جهانگیر آموزگار که پس از اخذ لیسانس ادبی و اقتصادی از دانشگاه تهران مدت ۱۲ سال در آمریکا مشغول تکمیل تحصیلات‌خود بود و پس از اخذ دکترای اقتصاد در دانشگاه‌کالیفرنیا بسمت دانشیاری اشتغال داشت، اخیرا برای‌مطالعات اقتصادی از طرف دانشگاه کالیفرنیا بایران عزیمت کرد و دو روز قبل‌وارد تهران شد.

انتصابات

انتصاب

آقای حسین حجازی از نویسندگان وکارکنان با سابقه و قدیمی‌مطبوعات بریاست اداره دفتر بنگاه‌مستقل‌آبیاری منصوب و مشغول کار شدند.

قهرمانان کشتی اعزامی بالمپیك رم

بقیه ازصفحه اول

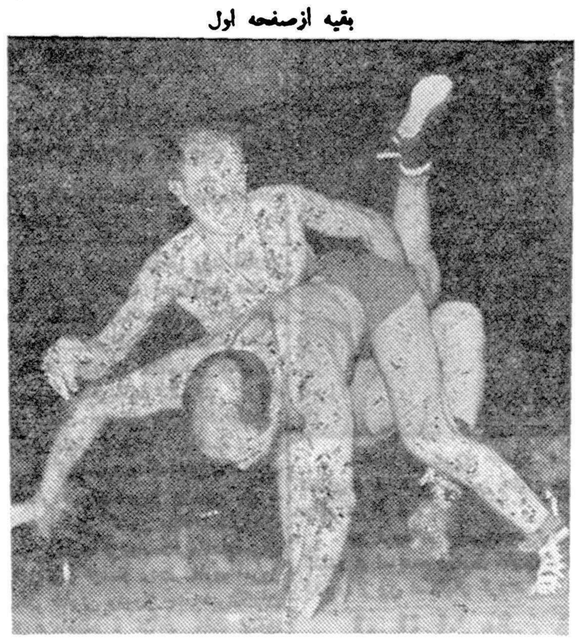

درمسابقه دیشب سیف‌پور و خجسته‌پور دروزن اول مساوی کردند

وتربیت بدنی ایران، آقای‌روح‌الایمان دبیر کل کمیته ملی المپیك و کلیه روسای فدراسیونها و شخصیت‌های ورزشی نیز بسالن آمدند.

در این هنگام آقای سرهنك معروفخانی‌رئیس فدراسیون کشتی‌کشور گزارش مختصری راجع بوضع کشتی گیران ونحوه مسابقات وانتخاب افراد جهت‌اعزام بیازیهای‌المپیك رم بعرض والاحضرت رسانید وآنگاه مسابقات آغاز شد.

دروزن اول خجسته پور باسیف‌پور روبرو شد، مسابقه این دوقهرمان هر لحظه که‌میگذشت هیجان‌بیشتری در بین تماشاچیان بوجود می‌آورد زیرا هردو کشتی گیر قوی‌وآماده‌بودند تماشاچیان هردو کشتی‌گیررا تشویق میکردند وبالاخره مسابقه هم‌مساوی وبنفع هردو خاتمه یافت.

دروزن دوم یعقوبی بافرخیان روبرو شد یعقوبی از کشتی گیران باتجربه وخوب محسوب میگردد، وی مدتی بعلت ضرب‌خوردگی زانو ازشرکت در مسابقات کناره گیری نموده‌بود ولی چندی قبل از رفع‌ناراحتی‌دراردوشرکت نمود و تمرینات خودرا آغاز کرد، درمسابقه دیشب فرخیان نیز خیلی خوب‌کشتی گرفت وبالاخره مسابقه‌با امتیاز بنفع یعقوبی خاتمه یافت.

دروزن سوم خادم وتوکل‌بایکدیگر مسابقه دادند ومسابقه‌باامتیازبنفع‌خادم خاتمه یافت.

حبیبی حبیبی

حبیبی مثل همیشه هنگامیکه روی تشك آمدبا استقبال شدید تماشاچیان روبرو شد، مردم حبیبی رادوست دارند واورادرهرحال تشویق میکنند حبیبی وقتی بابهادری روبرو شد، دیگرمهلت باو نداد.

درمدت دو دقیقه وسی ثانیه حریف خودرا ضربه نمود.

دروزن هفتم تختی باکیانی روبروشد کیانی مدت شش دقیقه باتختی کشتی گرفت وبالاخره هم بمسابقه ادامه نداد وتختی برنده شد ودر وزن هشتم هم شورورزی‌باشهاب ایراندوست روبرو شد ومسابقه را با امتیاز برد.

استقبال عجیب

دورشته کشتی فرنگی نیزدومسابقه انجام شد دروزن سوم قلیچ‌خانی‌باامیر مالك مساوی کردند دروزن ششم‌دکتر حضرتی باذوقیان روبرو شد دکتر حضرتی مدت چند دقیقه موردامستقبال مردم قرار گرفت هیچکس‌فکرنمیکرد دکتر حضرتی آنقدر خوب‌کشتی‌بگیرد وی‌موفق شد در عرض چند دقیقه کلیه راهبارا برذوقیان ببندد - ذوقیان بالاخره بمسابقه ادامه نداد ودکتر حضرتی برنده اعلام شد.

بقیه مسابقات

درمسابقات دیشب یعقوبی‌دروزن‌دوم خادم دروزن سوم -حبیبی دروزن پنجم تختی دروزن‌هفتم‌شورورزی‌دروزن‌هشتم ودکتر حضرتی دررشته فرنگی جهت‌اعزام‌بیازیهای‌رم‌انتخاب گردیدند.

صبح‌امروز رئیس فدراسیون کشتی کشوربخبرنگارما گفت مسابقه دروزن اول بین‌خجسته‌پور و سیف پور و دروزن چهارم مسابقه بین صنعتکاران وتاجیك ودروزن ششم مسابقه‌بین مهدیزاده وسروری روز جمعه آینده انجام خواهد شد.

وی‌افزود کشتی دروزن اول بعلت مساوی شدن دوقهرمان وکشتی درهر وزن دیگر بعلت‌آماده‌نبودن کشتی گیران روز جمعه آینده‌انجام میشود.

تبریکات

جناب آقای حاج احمد آقاکمیلی زاده

نامزدی‌آنجناب را بنمایندگی دوره بیستم مجلس شورایملی‌بمردم غیور خوزستان بویژه اهالی محترم مسجد سلیمان و شخص شما تبریك عرض توفیق جنابعالی رااز قادر متعال خواستاریم.

محمود کاظمی - محمد کاظمی - علی‌کاظمی - حسنین کاظمی - احمد کاظمی

شادباش باهالی محترم تهران

اینجانب‌بعنوان یکفرد مطلع از عمق معلومات و اطلاعات وشهامت ولیاقت واقعی **دانشمند محترم جناب آقای دکتر عزت‌الله همایونفر** برخود فرض و واجب میدانم که نه تنها کاندیدای نمایندگی ایشانرا بعنوان صحیحترین و عالی ترین انتخاب حزب مردم بخود تبریك گفته و مژده موفقیت دهم بلکه بعموم افراد و اهالی محترم تهران نیز صمیمانه تهنیت وشادباش عرض نمایم. آ-۱۷۱٤۲ **دکتر وحید اعلم**

باکمال احترام آقای غلامرضا مجید نماینده ورزشکاران یکی ازافرادشاهدوست ووطن پرست‌که ازطرف حزب مردم کاندیدای نمایندگی تهران اعلام شد بجناب آقای اسدالله علم‌رهبر محبوب حزب مردم تبریك میگوئیم.

ازطرف بسکتبال ووالیبال باشگاههای کیان- ببر- البرز
آ-۱٤۸۳۵ **عباسقلی سهانلو**

جنابان آقایان مهدی کوشانفر وحسینقلی قبادیان

رئیس ونائب رئیس شورایعالی اصناف کاندیدا بودن آقایان را بنمایندگی مجلس شورایملی تبریك عرض نموده و موفقیت شمارا در راه خدمت باصناف ازخداوند متعال خواهانیم.

رئیس هیئت مدیره اتحادیه شیرینی فروش وکافه قنادی -
آ-۱٤۸٤۵ **فضل‌الله معیلی**

قاطبه بازرگانان طهران کاندیدا بودن آقایان مهدی لاری علی اکبر خسرو شاهی و علی اصغر پیرزاد را. که از بازرگانان نیکنام و موثر جامعه بازرگانی میباشند به عموم بازرگانان تبریك گفته انتظار دارند با دادن رای به آقایان نامبرده در پیشرفت امور اقتصادی کشور گامهای موثری برداشته شود.

محمد رضا فاطمی -عبدالله مقدم -حمید شجاعی - کریم خامنهٔ پور- محمد علی خبیری - جواد شرکت -قاسم پنبه چی -محمدحافظی‌زاده.

کاندیدا توری جناب آقای حسین معیری وکیل پایه یك‌دادگستری وشخصیت مبرز و موثر را بعنوان روزنه امید بعموم فرهنگیان و روشنفکران تبریك عرض میکنم.

آ-۱٤۸٤۹ **عبدالحسین راستی دبیر دبیرستانها**

جناب آقای دکتر اقبال نخست وزیر محبوب ایران

با کاندیدا نمودن جناب آقای کوشانفر و جناب آقای قبادیان رئیس ونایب رئیس شورای عالی اصناف بهترین تشویقی است که جنابعالی از اصناف تهران نموده اید بارفروشان میدان گمرك درضمن تشکر از کاندیدا نمودن آقایان استدعا دارند که اختلاف شورای عالی اصناف و جناب آقای ذوالفقاری شهردار محترم وباشهامت تهران که منویات بندگان اعلیحضرت شاهنشاه خردمند را بموقع اجرا گذارده است حل فرمائید.

حاج محمد کاظم شفیعی - قاسم زمانی حاج حسن خانمحمدی - حاج علی مرادی - حاج مرتضی تقی زاده - حاج نصرالله حبیبی -عباس تندرو -حسن ارضی سلطان -حاجی سیدجواد صادقی - سیف‌الله شیرازی - مرتضی برازنده - موسی پیرزاد - احمد بهارمند - علی‌اصغر قزوینی - کاظم ارضی سلطان - محمد پیرزاده - هاشم زمانی -حاجی‌آقا مرادی -حاجی علی شیخان - علی اصغر غلامحسین تهرانی - محمد تبریزی - پرویز شفیعی - عزیز پرویزی - مهدی غروی -مهدی‌مصلح- محمد شکیب و چندین امضای دیگر آ-۱٤۹۰۷

جناب آقای امیراسدالله علم سردبیر حزب مردم ایران

حسن انتخاب جناب حاجی ارباب جلیل احمد خانلو راکه از شایسته‌ترین افراد میهن‌پرست‌وشاهدوست‌ایران عزیز میباشندصمیمانه به‌آن معظم‌له تبریك میگوئیم.

یحیی سعیدی‌پور- عباس سعیدی‌پور - ابراهیم سعیدی پور - رضا سعیدی‌پور- حسین سعیدی پور. آ-۱٤۸۹۱

جناب آقای علم، جناب آقای پرفسور عدل

حسن انتخاب جناب آقای دکتر حمید اعتبار را که از پزشکان فعال و بنام و درستکار کشور است به آنجنابان تبریك عرض نموده توفیق ایشان را در حوزه انتخابیه اسد آباد ازخداوند خواستاریم.

دکتر اسمعیل ایزدی - دکتر محمد علی اکبری - دکترابراهیم برال - دکتر بهنژاد - دکتر پارسیانی - دکتر پورمهر - دکتر حبیبی- دکتر دهگان -دکتر سپهر - دکتر حسین صالحی - دکتر شافع-دکتر صبا - دکترسید محمد طباطبائی - دکترسید محمود طباطبائی - دکتر عربزاده - دکترعظیم‌زاده -دکتر جعفر غروی - دکتر فر - دکتر گیدفر -دکتر علی لقمان ادهم - دکتر عبدالله مرتضوی - دکترامیرملك مدنی - دکتر منصور - دکتر امیر موحدی - دکتر نوذری - دکتر وزین - دکتر هاشمی نژاد -دکتر هنر بخش آ-۱٤۸۸۷

جناب آقای دکتر هدایتی وزیر محبوب دادگستری

انتصاب آقای حسین فلسفی رابمقام دادستانی که از قضات شرافتمند واز افراد پاکدامن این آب و خاك میباشد بشما تبریك‌توفیق شما را وآقای فلسفی را در ادامه اصلاحات دادگستری و بنیان عدالت از ایزد متعال مسئلت مینمایم.

سید محمدمرتضوی‌انتصاب‌بزوارهٔ مدیر دفتر رسمی ۱۸۳

تبریك ورود

جناب آقای دکتر حسن وزین پس از مطالعات طولانی و توفیق‌در امتحانات تخصصی دررشته بیماریهای کودکان از آمریکا بمیهن‌عزیز بازگشتند جمع‌یاران دانشکده ورود ایشان را تبریك میگویند.

آ-۱٤۸۸۹ **از طرف جمع یاران - دکتر ابراهیم دهگان**

جناب آقای موسوی ماکوئی

کاندیدای آن جناب رابنمایندگی مجلس شورای ملی تبریك عرض نموده موفقیت جنابعالی را در انتخابات و خدمت بمیهن‌خواهانم.

آ-۱۷۱۷۸ **شیراز -کرامت‌الله افسر**

افسانه دزد دریائی سرخ پوش که بایاران وفادارش دریاها را زیر سلطه خویش درآورده بود یکبار دیگر روی پرده سینما جان میگیرد

امشب در سینماهای

رویال حافظ دیانا

فیلم سینما سکوپ رنگی

پسر دزد دریائی سرخ پوش

باشتراك: لکس بارکر - سیلویا لوپز

به گرجی نماینده فرهنگیان کشور رای دهید

اطلاعات

«دکترمحمد حتا» هفت ساعت درتهران بود

دو ساعت پس از نیمه شب گذشته آقای دکتر محمد حتا معاون سابق رئیس جمهوری اندونزی با هواپیما وارد تهران شد و مدت هفت ساعت‌در تهران توقف نمود .

در فرودگاه مهر آباد نماینده‌اداره کل تشریفات وزارت خارجه‌واعضای سفارت اندونزی با بانوانشان حضور داشتند و از معاون سابق رئیس جمهوری اندونزی که هم اکنون‌شخص دوم آنکشور بشمار میرود استقبال کردند .

آقای دکتر محمد حتا از فرودگاه مهر آباد عازم هتل در بند شده وچند ساعتی در آن هتل باستراحت‌پرداخت ودر ساعت نه و ربع‌با هواپیمای اس .آ.اس عازم جاکارتا گردید .

بورسهای تحصیلی شرکت‌نفت بمناسبت وصلت شاهنشاه شرایط استفاده ازاین بورسها تعیین گردید

شرکت‌ملی‌نفت‌ایران‌بمناسبت‌وصلت فرخنده شاهانه پنج بورس تحصیلی در اختیار اعلیحضرت شاهنشاه‌قرار داده بود اینك حسب الامرشاهانه شرایط ونحوه استفاده‌از این‌بورسها از طرف وزارت فرهنك بشرح زیر تعیین شده است .

بورسهای مزبور شامل رشته‌های باستان شناسی‌در فرانسه یاآلمان‌ـ هواشناسی در آلمان ـشهر سازی در فرانسه ـاستفاده از انرژی اتمی وبهداشتی در انگلستان میباشد که منحصراً باید در محلهای تعیین‌شده مورد استفاده قرار گیرد .

داوطلبین‌باید دارای‌دانشنامه‌لیسانس بادرجه دکتری باشند وزبان کشور مورد نظر را بخوبی بدانند

داوطلبان باید مدارك تحصیلی و تقاضانامه خود را تا روز ۲۵ مرداد ماه بدفتر اداره کل تعلیمات عالیه وزارت فرهنك تسلیم نمایند .

دراهواز عده‌ای ازگرما غش کردند

خطر گرما زدگی مردم اهواز را تهدید میکند

خبرنگار ما در اهواز گزارش میدهد هوای اهواز همچنان گرم است وشرجی خفقان آور نفس را در سینه اهالی شهرستان حبس کرده‌است

پریشب هنگامیکه اهالی اهواز در خواب بودند ناگهان برشدت شرجی وگرمای هوا افزوده شد و این امر موجب ناراحتی شدید مردم گردید

شدت گرمای هوا مقارن ظهر دیروز به‌نهایت درجه رسید و در همان موقع عده‌ای از کسبه بازار خواربار فروشان این شهرستان بعلت گرمای شدید غش کردند و برای معالجه به بیمارستان انتقال یافتند ضمنا تعداد زیادی از کودکان اهواز ظرف پریروز ودیروز دچار گرما ـ زدگی شده‌اند و اینك در بیمارستان تحت معالجه میباشند و اظهار نظر میشود در صورت ادامهٔ گرمای شدید ممکن است در شهرستان اهواز تلفات جانی ببار آید .

بعد از ظهر دیروز هوای اهواز برای چند ساعت خنك شد ولی‌مجددا گرمای شدید همراه باشرجی خفقان آور بر روی این شهر سایه‌افکند

کاندیداهای حزب مردم از ماکو ومرند تغییر کردند

سخنرانی علم

دیروز آقای علم در یك جلسه انتخاباتی که در شهرآرا تشکیل شد ، سخنرانی مشروحی درجواب حملات رادیو قاهره ایراد کرد که متن آن فردا انتشار میابد.

وضع شهرستانها

سخنگوی حزب مردم امروز بخبرنگار ماگفت سه‌روز است که عده ای از اعضای حزب مردم در شهرستانها بعنوان‌اعتراض‌برعملیات انتخاباتی در شهرستانها به تهران آمده اند ، آقای علم فردا در مورد ملاقاتهای نمایندگان شهرستانها، نظر خواهد داد .

امروز سخنگوی حزب مردم گفت:

در مورد کاندیدا های مرند و ماکو اشتباهی رخ داده بود که بدینوسیله تصحیح میشود:

کاندیدا ی حزب مردم از مرند، آقای بیات ماکو و کاندیدای‌ماکو آقای مشیری معرفی میکردند .

استعفای کاندیدای ملایر

آقای شجاع ملایری ،کاندیدای حزب مردم ازشهرستان ملایرامروز استعفای خود را اعلام داشت .

آخرین مهلت مشمولین

بقیه ازصفحه اول

ازجوانان کشور در اثر عدم اطلاع ازقوانین مربوط از معرفی خود بحوزه‌های نظام وظیفه خود داری و یا تاخیر نمایند لذا بدینوسیله مجددا باطلاع عموم مشمولین عادی متولد ۱۳۱۲ تاپایان ۱۳۱۹ میرساند که بایستی برای رسیدگی بوضع مشمولیت و صدور رای قانونی به‌نزدیکترین حوزه محل اقامت و همچنین مشمولین مقیم پایتخت خود را به حوزه تهران واقع در خیابان سپاه (پل چوبی) جنب عشرت آباد معرفی نمایند تا در روز سی و یکم مرداد ماه ۱۳۳۹ بخدمت مقرره اعزام گردند .

۲ـ متولدین ۱۳۲۰ نیز تا آخر سال جاری باید وضع خود را با مراجعه بحوزه مسکن از لحاظ مشمولیت روشن نمایند ودر غیر اینصورت غائب محسوب و طبق ماده ۱۵۶ قانون پس از جلب یا محکومیت خدمت اضافی بخدمت مقرره اعزام خواهند شد .

۳ـ چون برابر ماده واحده مصوب آبانماه ۱۳۲٤ استخدام‌مشمولین بطور کلی در ادارات و بنگاههای دولتی و ملی و همچنین از طرف‌سایر اشخاص بهر عنوان قبل از انجام خدمت مقرره و یاداشتن برك معافیت قانونی ممنوع بوده و متخلفین (استخدام کنندگان) به سه الی ششماه زندان محکوم خواهند شد لذا در پیرو اعلامیه های قبلی اداره نظام‌وظیفه عمومی انتظار دارد از استخدام اینقبیل مشمولین بدون داشتن اوراق معافی یا دفترچه پایان خدمت خودداری و آنها را بنزدیکترین حوزه مسکن معرفی نمایند .

رئیس اداره نظام وظیفه عمومی دریادار رسائی

جناب آقای دکتر اقبال نخست وزیر محبوب ورشید ایران

حسن تشخیص آنجناب در تعیین کاندیدای های دوره بیستم مجلس شورای ملی بخصوص آقایان مهدی کوشانفر و حسینقلی‌قبادیان بنمایندگی اصناف شاه دوست و میهن پرست صمیمانه تبریك‌میگوئیم.

از طرف کارمندان بانك اصناف ایران شعبه بازار (نعمانی)

جیدکرم زیبائی صورت جید

ضروری برای بانوان «مفید برای آقایان کرم جید» لازم برای دختران «سودمند برای پسران» کرم جید

کرم جید برطرف‌کننده جوش‌صورت

نماینده انحصاری شرکت راش پاساژ سعدی مرکز پخش ناصرخسرو. داروئی‌مهر محل‌فروش کلیه‌داروخانه‌ها وفروشگاهها. ۱ـ۲ آ ـ۱۷۰٤۰

۵۰بازرس انتخاباتی بشهرستانها اعزام‌شدند

۱۵۳ حوزه انتخاباتی درسراسر کشور تشکیل شده‌است امروز هم دعوتنامه‌های طبقات ششگانه ارسال نگردید

امروز یك‌مقام مطلع دروزارت کشور بخبرنگار ما گفت که فرمانداران در کلیه حوزه‌های انتخاباتی انجمن های نظار را تشکیل داده‌اند وی افزودجمعا یکصدوپنجاه وسه‌حوزه انتخاباتی در سراسر کشور بوجود آمده‌است .

شکایت

این‌مقام افزود که شکایاتی ازنحوه انتخاباتی انجمن‌های نظار بوزارت کشور واصل شده وپس‌از بررسی این شکایات فورا بدستور وزیر کشور برای‌رسیدگی بموضوع شکایت‌بحوزه شاکی بازرسی‌اعزام‌شده‌است.دروزارت کشور گفته شد که‌تاکنون بیش‌از پنجاه بازرس بولایات و حوزه‌های مختلف‌انتخاباتی عزیمت کرده‌اند .

اخذرای

دربین حوزه‌های‌انتخاباتی‌فقط‌انجمن نظارت شهرستان سبزوار اقدام‌باخذ آراء نموده و تقریبا کار انتخابات این‌شهرستان یکسره شده‌است و مردم بکاندیداهای‌مربوطه رای‌داده‌اند

انتخابات تهران

فرماندار تهران تاآخر وقت اداری امروز سرگرم تهیه دعوت‌نامه های طبقات ششگانه ومعتمدین محلات بود درفرمانداری‌تهران‌خبرنگاران‌نتوانستند بافرماندار ومعاون وی‌تماس بگیرند شایع‌بود که‌فرماندار تهران برای تهیه لیست اعضای طبقات ششگانه مطالعات دقیقی بعمل آورده‌است .

وباز گفته میشد که‌آقای مصطفوی فرماندار تهران امروز چندین باز با مقامات وزارت کشور ملاقات وازآنان کسب تکلیف کرده‌است‌فرماندارتهران ومعاون وی درتمام مدت اداری امروز درمحل خلوتی ودوراز چشم‌خبرنگاران بکار پرداختند و تاآخر وقت اداری امروز تکلیف دعوت نامه‌های افرادی که‌انجمن نظارت تهران راتشکیل خواهند داد معلوم نشد .

توضیحات معاون نخست‌وزیر دربارهٔ روابط ایران ومصر

معاون نخست‌وزیر امروز حقایق روابط اخیر ایران ومصر را شرح داد

اظهارات معاون نخست وزیر

امروز معاون نخست وزیر و سرپرست انتشارات و رادیو در یك مصاحبه مطبوعاتی در پاسخ‌پرسش‌های خبرنگاران پیرامون رویه تبلیغاتی ایران در قبال جنجالی که اخیرادولت مصر در باره روابط دو کشور ایجاد کرده است گفت : خوشبختانه‌اطلاعاتی که در ۲٤ ساعت اخیر بدست مارسیده حاکی است که جمال عبدالناصر در هیاهو و جنجال بی پایه و اساسی‌که ایجاد کرده شکست‌سختی‌خورده است در باره موضوع روابط با اسرائیل من بحثی نمیکنم زیرا همانطوریکه وزارت امور خارجه اعلام داشته است ایران در وضع دهسال اخیرهیچگونه تغییری نداده و هیچ تصمیم تازه‌ای گرفته نشده و خوشبختانه بطوریکه از اظهارات سران کشور های عربی استنباط میشود بی اساس بودن‌ادعا های‌سرهنك‌عبدالناصر پس‌ازتوضیحات جناب آقای وزیر امور خارجه و کنفرانس های مطبوعاتی نمایندگان سیاسی ایران در سراسر جهان بر تمام ممالك عربی که با کشور ماروابط دوستانه دارند کاملا روشن شده‌است

اما اینکه چرا سرهنك عبدالناصر در انتظار فرصت بوده است تا ازیك موضوع بی پایه و بی اساس هیاهو و جنجال ایجاد کند ، دلایلی باین‌شرح دارم .

۱ـ طبق اطلاعات و آمار دقیقی که در دست‌است‌وضع‌اقتصادی وبازرگانی خارجی وارزی حکومت مصر فوق‌العاده وخیم است .

۲ـ در نتیجه وخامت طبق آمار موجود در شش ماه اخیر ۳۵ در صد بر هزینه زندگی در مصر افزوده شده و مردم آنکشور از وضع خودفوق‌العاده ناراضی هستند ولی سیستم حکومت پلیسی و گرفتن همه گونه آزادی از مردم این عدم رضایت‌را عمیق‌ترکرده است .

گزارشهای ما میگوید که وضع فلاحین در مصر از پنج سال پیش بدتر است و اسناد و مدارك کافی در این زمینه موجود است .

۳ـ حکومت‌مصر دو ماه پیش مطبوعات‌را‌باصطلاح خودناسیونالیزه» کرد یعنی تمام مدیران و نویسندگان مطبوعات نوکر دولت شدند و هیچ فرد آزادی حق ندارد در آنجا ازخود روزنامه داشته باشد و عقاید خودرا بنویسد و این اقدام بغیر از کشور های کمونیستی در کمتر کشوری‌سابقه داشته که حکومت رسما اداره‌مطبوعات را خود بعهده بگیرد . طبعا وقتی آزادی هر گونه انتقاد در یك مملکت از میان رفت بروز انفجارقطعی‌است‌و حکومت مصر در چنین وضعی قرار دارد .

٤ـ انتخاباتی که اخیرا در مصر بعمل آمد نمونه‌ای از یك انتخابات کشور های پشت پرده آهنین بود و هیچ کس نتوانست بر خلاف لیست رسمی دولت نماینده انتخاب کند در صورتیکه بمردم گفته بودند که رژیم جدید حق آزادی را برای فردفرد مردم میکند .

۵ـ عبدالناصر بملت مصر قول داده بود که یك امپراطوری عرب ایجاد کند و عملا در اینکارشکست سختی خورد ، بطوریکه الان در داخله سوریه نیز نیروهای مقاومت شدیدی در مقابل او پدید آمده است و ملت مصر باین ترتیب می بیند که تحمل استبداد و حکومت و مشکلات هزینه زندگی و اختناق آزادی نتوانسته است هیچیك از آرزوهای بزرك و کوچك این ملت را برآورده سازد .

در جبهه کشورهای عربی

معاون نخست وزیر سپس‌افزود: اما در جبهه کشورهای عربی دلایلی که‌موجب‌شدجمال عبدالناصر یك موضوع بی اساس را عنوان‌کند و برای سرگرمی هیاهوو جنجال‌براه بیندازد باین شرح است .

۱ ـهیچیك از کشورهای مستقل و آزاد عربی حاضر نشدند استقلال خود را در برابر عبدالناصر ازدست بدهند و چون‌احساس کردند که‌وی قصد تسلط بر آنها را دارد کاملا مراقب وهوشیار دسائس وتحریکات جمال عبدالناصر هستند و درحقیقت رویه جمال عبدالناصر در ممالك عربی بامخالفت شدید مردم استقلال دوست آن سرزمین ها و حکومت های آنها واقع شده است زیرا تمام ماموران سیاسی مصر در کشورهای خاورمیانه وظیفه‌جاسوسی‌وخرابکاری دارند و البته مردم آن ممالك نمی خواهند برده و غلام بشوند و سرنوشت ملیون کشور مستقل‌سوریه که امروز بصورت یك ایالت مصر درآمده جلوی چشم آنهاست .

عبدالناصر برای اینکه مشکلات داخلی خود را تامدتی از انظار ملت خود بپوشاند و افکار را سرگرم مسئله تازه‌ای نماید و کشور های عربی خاورمیانه را نیز با ایجاد یك غوغا بنام شناسائی اسرائیل ناچاربه پیروی از نظریات خود سازد ،این هیاهو رابرپا کرده‌است وخوشبختانه باید بگویم که در عرض مدت‌بیست و چهار ساعت شکست سختی خورد.

گزارشهائی رسیده است که حقیقت امر برسران کشورهای‌عربی آشکار شده وازاین رویه‌عبدالناصر از طرف نمایندگان سیاسی آنها در تهران اظهار تاسف عمیقی شده‌است

آقای سرلشکر عبدالکریم قاسم نخست وزیر عراق نیز روز گذشته در یك جلسه مصاحبه مطبوعاتی صریحا اعلام داشتند که جمال عبدالناصر مرتکب عمل عجولانه‌ای شده است و او میبایستی مراتب را از تهران سئوال میکرد وبعدتصمیم میگرفت. ایشان فرق بین‌شناسائی «دوفاکتو» و «دوژور» را بـرای خبرنگاران تشریح کردند و این نشان میدهد که این جنجال وهیاهو را باید خاتمه یافته تلقی کرد و اما چرا جمال عبدالناصر کشور ایران را هدف قرار داده دلیلش واضح است، الان شخص اول مملکت ما شاهنشاه ایران‌مورداحترام‌تمام‌سران وملل‌مسلمان‌خاورمیانه‌هستندروزبروز برحیثیت ایران در کشور های‌عربی ودرسراسر خلیج فارس افزوده‌می‌شود وباید درنظر داشته باشیم که عبدالناصر روزی قصد داشت که تما م‌این مناطق را تصرف کند و استقلال را از این مردم بگیرد و حالامی‌بینند که‌ایران‌دراین منطقه از دنیا برهبری شاهنشاه خود روز بروز نیرومندتر میشود و ظاهرا ناسیونالیسم ایران را سدی دربرابر مطامع خود تصور میکرده و خواسته است آنرا در هم بشکند ، ولی خوشبختانه در این جنجال نیز شکست قطعی خورده است . زیرا دروغگوئی او بهمه ثابت شده‌است وملت ایران نیز آنقدر در کوره حوادث آبدیده شده که کوچکترین اعتنائی باین دسائس‌نمیکند ودوست ودشمن را خوب میشناسد و براه خود پیش میرود .

آقای معینیان معاون نخست‌وزیر وسرپرست اداره کل انتشارات و رادیو در پاسخ سئوالی که در قبال رویه دستگاه تبلیغاتی ایران شد گفت : انتشارات و رادیوی ایران در قبال حریف نیرومندی نظیررادیو مسکو ایستاده است و قدرت خود را بدنیا نشان داده وجمال‌عبدالناصر ودستگاه‌اوخیلی کوچکتروناچیز تر از آنست که اوقات ما صرف‌آنها بشود و در ایران کسی به آنها توجهی ندارد ،البته برنامه های‌عربی وکردی رادیو ایران در روز های اخیر در بر هم زدن این توطئه جنون آمیز نقش موثری داشته و توانسته ایم حقایق را باطلاع همه مردم مسلمان خاورمیانه برسانیم و خوشبختانه‌همه‌دانستند که‌عبدالناصر هوچی و دروغگوئی بیش نبوده و معتقد بهیچ اصل اخلاقی و انسانی نیست .

گیلانیان عزیز مقیم تهران

جناب آقای علی اصغر پیرزاد فرزند برومند گیلان و شخصیت اقتصادی کشور از طرف حزب ملیون کاندیدای وکالت تهران میباشند در مقام همشهریگری انتظار داریم باین عنصر لایق که موجب‌سربلندی گیلان است رای بدهید .

ابراهیم نبیل سمیعی (نبیل الملك) ـ حسن اکبر ـسرتیپ محمدعلی صفاری ـ محسن اکبر ـ محمود محمودی . آ ـ۱٤۸۵۵

حاکم شیخ‌نشین ام‌القوین در تهران

ساعت ده امروز حضرت شیخ احمدبن راشدالمعلی حاکم شیخ نشین ام‌القوین از شیخ نشین های خلیج فارس بدعوت دولت ایران با هواپیما وارد تهران شد .

در فرودگاه تیمسار سرتیپ علوی کیا معاون سازمان اطلاعات وامنیت کشور و نماینده وزارت خارجه ، اداره کل انتشارات و رادیو و شهربانی‌کل کشور از وی استقبال کردند .

ایرانیان مقیم خارج نیز میتوانند درانتخابات شرکت‌کنند

امروز یك مقام مطلع در وزارت کشور بخبر نگار ما اظهار داشت که عده‌ای‌ازایرانیان مقیم کشور های خارج‌تقاضا کرده‌اند طبق معمول بسیاری‌از کشور های غربی به آنها نیز حق رای بدهند تابتوانند درانتخابات شرکت‌کنند

اینك موافقت شده که ترتیبی داده شود تاایرانیان مقیم خارج نیز بتوانند در انتخابات شرکت نمایند .

باید دانست که اتباع برخی از کشور های غربی آرائشان رادرپاکتهای مهرو موم شده وسیله پست ارسال میدارند .

جناب آقای دکتر اقبال نخست وزیر و رهبر خردمند حزب‌ملیون

انتخاب آقایان کوشانفر و قبادیان را که از افراد شایسته ولایق وشاه دوست و مورد احترام واعتماد تجار و اصناف میباشند بنمایندگی دوره بیستم مجلس شورای ملی بجنابعالی صمیمانه تهنیت عرض‌مینمائیم.

سید جواد زعیم ـحاج سید عابدین عظیمی ـ حاج علی سعادت ـ حسین مغازه زنجانی ـ محمد جوهری ـمحمد عظیمی ـ سید مهدی اسدی ـ هادی بهزادی ـاسدالله‌صابری پور ـ محمد علی قاسمی ـحسین کوچکزاده ـسیدعلی اکبر توکلی ـ حاج سید علی محبت ـ ولی الله شهاب الدین ـ علی اصغر تکو وقت ـ حاج رسول ابن النصیر ـحاج عبدالله لسانی ـ حسن کلاهی صمدی ـ ناصر منعم ـ مصطفی گلستان‌ـ حاج احمد عادل نژاد ـ احمد گلستانه ـ نیر احمدی و تعداد زیادی امضای دیگر

آ ـ۱٤۹۵۳

اهالی محترم تهران: به **احمدمهران** کاندید حزب ملیون ازتهران رای دهید

علی شعبانی

پس از شانزده سال‌همکاری بامطبوعات مهم کشور بکمك دوستانش روزنامه منتشرمی کند، روزنامه‌ای که شاید به زحمت خواندنش بیارزد.

آ ـ۱٤۷٦۳ ۱ـ۲

زیباترین کاغذدیواری

مخصوص دکور و تزئین

که تاکنون سابقه نداشته وارد شد

شاهرضا ـ جنب کالج ـ ساختمان بوخانیان

نمایندگی روغن موتور اینترنول

تلفنهای ٦۸۲۷۸ و ٦۵۵۹۰

روغن نباتی قو طعم کره دارد

SWAN-SHORTENING

آخرین خبر تا ٤ بعدازظهر

یك ناوکره شمالی غرق شد

سئول ـ ۳۰ژوئیه ـ رویتر ـ وزارت دفاع کره جنوبی اعلام داشت که یك ناوشکن کره جنوبی یك کشتی کره شمالی را غرق کرده است . ناو کره شمالی به ناحیه جنوبی عرض ۳۸ درجه که سرحد آتش بس است ،وارد شده بود .

میان ناوکره شمالی و جنوبی مدت پنج دقیقه یك جنك دریائی شدید روی داد و سپس ناو کره شمالی غرق‌شد .سه نفراز ناویان کره شمالی ، بوسیله کشتی کره شمالی نجات داده شد و ٤نفر از آنان بسختی‌مجروح‌شدند.

خاورمیانه یك چهاردهم نفت جهانرا تولید میکند

لندن‌ـ ۲۹ژوئیه ـ خبرگزاری فرانسه ـ مجله دفتر اطلاعات نفتی در آخرین شماره خود نوشته است که میزان محصول نفت خاورمیانه در شش ماهه اول سال جاری با مقایسه باششماهه اول سال گذشته ۱۳٫۷ در صد افزایش یافته است .

تولید نفت در خاورمیانه در شش ماهه اول سال ۱۹٦۰ بالغ بر ۱۳۷ میلیون و ۳۸۰ هزار تن بود در حالیکه سال گذشته در همین مدت جمعا ۱۱۳ میلیون و ۷۱ هزار تن نفت دراین منطقه استخراج شده‌بود .

باین‌ترتیب خاورمیانه در تولید نفت رکورد تازه‌ای بدست آورده است افزایش‌میزان‌تولید نفت در عراق بیش از نقاط دیگر یعنی ۱۷ در صد بوده است .اکنون خاورمیانه یك چهارم محصول نفت جهان راتولید میکند .

حزب دموکرات‌کره پیروز میشود

سئول ـ ۳۰ژوئیه ـ خبرگزاری فرانسه ـ نخستین نتایج انتخابات کره جنوبی نشان میدهد که حزب دموکرات پیروزی بزرگی بدست آورده‌است .

ناظرین سیاسی معتقدند که دموکراتها اکثریت دو سوم کرسیهای پارلمان رابدست خواهند آورد . تا بعد ازظهر امروز حزب دموکرات ٦۰ کرسی پارلمان را اشغال کرده بود در سئول دموکراتها از ۱٦ کرسی پارلمان ۱۵کرسی آنرا بدست آوردند .

از کاندیداهای حزب لیبرال تاکنون فقط یك نفر انتخاب شده است . منفردین شش کرسی بدست آورده‌اند در حالیکه گروه سوسیالیستی که‌اخیرا تشکیل شده حتی نتوانسته است یك کرسی هم بدست آورد .

بدین‌ترتیب پیروزی حزب دمکرات که حکومت سینگمانری رابرانداخت حتمی بنظر میرسد .

در رودزیا ٤٤۱ نفردستگیرشدند

بولاوایو ـ ۲۹ژوئیه ـرویتر ـ امروز ۳۱ نفر از آفریقائیهائی که در حوادث سه روزه رودزیای جنوبی شرکت داشتند ، در برابر دادگاه حضور یافتند . بدین ترتیب تا حال ٤٤۱نفر در این ناحیه دستگیرشده‌اند .

ضمنا سرادگار هد نخست‌وزیر رودزیای جنوبی اعلام کرد که دولت در روش‌خود تغییر نخواهد داد و دیگر دخالت انگلستان برای آرام کردن‌شورش لزومی ندارد .

دوگل درخواست خروشچف رانپذیرفت

لیون ـ ۳۰ژوئیه‌ـخبرگزاری فرانسه ـ یك مسلمان ۲۸ ساله‌الجزیره‌ای بنام عبدالرحمن که محکوم بمرك شده بود بامداد امروز در زندان لیون تیرباران شد .

رادیو مسکو امروز اعلام کرد که خروشچف نخست‌وزیر شوروی طی تلگرافی از ژنرال دوگل خواسته بود که عبدالرحمن را موردعفوقرار دهد . عبدالرحمن در ۳۰ سپتامبر ۱۹۵۸ در راس گروهی از جنگجویان الجزایر به پست‌پلیس لیون حمله‌کرده بود .

طی چند روز اخیر گروهی از شخصیت های فرانسوی و الجزایری طی نامه‌هائی از پادشاه مراکش، پرزیدنت آیزنهاوروملکه انگلیس و پاندیت‌نهرو و سکوتوره رئیس جمهوری گینه و خروشچف خواسته بودند که برای‌بخشایش عبدالرحمن‌نزددولت‌فرانسه میانجیگری کنند .

جناب آقای دکتر منوچهراقبال

رهبرعالیقدر حزب ملیون ـ طهران

جامعه بازرگانان ایران بویژه بازرگانان طهران از حسن‌تشخیص آنجناب‌نسبت‌بنامزدی وکاندیدانمودن جناب‌آقای محمد مهدی لاری‌نیابت محترم ریاست وجناب‌آقای علی اصغر پیرزاد عضواطاق بازرگانی طهران که شخصیت بارز آنان در کلیه شئون اقتصادی و اجتماعی کشور منشاء خدمات شایان بوده و میباشد برای وکالت دوره بیستم مجلس شورای ملی نهایت سپاسگذار و رجاء واثق دارند تحت توجهات خاصه شاهنشاه عظیم الشان معزی الیهما بیش از پیش بادامه وانجام خدمات اقتصادی واجتماعی کشور عزیز نائل و موفق گردند،باتقدیم‌احترامات‌فائقه

امامی ـ هاشمی ـ عبدالله مقدم ـ شرکت کاردان ـ عبدالوهاب فاتح ـشرکت تضامنی‌محمد تقی فرهنك و احمد گرامیان ـ شرکت سهامی چای تنکابن ـ شرکت سهامی جهان ـ شرکت سهامی صادرات وواردات کشور ـمحمد علی خبیری ـ شرکت تضامنی کاظم نقشینه‌پور واخوان ـ شرکت تضامنی کورس ـ شرکت سهامی پنبه گرگان ـ شرکت نسبی نوشیروانی وشرکاء ـشرکت سهامی کارخانجات‌صنعتی‌و بازرگانی کشور ـ شرکت صادراتی وقار با مسئولیت محدود ـ حاجی علینقی کاشانی ـشرکت ایران بازار گاد با مسئولیت محدود ـ شرکت نسبی دکتر علی محمد بنکدارپور ـ حسین آرام زاده ـ شرکت سهامی ریسندگی قرقره زیبا ـ شرکت سهامی عطار وسقط فروش تهران و توابع ـشرکت سهامی بازرگانی پیروزان ـ اسدالله عسگری ـشرکت سهامی بازرگانی آرین ـ شرکت سهامی ایران متال ـجواد صفدری ـ سید صادق میری ـعباس صرافیان ـ شرکت سهامی تجارتی ناصر ـ شرکت سهامی کارخانجات چای شمال ـ حسین رفقا

کارخانه سینالکو باطلاع‌کلیه مصرف کنندگان وعاملین‌فروش‌سینالکومیرساند

این کارخانه تا روز دوشنبه ۱۰ مرداد ماه جاری تشنك های سینالکو رابموجب‌اعلامیه قبلی قبول مینماید و پس از انقضای این مدت مصرف کنندگان از تشنك مجانی استفاده خواهند نمود لطفا تشنك های موجود را تا موعد مقرر به فروشندگان سینالکو تحویل دهید و از مزایای‌آن استفاده فرمائید .

آ ـ۱٤۸۱۵ شرکت خوشگوار ـ کارخانه سینالکو

گنجینه نام مصنوعات‌کارخانه جهان

مرکز فروش صندوق نسوز گنجینه، کلاسور، صندلی تاشو، فروشگاه جمالی خیابان سعدی جنب بانك ایران‌وهلند

آ ـ۱٦۷۱٤ ۱ـ٤

آگهی شرکت الکتریکی فیروز

چون در نتیجه تحویل منطقه مورد عمل این شرکت به بنگاه‌برق تهران شبکه این شرکت جمع‌آوری خواهد شد از آقایانی که تاتاریخ ۱۲تیرماه ۱۳۳۹ از این شرکت برق خریداری و هنوز انشعاب آنها دایر نشده است بدینوسیله تقاضا میشود که جهت روشن شدن وضع پرونده حداکثر تابیستم مردادماه بشرکت مراجعه نمایند‌درغیر اینصورت قرارداد خودبخود فسخ واین شرکت هیچگونه تعهدی درمقابل متقاضی برق نخواهد داشت.

شرکت سهامی‌الکتریکی فیروز

آ ـ۱٤٦٤۱ ۱ـ۲