۵۶ صفحه

اطلاعات

پنجشنبه ۹ تیر ماه ۲۵۳۶ ـ شماره ۱۵۳۵۰ تکشماره ۱۰ ریال

جناب امیرعباس هویدا نخست‌وزیر

نظر به اینکه مسکن یکی از پایه‌های اصلی رفاه و بهزیستی است و تأمین آن یکی از الزامات اجتماعی میباشد و در حال حاضر افزایش بی‌سابقه تقاضا، واحدهای جدید مسکونی با تنگناها و مشکلاتی که بود مصالح ساختمانی و نیروی انسانی مواجه است و ضرورت دارد کلیه وسایل و امکانات تجهیز شود تا عرضه واحدهای مسکونی برای پاسخگوئی به تقاضاهای روزافزون بخصوص تأمین مسکن برای درآمدهای کم و متوسط میسر گردد و از واحدهای مسکونی موجود نیز بیشترین و بهترین استفاده بعمل آید. لذا بموجب این دستخط مقرر میداریم دولت طرح زمان‌بندی شده مربوط به تکمیل ساختمان واحدهای مسکونی در شهرها را که ناتمام مانده از طریق شهرداریها تهیه و به عرض ما برساند. هرگاه طرحهای ساختمانی مذکور طبق جدول زمان‌بندی شده تکمیل نگردد و به متقاضیان اجاره داده نشود و علت تأخیر توجیه قابل قبولی نداشته باشد شهرداریها مکلف گردند طبق لایحه قانونی که از طرف دولت تهیه و به مجلسین داده خواهد شد ساختمانهای مزبور را تکمیل نمایند و بقیمت عادله به متقاضیان اجاره دهند و وجوه حاصله را بحساب مالک منظور دارند. همچنین واحدهای مسکونی آماده که مدت سه ماه از آمادگی آنها گذشته باشد و بدون عذر موجه بفروش نرفته یا اجاره داده نشده باشد از طرف شهرداریها به متقاضیان بقیمت عادله اجاره داده شود و وجوه حاصله بنام مالک منظور گردد. کاخ سعدآباد بتاریخ ۷ تیر ۲۵۳۶ شاهنشاهی

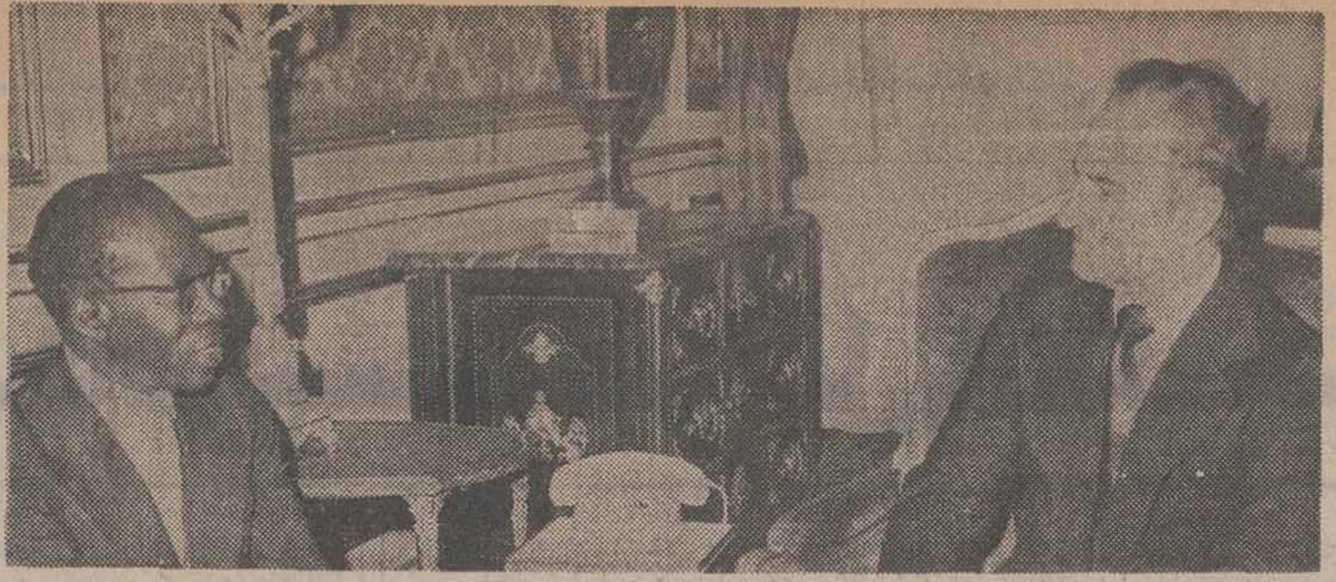

مذاکرات شاهنشاه و رئیس جمهوری سنگال

در مذاکرات دیروز شاهنشاه آریامهر و حضرت پرزیدنت سنگور رئیس جمهوری سنگال، افزایش همکاری های دو کشور مورد مذاکره قرار گرفت.

در صفحه آخر

فرمان شاهنشاه درباره مسکن و اجاره خانه

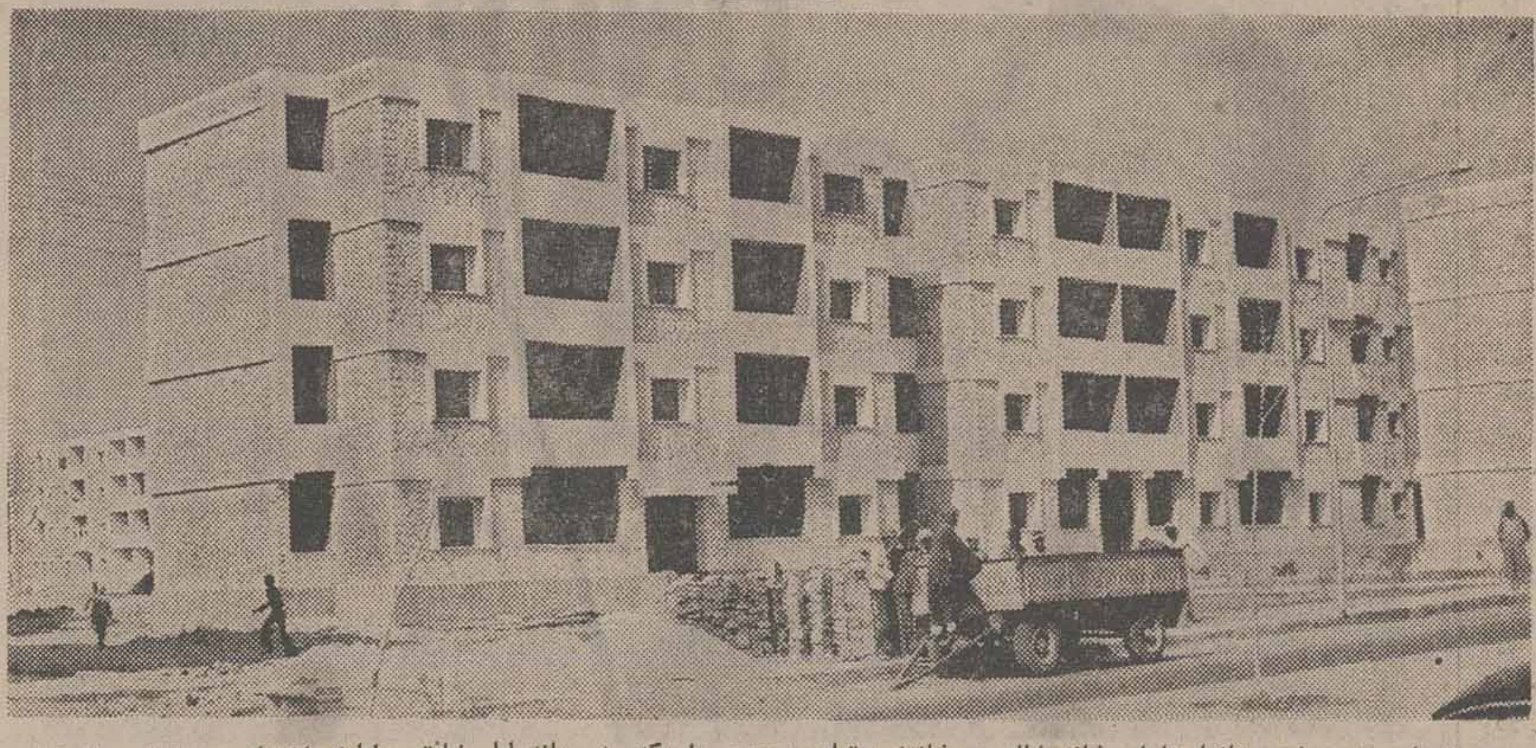

در تهران و شهرستانها هزاران خانه خالی و خانه‌نیمه تمام وجود داردکه به بهانه پایان نیافتن عملیات ساختمانی به اجاره داده نشده

اگر خانه‌ای بیش از ۳ ماه بدون عذر موجه خالی بماند شهرداریها آنرا اجاره میدهند

★ برای تکمیل خانه های دردست ساختمان ، دولت جدول زمان بندی تهیه میکند

★ لایحه قانونی نحوه‌اجرای فرمان بزودی تقدیم میشود در صفحه آخر

متن کامل لایحه اصلاح شده مالک ومستاجر در اطلاعات امروز

شرایط تعیین میزان اجاره بها و تخلیه خانه

اجاره بها پس از سه سال قابل تجدید نظر است

افزایش اجاره متناسب باافزایش هزینه زندگی خواهد بود

در صفحه ۲۶

از روز شنبه در دادگاه جنائی آغاز میشود

محاکمه قاتلان زن وشوهر کرجی

در صفحه ۳۸

مشکل ثبت نام در مدارس

بعضی از مدارس هنوز دستور آموزش و پرورش را برای ثبت‌نام دریافت نکرده‌اند

★ هجوم داوطلبان در برخی از مدرس بیش از معمول است

در صفحه ۳

علی(ع) آفتابی که‌تا«معاد»میدرخشد

فردا روز ولادت باسعادت حضرت مولای متقیان امام علی بن‌ابیطالب (ع) است بهمین مناسبت صفحه ۳۳ روزنامه به تجلیل از بزرگمرد عالم اسلام اختصاص یافته است.

وزیر نیرو

ازشهریور دیگر خاموشی نخواهیم داشت

★ بهره‌برداری از پست برق ۶۳ هزار ولتی آغاز شد در صفحه ٤

ملاحسن نخودبریز است !

اعتراض جامعه مطبوعات به رئیس انجمن شهر تهران ، موضوع مقاله‌ای شیرین وخواندنی است که‌امروز احمد احرار در صفحه ٦روزنامه نوشته است. در همین صفحه مطالب خواندنی اطلاعات راکه به نقل‌از روزنامه ٤٠ سال قبل تهیه شده می خوانید.

ویژه‌نامه اطلاعات برای‌جمعه‌شما :

ویژه نامه اطلاعات که برای شب های جمعه خوانندگان‌فراهم شده این بارحاوی مطالبی خواندنی است: زندگی و کهکشان چگونه متولد شد؟ هنر۳۶: حاوی خبرها و بررسی های هنری و جدول بهترین فیلم های هفته که بانظر ۱۰ تن از منتقدین سینمایی تهیه شده است . برنامه کامل تلویزیون‌از امروز تاپنجشنبه آینده، و استان تهران قدیم و یک صفحه کامل سرگرمی و بازی

اقتصاد ترکیه در گرو تشکیل دولت

تحلیل بحرانهای سیاسی جهان وباورقی تازه اطلاعات هرروز درصفحه ۸ چاپ می شود امروزدراین‌صفحه ضمن‌بررسی وتحلیل مهمترین رویداد های سیاسی‌جهان نگاهی به اوضاع کنونی ترکیه داریم که حکایت از رابطه اقتصادی و سیاسی درآن کشور دارد.

۱۰ توصیه روانپزشک برای کمك به بچه ها

مقاله‌ای تحلیلی برای همه مادرها و پدرها که به انتخاب و ترجمه فروزنده اربابی در صفحه ۷ چاپ شده است.

تهران، شهر هزار نرخ

تهران رابابد شهر هزار نرخ دانست در هر محله و هر خیابان‌تهران فروشندگان برای اجناس‌خود نرخ های متفاوتی دارندبطوری که نرخهای خلق الساعه بسیاری از خانمهای خانه‌دار راکه برای خرید ، از خانه خارج می شود، گیج می کند. این گزارش خواندنی را درصفحه ٥ مطالعه فرمائید.

جمالزاده و ایران :

چهارمین بخش از پرسش و پاسخ جمالزاده بانویسنده اطلاعات در صفحه ۳۵امروز چاپ شده است.

همایون میلاد فرخ بنیاد خانه‌زاد یزدان، پیشوای جهانیان، امیر مؤمنان وصی خاتم پیمبران، علیهما صلوات الله الملک المنان را تهنیت میگوئیم .

صندوق پس انداز بانک ملی ایران

انستیتو رودکی

مبتکر تدریس زبان انگلیسی بطریق‌سیستم واحدی شروع وثبت‌نام کلاسهای خودرا به‌آگاهی دانشجویان قدیم‌و جدید خودمیرساند .عباس‌آباد روبروی سینما شهرفرنك تلفن ٦٢٧١٢١

اطلاعیه فرمانداری تبریز

برای اعلام داوطلبی در انتخابات میان‌دوره‌ای سنای تبریز بقیه در صفحه آخر

آگهی دعوت مجمع عمومی عادی و فوق‌العاده شرکت سرمایه‌گذاری البرز سهامی عام درصفحه ۳۷

جناب آقای ابوالفتح یاسری

انتصاب شایسته شما را بمعاونت وزارت‌دادگستری صمیمانه تبریک گفته توفیق شما را در اجرای منویات شاهنشاه آریامهر وخدمت به‌کشور آرزومندم .

عباس فردانش

جناب آقای بهمن بهزادی

انتصاب شایسته جنابعالی را تبریک میگوید.

هوشمند دلخواه

جناب آقای بهمن بهزادی

انتصاب آنجناب را بمدیریت عامل بانک فرهنگیان که یکی دیگر از هزاران پدیده افکار بلند شاهنشاه آریامهرمیباشد تبریک عرض نموده امیدوار است بیش از پیش منشاء خدمات شایسته به شاهنشاه آریامهر وجامعه محبوب فرهنگیان و اقتصاد کشور عزیز باشید.

فاضل خداداد

جناب آقای بهمن بهزادی

انتصاب آنجناب را به مدیریت عامل بانک فرهنگیان شادباش گفته آرزوی موفقیت هرچه بیشتر آنجناب را در راه خدمت به شاهنشاه آریامهر وجامعه فرهنگیان دارد.

مدیر عامل شرکت گازر ماشاالله گازر

جناب آقای بهمن بهزادی

انتصاب انجناب را به مدیریت عامل بانک فرهنگیان که‌یکی دیگر از هزاران پدیده‌های افکار بلند شاهنشاه آریامهر میباشد تبریک عرض نموده امیدوار است بیش‌از پیش منشاء خدمات شایسته به شاهنشاه آریامهر وجامعه محبوب فرهنگیان واقتصاد کشور عزیز باشد .

مدیر عامل شرکت صنایع چوب گازر
اسماعیل گازر

سردخانه ۷هزار تنی شرکت مستعان بندرعباس با حضور استاندار هرمزگان وقائم مقام سازمان گسترش ایران افتتاح شد ، مشروح خبر با عکس بعدا در روزنامه اطلاعات درج و باطلاع خواهد رسید .

جناب آقای مهندس منصورروحانی وزیرمحترم کشاورزی و منابع طبیعی

هیئت مدیره از سوی خود و کارکنان مجتمع طیور برکت بانهایت تاثر وتالم مصیبت وارده را به آن جناب و خانواده محترم روحانی تسلیت عرض مینماید.

حیدر کاشانی

جناب آقای ابوالحسن سعیدی شهردار محترم زنجان

اهالی زنجان، از تلاشهای پیگیر آنجناب درراه بثمر رساندن هدف‌های انقلابی شاه وملت ورفاه و آسایش اهالی، سپاسگزاری وقدردانی میکنند .

پذیرش دانشجو برای‌پنجمین‌دوره فوق‌لیسانس مهندسی هسته‌ای‌و تکنولوژی هسته‌ای در صفحه ۳۱

در کیلومتر ۲۲ جاده تهران-ساوه چه‌خبراست؟

بصفحه ۳٦ مراجعه فرمائید

کوروش KOUROSH

تقدیم‌می‌کند

بهترین برنج آمریکائی

کیلوئی ٥٠ ریال

کورش بهترین برنج امریکائی‌را بهر مقدار که مصرف کنندگان‌واقعی احتیاج داشته باشند با همکاری و راهنمائی وزارتخانه های کشاورزی‌و بازرگانی به مشتریان محترم عرضه میکند .

کورش: خیابان پهلوی
کورش: خیابان شیروخورشید
کورش: خیابان قصرالدشت
کورش: خیابان مولوی
کورش: خیابان فرح‌آباد ژاله
کورش: میدان شهناز
کورش: میدان خراسان
کورش: خیابان جوادیه

کورش درخدمت شماست

آگهی استخدام

صندوق تامین اجتماعی وابسته بوزارت بهداری وبهزیستی بمنظور تکمیل کادر خود به تعدادی دیپلمه کامل متوسطه در رشته های بازرگانی ، حسابداری ، بانکداری ، منشیگری‌و رشته های مشابه که دارای شرایط زیر باشند نیاز دارد:

۱ـ داشتن حداکثر ۲٥ سال تمام

۲ـ داشتن برك پایان خدمت وظیفه عمومی‌و یا معافیت دائم .

داوطلبان میتوانند بمنظور ثبت نام برای امتحان همه روزه بجز پنجشنبه هاو ایام تعطیل از ساعت۸الی١٦ بادردست داشتن‌یك قطعه‌عکس ٤ × ٦ به‌مدیریت کارگزینی صندوق واقع در خیابان آیزنهاورکاخ‌تامین‌اجتماعی مراجعه‌نمایند.

صندوق تامین اجتماعی

اطلاعیه تعمیر گاهی

تعمیرگاه مجاز ٦۲ ایران ناسیونال واقع در کیلومتر ٦ جاده‌مخصوص کرج‌همه‌روزه‌ازساعت ۷صبح الی ۷بعدازظهر آماده قبول کلیه خدمات بعدازفروش اتومبیلهای پیکان میباشد

دانشگاه فرح پهلوی

اعزام دانشجو بخارج کشور بمنظور تکمیل اعضاءهیأت علمی

در صفحه ۲٤

با انجام واکسیناسیون سلامت کودك خود را حفظ نمائید .

مجله اطلاعات هفتگی منتشر شد

آموزشگاه عالی خدمات اجتماعی

برای‌دوره فوق‌لیسانس «مدیریت‌خدمات‌اجتماعی» دانشجو می‌پذیرد

در صفحه ۲٤

آگهی مجمع عمومی عادی وسالیانه صاحبان سهام کشتیرانی ملی آریا

در صفحه ۲۲

اعراب باید درصدد صلح با اسرائیل برآیند

شاهزاده فهد: اعراب قادر نیستند اسرائیل را شکست دهند

کشور های بازار مشترك از موطن فلسطین پشتیبانی کردند

بیروت، خبرگزاری‌ها - شاهزاده فهد، ولیعهد عربستان سعودی، دیروز به‌کشور های عرب هشدار داد که براثر مجهز شدن اسرائیل به‌بمب‌اتمی ، شکست این کشور در جبهه جنك غیر ممکن است او به کشور های عرب توصیه کرد که‌به جای جنك ، درصدد یافتن راهی به‌سوی صلح باشند .

روزنامه لبنانی «العمل» گزارش داد که ولیعهد عربستان سعودی برهبران عرب تذکر داده است که برغم روش ظاهرا افراطی حکومت حزب لیکود در اسرائیل ، کشور های عرب باید فعالانه برای حصول بصلح بکوشند . «العمل» بنقل از شاهزاده فهد نوشت : حکومت جدید اسرائیل ممکن است بکوشد دروازه‌هائی را که توسط پرزیدنت کارتر بروی صلح خاورمیانه گشوده شده است ، ببندد ، اما کشور های عرب باید بکوشند که این دروازه ها را بازنگه دارند .

اختلاف های داخلی

ولیعهد عربستان سعودی گفت‌که کشورهای عرب باید، ابتدا اختلافهای داخلی خودرا حل کنند و سپس برای پیروز شدن براسرائیل، صف های خود را متحد سازند .

شاهزاده‌فهد گفت‌که کشورهای عرب باید بتوانائی پرزیدنت کارتر رئیس جمهوری آمریکا برای حل مساله خاورمیانه اعتماد کنند. او سخنان پیشین خودرا بار دیگر تائید کرد و گفت که در صورت شکست کوشش های صلح جویانه کارتر در خاورمیانه یادرگیر شدن جنك جدید بین اسرائیل واعراب عربستان سعودی به‌تحریم صدور نفت‌به آمریکا مبادرت‌نخواهد کرد . «العمل» همچنین نوشت که شاهزاده فهد پیشنهاد کرده است که یك نیروی پاسدار صلح سازمان ملل، برای پاسداری در مرز لبنان و اسرائیل مستقر شوند .

همین روزنامه در گزارش خود اضافه کرده است که شاهزاده فهد نظرات خودرا درگفتگوهای پیروز خود با «پیرجمایل» رهبر حزب‌فالانژیست لبنان مطرح کرده است.

ازسوی دیگر دیروز یك سخن‌گوی سازمان آزادی بخش فلسطین از تصمیم اخیر آمریکا برای فروش ۱۱۰ میلیون دلار اسلحه جدید باسرائیل بشدت انتقاد کرد .

تضعیف موقعیت

«عبدالحسن ابومیرز» سخن‌گوی کمیته اجرائی سازمان آزادی بخش فلسطین گفت که تصمیم آمریکا برای فروش مقدار زیادی سلاح مدرن به اسرائیل موقعیت سازمان‌را در برابر سیاست خاورمیانه‌ئی آمریکا تضعیف میکند .

از سوی دیگر، روزنامه های اسرائیلی در سرمقاله‌های خود بیانیه اخیر کارتر راکه در آن خروج اسرائیل از کلیه سرزمین های اشغالی طلب شده است، بشدت و با خشم بسیار مورد انتقاد قراردادند «جرزالم‌پست» روزنامه انگلیسی زبان اسرائیلی ، نوشت : بیانیه کارتر رئیس جمهوری آمریکا را باید به عنوان سندی که نمونه کامل‌تبعیض است ، محکوم کرد. »

روزنامه «داور» ارگان اتحادیه های کارگری اسرائیل نوشت اطلاعیه وزارت امور خارجه آمریکا ، اصطلاح «زادبوم فلسطینی» را به قطعنامه شماره ۲۴۲ شورای امنیت سازمان ملل پیوند میزند - قطعنامه‌ئی که فقط‌خواستار خروج اسرائیل از سرزمین های اشغالی است و در آن فقط‌به‌آوارگان فلسطین اشاره شده است .

واکنش اسرائیل

در این میان سیاست مداران اسرائیلی ، هنوز سرگرم بررسی بیانیه‌کارتر هستند تاواکنش خودرا نسبت بدان اعلام کنند اما اسحاق رابین نخستوزیر پیشین اسرائیل گفت‌که اطلاعیه وزارت امور خارجه آمریکا باآن چه پرزیدنت کارتر در واشنگتن گفت مغایرت دارد در این احوال مقام های فلسطینی دیروز پس‌از دیدار ابوجهاد یکی از رهبران سازمان «الفتح» اعلام کردند که چین کمك نظامی خود رابه‌سازمان آزادی بخش فلسطین افزایش میدهد .

سخن‌گوی «الفتح» گفت که گفتگو های مابا مقام های پکن بسیار توفیق آمیز بوده و آنان حاضر به هرگونه‌همکاری بام هستند .

چینی ها با اکثر تقاضاهای «الفتح» موافقت کرده‌اند ، اما هنوز از جزئیات کمك های نظامی چین اطلاع دقیقی در دست نیست .

ابوجهاد طی سفر خود به پکن ، دیروز دو ساعت با «لی شین‌نین» مقتدرترین معاون نخستوزیر چین و پنج ساعت با «هوانك‌هوا» وزیر امور خارجه چین گفتگو کرده است ، و احتمال میرود که با «هواکوفنك» رهبر چین نیز دیدارا کرده باشد .

بازار مشترك اروپا

از سوی دیگر رهبران کشور های عضو بازار مشترك اروپا در کنفرانس‌رسمی خود در لندن لزوم ایجاد «زادبوم» فلسطینی را برای اولین بار مورد تاکید قرار دادند . و در معنی اظهارات کارتر در مورد وطن فلسطینی را مورد تایید قرار دادند .

نمایندگان ۹ کشور عضو بازار مشترك در پی‌بررسی و کنجکاوی محتاطانه‌ئی که از اوضاع خاورمیانه کردند ،وپس از مشاوره های نزدیکی باحکومت جاپرزیدنت کارتردرواشنگتن صادر کردند ، در واقع سیاست های آمریکاو بازارمشترك اروپا را در مورد خاورمیانه ، همسانو هماهنك کردند .

شوروی میکوشد سوریه - عراق‌را آشتی دهد

بیروت، رویتر- دیپلمات‌های آگاه در بیروت دیروز گفتندکه اتحاد شوروی از طریق یك دیپلماسی محتاطانه میکوشد سوریه و عراق را باهم آشتی دهد.

دیپلماتهای مقیم بیروت که با سیاست کرملین آشنا هستند گفتند که شوروی تاکنون در کوشش‌های خود برای آشتی دادن عراق‌وسوریه تااندازه‌ای موفق بوده و نشانه‌هائی از نزدیک شدن دو کشور بهمیک دیگر پدید آمده است.

همین دیپلمات‌ها گفتند کـه شوروی امیدوار است عراق‌را به نرم‌تر کردن سیاستش در خاورمیانه وادارد. شوروی‌ها همچنین به سوریه اطلاع داده‌اند که اختلافش با عراق بموضع اعراب‌در برابراسرائیل لطمه میزند.

هواپیما را با ۶۸ مسافر و خدمه در آلمان ربوده بود

رباینده‌هواپیمای بحرینی دستگیر شد

دوحه - (قطر) - آسوشیتدپرس- یك مرد لبنانی دیروزدر حالیکه به‌یك طپانچه و دو نارنجك دستی مسلح بود یك هواپیمای شرکت هواپیمایی - بحرین را در راه لندن‌به خلیج فارس در آلمان ربود اما پس‌از فرود آمدن هواپیما سربازان ارتش قطر وی را خلع سلاح‌و دستگیر کردند .

سخنگوی فرماندهی نیرو - های‌مسلح‌قطر بعدا به‌خبرنگاران اظهار داشت که در این ماجرا به هیچ یك از ۶۰ مسافر و ۸ نفر خدمه هواپیمایی کـه بوسیله مرد مسلح لبنانی ربوده شده بود آسیبی نرسیده‌است و شخص مذکورپس‌از دستگیر شدن هنوز هم دربازداشت‌بسر می‌برد .

سخنگوی مذکور رباینده هواپیما را «محمدحسین‌شراره» - ۲۶ ساله و اهل روستای بنت جبل -از آبادیهای‌نزدیك مرز اسرائیل در جنوب لبنان معرفی کرد . بطوریکه مقامات فرودگاه دوحه اظهار داشته‌اند مرد مسلح لبنانی - لحظاتی قبل از دستگیر شدن تقاضا کرده بود که ۵۰۰ هزار ریال قطری (۱۹۴۰۰۰ دلار) بوجه‌نقدی به وی داده شود تا او متقابلا گروگانهای خود-یعنی‌مسافران و خدمه هواپیما را آزادکند

اخبار کوتاه جهان

دروازه ۲ هزار ساله

● برلن ، آسوشیتدپرس ، دیروز یك‌دروازه ۲۰۰۰ساله بارتفاع ۶٫۷۵ متربعنوان‌هدیه به حکومت مصر در موزه مصر واقع در برلن غربی، بمعرض نمایش گذارده شد.

پاره‌ئی‌از باستان شناسان گمان دارند که این دروازه را رومی ها ساخته‌اند تامردم منطقه «نوبیان» راکه اکنون در جنوب مصر واقع است، تحت تاثیرقراردهند .دروازه از نظر باستان شناسی ارزش فوق‌العاده دارد .

انفجار بمب هسته‌ای شوروی

● واشنگتن ، رویتر- سازمان پژوهش و گسترش انرژی آمریکا، دیشب اعلام کرد که دستگاههای زلزله نگار آمریکا یك انفجار شدید اتمی زیر زمینی را که در خاك شوروی روی داده ضبط کرده‌اند .

ازبین بردن سیستم دوقیمتی مورد بررسی قرار میگیرد .

اوپک ازافزایش ۵ درصد صرفنظر کرد

هلسینکی - رویتر - سازمان کشور های صادر کننده (اوپک) تصمیم‌گرفت که به سیستم‌دو قیمتی‌بودن نفت صادراتی کشور هـای عضو اوپک پایان داده‌شود و اکنون قرار است در ماه آینده مذاکرات مفصلی در این باره میان اعضای اوپک در استکهلم صورت بگیرد.

مطلب بالا خبری است‌که روز گذشته بوسیله «عبدالله علیرضا» ، معاون وزارت خارجه عربستان سعودی اعلام شده است .

علیرضا از جواب دادن به این پرسش که آیـا عربستان سعودی‌و امارات متحده عرب‌موافقت کرده‌اند که ۵ درصد بر قیمت نفت خود بیافزایند و ازاین‌راه میان خودو ۱۱ کشوردیگر عضو اوپک که در ژانویـه سال گذشته ۱۰ درصد بـر قیمت نفت صادراتـی‌شان افزوده‌اند ، هماهنگی برقرار کنند یا خیر ، خودداری ورزید .

معاون وزارت خارجه عربستان سعودی‌اضافه کرد که مسائل مربوط به ایجاد هماهنگی در قیمت هـای نفت کشورهای عضواوپک و از میان بردن سیستم دو قیمتی در جلسه سه روزه‌ای که قراراست روز ۱۲ژوئیه بوسیله مقامات اوپک در استکهلم تشکیل شود مورد بررسی قرار خواهدگرفت .

حمید ظاهری رئیس دفتر اطلاعات اوپک که روز گذشته‌بنوبه خودخبرمربوط به حصول توافق علی - الاصول بـرای از میان برداشتن سیستم دو قیمتی بودن نفت اوپک راتلفنی‌به آگاهی خبرگزاری هارسانده بود اظهار داشت که وی چیزی ندارد که به این‌خبر اضافه کند.ظاهری‌مخصوصا در برابر این سئوال سکوت کرد که چرا لیبی و عراق- دو کشور از اعضای جناح اکثریت اوپک که درژانویه گذشته ۱۰ درصد بر قیمت خود افزوده‌اند حاضـر نشده‌اند سیاست هایشان را با تصمیم‌جدیدی که‌بوسیلـه ۹ کشور دیگر جناح‌اکثریت اوپک گرفته شده است هماهنگ کنند . و اینکه عربستان سعودی و امارات متحده عرب که جناح‌اقلیت اوپک را تشکیل داده‌انددر برابر روش عراق و لیبی‌چه واکنشی نشان خواهندداد.

اکثریت اوپک

در دسامبر گذشته‌هنگامی که وزیران ۱۱کشور اوپک در کنفرانس دوحه (قطر) تصویب کردند که در سال ۱۹۷۷(سال‌جاری) ۱۵درصد در دو مرحله شش ماهـه بر قیمت نفت صادراتی انها افزوده شود - عربستان سعودی و امارات متحـده عرب اعلام کردند که از بالا بردن قیمت نفت خود بـه صورتی که اکثریت اوپک تصویب‌کرده است‌خودداری خواهند کرد . براساس تصمیم اکثریت اوپک‌ازاول ژانویه سال جاری ۱۰درصد بر قیمت نفت خام صادراتی آنها افزوده‌شده و قراربود ۵ درصد دیگر از اول‌شش ماهه دوم سال جاری بـر قیمت نفت ۱۱ کشورمذکور افزوده شود .

اما براساس تصمیمی که اکنون از طرف ۹ کشوراز ۱۱ کشور جناح اکثریت اوپک گرفته شده ظاهرا توافق‌شده است‌که‌ازافزودن ۵ درصدبر قیمت‌نفت ازاول شش ماهه دوم - یعنی از آغاز ژوئیه چشم پوشی شود . عراق و لیبی‌حاضر نشده‌اند درگرفتن این‌تصمیم شرکت کنند .

بحرین قرارداد حقوق پایگاهی آمریکا را لغو کرد

بیروت - یونایتدپرس- خبرگزاری قطردیروز گزارش داد که دولت بحرین قرار - دادی را که در آن به‌ناوگان آمریکا اجازه داده بود تا از تاسیسات پایگاه‌نظامی «جیفر» استفاده کند و در آن از حقوق‌پایگاهی ، برخوردار باشد لغو کرده است .

این قرار داد را مقامات بحرین که یکی از عمارات‌نفت خیز خلیج فارس است در دسامبر ۱۹۷۱ - یعنی چهار ماه پس‌ازآنکه بحرین‌استقلال خود را بدست آورد بادولت آمریکا امضاء کرده بود .

خبرگزاری قطر درگزارش خود گفته است باوجودلغو شدن قرارداد دوجانبه‌بحرین وآمریکا کشتی های نیروی دریائی ایالات متحده کماکان از تسهیلات پایگاه نظامی «جیفر» در بحرین به همان شیوه‌ای که در سایر بنادردنیا عمل میکنند استفاده خواهند کرد .

خبرگزاری قطراضافه کرده که دولت های آمریکا و بحرین موافقت کرده‌اند که قرارداد دوجانبه مربوط به واگذاری حقوق پایگاهی برای ناوگان جنگی امریکادر بحرین از ۳۰ ژوئن جاری کان‌لم‌یکن شناخته شود .

«آدولفوسوارز» نخست‌وزیر اسپانیا تشکیل حزب‌جدید« اتحاد دموکراتیك میانه‌رو» را اعلام میدارد . حزب‌تازه از ادغام۱۲ حزب مستقل که ائتلافشان سبب پیروزی سوارز در انتخابات اخیر اسپانیا شد بوجود آمده است.
عکس رادیوتی آسوشیتدپرس

خاکبرداری اسرائیلی ها ، مسجد الاقصی را به خطر انداخت

امان -رویتر - رهبران مذهبی‌مسیحی ها ومسلمانان اردن دیروز در امان تصمیم گرفتند تلگرافهایی برای‌سران کشور های عرب و اسلامی در سراسر جهان بفرستند و آنان را از خطراتی که در نتیجه عملیات خاکبرداری اسرائیلی ها دربیت‌المقدس درکمین‌مسجد «الاقصا» میباشد برحذر بدارند .

۲۵نفر ازرهبران‌مسیحیان که دیروز به ریاست « کمال- الشریف» وزیر امور مذهبی و اوقاف اردن درامان‌تشکیل جلسه داده بودند اعلام‌کردند که تلگراف های مشابهی نیز برای اتحادیه عرب وسازمان ملل متحد و سازمان های بین‌المللی و اسلامی دیگر ارسال خواهند کرد .

مسجداقصی که ۹ سال پیش بوسیله یک مرد مخبط استرالیایی آتش زده شده آسیب هایی بربنای آن وارد گردید

سومالی به پلیس مرزی کنیا حمله کرد

نایروبی، رویتر- کنیا ، دیشب اعلام کرد که نیروهای سومالی یکی از پاسگاههای پلیس مرزی کنیا را موردحمله قرار داده‌اند.

حکومت کنیا با صدوراعلامیه‌ئی خاطر نشان‌کردکه حدود ۳۰۰۰ سربازازنیروهای منظم‌سومالی، در این حمله شرکت داشتند و ۱۳ تن از جمله شش پلیس مرزی کنیائی را کشته‌اند.

در همین اعلامیه آمده است که نبرد درراموواقع درنزدیکی مرز سومالی روی داده‌است. بموجب اعلامیه حکومت کنیا پس از اعزام نیروهای تقویتی بمنطقه نبرد اوضاع آرام شده است. برخورد اخیر نیروهای دو کشور، شدیدترین نبرد چند ساله اخیر در منطقه مرزی دو کشور است.

شوروی ناچاراست پیمان تسلیحاتی را امضاء کند-وانس

نیویورک -یونایتدپرس- «سایروس‌وانس» وزیر خارجه امریکا دیروز اعلام کرد که ایالات متحده خود را متعهد میداند که بـرای عادی کردن روابطش بـا جمهوری خلق چین تـلاش کند و این را یکی ازبخش های مهم سیاست خارجـی خود بداند .

وانس که‌در جلسه‌انجمن آسیایی نیویورک در هتل هیلتون سخنرانی میکـرد گفت : ما میدانیم که‌پیشرفت در راه عادی کردن روابط آمریکا چین ممکن اسـت آسان و فوری بدست نیاید با اینحال وی مصمم است درهمین‌باره‌درسفر آینده‌اش به پکن‌با رهبران چین‌گفتگو کند .

وزیر خارجه امریکا قـرار است روز ۲۲ «اوت» برای یک دیدار ۵ روزه از چین وارد آن کشور شود.

حقوق انسانی

وانس‌گفت حقوق‌انسانی و دفاع از حقوق بشـر شوروی را ناگزیر خـواهد کرد تا با آمریکا دربـاب امضای‌یک قراردادتسلیحاتی تصمیم بگیرد .

مذاکره با کوبا

وانس در مورد روابط آمریکا با کوبا گفت‌ایالات متحده درمذاکرات آینده‌اش باکوبا مسئله مداخله ایـن کشور در امور داخلـی پورتوریکورا مطرح‌خواهد کرد .

از سوی دیگر ترنس تادمن معاون وزارت‌خارجه آمریکا گفت آمریکا و کوبا بزودی تاریخ قطعی مبادله دیپلمات بین‌دو کشور رااعلام‌خواهند کرد.

از چهار گوشه جهان

صاحبنظران صنعت نفت :

بهای نفت بازهم افزایش خواهد یافت

نیویورك - آسوشیتدپرس - صاحب نظران صنعت‌نفت دیروز در نیویورك پیش‌بینی کردند که باوجود اعلام شدن انصراف اکثریت اعضای اوپك از عملی کردن تصمیم افزایش ۵ در صد قیمت نفت برای شش ماهه دوم سال جاری قیمت نفت خام خارجی که بوسیله آمریکا وارد میشود احتمالا بز هم افزایش خواهد یافت . در نیویورك اغلب مقامات مسئول و ناظران امور نفتی آمریکایی و خارجی عقیده دارند که‌بالا رفتن مجدد قیمت نفت خام در آینده نزدیك عملا امری‌حتمی است .

در وین دیروز کارشناسان امور نفتی اظهار نظرکردند که تصمیم عمده‌ترین کشور های صادر کننده نفت در اوپك دایر برثابت نگهداشتن سطح کنونی قیمت‌نفت خام برای شش ماهه باقیمانده سال جاری باعث بوجود آمدن دودستگی میان اعضای اوپك شده اما در عوض تا حدودی ازنگرانی‌های مصرف کنندگان نفت کاسته است .

جنجال اسقف یاغی بالا گرفت

آکون . (سوئیس) - یونایتدپرس - اسقف « مارسل لوفبور،شخصیت روحانی فرانسوی‌کلیسای‌«سمیناریستها» که وی‌را « کشیش کاتولیک‌یاغی» لقب داده‌اند دیروزاعلام کرد که وی نمی‌خواهد که هیچ قسمت از کلیسایش‌براز دزدان و گرگان درنده‌ومزدوران باشد . اسقف لوفبور با این گفته آشکارا دستور پاپ - پل ششم رهبر کاتولیک های جهان را نادیده گرفت و برای کلیسای سمیناریست خود در صددبرگزیدن کشیش های تازه‌ای‌برآمد

اسقف « لوفبور» در حالیکه صدایش از خشم‌میلرزید ضمن سخنرانی مهیجی در مراسمی که۲۵دقیقه‌درکلیسای «شهراکون» در سوئیس بطول انجامید گفت که : ما مایل نیستیم باکسانیکه هدفشان نابودکردن کلیساست‌همکاری‌کنیم.

زنی در آرژانتین ۵ قلو زائید

بوئنوس‌آیرس - آسوشیتدپرس - یک زن‌آرژانتینی، دیروز ۵ کودک تواما بدنیا آورد و پزشکان گفتند که حال هر پنج کودک «بطورکلی‌رضایت‌بخش است -اگرچه به دشواری نفس میکشند .

دکتر « لوئی‌پرودنت» ، یکی از اعضای گروه‌زایمان و مراقب بچه ها ، دیشب گفت : « من فکر میکنم که هرپنج کودک زنده می‌مانند ، نوزادان که همـه در زیر چادر اکسیژن بسر میبرند ۴۰ روززودتر بدنیا آمده‌اند ، وهر ک از آنها بطور متوسط ۲٫۲ پاوند وزن دارند .

بمناسبت میلاد باسعادت مولود عزیز کعبه مولی‌الموحدین امیرالمومنین علیه‌السلام وگرایش خانواده بمکتب مقدسش مجلس باشکوه در مسجد جامع نیاسرکاشان عصر جمعـه منعقد است و دانشمندمحترم‌حضرت حجةالاسلام جناب آقای حاج سیدمرتضی صالحی خوانساری در باره (علی ازدیدگاه بشریت) سخنرانی میفرمایند شرکت در مجلس مزبورموجب تشید شعائر است.

نشانی مجمع دینی و علمی مسجد علی‌بن‌ابیطالب (ع) که آگهی جشن آن در صفحه ۲۳ چاپ شده‌است، خیابان فرح جنوبی - خیابان منصور میباشد.

علی ابرمرد تاریخ
کتابی مختصر اما پرمایه
از: ابوالقاسم پاینده
کتابفروشی بهجت وهمه کتابفروشیهای معتبر

بهترین اساتید زبان انگلیسی
بالاترین حق‌التدریس ایران را در انستیتو انگلیسی سیمین مرکز آموزش توفل دریافت دارند
مصاحبه برای انتخاب استاد جدید شنبه ۱۱ تیر از ساعت ۶تا۹ بعدازظهر در دفتر مرکزی آموزشی در ساختمان ۲۵۷ کاخ شمالی خواهد بود تلفن های ۸۹۷۲۱۳ - ۸۹۳۸۹۶ برای تعیین وقت است .

آزادی، حق وعدالت
گفتگوی اسماعیل‌خوئی با احسان نراقی
هفته آینده منتشر میشود
سازمان انتشارات جاویدان

دبیرستانهای شاهین و هخامنش
باکادری از مجرب ترین دبیران پایتخت
برای کلاسهای تجدیدی و تقویتی- تکدرس و رشته کامل هنرستانها - دوره کامل نظری و راهنمائی و پنجم ابتدائی
همه روزه ثبت‌نام میکند
کادر آموزشی
* فیزیک- مهندس پرفروغ- باقر صلواتی - عطروش * شیمی - مهندس جوانبخت - ضغیمی - فرهنگی‌فر- * ریاضیات- فرشید - الموتی - محمود امتیازجو - قمصری - هوشنگ نظری - دارا بیگی - خیرالدین - * زبان- مطوری - محمدعلی- کامیاب- جلایر- علی‌اشرف دارابیگی * دروس فنی هنرستانها بهنام- کامروا- تبریزی - زبردست - مقصود امان * عربی-حسین پروین نیا * فلسفه منطق محمود صدرائی
خیابان شاهرضا- مقابل دانشگاه‌دبیرستان شاهین تلفن ۶۴۱۲۷۷ - آیزنهاور بین‌نواب و رودکی دبیرستان هخامنش - تلفن ۹۲۹۱۶۵

آگهی مناقصه شماره ۲۷
بانک مرکزی ایران درنظر دارد ۱۲ دستگاه ماشین سکه‌شماری برقی مورد نیاز خودرا از طریق مناقصه خریداری نماید. موسسات می‌توانند برای دریافت‌شرایط شرکت در مناقصه ودادن پیشنهاد از تاریخ درج آگهی ظرف مدت ۱۰روزبدفتر اداره خدمات بانک مرکزی‌ایران- خیابان فردوسی مراجعه نمایند .
بانک مرکزی ایران

دفترساختمانی، معماری داخلی پُل
مقاطعه . طرح . نقشه . جواز . زیرنظر: گروه‌مهندسین تلفن: ۶۶۵۴۳۹

اطلاعیه بانک مرکزی ایران
درمورد
فروش اوراق قرضه
در روزشنبه یازدهم تیر ماه ۲۵۳۶ از محل موجودی بانک مرکزی ایران اوراق قرضه‌دوساله بابهره ۹ درصد ، سه ساله بابهره ۹٫۵ درصد ، پنجساله با بهره ۱۰ درصد وهفت‌ساله بابهره ۱۰٫۵ درصددرسال باتوجه بتاریخ انتشار آنها برای فروش بعموم عرضه میگردد .
بهره اوراق قرضه‌دولتی از مالیات بردرآمدمعاف میباشد
علاقمندان بخرید اوراق قرضه می‌توانند در روز شنبه مذکوربانک ملی ایران ویاهریك از بانکهای اعتبارات -اعتبارات تعاونی و توزیع -ایرانشهر- ایران‌وانگلیس-ایران‌وژاپن-ایران وعرب-ایرانیان-بازرگانی-بین‌المللی‌ایران- - پارس- تجارت خارجی- تجاری‌ایران‌وهلند-رفاه‌کارگران- رهنی‌ایران-سپه- شهریار - صادرات - صنایع -عمران- تعاون کشاورزی‌و شرکت‌سرمایه‌گذاری ملی که عامل فروش و بازپرداخت اصل وپرداخت بهره اوراق قرضه‌میباشد مراجعه نمایند .

مصاحبه با تاریخ سازان جهان
نوشته: اوریانا فالاچی
ترجمه مجید بیدار نریمان
منتشر شد
قیمت : ۲۷۰ ریال
سازمان انتشارات جاویدان

کولر گازی فریجیدر
ساخت جنرال موتورز آمریکا
با جاسازی ونصب فوری دراندازه‌های مختلف
با تضمین وسرویس مجهز
شرکت رانل فریگو
خیابان شاه جنب فروشگاه بزرگ ایران
طبقه پنجم ساختمان امرسون
تلفن‌های ۶۶۷۱۲۴ - ۶۴۱۰۹۵ - ۶۶۲۳۶۰
Frigidaire

مشکل ثبت نام، پشت درهای بسته مدارس

درهای مدارس برای همیشه بسته نمیمانند و مسئولان ناچارند برای ثبت نام مراجعان را بپذیرند. ولی انبوه جمعیت منتظران که برای ثبت نام فرزندانشان در برابر مدرسه ها صف بسته‌اند ولحظه شماری می کنندنمیتوانند نگرانی خود را از سرنوشت تحصیلی کودکان خود پنهان دارندو یا خستگی های ناشی از این مرحله را که با انتظارو هیجان و گاهی درگیریهای عصبی است نادیده بگیرند.

باوجود اینکه هنوز چند روز از ثبت نام مدارس نمی گذرد ،پدران و مادران از پاره‌ای نابسامانی ها و یا بی اعتنائی مسئولان لب به شکایت گشوده‌اند. هرچند که منابع رسمی ،این‌ازدحام را نتیجه وجود چند هزار دانش آموز میدانند که در مدت نسبتاکوتاهی قصدثبت نام دارند،اما گاهی‌نارضایتی مراجعان فقط از انتظار در صف ها نیست و معتقدند که در بعضی‌از مدارس‌بخشنامه و دستورهای‌وزارت‌آموزش و پرورش بمورد اجراء در نمی‌آید و از برنامه تعیین شده پیروی نمیکنند.

مادر ، یک دانش آموز سال سوم دبستان میگفت : روزنامه نوشته بود که مدارس باید در روز های شنبه ، دوشنبو چهارشنبه به ثبت نام بپردازند باتوجه به این خبر وقتی که درروز تعیین شده بمدرسه مراجعه کردم دربان‌گفت اسم‌نویسی هفته دیگر شروع میشود !

یک مقام آگاه وزارت آموزش وپرورش‌امروز در پاسخ سئوال خبرنگار ما پیرامون چگونگی نظارت بر اینگونه خطا های اداری گفت : ستاد ویژه‌ای برای بازرسی و اطمینان ازحسن انجام برنامه ثبت‌نام بوجود آمده تا در صورت مراجعه با چنین‌مواردی ازمسئولان بازخواست شود .

وزیر دادگستری :

در کارها باید از روشهای نوبهره گرفت

کیانپور

صبح دیروز وزیر دادگستری به سازمان ثبت رفت وابوالفتح پاسری را بعنوان معاون تازه دادگستری و رئیس‌سازمان‌ثبت واملاک معرفی کرد. دراین مراسم که با تودیع رئیس‌سابق ثبت نیز همراه بود، وزیر دادگستری گفت : کارکنان ثبت باید خود را نشان دهند و با وضع کنونی مملکت هم‌آهنگ باشند.

سروقت بیایند و با بی‌نظری بکار مردم رسیدگی کنند ، وی افزود : ضروری است که در کارها رویه وروش های جدید انجام گیرد ودر حفظ سوابق معاملات وامور مالی و اداری از روشهای نو استفاده شود، بعلاوه از کامپیوتر نیز حداکثر بهره‌گیری بعمل آید.

وزیر دادگستری‌دراین‌مراسم از خدمات آقای زرین‌نعل‌رئیس سابق سازمان ثبت قدردانی کرد و گفت : رئیس یک سازمان معرفی سازمان‌است و اگر یک‌یک‌کارکنان هرسازمانی دلسوز ووظیفه شناس باشند و احساس مسئولیت کنندمیتوانند وظایف قانونی خود را درمقابل جامعه بخوبی انجام دهند.

معاون جدید وزارت دادگستری :

زندانی پس از بازگشت بجامعه باید فرد مفیدی باشد

مصطفی‌پایدار

صبح امروز آقای مصطفی پایدار معاون تازه دادگستری و سرپرست سازمان‌اقدامات‌تامینی و تربیتی در یک مصاحبه اختصاصی باخبرنگارمادرزمینه برنامه هائی که بنابراوامرموکد شاهنشاه بزودی در سازمان مزبور پیاده خواهد شدصحبت کرد. وی اظهار داشت :

آنچه مسلم است باید برای جلوگیری از ارتکاب جرم اقداماتی صورت بگیرد.

دربرنامه جدید بررسی و اظهارنظر درباره تاسیس محل، ظرفیت و خصوصیات زندانها و ندامتگاهها ، تهیه بیمارستان برای معالجه‌معتادان و بیماران روانی وبررسی درنظام‌موسسات تامینی و تربیتی و نگهداری مجرمین طرحهائی‌تهیه‌وبمرحله اجراء گذاشته خواهد شد.

معاون جدید وزارت دادگستری افزود: باید برای تعلیم وتربیت وبازگشت خطا کاران بجامعه سالم کوشش کنیم و یکزندانی را که بخاطر جرمی که مرتکب شده و جامعه اورا برای مدتی مستوجب تنبیه دانسته است طوری تربیت کنیم که‌پس‌از بازگشت مجدد به جامعه به شخصیت او وخانواده‌اش‌خلی وارد نشود.وی‌افزود :همچنین بازندانی درزندان ، باید طوری رفتار بشود که فکر نکند چون زندانی است دیگر دارای هیچگونه شخصیت اجتماعی نخواهد بود و تصور کند اجتماع اورا طرد کرده است.

معاون جدید دادگستری گفت : درزندان باید بزندانی حرفه و فنی آموخت‌تاوجودش برای جامعه علاوه براینکه خطرناک نباشد درآینده‌مفید هم باشد. آقای پایدار افزود : دربرنامه جدید ، کانونهای اصلاح و تربیت درتمام استانها بوجود خواهد آمد زیرا اطفال بزهکار درهمه‌جا یافت میشوند. ولی قانون برای‌اطفال مجازات بمفهوم مطلق قائل نشده است بلکه خواسته است که این نوع اطفال دراین کانونها تعلیم و تربیت ببینند و به اجتماع بازگردند.

وی در مورد استفاده از کمپیوتر گفت : جرایم تقسیم ـ بندی میشود،در این تقسیم‌بندی میتوانیم بدانیم کدام‌جرایم‌بیشتر است‌ودرکدام منطقه جرم‌بیشتر اتفاق می‌افتد، حافظه کامپیوتر این جرایم را مورد بررسی‌قرار داده وانگیزه جرمها را روشن میکند. باید به علل وجود جرم پی‌برد و آنرا رفع کرد.

باستفاده از کامپیوتر وضع زندانی‌ها نیز روشن میشود و میتوانیم آمار دقیق‌تری داشته باشیم.

سرکار آقای مهبد

ارتقاء شایسته مقام جنابعالی را صمیمانه تبریک و تهنیت می گوئیم.

تربیت بدنی شاهپور ـ نصرت‌اله گودرزی
آ_۳۵۹۷

نسخه تلفنی از تهران یک مسموم را در قزوین نجات داد

۲۴ ساعت پس‌ازاعلام‌شماره تلفن های‌مرکزحمایت مسمومین وکنترل سموم وابسته به‌بنیاد نیکوکاری والاحضرت‌شاهدخت شمس پهلوی‌درروزنامه‌اطلاعات از تهران به قزوین یک نسخه تلفنی صادرشد و یکمسموم از مرگ نجات یافت بیمار برای کشتن شپش به سرخودگرد (د.د.ت) پاشیده بود و این سم از طریق پوست جذب بدن‌شده واورا مسموم کرده بود.

خبرنگار ما از مرکز حمایت مسمومین و کنترل مسموم‌کسب اطلاع کرد که مسموم قزوینی با استعمال این گرد برای‌کشتن شپش های سرش نزدیک بود خود رابکشد.

این بیمار پس از مسمومیت به مطب پزشک انتقال یافته‌بود و پزشک با استفاده از شماره تلفن مرکز حمایت مسمومین که در روزنامه اطلاعات اعلام شده بود بااین مرکز تماس‌گرفت و راهنمایی خواست ، این مرکز نیز بلافاصله ضد سم مربوط را به پزشک اطلاع‌داد و بیمار با استعمال آن از مرگ نجات یافت.

دکتر رشید یاسمی رئیس‌این مرکز ضمن اعلام مطالب فوق گفت از روزیکه شماره تلفنهای این مرکز از طریق روزنامه اطلاعات در اختیار مردم قرار گرفته تعداد مراجعه کنندگان افزایش یافته است او گفت: درصورت لزوم چند شماره‌تلفن دیگر را نیز برای تماس مردم اعلام خواهیم کرد.

رئیس مرکز مسمومین ضمن این گفتگو بمردم هشدار داد که حشره‌کشها ی« اسپری » را طوری استفاده کنند که غذا ها و سایر مواد خوردنی و آشامیدنی را آلوده نکند و حتی‌الامکان بجای پاشیدن در فضای محل سکونت بدیوارها بپاشند زیرا بعضی از این حشره‌کشها گاه ایجادمسمومیت بویژه برای کودکان میکند.

مرکز حمایت‌مسمومین‌وابسته به بنیاد نیکوکاری والاحضرت شاهدخت شمس‌پهلوی بیش از یکسال است که فعالیت خود را آغاز کرده و تاکنون ۱۵۰۰ مسموم را مستقیما برای درمان راهنمائی کرده وحدودیکهزارو ۶۰۰ مورد راهنمائی های فنی به پزشکان و محققین‌سم‌شناسی کرده است.

این مرکز با مراکز مهم سم‌شناسی دنیادرارتباط است وآخرین اطلاعات را در این زمینه جمع‌آوری و ضبط‌کرده است.

اعتراض قاریان قرآن مشهد، رد شد

اصفهان ـ خبرنگار اطلاعات: کمیسیون رسیدگی‌به‌اعتراض قاریان قرآن شرکت کننده از مشهد پس از شنیدن مجدد نوارهای صوتی قاریان‌قرآن‌ای داوران مسابقه را تائید کرد و «محمدغفاری» قاری‌شرکت‌کننده از تهران را به عنوان بهترین قاری قرآن در کشور برگزید.

درمحافل ومجالس

خاطره خوب خبرنگار مضروب

تاتاروتی خبرنگار مجله اشترن درایران این روزها بازار گرمی بین مطبوعاتی‌ها پیدا کرده است. وی هنگامیکه بدنبال تهیه مطلبی برای روزنامه خود به زنجان رفته‌بود توسط چند نفر اوباش مضروب شد و هم اکنون هم در بیمارستان بستری است و مرتبا از طرف مقامات و روزنامه نگاران در حالیکه عیادت میشود دسته گل دریافت میکند.

خبرنگار ماهم وقتی بسراغش رفت نخواست دست‌خالی برگردد و پرسید مضروب شدن که خاطره بدی بود حالا بگو خاطره خوب تو چیست؟

تاتاروتی گفت اولا این خاطره چندان هم بد نبود اما خاطره خوب من همان خبری بود که شما در مورد پیدا شدن یک جسد مومیائی ٤ هزار ساله دادید ، ومن آن را تعقیب و مفصلا به مجله اشترن مخابره کردم.

خبرنگار ما وقتی که مطلب را شنید خنده‌ای کرد و چیزی نگفت چون نمیخواست خاطره خوب تاتاروتی را خراب کند، این‌خبر در موقع انتشار خیلی جالب بود ولی بعدا معلوم شد که جسد قلابی بود، ماموران مدتی بحساب اینکه جسد ٤هزار ساله کشف کرده‌اند، شبانه روز فعالیت کردند تابالاخره بجای‌آب، سراب دیدند.

بدشانسی خبرنگاران اشترن

مجله معروف «اشترن» که بیش از ۹ میلیون نسخه تیراژ و سی و چند میلیون نفر خواننده در تمام دنیا دارد اخیرا دچار بدشانسی های زیادی شده است.

چند روز قبل از اینکه خبرنگارش درایران «فرانتس تاتاروتی» درزنجان توسطچند نفر اوباش بسختی مضروب وروانه بیمارستان شود ، خبرنگار علمی‌اش در هامبورگ «اولریش بیکه» توسطچندنفر دزد که‌قصد سرقت اثاثیه‌اش راداشتند ،بقتل رسید. پسر یازده‌ساله «بیکه» نیز دردزدو خورد باسارقین بسختی آسیب دید ومدتی بیهوش در دربیمارستان بستری بود.

پلیس هامبورگ هنوز نتوانسته است کوچکترین «ردپائی» از سارقین بدست آورد. ازینرو سر دبیر اشترن مبلغ ۵۰ هزار مارک ورئیس پلیس هامبورگ مبلغ ۵هزار مارک پاداش برای افرادی که نشانی از سارقین بدهند ، تعیین کرده‌اند.

«هیث» رهبر ارکستر میشود

طبق گزارش روزنامه‌الاخبار قرار است «ادوارد هیث» نخست وزیر سابق انگلستان‌روز پنجم سپتامبر ارکسترسنفونی قاهره را رهبری کند.

مسافرت هیث به مصر خصوصی است و جنبه رسمی ندارد، معهذا وی با انورسادات «خصوصی» ملاقات‌ومذاکره خواهد کرد.

راز کم‌خوابی فرح‌بخشیان

فرحبخشیان وزیر راه و ترابری‌جزو کسانی است که باخوشحالی از کم‌خوابی خودیاد میکند و میگوید سه تا چهار ساعت خواب در شبانه روز بمن این امکان را میدهد که وقت بیشتری برای‌کاروسفر داشته باشم، اوکه هفته‌ای سه روز از ساعت ۵ر۳تا۵ صبح‌کومنوردی میکند معمولا ساعت ٦صبح‌پشت‌میز کارش حاضر است. بااینحال او ادعا میکند که کارها را بامشارکت‌همکارانش انجام‌میدهد وخودش بجز نظارت کاری ندارد . فرح‌بخشیان که در یکماهه اخیر بیش از ۱۱ هزار کیلو متر در داخل کشور سفر کرده و از راه‌ها بازدید نموده است کم خوابی و پرکاری خود را مدیون زمانی میداند که مجبور بوده است روزها درس بخواند و شبها کار کند ، بهمین سبب عادت‌به‌کم‌خوابی از ۲۷ سال پیش در او همچنان برجای مانده است،او میگوید: چه خوب است که آدم مانند کارفرمایان‌دیربخوابد و مانند کارگران زود از خواب بیدار شود.

آگهی پذیرش دانشجو برای دوره فوق لیسانس دانشکده علوم دانشگاه تهران

دانشکده علوم دانشگاه تهران در نیمسال اول سال تحصیلی ۳٦ـ۲۵۳۷ برطبق آئین‌نامه تحصیلات فوق لیسانس برای رشته های فیزیك ، شیمی، ریاضی، زیست‌شناسی، زمین‌شناسی وبیولوژی سلولی ملکولی از طریق مسابقه‌ورودی ومصاحبه تعدادی دانشجو میپذیرد . داوطلبان واجد شرائط میتوانند ازتاریخ ۵ر٦ر۳٦ لغایت ۹ر٦ر۳٦ با ارائه مدارك مشروحه زیرجهت ثبت‌نام بدفتر تعلیمات فوق‌لیسانس دانشکده‌علوم‌مراجعه نمایند.

مدارك وشرائط لازم برای ثبت‌نام

۱ـ یك برگ فتوکپی از دانشنامه ویا از گواهی موقت لیسانس
۲ـ گواهی ریز نمرات باقید میانگین کل دوره لیسانس
۳ـ یك برگ فتوکپی یارونوشت شناسنامه ودو قطعه عکس ٤×٦
٤ـ فتوکپی برگ پایان خدمت یامعافیت‌دایم ازخدمت زیرپرچم
۵ـ رسید بانکی بمبلغ یکهزار ریال‌بحساب ۱۰۸٤ دانشگاه تهران دربانك ملی‌ایران
٦ـ دارا بودن میانگین کل (۳) . (شرط شرکت داوطلبانی که میانگین کل آنان مابین ۵ر۲ تا ۳ می‌باشد موافقت گروه آموزشی مربوطه وتایید کمیته پذیرش دانشکده می‌باشد .)
۷ـ امتحانات ورودی کتبی و درسطح‌دروس دوره لیسانس وشامل یك زبان خارجه‌می‌باشد.
۸ـ کارت شرکت در مسابقه ورودی روز ۱٦ر٦ر۳٦ توزیع و امتحانات ورودی ساعت ۹ صبح روز شنبه ۱۹ر٦ر۳٦ در محل دانشکده علوم برگزار میشود.

دانشگاه تهران

YAMAHA
تعداد محدودی قایق تفریحی فایبرگلاس با موتور یاماها آماده تحویل
لطفا برای کسب اطلاعات بیشتر با تلفنهای ذیل تماس بگیرید ۸۲۱۷۳۲ـ ۸۲۳۰۷۳ـ ۸۲۱۳٤۵

برای همسفرشدن با گروه تورهای ایران به آژانس بلموند
یکی از ۱۵ آژانس بزرگ گروه تورهای ایران مراجعه نمائید.
خیابان ویلا چهارراه ناصر شماره ۳۷ تلفن ۸-۸۹۲۲۷۵

اطلاعات و نیازمندیهای عمومی

تلفنهای ضروری
تصادفات راهنمائی و رانندگی ۳۳۳۳۳۳ـ ۲٤۳٤۲٤ بیمه‌ایران(۲٤ساعته) ۳۰٤۰۲٦ـ ٦٤۳۰۱٤
کمیته ملی حمایت از مصرف کننده ۸۵٤۷٤۷ ـ ۸۵٤۸٤۸ـ ۹۵٦۷٦۷
اطلاعات فرودگاه ٦٤۳۰۱٤ مهرآباد ٦٤۳۰۱۳ ـ ٦٤۳۰۱۲ هواپیمائی ملی پرواز های خروجی۹۱۱۲۳۱۳و۹۱۱۲۳۱٤ آتش نشانی تهران ۹۵٤٤٤٤ـ ۹۵۵۵۵٤ـ ۹۵۵۵۵۵ـ ٦٤٤٤٤۵ آتش نشانی شمیران ۲۷۷۷۷۲ و ۲۷۷۷۷۱ مرکز اورژانس ٦٦۹۹۹۱ و ٦٦۹۹۲۱ مرکز اورژانس ۱۲۳
دفتر ارائه اطلاعات مسمومیت ها ٦٦۰۵۵۱ـ٦٦۰۵۵۲
دفتر ارائه اطلاعات مسمومیت ها مرکز اورژانس تهران ٦٦۰۵۵۲ـ٦٦۰۵۵۱
مرکز حمایت مسمومین بنیاد والاحضرت شاهدخت شمس پهلوی ۸٤۱۰۲۰ ـ ۸۵۱۰۳۰
مرکز مبارزه با خودکشی ۰۰۸۸۸۶۳ـ ۰۰٦٤۸۵

Portakabin
PORTABLE BUILDINGS
پورتاکابین
* خانه‌های پیش ساخته
* واحدهای پیش ساخته برای کارگاههای ساختمانی ـ جهت سکونت ـ دفتر ـ نهارخوری وتوالت‌های پیش‌ساخته.
آماده تحویل فوری درتهران وخرمشهر
نماینده انحصاری در ایران
شرکت صنایع ساختمانی پورتالو
تلفن: ۸۲۳۳۲۹ ـ ۸۲۷۱۲۸

لوازم بهداشتی
قابل توجه آقایان آرشیتکتها
کهلر
لوازم بهداشتی کهلر ساخت آمریکا با صد سال سابقه جهانی درطرحهای کاملا مدرن در ۱۶ رنگ متفاوت وارد گردید و هم اکنون در تهران موجود میباشد وفورا تحویل میگردد
نماینده رسمی
شرکت صنایع حرارتی
بلوار الیزابت دوم شماره ۱۶۶ تلفن ۶۶۵۸۱۷۲-۶

مجله دنیای ورزش با مطالب خواندنی هر هفته شنبه‌ها منتشر میشود

RS ROADSTAR
بازرگانی کاوه
نمایندگان پخش محصولات صوتی رادستار در تهران معرفی میکند
مؤسسهٔ یگانه ۳۰۲۲۸۵ ۳۱۹۸۱۸
بازرگانی بهرام ۳۹۲٦۴٦
بازرگانی عزتی ۳۱۸۴۳۹
مؤسسهٔ بینش ٦٦۷۲۱۹-٦۴۹۰۹۵
کالای فیلیپس ۳۱۸۲۴۵-۳۰۲۴۴٦
بازرگانی بهرام ۳۱۴۷۲۱

تورموند عرضه میکند
توراستثنائی چهره‌امریکا آمریکا واروپا
راباهم ببینید
مسیر: طهران ـ نیویورك ـ سانفرانسیسکو ـ لوس‌آنجلس هالیوود ـ لاس‌وگاس ـ واشنگتن ـ لندن ـ ورم
شامل بهترین سرویسهای هوایی + اقامت درهتلهای هیلتون وشرایتون
در آمریکا + تورهای نصفه روزه ـ نقل‌وانتقالات از فرودگاه و هتلها + بیمه سفر تا
۶۰۰۰ دلار
خسارت احتمالی در امریکا
۲۲ روز فقط ۱۴۵۹۰ تومان
حرکت هر جمعه
تور ۱۵ روز . به لندن ـ رم
شامل: هتلهای درجه یك + نقل‌و انتقالات + تورهای نصفه روزه + بلیط رفت‌و برگشت توریستی‌با جمبوجت ۵۹۲۵ تومان
حرکت ۱۷ و ۳۱ تیر
تورموند : وصال شیرازی ۲۷ـ تلفن ۶۶۰۸۰۰ـ ۶۶۵۵۲۲

بیسکویت تینا
کره‌ای ، لیمویی ، پرتقالی ، زنجبیلی ، نارگیلی ، صنم و پتی‌بور

علیاحضرت شهبانو که‌دیروز تهران را به مقصد امریکا ترک‌کرده بودند عصر دیروز وارد پاریس شدند و مورد استقبال قرار گرفتند. در مراسم استقبال از علیاحضرت شهبانو مقامهای‌تشریفات کل فرانسه سفیر شاهنشاه آریامهر در پاریس و هیات‌نمایندگی‌ایران دریونسکو حضور داشتند. عکس مراسم‌عزیمت علیاحضرت شهبانو رادر فرودگاه مهرآباد نشان میدهد علیاحضرت شهبانو با سفیرفرانسه خداحافظی میکنند .ویلیام سالیوان سفیر امریکا و بانو سالیوان نیز افتخارحضور دارند. علیاحضرت شهبانو برای‌یک‌سفر خصوصی عازم امریکا هستند .

پزشکان‌مشمول درداخل وخارج کشوراحضارشدند

اداره وظیفه عمومی اعلام‌کرد که به لحاظ رفاه حال‌مشمولان گروه پزشکی این‌قبیل‌مشمولان در صورتیکه در تیرماه جاری فارغ‌التحصیل شوند در مرداد ماه سال ۲۵۳۶ شاهنشاهی به خدمت اعزام می‌شوند .

کلیه مشمولان گروه‌پزشکی شامل رشته های (پزشک- دندانپزشک ، دامپزشک ، دارو ساز، مهندسی‌بهداشت ،بهدار، انگل شناس، باکتری‌شناس ، آزمایشگاهی، آموزش‌بهداشت، مددکار اجتماعی ، بهداشت محیط، جامعه شناسی ، روان شناسی ، پرستاری، تغذیه ، پرتو شناسی ، آمار ، مدیریت بیمارستان، توان بخشی ، میکروبیولوژی ، فیزیوتراپی ، میکروب شناسی ، بیوشیمی ، تکنولوژی پزشکی) فارغ - التحصیل تیر ماه سال جاری‌و ماههای قبل موظفند حداکثری آخر تیر ماه۲۵۳۶ شاهنشاهی خوداً بحوزه‌ها یا گروهان های ژاندارمری محل سکونت یا محل تولد خود در داخل کشور و یا به نمایندگیهای سیاسی دولت شاهنشاهی ایران در خارج از کشور معرفی تدرر صورتیکه سالم و قادربه‌خدمت شناخته شوند دفترچه آمده‌به خدمت اخذ نمایند.این‌مشمولان در مرداد ماه سال جاری‌بخدمت اعزام می‌شوند و در صورت‌عدم مراجعه غایب محسوب شده‌واز اعزام آنها در مرداد ماه سال جاری خوداری و در آینده سال ۲۵۳۶ یا سایر مشمولان لیسانسیه و بالاتر به خدمت اعزام خواهند شد . بدیهی‌است تاریخ دقیق ثبت‌نام واعزام به خدمت مشمولان فوق بعداً به اطلاع آنان خواهد رسید .

قطار فوق‌العاده به‌اروپا اعزام‌میشود

کمبود بلیط هواپیما برای مسافرت به اروپا گرایش مردم را برای مسافرت باروپا باقطار بین‌المللی بیشتر کرده است و در چند روز اخیر گروه کثیری برای خرید بلیط قطار تهران به اروپا براه آهن مراجعه کرده‌اند.

شرکت سهامی‌راه‌آهن ایران امروز اعلام‌کردکه بعلت‌استقبال عموم از قطار تهران - اروپا از تاریخ یکشنبه ۱۲ تیر ماه سال جاری یک قطار دیگر به برنامه قبلی افزوده میشود.

این قطار ساعت ۹ بامداد روز های یکشنبه هر هفته از تهران حرکت خواهد کرد.

در عین حال قطار دیگر تهران -اروپا طبق معمول‌ساعت ۹ صبح روز های ۵ شنبه از تهران اعزام میگردد و بدین ترتیب در هر هفته دو قطار از تهران بسوی اروپا حرکت میکند .

قطار بین‌المللی‌تهران -اروپا ۳ روزه از تهران باستانبول می رسد .

قیمت بلیط درجه یک این قطار تا استانبول ٤ هزار و ۳۰۰ ریال و درجه دو آن ۲ هزار و ۱۲۵ ریال است.

خبرهای کوتاه

شاهنشاه به سنندج عزیمت کردند

شاهنشاه آریامهر بامداد امروز برای دیدار ۳ روزه از پیشرفتها و فعالیت های عمرانی سنندج و مهاباد تهران راترک فرمودند.

در فرودگاه مهرآباد ، آقای هویدا نخست وزیر ، آقای علم وزیر دربار شاهنشاهی . رئیس مجلس سنا ، رئیس کل تشریفات شاهنشاهی ، رئیس دفتر مخصوص شاهنشاهی ، فرمانده گارد شاهنشاهی وچند تن‌از مقامات مملکتی معظم‌له را بدرقه کردند.

بنا بگزارش خبرنگار ما در این‌سفروزرای کشاورزی‌و منابع طبیعی - کشور و مسکن وشهر سازی ، آقای آتابای معاون وزارت دربار شاهنشاهی و آجودان نظامی‌شاهنشاه‌آریامهر در التزام ملوکانه هستند.

بازرسی ادارات دادگستری مشهد

بامداد امروزغلامرضا کیانپور وزیر دادگستری باتفاق رسول دادگری‌وعباس پیشوائی‌معاونان وزارت دادگستری و اسفندیار غفاری مدیر کل بازرسی برای بازدید از ادارات دادگستری‌و ثبت و همچنین شوراهای‌داوری به مشهد عزیمت نمودند .

افتتاح پاسگاه‌ژاندارمری

کرج- خبرنگار اطلاعات : طی مراسمی که با حضور تیمسار ارتشبد عباس قرمباغی فرمانده ژاندارمری کشور شاهنشاهی برگزار شد پاسگاه ژاندارمری تپه « مرادآب» - آکیلومتری کرج - گشایش‌یافت و آغاز بکار نمود.

دراین مراسم فرماندار کرج و جمعی از روسای ادارات‌این شهرستان حضور داشتند .

برنامه کلاسهای تقویتی دانش‌آموزان

برنامه کلاس های پرورشی تقویتی برای دانش آموزان دبستانها و دبیرستانها ومدارس راهنمائی تحصیلی در تعطیلات تابستان اعلام شد .

دانش آموزانی که مایل به استفاده از امکانات پرورشی‌و تقویت دروس تجدیدی خود باشند میتوانند به آموزشگاه هائی که‌ازسوی نواحی‌آموزش و پرورش در مناطق مختلف تهران تعیین شده‌اند مراجعه کنند .

براساس برنامه‌ای‌که دراین زمینه آماده شده کلاس های تقویتی برای دانش آموزان تجدیدی از ساعت ۸ تا ۱۲روز های شنبه ، دوشنبه‌وچهارشنبه تشکیل میشود .

همکاری های جدید ایران و مکزیک

گفتگو های اقتصادی ایران‌و مکزیک درچار چوب دومین اجلاس مشترک‌وزیران دوکشور پایان یافت .

در پایان این مذاکرات که در مکزیکوسیتی صورت گرفت بین دو کشور پروتکل تازه‌ای مبنی بر همکاری دو کشوردر زمینه های تولید و تصفیه‌مس، صنایع ، امور بازرگانی‌و صید ماهی و افزایش حجم مبدلات بازرگانی مبادله شد .

ریاست هیات‌نمایندگی‌ایران را در این مذاکرات هوشنگ انصاری وزیر امور اقتصادی و دارائی به عهده داشت .

عضو فرهنگستان‌دمشق

روزنامه « تشرین» ازجراید معروف سوریه نوشته است که آقای محمدجواد مشکور استاد دانشگاه ورایزن فرهنگی ایران دردمشق به عضویت‌فرهنگستان دمشق دکترقدیمترین‌فرهنگستان های عرب است برگزیده شد.

انتقال دانشجویان دانشسراها ممنوع شد

برای جلوگیری ازمشکلات توزیع‌سهمیه مناطق‌آموزش وپرورش‌ازاین پس ازانتقال دانش‌آموزان‌و دانشجویان دانشسرا های مقدماتی و راهنمائی‌تحصیلی خودداری میشود .

در دستوری که ازسوی دفتر تربیت معلم وزارت آموزش و پرورش صادر شده تاکید گردیده است که با انتقال دانش آموزان و دانشجویان‌سال دوم‌دانشسرا های مقدماتی و راهنمائی تحصیلی‌تنها بشرطی‌موافقت میشود که انتقال بصورت متقابل و پایاپای انجام گیرد و ضمنا تعدادانش آموزان یا دانشجویان‌کلاس مربوط در شهرستان، مورد تقاضا کمتر از ٤٥ نفر نباشد .

افزایش ساعت درس کلاسهای چهارم

با اعلام ریز مواد درسی کلاس های چهارم نظام‌جدید آموزش متوسطه ، ساعت تدریس زبان فارسی در کلاس های چهارم رشته فیزیک و ریاضی و علوم تجربی از چهار ساعت در هفته که قبلا پیش بینی شده بود به شش ساعت درهفته افزایش یافت .

همچنین مقرر شد دو ساعت درس فلسفه دین در دبیرستان های نظام جدید بصورت موظف و خارج از ساعات کلاس و بصورت درس‌فوق‌العاده تدریس‌گردد. باین ترتیب مجموع ساعات کار هفتگی دبیرستان های نظام‌جدید ۳۶ ساعت درهفته خواهد بود .

اعطای درجه پرفسوری به یك پزشك ایرانی

یک پزشک ایرانی‌ازدانشگاه مانیس آلمان غربی به‌دریافت درجه پرفسوری نائل شد.

پرفسور محمد سروستانی‌که در مراسم جشن پانصدمین‌سال فعالیت دانشگاه مانیس به این مقام شناخته شد درسال۱۳۱۵ درتهران‌متولد شده‌وتحصیلاتش رادر مدرسه دارالفنون بپایان رسانیده است.

وی اکنون معاونت بخش جراحی بیمارستان دانشگاه مانیس را بعهده دارد و درجه پرفسوری در ازاء پیوند مصنوعی مفصل دست‌وجراحی رماتیسم باو اعطا شده‌است.

برق ٦٠ چاپخانه‌قطع نمیشود

بدستور وزیر نیرو از قطع برق ٦٠ چاپخانه که‌وظیفه دار چاپ کتابهای درسی هستند جلوگیری میشود ، و به ۲٤ ساعته کار کردن چاپخانه های مذکور هر گونه نارسایی‌در کار چاپ کتابهای درسی برطرف خواهد شد .

انتصاب

از طرف وزیر آموزش و پرورش ابوالحسن خیرخواه به سمت معاون‌دفتر‌روابط بین‌المللی وزارت آموزش و پرورش منصوب شد.

قانون‌استخدام باید بنفع کارمندان اصلاح‌شود

★ از کارمندان دولت برای اصلاح قانون اظهارنظر خواسته‌می شود

در جلسه علنی‌امروز مجلس شورای ملی پیشنهاد شددولت لایحه ملی شدن زمین و لغو عوارض نوسازی را تقدیم کند و از کارمندان دولت خواسته شد نظریات خود را در باره قانون‌استخدام‌کشوری به‌مجلس شورای ملی بفرستند تا اکنون که این قانون آزمایشی برای بررسی نهائی در دستور کار کمیسیون استخدام مجلس قرار دارد- بتوان نواقص آنرارفع وقانونی جامع تحویل اجتماع داد.

● در جلسه علنی امروزکه ساعت۹ بریاست آقای دکتر جواد سعید(نایب رئیس)تشکیل گردید لایحه الحاق ٦ تبصره بماده ۲٤ ماده ٥٥ قانون شهرداریها برای شور اول بررسی و همراه با پیشنهادات رسیده به کمیسیون فرستاده شد.

قانون استخدام کشوری

● دکترملک منصوراسفندیاری (نماینده‌کرمان) درنطق قبل از دستورعلل درخواست جمعی‌از نمایندگان مجلس شورای ملی برای رسیدگی نهائی لایحه استخدام کشوری را تشریح کرد و طی سخنانی با اشاره به موقعیت کارکنان دولت‌و بلاتکلیفی جمعی‌از آنان‌بواسطه نبودن قانون استخدام جامع گفت:

تردیدی نداریم که قانون استخدام دارای نواقصی است و همانطور که قبلا نیز اعلام گردید بطور آزمایشی بمرحله اجرا گذاشته شد و در عمل دیدیم‌که‌قانون استخدام‌کشوری نتوانسته است تمام گروههای کارمند را دربر بگیرد.

● ناطق که به تفصیل در تشریح نواقص قانون‌استخدام کشوری ولزوم تغییرات کامل متناسب باروزگار رستاخیزملت ایران در آن صحبت میکرد گفت درقانون استخدام کشوری استثناء بسیار دیده شده‌است وبهمین مناسبت هر روز یکی از سازمانهای مملکتی بااستدلال برای پیشرفت کار، خود رااز شمول قانون استخدام کشوری مستثنی میکنند. اگر قانون درست و کامل باشد - دیگر ضرورتی ندارد دستگاههای مختلف کشور را مستثنی کنیم و سازمانهاوتشکیلات کشوری درخواست خروج از مقررات قانون استخدام کشوری را بنمایند.

● دکتر اسفندیاری گفت هم‌اکنون که قانون آزمایشی استخدام کشوری در دستورکار کمیسیون استخدام مجلس شورای ملی قرار گرفته است بجاست دولت که خود بیش‌از همه از نواقص آن که ضمن اجرا برخورد کرده است‌اطلاع دارد این نواقص رابه‌اطلاع کمیسیون برساند و مطبوعات نیز نظر کارمندان دولت را در باره قانون استخدام بخواهند وبا انعکاس آن مجلس رابرای تدوین قانون جامع یاری‌دهند تا قانون جامعی که موردنظر شاهنشاه آریامهر است تحویل اجتماع بتحول ایران گردد.

سرنوشت کارمند آبهائی که به‌هدر میرود

● دکترحسین طیب(نماینده بوشهر) در باره ورزشگاههای کرانه خلیج‌فارس تذکراتی داد وخواستار تکمیل آن گردید و یادآور شد از نظر ارتباط دائمی که با جوانان و ورزشکاران‌آنسوی خلیج‌فارس وجوددارد‌رفع‌نیاز جوانان‌در آن منطقه گرم شایسته است‌در تکمیل آن بوضع آبرومنداقدام گردد.

وی گفت باتوجه بسیاست بازرگانی ایران در خلیج فارس که بیشتر بعهده مقامات محلی است‌میبایستی اطاقهای‌بازرگانی منطقه خلیج فارس از حمایت بیشتری برخوردار شود.

رستم رفعتی (نماینده مهران ودهلران) از سازمان رادیو تلویزیون ملی ایران بمناسبت انتشار سریالهای مبتذل انتقاد کرد وخواستار شد برنامه‌هائی در رادیو تلویزیون بمرحله نمایش گذاشته شود که ازنظر اخلاقی آموزنده‌باشد درصورتی که اکنون آنچه نمایش داده میشود اکثر خلاف عفت عمومی است .

لایحه تهیه فیلم

در دستور جلسه علنی امروز ابتدا آقای حشمتی معاون پارلمانی وزارت فرهنگ وهنر لایحه اجازه تشکیل شرکت سهامی و یا مشارکت شرکت های خصوصی‌با وزارت‌فرهنگ در مورد تهیه فیلم را تقدیم کرد .

مشروح خود گفت قانون استخدام پیش نویس قراردادی است بین دولت و متقاضی‌کار. باین جهت باید تکلیف متقاضی ودولت از ابتدای کار روشن باشد. همکسی که برای دولت کار میکند بداندد سنین‌کهولت چه سرنوشتی دارد و همدولت که کارفرماست بداند کارمنداو چه باید بکند و از چه مقرراتی تبعیت نماید.

ساعت اهدائی شهبانو ٥١٠ هزار تومان شد

شیراز- خبرنگاراطلاعات

ساعت‌اهدایی علیاحضرت شهبانو ، که در بزرگترین گاردن پارتی سال درشیراز، به قیمت پنج میلیون ویکصد هزار ریال، حراج شد،برای بازدید کنندگان به معرض تماشا گذاشته شد .

خریدار این ساعت زیبا آقای عزیزاله قوامی نماینده شیراز در مجلس شورای ملی است .

بزرگترین گاردن پارتی سال ، به همت داوطلبان جمعیت بهزیستی و آموزشی فرح پهلوی استان فارس در شیراز برگزار شد .

موا‌ید این گاردن پارتی برای ایجاد مرکز « شبانه خانواده» درشیراز (مرکزی که از کودکان یتیم نگهداری می کند) مصرف خواهد شد .

شومن این مراسم قریب افشار بود و گوگوش ، هایده ، ستار ، نسرین و گلوریا روحانی‌با آهنگ‌های شاد خود ، بر شکوه آن افزودند .

در این جشن بزرگ ، تعداد زیادی بلیت لاتاری بفروش رفت و گوگوش (خواننده) به تنهایی ،چهار صد کارت لاتاری فروخت.

یکی از نیکوکاران شیراز هنگام خرید کارت لاتاری از نسرین (خواننده) که لباس مخصوص قشقائی به تن کرده بود ،سه قطعه‌زمین یکهزارمترمربعی -درمجموع سه هزار متر مربع -از‌زمین های « ده بید» مرودشت را بجمعیت بهزیستی‌و آموزشی فارس ، اهدا کرد .

بموجب طرحی که امروز تقدیم مجلس شد

دوره‌تحصیل‌معلمان جزوسابقه‌خدمت آنهامحسوب‌میشود

در جلسه علنی امروز مجلس شورای ملی طرحی بامضای ۲۰ تن از نمایندگان مجلس شورای ملی برای تصویب تقدیم ریاست مجلس شورای ملی شد.

دراین طرح گفته شد که بوزارت اموزش و پرورش اجازه داده شود مدت تحصیل فارغ‌التحصیلان دانشسرای مقدماتی و سایر مراکز تربیت معلم که در وزارت آموزش و پرورش استخدام شده یامیشوند وشاغل خدمت‌دروزارت آموزش و پرورش میباشند برابر حداقل دوره تحصیلی در هریک از مراحز مزبور باپرداخت کسور بازنشستگی‌جزو خدمت رسمی آنان از هرحیث منظور شود و همچنین بر اساس ماده ۲ طرح وزارت آموزش و پرورش مجاز است محل خدمت فارغ التحصیلان زن دانشسرای عالی و مقدماتی و تربیت معلم و سایر مراکز آموزشی راکه همسرشان در استخدام دستگاههای دولتی یا وابسته بدولت‌هستند بدون رعایت محدودیت موضوع ماده واحده قانون ۱۱ خرداد ماه ۱۳٤۳ دانشسرای عالی در محل خدمت همسرانشان‌تعیین کند . درهرحال مادام تعهد تدریس آنان انجام نشده باید بتدریس اشتغال داشته باشند.

معلمان وکارکنان مدارس دولتی که -ر مهرماه ۲۵۳۳ بطورموظف وتمام وقت مشغول خدمت بوده‌اند وتاکنون نیز موظف وتمام وقت مشغول خدمت میباشند بدون‌رعایت مفاد ماده ۱۳ و شرط حداکثر سنی موضوع بند الف‌ماده ۱٤ وماده ۱۷ قانون استخدام کشوری به‌استخدام رسمی در وزارت آموزش وپرورش پذیرفته شوند.

تقاضای ۱۰ سال زندان

امروز ناصرمجیدیه دادستان تهران برای سعید یگانه وکیل دادگستری که متهم است‌باجعل سند ٥۰۰ میلیون تومان از مادر زنش کلاهبرداری کرده‌است با صدور کیفرخواست تقاضای ۱۰سال زندان کرد.

آتش‌سوزی در پارک‌دیویس

ساعت ۱۱صبح امروزشرکت پارک‌دیویس که در کیلومتر ۱۱ جاده مخصوص کرج واقع‌شده بعلتی که هنوز نامعلوم است دچار آتش سوزی شدید شد. ماموران آتش نشانی بمحض اطلاع از این حادثه از شش ایستگاه آتش نشانی جهت اطفاء حریق خود را به محل حادثه رساندند و وارد عملیات‌شدند.

تااین ساعت‌از میزان‌خسارت کمزیاد پیش‌بینی میشود اطلاعی بدست نیامده است.

هیئت۴۰ نفری عراقی‌در راه‌تهران

یک هیئت عراقی٤۰ نفری هفته آینده وارد تهران خواهد شد. این هیئت که از مقامات طراز اول اقتصادی عراقی متشکل شده اولین هیئت اقتصادی عراقی است که پس از چندین سال برای انجام مذاکراتی حساس و مهم بایران می‌آید. سعدون حمادی وزیر خارجه عراق سه ماه پیش در بغداد درمصاحبه‌ای بخبرنگارما گفت در آینده نزدیکی یکهیئت بلند پایه اقتصادی از عراق به ایران خواهد آمد تا درباره برقراری روابط اقتصادی پس از عادی شدن روابط سیاسی مذاکراتی انجام دهد . ایران و عراق درگذشته مبادلات و همکاری های اقتصادی داشتند ولی تیره شدن مناسبات سیاسی باعث وقفه و رکود این‌مناسبات گردید. اکنون که بیش از دو سال از امضای توافق الجزیره که طی آن رهبران ایران و عراق اراده خودرا به عادی کردن مناسبات و حل اختلاف سیاسی بین دو کشور در معاهده‌ای منعکس کردند زمان مناسب جهت مذاکرات جدی برای برپائی روابط وسیع اقتصادی رسیده است.

متهمان حمله به خبرنگار مجله اشترن

خلیل شهبازی — رسول محمدی — محمدتقی کرمی

سه نفر ضارب فرانچسکو تاتارونی خبرنگار مجله آلمانی اشترن روز گذشته توسط ماموران ژاندارمری دستگیر شدند .

تاتارونی تبعه ایتالیا که خبرنگار مجله آلمانی اشترن در ایران است ، چند روزقبل در جاده تهران - تبریز مورد حمله چند ناشناس‌قرار گرفت و در نتیجه مقاومتی که‌بخرج داد ازطرف‌مهاجمان بسختی مجروح شد .

سه نفر ناشناس که با یک اتومبیل ژیان به تاتارونی حمله کرده بودند متواری میشوند .

بلافاصله با کمک ماموران انتظامی خبرنگار اشترن به تهران و بیمارستان انتقال میابد و تحت معالجه‌قرار میگیرد .

روزگذشته‌ماموران‌ژاندارمری که پس از آگاهی از حادثه تلاش‌درراه دستگیری‌مهاجمان را آغاز کرده بودند موفق میشوند سه نفر باسامی‌محمد تقی کرمی ، رسول محمدی‌و خلیل شهبازی‌رادستگیرکنند. پس از روبرو کردن دستگیر شدگان بافرانچسکو تاتارونی و اعتراف سه نفر ضارب دستگیر شده ، پرونده امر به دادسرای زنجان ارسال شد .

٦عضویک‌خانواده شیرازی کشته‌شدند

گرگان - خبرنگار اطلاعات

طی یک حادثه‌خونین رانندگی در جاده گرگان - ساری که از برخورد یک اتومبیل‌سواری و نفتکش اتفاق افتاد. شش‌نفر از ۹ سرنشین اتومبیل‌سواری بطرز فجیعی کشته شدند وسه نفر دیگر بسختی مجروح گردیدند.

حادثه ساعت ٦ بامدادامروز در ۲۵ کیلو متری گرگان از برخورد اتومبیل‌شوروات شماره ٤۱۳۳۱ تهران و تانکر نفتکش که شماره آن براثر درهم فرو رفتن نفتکش قابل رویت نیست بوجود آمد . ۹ سرنشین اتومبیل سواری‌که همگی‌اعضای یک خانواده شیرازی بودند ، از مشهد باز میگشتندوتصادف براثر انحراف بچپ اتومبیل سواری و لغزندگی جاده بعلت بارندگی دیشب روی داد. شدت تصادف بحدی بود که نفتکش درهم کوبیده شد وبیرون‌کشیدن اجساد کشته شده هااز داخل اتومبیل سواری بیش‌از ٥ساعت طول کشید.

مجروحان حادثه که در بیمارستان پهلوی گرگان‌بستری هستندزنی ۲۸ساله و دوکودک ٦ و ۷ ساله میباشند . دو نفر از آنها دربیهوشی بسر میبرند وقادر بتکلم نیستند ولی کودک ٦ساله که هادی نام دارد‌فقط توانست نام پدر و برادرانش کرامت‌اله سامانی پور ، مهدی ومحمد را بزبان آورد لیکن اضافه کردهر۶سرنشین‌اتومبیل اعضای یک خانواده‌اند و از زیارت مشهد باز میگشتند

در اولین لحظات تصادف تانکر نفتکش دیگری به شماره ۱۵۷۸۲ شیراز با چندتن از افراد محلی که کوشش‌میکردند اجساد راازداخل سواری‌بیرون بکشند و مجروحان را به بیمارستان ببرند تصادف کردو دو تن باسامی علی صبوری و محمد اسلامی را بشدت‌مجروح ساخت که‌آنان نیزبه بیمارستان پهلوی گرگان منتقل شدند ولی حالشان رضایت بخش نیست.

سرشناس شهسواری را خدمتکارش چاقو زد !

شهسوار - خبرنگار اطلاعات :

امان‌اله منتظمی عضو سابق‌شورای منطقه‌ای آموزش و پرورش شهسوار و از افراد سرشناس این شهر در خانه شخصی خود با ضربات چاقوی خدمتگزارش که بیمار روانی است بشدت مجروح شد .

ضارب علی‌اکرم شاملو نام دارد و ۳۰ساله است .

وی که از سالها پیش در منزل آقای منتظمی‌کارمی‌کرد‌یکسال پیش دچار بیماری روانی شد و دریکی ازبیمارستان های تهران بستری گردید .

در جاده طالقان ۲ نفر کشته و ۳ نفر مجروح شدند

کرج- خبرنگار اطلاعات

در نتیجه واژگون شدن اتومبیل جیپ در ۹ کیلو متری طالقان ، از ٥ سرنشین آن ۲ نفر کشته و ۳ نفر مجروح شدند.

حادثه در محلی بنام زیرک واقع در ۹ کیلو متری شرق پاسگاه ژاندارمری طالقان‌روی داد و هنوز هویت دونفر از سرنشینان آن که در محل‌حادثه کشته شدند مشخص نشده است . ۳ تن‌دیگراز سرنشینان مجروح اتومبیل‌که دربیمارستان شیر و خورشید سرخ کرج بستری هستند ، جلال منائی، حسین و عقیق نجاری نام دارند.

وزیر نیرو

شهریور خاموشی نخواهیم‌داشت

در جلسه گفت و شنود حزبی دیروز که با حضور وزیر نیرو و معاونان وزارت نیرو ومحمد علی‌کرد سرپرست حزب در پایتخت تشکیل بودضمن گفت‌وشنود شرکت کنندگان جلسه‌باوزیر نیرو درباره کمبودهای آب‌و برق وانرژی وزیر نیروگفت: که طی یک برنامه تنظیم‌شده از روز سیزدهم تیر ماه تا بیست و یکم تیرماه با بکار افتادن چند واحد ازنیروگاه های برق کشور قسمتی از کمبود های برق جبران خواهد شد .

وزیر نیرو ضمن اشاره به برنامه خاموشی برق که از ساعت ۸ صبح تا ۷بعدازظهر هردو ساعت بدو ساعت‌برای یک منطقه از شهر در نظر گرفته شده است گفت با جبران کمبود های برق این خاموشی بتدریج برطرف خواهد شد و امیدواریم د شهریور ماه دیگر خاموشی نداشته باشیم .

وزیر نیرو در مورد مصرف آب تهران گفت با یک برنامه زمان‌بندی شده آب مصرفی تهران را از رودخانه‌اطراف رودخانه های لار وجاجرود و سد کرج تامین خواهیم کرد .

افتتاح پست برق

بعد از ظهر دیروز پست‌برق ٦۳ هزار کیلوولتی دانشگاه باحضورآقای مهابادی‌معاون اموراداری وپارلمانی‌وزارت نیرو و فیروزآبادیان مدیر عامل جدید برق‌تهران‌کارخود را آغاز کرد .

مدیر عامل برق تهران دراین مراسم اظهار داشت: با نصب این پست برق به ثبیت‌ولتاژ برق منطقه امیر آباد ، کوی دانشگاه و قسمتی از یوسف آباد کمک خواهد شد .

وی همچنین یادآور شد رشد مصرف برق در طی سال‌های اخیر تا چهل در صد بوده است .

داریوش همایون قائم‌مقام دبیرکل حزب بعد از ظهر دیروز در یک جلسه گفتو شنود درستاد حزب شدیدا به شایعه سازمان سیاسی حمله کرد .

داریوش همایون ضمن اشاره به تشکیل حزب رستاخیز و عصر تازه‌ای که در ایران آغاز شده است گفت با آنکه این حزب پس از دو سال و خرده‌ای کار سازمانی چند میلیون عضو فعال دارد که در کانونها گرد آمده‌اند و چندین میلیون عضو غیر فعال دارد که‌یادر کانونها گردنیامده‌اند یا کانونهای زنده‌ای ندارند، نباید تصور کرد که همه کسان با این‌ترتیب موافقند. ما در کشور خود هنوز بازماندگانی از یک دوره عبرت‌انگیز تاریخ معاصر ایران داریم که نمی‌خواهند یا نمی توانند از آن دوره دل بکنند . آنها در فضای کنونی به آسودگی نفس نمی‌کشند و آرزوی تجدید آن دوازده‌سالی را دارندکه با هجوم نیروهای بیگانه به خاک ایران‌آغاز شد وکشور ما را تا لب پرتگاه نیستی برد .

نظام سیاسی و حزبی کنونی که برثبات و قدرت تصمیم گیری و مشارکت‌ملی درشرائط همگاری و همراهی استوار است به دهان آنها خوش نمی‌آید . آنها دوست‌ندارند که تکا .

همایون:هرج‌ومرج‌طلبان درایران‌جائی ندارند

هرکس و هرچیز روشن باشد . این دوره کوتاه پیشرفت همراه با ثبات که جامعه‌ما سرانجام‌پس ازچند صد سال آشوب داخلی و تجاوز خارجی به آن دست یافته‌برای آنهاهیچ‌خوشایند نیست . آنها نیاز واقعی ملت ایران را به اینکه بازهم در شرایط پیشرفت همراه با ثبات بسر برد تا اینهمه کار ساختمان و نوسازی‌را در زمینه های مادی و معنوی ، در زیر سازی اقتصادی و اجتماعی و سیاسی ، به سرانجامی برساند احساس نمی کنند.

پیکارتازه‌ای که ملت‌ایران آغاز کرده ، پیکار برای دگرگون کردن‌چهره این سرزمین ، دگرگون کردن روحیات‌و شیوه‌های‌کهنه و آماده شدن برای رویاروئی با آینده ، در نظر این بازماندگان گذشته های تاریک معنی ندارد . آنهادر اندیشه پیکار های دیروز و پیروزند و می‌خواهند پیکار های گذشته را از نو بجنگند .

هرچندگاه گروههائی از این مردمان‌گذشته، ازخواب زمستانی درازخود بیدارمی شوند و دست و پائی می زنند تا زمان را از پیش‌رفتن بازدارند و به سی و بیست وپنج سال پیش باز گردانند . اینها مانندآخرین « بوربورن های» فرانسه هستند که در وصفشان‌گفته بودند«نه‌چیزی فراگرفته‌اند، نه چیزی‌فراموش کرده‌اند.» استدلال ها و طرز تفکر و خواست هایشان سال های پس از جنگ را به یاد می‌آورد . گوئی زمان در این بیست و پنج ساله مانند خود آنان در جا زده است و ملت ایران از تاریخ‌اخیر خود هیچ درسی نگرفته است .

آنچه این سنگواره های سیاسی را زیر نور خودگاه و بیگاه به دست و پا زدن می اندازد چیست ؟تحولاتی در سیاست خارجی ، در اوضاع کشور های دیگر است . زیرا مهمترین عامل در زندگی سیاسی آنها هموارسیاست‌های خارجی بوده است .

آنها به جای اینکه تحولات سیاسی ایران را بدقت، نه ازروی‌تعصبات وپیشداوری ها و ساده کردن قضایاونه از پشت عینک سیاه خود ، ببینند دائما زیج نشسته‌اند ونظر های فلان شخصیت خارجی یا نتایج انتخابات فلان کشورخارجی راتجزیه و تحلیل می کنند .

١٦ سال پیش

شانزده سال پیش همین اشخاص همین نتیجه ها را از برخی تحولات خارجی گرفتند و جنب و جوشی به خود دادند . امروزهم به اتکای حساب هائی که روی برخی‌تحولات خارجی کرده‌اند در تنور آرزوی خود نان طمع می پزند .

در حساب های آنهافقط دو اشکال ساده هست. اول اینکه آنها طبیعت و ابعاد این تحولات را نشناخته‌اند و سخت درباره آنها مبالغه می کنند . اوضاع آنطورها هم که آنهامی پندارندنیست. دوم اینکه آنها هنوز در نیافته‌اند که ایران در پانزده شانزده ساله گذشته چه راه درازی را در اجرای‌سیاست مستقل ملی خود آمده‌است و چه اندازه‌دربرابرتحولات خارجی تاثیر ناپذیر شده است .

ایران دیگر آن کشوری که پاره‌ای از این عناصر دوست دارند ببینند نیست. این کشوری است با نیروی اقتصادی و دفاعی بسیار قابل ملاحظه و سیاست استوار و نیرومند .رهبری ایران از همیشه تواناتر است زیرا نیرو های‌سازنده جامعه بهتر از همیشه در اختیار هدفهای ملی قرار دارند.

زمان کشیدن پای قدرت های بیگانه در امور ایران مدتهاست سپری شده است. ما پس از دویست سال‌پیکار ضد امپریالیستی ، اکنون‌به تنها دور از اعمال نفوذهای خارجی بسرمیبریم بلکه در خطرفوری آنهانیزقراردارایم کاملاروشن‌است‌که ملت‌ایران بعناصری که امید هایشان را به نیرو هائی دربیرون از ایران بسته‌اند اجازه حرکت نخواهد داد.

اما از اینهاگذشته اشکال اصلی این عناصر در طرح نادرستی‌است‌که برای ایران دارند. طرحی‌که نادرستی‌اش را بیست و چهار سال پیش همه مردم ایران فهمیدند وبا یک جنبش آنرا بزباله‌دان تاریخ انداختند ولی‌معدودی از این اشخاص هنوز می خواهند به‌ایران‌تحمیل کنند.

اولویت های ایران ثبات و استواری سیاست‌ها ووجود قدرت عالی تصمیم‌گیری در کشور است. ما هنوزکارهای ناکرده بسیار داریم که باید با جمعیت خاطر و از سر فرصت‌بدانها پردازیم‌و نیروی جامعه‌را در رقابتهای عوام‌فریبان و عمال ارتجاع‌و دست نشاندگان مستقیم و غیر مستقیم بیگانه به‌هدر ندهیم .

هرج‌و مرج

آنها که هرج ومرج‌را برای این جامعه می‌خواهند و مهم نیست که خودشان نامش را چه‌میگذارند،چون‌سرانجامش جز هرج ومرج نیست، حتی مصلحت خودشان را نیز در نظر ندارند . آنها امروز هم مانند بیست وپنج‌سال پیش درکار آن هستند که‌زمینه را برای نیرو های دیگری آماده کنند که پشت سر آنهامنتظر فرصت مناسب هستند .

بیست وپنج سال پیش هم این سنگواره‌ها بی آنکه خودشان همبدانند داشتندراه حریفان بسیار نیرومندی را هموار میکردند. در حالی که وقتشان به پرگوئی و دادن شعار های عوامفریبانه تلف می شد درپیرامون آنهاخطر های بزرگتری برای خودشان و برای کشور بطور کلی دهان باز می‌کرد .

اگر خود اینها توانائی پند گرفتن از تاریخ وگذشته را ندارند ملت ایران می تواند بیدارشان کندکه بیهوده‌سنگ دیگران را بسینه‌خودنکوبند. اگر کسی از تغییر اوضاع این کشور بهره‌مند شود اینها نخواهند بود . نقش اینها امروز هم مانند بیست و پنج سال‌پیش نقش واسطه‌حقیری است. اما معامله‌ای که باید با جمعیت خاطر و از سر فرصت‌بدانها پردازیم‌و نیروی جامعه‌را در رقابتهای عوام‌فریبان و عمال ارتجاع‌و دست نشاندگان مستقیم و غیر مستقیم بیگانه به‌هدر ندهیم .

تهران شهر هزار نرخ!

تهران را باید شهر هزار نرخ بگوئیم. یک کالای واحد در هر محله تهران و درهر مغازه نرخ متفاوت دارد. تقریبا فروشندگان به نسبت موقعیت مکان و محل و شاید هم به نسبت موقعیت خریدار هر جنس را هر قدر که تیغشان ببرد، می فروشند! تقریبا ضابطه‌ای هم برای یکسان کردن نرخها در نقاط مختلف شهر نیست و همین یکسان نبودن نرخها، مشکلی بر مشکلات بسیار مردم شهرما. بویژه خانمهای خانه‌دار که غالبا خرید خانه را بعهده دارند، افزوده است. واقعا دلیل این یک بام و هزار هوا چیست؟

مشتری‌ها نه حوصله چانه زدن دارند و نه وقت شکایت مردم می گویند وقتی میخواهیم چانه بزنیم فروشنده، اتیکت نصب شده روی جنس را نشان می دهد. بعضی از فروشندگان هم که مورد اعتراض قرار میگیرند، فورا میگویند برو شکایت کن. معلوم است از شکایت ما نمی ترسند و از مکافات این قبیل شکایات واهمه ندارند.

یکی دو هفته پیش ناگهان سیگار وینستون که همه جا در دسترس بود کمیاب و نایاب شد.

روز شنبه هفته بعد سیگار وینستون طبق معمول بحد وفور در دسترس بود. ولی گران شده بود خوب حرفی نیست. لابد شرکت دخانیات موافقت مرکز بررسی قیمتها را جلب کرده و سیگار خارجی را گران کرده است. اما سیگار داخلی را که گران نکرده. یک نوع از سیگار وینستون را که میگویند ایرانی است و قبلا هر بسته ۳۸ ریال قیمت داشته چرا گران شده است؟همان سیگار را هم اکنون مغازه داران ـ با اکراه ـ هر بسته ۴۰ ریال می فروشند و دکه داران ۴۳ تا ۴۵ ریال. اگر به یک سیگار فروش بگوئی سیگار وینستون ایرانی میخواهم میگوید ندارم و خارجی! آنرا میدهد. میگویند سیگارهای ایرانی ۳ خط در بغل پاکت نوشته دارد و نوع خارجی ان ۴ خط. من میگویم این ادعا درست نیست زیرا طعم و مزه و دود هردوی آنها یکی است. این فروشندگان ما هستند که هفت خط دارند!

نرخهای خلق الساعه

اگر شما در محله‌ای مثلا شهباز جنوبی از ده مغازه (بشرط اینکه پیدا کنید) تخم مرغ بخرید، حتما به ده نرخ خواهید خرید. در بعضی محله‌ها، نرخ‌ها خلق الساعه هستند. به این معنی که مثلا برای خرید سیب درختی یا گوجه فرنگی فروشنده اولی نرخی را میگوید و شما که فکر می کنید شاید ارزانتر آنرا بدست بیاورید از او میگذرید. فروشنده دومی سیب خوب ندارد، سومی و چهارمی گرانتر می فروشند. ناگزیر نزد فروشنده اولی باز می‌گردید ولی می بینید اتیکت عوض شده و نرخ ترقی کرده! اعتراض می کنید. میگوید: آنها درجه ۳ بود تمام شدو اینها درجه ۲ و مرغوبتر است! درحالیکه خوب میدانیم سیب‌ها همان سیب قبلی است، و فقط چندتا سیب درشت‌تر را از زیر انبوه سیب‌ها بیرون کشیده و روی «بارسیب» گذاشته است.

یک خانم خانه‌دار در بازار روز خیابان هاشمی اظهار داشت:

فروشندگان میوه و تره بار عجیب «تردست» شده‌اند. دو نوع خیار را با دو اتیکت قیمت نزدیک به هم میگذارند. وقتی نوع ارزانتر آنرا انتخاب و «سوا» میکنی پای ترازو موقع پول دادن فروشنده قیمت نوع مرغوب را مطالبه می کند. برمیگردی بگوئی این خیار از نوع ارزان قیمت است می بینی اتیکتی که برروی آن نهاده شده قیمتی است که فروشنده ادعا می کند! من یکی دو مرتبه اول از کم ذهنی و کودنی خودم شرمنده شدم. ولی دفعات بعدی متوجه کلک فروشنده شدم.

میدهد که نرخ کالاها در نقاط مختلف شهر به تناسب موقعیت هر محل سیر صعودی یا نزولی دارد. بالای شهر، نرخ های بالا پائین شهر نرخهای پائین!

پنیر:

در خیابان غیاثی، یک کیلو پنیر ۱۵ تومان، یکنوع آن ۳۰ تومان، دویست متر جلوتر ۱۴ تومان، سرچشمه ۱۳ تومان و نیم، انتهای دامپزشکی ۱۵ تومان. سرپل تجریش ۱۶ تومان، تهران نو ۱۳ تومان و نیم، نظام اباد ۱۵ تومان میدان راه آهن ۱۶ تومان، میدان اعدام ۱۳ تومان یکنوع آن ۴۰ تومان، تعاونیها ۱۳ تومان.

نرخ تعیین شده

برای کلی فروشی ۱۲۲ ریال، جزئی فروشی ۱۴۰ ریال.

۳نوع پنیر موجود است، خارجی ـ ایرانی ـ (جلدی: که قیمتش بین ۳۰ تا ۴۰ تومان است) پنیر خارجی چهارنوع است، دانمارکی، المانی، هلندی و ایرلندی. معروفترین پنیرهای ایرانی ـ لیقوانی و تبریزی است.

سیگار وینستون:

درخیابان کرمان هر بسته ۴۵ ریال انتهای هاشیمی ۴۰ ریال، اول خیابان آهنگ درشهباز ۴۵ ریال، اول شهناز ۱۸ ریال، میدان راه آهن ۲۰ ریال امامزاده حسن ۱۲ ریال، کنار میدان سپاه دانش درخیابان هاشمی به فاصله ۶ متر ۱۰ـ۱۲ و ۱۵ ریال همه از یکنوع. درهتل های تهران یک پرس ۱۲۰ تا ۲۰۰ ریال

انواع کولا:

درخیابان بوذرجمهری هربطر ۸ ریال. انتهای نیروهوائی ۱۰ ریال. تهران پارس ۱۰ ریال کورش کبیر ۳ راه تخت جمشید ۱۰ ریال خیابان غیاثی جنب مسجد ۷ ریال، داخل خیابان نیک عهد ۸ ریال، باب همایون ۸ ریال میدان بهارستان ۸ ریال خیابان شاه ۷ ریال. میدان راه آهن ۷ ریال و صدمتر فاصله ۸ ریال. جودایه چند مغازه ۷ ریال. داخل یک موسسه خصوصی دررستوران یک موسسه خصوصی ۷ ریال، خارج از رستوران درهمان موسسه ۱۰ ریال. درهتل ها و رستورانهای تهران از ۱۰ ریال تا هربطر ۲۰ ریال فروش انواع کولا طبق نرخ مرکز بررسی قیمتها بجز رستوران ها ۷ ریال است و هیچکس حق ندارد بابت گذاشتن ان دریخچال پولی اضافه بگیرد.

تعویض روغن اتومبیل:

درمیدان نادر انتهای غیاثی ۲۵ تومان. انتهای شهباز جنوبی ۲۰ تومان. یوسف اباد، زیر منبع اب ۱۷ تومان، پائین تراز میدان اعدام ۲۲ تومان، خیابان ری ۱۸ تومان جاده تهران نو ۲۰ تومان. سلسبیل ۲۵ تومان، سی متری نیروی هوایی ۱۸ تومان، میدان خراسان ۱۶ تومان.

گوجه فرنگی:

درمیدان امین السلطان هرکیلو ۲۵ ریال، میدان شوش ۳۰ ریال، میدان نادر ۴۵ ریال، خیابان شهناز-۴۰ ریال، جوادیه ۲۵ ریال، سرپل امامزاده حسن ۲۵ ریال نازی آباد ۳۵ ریال، اول خیابان تهران پارس ۳۵ ریال، خیابان پهلوی بالاتر از چهارراه پهلوی ۵۵ ریال.

بادمجان:

انتهای خیابان آریانا ۴۵ ریال، و صدمتر فاصله ۴۰ ریال، خیابان سیروس ۴۰ ریال، سرچشمه ۲۳ ریال میدان امین السلطان ۳۲ ریال، خیابان صاحب جمع (بیرون میدان) ۴۰ ریال، میدان ژاله ۳۵ ریال خیابان شاهرضا ۵۰ ریال، معمولا اجناسی مثل گوجه فرنگی و بادمجان درساعت مختلف روزنیز درتهران نرخ متفاوت دارد و هرچه به غروب نزدیک تر شود،، ارزانتر میشود!

تخم مرغ:

درباغ شاه ۸ تومان میدان اعدام هرکیلو ۸۲ ریال، خیابان ری ۸۵ ریال. خیابان غیاثی دانه‌ای ۸ ریال! سرپل تجریش ۸۵ ریال، توضیح اینکه این نرخها که گرفته شده چندان هم آسان نبوده زیرا از هر ده مغازه که برای خرید تخم مرغ مراجعه شده ۹ مغازه تنها با یک کلمه نداریم، از شرگزارشگر ماراحت شده‌اند. برخی مغازه ها هم ابتدا میگفتند نداریم ولی بعد معلوم شد که دارند!

بلوز تابستانی کودکانه:

یک بلوز نازک کتانی

درخیابان بهار همان جنس و همان مارک: از ۳۰ تومان تا ۴۰ تومان در خیابان پهلوی ۴۰ تومان،خیابان شاه از ۳۰ تا ۳۲ تومان هیچیک از فروشندگان فاکتور خرید خود را ارائه ندادند.

بلوز زنانه:

یک بلوز دربازار صفوی ۱۸۰ تومان، در یکی از فروشگاههای بزرگ ۱۲۰ تومان درخیابان پهلوی جنب سینما آتلانتیک ۱۳۵ تومان دربازار بزرگ ۸۷ تومان درخیابان بلوار الیزابت ۱۶۰ تومان درخیابان شاهرضا ۱۱۰ تومان درتهران پارس ۱۵۰ تومان. از این بلوز درخیابانهای جنوبی و غربی شهر دیده نشد.

نرخ اجناس درمحله های بالای شهر بیشتر است

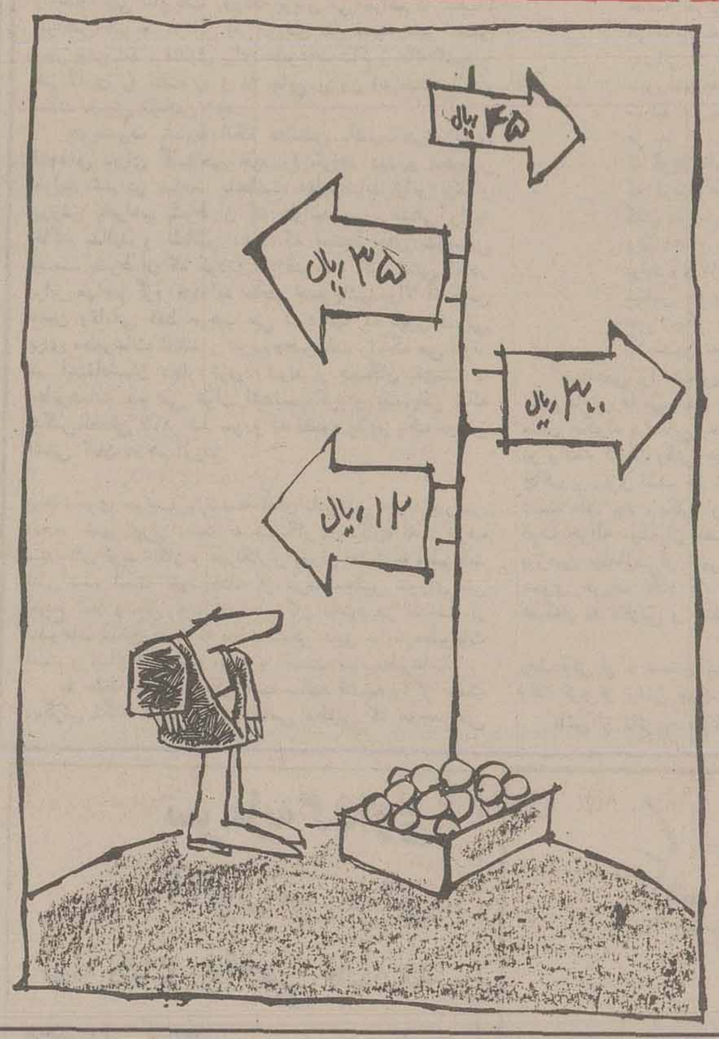

بادمجان درتهران درهرساعت ازروز نرخ تازه‌ای بخود می گیرد!

نرخهای خلق الساعه بسیاری از خانمهای خانه‌دار را که برای خرید از خانه خارج می شوند، گیج می کند

گزارشگران ما برای آنکه نرخ بعضی از محصولات و کالاهای مورد نیاز مردم را در نقاط مختلف شهر بدانند. از چند روز پیش یک کالا را از نقاط مختلف تهران خریداری و قیمت آنها را یادداشت کردند.

آنچه را در جدول های زیر خواهید خواند، همان یادداشت‌هاست ولی...

بررسی این یادداشت نشان

میدان شوش: ارزانترین نقطه پایتخت

سری هم آهنگ لوازم خانگی کِن وُود مخصوص زندگی آپارتمانی

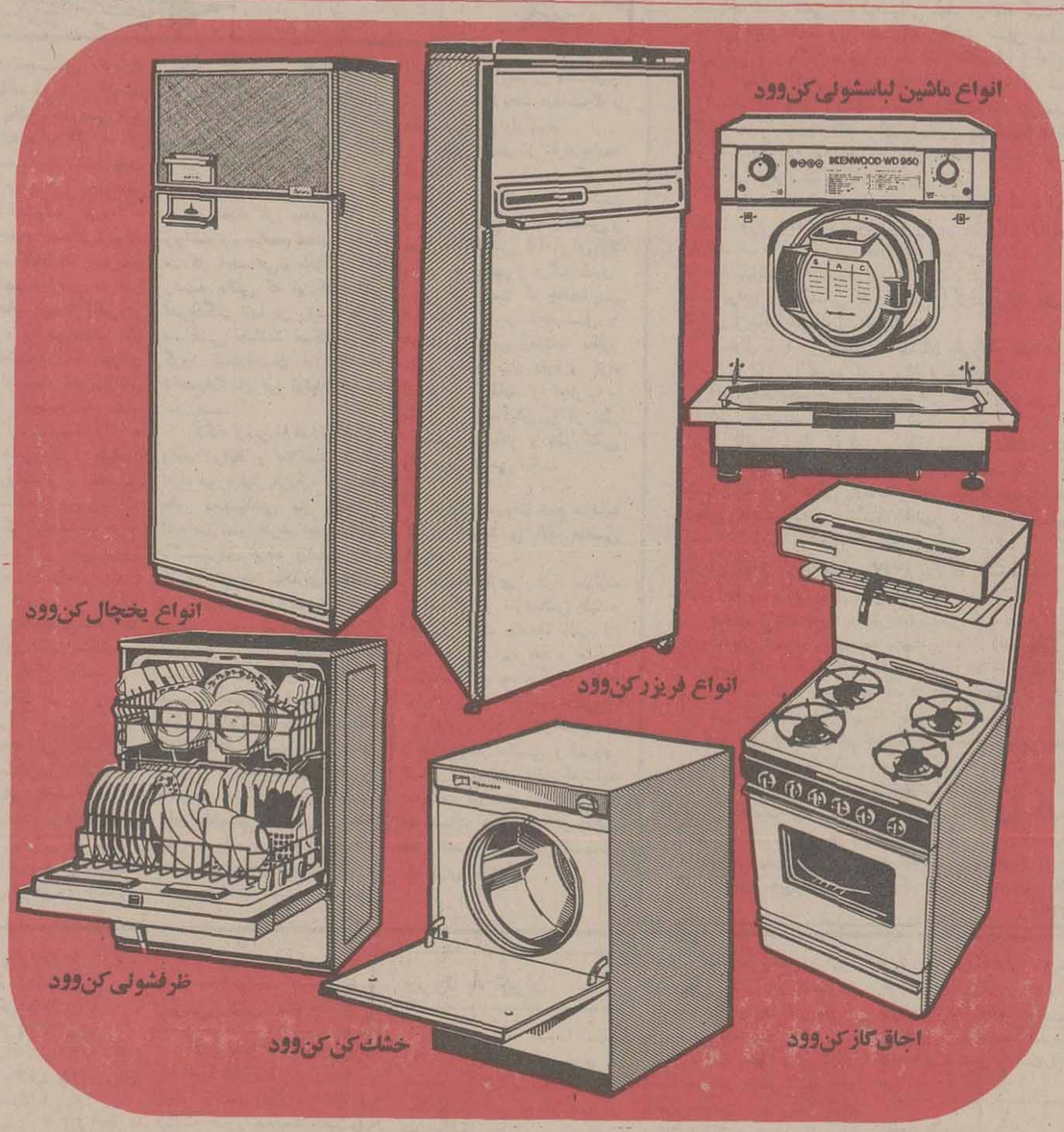

با انتخاب سری هم آهنگ لوازم خانگی کن‌وود
ازبرنامهٔ هم آهنگ: سرویس ـ تعویض قطعات ونظارت مستمر به همه وسایل خانگی یکجا استفاده کنید این برنامه سالهاست که درکشورهای بزرگ صنعتی و در زندگی آپارتمانی با موفقیت اجرا میشود.

KENWOOD

شرکت نمود (سهامی خاص) نماینده انحصاری کن‌وود انگلستان درایران
قسمت بازرگانی و نمایشگاه: خیابان تخت جمشید ـ ساختمان بلر تلفن های ۱۸ تا ۱۷-۸۳۲۰۱۷ ـ ۷ تا ۵-۸۳۳۰۰۵ ـ ۹ تا ۶-۸۳۸۰۷۶ ـ ۸۳۶۷۷۹
قسمت سرویس: خیابان سوم اسفند ـ شماره ۴۴ ـ تلفنهای ۱۵ تا ۳۰۹۱۱

اطلاعات ۱۳۰۴

بنیانگذار: شادروان عباس مسعودی
صاحب امتیاز و مدیر: فرهاد مسعودی
سردبیر: حسین بنی احمد
سال پنجاه و یکم
محل اداره: خیابان خیام. ساختمان اطلاعات
تلکس ۲۱۲۳۳۶ ـ تلگرافی: اطلاعات. تهران. تلفن ۳۲۸۱

سخن روز

طلیعه خوش

درمراسم معرفی مدیر و اعضاء هیأت عامل بانک فرهنگیان به پیشگاه ملوکانه، شاهنشاه ضمن تاکید براهمیت نقش این بانک نوبنیاد در افزایش حدود رفاه جامعه فرهنگی کشور، فرمودند: «استقبال فرهنگیان از سهام بانک نشان داد که مردم ما امور مهم را خیلی خوب می فهمند و موضوع را جدی میگیرند و از ان استقبال میکنند.»

سپس شاهنشاه با یادآوری لزوم فعالیت بانک فرهنگیان درحد فعالیتهای یک بانک سودآور تجارتی، مسأله نیاز فرهنگیان به مسکن را خاطر نشان کردند و فرمودند: «بانک فرهنگیان باید تا آنجا که فرهنگیان میخواهند، درحدود مقدورات خود و با همکاری وزارت مسکن و شهرسازی، سیاست سنجیده‌یی برای تأمین مسکن فرهنگیان اتخاذ کند و از روشهای جدید ساختمانی مانند روشهای پیش ساخته و مصالح و لوازم جدیدی که دردنیا مورد استفاده است، یاری بگیرد.»

بانک فرهنگیان که از فروردین ماه گذشته بفرمان همایونی آغاز بکار کرده است و اولین شعبهٔ آن در ابتدای ماه اینده گشایش خواهد یافت، درهمین مدت کوتاه نشان داد که جامعهٔ فرهنگی کشور براستی نیازمند چنین سازمانی بوده است و بالنتیجه تأسیس بانک مورد بحث منجر به رفع بسیاری از حاجات وابستگان به این جامعه شریف خواهد شد.

استقبال فرهنگیان از سهام بانک خودشان، حتی بیش از حدی بود که انتظار میرفت: خرید سهام بانک از طرف ۲۰۵هزار سهامدار خود مؤید این نکته بود که خریداران سهام دریافته‌اند از طریق بانک نوبنیادشان قادر به حل بسیاری از مسائل شخصی خواهند شد.

درحال حاضر، علاوه بر تأسیس شعب مختلف، چنین بنظر میرسد که مهمترین وظیفهٔ این بانک یافتن کوتاهترین راه درجهت تأمین مسکن موردنیاز فرهنگیان باشد. اما همچنان که نخست‌وزیر درأجتماع روزسه‌شنبه درباشگاه فرهنگیان تصریح کرده این وظیفه‌یی نیست که انجام آن را بتنهایی از یک بانک نوبنیاد بخواهیم.

بانک فرهنگیان اگرچه با سرمایه‌یی کلان ـ بیش از هربانک دولتی یا خصوصی ایرانی درمراحل اولیه ـ کار خود را اغاز کرده است، اما این سرمایه وطلیعه خوش استقبال از سهام بانک نیز بتنهایی برای حل مشکل مسکن جامعه فرهنگی کفایت نخواهد کرد. فرهنگیان ما ـ همانند کلیه کارمندانی که حقوق ثابت دارند ـ بیش از گروههای دیگر اجتماعی با مشکل مسکن دست به گریبانند علی‌الخصوص که درسالهای اخیر، بیشتر اپارتمانهای نوساخته یا از نوع گرانبها و لوکس بوده و یا از نوع بسیار ارزان قیمت و مناسب زندگانی کارگری.

درنتیجه، تعداد فرهنگیانی که از طرحهای جدید اپارتمان سازی بهره برده‌اند، چندان ناچیز است که نمیتوان به حسابش اورد. بنابرین، همچنان که نخست‌وزیر نیز وعده داده است ـ زمانی میتوان به حل مساله مسکن برای فرهنگیان امیدوار بود که دولت از همکاری و همراهی درین زمینه باز نایستد و بخصوص از برنامه‌های بانک برای تهیه مسکن ارزان قیمت و مناسب حال و اوضاع اجتماعی فرهنگیان پشتیبانی کامل کند.

بهرصورت، بانک فرهنگیان که پیش‌بینی میشود بزودی در رده دومین بانک ایران در عرصه فعالیتهای بانکی ظاهر گردد، بهاریست که از سالی نکو خبر میدهد، اما بشرط ان که شتاب و شتابزدگی درکار نباشد زیرا انجام خواستها و توقعات بیشمار برای هیچ سازمان نوبنیادی، در مراحل اولیه، ممکن نیست. و باعتقاد ما یکی از مهمترین وظایف بانک فرهنگیان دراین است که اولویت‌ها را بدقت باز شناسد، و با سرعت ـ نه شتاب ـ برنامه‌هایی را اغاز کند که اجراء انها بیش از هربرنامه دیگری در ترفیه حال اکثریت اعضاء جامعه فرهنگی موثر باشد.

نامه به سردبیر

نقدی براردوی ۴ روزه پیشاهنگی

یکماه قبل از اتمام مدرسه، دخترم خوشحال و خندان خبر داد که به اردو خواهند رفت و ما هم خوشحال‌تر از او برای اینکه او از این کار راضی بود.

اردو در تاریخ جمعه ۳۶/۳/۲۷ تشکیل گردید و من دخترم را به اردوگاه بردم. مربیان با خوشروئی به استقبال آمدند و من با دلی آسوده فرزندم را بدستشان سپردم.

ولی من غروب همانروز باتفاق خانواده بدیدن او رفتیم. دم در ورودی منظریه دربانی بود که از من ۴۰ ریال برای ورودیه ماشین مطالبه کرد که البته روی شیشه کیوسک این مطلب نوشته شده بود. ولی برای هر نفر سر نشین اتومبیل نیز ۲۰ ریال مطالبه کرد که در این محاسبه بچه‌های کوچک را نیز شمرد. به حساب او بایستی مبلغ ۱۶۰ ریال پرداخت میکردیم و جناب دربان ۱۰ ریال تخفیف داد که در برابر ۱۵۰ ریال پول ما سه قبض ۵۰ ریالی بمن داد که نه مهری داشت و نه امضاء مقام مسئول. و معلوم شد که ضابطه‌ای وجود ندارد و جناب دربان میتواند ببخشد اگر صفت کریمی و بخشندگیش گل کرده باشد. روز دیگر همین دربان بجای ۱۵۰ ریال فقط ۵۰ ریال گرفت که البته بحساب نفری ۲۰ ریال میبایست مبلغ ۱۱۰ ریال میگرفت. من گفتم که این قبض‌ها برای مراسمی دیگر درست شده و به این مسئله ارتباط ندارد. بهر حال عین این قبض‌ها را ضمیمه این نامه میکنم و از اینکه این عمل بدون هیچ ضابطه‌ای صورت میگیرد، برخود وظیفه میدانم که موضوع را منعکس کنم. حالا کاری نیست که چرا اصولا برای مراجعه بمنظور ملاقات فرزندم هرروز بایستی مبلغ ۱۵۰ ریال پول بدهم و در برابر این پول چه نوع سرویس و خدمتی عرضه میشود.

روز مراسم پایان، پس از اینکه فرشته‌ها و شیر بچه‌کان وارد میدان شدند، پیشاهنگان سیار وارد شدند و شعر ورود آنها که توسط خودشان با صدای بلند خوانده میشد و اهنگ مخصوصی نیز داشت، اعداد یک تا ده منتها بزبان انگلیسی بود (وان، تو، تری،........ الی..) من واقعا متعجب شدم که در کشور ایران و در اردوی پیشاهنگان شعار ورود عده‌ای پیشاهنگ جوان اعداد انگلیسی باشد.

ولی حقیقتا باید بگویم که مربیان کمال دلسوزی را برای بچه‌ها داشتند. من نه فقط مربی فرزند خودم را که خانم کردی بودند درود میفرستم، بلکه کلیه مربیان را سپاس میگویم که اینهمه فداکار هستند و مربی بمعنی حقیقی کلمه هستند.

البته بدی‌ها و نارسائی‌ها را باید تذکر داد تا تحت بررسی و تحقیق قرار گیرد و بهبود یابند.

نعمت کدیور

ملا حسن نخود بریز است!

احمد احرار

من افتخار عضویت سندیکای نویسندگان و خبرنگاران را ندارم ولی بنام یک روزنامه نویس می خواهم از سندیکا خواهش کنم بعد از این اگر موردی مثل قضیه اخیر انجمن شهر پیش امد و قلدری برای مطبوعات شاخ و شانه کشید یا خبرنگاری را کتک زد و از جایی بیرون انداختند، اجازه ندهند خبرش منعکس شود.

بنویسید، بشرط انکه مطمئن باشید هرزه گوی قلچماق سزای گستاخی خود را خواهد دید و مجبور خواهد شد در ساحت باعظمت مطبوعات زانو بزند و پوزش بخواهد. بشرط آن که بتوانید پوزه مدعی را به خاک بمالید و نشانش دهید که مسجد جای بدزبانی نیست. بشرط آن که خودتان از قدرت و اثر مشتی که در برابر مهاجم گره کرده‌اید خاطر جمع باشید والا انعکاس چنین وقایعی فقط موجب می شود آنها که هنوز قدرتی برای مطبوعات قائلند و حریم مطبوعات را نگه می دارند در اعتقادشان دچار تردید شوند و همگان بفهمند با مطبوعات هم می توان اشتلم کرد و بفرض آنکه عکس العملی ظاهر شد سر و ته قضیه را در یک مجلس آشتی کنان به هم اورد.

پرخاشگری سرتیپ بازنشسته آقای نادرخانی در مقام رئیس انجمن شهر تهران نسبت به خبرنگار «ایندگان» که از طرف سندیکای نویسندگان و خبرنگاران بعنوان اهانت به مطبوعات تلقی شده است، خوشبختانه از طرف مجلس شورای ملی تقبیح شد و تنی چند از نمایندگان محترم در حمایت از مطبوعات سخن گفتند که باعث تشکر عمیق جامعه مطبوعات است و نشانه توجه قوه مقننه به اهمیت مقام مطبوعات.

با حفظ مراتب تشکر، شما بیائید قضیه را از سمت دیگرش نگاه کنید. ببینید تمامی مطلبی که موجب می شود مجلس شورای ملی به حمایت مطبوعات قد علم کند از چه قرار است؟ انسان اگر دور ازین محیط باشد و بشنود یا بخواند که در مجلس شورای ملی چه نطقهای پرشوری به جانبداری از مطبوعات ایراد شده است با خودش می گوید ببین در چه مهلکه بزرگی افتاده اند و چه دشمن قوی پنجه یی سر شاخ با مطبوعات بند کرده که مجلس به یاری مطبوعات برخاسته است؟

روح یغما شاد. شعری از و به خاطرم آمد که گویی حسب الحال امروز ما گفته است:

در خواب شهید کربلا را
دیدم که زدیده اشک ریز است
گفتم زغمت ای انکه تاحشر
هر چشم زچشمه گریه خیز است
ما بر تو همی چکیم کوکب
چشم تو چرا ستاره ریز است؟
باز این زیاد در جدال است
یا شمر شریر در ستیز است؟
گفتا که ننالم از اعادی
بر من زاحباب رستخیز است
خاصه خرکی که در تکایا
هر شام و سحر به عر و تیز است
رسوائی ال مصطفی را
منبر، منبر به جست و خیز است
جوشد چو خم شراب انگور
هر جا که سراغ یک مویز است
گه گوید عابدین غلام است
گه گوید فاطمه کنیز است
گفتم بفدایت، این ستمها
برتو زکدام بی تمیز است؟
مولود وی از چه مرز و بوم است؟
شغلش چه و نام وی چه چیز است؟
اهی زجگر کشید و گفتا:
ملا حسن نخود بریز است!

بدبختی را بنگرید که تیر بلا از کجا بسمت مطبوعات رها می شود و مطبوعات، از زخم زبان و زخم سنان چگونه مردمانی به خود می پیچند و ناله می کنند. در واقعه کربلا، وقتی حضرت ابوالفضل «ع» با بدن چاک چاک بر روی اسب خم شده و توش و توان جنگیدن را از دست داده بود ، یکی از لشگریان خصم نوک نیزه را با قوت حواله سینه ان حضرت کرد تا او را از پشت اسب برزمین بیندازد. آن شیر بیشه شجاعت با چشم نیمه باز بسوی حریف نگاه کرد و دید مردی است که در میان همگنان به لافزنی و بزدلی شهرت دارد:

وقت ذکر غز و شمشیر دراز
وقت کرو فر تیغش چون پیاز

دلش از تاثر به هم فشرد. فرمود ای شقی، گاه دلیری و خودنمایی توست، وقتی امده ای که دست در بدن ندارم!

تیمسار ریاست انجمن شهر تهران را من از نزدیک ندیده ام در انتخابات انجمن شهر هم به ایشان رای نداده ام. با اینحال موقعی که به ریاست انجمن انتخاب شدند حس کردم انتخاب مناسبی است و با خودم گفتم قبای ریاست انجمن شهر تهران را به قامت خوب کسی بریده اند که هم تیمسار است، هم رشید است، هم نام و نسب از نادر میبرد. اتفاقا چیزی نگذشت که شهرت پیدا کرد نمایندگان مجلس شورای ملی طرحی برای دریافت عوارض از اتومبیلهای تهران در دست تهیه دارند، عطف به همین شایعه تیمسار ریاست انجمن شهر مثل سد سکندر ایستاد و نطق شدید اللحنی در جلسه انجمن ایراد کرد مبنی بر اینکه وضع عوارض از حقوق خاص انجمن شهر است و چون انجمن شهر تهران با چنین عوارضی موافقت ندارد تا من اینجا نشسته ام اجازه نخواهم داد هیچ مقامی بجای انجمن شهر تصمیم بگیرد و همچو عوارضی وضع کند.

به شرفم قسم وقتی اظهارات رئیس انجمن شهر را در روزنامه خواندم سخت به هیجان امدم و چند بار به سرم زد که تلفن کنم و این ابراز شخصیت را به ایشان تبریک بگویم. ولی نظرم رسید که بهتر است کمی منتظر شوم و ببینم کار به کجا می کشد.

بدیهی است که من انتظار نداشتم اخطار رئیس انجمن شهر مانع تقدیم یا تصویب طرح نمایندگان و برقراری عوارض اتومبیل شود. حتی نسبت به اینکه عوارضی از اتومبیلها بگیرند یا نگیرند، عقیده خاصی نداشتم. موضوع از ان جهت برایم اهمیت داشت که میدیدم یک صاحب منصبی اینطور از خودش شخصیت نشان میدهد و پیه از دست رفتن جاه و مقام را به تنش مالیده سفت و سخت بر سر عقیده اش ایستاده است.

هنگامی که طرح نمایندگان از تصویب گذشت همچنان احترام عمیق من نسبت به تیمسار باقی بود. خصوصا که میدیدم جلسات انجمن شهر را نواب رئیس اداره میکنند و پیدا بود که تیمسار از حضور در انجمن خودداری میکنند. از مردی که گفته بود «تا من اینجا نشسته ام اجازه نمیدهم...» جز این هم انتظاری نمیرفت، ولی بعد از چند هفته تیمسار تشریف اوردند و رفتند ان بالا، در مسند ریاستشان نشستند و چه بسا دستور فرموده باشند ان دو جمله «تا من اینجا نشسته ام...» را از صورت مذاکرات انجمن شهر حک کنند.

دلخوری تیمسار ریاست انجمن شهر و کسانی چون ایشان از مطبوعات بخاطر همین است که مطبوعات را نمیشود تراشید. آن چیزی را که در مطبوعات چاپ شد و بزرگ و کوچک خواندند، نمیشود مثل غلط افتادن نقطه در سیاه مشق بچه ها به آسانی لیسید و از میان برد. آنها از همین خبرنگارانی که درگردنه کتکشان میزنند و از جلسه اخراجشان میکنند، وحشت دارند. از لاشه مطبوعات هم میترسند و به تجربه دریافته اند اسایش و فراغت انجاست که مطبوعات نباشد.

خودمانیم... حق هم دارند!

سرمایه گذاری آموزشی برای نیازهای واقعی جامعه

محمد ولی کیانمهر

جامعه فرهنگی ایران این روزها از جنب و جوشی زاید الوصف برخوردار است و از هر گوشه و کنار مملکت خبری بگوش میرسد که با امور فرهنگی جامعه بنحوی در ارتباط میباشد.

تشکیل بانک فرهنگیان، برگزاری آزمون همگانی دانشگاهها و مدارس عالی، تشکیل اردوهای عمران ملی دانشجویان و هنرآموزان، برگزاری همایش استادان و معلمان و دانشجویان در بابلسر و خلاصه بسیاری خبرهای دیگر حکایت از این تحرک و تلاش دارد.

هدف از تمام این فعالیت‌ها، بهبود کیفی و کمی آموزش بویژه آموزش عالی در دانشگاهها و مدارس عالی کشور میباشد، لذا جا دارد، این دسته از امور با دقت و روشن بینی موشکافانه‌ای مورد بحث و بررسی قرار گیرد.

پس از افزایش در آمدهای نفتی در ایران و رونق اقتصادی در جامعه، دولت قسمت مهمی از در آمدهای عمومی کشور را اختصاص به هزینه‌های آموزشی، مخصوصا آموزش عالی داده است.

اینک بالغ بر دویست هزار نفر از نیروی کار آمد و جوان مملکت، در رشته‌های گوناگون دانشگاهی در ایران به تحصیل اشتغال دارند و بشکلی در سرمایه گذاری‌های دراز مدت علمی جامعه خود مشارکت نموده‌اند.

اگر همه امکاناتی را که جامعه به امر آموزش اختصاص داده است، تبدیل به ارزش روز و ارزش مادی کنیم بیک رقم بسیار بزرگ میرسیم، لذا با این چنین سرمایه گذاری عظیمی در بخش آموزش انتظاراتی هم از محصول آن که همانا توسعه و گسترش فرهنگ عمومی افراد جامعه، تربیت نیروی انسانی ماهرو متخصصان فنی و پزشکی و سایر رشته‌های علمی است متصور است.

همچنان که اشاره شد بالغ بر دویست هزار نفر دانشجوی دختر و پسر اینک در رشته های مختلف دانشگاهی در ایران به تحصیل اشتغال دارند، پس می‌باید با توجه به هدف‌ها و نیازهای جامعه و لزوم گسترش فرهنگ عمومی، اقدام به ایجاد رشته‌های تحصیلی مناسب نمود.

اغلب رشته‌های تحصیلی در دانشگاهها و مدارس عالی در ایران بدون در نظر گرفتن نیازهای، فوری و متوسط المدت و بلند مدت جامعه دایر شده است و از آنجائی که هنوز جوانان ما آشنائی چندانی با نیازهای حقیقی بازار کار ندارند و صرفا اغلب آنها میخواهند به دانشگاه بروند و دانشجو بشوند، اینست که اگر داوطلبی در رشته مورد علاقه خود که مثلا پزشکی است، انتخاب نشد، به رشته ادبیات و علوم انسانی روی میاورد و در حال دانشجو میشود. با این چنین دید و نگرشی نمیشود بازده کافی و لازم را از سرمایه گذاری یاد شده گرفت، لذا ضرری چند جانبه متوجه آحاد جامعه میگردد.

اینک گروه عظیمی از دانشجویان دانشگاهها و مدارس عالی، در رشته‌های علوم انسانی و علوم اجتماعی به تحصیل اشتغال دارند که پس از مدت چهار پنج سال صرف وقت در این رشته‌ها، وارد بازار کار میشوند و از آنجائی که زمینه‌های شغلی متناسب با تعداد فارغ‌التحصیلان این رشته‌ها، ایجاد و در نظر گرفته نشده است، این گروه با مشکل پیدا کردن کار و شغلی که در ارتباط با رشته تحصیلیشان باشد روبرو میگردند. پس از مدتی سرگردانی ناچار به مشاغلی روی می‌آورند که حتی قبل از رفتن به دانشگاه و اتمام دوره تحصیلی هم شرایط احراز آن را داشته‌اند، لذا از سرمایه گذاری‌های خود در زمینه آموزش عالی، تقریبا هیچ سود مادی بدست نمی‌آورند. شاید این تصور بوجود آید که ممکن است دانشجویانی که نتوانسته‌اند به رشته پزشکی راه یابند و اینک در رشته‌ای، مثلا ادبیات و علوم انسانی به تحصیل اشتغال دارند، ادیب و محققی خوب از کار در آیند و خدمتی شایان به فرهنگ و ادب کهن ایران زمین بکنند.

باید گفت، احتمال تحقق یافتن این حدس، خیلی کم و نزدیک به صفر است زیرا اینک اگر چه تعداد دانشجویان رشته‌های علوم انسانی، بویژه ادبی، در دانشگاهها و مدارس عالی کم نیست ولی سطح کیفی کار آنان خیلی پائین است، در جامعه فرهنگی و ادبی ایران اینک بیم آن میرود که اگر تعداد معدودی محقق و پژوهشگر را که از نسل گذشته باقی است از دست بدهند با خلاء و فقر محقق، لغت شناس و پژوهشگر روبرو بشوند.

لذا فاغ التحصیلان رشته‌های فوق‌الذکر نه فقط با فقر معلومات در رشته‌هائی که در آنها تحصیل کرده‌اند مواجهند، بلکه در بازار کار هم بندرت در بخش خصوصی قابل جذب میباشند و اگر عده‌ای انگشت شمار از آنها جذب بازار کار در بخش خصوصی شده یا شوند، بیشتر مربوط به رشته‌های علوم اجتماعی، بویژه حسابداری، اقتصاد، مدیریت، حقوق، انهم در صورت دارا بودن اطلاعات نسبتا کافی در رشته خود و داشتن چند سال سابقه کار مثبت در بخش دولتی کم است، اینست که نیازهای آنها را با توجه به سطح توقعشان بر آورده نمیکند، لذا به گروه سرخوردگان طبقه باصطلاح روشنفکر و تحصیل کرده میپیوندند در صورتی که با اجرای یک برنامه صحیح، میشود بعد از طی دوره دبیرستان این افراد را وادار بازار کار کرد و یا اجازه تحصیل در رشته‌هائی بانها داد که با نیازهای واقعی جامعه در حال و آینده سازگار باشد.

اینک زمان آن فرا رسیده است که در بسیاری از زمینه‌های تحصیلی دانشگاهی های واقع بینانه‌ای با توجه به نیازهای حقیقی جامعه صورت گیرد و احتیاجات بازار کار از نظر نیروی انسانی ما هر در نظر گرفته شود و از اضافه شدن گروهی از نیروی انسانی سازنده به جمع بیکاران و کم کاران و خلاصه گسترش و توسعه بیکاری پنهان در ادارات و سازمانهای دولتی بطور جدی پرهیز گردد.

باید دقیقا بررسی شود که به چه تعداد نفر، محقق، ادیب، روانشناس، جامعه شناس، مدیر، مددکار اجتماعی و خلاصه تمام رشته هائی که اینک دانش آموختگان آنها در رشته ها و مشاغلی فعالیت میکنند که گروه شغلیشان با رشته تحصیلاتشان بی ارتباط است نیاز هست.

آنگاه ازبین افراد داوطلب و واجد شرایط و علاقمند، تعداد افراد مورد نیاز هریک از رشته های تحصیلی یاد شده را انتخاب نمود درغیراینصورت باگسترش هرچه بیشتر کم کاری، توسعه بیکاری مخفی در سازمانها ووزارت خانه های دولتی روبرو خواهیم بود.

دیگر نباید صندلی و نیمکت خالی دردانشگاه و موسسه آموزش عالی ملاک پذیرش دانشجو باشد، بلکه امکان القاء کیفیت علمی بنحو احسن دررشته مربوط، به دانشجو، امکانات مطالعاتی برای دانشجو و مهمتر از همه نیازهای واقعی جامعه به خدمت دانش آموختگان دررشته مورد نظر میتوانند معیار و بنای ارزش برای پذیرش دانشجو دررشته مورد بحث دردانشگاه و مدرسه عالی قرارگیرد.

وقتی بفردی از افراد جامعه اجازه داده میشود که به تحصیلات عالی و تخصصی بپردازد، منهای علاقه شخصی و ذوق مطالعاتی آزاد برای بالا رفتن سطح فهم و درک حقایق، معنی آن اینست که جامعه پس از خلاص اواز تحصیل به خدمتش، دراین زمینه بطور مثبت وجدی نیاز دارد و بازاء انجام و استفاده از تجارب و دانش او، زندگیش را از نظر معیشتی، مسکن و بطورکلی رفاه براورده می نماید.

دراین صورت هیچ سرمایه گذاری آموزشی بازده منفی نخواهد داشت.

دربسیاری از موارد، سرگشتگی و نارضائی طبقه تحصیل کرده جامعه، ناشی از عدم اجرای این خط و مشی میباشد و این بعهده گروه برنامه گزاران و مدیران آموزشی و استخدامی است که از ضایعات هرچه بیشتر مالی و نیروی انسانی درآموزش عالی که شاید ضایعات آن درشرایط فعلی از ضایعات هیچ یک از بخش های اقتصادی کمتر نیست جلوگیری نمایند.

ارشاد سحاورز

طرح جلوگیری از غرق شدن مسافران در دریا تهیه شد...

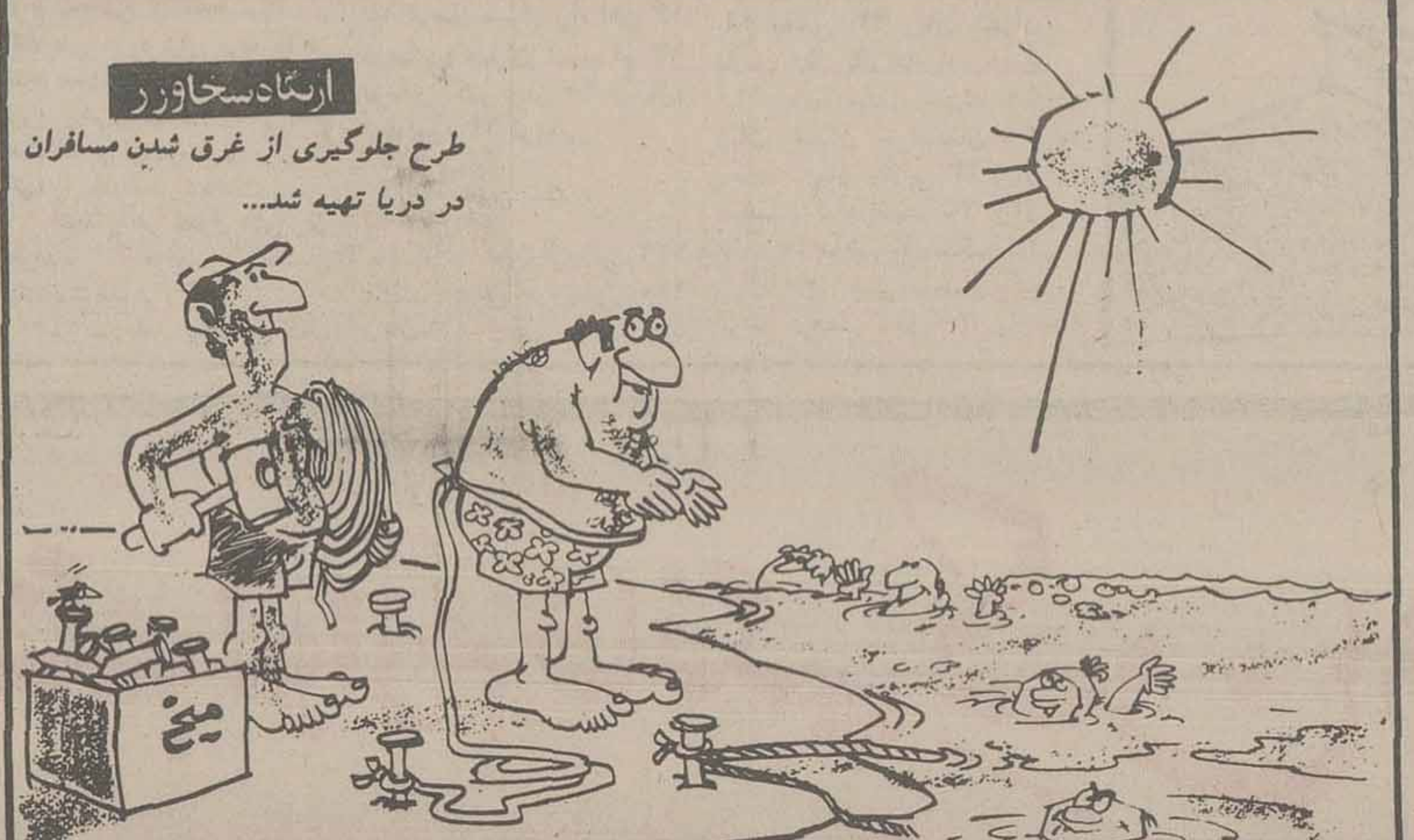

افکار یک پادشاه

۳۷

نوشته: ر.ک. کارانچیا

قدرت امروز ایران نتیجه ۲۰ سال رنج و زحمت است

برای انکه به متجاسرین کمک شود تا وظایف خود را به انجام برسانند ستونی از خودروهای زرهی شوروی از جاده کرج که بزحمت هیجده میل از تهران فاصله دارد شروع به پیشروی کرد همزمان با این عملیات مقدماتی تدارک دیده بودند تا درداخل تهران نیز شورشی بوسیله اعضای حزب توده براه اندازند یکی دیگر از تمهیداتی که درنقشه هایشان پیش بینی کرده بودند این بود که ضمنا جریان تدارکات حیاتی به پایتخت را هم قطع کنند و ازاین راه با بوجوداوردن قحطی مصنوعی آتش نارضایی مردم را دامن بزنند. با این ایلغار سه جانبه متجاسرین بران بودند که تهران را تصرف کنند حکومت را سرنگون نمایند و سرانجام به طرح معبودشان که قراردادن سراسر ایران در زیرنفوذ شوروی بود جامه واقعیت بپوشانند.

سئوال ـ نقشه انها تا چه اندازه پیشرفت کرد؟

جواب ـ حقیقت این است که من نمی توانم جزئیات دقیق ان عملیات را یادآوری کنم کماینکه درموردعملیات متقابل خودمان هم چنین وضعی دارم ولی شما میتوانید این اطلاعات را از تیمسار حسن ارفع که درآن زمان رئیس ستاد ارتش بود بدست بیاورید.

(ما به تیمسار ارفع مراجعه کردیم و روایت زیر را ازایشان بدست اوردیم:

«در ژانویه ۱۹۴۶ درحدود ۵۰۰۰ نفر از افراد مسلح به اسلحه و توپخانه شوروی برهبری غلام یحیی بنای حرکت بطرف قزوین و تهران را گذاشتند. پیشروی آنها بهرحال غیرممکن شد چون با مقاومت جانانه‌ای از طرف ارتش شاهنشاهی روبرو شدند و اجبارا بطرف غرب منحرف گردیدند. برهمین منوال مراکز تجمع کمونیستها در مازندران و گرمسار نه فقط بوسیله نیروهای مسلح بلکه همچنین ازطرف عشایر جنگلی و مردم نیز موردحمله قرار گرفت. تا جاییکه به تهران مربوط میشد، انچه که پیش امد نوعی «ضربه رستگاری» بود. مادر برابرمان چیزی درحدود چندصدنفر از اعضای مسلح حزب توده را داشتیم که شروع به اشغال ایستگاههای راه اهن و سایر تاسیسات کرده بودند ولی بیرحمانه تارومار شدند. مثل روز روشن بود که اگر ما بلافاصله دست بکار نمیشدیم متجاسرانی که در آذربایجان قدعلم کرده بودند با استفاده از تانکها و هواپیماهای شوروی در سراسر مملکت نیروهای مسلح بوجود می آوردند و سراسر ایران بدست کمونیستها می افتاد نقشه بزرگ و ماهرانه‌ای که تدارک دیده بودند ازان قرار بود.»

نقش خصمانه انگلیس ها

سئوال ـ بنظر میرسد که دسیسه آنها برملا گردید؟

جواب ـ بلی اینکار بوسیله نیروهای مسلح وفادار ما انجام گرفت

سئوال ـ چنین بنظر میرسد که انگلیسی ها درتمام این دوره نقش بسیار خصمانه‌ای ایفا کرده باشند چون مسکو نمیتوانست بدون پشتیبانی ضمنی انگلستان و امریکا چنان رفتار تجاوزکارانه ای دربیش بگیرد.

جواب ـ مسلما اینطور است «انها» بودند که روسها را دعوت کردند تا به ایران بیایند.

سئوال ـ انگلیسی ها روسیان را دعوت کردند؟

جواب ـ بلی ازقضا رفتار انگلیسی ها حتی پس از جنگ هم تغییر نکرد وقتی که من در ۱۹۴۸ از انگلستان دیدن میکردم ـ با «بوین» مذاکراتی انجام دادم. ازجمله به او گفتم که کشورما چه امکاناتی برای توسعه و ابادانی دارد. بعنوان مثال اظهار کردم که ما، درکرمان منابع معدنی داریم «بوین» با لحنی شاد و متعجب پرسید: «اه، در منطقه ما»؟ من ناچار شدم به او بگویم که تمام ایران منطقه‌ای است که به یک کشور ازاد تعلق دارد.

سئوال ـ این جواب خیلی جالب توجه بود.

جواب ـ بلی البته که بود وقتی که من گفتم که تمام ایران «منطقه» یک کشور ازاد است «بوین» بشدت دستپاچه شد و سعی کرد توضیحی بدهد. ازجمله گفت: نه، نه. من چنین مقصودی نداشتم ولی داشت. همین سیاست دورویی و ریاکارانه چیزی بود که انگلستان و امریکا برای شهمات کردن روسها بکاربسته بودند اگر نمی توانستند در برابر روسها بایستند میتوانستند بهرقیمت کشور ما را تجزیه کنند و ان را با روسها تقسیم نمایند. طرزفکرشان این بود. جنوب ایران منطقه آنها بود. شمال ایران هم میتوانست منطقه شوروی باشد!

سئوال ـ ضمنا واقعیت غریب و جالبی بود که با اینکه نخست وزیر شما قوام آشکارا یکی ازسر سپردگان انگلیسی ها بحساب می امد درعین حال درطول سراسر ان دوره نشان داد که سیاستمداری بسیار راغب به مسکو نیز هست.

جواب ـ بله کسانی که اطرافش را گرفته بودند بعنوان ایادی بریتانیا شهرت زیادی داشتند.

سئوال ـ به این حساب انگلستان بطورقطع نقشه هایی داشت تا ایران را تقسیم کند و بران فرمان روایی نماید.

جواب ـ یک چیز مسلم بود: آنها یک ایران نیرومند را نمی خواستند درصورتیکه امکان پذیر می بود که ایرانی ناتوان ـ ولی نه در زیر نفوذ شوروی داشته باشند ـ دیگربرایشان اهمیت نداشت که ایران ضعیف باشد. اگر رسیدن به چنان هدفی بلافاصله میسر نمیگردید راه حل دیگری داشتند که میتوانستند جانشین شق اول کنند. این راه حل ثانوی همانطورکه قبلا هم برایتان گفتم طرح قدیمی ۱۹۰۷ بود که تقسیم ایران را میان آنها و روسها پیش بینی میکرد.

سئوال ـ اعلیحضرتا به نظر عجیب میرسد که در طول این دوره دشوار شما در جای خود نشسته و اجازه داده باشید که دمکراسی کار خود را انجام دهد. شما آن علاقه و مدخلیت پرتحرک در اموررا بصورتیکه بعد از دوره مصدق شروع به اعمالش کردید در دوره‌ای که مورد بحث میباشد ـ ابراز نفرمودید. من تصور میکنم که شما میخواستید بهترین نتیجه ممکن را از یک معامله نایاب با سیستم کهنه بدست بیاورید؟

جواب ـ این فقط یکی از نکات است نکته دیگر این است که قدرت فرمان روای مملکت در خلال دوره جنگ و اشغال تاچنان درجاتی در هم شکسته شده بود که واقعا برای من چندان چاره دیگری وجود نداشت و قدرتی که من امروز دارم چیزی نیست که یک شبه بدست امده باشد.

ناتمام

چهل سال قبل...

نرخ تره بار و میوه اعلام شد

نرخ تره بار در دکاکین میوه فروشی از این تاریخ تا اخطار ثانوی بشرح زیرین تعیین و باطلاع عامه میرسد. متخلفین از این آگهی در مرتبه اول بر طبق مقررات و نظامات شهرداری تعقیب و در مرتبه دوم علاوه از تعقیب قانونی از کسب نیز ممنوع خواهند شد. اشخاصی که از گران فروشان شکایت دارند مراتب را فورا به اداره خواربار اطلاع دهند تا اجحاف کننده مورد تعقیب واقع شود. شهرداری تهران

گرمک ۳ کیلو ۱/۴۰ ریال
طالبی تیر اعلا ۳ کیلو ۲/۴۰ ریال
هندوانه کاشانی ۳ کیلو ۱/۲۵ ریال
هندوانه ورامین ۳ کیلو ۲/۴۰ ریال
انگور یاقوتی ۳ کیلو ۵ ریال
غوره ۳ کیلو ۱/۸۵ ریال
گوجه درختی ۳ کیلو ۲/۵۰ ریال
گوجه فرنگی ۳ کیلو ۳/۷۵ ریال
سیب قندک ۳ کیلو ۲/۵۰ ریال
سیب معمولی ۳ کیلو ۱/۵۵ ریال
زرد آلو اعلا ۳ کیلو ۳/۷۵ ریال
زردآلو متوسط ۳ کیلو ۱/۲۵ ریال
آلبالو اعلا ۳ کیلو ۳/۷۵ ریال
آلبالو متوسط ۳ کیلو ۲/۵۰ ریال
گیلاس اعلا ۳ کیلو ۱۰ ریال
گیلاس متوسط ۳ کیلو ۳/۷۵ ریال
سیب زمینی اسلامبولی ۳ کیلو ۱/۸۰ ریال
سیب زمینی معمولی ۳ کیلو ۱/۵۵ ریال
لوبیا سبز ۳ کیلو ۱/۲۵ ریال
پیاز ۳ کیلو ۰/۷۵ ریال
سیر ۳ کیلو ۲/۵۰ ریال
چغندر فرنگی ۳ کیلو ۱/۹۰ ریال
تربچه ۳ کیلو ۱/۹۰ ریال
پیازچه ۳ کیلو ۱/۹۰ ریال
چغندر ۳ کیلو ۰/۳۵ ریال
تره و جعفری ۳ کیلو ۰/۸۰ ریال
ریحان و نعناء ۳ کیلو ۱/۲۵ ریال
شبت ۳ کیلو ۲/۵۰ ریال
گشنیز و شنبلیله ۳ کیلو ۲/۵۰ ریال
بادنجان دولابی یکصد عدد ۱۸/۷۵ ریال
بادنجان ورامین یکصد عدد ۱۲/۵۰ ریال
خیار طارمی یکصد عدد ۷/۵۰ ریال
خیار ورامین یکصد عدد ۶/۲۵ ریال
خیار معمولی یکصد عدد ۳/۷۵ ریال

رئیس اداره سوم

آقای نصرالله انتظام وزیری که اخیرا شارژدافر ایران در برن بودند بریاست اداره سوم سیاسی وزارت امور خارجه منصوب گردیده اند.

شهردار آبادان

آقای علی اصغر حجازی کفیل اداره تبلیغات و جلب سیاحان در وزارت داخله بسمت شهردار آبادان انتخاب شده و به محل ماموریت خود عزیمت نمودند.

ورود به تهران

آقای ژوزف مسینا استاد زبان پهلوی و ادبیات ایران در انستیتو پونتیفکال بیبلیک که از بنگاههای علمی دربار پاپ در شهر واتیکان میباشد به پای تخت ورود نموده اند. دانشمند نامبرده در تابستان ۱۳۱۵ نیز مسافرتی به ایران نموده و مدتی در تهران مقیم بوده و مورد پذیرائی صمیمانه واقع گشته اند.

خفه شدن در حوض

ساعت ۵ بعد از ظهر دیروز حسن نام هفت ساله فرزند امیدوار تاجر در بخش ۸ تهران کوچه باغ ایلچی در حوض آب افتاده و خفه میشود. مادر طفل در آشپزخانه مشغول تهیه شربت آلبالو بوده و طفل برای شستن دست خود سر حوض میرود. روی پاشویه حوض خزه زیادی گرفته و تازه آب از روی آن پائین رفته بود. حسن همینکه پای خود را روی خزه میگذارد لغزیده و به حوض می‌افتد. مادرش بعد از ساعتی از آشپزخانه بیرون می‌آید و بچه را روی آب می بیند. جنازه معاینه و جواز دفن صادر گردید.

ورود مهاجرین

بندر پهلوی ـ کشتی شامپان وارد و با این کشتی ۲۵۰ مهاجر که اکثر آنها زنان و اطفال بودند وارد شدند. عده زیادی از مهاجرین بوسیله اتومبیل و قایق‌های ترکمنی به آستارا اعزام شده‌اند.

بشارت

کلینیک امراض زنانه و قابلگی شمس جاوید فردوسی و جمیله صعود در میدان بهارستان قسمت فوقانی دواخانه مرکزی برای مراجعات مرضی محترم از ساعت ۸ الی ۱۲ صبح و ۲ الی ۸ بعد از ظهر دائر میباشد. اطاق شماره ۲ ـ تلفون ۸۱۰۰

«نقل از اطلاعات ۹ تیر ۱۳۱۷»

۱۰ توصیه روانپزشک برای کمک به بچه‌ها

در مقابل مشکلات چگونه بفرزندان خود کمک کنیم

ترجمه: فروزنده اربابی

شما بعنوان پدر یا مادری که بخواهید در مورد مشکلات مختلف فرزندانتان را یاری دهید چه عکس العملی نشان می دهید؟

این مسئله ایست که نه تنها در کشور ما بلکه در کشور های خارجی نیز برای پدر و مادر ها وجود دارد. در این زمینه یکی از روانشناسان معروف ده راه حل پیشنهاد کرده که ترجمه آنرا در این گزارش ملاحظه می فرمائید.

چارلی ۱۵ ساله که همیشه در سوم را انتخاب می کنند عاقل تر دوران تحصیل در کارنامه هایش از همه هستند، بنا به گفته نمرات ممتاز و خوب بچشم «ساموئل ودوارد» روانشناس میخورد، یکروز که از فیزیک و معروف واشنگتن: باید به بچه یاد شیمی نمره کمتر از حد معمول داد که کمک کردن به او بهترین گرفته بود به خانه بازگشت، او راه است کمکی که پدر و مادر خیلی ناراحت بود و پدر و مادرش میتوانند بکنند از اهمیت بیشتری نیز نگران حال او و نمرات او برخوردار است.

بودند.

خود دکتر ودوارد یکی از بچه هائی بوده که در سن ۲ سالگی پدرش را از دست داده است و در ۴ سالگی نیز مادرش بدرود حیات گفته است خواهر بزرگش در سن ۱۵ سالگی ترک تحصیل کرد تا بتواند به اعضای فامیلش کمک کند و شخصیت دکتر از چیز هائی که خواهرش باو یاد داده بسته شده است، او می گفت: من فقط یک پیراهن داشتم، اما خواهرم می خواست که من همیشه تمیز و مرتب باشم و وقتی نوبت من بود که زمین را بشویم، خواهرم مرا مجبور می کرد به زانو بنشینم تا کارمرا درست و تمیز انجام دهم و تا آنجائی که من یادم هست هر کاری بمن گفته شد به نحو احسن انجام دادم و جدا خواهرم به من کمک کرد تا برای خودم کسی باشم.

دکتر ودوارد ده نکته جالب و مهم را برای کمک کردن به بچه ها و تربیت آنها توصیه کرده است

۱ ـ اگر بچه شما کار خلافی انجام داده با او مدارا کنید. حتی اگر به نقطه خطرناکی رسیده باشد باو بگوئید فهرستی از کار هائی را که دوست دارد بنویسد. شاید این کار بنظر دور از ذهن باشد ولی به بچه دلخوشی می دهد که ناراحتیش را کمتر کند.

۲ ـ مادرانی که در موقع آشپزی بچه هایشان را از آشپز خانه بیرون می کنند راه یاد گیری بچه را می بندند آنها باید اجازه بدهند که بچه پا به پای خودشان کار کند، زیرا نه تنها چیزی یاد میگیرید، بلکه احساس کمک کردن را در فرزند بوجود می آورد..

۳ ـ اگر خانواده وقتی را برای خودشان ترتیب بدهند که حداقل ۸ ساعت در هفته با هم باشند و حالت ساعات فامیلی داشته باشند بهتر است. حتی لازم است جمعه ها یا روز های تعطیل را به پیک نیک و گردش با هم بروند و همه شان با هم باشند تا بچه از محیط خانواده لذت ببرد.

۴ ـ والدین می توانند با میهمانی دادن و مسافرت رفتن و ترتیب دادن این قبیل برنامه ها و همفکری کردن با بچه ها راه حل کار ها را به بچه ها نشان دهند تا کودک احساس صمیمیت و شخصیت بیشتری بکند.

۵ ـ به بچه ها یتان توصیه کنید که دفتر چه خاطرات تهیه کنند و تمام موضوعات و حوادثت روزمره را در آن بیاورند و اگر از چیزی خوششان آمده یا بالعکس بدشان آمده یا به چیزی افتخار میکنند بدون هیچ واهمه‌ای در آن دفتر چه بنویسند این کمک بزرگی است که بچه خودش را در سطح بالائی می بیند و بتواند آنچه را که می بیند و می فهمد ابراز کند.

۶ ـ با فرزندتان در باره کسانی که دوست دارند صحبت کنید و کسانی را که می خواهد با آنها رفت و آمد داشته باشد بشناسید، چون در این صورت بچه با راهنمائی شما میتواند با معاشرین خود بیشتر آشنا بشود و بفهمد که در آینده چه کسانی را برای دوست بودن انتخاب کند.

۷ ـ بهتر است در باره مسائل مالی در حضور بچه ها صحبت کنید تا با بودجه خانواده و تنظیم آن آشنا شوند، بهمین جهت از ولخرجی دوری خواهند جست و در ضمن با خود بچه در باره مسائل مالی صحبت کنید تا بتواند بودجه خودش را با برنامه های مختصرش تنظیم کند و بیاموزد که چطور باید از پولش نگهداری کند.

۸ ـ اگر بچه شب دیر وقت می خوابد یا زود به رختخواب می رود و دیر از خواب بیدار می شود یا میان وعده های غذا بدون هدف می خورد، فقط یک مقدار کمبود احساسات دارد و در این طور مواقع اولیا بچه باید محبت بیشتری بخرج دهند و خودشان این موارد را رعایت کنند. در ضمن با توافق بچه قوانینی ترتیب دهند تا در ساعت معین بخوابند، مطالعه کنند و تغذیه نمایند که تمام این مسائل با ملایمت و مهربانی باید توام باشد.

۹ ـ اگر فرزندتان می خواهد کاری کند که فکر می کند نمی تواند و از عهده اش بر نمیآید، از طریق محبت و با صحبت های دلگرم کننده تلاش را باید باو تلقین کنید و با مثالها و نمونه هائی او را تشویق کنید. در این صورت برای او تمرینی است و مشکلاتش را در بزرگی بطور ساده‌ای رفع خواهد کرد.

۱۰ ـ بهترین اولیاء کسانی هستند که زندگی را آسوده و راحت حس میکنند راه زندگی کردن را می شناسند، در نتیجه بچه ها هم با صفا و صمیمیت زندگی را می بینند و خانواده را خوب حس میکنند و از اولیاء خود فاصله نمیگیرند و کسانی که زندگی را دوست دارند با اعمالشان به بچه هایشان می آموزند که چطور زندگی کنند تا موفق شوند.

بنظر شما که اولیاء بچه ها هستید چه راهی بهتراست تا در این شرایط بتوانید به بچه تان کمک کنید؟

۱ ـ آیا مصحلت می دانید به بچه بگوئید که هیچ نگران نباشد، چون نمره مثلا ۹ یک نمره متوسط است و چیزی نیست که آدم خجالت بکشد؟ علاوه بر این در زندگی چیز های مهم تری وجود دارد تا نمرات درسی؟

۲ ـ برای فرزندتان تشریح می کنید که او به نمرات بالاتری نیاز دارد تا بتواند به دانشکده راه یابد و بعد مجبورش می کنید که بیشتر بخواند؟ یا با وضع کردن مقررات جدید مثل نگاه نکردن به تلویزیون، خوابیدن به موقع، زودتر از مدرسه آمدن ، او را محدود می کنید تا اینکه نمراتش به حد بالا برسد؟

۳ ـ یا یک ملاقات با معلم فرزندتان ترتیب می دهید تا به بینید که چه چیز هائی احتیاج دارد تا نمراتش بالا برود؟ در عین حال اجازه می دهید بچه بداند و حس کند که پدر و مادرش برای کمک کردن باو حاضرند؟

بنظر ما اولیائی که راه حل

شماهم صاحب ویلای ساحلی میشوید.

● ویلاهای "آکام شهر" در بهترین و زیباترین نقطه ساحلی با امکانات فوق العاده‌و شرایط مناسب بفروش میرسد .

● رفاه‌کامل ،آرامش ،استراحت‌و همه‌امکانات زندگی‌مدرن درشهر ساحلی "آکام‌شهر" فراهم است .

● وجودسوپرمارکت ، لباسشوئی ، درمانگاه ،رستوران ، بانک ، پست ، فروشگاه گوشت ، تلفن ،پارک ،بوتیک ، استخرشنا ، زمین تنیس، دانسینگ ، گل فروشی ، تعمیرگاه و سرویس اتومبیل‌و..... تعدادی‌از تاسیسات‌رفاهی دارندگان ویلا در "آکام‌شهر" میباشد .

● بچه‌ها در "آکام‌شهر" بجز فضای‌باز و ساحل دریا و مناطق زیبای طبیعی ، میتوانند از پارک ، وسائل تفریح و بازی نیز استفاده کنند .

● پلاژ زیبای‌اختصاصی "آکام‌شهر" در همه‌ساعات روز دراختیار صاحبان ویلاهابوده و بجز ایشان کس دیگری حق استفاده از آنرا نخواهد داشت .

● "آکام‌شهر" در یک منطقه فوق‌العاده زیبا ، در حد فاصل محمودآباد و نوشهر (۱۵ کیلومتر از محمود آباد ، ۵۵ کیلومتر از نوشهر) ،بین جاده و ساحل دریا قرارگرفته است .

● هر یک از ویلاهای "آکام شهر" دارای سالن پذیرائی ، اتاقهای خواب ، شومینه ، سرویس آشپزخانه ، حمام ، دستشوئی و توالت ایرانی و فرنگی میباشد .

● هر ویلا از ۲۰۰ تا ۲۶۵ متر زیربنا و ۵۰۰ تا ۹۰۰ متر فضای سبز (حیاط) دارد .

● یک سرویس کامل نگهبانی علاوه بر رسیدگی به نظافت و امور گلکاری و محافظت از زیبائی "آکام‌شهر" ، پاسداری‌و آبیاری‌ویلاها رانیز درغیاب صاحبان آنها بعهده‌دارد .

● ویلاهای "آکام‌شهر" از یک‌اتاق خوابه تا ۳ اتاق خوابه و با ۷ نقشه و طرح گوناگون ساخته شده و بطور نقد و اقساط بفروش میرسد .

آکام شهر

یک مجموعه ساحلی زیبا با تمام امکانات شهری

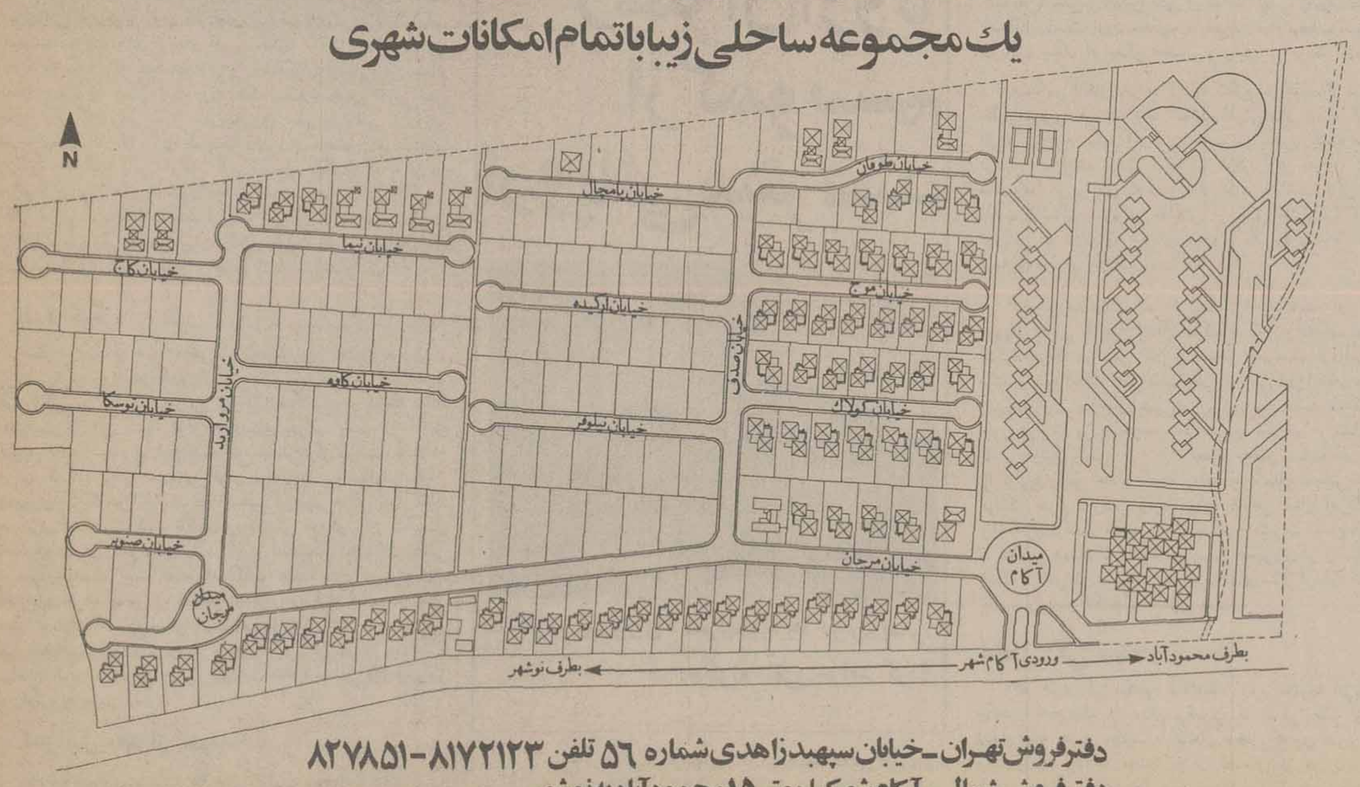

دفترفروش تهران ـ خیابان سپهبد زاهدی شماره ۵۶ تلفن ۸۱۷۲۱۲۳ ـ ۸۲۷۸۵۱

دفترفروش شمال ـ آکام شهر کیلومتر ۱۵ محمودآباد به نوشهر

AK-181-36

فال فردای شما

فروردین ● هیجانات این اواخر بر اعصاب شما تاثیر گذاشته‌اند. قدری استراحت کنید. ازدواج و امور عالم المنفعه مناسب است.

اردیبهشت ● اجازه ندهید که موفقیت های تازه بین شما و دوستانتان فاصله ایجاد کند. تهیه لباس تونیکوست.

خرداد ● برای مسائل شخصی خودراه حل های مناسبی میابید. نیک است رفتن به شکار و مسافرت.

تیر ● تجربیاتی را که طی سالها بدست اورده اید، برایگان از دست ندهید. فرستادن کالاهای تجارتی به خارج خوب است.

مرداد ● به وعده های خود عمل کنید و از انها غافل نباشید. زیارت رفتن و دیداراهل علم و دانش نیک است.

شهریور ● وضع مالی شما بهتر میشود و احتمالا دوست تازه‌ای می یابید عیادت از بیماران خوب است.

مهر ● سعی کنید که نرمش داشته باشید و در کارها سرسختی نشان ندهید. دیدار از نزدیکان وصله ارحام نیکوست.

آبان ● به دیگران اجازه ندهید که در کارهای خصوصی شما دخالت بیجا کنند دوخت و دوز جامه و اسباب کشی مناسب است.

آذر ● شک ودودلی را کنار بگذارید صریح و قاطع تصمیم بگیرید دیدار از بستگان و فامیل خوب است.

دی ● مشورت را برای اخذ تصمیم های تازه فراموش نکنید. نیک است نوبریدن و پوشیدن و عقد و عروسی را.

بهمن ● از نظر شغلی وضع بهتری در انتظارتان است. ختنه سوران اطفال و نکاح مناسب است.

اسفند ● داشتن ایمان واقعی باعث موفقیت شما در کارها خواهد شد برپاساختن جشن و سرور نیکوست.

رویتر

اقتصاد ترکیه درگرو تشکیل دولت

شکیبایی صاحبان صنایع را حدواندازه ای هست

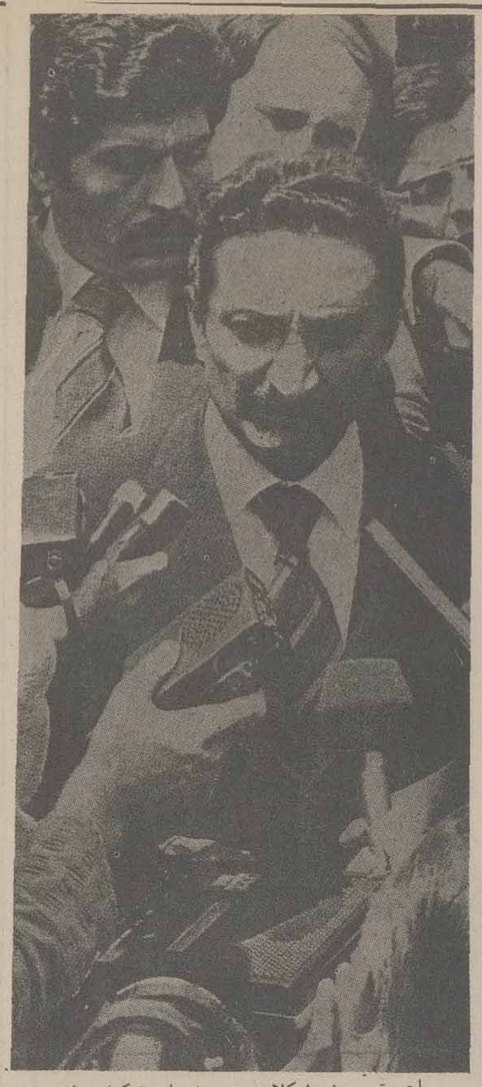

اجویت، بروز مشکلات حتی پیش از تشکیل دولت

مقام‌های بلندپایه سازمان‌های مالی و بازرگانی ترکیه معتقدند که اگر حکومت تازه این کشور طی چند روز آینده موفق بگرفتن رای اعتماد و اتخاذ یک سیاست اقتصادی چاره‌ساز نشود، صنایع ترکیه بایحرانی شدید مواجه خواهد شد.

ترکیه، از مدتی پیش، پرداخت ارز، برای کلیه کالاهای وارداتی جزکالاهای استراتژیکی چون نفت، کود شیمیائی، و اسلحه را متوقف کرده است.

کمبود نگران‌کننده واردات، در پاره‌ئی از بخش‌های مصرفی، خاصه در رشته‌های ساختمانی بسیار شدید است.

علت مهم این کمبودها، کمبود ارز خارجی است که براثر عدم موازنه ـ پرداختهای ارزی پدید آمده است و این عدم موازنه خود بعلت سیاست وارداتی نادرست و در امرسرمایه‌گذاری‌های خارجی تشدید شده است.

نظم و قانون

صادرکنندگان خارجی، تاکنون، تفاهم خوبی نسبت ببازرگانان ترک نشان داده‌اند آنها مدتی است در انتظار آن هستند که حکومت تازه در ترکیه مصدرکار شود که سیاست اقتصادی روشنی داشته باشد وبخاطر تحقق این سیاست بتواند نظم و قانون را دراین کشور برقرارکند. اما شکیبائی این صادرکنندگان بنابرگفته بسیاری از مفسران اقتصادی رو بپایان است، و اگر تاچند هفته دیگر ترکیه بنحوی قاطع برای حل مسایل اقتصادی خود اقدام نکند، بی‌تردید بایحران شدیدی مواجه خواهد شد که عاقبت آن معلوم نیست.

حکومت ترکیه، برای حل این مسائل بیش از همه باید از روابط بازرگانی دیرینه و سنتی دست بشوید و درصدد برآید که شریکان بازرگانی تازه‌ئی برای خود بیابد. درست برهمین اساس است که بولنت اجویت نخست وزیر تازه ترکیه هنگامی که از پارلمان رای اعتماد بگیرد، فورا بایک مبارزه پارلمانی که چشم‌اندازآن روشن نیست، مواجه خواهد شد. اجویت دیروز از پارلمان تقاضای رای اعتماد کرد.

حزب جمهوری خواه خلق، که در انتخابات اخیر بزرگترین حزب پارلمانی ترکیه شده، ۲۱۵ رای تمام عیار به بولنت اجویت خواهد داد که ۱۱ رای از اکثریت مطلق یعنی نصف بعلاوه یک ۴۵۰ رای مجلس ملی کم‌تراست ولی پاره‌ئی از کارشناسان امیدوارند که اجویت، بتواند برغم کمبود آرای فعلی و اصول دموکراسی، موفق باخذ رای اعتماد از مجلس ملی ترکیه بشود، زیرا که او خیلی بیش از رقیبان دست راستی‌اش، امکان دارد اقدام‌های درستی برای بهبود اوضاع اقتصادی ترکیه بکند.

سیاست جدید

از سوی دیگر، پاره‌ئی از رهبران بخش بازرگانی ترکیه بدین علت خواستار نخست وزیری سلیمان دمیرل، رقیب سرسخت اجویت بودند و هستند که انتظارشان از ادامه سیاست اقتصادی بی‌رویه‌ئی است که فقط سود آن‌ها را تامین میکند. اما دمیرل، که طی دوسال گذشته، نخست وزیرترکیه بوده در محافل مالی و بازرگانی ترکیه بعنوان رهبری تلقی میشود که بنابر علل سیاسی نمیتواند سیاست صحیحی را درامور بازرگانی و سرمایه‌گذاری صنعتی تدوین واجراکند. او غالبا به همکار موتلف و معاونش «عرباکان» اجازه میداد که ارقام هزینه‌های عمرانی را بنحوی نامحدود بیفزاید بی آن که حکومت خود وی کوشش کافی برای افزایش صادرات سنتی ترکیه به عمل آورد. عرباکان رهبر حزب رستگار ملی و هوادار معتصب ناسیونالیسم اسلامی در ترکیه است.

پاره‌یی از مقام‌های نزدیک به جامعه بازرگانی ترکیه نیز نگرانی خودرا از احتمال این که اجویت باردیگر مانند سال ۱۹۷۴ دست ائتلاف به سوی عرباکان درازکند ابراز داشته‌اند زیرا در محافل سیاسی ترکیه گفته میشود که اگر اجویت نتواند برای حکومت خود که در مجلس ملی ترکیه در اقلیت است رای اعتماد بگیرد احتمال زیادی هست که باعرباکان ائتلاف کند.

مقام‌های دولتی بلندپایه ترکیه عقیده دارند که صنایع ترکیه به رغم دشواری‌هایی که در امر واردات ترکیه وجود دارد طی چند ماه آینده می‌تواند برذخایر خود متکی باشد و نوشته پاره‌یی از مطبوعات به نقل از منابع بازرگانی اغراق‌آمیز است.

صرف‌نظر این که بیان آن دشواری‌ها اغراق‌آمیز هست یانه، قدرمسلم این است که این دشواری‌ها وجود دارد و براقتصاد ترکیه فشار شدیدی می‌آورد.

یکی از کارشناسان مالی ترکیه در برابر این پرسش که اگر اجویت نتواند از پارلمان رای اعتماد بگیرد وضع اقتصادی ترکیه به کجا خواهد کشید پاسخ داده است که: «من حتی نمی‌خواهم فکراین راهم بکنم که به جای اجویت شخص دیگری نخست وزیر ترکیه بشود، زیرا که نخست وزیری هرکس دیگری جز او بیش از پیش بردشواری‌های اقتصادی می‌افزاید. در ماه‌های اخیر پیش‌بینی‌هایی درباره امکان نوعی کاهش نرخ لیره ترک در برابر ارزهای دیگر شده است و نیز گفته شده است که احتمال دارد اقدام‌هایی برای متناسب کردن بهای نفت و دیگر سوخت‌ها باقیمت‌های بین‌المللی صورت بگیرد بهای مصرفی این مواد و دیگر کالاهای مصرفی روزانه در حکومت دمیرل بطور مصنوعی پایین‌تر از قیمت‌های بین‌المللی تعیین شده بود.

تامین کسری

کارشناسان مالی در ترکیه امیدوارند که طی چند ماه آینده بتوانند برای تأمین کسری ارز خود از صندوق بین‌المللی پول کمک بگیرند این کمک برای ترکیه بسیار اهمیت دارد اما انتظار می‌رود که صندوق بین‌المللی پول خواستار دلایلی بشود که نشان دهد حکومت این کشور اقدام‌هایی برای ایجاد موازنه بازرگانی و بهبود اوضاع اقتصادی دردست عمل دارد.

زوال یک امپراطوری ۸

نوشته: پیتر تاوتزند

شکست امپراتوری در نخستین جنگ با ایرلند

«دردنیای سیاست هیچ چیزی مهمتر از دوک وجود ندارد.»

اضافه براین، گاندی میکوشید مظهر بهم‌پیوستگی مردم باشد. در اجتماع‌های سیاسی درمیان «نجس‌ها» می‌نشست. مردم برای شنیدن سخنانش از سیروکول هم بالا میرفتند در برابرش تعظیم میکردند و پاهایش را آنقدر بوسیده بودند که پر از جراحت شده بود.

اگر امپراتور دیگر حاکم مطلق برسرنوشت اتباع خود درهند و ایرلند نبود، درعوض در استرالیا اصلا مسایلی درین زمینه وجود نداشت و انچه در کانادا و افریقای جنوبی‌رخ میداد‌بسیارمحدودو کم دامنه بود. و این یک دلیل اساسی داشت. ایرلند، هندو نیز بیرمانی «مادر وطن» بودند، با آزادی کامل و بافرهنگ و سنت‌های خاصشان و خود را براستی جدای از قدرت یک پادشاه خارجی میدانستند.

در قاره پنجم

در حالیکه استرالیا، نیوزلند، کانادا و افریقای جنوبی دومینیون‌های سفید پوستان بودند که درآنها انبوهی از بریتانیائی‌ها زندگی میکردند و کنترل همه چیز را بدست داشتند و محققا اختلاف‌هائی وجود داشت. در استرالیا هنوز گروههائی از افراد یومی باقی مانده بودند که تمدنشان درعهد سنگ متوقف شده بود.

در نیوزلند «مائوری»های وفادار به هموطنان سفید پوست‌شان پیوسته بودند. کانادائی‌های فرانسوی‌الاصل یک اقلیت بهم پیوسته بودند که درمیان اکثریت انگلوساکسن نارضائی خودرا حفظ کرده بودند. افریقای جنوبی یک نمونه خاص بود باسفید پوست‌های بوئر و بریتانیائیش و میلیون‌ها سیاهپوستش که از هیچ حق سیاسی برخوردار نبودند.

امپراتور بریتانیا پادشاه همه این دومینیون بود که مردمانش بدرجه‌های مختلف بخاطر سنت‌ها وفاداریشان نسبت به شخص او بریتانیائی باقی مانده بودند. وقتی نخست وزیران دومینیون ها جلسه های منظم‌شان را در لندن تشکیل میدادند در واقع در یک اجتماع خانوادگی جمع میشدند و این کم اهمیت بود که نخست وزیر کانادا فرانسوی الاصل است یا نخست وزیر افریقای جنوبی تبار هلندی دارد.

در کنفرانس ۱۹۲۶ آرتور بالفور اصل پیوستگی به این باشگاه کشورهای مشترک المنافع را این جنین توصیف کرد:

«این سازمان ترکیبی است از اعضای خودمختار که در امپراتوری بریتانیا گرد آمده‌اند. آنها در امور داخلی و خارجی خود آزادی کامل دارند و هیچکدام فرمانده دیگری نیستند. در عین حال وفاداری به تاج و تخت امپراتوری آنها را بهم پیوسته است، در حالیکه آزادانه به جمع کشورهای مشترک المنافع پیوسته‌اند.»

آنچه مایه ناراحتی هند، ایرلند و بیرمانی بود همین وفاداری به تاج و تخت امپراتوری بود.

مردم فلسطین که تحت قیمومیت بودند، ساکنان یک سرزمین تحت حمایت بودند که بدون اجبار به اعلام وفاداری نسبت به تاج و تخت انگلستان میتوانستند از حمایت آن برخوردار شوند.

بریتانیائی ترین دومینیون ها استرالیا و نیوزلند بودند و در سال ۱۹۲۷ دیدار دوکدویورک ازین سرزمین ها براین وفاداری بسی افزود. او پیش از عزیمت، ماموریتش را جنین توصیف کرده بود:

«تحکیم حس وفاداری در میان لایه های مختلف نژاد انگلوساکسن.» پادشاه در فرستادن پسرش برای انجام این ماموریت تردید داشت، نه اینکه اورالایق نداند، بلکه مسئله گرفتن زبان دوک بود. ولی این گرفتاری روز ۱۹ اکتبر وقتی دوک با یک استرالیائی بنام لیونل لوگ ملاقات کرد برطرف شد. لوگ در خصوص این ملاقات نوشت:

دوک وارد مطب من شد و من مرد لاغری را دیدم که چشم های خسته‌ای داشت و تمام نشانه های گرفتاری در حرف زدن در او وجود داشت ولی وقتی رفت قلبش پر از امید شده بود.

دیدار بالوگ یک معجزه بود. او یک مهندس بود و آموزش طبی ندیده بود. ولی تصادفا در یافته بود که قادر است عیب و نقص افراد را در حرف زدن درمان کند. بعدها به لندن آمد و در آنجا مشتری هائی یافته بود. دوک بعد از چند جلسه درمان برای پدرش نوشت: «در حرف زدنم بهبود خاص حاصل شده است و همینطور در قرائت نطق هائی که باید ایراد کنم. مطمئن هستم که با گذشت زمان وضعم بهتر خواهد شد.»

راز کار لوگ در این بود که به بیمارانش راه درست نفس کشیدن را میاموخت.

***

وفاداری به سلطنت که نتیجه سفر پرنس به استرالیا و نیوزلند بود، در ایرلند نتیجه مشابهی ببار نیاورد و دو والرا سخت کوشید تا نتیجه معکوس شود. او که از جنگ نخست نتیجه‌ای نگرفته بود، تهدید میکرد که اگر سازش بدست نیاید به جنگ با دابلین که بعقیده او نماینده اکثریت مردم این سرزمین نبود خواهد پرداخت.

دو والرا قبل از انتخابات جدید که برای سال ۱۹۲۷ پیش‌بینی شده بود به آمریکا رفت تا حامیان جدیدی برای جمهوریخواهان ایرلند بیابد.

در انتخابات باز تکلیف روشن نشد. هواداران حکومت آزاد چند کرسی از دست دادند، در حالیکه جمهوریخواهان نیز صاحب اکثریت کافی نشدند.

کمیسیون پارلمانی انگلستان که به هند میرفت از عده‌ای «سپید و خالص» ترکیب شده بود و درعین حال دوناخالص هم داشت، دو عضو حزب کارگر بنام های کلمنت اتلی و «هارتسورن».

یک روزنامه نگار هندی بعداز اولین ملاقاتش با اتلی گفت که خیلی کم تحت تاثیر شخصیت و هوش این سیاستمدار قرار گرفته است، ولی این سرانجام اتلی بود که بعداز رسیدن به نخست وزیری بانهایت درایت هند را به هندیها واگذارد.

اتلی تحریم کمیسیون پارلمانی «سیمون» را از جانب حزب کنگره عاقلانه نمیدانست، چون عقیده داشت که انجام توصیه های این کمیسیون گام بزرگی به سوی استقلال است. اما گاندی خشمگین ازاینکه هندیها درکاراین کمیسیون هیچ مشارکتی نداشتند، دست به کار شد.

اواز سردار پاتل وکیل مرفه دادگستری که سری طاس، گونه‌ای بدقت تراشیده و بدنی تنومند داشت خواست که رهبری نهضت عدم اطاعت را در «باردلی» ـ نزدیک بمبئی ـ بعهده بگیرد. پاتل دهقانان را به نپرداختن مالیات واداشت و نمایندگان حکومت هم وسایل کشاورزی و دام ها را ضبط کردند و هزاران نفر را به زندان انداختند.

این مبارزه سرانجام روز ۹ اوت ۱۹۲۸ با پیروزی هوا داران گاندی پایان گرفت. دراین حال «جناح» بانگرانی به اوضاع مینگریست، چون هیچ امیدی به توافق میان هند وها و مسلمانان نداشت.

دردسامبر ۱۹۲۸ نمایندگان همه حزب ها درکلکته گرد آمدند تاطرح قانون اساسی آینده را که توسط پدر پاندیت نهرو تهیه شده بود بررسی کنند.

مسلمانان یک پنجم جمعیت هند را تشکیل میدادند و درطرح، عده نمایندگان آنها درپارلمان متناسب با تعدادشان تعیین شده بود. ولی جناح میخواست که حداقل یک سوم نمایندگان مسلمان باشند. درین حال جناح هوادار وحدت هند بود، ولی دوستش محمد اقبال اصرار داشت که شبه قاره میان هندوها و مسلمانان تقسیم شود. وقتی نمایندگان حاضر درکنفرانس پیشنهاد جناح را رد کردند، اودرحالیکه اشک میریخت رو به دوستش کرد و گفت:

«ازاینجا راه ما از هندوها جدا شد.»

ناتمام

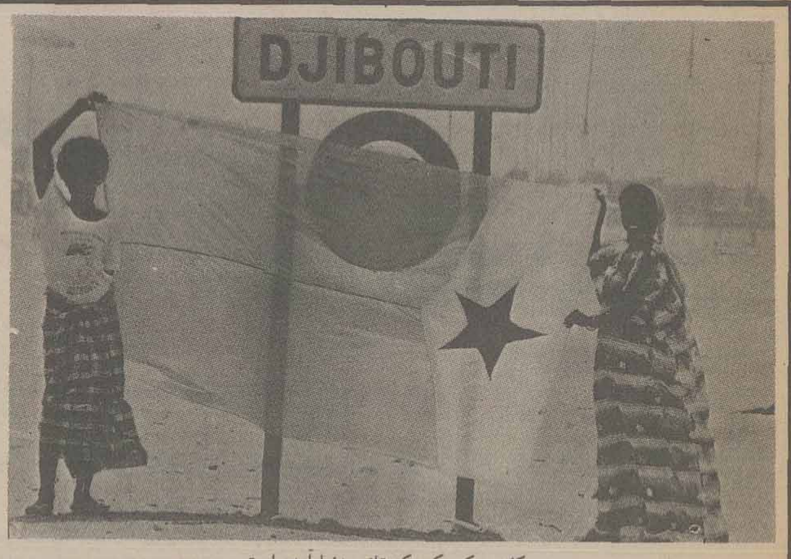

پرچم کشور کوچکی که تازه بدنیا آمده است

اشپیگل

حتی اب اشامیدنی را باید باویسکی مخلوط کرد!

جیبوتی مستقل درآغاز راهی طولانی ودشوار

تلاش های پشت پرده جهت الحاق جیبوتی به سومالی

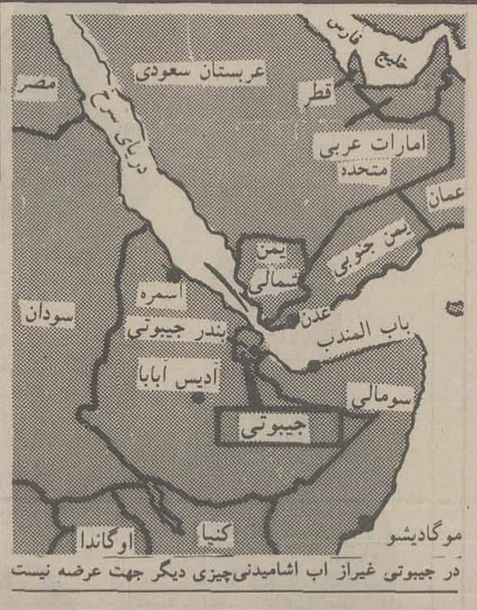

در جیبوتی غیراز آب اشامیدنی‌چیزی دیگر جهت عرضه نیست

بروی تابلوی اعلانات یک سربازخانه در جیبوتی اعلام شده بود «دومینو دوگلواز یک بازی غیرنظامی است، هرکس بازی کند، مجازات میگردد. «تاسال قبل بازی «دومینو دو گلواز» سرگرمی مطلوبی برای گذراندن وقت در اطراف سیم‌های خاردار و حدود مرزی باصطلاح «حصار» جیبوتی، مستعمره فرانسویان که درآن قبایل عفارو عیسا زندگی میکنند، جهت جلوگیری از ورود مهاجرین ناخوانده بود.

برای بازی نصف پاکت سیگارت «گلواز» و دویاسه فشنگ کافی است. تعدادی از سیگارت‌ها را بعنوان طعمه جلوی سیم‌های خاردار و تعدادی ازآنها در منطقه «ورود ممنوع» گذارده میشد. وقتی «بوکاکها» (اصطلاح فرانسویان برای سیاه پوستان) برای جمع کردن سیگارتها میآمدند، خواه ناخواه وارد منطقه ممنوعه میشدند. درین هنگام اجازه تیراندازی وجود داشت. حالا اینگونه بازیهای مرگ‌آور پایان یافته است. از دیروز که جیبوتی مستقل شده، فقط در مواقع دفاع میتوان تیراندازی کرد.

باکمک سیاستمداران محلی همچون «علی عارف بورهان» که از سالها پیش مقام نخست وزیری را دارابود (بورهان: آینده جیبوتی درکنار ملت بزرگ قرار دارد)، پاریس سالهاست توانسته بتقلال کشور جیبوتی را که باواقع بودن در مدخل دریای سرخ اهمیت استراتژیکی زیادی دارد، بتاخیر اندازد. درهمه پرسی سال ۱۹۶۷ از قبیله مخالف عیسا که اکثریت جمعیت کشوررا تشکیل میدهد فقط ۱۴ هزارنفر حق داشتند، رای دهند، ازپژو نتیجه دلخواه نیز حاصل شد، ۶۰ درصد مردم رای دادند که جیبوتی مستعمره فرانسه باقی بماند.

استفاده کننده اصلی ازمستعمره فرانسه در شاخ افریقا اتیوپی بود. ازآنجا که بنادر این کشور مرتبا توسط آزادیخواهان «اری‌تره» اشغال میشد، اتیوپی بیشتر از پیش تجارت خارجی خودرا از طریق بندر جیبوتی و راه‌آهن بین آن و آدیس‌آبابا که اخیرا بوسیله شورشیان منفجر گردید، انجام میداد ـ در سال ۱۹۷۶ حدود هشتاددرصد.

تا زمانی که فرانسه برای اتیوپی در «خلیج تاجورا» نگهبانی میکرد، سومالی دشمن سر سخت اتیوپی که توسط کمکهای نظامی مسکو بیک قدرت بزرگ در منطقه درآمده، میباید از ـ ادعاهای ارضی خود برجیبوتی صرفنظرکند.

از وقتیکه در آدیس‌آبابایک حکومت نظامی ضد غربی افراطی حکومت میکند، تعهدات فرانسه نیز از بین رفته است. بطور ناگهان جیبوتی وسیله گروکشی در «پوکر» قدرتهای بزرگ برای نفوذ و تاسیس پایگاه در اقیانوس هند شده است.

پاریس مهره‌ها را عوض کرد. پس ازاینکه «علی عارف» در تابستان گذشته استعفاداد، ـ «بخاطر اینکه فقط درینجا بازی سومالی بازی میشود »مردم جیبوتی، در ماه مه دریک همه‌پرسی جدید که بطور عجولانه ترتیب داده شده بود، با ۹۸/۷ درصدرای به استقلال جیبوتی دادند.

بنظر فرانسویان مقیم جیبوتی، ژیسکاردستن پشت پرده باسیادبار رئیس حکومت سومالی و همچنین «حسن گلد» جانشین «علی عارف» از مدتهاقبل درباره الخاق این سرزمین به جمهوری سومالی به توافق رسیده است.

سیادبار که معمولا درمورد محکوم کردن فعالیتهای استعمارگرانه نوآشتی‌ناپذیر است، ـ ناگهان خودش را با استقرار نظامیان فرانسوی در جیبوتی و همچنین درباره استقلال این کشور موافق نشان داد. «حسن گولد» حتی از ماندن چندین گروهان از لژیونرهای خارجی فرانسه که نزد مردم محبوب نیستند، اظهارتشکر کرد.

فرانسه احساس میکند، همچون هنگام جنگ در ایالت «شابا» در زئیر، نماینده غرب است. در واقع از تجارت فرانسه باسومالی میتواند تمام اتحادیه غرب سودمند شود. حکومت سومالی درموگادیشو، آنطور که برنامه‌ریزی شده، باید بعنوان خدمتی متقابل برای جیبوتی، شورویهارا از سومالی که آنرا بصورت پلی در سیستم پایگاه‌های خود در اقیانوس هند درآورده‌اند، اخراج کند.

البته سیادبار فکر قطع رابطه باشورویها را علنا ازخود دورکرده است. اما شرایط برای معامله بسیار مناسب است، زیرا روابط سومالی و شوروی بعلت حمایتهای جدید این کشور از ـ اتیوپی، فوق‌العاده وخیم است. سیادبار خودش را در تنگنا حس میکند و بدنبال دوستان جدیدی است. حسن گلد به اشپیگل گفت: «مسکو خودش مسئول سیاست غیراخلاقیش است. سیادبار نمیگذارد شورویها وی را تحت فشار قراردهند.»

قرارداد کمک نظامی نامحدود عجالتا برای اروپائیان جیبوتی فرصتی بوجود آورده است. غیر نظامیان نیز نمیخواهند بیش از نظامیان درجیبوتی باقی بمانند. حتی حالا رستورانهای، هتلها و مغازه‌های خرده‌فروشی برای فروش عرضه میشوند. «رایزهوربرت» یک تکنسین الکترونیک ازآلمان غربی حتی کارگاهش را هدیه داده است.

طبق محاسبه ماموران فرانسوی، پس از خروج فرانسویان درآمد سرانه در جیبوتی که درحال حاضر ده برابر کشورهای همجوار است به سطحی پائین از درآمد سرانه سومالی تنزل خواهد کرد.

بنابگفته یکی از اهالی جیبوتی «غیراز آب آشامیدنی برای کشتیهای رهگذر ماچیزی برای عرضه کردن نداریم. و حتی آبرا فقط هنگامی میتوان آشامید که آنرا بتوان باویسکی مخلوط کرد.»

هرالدتریبون

رهبران اروپا از کمونیسم اروپائی میترسند

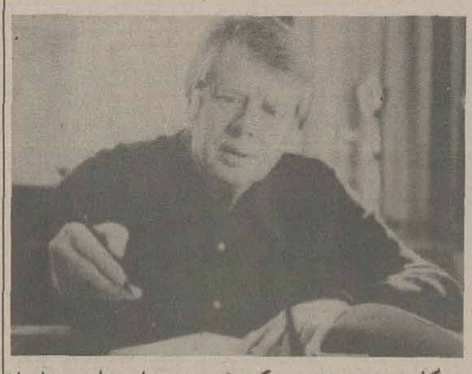

کارتر پیروزی کمونیست ها دراروپا را چگونه تلقی خواهد کرد؟

در بحث برسرتلاش کمونیستها برای تحصیل نفوذ بیشتر یا سهیم شدن در قدرت حکومت در فرانسه و ایتالیا ـ و اینکه امریکا در این باره چگونه عمل خواهد کرد، ظاهراً یک عامل حیاتی در تحلیل های اروپایی این مسئله از نظر بدور مانده است.

عاملی که بحساب آورده نشده این است که کنگره ایالات متحده و مردم امریکا دربرابر روی کار آمدن ائتلاف های دولتی با مشارکت کمونیستها درکشورهای اروپای غربی چگونه واکنش نشان خواهند داد. گرچه در محافل سیاستمداران و روشنفکران اروپایی این مسئله بسیار مورد توجه بهمان اندازه مورد بحث است که جیمی کارتر رئیس جمهور امریکا ـ ووزیر امور خارجه وی سایروس‌وانس ـ ووزیر خارجه پیشین امریکا هنری کسینجر ـ پیروزی محتمل کمونیستهای اروپایی را چگونه تلقی خواهند کرد. اما مهم دیگری که به آن در محافل اروپایی التفاتی تا کنون بچشم نخورده نحوه واکنش کنگره و افکار عمومی مردم ایالات متحده است که بدون تردید بسیار منفی‌تر از کارتروانس وکی سینجر ابراز واکنش خواهند کرد و درپایان، رای اینها خواهد بود که وزن قاطع و تعیین کننده خواهد داشت.

نفوذ کنگره

بنظر میرسد که حتی بعضی از برجسته‌ترین رهبران سیاسی و سرشناس‌ترین روزنامه نگاران اروپای غربی نیز فراموش کرده‌اند که نفوذ کنگره در سیاست خارجی امریکا درهنگامیکه دو فاجعه ویتنام وواترگیت در این کشور بوقوع پیوستند بمراتب بیشتر از گذشته افزایش یافته است.، در این مدت کاخ سفید هرگز نتوانسته است از حرکت کنگره برای محدود کردن توانایی‌ها و اختیارات رئیس جمهوری امریکا در انجا که پای تصمیم گیریهای جنگی بمیان میاید جلوگیری کند. دولت کارتر تاکنون بردرماندگی خود در برابر کنگره‌ای که درخواستهای کاخ سفید را در زمینه تخصیص اعتبارات نظامی نمیپذیرد نتوانسته است غلبه کند. کارتر عقیده دارد که موقعیت ـ جغرافیایی ترکیه و نیروی انسانی آن برای دفاع از «ناتو» در شرق مدیترانه دارای اهمیت حیاتی است ولی با اینکه پنتاگون نیز از این نظر پشتیبانی میکند برای رئیس جمهور تاکنون غیر ممکن بوده است سیاست خودرا در ترکیه در برابر مقاومت جانانه محافل طرفدار یونان در کنگره به جایی برساند.

اسرائیل بعنوان نمونه

دارتر اعمال سیاست خارجی دولت خودرا با وارد آوردن فشارهای علنی بردولت اسحق رابین نخست وزیر پیشین اسرائیل آغاز کرد و از آن خواست که زیر بار قبول واگذاری امتیازات ارضی باعراب برود و توصیه های دولت کنونی امریکا را در باره شرایط برقراری صلح در خاور میانه بپذیرد. اما فشارهای متقابلی که بزودی از طرف محافل طرفدار اسرائیل علیه کاخ سفید آغاز شد بسرعت کارگر افتاد. امروز کارتر خودرا در وضعی میبابد که اگر چه هنوز هم اعلامیه‌ای زنهار دهنده خطاب به رهبران دولت جدید اسرائیل صادر میکند اما ناچار است آشکارا مناهیم بگین را مطمئن کند که عملا تمام سلاح هایی را که برای حفظ امنیت خود نیاز دارد از امریکا دریافت خواهد کرد. جناح پشتیبان اسرائیل در کنگره و محافل یهودیان قدرتمند امریکایی چنان بسرعت عمل کرده‌اند که کارتر حتی قبل از آنکه با نخست وزیر جدید اسرائیل درواشنگتن ملاقات کند ووقوفی آمیخته با یقین و روشن بینی از مقاصد نهائی رهبران سیاسی جدید اسرائیل بدست آورد، محکوم به پذیرفتن تمام توقعات اسرائیلیها برای دریافت جنگ افزارهای جدیدتر و بیشتر از امریکا شده است.

هیچکس انکار نخواهد کرد که کنگره امریکا بسیار بیشتر از آنکه مظهر نیرویی آفریننده باشد نماینده قدرتی منفی است. کنگره امریکا تقریبا بهیچوجه یک آغاز کننده خوب یا پیشگویی کننده صادقی برای درک وقایع آینده نیست ـ اما در عوض برای متوقف کردن هرجیز مخصوصا در مواردی که سروکارش با هر مماشات قابل تصوری از جانب واشنگتن دربرابر وقایعی از قبیل مشارکت کمونیستهای اروپایی در دولتهای اروپای باختری نظیر فرانسه یا ایتالیا باشد. بسیاری موثر و چالاک است.

بنابراین ملاحظات پس غریب ـ یا احیانا تاسف آور است که در اروپای غربی تا بدین اندازه اندک به نقش و نظرات رهبران جدید کنگره امریکا در تلقی آنان از مسائل کمونیسم اروپایی بذل شده باشد و همه احکام عقل سلیم حتی از مدتی قبل ایجاب میکرده‌اند تا سیاستمداران صاحبان بصیرت اروپایی بیاد داشته باشند که مردانی چون «رابرت بیرد» لیدرجدید فراکسیون دمکراتها از سنای امریکا و تامس اونیل رئیس جدید مجلس نمایندگان و کلهفت زابکولی» رئیس جدید کمیته روابط بین‌المللی مجلس نمایندگان و فرانک چرچ ـ رئیس کمیته روابط خارجی سنارا امریکا که قدرتی روز افزون کسب میکند همه با خشم و خشونت دشمن هرنوع معامله یا مداربی هستند که احیانا هر رئیس جمهوری در واشنگتن مایل به انجام دادنش در مناسبات خود با دولتهای متاثر از نفوذ کمونیستها در قلمرو و پیمان اتلانتیک شمالی باشد.

اخطار کی سینجر

دکتر هنری کی سینجر، هنگامیکه وزارت خارجه امریکا را اداره میکرد با هیچ یک از مردان پرقدرتی که اندکی بالاتر از آنها اسم برده‌ام میانه خوبی نداشت با اینحال سخنی که وی هنوز هم پس از ترک وزارت خارجه مانند دوران تصدی آن در باره کمونیسم «اروپایی» میگوید زبان حال همین مردان است او طی نطقی که چندی قبل در مرکز بین‌المللی «وارد ویلسون» ایراد کرد بروشنی هشدار داد که مشارکت احزاب کمونیست در حکومتهای ممالک مهم اروپای باختری ارکان اخلاقی و سیاسی پیمان ناتورا دچار تزلزل خواهد کرد و این اتحادیه دفاعی را به مشارکت و همکاری اکنده از ابهامی بدل خواهد نمود که در آن مجوز «واشنگتن ـ بن» به قدرت خالق و متفوق تبدیل خواهد شد.

رابطه با کمونیسم

چند روز قبل نگارنده این مقاله در بن از هلموت اشمیت صدراعظم المانی غربی شنید که بدل شدن ناتو به ترتیباتی تحت استیلای قدرتهای برتر امریکا و المان غربی دقیقا عبارت از آن چیزی است که دولت بن مایل است از آن پرهیز کند. اما علیرغم این تاکید حتی در بن نیز احساس میشود که مسائل آینده ناتوورابطه‌اش با کمونیسم اروپایی گویی مقوله‌ای است که بیش از آنکه به کنگره امریکا مربوط شود صرفا بحثی میان ونس وکی سینجر است.

دراین نکته ذره‌ای ابهام وجود ندارد که آخرین چیزی که ممکن است فرانسه حاضر به قبولش باشد از سرگرفته شدن بحث و فحص در باره کاهش یا فرا خواندن نیروهای امریکایی از اروپا و یا حدوث چنان تجدید نظری در بنیادهای پیمان «ناتو»ست که نتیجه‌اش افزایش قدرت المان غربی در اروپا باشد. با وجود این حتی در پاریس نیز بحثهای جاری در باره کمونیسم و مشارکت آن در دولت وواکنشهای اجتناب ناپذیر این تحول در پیمان ناتو بصورتی جریان دارد که گویی کنگره امریکا و یا افکار عمومی امریکائیان به هیچ وجه محلی از اعراب ندارند.

رهبران کنگره

یک قسمت از دلایلی که این همه تسامح و غفلت را در محاسبات اروپائیان ترجیح میدهد این است که دولتهای فرانسه ایتالیا ـ انگلستان ـ و حتی المان غربی در زمان حاضر چنان تا گلو در گرداب ژرف گرفتاریهای عاجل سیاسی و اقتصادی فرو رفته‌اند که بدون آنکه چندان زحمتی برای اندیشیدن به نقش و رفتار رهبران جدید کنگره امریکا برخود هموار کنند ـ سخنان جیمی کارتر را بیش از آن اسرار آمیز و پریشان کنند میبابند که پروای پراکنده شدن حواسشان را (با گوش دادن به حرف های رئیس جمهور امریکا) نداشته باشند. از طرف دیگر سیاستمداران اروپایی غرب بهمان اندازه دچار اشتباهند که وقتی تصور می کنند عقاید وزیران خارجه سابق و لاحق امریکا در باره خطر «کمونیسم اروپایی» زمین تا آسمان «با یکدیگر تفاوت دارند برغم تصور رهبران اروپایی وانس و کی‌سینجر اساسا با یکدیگر هم عقیده هستند» و اگر تفاوتی میان آنها وجود داشته باشد به همین دلیل است که کی‌سینجر دیگر در وزارت خارج امریکا حضور ندارد و بهمین دلیل قادر است با وضوح و تاکید بیشتر از آنچه که برای وانس ممکن است صحبت کند.

«میاندوآب» در برزخ بی‌آبی!

اهالی میاندوآببا وجودی که‌بین رودخانه های خروشان و پرآبقرار گرفته‌اند آببرای نوشیدن ندارند! روز ها آب میاندوآب قطع میشود ولوله های آب خشک می شوند و تا۱۰ شب ودرست همزمان با جریان یافتن آب در لوله‌برق شهرهم که از صبح‌قطع بود بکار می افتد.

باین ترتیب در میاندو آب وقتی اهالی آماده می شوند تابه بستر رفته و بخوابند و دیگر احتیاجی به آب و برق ندارند، شهر هم دارای آب می شودوهم برق. در واقع زندگی درمیاندو اب تازه از ساعت ۱۰ شب به بعد شروع می شودواگر اهالی بخواهند زندگی‌راحتی داشته باشندباید روزها را استراحت کنند واز ساعت ۱۰ شب به‌بعد بکار مشغول شوند ویابه‌تفریح بپردازند .دراین روز های‌گرم تابستان شهر میاندو آب کهاز اسمش پیداست بین دو جریان آب قرار گرفته است ساکنانش از بی آبی و تشنگی عطش‌می زنندو حتی در این شهرنو شابه هم پیدا نمی شود تابجای آب مورد مصرف قرار گیرد.

یعقوب یعقوبی

اعتیاد، معتاد، غیر معتاد و قانون

اعتیاد در زمره بیماریهای روانی محسوب شده و بعلت اینکه اشخاص بیمار از کسالت های روانی رنج می‌برند،قانون گاهی‌اوقات آنهارا از مجازات معاف می‌دارد.

مابزشکان بعلت تماس مداومی که بامعتادان و خانواده های آنان داریم اغلب شاهد این مسئله هستیم که چون‌شخص معتاد مرتکب اعمال خلاف قانون میشود چه خود معتاد وچه اطرافیان و خانوادهاش میگویند: «آقای دکتر معتاد بیماراست ومسئول خلافکاری خود نیست.»

تاکنون پیرامون بیماری های روانی وارتکاب جرائم بوسیله بیماران و یااینکه این نوع بیماران مسئول جرائم مرتکبه هستند یانه مطالعات و بحث های زیادی شده و کتاب ها ومقالات متعدد در باره این مسئله منتشر شده است . حتی آن دسته از بیماران روانی‌که در درجات سختی از این بیماری رنج می برند ،شرایط وحالت های مخصوص باید موجود باشد تا قانون آن ها رادرمقابل جرائم مرتکبه بیگناه بشناسد ، یعنی بصرف اینکه شخص مبتلا به بیماری‌روانی حتی‌دراشکال سخت آن‌است نمیتواند از زیر بار مسئولیت اعمال خود شانه خالی‌کند.

یک شخص ممکن استسال هادر بیمارستانهای روانی‌تحت درمان‌بوده یاسالها تحت‌درمان یک روانپزشک باشد ولی باز در صورت ارتکاب جرمی مقصر شناخته شود.

اعتیاد اگر چه جزء بیماری های‌روانی طبقه‌بندی شده‌است ولی هیچوقت‌در ردیف بیماری های‌سخت روانی(سیکوزیس) طبقه‌بندی‌نشده است وچنانچه دربالا ذکر شد قانون مبتلایان به جنون و بیماریهای سخت روانی (سیکوزیس) راهم در مقابل اعمال خلاف غیر مسئول نمی شناسد. بنابراین معتادان وخانوادمو بستگان آنان باید آگاه باشند که بصرف معتاد بودن هیچوقت شخص معتاد درمقابل‌انجام خلاف غیرمسئول شناخته نشده و همه جای‌دنیا قانون باآنان مثل اشخاص‌غیر معتاد رفتار می کند.

فضل‌اله ناصر محلی - روانپزشک

گله یک خواننده اطلاعات در برلن غربی

آقای احمد شفیعی رودباری خواننده عزیز روزنامه اطلاعات در برلن غربی طی نامه گله‌آمیزی از روزنامه انتقاد کرده‌اند که تاکنون چند مطلب علمی‌و شعر به‌آدرس روزنامه فرستاده‌اند اما هیچکدام از آنها چاپ نشده است. ضمن‌پوزش از این خواننده عزیز باید باطلاع ایشان برسانیم که معمولا در صفحه اطلاعات و مردم روزنامه، محلی برای چاپ شعر وجود ندارد و درج شعر برخلاف روال کار این صفحه است. در عین حال باطلاع این خواننده گرامی میرسانیم که اگر ایشان مایل باشند اشعارشان در نشریه‌های فارسی زبان بچاپ برسد، می‌توانند به‌آدرس یکی از مجلات وابسته بموسسه اطلاعات که صفحات مخصوص شعر وادبیات دارند از جمله مجله اطلاعات هفتگی، بانوان وجوانان تماس بگیرندو اشعار خود را به نشانی مجله‌های مورد نظر خود ارسال دارند تا در صورت موافقت‌تحریریه مجله‌بچاپ‌برسد. ولی درصورتی که ایشان مایل باشند همکاری خود را بجز شعر در زمینه‌های دیگری مثل نوشتن مقاله یا گزارش با ما ادامه دهند باروی باز استقبال کرده واز ایشان سپاسگزار خواهیم شد.

در ضمن برای مزید اطلاع ایشان باید یادآور شویم که بخش آبونمان روزنامه با هیات تحریریه آن جدا ازیکدیگر است واعضاء آن در ارتباط باهم نیستند و آبونه شدن مجله ویا روزنامه اصولا ربطی بتحریریه ندارد وهمکاران‌این‌دو قسمت در هر مورد پاسخگوی مسایل مربوط بخود هستند و خوانندگان عزیز ما نیز بایدبرای اشتراک باشعبه‌آبونمان تماس حاصل کنند وبرای درج مقالات خود، با هیات تحریریه روزنامه مکاتبه داشته باشند. امیدواریم این توضیحات‌توانسته باشد، آقای احمد شفیعی رودباری خواننده وفادار اطلاعات را در برلن غربی قانع کند. با آرزوی موفقیت برای ایشان وهمه خوانندگان عزیز ، در انتظارنامه‌های شما هستیم.

درخیابان جوادیه تهران
بوی بد، مشام مردم‌رامی آزارد

درخیابان جوادیه کوچه علیزاده روبروی بانک سپه یک کارخانه قالیشوئی وجود دارد که بوی کلر و سایر مواد شیمیائی این کارخانه نزدیک به یکصد نفر از اهالی‌را معذب وناراحت کرده‌است.

بهیچوجه رعایت بهداشت و نظافت را نمی کنند ومحیط زیست را نیز آلوده می سازند. باوجودیکه اهالی‌کوچه تاکنون بیش از چندبار به شهرداری ناحیه شکایت‌کرده‌اند تا از کار این قالیشوئی در کوچه که محل مسکونی است جلوگیری بعمل آورند ، تااین لحظه هیچگونه اقدامی نشده است و کارگران قالیشوئی همچنان بکار خود ادامه می دهند واهالی هم از بوی ناراحت کننده مواد شیمیائی‌و کلر درعذابند. امیدواریم مسئولان ناحیه این مساله را جدی تلقی کرده و هرچه زودتر نسبت به تعویض محل کارخانه اقدام کنند.

علی رستمی

حرفهائی از آن سوی سیم

مشکلات خود را با «اطلاعات» درمیان بگذارید

تلفن: ۳۱۱۲۱۰۰۰ هر روز باستثنای (پنجشنبه‌ها) از ساعت ۳۰ر۵ تا ۸ بعداز ظهر

★ رضا رسول زاده:

سازمان آب در بندر عباس به‌اهالی خیابان کمربندی آب نمی‌دهدو اهالي بناچار از خانه همسایه ها آب را ساعتی ٤ تومان می خرند و با شیلنگ به‌خانه مي آورند . اگر بامال بخواهندآب‌بیاورند هر٤ حلب ٥ تومان برای آنها تمام مـی شود!

★ منصور امیری ازاصفهان:

۲۰ روز است که جنوب شهر اصفهان بخصوص کوی کارمندان فقط از ساعت ۳ و ونیم‌بعد ازنیمه شب تا ٥صبح آب دارد. اداره آب هم دراین مورد دلیل قانع کننده‌ای بمردم این منطقه نمیدهد.

★ حسن ایروانی:

در نواب چهارراه گلکاریک سیمان‌فروشی‌هست‌که گوسفند هم‌میفروشدجمع شدن‌فضولات گوسفندان و بوی تعفن آن‌ها موجبات ناراحتی اهالی این منطقه رافراهم آورده‌است.

★ محمد حسین عسکری:

شهرداری ناحیه ٤ـ در انتهای‌عباسی‌قراربود اسفالت خیابان ۸ متری احداثی را انجام دهد. اکنون مدت ٥ماه استماموران شهرداری‌خیابان را کنده‌اند ولی هنوز اسفالت نکرده‌اند.

★ فاطمه:

کارگرمسجد الجواد هستم. نه بیمه هستم و نه از مقررات بازنشستگی استفاده میکنم و حقوق‌من‌هم ناچیز است .مدت ٦ سال‌استکه‌در اینجا کارمی کنم و۹۰۰ تومان حقوق مـی گیرم.

★ محمد رضازاهدی:

برق خیابان شهباز جنوبی اکثر روزها از ساعت ۱۲ تا ساعت ٤ بعد ازظهر قطع مـی شود.دراین تابستان گرم مردم احتیاج‌به کولر و پنکه دارند، آیاممکن نیست شبها آخر وقت برق‌را قطع کنند. از طرفـی فشارآب دراین منطقه کم‌است.

خوانندگان مینویسند

فاضلاب در کوچه

در خیابان ١٤ متری لشکر عـده‌ای از اهالی کوچه هاتف فاضلاب خـودرادر کوچه میریزند و به بهداشت محیط لطمه وارد می کنند. چرا ماموران شهرداری از این کار اهالی جلوگیری نمی‌کنند؟

حسین فیضی

تخم مرغ نایاب

مدتی است که تخم مرغ و نوشابه غیرالکلی در خیابان نظام‌الملک کمیاب‌شده است. از مسئولان امر تقاضا دارم باین موضوع رسیدگی کنند.

همت‌الله علائی

بازار سیاه تنباکو

حدود ٦ ماه است که انواع تنباکو از قبیل تنباکوی کاشان واصفهان و حکان نایاب‌شده است.وقتی بمغازه دارها مراجعه می‌کنیم میگویند: نداریم ولی اگرصاحب مغازه آشناباشد ، تنباکوی حکان را که۷ ریال‌است ۲۰ ریال حساب می‌کنند.

محمد ضیائی

کپسول گاز

چند روز است به ایران گاز تلفن می کنم‌ولی تابحال کپسول‌گازبرای من‌نیاورده‌اند شماره اشتراک من ۹۸٦۱۵۳ است.

عبدالله آرامی

جاده خراب

جاده لنگرود به چمخاله را چهار سال پیش قرار بود اسفالت کنند ولی تابحال هیچگونه اقدامی برای اسفالت این جاده بعمل نیامده استو جاده بحدی خراب است که هیچ وسیله نقلیه‌ای در آن قادربحرکت نیست.

از رشت ـ حسن احمدی

اسفالت خیابان

خیابان خواجه عبدالله انصاری بالاتر ازسید خندان را برای کابل کشی‌کنده‌اند. تاچهارراه‌اول این خیابان را ترمیم‌کرده‌اند وبقیه را بحال خود رها کرده و رفته‌اند.

قابل توجه مالکین باغات در تهران و شمیرانات

بکلیه مالکین اراضی بایری کـه زمین های خود را طبـق مقررات آئین نامه‌اجرای تبصره ٥اصلاحی‌ماده ۲۱٤ قانون مالیاتهای مستقیم ازاول سال ۲۵۳٦ بیعد تبدیل بباغ کرده‌اند اعلام میشود که تا آخر تیر ماه‌جاری اظهار نامه مربوط بباغ بودن زمین خود را تهیه و به دارائی محل تسلیم فرمایند و در صورت عدم تسلیم اظهار نامه‌مشمول جریمه‌مقرر خواهند شد . م‌الف ۷۱۷۲

وزارت امور اقتصادی ودارائی

شرکت کشتیرانی ایران اکسپرس لاینز

IRAN EXPRESS LINES

FROM U.S TO IRAN

NAME OF VESSELS / NAME OF PORTS	HOUSTON	NEW ORLEANS	CHARLESTON	MIAMI	BALTIMORE	NEW YORK	HAMILTON ONTARIO	ETA KHORRAMSHAHR
PISHTAZ IRAN V.II	SLD	SLD	SLD	SLD	SLD	SLD	—	7/30
OREGON RAINBOW V.3	7/11	7/9	—	7/15	7/20	7/23	—	8/13
A VESSEL	7/22	7/19	7/18	—	7/27	8/2	—	8/23
FRESH OCEAN V.3	8/8	8/9	—	—	8/8	8/22	—	9/15

● HAMILTON ROTHER LAKES PRIME ON INDUCEMENT

FROM FAR EAST TO IRAN

NAME OF VESSELS / NAME OF PORTS	KEELUNG	YOKOHAMA	SHIMIZU	KOBE	ETA KHORRAMSHAHR
PACIFIC RAINBOW V.107 ●	7/16	7/6	7/8	7/4	8/2
A VESSEL	—	7/25	7/27	7/30	9/7
PACIFIC RAINBOW V.109 ●●	8/28	9/6	9/2	8/20	9/24

FREIGHT SERVICE FROM HONGKONG & BUSAN

شرکت سی من پاک بامسئولیت محدود

SEA-MAN-PAK CO. LTD.

خرمشهر خیابان فردوسی شماره ۷۰ — تهران خیابان ارباب شماره ۱۳۰

اطلس کوپکو
عصر جدیدی را در تولید ابزارآلات مدرن ارمغان میدارد

اطلس‌کوپکوهمواره سیستم هوای فشرده‌را به‌بهترین نحوی بکار گرفته است .

گرچه اصولا" ابزارهای بادی بـاهزینـه کمتردارای بهره‌وری بیشتری میباشند ، معذالک اطلس کوپکو همواره کوشیده‌است برای حل‌مشکلات ازپهنهٔ وسیع سیستم‌هوای فشرده بهره گیرد .

امروزه دردنیای صنعت به عامل انسانی بیش‌ازهر زمان دیگراهمیت داده‌شده‌وایمنی وآسایش‌محیط کارمورد توجه است ودراین زمینه تولیدماشین‌آلات‌مناسب نقش مهمی را بعهده دارد .

اطلس کوپکو بامعرفی‌ماشین‌آلات‌جدیدخودقدمهای ارزنده‌ای درراه‌ایجاد محیط‌کار مناسبتروتسهیل درنحوه کاروکاربرد ماشین‌آلات برداشته بدون‌اینکه‌ازکارآئی‌آنها کاسته شود .

چکشهای جدید پلیسه برداری اطلس‌کوپکو بهترین مصداق این حقیقت است ، از آنجائی‌که‌طرح بی‌نظیراین چکشها امکان پذیر ساخته است که :

۱ پیستون داخلی‌آن‌بعقب‌وجلوحرکت‌نماید‌بدون اینکه‌مسیر نیروی هوارا‌تغییردهـد .

۲ ارتعاشات‌حاصله‌راتا ۹۰%تقلیل داده‌ودرنتیجه باعث کاهش عوارض زیان‌آور ارتعاش میشود .

۳ صداراتا ۵۰% کاهش‌داده ودرنتیجه محیط کـار راحت تری رابرای همه فراهم مینماید .

۴ وبالاخره چکشهای پلیسه برداری جـدید ۲۵% سبکتر ازانواع مشابه بوده و دارای قطعات متحرک کمتری میباشد و نسبت‌به‌انواع معمولی باقدرت‌مشابه،دارای‌ایمنی فوق‌العاده بیشتری است .

وچنین‌است که‌اطلس کوپکو ابزار آلات خود رابرای عصر جدیدی از صنعت عرضه میدارد . ابزارآلاتی که بـا بهره‌گیری‌ازتکنولوژی هوای فشرده خواسته‌های مربوط بـه محیط کار ایمن تر ومناسب‌تر رابرآورده‌مینماید‌بدون‌اینکه در کیفیت و کارآئی ابزارآلات کاهشی ایجاد گردد .

مراکز هوای فشرده :

اطلس کوپکو ایران آ.ب
خیابان آیزنهاور شماره۳۶۸
تهران ـ ایران
تلفن: ۱۹ ـ ۹۳۷۷۱۰

اطلس کوپکو ایران آ.ب
خیابان جی ـ مقابل خیابان پروین شماره۲۵۱
اصفهان ـ ایران
تلفن: ۵۲۹۰۵

اطلس کوپکو ایران آ.ب
خیابان اردیبهشت ـ ایستگاه خطیب
تبریز ـ ایران
تلفن: ۴۲۲۶۰

اطلس کوپکو اولین مرکز هوای فشرده در ایران Atlas Copco

تفسیر روز

ادغام فدراسیونهای ورزشی چه مفهومی دارد؟

فدراسیون ورزشی سازمانی است ملی ومستقل

در خبرها آمده بود که کمیته تحقیق ورزش حزب رستاخیز، پس از بررسیهای لازم طرح پیشنهادی ادغام برخی از فدراسیونها را به فریدون مهدوی سرپرست تشکیلات ورزش کشور داده است.

کمیته تحقیق ورزش حزب رستاخیز که این پیشنهادرا داده معتقد است که باید فدراسیون‌هائی چون والیبال، بسکتبال وهندبال، تیراندازی، جوکان، سوار کاری و شنا، نجات غریق، قایقرانی واسکی، کوهنوردی وبدمینتون، تنیس روی میز، اسکواش وچند فدراسیون دیگر ادغام شوند وفدراسیونهائی چون فوتبال ـ کشتی ـ وزنه‌برداری و ناشنوایان بطور مستقل به‌کار خود ادامه دهند.

اندیشه ادغام فدراسیونهای ورزشی چیز تازه‌ای‌نیست، از دیرباز، بارها وبارها اندیشه تفکیک ویا ادغام در کلیه برنامه‌های ورزش وجود داشته وهرگروه واجتماعی درجهت تائید یکی از این دو اندیشه بوده‌اند.

درگذشته‌هائی نه‌چندان دور، گروهی دوباره شدن فدراسیون کشتی را نسخه‌ای شفا بخش برای موفقیت دراین رشته ورزشی پنداشتند وبدنبال این زامحل تخیلی مادرکشتی خارج از معیارهای معمول جهانی صاحب دو فدراسیون‌شدیم، کشتی‌آزاد ـ کشتی فرنگی که این درنشستهای جهانی کشتی‌با حیرت مسئولین کشتی جهان همراه بود ولی بهرحال‌چشمها را بستند ودم برنیاوردند.

مدتی بعد این دگرگونها بادشواریهای فراوان همراه شد و به‌ناچار در قالب نخستین قرار گرفت و یکفدراسیون واحد چون گذشته رهبری کشتی را در رشته‌های آزاد و فرنگی عهده‌دار شد.

اصولا نوطلبی یا اندیشه‌هائی که می‌پنداریم میتوانو نمایشگر طرحی تازه باشد در شرایطی موفق خواهد بودکه یک حالت انحصاری داشته باشد ولی در شرایطی که الگوهای متداولی در جهان وجود دارد، جابجا کردن اساس این الگوها نمی‌تواند طبیعی باشد.

سئوال بدون پاسخ این است که این اندیشه یا طرح چگونه پیدا شده و ملت چیست؟ اگر صرفا یک طرح تازه است که هر طرح تازه‌ای قابل ارائه نیست ولی‌اگر محاسنی دربردارد، باید این محاسن را برشمرد و ارزیابی کرد.

از لحاظ اقتصادی ادغام فدراسیونها کوچکترین بهره‌ای ندارد، چرا که هرفدراسیونی با بودجه‌ای خاص زندگی‌میکند ونیاز به مسئولین مستقل و آشنا به آن رشته دارد و مخارج جاری آن در راه انجام مسابقات ـ سفرها ـ تهیه وسائل ـ اردوهای تدارکاتی در هر قالبی که قرار گیرد اگر محدودیتی درآن بوجود نیاوریم تفاوتی نخواهد کرد.

مثلا اگر داوری بسکتبال برای قضاوت‌یک مسابقه۱۰۰۰ ریال هزینه‌دارد، این فدراسیون‌اگر بافدراسیون‌دوچرخه‌سوار هم ادغام شود هزینه داوری یک مسابقه آن تفاوتی نخواهد داشت مگر اینکه بگوئیم داور دوچرخه‌سواری که ۵۰۰ ریال برای قضاوت میگیرد، مسابقه بسکتبال را داوری کند!

یااینکه ادغام فدراسیون بسکتبال و والیبال‌سبب شود که بسکتبالیستها برای بازی بسکتبال بجای استفاده از توپ۲۸۰۰ ریالی از توپ ۱۵۰۰ ریالی و والیبال استفاده کنند!

در مورد نیروی انسانی هم هیچ ادغامی محدودیتی نمی‌تواند بوجود آورد، چرا که نیروهای فعال‌هرفدراسیون بخود آن فدراسیون مربوط است و در آن رشته‌شناخت دارد، زیرا امروز دیگر زمان آن نیست که تحت‌تاثیر تحولات فراوان قادر باشیم از یک مربی برای آموزش دو رشته استفاده کنیم، یا از یک دبیر اداره دوفدراسیون را انتظار داشته باشیم، چرا که مسئله تخصص آنقدر متفاوت شده که محلی برای این اندیشه‌ها نیست؟

در این راه فقط میتوان برای هر تقسیم‌بندی تنها از تعداد روسای فدراسیونها کم کرد، رئیس فدراسیون هم که حقوقی نمیگیرد که از لحاظ اقتصادی بردوش فدراسیون سنگینی کند و انتظارات دیگری هم‌ندارد که‌ازلحاظ نیروی انسانی محدودیت بوجود آورد.

به اینجا ترتیب پاسخ این‌سئوال که‌علت این محدودیت چیست وچه مزایائی دارد قبل ازارائه طرح باید بررسی‌شود گذشته از اینها در فدراسیونهای جهانی چنین شناختی‌غیرقابل تحمل خواهد بود، چرا که هر رشته ورزشی خط مشی خاصی دارد وفدراسیون جهانی متفاوتی، اگر سرکاغذهای فدراسیونهای ما آرم خاصی هم داشته باشد با ادغام فدراسیونها فردانامه‌هائی که به کنفدراسیون یا فدراسیونهای جهانی میرود مخلوطی از توپ والیبال وبسکتبال واستخر شنا وتخته پرش خواهد بود!

گذشته از همه اینها این محدودیت یک دوگانگی در ورزش بوجود خواهد آورد، چه کسی میتواند مدعی‌باشد فدراسیونی مثل وزنه‌برداری یا دوچرخه سواری که درسراسر کشور دوهزار ورزشکار در حال تمرین ندارد وتنها دررشته مردان فعالیت دارد میتواند وباید مستقل باشد ولی بسکتبال یا والیبال که هزاران دختر وپسر در سراسر کشور سرگرم انجام این رشته ورزشی هستند و در دو گروه مردان وزنان فعالیت دارد باید ادغام شود

اینها معدودی از دشواریهای ادغام است که برشمردیم در حالیکه در عمل خیلی مسائل پیچیده‌تر خواهد شد همچنانکه درگذشته‌های دورتر این ادغام وجود داشت و حتی بسکتبال ووالیبال یک فدراسیون داشتند ونتوانست ادامه یابد، حالا فقط برای ارائه یک طرح بی‌دلیل چرا باز سالهابه عقب‌برگردیم

بهرحال اندیشه وارائه طرح آزاد است ولی بایدحداقل این ارزشیابی را کرد که علت ارائه آن چیست و چه‌امتیازاتی دارد.

اگر احساس میکنید فدراسیونهائی در برد جهانی‌نیست ومادارای آن هستیم و فدراسیونها زیاد شده است، آن فدراسیونها را به‌انجمن یا سازمان تبدیل کنید، چرا بدنبال دگرگون کردن یک الگوی سالم ومتداول جهانی هستید؟

برای درک بهتر مطلب کافی است که هدف و تعریف فدراسیون ورزشی را در اساسنامه و مقررات عمومی فدراسیونهای ورزشی ایران مطالعه کنیم.

ماده اول ـ بمنظور تعمیم و توسعه هریک از رشته‌های ورزشی طبق اصول آماتوری ومقررات بین‌المللی در سراسر کشور ایران وایجاد ارتباط لازم بین افراد و موسسات ورزشی مجمع و تشکیلاتی بنام فدراسیون ملی آماتور در هر رشته ورزشی که از نظر کمیته بین‌المللی المپیک‌برسمیت شناخته شده باشد، تشکیل میشود وباتوجه به مقررات و شرائط مشروحه زیر برای مدت نامحدود شروع بکارمیکند و مقر آن در تهران است.

مسابقه‌های کشتی آزاد قهرمانی باشگاههای ایران

سرنوشت «قهرمانی» بروز پایان کشیده‌شد!

برق خراسان وآب تهران درصدر شانه بشانه هم میسایند.

موتوژن‌درخانه‌تسلیم برق‌خراسان شد وبیژن در مازندران مغلوب میزبان گردید!

سلیمان کوهستانی کشتی‌گیر توجهی کیومرث محرابی را بود ازرسیدن شانه‌هایش‌به‌تشک در پایان (۱ـ۲۳) تسلیم شد. ، کنده فیتیله‌پیچ مقابل حریفنشان

جوان سازمان آب با برتری‌قابل شکست داد ، محرابی که آمده جلوگیری کند بهدف رسید ولی عکس کوهستانی‌را هنگام‌اجرای میدهد.

سرنوشت قهرمانی بروز پایان کشیده شد ، چرا که دومدعی‌بزرگ قهرمانی آب تهران‌وبرق خراسان باشکلی مشابه از سد حریفان گذشتند .

آب پیشاهنگ همیشگی‌جام در حالی بدیدار دخانیات رسید که مشتاقی را بهمراه نداشت و از این گذشته درفوق سنگین نیز یک پیروزی آسان پیشکش حریف بود .

دردخانیاتیها کمتراز آب نبود، زیرا نبود فرموشی و سید عباسی واعتصامی آنها را لرزان‌تر از گذشته بمیدان صدرنشین فرستاده بود .

دراین دیدار هیچ نتیجه دوراز انتظاری شکل نگرفت و سازمان آبیها بتلافی ناکامی دور رفت دخانیات را باهمان نتیجه ۴ـ۶ مغلوب کردند.

دراین هفته برق مازندران در خانه انتظار همتای مازندرانی خود را میکشد ودر سازمان آب بمصاف ذوب‌آهن میرود. نتیجه این دو مبارزه سرنوشت قهرمان جام شهبانو را مشخص میکند ، دربی این دو تیم راه‌آهن گام برمیدارد که این هفته ۲ـ۸ازکمند شهپر گذشت . دراین مبارزه دو دیدار حساستر از همه بود ، یکی مبارزه طاهری ـ گودرزی و آن دیگری مسابقه ۶۲کیلو کمتروانیان وانصاری روباروی‌هم‌قرار داشتند.

پیروی طاهری

طاهری که بدوران اوج رسیده، حالا باتقسیم قدرت خود همه‌چیز را درسه دقیقه پایان برای خود جمع آوری میکند ، اوکه تا ۶ دقیقه مغلوب گودرزی بود، در سه دقیقه آخر میاندار شد و حریف را ۶ـ۱۰ شکست داد . گودرزی از وحشت «غیتوشدن» شکست را پذیرفت .

انصاری که دردیدار رفت تسلیم تورانیان شده بود ، این بار همه سنگهارا مقابل او باز کرد ودر شرائطی که ۱۳ـ۲۶پیش بود، بعلت شدت آسیب دیدگی زانوی تورانیان وخودداری او از مبارزه صاحب پیروزی ضربه فنی شد.

دیدار سوم پایتخت را پهلوی با حریف اصفهانی برگزار کرد که میزبان ۴ـ۶ پیروز شد.

مرادعلی شیرانی،سبحان‌روحی، قنبری و زمانی چهار پیروزی برای ذوب‌آهن کسب کردند. پهلوی در ۷۴ کیلو و ذوب‌آهن در ۱۰۰کیلو بدون شرکت کننده بودند.

در شهرستانها یک میهمان‌و یک میزبان پیروز شدند ، خراسانیها که‌به میهمانی‌تبریزی ها رفته بودند ۴ـ۶ موتوژن ضعیف شده را شکست دادند. موبوژن در غیاب رضائی با فرجی و اسمعیل پور بمصاف حریف خراسانی آمده بود.

نتیجه غافلگیر کننده

غافلگیر کننده ترین نتیجه‌در ۱۰۰ کیلو توسط غلام عین‌الله پور خلق شد که علی‌اکبر شیدا کشتی‌گیر خراسانی را ۴ـ ۶ شکست داد.

مبارزه عفتدار ـ و مهدیون نیز حساس بود و در کش و قوس این دیدار عفتدارتسلیم مهدیون شد.

در تبریز دیدار ۵۷ کیلوئی ها سبب جنجال شد و میرفت کار بجای باریک بکشدکه‌روشن بینی نیک سرشت نماینده فدراسیون مانع از وخامت بیشتر گردید.

در ساری یاران بیژن بدون ارزنده ترین مهره خود محمد حسن محبی بمصاف حریف رسیدند و ۳ـ۷ مغلوب شدند.

دیدار خدر ـ اسفندیار زرافشانی یکی‌ازبهترین‌مبارزات این میدان‌بودکه خدربدشواری و با نتیجه ۷ـ۹ به پیروزی رسید.

فروغ محمد حسین محبی مقابل واگذاری یکی دیگر از مبارزات جالب توجه بود.

داوری در این میدان بدون اشکال بود و مبارزات بدون هیچ رویدادی پایان گرفت.

نتایج این هفته

آب ۲۵ ـ دخانیات ۱۵

نام کشتی‌گیران آب‌ابتدا عنوان شده است .

۴۸ کیلو : محمدبزم‌آور با ضربه فنی بر هاشم‌بیاتی غلبه‌کرد.

۵۲کیلو:حسین میرزائی ۳ـ۱۲ مغلوب صفر کاکاوند شد.

۵۷کیلو : سلیمان کوهستانی با ضربه فنی (۱ـ۲۳) برمحرابی غلبه کرد .

۶۲کیلو : علی عبدلی باضربه فنی احمد رضائی را شکست‌داد.

۶۸کیلو : جهانشاه کریمی با ضربه فنی برعلیرضا محمدی‌رفیع پیروز گشت .

۷۴کیلو : محمدخرمی ۶ـ۸ برمحمدطباطبائی پیروز شد.

۸۲کیلو : منصور برزگر با ضربه فنی برعلی عسگری غلبه کرد .

۹۰کیلو : محمد اسماعیل‌زاده ۷ـ۱۶ مغلوب خسرونظافت‌دوست شد .

۱۰۰کیلو : بهمن‌بوربور۸ـ۱۰ مغلوب علی توپچی شد.

۱۰۰+کیلو: غلامرضا خلج از دخانیات بی رقیب بود.

پهلوی ۲۲٫۵ ـ ذوب‌آهن ۱۷٫۵

نام کشتی‌گیران پهلوی قبل‌از ذوب‌آهن عنوان شده .

۴۸کیلو :منصور میرطالبی با ضربه فنی تسلیم‌سبحان‌روحی‌شد.

۵۲کیلو اکبر بیک محمدنژادبا ضربه فنی (۵ـ۱۹) مغلوب‌مرادعلی شیرانی گشت .

۵۷کیلو : محمدقاسمی با امتیاز ۸ـ۰قنبرعلی مدالورا شکست داد .

۶۲کیلو : کاووس جعفرزاده ۷ـ۱۲ بر علیرضا حسینی پیروز شد .

۶۸کیلو: کامل نیک‌نژاد۹ـ۱۵ علی اصغر صالحی فرد را مغلوب ساخت .

۷۴کیلو : هاشم‌قنبری‌ازذوب‌آهن بی‌رقیب بود.

۸۲کیلو : علی جواهری با ضربه فنی عبدالناصر عسگری را شکست داد .

۹۰کیلو : هاشم کلاهی‌باضربه فنی سید حسن نور حسینی رابرد.

۱۰۰ کیلو : مصر زینعلی‌زاده بی‌رقیب بود.

۱۰۰+کیلو: ایرج هدایتی ۲ـ۹مغلوب محمدرمانی شد.

برق مازندران ۲۹ـ بیژن ۱۱

نام کشتی‌گیران برق قبل از بیژن عنوان شده است .

۴۸کیلو :قربان سادات‌زاده با ضربه فنی خیدان زنگنه راشکست داد .

۵۲کیلو:کریم عرب ۱ـ۳مغلوب خسرو محمدی شد.

۵۷کیلو : یحیی مردانی باضربه فنی نعمت غلامی را شکست داد.

۶۲کیلو : رمضان خدر ۷ـ۹ براسفندیار زرافشانی غلبه کرد.

۶۸کیلو : اکبر بذری باضربه فنی برمنوچهر عزیزی‌غلبه کرد .

بقیه درصفحه ۲۲

رده بندی جام شهبانو

تیم	تعداد مسابقه	برد	باخت	امتیاز
۱ـ سازمان آب	۱۷	۹۸	۷۲	۲۹۴٫۵
۲ـ برق خراسان	۱۷	۹۸	۷۲	۲۸۲٫۵
۳ـ راه‌آهن	۱۷	۹۶	۷۴	۲۸۴٫۵
۴ـ برق مازندران	۱۷	۹۵	۷۵	۲۸۷٫۵
۵ـ پهلوی	۱۷	۹۲	۷۸	۳۴۹
۶ـ دخانیات	۱۷	۸۵	۸۵	۳۳۷٫۵
۷ـ موتوژن	۱۷	۸۱	۸۹	۳۲۶
۸ـ ذوب‌آهن	۱۷	۷۹	۹۱	۳۱۲٫۵
۹ـ بیژن	۱۷	۷۱	۹۹	۲۸۲٫۵
۱۰ـ شهپر	۱۷	۵۳	۱۱۷	۲۱۹٫۵

حرف تازه درفوتبال برزیل

«ریش»و«مو»اگر بلند باشد، باید تمیز وآراسته‌هم باشد!

مقامات «فوتبال» برزیل طبق تصمیمی تازه این مسئله‌را مطرح ساختند که بازیکنان برگزیده برای «تیم ملی» بایستی از هرجهت تحت فرمان رهبران تیم باشندو دستورها و مقررات تعیین شده از طرف فدراسیون را مراعات نمایند.

بازیکنانی که برای تبلیغ ، باشرکتها وکارخانه‌های مختلف قرارداد دارند میبایستی کار تبلیغ خود درگیرودار مسابقه ها طوری انجام‌دهندکه اشکالی به شرایط تیم وارد نیاید . (همانطورکه‌معمول است‌بسیاری از بازیکنان حرفه‌ای باپوشیدن پیراهن «شورت» گرمکن یا کفش کارخانه‌های مختلف و نشان دادن مارک آنهادرعکسها، برای محصولات مختلف آنها تبلیغ می‌کنند، که طبق‌اعلامیه مقامات ورزش برزیل و این گونه تبلیغات در برزیل بوسیله بازیکنان شرایط تازه‌ای پیدا می‌کند ضمن اینکه پرستیژ تیم نیز حفظ میگردد).

طبق تصمیمات تازه تشکیلات فوتبال برزیل، داشتن ریش و موی بلند اشکالی ندارد و بازیکنان مجاز به بلند کردن ریش وموی سر خودهستند، مبنی بر اینکه آنها را تمیز و آراسته نگاهدارند.

البته قسمت دوم اعلامیه انجامش دشواری چندان ندارد و فقط موضوع تبلیغ برای بازیکنان حرفه‌ای جای بحث می‌گذارد.

مربی تیم‌ملی فوتبال استرالیا:

ما به آرژانتین خواهیم رفت

ایران سخت ترین حریف ما است، ولی همه رقیبان‌آسیائی راشکست خواهیم داد!

★ «جیمی شولدر» مربی‌تیم ملی فوتبال استرالیا عقیده به پیروزی تیم ملی کشورش بر ایران ـ کره جنوبی ـ کویت و هنگ کنگ و راه یافتن به آرژانتین دارد.

Argentina '78
مسابقه‌های مقدماتی جام جهانی‌فوتبال

«جیمی شولدر» مربی تیملی فوتبال استرالیا که سه‌شنبه پیش، از سفر خود به‌هنگ ـ کنگ، به سیدنی بازگشت در گفتگوئی با خبرنگاران ابراز داشت:

استرالیا بدون تردید به‌جام جهانی خواهد رفت!

مربی تیم استرالیا که برای تماشای دو مسابقه «ایران ـ هنگ‌کنگ» و «کره جنوبی ـ هنگ‌کنگ» به هنگ‌کنگ رفته بود، در یک مقایسه کلی بین استرالیا وبقیه تیمهای هنگروه کشورش، گفت: استرالیا برای قهرمان شدن فقط کافی‌است، کیفیت واقعی خود را ارائه بدهد، همانند آنچه در نیمه دوم مسابقه با نیوزیلند نشان داد، ولی بهرحال مطمئنا استرالیا هم‌محریفان آسیائی‌اش را مغلوب خواهد کرد وراهی آرژانتین میشود.

«شولدر» همچنین گفت پیروزی ۰ـ۲ ایران به‌هنگ‌کنگ و برد ۰ـ۱ کره جنوبی از هنگ‌کنگ بهیچ وجه او را تحت تاثیر قرار نداده‌است.

مربی استرالیائی در مقایسه رقیبان آسیائی استرالیا، عنوان کرد«ایران» سخت‌ترین حریف خواهد بود.

«استرالیا»تیم برگزیده‌اقیانوسیه است که برای انتخاب یک تیم برای مرحله نهائی دیدارهای جام جهانی باایران، هنگ‌کنگ، کره جنوبی و کویت هنگروه شده، استرالیا در دور گذشته بازیهای جام جهانی، باشکست ایران به «مونیخ» راه یافت و امسال نیز طبق گفته مربی استرالیائی سخت امیدبه‌حضور در جدالهای نهائی است.

«شولدر» کمحالا جزکویت» موجودیت سه رقیب دیگر استرالیا (ایران ـ کره جنوبی ـ هنگ کنگ) را دیده است . آنطور قاطع از پیروزی تیم ملی کشورش برابر خبرنگاران سخن گفته که گوئی«استرالیا» از هم‌اکنون‌خود را درآرژانتین می‌بینند.

مربی استرالیا در این گفت وشنود، براین مسئله بازهم تاکید کرد که استرالیا برای به آرژانتین رفتن فقط نیاز دارد، قدرت واقعی‌اش را نشان دهد.

اخبار کوتاه

بندگا : مرد سال فوتبال ایتالیا شد

در یک رای گیری که با تلاش رادیو «مونت کارلو» از ۴۳ فوتبال نویس‌ایتالیائی برای گزینش بهترین چهره های فوتبال ایتالیا بعمل آمد «روبر توبندگا» توپچی سرشناس تیم یوونتوس در مکان اول ایستاد.

بندگا که امسال‌با یوونتوس فاتح جام قهرمانی‌باشگاههای ایتالیا شد ، از دلایل بزرگ پیروزی تیمش بود.

«روبرتو پراتزو» از تیم «جنوآ» پس از «بندگا» مکان «جنوآ» پس از «بندگا» در مکان دوم رده بندی بهترین فوتبالیست های سال ایتالیا قرار گرفت و عنوان سوم نصیب «فرانچسکو گراتزیانی» گلزن موفق تیم «تورینو» شد.

«زامبیا» سد انجزایر را پشت سر گذارد

تیم ملی فوتبال «زامبیا»، باپشت سرگذاردن«الجزایر»، شانس حضور در دیدارهای اوج جام ملتهای آفریقا را بدست آورد.

زامبیا که در بازی رفت برابر الجزایر ۰ ـ ۲ مغلوب شده بود ، در دیدار برگشت در «لوساکا» با همین نتیجه «۰ـ۲» حریف خودرا مغلوب کرد و باین ترتیب‌برای‌تعیین سرنوشت ، کار به ضربات پنالتی کشید که زامبیائی ها ۵ـ۶ مسابقه را بردند.

بازی را ۶۰۰۰۰ تماشاگر شاهد بودند.

«فیفا» جریمه کرد

فدراسیون بین‌المللی‌فوتبال (فیفا) سه کشورزئیر، امارت متحده عربی‌وجمهوری‌مرکزی آفریقا رابه پرداخت‌جریمه‌ای حدود ۲۰۰۰۰ تومان‌محکوم کرد.

دلیل این جریمه اینستکه این سه کشور مزبور بخاطر مسائل و اختلافات سیاسی حاضر نشدند بازیهای خود در مرحله مقدماتی فوتبال جام جهانی آرژانتین راانجام دهند.

رئال مادرید در همه جامها غایب است

در فصل آینده مسابقات فوتبال باشگاههای اروپا برای نخستین بار، تیمباشگاه رئال مادرید در هیچیک از جامها حضور نخواهد داشت.

رئال مادرید که از پر افتخارترین تیمهای باشگاهی تاریخ فوتبال بشمار می‌آید، هرسال بهر تقدیر جائی در یکی از مسابقات اروپائی (جام اتحادیه ـ جام‌قهرمانی ـ جام حذفی) داشت که امسال شانسی بدست نیاورد، چه‌در بازیهای جام حذفی اسپانیا ، حذف شد و در مسابقات‌جام قهرمانی بمقام نهم رسید.

والیبال قهرمانی جوانان‌تهران

شیمران فاتح پیکارهای والیبال جوانان پایتخت

عکس مهره های تیم شمیران قهرمان بازیها را همراه محمود کشفی (نفر اول ایستاده سمت چپ) سرپرست تیم نشان می‌دهد.

مسابقات والیبال جوانان تهران که از چندی قبل آغاز گرفته بود بدنبال پیکار های مقدماتی ، دیدار فینال آن نیز عصر دیروز پشت سر گذارده شد و تیم برتر چهره خود را نمایان ساخت. این مبارزات که با شرکت حدود ۴۰ تیم از تهران و شمیرانات شروع‌شده بود در پایان با قهرمانی بچه های شمیران همراه بود که در آخرین بازی ۰ـ۲ ناحیه ۵ را مغلوب کرد.

شمیران، که با بیش از ۲۰ تیم در بازیها شرکت کرده بود از آغاز تیر به قهرمانی چشم داشت که سرانجام قهرمانی‌مال این شهرستان شد.

ضمنا از بین نفرات تیمهای این دیدارها چهره هائی نیز برای تیم ملی جوانان انتخاب خواهند شد تادر مناطق‌مختلف تهران تمرینات خود را زیرنظر مربیان فدراسیون والیبال دنبال کنند.

بعداز ظهر روز گذشته با حضور بیش از۱۰۰۰تن تماشاگر و در هوای گرم سالن والیبال استادیوم محمد نصیری جدال های آخرین جام برپا گردید و در آخرین قدمها ۲ مبارزه بر سر عنوانهای اول تا چهارم انجام شد.

در اولین پیکار پرسپولیس بجدال با آلهی پرداخت‌که‌یاران آلهی سربلند میدان را ترک کردند و با نتیجه ۳ بر صفر (گیم ها : ۷ـ۱۵، ۱۴ـ۱۶، ۱۰ـ۱۵) به پیروزی رسیدند که به این ترتیب آلهی به عنوان‌دوم بازیها دست یافت وپرسپولیس در جای چهارم قرار گرفت.

در دومین پیکار، شمیران‌با ناحیه ۵ مبارزه داشت نتیجه این بازی تیمی ۳ بر صفرسود یاران شمیران‌پایان‌یافت (گیمها: ۷ـ۱۵ ، ۱۳ـ۱۵ ، ۷ـ۱۵) ، شمیرانیها در این بازی چهره جالبی از خود پدیدار ساختند و نشان دادند که شایسته قهرمانی‌اند.

اختلاف ۱۸امتیازاز مجموع سه گیم نشانه برتری این تیم است ضمن اینکه‌بچه های‌ناحیه ۵ نیز سعی در نمایش بهتربازی داشتند.

در پایان تیم های برگزیده جوایز خود را که شامل یک پیراهن و شورت و جوراب والیبال بود دریافت نمودند.

رده‌بندی تیمی از این قرار است:

۱ـ شمیران ۲ـ الهی ۳ ـ پرسپولیس ۴ـ ناحیه ۵.

پس از مسابقات مقدماتی، ۴ تیم انتخاب شدند که بازیهای نهائی رابصورت‌دوره‌ای‌برگزار کردند

«کومانچی» روی صحنه تلویزیون آمریکا

«نادیا کومانچی» ژیمناست پرشکوه رومانی‌که درالمپیک مونترآل قلبها را با نمایش فراموش نشدنی کارش، بارها از هیجان لرزاند ، ستاره‌یک شوی تلویزیونی آمریکاشد. سازندگان شو های‌تلویزیونی آمریکا که همیشه در پی رو کردن آسهای نمایشی بزرگ در برنامه های خود هستند، پس از المپیک مونترال‌دربی صید کومانچی افتادند و بالاخره نیز برنامه‌ای از او تهیه کردند.

برای اینکار یک گروه تلویزیونی حدود چهارهفته در رومانی بسر بردند تا از کومانچی فیلمی کوتاه‌بسازند و این در شرایطی بود که شو سازان خود اعتراف داشتند آوردن کومانچی‌به آمریکا برای اینکار غیرممکن است وبهمین خاطرخودشان راهی رومانی شدند.

برانیز به‌آلمان بازگشت

«بل برانیتر» توپچی سرشناس فوتبال آلمان غربی که فصل گذشته را با پیراهن باشگاه رئال مادرید، در صحنه دیدارهای باشگاههای اسپانیا گذراند، برای فصل آینده در خدمت یک تیم آلمانی خواهد بود.

«برانیتر» پس از جدا شدن از رئال مادرید، به‌خدمت‌تیم اینتراخت برانشویک در آمد وباین ترتیب به دیارش‌بازگشت.

این توپچی سرشناس و پرتوان آلمانی از جمله‌بازیکنانی بود که با تیم ملی آلمان غربی در مسابقات فوتبال جام جهانی ۱۹۷۴، به مقام قهرمانی جهان رسید. و پس از این بازیها بود که راهی رئال مادرید اسپانیا شد.

برانیتر بخاطر درخشش در مسابقات جهانی اشتهار فراوانی بدست آورد.

خودشان هم به «ماده ۹۲» خودشان علاقه ندارند!

تنظیم :
محمد صالحی آرام

طبق ماده۹۲قانون شهرداری ها چسبانیدن هر نوع اطلاعیه و اعلامیه تبلیغاتی ، به در و دیوار خانه ها و مغازه های مردم خلاف است، اما مدتیست انواع اعلامیه ها وتبلیغات خصوصی و عمومی با عکسها و ژست های مختلف در و دیوار را سیاه میکند وصدائی از ماده «۹۲» درنمی‌آید !

البته بعضی از شهرداری‌ها خودشان هم بماده ۹۲ خودشان علاقمندی نشان نمی‌دهند چون نه‌تنها جلو این‌کار را نمی‌گیرند گاهی هم مثل شهرداری زنجان وقتی قافیه تنگ میشود (!)با احتیاط چندتائی آگهی اطلاعیه بمنظر و اطلاع عموم میرسانند ،که به «صاحب علم ایرادی‌نمیشود گرفت ، اما روبهمرفته باید پذیرفت که این عمل بزیبائی شهر لطمه میزندوبهرنحو که امکان‌دارد باید از ادامه آن جلوگیری شود .

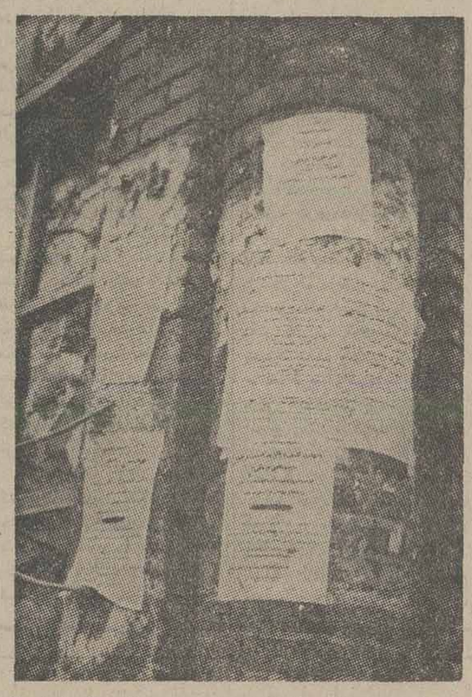

عکس مربوط به گوشه‌ئی ازدر و دیوار های شهرستان زنجان است که‌صد البته خود این درودیوار هم کلی‌تماشائی

شهر مارا پارک بسیار است و «جای پارک» نیست!

شبه اشاره :

توصیه میشود که باخواندن شعر زیر، که سراینده‌اش آقای «علی‌اکبر فردی» است ، گمانتان بتهران نرود ، چون اغلب شهرهاهمحل پارک کردن کم دارد ، هم پارک زیاد دارد ،و هم دارای شهردار است ...

شهردار ، ارسباعتی در رامبندان اوفتد ،
پابه دام مردما ،بیادرد دندان اوفته
از سرو رویش عرق جاری شود ، مانند سیل
گرکه پشت‌ترل ، گذارش برخیابان اوفتد
شهر مارا ، پارک بسیار است و جای پارک نیست
ای‌خوش‌آن راننده کورا ، ره بمزندان‌افتدا
درد را بامردم بی‌درد هرگز نیست کار
چونکه هردردی‌بجان دردمندان اوفتد .

مشکل عمومی، مشکل خصوصی!

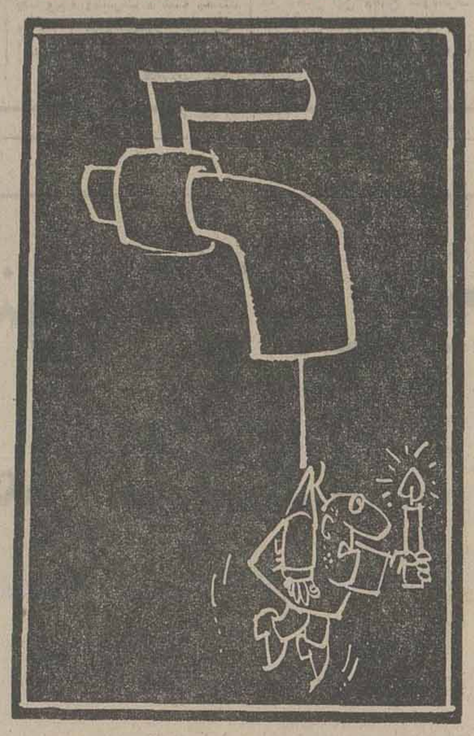

بر ق گرمسار بسرعت برق میرود و برمیگردد زمانیکه برگشتن برق‌طولانی شود‌همان مقدار آب «بانمکی» هم که در لوله های آب جریان دارد قطع میشود :

این مشکل‌عموم اهالی‌گرمسار است. مشکل خصوصی‌هم‌اینکه تازه اگر وضع برق و آبغیز روبراه بشود ، هیچیک از بانکهای موجود در این منطقه به متقاضیان وام ساختمان‌نمی‌پردازند و اغلب کسانیکه کار ساختمانی دارند دستشان در گل مانده است .

اگر روح «قابوس» آگاه‌شود...

اگر قابوس ابن وشمگیر که آرامگاهش در داخل پارک گنبدکاووس واقع شده ، روحش خبردار شود که در بیشتر ایام سال، محوطه پارک بعلت آب لجن آلودی که در آن جریان داره چه حشرات موذی روز و درشتی تحویل جامعه میدهد ، به خواب مسئولان مربوط می‌آید و توصیه میکند که مقابوسنامه را بدقت بخوانند تا شیومجلب رضایت مردمان را بیش ازپیش فرا گیرند ، البته از پارک گذشته وضع‌فلکه صیناء نیزاز لحاظ کثیف بودن و بی‌توجهی بهاشجار و نرده های اطراف آن ، موضوع دیگریست که فرزندان و نوادگان قابوس‌را آزرده خاطر ساخته است ... بهر حال‌امید استکه شهرداری تافرارسیدن فصل‌بارندگی کانال فاضلاب پارک را اصلاح کند وبه وضع‌فلکه نیزسروصورتی بدهد .

مِکا

رانندگی رابرای شمالذتبخش ترمی‌کند

رادیو ضبط اتومبیل مکا مدل MCC-5003 با امواج AM و FM و FM استریو.
مکا با قابلیت ضبط مستقیم از رادیو و همچنین ضبط به وسیله میکروفن. با قدرت پخش ۱۰ وات RMS .
مکا مجموعه کاملی از پخش‌صوت استریو، رادیو وضبط‌صوت با اتوریورس و بلندگوهای قوی اختصاصی با مناسب ترین قیمت.

این کارت شناسائی است
که داشتن آن بشما امکان میدهد
ازکلیه شعب بانک تجارتی ایران وهلند
پول دریافت کنید

و این یک صورتحساب روزانه است
که توسط سیستم کامپیوتری
بانک تجارتی ایران و هلند تهیه شده ،
و کلیه تغییرات حساب پس‌انداز
تومانتیک شما را، در سریعترین زمان
باطلاعتان میرساند .

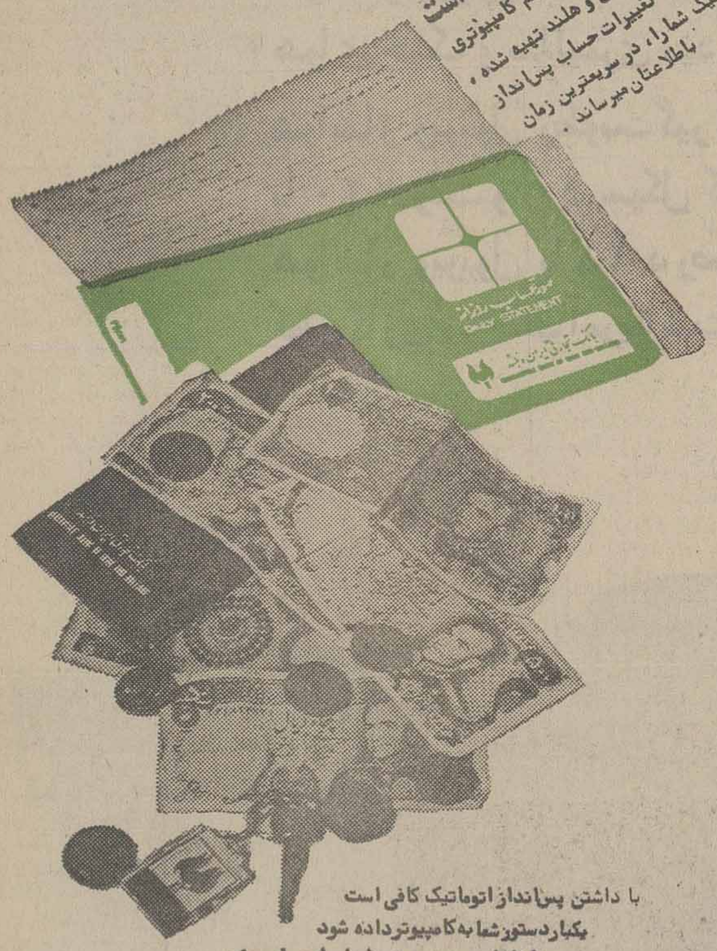

با داشتن پس‌انداز اتوماتیک کافی است
یکبار دستور شما به کامپیوتر داده شود
تا ماهانه وجوه مورد نظرتان ازحساب جاری
به حساب پس‌اندازتان منتقل شود .

ملاحظه میکنید که در بانک مدرن ما ، همکاری انسان و کامپیوتر ،
ارزنده‌ترین نتایج را ببار آورده است .

در بانک تجارتی ایران و هلند
حساب پس‌انداز اتوماتیک باز کنید و از مزایای آن، کارت شناسائی ،
صورتحساب های روزانه ، بهرهٔ مناسب وخدمات سریع و دقیق بهره‌مند شوید

بانک تجارتی ایران و هلند
MERCANTILE BANK OF IRAN AND HOLLAND

بین راه ماکو ـ بازرگان، پارکینگ «ماکو»!

اگراز رانندگان اتومبیل‌های ریزودرشتی که پارکشهرستان ماکو را مبدل به پارکینگ کرده‌اند سئوال شود که چرا گردشگاه شهر را به این روز انداخته‌اید جواب‌میدهند : برای اینکه بین راه ماکو ـ بازرگان، که حدود ۲۰ کیلو متر است حتی یک پارکینگ هم «ماکو» و ایضا چنانچه از آنان سئوال شود برای چه منظوری توقف الزامی است و اصولا مشکل چگونه حل‌می‌شود پاسخ میدهند :ـ بعلت وجود نداشتن شعبه اداره راه در ماکو مامجبوریم از اداره راه شهرستان خوی جواز عبور بگیریم وچنانچه در شهرستان ماکو هم اداره راه دایر شود این مشکل به خیروخوبی رفع میشود .

جهت اطلاع جهانگردان ایرانی و مشتریان علاقمند

شرکت لوان تور هوائی

بدینوسیله فهرست کامل بقیه تور هائی را که بلیط آنها موجود است اعلام می نماید

هزینه سفر	مسیر تور	تاریخ حرکت	نام تور
۲۱ روز قیمت ۸۷۸۰ تومان	تهران. لندن. پاریس. نیس. رم. تهران .	از تهران ۱۰ تیر	اروپا
۲۱ روز قیمت ۹۳۶۰ تومان	تهران ـ رم ـ بارسلون ـ پاریس ـ لندن ـ تهران	از تهران ۱۷ تیر	گیتار
۲۵ روز قیمت ۱۰۷۵۰تومان	تهران ـ آتن ـ رم ـ پاریس ـ لندن ـ ژنو ـ هانبورک ـ تهران	از تهران ۲۴ تیر	ونوس
۱۲ روز قیمت ۴۸۵۰ تومان	تور ۱۲ روزه آتن گردش با کشتی های تفریحی در سواحل زیبای یونان و با صرف ناهار و شام در بعضی از نقاط	ازتهران ۲۴ و۲۵ تیر	یونان
۲۲ روز قیمت ۱۴۸۰۰تومان	تهران ـ نیویورک ـ واشنگتن ـ میامی لوس‌آنجلس ـلاس‌وگاس ـسانفرانسیسکو لندن ـ تهران	از تهران اول مرداد	آمریکا
۲۱ روز قیمت ۱۲۷۸۰تومان	تهران ـ دهلی ـ بانکوک ـ توکیو ـ مانیل هنگ کنگ ـ تهران	از تهران ۱۰ مرداد	گیشا
۲۸ روز قیمت ۱۲۳۵۰تومان	تهران ـ رم ـ مادرید ـ کازابلانکا ـ لاس‌پالماس ـ تنریف ـپاریس ـ لندن تهران	از تهران ۱۰ مرداد	کارمن
۱۶ روز قیمت ۸۳۵۰ تومان	تهران ـ بانکوک ـ سنگاپور ـ مانیل ـ هنگ کنگ ـ تهران	از تهران ۱۸ مرداد	آسیا
۲۲ روز قیمت ۸۷۵۰ تومان	تهران ـ مادرید ـ کازابلانکا ـ تونس ـ رم ـ تهران	از تهران ۲۶ مرداد	عروس
۱۶ روز قیمت ۷۸۷۰تومان	تهران ـ رم ـ بارسلون ـ بروکسل ـ پاریس ـ تهران	از تهران ۲ شهریور	رویاها

شرکت لوانتور هوائی مانند همیشه وسائل رفاه بیشتر مشتریان خود را بوسیله خطوط هوائی معروف و معتبر بین‌المللی و اقامت در هتل های درجه ۱ و تماشای جاذبه های توریستی شهر های برگزیده جهان توسط راهنمایان ایرانی و خارجی آماده و پیش بینی نموده است

نشانی: میدان فردوسی

شرکت لوان تور هوائی تلفن های: ۳۱۲۵۱۷ـ ۳۱۲۴۵۴ـ ۳۱۲۵۶۱ـ ۳۱۲۵۲۵

به گروه های بیش از ۵ نفر تخفیف کلی داده می شود

هیئت نمایندگی مقاطعه کاران نصب وتاسیسات ایتالیا

از ۷ تا ۱۵ تیر در تهران

نمایندگان هیئت شرکت های مقاطعه کاری ایتالیا برای نصب تاسیسات در رشته های :

حرارت مرکزی
تهویه مطبوع
سردخانه
لوله‌کشی
لوازم بهداشتی
تلفن
تاسیسات برق
تصفیه آب
وغیره

از ۷ تا ۱۵ تیر ماه جاری برای دیدار باشرکت هاو مقاطعه کاران‌ایرانی ومذاکره درباره امکانات همکاری و مشارکت در تهران خواهند بود.

در ساعت ۵ بعدازظهر روز های ۱۱ و ۱۲تیر ماه مدیران عامل شرکتهای ایتالیائی سخنرانی های‌فنی در مرکز بازرگانی ایتالیا ایراد خواهند کرد.

از علاقمندان صمیمانه دعوت میشود برای کسب اطلاعات بیشتر و برنامه سخنرانیها و ترتیب ملاقات با اعضاء هیئت نمایندگی ایتالیا با مرکز بازرگانی ایتالیا ـ خیابان‌شاه‌عباس‌کبیر ـ شماره ۱۴۵ تلفن ۸۳۱۰۰۲ر۵ تماس حاصل فرمایند.

آگهی دعوت مجمع عمومی

بدینوسیله از صاحبان سهام کارخانه شیر پاستوریزه مازندران (شرکت سهامی‌خاص) در حال تصفیه دعوت میشود که جهت شرکت در مجمع عمومی عادی سالانه که در تاریخ ۳۶ر۴ر۲۶ ساعت هجده در محل کارخانه تشکیل خواهد شد حضور بهمرسانند .

دستور جلسه :

استماع گزارش مدیران تصفیه وتصویب ترازنامه و حساب سود و زیان و عملیات سال مالی ۲۵۳۵ و تعیین روزنامه برای درج آگهی‌ها.

مدیران تصفیه

اسرار طول عمر، شادابی و تندرستی

اثر جدید : دکتر کیلو ردهاوزر ترجمه مهدی نراقی

«۴۰»

بیماری دیابت (مرض قند)

وقتی از رژیم غذائی وبیماری صحبت میشود فورا مرض قند یا «دیابت» بفکر ما میرسدودر نظرمان مجسم میگردد .

دیابت قندی ، اختلالی از متابولیسم است که مشخصات آن اینست که انسولین باندازه کافی نیست چنانکه میدانید انسولین ماده‌ایست که از غده لوزالمعده (پانکرآس) ترشح میشود و به گلوکوزاجازه‌میدهد از خارج سللول بداخل آن‌عبور کند .

دیابت مرض خیلی‌پیچیده‌ای است و تمام کسانیکه مبتلا به این بیماری هستندبایدتحت‌نظر باشند.

استعداد هرکس برای هضم مواد نشاسته‌ای (هیدرات ـ دوکربونها) مربوط به امکانات تولید انسولین اوست ودر این مورد بیمار مبتلا به مرض قند (دیابت) باید راهنمائی شود.

چون تقریبا تمام غذاهـا باستثنای گوشت‌ها وچربی‌هـا دارای مقداری زیاد یاکم مواد نشاسته‌ای (هیـدرات ـ دوکربونها) میباشدتنها پزشکان صلاحیت‌دارند برای مبتلا به مرض قند رژیم غذائی مربوط به آنرا تعیین کنند .

با اینحال من علاقه دارم‌که درموضوع غذائی بیماران مبتلا به مرض قند تذکراتی بدهم .

اغلب غذاهائی به بیماران مبتلا به مرض قند میدهند که پراز مواد پروتئین وچربی‌است ودیگر جائی برای غذا هـای سرشار از املاح معدنـی و ویتامین‌ها باقی نمیگذارد .

من به بیماران دیابتی توصیه میکنم از پزشک معالج خـود بخواهند مقداری که ممکن‌است سبزیها را دررژیم غذائی بعلت محدودیتی کـه از هیدرات ـ دوکربـون وجـود دارد وارد کند.

معمولا سبزیها را پزشکان‌به بیماران دیـابتـی اجـازه مصرف میدهند چـون دارای مقـدار کمـی هیـدرات دوکربون میباشد و بیشتر آنها چشمه‌های عـالی ویتامین‌هـا هستند .

مشورت‌پزشک‌خودسبزیهائی را انتخاب کنید که برای شما بیشترین ویتامین‌هاواملاح‌معدنی را فراهم آورند و این سبزیها را گاهگاه تغییر دهید تاتنوع کامل ایجاد شود.

بعداگر رژیم غذائی‌شما هنوز از لحاظ این عناصر غنی و سرشار نشده است ازپزشک معالج خود بخواهید که برای ویتامین‌هاواملاح معدنی‌بصورت قرص و کپسول نسخه بنویسد.

اختلالات عروق دربیماران‌مبتلا به دیابت زیاد دیده‌میشودبهمین جهت است که وقتی من به موضوع سخت شدن رگها و شریانها نزدیک میشوم همیشه اصرار دارم نقش چربیها در این مورد تشریح کنم .

کـولین وایـنـوزیتول ـ که از ویتامین ها ، هستند و من درگذشته آنرا برای شما شرح دادم درجلوگیری‌ازسخت شدن رگهـای بـدن (تصلب شرائین) نقش بزرگی بـازی میکنند و ثابت شده است کـه کاملا درجلوگیری‌ازسختی رگها اثر دارند.

پس اگر خدای نکرده‌شماهم مبتلا به دیابت هستید با پزشک معالج خود مشورت کنید و از او بخواهید این دو ویتامین را برای شما تجویز کند.

هدف این دوویتامین اینست که بکمک شما آید و شما بـا علاقه هوشیارانه‌ای که دارید خود را معالجه کنید و آنچه او برای شماانجام‌میدهدمطبوع ودلپذیر است در برنامه غذائی که من توصیه و تجویز میکنم کاملا علاقه دارم که از بیماری قند جلوگیری کنم .

افراط در مصرف قند وشکر سفید (تصفیه شده) سالها و سالهاست که سلولهای مولد انسولین را خسته کرده و از پای درآورده است .

چاقی توأم بابیحرکتی‌میرسد که گرایش به دیابت راافزایش میدهد اگر شما درخانواده‌خود اشخاصی دارید که مبتلا بـه دیابت (مرض‌قند) هستند فقط بفکر چاقی نباشید که یک کیلو وزن شما از وزن معمولی‌بیشتر است بلکه خود را بحرکت و فعالیت وادارید .

وتوجه داشته‌باشیدکه‌هرروز جیره غذائی کاملی از ویتامین های ب مصرف کنید زیرا این ویتامین‌ها برای حفظ‌تندرستی نقش اساسی دارند .

دراروپا گاهی بهویتامین(ب) انسولین فقرا ، میگویند.

هیپوگلیسمی

یک نسبت ضعیف قند در خون معمولا آنرا برخـلاف امراض دیابت میدانند باوجـود این عده زیادی از متخصصان فکر میکنند که این‌عارضه‌چیزی است که باید از مرحله دیگر همان بیماری به آن نگاه کرد.

آقای دکتر آتکینس در کتاب خود بنام « انقلاب دربررسی بهداشت غذائی»چنین‌مینویسد:

« من بیش از هشت هزار آزمایش روی کسانیکـه قند خونشان » « بالابودهوازبیماران خیلی چاق بوده‌اندعمل‌کرده‌ام، بیست و پنج درصد فقط یک منحی عادی داشته‌اند .

درروی هفتاد و پنج درصد دیگر منحی زیاد یاکم معمولی نشان داده است بیست و پنج از منحی‌ها درجات‌مختلف‌دیابت را نشان داده‌اند و هفتاد وپنج درصدنسبت ضعیف‌قندازخون‌را نشان داده‌اند . یک مدل‌عجیب که باید ذکر شود اینست‌هشتاد درصد جوابهای مربوط بـه کسانیکه مرض قند دارند نشان میدهد که درعین‌حال که علائم دیابت دارند نسبت ضعیف قند در خون راهم دارند !! .

آه بله ، این‌دوعارضه‌مخالف یکدیگر باهم هستند و معمولاهم باهم زیست میکنند !! ...

آقای دکتر آتکینس اضافـه میکند :

« معتادان بنظر میرسند که یک وجه مشترک داشته باشند و آن « هیپوگلیسمی مخفـی است » .

« واقعا ماهیپوگلیسمی رادر الکلیک‌ها (الکزده‌هـا) و « معتادان شیرینی ، قهوه ، کولا زیاد می بینیم.»

«پزشکانی که معالج‌اشخاص معتاد هستند و بیماران‌مبتلابه» « اعتیادات سخت را معالجه میکنند بمـن گفته‌اند کـه هیپوگلیسمـی» « نزد ایـن اشخاص چیزعادی ومعمولی است.»

کسانیکه مبتلا بههیپوگلیسمی هستند هیدرات دوکربونهـای تصفیه شده از قبیل قند سفید وآرد سفید رادربدن خود بـه تحلیل میبرند و متابولیسم آنها دراین مورد بدکارمیکند .

مصرف افراطی این غذاهـا تولید شدید انسولین رابوسیله غده لوزالمعده (پانکرآس) تشدید میکند وانسلین درخون وارد شده و نسبت قند خون را پائین می‌آورد .

مغزنمیتواند قند را ذخیره کند و باید مرتبا بوسیله خون ذخیره خود را تامین کند وقتی خون نتواند بقدر کافی قند فراهم آورد مغزهم نمیتواند از آن استفاده کند واز نتیجه‌کسی که دچار این وضع شده‌گرفتار خستگی شدید میشود .

خیلی عوارض دیگری هم از نسبت کم قند خون علاوه بـر خستگی شدید دائمی ظاهـر میشود که عادی‌ترین آنها : سردرد ، حالت افسردگی ، بیخوابی، درد و تشنج پاها ، سرگیجه، فراموشی ، بی‌ثباتی درکار ، عصبانیت وزودخشمی، اختلال بینائی ، نقرس، زحمت در تمرکز فکر ، اختلالات معده وامعاء ، گرایش به خودکشی، عرق‌سرد ، الرژی ، غم وغصه، خارش پوست، عدم هم‌آهنگی حرکات ، ورم مفصل ، خواب آلودگی و چرت‌زدن ، بخواب دیدن کابوس و بختک، گرایش به‌خیال‌بافی مخصوصادربچه‌ها افسردگیهای عصبی.

درموارد شدید کسیکه مبتلا شود ممکن به‌حال اغماءوتشنج بیفتد. شک نباید داشت که هرکس متهم به امراض روانی بود، هرالکل‌زده‌یامعتادبه مواد مخدر و هرکس‌که‌بعلت روحیه جنایتکارانه خود بازداشت‌شده است باید تحت آزمایش ازنظر کسر قند خون (هیپوگلیسمی) قرارگیرد.

من به شما اکیدا‌توصیه‌میکنم که درترازنامه پزشکی سالیانه خود تست پنج ساعته‌ازتغییرات قند خون خود را بگنجایند با یک رژیم غذائی‌بهداشتی‌میتوان نسبت کسر قند خون رابرطرف ساخت غذاهای سبک ، باوعده سرشار از پروتئین‌هـا برای شفای هیپوگلیسمی کامل است.

درشماره اول ژوئیه ۱۹۵۵ مجله پزشکی استان نیویورک آقای دکتر جون‌متین‌ترا رژیم غذائی زیر را برای معالجـه توصیه‌کرده است :

غذاهای مجاز

۱ـ گوشت ، ماهی ، میوه های دریائی .

۲ـ تخم مرغ ، شیر ، پنیر، کره ومحصولات شیری دیگر مثل ماست .

۳ـ گردومغزبادام و پسته زمینی ودرختی (من‌توصیه میکنم که نمک سود نباشد ولی بی‌نمکی‌هم موجب نقصان شدیم مخصوصا درفصل گرما میشود، دکتر متین‌ترا توصیه میکند که مصرف نمک محدود نشود.)

٤ـ کره آراشید(پسته‌زمینی) بدون قند (من توصیه میکنم‌از انواع واقسام کره‌های آراشید در فروشگاههای رژیم استفاده کنید) .

۵ـ قهوه دکافئینه و چای کمرنگ (مکروه گلها وگیاهان شفابخش ترجیح دارد) .

٦ـ جوانه سویا (لوبیای چیتی) ومحصولاتی که از آن ساخته‌اند (سویایکی ازغذا هائی است که سرشار ازمواد پروتئین وویتامین‌ها وامـلاح معدنی‌است و قیمت آنهم گران نیست) .

۷ـ ثانی که مقدار هیدرات‌و کربن آن کم باشدباندازه‌معتدل

۸ـ خیار ترشی،میوه زیتون دسر که سیب درختی .

۹ـ تمام میوه‌ها وسبزیهای تازه که درصورت غذاهای غیر مجاز نیامده باشد .

غذاهای غیر مجاز

۱ـ قند و شکر سفید و شیرینی‌هائی که از آن ساخته میشود .

۲ـ نوشابه‌های شیرین با اضافه اسم‌کولا .

۳ـ قهوه وچای‌پررنگ .

٤ـ نوشابه‌های الکلی از هرقبیل .

۵ـ نان سفید ، ماکارونی و هرمحصول خمیری مثل آن ، نان شرینی بیسکویت ، تارت ، هرقسم شیرینی و آب نبات .

٦ـ غلات گرم و یاسرد کـه تصفیه شده باشند.

۷ـ تمام غذاهای سرشار از هیدرات دوکربون مثل برنج ، اسپاگتی ، سیب‌زمینی .

ادامه دارد

در هوائی که تنفس میکنید (منواکسیدکربن) وجود دارد،
که مقدار زیاد آن شمارا میکشد .

شما حتما نباید در لابراتوارهای مخصوص و یا کارخانجات وغیره کار کنید تا احتمال
وجود مواد خارجی شیمیائی در فضا شما را آزار دهد
شما در هر شهری که باشید مقداری منواکسید کربن تنفس‌می‌کنید چرا که هوا همیشه آلوده است.

هواساز ویرپول
هوای خنک و سالمتری میدمد . با ۳۱۰۰ بی تی یو قدرت .
هواساز ویرپول رطوبت‌گیر است .
با ۲۲۰ ولت و ۵۰ سیکل کار میکند .
هواساز ویرپول با ۱۸ درصد کارآئی بیشتر ،
کولر گازی ساخت آمریکاست .

Whirlpool

مانند اطلاعات ـ شکلات ـ حفاظت محیط زیست شهر نیویورک ـ ایالات نیویورک ـ امریکا

آوانگارد 923

نیازمندیهای اطلاعات

تلفنهای: ۳۱۲۴۱۳-۳۱۱۲۲۷

نیازمندیهای اطلاعات تلفنی آگهی میپذیرد

اتومبیلهای بلیز رووان ازامریکا

مجهز بالوازم اضافی مطابق سلیقه خریداران گذشته از اتومبیلهای سواری باری و تراکتور ولوازم یدکی آنها برای هر نوع جنسی ازامریکا باقیمت مناسب بمارجوع کنید

با ۳۵ سال سابقه در امور صادراتی بااغلب ممالک دنیا قطعاقاد رخواهیم بودکه احتیاجات وارداتی شما را بعد اکمل و رضایتبخش انجام دهیم. مکاتبه بزبان فارسی یا انگلیسی

UNITED
MANUFACTURERS CO
144-34 HILLSIDE AVENUE
JAMAICA.N.Y.114 35.USA.

پارکت

ایتالیائی ـ آلمانی با نصب فوری وفروش کلی وجزئی
تلفن ۸۵۸۹۸۸

توری آلومینیوم

برای دروپنجره‌های چوبی، آهنی،
آلومینیومی تلفن ۹۳۵۹۸۹ و ۹۲۴۷۹۰

فروش دست اول

بهترین کفش طبی
کفش و کیف زنانه بفروش می رسدکرج میدان کرج مقابل پاساژ کمالی کفش پانیک

دالامی
مرکز فروش
تلویزیونهای رنگی
پارس
گروندیک
باتخفیف مخصوص
تلفن: ۶۲۰۰۳۷

فروش دست دوم

اکازیون

بعلت مسافرت چرخ خیاطی کنوود شف، مته برقی با وسایل ۶۵۰۸۶۸

نقره آنتیک انگلیسی قسمتی از کلکسیون موروثی برای فروش تلفن ۶۵۰۸۶۸

یکدست اتاق خواب کامل و نو از فروشگاه میسی نیویورک بفروش میرسد تلفن ۸۴۱۸۳۰ آ-۱۰۴۸

کلیه اثاثیه منزل بفروش می رسد جمعه و شنبه ۱۰ و ۱۱ تیرماه صبح و عصر تلفن ۲۳۱۱۹۹ـ۲۳۴۴۵۵ آ-۹۵۸

یکدست مبل آمریکائی با بوفه کتابخانه و میز تنقدا بفروش میرسد تلفن ۲۳۸۶۷۰ آ-۱۱۳۴ـ۱-۲

بعلت مسافرت کلیه وسائل خانگی اعم از مبلمان ـ قالی ـ البسه وسایر اقلام خارجی و ایرانی بفروش میرسد تلفن ۶۲۲۹۸۱ آ-۹۲۰

بعلت مسافرت کلیه اثاث منزل از قبیل فرش و پخچال، مبلو غیره بفروش میرسد امیر آباد شمالی چهارراه آریامهر کوچه خسرو پلاک ۴ طبقه سوم ۱۱۳۹ـ۱-۲

تعدادی تابلو نقاشی و لوستر ایتالیائی و یک عدد پالتو پوست و کت مینک فروشی تلفن ۲۷۸۹۷۲

فریزر ۲۴ فوت آمریکائی فقط ۷ ماه کار کرده تلفن ۲۲۷۸۷۹

ناطق اومیگ ماشین حساب اس-آر ۵۶ تکزاس ۶۵۴۹۶۲ آ-۱۱۲۵ـ۱-۱

یکعدد پرده پارتیشن کاملا نو بطول ۴٫۴۰ متر و ارتفاع ۲٫۷۰ متر به فروش میرسد تلفن ۶۲۳۱۵۳ بین ۷ صبح تا ۲بعد ازظهر روز های یکشنبه تاپنج‌شنبه مراجعه فرمایند

لباس زنانه خارجی فروشی صبحها ازساعت ۹ تا ۱۲ عصر ها ازه‌تا ۸ بعداز ظهر تلفن ۷۵۸۳۰۰

مقداری البسه زنانه و مردانه خارجی دست‌دوم مبلمان کلاسیک! ایتالیائی وتلویزیون رنگی کروندیک بمدت یك هفته بعلت مسافرت بفروش می رسد تلفن ۷۵۹۴۲۷ از ۹صبح تا ۱۲ و ۴ تا ۸ بعداز ظهر.

دو دست لباس شب گرانقیمت خارجی موجود است تلفن ۸۳۱۵۳۸

اکازیون

باربارا وان میز کاملا نو آمریکائی و مقداری وسائل منزل و موسیقی با قیمت مناسب بفروش میرسد روز های ۷ و ۸ و ۹ تیر ماه از ساعت ۹ صبح تاه بعد ازظهر تهران پارس تلفن ۷۸۰۵۰۰

بعلت مسافرت وسایل منزل آمریکائی وایرانی و پیکان صفر کیلو متر و فیات بفروش میرسد. سلطنت آباد بوستان ۸پلاک ۱۵ طبقه سوم ۲۱۴۴ـ آ

بعلت مسافرت مبلمان و اثاثیه منزل همگی خارجی فوری به فروش میرسد تلفن ۲۲۶۹۵۰ آ-۲۲۵۶ـ۱-۳

بعلت مسافرت مبلمان استیل و اثاثیه خانه به فروش میرسد تلفن ۹۷۴۷۵۹

یخچال جنرال الکتریک ۲۵ فوت فروشی ۹۵۵۱۵۳ آ-۲۲۲۶ـ۱-۲

به علت مسافرت

مبلمان کامل اتاق پذیرائی و ناهار خوری مبلیران و سرویس کامل اتاق خواب درجه یک و اتاق خواب بچه سرویس آشپزخانه و ظروف چینی در وضعیت بسیار عالی بفروش میرسد تلفن ۲۲۹۴۵۳ جمعه از ساعت ۹ صبح الی ۸ بعدازظهر آ-۲۰۲۵

بعلت مسافرت

لباسهای خارجی بفروش می رسد بمدت دو روز تلفن ۶۶۰۲۶۸ آ-۲۰۲۹ـ۱-۲

اجاق خوراک پزی برقی امریکائی باتمام لوازم فروشی ۹۵۵۱۵۳ آ-۲۲۲۵ـ۱-۲

چند عدد قالی عتیقه بعلت مسافرت فروشی ۶ تا ۸ شب ۹۲۱۷۸۰ آ-۲۰۰۰

پیانو آلمانی قدیمی بفروش میرسد تلفنهای ۷۹۵۷۷۱ و ۷۹۱۵۵۴

بعلت مسافرت وسائل خانگی ولباس بفروش میرسد تلفن ۶۵۷۲۶۳

لوازم خانگی

ایران سوریس

مهندسین متخصص از انگلستان جنرال سرویس یخچال ماشین رختشوئی ظرفشوئی اقسام دستگاه های صوتی تلفن ۷۳۷۹۷۶

خرید اثاثیه

فرش ایران نوین

خریدار قالی و قالیچه و نمو بفر نرشهای نو باکهنه تلفن ۶۵۲۱۹۵

فرش ایران کاشان داعی حق

فرشهای نو و کهنه شما را معاوضه‌و خریداریم ۵۳۰۴۵۷ ۵۲۰۱۳۸

گالری فرش

شایان ۶۶۱۰۶۹ و ۶۶۶۲۳۰
بهترین خریدار قالی و قالیچه کهنه و نو کاخ ۷۹

خرید اجناس دست دوم ۷۶۵۱۶۴ و ۷۶۷۹۸۴ نوروزی

خرید و معاوضه فرش کهنه با نو تلفن ۶۴۵۱۶۸ و ۶۴۳۴۹۹

فرش جمالی ۷۵۵۱۱۸ خریدار فرش نو و کهنه

یخچال نقتی و فرش خریداریم تلفن ۹۲۹۶۲۳

مبل ودکوراسیون

ویلاداران شمال

مبلمان ویلا، باغ، منزل وسایل بازی را

درکناردریا

خریداری فرمائید صنیع مبتکر معروفترین و اولین سازنده مبلمان ویلا: ضمنا باخرید از شعبه صنیع درکناردریا

از مشکل ترافیك، پارکینك و حمل بار آسوده هستید صنیع محمودآباد ساحلی جنب پمپ بنزین

مبل

فایبر گلاس شادمان سفارشات کلی و جزئی میز و صندلی فایبرگلاس برای بیمارستانها ـ سالنهای ناهار خوری موسسات دولتی را می پذیرد تلفن ۹۲۴۷۹۰

مبلمان و دکوراسیون افشین

اول فرح شمالی تلفن ۸۴۲۶۱۸
۱ـ۴ آ-۶۰۱

تعمیر مبل

هرگونه سفارش و تعمیر مبل وتعمیر رنگهای چوبی از شرکت ها و بیمارستان ها پذیرفته‌می شود تلفن ۵۶۰۸۳۶ ساعت ۹ تا ۸ شب.

تعمیر مبل

کلیه مبلمان کهنه شما بامبلمان نومعاوضه میشود کلیه تعمیرات مبل پذیرفته میشود ۹۳۷۲۲۰ آ-۹۲۹ـ۱-۲۰

تعمیر و تعویض پارچه مبل ۸۵۶۸۳۳ (عموئی)

گل فروشیها

سیمان چمن‌نو

آماده تهیه هرنوع گل ۴۵ متری فرخزاد اول گیشا تلفن ۱۳۴۲۵۱ آ- ۶۸۷

آشپزخانه فروشی

نمایشگاه مصنوعات فلزی استیل نو
سازنده کابینت آشپزخانه و لوازم دفتری تلفن ۷۵۱۷۲۸
کارخانه ۷۳۰۴۰۸
آ-۶۰۰ ۱ـ۴

فروش اتومبیل

پیکان

پیکان ۵۴ رنگ زرد خیلی تمیز بفروش میرسد ۶۴۶۵۰۶ آ-۶۰۵ـ۱-۲

پیکان جوانان ۵۵ کارکرد سه هزار کیلو متر بفروش میرسد تلفن ۶۴۶۵۰۶

پیکان ۴۷ رنگ گرم

بفروش میرسد تلفن ۵۴۶۶۰۷ آ-۶۰۰

پیکان دولوکس صفر کیلو متر ۶۵۰۸۴۴

پیکان کار صفر کیلو متر ۶۵۰۸۴۴ آ-۷۸۶ـ۱-۳

پیکان دولوکس سپرپهن قهوه‌ای سوخته صفر ـ کیلومتر تلفن ۶۴۹۰۱۵

پیکان دولوکس ۵۵ آبی رنگ کیلو متر ۱۰ تهران ـم کاملا سالم بابیمه کامل بدنه تلفنهای ۲۷۹۱۲۷ و ۲۷۹۲۱۶ صبح و عصر آ-۹۹۸

پیکان دولوکس صفر کیلو متر یشمی سپرپهن ۹۷۱۳۲۳ آ-۹۸۹

پیکان ۵۴ بسیار تمیز فروشی ۶۲۱۲۰۶ آ-۲۰۲۳ـ۱-۲

پیکان ۴۶ ـ۱۶ هزار تومان تلفن ۲۸۶۵۰۹ آ-۳۵۴۹

پیکان ۵۶ دولوکس ـ رنگ طوسی روشن ـ صفر کیلومتر قیمت ۵۱ هزار و ۵۰۰ تومان تلفن ۲۶۲۷۸۸ آ-۲۲۱۳ـ۱-۳

پیکان دولوکس اسفند ۳۵ باوسایل اضافی فوری‌فروشی ۳تا۹ بعد ازظهر ۲۷۷۵۰۷ آ-۲۲۲۸

پیکان مدل ۵۰ اتوماتیک از ساعت ۸ صبح تا۴ بعد ازظهر ۹۱۱۲۲۷۹ آ-۲۱۴۹ـ۱-۲

پیکان دولوکس مدل ۵۴ با رادیو پخش رنگ بژ تلفن ۶۲۳۰۲۵ از ساعت ۸ تا ۸شب آ-۹۴۱

پیکان جوانان مدل ۵۴بعلت مسافرت بفروش میرسد تلفن ۹۷۱۱۶۲

پیکان ۵۴ دو لوکس کارکرد ۲۶۵۰۰ کیلو مترزنگ سفید ۳۹۵۰۰ تومان تلفن ۲۶۲۷۸۸ آ-۹۳۵

پیکان ۵۵ اتوماتیک با قیمت مناسب بفروش می رسد تلفن ۶۳۳۹۰۸ آ-۹۴۰

هیلمن

دو دستگاه هیلمن صفر کیلومتر نو فروشی ۳۴۰۳۳۵ بعدازظهرها تماس گرفته شود

هیلمن ۷۵ زرد کارکرد ۲۷ رادیو پخش سونی ۳۲ هزار تومان تلفن ۶۲۸۵۷۵

هیلمن مدل ۷۵ رنگ نخودی فروشی تلفن ۹۵۳۵۸۸ آ-۲۲۶۶

هیلمن مدل ۷۵ رنك نخودی با رادیو ضبط قیمت مقطوع ۳۴۰۰۰ تومان ۲۶۵۲۲۶

ژیان

ژیان آخر ۵۴ سبز کاهوئی ۸ تاه تلفن ۶۴۵۰۷۴

ژیان مهاری فایبرگلاس پارینگ پهن ۱۵۸۰۰ تومان ۹۲۲۰۷۴ آ-۲۲۴۸

ژیان ۵۴ سبز کاهوئی تمیز صندلی‌جوانان ۲۰۰۰۰ تومان ۶۶۵۸۸۹ آ-۲۲۶۹

ژیان صفر کیلو متر همه رنگ آماده تحویل ۶۲۱۰۹۰ و ۷۳۱۴۳۸

ژیان صفر کیلو متر ۶۵۰۸۲۴ آ-۹۹۴ـ۱-۴

ژیان‌صفرکیلومتر تلفن ۷۹۴۷۴۱ آ-۳۰۴۹ـ۱-۷

ژیان ۵۱ بعلت مسافرت به فروش میرسد ۲۶۶۸۶۷ آ-۹۳۳ـ۱-۲

شورلت

شورلت مدل ۶۶ قیمت ۲۴ تومان تلفن ۶۶۶۲۲۹

شورلت مدل ۶۸ وانت فول ۹۴۲۶۱۰ آ-۲۰۱۸

شورلت نوامدل ۷۵ کارکرد ۱۸ هزار مایل تلفن ۹۵۵۱۵۳ آ-۲۰۶۰ـ۱-۳

دو دستگاه اتومبیل با مشخصات زیر از طریق مزایده بفروش می‌رسد ط‌بین همه روزه ساعت ۸تا۱۴ با شماره های ۸۹۶۲۲۳ ـ ۸۹۳۳۷۴ تماس بگیرند

۱ـ شورلت ایران ۲۸۰۰ مدل ۲۵۳۵ تهران ـ م کارکرد ۲۲۹۶۷ کیلومتر رنك سربی متالیك نو با کولر.

۲ـ شورلت ایران مدل ۲۵۳۳ رویال تهران ـص کارکرد ۴۱۸۰ کیلومتر رنك سربی متالیك با کولر

شورلت رویال مدل ۵۴ با ۱۱ هزار تومان بدهی فروشی تلفن ۹۲۳۹۸۴

کامارو دانشجوئی ۷۶ اتوماتیک ۷هزار مایل ۱۰۵ هزار تومان بعدازظهرها ۹۵۵۹۰۶

شورولت وگا مدل ۷۲ باکولر ۴۵ هزارتومان ۵۲۴۶۱۲

شورولت ۲۸۰۰ بفروش می رسد تلفن های ۷۹۵۷۷۱ و ۷۹۱۵۵۴

شورولت رویال بفروش میرسد تلفن های ۷۹۵۷۷۱ و ۷۹۱۵۵۴

اتومبیل شورولت ایران سفید رنگ بدون تصادف مدل ۵۴ تمیز بااستریو پرژکتور و لوازم اضافی بفروش میرسد تلفن ۷۲۷۵۳۱ آ-۹۸۹ـ۱-۳

شورلت ایمپالا سفید یخچالی مدل ۶۵ باراديو پخش در وضعیت خوب به فروش می رسد ۳۴۱۹۰۳

ب.ام.و

مدل ۷۶ بی‌ـام ـ و۲۰۰۲ سفارش امریکا رنك‌دودی‌متالیك باکولر و رادیو پخش بیکر ـ مکزیکو استریو مقطوع بعلت مسافرت بدون واسطه۱۲۵هزار تومان ۳۱۱۲۲۴ ۳۱۱۲۲۵

ب.ام.و ۵۲۰مدل ۷۴رنك آبی نفتی متالیك بسیار تمیز با رادیو پخش مقطوع۸۵۰۰۰ تومان‌تا ۷ بعدازظهر تلفن ۹۴۴۱۳۰

۹۹۰۰۰ تومان

بی‌ام‌و ۵۱۸ مدل ۷۶ رنگ قرمز تودوزی مخمل مشکی باراديو پخش کار کرد ۱۷۰۰۰ کیلو متر فروشی یا معاوضه بااتومبیل ارزانتر ۶۳۸۹۲۲

قابل توجه مسافرین اروپا

اتومبیل (آ.او.دی) و (بام‌و) همه رنگ تحویل هامبورگ تلفن هامبورگ ۴۶۰۴۱۹۱ آ-۹۹۶

بی‌ام‌و ۲۰۰۲ مدل ۱۹۷۰رنگ یشمی‌قیمت مقطوع ۴۱ هزار تومان ۳۴۰۸۷۰ آ-۱۱۲۸ـ۱-۲

بی‌ام‌و ۲۰۰ مدل ۶۸ به قیمت مناسب فروشی ۹۴۱۱۸۵ آ-۹۳۴

بی‌ام‌و سفید ۲۰۰۲ مدل ۷۱ دروضعیت‌عالی بفروش میرسد تلفن ۲۶۲۴۶۵ آ-۹۸۸ـ۱-۲

بی ام و TII مدل ۷۲فیلی تمیز ۴۶۵۰۰ تومان. ۶۶۰۲۷۹ آ-۹۸۵

بام‌و مدل ۷۷ـ ۵۱۸ ترانزیت بارنگ متالیك انکوری بدون واسطه بفروش‌میرسد ۶۲۲۵۹۰

بی ام و ۵۱۸ مدل ۷۷ رادیو ضبط بلاپونکت روکش صندلی موکت لوازم‌اضافه‌رنك‌شامو یك بدون نمره قیمت ۱۱۰ هزار تومان تلفن ۹۴۱۶۸۷

بنز

بنز ۲۲۰ مدل ۷۰ تمیز موتور تازه تعمیر باضبط ورادیو سقف‌کشوئی۸۰ هزارتومان‌تلفن۲۸۲۷۹۶ منزل ۱۲ تا ۴ بعدازظهر

بنز خاور ۸۰۸ مدل ۷۶ با اطاق آهنی با سقف‌و در دار با بدهی فوری فروشی تلفن ۹۵۷۳۲۴

بنز ۲۵۰ مدل ۶۷ یک گلگیر سمت‌راست تصادف کرده رنگ سفید شیری در وضع خوب به فروش میرسد تلفن ۳۰۲۳۳۵ آ-۲۲۶۳

فورد

فورد

یکدستگاه اتومبیل فورد گرانا دامول ۷۶ سی متالیك سقف سفید تو ـ دوزی سفید نقدواقساط بفروش‌میرسد ۶۴۶۴۵۵

فوردموستانگ آخر۷۱ متالیک طلایی‌کولر فابریک رادیو پخش خیلی تمیز فروشی ۵ تا۸ بعد ازظهر ۷۵۹۱۵۸ آ-۲۰۴۶

ماشین فورد تانوس مدل ۶۳ رنگ سبز ضبط صوت رادیو بفروش میرسد تلفن ۷۶۴۸۶۸ آ-۱۲۴۱

فورد مستانگ مدل ۷۳ سند ۷۱ بسیار تمیز اتوماتیك با رادیو پخش کارکرد ۴۵ هزار مایل با بیمه کامل ۵۰ هزار تومان ۸۳۴۵۴۳

اکازیون

فورد کرانادا (آلمانی) مدل ۷۶ کاملا نو به علت مسافرت به قیمت مناسب تلفن ۴ الی ۸ بعد ازظهر ۶۶۳۵۸۸

فورد تانوس ۷۷

قرمز متالیک با رادیو پخش‌کار کرد۱۶ هزار کیلو متر مقطوع ۹۰هزار تومان بفروش میرسد ۶۵۲۲۵۰ و ۶۱۷۱۵ آ-۲۳۳۹ـ۱-۲

فولکس

فولکس ۵۹ بسیار تمیز قیمت ۱۲ هزار تومان فروشی تلفن ۶۱۸۲۴۸ آ-۲۲۱۴

فولکس استیشن مدل ۷۰ با۳ ردیف صندلی و دور شیشه تمیز فروشی ۲۴۳۱۴۲ آ-۲۱۴۶

فولکس سواری مدل ۶۱ به فروش میرسد باتلفن ۳۱۶۳۰۱ آ-۹۸۸

فولکس مدل ۶۴ تازه تعمیر سالم فروشی تلفن۲ـ۸۲۵۰۲۱ آ-۱۲۲۰

پژو

پژو ۵۰۴ ال مدل ۷۶ رنگ سفیدیخچالی فروشی ۵۲۳۹۷۴ آ-۶۱۹ـ۱-۲

پژو ۴۰۴ مدل ۷۲ تمیز به فروش میرسد تلفن ۹۴۴۸۵۹ آ-۱۱۳۰

پژو ۵۰۴ جی‌ال مدل ۷۳ رنگ سفید یخچالی ـ سقف کشوئی ـ رادیو پخش‌کارتریج تلفن ۲۷۶۱۳۰

پژو ۵۰۴ جی‌ال ۷۴ کارکرد ۵۵ هزار کیلو متر بسیار تمیز دکتر وفا ۶۳۴۱۷۰ آ-۹۳۱ـ۱-۲

پژواکازیون

۳۰۴مدل ۷۳ فروشی ۵۳۱۵۷۶ آ-۹۸۶ـ۱-۲

پژو ۵۰۴ جی‌ال نقره‌ای متالیك مدل ۷۶ تلفن : ۲۴۶۱۱۴

پرو ۵۰۴ جی‌ال مدل ۷۳سند ۷۲ باپخش صوت ۴۸ هزار تومان ۷۹۹۷۵۰ آ-۹۰۰ـ۱-۲

پژو ۵۰۴ رنگ نقره‌ای مدل ۱۹۷۵ باکولر و رادیو پخش بفروش میرسد تلفن ۶۵۹۴۱۰ آ-۹۳۹ـ۱-۲

فروش فوری پژو ال مدل ۷۵ فروش تلفن ۶۴۰۴۷۱

پژو کوپه رنگ ابی متالیک ۶ سیلندر مدل ۷۷ بفروش می رسد تلفن ۶۸۵۷۰۵ از ساعت ۴به بعد آ-۲۰۲۲ـ۱-۲

پژومدل ۷۱ جی ال قرمز رنگ ازساعت ۴٫۵ الی ۸ بعدازظهر تلفن ۹۶۰۹۵۵ آ-۲۲۰۹

پژو ال ۷۷ آبی سیر کارکرد ۱۳۰۰۰کیلومتر تلفن ۶۳۵۳۵۴ ساعت ۴ تا ۸

پژو کوپه ۵۰۴ مدل ۷۲ فروشی تلفن ۸۵۰۶۷۹

پژو ال ۷۶ رنگ سبزفروشی تلفن ۲۳۷۸۱۹ از ساعت ۴ به بعد آ-۳۲۴۹

بعلت مسافرت

پژو جی‌ال ۷۴ در وضعیت بسیار عالی فروشی تلفن ۲۲۹۴۵۳ آ-۲۰۳۳

پژو ۵۰۴ جی ال آخر ۷۳سبز متالیک سقف کشویی گرمکن عقب رادیو پخش پایونیر د وضعیت عالی بعلت مسافرت فوری فروشی ۸۲۷۶۵۶ آ-۲۱۵۰ـ۱-۳

پژو ۵۰۴ ال مدل ۷۷ انگوری متالیک نمره ترانزیت ۳۶۶۲۱۱ آ-۲۰۱۵

پژو استیشن مدل ۷۱ تمیز شیری رنك بدون واسطه تلفن ۳۳۲۲۸۶ صبحها ـ عزیزی

پژو ۵۰۴ ال مدل ۷۶ سفید کارکرد ۱۷ هزار کیلومتر فروشی ۲ تا ۶ بعدازظهر تلفن ۳۱۱۴۰۴

فیات

فیات۱۲۸مدل ۷۲ اسپرت۱۳۰۰ بسیار تمیز بفروش می رسد تلفن ۷۶۳۰۹۲ از ۵ تا۱۰ بعد ازظهر

فیات ۱۳۱ مدل ۷۶ با کولر فابریک‌آبی متالیک رادیو پخش وسایل‌اضافی کارکرد ۱۳۰۰۰ کیلومتر تلفن ۸۳۷۹۴۶

فیات ۱۲۸ کوپه ۱۳۰۰مدل ۷۳ رنك آلبالوئی با لوازم اضافی یخ‌شکن ضبط صورت بدون واسطه ۳۲ هزار تومان تلفن ۶۲۳۷۹۴ـ ۶۲۳۷۴۶

فیات۱۳۱ مدل ۷۶ با رنگ‌آبی متالیک باتزئینات اضافی تلفن ۸۴۴۵۳۶ آ-۹۹۷ـ۱-۲

فیات ۸۵۰ اسپرت مدل ۷۱ به علت‌مسافرت فوری بفروش‌می رسد قیمت مقطوع ۱۹۰۰۰ تومان تلفن ۶۴۵۹۲۹ آ-۹۳۹

فیات ۱۲۸ مدل ۷۳ بسیار تمیز بابخش استریو تلفن ۶۴۴۶۰۱ فرهانی

فیات ۱۲۴ اسپرت ۱۸۰۰ مدل ۷۳ فروشی ۳۶۵۴۵۸

فیات اسپرت کوپه‌ایکس ۱۹ مدل ۷۵ دو نفره‌رنك زرد قناری سقف مشکی با رادیو پخش استریو بعلت‌مسافرت‌فوری‌بدون واسطه ۷۰ هزار تومان به فروش می‌رسد تلفن ۳۱۱۲۲۴ و ۳۱۱۲۲۵

تویوتا

تویوتا کرونا مدل ۷۶ بدون واسطه بفروش‌می رسد ۶۲.۳۶۴

مینی‌ماینر

مینی ماینر مدل ۷۱ مینی‌ماینر مدد ۷۱ رنگ‌خردلی فابریک تمیز ۶۳۷۴۸۶

مینی ماینر ۱۰۰۱ اینوچنتی

مدل ۷۵ قرمز رنگ بسیار تمیز گمرک شده نمره نشده تلفن ۸۴۴۰۵۶

مینی ۱۰۰۰ مدل ۷۳ رنگ خردلی بعلت مسافرت فروشی ۶۸۳۷۷۸ آ-۲ـ۱

اکازیون

یکدستگاه شاهین مدل ۴۹ بسیار تمیز فروشی از ساعت۶تا ۸بعدازظهر تلفن ۸۳۲۷۱۹

بیوك

بیوك اسکایلاك رنك نقره‌ای مدل ۷۷ دنده اتوماتیك‌فرمان‌هیدرولیك ۶ سیلندر ـ فول دانشجوئی فروشی تلفن ۹۷۴۳۰۹

۲۹۳۰۹۶ ۱۰ تا ۱۲

بیوک‌اسپیشیال با کولرفابریک فروشی تلفن ۹۵۱۰۳۰ آ-۹۳۷ـ۱-۲

بیوک لاسبرا مدل ۷۷ فول اتوماتیک تلفن ۲۳۴۷۴۲ آ-۹۳۹ـ۱-۲

پونتیاك

مدل ۷۳استثنائی

پونتیاک‌تمیزدولوکس(لاکسچر) بسیار تمیز تو و بیرون سفید باسقف چرم سفید، کولر و استریو ورادیو اف.ام و آ.ام فابریک با لاستیک رادیال و پاکت سیت قیمت مقطوع ۹۲ هزار تومان آدرس شرکت‌ناتاژ خیابان میرداماد نرسیده به میدان محسنی شماره ۱۶۰ از ساعت ۵الی ۷ بعدازظهر آ-۹۹۱

پونتیاك

مدل ۷۳ استثنائی

ونتیاک‌تمیزدولوکس(لاکسچر) بسیار تمیز تو و بیرون‌سفید باسقف چرم سفید، کولر و استریو و رادیو اف.ام و آ.ام فابریک با لاستیک رادیال و پاکت سیت قیمت مقطوع ۹۲ هزارتومان‌آدرس شرکت‌ناتاژ خیابان میرداماد نرسیده به میدان محسنی شماره ۱۶۰ از ساعت ۵الی ۷ بعدازظهر آ-۲۰۵۶ـ۱-۲۰۱۳

یك دستگاه پونتیاك فایربرد شش سیلندر مدل ۶۹ با کولر فابریك بسیار تمیز بدون‌واسطه بفروش میرسد تلفن ۲۹۳۰۹۶ از ۱۰ تا ۱۲ صبح ۲ تا ۴ بعدازظهر

آلفارومئو

آلفارومئو مونترال‌مدل۷۲ هشت‌سیلندررنك‌نارنجی ۱۰۰ تومان‌بالوازم‌یدکی بفروش می رسد ۳۵۲۰۳۲

او ـ دی ۱۰۰ ال مدل۷۷ صفر کیلومتر با لوازم یدکی با گمرك و نمره مقطوع ۱۲۷ هزار تومان تلفن۸۹۴۱۵۱و۸۹۱۷۴۸

اتومبیل‌ولوو ۱۶۴ مدل۱۹۷۴ رنگسرمه‌ای با کولر و رادیو پخش بفروش میرسد تلفن ۶۵۹۴۱۰ آ-۱۶۳۰

لندرور

رنو ۵ نو صفر کیلو متررنگ خاکستری‌مدل۳۶ بدون‌و اسطه نقدا ۴۲ هزار تومان بفروش میرسد ۶۲۵۳۸۶ آ-۲۱۵۴

رنو کار کرد ۶ کیلو مترو فیات۷۶فروشی تلفن۶۵۳۱۱۴ آ-۲۲۱۶ـ۱-۲

ولوو دولوکس ۷۲دست اول فیروزه رنك ۶۰ هزار تومان . تلفن ۲۴۸۸۷۸ و۰۶۲۱۱۴۷ آ-۲۰۰۳

لانچیا

لانچیا مدل ۷۶ با ضبط استریو رنگ آبی بفروش‌میرسد تلفن ۹۲۴۷۹۰ آ-۹۸۷

لانچیا مدل ۷۷ گمرك شده نمره نشده باراديو ضبط استریو رنك سبز کاهوئی بعلت مسافرت فوری بفروش میرسد تلفن ۲۷۴۲۵۹

لانچیابتا کوپه۱۸۰۰مدل ۷۵ـ ۷۴ تلفن۶۳۴۴۶۱

لانچیا ۷۷ آبی متالیک باراديو پخش کارکرد ۱۱ هزار تومان تلفن ۳۳۸۲۱۸ از ۴ تا۸ آ-۲۰۳۴

لانچیا بتا ۱۶۰۰ مدل ۷۷سبز رنگ ۹۵۵۲۷۲ آ-۹۹۰ـ۱-۳

مسکویچ

آلفاتا ۱۸۰۰ مدل۷۷ قیمت ۹۵ هزار تومان ۲۶۶۴۷۰ آ-۹۲۹

جیپ

جیپ مدل ۶۸ کالسکه‌ای ۹۴۲۶۱۰ آ-۲۰۲۰

جیپ‌مدل ۶۵ استیشن۹۴۱۷۹۶ آ-۲۰۱۹

جیپ‌مدل۶۳ کروکی ۹۴۱۷۹۶ آ-۲۰۱۶

آریا

به علت مسافرت آریا شاهین ۴۷ با پخش صوت و رادیو درشرایط عالی رنك لیموئی با لاستیك های اضافی مقطوع ۳۰ هزار تومان تلفن ۲۹۴۴۰۳

رامبلر کلاسیک مدل ۶۴ به فروش میرسد تلفن۶۴۹۵۹۶ـ احمدقانع آ-۱۹۸۱۱ـ۱-۳

آریا مدل ۵۰ ۸۵۹۲۴۷

آریا مدل ۵۰ شیری فروشی ۶۲۰۵۶۸ آ-۲۱۹۳

گالانت

گالانت ۷۷ قهوه‌ای متالیک فروشی ۲۲۳۰۸۵ آ-۲۲۶۴

رنجرور فول مدل ۷۵ فوق‌العاده تمیز ۳۴۳۳۹۱

جگوار

جگوار مدل ۷۳ سند ۷۲ باکولر فرمان‌هیدرولیك رینك مخ‌وص بسیار تمیز فروشی ۹۲۳۰۸۰

جگوار ۷۲ یشمی رنك ۹تا ۵ تلفن ۸۹۶۵۷۹

موستانگ‌مدل۶۶ رنگسرمه‌ای تلفن ۳۵۲۲۲۰

ایل رکورد ۱۷۰۰ مدل ۶۴ زرشکی ۳۳۶۹۴۳ آ-۲۲۵۱

قابل توجه‌دارندگان

اتومبیل فیات ۱۲۵ پی

تعمیرگاه رکوردور کورد نو

تعمیرات فیات ۱۲۵ پی را باقطعات یدکی دراسرع وقت انجام میدهد

خیابان شهباز ایستگاه مسجد سلمان اتوشوئی رکورد تلفن ۳۵۲۱۱۹ خیابان خراسان شرقی ایستگاه آقارضا تعمیرگاه رکورد نو تلفن ۳۵۶۷۰۳ سرپولکی

تویوتا

فیات ـ ایسوزو

سواری وانت تحویل فوری ۲۶۱۹۹۷ و ۲۶۲۳۱۵

فیات ۱۳۱و۱۳۲

مدل ۷۷
آماده تحویل فوری
نقد واقساط
بابهره بانکی
۸۳۸۲۳۳ و ۳۵۰۱۳۷
۸۵۸۳۵۹ و ۸۴۴۰۶۳

اتومبیل امیر

مرکز فروش اتومبیلهای
فیات ایتالیائی
۱۳۱ و۱۳۲ مدل ۷۷ با بهره بانکی وانواع‌لوازم‌یدکی
فروشگاه شماره یك انتهای شاه میدان محمدرضا شاه پلاك ۴۸ تلفن ۹۳۵۰۵۰ـ۵۱

قروشگاه‌شماره دوآیزنهاور تبش زنجان جنوبی پلاك ۵۳۶ تلفن ۹۳۵۰۵۲ـ۵۳

فروش ورزرو

انواع فولکس واگن و تویوتا بطور نقدواقساط بانکی تلفن ۷۵۰۸۶۶

بورس پیکان بوستان
انواع اتومبیل ۹۳۲۵۲۲و ۹۲۳۶۳۰

هیلمن‌اقساطی ۹۷۵۲۲۰

گالانت‌اقساطی ۹۸۱۶۱۶

جیپ و لندرور ۵۳۹۸۲۹

برای اتومبیل شما

تعمیر گاه مجاز فیات
خیابان خواجه نظام الملك تعمیرگاه شعله تلفن ۷۵۷۹۲۶ آ-۹۱۹

کرایه اتومبیل

فیات ۱۳۲و۱۳۱
در رنگهای مختلف
تلفن ۹۷۳۴۲۳ و ۹۷۸۹۸۳ و ۹۸۱۸۹۹

نیوتاکسی
خیابان تاج دریان‌نو ۹۸۱۹۶۶

سید خندان
پارامونت تاکسی ۲۴ ساعت ۲۳۱۷۳۲ آ-۹۴۰

اتوبوس و مینی‌بوس دربست اتو جدید ۷۳۸۶۵۲

اتوبوس‌و مینی بوس‌دربست ۱۵و ۳۵۹۴۵۰ اتو تهرانزی

لندرور کرایه ۵۳۹۸۲۹

جرثقیل کرایه

جرثقیل جاسب ۵۲۵۷۶۳ـ۵۲۷۸۱۸

وانت ایسوزو
نقدواقساط
آماده‌تحویل
جوادگلپایگانی
آدرس چهارراه شاهپور گمرك ۵۳۹۲۳۲

نمایندگی فروش
فولکس واگن و آ.و.دی
نقدو اقساط ۹۳۷۱۴۸

نیازمندیهای اطلاعات

تلفنهای: ۳۱۱۲۲۷-۳۱۲۴۱۳

نیازمندیهای اطلاعات تلفنی آگهی میپذیرد

پارتی جدید سرویسهای لوکس حمام
امریکن استاندارد واید ال استاندارد
وارد شد. از خریدارانی که قبلا رزرو کرده اند تقاضا میشود هرچه زودتر به نمایندهٔ پخش:
شرکت رخواراد ـ خیابان کورش کبیر (جادهٔ قدیم شمیران) شماره ۳۶۷ـ تلفن ۷۵۳۵۱۵ (روبروی تعمیرگاه شماره ۱ پیکان) مراجعه نمایند. ضمناً قسمتی از کالا برای فروش به خریداران جدید آماده است.
نمایندهٔ انحصاری: **شرکت رادکو**:

جرثقیل لیفتراك
اجاره داده می شود ۵۹۶۲۲ـ۵۹۰۰۳

جرثقیل توکل
تلفن ۷ـ۳۵۸۵۱۱
آـ۶۳۱

شوش بار
موسسه حمل و نقل شهر و شهرستان
۴ ـ ۳۶۱۱۱۱

ماشین آلات

شرکت هرمتیك
طرح، محاسبه، نصب
سردخانه‌های ثابت و متحرك یخسازی- تهویه- شوفاژ- چیلر- برق ۸۳۲۳۱۴

آماده تحویل
۱ـ ماشین گندگی ۱۲۰ سانتی.
۲ـ ماشین حدیده اتوماتیك سوئدی.
۳ـ قیچی ورق بر گیوتینی از یك‌متر تا ۳ متر.
۴ـ خمکن ورق ازیکمتر تا ۲و۵ متر. تلفن ۵۴۲۹۲۳ و ۵۴۳۶۱۲

قابل توجه صاحبان کارگاههای تولیدی
یکدستگاه قیچی گیوتین برقی ۳ متری با قدرت برش ۶ میلیمتری کارنکرده بفروش میرسد تلفن
۸۴۴۸۴۶

آنتن تلویزیون
نصب آنتن رنگی سیاه و سفید تلفن ۷۶۲۷۶۵

نصب آنتن خارجی رنگی، سیاه و سفید ۳۴۵۶۶۱

نصب آنتن جی. بی. سی و رنگی فوری ۳۴۱۲۹۸

تعمیر تلویزیون
تعمیرگاه مجاز تلویزیون

رنگی سیاه سفید
سرویس آر. تی. آی
شاوب لورنس
گروندیک
فوری در منزل
۳۴۵۶۶۱

شرکت تلساند الکتریک
نصب سکام و تعمیر تلویزیونهای رنگی آنتن
گروندیک
فیلیپس شاوب لورنس
تلفن: ۸۲۲۸۷۹

تعمیرگاه مجاز تلویزیون
شاوب لورنس
آر. تی. آ تلفن ۳۴۱۲۹۸

تعمیرگاه مجاز تلویزیون
شاوب لورنس بلر آر.تی.آی
نصب انواع آنتن
۳۳۸۱۱۳

مرکز
تعمیر تلویزیونهای رنگی درمنازل
تبدیل تمام سیستمهای رنگی جهان به سیستم مخصوص ایران
باسرویسهای سیار فوری
شاوب لورنس
گروندیک
آر تی آی
۳۱۸۴۵۳
نصب آنتن تمام کانال

تزئینات دکوراسیون
فقط تلفن کنید

وال فلور
انواع کاغذ دیواری موکت، کف‌پوش، پرده کرکره، لورددراپه، آکوستیك، پرسیانا فوری انجام میشود.
۸۴۶۱۱۳

سوپر اکازیون
انواع موکت و کف پوش و فرش های ماشینی بقیمت تجارتی ۷۹۵۳۷۵
سیمتری نارمک ایستگاه دفتر ۵۰۴

پرده
پارچه‌ای، عمودی، کرکره
۸۵۲۷۶۲

ترانه
دوست دکوراتور شماست
کلیه تزئینات ساختمانی خود را باحداقل قیمت از ما بخواهید.
تلفن ۳۶۲۴۹۹

اوین

وارد کننده و مرکز پخش فرش ماشینی خارجی و ایرانی و اجناس تزئینی
انتهای فرح شمالی نبش میدان پالیزی مغازه اوین
انتهای فرح شمالی کمی بالاتر از میدان پالیزی مغازه اوین
تلفن ۲۲۲۳۵۸-۳۳۱۰۶۰

تزئینات
نقاشی دراسرع وقت تلفن
۹۳۸۳۶۶

کاغذ دیواری موکت و
تزئینات کوروش
نقاشی ساختمان
۶۳۶۸۷۱

کرکره
امروز سفارش دهید ۲ روز بعد تحویل بگیرید
۵۹۲۲۰۷

تزئینات نایس
موکت کاغذدیواری نقاشی ساختمان تهران و شهرستانها ۶۲۱۸۴۳

فقط یك تلفن
انواع کاغذ دیواری، پرده لورددراپه، دیوار کوب، انواع موکت را از تزئینات ایران زمین بخواهید در کوتاه ترین مدت سفارش شما انجام میشود ۹۵۷۰۱۷

تزئین فوری فوری
پرده کرکره کاغذدیواری موکت کفپوش سقف‌پوش پرسیانا ۵۳۷۷۰۸

پرده کرکره مانسکو با نصب فوری ۹۲۱۰۴۹

تزئین فوری
کاغذدیواری پرده‌کرکره کفپوش موکت پرسیانا
۵۳۱۷۸۸

تزئینات پیتون
کاغذ دیواری کفپوش موکت دیوارپوش نقدو اقساط ۵۲۶۸۶۱

تابلوهای پلاستیك
نئون برنجی، مسی و تعمیرات ۵۴۶۶۸۹

برای ساختمان شما

پاکتان
انجام کلیه خدمات ساختمان
۸۲۴۵۸۱

داربست فردوس
با نصب فوری۷۳۴۲۱۸

داربست پلیت
نصب فوری داربست فلزی‌تلفن
۷۳۶۰۱۹

قیروگونی و اسفالت
باتضمین ۷۳۸۴۵۵ـ ۷۳۰۱۰۸

سقفهای سالن
سایبان اتومبیل
سقف حیاط خلوت
فروش و نصب
تلفن ۸۵۲۷۶۲

شرکت شاین
کارهای نقاشی ـ موکت ـ سیم کشی و کارهای ساختمانی‌با ارزانترین‌قیمت. تلفن۶۸۴۸۱۲
۱ـ۴ آـ۳۵۵۳

قیرگونی و آسفالت کوچه و پشت بام فوری ۷۳۷۳۹۴

با ما مشورت نمائید و صاحب بهترین ساختمانها شوید.
تلفن ۸۵۸۸۲۲

آکوستیك
فروش و نصب سقفهای کاذب
۸۵۲۷۶۲

ایزو بام تکس
پشت بام
جلوگیری از چکه، رطوبت‌از شیروانی تا استخر با تضمین
تلفن ۸۵۴۸۲۵

رابیتز
فروش و نصب سقفهای کاذب
۷۶۱۲۸۰
۷۶۱۲۸۱

پیچ و رولپلاك و سنك
۲۷۶۸۶۱

آسفالت فنی باتضمین
۷۳۰۱۴۶

ضد پشه ومگس
شرکت آلومینیم کارتوری آلومینیم برای منزل و ویلای شما تلفن
۲۲۵۰۲۵

موسسه فرح
کابلکشی انبار و کارخانجات لوله کشی آب برق نگهداری شوفاژ نصب و سرویس‌کولر
۳۳۶۱۴۶
آـ۲۰۰۷

نوسازی
تعمیرات ساختمان و تعمیرات نقاشی اسفالت تلفن ۸۵۹۶۴۸و۹

تعمیرات برق اف. اف
نصب کولرفوری
۷۹۳۴۵۶

آسفالتکاری
۷۳۵۰۱۶

توجه توجه
موسسه صنعتی آل پرشیا
توری آلومینیوم‌برای جلوگیری پشه‌و مگس قابل نصب روی‌در و پنجره آلومینیومی ـ آهنی وچوبی ۹۴۴۲۷۵

شرکت نشت‌جو
تلف یابی لوله های آب ساختمان ۳و ۲۷۷۹۹۲

آلمینیوم
ساخت و تحویل فوری درب و پنجره و توری
۹۳۸۳۶۶

سقفهای سالن
سایبان اتومبیل
سقف حیاط خلوت
فروش و نصب
تلفن ۸۴۵۸۰۷

پیچ
رولپلاك سنك ۹۷۵۹۹۲

تهیه‌نقشه و نظارت‌مقاطع ساختمان ۸۳۴۲۶۳

نقاشی ساختمان همه‌رقم فوری تلفن ۷۳۲۱۵۹

مهندسین‌مشاور
طرح محاسبات معماری داخلی و اجرای‌ساختمان های مسکونی و صنعتی
تلفن ۶۸۵۱۳۴

پیمانکار اسفالت و نقاشی
تلفن ۸۹۵۷۳۲ و ۶۳۳۱۹۴

شرکت مهندسی کوچیز
طرح محاسبات
پروژه‌های
تاسیسات حرارتی
وتهویه مطبوع
لوله کشی گاز و
آبرسانی
تلفن ۸۹۵۸۳۲

لوله‌کشی
ساختمان‌فوری۹۷۵۹۹۲

آجر سفال
هرنوع مصالح ساختمانی تحویل
کنسرسیوم کوپریك
فرح شمالی کمی بالاتر از میدان پالیزی ساختمان۱۵ طبقه سوم ۲۳۶۴۵۰ و ۲۳۲۰۲۷

اسفالت
قیرگونی پشتبام ۵۲۲۱۰۱

فروش ونصب داربست۸۵۶۲۵۴
آـ۷۶۱

شرکت مهندسی آکسینو
همه نوع اسکلت فلزی ساختمانها، خرپا،قالبها و کفراژ های فلزی بتون درب و پنجره آهنی و آلومینیومی ۹۳۰۷۹۶

آسفالت با تضمین تلفن ۹۳۴۲۸۳

سیمان موجود است ۲۳۷۱۸۳

نقاشی‌ساختمان فوری۹۳۴۲۸۳
آـ۷۰۱ ۱ـ۲۰

کف سابی ساختمان ها فوری ۹۳۴۲۸۳

نصب رولپلاك ساختمان ۹۳۴۲۸۳

تعمیرات ساختمان
۷۶۰۷۰۶

داربست رویال‌استاچ
فروش و نصب‌داربست۸۵۶۲۵۴

تعمیرات ساختمان فوری ۹۳۴۲۸۳

آسفالت کاری فوری با تضمین تلفن ۷۶۱۵۵۶
۱ـ۲۰ آـ۸۳۲

نقاشی ساختمان ۹۳۰۰۴۷

آسفالت فوری ۹۳۰۰۴۷

تعمیرات ساختمان۹۳۰۰۴۷

هرگز
چکه‌سقف
نخواهید داشت
ایزولاسیون پشت بام با قیر پلاستیکی بدون کندن عایق قبلی باتضمین ۷۵۰۶۳۴شرکت ایزومر
آـ۹۶۸

اسفالت کاری برای همه نوع کار فوری باتضمین تلفن ۳۰۲۲۷۲

شستشوی مبل وفرش

پیام کلین
خشکشوئی موکت متری ۳ تومان مبلمان یکدست ۵۰ تومان
بانضمام فرش پارکت کفپوش‌و داخل اتومبیل
۸۵۳۰۳۱ ـ۳۲ـ ۳۳

قالیشوئی شریت اوغلی
شستشو با اصول مذهبی
۹۲۶۱۸۹

خشك شوئی مبلمان و موکت در محل ـ تلفن ۳۹۱۷۶۰

قالیشوئی‌طهران‌روحانی
با۲۰ سال سابقه درخشان ۵۳۴۰۷۷
آـ۱۰۰۸

بعمل کار برآید به سخن دانی نیست امریکن‌سرتیفاید هوم سرویس کلینینگ مجهز ترین سازمان خشکشوئی مبلمان فرش، موکت، پرده ونظافت‌منزل ومحل کار با برخورداری از نیم قرن تجربه‌وتکنیك پرتوامریکائی تلفنهای‌رزرو ۷۵۴۸۱۳ ـ ۷۰۸۴۹۶

کارخانه قالیشوئی زمرد ۶۶۳۸۰۳
آـ۹۸۹

کلین سرویس پاکزا
خشکشوئی فرش مبل، موکت وکلیه کفپوش ها با آخرین تکنیك تمیزتر و ارزانتر تلفن ۸۵۳۹۹۵

شرکت فورهاش
نظافت کلی ساختمان و خشکشوئی‌مبل موکت فرش وپرده ۷۵۶۵۵۸

قالیشوئی بیوك
به سرپرستی داریوش
فی‌متری ۹۰ ریال باستثنای‌قالی های کاشان تبریز اعلا،نائین وابریشم به ترتیب ۱۲۰ ـ ۱۵۰ ـ ۳۰۰ ـ ۵۰۰ ریال رفوگری‌ورنگ برداری‌پذیرفته میشود سرویس ۲۵۰ ریال تلفن ۵۵۱۳۶۰ـ ۹۷۷۱۱۸
آـ۲۰۳۷

سازمان نصب
شستشوی موکت مبلمان فوری ۸۴۷۱۲۲

پارت کلین
خشکشوئی‌فرش موکت مبلمان موزائیك شیشه کف پوش و اتومبیل
۷۶۲۵۰۳

قالیشوئی‌شمس
بااصول مذهبی‌کرمیدهد
۵۹۲۹۴۷ ـ ۵۴۵۲۱۷

خشکشوئی موکت ، کفپوش مبلمان ۸۴۷۱۲۲
۱ـ۱۰ آـ۱۱۸۶

R.U. English service
آر. یو. انگلیش سرویس
خشکشوئی موکت. فرش. مبلمان و تشك اتومبیل درمحل ۸۵۵۳۴۰ و ۸۴۳۸۴۵

دوراکلین
سرویس آمریکا
تلفن های رزرو وقت ۸۴۸۳۹۵ و ۸۴۸۳۹۶ و ۸۴۵۶۸۳

رفوگری فرش پذیرفته میشود تلفن ۷۶۶۱۴۹

آمریکن کلینرهوم سرویس
خشکشوئی مبل، فرش، موکت، پرده داخل اتومبیل در محل. واکس پارکت، موزائیکو مکالئوم ۷۶۹۹۰۳ و۷۵۳۸۷۳و ۷۵۳۸۸۵

قالیشوئی‌وطن
۲۰ سال سابقه درخشان اماده شستن فرش بادستگاه های اتوماتیك تلفن:
۵۵۱۶۷۰

خشکشوئی فرش موکت مبل رفوگری ۵۲۹۹۱۰ پارسا

تعمیروسرویس کولر

موسسه فنی ۱۱۲
سرویس کولر، تعمیر یخچال و آبگرمکن‌گازی و نفتی ۹۶۴۱۹۱

آبگرمکن
سرویس‌وتعمیر۹۷۵۹۹۲

الکترو سرویس آسیا
سرویس‌و تعمیر کولر پذیرفته میشود ۵۲۹۶۳۹
۱ـ۱۰ آـ۹۸۹

نصب و سرویس کولر ۷۶۶۷۳۳

نصب و تعمیر کولر فوری تلفن ۶۲۴۲۸۳

کولر
سرویس‌وتعمیر۹۷۵۹۹۲

سرویس و تعمیرونصب کولر و تهویه مطبوع شبانه‌روزی ۸۵۵۴۸۶

سرویس وتعمیر کولر
تلفن ۶۴۷۷۹۹

نصب و سرویس کولر ۷۵۵۶۱۴

کولر سرویس
نصب و تعمیر ۹۳۲۹۰۱

سرویس کولر ۶۳۶۳۷۹

نصب و سرویس کولرو شوفاژ ۲۶۲۶۹۸

سرویس نصب تعویض‌پوشال فوری
۹۳۵۳۸۸

تعمیروسرویس یخچال

تعمیرات انواع یخچال‌تلفن ۷۳۰۰۶۷ و ۷۳۹۲۸۵

یخچال
سرویس و تعمیر ۹۷۵۹۹۲

تعمیرگاه یخچال‌فریجیدر، اثاث یدکی موجود ۸۴۸۷۵۶

تعمیر یخچال نصب و سرویس کولر در اسرع وقت ۳۴۰۱۰۶

تعمیر یخچال وفریزر سید حسین ۲۴۲۴۳۸

سرخانه
شرکت رستیك
نصب‌سردخانه و نگهداری‌کلیه تاسیسات ۹۵۷۹۷۴
۶۶۶۱۵۴

لوله کشی گاز

لوله‌کشی گاز
باتائید شرکت ملی گاز تلفن ۸۴۹۷۱۲

تبدیل سوخت و لوله‌کشی گاز
در صنایع و بیمارستان ها و هتل‌ها و ساختمانهای بزرگ وحرارت مرکزی و تهویه با تضمین و نگهداری
شرکت هاوس تکنیك
تلفن ۹۳۱۱۸۱

ایران گاز
پخش گاز ۵۹ـ ۸۹۱۲۵۱ ، ۹۷ـ ۸۹۲۱۹۱
قبول سفارشات همه روزه ازساعت ۷ صبح الی ۹ شب
تلفن شکایات ۸۹۲۱۹۰
سرویس اجاق ۱۶ـ ۸۹۳۲۱۵
سرویس آبگرمکن ۸۲۷۱۶۱ ، ۸۲۶۱۶۵
نمایشگاه محصولات شاهرضا میدان فردوسی

لوله‌کشی گاز
ساختمان های بزرك ـ کارخانجات و شهرکها‌با تائید شرکت‌ملی گاز شرکت ان. کی. تکنیك ۸۵۳۹۹۴ ـ ۸۴۹۷۹۲

لوله‌کشی گاز
باتائید شرکت‌ملی گاز مهندسی هژیر ۹۲۸۹۷۶

تعمیروسرویس لوازم‌منزل

تعمیر آبگرمکن۷۶۷۴۷۳

تعمیر لباسشوئی مجاز ۲۷۶۸۶۱

لباسشوئی
سرویس و تعمیر با تضمین ۹۷۵۹۹۲

تعمیروسرویس شوفاژ

سرویس‌ونگهداری شوفاژ و آسانسور
۹۷۵۹۹۲

نصب شوفاژ و تهویه مطبوع وآب رسانی شرکت مکرول ۸۲۲۷۸۸

مهندسی‌واترمینز
اجرای تاسیسات بهداشتی شوفاژ، تهویه ، برق، گاز با تائید فوری‌تلفن ۷۳۷۹۹۰

شوفاژ
سرویس و نگهداری ۹۷۵۹۹۲

شبانه روزی
نصب و تعمیر شوفاژ و کولر
۷۶۰۶۲۷

نصب شوفاژ باقساط ۱۰ ماهه
شرکت کولدواتر
۹۲۱۱۰۸

تعمیر و نگهداری و راه اندازی شوفاژ شبانه روزی فوری ۸۵۵۴۸۶

نصب شوفاژ با بهترین لوازم باقساط یکساله برای کارخانجات
۸۴۹۵۷۴

نصب شوفاژ و تهویه فوری
۸۴۷۱۴۴ و ۷۹۴۶۹۴
شرکت تاوسا

سرویس و نگهداری شوفاژ وآسانسور
۲۷۶۸۶۱

شرکت مهندسی و ایس‌هایت
اجرای نصب فوری تهویه مطبوع شوفاژ لوله‌کشی گازبا تائید شرکت ملی گاز باتضمین ۸۵۳۷۴۵
۱ـ۲۰ آـ۹۲۱

شرکت‌مهندسین آتی‌پی بامسئولیت محدود
نصب و نگهداری
فوری- شوفاژ تهویه‌مطبوع
با سرویس شبانه‌روزی
۸۹۴۱۵۱
۸۹۱۷۴۸

شرکت ساختمانی ولدولت
WELDOLET
شوفاژ و گاز منازل و کارخانجات باتائید تلفن ۸۴۰۵۹۹

لوله بازکنی

لوله‌بازکنی شبانه‌روزی فوری ۶۳۶۳۷۹

لوله بازکنی فقط ارزان
فوری یکساعته ۷۶۵۲۴۴

لوله‌بازکنی فوری سعدی ۳۵۵۴۷۳

لوله بازکنی ولوله‌کشی
همه ساعات ۸۲۷۴۰۸

تشخیص ترکیدگی
لوله بادستگاه الکترونیکی
۹۲۶۱۵۶

لوله بازکنی فوری
۱۵ تومان‌تلفن ۷۶۰۰۱۹

لوله بازکنی و
تخلیه چاه در تمام نقاط
تلفن ۷۶۷۶۷۳

لوله بازکنی‌فوری ۷۶۶۷۳۳

لوله بازکنی فردوسی شبانه‌روزی ۳۶۰۶۹۶

لوله بازکنی و تعیرات‌لوله‌کشی وسرویس کولر۷۳۴۱۶۰
۱ـ۲۶ آـ۶۰۰۹

لوله بازکنی فوری
۷۶۳۴۷۲

لوله‌بازکنی ۹۳۹۴۲۹

لوله بازکنی‌۲۴ ساعته بدون‌تعطیل ۳۵۱۴۶۷

تخلیه‌چاه

تخلیه‌وحفر
هر نوع چاه با تجهیزات کامل لوله‌بازکنی فوری شرکت مهندسی امید تلفن ۶۵۹۰۴۷

تخلیه‌چاه فوری۶۶۷۹۱۳

تخلیه هرنوع چاه
ولوله بازکنی
دلیجان۹۶۳۸۲۸

تخلیه چاه کاوه
با پمپهای مخصوص لجن‌کشی ۹۶۲۲۵۳

حفر وتخلیه چاه ۷۶۶۷۳۳و ۵۳۰۰۵۲

تخلیه چاه فاضلاب سازمان فوری
تخلیه توالت
تلفن ۵۵۰۵۵۶
نوروزی نیرو

تخلیه هرگونه چاه ولوله بازکنی
تعمیروحفرچاه
ایران تخلیه ۹۳۵۲۸۶

تخلیه چاهو خدمات‌کمالی
۵۴۵۹۰۱

تخلیه‌چاه
۵۳۴۴۲۲ ـ ۵۶۲۹۰۴
۵۳۷۸۱۷ ـ ۵۳۸۳۲۷

لوله‌بازکنی ۵۰ تومان

تخلیه چاه و انبار، حفر چاه و لوله بازکنی با قیمت مناسب۵۳۷۸۸۵

یك‌کارخانه‌بزرك اروپائی نمایندگی خاص ظرف شوئی رابه نماینده‌فعال در ایران واگذار میکند لطفا به آدرس زیرمکاتبه نمائید.
XERXES
Siemens Allee 53
D.75 Karlsruhe 21

آگهیهای متفرقه

مشاور عکاسی شما
قبل از خرید دوربین عکاسی و فیلمبرداری‌و بطورکلی هرنوع‌وسائل عکاسی با ما مشاوره فرمائید، تهران‌نو
عکاسی ظریفیان
۷۹۸۹۶۵

حق دانشجوئی از امریکا با تمام وسایل و ماشین بفروش می رسد تلفن ۶۸۷۴۳۹
۱ـ۴ آـ۲۰۰۵

یک سگ از نژاد بودل برنگ سیاه‌وسفید سن یکسال‌مو اگذار میشود تلفن ۳۱۸۳۷۹
آـ۵۳۴۳

سیستم آشپزخانه‌های پیش‌ساخته
ساخت آلمان غربی واردشد
عباس‌آباد خیابان میترا کوچه رامتین‌شماره۲۹ (پشت سوپر شیلان) تلفن ۸۴۸۸۳۴ صبحها

شرکت‌رودس
طرح، محاسبه، نظارت، اجرا وتعمیرات کلی‌ساختمانی‌توسط مهندسین‌آرشیتکت‌ومحاسب فرح جنوبی خیابان دیبای غربی پلاك ۴۱ تلفن ۸۳۲۹۸۴

تخته‌ سیاه برای کلاس ساخت خارج به عرض ۱۲۲ سانت آماده نصب‌متری ۹۵ تومان تلفن ۶۶۲۶۹۲ شاهرخ ـ سبزه‌رو خیابان پهلوی چهارراه تخت جمشید پلاك ۵۴۹ طبقه ششم‌ازتهران‌و شهرستانها نماینده فعال پذیرفته میشود.

ایران خوراك
پیمانکار غذا برای کارخانجات جشن ها و عروسی ها آماده‌پذیرائی میباشد
۵۲۸۹۵۶

بنگاه فلزات
جایگاه کالاهای‌بازرگانی وحمل آهن‌آلات به‌تهران و کلیه‌شهرستانها ۵۹۰۰۳ ـ ۵۹۶۲۲

تلفنهای دفتر خوانندگان ۶۴۲۶۳۳ و ۶۵۱۹۲۰

ادامه تحصیل درکانادا
پذیرش توسطه نماینده کالج در اسرع وقت تلفن ۹۷۹۵۰۹

فروش
۶۲ درصد سهام‌آژانس مسافرتی هوائی واقع‌در خیابان ویلا فروخته می شود علاقمندان میتوانند به تلفن ۶۵ـ ۸۲۸۰۶۱

غذای آماده
برای‌هرگونه‌مجالس و موسسه ۳۶۶۵۴۸
آـ۱۰۰۶ ۱ـ۳

گمشده

دسته چک بانک کار شعبه شوش‌و چند برگ چک بمبلغ معادل چهار میلیون و سفته متفرقه به علاوه گواهینامه رانندگی به نام محمد صباحی مفقودگردیده از یابنده تقاضا میشود باتلفن ۳۵۴۲۴۴ و یا ۳۵۲۹۸۸تماس‌گرفته و مژدگانی دریافت دارند.
آـ۲۱۴۷

شناسنامه و ورقه خاتمه‌خدمت اینجانب علی آذر بویه‌صادره از دهلران(پشتکوه) در تهران روز دوشنبه ۶ر۴ر۳۶ دریک ساک آبی مفقود شده یابنده لطفا به شماره ۵۹۹۸۷ بنگاه میردامادی اطلاع دهد.
آـ۵۳۳۱

یک جلد شناسنامه و پایان خدمت‌بنام‌مختار قهرمانی شماره ۳۲ صادره صومعسرا و فیش درتاریخ ۴ر۴ر۳۶ حوالی‌میدان ۲۴ اسفند داخل پیکان‌سواری جامانده از یابنده تقاضا می شود با تلفن ۷۶۴۱۹۳ اطلاع دهد ـ مژدگانی دریافت‌دارد.
۱ـ۲

نیازمندیهای اطلاعات

تلفنهای: ۳۱۱۲۳۰-۳۱۱۲۲۹

نیازمندیهای اطلاعات تلفنی آگهی میپذیرد

آپارتمان فروشی

در شمال شهر
آپارتمانهای۲ تا۴ اطاقخوابه برای فروش موجود استتلفن ۸۵۳۷۳۶ و ۸۴۷۹۸۲

آپارتمان فروشی جهت دفتر و سکونت در . بهترین نقطه قلهك آپارتمانهای ۱و۲ اطاق خوابه با شوفاژ و کولر جهت سکونت و دفتر کار ۲۶۵۱۵۲

مژده به خریداران
همه نوع آپارتمان‌وخانه های ویلائی ومستغلاتی و خانه های کلنگی در شمال شهرموجوداست ۸۳۹۰۲۵ - ۸۳۵۲۲۲

قابل توجه مدیران
شرکتها ، دفاتر تجارتی ، دفترخانه ها ، دارالوکاله ها چند دستگاه آپارتمان مهندسی ساز ۶ اطاقه واقع در منطقه تجارتی ، خیابان نیکو ـ بین سپهبد زاهدی وویلا با تلفن مستقل، آسانسور ، تهویه مطبوع‌جهت دفتر کار بفروش میرسدـ شرایط پرداخت‌سهل وبامدت بهتلفن ۸۱۷۲۲۲۴
آـ۲۰۰۷

آپارتمان ۴ اطاق خوابه زیربنا ۱۸۰ مترتهران‌نو فلکه لـوزی بـا قیمت مناسب تلفن ۸۳۰۰۰۵ همایون .

آپارتمان شیك‌نیمه‌مبله
دربهترین نقطه تهران دواطاق خوابه باشوفاژ و سرویس کامل ۸۰ متر فروشی فوری تلفن ۳۱۵۷۶۳ و پنجشنبه‌ها ۷۵۵۱۲۳
۱ـ۳ آـ۲۹۰۰

آپارتمان فروشی
تارمك ۳و۴اطاق خوابه‌بسرویس کامل تلفن ۷۳۵۶۳۱
آـ۲۰۱۵

۴ دستگاه
آپارتمان ۴اطاق خوابه در عباس آباد ، فرح شمالی ، یوسف آباد و میدان ونك ، با کلیه تجهیزات ۷۵۰۰ تومان ۲۲۴۶۱۳
آـ۲۰۱۸

یك دستگاه آپارتمان شخصی‌ساز خیابان‌وزرا انتهای خیابان بیستم شماره۳۳سه اطاق‌خوابه لوکس مستقل با پارکینك و موکت درجه یك، فیش تلفن بدون واسطه در حدود ۱۳ میلیون ریال وقت‌بازدید جمعه تلفن ۶۲۹۶۷۶

آپارتمان مهندسی ساز در بهترین نقطه شمال شهر از ۷۰۰ الی یك میلیون‌و۵۰۰ هزارتومان بفروش‌میرسد۸۳۴۵۷۰ و ۸۳۲۷۴۱

اکازیون
آپارتمانهای ۳و ۴و ۵اطاقی با حیاط و تراس وبالکن‌اعلا و تلفن‌های مشغول به کار که در هر طبقه فقط یک آپارتمان میباشد واقع در مرکز تجارتی وسکونتی میدان هفت حوض نارمک بفروش میرسد تلفن‌های ۷۹۵۷۷۱و ۷۹۱۵۵۴
آـ۲۰۹۲

آپارتمان ۲ اتاق خوابه با شوفاژ کولر و تلفن پارکینگ، مبله یا غیر مبله در بهترین نقطه ونک توانیر بعلت مسافرت‌بدون واسطه بفروش میرسد تلفن ۶۸۲۴۴۳
۱ـ۲ آـ۲۰۹۸

درگیشا و شهیاد
آپارتمان‌های۱ و ۲ و۳اطاق خوابه باتلفن و آسانسوردر گیشا و میدان شهیاد باقیمت مناسب بفروش می رسد تلفن ۸۲۸۵۸۷ و ۹۵۳۵۴۸
۱ـ۱۰ آـ۱۰۰۵
۱ـ۲

آپارتمان در شمیران‌چند دستگاه آپارتمان دواطاق خوابه با سرویس کامل پارکینك انباری حیاط ، استخر ۱۰۹ و ۱۱۳ و ۱۳۴ مترقیمت ۷۵۰هزار تومان تلفن ۲۴۵۲۹۳بعد از ظهر ۴الی ۷

آپارتمان نوسازبرخیابان عباس‌آبادروبروی‌سینما شهرفرنك شامل چهار اطاق مستقل هال قابل استفاده مشترك برای چند پزشك و دفتر کار باوام بانکی قابل انتقال تلفن ۲۳۶۸۸۵ و ۶۳۲۲۳۸

اکازیون
یکباب زیرزمین دارای ۱۷اطاق‌و سرویس‌یوسف آباد بالا خیابان سی و هفتم‌بفروش میرسدتلفن ۹۴۳۶۹۹

دو دستگاه آپارتمان تجارتی‌به مساحت هر کدام ۸۶ متر واقع درفرح شمالی قیمت ۷۵۰هزار تومان تلفن ۳۶۰۷۳۹ و ۸۴۲۶۱۸ از ساعت ۴ تا۸ بعد ازظهر

آپارتمان تهرانپارس فقط با۲۰۰ هزار تومان پیش‌قسط تلفن۷۸۳۵۳۵

آپارتمان
۳و ۴و ۵ اطاقه باقیمت مناسب نقد و اقساط تلفن ۷۹۴۶۵۴

آپارتمان یک اطاق خوابه آریامهرباسرویس کامل همکف فروشی از ۲ به بعد ۶۵۸۸۹۵
۱ـ۳ آـ۶۹۰

خیابان کاج آریامهر
آپارتمان ۲ اطاق خوابه مهندسی مجهز با وام بانکی تلفن ۶۵۳۴۸۸
آـ۱۱۴۶

آپارتمانهای بهجت‌آباد
آپارتمان ۲ اطاق خوابه با تلفن و فن‌کوئل و آسانسور و استخر بعلت مسافرت فوری بیواسطه بفروش میرسد تلفن ۸۹۴۸۹۰
آـ۹۳۱

روزولت ۲۵ شهریور یك دستگاه‌آپارتمان‌باشوفاژ و تلفن مستقل ۵۴۰هزار تومان ۶۳۴۲۵۵

آپارتمان و خانه فروشی با سرویس کامل تلفن۳۳۴۳۶۰
آـ۲۰۱۲

فروش آپارتمانهای ۲اتاق خوابه‌در بهترین نقطه‌خیابان نفت

چند دستگاه آپارتمان کاملا نوساز و مدرن با پارکت و موکت ممتاز و کفپوش از یك ساختمان ۴ طبقه جنوبی که در محیطی کاملاآرام‌ومشجر احداث شده بفروش می رسد هر آپارتمان دارای انباری بزرك اختصاصی بابعاد تقریبی ۶ × ۳متر قابل استفاده برای ـ سکونت خدمتکار بوده و مجهز به‌آسانسور ،کولر فیش تلفن ، فیش گاز، پارکینك بزرك مسقف ، حیاط وسیع اشتراکی‌می باشد زیر بنای هر آپارتمان با انباری و پارکینك حدود ۱۶۰ متر مربع است ضمنا سالن پذیرائی ازاتاقهای‌خواب و هال مجزا می باشد نشانی بلوار پهلوی (خیابان میرداماد)خیابان نفت کوی یازدهم پلاك ۱۷۴ بازدید همه روزه در تمام ساعات آزاد می باشد.

آپارتمان در شمال شهر ۹۳۳۹۷۶

آپارتمان فروشی در جاده قدیم شمیران ۸۳۲۴۴۰

آپارتمان فروشی در خیابان پهلوی ۸۳۵۲۲۲

یکدستگاه‌آپارتمان‌تجاری واقع در سنائی با۵اطاق و سرویس کامل برای فروش آماده است تلفن ۶۵۶۷۷۳

اکازیون
آپارتمان فروشی میدان ۲۵ شهریور دیبا تلفن ۸۳۰۱۳۴

پهلوی ـ پهلوی سینا
رادیو سیتی خیابان همام آپارتمان‌دو اطاق خوابه‌همکف باتجهیزات کامل تلفن مستقل مناسب مطب و دفتر کار بیواسطه‌فروشی‌تلفن ۶۴۱۸۷۸ از ۵تا۸ عصر
۱ـ۲ آـ۲۰۱۶

حراج فوری‌آپارتمان
در شهیاد تلفن ۶۳۷۲۷۵ و ۵۶۲۳۲۹
۱ـ۲۰ آـ۲۰۳۹

اکازیون برخیابان کاخ
آپارتمان ۵اطاقی ۴۷۰ هزار تومان‌تلفن ۶۳۷۲۷۵و ۵۶۲۳۲۹
۱ـ۳ آـ۲۰۳۸

آپارتمان فروشنده‌ایم تلفن ۶۸۴۱۰۹
۱ـ۲۰ آـ۲۱۹۹

آپارتمان یک اتاق خوابه بعلت مسافرت فوری بدون واسطه بقیمت ۳۳۰ هزار تومان بفروش میرسد دردشت نبش بهمن طبقه اول رجوع از ساعت ۹ صبح تا ۸ بعداز ظهر .
۱ـ۴ آـ۲۵۲۶

تاج شادمان
آپارتمانی طبقه‌همکف‌باتلفن۱۳۰ متر ۵۶۰ تومان ۹۷۰۶۹۰
۱ـ۵ آـ۱۲۵۰

اکازیون
آپارتمان های ۳و ۴ و۵ اطاقی باحیاط و تراس و بالکن‌اعلا وتلفن های مشغول به کارکه در هر طبقه فقط یک آپارتمان میباشد واقع در مرکز تجارتی وسکونتی میدان هفت حوض نارمک بفروش میرسد تلفن های ۷۹۵۷۷۱ و ۷۹۱۵۵۴
۱ـ۳ آـ۲۱۶۲

درسید خندان
آپارتمان‌یک اطاق‌خوابه سالن وانباری ۵۴۰ هزار تومان ۲۳۶۲۶۲ و ۲۳۸۶۶۲
۱ـ۱۲ آـ۲۱۶۸

آپارتمان فروشی با نازلترین قیمت شمال شهر بویژه شمیرانات ۲۲۸۹۷۱ تفکری

آپارتمان فروشی
آپارتمانهای ۱ و۲ و۳ و ۴ اطاق خوابه از ۸۰۰ هزار تومان‌ببالادر وزراء بخارست گاندی، جردن، پهلوی برای فروش‌آماده است ۶۲۲۹۵۴و ۶۲۴۶۱۳ و ۶۲۵۲۰۱ و ۶۲۱۰۲۵
۱ـ۱۲ آـ۳۰۲۰

آپارتمان
درخیابان‌شاهاردیبهشت جنوبی ۱۲۰ متر بنای مفید دو نبش روکار سنك مرمریت شوفاژـ پارکینك فیش تلفن قیمت ۶۵۰ هزار تومان ۴ تا ۷ تلفن۹۳۹۹۱۰

خیابان گاندی
اپارتمان های ۲ و۳ اطاق خوابه بمساحت های ۱۲۰ و ۲۰۰ متر شامل فن کوئل و آشپزخانه‌های چوبی ایتالیائی بفروش میرسد تلفن از ۴٫۵ تا۸شب ۸۹۰۴۹۵ و از ۹ صبح تا۸ شب ۶۴۲۳۶۴
۱ـ۵ آـ۹۵۶

میرداماد
چهار دستگاه آپارتمان تجارتی بفروش می‌رسد دفتر مسعود ۲۲۱۰۹۴ و ۲۲۹۳۳۱

آپارتمان مهندسی ساز طبقه دوم (آخری) با تلفن و کلیه وسائل بفروش میرسد تلفن ۲۸۵۱۹۹
۱ـ۳ ۱ـ۲۰۱۷

آپارتمان فروشی تهران‌ـ پارس با وام بانکی ۲۵۰ هزار تومان پیش قسطبه اقساط ۱۵ ساله از یک الی ۵ اطاق تلفن ۷۸۲۰۳۰ و ۷۸۰۰۶۱

فروش آپارتمان ۴اطاق خوابه حسینیه ارشاد خیابان زمرد تلفن ۸۴۰۹۴۲

فروش اپارتمان شخصی ساز دو دستگاه ۲ و۳ اطاق‌خوابه باقیمت مناسب فروشی تلفن ۶۲۷۳۹۴ ـ ۶۲۳۷۴۶ـ۶۲۴۷۳۱
سازمان تهیه مسکن موریس

آپارتمان مهندسی ساز همکف با حیاط ۳اتاق خواب سالن پذیرائی و حیاط خلوت تـلفن کولر شوفاژ لوله کشی گاز زیر زمین خیابان پهلوی پارک ساعی بقیمت مناسب تلفن۶۸۱۹۷۵

آپارتمان ۲ اطاق خوابه با هال و پذیرائی و سرویس کامل دارای موکت ، شوفاژ روشن‌و پارکینك متراژ در حدود ۱۳۵ متر دوبر واقع در تهران پارس‌بی واسطه بفروش میرسدبعدازظهر ها ۵ببعد تلفن۷۸۳۳۴۶

آپارتمان سه اطاق خوابه به مساحت۱۲۰متر دارای شوفاژ وپارکینگ مقابل باغ سلیمانیه فرح آباد ژاله بفروش می رسد تلفن ۵۹۱۱۹۵ زرگر

مناسب جت محل کار
آپارتمان ۴اطاقه با مساحت ۱۳۶ متر مربع و واقع در امیر آبادشمالی شوفاژ و دوکولر ۷۷۰ هزار تومان تلفن ۸۴۰۹۴۲ و عصرها۶۵۵۸۱۸
۱ـ۲ آـ۱۱۸۴

سلمانی

گلفروشی

سوپرمارکت

بوتیک

291477

ظفر
آپارتمان دو اطاق خوابه لوکس شوفاژ کولر پارکینك‌مسقف با ۱۰۰ متر تراس اختصاصی باغچه‌بندی شده بدون واسطه تلفن ۲۲۲۲۲۴

آپارتمان نوساز ۵ اطاق خوابه‌در دروس‌مهندسی ساز حدود ۳۰۰ متر ۳ سرویس شوفاژ ، کولر، تلفن مستقل گاراژ به فروش میرسد قیمت در محل با توافق تلفن ۲۴۶۰۴۹ از ۱۴ الی۱۷
آـ۹۷۹

خانه‌فروشی

آیزنهاور
نبش خوش شمالی ۱۲۵ متر بنا ۵۰ متر تراس اختصاصی با۴ اطاق بزرگ و هال و سرویس سر قفلی وقیمت‌ملک ۵۷۵ هزار تومان فروشی ۶۶۴۶۱۹ ـ ۶۳۴۰۴۲

آپارتمان۲۵۰ متری

اکازیون
برای‌دفتر یاانبار یاسکونت در شمال خیابان تاج ۲۲۴ متر مربع زمین با ۳۴۰ متر مربع ساختمان شخصی ساز روکار سنگ‌دو سالن بزرگ‌دو دستگاه سرویس کامل ـ تلفن شوفاژ روشن‌سه اطاق خواب ویک هال بزرگ حیاط سازی کامل جای پارکینگ چهار اتومبیل بعلت مسافرت بدون واسطه دو میلیون و یکصد هزار تومان‌بطور مقطوع بفروش میرسد لطفا از ساعت ۸ صبح تا۱۰شب باتلفن ۹۷۶۲۶۹تماس بگیرید.

خیابان آیزنهاور مقابل دانشگاه آریامهر طبقه اول ۵ اتاق با حیاط و شوفاژ قیمت یك‌میلیون و دویست و پنجاه هزار تومان ۸۲۹۵۲۷ و ۸۲۵۲۶۳

فروش فوری
خانه‌ای بمساحت۷۲متر ۲ اطاق وزیرزمین آب برق کولرشهباز جنوبی ۳۲۰ هزار تومان تلفن ۳۵۲۱۷۴ تماس بگیرید.
۱ـ۳ آـ۹۵۳

خانه مستغلاتی دو طبقه دو هال و سرویس کامل گاراژو تلفن‌وکولر با ۷۰ هزار تومان وام بانکی بمبلغ یک میلیون‌و نیم تلفن ۹۶۷۲۲۹ امیرفریدی
۱ـ۲ آـ۹۲۴

رویال آپارتمان ایران

خانه‌ای جنوبی به‌مساحت ۱۳۸ متر در فلکه اول تهران پارس به فروش میرسد تلفن ۷۹۷۵۷۰

یکباب خانه به مساحت ۱۲۴ متر ۲طبقه دارای ۵ اطاق با آب و برق و تلفن در خیابان امیریه فروشی تلفن ۵۲۹۸۲۵ و ۳۱۰۷۷۷

آپارتمان۱۹۰ متری

خانه فروشی
خانه‌ای بمساحت ۳۱۴ مترشمالی مهندسی‌ساز باتمام وسایل واقع در بلوار الیزابت خیابان میکده کامران بدون واسطه بفروش میرسد تلفن ۶۵۸۸۷۰

۳۰ متری وثوق
حوالی خیابان حافظیه منزلی شخصی ساز مساحت ۳۰۰ متر زیر بنا ۳۰۰ متر شامل۲ طبقه هر طبقه ۳ اطاق خواب باهال‌وپذیرائی بزرگ‌سرویس کامل قیمت ۱٫۵ میلیون‌تومان تلفن ۵۳۲۸۸۰
۱ـ۳ آـ۹۹۵

آپارتمان۸۰۰ متری

خانه‌ای‌ویلائی در گوهردشت بمساحت ۵۰۰ متر بمبلغ ۹۰۰ هزار تومان بفروش می رسد ۶۵۰۴۳۵

خانه کلنگی۲بر جهت ۸دستگاه آپارتمان ۱۰۰ متری در۴طبقه ۳۰۵۰۹۲
۱ـ۲ آـ۹۰۶

ورامین محل سکینه‌بانو خانه ۶۰۰ متری زیربنا ۱۸۰ متر دارای ۱۶اتاق استخر بابرق قیمت۳۵۰ هزار تومان تلفن ۵۲۳۱۵۳

خانه و آپارتمان در شمال شهرفروشنده‌ایم ۹۲۸۰۸۲

آپارتمان

فروشی شاهرضا
خانه‌ای شمالی جنوبی ۳٫۵ طبقه مستغلاتی‌تخلیه ۲ شماره تلفن بی‌واسطه ۸۳۲۵۵۱
آـ۲۱۴۸

تهران پارس
خانه‌ایبک طبقه ۱۳۲ مترزمین باتلفن کولر آبگرمکن فروشی تلفن ۷۸۳۹۱۴
آـ۳۱۹۲

خانه‌بمساحت ۲۴۳ مترحوالی نارمك۱٫۵طبقه دارای ۶ اطاق و هال فروشی ۷۹۹۴۰۰
آـ۲۰۲۲

یکدستگاه خانه کلنگی جهت انباری یاکارخانه
با آب تلفن برق۳فاز ۲۵ آمپر و شیروانی با جواز ساختمانی به مساحت ۱۴۰ مترواقع در بازار عودلاجان پشت سلطان چاپ کوچه‌عصار بفروش میرسد قیمت مقطوع۵۵۰ هزار تومان با تلفن ۵۲۳۱۵۳ تماس حاصل نمایند .

خانه فروشی
خانه و ویلائی در شمیران یک طبقه و نیم با جواز ساختمان برای‌طبقه بالا ۳۵۰۰ مترزمین و۳۰۰ متر زیر بنا .شوفاژ . کولر. تلفن ۲۷۰۱۷۴ از ۴ تا ۶ بعدازظهر روزهای سه‌شنبه وپنجشنبه
آـ۶۴۴۹

فروش فوری
خانه یک طبقه با۲ پلاک مجزا جمعا ۲۴۰ متر و ۱۸۰ متر زیر بنادارای ۴ اطاق و هال و زیر زمین آب برق تلفن سرویس کامل‌درفرح آباد ژاله ۱ ۲متری رضاپهلوی تلفن ۲۴۳۳۱۵
۱ـ۳ آـ۹۰۳

آپارتمان ۸۰ متری

اکازیون
خانه‌ای نوساز به مساحت ۱۹۲متر مربع واقع در حسین آباد لویزان بابهترین موقعیت بفروش می رسد تلفن ۹الی ۱۲ صبح ۳ الی ۷ بعد از ظهر ۲۴۱۲۹۱
۱ـ۳ آـ۱۰۴۹

خیابان ملك‌خانه‌فروشی
۲۷۸ متر دو طبقه مستقل دو اطاق خواب سرویس تلفن‌و شوفاژ روشن قیمت‌یکمیلیون و ۶۵۰ هزارتومان تلفن ۷۶۳۶۵۵ دفتر شرین
۱ـ۳ آـ۳۰۰۰

آپارتمان۱۹۰ متری

تلفن ۲۹۱۴۷۷

خانه فروشی ۴۶۰ متر زمین ۱۱۰۰ متر بنا ۴ طبقه شوفاژ روشن‌واقع در دولت بدون واسطه فروشی تلفن ۲۴۷۲۷۴
آـ۱۵۶

دو دستگاه منزل ویلائی واقع در نارمك فروشی ۵ تا ۷ بعداز ظهر تلفن ۳۴۹۷۰۹

ظفرکوی شهرام ـ مستغلاتی‌دوطبقه‌شخصی ساز مساحت ۲۲۵ متر شمالی تلفن ـفیش گاز، قیمت یك میلیون و ۶۸۰ هزارتومان‌تلفن۲۶۸۴۴۸ و ۲۶۸۴۱۱

خانه فروشی
خانه فروشی باتلفن ، آب ، برق، تلفن ، کولر دو طبقه با ۱۰۵ متر مساحت واقع در خیابان تاج خیابان شادمهر کوچه‌هوشنگ پلاک ۲۰ تلفن ۹۷۴۱۸۵
آـ۲۰۹۷ ۱ـ۳

سلطنت آباد ساختمان نو و شخصی‌ساز مستغلاتی دو طبقه ونیم باکلیه تجهیزات بمساحت ۶۳۲ مترمربع زیر بنا ۹۲۰متر بفروش میرسد تلفن ۲۳۳۲۳۳ از ساعت ۱۷ الی ۲۲
آـ۲۰۰۲

منزلی بمساحت صدمتر مربع‌سه طبقه ونیم با تلفن ، کولر در دروازه شمیران اول خیابان خورشید بفروش‌می‌رسد تلفن ۷۵۹۳۳۸
آـ۲۰۲۷

گوهر دشت
ویلای ۷۵۵ متر یک میلیون تومان تلفن ۷۶۷۶۱۷
۱ـ۷ آـ۲۱۹۴

دراختیاریه
خانه شخصی ساز مهندسی مستغلاتی نوساز زمین ۵۶۱ متر مربع بنا ۷۴۰ متر مربع سه طبقه شامل طبقه اول زیر زمین انباری موتورخانه اطاق مستخدم حمام و توالت و پارکینگ‌مسقف‌جهت ۴ اتومبیل باحیاط خلوت طبقات دوم و سوم‌هر کدام با ۲۷۵ مترمربع فضای مفید ۴ اتاق خوابه سرویس ایرانی و فرنگی آشپزخانه هال وسیع سالن پذیرائی حدود ۸۰ متر مربع دارای موکت پرده پارچه‌ای۲ عدد کولر ۶۵۰۰ آبی شوفاژ روشن ۲ رشته برق ۳ فاز ۲۵ آمپر یک رشته تلفن جیاط با ایوان بزرگ استخر با تصفیه بقیمت‌مقطوع۳۵۰۰۰۰۰ تومان بدون واسطه بفروش میرسد تلفن صبح ۸۲۴۷۷۰ عصر ۲۴۳۹۲۷
آـ۲۰۴۸

خانه فروشی
خیابان‌آیزنهاور مقابل وزارت کاراول‌خیابان آذر شهرشماره ۱۳ همکف دارای سه اتاق و هال‌آب و برق و تلفن‌شوفاژ روشن و کولر باحیاط بعداز ظهرها تلفن ۹۵۸۶۷۵ تماس بگیرید.
۱ـ۳ آـ۱۰۷۲

رویال آپارتمان ایران

کریم‌خان‌زند ایرانشهر خانه‌ای کلنگی(۳۰×۱۰)۳ طبقه‌مستقل (۱۳اطاقه) باجواز ساختمان ۷ طبقه آب و برق و تلفن ۳ میلیون تومان ۸۴۴۱۲۷
۱ـ۳ آـ۲۰۳۶

قابل توجه‌آقایان‌پزشکان شرکت ها و موسسات بزرك
یکدستگاه‌ساختمان‌مدرن احداثی در۹۰۰متر زمین با پارکینك فن کوئل‌و آسانسور شامل ۲۰ آپارتمان ۴ اطاقه واقع در جهت شمالی خیابان میرداماد تك ،تك یایکجا به فروش میرسد تلفن ۸۴۱۵۵۸

قلهك
خانه‌ای بمساحت ۱۶۴ متر ۴ اطاق و سرویس فروشی ۲۶۵۲۴۵
۱ـ۲ آـ۱۲۰۷

خانه مستغلاتی دو طبقه جنوبی بمساحت۱۳۰متر زیربنا ۱۷۰ متر با پارکینك کولر فیش‌تلفن ۸۷۵ هزار تومان‌آدرس: بهبودی معینیه شرقی کوی قطبی کوچه عظیم زاده پلاك ۲ تلفن ۹۷۴۶۶۷

از آپارتمان ارزانتر
خانه‌ای‌در فرح اباد ژاله۱۶۲ متر ۵ اطاق دو سرویس مستغلاتی نوری فروشی ۳۴۰۷۳۱
۱ـ۲ آـ۱۰۸۱

رستوران

دراگ‌آستور

کتابفروشی

کافه تریا

شمیران الهیه
ساختمانی بمساحت۶۰۷ متر دو طبقه مستغلاتی جدید ساز شوفاژاستخر تصفیه پارکینك بفروش میرسد دفتر منصور ۲۷۱۱۵۳

بهترین منطقه مسکونی سلطنت آباد
بوستان دهم ۸۰۰ متر باغ مشجر ساختمان ویلائی یك طبقه قابل توسعه تا ۲ طبقه ۲۸۵ متر زیر بنا ۱۳اطاق‌خواب سالن ناهار خوری آشپزخانه مجهز اطاق مستخدم با سرویس‌جدا برق۳ فاز تلفن وشوفاژ بفروش میرسد تلفن ۹۷۷۷۳۲ و ۲۷۳۸۲۱
آـ۲۲۵۰

گوهردشت
منزل ویلائی مدرن ونوساز ۴اتاق خوابه بدون واسطه ۶۰۰ هزار تومان تلفن ۶۳۸۲۶۵

آپارتمان

یکباب خانه بمساحت ۱۵۴متر در جوادیه راه آهن کوی شماره ۵ (مجرب) پلاک ۹ با آب وبرق بقیمت ارزان به فروش میرسد تلفن ۲۷۰۲۴۳
آـ۲۰۴۰

فرح آباد ژاله خیابان پرواز سه اطاق باسرویس کامل‌قیمت مقطوع ۶۷۰۰۰۰ تومان تلفن ۳۳۳۳۸۳
۱ـ۶ آـ۲۰۹۵

اکازیون
منزلی واقع در نیاوران سه‌راه مژده به مساحت ۴۰۰ متر مربع به‌فروش میرسد تلفن ۲۷۱۲۹۶ صبح ـ عصر

خانه‌ای ۸۱ متر ۲ طبقه چهار راه لشگر ۴۲۰ هزارتومان‌تلفن ۹۳۵۴۰۱
۱ـ۲ آـ۶۳۴

ساختمان ۴ طبقه دارای ۳ دستگاه آپارتمان قابل تفکیکو مستغلاتی حدود ۳۰۰ متربنا ۱۰۵ متر زمین با آب و برق‌و ۲فیش‌تلفن یک میلیون و ۱۵۰ هزار تومان نارمک تلفن ۷۹۴۸۰۴
۱ـ۲ آـ۲۰۲۱

منزل ویلائی
یکدستگاه منزل ویلائی بمساحت ۱۰۰۰ مترمربع ۱۶۰۰ متر زیربنا سه طبقه دارای ۱۳ اطاق خواب سالن پذیرائی بزرك گچ‌بری و آینه‌ـ کاری شده شوفاژـ کولر تلفن و استخر کوچك‌به مبلغ ۶ میلیون تومان‌به فروش میرسد خیابان پهلوی کمی بالاتر از باغ وحش و دولتشاه ، بلوار حافظ شیرازی تلفن ۳۱۱۲۲۴ و ۳۱۱۲۲۵

خیابان ایوبی ۳طبقه ۵ اطاقه باآب وبرق‌وتلفن شوفاژ ۳ میلیون و ۸۵۰ هزارتومان‌تلفن۸۴۱۲۱۵
آـ۲۳۱۵

مستغلات شخصی ساز
۴ طبقه بفروش میرسد تلفن ۸۹۴۱۴۵
۱ـ۳ آـ۹۵۵

درشهر گرگان
۲۲۰متر ساختمان مدرن‌ویلائی ۱۲۰۰ متر باغچه گل تلفن ۸۹۰۸۴۰

منزل جنوبی ۵ اطاق تلفن۲ سرویس ۵۸۰ هزار تومان بعلت‌مسافرت فورا بفروش‌می رسد تلفن ۳۴۹۳۴۰

سوپرمارکت

بوتیک

گلفروشی

سلمانی

ساختمان فروشی در آریاشهر
حیاط مشجر با ۲۰۰مترینا و۱۰۰ مترزمین وتلفن و شوفاژروشن وکولر و کرکره و ۶ اطاق ۹۵۰ هزار تومان از ۴ تا۶بعد از ظهر تلفن ۹۷۹۷۳۶
آـ۲۰۴۳

اکازیون
منزل و مطب مبله یکجا میدان کندی خیابان تاج طبقه همکف باحیاط مستقل ۱۶۰ متر زیربنا کاملا مجهز بی واسطه ۸۷۰ هزار تومان تلفن ۹۳۸۳۴۹

آپارتمان۸۰۰ متری

خیابان پالیزی خانه مستغلاتی دو طبقه به مساحت ۱۸۶٫۵که‌بدون واسطه بفروش میرسد قیمت یك میلیون و ۸۰۰ هزار تومان تلفن ۸۵۵۴۲۰ از ساعت ۵ تا ۸

میدان شهناز خیابان اقبال کوچه تجریشی ساختمان‌کلنگی‌بمساحت ۱۵۰متربا۱۰اطاق‌بفروش میرسد بعد از ظهر ها۶ الی ۹ تلفن ۳۳۱۳۲۶

شرکت باندور
عرضه کننده دست اول انواع دستگاههای تصفیه آب استخر و آشامیدنی کلویناتورگازی برقی ـ مایعی انواع چراغهای فواده و زیرآبی تلفن ۱۵ـ۶۸۷۲۱۴

خانه‌ای در خیابان سرباز به مساحت ۱۷۶متر ۲۰۰ متر زیر بنا سه طبقه و سرویس تلفن ۷۶۵۴۰۲
آـ۲۱۹۱

منزلی در حوالی میدان شاه نوساز ۲٫۵ طبقه شمالی با۲ رشته تلفن فروشی تلفن ۳۶۵۸۹۷
آـ۲۰۲۹

قابل توجه بازاریان‌محترم بین شهباز و ری منزلی ویلائی دو نبش نوساز بمساحت ۵۷۰ متردارای تلفن‌ـ شوفاژ ـ کولر پاسیو در موقعیت‌بسیار عالی بفروش میرسد ۳۵۲۷۷۰

آپارتمان ۸۰ متری

کامرانیه شمالی دوطبقه مستقلاتی ۶۲۰ متر زمین ۶۰۰ متر بنا بفروش‌می رسد تلفن ۲۸۴۷۷۴

اکازیون
خیابان‌پهلوی‌ـ روبروی پارک شاهنشاهی‌ـ حافظ شیرازی خانه‌ای‌بمساحت ۴۸۵ متر زیر بنای۵۶۰متر دو طبقه شمالی دارای دو شماره تلفن با تمام وسایل بعلت مسافرت بخارج بدون واسطه بفروش میرسد. بعد ازظهرهااز۱۶ تا ۲۲ تلفن ۶۵۴۱۲۶ و۲۲۴۸۹۵
آـ۹۳۳

میدان شهناز
خانه‌ای بمساحت ۱۱۷ متر مربع دارای دو اطاق وهال وسرویس کامل و یک زیر زمین قابل سکونت واقع در اول‌خیابان دماوند جنب‌اقبال بفروش میرسدتلفن۲۷۹۹۷۱
۱ـ۲ آـ۹۲۳

یکباب منزل بمساحت ۲۲۰ متر مربع دو طبقه مستقل هر طبقه دو اطاق خواب کرکره وموکت کولر و لوله کشی شوفاژوزیر زمین زیر بنا ۳۷۹ متر باتلفن دایر بعلاوه فیش تلفن واقع‌در خیابان تاج شادمن بمبلغ یك میلیون و ۵۰۰ هزار تومان‌به فروش میرسد تلفن ۹۷۷۴۲۷

خانه‌ای به مساحت ۲۰۰ متر ۲ طبقه۶ اطاق‌خواب وزیر زمین تابستانی‌آب وبرق و تلفن خیابان شهناز ۶۳۵۵۱۲

خانه فروشی درامیرآباد شمالی خیابان چهاردهم نبش بن‌بست سروش کاشی ۴۷٫۴ سه بر ۲۵۸ متر مربع زیر بنا ۴۲۰ متر مربع در دو طبقه هر طبقه دارای ۳ اطاق خواب هال و اطاق نشیمن و ناهار خوری و سرویسها و دارای زیر زمین و حیاط و غیرو می باشد عصرها از ۵ تا۸ تلفن ۶۳۵۴۷۰

ساختمان ۴ طبقه فروشی
۴۰ × ۱۵ بین خیابان پهلوی پارك شاهنشاهی و خیابان جردن خیابان ۱۶ متری علوی دارای ۵ اطاق‌خواب اطاق‌خدمتکار انباری ۲ سرویس‌سالن و نهارخوری هال‌پارکت اطاق های خواب تماما موکت دارای ۷ کولر بزرك۲۸۲ارج دودستگاه موتور خانه‌شوفاژروشن ۲ شماره تلفن لایر و ۳ فیش پارکینك ۱۸اتومبیل استخر وتصفیه پله‌فرار نقشه و نظارت از آقای مهندس دوبرت گریگوریان تلفن ۵۲۱۷۶۶ از ساعت ۸ صبح‌الی ۱۰ تلفن های ۲۶۶۰۶۰ و ۲۶۵۰۶۰ از ساعت ۱ بعدازظهر الی ساعت ۶ قیمت ۷٫۵ میلیون تومان

تلفن ۲۹۱۴۷۷

اکازیون‌استثنائی
نزدیك میدان فردوسی جنوب شاهرضا خانه۲بر شخصی‌ساز سه‌طبقه مجزا ۲۳ اطاق و ۸۰۰ متر زیربنا تراکم ۳۳۰٪ فروشی یا معاوضه تلفن ۸۳۱۳۰۶

اکازیون واقعی
خیابان دولت چهارراه قنات خیابان منوریه خیابان کامور پلاک ۲۸ یکباب خانه شخصی ساز بـه متراژ ۴۶۰ متر و ۱۱۰۰ متر زیر بنا نمای دو طرف سنگ ۷ سانتی جنوبی خانه به خیابان ۱۲ متری و شمالی خانه به خیابان ۱۸ متری دوبر با تجهیزات کامل بعلت مسافرت فوری فروشی تلفن ۲۴۷۲۷۴
۱ـ۲ آـ۲۰۵۵

خانه شمالی بمساحت ۲۰۳ متر ۲ طبقه ۵اتاق خوابه ۲ درب باتلفن و سرویس کامل واقع در امیر آباد شمالی فروشی تلفن ۶۳۶۱۴۵

قابل‌توجه
شرکتهای ایرانی و خارجی‌و مسکونی
خانه‌شمالی بمساحت ۴۲۰ متر مربع وزیر بنا ۱۰۵۰ مترمربع درسه و نیم طبقه مستغلاتی با ۲۲ اطاق وشوفاژ و کولرو چهار رشته تلفن و پارکینگ بزرگ ساختمان مدرن بر ۲۰ متری زیر تخت طاوس‌بفروش میرسد
۸۲۶۴۴۰ ـ ۸۲۵۲۲۲

خانه‌ای در خیابان تاج شمالی ۲۱۰ متر دو طبقه با زیر زمین وزیربنا ۲۵۰ متر با تلفن پرده کرکره و کاغذ دیواری تلفن ۹۷۷۲۳۱

خانه‌شمار ابخارجیان اجاره میدهیم

مؤسسه ظفر ZAFAR
بزرگترین مرکز اجاره خانه بخارجیان در شمال شهر
تلفنهای: ۲۲۵۵۰۴
۲۲۷۷۴۶-۲۲۸۵۸۹

سازمان مسکن پارس
مرکز ۸۵۳۸۵۳ ۸۴۸۴۲۴
اجاره ۸۵۷۵۸۵
بخارجیان

سازمان مسکن کندو
کانون اجاره بخارجیان
ویلا آپارتمان دفتر کار
خرید و فروش
۲۲۷۶۳۸-۲۲۷۶۳۹

مؤسسه امپایر ۲۳۷۵۰۰
خانه بخارجیان اجاره میدهیم
۲۳۸۹۵۵-۲۳۲۲۲۲

وزیری
۶۵۸۱۸۸
۶۵۳۷۴۳
اجاره بخارجیان ـ خرید ـ فروش .

I.R.S.
خدمات مسکن واقامت ایران
مرکز اجاره بخارجیان
تلفن ۶۸۴۲۸۲

آژانس بین‌المللی
مستغلات شمارا بخارجیان اجاره میدهد ۸۳۰۸۴۱ ـ ۸۳۰۸۴۲

شرکت تهیه مسکن اگشن
اجاره‌بخارجیان خریدوفروش
تلفن ۶۸۷۸۱۲
آـ۱۱۰۰ ۱ـ۱۲

مرکز اجاره بخارجیان
خرید و فروش ۹۳۶۲۷۸ ۹۲۲۲۱۶

مؤسسه نیازمندیهای خارجیان
خانه بخارجیان اجاره میدهد
۸۳۰۰۸۱ـ۸۳۰۰۸۲
۸۲۱۸۱۱ـ۸۲۱۷۲۳
۳۱۱ تخت جمشید مقابل سفارت آمریکا

مؤسسه امور خارجیان
مرکز اجاره تخت جمشید جنب بیمارستان ۵۰۲
۷۵۱۷۸۲-۷۵۲۳۵۸

موسسه ایران‌ورلد
ویلا و آپارتمان شما را به خارجیان اجاره میدهد
۶۸۰۱۵۷-۶۸۷۱۷۳

مؤسسه فورد
بزرگترین مرکز اجاره بخارجیان
۶۸۶۱۵۸-۶۸۵۷۳۷

جنرال هاوس
مرکز اجاره بخارجیان
۶۶۵۷۲۷

۸۲۴۹۵۳
سازمان نیازمندیهای خارجیان
خانه شمارابه‌خارجیان اجاره‌میدهد
۸۲۷۹۰۱-۸۳۸۱۰۶

آژانس استار
اجاره بخارجیان
۸۴۶۱۶۳-۸۵۶۱۷۴

محل کار و سکونت برای ایرانی و خارجی ویلا و آپارتمان برای خرید و فروش آماده است
۶۲۲۰۶۵ ـ ۶۲۰۱۰۷

۲۶۷۲۲۹
سریعترین مرکز اجاره منزل شمابه خارجی و ایرانی

تیسکو اعزام
آپارتمان دفتر کار ویلا
اجاره و فروش ۶۸۲۴۷۲

نیازمندیهای اطلاعات

تلفنهای: ۳۱۱۲۳۰-۳۱۱۲۲۹

نیازمندیهای اطلاعات تلفنی آگهی میپذیرد

خانه‌ای اول مجیدیه‌مستغلاتی ۳ طبقه و نیم با زیرزمین و ۳ باب مغازه بفروش میرسد تلفن ۳۱۷۴۸۷ ۳۱۳۲۹۶

(منزل فروشی) یک باب منزل شمالی بمساحت ۷۰ متر مربع چهار اتاقه دو طبقه باآب و برق و موکت وکاغذدیواری واقع درخیابان شاه‌صفی چهارراه امامی‌شماره ۸۳ بفروش میرسد تلفن ۲۹۱۱۶۹

دفتر کار

کافه تریا

کتابفروشی

دراگ‌آستور

رستوران.

خانه ویلائی در گیشا ۳۰۰ متر مربع مساحت ۲۴۰ مترمربع‌بنا دریک طبقه و نیم باآب و برق و تلفن لوله‌کشی شوفاژکولر موکت پرده کرکره باجواز از ساختمان ۴ طبقه به فروش میرسد تلفن ۶۳۰۳۸۱ آ_۲۰۲۸

عباس آباد فرح‌شمالی

اکازیون واقعی فروش‌فوری خانه‌ای ویلائی یکطبقه ونیم شخصی‌ساز شمالی بمساحت ۵۶۰ متر زیر بنا ۵۰۰ متر دارای۶اطاق و اطاق مستخدم روکار سنگ مجهز به شوفاژ کولر تلفن گاراژ بقیمت ۳ میلیون و ۴۰۰ هزار تومان بفروش میرسد ۸۳۲۴۴۰ و ۸۳۵۲۲۲

ویلافروشی

موقعیت بی‌نظیر

ویلای بسیار لوکس مهندسی ساز سه بر در ۱۴۰۰ مترزمین دارای ۲اتاق خواب با گنجه های‌بزرگ سالن باشومینه‌بزرگ ناهار خوری بزرگ انباری هر اتاق دارای کولر گازی کف هاتمام موکت خارجی اتاق ها مبله کامل به سبک اسپانیولی بسیارعالی‌آشپزخانه قفسه‌بندی شده و کاشیکاری بسیار زیبا سرامیک تا سقف باتمام لوازم و یخچال‌خارجی تراس بزرگ بسیار زیبا بادو دست مبل مخصوص تراس چوبی و حصیری خارجی کف تراس‌و آشپزخانه‌سرامیک طرح‌ایتالیائی توالت و حمام کاشیکاری سرامیک تاسقف باغ باگلکاری وچشمه‌گیر ودرختان زینتی گرانقیمت ساختمان سرایداری آب‌لوله‌کشی شهر برق سه فاز ۲ آمپر چاه آب در بهترین‌نقطه متل‌قو (حدود ۸۰۰ متر بعد از میدان‌متل‌قو به طرف رامسر) وزمینهای ۵۰۰ و ۶۰۰ متری درهمان حدو دکلاو یا جداگانه بفروش میرسد تلفن ۳۵۴۰۶۲ و ۳۵۷۰۵۷ از ۱۰ صبح الی ۱ بعد ازظهر ۱_۲ آ_۱۱۴۹

منطقه مسکونی دروس ویلای شخصی ساز مساحت ۹۰۰ متر مربع ۲ طبقه چهار اطاق‌خوابه ۳ حمام و ۲ هال سالن نهارخوری و آشپزخانه مدرن، دفتر، قسمت مستخدم، چاه‌آب با تلمبه شناور استخر و تصفیه شوفاژ کولر ، تلفن و آب شهر بفروش می رسد ۸۳۷۰۳۵

ویلاهای لیدو رامسر (آماده تحویل فوری) در استاندارد عالی و مجهز به همگونه وسائل اساسی رفاه شهری‌باموقعیت استثنائی در نزدیکترین فاصله بپلاژها، هتل‌ها، کازینو و فرودگاه رامسر.

ویلا های نمونه لیدو نشانی: بلوار کوروش کبیر_ رامسر دفتر فروش : آژانس قوس طلائی رمک _ رامسر تلفن ۱۲۱ تلفن اطلاعات در تهران ۹۷۱۹۰۵ بعد ازظهربین ساعت ۴_۶ آ_۹۲۱

ویلافروش شده‌ایم تلفن۶۸۴۱۰۹ ۱_۲۰ آ_۲۲۰۰

ویلائی با ۳ اطاق خواب در دریاکنار مبله و مجهز به تمام وسایل فروشی تلفن های ۲۷۰۶۶۲ و ۱۰ و ۶۸۷۲۱۴

آپارتمان۲۵۰ متری

ویلای فروشی در الهیه یکدستگاه ویلای شمالی با فضای‌سبز ودرختان زیبابسیار لوکس بمساحت ۱۲۶۰ متر زمین۴۵۰ متر بنا ۳اطاق‌خواب سالن و نهار خوری ، هال ، انباری‌و سرویس کامل ایرانی وفرنگی باپوشش‌کف و سقف ودیوار مورد پسند و دکوراسیون مدرن‌با چاه عمیق لوله‌کشی اب و برق‌وشوفاژ وتلفن‌اطاق‌سرایدار و پارکینگ استخر پیش ساخته بزرگ با آب سردوگرم درب اتوماتیک قیمت ۶ میلیون تومان تلفن ۲۷۰۵۶۰ از ۸ صبح الی۲۲ ۱_۲ آ_۹۳۴

ویلائی در عباس آباد در دو ونیم طبقه دارای ۹ اطاق آب وبرق‌وتلفن مقطوع دومیلیون وپانصد هزار تومان تلفن ۸۲۲۶۳۱ ۱_۶ آ_۵۲۲۷

ویلا یکطبقه دو نبش شخصی ساز کاملا مجهز در دروس فروشی‌بها در محل اعلام ۹ تا ۱۰ صبح و۷تا۱۰ بعد ازظهر ۲۲۲۴۵۱

ویلاهای لیدو رامسر (آماده تحویل فوری) در استاندارد عالی و مجهز به همه‌گونه وسائل اساسی رفـاه شهری با موقعیت استثنائی در نزدیکترین فاصله به پلاژها، هتل‌ها کازینو و فرودگاه رامسر..

ویلاهای نمونه لیدو نشانی: بلوار کوروش‌کبیر_ رامسر دفترفروش: آژانس قوس طلائی رمک_ رامسر تلفن ۱۲۱ تلفن اطلاعات در تهران ۹۷۱۹۰۵ بعدازظهر بین ساعت ۴_۶ بعدازظهر

ویلای فروشی یکدستگاه ویلا با آب و برق وتلفن در دریا کنار بفروش میرسد ۶۵۵۸۱۵ آ_۱۱۳۷

توجه فرمائید ویلای ۵ هزار متری با ساختمان کامل و پلاژ عالی در قاسم‌آبادرامسر به علت مسافرت‌بفروش میرسد طالبین از ساعت ۱۸ الی ۲۳ با تلفن های ۹۴۴۱۹۱ یا ۹۴۲۲۹۷ تماس حاصل نمایند .

ویلای‌شخصی‌سازلوکس در شهرك دریابیشه ۳۵ کیلومتر بین نوشهر و محمود آباد فروشی‌تلفن ۲۹۰۲۷۹

ویلای فروشی در دریابیشه ویلای نو شخصی ساز تمام مبله‌بفروش‌میرسد تلفن۷۵۶۶۴۴ عصرها ۱_۲ آ_۹۰۱

باغ فروشی

از باغچه های مصفای کوی بهروزدیدن فرمائید ۹۳۷۳۵۶ ۱_۲۵ آ_۱۱۵۵

باغی باویلا در خیابان‌دولت بمساحت ۳۲۰۰ متر بفروش میرسد ۶۲۱۷۰۲ و ۶۲۷۰۸۹ ۱_۷ آ_۲۲۶۸

باغ محصور شده و مشجر با درختان‌میوه‌به مساحت۲۶۰۰۰ متر مربع واقع در شهریار جنب‌محدوده شهر با موقعیت خیلی خوب بفروش میرسد تلفن ۶۵۵۸۱۵ آ_۱۱۲۶

باغ مشجری بمساحت ۲۵۰۰ متر مربع با اب و برق و ساختمان باسرویس کامل آب جاری با منظره‌ای عالی در رودهن بفروش میرسد تلفن ۷۹۰۷۳۶ ۱_۶ آ_۹۶۴

اکازیون باغی باساختمان ۱۱۰۰ مترچاه نیم‌عمیق برق ۳ فاز جاده قم باقرآباد ۱٫۵میلیون تومان‌تلفن ۵۹۲۴۳۷ آ_۷۵۷

چرا شمال چرا رشت بیا شاهدشت اگر تا امروز موفق به داشتن يك **باغچه** زیبا نشده‌اید و مایلید فضای سبز با درختان میوه داشته باشیدکافی است از باغچه های **شاهین دشت** دیدن فرمائید فروش نقد واقساط برای توضیحات‌بیشتر با تلفن های **۹۴۳۳۷۷ ۹۴۰۷۸۱** تماس حاصل فرمائید

سرقفلی

مغازه فروشی مغازه تازه ساز بمساحت ۴۴ متر مربع با شوفاژ روشن و حمام وسیع و سرویس های ایرانی و فرنگی و ظرفشوئی باضافه ۳۰ متر پارکینگ و کنتور های برق و اب گرم و سردکه کف آن با بهترین‌سنگ فرش شده واستفاده از سایر مزایا کلااعم‌از ملکی وسرقفلی وغیره بمبلغ ۲۷۵ هزار تومان بفروش میرسد تلفن های ۷۹۵۷۷۱ و ۷۹۱۵۵۴ ۱_۳ آ_۲۰۹۳

مغازفروشی دارای آب _ برق _ خیابان شهباز _ خیابان صفا_ خیابان اردوان با تلفن ۳۳۳۳۵۱ تماس گرفته شود .

اکازیون يك‌کارگاه جوش پلاستیك و سراجی بتمام وسایل واگذار و بشریك پذیرفته میشودتلفن ۹۲۰۸۳۵ از ۴ تا۸ بعداز ظهر آ_۲۰۳۴

فروش سرقفلی مغازه سه دهنه حدود تخت طاوس باوسائل و جواز ۸۳۴۸۶۱ آ_۳۳۸

دوباب‌مغازه با جوازفروش پوشاك بیمه شده واقع در خیابان کمالی مقابل سینمانانالی واگذار می‌شود تلفن ۵۴۸۳۵۹ ۱_۵ آ_۱۱۳۲

مغازه فروشی با دو تلفن خیابان پهلوی مقابل پارکینك‌تئاتر شهرتلفن ۲۹۱۱۷۱

درسید خندان ۲۱۰مترانباری‌در منطقه تجاری نقدواقساط واگذار مـی شود شود ۲۳۶۲۶۲ و ۲۳۸۶۶۲

درسید خندان تعدادی‌مغازه‌نقد و اقساطو اگذار میشود ۲۳۶۲۶۲ و ۲۳۸۶۶۲

زمین فروشی

زمین قابل ساختمان در مشهد متری ۴۰ تا ۵۰ تومان ۵ تا۸ تلفن۹۷۱۱۹۸

قلهك تراکم متوسط زمینی بابعاد ۳۲ × ۱۲ بعلت مسافرت فوری بفروش میرسد ۲۶۵۲۴۵

زمین در شرق میدان خراسان متری ۶۰ تا ۳۰۰ تومان با سند مالکیت املاك رهبر ۳۵۴۹۴۶

رامسر حریم دریا ۷۴۴مترزمین در بلوار کوروش کبیر بفروش میرسد۶۸۶۶۸۵

زمین مهرشهر فروشی ۸۳۱۴۰۲ و ۸۲۴۰۱۰

زمینی صنعتی ۱۰۰۰۰ متر با ۵۰۰۰ متر سالن دیوارکشی اطاق‌نگهبانی ۲۰۰ آمپر برق فروشی ۹۵۶۵۴۳ و۶۳۹۲۰۸

اکازیون دربهترین نقطه وردآورد (بین اتوبان کرج وجاده مخصوص کرج) قطعه زمینی بمساحت حدود ۲۰۰۰ متربعلت‌مسافرت بفروش میرسد تلفن ۵۶۵۱۵۵ و۵۶۵۰۰۳ _ الکترو مطیعی

زمین فروشنده‌ایم ۹۲۲۷۳۹

زمینهای تاکستان ۲۰ هکتاری جهت پروژه کشاورزی و صنعتی تلفن ۶۴۵۱۴۲

يك قطعه زمین بر جردن دو نبش مساحت ۸۰۰ متر بفروش میرسدتلفن ۲۹۱۱۸۱

زمین فروشی در شمال قطعه زمین ساحلی به ابعاد تقریبی ۱۱۰ × ۲۰۵ مترشرقی غربی شمالا محدود به حریم دریا و جنوبا به جاده آسفالته کناره تفکیك شده به ۱۰قطعه محصور باسند مالکیت واقع‌در کیلومتر ۴۰ چالوس طرف شهسوار مناسب‌برای ایجادمتل و یاویلا بدون واسطه بفروش میرسد تلفن۸۲۵۶۴۸_۸۳۴۱۷۲ آ_۲۰۲۳

زمینی بمساحت۱۵۰۰۰ مترمربع واقع در خیابان رزم‌آرا باجواز دیوارکشی بفروش‌میرسدساعت ۶تا۹ بعداز ظهر تلفن۳۳۱۶۳۵ آ_۲۰۱۳

کرج سرحدآباد اراضی جمشید زمین‌به مساحت ۱۱ هزار متر به فروش میرسد تلفن ۹۵۵۱۵۳

زمرد ویلا زمین در بهترین نقاط زمرد ویلا با سندمالکیت آب و برق ۶۸۲۴۷۲ با اجازه ساختمان

نمك آبرود ده‌هزار متر زمین‌تفکیك شده‌بمساحت۱۰۰۰متری باسندمالکیت روبروی هایت هتل جنب طرح بنیاد پهلوی آماده برای ویلاسازی وآپارتمان _ سازی برای‌فروش‌موجود است لطفا باتلفن شماره ۹۳۵۲۵۴ تماس حاصل فرمائید آ_۱۱۸۱

فروش زمین مهرشهر ۹۳۶۷۵۳

زمینی‌به ابعاد ۸۴×۱۰ واقع درهشتگرد ۲۵ کیلو متری‌کرج برجاده قزوین‌سه نبش مناسب جهت چهار دستگاه ساختمان ومغازه‌باقیمت مناسب مراجعه هشتگرد _ جنب چلوکبابی گلشن نو_ خواربار فروشی معدنی یا تلفن ۹۶۴۳۶۹

فروش زمین صنعتی۹۳۹۱۶۴ ۱_۱۸ آث۲۱۹۵

قطعه زمین۱۵۰۰ متری در شهرناز کرج با آب و برق و اجازه ساخت بعلت مسافرت فورا بفروش میرسد۸۲۷۶۵۶ ۱_۴ آ_۲۱۵۱

اکازیون يك قطعه زمین بر دریا ۳۵۰۰ متر واقع در يك کیلومتر بعداز شهسوار بسمت رامسر‌بفروش‌می رسد قیمت مقطوع‌متری ۳۰۰۰ریال‌تلفن۲۸۲۵۱۵

اجاره‌داده‌میشود

اجاره فقط بابك زنك تلفن ۶۵۶۷۷۳

اجاره آپارتمان در میرداماد آپارتمان دو اطاق خوابه‌باسالن پذیرائی و نهار خوری سرویس کامل و تلفن واقع در میرداماد میدان محسنی ، میدان مینا، خیابان ۱۰٫۱واردخیابان ۱۰٫۳ روبروی شماره ۴

اجاره فوری عباس آباد اندیشه ۳ اطاق خوابه سرویس کامل تلفن ۸۳۸۶۹۹ ۱_۲ آ_۹۲۸

اجاره آپارتمان۱اطاق خوابه‌سرویس کامل پارکینگ و شوفاژخیابان آیزنهاور تلفن ۲۴۷۰۶۲ از ساعت ۷ صبح تا۳ بعدازظهر ۱_۲ آ_۲۲۶۸

برای اجاره طبقه دوم آپارتمان در خیابان مرتضوی بین قصردشت و کارون شماره ۵۸۸ مساحت ۱۴۰ متر مربع اجاره ماهانه ۳۰۰۰۰ ریال. آ_۱۶۲۴

دو اطاق خواب و۱۳اطاق خواب بر خیابان عباس_ آباد و بخارست برای محل کار موجود است ۶۸۷۰۶۴

دو اتاق با سرویس به يك زن و شوهر اجاره داده میشود تلفن ۷۶۵۸۳۲

آپارتمان سه اطاق خوابه‌شمال تهران پارس مهندسی ساز _ پذیرائی پارکینگ شوفاژ کولر موکت ۳۵۰۰ تومان اجاره ۸۲۰۴۴۸_۶۳۸۷۵۴ ۱_۳ آ_۲۲۱۱

خانه‌و آپارتمان اجاره می‌دهیم ۶۸۴۱۰۹ ۱_۲۰ آ_۲۲۰۳

آپارتمانهای ۲ و۳ و۴ و ۵ اطاق خوابه با اجاره ۴هزار تومان ببالا **تهیه مسکن گلدهاوس** تلفن ۶۵۰۴۱۳ و ۶۵۲۶۳۲ آ_۲۰۲۰ ۱_۸

یک طبقه از ساختمان دو طبقه‌که دارای ۴ اتاق و هال وحمام‌و تلفن و سرویس‌کامل می باشد به اجاره و یا رهن واگذار میشود طالبین با تلفن ۹۶۹۴۹۵ تماس بگیرند. آ_۳۴۸۴

خانه‌ای دو طبقه ویلائی «دربست» باچهار اطاق خواب لوله‌کشی گاز_ کولر_ تلفن_ اجاره‌ای ۶۳۲۲۷۱ ۱_۲ آ_۲۴۶۳

خانه اجاره خانه‌ویلائی سلطنت آبادشمالی مبله کامل مساحت ۳۷۵ متر سرویس جدا برای مستخدم۴ اطاق خواب پذیرائی و ناهار خوری استخر با تصفیه‌شوفاژ کولر تلفن ۸۳۰۷۹۶ ۱_۵ آ_۲۲۰۷

آپارتمان اجاره‌ای با سرویس کامل حوالی قلهك تلفن ۲۶۳۶۱۸

آپارتمان اجاره تهران پارس نبش بلوار فرسیو دو اطاق خوابه سرویس کامل پارکینك شوفاژ تلفن ۹۶۰۱۹۸ و ۳۵۵۹۵۸

وقت با ارزش است ماتلفنی بشما محل‌کارآپارتمان و ویلا اجاره میدهیم ۹۷۰۶۹۰ ۱_۵ آ_۱۲۵۴

آپارتمان ۲ اطاق خوابه با سرویس‌کامل ۵ تومان ۳اطاق خوابه با سرویس کامل ۶ هزار تومان ۶۸۷۰۶۴ ۱_۲ آ_۹۵۳

اپارتمان سه اطاق خوابه با تجهیزات کامل به خارجیان اجاره داده میشود شمیران _ پسیان مهران پلاک ۵تلفن ۲۷۶۷۲۳

جهت خارجیان‌ویلااجاره و فروشی تلفن۲۹۲۹۸۲

آپارتمان طبقه دوم در بهترین نقطه گیشا بر بلوار دو اطاق خوابه شوفاژ_ کولر_سرویس آشپزخانه ایرانی‌وفرنگی به اجاره واگذار میشود بعدازظهر ها تلفن ۶۳۵۲۷۸

قابل توجه کارگاه‌های‌صنعتی سالنهای سر پوشیده بابعاد مختلف در جاده کرج با آب‌و برق سه فاز و تلفن اجاره داده میشود. تلفن ۵۶۰۴۱۳ از ۹الی ۱۲ و ۴ الی ۷ بعد ازظهر ۱_۳ آ_۵۱۳۵

دفاتر کار مدرن ۴الی ۶۰ اطاق درتمام نقاط‌شمال شهر تلفن ۶۶۲۴۶۱۳ ۶۲۵۲۰۱ آ_۲۰۱۹

اکازیون برای اجاره یک دستگاه آپارتمان (درطبقه سوم)نوساز مشتمل بر۴ اطاق خواب سالن پذیرائی ناهار خوری هال بزرگ (۲۸۰متر مربع زیربنا) باشوفاژ، کولر، موکت واقع در خیابان ژاله روبروی‌بیمارستان شفا کوچه خزعل‌باشرایط مناسب باجاره داده میشود از ساعت ۲ تا۹ بعدازظهرباتلفن ۳۰۴۸۸۳تماس بگیرید.

اجاره بخارجیان بازارگرمی نیست بما تلفن کنید خانه شما رادر اسرع وقت اجاره می دهیم تلفن ۷۳۹۰۵۹ و ۸۴۹۵۲۴

خانه و آپارتمان و محل کار جهت اجاره آمـاده است ۲۳۷۶۱۳

اجاره آپارتمان میخواهید **غصه نداره** يك تلفن بما بزنید **تلفن ۷۳۹۰۵۹**

منزلی دارای ۹ اطاق خواب ۳ طبقه دو نبش دارای دو شماره تلفن شوفاژ کولر واقع در قلهک اجاره داده میشود تلفن ۲۷۱۹۲۰ ۱_۲ آ_۲۰۴۲

آپارتمان تک اطاقی (استویو) خیلی شیک با اجاره ارزان‌فقط برای خانم یا دوشیزه مجرد کارمندیا دانشجو اجاره داده می شود ۶۵۵۶۱۵_ ۶۵۰۴۹۶ آ_۲۰۲۶

یکدستگاه آپارتمان در طبقه‌دوم بمساحت ۲۵۰ متر زیربنا دارای ۳اطاق خواب و ۲ هال سالن پذیرائی مهمانخانه تمام موکت باکرکره سرویس کامل کولر شوفاژ گاز تلفن‌مستقل واقع‌درتقاطع پارکوی و ۴۵ متری فرح‌زادخیابان‌بلوچستان پلاك ۲۵تلفن ۶۳۹۱۰۵ جهت اجاره به ایرانی و خارجیان

آپارتمان ۳ اطاق خوابه و اجاره تهران پارس تلفن ۷۸۳۵۳۵

حیاط با ۳ اطاق خواب وگاراژ وزیر زمین و استخر و شوفاژ روشن برای رهن‌و اجاره‌موجود است تلفن های۷۹۵۷۷۱ و۷۹۱۵۵۴

موردنیازاجاره

کارواش اتوماتیك جهت اجاره و یا مشارکت به زمین‌ویا محل مناسب نیازمند است تلفن ۶۵۹۸۴۰ ۱_۳ آ_۹۸۵

ویلای اجاره‌ای نیاز فوری است برای سکونت مدیرعامل يك شرکت خارجی بیك ویلا مبله یا بدون مبله با استخر و سرویس مستخدم حوالی ونك _ دروس _ سلطنت آباد _ نیاوران_ صاحبقرانیه و شمیرانات با اجاره حدود ۱۶ هزار تومان نیاز فوری داریم تلفن ۹_۲۲۷۶۳۸

نیازویلا بیك ویلا مبله ۳ تا ۵ اطاق خوابه برای يك خارجی نیازمندیم اجاره حدود ۱۵ هزار تومان ۲۳۸۹۵۵

نیازفوری به‌چند دستگاه ویلا در ۲۴۵۳۸۰ تااس حاصل شود

نیازفوری برای‌سکونت ۱۶خانواده خارجی به ۱۲ دستگاه آپارتمان و ۴دستگاه‌ویلا فوری نیاز است فقط در شمال شهراز عباس‌آباد ببالا اجاره بین ۶ تا ۱۹ هزار تومان ۲۲۸۵۸۹ و ۲۲۷۷۴۶

به‌چند دستگاه ویلای همکف جهت سکونت خانواده اروپائی مورد نیاز است تلفن۲۹۲۴۱۵ آ_۲۰۳۹

نیاز فوری داریم موسسه‌استاربرای سه‌خانواده خارجی به ۳ دستگاه‌آپارتمان ۲و۳ اطاق خوابه در شمال شهر دارد تلفن ۸۵۶۱۷۴ و ۸۴۶۱۶۳ آ_۹۴۹

جهت سکونت کمپانی خارجی نیازمند بیك ویلا یا آپارتمان طبقه اول بااستخر هستیم. حدود آریامهر، تخت طاوس یوسف آباد ، عباس آباد تا شمیرانات تلفنهای ۶۵۰۴۹۶ و ۶۵۵۶۱۵

هرنوع‌ساختمان بزرگ‌آپارتمان ویلای شمارا برای خارجی فوری‌فوری‌نیازمندیم ۶۸۷۰۶۴ ۱_۲۰ آ_۹۵۴

تعدادی ویلاو آپارتمان برای خارجیان شرکت شمال شهر احتیاج‌است ۸۵۰۶۳۱

ویلا آپارتمان‌محل‌کار نیازمندیم ۸۳۸۸۳۳

نیاز فوری آپارتمان دواتاق‌خوابه در طبقه اول یا دوم با تلفن مستقل حوالی جردن یا ظفر جهت سکونت مورد نیاز فوری است لطفا با تلفن ۲۲۶۰۷۱ آقای ویلسون تماس بگیرید .

انبار در حدود ۸۰۰۰مترمربع سالن آب برق یکجا یا حداقل ۲۰۰۰ متر اجاره داده میشود بر جاده_ مخصوص کرج کیلومتر ۲۸ تلفن ۹۵۸۷۹۷ کرج ۴۷۹۸ و ۴۶۶۸و۶۶۹۴ ۰۲۲۲۱

نیاز اجاره فوری‌جهت‌خارجی بیك اپارتمان طبقه اول۲اطاق خوابه بااستخر اجاره حدود ۱۲ هزار تومان نیاز است ۲۳۷۵۰۰ آ_۶۹۶

نیاز فوری برای سکونت ۲ دستگاه آپارتمان یکجا یا جداگانه با اجاره ۴٫۵ تا ۷۰۰۰ تومان ۲و۳ اطاق خوابه‌نیازمندیم **تلفن ۸۵۳۰۳۲** آ_۶۹۴

نیاز فوری به تعداد زیادی آپارتمان وهم‌کف وویلا با تلفن‌در شمال شهروسلطنت‌آباد نیازمندیم‌تلفن ۶۸۲۶۴۸ ۶۸۰۱۶۲

اجاره نیازمندیم کارمندان کمپانی اروپائی اپارتمان مبله و غیر مبله احتیاج دارند آقای مرادی ۸۹۷۴۳۵ _ ۸۹۱۴۴۷ آ_۱۵۵۶

برای سکونت خارجیان به چند آپارتمان مبله خیلی مدرن فوری نیازمندیم . ۸۴۶۱۵۴ _۶۸۴۸۳۰

نیاز فوری برای اجاره در حوالی عباس‌آباد دودستگاه اپرتمان یکی برای سکونت‌و دیگری جهت محل کار با اجاره حدود ۱۵ هزار تومان جمعا نیازمندیم تلفن های ۳۲_۸۵۳۰۳۱ تماس بگیرید. آ_۲۰۲۷

بتعدادی‌ویلای همکف بااستخر تصفیه جهت سکونت روسای چند شرکت خارجی فوری نیازمندیم تلفن ۲۹۱۱۱۰ و ۲۹۴۴۱۹

ویلا و آپارتمان درشمال شهر برای کارمندان عالیرتبه شرکت خارجی فوری نیازمندیم۲۲۲۶۳۰ و ۲۲۷۵۱۱

جهت سکونت روسای چندشرکت خارجی به تعدادی ویلاوطبقه‌همکف با استخر برای اجاره فوری‌نیازمندیم۸۴۸۴۲۴ و ۸۵۳۸۵۳

نیاز فوری به تعدادی‌ویلاجهت‌اجاره فورا نیازمندیم تلفن ۶۳۴۵۲۱

نیازفوری برای سکونت دو خانواده خارجی بدو دستگاه آپارتمان خصوصا طبقه‌اول با استخر ۲ اطاق خوابه در شمال‌شهر از تخت‌طاوس و آریامهرببالا بااجاره‌حداکثر ۸ هزار تومان نیازمندیم‌تلفن ۶۵۵۶۱۵ فرهاد آ_۲۰۳۱

نیاز آپارتمان برای اجاره ۶۸۴۱۰۹ ۱_۲۰ آ_۲۲۰۴

آپارتمان کوچک نیازمندیم ۶۸۴۱۰۹ ۱_۲۰ آ_۲۲۰۵

موردنیازبرای‌خرید

زمین‌خریداریم۹۳۳۹۵۲

تهران‌پارس موسسه‌کیان زمین های تهران پارس خریداریم تلفن ۷۸۰۲۹۴

خریدارزمین افسریه ۳۴۱۳۰۹ ۱_۱۱ آ_۷۹۵

خرید زمین مهر شهر ۹۳۶۷۵۳

اراضی‌مهرشهر ۸۲۴۰۷۳

زمین در مهرشهر خریداریم ۸۲۴۰۱۰ و ۸۳۱۴۰۲

زمین صنعتی کارخانه جاده کرج خریدار فروشنده‌ایم ۹۲۷۹۶۹

اهواز زمین خریداریم۷۹۴۴۱۸

سازمان‌ما سریع آپارتمان و خانه‌و ویلا و زمین شما را می فروشد و اجاره میدهد تلفن های ۸۳۹۰۲۵ _۸۳۵۲۲۲

خرید و فروش اراضی زمینهای‌تهران پارس خریداریم ۷۹۳۰۲۰

خانه های شمال شهر و زمین براکم متوسطه خریداریم ۸۳۸۸۳۳

زمین صنعتی بقطعات کوچك و بزرك خریدار و فروشنده‌ایم تلفن ۹۳۹۱۶۴

اهواز زمینهای‌اهواز_خرمشهر آبادان‌خریداریم۶۶۸۳۷۴

زمین‌های بلوار رضاپهلوی واسریه‌خریدار وفروشنده‌ایم تلفن ۳۴۴۹۸۲

ویلا خریداریم تلفن ۶۸۴۱۰۹ ۱_۲۰ آ_۲۲۰۶

های ساختمانی شمال شهر را خریداریم ۹۳۳۹۷۶

بنگاههای‌معاملات‌املاك

بورس املاك شمیران دفتر برائی ۲۷۲۵۷۵

دفتر پارس مرکز معاملات املاك شهر و شمیرانات ۸۴۱۵۵۸

بورس اراضی مهرشهر کوی ولیعهد گوهردشت ۶۴۸۲۵۵

آپارتمان و خانه ارزان در خیابان انوشیروان دادگر بورس املاك‌سعید تلفن ۳۴۲۷۳۵

آپارتمان وزمین های بلوار رضا پهلوی و افسریه خریدار و فروشنده‌ایم دفتر سرویس تلفن ۳۴۵۶۵۳

اراضی کوچك و بزرك صنعتی را خریدار و فروشنده‌ایم تلفن ۹۳۹۱۶۴

برای خرید و فروش‌خانه و آپارتمان در کیشا با ما مشورت کنید ۶۳۶۶۶۰

فروشنده خانه و زمین ۲۷۹۵۰۰

چه فروشنده چه خریدار برای نتیجه فوری در موردخانه یا آپارتمان خود با ما تماس بگیرید تلفن ۲۹۲۴۱۵ آ_۲۰۳۱

در کالیفرنیا برای خرید زمین ، آپارتمان یا مستغلات نقد یااقساط آماده همگونه‌راهنمائی باتجربه‌چهل ساله کرو بیان
201 SO. CLARK DR.
BEV. HILLS, CALIF.
امریکا ۱_۶ آ_۵۲۷۹

خرید و فروش اراضی کوچک‌اطراف شیر پاستوریزه ۹۵۹۷۵۵ آ_۲۳۳۴

مرکز خرید و فروش اراضی مهرشهرگوهر _ دشت فردیس و باغات سرحدآبادملارد۹۲۲۷۳۹

معاملات‌پول

وام بهر طریق تلفن۹۳۱۷۳۱_۹۳۱۷۲۱

پول راکد شما رابا انتقال مبیع هزاری ۵۰ تومان سود می‌دهیم ۷۵۶۴۲۴ و ۷۵۷۵۳۵

پول فوری در مقابل‌خانه و مستغلات موجود ۹۲۸۴۶۵

چك کارمندی تلفن ۸۳۹۷۴۰

پول در مقابل تضمین بانکی مورد احتیاج‌است ۸۲۷۶۸۳

بپول راکد شمابا مبیع ارزنده نیازمندیم ۷۵۹۶۶۹

پول شرطی از صد هزار تا ۵ میلیون تومان نیاز ۹۲۰۸۲۹

برای تهیه وام شرطی از ۵ میلیون ریال ببالا باما تماس بگیرید ۶۶۶۲۶۳و ۶۶۴۶۱۸ ۱_۲ آ_۶۴۵

وام نیاز پولی شمارادرمقابل **مازادملك اتومبیل ، تلفن وچك ۲٪** برآورده مینمائیم تلفن **۸۹۲۲۴۳**

مورد نیاز پول شرطی در مقابل خانه ارزنده مورد نیاز است ۷۵۷۵۳۵ و ۷۵۶۴۲۴

پول مورد نیاز بدون واسطه ۶۲۶۷۱۰ و ۶۲۳۳۷۷

قبوض

خریدوام در مقابل‌قبوض ورش و جواهر بانك کارگشائی تلفن۶۴۵۱۶۸ و۶۴۳۴۹۹

خریدقرضه دولتی‌قبوض مرحله سوم‌و شهرداری ۶۴۵۹۵۷

سهام بانك ها فوری خریداریم سهام شرکتها ، اوراق قرضه دولتی‌مرحله سوم ، شهرداری ۸۲۷۶۸۳

معاملات‌تلفن

مرکز خرید وفروش‌تلفن ۳۳_۳۲_۸۵۳۰۳۱

خرید و فروش تلفن ۶۶۹۱۶۱

خرید و فروش تلفن ۶۶۵۴۵۵

خرید و فروش تلفن ۲۲۲۸۸۸

خریدار تلفن ۳۰۳۲۳۶ آ_۳۸۲۶

يك‌شماره تلفن۷۳۸۳۲۹ بفروش میرسد

خرید تلفن ۵۲۳۰۳۰

فروش تلفن ۵۳۳۰۳۰

خرید و فروش خانه تلفن ۶۸۴۱۰۹ ۱_۲۰ آ_۲۲۰۱

۴ دستگاه تلفن ۹۳ خریداریم لطفا با تلفنهای ۹۳۲۰۲۷ و ۹۳۸۸۸۰ و ۴۴_۹۳۳۰۴۳ روابط عمومی تماس حاصل نمائید. آ_۲۰۴۳

خرید و فروش تلفن ۶۶۱۸۱۸

استخدام

برای اجرای دوایده‌جدید تجاری و آزمایش شده و فوق‌العاده پرآتیه احتیاج به همکاری تمام وقت یا نیمه وقت‌افرادی بعنوان نماینده شرکت ومسئول منطقه با مشخصات زیر است : حداقل سن ۲۵ سال ۲_ فعال زیاده خواه و آتیه‌نگر ۳_ دارای شخصیت‌و ظاهری گیرا ۴_ دارای ضامن و یا تضمین کافی بین ساعات ۹تا ۱۲ و ۱۷ تا ۲۰ به خیابان قاآنی شرق فخررازی شماره ۱۲۶ طبقه دوم مراجعه فرمائید .

شرکت ایرانچاپ استخدام میکند شرکت ایرانچاپ به ۴ نفر کارگر شوفاژکار میتوانندبه‌اداره‌کارگزینی موسسه اطلاعات واقع در میدان سپه _ اول خیابان خیام _ساختمان روزنامه اطلاعات مراجعه نمایند .

شرکت اف هاش‌کارگر ورفکار استخدام میکند تلفن ۸۵۰۵۱۵

دستیار دندانپزشکی استخدام میشود . ۸۲۸۲۱۸

خدمتکار برای بچه استخدام میشود تلفن ۸۲۸۲۱۸ آ_۲۱۰۱

تعدادی‌دوشیزه یا بانوی‌جوان جهت کار های ضبط دائم نیازمندیم ۳۹۳۲۵۲ ۱_۲ آ_۲۱۰۲

تعدادی‌دوشیزه‌یابانوی جوان جهت کارهای ضبط دائم نیازمندیم ۳۱۰۵۷۴ ۱_۲ آ_۲۱۰۳

بعده‌ای دوشیزه مبتدی جهت کار صحافی نیازمندیم تلفن ۳۹۱۶۲۲ ۱_۲ آ_۲۱۰۵

بچندنفر دوزنده و نصاب‌پرده مورد نیاز است ۸۲۰۲۸۵ آ_۲۰۳۶

استخدام نظافتچی و موتورسوار شرکت بین‌المللی تی پاکس به تعدادی نظافتچی تمام وقت و موتور سوار با داشتن موتور دنده‌ای که حائز شرایط استخدام باشد نیازمند است .متقاضیان به خیابان‌حافظ مقابل پارک هتل ساختمان ت ث ث طبقه‌ششم مراجعه نمایند . آ_۲۱۴۲

تراشکار سری کار درجه يك نیازمندیم ۷۳۸۴۴۹

به دو نفر دوشیزه‌یابانو با تحصیلات حدوددیپلم يك نفر را برای تمام _ وقت و يك نفر را از ۳ تا ۷ کـه آشنائی‌کامل به تایپ فارسی داشته باشند مورد نیاز است ناصر خسرو مطبوعاتی علمی تلفن ۵۳۱۶۵۱

کارگرساده به چند نفر کارگر ساده زن و مردتمام وقت نیازمندیم آدرس جاده مخصوص کرج استگاه شهوند خیابان رنگین شرکت تکنو باکس ۹۷۹۵۹۰

بانو یا دوشیزه‌ای با ۵ سال سابقه کار مسلط‌به بزبان انگلیسی تایپ فارسی‌ولاتین برای‌صبح ها استخدام مشودتلفن ۵_۸۳۰۴۶۴

نیازمندیهای اطلاعات

تلفنهای: ۳۰۳۷۰۲-۳۱۱۲۱۹-۳۱۱۲۲۵-۳۱۱۲۲۴

نیازمندیهای اطلاعات تلفنی گرفته میشود

یك نفر مهندس راه و ساختمان باآشنائی کافی به زبان انگلیسی وحداقل ۱۰ سال سابقه جهت سرپرستی یك کارگاه بزرگ ساختمانی درشیراز با حقوق و مزایای کافی استخدام میشود متقاضیان با راهنمای شماره ۲۳۸ روزنامه اطلاعات مکاتبه نمایند.

استخدام کدبانو

بیك کدبانوی باسواد برای امور خانه ۳ نفری با حقوق مکفی شبانه روزی سن حداقل ۳۰ سال نیازمندیم تلفن ۶۵۵۸۹۸ بین ساعت ۸ صبح تا ۲ بعد از ظهر

دوشیزه یا بانو جهت کار های دفتری با حقوق مکفی نیازمندیم ۸ تا ۱۰ صبح تلفن ۹۵۵۳۵۲

پرستاربچه

دوشیزه یا بانوی باسواد که دارای تجربه کافی در پرستاری نوزاد باشد بطور شبانه روزی درمنزل استخدام می شود تلفن ۸۰۲۶۲۷

گروه صنعتی بهار

(کارخانجات زاگرس)

استخدام میکند

حسابدارو کمك حسابدار با داشتن معافی نظام ـ وظیفه و تجربه کار

داوطلبین به خیابان نادری پاساژ گیو تلفن ۳۱۱۳۴۱ مراجعه نمایند.

ریخته گر

شرکت لوله و ماشین سازی ایران به هشت نفر ریخته‌گر باسابقه احتیاج دارد . واجدین شرایط (خدمت سربازی را انجام داده باشند) بکارخانجات لوله سازی جدنی این شرکت واقع در جاده تهران ساوه کیلو متر ۱۱ مراجعه نمایند.

به عده‌ای خواننده و هنر پیشه زن و مرد جهت کارآموزی تاتر ورادیو تلویزیون در روز های فرد از ساعت ۳ تا ۸ بعدازظهر پذیرفته میشود تلفن ۳۹۱۶۸۴

بدبیر ریاضی فیزیك شیمی زبان و ترسیمی رقومی نیازمندیم

۲۹۰۴۴۹

شرکت هاوس ماشین احتیاج به یکنفر دوشیزه یا بانو مسلط به تایپ فارسی و لاتین باتجربه نیازمند است تلفن ۶۸۵۳۵۸

خدمتکار شبانه روزی نیازمندیم تلفن ۲۴۱۳۵۲

راننده پایه یکم

جهت تریلر کمر شکن مورد نیاز است با تلفنهای ۲ تا ۸۵۶۰۰۱ تماس بگیرید

به چند نفر دوشیزه یا بانو جهت فروش حداقل کمیسیون روزی ۵ هزار ریال بهمکاری دعوت میشوند شرکت ایران ال آریامهر غربی روبروی مهندسی ارتش ساختمان ۲۱۰ طبقه پنجم تلفن ۹۳۰۱۴۰ و ۹۳۶۹۰۹

به یك خانم مستخدم با تحصیلات حداقل ششم ابتدائی بطور تمام‌وقت با حقوق مکفی نیازمندیم تلفن ۸۴۱۷۶۸ و ۸۵۵۹۵۸

شریک

جهت سرمایه گذاری در یك کار پردرآمد بیك شریك به مبلغ ۵۰۰ هزار تومان نیازمندیم تلفن ۶۴۹۰۴۸

جویای کار

قابل توجه کارگاههای تولید کشباف

زیگزال‌دوزی و جرخکاری در منزل پذیرفته میشود تلفن ۵۶۳۹۵۱

سه نفر راننده پایه یك با سوادتمام وقت جویای کار است صبحها ۹ـ۱۰ بعدازظهرها ۴ـ۵ تلفن ۹۵۷۲۸۵ مرتضی تهرانی

ترجمه و مکاتبات تجاری ۷۵۶۳۰۹

آموزشگاهها

تعلیم اوار و کلیه سازها ۶۴۲۶۳۳ و ۶۴۱۳۲۲

آموزشگاه زبابی

ماشین نویسی فارسی ولاتین را به متد جدید در انگلستان در آموزشگاه مجرب و مدرن زبابی بیاموزید و در بهترین مشاغل ما با حقوق مکفی استخدام شوید شاه آباد مقابل سینما حافظ ۳۱۷۱۳۵

ماشین نویسی بیژن

پاحسن شهرت میدان ژاله تلفن ۳۴۸۳۸۴

تدریس خصوصی

تجدیدیها

برای قبولی صددرصد با گروه دبیران دبیرستان تماس بگیرید

تلفن ۶۵۲۴۵۷

تدریس آمار اقتصاد خدمات و بازرگانی توسط دبیر لیسانسیه آمار تلفن ۷۶۴۷۹۶

ریاضیات راهنمائی خدمات نظری توسط صالحی دبیر باتجربه در ریاضیات مدرن ۷۶۴۷۹۶ آ ـ ۲۰۳۵

تجدیدی ـ ریاضیات ـ نظری لیسانسیه ریاضی ۹۲۸۲۸۰ ۱ـ۳ آ ـ ۶۸۱

مکالمات روزمره

انگلیسی، فرانسه

۸۴۳۵۴۸

انگلیسی خصوصی مکالمه

۹۷۱۸۷۶

ریاضیات فیزیك شیمی با تضمین ۸۳۳۳۱۹

ریاضیات

راهنمائی ـ نظری دبیرستان

۸۲۰۹۷۳

تدریس خصوصی راهنمائی نظری ششم توسط دانشجویان رامو ساختمان پلی‌تکنیك تلفن ۶۵۱۸۳۲

تدریس خصوصی پیانو ارك ۴ تا ۸ تلفن ۶۴۸۱۱۲

ریاضیات فیزیك شیمی ششم طبیعی و ریاضی توسط ناصری دبیر ریاضی و همکاران ۲۳۶۳۵۹

ریاضیات و علوم راهنمائی نظری و خدمات و دبیرستانی ناصری دبیر ریاضی ۲۳۶۳۵۹

تجدیدی تقویتی

نظری راهنمائی دبیرستان

۸۲۰۹۷۳

تکدرس با تضمین ۸۳۳۳۱۹

زبان انگلیسی برای کودکان . در ایران و انگلستان ۸۳۳۳۱۹

تدریس خصوصی زبان های انگلیسی و فرانسه توسط دوشیزه لیسانسیه زبان تلفن ۶۵۵۹۸۵

مکالمه انگلیسی

با دبیران ایرانی و خارجی در منزل و یا موسسه

تلفن ۶۵۲۶۵۹

تضمینی

فیزیك مکانیك ریاضیات شیمی راهنمائی نظری پنجم وششم توسط دانشجویان با تجربه و کمك درگرفتن پذیرش از آمریکا و آلمان ۸۲۰۶۲۸

تدریس خصوصی کلیه دروس تلفن ۲۳۸۱۵۲ ۸۲۸۵۷۷

تدریس خصوصی زبان انگلیسی توسط لیسانسیه زبان تلفن ۹۷۱۵۸۱ طبقه دوم یگانه ۱ـ۲ آ ـ ۲۰۳۴

تدریس خصوصی توسط دانشجوی زبده علم و صنعت دروس نظری ششم هنرستان تلفن ۷۶۷۰۷۵ ـ ۵۴۴۶۸۹ ۱ـ۲ آ ـ ۹۲۲

انگلیسی فرانسه

را در مدت کوتاه بیاموزید تلفن ۶۵۵۷۰۵

یک واحد بزرگ تولیدی و صنعتی

برای انجام امور اداری و دفتری خود بتعدادی ماشین نویس باحقوق مکفی نیازمند است . متقاضیان درخواست خود را با ذکر کامل مشخصات براهنمای شماره ۲۴۲ روزنامه اطلاعات ارسال دارند .

استخدام

شرکت تولیدی ایران تکنال

افراد زیر را با شرایط عالی به همکاری دعوت مینماید

۱ـ تکنیسین : مسلول محاسبات

الف ـ داشتن اطلاعات کافی در موردساختمان و پنجره‌های آلومینیومی .

ب ـ توانائی ترسیم نقشه و محاسبه قیمت .

ج ـ دانستن زبان انگلیسی یا فرانسه .

۲ـ کمك فورمن کارگاه ساخت و مونتاژ پنجره های آلومینیومی

الف ـ آشنائی به ماشین آلات مربوط به آلومینیوم

ب ـ دانستن زبان انگلیسی یا فرانسه .

۳ـ کمك فورمن نصب پنجره های آلومینیومی

الف ـ داشتن تجربه در نصب پنجره های آلومینیومی

ب ـ دانستن زبان انگلیسی یا فرانسه

از افراد واجد شرایط که سن آنها حداکثر ۳۵ سال بوده وموانع قانونی برای استخدام نداشته باشند خواهشمند است برای وقت مصاحبه با تلفن های ۶۲۶۴۹۲ ـ ۶۲۹۰۲۱ ـ ۶۲۸۴۹۱ تماس بگیرند .

مهندسین مشاور اورگانیگ

افراد زیر را برای دفتر مرکزی خود در تهران استخدام مینماید

۱ـ مهندس محاسب ساختمان که درحدود ۲ سال سابقه کار مفید در این زمینه داشته باشد .

۲ـ نقشه‌کش استراکچر که در حدود ۳ سال سابقه کار مفید داشته باشد .

خواهشمند است علاقمندان بجز پنجشنبه و جمعه به آدرس خیابان آیزنهاور خیابان کسری (پیشادیان) شماره ۵۱ طبقه چهارم قسمت استراکچر مراجعه نمایند .

تلفنچی مورد نیاز است

یك شرکت معتبر نیازمند تعدادی دوشیزه تلفنچی میباشد ، متقاضیان میتوانند درخواست خود را براهنمای شماره ۲۴۵ روزنامه اطلاعات ارسال دارند .

استخدام

شرکت صنایع ساختمانی گل تپه

یك نفر تکنیسین دیپلمه یا الکترومکانیك با ۵ سال سابقه کار احتیاج دارد که برای دیدن یك دوره ۴ ماهه کارآموزی به ایتالیا مسافرت نماید و بعدا لااقل برای مدت ۵ سال در کارخانه این شرکت واقع در کیلومتر ۱۸ شهرری طبق قرارداد تعهد خدمت نماید . افرادیکه به زبان انگلیسی یا فرانسه آشنائی داشته باشند مقدمند. لطفا با تلفن شماره ۹ـ۸۵۶۹۷۵ آقای رودنگو تماس بگیرند .

شرکت لوله و ماشین سازی ایران ـ سهام عام

افراد زیر را بهمکاری دعوت مینماید

دیپلمه فنی	۵ نفر
تکنیسین ریخته‌گری و یامکانیک	۵ نفر
چوبکار درجه یك	۳ نفر
آهنگر درجه یك	۵ نفر
کمك آهنگر	۵ نفر

واجدین شرایط در ایام غیرتعطیل بادر دست داشتن مدارک تحصیلی و سابقه کار به اداره مرکزی شرکت واقع درجاده دماوند تهران پارس (ایستگاه ماشین سازی) مراجعه نمایند.

شرکت سهامی مالتای ایران

افراد واجد شرایط زیر را بهمکاری دعوت می نماید :

۱ـ کارمند حسابداری با معلومات دیپلم ریاضی ۱ نفر

۲ـ ماشین نویس فارسی ولاتین آشنائی کامل به زبان انگلیسی ۲ نفر

۳ـ راننده فروشنده بامعلومات سیکل اول متوسطه ۶ نفر

۴ـ نگهبان شب بامعلومات ششم ابتدائی ۴ نفر

۵ـ کارگر متخصص دستگاه قوطی پرکنی و قوطی پرکنی (فیلرمن)

۶ـ کارگر ساده برای کار در قسمت سردخانه با معلومات خواندن ونوشتن ۱۰ نفر

۷ـ کارگر ساده شب‌کار ۳۰ نفر

۸ـ کارگر باربر برای قسمت‌فروش ۱۰ نفر

۹ـ کارگر تخلیه وبارگیری برای قسمت انبار محصول ۵ نفر

۱۰ـ نظافتچی ۲ نفر

محل کار کیلومتر ۷ جاده مخصوص کرج تلفن ۹۷۷۰۶۳ـ۵

داوطلبان با در دست داشتن برك خاتمه‌خدمت وشناسنامه و سه‌قطعه عکس به کارگزینی شرکت واقع در کیلومتر ۷ جاده مخصوص کرج روبروی جنرال موتور خیابان آریا جنب بافندگی شمس کارخانه آبجوسازی اسکول مراجعه فرمایند .

حسابدار

شرکت کادور بمنظور تکمیل کادرحسابداری تعدادی باتجربه استخدام می نماید متقاضیان می توانند همه روزه باستثناء پنجشنبه و جمعه بدفتر شرکت به نشانی خیابان کاخ بین میدان کاخ و بزرگمهر شماره ۱۰۴ طبقه چهارم مراجعه نمایند.

گروه صنعتی ملی

دو نفر باحقوق بسیار مکفی جهت کارخانه چاپ و بسته‌بندی بامشخصات ذیل استخدام میکند.

۱ـ مکانیك ترجیحا فارغ‌التحصیل دانشگاه و حداقل ۳ سال سابقه کار

۲ـ الکتریسین ترجیحا فارغ‌التحصیل دانشگاه و حداقل سه‌سال سابقه‌کار.

متقاضیان بادر دست داشتن مدارک و دو قطعه عکس و شناسنامه میتوانند در کلیه روزهای هفته از ساعت ۸ تا ۵ بعد ازظهر به شرکت پارس چاپ به نشانی گروه صنعتی ملی کیلومتر ۲۶ جاده قدیم کرج مراجعه نمایند.

آگهی استخدام

سرپرست برق کارخانه و برقکار صنعتی و یکنفر خانم دیپلمه

کارخانه شرکت سهامی ایرانیت واقع در غنی‌آباد شهرری جنب کارخانه سیمان تهران تلفن ۵۹۵۰۸ و ۵۹۱۳۹۲ به افراد زیر نیازمند است و آنان را در صورت دارابودن شرایط لازمه با حقوق مناسب استخدام مینماید

۱ـ سرپرست برق کارخانه دارای شش سال سابقه کار با حداقل تحصیلات دیپلم فنی دررشته برق و آشنائی کامل به تابلو های برق صنعتی

۲ـ برقکار صنعتی درجه یك دارای چهارسال سابقه کار با حداقل تحصیلات شش ابتدائی

۳ـ یکنفر خانم دیپلمه رشته ریاضی یا طبیعی

داوطلبین واجدشرایط میتوانند باهمراه داشتن مدارك لازمه از قبیل شناسنامه ومدارك سابقه کار و تحصیلی و گواهی خاتمه خدمت سربازی همه روزه‌ازساعت ۸صبح تا ۳ بعدازظهر به کارگزینی کارخانه مراجعه نمایند .

حسابدار

حسابدار دیپلم خوش خط و سریع که تسلط کامل بنوشتن دفاتر قانونی شرکت داشته باشد استخدام میشود.

آدرس ـ خیابان پهلوی ـ روبروی فروشگاه کورش ـ کوچه نوربخش شماره ۱۹ تلفن ۸۹۳۰۴۳ـ۴۷ شرکت کاسپین .

شرکت ابریشم گیلان

آگهی استخدام

شرکت ابریشم گیلان تعاونی دیپلمه زن یا مرد دیپلمه های بازرگانی ارجحیت دارند را با مشخصات زیر جهت خدمت در شهرستان صومعه‌سرا بهمکاری دعوت مینماید .

الف ـ منشی زن

۱ـ حداکثر سن ۲۵ سال

۲ـ دارا بودن برك خاتمه خدمت یا معافیت دائم

۳ـ تجربه در امور اداری و منشیگری

۴ـ مهارت در تایپ فارسی

۵ـ آشنایی با زبان انگلیسی

ب ـ ماشین نویس فارسی (زن)

۱ـ حداکثر سن ۲۵ سال

۲ـ دارا بودن برك خاتمه‌خدمت یا معافیت دائم

۳ـ مهارت در تایپ فارسی

ج ـ کارمند قسمت حسابداری (زن یا مرد)

۱ـ حداکثر سن ۲۵ سال

۲ـ دارابودن برك‌خاتمه‌خدمت یا معافیت دائم

۳ـ تجربه در امور مالی و اداری

از داوطلبان واجد شرایط که علاقمند بهمکاری با ما میباشند درخواست میشود جهت ثبت نام و مصاحبه در روزهای دوشنبه ۱۳ر۴ر۳۶ لغایت چهارشنبه ۱۵ر۴ر۳۶ بین ساعات ۳ تا ۶ بعدازظهر به محل دفتر شرکت واقع‌در شهرستان فومن خیابان شاه جنب شیروخورشید مراجعه فرمایند

آگهی استخدام

کارخانجات اتومبیل سازی رنو

افراد مشروحه زیر را با حقوق و مزایای فوق‌العاده استخدام مینماید

۱ـ مهندس مکانیك آشنا بزبان فرانسه با سابقه کار .

۲ـ مهندس فلزشناسی و متالوژیست با دو سال سابقه کار در آزمایشگاه

۳ـ تکنیسین مکانیك عمومی آشنا به نقشه‌خوانی با سابقه کار

۴ـ تکنیسین دیپلمه آشنا به شیمی جهت سرپرستی کارگاه های نقاشی آشنا به زبان انگلیسی با سابقه کار.

۵ـ تکنیسین با تسلط کامل بزبان فرانسه .

۶ـ کارمند اداری تسلط کامل بزبان فرانسه

۷ـ دونفر کارمند جوان که مسئولیت تامین قطعات خط را بعهده بگیرند .

۸ـ یکنفر تکنیسین اتومکانیك مسئول شناسائی قطعات .

۹ـ کارمند دیپلمه وارد بامور حسابداری تسلط کامل بزبان انگلیسی

۱۰ـ دیپلم فلزکاری آشنا به نقشه‌خوانی

۱۱ـ مکانیك ماشین‌آلات صنعتی

۱۲ـ مکانیك دستگاههای نقطه‌جوش

۳ـ قالب‌بند

۴ـ صافکار

۱۵ـ برقکار اتومبیل

۱۶ـ نجار

۱۷ـ چرخکار درجه یك

۱۸ـ کارگر فرزکار

۱۹ـ کارگر پرس‌کار

۲۰ـ برقکار ماشین‌آلات صنعتی

۲۱ـ کارگر لوله‌کش آشنا به جوشکاری

۲۲ کارگر آهنگر

۲۳ـ کارگر پیستوله‌کار

۲۴ـ نقطه‌جوشکار

۲۵ـ نگهبان

۲۶ـ شبگرد

۲۷ـ کارگر ساده

شرایط استخدام

دارا بودن برك خاتمه خدمت یا معافیت دائم تحصیلات برای کارگران حداقل خواندن و نوشتن واجدین شرایط میتوانند همه روزه از ساعت ۸ صبح الی ۱۵ بکارگزینی کارخانجات اتومبیل‌سازی رنو واقع‌درجاده مخصوص کرج کیلومتر ۱۳ مراجعه نمایند .

آگهی استخدام

شرکت سهامی سیمان آریا جهت تکمیل کادر پرسنلی خود احتیاج به تعدادی راننده وپیشخدمت با حداقل مدرك تحصیلی ششم ابتدائی دارد .

از واجدین شرایط دعوت میشود که درساعات اداری به قسمت کارگزینی شرکت واقع‌درخیابان شاه‌عباس روبروی تهران‌کلینیك کوچه چهارم پلاك ۹ و ۱۲ مراجعه فرمایند .

شرکت سهامی سیمان آریا

شرکت باما (سهامی خاص)

افراد زیر را بهمکاری دعوت مینماید :

۱ـ کارمند اداری با حداقل تحصیلات دیپلم متوسطه وارد به امور خرید و تشریفات ترخیص کالا و غیره .

۲ـ تحصیلدار و نامه‌رسان با سواد خواندن و نوشتن و ضامن معتبر .

داوطلبین واجد شرایط همه روزه از ساعت ۷ الی ۲ بعدازظهر با تلفن ۸۳۵۸۸۹ تماس حاصل فرمایند .

استخدام راننده

یکنفر راننده با تحصیلات حدود سیکل با حداقل ۵ سال سابقه رانندگی پس‌از دریافت گواهینامه دارای حسن شهرت با حقوق مکفی استخدام میشود .

افرادیکه به تعمیرات اتومبیل آشنائی داشته باشند حق تقدم دارند متقاضیان لطفا در اولین فرصت مشخصات کامل خود را با آدرس به صندوق‌پستی ۱۸۴۲ر۱۱ ارسال فرمایند .

آگهی استخدام

۱ـ مترور آشنا به تهیه صورت وضعیت کارگاه ساختمانی با ۵ سال سابقه کار .

۲ـ حسابدار و دفتردار دوبل با ۵ سال سابقه کار .

۳ـ خانم یادوشیزه جهت کار در حسابداری و بایگانی .

۴ـ تایپیست فارسی و لاتین

از متقاضیان دعوت میشود هر روزه باستثنای روزهای تعطیل از ساعت ۸ صبح الی ۴ر۳۰ به آدرس: کریمخان‌زند ـ بین‌ویلاوآبان ـ شماره ۱۳۲ طبقه دوم ـ شرکت ساختمانی و شهرسازی بهین مراجعه فرمایند .

استخدام ماشین نویس فارسی

۲ نفر ماشین‌نویس فارسی با حداقل ۵ سال سابقه کار بطور تمام وقت مورد نیاز این شرکت است لطفا با تلفنهای ۹ـ۸۵۶۹۷۵ از ساعت ۱۰ صبح الی ۶ بعدازظهر تماس بگیرند .

یك شرکت ساختمانی بزرك

یکنفر نقشه‌کش مرد که دارای ۲ سال سابقه کار مفید و آشنا بزبان انگلیسی باشد استخدام مینماید تلفن ۱۵ـ۸۹۸۶۱۱

آگهی استخدام

یك سازمان دولتی بمنظور تکمیل کادر پرسنلی خود افراد زیر را با حقوق مناسب استخدام میکند

۱ـ مهندس معمار دو نفر

۲ـ حسابدار دیپلمه یافوق دیپلم ۲ نفر

۳ـ کارمند دفتری با مدرك تحصیلی فوق‌دیپلم یا دیپلم با تجربه یك نفر

۴ـ منشی با مدرك تحصیلی دیپلم آشنابتایپ فارسی و لاتین یك نفر

۵ـ ماشین‌نویس فارسی و لاتین یك نفر

۶ـ نگهبان بامدرك تحصیلی ششم ابتدائی یك نفر

داوطلبان برای راهنمائی بیشتر میتوانند همه‌روزه از ساعت ۷٫۵ تا ۲٫۵ با تلفنهای ۸۹۶۲۲۳ و ۸۹۳۳۷۴ تماس حاصل نمایند .

شرکت سهامی (خاص) پخش البرز افرادزیررا بهمکاری دعوت مینماید

عنوان شغل	تحصیلات موردنیاز	شرایط احراز
کارشناس فروش	لیسانس بازرگانی یا اقتصاد	قادر بمسافرت بشهرستانها
مدیر عملیات	لیسانس مدیریت صنعتی	قادر ببرنامه ریزی داشتن سابقه کار و قادر بمسافرت بشهرستانها
منشی (ماشین‌نویس)	دیپلم	یکسال سابقه کار
زمان سنج	دیپلم ریاضی	قادر بمسافرت بشهرستانها
مسئول فنی	دیپلم هنرستان	چهار سال سابقه کار فنی و آگاهی بامور حفاظت
		قادر بمسافرت بشهرستانها
نگهبان	ششم ابتدائی (اولراهنمائی)	خدمت نظام را انجام داده باشند .
مستخدم	ششم ابتدائی (اولراهنمائی)	خدمت نظام را انجام داده باشند .

از متقاضیان واجد شرایط و علاقمند بهمکاری دعوت میشود که در ساعات اداری بکارگزینی شرکت پخش البرز واقع در خیابان نادری ـ خیابان مسعود سعد ساختمان پخش البرز مراجعه نمایند .

پایان محاکمه جنجالی متهم بقتل دبیر یزدی:

«قاتل» یزدی پس از جنایت جسد مقتول را آتش زده بود!

با اعلام رای دادگاه یزد، نفس راحتی کشید

قاتل به حبس ابد و پرداخت ۲۰۰ هزار تومان ضرر و زیان محکوم شد

قاتل یزدی با همسر مقتول روابط عاشقانه داشت

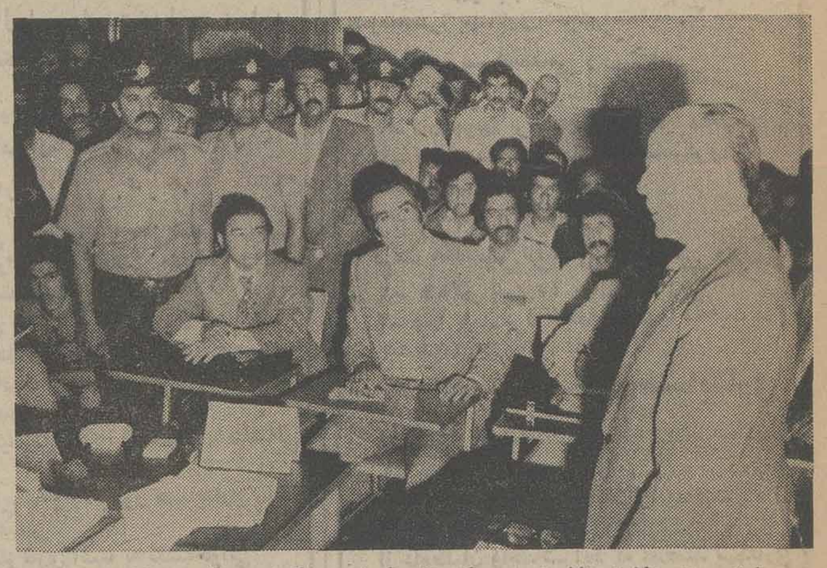

پاینده دادستان استان یزد در یکی از جلسات دادگاه جنائی استان یزد

یزد ـ دادگاه جنائی استان یزد پس از ۱۱ ساعت شور محمد علی صفوی قاتل محمد قدیری دبیردبیرستانهای یزد را به حبس ابد و پرداخت ۲۰۰ هزار تومان ضرر و زیان به خانواده مقتول محکوم کرد.

محمد علی صفری یکسال و نیم قبل بدنبال مسایل ناموسی محمد قدیری دبیر دبیرستانهای یزد را بقتل رساند و جسد او را در ۱۳۵ کیلو متری جاده یزد ـ نائین درمیان اتومبیل به آتش کشیده بود.

دادگاه جنائی استان یزد بریاست هوشنگ خاقانی و به دادستانی پاینده پس از ده جلسه رسیدگی به پرونده ۴۰۰ صفحه‌ای این قتل و استماع دفاعیات وکلای مدافع وکیل شاکیان خصوصی و پس از ۱۱ ساعت مشورت رای خود را صادر کرد.

براساس رای دادگاه جنائی یزد محمد علی صفری معاون سابق دبیرستان دیهیمی یزد به اتهام قتل محمد قدیری به حبس ابد و پرداخت دویست هزار تومان ضرر و زیان به خانواده مقتول محکوم شده است بموجب کیفر خواست دادسرای یزد و محتویات پرونده صفری از خانم سوری خبری نمیشود آنکه جسد دعوت میکند که از مشهد برای ازدواج با قدیری (مقتول) بیزد بیاید پس از ازدواج مقتول با این زن بین سوری و صفری علایقی بوجود می‌آید و مقتول بامشاهده روابط گرم این دو درصدد طلاق دادن همسرش برمی‌آید.

محمد قدیری بموجب شهادت چند تن از همکاران و دوستان خود قبل از حادثه اظهار داشته بود که با صفری وعده ملاقات دارد و میترسد که بلائی بسرش بیاید و پس از ملاقات قدیری و صفری از قدیری خبری نمیشود تا آنکه جسد سوخته او در ۱۵ کیلومتری نائین کشف میشود.

در همین پرونده عباس قدیری برادر مقتول اظهار داشته است که مقتول قبلا گفته با صفری وعده ملاقات دارم و چون احساس خطر میکنم مواظب من باشید.

برادر قدیری و چندتن از دوستانش از ساعت ۵ره تا ۷ بعد از ظهر قدیری و صفری را تعقیب میکنند ولی آنان را در یکی از خیابانهای یزد گم می نمایند و بعد جسد قدیری در داخل اتومبیل پیدا میشود.

علاوه برآن درشب قتل محمد علی صفری در خانه نبوده و اعضای خانواده او نیز ساعت ۱۱ شب که ازمهمانی بخانه میروند او را نمی‌یابند حال آنکه خود صفری ادعا میکند که در دستشوئی بوده است.

دادگاه جنائی استان یزد براساس این شواهد و دیگر مستندات پرونده طبق ماده ۱۷۰ و ۲۵۹ و ۳۲ قانون مجازات عمومی محمد علی صفری را به علت عدم سوابق کیفری به حبس ابد و پرداخت دویست هزار تومان ضرر و زیان محکوم می‌کند.

محمدعلی صفری ـ قاتل که به حبس ابد محکوم شد

کارگر ۵۰ ساله کشته شد

خلخال: براثر ترکیدن لوله موتور بخار کارگاه آجرپزی در «هشتجین» خلخال، کارگر پنجاه ساله‌ای بسختی مجروح شد. وی که سعدالله حسن‌لو نام‌داشت درراه انتقال به بیمارستان جانسپرد.

جریان این حادثه ازطرف ماموران انتظامی تحت رسیدگی قرار گرفت.

نمایندگان اطلاعات در خدمت مردم

«نوسود» بانک ندارد

نوسود: بخش ۳۰ هزارنفری نوسود فاقد هرنوع بانکی است و مردم این منطقه مرزی برای انجام کارهای بانکی بایدبه پاوه‌به مرکز فرمانداری شهرستان اورامانات بروند.

باتوجه باین‌که بخش نوسود ازپرجمعیت ترین بخشهای فرمانداری اورامانات است لازم‌است یک‌شعبه بانک دراین بخش تاسیس شود تامردم وبخصوص کارمندان سرگردان نشوند، زیرا درحال‌حاضر کارمندان ادارات نوسودبرای دریافت حقوق‌ویاحواله‌های بانکی به‌پاوه میروند.

سرگردانی در تلفنخانه جوانرود

جوانرود: عده‌ای از اهالی بخش جوانرودضمن‌مراجعه‌بدفترنمایندگی اطلاعات دراین بخش اظهار داشتند:

بخش ۶ هزارنفری جوانرود فقط یک‌خط تلفن داردو مردم برای مکالمات تلفنی ساعتها باید درصف‌بایستند که‌این مسئله غیراتلاف وقت مردم مشکلات وناراحتی های دیگری هم ایجاد میکند.

باتوجه به گسترش شبکه‌های مخابراتی کشورلازم‌است که‌چند خط دیگر هم به‌تلفن این‌بخش اضافه شود تا مردم‌بیش‌از این سرگردان وناراحت نباشند.

چه کسانی امسال از خوزستان حاجی خواهند شد؟

بقیه ازصفحه قبل

ردیف ـ نام خانوادگی	نام پدر
۳۵۲ـ ربیع همدانی	عبدالامیر
۳۵۳ـ افخمی‌نژاد	مریم خاتون
۳۵۴ـ کاظمی	عبدالعلی
۳۵۵ـ افضلان	اسماعیل
۳۵۶ـ کسائی	زهرا
۳۵۷ـ عقابی	پروین
۳۵۸ـ میرافراز	عباس
۳۵۹ـ ترابی زاده	احمد
۳۶۰ـ سرخی	هاشم
۳۶۱ـ نژادیان	حسین
۳۶۲ـ موسی‌نژادیان دزفولی	گل
۳۶۳ـ کشتکاری	عباس
۳۶۴ـ قیمتی	سالم آقا
۳۶۵ـ خیلانی‌زاده	میرزا
۳۶۶ـ پورکرم مکاری	مهین
۳۶۷ـ تارمیان	جمیله
۳۶۸ـ غریضی	تیرالملوک
۳۶۹ـ برکت	فرید
۳۷۰ـ آوارگان	عزیزه
۳۷۱ـ عیسی‌دخت مراغه‌ای	معصومه
۳۷۲ـ عسکری	مرتضی
۳۷۳ـ مس فروش	احمد
۳۷۴ـ افغانی گورتانی	محمد سین
۳۷۵ـ ندد مالیان	منور
۳۷۶ـ کاوه پیشه	سلطان
۳۷۷ـ اکبری باغباندرانی	محمود
۳۷۸ـ استوارزاده	بی‌بی زینب
۳۷۹ـ کرباسی‌زاده	محمود
۳۸۰ـ هاشم‌زاده	بتول
۳۸۱ـ درخشان رکنی	سید مرتضی
۳۸۲ـ یوسفیان	هاجر
۳۸۳ـ ترابی	بی‌بی‌زهرا
۳۸۴ـ کیوان بخش	منصوره
۳۸۵ـ شیربیگی	رضا
۳۸۶ـ هرمزی‌نژاد	شاهزاده
۳۸۷ـ نعامی	هلیل
۳۸۸ـ منتظری	ناصر
۳۸۹ـ حسینیان	کاظم
۳۹۰ـ نادری	عبدالرحیم
۳۹۱ـ موتای	سعدون
۳۹۲ـ تجلی‌تهرانی	فخری
۳۹۳ـ جعفری‌پور	حبیب‌اله
۳۹۴ـ کعب عمیر	محمد
۳۹۵ـ عصاره	سلطان بیگم
۳۹۶ـ طلایی	عبدالرضا
۳۹۷ـ سیاحی	کریم
۳۹۸ـ دزفولیان	حسین
۳۹۹ـ مجدی	تووان
۴۰۰ـ صباغ شوشتری	عبدالمحمد
۴۰۱ـ روشنا	خانم سلطان
۴۰۲ـ آزاد	اقدس
۴۰۳ـ کاظمی	بیگم
۴۰۴ـ قمیشی ویس	زهرا
۴۰۵ـ شرفائی	تاج‌الدوله
۴۰۶ـ سیاح	محمد رضا
۴۰۷ـ فاخری رئوف	فاطمه بیگم
۴۰۸ـ باقری	بهرام
۴۰۹ـ ضرغامی	یدالله
۴۱۰ـ صالحی	منصوره
۴۱۱ـ سپاس‌پور	صغرا
۴۱۲ـ ثقفیان	حسن
۴۱۳ـ کوهبر	خیریه
۴۱۴ـ نجفی‌زاده	محمد جواد
۴۱۵ـ هدیه‌زاده	فاطمه بیگم
۴۱۶ـ کوهپایی	شکراله
۴۱۷ـ مغنی باشی	اقدس
۴۱۸ـ نور	عبدالمجید
۴۱۹ـ الهی	طیبه
۴۲۰ـ غلک	رقیه
۴۲۱ـ نوائی	حسین
۴۲۲ـ پریشان	فاطمه
۴۲۳ـ عطارها	زهرا
۴۲۴ـ سبزواریان	ابراهیم
۴۲۵ـ همت‌پور	محمد زمان
۴۲۶ـ آصفی	حبیبه سلطان
۴۲۷ـ میاح عرب	زاهد
۴۲۸ـ میاح عرب	کاظمیه
۴۲۹ـ عباس دزفولی	نعمت‌اله
۴۳۰ـ عباکره	جمیله
۴۳۱ـ هرندی	ایراندخت
۴۳۲ـ موید	غلامرضا

ردیف	نام خانوادگی
۴۳۳ـ	عبدالخانی
۴۳۴ـ	مکانیک مسعودی
۴۳۵ـ	علاقمند
۴۳۶ـ	قاریان
۴۳۷ـ	فاضل
۴۳۸ـ	موسوی‌زاده
۴۳۹ـ	برون
۴۴۰ـ	مطیع
۴۴۱ـ	سلیمی‌زاده
۴۴۲ـ	صبوری
۴۴۳ـ	دغیباوی
۴۴۴ـ	نوری موگهی
۴۴۵ـ	موسوی شوشتری
۴۴۶ـ	فیاض
۴۴۷ـ	مرتضوی
۴۴۸ـ	بدیعی دزفولی
۴۴۹ـ	توحیدیان
۴۵۰ـ	کلیلا
۴۵۱ـ	ترابی‌زاده
۴۵۲ـ	منشور
۴۵۳ـ	گویان‌زاده
۴۵۴ـ	صفوی
۴۵۵ـ	مجدمی
۴۵۶ـ	آقابابایی
۴۵۷ـ	ضرغامی
۴۵۸ـ	سواری
۴۵۹ـ	اسماعیلی
۴۶۰ـ	بهشتی
۴۶۱ـ	یادگار
۴۶۲ـ	طبیب‌زاده دزفولی
۴۶۳ـ	جمالی
۴۶۴ـ	صفری
۴۶۵ـ	مقاصی
۴۶۶ـ	جهاب
۴۶۷ـ	صبیح
۴۶۸ـ	تیمانی
۴۶۹ـ	پرچمی
۴۷۰ـ	پرچمی
۴۷۱ـ	دیناری
۴۷۲ـ	دیناری
۴۷۳ـ	دولتی
۴۷۴ـ	کرمی
۴۷۵ـ	طلائی
۴۷۶ـ	صادقی
۴۷۷ـ	حسینی
۴۷۸ـ	حسینی
۴۷۹ـ	میانت ملایری
۴۸۰ـ	نادیان
۴۸۱ـ	عامری
۴۸۲ـ	سالم دزفولی
۴۸۳ـ	حدیدزاده
۴۸۴ـ	منجم‌زاده
۴۸۵ـ	حسن‌زاده
۴۸۶ـ	حبیب‌زاده
۴۸۷ـ	مقیم‌زاده
۴۸۸ـ	معمار تازه کندی
۴۸۹ـ	دیوانی
۴۹۰ـ	کریمی‌پور
۴۹۱ـ	عجرش
۴۹۲ـ	شفیعی‌زاده‌شوشتری
۴۹۳ـ	فتیره
۴۹۴ـ	سیاحی
۴۹۵ـ	خلفی
۴۹۶ـ	مراد کرمانشاهی
۴۹۷ـ	سیاح

ماه شهر ۲۱ نفر

۴۹۸ـ	حردانی
۴۹۹ـ	آلبوغبیش
۵۰۰ـ	حیاتی
۵۰۱ـ	عساکره
۵۰۲ـ	عساکره
۵۰۳ـ	غیبشاوی
۵۰۴ـ	اکرامی
۵۰۵ـ	اکرامی
۵۰۶ـ	آقاجری
۵۰۷ـ	جباری
۵۰۸ـ	بهمنی
۵۰۹ـ	طباطبائی
۵۱۰ـ	گاموری
۵۱۱ـ	شریفی
۵۱۲ـ	مرادی
۵۱۳ـ	فلاحت

ردیف	نام خانوادگی	نام پدر
۵۱۴ـ	شیرعلی	بگم
۵۱۵ـ	بهبهانی	زری
۵۱۶ـ	عساکره	خلف
۵۱۷ـ	ناطقی عطاآبادی	حسن
۵۱۸ـ	عبادی	شلش
۵۱۹	کریمی	صفقلی
۵۲۰ـ	گوبالی	عبداله

بندرشاهپور ۴ نفر

۵۲۱ـ	شریفی	عبدالصاحب	یعقوب
۵۲۲ـ	مفاهرزاده	خضیر	علوان
۵۲۳ـ	حیدری نبی	احمد	حسینقلی
۵۲۴ـ	پیرو	سکینه	کربلائی رضا

هندیجان ۲ نفر

۵۲۵ـ	توانگر	محمد	بشیر
۵۲۶ـ	آغاجاری	سامر	قربان

سوسنگرد یازده نفر

۵۲۷ـ	چلداوی	لیله	حسان
۵۲۸ـ	لحمیدی	عزیز	مهلهل
۵۲۹ـ	چلداوی	حسین	حمادی
۵۳۰ـ	نگرائی	صالح	حاجم
۵۳۱ـ	سیاحی طاهر	نعیمه	حسن
۵۳۲ـ	شمعونی	حسین	جدوع
۵۳۳ـ	هدایتی	عبدالحمید	حسن
۵۳۴ـ	حیدری	نعرود	محسن
۵۳۵ـ	ساعدی	بانو کلاوه	باشخ
۵۳۶ـ	مالکی غداری	هویمل	زغینو
۵۳۷	بچلده	فطیمه	خزال

بستان دونفر

۵۳۸ـ	سواری	رحیمه	علاوی
۵۳۹ـ	عالمی نیسی	نعیم	وسمی

هوزگان ۵ نفر

۵۴۰ـ	سیلاوی	حاتم	بدر
۵۴۱ـ	ساکیه	شلش	شنان
۵۴۲ـ	نیسی	مضیمی	جاسم
۵۴۳ـ	ساکی	کریم	اسحاق
۵۴۴ـ	ساکی	عبدالرضا	علاوی

ایذه ۴ نفر

۵۴۵ـ	خدیوی	حاجی آقا	محمد
۵۴۶ـ	نیکخواه بروجنی	خاتون‌جان	درویش
۵۴۷ـ	پرچمی	غلامعلی	علیقلی
۵۴۸ـ	پرچمی‌مال‌امیر	نصرت خانم	بیگار

باغ ملک ۲ نفر

۵۴۹ـ	قاسمی	امیدعلی	محمدعلی
۵۵۰ـ	صغاران	اسماعیل	کربلائی عزیز

شوشتر ۴۹ نفر

۵۵۱ـ	ارسطو	نادعلی	محمدحسین
۵۵۲ـ	حلاج‌زاده شوشتری	زهرا	خدارحم
۵۵۳ـ	گچگرزاده	سلطان	حسین
۵۵۴ـ	ترقیفی‌زاده	عبدالحمد	عبدالهادی
۵۵۵ـ	امین‌زاده	سید مجتبی	سید محمد
۵۵۶ـ	امین‌زاده	مهین	مهدی
۵۵۷ـ	قصابنژاد	زهرا	رضا
۵۵۸ـ	جعفرپور	عیدی	مظفر
۵۵۹ـ	مرعشی‌پور	محمد رضا	محمد تقی
۵۶۰ـ	مرعشی شوشتری	بتول	علی محمد
۵۶۱ـ	زرگرباشی	ابراهیم	احمد
۵۶۲ـ	مصلحی	پرویز	اسداله

ردیف ـ نام خانوادگی	نام پدر
۵۶۳ـ فیاض	حسین
۵۶۴ـ روحانی امیری	علی
۵۶۵ـ کرملا چعب	کریم
۵۶۶ـ رودهخر	سیل
۵۶۷ـ مکارم	خدیجه
۵۶۸ـ ابراهیمی	حبیب‌الله
۵۶۹ـ مرعشی	بتول
۵۷۰ـ کلانترماب	ستوده
۵۷۱ـ غلامشاه اشکفتی	حبیبه
۵۷۲ـ گرامی	فاطمه
۵۷۳ـ سلیقه‌زاده	حسین
۵۷۴ـ حسنی	رجبعلی
۵۷۵ـ موسی‌پور	موسی
۵۷۶ـ ابراهیمی	حسین
۵۷۷ـ کرمی دیمچه‌پور	علی ضامن
۵۷۸ـ بزازیان	غلامحسین
۵۷۹ـ نظری	محمد رضا
۵۸۰ـ معماریان	پروین
۵۸۱ـ کفن‌دوز	محمود
۵۸۲ـ حسین‌پور	سکینه
۵۸۳ـ جزایری	ساره
۵۸۴ـ خرده فروش	حسین
۵۸۵ـ رحمن	بتول
۵۸۶ـ کرامت	موسی
۵۸۷ـ مندول نژاد	زهرا
۵۸۸ـ اعتصامی	عسلی
۵۸۹ـ راتق	مهدی
۵۹۰ـ احمدی محمدی	مهین
۵۹۱ـ علی‌نقی‌زاده	علی محمد
۵۹۲ـ آقائی	محمد زمان
۵۹۳ـ عطارزاده	اسماعیل
۵۹۴ـ پورزنگنه	فرج‌الله
۵۹۵ـ عسگرزاده	عبدالحسین
۵۹۶ـ حاجی‌پور	رحیم
۵۹۷ـ جعفری	بهرام
۵۹۸ـ محمدی	مرید

بهبهان ۳۸ نفر

۵۹۹ـ	رئیس‌زاده موسوی	عصمت بیگم	سیدمحمدعلی
۶۰۰ـ	تقوانی	سید عبدالرسول	سیدعلی
۶۰۱ـ	بهرامی	یوسف	خلیل
۶۰۲ـ	حق‌بین	عبدالرسول	موسی
۶۰۳ـ	موسوی	معصومه	سیداحمد
۶۰۴ـ	غفوری	عبدالرسول	عبدالغفور
۶۰۵ـ	روزبهی	بزرگ	حسین
۶۰۶ـ	رئیس‌زاده	محمد	ابوالقاسم
۶۰۷ـ	غفوری	عبدالنبی	نصراله
۶۰۸ـ	شجاعی	علی‌شاه	فمیرو
۶۰۹ـ	خادمیان	لطف‌اله	علی
۶۱۰ـ	معصومی	محمدعلی	محمدحسن
۶۱۱ـ	سرخدی	رقیه	نعمت‌اله
۶۱۲ـ	رحمی‌نژاد	زری	رجبعی
۶۱۳ـ	سعیدی	صفا	میرحسن
۶۱۴ـ	رحمتی	کرم	الهوردی
۶۱۵ـ	مشتری	محمد	موسی
۶۱۶ـ	طریقت‌رو	رمضان	رضا
۶۱۷ـ	محمودیان	قنبر	خداداد
۶۱۸ـ	محسنی	عیدی	حسین
۶۱۹ـ	مکانیک امین	سید گلی	سیدمحمود
۶۲۰ـ	قاسمی	رقیه	حسین
۶۲۱ـ	تابنده	عبدسید	عبدالرحیم
۶۲۲ـ	خلف	عبدالمحمد	خلیفه
۶۲۳ـ	آرمات	منذنی	رضا
۶۲۴ـ	نیک احوال	جواهر	فضل‌اله
۶۲۵ـ	مقامی	گلاب	محمدحسن
۶۲۶ـ	اشنود	عیسی	میرمحمد
۶۲۷ـ	مشغول ذکر	خلیفه	غلامرضا
۶۲۸ـ	اکبری باغبان	عزت	محمدرضا
۶۲۹ـ	شباب	بشیر	نصراله
۶۳۰ـ	آزادمنش	رجب	علیرضا
۶۳۱ـ	ابوالپور	صادق	عیدی
۶۳۲ـ	آزادمنش	بشیر	علیرضا
۶۳۳ـ	رضائی	فرج‌الله	بیت‌اله
۶۳۴ـ	جهاب	حیدر	علی‌حسین
۶۳۵ـ	ابول‌پور	خدیجه	محمد
۶۳۶ـ	خلف	خیرق	علی‌یاز

لالی ـ یک نفر

۶۳۷ـ	حاجی‌پور	محمد ذکی	شفیع

بقیه درشماره آینده

نیازمندیهای اطلاعات

تلفنهای: ۳۱۱۲۲۴-۳۱۱۲۲۵-۳۱۱۲۱۹-۳۰۳۷۰۲

استخدام کارگر ساده

یك شرکت بزرك تولیدی و صنعتی نیازمند تعدادی کارگر ساده با حقوق خوب و مزایای فراوان میباشد ، متقاضیان باید درخواست‌خود را براهنمای شماره ۲۴۴ روزنامه اطلاعات ارسال دارند .

استخدام حسابدار

برای انجام امور حسابداری یك واحدبزرك‌تولیدی احتیاج بتعدادی حسابدار ورزیده‌دارد ، متقاضیان درخواست خودرا براهنمای شماره ۲۴۳ روزنامه‌اطلاعات‌ارسال‌دارند

موسسه مهندسین مشاور سردار افخمی و همکاران

متخصصین زیر را که دارای حداقل ۵ سال تجربه پس از پایان تحصیل باشند بهمکاری دعوت مینماید .

۱ـ مهندس معمار بعنوان طراح و مدیر طرح
۲ـ مهندس معمار با تجربه در تهیه نقشه‌های اجرائی
۳ـ مهندس مکانیك (تهویه ـ لوله‌کشی ـ فاضل‌آب)
۴ـ مهندس برق
۵ـ مهندس راه و ساختمان‌باتجربه درزبرآورد کارهای ساختمانی
۶ـ مهندس راه‌و ساختمان باتجربه درنظارت برای تهران و نوشهر
۷ـ نقشه‌کش کارهای ساختمانی و استخوان بندی ساختمان

خواهشمند است میزان تحصیل و آشنائی بزبان خارجی و همچنین سوابق کارخود را همراه‌بایك‌قطعه عکس و ذکر آدرس و شماره تلفن به‌نشانی‌خیابان پارك (وزرا) خیابان سی و پنجم (پاسارگاد) شماره ۷ ارسال فرمائید .

استخدام بهیار جهت خدمت درشرکت ملی نفت ایران

شرکت ملی نفت ایران برای خدمت‌درمانگاه و بهداشت تهران به‌چندنفر بهیار با حقوق‌مکفی که دارای شرایط زیر باشند نیازمند است.

۱ـ ملیت ایرانی
۲ـ شاغل نبودن در سازمانهای دولتی و یا موسسات وابسته به‌آن
۳ـ نداشتن تعهد خدمت
۴ـ دارا بودن دیپلم بهیاری

متقاضیان واجد شرایط میتوانند همراه با فتوکپی مدارك مربوطه و دوقطعه عکس ۴ × ۶همه روزه از ساعت ۸تا۱۱ صبح باستثناء روزهای پنجشنبه وتعطیل باستخدام وکارپابی شرکت‌ملی نفت ایران واقع در تهران خیابان کاخ‌شمالی‌بالا تر از بلوار الیزابت پلاك ۷۶ مراجعه نمایند

م‌الف ۷۱۶۵ ۱ـ۴

شرکت تاسیساتی استخدام مینماید

۱ـ مهندس تاسیسات با حداقل ۳سال‌سابقه‌کار
۲ـ تکنیسین‌برق با ۵ سال سابقه کار
۳ـ برفکار ساختمان
۴ـ کارمند حسابداری
۵ـ منشی

تلفن ۹۳۴۳۹۹ و ۹۳۹۷۳۰

استخدام مهندس راهسازی ونقشه‌بردار

چندنفر مهندس درامر راهسازی‌و نقشه بردار باحقوق مکفی‌استخدام میشود تلفن‌های ۸۵۰۰۵۸۰ و ۸۴۹۷۱۹

استخدام سکرتری باحقوق مکفی

شرکت سهامی رومن یکنفر دوشیزه یا بانوی جوان و خوش برخورد راکه بکار خود علاقمندوبا احساس مسئولیت باشد با حقوق مکفی تمام وقت استخدام میکند .

آشنائی بزبان انگلیسی و تایپ لاتین مزیت است ولی تسلط به‌تایپ فارسی‌و تجربه درامور منشیگری ضروری .

آدرس : عباس‌آباد ، خیابان پاکستان خیابان دهم شماره ۲۱ طبقه اول

آگهی استخدام

شرکت مهندسین مشاور ایران ام . سی . آلیمیتد

نیاز به تعدادی‌مهندس راهو ساختمان باحداقل سه‌سال سابقه کار درقسمت‌محاسبات ساختمانی وپل دارد افراد واجد شرایط می‌توانند همه روزه از ساعت ۸ الی ۵ بعدازظهر با تلفن‌های شماره ۸۵۹۱۱۰ و ۸۵۹۲۱۳ تماس گیرند

شرکت سهامی لاستیك‌پارس استخدام میکند

شرکت سهامی لاستیك پارس جهت کار در شهر صنعتی ساوه (کوروش) با عده‌ای کارگر فنی جهت امور موتورخانه و کارانداری ، دیك بخار، و کمپرسور هوا و گروهی سرپرست‌جهت سرپرستی واحد های تولیدی خود با شرائط و امتیاز زیر استخدام میکند

شرایط کارگران فنی

۱ـ سواد خواندن و نوشتن
۲ـ تجربه مفید ۲سال
۳ـ حداکثر سن ۳۰ سال
۴ـ داشتن ورقه خاتمه خدمت

شرایط سرپرستان

۱ـ معلومات دیپلم کامل متوسطه
۲ـ تجربه مفید ۲ سال
۳ـ حداکثر سن ۲۵ سال
۴ـ داشتن ورقه خاتمه خدمت

امتیاز: کلیه پذیرفته‌شدگان برای یك دوره آموزشی بخارج اعزام میگردند و پس‌از مراجعت در ساوه بکار مشغول میشوند

داوطلبان میتوانند همه روزه به استثناء پنجشنبه ها از ساعت ۹ صبح تا ۱۲ واز۲تا ۵ بعدازظهر به کارگزینی شرکت واقع در بلوار الیزابت شماره ۱۶۶ طبقه سوم مراجعه نمایند

استخدام ماشین‌نویس و راننده

افراد زیر را به همکاری دعوت مینماید :

۱ـ دوشیزه یا بانوئی که ماشین‌نویسی فارسی را خوب بداند و درکارهای مکالمات تلفنی پر حوصله باشد.

۲ـ راننده‌ئی که حداقل دوسال سابقه‌رانندگی مستمرو مفید داشته باشد .

از داوطلبان خواهشمند است بین ساعات۵ر۷ صبح الی ۵ر۲ بعدازظهر برای‌تعیین وقت‌مصاحبه با تلفن های ۶۴۸۹۰۲ و ۶۶۰۱۲۷ تماس حاصل نمایند .

اطلاعیه

نیاز به‌چشم پزشك ودندانپزشك

سازمان پزشکی برای عصرها به چشم پزشك وبرای شب‌ها به دندانپزشك (باپروانه دائم) نیاز دارد داوطلبین با تلفن ۱۷ـ۵۴۸۰۱۱ ازساعت ۸ صبح تا ۲۰ تماس بگیرند .

DEUTSCHE BAUFIRMA SUCHT FUER BAUSTELLE IN BUSHEHR:

1 ANGESTELLTEN

MIT GUTEN DEUTSCHKENNTNISSEN IN WORT UND SCHRIFT FUER DAS AUFGABENGEBIET: UMGANG MIT PERSONAL, VERTRETUNG DER FIRMA AUF ARBEITSAEMTERN UND ARBEITSGERICHTEN ETC. DER BEWERBER SOLL ANPASSUNGSFAEHIG UND LOYAL SEIN. KENNTNISSE VOM ARBEITSRECHT WAEREN VON VORTEIL.

GEHALT NACH VEREINBARUNG ENTSPRECHEND QUALIFIKATION. UNTERKUNFT WIRD GESTELLT; EVTL. AUCH FUER FAMILIE.

BEWERBUNGEN MIT DEN UEBLICHEN UNTERLAGEN UND REFERENZEN ERBETEN AN: RAZI STREET NO. 93. CORNER AVE. FRANCE. TEL: 643506 OD. 646154.

شرکت سهامی عام کارخانجات صنعتی ایران ناسیونال

شرکت سهامی عام کارخانجات صنعتی‌ایران ناسیونال برای‌سازمانهای‌مختلف خودکارمندان زیر را بهمکاری دعوت مینماید .

الف: سیستم آنالیست با داشتن حداقل‌درجه لیسانس دریکی از رشته‌های علوم ـ کامپیوتر ـ ریاضیات ـ مهندسی و یا علوم مدیریت و سه سال تجربه در آنالیز سیستم‌ها و سابقه کار با ماشین های : ای ـ بی ـ ام و آشنائی به زبان انگلیسی

ب: برنامه‌نویس باداشتن‌حداقل‌دیپلم‌متوسطه۳سال سابقه‌در برنامه‌نویسی بزبانهای ار ـ پی ـ جی کوبول و یا پی ـ ال ـ ان و آشنا بزبان‌انگلیسی

ج: پانچیست با داشتن حداقل گواهی‌نامه دوره اول متوسطه و یکسال سابقه کاردرپانچ

ح ـ مهندس ساختمان با حداقل ۳ سال‌تجربه

د: مهندس برق قشار قوی با حداقل ۳ سال تجربه

و: تکنیسین در رشته های مکانیك‌وفلزکاری و تاسیسات

داوطلبان واجد شرایط استخدامی می‌توانند همه روزه باستثنای ایام تعطیل از ساعت ۷ الی ۱۲ واز ۱۳ الی ۱۵ باداره استخدام شرکت‌واقع در کیلومتر ۱۸ جاده مخصوص کرج مراجعه فرمائید

مهندس راه‌وساختمان ومتروساختمانی

با سابقه کافی جهت کار در سنندج استخدام میشود .

لطفا از ساعت ۸ تا ۱۲ به تلفن‌های۶۲۱۱۲۱و ۶۲۱۰۲۸ مراجعه فرمائید

متروساختمانی

باسابقه کافی جهت کار در شهرستان دورود استخدام میشود. لطفا از ساعت ۸ تا ۱۲به‌تلفن های ۶۲۰۰۸۴ و ۶۲۸۴۳۶ مراجعه فرمائید

شرکت کشتیرانی ایران و هند معاون مدیر امور دریائی استخدام می‌نماید :

متقاضیان باید واجد شرایط زیر باشند .

۱ـ ملیت ایرانی
۲ـ دیپلمه ریاضی و یا هنرستان
۳ـ سن بین ۲۵ الی ۳۰ سال
۴ـ معافیت نظام‌وظیفه
۵ـ توانائی کامل خواندن و نوشتن به زبان انگلیسی .

افرادی که دارای تجربه و سابقه در شرکتهاو یا آژانسهای کشتیرانی باشند مقدم خواهندبود.

جهت اطلاع بیشتر با تلفن های ۸۹۴۸۸۴و۸۹۵۸۹۶ باآقای باقری تماس حاصل نمایند .

شرکت نفت پارس

PARS OIL CO.

استخدام

شرکت نفت پارس تعدادی کارگر ساده استخدام می‌نماید

خواهشمند است با تلفن های شماره۶۶۰۱۴۱ و ۲ـ۹۷۰۰۸۱ با آقای یگانه‌تماس حاصل‌نمایند.

نشانی پالایشگاه نفت پارس جاده‌مخصوص کرج کیلومتر ۲۷

استخدام ماشین‌نویس

یك سازمان وابسته بدولت برای انجام‌خدمات ماشین‌نویسی ، یك ماشین‌نویس زن که مسلط‌به تحریر نامه های فارسی و لاتین باشد بطورتمام وقت (هفته‌ای ۴۰ ساعت) استخدام میکند .

داوطلبانی که به تحریر فارسی و لاتین تسلط و حداقل دو سال سابقه کار دارند در ایام هفته باستثناء پنجشنبه و جمعه به نشانی زیر مراجعه کنند .

خیابان کریم‌خان زندمیدان بهجت‌آباد‌ساختمان گلستان طبقه چهارم تلفن ۸۹۰۰۴۳یا ۸۹۳۱۹۴

کشتیرانی ایران و هند «سهامی خاص»

از افرادیکه مشتاق آینده ای درخشان باشغل افسری در ناوگان تجارتی شاهنشاهی میباشند ، دعوت مینماید .

افراد منتخب قبل‌ازپذیرش درکشتی آموزشی راجندرا دوره مخصوص‌آموزشی‌رادرهندوستان طی خواهند کرد

شرایط استخدام

۱ـ تابعیت دولت شاهنشاهی‌ایران
۲ـ سن کمتر از ۱۹ سال درتاریخ اول سپتامبر ۱۹۷۷
۳ـ دیپلم ریاضی با آشنائی به زبان انگلیسی
۴ـ تعهد ده سال خدمت پس‌از پایان دوره آموزش با ضمانت کافی
۵ـ مجرد
۶ـ عدم اشتغال در آموزش و پرورش
۷ـ نداشتن پیشینه بد
۸ـ داشتن سلامت کامل و دید چشم معادل ۶و۶ طبق گواهی پزشك

بدیهی است انتخاب افراد ازطریق مصاحبه‌ومعاینات پزشکی‌خواهدبودوالجدین شرکت بانضمام برگ تقاضای‌خود میبایست‌سه قطعه عکس۴×۳جدیدخود را توام با فتوکپی مدرك تحصیلی قبل از ۲۵ تیر ماه ۲۵۳۶ به آدرس زیر ارسال دارند .

آدرس : تهران‌ـخیابان کریمخان زند بین حافظ و آبان ساختمان آریا طبقه اول تلفن : ۸۵۴۸۸۴ و ۸۹۵۸۹۶

شرکت بازرگانی احتیاج به‌یك حسابدار زن که

دارای‌دیپلم‌و یالیسانس‌و حداقل دو سال سابقه‌کار داشته باشد باحقوق‌مکفی استخدام مینماید .

طالبین میتوانند ازساعت ۸ الی ۱۴ بعد از ظهر با تلفن۸۲۲۱۶۵یا۸۳۸۵۸۵ تماس حاصل فرمایند .

نقشه‌کش

گروه صنعتی بشهرچند نفر نقشه‌کش اسکلت فلزی باحداقل ۲ سال سابقه مؤثر استخدام مینماید

محل کار کیلومتر ۲۲ جاده کرج .

شرایط کلی:

۱ـ حداکثر سن ۴۰ سال

۲ـ داشتن برگ خاتمه خدمت یا معافیت دائم

واجدین شرایط به نشانی خیابان سپهبد زاهدی شماره ۵۶ مراجعه فرمایند.

نیازمندیهای اطلاعات

تلفنهای: ۳۱۱۲۲۴-۳۱۱۲۲۵-۳۱۱۲۱۹-۳۰۳۷۰۲

نیازمندیهای اطلاعات تلفنی آگهی میپذیرد

سرمایه گذاری در امریکا

ما نماینده شرکتهائی هستیم که می‌توانیم برای شما یا فرزندتان هر نوع مستغلات از قبیل:
پمپ بنزین ـ رستوران ـ هتل ـ متل ـ زمین و یا آپارتمان
را نقدا یا با وام بانک آمریکائی خریداری و در صورت تمایل آنرا به اجاره بدهیم و حتی در غیاب شما از آن نگهداری نمائیم. برای اطلاعات بیشتر با شرکت شب‌نور تلفنهای:
۷۹۳۹۰۳ـ ۷۹۸۱۶۶ ـ ۷۹۵۱۵۹ـ ۷۹۴۱۷۴
ساعات ۹ تا ۱۲ صبح و ٤ تا ۸ بعدازظهر تماس بگیرند.

۴ دستگاه تلفن ۹۳

خریدآریم ـ باروابط عمومی شرکت واوان تلفن های ۹۳۲۰۲۷ و ۹۳۸۸۸۰ و ٤٤ـ۹۳۳۰٤۳ تماس حاصل فرمائید.

اگر قصد خرید خانه و آپارتمان و هرنوع ملك و مستغلات تجاری در لوس آنجلس امریکا دارید جهت هرگونه اطلاعات و مشاوره مجانی و بدون شماره ۳٤۸۷۵۰۰ ـ۲۱۳ کد و یا آدرس زیر مراجعه فرمائید.

H. HAGHIGHI
21618. VENTURA. BLVD.
WOODLANDHILLS, CALIF.
91364 U.S.A

اتوبوس و مینی بوس دربست

آژانس تفدیه و سرویس ایاب و ذهاب تهران
۹٦۸۲۰۰

سازمان فرهنگی مزیدی

برای آخرین دوره کلاس های چهارم (طبیعی ـ ریاضی ـ ادبی ـ خانه‌داری) شهریورماه و کلیه دروس تجدیدی نظام جدید و قدیم ثبت نام می نماید.
نظام‌آباد ایستگاه اسلامی تلفن ۷۵۹٤٤٤

استخدام کارگر خیاط

شرکت تولیدی پرسیك
سازنده تشك فنری خوشخواب چند نفر کارگر خیاط راسته‌دوز راباحقوق مکفی همراه با سایر مزایای رفاهی استخدام مینماید.
جاده مخصوص کرج بعداز میدان شهیدمقابل پل فرودگاه ۲۰ متری ریاحی از ۵ر۷ تاساعت ٤ بعدازظهر مراجعه نمائید

کاملترین مجموعه قوانین سازمان ثبت اسناد

دفاتر اسناد رسمی ثبت شرکتها شامل: کلیه آئیننامه ها و قوانین وکالت ـ کارشناسان ـ معاملات زمین ـ تملك آپارتمانها و سایر قوانین دیگر مربوط به سازمان ثبت اسناد واملاك تاآخر اردیبهشت ماه ۲۵۳٦
گردآورنده و تنظیم کننده
روح‌اله وهمن
فاشر انتشارات زرین
تهران ـ خیابان شاه‌آباد کوچه ممتاز تلفن ۳۰۵۲٤٦
فروش درکلیه کتابفروشیهای معتبر و فروشگاه تعاونی وزارت دارائی
قیمت ۵۰۰ ریال.

مهندسین معمار و محاسب

تهیه نقشه ساختمان با اخذجواز از شهرداریها ۳۲۷۹۷۶

بتون باتیمان

فروش ماسه

ماسه شسته دانه‌بندی‌شده‌مطابق با استاندارد بین‌المللی برای تهیه بتون بفروش میرسد
جهت عقد قرارداد بدفتر بتون باتیمان واقع‌در بلوار الیزابت نرسیده به‌بیمارستان پارس‌شماره ۱٤۱ مراجعه فرمایند.
تلفن ٦۵٦۳٦۰ ـ ۹۱ـ ٦۵۹۹۹۰

قطعه زمینی بمساحت سیصد هکتار باسه حلقه چاه عمیق وتاسیسات باسند مالکیت واقع در ٦ کیلو متری شهر ورامین بفروش میرسد برای اطلاعات بیشتر بین ساعت ۸ تا ۱۲ صبح باتلفن ۸۲۸۳۱٦ تماس حاصل شود.

فروش زمین در محدوده صنعتی تهران

قطعه زمین محصور بمساحت ۲۸۹۱۰متر واقع در ضلع شمالی کیلومتر ٤ جاده مخصوص کرج از میدان شهباد، قابل‌رفت‌وآمد از دو طریق جاده مخصوص کرج و خیابان منشعب از جاده شرقی و غربی استادیوم یکصد هزارنفری، مناسب برای انبار، ترمینال وصنایع سبك با سند مالکیت به فروش میرسد.
طالبین در ایام هفته بجز پنجشنبه و جمعه‌وروز های تعطیل از ساعت ۷صبح الی ۳½ بعدازظهر با تلفن ۹۷٦۰۰۱،داخلی ۲۵۹تماس حاصل نمایند

قابل توجه شرکتها خصوصی و دولتی

مینی بوس های ۲۱ نفره و ۱۷ نفره جهت سرویس
نقد و اقساط
آماده تحویل

حاج علی اکبر توسل باقری
مدیر اتو ته کار واتو توسل

اخوان گلپایگانی

انتهای خیابان شاهپور تعمیرگاه
۱۰۵ ایران ناسیونال
۵۲۰۴۷۱۹۵۲۱۷۸۹

چیلر

بظرفیت ۱۰ الی ۸۰ تن موجود آماده تحویل
تلفن ۵۲ـ ۸۹۷۷۵۱

برای توزیع لوازم یدکی کامیونهای
لیلاند وانترناش

نماینده فروش واجد شرایط در شهرستانها مورد نیاز است لطفا پیشنهادات خود را به آدرس صندوق پستی شماره ۱۸۵۱ـ۱٤ تهران ارسال فرمائید.

یخسازی اسکاتسمن

۱۰۰ـ ۲۰۰ـ ۵۰۰ کیلو
در ۲۴ ساعت وارد شد.
فروشگاه منصور تلفن ۷۵۴۲۹۲ ۷٦۲۵۲۷

جواد گلپایگانی

تقدیم میدارد
فیات
۱۳۱ و ۱۳۲ در رنگهای مختلف و
ایسوزو
نقد و اقساط تحویل فوری
آدرس: چهارراه شاهپور گمرك
تلفن ۵۳۹۲۳۲

شرکت فنی وتولیدی پارس تانکر

سازنده وتولید کننده انواع مخازن آب و سوخت ـ اسکلت فلزی ـ درو پنجره و سقف و انبارهای پیش ساخته:
تلفن ۷٦۳٤٦۷ ـ ۷٦۹٦۷۷

استخدام

افراد مشروحه زیر مورد احتیاج است
بایگان با تحصیلات حدود سیکل
راننده با ۱۰ سال سابقه کار و سن حدود ٤۰ سال
نگهبان شب باضامن معتبر و رکار
و برشکار با ۲ سال سابقه کار
جوشکار با ۲ سال سابقه کار قالبساز
برای شیفت شب و روز با ۵ سال سابقه کار.
سوراخکار ـ قلاویز کار برای شیفت شب و روز.
کارگر ساده
داوطلبین استخدام از ۵ر۷ تا ۵ر۹ صبح به خیابان دامغان شماره ٦ شرکت صنعتی ساراول مراجعه نمایند.

مورد احتیاج
تعمیرگاه و انبار

یك شرکت بزرك ماشین‌آلات و وسائل صنعتی به محلی به وسعت ۲۰۰۰۰ متر مربع شامل ٤۰۰۰ متر مربع فضای سرپوشیده مجهز به آب، برق و تلفن در محل مناسبی درجاده کرج نیازمند است. علاقمندان لطفا با راهنمای شماره ۲٤۷ روزنامه اطلاعات مکاتبه نمایند.

خبرگزاری تله‌پرس

دو نفر دوشیزه یا بانوی جوان را باشرایط زیر به همکاری دعوت‌مینماید.
۱ـ بایگان آشنابه امور تایپ فارسی و تا حدودی آشنائی بزبان انگلیسی.
۲ـ سکرتر نیمه وقت آشنا به زبان انگلیسی از ساعت ۱۸۰۰ الی ۲۲۰۰
واجدین شرایط با تلفن های ٦ـ ۲۹۳۹۹۵ تماس حاصل فرمایند.

آگهی استخدام

شرکت ساختمانی وشهرسازی واوان
چند نفر دوشیزه یا بانوی جوان دیپلمه را که خوش برخورد و خوش بیان باشند با حقوق و مزایای جالب استخدام می نماید.
متقاضیان به‌روابط‌عمومی شرکت واقع در خیابان آریامهر غربی (ایرآن نوین) پلاك ۲۹۷ تلفن‌های ۹۳۲۰۲۷ و ۹۳۸۸۸۰ و ٤٤ ـ ۹۳۳۰٤۳ مراجعه فرمایند.

آگهی استخدام

صندوق تامین اجتماعی وابسته به وزارت بهداری وبهزیستی بمنظور تکمیل کادر خود به تعدادی دیپلمه کامل متوسطه در رشته‌های بازرگانی، حسابداری، بانکداری، منشیگری و رشته‌های مشابه که دارای شرایط زیر باشند نیاز دارد:
۱ـ داشتن حداکثر ۲۵ سال تمام.
۲ـ داشتن برك پایان خدمت وظیفه عمومی و یا معافیت دائم دانشجویان می توانند بمنظور ثبت نام برای امتحان همه‌روزه بجز پنجشنبه ها و ایام تعطیل از ساعت ۸ الی ۱٦ با در دست داشتن یك قطعه عکس ٤×٦ به مدیریت کارگزینی صندوق واقع در خیابان آیزنهاور کاخ تامین اجتماعی مراجعه نمایند.

صندوق تامین اجتماعی

شرکت واردات و صادرات یورپراند گلف

ثبت شده‌درلندن عضو وزارت اقتصاد و بازرگانی انگلیس.
برای خرید همه نوع لوازم یدکی اتومبیل فابریك و استوك به قیمت بسیار ارزان
برای اطلاع بیشتر باتلفن ۷۵۲٦۳۷ تهران یا بشماره ۷۲٤۰٦۸٤ ـ ۰۱ درلندن تماس حاصل نمائید.

آگهی دعوت مجمع عمومی سالیانه شرکت تامین ماسه ریخته‌گری

(سهامی خاص)
از صاحبان محترم سهام دعوت مینماید در جلسه مجمع‌عمومی عادی سالانه شرکت که در ساعت ۱۰ صبح روز یکشنبه ۱۹ تیرماه ۲۵۳٦ درمحل شرکت واقع در خیابان تخت‌جمشید ـ پلاك ٤۳۵ تشکیل میشود حضور بهمرسانند.
دستور جلسه:
۱ـ استماع گزارش هیئت مدیره
۲ـ استماع گزارش بازرسی و حسابرسی شرکت
۳ـ رسیدگی و تصویب ترازنامه و حساب سود وزیان سال مالی مختوم به پایان اسفند ۲۵۳۵
٤ـ انتخاب بازرس و بازرس علی‌البدل برای سال ۲۵۳٦
۵ـ تعیین روزنامه‌جهت درج آگهی های‌شرکت
٦ـ تجدید انتخاب مدیران
۷ـ موضوعات دیگر که بااجازه رئیس مجمع مطرح گردد.
هیئت مدیره‌شرکت‌تامین ماسه ریخته‌گری
(سهامی خاص)

رستوران یونانی

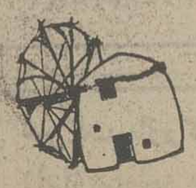

خیابان وزراء نبش خیابان یازدهم
تلفن ٦۲۰٦۵٦

تعداد یک نفر سرآشپز و پنج نفر کمک‌آشپز درجه یک فرنگی پز (خصوصا یونانی‌پز) و تعداد ٦ نفر کمک گارسون و یک نفر بارمن همگی آشنا بزبان انگلیسی و با تجربه مورد نیاز است کلیه متقاضیان بادر دست داشتن برگ خاتمه خدمت وجواز اماکن عمومی شهربانی کشور بعد ازظهرها از ۵ الی ۷ به محل رستوران مراجعه نمایند.

آگهی مجمع عمومی عادی صاحبان سهام شرکت سهامی عام صنعتی تولیدی گیوار

مجمع عمومی عادی سالیانه صاحبان سهام شرکت سهامی عام صنعتی تولیدی گیوار روز ۱۹ تیرماه ۲۵۳٦ شاهنشاهی ساعت ۱۰ صبح درمحل قانونی شرکت واقع در خیابان دماوند اول تهران‌پارس تشکیل میگردد

دستور جلسه

۱ـ استماع گزارش هیئت مدیره وبازرس شرکت راجع به عملیات دوره عمل‌کرد ۲۵۳۵ شاهنشاهی
۲ـ بررسی وتصویب ترازنامه حساب سود وزیان دوره عمل‌کرد ۲۵۳۵
۳ـ انتخاب بازرس اصلی وبازرس علی‌البدل برای دوره مالی سال ۲۵۳٦
٤ـ انتخاب روزنامه جهت نشر آگهیهای شرکت
۵ـ شور ومذاکره درخط مشی آتی شرکت
ازکلیه صاحبان‌سهام‌دعوت‌میشود که در روز مذکور وساعت مقرر ضمن رعایت مواد اساسنامه درمجمع مذکور حضور بهمرسانند

هیئت‌مدیره‌شرکت‌سهامی‌عام‌صنعتی تولیدی گیوار

شرکت سرمایه گذاری بانکهای ایران

(سهامی عام)

خلاصه گزارش هیئت مدیره به مجمع عمومی عادی صاحبان سهام

افزایش چشمگیر درآمد ملی ایران و رشد سریع اقتصادی و اجتماعی کشور درسال های اخیر که بابتکارورهبری شاهنشاه آریامهر تحقق یافت و تحول تدریجی اقتصادرا تبدیل به‌جهش های فوق‌العاده در غالب زمینه ها منجمله‌درزمینه تشکیل سرمایه نمود شرائطی بوجود آورد تا شرکت سرمایه‌گذاری بانکهای ایران بطوریکه استحضاردارند رسما درتاریخ ۲۰ر۵ر۳۵تشکیل گردد و بلافاصله پس از ثبت اقدامات لازم را برای پایه گذاری وتجهیز آغاز نماید .

شرکت درابتدا حدود مدت‌چهارماه‌درمحلی که بانك ملی ایران دراختیار شرکت قرارداد فعالیت خودرا درزمینه تأمین محل‌وتجهیزنیروی انسانی آغاز کرد ودرشهریورماه ساختمان‌مرکز اصلی شرکت درشماره ۱۶ خیابان کریم‌خان‌زند خریداری شد و شرکت از دیماه سال ۲۵۳۵ دراین ساختمان مستقر گردید .

براساس هدف های مندرج دراساسنامه اولویت فعالیت های شرکت تعیین‌گردیدوباتوجه باین هدف‌ها برنامه ریزی اساسی برای بوجود آوردن سازمان مناسب و استخدام و آموزش نیروی انسانی لازم بهمراه اقدامات اجرائی‌موثر درجهت سیستم‌گذاری فعالیت های شرکت بعمل‌آمد .

از ۴۳ نفر کارمندان شرکت درپایان‌اسفند ۱۶ نفرلیسانسیه،۶ نفر فوق لیسانس و ٤ نفر درسطح دکتری ویاهمسطح آن ارکان مدیریت و کارشناسان شرکت را تشکیل داده‌اند .

در نیمه دوم سال ۲۵۳۵ حدود ۲۲ طرح صنعتی و کشاورزی از بانکهای توسعه صنعتی ومعدنی ، اعتبارات صنعتی و توسعه کشاورزی برای سرمایه گذاری به‌شرکت ارجاع گردید که درنیمه دوم همانسال بررسی ۱۲ طرح به‌پایان‌رسید و هشت طرح سرمایه‌گذاری مستقیم مورد تصویب قرار گرفت . جمع تعهدات حاصله از تصویب این سرمایه‌گذاری‌ها بالغ بر۸۰ر۷۸۵ر۲ میلیون ریال گردید که تاپایان سال موردگزارش ۹ر۶۳۸ر۱ میلیون ریال آن پرداخت شد .

درزمینه سرمایه‌گذاریهای غیر مستقیم (یعنی خرید سهام دربورس اوراق‌بهادار)شرکت اقدام به‌جمع آوری اطلاعات در رشته های‌مختلف صنعت و بخصوص درمورد وضع سهام شرکت های پذیرفته شده دربورس اوراق‌بهادار نمود و درنتیجه این بررسیها سهام‌چهارشرکت بارزش کل حدود ۳۰۰ میلیون ریال خریداری گردید و بطوریکه متعاقبا تغییر قیمت سهام دربورس اوراق بهادار نشان داد تمام سهام خریداری‌شده از ترقی‌قابل‌ملاحظه‌ای برخوردار گردید .

چون بکارگرفتن سرمایه شرکت درجهت هدف های مندرج دراساسنامه مستلزم گذشت زمان معقول و انجام بررسی های لازم درمورد طرح‌های دردست اقدام می‌باشد برای حداکثر بهره‌برداری از مازاد منابع شرکت‌مبادرت‌بخرید اوراق قرضه و تشکیل سپرده های‌مدت‌دار وپس انداز گردید تادر عین حال که نقدینگی شرکت تامین است حداکثر درآمد نیز برای شرکت حاصل گردد .

مهمترین مسئله‌ای که از نظرصاحبان‌سهام حائز اهمیت می‌باشد این است که چون‌براساس هدف های اساسنامه و اولویت های تعیین شده قسمت اعظم منابع شرکت درسرمایه واحد های تولیدی (بخصوص صنعتی و کشاورزی) جدید بکار می‌افتد و طبیعتا این گونه سرمایه‌گذاریها برای اینکه به‌سود آوری برسد غالبا مستلزم گذشت سه الی پنج سال از تاریخ‌سرمایه‌گذاری می‌باشد لذا درسال های اولیه تشکیل شرکت سرمایه‌گذاری بانکهای ایران سود قابل توجهی بصاحبان سهام قابل پرداخت نخواهد بود ولی طبیعی است که باشروع‌سودآوری‌سرمایه‌گذاری های انجام شده ارزش سهام شرکت افزایش خواهدیافت وسود سرمایه‌ای حاصل (سودی که از بالارفتن قیمت سهام‌شرکت‌حاصل‌میشود) جبران کمبود سود سهام (سودی که سالیانه‌بین صاحبان سهام تقسیم می‌شود)راخواهدنمود .

لازم به‌تذکر است که شرکت درسال‌گذشته چندماهی بیشتر فعالیت حرفه‌ای نداشته است وسود حاصله بهره‌متعلقه به‌سرمایه‌گذاری در اوراق قرضه و سپرده های‌شرکت‌ازمحل‌سرمایه بوده‌است . بطور کلی‌درطی سالهای اولیه‌فعالیت شرکت‌هرچه‌میزان سرمایه‌گذاری های مستقیم یابد درآمد شرکت ظاهرا و موقتا تقلیل خواهد یافت تاتدریجا طرح‌ها به‌سودآوری برسند و درآمد شرکت از آن پس سیرصعودی خودرا‌آغاز و مستمرا ادامه خواهد داد .

ضمن تقدیم گزارش حسابدار رسمی‌وبازرس قانونی شرکت هیئت مدیره تقاضا دارد ترازنامه منتهی به‌بیست ونهم اسفند۲۵۳۵ شاهنشاهی و حساب سود وزیان و تقسیم سود شرکت را بنحوی که تقدیم گردیده است تصویب فرمایند.

درپایان هیئت مدیره لازم می‌داند اززحمات مدیر عامل و کلیه کارکنان شرکت که درپایه گذاری و تجهیزشرکت‌زحمات‌پرارزشی‌کشیده‌اند صمیمانه تشکر نماید .

ترازنامه وحساب سود وزیان سال مالی منتهی به ۲۹ اسفندماه ۲۵۳۵

شرکت سرمایه‌گذاری بانکهای ایران

(سهامی عام)

ترازنامه

	ریال	ریال
سرمایه گذاریها (ببهای تمام شده) :		
سرمایه گذاریهای مستقیم	۰۰۰ر۶۰۰ر۵۴۸ر۱	
سرمایه گذاریهای غیر مستقیم	۲۰۰ر۳۳۷ر۳۰۰	۲۰۰ر۹۳۷ر۸۴۸ر۱
پیش پرداخت سرمایه گذاریها		۰۰۰ر۳۰۰ر۹۰
دارائیهای ثابت (ببهای‌تمام شده‌پس از کسر استهلاک)		
زمین	۰۰۰ر۷۵۰ر۱۰	
ساختمان	۱۲۷ر۷۶۵ر۲۰۷	
تاءسیسات و منصوبات	۵۴۰ر۲۵۱ر۴	
اثاثیه و ماشینهای اداری	۴۶۷ر۵۲۹ر۱۱	
وسائط نقلیه	۲۹۴ر۷۷۰	۴۲۸ر۰۶۶ر۲۳۵
خالص دارائیهای جاری :		
اوراق قرضه	۲۲۰ر۰۹۴ر۴ر۱۰۲	
سپرده ثابت	۰۰۰ر۰۰۰ر۷ر۸۵۰	
بدهکاران	۰۲۸ر۵۷۷ر۱۹۰	
پیش پرداختها	۵۷۵ر۶۶۸ر۴	
اسناد درجریان وصول	۰۰۰ر۷۵۰ر۳	
موجودی در حسابهای پس انداز بانکی	۶۳۶ر۹۳۲ر۱ر۲۲۱	
موجودی بانکی در حساب جاری	۶۰۱ر۳۳۷ر۱۹	
	۰۶۰ر۳۶۰ر۳۹۲ر۱۳	
کسر میشود: بستانکاران وهزینه‌های پرداختنی		
شامل سودسهام پیشنهادی	۰۸۱ر۴۳۰ر۴۹۰	
	۹۷۹ر۹۲۹ر۹۰۱ر۱۲	
	۶۰۷ر۲۳۳ر۰۷۶ر۱۵	
حقوق صاحبان سهام:		
سرمایه ـ سهام عادی یکهزارریالی‌بانام‌پرداخت‌شده	۰۰۰ر۰۰۰ر۰۰۰ر۱۵	
اندوخته‌ها:		
اندوخته قانونی	۰۰۰ر۵۰۰ر۲۶	
مانده سود نقل به سال بعد	۶۰۷ر۷۳۳ر۴۹	
	۶۰۷ر۲۳۳ر۷۶	
	۶۰۷ر۲۳۳ر۰۷۶ر۱۵	
حساب انتظامی ـ ضمانت‌نامه‌دریافتی‌واسنادتضمینی‌وام‌کارکنان	۰۰۰ر۱۸۰ر۴	

حساب سود و زیان

	ریال	ریال	ریال
درآمدها :			
بهره اوراق قرضه و سپرده‌های ثابت و پس انداز			۰۲۰ر۹۴۴ر۶۱۱
کسر میشود :			
هزینه‌های اداری و تشکیلاتی	۸۲۸ر۲۱۴ر۳۰		
هزینه های مالی	۳۵۴ر۶۴۳ر۵	۱۸۲ر۸۵۸ر۳۵	
هزینه استهلاک دارائیهای ثابت	۵۲۵ر۹۱۲ر۱۵		
هزینه ثبت و تاءسیس شرکت	۶۳۰ر۲۶۶ر۳۰	۱۵۵ر۱۷۹ر۴۶	۳۳۷ر۰۳۷ر۸۲
سود ویژه			۶۰۷ر۹۸۳ر۵۲۸

حساب تقسیم سود

پیشنهاد نحوه تخصیص سود :	
اندوخته قانونی	۰۰۰ر۵۰۰ر۲۶
پاداش هیئت مدیره	۰۰۰ر۷۵۰ر۲
سود سهام	۰۰۰ر۰۰۰ر۴۵۰
مانده ـ نقل بسال بعد	۶۰۷ر۷۳۳ر۴۹
	۶۰۷ر۹۸۳ر۵۲۸

رئیس هیئت مدیره : مهدی امیرسرداری — مدیرعامل : مهدی علی آبادی — بازرس قانونی : شاهرخ بهنام — حسابداران رسمی : موسسه‌حسابرسی‌دقیق

درآئینه‌زمان

آصف‌نیا-آریانی

فریاد روزنامه فروش

تاریخ بیداری ملت‌ما- آغاز مشروطیت -باتاریخ‌مطبوعات این ملك همزمان است ... از آنزمان‌که روزنامه ها سنگر آزادیخواهان بود تا اکنون که‌جولانگاه آراءو عقاید ملت ماست ، چه ستمها و بیدادگریهاکه براین رکن مشروطیت نرفت ...

نمیدانم در آنزمان روزنامه فروشان ، وفاداران کم‌توقع و صدیق مطبوعات چه نوع تیترهایی رافریاد میزدند ، اما...

★ دریکی از روزهای آبانماه ۳۳ روزنامه فروش پیر فریاد میزد :

«مضروب شدن ۱۳ خبرنگار از جانب ماموران انتظامی دادسرای تهران ...»

● در یکی از روزهای اردیبهشت ماه۳۵ روزنامه‌فروش پیر فریاد میزد: « ضربو شتم یك خبرنگار عکاس بوسیله یك آبگوشت خور فیلم‌فارسی ... »

★ در یکی از روزهای اردیبهشت‌ماه همانسال روزنامه فروش پیر می‌گفت :«حمله‌مدیر عامل بانك منحله بیمه بازرگانان به یك خبرنگار عکاس ...»

...و چند روز پیش ، باز هم روزنامه فروش پیر فریاد میزد: «فحاشی رئیس انجمن شهر به خبرنگاران مطبوعات... »

ـآیا فرداو فرداهای دیگر نیز پیر مرد روزنامه‌فروش نظیر چنین عنوان هائی رافریاد خواهدزد ؟

باران آتش

تابلو اول، پرنده تنهایی رانشان میداد که‌گمگشته خود را می‌جست ... تابلو دوم ، نمایی از طبیعت رابا همه زیبایی و لطافتش مجسم میساخت

ـواقعه دریك نیمروز تابستان رخ‌داد.

پرنده تابلو اول پروازکرده بودوروی شاخه‌ای ازشاخه های درختان تابلو دوم غنوده بود...

ـ تابستان آن سال ازآسمان آتش می‌بارید!

ذهن مردم

شاعری می شناسیم که در نوپردازی از حد متعارف‌پارا فراتر نهاده است ...

روزگاری در یکی از اشعارش واژه‌هاو ترکیباتی دوراز ذهن و درعین حال بحث‌برانگیز و جنجالی بکار برده بود.

همان سالها این واژه‌هاو ترکیبات دراندك زمان برسر زبانها افتادو مدتی بعدبه فراموشی سپرده‌شد.

ـ چند روز پیش من وچندتن دیگر دراتاق انتظار پزشك بیمه منتظر نوبت بودیم.

از چشمان سیاهو درشت کودك سه، چهار ساله‌ای که در آغوش مادرش آرام نشسته بود زیرکی‌و شیطنت می‌بارید. کودك به تناوب هرچند لحظه یکبار ، جیغ کشدارو پرطنینی میکشید، چرت حضار راپاره میکردو دوباره آراءو خونسردبه حاضرین چشم میدوخت .

سرانجام پیر مردی که تاآنزمان ساکت در گوشه‌ای نشسته بودبحرف‌آمد وباصدای لرزان و بیان مخصوص‌خودش گفت:

ماشاءالله « جیغ بنفش »میکشد!

تقدیم بخدا

دراین واقعای کتاب که کتاب خوب کم‌کم حکم‌کیمیا راپیدا میکند ،کتابهایی منتشر میشود که انسان راحتی ازنگاه کردن به ویترین کتابفروشی ها بیزار میکند!

گواین‌که ، بعداز محررین گرامی، اولین و آخرین خوانندگان این قبیل کتابها حروفچینان چاپخانه‌اند!

ازاین دست کتابی بدستم رسید که صرف‌نظر ازعنوان پر طمطراقی که دارد بزعم ناشر یك نمایشنامه عظیم ادبی را دربر میگیرد.

باتبلیغی بدین مضمون، نمایشنامه‌ای تراژدی، اخلاقی، اجتماعی ، کمدی و ....

از ویژگیهای دیگر کتاب، اینست که محرر‌یشدار و گرامی‌باعکس ۱۴×۸ خود کتابش را به‌خداوند تبارك وتعالی تقدیم داشته است آنهم با این عبارات :

«این نمایشنامه رابه معبود و معشوق عزیزم ذات‌یکه و سبحان واجب‌الوجود تقدیم میدارد .»

ـتو خود حدیث مفصل‌بخوان ازاین مجمل...

مستر رابرت

توریست یك‌لاقبای ساك بدوش ، درحاشیه خیابان به دریوزگی ایستاده بودو کاغذی در دست داشت که با خط کج‌و معوج نستعلیق روی آن‌نوشته شده بود :« من یك‌مسافر غریبم ، بمن‌کمك کنید، فقط به‌کرایه راه نیازمندم ... »

قربان شما مستر رابرت»

ـبی اختیار یاد هزاران مسافر ایرانی افتادم که هر سال میلیونها ریال‌پول بی‌زبان‌رابه فرنگ می‌برند وبباد فنا میدهند.

آموزش رشته‌سکرتری

قسمت آموزش اتاق بازرگانی وصنایع ومعادن ایران برای دوره چهاردهم آموزش رشته‌سکرتری داوطلبانی که دارای شرایط زیر باشند می‌پذیرد:

۱ـ دارا بودن دیپلم کامل متوسطه یادیپلمهای دیگری که وزارت آموزش و پرورش بعنوان‌دیپلم متوسطه برسمیت شناخته باشد.

۲ـ داشتن اطلاعات کافی در زبان انگلیسی بطوریکه از مطالب درسی که منحصرا بزبان انگلیسی تدریس میشود استفاده نمایند .

داوطلبان می توانند حداکثر تا آخر وقت‌اداری روز چهارشنبه۱۵تیر ماه‌بادردست‌داشتن‌فتوکپی دیپلم وفتوکپی شناسنامه و چهار قطعه عکس ٤×٦ بقسمت آموزش اتاق بازرگانی و صنایع‌و معادن ایران واقع در خیابان تخت‌جمشید جنب سفارت آمریکا شماره ۲۵٤ مراجعه نمایند.

اتاق بازرگانی و صنایع و معادن ایران

مردم پیرانشهر مقدم شاهنشاه آریامهر را به‌آذربایجان‌غربی گرامی میدارند

شاهنشاها

اجازه فرمائید ، صمیمانه ترین سپاس وبهترین درودرا بمناسبت دیدار شاهنشاه آریامهر از آذربایجان غربی بخاکپای مبارك تقدیم داشته واز خدای بزرك دوام شاهنشاهی وخاندان افتخارآفرین پهلوی را آرزو نماید .

شهردار پیرانشهر ـ عزیز حسینی

شهریارا

با افتخار، بهترین تهنیت وصمیمانه ترین درود خودرا بمناسبت تشریف فرمائی

شاهنشاه آریامهر

به آذربایجان غربی تبریك میگوید

ازطرف شورای‌آموزش و پرورش منطقه پیرانشهر ـ دبیرشورا ـ عبائی

آریامهرا

با افتخار و سربلندی تشریف فرمائی رهبر آزاده ایران را به آذربایجان غربی خیر مقدم عرض مینماید.

از طرف دانشجویان و کارکنان اردوی عمران ملی پیرانشهر ـ امیدمهر

آ ـ ۳۶۱۵

شهریارا

با افتخار ، بهترین تهنیت و صمیمانه‌ترین درودخود را بمناسبت تشریف فرمائی

شاهنشاه آریامهر

به آذربایجان غربی تبریک میگوید.

از طرف اعضای انجمن شهر پیرانشهر ـ سلمان‌عباسی

آ ـ ۳۶۱۲

تشریف فرمائی

شاهنشاه آریامهر

رابه آذربایجان غربی خیرمقدم عرض مینماید

مدیرعامل جمعیت شیرو خورشید سرخ پیرانشهر ـ حاجی نبوی

تشریف فرمائی

شاهنشاه آزادی بخش ایران

مایه‌افتخار وغرورمردم‌شاهدوست ومیهن پرست این سامان است

ازطرف کارکنان ومعلمان و دانش آموزان پیرانشهر ـ عبائی

تشریف‌فرمائی

شاهنشاه آریامهر

مایه افتخار و غرور مردم شاهدوست و میهن‌پرست این سامان است.

از طرف اعضای کانون های حزب رستاخیز ملت ایران در پیرانشهر ـ اکبری

آ ـ ۳۶۱۶

تشریف‌فرمائی

شاهنشاه آریامهر

را به آذربایجان غربی خیرمقدم عرض‌مینماید

از طرف اعضای انجمن شهرستان پیرانشهر احمد کامران

شاهنشاها

تشریف فرمائی ذات مبارك همایونی را به آذربایجان غربی خیرمقدم عرض نموده ،سلامتی و شادکامی پدرتاجدار وخاندان جلیل پهلوی‌را ازایزد متعال آرزو دارد.

از طرف اتحادیه های صنفی واطاق‌اصناف پیرانشهر ـ میر قاسم غیبی

نتایج این‌هفته

بقیه از صفحه ۱۰

۷۴کیلو : عزیز واگذاری با ضربه فنی تسلیم محمد حسین محبی شد .

۸۲کیلو : غلامرضا قدیرزاده ۱ـ۷ مغلوب بیژن‌زرافشانی گشت.

۹۰کیلو: قربان توان بی‌رقیب بود.

۱۰۰کیلو: حجت‌اله حسن‌پور بی‌رقیب بود.

۱۰۰+کیلو : جمال کاویانی باضربه فنی احمد ابراهیم‌زادمرا شکست داد .

راه‌آهن ۳۳ـ شهپر ۷

نام کشتی‌گیران راه‌آهن‌قبل‌از شهپر عنوان شده است .

۴۸کیلو : مصطفی تیموری با ضربه فنی بر خلیل شیخ سفلی غلبه کرد .

۵۲ کیلو : حبیب فتاحی بی رقیب بود.

۵۷کیلو : اکبر جواد بلاغی‌با ضربه فنی بر صارم‌بافنده‌پیروز شد

۶۲کیلو : حسین تورانیان با ضربه فنی مغلوب محمد انصاری گشت .

۶۸کیلو : محمدرضا نوائی بر حسن جوکار با ضربه فنی غلبه کرد

۷۴کیلو : روح‌اله گودرزی ۶ـ۱۰ مغلوب محمدرضا طاهری شد .

۸۲کیلو : مسعود مقربی باضربه‌فنی ابوالقاسم اشجع را برد.

۹۰ کیلو : محمدرضا طالقانی بی‌رقیب بود .

۱۰۰کیلو : داود ایوب با ضربه فنی جهانشیر هادی‌راشکست داد.

۱۰۰+کیلو:رضاسوختەسرائی باضربه فنی فلاحتی راشکست‌داد .

برق خراسان ۲۴ـ موتوژن ۱۴

موتوژن ۱۴

ناهکشتی گیران برق قبل از موتوژن آمده است .

۴۸کیلو : حسن راستگو با ضربه فنی فریدون علی‌اصغرزاده را برد .

۵۲کیلو:قدیر نخودچی ۲ـ۱۲ بر حسین احمدی غلبه کرد .

۵۷کیلو: چنگیز عـامل ۷ـ۹ مغلوب حسن‌زارع شد .

۶۲کیلو: علی‌اصغر میهنی باضربه فنی تسلیم جلال روشن‌بین گشت .

۶۸کیلو : محمود قشنگ ۴ـ۷ برعلی دهقان پیروز شد.

۷۴کیلو : خدابخش‌عفت‌دار باضربه فنی مغلوب جبار مهدیون گشت .

۸۲کیلو : حسین مهرافروزیان باضربه فنی جواد افشارپور را شکست‌داد .

۹۰کیلو : علی‌نظری باامتیاز عالی براکبر فکری غلبه کرد. .

۱۰۰کیلو : علی‌اکبر شیدا مغلوب عین‌الله پور شد.

۱۰۰+کیلو: علی روحانی با ضربه فنی برناصر صادقی غلبه کرد .

آگهی

بر طبق‌تصمیم مجمع عمومی فوق‌العاده مورخ ۳۶٫۳٫۲۱ مقرراست سهام‌باقام شرکت خانه‌سازی آریکان «خاص» بسهام بی نام تبدیل شود علیهذا بر طبق ماده ۴۷ قانون تجارت‌مراتب بدین وسیله باطلاع کلیه سهامداران شرکت میرسد تا در مهلت‌دوماه برای تبدیل سهام خودبمحل شرکت مراجعه فرمایند.

بعداز مدت دوماه برابر سهامی که تبدیل نشده است سهام بی‌نام صادر ودرمرکز شرکت نگهداری خواهدشد تا هرموقع که دارندگان سهام بانام بشرکت مراجعه کنند سهام بانام آنان اخذ و ابطال وسهام بی‌نام به‌آنها داده شود.

شرکت سهامی خاص خانه سازی آریکان

صاحب عکس فوق محمد الله‌وردیلی ۱۶ ساله فرزند یحیی ساکن ساوه از تاریخ ۳۶٫۲٫۱۷ از وی خبری نیست خواهشمند است هرکس ازنامبرده خبری‌دارد به شهربانی ساوه یا به آدرس : ساوه ـ خیابان اکباتان ـ جنب خانه های فرهنگی ـ منزل‌یحیی اطلاع داده و خانواده‌ای را از نگرانی نجات دهد .

آ ـ ۵۳۸۳

آگهی مجمع عمومی عادی سالانه صاحبان سهام کشتیرانی ملی آریا (شرکت سهامی عام)

مجمع عمومی عادی‌سالانه صاحبان سهام‌کشتیرانی ملی آریا در ساعت ۸ صبح روز دوشنبه ۲۷ تیرماه ۲۵۳۶ شاهنشاهی در محل شرکت واقع در خیابان شاه‌عباس کبیر شماره ۱۲۷ تشکیل خواهد شد .

بدینوسیله‌ازسهامداران محترم خواهشمنداست درجلسه مذکور شرکت فرمایند .

دستور جلسه‌عبارتست‌از:

۱ـ استماع گزارش هیئت مدیره و گزارش بازرس شرکت .

۲ـ تصویب ترازنامه وحساب سود وزیان سال مالی منتهی به پایان اسفند ماه۲۵۳۵ .

۳ـ اتخاذ تصمیم درمورد تقسیم سود.

۴ـ انتخاب بازرسان شرکت (اصلی و علی‌البدل) .

۵ـ تعیین روزنامه کثیرالانتشارجهت‌درج آگهی های مربوط به شرکت ودعوت صاحبان سهام .

درضمن ازسهامداران محترم تقاضامیشود برای شرکت در جلسه همه روزه درساعات اداری تا آخروقت‌اداری روز یکشنبه ۲۶تیرماه ۲۵۳۶ جهت ارائه مدارکشناسائی وگواهینامه سهام واخذ ورقه ورود به جلسه مجمع عمومی به دبیرخانه مجمع عمومی واقع در طبقه ششم ساختمان محل شرکت مراجعه فرمایند . آ ـ ۱۹۸۴۵

هیئت مدیره کشتیرانی ملی آریا

آگهی مناقصه شماره ۸۸۹ر۲۵۳۶

شهربانی کشور شاهنشاهی دوخت کلاه کاسکت افرادی و کلاه خدمت مورد نیاز مطابق نمونه‌هاومشخصات مربوطه و برگ شرایط جداگانه‌موجود بمناقصه میگذارد ، داوطلبان مایل بشرکت در این مناقصه میتوانند برای دیدن نمونه ها و دریافت برگ شرایط بدائره خرید اداره سررشته داری واقع‌درخیابان مرودشت‌مراجعه و پیشنهادات خودرا در پاکت لاکو مهر شده تا پایان وقت اداری روز ۴ر۰ر۲۵۳۶ بدائره اداری اداره مذکور تسلیم ورسید دریافت‌نمایند. پیشنهادات رسیده ساعت ۱۰ صبح روز ۵ر۰ر۲۵۳۶ درکمیسیون‌مناقصه که در حوزه معاونت لجستیکی‌واقع در کاخ شهربانی کشور شاهنشاهی تشکیل میشود باز و قرائت خواهد شد حضور پیشنهاد دهندگان در جلسه کمیسیون مناقصه آزادبودەو کمیسیون دررد یا قبول یك‌یاکلیه پیشنهادات مختار است.

م‌الف ۷۶۰۲

شهربانی کشور شاهنشاهی

آگهی مجمع عمومی فوق‌العاده صاحبان سهام کشتیرانی ملی آریا (شرکت سهامی عام)

مجمع عمومی فوق‌العاده صاحبان سهام‌کشتیرانی ملی آریا درساعت ۱۰ صبح روز دوشنبه ۲۷ تیرماه ۲۵۳۶ شاهنشاهی در محل شرکت واقع در خیابان شاه‌عباس کبیر شماره ۱۲۷ تشکیل خواهد شد .

بدینوسیله‌ازسهامداران محترم خواهشمند است درجلسه مذکور شرکت فرمایند.

دستور جلسه‌عبارتست‌از:

۱ـ ازدیاد سرمایه

۲ـ تغییر بعضی از مواد اساسنامه

درضمن ازسهامداران محترم تقاضامیشود برای شرکت در جلسه همه روزه درساعات اداری تا آخروقت‌اداری روز یکشنبه ۲۶تیرماه ۲۵۳۶ جهت ارائه مدارکشناسائی وگواهینامه سهام واخذ ورقه ورود به جلسه مجمع عمومی بدبیرخانه مجمع عمومی واقع‌درطبقه ششم ساختمان محل شرکت مراجعه فرمایند .

هیئت مدیره کشتیرانی ملی آریا

آگهی انتخابات دوره دوم شورای داوری طبس

چون مدت فعالیت اولین دوره شورای داوری طبس در تاریخ ۲۹ر۷ر۲۵۳۶ پایان میپابد بنابراین دراجرای قانون‌تشکیل شورای‌داوری مصوب تیر ماه ۱۳۴۵ بمنظور جلوگیری از حصول وقفه در فعالیت قضائی شورای داوری مذکور نام تا پایان روز چهارشنبه۱۹ر۹ر۲۵۳۶ دوره دوم‌ازتاریخ‌شنبه ۱۵ر۹ر۲۵۳۶ نویسی جهت شرکت در انتخابات بمدت ۵ روز انجام میگردد.

انتخاب کنندگان میتوانند جهت ثبت نام و دریافت کارت مخصوص شرکت در انتخابات ازساعت ۸صبح الی ۱۲ واز ۱۵ الی۱۷ روزهای‌فوق به محلهای نام نویسی واقع درطبس: ۱ـ مسجد جامع واقع در خیابان‌ارك ۲ـ مسجد صاحب‌الزمان واقع در میدان شاه مراجعه نمایند.

ضمنا داوطلبان عضویت شورای داوری نیز باید ظرف همین مدت درخواست خودرا بضمیمه مدارك و دلایل صلاحیت بدفتر دادگاه بخش طبس تسلیم دارند.

پس از انقضاء مدت تعیین شده در فوق ، درخواست ثبت نام و یا تقاضای عضویت پذیرفته نخواهد شد .

م‌الف ۷۶۰۶

وزارت دادگستری

«اطلاعیه‌استانداردهای اجباری»

پیرو آگهی های قبلی موسسه استاندارد و تحقیقات صنعتی ایران دراجرای‌ماده«۱۵»آیین‌نامه‌استاندارد های اجباری و تشویقی بدینوسیله، به‌اطلاع عموم میرساند:

واحد های تولیدی زیر موفق‌شده‌اند شرایط عمومی تولیدوکیفیت‌فرآورده های‌خود راباموازین استانداردرسمی کشور تطبیق داده و پروانه کار برد علامت استاندارد را دریافت‌نمایند.

سیم‌وکابل

۱ـ شرکت سهامی خاص تولیدی آدمیرام

۲ـ شرکت کابلیست بامسئولیت محدود

دیك زودپز

۱ـ کارگاه دیك زودپز حسن یعقوبی

۲ـ کارگاه دیك زودپز محمود نوربخش

شیشه‌های ایمنی اتومبیل

شرکت‌پارس‌سکوریت‌بامسئولیت محدود

لوله های‌قابل‌انعطاف برای سوخت‌گاز

شرکت سهامی خاص ایران‌یاساتایر ورابر

دستمال کاغذی در جعبه‌و بسته

۱ـ شرکت سهامی خاص صنایع کاغذ سازی نوظهور

۲ـ شرکت تولیدی پارس‌کرپ با مسئولیت محدود

آبجو

شرکت سهامی آبجو سازی‌شمس

لامپهای رشته‌ای تنگستن برای مصارف عمومی

۱ـ شرکت لامپ پارس توشیبا

۲ـ شرکت لامپ ایران

اجازگاز

شرکت فنی و تولیدی سلن با مسئولیت محدود .

موسسه استاندارد و تحقیقات صنعتی ایران

دانشگاه ملی ایران

مجلهٔ دانشکده ادبیات و علوم انسانی دانشگاه فردوسی

با مقالاتی از:

غلامحسین یوسفی ، جلال متینی ، احمدگلچین معانی ،جواد حدیدی ، ابوالقاسم حبیب‌اللهی ، «نوید» ،نورالدین مقصودی ، عبدالحمید مولوی، گیتی فلاح رستگار، عبدالمحسن‌مشکوةالدینی ، محمد جعفر یاحقی ، محمد مهدی ناصح و تقی بینش منتشر شد .

محل فروش در تهران ، انتشارات توس و کتابفروشی پیام

محل فروش درمشهد ،بنگاه‌کتاب، کتابفروشی باستان وسازمان فروش انتشارات دانشگاه فردوسی

دانشگاه ملی ایران

دعوت به همکاری

دفتر انتشارات و تامین منابع درسی دانشگاه ملی ایران برای ویراستاری (ادیت) کتابهای مورد تصویب خود قبل از انتشار بهمکاری کلیه صاحبنظران در زمینه های مختلف علمی و ادبی نیازمند است . انجام این امر مستلزم حضور در دانشگاه نیست و در ساعات فراغت و مطالعات آزاد ، میتوان از این طریق با دانشگاه ملی ایران همکاری و همیاری کرد . ازعلاقمندان‌خواهشمند است ضمن اعلام مشخصات‌باخط و ربط خود مستقیما بادفتر انتشارات و تامین منابع درسی ـ (اوین) مکاتبه فرمایند .

دانشگاه ملی ایران

پلی تکنیک تهران

پلی‌تکنیک‌تهران

آگهی پذیرش دانشجو برای دوره فوق‌لیسانس *(M.S.)* در نیمسال اول سال تحصیلی ۳۶ـ۳۷

پلی تکنیك تهران برای تحصیل در رشته های‌فوق‌لیسانس مهندسی مکانیك (علوم حرارتی وسیالات) ، مهندسی شیمی (مهندسی شیمی وصنایع غذائی) ،مهندسی‌و تکنولوژی‌پلیمرها،مهندسی‌سیویل (ژئوتکنیك ومنابع اب) تعدادی دانشجو می‌پذیرد .

شرایط داوطلب :

۱ـ دارا بودن گواهی‌نامه دانشیابی (لیسانس)باحداقل میانگین کل ۳(میانگین بین ۵ر۲و۳ نیز قابل بررسی است) .

تبصره‌یك ـبرای رشته مهندسی مکانیك‌ومهندسی شیمی درجه لیسانس در مهندسی ویا علوم مورد قبول است .

تبصره دو ـ برای رشته مهندسی و تکنولوژی‌پلیمرها درجه‌لیسانس مهندسی نساجی‌وپلیمر،مهندسی شیمی ولیسانس شیمی (بادیپلم ریاضی) مورد قبول‌است .

تبصره سه ـ برای رشته سیویل (ژئوتکنیك ومنابع‌آب) درجه لیسانس در مهندسی سیویل (راه و ساختمان) ، آبیاری و آبادانی‌و سایر رشته‌های مهندسی(بطور مشروط) مورد قبول است .

۲ـ دارا بودن برگ پایان خدمت و یا برگ معافی‌بجزدر مورد فارغ‌التحصیلان متولد ۱۳۳۱که داوطلب تحصیل تمام‌وقت باشند .

۳ـ پذیرفته شدن در امتحانات کتبی ومصاحبه .

امتحانات کتبی ازساعت ۹صبح یکشنبه ۲۰ر۶ر۳۶درپلی‌تکنیك تهران برگزار وکارت شرکت در جلسه امتحان ساعت ۸ صبح همانروز در محل توزیع میگردد. تاریخ اعلام اسامی و قبولشدگان امتحانات کتبی وتاریخ مصاحبه در روز امتحان باطلاع شرکت کنندگان خواهدرسید .

داوطلبان باید فرم زیررا تکمیل نموده و همراه‌بایکبرگ فتوکپی یارونوشت شناسنامه ، چهار قطعه عکس ۴ × ۶، برگ پایان خدمت نظام یا معافی، فتوکپی‌لیسانس ویاگواهی موقت وریزنمرات‌دوره لیسانس را حداکثرتا تاریخ ۲۳ر۵ر۳۶ به آدرس زیر ارسال دارند . پلی‌تکنیك‌تهران حائزین شرایط ورودی در امتحانات را انتخاب و باطلاع خواهد رسانید .

آدرس: تهران خیابان حافظ ـ پلی‌تکنیك تهران ـمرکز تحصیلات تکمیلی ، تحقیقات وهمکاری باصنایع .

این‌جانب فرزند دارای شناسنامه شماره

متولد سال که لیسانس خود را در رشته

از در سال گرفته‌ام (خواهم گرفت) داوطلب شرکت در رشته

می‌باشم وزبان خارجه‌ایکه امتحان خواهم داد می‌باشد . نشانی منزل

تلفن منزل تلفن محل کار : م الف ۶۵۲۵

گروه‌فرهنگی هـــدف

باستحضار میرساند که دفتر دبیرستان شماره ۱و۲و۳و۴وه در تیرماه از شنبه تاچهارشنبه‌ازساعت ۷تا ۱۲ برای مراجعه ثبت‌نام باز است.

آموزشگاه کودکیاری جمعیت بهزیستی و آموزشی فرح پهلوی به ۳ نفر لیسانس پرستاری نیازمند است .

کسانیکه سوابق خدمت آموزشی داشته باشند حق تقدم ، دارند.

داوطلبان میتوانند همه روزه ازساعت ۹صبح‌الی۱۲به‌دفتر آموزشگاه واقع در خیابان شاهرضا ـپیچ شمیران جنب بیمارستان‌زنان‌مراجعه نمایند.

۴ـ وضع جهانی انرژی: چشم‌انداز ۱۹۸۵

افزایش‌های مهم قیمت نفت اجتناب‌ناپذیر است

تا ۱۹۸۵، ظرفیت جمعی تولید نفت در کشور های عضو اوپك (منهای عربستان)، حداکثر به ۲۹٫۴ میلیون بشکه درروز خواهد رسید

تا ۱۹۸۵ ، تولید نفت ایران حداکثر ۶٫۵ میلیون ، عراق ۶ میلیون و نیجریه ۳ میلیون بشکه در روز خواهد بود

از اوایل دهه ۱۹۸۰ ، عربستان وظیفه خواهد داشت تولید نفت خودرا بسرعت افزایش دهد تا رشد تقاضای جهانی نفت را اجابت کند همراه با فرسایش واستهلاك مازاد ظرفیت عربستان ، توانائی این کشور برای تعدیل تصمیمات قیمت گذاری نفت در داخل اوپك، ضعیف تر خواهد شد

توانائی کشور های عضو اوپك برای اجابت تقاضای جهانی نفت، نامطمئن است

این آخرین قسمت از گزارش «وضع جهانی انرژی : چشم‌انداز ۱۹۸۵ » است که مطالعه میکنید. درسه شماره گذشته وضع نفت را در کشورهای تولید کننده نفت عضو اوپك و سایر کشورها در آینده شرح دادیم و یادآور شدیم که درسال های ۱۹۸۵ تا ۱۹۸۸ حتی شوروی که خودیکی از بزرگترین صادر کنندگان نفت است ناچار خواهد شد برای اختصاص قسمتی از سهمیه نفت اوپك باخریداران غربی به رقابت بپردازد. همچنین توانائی کشورهای عضو اوپك را برای برآوردن تقاضاهای جهانی نفت نامطمئن ذکر کردیم .اینك توجه شما را به آخرین قسمت گزارش جلب می کنیم.

با احوالی که در زمان حاضر وجود دارد، ما پیش بینی می‌کنیم که ظرفیت تولید نفت در تمام کشورهای عضو اوپك «به استثنای عربستان سعودی» ، اگر بتواند بین ۱۹۸۰ تا ۱۹۸۵ واقعا افزایشی پیدا کند، این افزایش بدون تردید بسیار ناچیز خواهد بود. بر مبنای آهنگ جاری استهلاك و خشکیدن تدریجی چاه های نفت وسیاق های کنونی توسعه استخراج نفت از برآورد های ماچنین نتیجه گیری خواهد شد که ظرفیت جمعی تولید نفت در همه کشورهای عضو اوپك «به استثنای عربستان سعودی» ، نزدیك به ۲۸ میلیون بشکه در روز در ۱۹۸۰ و ۲۸٫۲ میلیون بشکه در روز در ۱۹۸۲ و حداکثر ۲۹٫۴ میلیون بشکه در روز در ۱۹۸۵ خواهد بود . درمحاسبات مابرای ۱۹۸۵ تخمین های ظرفیت برای عراق و نیجریه، بترتیب ۶ میلیون بشکه در روز و ۳ میلیون بشکه در روز به حساب آورده شده اینها «بالا ترین ارقام ظرفیت است که از طرف صنایع نفت و سخنگویان رسمی کشور های مذکور ارائه شده است .

اما در مورد تخمینی که «از ظرفیت این دو کشور برای تولید نفت در ۱۹۸۵ بعمل آورده‌ایم ، نتایج بدست آمده قویا با ارقامی که با قوت و اطمینان کامل از طرف سخنگویان دولتی ارائه شده است سازگاری خواهد داشت.

بنظر ما باید انتظار داشت که ظرفیت تولید نفت درچندین کشور دیگر عضو اوپك نیز پس از ۱۹۸۰ در نتیجه استهلاك ذخایر و چاه ها تنزل کند.

در مورد ایران ، بهترین انتظاری که میتوان داشت این است که تولید آن در ۱۹۸۵ بالغ بر ۶٫۵ میلیون بشکه در روز باشد .

طبق محاسبات ما، تولید نفت در ونزوئلا تا نیمه دهه ۱۹۸۰ دچار سکون خواهد شد و به نزدیك ۳٫۴ میلیون بشکه در روز سقوط خواهد کرد . حتی ـ الامکان تنزل بیشتر از این نیز در تولید نفت ونزوئلا وجود خواهد داشت. کشور های اندونزی و لیبی نامحتمل است که بعداز ۱۹۸۰ بتوانند افزایش قابل توجهی در ظرفیت های تولیدی خود بوجود آورند.

نقش عربستان سعودی

با درنظر گرفتن ارقامی که ما در محاسبه ظرفیت های عرضه نفت از طرف سایر کشور های عضو اوپك ارائه داده‌ایم، عربستان سعودی وظیفه خواهد داشت از اوایل دهه ۱۹۸۰ تولید نفت خودرا بسرعت افزایش دهد تا اجابت رشدی که درتقاضای جهانی نفت حاصل خواهد شد میسر گردد .

پیش‌بینی های ما نشان می دهد که تقاضای برای نفت کشور سعودی ممکن است در ۱۹۸۰ به روزی ۷ میلیون بشکه ، در ۱۹۸۲ به روزی ۱۲ میلیون بشکه و تا ۱۹۸۳ به چیزی‌بین ۱۳ تا ۱۶ میلیون بشکه درروز افزایش یابد .

در صورتی که تقاضای نفت در بازار جهانی آن طی سالهای آینده به نحوی کاهش نیابد عربستان سعودی در برابر این توقع قرار خواهد گرفت که « ۱۹۸۵ روزی ۱۹ تا ۲۳ میلیون بشکه نفت برای فروش به کشور های مصرف کننده انرژی عرضه کند. آخرین ارقامی که ذکر کرده‌ایم تقریبا دو برابر ظرفیت جاری تولید نفت در کشور سعودی است.

گرچه کشور سعودی ذخایر مورد نیاز را برای محقق ساختن تولید نفت در سطوح بالا در اختیار دارد برای ما قابل تردید است که اجراء و تکمیل برنامه‌ای با این جاذبه عظیم برای توسعه استخراج نفت در عربستان سعودی تا ۱۹۸۵ بدون آنکه در این مدت تغییری بزرك در اولویت های این کشور به وجود آید امکان پذیر باشد.

ریاض ، درحال حاضر متعهد بدنبال کردن برنامه های جاه طلبانه‌ای برای توسعه صنعتی است که توانایی های این کشور را از جنبه های مدیریت ونیروی انسانی و لجستیکی تا آخرین حدود ممکن جذب کرده است. دامنه آرایش این مقدورات در کشور سعودی بیش از آن **انبساط یافته که دورتر شدن از آن بدون روبرو شدن با احتمال ظهور کاستی های بسیارجدی ممکن باشد.**

اگر بیاد داشته باشیم که حتی برنامه های موجود برای توسعه ظرفیت تولید نفت عربستان سعودی به روزی ۱۶ میلیون بشکه تا ۱۹۸۰، هم اکنون دست کم ۲ سال نسبت به هدف پیش بینی شده عقب ماندگی دارد. پیشگوئی این نکته چندان دشوار نخواهد بود که درصورت ادامه یافتن سیاق کنونی ، حداکثر ظرفیت تولید نفت در عربستان سعودی تا ۱۹۸۵ با خوشبینانه ترین محاسبات تنها در حدود ۱۸ میلیون بشکه در روز خواهد بود.

از اینها گذشته ، سعودی‌ها حتی با داشتن ظرفیت کافی ، باز هم کاملا ممکن است اکراه داشته باشند که نفت خود را بهمان آهنگ هائی که دنیا از آنان انتظاردارد استخراج کنند. این که عربستان سعودی مالا چطور با مسئله ارضای تقاضای جهانی روز افزون نفت روبرو خواهد شد مسئله‌ای است که تحلیل آن واقعا دشوار است .

آهنگ های تولید نفت در اندازه های ضروری برای ارضای تقاضای جهانی آن نه فقط کشور عربستان را با مسائل پیچیده‌ای روبرو خواهد کرد که از بوجود آمدن یك مازاد عظیم درآمدهای ارزی سرچشمه خواهد گرفت حتی در سطوح جاری نیز عواید ارزی کشور سعودی از محل فروش نفت تقریبا به ۱۲۵ میلیارد دلار در سال میرسد، بلکه در عین حال، خطر استهلاك سریع ذخایر نفت سعودی را نیز به نحوی بسیار جدی وفوری مطرح خواهد ساخت.

درصورتی که عربستان سعودی اجازه دهد که تولید نفت آن تا نیمه دهه آینده « ۱۹۸۵» به ۲۰ میلیون بشکه در روز برسد، تنزل جدی تولید نفت سعودی از نیمه دهه بعد از آن ، یعنی در حوالی ۱۹۹۵ آغاز خواهد گردید واین وضع ، مستقیما زائیده استهلاك ذخایر نفت آن کشور خواهد بود.

از طرف دیگر ، بالا بردن تولید نفت بسطح بسیار بالای ۲۰ میلیون بشکه در روز ، خواه ناخواه بدون سوزانده شدن و بهدر رفتن چاره ناپذیر مقادیر عظیم گاز طبیعی غیر ممکن خواهد بود، در حالی که دولت سعودی تاکید کرده که مصمم است از بهدر رفتن گاز طبیعی کشور جلوگیری کند.

سرعت فزآینده تقاضای نفت

افزایش فشاری که تقاضای سریع فزاینده نفت بر ظرفیت های تولیدی دراولین دهه ۱۹۸۰ وارد خواهد کرد، سبب خواهد گردید که قیمت نفت ، حتی مدتها قبل از آنکه واقعا کمبودی در عرضه نفت حادث شود ، افزایش یابد. همراه با فرسایش واستهلاك مازاد ظرفیت عربستان سعودی توانائی این کشور برای تعدیل تصمیمات قیمت‌گذاری نفت در داخل اوپك، خواه ناخواه ضعیف تر خواهد گردید .

حتی قبل از فرا رسیدن وقایعی ازاین قبیل نیز رابطه ساده عرضه و تقاضا در بازار جهانی نفت بصورتی خواهد بود که بطور جداگانه و غیرقابل اجتناب ، فشاری مداوم به نفع گران‌تر شدن قیمت نفت اعمال خواهد کرد.

تا ۱۹۸۲ یا ۱۹۸۳ ، درصورتی که صرفه جویی های بزرك در مصرف منابع انرژی نتواند باعث شود تا تقاضای نفت به میزان فاحشی تنزل کند ، حدوث افزایش های مهم دیگری در قیمت نفت بکلی پرهیز ناپذیر خواهد بود .

پایان

جدول ظرفیت های پیش بینی شده تولید نفت کشور های عضو اوپك (باستثنای عربستان سعودی)

حساب به میلیون بشکه در روز

	مارس ۱۹۷۷	۱۹۸۰	۱۹۸۵
ارقام کل	۲۶٫۸	۲۷٫۳ تا ۲۷٫۶	۲۷٫۵ـ۲۹٫۴
الجزایر	۱	۱	۰٫۹ـ۱٫۱
اکوادور	۰٫۲	۰٫۲	۰٫۲
گابون	۰٫۲	۰٫۲	۰٫۲
اندونزی	۱٫۷	۱٫۹ـ۲٫۱	۱٫۶ـ۲٫۱
ایران	۶٫۷	۶٫۵	۵٫۶ـ۶٫۵
عراق	۳	۴٫۵	۶ـ۶
کویت	۳٫۰	۳	۳
لیبی	۲٫۰	۲٫۵	۲٫۵ـ۲
نیجریه	۲٫۳	۲٫۳	۳ـ۲
قطر	۰٫۷	۰٫۶	۰٫۵
امارات متحده عرب	۲٫۴	۲٫۳ـ۲٫۵	۳٫۵ـ۳
ونزوئلا	۲٫۶	۲٫۴ـ۲٫۲	۲٫۲

آگهی مزایده غیرمنقول

شرکت سهامی خلار شیراز ششدانگ یکقطعه باغ بپلاك شماره ۱۳۷۳ اصلی و ۳و ۱۳۷۳٫۴ واقع در خیابان قصرالدشت (نورش کبیر) بخش چهار شهرستان شیراز به مساحت ۴۱۴۲۴٫۴۵ متر مربع که سند مالکیت آن ذیل شماره ۸۷۵ دفتر جلد ۹ صفحه ۳۹۵ ثبت اسناد شیراز ثبت و صادر گردیده از طریق مزایده کتبی و باشرایط ذیل بفروش میرساند:

۱ـ داوطلبان شرکت در مزایده باید حداقل ۵٪ قیمت پیشنهادی خود را بعنوان سپرده بصورت وجه نقد و یاضمانت نامه بانکی مورد قبول شرکت بصندوق شرکت سپرده و رسید آن را در دو نسخه دریافت داشته و یك نسخه از آن را باقید اینکه در صورت انصراف از انجام معامله شرکت حق دارد مبلغ سپرده را به نفع خود ضبط کند بانضمام پیشنهاد لاك ومهر شده خود حداکثر تا پایان وقت اداری روز سی‌ام تیر ماه ۲۵۳۶ بدفتر شرکت تسلیم و رسید دریافت دارند

۲ـ پیشنهادات رسیده در ساعت ۹ـ صبح روز اول مردادماه ۲۵۳۶ در کمیسیون مزایده که در محل شرکت تشکیل میگردد بازو قرائت خواهد شد و حضور پیشنهاد دهندگان یا نمایندگان آنها در جلسه مزایده آزاد است .

۳ـ برنده مزایده موظف است پس از ابلاغ از طرف شرکت ظرف مدت ۱۵ روز در دفتر خانه‌ای که بوسیله شرکت تعیین میشود برای انجام معامله حضور بهمرسانند و ضمن پرداخت نقدی بهای مورد مزایده سند انتقال را امضاء نماید.

۴ـ سپرده نفر دوم برنده مزایده تا انجام معامله نزد شرکت باقی خواهد بود تا در صورت انصراف برنده اول از انجام معامله شرکت معامله را با نفر دوم انجام دهد و در صورت انصراف نفر دوم سپرده وی نیز بنفع شرکت ضبط خواهد شد.

۵ـ شرکت در رد یك یا کلیه پیشنهادات مختار است.

۶ـ به پیشنهادات مشروط ومبهم و همچنین پیشنهادات فاقد سپرده و پیشنهاداتیکه خارج از موعد مقرر تسلیم گردد ترتیب اثر داده نخواهد شد.

۷ـ شرکت داوطلبان در مزایده و دادن پیشنهاد بمنزله قبول اختیارات شرکت میباشد .

۸ـ شرکت کنندگان در مزایده نباید مشمول قانون منع مداخله وزرا و نمایندگان مجلسین و کارمندان دولت در معاملات باشند.

۹ـ کلیه هزینه های مربوط بمعامله از قبیل هزینه ثبت پیمان و مالیات و عوارض و غیره بعهده برنده مزایده خواهد بود.

شرکت سهامی خلار شیراز

بمناسبت تعظیم شعائر مذهبی و عرض ارادت به پیشگاه امیرالمومنین علیه‌السلام تا شب جمعه ۲۰ رجب از ساعت ۸ تا ۱۲ بعدازظهر مجلس توسلی درمنزل منعقد است امید است عموم طبقات شرکت فرمایند.

مناقبی واعظ

کلهك بالای شهرداری کوچه تلفن خانه درب روبرو تلفن ۲۶۴۱۴۱

مجلس جشن و سخنرانی در حسینیه آقاسیدهاشم

بمناسبت میلاد مسعود حضرت امیرالمومنین علی‌علیه‌السلام از ساعت ۹ صبح روز جمعه الی ۱۱ مجلس جشن و سخنرانی در حسینیه مرحوم آقا سید هاشم واقع در خیابان شاه‌آباد کوچه آقا سید هاشم منعقد است.

مجلس جشن و سخنرانی

از شب ۱۱ رجب برابر ۸ تیرماه تا ده شب از ساعت ۹٫۵ تا ۱۲ در حسینیه بزرگ نطنزیها برگزار میگردد، مداحان و سخنرانان مذهبی مستفیض از ساعت ۱۰ تا ۱۱ واعظ محترم آقای متبحری و از ساعت ۱۱ تا ۱۲ شب واعظ شهیر و دانشمند عالیقدر: آقای دکتر سید عبدالرضا حجازی مستفیض میفرمایند.

نشانی: شهباز ـ روبروی جهان پناه ـ حسینیه نطنزیها آ ـ ۵۳۶۷

مکتب قرآن و عترة

برای آشنائی بیشتر بامفاهیم عالیه اسلامی شبهای شنبه برنامه براساس منطق ودلائل علمی برقرار می‌باشد و ضمن بحث و بررسی اصول عقاید اسلامی بسئوالات دینی جوانان نیز پاسخ داده میشود از همه علاقمندان بخصوص از دانش آموزان وطبقه تحصیل کرده برای شرکت در این جلسه دعوت میشود برنامه جلسه از ساعت ۶ بعدازظهر جمعه (شبهای شنبه) بشرح زیر اعلام میگردد.

۱ـ از ساعت ۶ـ۸ قرائت قرآن باتجوید .
۲ـ از ساعت ۸ـ ۸و نیم اقامه نماز جماعت.
۳ـ از ساعت ۸و نیم ـ ۹ درس عربی.
۴ـ از ساعت ۹ـ ۱۰ درس اصول عقاید اسلامی.

ضمنا ـ عصر پنجشنبه بمناسبت مولود باسعادت حضرت امیرالمومنین علی‌ابن‌ابی‌طالب علیه‌السلام مجلس جشن و سرور باتلاوت قرآن وترجمه آیات شروع و باجرای اشعار مذهبی توسط جناب آقای حسان شاعر اهل بیت و سخنرانی پایان می‌یابد .

نشانی فرح‌آباد ژاله ـ خیابان صدوق ـ مسجد فخریه

مجمع دین و دانش

مجمع دین ودانش سالروز ولادت با سعادت مولای متقیان حضرت علی‌ابن‌ابی‌طالب علی‌علیه‌السلام را بعموم مسلمین مخصوصا به شیعیان حضرتش تبریک عرض نموده و برنامه جشنی را که بدین مناسبت در صبح روز جمعه (فردا) تشکیل میشود اعلام میدارد.

۱ـ از ساعت ۷ و نیم ـ ۹ و نیم قرائت کلام‌ا ـ مجید
۲ـ از ساعت ۹ و نیم ـ ۱۰ و نیم قرائت حدیث و آیاتی از سوره هل‌اتی از حفظ توسط دانش آموزان حافظ‌حدیث و قرآن.
۳ـ از ساعت ۱۰ و نیم ـ ۱۱ پذیرائی
۴ـ از ساعت ۱۱ ـ ۱۱ و نیم اشعار مذهبی.
۵ـ از ساعت ۱۱ و نیم ـ ۱۲ و نیم سخنرانی.

نشانی مسجد امام حسین علیه‌السلام میدان شهناز

بمناسبت فرارسیدن میلاد مسعود مولای متقیان

علی ابن ابیطالب (ع) هیئت انصارالحجة (ع)

مجلس جشن و سرور در روز جمعه ۱۳ رجب مطابق دهم تیرماه ۲۵۳۶ منعقد مینماید . امید است که خداوند حافظین شعائر اسلام را جزء اصحاب امام‌زمان (ع) محسوب فرمایند.

آدرس: جاده قدیم شمیران ـ بالای حسینیه ارشاد ایستگاه پرورشگاه منزل حاج رضا زورمند

هیئت قائمیه وابسته بمسجد بزرگ شامردان علی‌علیه‌السلام مجیدیه فلکه سرباز

بخجسته میلاد فرخنده یگانه قائد اسلام و رهبر جهان تشیع مولا علی متقیان علی علیه‌السلام رابقاطبه مسلمین بخصوص شیعیان وپیروان مکتب آنحضرت تهنیت و مبارکباد میگوید.

بهمین مناسبت شب جمعه وروز جمعه جشن مفصلی درتالار مسجد برقرار است و جناب آقای حبیبی واعظ در باره ولادت وولایت آنحضرت سخنرانی مبسوطی دارند . ضمنا دعای ندبه هرصبح جمعه در تالار مسجد توسط ایشان خوانده میشود .

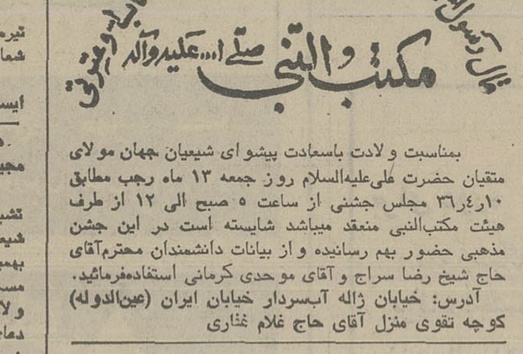

بمناسبت ولادت باسعادت پیشوای شیعیان جهان مولای متقیان حضرت علی‌علیه‌السلام روز جمعه ۱۳ ماه رجب مطابق ۳۶٫۴ ۱۰ مجلس جشنی از ساعت ۵ صبح الی ۱۲ از طرف هیئت مکتب‌النبی منعقد میباشد شایسته است در این جشن مذهبی حضور بهم رسانیده و از بیانات دانشمندان محترم آقای حاج شیخ رضا سراج و آقای موحدی کرمانی استفاده فرمائید.

آدرس: خیابان ژاله آبسردار خیابان ایران (عین‌الدوله) کوچه تقوی منزل آقای حاج غلام غفاری

درس عقاید اسلامی در مسجد ارك

(درس عقاید اسلامی در حسینیه) بنی فاطمه

موضوع بحث این هفته «منابع درآمد بیت‌المال در حکومت اسلامی» است که عمق بینش اسلام را در مسائل اقتصادی روشن میکند و حضرت آیت ... ناصر مکارم‌شیرازی استاد حوزه علمیه قم در این زمینه بحث میکنند و به سئوالات گوناگون مذهبی پاسخ میگویند.

شروع نماز جماعت ۸٫۵ بعد ازظهر (شب جمعه)
شروع جلسه ۹ بعدازظهر (شب جمعه) .
حسینیه بنی فاطمه سرچشمه اول امیرکبیر تلفن ۳۶۱۴۶۶
آدرس صبح جمعه: خیابان فرح شمالی جنب کلانتری مسجد حجت‌ابن‌الحسن

حضرت آیت‌اله‌نوری بمناسبت میلاد با سعادت حضرت علی (ع) صبح روز جمعه در منزل پذیرائی میفرمایند.
آ ـ ۱۹۸۳۸

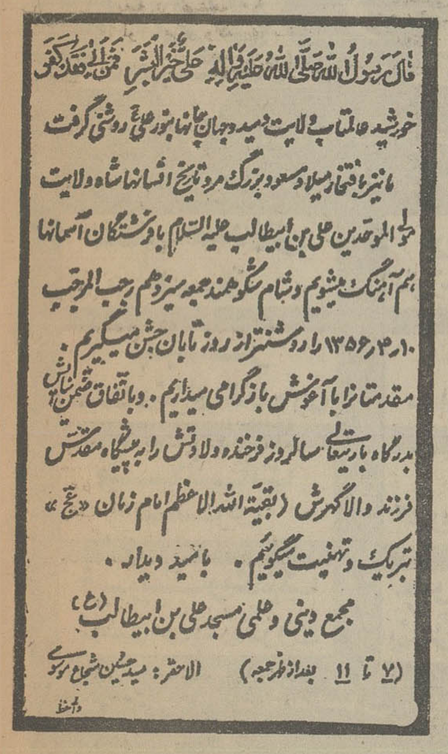

قرص خورشید در قلب فرانکفورت

مجموعهٔ آپارتمانهای نوساز و لوکس مسکونی با استاندارد آلمانی در کنار رودماین

شامل آپارتمانهای ۱ تا ۶ اتاق خواب از ۴۰ تا ۲۴۶ مترمربع زیربنا ـ با استخر سرپوشیده ـ سونا ـ زمین‌های ورزشی ـ سوپرمارکت و پارك‌های زیبا ـ تراس‌های جادار مشرف بر پارك این مجموعه و جنگل سرسبز و معروف فرانکفورت

فرانکفورت قلب اروپاست با تهیه یك محل مسکونی در قلب اروپا همه اروپا در دسترس شما خواهد بود

برای مذاکرهٔ بیشتر و ترتیب بازدید شما از این مجموعه لطفاً با یکی از آدرس‌های زیر تماس بگیرید :

تهران ـ تلفن ۸۵۰۹۷۸ فرانکفورت :
NEU ISENBURG HUGENOTTENALLEE 72
6078 NEU ISENBURG TEL. 06 102 4262

گروه‌فرهنگی دکتر هشترودی

برای کلاسهای تقویتی وتجدیدی (راهنمائی‌ودوره نظری‌ـ کلاسهای ششم طبیعی وریاضی)

که بترتیب از روز شنبه ۱۱تیرماه دایرخواهدشد همه روزه صبح ها ازساعت ۸ تا ۱۲ وبعداز ظهر هااز ۵تا ۸ثبت نام‌مینماید.

محل ثبت‌نام میدان کاخ دبیرستان دکترهشترودی تلفن ۶۴۸۲۱۸ـ ۸۹۳۵۹۵

مرکز آموزش زبان خوارزمی

KHARAZMI'S LANGUAGE CENTER :

برای کلاسهای ترمی باتکیه برمکالمه و استفاده از نوار و آزمایشگاه زبان ، کلاسهای تقویتی، اعزام‌با برنامه های‌خاص و فشرده ، پروفیشنسی،توفل و کلاس مخصوص مبتدی‌ها همه روزه صبح وعصر در واحد های زیر ثبت نام میکند .

شماره ۱ـ خیابان آناتول فرانس - روبروی در شرقی‌دانشگاه شماره ۲۵ تلفن ۶۴۳۴۰۶ - ۶۴۶۸۶۴ .
شماره ۲ـ میدان شهناز ـخیابان شهناز ایستگاه کلانتری‌ـتلفن ۷۶۲۹۵۲ .
شماره ۳ـ خیابان رودکی (سلسبیل) چهار راه وثوق ـتلفن ۹۵۱۶۴۴ - ۹۵۲۱۹۴ .
شماره ٤ـ شمیران - پل تجریش - خیابان ارم - تلفن۲۷۱۹۲۲ .
شروع کلاسها یازده تیرماه ۳۶ .

گروه‌فرهنگی خوارزمی

تشکیل کلاسهای تقویتی و تجدیدی «راهنمائی ، دوره نظری، کلاسهای ششم طبیعی و ریاضی تجدیدی ،راباطلاع میرسانند برای ثبت نام‌و کسب اطلاع به‌دوقطعه عکس همه‌روزه صبح: ازساعت ۸تا۱۲ وبعدازظهر از ساعت ۵ تا۸ بواحد های زیر مراجعه نمائید.

۱ـ دبیرستان شماره ۱ـ خیابان دانشگاه چهار راه سزاوارتلفن ٦٤٦٦٠٥ .
۲ـ دبیرستان شماره ۲ـ اول خیابان شاه‌آباد جنب میدان بهارستان تلفن ۳۱۸۶۳۳
۳ـ دبیرستان ارشادـ خیابان دماوندسایستگاه ارباب خیابان ششم بهمن شماره ۲۲ تلفن ۷۳۱۰۴۵ .
٤ـ دبیرستان پسران خوارزمی ـپل تجریش اول مقصودبیک‌تلفن ۲۷۶۹۶۹ ـ۲۷۴۴۱۶.

گروه‌فرهنگی آذر

کلاسهای تجدیدی و تقویتی راازیازدهم تیرماه تشکیل میدهد داوطلبان برای ثبت نام همه روزه صبحها از ساعت ۸الی۱۲ و عصرها از ساعت ۵الی۸ میتوانند به محل های زیر مراجعه کنند :

۱ـ دبیرستان شماره ۱ آذر خیابان نادری چهار راه قوام‌السلطنه ـ تلفن : ٦٦٧١٧٠ - ٦٤٣٦٤٢.
۲ـ دبیرستان شماره ۲ آذر میدان بهارستان اول صفی‌علیشاه تلفن :۳۱۸۴۸۱ ـ۳۰۱۱۰۶
۳ـ دبیرستان شماره ۳ آذر تقاطع بهجت‌آباد کریم‌خان زند تلفن :۸۹٤٦۷۱ - ۸۹٤۰۱٦

صاحبان صنایع وبازرگانان کشور

الاتحاد

تنها مجله عربی زبان ایران از گروه نشریات مؤسسه اطلاعات با داشتن نمایندگی در ۲۱ کشور عربی

جالینوس برای کلاسهای تجدیدی وتقویتی وتک درسی

ششم طبیعی وریاضی وسایرکلاسها همروزه ثبت نام میکند

کادرآموزشی

ششم طبیعی وریاضی

گروه ریاضی: آقایان فیروزگان- امتیازجو- مهندس آرین فر- رضاشاپوری فلاح - خبیری - مورعی - خاکباش - غیاثی

گروه فیزیک ومکانیک: آقایان مهندس قطبی - شیذرذکائی - مهندس سمیعی - کمائی

گروه شیمی : آقایان فرشیدذکائی - کلانتری

گروه زبان : آقایان رحمانی - رواقی

کلاسها درسه نوبت مجزا صبح - ظهر - عصر

جالینوس : چهارراه شاه کوچه وزیری تلفن: ٦٤٦٩١١

گروه‌فرهنگی خزائلی

کلاسهای تجدیدی وتقویتی ـ پسرانه‌ودخترانه

گروه فرهنگی خزائلی برای‌کلاسهای تابستانی بشرح زیر، صبح وعصر ثبت‌نام مینماید :
کلاسهای چهارم- پنجم و ششم (ریاضی -طبیعی -ادبی)
کلاسهای دوره نظری (ریاضی و فیزیك -علوم تجربی- فرهنك وادب)
کلاسهای دوره‌راهنمائی وتجدیدی‌پنجم‌ابتدائی
آموزشگاه پسرانه خزائلی -شاه‌آباد - کوی محمودی تلفن ۳۱۸۰۰۶و ۳۹۱۸۸۱
آموزشگاه دخترانه خزائلی - شاه‌آباد -ظهیرالاسلام تلفن ۳۱۷۲۶۷

گروه‌فرهنگی هدف

برای تدریس ریاضیات جدید در کلاسهای دبیرستان نیاز به تعدادی دبیر تمام وقت یا پاره وقت دارد.از داوطلبان تقاضا میشود از ۱۱ تا۲۰ تیر ماه در ساعتهای ۷تا۱۲ به دفتر مرکزی گروه،خیابان امیریه ،خیابان البرز مراجعه فرمایند

آموزشگاه‌عالی خدمات‌اجتماعی

برای دوره فوق لیسانس «مدیریت خدمات اجتماعی» دانشجو میپذیرد

آموزشگاه عالی خدمات اجتماعی ازداوطلبان واجد شرایط‌وعلاقمند برفاه اجتماعی و مدیریت خدمات اجتماعی برای دوره فوق‌لیسانس درسال تحصیلی ۳۷ ـ ۲۵۳٦ نام نویسی مینماید :

الف ـ شرایط نام‌نویسی :

۱ـ داشتن دانشنامه لیسانس باحداقل میانگین ۱٤ (معادل ۵ر۲)
۲ـ دارندگان لیسانس‌در رشته های خدمات اجتماعی- جامعه شناسی- روانشناسی- اقتصاد- علوم اجتماعی - علوم تربیتی - علوم اداری - فلسفه - روزنامه نگاری - دانشکده افسری شهربانی - زبان انگلیسی. مدیریت.
۳ـ داشتن حداقل‌سه‌سال تجربه کار پس از اخذ درجه لیسانس در موسسات خدمات اجتماعی ورفاهی.
٤ـ سن داوطلبان نبایستی از ٤۰ سال تجاوزنماید.

ب ـ مدارك لازم :

۱ـ ٦ قطعه عکس ٤×٦.
۲ـ فتوکپی صفحه اول شناسنامه.
۳ـ فتوکپی دانشنامه لیسانس وریزنمرات.
٤ـ برگ انجام خدمت وظیفه و یامعافی دائم
۵ـ گواهی نامه مبنی برانجام حداقل ۳ سال خدمت پس از اخذ لیسانس.

مهلت ثبت نام تاپایان تیرماه ۲۵۳٦ از ساعت ۸ تا۱۳ میباشد.

داوطلبان برای اطلاع از شرایط ثبت نام وامتحانات ورودی بایستی در ساعات ذکر شده بادر دست داشتن مدارك بالا شخصا به آموزشگاه عالی خدمات اجتماعی بخش فوق‌لیسانس واقع در خیابان پهلوی. بالاتر ازمیدان ونک ایستگاه کاوسیه مراجعه نمایند. تلفن ٦۸۰۲۱۷ - ٦۸۰۲۱۸

دفتر آموزشگاه

اطلاعیه دبیرستان داورپناه

با بهره گیری از قوی ترین کادر آموزشی پایتخت

جبر — مهدی قمصری اصفهانی

جبر و مثلثات عطبیعی — محمود قمصری - نوروزخانی

ترسیمی رقومی رسم فنی — مهندس بنائی

فیزیک و مکانیک — نیاحلیلی - مهندس عربشاهی

حساب استدلالی — مهندس طالبی

شیمی — ناصری - مجیدی - معیری

مثلثات — محمود قمصری - مهدی قمصری

زبان — کامیاب - کرباسی

برای کلیه کلاسهای ششم طبیعی و ریاضی - نظری - راهنمائی تقویتی تجدیدی

ثبت نام همه روزه صبح و عصر
خیابان قصرالدشت
پائین‌تر از آذربایجان
تلفن ۹۵۸۵۳٦

دبیرستانهای آروین و خندان مجیدیه کرج

باکادر اختصاصی خود

موفقیت شما را در امتحانات حتمی میسازد

حساب استدلالی — الموتی

ترسیمی رقومی — امتیازجو - الموتی - موسوی

جبر — هندی‌نژاد - قندهاری

شیمی — ناصری - معیّری

مثلثات — قمصری

زبان — کرباسی - محمدعلی

فیزیک ومکانیک — مهندس پرفروغ

جبر ومثلثات عطبیعی — رضائی - نوروزخانی - قمصری

مجیدیه - سه راه ارامنه - دبیرستان آروین - تلفن ۸۵۵۹۱۶

کرج - خیابان پهلوی - امیری اول - دبیرستان خندان - تلفن ۲۲۲۵

دانشگاه فرح پهلوی

اعزام‌دانشجو بخارج کشور بمنظور تکمیل اعضاء هیات علمی

دانشگاه فرح پهلوی برای تکمیل هیئت علمی خود تعدادی بورس تحصیلی برای‌دوره دکتری‌دررشته های مهندسی ، فیزیك ، جامعه شناسی ، اقتصاد ، مدیریت ، روانشناسی‌وآموزش‌زبان‌انگلیسی تخصیص داده است . شرایط داوطلبی برای این کمك هزینه ها بقرار زیر است :

۱ـ داشتن درجه لیسانس یا فوق لیسانس در رشته مربوط (دارندگان درجه فوق لیسانس مقدمند) .
۲ـ دانستن زبان انگلیسی در حدتوفل (کسانیکه توفل را گذرانیده باشند مقدمند) .
۳ـ داشتن برگ معافیت یا انجام خدمت زیربپرچم .
٤ـ نداشتن تعهدخدمت نسبت به‌سازمانهای دولتی‌و غیر دولتی .
۵ـ حداکثر سن‌متقاضی بیش از سی سال نباشد .

داوطلبان واجد شرائط میتوانند فرم زیر راتکمیل کرده و تاپایان وقت اداری پانزدهم تیرماه ۲۵۳٦ به‌نشانی اداره کارگزینی دانشگاه‌فرح پهلوی - ونک - تهران ارسال دارند .

نام و نام خانوادگی
نشانی کامل پستی و شماره تلفن
آخرین درجه و رشته تحصیلی و معدل کل .
سال دریافت درجه فوق
موسسه محل تحصیل
وضع خدمت زیر پرچم معاف ( ) انجام داده ( )

پس از رسیدگی‌بدرخواست داوطلبان باآنان مکاتبه‌و تاریخ مصاحبه تعیین میگردد .

رئیس دانشگاه‌فرح‌پهلوی

دبیرستان پیام

برای کلاسهای تجدیدی وتقویتی وتک درس

ششم طبیعی وریاضی ودوره کامل نظری وراهنمائی همه روزه ثبت نام میکند

کادرآموزشی: ششم طبیعی وریاضی

گروه ریاضی - آقایان: فیروزگان - امتیازجو - مهندس آرین فر - رضاشاپوری - فلاح خبیری - مورعی - خاکباش - غیاثی - فروه.

گروه فیزیک ومکانیک - آقایان: مهندس قطبی - شیذرذکائی - مهندس سمیعی - کمائی.

گروه شیمی - آقایان: فرشیدذکائی - کلانتری: گروه زبان: رحمانی - رواقی . رحمت

کلاسهای صبح مخصوص خانمها وعصر مخصوص آقایان

دبیرستان پیام - جاده قدیم شمیران ایستگاه رضائیه انتهای کوچه صالح

تلفن ۲۷۶۳۷۲

دبیرستان کیهان نو

باکادر آموزشی

با سوابق درخشان آموزشی

برای کلاسهای تجدیدی - تقویتی

مهدی قمصری — جبر — مهندس طالبی — حساب استدلالی — مهندس بنائی — ترسیمی رقومی و رسم فنی

محمود قمصری — شلثات — عطاءاله تبریزی - نیاحلیلی — فیزیک و مکانیک — کامیاب - کرباسی — زبان

ایرانپور — مجیدی - ناصری — شیمی

ششم طبیعی و ریاضی و نظری و راهنمائی

همه‌روزه صبح و عصر ثبت نام میکند

آدرس : آیزنهاور ابتدای جمشیدآباد شمالی

تلفن ۹۳۷۷۹۳ ۹۳۷۷۹۴

از: دی‌ولت (چاپ آلمان)
ترجمه : دکتر سرداری

کوکتل پارتی سیاسی ژان پل سارتر

★برژنف ★ژیسکاردستن ★ژاین‌پل‌سارتر سیمون دوبووار ★اوژن یونسکو

در ضیافت بزرك سارتر كه‌همزمان باسفر برژنف به پاریس تشكیل شد، سیمون‌دوبوار،اوژن‌یونسكو وچندتن‌شخصیت بزرك‌ادبی‌وعلمی معاصر،با لحن جدی‌وهزل ومطایبه سخن گفتندوسرودآزادی خواندند

هفته قبل ، درهمان ساعت‌و دقایقی‌که «والری‌ژیسکاردستن» رئیس جمهوری فرانسه،لئونید برژنف دبیر کل حزبکمونیست و صدر شورای عالی اتحاد شوروی را در کاخ الیزه بسر میز شام دعوت میکرد ـ«ژان‌ـپل‌سارتر» فیلسوف و نویسنده نامدار فرانسه ، باتفاق خانم سیمون دوبووار ، در تئاتر «رکامی» پاریس واقع در کنار رودسن یک ضیافت بزرگ ترتیب داده بود تابه میهمان رسمی دولت ثابت کند مردم پاریس، شهری که انقلاب کبیر فرانسه ازآنجا سرچشمه‌گرفته، مخالف هرگونه فشار برمردمند حتی اگر این فشار زیر نقاب سوسیالیزم ، چهره خود را پنهان ساخته باشد .

دراین پارتی باشکوه ، متجاوز از یکصد تن از دوستان سارتر گرد آمده و در داخل صحنه تئاتر رکامی جلسه گفتگو و بحث خود را زیر نظر سیمون دوبو و اروژان‌پل سارتر آغاز کردند.

فیلسوف‌بزرگ معاصر فرانسه بحث خودرا بامقدمه‌ای‌بیرامون کتاب «مجمع‌الجزایر گولاک» نوشته الکساندر سولژینتسین شروع‌کرد.

شخصیت های فرانسوی و روسی که در مجلس سارتر شرکت کرده بودند ، همگی از چهره های سرشناس علم و ادب و سیاست و هنر بودند که سرشناس ترین آنها عبارت بودند از:آمالریک‌بوکووسکی، ماکیسموف پلوچ،سینیجافسکی‌ـ گوریانووسکایا ، آرتور ـ لوندون .

آدام‌میشنیک واوژن‌یونسکو در این ضیافت این دوستان همرزم و هم‌قلم و همفکر ابتدا یکدیگر را در آغوش گرفتند و پس از آن بحث خود را آغاز کردند . ژان‌پل‌سارتر با صدای رساو دورگه‌خودچنین گفت :

امشب دریاریس دو میهمانی دردو محل برپا شده است که میهمانان این دو مجلس را شخصیت های فرانسوی و روسی تشکیل میدهند .

سارتر گفت بعقیده من‌اهمیت شخصیت های‌این مجلس‌بیشتر از شخصیت هائی است که در میهمانی‌وضیافت‌والری‌ژیسکارـ دستن حضور دارند. شرکت کنندگان پارتی مارا زنان و مردانی تشکیل میدهند که اکثر آنها سال ها در سلول زندان ها یا بازداشتگاه هابسربرده‌اند وهموطنان فرانسوی من باید بدانند شوروی امروز بیک حصار محدود وحشت افزا و فاجعه‌آفرین مبدل شده است .

لباس هائی‌که مدعوین‌کوکتل پارتی ژان‌پل سارتر بتن‌داشتند، غالبا خاکستری رنگ بود .این لباسها را خیاط ها و دوزندگان شوروی دوخته بودند وتنها بوکوفسکی بپیروی ازروشن‌ـ فکران فرانسوی ، یک کت‌جیر بتن داشت .

در این ضیافت ، چهره‌هائی چون رولاند بارتس ، آندره گلوکمان و روژه استفان نیز شرکت داشتند. دختران جوان روسی در عین حالیکه لباس های یقه بسته اوکراشینی بتن داشتند همگام با آهنگ و نوای آکوردئون ، سرود های میهنی سرزمین پهناور روسیه را بشیوه کر میخواندند .

سرود آزادیخواهان‌اوکراین ، طنین هیجان انگیزی داشت . پدران و مادران این دختران جوان ، مهاجرانی را تشکیل میدهند که از سال ۱۹۱۷ به بعد تدریجا خاک شوروی را ترک گفته و در دیگر ممالک اروپائی و فرانسه رحل اقامت افکنده‌اند . شاعر آزادیخواه روسی «الکسی گالیچ» اشعار زیبائی راکه‌برای‌آزادی‌زادگاهش سروده همراه بانو اختن گیتار میخواند واین سرود غم‌انگیز همه را تحت تاثیر قرار داده وهمگی باشاعردلخسته همصدا شده بودند .

همزمان با تشکیل کوکتل پارتی سیاسی ژان‌پل سارتر در تئاتر رکامی پاریس ، پلیس پایتخت فرانسه در مقابل کاخ الیزه ، در خیابان شانزلیزه ودرمقابل اپرای پاریس مشغول پراکنده ساختن دانشجویانی بود که علیه سفر برژنف به پاریس بتظاهرات پرشور و دامنه‌داری دست زده بودند . این تظاهرات ، بزرگترین و پرجنجال ترین تظاهراتی بود که دانشجویان فرانسوی دانشگاه های پاریس پس از تظاهرات عظیم سال ۱۹۶۸ برپا کرده بودند.

در جلسه بحث داغ تئاتر رکامی پاریس‌فلاسفه،نویسندگان وهنرمندان، در باره آزادی یا عدم آزادی در سرزمین پهناور روسیه بامجمع‌الجزایر گولاک بگفتگو پرداخته بودند . یکی از آنها گفت باید از مدافعان حقوق بشرو اعضای کمیسیون عفو بین‌المللی پرسید آیافعالیت های آنان در سرنوشت ۲۰۰ میلیون سکنه‌شوروی کوچک ترین تاثیر مثبتی داشته است ؟

«ناتالیا سینیجاوسکایا» در پاسخ باین« سئوال گفت : من کلیه آثار لئون تولستوی را برای فرزندم خریداری کردم تا او بامطالعه این آثار مجبور نباشد نوشته های غرض آلود و خالی از محتوائی را مطالعه کند که تنها بمنظور تبلیغات بنفع رژیم بنگارش می‌یابد .

یکی از شرکت کنندگان در بحث گفت:ایکاش مردم‌شوروی میتوانستند سایر نشریات دیگر ممالک را بخوانند تابتوانند قضاوت کنندچه نشریات‌مسموم وخالی از محتوائی را نویسندگان مطبوعات روسیه بخورد فهم ودرک مردم‌میدهند

دیگری در پاسخ این شخص گفت: یک تبعه شوروی تعجب میکند که چرا قسمت روزنامه «نوی‌دویچلاند» چاپ برلین شرقی ، گران‌تر از نشریات روزانه مسکو است و دیگری باپوز خند پاسخ داد : برای اینکه محتوای مقالات روزنامه «نوی دویچلاند» را مقالات پراودا تشکیل میدهد و این مقالات باید از روسی به‌آلمانی ترجمه شود و مخارج ترجمه راهم بقیمت روزنامه‌میافزایند!

یکی از حضار پرسید :برای پذیرائی از رهبر روسیه ، دولت چه تدابیری اتخاذ کرده است ؟ دیگری در پاسخ این سئوال کننده گفت :تلویزیون فرانسه، مصاحبه آقای‌گلوکمان باسه تن از مهاجران گریخته‌از مجمع‌الجزایرگولاک راازبرنامه تلویزیون حذف کرد .

«آلکسی‌کایو یچ» گفت بجای پخش این مصاحبه مهم ، تلویزیونی پاریس فیلمی راجع بطرز پرورش خوک پخش‌کرد لابد خوک ها در قرن بیستم اهمیتشان از انسان های اسیر و غیرآزاد بیشتر است «دیگری گفت : البته پرورش خوک مهمتر از بحث درباره انسان های اسیر در مجمع‌الجزایر گولاک است ، خوک هااصلا زبان ندارند که هرچه بر سر آنها می‌آورند بیان کنند و آزار دهندگان خود را هم معرفی و مفتضح نمی‌سازند.

در پاسخ باین سئوال که‌آیا مردم جهان تاکی ناظر عدم آزادی در ممالک بلوک شرق‌یا اروپای شرقی خواهند بود ، بوکوفسکی گفت : صبر ها تمام و پیمانه ها لبریز شده است مادر اینجا گردآمده‌ایم تا بعلئونید برژنف ثابت کنیم‌آنقدر مبارزه خود را علیه عملیات غیرانسانی حکومت فشار و دیکتاتوری ادامه خواهیم داد تا آنها مجبور شوند منشور حقوق بشررا محترم شمارندو به‌آنسان های ساکن سرزمین های اروپای شرقی‌آزادی‌بدهند وآنها را از قید و بند های سیاسی رها سازند.

آگهی تجدید انتخابات مسئولان سندیکا

بموجب مدارک تسلیمی از سوی سندیکای نمایندگان و دلالان رسمی بیمه اسامی و سمت هر یک از آقایان اعضای اصلی و علی‌البدل هیئت مدیره و بازرسان سندیکای مذکور که برای مدت سه سال لغایت بیست و یکم اسفند ماه دو هزار و پانصد سی و هشت انتخاب شده‌اند بشرح زیر میباشند :

۱ـ دبیر حسین منفرد .
۲ـ رئیس هیئت مدیره تقی ترابی .
۳ـ نایب رئیس نجات‌الله صدیق .
٤ـ خزانه‌دار بهمن عمید .
٥ـ اعضای هیئت مدیره سید جواد اسلامیه شیرازی ـ فرخ شاد نجومی ـ فریبرز حلال‌خور .
٦ـ عضو علی‌البدل هیئت مدیره‌ایرج‌رحیم‌زاده خوئی.
۷ـ بازرسان هوشنگ محرم‌زاده ـ هوشنگ کسروی ـ محمدپور منوچهری .

ضمنا مطابق بند ج ماده بیست ویک اساسنامه اسناد مالی‌یاامضای دبیر ـ رئیس هیئت مدیره‌وخزانه‌دار سندیکامعتبرخواهد بود.

مدیرکل سازمان های کارگری و کارفرمائی ـ صادقی‌سنابادی
م‌الف ۷٦۹۰ آ ـ ۱۹۸۷۹

آگهی استخدام استادیار ومربی

دانشگاه سپاهیان انقلاب ایران برای تکمیل اعضاء هیات آموزشی دانشکده مکاتبه‌ای تعدادی از دارندگان درجه دکترا و فوق‌لیسانس در رشته های :زبان‌وادبیات‌فارسی ، اقتصاد و تعاون ، روان شناسی و علوم تربیتی ، زبان انگلیسی ، علوم اجتماعی ، علوم اداری و مدیریت رابرابر آئین‌نامه استخدام هیات علمی دانشگاه سپاهیان انقلاب ایران بطوررسمی‌یاپیمانی بعنوان استادیار و مربی استخدام میکند .

شرایط لازم برای داوطلبان عبارتست از :

۱ـ داشتن درجه دکترا برای‌داوطلبان مرتبه استادیاری
۲ـ داشتن درجه‌فوق لیسانس برای‌داوطلبان استخدام به عنوان مربی
۳ـ تسلط کافی به یکی از زبان های خارجی « انگلیسی یا فرانسه» .
٤ـ حداکثر سن برای داوطلبان‌مرتبه استادیاری ٤۰ وبرای داوطلبان مرتبه مربی ۳۰ سال .
٥ـ داشتن برگ پایان خدمت یا معافیت دائم .

داوطلبان واجد شرایط بالا برای ثبت نام می توانند فرم مندرج در این آگهی را تکمیل کرده و به انضمام‌مدارک مشروحه زیر تا بیست و پنجم تیر ماه ۲۵۳٦ به نشانی تهران ـ صندوق پستی ۲۷۱۹ ـ دانشکده مکاتبه‌ای با پست سفارشی بفرستند .

الف ـ فتوکپی گواهی نامه های‌لیسانس ـ فوق لیسانس و دکترا
ب ـ فتوکپی پایان‌خدمت نظام‌وظیفه‌یا معافیت دائم .
ج ـ فتوکپی ریزنمرات دوره لیسانس ـ فوق لیسانس و دکترا
د ـ رساله دوره فوق لیسانس‌یادکترا
هـ ـ فتوکپی شناسنامه
و ـ عکس ٤×٦ مربوط به سال ۲۵۳٦ دو قطعه

توضیح :

۱ـ به مدارک ناقص یا مدارکی که بعد از تاریخ فوق پست شده باشد ترتیب اثر داده نخواهد شد .
۲ـ برای‌مصاحبه و در صورت لزوم‌امتحان از داوطلبان کتبا دعوت به عمل خواهد آمد کسانی که پذیرفته شوند برابر آئین نامه استخدام هیئت علمی دانشگاه سپاهیان انقلاب ایران استخدام‌خواهند شد .

درخواست استخدام

اینجانب ـــــ دارای درجه دکترا / فوق لیسانس ـــــ در رشته ـــــ
حائز شرایط مندرج در آگهی دانشگاه سپاهیان انقلاب ایران ،با ارسال مدارک لازم تقاضای استخدام عنوان استادیار / مربی ـــــ را دارم و زبان خارجه‌ام انگلیسی / فرانسه ـــــ میباشد .
شماره تلفن ـــــ م‌الف ٦٥٦٤

نظر باینکه ۱۲ سهم ۱ زسهام بانك صادرات ایران اینجانب‌صادق روشن در دوبرك ۲ و ۱۰ سهمی بشماره های مخصوص ٦۲٤٥٦ و٦۲٤٥۷ و شماره متن ٦٦٥٦٦٨ـ ٦٦٥٦٦۹ و ٦٦٥٦۷۰ ـ٦٦٥٦۷۹ مفقود گردیده از درجه اعتبار ساقط است.

آگهی

در مجمع عمومی فوق‌العاده شرکت سهامی خاص‌ساختمانی آریکان مورخ ۳٦ر۳ر۱۹ تصمیم گرفته شدکه سهام بانام شرکت بسهام بی‌نام تبدیل‌شود.

اینك بموجب‌ماده ٤۷قانون تجارت مراتب‌باطلاع کلیه سهامداران شرکت میرسد تا درمهلت دوماه مقرر درقانون برای تبدیل سهام خودبشرکت مراجعه فرمایند.

بعداز انقضاء مدت‌مذکور برابر سهامی‌که تبدیل شده باشد سهام بی‌نام صادرو درمرکز شرکت نگهداری خواهد شد تا هرموقع که دارندگان سهام بانام مراجعه فرمودندسهام بانام آنان اخذو ابطالو سهام بی‌نام به‌آنها داده‌شود .

شرکت سهامی خاص خانه سازی آریکان

آگهی دعوت مجمع عمومی فوق‌العاده شرکت سهامی لبنیات پاستوریزه پاك (سهامی عام)

مجمع عمومی فوق‌العاده شرکت سهامی لبنیات‌پاستوریزه پاك« سهامی عام» در ساعت ۹صبح روز سه‌شنبه ۱۱ مردادماه ۲۵۳٦ در تهران خیابان رشت شماره ۹٤ تشکیل میگردد. از صاحبان سهام شرکت‌دعوت میشودکه‌شخصا یاتوسط‌نمایندگان تام‌الاختیار خود درجلسه مجمع حضور بهمرسانند.

دستور جلسه بقرار زیراست .
۱ـ اصلاح بعضی مواد اساسنامه .
۲ـ اتخاذ تصمیم در مورد کلیه مسائلی که ازطرف صاحبان سهام مطرح شود.
۳ـ مسائل متفرقه .

شرکت سهامی لبنیات‌پاستوریزه پاك« سهامی‌عام»

آگهی دعوت مجمع عمومی (نوبت دوم)

از کلیه صاحبان سهام شرکت ایران اوپال (سهامی خاص) دعوت میشود که در ساعت ٤بعد از ظهر روز سه‌شنبه ۲۱ر٤ر۳٦ در محل شرکت واقع در میدان‌کندی اول خیابان تاج کوچه روشنائی پلاك ٥۱ طبقه چهارم تشکیل میشود حضور بهمرسانند .

دستور جلسه :
۱ـ استماع گزارش‌بازرس و قرائت گزارش هیئت مدیره.
۲ـ تصویب ترازنامه سال ۲۵۳٥ .
۳ـ انتخاب بازرسان .
٤ـ انتخاب هیئت مدیره و مدیر عامل .
٥ـ تعیین روزنامه برای آگهی های شرکت .

امضاء هیئت مدیره شرکت

آگهی استخدام

جمعیت شیرو خورشید سرخ اردکان بمنظور تکمیل پرسنل مورد نیاز بیمارستان های خود افراد زیر را طبق مقررات استخدامی جمعیت استخدام می‌نماید.

۱ـ متخصص زنان	یکنفر
۲ـ پزشك عمومی	۲ نفر
۳ـ نرس	۲ نفر
٤ـ بهیار	۸ نفر
٥ـ ماما	یکنفر
٦ـ بهیار ماما	۲ نفر

داوطلبین برای کسب اطلاعات بیشتر وتسلیم درخواست استخدام می‌توانند حداکثر تاآخروقت اداری ۱ر٥ر۳٦ به‌دفتر جمعیت شیرو خورشید سرخ اردکان مراجعه نمایند.

۹۲۳رش ـ٤ر٤ر۲٥۳٦

آگهی تغییرات در شرکت قند نقش جهان (سهامی عام) ثبت شده بشماره ۷۹۲

برابر صورت جلسه مجمع عمومی عادی‌و هیئت‌مدیره مورخ۱٦ر۳ر۲٥۳٦ تغییرات زیر درشرکت نامبرده بعمل‌آمده است ۱ـ ترازنامه وحساب سودوزیان سال مالی شرکت‌منتهی به ۲۹ر۱۲ر۲٥۳٥ بتصویب رسید وآقایان شاهرخ بهنام و پرویز جواهری بترتیب بسمت بازرسان اصلی و علی‌البدل شرکت برای مدت یکسال انتخاب شدند۲ـ آقایان‌ابوالقاسم خردجو ، سعید هدایت، عبداله قدیمی نوائی، بانك توسعه صنعتی و معدنی ایران «بنمایندگی آقای باقر برادری»وموسسه خیریه علی‌وحسین همدانیان بسمت اعضاء اصلی وآقایان‌شاپور بختیار و مصطفی بهرامی بسمت اعضاء علی‌البدل هیئت‌مدیره برای مدت دوسال انتخاب گردیدند،وهیئت مدیره آقای ابوالقاسم خردجو رابسمت رئیس هیئت‌مدیره، آقای سعید هدایت نایب‌رئیس وآقای علی کاظمی را مجددا بسمت مدیر عامل شرکت برای مدت دوسال وآقای علی‌اکبر اسمعیلی را بسمت دبیربرای مدت یکسال انتخاب نمودند واختیارات مدیر عامل بشرح مفاد مندرج در پنجاه و دومین صورت‌جلسه‌هیئت مدیره خواهدبود ۳ـ حق‌امضاءو نحوه برداشت از حساب جاری شرکت نزد شعب بانکهای واقع درتهران با امضاء آقای علی کاظمی مدیر عامل وامضاء یکی‌ازآقایان باقر برادر،سعید هدایت و عبدالحمید قدیمی نوائی ونحوه برداشت از حساب جاری شرکت نزد شعب بانکهای واقع دراصفهان وبانك‌صادرات شعبه کارخانه قندنقش جهان با امضاء آقای‌علی کاظمی‌مدیر عامل‌و آقای علی‌اکبر اسمعیلی رئیس حسابدار،ی‌متفق‌معتبر است٤ـ روزنامه‌های اطلاعات و رامنجات جهت درج آگهی های شرکت تعیین شده‌است.

مسئول ثبت شرکتهای ثبت اصفهان: عبدالحسن‌فزوه
آ ـ ۳٥٥۷

دانشگاه ملی ایران

آگهی مسابقه‌ورودی‌موسسه‌عالی ثبت‌وابسته به‌دانشکده حقوق‌دانشگاه‌ملی‌ایران برای‌سال تحصیلی ۳۷-۲٥۳٦

دانشکده حقوق دانشگاه ملی ایران برای موسسه عالی ثبت وابسته باین دانشکده برای سال تحصیلی ۳۷ـ۲٥۳٦ ٥۰ نفر کارمند شاغل در سازمان ثبت اسنادو املاك‌کشوررا برای تحصیل در دوره فوق دیپلم ثبت‌بامعرفی سازمان ثبت ازطریق مسابقه ورودی میپذیرد.

داوطلبان میتوانند از تاریخ نشر این‌آگهی ، تقاضای ثبت نام‌را طبق فرم نمونه تکمیل کرده وهمراه بامدارك لازم بشرح زیر:

۱ـ معرفی‌نامه سازمان ثبت اسناد و املاك کشور .
۲ـ یک برگ فتوکپی شناسنامه .
۳ـ فتوکپی گواهینامه قبولی ششم دبیرستان در یکی از رشته های ، ریاضی ـ طبیعی ـ ادبی .
٤ـ چهار قطعه عکس ٤×٦ که در سال جاری گرفته شده باشد .
٥ـ رسید بانکی بمبلغ یکهزار ریال به حساب شماره ۱۰۰۲ بانك ملی ایران شعبه دانشگاه ملی ایران (قابل پرداخت درتمام شعب بانك ملی ایران) راهمراه مدارک فوق با پست سفارشی‌بطریقی ارسال نمایند که حداکثر تاروز چهارشنبه ۱۵ تیر ماه ۲۵۳٦ به دبیرخانه دانشکده حقوق (اوین) رسیده باشد.به‌تقاضاهائی که پس از تاریخ فوق (۱۵ تیرماه) برسد ترتیب اثر داده نخواهد شد .

توجه :

۱ـ مدارک داوطلبان و حق ثبت نام بهیچ عنوان قابل استرداد نیست .
۲ـ کارت های ورودی داوطلبان ازساعت ۸ صبح روز شنبه ۱۸ تیر در محل دبیرخانه دانشکده حقوق توزیع خواهد شد .
۳ـ داوطلبان هنگام دریافت کارت ورود به جلسه امتحان‌باید حتما شناسنامه عکس‌دار ارائه دهند .
٤ـ امتحان ساعت ۱٦ر٥ شنبه۱۸ تیرماه در محل دانشگاه‌حقوق برگزار خواهد شد .

مواد امتحانی :

زبان و ادبیات فارسی ـ زبان خارجی(انگلیسی ـفرانسه)ـتعلیمات مدنی در حدود دوره دوم متوسطه و اطلاعات عمومی در خصوص مسائل روز .

دانشگاه ملی ایران

درخواست ثبت‌نام در مسابقه ورودی موسسه عالی ثبت وابسته بدانشکده حقوق دانشگاه‌ملی‌ایران انتخاب بامشخصات‌زیر :

محل درج حروف الفبای نام خانوادگی به‌ترتیب ازراست‌به چپ : ـــــ

نام خانوادگی :

محل درج حروف الفبای نام به ترتیب از راست بچپ : ـــــ

نام :

نام ـــ نام خانوادگی ـــ نام‌پدر ـــ شماره شناسنامه
محل صدور ـــ تاریخ تولد ـــ محل تولد ـــ دیپلم متوسطه

ادبی ☐ طبیعی ☐ ریاضی ☐ زبان خارجی که امتحان میدهم :
انگلیسی ☐ فرانسه ☐

داوطلب شرکت در مسابقه ورودی موسسه عالی ثبت‌وابسته بدانشکده حقوق دانشگاه ملی ایران هستم

نشانی کامل :

تاریخ ـــ شماره تلفن ـــ امضاء

متن کامل لایحه اصلاح شده قانون مالک و مستاجر

اجاره بها پس از سه سال قابل تجدیدنظر است

شرایط تعیین میزان- تخلیه و مدت اجاره بها

افزایش اجاره متناسب با افزایش هزینه زندگی خواهد بود
درصورتیکه مستاجر درشهر محل سکونت بیش از یکواحد مسکونی داشته باشد حکم تخلیه صادر میشود

آخرین بررسیهای قانون روابط موجر و مستاجر در مجلسین رو باتمام است.

قانون مذکور که چند سال قبل تقدیم مجلس شده بود ومدتها روی آن اقدامی انجام نگرفته بود بیش از یکسال قبل مجددا در مجلسین بجریان افتاد.

نمایندگان مجلسین باتوجه به نظریات مردم، این لایحه را دگرگون کردند و درجلسات متعدد کمیسیونهای دادگستری ومسکن و شهرسازی بحث‌های داغی روی مواد لایحه جدید صورت گرفت.

اینک لایحه مذکور برای بررسی شور دوم در جلسه علنی مجلس شورایملی آماده است، معهذا مقامات مسئول علاقمندند که قبل از تصویب نهائی لایحه در صورتیکه‌صاحب نظران و مستاجران ویا مالکان پیشنهادها و نظریات دیگری دارند که صحیح و منطقی بنظر میرسد آنها را مطرح‌کنند.

روزنامه اطلاعات که در این زمینه ماهها به انتشارنظریات مردم پرداخته بود و حتی با تشکیل جلساتی در سالن کنفرانس موسسه، مالکان و مستاجران را در مقابل یکدیگر قرارداده وحرفهای آنها را منعکس کرده بود باز هم بعنوان آخرین فرصت دعوت میکند که مردم نظریات خود را درمورد لایحه ارسال دارند تابه درج آنها بپردازیم. برای روشن‌شدن اذهان، ذیلا بمچاپ متن کامل لایحه که در آن آخرین‌تغییرات صورت گرفته است اقدام میکنیم.

موجر یامستاجر به استناد ترقی یا تنزل هزینه زندگی میتواند تجدیدنظر وتعدیل اجاره بها را درخواست نماید بشرط‌آنکه مدت اجاره منقضی شده باشد.

اگر مورد اجاره با اوصافی‌که در اجاره‌نامه قید شده است منطبق نباشد، یا دراثنای مدت اجاره دچار عیبی‌شودکه قابل‌استفاده نباشد، مستاجر حق فسخ دارد.

چنانچه موجر، خانه مسکونی مورد اجاره را برای سکونت همسر، فرزندان، پدر یا مادر خود لازم داشته باشد، پس از انقضای مدت اجاره میتواند اجاره نامه را فسخ کند.

قانون روابط موجر ومستاجر

فصل اول- کلیات

ماده ۱- هر محلی که برای سکنی یا کسب یا پیشه یا تجارت یا بمنظور دیگری‌اجاره داده شده یا بشود درصورتیکه تصرف متصرف برحسب‌تراضی با موجر یانماینده قانونی او بعنوان اجاره یا صلح منافع‌و یا هر عنوان دیگری بمنظور اجاره باشد اعم از اینکه نسبت بمورد اجاره سند رسمی یا عادی تنظیم شده یانشده باشد، مشمول مقررات این قانون است.

ماده ۲- موارد زیر مشمول مقررات این قانون نمیباشد:

۱- تصرف ناشی از معاملات باحق‌استرداد یا معاملات‌رهنی.

۲- اراضی‌مزروعی‌محصور و غیر محصور و توابع آنها وباغهائی که منظور اصلی از اجاره بهره‌برداری از محصول آنها باشد.

۳- ساختمانها و محلهائی که بمنظور سکونت عرفابطور فصلی برای مدتی که ازششماه تجاوز نکند اجاره داده‌میشود.

۴- کلیه واحدهای مسکونی واقع در محدوده خدماتی شهرها و در شهرکها که گواهی خاتمه ساختمانی آنها از تاریخ لازم‌الاجرا شدن‌قانون معاملات زمین مصوب سال ۱۳۵۴ (۲۵۳۴ شاهنشاهی)صادر شده و میشود.

۵- خانه‌های سازمانی وسایر محلهای مسکونی که ازطرف وزارتخانه‌هاو موسسات‌دولتی وابسته بدولت یا اشخاص، اعم از حقیقی یا حقوقی بمناسبت شغل در اختیار و استفاده کارکنان آنها قرار میگیرد.

در این مورد رابطه متصرف با سازمان یا اشخاص مربوط تابع‌قوانین ومقررات‌مخصوص بخود یا قرارداد فی‌مابین می‌باشد.

هرگاه متصرف خانه یامحل سازمانی که بموجب مقررات‌یا قرارداد مکلف بتخلیه محل سکونت باشد از تخلیه خودداری کند بر حسب مورد از طرف‌دادستان‌یا رئیس‌دادگاه بخش مستقل باو اخطارمیشود که ظرف یکماه محل را تخلیه نماید در صورت‌امتناع بدستور همان مقام محل مزبور تخلیه شده‌وتحویل سازمان‌یاموسسه یا اشخاص مربوط داده میشود.

۶- واحدهای مسکونی که پس از اجرای این قانون‌باجاره واگذار گردد.

فصل دوم- میزان اجاره بها وترتیب‌پرداخت آن

ماده۳- در مواردیکه اجاره نامه تنظیم شده باشد میزان اجاره بها همان است که در اجاره نامه قید شده و هرگاه اجاره‌نامه تنظیم نشده باشد بمیزانی است که بین طرفین مقرر ویاعملی شده است ودر صورتیکه میزان آن‌معلوم‌نشود بارعایت مقررات این قانون از طرف دادگاه میزان اجاره بها بنرخ عادله روز تعیین‌میشود.

ماده۴- موجر یا مستاجر میتواند باستناد ترقی یاتنزل هزینه زندگی درخواست‌تجدید نظر نسبت به میزان اجاره بها را بنماید، مشروط باینکه مدت اجاره منقضی شده و ازتاریخ استفاده مستاجر از عین مستاجره یا از تاریخ مقرر در حکم قطعی که برتعیین یاتعدیل اجاره بها صادر شده سه سال تمام گذشته باشد، دادگاه‌با توجه به در صد شاخص کل بهای کالاها و خدمات مصرفی منتشر شده از طرف بانک مرکزی ایران حکم به تعدیل اجاره بها خواهد داد حکم دادگاه در این مورد قطعی است.

ماده ۵- موجر میتواند مابه‌التفاوت اجاره بها راضمن دادخواست تعدیل نیز مطالبه نماید.

در اینصورت دادگاه ضمن صدور حکم راجع به تعدیل، مستاجر را به پرداخت مابه‌التفاوت از تاریخ تقدیم دادخواست تا روز صدورحکم، محکوم مینماید. دایره اجرا مکلف است خسارت تاخیرتادیه از تاریخ قطعیت تا تاریخ‌اجرای حکم را بقرار دوازده درصددر سال احتساب واز مستاجر وصول وبه موجر بپردازد مستاجر نیز میتواند ضمن تقاضای تعدیل اجاره بها رد مابه‌التفاوت پرداخت شده را باانضمام خسارت تاخیر تادیه بشرح فوق درخواست کند.

تبصره- مقررات این ماده‌در مواردیکه دادگاه حکم به‌تعیین اجاره بها صادر مینماید نیز جاری خواهد بود.

ماده ۶- مستاجر مکلف است در موعد معین در اجاره نامه اجرت‌المسمی و پس از انقضاء مدت اجاره اجرت‌المثل را بمیزان اجرت‌المسمی آخرهر ماه اجاری ظرفده روزبموجر یانماینده قانونی او بپردازد و هرگاه اجاره نامه‌ای در بین نباشد اجاره بها را به میزانی که بین طرفین مقرر و یا عملی شده و در صورتی کمیزان‌آن معلوم نباشد بعنوان اجرت‌المثل مبلغی که متناسب با اجاره املاک مشابه تشخیص میدهد برای هر ماه تا دهم ماه بعد بموجر یانماینده قانونی او پرداخت یا در صندوق ثبت و یابانکی که از طرف سازمان ثبت تعیین میشود سپرده و قبض رسید را اگر اجاره نامه رسمی است بدفترخانه تنظیم کننده سند وهرگاه اجاره نامه عادی بوده یا اجاره نامه‌ای در بین نباشد قبض رسید را با تعیین محل اقامت موجربیکی‌از دفاتر رسمی نزدیک ملک تسلیم ورسید دریافت دارد.

دفترخانه باید منتهی ظرف ده روز بوسیله اداره ثبت‌محل مراتب را بموجر یانماینده قانونی او اخطار کند کهبرای دریافت وجه تودیع شده‌بدفتر خانه مزبور مراجعه نماید.

فصل سوم- در تنظیم اجاره نامه

ماده ۷- در مواردی که بین موجر وکسی که ملک را به عنوان مستاجر در تصرف دارد اجاره نامه تنظیم نشده یا اگر تنظیم شده مدت آن منقضی گشته و طرفین راجع به‌تنظیم اجاره نامه یا تعیین اجاره بها وشرایط آن اختلاف داشته باشند هریک میتواند برای‌تنظیم اجاره‌نامه و تعیین اجاره بها (در مواردی که اجاره نامه در بین نباشد) بدادگاه مراجعه کند. دادگاه میزان اجاره بهارا از تاریخ تقدیم دادخواست تعیین میکند، ولی این امر مانع صدور حکم نسبت باجرت المثل زمان قبل از تقدیم دادخواست و خسارت تاخیر تادیه آن نخواهد بود.

تبصره ۱- هرگاه از طرف موجر تقاضای تخلیه عین مستاجره شده باشد رسیدگی بدرخواست تنظیم اجاره‌نامه از طرف مستاجرمتوقفبرخاتمه دادرسی‌درموضوع تخلیه‌خواهد بود این حکم در موردی که از طرف مالک درخواست خلع‌ید از ملک شده باشد نیز جاری است.

تبصره ۲- دریافت وجه بابت اجاره بها از طرف مالک یا موجر دلیل بر تسلیم او به ادعای طرف نخواهد بود.

ماده۸-دادگاه شرایط اجاره نامه جدید را در صورتیکه قبلا دراجاره‌نامه قید شده‌باشد مطابق شرایط مندرج در اجاره‌نامه سابق والاطبق‌شروط مرسوم و متعارف در اجاره‌نامه ها و باتوجه بمقررات این قانون تعیین خواهد کرد.

ماده ۹- درتمام مدتی که دادرسی درجریان‌است‌مستاجر باید طبق ماده ۶ این‌قانون و شرایط قبلی مال‌الاجاره را بپردازد واز تاریخ ابلاغ حکم قطعی طرفین مکلفند ظرفیکماه بترتیب مقرردرحکم، اجاره‌نامه تنظیم کنند.

هرگاه دراین مدت‌اجاره‌نامه تنظیم نشود بتقاضای یکی از طرفین دادگاه رونوشت حکمرا جهت تنظیم اجاره‌نامه بدفتر اسناد رسمی ابلاغ و بطرفین اخطار میکند که درروزوساعت معین برای امضاء اجاره‌نامه در دفترخانه حاضر شوند. هرگاه موجر حاضر بامضای اجاره‌نامه نشود نماینده دادگاه اجاره نامه را بمدت یکسال از طرف او امضاء خواهد کردو اگر مستاجر تا ۱۵ روزازتاریخ تعیین شده‌حاضر بامضاء نشود به تقاضای موجر دادگاه حکم به تخلیه عین‌مستاجر صادر میکند و این حکم قطعی است.

ماده ۱۰- هرگاه مستاجر تمام یا قسمتی از مورداجاره‌را بغیر اجاره دهد مالک میتواند درصورت انقضاء مدت یا فسخ اجاره درخواست تنظیم اجاره‌نامه باهریک‌ازمستاجرین را بنماید. درصورتیکه مستاجر حق انتقال مورد اجاره رابغیر داشته باشد هریک‌ازمستاجرین نیز میتواند درصورت فسخ ویا انقضاء مدت اجاره اصلی درخواست تنظیم اجاره‌نامه را با مالک یانماینده قانونی او بنمایند.

تبصره - مستاجر نمیتواند منافع مورد اجاره را کلا یا جزئا یا بنحو اشاعه بغیرانتقال یا واگذار نماید مگر اینکه صراحتا این اختیار باو داده شده باشد.

ماده ۱۱- در دفاتر اسناد رسمی مکلفند علاوه برنکاتی که بموجب قوانین ومقررات باید رعایت شود نکات زیر را در اجاره‌نامه تصریح بنمایند:

۱- شغل موجر و مستاجر واقامتگاه موجر بطور کامل و مشخص.

۲- نشانی کامل مورداجاره و قید اینکه از لحاظ رابطه اجاره این محل اقامتگاه قانونی مستاجر میباشدمگراینکه طرفین بترتیب دیگری تراضی نموده باشند.

۳- عین مستاجره در تصرف کدام یک از طرفین میباشد ودر صورتیکه درتصرف‌مستاجر نیست تحویل آن درچه مدت وباچه شرایطی صورت خواهد گرفت.

۴- مهلت مستاجر برای پرداخت اجاره بها منتهی ده روز از تاریخ‌سررسید هرقسط خواهد بود، مگر اینکه طرفین بترتیب دیگری زائد براین‌مدت توافق کرده باشند که در این صورت ترتیب مذکور باید در سند قید گردد.

۵- اجاره بمنظور سکنی یا کسب یا پیشه یا تجارت با تعیین نوع کسب و پیشه و تجارت وهرگاه بمنظور دیگری باشد قید آن بطور صریح

۶- مستاجر حق انتقال‌بغیر را کلا یا جزئا یا بنحواشاعه دارد یاخیر.

۷- تعهد مستاجر بپرداخت اجرت‌المثل پس از انقضاءمدت ویا فسخ اجاره تاموقع تجدید اجاره یا تخلیه ملک بمیزان اجرت المسمی.

فصل چهارم موارد فسخ اجاره وتخلیه عین مستاجره

ماده ۱۲- در موارد زیر مستاجر میتواند صدور حکم به فسخ اجاره را از دادگاه درخواست کند.

۱- درصورتیکه‌عین‌مستاجره با او صافی که در اجاره‌نامه قید شده منطبق نباشد. (با رعایت ماده ۴۱۵ قانون‌مدنی).

۲- اگر در اثناء مدت‌اجاره عیبی درعین مستاجر حادث شود که آنرا از قابلیت انتفاع خارج نموده ورفع عیب مقدور نباشد.

۳- در مواردیکه مطابق شرایط اجاره حق فسخ مستاجر تحقق یابد.

۴- درصورت فوت مستاجر دراثنای مدت اجاره‌مودرخواست فسخ اجاره از طرف کلیه ورثه.

۵- هرگاه مورد اجاره کلایا جزئا در معرض خرابی بوده و قابل تعمیر نباشد و یا برای بهداشت و سلامت مضر بوده وباید خراب شود.

ماده ۱۳- هرگاه مستاجر بعلت انقضاء مدت اجاره یادر مواردیکه به تقاضای‌او حکم فسخ اجاره صادرشده مورد اجاره را تخلیه کندو موجر از تحویل گرفتن آن امتناع کند مستاجر مکلف است بوسیله اظهار نامه از موجر یا نماینده قانونی او تقاضا کند که برای تحویل مورد اجاره حاضر شود.

در صورتیکه موجر ظرف پنج روز ازتاریخ ابلاغ‌اظهار نامه حاضر نگرددمستاجرباید بدادگاه محل وقوع ملک مراجعه و تخلیه کامل مورد اجاره را تامین دلیل نماید و کلید آنرا بدفتر دادگاه تسلیم کند.

از این تاریخ رابطه استیجاری قطع میشود و دفتر دادگاه ظرف ۲۴ ساعت بموجر یا نماینده قانونی‌او اخطار میکند که برای‌تحویل گرفتن مورد اجاره ودریافت کلید حاضر شود. تازمانیکه مستاجر بترتیب فوق عمل نکرده باشد تعهدات او به موجب مقررات این قانون و شرایط اجاره نامه‌برقرار است.

ماده ۱۴- در موارد زیر موجر میتواند حسب مورد صدور حکم فسخ اجاره یا تخلیه را ازدادگاه‌درخواست کند دادگاه ضمن حکم فسخ اجاره دستور تخلیه مورد اجاره را صادر مینمایدو این حکم علیه مستاجر یامتصرف اجرا و محل سکونت تخلیه خواهد شد.

۱- در موردیکه مستاجر مسکن بدون داشتن حق انتقال بغیر در اجاره نامه‌ویا در موردی که اجاره نامه‌ای در بین نباشد مورد اجاره‌را کلا یا جزئا بهر صورتیکه باشد بغیر واگذار نموده یا عملا از طریق وکالت یا نمایندگی و غیره در اختیار و استفاده دیگری‌جزاشخاص تحت الکفاله قانونی‌خودقرار داده باشد.

۲- در موردیکه عین مستاجر بمنظور کسب‌یاپیشه و یا تجارت خود مستاجر اجاره داده شده و مستاجر آنرا بعناوینی از قبیل وکالت یا نمایندگی و غیره عملابه غیر واگذار کند بدون اینکه طبق ماده ۱۹ این قانون‌با مستاجر لاحق اجاره نامه تنظیم شده باشد.

۳- در صورتیکه دراجاره نامه محل سکنی حق فسخ اجاره هنگام انتقال قطعی شرط شده باشد مشروط‌به اینکه خریدار بخواهدشخصا در مورد اجاره سکونت‌نماید و یا آن را برای سکونت اولاد یا پدر یا مادر یاهمسر خود تخصیص دهد. در این صورت اگر خریدار تا سه‌ماه از تاریخ انتقال ملک برای تخلیه مراجعه‌ننمایددرخواست تخلیه باین علت تا انقضاء مدت اجاره پذیرفته‌نمیشود.

۴- در صورتیکه مورد اجاره محل سکنی بوده و مالک پس از انقضاء مدت اجاره احتیاج بمورد اجاره برای سکونت‌خودویااشخاص مذکور در بند فوق داشته باشد.

۵- هرگاه‌مورد اجاره‌محل سکنی در معرض خرابی بوده و قابل تعمیر نباشد.

۶- درصورتیکه از مورد اجاره محل سکنی بر خلاف منظوری که در اجاره نامه قید شده استفاده گردد.

۷- در مورد محل کسب و پیشه و تجارت هر گاه مورد اجاره برای شغل‌معینی اجاره داده شده و مستاجر بدون رضای‌موجر شغل‌خود را تغییر دهد مگر اینکه شغل جدید عرفا مشابه شغل‌سابق باشد.

۸- در صورتیکه مستاجر در مورد اجاره تعدی‌یاتفریط کرده باشد.

۹- در صورتیکه مستاجر در مهلت مقرر در ماده۶ این قانون ازپرداخت مال‌الاجاره یا اجرت المثل خودداری نموده و با ابلاغ اخطار دفترخانه تنظیم کننده سند اجاره یااظهارنامه(درموردی که اجاره نامه عادی بودهیا اجاره نامه‌ای در بین نباشد) ظرف ده روز قسط یااقساط عقب افتاده را نپردازد. در این‌مورداگر اجاره‌نامه‌رسمی باشد موجر میتواند از دفترخانه یااجرای ثبت‌صدور اجرائیه بر تخلیه و وصول اجاره بهارا درخواست‌نماید.

در صورت پرداخت‌اجاره هرگاه پس از صدور اجرائیه مستاجر اجاره‌بهای عقب افتاده را تودیع کند اجرای ثبت تخلیه را متوقف میکند ولی موجر میتواند باستناد تخلف مستاجر از پرداخت اجاره بها از دادگاه درخواست تخلیه‌عین‌مستاجر را بنماید.

هرگاه اجاره نامه عادی بوده یاسند اجاره‌تنظیم‌نشده باشد موجر میتواند برای تخلیه عین مستاجر ووصول اجاره بها بدادگاه مراجعه کند.

در موارد فوق هرگاه مستاجر قبل از صدور حکم دادگاه اضافه بر اجاره‌بهای معوقه صدی بیست آن رابه نفع موجر در صندوق دادگستری تودیع نمایدحکم به تخلیه صادر نمیشود و مستاجر بپرداخت خسارت دادرسی محکومو مبلغ‌تودیع شده نیز به موجر پرداخت میگردد، ولی هر مستاجر فقط یکبار میتواند از این دادگاه در موارد مذکور در ارفاق استفاده کند. حکم این بند قطعی است.

تبصره ۱- در صورتی‌که مستاجر دوبار ظرف یکسال در اثر اخطار یا اظهارنامه مذکور در بند ۹ این ماده اقدام به پرداخت اجاره بها کرده باشد و برای بار سوم اجاره بها را در موعد مقرر بمرجر نپردازد و یا در صندوق‌ثبت تودیع‌ننماید موجر میتواند با تقدیم دادخواست‌مستقیما ازدادگاه درخواست تخلیه عین مستاجره را بنماید، حکم دادگاه در این مورد قطعی است.

تبصره ۲- در صورتی‌که مورد اجاره بمنظوری غیر از کسب یا پیشه یا تجارت اجاره داده شود از هر حیث تابع مقررات‌مربوطبه اجاره محل سکنی خواهد بود.

تبصره ۳- در مورد بند شش این ماده اگر مستاجر هرگونه مرکز فساد که قانونا دائر کردن آن‌ممنوع است در مورد اجاره دایر نمایددادستان بمحض‌صدور کیفرخواست بدرخواست موجر دستور فسخ وتخلیه مورد اجاره را صادر می‌نماید.

تبصره ۴- درصورتی که مستاجر محل سکنی در شهر محل سکونت خود مالک بیش از یک واحد مسکونی باشد موجر حق دارد پس ازانقضاءمدت اجاره‌تقاضای تخلیه مورد اجاره رابنماید.

ماده ۱۵- علاوه برموارد مذکور درماده قبل درموارد زیر نیز پس از انقضاء مدت اجاره درخواست تخلیه محل کسب یا پیشه یاتجارت از دادگاه جائز است.

۱- تخلیه‌بمنظور احداث ساختمان جدید، مشروط براینکه پروانه ساختمانی‌یا گواهی شهرداری مربوط ارائه شود .و شهرداری ها مکلفند در صورت مراجعه مالک پروانه ساختمان و یا گواهی موردنظرراصادر و به مالک تسلیم نمایند.

۲- تخلیه‌بمنظور احتیاج شخص موجر برای کسب یا پیشه یا تجارت.

۳- در صورتی که محل کسب یا پیشه یا تجارت مناسب برای سکنی هم باشد و مالک برای سکونت خود یا اولاد یا پدر یا مادر یا همسرخود درخواست‌تخلیه نماید.

در موارد سه‌گانه فوق دادگاه ضمن صدور حکم تخلیه به پرداخت حق‌کسب یا پیشه یا تجارت نیزحکم خواهد داد.

ماده ۱۶ - در موارد مذکوردرماده قبل وهمچنین در موارد مذکور در بند۳و ۴ ماده۱۴هرگاه مالک‌حسب مورد تا شش ماه از تاریخ تخلیه شروع به ساختمان نکند یا حداقل مدت یکسال از محل مورداجاره بنحوی که ادعا کرده استفاده‌ننماید بدرخواست مستاجر سابق بپرداخت مبلغی معادل یک سال اجاره بهایااجرت‌المثل مورد اجاره در حق او محکوم خواهد شد مگرآنکه ثابت شود تاخیر شروع ساختمان یا عدم استفاده‌از مورد اجاره در اثر قوه قاهره یا مبتنی بر علل و جهاتی خارج‌از اراده مالک بوده است.

تبصره - در صورتی که درملکمورد تخلیه‌مستاجرین متعددی باشند و موجر تقاضای تخلیه سایرقسمتها را نیزنموده باشد مهلت‌فوق از تاریخ‌تخلیه آخرین‌قسمت شروع خواهد شد.

ماده ۱۷ـدر تمام‌مواردی که تخلیه عین مستاجره در نتیجه اجرای حکم یا به ترتیب مقرر در ماده ۱۳ صورت میگیرد باید ازطرف دادگاه بدفترخانه تنظیم‌کننده سند اجاره اعلام شود تادر ستون ملاحظات ثبت اجاره قید گردد.

فصل پنجم- حق کسب یاپیشه یا تجارت

ماده ۱۸- میزان حق کسب یا پیشه یا تجارت که در این قانون‌و قوانین‌دیگر قید شده است بر مبنای اصول و ضوابطی که آئین‌نامه آن از طرف‌وزارت خانه‌های دادگستری‌ومسکن و شهر سازی تهیه و به تصویب کمیسیون‌های‌مربوط مجلسین خواهدرسید،تعیین میگردد.

ماده ۱۹- در صورتی‌که مستاجر محل کسب یا پیشه یاتجارت‌بموجب اجاره‌نامه، حق‌انتقال به غیر داشته‌باشد میتواند برای همان شغل یا مشابه آن منافع مورد اجاره را با سند رسمی به دیگری‌انتقال دهد.

هرگاه در اجاره نامه‌حق انتقال بغیر سلب شده یا اجاره نامه‌ای در بین نبوده ومالک اراضی به‌انتقال بغیر نباشد باید در مقابل تخلیه مورد اجاره، حق کسب یا پیشه یا تجارت مستاجر را بپردازد والا مستاجر می‌تواند برای تنظیم سندانتقال بدادگاه مراجعه کند.

در این صورت دادگاه حکم به تجویز انتقال منافع مورد اجاره بغیر و تنظیم سند انتقال در دفترخانه تنظیم کننده سند اجاره‌نامه سابق یا دفترخانه نزدیک ملک (اگر اجاره نامه رسمی در بین نباشد) صادر و رونوشت آنرا بدفترخانه مربوط ارسال‌نمایدو مراتب را بموجر نیز اعلام خواهد نمود، مستاجر جدید ازهر حیث نسبت بتمام شرایط اجاره قائم مقام مستاجر سابق خواهد بود.

هرگاه ظرف ششماه‌از تاریخ ابلاغ حکم قطعی منافع مورد اجاره باسند رسمی به‌مستاجر جدید انتقال داده نشود حکم مزبور ملغی الاثر خواهد بود.

تبصره ۱- درصورتی که مستاجر بدون رعایت مقررات این ماده مورد اجاره را به دیگری واگذار نماید موجر حق درخواست تخلیه‌را خواهدداشت و حکم تخلیه علیه متصرف یا مستاجر اجراء خواهد شد. و دراین مورد مستاجر استحقاق دریافت نصف حق کسب‌وپیشه یا تجارت را خواهد داشت.

تبصره ۲- حق کسب یا پیشه یا تجارت به مستاجرهمان محل اختصاص دارد و انتقال آن به مستاجر جدید فقط با تنظیم سند رسمی معتبر خواهد بود.

فصل ششم - تعمیرات

ماده ۲۰- تعمیرات کلی و اساسی مورد اجاره که مربوط به اصل بنایا تاسیسات عمده منصوبه در آن از قبیل دستگاه های حرارت مرکزی و تهویه و آسانسور باشدبعهده موجراست و تعمیرات جزئی و همچنین تزئین و تعمیری که مربوط به استفاده بهتر از مورد اجاره باشد با مستاجر خواهدبود.

ماده ۲۱- رسیدگی به اختلاف بین موجرو مستاجرراجع به تعمیرات با دادگاه است. در صورتی که موجر تعمیرات کلی مورد حکم دادگاه را در مهلتی که‌از طرف دادگاه‌تعیین میشود انجام ندهد مستاجرمی تواند برای فسخ اجاره‌بدادگاه مراجعه کند یا از دادگاه درخواست کند باواجازه داده شود تعمیرات مزبور رابانظارت دائره اجرا انجام داده مخارج آنرا حداکثر تا معادل ششماه اجاره بها بحساب‌موجر بگذارد.

ماده ۲۲- هرگاه مستاجر مانع مالك از انجام تعمیرات ضروری شود دادگاه مستاجررا برفع ممانعت ملزم و مهلت مناسبی برای انجام تعمیرات تعیین مینماید.

در صورت ادامه ممانعت، دادگاه میتواند حکم به تخلیه موقت بنابرای‌مدت مذکوربدهد. در هرحال‌مستاجر مسئول‌خسارتی است که در نتیجه ممانعت از تعمیربناحاصل شده باشد.

تبصره -رسیدگی به دعاوی مذکور در مادتین ۲۱ و۲۲خارج از نوبت و بدون‌رعایت‌تشریفات دادرسی صورت خواهد گرفت و حکم دادگاه قطعی است.

ماده ۲۳- اقامه دعوی تخلیه از طرف موجر مانع رسیدگی بدعوی تعمیرات نیست هرگاه دادگاه حکم‌به‌تخلیه مورداجاره صادر نموده باشدو حکم‌مزبور قطعی نباشد حکم الزام‌به‌تعمیر در صورت فسخ حکم تخلیه‌به ترتیب مقرر در ماده ۲۱ قابل اجرا خواهدبود.

ماده ۲۴ ـدر صورتی که مستاجر در مورد اجاره حق استفاده از انشعاب آب یابرق یاتلفن یاگاز یاتاسیسات‌حرارت مرکزی یاتهویه یاآسانسورو امثال آن داشته باشد موجر نمیتواند جز در مورد تعمیرات ضروری آن را قطع یا موجبات قطع آنرا فراهم نماید مگراین که مستاجر بهای مصرف‌خودرا طبق شرایط اجاره نپرداخته باشد.

در صورت تخلف : دادگاه‌به درخواست مستاجر فورا بدون رعایت تشریفات دادرسی‌موضوع را مورد رسیدگی قرار داده عندالاقتضا ترتیب وصل آنرا خواهد داد.

[illegible] دادگاه بلافاصله قابل اجرا است. موجر میتواندظرف ده روز از تاریخ ابلاغ دستور دادگاه به آن اعتراض کند. اعتراض درهمان‌دادگاه‌رسیدگی میشودو تصمیم دادگاه قطعی است.

تبصره ۱- هرگاه علت‌قطع جریان برق یاآب یا تلفن و غیره بدهی موجربه‌سازمان های مربوط بوده و اتصال مجدد مستلزم پرداخت بدهی مزبور باشدو همچنین در صورتی که اتصال وبکار انداختن مجدد تاسیسات فوق مستلزم هزینه باشد مستاجر میتواند طبق‌نظر دادگاه وجوه مذکور را بپردازد و ازاولین اجاره بها کسرنماید.

تبصره ۲-تعمیرات‌تاسیسات و قسمت های مشترک آپارتمان های مشمول قانون‌تملك‌آپارتمان ها تابع مقررات مربوط به خود خواهدبود.

ماده ۲۵- هرگاه مالك قصد فروش ملك خودرا داشته یا بخواهد وضع ملك را از جهت امکان وجود خرابی یا کسرو نقصان درآن، مشاهده نماید و متصرف ملك مانع از رويت خریدار یا مالك گردد، مالك یا نماینده قانونی او میتواندبرای رفع ممانعت بدادستان یادادرس دادگاه بخش مستقل محل وقوع ملك مراجعه کند. دادستان یا دادرس دادگاه حسب مورد به مامورین شهربانی یاژاندارمری ویا مامورین اجرا دستور می‌دهد تا خریدار و مالك بمعیت مامورین ملك را رويت‌نمایند. تشخیص ضرورت امر درحدود متعارف با مقام صادر کننده دستور است.

ماده ۲۶- رسیدگی به‌کلیه دعاوی موضوع این قانون در دادگاه شهرستان و در نقاطی که دادگاه شهرستان نباشد در دادگاه بخش مستقل بعمل می‌آید.

مگر دعاوی راجع بدولت که منحصرا در دادگاه شهرستان رسیدگی میشود - حکم دادگاه در هرصورت حضوری محسوب میشود و جز در مواردی که خلاف آن مقرر شد، قابل پژوهش است.

تبصره - در موردی که میزان خواسته در تقاضای‌تعیین اجاره بهای ماهانه زائد برچهار هزار ریال نباشد و همچنین‌در مورد تخلیه اطاقهای استیجاری محل سکنی حکم دادگاه قطعی است.

شرایط صدور حکم‌تخلیه

ماده ۲۷- درمواردی که‌حکم تخلیه صادر میشود دادگاه ضمن صدور حکم مهلتی که‌از ده روز کمتر و از دو ماه‌بیشتر نباشد برای تخلیه تعیین می نماید. حکم تخلیه مدارسی که با اجازه رسمی مقامات صلاحیتدار تاسیس شده در تعطیلات تابستان اجراء خواهد شد.

تبصره ۱- در مواردی که حکم تخلیه باپرداخت حق‌کسب یاپیشه یاتجارت صادر میشود مهلت های مذکور دراین ماده از تاریخ تودیع یاپرداخت‌وجه مزبور شروع خواهد شد.

تبصره ۲- در مواردی که حکم تخلیه بعلت عدم‌پرداخت اجاره بها صادر میشودحداکثر مهلت ۱۵ روز خواهد بود.

ماده ۲۸- در مواردی که‌حکم تخلیه عین مستاجره با پرداخت حق کسب یاپیشه ویا تجارت صادرو قطعی میشود موجرمکلف است ظرف سه ماه از تاریخ ابلاغ حکم قطعی وجه معینه را در صندوق دادگستری تودیع‌یا ترتیب پرداخت آنرابه‌مستاجر بدهد والاحکم مزبورملغی‌الاثر خواهدبود مگر این که طرفین بمدت بیشتری توافق کرده باشند.

در سایر موارد نیز هرگاه موجر ظرف یکسال از تاریخ ابلاغ حکم قطعی تقاضای صدور اجرائیه ننماید حکم صادرشده ملغی‌الاثر است مگر این که بین موجر و مستاجر برای‌تاخیر تخلیه توافق شده‌باشد.

تبصره - مدتهای مذکور در ماده فوق نسبت به احکامی که در زمان اجرای قانون روابط مالك و مستاجر مصوب ۱۳۳۹ (۲۵۱۹ شاهنشاهی) صادر و قطعی گردیده از تاریخ‌اجرای این قانون شروع میشود.

ماده ۲۹- وزارت دادگستری از بین‌کارشناسان رسمی‌عده‌ای را بمنظور اجرای این قانون حداکثربرای‌دو سال انتخاب و بدادگاه ها معرفی مینماید وتا زمانی که تجدید انتخاب بعمل نیامده دادگاه هااز‌کارشناسان مزبور استفاده خواهندکرد.

طرز تعیین و شرایط انتخاب و میزان‌حق‌الزحمه‌کارشناسان بموجب آئین نامه وزارت دادگستری است.

در نقاطی که وزارت‌دادگستری کارشناس معرفی ننماید طبق مقررات‌عمومی‌مربوط‌بکارشناسی عمل خواهدشد.

ماده ۳۰- کلیه طرق‌مستقیم یا غیر مستقیم که طرفین به منظور جلوگیری از اجرای مقررات این قانون اتخاذنمایند پس‌از اثبات در دادگاه بلااثر وباطل اعلام خواهدشد.

ماده ۳۱- این قانون درنقاطی اجراء میشود که تاکنون‌قانون روابط مالك و مستاجر مصوب خرداد ۱۳۳۹ (۲۵۱۹ شاهنشاهی) در آن نقاط بمرحله اجراء گذاشته‌شده‌یاوزارت‌دادگستری باجلب نظروزارت مسکن‌وشهرسازی لزوم اجرای آنرا آگهی نماید در سایر نقاط رابطه‌موجر و مستاجر براساس قوانین و مقررات عمومی خواهدبود.

ماده ۳۲- از تاریخ اجرای این قانون، قانون روابط مالك و مستاجر مصوب سال ۱۳۳۹ (۲۵۱۹ شاهنشاهی) و سایر قوانین و مقرراتی که مغایر با این قانون است لغو میشود.

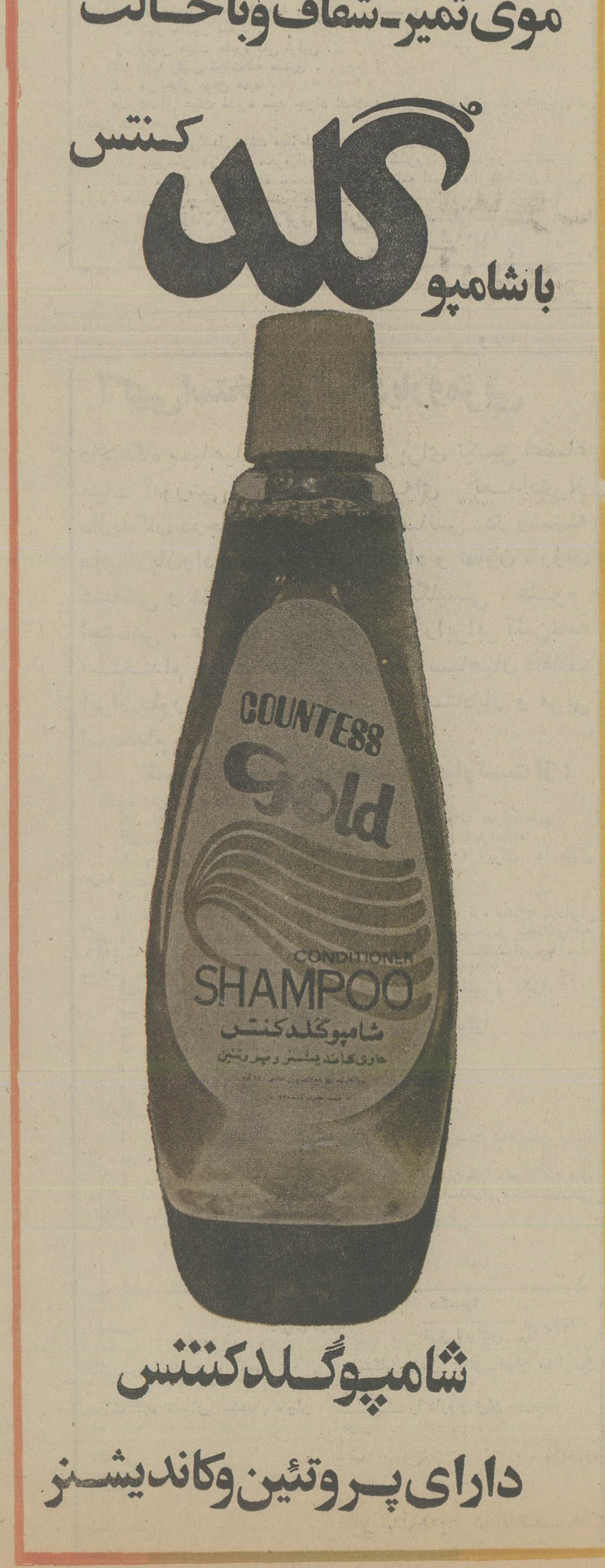

طبقات مختلف مردم سنندج مقدم مبارک شاهنشاه آریامهر را گرامی میدارند

تشریف فرمائی

شاهنشاه آریامهر

مایه افتخار وغرور مردم

شاهدوست ومهن پرست

اتحادیه قهوه چی سنندج

شاهنشاها

تشریف فرمائی ذات مبارک همایونی را به شهرستان سنندج خیر مقدم عرض نموده سلامتی وشادکامی پدر تاجدار وخاندان جلیل پهلوی راازایزد متعال آرزودارد

اتحادیه قصاب سنندج

شاهنشاها

جان نثار افتخار دارد نزول اجلال موکب همایونی را به شهر سنندج تبریک عرض نموده سلامتی وشادکامی پدر تاجدار وخاندان جلیل پهلوی راازایزد متعال آرزودارد

جان نثار ـ محمد اصولیان

شهردار سنندج

شاهنشاها

جان نثار افتخار دارد نزول اجلال موکب همایونی را به شهر سنندج تبریک وتهنیت عرض نموده مراتب سپاس بیکران اهالی شاهدوست ومیهن پرست این سامان را بپاس عنایات وتوجهات ذات اقدس شهریاری به پیشگاه مبارک تقدیم دارد

جان نثار ـ محمد جعفر مهدوی، رئیس انجمن شهر سنندج

نزول اجلال موکب مبارک

اعلیحضرت همایون شاهنشاه آریامهر

را به سنندج تبریک عرض نموده سلامتی وبقای دودمان جلیل پهلوی وپیروزی ملت ایران را در جهت تحقق بخشیدن بیشتر به آرمانهای بزرگ رهبر خردمند وافتخار آفرین ملت ایران از پروردگار بزرگ مسئلت دارد .

اتحادیه عکاس والکتریکی سنندج

آریامهرا

با افتخار و سربلندی تشریف فرمائی رهبر آزاده ایران را به سنندج خیر مقدم عرض مینماید

اتحادیه خباز سنندج

پیشگاه مبارک
بندگان اعلیحضرت همایون
شاهنشاه آریامهر

باسرور وشادمانی فراوان مقدم همایونی راشادباش عرض مینماید دراین عصر پرحرکت و جنبش برای نیل به تمدن بزرگ میکوشیم که مجری منویات رهبر عالیقدر خویش باشیم .

اتحادیه آرایشگاههای مردانه وزنانه سنندج

پیشگاه مبارک

اعلیحضرت همایون شاهنشاه آریامهر

اندیشه والای شاهنشاه محبوب همیشه راهنما وهادی فردفرد ملت ایران است با استفاده از فرصت تشریف فرمائی شاهنشاه آریامهر را به خطه سنندج صمیمانه خیر مقدم میگوید ودوام سلطنت پرافتخار پهلوی را ازخداوند بزرگ مسئلت دارد .

اتحادیه خرازی فروش وجواهر فروش سنندج

تشریف فرمائی

شاهنشاه آزادی بخش ایران

مایه خیر وبرکت بیشتر برای مردم

شاهدوست این سامان است

اتحادیه پوشاک فروش سنندج

پیشگاه اعلیحضرت همایون

شاهنشاه آریامهر

باکمال سربلندی و افتخار مقدم ملوکانه را به سنندج صمیمانه گرامی داشته وازپیشگاه منان عالم سلامتی وکامیابی شاهنشاه محبوب وخاندان جلیل پهلوی را استدعا نموده وآرزو داریم مارا در به ثمر رساندن نیات مدبرانه آن شهریار خردمند ومعدلت گستر موفق بدارد

اتحادیه قنادسنندج

تجدید دیدار شاه و مردم در آذربایجان غربی، همگان را به هیجان آورد

بزرگ شهریارا

تشریف فرمائی پرچمدار انقلاب ایران شاهنشاه آریامهر رابه آذربایجان غربی خیرمقدم عرض نموده جاودانگی و شکوه سلطنت شاهنشاه عظیم‌الشان و خاندان جلیل پهلوی را از درگاه ایزد منان مسئلت مینماید .

از طرف اتحادیه صنف کفاشان شهرستان میاندوآب ـحاج قدرت آتش‌بهار

شاهنشاها

باقلبی آکنده از مهر شاه و میهن
مقدم مبارک
شاهنشاه آریامهر
رابه خطه آذربایجان گرامی میدارد

از طرف اتحادیه حلبی‌سازان و یخدانسازان میاندوآب ـ علی لطیفی

شاهنشاها

باافتخار و سربلندی تشریف‌فرمائی
شاهنشاه آریامهر رهبر آزاده ایران زمین را
به خطه آذربایجان غربی خیرمقدم عرض مینماید.

رئیس شورای منطقه‌ای آموزش و پرورش شهرستان نقده موسی افتخاری

باقلبی آکنده ازمهر شاه
مقدم مبارک

آعلیحضرت‌همایون شاهنشاه آریامهر

را بخطه زرخیر آذربایجان‌غربی که منشاءخیر وبرکت برای این‌استان میباشد از صمیم قلب گرامی میدارد .

از طرف اتحادیه صنف قصابان و زهتابان شهرستان میاندوآب ـحاج‌علی الماسی

نزول اجلال موکب مبارک

اعلیحضرت همایون شاهنشاه آریامهر

رابه آذربایجان غربی تبریک عرض نموده‌سلامتی و بقای دودمان جلیل پهلوی وپیروزی ملت ایران رادرجهت تحقق بخشیدن بیشتر به آرمانهای بزرگ رهبر خردمند وافتخار آفرین‌ملت ایران از پروردگار بزرگ مسئلت مینماید .

از طرف اتحادیه صنف خیاطان و خشک‌شوئی های میاندوآب علی رنجبری

آریامهرا

باسرافرازی تشریف فرمائی شاهنشاه عدالت گستر را به آذربایجان غربی خیرمقدم عرض مینماید .

مدیرعامل دانشگاه‌آزاد شهرستان نقده ـ عظیم معبودی

گرامی باد
مقدم مبارک شاهنشاه آریامهر مبتکر عالیقدر انقلاب شاه و ملت‌و طراح تمدن بزرگ

نایب رئیس انجمن شهرستان نقده
مرتضی جعفری

شاهنشاها

مقدم میمنت‌اثر شهریار بزرگ ایران زمین وطراح کبیر انقلاب را گرامی میدارد واز خدای بزرگ‌طول عمر وسلامت آن وجود عزیز را مسئلت دارد .

از طرف اتحادیه صنف ابزار و دوچرخه و موتورسیکلت میاندوآب ـعلی‌اصغر شادمند

باافتخار و مباهات
تشریف‌فرمائی
شاهنشاه آریامهررا به آذربایجان غربی خیرمقدم عرض مینماید
رئیس اطاق اصناف شهرستان نقده ـ
علی علیشیری

آریامهرا

باسرافرازی تشریف فرمائی شاهنشاه عدالت گستر را به آذربایجان غربی خیرمقدم عرض مینماید .

از طرف اتحادیه صنف عطار میاندوآب
حاج احد حضرتی

شاهنشاها

جانبازی در راه شاهنشاه بزرگ و ایران عزیز برای مردم آذربایجان غربی افتخاری بزرگ محسوب میگردد .

رئیس هیئت امنای دانشگاه آزاد شهرستان نقده ـنقی بوزچلو

از زیارت موکب مبارک

خورشید بی‌زوال سرزمین پارس اعلیحضرت همایون محمد رضا شاه پهلوی شاهنشاه‌آریامهر به افتخار و سعادتی بزرگ دست یافته‌ایم.

از طرف اتحادیه صنف قناديها و دندانسازان شهرستان میاندوآب ـکرم هاشمی

شاهنشاها

مقدم میمنت اثر شهریار بزرگ ایران زمین و طراح کبیر انقلاب را گرامی میدارد و از خدای بزرگ طول عمر وسلامت آن وجود عزیز رامسئلت دارد .

ازطرف اتحادیه صنف بزاز شهرستان میاندوآب ـحاج اکبر یاوری

از زیارت موکب مبارک
خورشید بی‌زوال سرزمین پارس اعلیحضرت همایون محمد رضا شاه پهلوی
شاهنشاه آریامهر
به‌افتخار و سعادتی بزرگ دست یافته‌ایم

از طرف‌اتحادیه‌صنف فرش‌فروشان‌شهرستان میاندوآب ـ حاج‌میرزلفعلی شربیانی

تشریف‌فرمائی

شاهنشاه آریامهر شاه شاهان‌رابه آذربایجان غربی به‌فردفرد مردم شاهدوست و میهن پرست این سامان تهنیت عرض مینماید.

ازطرف اتحادیه صنف خواروبار و میوه فروشان شهرستان میاندوآب‌ـمحمد فتوحی

شاهنشاها

اجازه می‌خواهد باقلبی مملو از غرور وشادمانی و آکنده از غروروسرفرازی اراده همایونی‌را به‌بازدید دوباره در ماه جاری از آذربایجان غربی تهنیت عرض‌نموده‌صمیمانه‌ترین سپاس بخاکپای شهریار بیدار دل آیران‌زمین‌تقدیم دارد .

کارکنان‌ایستگاه کشاورزی‌میاندوآب

پیشگاه‌مبارک اعلیحضرت همایون

شاهنشاه آریامهر

باکمال سربلندی وافتخار مقدم ملوکانه را به آذربایجان غربی صمیمانه گرامی داشته وازپیشگاه منان‌عالم‌سلامتی‌وکامیابی شاهنشاه‌محبوب‌وخاندان جلیل پهلوی را استدعا نموده وآرزو داریم مارا در به ثمر رساندن نیات مدبرانه آن شهریار خردمند و معدلت گستر موفق بدارد .

ازطرف اعضای انجمن شهرستان میاندوآب ـ ملک‌زاده

پیشگاه مبارک

اعلیحضرت‌همایون شاهنشاه آریامهر

اندیشه والای شاهنشاه محبوب همیشه راهنماوهادی فردفرد ملت ایران است با استفاده از فرصت تشریف فرمائی شاهنشاه‌آریامهر را به‌خطه‌سنندج‌صمیمانه‌خیرمقدم میگوید ودوام سلطنت پرافتخار پهلوی را ازخداوند بزرگ مسئلت دارد .

هیئت‌مدیره جمعیت‌شیروخورشید سرخ شهرستان میاندوآب

پیشگاه مبارک

بندگان‌اعلیحضرت همایون شاهنشاه آریامهر

باسرور وشادمانی‌فراوان ،مقدم‌همایونی‌راشادباش عرض مینمایند . دراین عصر پرحرکت و جنبش برای نیل به تمدن بزرگ میکوشیم‌که مجری‌منویات رهبر عالیقدر خویش باشیم .

ازطرف اتحادیه‌صنف‌فخار ونفت فروشان‌شهرستان میاندوآب ـ حاج حسن حافظان

تجدید دیدار شاه و مردم در آذربایجان غربی، همگان را به هیجان آورد

باقلبی آکنده ازمهر شاه

مقدم مبارک اعلیحضرت همایون شاهنشاه آریامهر

را بخطه آذربایجان غربی که منشاء خیر و برکت برای این استان میباشد ازصمیم قلب گرامی میدارد .
ازطرف اتحادیه گاراژداران و کامیونداران و بنگاههای

مسافربری شهرستان میاندوآب ـ علی زنجانی

شاهنشاها

تشریف فرمائی رهبر خردمند وآزادیبخش ایران‌را خیرمقدم عرض نموده و آرزو دارد در راه اجرای فرامین آن شهریار دادگستر بافتخار فداکاری نایل گردد .

جان نثار ـ فریدون هاشمی
شهردار میاندوآب

شاهنشاها

قلب ملت ایران به عشق شاه می‌طپد و امروز قلب مردم آذربایجان غربی بویژه مردم شهرستان میاندوآب نزول اجلال ملوکانه را برای دومین بار درماه جاری به خطه آذرآبادگان در اوج طنین خود به عشق شاهنشاه پرتوان و دیدار رهبر گرانقدر ملت ایران آرام ندارد باشد خدی بزرك وجود مبارك شاهنشاه آریامهر را همیشه و در همه حال ذرکنف حمایت خویش نگاه دارد

جان‌نثار ـ آحد حریریان دبیر حزب رستاخیز ملت ایران درمیاندوآب

بزرگ شهریارا

تشریف فرمائی پرچمدار انقلاب ایران شاهنشاه آریامهر

به آذربایجان غربی خیر مقدم عرض نموده جاودانگی وشکوه سلطنت شاهنشاه عظیم الشان وخاندان جلیل پهلوی را از درگاه ایزد منان مسئلت مینماید .

ازطرف اعضای انجمن شهر میاندوآب ـ بهلول زابری

تشریف فرمائی

شاهنشاه آزادی بخش ایران

مایه خیر و برکت بیشتر برای مردم شاهدوست آذربایجان غربی است

ازطرف اتحادیه صنف لوکس فروشان میاندوآب ـ ارشد کیانپور

شاهنشاها

تشریف فرمائی رهبر خردمند و آزادیبخش ایران‌را خیرمقدم عرض نموده وآرزو دارد در راه اجرای فرامین آن شهریار دادگستر بافتخار فداکاری نایل گردد .

از طرف اتحادیه صنف تاکسی‌داران میاندوآب
بهرام نبی‌پور

با افتخار ومباهات

تشریف فرمائی

شاهنشاه آریامهر را به آذربایجان غربی

خیر مقدم عرض مینماید .

از طرف اتحادیه صنف نجاران و چوب فروشان وتخته بریهای میاندوآب ـ حاج قوچعلی مشاریان

شاهنشاها

با افتخار و سربلندی تشریف فرمائی رهبر آزاده ایران را خیرمقدم عرض مینماید .

از طرف اتحادیه صنف هتلداران ، چلوکبابی هاومسافرخانه‌داران میاندوآب ـ حاج حسین موذن

تشریف فرمائی

شاهنشاه آریامهر شاه شاهان

رابه آذربایجان غربی به فردفرد مردم‌شاهدوست ومیهن پرست این‌سامان تهنیت عرض مینماید.

ازطرف اتحادیه صنف آرایشگران شهرستان میاندوآب ـ سلمان نجد عابدی

تشریف فرمائی

شاهنشاه آزادی بخش ایران مایه خیروبرکت بیشتر برای مردم شاهدوست آذربایجان‌غربی است .

از طرف اتحادیه صنف ابزار فروشان موتور آلات و تعمیرگاههای میاندوآب ـ حسن‌شاهین‌فر

گرامی باد

مقدم مبارك شاهنشاه آریامهر

مبتکر عالیقدر انقلاب شاه و ملت و طراح تمدن بزرك

از طرف اتحادیه صنف علافان و نانوایان شهرستان‌میاندوآب ـ محمد خان زاده

با قلبی آکنده از مهر شاه و میهن

مقدم مبارك
شاهنشاه آریامهر
رابه خطه آذربایجان گرامی میدارد

رئیس انجمن شهر نقده ـ اسماعیل ساوجبلاغچی

معلومات عمومی

جدول هزار جایزه‌ای اطلاعات

طرح و تنظیم از: نعمت

راهنمای حل جدول ابتکاری اطلاعات

شماره ۶۰

«الف»

برای حل این جدول «۱۳» شرح در نظر گرفته شده و در مقابل هر شرح ۳ پاسخ قرار گرفته که فقط یکی از پاسخها صحیح است.

شما پس از مطالعه هرکدام از شرح ها، باید جواب صحیح آن را پیدا کنید و حرفی را که در مقابل جواب صحیح داخل پرانتز چاپ شده است داخل خانه‌ئی از ستون «الف» که شماره‌اش مساوی با شماره توضیح باشد قرار دهید.

به این معنی که اگر مثلا در توضیح شماره ۳ جواب صحیح، کلمه «نوبل» باشد، باید حرف «ب» را که در مقابل این کلمه داخل پرانتز چاپ شده، در خانه شماره ۳ ستون «الف» جدول بنویسید.

پس از آنکه ستون «الف» جدول را پر کردید، حروفی را که درآن نوشته‌اید، بطور وارونه در ستون «ب» قرار دهید تا جواب صحیح جدول بدست آید.

۱ـ حفر اولین چاه نفت مربوط به چه پادشاهی است؟
* رضاشاه کبیر (ت) ـ مظفرالدین شاه (ج) ـ محمدعلیشاه (ی) ـ احمدشاه (ب)

۲ـ یالفان به کدام یک از سدهای ایران اطلاق میشود؟
* سد فرحناز (ل) ـ سد شهناز (س) ـ سد داریوش (ذ) سد شاه اسماعیل (ه)

۳ـ بانی مؤسسه جهانی صلیب سرخ چه نام دارد؟
* لرد کیدن پاول (ت) ـ نوبل (ب) ـ هانری دونانت (ل) ـ فلورانس نایتینگل (الف)

۴ـ سازمان دفاع غیرنظامی وابسته بکدامیک از سازمانهای دولتی است؟
* ژاندارمری (ع) شهربانی (ف) ـ نخست وزیری (ج) ـ دادگستری (ج)

۵ـ دولتهای خارجی به چه بهانه‌ای قضاوت کنسولی یا کاپیتولاسیون را در ایران معمول کردند؟
* نبودن قانون اساسی (ژ) ـ نداشتن حکومت مشروطه (ق) ـ نبودن قانون مدنی (م) ـ وجود اغتشاش در ایران (س)

۶ـ کدامیک از ابراهای زیر از آثار شوبرت بشمار میآید؟
* ژول سزار (ش) ـ قاضی فریب خورده (د) ـ ایدا (ذ) ـ دختر زیبای آسیابان (ر)

۷ـ سیب زمینی برای اولین بار توسط چه شخصی و در زمان کدام پادشاه به ایران آورده شد؟
* مالکم ـ فتحعلیشاه (ق) ـ آنتونی جنکینس ـ شاه طهماسب (ل) ـ گزنفون ـ اردشیر دوم (ه) ـ آنتونی شرلی ـ شاه عباس اول (ن)

۸ـ بزرگترین شهر علمی و دانشگاهی عصر هخامنشی چه نام داشت؟
* جندیشاپور (ف) ـ بابل (الف) ـ ری (ب) ـ شوش (غ)

۹ـ «ونک لالک» و «خاتون بزرگ» شخصیت های کدامیک از کتب زیر می باشند؟
* خاک خوب (ب) ـ دکتر ژیواگو (ج) ـ لبه تیغ (ظ) ـ الیورتوایست (ل)

۱۰ـ در تنگ تکاب چه واقعه تاریخی اتفاق افتاده است؟
* نبرد آریو برزن با اسکندر (د) ـ نبرد داریوش با گوماتا (خ) ـ نبرد اردشیر با اردوان (ظ) ـ نبرد کورش با ایختورویگو (الف).

۱۱ـ میزان متوسط باران سالیانه ایران در حدود چند میلی‌متر است؟
* ۲۰۰ میلی متر (ه) ـ ۳۰۰ میلی متر (م) ـ ۳۰ میلی متر (ط) ـ ۱۰ میلی متر (ن)

۱۲ـ کدامیک از شخصیت های زیر به پدر سینما مشهور است؟
* جیمز استوارت (ث) ـ جون فونتن (ف) ـ جان فورد (ح) ـ لومبر (الف)

۱۳ـ اسکندر به خواهش و توصیه چه کسی تخت جمشید را آتش زد؟
* ارسطو (ج) ـ تالیس (م) ـ آنتیگون (غ) ـ اراتستنس (ل)

	«الف»	«ب»
۱		
۲		
۳		
۴		
۵		
۶		
۷		
۸		
۹		
۱۰		
۱۱		
۱۲		
۱۳		

«ب»

اگر درست عمل کرده باشید، حروف ستون «الف» را بطور وارونه در ستون «ب» قرار دهید، در این ستون از بالا به پائین نام نویسنده‌ای گرانمایه و زاهدی پارسا بدست میآید. آنچه به یقین درباره زندگی او میتوان گفت و اشاره برآن ضروری است اینکه این دانشمند روشن بین در علوم مذهبی در سال ۱۰۴۳ هجری قمری در خانواده‌ای پارسا در شهر اصفهان متولد شد. پدر او خود از فقها و مفسرین معروف بوده است و علوم و عرفان را در مکتب «شیخ بهائی» و «میرداماد» آموخته و بمرحله اجتهاد رسیده است. او درآغاز نزد پدر دانشمند خود تلمذ نمود و بعد از وسیدن بدرجه یک مجتهد کامل بکار تدریس پرداخته و بزودی شهرت رونق و اعتبار کلاس درس او همه ایران را در خود گرفته، او آموزگاری بخرد، نویسنده‌ای بزرگ و فقیهی روشن‌بین است که علوم الهی را با شناسائی علوم نظری و ادراکی عرفانی می آموزاند و آثار ارزنده او همه مبین این معنی است.

جواب جدول ابتکاری (شماره ۵۶):
کمال الدین بهزاد، نابغه بزرگ نقاشی «مینیاتور» ایران

مدت ارسال جواب برای شرکت در مسابقه جدول هزار جایزه‌ای اطلاعات، هفت روز بعداز درج هر جدول تعیین گردیده است و بعد از مدت مقرره مبادرت به چاپ جواب صحیح می نمائیم و این صرفا بدان جهت است که خوانندگانی که موفق به حل جدول شده‌اند ضمن آگاهی از مشوال طرح شده با اصلاح اشتباهات خود از این زهگذر به دامنه دانستنی های خود گسترش ببخشند.

خوانندگان ، ارجمند شرکت کننده در این مسابقه میتوانند بعد از حل جدول بوسیله ارسال نامه به آدرس (تهران ـ خیابان خیام ـ روزنامه اطلاعات ـ قسمت جدول ابتکاری) در این مسابقه شرکت نمایند.

لازم بیادآوری است که برای شرکت در قرعه کشی باید نکات زیر را رعایت فرمایند:

۱ـ حل هریک از جداول را درپاکت جداگانه‌ای ارسال فرمائید.

۲ـ به پاکت هائی که نام و نشان فرستنده و شهرستان و شماره جدول روی آن قید نشده باشد ترتیب اثر داده نخواهد شد.

۳ـ مهلت وصول جواب ها برای خوانندگان تهران حداکثر ۵ روز و شهرستانها ۷ روز پس ازانتشار هر جدول تعیین گردید.

برای توضیح بیشتر درمورد جداول خوانندگان گرامی میتوانند با تلفن ۳۲۸۳۶۳ با ما درتماس باشند.

اسامی گروهی دیگر از شرکت کنندگان در مسابقه هزار جایزه‌ای اطلاعات

خانمها و آقایان:

مهدی امیری ـ محمد علی امین سبحانی ـ محمود محمد زاده لاری ـ عبدالحمید حیدری ارجلو ـ مهدی غم‌خواری پیشه ـ بهروز داورپناه ـ مهدی قریشی زاده ـ سید حسین آزادی ـ حمید رضا آبادری ـ سید محمد رضا اظهری ـ پروین ابراهیمی ـ علی اشرفی ـ سیامک اولی‌پور ـ روح‌الله احمدی‌پور ـ مشهود مالکی ـ مرتضی مؤذن ـ پوران منتظری ـ بهرام مالکی ـ قاسم عبدالهی ـ بهیه شهیدی ـ بتول روشن ـ حسن تفتی ـ مهردخت رهبر ـ مهرگان پدیدارنظر ـ مهران قاسمی ـ پریچهر بشیر اعظمی ـ ثریاورکیانی ـ حسین مغربی ـ جمیله یظهری ـ جمشید صائبی ـ عیسی صلواتی ـ فرید فروز صابری ـ بدیع‌الله صمیمی ـ عفت فرهمند ـ بهروز چایچی سیاهکلی ـ طاهره کریمی ـ منوچهر فهامی ـ طالقانی ـ شهرام حامت ره ـ بتول حسینی ـ فرهاد حافظی ـ دلاور حیدرپور ـ حسین حاج سید ـ علیرضا ذوالفقاری ـ علی ذکاوت ـ علی سازگاری ـ شیوا سالکی ـ علی باقری ـ حبیب‌الله امینی ـ شمسی میرخانی ـ فرح علوی ـ مهیاکریمیان ـ محسن شاه امیری ـ ابراهیم انصاری ـ ابوالفضل اصفهانی ـ مکرم سلطان نژاد ـ بدری حسینی ـ رضا حسینمردی ـ محمد نوروزی ـ فرزانه صابری نجف‌آبادی ـ رسول هاشمی نسب ـ علی صاحب‌الداری ـ سید مهدی طباطبائیان ـ کرامت گلمکانی ـ غلامرضا برمکی ـ کلثوم فرزامی ـ جعفر فرهانی ـ راضیه فامیلی ـ الوش فهمی وحید ـ اسماعیل فتوت ـ مهین فیض‌گستر ـ طاهر فخار ـ شهناز فلاح ـ ابوالقاسم فکری ـ منصور فرزانه کاری ـ رشید فرشچی ـ فرشاد فرهادی ـ هایده فروزان ـ سهراب فدوی ـ محمد فروتن ـ راضیه فرجی ـ سید مهدی کریمی ـ رامین کتان‌چی ـ رمضان کوه مسکن ـ مولود کیا ـ سعید کاوه ـ زهره کارآمد ـ فخری کیمیا ـ رجبعلی کریمی ـ محمد لک ـ لیلا لطفی ـ رضا لاجوردی ـ علی اصغر لشگر ـ فریده علیزاده ـ رحیم کودرزی ـ هادی معصوم نیا ـ افسرحضرتی ـ موسی مستعدی ـ حسن باقری ـ رضاحسینعروی ـ فتانه خواجه ـ حمیدرضا علوی طبائی ـ علی پوربائی ـ حسن رضا متین ـ

خانمها و آقایان:

اقدس محمدی ـ رضوان ـ سعیدی پور ـ غلامرضا سالاری ـ محمد جعفر دژدری ـ عفت دانش ـ عبدالرضا درویشی ـ فاطمه بردبار ـ غلامرضا برمکی ـ محمد نوروزی ـ محرم همتی ـ آمنه بردبار ـ سید جواد واحدی ـ مجید جرجانی ـ کلثوم فرزامی ـ جعفر فرهانی ـ حمیدرضا کنگرلو ـ عزازخان کوچکی ـ شیرین علیشیری ـ مرضیه عماری ـ الهه ابتهاج نیا ـ اسدالله آخوندی ـ منیژه اسماعیلی تجریشی ـ ساغر ایزدی ـ عبدالامیراسحاقیان ـ سلیمان ریزی ـ داریوش شجاعی ـ اکبر سالاری ـ محمد رضا ثانوی ـ میرسعید بلغاری ـ پریچهر بشیراعظمی ـ کاظم انصاری نژاد ـ حمیدرضا ابادری ـ مهین نیک نفس ـ رضا نصوحی ـ مقصود نجفی

راه‌آهن دولتی ایران

آگهی استخدام (کارآموز)

شرکت سهامی راه‌آهن ایران بمنظور تکمیل کادر فنی در طول خطوط راه‌آهن در مرکز و نواحی تعدادی تعمیرکار خط را از طریق امتحان و مصاحبه بشرح زیر استخدام میکند

ردیف	عنوان شغل	محل جغرافیایی خدمت	تعداد موردنیاز	شرایط احراز
۱	تعمیرکار خط	ناحیه یزد	۱۶ نفر	دارا بودن مدرک تحصیلات پایان دوره ابتدائی و گذراندن دوره کلاس در رشته مربوطه
		ناحیه اصفهان	۱۶ نفر	
		ناحیه خراسان « مشهد »	۵ نفر	
		ناحیه شمالشرق«شاهرود»	۱۲ نفر	
		ناحیه تهران	۹ نفر	
		ناحیه شمال «ساری »	٤ نفر	
		ناحیه آذربایجان « تبریز»	۱۳ نفر	
		ناحیه شمالغرب « زنجان »	۱۵ نفر	
		ناحیه لرستان «اندیمشک»	۷ نفر	
		ناحیه جنوب «اهواز	۳ نفر	

داوطلبان پس‌از طی دوره نظری وعملی که مدت‌آن‌شش‌ماه میباشد و موفقیت درامتحان نهائی پایان کلاس برابر مقررات مربوطه بخدمت پذیرفته میشوند و درمدت طی‌دوره کلاس ماهیانه مبلغ ۷۵۰۰ریال بعنوان کمک‌هزینه‌کارآموزی تحصیلی دریافت خواهند داشت.

شرایط عمومی

الف ـ داشتن حداقل ۱۸ سال تمام و نداشتن بیش از ۲۵ سال (متولدین ۲۵۱۱) برای شاغلین غیر رسمی اداره کل خطوط ابنیه (۳۹ سال)(۲٤۹۷)
ب ـ تابعیت ایران
پ ـ انجام خدمت زیر پرچم یا داشتن معافیت دائم غیرپزشکی
چ ـ نداشتن سابقه محکومیت جزائی موثر وعدم‌محکومیت بفساد عقیده .
د ـ تندرستی وتوانائی انجام کاربه تائید شرکت‌سهامی درمان‌و بهداشت راه‌آهن.

شرایط اختصاصی :

الف ـ بومی بودن (ملاك تشخیص بومی بودن داوطلبان علاوه برشناسنامه ارائه گواهی دائر برسکونت درمحل‌از طرف مقامات محلی خواهد بود) این گواهی باسایر مدارك ارسال گردد.
ب ـ سپردن تعهد خدمت درطول خطوط راه‌آهن بمدت پنج سال بامعرفی ضامن معتبر .
داوطلبین واجد شرایط میتوانندبرك درخواست‌ذیل‌این آگهی راتکمیل‌وبادوقطعه عکس ٤ × ۳و رسیدبانکی مبنی‌بر پرداخت ۱۵۰ریال دریکی‌ازشعب بانك‌ملی ایران بحساب شماره ۱۰۳۹ نزدبانك مرکزی ایران(بعنوان‌حساب درآمد راه‌آهن)و یکبرك فتوکپی مدرك‌تحصیلی وبرك‌پایان خدمت‌وظیفه‌یا معافیت غیرپزشکی ویکبرك فتوکپی شناسنامه و گواهی‌سکونت درمحل حداکثرتاده‌روزبعدازانتشار این‌آگهی باپست سفارشی بنشانی‌ـ اداره‌دبیرخانه دفتر آموزش‌فنی راه‌آهن واقع‌درمیدان راه‌آهن‌ارسال دارند بمدارکی فاقدرسید بانکی باشد یابعداز مهلت مقرر به‌پست تحویل‌شود ترتیب‌اثر داده نخواهد شد وجوه دریافتی به‌هیچوجه مسترد نمیگردد)
پروانه ورودبه‌جلسه امتحان در تاریخ۲۹ر٤ر۳۵ درتهران ودرمحل هنرستان راه‌آهن واقع‌درمیدان‌راه‌آهن بین‌داوطلبان توزیع خواهدشد تاریخ‌ومحل امتحان درپروانه قیدشده است.

م‌الف ۷٦۹۸٦

شرکت سهامی راه‌آهن ایران

برگ‌درخواست‌شغل‌ازشرکت‌سهامی‌راه‌آهن‌ایران

نام نام‌خانوادگی — نام پدر — شماره شناسنامه
محل صدور — مدرك تحصیلی — محل جغرافیائی مورد تقاضا
«فقط یك‌محل» — مشخصات: شهر — خیابان — کوچه
شماره منزل — تلفن — امضاء داوطلب

تهران ـ شارجه، یك پرواز جدید بین المللی از «هما»

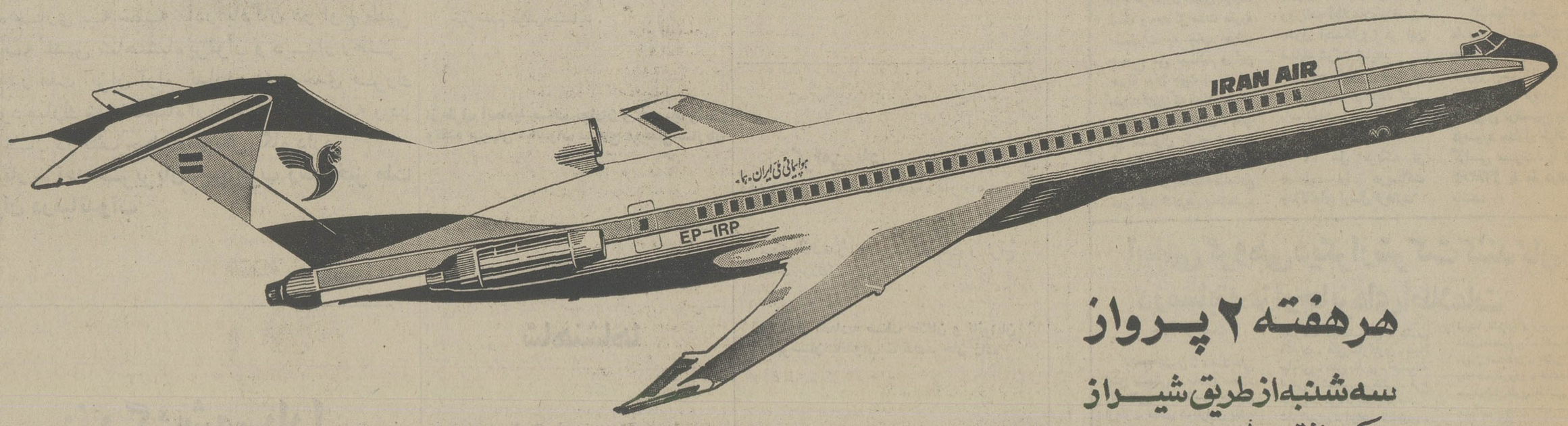

هرهفته ۲ پرواز

سه‌شنبه‌ازطریق شیراز
حرکت‌ازتهران ۱۳/۱۵ـ ورود ۱۵/٤۵
شنبه‌ازطریق شیراز ـ بندرعباس
حرکت‌ازتهران ٦/۳۰ ورود: ۱۰صبح

برای‌کسب اطلاعات‌بیشتر به آژانس مسافرتی‌خود و یا هواپیمائی ملی ایران "هما"
خیابان ویلا شماره ۴۴ تلفن. ۹۱۱۲۵۹۱ و ۹۱۱۲۵۹۹ مراجعه فرمائید.

هواپیمائی ملی ایران «هما»

در جشنی که بمناسبت پایان سال تحصیلی دانشجویان دانشگاه تهران ترتیب داده شده بود، گروه کثیری ازاستادان دانشگاه بابانوانشان وجمعی از دانشجویان شرکت داشتند. در این جشن که باگرمی خاصی برگزار شد ابراهیم صهباطبق معمول شعری فی‌البداهه ساخت که مطالعه می‌کنید.

ابراهیم صهبا

جشن دانشگاه

دیدم آنشب جشن شورانگیز دانشگاه را
مجلسی شوق آفرین ومحفلی دلخواه را
اوستادان گرانقدر وجوانان عزیز
در طریق علم ودانش همدم وهمراه را
گلرخان نازنین ودختران ماهروی
کرده از رخسار خود شرمنده مهرو ماه‌را
جشن دانش بود وزیبائی و تحصیل وهنر
غرق شادی کرد ولذت هردلی آگاه را
هست دانشگاه ما را در جهان قدری بلند
پرتو آن کور سازد دیده بدخواه‌را
چون بود مرهون (شاه آریامهر) این مقام
زان، سپاس از جان ودل گوئیم شاهنشاه‌را

ضیافتها و خبرها

بابریائی یک میهمانی بزرگ که از طرف «کامبیز یزدان پناه» و همسرش در وزارت دربار برگزار شد یکبار دیگر عده زیادی از روزنامه‌نگاران و مسئولان وسائل ارتباط جمعی بهگردهم جمع شدند.

در میهمانی کامبیز یزدان پناه سردبیران روزنامه‌ها و چندتن از مدیران سازمان‌رادیو تلویزیون وجمعی از نویسندگان وخبرنگاران مطبوعات حضور داشتند و فرصتی بود تاهر یک از مطبوعاتی‌ها یکی از مقامات دولتی‌را که به این‌میهمانی دعوت شده بودند بحرف بکشد و سوژه وخبر تازه‌ای برای بحث و گفتگو واحتمالا درج در روزنامه پیدا کند.

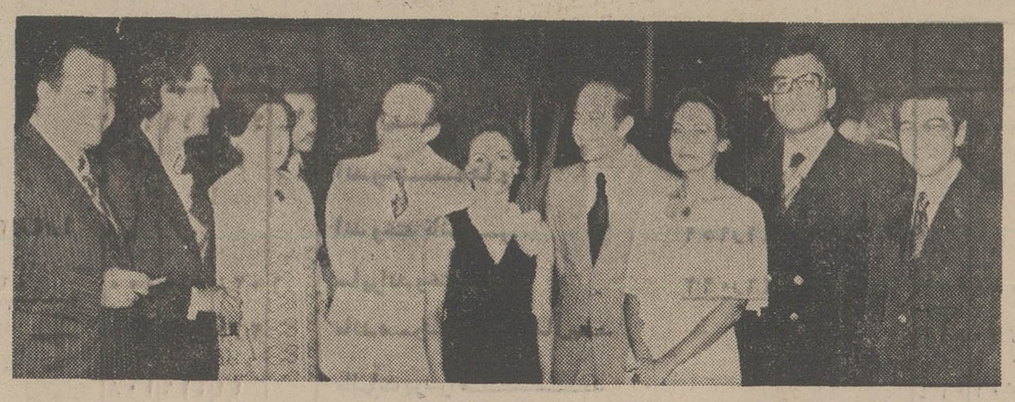

در عکس مریم وکامبیز یزدان‌پناه (نفر پنجمو ششم از راست) در میان جمعی از مهمانان خود دیده میشوند.

درمیهمانی هفته گذشته سفیر سنگال «ماسامباساره» که به مناسبت روز ملی سنگال برپا شده بود، حضور دو نفر از میهمانان در جمع بقیه میهمانان که از خارجیان مقیم ایران سفرای خارجی‌و مقامات‌دولتی تشکیل می‌شد بیشتر از همه جلب توجه میکرد. از این دو نفر یکی «ویلیام سولیوان»سفیر جدید آمریکا بود که با حضور خود در این میهمانی باب آشنائی تازه‌ای را با گروهی‌از مدعوین آغاز می‌کرد و دومین نفر دکتر مهاجرانی و اعظ شهور ایرانی بود که بالباس روحانیت در آن جمع دیده می‌شد.

دکتر مهاجرانی که بتازگی از کنفرانسهای مذهبی درسنگال و واشنگتن و مسکو به ایران بازگشته بود توسط سفیر سنگال برای آشنائی بیشتر با یکدیگر به این میهمانی دعوت شده بود و محضر او بخاطر مباحثی که در زمینه مذهب در میان بود گرمتر از سایر اجتماعات کوچک میهمانی‌بود.

از راست بچپ: ماسامباساره سفیر سنگال وبانو وویلیام سولیوان سفیر آمریکا وبانو

این هفته حسن پاکروان وبانو سیاستمدار قدیمی ایرانی برای دیدار دوستان دیرین ودور و نزدیک یک میهمانی‌عصر در باغ باصفای خانه خود برپاکردند.

عکس بالا تازه‌ترین عکس این زوج است که درمهمانی آنها گرفته شده است.

ضیافت های یونانی

«کریاکوس رودوساکیس» (نفر دوم از سمت راست) در کنار خانم «وانا» (نفر اول) و خانم «الی‌انتونیادس» و آقای «ولیدوروس‌فیرو».

در چند هفته گذشته مهمانی های متعددی به خاطر آقای «کریاکوس روداساکیس» سفیر پیشین یونان ترتیب داده شد اوکه اکنون‌درحال ترک کردن کشور ما برای یک ماموریت جدید در رم است، ناگزیر در تمام این میهمانی‌ها حضور می‌یافت آخرین میهمانی که ضمنا جالبترین مهمانی نیزبود در کلوب یونانیها برگزار شد.

در این میهمانی همه چیز بوی ورنگ یونانی داشت. آهنگهای یونانی، خوردنیها و غذاهای یونانی، همچنین عده زیادی از یونانیهای مقیم ایران، بالباس‌های یونانی حضور داشتند، غذاها نیز دست پخت خانمهای اعضاء کلوب یونانیها بود.

هنگامیکه صحبت از طرز زندگی یونانیها در ایران بمیان آمد «الی‌آنتوس» رئیس کلوب یونانیها گفت: در تهران در حدود ۱۲۰ خانواده یونانی زندگی می‌کنند که بعضی از آنها حدود چهل سال است که در ایران بسر می‌برند. وی همچنین گفت: بزودی عده‌ای تکنیسین و کارگر یونانی باتفاق خانواده‌هایشان‌به ایران خواهند آمد. بخصوص گروهی از یونانیها که برای طرح خانه‌سازی بانک عمران استخدام شده‌اند‌در راهندهرچه زودتر وارد تهران خواهند شد.

دانشگاه ملی ایران

پذیرش دانشجو برای‌دوره تربیت تکنیسین اپتومتری (دیدسنجی)

دانشکده پزشکی‌دانشگاه ملی ایران برای دوره فوق دیپلم اپتومتری (دیدسنجی) عده‌ای‌دانشجو با شرایط زیر میپذیرد :

۱ـ دارا بودن گواهینامه‌ششم متوسطه طبیعی یاریاضی و برک شرکت درآزمون همگانی
۲ـحداقل سن ۱۸وحداکثر ۳۰ سال
۳ـارائه برگ انجام خدمت وظیفه‌یامعافی(غیرازمعافی‌پزشکی) برای کسانیکه بسن مشمولیت رسیده‌اند.
٤ـ داوطلبانیکه زبان‌فرانسه میدانند حق تقدم خواهند داشت زیرا زبان خارجی‌که‌دردوره‌مذکور تدریس میشود زبان فرانسه است.

داوطلبان واجدشرایطمیتوانند تاچهارشنبه ۱۹ مردادماه ۲۵۳٦ همه روزه صبحها ازساعت۸تا۱۳ باهمراه داشتن مدارک زیر :

۱ـفتوکپی شناسنامه
۲ـفتوکپی‌گواهینامه ششم متوسطه طبیعی یاریاضی و برک نتیجه شرکت درآزمون همگانی
۳ـ عکس ٤ × ۳ـ سه‌قطعه
٤ـفتوکپی برک تعیین‌وضع مشمولیت
٥ـرسید بانکی بمبلغ ٥۰۰ ریال بحساب شماره ۱۰۰۲ بانک ملی ایران شعبه دانشگاه ملی (قابل پرداخت درتمام شعب بانک‌ملی ایران) ، جهت ثبت نام‌به‌آموزش دانشکده پزشکی (واقع دراوین) مراجعه نمایند.

از بین‌داوطلبانیکه ثبت‌نام‌نموده‌اند کسانیکه از نظر شرایط‌کلی‌وجمع معدل گواهینامه ششم متوسطه‌و نمرات آزمون همگانی ارجحیت داشته باشند انتخاب و نتیجه‌آن در روز ۲۵مردادماه۳٦دردانشکده پزشکی برای مصاحبه‌اعلام‌خواهد شد. باافرادیکه بنحوفوق‌انتخاب شوند از ساعت ۸ صبح روز چهارشنبه ۲٦مردادماه۳٦درمحل دانشکده پزشکی واقع دراوین مصاحبه بعمل خواهد آمد.

از قبول‌شدگان درمصاحبه پس از معاینه پزشکی و داشتن سلامت کامل بعنوان دانشجوی دوره تربیت تکنیسین اپتومتری ثبت‌نام بعمل خواهدآمد.

دانشجویانیکه بطریق بالا انتخاب و ثبت نموده‌اندبایدازاول شهریورماه ۲۵۳۱ (قبل‌ازشروع سال‌تحصیلی)درکلاس‌فشرده‌زبان فرانسه شرکت نمایند و کسانی که درامتحان دوره فشرده زبان مردود شوند از ادامه تحصیل‌در دوره اپتومتری محروم خواهند شد.

مدت تحصیل در دوره اپتومتری دوسال است و در پایان دوسال به‌قبولشدگان گواهینامه فوق دیپلم داده خواهدشدودانشجویان میتوانند درمدت تحصیل درمقابل سپردن تعهد خدمت از مزایای آموزش رایگان استفاده نمایند ویاشهریه خودرا طبق آئین‌نامه وزارت علوم وآموزش عالی بپردازند.

دانشگاه ملی ایران

پذیرش دانشجو برای پنجمین دوره فوق لیسانس مهندسی هسته‌ای وتکنولوژی هسته‌ای

موسسه عاوم وفنون هسته‌ای دانشگاه تهران طبق آئین‌نامه تحصیلات دوره فوق لیسانس دانشگاه درنیمسال اول سال تحصیلی ۳۷ـ ۲۵۳٦ برای‌تحصیل در دوره مهندسی هسته‌ای ازمیان دارندگان درجه لیسانس در رشته های مهندسی برق ، مهندسی شیمی،مهندسی مکانیك،مهندسی الکترونیك ، مهندسی متالورژی‌و برای تحصیل در دوره تکنولوژی هسته‌ای ازمیان دارندگان درجه لیسانس در رشته‌های فیزیك ، شیمی وریاضی ، ازطریق مسابقه ومصاحبه دانشجو می‌پذیرد.

داوطلبان واجد شرایط میتوانند از تاریخ ۲۵ تیرماه ۲۵۳٦ لغایت چهارشنبه ۲۹ تیرماه ازساعت ۱۰ الی۱۲ صبح‌بادردست داشتن‌مدارک زیر برای ثبت‌نام به‌موسسه واقع درخیابان کاخ شمالی (جنوب باوارالیزابت) خیابان دی‌پلاکه مراجعه نمایند . (آدرس پستی : صندوق‌پستی ۲۹۸۹ تهران ، تلفن :٦٥۷۰۸۲)

مدارك وشرایط لازم

۱ـفتوکپی دانشنامه یاگواهی‌نامه موقت لیسانس
۲ـگواهی ریزنمرات باقید میانگین کل‌از دوره لیسانس
۳ـدوبرك رونوشت یافتوکپی شناسنامه وسه قطعه عکس ٤ × ٦
٤ـبرك‌خاتمه خدمت یامعافیت دائم ازخدمت زیر پرچم ویاداشتن معافیت تحصیلی.
٥ـفیش بانکی به‌مبلغ یکهزار ریال‌بحساب ۱۰۸٤ اختصاصی دانشگاه تهران دربانك‌مرکزی یایکی از شعب بانك ملی ایران.
٦ـ شرط شرکت در مسابقه ورودی دوره‌های فوق لیسانس دارابودن حداقل میانگین۳یامعادل آن (درصورتیکه میانگین کل داوطلبان حداقل ۲٫٥ ولی میانگین دروس اصلی آنان از ۳به‌بالا باشد استثنائا میتوانند درمسابقه ورودی‌شرکت نمایند.)

یادآوری

۱ـ افسران وظیفه‌ای که محل خدمت آنها درتهران می‌باشد درصورت موافقت واحد محل خدمت باثبت‌نام وادامه تحصیل آنها ، می‌توانند درمسابقه ورودی شرکت کنند.
۲ـطبق مقررات آموزشی هردانشجو میتواند دریك زمان فقط دریکی از رشته های تحصیلی دانشگاهها یاموسسات آموزش عالی مشغول تحصیل باشد
۳ـ کسانیکه درمسابقات ورودی پذیرفته می‌شوند باید درنیمسال اول سال تحصیلی ۲۵۳۷ـ۲۵۳٦ ثبت‌نام کنند وبه‌تحصیل مشغول شوند ودرامتحانات پایان ترم شرکت نمایند در غیر اینصورت حق قبولی آنان درمسابقه ورودی اژبین خواهد رفت.

دانشگاه تهران

کارخانه‌های آرد مدرن الکترونیکی
ساخت کارخانجات معروف چکسلواکی

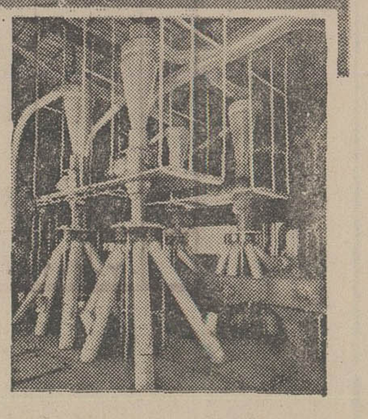

بظرفیتهای مختلف ٦۰ و ۱۰۰ و ۱٥۰ و ۲۰۰ و ٤۰۰ و ۸۰۰تن‌در روز
آماده‌تحویل از کارخانه سازنده
تکنیک‌مدرن،
قدرت‌فوق‌العاده‌و
قیمت‌مناسب
سیلوهای‌فولادی بظرفیتهای ۲۰۰۰۰ و ۱۰۰۰۰۰تن
باماشین آلات بوجاری مقدماتی

Technoexport

نماینده انحصاری
شرکت تجارتی ایران واسکودا
تهران‌خیابان تخت‌جمشید چهارراه ویلا
شماره ۱٦۲ تلفنهای ۸۹٥۳٦۰ ـ ۸۹۹٤۲۷

متخصص کارخانه سازنده که برای مدت کوتاهی درتهران اقامت دارد آماده است تا راهنمائیهای لازم از لحاظ فنی بعلاقمندان این نوع کارخانه ها بنماید

آگهی انتخابات‌دوره سوم شورای داوری شهرستان بیجار

چون مدت فعالیت دومین دوره شورای داوری شهرستان بیجار در تاریخ ۲ر۸ر۲٥۳٦ پایان می‌یابد بنابراین دراجرای قانون تشکیل شورای داوری مصوب ۱۳٤٥بمنظور جلوگیری از حصول وقفه در فعالیت قضائی شورای داوری مذکور نام ـ نویسی جهت شرکت در انتخابات دوره سوم از تاریخ شنبه ۱۸ر٤ر۳٦ تاپایان روز جمعه ۲٤ر٤ر۳٦ بمدت ۷ روز انجام میگردد.

انتخاب کنندگان‌میتوانندجهت ثبت نام و دریافت کارت مخصوص شرکت در انتخابات‌ازساعت ۸صبح الی ۱۲واز ۱٥الی۱۷ روز های فوق به‌محل های نامنویسی واقع در شهرستان بیجار :

۱ـ سالن شهرداری بیجار
۲ـمدرسه راهنمائی دختران امیرنظام

مراجعه نمایند.

ضمنا داوطلبان عضویت‌شورای داوری نیزظرف‌همین‌مدت‌درخواست خودرا بضمیمه‌مدارك‌ودلایل‌صلاحیت بدفتر دادگاه شهرستان‌بیجارتسلیم دارند.

پس از انقضاء مدت‌تعیین‌شده درفوق ،درخواست‌ثبت‌نام‌ویاتقاضای عضویت پذیرفته نخواهد شد. م الف ۷٦۰۰ وزارت دادگستری

آگهی سازمان بهداری وبهزیستی استان‌فارس
مرکز کنترل موآد غذائی، داروئی آرایشی وبهداشتی

بدینوسیله به کلیه‌توزیع‌کنندگان شیر غیر پاستوریزه در شهر اخطار مینماید که بمنظور تامین سلامتی مردم وجلوگیری از انتشاربیماریهای مختلف باید گواهی سلامتی دام خود را از اداره دامپزشکی استان فارس دریافت داشته و در هنگام‌توزیع‌شیر به مامورین مرکز کنترل ارائه نمایند در غیر اینصورت از فروش محصول آنان جلوگیری بعمل خواهد آمد.

اطلاعیه‌سازمان‌سنجش آموزش کشور

به‌اطلاع کلیه داوطلبان ورود به آموزش عالی میرساند کارنامه آزمایش همگانی خردادماه۲٥۳٦شاهنشاهی برای‌ثبت‌نام‌دربرنامه‌های‌گزینش‌دانشجوجهت‌دانشگاه ها و موسسات آموزش‌عالی ایران در آینده نیز معتبر خواهدبود، تاداوطلبان نیازی بشرکت مجدد در آزمایش همگانی سال‌های بعدنداشته باشند.

سازمان سنجش آموزش کشور

بانک بیمه ایران

ترازنامه در پایان سال ۲۵۳۵

دارائی

		سال ۲۵۳۵	سال ۲۵۳۴
اسکناس ومسکوک		۲۷۸ ۲۷۸ ۶۸۱	۲۵۷ ۱۱۹ ۶۸۱
سپرده نزد بانک مرکزی ایران :			
سپرده قانونی	۲ر۲۲۷ر۰۷۳ر۰۰۰		۱ر۴۸۲ر۵۹۳ر۰۰۰
سایرسپرده ها	۱۳۴ر۵۴۲ر۵۰۱	۲ ۳۶۱ ۶۱۵ ۵۰۱	۴۶ر۱۵۶ر۰۰۰
موجودی نزد بانکهای داخلی		۸۸۶ ۳۲۳ ۹۰۳	۲۱۱ ۸۷۳ ۶۱۱
نقود بیگانه وموجودی نزد بانکهای خارجی		۶۲ ۱۵۴ ۶۴۴	۴۴ ۶۱۹ ۱۰۸
برگهای بهادار		۲ ۶۱۱ ۱۰۰ ۰۰۰	۱ ۸۰۶ ۴۰۰ ۰۰۰
اسناد نزولی وبروات خریداری		۴ ۹۸۶ ۷۰۲ ۸۰۴	۴ ۰۱۹ ۰۱۹ ۲۳۳
وام وسایرمطالبات		۳ ۹۹۳ ۷۸۳ ۹۶۱	۳ ۲۷۴ ۲۱۶ ۱۹۱
سایردارائیها		۱۱۷ ۴۰۲ ۲۱۹	۸۳ ۷۱۸ ۳۸۹
وثائق تملک شده		۱۷ ۹۶۹ ۸۵۲	۱۶ ۶۵۳ ۸۲۶
مشارکت		۲۴۱ ۱۸۰ ۰۰۰	۴۰ ۸۳۰ ۰۰۰
اموال منقول پس ازکسراستهلاک		۲۶ ۱۸۷ ۹۵۲	۲۵ ۸۱۸ ۵۴۱
اموال غیرمنقول پس ازکسراستهلاک		۱۲۱ ۵۰۰ ۸۰۲	۱۰۰ ۶۲۵ ۰۳۹
هزینه تأسیس پس ازکسراستهلاک		۳ ۴۴۲ ۳۶۳	۱ ۳۳۱ ۸۷۷
اقلام درراه		۵۶۶ ۱۵۳ ۰۸۴	۲۰۴ ۰۴۹ ۸۳۱
جمع		۱۶ ۲۷۳ ۷۹۵ ۷۶۶	۱۱ ۶۱۵ ۰۲۴ ۳۲۷
تعهد مشتریان بابت ضمانتنامه ها واعتبارات بازشده		۳ ۱۱۸ ۲۰۸ ۲۴۲	۲ ۴۷۳ ۷۵۹ ۰۰۴
جمع کل		۱۹ ۳۹۲ ۰۰۴ ۰۰۸	۱۴ ۰۸۸ ۷۸۳ ۳۳۱

بدهی

		سال ۲۵۳۵	سال ۲۵۳۴
سرمایه		۹۰۰ ۰۰۰ ۰۰۰	۹۰۰ ۰۰۰ ۰۰۰
اندوخته ها :			
اندوخته قانونی	۱۱۱ر۱۴۱ر۹۵۹		۸۴ر۱۱۹ر۱۷۲
سایراندوخته ها	۳۳ر۹۴۶ر۰۹۲	۱۴۵ ۰۸۸ ۰۵۱	۸ر۹۴۶ر۰۹۲
مانده سود ویژه نقل بسال بعد		۲۷۰ ۵۱۲	۹۳ ۰۶۵ ۲۶۴
مالیات بردرآمد		۲۶۰ ۷۰۱ ۰۳۴	۱۷۸ ۹۸۹
سود صاحبان سهام		۱۱۰ ۰۰۰ ۰۰۰	۱۴۵ ۵۳۷ ۳۶۳
بستانکاران :			۷۰ ۰۰۰ ۰۰۰
حسابجاری اشخاص وسایرسپرده های دیداری	۵ر۷۹۶ر۵۵۳ر۱۰۱		۲ر۶۷۰ر۶۷۴ر۲۳۶
حساب بانکها	۱ر۵۵۰ر۷۱۶ر۵۰۲		۱ر۶۰۲ر۵۸۵ر۴۴۶
سپرده های مدت دارازهرقبیل	۵ر۶۳۵ر۳۰۷ر۵۹۲		۴ر۶۳۸ر۳۸۷ر۱۰۸
حسابهای پس انداز	۱ر۱۸۲ر۷۱۴ر۲۳۷	۱۴ ۱۶۵ ۲۹۱ ۴۳۲	۱ر۱۱۵ر۴۷۵ر۰۴۳
سایربدهیها		۶۹۲ ۴۴۴ ۷۳۷	۳۷۹ ۱۲۰ ۸۷۸
اقلام درراه		—	—
جمع		۱۶ ۲۷۳ ۷۹۵ ۷۶۶	۱۱ ۶۱۵ ۰۲۴ ۳۲۷
ضمانتنامه های صادره واعتبارات بازشده		۳ ۱۱۸ ۲۰۸ ۲۴۲	۲ ۴۷۳ ۷۵۹ ۰۰۴
جمع کل		۱۹ ۳۹۲ ۰۰۴ ۰۰۸	۱۴ ۰۸۸ ۷۸۳ ۳۳۱

رئیس هیئت مدیره ومدیرعامل
محمدرضا تهرانی

بازرسان قانونی
احمد کمال ـ مهدی نوری

رئیس اداره حسابداری
محمدحسین پیشرفت

بانک بیمه ایران

حساب سود وزیان منتهی به اسفندماه ۲۵۳۵ شاهنشاهی

بدهکار

		سال ۲۵۳۵	سال ۲۵۳۴
هزینه کل		۲۹۹ ۹۱۱ ۰۱۸	۲۳۸ ۳۱۸ ۵۸۳
بهره وکارمزد پرداختی		۷۰۶ ۲۹۹ ۹۴۸	۵۵۵ ۸۱۸ ۰۹۳
ذخایر :			
ذخیره استهلاک اموال منقول	۶ر۵۵۶ر۱۴۱		۴ر۲۲۱ر۴۸۲
ذخیره استهلاک اموال غیرمنقول	۸ر۱۱۵ر۳۰۶		۶ر۷۷۳ر۳۳۵
سایرذخایر	۵۸ر۲۰۹ر۵۰۰	۷۲ ۸۸۰ ۹۴۷	۲۰ر۰۰۰ر۰۰۰
سود ویژه نقل بحساب تقسیم سود		۴۳۹ ۳۱۵ ۳۴۴	۳۰ ۹۹۴ ۸۱۷
			۲۴۵ ۴۷۲ ۳۱۶
جمع		۱ ۵۱۸ ۴۰۷ ۲۵۷	۱ ۰۷۰ ۶۰۳ ۸۰۹

بستانکار

	سال ۲۵۳۵	سال ۲۵۳۴
بهره وکارمزد دریافتی	۱ ۴۹۸ ۷۵۱ ۵۱۰	۱ ۰۴۸ ۹۲۸ ۸۶۱
درآمد متفرقه	۱۹ ۶۵۵ ۷۴۷	۲۱ ۶۷۴ ۹۴۸
جمع	۱ ۵۱۸ ۴۰۷ ۲۵۷	۱ ۰۷۰ ۶۰۳ ۸۰۹

حساب تقسیم سود

	سال ۲۵۳۵	سال ۲۵۳۴
مالیات	۲۵۹ ۱۶۳ ۴۳۰	۱۴۴ ۶۷۸ ۲۱۰
۳ر۵ درهزارسهم اطاق بازرگانی	۱ ۵۳۷ ۶۰۴	۸۵۹ ۱۵۳
۱۵٪ اندوخته قانونی	۲۷ ۰۲۲ ۷۸۷	۱۵ ۷۹۳ ۳۳۹
سایراندوخته ها	۲۵ ۰۰۰ ۰۰۰	۳ ۰۰۰ ۰۰۰
سود صاحبان سهام	۱۱۰ ۰۰۰ ۰۰۰	۷۰ ۰۰۰ ۰۰۰
پاداش کارکنان	۱۶ ۵۰۰ ۰۰۰	۱۱ ۰۰۰ ۰۰۰
مانده سود نقل به سال بعد	۲۷۰ ۵۱۲	۱۷۸ ۹۸۹
جمع	۴۳۹ ۴۹۴ ۳۳۳	۲۴۵ ۵۰۹ ۶۹۱

	سال ۲۵۳۵	سال ۲۵۳۴
مانده سود ازسال قبل	۱۷۸ ۹۸۹	۳۷ ۳۷۵
سود ویژه نقل ازحساب سود وزیان	۴۳۹ ۳۱۵ ۳۴۴	۲۴۵ ۴۷۲ ۳۱۶
جمع	۴۳۹ ۴۹۴ ۳۳۳	۲۴۵ ۵۰۹ ۶۹۱

علی علیه‌السلام: آفتابی که تا «معاد» میدرخشد

به احترام نام بلند اسلام این صفحه را نگاهداری کنید

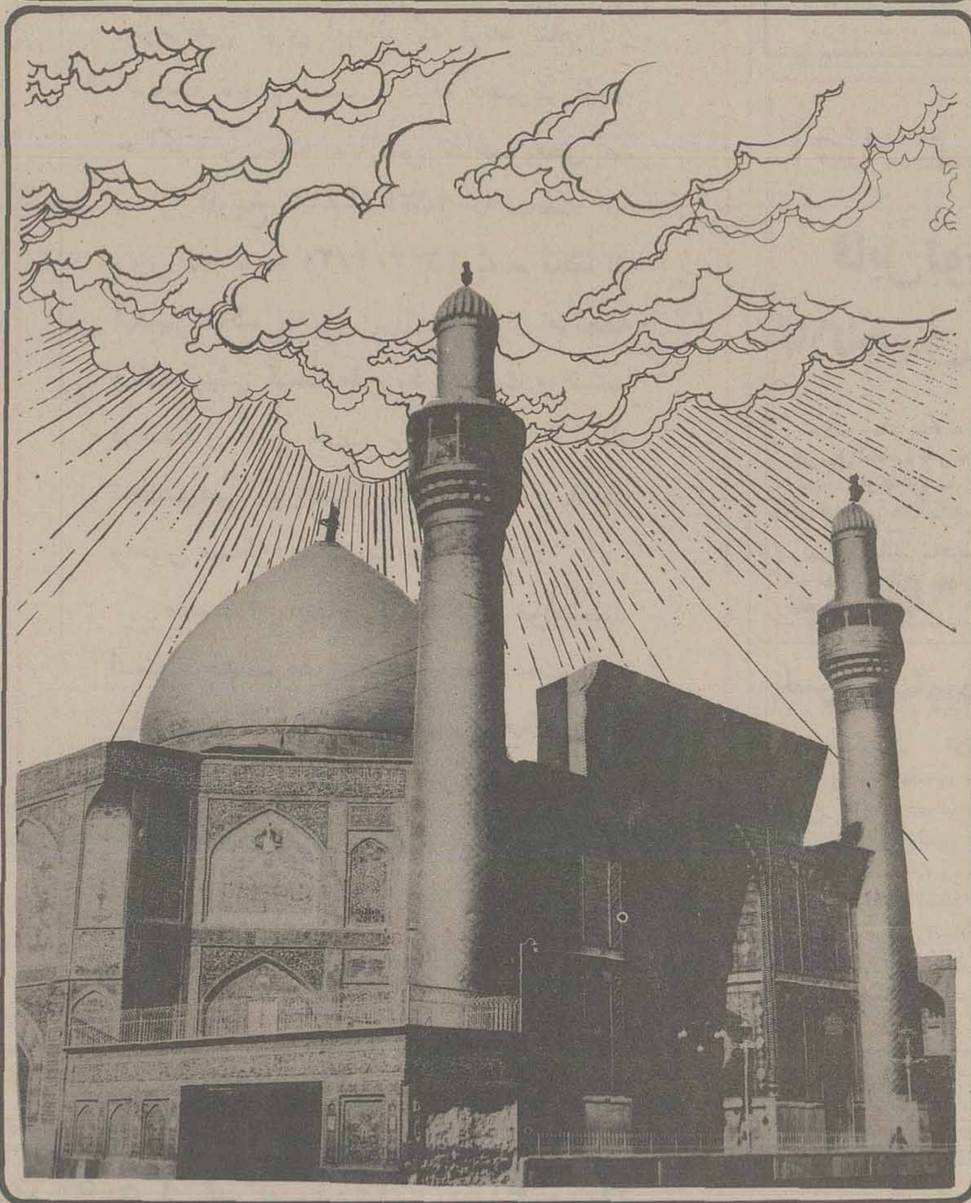

در خانه کعبه، هیاهویی برپا بود. مردان و زنان عرب، بهترین جامه‌هاشان را برتن کرده، برای دیدار بت‌های خود، گرد خانه کعبه اجتماع کرده بودند. روزهای جمعه، روزهای نیایش در برابر بت‌ها بود، و آن روز، جمعه سیزدهم رجب نیز اعراب بت پرست دوره جاهلیت، برای انجام مراسم نیایش هفتگی در صحن کعبه، گرد آمده بودند، در برابر بت‌ها زانو زده بودند و هدایای خود به پای بت‌ها میریختند...

در آن جمع تنها یک نفر بود که به بت‌های ساخته دست بشر توجهی نداشت: یک زن، زنی که پنجمین فرزند خود را باردار بود و از چند روز پیش، انتظار تولد او را میکشید.

او، «فاطمه»، دختر «اسد» بود، همسر ابیطالب بن عبدالمطلب بود، که به خانه کعبه آمده بود، اما بجای بت‌های کعبه به خدای کعبه میاندیشید و گوش جانش، به سروش آسمانی و ملکوتی بود و در دل، هر لحظه با او، با آن نیروی مطلق یگانه نیاش میکرد و هم، خطاب به او بود که میگفت: ای برترین نیروها، تو را به حق این خانه و به حرمت کسی که آن را بنا کرده است و به حق این طفلی که در بطن من با من سخن میگوید، سوگند میدهم چنان کن که وضع حمل من، به آسانی انجام گیرد و فرزندم، سالم و نیرومند چشم به جهان گشاید....

هنگامی که فاطمه دختر اسد، این سخنان را برلب میآورد، عباس بن عبدالمطلب و یزیدبن قعنب و گروهی از بنی هاشم و جماعتی از بنی العزی پیرامون کعبه نشسته بودند و چشم به فاطمه و گوش به سخنان او داشتند.

وقتی فاطمه اخرین کلمه را برزبان اورد، ناگهان کسانی که در صحن کعبه بودند و کلمات فاطمه را میشنیدند، ناگهان دیدند که قسمتی از دیوار کعبه شکاف برداشت و فاطمه جلو رفت و از آن شکاف، وارد خانه کعبه شد. مردانی که این صحنه را دیده بودند، وحشت زده پیش دویدند تا از خطری که گمان میکردند فاطمه را تهدید میکند جلوگیری کنند. اما دیر شده بود، فاطمه از شکاف دیوار گذشته بود و شکاف، بهم برآمده بود و دیگر کسی نمیتوانست از آن عبور کند.

مردان عرب، بسوی «در» خانه کعبه رفتند تا آن را بگشایند و داخل شوند. اما تلاش آنها، برای گشودن در نیز، بی ثمر ماند....

لحظاتی بعد، ستایشگران بت‌ها، صحن کعبه را ترک گفتند و بسوی خانه‌هاشان براه افتادند و در راه، در کوچه‌ها، بهرکس رسیدند، ماجرای شکافته شدن دیوار را باز گفتند... بدینگونه، همان روز، در کوچه‌ها، در خانه‌ها، و همه جا و بین همه گروهها و قبیله‌هایی که در «مکه» زندگی میکردند، صحبت از این واقعه حیرت انگیز برسر زبانها افتاد...

غروب آن روز، گروهی از اهالی مکه پیرامون کعبه اجتماع کردند و چشم به در و دیوار خانه کعبه دوختند تا از پایان ماجری و سرنوشت فاطمه آگاه شوند. اما آن روز، به پایان رسید و دلهره و اضطراب و انتظار مکیان تمام نشد...

سه روز دیگر نیز بدینسان گذشت.

و روز چهارم، دیگر همه مکیان به صحن کعبه آمدند و همه، نومیدانه و یکصدا گفتند: دیگر برای فاطمه، دختر اسد، باز گشتی نیست...

روز، با دلهره و اضطراب مکیان میگذشت که ناگهان، مردان و زنان حیرت زده و نومید مکه، دیدند که همان شکستگی دیوار کعبه، دوباره باز شد و فاطمه، بی آن که صدمه‌یی دیده باشد، آسوده و خندان، از شکاف دیوار بیرون آمد... فاطمه، در حالیکه فندان نوزادی را روی دست گرفته بود، آن را به جمعیت نشان داد و به صدای بلند گفت:

ـ ای مردم، این، پنجمین فرزند من، پسر من، «علی» است. خداوند او را در خانه کعبه به دنیا اورد و نام علی براو نهاد. او، مظهر عدل و شکننده بت‌ها خواهد بود. او پس از پسر عمویش «محمد»، بهترین مخلوق خدای کعبه خواهد بود...

و آنگاه، با قدمهای شمرده آمد و از مقابل چشمان حیرت زده مکیان گذشت و به خانه رفت...

بدینگونه، علی بن ابیطالب، امام اول شیعیان، خورشید ولایت، در روز جمعه سیزدهم رجب سال سی ام عام الفیل، بهنگامی که پسر عم گرامی اش، محمد بن عبدالله (ص) ۳۰ ساله بود، چشم به جهان گشود: ابر مردی که بعدها درباره اش گفته شد: علی، خون مقدس، در رگهای اسلام است...

... و سرانجام علی ده ساله شده بود که محمد (ص) در دل کوه در غار «حری» نور خداوندی را دید.

جهان در استانه تحولی شگرف و تاریخ بشر ایستن رویدادی سرنوشت ساز بود. سی سال از سالی که «ابر هه» با گروه فیلهای خود به خانه کعبه حمله کرد، گذشته بود و عرب، آن سال را مبداء تاریخ قرار داده «عام الفیل» (سال فیل) مینامید. و بعد از هجرت رسول خدا از مکه به مدینه بود که سال اول هجرت مبداء تاریخ عرب شد و اکنون نیز ۱۳۹۷ سال قمری از آن زمان میگذرد.

در سال سی ام عام الفیل، فقط ده سال تا آغاز تحول و دگرگونی شگرف جهان باقی مانده بود. ده سال بعد از آن بود که محمد بن عبدالله (ص)، در غار «حری» به پیامبری مبعوث شد، خداوند، قران را از آسمان براو نازل کرد تا رسول برگزیده اش آن را به جهانیان عرضه کند...

ودر آن زمان، علی بن ابیطالب ۱۰ ساله بود.

علی (ع) هشت سال آغاز زندگی را، در خانه پدرش عمران «ابیطالب» گذراند. اما، از آن پس، چون ابیطالب توانایی مالی لازم برای نگهداری فرزندانش را نداشت، هرکدام را به یکی از کسانش سپرد. علی (ع) نیز به خانه محمد بن عبدالله (ص) رفت، خانه پاک ایمان، خانه تجلی شکوه پروردگار، خانه نزول ایات اسمانی...

* آغاز ورود علی (ع) به خانه محمد (ص)، همزمان با دگرگونی شگرف روحی و فکری محمد بود. زمانی بود که محمد، هرشب به غار «حری» میرفت، و آنجا، با خدای خود راز و نیاز میکرد، از بت پرستی قریش شکوه میکرد و به صدای بلند میگفت: خداوندا، میدانم که این بت پرستان راه خطا میروند و بجای نیایش تو، در برابر ساخته‌های دست خود زانو میزنند و میدانم که بزودی برانان تجلی خواهی کرد و از گمراهی رهایشان خواهد ساخت، اما نمیدانم این انتظار، کی به پایان خواهد رسید...

و سرانجام، علی ده ساله شده بود که محمد (ص) در دل کوه، در دهانه غار «حری» نور خداوندی را دید، نوری که از میان آن، صدایی ملکوتی گفت: بخوان، بخوان بنام پروردگارت که انسان را از خون بسته آفرید...

محمد (ص) آن شب، با حالی دگرگون، سرا پا لرزان و عرق کرده به خانه آمد و راز آن نور و آن صدا را با خدیجه، همسر مهربانش، در میان نهاد. و بدینگونه، خدیجه با ایمان آوردن به حقانیت شوهرش نخستین کسی بود که اسلام اورد. و پس از او، علی (ع) وقتی دید پسر عمویش با همسر خود، به نماز ایستاده است، او نیز با آب چاهی که در حیاط خانه محمد (ص) بود وضو ساخت و پشت سرآن دو به نماز ایستاد؛ او نیز نخستین مردی بود که اسلام اورد....

۲۳ سال پس از آن، هنگامی که محمد (ص) و یارانش از حجته الوداع باز میگشتند، در محل غدیر خم، پیامبر اسلام، پسر عمش علی (ع) را برسر دست بلند کرد و رو به یارانش گفت: ای ایمان آوردگان، هرکس که من مولای اویم،

ستایشگران بت ها، ماجرای باورنکردنی شکافته شدن دیوار کعبه را با حیرت بیکدیگر بازگفتند

از این پس علی مولای اوست...

و بدینسان، علی، پهلوان اسلام، خورشید ولایت، کاتب قرآن و «قران ناطق» که بهترین عمل کننده به دستورات اسلام و بهترین تعلیم دهنده این دستورات به مردم بود، به عنوان امام اول، نخستین کسی بود که پس از پیامبر، پیشوایی مسلمانان را به عهده گرفت

و سی سال پس از آن، در ۶۳ سالگی بود که در مسجد کوفه، به ضربه شمشیر زهرالود «عبدالرحمن بن ملجم» شربت شهادت نوشید و رخت از عالم خاکی برکشید و در عالم باقی، به پروردگار خود پیوست. چنانکه خود، پس از فرود امدن شمشیر بر فرقش با صدایی که لرزه بردل و جان حاضران میانداخت، گفت: به خدای کعبه که رستگار شدم...

اری، مردی نامتناهی که در خانه خدا چشم به جهان گشوده بود، در خانه خدا نیز چشم از جهان بست و تعالیم درخشان خود را که دل سپردن به آنها و عمل کردن به هرکدام، افتابی است که فراراه رستگاری بشر، روشن میشود: افتابی همیشه تابان، که تا طلوع صبح روز رستاخیز، تابندگی آن، جهان را روشن خواهد کرد...

علی (ع) مظهر عدل و داد و نمونه یی شگرف در داوری ها مستدل و منطقی بود...

قضاوت های امام اول

علی شهسوار اسلام

درباره قدرت داوری علی علیه‌السلام روایات واحادیث بسیاری دردست است که براساس ان ها نویسندگان بزرگ و اندیشمندان بنام تاریخ اسلام، کتاب نوشته‌اند شخصیت متقی و شجاع علی علیه‌السلام درزوایای قضاوتهای آن حضرت به خوبی نمودار است

نمونه‌هائی از قدرت داوری حضرت علی علیه‌السلام، که نشان‌دهنده واقع نگری عمیق و آگاهی کامل این رادمرد بزرگ تاریخ بشری است، درایت ووجدان و بیطرفی این بزرگ مردرا به خوبی نشان میدهد.

در زمان خلافت دیگر خلیفه‌ها نیزهرگاه مشکلی درامر قضاوت و داوری پیش میامد و قضایا حل نشدنی مینمود، همیشه دست به دامان حضرت امیرالمومنین علی علیه‌السلام میشدند. داوریها چنان قاطع و منطقی بود که عمر، درباره آن حضرت و قضاوت‌هایش چنین گفته است: «علی علیه‌السلام بزرگترین قاضی دوران است، وقتی او در مسجد است هیچ کس اجازه صدور فتوی ندارد.»

طفلی در میان دو مادر!

روایت است روزی دوزن که ادعای مادری طفلی را میکردند به شکایت آمدند، وهرکدام برای اثبات صحت گفته خویش دلایلی ارائه دادند که قضاوت و داوری را مشکل و غیرممکن می کرد، از حضرت علی (ع) کمک خواستند. حضرت فرمودند:

ـ بهتراست طفل را به دونیم کرده و هرنیمه را به یکی از دو زن بدهیم.

یکی از زنها ساکت ماند و دیگری گریان و هراسان فریاد زد:

ـ یاعلی طفل را قسمت نکنید، من دروغ گفته بودم. من مادر این طفل نیستم. اورا به این زن بدهید که بدرستی مادرش اوست. اما حضرت فرمود:

ـ بدرستی که مادر طفل این زن است که راضی نشد کودکش دو نیم شود.

و بدینگونه، طفل را به مادر واقعی اش سپردند.

شمشیر انتقام

روزی مردی را به جرم کشتن جوانی دستگیر کردند و به نزد حضرت علی علیه‌السلام اوردند. قاتل به جرم خود اعتراف کرد. حضرت، قاتل را به دست پدر مقتول سپرد تاقصاص کند. پدر مقتول دو ضربه سخت شمشیر برسر قاتل زد و به خیال اینکه مرده است اورا رهاکرد و به راه خویش رفت.

خویشاوندان قاتل به محل آمده ووی را زنده یافتند. پس به مداوایش پرداختند و پس از مدتی اورا از مرگ رهائی بخشیدند.

روزی قاتل از محلی عبورمیکرد که پدر مقتول اورا دید و قصد کشتنش را کرد. یاردیگر آنها را نزد خلیفه اوردند، تاقضاوت کند. از قضا حضرت علی (ع) درآنجا بود و خلیفه برای قضاوت از حضرت کمک خواست. حضرت فرمود:

ـ اگر دگرباره این مرد به مرگ محکوم شود ظلم است، زیرا دیگر انتقامی برذمه او نیست. پدر مقتول گفت:

ـ آیا او پسر مرانکشته و گناهکارنیست؟

حضرت علی (ع) در پاسخ فرمود:

ـ آیا یکبار به مرگ محکوم نشد، و شما به قصد کشتن به او دو ضربت شمشیر نزدید؟ پدر مقتول گفت:

ـ ولی او هنوز زنده است.

حضرت علی (ع) فرمودند:

ـ آیا این عدالت است که برای یک جنایت دوبار انتقام بگیرند؟ آیا شما تمام نیروی خودرا برای کشتن او بکار نگرفتید؟ حالا اگر میخواهید این مرد را بکشید مانعی ندارد، فقط اجازه دهید که او دو ضربت شمشیر برشما بزند تا حسابتان پاک شود. و سپس شماهارا بکشید تابعد از مرگش به او دینی نداشته باشید. آیا این دادرسی را قبول دارید، یااورا می بخشید؟

پدر مقتول گفت:

ـ اگر تسلیم بشوم قبل از انتقام گرفتن، این مرد مرا بادو ضربه شمشیر خواهد کشت، پس اورا اکنون می بخشم.

طفلی که ۶ ماهه به دنیا آمد...

ابن حسن روایت کند که زنی شیش ماه پس از ازدواج طفلی اورد. شوهرش طفل را حرمزاده خواند و از قبول ان خودداری کرد.

داوری به نزد حضرت علی علیه‌السلام اوردند. حضرت نظر دادند:

ـ آیات قران روشن میکند که دوران حاملگی و شیردادن رویهمرفته سی ماه است، ایه روشن دیگری هست که مدت شیردادن را ۲۴ ماه تعیین میکند.

لذا اگر درست حساب کنیم می بینیم که حداقل مدت حاملگی شش ماه است. این زن نباید بخاطر اینکه شش ماه پس از عروسی زائیده است سنگسار شود.

داوری ها نشان میدهد که چگونه حضرت علی علیه‌السلام از قدرت و منطق قضاوت برخوردار بوده و بجای استفاده از زور در داوری، روش مباحثه و استدلال منطقی را ترجیح میداده است.

نگاهی به کتاب علی ابرمرد تاریخ

یار پیامبر در نبرد با اشرافیت عصر خود

«علی ابرمرد تاریخ» عنوان تازه ترین کتاب ابوالقاسم پاینده است و درواقع تازه‌ترین کتابی است که درباره زندگی مولای متقیان منتشر شده است.

ابوالقاسم پاینده درزمینه معارف اسلامی یک صاحبنظر آگاه است و ترجمه های او از قرآن مجید، نهج الفصاحه، زندگانی محمد «ص»، تاریخ اسلام و تاریخ طبری دامنه آگاهیهای پژوهشگرانه اورا آشکار میسازد و او را بعنوان یک اسلام شناس آگاه و یک پژوهشگر متخصص درتاریخ اسلام معرفی میکند و جدا از فعالیت های ادبی‌اش که قصه نویسی و ترجمه است، اهتمام او را درزمینه شناخت و شناساندن اسلام و بزرگان و رهبران آن ممتاز می کند. پاینده که پیش ازاین باترجمه قرآن مجید، نهج الفصاحه و زندگانی حضرت محمد (ص) دین خود را به پیامبر بزرگ اسلام ادا کرده بود با نوشتن کتاب علی ابرمرد تاریخ، طرحی از یک پژوهش عظیم را درباره حضرت علی ترسیم کرده است، دراین کتاب پاینده دونکته مهم اززندگی حضرت علی «ع» را روشن میکند، که اگر نه برای اولین بار، دستکم به بهترین وجه این دو نکته درکتاب ذکر شده است. نخست شباهتهای فراوان و تشابه زندگی دو شخصیت بزرگ اسلام محمد (ص) و علی (ع) که در موارد متعددی ازآن یاد شده است. نکته دیگر که تازگی و اهمیت بیشتری دارد، ظهور پیامبر اسلام و حضرت علی درقلب اشرافیت مکه است و مبارزه‌ای که علیه این اشرافیت داشتند.

و درنهایت پس از مرگ آنان اریستوکراسی مکه به گونه‌ای دیگر به حیات خود ادامه داد و گسترش یافت.

پاینده درکتاب خود موقعیت و جهت گیری این اشرافیت و عمال آن را به کمال یادآور شده است.

درواقع پسزمینه اصلی کتاب حرکت تاریخی این اشرافیت است که درعین فرسودگی و انحطاط دربرابر آزاد مردانی چون حضرت محمد (ص)، حضرت علی (ع) و یاران واقعی آنها می ایستد و اگر چه بظاهر دردوره‌ای کوتاه چون اژدهائی افسرده، بیحرکت و مرده وار بجای ماند اما پس از رحلت پیغمبر (ص) حتی قبل از آن کینه توزانه قدعلم می کند و شهادت بسیاری از آزاد مردان را موجب میشود اشرافیت مکه، بخونخواهی کسانی از کفار که درجنگهای اسلامی کشته شده بودند، بسیاری از افراد خانواده پیامبر و یاران اورا شهید کردند تا خلفای اموی و عباس بتوانند برایریکه خلافت پرتجمل و پر طنطنه شان تکیه بزنند.

پاینده درنخستین صفحات کتاب یادآور میشود که پیامبر اسلام دریک جامعه عقب مانده و بربرو بدوی ظهور نکرد، شایعه بربریت را بیشتر مسیحیان و یهودیان درافکان پراکنده‌اند، بلکه بعثت پیامبر دراوج مدنیت مکه اتفاق افتاد.

می نویسد: «..... درداخل مکه یک قسم اریستوکراسی قبایلی وجود داشت یک سازمان بنام «دارالندوه» بود که درحقیقت یک مجلس سنا بود که به احتمال بسیار قوی از سنای روم تقلید شده بود دراین سنای کوچک که گویا بیش از دوازده عضو نداشت سران قبایل قریش عضویت داشتند و همه نظم سیاسی شهر و تنظیم تجارت و زیارت بتخانه کعبه که منبع درآمد بسط نفوذ شهر بود درانجا پی ریزی میشد.....»

«.... مکه از جنوب و شمال بامناطق مجاور جزیره تجارت منظم داشت و این دره سنگی بی حاصل محور یک قسمت معتبر از تجارت دنیای آنزمان بود از راه جنوب بوسیله یمن و از راه تنگه باب المندب با آفریقای شرقی مربوط بود از آنجا غلام و طلا و آبنوس میگرفت و به مناطق دیگر میفرستاد، غلام بجای ماشین عصر، نیروی محرک آن دوران بود و میتوانید حدس بزنید که برده فروشی چه تجارت پر رونق معتبری بوده است. مکه ازراه سواحل خلیج فارس به هندوستان مربوط بود وادویه گرانبها را که همسنگ طلا و احیانا دوبرابر و بیشتر معامله میشد ازراه بنادر مدیترانه به روم شرقی و دیگر سواحل مدیترانه میداد و ازاین تجارت تقریبا انحصاری بگفته رویات دویست و سیصد دو صد منفعت می برد.»

«.... این نظم تجارتی «عربستان آن روز محتاج پیمانها و قرار دادها بود که قرآن از آن بایلاف قریش «تعبیر کرده است این تجارت پر رونق درداخل مکه رفاهی بوجود آورده بود که دردنیای آنروز نمونه های فراوان نداشت.»

علی علیه السلام درمکه پایتخت تجارتی شهرها و کشورهای همجوار چند سال پیش از ظهور اسلام متولد میشود سرنوشت امام ازهمان سالهای اول باسرنوشت پیامبر اسلام پیوندی استوار می یابد

«تابیست پنج سالگی که پیغمبر اسلام درنتیجه ازدواج با خدیجه سامان نوپیدا کرد زیر رعایت ابوطالب (پدرعلی) و جزو خاندان اوبود».

مولف اضافه میکند: «پیغمبر می خواست دنیای مکه را وارونه کند و مقاومت آغاز شد مرحله اول مقاومت بصورت استهزاء و تحقیر بود علی شهسوار دلیر اسلام پیکار را از همانجا آغاز کرد. بگفته روایات روزها که سفلگان قوم درکوچه های مکه به تحقیر پیمبر می پرداختند این جوان نورس شجاع بامشت به جان آنها می افتاد و تارو مارشان میکرد. کاری که این جوان دلیر باوفا از کوچه های مکه شروع کرده بود پنجاه سال دوام داشت و عاقبت درنتیجه توطئه‌ای که چگونگی آن برای همیشه در ظلمات تاریخ گمشده از ضربات شمشیر کسی که قرآن میخواند وداغ سجده به پیشانی داشت. و نمونه تعصب و خشکه مقدسی بود به پایان رسید اما درنتیجه این پیکار تاریخ در راهی دیگر افتاد بتهای سنگی کعبه سقوط کرد و بتهای جاندار مکه یعنی اشراف بناچار تسلیم نهضت نوشدند.»

پاینده سپس به کشاکش رهبران نهضت نو با نمایندگان اشرافیت عرب می پردازد و از جنگهای پیاپی علیه مشرکین و رؤسای قبایل یاد می نهند

نویسنده جنگ بدر را سقوط اریستوکراسی مکه میداند زیرا دراین جنگ هفتاد کس از سران قبایل کشته شدند و سالها بعد اولاد و احفاد همین روساء خانواده پیامبر و مسلمین را درجنگهای دهشتناکی بخون کشیدند نقش درخشان علی (ع) درجنگ بدر و احد برکسی پوشیده نیست ولی اهمیت تاریخی رفتارعلی (ع) یار وفادار پیغمبر درجنگ خندق مسیر جنگ را بسود مسلمین تغییر داد درجنگ بدر که مسلمین به هوای غنائم پراکنده شده بودند، غافلگیرانه دردام دشمن افتادند «در روایات هست که پیمبر شاید از روی خشم و ملامت یاران فراری به علی فرمود چرا تو نمیروی (چون یاران پیمبر بیمزده درحال گریز بودند)

و این جوان دلیر جوابی داد که شعله اخلاص و ثبات از آن می جهید گفت:

«من جائی ندارم بروم هرجا توباشی من هم میمانم.»

بهنگام وقوع جنگ خندق «زمستان بود و درکشتزارها چیزی برای چرانیدن نبود، هواسرد بود و سیاه بدوی وسایل اقامت زمستانی نداشت بهمین جهت پس از دو هفته یا بیشتر که تصادم باتیرو سنگ ازدو سوی خندق درمیان بود یکبار مکرمه پسرابوجهل و عمرو پسر عبدود و چند کس دیگر از تنگنای خندق گذشتند، لحظه‌ای خطرناک بود اگر این عبور کنندگان سرکوب نمیشدند خط حصار می شکست و دنباله سپاه احزاب چون سیل از محل تنگنای خندق می گذشت و مدینه درخطر محقق بود. نیروی مدافع از نفوذ تبلیغات مخالفان داخلی روحیه خوبی نداشت نیرنگ یهودان بنی قرنطیه پهلوی راست شهر را بخطر انداخته بود، بنابراین دخالت علی شهسوار اسلام که به یک ضرب مردانه فرق عمرو را شکافت باتوجه به نکاتی که گفتیم یک حادثه عادی نبود قتل مهاجم دلیری بود که باگروهی دیگر برلب خندق برای حمله به مدینه سرپلی می جست. علی عمرو را کشت و این سرپل را شکست و همراهان اورا عقب نشاند و نیروی دشمن که آنطرف خندق منتظر نتیجه بود ازاین ضرب شست مردانه روحیه خود را باخت و حصار از شکسته شدن مصون ماند یکبار دیگر نقش قهرمان بعنوان خلاق تاریخ عیان شد....»

قضیه سفرتبوک و آشفتگی مدینه گوشه‌ای از مشکلات نهضت نوزاد را درسالهای آخرنشان میداد اسلام به یاری خدا درعرصه تبلیغات و درمیدانهای جنگ موفق شده بود و دشمنان همه سرکوب شده بودند اما اریستوکراسی شکست خورده هنوز مخفیانه تلاش میکرد و درقلمرو اسلام میان یهودیان زخم خورده و عربان آرزو باخته متحدانی بدست آورده بود و جنگ علنی به جنگ مخفی مبدل شده بود.

قرینه این فعالیت های نهانی درروایات هست که «پیغمبر شبی به خواب دید که بچه میمونها روی منبر او رقاصی می کنند و این خواب چهل و چند سال بعد وقتی علی (ع) درمحراب مسجد کوفه درخون غلتید و معاویه پسر ابوسفیان پرچمدار جنگهای ضد مسلمانی بعنوان خلیفه پیغمبر به منبر نشست تعبیر شد.»

«قبل از اینکه امام اول رسما زمام امور مسلمانان را بدست گیرد نقش ناظر حوادث داشت اما این یک نقش منفی نبود نقش فعال بود قسمتی از وقت امام به فراهم آوردن آیات قرآن می گذشت و قسمت بیشتر را دربیرون مدینه درساحل دریا به کارکشاورزی و درختکاری میگذرانید بگفته روایات درطی چند سال علی علیه السلام در «ینبع» که چشمه آب شیرینی آنجا بود شصت هزار نخل بدست خود درزمین نشانید.

نویسنده به آدمهای دورو و مزوری که تا پیامبر زنده بود از روی مصلحت مسلمان شده بودند و درنهان تا آنجا که درقدرتشان بود به تضعیف دین خدا و یاران اسلام می کوشیدند، اشارات دقیق و درستی دارد و پایگاه اجتماعی و عقیدتی آنها را آشکار می کند. بالاخره رویاروئی امیرمؤمنان و یارانش با منافقان باید به نابودی یکی از این دو جبهه منجر میشد.

امام علیه السلام که باردیگر برای جنگ معاویه آماده میشد بناچار برکنار رود نهروان باخوارج روبرو شد و دریک نبرد کوتاه چند هزار کس از آنها را بخاک ریخت. طبعا جنگ بامعاویه به تاخیر افتاد و نیروی یاران امام سستی گرفت، طلای معاویه درکوفه نفاق افکنده بود.

گفتارهای نهج البلاغه که درآن دوران به ترغیب جهادادا شده کلمات نیست، شعله های ایمان و خلوص است و نمودار رنج عمیق یک جان والاوغمین از سست مایگی ابنای زمان که در صف زیباترین اثار ادبی جهان جای دارد و آن را با کمی فاصله از قرآن، همسنگ بلاغت پیمبر کرده اند.

معاویه راه سلطنت خود را هموار کرده بود اما تا علی زنده بود آرام نداشت و نقش خود را درخطر شکست میدید. عاقبت به گفته روایات سه کس از خوارج درماه رمضان درمسجد الحرام پیمان کردند که سال بعد درماه رمضان دریکشب معین علی و معاویه و عمروبن عاص را که آشفتگی کارمسلمانان از آنهاست بهنگام نماز درمسجد بکشند. ابن ملجم مامور کشتن علی شد. این نیز از عجایب است که برگ تمیمی مامور کشتن معاویه فقط زخم مختصری به او زد، یا گفتند زده، و معاویه آزادش کرد. عمروبن عاص آنشب به مسجد نرفت، دیگری را بجای خود فرستاد که کشته شد. ازاین قرائن روشن چیزی از خفایای کار را آشکارا میتوان خواند. امام که از خطر جنگهای هول انگیز سالم آمده بود درشب نوزدهم رمضان درمسجد کوفه بدست عبدالرحمن بن ملجم مرادی، یکی از همان سه کس، ضربتی سخت خورد که سرش را شکافت و بانگ برداشت که: «بخدای کعبه به آسایش رسیدم.» حوادث دهر و حماقت عوام و آشوب خشکه مقدسان، جان پاک ابرمرد تاریخ را چنان رنجور کرده بود که مرگ نابهنگام و خالی کردن صف پیکار را آسایشی شایسته می یافت. دو روز بعد این جان والا به مرجع جانهای مطمئن پیوست. بی گفتگو افسانه رمضان یک توطئه بزرگ سیاسی بود و معاویه بیش از همه از آن بهره برداری کرد. کمی بعد بی دغدغه عنوان خلاف پیمبر گرفت ویزید را جانشین خویش کرد. باقیماندگان اشراف مکه پس از پنجاه سال نیرنگ مداوم علمداران اسلام شدند و آنها که درآن سالهای وحشت و بیم جان برکف و شمشیر بدست دربدر و احد و احزاب در راه استقرار اسلام کوشیده بودند درفرخ وحره و عاشورا انتقام بدر را پس دادند اسلام که بانگ میزد از دیدگاه من سیدقرشی و برده حبشی برابرند بازیچه مطامع اریستوکراسی کهن شد، ضد انقلاب مسلمانی باوج قوت رسید و این موج شوم هرگز باز پس نرفت.»

هیجان پشت هیجان ـ حادثه پشت حادثه اکسیون پشت اکسیون ـ در فیلمی که یک لحظه از هیجان و حادثه و اکسیون باز نمایستد....

آغاز هفته دوم فقط در

سینماسانترال

برای رزرو بلیط بگیشه سینما سانترال مراجعه فرمائید

اطلاعیه بانک رهنی ایران

از متقاضیان آپارتمانهای ۱۳۹ مترمربعی کوی آپادانا که قرعه بنام آنان اصابت نموده است بوسیله دعوت نامه جداگانه با پست سفارشی تقاضا بعمل آمد و از تاریخ ۲۵۳۶/۴/۱۱ تا ساعت ۱۳ روز سه شنبه ۲۵۳۶/۴/۲۱ به هریک از شعب بانک رهنی ایران درتهران مراجعه وبقیه پیش قسط مقرررا پرداخت و ضمنا درخلال این مدت برای عقد قرارداد تخصیص آپارتمان باداره کل املاک وامور مسکن بانک مراجعه نمایند.

مجددا از متقاضیان مذکور خواهشمند است درمهلت مقرر نسبت به پرداخت بقیه پیش قسط اقدام و به بانک مراجعه فرمایند مهلت مرقوم بهیچوجه تمدید نخواهد شد.

بانک رهنی ایران

کاباره های تهران ... کاباره های تهران

شکوفه نو
حمیرا ـ لیلا فروهر
سیدکریم
رقص عربی ناگلاسمعی ازقاهره
رقص قفقازی برادران جانباز
گروه اکروبات بندباز
ویولین سیسترز
بندبازان یوگسلاوی
بالت کیم ـ بالت ساندرا
۵۴۴۰۴۴ ـ ۵۴۳۰۳۳
شروع برنامه ۱۰ بعدازظهر

باکارا
هایده ـ مازیار
رسائی
رقص عربی هلاصفی ازقاهره
زیبارویان تایلندی
مهرویان سنگاپوری
پرپوشان انگلیسی
آرش و آتش
۸۹۵۱۷۷ ـ ۸۹۸۲۰۸
شروع برنامه ۱۰ بعدازظهر

ونک
مهستی
شماعی زاده
هنریت خواننده ایتالیائی
کریستیانو کمدین های یونانی
مک گرگور شعبده باز
تونی شارمن خواننده انگلیسی
رقص قفقازی گروه آتش
بالت لیزا ـ بالت انگلیسی
۶۸۲۵۵۷ ـ ۶۸۴۷۷۵
شروع برنامه ۱۰ بعدازظهر

اطلاعیه نساجی مازندران

قابل توجه کلیه پارچه فروشان و کارگاههای تهیه پوشاک درسراسر ایران

شرکت سهامی عام نساجی مازندران براساس برنامه پیش‌بینی شده‌بهترین پارچه‌های پائیزسال آیندهرا باتوجه به‌رنگهای پیشنهادی مدسازان بزرگ دنیا تهیه و آماده نموده است . پارچه فروشان وکارگاههای تهیه پوشاک می توانند ازهم‌اکنون کلیه احتیاجات کلی وجزئی خود راستیقاما به مراکز زیر سفارش نمایند.

۱ـ تهران ـ خیابان شاهرضا کوی کندوان شماره ۵ قسمت توزیع مستقیم تلفن ۶۶۱۰۰۷
۲ـ تهران ـ بازار چهارسوق کوچک پاساژ فرهنگ عامل فروش نساجی مازندران تلفن ۵۲۰۰۷۰

پلیس راه میگوید:

خستگی، خواب آلودگی، عصبانیت، می زدگی و حالات غیرعادی دروضعیت معمولی نیز خطرناک است چه رسد بهنگام رانندگی. لطفاً در این حالات هرگز رانندگی نکنید ـ اصولاً چه اصراری دارید که قهرمان یک قصه تلخ باشید.

فقط یک کینگ کونگ

از صبح دوشنبه ۱۳ تیر

برای اولین بار در
٤ سینمای ممتاز ٤ ستاره ★★★★
شهرفرنگ ـ پارامونت
کاپری ـ ریولی

فیلم ۲۵ میلیون دلاری دینو دو لارنتیس

کینگ کونگ

رنگی ـ محصول ۱۹۷۷ ـ کارگردان: جان گیلرمین

مجله دنیای ورزش روزهای شنبه منتشر میشود

برنامه سینماها

نمایش فیلمهائی که با علامت (×) مشخص شده برای اشخاص کمتر از ۱۸ سال ممنوع است

* اسپارتاکوس و ده گلادیاتور ـ رنگی ـ وان وادیس
رکس (۳۱۸۲۴۲) ۱۰/۳۰ـ ۲/۳۰ـ ۴/۳۰ـ ۶/۳۰ـ ۸/۳۰
میامی (۷۵۴۳۲۹) ۹ـ ۱۱ـ ۱ـ ۳ـ ۵ـ ۷ـ ۹
سیلوانا (۳۶۳۷۷۷) ۹ـ ۱۱ـ ۱ـ ۳ـ ۵ـ ۷ـ ۹
* انسان وحشی، حیوان وحشی ـ رنگی
سه بوند (۶۴۸۳۲۲) ۱۱ـ ۳ـ ۵ـ ۷ـ ۹
* آب نبات چوبی ـ رنگی ـ نرمن ناکس
بلوار (۶۵۵۲۹۲) ۱۱/۳۰ـ ۱/۳۰ـ ۳/۳۰ـ ۵/۳۰ـ ۷/۳۰ـ ۹/۳۰
پانوراما (۳۴۴۷۵۰) ۹/۳۰ـ ۱۱/۳۰ـ ۱/۳۰ـ ۳/۳۰ـ ۵/۳۰ـ ۷/۳۰ـ ۹/۳۰
* این دیگه چه جور مردیه ـ ولیل وبیباک
فلور (۵۲۸۰۹۶) ۹ـ ۱۱ـ ۱ـ ۳ـ ۵ـ ۷ـ ۹
* اردوگاه زیبا رویان ـ رنگی ـ سینما سکوپ
تاج (۳۱۳۸۶۴) ۱۰ـ ۱۲ـ ۲ـ ۴ـ ۶ـ ۸ـ ۱۰
* بازماندگان ـ رنگی ـ نرمالازانو
دیانا (۶۴۷۳۶۵) ۱۱ـ ۳/۳ـ ۵/۳ـ ۷/۳ـ ۹/۳
* بزرگترین سگ دنیا ـ رنگی جیم‌دیل
ریولی (۷۵۷۷۷۷) ۱۱ـ ۳/۳۰ـ ۵/۳۰ـ ۷/۳۰ـ ۹/۳۰
* باکره جنگل ـ سینما سکوپ ـ رنگی
شهرفرنگ (۶۴۷۷۷۷) ۹ـ ۱۱ـ ۱ـ ۳ـ ۵ـ ۷ـ ۹
* بعدازظهر نحس ـ رنگی ـ آل پاچینو
شهرفرنگ (۶۲۷۶۲۸) ۱۱ـ ۱/۱۵ـ ۳/۱۵ـ ۵/۳۰ـ ۷/۳۰ـ ۱۰
* بلوف ـ رنگی ـ آنتونی کوئین
دیاموند (۸۲۸۴۰۰) ۱۱/۱۵ـ ۲ـ ۴ـ ۶ـ ۸ـ ۱۰
* باگزی مالون ـ رنگی ـ جودی فاستر
سپرقصه (۶۲۷۲۹۰) ۱۱ـ ۲ـ ۴ـ ۶ـ ۸ـ ۱۰
* بیدادگر ـ رنگی ـ استوارت ویتمن
استارا (۲۷۴۰۲۲) ۱۰/۳۰ـ ۲/۳۰ـ ۴/۳۰ـ ۶/۳۰ـ ۸/۳۰
* پارتیزان ـ رنگی ـ رودتیلور
امپایر (۸۹۳۹۴۲) ۱۱/۳۰ـ ۱/۳۰ـ ۳/۳۰ـ ۵/۳۰ـ ۷/۳۰ـ ۹/۴۵
* پاکنده به شرق میرود ـ رنگی ـ بوداسپنسر
پارامونت (۶۴۸۳۲۱) ۱۱/۱۵ـ ۱/۳۰ـ ۳/۳۰ـ ۵/۳۰ـ ۷/۳۰ـ ۹/۳۰
* پشت و خنجر ـ ایرج قادری ـ فروزان
اوبورسال (۹۲۶۹۵۳) ۹ـ ۱۱ـ ۱ـ ۳ـ ۵ـ ۷ـ ۹
ایران (۳۱۶۳۵۴) ۹ـ ۱۱ـ ۱ـ ۳ـ ۵ـ ۷ـ ۹
ساسا (۳۵۲۴۴۲) ۹ـ ۱۱ـ ۱ـ ۳ـ ۵ـ ۷ـ ۹
سیمون (۹۵۸۸۸۲) ۹ـ ۱۱ـ ۱ـ ۳ـ ۵ـ ۷ـ ۹
رنگین کمان (۷۴۵۷۶۰) ۱۰ـ ۱۲ـ ۲ـ ۴ـ ۶ـ ۸
موناکو (۷۳۵۵۷۶) ۹ـ ۱۱ـ ۱ـ ۳ـ ۵ـ ۷ـ ۹
پرسپولیس (۸۵۱۰۸۳) ۱۰ـ ۱۲ـ ۲ـ ۴ـ ۶ـ ۸
کارون (۹۵۵۱۶۵) ۱۰/۳۰ـ ۲/۳۰ـ ۴/۳۰ـ ۶/۳۰ـ ۸/۳۰
دریا (۳۴۱۷۴۶) ۹ـ ۱۱ـ ۱ـ ۳ـ ۵ـ ۷ـ ۹
پاسیفیک (۷۵۳۳۱۱) ۱۱/۳۰ـ ۳/۳۰ـ ۵/۳۰ـ ۷/۳۰ـ ۹/۳۰
* تیز چشم ـ رنگی فابیوتستی
سانترال (۹۲۸۶۸۶) ۱۱ـ ۱ـ ۳ـ ۵ـ ۷ـ ۹/۱۵
* (×) تنها مردیکه میتونه ـ رنگی ـ لی لاسون
پلازا (۶۴۴۲۵۵) ۱۱/۱۵ـ ۳/۱۵ـ ۵/۱۵ـ ۷/۱۵ـ ۹/۱۵
* تب داغ ـ رنگی ـ ژان پاتریک
پرلیدور (۸۹۲۷۳۱) ۱۱/۳۰ـ ۱/۳۰ـ ۳/۳۰ـ ۵/۳۰ـ ۷/۳۰
* جدال در راه سخت ـ سینما سکوپ رنگی
پرلیان (۳۹۳۵۳۵) ۹ـ ۱۱ـ ۱ـ ۳ـ ۵ـ ۷ـ ۹
* جنجال درجبهه جنگ ـ رنگی ترنس هیل
گلدن سیتی (۶۶۳۳۶۹) ۱۱/۳۰ـ ۳/۳۰ـ ۵/۳۰ـ ۷/۳۰ـ ۹/۳۰
* جویندگان گنج ـ رنگی ـ محصول هندوستان
همای (۳۱۱۶۶۹) ۱۰/۳۰ـ ۲/۳۰ـ ۴/۳۰ـ ۶/۳۰ـ ۸/۳۰
* حماسه محمدعلی ـ رنگی ـ سینماسکوپ
پارک (۳۱۹۶۳۷) ۹ـ ۱۱ـ ۱ـ ۳ـ ۵ـ ۷ـ ۹
* خشم یک قهرمان ـ سینما سکوپ رنگی
سنرویل (۳۱۹۴۱۰) ۹ـ ۱۱ـ ۱ـ ۳ـ ۵ـ ۷ـ ۹
* خوشگلهای هوسباز ـ رنگی ـ پاسکال پتی
شهرتماشا (۹۲۸۶۸۶) ۱۱/۳۰ـ ۱/۳۰ـ ۳/۳۰ـ ۵/۳۰ـ ۷/۳۰ـ ۹/۳۰
* خونخوار شرق ـ سینما سکوپ ـ رنگی
کیهان (۵۴۶۳۶۰) ۹ـ ۱۱ـ ۱ـ ۳ـ ۵ـ ۷ـ ۹
* داغونت میکنم بیلی ـ رنگی ـ جیمزکابرن
گلدیس (۶۲۸۷۱۳) ۲/۴۵ـ ۵ـ ۷/۱۵
* دالی برای آقا موشه ـ ویلون زن روی بام
شهرتماشا (۹۲۸۶۸۶) ۱۱/۱۰ـ ۱/۳۰ـ ۳/۳۰ـ ۵/۳۰ـ ۷/۳۰ـ
* دوقمار باز ـ رنگی دیوآند
شهناز (۷۵۴۶۲۶) ۱۰/۳۰ـ ۲/۳۰ـ ۴/۳۰ـ ۶/۳۰ـ ۸/۳۰
* رم وحشی ـ سینما سکوپ ـ رنگی
الوند (۳۵۶۵۳۸) ۱۰ـ ۱۲ـ ۲ـ ۴ـ ۶ـ ۸/۳۰
* رئیس بزرگ ـ رنگی ـ بروس لی
ری (۵۲۲۵۷۸) ۱۰ـ ۱۲ـ ۲ـ ۴ـ ۶ـ ۸
* رام نشدنی ـ رنگی ـ کندی ذیالسون
رادیوسیتی (۶۴۳۳۲۰) ۱۱/۱۵ـ ۳/۳۰ـ ۵/۳۰ـ ۷/۳۰ـ ۹/۳۰
* رازهای مقبره فرعون ـ رنگی ـ جف کوپر
رویال (۸۲۹۷۸۵) ۱۰ـ ۱۲ـ ۲ـ ۴ـ ۶ـ ۸ـ ۱۰ـ
* سایه قاتل ـ رنگی ـ یول برینر ـ باربارابوشه
اتلانتیک (۸۹۷۱۷۱) ۱۱/۱۵ـ ۳/۳ـ ۵/۳ـ ۷/۳ـ ۹/۳
* سواران اسمان ـ رنگی ـ جیمزکابرن
مازستیک (۶۶۸۴۶۱) ۱۱ـ ۱ـ ۳ـ ۵ـ ۷ـ ۹
* شرق و غرب ـ رنگی ـ منوچ کمار ـ سارابانو
ارانوس (۵۲۷۹۷۱) ۱۰/۳۰ـ ۱۲/۳۰ـ ۲/۳۰ـ ۴/۳۰ـ ۶/۳۰ـ ۸/۳۰
* (×) عشق نفرت انگیز ـ رنگی ـ سینما سکوپ
ایفل (۳۱۱۴۷۷) ۱۰/۳ـ ۱۲/۳ـ ۲/۳ـ ۴/۳ـ ۶/۳ـ ۸/۳
* صدای گلوله ـ رنگی ـ لی ماروین ـ گاری گریمز
کاپری (۹۲۸۴۰۱) ۱۱ـ ۳ـ ۵ـ ۷ـ ۹/۱۵
* (×) فدای هرچه خوشگله رنگی ـ دومنیکومدونیو
ب.ب. (۸۲۹۶۴۱) ۱۰ـ ۱۲ـ ۲ـ ۴ـ ۶ـ ۸ـ ۱۰
* کلئوپاتراجونز ـ رنگی سینما سکوپ
آسمان آبی (۳۴۱۶۲۸) ۹ـ ۱۱ـ ۱ـ ۳ـ ۵ـ ۷ـ ۹
* (×) گناه پاک ـ رنگی ـ جنی تمپوری
سیلورسینی (۲۶۱۲۰۵) ۱۱/۳۰ـ ۱/۳۰ـ ۳/۳۰ـ ۵/۳۰ـ ۷/۳۰
نیاگارا (۶۶۵۳۰۷) ۱۱/۳۰ـ ۱/۳۰ـ ۳/۳۰ـ ۵/۳۰ـ ۷/۳۰ـ ۹/۴۵
ادنون (۳۱۸۱۱۸) ۱۱ـ ۱ـ ۳ـ ۵ـ ۷ـ ۹
* لبریز از عشق ـ رنگی ـ پیترلی لارنس
کسری (۸۲۶۹۳۹) ۱۰/۳۰ـ ۲ـ ۴ـ ۶ـ ۸ـ ۱۰
* ماجرای یک عشق ـ سینما سکوپ رنگی
اریا (۳۱۹۸۸۴) ۹ـ ۱۱ـ ۱ـ ۳ـ ۵ـ ۷ـ ۹
* نبرد کلمبو ـ زیلهای مشت زن
نادر (۳۱۴۷۹۵) ۹ـ ۱۱ـ ۱ـ ۳ـ ۵ـ ۷ـ ۹
* نورمن هیپی شده ـ نورمن ویزدام
دروازه طلائی (۳۵۲۱۶۰) ۹ـ ۱۱ـ ۱ـ ۳ـ ۵ـ ۷ـ ۹
* هوس تلخ ـ رنگی ـ پاتریس پاسکال
کریستال (۳۱۷۶۷۵) ۹/۳ـ ۱۱/۳ـ ۱/۳ـ ۳/۳ـ ۵/۳ـ ۷/۳ـ ۹/۳
* همراهان ـ بیک ایمانوردی ـ سعیدراد
آسیا (۶۴۲۹۰۹) ۹ـ ۱۱ـ ۱ـ ۳ـ ۵ـ ۷ـ ۹/۱۵
اروپا (۳۰۳۱۷۹) ۱۰/۳۰ـ ۲/۳۰ـ ۴/۳۰ـ ۶/۳۰ـ ۸/۳۰
مولن روژ (۷۵۲۹۲۹) ۱۱ـ ۱ـ ۳ـ ۵ـ ۷ـ ۹
نیون (۷۶۰۱۳۶) ۱۱ـ ۱ـ ۳ـ ۵ـ ۷ـ ۹۰
لیدو (۹۵۱۵۱۱) ۱۰ـ ۱۲ـ ۲ـ ۴ـ ۶ـ ۸
زاله (۳۰۴۱۲۰) ۱۰/۳۰ـ ۲/۳۰ـ ۴/۳۰ـ ۶/۳۰ـ ۸/۳۰
المپیا (۹۲۶۷۹۶) ۱۱ـ ۱ـ ۳ـ ۵ـ ۷/۱۵ـ ۹/۱۵
پاسارگاد (۳۴۲۷۸۲) ۹ـ ۱۱ـ ۱ـ ۳ـ ۵ـ ۷ـ ۹
نوشکا (۵۳۹۵۴۴) ۹ـ ۱۱ـ ۱ـ ۳ـ ۵ـ ۷ـ ۹
خرخ فلک (۹۵۰۵۵۸) ۹ـ ۱۱ـ ۱ـ ۳ـ ۵ـ ۷ـ ۹
* یکه تازان ـ لشگر زنان
البرز (۳۰۴۲۵۸) ۸/۳۰ـ ۱۲ـ ۳/۳۰ـ ۷ـ ۸/۳۰

* سانانس انگلیسی
گلدیس ساعت ۹/۳۰ (داغونت میکنم بیلی)

سینما کریستال: هوس تلخ

قابل توجه

شرکتهای حمل و نقل ـ شرکتهای ساختمانی

Mack

تریلرکش های ماک ـ تریلرکانتینر ـ تریلرکمرشکن
(۲-۳ و ۴ محور برای حمل بلدوزرهای سنگین)
کامیون کمپرسی ـ کامیون بارکش ماک
آماده فروش

برای کسب اطلاعات بیشتر به قسمت فروش شرکت:

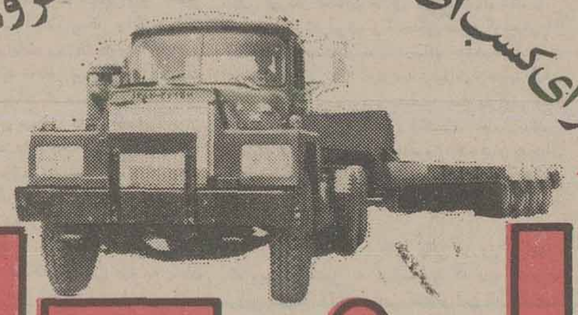

ایران کاوه

تلفن های ۵۴۳۹۹۱ و ۶۵ ـ ۵۴۹۰۶۱ مراجعه فرمائید

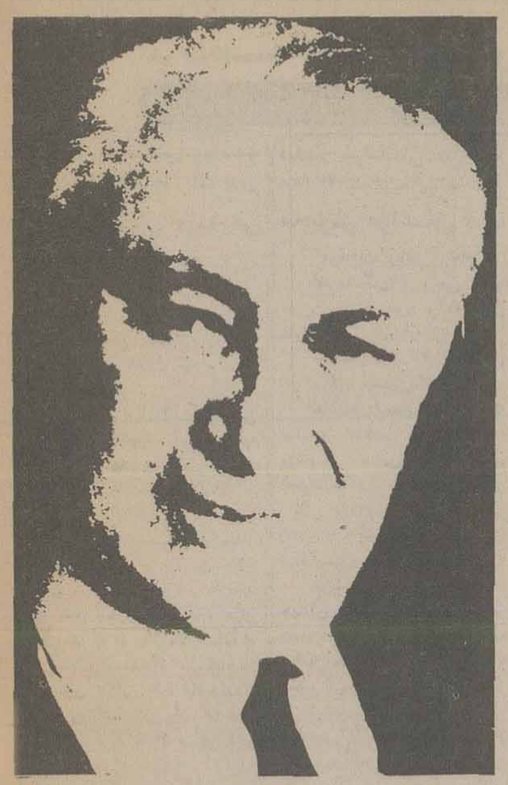

جمالزاده:

دلم می‌خواهد در بازار ارسی دوزها و سمسارها دوش به دوش هموطنانم قدم بردارم

در سومین بخش از پاسخ های محمد علی جمالزاده به اطلاعات قسمتی از سخنان جمالزاده را در مورد «جمالزاده ۷۰ ساله» خواندید و اکنون ادامه همان پاسخ را می خوانید:

۲ - شنیده شد که صولت الدوله رئیس ایل قشقائی، شیرزاد نام قشقائی را، که من که جمالزاده هستم خوب می شناسم، و از آن خدا بیامرز داستانهای شنیدنی بسیاری دارم و در سوابق ایام، روزی برای رساندن پاکتی به قونسول انگلیس در شیراز، بدان شهر میرود قونسول زبان فارسی میدانسته و از شیرزاد می پرسید:

- ایا شما قشقائی؟

شیرزاد جواب میدهد: بله صاحب! من قشقائی!

قنسول میگوید:شما دزد؟

شیرزاد در جواب میگوید: بله صاحب! من دزد ولی من یک بز می دزدم و شما هندرا می دزدید!

گمان نمی کنم که اگر یکی دو داستان واقعی از این شیرزاد خان را در اینجا بصورت جمله معترضه حکایت نمایم درمیان خوانندگان مخالف بسیار داشته باشم.

اساتید فن فصاحت، بما گفته‌اند که «قل و دل»، یعنی کم بگو ولی درست بگو! من معتقدم که ایجاز زیاد هم ممکن است گاهی اسباب سرگردانی خواننده گردد. همه کس سعدی نیست که حقایق و معانی مهم را بصورت کلمات قصار حضرت امیر مومنان، در چند کلمه بیان نماید و مثلا بگوید:

«عالم ناپرهیز کار، کوری است مشعله‌دار» یا،

«دزدان دست کوتاه نکنند تا دستشان کوتاه نکنند.» یا،

«هرکس بردینار دسترس ندارد در همه دنیا، کس ندارد»یا،

«هرچه نپاید، دلبستگی را نشاید»، یا

«هرچه زود برآید دیر نپاید»

«مشک آنست که خود ببوید نه که عطار بگوید»، یا

«هرکرازر در ترازوست، زور در بازو است».

***

سخن را اگر لطف و ملاحتی باشد درازی، چندان عیبی نرساند.

من با شیرزادخان، سی سالی پیش از این در فیروز آباد فارس اشنا شدم، پیر سالخورده‌ای بود با قامت بلند و رفتار و کرداری دلپسند در باره کارهای جوانی و راهزنی های بیشمارش داستانها حکایت میکردند.

هرروز عصا زنان از راه دور میرسید و سبیل به سبیل (سبیل او چنان بلند بود که اگر قسمتی از انرا بمن بی ریش و سبیل میداد، باز صفت با ریش و پشم براو صارق می آمد) با هم می نشستیم و او میگفت و من گوش میشدم. میگفت در عنفوان جوانی با یاران یکدل و همدست برگرده اسبانمان نشسته بامید دستبرد باطراف دوردست می تاختیم و جیب خالی برنمی گشتیم. میگفت روزی در حدود کازرون با اخوندی مواجه شدیم که با گنبد عمامه و توبره اش بردراز گوش چاق و چله‌ای از الاغهای بوشهری پرقیمت سوار بود و با محرر و مودن و خدمه خویش، برای زیارت اهل قبور بجانب قبرستان روان بود، جلویش را گرفتیم و گفتیم زود پیاده شو. با لاحول و استغفرالله فریادش بلند گردید که من پیشوای مسلمانان و مقتدای مومنانم و تو از کجا میدانی که صیغه عقد پدرت با مادرت را من جاری نساخته باشم؟ گفتم شکی نیست که تو جاری ساخته‌ای والا دارای چون من فرزند شرور و خدانشناسی نمیشدند! دز یک طرفه العین، جیبها را خالی کردیم و عمامه‌ها و شالها را که خود چند توپ چلوار میشد، برگرفتیم و الاغ را بجلو انداختیم وهی بر اسبها زده از نظرها ناپدید گردیدیم. گفت: به اسم «خان»، همه جا مشهور شده بودم و همین اسم «حسن خان» لرزه براندام مرد و زن ان اطراف می انداخت. روزی بجانب شهر یزد به تاخت و تاز پرداختیم و همه را از ترس ووحشت مغروق یافتیم. به خانه های خود پناه برده و درها را بسته بودند اما جوانی را دیدیم که تک و تنها با سروصورت اراسته و لباس نو و شال یزدی و اجیده و پاکیزه به پا، در مقابل خانه‌ای ایستاده و مرا نگاه میکرد، چنانکه پنداری در انتظار ما میباشد و ماموریتی دارد، اسب را بجلو رانده پرسیدم میدانی من کی هستم؟ با همان لهجه کذائی یزدی و با صدای ایرانی گفت شما حسن خان هستید، گفتم پس چرا فرار نکرده‌ای، گفت مادرم بمن سپرده که از جلو حسن خان گریختن بی فایده است، گفتم این سروضع لباس نورا از کجا اورده‌ای؟ گفت با اجازه. شما امروز روز عروسی من است. گفتم مبارک باشد اما بگو ببینم آیا عروس خوشگل است؟ خجالت زده سررا بزیر انداخت و گفت بدنیست اما قابلیت حسن خان را ندارد....

بالاخره روز حرکت من و همسرم از فیروز اباد فرا رسید، شیرزاد خان را هم عصا زنان در میان مشایعت کنندگان دیدم، خود را باو رسانیدم و دستش را در دست گرفتم و گفتم ترا بخدا می سپارم، گفت ای فلانی مگر میخواهی بره را بدست گرگ بسپاری..... اکنون میدانم که چندین سال است که جان به جان افرین داده است و برایش طلب آمرزش میکنم. مرد زنده وزنده دل و خوش فهم و بسیار دیده و بسیار فهمیده و باتجربه و خوش نظری بود و برای من در همان ایام معدود حکم کلاسی از کلاسهای بی شماره مدرسه و درس زندگی را پیدا کرد که تا انسان دران مدرسه و در ان کلاسها درس و تجربه نیاموخته باشد خام و چشم وگوش بسته میماند. من همواره سعی داشته‌ام که در این کلاسها حتی المقدور درس بخوانم و امروز هم باز شاگرد همین کلاس وهمین مدرسه هستم و چون ایرانی هستم و بزبان فارسی و انچه مربوط به ایران و به فارسی زبانان است علاقه بیشتری دارم از آب و خاک و مردم ایران بی خبر نمی‌مانم و با ان همه روزنامه و مجله و کتاب و نامه که مدام برایم میرسد کم‌کم بصورت آئینه‌ای درامده‌ام که در جائی که هزار فرسنگ از ایران دور افتاده است در قله کوه بلندی نصب کرده باشند و در انجا هر انچه را در ان دور دستها و در جائی که ایران نام دارد بوقوع میپیوندد میبینند و منعکس میسازد. پس شاید تا اندازه‌ای حق داشته باشم بگویم که من در میان جمع و دلم جای دیگر است و همان داستان حاضر غایب در میان است وبعد منزل را سفر روحانی وجود ندارد. خلاصه انکه من معتقدم که انسان ممکن است که در سبزه میدان شهر باشد و هر روز در راستای بازار های دارالخلافه و بازار سمسارها وارسی دوزها و تیمچه حاجب‌الدوله شانه به شانه صدها و هزارها از همشهریها و هموطنانش روزها به شب بیاورد و از احوال ایران وروزگار ایرانیان بی خبر بماند. و نیز ممکن است که از جای بسیار دوری شاهد و ناظر امور ایران و ایرانیان باشد و خود را با انها محشور و معاشر ببیند و از کار و روزگار انها بی خبر نماند. هنرو رمزکار من است و بس.

ناتمام

آگهی مناقصه

شرکت صنایع هواپیمائی‌ایران ساختو تهیه دو دستگاه کاراوان خودرا با مشخصات ویژه‌از طریق مناقصه به پیمانکاران واجد شرایط واگذار می نماید.

جهت هر گونه اطلاعات بیشتر و دریافت دعوت‌نامه و مدارک باادارهٔ‌قرارداد های ساختمانی و تاسیساتی این اداره واقع در خیابان پهلوی بین هتل میامی وپارک ساعی تماس حاصل فرمائید.

آگهی مجمع عمومی عادی

مجمع عمومی عادی شرکت تعاونی تهیه و توزیع سیمانکاران تهران و حومه که در ساعت ۵ بعدازظهر روز شنبه ۲۵۳۶/۴/۲۵ در محل سالن اجتماعات اتاق اصناف پایتخت واقع در خیابان روزولت نبش خیابان ثریا تشکیل میگردد خواهشمند است با در دست داشتن برگ سهام یا قبض موقت سهام و کارت شناسائی عکس‌دار در جلسه حضور بهرسانید.

دستور جلسه

۱- بررسی و تصویب ترازنامه و حساب سود و زیان سال مالی ۲۵۳۵ شرکت پس از استماع گزارش هیأت مدیره و بازرسان

۲- تجدید انتخابات ۲ نفر بازرس

۳- تصویب و تقسیم سود سهام و مازاد برگشتی بین اعضا

۴- تعیین خط مشی و برنامه آینده شرکت

رئیس هیأت مدیره شرکت تعاونی تهیه و توزیع سیمانکاران تهران و حومه

آگهی مناقصه

شرکت صنایع هواپیمائی ایران تعمیروسرویس ماشین تحریر های فارسی الفبیا وتریمف موجود در تاسیسات شماره یك ـ دو و اداره مرکزی‌خود را بموجب قراردادیکساله ازطریق مناقصه به پیمانکاران واجد شرایط واگذار می‌نماید.

جهت هرگونه اطلاعات بیشتر و دریافت دعوت نامه و مدارك با قسمت قرارداد های ساختمانی‌و تاسیساتی این اداره واقع در خیابان پهلوی بین هتل‌میامی و پارك‌ساعی تماس حاصل فرمایند.

آگهی تشکیل مجمع عمومی عادی

از کلیه صاحبان سهام شرکت سهامی خاص فلور، دعوت میشود که در ساعت ۹ صبح روز سه‌شنبه ۲۸ تیرماه ۲۵۳۶ در جلسه مجمع عمومی عادی که در محل شرکت، خیابان سپهبد زاهدی، کوچه افشین شماره ۱۸ تشکیل میشود حضور بهمرسانند.

دستور جلسه

۱- استماع گزارش هیئت مدیره و بازرس

۲- تصویب ترازنامه و سود و زیان عملکرد سال ۲۵۳۵

۳- انتخاب هیئت مدیره برای مدت دو سال

۴- انتخاب بازرس اصلی و بازرس علی البدل برای، مدت یکسال

۵- تعیین روزنامه جهت درج و نشر آگهی های شرکت

هیئت مدیره شرکت سهامی خاص فلور

با کمال خوشوقتی باطلاع عموم اهالی و دارندگان اتومبیل پیکان واونجردر رامسر وحومه میرساند که نمایندگی کارخانجات صنعتی ایران ناسیونال شامل بر تعمیرگاه مدرن با متخصصین ورزیده و دستگاههای الکترونیک و فروشگاه مجهز لوازم یدکی از تاریخ ۳۶/۴/۱۵ افتتاح و آماده قبول هرگونه خدمات خواهد بود رامسر کیلومتر ۴ جاده رامسر به شهسوار

آگهی

بخش بیهوشی دانشکده پزشکی دانشگاه پهلوی جهت فوق تخصص بیهوشی در رشته‌های زیر داوطلب می‌پذیرد.

۱ـ رشته مراقبتهای شدید (ICU)

۲ـ رشته بیهوشی اطفال

شرایط : دارا بودن دیپلمه تخصصی در یکی از رشته های بیهوشی ـ جراحی عمومی اطفال یا داخلی.

دوره آموزشی د وسال خواهد بود که‌قسمتی ازآن در دانشگاه پهلوی و قسمت دیگر در خارج از کشور (آمریکا یاانگلستان) برگزارخواهدشد.

داوطلبان واجد شرائط میتوانند جهت ثبت‌نام و کسب اطلاعات بیشتر با دبیرخانه دانشکده پزشکی دانشگاه پهلوی مکاتبه و یا مراجعه‌نمایند.

دانشکده پزشکی

قابل توجه‌مشمولین مالیات برجمع درآمد

نظر باینکه مطابق تبصره ٤ ماده۱۳۲ قانون مالیاتهای مستقیم مهلت‌تسلیم‌اظهارنامه مالیات برجمع درآمد تا آخرتیرماه هرسال میباشد بدینوسیله باطلاع آندسته‌ازاشخاص حقیقی که در سال ۲۵۳۵ از یک یا چندمنبع تحصیل درآمد کرده‌اند بطوریکه در مجموع مشمول‌مقررات مربوط به تسلیم اظهارنامه تکمیلی و پرداخت مابه‌التفاوت شده‌اند میرساند که تاآخر تیرماه سال‌جاری اظهارنامه تکمیلی حاوی جمع کل درآمد مشمول مالیات که در سال مالیاتی قبل تحصیل کرده‌اند با توجه به مقررات مواد ۱۳۱ و ۱۳۲ قانون مالیاتهای مستقیم‌تنظیم و به حوزه ممیزی محل سکونت‌خود تسلیم و مالیات مابه‌التفاوت مقرر را پرداخت فرمایند تا مشمول جریمه نشوند.

م الف ۷۱۷۲

وزارت امور اقتصادی ودارائی

اطلاعیه

شرکت مخابرات ایران

برخی از صاحبان بخش های خصوصی، بانك ها، تجارتخانه ها ومغازه داران بانصب تابلو هایی در بالای محل کسب ویا احیانا تبدیل تابلو های موجود به تابلو های نئون بزرگتر عملا پست ها و جعبه تقسیم های دیواری محل انشعاب سیم های تلفن مشترکان را مستور کرده و دسترسی به آن ها را مشکل ویاغیر ممکن می کنند.

با توجه به اینکه برای اجرای‌طرح های توسعه تلفن تهران‌وترمیم‌خرابی های احتمالی کابلی، ماموران فنی شرکت مخابرات ایران، گه‌گاه‌ناگزیر به بازدید و کنترل پست ها وجعبه تقسیم‌های مزبورمی‌باشند، بنابراین پوشیده ماندن و در دسترس نبودن پست هاوتقسیم های مزبور، ماموران فنی شرکت را ناگزیر می نماید که نسبت به تخریب و یا برچیدن آن قسمت ازتابلو ها که روی‌جعبه‌تقسیم ها قرار دارد اقدام نمایند و احیانا موجب بوجود آمدن خساراتی به صاحبان تابلو ها بشوند.

از صاحبان بخش های خصوصی، شرکت ها، بانك‌ها، تجارتخانه ها و مغازه داران تقاضا میشود در این مورد با شرکت مخابرات ایران‌مانند گذشته همکاریهای لازم را بنمایندواز بوجود آوردن چنین دشواری هائی پرهیز فرمائید. م‌الف ۷۵۷۰

اطلاعیه

تهران ـ نیویورك ـ تهران با پروازهای چارتر «هما»

هواپیمائی ملی ایران در تامین‌رفاه حال‌وتسهیل مسافرت‌کارمندان سازمانها وخانواده بلافصل آنان به‌نیویورك پرواز های دربست(چارتر) مخصوصی را با نرخ مسافرتی خاص‌برای تابستان امسال ترتیب داده است.

بشرط پر شدن ظرفیت هواپیما نرخ دوسره مسافرت برای‌هرصندلی بالغ بر ٤٤۰۰۰ ریال خواهد بود.

این پرواز ها در اختیار سازمان‌های دولتی ـ ملی ـ انجمن ها ـ باشگاهها و موسسات آموزشی‌قرارداده خواهد شد. تا برای مسافرت کارمندان ـ اعضاء واجد شرائط و خانواده آنان‌مورداستفاده قرارگیرد.

سازمانهائیکه مایلند از پروازهای دربست فوق‌الذکر استفاده کنند می توانند با قسمت پرواز های اجاره‌ای دربست (چارتر) «هما» تماس‌حاصل نمایند. تلفن ـ۹۱۱۲۵۱۸ـ ۹۱۱۲۵۱۷

قابل توجه‌شرکتها وسایراشخاص حقوقی

نظر باینکه مطابق ماده۸۳قانون‌مالیات‌های مستقیم مدیران هریک از اشخاص حقوقی مکلفند اظهار نامه مالیاتی نسبت به‌کلیه درآمد مشمول مالیات را منتهی چهار ماه پس از پایان سال مالیاتی با ترازنامه و حساب سود و زیان منکی بدفاتر قانونی مصوب مجمع عمومی بدفتر ممیزی مالیاتی حوزه‌ای که اقامتگاه شخص در آن واقع است تسلیم و مالیات متعلقرا به ترتیب‌مقرر احتساب و پرداخت نماید بدینوسیله‌باطلاع کلیه شرکتها و سایر اشخاص حقوقی که سال مالی آنها منطبق با سال شاهنشاهی است و مهلت تسلیم اظهار نامه مالیاتی عملکرد سال ۲۵۳۵ آنها تا آخر تیر ماه‌سال جاری میباشد میرساند که قبل از انقضاء موعد مقرر در تهران بحوزه‌مالیاتی‌مربوط در اداره کل مالیات‌برشرکتها وارث(خیابان ناصر خسرو کاخ وزارت امور اقتصادی و دارائی) و در شهرستانها به حوزه‌مالیاتی مربوط مراجعه و ضمن تسلیم اظهارنامه و ترازنامه و حساب سود و زیان‌ومصوبه مجمع عمومی (درصورتیکه مکلف به‌تسلیم آن هستند) مالیات متعاقرا پرداخت فرمایند تا مشمول جریمه نشوند. ضمنا محل‌تسلیم اظهار نامه و پرداخت مالیات اشخاص حقوقی‌خارجی که در ایران دارای‌اقامتگاه یا نمایندگی نیستند تهران (اداره کل‌مالیات.. شرکتها و ا.ث) است.

م الف ۷۱۷۲

وزارت امور اقتصادی ودارائی

قابل توجه‌مودیان‌مالیاتی مشاغل موضوع ماده ۵۹

نظربااین‌که مطابق ماده ٦۰ قانون مالیات های مستقیم .مودیانی که مشمول ماده ۵۹قانون مذکور میباشند مکلفند اظهارنامه مالیاتی حوزه‌ای که محل شغل مودی درآن واقع‌است تسلیم و براساس آن مالیات متعلق را بنرخ مقرر در ماده ۱۳٤ بپردازند بدین وسیله‌باطلاع این دسته از مودیان مالیاتی میرساند چون مهلت تسلیم اظهارنامه مربوط به عملکرد سال ۲۵۳۵ تا آخر تیرماه سال‌جاری میباشدنسبت به تنظیم اظهارنامه «کدفرم مربوط را ازحوزه مالیاتی محل دریافت خواهند فرمود»وتسلیم آن همراه باترازنامه « درصورت مکلف بودن بتسلیم ترازنامه» وحساب سودوزیان منکی‌به دفاتر قانونی بدفتر ممیزی مالیاتی حوزه مربوط و پرداخت مالیات متعلق قبل از انقضاء مهلت فوق‌الذکر اقدام فرمایند تامشمول جریمه و زیان دیرکرد نشوند. م‌الف ۷۱۷۲

وزارت امور اقتصادی و دارائی

قابل توجه‌مودیان‌مالیاتی مستغلات

باطلاع کلیه مالکین محترم مستغلات اجاری که طبق مقررات قانون مالیات‌های مستقیم مکلف به تسلیم اظهارنامه‌میباشند: (در صورتی که ساختمان جدیدالاحداث باشد یا در جریان سال گذشته تغییراتی در ساختمان داده شده باشد و همچنین در صورتی که مستاجر یا میزان اجازه بها یا مالک مستغل تغییر یافته باشد) می رساند: که تا پایان تیر ماه جاری نسبت به تنظیم اظهار نامه و تسلیم آن‌به‌حوزه ممیزی مربوط اقدام نمایندتامشمول‌جریمه مقرر نشوند. بدیهی است در سایرموارد مودیان مالیات مستغلات الزامی به تسلیم اظهارنامه ندارند و فقط مکلفند مالیات مقرر را تا آخر تیر ماه جاری به حوزه مالیاتی مربوط پرداخت نمایند.

م‌الف ۷۱۷

وزارت امور اقتصادی و دارائی

جدول ویژه شماره ۹۶۷۸

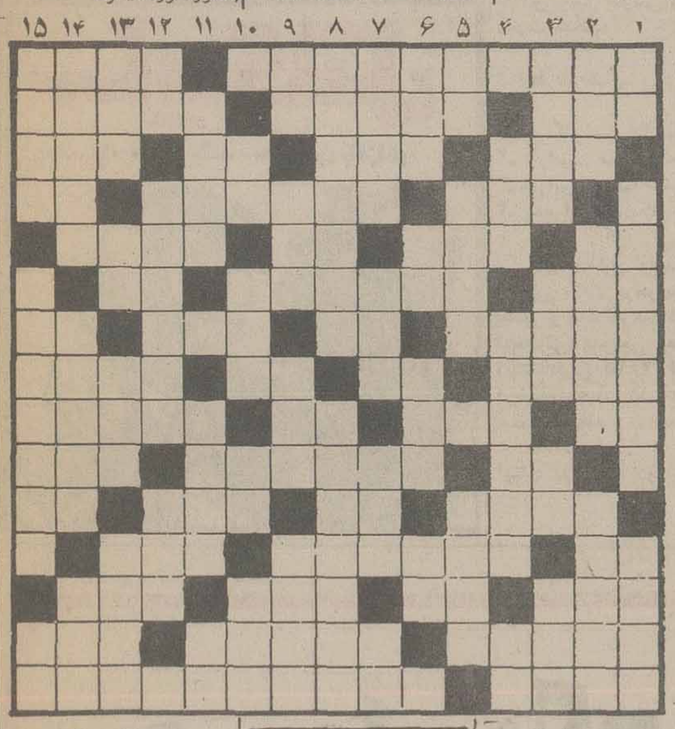

جدول شماره ۱۱۹۵۰

افقی

۱- لقب اتیلای خونخوار است - هر جمعه سیل مسافر بسویش روان میشود ۲- ورقه نازک فلز در آزمایشگاه - زنش مرد دروبش را به جائی میرساند - در بانکها نزولی میشود ۳- با همه به بدبوئی خاصیت زیادی دارد - جایزه قهرمانان - از آفات نباتی - اقرار کننده ۴- به زیرش روند و خیس شوند - دولت مستقیم و غیر مستقیم میگیرد - قورباغه ۵- زهر - پهلوان به آن می‌نازد - تازه و جدید - رقص روباها ۶- در ان لباس میپوشند - از حیوانات بارکش - بدی و فساد ۷- همان کیه است - حرف تصدیق آلمانی - بوسه پیرزن چنین میکند - حریف در قمار ۸- خواب است و دیدنی - گوشش نمیشنود - بربال توان دید - ناله و فریاد ۹- صد متر مربع - امیدواری - حرف ندا - پیامبران آوردند ۱۰- ابر رقیق - با نمک نشناس فرقش نیست - حرفی در دستور ۱۱- از انواع بازی یاورق - معشوقه کلاه مخملی - آهویش نافه مشکین دارد - باغم میاید ۱۲- پسوند مانند - پهن شده - نخ تابیده ۱۳- پایه و اساس - از موجودات خیالی - جسد حیوان مرده - پول خرد ۱۴- ماه گرما - شهری در استان فارس - درد و رنج ۱۵- میله کلفت که با آن اجسام سنگین را جابجا میکنند - عشاق معروفی که نظامی شرح عشقشان را به نظم دراورده.

عمودی

۱- مخترع تلفن - ناپسند داشتن - در قطب شمال فراوان است ۲- برای عشقبازی میزنند - وزیر بی وزارتخانه - دوشیزه است و دست نخورده ۳- خدا نکند از هیچ دلی برود - عدد سوم انگلیسی - ضمیر جمع - کمیابی ۴- وقت کار و کوشش - از گیاهان طب سنتی - مادر عرب ۵- بالا در زبان انگلیسی - از اجرا کنندگان برنامه‌ای در تلویزیون است - بازار که چنین باشد اوقات بازاری تلخ است ۶- در وقت خرید بدست میگیرند - علامت مفعول صریح - شهری در فرانسه - از بر امدگیهای زمین ۷- عقیده و مقصود - وقتی که چنین بیایند عزم زود رفتن دارند - دستور - روز گذشته ۸- کشوری در اروپا - دلیل آوردن ۹- توانائی - پرچم - جای چیق را گرفت - مرض سگان ۱۰- بلی به زبان ایتالیائی - در جهنم و بهشت توان یافت - حرف درد - شوخ طبع‌ترین نویسنده اروپائی ۱۱- شهری در آذربایجان - از حیوانات باربر - صدای کلفت ۱۲- با تخته روی هم میشود- از جمهوریهای کشور شوراها - بندری در فرانسه ۱۳- ایتالیا جایش سبز شد - طایفه ایرانی-در حمامش قتلی تاریخی رخ داد - فرمان کشتی ۱۴- از سنگهای گرانبها - مهره‌ای در شطرنج - میوه ایست ۱۵- رودی در مرز - دانش آموز گرفت - واحدی در وزن.

افقی

۱- از موسیقی دانان با ذوق آلمانی در قرن نوزدهم که کنسرتهای بزرگ و متعددی دارد. - پذیرنده توبه ۲- نوعی شعر است - موی پیچیده روی سر - تازه کار است ۳- نوعی کباب - از مهره‌های عرصه شطرنج - گل سرخ - نفع پول ۴- حرف استثناء - از وسایل تولید برق است - گوشت ترکی ۵- تنهاست - اسب - فلز سرخ روی - زمانی علاج دمل چرکین میکرد ۶- سبزه زار - کاشف حرکت زمین - حرف دلتنگی ۷- شدت گرما و تشنگی - دونده پشت هم میزند - خاکروبه - داخل ۸- پیامبری که چندی در کام ماهی جاخوش کرده بود - نیمی از بیست و چهار ساعت - شخص - سگ شکاری ۹- جنس قوی - گرم و گداخته - گل بتونه - درشت هیکل ۱۰- روز گذشته - اتمی‌اش را بسیار ساخته‌اند - مکار در آستین دارد ۱۱- یک بار برهم زدن پلک - میان چیزی - برسر چاه نفت برپا میکنند - از خیابانهای قدیمی تهران ۱۲- واحدی در سطح - از جمهوریهای اروپائی - قبل از کشت اقدام به ان کنند ۱۳- باج و خراج - وارفته - از کشورهای اسیائی - شهری در استان خراسان ۱۴- برسقف میکوبند - همیشه یادش را به خیر کرده‌اند - برای پختن خورش به کار اید ۱۵- دوست بی ریائی است - سبکی در نقاشی.

عمودی

۱- تکرارش نوعی مد دامن اروپائی است - نویسنده کتاب «عنکبوت زجاجی» - یک تکه گوشت سرخ شده در تابه ۲- واحدی در طول - کاشف الکل اتیلیک -شادابی۳- فریاد تشویق آمیز - خیاری که خوردنی نیست - از دل صدف بیرون آید - خبرگزاری خاور میانه عربی ۴- نوعی بازی در امریکا - حق خود را تمام گرفتن - ماهی در سال سریانی ۵- دهان پرنده - از انواع گاز باشد- مارکی برکامیون ۶- عاشق صادق به جان میخرد - بسوند مانند - دیدی، ندیدی! - نقطه و خال ۷- گفتنش‌شهامت‌میخواهد - زبانه آتش - میوه ایست - با موشک از آن خارج میشوند! ۸- از امراض تمدن است - فرمانده سپاه امریکا در جنگ با ژاپنی‌ها ۹- بزرگ - پیامبران - از سلاحهای کمری - چاهها ۱۰- شیره انار - زدن شاخه‌های زائد درخت - عشق و دوستی - دو فرزند که از یک پدر و مادرند ۱۱- زینت یافته - در آن تیر مینهادند - اخرین حرف ۱۲- از پایتخت‌های مصر باستان - دنیا و اخرت - لباسی برتن ندارد ۱۳- خطی در هندسه - احمق سریالا پی‌اندازد - مثل و مانند - بنده آزاد شده ۱۴- بخت برگشتگی - حیله وریا - بعد از این ۱۵- از طوایف ایران - از جمهوریهای کشور شوراها - اردبه

حل جدول های شماره قبل

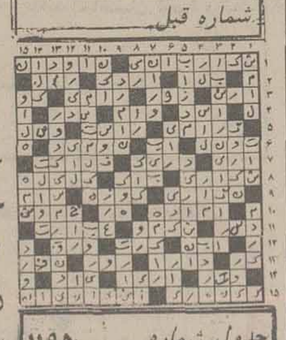

برنامه های امروز و فردای تلویزیون

جدول برنامه هفتگی تلویزیون در ویژه نامه ضمیمه امروز روزنامه اطلاعات چاپ شده است

فیلم سینمائی ساعت ۲۲/۲۰ پنجشنبه برنامه اول

آرسن لوپن وارد می شود

کارگردان: فورد بیب

هنرپیشگان: چارلز کوروین، الاریتز، جی کارول نیش، جرج دولازز،

محصول سال ۱۹۴۴ کمپانی یونیورسال پیکچر ـ ارزش فیلم: خوب (✱✱) درارزش گذاری منتقدان آمریکا به سال ۱۹۷۰

خلاصه داستان: درقطار سریع السیر به پاریس، برای اولین بار «آرسن لوپن» را ملاقات می کنیم. سارق زبردست و هزار چهره‌ای که ده سال مداومست که کارآگاه برجسته و سرشناس فرانسوی «کانی مار» را بدنبال خود می کشاند بی آن که حتی چهره خود را به او نشان داده باشد.

«آرسن لوپن» در راه پاریس، زمرد گرانبهای «آناستازیا کانارز» را که خود سرقت کرده، به «کانی مار» پر می گرداند و بدین ترتیب باب آشنائی با او را می گشاید و چون درمی یابد که عازم لندن است. به تعقیبش می پردازد و درعین حال سرقتهایش را درلندن صورت می دهد. سرقت تابلوی دختر ـ خندان، اثر «رامبراند» ازموزه «نلسون» باعث می شود که «اسکاتلند یارد» نیز چون پلیس کشور های دیگر اروپائی پیگیرانه آرسن لوپن را تعقیب کند.

«گانی مار» پس از آن که از محل «آرسن لوپن» باخبر می شود به اسکاتلند یارد می پیوندد تا با استفاده از امکانات پلیس انگلستان، شاید این بار بتواند «آرسن لوپن» را به دام بیاندازد درحالیکه او بازیرکی طرح سرقتهایش را ریخته.

فیلم سینمائی ساعت ۲۲/۰۰ پنجشنبه برنامه دوم

محبوس دراعماق دریا

کارگردان: ویلیام گراهام

هنرپیشگان: لی. جی. کاب مارتین بالزام، جون پرایانت، پل مایکل گلیسر، باربارا گرانت،

محصول سال ۱۹۷۴

رنگی. ایستمن کالر.

خلاصه داستان: «بیگمن» که صاحب کشتی بزرگی است متخصص ساختن زیر دریائیهای تحقیقاتی می باشد. وی بازیر دریائی تازه‌ای که ساخته برای یافتن یک کشتی جنگی که غرق شده است به اعماق آب می رود.

سرنشینان زیر دریائی جدید، چهارتن هستند که یکی از آنها داماد اوست. پس از بررسی همه جانبه وقتی قصد بازگشت به سطح آب را دارند دچار دردسر می شوند.

پس از تلاش فراوان که از جانب «بیگمن» صورت می گیرد کشتی های نیروی دریائی ایالات متحده امریکا، بجهت نجات سرنشینان زیر دریائی وارد ماجرا می شوند اما کوشش های همه جانبه آنها نیز نتیجه‌ای نمی دهد تا اینکه....

فیلم سینمائی ساعت ۱۵/۰۰ جمعه برنامه اول

کارگردان: جرج مارشال

هنرپیشگان: باب هوپ، پولت گودار، آنتونی کوئین، ریچارد کارلسون، پل لوکاس،

محصول سال ۱۹۴۰

کمپانی پارامونت ـ ارزش فیلم: خیلی خوب (✱✱✱) درارزش گذاری منتقدان فیلم آمریکا به سال ۱۹۷۰

خلاصه داستان: «مری کارتر» قصر معروف «مال دینو» درجزیره سیاه را به ارث می برد. شایع است که دربیست سال گذشته هیچ یک از ساکنین آن زنده نمانده است! اما «مری کارتر» این حرفها را شایعه می داند و بطور خیلی جدی تصمیم دارد که بدان نقطه سفر کند. حتی «پارادا» ـ که اسناد انتقال مالکیت قصر را به او می دهد ـ عنوان می کند که یک نفر حاضر است در ازای بدست آوردن قصر پنجاه هزار دلار به او بپردازد اما «مری» نمی پذیرد. این عقیده زمانی جدی‌تر می شود که تلفن مشکوکی از جانب مردی بنام «رامون پدروس» درمورد خودداری از فروش قصر، به او می شود!

درهمین حال «لارنس لارنس» گوینده رادیو ـ که برنامه‌هایش دراطراف ماجراهای تبهکاران است ـ قصد دارد برای یک مرخصی چهار هفته‌ای به جزیره سیاه سفر کند ولی آخرین برنامه رادیوئی‌اش برای او اشکالی بوجود می‌آورد و تبهکار مورد نظر ـ فرنچی دوال ـ به قصد گله‌گزاری از او می‌خواهد که به ملاقاتش برود.

«لارنس لارنس» به هنگام ملاقات با «فرنچی دوال»، درجریان یک تیراندازی قرار می‌گیرد و چون خودش نیز با اسلحه‌اش شلیک کرده گمان می‌کند کسی را به قتل رسانده است هراسان می‌گریزد و به اتاق «مری» پناهنده می‌شود...

ساعت ۱۸/۱۵ جمعه برنامه اول

مردنامرئی ـ مجموعه جدید تلویزیونی

کارگردان: رابرت مایکل لوئیس

هنرپیشگان: دیوید مک کالوم، ملیندا فی، حکی کوپر، هنری دارو،

خلاصه داستان: ماجرای این فیلم از زبان دانیل (مردنامرئی) چنین نقل میشود.

«نیک ماکس تنها کسی بود که راجع به کارم بااو صحبت کرده بودم، اگر او نتواند بمن کمک کند، هیچکس دیگر هم نمی تواند، وقتی درانتظار خاتمه کارش بودم حس کردم این اولین باری است که درمورد کاری که انجام داده‌ام به فکر فرو رفته‌ام. درشروع این کار که بتوانم مردی نامرئی باشم ـ احساس موفقیت می کردم و خوشحال بودم که چنین چیزی را کشف کرده‌ام، این خوشحالی بخصوص برای همسرم «جین» بود.».

ساعت ۱۹/۳۰ جمعه برنامه دوم

فضای ۱۹۹۹

این ماجرا، پایان ابدیت

کارگردان: رای آستین

هنرپیشگان: مارتین لاندو، پیتر باولز، باربارابین. باری مورس، زیامرتون، کلیفتون جونز.

محصول سال ۱۹۷۱ کمپانی گروپ تری و کمپانی آرتورانگ ـ رنگی. ایستمن کالر

خلاصه داستان: درشرایطی که پایگاه فضائی «آلفا» از نزدیکترین منظومه سه سال نوری فاصله دارد، بایک سنگ آسمانی روبرو می شود. به دستور فرمانده جان، چند نفر برای شناسائی سنگ می روند و آزمایشات اولیه نشان می دهد که منبع جوی در داخل سنگ آسمانی وجود دارد و به علاوه محاسبات یقین می کند که این سنگ لااقل هزار سال است که در فضا سرگردان است.

فرمانده جان باچند تن دیگر، بایکی از ایگرها روی سنگ می روند و در می یابند که هوایش قابل استنشاق است و بهمین جهت حدس زده می شود که دراین سنگ حیات وجود دارد. ضمن کاوش بادرب سنته‌ای روبرو می شود که با انفجار دینامیت آن را می گشایند و سپس بابدن مجروح خونین موجودی روبرو می شوند که براثر انفجار درشرایط مرگ قرار دارد...

ساعت ۲۱/۴۵ جمعه برنامه دوم

مک کلود

شب کوسه

کارگردان: رونالد لیگبرت سالتوف

هنرپیشگان: دنیس ویور، جی. دی. کانون،

ـ رنگی. تکنی کالر

خلاصه داستان: پلیس «سیدنی» (استرالیا) به رهبری رئیس کالدول، مدتهاست که بدنبال اسناد و مدارکی از تبهکاریهای سازمان «الفی» و «الکی دمیری» است ولی کم شانسی و یا در واقع بد شانسی مانع توفیق او و افرادش می شود. کالدول برای کسب اطلاعات بیشتر عازم نیویورک می شود ولی «الفی» و «الکس» با اعزام ادمکشان خود، سعی دارند او را از سر راه بر دارند. رئیس «کلیفورد» و چندین مامور او در فرودگاه انتظار ورود رئیس کالدول را دارند. «مک کلود» هم کشیک حفاظت از فرودگاه شده است، دو آدمکش، پس از مجروح کردن یکی از افراد «مک کلود» خود را آماده ترور «رئیس کالدول» می کنند.

ساعت ۲۲/۴۰ جمعه برنامه اول

دود اسلحه ـ دامی برای دوبی پرایس

کارگردان:

هنرپیشگان: جیمز آرنس، جیل ویلد، میلبورن استون، شاگ فیشر، آماندا بلیک،

خلاصه داستان: «دوبی پرایس» و همکار سرخوستش بخاطر جنایاتی که صورت داده اند محکوم به اعدام شده و قرار است در «داج سیتی» اعدام شوند. مارشال «مت ویلون» درمورد تعیین مامور اعدام آنها دچار اشکال شده است چون بخاطر وجود دوستان شرور و انتقامجوی «دوبی» کسی حاضر نیست این ماموریت را بپذیرد. دراین حال مردی وارد شهر می شود که خود را «استیوگورمن» می نامد. او که خاله‌زاده «دوبی» است بخاطر خصومت های گذشته حاضر به اعدام «دوبی» می شود ولی «دیلون» چون به قصد انتقامجوئی او پی می برد پیشنهاد او را قبول نمی کند اما درهمین زمان پنج تن از رفقای «دوبی» با مصدوم کردن «فستوس هاگن»، دوبی و سرخپوست را نجات میدهند و می گریزند.

ـ «مارشال مت دیلون» همراه گروهی به تعقیب آنها می پردازد.

حمله فیل به ستاره مورد علاقه آلفرد هیچکاک

هنریشه دیگر فیلم باتفاق فیلبان «تیبی» را از حلقه خرطوم فیل بیرون آوردند ولی شکستگی استخوانهای دنده و کمر و جراحات سر و صورت «تیبی» را بیهوش کرده بود. تهیه کنندگان فیلم فورا «تیبی» را به بیمارستان رساندند و مامورین دولتی نیز برای در بند کردن فیل دست بکار شدند.

فیل مهاجم که «تکس بو» نام دارد یک فیل نر و بسیار با هوش است بهمین جهت در چند فیلم سینمائی و تلویزیونی از این حیوان استفاده شده است اما این فیل سخت مخالف زنان است. این فیل چندی قبل نیز به یک هنریشه دیگر و همچنین به مربی خود که یک زن بنام «باترسیا باربو» میباشد حمله کرده بود.

«تیبی هدرن» هنریشه معروف مورد علاقه «آلفرد هیچکاک» و بازیگر فیلمهای معروف این کارگردان مثل «پرندگان» و «مارنی» ضمن فیلمبرداری یک فیلم وحشتناک مورد حمله یک فیل بزرگ قرار گرفت و به سختی آسیب دید.

این حادثه در حین فیلمبرداری فیلم «غرش» در «سول ددکس بو» در کالیفرنیا اتفاق افتاد و فیل مزبور که حادثه ساز فیلم است ناگهان به «تیبی هدرن» حمله کرد و خرطوم خود را بدور کمر او پیچید و دقایقی چند در حالیکه فریادهای «تیبی» همه را بوحشت انداخته بود او را در میان زمین و آسمان نگاهداشت و در هوا بگردش در آورد. در حالیکه کارکنان فیلم جرات نزدیک شدن به فیل را نداشتند «جان مارشال» علیه جنگ ویتنام و مدافع حقوق سرخپوستان و آزادی زنان بوده است حالا در نبرد و مبارزه دربرابر دوربین سینما برای خلق یک شخصیت تازه سینمائی است.

«جین فوندا» دراین فیلم نقش یک زن جسور گاوچران را بازی میکند که صاحب یک مزرعه بزرگ است و ناگزیر باید در مقابل همه ناملایمات یک تنه به مبارزه بایستد.

«جین فوندا» دختر «هنری فوندا»ی فقید یک اسب سوار جالاک و بی‌پروا نیزهست که همه عملیات مشکل اسب سواری را خود و بدون استفاده از بدل انجام میدهد و همین بی‌پروائی وی موجب تعجب کارکنان این فیلم شده است.

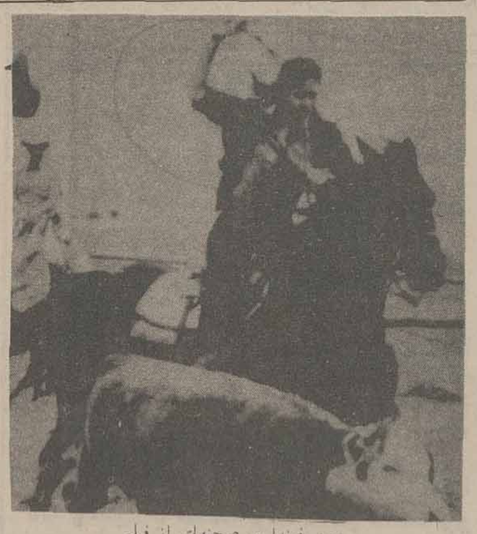

جین فوندا در صحنه‌ای از فیلم

«جین فوندا»ی گاوچران

«جین فوندا» زیبای ۳۹ ساله سینمای امریکا که کشف هالیوود در مقابل بریژیت باردو بود: اکنون سرگرم بازی در یک فیلم وسترن است. وی که دردهه ۱۹۷۰ تظاهرکننده پرجنجال امریکائی

به شیوه آثار کلاسیک و فنا ناپذیر جنائی سینما اینک شاهکاری پر دلهره و لبریز از حادثه و هیجان بشما عرضه می شود

از امروز فقط در

سینما آتلانتیک

فیلمی که شما را تا قله های دلهره و اضطراب میبرد

یول برینر در فیلم زنی

سایه قاتل

با شرکت: باربارا بوشه ـ مارتین بالزام

سازمان رادیوتلویزیون ملی ایران

ماشین نویس استخدام میکند

سازمان رادیو تلویزیون ملی ایران گروهی ماشین‌نویس فارسی و لاتین را با شرایط زیر بهمکاری دعوت میکند:

شرایط داوطلبان:

۱ـ حداکثر سن ۳۰ سال
۲ـ دارابودن مدرک تحصیلی دیپلم
۳ـ دارابودن برگ خاتمه خدمت یا معافیت دائم
۴ـ عدم اشتغال بکار درمؤسسات و سازمانهای دولتی

از داوطلبان واجد شرایط که علاقمند به همکاری با ما می باشند درخواست میشود جهت کسب اطلاعات بیشتر و ثبت نام همراه با دو قطعه عکس، فتوکپی مدرک تحصیلی، فتوکپی معافی یا برگ پایان خدمت تا پایان وقت اداری ۳۶/۴/۱۵ به اموراداری سازمان واقع درخیابان جردن نبش بلوار ناهید ساختمان شماره یک قسمت استخدام مراجعه نمائید

آینده بهتر را درسازمانی با آینده بهتر جستجو کنید

شرکت ملی ذوب آهن ایران

آگهی استخدام

شرکت ملی ذوب‌آهن آریامهر اصفهان بمنظور تکمیل کادر خود تخصص‌های زیر را با حقوق و مزایای مکفی و برخورداری ازامکانات ویژه استخدام مینماید :

۱ ـ متخصص کامپیوتر
۲ ـ تحلیلگر سیستم
۳ ـ فوق لیسانس و یا لیسانس در رشته مهندسی معدن با پنج سال سابقه کار .
۴ ـ فوق‌لیسانس و یا لیسانس در رشته مهندسی معدن.
۵ ـ فوق‌لیسانس و یا لیسانس در رشته مهندسی برق.
۶ ـ فوق‌لیسانس و یالیسانس در رشته مهندسی‌مکانیک.
۷ ـ فوق‌لیسانس و یالیسانس‌دررشته‌مهندسی‌الکترونیک
۸ ـ فوق لیسانس و یا لیسانس در رشته مهندسی راه و ساختمان .
۹ ـ فوق دیپلم و دیپلم در رشته برق .
۱۰ ـ فوق دیپلم و دیپلم در رشته مکانیک .
۱۱ ـ فوق دیپلم ودیپلم در رشته راه و ساختمان.
۱۲ ـ لیسانس و فوق‌دیپلم برنامه‌نویسی .
۱۳ ـ راننده پایه یکم و پایه دوم
۱۴ ـ مونتور اسکلت فلزی .
۱۵ ـ مونتور مکانیک .
۱۶ ـ تعمیرکار مکانیک .
۱۷ ـ جوشکار برق و کاربیت
۱۸ ـ تراشکار .
۱۹ ـ برقکار .
۲۰ ـ بنای نسوزچین .
۲۱ ـ راننده لیفتراک با گواهینامه ویژه .
۲۲ ـ آهنگر .
۲۳ ـ نقاش ساختمان .
۲۴ ـ شیشه‌بر .
۲۵ ـ تکنیسین نقشه‌برداری (فوق دیپلم) .
۲۶ ـ بنای عمومی
۲۷ ـ آرماتوربند .
۲۸ ـ نجار قالب‌بند .
۲۹ ـ تعمیرکار رادیو و تلویزیون .

داوطلبان میتوانند برای آگاهی بیشتر و ثبت‌نام همه روزه باستثنای روزهای پنجشنبه و جمعه وایام تعطیل به اداره کاریابی و استخدام شرکت ملی‌ذوب‌آهن ایران واقع در خیابان کاخ شمالی ۱۳۰ ویا اداره کاریابی و استخدام شرکت سهامی ذوب‌آهن آریامهر واقع در ۲۰ کیلو متری جاده اصفهان ـ شهرکرد مراجعه نمایند .
الف ۱۸۳۵.

چیلر و پکیج یونیت
سارا وول
آماده تحویل
شرکت صنایع حرارتی
بلوار الیزابت دوم شماره ۱۶۶
تلفن: ۶-۶۵۸۱۷۲

عروسی ۱۴۹ ریال
فیلمبرداری رنگی ♡ تشریفات بی‌نظیر استقبال ♡
دیسکوته استریوفونیک ♡ سالن‌های مجلل ♡
همگی مجانی ♡ تلفن ۶۰۶۳۶۲۵

شروع دوره چهل و پنجم برنامه نویسی کامپیوتر

بدینوسیله باطلاع داوطلبان دوره های کامپیوتری میرساند که مرکز آموزش علوم کامپیوتری نیک برای دوره فشرده تا تاریخ ۳۶/۴/۱۱ ثبت نام مینماید. علاقمندان میتوانند جهت کسب اطلاع بیشتر بمرکز آموزش خیابان پهلوی چهارراه امیراکرم ساختمان کورش طبقه دوم کامپیوتر آتومیشن مراجعه نمایند.
تلفن ۶۴۹۲۵۸
آ ـ ۱۹۵۴۷

فروش میز و صندلی ورزالیت

ایرانی و آلمانی با پایه های فلزی قبول سفارشات کلی و جزئی

گالری شهرزاد تلفن ۲۳۲۱۵۰ کارخانه ۳۵۳۷۷۸

هنرستان آوازرودکی

پذیرش هنرجو برای سال تحصیلی ۲۵۳۶-۲۵۳۷

هنرستان آواز رودکی (وابسته به وزارت فرهنگ و هنر) به منظور تربیت خوانندگان آواز دختر و پسردررشته های اپرا، اپراکمیک، اپرت و آواز جمعی تعدادی ـ داوطلب را با شرایط زیر می پذیرد:

۱ ـ داشتن کارنامه قبولی کلاس سوم راهنمائی تحصیلی
۲ ـ داشتن استعداد آواز و موسیقی
۳ ـ داشتن تناسب اندام و جسم و روان سالم
۴ ـ سن داوطلبان باید بین ۱۴ و ۱۷ سال باشد مگر اینکه داوطلب استعداد فوق العاده ای درآواز داشته باشد.
۵ـ مدت تحصیل دردوره مقدماتی هنرستان آواز چهارسال و ارزش گواهینامه پایان تحصیلات متوسط هنرستان برابر با گواهینامه پایان دوره کامل ششم متوسطه است.
۶ ـ هنرستان آواز رودکی به صورت شبانه روزی اداره می شود و علاوه براستفاده از مزایای شبانه روزی و تحصیل رایگان به هنرجو ماهانه مبلغی بعنوان کمک هزینه تحصیلی پرداخت خواهد شد.
۷ ـ فراگرفتن زبان های ایتالیایی و آلمانی برای هنرجویان اجباریست.
۸ ـ هنرجویان درترمین برنامه های تالار رودکی شرکت خواهند کرد.
۹ ـ گردش های گروهی درپایان هفته و سفر به اروپا (درسال های بعد) برای هنرجویان درنظر گرفته شده است.
۱۰ـ فارغ التحصیلان هنرستان آواز رودکی بشرط دارا بودن امتیازهای مورد نظر هنرستان می توانند بدون شرکت درامتحانات ورودی به تحصیل در دوره های عالی رشته مربوطه بپردازند.
۱۱ ـ محل هنرستان درخیابان خارک ـ خیابان شاهرضا خواهد بود.
۱۲ ـ داوطلبان برای ثبت نام و کسب اطلاعات بیشتر باید بین ساعت ۸ تا ۱۲ روزهای غیرتعطیل به دفتر برنامه های تلویزیونی تالار رودکی واقع درخیابان خارک جنب تالار رودکی، شماره ۲۸ مراجعه کنند.

داوطلبان استانها و شهرستانها باید به نمایندگان فرهنگ و هنر مراجعه کنند.

زمان نام نویسی تا پایان مرداد ماه ۲۵۳۶ خواهد بود.
م الف ۷۵۸۹
آ ـ ۱۹۷۴۲

شنبه دنیای ورزش

نیازمندیهای اقتصادی

نرخ فروش ارزهای خارجی

نوع ارز	دربانکهای کشور ارزش - ریال	اسکناس دربازار آزاد	حواله در بازار آزاد
دلار امریکا	۷۰٫۷۵	۷۱٫۶۰	۷۱٫۳۰
دلار کانادا	۶۶٫۷۵	-	-
دلار استرالیا	۷۹٫۳۵	-	-
لیره انگلیس	۱۲۲٫۵۵	۱۲۳٫۷۵	۱۲۳٫۶۰
مارک آلمان فدرال	۳۰٫۳۵	۳۰٫۵۰	۳۰٫۳۵
فرانک سویس	۲۸٫۸۰	۲۸٫۷۰	۲۸٫۵۰
فرانک فرانسه	۱۴٫۴۵	۱۴٫۵۰	۱۴٫۲۵
یکصد فرانکبلژیک	۱۹۷	۱۹۶٫۸۵	۱۹۶٫۷۰
یکصد لیر ایتالیا	۸٫۰۵	۸٫۲۰	۸٫۱۰
فلورن هلند	۲۸٫۶۰	-	-
کورن سوئد	۱۶٫۲۰	-	-
کورن نروژ	۱۳٫۴۰	-	-
کورن دانمارک	۱۱٫۸۰	-	-
شلینگ اتریش	۴٫۲۸	-	-
یکصد ین ژاپن	۲۶٫۵۵	۲۶٫۵۰	۲۶٫۴۰
یکصد روپیه هند	۸۱۲	۸۱۲	-
دینار کویت	۲۴۹	۲۵۰	۲۵۰
دینار عراق	۲۴۱٫۵۰	۲۱۰	-
دینار بحرین	۱۸۱	-	-
ریال سعودی	۲۰٫۳۰	۲۰٫۵۰	-
درهم امارات‌متحده	۱۸٫۵۰	-	-

نرخ فروش سکه های طلا

نوع سکه	دربانکملی	دربازار آزاد
ربع پهلوی	۸۵۰	۷۰۰
نیم پهلوی	۱۶۰۰	۱۴۳۰
یک پهلوی	۲۹۰۰	۲۷۵۰
دو ونیم پهلوی	۷۵۰۰	۶۹۰۰
پنج پهلوی	۱۵۰۰۰	۱۴۰۰۰

نرخ فروش طلای شمش (اونس = ۹۹٫۳۱ گرم)

	وزن	ارزش
لندن	اونس	۱۴۲٫۵۰ دلار
پاریس	اونس	۱۴۵٫۳۸ دلار
فرانکفورت	اونس	۱۴۳٫۰۴ دلار
زوریخ	اونس	۱۴۲٫۳۷ دلار
هنگ کنگ	اونس	۱۴۰٫۲۸ دلار
بانکملی ایران	کیلو	۳۵۰ هزارریال
بازار آزاد	کیلو	۳۵۲ هزارریال

معاملات روز چهارشنبه بورس، سهام شرکتها (ارزش به‌ریال)

نام شرکت	تعداد سهام	نرخ اسمی	قیمت معامله شده
بانک توسعه صنعتی	۳۳۷۰	۱۰۰۰	۱۵۷۰
بانک‌توسعه و سرمایه	۵۰۰	۱۰۰۰	۱۶۵۰
بانک شهریار	۲۰	۱۰۰۰۰	۱۳۳۱۰
سیمان خوزستان (قدیم)	۲۰۰	۱۰۰۰۰	۱۸۰۰۰
قند کرمانشاه	۱۵	۵۰۰۰	۷۸۸۰
پارس‌الکتریک	۵۰۰	۱۰۰۰	۲۲۶۵
علاءالدین	۱۶۰	۱۰۰۰	۲۲۷۰
شیشه قزوین	۴۷۵	۵۰۰	۱۱۵۰
تولید و تصفیه روغن	۱۰۰۰	۱۰۰۰	۲۶۰۵

بزرگترین هیئت اقتصادی ایران به‌اسپانیا میرود

★ **در این هیات ۴۴ نفر از مدیران بخش خصوصی عضویت دارند.**

★ **هیات اقتصادی ایران در ۱۱ کمیته امکانات همکاری‌های دوکشور را بررسی میکند**

بزرگترین هیات اقتصادی ایران که در آن ۴۴ نفر از مدیران بخش خصوصی عضویت دارند برای انجام یک سلسله گفتگو های صنعتی - بازرگانی و امور خدمات روز ۱۸ تیر ماه عازم اسپانیا خواهد شد.

اعضای این هیات‌که‌ریاست آنرا دکتر کاظم خسروشاهی رئیس انجمن مدیریت ایران بعهده دارد‌عبارتند از:مهندس پرویز بیات دبیر کل انجمن مدیریت ایران- فضل‌الله‌اکبری عضو هیات مدیره انجمن مدیریت ،حسینعلی سودآور، علیرضا رستگار ، فریدون علاقه‌بند ، مهدی علی‌آبادی، محمود رئیسی، دارا وهاب زاده، علیرضا رادیی ، واهه داوید خانیان،مرتضی‌نامدار، حمید خیامی ، ناصر کهنیم، سیاوش سریع‌القلم، پرویز پزشکپور، حسین قاسمیه ، فرهاد قاسمیه، کامبیزیگانگی، رضا روشن ضمیر ، بهروز خوش گیش، غلامرضا باقر زاده ، محمود یوسف زاده، گیووزیری، یدالله شهبازی، مهدی کاشانی، کامران‌خسرو شاهی، حمید صدر معاون کشتیرانی ملی آریا، محمد طاهری، داریوش افشار ، علیرضا رستگار، محمد رضا رضائی، سعید نامدار، مهدی فلامکی، مجیدخورسند،احمد خسرو شاهی ، دکتر کاظم شمس، دکتر رضوانی ،قاسم هاشمی، علی توکلیان، ناصر پورکاشانی، مصطفی بنی- جمالی از بخش خصوصی‌و ایرج آرین‌پور معاون‌وزارت بازرگانی و کامران مسوید دادخواه رئیس دفتر برنامه سنجی و اقتصاد عمومی سازمان برنامه و بوجه از بخش عمومی.

۱۱کمیته

سفر هیات اقتصادی‌ایران یک هفته بطول می‌انجامد و اعضای هیات ضمن بازدیداز صنایع این کشوردر ۱۱کمیته به بررسی مسائل موردعلاقه دو کشور خواهند پرداخت. کمیته های مزبور شامل : اتومبیل ، بانک و بیمه ، ساختمان،فروشگاههای‌بزرگ و زنجیره‌ای ، مواد غذائی‌و کشت و صنعت، توریسم ، حمل ونقل کشتیرانی،صنایع و وسایل خانگی و برق و الکترونیک ، معدن ، مواد داروئی وبهداشتی‌و آرایشی، نساجی میباشد.

سفر هیات اقتصادی ایران که با همکاری اتاق‌بازرگانی و صنایع ومعادن ایران‌انجام میشود دربی سفر اخیرآقای نخست وزیر باین کشور صورت میگیرد.

آقای نخست وزیر در بازگشت از سفر اسپانیا به ایران به مدیران بخش خصوصی توصیه کرد که با بازدید از اسپانیا باصنعت‌این کشور که توفیقهای بسیاری بدست آورده است آشنا شوند و برای همکاریهای بازرگانی و صنعتی بین‌بخش های خصوصی دو کشور راههائی بیابند.

قیمت محصولات کشاورزی سیر صعودی دارد

★ **مقداری پارچه نخی‌از خارج وارد شد .**

★ **بازارمصالح‌ساختمانی همچنان پررونق‌است**

بازار در هفته‌ایکه گذشت وضع آرامی داشت و دادو ستد روی بسیاری از کالاها در حدود مصرف بود،بهمین خاطر نوسان قیمت ها در هفته مذکور زیاد قابل توجه نبود.

در این هفته محصولات کشاورزی بیشتری از جمله غلات ، حبوبات ، زیره، به بازار عرضه شد و معاملات سلف نیز روی برخی از کالا های باب صادرات از جمله برگه زرد آلو بیش از هفته های قبل بود.

قیمت محصولات کشاورزی عرضه شده در هفته‌ایکه گذشت نسبت بمدت مشابه در سال گذشته حدود ۱۰ تا ۲۰ درصد زیادتراست و بنا گفته چندتن از دست اندرکاران پیش بینی میشود قیمت محصولات کشاورزی در هفته های آینده باز هم ترقی کند.

بازار گرم پارچه های نخی

بازار انواع پارچه های نخی از جمله : چیت‌وچلوار از رونق‌محسوسی‌برخوردار است و معاملات با گرمی‌در سطح عمده و خرده فروشی جریان دارد ، اخیرا مقداری پارچه از خارج وارد شده ولی هنوز مقدار تقاضا روی پارچه های نخی بیش‌ازمقدار عرضه است.

وضع بازار خشکبار

در هفته‌ایکه گذشت بازار خشکبار ساکت بودومعاملات در سطح خرده فروشی‌انجام گرفت ، بازار در انتظار محصول نو است.

رکود بازار پنبه

معاملات روی پنبه در هفته‌ایکه گذشت متوقف بود و بهمین خاطر قیمت این فرآورده مختصری تنزل‌کرد.

بازار پر رونق مصالح ساختمانی

بازار مصالح ساختمانی‌در این هفته نیز پر رونق بودو باینکه واردات برخی ازاین مصنوعات از جمله شیشه ، آهن آلات، سیمان و کاشی از خارج افزایش یافته ولی قیمت ها همچنان بالا استو مقدار زیادی بیش از قیمت های رسمی بفروش میرسد.

قیمت غلات ترقی کرد

در یک هفته اخیر مقدار زیادی از محصول نوغلات ببازار عرضه شد ولی بعلت افزایش نرخ‌خرید گندم‌توسط دولت از تنی ۱۰۰۰۰ ریال‌به تنی ۱۲۰۰۰ ریال قیمت گندم نیز در بازار آزاد حدودتنی ۳۰۰ تا ۸۰۰ ریال ترقی‌کرد.

عرضه حبوبات

در هفته‌ایکه گذشت‌مقدار زیادتری حبوب نو ببازار عرضه شد و چون بعلت‌گرما مقدار تقاضاروی این‌فرآورده کاهش یافته ، بهمین جهت قیمت حبوب دریک هفته‌اخیر حدود کیلوئی ۲ تاه ریال تنزل‌کرده است.

قیمت برنج همچنان‌بالا است

برنجهای خارجی همچنان وارد و ببازارعرضه‌میشود ولی چون‌مقدار تقاضا روی این فرآورده زیاد است‌قیمت ها همچنان بالا باقی ماندو با افزایش عرضه محصول‌نو هم تنزل قیمت ها خیلی بعید بنظر میرسد.

رونق بازار ادویه و چای

در هفته‌ایکه گذشت بازار ادویه وقهوه وچای راکد بود و معاملات‌درسطح‌خرده فروشی انجام گرفت رکود بازار این فرآورده‌ها بیشتر ناشی‌از فصل‌گرما و کاهش مقدار مصرف‌است.

رونق بازار وسائل خانگی

بازار وسائل‌ولوازم‌خانگی همچنان از رونق محسوسی برخوردار است و بعلت افزایش مقدار تقاضا بعضی‌از این مصنوعات‌بسختی پیدا میشودو قیمت ها نیزدربازار سیاه خیلی بیش از قیمتهای اعلام شده از طرف مرکز بررسی قیمتها مورد معامله بنظر میرسد.

آگهی

دعوت مجمع عمومی عادی و فوق‌العاده شرکت سرمایه‌گذاری البرز (سهام عام)

مجمع عمومی عادی و فوق‌العاده شرکت سرمایه‌گذاری البرز (سهامی عام) ساعت ۱۰ صبح روز پنجشنبه ۲۳ تیرماه ۲۵۳۶ در محل اطاق بازرگانی وصنایع ومعادن ایران(خیابان تخت جمشید- شماره ۲۵۴) تشکیل خواهد شد.

از کلیه سهامداران محترم دعوت میشود با دریافت‌برگ ورودیه تا یکروز قبل از تاریخ تشکیل مجمع از دفتر شرکت (خیابان نادری- پلاک ۲۴۷) شخصا یا وسیله وکیل و نماینده خود در این دومجمع حضور بهمرسانده، در مذاکرات و دادن رای واتخاذ تصمیم شرکت فرمایند.

آلف ـ دستور مجمع عمومی عادی عبارت است از :

۱ـ شنیدن گزارشهای هیات مدیره وبازرس و رسیدگی وتصویب ترازنامه و صورتحساب سود و زیان عملیات سالانه شرکت و تعیین وترتیب تقسیم و پرداخت سودویژه.

۲ـ انتخاب اعضاء اصلی وعلی‌البدل هیات مدیره و بازرس و تعیین پاداش و حقوق آنان.

۳ـ تعیین روزنامه کثیرالانتشار جهت انتشار آگهیهای شرکت.

ب ـ دستور مجمع‌عمومی‌فوق‌العاده

۱ـ اصلاح وتصویب دو ماده ۱۴و۲۰ اساسنامه راجع به‌اوراق سهام.

شرکت سرمایه‌گذاری البرز

(سهامی عام)

آ ـ ۱۹۷۱۹

شرکتهای جدیدالتاسیس

شرکت	موضوع	مدیران ومؤسسین
آتما	واردات لوازم یدکی اتومبیل	اسکندر معترف ومحمدرضا وهاجی
هانی‌وال	واردات وصادرات وکارهای ساختمانی	نصرالله جهانگیری
فریگورینیک	احداث و بکارانداختن‌صنایع	بانک توسعه صنعتی ومعدنی ایران
توریدنت	واردات و صادرات کالا های مجاز	محمدشریف نیکراز
ایران‌فارلن	انجام اموربازرگانی مجاز	محمودرسول‌زاده و سعید نیکفرجام
تاکادانیداستریزلیمتید	بررسی بازار و بازاریابی	کازومی‌ناگاهیرو
ایران‌هاروستر	واردات ماشین‌آلات‌کشاورزی	الیاهوکاهن‌کاشی
جاک‌فیلم	خرید ووارد‌کردن‌فیلم‌سینمائی	یعقوب مریدخ
تعاونی مسکن‌کارکنان آموزش وپرورش رفسنجان	تامین مسکن برای اعضاء	غلامرضا موحدی
آبیاری تمند	اجرای طرحهای آبیاری	علی‌اکبر بریجانی
ساختمانی بدران	پیمانکاری راه و ساختمان	ابراهیم صراف
دودین	تولید مصنوعات پلاستیک	گارنیک کشیشیان ثماگردی
رنگارب	رنگ رزی وگلزنی پارچه	جلال‌پور سعید اصفهانی
توساکو	دامداری و دامپروری	هوشمند ساعدلو
حسابرسی اصول	حسابداری و حسابرسی	ایرج امینی مانیزائی

فروش سهام

اوراق سهام شرکت های معدنی و عمرانی صنعتی بسیارسودآورمتعلق‌بکشور کستاریکا ـ برای فروش عرضه میشود . برای کسب اطلاع درباره این سهام وچگونگی سرمایه‌گذاری در آنهامیتوانید به‌بولتن‌هفتگی‌رایگان‌ما مراجعه‌کنید لطفا با نشانی زیر مکاتبه نمائید :

WORLD INVESTOR'S GROUP OF
COSTA RICA, S.A. P.O. BOX 4657
SAN JOSE, COSTA RICA
CENTRAL AMERICA

ب.ام.و ـ پژو ـ تانوس ...
ترانزیت اتومبیل های صادراتی
32, Avenue Brugmann, 1060 Brussels,
Belgium. Telephone: 344.49.16 Telex: 21.950
کم‌خرج ترین راه برای تحویل سریع‌اتومبیل های صادراتی در اروپا : ۲۴ ساعته .

درپول خودصرفه جوئی‌کنید
اتومبیلهای معاف ازمالیات خریداری نمائید

«ک. ام. ال» در لندن اتومبیل های سواری نو و دست دوم را که فرمان آنها در سمت چپ قرار دارد برای صادرات و به قیمت کنپانی عرضه می کند. هر مارک اتومبیل را می توانید از ما خریداری کنید. ما آماده‌ایم اطلاعات مورد نظر شما را با خوشوقتی در اختیارتان قرار دهیم.
کامران‌موتورز‌لیمیتد
صادر کننده اتومبیل
115 A GLENTHORNE ROAD
LONDON W6 OLS (UK)
TEL. 01-7410364 TLX 935893

قابل توجه صاحبان کوره های آجرپزی

مینی تراکتور کوبوتا

جای ۱۵ کارگر جهت حمل خشت خام بداخل کوره برای شما کار میکند

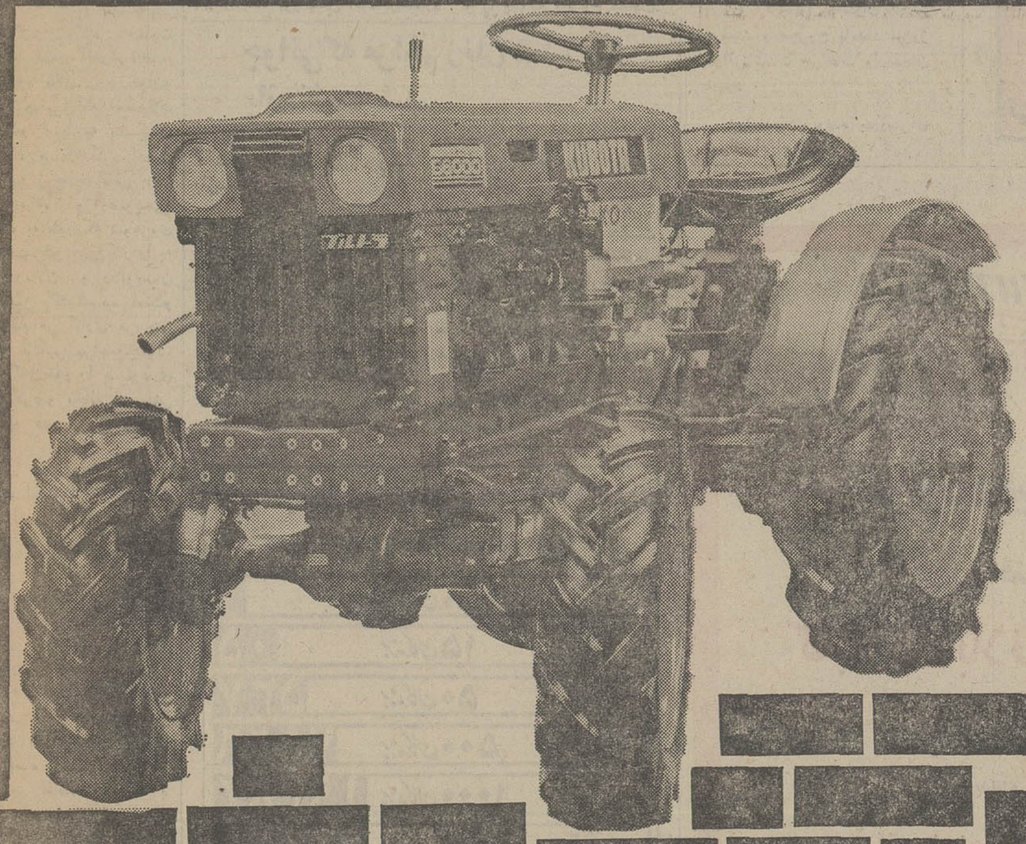

TRACTOR
Water-cooled B6000 Diesel
KUBOTA®

مینی تراکتور کوبوتا بامشخصات زیر:

۱ـ چهارچرخ‌دودیفرانسیال‌بادودنده‌کمک
۲ـ دوسیلندر و گازوئیلی
۳ـ بارادیاتور و ۱۲٫۵ قوه اسب
۴ـ طول ۱۸۰ عرض۹۲وارتفاع۱۱۰سانتیمتر

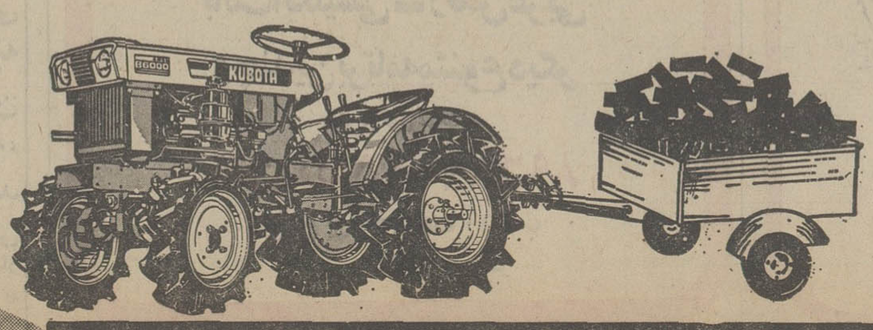

مرکزپخش:
شرکت‌ایران کوبوتا
خیابان دریای‌نور ـ پلاک ۴۹ تلفن ۳ـ۶۲۲۰۹۱

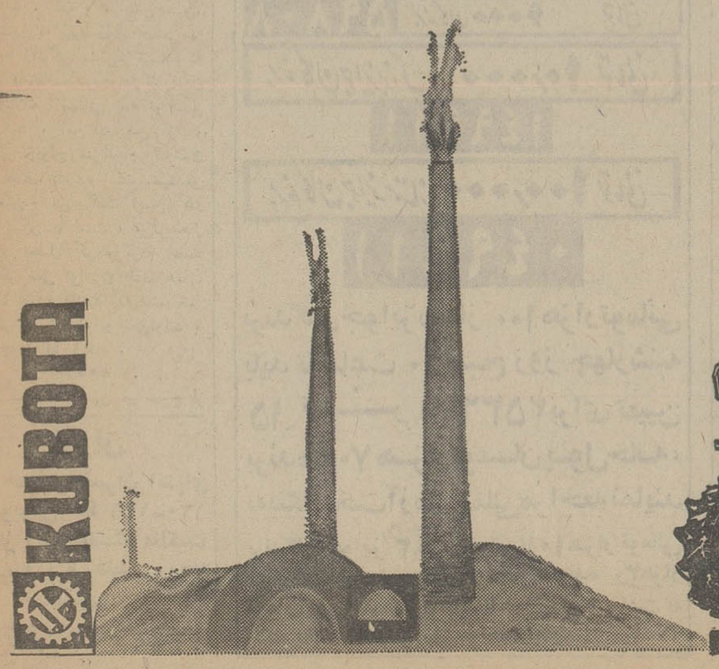

KUBOTA

شنبه ۱۱ تیر ماه در تالار بزرگ دادگستری :

محاکمه متهمان جنایت «مهرویلا» آغاز میشود

تووان رستمی و هوشنگ ضدری افشار

آذریان ـ منوچهر بشردوست ـ عباس‌شیرازی و عبادی‌تهرانی بعنوان وکلای تسخیری برای متهمین تعیین شده‌است.

نه نفر ازاتباع افغانستان‌که در کرج بشغل کارگری اشتغال داشتندودرشب هشتم فروردین ماه سال جاری هوشنگ‌صدری افشار آموزگار دبیرستان های کرج و همسرش بانو توران رستمی‌را بوضع فجیعی بقتل رساندند، روز شنبه یازدهم تیرماه‌در تالار بزرگ‌دادگستری محاکمه خواهند شد.

برای‌سه‌نفر از متهمان‌اعدام، برای‌سه نفر زندان ابد وبرای سه نفر ۱۵ سال زندان تقاضا شده است.

محاکمه‌در شعبه‌سوم دادگاه جنائی برگزار خواهد شد و جلسات دادرسی علنی است.

آقایان‌فقیه فقیه‌زاده ـ دکترباقر

کارآگاهان برای یافتن وسیله‌قتل بمحل جنایت رفتند

کرج ـ خبرنگار اطلاعات

ماموران اداره آگاهی‌کرج برای پیدا کردن آلت قتل که شعبان و مهدی همتیار با آن «کلثوم طریقی» رابقتل رسانده‌اند به «ولیان»رفتند .

قراراست متهمین برای تشریح چگونگی جنایت‌همراه «ارباب شیرانی» بازپرس‌شعبه ۲ دادسرای کرج به محل جنایت بروند . شعبان و پسر عمویش مهدی همتیار متهم هستند که‌چندی‌قبل باهمدستی یکدیگر «کلثوم طریقی» را از تهران به«ولیان» کرج‌کشانده و با ضربات میله آهنی وی را بقتل رسانده‌اند .

توسط پزشکان: سلامت متهم بقتل رئیس گارد گمرک آبادان تأیید شد

آبادان ـ خبرنگار اطلاعات

رضا فخرآبادی متهم بقتل رئیس گارد گمرک آبادان دیروز برای آخرین‌بار تحت معاینه پزشکی قرار گرفت و سلامتی‌وی موردتائیدپزشکان آبادان قرار گرفت .

همزمان با معاینه پزشکی از «رضا فخرآبادی» وتائید سلامت وی بازپرسی شعبه دوم دادسرای آبادان پرونده متهم بقتل رئیس گارد گمرک آبادان را تمام شده تلقی‌کرد وپرونده بزودی جهت‌صدور کیفرخواست بدادستان‌آبادان تسلیم خواهد شد . رضا فخرآبادی یکی از ماموران اخراجی گارد گمرک آبادان متهم است « رنجبر» رئیس گارد گمرک این شهر را پس از بستن دست‌وپایش‌سربریده است . متهم پس از کشتن رئیس گارد گمرک آبادان، به ته ران گریخت و خودرا به ماموران آگاهی تهران معرفی کرد .

افراد باند چیتا: کف زنان شیرازی بدام افتادند

سه نفر از اعضای باند «چیتا» کف زنان شیرازی

شیراز ـ خبرنگار اطلاعات : سه جوان شیرازی که در مقابل بانک های شهر به تعقیب مشتریان بانک می ـ پرداختند و کفزنی می کردند ، توسط ماموران آگاهی دستگیر شدند .

عباس روانگر یکی از ،کفزنها هنگامی‌که ۱۳هزار تومان‌پول نقد یکی ازمشتریان بانک بنام ثریا را دزدیده بود بدام افتاد و دو دوست‌دیگر خود را باسامی غلامرضا احمدی و محمود تارینا رابه ماموران معرفی کرد . این سه نفر که نام «چیتا» را بر باند خود گذاشته بودند هر روز اتومبیلی کرایه می ـ کردند و مقابل بانک ها به کفزنی می‌پرداختند .

دادگاههای حمایت خانواده

دادگاههای حمایت خانواده همه روزه شاهد و ناظر زنان و شوهرانی است که برای متارکه به این دادگاهها‌مراجعه می‌کنند. در بیشتر موارد بـا راهنمائیهای قضات و مددکاران اجتماعی ، پیوند های در حال گسیختن زندگی زناشوئی دو باره محکم میشودولی درپاره‌ای از موارد متاسفانه کاری از دست هیچکس ساخته نیست‌و ناچار اجازه طلاق صادر می ـ شود . روز گذشته در دادگاه های حمایت خانواده‌تهران‌بیست وپنج اجازه طلاق و متارکه‌صادر شد که در اینجا به چندنمونه اشاره می‌کنیم:

***

شعبه ٤٦ دادگاه حمایت خانواده بریاست آقای‌ابوالفضل نجمی اجازه طلاق زوج جوان‌و تحصیل‌کرده‌ایرا که تحصیلات خود را در اروپا به پایان رسانده‌اند صادر کرد. دلیل جدائی این زوج خرافاتی بودن و اعتقاد به جادو و «دعانویسی» زن بود ، به طوریکه شوهری میگفت همسرش حتی کار را به مکاتبه بازمالان و دعانویسان خارجی نیز کشانده است‌و برای انجم هر کاری هر چند جزئی به فالگیر مراجعه‌میکند. زن نیز کار خود را بسیارعادی تلقی می‌کرد و مخالفت‌همسرش را زائیده عدم ایمان وی‌می‌دانست .

دادگاه نتوانست این زوج را راضی به ادامه زندگی مشترک کند و بناچار به تقاضای‌طرفین حکم‌طلاق را صادر کرد .

***

خانم مهین ـ ج که سابقا به حرفه «رقاصی » مشغول بود، چند سال قبل با مردی که۱۰ سال‌ازخودش جوانتر بودازدواج کرد و حالا همسر وی بتوجه به اختلاف سنی که بین این دو وجود دارد بسازن جوان دیگری قصد ازدواج دارد و از دادگاه نیز تقاضای متارکه با خانم مهین ـ ج را کرده‌است. اما این خانم باطلاق مخالف است و به مبارزه‌ای پی‌گیر با همسر و رقیب خود برخاسته است. پرونده این مجرا در شعبه ٦٧دادگاه حمایت‌خانواده بریاست آقای عبدالحسین طباطبائی در دست اقدام‌است .

***

هما . الف و مهندس‌حسین. م تنها به این دلیل حاضر به ادامه زندگی مشترک نیستند‌که نتوانسته‌اند‌در‌مورد‌محل‌گذراندن تعطیلات تابستانی به توافق برسند . این دو پس از دو سال ازدواج سرانجام کارشان به طلاق کشیده است .مهندس حسین.م می گفت این کار همیشگی ما است ، من‌تابه‌حال زیاد تحمل کرده بودم اما دیگر نمی توانم و خانم هما . الف عقیده داشت که حتما خبر هائی هست که او نمی‌تواند با او به توافق برسد .

***

کار کردن زن در خارج از میداد . اختلاف اینو از چند ماه پیش شروع شد که بااعلام حکم دادگاه به‌پایان رسید.

خانم زهرا ـ د میگفت من با کار کردن میتوانم‌ازاستقلال مالی برخوردار باشم ولی‌یدالله این را قبول ندارد .

***

در سایر موارد نیز عدم‌تفاهم در پاره‌ای مسائل و همچنین دخالت خویشان و نزدیکان در زندگی زنان‌وشوهران ازعوامل مهم طلاق و عدم سازش بود. خانه نیز دلیل یکی از احکام طلاق بود که توسط یکی از شعبات دادگاه حمایت خانواده صادر شد ،چرا که آقای‌یدالله ـس با کار کردن همسرش‌به عنوان سکرتر در یکی از شرکتهای خصوصی مخالف‌بودو همسر وی نیز در این کار با فشاری زیادی از خود نشان

موتوردزدان تهران دستگیر شدند

اکبر قربانی

سه جوان موتور دزدکه در نقاط مختلف تهران دست بسرقت موتورسیکلت می ـ زدند ، توسط ماموران کلانتری ١٤ اداره آگاهی بدام افتادند .

آنان در تحقیقاتی که ماموران بعمل آوردنداعتراف کردند در مدت‌یک‌ماه‌متجاوز از ٥٠ موتور را در نقاط مختلف تهران دزدیده‌اند .

اکبر قربانی از مدتی قبل اقدام به تشکیل باند دزدان موتور کرد و با همکاری شعبان نوروزی و فرامرز رستمی از مقابل مساجد ، اداره ها و سینما ها مبادرت به سرقت موتورسیکلت می‌نمود و با فروش آنها هر شب به کافه های‌تهران‌میرفت و به مشروب خوری می ـ پرداخت .از این باند تعداد زیادی موتور های دزدی کشف شد .

دوکارگر در انفجار معدن گچ کشته شدند

برازجان ـ خبرنگار اطلاعات: دو کارگرجوان بفاصله‌چند روز براثر انفجارهائی که در یک معدن گچ روی داد کشته شدند.

محمود قربانی کارگر ٢٤ ساله معدن گچ برازجان براثر انفجاری که دراین معدن روی داد بعلت اصابت یک تکه گچ بشدت مصدوم شد وجانسپرد.

چند روز قبل از وقوع‌این حادثه نیز کارگر جوانی بنام ویسعلی آقائی‌اهل کنارتخته‌ـ براز جان براثر انفجاری کمدر همین معدن روی داد کشته شد.

گزارشهائی از شهرستانها

یك نفر جان سپرد

مشهد ـ جیپ ٢٧٨٨٧ ـمشهد برانندگی « حاج اصغر هروی»که از مشهد عازم روستای «خانرود» بود در٣٥ کیلو متری مشهد بعلت سرعت زیادوازگون شد. دراین حادثه سرنشین ٦ساله اتومبیل جیپ‌بنام عباسعلی کشته شدورانندە جیپ‌که بشدت مجروح شده بود در بیمارستان سوانح‌مشهد بستری گردید.

جسد ازآب گرفته شد

کرج ـ بعداز ظهر دیروز جسد جوان ٢٥ ساله‌ای بنام «جمال مانی»که ظاهرا در استخر شرکت سهامی کشاورزی‌واقع در ٢کیلو متری هشتگرد خفه شده بود، از آب گرفته شد.

آتش سوزی در بازار

تبریز ـخبرنگار اطلاعات:

یك‌فروشگاه پارچه دربازار امیر تبریز طعمه حریق شد و بیش ازیك میلیون تومان خسارت وارد کرد.

آتش سوزی ساعت یك بامداد دیروز در فروشگاه پارچه «رحیم اسکویی »روی‌داد.

آتش توسطماموران آتش نشانی شهرداری تبریز مهار شدواز سرایت آن بسایر مغازه‌ها جلوگیری بعمل آمد،هنوز علت حریق روشن نیست.

سقوط ومرك

چابهار ـکمك راننده ١٨ساله‌یی بنام « محمد رضامراد زهی »براثر سقوط از روی‌رکاب‌کامیون جانسپرد.

پسرش رازیر تراکتور گذاشت و دیوانه شد

شیراز ـکشاورزی که پسربچه ٣ساله‌اش راباتراکتور کشته بود دیوانه شد.

شبدر غضنفری دریکی از روستاهای فیروزآباد سرگرم بازی بود که پدرش باتراکتور اورازیر گرفت و باعث مرگش شد.

داور مسابقه ، دونده را کتك زد ومجروح کرد

اصفهان ـخبرنگار اطلاعات:

مسابقات دوومیدانی قهرمانی کارگران ایران که در ورزشگاه باغ‌همایون اصفهان برگزار میشود جنجال بپاکرد.

دیروز محسن‌نیك‌نفس دونده استان مرکز درپی‌اعتراض به خسروی داور مسابقه درمورد خط‌کشی پیست از وی‌کتك مفصلی خوردو بیهوش روانه بیمارستان شد.

خسروی معتقد بودکه دونده تهرانی به‌وی ناسزا گفته است.

محسن نیك‌نفس باکمك ایوب‌بوداغی دونده سرشناس تیم ملی به بیمارستان انتقال‌یافت وجریان حادثه تحت‌تعقیب قرار گرفت.

توزیع کننده هروئین بدام افتاد

شیراز ـخبرنگار اطلاعات

ابوالحسن اسماعیلی که‌از مدتها قبل باتهام داشتن مواد مخدر تحت‌تعقیب بود، در مقابل سینماآریا، شیراز با ٣٥گرم هروئین دستگیر و روانه زندان‌شد.

وی مدتی پیش باه‌گرم هروئین در «زرگان» شیراز دستگیر شدولی از چنك ماموربن گریخت.

حوادث را با تلفن های ٣١١٢١٢ و ٣٢٨٢١٠ بما اطلاع دهید

رهگذر، در تصادف با اتومبیل جان سپرد

در یك حادثه رانندگی که در سه راه تهران پارس رخداد مردی کشته شد، این مردشاه جان فرامرزی نامداشت .

چند روز پیش اتومبیل‌شماره ٤٤٢١٦ برانندگی اصغرکبیری که از سه راه تهران پارس‌می گذشت باعابر پیاده‌ای بنام‌شاه جان فرامرزی برخورد کرد و او را بشدت مجروح ساخت.

لحظه‌ای بعد مرد مجروح که بشدت آسیب دیده بود به بیمارستان سینا انتقال یافت و تحت درمان قرارگرفت.

کوشش پزشکان بجائی نرسید و مجروح بامداد امروز دراثر شدت جراحات وارده‌جان سپرد .

راننده باپرونده بدادسرای تهران اعزام شد.

جوانی که مزاحم زنان شده بود بازداشت شد

جوانی که‌در خیابان‌قصد داشت زنی را ببوسد بازداشت شد .

دو روز قبل ماموران انتظامی در خیابان کریم ـ خان‌زندمتوجه شدند جوانی مزاحم دو خانم شده‌است و مرتب به آنها آزار می‌رساند ،این دو زن نیزهر چه اعتراض میکردند جوان دست از عمل زشت خـود برنمیداشت ،او ناگهان‌برای بوسیدن یکی از زنان حمله کرد که ماموربن پلیس دستگیرش کردند و همراه پرونده بدادسرای ناحیه ٤ فرستادند ، پرونده جهت رسیدگی به آقای رمضانی دادیار دادسرا ارجاع شده دادیاد بلافاصله برای متهم که خود رارضا معرفی میکرد کیفرخواست صادر و بدادگاه جنحه فرستاد ،در حال حاضر رضا در زندان بسر میبرد .

نتیجه قرعه‌کشی بلیطهای بخت‌آزمائی ملی

سری ۱۳۸۴ چهارشنبه ۳۶/۴/۸

۱	برندگان ۸	تومانی
۰۵	برندگان ۱۵	تومانی
۵۳۷	برندگان ۵۰	تومانی
۷۵۲۶	برندگان ۵۰۰	تومانی
۱۹۳۸۲	برندگان ۱۰۰۰	تومانی
٤۹۰۳۵	برندگان ۲۰۰۰	تومانی
۲۱۹۷۱	برندگان ۳۰۰۰	تومانی
۵۵۹۰٤	برندگان ۴۰۰۰	تومانی
۵۳٤۱۳	برندگان ۵۰۰۰	تومانی
۵۹۸۰۸	برندگان ۶۰۰۰	تومانی

برندگان جوایز بزرگ ۱۰٫۰۰۰ تومانی

۱٤۹۹۱۱

برندگان جوایز ممتاز ۱۰۰٫۰۰۰ تومانی

۰٤۹۹۱۱

برندگان جوایز ممتاز ۱۰۰ هزار تومانی باید تا ساعت ۱۰ صبح روز چهارشنبه ۱۵ تیر ماه ۲۵۳۶ برای تعیین برنده ۷۰۰ هزار تومان پول خانه، به‌بنگاه‌بخت‌آزمائی ملی مراجعه نمایند

برندگان جوایز ۳ هزار تومانی تا ۱۰ هزار تومانی نیز، برای تعیین دومین قهرمان شانس که‌برنده ۳۰ هزار تومان پول نقد میشود ، باید تا همان روز و ساعت، به بنگاه بخت آزمائی ملی مراجعه نمایند .

از روز پنجشنبه ۹ تیرماه

گروه دنیای خرم

افتتاح هتل

خرم

را باطلاع میرساند

مجهزترین هتل ساحلی با عالیترین پلاژ اختصاصی

کاباره ـ دیسکوتک و

رستورانهای مختلف

در سطحی بسیار عالی

۲۰۰ دستگاه آپارتمان ـ سویت ـ اطاق های مجهز

یکنفره و دو نفره

باغ و گردشگاه ـ محیطی جالب برای استراحت

جاده شهسوار ۵ کیلومتری رامسر

تلفن رزرو ۹۵ـ۸۹۶۸۹۰

اوکازیون

از ۳۰ خرداد الی ۱۰ تیرماه

بلوز نخی طوردار	۳۰۰ ریال
بلوز کتانی	۳۰۰ ریال
شلوار	۵۰۰ ریال
دامن	۳۰۰ ریال

تهران بازار ـ بازار کویتیها ـ طاهری ۵۳۸۵۵۹ طبقه دوم

مهندس والی متخصص فضای سبز پاسیو ۶۵۹۰۶۰ و ۶۵۵۶۷۶

LABELANCA NIGHT CLUB

گروه دنیای خرم

افتتاح

کاباره لابلانکا هتل خرم

را

باطلاع میرساند

از روز پنجشنبه ۹ تیرماه جاری

شهزه داریوش شهرام

گروه موزیک ویلسون پیکت

بالت انگلیسی ـ رقص عربی

وچندین برنامه متنوع دیگر

دفتر مرکزی تهران

تلفن رزرو ۹۵ـ۸۹۶۸۹۰

شروع برنامه ساعت ۱۰ شب

جاده شهسوار ۵ کیلومتری رامسر

ویلاهای لیدو رامسر

آماده تحویل فوری

ویلاهای لیدو رامسر با موقعیت استثنائی خود درزیباترین شهر منطقه مازندران در نزدیکترین فاصله به پلاژ رامسر، هتل رامسر، کازینوی رامسر، طرح مجموعه مسکونی و تفریحی بنیاد پهلوی و فرودگاه رامسر واقع شده است.

ویلاهای لیدو رامسر با درنظر گرفتن دقیق‌ترین اصول ویلاسازی و بهترین مصالح ساختمانی احداث شده و مجهز به همه‌گونه وسائل اساسی رفاه شهری می‌باشد.

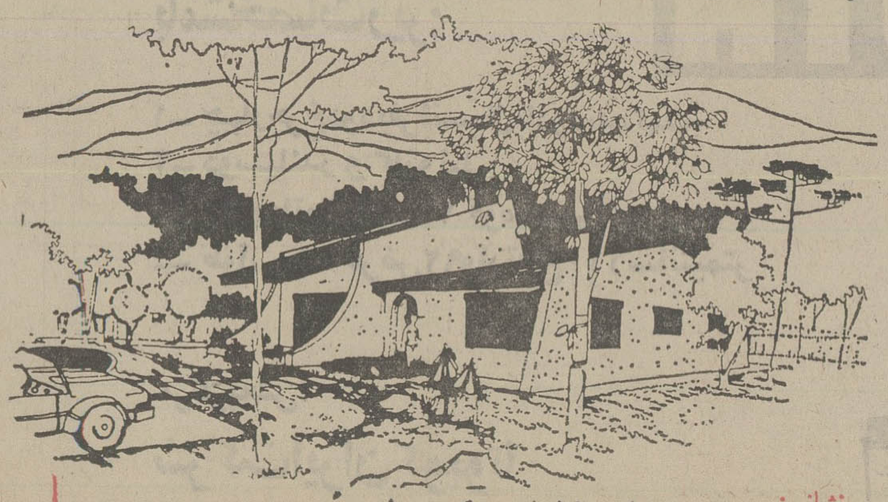

نشانی: ویلای نمونه لیدو بلوار کورش‌کبیر ـ رامسر

دفتر فروش: آژانس قوس طلائی رمك‌رامسر تلفن ۱۲۱

تلفن اطلاعات در تهران: ۹۷۱۹۰۵ بعدازظهرین‌ساعت ٤ تا ٦

ارزان

درشرق‌تهران انتهای اتوبوس خط ۱۳۶ـ۱۲۰ متر زمین باسند مالکیت آب و برق فقط ۷۵۰۰ تومان

تلفن: ۲۳٤۳۰۲

مجالس ترحیم

بانهایت تاثر وتالم درگذشت بانو صدیقه صیرفی فرزند محمد صیرفی ومادر آذردخت، پرویز و محمود قلمکاری را باطلاع اقوام، دوستان و آشنایان میرساند. مجلس ترحیم‌از ساعت ۳ تا۵ بعد از ظهر روز یکشنبه ۱۲ر۴ر۳۶ در مسجد الجواد منعقد میشود.

خانواده‌های: صیرفی، قلمکاری، دکترکرام ، کسمائی، وحدانی، اتفاق، آزاد، قائمی، داودیان، مرادیان،پرندیان ، بدخشان، بصیری، جوادی، شفیعی، مهاجرانی ، تقی‌زاده ، عبداللهیان، بیدآبادی، لاهیجی، بویان، فخیم‌زاده، ملکخانی، بدیع، میرهمایونی، عباسی، آهی، عبودی، امیر قاسمخانی ، فاطمی، فروزش یکتا، کاظمی .

ضمنا مجلس شب هفت آنمرحومه روز دوشنبه ۱۳ر۴ر۳۶ برسر مزارش در ابن‌بابویه مقبره شخصی از ساعت ۴ تا ۶ برگزار میشود .

آـ۵۳۸۱

اطلاعات- مصیبت وارده را بخانواده‌های عزادار بویژه بازماندگان آن مرحومه تسلیت میدهد .

بانهایت تاسف وتاثر درگذشت شادروان بانو معصومه مجتبائی مادر گرامی آقای دکتر عطارد مجتبائی استاد و رئیس انستیتو تاج پهلوی دانشکده پزشکی پهلوی دانشگاه تهران را باطلاع میرساند .

مجلس ترحیم آن مرحومه از ساعت ۱۲ الی ۱۴ روز شنبه ۱۱ر۴ر۳۶ درخانقاه صفی علیشاه برگزار خواهدشد.

پرفسور فرهنگ باقری

آـ۵۳۷۹

کارمندان وپزشکان انستیتو تاج پهلوی و گروه آسیب شناسی و علوم آزمایشگاهی دانشکده پزشکی پهلوی بانهایت تاسف وتاثر فوت والده معظم جناب آقای دکتر مجتبائی استاد وریاست محترم انستیتو تاج پهلوی را باطلاع کلیه همکاران میرساند. مجلس ترحیم آن مرحومه در روزشنبه ۱۱ تیرماه ازساعت ۱۲ الی ۱۴ در خانقاه صفی علیشاه برگزار میگردد .

انستیتو تاج پهلوی

آـ۵۳۷۹

با نهایت تاسف وتاثر درگذشت شادروان بانو معصومه قاجار (مجتبائی) همسر مرحوم حبیب‌الله مجتبائی (ابتهاج السلطان) را باطلاع دوستان وآشنایان میرساند . مجلس ترحیم زنانه ومردانه در روز شنبه ۱۱ تیرماه از ساعت ۱۲ الی ۱۴ درخانقاه صفی علیشاه برگزار میگردد .

خانواده‌های: **مجتبائی، کیوان ، مجیدزاده ، ادیب ، سیف، الدر، امیر اصلانی، ثنائی، مدنی، بنی‌صدر، نصیری ، قوانلو ، کنی، یزدی، احسانی، میرشکرائی .**

آـ۵۳۷۹

بانهایت تاسف وتاثر درگذشت شادروان بانو معصومه قاجار مجتبائی مادر گرامی آقای دکتر عطارد مجتبائی استاد ورئیس انستیتو تاج پهلوی دانشگاه تهران را باطلاع عموم میرساند. مجلس ترحیم آن مرحومه از ساعت ۱۲ الی ۱۴ روز شنبه ۱۱ تیرماه‌درخانقاه صفی علیشاه برگزارخواهدشد.

دکتر شمس‌الدین مفیدی، دکتر شاهرخ امیر ارجمند ، دکتر بزشکپور مستشفی، دکتر جمال رضائی، دکتر الکساندر باقدیانس، پرفسور فرهنگ باقری، پرفسور نصرت‌اله‌عاملی ، دکتر حمید ثابتی، دکتر ابوالحسن ندیم .

بانهایت تاثر وتاسف درگذشت مادر عزیزمان شادروان بانو معصومه قاجار (مجتبائی) همسرمرحوم حبیب‌الله‌مجتبائی (ابتهاج السلطان) را باطلاع فامیل وآشنایان می رساند . مجلس ترحیم زنانه ومردانه در روز شنبه ۱۱ تیرماه از ساعت ۱۲ الی ۱۴ در خانقاه صفی علیشاه برگزار میشود .

دکتر عطارد مجتبائی، ناهید مجیدزاده، کیوان ادیب ، پروین ادیب، سهیل سیف، قمرالدر، مهدی امیر اصلانی .

آـ۵۳۷۹

اطلاعات- مصیبت وارده را بخانواده محترم مجتبائی وسایر خانواده‌های وابسته تسلیت میدهد .

با نهایت تاثر وتاسف درگذشت ناگهانی همسر نازنینم **صفا حافظی** را باستحضار بستگان و دوستان و همشهریان می رساند .

مجلس ترحیم زنانه و مردانه آن عزیز از دست رفته روز یکشنبه دوازدهم تیر ماه از ساعت ۴ تا ۶ بعداز ظهر در خانقاه صفی علیشاه برپاست .

دکتر جمال پویا

با کمال تاسف درگذشت ناگهانی **بانو صفا حافظی** فرزند مرحوم حافظ‌الصحه یزدی همسر گرامی آقای دکتر جمال پویا را باطلاع بستگان و دوستان و همشهری‌های ارجمند می رساند .

مجلس ترحیم مردانه وزنانه روز یکشنبه دوازدهم تیر ماه ازساعت ۴تا۶ بعد از ظهر در خانقاه صفی علیشاه برپا خواهد بود .

خانواده‌های: **پویا، علومی، آزما، شفائی ، حافظی ، افتخارزاده، علی‌ابادی، مویدی، مسعودی، حجتی، وزیرنیا، حافظ‌الصحی ، محبوبی ، صانعی ، سعیدی ، طوسی ، ناصری ، عامری ، طاهری ، اکرمی ، ملک افضلی، فاطمی، نقةالاسلامی، آسائی اردکانی، آثاری‌زاده ، حائری ، حجت آثاری، ملکی یزدی، صدری، مدرسی، نوابی ، طباطبائی ، صدر، عسکری کامران، سلیمانی .**

آـ۱۹۸۲۸

باقلبی دردناک واندوهی جانکاه سوگ مادر و خواهر عزیزمان **بانو صفا حافظی** را باستحضار دوستان و بستگان و همشهریان ارجمند یزدی میرساند .

مجلس ترحیم آن شادروان روز یکشنبه دوازدهم تیر ماه از ساعت ۴ تا۶ بعد از ظهر در خانقاه صفی علیشاه منعقد است

پریچهر پویا، پروین پویا، دکتر مهندس منوچهر پویا، فیروزه مسعودی، فریدون علی‌آبادی، رضا مویدی ، منور علومی، دکتر مرتضی آزما ، عزت حافظی ، علی حافظی ، خری حافظی، مسعود حافظی .

پرسه

یاران دیرین روانشاد **دکتر مهربان سپهری** با اندوه فراوان درگذشت جانگداز دوست عزیز خود را به اطلاع دوستان، آشنایان میرسانند، آئین پرسه آن بهشتی روان در روز شنبه ۱۱ تیرماه ۲۵۳۶ از ساعت ۵ الی۷ پس از نیم روز در تالار ایرج خیابان استالین کوچه زرتشتیان برگزار می گردد .

شاهپور کیانیان، شاهرخ کیانیان، رستم کیانیان، بهمن شهریاری، شهریار کیانی، رستم زرتشتی، مهربان زرتشتی ، جمشید زرتشتی، جمشید نامور، دکتر احمد علی شیبانی ، حسین ابهری، عباسعلی خانباغی، رستم سروش، داریوش سروش، فریبرز نصرت .

آـ۱۹۸۹۲

پرسه

بااندوه فراوان درگذشت ناگهانی همسر و پدر وبرادر عزیزمان شادروان **دکتر مهربان سپهری** پزشک عالیقدر و نوع‌پرور را در لندن به‌اطلاع دوستان وخویشان وآشنایان میرساند آنشادروان پرسه روزشنبه ۱۱ر۴ر۲۵۳۶ ازساعت ۵تا۷ بعد از ظهر در سالن ایرج خیابان استالین برگزار می شود .

پوراندخت، شیرین، فرهاد، دکتر برزو ، اردشیر ، سهراب و مهندس رستم سپهری و خانواده‌های سپهری ، ورجاوند، یگانگی، فروغی، فرهمند، یزدانی، کوشکی،خراشه و خانواده‌های وابسته .

آـ۵۳۹۵

اطلاعات : مصیبت وارده را به کلیه بازماندگان آن شادروان وخانواده‌های وابسته تسلیت میدهد .

بمناسبت درگذشت شادروان **مرتضی بخشی خوانساری** برادر دوست عزیزمان آقای محسن بخشی روز جمعه ۱۰تیر ماه جاری ازساعت ۴تا۶ بعداز ظهر در مسجد فخرالدوله (دروازه شمیران) مجلس ترحیم برقرار خواهد بود .

محمد قاضی، غلامحسین ساعدی، محمد رضا باطنی ، جلال هاشمی، اسمعیل جواهرمنش ، هما ناطق ، مصطفی رحیمی، حسین فتحی، ولی محمدی، حسن کاظمی، حسین بابائی، محمد همایونی .

آـ۵۳۹۷

بدینوسیله درگذشت همسر وپدر وبرادر عزیز خود شادروان **مرتضی بخشی خوانساری** رااطلاع‌عموم‌دوستان و همشهریان گرامی میرساند مجلس ترحیم مردانه و زنانه آن‌مرحوم ازساعت ۴تا۶ بعداز ظهر روز جمعه ۱۰ تیر ماه جاری درمسجد فخرالدوله (دروازه شمیران) برگزار خواهد شد .

وجیهه صاحبی، ناصر بخشی، زیبا بخشی، اقدس بخشی، محسن بخشی، مجتبی بخشی .

آـ۵۳۹۹

هیات مدیره اتحادیه ناشران وکتابفروشان پایتخت با کمال تاسف فوت مرحوم مصطفی (مرتضی) بخشی برادر آقای محسن بخشی مدیر انتشارات آگاه را باطلاع کلیه دوستان و همکاران میرساند. مجلس ترحیم آن مرحوم از ساعت ۴تا۶ روز پنجشنبه ۹ر۴ر۳۶ در مسجد فخرالدوله برگزار خواهد شد .

رئیس اتحادیه ناشران وکتابفروشان پایتخت-

جواد اقبال

آـ۱۹۹۲۴

بانهایت تاسف درگذشت شادروان **مرتضی بخشی خوانساری** را باطلاع عموم دوستان و همشهریان عزیز خود میرساند مجلس ختم آن مرحوم ازساعت ۴تا۶ بعداز ظهر روز جمعه ۱۰ تیر ماه جاری در مسجد فخرالدوله دروازه شمیران برگزار خواهد شد .

خانواده‌های: **بخشی خوانساری ، صاحبی، عزیزی ، علائی، منصوری، خالوحجی، رجائی، صدیقی ، شامکرمی ، هوشیاری، اخوی، امینی ، تدین ، آهنگرانی ، میرباقری ، میرشفیعی، حقی، مومنی .**

آـ۵۴۰۱

اطلاعات- مصیبت وارده را بخانواده‌های عزاداربویژه بازماندگان آنمرحوم تسلیت میدهد .

بانهایت تاسف درگذشت مرحوم **رضا پرنده** پدر، همسر، برادر و پدر همسر خود را باستحضار بستگان و آشنایان می رسانیم .

مجلس ترحیم آن مرحوم از ساعت ۲تا۴ بعداز ظهرروز شنبه ۱۱ر۴ر۳۶ درخانقاه صفی علیشاه برگزار میگردد .

فاطمه عبداللهی، منوچهر پرنده ، منیژه پرنده (آصفی مقدم)، ماشاءاله بیریائی، ناصر آصفی مقدم .

آـ۵۴۱۳

بانهایت تاسف درگذشت شادروان مرحوم **رضا پرنده** کارمند بازنشسته وزارت آموزش و پرورش بزرگ خاندان پرنده را باطلاع بستگان ودوستان میرساند. مجلس ترحیم آن مرحوم ازساعت ۲تا۴ بعداز ظهر روز شنبه ۱۱ر۴ر۳۶ در خانقاه صفی علیشاه منعقد میباشد .

خانواده‌های: **پرنده، حاجی بیگو ، عبداللهی، بیریائی، آصفی مقدم، خوشرو ، کاشفی، شیروانی، وفائی .**

آـ۵۴۱۲

اطلاعات- مصیبت وارده را بخانواده‌های عزاداربویژه بازماندگان آنمرحوم تسلیت میدهد .

بانهایت‌تاسف درگذشت مادرعزیزم **بانو صدیقه (فخرالسلطنه) امامی** صبیه مرحوم سید محمد امام جمعه سابق تهران را باستحضار آشنایان ودوستان وخویشان‌میرساند.بنابروصیت آن‌مرحومه هزینه مجلس ترحیم به‌امور خیریه اختصاص‌داده خواهد شد. ضمنا مجلس یادبودی از ساعت ۵ بعد ازظهر روز شنبه ۱۱ تیرماه درمنزل آن مرحومه واقع در شمیران زعفرانیه انتهای خیابان آصف (ولنجک) پلاک ۴۷ برگزار خواهد بود .

ملکه نوری

خانواده‌های : امامی، نوری، پیره‌متاز، حاتم وخانواده های وابسته .

آـ۵۲۹۳

اطلاعات- مصیبت وارده را بعموم افراد خانواده‌های عزادار بویژه بازماندگان آنمرحومه تسلیت میدهد

باکمال تاسف درگذشت نابهنگام همکار عزیزمان **هاشم حمیدیان** را باطلاع میرساند .

مجلس ختم آن مرحوم روز شنبه تاریخ ۱۱ر۴ر۳۶ ساعت ۴تا۶ در خانقاه صفی علیشاه منعقد میباشد . شرکت همکاران باعث تسلی خاطر بازماندگان خواهد بود .

سندیکای کارکنان بانک ایران و انگلیس

آـ۱۹۹۱۸

بدینوسیله فوت ناگهانی هاشم حمیدیان (بی‌بی‌نیا) را به اطلاع بستگان و دوستان میرساند مجلس ترحیم آن مرحوم شنبه ۱۱ تیرماه ازساعت ۴ الی۶ بعداز ظهر در خانقاه صفی علیشاه منعقد خواهد بود .

خانواده‌های : **حمیدیان (بی‌بی‌نیا) ، آذر ، رهامی ، جبارزاده، جاوید، مهندس غفاریان، طرقی،معروفانی، وفائی، ناجی آذرلی، معمارزاده، طوسی، مقدم .**

آـ۱۹۹۱۷

اطلاعات- مصیبت وارده را بخانواده‌های عزاداربویژه بازماندگان آنمرحوم تسلیت میدهد .

با نهایت تاسف وتاثر درگذشت شادروان **رئوف صداقتی طالقانی** بزرگ خانواده صداقتی رااطلاع خویشان‌وآشنایان میرساند. مجلس ترحیم مردانه وزنانه آن مرحوم روز شنبه ۱۱ر۴ر۳۶ ازساعت ۶ الی۸ بعداز ظهر در مسجد رسول‌اکرم (ص) واقع درخیابان بابائیان- چهارراه اناری‌برگزارمیشود.

همسر وفرزندان آن مرحوم- ارسلان، منصوروخاور اسدیان، آذر، افسر، مهین، شهین، سیمین صداقتی، علینقی، سهراب وخسرو صداقتی و خانواده‌های: صداقتی،خالقیان، نظری، راشدی، کریمائی، شریعت‌زاده، علاءالدینی، خانمی‌و خانواده‌های وابسته .

آـ۵۴۰۹

اطلاعات ـ مصیبت وارده را بخانواده‌های عزاداربویژه بازماندگان آنمرحوم تسلیت میدهد .

خانواده‌های: **سیرانی، دهقان‌نژاد، خانلری ، محمدی، موسوی، سعادتی، کمیلیان، لاشیئی، تدین‌فر ، رحیمپور ، یزدانی، وزیرآبادی، دولتیار، حاجیان ، صباغ ، میری ، بسطامی، کنی، ذوقی، سیلسپور، لرنی .**

باکمال تاسف درگذشت شادروان **غلامعلی سیرانی** را باطلاع میرساند. مجلس ترحیم مردانه وزنانه آن‌مرحوم روز جمعه ۱۰ر۴ر۳۶ ازساعت ۵تا۷ بعداز ظهر در مسجدولی‌آباد واقع در شهر ری چهارراه آرامگاه برگزار خواهد شد .

آـ۵۴۰۵

اطلاعات ـ مصیبت وارده را به خانواده های عزادار تسلیت میدهد .

بانهایت تاثر درگذشت **بانو خورشید قریشی** همسرآقای سید هدایت‌اله قریشی خوانساری را باطلاع دوستان و آشنایان میرساند. مجلس ترحیم شادروان از ساعت ۴ تا۶ بعداز ظهر روز جمعه دهم تیرماه ۲۵۳۶ برگزار خواهد شد. نشانی- خیابان آیزنهاور- روبروی دانشگاه‌آریامهر- خیابان دکتر هوشیار- مسجد حضرت ابوالفضل .

خانواده‌های: **قریشی، زهرائی، صالحی، رضا سلطانی، میرزا آقائی، رضا علی، فرقانی، فرج‌الهی، والی، میری .**

آـ۵۴۲۱

اطلاعات ـ مصیبت وارده را به خانواده های عزادار تسلیت میدهد .

تسلیت

جناب آقای دکتر آزما
رزاست بیمارستان شماره یک کمک

درگذشت ناگهانی همشیره آنجناب را صمیمانه تسلیت می گویم .

منوچهر شفیعی

آـ۱۹۹۲۰

جناب آقای دکتر آزما وبازماندگان محترم

درگذشت ناگهانی همشیره آنجناب را صمیمانه تسلیت می گوئیم .

کارکنان بیمارستان شماره (۱) کمک

آـ۱۹۹۱۹

جناب آقای محمدزاده

با نهایت تاسف وتاثر مصیبت وارده را از صمیم قلب بشما تسلیت عرض نموده وازایزد منان برای یکایک‌بازماندگان صبر و شکیبائی آرزو دارد .

ابوالقاسمی، کشمیری، حیدری، علی‌پناهی، شعارپناهی، صادقپور، معصومی، خرسند، کریمی، فیاضی .

آـ۵۳۷۵

دوست عزیز آقای دکتر مجتبائی

باکمال تاسف مصیبت واردەرا صمیمانه تسلیت‌میگوئیم.

دکتر حسن هاشمیان- دکتر محمد کاظم اسکوئی

آـ۵۳۷۷

جناب آقای دکتر مجتبائی رئیس انستیتو تاج پهلوی

پزشکان وپرستاران بیمارستان تاج پهلوی مصیبت وارده را صمیمانه تسلیت میگویند .

آـ۵۳۷۷

همکار گرامی خانم مرضیه‌آبادی طالب‌غیور

مصیبت وارده را بەآن خانواده محترم تسلیت میگوئیم.

امیری، احقری، کاوه، سیفی‌زاده، نوشری ، جاسری، اویسی، اخوان، منطقی، ناصری، هاشمی، نقیب‌زاده،رضائی، توکلی ، فلاح .

آـ۵۴۰۳

جناب آقای مهندس غلامحسین وکیلیان

مصیبت وارده را از صمیم قلب تسلیت عرض نموده برای شما صبر وشکیبائی آرزومندیم .

شرکت تاسیساتی وتستون

آـ۱۹۰۹۵

منصور عزیز

این مصیبت بزرگ را از صمیم قلب تسلیت میگویم .

بانک ملی ایران شعبه ارک ـ تهرانی

آـ۵۴۱۱

یادبود

همسر عزیز و مهربانم حسین بهنام

یکسال از مسافرت بدون بازگشت تو میگذرد ولی یاد تو وخاطرات مهربانیهای تو فراموش شدنی نیست ، برای شادی روحت من و فرزندانت در روزشنبه ۱۱ تیرماه ساعت ۶تا۸ بعدآز ظهر در منزل شخصی واقع در زرگنده یادت را گرامی خواهیم داشت .

همسر و فرزندانت- طلیعه، پرویز، فرامرز، فریدون .

آـ۵۱۶۵

یادبود

فرق من و پروانه همین بود بعالم
پروانه پرش سوخت ولی من جگرم سوخت

از درگذشت غم‌انگیز فرزند دلبندمان و همسر عزیز و پدر مهربانمان **علی اصغر مغروری (هرمز)** یکسال میگذرد، خاطره چهره معصوم اورا هیچگاه فراموش نخواهیم کرد. بیاد آن عزیز از دست رفته عصر روز جمعه دهم تیرماه در آرامگاه ابدیش در شهر ری مقبره فیروزآبادی اشکی‌میفشانیم وفاتحه میخوانیم. مراسم خاصی برگزار نخواهد شد و صرف امور خیریه میشود .

سرتیپ بازنشسته حسینعلی مغروری، قدرت موثقی ، اردی مغروری، نادر وناصر مغروری .

آـ۱۹۶۴۸

سالروز درگذشت برادر عزیزم شادروان حاج محمود فتحی رااطلاع دوستان وآشنایان میرسانیم وبهمین‌مناسبت مراسم یادبودی ازساعت ۱۷ تا۱۹ روز یکشنبه ۱۲ تیر ماه در شبستان شماره ۱ بهشت‌زهرا برگزار خواهد شد .

حاج احمد فتحی

آـ۳۵۵۴

بیاد اسفندیار طوافی

انسانی وارسته بەیقین جوانی نمونه در دوستی و برادری رفیقان خوبمان .

تو مپندار فراموش شوی از دل ما
مگر آنروز که درخاک بود منزل ما
دو سال است که در غم از دست دادنت می سوزیم
روانت شاد باد .

کوهنوردان دانشکده افسری

آـ۴۷۸۱

سپاسگزاری

«تشکر»

از ذوات محترم: آیات عظام، علمای‌اعلام، مراجع معظم‌علمی، مقامات عالی اداری و قضائی مملکتی و محلی، دوستان وهمکاران نزدیک ودور، همشهریان پراحساس و شور، اقوام و بستگان وکلیه برادران و خواهرانی که بابذل مرحمت وعنیت در مراسم تشییع وتدفین وترحیم مرحوم **حضرت حجةالاسلام امام جمعه همایونشهر** شرکت، یا با تشکیل مجالس یادبود و تعزیت در همایونشهر واصفهان و سایر نقاط مملکت ویا باارسال نامه ، تلگرام، درج آگهی در جراید وانتشار اعلامیه‌های محلی ابراز همدردی صمیمانه واظهار ملاطفت کریمانه نموده و ما را در تحمل این مصیبت عظیم استمالت واستعانت فرمودند باتمام‌وجود سپاسگزاری مینمائیم واز خداوند متعال صحت و عافیت وحسن عاقبت مسئلت داریم وامیدواریم معذرت ما را در تاخیر در عرض تشکر حضوری قبول فرمایند.

دکتر صفوی ـ مهدی امامی

آـ۳۶۳۲

تشکر وپوزش

از آقایان مراجع عظام وحجج‌اسلام ووعاظ وهیئات‌مذهبی وبازرگانان واصناف وسایر طبقات محترم که در تهران، قم و کرمانشاه با حضور خود در مراسم تشییع و تدفین و مجالس ترحیم مرحوم **آقای حاج غلام صابونی** بزرگ این خاندان‌شرکت فرموده‌اند و یابوسیله نامه وتلگراف ابراز همدردی فرمودەو باعث تسلیت و تسکین خاطر بازماندگان شده‌اند بدینوسیله تشکر و قدردانی میشود و چنانچه براثر تالمات روحی در عرض تشکر حضوری قصوری رخ داده عفو خواهند فرمود باتوجه باینکه ابراز همدردی در این رویداد برای رضای خداوند وبخصوص احترام به یکی از ارادتمندان خاص حضرت سیدالشهداعلیه‌السلام بوده امید است خداوند بزرگدر مقابل این‌همه لطف وبزرگواری به همه شرکت کنندگان اجر جزیل عطا فرماید، سعادت وسلامت همگان را تحت لوای حضرت مهدی اروا‌حنااله‌الافدا از درگاه قادر متعال مسئلت دارم.

از طرف خاندان صابونی و فامیلهای وابسته ـ حاج ابوالقاسم صابونی

آـ۳۶۲۹

از کلیه دوستان و آشنایانیکه حضورا و یا بوسیله‌تلگراف وتلفن در سوک عزیز از دست رفته ما مرحوم محمدعلی صاحبی با ما ابراز همدردی نموده‌اند ، بدینوسیله سپاسگزاری مینمائیم.

خانواده صاحبی

آـ۳۶۳۳

فوت ناگهانی آقای مرتضی بخشی را به خانواده‌های محترم بخشی بویژه برادران‌آنمرحوم آقایان حاج یوسف و مجتبی‌ومحسن‌بخشی تسلیت‌میگویم. **حاج علی‌اکبرعینعلی**

آـ۵۴۱۰

جناب آقای مویدی

با کمال تاسف مصیبت وارده را تسلیت عرض نموده و خود را درغم شما شریک میدانم .

مهدی بروخی

آـ۱۹۸۹۹

آقای روبیک آقابگیان

درگذشت مادر گرامیتان را تسلیت گفته خود را در غم شما شریک میداند .

پیروز ـ آراکس

آـ۱۹۸۹۶

جناب آقای علیرضا نوری

خاطرمان از مصیبت وارده بشدت متالم گشته است امیدواریم که صبرتان همپای غمتان باشد .

بانک صادرات شعبه کمال‌الملک

آـ۳۶۲۸

آقای سید حسین کربلائی

درگذشت نابهنگام اخوی گرامیتان را صمیمانه به شما تسلیت عرض نموده و دوام و بقاء عمر برای سایروابستگان خواستاریم .

هرمز لاجوردی، احمد صباحی، اصغر گودرزی، رضا طاهریان، اکبر وداوی، تیمور رسنگار ، مجتبی ناصریان ، پرویز برومند، سیف‌اله اکبرزاده .

احد الیاسی عزیز

مارا هم در غم خود شریک بدان.

واحد فنی نمایشگاه

آـ۳۶۳۰

جنابان آقایان غلامحسین- مهندس احمد- جوادومنی‌ازنددریانی

فوت پدر بزرگوارتان راصمیمانه بشما و خانواده محترمتان تسلیت گفته از درگاه ایزد متعال برای شما صبر و شکیبائی آرزومندیم.

اخوان پاشاخانلو

آـ۳۶۳۴

جناب آقای دکتر جمال پویا

بانهایت تاسف دوست و همکاران شما **مکرم تاج‌الدینی ـ موسوی- زاهدی- بینا-** مصیبت وارده را بشما تسلیت عرض مینمایند.

آـ۳۶۳۵

آقایان سعید، دکتر یوسف، مهندس علی محمد ، اسفندیار و جهانگیر مشرف‌الملک

درگذشت اسفناگیز مرحوم محمد مشرف‌الملک را ازصمیم قلب بشما مخصوصا همسر ومادر داغدیده‌اش تسلیت عرض‌نموده در غم شما شریکیم.

شهرکرد- دکتر غلامحسین رئیس‌زاده و بانو

آـ۳۶۳۱

جناب آقای مهندس منصور روحانی

بدینوسیله مصیبت وارده را از صمیم قلب بجنابعالی تسلیت عرض نموده واز ایزد منان دوام وبقاء عمر برای‌سایر وابستگان آرزو می‌نمائیم .

اردشیر اقبالپور، ناصر آراسته، پرویز کریمی، عباس نصرت‌آبادی، حسین پورآذر، بهرام حمیدیان، محمد جواد رحیمی، پرویز ایمانی، کریم نادریان .

آقای سید کمال‌الدین مصباحی

درگذشت نابهنگام ابوی گرامیتان مارا بسیار متاثرو متالم نموده امید است تسلیت مارا پذیرفته و در غم خودشریک بدانید .

رسول آذری، بهمن همتی، باقر عباسی، علی ابرقوئی، مرتضی رفتاری، احمد فاتحی، محمود ضیافتی، ناصرقنبری، رضا احمدی .

جناب آقای مهندس شاهپور کاظمی

باکمال تاسف وقلبی اندوهناک مصیبت وارده را صمیمانه بجنابعالی تسلیت‌عرض نموده‌وازخداوندبرای سایربازماندگان صبر جمیل آرزو داریم .

سهراب صدیقیانی، احمد انواری، علیرضا سیف‌الهی ، محمود شعبانی، خسرو تیموریان، رضا زمانی‌پور، صادق محمودخانی، کریم احمدیان، ناصر خاتم‌پور .

جناب آقای مهندس مسعود فروغی

بدینوسیله مصیبت وارده را صمیمانه بجنابعالی تسلیت عرض نموده واز خداوند متعال برای کلیه بازماندگان طول عمر وصبر جمیل آرزو می‌نمائیم

مسعود طالبی، کریم محمدیان، ایرج بهرامی ، احمد مظفری ، تیمور جهرمیان ، پرویز بهادری ، مرتضی اسعدی، تیمور ابوالفتحی، عباس زینعلی .

آقای علی ایرانی

مصیبت وارده را از صمیم قلب بشما تسلیت گفتەوبرای سایر وابستگان صبر وبردباری آرزو داریم .

امراله بیگی، غلامحسین شمشیری، نورعلی بیگدلی ، سعید شمس‌آبادی، شعبانعلی نارستانی، ناصر رئیسی ، امیر جهرمی، هوشنگ طوماسی، رضا عینکی .

همکار محترم آقای مهندس جعفری

مصیبت وارده را تسلیت میگوئیم .

باشگاه استادان دانشکده علم و صنعت ایران

آـ۱۹۹۴۰

آقایان تقی و عبدالله ساعتچی

با اندوه فراوان درگذشت مادر گرامیتان را تسلیت‌عرض نموده خودرا درغم شما شریک میدانیم .

جرثقیل وتریلی آسیاـ هوشنگ وجواد افرا

آـ۵۴۲۵

آقای گلشنی

با نهایت تاسف وتاثر مصیبت وارده را از صمیم قلب بشما تسلیت عرض نموده وصبر وشکیبائی آرزو داریم .

فیض‌اله حبیب‌زاده، محمد خانی‌پور، حسین خلیل‌زاده، هدایت رمضانی، یعقوب محسنی، سید هاشم دریانی، ولی‌اله سلامتی، محمد جواد قاسمی، محمد آرامی .

آـ۱۹۹۳۲

جناب آقای دکتر سعیدی

با کمال تاسف وتاثر مصیبت وارده را بجنابعالی تسلیت عرض نموده دوام وبقاء عمر برای سایر وابستگان آرزو می نمائیم .

صفر رستمی، همایون امیری، رحمن جعفری، محمد الهیاری، حسینعلی قنبری، عبداله چراغی، حجت‌اله نیکنام، احمدحسین زاده ، علی اکبر فتحی .

جناب آقای منصور روحانی

بدینوسیله مصیبت وارده را خدمت جنابعالی تسلیت عرض نموده دوام وبقاءعمربرای سایر بازماندگان ازخداوند بزرگ آرزو داریم .

علی اکبر محمودی، بهمن باقریان، حسین نوروزیان ، غلامحسین جعفری، عبداله قاسمی، حسین صمدیان ، اصغر رخشان‌پور، حمید رضا مستوفی، علی نصرتی .

جناب آقای دکتر بزرگ‌نیا

با نهایت تاسف وقلبی اندوهناک مصیبت وارده را از صمیم قلب تسلیت عرض نموده و برای یکایک بازماندگان‌صبر و شکیبائی آرزو داریم .

جعفر قربانی، رضا ناصری، کیومرث اسحق‌زاده، ناصر الهپور، حسین فرزانه، اسماعیل نادری، پرویز کریمی،حسین عسگری، نادر پرویزی .

آقای رضا مویدی

بدینوسیله مصیبت وارده را از صمیم قلب تسلیت‌عرض نموده واز خدای بزرگ دوام وبقاء عمر برای‌سایروابستگان آرزومندیم .

اسداله یعقوبی، اسماعیل وحیدی، سیروس اقبالی ، محمد حسین حلوائی، خسرو نادری، محمد جواد پرویزی ، عباس خداوردی، رحمن وسیعی، بهرام ایبکچی .

آقای عبداله ساعتچی

بانهایت تاسف وتاثر مصیبت وارده را از صمیم قلب تسلیت عرض نموده دوام وبقاء عمر برای سایر بازماندگان از ایزد توانا آرزو مینمائیم .

داود ناصریان، احمد مرادی، پرویز سالاری، منصور روحانی، حسین ادواردی، ناصر درهبخش، بهرام حسینی، ناصر احسانی، باقر نوریان .

آقای جعفر جعفرزاده

بااندوه وتاسف بسیار مصیبت وارده را تسلیت عرض نموده وبرای یکایک بازماندگان صبر وشکیبائی‌آروزداریم .

سیروس نخجوان ، پرویز اوحدی، رضا باقری، سید مهدی گلشنی، رضا صدیقپور، احمد نادمی ، باقر یکتا ، موسی نافعی، محمود حاتمی فرد .

جناب آقای مهندس سمندری

بااندوه وتاسف فراوان درگذشت مادر گرامیتان را از صمیم قلب تسلیت عرض نموده واز خدای بزرگ برای شما صبر و شکیبائی آرزومندیم .

ناصر ارغوانی ، اصغر چراغچی ، حجت‌اله آزادی ، سیف‌اله همزوی، احمدکریمیان، باقرتیموری، احمدکرامتیان، داود عفیفی، رضا اسلامی .

آقای حسین رحمانی

بانهایت تاسف وتاثر مصیبت واردەرا بجنابعالی تسلیت عرض نموده وبرای سایر وابستگان دوام و بقای عمر خواستاریم .

عبداله رفروی، اسماعیل خلیلی، رضا رحیمی ، علی رستمی، مجتبی سلطانی، مهدی یوسفی، احمد صباغان ، حسن رجبی، پرویز کوروکی .

مجالس وعظ وسوگواری

هیئت‌انصار ابوالفضل علیه‌السلام

ضمن عرض‌تبریک خجسته میلادمولی‌الموحدین امیرالمومنین حضرت علی علیه‌السلام را بتمام شیعیان و دوستان آنحضرت مجلس جشنی درمنزل جناب آقای مهدی جلوه واقع در جاده قدیم شمیران دوراهی قلهک کوچه لادن صبح جمعه فردا برگزار مینماید وپس از دعای ندبه از ساعت ۹ الی۱۰ دانشمند محترم جناب آقای‌دکتر مقصودی سخنرانی‌میفرمایند آغاز برنامه ساعت ۷ پایان ۱۰ صبح . ضمنا ورود بانوان در جلسه آزاد است .

رئیس انجمن شهر تبریز ، برای مدیر یکی از داروخانه‌ها ، «گل‌گاوزبان» تجویز کرد !

تبریز ـ خبرنگار اطلاعات

رئیس انجمن شهر تبریز، برای فرونشاندن خشم یکی از پزشکان داروساز این شهر ، دم کرده «گل‌گاوزبان بالیموی عمانی»تجویز کرد!

دکتر کوپاهی مدیر یکی از داروخانه های تبریز ،در جلسه دیروزانجمن شهر،از اقدام شهرداری در مورد خراب کردن ساختمانهای اطراف ارک‌علیشاه انتقاد کردوگفت : اخطارشهرداری صاحبان ساختمانهای اطراف ارکرا عصبانی‌کرده است.

ستارزاده رئیس انجمن شهر تبریز در پاسخ دکتر کوپاهی گفت :

شما یک دکتر داروساز هستید و خوب میدانید که هردردی ، دوایی دارد . و داروی‌عصبانیت‌نیز ،خوردن دم کرده گل گاوزبان با لیموی عمانی است .

شهردار تبریز در اینجلسه درباره پایان‌یافتن کار خراب کردن ساختمان های اطراف ارک‌علیشاه گفت: تنهاقسمت شمالی ارک باقیمانده که با پایان یافتن مهلت مقرر ، سریعا اجرا خواهد شد و این طرح تا شهریور ماەسال جاری به پایان میرسد .

شهردار تبریز اضافه‌کرد:

اطراف ارک علیشاه بصورت میدان وسیعی درخواهد آمد و در آن درختهای کاج و فضای سبز ایجاد خواهد شد و با ساختن مغازه هائی به سبک سنتی ، این میدان بعنوان‌سمبل تبریزدرخواهد آمد .

خاموشی وسیع برق‌در غرب کشور

کرمانشاه ـ خبرنگاراطلاعات:

انجام تعمیرات اساسی روی خط انتقال نیروی خرم آباد ـ کنگاور خاموشی وسیعی را در غرب کشور باعث شد .

براساس اطلاعیه برق منطقەیی کرمانشاهان که از طریق رادیو و تلویزیون‌به اطلاع مردم رسید امروز از ساعت ۵ صبح برق در شهر های همدان ،کرمانشاه ، شاه‌آباد غرب ، پاوه ،سنقرو هرسین قطع شد .

خاموشی امروز تا ساعت دو بعد از ظهر ادامه داشت فردا نیز همین‌برنامەخاموشی در شهر های یادشده‌ازساعت ۵ صبح تا دو بعد از ظهر به اجرا در خواهد آمد .

دیشب هجوم بیسابقه‌مردم به نانوائیها و فشار آن ها باعث خردشدن شیشه این مغازه ها شد و پلیس دخالت کرد کارخانجات نان ماشینی کرمانشاه تا صبح امروز به پخت خود ادامه دادند وتا حدودی نگرانی مردم را از کمبود نان کاهش دادند .

اصناف تبریز از ۷بعداز ظهر باید تعطیل کنند

تبریز ـ خبرنگار اطلاعات :

برق‌شهر تبریز از ساعت۸ دیشب مجددا قطع شد و تنها درقسمتی از محلات تبریز چراغ‌های معابر روشن بود.

اتاق اصناف تبریز ، طی بخشنامه‌ای اعلام کرد ازساعت ۷ بعدازظهرکلیه‌اصناف وابسته به ۵۶ اتحادیه صنفی‌بایدتعطیل کنند و فقط سینماها،چلوکبابی‌ها و اغذیه فروشی‌ها کار خود را ادامه خواهند داد.

ازطرف برق منطقه‌ای تبریز اعلام شده است‌اصناف‌بجز در نقاطی که محل کارشان تاریک است ، بقیه حق ندارند درروز از چراغ برق استفاده کنند.

درراه گسترش کوششهای جنبش‌ملی نیکوکاری

کمیته جنبش‌ملی نیکوکاری شهرستان گرگان تشکیل شد

در پی جوئی گسترش کمیته های جنبش ملی نیکوکاری در سراسر کشور وهماهنگ سازی نیکوکاری در شهر های ایران،ساعت ۱۱ صبح روز دوشنبه ۳۰ خرداد ۲۵۳۶ شاهنشاهی ، به دعوت فرمانداری‌شهرستان گرگان جلسه‌ای با شرکت آقای صادقی سرپرست فرمانداری نماینده جنبش ملی نیکوکاری ، رئیس اتاق بازرگانی گرگان‌و عده‌ای از نیکوکاران علاقمند به خدمات‌نیکوکاری در دفتر فرمانداری گرگان تشکیل شد و طی آن ، پس از سخنرانی آقای صادقی در باره‌اهمیت کوششهای‌نیکوکارانه هموندان کمیته جنبش‌ملی نیکوکاری‌برگزیده شدند.

فرمان شاهنشاه درباره مسکن

شاهنشاه آریامهر بمنظور افزایش عرضه واحد های مسکونی واستفاده بیشتر از واحدهای مسکونی موجود و کمک به صاحبان و سازندگان واحدهای مسکونی که دچار مضیقه مصالح ساختمانی میشوند و همچنین حمایت از مستاجرین فرمانی صادر فرمودند که براساس آن بزودی دولت لایحه قانونی آنرا تقدیم مجلس خواهد کرد. بموجب فرمان شاهنشاه ، دولت از طریق شهرداریها از کلیه ساختمان های دردست ساختمان شهرها آماربرداری میکند و توسط دولت و برای تکمیل هریک از نیمه تمام تسریع بعمل آید.

آنها جدول زمان‌بندی شده‌ای تهیه میکند، تا مالک ساختمان موظف شود براساس زمانی که توسط کارشناسان معلوم شد راسا و در صورت‌احتیاج باکمک شهرداری و دولت ساختمان نیمه تمام خود را به پایان برساند. از این پس صاحبان واحدهای مسکونی مدت سه ماه وقت دارند که برای اجاره و یا فروش ساختمان خالی خود اقدام کنند. بموجب این فرمان اگر در مواردی دیده شود که سازنده نخواهد یا نتواند ملک خود را فروخته‌یا اجاره بدهد، یااحتمالا بمنظور احتکار آنرا خالی نگهدارد و برای خالی نگهداشتن عذر موجهی ارائه نکند، شهرداری‌های محل موظف‌اند مستقیما وارد کار شده وواحد مسکونی مربوطه را به قیمت عادله به متقاضیان اجاره دهند.

وزیر مسکن و شهرسازی‌در باره این فرمان توضیح داد : دولت بزودی اوامر شاهنشاه را در مورد تنظیم لایحه‌بپایان میرساند دقت خواهد شد که نیات شاهنشاه و اهداف فرمان در لایحه بنحوی گنجانده‌شود تا از صاحب ملک و سازنده همچنین مستاجر حمایت کافی بعمل آمده، و در امر توسعه ساختمان کمک و در پایان‌دادن بمبسیاری‌از واحدهای‌مسکونی گیرد.

وزیر مسکن معتقد بود کهبا بەاجرا درآمدن فرمان و آغاز کمک دولت کار ساختمانی‌رونق تازه‌ای بخود خواهد گرفت .

وزیر مسکن و شهرسازی اضافه کرد این سیاست بنوبه خود موجب میشود که‌عرضه واحدهای‌بیشمار مسکونی‌خالی یا در دست اتمام افزایش یابد واین برای خانه‌های اجاره‌ای گشایشی محسوب میشود در حقیقت بین عرضه و تقاضا توازن بیشتری پیدا میشود.

آقای همایون جابری انصاری وزیر مسکن و شهرسازی گفت فرمان شاهنشاه تکلیف آندسته محدود از افرادی که احتمالا قصد احتکارساختمانی راداشته باشند روشن کرده است در لایحه در دست تدوین تدابیری پیش‌بینی میشود که این نوع افراد نتوانند بخاطر بالا بردن قیمت وياسودجوئی‌های غیر عادلانه‌خانه‌راخالی وبلااستفاده نگهدارند هر واحد مسکونی علاوه بر آنکه یک سرمایه شخصی است سرمایه مملکتی‌و عمومی کشور نیز محسوب میشود بهمین جهت باید برای رفاه عمومی مورد استفاده‌قرار گرفته شود، و سود عادلانه وکافی نیز بصاحب سرمایه آن برسد. اگر چه‌این نوع‌اشخاص خیلی کم خواهند بود، معهذا برای جلوگیری از چنین‌اتفاقی شهرداریها تحت ضوابطی که در قانون پیش‌بینی خواهد شد اقدام به تکمیل ساختمان و اجاره آن خواهند کرد. پول اجاره بحساب سازنده ومالک آن واریز میگردد.

در مورد زمان بندی کردن تکمیل خانه‌های نیمه تمام از کارشناسان سازمان برنامه و دولت کمک گرفته خواهد شد واز طریق شهرداری بموقع اجرا درخواهد آمد.

در مورد تاریخ تدوین و تقدیم لایحه وزیر مسکن و شهرسازی گفت تاریخ مشخصی را نمیتواند اعلام کند اما عده‌ای از جانب دولت مامور تدوین آن شده‌اند و کوشش میشود که لایحه همه‌ی اهداف فرمان را بادقیق‌ترین وضع‌دربر واصولا هدف نهائی فرمان بمنظور کمک به توسعه واحد افزایش هرچه بیشتر واحدهای های مسکونی کوچک فعلا مسکونی و بخصوص برای کار ساختمانی جدید نخواهد افراد کم درآمد است. وزیر کرد. امروز گفته شد که کمک تنها در مورد مصالح ساختمانی مسکن در پایان گفت دولت نیست بلکه از نظر وام و اعتبار وسرمایه نیز بانکها مشارکت خواهند کرد در حقیقت‌مشکلات ساختمانی بطور کامل مورد نظر قرار گرفته میشود.

مجمع عمومی بانک بیمه ایران

مجمع عمومی سالانه بانک بیمه ایران (شنبه٤ تیرماه ۲۵۳۶ شاهنشاهی)

ساعت ۹ صبح ٤ر٤٣٦، مجمع عمومی بانک بیمه ایران برای رسیدگی و تصویب ترازنامه و حساب سود وزیان سال ۲۵۳۵ شاهنشاهی بریاست امیر هوشنگ کاتوزیان مدیرعامل ورئیس هیئت عامل‌شرکت سهامی بیمه ایران تشکیل‌شد.

محمد رضا تهرانی رئیس هیئت مدیره و مدیر عامل بانک ضمن گزارش خود به مجمع عمومی توضیح داد که درسال ۲۵۳۵ فعالیت و عملیات بانک ازرشد فوق‌العاده‌ای برخوردار بوده است آنچنانکه سود ویژه بەرقم ٤٣٩ میلیون ریال بالغ گردیده که نسبت به سرمایه و اندوخته‌های بانک به رقم کم سابقه ٤٤ر٢ درصد رسیده‌است.

بانک بیمه ایران که یک بانک دولتی است کلیه‌سرمایه آن متعلق به شرکت سهامی بیمه ایران بوده و در سال ۲۵۱۷ تشکیل گردیده است و سرمایه و اندوخته آن بیش از یکهزار وچهل‌میلیون وششصد وهشتاد وهشت‌هزار ریال میباشد.

افزایش سپرده‌ها

بموجب گزارش هیئت مدیره بانک بیمه‌ایران به مجمع‌عمومی سپرده‌های این بانک در سال ۲۵۳۵ به رقم ۱٤۱٦۵ میلیون ریال رسیده که در مقایسه با سال ۲۵۳٤ بیش از ۷ر٤۹ در صدافزایش‌داشته است.همچنین معاملات مربوطبه اسنادتزولی ووام به مبلغ ۸۹۸۰ میلیون‌ریال رسیده که نسبت‌بسال قبل۱۸ر۸ درصد افزایش داشته است و نیز جمع ترازنامه بانک بیمه ایران مبلغ ۱۹۳۹۲ میلیون‌ریال بوده که نسبت بسال قبل٦ر۳۷ درصد افزایش داشته است.

در مجمع عمومی بانک بیمه ایران اعلام شد که درآمد بانک بیمه ایران به رقم ۱۵۱۸میلیون ریال رسیده که در مقایسه با درآمد سال قبل ٤۱ر۸ درصد افزایش داشته است. با کسر هزینه و ۱۰۰٦ میلیون ریال بهره‌وکارمزد پرداختی، سود ویژه بانک بیمه ایران درسال ۲۵۳۵ برابر ۵۱۲ میلیون ریال بوده است و همانطوریکه‌گفته شد پس از کسر ذخایر، این رقم بالغ بر ٤۳۹ میلیون ریال میشود که نسبت به‌سرمایه و اندوخته‌های بانک به رقم کم سابقه ٤٤ر۲ درصد رسیده‌است.

فعالیت قابل توجه

مجمع عمومی بانک بیمه ایران ضمن تصویب ترازنامه‌و حساب سود وزیان اززحمات کارکنان بانکو همچنین‌اعضای هیئت مدیره و مدیر عامل که‌در جلب سپرده‌ها وپس‌اندازها و افزایش سود ویژه فعالیت‌قابل توجهی ابراز داشته‌اند تشکرو قدردانی نمود.

افزایش همکاریهای ایران وسنگال در مذاکرات شاهنشاه و پرزیدنت سنگور

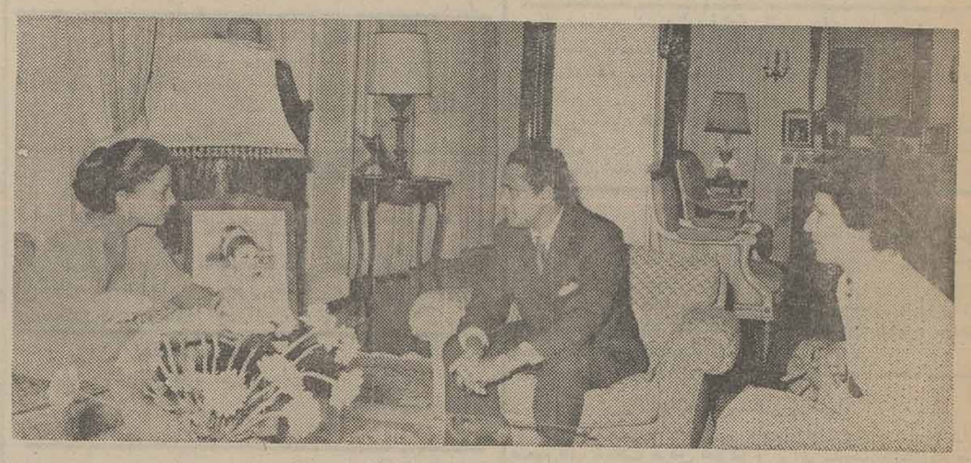

دیروزمحمد علی شرمانی‌سفیرسومالی بحضور والاحضرت اشرف پهلوی رسید.

پرزیدنت لئوپولد سدار- سنگور رئیس جمهوری سنگال ظهر دیروز در کاخ سعدآباد با شاهنشاه‌ملاقات کردند و ناهاررا باشاهنشاه صرف کردند . در ملاقات شاهنشاه وپرزیدنت سنگور روابط دو جانبه ایران و سنگال و گسترش همکاری های دوجانبه و همچنین سایر مسائل مورد علاقه‌دو کشور مورد مذاکره قرار گرفت .

در مهمانی ناهار دیروز امیر عباس هویدا نخست وزیر ، وزیر امورخارجه، وزیر مشاورو رئیس‌سازمان برنامه و بودجه وهمچنین وزیر برنامه‌ریزی سنگال و سفیر این کشور در ایران افتخار حضور داشتند .

رئیس جمهوری سنگال‌که ظهر دیروز از موزه‌شهیاد آریامهر دیدن کردند امروز درمیهمانی‌ناهار والاحضرت شاهدخت اشرف پهلوی شرکت نمودند . رئیس جمهوری سنگال‌عصر امروز در یک کنفرانس مطبوعاتی شرکت می کنندوفرداتهران را ترک خواهند کرد .

اهدای چک

والاحضرت شاهدخت‌اشرف پهلوی ریاست عالیه سازمان زنان ایران‌بعد از ظهردیروز آقای محمد علی شرمانی سفیر سومالی در دربار شاهنشاهی را در کاخ اختصاصیشان به حضور پذیرفتند . در این ملاقات سفیر سومالی فعالیت هاو پیشرفت های سازمان زنان این کشور را به استحضار رساند و والاحضرت چکی به مبلغ دو میلیون ریال‌در وجه مرکز سازمان زنان سومالی در «ماگادی‌شو» پایتخت این کشور اهدا کردند .

دراین مراسم خانم مهناز افخمی وزیر مشاور ودبیر کل سازمان زنان ایران حضور داشت .

اطلاعیه

بدینوسیله باطلاع کلیه اهالی حوزه انتخابیه سنای‌تبریز شامل فرمانداریهای آستارا- اردبیل- مغان- مشگین‌شهر - خلخال- سراب- میانه - تبریز- مرند- مراغه - هشترود - اهر- میاندوآب میرساند :

از روز شنبه ۱۱ر٤ر۲۵۳٦ برگ اعلام داوطلبی در فرمانداری تبریز توزیع خواهد شد کسانیکه واجد شرایط مندرج ذیل میباشند ومایلند بعنوان کاندیدا در این انتخابات شرکت نمایند. در ساعات اداری از روز ۱۱ر٤ر۳٦ تا آخر وقت اداری ۱۷ر٤ر۲۵۳٦ به فرمانداری تبریز مراجعه وبرگ اعلام داوطلبی را دریافت نمایند. بدیهی است بایستی برگهای تکمیل شده تاپایان ساعت اداری روز ۱۷ر٤ر۳٦ در مقابل اخذ رسید شخصا بەدفتر فرمانداری تبریز تسلیم نمایند، به برگهای رسیده بعدازاین‌تاریخ مطلقا ترتیب‌اثر داده‌نخواهدشد.

فرماندار تبریز

شرایط لازم برای داوطلبان

۱- دارا بودن تابعیت ایران

۲- دارا بودن ٤۰ سال تمام سن .

۳- مسلمان باشد.

اشخاصی می‌توانند برای مجلس سنا انتخاب شوند که علاوه بر شرایط بالا جزء یکی از طبقات مذکور در زیرباشند علما وروحانیون طرازاول- امرای ارتش- استادان دانشگاه بادەسال سابقه استادی- داشتن سابقه سه دوره نمایندگی مجلس شورایملی- داشتن سابقه وزارت - کفالت یامعاونت وزارتخانه- داشتن سابقه سفارت یا استانداری- داشتن سابقه دادستانی یا ریاست شعبه دیوان کشور با بیست سال سابقه قضائی- رسیدن بمقام وزیر مختاری با ۲۰ سال سابقه خدمت- مالکین وتجار که لااقل سالیانه پانصد هزار ریال مالیات‌مستقیم بدهند وکلای پایه یک دادگستری با داشتن درجه دکترا و ۱۵ سال سابقه وکالت ویا داشتن لیسانس و ۲۰ سال سابقه وکالت.

افراد زیر از انتخاب شدن محرومند اگر چه شرایط بالا را داشته باشند.

۱- مامورین دولتی در قلمرو ماموریت خود.

۲- کسانیکه بەمجازات جنائی ویا بەمجازات جنحه یا محرومیت از حقوق اجتماعی‌محکوم شده ولو با اعاده‌حیثیت.

۳- کسانیکه تحت قیمومت یاولایت هستند.

مجله اطلاعات هفتگی منتشر شد

یك صنعت جدید بشما معرفی میشود

کولر گازی هوشن با بخاری و بدون بخاری مدل ۱۹۷۷

کولر هوشن با قدرت و پر پرتاب صدای ناراحت کننده ندارد

کولر هوشن برای مناطق ٥٤ درجه‌سانتیگراد گرما ساخته شده

کولر هوشن‌بابرق ۲۲۰باولتاژ پائین‌کارمیکند

کولر هوشن با تضمین معتبر وسیله تعمیر و سرویس همیشه اوقات در اختیار مشتریان‌محترم خواهد بود .

جهت بازدیدبفروشگاه پیراسته‌مراجعه‌فرمائید دزفول تلفن ۲۱۵٦ و ۳۸۵۰

آگهی مسابقه ورودی‌موسسه عالی ثبت وابسته به‌دانشکده حقوق دانشگاه ملی ایران برای سال تحصیلی ۳۷ - ۲۵۳٦

در صفحه ۲۵

اطلاعیه

نیاز به چشم پزشك ودندانپزشك

شرح در صفحه ۱۹

آموزشگاه کودکیاری جمعیت بهزیستی وآموزشی فرح‌پهلوی‌به ۳ نفر لیسانس پرستاری نیازمند است

بقیه در صفحه ۲۲

بنیاد نیکوکاری والاحضرت شاهدخت‌شمس پهلوی

تعدادی پزشك عمومی راجهت‌درمانگاههای‌وابسته درشهرستانهای‌سنندج، خرم‌آباد و کرمانشاه با حقوق مکفی و شرایط مساعد استخدام مینماید. از داوطلبان خواهشمنداست درساعات اداری به بنیاد نیکوکاری والاحضرت شاهدخت شمس‌پهلوی وآقع در خیابان پهلوی بالاترازپارك‌ساعی‌مراجعه ویاباتلفنهای۹-۶۸٦۰۰۵ تماس حاصل نمایند .

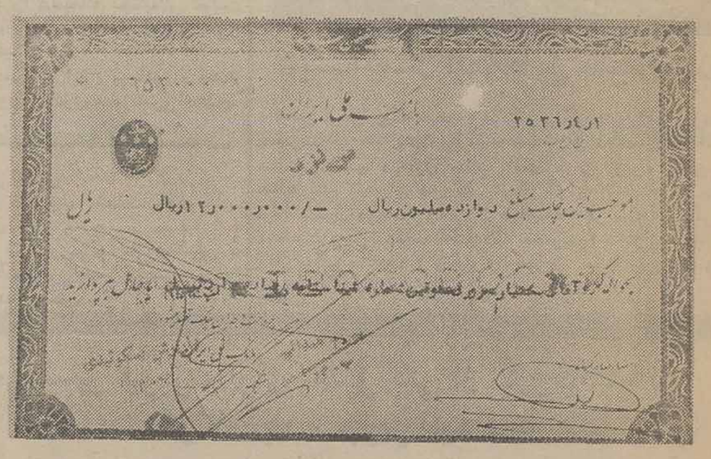

چك تضمین شده ۱ر۲۰۰ر۰۰۰ تومانی بانك ملی ایران که بنام آقای بختیار سروری صادر و تحویل ایشان گردید .

چك ۱ر۲۰۰ر۰۰۰ تومانی بنام آقای بختیار سروری از بهشهر

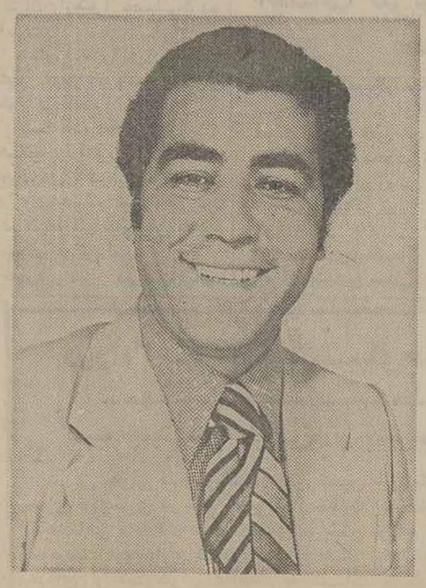

آقای بختیار سروری، ملیونر هفته

متاوقتی چک یک میلیون و دویست هزار تومانی خود را از حسابداری بنگاه بخت آزمائی دریافت نکرده بودم، باورم نمیشد این رقم ، عینا روی چک نوشته‌شود ومن بطورکامل‌صاحب یک میلیون ودویست هزار تومن میشوم ولی چک را دریافت کردم ورقم یک میلیون و دویست هزارتومان راروی آن دیدم وخاطرم جمع‌شد که بی‌کم وکاست وبدون کسرمالیات صاحب‌این‌ثروت کلان هستم .

حالا خیال دارم بااین پول، کسبم روتوسعه بدهم و خانه‌ام راکه‌قدیمی‌ساز است روی هم بگویم وبجاش‌یک ساختمان دلخواه بسازم.»

این سخنان را آقای بختیار سروری، خیاط ، ساکن بهشهر در بنگاه بخت‌آزمائی‌ملی ، پس از دریافت چک یک میلیون و دویست هزار تومانی ، جایزه‌خود، اظهار داشت.

پذیرش دانشجو برای‌دوری تربیت تکنیسین آپتومتری (دید سنجی)

در صفحه ۳۱

شرکت‌ملی گازایران آگهی استخدام

شرکت ملی گاز ایران بمنظور تامین کادر ماشین نویسی خود از دوشیزگان و یا بانوانی که واجدشرایط زیرباشندبرای همکاری‌دعوت مینماید:

۱- دارا بودن دیپلم کامل‌متوسطه

۲- داشتن برگه پایان و یامعافیت‌از خدمات اجتماعی بانوان

۳- آشنائی به ماشین نویسی فارسی و لاتین

٤- شاغل نبودن در سازمانهای دولتی و یا وابسته به دولت.

از متقاضیان کار واجد شرایط‌خواهشمند است که با در دست داشتن اصل و فتوکپی مدارك خودهمه روزه (به‌غیر از روز های پنج شنبه و جمعه و ایام تعطیل) ازساعت ۸صبح‌تا۱۲ به‌شرکت ملی گازایران (تهران ،خیابان تخت‌جمشید -چهارراه روزولت -شماره ٤۰۱ طبقه ۷ اطاق ۷۲۳) مراجعه نمایند. مالف ۷۲٤۲

وقتی پس انداز آینده سازاست

چرا پرسودتر نباشد؟

پس انداز ووام مسکن اکباتان

با عرضه ۳ امتیاز جدید و استثنائی

به‌حساب های پس انداز شما بهره بیشتری می‌پردازد.

اکباتان

★ بسپرده های ثابت ومدت دار شما ۱۱٪ بهره پرداخت میکند

★ به‌پس اندازهای غیروامخواه(عادی) ۹٪ بهره پرداخت میکند.

★ به‌پس اندازهائیکه یکسال تمام مالی نزد شرکت باقی بماند صرف نظراز بهره مربوط ۱/۵ هم ازسود اضافی سهام پرداخت خواهدکرد

PA-3

پس انداز در اکباتان پرسودتر است

پس انداز ووام مسکن اکباتان کریمخان زند نبش مدیری تلفن ۹-۸۳۵۸۰۱

تقویم اطلاعات

ساعات شرعی

استخراج دکتر ریاضی کرمانی

پنجشنبه ـ نهم تیرماه ۲۵۳٦

دوازدهم رجب ۱۳۹۷- سی‌ام ژوئن ۱۹۷۷

ساعات شرعی باساعت رسمی جدید تطبیق داده شده است

اذان مغرب . . . . . ساعت ۸ و ٤۳ دقیقه

اذان صبح (فردا) . . ساعت ۳ و ٥٦ دقیقه

طلوع آفتاب (فردا) . . ساعت ٥ و ٤۹ دقیقه

اذان مغرب (فردا) . . . ساعت ۸ و ٤۳ دقیقه

ظهر شرعی (فردا) . . ساعت ۱ و ۹ دقیقه