اطلاعات

پنجشنبه چهارم تیرماه ۱۳۴۹
شماره ۱۳۲۲۶
سال چهل و پنجم
تکسماره ٤ ریال

۲۴ صفحه

مردم تهران میتوانند عوارض نوسازی را با محاسبه خود پرداخت کنند

* در ۲۸ روز باقیمانده از مهلت ٤۰۰ هزار نفر باید عوارض نوسازی بدهند
* ۲ کارمند سازمان ممیزی که بمردم جواب سربالا داده بودند توبیخ شدند

در صفحه ٤

شاهنشاه و شهبانو

در دهکده قطبی فنلاند که آفتاب در آن غروب نمی کند

* اعلیحضرتین فردا رهسپار رومانی میشوند

گزارش حمید مشهور نماینده اعزامی اطلاعات به فنلاند

در بازدید شاهنشاه آریامهر از پارلمان فنلاند ، رئیس پارلمان تشریف‌فرمائی معظم‌له را خیرمقدم گفت . آقای اردشیر زاهدی وزیر امور خارجه، هرمز قریب رئیس کل تشریفات شاهنشاهی ، همایون سمیعی مدیر کل سیاسی وزارت خارجه در عکس دیده میشوند .

در صفحه ۲۱

برنامه امتحانات نهائی شهریور ششم متوسطه و متفرقه

برنامه امتحانات نهائی شهریور ماه رشته های طبیعی ، ریاضی ، ادبی و خانه‌داری و کلیه رشته‌های مربوط به دانشسرای مقدماتی ، تربیت معلم و سایر رشته ها اعلام شد که‌جهت استحضار خوانندگان ذیلا درج می گردد .

* رشته طبیعی

شنبه ۷ شهریور صبح امتحان فیزیولوژی گیاهی ، یکشنبه ۸ شهریور بعداز ظهر زبان خارجه . دوشنبه ۹شهریور صبح فیزیولوژی جانوری . سه‌شنبه ۱۰ شهریور بعداز ظهر انشاء . چهارشنبه ۱۱ شهریور صبح شیمی ، پنجشنبه ۱۲ شهریور بعدازظهر زمین‌شناسی و تکامل . شنبه ۱٤ شهریور صبح فیزیك ، یکشنبه ۱۵ شهریوربعداز ظهر جبر و مثلثات .

* رشته ریاضی

شنبه ۷ شهریور بعداز ظهر هندسه و مخروطات . یکشنبه ۸ شهریور صبح فیزیك . دوشنبه ۹ شهریور بعداز ظهر انشاء. سه‌شنبه ۱۰ شهریور صبح جبر . چهارشنبه ۱۱ شهریور بعدازظهر زبان‌خارجه.

بقیه در صفحه ۲۱

دوبچک آخرین پست خودرا ازدست داد

برکناری دوبچك ازپست سفارت چکسلواکی در ترکیه با حیرت فراوان تلقی شد

در صفحه ۳

شوروی اعلام کرد مذاکرات صلح خاورمیانه پیشرفت کرده است

طرح تازه برای استقرار صلح بین اعراب واسرائیل

چریکها پیشنهادات صلح آمریکا را رد کردند

امریکا برای پایان دادن به بحران خاورمیانه پیشنهادات جدیدی به اعراب واسرائیل داد

سخنگوی فرانسه گفت: اوضاع بمراتب روشن‌تر ازیکماه قبل است

طرح صلح آمریکا در کابینه اسرائیل اختلاف انداخت

اوتانت گفت : آمریکا و شوروی روش خودرادر خاورمیانه تغییر داده‌اند مذاکرات چهار کشور بزرك از بن‌بست خارج شد

در صفحه ۲

جنك و صلح ...

علیرغم تلاش‌هائی که‌برای‌صلح‌در خاورمیانه صورت میگیرد و علیرغم نزدیك‌شدن نظرات‌شوروی وامریکابهم دراینمورد،هنوز غرش تانکها و هواپیماهاو نعره‌های‌جنگی‌سربازان مرزهای‌اعراب و اسرائیل را به‌لرزه در می‌آورند .

آیا میتوان امیدوار بود که‌نعره‌های جنگی بزودی جای خود را به سرودهای صلح و دوستی‌بدهند ؟

خطوط لوله گاز تهران

تاپایان‌سال آماده‌بهره‌برداری میشود

در صفحه آخر

آئین‌نامه طبقه‌بندی مشاغل از نظر دستمزد در کارگاه‌های صنعتی تصویب شد

طبقه بندی مشاغل در کلیه صنایع

تاپایان نیمه اول سال آینده باید اجرا شود

در صفحه ۲۱

مدیر عامل جدید بیمه‌های اجتماعی

در بازگشت وزیرکار تعیین میشود

عبدالمجید مجیدی وزیر کار و امور اجتماعی که برای شرکت در پنجاه‌و چهارمین اجلاسیه کنفرانس بین‌المللی کار به ژنو و اروپا سفر کرده است دوشنبه آینده بتهران باز میگردد .

وزیر کار در نخستین روز های بازگشت باید مطالعاتی در زمینه تعیین معاون جدید وزارت کار و مدیر عامل‌سازمان بیمه‌های‌اجتماعی بعمل آورد .

با انتصاب کورس آموزگارمعاون وزارت کار و مدیرعامل سازمان بیمه های اجتماعی به‌وزارت آبادانی و مسکن پست مدیریت عامل بیمه های اجتماعی خالی شد .

مدیرعامل جدیدبه پیشنهادوزیر کارو تصویب هیئت‌مدیره وتصویب نهائی هیئت وزیران‌انتخاب میشود.

در مدت خدمت آموزگار در سازمان بیمه های اجتماعی اساس این سازمان دگرگون‌شد وبموجب لایحه قانون تامین اجتماعی نام این دستگاه به «سازمان تامین‌اجتماعی» تغییر خواهد یافت .

در سازمان جدید که اموردرمانی از سایر خدمات بکلی مجزا است دولت درنظر دارد کلیه امورمربوط به تامین و خدمات اجتماعی راکه لوایح آن تسلیم قوه مقننه گردیده و یا هنوز تحت بررسی است زیر یك «چترواحد» درآورد.

۴ هزار دیپلمه

در امتحان اعزام دانشجو شرکت دارند

* نتیجه امتحان‌اعزام‌دانشجو ۱۰ روز دیگر اعلام‌میشود
* مدرسه عالی دماوند فردا کنکور دارد

صبح فردا در حدود چهارهزار دیپلمه در امتحان اعزام دانشجو شرکت می کنند و قبولشدگان این امتحان‌اجازه‌خواهند یافت‌برای ادامه تحصیل به کشور موردنظر خود بروند.

امتحان ساعت ۸ صبح در : مدرسه‌عالی بازرگانی، دانشسرای‌عالی ، دبیرستان رضاشاه کبیر برگزار می شود.

بعداز ظهر امروز کارت ورود به جلسه امتحان اعزام دانشجو توزیع شد.

حوزه امتحانی داوطلبان روی کارت آنان قید شده است.

امتحان فردا شامل زبان های انگلیسی ، فرانسه ، آلمانی‌خواهد بود . نتیجه امتحان ظرف ۱۰ روز اعلام میشود تا قبول‌شدگان بتوانند قبل‌ازآغازسال تحصیلی‌خود را به کشور مورد نظر برسانند.

مدرسه عالی دماوند

همچنین پیش‌ازظهرفردا کنکور مدرسه عالی دماوند (ایران بیت - ئیل‌سابق) در دبیرستان البرز برگزار می شود . خانم آزادگان معاون این مدرسه به خبرنگارما گفت که‌نتیجه کنکور حداکثر تاده روز پس‌از امتحان اعلام‌خواهد شد.

دانشجوی پرستاری

انستیتوی عالی پرستاری فیروزگر نیزروز بیست‌وسوم مرداد کنکوری زیرنظر مرکز آزمون شناسی خواهد داشت و ٤۰ دانشجو از بین دختران دیپلمه ریاضی و طبیعی که معدل دیپلم انان از ۱٤ بیشتر باشد برای سال اول خود خواهد پذیرفت.

آگهی ثبت نام مدرسه‌عالی دختران‌ایران

درصفحه ۱٦

آگهی استخدام پزشك متخصص

در صفحه پنجم

پخش چای تلفنی به‌صفحه کی.چی.کجا رجوع شود .

قابل توجه اهالی و مسافرین محترم شمال

اطلاعیه شکوفه نو ساحلی

متل و کازینو ساحلی شکوفه‌نو از چهارشنبه ۱۰تیر بابهترین برنامه ها افتتاح میگردد

قابل توجه کارفرمایان

آگهی های صفحه ۱۰ را مطالعه فرمائید

بزودی در بزرگترین سینماهای پایتخت و شهرستانها

آذرشیوا . بوتیمار . منظوری

در فیلم

ارادتمند شما.. عزرائیل

THE LANGUAGE HOUSE

خانه‌زبان

آگهی نوبت دوم

ثبت‌نام خانه زبان

شنبه ششم تیر ماه در این روزنامه منتشر میشود

آگهی ثبت‌نام مسابقه ورودی

مؤسسه عالی حسابداری

درصفحه ۱۱

آگهی ثبت‌نام مدرسه عالی ادبیات و زبانهای خارجی

رادرصفحه ۱۰قرائت‌فرمائید

یک اطلاعیه فوق‌العاده

از ایرانین اکسپرس

ما شمارا در تابستان امسال به‌اروپا دعوت میکنیم .

لطفا مشروح این‌دعوت بزرك‌وشگفت انگیز را

درصفحه ۳ بخوانید

اطلاعیه وزارت دارائی

درباره مکلفین به تسلیم اظهارنامه های مالیاتی

را در صفحه ۲۲ مطالعه فرمائید

بانهایت تاسف وتاثرفوت بانو ایران معظمی مادرهمسر گرامی جناب‌آقای‌محمدرضی ویشکائی خزانه‌داربنیادملکه پهلوی را به‌اطلاع میرساند .

مجلس ترحیم مردانه روز شنبه ششم تیرماه از ساعت ۹تا ۱۱ صبح در مسجد مجد منعقد خواهد بود .

نیابت ریاست عالیه بنیاد ملکه پهلوی

دکتر منوچهر اقبال

آ-۲۰۳٤۲

انستیتوتکنولوژی بابل

برای‌رشته های برق،مکانیك‌وراه‌وساختمان‌دانشجومیپذیرد.

شرح در صفحه ۲۲

هرگز از خوردن میوه نهراسید

مابهترین نوع میوه را در صحیح‌ترین شرایط‌بهداشتی با نام

کمپوت آیدا

در اختیار شما گذاشته‌ایم

ا-لا٤۱۷ ۱-۳

اطلاعیه هواپیمائی ملی ایران

قابل توجه داوطلبان خلبانی

درصفحه پنجم

اطلاعیه

چون رسیدگی فوری بشکایات و استفاده سریع از پیشنهادها و نظریات اهالی محترم مورد کمال توجه میباشد از طرف شهرداری پایتخت شماره ٦۲۸۳۱۷ و صندوق‌پستی شماره ۱۳٫۱۲۵٦ بانجام این کار اختصاص یافته ازاهالی محترم پایتخت تقاضا میشود شکایات و نظریات‌شفاهی و کتبی را به شماره های فوق اعلام و ارسال فرمایند که مورد رسیدگی سریع قرار گیرد .

شهردار پایتخت

مجله‌جوانان دوشنبه‌ها منتشرمیشود

اطلاعیه‌سینما آتلانتیك

CINERAMA

مشوق مابرای تاسیس «سینه‌راما» درایران فیلم بزرك

عجایب هفتگانه

بود -شایدبدانیدبخاطر مخارج هنگفتی که فیلم های سینه‌رامای سه‌لنزی دارد فیلم بطریقه سه‌لنزی دیگر تهیه نمیشود لذا نظر به فقدان فیلم‌های سه‌لنزی سینما آتلانتیك در نظردارد سیستم سه‌لنزی رااز سینما بردارد وبهمین مناسبت تصمیم گرفته شد که بزرگترین اثر سینه‌راما که‌فیلم خارق‌العاده

عجایب هفتگانه

باشد ، برای دومین و آخرین بار بمعرض نمایش گذاشته‌شود. متذکر میگردد ، که بعداز فیلم «عجایب هفتگانه» تماشای فیلم سینه‌راما به طریقه سه‌لنزی دیگر در ایران امکان نخواهد داشت

آ-۲۰۳۸۲

مالکان تهران توجه فرمایند

برای پرداخت عوارض نوسازی فقط تاپایان تیرماه (۲۷ روزدیگر) فرصت باقی است

اگر عوارض نوسازی خودرا نپرداخته‌اید برای اینکه ازده‌درصدبخشودگی استفاده فرموده‌ومشمول به‌درصد جریمه وقطع برق نشوید برای پرداخت آن فقط تاتاریخ مذکور فرصت دارید .

کلیه واحد های سازمان ممیزی در نواحی دوازده‌گانه شهرداری پایتخت همه روزه در ساعات اداری و بعداز ظهرها و روزهای تعطیل برای‌وصول‌عوارض آماده میباشند .

شهردار پایتخت

سرمقاله

دولت محافظه کار و مسائل خلیج فارس

بعدازروی کار آمدن‌دولت محافظه‌کار در انگلستان ، یکی از مهمترین مسائلی که‌بلافاصله توجه محافل سیاسی رامعطوف داشت، خط‌مشی دولت جدید بود در زمینه بیرون بردن نیرو های نظامی انگلیس ازشرق سوئز و منجمله خلیج‌فارس .

وقتی دولت کارگری «هارولد ویلسون» اعلام کرد که‌تصمیم گرفته‌است تاسال ۱۹۷۱ قوای نظامی انگلستان را از شرق‌سوئز فراخوانده سرنوشت این نواحی رابدست ملت های‌منطقه‌بسپارد حزب محافظه‌کار بااین نظر بمخالفت برخاست و بتاکیدوعده‌داد که‌اگر در انتخابات آینده پیروز شود و قدرت رادر انگلستان بدست گیرد دست به‌ترکیب قوای انگلیسی مستقر درشرق سوئز نخواهد زد. معهذا دولت کارگری بدون التفات بعقاید محافظه‌کاران دنبال سیاست خود راگرفت وتاهمین چندروز پیش که‌بطور غیرمنتظره اکثریت رااز دست داد وجای خود را به کابینه محافظه‌کار سپرد مقدمات فراخواندن نیرو های‌انگلیسی را تدارك میدید.

ازطرفی بعداز آن مخالفت‌شدید که دراوایل کار از طرف حزب‌محافظه‌کار نسبت‌به تصمیم کابینه کارگری ابرازشد ، بدلایلی محافظه کاران‌نیز ، رفته رفته روش ملایمتری درین موضوع پیش گرفتندو از مهمترین دلایلی که موجب شد حزب محافظه‌کار در اظهار نظر های خود جانب احتیاط را مراعات کند مسافرت برخی از رهبران این حزب به‌ناحیه شرقی سوئز و آشنائی بیشتر باموقعیت کنونی وهمینطورنظرات دول منطقه‌بود.

ازآنجمله سفر «ادوارد هیث» بایران فرصتی بدست داد تا رهبر محافظه‌کاران و مردی که امروز زمام دولت بریتانیا را بدست دارد ازاصول سیاست دولت شاهنشاهی در مسئله تخلیه خلیج‌فارس ازقوای انگلیسی مطلع شود .

نخست‌وزیر ایران در مصاحبه اخیر خود با نماینده «یونایتد پرس» ضمن اظهارات خود راجع به‌اثرات انتخابات انگلستان و موفقیت محافظه‌کاران به‌تماس های«ادواردهیث» درایران اشاره میکند و میگوید : «سیاست ایران در مورد خلیج فارس در گذشته در نهایت صراحت بیان شده است واین امر بخصوص برای آقای هیث ضمن بازدید ایشان ازین کشور روشن شده است . اینست خلیج فارس باید منحصرا بدست سرزمین هاو امیرنشین های این‌منطقه سپرده‌شودو بمداخله خارجی‌درین‌منطقه بهیچ‌وجه نباید امکان داده‌شود».

خوانندگان عزیز ما بخاطر دارند که چندروز پیش بمناسبت انتشار «کتاب سبز» وزارت امور خارجه مااز جنبه های خاص سیاست خارجی ایران بحث کردیم و متذکر شدیم ایران در وضعیتی نیست که اصول سیاست خارجی خودرا به‌متابعت از حوادث و تحولات سیاسی جهان تنظیم کند واصولی را مبنای سیاست خارجی خود قرار داده‌ایم‌که معیار قضاوت و «تلقی ما دربرخورد بارویداد ها و تحولات جاری است .

در مورد خلیج فارس سیاست ایران قبلا تنظیم واعلام شده استو دلیلی ندارد که‌نتایج انتخابات انگلستان مارا به‌تجدیدنظر درسیاست خود برانگیزد. بلکه انتظارمااین‌است که دولت‌جدید انگلستان بادرك واقعیات و مقتضیات زمان و تحولات کلی که طی سالهای اخیر در اوضاع عمومی جهان پیداشده است راجع به‌منطقه خلیج فارس روشی منطبق بانظرات ایران درپیش‌گیرد.

این توقع زیادی‌نیست. زیرا سیاست خارجی ایران ـ منجمله درمسئله خلیج‌فارس- یك سیاست مترقی‌وسالم‌و منطبق باواقعیات وعاری ازخودخواهی است .کمااینکه عملا نیز در مسائل مربوط بخلیج اثبات کرده‌ایم واعظ غیر متعظ نیستیم و هنگامی که میگوئیم به‌واقعیات تن‌دادو خودرا ازقید تعصبات افراطی رهانید تابتوان درشرایط سالمتری زندگی کرد،اینرا از خودمان شروع کرده‌ایم ، نمونه ها و آثارش نیز مشهود ومشخص است .

دولت محافظه‌کار باید متوجه باشدکه مفاهیم اعتبار وعظمت دراین‌زمان بادوران دیزرائیلی وگلادستون خیلی فرق‌میکند و انگلستان از طریق تلاش برای بازگشت به‌سالهای طلائی امپراتوری نه‌بجائی میرسد ونه چیزی براعتبار ونفوذش اضافه میشود .بعکس، اعتلای نام و مقام انگلستان در عرصه گیتی موکول به‌آنست که هرچه بیشتر خود را معتقد به‌اصول آزادی ودمکراسی و حیثیت بشری واستقلال و تمامیت ملتها نشان دهد واز نفوذ معنوی واحتمالا قدرت مادی خود در جهت کمك به‌صلح وتفاهم بین‌الملل وحمایت از هدف ها و آرمانهای اصیل ملتها استفاده کند .

خلیج‌فارس بهترین موقعیت رابرای یك چنین تجربه‌یی‌در اختیار دولت جدید انگلستان قرار میدهد . اگر روزگاری منافع انگلستان اقتضا میکرد عرصه‌خلیج فارس قرین امنیت‌و آرامش باشد امروز منافع ملی کشورهای منطقه همین را اقتضا میکند و بقدر کافی قدرت دارند که از امنیت خلیج فارس محافظت‌کنند ومحتاج سرپرستی کشور دیگری نباشند . بنابراین بدون هیچ تعارف نظر تغییرناپذیر دولت و ملت ایران همانست که نخست وزیر ایران بصراحت تذکر میدهد وما انتظار داریم کابینه محافظه‌کاران این نظر را بپذیرد :

«ازلحاظ تاریخی اوضاعی که بحضور نظامی انگلیس در خلیج‌فارس منجر شدبرای همیشه ازمیان رفته است . مسلم است که آن وضع را نمیتوان دوباره مصنوعا ایجاد کرد. انگلیسی ها نمی‌توانند حقوق آرزوهای حقه دولت ها و ملت های این منطقه رادر خصوص آزادی وپیشرفت نادیده بگیرند . در جهان ما اصولا غیرقابل تصور است که بتوان عقربه زمان را به‌عقب برگرداند وبه‌ایام گذشته یعنی دوران استعمار بازگشت. خلیج فارس میراث انگلستان نیست.

طرح تازه صلح امریکا به اعراب واسرائیل داده شد

واشنگتن ـ خبرگزاری فرانسه دیشب اعلام شد که در ساعت ۵ بعد از ظهر امروز ویلیام راجرز وزیر خارجه امریکا طرح تازه‌این کشور را برای استقرار صلح در خاورمیانه در یك مصاحبه مطبوعاتی فاش خواهد ساخت . با اینحال این طرح ظاهرا مدتی است که در اختیار دولتهای عرب و اسرائیل قرار گرفته است . هم‌اکنون دولتهای عرب و اسرائیل مشغول مطالعه ایـــن طرح هستند .

روزنامه های اسرائیل در شماره های امروز خود ضمن بحث از پیشنهاد های جدید آمریکا نظریات مختلف ابراز داشته‌اند . روزنامه « هاآرتز» نوشته است که اسرائیل باید این پیشنهاد را به دقت مطالعه کرده و پیشنهاد های متقابلی عنوان کند .

در بیروت روزنامه «لوریان» نوشته است که هنوز موانع زیادی در راه حل اختلافات اعراب و اسرائیل وجود دارد و انتظار نمی رود پیشنهاد های جدید آمریکا این موانع را برطرف کند. این روزنامه اضافه کرده است تا وقتی که آخرین قطعه خاك اعراب از نیرو های اشغالی تخلیه‌نشده است حل اختلافات اعراب واسرائیل امکان ناپذیر خواهد بود .

طبق نظر محافل دولتی لبنان پیشنهاد جدید آمریکا شامل نکات زیرین است :

۱ـ دولتهای اسرائیل ، مصر و اردن با صدور اعلامیه‌های جداگانه‌ای رسما متعهد شوند که مقررات آتش‌بس و مفاد قطعنامه ۲۲ نوامبر شورای امنیت را محترم خواهند شمرد.

۲ـ نیرو های اعراب و اسرائیل متقابلا سی کیلومتر از مواضع فعلی خود عقب‌نشینی کنند .

۳ـ از اول ماه ژوئیه بمدت سه ماه بین اعراب و اسرائیل مقررات آتش‌بس اعلام شود . در این مدت ناظران سازمان ملل متحد مراقبت خواهند کرد که هیچ یك از طرفین بااستفاده از قرارداد آتش‌بس مواضع نظامی خود را تقویت نکند.

٤ـ گونار یارینك فرستاده مخصوص اوتانت گفتگو های خود را برای فراهم ساختن مقدمات تخلیه سرزمین هـای اشغالی از نیرو هـای اسرائیل ماموریت خود را از سر گیرد .

این پیشنهاد تنها مربوط به دولت های مصر واردن و اسرائیل است چون سوریه اصولا قطعنامه مورخ ۲۲ نوامبر شورای امنیت را رد کرده است .

سفیر آمریکا در بیروت‌متن پیشنهاد جدید آمریکا را به وزیر امور خارجه لبنان تسلیم کرد این پیشنهاد در جلسه هیئت وزیران لبنان که امروز در کاخ ریاست‌جمهوری تشکیل می شود مورد بررسی قرارخواهد گرفت .

یك مقام مطلع در بیـروت اظهار داشت که دولت لبنان بزودی با سایر کشور های عربی تماس خواهد گرفت تا از نظرات آنها درباره پیشنهاد جدید آمریکا آگاه شود .

امروزدر «تل آویو»گلدامایر نخست وزیر اسرائیل بـا گروهی از همکاران نزدیك خود درباره روشی که‌اسرائیل باید دربرابر پیشنهاد های جدید آمریکا اتخاذ کند گفتگو کرد .

روزنامه های اسرائیل‌اظهار عقیده کرده‌اند که پیشنهاد جدید آمریکا اسرائیل را راضی نخواهد کرد .

« گلدامایر » نخست وزیر اسرائیل ضمن نطقی که‌امروز در «تل آویو»ایراد کرد‌گفت بین آمریکا واسرائیل‌اختلاف نظر شدیدی درباره مسائل خاور میانه وجود دارد شاید در آینده بر شدت ایـن اختلافات افزوده شود . در هرحال ما مذاکرات مشکلی در باره‌تامین امنیت‌مرزهایمان درپیش خواهیم داشت‌و مسلما هرگونه پیشنهادی راکـه متضمن خطری بـرای موجودیتمان باشد رد خواهیم کرد .

امروزوزیر امورخارجه لبنان‌با سفیر مصر ملاقات کرد و مدتی پیرامون پیشنهاد های جدید آمریکا و آخرین تحولات اوضاع باوی گفتگو وتبادل نظر کرد .

در کویت شیخ جابرالصباح الاحمد الجابرنخست وزیراین کشور در یك مصاحبه مطبوعاتی گفت ما هرگونه‌راه حلی را که‌متضمن حفظ‌منافع ملی فلسطین نباشد ردخواهیم کرد .

اوضاع روشن‌تر است

نمایندگان چهار کشور بزرك عضو شورای امنیت گفتگو های خودرا پیرامون اوضاع خاورمیانه از سر گرفتند .

مذاکرات چهار دولت پس ازفعالیت‌های سیاسی شدیدی که‌اخیرا درواشنگتن،مسکو ، رم، لندن و بسیاری دیگر از پایتخت های اروپا صورت گرفته آغاز شده است . و ازاین‌رو در محافل سیاسی مورد توجه شدید قرار گرفته است . «اوتانت» پس از بازگشت از سفر شوروی گفت که در روش مسکو و واشنگتن نسبت به خاورمیانه تغییراتی روی داده است و ممکن است در آینده نظرات دو دولت به‌یکدیگر نزدیك‌تر شود.

بعلاوه نمایندگان چهار کشور هنگامی کار خود را از سر میگیرند که ایالات‌متحده پیشنهاد جدیدی بـرای حل اختلافات اعراب و اسرائیل مطرح کرده‌وقرار است وزیر امور خارجه آمریکا در کنفرانس مطبوعاتی خود متن این پیشنهاد را اعلام دارد. ظاهرا مفاد پیشنهاد قبلا‌باطلاع کشور های عربی و اسرائیل رسیده و در کنفرانس اخیر «تریپولی» مورد بررسی قرار گرفته است پس از پایان این مذاکرات نماینده‌دائمی‌فرانسه در سازمان ملل متحد اظهار داشت اوضاع‌بمراتب روشن‌تر از یك ماه قبل است .

وی افزود که نمایندگان چهار دولت باردیگر روز چهارشنبه آینده با یکدیگر ملاقات خواهند کرد .

نماینده شوروی در تفسیر مذاکرات چهار جانبه گفت پیشرفت هائی در مذاکرات حاصل شده است و بدین- ترتیب بنظر می رسید که گفتگو های چهار دولت از بن بست خارج شده و در مسیر عادی قرار گرفته است.

درمذاکرات دیشب‌نمایندگان چهار دولت پیشنهاد جدید آمریکا در مورد حل‌اختلافات اعراب و اسرائیل مطرح‌نشد. قرار است راجرز وزیر امور خارجه آمریکا در کنفرانس مطبوعاتی خود که امشب در وزارت امور خارجه‌آن کشور تشکیل میدهـد جزئیات پیشنهاد جدید آمریکا را تشریح کند .

نخستین واکنش مصر در برابر پیشنهاد های جدید آمریکا برای خاور میانه این بود که دراین پیشنهاد هاچیز تازه‌ای وجود ندارد .

روزنامه الاهرام نوشت:این پیشنهاد ها فقط تغییر شکل پیشنهاد هائی است که در نوامبر گذشته توسط راجرز وزیر خارجه‌آمریکا داده‌شده بود .

قبلا مصر این پیشنهاد ها را رد کرده و گفته بود: این تلاشی برای جلب مصر و خریداری آن بحساب دول دیگر عرب است ، زیرا طبق این پیشنهاد ها شبه جزیره سینا تخلیه میشد ، بی‌آنکه مناطق دیگر عربی تخلیـه شود .

طرح صلح آمریکادر کابینه‌اسرائیل اختلاف انداخت

تل‌آویو ـ پیشنهاد جدید صلح امریکا برای خاورمیانه ممکن است در کابینه ائتلافی اسرائیل بحرانی ایجاد کند .

منابع سیاسی می گویند : اسرائیل رسما با نگرانی نسبت به این پیشنهاد که ۵ روز پیش دریافت کرد عکس‌العمل نشان داده اما صبر خواهد کرد تا عکس‌العمل اعراب را بداند . همه مطالبی که درباره این پیشنهاد در جراید اسرائیل درج شده از منابع خارجی نقل شده است و خود اسرائیلی ها میکوشند فعلا از اظهار نظر درباره آن خودداری کنند .

مقامات اسرائیلی حدود طرح امریکا را مبهم می دانند و خواستار توضیحاتی درباره جزئیات آن شده‌اند ـ اما مسلم است که حزب گاهال یعنی جناح راست کابینه اسرائیل این پیشنهاد را نخواهد پذیرفت و باین ترتیب بحرانی در کابینه اسرائیل پدید خواهد آمد .

حزب «گاهال» در کنشت (پارلمان) ۱۲۰ نفری ۲٦ نماینده و در کابینه ۲٤ نفری شش وزیر دارد .

حزب «گاهال» اصلا با بکار بردن کلمه «مناطق اشغالی» مخالف است و این منطق را مال اسرائیل میداند.

چریکها طرح آمریکا را رد کردند

عمان ـ کمیته مرکزی نهضت مقاومت فلسطین که شامل یازده سازمان چریکی است ، اعلام کرد که‌نقشه امریکا را برای صلح خاورمیانه رد میکند و هرگزنخواهد گذاشت این نقشه اجرا شود .

کمال ناصر سخنگوی رسمی کمیته گفت : ما با هر پیشنهادی که شامل تسلیم و انحلال نهضت فلسطین باشد ، صرفنظر از اینکه از جانب چه‌کسی داده شود مخالفیم. ما همه منابع خودرا برای‌جلوگیری از اینگونه حل‌و فصل ها بسیج خواهیم کرد .همه‌سازمان های‌چریکی عرب قبلا قطعنامه ۱۹٦۷ شورای امنیت و مذاکرات چهار دولت بزرك را رد کرده‌اند .دولت اردن هنوز راجع به پیشنهاد جدید امریکا اظهار نظری نکرده است .

دمشق ـ خبرگزاری فرانسه ـ درحالیکه فعالیت های سیاسی جدیدی برای حل اختلافات‌اعراب واسرائیل‌درچهار چوب قطعنامه های سازمان ملل متحد آغاز شده است نبردهای شدیدی در جبهه‌های جنك خاورمیانه جریان دارد . طی‌بیست و چهار ساعت اخیر مرز های اسرائیل باکشور های عربی بشدت متشنج بود و در هر دوجبهه شرق وغرب پیکار های خونین‌بین‌طرفین‌روی‌داد. شدیدترین نبرد در ارتفاعات «جولان» با حمله واحدهای زرهی سوریه بمواضع اسرائیل آغاز شد و بیش‌از دوساعت طول کشید .

سخنگوی نظامی سوریه اظهار داشت که واحد های نیرومندی از قوای زرهی وتانکهای‌سوریه مواضع دشمن را در نقاط مختلف‌زیرآتش‌گرفتند ودر نبردهای خونین که بین دو طرف درگرفت ۱۷۵ اسرائیلی کشته یازخمی‌شدندویك‌هواپیمای اسرائیلی براثر شلیك آتشبارهای ضد هوائی سرنگون گردید .

بناباظهار سخنگوی نظامی سوریه :

در نبرد سهمگین سوریه و اسرائیل ۱۷۵ اسرائیلی کشته و زخمی شدند

در «تل‌آویو» سخنگوی نظامی اسرائیل اعلام داشت که نیرو های سوریه در ساعت‌پنج‌ونیم بعدازظهر ناگهان مواضع نیرو های اسرائیل را در «قنطره» و «نهال‌جوهر» زیر آتش گرفتند و بدنبال آن شدید ترین نبرد هفته های اخیر در این قسمت از جبهه جنك اعراب و اسرائیل روی داد .

توپخانه سنگین واحد های تانك وخمپاره‌انداز های اسرائیل‌بلافاصله به تیراندازی سوریه‌ای ها پاسخ دادند . واندکی‌بعدجت های‌شکاری اسرائیل برفراز میدان‌نبرد به‌پرواز درآمد و مواضع نیروهای سوریه را زیرآتش گرفتند .

سخنگوی اسرائیل اعلامیه‌ارتش سوریه را در مورد سرنگون شدن یك‌هواپیمای«اسکای‌هاوك»اسرائیلی تکذیب کرد و گفت در جریان نبرد تنهاعده‌ای‌از سربازان‌اسرائیل زخمی گردیدند .

پیکار های خونین

گزارش خبرنگاران جنگی‌اسرائیل حاکی است که مقامات سوریه پیوسته با وارد کردن واحد های جدید تانك و توپ مواضع خود را در این قسمت از جبهه تقویت می کنند و بی‌شك در روز های آینده منطقه جولان شاهدپیکار های‌خونین جدیدی خواهد شد. دراین‌گزارش گفته شده است که تعداد تانك های سوریه در منطقه جولان‌اکنون از یکهزار تجاوز می کند .

تقویت جبهه‌شرق‌یکی ازمسائلی بود که در کنفرانس اخیر سران کشور های عربی در تریپولی مورد بررسی قرار گرفت.در منطقه کانال سوئز نبرد بین واحد های توپخانه دو طرف بطور پراکنده در تمام‌روز ادامه داشت وشکاری‌های جنگنده اسرائیل باردیگر مواضع مصر را در ساحل غربی کانال سوئزبمباران کردند .

سخنگوی نظامی مصر اظهار داشت که در این حمله سی‌وشش هواپیمای «فانتوم» و «اسکای‌هاوك» شرکت داشتند .

در جبهه لبنان برای سومین روز متوالی جنگنده های اسرائیل‌جنوب غربی کوه «هرمون» را که محل تمرکز کماندو های فلسطین است بمباران کردند .

در جبهه اردن نبرد واحد های توپخانه از نیم ساعت پس از نیمه شب آغاز شد و چهل دقیقه طول کشید .

در همین جبهه کماندو های‌عاصفه یك واحد گشتی اسرائیل را در «زورابوعیسی» غافلگیر کرده گروهی از اسرائیلی ها را کشته و زخمی کردند .

یك اردوگاه اسرائیل در دره اردن نیز با موشك مورد حمله‌قرار گرفت تلفات و خسارات سنگین به دشمن وارد آمد .

خبرنگاران جنگی اسرائیل گزارش داده‌اند نبردی که در ارتفاعات «جولان» بین نیرو های سوریه و اسرائیل روی داد یکی از شدید ترین پیکار هائی است که پس از جنك شش روزه در این منطقه درگیر شده است .

در یك جبهه ٤٠ کیلومتری تانك ها و توپ های دوطرف شدیدا یکدیگر را زیر آتش گرفته بودند و ازبالا هواپیماهای اسرائیل‌مواضع توپخانه‌سوریه‌را بمباران‌میکردند .

ستاد فرماندهی ارتش سوریه‌در اعلامیه مفصلی که بامداد امروز انتشار داده‌اعلام‌داشته‌که درجریان نبرد های جبهه «جولان» یکی از استحکامات نظامی دشمن و دو اردوگاه اسرائیلی منهدم گردیده است .

بعلاوه اسرائیلی ها دوازده تانك پنج وسیله نقلیه نظامی، سیزده کامیون نفت‌کش از دست دادند و پنج پست دیده‌بانی و دو مرکز رادار ، پنج خمپاره‌انداز و توپ اسرائیل نیز نابود گردید .

از نیرو های سوریه‌ای یك‌افسر و یك سرباز کشته شدند . و پنج نفر دیگر زخمی گردیدند درحالی که تلفات دشمن از ۱۷۵ کشته و زخمی تجاوز می کند .

رادیو دمشق توضیح داد افسر سوریه‌ای که در جریان نبرد کشته شد فرماندهی واحد های مامور حمله را بعهده داشت .

محاکمه دو مرد ویك‌زن‌کوماندوی‌عرب که در دسامبر گذشته درآتن تلاش کردند هواپیمائی را بربایند در دادگاه آتن پایان یافت . دادگاه کوماندوهای عرب را از این اتهام‌که هواپیما و مسافران آن را در خطر جدی قرارداده بودند تبرئه کردولی آنها را بعلت همراه‌داشتن‌اسلحه‌و مواد منفجره غیر مجاز محکوم‌کرد. خانم ابوخلیل که آموزگار مدرسه‌است گفت از حکم دادگاه راضی‌است و احساس میکند که در یونان عدالت حکمفرما است . دومردچریك و همکاران خانم ابوخلیل عبارتند ازسامی عبود ۳۰ سال‌و عیسام‌دومیدی ۱۸ ساله . در عکس سه کوماندوی مزبور در دادگاه دیده میشوند
عکس رادیوئی اطلاعات

آگهی تحریر ترکه

بانو طلعت کرمانشاهی ساکن بابل بطرفیت بانو صدیقه تفضلی و آقای عباسعلی تفضلی ساکنین بابل دادخواستی بخواسته‌تحریر که ماترك مرحوم‌محمد اسمعیل‌تفضلی بدادگاه بخش بابل تقدیم که به کلاسه ٤ـ۹ر۱٦ـ٤۲ ثبت که اینك باانجام تشریفات مراتب در روزنامه اطلاعات آگهی میشود که برابر ماده ۲۱۰ قانون امورحسبی بستانکاران و مدیونین متوفی و کسان دیگر که‌حقی برترکه دارند برای روز سه شنبه ۱٦ر٤ر٤۹ ، ساعت ۱۱ر٤۵ صبح در دادگاه بخش بابل حضور بهمرسانند.

دادرس دادگاه بخش بابل ـ آذرنوش ملك
آ ـ ۲۰۵۰۲

نام فرزندان خودرا در دبستان گنج هنر

که کلیه مزایای یك دبستان در سطح عالی را دارد ثبت‌کنید . نشانی: خردمندجنوبی- کوچه جمالی
تلفن ۹۲۷۰۲٤ ۱ـ۳ آ ـ ۹۸٦۷

بیمه چشم

چشم‌های خودرا باشیشه‌های زایس و فتوکرومیك که در مقابل آفتاب تا ۵۰٪ درصد دودی‌میشودبیمه کنید . عینك‌سازی برلن : متخصص عینك‌های طبی و دارای‌گواهینامه رسمی ۱ زوزارت بهداری . لاله‌زارنو چهارراه کنت‌تلفن۳۱۱۸۳۷

زنده رود
یا
جغرافیای تاریخی اصفهان وجلفا
تالیف : علی جواهرکلام
انتشارات ابن سینا
۱ـ۲ آ ـ ۱۰۲۱۵

اطلاعیه انجمن رادیولوژی ایران

بدین‌وسیله به‌اطلاع عموم‌اعضای انجمن رادیولوژی ایران میرساند که درتاریخ شنبه ٦تیرماه ۱۳٤۹ جلسه مجمع عمومی انجمن درساعت ۸بعداز ظهر در محل‌سالن کنفرانس بیمارستان فیروزگر برقرار خواهد بود .
دبیر انجمن رادیولوژی‌ایران ـ دکترعیسی‌یغمائی

دبیرستان بانکداری تهران

برای سال تحصیلی ۵۰ـ٤۹ دانش‌آموز می‌پذیرد .
دانش‌آموزانی که در کلاس‌سوم‌قبول شده و مایلند دوره دوم‌تحصیلات خود را در رشته بانکداری ادامه دهند می توانند برای ثبت‌نام‌بدفتردبیرستان مراجعه نمایند .
ازداوطلبان در حدود برنامه دوره اول امتحان فارسی و ریاضی بعمل خواهد آمد.
نشانی ـ خیابان شاه ـ خیابان رازی ـ کوچه‌یاسمن- شماره ۲۳ر۱

جمعه صبح تا عصر
روز خوشی را باخانواده خود در
استخر خانوادگی اخگر
بگذرانید
سرسره آبی‌مارپیچی- دایووترامپ ـ تونل آبی تاب ـ پینك پونك وسایر وسائل تفریح
امیرآباد شمالی ـ محل دبیرستان اخگر
شماره ۱۱٦ ـ تلفن ٤۱۳٦۲

در آموزشگاه دخترانه و پسرانه خزائلی
کلاسهای موفقیت آمیز تجدیدی و تقویتی از روزشنبه ششم تیر دایر و ثبت نام ادامه‌دارد.

جبر کنکور
تالیف آقایان : محمدتقی زاوشی ـ حسین‌بحرانی
شامل حل مسائل مختلف وتست های‌جبرمنتشرشد.
کتابفروشی زوار تهران شاه آباد
۱ـ۳ آ ـ ۱۹۷۰۲

گروه فرهنگی خوارزمی
جهت کلاسهای تجدیدی وتقویتی

که از روز دوشنبه هشتم تیر ماه صبح ها شروع میشود ثبت نام می‌نماید . داوطلبان جهت ثبت نام با ۲ قطعه عکس همه روزه از ساعت ۸ الی ۱۲ صبح‌ها و از ساعت ۵ الی ۸ بعد از ظهر ها بواحدهای زیرمراجعه فرمایند :

۱ـ آموزشگاه‌مرجان‌خیابان پهلوی نرسیده به چهار راه تخت جمشید تلفن ٦۱۳۹۹٤ برای کلاسهای تجدیدی و تقویتی دوره اول متوسطه .

۲ـ آموزشگاه شماره یك خیابان شاهرضا بیست متری دوم نبش‌سزاوار تلفن۴۳۱۸۰ برای کلاسهای تجدیدی و تقویتی دوره‌دوم متوسطه .

۳ـ آموزشگاه شماره ۲ خیابان شاه آباداول میدان بهارستان تلفن ۳۳۸٦۳۳ برای کلاسهای دوره اول و دوم متوسطه .

٤ـ آموزشگاه شماره ۳ خیابان تهران نـو ایستگاه ارباب خیابان ششم بهمن تلفن ۷۹۰۰۷٦ برای کلاسهای دوره اول‌ودوم متوسطه .

۵ـ آموزشگاه شماره ٤ (شمیران)خیابان پهلوی‌نرسیده به‌پل‌تجریش تلفن۸۳٤۲۹ برای کلاسهای دوره اول و دوم متوسطه . آ ـ ۱۷۷٤۰

۱۶۰۰ تست کنکور
تالیف دکتر حسن حصوری و دکتر محمودملایری احتیاج به معرفی ندارد .
چاپ پنجم منتشر شد بها ۱۵۰ ریال کتابخانه طهوری شاهرضا مقابل دانشگاه تلفن ٤٦۳۳۰

مؤسسهٔ انتشارات امیرکبیر

فرهنگ جدید کامل
فارسی ـ فرانسه

کم نظیرترین‌وکاملترین‌فرهنك فارسی ـ فرانسه برای علاقمندان باین زبان مهم وزنده دنیـا دارای‌واژه‌های مصوبه فرهنگستان‌ـلغات‌ـ امثال وضرب‌المثل ها ـ اصطلاحات گیاه‌شناسی ـ زمین شناسی ـ پزشکی. هیئت‌ونجوم‌واصطلاحات فنی وعلمی و ...

بهمراه تلفظ و معانی مختلف لغات

در دو جلد و ۲۸٦٦ صفحه

تألیف دکتر مرتضی معلم
درسراسر کشورمنتشرشد

این‌کتاب وکتابهای‌دلخواه خود را بوسیله تلفن ۳۳٦۹۳۵ بخواهید تابرایتان ارسال گردد .

آگهی تحریر ترکه

آقای علی حقوقی وکیل دادگستری بو کالت از طرف بانو سیده طاهره بیگم شهرت‌ساداتی ساکن بابل بطرفیت آقای سید قاسم شهرت ساداتی ساکن‌صادق- کلا بابـل دادخواستی بـه خواسته مهروموم و تحریرترکه و تقسیم ماترك مرحوم کربلائی سیدحسن ساداتی بدادگاه بخش بابل‌تقدیم که‌بکلاسه ۱۳ـ٦۲۱ـ٤۸ ثبت اینك باانجام تشریفات مراتب درروزنامه اطلاعات آگهی میشود که برابر ماده ۲۱۰ قانون امور حسبی بستانکاران و مدیونین و کسان دیگر که حقی برترکه دارند برای‌روز سه‌شنبه ۳۱ر٦ر٤۹ ساعت۱۱ ویك‌چهارم‌صبح درداد‌گاه بخش بابل حضور بهمرسانند.

رئیس دادگاه بخش بابل- محمدرضا روحانی
آ ـ ۲۰۵۰٤

ویتکنگ پایتخت کامبوج را بموشک بست

توکیو ـ آسوشیتدپرس ـ نیرو های کمونیست در کامبوج دیروز فرودگاه پنوم‌پن را مورد حمله راکت و خمپاره قرار دادند و همه پرواز های‌غیرنظامی‌را بندآوردند.
هواپیما هائی که از بانکوك به پنوم‌پن آمده بودند بعلت وضع غیرعادی فرودگاه ناچار بمراجعت شدند .

از سایگون‌نیز گزارش‌میرسد که هواپیماهای امریکائی اشتباها ماهی‌گیران ویتنام جنوبی رابجای ویتکنگ هامورد بمباران قرارداده وبیش‌از یکصدنفر آنها راکشته‌اند این مطلب توسط یك نماینده مجلس ویتنام جنوبی اعلام شد .
همچنین افشاشده که فعالیت‌هوائی امریکا در هندوچین شدت بی‌سابقه‌ای یافته‌وعملا سراسر شمال کامبوج توسط‌این هواپیما ها بمباران میشود

وزیر دارائی حکومت آزادکامبوج که پرنس سیهانوك‌رئیس آن‌است دیروز وارد مسکو شد . دولت شوروی حکومت آزاد سیهانوك‌را برسمیت نشناخته اما از آن‌هواداری میکند .

سفیر کامبوج در شوروی که طرفدار سیهانوك است ،همچنان سفارت کامبوج را در اشغال‌دارد وآنرا به‌نماینده رژیم لون ـنول تحویل نمیدهد .

گفته میشود وزیردارائی سیهانوك برای گرفتن کمك اقتصادی از شوروی به‌مسکو آمده است .
۳۰۰نفردانشمند برجسته‌امریکائی دیروز از نیکسون خواستند همه نیرو های آمریکائی را بلافاصله از کامبوج بیرون بیاورد و همه نیرو های آمریکائی رادر عرض یکسال ازویتنام جنوبی فراخواند.

دهها دانشمندبرنده جایزه‌نوبل جزو ۳۰۰ نفر امضاء کنندگان فوق هستند، دومشاور سابق‌رئیس جمهوری نیز این نامه‌را امضاء کرده‌اند .

یك پروفسور که جمع‌کننده این امضاء هاست گفت : باتلاش بیشتر میشد ۵۰۰ امضاء جمع‌آوری کرد،زیرا اکثر دانشمندان آمریکائی خواهان پایان سریع جنك ویتنام هستند .

روزنامه «نهان‌دان»ارگان‌ویتنام شمالی دیروز پرزیدنت نیکسون‌را متهم کردکه قصد «ادامه وتوسعه تجاوز» در کامبوج رادارد .
نیکسون‌از یك‌سو قول داده تا آخر ژوئن نیرو های آمریکائی‌را از کامبوج بیرون ببرد ازسوی دیگر به‌قوای‌ویتنام‌جنوبی وتایلند وعده مساعدت هوائی میدهد تا آنجا تجاوز خود را در کامبوج گسترش‌دهند

* **لغو قطعنامه تونکن**

سنای آمریکادیروز باآکثریت آراء ، قطعنامه خلیج «تونکن» را باطل اعلام کرد و لغو نمود .این قطعنامه وسیله‌دست جانسون‌شده بود که‌میگفت : مطابق آن کنگره به‌رئیس جمهوری اجازه‌داده است هرچه لازم میداند نیرو در ویتنام متمر کز کند

هشتاد ویکنفر به‌ابطال‌قطعنامه رای دادند و ۱۰ نفر هوادار آن بودند . سناتور ها عقیده دارند جانسون به‌غلط این قطعنامه را تفسیر کرد و نیروهای آمریکائی را درویتنام به‌بیش‌از ۵۰۰ هزار نفر رسانده است . البته دولت نیکسون میگوید که اقدامات آن در هندوچین براساس قطعنامه مزبور نیست .

تقاضای اعدام برای رهبر بردگان شیطان

لوس‌آنجلس ـ وکیل مدافع «چارلز مانسون» رهبر بزرگان شیطان در قتل «شارون‌تیت» دیروز از دوسو مورد اعتراض قرار گرفت .از یکسو دادستان کوشید او را بعنوان اخلالگر در دادگاه معرفی کند و از طرف دیگر موکلش «مانسون» نیز به او حمله کرد و چون نتوانست او را عزل کند ، از او خواست در بقیه مدت محاکمه ساکت بماند .
«مانسون» رهبر گروه هیپی از روز ۱٦ ژوئن محاکمه میشود باین اتهام که باتفاق سه نفر زن ، «شارون‌تیت» ستاره سینما و شش نفر دیگر را کشته است . اما هنوز حتی هیئت منصفه انتخاب نشده‌اند .
دیروز دادیار دادگاه گفت :دادستانی‌برای «مانسون» و سه زن جوان هم‌جرم او تقاضای اعدام خواهد کرد . وی گفت : ما کوشش میکنیم هیئت منصفه را قانع کنیم که برای قتل هفت نفر به اعدام چهار نفر حکم بدهند .

حقیقت کامل ..

کامپالا ـ « بریان‌لی»کنسول انگلیس در اوگاندا ، که سه روز ناپدید شده و بعد پیدا شده بود گفت : من قبلا همه حقیقت را نگفتم . من مدت سه روز با یك دختر آفریقائی در یك جزیره بودم .بین ما همخوابگی واقع نشد ، اما تا نزدیك آن رفتیم .

وی قبلا گفته بود : وقتی در کنار دریاچه ویکتوریا مشغول لاس‌زدن بایك دختر آفریقائی بود ، او را ربوده‌اند و به محل نامعلومی برده‌اند .

مقامات‌دولتی « اوگاندا»مدت سه روز با هلیکوپتر و ۱۳۵۰ پلیس دنبال بریان‌لی می‌گشتند غافل از اینکه وی در جزیره‌ای تنها بایك دختر افریقائی‌خلوت کرده‌است .

فضانوردان شوروی هنوز از آثار بی‌وزنی رهانشده‌اند

مسکو ـ آندریان نیکلایف فضانورد شوروی دیروز گفت : رهائی وی از آثار پرواز با سایوز ـ۹ دشوار تر از پرواز های قبلی بوده است .
این تنها اظهار نظری است که راجع به‌وضع‌مزاجی فضانوردان شوروی شده است . رئیس کمیته پزشکی فضانوردان گفت :از روی آزمایش های محدودی که ما در روی فضانوردان بعمل آورده‌ایم معلوم می شود که تجربه جدید شوروی در فضا کاملا موفقیت آمیز بوده است .
«نیکلایف» و «سباستیانف» در تمام مدت پروازقابلیت عالی کار بدنی و فکری داشته‌اند و همه ماموریت های خود را دقیقا انجام داده‌اند .
منابع مطلع میگویند : فضانوردان هنوز کاملا از اثر بی‌وزنی رها نشده‌اند . یك منبع فضائی شوروی گفت: هنوز زود است که ما نتیجه نهائی را اعلام کنیم ـ اما از بررسی های مقدماتی معلوم است که می توان برای مدت طولانی در فضا کارو زندگی کرد .

صدها هزار تومان پول برای قهرمانان

دهها هزار نفر از مردم برزیل در شهر « ریودوژانیرو» درمراسم‌استقبال از فاتحان تیم فوتبال خود شرکت کردند . جشن و سرور مردم برزیل که در ازدحام استقبال از قهرمانان دهها‌نفر آنها کشته و هزاران‌نفرشان زخمی شدند هنوز ادامه‌دارد قهرمانان فوتبال دیروز هرکدام ٦۰۰هزارتومان از فدراسیون ورزش برزیل پاداش گرفته و رئیس جمهوری برزیل نیز بهر یك از آنها ۱۰۰ هزار تومان جایزه‌داد قهرمانان قبلا نیزهریك۲۰۰ هزار تومان پول دریافت کرده‌بودند در عکس یك منظره از مراسم‌استقبال از قهرمانان در خیابان‌های «ریودو ـ ژانیرو » دیده میشود .

خلبانان‌شوروی‌دفاع هوائی سراسرمصر رابعهده گرفتند

واشنگتن ـرویتر ـ گزارشهای اطلاعاتی حاکی است که خلبانان شوروی دفاع هوائی سراسر مصر، جز قسمتی از غرب کانال سوئز را بدست گرفته اند .

این گزارشها نشان میدهند که مسئولیت‌دفاع‌اصلی‌ازقسمت‌مرکزی مصر برای جلوگیری از حملات عمیق‌اسرائیل که به‌عهده خلبانان شوروی گذاشته شده بود اکنون جنوب و شرق کشور مصررا نیز دربر گرفته است .

گزارش حاکی است که‌خلبانان شوروی‌در جنوب کانال‌سوئز پرواز های جنگی‌انجام‌میدهند و باهواپیما های اسرائیلی که از کانال می ـ گذرند تا به مصر حمله کنند ، مقابله می نمایند .

چندبار این خلبانان هواپیماهای اسرائیلی‌را فراری داده‌اند و به اسرائیل برگردانده‌اند ، زیرا خلبانان اسرائیلی دستور دارند که باخلبانان شوروی وارد جنك‌هوائی نشوند .این هواپیماهای اسرائیلی برای‌اکتشاف بداخل‌خاك مصررفته بوده‌اند .

شولوخف خواستار اعاده حیثیت استالین شد

مسکو ـ میخائیل شولوخف برنده جایزه نوبل و نویسنده «دن‌آرام» دیروز خواستار شناختن نقش استالین، بعنوان بانی پیروزی شوروی در جنك دوم جهانی شد .
شولوخف که در زمان استالین برای رهائی از تعقیب مدتی مخفی شد و با برخی از اقدامات فرهنگی استالین مخالف بود در مصاحبه‌ای با «پراودای جوانان» گفت : باید در مورد نقش استالین در جنك قضاوت متعادلی‌بعمل آید .
شولوخف دو سال پیش در رمان خود بنام « آنها برای میهن جنگیدند» نوشت که بعلت تصفیه ارتش سرخ قبل از جنك دوم ضعف و فتور فراوان در آن راه یافت .
وی دیروز گفت : من بامارشال ژوکف موافقم که باید جنبه‌های مثبت و جنبه‌های منفی رهبری جنك گفته شود ، ما نمیتوانیم باکوچك شمردن نقش استالین به تاریخ کشور خود کمك کنیم . شولوخف در واقع از دوست سابق خود خروشچف انتقاد میکرد که استالین را رهبر جاهل و بی‌کفایتی در جنك دانسته و گفته بود : استالین نقشه جنك راروی کره‌جغرافیائی محصلین‌مدارس میکشید .

دوبچك از سفارت ترکیه برکنار شد

پراك ـالکساندر دوبچك دبیراول سابق حزب‌کمونیست چکسلواکی از مقام سفیر کبیری چکسلواکی درآنکارا برکنار گردید .

خبرگزاری چکسلواکی‌که این خبررا‌پخش‌کردگزارش داد که برای دوبچك شغل جدیدی در نظرگرفته شده است .

دوبچك‌در ۱۷آوریل ۱۹٦۹ ازمقام دبیر کلی حزب کمونیست‌چکسلواکی‌برکنار شد و «گوستاووهوزاك»بجای وی‌به‌سمت دبیر کلی انتخاب گردید ودر۱۵دسامبرگذشته بسمت سفیرکبیر چکسلواکی درآنکارا برگزیده شد .
وی چندی‌قبل‌بطور‌ناگهانی پایتخت ترکیه رابه سوی‌پراك ترك گفت وازهمان‌موقع‌شایع بود که از مقام خود و از عضویت حزب کمونیست برکنار خواهد شد .

خبر برکناری دوبچك از مقام سفارت چکسلواکی در محافل سیاسی‌آنکارا باحیرت و شگفتی فراوان تلقی شد . وی روز ۲۵ مه‌پایتخت ترکیه را بسوی پراك ترك گفت و شایع بود پس از عیادت از مادر بیمارش بزودی به محل ماموریت خود باز خواهد گشت.

عرفات گفت : میخواستند من و دوستانم‌را بقتل برسانند

عمان ـ خبرگزاری فرانسه ـ کمیسیون چهارجانبه‌ای که ازطرف کنفرانس سران کشور های‌عربی مامور بررسی اوضاع اردن شده است بزودی کارخود را آغازمی‌کند .
گفته می‌شود که‌بعضی‌ازسازمان های فلسطین با این کمیسیون مخالف هستند .
نیرو های دولتی و فدائیان‌فلسطین در انتظار پایان ماموریت این کمیسیون همچنان‌درحال آماده‌باش بسر می‌برند .

نیرو های دولتی همچنان درتپه های اطراف عمان و نزدیك مرکز فرستنده رادیو اردن موضع گرفته‌اند در طول راهیکه پایتخت اردن را به اقامتگاه ملك‌حسین می‌پیوندد تعداد زیادی از واحد های زرهی و تانك مستقر شده و چندین‌آشیانه مسلسل برپا شده است .

شب‌ها همچنان‌ازگوشه وکنار پایتخت صدای تیراندازی بگوش می‌رسد .بسیاری از خانواده های ثروتمند اردن همسر و کودکان خود را به‌بیروت و یا کشورهای اروپائی اعزام داشته‌اند
مقررات حکومت نظامی بشدت در پایتخت و شهر های بزرك به موردا‌جرا گذاشته میشود و از ساعت نه‌بعداز ظهر خیابان های شهر عمان کاملا خلوت میشود و تنها جیپ های ارتش و گشتی های مختلط اردن وفدائیان در محله های پایتخت عملیات گشتی انجام می‌دهند .

در محافل سیاسی نسبت به‌آینده اوضاع اظهار بدبینی‌میشود .بنظر می‌رسد که پس‌از حوادث خونین اخیر روابط فدائیان فلسطین و نیرو های دولتی بیش‌از پیش روبه وخامت گرائیده‌ومذاکرات سیاسی بابن‌بست روبرو شده است .
یاسر عرفات رئیس کمیته اجرائیه سازمان آزادی بخش فلسطین امروز در یك مصاحبه اختصاصی به‌خبرنگار خبرگزاری فرانسه گفت : اوضاع اردن هنوز بحرانی است زیرا جاسوسان یك قدرت زیرزمینی درخفا برای تیره ترساختن اوضاع فعالیت میکنند.

* **بحرانی است**

عرفات که‌در روز های اخیر بسیار لاغرشده ولی لباس رزمی خود راهنوز ترك نگفته‌است اضافه است و برای خارج‌شدن از این بن‌بست‌باید تلاش فوق‌العاده‌ای کرد: اوضاع دراردن واقعابحرانی بعمل آوریم .
عرفات در مورد نیروهای«ویژه اردن» که سازمان های فلسطین درخواست انحلال آن راکرده‌اند گفت باین سازمان نمی‌توان نام نیروی ویژه»اطلاق کرد بلکه‌باید به‌آن «شعبه ویژه» نام داد . که یك نوع سازمان‌مخفی است وجزو کماندو های ارتش اردن نیست .
این سازمان علیه نیرو های انقلابی فلسطین کار میکند . ما توطئه‌ای راکه‌بدست این سازمان ترتیب داده شده‌بود کشف کرده وعده زیادی رادستگیر کرده‌ایم. این عده دستور داشتند مرا بقتل رسانیده و دوستان نزدیکم رااز بین ببرند .
وی گفت این عده دربازجوئی بوجود توطئه اعتراف کرده‌اند.
عرفات گفت پس‌از بازگشت ملك‌حسین از کنفرانس عالی‌سران عرب باوی ملاقات‌و مذاکره‌نکرده است .
رئیس کمیته مرکزی سازمان آزادی‌بخش فلسطین گفت که عزیمت ژنرال‌شریف‌ناصر بن‌جمیل به‌لندن رانمی‌توان‌به‌منزله امتیاری ازطرف ملك‌حسین برای سازمان های فلسطین دانست زیرا هنوز عناصری مخفیانه علیه سازمان‌های فلسطینی فعالیت میکنند و باید این عده مورد تصفیه قرار گیرند.
ـملك‌حسین پادشاه اردن قصد دارد که‌برای جلوگیری‌از تجدید مناقشه با چریك های فلسطین‌از جمال عبدالناصر کمك بگیرد .
وی اخیرا گفت : بزودی از قاهره دیدن خواهد کرد و با عبدالناصر مذاکره میکند . منابع مطلع میگویند : ملك‌حسین از ناصر و توسط او از سایر سران عرب که‌از کشمکش داخلی‌اردن نگرانند ـ خواهد خواست که‌ چریك های عرب‌را برعایت اصول سازش ترغیب کنند .

مرتجعین هند خواستار هندی کردن مسلمانان هستند

دهلی‌نو ـ پروفسور «بالاج مادوك» رهبرحزب دست‌راستی ارتجاعی جان‌سینك در راس ۱۰ هزار نفر از هواداران‌خود تظاهراتی تشکیل داد وبطرف مرکز پلیس رفت تا خود را تسلیم پلیس کند ، زیرا خانم گاندی نخست وزیر هند او را متهم کرده است که‌نفرت علیه مسلمانان هند را دامن میزند .

«مادوك» که یکبار توقیف و بلافاصله با ضمانت آزاد شده است طی نطق های خود خواهان«هندی کردن»مسلمانان هند شده است و باین‌مناسبت از طرف پلیس تحت تعقیب قرار گرفته است .

«مادوك» گفت : حزب کنگره میخواهد او را کاندیدای ریاست جمهوری‌در ۱۹۷۲ است به بهانه‌ای‌بدنام کند . وی خانم گاندی رابه انتقامجوئی سیاسی‌متهم کرد.

ستاره داود برموسسات شوروی

لندن ـ جوانان یهودی که به « توقیف‌دسته‌جمعی» یهودیان شوروی اعتراض میکنند، دیروز روی دیوار سفارت شوروی و سایر موسسات شوروی درلندن « ستاره داود » کشیدند . جوانان وسیله مخصوصی تهیه کرده بودند که با یك فشاریك « ستاره داود » روی دیوار میکشیدند .

آنها در خانه کنسول ، دفتر هواپیمائی شوروی و اداره‌مجله « هفته شوروی »و چند جای دیگر ستاره کشیدند . بقول جوانان یهودی لندن ، بعد از ماجرای تلاش ناکام برای دزدیدن یك هواپیمای روسی از لنینگراد ، عده زیادی‌از یهودیان شوروی توقیف شده‌اند .

تلویزیون پارس
جام جهان نما

باغ بزرگ پارک جوجه کبابی
دائر گردید. اول جاده ونك تلفن : ٦۲۲۸۸۰

کولر اتومبیل
جدیدترین مدل کولر برای انواع اتومبیل‌های مرسدس بنزوارد شد . تعمیرگاه بوش مرسدس‌بنز ـ باغ صبا
تلفن ۷۵۵۵٦۹ ـ ۷۲۸۱۷

شکوه وزیبائی ساختمان خودرا با
درب‌های شیشه‌ای وروکار بنارا بانمای
شیشه‌های رنگی جلوه‌گر کنید .
شرکت سهامی شیشه‌های ایمنی ایران
مرکز پخش درب‌های شیشه‌ای (بیمه
شده) وانواع شیشه ایمنی اتومبیل
تهران ـ خیابان مخصوص شماره ٤۹ره تلفن ۹۵۵۱۱٤

استخر شنای کاپ خانوادگی
جاده کرج، مقابل کارخانه جیپ‌سازی
ازپذیرائی افرادمجردمعذوریم

برنامه هائی شایسته شخصیت وموقعیت اجتماعی شما
ایران اکسپرس باستفاده ازتجربیات ارزنده‌ایکه
درطول چهارسال تنظیم واجرای برنامه‌های گوناگون مسافرت‌های گروهی بدست آورده است برنامه «مسافرتهای سال۱۳٤۹» رابادرنظرگرفتن موقعیت اجتماعی و شخصیت شما از لحاظ اقامت‌درهتلهای‌ممتازجهان‌وتامین آسایش بیشتر ، بشرح‌زیر باطلاع میرساند .

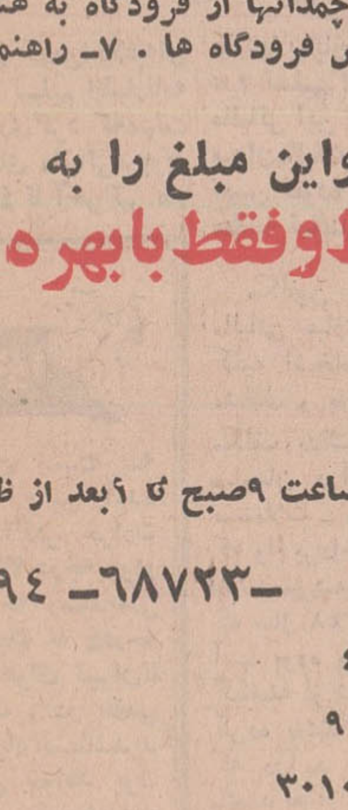

برنامه گردش تابستانی بمدت ۳۰ روز
برنامه‌دیدارازشمال‌اروپا بمدت ۳۰ روز
برنامه‌دیدارازجنوب‌اروپا بمدت ۳۰ روز
برنامه‌دیدارازشمال‌وجنوب‌اروپا بمدت ٤٥ روز
برنامه‌دیدارازامریکا بمدت ۲۱ روز
برنامه‌مسافرت‌زمینی بمدت ٤٥ روز
ایران اکسپرس
علاوه برپرداخت‌کلیه هزینه‌های مربوط به :
۱ـ تهیه بلیط هواپیما برای تمام مسیر پیش بینی‌شده ۲ـ اقامت در هتلهای لوکس ودرجه یك . ۳ـ صبحانه و ناهار در طول مسافرت‌ها و اقامت در شهرها . ٤ ـ راهنمائی و حمل چمدانها از فرودگاه به هتل‌وبالعکس ٥ـ گردش در شهرها و پرداخت ورودیه ها در صورت‌لزوم . ٦ـ عوارض فرودگاه ها . ۷ـ راهنمای‌فارسی زبان در تمام مدت مسافرت .
تامیزان ۵۰۰ دلاروام دراختیار شما میگذارد واین مبلغ را به انضمام کلیه مخارج مسافرت بدون پیش قسط وفقط بابهره بانکی ۲٤ ماهه ازشما دریافت میدارد
ایران اکسپرس
روزهای جمعه ازساعت ۹صبح تا ۱بعد از ظهرباز است
خیابان ویلا ـ شماره ٦ـ تلفن : ٦٤٦۲۷ ـ ٤٥٥۱۲ ـ ٦۸۷۲۳ ـ ٤٥۷۹٤
آبادان : خیابان شاهپور ـ شماره ۷٦ـ تلفن ٤۲٤۳
مشهد : خیابان پهلوی ـ هتل پارس ـ تلفن ۹۱۱٦٦
اصفهان: خیابان چهار باغ ـ ایران تراول ـ تلفن ۳۰۱۰
شیراز : خیابان شاهپور ـ مرکز جهانگردی پارس ـ تلفن۰۷۵۱
تبریز : خیابان شهناز شماره ۱۲۳ تلفن ۹۹۳۷۷
IATA WATA UFTAA FUAAV ASTA AMERICAN SOCIETY OF TRAVEL AGENTS AFTA

دنگ سان استاپ

مخصوص شیشهٔ ساختمانها واتومبیلها
شرکت سهامی هرمزان ،خیابان بوذرجمهری ـ پاساژنکور ـ تلفن ۵۲۱۹۰ ـ ۵۳٤٤٥

آرمه ARMEH
طوری آرمه : مخصوص مبارزه باپشه مگس و حشرات
نمی شکند، زنگ نمی زند
طوری آرمه
برای پنجره‌منازل‌ومصارف صنعتی
طوری آرمه
نظیر ندارد ـ قیمت ارزان است .
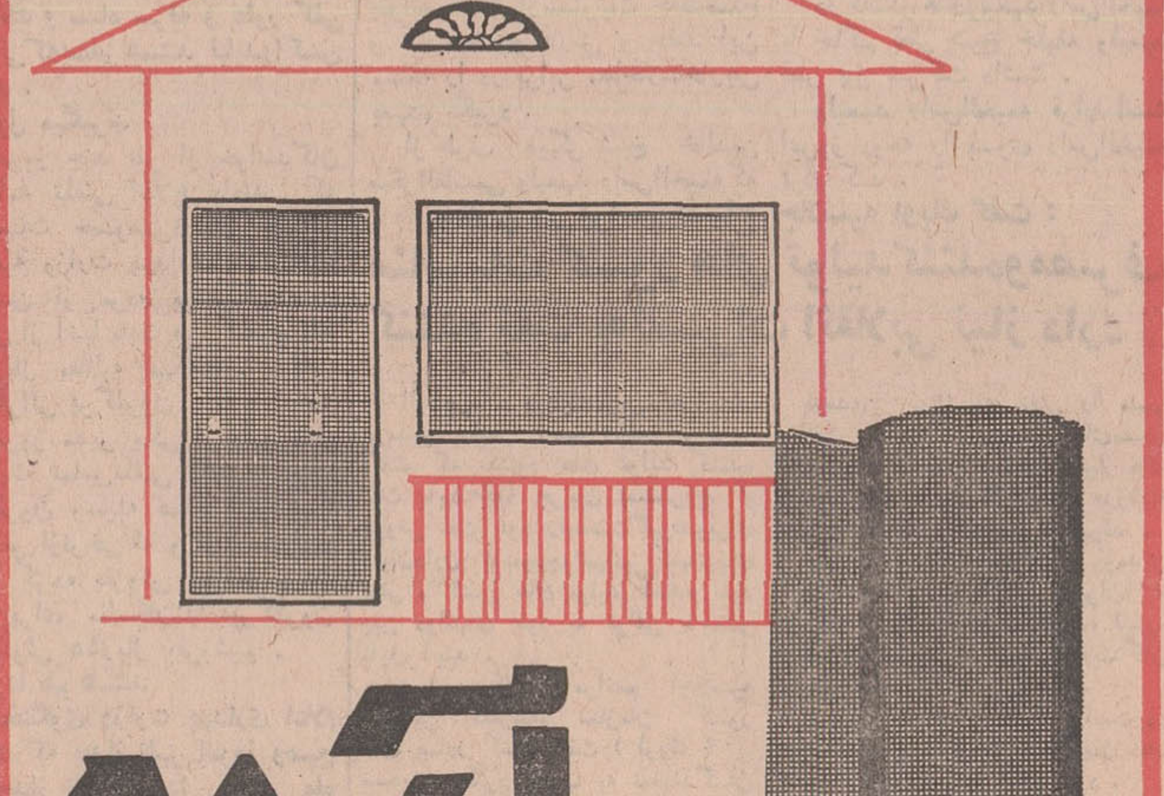
آرمه
شرکت سهامی جهان جیت ـ کارخانجات آرمه
خیابان شیراز (بهجت آباد) شماره ۴۲۵ تلفن ۶۸۸۷۵ـ۴۴۴۸۶

مردم تهران میتوانند عوارض نوسازی را با محاسبه خود پرداخت کنند

هجوم بیسابقه‌مردم تهران‌برای پرداخت عوارض‌نوسازی ، ماموران سازمان ممیزی شهرداری را در وضع خاصی قرار داده زیراعده مراجعان ، چندین برابر ظرفیت واحد های ممیزی است .

٤٠٠ هزار نفر

در بیست‌و هشت روز آینده حداقل باید چهارصد هزار نفر از مردم شهر به‌واحدهای ممیزی مراجعه و عوارض خودراپرداخت کنند وچون این‌واحد ها در مدت روز باتمام تلاش خود. بیش از چهار هزار نفر را نمی توانند بپذیرند روی این اصل ، امر محاسبه عوارض مودیان بااشکال روبرو میشود واین‌فکر بمیان‌میاید که ممکن است مهلت پایان تیر ماه نیز منقضی شود ، وباز جمعی نتوانند به این واحد ها مراجعه ، و عوارض نوسازی خود راپرداخت کنند .

مراکز ممیزی

مقامات سازمان ممیزی امروز گفتند که مراکز وواحد های ممیزی برای محاسبه عوارض نو سازی مردم تهران طی آگهی در جراید اعلام شده و شهرداری به اطلاع مردم رسانیده است که در مرکز ممیزی و نواحی شهرداری ودبستان ها و دبیرستان‌های‌تعیین شده ماموران‌ممیزی‌رامستقر کرده وپرونده منازل‌واقع شده‌در محدوده هرناحیه دردسترس‌این مرکزقرار داده شده است .

رونوشت سند

ماموران ممیزی امروز همچنین اطلاع دادند که ساکنان تهران میتوانند به‌نواحی شهرداری محل سکونت خود مراجعه کنندو ضمن دادن یك رونوشت سند مالکیت و امضای درخواست چاپی ، برای خود پرونده‌ای تشکیل دهند وبا رعایت نوبت برای محاسبه رقم عوارض خود . اقدام نمایند .

طرز محاسبه

محاسبه عوارض با احتساب قیمت زمین ملك براساس قیمت منطقه‌ای اراضی تهران ، وارزش ساختمان برطبق آئین‌نامه‌طبقه‌بندی ساختمان های تهران انجام می‌شود. و پس‌از تعیین‌قیمت ملك‌نیم درصد آن بعنوان عوارض نوسازی تعیین وبمالك اعلام میگردد .

مالك ملك از آن لحظه میتوانند عوارض مربوطه را به شماره پانزده هزار بانك ملی پرداخت و رسیدآنرا به‌سازمان ممیزی بدهدو مفاصا دریافت نماید .

بموقع مراجعه نکرده‌اند

سازمان ممیزی اعلام داشت که تابحال سی هزار نفر در مرکز و یکصد هزارنفردرنواحی بماموران مراجعه‌و عوارض‌نوسازی‌راپرداخت کرده‌اند، ولی‌چون اکثریت مردم بموقع مراجعه‌نکرده‌وبرای‌استفاده از آخرین مهلت در این روز ها به مراکزممیزی هجوم آورده‌اند ، روی این اصل تعداد مراجعات‌از ظرفیت واحد هابیشتر شده وواحد ها نمیتوانند جوابگوی همه‌باشند.

معافیت مشاع

سازمان ممیزی اعلام کرد که بمالکان املاك مشاع مشروط به اینکه پیش‌ازتصویب‌قانون نوسازی املاك آنها مشاع بوده باشدعلاوه برده درصد جایزه از یك‌معافیت ده درصد دیگر نیز استفاده‌می‌کنند ولی این معافیت به‌املاکی که پس‌از تصویب قانون بصورت مشاع درآمده‌باشد تعلق‌نمیگیرد.

چه کسانی معاف هستند

افرادی که عوارض نوسازی آنها از یکصد و پنجاه‌تومان کمتر است ویا آنکه ارزش ملك آنها از سی هزار تومان بیشتر نیست از پرداخت عوارض معاف هستندو این قبیل افراد بیشتر در نواحی شش ، هفت ، چهار ، پنج وسه شهرداری تهران ساکن هستند و عوارض نخواهند داد .

جایزه و جریمه

مطلب مهم وحائز اهمیت‌آنست که اگر مردم تهران و مودیان شهرداری تا پایان تیر ماه عوارض نوسازی خود را پرداخت کنند از یك معافیت ده در صد استفاده خواهند کرد و اگر تاپایان این مهلت قانونی عوارض‌آنها پرداخت نشود علاوه بر آنکه این ده درصد جایزه به آنها تعلق نمیگیردبلکه باید نه در صد جریمه دیر کرد نیز پرداخت کنند .

پرداخت مستقیم

سازمان ممیزی اعلام کرد که دراین فرصت ثم اگر مردم‌تهران نتوانند به سازمان ممیزی وواحد های ممیزی‌نواحی شهرداری‌مراجعه کنند وبرای‌محاسبه‌رقم عوارض‌خود اقدام نمایند ، میتوانند راساو بر- اساس قیمت طبقه بندی اراضی و ساختمان قیمت ملك خود را تعیین کرده و نیم در صد بهای آنرا بعنوان عوارض بطورمستقیم وبدون مراجعه به سازمان‌ممیزی به‌حساب پانزده هزار بانك ملی واریز کنند.

این قبیل افراد میتوانند پس از پایان مهلت برای‌محاسبه رقم‌واقعی عوارض خود به سازمان ممیزی مراجعه و ضمن استفاده از مزایای قانونی مفاصا حساب دریافت‌دارند.

فرصت برای‌همه

این مورد قانونی بعموم افراد ساکن تهران فرصت میدهد که خودشان بدون واسطه و مداخله ماموران عوارض نوسازی ملك‌خود را محاسبه کرده و به بانك‌بدهند و تنها شرط‌این مورد قانونی‌آنست که رقم محاسبه شده توسط خود مودی از هفتاد در صد کل عوارض واقعی ملك نباید کمتر باشد ودر این صورت این قبیل مودیان نه تنهاازمعافیت استفاده‌نمیکنند بلکه جریمه آنها نیز دو برابر میشود.

توبیخ مامور

سازمان ممیزی امروز دو مامور خودرا درناحیه ده شمیرانات‌توبیخ کرد وبه آنها اخطار شد که در صورت تکرار تخلف از سازمان اخراج خواهند شد .

این دو کارمند که یکی ازآنها خانم جوانی است بمراجعان جواب سربالا داده بودند .

این مطلب امروز از طرف‌سازمان ممیزی بخشنامه شد و به‌کلیه واحدها ابلاغ گردید .

مراکز تلقیح واکسن امروزمورد بازدید نخست وزیر قرار گرفت. در عکس بالا آقای هویدا نخست وزیر در یکی از مراکز تلقیح درحالیکه ازمسئولان مرکزسئوالاتی میکنند دیده میشود .

دستورات نخست‌وزیر بمراکز تلقیح واکسن در تهران

*** نخست‌وزیر از چند مرکز تلقیح واکسن بازدید کرد**
*** توصیه های پزشکان برای پیشگیری‌ازشیوع بیماری**

تلقیح واکسن بسرعت در تهران ادامه دارد و هرروز هزاران نفر از مردم تهران تلقیح می شوند .

اول وقت اداری امروز، آقای‌نخست وزیر در مسیر راه خود ، ازچند مرکز تلقیح واکسن دیدن کرد .

نخست وزیر با مسئولان مراکز و همچنین افرادی که برای تزریق آمده بودند به گفتگو پرداخت و از آنها سئوالاتی کرد .

آقای هویدا که بدون اطلاع به بازدید مراکز مزبور پرداخته بود در هریك از مراکز برای ایجاد تسهیل بیشتر در تلقیح واکسن دستوراتی داد و یادآور شد که باید کار تلقیح‌با سرعت انجام‌گیرد و مردم معطل نشوند .

آقای نخست وزیر سپس ضمن اظهار رضایت از فعالیت مسئولان و کارکنان مراکز تلقیح واکسن ، به نخست‌وزیری رفت و کار روزانه را آغاز کرد :

شیوع بیماری

بیماری وبا بوسیله مصرف آب غیرسالم ، تره‌بار و میوه‌جات خام و تماس با افراد بیمار یا حامل بیماری شیوع پیدا میکند .

آب تهران سالم است و احتیاج به ضد عفونی ندارد اما ساکنان اطراف تهران و شهرستان ها و نقاطی که‌آب‌تصفیه‌شده دردسترس ندارند و از آب چاه استفاده می کنند چه شخصا،چه بطوردستجمعی می توانند به ترتیب زیر آب‌مورد مصرفی خود را سالم سازند .

با ۱٥ گرم «پرکلرون» و یك لیتر آب (یك بطری) میتوان یك محلول ضدعفونی کننده تهیه کرد و هر شش قطره از محلول ضد عفونی کننده یك بطری آب مورد مصرفی را سالم میکند .این نوع آب سالم شده باید یکساعت پس‌از تهیه مصرف شود .

توصیه بهداشتی

مقامات بهداشتی توصیه میکنند که مردم باید از خوردن میوه‌های خام و تره‌بار خودداری کنند و در صورت تمایل به مصرف میوه خام و سبزی و تره‌بار میتوانند میوه و سبزی را ۱٥ دقیقه در محلول «پرکلرون» قرار داده و سپس‌باآب سالم بشویند و بعد مصرف نمایند.

محلول پرکلرون را میتوان‌باین ترتیب برای ضد عفونی کردن میوه و سبزی خام مهیا کرد که داخل یك سطل آب سه قاشق چایخوری پرکلرون ریخته محلول را تکان دهند تا کلر بخوبی با آب حل شود بعد میوه و سبزی خام را در این محلول قرار داده بعد از ده الی ۱٥ دقیقه با آب سالم آب‌لوله‌کشی یا ضد عفونی یا جوشانده شده دومرتبه بشویند .

شستشوی دست

چون دست ها از عوامل انتقال بیماری های مختلف خاصه درفصل تابستان می‌باشد برای‌حفظ سلامت افراد توصیه میشود که بخصوص در نظافت دست دقت بعمل آید .

نباید واکسن بزنید

مقامات بهداشتی یادآور میشوند که‌زنان حامله(بخصوص دردوازده هفته اول) ، کودکان کوچکتر از شش ماهه ، مبتلایان‌به بیماری‌های قند و فشار خون ، اطفال مبتلا به سرخك و سیاه سرفه و بطور کلی کسانی که‌بیمار هستند نبایدواکسن بزنند .

پول میگیرند

امروز چند نفر از خوانندگان روزنامه تلفنی اطلاع دادند که موسسات خصوصی‌درمانی علیرغم اعلامیه وزارت بهداری بابت‌تلقیح واکسن از مردم پول‌میگیرند و برخی از آنها بابت هر تلقیح یك صدریال مطالبه میکنند .

گرانی پرکلرون

امروز مدیر یکی از دارو خانه هادریك تماس‌تلفنی گفت قیمت پرکلرون وسیله عمده فروشیها گرانتر ازنرخی که وزارت بهداری اعلام کرده بفروش میرسد و بنا براین‌برای ماامکان‌ندارد‌پرکلرون راکیلوئی ٤٥ریال بفروشیم .

فردا هم هستند

سخنگوی وزارت بهداری اعلام داشت که بعداز ظهر امروز وصبح و بعداز ظهر فردا ٥ تیر ماه کلیه مراکز بهداشتی تهران‌آماده برای تلقیح عمومی هستند .

آن عده از اهالی محترم تهران که هنوز اقدام به تلقیح نکرده‌اند می توانند به‌مراکز مذکورمراجعه کنند .

معتمدین شهر سالگرد انتشار اطلاعات را تبریک گفتند

دیروز هیئتی بنمایندگی ازطرف شورای عالی انجمن های شهر به موسسه اطلاعات آمد و با سناتور مسعودی ملاقات کرد . اعضای این هیئت به مناسبت چهل‌و پنجمین سال انتشار روزنامه اطلاعات علائق و تهنیت های خود را ضمن دسته‌گلی که به موسسه اطلاعات تقدیم داشتند ابراز کردند و در طی این ملاقات مسائل مختلف‌شهر تهران نیز مورد بحث‌وگفتگو قرار گرفت . در پایان جلسه قاب‌عکسی مزین به تمثال اعلیحضرت‌رضاشاه کبیر و شاهنشاه آریامهربه سناتور مسعودی اهداء شد .

در عکس بالا از راست به چپ آقایان ملك‌محمدی ، کی‌منش ، هدایت‌الله محمودی ، سید محمد پیامی ، نصرالله حکیمی ، سناتور عباس مسعودی ، جمالی آشتیانی ، نظمی ، سید محمود سجادی ، سرهنك خداداد دیده میشوند .

نتایج مسابقات آموزشگاهها در مشهد

دنباله مسابقات ورزشی آموزشگاه های کشور که در مشهد برگزار میشود دیروز ادامه داشت و آخر وقت دیشب نتایج مسابقاتی که تابحال انجام‌گرفته بشرح زیراعلام شد .

* در قسمت شنا

دو رشته شنای دختران وشیرجه پسران،بعلت‌عدم شرکت‌ورزشکاران از مسابقات حذف گردید :

در جمع امتیازات بدست آمده تاکنون استان های آذربایجان غربی، کرمانشاهان‌و فارس‌مشترکا، استان مرکزی ، استان کردستان، استان آذربایجان شرقی ، گیلان، سیستان و بلوچستان ، اصفهان ، لرستان ، مازندران ، خراسان و کرمان به ترتیب مقام های اول تا دوازدهم را بدست آورده‌اند .

در مسابقات هندبال پسران که عصر دیروز انجام شدتیم مازندران، آذربایجان غربی را شکست داد، و در بسکتبال دختران ، تیم کرمان، برتیم سیستان و بلوچستان فائق آمد ، در همین رشته آذربایجان غربی ، کرمانشاه را شکست داد و تیم استان مرکزی به خوزستان باخت . در مسابقه گیلان و فارس، فارس برنده شد و تیم مازندران، تیم خراسان را شکست داد .

* بسکتبال پسران :

مازندران و گیلان برنده‌مازندران. خراسان با کرمان، برنده‌خراسان. کردستان بااصفهان، برنده‌اصفهان. استان مرکزی‌با آذربایجان شرقی، برنده استان مرکزی . خوزستان‌و فارس،برنده‌خوزستان . کرمانشاهان وآذربایجان غربی،برنده‌آذربایجان غربی .

* هندبال پسران :

خوزستان با اصفهان ، برنده خوزستان . خراسان با مازندران برنده خراسان.فارس‌و کرمانشاهان برنده فارس . استان مرکزی با خوی ، برنده استان مرکز .

* والیبال پسران :

آذربایجان غربی با مازندران ، برنده مازندران . استان مرکز با آباده ،برنده استان‌مرکز ،اصفهان با سقز ، برنده اصفهان .

* والیبال دختران :

مازندران با شهرضا ، برنده مازندران .

* بسکتبال دختران :

قصرشیرین با سیرجان ، برنده سیرجان .

صحنه‌ای ازمسابقات والیبال‌پسران

سیاست خارجی و داخلی کشور

توسط نخست‌وزیر در فراکسیون پارلمانی ایران‌نوین تشریح شد

در جلسه دیروز فراکسیون پارلمانی حزب ایران نوین که به ریاست آقای عزت‌الله یزدان‌پناه قائم‌مقام لیدر فراکسیون تشکیل گردید . آقای هویدا نخست‌وزیر و آقای منوچهر کلالی دبیرکل حزب حضور داشتند . در این‌جلسه پیرامون‌لایحه‌تغییرات‌فصول‌اعتبارات برنامه چهارم آقایان دکتر جواد سعید ، حیدرعلی ارفع ، مهدوی، دادفر ، الموتی ، محمد حسن عباس‌میرزائی به تفصیل صحبت کردند .

آقای نخست وزیر نیز ضمن تشریح مسائل مختلف مملکتی و سیاست داخلی و خارجی کشور ، طرح ها و برنامه های عمرانی و اقتصادی را که در آینده بمرحله اجرا درخواهد آمد تشریح کرد .

خبرهای روز

جشن خاتمه سال تحصیلی در دانشگاه پهلوی

بعد از ظهر امروز جشن خاتمه سال تحصیلی دانشگاه پهلوی در شیراز برگزار میشود .

دکتر هوشنك نهاوندی‌از شخصیت های وزارت علوم ، استان فارس و نمایندگان جراید دعوت نموده که در جشن شرکت نمایند .

در مراسم امروز نماینده دانشجویان فارغ‌التحصیل گزارشی از وضع تحصیلی خود در دوران تحصیل در دانشگاه پهلوی قرائت‌میکند و آنگاه‌رئیس دانشگاه‌پهلوی ضمن بیاناتی دانشنامه های فارغ‌التحصیلان را توزیع میکند و پس‌از مراسم‌سوگند فارغ‌التحصیلان گروه‌پزشکی برنامه هنری جشن وسیله دانشجویان هنرمند اجرا میشود .

نصب سنك بنای‌مسجد

عصر دیروز با حضور حضرت آیت‌اله سید احمد خوانساری مراسم نصب سنك بنای مسجد امام حسن مجتبی علیه‌السلام در خیابان قاسم آباد تهران نو برگزارشد.

این مسجد در زمینی به مساحت ٥٠٠ متر مربع و با ۳٥٠ متر مربع زیر بناساخته میشود .

در این مراسم رئیس‌اداره اوقاف تهران عده‌ای از روحانیون ومعتمدان محل حضور داشتند .

نحوه اجرای صحیح انتخابات تعلیم داده میشود

برای تعلیم نحوه اجرای صحیح انتخابات انجمن های شهرستان و استان وزارت کشور اقدام به تشکیل کلاس کرد و اولین کلاس روزشنبه در تهران شروع بکارمیکند.

وزارت کشوراعلام کرد که در این کلاسهاماموران‌مطلع و بصیر کنفرانس میدهند و نحوه انتخابات صحیح‌ورعایت بی‌نظری کامل ماموران را به آنها می‌آموزند و امروز دستور داده شد تا نظیر این کلاسها در شهرستانها نیز تشکیل گردد .

نثار تاج گل

بامداد امروز دختران عضو تیم پینك‌پنك خانه جوانان شیرو خورشید سرخ اصفهان که برای انجام یك مسابقه با تیم پینك‌پنك آموزشگاه‌عالی پرستاری رضاشاه کبیروابسته به شیرو خورشید سرخ ایران بتهران آمده‌اند ، در آرامگاه رضاشاه کبیر حضور یافتند و ضمن ادای احترام تاج گلی نثار کردند .

تعیین سیاست کلی آموزشی کشور

شورائی بمنظور اظهارنظر در برنامه جدید نظام‌آموزش و پرورش و تعیین سیاست کلی آموزشی مملکت به ریاست وزیر آموزش و پرورش تشکیل گردید. در این شورا وزیر علوم و آموزش عالی ، رئیس دانشسرای عالی ، رئیس موسسه تحقیقات و برنامه - ریزی علمی وآموزشی کشور و جمعی دیگر ازصاحبنظران مسائل آموزشی عضویت دارند .

طرح هشت لایحه دولت در جلسه شورا

هشت لایحه‌دولت دردستور جلسه علنی مجلس شورای ملی قرار گرفت .

در جلسه‌علنی روز یکشنبه مجلس شورای ملی که‌ساعت هشت‌ونیم بامداد تشکیل می گردد پس از نطق های‌پیش‌از دستور لوایح دولت مطرح خواهد شد .

ضیافت هواشناسان

دیشب هواشناسان آسیا در ضیافتی که درباشگاه‌دانشگاه ترتیب یافته بودشرکت کردند. در این مراسم استادان و شخصیت های علمی کشور حضور داشتند .

هواشناسان آسیا بدعوت هواشناسی ایران به تهران آمده‌اند و مشغول بررسی آمار متوسط پدیده‌های جوی مانند باران ، باد ، رعدوبرق گردو خاك و سیل و از این قبیل عوامل میباشند . در مراسم دیشب رئیس هواشناسی ایران طی سخنانی اظهار داشت که نتایج کارگروه هواشناسان در پیشرفت ممالك اثر خواهد گذاشت .

انتصابات مرکز آمار ایران

این انتصابات در مرکز آمار ایران صورت گرفته است: آقایان دکترورجاوند رئیس دفتر نظارت ، مهندس محمدپور کمال مدیر امور استخراج و سیستم و برنامه نویسی ، اردشیر زندنیا رئیس قسمت کارگزینی و تشکیلات ، محمد آستانه اصل‌رئیس قسمت‌حسابداری، سیروس‌بهستا رئیس‌تدارکات و خدمات ، یغمائی مدیرامور اجرائی، ظهیرفرد مدیرامور مالی و اداری ، بیژن فرخ مدیر آمار های اقتصادی و دکتر محمود ستوده‌زندمدیر آمار های اجتماعی ونفوس.

هیئت‌امناء مدرسه عالی بیمه تشکیل شد

بامداد امروز نخستین جلسه هیئت امنای مدرسه عالی بیمه در حضور آقای دکتراقبال رئیس‌هیئت مدیره ومدیر عامل شرکت ملی نفت ایران تشکیل یافت . در این جلسه ابتدا آقای فرهنك‌مهر مدیر عامل شرکت بیمه ایران در باره موجبات تشکیل مدرسه عالی و اساسنامه آن گزارش داد.سپس آقای دکتراقبال‌بسمت رئیس‌هیئت امنا ،آقای دکترصدر نایب‌رئیس، آقای فرهنك‌مهر رئیس مدرسه عالی بیمه و آقای علیرضا صاحب بسمت خزانه‌دار و دبیر انتخاب شدند . آنگاه درباره برنامه های مدرسه‌بویژه‌از نظرتامین‌احتیاجات سازمان همکاری های عمران منطقه‌ای ،بودجه‌و هزینه تاسیسات مذاکراتی بعمل آمد وتصمیماتی اتخاذ گردید . قرارشد از جلسه بعد ، نمایندگان اتحادیه های بیمه منطقه‌ای پاکستان و ترکیه نیز برای شرکت‌در جلسات هیئت امناء دعوت شوند .مدرسه عالی بیمه که‌از سال تحصیلی آینده آغاز بکارخواهدکرد بمنظورفراهم آوردن وسائل آموزشی و تحقیق در رشته‌های مختلف بیمه ومسائل اقتصادی و حقوقی و فنی وابسته‌به آن وتربیت متخصصین و کار - گزاران فنی بیمه در کشورایران وهمچنین در کشور های ترکیه‌و پاکستان تاسیس میشود .

مهلت تازه اظهار نامه مالیاتی تا آخر این ماه است

وزارت دارائی‌امروز ضمن‌اطلاعیه‌ای درباره مکلفین به تسلیم اظهارنامه های مالیاتی یادآوری کرد که‌مهلت تسلیم اظهارنامه های مالیاتی‌مربوط به عملکرد سال ٤۸ تا آخر تیر ماه جاری بپایان میرسد و در صورت عدم تسلیم اظهارنامه ، به ممیزین مالیاتی این حق داده شده است که میزان‌مالیات آنهارابطور علی‌الراس تعیین نموده و باضافه جریمه‌متعلقه مطالبه نمایند .

مکلفین به تسلیم اظهارنامه مالیاتی عبارتند از شرکت ها و کلیه اشخاص حقوقی - صاحبان مشاغل و بازرگانان که طبق‌قانون مکلف بداشتن دفتر می باشند .

صاحبان درآمد های کشاورزی و مستغلات - دریافت کنندگان بهره که وام پرداختی آنها با سند رسمی نباشد -پیشه‌وران‌واصناف درصورتی که سال ۱۳٤۸ نخستین سال شغلی آنها بوده و درآمد آنها در سال گذشته از شصت هزار ریال تجاوز کرده باشد و یا صاحبان مشاغلی که درآمد آنها در سال گذشته پانصد هزار ریال یا بیشتر باشد .

علاوه بر طبقات‌فوق کلیه‌کسانی که در سال گذشته از چند منبع تحصیل درآمد کرده و در همه منابع ازحداقل‌نرخ مالیاتی استفاده کرده‌اند‌درصورتی که مجموع‌درآمد یکسال آنها از سیصد هزار ریال تجاوز کرده باشد مکلف به‌تنظیم و تسلیم اظهارنامه تکمیلی مجموع درآمد هستند .

پیش‌بینی هوا

هوای تهران نسبت به دیروز ۳ درجه پائین آمده است دیروزحداکثر حرارت هوای تهران ۳۹ درجه بودو دیشب‌به ۳۰درجه رسید یعنی از پریشب نزدیك به ٤درجه خنك تربود . هوای تهران تا ظهر فردا صاف ، در بعضی ساعات همراه‌باباد نسبتاشدید در سطح زمین خواهد بود. دیروز گرم‌ترین شهرایران، ایرانشهر با حداکثر ٤۷ خنك‌ترین شهرایران دیشب همدان بود که حرارت‌هوای آن تا ۹درجه پائین آمد . آب دریا در بندر پهلوی ۲۱٫٦ و در رامسر ۲۳درجه بود .

اطلاعات تازه در باره ربایندگان هواپیمای مسافری ایران

*** علی ملازاده‌یکی‌ازربایندگان هواپیمای جت بعلت نیاوردن نمره درامتحانات دانشگاه صنعتی آریامهر، اخراج شده بود**

***ملازاده چند روز قبل به رضائیه رفته بود وبرادر ۱۳ ساله خودرا نیز به تهران آورده بود**

امروز درباره ربایندگان جت بوئینك هواپیمائی‌ملی ایران‌اطلاعات تازه‌ای بدست آمد .

خبرنگار اطلاعات از رضائیه گزارش داد : علی و حسن ملازاده و مسعود حمیدی سه نفری که‌جت بوئینك هواپیمائی ملی ایران را با تمام مسافرانش و با تهدید اسلحه به بغداد بردند، اهل‌رضائیه‌هستند.

علی ملازاده بیست‌وچهار سال دارد وتحصیلات ابتدائی‌و متوسطه خود را در رضائیه به پایان رسانده و از دبیرستان فردوسی رضائیه‌در رشته ریاضی دیپلم گرفته است .

او دردوران تحصیل خود دانش‌آموزی منزوی و گوشه‌گیر بود و عقایدی برخلاف عقاید دیگران داشت .

او همیشه درگفتگوبا همکلاسان خود جملاتی را به کار می برد که نشان میداد اعمال و افکار او عادی نیست .

علی در سال ۱۳٤٥ در کنکور دانشگاه آریامهر تهران قبول و یك سال بعد در رشته مهندسی پتروشیمی این دانشگاه مشغول تحصیل شد ولی امسال از این دانشگاه بعلت کمبود نمرات‌اخراج شد .

علت اخراج

یك مقام‌دانشگاه صنعتی‌آریامهر درباره علت اخراج این دانشجو گفت :

دانشگاه صنعتی‌آریامهر مقررات خاصی دارد که اگر دانشجوئی در هرنیمسال معدل میانگین رانیاورد برای نیمسال‌بعدی‌نمی تواندثبت‌نام کند .

بهمین جهت در اول سال‌تحصیلی ٤۹_٤۸ بعده‌ای از دانشجویان این دانشگاه اخطار شد که اگر تاپایان نیمسال اول تغییری در وضع خود ندهند و کمبود معدل خود راجبران نکنند در نیمسال دوم دانشگاه از نوشتن اسم آنان خودداری خواهد کرد .

این دانشگاه در نیمسال دوم مقررات خود را اجرا کرد و از معدودی دانشجو که‌حدنصاب‌معدل را نیاورده بودند ثبت‌نام بعمل‌نیاورد و علی ملازاده نیز یکی از این دانشجویان ضعیف دانشگاه صنعتی آریامهر بود که اسم نامبرده نیز ضمیمه دانشجویان اخراجی باداره وظیفه عمومی داده شده بود .

برادرش را بتهران آورد

خبرنگار اطلاعات در رضائیه‌نوشته است : علی ملازاده چند روز پیش برای استفاده از تعطیلات به‌رضائیه رفت و پنج روز در این شهر بسر برد و برادر ۱۳ ساله خود حسن را که او نیز یکی از ربایندگان هواپیما است به بهانه گردش و تفریح با خود به تهران آورد .

حسن ملازاده دانش آموزکلاس ششم یکی از دبستان های رضائیه بود .

نفر سوم

مسعود حمیدی فرزند یکی از تجار رضائیه می باشد و وضع خانوادگی او از نظر مالی خوب است .

او در سال۱۳٤۳در رشته‌ریاضی از دبیرستان ابن‌سینا رضائیه دیپلم گرفت و یك سال بعد در کنکور دانشگاه تهران قبول شد .

او دارای یك برادر بزرك و دو خواهر کوچکتر از خود می باشد. گفته می شود که عقاید مسعود نیز شباهت زیادی به علی‌داشت وهمین تشابه عقاید و اعمال ، آنان راوادار به‌کار جنون‌آمیز سرقت‌هواپیمای جت بوئینك هواپیمائی ملی ایران کرد .

ورود دوربین به عراق ممنوع شد!

بغداد - خبرگزاری فرانسه - بموجب قانون جدیدی که امروز در بغداد انتشار یافت از این‌پس ورود دوربین به عراق بدون اجازه سرویس‌های اطلاعاتی وزارت دفاع ممنوع خواهد بودتنهاجهانگردان خارجی میتوانند دوربین های‌خود را نزد خویش نگهدارند ، بشرط آنکه هنگام خارج‌شدن از کشور آنهارا باخود ببرند .

ممنوعیت ورود دوربین بدون اجازه وزارت دفاع از این جهت است که ممکن است بعضی هااز آنها برای لطمه‌زدن به دفاع ملی کشور استفاده کنند .

تاکنون تنها استفاده ازدوربین منوط باجازه وزارت دفاع بود و اینك ورود آن به‌کشور نیزتحت کنترل قرار گرفته است .

یك مجله چینی نوشت :

چریك ها ۱۹٦ نفر از سربازان سلطان مسقط و عمان را کشتند

بیروت- آسوشتیدپرس- یك مجله چین کمونیست طی مقاله‌ای ادعا کرده است که شورشیان‌عرب در مسقط و عمان۱۹٦ تن‌ازسربازان سلطان و چهار تن از افسران انگلیسی را به قتل رسانده‌اند .

این مجله که « افرواشیان - جرنالیست» نام دارد ودر پکن به زبان عربی انتشار می یابد از پکن بوسیله پست به دفتر خبرگزاری آسوشتیدپرس در بیروت ارسال گردیده است . مجله در آخرین شماره خود عکسی را که مدعی است متعلق به اعضاء جبهه آزادی بخش «ذوفار» در حال جنك بانیرو ای انگلیس است انتشار داده است .

مجله کمونیستی نوشته است سلطان ابن تیمور سلطان مسقط شخصی است که در چند سال‌اخیر از قصر خود خارج نشده است .

مجله نوشته است سلطان مسقط و عمان با کمك ارتش وقبایل داخلی که ریاست آنها را افسران انگلیسی بعهده دارند کشور را اداره‌میکند. نیروی هوائی‌انگلستان نیز پایگاهی را در آنجا اداره و نگهداری میکند .

از سوی دیگر شورشیان ذوفار ادعا میکنند که انگلیسی ها دوش بدوش نیرو های سلطان به نبرد مشغول هستند .

جبهه آزادی بخش ذوفار که از طرف چینیها پشتیبانی میشود قول داده است که سلطان مسقط را از کار برکنار و یك رژیم دست چپی در عمان و مسقط بروی کار آورد .

مجله نوشته است در فاصله دسامبر ۱۹٦۹ و فوریه ۲۸،۱۹۷۰ حمله از طرف شورشیان‌به نیروهای سلطان مسقط وعمان صورت گرفته و خسارات جانی و مالی فراوان ببار آورده است .

شورشیان ذوفار طی یکی از حملات خودیك هواپیمارا سرنگون ساخته سه کامیون را منهدم و چندین انبار مهمات واسلحه و سه پایگاه سنگین توپخانه را ویران کرده‌اند .

مذاکرات شیوخ خلیج فارس در باره سیاست تازه انگلیس

کویت - رویتر - شیخ‌الجابر-الصباح ولیعهد و نخست‌وزیر کویت از شیخ‌نشین های خلیج‌فارس‌دعوت کرد که فدراسیون مقتدری‌تشکیل دهند بطوری که این فدراسیون بتواند قسمتی‌ازمسئولیت حفظ‌صلح و ثبات خلیج فارس و حفظ این منطقه را در برابر مداخلات‌خارجی بعهده بگیرد .

از طرف دیگر شیخ خالدبن صقرالقاسمی ولیعهد راس‌الخیمه که اکنون در«دوحه»بسر می برددرباره دورنمای آینده فدراسیون خلیج‌فارس باتوجه به پیروزی محافظه - کاران در انگلیس با شیخ احمدبن علی‌آل‌ثانی حاکم قطر مذاکراتی بعمل آورد .

درگفتگو های‌ولیعهد راس‌الخیمه با حاکم قطر شیخ خلیفه ولیعهد قطر نیز شرکت داشت .

ولیعهد راس‌الخیمه قرار است امروز دوحه را بسوی راس‌الخیمه ترك کند .

بومدین در مراسم افتتاح اجلاسیه اوپك گفت :

مناسبات کشور های تولیدکننده‌ومصرف کننده نفت به‌تغییرات انقلابی نیاز دارد

الجزیره - یونایتدپرس -پرزیدنت بومدین رئیس جمهوری‌الجزایرامروز گفت که کشور های تولید کننده نفت باید خود جریان استخراج و فروش نفت خود رابدست‌گیرندوبرای پایان‌دادن به‌سودجوئیهای کمپانیهای نفتی ، کشور های تولید کننده باید بین دولتهای خود به توافق هایی نایل آیند .

بومدین که در مراسم اجلاسیه هشتمین کنفرانس سازمان کشور های صادر کننده نفت (اوپك) ، صحبت میکرد خطاب به نمایندگان کشور های شرکت کننده گفت : اکنون نیاز به تغییرات انقلابی در مناسبات بین کشور های تولید کننده و مصرف کننده نفت‌احساس‌میگردد. این پیکاری است که باپیکارسیاسی ما برای اخذ استقلال تمایزی ندارد .

بومدین کمپانیهای نفتی را متهم ساخت که بزرگترین سود های‌ممکن را بخود اختصاص میدهند ونیاز های کشور های تولید کننده را درزمینه توسعه اقتصادی نادیده میگیرند .

پس از پایان سخنرانی ، بومدین با وزرای نفت و دارائی ایران ، ونزوئلا ، عراق ، قطر، کویت، لیبی، عربستان سعودی ، ابوظبی‌ونمایندگان اندونزی به گفتگو پرداخت .

سپس کنفرانسی که قرار است در روز شنبه آینده بکار خود پایان دهد جلسه سری خود را آغاز کرد .

مقامات کنفرانس گفتند که مسائل مربوط به سهمیه تولید و قیمت‌ها از اهم مسائلی خواهد بود که در زمینه کوشش برای بهبود سیاست‌هماهنگی سازمان اوپك مورد رسیدگی قرار خواهد گرفت .

طبق طرح استادان دانشکده حقوق در باره پیشگیری از هواپیما دزدی

هواپیمادزدی

جرم جنائی شناخته شد

قانون مجازات عمومی ایران برای مجازات «هواپیما دزدها» نقصی ندارد

دکتر منوچهر گنجی

دکتر پاد

بدنبال واقعه سرقت یك جت مسافربر هواپیمائی ملی ایران به بغداد ، با توجه به تلاش هائی که در سراسر جهان بمنظور اتخاذ تدابیری جهت پیشگیری از «هواپیما دزدی» و مجازات دزدان هواپیما به عمل آمده است، آقای دکتر منوچهر گنجی رئیس دانشکده حقوق از آقایان دکتر پاد، دکتر بوشهری و دکتر صفائی استادان علم حقوق دعوت کرد تا موضوع را درحضور وی مورد بررسی قرار دهند .

پس از چند جلسه بحث و بررسی ، این هیئت پیشنهادی باین شرح تنظیم کرده است :

۱ـ حمل اسلحه و مواد منفجره و محترقه وخطرناك جز در موارد استثنائی مجاز در هواپیما ممنوع است .

۲ـ برای این عمل تعیین مجازات شود .

۳ـ مجازات دو صورت دارد، یا عمل توام با سوء قصد است و یا ساده است : در صورت اول، عمل مرتکب در حکم شروع به جرم جنائی است.و در صورت دوم ، مجازات خاص آن عمل را خواهد داشت .

٤ـ ماموران صلاحیتدار بایدحق انجام تفتیش های لازم را داشته باشد ومانند ضابطان دادگستری عمل کنند و همان اختیارات را داشته باشند .

۵ـ عمل ربودن هواپیما اعم از اینکه در مبدا یا مقصد و یا در هواپیما باشد جرم خاصی تلقی و برای آن مجازات جنائی شدیدتر از مجازات ماده۲۲۳ «قانون مجازات عمومی» منظورشود .

٦ـعمل ربودن هواپیما در حال حاضر هم با موازین مواد مربوطبه سرقت مخصوصا ماده ۲۲۳ «قانون مجازات عمومی»قابل انطباق تشخیص داده میشود .

۷ـ هر جنحه وجنایتی که درداخل هواپیما انجام شود مجازات آن حداکثر مجازات مقرر برای آن جرم خواهد بود .

۸ـ عمل ربودن هواپیما و شروع به ربودن ان هرچند سلاحنه نباشد و همچنین حمل اسلحه ومواد محترقه و منفجره و خطرناك در هواپیما در صورتی که مقصود ربودن هواپیما باشد در صلاحیت محاکم نظامی است .

۹ـ مقصود از ربودن اعم از این است که «سارق» هواپیما راشخصا از مسیر آن منحرف سازد و یا از طریق ارعاب و تهدید و حمله‌ویا بهر وسیله و دسیسه هدایت ویا کنترل هواپیمارا از دست مسئولان آن خارج سازد .

۱۰ـ شروع به‌جنحه های‌مذکور در این قانون قابل مجازات است.

۱۱ـ این قانون اضافه شود به قانون هواپیمائی کشوری .

تاریخچه

هواپیما دزدی که تاریخچه‌ای نسبتا طولانی دارد (در حدود ۳ دهه) درسال ۱۹٦۹ به اوج خود رسید و میان خلبانان خطوط‌هواپیمائی تولیدنگرانی کرد.

«سرقت هواپیما» که در سال۱۹٤۸ برای نخستین‌بار در اروپای شرقی صورت گرفت بعدا در حوزه کارائیب متداول شد ، بطوریکه سال گذشته ظرف یك شب سه هواپیمای مسافربر از اتازونی (ایالات متحده)، کلمبیا و برزیل به کوبا ربوده شد .

هواپیما دزدی محدود به حوزه کارائیب نشد، بلکه در حوزه‌مدیترانه نیز ظاهر گشت و اولین هواپیمای مسافربر به الجزایر برده شد .

این عمل سپس به حوزه دریای سرخ نیز سرایت کرد و هواپیماهای مسافربر اتیوپی چندبار مورد دستبرد اهالی اریتره قرار گرفتند .

سرقت هواپیما بتدریج در اروپای مرکزی و اروپای شرقی نیز احیاء شد و بتدریج به حوزه دریای ژاپن کشانیده شد و داستان شمشیر کشی دریك‌مسافربر ژاپنی‌را حتماشنیده‌اید.

به‌این ترتیب موضوع هواپیما دزدی بعبارت دیگر مسئله سرقت هواپیما به صورت یك مشکل بین‌المللی درآمد و مورد توجه دولتها، سازمان ملل متحد ، سازمان بین‌المللی هواپیمائی غیرنظامی ، فدراسیون خلبانان‌هواپیما های مسافربر و شرکتهای هواپیمائی قرار گرفت و با اینکه تاکنون مذاکرات مفصلی دراین زمینه‌صورت گرفته ، طرحهائی تنظیم شده و قطعنامه‌ای به تصویب رسیده است هنوز اقدام قطعی جهت ریشه کن‌شدن این مشکل بعمل‌نیامده است.مطالعاتی که تاکنون بعمل آمده است درسه محور دور می‌زند .

۱ـ شناخته شدن هواپیمادزدی به صورت یك جنایت عادی و مجازات مرتکبین .

۲ـ استرداد «هواپیمادزد» .

۳ـ عملیات پیشگیری مانندتفتیش مسافران و امثال آن .

* ازنظر بین‌المللی

برای اینکه مسئله هواپیما-دزدی را ازنظر بین‌المللی مورد بررسی قرار دهیم دیروز از آقای دکتر منوچهر گنجی کارشناس مسائل حقوق بین‌الملل عمومی و مطالعات عالی بین‌المللی و رئیس دانشکده حقوق دانشگاه تهران خواستیم تامطالبی در این زمینه بگوید .

آقای دکتر گنجی ضمن اشاره به تاریخچه هواپیمادزدی و انواع آن و تعداد هواپیماهائی که‌سرقت شده است گفت :

هواپیمادزدی که‌از سال ۱۹٤۸ برشدت آن افزوده شده از سال ۱۹٦۰ بتدریج موارد بیشتری‌ازآن صورت گرفت ودراین اواخرآهنگ افزایش موارد آن زیاد شدوتقریبا دولتها را وادار کرد که برای‌حل این مشکل چاره‌اندیشی کنند .

ایالات مختلف آمریکا باین نتیجه رسیده‌اند که‌بردن هواپیما«سرقت» است بعضی قضات می‌گفتند چون کسی که‌هواپیمارا می‌بردپس‌ازفرود آمدن ، دیگر از آن استفاده نمی‌کند «سارق» نیست و سرقت این است که ازمال مسروقه‌استفاده شود، ولی این نظر ردشد وگفته شد که «سارق» هواپیما را پس از فرود آمدن در فرودگاه مورد نظر رها می‌کند وذرست مثل اینست که یك دزد مال مسروقه را پس از سرقت در محل دیگری رها کندو این عمل نمی‌تواند اورا از مجازات سرقت واطلاق کلمه سارق برهاند.

در آمریکا بمحض اینکه یك

دکتر صفائی

هواپیما سرقت می شود پلیس و ماموران قضائی محل پرونده‌ای تشکیل میدهند وپس از بازگشت مسافران و خلبان از آن‌ها تحقیق میکنند وپرونده‌رااز هرجهت تکمیل می‌کنند تا روزی که سارق بقلمرو امریکا بازگردد ویامسترد شود ویا دستگیر و بامریکا اعزام شود واورا بموجب همان پرونده محاکمه می‌کنند. همین چند ماه پیش یکی از سارقین هواپیما که‌از کوبا بکانادا رفته بود دستگیر وبه امریکااعزام ودراین کشورمحاکمه شد .

در اینجا آقای دکتر گنجی مطلب آمریکا را قطع کردو ضمن اشاره بموضوع‌سرقت یك‌جت«هما» به‌بغداد گفت: درجراید مطلبی در باره تشکیل پرونده قضائی برای سرقت این هواپیما نخواندم، شاید هم تشکیل شده باشد، ولی درهر حال‌باید تشکیل می‌شدواز مسافران و کارکنان هواپیما تحقیق می‌شد، زیرا قانون مجازات عمومی ما، از لحاظ مجازات‌سارقین تقریبانقصی ندارد بعقیده من فقط باید قانون هواپیمائی کشوری ما باتوجه به‌امر هواپیما دزدی طوری‌تکمیل شود که موضوع پیشگیری از هواپیمادزدی درآن رعایت شود .

از آقای دکتر گنجی خواستیم که درمورد عدم نقص‌قانون‌مجازات عمومی ایران از لحاظ‌هواپیمادزدی توضیح بیشتری بدهد گفت :

بهتر است مواد جامعتری در این باره داشته باشیم ولی‌ماده۲۲۳ قانون مجازات عمومی دراین مورد نقصی ندارد و می‌توان براساس‌آن «هواپیمادزد» را مجازات کرد .

> اظهارات مهم‌رئیس‌دانشکده‌حقوق درباره هواپیما دزدی، تاریخچه و اقداماتی‌که برای پیشگیری از آن بعمل آمده است

* جنایت

آقای دکتر گنجی اضافه کرد: «هواپیما دزدی» یك‌جنایت‌بین‌المللی است، زیرا براثر این عمل نه‌تنها مسافران هواپیما های مسافربر در طول سفر احساس امنیت نمیکنند ودر یك حالت ترس و بیم قرار دارند، حمل ونقل هوائی نیز زیان می‌بیند، به‌تروریسم وارتباط ودوستی ملتها صدمه میخورد، لذا کافی نیست که هواپیما برگردانده شود باید اقدامی جهانی صورت گیرد تا ازاین عمل جلوگیری بعمل‌آید. در سطح ملی نیز ممالك مختلف باید قوانین مجازات عمومی و هواپیمائی کشوری خود را باتوجه بمسئله «سرقت هواپیما» تکمیل کنند .

در آمریکا که‌بیش از هرکشور دیگر در آن «هواپیما دزدی» شده است در زمینه پیشگیری خیلی کارها شده است در این کشور اجازه تفتیش مسافرین ولوازم آنها داده شده‌است تامسافران اسلحه و مواد منفجره و محترقه‌همراه‌نداشته باشند. درآمریکا برای‌اینکه‌بینند تغییر مسیردادن هواپیماواقعاسرقت است، مطالعات و تحقیقاتی بعمل آمده است وقضات دادگاه های

تاریخ تشکیل مجمع‌عمومی

عادی سالیانه شرکت سهامی هرمزان مندرج در شماره۱۳۲۱۸ مورخ ۲٦ خرداد ماه ٤۹ ساعت۵ بعدازظهر روز شنبه ۲۰ تیر ماه میباشد که اشتباها ۲تیر ماه‌درج شده بدینوسیله تصحیح و باطلاع صاحبان سهام میرساند.

آ-۹۱٤۱

بزودی

گل سرسبد وتاج‌زرین‌افتخار سینمای هند

اثری بزرگ‌وپرقدرت که‌همگان را تحت تاثیر قرارخواهدداد

حساب
امروز برای فردا
در بانک ایران و لهند
وام تا سه برابر موجودی و میلیونها ریال جوایز نقدی

آگهی استخدام پزشك متخصص
سازمان بیمه های‌اجتماعی برای‌خدمت در بیمارستان شهرستان شاهی بیکنفر پزشك متخصص‌جراحی عمومی بطور قراردادی با حق‌الزحمه ماهیانه چهل هزار -(٤۰۰۰۰) ریال نیازمند است . داوطلبان میتوانند بمنظور انجام مصاحبه و آگاهی از شرایط استخدامی به اداره کارگزینی‌این سازمان واقع در خیابان آبزنهاور مراجعه نمایند .
سازمان بیمه های اجتماعی

برنامه‌امشب سینماهای
مولن‌روژ - دیانا - مهتاب
رکس - شهوند - لیدو
نپتون - رنگین کمان - ژاله
همای - اسکار - پاسارگاد
ارانوس - چرخ‌وفلك
شرق - فیروزه

ته‌دانسان
درسالن مجلل کاباره
باکارا
زیر نظر وباشرکت

ضیاء
خواننده محبوب رادیو وتلویزیون‌ایران
پنجشنبه از ساعت٤ تا ۷ بعدازظهر
جمعه از ساعت٤ تا ۱۰ بعدازظهر
تلفن رزرو ٦۲۷۷۸۰

برنامه آینده
سینه موند
بعداز موفقیت فیلمهائی چون «عملیات موش وگربه» اینك «تام وجری» گربه‌وموش پرغوغا در یك سری حوادث تازه شمارا سرگرم میکند .

هیارزات
موش و گربه
رنگی
باشرکت تام و جری

برنامه آینده سینما پارامونت
یك درام فوق‌العاده از «تنسی ویلیامز»

وام های طویل‌المدت
از اروپا وامریکا
پول نقد. در مقابل ضمانت بانکی بمدت ۵ الی ۱۵ سال بابهره بین‌المللی تجهیزات توریستی ساختمان های بزرك وبیمارستانها بابهره کمتر از بهره بین‌المللی احداث کارخانجات باشرایط خیلی سهل بابهره ۵ الی ٦ در صد هر مبلغ که مورد احتیاج شما باشد پس از بررسی پروژه تامین میگردد .
برای اطلاع بیشتر به آدرس‌زیر مکاتبه فرمائید.
The Commercial International Co.
P.O. Box 3198. Teheran-Iran

ازامشب فقط در
سینما ادئون
یکبار دیگر شاهکار فیلمهای ده ساله اخیر پرده سینما را به آتش می‌کشد
پیترگریوز - جیمزدیلی - بوداسپنسر در

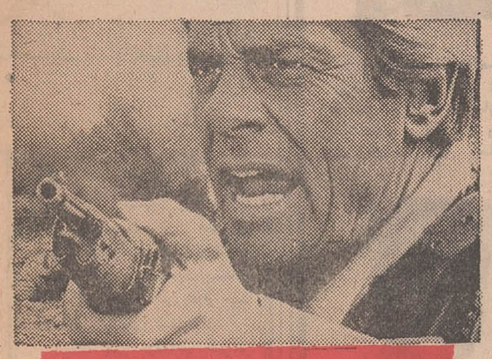

لشگر پنج نفره
رنگی محصول کمپانی متروگلدوین‌مایر MGM

در سراسر جهان

نشریه مصور بیشتر خواننده دارد
نشریه‌ای که‌از کودکان چهارساله تامردان وزنان ۱۰۰ ساله‌ازخواندن آن وتماشایش لذت ببرند
انتشارات مصور
اولین نشریه‌را در هفته آینده باچاپی نفیس و چهاررنگ هم‌پایه نشریات مصور بزرگ جهان دراختیار هموطنان عزیز قرار میدهد
تام و جری اولین نشریه انتشارات مصور
بهترین هدیه یك پدر و مادر خوب برای فرزندانشان وآنان که‌علاقه‌دارند کودکانشان سرگرمی جالب وآموزنده‌ای داشته‌باشند

ایران ایر
هواپیمائی ملی ایران «سهامی»
اطلاعیهٔ هواپیمائی ملی ایران
قابل توجه داوطلبان خلبانی
درمورد مصاحبه ومعاینات مقدماتی در تهران وشهرستانها
داوطلبان تهران و شهرستانها که‌قبلا ثبت‌نام نموده‌اند و شمارهٔ ثبت‌نام به آنها داده شده بایدباتوجه‌به‌برنامه‌مشروحه‌زیر در راس موعد مقرر به نزدیکترین شهرستان که امکان حضور برای آنان‌دارد، به دفتر شعبهٔ «هما» جهت تعیین ادرس محل مصاحبهٔ استخدامی ویا به ادرس تعیین شده دراین آگهی مراجعه نمایند .
۱ـ تهران شنبه ٦ر٤۹ تا پنجشنبه۱۱ر٤۹ جهت تعیین محل مصاحبه به آدرس اداره استخدام‌خیابان‌فرصت‌چهارراه ثریا مراجعه نمایند .
۲ـ آبادان یکشنبه ۱٤ر٤۹ ازساعت ۳ بعداز ظهر جهت تعیین آدرس‌به شعبه هواپیمائی ملی ایران مراجعه نمایند.
۳ـ اصفهان سه‌شنبه ۱٦ر٤۹ ساعت ده صبح‌وچهارشنبه ۱۷ر٤۹ از ساعت ۹ صبح جهت تعیین آدرس به شعبه‌هواپیمائی ملی ایران‌مراجعه نمایند
٤ـ شیراز پنجشنبه ۱۸ر٤۹ ازساعت۳ بعداز ظهر، جمعه ۱۹ر٤۹ از ساعت ۸ صبح جهت تعیین آدرس‌به شعبه‌هواپیمائی ملی ایران مراجعه نمایند
۵ـ کرمانشاه دوشنبه ۲۲ر٤ و سه‌شنبه ۲۳ر٤۹ از ساعت ۹ صبح در سالن اداره بهداشت کرمانشاه جهت تعیین‌محل مصاحبه مراجعه نمایند .
٦ـ مشهد شنبه ۲۷ر٤۹ از ساعت ۹ صبح جهت‌تعیین آدرس به نمایندگی هواپیمائی ملی ایران مراجعه نمایند.
۷ـ تبریز چهارشنبه ۳۱ر٤۹ از ساعت ۸صبح جهت تعیین آدرس به‌نمایندگی هواپیمائی ملی ایران مراجعه نمایند.

ارفرانس
دوشنبه‌ها
پاریس ۱۲ و ٤۵
ناهار
فیلم
تهران ۲۰ و ۳۵
* اضافه فلیل

بدون توقف
یکشنبه‌ها
تهران ۳ و ۱۰
صبحانه
پاریس ٦ و ۲۵
ارفرانس

گزارش هفتگی «سرویس مقالات روزنامه اطلاعات» از سیاست جهانی

دنیا در ۷ روز

هفته گذشته ، هفته انتخابات انگلستان بود و تمام مسائل سیاسی جهان تحت‌الشعاع آن قرار گرفت. درنخستین ساعات روزجمعه گذشته: اولین نتایج انتخابات انگلستان بمثابه سیلی سرد و سهمناك بناهای تخیلی پرزرق و برق مفسران پیشگویان و عاشقانه ماشین های حساب را فرو ریخت . در میان بهت وشگفت‌همگان حزب‌محافظه‌کار انگلیس رقیب مغرور وفریب خورده حزب کارگر را ازحکومت شش ساله بزیر کشید و «مردان دیروز» (بقول آقای ویلسون) بر مرکب دولت امروز بریتانیا سوار شدند .

اکنون برای توضیح علل شکست حزب‌کارگر و پیروزی محافظه کاران قلمفرسائی های دامنه‌داری آغاز شداست‌وپیشگویان و گردانندگان موسسات آمارگیری میکوشند آفتابی بودن هوا!تیم‌فوتبال‌انگلستان ومسائلی‌از این‌قبیل را موجب نادرست‌درآمدن پیش بینی های خود قلمداد کنند. ولی تمام‌اینهاچیزی‌نیست جزفراراز حقیقت : فرار از این مسئله که اصولاپیشگوئی بطور کلی‌مخصوصا درمسائل سیاسی اعتبار نداردونمی توان بدان متکی بود .

ولی ظاهرا سیاستمدار کار کشته‌ای مانند «هارولد ویلسون» نتوانست خود را از میدان جاذبه آمارگران و «گف‌بینان» انتخاباتی بدور نگهدارد و بدام فریب این پیغمبران عصر جدید گرفتار آمد ودر نتیجه شهرت سیاسی خودو قدرت دولتی حزب‌کارگر را در قمار غم‌انگیز برباد داد .

چنانکه در تفسیر های قبلی‌نیز اشاره کردیم احزاب کارگرو محافظه کار اگر چه در مسائل تاکتیکی و روشهای کار با هم تفاوتهائی دارند ولی‌در استراتژیك که تامین منافع جهانی انگلستان است در یك راه قدم برمیدارند و هدف واحد سیاسی‌و اقتصاد راتعقیب میکنندبااختلافاتی در روش . بدین ترتیب اگر چه انتخابات انگلستان ، ویلسون، هیث و دوستان آنها را به حیرت انداخته . در حقیقت پدیده واقعا شگفت انگیز نیست. ملت‌انگلیس اکنون بدین تنوع طلبی محدودخو گرفته است .

درحال حاضر مسائل سیاسی‌و اقتصادی که‌دربرابر دولت کارگری قرار داشت بقوت و اعتبار خودباقی هستند . این مسائل عبارتند از افزایش دائم دستمزد ها که‌کشور را به تورم پولی دچار ساخته‌است. روابط با اتحادیه های کارگری، کاهش مالیاتها ، جلوگیری ازبالا رفتن‌قیمتها،حفظ درآمدمستعمرات، کاستن از تعداد بیکاران ، مسائل نژادی و مهاجرت خارجیان به بریتانیا و بالاخره مسائل سیاست خارجی ووحدت اقتصادی اروپا.

حزب محافظه‌کار در بیانیه انتخاباتی خود که در واقع برنامه دولت این حزب بشمار میرود،وعده داده است این مشکلات را ازپیش پای ملت انگلیس بردارد . دراین بیانیه گفته میشود حزب محافظه کار سعی خواهد کرد از مهاجرت خارجیان بانگلیس جلوگیری‌کند، قوای پلیس را برای حفظ نظم تقویت کرده و برنامه ساختمان زندانها را ازسر گیرد ، کاری خواهد کرد که اعتصابات،مگر درآخرین مرحله بوقوع نپیوندند، از تخلیه مناطق شرق سوئز تا- حدودی جلوگیری کند . برای پیوستن به بازار مشترك اروپا مساعی کافی مبذول دارد و از سیاست آمریکا درجنك‌هندوچین بیش از پیش پشتیبانی کند .

محتمل است که دولت حزب محافظه‌کار نظرات خود را در مسائل سیاست خارجی بمورداجرا بگذارد ولی در مسائل داخلی، مخصوصا مشکلات اقتصادی کار بسادگی صورت نخواهد پذیرفت.و در این زمینه اقداماتی غیر از مبارزه انتخاباتی لازم است . حال باید منتظر بود و دید بعداز اینکه محافظه‌کاران از حیرت و نشاط پیروزی فارغ شدند ، برای ازبین بردن دشواریهای مردم انگلیس- که بخاطر آنهابه حکومت‌رسیده‌اند چه خواهند کرد.

اردن و اسرائیل

بااینکه حوادث اردن توجه‌عده زیادی از کشور ها را بخود جلب کرد، معذلك انعکاس این حوادث در اسرائیل - کشوری‌که مستقیما با اردن درحال جنك است چندان چشمگیر نبود .

در واقع اسرائیل نسبت به جنك اردن با چریکها خونسردی عجیبی نشان داد . ناظران سیاسی عقیده دارند که دولت اسرائیل اظهار نظر در این مورد را حتی برای وزرای کابینه خود منع کرده است . دلیل این امر بیشتر در اختلاف نظری است که بین‌مقامات اسرائیلی وجود دارد .

تابستان داغ عربی درخاورمیانه

عده‌ای پیشنهاد میکنندااسرائیل باید از موقعیت استفاده کرده‌و کوههای «جیلید» متعلق به اردن را که مشرف به دره اسرائیلی «بیسان» میباشد تصرف کند.عده دیگری با هرگونه توسعه مناطق اشغالی مخالف هستند دولت گلدامایر ازبیم دامن گرفتن این اختلافات ازطرح مسائل اردن جلوگیری میکند . «موشه‌دایان» وزیر دفاع اسرائیل به اشاره نخست‌وزیر کشور در یك نطق تلویزیونی تاکید کرد که او از اقدامات جنك اسرائیل درزمانیکه ارتش اردن با چریکها درگیر است حمایت نمیکند . وزیردفاع اسرائیل همچنین این نظریه رابار دیگر تکرارکرد که برای کشورش فرق نمیکند چه کسانی در اردن حکومت بکنند .

کنفرانس اعراب

بنظر میرسد که اسرائیل در پس پرده این سکوت از حوادث اردن بهره‌برداری میکند . چنانکه حملات چریکها از خاك اردن‌در هفته اخیر از ۷۰ بار به ۲۹ بار تقلیل یافته است و این یکی از نتایج زیرخورد پیهوده چریکهابا قوای دولتی اردن است .

در هفته گذشته دورنمای جدال در خاورمیانه به تیرگی بیشتری گرائید . آمریکا برای اخذتصمیم دایر به تحویل هواپیمای جنگی‌به اسرائیل آخرین تبادل نظر ها را بعمل می‌آورد .در همین حال‌سران کشور های عرب برای هماهنك ساختن عملیات جنگی خود علیه اسرائیل هیچ فرصتی را برای تجمع و مباحثه از دست نمیدهند. در این هفته یك کنفرانس سران از کشور های مصر اردن ،عراق، سوریه ، سودان ، لیبی‌و الجزایر در تریپولی پایتخت تشکیل‌شد.در این‌کنفرانس تصمیم گرفته‌شد شکل مبارزه اعراب علیه اسرائیل بصورت واحد درآید .

بنابراین «تابستان داغ» که عبدالناصر وعده آن را داده بود اینك فرامیرسد و مسلما فکرحل مشکلات از راه مذاکرات سیاسی در حرارت این تابستان داغ ذوب خواهد شد .

مردان دیروز در انگلستان امروز

عکس هفته

تخت روان برای پادشاه وملکه بلژیك

دهسال قبل «بودوئن» پادشاه بلژیك به کنگورفت و در مراسم استقلال این کشور که اندکی‌بعد مردانی چون «پاتریس لومومبا» درراه آن به قتل‌رسیدند شرکت نمود.

اینك که در کنگو ، ژنرال موبوتو بر همه‌جا بایل مسلط شده است از بودوئن و همسرش‌فابیولا دعوت کرده تا از کنگو دهسال پس از استقلال دیدن کنند . در این عکس پادشاه بلژیك وملکه‌آن کشور و ژنرال موبوتو رئیس جمهوری کنگوسوار بر تخت‌های ذیقیمتی‌که بردوش مردم‌کشیده‌میشود دیده میشوند . روسای قبایل کنگو نیزچنین‌مراسمی دارند.عکس از :فرانس سوار

وقایع و حوادث مهم هفته در روی «تلکس» اطلاعات

مهمترین وقایع و حوادث جهان که در هفته گذشته روی دستگاههای خبرگیری‌اطلاعات آمد چنین بود :

★ «دینوس‌پائولینگ» دانشمند امریکائی و برنده جایزه نوبل شیمی در سال ۱۹۵٤ جایزه صلح لنین را دریافت کرد . این جایزه از طرف کمیته جوایز لنین در شوروی به دانشمند امریکائی داده شده است.

★ «الکساندر سولژ نیتسین» نویسنده شوروی حکومت این کشور را متهم کرد که بالفرستادن عناصر ناراضی بتیمارستان«جنایت معنوی» مرتکب میشود .

★ برای‌نخستین‌بار ملك‌فیصل پادشاه عربستان سعودی برای یك‌دیدارر‌سمی چهار روزه وارد الجزایر شد و ازطرف هزاران نفر ازمردم الجزایر مورد استقبال قرار گرفت .

★ ملك‌حسین پادشاه اردن حوادث اخیر این کشور را توطئه‌خارجی علیه رژیم اردن دانست که هدف آن ضربه زدن به اردن و فدائیان هر دو بود .

★ علیه سیاست امریکا در کامبوج فریاد خشم و اعتراض در سنای امریکا بالاگرفت .موافقان نیکسون سعی‌میکنندباکش‌دادن‌مباحث درباره طرح قطع بودجه نظامی امریکا در کامبوج وتخلیه خاك آن کشور در ۳۰ ژوئن موضوع خود بخود منتفی سازند .

★ یاسر عرفات رئیس کمیته مقاومت فلسطین گفت : الفتح ازهرگونه‌ماجراجوئی خودداری میکند .او اضافه کرد اردن‌دروازه ملت عرب بسوی تاریخ است و ما می‌خواهیم‌آرامش کامل در این کشور برقرار شود .

★ دانشمندان آلمان غربی تخمین زده‌اند که بیش از ده میلیارد تن‌طلا و چهار میلیارد تن اورانیوم در اقیانوسهای جهان وجود دارد که هنوز راه درستی برای استخراج و بهره - برداری آنهایافت نشده است .

★ پس از پایان شگفت‌انگیز- ترین مبارزات انتخاباتی‌در انگلستان حزب محافظه‌کار علیرغم تمام پیش‌بینی ها پیروز شد و «ادوارد هیث» رهبر این‌حزب دولت را در دست گرفت‌وکابینه انگلیس راتشکیل داد .

★ سفینه (سایوز ۹) شوروی به سرنشینی «آندریان - نیکلایف» و «ویتالی سبا - ستیانف» پس از ۱۸ روز پرواز در فضا با موفقیت بزمین باز گشت

★ چین کمونیست مذاکرات دیپلماتیك خودرا با ایالات متحده امریکا که در ورشو جریان داشت قطع کرد . خبرگزاری چین‌اعلام‌داشت موقع برای ادامه مذاکرات «مناسب نیست».

★ دکتر «سوکارنو» رئیس - جمهور سابق اندونزی و بنیادگزار استقلال این کشور درگذشت . او که بدنبال یك کودتا در سال ۱۹٦۵ از کار برکنار شد سه سال‌گذشته را در خانه خود تحت نظر بود . جنازه سوکارنو باتشریفات رسمی بخاك سپرده شد .

★ مسئله خاور میانه از جمله فروش‌هواپیما های‌امریکائی به اسرائیل بین «ویلیام - راجرز» وزیرخارجه ایالات متحده و «آناتولی دوبرنین» سفیرشوروی‌در امریکامورد بحث و گفتگو قرار گرفت.

★ سران کشور های غرب کنفرانس مهمی در تریپولی پایتخت لیبی تشکیل دادند. آخرین تحولات اوضاع در منطقه خاور میانه بویژه هماهنگ کردن مبارزات سیاسی و نظامی اعراب علیه اسرائیل در این کنفرانس مورد مذاکره و تبادل نظر قرار گرفت .در این‌کنفرانس سران اردن ، مصر ، سوریه ، عراق ، سودان ، لیبی و الجزایر شرکت دارند .

★ درلندن اعلام‌شد درسراسر جهان در حدود ۲۵۰ هزار زندانی سیاسی وجود دارد که ۱۱٦ هزار نفر از آنان در زندانهای اندونزی بسر میبرند .

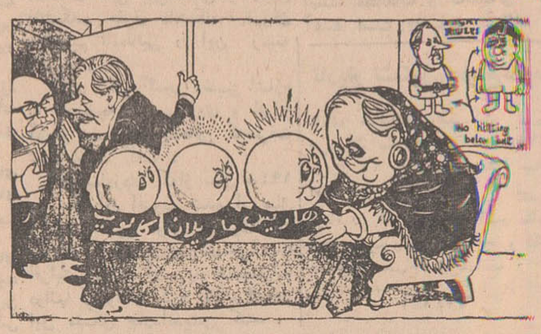

عاقبت کار اعتماد به فالگیران از: تایم

باسرعت ۱۵۰ کیلومتر درساعت‌سر کارمیروید

قدری‌بمغزخودفشار بیاورید نایتوانید آنچه را که‌در اینجا میخوانید در نظرتان مجسم کنید :

ساعت هفت بامداد است . شما با سرعت ۱۵۰ کیلومتر در ساعت با کمال راحتی به سوی‌دفتر کار خود در حرکت هستید و به آرامی روزنامه مورد علاقه خود را مطالعه می‌کنید .

این خود شما نیستید که اتومبیلتان‌راهدایت میکنیدبلکه وسیله‌ای که شما را به مقصد میبرد با فرمان الکترونیکی در مسیری که قبلا تعیین کرده‌اید در حرکت است .

وقتی که به مرکز شهر که بصورت پارکینگ بزرگی‌است رسیدید اتومبیل را در محل مخصوص پارک کرده و سوار یك «کپسول» کوچك انفرادی که تماما از پلاستیك ساخته شده است میشوید . پس از آنکه روی صفحه ویژه‌ای چند شماره راتنظیم‌کردید مقصدتان تعیین میشود . در این هنگام می‌توانید با خیال راحت‌روی صندلی کپسول نشسته وآن را بحال خود بگذارید تاشما را به محل دفتر کارتان ببرد.

این اتومبیل‌یاکپسول‌کوچك که بوسیله «اردیناتور» مرکزی هدایت میشود با سرعت ۱۳۰ کیلومتر درساعت از شبکه راه های زیرزمینی از کوتاهترین راه و باحداکثر سرعت شمارا به‌مقصد میرساند

این‌یك چشم بندی یامربوط به داستان های دانش تخیلی نیست بلکه هم‌اکنون ارجنبه تکنیکی کاملا عملی است و نمونه هائی از این وسائل نقلیه با موفقیت مورد آزمایش قرار گرفته‌اند . شکل ظاهری این وسائط نقلیه انقلابی چگونه است و چه وقت وارد زندگی‌روزانه‌ما خواهند شد ؟

در بسیاری‌ازکارخانه های امریکا اکنون میتوان این نوع اتومبیل ها را مشاهده کرد مثلادرمرکزفنی یك‌کارخانه عظیم‌یك نمونه اتومبیل خودرو دیده می‌شود که در آن یك اهرم کار فرمان ، ترمز وپدال گاز را انجام میدهد که در قسمت جلو نزدیك صندلی قرار دارد وقتی که اهرم را بحرکت درمی‌آورید یك اردیناتورکوچك که درصندوق عقب کار گذاشته شده شروع بکارکرده‌مسیراتومبیلو سرعت آن را تعیین می‌کند این اتومبیلها در راه های الکترونیکی حرکت می‌کنند برای احداث این راهها هم- اکنون مطالعات دامنه‌داری آغاز شده است .

این راهها عموما زیر زمین خواهند بود بطوریکه خیابان های شهرکاملا خلوت خواهد بود در این‌میان ممکن است بعضی شهر ها کاملا خراب شود ولی بطورکلی بسیاری‌از شهرها دست نخورده خواهد ماند علاوه براین قطار های هوائی تاحد زیادی مشکل‌رفت وآمد را در شهر های بزرگ برطرف خواهد کرد .

فیگارو

رهبران جدید انگلستان

تنها یك زن‌در کابینه محافظه‌کاران عضویت دارد

به لحاظ آشنائی‌خوانندگان بامردانی که رهبری یکی‌از پنج کشور بزرگ جهان را عهده‌دارشدند بیوگرافی کوتاهی از آنها در زیر آمده است .

سرالك دوگلاس هیوم
وزیر امور خارجه و امور کشورهای‌مشترك‌المنافع بریتانیا

دوگلاس‌هیوم جانشین مایکل- استوارت شده . او ٦٦ سال دارد و مسن‌ترین و مجرب‌ترین عضو کابینه است . او درسال ٦٤ - ۱۹٦۳ نخست‌وزیرانگلیس بود و برای آنکه بتوانـد نخست‌وزیر شود از عنوان‌لردی صرفنظر کرد . هیوم در سال ۱۹٦۵ از رهبری حزب استعفاء کرد . وی دردوران‌وزارت‌خارجه خود به سرسختی در مذاکره با کشور های خارجی شهرت یافت .

یان‌مك‌لئود .
وزیر دارائی است که‌جانشین « روی‌جنکینس » شده است و ٥٦ سال دارد ، او قبلا وزیر بهداشت ، وزیر کار و وزیر مستعمرات و رئیس مجلس‌عوام بوده است .

ویلیام وایت‌لا
رئیس مجلس عوام . وی در سال ۱۹٦۲ معاون پارلمانی وزارت کار شد . وایت‌لا یك کشاورز بوده است .

لرد کارینگ‌نون
وزیر دفاع که جانشین‌دنیس هیلی شد و ٥۱ سال دارد . وی قبل از انتقال به وزارت‌دفاع معاون پارلمانی وزارت‌کشاورزی و ماهی‌گیری بود . وی مدتی‌هم بعنوان کمیسر عالی انگلیس در استرالیا خدمت کرده‌است.

کوئین‌تین‌هاگ
لرد خزانه‌داری است که ٦۲ سال دارد اوهم مانند دوگلاس هیوم در سال ۱۹٦۳ از عنوان لردی خود صرفنظر کرد . وی در سال ۱۹۳۸ بعضویت مجلس عوام انتخاب شد و درسال ۱۹٥۰ به مجلس لردها راه یافت. وی در کابینه مك‌میلان چند پست مهم داشت .

جئوفری‌ریپون
وزیر تکنولوژی ٤٦ سال دارد و قبلا در وزارت‌هواپیمائی خدمت کرده و تجربه سالهای خدمت در آن وزارت‌خانـه ممکن است باو کمك کند که وضع مخارج تحقیقات دفاعی و خریداری وسایل دفاعی را سرو سامان بدهد

گوردون کامپبل
وزیر امور اسکاتلند ٤۹ ساله که در دوران‌نخست‌وزیری دوگلاس‌هیوم معاون وزارت خارجه بود

خانم مارگارت تاچر
وزیر فرهنك و علوم ٤٤ سال دارد و تنها زن کابینه است . او سال گذشته بعنوان سخنگوی امور فرهنگی حزب انتخاب شد .

مایکل‌هوبل
وزیر بازرگانی است که ٥۷ سال دارد و در حکومت‌های قبلی محافظه‌کار پست هـای متعددی داشته است .

سرکیت‌جوزف
وزیر خدمات اجتماعی ٥۲ سال دارد . وی در سال ۱۹٥۹ معاون پارلمانی وزارت مسکن بود .

لرد جلیکو
رئیس مجلس لردها ٥۲ سال دارد و یکی از وزرای کابینه دوگلاس هیوم است که بقدرت باز میگردد .

انتونی باربر
وزیر بدون وزارت‌خانه‌ای‌که به کارهای مختلف گمارده میشود

یان‌مك‌لئود .
وزیر دارائی است که‌جانشین « روی‌جنکینس » شده است و ٥٦ سال دارد ، او قبلا وزیر بهداشت ، وزیر کار و وزیر مستعمرات و رئیس مجلس‌عوام بوده است .

ویلیام وایت‌لا
رئیس مجلس عوام . وی در سال ۱۹٦۲ معاون پارلمانی وزارت کار شد . وایت‌لا یك کشاورز بوده است .

پتر واکر
وزیرخانه‌سازی و مسکن ، او ۳۸ ساله است وی در سال ۱۹٦۱ نماینده مجلس عوام شد .

« پترواکر » از وفاداران سرسخت « هیث » و در سال ۱۹٦۷ که‌برسر‌رهبری‌حزب‌مبارزه در گرفته بود « پترواکر » بشدت از « هیث » دفاع میکرد .

روبرت کار
وزیر تولیدات ٥۳ ساله است اگر « روبرت‌کار » بتواند در زمینه مسائل کارگری موفقیتی بدست اورد آتیه درخشانی خواهد داشت .

پتر توماس
وزیر امور ویلز ٤۹ ساله وی در زمان جنك خلبان یك بمب‌افکن بود و در سال ۱۹٤۱ هواپیمایش برفراز خاك آلمان هدف گلوله قرار گرفت و سرنگون شد و چهار سال دوره آخر جنك را دراسارت گذراند.

جیمز پربور
وزیر کشاورزی - ماهی‌گیری وخواروبار ٤۲ ساله‌است و شهرت دارد که از طرفداران جدی عضویت انگلیس دربازار مشترك است .

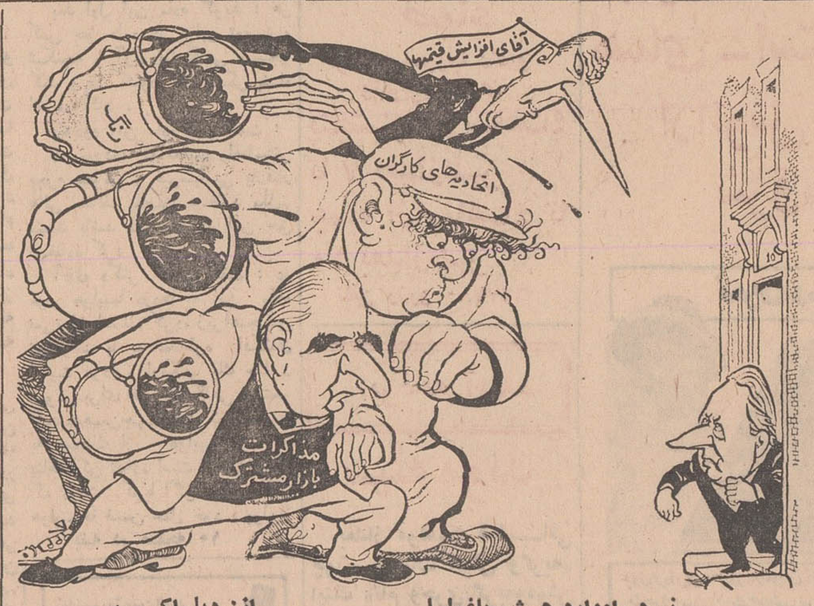

نبرد «ادوارد هیث» باغولها از: دیلی‌اکسپرس

★ ماریاکالاس خواننده‌معروف اپرا برای شرکت در هیئت داوران مسابقات موسیقی «چایکوفسکی» وارد مسکو شد . این نخستین سفر کالاس به شوروی است.

★ تلاش گروهی از یهودیان روسی برای ربودن یك هواپیمای شوروی در لنینگراد با شکست مواجه شد و ۱۲نفر یهودی قبل از سوار شدن به هواپیما توقیف شدند .

★ «شریف ناصر» عموی ملك - حسین وفرمانده سابق‌قوای اردن واردلندن شد و مدت نامحدودی دراین شهر بسر خواهد برد . شریف ناصر از مخالفان‌سرسخت چریك های‌فلسطین‌دراردن‌شناخته شده است .

★ ژنرال یحیی خان رئیس - جمهور پاکستان برای یك دیدار رسمی از اتحاد جماهیر شوروی‌وارد مسکو شد . گفته‌میشودیحیی خان از رهبران شوروی تقاضای اسلحه خواهد کرد .

★ یکی از اتباع آلبانی‌الاصل آمریکا خلبان یك هواپیمای بوئینگ شرکت پان آمریکن را که از بیروت به رم می- رفت با تهدید تپانچه قلابی ودوربین‌عکاسی بجای بمب وادار کرد که در قاهره فرود بیاید .

★ آمریکا برای اولین بار مناطقی‌رادر کامبوج‌بمباران کرد که‌از حدود ۳۰کیلومتر که برای عملیات آمریکا تعیین شده بود تجاوز می- کند . بیش از یك هفته به تخلیه کامبوج از نیرو های آمریکائی نمانده است .

★ در مسابقات فوتبال جام ژول ریمه برزیل موفق شد ایتالیا را با نتیجه شگفت- انگیز ۱ - ٤ شکست دهد و برای همیشه این جام را تصاحب‌کند . آلمان ۰ - ۱ اروگوئه را شکست داد و به مقام سوم رسید .

★ ریچاردنیکسون‌در مراسمی که در کاخ سفید برگزار شد به خاطر خدماتی که به‌مذهب‌انجام داده بدریافت عنوان «مرد کلیسای سال» نائل شد .

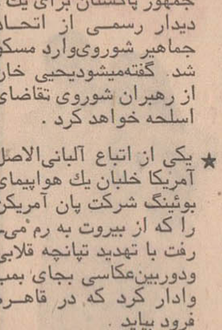

★ نیکیتا خروشچف نخست وزیر سابق شوروی که ۷٦ سال دارد پس از بستری شدن در بیمارستان حالش روبوخامت گذارد و گمان میرود که این سیاستمدار کهنسال آخرین روز های زندگی‌خود را می گذراند.

بجای مادر !

سالها پیش «زوجیل» که اینك پنجاه سال دارد خواننده‌ای مشهور بود ، وی پس از جنك دوم شهرتی بسزا یافت‌وخصوصا باآهنگی که راجع‌به محدودیت‌استفاده از برق خواند در همه جا محبوب همگان شد .

اینك پس ازسالها‌دخترش موسوم به «استیسی گرك» ۲٤ ساله به لندن آمده تا در این شهر به خواندن‌ورقصیدن بپردازد .گمان میرود که او بخوبی جای مادر را گرفته باشد !

عکس از ساندی‌اکسپرس

پرسپولیس یک نیمه خوب و یک نیمه سرگردان

زوریخ سوئیس در دومین دیدار ۲-۳ برتیم تازه پرسپولیس پیروز شد

بهزادی ومصطفوی به ترتیب در دقایق سه و سی ویک دروازه حریف را گشودند

عامل بزرگ شکست پرسپولیس ضعف دروازه بان تیم بود

ورزش

چهارشنبه - استادیوم امجدیه- دیدار کنندگان تیمهای زوریخ قهرمان جام حذفی باشگاه های سوئیس - پرسپولیس تهران. داور ارشد برازنده ، کمك داوران اخباری و خوشخوان . بیش از۲۵ هزار تماشاگر نتیجه وقت اول۲-۳ وپایان وقت ۲-۳ بسود تیم میهمان. گلها دقیقه ۳ همایون بهزادی ، ۳۵ داریوش مصطفوی برای پرسپولیس و دقایق ۱۵ و۵۰کوهن و۳۱کونزلی برای زوریخ. بازیکنان دو تیم : زوریخ سوئیس : گروب دروازه بان ، هازلر ، بوم گارتز ، کیبورز، استی رلی (بك) -کوئنتین، مارتینلی، کوهن (هافبك)-گرونیك، کونزلی ، ولکرت (فوروارد) .

پرسپولیس : هادی طاوسی (دروازه بان) - مهراب شاهرخی ، اکبر محمدی ، جعفر کاشانی ، رضا وطنخواه (بك) - اصغرادیبی، عزت اله وطنخواه (هافبك) - صفر ایرانپاك ، حسین کلانی ، همایون بهزادی وداریوش مصطفوی فوروارد

پرسپولیس در نخستین دیدار بعد از فصل با چهره ای متفاوت در دو نیمه مقابل تیم زوریخ سوئیس قهرمان جام حذفی باشگاههای این کشور که بازی نخست را درتهران دوشنبه شب با پیروزی ۲-۱مقابل تاج بپایان رسانده بود ، قرار گرفت .

وقت اول پرسپولیس ضمن آنکه اشتهای فراوان در آغاز این تیم که باآرایش ۲-۴-۴ در میدان ظاهر شد، در آغاز با اشتهای فراوان برای گل قدرتو سنگینی غیرقابل تحملی روی دفاع حریف بوجود آورد که در این گیرودار روی ضربه خوب اصغر ادیبی که از جناح راست شانس یك کرنربدست آورده بود،همایون بهزادی اولین گل بازی را به ثمر رساند. ولی بابثمر رسیدن این گل آرایش دفاعی در وقت دوم عدم حضور این دو مهاجم موفق تیم سبب شد در نیمه دوم پرسپولیس یك آرایش دفاعی داشته باشد ، بخصوص که مصطفی عرب نیز در این نیمه بخدمت تیم گرفته شد. باین ترتیب پرسپولیس که دروقت اول از خصوصیات متعادلی درخط حمله ودفاع برخوردار بود، درنیمه دوم یك آرایش ۳-۳-۴ ناهماهنك گرفت که گذشته از خوردبین و آرایش متعادل پرسپولیس ازمیان رفت وبازیکنان این تیم گذشته از حسین کلانی که در نوك حمله تلاش میکرد، بسوی یك حالت دفاعی گرایش پیدا کرد واین سبب شد از دقیقه ۱۰ ببعد میهمان کنترل میدان را دراختیار گیرد وسرانجام در دقیقه ۱۵ گل مساوی کوهن هافبك جناح راست این تیم بدست آید .

ضعف دروازه بان و گل مساوی

روی این گل ضعف طاووسی دروازه بان تیم پرسپولیس بیشتراز هرعامل دیگری موثر بود، ولی در هرحال باید پذیرفت که اگر تیم اشتهای آغاز را از دست نمیداد، مهاجمین حریف بااین تحرك وقدرت دروازه پرسپولیس رانمی کوبیدند .

دو دقیقه بعداز این گل همایون بهزادی میدانراترك کرد وخوردبین در گوش راست جانشین او شد .

باین ترتیب صفر ایرانپاك از گوش راست به بغل چپ نقل مکان کردو خط حمله در غیاب بهزادی آرایشی تازه گرفت .

بهزادی و کلانی که بعداز بازی های جام دوستی بعلت آسیب دیدگی پا تحت عمل جراحی قرار گرفتند ، بنظر میرسد هنوز خصوصیات خوب گذشته را بدست نیاورده اند و بهمین جهت بهزادی فقط ۱۷دقیقه در خدمت تیم بود وحسین کلانی در نیمه دوم باحمید امینی خواه تعویض شد .

در نیمه راه همایون بهزادی رارا دست داد ومحمود خوردبین جانشین او شد ، آرایشی هماهنك و تحرك و انعطاف پذیری فراوان داشت و اگر ۲ گل دقایق ٦ و۳۱ را روی اشتباه دروازه بان تیم از دست نمیداد ، باچهره یك فاتح میدان را ترك میکرد .

پرسپولیس رویهم گذشته از دروازه بان ، مصطفی عرب، محمود خوردبین و حمید امینی خواه با چهره های حاضر در آرایش آغاز عوض کرد ، در حالیکه اگر این دگرگونی تنها با تغییر خوردبین صورت می گرفت ، تیم قادر بود آرایش نیمه نخست خود را حفظ کند .

وجود مهره هائی چون مهراب شاهرخی ، جعفر کاشانی ، رضاو عزت اله وطن خواه از لحاظ دفاعی آرایشی چشم گیر به تیم داده است .

* نیاز به تقویت گروه حمله

در حالی که در غیاب کلانی و بهزادی نیاز بود ، گروه حمله تیم تقویت شود وبه گمان ما رهبر تیم می پذیرفت که دوگل از دست داده در نیمه نخست و شاید هم سومین گل بیشتر از هر چیز به علت اشتباه دروازه بان بود،تیم رابا این آرایش مقابل حریف قرار نمی داد وبرای چاره جوئی بعداز گل اول یالااقل گل دوم دروازه بان تازه ای به خدمت می گرفت .بهرحال پرسپولیس ضمن آنکه هنوز فرم دلخواه را بدست نیاورده و ردآمادگی جسمانی از نظر فردی و آهنك دستجمعی از نظر کار گروهی تیم قرارنگرفته است ،درنخستین دیدار امیدبخش بود وبدون تردید اگر چهره های بزرك گروه حمله این تیم به فرم دلخواه باز گردند و دروازه بانی استوار آرایش تیم را تکمیل کند ،چون گذشته روزهای بزرگی از این تیم خواهیم دید.

بگمان ما اگر کاظم بیاتی دروازه بان جوان این تیم که در اواخر وقت جانشین طاووسی شد ، زودتر به خدمت گرفته میشد و تا این حد از نفرات کمکی یا ذخیره استفاده نمی گردید تیم تعادلی به مراتب بهتر از این داشت و اگر مغلوب میشد لااقل این سربلندی راداشت که ازموجودیت خود بهره گرفته و در راه آمادگی مهره های اصلی تدارکی اصولی انجام داده است.

میدان ودرشرایطی تاروی خطهجده قدم بازیکنان پرسپولیس موفق بودند شانس های بزرك این تیم در زمانی که بوجود یك مهاجم موفق برای نتیجه گیری نیاز بود ، بی ثمر از دست میرفت.

* دگرگونی فراوان در تیم

با چنین خصوصیاتی پرسپولیس اولین دیدارخود را با چهره ای تازه در مقابل میهمان ارائه کرد ولی مصطفوی در خط حمله وخط میانی چهره ای دیگر بعنوان یك مهاجم برای این تیم وجود نداشت . باین ترتیب ضمن آنکه درمیانه

تیم فوتبال باشگاه زوریخ سوئیس قهرمان جام حذفی باشگاه های این کشور طول دو دیدار در تهران صاحب دو پیروزی گردید ۱-۰ مقابل تاج و ۳-۲ در دیدار با پرسپولیس

فوتبال جام حذفی باشگاههای تهران

روز گذشته سازمان تربیت بدنی و تفریحات سالم ایران اعلام کرد که برای آمادگی تیمهای فوتبال گروه اول و شرکت در مسابقات دوره ای و انتخاب چهره های برتر فوتبال ایران جهت شرکت در مسابقات جام عمران منطقه ای یکدوره مسابقات حذفی بین ۱٦ تیم گروه نخست از روز شنبه ۱۱ تیر ماه در تهران انجام خواهد گردید.

تیمهائی که حق شرکت در این مسابقات را دارند ، عبارتند از : تاج ، پیکان ، پاس ، پرسپولیس ، برق ، آرارات ، نگهبان ، بانکملی ، دیم ، عقاب ، راه آهن، آتش نشانی ، گارد ، شهربانی ، اقبال و دخانیات که باید قبل از ساعت ۷ بعدازظهر دوشنبه هشتم تیرماه نمایندگان تیمهای شرکت کننده در دفتر فدراسیون فوتبال باارائه لیست بازیکنان خود در مراسم قرعه کشی شرکت نمایند.

طبق تصمیم سازمان تربیت بدنی ۷۵ درصد ازدرآمد مسابقات بین باشگاهها به نسبت ٦۰ و ٤۰درصد برای تیمهای پیروز و مغلوب تقسیم خواهد گردید.

۴۵ درصد نخست نیز ده درصد برای سازمان تربیت بدنی جهت مخارج - چاپ بلیط ، نگهداری چمنهای استادیوم ، مصرف برق ، پرداخت به مامورین کنترول و فروش بلیط وسایر مخارج ، منظور شده است، ۵درصد برای هیئت تهران و مخارج برگزاری مسابقات و حق داوری وسرانجام ۵درصد جهت کمك به فوتبال خردسالان وگسترش این ورزش در محلات.

خبرهای کوتاه

جاکارتا (اندونزی)

درتورنمنت فوتبال جاکارتا که در اندونزی درحال انجام است ، در کادر دیدارهای مقدماتی گروه دوم ، تیم ملی فوتبال اندونزی بانتیجه (۰-۱) تیم ملی استرالیا را مغلوب کرد .

پاریس (فرانسه)

تنها مسابقه باقیمانده مسابقات فوتبال قهرمانی باشگاه های فرانسه انجام شدوتیم آنگولم ۱-۲ سدان را مغلوب کرد . در پایان مسابقات سنت اتین با ٥٦٦ امتیاز قهرمان بازی ها وتیمهای مارسی با ٤٥ و سدان با ٤۲ ، انگولم با سی امتیاز به مقامهای دوم تا چهارم رسیدند .

زمباتلی (مجارستان)

یك دانشجوی بیست و سه ساله بلغارستانی بنام ملادن- کوچف در مسابقات ورنه - برداری قهرمانی اروپا رکورد جهانی حرکت پرش دسته پر وزن را شکست.وی موفق شد در این حرکت رکورد ۱۳۲٫٥ کیلوئی رابدست آورد . در حالی که پس از وزن کشی وزنه بلند شده ، مقامات مسابقات اعلام داشتند، ورنه مزبور ۱۳۳ کیلو می باشد. رکورد قبلی به مقدار ۱۳۱٫٥ کیلو ومتعلق به ایمره فولدی مجار بود.قهرمان بلغارستانی در این دسته مدال طلا گرفت.

ریودوژانیرو (برزیل)

در جشن هائی که در بریل به خاطر پیروزی تیم ملی فوتبال این کشور در مسابقات جام جهانی مکزیك برپاست از ظهر یکشنبه تا ظهر دوشنبه در شهر ریودوژانیرو ، فقط تاکنون ٤٤ نفر کشته شده اند طبق همین گزارش مقامات پلیس، ۱۸۰۰ نفر نیز طی همین جشن ها زخمی شده و در بیمارستان ها بستری هستند.

زمباتلی (مجارستان)

ایمره فولدی مجارستانی در مسابقات ورنه برداری قهرمانی اروپا با ۲٫٥ کیلو رکورد بهتر نسبت به رکورد سابق جهان در حرکت خروس وزن با مجموع ۳۲۲٫٥ کیلو برنده مدال طلا شد . تك حرکات او ۱۲۷٫٥ کیلو درپرس ، ۱۰٥ کیلو در یك ضرب و ۱٤۰ کیلو در دوضرب بود. نواك از لهستان با ۳٦۲٫٥ کیلو ،۱۱۰، ۱۱ ،۱٤۲٫٥و ژولستیك از لهستان با ۳٥۲٫٥ کیلو مقامهای دوم و سوم را بدست آوردند . بلنکو از شوروی با ۳٤۷٫٥ کیلو ، کی روف از بلغارستان با ۳٤۷٫٥ کیلو و پرولو از چکسلواکی با ۳۳۷٫٥ کیلو گرم مقامهای چهارم تا ششم را بدست آوردند . در پایان دومین روز مسابقات شوروی با ۱٤ امتیاز اول ، مجارستان و لهستان نیز هر یك با ۱۲ امتیاز در رده های اول تاسوم تیمی قرار دارند .

ازهفته آینده در بزرگترین سینماهای تهران

تغییر نام خانوادگی به «جم»

نام خانوادگی اینجانب محمد جواد ایجادی به محمد جواد جم تغییر یافت .

آ-۱۰۲۰۹

آگهی دعوت

مجمع عمومی اتحادیه هتل داران روز چهارشنبه ۱۰ تیرماه ساعت ٥ بعداز ظهر در محل اتحادیه (هتل سمیرامیس) تشکیل می شود .

از اعضاء محترم اتحادیه تقاضا دارد در جلسه مزبور حضور بهمرسانند .

دستور جلسه :استماع گزارش هیئت مدیره راجع به ترازنامه و تصویب آن

اتحادیه هتل داران آ-۲۰۳٤۸

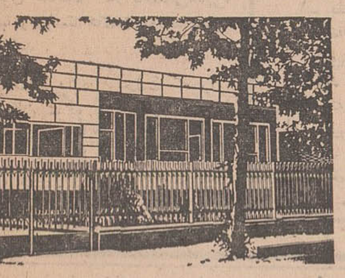

یك خانه بارزش
یك میلیون ریال
یا وجه آن

یك خانه بارزش یك میلیون و پانصد هزار ریال
یا وجه آن
یك فرسخ اسکناس ۵ تومانی
سه بار درهای سعادت را بروی شما میگشاید
قبل از پایان تیرماه در بانك تهران حساب پس انداز باز کنید
تا امسال در قرعه کشی هر سه جایزه بانك تهران شرکت کنید
برای استفاده از تمامی یك میلیون ریال جایزه اول بانك تهران باید موجودی حساب پس انداز شما در پایان تیرماه حداقل دوهزار ریال باشد
حداقل موجودی برای شرکت در هر سه قرعه کشی ، یکهزار ریال
بانك تهران ، امین مردم ایران
49T9

بادبزنهای
توشیبا
در مدلهای مختلف

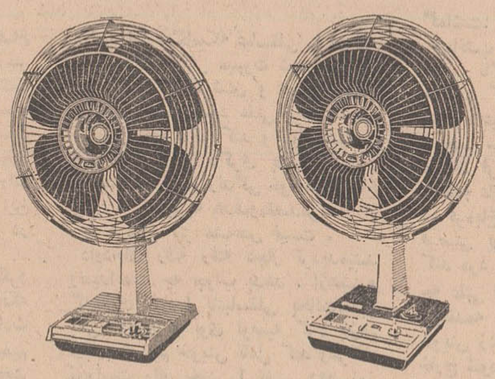

هواکش توشیبا
قابل نصب روی شیشه

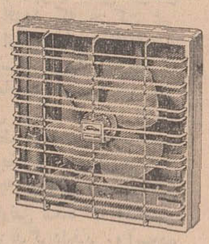

هواکشهای توشیبا در اندازه و مدلهای متفاوت با موتوری قوی و بیصدا وپروانه مخصوص فضای آلوده آشپزخانه، حمام، اطاق، سالنها و کارگاههای بزرگ را تهویه میکند .

بادبزن توشیبا باچهارپره یکپارچه مخصوص، نسیم بهار را برای شما به ارمغان میآورد.

توشیبا سازنده بیش از ٦۰۰۰ نوع لوازم الکتریکی و الکترونیکی
Toshiba

نمایندگان اطلاعات
در خدمت مردم

صفحه ۸
پنجشنبه ٤ تیرماه ۱۳٤۹
شماره ۱۳۲۲٦

از پانزدهم تیرماه شروع میشود

مسابقات فوتبال جام «گندم طلائی» در ۵ استان

مسابقات زیر نظر سازمان تربیت بدنی

و وزارت اصلاحات ارضی انجام میگیرد

بانظارت وزارت اصلاحات ارضی منطقه کشور آغاز میشود .
و سازمان تربیت بدنی کشور از روز پانزدهم تیرماه جاری، مسابقات فوتبال جام گندم طلائی خانه‌های فرهنگ روستائی ایران با شرکت بیست تیم همزمان با هم در پنج طلائی خواهند بود ، عبارت است از : منطقهٔ اول مرکز استان کرمانشاهان با شرکت تیم های فوتبال آذربایجان شرقی ، آذربایجان غربی ، کردستان و کرمانشاهان منطقه دوم مرکز استان کرمان با شرکت‌تیم های بندرعباس ، بندر بوشهر، سیستان وبلوچستان و کرمان منطقه سوم مرکز استان فارس باشرکت تیم های فوتبال کهگیلویه ، ایلام و اصفهان تشکیل شد مقرر گردید شیراز ، منطقه چهارم ساری با شرکت تیم های فوتبال مازندران خراسان ، سمنان و گرگان ، منطقه پنجم مرکز استان دهم با شرکت تیم‌های فوتبال تهران ، خوزستان ، لرستان ، زنجان ، چهارمحال و بختیاری و اصفهان.

خبرنگار مادر گزارش خودافزود در جلسه‌ای که بمناسبت برگزاری این مسابقات باشرکت مسئولان اصلاحات ارضی و تربیت بدنی‌در اصفهان تشکیل شد مقرر گردید اعضای تیم‌های فوتبال شرکت کننده در منطقه پنجم ازهنرستان صنایع روستائی اصفهان بعنوان خوابگاه واردوگاه استفاده کنند کلیه مسابقات منطقه پنجم در زمین ورزشی باغ همایون انجام خواهد شد .

خبرنگار مادر اصفهان گزارش داد : مناطق پنجگانه که محل برگزاری مسابقات جام گندم فرهنگ روستائی ایران با هم در پنج طلائی خواهند بود ، عبارت است

در محله‌های کارگر نشین اصفهان

در درمانگاه ، ایجاد میشود

طرح تاسیس دودرمانگاه جدید ، بوفه و رستوران برای کارگران اصفهان ، در جلسه شورای هماهنگی که با حضور آقای آبکاری مدیر کل کار و امور اجتماعی تشکیل شده بود مورد بررسی قرار گرفت . دراین جلسه سرپرست بهداری ، رئیس مرکز درمانی رضا پهلوی و مسئولان اداره کل کار اصفهان شرکت داشتند .

خبرنگار ما در اصفهان گزارش داد : تاسیسات فوق درمحله های کارگرنشین اصفهان ایجاد خواهد شد .

هر روز حدود ۵۰ نفر در تبریز مسموم میشوند

سبزیجات غیر بومی

با معدهٔ تبریزیها سازگار نیست !

مسمومیت‌های غذائی در تبریز افزایش یافته و روزانه بیش از ۵۰ نفر براثر مسمومیت در بیمارستان پهلوی تبریز تحت معالجه قرار میگیرند ، بیشتر مسمومیت‌ها بعلت خوردن بستنی فاسد و میوه وتره‌بار پیش‌می‌آید آقای دکتر ساجدی رئیس بخش اورژانس بیمارستان پهلوی ضمن اظهار مطالب بالا به خبرنگار مادر تبریز گفت : بیست درصد از مسمومیت‌ها بعلت خوردن بستنی فاسد ایجاد میشود و بقیه نیز براثر خوردن میوه‌ها و سبزیهای غیربومی و آلوده پیش می‌آید .

آقای دکتر ساجدی افزود:چون معدهٔ تبریزیها بخوردن میوه هاو سبزیجات بومی عادت دارد ،لذا خوردن میوه‌ها و سبزیهای غیر-بومی اغلب باعث مسمومیت آنان میگردد و چون اخیرامیوه وسبزی زیادی از سایر نقاط به بازارهای تبریز عرضه شده ، مسمومیت‌ها نیز افزایش یافته است ، ضمنا هرروز ده نفر براثر خوردن غذا های فاسد ، دچار مسمومیت می-گردند .

لشکر خراسان

ازمردم قدردانی کرد

لشکر خراسان بمناسبت پایان مانور سالیانه خوداطلاعیه‌ای‌انتشار داد ، دراین اطلاعیه مقامات لشکر از مراقبت‌های نیرو های انتظامی ، ادارات دولتی وسازمان های ملی در حفظ موسسات در برابر خطرات تشکر کرده‌اند و از همه مردم خراسان بویژه رانندگان وسائط نقلیه که‌درتمام مدت مانور باستون های نظامی اشتراک مساعی بعمل آورده‌اند ، قدردانی بعمل آمده‌است .

کشف قاچاق

مامورین گروهان ژاندارمری قوچان بسرپرستی ستوان یکم افشاری مقدم‌ضمن‌تعقیب‌قاچاقچیان خارجی در ارتفاعات این شهر ، پس از چند ساعت زدوخورد، آنها را متواری ساختند .

خبرنگار ما در قوچان گزارش داد : از یك همدست قاچاقچیان بنام براتعلی حاجی‌زاده ۳۵ عدد سکه پهلوی طلا و تعداد زیادی جواهر آلات از قبیل دستبند و گردن‌بند کشف گردید ، متهم زندانی شد .

اتخاذ تصمیم

ماکو : شورای حفاظت آثار باستانی شهرستان ماکو با حضور آقای سیفی فرماندار این شهر تشکیل گردید . در این شورا پیرامون حفاظت آثار باستانی‌شهر، بخشها و روستا های تابعه‌تصمیماتی اتخاذ شد .

همچنین در جلسه شورای شهرستان ماکو در مورد تبدیل دادگاه بخش ماکو به دادگستری بحث و تبادل نظر گردیدوتصمیماتی گرفته شد .

تشکیل سمینار

سمینار توجیهی روسای اصلاحات ارضی و تعاون روستائی مناطق مختلف‌خراسان و مسئولان‌اجرائی این اداره بمنظور اجرای قانون تقسیم وفروش املاك مورد اجاره بزارعان مستاجر درسالن کنفرانس ادارهٔ کل اصلاحات ارضی‌وتعاون روستائی خراسان تشکیل شد .

خبرنگار ما در مشهد گزارش داد : در این سمینار پیرامون اجرای قانون مذکور و نحوهٔ‌قبول تقاضای خرده‌مالکین‌درموردانتخاب شق تقسیم و توافق بازارعین‌بحث و تبادل‌نظر خواهد شد .

بدستور استاندار اصفهان

بخشدار وکارکنان بخشداری جرقویه توبیخ شدند

آقای سام استاندار اصفهان باتفاق آقایان صائب نماینده اصفهان در مجلس شورای ملی وجمیل‌زاده مدیر کل آبادانی و مسکن استان برای بازدید از بخشداری جرقویه بدانصوب عزیمت کردند .

خبرنگار مادر اصفهان‌گزارش داد : استاندار اصفهان به علت نقائصی که در کار رسیدگی به خواست‌های مردم دردفتربخشداری جرقویه بچشم میخورد ،بخشدار و کارمندان بخشداری جرقویه‌را توبیخ کرد و اضافه کاری‌عده‌ای از کارمندان رابعلت ترك خدمت قطع‌نمود .

اعزام به اردو

دومین کاروان دانش آموزان ممتاز دبیرستان های خراسان ساعت ۵بامداد روز سه‌شنبه نهم تیرماه جاری ، به‌اردوی تربیتی رامسر اعزام میشوند .

بنابگزارش خبرنگار ما در مشهد : سرپرستی این عده را آقای آستارائی و خانم نظری بعهده خواهند داشت .

بهداری «سمیرم» آمبولانس ندارد

بهداری «سمیرم» اصفهان آمبولانس ندارد و بهمین - جهت در مواقع اضطراری حمل بیماران به مراکز درمانی با دشواری انجام میشود و چه‌بسا بیماری‌بعلت تاخیر دررسیدن‌به‌بیمارستان جان خویش را از دست‌می-دهد . این ناراحتی برای روستاهای اطراف سمیرم ، بیشتر و محسوس‌تر است‌و باتوجه به جاده های خاکی‌و صعب‌العبور ، حمل بیماران بصورت مسئله حادی در - آمده است . عده‌ای ازاهالی سمیرم که بدفتر نمایندگی روزنامه اطلاعات مراجعه کرده‌بودند پس از اظهار مطالب بالا افزودندازمقامات مسئول تقاضا داریم بخواست های ما رسیدگی کنند .

اهداء دانشنامه‌های فارغ‌التحصیلان رشته پزشکی

طی مراسم جالبی که باحضور آقایان‌عباس سالور استاندار خوزستان ، غفاری فرماندارماهواز دکتر داود کاظمی رئیس دانشگاه جندی شاپور جمعی از روسا و مدیران کل و اساتید دانشگاه برگزار شد . بیست نفر از فارغ‌التحصیلان دانشکده پزشکی این دانشگاه دانشنامه های دکترای خودرا دریافت داشتند .

دربین دانشجویان مذکور دوخانم نیز باسامی شمسی آل‌مظفر و سیمین‌دخت بصیرمند وجود داشتند و بسلك پزشکان کشور درآمدند .

عکس بالا رئیس دانشگاه جندی شاپور را در میان فارغ‌التحصیلان دانشکده پزشکی‌دانشگاه که لباس مخصوص بتن دارند نشان میدهد .

میخواستم بمیرم...

تا بدگوئی همسایگانم رانشنوم !

همسایگان من نداشتن شوهررا گناه غیر قابل بخشش میدانند و مرتبا بمن سرکوفت میزنند که چرا در اوان جوانی برای خودم شوهری انتخاب نمیکنم . تازگیها کار مزاحمت و بدزبانیهای همسایگانم بجائی رسید که من تنها راه خلاصی‌ام را در خودکشی‌دانستم‌و بهمین جهت نیز باخوردن مقداری سم نباتی‌خودرامسموم ساختم .

مطالب بالا را زنی ۳۵ساله بنام معصومه دربیمارستان پهلوی تبریز بخبرنگار ما اظهار داشت و گفت : اینك که باردیگر بزندگی بازگشته‌ام‌فقط یك آرزو دارم و آن اینست که همسایگانم دست ازسرمن بردارندوبرایم بیش‌از این پاپوش ندوزند !

گزارش خبرنگار مادر تبریز حاکیست : جریان این واقعه از طرف کلانتری بخش سه‌تحت رسیدگی‌قرار گرفته است .

خدمتکار خانه ، سردسته دزدها بود !

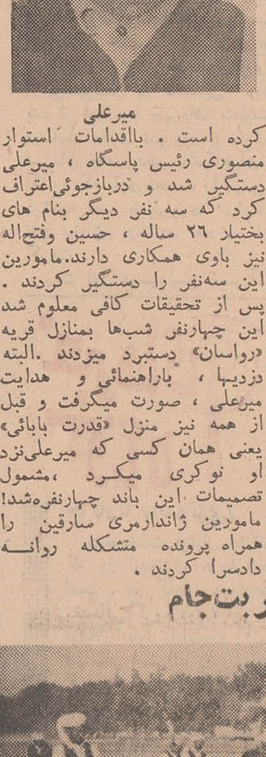

میرعلی

مامورین پاسگاه ژاندارمری قبریز ، با دستگیری یك نوکر دزد ، موفق به‌کشف یك باند مرکب از چهار سارق شدند.این عده شب‌ها به‌منازل‌قریه«رواسان» تبریز دستبرد میزدند .

خبرنگار مادر تبریز گزارش داد : شخصی بنام قدرت بابائی به مامورین پاسگاه مرکزی ژاندارمری تبریز اطلاع داد که نوکر ۱۶ ساله‌اش بنام «میرعلی» مقداری اثاثیه از منزل وی‌سرقت کرده است . باقدامات استوار منصوری رئیس پاسگاه ، میرعلی دستگیر شد و دربازجوئی‌اعتراف کرد که سه نفر دیگر بنام های بختیار ۲۶ ساله ، حسین وفتح‌اله نیز باوی همکاری دارند.مامورین این سه‌نفر را دستگیر کردند . پس از تحقیقات کافی معلوم شد این چهارنفر شب‌ها بمنازل قریه «رواسان» دستبرد میزدند .البته دزدیها ، باراهنمائی و هدایت میرعلی ، صورت میگرفت و قبل از همه نیز منزل «قدرت بابائی» یعنی همان کسی که میرعلی‌نزد او نوکری میکرد ،مشمول تصمیمات این باند چهارنفره‌شد! مامورین ژاندارمری سارقین را همراه پرونده متشکله روانه دادسرا کردند .

ازطرف علیاحضرت شهبانو

هیاتی مامور رسیدگی بوضع جذامیان مشهدشد

در تشریف‌فرمائی اخیر علیاحضرت شهبانو به‌خراسان که بمنظور زیارت مرقد مطهرحضرت رضا «ع» و بازدید طرحهای عمرانی وآسایشگاه جذامیان مشهد صورت گرفت ، هنگام بازدید علیاحضرت شهبانو از جذامخانه مشهد ، تعداد ۱۱۵ شکوائیه از طرف ساکنان آسایشگاه‌تقدیم علیاحضرت شد .

علیاحضرت در مورد رسیدگی بشکایات مربوط به‌جذامیان اطمینان خاطردادندوفی‌المجلس دستورات اکیدی صادر فرمودند و بدستور علیاحضرت شهبانو سرکار خانم منیره طبیب‌زاده رئیس اداره مددکاری اجتماعی دفتر مخصوص علیاحضرت شهبانو باتفاق آقایان‌فلاح‌وشریعتمداری مددکاران اجتماعی دفتر مخصوص علیاحضرت ، برای رسیدگی دقیق به‌شکایات واصله بمشهد وارد شدند ، نامبردگان بلافاصله به آسایشگاه جذامیان رفتند ودرآن محل جلسه‌ای با حضور نمایندگان استانداری ، بهداری ، شیروخورشید انجمن حمایت جذامیان و متقاضیان تشکیل‌دادند.

درجستجوی ناقوس کلیسای «طاطاوس»

اگر ناقوس تاروز بیستم تیر ماه‌پیدانشود

ازناقوس دیگری برای اجرای مراسم استفاده خواهد شد

قبلا باطلاع خوانندگان عزیز رسید : عده‌ای ناشناس ناقوس بزرك کلیسای طاطاوس را که‌در نزدیکی ماکو قرار دارد بسرقت بردند و تلاش ماموران انتظامی برای دستگیری سارق یا سارقین ناقوس از همان روز آغاز شد .

روز گذشته آقای گورگین متصدی دفتر گلارامنه آذربایجان بخبرنگار ما در تبریز گفت:چون همه ساله در روز بیستم تیرماه مراسم خاصی با شرکت هزاران نفر مسیحی در کلیسای طاطاوس برگزار میشود اگر تاروز موعد ناقوس کلیسا پیدانشود ناگزیر از ناقوس دیگری استفاده‌خواهد شد.

وی اضافه کرد : یك ناقوس‌بزرك هم‌اکنون در موزه خلیفه‌گری تبریز نگهداری میشود و احتمالا درروز بیستم تیرماه بجای ناقوس قبلی از آن استفاده خواهدشد .

جمع‌آوری محصول خشخاش در تربت‌جام

جمع‌آوری محصول خشخاش زیرنظر اداره اصلاحات ارضی و تعاون روستائی درقریه‌خرم‌آباد ۲۴ کیلومتری تربت‌جام آغاز گردید .

گزارش خبرنگار مادر تربت‌جام حاکیست: امسال در تربت‌جام وتوابع بیش از یکصدوده هکتار زمین بزیر کشت خشخاش رفته و جمع آوری محصول آن اخیرا آغاز گردیده است .

در عکس بالا ، کشاورزان بانظارت ماموران مشغول جمع‌آوری محصول خشخاش در روستای خرم‌آباد از توابع تربت‌جام میباشند .

کارگران خراسان

دوره‌های صنعتی می‌بینند

اداره کل کار و امور اجتماعی خراسان طی انتشار اطلاعیه‌ای یادآور شد که بمنظور تربیت مربیان و کارگران ماهر برای پیشرفت صنایع کشور مراکز آموزش حرفه‌ای وزارت کار و امور اجتماعی آماده پذیرش کارگران موسسات صنعتی استان خراسان است .

کلاسهائی که بدین مناسبت تشکیل میشود کارگران دررشته های مهم صنعتی نظیر،الکترونیك مراجعه نمایند .

الکترومکانیك ، مکانیك‌واتومبیل تعمیر ماشین های کشاورزی ، ریخته‌گری ، مدل‌سازی ، جوش-کاری برق و گاز ، ماشین کاری لوله‌کشی بتن‌آرمه ، مهارت پیدا میکنند .

در اطلاعیه تاکید شده است که کلیه موسسات متقاضی می-توانند تا دهم تیرماه جاری‌برای اخذ اطلاعات کافی به اداره کل کار و امور اجتماعی خراسان مراجعه نمایند .

بعلت تراکم مطالب، درج ستون
سیمای شهرستانها
دراین شماره، میسر نشد

پاسخ نامه‌های رسیده و کال!

سوغات استثنائی

از روزیکه سوغاتچی اولین کلنك ستون سوغات ولایات را بزمین‌زد ، علاوه بر سوغاتهائی که از گوشه‌وکنار مملکت رسیده ، تعداد زیادی‌هم‌سئوال برای سوغاتچی فرستاده شده که سوغاتچی تابحال فرصت نکرده به‌نامه های رسیده و حتی نامه های کال‌جواب دهد .

امروز خوشبختانه فرصتی دست‌داد‌که سوغاتچی این کار خیر را انجام دهد البته در میان نامه‌ها ، هزاران نفربودند که از سوغاتچی‌عکس‌امضاءشده‌خواسته بودند . باطلاع این علاقمندان میرساند که سوغاتچی چون امضاء بلدنیست،برای عکس‌ها انگشت میزند ، وچون به‌این طریق عکس کثیف میشود از فرستادن آن معذور است .

عده‌ای پرسیده‌اند اسم اصلی‌سوغاتچی چیست ؟ باطلاع این عده هم میرساند که سوغاتچی ، فعلا برای فرار ازدست طلبکارها از افشای اسم خود معذرت میخواهد . بعلاوه که می‌ترسدبانوشتن اسمش علاوه بر هجوم طلبکاران،عده‌ای هم بریزند سرش بگویند تو آبروی طنز ایران را برده‌ای !

بهرحال اینست پاسخ قسمتی از نامه های رسیده و نرسیده (یعنی کال)جواب بقیه هم میماند برای بعد .

مراغه - آقای ن ـ ل

نه‌خیرقربان - کلمهٔ «مراغه» از «ملاقه» نمی‌آید وبنده هیچ‌شباهتی بین مراغه و ملاقه نمی‌بینم ، در این مورد باچندتن از متخصصین فن «ملاقه» سازی هم مشورت کردم گفتند «ملاقه» بروزن «علاقه» است ، واحتمال میرود اولین‌بار در «مراغه» اختراع شده‌باشد. سعادت و سلامت ملاقه‌های شما را آرزومندم !

تبریز - آقای غلامرضا خان

۱- بله .
۲- نه‌خیر .
۳- بیلمیرم .

مشهد - خانم طاهره خانم

۱- نه‌خیر ، روزنامه‌های بزرك خارجی از قبیل نیویورك تایمز و غیره ، ستون سوغات ولایات ندارند .

۲- خیر . ازبنده هم دعوت نشده‌برای دایرکردن ستون سوغات ولایات به روزنامه نیویورك تایمز بروم .

۳- اگر دعوت کنندپسرخاله‌ام‌رامی-فرستم . او هم قلمش بدنیست ، فقط جوهر پس می‌دهد !

تهران - آقای نعمت‌الله - الف

کارکنان سازمان شهرستان ها همه برای شما سلام میرسانند غیراز یکنفر. آن یکنفر هم رفته مرخصی ؟

قول میدهم وقتی برگشت‌برایتان‌سلام برساند .

کرج - آقای محمد ستودگان

بله ، بنده هم شعر «این‌پاکجه- مال کرجه» ! را شنیده‌ام ، ولی تصور نمی-کنم منظور شاعر این باشد که کرجی هاهمه‌پایشان کج است ! شاید آنموقع ها که این شهر ساخته شده جاده کرج تهران آنقدر خراب بوده که هرکس‌از کرج به‌تهران می‌آمده توی راه دست‌و پایش کج میشده . که بحمدالله حالا راهها کاملا خوب است و ملاحظه می-فرمائید که دیگر کسی آن شعر را نمیخواند

مریوان - آقای جیم

تعدادشهرستانهای کشور طبق‌سرشماری سال ٤۵ مرکز آمار ایران ۱٤٦ میباشد وماگر بخواهیم هرروز از تمام شهرها سوغات داشته باشیم ، باید سراسر روزنامه را فقط «سوغات ولایات» چاپ کنیم ، و چون این کار موجب دلخوری همکاران میشود، سوغاتچی با آن‌مخالف است .

کرمانشاه - آقای علی - ك

«فیل‌آباد» یکی از دهات شهر کرد است . جمعیت آن حدود ۲۳۵۹ نفر است و حتی یك فیل هم دراین ولایت سکونت ندارد . اگر شما خیلی بدیدن فیل‌علاقمندهستید ، به‌هندوستان‌تشریف ببرید ، در فیل‌آباد ، از فیل خبری نیست !

یم - آقای ن - م-ك

آقای نمك ! در مورد ضرب‌المثلی که میگوید «بادمجان بم آفت ندارد»باخانم آفت تماس گرفتیم ، ایشان اظهار بی‌اطلاعی کردند ، گویا سازمان دفع آفات نباتی ، در زمان های پیش ،چنان در شهرستان بم فعالیت کرده‌اند که هرچه آفت بوده سربه‌نیست شده و ضرب‌المثل «بادمجان بم آفت ندارد»از همان روزگار متداول گشته .

برای اطلاع بیشتر بایك‌بادمجان‌تماس بگیرید .

کازرون - آقای کازرونی

درست است که خیابان های تهران پراز چاله‌چوله است ولی‌اسم‌سابق‌تهران «چالان‌چولان» نبوده ، بلکه دهستان «چالان‌چولان» جزو شهرستان بروجرد است و لابد کوچه پس‌کوچه‌هایش مثل خیابان های تهران چاله‌چوله دارد .بنده اطلاع دقیقی ندارم . خودتان بروید ببینید .

اصفهان - آقای احترامی

۱- نامه‌تان نرسید ؟ سوغاتچی ازلطف شما تشکر می‌کند .

۲- بنده اگر بیایم اصفهان مزاحم شما نمیشوم . خیلی متشکرم .

۳- شما هم اگربیائید تهران به‌بنده هیچ مربوط نیست .

رشت - آقای برادر

بنده خدمت تمام اهالی محترم رشت علی‌الخصوص ماهی‌های آن ارادت‌دارم. علت چاپ‌نشدن آن سوغات هم این‌بود که مسئولیت داشت ! تقاضا میشود سوغات دیگری بفرستید ، قول میدهم این‌بار هم حتما چاپ نکنم !

بیرجند - سرکار خانم بیرجندی

نامهٔ محبت‌آمیز شما کسر تمبر داشت و عینا برگشت داده شد . نظربه‌اینکه سوغاتچی کلکسیون تمبر دارد ، لطفا از نوشتن نامه‌های کسرتمبردارخودداری فرمائید .

آبادان - دوشیزه نیره

۱- خواهرجان . شما سوغاتتان را بفرستید به‌سن سوغاتچی چکاردارید ؟

۲- نه‌خیر . بنده عکسم را برای کسی نمی‌فرستم مادرم دعوام میکنه .

۳- نه‌خیر . فعلا بنده التزام داده‌ام‌از حوزه قضائی تهران خارج‌نشوم .

فوچان - آقای حمید ـق

۱- لطف دارید .

۲- بنده هم لطف دارم !

۳- هردومان لطف داریم .

شیراز - آقای خرسندی

نه‌خیر ، بنده هیچ نسبتی باجنابعالی ندارم ، این فقط یك تشابه اسمی است لطفا رویتان راکم کنید !!

اژدها

-۱۳۵-

نوشته: احمد احرار

۱۱۱

عباسقلی با موقعیتی که داشت خواه ناخواه در جریان پذیرائی داودخان از برادر زاده‌اش قرار میگرفت‌و درمجالس جشن وسروری که باین مناسبت ترتیب می‌یافت شرکت میکرد. مسرتی که داودخان از دیدار برادر زاده‌اش نشان میداد در ابتدا برای عباسقلی مفهومی نداشت، اما پس از چند نوبت که در مجالس شراب ، داودخان عباسقلی را بکناری کشید و در باره او و کارهایش به‌صفی‌قلیخان توضیح داد و تکلیف کرد تاپیرامون سپاهی که ترتیب داده و فورچیانی که برای سپاه قره‌باغ تربیت کرده بود اطلاعاتی در دسترس صفی قلیخان قرار دهد ، عباسقلی احساس کرد که آمدن صفی‌قلیخان به‌قره‌باغ‌و گفتگوهای وی باداودخان صورت یك ملاقات عادی ودیدار خانوادگی ندارد.

این فردید، سئوالاتی در ذهن عباسقلی میانگیخت که برای او بسی رنج دهنده وتگران کننده بود.

عباسقلی نمیتوانست بخود بقبولاند که امامقلیخان نیز با ماجراجوئی برادرش داودخان مربوط است.

حوادث روزگار به عباسقلی آموخته بود که هر پیشامدی را در زیر گنبد کبود رنك آسمان امکان پذیر بداند . معهذا قبول اینکه‌امامقلیخان باداودخان دست یکی کرده و قصد قیام بر ضد شاه صفی و برانداختن دودمان صفوی را داشته باشد برایش مقدور نبود . در حالیکه شك نداشت صفی‌قلیخان ،ارشد پسران امامقلیخان با نقشه‌های داودخان آشناست واو رادر تصمیمات واقداماتش بر ضد عالی‌قاپو تایید و حمایت میکند.

حل این معمابرای عباسقلی دشوار بود. معهذا خود را موظف میدید که هر طور هست امامقلیخان را هشدار دهد وهشیار سازد که شاه صفی از جریان اوضاع قره باغ و خیالاتی که داودخان درسر دارد مطلع است. عباسقلی یقین داشت بفرض آنکه امامقلیخان موافق اقدامات داودخان نیز بوده باشد ، وقتی دانست که حریف بیدار و مراقب است همپای خودش را کنار میکشد، هم داود رااز ادامه کارهایش بازمیدارد، بعلاوه این فرصتی بود که خود او نیز خدمتی در حق امامقلیخان بتقدیم رساند .

درنك جایز نبود. مردجوان حس‌میکرد که باید شتاب کند و پیش از آنکه سیل‌بنیان‌کن‌جاری شودسرچشمه‌حوادث را مسدود سازد. بهمین ملاحظه تصمیم قبلی خود را دائر براینکه تامراجعت صفی‌قلیخان در قره‌باغ توقف کند تغییر داد. نزد داودخان رفت و اجازه‌خواست که قره‌باغ را ترك‌گفته دنبال سرنوشت خود برود .

حکمران قره‌باغ بتصور آنکه‌عباسقلی از چیزی گله‌مند و آزرده‌خاطر است، ابتدا سخنان اورا جدی نگرفت و در صدد استمالت و دلجوئی مرد جوان برآمد اما هنگامیکه عباسقلی را دررفتن مصمم دید، بکلی مبهوت شد. خصوصا که در مقابل کوشش و اصرار وی ، عباسقلی حاضر نبود علتی برای تصمیم ناگهانی خود ذکر کند و بتاکیدمیگفت هیچ دلیل قابل ذکری بجهت دست کشیدن از کار و زندگی خود در قره‌باغ ندارد ، کمااینکه هدف‌ومقصدش بعد از ترك قره‌باغ نیز مشخص نیست .

داودخان رفته رفته دچار تردیدمیشد ونمیدانست چه جواب بدهد . ازهمینرو گفتگوی خودرا باعباسقلی بحالت‌تعلیق باقی گذارد و بوی توصیه کرد بازهم درباره تصمیم خویش تامل کند وهرگاه نخواست رای خود را تغییر دهد روز دیگر بوی اطلاع دهد .

داود خیال داشت درین فاصله موضوع راباصفی قلیخان درمیان گذارده ، از آنکه مبادا عباسقلی تصمیم خویش را بموقع اجرا گذارده‌بدون خبر ازقره‌باغ خارج شود ، رعایت احتیاط کرد ومخفیانه ، مامورانی به مراقبت وی گماشت.

همانشب داودخان ماجرای عباسقلی و تصمیم ناگهانی او رابرای صفی قلیخان حکایت کرد و افزود که حرکت غیر منتظره عباسقلی اورا بسختی غافلگیر و متعجب ساخته است. زیرا در حالیکه میداند فرصت‌مصاحبت مریم‌را عباسقلی با همه عالم عوض نمیکند و تنها اقامت در قره‌باغ و حفظ موقعیت کنونی‌چنین فرصتی بوی می‌بخشد ، نمیتواند درك کند مرد جوان چه سودائی در سردارد و چه علتی او را عارض شده که اینچنین بی‌مقدمه پشت‌بایزندگی‌دلپذیر وآسوده خویش زده است‌و اصرار دارداز قره‌باغ خارج شود.

صفی قلیخان نیز با داودخان ، اتفاق نظر داشت که حتما رازی و رمزی در کار عباسقلی هست و باید وسائلی برانگیخت که حقیقت حال را بروزدهد. گذشته ازین صفی‌قلیخان یادآور شد که عباسقلی از همه اسرار قره‌باغ و وضعیت سپاه و چند و چون ملاقات‌های پنهانی داودخان با تهمورث‌خان آگاه است وحتی اگر خود او قصد خیانت نداشته باشد احتمال دارد عوامل شاه صفی بسروقت او رفته وادارش کنندکه آنچه را میداند افشاء کند.

این گفت‌و شنود سرانجام بدانجاکشید که صفی‌قلیخان تاکید کرد :

-خروج عباسقلی بهیچ روی موافق مصلحت نیست و نباید او را در ماندن یا رفتن مخیر گذاشت.. بلکه حتی‌اگر به جبرهم شده باشد لازم‌است ازحرکت وی ممانعت شود.

داودخان در پذیرفتن این نظر مردد بود :

-ما عباسقلی را باعتبار علائق دوستی در اینجا پذیرفته و چون میهمانی باوی رفتار کرده‌ایم ...مضافا باینکه عباسقلی درحق تهمورث‌خان‌و دخترش‌مریم‌خدماتی بظهور رسانیده و از توجه وحمایت ایشان برخوردار است .. اکنون چگونه میتوانیم اورا به اجبار واکراه از رفتن بازداریم ؟

صفی‌قلیخان گفت :

رادیو، هنرمندان و مردم

برنامه هنرمندان وزارت فرهنگ وهنر

برنامه نادیارام موفقیت بسیار یافت

چندی قبل خبری داشتیم که تنی چند از هنرمندان وزارت فرهنگ و هنر برای اجرای برنامه‌هائی به‌استانهای ساحلی خلیج‌فارس ـ کرمان و اصفهان عزیمت کردند.

این گروه‌با شرکت‌عمادرام (سرپرست‌ارکستروآهنگساز) ـ بیتا ـ نادیارام و گلچین

نادیارام

پس‌از اجرای برنامه هائی بسیار موفقیت‌آمیزبه تهران بازگشتند.

دراین سفر گروه رقص های محلی وزارت فرهنگ‌نیز برنامه داشت.

بقرار اطلاع برنامه‌نادیارام که‌آهنگ‌های برادرش‌عمادرام را میخواند بسیار چشمگیر و موفقیت‌آمیز بوده و با اقبال فراوان مواجه گشته است.

وی بزودی آهنگ تازه‌ای بنام (لحظه‌های رفته) ازساخته های عمادرا خواهد خواند.

«نقشی از احساس»

ضمنا عمادرام در این هفته برنامه تازه‌ای برای تلویزیون ملی ایران ضبط خواهدکرد که (نقشی‌از احساس)نام‌دارد.

دراین برنامه عمادرام ـ نادیا و بیتا ترانه هائی می‌خوانند و هنرجویان‌هنرستان بالت جانبازیان نیز آنها را همراهی میکنند.

در ضمن بی‌مناسبت نیست اشاره شود که عماد ازهمسر خود فلور انتظار سومین فرزند را دارد.

دو دختر او بنامهای(گویا و آهنگ) هستند.

«آئینه زندگی» بجای «رادیو و شنوندگان»

برنامه (رادیو وشنوندگان) که همه روزه از ساعت پنج‌و سه دقیقه از رادیو پخش می شود ازاین هفته با بازگشت هوشنگ‌مستوفی که خود بانی این برنامه است و مدتها با نوشته‌های اوباامضای (نازك‌بین) آشنائی داشتیم مجددا در اختیار او قرار گرفت‌ضمنا این برنامه به «آئینه‌زندگی» تغیرنام داده است. امید اینکه تنوع لازم در برنامه مزبور بوجود آید.

تهیه کننده این برنامه رضا آزاد است.

تهیه برنامه از اردوی‌دانشجویان

هفته گذشته شاهرخ‌نادری تهیه کننده پرکار برنامه شما و رادیو برای تهیه‌برنامه هائی از اردوی دانشجویان‌به رامسر عزیمت کرد. وی بی‌تردید همانند سال قبل‌با دست پراز این‌سفر بازخواهد گشت.

در غیاب وی برنامه این هفته شما و رادیو را آقای آزاد تهیه نموده است.

رسیتال میری ماتیو در تلویزیون

میری ماتیو

خوانندگان علاقمندروزنامه اطلاع دارند که چندی قبل «میری‌ماتیو» خواننده معروف فرانسوی میهمان شهرما بود و طی دو برنامه موفقیت‌آمیز دوستداران صدایش را به سوی خود جلب کرد و ازاین راه عوایدی بنفع آسایشگاه کودك سازمان بین‌المللی‌زنان در ایران بدست آمد.

تلویزیون ملی ایران از آواز میری ماتیو به مدت یکساعت‌و نیم برنامه‌ای تهیه نموده که ساعت نه امشب‌از برنامه دوم پخش میگردد.

در آغاز این برنامه گفتگوئی نیزباخواننده معروف‌فرانسوی بعمل می‌آید.

آغازگر این هفته برنامه شماو رادیو آهنگی است از ساخته های اسدالله ملك‌آهنگساز معروف‌رادیو ونوازنده‌چیره‌دست‌ویلن بنام«جدائی تو» که با صدای مهستی پخش‌می شود پس از آن اولین نمایشنامه این هفته را زن و شوهر همیشگی برنامه شماو رادیو منوچهر نوذری و تاجی احمدی بنام دوقلوها اجرا می کنند که زن و شوهر ها با شنیدن این‌نمایشنامه آرزوی‌داشتن فرزندان دوقلو را برای همیشه از سربدر میبرند،زورق‌طلائی ازعهدیه پخش میشود. تابش به نقش یك بچه شیطون که خوردو خوراك خواب و آسایش را به پدرو مادر بلکه‌به‌درو همسایه‌تنك کرده‌برایتان ایفای نقش می کند.

اسدالله ملك

* واریته هفته

آنگاه پس ازشنیدن ترانه‌افسانه باصدای مرضیه واریته هفته با مقدمه‌ای توسط نوذری شروع می شودو کوروس‌سرهنك زاده‌خواننده موفق رادیو ایران دو ترانه جدید که شعر و آهنگش از جهانبخش پازوکی می باشد بنام های عاشق شدن فایده ندارد و «دل توی دلم میلرزه» میخواند که‌از ترانه‌های جالب اینهفته‌خواهدبود. مطلبی درباره‌ترانه گل کاغذی میشنویم. مرایادتورافراموش رامیلانی‌آماتور برنامه واریته می خواند و سپس نمایشنامه‌ای خواهید شنید درمورد اختلاف زن و شوهر که موربن و امیرفضلی‌اجرا کنندگان‌آن‌هستند این قطعه را پورثانی طنز نویس مطبوعات و شماورادیو نوشته که شنیدنش خالی ازلطف نیست‌بدنبال شنیدن این نمایشنامه یکی دیگر از آماتور های برنامه واریته بنام شاهرخ ترانه‌ای می خواند، نمایشنامه‌ای در مورد انواع متلك گفتن‌ها خواهید شنید.با مرتضی احمدی هنرمندشماورادیو وخواننده ترانه های فکاهی رادیو که‌خواندن ترانه های فکاهی در هفته‌های‌اخیر توسط او دربین شنوندگان‌رادیوئی گل کرده مصاحبه‌ای میشود که مرتضی احمدی ضمن این مصاحبه یك ترانه فکاهی بنام لب دریا می خواند. کمدی کاریکاتور برنامه بررسی آهنگین توسط هنرمندان شماورادیو اجرا خواهد شدومهین شهرجردی شعری که برروی‌آهنگ صبرم عطا کن گذاشته شده می خواند. «چشمان تو» که خواننده آن عارف‌استو سازندگان‌آهنگش حسن لشگری وجزوترانه های‌موفق اخیر بوده‌مجددا پخش میشود،وپس از جواب به نامه های شنوندگان برنامه شما و رادیو از پوران خواننده‌ای که هم اکنون در لندن بسر می برد ترانه «کولی» پخش می شود.، شمع و گل و پروانه موضوع برنامه بررسی آهنگین‌این هفته است که یکی از آهنگ‌های خواننده رادیو که درهمین مضمون می باشد پخش می شود.ویکن ترانه «زیر باران آشیانه» را می‌خواند واریته با پخش همین آهنگ پایان می پذیرد و دنباله شماورادیو با آهنگی بنام همراه‌گلها باصدای پروین ادامه می یابد پس از آن هنرمندان شماو رادیو لطیفه های جالب راباتیپ های مختلف‌رادیوئی تحت عنوان رنك وارنك تقدیم می کنند.«آرزوی خفته» از رامش را می شنویم نمایشنامه بیحال را که اجرا کنندگان آن مورین و قنبری هستند خواهید شنید رفتی‌و برنگشتی از الهه پخش می شود. مسابقه وسرگرمی باچندین‌مسابقه مختلف اجرا می شود. که در فواصل این مسابقه ترانه اسب‌مراد روانبخش را هم می شنوید. ترانه برو درواکن ایرج که آهنگساز تازه رادیو حسین‌واثقی آنراساخته و از آهنگ های خوب اخیر شماو رادیوبود، مجددا پخش می شود. مهین شهرجردی و منوچهر نوذری برنامه دوبیتی را اجرا می کنند و پس از آن‌اکبر گلپایگانی‌خواننده معروف رادیو ایران که به تازگی باآهنگسازمعروف تجویدی‌همکاری می نماید قطعه‌آوازی می خواند و برنامه این هفته با اعلام اسامی نظارت کنندگان برنامه شماورادیو هفته آینده پایان میپذیرد.

برنامه‌های گرم دوسالن سرد کاباره دانسینگ

افق طلائی

عمیمی نژاد

آغاسی

یاسمین

پروین

هما

کوروس

بانضمام کمدین های طلائی ـ آکروبات‌باز کاشانی ـ ژانگولر زرین رقص‌های محلی قوچانی ـ شیرازی ـ آذربایجانی‌و برنامه‌های دیگر.

لاله‌زار ـ جنب پیرایش کاباره افق طلائی بالژ مخصوص‌خانوادگی

تلفن‌های رزرو ۳۰٤٤٥٥ ـ ۳۳٤۰٤٦

آهنگ عمادرام
شعر : هما میرافشار
خواننده : مهستی

پایان انتظار

دل میگه دلبر میاد / انتظارم سرمیاد
پونه از خاك درمیاد / یارم از سفر میاد
میدونه فصل بهاره / دل یارش بیقراره
میدونه طاقت نداره / سرزاه چشم انتظاره
میدونه بی همزبونم / نمیخواد تنها بمونم
میدونه بی آشیونم / باوفا و مهربونم
منو تنها نمیذاره میدونم
رودلم پانمیذاره میدونم
گل میاد بهار میاد / بوی عطر یار میاد
آرزو ببار میاد / بدلم قرار میاد
میدونه فصل جوونی / این دوروز زندگونی
بهتره تنها نمونه / بگذره با مهربونی
میدونه دنیا سرابه / آرزو نقش برآبه
زندگی بی عشق و مستی / میدونه رنج و عذابه
منوتنها نمیذاره میدونم
رودلم پانمیذاره میدونم

دانش آموزان ممتاز

فردای کودک

کودکستان و دبستان وپانسیون شبانه روزی(ازمدارس نمونه‌تهران)
خیابان یوسف‌آباد ایستگاه پنجم خیابان آهی تلفن ٦۲۷۱٥۷

بهار افشاری با معدل ۲۰ اول الف

نریمان بهبهری‌بامعدل ۲۰ اول الف

ابراهیم شالچی‌با معدل۲۰ اول الف

فرزاد فاریابی بامعدل ۲۰ اول الف

رامین پرتومقدم بامعدل۲۰ اول ب

علیرضا مشاری‌با معدل۲۰ اول ب

پرویز جمشیدیان بامعدل ۲۰ اول ب

انوشه ملك‌الکلامی بامعدل ۲۰ اول الف

مهناز زریبر با معدل ۲۰ اول الف

فریده نوبانی با معدل ۲۰ شاگرد ممتاز

نیاز لاهیجی کلاس‌دوم الف شاگرد ممتاز

لئا یوسیان کلاس‌دوم الف شاگرد ممتاز

صانع طبسی کلاس دوم‌ب شاگرد ممتاز

شهرزاد شراره کلاس‌سوم ب شاگرد ممتاز

فریبا آقاخانی کلاس‌چهارم ب شاگرد ممتاز

مازیار ملکی کلاس چهارم الف شاگرد ممتاز

وضا نیازی کلاس چهارم الف شاگرد ممتاز

علیرضا شهابی‌نوری کلاس پنجم شاگرد ممتاز

فواد مژگانی کلاس پنجم شاگرد ممتاز

مرجان کرمانی کلاس سوم شاگرد ممتاز

داریوش مستقل دانش‌آموز ممتاز کلاس اول دبستان پیشگام بامعدل ۱۹٫٤۲

سودابه ساعتچی‌فرزندآقای جواد ساعتچی دانش آموز ممتاز کلاس دوم دبستان فردوس برین

کلودت ماماشیانی شاگرد اول کلاس اول دبستان ششم بهمن

معصومه جباری شاگرددوم کلاس اول دبستان سالار بامعدل ۱۸٫۹۹

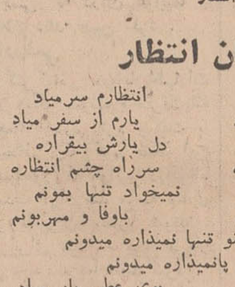

سیمین مبرا دانش آموز ممتاز کلاس اول دبستان سرخوش بامعدل ۲۰

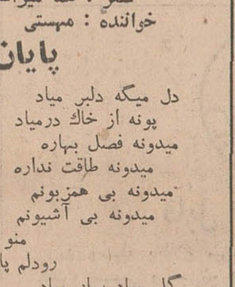

فریبا جعفری دانش آموز ممتاز کلاس سوم دبستان مهران

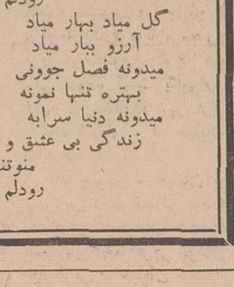

فاطمه کاظمی شاگرد اول کلاس پنجم دبستان اراده پهلوی

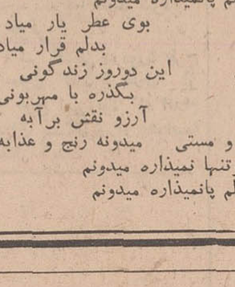

محمدحسن صرافی دانش‌آموز ممتاز کلاس چهارم دبستان آذر رفسنجان با معدل ۱۷٫۹۳

گیتی درکی دانش آموز ممتاز کلاس سوم دبستان ضیاء رفسنجان با معدل ۱۸٫٥۰

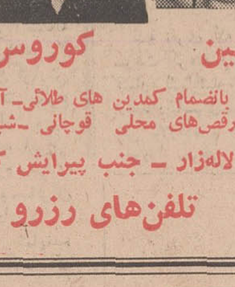

حسین‌درکی شاگرد اول دبستان آذر رفسنجان با معدل ۱۹٫۳۸

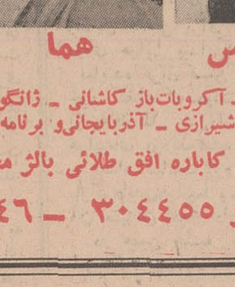

محمدتقی اسماعیلی دانش آموز ممتاز کلاس سوم دبستان آذر رفسنجان

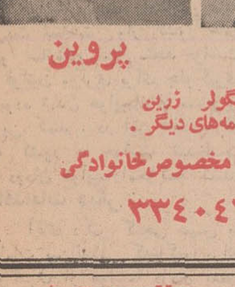

محسن باقری دانش آموز کلاس پنجم دبستان آذر رفسنجان با معدل ۱۸٫٥۹

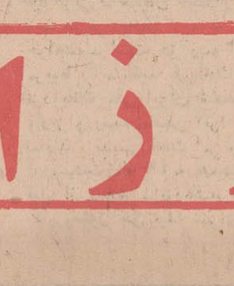

فاطمه شفیعی‌پور کرمانی شاگرد اول کلاس دوم دبستان شهناز رفسنجان‌با معدل ۱۸٫۳٥

محمود نیازمندشاگرد اول کلاس اول دبستان آذر رفسنجان با معدل ۱۹٫۳۸

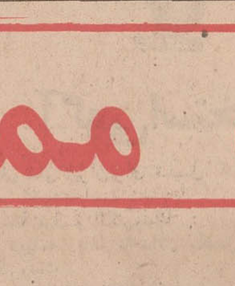

نوشین ستوده شاگرداول کلاس اول دبستان داراب با معدل ۲۰

مهرداد طاهری‌پور شاگرد اول کلاس چهارم دبستان سهیل خرمشهر

مهرناز طاهری‌پور شاگرد اول کلاس اول دبستان سهیل خرمشهر

پریسا مائیلی دانش آموز ممتاز کلاس اول دبستان شهاب خرمشهر

پیروز مائیلی شاگرد اول کلاس‌چهارم‌دبستان‌پهلوی خرمشهر

فاطمه نیك دانش شاگرد اول کلاس پنجم دبستان پروین اعتصامی نکاء با معدل ۱۷٫۲۰

محمدعلی رودباری شاگرد اول کلاس ششم دبستان نکهت نکاءبا معدل۱۷٫۸٥

محمدرضا صالحی دانش ـ آموز ممتاز کلاس ششم از علی‌آباد گرگان با معدل ۱۷

ولی‌الله مساحی‌شاگرد اول کلاس ششم دبستان ششم بهمن بم با معدل ۱۹٫۹۰

شهرام نوذری دانش آموز ممتاز دبستان نمونه ملی آریا شهسوار با معدل ۱۹٫٤۲

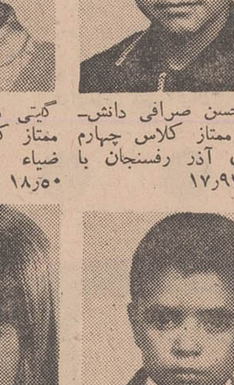

جهانگیر حسین قهرانی شاگرد اول کلاس دوم دبستان دنیای کودکان با معدل ۱۹٫۱۲

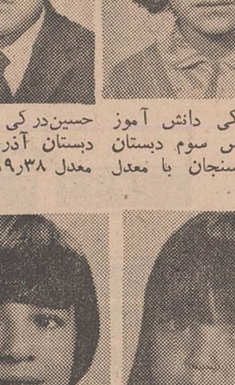

شهرآشوب مشیری دانش آموزممتاز کلاس سوم‌دبستان رویا

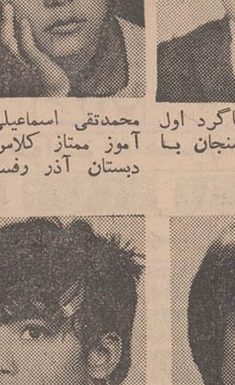

شاهرخ مشیری‌دانش‌آموز ممتاز کلاس اول دبستان رویا

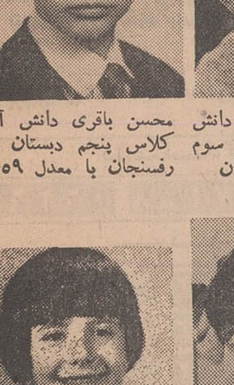

شعله نوذری شاگرد اول کلاس دوم دبستان خزر شهسوار بامعدل ۲۰

هواپیمادزدی جرم جنائی شناخته شد

بقیه از صفحه ۵

مسافران گرفته باشند پول را به صاحبش مسترد میداردو هواپیمادزد را راسا تعقیب می کند. در یك مورد کوبا ، یکی از سارقین را که از آسمان مکزیك هواپیماسرقت کرده بود به آن دولت مسترد داشت بنظر میرسد که دولت کوباحتی بی-میل نیست دزدان را به آمریکا هم تحویل دهد ، ولی شاید از آن بیم دارد که بگویند کوبا به آمریکا امتیاز میدهد .

بهر حال طبق اصول کلی حقوق بین‌الملل عمومی در موارد زیر کشورها موظفند از اعطای حق پناهندگی خودداری کنند :

۱- افرادی که مرتکب جرائم غیر سیاسی میشوند.
۲- افرادی که درکشوری ایجاد هرج و مرج و آشوب میکنند .
۳- کسانی که مرتکب جنایت علیه صلح ، ویاعلیه بشریت میشوند .
٤- کسانی که طبق مقاوله نامه «ژنوسید» مرتکب کشتار جمعی میشوند .

آقای دکتر گنجی گفت :
سازمان ملل متحد بیش از هر دولت ویا سازمان دیگری نگران «هواپیما دزدی» است. اوقاتی دبیر کل سازمان ملل متحد تاکنون بارها عمل هواپیما دزدی رامحکوم کرده است .

اجلاسیه گذشته مجمع عمومی سازمان ملل در قطعنامه « شماره ۲۵۵۱ مورخ ۱۲ دسامبر ۱۹٦۹» خود هواپیما دزدی راجنایتی علیه بشریت شناخت واز کشور های عضو سازمان ملل متحد خواست که قوانین موثری برای جلوگیری ازربوده شدن هواپیماهای مسافربر تدوین کنند . در این قطعنامه از همه کشور ها خواسته شده‌است که دزدان هواپیمارامحاکمه کنند.

*** اقدامات دیگر**

آقای دکتر گنجی سپس به اقدامات بین‌المللی که‌تاکنون‌برای جلوگیری از هواپیما دزدی بعمل آمده است اشاره کرد وگفت:

در سال ۱۹٦۳ مقاوله نامه‌ای‌در توکیو در مورد جرائمی که در هواپیما انجام می گیرد به امضاء رسید که بموجب‌آن از کشورهای عضو خواسته‌شده است که‌هواپیمای سرقت شده را با محمولات و مسافران آن مسترد دارند . این مقاوله‌نامه که تا دسامبر ۱۹٦۹ بوسیله کشور های، آمریکا ، چین ملی، دانمارك ،ایتالیا،مکزیك نیژر ، نروژ، فیلیپین ، پرتقال ، سوئد ، انگلستان و ولتای علیا تصویب‌شده است،ازچهارم دسامبر سال گذشته قدرت اجرائی پیدا کرده ولازم است سایر کشور ها نیز آنرا تصویب کنند .

کمیته حقوقی‌سازمان بین‌المللی هواپیمائی کشوری (غیر نظامی) در سپتامبر ۱۹٦۸ سوکمیته‌ای تحت عنوان «تصرف غیر قانونی‌هواپیما» تاسیس کردو از آن خواست که قوانین جزائی نمونه‌ای -مدل-برای دستگیری و محاکمه و مجازات رباینده‌گان هواپیما بمنظور پیشنهاد به کشور های عضو سازمان بین-المللی هواپیمائی کشوری تنظیم کند .

این سوکمیته سال قبل تصمیم گرفت یك مقاوله نامه بین المللی برای محاکمه واسترداد و مجازات هواپیما دزدها تصویب شود .

طبق طرحی که این سوکمیته تهیه کرده است کشور « ثبت هواپیما »یا کشوری که ربایده‌در قلمرو آن از هواپیما خارج‌میشود، هردو حق محاکمه‌مرتکب رادارند. بموجب این طرح، در قراردادهای استرداد مجرمین،با رباینده‌هواپیما مانند مجرمین غیرسیاسی بایدرفتار شود .

در طرح پیشنهاد شده است:

در کشور هائی که استرداد مجرمین وابسته به وجود قرارداد خاصی نیست رباینده راهمیشه‌باید مسترد بدارند .

در حقیقت این طرح می خواهد نگذارد که « هواپیمادزد» که یك جنایتکار است زیر سپر پناهندگی سیاسی قرار گیرد .

این طرح قرار است بزودی‌در کنفرانس بین‌المللی هواپیمائی کشوری (غیرنظامی) مطرح شود .

*** تحریم**

در مارس ۱۹٦۹ فدراسیون بین-المللی انجمن های خلبانان طی قطعنامه‌ای بایکوت (تحریم) خطوط هوائی کشوری را که از مجازات دزدان هوائی خودداری کندتصویب کرد ودر همین سال انجمن‌خلبانان امریکا یك جایزه ۲۵ هزاردلاری برای کسی که دزدی هواپیما را قبلا اطلاع دهد تعیین کرد .

*** دادرسی**

آقای‌دکتر گنجی درپایان‌اظهارات خود بار دیگر بموضوع سرقت‌یك جت «هما» اشاره کرد وگفت با توجه بمطالبی که گفتم انتظار این است همینطور که هواپیما در کوتاه ترین مدت آزاد شد ، سه سارق آن نیز به‌ایران مسترد شوند . بهرحال برای تنبیه سایرین‌جریان دادرسی باید سریعا انجام‌گیرد .

*** اقدام موثر**

آقای دکتر گنجی درمورد طرح استادان حقوق گفت : هدف از تهیه این طرح این بود که اقدام موثری برای پیشگیری از «هواپیما دزدی» بعمل آید .

اظهارات نماینده عراق

نماینده عراق درکنفرانس بین‌المللی هواپیمائی غیر - نظامی ضمن گزارشی درباره دزدیدن یك جت «هما» که بزور اسلحه به‌بغداد برده شد - اعلام کرد که دولت متبوع او اینگونه اقدامات غیرقانونی را شدیدا محکوم میکند .

وی افزود که بهیچ عذری نمیتوان کسانی را که با اقدامات « راهزنانه » جان مسافران بیگناه هواپیما هارا بخطرمیافکنند بختودوتاکید کرد که کلیه کشور های جهان باید باتفاق بکوشند تا راه‌حل قاطعی برای مساله دزدی هوایی پیدا کنند .

نماینده عراق ضمن‌گزارش خود گفت که دولت متبوع او بلافاصله پس از ورود هواپیمای دزدیده‌شده ایرانی به بغداد اقدامات لازم رابرای بازگرداندن‌هواپیما ومسافران آن بتهران انجام داد .

در همین جلسه نماینده امریکا پیشنهاد کرد که برنامه‌ای باین شرح اجرا شود :

۱- بستن قرارداد بین کشورها برای تسلیم هواپیما دزدان بیکدیگر .
۲- مطالعه مشترك برای گذراندن قوانین به منظور مجازات شدید راهزنان هوا.

محافل تهران باتوجه به ظهارات نماینده‌عراق درمورد محکومیت دزدان هوایی‌عقیده دارند دولت عراق اکنون می تواند با تسلیم سه جوان ایرانی که جت «هما» را به بغداد بردند حسن‌نیت خود را نشان بدهد واقدام موثری در راه مبارزه بادزدی هوائی به عمل آورد .

سه نفری که جت هما را سرقت کردند م- احمدی. ج- فشار. ك-افشار نام دارند‌آنها بربغدادربنامهای‌مسعود حمیدی، علی ملازاده و حسین ملازاده خودرا معرفی کرده بودند

قابل توجه کارفرمایان

بدینوسیله باطلاع میرساند ، سازمان بیمه های اجتماعی بمنظور تسهیل وتسریع در ارسال لیست وپرداخت حق بیمه و مراجعه کارفرمایان محترم اقدام بتاسیس حوزه وصول در خیابان امیریه بازارچه آشیخ هادی نموده است بنابراین از آقایان کارفرمایانی که کارگاه آنها در محدوده زیر قرار دارد .

حد شمالی - از میدان حسن آباد- خیابان سپه- میدان باغشاه- دانشگاه جنك تا محل تقاطع خیابان نواب (ضلع جنوبی)
حد جنوبی - شوش ا زمحل تقاطع خیابان شاهپور - میدان راه آهن- راه آهن تهران - تبریز(ضلع شمالی)
حد شرقی - خیابان شاهپور از میدان حسن آباد تا انتها (محل تقاطع شوش) (ضلع غربی)
حد غربی- خیابان نواب از محل تقاطع خیابان آذربایجان تاانتهای خیابان‌قزوین تاسرپل امامزاده معصوم-خیابان‌بلورسازی تامحل تقاطع راه‌آهن تهران تبریز (ضلع شرقی)

خواهشمند است حق بیمه ازماه خرداد۴۹ ببعد کارکنان مربوط را مستقیما طی چك و یا نقدا بحساب ۹۰۰۰۱ سازمان نزد بانك ملی ایران شعبه بازارچه شیخ هادی وارین و رسید بانکی آنرا بهمراه لیست بحوزه مزبور ارسال نمایند .

بدیهی است امر وصول لیست و حق بیمه معوقه تا پایان اردیبهشت ماه ۴۹ وهمچنین اقساطی که مربوط به بدهیهای قبل از تاریخ مزبور باشد تازمان تسویه کماکان بعهده اداره کل وصول حق بیمه تهران خواهد بود . سازمان بیمه های اجتماعی

آگهی استخدام

هواپیمائی ملی ایران‌برای تکمیل کادرفنی خود بافراد واجد شرایط زیر نیازمند است :

الف -رشتهٔ برق و الکترونیك :
چندنفر دیپلمه ریاضی‌باحداقل یکسال سابقه خدمت‌در رشته برق یا الکترونیك
۱- سن بین ۲۱ تا ۲۷ سال
۲- آشنائی بزبان انگلیسی
۳- داشتن گواهینامه پایان خدمت نظام‌وظیفه‌یا معافیت دائم.
٤- سپردن پنج سال تعهد خدمت باضافهٔ ایام دورهٔ آموزش

داوطلبان پس‌از موفق شدن در آزمایش های لازم ، در دورهٔ تحصیل و کارآموزی با حقوق ماهیانه ۷۲۰۰ ریال باستخدام درخواهند آمد ودر طی مراحل آموزش حقوق آنها افزایش خواهد یافت .

ب- کمك مکانیك :
۱- داشتن حداقل گواهینامه قبولی سوم متوسطه
۲- داشتن یکسال سابقهٔ کار دریکی از رشته های فنی(برق مکانیك تراش و جوشکاری)
۳- داشتن گواهینامه انجام خدمت زیر پرچم یا معافیت دائم.
٤- سن بین ۲۰تا ۲۵ سال
۵- سپردن پنج‌سال تعهد خدمت باضافهٔ ایام دورهٔ آموزش.

داوطلبان شغل کمك مکانیك پس‌از موفق شدن درآزمایش های لازم، دردورهٔ تحصیل و کارآموزی با حقوق ۵۰۰۰ ریال باستخدام درخواهند آمد و درطی مراحل آموزش حقوق آنها افزایش خواهد یافت .

افراد واجد شرایط میتوانند از تاریخ نشراین آگهی تا تاریخ ۴۹٫٤٫۲۰ مشروحا مشخصات وسوابق خدمت خود را بضمیمهٔ یك قطعه عکس ٤×٦ باذکر آدرس دقیق‌وشماره تلفن به‌آدرس هواپیمائی ملی ایران خیابان فرصت چهارراه ثریا ارسال دارند
هواپیمائی ملی ایران

قابل توجه کارفرمایان

بدینوسیله باطلاع میرساند . سازمان بیمه های اجتماعی به منظور تسهیل و تسریع در ارسال لیست‌و پرداخت حق بیمه و مراجعه کارفرمایان محترم اقدام به‌تاسیس‌حوزه وصول درخیابان فردوسی جنوبی کوچه فروشگاه‌فردوسی روبروی بیمارستان‌بانك ملی نموده است بنابراین از آقایان کارفرمایانی که کارگاه آنها در محدوده زیر قرار دارد :

حد شمالی - از خیابان بوعلی الی چهارراه حافظ (حدجنوبی شاهرضا).
حد جنوبی - خیابان بوذرجمهری‌از سه راه‌حافظ الی چهارراه سیروس (حد شمالی بوذرجمهری)
حد غربی - خیابان حافظ ازچهار راه کالج الی‌سه‌راه بوذرجمهری سیروس (حد غربی بوعلی)
حد غربی - خیابان حافظ از چهاراه کالج الی سه راه‌بوذرجمهری (حد شرقی حافظ)

خواهشمند است حق بیمه از اول خرداد ماه ۴۹ به بعد کارکنان مربوط را مستقیما طی چك ویا نقدا به‌حساب ۲۰۱۰۷۷ سازمان نزد بانك ملی ایران شعبه مرکزی واقع در خیابان فردوسی واریز و رسید بانکی آنرا به همراه لیست به‌حوزه مزبور ارسال نمایند . بدیهی است امر وصول لیست و حق بیمه معوقه تاپایان اردیبهشت ماه ۴۹ و همچنین اقساطی که مربوط ببدهی های قبل از تاریخ مزبور باشد تا زمان تسویه مثل پیش بعهده اداره کل وصول حق بیمه تهران خواهد بود .

سازمان بیمه های اجتماعی
آ-۲۰۰۱٤ ۱-۲

قابل توجه کارفرمایان

بدینوسیله باطلاع میرساند . سازمان بیمه های اجتماعی به منظور تسهیل و تسریع در ارسال لیستو پرداخت حق بیمه و مراجعه کارفرمایان محترم اقدام بتاسیس‌حوزه وصول درخیابان شوش محل‌درمانگاه شوش نموده است‌بنابراین ازآقایان کارفرمایانی که کارگاه آنها در محدوده زیر قرار دارد . حدشرقی - از چهارراه سیروس بچهارراه مولوی - میدان شاه بمیدان‌خراسان تاتقاطع خیابان شهباز جنوبی با خیابان شوش .
حدشمالی - از چهارراه سیروس تا انتهای بوذرجمهری غربی
حدغربی - از محل تقاطع خیابان شاهپور وشوش و سه‌راه بوذرجمهری
حدجنوبی - از تقاطع خیابان‌شوش و شهبازتاسه‌راه شاهپور.

خواهشمند است حق‌بیمه ازاول خرداد ماه ۴۹ ببعد کارکنان مربوطه را مستقیما طی چك ویانقدا بحساب ۵۰۰۱۰ سازمان نزدبانك‌ملی ایران شعبه میدان زاهدی (دروازه غار)واریز و رسید بانکی آنرا بهمراه لیست بحوزه مزبور ارسال نمایند .

بدیهی‌است امروصول لیست‌وحق‌بیمه معوقه تاپایان‌اردیبهشت ماه۴۹ وهمچنین اقساطی که مربوطبه بدهی های قبل ازتاریخ مزبور باشد تازمان تسویه کماکان بعهده اداره کل وصول حق بیمه تهران خواهد بود .

سازمان بیمه های اجتماعی
آ-۱۹۹۸۲ ۱-۲

قابل توجه کارفرمایان

پیروآگهی منتشره قبلی بدینوسیله باطلاع میرساند .سازمان بیمه‌های اجتماعی بمنظور تسهیل و تسریع در ارسال لیست و پرداخت حق بیمه و مراجعه کارفرمایان محترم اقدام بتاسیس حوزه وصول در سه‌راه آذری جنب شعبه شماره ٦ نموده واکنون آماده است علاوه بر محدوده قبلی از اول تیر ماه لیست وحق بیمه کارگاههائی را که در محدود زیر قرار دارد دریافت‌نماید.

حد شمالی - برجنوبی خیابان آذربایجان از تقاطع نواب تا خیابان آیزنهاور و بر جنوبی خیابان آیزنهاور از تقاطع آذربایجان تامیدان شهباد وبرجنوبی جاده مهرآباد از میدان شهباد بطرف‌سرا سیاب مهرآباد و جاده قدیم کرج‌تاکاروانسرا سنگی.

حد جنوبی - خیابان شاهرخ که بجاده قدیم کرج منتهی میشود .
حد شرقی - برغربی خیابان نواب .

خواهشمند است حق بیمه از اول خرداد ماه ۴۹ببعد کارکنان مربوط را مستقیما طی چك و یا نقدا بحساب ۹۰۰۵ شعبه سه‌راه آذری بانك ملی ایران واریز و رسید بانکی آنرا همراه لیست بحوزه ٦ وصول تهران ارسال نمایند.

بدیهی است امر وصول لیست و حق بیمه معوقه تاپایان اردیبهشت ماه ۴۹ و همچنین اقساطی که مربوط ببدهی‌های قبل از تاریخ مزبور باشد تا زمان تسویه مثل پیش بعهده اداره کل وصول حق بیمه تهران خواهد بود.

سازمان بیمه‌های اجتماعی
۱ - ۲

قابل توجه کارفرمایان

بدینوسیله باطلاع میرساند . سازمان بیمه های اجتماعی به منظور تسهیل وتسریع در ارسال لیستو پرداخت حق بیمه و مراجعه کارفرمایان محترم اقدام به‌تاسیس‌حوزه وصول درخیابان شوش محل‌درمانگاه شوش نموده است‌بنابراین ازآقایان کارفرمایانی که کارگاه آنها در محدوده زیر قرار دارد .

حد شمالی - از خیابان بوعلی الی چهارراه حافظ (حدجنوبی شاهرضا).
حد جنوبی - خیابان بوذرجمهری‌از سه راه‌حافظ الی چهارراه سیروس (حد شمالی بوذرجمهری)
حد غربی - خیابان حافظ ازچهار راه کالج الی‌سه‌راه بوذرجمهری سیروس (حد غربی بوعلی)
حد غربی - خیابان حافظ از چهاراه کالج الی سه راه‌بوذرجمهری (حد شرقی حافظ)

خواهشمند است حق بیمه از اول خرداد ماه ۴۹ به بعد کارکنان مربوط را مستقیما طی چك ویا نقدا به‌حساب ۲۰۱۰۷۷ سازمان نزد بانك ملی ایران شعبه مرکزی واقع در خیابان فردوسی واریز و رسید بانکی آنرا به همراه لیست به‌حوزه مزبور ارسال نمایند . بدیهی است امر وصول لیست و حق بیمه معوقه تاپایان اردیبهشت ماه ۴۹ و همچنین اقساطی که مربوط ببدهی‌های قبل از تاریخ مزبور باشد تا زمان تسویه مثل پیش بعهده اداره کل وصول حق بیمه تهران خواهد بود.

سازمان بیمه‌های اجتماعی
۱ - ۲

مقررات‌مربوط‌بامتحانات‌ورودی‌وثبت‌نام
داوطلبان
مدرسه عالی‌ادبیات وزبانهای خارجی

مدرسه عالی ادبیات و زبانهای خارجی‌عده‌ای دانشجو برای دوره لیسانس در رشته زبان وادبیات فارسی، رشته زبان وادبیات انگلیسی ، رشته‌زبان وادبیات‌فرانسه ، رشته زبان وادبیات آلمانی جداگانه بارعایت مقررات ذیل برای شرکت در امتحانات مسابقه ورودی ثبت نام مینماید .

الف - مقررات ثبت‌نام

۱- داوطلب باید دارای گواهینامه ششم متوسطه ادبی یا طبیعی یاریاضی باشد .
قبصره -برای داوطلبانی که در خرداد ماه ۱۳۴۹ قبول شده‌اند کارت‌قبولی که بامضاءوزارت آموزش و پرورش رسیده باشد کافیست .
۲- داوطلب مشمول خدمت نظام وظیفه‌عمومی باید برگ معافیت تحصیلی یابرگ انجام خدمت یا برگ معافیت دائم باشد. ثبت‌نام داوطلبانی که‌دارای معافیت پزشکی و یا معافیت تکفل باشند موکول برسیدگی است.
۳- داوطلب باید ٤قطعه عکس ٤×٦ که پشت‌آنها مشخصات خود را نوشته باشد و عین شناسنامه و رونوشت آن که خود تهیه کرده‌باشد بدفتر مدرسه بدهد.
٤- داوطلب باید مبلغ ۵۰۰ ریال بحساب شماره ۵۵۵ مدرسه عالی ادبیات وزبانهای خارجی در بانك پارس شعبه تخت جمشید تهران یا هریك از شعب بانك پارس در تهران و بهمین حساب در شعب بانك پارس در شهرستانها پرداخته قبض‌آنرا ضمیمه مدارك خود نماید. مبلغی که بعنوان‌حق-الثبت گرفته شده است بهیچ عنوان مستردنمیشود ولو داوطلب در امتحانات شرکت ننماید.
۵- داوطلب میتواند از روز شنبه سیزدهم‌تیر ماه لغایت ساعت ۹ بعدازظهر روز شنبه سی‌ویکم مرداد ماه همه روزه غیر از شنبه و پنجشنبه‌صبحها از ساعت ۷½تا۱۱ و عصرها از ساعت ۱۷ تا ۱۹½ (۵تا ۷½ بعدازظهر) بدفتر مدرسه مراجعه نماید.
٦- روز چهارشنبه چهارم شهریور ماه کارتهای ورودی بحوزه امتحانی داوطلبان صبح و روز پنجشنبه پنجم شهریور ماه کارتهای ورودی‌بحوزه امتحانی داوطلبان عصر در مدرسه داده میشود .
ب-مواد و تاریخ امتحانات مسابقه ورودی که در سطح برنامه دوره کامل متوسطه انجام میشود بشرح زیر میباشد:
۱- رشته زبان و ادبیات فارسی با مجموع ۱۵ ضریب یکشنبه ۸ شهریور ماه :انشاء ودیکته ودستور زبان فارسی هریك با ضریب ۲ ومتون فارسی‌باضریب ۳ (۳½ساعت وقت)
دوشنبه نهم شهریور ماه : عربی ، فلسفه، تاریخ و جغرافیای عالم هریك با ضریب ۱(۲½ ساعت وقت)
سه‌شنبه دهم شهریور ماه : تاریخ ادبیات فارسی با ضریب ۲و زبان خارجه (انشاء و دیکته‌و ترجمه) با ضریب یك (۳ساعت وقت)
۲- رشته زبان وادبیات خارجی (رشته‌زبان انگلیسی ، فرانسه ، آلمانی)با مجموع ۱۵ضریب.
یکشنبه ۸ شهریور : انشاء و دیکته ودستور زبان فارسی هریك با ضریب یك (۲ ساعت وقت)
دوشنبه ۹ شهریور: گرامر زبان خارجه با ضریب ۳، ترجمه فارسی بزبان انگلیسی باضریب ۲، ترجمه از انگلیسی بفارسی با ضریب۱ (۳½ ساعت وقت) .
سه‌شنبه دهم شهریور ماه: انشاء و دیکته زبان خارجه هریك با ضریب ۲(۲½ ساعت وقت)
چهارشنبه یازدهم شهریور ماه : متون زبان خارجه با ضریب ۲(۲ ساعت وقت) .
۳- امتحانات صبحها ساعت ۸ و بعدازظهرها ساعت ۱۷ (پنج بعدازظهر) شروع میشود. داوطلبان باید نیمساعت قبل از وقت در محل امتحان‌حاضر باشند.
در ساعت‌مقرر درهای حوزه‌های امتحانی‌بسته میشود و داوطلبانی که دیرتر از موعد مقررببایند بجلسه امتحان پذیرفته نمیشوند .
٤- داوطلبان باید کارت امتحانی خود را همراه داشته باشند و داوطلبی که کارت‌نداشته باشد بحوزه امتحان پذیرفته نمیشود .
۵- مدرسه عالی ادبیات و زبانهای خارجی تعداد دانشجوئی که لازم دارد از بین داوطلبان‌با رعایت مجموع نمرات بیشترانتخاب مینمایدمشروط برانکه مجموع نمرات آن از ۱۵۰ بیشترباشد.
٦- نتیجه امتحانات مسابقه ورودی داوطلبانی که صبح امتحان‌داده‌اند روزچهارشنبه ۲۵شهریور و نتیجه امتحانات مسابقه ورودی داوطلبانی که عصر امتحان داده‌اند روز پنجشنبه ۲٦ شهریورماه در محل مدرسه اعلام میشود.
ج- دانشجویانی که در امتحانات مسابقه‌ورودی پذیرفته شوندو مایل باشند در مدرسه‌عالی ادبیات وزبانهای خارجی تحصیل نمایند برای ثبت‌نام باید حداکثر تا اول مهرماه با رعایت مقررات ذیل اقدام نمایند.
۱- رسید مبلغ ۳۰۰۰۰ریال حق‌التعلیم سالیانه که بحساب ۵۵۵ مدرسه عالی ادبیات در شعبه بانك پارس واقع در خیابان تخت جمشید پرداخته‌اند.
۲- تائیدیه اداره امتحانات وزارت آموزش و پرورش دائر بر قبولی در سال ششم دبیرستان.
۳- دارا بودن گواهی حسن اخلاق و رفتار بشرح زیر :
الف - برای دانش آموزان از مدرسه‌ای‌که در آن تحصیل میکرده‌اند .
ب-برای کارمندان ادارات و موسسات از کارگزینی‌یا موسسه‌ای که‌در آن خدمت میکنند.
ج- برای داوطلبان آزاد از دو نفر که مورد اعتماد اولیاء مدرسه باشند.
٤- تکمیل برگ تقاضانامه که از دفترمدرسه خواهند گرفت.
۵- داوطلبانی که مشمول نظام وظیفه‌هستند ۲٤ قطعه وداوطلبان دیگر ۱۲ قطعه عکس ٤×٦ که در پشت آنها مشخصات خود را نوشته باشند بدفتر مدرسه تسلیم نمایند.
د- امتیازاتی که در دوره چهار ساله‌تحصیل بموجب رای هیئت امناء بدانشجویان داده میشود.
۱- بدانشجویان هرکلاس که در یك‌سال تحصیلی (دوسمستر) در قسمت تحصیل یا اخلاق‌و رفتار بگواهی استادان اول باشند و یا بهیچوجه غیبت نداشته باشند مبلغ ۷۵۰۰ ریال جائزه‌نقدی داده میشود.
۲- بهریك از دانشجویان ورزشکار یاهنرمند که در مسابقات ورزشی و هنری دانشگاههاشرکت کرده و رتبه اول یادوم شده باشند ۷۵۰۰ ریال‌جائزه نقدی داده میشود.
۳- دانشجویانی که چهار سال متوالی ازجوائزنقدی استفاده کرده باشند بهرینه مدرسه از۳تا٦ ماه باروپا یاآمریکا فرستاده میشوند.
٤ - کلیه کتب تحصیلی مورد احتیاج وجزوات پلی‌کپی از طرف مدرسه تهیه و برایگان در اختیار دانشجویان گذاشته میشود.
۵- کلیه هزینه‌های ورزشی دانشجویان ازقبیل تهیه وسائل و لباس ورزش دانشجویان و هزینه مسافرتهای علمی و تفریحی و شرکت در مسابقات ورزشی واردوهای تابستانی و همچنین هزینه گردشهای علمی و دسته‌جمعی دانشجویان‌از طرف مدرسه پرداخت میشود.
٦- دانشجویان در تمام دوران تحصیل از مزایای بهداری مدرسه استفاده نموده وبرایگان معاینه و مداوا و معالجه میشوند.
۷- از کافه تریای ارزان قیمت مدرسه‌میتوانند استفاده کنند.
۸- بهریك از دوبرادر و خواهر که دراین مدرسه عالی تحصیل نمایند ۵۰۰۰ ریال وبهرسه برادر و خواهر هریك ۷۵۰۰ ریال تخفیف داده میشود.
هـ - اطلاعات عمومی
۱- مدرسه عالی ادبیات و زبانهای خارجی برای قسمت صبح‌و شب جداگانه دانشجومیپذیرد. کلاسهای شب بیشتر مخصوص کارمندان دولت‌وشهرداری و آموزگاران و دبیران و کارمندان شرکتها و موسسات اختصاصی‌و دارندگان مشاغل آزاد و کلاسهای صبح بیشتر مخصوص‌دانشجویان میباشد .
۲- داوطلبان باید در کلاس‌ها صبح یا شب که میتوانند مرتب حاضر شوند ثبت نام نمایندو ساعت تحصیل خود را صریحا در پرسشنامه و تقاضانامه چاپی قید نمایند و پس از آن دیگر بهیچوجه تغییری در اینقسمت داده نمیشود ، و همچنین داوطلبان درهر رشته‌ای که امتحان داده‌اند و پذیرفته شده‌اند باید ثبت‌نام کنند و ممکن نیست تغییر رشته بدهند .
۳- تامیس کلاسهای فرانسه و آلمانی و فارسی موکول به‌آنست که داوطلب بحد کافی پذیرفته شده و ثبت‌نام نماید (حداقل ۲۰ نفر در هرکلاس)
٤- ساعات‌کار مدرسه صبحهااز ساعت ۸½ تا۱۲ وشبها از ساعت ۵تا ۸½ بعدازظهر میباشد.
نشانی - خیابان اراك (بین ویلا وقیشرآباد) شماره ۳۵ تلفن ٤۱۲٦۷و ٦۸۲۹٤
رئیس مدرسه عالی ادبیات و زبانهای خارجی علی اصغر حکمت

نتیجه‌قرعه‌کشی ۸ عرتومان سری ۱۰۱۸ چهارشنبه ۴۹/۴/۳
بلیطهای ماهانه‌اعانه‌ملی

برندگان جوایز یك هزار تومانی

۰٦۲٦۳	۸۷۱۸۸	۴۹۹۷۲	۳۰۵٦۴	۸۰۴۱۱

برندگان جوایز پنجهزار تومانی

۰۱۱۸۴۴۲	۰۵۱۸۴۴۲	۰۹۱۸۴۴۲	۱۳۱۸۴۴۲
۰۲۱۸۴۴۲	۰٦۱۸۴۴۲	۱۰۱۸۴۴۲	۱۴۱۸۴۴۲
۰۳۱۸۴۴۲	۰۷۱۸۴۴۲	۱۱۱۸۴۴۲	۱۵۱۸۴۴۲
۰۴۱۸۴۴۲	۰۸۱۸۴۴۲	۱۲۱۸۴۴۲	۱٦۱۸۴۴۲
			۱۷۱۸۴۴۲

برنده جایزه ده هزار تومانی
۰۱۴۰۵۹۵

برنده جایزه پنجاه هزار تومانی
۰۸۵۸۷۵۲

برنده جایزه پنجهزار تومانی
۱۱۴۰۵۹۵

برنده جایزه بیست و پنجهزار تومانی

برنده جایزه سی هزار تومانی
۱٦٦۳۰۸۴

برنده جایزه هفتاد هزار تومانی
۱۷۳۱۸۸۲

برنده جایزه پانزده هزار تومانی
۰٦٦۳۰۸۴

برنده جایزه سی و پنجهزار تومانی
۰۷۳۱۸۸۲

برنده جایزه ۳۰۰ هزارتومانی
۰٦۵۱۹۹۱

برنده جایزه ۱۵۰ هزارتومانی
۱٦۵۱۹۹۱

برندگان جوایز ۵ هزار تومانی به بالا که حداکثر تا روز چهارشنبه هفته آینده برای دریافت جایزه خود به بنگاه اعانه ملی مراجعه کنند ، میتوانند در قرعه کشی قهرمان شانس شرکت نمایند.

آژانس جهانگردی مهاجری وشرکاء باهمکاری شرکت هواپیمائی ارفرانس
۲ برنامه جالب مسافرت دسته‌جمعی تابستانی تقدیم‌میدارد

AIR FRANCE

مهاجری و شرکاء

تور شماره۱ بنام آناکاپری ۳٤ روز گردش وبازدیداز شهرهای نیس- مونت‌کارلو-مارسلون - ژنو - لندن - هامبورك-وین-پاریس- رم - ناپل- پمپی -سورنتو وکاپری قیمت ۵٤۰۰۰ ریال
تاریخ حرکت ۱۰-۱۷-۲٤-۳۱ تیرماه

تور شماره۲ بنام والنسیا ٤۰ روز گردش و بازدید از شهرهای آنن- نیس-بارسلون - مادرید -والنسیا-گرانادا کوردوبا - ژنو- پاریس-لندن- آمستردام -هامبورك - وین- ونیز- رم- ناپل وپمپی سورنتو وکاپری قیمت ٦۵۰۰۰ ریال
تاریخ حرکت ۷ تیرماه

قیمت‌های بالا شامل بلیط رفت‌وبرگشت هواپیمای جت درجه توریست - هتلهای خوب باحمام اختصاصی در اطاقهای دو نفره - صبحانه درتمام مدت‌مسافرت - ناهار و شام درناپل وپمپی و سورنتو وکاپری گردش در شهرها و ورودیه موزه های مورد بازدید - انتقال از فرودگاه بهتل و بالعکس - عوارض فرودگاهها .
راهنمای محلی وراهنمای فارسی زبان که از تهران بهمراه گروه خواهدبود .

پرداخت قیمت‌های فوق بصورت نقدواقساط نیزانجام‌پذیراست

لطفا برای کسب‌اطلاع بیشتروثبت‌نام
به آژانس جهانگردی مهاجری‌وشرکاء

خیابان ویلا شماره ۳ تلفن ٦۸۲٤۲ و در شهرستانها به شعب شرکت مهاجری وشرکاء مراجعه فرمائید.

دوشنبه‌ها مجله‌جوانان

IRAN AIR

آگهی مزایده

هواپیمائی ملی ایران تعداد سه فروند هواپیمای‌دو موتوره C-47A ساخت کارخانه DOUGLA را که قابل تبدیل به هواپیمای باری یا مسافری است‌به انضمام ۹دستگاه موتور و ۹ دست ملخ ، قطعات یدك،از طریق مزایده بفروش می رساند .

۱- خواستاران می توانند از تاریخ نشر این آگهی تا آخر وقت اداری روز ۱۵ تیرماه ۴۹ پیشنهاد های‌خود را در پاکت لاك‌و مهر شده بانضمام برگ رسید بانك‌ملی به مبلغ پانصد هزار ریال «۵۰۰۰۰ ریال» که به عنوان سپرده مزایده به حساب هواپیمائی‌ملی ایران باجه«هما» خیابان ویلا پرداخته‌اند ، تسلیم دفتر تدارکات‌هواپیمائی ملی ایران در خیابان ویلا پلاك ۱۵۱ نموده رسیددریافت دارند .

۲ -خواستاران می توانند همه روزه به غیر از روز های تعطیل برای اخذ بولتین مخصوص مشخصات فنی‌به دایره اموال هواپیمائی ملی ایران واقع درفرودگاه‌جنوبی مهرآباد مراجعه کنند .

۳- ساعت ده صبح روز ۱٦ تیرماه ۱۳۴۹ پیشنهاد های رسیده در ساختمان شماره سه تدارکات هما واقع در خیابان ویلا پلاك ۱۵۱ مفتوح وقرائت خواهد شد.

٤- هواپیمائی ملی ایران در رد یا قبول پیشنهاد ها مختار و حضور پیشنهاددهندگان درجلسه مزایده‌بلامانع است .

تدارکات هواپیمائی ملی ایران

مدرسه عالی پارس وارد چهارمین سال عمر خود شد

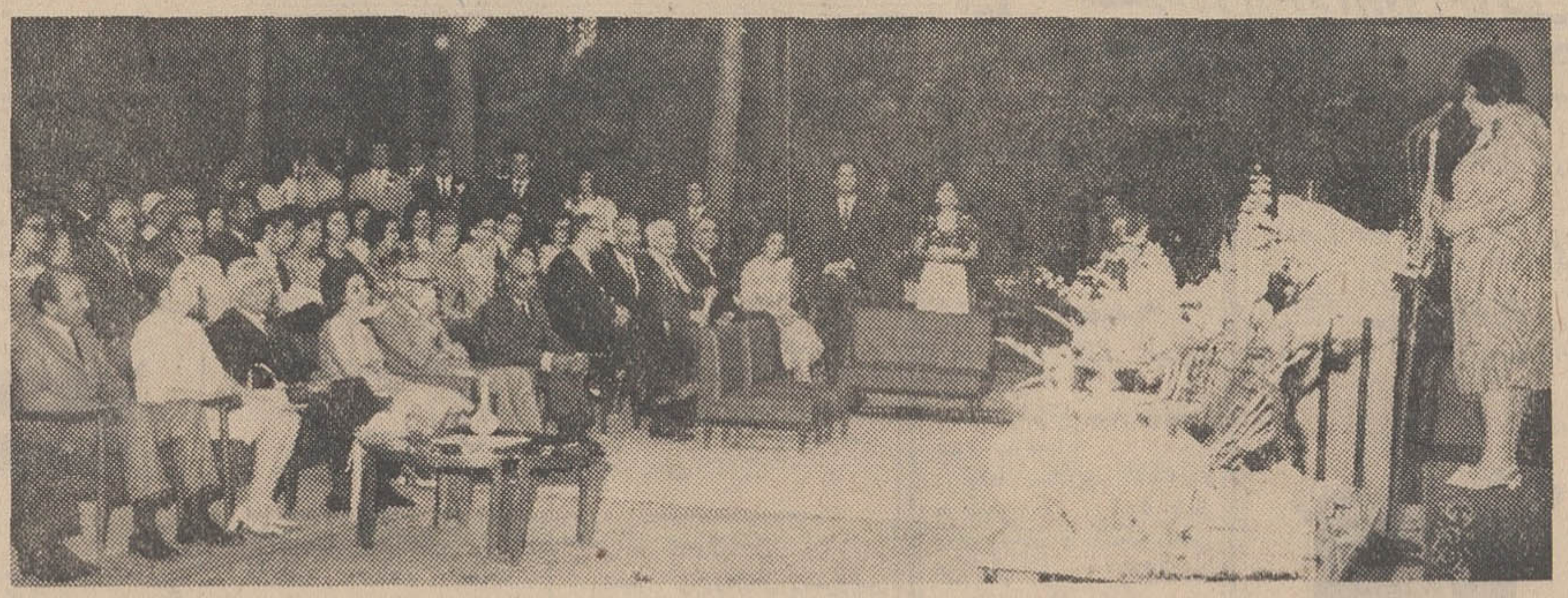

*** این مدرسه عالی دارای ۱۰۳۹ دانشجو و درحدود ۱۰۰ نفر کادر آموزشی است**

خانم دکتر خلعتبری در این مراسم گفت:

*** ر افزودن بر تعداد آزمایشگاهها ومجهز کردن آنها با آخرین وسائل تجربه و تحقیق سرمایه‌گذاری و دقت کافی شده است**

همانطور که درشماره دیروز اطلاع دادیم بعد از ظهر روز سه‌شنبه مراسم جشن پایان سال تحصیلی وهمچنین سومین سال تحصیلی مدرسه عالی پارس باحضور سرکار علیه بانو فریده دیبا رئیس وآقای علم قائم‌مقام رئیس هیئت‌امناء وجمعی از شخصیتهای مملکتی وفرهنگی در ساختمان شماره ۳ این مدرسه برگزار شد.

دراین جشن پس از نواختن سرود شاهنشاهی عبدالغنی اخبازی دانشجوی سال دوم رشته زبان ضمن خیرمقدم گزارشی از فعالیتهای دانشجویان را برشمرد ووضع خود را با دانشجویان‌دانشگاه های دیگر مقایسه کرد و گفت از نظر معنویات ما از دانشگاههای بزرگ‌ایران‌چیزی کم نداریم.

آنگاه خانم دکتر خلعتبری رئیس مدرسه‌عالی پارس‌چنین اظهار داشت:

سرکار علیه بانو فریده دیبا ریاست محترم هیئت امنای مدرسه عالی‌پارس، اعضای محترم هیئت‌امنا خانم‌ها وآقایان محترم، استادان و همکاران ارجمند، دانشجویان گرامی.

سومین سال تحصیلی درمدرسه عالی پارس بپایان آمد.

سالی دیگر باکوششها وتوفیق‌هایی گذشت.

از اینرو نخست باید از کسانی یاد کنیم که برمدرسه عالی‌پارس حق حیات دارند و بحضور کسانی سپاس بگذاریم که دراین کوشش ما همگامی، ودرتوفیق‌ها، مشارکت داشته‌اند.

بدین سبب نخست سپاس می‌گذارم:

به پیشگاه شاهنشاه آریامهر رهبر ارجمند انقلاب اجتماعی - اقتصادی‌ایران که‌مدرسه عالی‌پارس خود یکی از مخلوقات همین‌انقلاب است.

به پیشگاه شهبانوی دانش‌پرور ایران که‌مدرسه عالی پارس‌حیات وتکامل خویش را مرهون عنایات گرانبهایشان است.

بحضور سرکار علیه بانو فریده دیبا که هیچگاه ازهدایت وحمایت خویش نسبت باین سازمان نوپدید آموزش عالی‌ایران دریغ‌نداشته‌اند وهمواره باجتماعات و مراسم آن‌با حضور خویش افتخار بخشیده‌اند.

بخدمت یکایک اعضای محترم هیات امناکه بالطف وخدمت‌بیدریغ و بی‌منت خویش توفیقات مدرسه عالی پارس را تسهیل و تسریع کرده‌اند.

به یکایک استادان و همکاران گرامیم که‌باکار صادقانه‌وارزشمند خویش در اندوختن سرمایه اعتبار ونام نیک برای‌این مدرسه‌عالی‌سهیم بوده‌اند.

به یک‌یک دانشجویان عزیزمدرسه عالی پارس که بارفتار شایسته و توفیق روزافزون در زمینه های مختلف آموزش وپرورش موجبات دلگرمی و تشویق خدمتگزاران و دوستداران خودرا فراهم‌ساخته‌اند.

سه سال قبل که مدرسه عالی پارس خدمت خودرا آغاز کرد در امتحانات ورودی‌آن دوهزارداوطلب شرکت نمودند ودر بخش های سه‌گانه علوم، علوم تربیتی‌وزبانهای خارجی آن ۳۷۰ تن پذیرفته‌شدند.

ولی در امتحانات ورودی امسال بیش‌از چهار هزار داوطلب شرکت داشتند و در بخش های مختلف آموزشی آن ۱۰۳۹ دانشجو به تحصیل پرداختند.

بدینگونه دریک نظر کوتاه‌باین ارقام می‌بینیم در مدت سه سال داوطلبان تحصیل در مدرسه عالی پارس از دوهزار بچهار هزار یعنی بدوبرابر رسیده‌اند و دانشجویان آن از ۳۷۰ تن به ۱۰۳۹ تن‌یعنی تقریبا سه برابر بالغ شده‌اند.

نکته بسیار مهم آنست که‌این افزایش کمی آنچنان که‌غالبا‌اتفاق می‌افتد موجب تنزل کیفی نشده بلکه کیفیت آموزش‌درمدرسه‌عالی پارس در بخشها و سطوح مختلف بطور کاملا محسوسی‌ترقی وتکامل یافته است.

با اینکه هنوز در ایران تامین استادان‌صلاحیتدار خاصه‌برای‌رشته های علوم‌دانشگاه ها کار دشواری است تعداداستادان‌تمام وقت‌مدرسه عالی پارس از ٤ به ۳۱ تمام وقت‌و از ۳٤ به ٦٦ نیمه وقت افزایش یافته است و جاذبه محیط مناسب آموزشی مدرسه عالی پارس برای سال تحصیلی آینده‌توفیق بیشتری را امید می دهد

در افزودن برتعداد آزمایشگاه هاو مجهز کردن آنها به آخرین وسایل تجربه و تحقیق‌صرف وقت وبررسی بسیار و سرمایه گذاری فراوان شده است.

نیروی انسانی مناسب و تامین وسایل کار ایشان باضافه دقت و استحکامی که در اجرای اصول انقلاب آموزشی ایران در مدرسه عالی پارس بکار میرود در مدت کوتاه سه‌سال‌این موسسه‌آموزشی عالی را ازاعتبار واعتماد امیدبخشی برخوردار ساخته است. سال گذشته پروفسور پوپ استادورئیس گروه فیزیک دانشگاه مونیخ‌وعضو انجمن فیزیک دانان آلمان بدعوت مدرسه عالی پارس به ایران آمد وبه بازدید از دانشگاه های ایران و بررسی برنامه های مدرسه عالی پارس پرداخت و براساس گزارش ایشان به‌دانشگاه مونیخ‌چون‌برنامه های مدرسه عالی پارس درمقایسه بابرنامه های دانشگاه های معتبر جهان در سطح معتبر و مطمئنی شناخته شد بموجب توافقی که در زمینه مبادله دانشجو بین مدرسه عالی پارس و دانشگاه مونیخ بعمل آمد دانشجویان مدرسه عالی‌پارس خواهند توانست به ادامه تحصیل برای احراز درجات فوق لیسانس دکتری دردانشگاه مونیخ بپردازند و بهمین سبب نیز در سال آینده تدریس زبان آلمانی به رشته های زبان خارجی بخش زبان مدرسه عالی پارس افزوده می شود.

موفقیت بزرگ دیگری که‌نصیب مدرسه عالی پارس شده اینست که سال آینده تعدادی از دانشمندان جوان ایرانی که هم اکنون در دانشگاه های کرنل و پنسیلوانیاو دانشگاه ایالتی نیویورک به تدریس اشتغال دارندبه‌گروه های‌آموزشی مدرسه عالی پارس خواهندپیوست ورئیس گروه فیزیک دانشگاه پنسیلوانیا جزء ایشان خواهد بود.

نتیجه کار بخش های مختلف مدرسه عالی پارس وقتی روشن خواهد شد که‌یکسال دیگر بگذرد و نخستین گروه‌های فارغ‌التحصیل ازبخش های علوم ، علوم‌تربیتی و زبان مدرسه عالی‌پارس خدمت‌خود را به میهن خویش عرضه کنند و جامعه ایران به ارزیابی عملی و داوری خدمات ایشان بپردازند.

بهرتقدیر‌استقرارضوابط ومعیارهای آموزش‌مترقی واستوار یکه‌باموازین و معیار های آموزشی آزمایش‌شده و ثمربخش دانشگاه های جهان امروز منطبق است‌ضمن آنکه‌برای مدرسه عالی‌پارس‌هزینه هاوزحمات بیشتری راموجب شده ولی برای مدرسه عالی‌پارس‌اعتبار امیدبخشی ببار آورده است.

اجرای اصول آموزشی

مدرسه‌عالی‌پارس‌ضمن‌اجرای‌صحیح‌و دقیق‌اصول‌آموزشی خودازهیچگونه کمک صحیح برای توفیق بیشتر دانشجویان دریغ‌ندارد و تشکیل کلاس های تابستانی امسال ازآن جمله است.

در این سال تحصیلی تعدادقابل توجهی از دانشجویان مدرسه عالی پارس به تدریس در مدارس و کارآموزی در کارخانه هاوموسسات علمی وصنعتی اشتغال داشته‌اند و همه جا از طرز کار آنان اظهار رضایت شده است بعنوان مثال از آقایان مرتضی‌ارسطو ومحمدساعی نام‌می برم که‌زیرنظر آقای‌مهندس رجبی معاونت مدیر کل بازرسی وزارت کار و امور اجتماعی یک دستگاه ماشین اره دوارنجاری ساخته‌اند و کارشان مورد تقدیر قرار گرفته است.

در مدرسه عالی پارس مسائل پرورشی و تربیتی اهمیتی کمتر از مسائل آموزشی ندارند.

ضمن آنکه بین مدرسه عالی پارس ودانشگاه‌های آلمان‌وامریکا برای اعتلای بدون انقطاع سطح آموزش این مدرسه عالی توافق‌ها و قرارداد هائی‌منعقدمی گردد‌برای رسیدگی بیشتر به مسائل مختلف اجتماعی و خانوادگی و تحصیلی دانشجویان مرکز مشاوره‌وراهنمائی بوجود آمده است .واحدسرپرستی امور دانشجویان برای تکامل تسهیلات دانشجوئی می کوشند، بهداری مدرسه دارو‌ودرمان‌رایگان در اختیار دانشجویان قرار می‌دهد وکوشش های گوناگون در زمینه نیرومندی جسم‌دانشجویان ازایشان قهرمانان جدیدی می سازد و در میدان‌های‌مسابقات ورزشی‌افتخارات روزافزونی به ارمغان می آورد.

پیروزی در رشته های ورزشی

بسیار خرسندم که بعنوان نمونه این کوشش وسیع وتوفیقات‌حاصل از آن چند مورد را خاطر نشان کنم.

در مسابقات پینک پنک دانشگاه‌ها ومدارس عالی تهران تیم پینک پنک دختران مدرسه عالی پارس به‌مقام قهرمانی رسید.

گروه دو و-میدانی مدرسه عالی پارس نیز در مسابقات دانشگاه‌ها و مدارس‌عالی‌ایران که درفروردین ماه امسال . در اهواز برگزارشد مقام دوم‌را احراز کرد.

همچنین در مسابقات والیبال دانشگاهها و مدارس عالی تیم والیبال مدرسه عالی پارس عنوان دوم را تحصیل کرد.

وافتخار بزرگتر آنکه تیم فوتبال مدرسه عالی پارس در مسابقات دانشگاهها و مدارس عالی سراسر کشور مقام سوم را بدست آورد.

سال آینده که مدرسه عالی پارس نخستین گروه‌های فارغ‌التحصیلان خود را باجتماع‌ایران تحویل می‌دهد سال تدارک برای جشن‌های‌فرخنده‌دوهزاروپانصدمین سال شاهنشاهی ایران است و کمیته جشن درمدرسه عالی پارس بمبارکی این‌مراسم برنامه فعالیت های دانشجوئی وسیعی‌را پیش‌بینی کرده است. بدینگونه در سالی که در پیش داریم نقش دانشجوی شایسته مدرسه عالی پارس در زمینه‌های مختلف علمی‌و آموزشی وهنری و اجتماعی وملی بیش از پیش عرض وجود خواهد کرد.

در سالی که گذشته است در راه‌اجرای‌برنامه‌های عالی‌شاهنشاه دادگستر ودانش‌پرور ایران بسهم خود توفیقاتی یافته‌ایم که بدانها قانع ومغرور نمی‌شویم و در راه تکاملش بجان می کوشیم.

می کوشیم تاشایستگی و هم‌آهنگی باتحولات و ترقیات عظیم روزگار خود را بیابیم و همگام و همنوای آن باشیم.

*** دانشجویان ممتاز**

دانشجویان ممتاز مدرسه عالی پارس که در زمینه علم و ورزش افتخار دریافت جایزه از ریاست محترم هیئت امنا را خواهندیافت نمونه‌ها و معرف‌هائی از بیش از یک هزار دانشجوی مدرسه عالی پارسند.

اگر قرار باشد به همه شایستگی ها جایزه‌ای داده شود چه بسابه هریک از هزار تن دانشجوی مدرسه عالی‌پارس بسببی‌جایزه‌ای تعلق میگیرد.

ولی اجازه بفرمائید در مراسم امروز نمونه‌های برجسته‌تری از ایشان این افتخار را بیابند و بخواست خداونددانشجویان ممتاز این سال تحصیلی و دیگر دانشجویان ممتاز در مراسم آغاز سال تحصیلی آینده در مهرماه امسال بافتخار دریافت جایزه‌نایل آیند.

سپاسگزارم

*** بریدن کیک**

در این موقع سرکار علیه‌بانو فریده دیبا کیک سومین سال را بریدند و بین مدعوین تقسیم شد وسپس جوائز دانشجویان ممتاز و ورزشکاران نمونه (ناصر لطیف‌پور طاهره زربافیان ، ایوب مابومیان، عبدالغنی اخباری، بهمن رضاخان، محسن عضدانلو ، اکبر قاسم‌زاده حسین موقر ، غدیریان ، اسمعیل قادسی ، سهیلا سلطان آذرنیک زاد، نسرین دستوری و ویدا توحیدی) را ریاست هیئت امناء توزیع نمود و آنگاه از مدعوین پذیرائی بعمل آمد.

مجله جوانان دوشنبه‌ها منتشر میشود

آگهی تجدید مناقصه شهرداری بم

پیرو آگهی مناقصه قبلی شهرداری بم باستنادتصویبنامه شماره ٦٦-٥ر۲ر٤۹ انجمن شهر زیر سازی و آسفالت قسمتی از خیابان ها و میادین شهر بم‌را که هزینه آن حدود۰۰۰ر۰۰۰ر٥ ریال برآورد گردیده است طبق نقشه واحد بهاء و مشخصات موجود باشرایط زیر به مناقصه میگذارد.

۱-مدت انجام کار ۱۲ماه از تاریخ عقدقرارداد میباشد وشهرداری مختار است ۲٥ درصد کاررا کسر و یا اضافه نماید .

۲- صلاحیت فنی و مالی‌پیشنها د دهندگان باید به تائید دفتر مهندسی استان کرمان رسیده باشد.

۳- کسانی که مایل به شرکت درمناقصه باشند میتوانند با مراجعه به دفتر مهندسی استان کرمان و پرداخت ۲٥۰۰ ریال به حساب شماره ٥۰۲٥۲ بانک ملی شعبه کرمان اوراق شرکت‌در مناقصه را دریافت و تاساعت ۱۱ صبح روز ۲٤ر٤ر٤۹ پیشنهاد خوددادر دو پاکت لاک‌ومهر شده الف و ب بشرح‌زیر به شهرداری بم تحویل ورسیددریافت نمایند پاکت‌الف-حاوی اسناد مناقصه که زیر آنها به مهر و امضاء پیشنهاد دهنده رسیده باشد اسناد خزانه‌باضمانت نامه بانکی‌به مبلغ۰۰۰۰ر۲٥۰ ریال بمدت سه ماه بعنوان سپرده .

پاکت ب- محتوی پیشنهاد و میزان تخفیف که باتمام حروف و بدون قلم خوردگی نوشته شده باشد خواهد بود - چنانچه برنده مناقصه از پیشنهاد خودعدول نماید سپرده او بنفع شهرداری بم ضبط و قرارداد بانفر دوم بسته خواهد شد سپرده نفرات دوم و سوم تاعقد قراردادبابرنده مناقصه آزاد نخواهد شد.

در صورتی که پاکت الف - ناقص تشخیص داده شود از باز کردن‌پاکت‌ب خودداری خواهد شد.حضور پیشنهاد دهندگان و یا نمایندگان قانونی آنها در جلسه مناقصه آزاداست .

٤- پیشنهادات واصله در ساعت ۱۱ صبح روز ۲٥ر٤ر٤۹ در محل شهرداری بم بازو قرائت خواهدشد.

٥- پیشنهاد دهندگان نباید مشمول منع مداخله کارمندان‌در معاملات دولتی باشند.

٦- هزینه چاپ آگهی مالیات و غیره کلا بعهده برنده مناقصه است .

۷- شهرداری در رد یاقبول یک یاکلیه پیشنهادات مختار است

۸- بهای کار های‌انجام شده طبق صورت وضعیت تنظیمی پس از گواهی دفتر مهندسی استان کرمان قابل پرداخت‌است

۹- سایر شرایط در طرح قرارداد مندرج است .

آ-۱۸٤۸۸

جعفر پیدایش شهردار بم

آگهی قبول کار آموز ازقبولشدگان امتحانات ادواری سازمان امور اداری واستخدامی کشور

راه‌آهن دولتی ایران برای کلاس های کارآموزی علائم و ارتباطات راه‌آهن از بین پذیرفته شدگان رشته های تخصصی مالی . تخصصی اداری و فنی و کشاورزی امتحانات ادواری سازمان اموراداری‌و استخدامی کشور سی‌نفر در شرایط زیرین میپذیرد :

۱- دارا بودن دیپلم کامل متوسطه در رشته ریاضی

۲- حداکثر سن ۲٥ سال«متولدین تا آخر سال ۱۳۲٤»

۳- داشتن برگ پایان خدمت نظام وظیفه یا برگ معافیت دائم

دوره کلاسهای مزبور دو سال است و محل کارآموزی تهران خواهد بود و به فارغ‌التحصیلان درجه کمک مهندسی که ارزش علمی آن برابربافوق دیپلم‌می‌باشد داده‌خواهد شد. کارآموزان بابت کمک هزینه تحصیلی سال اول ماهانه‌مبلغ یکهزارو پانصد ریال و در سال دوم دوهزار ریال پرداخت می گردد فارغ - التحصیلان طبق مفاد لایحه قانون استخدام کشوری به استخدام راه‌آهن دولتی ایران درخواهند آمد داوطلبان باید متعهدشوند که پس ازپایان دوره کارآموزی حداقل پنج‌سال‌در طول‌خطوطراه آهن دولتی ایران خدمت کنند داوطلبان در صورت تمایل می توانند فرم زیر را تکمیل نموده و حداکثر تاتاریخ اول مرداد ٤۹« پنجشنبه» باپست سفارشی به نشانی اداره کل آموزش و امور اجتماعی راه‌آهن دولتی ایران «واقع در خیابان شوش هنرستان راه‌آهن تهران ارسال فرمایند ».م الف ۳۱۹۲

راه‌آهن دولتی ایران

فرم درخواست ثبت‌نام

نام خانوادگی — نام

نام پدر — شماره شناسنامه

محل صدور — تاریخ تولد

داوطلب قید شد درامتحانات ادواری رشته

فنی وکشاورزی — تخصصی مالی

تخصصی اداری — نشانی: شهر

خیابان — کوچه

پلاک — تاریخ

امضاء داوطلب

بُن ایر

بازتاب نسیم جادوئی کولر بُن ایر خورشید راخجل میسازد

کولر بُن ایر
پرقدرت ، زیبا، باموتور وسیستمهای ساخته شده ازآهن گالوانیزه در دواندازه مختلف

کولرومیزی بُن ایر مجهز
بسیفون قابل نصب درمکان ثابت بدون نیاز به آب دستی

کارخانجات صنعتی سعید وارسته

جاده آبعلی - سه‌راه جوادیه اول خیابان ارباب - تلفن : ۷۸۱۳۱۱

لاین

آگهی ثبت نام مسابقه ورودی
موسسه‌عالی حسابداری

برای دوره لیسانس دررشته‌حسابداری صنعتی- حسابداری دولتی- حسابرسی

نام‌نویسی داوطلبان مسابقه ورودی‌دوره لیسانس موسسه عالی حسابداری برای نیمسال تحصیلی پائیز ۱۳٤۹ بوسیله مکاتبه و بترتیب زیر بعمل می‌آید:

شرایط ثبت نام

۱- فقط دارندگان دیپلم‌کامل متوسطه‌شعبه ریاضی و طبیعی باحداقل معدل کل دیپلم ۱۳ میتوانند برای مسابقه ورودی موسسه ثبت نام کنند.

۲- داوطلبان باید درخواست ثبت نام راطبق نمونه ذیل‌به خط خود تنظیم کنندو همراه بامدارک لازم باپست سفارشی به‌نشانی صندوق پستی۲۰۱٥تهران به عنوان موسسه عالی حسابداری ارسال دارند.

۳- به‌تقاضاهائی که بعد از تاریخ سوم‌مردادماه ۱۳٤۹ به‌پست تحویل داده شود یا ضمائم‌آن ناقص باشد ترتیب اثر داده نخواهد شد .

درخواست شرکت درمسابقه ورودی موسسه عالی حسابداری

اینجانب نام . . . نام خانوادگی . . . فرزند . . . .

متولد سال . . . دارای شناسنامه شماره . . .

صادر از . . . دارای‌دیپلم ششم‌متوسطه در

رشته . . . . بامعدل کل . . .

داوطلب شرکت درمسابقه ورودی‌موسسه‌عالی حسابداری میباشم .

نشانی . . . . تلفن . . .

امضاء داوطلب . . . .

تاریخ . . .

٤- مدارکی که باید به ضمیمه درخواست ثبت‌نام فرستاده شود :

الف- **فتوکپی** دیپلم **یافتوکپی**‌گواهی قبولی که معدل‌کل دیپلم درآن‌مندرج‌باشد. (از ارسال اصل مدارک خودداری‌شود.)

ب- فتوکپی برگ انجام خدمت وظیفه یافتوکپی برگ معافیت دائم برای داوطلبان غیر مشمول .

پ- فتوکپی دفترچه آماده به‌خدمت یابرگ معافی موقت که تاریخ‌آن منقضی نشده باشدبرای داوطلبان مشمول .

توضیح: برگ معافی موقت پس از اشتغال به‌تحصیل به معافیت تحصیلی تبدیل خواهد شد. داوطلبانی که در خرداد ماه ۱۳٤۹ دیپلمه شده‌اندونیز متولدین سالهای ۱۳۲۹ ببعد نیازی به‌ارسال مدارک نظام وظیفه ندارند.

ت- یک برگ فتوکپی شناسنامه .

ث- ۳قطعه عکس ۳×٤ برقی جدید که نام‌داوطلب پشت هرسه قطعه نوشته شده باشد .

ج- برگ رسید بانکی به مبلغ ٥۰۰ ریال‌بابت حق‌ثبت‌نام مسابقه ورودی که به حساب‌جاری شماره ٦۰۰ موسسه در شعبه ۱۷ بانک‌بازرگانی‌ایران واقع در ابتدای خیابان ایرانشهر درتهران پرداخت یا از شهرستانها به حساب مزبور حواله‌شده باشد.

٥- مدارک فوق‌و همچنین مبلغی که بابت‌شرکت در مسابقه ورودی پرداخت شده است‌به داوطلبان پس داده نخواهد شد، اعم از اینکه‌وی در مسابقه ورودی پذیرفته و یابهر عنوانی‌مردودو یا از شرکت در امتحان منصرف شود.

سایر اطلاعات مربوط به دوره لیسانس موسسه عالی حسابداری و مسابقه ورودی

٦- مدت تحصیل در دوره لیسانس موسسه‌چهار سال است که برنامه دروس سه سال اول در کلاس‌های صبح تدریس میشود.

۷-دانشجویان میتوانند درهر نیمسال حداقل برای ۱٤ واحد وحداکثر برای ۱۸ واحد درس ثبت‌نام نمایند. شهریه دانشجویان در ابتدای هر نیمسال دریافت میشود و به ازای هرواحد درس مبلغ یکهزار ریال است.

۸- مواد مسابقه ورودی عبارتست از :زبان‌فارسی -زبان انگلیسی - ریاضیات شامل(حساب جبر و مثلثات) و هوش و اطلاعات عمومی .

۹- تاریخ توزیع کارت وانجام مسابقه‌ورودی بعدا بوسیله جراید به اطلاع داوطلبان خواهد رسید.

موسسه عالی حسابداری

آگهی استخدام

یک‌شرکت دولتی ٥ نفر ماشین نویس‌فارسی و لاتین دیپلمه راکه دارای‌گواهی‌معافیت ازخدمات اجتماعی زنان و گواهی نامه ماشین نویسی باشند از طریق‌مسابقه استخدام مینماید .

داوطلبان شغل واجد شرایط میتوانند فرم ضمیمه را دقیقا.تکمیل نموده بانضمام دو قطعه‌عکس ٦×٤ حداکثر تا تاریخ۸ر٤ر۱۳٤۹ به راهنمای شماره ۲۰٥ روزنامه اطلاعات ارسال دارند .

نام خانوادگی — نام — تاریخ تولد

شماره شناسنامه — محل صدور شناسنامه

دارای دیپلم کامل متوسطه رشته — ازدبیرستان

نشانی‌کامل پستی داوطلب

داوطلبان شغل باید از سلامت کامل مزاج برخورداربوده و سن آنان کمتراز ۲۲سال‌وبیشتر از ۲٦سال تمام نباشد.

تاریخ و محل برگزاری امتحان استخدامی بوسیله جراید و یا آدرس تعیین شده باطلاع داوطلبان خواهد رسید. ۱-۲ آ-۲۰۲۰۰

خانم ! پیک نیک برای استراحت و تفریح است نه آشپزی !

قبل از رفتن به پیک‌نیک غذای خودرا در منزل آماده کنید و آنرا در فلاسک عقاب نشان بریزید وهمراه خود ببرید.

فلاسک عقاب نشان در پیک نیک‌ها، در مدرسه، در منزل و هنگام کارهای خارج شهر تنها وسیله ایست که میتواند ساعتها غذای گرم شما را گرم وخوردنیهای سرد را سرد نگهدارد.

فلاسک عقاب نشان

ساعتها سرد را سرد و گرم راگرم نگهمیدارد

گویا

شرکت سهامی صنعتی ایگل تلفن: ۷۷۰٤۸۹-۷۷٤۸۱۰

کی چی کجا

هر چه لازم دارید از روی حروف الفبا پیدا کنید

ا

آرایش وزیبائی

گیسوی فنسی
تلفن ٦٦٨٣٣ خیابان پهلوی بین چهارراه پهلوی و امیراکرم

سالن آرایش ادی
با بهترین متخصصین فن آماده برای هرنوع آرایش برای خانمهای با شخصیت خیابان روزولت کوچه ثابت شماره ٥ تلفن ٤٩٧٢٠

سالن آرایش کمند
زیرنظرآقای خسرو متخصص زیبائی و آرایش تخت جمشید خیابان بندر پهلوی شماره ٢٢ تلفن ٤٥٣٧٠

سالن آرایش هنرمند
مبتکر فن آرایش مردان شاهرضا مقابل دبیرخانه دانشگاه تلفن ٦٤٤٨١

موسسه عالی و آرایش و زیبائی
میك آپ . یوسف آباد محمد رضاشاه ایستگاه ششم چهارراه سعید تلفن ٦٢٢٠٧٣

سالن آرایش پری
متخصص در رنك مو و مش از هالیوود و پاریس و تعیین بهترین آرایش مناسب برای هر نوع چهره . داودیه خیابان ظفر نبش خیابان نفت تلفن ٧٧٣٣٨٣

تجارتخانه معطر
سازنده و تولید کننده همه نوع لوازم آرایش . خیابان ناصرخسرو تلفن ٥١٠٢٠

آژانس هنری

آژانس هنری ارش
کارگزار برنامه‌های نمایشی در تهران و شهرستان ها

عروسی قسطی
تهران خیابان نادری گالری گلشن طبقه دوم شماره ٦٣ تلفن ٣٠٤٥٨٣

آلبوم تمبر

آلبومهای مصور
مخصوص تمبر و راهنمای تمبر ایران را از نوین فرح بخش خیابان پهلوی چهارراه امیراکرم خیابان لاله‌زار خیابان اسلامبول تهیه فرمائید .

آموزش رانندگی

تعلیم رانندگی
هنرستان فنی و رانندگی جم مرکز آموزش صحیح رانندگی مجهز به بهترین وسیله آموزشی. نواب بین چهارراه رضائی و سالار تلفن ٩٥٣٧٨٩
به فرهنگیان و دانشجویان تخفیف داده خواهد شد .

آموزشگاه رانندگی غالی
تعلیم رانندگی با کادر مجرب و با ماشین های آخرین سیستم ابتدای خیابان شوش تیردوقلو تلفن ٣٥١٨٤٥

آموزشگاههای فرهنگی

آموزشگاه خیاطی افشار
آموزش دوره کامل خیاطی با متد گرلاوین و زیباترین گل مصنوعی میدان کندی نمازی اول شماره ٤٨ تلفن ٩٦١٨٢٤

آموزش ماشین نویسی

آموزشگاه
ماشین نویسی فرح نو
بامتد ده انگشتی فارسی - لاتین نشانی اول خیابان شهناز پاساژ خوشقدم .

آینه وشمعدان

فروشگاه تهران عروس
بهترین آئینه شمعدان کریستال و لوازم عروس را از این فروشگاه خریداری نمائید. سبزه میدان سرای خازنی ٢٩٩١٧

آموزش موسیقی

کلاس های موسیقی
فشرده ٣ ماهه مخصوص دانشجویان ودانش آموزان تعلیم ارك الکترونیکی گیتار، آواز، جاز و ساز های مختلف زیر نظر :
عطاءاله خرم
کلاس موزیك
آپولن
شاهرضا خیابان پهلوی تلفن ٦٥٦١٦

استخر

ساعت کار استخر های شنا وابسته به سازمان تربیت بدنی
استخر رضا پهلوی:
مخصوص آقایان
صبحها از ساعت ٨½ الی ١١½ بعدازظهرها از ساعت ١½ الی ٦
استخر شهناز پهلوی :
مخصوص بانوان
صبحها از ساعت ٩ الی ١١½ بعدازظهرها از ساعت ٢ تا ٤½
استخر ورزنده :
مخصوص آقایان
صبحها از ساعت ٨½ الی ١١½ بعدازظهرها از ساعت ١½ الی ٦
استخر فرح :
مخصوص بانوان
صبحها از ساعت ٨½ الی ١١½ بعد ازظهرها از ساعت ١½ الی ٦
استخر نهم آبان :
مخصوص آقایان
صبحها از ساعت ٨½ الی ١١½ بعد ازظهرها از ساعت ١½ الی ٦
استخر فرحناز :
صبحها مخصوص بانوان از ساعت ٨½ الی ١١½
بعد از ظهر ها مخصوص آقایان از ساعت ١½ الی ٤
بعد از ظهرها مختلط از ساعت ٤ الی ٦
استخر امجدیه :
مخصوص اقایان دارنده گواهینامه مقدماتی شنا
صبحها از ساعت ٨½ الی ١١½ بعدازظهرها از ساعت ١½ الی ٤½

استخر خانوادگی البرز
از ساعت ٩ الی ٦ بعدازظهر خیابان پهلوی بالای میدان ونك خیابان اردشیر بابکان تلفن ٨٩٢٤٨٣

آهن آلات ساختمانی

فروشگاه آهن حمید
فروشنده انواع آهن آلات در سراسر ایران خیابان تهران نو ایستگاه فرودگاه تلفن های ٧٥٨٥٨٥ و ٧٥٨٤٢٤

فروشگاه نجاتی
فروشنده تیرآهن و کالای ساختمانی شهرری سه راه ورامین فروشگاه نجاتی تلفن ٥٩١٢٧٨

حسین همدانی
فروشنده آهن آلات تهران نو نبش خیابان کهن تلفن ٧٥٠٥٧ و ٧١٦١٦ مرکز ساختمان بانك سپه بازار ٢٤٥٠٠ و ٥٠٢٤٣

نادر قربانی
فروشنده همه نوع آهن آلات ساختمانی و صنعتی تهران اول بازار آهنگرها تلفن ٢٦٠٥٥

فروشگاه آهن جم
تیرآهن چدن پارس متال پروفیل و کلیه آهن آلات ساختمانی . انتهای خیابان آذربایجان جنب پمپ بنزین تلفن ٩٥٨١٢٠

فروشگاه جلال تهرانی
آهن آلات ولوازم ساختمانی سازنده انواع تورهای سیمی پرسی جوشی - صنعتی - گابیون جهت سد بندی . تهران خیابان بوذرجمهری اول پامنار تلفن ٥٤٩٤٤ - ٢٧٣٥٠ - ٣٣٨٧٦٤

آهن فروشی شریفی
فروشنده انواع آهن در سراسر ایران . خیابان مولوی مقابل چاه عمیق اردکان تلفن ٥٦٣٠٤

ب

باربری

باربری البرز
موسسه حمل ونقل و پیمانکاری انتهای خیابان قزوین تلفن ٩٥١٨٤١ - ٩٦١٢٩٨

بنگاه باربری حافظ
قبول حمل بار به اصفهان شیراز اهواز آبادان خرمشهر و کلیه بنادر جنوب . رزم آرا تلفن ٢٨١٤٧ - ٢١٤٩٠

شرکت پارس بار
با مسئولیت محدود مقاطعه کار حمل ونقل داخلی ایران .دفتر مرکزی خیابان ملت ٣٣٧٢١٩ باربری خیابان رزم آرا اول فرح آباد ٢٨١٢٦

شرکت باربری شهاب
قبول حمل کالای تجارتی به تمام نقاط کشور بویژه استان خراسان ، استان مازندران ، استان فارس . تهران خیابان شوش مقابل قندوشکر تلفن ٢٢٢٥٠ - ٢١٣٠٠ - ٥٢٣٠١

بنگاه باربری جهانبار
خیابان شوش- میدان زاهدی (غار) تلفن ٢٩٨٣٧ - ٢٧١٢٨ ٢١٤١١ قبول حمل کالا بتمام نقاط کشور بویژه اصفهان - خطوط فارس بنادر جنوب و خطوط خوزستان

شرکت باربری آزاد
خیابان ری مقابل گارماشین تلفن ٢٧٨٢٩ - ٢٣٧٠١

بازرگانی

بازرگانی جلیل کوچکزاده
صادرات - واردات - حق العمل کاری شعبه زاهدان . تلگرافی کوچکزاده خیابان بوذرجمهری سرای شمس تلفن ٢٥٢٥٧ - ٥٧٩٩٥

پ

پارک

باغ
گلستان تهران
مصفاترین گردشگاه خانوادگی
فیلم ارزنده بر آسمان نوشته اسکوپ و تمام رنگی باشرکت فروزان و بهروز وثوقی .
کنسرت بانو شبنم .
برنامه‌های کمدی و تفریحی
خیمه شب بازی
انواع سرگرمی‌ها برای کودکان
باغ گلستان
سه راه سلسبیل تلفن ٩٥٨٢٧٦

پانسیون

پانسیون کوچولوها برای کوچولوها
مخصوص کودکان ونوزادان تلفن ٦٢٠٥٧٨

CLARIDGE
Pension

پانسیون کلاریج
با ساختمان نوساز ، تهویه مطبوع ، مبلمان مدرن برابر هتلهای درجه يك تهران و با قیمت دو سوم ارزانتر . خیابان شاه عباس کبیر شماره ١٠٠ تلفن ٦٢٧٤٨٥

پارچه مردانه وزنانه

اطلاعیه تالار بزرك پارچه
بانوان شیك پوش توجه فرمایند . تالار بزرك پارچه تازه‌ترین پارچه‌های فصل را در طرحها و رنگهای جالب وبدیع فراهم آورده و به قیمت بسیار ارزان به معرض فروش گذاشته است . تالاربزرك پارچه چهارراه شاه ساختمان رویال طبقه دوم تلفن ٦٠٤٥٩

پرنده

تولید وتوزیع مرغ الوند
عرضه کننده بهترین مرغهای کشته وزنده با مناسبترین قیمت . خیابان آذربایجان مقابل مسجد لولاگر تلفن ٩٥٧٠٩٢ - ٩٥٦٦٥٧

فروشگاه جهان مرغ
مرغ کشته خشکه پر و تخم مرغ روزمیدان ٢٤ اسفند مقابل ژاندارمری تلفن ٦٥٧٩٣

فروشگاه مرغ سحر
انواع مرغ پر کنده و بوقلمون و تخم مرغ روز و ماهی. خیابان پهلوی پائین‌تر از شاهرضا مقابل پارك تلفن ٤١٢٠٠

عباس قائمی (توکلی)
مرکز فروش بهترین نوع گوشت پرنده و ماهی در همه فصل تلفن ٣٣٥٩٩١

موسسه کمالی
نماینده انحصاری کاب در ایران . خیابان بهار جنوبی شماره ١٥٠ تلفن : ٧٥٨٤٠٧

مرغ نخست
انواع مرغ پر کنده وتخم مرغ روز با نازلترین قیمت. تهران‌نو چهارراه امامیه ٧٦٠١٤٤

موسسه تولیدی مرغ دهکده مرکز پخش
مرغ پر کنده وزنده تخم مرغ روز جهت شهرستانها سفارش پذیرفته میشود . تهران خیابان خواجه نصیر طوسی . تلفن ٧٦٠٦١٤

دهکدهٔ مرغ
مرغ خشکه پروعمده فروش . تخم مرغ روز. جاده پهلوی . باغ فردوس تلفن ٨٥٣٠٥

پوشاک زنانه وبچگانه

فروشگاه نونهالان
فروشنده کلیه مایحتاج اطفال از سیسمونی الی چهارده سال و کلیه لباسهای دبستانی . جاده پهلوی نرسیده به جنگل ساعی جنب هتل میامی تلفن ٦٢٧٦٥٩

قصر پوشاك
مایوهای مد روز
انواع حوله
نونیك شلوار تابستانی
لباسهای تابستانی
انواع بهترین بلوز در رنگهای بسیارزیبا
خیابان فردوسی جنب فروشگاه فردوسی تلفن ٣٣٩٨٩٩

پلاستیک

انواع نخ و نوار پلاستیك
انواع نوارهای صندلی انواع شیلنك‌های پلاستیك ماببن چهارسو بزرك وچهارسو کوچك فروشگاه مدنی تلفن ٥٥٩٩٤

پلاستیك سازی اوج
اولین سازنده محفظه های پلاستیکی لوازم آرایش ودارو از قبیل بوکه های ماتیك آرایش و دارو و انواع جعبه کرم - جعبه پودر شیشه های پلاستیکی به هراندازه ودرب های پیچ واشر همه گونه سفارشات پلاستیکی پذیرفته میشود. نشانی کارخانه: کیلومتر ١٤ جاده مخصوص کرج بعد از میشن کالیمر نبش ٤٠ متری سلیمان خانی جنب گاری دیوا تلفن ٦٩٠٦٥

تهران پلاستیك
سازنده و تولید کننده انواع پلاستیك همه نوع سفارشات قبول میشود . میدان کشتارگاه خیابان شماره ١٤ تلفن ٥٣٤٩٣

ت

تابلو

نئون
انصاری
٧٦٤٦٨١

رکلام بابکن
تابلو - کلیشه - چاپ سیلك ایسکرین پلاستیك . منوچهری پاساژ مفرح تلفن ٢١١٣٣٩

تکمه سازی

کارخانه ثمر
مجهزترین و اولین کارخانه سازنده تکمه‌های اونیفورم و تکمه سردست و جا کلیدی و نشانهای ارتشی . نارمك خیابان ٤٦ متری شماره ٢٢٢ تلفن ٧٩٣٩٦٩

تعمیر اتومبیل

تعمیرگاه شماره ١٠ پیکان
تعمیر و فروش لوازم یدکی پیکان جاده قدیم شمیران مقابل وزارت بهداری تلفن ٧٦٥٠١٤- ٧١٩٦٤

تعمیرگاه دقت
مخصوص اتومبیلهای امریکائی و کادیلاك سی متری نظامی چهارراه حشمت الدوله تلفن - ٦٠٣٧٥

تعمیرگاه ترك پور
تعمیر تمام قسمتهای موردنیاز اتومبیل تهران پارس نرسیده به پمپ بنزین تلفن ٧٨١٨٨٧

تعمیرگاه شماره ٩ فیات (علی پارسا)
صافکاری- صداگیری توسط متخصصین فن . فرح آباد جنب سینما دریا تلفن ٧٩١١٦٨

تعمیرگاه مجازشماره ٤ ژیان و پژو
شهباز انتهای خیابان غیاثی جنب بانك صادرات تلفن ٣٥٥٦٣٨

اتوسرویس کرملو
تعمیرگاه مجازشماره ٧ آریاو شاهین شمیران مقابل سینما پاسفیك اول شیر از تلفن ٧٥٩٠٠٠ و ٧٤٦٤٢ گارانتی اتومبیلهای نو تا پنج هزار کیلومتر

اتو سرویس ایران نو
تعمیرگاه مجاز شماره ٢٨ اریا و شاهین شاهرضا خیابان نظام آباد تلفن ٧٣٣٩٣ - ٧٦٠٨٠٨

تعمیرگاه مجاز شماره ٢
اریا و شاهین مجهز بکلیه دستگاههای مدرن ایستگاه سیدخندان تلفن ٧٧٢١٧٢

تعمیرگاه شماره ٦
آریا و شاهین مجهز به دستگاههای الکترونیك منیریه تلفن ٥٢٤٦٢

فروشگاه و نمایشگاه و تعمیرگاه مجاز شماره ٣ آریاو شاهین فروشنده انواع اتومبیل های آریا و شاهین و جیپ در انواع رنگها شهرضا پیچ شمیران تلفن ٣٣٤٠٥٢ - ٣٣٢٢٧٧ - ٣٣٩٣٢٨

اتوسرویس وتعمیرگاه متحد
تعمیر همه نوع اتومبیل جاده قدیم شمیران نرسیده بسرپل مقابل پمپ بنزین . تلفن ٨٥١٧٣٨

اتوسرویس وتعمیرگاه سهیل
تحت نظر صمیمی متخصص اتومبیلهای مرسدس بنز جاده قدیم شمیران کلانتری سوار تلفن ٧٥٨٠٥٥ - ٧٥١٧٢

تعمیرگاه پژو
خیابان قزوین چهارراه عباسی پلاك ٦٩٩ تلفنهای ٩٥٠١٠٤- ٩٥٠٧٦٠

اتوبان سرویس
تعمیرگاه مجاز شماره ٢ ولو
زیر نظر : هاکوپ
سعدی شمالی کوچه دیبا
تلفن ٣٣١٧١١

موتوکارسرویس
تعمیرگاه مجاز شماره ٣٦ اریا شاهین جیپ مجهز بدستگاه فیریشی . شاهپور چهارراه گمرك ٢٣٨٤١ . ٢٤٩٦٧

تعمیرگاه ناسیونال
کمك فنر سازی ناسیونال متخصص کمك فنرهای انگلیسی و آمریکائی و آلمانی . خیابان سیمتری بین چهارراه شاه وحشمت الدوله تلفن ٦٦٧٨٨

جنرال سرویس ونك
تعمیرات انواع اتومبیل‌های آمریکائی انگلیسی زیر نظر متخصصین فنوپار کمك جنرال سرویس ونك - ونك مقابل مدرسه عالی دختران خیابان فرزانه تلفن ٦٢٢٩٤٤

تعمیرگاه پارس
نمایندگی مجاز شماره ١٨ فولکس واگن و تعمیرگاه مخصوص اتومبیلهای بنزدیزلی و بنزینی خیابان مخصوص مقابل بیمارستان لقمان الدوله ادهم تلفن ٩٥٣٧٠٣- ٩٥٩٦٩٢

فروشگاه و تعمیرگاه مجاز
شماره ١٨ پیکان
خیابان شهناز بین فوزیه و ژاله تلفن ٧٥٧٨٥٥

اتو سرویس فارابی
تعمیر اتومبیل فولکس واگن و اتومبیلهای امریکائی میدان قزوین مقابل بیمارستان فارابی تلفن ٥٠٦٤٩

اتو سرویس شهپر
نمایندگی رسمی آریاوشاهین مجهز بدستگاههای مدرن چهارراه شاه سیمتری اول شاه غربی تلفن ٤١٧١٣

تعمیرگاه مجاز١٨
فولکس واگن مجهز به تمام وسائل تعمیرات خیابان مخصوص سرویس پارس تلفن ٩٥٣٧٠٣

تعمیر موتورسیکلت

تعمیرگاه شماره٣ وسپا
تعمیرات موتورسیکلت وسپا خیابان مولوی مقابل زایشگاه فرح تلفن ٢٢١٦٨

تزئین مجالس جشن

الکتریکی حقیقت
متخصص تزئینات مجالس جشن میدان شاهپور تلفن ٥٢٨٦١

الکتریکی مستوفی
تزئینات مجالس و جشن پذیرفته میشود مولوی مقابل دبستان رازی تلفن ٢١٨٣٩ - شمیران ٨٥١٠٥٣

تعمیر لوازم برقی

موسسه برق تلفن شاکری
همه نوع سیم کشی ساختمان و نصب اف اف درباز کن برقی نارمك خیابان سمنگان چهل دستگاه الکتریکی شاکری تلفن ٧٩٦١٢٣

تعمیرگاه برق گاریك
سیم پیچی الکتروموتور و ژنراتور نصب و سیم کشی مشعل های اتوماتیك جاده شمیران نرسیده بچهارراه حقوقی دست راست تلفن ٧٠١٧٦

تعمیرگاه وهاب
تعمیر تلویزیون وسایر دستگاه های الکترونیکی . شاهپور بیمارستان رازی کوچه زاهدی شماره ١+١ تلفن ٥٣٦٧٣

تلویزیون سرویس مارکاریان
نماینده تعمیر تلویزیون‌های و انواع ترانزیستوری . نادری شماره ٤٤٢ تلفن ٣١٢٥٩٨

فروشگاه و تعمیرگاه تلمبه های برقی و موتورهای گل کش
برادران جمشیدی فرد
خیابان رزم آرا جنب سنك بری ایران تلفن ٥٩٦٢٦

تعمیر ونصب یخچال وکولر وآبگرمکن

تکنیك میرهادی
نصب مجاز سرویس کولر بخاری آبگرمکن و کانال هدایت هوا سازنده دریچه تنظیم هوا گرگان چهارراه معینیه تلفن ٧٥٥٧٣١

دفتر فنی مارکو
نصب دستگاههای تهویه هوا سرویس تعمیر کولر یخچال ماشین رختشوئی و کانال کشی. تلفن ٧٥٤٧٥

نصب کولر شمس الهی
سازنده انواع کانال کولر خیابان تهران نو ایستگاه امامیه تلفن ٧٤٧٥٩

تعمیرگاه کیانوس
سرویس یخچال کولر گازی و ابی ماشین‌های لباسشوئی در اسرع وقت . قوام السلطنه پاساژ نوبهار تلفن ٣١٣٦٣٩

جنرال سرویس
تعمیر انواع یخچال وسرویس و نصب کولر آبی و گازی و لوله بازکنی فاضل آب تلفن ٧٩٣٠٥٧

الکترو شوفاژ
تعمیر دستگاههای سردکننده سرویس رادیو و تلویزیون خیابان پهلوی پائین‌تر ازسینما مهتاب تلفن ٤٥٥٤٢

تعمیرگاه یخچال اردشیر
خیابان قدیم شمیران سه راه تخت جمشید مقابل خواجه نصیر طوسی شماره ٢٤٢ تلفن ٧٣٣٦٠

موسسه فنی اسپارك
مونتاژ و تعمیر انواع یخچال و کولر، سردخانه، لباسشوئی، شوفاژ تهویه و آبگرمکن لوازم الکتریکی و طبی تلفن ٤٣٣٥٥

موسسه صنعتی همایون
نصب کولر - کانال کشی ساختمان و آشپزخانه فلزی . انتهای نظام آباد پلاك ٨١٨ تلفن ٧٦٣٤٩٤

تریکو

بافندگی مرتاضی (تریکو عقاب)
انواع پارچه های نایلون از هرنوع و انواع تریکو زنانه مردانه بچه گانه و همه نوع پیراهنهای آرو بازار سلطانی پلاك ٢٤ و٢٢ تلفنهای ٥١٧٦٤ و ٣٥٢٣٠٣ کارخانه

فروشگاه پیدایش
انواع تریکو زمستانی و تابستانی همه نوع پرده‌ای و لباسی و زیرپوش زنانه ومردانه بازار سلطانی ٢٤٣٥٦ کارخانه ٢٩٧٠٢

ج

جوراب

در
بهاروتابستان
دوست پاهای شما آقایان عزیز فقط و فقط جوراب‌های نخ مرسریزه
برادران قندچی
تلفن ٣٥٣٤٨٨ - ٣٥٠٢٧١

موسسه تولیدی احمد افشار
جوراب زنانه و مردانه بمد روز پاسداد . اپیکای کالسکه زرین مرکز پخش تهران بازار سرای توکلی تلفن ٥٤٩٨١

چ

چای

چای کیسه معطر (ریجویز)

بسته‌بندی شده در لندن نماینده انحصاری در ایران عرب‌زادگان . تهران تیمچه قیصریه بازار تلفن ٢٣٤٦٤

چای نرگس

بهترین وعالی ترین چای دربسته بندی های مختلف بازار سرای عزیزیان پلاك ٣٨- ٥٧٧٠٩

پخش چای تلفنی ٢٤٩٣١
خلیل حمیدیا
به منظور رفاه مصرف کنندگان :
نرخ انواع چای به اطلاع عموم میرسد
چای سیلان و کلکته اعلا هر کیلو ٥٠٠ ریال
چای سیلان و کلکته ممتاز هر کیلو ٤٥٠ ریال
چای پنکه مشکی هر کیلو ٤٠٠ ریال
چای مخلوط اعلا هر کیلو ٢٨٠ ریال
چای مخلوط ممتاز هر کیلو ٢٤٠ ریال
چای مخلوط پنکه مشکی هر کیلو ٢٠٠ ریال
(داخلی)
چای باروتی يك سازمان هر کیلو ١٤٠ ریال
چای باروتی دوسازمان هر کیلو ١٢٠ ریال
چای قلم يك سازمان هر کیلو ١١٠ ریال
چای قلم دو سازمان هر کیلو ٨٠ ریال
چای داخله آزاد هر کیلو ١٠٠ ریال
سفارش از يك کیلو به بالا پذیرفته ودر محل تحویل داده و در صورت عدم رضایت پس گرفته میشود به موسسات عام المنفعه تخفیف کلی داده میشود بوذرجمهری بازار نوروزخان سرای فاطمیه شماره ١٤ از شهرستان نماینده میپذیریم

چای سیلان و کلکته
انواع چای سیلان و کلکته شکسته و باروتی بسته بندی شده با نازلترین قیمت از تجارتخانه طحائی ابتیاع فرمائید. تلفن ٢٠٣٨٠

چای زمانی
چای زمانی با عطر و طعم عالی
چای زمانی خستگی را برطرف میکند
چای زمانی را از نزدیکترین مغازه ابتیاع فرمائید. بازار سرای صلحی تلفن ٢٧٤١٤

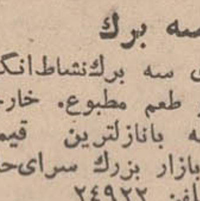

چای سه برك
چای سه برك نشاط انگیز باعطر و طعم مطبوع. خارجه و داخله با نازلترین قیمت تهران بازار بزرك سرای حاج حسن تلفن ٢٤٩٢٢
(محمد ابراهیم محبوبی)

چرخ خیاطی

سامسون
مظهر قدرت و استحکام

کلیه چرخهای دوختنی
سامسون
باضمانت وسرویس مجهز وسیار بشما تحویل داده میشود .
شرکت ماشین سو با مسئولیت محدود
تهران . ساختمان پلاسکو
تلفن ٣٣٦٦٦٠

چلوکباب

چلو کباب آشنا
با سالنی آرام و دکوراسیون مجلل با اصول بهداشتی و مطبوع‌ترین غذا . شاه چهارراه شیخ هادی پشت فروشگاه بزرك ٤٠٥٠٠

سالن چلوکبابی فردوسی
مطبوع ترین چلوکباب چلو خورشت، چلومرغ وسالن پذیرائی خانوادگی فردوسی شمالی مقابل خیابان کوشك تلفن ٣١٢٨٦٤

چلوکبابی گلچین
مطبوع‌ترین چلو کباب و چلو خورشت ویژه جشن عروسی و میهمانی‌ها خیابان نواب چهارراه مرتضوی تلفن ٩٥٢٣٥٦

سالن چلوکبابی کاظمی پور
چلوکباب برك و کوبیده و چلومرغ چلوخورشت باقلاپلو . با سالن پذیرائی خانوادگی تهران نو بالای پل نرسیده به ایستگاه مدرسه ٧٩١٣٨٤ روز های تعطیل از ٥ر٨ صبح غذا آماده است .

خ

خشکبار

خشکبار حاتم
بهترین خشکبار و ابلیموی دست افشار و مرباجات ایرانی را از خشکبار حاتم تهیه فرمائید. آجیل گرم در تمام ساعات موجود است. میدان شهناز اول تهران نو تلفن ٧٥٧٢٢٣

آجیل فرح
عالیترین آجیل گرم برای پیك نیك روزجمعه موجود است فرح شمالی ایستگاه مدرسه

آجیل فردوسانترال
بهترین نوع آجیل وپسته کادوئی را تهیه و باده درصد تخفیف در اختیار شما قرار میدهد . میدان ٢٤ اسفند جنب سینما سانترال تلفن ٦١٣٢١٦

خشکبار
فردشاهرضا
اولین تهیه کننده آجیل گرم و پسته کادوئی در ایران شاهرضا چهار راه پهلوی تلفن ٤٠٨٠٢

خواربار

فروشگاه شوش
فروشنده خواروبار- اجناس عطاری مرغوب و دست اول با نازلترین قیمت میدان شوش مقابل شهرداری تلفن ٢٠٢٤٧

خوراك دام

فروشگاه قانع
بورس دانه‌های مرغی و علوفه خیابان صاحب جمع تلفن ٥١٢٢٥

خوراك طیور برکت
موسسات تولید کننده انواع غذاهای طیور و فروشنده انواع داروهای دامی وطیور تهران امین السلطان
تلفن : ٢٦٣١٠ - ٥١٣٩١

د

داروهای گیاهی

فروشگاه بوعلی
انواع داروهای گیاهی ایرانی ادویه جات . چهارسوق بزرك بازار مسجد جامع تلفن ٥٣٣٧٣ صندوق پستی ٣٢٢٤

دامپزشکی

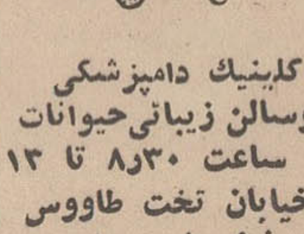

کلینیك دامپزشکی وسالن زیبائی حیوانات
از ساعت ٨ر٣٠ تا ١٣
خیابان تخت طاووس نبش فرح جنوبی
تلفن ٧٦٢١١٦

درو پنجره ساختمانی

فلزکاری تانکر سازی الهوردی حدادپور
سفارشات درب و پنجره و اسکلت های فلزی ساختمان در تمام نقاط ایران خیابان تهران‌نو مقابل گرمابه هاشمی تلفن ٧٤٥٧٢

آهنگری اشتری
سازنده و تولید کننده انواع درب وپنجره ، قفسه، ویترین اسکلت فلزی . خیابان هاشمی چهارراه جیحون مقابل گرمابه عدالت تلفن ٩٥٠١٣٠

کارگاه فنی میرزائی
سازنده دروپنجره پروفیلی و لوله کشی . . خزانه فرح آباد فلکه سوم تلفن ٥٣٧٧٣- ٢١٥٨٣

دوزندگی

ناصر عرب
زردوز مخصوص دربار شاهنشاهی در خدمت نیرو های سه گانه ارتش شاهنشاهی می باشد . سپه مقابل شیخ هادی تلفن ٤٦٩٥٠

دفاتراسنادرسمی وازدواج

دفتر اسناد رسمی درجه اول
شماره ٢ ازدواج شماره ١ گواهی امضاء به سردفتری محمد رضا اسلامی . شهرری خیابان سیمان تلفن ٥٩٦٦٧

دفتر اسناد رسمی شماره ٢٤٧
ازدواج ٣٨٤ گواهی امضاء به سردفتری سید ابوالقاسم گلابی طباطبائی خیابان تهران‌نو ایستگاه پل خیابان پدرثانی تلفن ٧٩٠١٩٤

دفتر اسنادرسمی درجه اول
شماره ٣ و گواهی امضاء به سردفتری ابوالقاسم ذاکری سرپل تجریش تلفن ٨٤٦٧٥

دفتر اسناد رسمی
شماره ٣٨ گواهی امضاء کفیل سید محمد میرعارفی میدان ٢٤ اسفند مقابل سینما کاپری تلفن ٤٩١٥٠

دفتر اسناد رسمی درجه اول شماره ١٢ قلهك و ازدواج ٢٢ و طلاق ١٢ و گواهی امضا . جاده قدیم شمیران نبش کوچه شیرین ٨٠٦٨١١ - ٨٥١٢١٩

دکوراسیون وتزئینات

ایران تزئین
کاغذ دیواری تمام استیل قابل شستشو ساخت انگلستان مدل ١٩٧٠ متر مربع ١٠ الی ٥٠ ریال تلفن ٧٧٢٩١٣

تزئینات ونوس
پرده کرکره- کاغذ دیواری، موکت در بازکن برقی .سعدی شمالی شماره ٣٦٢ ساختمان بنی‌هاشمی طبقه آخر ٣٠٥١٢٣

ایران لئوم
کف‌پوش یکپارچه پلاستیکی تایل قطعه- کاغذ دیواری تلفن - ٣١٠٥٤٣

دفتر فنی پیوند
فروشنده انحصاری پرده کرکره ، کاغذ دیواری آکوستیك ، کف پوش لاستیکی و پلاستیکی کف‌پوش یکپارچه، موکت و پارکت ونصب اف اف. سفارشات تلفنی پذیرفته میشود. خیابان مازندران جنب گرمابه تهران پارس تلفن ٧٨١٤٠٧

تزئینات اورانوس پرده
کرکره، پرده پارچه‌ای، کاغذ دیواری، کف پوش لاله‌زار نو جنب سینما کریستال تلفن ٣٣١٩٧٠

کی چی کجا ؟ کی چی کجا ؟ کی چی کجا ؟ کی چی کجا ؟ کی چی کجا ؟ کی چی کجا ؟ کی چی کجا ؟

کاغذ دیواری
پرده کرکره
آگوستیک
پارچه های پرده ای
«با دوخت و نصب»
موکت - نقاشی ساختمان
سایر تزئینات
شاهرضا - مقابل سینما رویال
ساختمان الوند تلفن ٢١٠١٥٦

اطلاعیه پخش آگوستیک کارآمد
کاغذ دیواری‌های ساده و مخملی انگلیسی و آگوستیک‌های تزئینی و سرامیک های ضد اسید خارجی وارد شد . فردوسی کوچه طبس پاساژ ١١٠ پخش آگوستیک تلفن ٣٣٨٣١٥

ر
رادیو

رادیو اتومبیل
سواری ، باری ، اتوبوس
مرکز فروش و نصب
رادیو شایان
پشت شهرداری تلفن٣٠٥٠٤٦

رستوران

رستوران اسب سفید
WHITE HORSE RESTAURANT
میدان ٢٤ اسفند
روبروی سینما کاپری
تلفن ٦١٣٨٠٦

خیابان کریمخان زند
نبش چهارراه خردمند تلفن : ٦٢٦٦٨٠

س
ساختمان

برای ساختمان شما
رحمانی
خاک برداری زمین توسط بولدوزر ولودرو کامیون دراسرع وقت تلفن های٧٥٣٩٢_٧٤٩٧٦

شرکت طرح وساختمان
طرح و اجرای ساختمانهای بتون آرمه بتون پیش ساخته و پیش‌فشرده سقفهای بتون سقف خیابان فیشرآباد سوسن شماره ٢ تلفن ٤٠٩٥٦

سالن برای جشن و پذیرائی

مهمانسرای سپهرمنش
اولین مبتکر مهمانسرادر تهران . سپهرمنش شهباز کوچه باغ فرید باغذاهای ایرانی و خارجی و تهویه مطبوع آماده پذیرائی از مهمانان میباشد . خواهشمند است برای رزو و چند روز قبل مراجعه فرمائید . تلفن ٣٥٥٩٨٩ - ٣٥٤٩٤٨ - ٣٥٦٠٥٠

ش
شیشه

کالای شیشه
نصب شیشه ساختمانی نقد و اقساط گلوبندک تیمچه تقی‌زاده تلفن ٥٥١٠٧

ط
طلا - جواهر - نقره

جواهر فروشی
جواهری مظفر
دارنده جواز شماره یک نقره استاندارد برای فروش نقره کهنه ویا خرید جواهرات و فیروزه و هرنوع کار دستی ایران به تهران چهارراه لاله‌زار تلفن های ٣٣٤٧٧٦ و٣٣٣٨٩٢ مراجعه فرمائید .

گهر آبی
فیروزه خراسان عرضه کننده فیروزه های اصیل ایرانی . خیابان شاه ساختمان آلومینیم طبقه ٦ تلفن ٦٤٢٧٨

خریدار نقره
هرنوع اشیانقره ساخته شده کهنه یا ازمدل افتاده برای فروش یا تعویض با مدل جدید خریداری میشود. لاله‌زار مقابل سینما ایران هاشم نقره چی تلفن ٣٣٥٢٤٦

فروشگاه باستان
فروشنده اجناس جواهر و طلا نقره و ساعت خیابان بوذرجمهری غربی مقابل پمپ بنزین تلفن ٥٥٠٧٤

شرکت آریاطلا
مرکز پخش مرغوب ترین اجناس فیروزه وطلاجات ایران تهران بازار - اول خیابان ناصر خسرو طبقه فوقانی تلفن ٥٥ ٥٥١

فروشگاه شکرالله جراهری
طلاجات سبک قدیم تضمین شده سفارشات پذیرفته میشود. خیابان فردوسی پاساژ افشار تلفن ٣٠٥٥٤٩

ع
عینک

عینک سازی بینا
جالبترین عینکهای آفتابی و طبی را از این فروشگاه ابتیاع نمائید سعدی شمالی خیابان هدایت سه راه سپه‌سالار مقابل قنادی میترا تلفن ٣٠٢٨٨٩

عکاسی

استودیو عکاسی روحانی
عکسبرداری از مجالس جشن و عروسی دوره عالی فیلم- برداری و عکاسی از کالج آرت انگلستان. مجسمه اول شاهرضا مقابل دانشگاه تلفن ٤١٦١٨

ف
فتوکپی - پلی کپی

موسسه ایران تایپ
تحریر - صحافی -فتو کپی- پلی کپی . شاهرضا مقابل درب خروجی دانشگاه
تلفن ٦١٣٨٢٧

اوزال پرینت
چاپ نقشه - فتو کپی - پلی کپی با قیمت مناسب مجهز به سرویس موتوری اول امیر آباد شماره ٢٧ طبقه دوم تلفن - ٦٨١٨٥

فیلترسازی

شرکت تولیدی فیلتر سازی «ام. ام. ای»
تهران امیرکبیر پاساژ صدقی‌نژاد کارخانه فرح‌آباد سیلو مقابل دبستان شهاب تلفن ٣٣٢٦٥٤ - ٥٤٣٣٨

فرش

دنیای شهر
قبوض فرش بانک کارگشائی و همچنین فرشهای کهنه و نو را خریداریم . اول نادری گالری گلشن طبقه دوم شماره ٤٩ تلفن ٣١٢٠٧٧

فرش طوس
معاوضه فرشهای کهنه ونو فروش فرشهای خراسان نقد و اقساط جمشیدآباد جنوبی مقابل بانک صادرات شماره ١٧٥_١٧٧ تلفن ٤١٥٤٠

فروش ماشین آلات

شرکت تکنوماشین
١- موتور دیزل صنعتی و دریائی بودوئن بقدرتهای ١٥٠ الی ١٢٠٠ اسب
٢- دیزل جوشکاری ٢٧٥ آمپر
٣- تلمبه‌های توربینی فلووی وشناورایده‌آل
٤- سم پاشهای کوله پشتی کینگ
٥- موتور پمپ دیزلی‌وارشا- لوسکی ساخت اطریش
تهران خیابان ملت (اکباتان) شماره٢٨ تلفن٣٣٥٩٨٠

فروشگاه اتومبیل

نمایشگاه اتومبیل ثابت (نساجی)
فروشنده اتومبیل‌های دست دوم چهارراه پهلوی اول امیریه تلفن ٦٠٠٩١

نمایشگاه تهران اروپ
نماینده اتومبیلهای آریا و شاهین و انواع اتومبیلها. میدان محمدرضا شاه تلفن ٩٥٥٨٤٦ و ٩٥٠٧٦٣

نمایشگاه موتورکار
نماینده انحصاری ماشین تویوتا وانت . اکباتان مقابل ناظم‌الاطبا تلفن ٣٣٩٣٥١ - ٣٠٣٦٠٦

بنگاه اتحاد
معاملات کامیون خیابان قزوین مقابل سینما کیهان شماره ٨١٣ تلفن ٩٥٨١٤٠

نمایشگاه اتومبیل ٤٤٤
دارای انواع اتومبیل های سواری شهباز ایستگاه کلانتری شماره ٤٥٢ تلفن ٧٥٧٤٤٢

نمایشگاه اتومبیل مقدم
فروش انواع جیپ لندرور امیریه اول خیابان قزوین جنب سینما تلفن ٥٢٢١٤

ق
قنادی

قنادی میترا
عالیترین شیرینی‌جات ایرانی و فرنگی . سفارش برای جشن‌ها پذیرفته میشود. خیابان هدایت سه‌راه سپه‌سالار مقابل عینک‌سازی بینا تلفن ٣٣٦٩٥٦

قنادی و کافه قنادی نوبخت
سازنده انواع‌شیرینی‌های تر و میوه‌دار و خامه‌دار و رولت خامه‌ئی و کیک های سفارشی. (بستنی مخصوص نوبخت) خیابان شاه‌آباد تلفن ٣٣٣٠٨٩

قنادی میهن
انواع شیرینی‌جات تر و خشک و کیک عروسی و تولد را از قنادی میهن ابتیاع فرمائید. امیریه اول منیریه تلفن٤٠٠٤٧

قالب سازی

کارگاه فنی و قالب
سازی پلاستیک سازنده انواع پلاستیک در سراسر ایران خیابان مولوی بازارچه سعادت تلفن ٥٤٨٢٨ - ٧٩٣٥٧١

کارگاه صنعتی پیمان نو
سازنده انواع قالبهای تمبه ماتریس بوذرجمهری‌نو جنب بانک سپه تلفن ٣٥١٠٣١ (ساعی)

ک
کتاب

موسسه مطبوعاتی اسماعیلیان
شاهنشاهی عضدالدوله تالیف علی اصغر فقیهی برنده جایزه اول سلطنتی. ناصرخسرو پاساژ مجیدی

کتابفروشی صدر
انسان وجهان
تالیف دانشمند معظم حسین نوری همدانی بررسی درباره اثبات وجود خدا ناصرخسرو پاساژ مجیدی ٥٧٦٩٦

مطبوعاتی افشین
بورس کتاب ولوازم‌التحریر فتوکپی در ٢ دقیقه . شاهرضا بین پل چوبی و گرگان تلفن ٧٥٤٨٧

کیف و کفش زنانه

کیف منصور
در جدیدترین مدلهای زنانه در رنگهای مختلف . خیابان شاه چهارراه یوسف‌آباد تلفن ٤٤٤٣٥

فروشگاه کفش و کیف میرزابگیان
فروشنده انواع کفش و کیف در ایران . چهلمتری کریمخان زند تلفن ٦٢٤٦٤٥

کرایه ظرف

ظروف کرایه جعفری
تجریش ابتدای جاده پهلوی تلفن ٨٥٤١٨ - ٨٥٢٥٦٠

کرایه اتومبیل

کرایه اتومبیل هرتس
اتومبیلهای باراننده و بدون راننده در ٢٤ ساعت شبانه روز تخت‌طاوس بین روزولت و فرح ٢٠متری مهرداد تلفن٧٥٧١٨٢

کلوپ ورزشی

باشگاه سوارکاران تهران

سوارکاری را در بهترین شرایط تحت‌نظر سوار کاران مجرب بیاموزید جاده قدیم شمیران نزدیک باشگاه‌افسران آمریکائی کوچه زرین آقای مقدم

کمپوت

کمپوت شاداب خراسان
انواع کمپوت ، برگ دلمه ، رب گوجه فرنگی ، لوبیا ، نخود فرنگی ، مرباجات ، کمپوت شاداب خراسان بهترین دسرغذائی است کمپوت‌شاداب‌خراسان سالم ، مطمئن ، بیرقیب ، امیریه ، شیخ‌هادی ، نمایندگی‌شاداب‌خراسان تلفن ٥٣١١٠

گ
گل و پرورش گل

قزل ایاغ
وارد کننده گل‌ونهال‌به‌ایران و صادر کننده آن‌به سراسر جهان‌سعدی‌شمالی بالاترازسینما ادئون تلفن ٣٣٧٢٠٠

ل
لوازم اتومبیل

روکش صندلی‌اتومبیل
یادگار خسروآبادی میدان رشدیه اول آذربایجان کوچه هما تلفن ٩٥٢٧١٥

کولر اتومبیل
وارد کننده کولر برای‌انواع اتومبیل حتی پیکان . جاده قدیم شمیران مقابل بانک ملی داودیه فروشگاه ماربل تلفن ٧٧٢٣٧٣ - ٥٣١٢٩

فروشگاه کار وکوشش
انواع لاستیک بی‌اف گودریچ خیابان ملت پاساژ مهدوی نمایندگی لاستیک‌بی‌اف گودریچ تلفن ٣٣٦٨٦٩ و ٣٣٦٨٢٨

جهان فولکس روشن
کلیه لوازم اصلی فولکس- واگن با ٣٧ درصد تخفیف خیابان ملت مقابل پاساژ اعظم تلفن ٣٠٥٤٨٨

احمدیان
فروشنده لوازم اتومبیل اول چهل متری نواب جنب نشاط تلفن ٩٥٢٠٩٩

اتودوج‌موپار
لوازم اتومبیل و کامیون خیابان‌امیر کبیر مقابل‌مسافرخانه امیر کبیر شماره ١٦٢ تلفن ٣١٠٦٣٤

واکس مرمر

بهترین واکس دوری، واکس موزائیک ،واکس اتومبیل که فقط در کارخانجات مرمر تهیه میشود. ازفروشگاه های معتبر خریداری فرمائید تلفن پخش ٣٣٨٨٩١

بوق سازی زنجانی
انواع بوقهای دوتائی‌سه‌تائی- تریلی باسه‌سال‌ضمانت.خیابان قزوین چهارراه عباسی دخانیات تلفن ٩٥٠٢٥٨

پیمان نو
فروش و نصب رادیو وگرام اتومبیل شاه‌آباد مقابل سینما حافظ تلفن ٣١٠٥٥٢

پدیده‌ای ارزنده درصنعت‌اتومبیل
دیگر به کمک‌فنر احتیاج ندارید کمک ، کمک فنرهای سامپسون بر روی هر نوع اتومبیل آمریکائی و اروپائی نصب میگردد .
بانصب کمک کمک فنرسامپسون
در جاده‌های ناهموار وپیچها از تکانهای شدید و خطر چپ شدن ماشین جلوگیری و تا میزان ٧٥٠ کیلو بار اضافی‌بر ظرفیت اتومبیل خودبیافزائید .
بانصب کمک کمک فنرسامپسون
برای همیشه از خرید کمک فنر بی‌نیاز خواهید شد .
نماینده‌انحصاری اخوتی تلفن ٣١٠٩٣١

لوازم کشاورزی

سمپاش
انواع‌سمپاش باغ- انواع سمپاش‌مزرعه بذرپاش ردیف کاری وجین‌کن ردیف‌کاری تهران انتهای خیابان ژاله ایستگاه بهنام کوچه خیر تلفن ٣٣٥٣٠٠

یوتام ایزاکو
سرویس و تعمیر پمپ انژکتور بخصوص‌موتورهای‌آب ماشینهای کشاورزی . خیابان قزوین جنب باربری یام شماره ٥٨٢ تلفن ٩٥٥٢٢٨

سازمان سمپاشی جهان
تحت نظر متخصص‌مجهز به دستگاه‌های‌مدرن اشتیل‌وارجنت شاهرضا - فرصت کوی‌آرسته شماره ٢١_٦٨٩٢٧

لوازم التحریر

چاپ توانا
مرکز فروش دفاتر تجارتی برای پلمپ با بیش از ٣ سال سابقه خیابان فردوسی جنوبی مقابل روزنامه کیهان جنب پاساژ ٢٦ تلفن ٣٣٨٩٦٧

خادمیان
مرکز فروش نوشت افزار و لوازم اداری بایگانی و پلی‌کپی بازار امین‌الملک تلفن ٢٩٤٥٥

لوازم نفت سوز

کارخانه بنی آدم
سازنده بهترین نوع چراغ والر کفه‌ترازو- آفتابه لگن قلیان خیابان خراسان‌مقابل بانک پارس تلفن ٣٥١٣١٠

لوازم لوله کشی

فروشگاه شبستری

فروشنده لوازم لوله کشی فشار قوی یکعدد شیر فلکه کشوئی ٣٣ اینچ ٨٤ سانتی متر چدنی١٤، آتسفرانگلیسی بفروش میرسد .
ONE NO GATE
VALVS 33 200 L.B.S.
خیابان فردوسی کوچه طبس تلفن ٣٠٥١٢٥

لوازم خانگی

فروشگاه تشک وتخت خواب خوشخواب
خیابان قدیم شمیران مقابل سینما ریولی شماره ٢٨٠ تلفن ٧٥٣١٦

فروشگاه شانجانی
فروشنده انواع لوازم اسباب بازی و ظروف ملامین‌وپلاستیک بازار چهل‌تن مقابل سرای علی خان تلفن ٢٤٦٧٩

تورنگ طلائی
فروشنده انواع لوازم‌خانگی از قبیل کولر - یخچال - تلویزیون - پوشاک - اجناس کادوئی - انواع ساعتهای‌زنانه و مردانه قبل از خرید ازتورنگ طلائی دیدن فرمائید . جاده قدیم شمیران خیابان خواجه نصیرطوسی تلفن ٧٥٧١٥٧

روتختی ایران
روتختی ایران بهترین‌روتختی و فرش ماشینی را در اختیار شما میگذارد . خیابان‌آیزنهاور ایستگاه پپسی کولاجنب‌بانک‌ملی تلفن ٩٥٢٠١١

فروشگاه سادات اخوان
نماینده فروش‌انواع نفت‌گاز الکتریک و یخچال موتور های باری و سواری لوازم منزل . چهارراه‌سرچشمه تلفن٣٣٧١٤٣ و ٣٠٢٨١٦

فروشگاه صالحی
بورس آب‌میوه‌گیری لوازمات یدکی ماشین ریش تراشی‌فیلیپس‌بازار حاجب‌الدوله تلفن ٢٦٩١٥

لوازم آشپزخانه

کارخانه سازنده مصنوعات آلومینیوم
منوچهر اورامانی
ظروف آشپزخانه و انواع کتری بازار حضرتی کوی ارامنه تلفن ٢٣٣٨٧

کارخانجات مصنوعات
مهتاب ثبت شماره ٣٠٦٧١ MAHTAB صدف سابق
مهتاب سازنده ظروف لوکس آلومینیومی تهران بوذرجمهری نو تکیه ملاقدیر پلاک ٣١٣

لوازم صنعتی

نمایشگاه یونیورسال‌دیاموند نماینده انحصاری انواع سنك سمباده کله اسبی و کاغذ سمباده‌انگلیسی خیابان‌آیزنهاور چهارراه خوش‌شماره ٣٧٠ تلفن ٩٥٧١٧٩

کارخانه لاستیک سبوح
سازنده. انواع فرشهای لاستیکی لوازم لاستیکی موتور آلات زمینی و اتومبیل .خیابان سعدی تلفن ٣٣٧٤٦٣

لوازم موتور

کارخانه ترک بند سازی صادقی
سازنده و تولید کننده ترک بند و سپر موتوسیکلت‌خیابان شاهپور نرسیده به چهار راه‌گمرک شاهپور تلفن‌فروشگاه: ٥٣٦٥٢ـ ٥٢١٩٦ تلفن کارخانه: ٥٥٤١١ - ٣٥٢١٧٤

لباسشوئی

خشک‌شوئی سعدی اکسپرس
رنگرزی با متد جدیدشستشوی انواع جیر - پلیسه‌های آخرین مدل میدان‌بهارستان ضلع‌غربی اکباتان تلفن ٣٠٣٢٠٤

خشک‌شوئی لرد
البسه شمارا از منزل یامحل کار با سرویس مجانی تحویل گرفته روز بعد در محل‌تحویل میدهد تلفن ٩٥٠٨٨٥

لوازم ورزشی

فروشگاه‌ایران‌اسپرت
وارد کننده و سازنده لوازم ورزشی ایران- اسپرت خدمتگزار قدیمی شماست . امیریه جنب البرز تلفن ٤٥٣٨٨

لوازم ساختمانی

فروشگاه بروجردیان
فروشنده همه رقم میله گرد میدان اعدام جنب کلانتری١٥ سابق تلفن ٥٦٦٩٢

فروشگاه شکوری
انواع مصالح ساختمانی - نمایندگی کاشی سعدی - سنگهای سمباده ایرانی وکله اسبی . روزولت چهارراه‌تخت طاوس تلفن ٧٦٢٥٧٠

شرکت سهامی سنك
تهیه و نصب انواع سنگهای ساختمانی و تزئینات خیابان سپهبد رزم‌آرا سرپل سیمان تلفن ٥٩١١٦٥ - ٥٩٣٧٨

فروشگاه شاهرخی
فروش کلیه لوازم بهداشتی ساختمان و سرویس رنگی‌حمام خیابان ثبت تلفن ٣٠٢٧٤١

انواع سیمان‌ساختمانی‌شوش ایستگاه بلور سازی مقابل چای گلستان تلفن ٥٢٨٢٢ (سید پور و اسکندری)

م
موزائیک ساختمان

کارگاه موزائیک کاشانی
سازنده و تولید کننده‌انواع موزائیک خیابان شوش مقابل هنرستان راه‌آهن تلفن٢٠٥٤١

موزائیک ترانسو
با نازلترین قیمت انواع‌موزائیک را در اختیار شما قرار میدهد. خیابان بهار پلاك ٩٩ تلفن٧١٨١٩

موزائیک سپاهان (ضرابیان)
تولید موزائیک‌و جدول‌سازی جهت تهران‌و شهرستانها داویه میدان محسنی تلفن ٧٧٤٦٨٥

مزون

مزون لونا
بسرپرستی مهدی امیرگان دوزنده لباسهای آخرین مد زنانه شاهرضا میدان فردوسی جنب ایرانشهر تلفن ٤٦٥٢٧

مزون ملکی
زرنظر طراح‌ومتخصص‌ازآمریکا سفارش لباسهای‌کناردریاو کلاه و لباسهای‌تابستانی را میپذیرد شاهرضامقابل سینما دیاناپاساژ نیك‌پور تلفن ٦٤٩٤٩

موتورسواری

TORROT
موتورهای گازی تروماتیک
با انجین متحرك و قدرت بسیار زیاد - زیبا،محکم، روان نماینده انحصاری در ایران کاظم نیك‌بخت ناصر خسرو جنب دارالفنون تلفن ٣١٣٣٥٤

مبلمان منزل

مبل حبیبی
مژده به نوعروسان مشکل پسند قبل ازخرید
سرویس‌های مبلمان منزل خود ازسالنهای مبل حبیبی که بدست بهترین هنر آفرینان صنایع‌ایران تهیه شده دیدن فرمائید اطاق خواب و مبلمان منزل خود را با بهترین شرایط می توانید از این نمایشگاه تهیه‌نمائید. خیابان شاهپور جنب فرهنك تلفن ٥٨١٦٩٩

مبل استیل بالتیك
قبل از خرید هرنوع مبل از نمایشگاه مبل و دکوراسیون استیل بالتیك دیدن فرمائید . انتهای خیابان شاه نرسیده بمیدان محمد رضا شاه تلفن ٩٥١٩٩٠

مبل‌استیل
تولید کننده دست اول بهترین مبلهای استیل و میز و صندلی و سرویس کامل اطاق خواب قبول انواع سفارشات‌منبت‌کاری سی‌متری نارمك ایستگاه دفتر ٣٤١٧ر٣ تلفن ٧٩١٣٧٧

مبل پیکاسو
نمایشگاه جاده قدیم‌شمیران ایستگاه پرورشگاه تلفن ٧٧٠٩٥٦ (نصیری)

استثنائی
شماکه زیباپسندهستید فرصت را ازدست‌ندهید
نمایشگاه مبل اسلامی
به مناسبت تغییر فصل کلیه‌مبلمان‌ودکوراسیون اطاق خواب را با ٢٠ درصد تخفیف با روزی ٣ تومان بدون‌پیش‌قسط در دسترس شما قرار میدهد .

فرح‌آباد ژاله مقابل‌ستاد نیروی هوائی تلفن ٧٩٣٣٨٨

مصنوعات فلزی

نمایشگاه صنایع فلزی نوربخش
سازنده و تولید کننده انواع مصنوعات فلزی - لوازم دفتری و آشپزخانه مدرن . خیابان مولوی‌نرسیده به چهارراه گمرك امیریه تلفن ٥٤٠٠٩

نمایشگاه جهان استیل
سازنده انواع لوازم فلزی و لوازم آشپزخانه . سپه‌نرسیده به چهارراه حسن آباد تلفن ٦٤٣٦٣

کارگاه فنی لئون
مجهز به دستگاه‌های مدرن برش‌و خم کاری‌آماده پذیرش هرنوع سفارشات ورق‌کاری از مشتریان گرامی میباشد . خیابان تهران‌نو مقابل پمپ بنزین کوچه‌خسروی‌تلفن ٧٩١٥٨١

نمایشگاه مصنوعات فلزی سانترال
سازنده وتولیدکننده انواع لوازم‌آشپزخانه و لوازم دفتری مدرن خیابان عباس آباد چهارراه فرح تلفن ٧٦٢٤٧٢

٣١١٢٢٥
صفحه کی . چی . کجا تلفنی آگهی میپذیرد

پوزش از خوانندگان
بعلت تراکم آگهی چاپ دنباله‌مطالب مربوط به اصناف باعرض معذرت در این شماره میسر نگردید . این‌بحث‌هاکه‌بسیار مورد توجه اصناف محترم و خوانندگان ارجمند میباشد از هفته‌آینده همچنان‌دنبال خواهد شد .

مواد شیمیائی

فروشگاه اجناس شیمیائی ارمغان
مرکز پخش بازار سرای‌حاج حسن حجره ٥٧ اجاقی . تلفن حجره ٢٧٦٠٦ کارخانه٢٨٣٦٧ جوهرلیموی کریستال، گوگرد، زاج سیاه زاج سفید ، نیترات دوپطاس ، کات کبود ونیترات در سود واسید سیتریك ، اسید تارتاریك . سلفات‌دوسود شوره قلم .

مهر

ایران

... کارخانه ..
مهرلاستیکی وپلاك
نمایندگی محصولات کارخانه ترودات اطریش
تهیه مهر لاستیکی بفاصله دو ساعت
تهران - لاله‌زار پاساژ ایران
تلفن ٣٣٩٩٦١

ماشین آلات

کارگاه فنی شرام وآوانس
سازنده ماشینهای بخار خیابان سپه نرسیده به دایره باغشاه تلفن ٤٧٢٥٤

شرکت‌ساتیله‌ورزبان
نماینده انحصاری ماشین‌های خشک‌شوئی دونی‌نی و مدرنا ساخت کارخانجات معظم‌ایتالیا مجهز به تکنیك جدید تمام اتوماتیك با فیلتر روتاتیوبسیار قوی ارزان بی‌رقیب . تلفن ٧٤٧٠٣ - ٧٤٩٩٤

DIAMOND
دیاموند تراش فلزات تلفن ٩٥٥٩٢٦
سازنده پمپ های چاه عمیق وماشین‌آلات کشاورزی و غیره خیابان قزوین‌ایستگاه‌سلیمانیه

موسسات مسافربری

مسافربری‌اتوبنز کیوانفر
اتومبیلهای سواری آخرین‌مدل مرسدس‌بنز و مینی‌بوسهای‌دربست شبانه‌روزدر اختیار شماست ،امیر کبیر مقابل مسجد سراج‌الملك تلفن ٣١٣٦٨٨_ ٣١٣٤٦٦

میهن نورد
قبول حمل مسافرو کالا بنقاط اصفهان ، شیراز ، مشهد ، آبادان ، کرمان . بوذرجمهری مقابل بازار آهنگران تلفن ٢٥٦٥٥ - ٢١٩٣٧

مسافربری سرویس‌غدل‌ساوه‌امیریه
گمرك ٢١٣٣٦ مسافربری عدالت مولوی میدان اعدام ٢٦٣٨٠

مسافربری خورشید نو
خیابان قزوین چهارراه ملك تلفن ٢٧٦٦٣

ماشین صنعتی

میتسوبیشی
مظهر استحکام و قدرت
انواع چرخهای صنعتی دوختنی است

میتسوبیشی
چرخهای راسته دوزی روغنی اتوماتیك
کرست دوزی روغنی اتوماتیك
کابوس دوزی روغنی اتوماتیك
ودکمه دوزی را باضمانت‌لوازم یدکی
موجود و سرویس مجهز عرضه مینماید
م . حدوث سعدی جنوبی
پاساژسعدی تلفن ٣٣٨٧٣١

مواد غذائی

فروشگاه‌اراج
محصولات اراج را از میدان‌بهارستان‌ابتیاع فرمائید . توجه‌داشته باشید این فروشگاه شعبه‌ای در تهران ندارد. تلفن٣٣٩٥١٢

و
واکس کفش

واکس ، واکس کامل

ایرانواکس - ونك - تهران
ایران - تلفن ٦٢٣٥٣١

وسایل برقی منزل

الکتریکی اسرام
انواع لوازم‌الکتریکی تجریش باغ فردوس تلفن ٨٥٨٢١

ایران لوستر
سازنده انواع چراغهای پارکی و لوستر و پخش انواع‌حباب‌در ایران چهارراه گلوبندك کوچه پشت‌بانك بازرگانی بازار . تلفن ٢٥١١٥ فروشگاه جاده قدیم شمیران ایستگاه‌چاله هرز تلفن ٧٧٢٨٢٢

ه
هواکش ساختمانی

محصول جدید کارخانه
شعله

دریچه تنظیم هوا و بادری آلومینیومی ضد رطوبت برای ساختمانهای زیبا انواع کولر های آبی تلفن ٧٩٢٦٠٣

بورس هواکش کیهان
سازنده و پخش کننده انواع هواکشهای صنعتی برای کارخانجات و منازل . خیابان قدیم شمیران نرسیده به تخت‌جمشید تلفن ٧٠٨٠٤

هتل

هتل پانسیون
کازابلانکا
بالذیذترین غذاهای ایرانی‌و فرنگی . شاهرضا اول وصال شیرازی شماره ٤ تلفن٤٩٥٨٧

ی
یراق دوزی

فروشگاه گلستانی
انواع و اقسام‌ریشه‌ومنگوله وانوار استیل . خیابان شاه چهارراه باستان شماره ٦٢٥ تلفن ٦٠٤٣٢

یخچال‌سازی

فروشگاه منصور
سازنده یخچالهای قصابی لبنیاتی اغذیه مارك دیتروام خیابان شمیران ایستگاه عوارضی شماره ٦٣٥ تلفن ٧٢٩١٢ و ٧٤٢٩٢

کودکستان و دبستانهای دخترانه و پسرانه ویژه- از مدارس نمونه تهران

شاهرضا - مقابل بیمارستان زنان - خیابان آبتین- ☎ تلفن ۷۲۰۸۷ - ۷۱۰۹۰

سیامك یزدانی دانش آموز ممتاز کلاس پنجم

محمد حسین رضائی دانش آموز ممتاز کلاس پنجم

بهرخ صفوی دانش آموز ممتاز کلاس ششم

احمد پور حمید دانش آموز ممتاز کلاس ششم

فرانك اینانلو دانش آموز ممتاز کلاس ششم

مرتضی ثلاث دانش آموز ممتاز کلاس ششم

مسرور قدس دانش شاگرد دوم امتحانات نهائی کلاس ششم ابتدائی در حوزه مربوطه .

لوسیا یاراخونیك شاگرد اول امتحانات نهائی کلاس ابتدائی در حوزه مربوط

حمیده باستانی شاگرد اول امتحانات نهائی کلاس ششم ابتدائی درحوزه مربوطه

فریبا غرائی دانش آموز ممتاز کلاس چهارم

فرهاد زعفرانیان دانش آموز ممتاز کلاس چهارم

روشنك مجیددانش آموز ممتاز کلاس چهارم

میترا علیها دانش آموز ممتاز کلاس چهارم

محسن وزیری دانش آموز ممتاز کلاس چهارم

رضا حق‌شناس دانش آموز ممتاز کلاس چهارم

مریم محب دانش آموز ممتاز کلاس چهارم

نیلوفر فرهمنددانش آموز ممتاز کلاس چهارم

حمید فیروزی دانش آموز ممتاز کلاس چهارم

بهزاد حکیمی دانش آموز ممتاز کلاس پنجم

منصور نواب دانش آموز ممتاز کلاس پنجم

محمود شکوفه دانشور آموز ممتاز کلاس سوم

مژگان بهبهانی دانش آموز ممتاز کلاس چهارم

نوید امید سالار دانش آموز ممتاز کلاس چهارم

مهربان موید مهدی آبادی دانش آموز ممتاز کلاس چهارم

سیامك جلیلی مجابی دانش آموز ممتاز کلاس چهارم

کامران فرودداش آموز ممتاز کلاس چهارم

حمیرا جلالی دانش آموز ممتاز کلاس چهارم

احمد عبدالهیان دانش آموز ممتاز کلاس چهارم

سودابه مجیددانش آموز ممتاز کلاس چهارم

نصیر نواب دانش آموز ممتاز کلاس چهارم

فرحناز موحد راده دانش آموز ممتاز کلاس چهارم

نوشین اردکانی دانشور آموز ممتاز کلاس دوم

علیرضا منشی‌زاده دانش آموز ممتاز کلاس دوم

مهرانگیز ایزدی دانش آموز ممتاز کلاس سوم

پریزاد اربابی دانش آموز ممتاز کلاس سوم

فرهاد فصیحی دانش آموز ممتاز کلاس سوم

جواد مهنا دانش آموز ممتاز کلاس سوم

رامین شریفی دانش آموز ممتاز کلاس سوم

زهره صالحی دانش آموز ممتاز کلاس سوم

بهرام میر حبیب‌الهی دانش آموز ممتاز کلاس سوم

شیرین رقابی دانش آموز ممتاز کلاس سوم

رویا صنیعی دانش آموز ممتاز کلاس سوم .

روشنك اینانلو دانشور آموز ممتاز کلاس دوم

ایرج فردین دانش آموز ممتاز کلاس دوم .

آزیتا سلطانی دانش آموز ممتاز کلاس دوم

سعید حشمت‌پور دانش آموز ممتاز کلاس دوم

ایرج فرود دانش آموز ممتاز کلاس دوم

شهریار ضرابی دانش آموز ممتاز کلاس دوم

بابك یزدانی دانش آموز ممتاز کلاس دوم

سپیده جاهد دانش آموز ممتاز کلاس دوم

نسرین جندقی دانش آموز ممتاز کلاس دوم

فرشاد یادگاردانش آموز ممتاز کلاس دوم .

علی زرتاش دانش آموز ممتاز کلاس دوم

شهریار شاهپوری دانشور آموز ممتاز کلاس اول

فرشیدیادگار دانش آموز ممتاز کلاس اول

احمد صنیعی دانش آموز ممتاز کلاس اول

میترا کوثری دانش آموز ممتاز کلاس اول

وحید افطحی دانش آموز ممتاز کلاس اول

بیژن طالقانی دانش آموز ممتاز کلاس اول

علیرضا نعمت‌الهی دانش آموز ممتاز کلاس اول

پژمان ابراهیم‌زاده دانش آموز ممتاز کلاس اول

بابك رستم زاده دانش آموز ممتاز کلاس اول

مینا ایزدی دانش آموز ممتاز کلاس دوم

پژمان بهبهانی دانش آموز ممتاز کلاس دوم

علی سرحدی دانش آموز ممتاز کلاس اول

کورش احتشام دانش آموز ممتاز کلاس اول

عالیه سهنا دانش آموز ممتاز کلاس اول

امیر عباس نظری دانش آموز ممتاز کلاس اول

محسن حسین‌زاده دانش آموز ممتاز کلاس اول

آزیتا غرائی دانش آموز ممتاز کلاس اول

ایلانا موسیقی دانش آموز ممتاز کلاس اول

مژگان نکوگر دانش آموز ممتاز کلاس اول

حسین شفاعی دانش آموز ممتاز کلاس اول

آزیتا فاضلی دانش آموز ممتاز کلاس اول

شیرین زعفرانیان دانش آموز ممتاز کلاس اول

آگهی استخدام در نیروی هوائی شاهنشاهی

۱- نیروی هوائی شاهنشاهی بمنظور تعلیم و تربیت درجه‌داران فنی تعدادی داوطلب برای تحصیل در آموزشگاه گروهبانی فنی با شرایط زیر میپذیرد :

الف- تابعیت دولت شاهنشاهی ایران .

ب- متدین بیکی از ادیان رسمی کشور .

پ- سن بین ۱۸ تا ۲۲ سال تمام .

ت- دارا بودن حداقل گواهینامه قبولی سوم دبیرستان (دارندگان مدرك تحصیلی بالاتر حق تقدم دارند)... .

ث- داشتن صحت مزاج و تناسب اندام بر طبق گواهی بهداری نیروی هوائی شاهنشاهی.

ج- نداشتن پیشینه بد .

چ- نداشتن کسان تحت تکفل .

۲- مدت تحصیل در آموزشگاه مزبور حداقل یکسال وهنر- آموزان در مدت تحصیل شبانه روزی بوده و هزینه زیست و پوشاك آنها بعهده نیروی هوائی میباشد و ماهیانه مبلغ ۱۸۷۵- ریال بعنوان حقوق و فوق‌العاده سختی خدمت دریافت خواهند داشت .

۳- داوطلبان پس از خاتمه دوره واحراز موفقیت درآزمایشات به درجه گروهباندومی مفتخر و برطبق مقررات قانون استخدام نیرو های مسلح شاهنشاهی از حقوق و مزایای مربوطه استفاده خواهند نمود .

٤- داوطلبان میتوانند برای کسب اطلاعات بیشتر و ثبت نام بادر دست داشتن یك نسخه فتوکپی گواهینامه تحصیلی ، عین شناسنامه (بفرم جدید عکس دار)، ۲۲ قطعه عکس ٤×۳ از تاریخ نشر این آگهی تاتامین احتیاج باستثنای روز های تعطیل و پنجشنبه ها از ساعت ۷الی۱۲ به مرکز آموزشهای نیروی‌هوائی واقع در خیابان تهران نو ایستگاه فرودگاه مراجعه نمایند . م‌الف۳۰۲۸

نیروی هوائی شاهنشاهی

۱-۱۹۲۳۲

شماره مخصوص تابستانی مجله جوانان

اثری بی‌نظیر همراه با یك تقویم بزرك ٤ صفحه‌ای

داستان پرهیجان دلیران تنگستانی

وسلسله داستان های واقعی قتلهای بی‌آواز

شماره مخصوص تابستانی مجله جوانان در ۸۰ صفحه و همراه یك تقویم استثنائی ابتکاری مجله جوانان همان ۱۵ ریال

آگهی استخدام در نیروی هوائی شاهنشاهی

۱- نیروی هوائی شاهنشاهی بمنظور تعلیم و تربیت درجه‌داران آجودانی تعدادی داوطلب برای تحصیل در آموزشگاه گروهبانی آجودانی باشرایط زیر میپذیرد .

الف- تابعیت دولت شاهنشاهی ایران .

ب- متدین بیکی از ادیان رسمی کشور

پ- سن ۱۸ سال تا۲٤ سال تمام

ت- دارا بودن حداقل گواهینامه قبولی سوم دبیرستان (دارندگان مدرك تحصیلی بالاتر حق تقدم دارند).

ث- داشتن صحت مزاج و تناسب اندام طبق گواهی بهداری عمومی نیروی هوائی شاهنشاهی .

ج- نداشتن پیشینه بد

چ- نداشتن کسان تحت تکفل .

۲- مدت تحصیل: در آموزشگاه مزبور یکسال و هنرآموزان در مدت تحصیل شبانه روزی بوده و هزینه پوشاك وزیست آنها بعهده نیروی هوائی میباشد و ماهانه مبلغ ۱۲۵۰ ریال بعنوان حقوق دریافت خواهند داشت .

۳- داوطلبان پس از خاتمه دوره واحراز موفقیت درآزمایش ها به درجه گروهباندومی مفتخر و برطبق مقررات قانون استخدام نیرو های مسلح شاهنشاهی از حقوق و مزایای مربوطه استفاده خواهند نمود .

٤- داوطلبان میتوانند برای کسب اطلاعات بیشتر و ثبت نام بادر دست داشتن یك نسخه فتوکپی گواهینامه تحصیلی- عین شناسنامه (بفرم جدید باعکس) و بیست قطعه عکس ٤×۳ از تاریخ نشر این آگهی‌تاتامین احتیاج (باستثنای روزهای پنجشنبه وایام تعطیل از ساعت ٦الی ۱۲ به مرکز آموزشهای هوائی‌واقع در خیابان تهران نو ایستگاه فرودگاه‌مراجعه نمایند م‌الف۳۰۲۹

نیروی هوائی شاهنشاهی

۱-۱۸۲۳۸

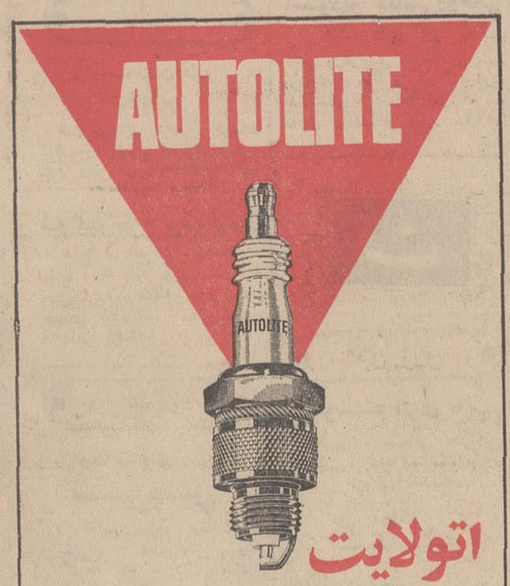

اتولایت

مطمئن‌ترین شمع برای انواع وسائط نقلیه

شمع اتولایت ساخت آمریکا.

نماینده انحصاری درایران - شرکت سهامی اتونور

خیابان سپه نزدیك فلکه باغشاه تلفن ۴۷۳۷۲

سازمانهای فرهنگی

گروه فرهنگی ارمغان

کلاسهای تجدیدی و تقویتی ازاول تیرماه دایر است

برای کلاسهای روزانه دوره اول ودوم طبیعی‌وریاضی همه روزه ثبت‌نام مینماید .

آدرس: فرح شمالی خیابان تکش ـ تلفن ۷٦۰۰٤۷

کودکستان‌ودبستان ایران‌شعله

صاحب امتیاز آرتورگاس

برای سال تحصیلی ۵۰ـ٤۹ و کلاس های تابستانی تقویتی فارسی و انگلیسی و شنا ، صبحها از ساعت ۸٫۵ الی ۱۲ آماده نام نویسی می باشد ـ آدرس‌داود یه تلفن ۷۷۱۳۸٦ـ۷۷۱۲۵۵

سازمان فرهنگی شهپرست وهوشمند

همه روزه ثبت‌نام می‌کند تلفن ۵۱۹۲۷

اطلاعیه گروه فرهنگی پیمان شمیران

شمارهٔ تلفنهای جدید دبیرستان‌پیمان‌واقع‌درخیابان شهرداری کوچه ناهید بشرح زیر است :
۸۳۱۵٦ ـ ۸۳۷٤۷
آ ـ ۱۹۷۸۲ ۱ ـ ۲

گروه‌فرهنگی‌مهرکیش

برای کلاسهای تجدیدی و تقویتی دوره اول‌ورشته‌های مختلف دوره دوم که از ششم تیرماه شروع میشود همه روزه ثبت نام مینماید .

سه‌راه امین‌حضور تلفن ۳۵۲۷۵۷

اطلاعیه گروه فرهنگی پیمان شمیران

دبیرستان شماره ۲ واقع درانتهای کوچه صالح برای اول متوسطه در سال تحصیلی ۵۰ـ ٤۹ ثبت‌نام مینماید . نام‌نویسی همه روزه صبح وعصر.

۱ـ آموزشگاه شمارهٔ ۳ تجریش ـ خیابان‌شهرداری‌ـ مقابل بانک ملی تلفن ۸۳۱۱۹

۲ـ دبستان شمارهٔ ۱ پیمان (ایمان) انتهای کوچه اسدی‌ـ چهارراه حکمت . آ ـ ۱۹۷۹۸ ۳۱

نیوکارواش

تهران به سرویس تمام‌اتوماتیک‌اتومبیل مجهزشد. روشوئی باشامپوی‌مخصوص وپولیش در ٤ دقیقه

سرویس کامل ۳۰ دقیقه

خیابان شاه عباس بین تخت طاوس وجاده نظامی
اتوسرویس سریع ساعات کار از ۷ونیم صبح الی۷ بعدازظهر روزهای تعطیل وجمعه از۸ صبح تایک بعدازظهر تلفن ٦۲۰۳۸۵ آ ـ ۲۰۳۳۰

دبستان ایران ـ جهانبانی

شماره (۲)

ازصبح شنبه ـ۳۰خرداد نامنویسی دردبستان‌ایران شماره۲۰۰ آغاز میشود ـ دفتر دبستان همه‌روزه از ساعت ۷صبح تا ظهر آماده خدمت است .

نشانی خیابان آریامهر مقابل پارک فرح تلفن ٦۳۲۰۵۰

پیشرو (صاحبقرانیه)

کودکستان ودبستان، زیرنظرومدیریت

دکتر مهدی جلالی

همه‌روزه‌ثبت‌نام‌مینماید

نشانی: خیابان صاحبقرانیه جنوب مرکز تلفن‌نیاوران تلفن ۸۸۲۷۸۱

اطلاعات‌بانوان شماره‌مخصوص‌تابستان

در بیش از ۱۰۰ صفحه، با عکس‌های ٤ رنگ ، به بهای معمولی ومجموعه‌ای ازبهترین مقالات ورپورتاژهاوداستانها

زندگی من وفروغ نوشته فریدون فرخزاد ، چاپ داستان جدید پرویزقاضی سعید ، انتشار داستان‌های سری فیلم تلویزیونی پیتون پلیس ، آخرین اثر آگاتاکریستی و همه چیز درباره تابستان از مزایای این شماره است .

***

با در دست داشتن‌این‌شماره، میتوانید در «برنامه فرخزاد» در انجمن شرکت کنید . هفته گذشته اطلاعات بانوان‌نایاب شد ، لطفا این هفته زودتر آن را تهیه فرمائید .

دبیرستان‌پسران

گروه فرهنگی فرگام

برای کلاسهای‌دوره اول‌ودوم(طبیعی‌وریاضی) ثبت‌نام مینماید .
کلاسهای آمادگی رایگان برای استفاده دانش آموزان کلاسهای اول در تابستان دایر خواهدبود
خیابان روزولت مقابل سینما دیاموند تلفن : ۷٦۰۱۵۳

۱ـ۳ آ ـ ۱۸٦۲٦

گروه فرهنگی پارت

کودکستان ودبستان وپانسیون شبانه روزی «دیده‌بان»

کلاسهای تقویتی .تابستانی مجهز شامل.استخرشنا. انگلیسی. ریاضی‌وپایه زیر نظر مربیان کارآزموده ازروز ۱٦خرداد ثبت‌نام مینماید.

ضمنا برای سال تحصیلی آینده باسیستم آموزش تمام وقت ثبت نام میشود .

(بااین روش دانش آموزان تکالیف روزانه خودرا در مدرسه زیر نظر آموزگاران مربوطه انجام میدهند)

شماره یك خیابان ارفع پلاك ۲۹ تلفن ٤۳۰۱۸
شماره ۲ خیابان پهلوی بالاتر ازتلویزیون کانال ۳ تلفن ٦۲۹۵۸۸

مدرسهٔ افشید

کلاسهای تابستانی واستخر شنا بامربی‌تعلیم شنا ازپنجم تیرماه دایر است . تلفن ۸۹۱۸۸۳

شمیران ـ جاده پهلوی‌ـ محمودیه ـ کودکستان ـ دبستان ودبیرستان‌افشید

زبان مورد علاقه خود را دراروپامجانی بیاموزید

اطلاعات بانوان، یك مسابقه‌جالب‌وابتکاری طرح‌کرده‌که همه میتوانند درآن شرکت کنند و جایزه‌اش ، مسافرت مجانی به اروپا و آموختن زبان مورد علاقه شماست . جریان این مسابقه را درهمین شماره «اطلاعات بانوان» بخوانید.

اطلاعات بانوان

بادهها رپورتاژ و مقاله درزمینه‌های‌مختلف زندگی، هنری، سینمائی، علمی وعشقی‌وداستان های جذاب در دست روزنامه فروش‌هاست.

توجه کنید :

هم‌اکنون بیماری نیازمند خون شماست
حادثه خبر میکند . شاید شما هم روزی محتاج خون بشوید
مرکز انتقال خون شیر و خورشید سرخ آماده است
بشما خون بدهد یا خون شما را در اختیار نیازمندان بگذارد .
من ۲۱۱۵۵۵

اطلاعیه‌گروه‌فرهنگی اربابی

۱ـ برای کلاسهای: ابتدائی، متوسطه ، طبیعی ، ریاضی. همه روزه صبح وعصر ثبت‌نام میکند

۲ـ کلاسهای ویژه باروش مهندس غلامرضا اربابی

برای دانش آموزان کلاس چهارم و پنجم ابتدائی‌که با معدل ۱٤ به بالا قبول شده‌اند تشکیل گردیده‌که درامتحانات‌ششم متفرقه شرکت کنند و به کلاس هفتم بروند .

خیابان ژاله ـ شماره ۳ـتلفن۳۳۲۲٦۸

کلاسهای تجدیدی و تقویتی دبیرستان بوعلی‌سینا

از روز شنبه ششم تیرماه شروع میشود. همه روزه صبح و عصر ثبت نام میکند
خیابان شاه آباد تلفن ۳۳۵۰٤٤
یك کلاس‌مجانی انگلیسی در تابستان برای دانش آموزان ورود بکلاس اول دایر است .

قابل توجه‌دانش آموزان کلاس‌پنجم‌ابتدائی

آموزشگاه لوح‌زرین‌درتعطیلات تابستان کلاس های فشرده برای ششم از اول تیر ماه فقط صبحها دائر کرده‌استو دانش آموزان‌کلاس پنجم ابتدائی که معدل آنها بیشتر از ۱٤ باشد میتوانند درآن شرکت کنند و برای امتحان نهائی ششم ابتدائی شهریور ٤۹ آماده شوند ، شهریه درصورتی‌دریافت می شود که دانش آموزان در امتحان نهائی ششم قبول شوند.

آموزشگاه لوح زرین ـ امیر آباد شمالی‌ـ بعدازپمپ‌بنزین کوچه زمرد ، شماره ۳۲ تلفن ٦۳۰۸۲۰

پانسیون‌شبانه‌روزی‌فردای‌کودک درمحل‌جدید

باتجهیزات کاملتر افتتاح وهمه روزه آماده ثبت نام فرزندان شما میباشد. تلفن ٦۲۷۱۵۷

کودکستان، دبستانها و دبیرستان‌دختران‌راه‌زندگی

زیرنظر دکتر آذراحمدیه

تا تاریخ ۱۵ تیرماه از ۸ صبح تا ۱۲
برای کلاسهای دبستان وسیکل اول‌ودوم دبیرستان نام نویسی‌میکندکلاسهای تقویتی وتجدیدی دبیرستان نیز دایراست

تلفن ۷۱۰۳٤ خیابان آمل‌کوچه دکترقوامی
تلفن ۷۱۰٤۸ خیابان شمیران‌کوچه‌مشایخی .

دبستان دبیرستان‌و کودکستان ایران‌جهانبانی

از روز شنبه ۱٦ خردادماه همه‌روزه صبحها نامنویسی مینماید .
خیابان مولوی‌ـ مقابل خانی‌آباد تلفن ۲٦۲۱۵

دبیرستان دختران

گروه‌فرهنگی‌مهدا

بپاس قدردانی از کمکهای ذیقیمت جناب آقای دکتر اقبال مدیر عامل ورئیس هیئت مدیره محترم شرکت ملی نفت‌ایران درتکمیل آزمایشگاه دبیرستان این‌گروه و بپاس همکاریهای ارزنده اعضای محترم **انجمن خانه ومدرسه** درسال تحصیلی‌جاری تعداد ۳۰ نفر دانش‌آموز سال‌اول(بظرفیت یك کلاس) بامعدل ۱۳ببالا **باشهریه‌دولتی** فقط از تاریخ هفتم الی یازدهم تیرماه ثبت‌نام مینماید .

خیابان شمیران ـ اول خیابان‌حقوقی تلفن ۷۱۰۹٤ ۱ـ۲ ۱ـ۵

کودکستان، دبستانها ودبیرستان راه زندگی

زیرنظر دکتر آذر احمدیه تا تاریخ ۱۵ تیر ازساعت۸صبح تا ۱۲ نام‌نویسی میکند .

آدرس:خیابان‌شمیران‌کوچه مشایخی تلفن ۷۱۰٤۸
خیابان آمل کوچه دکتر قوامی تلفن۷۱۰۳٤

دبیرستان ملی دخترانه‌فروهر

برای دوره اول‌ودوم رشته‌های‌طبیعی وادبی وچهارم ریاضی ازدهم تیرماه همه روزه ثبت‌نام مینماید وکلاسهای تجدیدی و تقویتی ازهمانروز دایر است .

آدرس : خیابان خیام سه‌راه‌اطلاعات مقابل‌پارك‌شهر کوچه افخمی تلفن ۳۰٤۹۷۷

اطلاعیه دبستان والاحضرت‌مهناز

ثبت‌نام دانش آموزان‌فقط‌روزهای دوشنبه وچهارشنبه از ساعت ۹ صبح تا ٦ بعدازظهر انجام‌میپذیرد تلفن ٦۲۱٦۰۸

کودکستان ـ دبستان ـ پانسیون شبانه‌روزی

«فرهنگ کودک»

۱ـ برنامه تابستانی: تعلیم‌شنا ـ کلاسهای‌زبان‌انگلیسی ریاضی .
۲ ـ برای کلاس اول فقط متولدین۱۳٤۳پذیرفته‌میشوند
خیابان پهلوی‌ـ مقابل کاخ مرمر تلفن ٤۵۹٤۱

اطلاعیه

تعلیم قرآن مجید

باداشتن کمی سواد فارسی درمدت ۱۰ ساعت میتوانید قرآن کریم را بدون غلط درکلاس‌های این دبستان که بطور رایگان تشکیل میشود فراگیرید.
ثبت‌نام از ساعت ۵ بعدازظهر تادهم خرداد
نشانی: **خیابان فرح‌آباد ژاله خیابان‌شکوفه‌دبستان**
تابش تلفن ۳۳۹۸۳۸ ـ ۳۳۱٦۷۲

کلاسهای تک‌درس صبح وعصر

ترسیمی‌رقومی‌مهندس‌محمودخوئی
منحصرا درگروه فرهنگی جاویدان

کودکستان ـ دبستان ـ دبیرستان

فردوس برین

برای سال تحصیلی آینده دوره تابستانی‌شامل‌دروس تقویتی فارسی وانگلیسی و تعلیم شنا با مربی ـ تفریحات سالم . موسیقی . نقاشی . کارهای هنری همه روزه ثبت‌نام مینماید
آدرس : خیابان پهلوی بالاتر از سه راه ونك خیابان بهرون تلفن ۸۹۲۸۵٤

گروه‌فرهنگی جاویدان

سری دوم کلاسهای ششم ریاضی‌ـ طبیعی‌ـ تجدیدی و تقویتی ـ دوره دوم ودوره اول خودرا از تاریخ ٦ تیرماه با کادرآموزشی زیر شروع می‌نماید.

جبر ومثلثات : ششم ریاضی ـ مهدی قمصری‌ـ بهنیا
ششم طبیعی‌ـ رضائی‌ـ خوش‌آهنگ ـ لاهنجی
هندسه ترسیمی رقومی : مهندس محمودخوئی
حساب وهندسه : قراگزلو ـ مسعود محمدی
فیزیك : مجدی‌ـ قلی‌پور. میرحسینی. قدسی . حسین‌پور
شیمی : دکتر اناری ـ گل‌باباپور‌ـ فرزاد
زبان خارجه : داوید پیرا ـ طاهری

نشانی: ۱ـ چهارراه‌پهلوی ـ شاهرضا‌ـ روبروی پارك کوچه کاشانچی ٤٤۳۷۹
۲ـ سلسبیل ـ چهارراه وثوق ۹۵۵٤٦۳

ششم طبیعی

«فقط مخصوص تجدید های ششم طبیعی»

دومین دوره کلاس تضمینی‌برای‌ششم‌طبیعی ازشنبه ششم تیرماه درسه دوره مختلف شروع میگردد ودریافت دیپلم درشهریور چهل‌ونه یکجاقراردادبسته‌میشود

این ضمانت درمقابل برگشت تمام وجه پرداختی میباشد

حضور دانش آموزان درکلاس اجباریست وچنانچه تعداد روزهای غیبت هر دانش‌آموز بیش از سه جلسه درماه باشداز ادامه کلاس محروم خواهدشد .

ثبت‌نام : فردا جمعه از ساعت۸صبح الی ۸ بعدازظهر
نشانی: خیابان شاهرضا چهارراه کالج دبیرستان تهران .
آ ـ ۲۰۳۳٦ ۱ـ۲

آغاز یک برنامه عمرانی ۳۵ میلیونی در یزد

آقایان دبیران فرماندارکل وشریعتی شهردار درمراسم کلنك زنی سخنان جامعی ایرادکردند

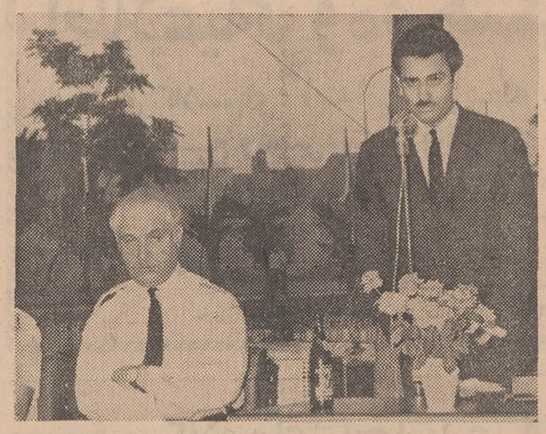

آقای شریعتی شهردار یزد هنگام سخنرانی درسمت چپ سرکار سرهنك صوفی رئیس شهربانی یزد دیده میشود .

در اجرای منویات مقدس شاهنشاه آریامهر مبنی براصل نوسازی در یزد مراسم باشکوهی از طرف آقای شریعتی شهردار یزد برای زدن اولین کلنك ساختمان دو پل در بلوار شاهنشاهی و خیابان جدید - الاحداث شمالی جنوبی منشعب از میدان شاه در محل میدان شاهنشاهی برپا گردیده دراین مراسم مجلل و پر شکوه آقایان فرماندارکل، روسای ادارات و رجال و جمع کثیری از طبقات مختلف مردم و بانوان شرکت داشتند ، پس از سلام شاهنشاهی آقای شریعتی شهردار یزد با اظهار تشکر ضمن بیانات مبسوط و مشروحی گفت : بحد امکان در عرض سه سال گذشته برای انجام امور عمرانی و آبادانی شهر و تامین رفاه مردم کوشش و فعالیت لازم بعمل آمده است و بطور مسلم اقدامات عمرانی در شهر پراستعداد و تاریخی یزد با توجه و باتکای لطف و کمك های بیدریغ توده مردم و افراد خیراندیش انجام یافته و امیدوارم بازهم قدمهای مثبت و موثرتری در جهت پیشرفت بیشتر امور عمرانی و نوسازی شهر شهره یزد باکمك مردم بردارم و دراینجا لازم میدانم از وزیر محترم کشور که با رفع تبعیضات و کمك های بلاعوض نسبت بانجام پروژه های عمرانی و نوسازی شهر یزد مجدانه اقدام فرموده اند بنمایندگی ازطرف اهالی حق شناس یزد صمیمانه تشکر نمایم .اصولا انجام کار مثبت مورد تهمت وافترا قرار میگیرد . ولی من دراجرای نیات ذات اقدس شهریاری که جز تامین رفاه و جلب رضایت مردم و عمران شهرها نخواهد بود به فضل الهی وباتکای کمك های مردم ازهیچگونه فداکاری مضایقه نداشته و ندارم و باید به عرض برسانم احداث میادین و خیابان های جدید در شهر وهمچنین ایجاد دوبلوار زیبا و جالب مرهون مساعدت های مردم شریف ونجیب یزد است و بزودی خیابانی از ایستگاه راه آهن تا بیمارستان گودرز و خیابان دیگری منشعب از میدانشاه بانتهای شهر ا حداث خواهد گردید و ساختمان دو پل به طول ۳۲و۳٦ متر در مسیر دوبلوار جدید و اسفالت آنها وسیله مقاطعه کار شروع خواهد شد و هزینه این دو پروژه عمرانی معادل ۳۵ میلیون ریال می باشد ...

بعد آقای دبیران فرماندارکل یزد طی بیانات شیوا و جالبی از همکاریهای مردم باایمان و شریف یزد در اجرای اصل یازده منشور انقلاب که عبارت از نوسازی و عمران شهرهاست تشکر نموده اظهار داشت انجمن شهرو شهردار یزد تاحدود امکان و مقدورات نسبت به پیشرفت امور عمرانی شهر ابراز علاقه و فعالیت نموده اند و متشکرم و امیدوارم با همت عالی و کمك اهالی شرافتمند یزد و برگزیدگان آنها و مساعی شهردار فعال گامهای بیشتر و مثبت تری در راه عمران و آبادی شهر تاریخی یزد برداشته شود .

آنگاه آقای دبیران فرماندارکل یزد بنام نامی شاهنشاه آریامهر در میان ابراز احساسات شاهدوستی حضار اولین کلنك ساختمان پل بلوار را بزمین زد و مجلس جشن باپذیرائی گرمی که بعمل آمد پایان پذیرفت .

آقای دبیران فرماندارکل یزدهنگام زدن اولین کلنك ساختمان پل بلوار شاهنشاهی آقای شریعتی شهردار یزد نیز درعکس دیده میشود .

بابامگه میشه بی یخچال زندگی کرد! وانگهی مگه قیمتش چنده؟؟

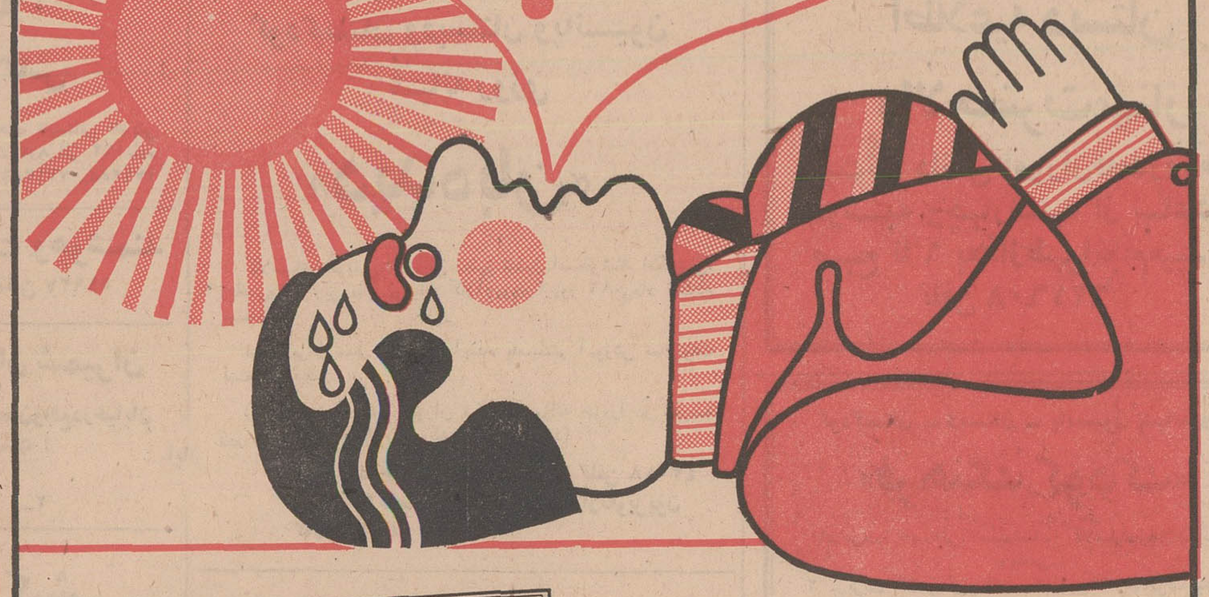

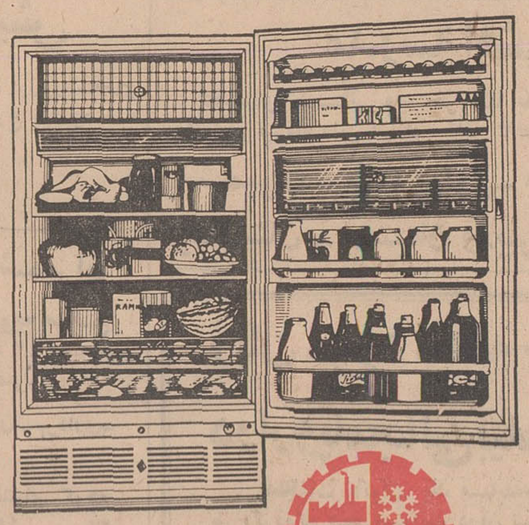

یخچال های آزمایش

مدل ۱۰۱ (کوچك) ۱۰۹۰ تومان
مدل ۱۰۲ (متوسط) ۱۳۵۰ تومان
مدل ۱۰۳ (جادار) ۱۶۵۰ تومان
مدل ۱۰۴ (خیلی جادار) ۱۸۹۰ تومان
مدل ۱۰۵ (خیلی خیلی جادار) ۲۱۹۰ تومان

نام آزمایش برای انتخاب یخچال کافی است.

مون وایاژ

MON VOYAGE

موسسه مسافرتی و جهانگردی مون وایاژ (سفر من) برنامه تابستانی خود را جهت اطلاع مشتریان محترم و سایر علاقمندان که عازم سفر اروپا - امریکا یا خاور دور هستند اعلام میدارد .

۱- تور شاهین مسافرت به آمریکا- اروپا با همکاری هواپیمائی آلیتالیا مدت توقف ۱۵ روز در نیویورك، ۵ روز لندن ، ۵ روز رم اقامت در هتل های درجه یك قیمت شش هزار تومان ، تاریخ حرکت ۱٦ مرداد .

۲- تورمون و ایاژ مسافرت به اروپا با همکاری هواپیمائی ك . ال. ام و سایر شرکت های هواپیمائی مدت توقف یکماه بازدید از شهرهای وین ، برلین ، هامبورك ، آمستردام ، لندن ، پاریس ، ژنو ، بارسلون ، رم، ناپل، کاپری ، سورنتو ، آتن .

قیمت شش هزار و پانصد تومان شامل بلیط رفت و برگشت و اقامت در هتلهای درجه یك بانضمام صبحانه و یك وعده غذا (نهار یا شام) حرکت سوم مردادو سی ویکم مرداد ٤۹

۳- تور مروارید غلطان مسافرت به خاور دور با همکاری هواپیمائی سابناو پان امریکن بمدت ۲۸ روز بازدید از شهرهای توکیو، هاگونه، کیوتو ، اوزاکا ، (نمایشگاه آسیائی) تایپه ، هنك کنك ، سنگاپور ، بنك کك (تایلند) ، اقامت در هتل های درجه یك قیمت هشت هزار و هشتصد و پنجاه تومان تاریخ حرکت ۱۷ تیروهفتم شهریور .

نحوه پرداخت نقد یا اقساط با بهره بانکی لطفا برای کسب اطلاع بیشتر و اخذ برنامه جامع تور به موسسه مسافرتی و جهانگردی سفر من واقع در خیابان سپهبد زاهدی مقابل بیمارستان آپادانا تلفن های ٦۲٤۵۲۰ یا ٦۲۰۸۹۰ مراجعه فرمایند .

IATA

آگهی ثبت نام مدرسه عالی دختران ایران

مدرسه عالی دختران ایران در سال تحصیلی ۱۳۵۰ - ۱۳٤۹ برای تحصیل در دوره لیسانس رشته های زبان های خارجی ، فنون خانه داری ، روانشناسی از طریق مسابقه ورودی و مصاحبه تعدادی دانشجو میپذیرد.

ثبت نام داوطلبان از اول تا اخر تیر ماه منحصرا بوسیله مکاتبه بایست سفارشی انجام می گیرد .

داوطلبان بایستی فرم ذیل را از روزنامه بریده و یا درخواست خود را طبق آن تنظیم کرده وپس از تکمیل بضمیمه مدارك زیرطوری به دفتر پست تسلیم دارند که تاروز سی و یکم تیر ماه بمدرسه عالی دختران ایران برسد بدرخواست هائی که بعداز روز سی و یکم تیرماه بمدرسه عالی برسد ترتیب اثر داده نمیشود.

۱- سه قطعه عکس ٤×٦ که مشخصات کامل داوطلب در پشت آن نوشته شده باشد.

۲- رسید بانك ملی بمبلغ ۵۰۰ ریال که به حساب شماره ۷۲۹۲۱ بانك ملی شعبه مرکز یا حساب شماره ۲ بانك ملی شعبه اختصاصی مدرسه عالی دختران واریز شده باشد.

۳- فتوکپی مدرك یا گواهی قبولی ششم متوسطه که بتائید اداره آموزش و پرورش محل رسیده باشد.

برگ درخواست ثبت نام برای شرکت درامتحانات ورودی رشته مدرسه عالی دختران ایران

اینجانب . نام خانوادگی نام نام پدر

شماره شناسنامه محل صدور تاریخ تولد

دیپلم از رشته از دبیرستان شهرستان

با معدل سال چهارم متوسطه معدل پنجم متوسطه
معدل کل دیپلم کامل

بضمیمه ی این درخواست مدارك لازم را برای ثبت نام و شرکت در امتحان ورودی رشته آن مدرسه عالی ارسال میدارد.

نشانی محل اقامت در شهرستان

« « « در تهران تلفن

امضاء داوطلب

تذکر - مبلغ حق ثبت نام و مدارك ارسالی داوطلب مسترد نمی شود .
بمدارك ناقص رسیدگی نخواهد شد .

امتحانات ورودی رشته رباتهای خارجی ساعت ۸ر۳۰ تا ۱۱ر۳۰ سه شنبه دهم شهریور مواد . فارسی ،انگلیسی ، علوم، معلومات عمومی ،هوش .

امتحانات ورودی رشته فنون خانه داری ساعت ۸ر۳۰ تا ۱۱ر۳۰ چهار شنبه یازدهم شهریور مواد. فارسی ، انگلیسی ، علوم ، معلومات عمومی و هنری، هوش .

امتحانات ورودی رشته روانشناسی ساعت ۸ر۳۰ تا ۱۱ر۳۰ پنجشنبه دوازدهم شهریور مواد . فارسی ، انگلیسی ، علوم و ریاضی ، هوش .

در محل مدرسه عالی دختران ونك انجام و کارت ورود به جلسه یکساعت زودتر از وقت مقرر امتحان توزیع میشود.

نتیجه امتحانات کتبی رور شنبه بیست و یك شهریور ماه وسیله جراید اعلام میشود.

مصاحبه منحصرا روز های دوشنبه ۲۳و سه شنبه ۲٤و چهار شنبه ۲۵و پنجشنبه ۲٦ شهریور ماه بترتیبی که آگهی خواهد شد انجام می گردد.

نتیجه امتحانات ورودی و مصاحبه رورشنبه ۲۸ شهریور ماه اعلام میشود.

قبول شدگان میتوانند در رور های یکشنبه ۲۹و دوشنبه ۳۰ و سه شنبه ۳۱ شهریور ماه مبلغ بیست و نه هزارو پانصد ریال حق التعلیم یکساله خود را بحساب شماره ۷۲۹۲۱ بانك ملی شعبه مرکز یا بحساب شماره ۲ بانك ملی شعبه اختصاصی مدرسه عالی دختران ونك سپرده به دفتر ثبت نام مراجعه کنند.

بجای کسانی که تا اخر روز سه شنبه سی و یکم شهریور ماه ثبت نام نکنند در روز های چهار شنبه اول و پنجشنبه دوم مهرماه از داوطلبان ذخیره به ترتیب حق تقدم ثبت نام خواهد شد.

اوقات تحصیل در مدرسه عالی دختران بطور تمام وقت یعنی از ساعت ۸ تا ۱۲ و از ۲ر۳۰ تا ٦ر۱۰ بعداز ظهر خواهد بود بنابر این توصیه می شود افرادی که وقت کافی برای تحصیل ندارند از ثبت نام خودداری نمایند.

ثبت نام دانشجویان سالهای دوم و سوم و چهارم از اول تا آخر تیر ماه و از اول تا ۱۵ شهریور ماه تعیین شده است .

بمنظور رفاه و آسایش داوطلبان شهرستان ها شبانه روزی مدرسه عالی دختران ایران اماده پذیرفتن عده معدودی دانشجو میباشد.

آ-۱٤۹۵٤ رئیس مدرسه عالی دختران ایران

شماره ۱۹ (تیرماه ٤۹)

مجله روشندل

بامقالات اجتماعی، ادبی، سیاسی، چکامه های نغز منتشر شد . ازفروشندگان جراید دریافت فرمایند.

خواستاران اشتراك میتوانند به نشانی (تهران- خیابان شاه آباد) مکاتبه نمایند تاتوسط پست برای آنان ارسال شود . ۱-۲

دی پراکتر اندگمبل کمپانی مقیم آمریکا صاحب اختراع «ترکیبات پاك کننده» که در ایران بشماره ۵۷۲۰ به ثبت رسیده است بهره برداری از اختراع مزبور را پیشنهاد میکند. برای کسب اطلاع بیشتر به دفتر وکالت دکتر حسن ستوده خیابان رشت - شماره ۹۸ مراجعه فرمایند آ-۱۰۱۹۳

جمعیت خیریه فرح پهلوی

جمعیت خیریه فرح پهلوی
آموزشگاه کودکیاری والاحضرت فرحناز پهلوی

آموزشگاه برای چهارمین دوره کودکیاری که از مهرماه سال تحصیلی ۵۰-٤۹ آغاز میشود با شرایط زیر داوطلب می پذیرد .

۱- سن بین ۱٦ تا ۲٤ سال
۲- تابعیت ایران
۳- داشتن گواهینامه سال سوم متوسطه (حداقل معدل ۱۲)
٤- رسید بانکی بمبلغ ۵۰۰ ریال بابت شرکت در امتحان مسابقه که بحساب شماره ٤۵٦٤ شیرخوارگاه جمعیت خیریه فرح پهلوی دربانك ملی ایران شعبه شاهرضا پرداخت شده باشد.
۵- عکس ۳×٤ (٦قطعه)

دوره آموزشگاه کودکیاری سه سال خواهد بودو پس از پایان دوره تحصیلی فارغ التحصیلان این آموزشگاه باخذ دیپلم کودکیاری که وزارت آموزش و پرورش ارزش تحصیلی آنرا برابر ششم متوسطه در رشته پرستاری و مربی کودك شناخته است نائل خواهند آمد از بین داوطلبان عده لازم برای تحصیل در آموزشگاه از طریق مسابقه و مصاحبه و معاینه پزشکی انتخاب خواهند شد .

واجدین شرایط همه روزه از ساعت ۸ صبح الی ۱۲ ظهر از تاریخ یکم تیرماه الی ۲۰ شهریورماه سال جاری بدفتر آموزشگاه واقع در خیابان شاهرضا پیچ شمیران جنب بیمارستان زنان مراجعه نمایند .

تاریخ مسابقه ۲۵ شهریور در سالن آموزشگاه خواهد بود. داوطلبان واجدشرایط شهرستانها میتوانند مدارك خودرا با ذکر نشانی کامل ازطریق پست سفارشی بادرس آموزشگاه ارسال دارند ویا بدفتر جمعیت خیریه فرح پهلوی در همان شهرستان مراجعه و مدارك خود را تحویل دهند .

سرپرست آموزشگاه کودکیاری والاحضرت فرحناز پهلوی
مهری قدسی آ-۲۰۲٦٤

آگهی تجدید مجمع عمومی عادی

چون روز ۴۹ر۳ر۳۰ مجمع عمومی عادی شرکت تعاون مصرف کارکنان وبازنشستگان وزارت دارائی بعلت عدم حصول اکثریت تشکیل نگردید ، لذا طبق اساسنامه از صاحبان سهام دعوت میشود روز چهارشنبه ۲٤ر٤ر٤۹ ساعت ۵ بعداز ظهر درمحوطه جنوبی کاخ وزارت دارائی حضور بهمرسانند و اگر امکان حضور نباشد هر شریك میتواند بشریك دیگر وکالت دهد :

وکالتنامه هابایدقبلاز روز مجمع بدفتر شرکت ارائه و بمهر مخصوص ممهور گردد . هرشریك با احتساب رای خود نمیتواند بیش از پنج رای داشته باشد ووکالتنامه های بدون مهر از درجه اعتبار ساقط است .

دستور جلسه

۱- استماع گزارش هیئت مدیره و بازرسان در باره عملیات و اقدامات و ترازنامه شرکت در سال ۱۳٤۸ .
۲- تصویب ترازنامه و حساب و سودو زیان
۳- انتخاب یا تحدید انتخاب ٤ نفر عضو اصلی وسه نفر عضو علی البدل هیئت مدیره و سه نفر بازرس .

آ-۱۰۱۹۱ هیئت مدیره

عجب گرم کرد!

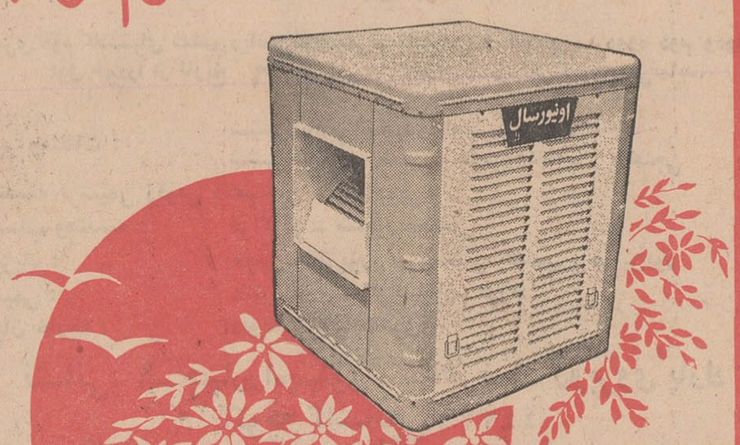

بهار آفرین
کولر اونیورسال

در دو مدل ۳۵۰۰ و ۴۰۰۰ شاهکار صنایع کولرسازی در ایران، موتور بی صدا- رنگ مقاوم و ثابت - پوشال بی بو مجهز به موتور نیرومند وستینگهاوس آمریکا با امتیازات برجسته و منحصر بفرد

با کولر اونیورسال هوای مطبوع بیلاق را در اختیار دارید

شرکت سهامی اونیورسال
نارمك خیابان ۴۰ تلفن ۷۹۴۸۸۹-۹۱

فروش در کلیه فروشگاههای معتبر و شرکتهای تعاونی

عاقبت جوجه در آخر پائیز

جواد مجابی

انتقاد

وقتی پاکت بدست آقای «خ» رسید مشغول خواندن یك رمان ادبی طراز اول بود -اینرا میشد از وضع آشفته آقای «خ» وروی جلد کتاب فهمید.- رمان رابست وپاکت را گشود. دعوت بعروسی بود، دوستش آقای «لام» بادوشیزه محترمی ازدواج میکرد.

آقای «خ»پاکت رامی‌بندد، کنار مبل می‌گذارد، رمان را باز می‌کند، بخواندن ادامه میدهد. ورق میزند، روی‌یکی از سطرها درنگ می‌کند:

«.. هانری بزنش گفت، عزیزم‌اینکه دعواندارد،خوب.»

آقای «خ» در فکر شد:

عجب پس «لام» هم عروسی میکند حالا زنش ممکن است چه شکلی باشد؟

این مرد سلیقه درست و حسابی که ندارد،لابد یك‌زن گرفته‌دوتاقدخودش. اگر زن «لام» دوبرابر شوهرش باشد لابد«تازه داماد» برای‌بوسیدن زنش از چهارپایه استفاده خواهد کرد.

... یادش آمد که «لام»از زن‌لوچ خیلی خوشش‌می‌آمد. یکروز گفته بود زن لوچ چند خاصیت دارد.

اولا نگاهش بانگاه دیگران فرق دارد، این یك امتیاز.

ثانیا از یك دید غیرعادی برخوردار است. هرچه راکه خانه می‌آوری دوتا می‌بیند، چقدر هم خوشحال میشود.

تازه بهتر از همه، نشانه‌گیریش خوب نیست، در یك دعوای خانوادگی زن لوچ بازنده است.

آقای «خ» بگرفتاری شب عروسی فکر کرد. آیادرحالی که از خنده به‌پیچ وتاب‌افتاده موفق‌خواهدشد بعروس‌تبریك بگوید.

اندیشید که نبایدخیالبافی کند و بخواندن رمان ادامه داد.

قهرمانان کتاب‌پس ازیکی دو صفحه مشاجره، ناگهان پای خوشیهای ایام جوانی را بمیان کشیده بودند.

«زن می‌گوید: قایقرانی‌در کوچه‌های ونیز. هانری می‌گوید: عزیزم چه شبهائی‌بود اما حالا چی؟...»

«خ» همینجا از خواندن بازمانده راستی آقای «لام» چرا زن گرفته است؟ زن یك مجسمه‌ساز شدن، آنهم آدمی که آهن‌جوش میدهد، آن مجسمه‌های فلزی بیقواره و پرصدا.

مردی که درخانه‌اش‌شبیه راسته آهنگرهاست.

ممکن است زنك‌روشنفکر باشد. شاید اصلا هنرمند باشد. منتقد باشد. اصلاشاید پدرش آهنگر باشد.

«خ» فکر کرد اگر زن‌هم مجسمه‌ساز باشد خیلی خوب خواهد بود. بشرطی که‌هردو وابسته به‌یك مکتب هنری باشند.

اما مگر ممکن است این روزها دونفر وابسته به یك مکتب باشند؟

«خ» وضعی را تصور کرد که زن باشوهر براثر یك اوقات تلخی سبك، مجسمه‌های طرف مقابل را مخفیانه برفتگر محله بخشیده باشد.

اما اگر زن امل بودچی؟

آقای «خ» باین‌نتیجه‌رسید که بازهم زن مجسمه ها را مخفیانه برفتگر خواهد داد، اما ایندفعه قیمت آنرا ندیده نخواهد گرفت.

آقای «خ» عینکش را از چشم برداشت. کتاب واقعا خسته کننده شده بود. سیگاری روشن کرد ودر مبل فرو رفت: آقای «لام» ازدواج می‌کند، پس اینطور؟ پسرك موذی اصلا حرفی دراین‌باره نمیزد. گرچه معلوم بود،گیج وملنگ شده بود، عین‌گربه‌ای که سبیلش را قیچی کرده باشند. آقای «لام» یك‌گربه تمام عیار بود چشم‌های نسبتا گرد درصورتی نسبتا گرد و یك‌دماغ کوچك‌همیشه قرمز. آقای «لام» عمدی داشت که با سبیل های تکدانه‌اش، شباهت خود را به‌آن حیوان ملوس، کامل کند.عین‌گربه راه میرفت. عین گربه خورخور میکرد. خوب این گربه‌وش، چطور توانسته‌بود عاشق زنی بشود، مگر آن زن شبیه «موش» باشد.

آقای «خ» بدبینی خود را نمی‌بخشد، چرا در تمام تصوراتش زن را زشت و تحمل‌ناپذیر تصور کرده بود، آدم مجــردی مثل او باید عاقلتر ازین باشد، شاید آقای «لام» علیرغم قد کوتاه وعقل کوتاهترش، اصلا زن خوشگلی انتخاب کرده باشد. یك‌زن سکسی از خانواده‌ای نجیب که وقتی با آقای «لام» در خیابان راه میرود موجبات سربلندی‌آقای «لام» فراهم شود.

بعد رسید باین‌نکته‌اخلاقی که‌آقای «لام» آنقدرتنبل‌است که کمتر درخیابان دیده‌شده است. او بیشتر ترجیح میدهد درازای اطاقش را به‌تانی بپیماید. اگر روزی دیدید مردی را، زنی کشان کشان بدنبال خود میدواند باید بدانید که‌آقای «لام» و بانو بگردش درآمده‌اند. آقای «خ» در خیال چهره‌زن جوان و رعنائی را مجسم میکرد که بالباس خانگی زیبا، دراطاقی مرتب وراحت، میز را چیده است. غذای مطبوعی را که‌از آن بخار وسوسه‌انگیزی بر می‌خیزد.

آقای «خ» باضعف‌شدیدی که درمعده خالیش حس می کرد حس کرد اردور های خوشمزه، سوپ داغ، دوسه نوع غذاکه‌براثر تجربه‌مطابق میل «شوهر»درست شده‌است، نشاط می‌آفریند. بعد دسر خوشمزه مثلا کمپوت گلابی یا مثلا بستنی توت فرنگی که خیلی دوست میداشت.

چه چیزی بهتر ازین‌بود؟ لابد دراین‌ساعت خوردن غذا دریك محیط نیمه روشن با موزیك در شعاع گرم لبخند کدبانوئی مهربان و بعد ... آقای «خ» حس کرد‌که آقای «لام» در کنار زنی مهربان نشسته است واز فنجان‌سوپ، بخار برمی‌خیزد حالاسوپ را می‌چشد، چه داغ!

دستش سوخت، سیگار را انداخت. بلندشد، خانه‌خلوت است وغم‌انگیز روی‌میزشلوغ است، کتاب، مجله، تابلوی نقاشی، برس، اطو، دفترچه راهنمای مرد مجرد، کفش واکس‌زده، قوطی رنك، چه میز مرتبی جائی برای سوپ واردور ودسر نبود.

زیر لب گفت:

«خودمانیم آقای «لام»عاقبت بخیر شد» وبرای خریدن‌غذا از خانه خارج شد.

یك عاقبت خوش برای‌این قضیه تدارك دیده‌ایم.

وقتی کارت عروسی آقای «خ» بدست آقای «لام»میرسد که آقای «لام» دوهفته است از عروسی کردن با دوشیزه محترمی که شرح تصاویرش گذشت، منصرف شده است.

توجه اعلیحضرت بتأسیس کارخانجات صنعتی در ایران

چهل سال قبل در همین روز

هنگامی که نمایندگان مجلس شورایملی برحسب معمول در قصر سعدآباد حضور اعلیحضرت‌همایونی شرفیاب شده بودند اعلیحضرت در باب‌لزوم تاسیس کارخانجات صنعتی و تامین احتیاجات مملکت در داخله و لزوم تشکیل شرکت ها باسرمایه های افراد ایراد فرمودند که شایان کمال توجه است. اعلیحضرت همایونی پیوسته نسبت بتوسعه و پیشرفت صنعت‌وتشکیل کارخانجات جدید توجه‌داشته‌اند ولی‌دراثر وجود قانون اخیر انحصار تجارت وحمایت از مصنوعات مملکتی موضوع بیشتر توجهات مخصوصه همایونی را جلب نموده است. بطوریکه درشرفیابی اخیر نمایندگان مجلس مخصوصا اشاره و تاکید فرموده‌اند که‌مقتضی است قدم های بلندی در این راه برداشته شود و عامه مردم تشویق شوند که‌درراه تشکیل شرکت ها و ایجاد تاسیسات صنعتی گام‌بردارند.

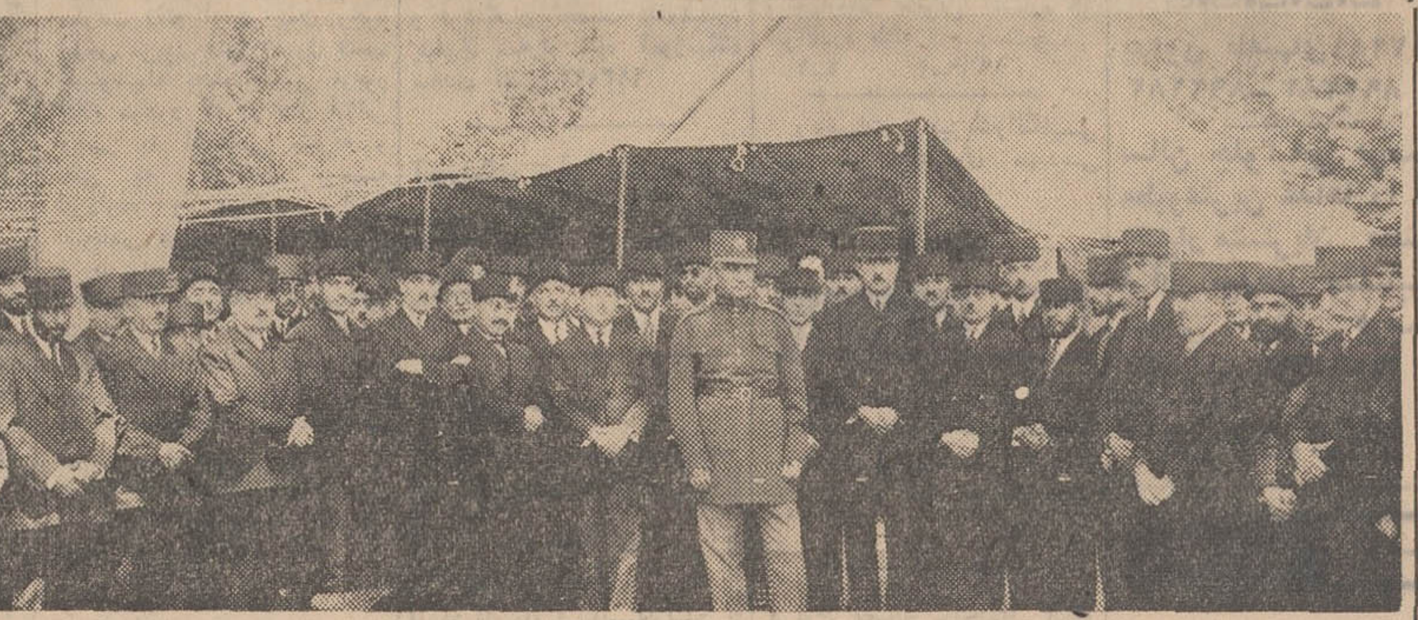

نمایندگان مجلس شورایملی در حضور اعلیحضرت رضا شاه «کاخ سعدآباد»

برای اعزام یکصد محصل باروپا

اولین جلسه‌هیئت‌ممتحنه مخصوص امتحانات مسابقه اعزام محصل باروپا در مدرسه علمیه بریاست آقای اعتمادالدوله قراگوزلو تشکیل گردید وایشان طی‌نطق افتتاحیه‌خود اززحمات آقایان ممتحنین ومعلمین در ظرف چهار دوره که محصل به اروپا اعزام میشود تقدیرنمود واظهار خوشوقتی کرد که امسال بیشتر محصلین داوطلب دارای تصدیق‌نامه دوره کامل متوسطه هستند.

مدعی العموم استیناف خراسان

آقای آقاضیاءالدین کیا، نماینده سابق مجلس شورایملی که‌از قضاة بصیر و کارآگاه عدلیه می‌باشد بر طبق ابلاغ صادره از طرف وزارت عدلیه بسمت مدعی‌العموم استیناف خراسان انتخاب گردید.

اطاق تجارت رشت

آقایان حاج‌علی‌آقا گیلانی، حاج زین‌العابدین اخوان. میرمحمدعلی موسویان. میرزا محمدابراهیم‌نعمت‌زاده. آقامحمد آقاخامنه جهت‌نظارت درامر انتخاب اطاق تجارت رشت تعیین گردیدند واز طرف اداره‌مالیه آقای پیراسته واز طرف عدلیه آقای سید صالح بنمایندگی تعیین شدند که مطابق قانون مقدمات انتخاب اعضای اطاق تجارت رشت را فراهم سازند.

خیابان شاه در رشت

برحسب پیشنهاد آقای دیوان‌بیگی حکمران گیلان اجازه احداث‌خیابان شاه که ابتدای آن جلوخان بلدیه‌و منتهی به‌سبزه‌میدان‌میگردد ازمرکز صادر گردیدواز هفته آینده‌شروع‌به احداث خیابان مزبور خواهد شد.

جا دادن ایلات واشتغال بزراعت

از طرف‌ایالت طهران بحکام‌ورامین وساوجبلاغ و حومه طهران دستور تهیه مقدمات ده‌نشین کردن ایلات اطراف طهران داده شده بود اکنون بطوریکه اطلاع میدهند در ورامین متجاوز ازسی خانوار و درساوجبلاغ متجاوز از دویست خانوار را میتوان جای داد که بامر زراعت مشغول شوند.

کارخانه ریسمان ریسی کرمان

آقای‌میرزا رضاخان افشار والی ایالت کرمان اطلاع میدهد که شرکتی برای تاسیس ریسمان‌ریسی تشکیل گردیده که‌تجارو علاقمندان که‌حدود یکصدو سی هزار تومان سرمایه اولیه را تقبل کردند درباب کیفیت نصب کارخانه دونوع مطالعه شده، یکی اینکه بوسیله زغال‌سنك سوخت کارخانه تامین شود ودرثانی اینکه بوسیله آبشارازدوازده فرسخی کرمان تهیه قوه نمایند و آن قسمت بیشتر مورد توجه مخصوص قرار گرفته، لکن مخارج آن زیادتر خواهد بود.

بمناسبت آغاز ششمین‌سال

بامضاء آقای‌ابوطالب شیروانی‌مقاله مبسوطی درباره آغاز ششمین سال روزنامه «اطلاعات» بطبع رسیده که در خلال آن نویسنده محترم چنین مینویسد:

«برعکس تمام موجودات که سپری شدن سنین عمرو پیری باعث‌انحطاط آنها است‌مطبوعات‌خوب هرقدرپیرتر شوند بررونق آنها افزوده میشود. همه‌چیز در آغوش‌زوال ونیستی‌محو میشود جزاوراق شما، فکر معدوم نمیشود، فکر نور است، نورابدی، نور خاموش نشدنی.روزنامه مجموعه افکار وآئینه ترقیات‌روحی یك‌جامعه است. دنیای متمدن روزنامه را رکن چهارم تشکیلات اجتماعی قرار داده است. فقط مطبوعات یك ملتی قادر است مقیاس بلوغ ونماینده ترقیات مادی و معنوی آن ملت واقع شود ومن موفقیت های درخشانی که‌مدیر و کارکنان صدیق اطلاعات بدست آورده‌اند صمیمانه تهنیت میگویم».

ریاست احصائیه

برحسب ابلاغ صادره از طرف‌آقای یاسائی ریاست کل تجارت آقای میرزاموسی‌خان شیبانی(ذکاءالسلطنه) بریاست احصائیه کل جواز واردات تعیین و حکم ایشان صادر وابلاغ گردیده است.

اعلان وزارت جنك

وزارت جنك اسب های درشت و قاطر های‌قوی را به‌قیمت های‌خوب خریداری می‌نماید، صاحبان دواب پیشنهاد های خود را همه‌روزه غیراز ایام تعطیل به‌رکن‌چهارم ارکان‌حرب کل‌قشون تسلیم نمایند.

گذاردن امتعه درپیاده رو

اخطار از طرف بلدیه طهران: چون باوجود اخطارهای مکرره‌بعضی ازکسبه و غیرهم بواسطه گذاردن اشیاء خود درپیاده‌رو هاو معابر ویا به‌انحاء دیگر قسمتی از معابر را اشغال می‌نمایند بموجب این اعلان برای آخرین دفعه اخطار میشود از این تاریخ هرکس مرتکب این امر شود بموجب بند۷ ازماده‌یك‌نظامنامه امور خلافی در محکمه صلح بلدی تعقیب وقانونا مجازات خواهدشد.

بلدیه طهران

(نقل از اطلاعات ٤ تیرماه ١٣١٠)

مسائل جنسی در مدارس تدریس میشود.

- مامان جون مواظب باش‌کسی تونیاد، می خواهیم درس حاضر کنیم ...!

مسائل روز از نظر نویسندگان اطلاعات

پارکینگ

بغل بانك صادرات خیابان شاه رو بروی ساختمان «آلومینیوم» یك‌پارکینك عمومی‌هست که‌در عین‌تنگی وسعت‌برای پارك ٧٠-٨٠ اتومبیل‌دارد. دوروز قبل‌حدود ساعت ٦بعداز ظهردر آن حوالی کاری داشتم و اتومبیلم را بردم‌دراین‌پارکینك گذاشتم و چون جای کافی نبود همان دم در اتومبیلم را باز گذاشتم و کلید آنرا هم سپردم دست سرایدار پارکینك و رفتم پی کارم حدود ساعت نه و ده دقیقه برگشتم که اتومبیلم رابردارم دیدم در پارکینك بسته است و آن را تعطیل کرده‌اند چاره‌ای‌نداشتم جز این که باتاکسی به خانه بروم نمیدانم آنشب‌چه بدشانسی آورده بودم که هزارو یك گرفتاری ناشی از نداشتن اتومبیل گریبانگیرم شد باین ترتیب که وقتی بخانه رفتم‌خبر دادند که بچه‌ها رفته‌اند منزل خاله خانم و گفته‌اند بنده هم تشریف فرماشوم مدتی گذشت تاتاکسی خالی پیدا کردم -تاکسی خالی که چه عرض کنم منظور تاکسی مسافرداری است که راهش براه من می‌خورد- در خانه خواهر زنم دیدم هر یك‌از بچه‌ها گوشه‌ای افتاده‌اند و ناله‌شان بلند است معلوم شد که همه واکسن‌وبا زده‌اند و نیمچه تبی دارند بعد از یکی دو ساعت توقف درآنجا نوبت برنامه مراجعت به خانه شدبچه کوچکم راکه خواب بود روی دست گرفتم و کنار خیابان منتظر تاکسی شدم، حالا چقدر طول کشید تا یك تاکسی خالی پیدا کردیم‌باشد. دردسرتان ندهم از بی ماشینی شبی بما گذشت که نبین و نپرس.

روز بعد صبح اول وقت رفتم سراغ پارکینك دیدم هنوزدرش بسته است منتظر شدم تا سرایدار پارکینك تشریف‌فرما شدند یك پاسبان خبر کردم که او را ببرد کلانتری‌وحقش راکف دستش بگذارد چون پلیس طی اعلامیه‌ای اعلام کرده است که پارکینك ها باید ٢٤ ساعته دایر باشند بنا بر این تعطیل پارکینك معنی ندارد بعد سرایدار متعذر به این‌شد که اینجا پارکینك خصوصی است و من اعتراض کردم که چرا مقابل آن تابلو پارکینك عمومی زده است.

خلاصه باوساطت چندنفر که شاهد ماجرا بودند دست ازسر آن سرایدار برداشتم ولی با خود قرار گذاشتم دیگر هیچ وقت از پارکینك استفاده نکنم تاوقتی که پلیس پارکینك‌دارها را موظف به رعایت اصول و مقررات نماید. داود ذوالفقاری

اطلاعات مردم

٣١١٠٨٠

همه روزه ازساعت ٦ تا ٧ بعد ازظهر نظریات شمارا منعکس می کنیم

نرخ استخر شهرداری افزایش یافته

شهرداری تهران هنگام‌ساختمان پارك ٢٥ شهریور نارمك استخری هم در آن بنا کرد که از نظر گسترش ورزش شنا اقدامی درخور ستایش بشمار میرود. اما نکته قابل تذکر اینستکه درسال گذشته طبق اعلامیه‌ای که دردفتر پارك نصب‌شده بود نرخ استفاده‌از استخر را برای بزرگسالان ١٠ ریال و برای خردسالان ٥ ریال تعیین شده بود ولی عملا از بزرگسالان ١٥ ریال و ازخردسالان ١٠ ریال دریافت میشد و چون استخر مزبور در اجاره بخش خصوصی بود کسی اعتراضی نمی کرد و یا اعتراضش موردتوجه‌قرار نمی گرفت. امسال شهرداری‌خود اداره امور این استخر را بدست گرفته و از بزرگسالان ٢٠ ریال و از خردسالان ١٠ ریال‌بابت دو ساعت استفاده از استخر دریافت میکند. لذا باتوجه‌ایکه‌شهرداری به رفاه اهالی دارد شایسته است نسبت به تعدیل نرخ استفاده از استخر اقدام کند.

مجید سالك اصفهانی - دانش آموز ششم ریاضی

خیابان سرباز نظافت شود

خیابان‌سرباز‌یاهمان خیابان‌توتونچی سابق که‌در شرق بیمارستان‌شاهدخت لیلا پهلوی قرار گرفته جویهایش انباشته از کثافات و لجن میباشد و با شروع فصل گرما ایجاد تعفن شدید کرده است و بوی آن اهالی را آزار میدهد. لذا از شهرداری ناحیه تقاضا میشود دستور دهد این خیابان نظیف گردد.

عین‌اله محسنی

بدادسرا اعلام شد

عطف به شرحی که تحت‌عنوان «دست شکسته وبال گردن» در شماره مورخ٢٨ر٣ر٤٩ آن‌روزنامه درج شده است باستحضار می‌رساند موضوع بدادسرای تهران اعلام گردید تا از دخالت افرادغیر مجاز درامر پزشکی جلوگیری و متخلفین راطبق قانون تحت تعقیب قرار دهند.

دبیر کل سازمان مرکزی‌نظام پزشکی دکتر حفیظی

حفر کانال درخیابانها باعلائم ایمنی مجهز شود

عکسی همراه باشرح ماجرا در صفحه ١٣ شماره ١٣٢١٧ روز دوشنبه ٢٥ر٣ر٤٩ در باره سرنگون شدن اتومبیلی در یکی از کانالهای‌در دست‌ساختمان خیابان‌پهلوی بچاپ رسیده بود که‌منجر به مجروح‌شدن چهار نفر سرنشینان آن گشته وامیدوارم به همینجا خاتمه‌پیدا کندوعواقب وخیم‌تری دربر نداشته باشد.

حتما مسبوق میباشید در چندی قبل‌نیز اتومبیلی‌باچند سرنشین درخیابان ضرابخانه به چنین سرنوشتی البته بسیار دردناك‌تر دچار شد و کلیه سرنشینان آن هلاك شدند و مسلما این دو ماجرا تنها نبوده‌و بوده‌اند کسانی که براثر سهل‌انگاری مسئولین جان خود را از دست داده ویا راهی بیمارستانها شده‌اند با این همه و توجه به‌اینکه هر روز خیابانی کنده‌میشود هیچوقت کسی بفکر نیافتاده جلوی این بی‌احتیاطی یابهتر بگوئیم سهل‌انگاری را که رابطه مستقیم باجان و مال مردم دارد بگیرد و چاره‌ای بیاندیشد و بسیار واضح است که چنانچه وضع به همین منوال پیش برود قربانیان دیگر و بیشتری خواهیم داد.

مرجعی که دستور حفر کانال را میدهد پس از تعیین محل مورد نظر کاررابدست یك عده کارگر می‌سپاردو آنانرا بامیدخدا رها میکند در صورتی که کارگران شاغل فقط این را میدانند که باید طبق دستور محل تعیین شده را حفر کنند و از اینکه چنین گودالهای هولناك چه مخاطرات و ناراحتیهائی درپیش خواهد داشت اطلاعی ندارند، و یا اگر خیلی همت داشته‌باشند چند چراغ کورسوزدر روی خاکهای‌تلمبار شده کنار گودال قرار میدهند غافل از اینکه چنین چراغهائی نمیتواند راهنمای خوبی برای رانندگان که بدون اطلاع‌قبلی اتومبیل میرانند باشد و نتیجه همین‌است که اغلب شاهد و ناظر بوده‌ایم.

عیب کاردر این است که مسئول‌احساس مسئولیت نمیکند وکسی نیز اورا وادار بقبول مسئولیت نمینماید اگر یکبار که نظیر این اتفاقات دل خراش روی‌داد و مسئول امر را بخاطر چنین بی‌مبالاتی پای میز محاکمه کشاندند و اورا مجبور به پرداخت خسارت در حد زیان نمودند دیگر شاهد این صحنه‌های غم‌انگیز نخواهیم‌بود.

موسسه و یا اداره مسئول باید بداند ومجبور شود در بدو امر و قبل از شروع حفر کانال و یاهرعملی که موجب‌انسداد خیابانها و معابر عمومی گردد از وسائل ایمنی مانند تابلوهای‌اخطار و تعیین‌سرعت-چراغهای چشمك‌زن وحتی‌دیوارکشی‌بوسیله چوب در اطراف محل مورد نظر استفاده نمایند. بدین‌ترتیب درصد متری محل ساختمان تابلوی اخطار و تعیین سرعت و دربیست متری چراغهای چشمك‌زن‌احتیاط ودر اطراف‌محل کاردیوارهای چوبی کشیده شود تابدینوسیله رانندگانی که بدون اطلاع از تخریب خیابان‌در حال عبورهستند توجه نمایند و از وقوع حوادث ناگوار جلوگیری بعمل آید ضمنا کارگرانی که مشغول انجام کار میباشند مصونیت‌بیشتری خواهند داشت.

مهدی‌لك

جدول کلمات متقاطع

شماره ٤٢٦٥

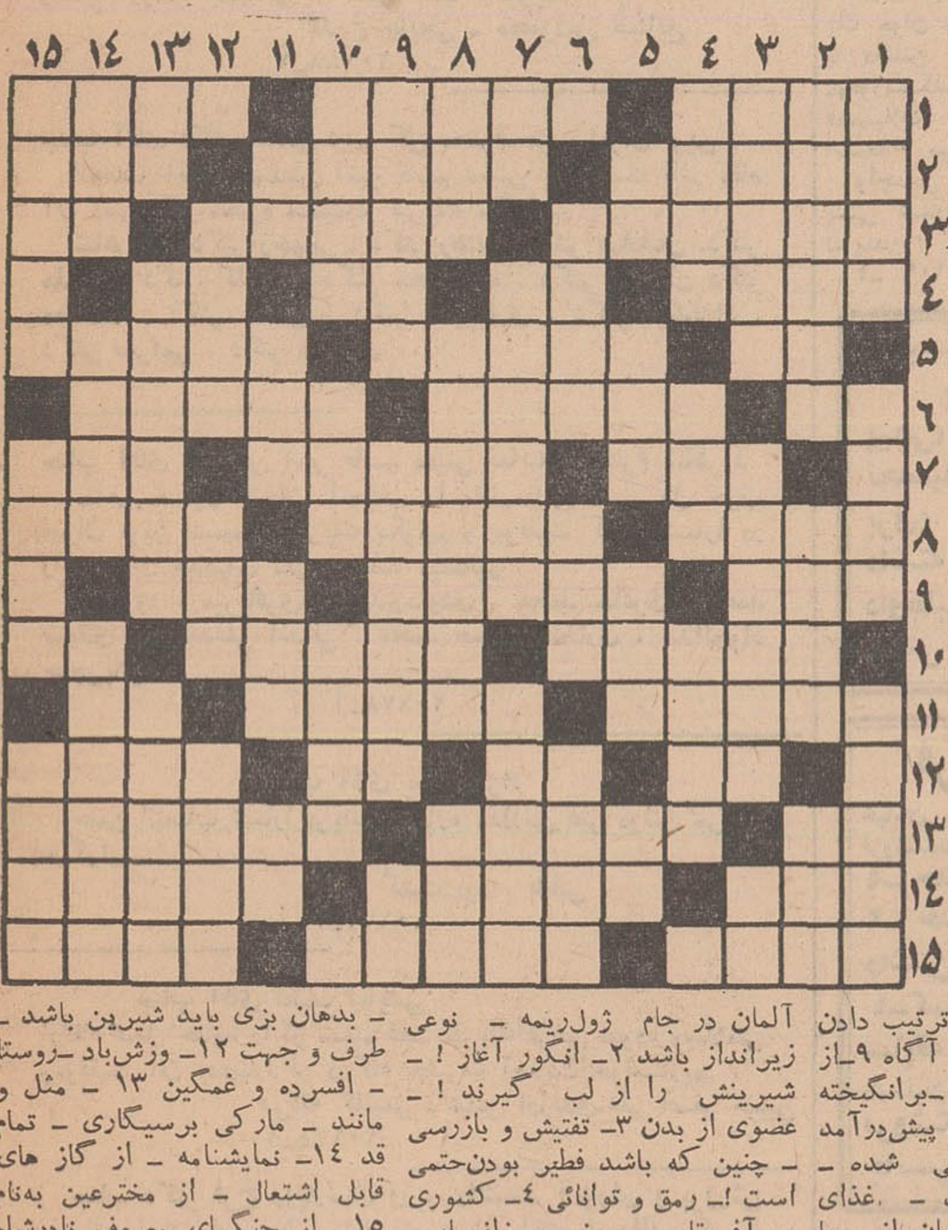

افقی: ١- فلزیست - از آثار فنا ناپذیر شکسپیر - نام دیگریست برای مرغ سلیمان ٢-در قنادی برای معطر گرداندن شیرینی بکار رود - کمك‌ومساعدت کردن - در بادیه باشد ٣- بسیاری کتاب‌دیگران را چنین کنند - از شهرهای معروف‌عربی - سرخانم باشد ٤- تولب شدن! - روی، بازارش را کساد کرد - از انواع شیرینی- از پرستیدنی ها ٥- تپه کوچك - اینرا شکر خوانده‌اند در صورتیکه ترکی هنر باشد!- سلطنتی ٦- خوردنش، سکرآورد - کوچك شمردن -از آهنگسازان معروف اطریشی ٧- امر به بودن‌می کند -همنشین اراذل - درخت شراب ٨- عاقل و خردمند - ترتیب دادن و آراستن - خردمند و آگاه ٩-از کشور های‌عهدباستان -برانگیخته شدن و بهیجان‌آمدن- پیش‌درآمد نوش ١٠- پوست دباغی شده - نمازش، واجب نباشد - غذای روان ١١- اینهم ناگهان از جا جسته!- نشانه ها - از بستنی ها ١٢- ضمیر عربی - تصدیق‌ایتالیائی - وقتی که بیاید، همه را شامل شود - از گلهای خوشبو ١٣ - باهمه خردی، قدرتی بسیار دارد- از مردان مذهبی دین زرتشت - کسی که هیکلی درشت داشته باشد ١٤- کشوری در آسیا - خودداری از خوردن - دختران مدرسه‌یی می‌پوشند ١٥- گاهی‌با دخیل میگیرند - از خوردنی‌هاست اما درون خراشد!- خانه پرندگان.

عمودی: ١- در عهد گذشته،از القاب بود - از فوتبالیست های‌تیم آلمان در جام ژول‌ریمه - نوعی زیرانداز باشد ٢- انگور آغاز! - شیرینش را از لب گیرند! - عضوی از بدن ٣- تفتیش و بازرسی - چنین که باشد فطیر بودن‌حتمی است!- رمق و توانائی ٤- کشوری در آفریقا - پیچ‌وخم در زلف‌یار - صبح‌زود ٥- نفی عرب - بی‌ادب بسیار دهد!- گاهی برای کسی خرد نکنند!- تصدیق آلمانی ٦- از مکیدنی‌ها!- خالی‌و پوك - پیرزنش معروف است! ٧- نوعی خط‌کش باشد- از زبان‌های‌معروف - از نویسندگان معروف نروژی ٨- یك‌حرف و سه حرف - برای‌دلبری نشان دهند!- گسترده‌اش‌وزارتخانه ایست ٩- شوخی و مسخرگی - نوعی یاقوت را گویند - تکرارش نوعی غذاست ١٠- نوعی صمغ‌باشد - کار سخت و دشوار - آسوده خاطر ١١- پول ژاپنی - راه وطریق - بدهان بزی باید شیرین باشد - طرف و جهت ١٢- وزش‌باد -روستا - افسرده و غمگین ١٣ - مثل و مانند - مارکی برسیگاری - تمام قد ١٤- نمایشنامه - از گازهای قابل اشتعال - از مخترعین به‌نام ١٥- از جنگهای معروف نادرشاه افشار - جستجو کردن - تفنك‌دارد و می کشد!.

حل‌جدول شماره ٤٢٦٤

برنامه اول

برنامه امشب

٥_٣٠ اسلاید و موزیك
٦_٠٠ اعلام برنامه
٦_٠٢ خلاصه اخبار
٦_٠٦ کودکان (پله پله چشم چشم دوابرو، ازگذشته های دور، کارتون، بت‌فینك»
٧_٠٠ نوجوانان (ورزش)
٧_٣٠ فیلم دختر شاه پریان
٨_٠٠ خانواده «تغذیه»
٨_٣٠ مشروح اخبار همراه‌با فیلم های خبری
٩_٠٥ موسیقی‌ایرانی«سوگل و عقیلی»
٩_٣٠ قرعه کشی بانك سپه
١٠_٠٠ فیلم سینمائی «بهشت برای سه نفر»

برنامه فردا

١٠_٤٥ اسلاید و موزیك
١١_٠٠ اعلام برنامه
١١_٠٢ کودکان « گروه‌آواز جمعی، ماجراهای ساتورنن»
١١_٣٠ فیلم سرزمین عجایب
١٢_٣٠ موسیقی ایرانی
١_٠٠ تفسیر وقایع هفته
١_٣٠ مسابقه نهائی فوتبال جام جهانی ١٩٧٠ بین‌تیمهای برزیل و ایتالیا
٣_١٠ فیلم جون آلیسون «روزی بزرك یك شارلاتان»
٣_٣٠ رنگارنك
٤_٠٠ فیلم ویرجینیائی
٥_٣٠ فیلم آنچه‌شماخواسته‌اید
٦_٠٠ فیلم اعتراف
٧_٠٠ نوجوانان (چهره های درخشان)
٧_٣٠ آقای تماشائی
٨_٠٠ موسیقی ایرانی از وزارت فرهنك و هنر با شرکت گلچین، پریوش، عمادرام و نادیارام
٨_٣٠ مشروح اخبار همراه‌با فیلمهای خبری
٩_١٠ فیلم سینمائی«سرانجام ترا خواهم یافت»

برنامه نیمروز شنبه

١٢_١٥ اسلاید و موزیك
١٢_٣٠ اعلام برنامه
١٢_٣١ کارگر
١٢_٤٥ فیلم تابستان گرم و طولانی
١_٤٥ اخبار نیمروز
٢_٠٠ واریته
٢_١٥ شما و تلویزیون

برنامه دوم

برنامه امشب

٦_٣٠ آهنگهای روز همراه با اسلاید
٧_٠٠ اعلام برنامه
٧_٠٢ فیلم رانده شده
٨_٠٠ بمابگوئید
٨_٣٠ مشروح اخبار همراه‌با فیلمهای خبری
٩_٠٠ کنسرت هفته « گفتگو با میری ماتیو و کنسرت مخصوص میری‌ماتیو »
١٠_٣٠ آخرین اخبار
١٠_٥٠ برزخ

برنامه فردا

٤_٣٠ آهنگهای روز همراه‌با اسلاید
٥_٠٠ اعلام برنامه
٥_٠٢ فیلم سینمائی
٦_٣٠ واریته
٧_٠٠ اختاپوس
٧_٣٠ فیلم جولیا
٨_٠٠ شما و تلویزیون
٨_٣٠ مشروح اخبار همراه‌با فیلم های خبری
٩_٠٠ فیلم اسرار شهربزرك
١٠_٠٠ موسیقی ایرانی
١٠_٣٠ فیلم بیقرار

تلویزیون آمریکا

برنامه امشب

٣_٠٠ خلاصه اخبار
٣_٠٥ نمایش مایك‌دوگلاس
٤_٣٠ برنامه گلف
٥_٥٥ برنامه آینده‌تلویزیون
٦_٠٠ اخبار
٦_١٥ بعدا اعلام خواهد شد
٦_٣٠ شرح حال
٧_٠٠ برنامه واترفرونت
٧_٣٠ بورلی‌هیلی بیلیز
٨_٠٠ خلاصه اخبار
٨_٠٥ برنامه جیم‌نابرس
٩_٠٠ کشف جنایت
٩_٥٥ برنامه «تهران‌بیل‌بورد»
١٠_٠٠ خلاصه اخبار
١٠_٠٥ فیلم سینمائی

برنامه فردا

١_٣٠ چهارراه
٢_٠٠ زندگی همین است
٢_٣٠ جواب
٣_٠٠ خلاصه اخبار
٣_٠٥ بیسبال
٥_٠٠ بعدا اعلام خواهدشد
٥_٣٠ ماهیگیر پرنده
٥_٥٥ برنامه‌آینده تلویزیون
٦_٠٠ اخبار
٦_١٥ برنامه ماك‌ومایر
٦_٢٥ ناك‌اوت
٦_٣٠ مردان آناپولیس
٧_٠٠ نمایش‌لزلی اوگامس
٨_٠٠ خلاصه اخبار
٨_٠٥ برنامه گلن کمپبل
٩_٠٠ بونانزا
٩_٥٥برنامه «تهران‌بیل‌بورد»
١٠_٠٠ خلاصه اخبار
١٠_٠٥ مسابقه کشتی
١٠_٣٠ نمایش امشب

تلویزیون آموزشی

برنامه صبح شنبه

٨_٠٠ آهنگها و چشم‌اندازها
٨_٢٥ اعلام برنامه
٨_٣٠ انگلیسی دوره اول
٨_٥٠ برنامه هنری
٩_٠٠ شیمی دوره اول
٩_٢٥ زبان آلمانی
٩_٤٠ ریاضی سال دوم
١٠_٠٥ برنامه هنری
١٠_٢٠ فیزیك دوره اول
١٠_٤٥ فیلم آموزشی
١١_٠٠ طبیعی دوره اول
١١_٢٥ علوم اجتماعی
١١_٥٠ برنامه هنری
١٢_٠٠ فیلم داستانی
١٣_٠٠ پایان برنامه

جنرال استیل
اولین یخچال ساخت ایران
دراندازه‌های ۵-۶-۷-۹و۱۱ فوتی

اولین آموزشگاه موسیقی
که ارك الکترونیك گیتار الکتریك جاز خارجی وآکوردئون رامجانا در اختیار هنرجویان خودقرار میدهد ثبت نام فقط تا ۱۵ تیرماه شاهرضا نزدیك پیچ شمیران تالار شهرزاد
۲ـ۲ آـ۱۹۳۶۸

آگهی انتخاب استادیار
دانشکده دندانپزشکی دانشگاه مشهد دو تن استادیاربرای رشته های دندان پزشکی علمی واندودونتیکس بطور پیمانی و تمام وقت از طریق مسابقه ومصاحبه میپذیرد . داوطلبان‌واجد شرایط می توانند جهت ثبت‌نام فتوکپی‌آخرین مدارك تحصیلی و دو قطعه عکس شش درچهار وفتوکپی برگ خدمت نظام‌وظیفه خود را توسط‌پست‌سفارشی حداکثر تاتاریخ۱۰ر۵ر۴۹ به نشانی دانشکده دندانپزشکی مشهد ارسال نمایند . تاریخ امتحان به آدرس داوطلبان ابلاغ خواهد شد . م‌الف ۲۷۹۵
دانشگاه‌مشهد

آگهی
بدین‌وسیله باطلاع کلیه خانواده ها و آموزشگاه هاوموسسات دولتی‌و ملی‌میرساند که عده‌ای از دانشجویان رشته های‌مختلف دانشگاه تهران آماده تدریس‌و انجام کارهای اداری و فنی در موسسات مختلف می باشند .
خواهشمند است درصورت احتیاج تقاضای خود را با ذکرآدرس وشماره تلفن به دانشگاه تهران اموردانشجوئی ارسال ویاباتلفن ۹۹ـ۶۹۸۹۱ داخلی (۶۶۹ـ۵۵۷ـ ۲۷۰) تماس حاصل نمایند.
م‌الف ۳۳۰۲ آـ۲۰۳۵۸

تبریکات

جناب آقای دکتر ناصر امینی
انتصاب شایسته جنابعالی را بمقام معاونت فنی وزارت بهداری از صمیم قلب تبریك عرض نموده و موفقیت شما را ازخداوند بزرك مسئلت داریم .
کارکنان بهداری کل همدان : سرپاسبان یکم حمیدحاجیلوئی- سرپاسبان یکم محمد رضا رضائیان - ابراهیم محمدپور -حسین مهرپور راننده - کریم احمدی کمك بهیار.
آـ۲۰۳۳۲

جناب آقای دکتر شاهقلی وزیر محترم بهداری
پزشکان همدان انتصاب بجا و شایسته جناب آقای دکترناصر امینی عضو مفید و برجسته وزارت بهداری را بمقام معاونت فنی از صمیم قلب تبریك عرض نموده توفیق ایشان را در راه خدمت به‌میهن عزیز آرزومندند.
دکتر نجات -دکترپارسا- دکتر حجت -دکتر حوائجی -دکتر دادسرشت -دکتر رضوانی -دکتر شریفی - دکتر عراقچی - دکتر فروغی -دکتر کاظمی - دکترکرمانی - دکتر مدقالچی- دکتر معز -دکتر معین -دکتر مهدیان -دکتر ناصری - دکتر نورانی - دکتر وزیری - دکتر اصفهانی .
۱ـ۲۰۲۲۰

جناب آقای رضاعون جزایری فرماندار کل همدان
انتصاب شایسته و بجای آنجناب را صمیمانه تبریك میگوییم.
قم - علی اصغر ارسلانی .
۱ـ۲۰۲۱۸

جناب آقای دکتر عزیز اصلی
ارتقاء بجا و شایسته جنابعالی را بریاست دانشکده‌جنگلداری دانشگاه تهران تبریك گفته و پیروزی روز افزون برایتان آرزو میکنیم.
فارغ‌التحصیلان سال تحصیلی ۴۹ـ۴۸ دانشکده‌جنگلداری
آـ۲۰۱۷۶

سرکار بانو دکتر فرخ‌روپارسای وزیر محبوب آموزش‌وپرورش
سپاس فراوان مارا بخاطر بزرگواری آنجناب جهت شرکت در جشن عروسی فرزندان فرهنگی خود در شهرستان لاهیجان وهدیه ارزنده جنابعالی از صمیم قلب بپذیرید.
گلرخ چایچی - محمودپور صنایع
۱ـ۲۰۱۸۸

جناب آقای دکتر کلالی دبیر کل محترم حزب ایران نوین
انتخاب آقای مهندس امیر قاسم معینی را بسمت قائم مقام آن دبیر کل محترم صمیمانه تبریك میگوئیم .
شاهرود : دکتر رحمانی . دکتر رهنما . دکتر صادقیان .دکتر ملکی . دکتر کلینی . دکتر محمدزاده . دکتر اسدیان دکتر معتمدی . دکتر حاتمی . دکتر شهریاری . دکتر نیك‌نژاد . دکتر صرامی . دکتر محمدی .
آـ۲۰۱۸۰

جناب آقای مهندس امیر قاسم معینی نماینده محترم شاهرود
مباهی هستیم انتخاب آنجناب را بقائم‌مقامی دبیر کل حزب ایران نوین صمیمانه تبریك بگوئیم و موفقیت کامل شمارا در راه اجرای هدفهای ملی مسئلت مینمائیم .
شاهرود . میرباقری . مهدی‌داودی . محمد ساغری . احمد صمدی . محمدعلی اخیانی . محمد حسین افتخاری . عبدالجواد حاجی‌باقری .
آـ۲۰۱۷۸

جناب آقای یعقوبی‌نژاد
حسن انتصاب شمارا بریاست اداره مدارس غیر دولتی تبریك میگوئیم .
کشت پور . باطنی .
آـ۱۰۱۷۷

جناب آقای لطیف نمایشی
ارتقاء شغل جدید را از صمیم قلب تبریك عرض نموده وسلامتی وموفقیت آن جناب‌را از درگاه حضرت احدیت خواستاریم.
نبی‌اله کاشفی . عباس ارزندی.علی اصغر حبیبی
آـ۱۰۱۴۵

جناب دکتر فرخ روپارسای وزیر دانشمند آموزش و پرورش
مفتخرا انتصاب بجا و شایسته جناب آقای اسداله رکنی‌را بمدیریت کل آموزش و پرورش تهران صمیمانه تبریك عرض مینمائیم.
پزشکیان . دهدشتی . میرنظامی . داداشی . جهان آرا. دکتر صادقی . حسن‌زاده . صمدی .
آـ۱۰۱۳۹

جناب بانو دکتر فرخ روپارسای وزیر محترم آموزش و پرورش
انتصاب شایسته هم‌مسلك آقای اسداله رکنی فرد که از ص.ماحبمنصبان صدیق و خدمتگزار آموزش و پرورش وازافراد مومن حزب ایران نوین میباشد بسمت مدیر کل آموزش و پرورش تهران موجب امیدواری افراد حوزه‌های حزبی گردید و توفیق خدمتگذاری ایشان‌رادرامور آموزش‌و پرورش آرزومندیم.
حوزه ۱۷ـ۶۴ـ۹۳
آـ۱۰۱۴۳

نیازمندیها
تلفنهای ۳۱۱۲۲۴ و ۳۱۱۲۲۰

استخدام

دکتر داروساز جهت تهران و شهرستان مورد نیاز است تلفن ۳۳۶۴۵۰

بچند نفر دوشیزه یا بانو که بطرز کار با مرکز خودکار آشنا باشند احتیاج است خواهشمند است همه روزه از ساعت ۱۰ تا ۱۲ صبح به‌تلفن ۳۱۲۸۷۸ مذاکره فرمائید .
۱ـ۵ آـ۱۸۷۶

دو نفر حسابدار
ورزیده مرد وارد به امور حسابداری جهت کار در بازار مورد نیاز است لطفا از ۵به‌بعد به تلفنهای ۵۲۶۴۵ و ۲۴۶۱۶ مراجعه شود
۱ـ۴ ا۱۸۷۸

استخدام ماشین نویس
بانو یا دوشیزه ماشین‌نویس خوش خط با سواد استخدام میشود لطفا روز جمعه چهارم تیر ماه از ساعت ۸ الی ۱۴به سازمان شماره ۴ فداج نادری نبش کوچه لاله مراجعه‌فرمائید
۱ـ۳ آـ۱۹۶۷۰

کارگر زن
یکی‌از موسسات تولیدی‌تعدادی کارگر زن که سن آنهابین۲۰ تا ۴۰ سال بشد وحداقل‌دارای مدرك چهارم ابتدائی باشند استخدام مینماید . داوطلبان میتوانند همه روزه بین ساعت ۹ تا۱۱ صبح به‌خیابان‌آیزنهور چهارراه‌خوش کوچه‌برق شهاب شماره ۱ مراجعه نمایند .
۱ـ۲ آـ۱۹۸۵۲

آگهی استخدام
یکنفر مترجم‌فارسی به‌فرانسه (مرد) آشنا به ماشین نویسی لاتین برای کار دریك کارگاه ساختمانی خارج از تهران استخدام میشود با حقوق خوب تلفن : ۳۱۲۵۵۴ - ۳۱۲۴۱۷
آـ ۱۰۰۶۳ ۱ـ۳

شرکت سهامی خوراك‌توزیع کننده محصولات مینو برای مرکز پخش خود در بابل بچند نفر فروشنده با شرایط ذیل احتیاج دارد :
۱ـ تحصیلات حدود سیکل
۲ـ حداکثر سن ۳۰ سال
۳ـ داشتن برك خاتمه خدمت یا معافی دائم غیر پزشکی
۴ـ قادر به دادن تضمین مالی
۵ـ قادر به سکونت در بابل
واجدین شرایط میتوانند برای انجام مصاحبه در روز ۲شنبه ۸ر۴ر۴۹ از ساعت ۸ صبح الی ۳ بعد از ظهر به‌اداره مرکزی مینو واقع در کیلومتر ۱۴ جاده شمالی کرج مراجعه نمایند .
کسانیکه در بابل اقامت دارند میتوانند در روزسه‌شنبه ۹ر۴ر۴۹ مستقیما به مرکزپخش محصولات مینو خیابان آمل مراجعه نمایند .
۱ـ۳ آـ۲۰۱۵۸

استخدام تحصیلدار
یك جوان به عنوان‌تحصیلداری با داشتن گواهینامه رانندگی موتورسیکلت و ضامن معتبر با تحصیلات حدود سیکل اول استخدام میشود .
واجدین شرایط با صندوق پستی شماره ۴۵۶ مکاتبه نمایند .
آـ ۱۰۱۰۹

تاسیسات توریستی
در ۱۸۰ کیلو متری تهران یکنفر سیسیونیست دو نفر آطاقدار و دو نفر آشپز و دو نفر گارسون استخدام میکند از داوطلبان خواهشمند است درخواست خود را همراه بایك قطعه عکس و سابقه کارو حقوق مورد تقاضا به راهنمای شماره ۱۹۸ روزنامه اطلاعات ارسال دارند تضمین حسن انجام کار ضروری میباشد
۱ـ۳ آـ۹۷۴۹

تعدادی خیاط باتجربه‌زن یامرد مورد نیاز است . سعدی‌شمالی کوی یاسمی ساختمان پارس محمد علی نیلی ۳۳۳۶۳۰
۱ـ۳ آـ۹۴۸۳

آگهی استخدام
سازمان آب و برق‌آذربایجان برای خدمت در آذربایجان به دو نفر نقشه کش مجرب درامور ساختمانی که حداقل چهارسال سابقه کار داشته باشند نیاز دارد از داوطلبین خواهشمند است برای مصاحبه و ترتیب اشتغال به سازمان آب و برق آذربایجان در تبریز مراجعه نمایند .
سازمان آب و برق‌آذربایجان
۱ـ۳ آـ ۱۹۴۸۸

EUROPEN CONSULTING ENGINERING COMPANY
in Tehran has avacancy for an INSTRUMENTATION ENGINEER
Requirements:
Iranian Nationality
Education University level in electrical Engineering-preferable
Experience 4 years in instrumentation minimum
Good knowledge of English language
Military exemption
Applicants are invited to submit curriculum vitae including *full details on education and experience to* Ettela'at

نماینده علمی داروئی
یك ویزیتور دیپلمه باسابقه ویزیت در تمام‌استان‌آذربایجان و داشتن معافیت دائم بطور فول‌تایم مورد احتیاج است .
حائزین شرایط با شرح کامل سوابق کار با صندوق پستی شماره ۲۶۲۹ - مکاتبه و یا با تلفنهای ۶۱۳۶۸۷ و ۴۲۴۵۹ تماس حاصل فرمایند.
۱ـ۲ ا۱۹۶۱۸

معاون حسابداری
برای حسابداری در یك شرکت تولیدی حسابدار با سابقه که از عهده معاونت حسابداری برآید با حقوق‌مکفی تمام وقت استخدام میشود به صندوق پستی‌شماره ۱۴ر۱۴۵۸ مراجعه شود .
۱ـ۲ آـ۱۹۹۷۶

راننده با سابقه کمباین
جان دیر برای چهارماه باحقوق مکفی استخدام میشود تلفن ۶۲۶۸۴۳
۱ـ۲ ۱ـ۹۹۷۷

استخدام بازاریاب
یك جوان بازاریاب جهت عرضه و فروش اجناس تجارتی با مشخصات زیر استخدام میشود .
۱ـ داشتن برك‌خاتمه خدمت نظام یا معافیت
۲ـ ضامن معتبر
۳ـ گواهینامه رانندگی
۴ـ سن بین ۲۵ تا ۳۵
۵ـ تحصیلات حدود سیکل دوم
واجدین شرایط با صندق پستی ۸۵ مکاتبه نمایند .
آـ ۱۰۱۱۱

به‌چند نفر کارگر زیگزال دوززن نیازمندیم تلفن ۵۳۳۳۷
۱ـ۲ آـ ۱۰۱۱۵

مهندس ناظر مقیم در خوزستان
گروه مهندسین مشاور برای نظارت بر کارهای ساختمانی‌در شمال‌خوزستان‌احتیاج به‌مهندس ناظر مقیم دارد .
داوطلبان میتوانند فتوکپی مدارك تحصیلی و سوابق کار خود را به راهنمای شماره۲۰۳ ارسال دارند
۱ـ۲ آـ۱۰۱۱۹

استخدام راننده
یکنفر‌راننده‌باسابقه حدود ۲۰ سال رانندگی سن‌بین۴۰تا ۵۰ سال و متاهل که محل سکونت آن نزدیك چهارراه شاه باشد برای امور رانندگی شخصی یك خانواده تمام وقت مورد احتیاج است داوطلبان باهمراه داشتن مدارك لازم همه روزه بجز روزهای پنجشنبه و تعطیل بین ساعت ۵ تا ۷ بعد ازظهر در شرکت سهامی صنعتی تولیدی مرتب واقع در خیابان سعدی چهارراه اکباتان به‌آقای رفیع مراجعه نمایند .
۱ـ۳ آـ۱۹۴۱

به سه نفر کارگر که در امور نئون سازی (همکاری - تخلیه و پلاستیك سازی) وارد باشند نیازمندیم‌با تلفن۷۲۰۷۶ تماس بگیرند
۱ـ۲ آـ۱۹۳۸

مهندسین مشاور بوربور
احتیاج به ماشین نویس با تجربه و سریع تمام وقت دارد ساعت کار ۸ الی یك و ۴الی ۷ بعد از ظهر با تلفنهای ۸۶۳۴۷ و ۸۶۳۳۶ تماس بگیرند
۱ـ۲ آـ۱۹۵۳

مزون عروس‌استخدام میکند
بانو یا دوشیزه‌ای برای انجام دوخت و دوز لباس‌زنانه‌و بچه گانه استخدام میشود . داوطلبان باید سابقه‌کار داشته و ضمانت کافی بسپارند‌خیابان شمیران چهارراه حقوقی نبش کوچه زرین ساختمان فداج
آـ ۱۹۶۷۲ ۱ـ۳

استخدام راننده با سابقه
این شرکت احتیاج بیکنفر راننده با سابقه حداقل ۵ سال رانندگی دارد داوطلبان با در دست داشتن گواهی رانندگی بشرکت سهامی شعله خاور خیابان تخت جمشید نزدیك چهارراه بهار شماره ۳۳۲مراجعه نمایند . محل سکونت ازطرف شرکت تامین خواهد شد .
آـ ۲۰۲۷۰

افراد زیر استخدام میشوند
۱ـ نقشه‌کش قالب‌های فلزی
۲ـ دیپلمه هنرستان (رشته فلزکاری)
۳ـ پرسکار درجه یك
داوطلبان به شرکت سهامی کارخانجات پارس الکتریك خیابان آیزنهاور ایستگاه سینالکو شماره ۵۶۳ مراجعه نمایند .
آـ۲۰۲۴۲

سکرتر
بیك دوشیزه سکرتر که ماشین نویسی فارسی و لاتین بدانندو بزبان انگلیسی‌آشنائی داشته باشد با حقوق عالی برای مطب صبح و عصر مورد نیاز است بین ساعات ۱۰ تا ۱۲ صبح و ۵ تا ۸ بعد از ظهر ب تلفن ۶۲۶۲۳۲ تماس بگیرند.
۱ـ۳ آـ ۱۹۸۳

بیك دوشیزه یا بانوی بهیار دیپلمه برای صبح و عصر در مطب موردنیاز است به آدرس زیر خیابان ایرانشهر شمالی نرسیده به چهل متری کریمخان زند روبروی سفارت پاکستان شماره ۲۸۴ بین ساعات ۱۰ تا ۱۲ صبح و ۵ تا ۷٫۳۰ بعد از ظهر به مطب مراجعه فرمایند.
۱ـ۲ آـ۱۹۸۴

چند نفر ویزیتور ورزیده با سابقه کار جهت ماشین‌آلات متفرقه نیازمندیم تلفن۶۲۰۴۲۰
۱ـ۲ آـ۱۹۸۲

چند نفر سوهانکار که در قالب سازی وارد و سن آنها بیشتر از ۳۰ سال نباشد مورد نیاز است‌طالبین به‌آدرس جاده ساوه شهر ولیعهد پلاك ۸ مراجعه فرمایند .
آـ ۱۹۷۹

B.K.D بکد
بازاریاب‌باسابقه‌استخدام میکند تلفن ۶۲۷۸۸۲
۱ـ آـ۱۹۷۵

از درجه داران مستعفی و یا خدمت‌بازخرید شده درارتش که سن آنها متجاوز از ۳۸ سال نبوده و تا حدود دیپلم متوسطه سواد داشته باشند جهت امور انتظامی و نگهبانی استخدام میشوند داوطلبان‌نشانی کامل خود را با خلاصه سوابق و یك قطعه عکس به صندوق پستی شماره ۲۰۴۴ تهران ارسال دارند
۱ـ۲ آـ ۱۹۶۶

یك شرکت بزرك تولیدی
انباردار با سابقه که دارای ضامن معتبر و برك خاتمه‌خدمت باشد استخدام مینماید تقاضای کتبی با یك نسخه عکس بـا صندوق پستی شماره ۱۴ر۱۳۳۱ مکاتبه فرمائید .
آـ ۱۰۰۵۹

حسابدار مجرب
دامداری و مراتع وابسته به سازمان اتكا واقع در باستیون خیابان سپه طبقه پنجم به‌چند نفر حسابدار مجرب نیازمند است .
داوطلبان میتوانند همه روزه جهت دریافت‌اطلاعات لازم‌نسبت به استخدام بادر دست داشتن مدرك تحصیلی در رشته‌مربوطه به کارگزینی سازمان مراجعه نمایند .
دامداری و مراتع طبیعی
آـ ۲۰۲۱۲

دکتر داروساز برای اداره داروخانه در یکی از شهرستان های غرب نیازمندیم ۹ تا ۱۲و ۵ ت ۸ تلفن ۷۷۴۵۵۲
۱ـ۳ آـ۹۷۸۹

افراد زیر استخدام میشوند :
۱ـ مهندس الکترونیك دارای سابقه کار در رشته رادیو یاتلویزیون
۲ ـ مهندس الکترونیك دارای حداقل ۵ سال سابقه کار در رشته آزمایش تلویزیون و کنترل تولید .
داوطلبان باید بزبان انگلیسی یا آلمانی‌تسلط کامل داشته باشند . متقاضیان مشخصات کامل خود را بانضمام فتوکپی مدارك تحصیلی بصندوق پستی شماره ۱۴ر۱۷۰۲ ارسال‌نمایند

ویزیتور
دفتر بیمه خاور به تعدادی ویزیتور مرد با سابقه وورزیده با حقوق و مزایای مکفی‌نیازمند است واجدین شرایط میتوانند همه روزه به آدرس پائین‌تر از سه‌راه شاه مقابل بانك ملی ایران شماره ۱ر۲۰۴ مراجعه نمایند
۱ـ۳ آـ ۱۹۸۵

مانیکوریست
قابل با سابقه نیازمندیم تلفن ۶۲۸۰۲۹
۱ـ۲ آـ۹۸۷۳

جویای کار

نقشه‌برداری جویای کاراست براهنمای شماره ۲۰۰ اطلاعات مراجعه فرمائید
۱ـ۲ آـ ۹۹۲۱

دانشجوی نقشه‌کش
راه ساختمان یکسره ودائمی جویای کار است تلفن۶۲۵۸۰۳
آـ ۱۶۲۸

جوانی ۳۲ ساله با سواد متاهل دارای گواهینامه دو شخصی و موتورسیکلت وبرك خاتمه خدمت تمام وقت جویای کار است‌لطفا به راهنمای‌شماره ۲۰۲ روزنامه مراجعه فرمائید.
آـ ۱۰۱۰۵

گمشده !

گواهی‌نامه موقت مهندسی اینجانب مفقود یابنده به تلفن ۳۳۴۴۰۷ اطلاع دهد .
فرهاد مساوات
۱ـ۳ آـ۹۸۶۹

آگهی برای اطلاع عموم
تعدادی قبوض‌اقساطی رسمی مربوط به مستاجرین موسسه خیریه لیستر در کیف اینجانب بسرقت رفته است چون وجوه قبوض مزبور هنوز وصول نشده بدینوسیله به‌مستاجرین مزبور اعلام میشود که در قبال قبوض وجهی به اشخاص متفرقه و حتی به کارکنان موسسه نپردازند و بمحض مراجعه اشخاص مراتب را به موسسه و یا مامورین انتظامی اعلام نمایند که مرتکب تعقیب‌شود ضمنا درمقابل پرداخت مال - الاجاره فقط مطالبه رسیدمدیر عامل موسسه را بنمایند ووجهی به اشخاص‌بدون امضاءاینجانب نپردازند که چنین پرداختی از درجه اعتبار ساقط خواهد بود.
مدیر عامل موسسه خیریه لیستر - سید احمد لیستر
آـ ۱۰۱۷۵

یك کیف محتوی دو برك شناسنامه به نام مهدی زرین خاك و شمسی بزرك‌منش صادره از تهران و۲گواهینامه‌رانندگی و تعدادی اسناد و مدارك که فاقد ارزش در اتومبیل شماره ۸۸۴۷۷ در خیابان‌سپه گم‌شده از یابنده تقاضا میشود بنشانی خیابان باب همایون شماره۱۰۵ نمایشگاه کاشی سرامیك‌زرین خاك تلفن ۳۱۲۰۲۹ یا تلفن ۶۰۸۱۲ منزل تماس گرفته و مژدگانی خود را دریافت دارد
آـ ۱۰۱۳۱

کارت بازرگانی شماره۲۸۳۱۰ شرکت سهامی خاص دانه کاران مفقود شده بدینوسیله اعلام میشود که از تاریخ فوق کارت بازرگانی مذکور از درجه اعتبار ساقط است
مدیر عامل شرکت سهامی خاص دانه‌داران
آـ ۱۰۱۱۷

بدینوسیله اطلاع‌میدهد که دو برك سفته واگذاری‌اینجانبان غفور شماعی و محمد علی امرالهی بیوکی - عهده آقای علی نوری که اولی سفیدامضاء بدون تاریخ و دومی بسررسید ۲ر۷ر۴۹ به مبلغ ۵۰۰۰۰ریال مفقود گردیده لذا از درجه اعتبار ساقط است از یابنده خواهشمند است‌به نشانی‌خیابان جیحون بین‌هاشمی ودامپزشکی کوچه ابهری پلاك ۳ یا به‌تلفن شماره ۹۶۲۲۸۶مراجعه‌مژدگانی دریافت فرمائید
آـ ۱۰۰۵۹

جزء محتویات یك کیف‌یك دفترچك حساب شماره ۱۵۰بنام شرکت تولیدی و صنعتی‌سنگ برتون و یکی بشماره ۲۵۰ بنام داود صادق‌هردواز بانك‌صادرات ایران میدان ۲۴ اسفند شعبه صنعتی و یك دفتر چك ازبانك ملی ایران شعبه نادری حساب بنام داود صادق مفقود گردیده از یابنده خواهشمند است به خیابان میکده کوی‌دیبا شماره ۲۱ طبقه دوم مراجعه‌وبااسترداد دفتر چکها مژدگانی خود را دریافت دارد در غیر اینصورت چکها از درجه اعتبار ساقط است

دسته‌چك‌از شماره ۵۰۹۵۷۶ تا ۵۰۹۶۰۰ بانك پارس شعبه آذربایجان از حساب شماره ۵۵۲ بنام سید مصطفی حاجی میرزا در تاریخ ۲۸ر۳ر۴۹مفقود گردیده و از درجه اعتبار ساقط است .
آـ ۱۰۰۸۷

سازمانهای فنی و فرهنگی

ماشین نویسی
در آموزشگاه فائز
تعلیم ماشین‌نویسی با متد جدید شاه‌آباد روبروی دبیرستان شاهدخت تلفن: ۳۱۰۶۵۷

موسسه انگلیسی نژاد
برای ترم تابستانی ثبت نام مینماید انگلیسی با روش مخصوص کنتراتی ماشین‌نویسی بااسلوب‌بین‌المللی شورت‌هند‌با متد جدید انگلستان وسیله رفت‌وآمد آماده است .
پهلوی مقابل کاخ مرمر تلفنهای ۴۳۰۸۶ - ۴۷۱۴۱
آـ ۱۳۸۱

خیاطی ۳ ماه
خیاطی با متدگرلاوین که شامل نازك‌دوزی و ضخیم‌دوزی ویك دوره ژورنال کامل است در مدت ۳ ماه بخوبی بشما می‌آموزد.
ماشین نویسی یك ماه
با استفاده از بهترین‌ماشین های تحریر زیر نظرمجرب‌ترین استادان تدریس میشود .
در آموزشگاه سعدی
بخانواده های کارمند دولت و فرهنگیان تخفیف داده‌میشود پهلوی سه‌راه شاه آموزشگاه سعدی تلفن ۶۱۳۰۲۲

آموزشگاه زبان انگلیسی‌لازار
برای ترم تابستان نام‌نویسی میکند امیرآباد شمالی‌چهارراه رستم ساختمان ناهید تلفن - ۶۳۳۶۰۸
۱ـ۳۰ آـ۱۳۷۵

تعلیم موسیقی

آموزشگاه موسیقی رودکی
صاحب امتیاز هویك بادگاریان لیسانسیه‌ازلندن خیابان صفی علیشاه شماره ۷۰ ساختمان جدید جنرال موزیك تلفن ۷۵۷۰۶۶۰

تعلیم در منزل خودتان
پیانو گیتار، آکوردئون‌رقص توسط استاد با سابقه۶۱۲۳۵۸
۱ـ۲۰ آـ۱۴۱۸

تعلیم رانندگی

آموزشگاه رانندگی و مکانیکی لاله
آئین نامه و هرگونه امور مربوط به رانندگی و مکانیکی را با آخرین متد به وسیله مربیان کارآزموده و با تجربه در اسرع وقت تعلیم میدهد .
آدرس : بین خیابان مولوی و میدان شاه - جنب ایستگاه سنگی
۱ـ۷ آـ۱۹۶۴۶

آموزشگاه رانندگی و مکانیکی اتحاد
تحت نظر مربیان آزموده و مجرب کلاس آئین‌نامه، و مکانیکی‌والکترونیکی بابهترین کاردان فنی‌آماده برای‌مشتریان عزیز میباشد میدان شوش تلفن ۵۵۲۴۱
آـ ۱۹۵۰

آموزشگاه فنی ورانندگی ادیب
با اتومبیل‌های آخرین‌سیستم فنون رانندگی‌را در کوتاه‌ترین مدت به‌شما می‌آموزد.جمهوری نو تلفن ۳۵۱۰۰۸

هنرستان فنی برستو
مرکز آموزش صحیح رانندگی ومکانیکی ترافیك مجهز به بهترین و مدرنترین وسیل آموزش تهران خیابان‌شاهپو، چهار راه گمرك تلفن۲۳۹۱۶

تدریس خصوصی

ابتدائی و متوسطه توسط دانشجوی پسر و دختر باتضمین قبولی ۴ الی ۸ بعد از ظهرتلفن ۴۹۸۰۲
آـ ۱۹۴۱

خانم‌مسلط بامورمنشی‌گری جویای کار است تلفن ۳۳۵۰۴۰
۱ـ۳ آـ۱۸۷۹

ریاضیات - فیزیك - شیمی توسط دانشجو تلفن ۷۵۸۲۹۵
۱ـ۳ آـ ۱۰۰۰۹

اخذ پذیرش از دانشگاههاو دبیرستانها
آمریکا و انگلیس ودروس خصوصی به تلفظ آمریکائی ۶۳۸۵۳۱ ساعت ۸ تا ۱۰ و۵ تا ۸ متشرعی
۱ـ۱۰ آـ۱۹۶۴

کلیه دروس دبیرستان تلفن ۹۵۳۴۷۶ عصرها ۷ تا ۸
۱ـ۲ آـ۱۰۰۵۳
آـ۱۰۰۵۵

تدریس خصوصی ریاضیات- فیزیك و شیمی دوره اول و دوم توسط دبیران مجرب تلفن۵۸۱۷۴۵
۱ـ۲ آـ۹۸۷۱

تدریس خصوصی توسط دانشجوی سال چهارم آریامهر تلفن ۴۱۶۵۵
آـ ۱۰۰۵۱

کلاس فرانسه و انگلیسی
توسط بانوی خارجی خیابان قدیم شمیران بین پیچ‌شمیران و چهارراه حقوقی شماره ۹۹ فتوآندره طبقه دوم دست‌چپ
۱ـ۴ آـ۱۹۶۹

ریاضیات فیزیك‌وانگلیسی
توسط دانشجوی مهندسی ۷۹۷۶۹
آـ ۱۰۱۶۷

برای ساختمان شما

تعمیر مسکن وتاسیسات
آماده کلیه کارهای تعمیرات ساختمان تاسیسات وتزئینات‌از یکهزارریال تاده میلیون ریال ۷۷۰۸۱۴

هر نوع مصالح ساختمانی کهنه خریداریم . تلفن ۹۵۷۶۸۵

مژده مژده

بدینوسیله به اطلاع‌خریداران و مقاطعه‌کاران محترم میرساند کارخانه آجر سازی دماوندنو افتخار دارد بهترین بهمنی درجه یك را که نایاب بود تهیه نموده و در اختیار مشتریان میگذارد تلفن ۲۷۶۶۵
۱ـ۸ آـ ۱۸۸۵

تزئینات ایران امریکن
پرده کرکره‌آمریکائی‌متر مربع ۴۶ تومان کاغذدیواری مترمربع ۲۰ الی ۵۵ ریال
تلفن ۷۶۵۴۷۵
۱ـ۶ آـ ۱۹۶۳

پرده کرکره
کاغذ دیواری نقاشی ساختمان جاتقدا تلفن ۷۸۱۹۷۷
۱ـ۲۶ آـ ۱۹۸۷

لوله بازکنی

رفع گرفتگی فاضلاب ساختمان در ۲۰ دقیقه سازمان تراکم تلفن ۸۸۱۶۸۱

لوله بازکنی فاضل آب بادستگاه تراکم هوا ۶۴۴۸۵ مسعود

رفع گرفتگی هرنوع لوله ساختمانی بادستگاه تراکم‌هوا-تلفن ۷۸۷۲۷

لوله بازکنی فاضل آب مقدم ۶۴۶۳۵

لوله بازکنی فاضل آب بادستگاه تراکم هوا
سازمان فنی رفاه پیشرو لوله بازکنی در ایران
تلفنهای : ۷۶۳۲۸۶ ۷۵۶۴۰۸

جنرال-سرویس لوله بازکنی فاضل آب بادستگاه مجهزتراکم هوا
آبگرمکن-بخاری-کولر تلفن ۷۹۳۰۵۷

رستورانهای خانوادگی

پهلوی تلفنهای۸۹۲۲۸۱ ۸۹۲۲۸۲- ۸۹۲۲۸۳

سالن چلوکبابی فرصت مطبوعترین غذاها را در اختیار مشتریان محترم قرار میدهد سلسبیل شمالی نبش فرصت تلفنهای ۹۵۶۵۳۷ و ۹۵۳۵۱۹
۱ـ۲ آ ـ۱۸۰۰

متفرقه

اسناد لاوصولی خریداریم ۳۵۱۶۱۷

عینك سازی شاهرضا چهارراه کالج افتتاح‌شد عینك های طبی وآفتابی را از این مغازه ابتیاع فرمائید تلفن ۴۸۱۱۰
۱ـ۲ آـ۱۹۳۳

در ساحل بحر خزر
متل‌دیانا ۲۸ کیلو متری چالوس به شهسوار رزروتلفن ۳۰۱۱۴۷
۱ـ۷ آـ۱۹۶۶۰

حراج حراج
کاغذ دیواری تمام استیل قابل شستشو ساخت انگلستان مدل ۱۹۷۰ متر مربع ۱۰ الی ۷۰ ریال تلفن ۷۷۳۹۱۳
۱ـ۲۶ آـ۱۹۱۴

سازمان دانش تایپ
تحریر کلیه رسالات‌پایان‌نامه‌های تحصیلی پلی‌کپی، جزوات درسی (فارسی- لاتین) فتوکپی صحافی - آموزش ماشین نویسی
شاهرضا مقابل درب بزرگ دانشگاه تهران ساختمان کشن سلامتیان تلفن ۶۴۸۱۰۴ ۶۸۳۰۱

نئون آزاد
سازنده مدرنترین تابلو- های نئون و پلاستیك تلفنهای ۳۱۴۲۷۰ و ۳۱۲۱۰۵ و ۳۰۴۷۱۷
۴ـ۱ آـ ۱۷۸۵

مجتهز
اسکلت فلزی ، در و پنجره مخازن سوخت ، برج آب
با گارانتی شرایط سهل استاندارد مجانی
کارخانه صنعتی مجتهز
تلفنهای ۲۵۶۸۱ - ۷۱۸۲۵
آـ۱۵۲۹

پیوند زندگی
دفتر ازدواج شماره ۴۱۳ تهران نشانی تهران‌نو - اول خیابان فرح‌آباد نرسیده به دبستان ملی هاشمی
آـ ۲۰۱۹۸

یك اکازیون بی‌نظیرفروش **تلویزیون** با ماهی **۹۵ تومان** به خریداران محترم تلویزیون یك **(آنتن مجانی)** داده میشود۲۴ اسفند بازارایران طبقه سوم سازمان روکا تلفن ۴۵۷۷۱

توجه-توجه!
حراج یعنی حراج قصر پوشاك
حراج تابستانی فروشگاه دوطبقه قصر پوشاك ازامروز شروع شد .
درحراج تابستانی قصر پوشاك قیمتها آنقدر ارزان است‌که تعجب خواهید نمود- درحراج تابستانی قصر پوشاك شما لباسهای آخرین مدل زنانه ودخترانه‌وانواع تریکوتاژتابستانی وانواع لباس خواب و هزاران قلم لباسهای زنانه ودخترانه را باقیمت‌هـای خیلی ارزان خواهید یافت .
قصر پوشاك خیابان فردوسی تلفن ۳۳۹۸۹۹

برای رزرو فیات ۸۵۰ کوپه
فیات ۸۵۰ اسپایدر
فیات ۱۲۴ سالون ۱۹۷۰
شرکت سهامی عباد
خیابان ملت‌شماره۱۱ تلفنهای۳۰۴۱۸۱ و ۳۰۴۴۷۲ وفروشگاه فانتوم‌خیابان‌عباس‌آباد تلفن ۷۶۱۰۷۴ مراجعه فرمائید .

چلوکباب باباخانی
جمعه‌ها از ساعت ۶صبح چلوکبابو ته‌چین مرغ برای پیك‌نیك آماده میباشد .
سه‌راه ضرابخانه چلوکباب باباخانی تلفن ۷۷۳۵۸۳

جهت فروش سیار شرکت چای قایقی
که به‌سبك کاملا جدیدی به بازار عرضه شده‌به تعدادی فروشنده فعال (خانم و آقا) برای نصف یاتمام رور نیازمندیم .
تهران خیابان شاه ساختمان آلومینیوم شماره۱۱۰
آـ۱۹۸۰

آگهی فروش لوله‌های آهنی
به قطر ۶ تا ۴۰ اینچ
لوله‌های مستعمل و سالم و آهنهای ورق به‌ضخامت ۶ الی ۱۴ میلیمتر که برای کارهای صنعتی آبرسانی ستونهای ساختمانی و چاههای حفاری مناسب میباشدبرای فروش و تحویل فوری آماده است
تلفنهای ۳۵۳۸۲۸ و ۳۵۱۳۹۰

اطلاعیه مهم
تعمیر گاه بوش مرسدس بنز مدیریت جدید آن با وارد کردن دستگاه های مدرن خودکار جهت تعمیر و کنترل موتور اتومبیل در خدمت شماست .
جاده قدیم شمیران باغ صبا تعمیرگاه‌بوش مرسدس بنز تلفن ۷۵۵۰۶۹ ـ۷۲۸۱۷

تکنیسین
بمنظور سرپرستی‌قسمت‌کوئیل(ترانس پیچی) یکنفر تکنیسین باتجربه که حداقل تحصیلاتش دیپلم هنرستان صنعتی (رشته برق) بوده وآشنائی بزبان انگلیسی‌ویاآلمانی داشته باشد باحقوق مکفی استخدام میشود داوطلبان مشخصات کامل‌خودرا بصندوق پستی شماه ۱۴ر۱۷۰۲ ارسال نمایند.

فروشگاه بزرك ایران
خیابان پهلوی به منظور تکمیل کادر فروش ، تعدادی فروشنده و صندوقدار با شرایط ذیل استخدام مینمید
۱ـ حداقل تحصیلات سیکل اول متوسطه
۲ـ حداکثر سن ۲۵ سال
داشتن برك خاتمه خدمت ویا معافیت دائم
۴ـ کسانی‌که درامر فروشندگی وصندوقداری سابقه کار داشته باشند مقدمند .
داوطلبان باید حداکثر تا دهم‌تیرماه در ساعات اداری‌بدفتر **فروشگاه واقع در خیابان پهلوی نبش بلوار جانسپار مراجعه نمایند .**

یکنفر جوان دیپلمه باشرایط زیر استخدام میشود
۱ـ دارا بودن برك معافی نظام وظیفه
۲ـ آشنائی بزبان انگلیسی وتسلط کامل در ماشین نویسی لاتین وفارسی انتخاب از طریق مسابقه انجام خواهدشد .
واجدین شرایط به شرکت سهامی تکنو فریگو خیابان ایرانشهر شماره ۲۸۰ مراجعه فرمایند . آـ۱۹۶۷

کارگاه صنعتی اتحاد
سازنده فنرهای بهلری پرسکاری.ریخته‌گری. قالب سازی ولوازم یدکی کارخانجات‌نساجی تراشکاری وانواع پلاستیکهای صنعتی.تهران خیابان مولوی ایستگاه ساعت تشکیلات‌خیابان سلیمانخانی جنب گرمابه صالحی تلفن۲۹۳۵۲

فولکس واگنهای سواری ۱۹۷۰
قریبا وارد میشود بشرکت سهامی عبادخیابان ملت شماره ۱۱ تلفن های۳۰۴۱۸۱و۳۰۴۴۷۲ مراجعه فرمایند .

کاغذدیواری U.P.I. بلژیکی
به‌قیمت‌تجارتی نمایشگاه‌طاهبازخیابان‌فردوسی مقابل فروشگاه فردوسی
شماره۴۳۲ تلفن ۳۱۴۱۸۴ - ۳۱۴۱۸۵
از شهرستانها نماینده فعال میپذیریم

قابل توجه
خریداران کمپرسورهای
لك انگلستان
بقدرتهای یك پنجم ویك چهارم و یك سوم ویك دوم وسه چهارم بفروشگاه منصور تلفن ۷۴۲۹۲ مراجعه فرمائید .

نیازمندیها
تلفنهای ۳۲۱۲۲۴ و ۳۱۱۲۲۰

خرید و فروش اثاثیه

خرید

بازرگانی کیهان
خریدار نقدی همه رقم فرش کهنه ونو جهت صادرات روزولت میدان ۲۵ شهریور تلفن : ۷۶۳۷۷۶

فروشگاه فرش طوسی
فرشهای کهنه‌ونوسنگین قیمت شما را جهت صادرات از سایرین‌بهتر میخرد : تلفن ۷۵۹۰۲۹

فروشگاه‌شایان ۶۱۳۳۸۱
تلفنی خریدار هر نوع قالی قالیچه کهنه‌نوجهت صادرات یخچال‌تلویزیون اجاق گاز لباسشوئی .

نمایشگاه فرش گلشن ۶۲۱۴۳۱
همه نوع‌فرشهای کهنه‌خریداریم و همه رقم فرش نوموجود می باشد فرشهای کهنه‌ونو‌معاوضه میشود خامان ، پهلوی بالای ایستگاه بیمه جنب بانك ملی یوسف‌آباد .

فرش محسن
فرشهای کهنه و نو شما نقدا خریداری و معاوضه میشود تلفن ۶۰۹۴۰ سیمبری بین شاه و حشمت‌الدوله

فروشگاه ایران فرش
تلفن ۷۷۴۹۷۴
کلیه لوازم شمارا بهرمبلغ باشد بیشتر از سایرین نقدخریداریم

فروشگاه ونمایشگاه اسب
یخچال - تلویزیون- اجاق گاز و فرش شما را عادلانه خریداریم شاه چهارراه پیرور تلفن ۶۱۲۸۳۲

فروشگاه خالقی
تلفنهای ۳۰۲۰۸۰و۳۰۲۰۹۰
فرش کهنه‌ونو‌یخچال تلویزیون لوازم منزل شما را خریداریم
۱-۵ آ- ۱۸۱۰

فروشگاه صمد ۴۹۹۸۵
خریدار فرش کهنه و نو اشیاء قدیمی‌لوازم منزل

فروشگاه‌آرمان تلفن ۱۹۶۲۴
بهترین خریدار تلویزیون‌فرش چراغ گاز وهرنوع یخچال نفتی

فروش فروردین تلفن۴۲۰۸۵
بهترین خریداری فرشهای کهنه و نو

فرش اعتماد
خریدفروش فرش ۷۵۸۲۷۰
۲-۲۵ آ- ۱۲۷۴

فروشگاه بختیاری تلفن۷۵۹۳۲۹
بهترین خریدار کلیه‌لوازم‌منزل

فرش کندی ۹۶۰۴۳۷
خریدار فرشهای کهنه شما با عالیترین قیمت جهت‌صادرات
۱-۵۰ آ-۱۵۴۱۶

فرشهای گران قیمت‌نو و کهنه بقیمت بسیار عالی خریداریم تلفن ۲۳۴۸۲

فروشگاه‌آریا تلفن ۴۹۳۹۳
بهترین خریداریخچال نفتی و برقی ، فرش ، تلویزیون خیابان شاه
آ-۱۴۸۳ ۱۰-۱۵

فروش‌دست‌دوم

رادیوگرام چرخ خیاطی ، لباس بچگانه‌اسباب بازی‌پهلوی مقابل آریامهر ۳۵ کوچه عبده برگمن
آ- ۹۷۵۵

مقداری لباسهای زنانه
یك یا چندبار استفاده شده به یك چهارم قیمت خیابان قدیم شمیران نرسیده به داودیه پائین ایستگاه مینا کوی کاظمیان شماره ۱۲
آ- ۹۷۶۱ ۱-۲

یك تلویزیون مبله بسیارشیك و نوویك‌رادیو استریوگراندیك مونتاژ آلمان مدل ۱۹۷۰ بقیمت مناسب بفروش میرسدآریاشهر خیابان ۱۵ پلاك ۱۰۶
آ- ۱۰۰۷۷

یك میکروسکوپ بزرك مخصوص لابراتوار پزشکی‌مارك زایس آلمانی نو و مناسب به فروش میرسد آریاشهر خیابان ۱۵ پلاك ۱۰۶
آ- ۱۰۰۷۷

فروش‌دست‌اول

همه بایدتلویزیون داشته‌باشند
ماهیانه ۹۰۰ریال از بهترین مارکها خزانه فروشگاه مهر تلفن ۹۵۳۷۵۵
۱-۲۶ ۱-۱۹۴۴۲

کرایه

کرایه هرنوع ماشین‌تحریر بنگاه فنی ناصر تلفن۷۵۶۲۰۵ دروازه‌دولت مقابل سعدی
آ-۱۴۸۳

نمایشگاههای مبل

پرده دوزی ارجمند ۳۳۷۳۷۰
پیراهن مبل :۳۳۹۵۰۵
تعویض پارچه مبل:۳۳۹۵۰۵
پرده‌دوزی شهرزاد ۳۳۹۵۰۵

نمایشگاه مبل ابتکار۹۵۳۷۳۶
همه نوع مبلمان مدرن نقد و اقساط به‌فروش میرسد از این نمایشگاه دیدن فرمائیدسلسبیل مقابل سینما خرم .
آ- ۱۶۰۱

شستشوی مبل و فرش

شستشوی مبل و فرش کلین
سرویس مهر مبتکر وپیشرو نظافت مبل و فرش درجای خود با مواد آزمایش شده‌بادستگاه منحصربفرد تلفن ۹۵۲۰۴۶

دوراگلین سرویس امریکا
خشکشوئی مبلمان فرش وابسته به کارخانجات تاول ماستر ایران تلفن ۷۵۸۳۹۵ و ۷۵۸۳۹۶ و ۷۳۶۸۳

شستشوی مبل و فرش ساحل
نظافت مبلمان و پلیش‌بوسیله دستگاه برقی در جای خود ۹۵۶۵۶۵

شستشوی مبل و فرش‌ادیب
مبل و فرش تشکهای‌ماشین درجای‌خودتمیز مینماید۹۵۲۴۵۴

کارخانه قالیشوئی اطلس
با سابقه‌چندین ساله‌مجهزبه کلیه وسایل تلفن ۹۶۰۲۹۸

شستشوی مبل و فرش‌اصیل
بامدرنترین وسیله ۳۱۰۳۷۵

کارخانه قالیشوئی داوید
فردوسی۱۳۱ تلفن ۳۱۲۵۴۲

گاز مورد نیاز شما

اسماگاز
«پخش گاز»
۴۴۸۰۲ - ۴۶۷۶۶
۶۹۷۴۵
سرویس
۶۱۲۴۷۱

پخش گاز
شرکت بوتاگاز از۷ونیم صبح تا ۸ شب‌تلفنهای: ۳۳۳۲۲۳ - ۳۳۳۳۸۹

شرکت پرس گاز

برای سفارش گاز باسرعت
از ۷ صبح الی ۱۰ شب تلفنهای
۹۵ تا ۶۴۵۹۱
۶۵۲۴۰
و ۴۷۲۴۷ و ۴۷۹۹۰ مراجعه شود.

ایران گاز
همه‌روزه‌از
ساعت
۷ صبح
الی ۱۱ شب

تلفن
پخش‌گاز
۳۰۷ الی ۶۱۱۳۰۱

سرویس پخش گاز جنرال
تلفنهای:
۹۵۸۲۵۲-۹۵۷۶۹۳
۹۵۹۱۶۴-۹۵۷۷۹۴
پخش گاز در تمام ایام هفته

اطلاعات ۱۳۰۱
صاحب امتیاز و مدیر مسئول
عباس مسعودی
خیابان خیام ایران چاپ
تلفنخانه اطلاعات
۳۱۱۰۷۱ تا ۳۱۱۰۸۹
شعبه آگهی‌ها ۳۱۱۲۱۳

Toshiba توشیبا سازنده بیش از ۶۰۰۰ نوع لوازم الکتریکی و الکترونیکی است

اسن تلویزیون

اهم الکترونیك سرویس
نصب آنتنهای امپریال
برای اینکه تصویر تلویزیون صاف و روشن باشد بایدآنتن تلویزیون صحیح و کامل‌باشد ازاین‌رو شرکت اهم‌الکترونیك سرویس آنتنهای امپریال را تهیه کرده تا مشتریان عزیز بتوانند از تمام کانالها بطور واضح استفاده کنند سرویس های سیار ماهمه روزه‌درتمام نقاط تهران بویژه شمیرانات آماده نصب میباشند تلفن ۶۲۴۸۱۷

نصب آنتن تلویزیون
فروشگاه دیاموند باآنتن‌های تمام کانال خارجی فاداشفافـ ترین تصویر را در تهران و شمیرانات عرضه مینماید . تلفن ۳۵۱۱۲۰
۱-۲ آ- ۱۶۸۴

تعمیرات

تعمیر تلویزیون

تعمیر تلویزیون الکترون تلفن ۷۶۳۶۸۴

تعمیر تلویزیونهای R.C.A شوب لورنس - تلفنکن سبیرا فیلیپس و سایر مارکها ونصب کنورتور و آنتن تمام کانال با سرویس مجهز سیار بویژه شمیرانات

تلویزیون سرویس
R.C.A-R.T.A
تعمیرگاه مجهز با سرویس‌های سیارتعمیر تلویزیونهای‌شوب لورنس فیلیپس - بلاپونکت گروندیك تلفونکن امرسون‌و سایر مارکهای‌اروپائی‌امریکائی بنازلترین قیمت در اسرع وقت به تضمین کتبی ۳۱۳۲۷۸ و ۳۱۳۲۶۲

تلویزیون سرویس
R.T I-R.C.A
تعمیر تلویزیونهای فیلیپس، سیبیرا ، شاوب‌لورنس ، صبا، گروندیك ، زیمنس ، جنرال الکتریك‌وتعمیر کلیه‌تلویزیون های اروپائی و آمریکائی با سرویس سیار در تمام ساعات هفته تلفن ۴۳۰۴۱
۱-۱۲ آ- ۱۵۰۸

تلویزیون سرویس‌خاورمیانه تلفن ۳۳۳۳۱۷
تعمیر تلویزیونهای امریکائی‌و اروپائی R.T.A جنرال الکتریك دمونت R.C.A بلاپونکت فیلیپس.سیبیرا . شاوب‌لورنس و غیره با سرویس سیار درهر نقطه تهران

شرکت‌مهندسین‌تلویزیون
تعمیر هر نوع تلویزیون‌وتقویت لامپ تصویر تلفن ۶۱۱۳۳۴

شاوب لورنس
تلویزیون سرویس
تلفن ۹۶۱۸۸۰

تعمیرگاه وهاب تعمیرتلویزیون و سایر دستگاههای‌الکترونیکی با کارمزد کم تلفن ۵۳۶۷۳

یخچال

تعمیرگاه یخچال فریجیدر تحت نظر متخصصین ورزیده با ۳۰ سال سابقه در امور یخچال ضمنا لوازم یدکی موجود تلفن ۷۲۳۳۶

موسسه فنی نوریکار
تعمیرگاه مجهز شماره ۳ارج نصب وتعمیرات ورنك‌آمیزی یخچال لباسشوئی اجاق گازآب گرم‌کن - کولر تلفن ۴۰۶۶۴
آ- ۱۷۹۸

کولر

موسسه گاما ۷۹۳۸۹۷
نصب‌سرویس کولرفوری سازنده کانال‌هدایت‌هوا

تهران‌سرویس
نصب وتعمیرات کولر،یخچال ، آبگرمکن
تلفن : ۷۶۳۸۶۲

نصب کولر و کانال کشی رحمانی تلفن ۵۸۱۵۴۶
۱-۲۶ آ-۱۸۴۸

سرویس کولر ۲۰۰ ریال
قطعات یدکی ۲۰درصد تخفیف کارهای انجام شده یك فصل گارانتی تلفن ۷۸۰۱۲۵

شرکت نصب‌کولر اولین سازنده کانال ۷۹۶۱۰۳

کولر بانصب
بطوراقساط باشرایط سهل
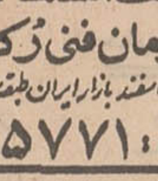
پخش انواع دریچه‌کولر
باتخفیف استثنائی
سازمان فنی زکا
میدان ۲۴ اسفند بازار ایران طبقه سوم
تلفن : ۴۵۷۷۱

نصب وسرویس کانال کشی کولر سازمان فنی مهر تلفن۷۹۰۵۳۳

فروش کولر بانصب
بطوراقساط
تلفن : ۷۱۸۲۸

نصب کولر
و کانال کشی‌ساختمان ۷۶۵۲۶۴

جنرال‌سرویس
نصب کولر ۷۹۳۰۵۷

سرویس کلمن
نصب و سرویس هرنوع کولر و تعمیر آبگرمکن ۷۹۳۵۸۱
۱-۳۶ آ- ۹۴۲۴

فروش اتومبیل

رامبلر
مدل ۶۵
رامبلر کلاسیك ۷۷۰ بسیار تمیز بدون واسطه مدل ۶۵ به فروش میرسد ۵ الی ۸ بعد از ظهر ۶۲۳۱۵۹
۱-۴ آ-۱۹۴۸

بنز
مدل ۶۶
مرجوعی
بنز ۲۰۰ مدل ۶۶ تلفن ۷۸۱۷۶۹
آ- ۹۴۳۹

فولکس
مدل ۶۵
فولکس استیشن ۱۵۰۰ مدل ۶۵ تلفن ۷۹۱۶۰۸
آ- ۱۹۹۳

خرید

ژیان دست دوم‌خریداریم تلفن۹۵۹۶۶۶و۹۵۰۰۹۰

پیکان‌دست‌دوم خریداریم ۵۸۸۲۹
۱-۲۶ آ-۱۸۸۰

ژیان خریداریم
جمشیدآباد شمالی کوی مصلح شماره ۱۵
۱-۲ آ- ۱۰۱۴۹

فروشگاههای اتومبیل

انواع جیپ ولندرور و وانت موجود ۴۷۰۷۵

بازار اتومبیل قربانیان ۹۴۰ خرید و فروش تلفن ۳۰۱۳۲۷

برای اتومبیل شما

روکش صندلی
فرش وچادراتومبیل
کالی
نمایشگاه رحمتیان
فردوسی جنب کوچه برلن
تلفن : ۳۰۴۲۵۰

جنرال سرویس حجازی
با متخصصین اتومبیلهای فولکس‌واگن ۱۵۰۰ و ۱۶۰۰ و ۱۳۰۰ وپیکان‌آماده کار گردید، آدرس ، جاده تهران‌نو ایستگاه پل روبروی خیابان پدرثانی تلفن ۷۹۱۱۰۸
۱-۶ آ- ۱۸۱۶

روکش صندلی اتومبیل
ایرانشهر
بانصب فوری
میدان فردوسی - اول ایرانشهر
تلفن : ۶۱۲۳۵۲

اپل اپل اپل

برای خرید لوازم یدکی اپل با تخفیف کلی با ما تماس بگیرید ۷۰۵۷۸ ، ۷۲۶۷۸ ، ۷۶۰۹۱۴ مقابل دانشگاه پلیس

محافظت اتومبیل
قیرپاشی اتومبیل بوسیله قیر صداگیر پلاستیکی بندیکس پیسی کولا جیحون (لشگری) پائین‌تر از دامپزشکی جنب فروشگاه قیر بندیکس سالن قیرپاشی تلفن : ۹۵۳۶۰۱

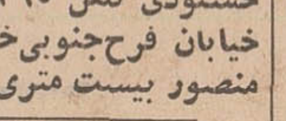
فروشگاه وتعمیرگاه مجازشماره ۲۴ پیکان

آوانس
خشنودی تلفن ۷۶۵۳۶۵ خیابان فرح‌جنوبی‌خیابان منصور بیست متری

تعمیرگاه صدف(شابگان)
تلفن ۹۵۲۸۰۰
نواب چهار راه اناری خیابان بابائیان(شاهرخ) نرسیده به پمپ بنزین

کرایه

اتونادرسرویس

اتومبیلهای سواری آخرین‌مدل آمریکائی و اروپائی برای تشریفات وجشنهابدراننده وبدون‌راننده‌آماده‌خدمت‌شما‌ست
تلفن : ۷۶۲۴۲۹

اتولوکس
اتومبیلهای تشریفاتی‌باراننده برای داخل‌وخارج‌تهران میدان فردوسی تلفن۴۴۶۰۵و ۶۱۱۲۷۰

کاج بار
بارکش شهر وحومه
بیمه اثاثیه منزل
تلفن
۴۱۱۱۱
۶۱۱۱۱۱

جراثقالهای گردون
تراکتورکشکن مخصوص حمل ماشین آلات سنگین
تلفن: ۹۵۹۴۴۹

جرثقیل وتریلی/ مخمدی
تلفن ۹۵۸۳۳۱و۹۵۹۳۳۱

جرثقیل وتریلی جاسب
تلفن ۲۵۷۶۵ و ۲۷۸۱۸

ماشین آلات

غلطك سه چرخ ۱۰-۱۲ تن آلمانی تعمیر اساسی شده‌آماده فروش است خواستاران به گاراژ منظم تعمیرگاه برادران با تلفن ۹۵۹۴۲۱ . مراجعه فرمایند
۱-۲ آ-۹۹۹۷

۵۰۰ ریال هر ساعت
جرثقیل تمام‌گردون ۳۶۰ درجه . جرثقیل های هیدرولیك تا۸۰ تن . دکل ۲۰۰ فوت موجود است . میدان شاه پلاك ۵۱۴ اکبر جاسب ۲۹۱۲۴ و ۲۹۱۲۵

معاملات املاك ومستغلات

فروش

آژانس شایسته ۳۰۵۳۴۹
مرکز عمده معاملات املاك در شهر و شمیرانات

لاله‌زار بنگاه کوشان ۳۳۹۷۸۴
با۳۲ سال سابقه و حسن شهرت فروشنده‌املاك در همه‌جا لطفا باتلفن‌دستور فروش‌بفرمائید

خانه فروشی

یوسف‌آباد محمدرضاشاه ۱۰۰۰ متری شمالی آریامهر قطعه جنوبی بمساحت ۳۴۵متر و۷۰۰ متر زیربنا سه طبقه کامل‌طبقه وسط باکلیه‌اثاثیه ومبلمان‌آن بعلت مهاجرت با تلفن وآب و برق و کولر و اثاثیه مقطوع ۴۱۰ هزار تومان روزهای‌هفته تلفن۳۳۵۱۴۲و جمعه‌ها۶۲۲۲۳۳
آ- ۱۹۶۵

فروشنده اراضی تهران‌پارس ونارمك امینی تلفن۷۹۰۰۹۰

خانه دو طبقه جنوبی
مدرن ۱۶۲ متر هر طبقه با سه اطاق و سرویس مجزا نزدیك دروازه شمیران بن‌بست نیکپور بعلت مسافرت ۱۰۵ هزارتومان بیواسطه تلفن ۹۵۴۵۹۷
آ- ۱۰۰۸۳

یکباب خانه دارای شش باب اطاق وحمام و تلفن واقع در خیابان گرگان به مبلغ نود هزار تومان بفروش میرسدتلفن ۷۴۴۲۸
آ- ۱۰۱۲۷

نزدیك دانشگاه تهران‌خیابان ناهید خانه قدیمی حدود ۲۲۰ متر قیمت ۱۴۰هزار تومان‌تلفن ۶۹۵۱۳
آ- ۱۰۰۹۷

اوکازیون
منزلی به مساحت ۳۰۰ متر مربع دو نبش واقع در امیرآباد غربی کوی کیشا چهار طبقه ۵۵۰ متر زیر بنا ساخته شده با ماسه و سیمان برای فروش آماده میباشد تلفن ۹۵۷۷۳۱
آ- ۱۹۸۸

ویلای فروشی
فروش فوری بعلت مسافرت ویلای شمالی شخصی ساز پهلوی خیابان تلویزیون بمساحت ۶۰۰ متر ۴۰×۱۵ یکطبقه ونیم قسمت پائین ۲ سالن یك اطاق و سرویس - طبقه اصلی سالن و ناهارخوری هالو ۳ اطاق‌خواب وسیع‌باسیو حمام آشپزخانه با تلفن،شوفاژ سانترال ، کولر و استخر
آژانس شایسته ۳۰۵۳۴۹
۱-۳ آ-۱۹۲۲

باغ فروشی
اوکازیون قابل توجه باغ بر خیابان نیاوران به مساحت ۸۰۰۰ مترمشجر قابل تفکیك به قطعات متناسب با صورت تفکیکی موجود
آژانس شایسته ۳۰۵۳۴۹
۱-۳ آ-۱۹۴۴

زمین فروشی
خریدوفروش زمین های سعادت آبادومکانیر تلفن ۳۳۹۰۶۷ و ۳۳۶۸۸۵

باغستان کرج
در خوش‌آب‌وهوا ترین نقطه کرج یك قطعه زمین با آب و برق جهت آسایش خانواده خود تهیه کنید برای اطلاع بیشتر بتلفنهای ۴۰۹۶۴ و ۷۴۴۹۹
۱-۵ آ- ۱۶۹۴

خیابان‌پهلوی‌ویلای‌مدرن ساخت‌مهندسین‌ایتالیائی تلفن ۶۳۳۴۲۶

درعالیترین محل
ابتدای خیابان سلطنت‌آباد چند قطعه زمین ساختمانی بمساحتهای ۵۰۰ تا ۸۰۰ متری بر خیابانهای ۱۵متری اسفالته بوستانها بقیمت مناسب نقدو اقساط بفروش میرسد دفتر محمدی سید خندان تلفنهای ۷۷۳۱۲۱ و ۷۷۱۱۵۵
۱-۶ آ- ۱۸۲۰

جاده مخصوص کرج
دو راهی کاروانسراسنگی‌بر ۲۰ متر شاهرضا ورد‌آوردزمین ۴۸۰۰ متر ساختمان۹۶۰ متر چاه آب برق سه‌فاز تلفن ۹۵۹۵۰۰
۱-۳ آ-۱۰۰۰۷

یك قطعه زمین
بمساحت ۲۵۰۰ متر ۳۵متر جبهه خیابان استانبول به قیمت عادله به فروش میرسد دفتر پسران یزدی تلفن ۶۱۳۹۹۷
۱-۲ آ-۱۹۷۴

اوکازیون درونك
یك قطعه زمین با دیوار بمساحت ۵۵۵ متر بر ۳۰متری ودوازده متری ونك دارای دو سند بفروش میرسد تلفن - ۶۲۱۶۰۶
۱-۱۵ آ- ۱۸۰۴

بهترین نقطه خیابان‌شمیران
ایستگاه مینا سه قطعه‌زمین سیصد متری مشجر ۱۴ متر بر خیابان ده متری‌تلفن ۷۷۲۰۰۶
آ- ۱۸۴۲ ۱-۳

در بهترین نقطه شمیران
چندین دستگاه ویلای مدرن اوکازیون آماده فروش جاده قدیم شمیران پل‌رومی آژانس یزدی ۸۴۲۸۵
۱-۳ آ-۱۶۰۵

فروش وسرقفلی

مغازه واگذاری
دو دهنه مغازه ۴×۱۰ با بالکن وزیر زمین مناسب برای هرکسب و کارگاه و فروشگاه مبل‌سازی تلفن ۹۵۰۴۹۱
۱-۲ آ-۹۹۶۹

اکازیون بی‌نظیر
در خیابان منوچهری یکباب مغازه بعلت تغییر شغل با نازلترین قیمت واگذار میشود ۳۱۰۳۸۰
۱-۲ آ-۱۹۳۵

مغازه دربهترین نقطه
یك‌باب مغازه بوسعت ۶۰متر مربع دارای بالکن دوجانبه ، دستشوئی و توالت ، آب ،برق، تلفن واقع در خیابان فرح جنوبی ، چهارراه دیبا واگذار میشود . تلفن ۷۶۳۵۵۴

واگذاری زیرزمین
واگذاری‌و اجاره
زیر زمین بزرك و مجلل خیابان شمیران مقابل سینما ریولی جنب پارکینك پلاك ۲۷۶ تلفن ۷۱۹۹۸
۱-۱۰ آ-۱۴۵۹

قابل توجه ادارات‌دولتی وموسسات ملی
متل ساحلی در دست اتمام واقع در ۱۰ کیلو متری‌محمود آباد بطرف بابلسر بوسعت‌چهل هزار متر به فروش میرسد طالبین به شماره ۲۰۶ راهنمای روزنامه اطلاعات مکاتبه نمایند
آ- ۱۰۲۱۷

مطب در محل
بسیار مناسب برای‌استفاده صبح‌ها بتلفن۶۰۷۵۷ مراجعه فرمائید
۱-۶ آ-۱۵۷۴

مطب با سابقه
جنب داروخانه آماده است تلفن ۳۵۵۷۶۰
آ- ۱۰۱۷۹

مطب با سابقه باوسائل‌کافی بنازلترین بهاء واگذار میشود تلفن ۹۶۳۰۸۰
۱-۳ آ-۱۰۱۹۹

رستوران مجهزدرجه‌یك
در بهترین موقعیت وشرایط سهل به فروش میرسد تلفن ۹۶۳۷۱۵
آ- ۱۶۸۵

اجاره داده می‌شود

آپارتمان اجاره
آپارتمانهای مدرن
سه و چهار و پنج اطاقی مجهز بتمام وسائل و تلفن و شوفاژ و کولر در مرکز شهر نزدیك نادری باجاره واگذار میشود تلفن ۴۳۸۲۶
۱-۲۵ آ- ۱۴۳۹

دو دستگاه آپارتمان
هر یك دارای ۵ اطاق با کلیه لوازم مورد نیازدرخیابان پهلوی میدان بلوار کوچه خسروخاور برای سکونت اجاره داده میشود قبل از مراجعه بین ساعت ۲ الی ۸ بعد از ظهر به تلفن شماره ۶۲۷۰۶۴ مراجعه فرمایند .
۱-۳ آ-۱۹۲۰

یکدستگاه آپارتمان
چندین دستگاه آپارتمان مدرن چهار اطاقه و در هرطبقه ۱۶ اطاق با شوفاژ ، کولر ، آسانسور و تلفن .
خیابان ثریا جهت اموردفتری موجود تلفن ۴۵۲۵۰
۱-۵ آ-۱۹۴۰

یکدستگاه آپارتمان دارای چهار اطاق ، هال‌بزرك ،سرویس کامل ایرانی و فرنگی‌پارکینك اف اف و سایر لوازم با یك شماره تلفن مستقل خیابان پهلوی مقابل‌خیابان هتل‌هیلتون کوی خاکزاد شماره ۲۵تلفن ۸۹۰۸۷۸
۱-۲ آ-۹۸۶۳

ساختمان اجاره
قابل‌توجه شرکتها وادارات دولتی
یکدستگاه ساختمان مجهز ۵ طبقه ۷۰ اطاق آسانسور و حرارت مرکزی در خیابان شمیران بالای‌سینمای مولن‌روژ اجاره داده میشود تلفن۷۳۹۵۸

ساختمان شش طبقه
دارای ۴۰اطاق مجهزبه‌آسانسور شوفاژ کولر و تلفن واقع در خیابان شاهرضا صبای جنوبی برای ادارات و موسسات یکجا اجاره داده‌میشود تلفن۶۲۳۹۸۳
۱-۲ آ-۹۷۶۹

خیابان پهلوی بعد ازسینمای امپایر
یکدستگاه ساختمان آپارتمانی در دست اتمام ۵ و نیم طبقه جمعا ۲۵ اطاق مجهز بامدرن - ترین اسلوب ساختمانی و پارکینك یکجا و یاجداگانه‌به اجاره واگذار میشود . تلفن ۸۵۲۰۴۴
۱-۲ آ-۹۷۲۷

قابل توجه بنگاههای دولتی و ملی و مدارس
محل دبیرستان شرف‌المعالی خیابان جم برای اجاره واگذار میشود . به‌تلفن ۴۵۱۴۲مراجعه فرمایند .
۱-۳ آ-۱۹۸۶

ویلای اجاره
ویلای مبله دریا کنار اجاره داده میشود تلفن ۶۹۷۹۷

رهن

سه اطاق با هال به رهن داده میشود۹۵۱۷۷۹
۱-۴ آ-۱۹۳۲

نیازمندیهای اجاره

سازمان نیازمندیهای خارجیان
خانه‌شمارااجاره‌میدهد ۶۱۳۹۳۹

برای اجاره
جهت چند خانواده اروپائی به منازل مدرن‌در شمیرانات مورد لزوم است تلفن۶۱۲۹۶۴ و ۴۹۷۱۳

آژانس پرسپولیس
اجاره‌بخارجیها - ۶۲۲۵۲۰

ساختمانی دارای ۴۰ الی ۵۰ اطاق
اطاق و یك سالن وسیع‌درشمال شهر که متناسب کارهای‌اداری ساخته شده باشد جهت اجاره فوری نیازمندیم
آژانس شایسته ۳۰۵۳۴۹
۱-۳ آ-۱۹۴۳

نیازمندیهای هیلتون
۱۷۶۵۶۹۴اجاره‌بخارجیان

خریداری میشود

اراضی تهران‌پارس‌خریداریم بازرگانی امینی تلفن۷۹۰۰۹۰
۱-۲۶ آ-۱۴۱۶

جنت آباد
با عادلانه‌ترین‌قیمت خریدار و فروشنده‌ایم ۴۱۹۴۹ اموراً

خرید زمین های‌مکانیرو کوی سعادت‌آباد۵۱۹۹۰

دفتر پارس اراضی سیصد متری داخل طرح عباس‌آباد خریدار است تلفن۷۶۱۵۵۸

خرید زمین افسریه ۷۹۱۳۵۹

زمینهای زعفرانیه دره فشلاق، مکانیرو سعادت‌آباد عباس‌آباد . فرحزاد را خریداریم‌بازرگانی جلالی خیابان‌پهلوی تلفنهای۶۳۶۴۱۱ و ۶۲۴۱۹۳

خرید کوهك جنت‌آبادباغ- فیض عباس‌آباد سازمان برنامه ۶۶۳۰۳

نقشه‌برداری اراضی و املاك وسیع ، نقسیم و تهیه نقشه تفکیك. دفتر فنی آسا تلفن ۶۵۷۵۴

زمین‌های کیشا خریداریم دفتر کافی و فراهانی ۹۵۷۸۷۴
۲۲-۲۵ آ-۱۱۹

قابل توجه
اراضی جنت‌آباد باغ فیض کوهك و حسن‌آباد بدون‌واسطه خریداریم . میدان فرح یوسف آباد دفتر طالبی تلفن۶۳۳۶۳۲
۱-۲ آ- ۱۸۴۵

اراضی یوسف‌آباد خریداریم ۲۲۴۳۵۲
۱-۸ آ-۱۴۳۸

بنگاههای معاملات املاك

بورس املاك شمیران
دفتر براتی باغ فردوس۸۵۲۵۷۵

بورس اراضی ولنجك‌محمودیه علی‌آباد - لطفی ۸۹۰۱۵۰

پهلوی دره فشلاق ، فیطریه کوی میکائیر ولنجك عابدی ۸۵۰۰۹۵

انواع ساختمانهای ۴ الی ۶ اطاقه
آپارتمان - ویلائی- دربست شهر ، شمیرانات‌موجود آژانس نیری ۶۲۸۶۱۰

خرید و فروش اراضی کوی مکانیر سعادت‌آباد مرتضوی ۶۸۵۶۲

جهت اجاره و خریداری
با هرنوع مشخصات که بخواهید موجود تلفن۶۸۴۹۸
۱-۳ آ-۱۹۳۳

املاك نیك ۶۲۱۶۰۶
مرکز خریدو فروش‌اراضی‌ونك یوسف‌آباد و کوی مکانیر

خانه‌های ویلائی و مستغلاتی
در سیدخندان به فروش میرسد زمینهای سیدخندان و اطراف جاده‌شمیران راخریداریم دفتر دهقان و امینی ۷۷۲۲۹۲
۱-۴ آ-۱۶۱۰

زمین و خانه‌های فروشی
رهن اجاره‌در دروس .داودیه دفتر یزدی میدان هدایت ۸۵۰۲۱۶

دفتر حسینی ۸۹۲۰۰۲
مرکز معاملات‌املاك شمیران
۱-۴ آ-۱۶۰۸

املاك رستگار ۸۵۱۶۴۱
مرکز خرید و فروش زمین. خانه ، ویلا و مستغلات در شمیرانات

دفتر املاك ۱۱۰
خانه‌های ویلائی مستغلاتی‌در سیدخندان فروشی ۷۷۳۵۵۶
۱-۴ آ-۱۶۰۶

آژانس یزدی ۸۴۲۸۵
اراضی خیابان هروی - پل رومی را خریدار و فروشنده‌ایم

بورس شمال غرب کیشا
جنت‌آباد کوهك باغ فیض

قبوض

قبوض اصلاحات ارضی‌بیواسطه خریدار باکپور ۲۲۷۲۹ و ۸۵۰۰۸۱

سازمان تعیین نرخ فرش
آماده خرید و فروش‌هرنوع فرش و قبض بانك کارگشائی و تعیین کننده قیمت واقعی فرش شما است تلفن ۲۳۴۸۲

معاملات پول

مورد نیاز

پول‌شرطی۱۸٪نیازمندیم ۴۸۴۶۳

پول بادرآمدتضمین‌شده مورد نیاز است ۲۷۹۴۳

پول موجود

پول ۱ر۵ شاهی ۶۲۴۸۷۳

پول بیواسطه‌موجود ۲۲۷۳۹

خانه پول - فرح شمالی . مرکز معاملات پول تهران ۷۷۱۳۸۸

پول شرطی باسودبانکی ۴۸۴۶۳

پول تومانی دو شاهی و نیم‌بدون‌معطلی ۷۶۲۶۵۹

معاملات تلفن

دو شماره تلفن ۶۲ خریداریم بتلفن ۶۲۴۹۱۸ مراجعه‌شود

دو شماره تلفن ۷ خریداری و دو شماره تلفن ۶۲ بفروش میرسد تلفن ۹۵۱۷۷۹

داروخانه‌ها

داروخانه مهران
خیابان شیروخورشید چهار راه استخر تلفن ۹۵۴۰۰۷

B.K.D
بکد
دربازکن برقی
باتضمین
نقداً ۲۳۵ تومان
به اقساط ماهیانه بدون پیش قسط
۲۵۰ تومان
بوسیله تلفن سفارش دهید دستگاه درمدت ۲۴ ساعت نصب و تحویل میگردد
تلفنهای دفترفروش : ۷۷۲۰۰۸ - ۶۲۸۷۷۴ - ۶۲۷۸۸۲
مرکز فروش و نصب : شرکت بکد الکتریك باسولیت محدود
خیابان پهلوی مقابل پارك ساعی شماره ۶۸۰
فروش درکلیه فروشگاههای لوازم برقی والکتریکی

سازمان توریستی آپادانا

بلیط شرکت‌هواپیمائی ملی ایران مخصوص کارمندان محترم دولت همچنین بلیط سایر شرکت های عضو یاتا را باقساط ۱۲ الی ۲۴ ماهه بدون پیش قسط در اختیارشما میگذارد .
آپادانا : چهارراه حقوقی اول‌ایرج‌ساختمان آپادانا تلفن ۷۴۸۳۰ - ۷۵۶۲۰۳

برنامه سینماها

* رومئوژولیت - رنگی - اولیویاهوسی - لئوناردوایتینك
امپایر (۶۲۳۹۴۲) ۱۵ر۱۱- ۳- ۱۵ر۵- ۳۰ر۷- ۴۵ر۹
* پارتی - رنگی - پیترسلرز - کلودین‌لوژه
دیاموند (۶۲۸۴۰۰) ۱۵ر۱۱- ۳۰ر۳- ۳۰ر۵- ۳۰ر۷- ۴۵ر۹
* نبرد غولها - سینماسکوپ - رنگی - جك‌پالانس
نیاگارا (۶۵۳۰۷) ۱۵ر۱۱- ۳- ۵- ۷- ۹
ب.ب (۶۹۶۴۱) ۱۵ر۱۰- ۲- ۴- ۶- ۸- ۱۰
سهیلا (۳۳۶۴۲۴) ۴۵ر۱۰- ۳۰ر۲- ۳۰ر۴- ۳۰ر۶- ۳۰ر۸
تراس ۳۰ر۷- ۳۰ر۹
رادیوسیتی (۴۳۳۲۰) ۳۰ر۱۱- ۳۰ر۳- ۳۰ر۵- ۳۰ر۷- ۳۰ر۹
سیلورسیتی (۸۱۲۰۵) ۳۰ر۱۰- ۳۰ر۲- ۳۰ر۴- ۳۰ر۶- ۳۰ر۸
* لشگر ۵نفره - سینماسکوپ - رنگی
ادئون (۳۳۸۱۱۸) ۳۰ر۱۰- ۳۰ر۲- ۳۰ر۴- ۳۰ر۶- ۳۰ر۸
* طناب اعدام - رنگی - کلینت‌ایستوود - اینگراستیونس
سانترال (۴۸۶۸۶) ۱۱- ۱- ۳- ۵- ۱۵ر۷- ۳۰ر۹
ایفل (۳۱۱۴۷۷) ۱۰- ۱۲- ۲- ۴- ۱۵ر۶- ۱۵ر۸- ۳۰ر۱۰
متروپل (۳۳۹۴۱۰) ۱۵ر۱۰- ۱۵ر۱۲- ۱۵ر۲- ۳۰ر۴- ۴۵ر۶- ۹
پولیدور (۶۴۵۸۵) ۳۰ر۱۱- ۱۵ر۳- ۳۰ر۵- ۴۵ر۷- ۱۰
رویال (۴۹۷۸۵) ۱۱- ۴۵ر۲- ۵- ۱۵ر۷- ۳۰ر۹
* مردی که از باران آمد - رنگی - چارلزبرونسون
ریولی (۷۵۷۷۷۷) ۱۵ر۱۱- ۳۰ر۳- ۳۰ر۵- ۳۰ر۷- ۳۰ر۹
* دوزخ جنگجویان - رنگی - جان‌وین
پارامونت (۴۸۳۲۱) ۱۱- ۳۰ر۳- ۳۰ر۵- ۳۰ر۷- ۳۰ر۹
* سیندرلا - رنگی - فیلم کارتون
سینه‌موند (۴۸۳۲۲) ۱۱- ۳- ۵- ۷- ۹
* دردسر پدربزرك - رنگی - لوئی دوفونس
آتلانتیك (۶۲۷۱۷۱) ۱۵ر۱۱- ۳۰ر۳- ۳۰ر۵- ۳۰ر۷- ۳۰ر۹
* علفهای هرزه - لانادود - ریچاردبیمر - راس‌تامبلین
بولوار (۶۰۲۹۲) ۱۱- ۳- ۵- ۷- ۱۵ر۹
کسری (۷۵۶۹۳۹) ۳۰ر۱۰- ۳۰ر۲- ۳۰ر۶- ۳۰ر۸- ۴۵ر۱۰
درایوین‌ونك (۶۲۲۵۵۷) ۴۵ر۷- ۴۵ر۹
* باغربیه‌ای در شهر - رنگی - دیوید همینگز - سامانتاایگار
گلدن‌سیتی (۶۱۳۲۶۹) ۱۵ر۱۱- ۳۰ر۳- ۳۰ر۵- ۳۰ر۷ -
* یك مرد وهزار حادثه - رنگی - ریچاردهریسون
کریستال (۳۳۷۶۷۵) ۳۰ر۱۰- ۳۰ر۲- ۳۰ر۴- ۳۰ر۶- ۳۰ر۸
* تسویه‌حساب - رنگی - نیکول‌ویلیامسون
شهرفرنك (۶۲۷۶۲۸) ۱۵ر۱۱- ۳- ۱۵ر۵- ۳۰ر۷- ۴۵ر۹
* جمعه شیرین - گرشا - آرزو - فرزین - ناهید - ایران
پلازا (۴۴۲۵۵) ۱۱- ۱- ۳- ۵- ۷- ۹
حافظ (۳۳۴۰۷۴) ۳۰ر۱۰- ۳۰ر۲- ۳۰ر۴- ۳۰ر۶- ۳۰ر۸
الوند (۳۵۶۵۳۸) ۳۰ر۱۰- ۳۰ر۲- ۳۰ر۴- ۳۰ر۶- ۳۰ر۸
فردوسی (۳۳۵۷۸۴) ۱۰- ۱۲- ۲- ۴- ۶- ۸
مراد (۷۳۳۸۲) ۳۰ر۱۰- ۳۰ر۲- ۳۰ر۴- ۳۰ر۶- ۳۰ر۸
پرسپولیس (۵۸۱۰۸۳) ۱۱- ۱- ۳- ۵- ۷- ۹
کیهان (۹۵۷۳۶۰) ۳۰ر۱۰- ۳۰ر۲- ۳۰ر۴- ۳۰ر۶- ۳۰ر۸
ری (۲۲۵۷۸) ۹- ۱۱- ۱- ۳- ۵- ۷- ۹
پانوراما (۷۹۴۵۷۰) ۳۰ر۱۰- ۳۰ر۲- ۳۰ر۴- ۳۰ر۶- ۳۰ر۸
قصر طلائی ۳۰ر۱۰- ۳۰ر۲- ۳۰ر۴- ۳۰ر۶- ۳۰ر۸
کارون (۹۵۱۰۶۵) ۱۰- ۱۲- ۲- ۴- ۶- ۸
آسمان آبی (۳۳۲۶۶۸) ۱۰- ۱۲- ۲- ۴- ۶- ۸
* یورش ازساحل - سینماسکوپ - کلیف‌رابرتسون
دنیا (۳۳۳۸۱۲) ۳۰ر۱۰- ۳۰ر۲- ۳۰ر۴- ۳۰ر۶- ۳۰ر۸
* قسمت - ظهوری - وثوق - نیلوفر
اونیورسال (۶۶۹۵۳) ۱۵ر۱۰- ۴۵ر۲- ۵- ۳۰ر۷- ۴۵ر۹
آسیا (۴۲۹۰۹) ۱۱- ۳- ۵- ۷- ۳۰ر۹
ایران (۳۳۶۳۵۴) ۳۰ر۱۰- ۳۰ر۲- ۳۰ر۴- ۳۰ر۶- ۳۰ر۸
میامی (۷۴۳۲۹) ۱۱- ۳- ۵- ۷- ۹
ساینا (۳۵۲۴۴۲) ۳۰ر۱۰- ۳۰ر۲- ۳۰ر۴- ۳۰ر۶- ۳۰ر۸
تیسفون (۹۵۸۸۸۲) ۱۰- ۱۲- ۲- ۴- ۶- ۸
آستارا (۸۴۰۲۲) ۳۰ر۱۰- ۳۰ر۲- ۳۰ر۴- ۳۰ر۶- ۳۰ر۸
اروپا (۳۰۳۱۷۹) ۱۱- ۳- ۵- ۷- ۹
مارلیك (۹۶۳۶۱۶) ۱۰- ۱۲- ۲- ۴- ۶- ۸
مونت کارلو (۷۹۷۴۱) ۳۰ر۱۰- ۳۰ر۲- ۳۰ر۴- ۴۵ر۶- ۹
* از یادرفته - زرین‌دست - لی‌لی - مرجان
مولن‌روژ (۷۲۹۲۹) ۳۰ر۱۱- ۳۰ر۳- ۳۰ر۵- ۳۰ر۷- ۴۵ر۹
دیانا (۴۷۳۶۵) ۳۰ر۱۱- ۳۰ر۳- ۳۰ر۵- ۳۰ر۷- ۴۵ر۹
مهتاب (۴۷۷۷۷) ۱۵ر۱۱- ۱۵ر۳- ۱۵ر۵- ۱۵ر۷- ۱۵ر۹
رکس (۳۳۵۲۹۳) ۳۰ر۱۰- ۳۰ر۲- ۳۰ر۴- ۳۰ر۶- ۳۰ر۸
شهوند (۳۵۴۰۴۰) ۳۰ر۱۰- ۳۰ر۲- ۳۰ر۴- ۳۰ر۶- ۳۰ر۸
نپتون (۷۶۰۱۳۶) ۹- ۱۱- ۱- ۳- ۵- ۷- ۱۵ر۹
لیدو (۹۵۱۲۸۲) ۱۰- ۱۵ر۱۲- ۴۵ر۲- ۴- ۷- ۱۵ر۹
همای (۳۱۱۶۶۹) ۳۰ر۱۰- ۳۰ر۲- ۳۰ر۴- ۳۰ر۶- ۳۰ر۸
چرخ و فلك ۹- ۱۵ر۱۱- ۳۰ر۱- ۴۵ر۳- ۶- ۱۵ر۸
اسکار (۹۵۰۸۹۸) ۳۰ر۱۰- ۳۰ر۲- ۳۰ر۴- ۳۰ر۶- ۳۰ر۸
پاسارگاد (۷۹۲۷۸۲) ۹- ۱۵ر۱۱- ۳۰ر۱- ۴۵ر۳- ۶- ۱۵ر۸
ژاله (۳۰۴۱۲۰) ۱۰- ۱۵ر۱۲- ۴۵ر۲- ۴- ۷- ۱۵ر۹
ارانوس (۲۷۹۷۱) ۹- ۱۵ر۱۱- ۳۰ر۱- ۴۵ر۳- ۶- ۱۵ر۸
رنگین‌کمان (۷۵۶۷۶۰) ۳۰ر۱۰- ۳۰ر۲- ۳۰ر۴- ۳۰ر۶-
شرق (۵۴۰۲۴) ۱۰- ۱۵ر۱۲- ۴۵ر۲- ۴- ۷- ۱۵ر۹
* چیچو و فرانکو زیرپرچم - رنگی - چیچو- فرانکو
دریا (۷۹۱۷۴۶) ۹- ۱۱- ۱- ۱۳- ۵- ۷- ۹
* دنیای پنهانی - رنگی - ژاکلین بیسه
ماژستیك (۶۸۴۶۱) ۱۱- ۳- ۵- ۷- ۹
* راهی زیبا برای مردن - رنگی - سیلواکوشینا
آریا (۳۳۹۸۸۴) ۱۱- ۱- ۳- ۵- ۷- ۹
* تقدیم باعشق - رنگی - سیدنی‌پواتیه
تاج (۳۱۳۱۶۴) ۳۰ر۱۰- ۳۰ر۲- ۳۰ر۴- ۳۰ر۶- ۳۰ر۸-
* نبرد برای پیروزی - سینماسکوپ - رنگی
گلدیس (۶۲۸۷۱۳) ۳۰ر۳- ۳۰ر۵- ۳۰ر۷
* قلعه عقابها - سینماسکوپ - رنگی - ریچارد برتون
پارك (۳۳۹۶۳۷) ۹- ۱۲- ۳- ۶- ۹
* ۷ دلاور - سینماسکوپ - رنگی - یول برینر
پردیس ۹- ۱۱- ۱- ۳- ۵- ۷- ۹
* مرد طپانچه‌طلائی - رنگی - آنتونی کوئین - ریچاردویدمارك
ناتالی (۹۵۴۵۳۴) ۳۰ر۱۰- ۳۰ر۲- ۳۰ر۴- ۳۰ر۶- ۴۵ر۸
* زیبای پنجه‌طلائی - رنگی - دانیل‌رابرت
المپیا (۹۵۶۷۹۶) ۳۰ر۱۰- ۳۰ر۲- ۳۰ر۴- ۳۰ر۶- ۳۰ر۸
* صد اسلحه - شن‌های کالاهاری
البرز (۳۰۴۲۵۸) ۳۰ر۸- ۳۰ر۱۲- ۳۰ر۴- ۳۰ر۸
* جانی بوستون - رنگی - تونی کورتیس - هنری فاندا
تخت جمشید (۴۳۵۵۰) ۳- ۵- ۷- ۹

* برنامه مخصوص کودکان و نوجوانان فرداصبح
۱- سینما آتلانتیك خیابان پهلوی سفیدبرفی و هفت کوتوله - رنگی- والت دیسنی
۲- سینما ریولی خیابان کورش کبیر (جاده قدیم) خانواده رابینسون- رنگی - والت‌دیسنی
۳- سینما پلازا خیابان شاهرضا جاده صاف کن - نورمن‌ویزدم
۴- سینما نیاگارا خیابان شاه پسرها بدنبالم میایند - رنگی - والت‌دیسنی
۵- سینمااروپا خیابان‌شاه آباد پیش‌تازان غرب - رنگی -والت‌دیسنی
۶- سینما میامی میدان شهناز چهارتشنه انتقام - سینما سکوپ - رنگی
۷- سینما ژاله میدان ژاله علاءالدین و غول کیمیاگر
۸- سینما ری میدان شوش الطوکش - نورمن‌ویزدم
۹- سینما ایفل خیابان نادری شکارچی ماهر - رنگی - والت‌دیسنی
۱۰- سینما اورانوس خیابان شاهپور چهارراه مختاری منوبوانا صدا کن - رنگی
۱۱- سینما لیدو خیابان قزوین - عملیات خنده‌آور - رنگی
۱۲- سینما تومکا جوادیه خیابان کشتارگاه سرزمین‌عروسکها -رنگی- والت‌دیسنی
۱۳-سینما مارلیك خیابان جی یتیم
۱۴- سینما شهوند خیابان جاده خراسان شیرفروش - رنگی -نورمن ویزدم
۱۵- سینما داریوش خیابان امیریه پل امیربهادر شاهزاده جنگجو - رنگی - والت‌دیسنی
۱۶- سینما آسمان آبی میدان بروجردی سلیمانیه زیبای جنگجو - رنگی - والت‌دیسنی
۱۷- سینما ماندانا خیابان تهران‌نو ستاره درخشان - رنگی
۱۸- سینما المپیا خیابان آذربایجان قلب‌بچه
۱۹- سینما نادر خیابان لاله‌زار کوچه باربد عملیات خنده‌آور - رنگی
۲۰- سینما آستارا تجریش قهرمان سرزمین طلا - رنگی -والت‌دیسنی

مدیر امور هزینه در دفتر مرکزی بودجه گفت : طی پنجاه سال گذشته

بودجه ایران ۶۲۵ برابر شده است

اقتصادی

بودجه بهترین نشان دهنده نقش های گوناگون دولت است.

آقای مهرداد اتحاد مدیر امور هزینه در دفتر مرکزی بودجه و نظارت یکی از سخنرانان سمینار بررسی مسائل بودجه کل کشور بود که درسازمان برنامه جلسات آن ادامه دارد.

آقای اتحاد که تحت عنوان هدفهاو شمول بودجه سخن می گفت یادآور شد:

هنگامی که سخن از بودجه «دولتی» به میان می آید، نخست باید دید بستگی های میان بودجه و دولت‌چیست؟ به بیانی دیگرباید نقش نوین دولت را در جامعه های امروزی بازیافت ، درباره‌اش‌بحث کرد و سپس اثرات گوناگون و متقابل «دولت» و بودجه را تجزیه وتحلیل نمود.

در روزگار مادولت«کلاسیك» فراموش شده است، دولتی که نامش«دولت ژاندارم»بودو نقش ووظیفه‌ای جز حفظ نظم برعهده‌نداشت‌امروزدر بخش عظیمی‌ازفعالیت های‌گوناگون جامعه و انسانها اثر ودخالت دارد و در جامعه های امروز دولت نقش سازنده و رهبری کننده یافته است.

*** نقش دولت**

شاید احساس و درك اغلب‌چنین باشد که درتصمیم های گوناگونی که برای زندگی و آینده خودمی گیریم ، فقط خواست و اندیشه ماست که هدفهایمان را میسازد. ولی اندك توجهی نشان می دهد که دولت -نه به ظاهر- بلکه بصورت نامرئی بر تصمیم‌های ما اثرودخالت دارد. . این «دولت نامرئی» بخاطر حفظ مصالح‌اجتماع و وصول‌بهدف های خویش و برای بهبود رفاه اجتماع‌و اقتصاد سیاست هائی‌اتخاذ می کند که جامعه و انسانها رابه سوی بهتری ها و برتری هارهبری کند.

* مثال ساده‌ای می زنیم: شاید تصور کنید بهنگام عبور از خیابان این شما هستید که سر خود رابه راست یا به چپ می گردانید تا خود را از تصادم به اتومبیل مصون دارید ولی در واقع این‌دولت است و مقررات‌راهنمائی‌اش که در تهران نگاه شمارا به چپ و در لندن به راست متوجه میسازد.

*** انتخاب رشته تحصیلی**

میزان سرمایه گذاری دولت در بخش خاصی از کشاورزی یا صنایع در توسعه آن‌موثر است ،این توسعه و افزایش مزد در آن بخش وبالنتیجه در افزایش تقاضا در رشته تحصیلی مربوط به آن‌بخش اثر می گذارد و همین‌اثرات است که در تصمیم گیری‌ها برای انتخاب رشته تحصیلی موثر واقع میشود.

شاید ارقام‌بودجه در مورد کشور امریکا و کشورخودمان تااندازه‌ای گویای افزایش حجم فعالیت های دولت باشد. بودجه دولت فدرال آمریکا از آغاز قرن حاضرتاکنون در حدود ۱۵۰ برابر افزایش یافته است.

اگر بودجه سال ۱۳۴۹ کشور خودمان که بالغ بر بیست‌و هفت میلیارد ریال بابودجه دولت درسال ۱۳۰۰ که در حدود دویست‌میلیون ریال است مقایسه شود ملاحظه خواهد شد که در حدود ۶۲۵برابر شده است.

از سوئی دیگر از سال ۱۳۴۳ تا سال ۱۳۴۸ نسبت مجموع هزینه های دولت(بدون‌شهرداریها) بتولید ناخالص ملی دهها برابر افزایش یافته است.

دولت ، برای انجام برنامه های خویش و وصول به هدفهای بهبود و رفاه جامعه در قالب هاو شکل های گوناگون ظاهر میشود. ما دولت را در شکلهای گوناگون‌آن در قانون ، مقررات ، وزارتخانه، کارمند دولت ، پاسبان راهنمائی متجلی می یابیم.

ولی شاید بتوان گفت که هیچیك از این مظاهربیشتر از «بودجه»نمی تواندنشان‌دهنده‌نقش های گوناگون دولت باشد. مثلا در موردمالیات ها که بخشی از بودجه را تشکیل می دهد بایدتوجه کنیم که دردنیای امروزه مالیات فقط یك‌وسیله‌انتقال منابع از بخش خصوصی به بخش عمومی نیست بلکه دولت با این سلاح برنده‌ای که در اختیار دارد می تواند برسطح درآمد افراد و توزیع عادلانه درآمد و ثروت ، قیمت هاو حجم هزینه های بخش خصوصی اثر گذارد و آنها رابه ترتیبی که در جهت حفظ مصالح جامعه باشد تغییر دهد.

*** هزینه‌های دولت**

هزینه های دولت نیز به نوبه خودسهم‌عظیمی دراقتصاد جامعه دارد. شاید این تعبیر درست باشد که هزینه های دولت در گردش‌چرخ اقتصاد جامعه ، بسته به نیاز آن ،در مواردی ممکن‌است عامل کند کننده «دوره رونق» و در مواردی عامل‌تند کننده«دوره رکود» محسوب شود.

استقراض در بخش دولتی از طریق اوراق قرضه و اداره آن نیز عامل دیگری است که‌از آغازجنگ

آقای اتحاد

بین‌المللی دوم،بخصوص درامریکا مورد توجه‌دولت ها قرار گرفته‌است و به این ترتیب وظیفه دیگری در این مورد به دولت - وبالمال - به‌بودجه آن محول شده است.

بدینسان میبینیم که درروزگار ما «بودجه» بمعنای وسیع آن در دولت‌ها نقش و ارج یافته است.

*** هدفهای بودجه**

نتیجه حاصل از بحث فوق آن است‌که بودجه‌دردولتهای امروزی ابزار ووسیله‌ای بسیار مهم تلقی شده است وچون بودجه درشکل «متداول» و قدیمی خود نمیتواند به مسائل‌و دشواریهای گوناگون دولت پاسخ دهد دولتهامیکوشند که پیوسته روشهای بودجه‌بندی خود را بهبود دهند و تکامل بخشند.

به‌بیانی ساده باید گفت‌بودجه در سه امر مهم برنامه ریزی اقتصادی بهبود مدیریت وکنترل ونظارت بر پیشرفت و انجام‌برنامه ها و عملیات‌نقش اساسی وعمده‌ای رابرعهده دارد. در مراحل نخست برنامه‌ریزی ،وبخصوص درمرحله شناخت نیازها در هریك ازبخش ها ، بودجه عاملی روشنگر برای برنامه ریزی است. پس از تعیین سیاست‌های کلی اقتصادی ،مالی، پولی و سایر سیاست‌هاو خط‌مشی ها در واقع بودجه‌است که به‌این سیاستها و خط‌مشی‌ها شکل میدهد، آنها را مشخص و معین میسازد ، ودر اجراء ، تحقق میبخشند.

اگر برنامه ریزی را شامل دو مرحله اساسی «شناخت هدفها و شقوق مختلف وصول به آنها» و «انتخاب بهترین شقوق پیشنهاد شده» بدانیم بودجه در مرحله اول فقط عاملی یاری کننده است ولی درمرحله دوم‌میتواند روشهای منطقی‌و سنجیده‌ای‌را برای‌انتخاب بهترین شقوق در اختیار قراردهد.

*** مدیریت**

نقش اساسی دیگر بودجه را در مدیریت میبابیم. اگر دربخش خصوصی هدفها به تحصیل سود می‌انجامند ، در بخش دولتی این گونه نیست . به نظر پرفسور «گرهاردکولم» : «دربودجه دولت خدماتی که باید به جامعه‌عرضه شوند براساس ضوابط «انتظار بهره‌وری» ویا «تمایل افراد به خرید کالا»مشخص‌و معین‌نمیشود بلکه نوع‌ونحوه‌عرضه این‌خدمات براساس تصمیمات سیاسی که با استفاده از روشهای اداری ،اتخاذ میشوند تعیین و مشخص‌میگردد.»

بدینسان در بخش دولتی «کارائی» نقشی عظیم میبابد. اگر دربخش خصوصی هدف « کمترین هزینه بابیشترین سود» است در بخش دولتی هدف « کمترین هزینه و بهترین فائده یا نتیجه» است.

بودجه‌در سنجش کارائی- و نیز همراه با سایر عوامل موثر در مدیریت مانند حسابداری - تشکیلات - کارگزینی - گزارش گیری - روشهای اندازه گیری در بهبود مدیریت‌نقشی عظیم‌بر عهده دارد.

کنترل ونظارت ، یا مقایسه «آنچه باید انجام شود» با«آنچه انجام شده‌است» بحث جالب‌دیگر در بودجه است.

دولت این کنترل ونظارت را بدو جهت به انجام میرساند:

یکی ازلحاظ آنکه خوددریابد که برنامه‌ها و عملیات چگونه انجام یافته است و دیگر آنکه برای مردم -و نمایندگانشان در پارلمان- روشن سازد که درجهت رفاه اجتماع چه کرده است؟بودجه در شکل تکامل یافته خود که «برنامه کار» نامیده‌میشود -خطوط اساسی نظارت و کنترل را در اختیار سطوح بالای مدیریت ، دولت و پارلمان قرار میدهد.

قرارداد ایران وچك

هنگامیکه وزیر اقتصاد برنامه جدید وزارت اقتصاد رااعلام داشت و برصادرات تکیه خاص کرد ، بودند کسانی که‌با تردید و تعجب به‌موضوع توجه کردند.

نقطه تردید دراین بودکه صنایع جوان ما چگونه خواهند توانست دربازار های خارج عرض‌اندام کنند وبا کالا های مشابه‌کشور های صنعتی و پیشرفته به مبارزه برخیزند؟

برای بسیاری ازکالا های خارجی ، بازار های خلیج و خاوردور وشرق آفریقا حکم ملك طلق را پیداکرده‌است وطبیعتا همین‌سابقه که‌اکثرا با شهرت خوب همراه‌است امکان رقابت را برای کالا های دیگر کم میکند.

درحالیکه هنوز پس از نیم سال از این گفتگو ها نمیگذرد ، هوشنك انصاری اولین گام مهم را در پراك برداشت و توفیق یافت که پس‌از یك سلسله مذاکرات ثمربخش ، چکسلواکی را بخرید کالاهای صنعتی‌ایران راغب سازد ویك گام مهم‌و اساسی دراجرای هدف‌بزرك اقتصادی کشور بردارد.

* مذاکرات پراك منتج به این نتیجه شد که ۲۵۰ تا ۳۶۰ میلیون تومان کالای ایرانی طی‌یك سال آینده‌به این کشور صادر شود.

این موافقتنامه برای‌اولین بار شکل صادرات ایران را دگرگون‌ساخت وچهارچوب یکنواخت و همیشگی کالا های سنتی‌صادراتی‌راشکسته است و صادرات مصنوعات صنعتی‌ایران رانه‌بصورت‌یك تفنن بلکه بصورتی جدی جایگزین ساخته است.

در میان این مصنوعات ، لباس دوخته ایرانی برای اولین بار راه‌خارج‌را درپیش میگیرد. برای این منظوردو سه‌واحد جدید در سطح دنیا پسند امروزی ،برای تولید لباس دوخته ماشینی بوجود آمده زیرابرای‌صدور لباسی که‌اکنون در بسیاری از کشور ها خریدار دارد ، کارگاه های کنونی ، یك تولیدگاه منطقی بشمار نمی‌رود و نمیتواند پاسخگوی تولید زیاد و درحد صادرات باشد.

درردیف کالا های صنعتی دیگر ایران که‌باید ظرف یکسال به‌چکسلواکی صادر شود ،کالاهائی مانند کفش، باطری ،منسوجات نخی ، الیاف مصنوعی ، پودررخت‌شوئی ،روغن نباتی ، تریکو، لاستیك،پتو، اتومبیل‌سواری، کامیون، اتوبوس ، یخچال، آبگرم کن، تلمبه برقی و اشیاء پلاستیکی دیده‌میشود که همه آنها در حجم وسیع و تجارتی صادر خواهد شد. مسلما توافق جدیدایران و چك که خارج ازموافقت‌نامه بازرگانی وپنج ساله‌دو کشور صورت گرفته است سرآغاز تحولی در کیفیت و کمیت صادرات‌ایران خواهد بود وپاسخ صریحی است به آنهائی که‌به صادرات کالا های ایرانی با تردید می - نگریستند.

اکنون تولید کنندگان کالا های صادراتی باید در جهت حفظ این بازار و تحصیل بازار های جدید در بهبود کیفی‌جنس خودکوشش کنند.

مدیران صنایع ما باید احساس مسئولیت بزرگی داشته باشند که‌حیثیت وطن مادر گروی آنست.

باید بدانند که صدوریك کالای نامرغوب‌برای‌صادرات ماخطرناك است وچه بساکه یك بی‌توجهی کوچك امید مارابه‌آینده صادراتی‌مملکت برای سال‌های نامحدود مبدل به‌یاس سازد.

آگهی حراج

شهرداری پایتخت تعداد ۳۹ دستگاه اتومبیل و متعلقات‌مربوطه و موتورآلات مستعمل را باوضع موجود باشرایط زیر از طریق حراج‌بفروش میرساند.

۱- ماشین‌آلات مورد حراج در اداره کل‌موتوری وتعمیرات واقع در خیابان سپهبدرزم‌آراء - نرسیده به‌سه‌راه فرح‌آباد موجود بوده و خریداران میتوانند در ساعات اداری ازنزدیك آنها را مشاهده نمایند.

۲- داوطلبان شرکت در حراج میتوانند باپرداخت مبلغ دویست ریال بحساب شماره ۱۵۰۷۷ شهرداری و ارائه رسیدآن باداره اموال شهرداری واقع در ساختمان شهرداری ناحیه یك (خیابان اسکندری شمالی) برك مشخصات دریافت و باتوجه‌بمفاد آن در حراج شرکت نمایند.

۳- بهای ماشین‌آلات مورد حراج نقدا از خریداران دریافت خواهد شد.

٤- هزینه حق‌الدرج آگهی و عوارض و مالیات متعلقه بعهده خریداران خواهد بود.

۵- حراج در روزشنبه بیستم تیرماه سال جاری ساعت ۹صبح با حضور اعضاء کمیسیون حراج انجام خواهد شد.

٦- خریداران‌مکلف هستند حداکثر ظرف‌یکهفته ماشین‌آلات خریداری شده را ازمحوطه شهرداری خارج نمایند و در غیر اینصورت شهرداری تعهدی برای نگهداری ماشین‌آلات‌خریداری شده نخواهد داشت.

۷- در صورتیکه روز حراج کلیه ماشین‌آلات بفروش نرسد برای روز های بعد تجدید خواهد شد.

شهرداری پایتخت

اولین سری جوایز نقدی سال ۱۳۴۹

یک جایزه ۲۵۰۰۰۰ ریالی

یک جایزه ۱۵۰۰۰۰ ریالی

یک جایزه ۱۰۰۰۰۰ ریالی

صد جایزه ۵۰۰۰ ریالی

۹ جایزه ممتاز

یکمیلیون ریال

جوایز: حساب پس انداز

بانک اعتبارات تعاونی توزیع

DISTRIBUTORS COOP CREDIT BANK

فقط تا ۱۵ تیر ماه فرصت دارید

قابل توجه تیمسار معظم ارتشبد اویسی فرمانده محترم ژاندارمری کل کشور

بدین وسیله از حسن انتخاب و فعالیت شبانه روزی و مداوم سرکار ستوان یکم یداله کاشانی فرمانده ژاندارمری تهران‌نو و سرکار استوار رحمت‌اله صدر رئیس پاسگاه‌ژاندارمری‌سلیمانیه که واقعا انتظامات منطقه سلیمانیه و رضایت اهالی محل و همچنین انجمن محلی رافراهم و از بروز هرگونه سرقت وناامنی و فسادجلوگیری نموده‌اند قدردانی و امیدوار است آن تیمسار معظم بمنظور دلگرمی بیشتر نامبردگان فوق را بنحو مقتضی مورد عنایت قرار داده که موجب رضایت خاطر اهالی محل و این انجمن خواهدبود.

دبیر انجمن محلی سلیمانیه - ه سروان نجف زاده ، احمد احمدی عضو انجمن ، احمد جعفری معتمد محل.

آ-۱۰۱۵۵

موتورهای کرایسلر مخصوص قایق

تلفن ۳۱۰۹۸۱

MARINE PRODUCTS CHRYSLER CORPORATION

بزرگترین مسابقه اتومبیلرانی

(گراند پری سال ۱۳۴۹)

واولین مسابقه موتورسیکلت‌رانی ایران از ساعت ۱۵ روز جمعه پنجم تیرماه زیر نظر

کانون جهانگردی واتومبیل کلوب شاهنشاهی ایران

درفرودگاه قلعه مرغی برگزار میشود.

بانک صادرات ایران

ترازنامه در پایان اسفندماه ۱۳۴۸

دارائی

دارائی	ریال	ریال
اسکناس و مسکوك و چك تضمین شده		۲,۸۹۲,۸۵۸,۴۷۷/—
سپرده قانونی نزدبانك مرکزی ایران	۳,۹۷۴,۴۵۱,۰۰۰/—	
اوراق قرضه دفاعی « «	۱,۰۹۳,۸۳۴,۰۰۰/—	
		۵,۰۶۸,۲۸۵,۰۰۰/—
موجودی نزد بانك‌های داخلی		۳۸۰,۲۳۷,۸۴۸/—
اسکناس ونقودبیگانه نزدشعب وامور بین‌المللی	۲۰,۳۲۹,۶۶۶/—	
موجودی نزد کارگزاران	۸۲۸,۳۶۳,۵۰۷/—	
موجودی نزدشعب‌خارج ازکشور	۳۳۲,۲۶۸,۱۵۷/—	
		۱,۱۸۰,۹۶۱,۳۳۰/—
بروات واسناد دریافتنی	۱۵,۱۰۶,۱۰۹,۶۱۵/—	
وامها	۱۰,۴۹۶,۵۵۸,۵۰۰/۵۰	
سایر مطالبات	۷۱۶,۵۱۳,۸۷۵/۵۰	
		۲۶,۳۱۹,۱۸۱,۹۹۱/—
مشارکت درشرکت‌ها		۲۰۲,۹۱۰,۰۰۰/—
وثایق تملك شده		۵۳,۶۳۶,۴۲۱/—
اموال منقول	۵۰۶,۲۳۳,۸۵۸/—	
کسر میشود، استهلاك تاپایان سال ۴۸	۳۵۲,۵۱۶,۸۵۶/—	
		۱۵۳,۷۱۷,۰۰۲/—
اموال غیرمنقول	۵۳۸,۶۲۱,۳۲۲/—	
کسرمیشود،استهلاك تاپایان سال ۴۸	۱۸۸,۰۸۰,۶۶۱/—	
		۳۵۰,۵۴۰,۶۶۱/—
تأسیسات و سرقفلی		۱۴۴,۵۱۶,۸۰۴/—
سایر دارائی‌ها		۲۷۴,۵۸۰,۲۸۸/—
جمع		۳۷,۰۲۱,۴۲۵,۸۲۲/—
تعهدات مشتریان، بابت ضمانت‌نامه‌ها	۳,۸۹۲,۸۹۵,۳۱۷/—	
تعهدات مشتریان، بابت‌اعتبارات بازشده	۲,۹۶۰,۱۲۸,۲۳۵/—	
		۶,۸۵۳,۰۲۳,۵۵۲/—
جمع کل		۴۳,۸۷۴,۴۴۹,۳۷۴/—

بدهی

بدهی	ریال	ریال
سرمایه ثبت شده و پرداخت شده		۱,۳۰۰,۰۰۰,۰۰۰/—
اندوخته‌ها		
اندوخته قانونی	۱۳۴,۰۰۰,۰۰۰/—	
اندوخته احتیاطی	۱۰۰,۰۰۰,۰۰۰/—	
		۲۳۴,۰۰۰,۰۰۰/—
حسابهای جاری وسایر سپرده‌های دیداری	۱۰,۳۵۱,۲۷۵,۲۱۷/۵۰	
« پس‌انداز وسپرده‌های مشابه	۱۹,۱۳۶,۶۲۴,۶۹۴/—	
حساب سپرده‌های مدت‌دار	۳,۹۲۶,۴۶۳,۰۸۹/۵۰	
حساب بانکها	۱۲,۹۴۵,۹۸۲/—	
		۳۳,۴۲۷,۳۰۸,۹۸۳/—
سایر بدهی‌ها		۵۱۳,۹۹۲,۹۲۶/—
اقلام بین‌راه		۱,۴۷۱,۴۱۸,۰۱۳/—
سود سهام		۷۴,۷۰۵,۹۰۰/—
جمع		۳۷,۰۲۱,۴۲۵,۸۲۲/—
ضمانت‌نامه‌های صادره (به‌ریال)	۳,۸۹۲,۸۹۵,۳۱۷/—	
اعتبارات باز شده (به‌ارز)	۲,۹۶۰,۱۲۸,۲۳۵/—	
		۶.۸۵۳,۰۲۳,۵۵۲/—
جمع کل		۴۳.۸۷۴,۴۴۹,۳۷۴/—

حساب سود وزیان در پایان اسفندماه سال ۱۳۴۸

بدهکار	ریال	بستانکار	ریال
هزینه کل	۱,۸۱۷,۹۹۳,۷۹۲/—	بهره‌دریافتی	۲,۵۹۹,۷۱۳,۰۶۶/—
بهره و کارمزدپرداختی	۷۶۵,۹۹۹,۱۷۹/—	کارمزددریافتی	۲۸۴,۶۶۱,۶۴۵/—
استهلاك اموال منقول (اثاثه)	۶۹,۴۴۷,۵۰۰/—	سایردرآمدها	۴۲,۶۰۶,۳۶۰/—
« اموال‌منقول (وسایط نقلیه)	۲,۰۹۶,۶۰۰/—		
« اموال‌غیرمنقول(ساختمان)	۳۶,۶۸۸,۰۱۰/—		
ذخیره مالیاتی وسایر ذخایر	۲۱,۰۵۰,۰۹۰/—		
سود قابل تقسیم	۲۱۳,۷۰۵,۹۰۰/—		
جمع	۲,۹۲۶,۹۸۱,۰۷۱/—	جمع	۲,۹۲۶,۹۸۱,۰۷۱/—

حساب تقسیم سود برای سال منتهی به‌پایان اسفندماه ۱۳۴۸

بدهکار	ریال	بستانکار	ریال
اندوخته قانونی	۳۹,۰۰۰,۰۰۰/—	سود ویژه قابل تقسیم	۲۱۳,۷۰۵,۹۰۰/—
اندوخته احتیاطی	۱۰۰,۰۰۰,۰۰۰/—		
سود صاحبان سهام	۷۴,۷۰۵,۹۰۰/—		
توازن	۲۱۳,۷۰۵,۹۰۰/—	توازن	۲۱۳,۷۰۵,۹۰۰/—

وزارت بهداری

اداره کل بهداری استان‌کرمان

آگهی پذیرش دانشجو لیسانس در پرستاری

آموزشگاه عالی‌پرستاری‌رازی کرمان‌وابسته به‌اداره کل بهداری درسال جاری ۱۳۵۰ -۱۳۴۹ تعدادی دانشجو باشرایط زیر از طریق مسابقه‌ورودی و مصاحبه می‌پذیرد.

۱- داشتن گواهینامه ششم-طبیعی -ریاضی- ادبی.
۲- حداقل سن ۱۸ سال
۳- ٦قطعه عکس ٤×٦
٤-یك برك فتوکپی شناسنامه
۵- نسخه اول فیش بانکی ۵۰۰ ریال به حساب شماره‌۵۰۱۲٤بانك ملی‌ایران‌شعبه کرمان.
٦- سپردن تعهد خدمت بمدت سه سال‌در بدو ورود به آموزشگاه.

داوطلبان واجد شرایط میتوانند همه روزه باستثنای ایام تعطیل صبح ها از ساعت ۸تا ۱۲و بعداز ظهر ها ساعت ۲تا ٤ بدفتر آموزشگاه مراجعه‌نمایند.

ضمنا داوطلبان‌شهرستانها‌میتوانند درخواست زیر بانضمام مدارك فوق را تاتکمیل تاپایان تاریخ ۲۰ر۵ر۴۹ بدفتر آموزشگاه ارسال دارند تاترتیب ثبت‌نام ایشان داده شود.

تذکر: دانشجویان در مدت سه سال‌تحصیل شبانه‌روزی بوده‌وازمزایای‌مربوطه استفاده خواهند نمود. م‌الف ۲۷۲۲

مدیرکل بهداری استان کرمان

دکترضیاء ابراهیمی

برگه تقاضای شرکت درامتحانات ورودی آموزشگاه عالی پرستاری رازی-کرمان

نام خانوادگی   نام   شماره شناسنامه

صادره   گواهینامه   تقاضای شرکت درامتحان ورودی

آموزشگاه عالی پرستاری‌رازی کرمان‌را دارد

آدرس :

آ-۱۶۳۱۲ -۱-

شاهنشاه و شهبانو

بازدید هیجان انگیز و تاریخی شاهنشاه آریامهر و علیاحضرت شهبانوی ایران از کشور زیبای فنلاند دراین ناحیه سردسیر اروپا هم‌چنان ادامه دارد و اعلیحضرتین عصر امروز درپایان بازدید از نقاط دیدنی فنلاند به هلسینکی پایتخت باز میگردند و مقارن‌ظهر فردا به دیدار رسمی از فنلاند پایان و رهسپار بخارست پایتخت رومانی خواهند شد.

شاهنشاه امروز در چهارمین‌روز دیدار در فنلاند از کارخانه برق و قلمستان و کارخانه چاقوسازی و شهبانو از کارخانه ریسندگی و یك خانه قدیمی فنلاند شمالی ، آموزشگاه خانه‌داری و یك کودکستان بازدید فرمودند.

اعلیحضرتین ظهر امروز برای شرکت در ضیافت ناهار شهردار شهر «روواینیمی» بیکدیگرپیوستند و دراین ضیافت رئیس جمهوری فنلاند حضور داشتند.

بازدید اعلیحضرتین حقیقتا مردم فنلاند و بخصوص نقاطی را که مورد بازدید قرار میگیرد به هیجان آورده است.

*** برنامه دیروز**

دیروز اعلیحضرتین از نقاط مختلف شهر کوئوپیو که به شهر هزار چشمه شهرت دارد بازدید فرمودند و هنگام تشریف فرمائی به موزه کلیسای ارتدکس این شهر مورد استقبال بی‌نظیر مردم کوئوپیو قرار گرفتند و سپس ، از قسمت های مختلف موزه و اشیاء هنری آن دیدن کردند اعلیحضرتین ناهار دیروزرا میهمان ضیافت شهردار «کوئوپیو» بودند . دراین‌ضیافت رئیس‌جمهوری فنلاند و جمعی‌از شخصیت‌های‌آن کشور و مقامات محلی شرکت داشتند.

شهردار کوئوپیو پس‌ازخیرمقدم اظهار داشت ما بازدید تاریخی شاهنشاه و شهبانوی ایران را هرگز فراموش نمی کنیم.

درساعت پنج بعداز ظهر به وقت تهران شاهنشاه بازدید از کارخانه فیبرسازی شهر کوئوپیو پرداختند و رئیس کارخانه ضمن عرض خیرمقدم شاهنشاه را به قسمتهای‌مختلف آن کارخانه‌هدایت کرد سپس شاهنشاه درمیان‌ابراز احساسات کارگران‌از یك‌کارخانه مقواسازی نیز دیدن فرمودند و رئیس این کارخانه اظهار داشت مقداری از تولیدات این کارخانه بایران نیز صادر میشود.

درهمین ساعت علیاحضرت‌شهبانو نیزطی برنامه جداگانه‌ای ازقسمت های مختلف یك فروشگاه بزرك تعاونی در شهر کوئوپیو دیدن کردند . درمیدان بزرك مقابل‌این فروشگاه هزاران نفر زن و مرد برای شهبانوی ایران‌ابرازاحساسات می کردند و شادی خود را از دیدار معظم‌لها از آن شهر ابراز میداشتند.

*** استقبال گرم**

استقبالی که دیروز مردم شهر کوئوپیو از شاهنشاه و شهبانوی ایران بعمل آوردند ، بیسابقه‌بود و درتمام مسیر حرکت اتومبیل سلطنتی مردم این شهر بشدت ابراز احساسات میکردند.

علیاحضرت شهبانو در مدخل این فروشگاه از طرف شهردار و رئیس فروشگاه مورداستقبال قرار گرفتند و یك دسته گل بسیار زیبا تقدیم شهبانو شد . سپس شهبانو درمیان هلهله و شادی صد هانفر از فروشندگان‌فروشگاه و خریداران از قسمت های‌مختلف این فروشگاه دیدن فرمودند .

شهبانو پس‌از پایان بازدید از فروشگاه مذکور عازم بازدید از مرکز کار های دستی شهر کوئوپیو شدند . در این مرکز ۱۳۰ کارآموز کار می کنند و علیاحضرت شهبانو به دقت از قسمت مختلف این مرکز هنری دیدن فرمودند و آنگاه به تئاتر شهرداری کوئوپیو رفتند و از یك برنامه کوتاه هنری دیدن کردند .

در ساعت هفت بعد از ظهر دیروز شهبانو به شاهنشاه‌آریامهرپیوستندو بفرودگاه کوئوپیو عزیمت کردند و در برابر اقامتگاه اختصاصی گروه کثیری از مردم‌این‌شهربا کف‌زدنهای ممتد و ابراز احساسات فوق‌العاده زیاد میهمانان عالیقدر خویش را بدرقه کردند .

جشن های پایان سال تحصیلی

* جشن پایان تحصیلی کودکستان و دبستان پویه با حضور عده‌ای از اولیای دانش آموزان برگزار شد ابتدا خانم فهیمی رئیس دبستان گزارشی از فعالیت های اولیای دبستان و پیشرفت های‌دانش‌آموزان باطلاع رسانید و سپس برنامه های جالبی توسط دانش آموزان دبستان اجرا شد و جوائز دانش آموزان ممتاز توزیع گردید .

* جشن‌پایان‌تحصیلی کودکستان و دبستان ، پانسیون مکتب پارس باحضور بیش‌از دو هزار نفر اولیای دانش آموزان و خانم ادیبی‌ورئیس آموزش و پرورش ناحیه ۲ برگزار شد . آقای شفیعائی مدیر دبستان گزارشی از فعالیت ها و پیشرفت های دبستان باطلاع رسانید سپس رئیس آموزش و پرورش ناحیه ۲ ضمن بیاناتی از طرز کار و نحوه تدریس و روش اختصاصی مکتب پارس تقدیر نمود .

* دبستان گارد پایان سال‌تحصیلی خود را جشن گرفت.در این‌مراسم انجمن زنان و دختران نارمك نیز تشکیل گردید و ضمنا کارنامه‌های فارغ‌التحصیلان کلاس های پیکار بابیسوادی توزیع شد .

برنامه امتحانات نهائی

بقیه ازصفحه اول

پنجشنبه ۱۲ شهریور صبح شیمی. شنبه ۱٤شهریوربعداز ظهر مثلثات. یکشنبه ۱۵ شهریور صبح هندسه رقومی و ترسیمی . دوشنبه ۱٦ شهریور بعداز ظهر مکانیك .

بازگشت

آقای سید محمدحسین شریعت‌زاده گنابادی که برای معالجه به آلمان مسافرت کرده بود بتهران مراجعت نمود .

افزایش مالیاتهای غیر مستقیم

از طرف‌وزیر دارایی به علت افزایش مالیاتهای غیر مستقیم‌آقای بهمن فرهادپور مدیر کل مالیاتهای غیر مستقیم‌موردتقدیر قرارگرفت.

سفر به ترکیه

بدعوت سازمان همکاریهای عمران منطقه‌ای خانم طاهره اسکندری رئیس جمعیت بانوان صلحجو و خانم دکتر اردلان عضو شورای مرکزی سازمان زنان به ترکیه سفر کردند .

سه‌شنبه ۱۷ شهریور صبح حساب استدلالی .

*** رشته ادبی**

شنبه ۷ شهریور بعداز ظهرانشاء. یکشنبه ۸ شهریور صبح تاریخ ادبیات . دوشنبه ۹ شهریور بعداز ظهر املاء . سه‌شنبه ۱۰ شهریور فلسفه و اخلاق . چهارشنبه ۱۱ شهریور بعداز ظهر زبان خارجه . پنجشنبه ۱۲ شهریور صبح تاریخ شنبه ۱٤ شهریور بعداز ظهرصرف ونحو عربی . یکشنبه ۱۵ شهریور صبح منطق عملی و نظری . دوشنبه ۱٦ شهریور بعداز ظهر ترجمه و تجزیه و ترکیب عربی . سه‌شنبه ۱۷ شهریور صبح جغرافیا .

*** رشته خانه‌داری**

شنبه ۷ شهریور صبح نظافت و تزئین منزل ، یکشنبه۸ شهریور بعداز ظهر زبان خارجه ، دوشنبه ۹ شهریور صبح تغذیه ، سه‌شنبه ۱۰ شهریور بعدازظهرانشاء، چهارشنبه ۱۱ شهریور صبح شیمی ، پنجشنبه ۱۲ شهریور بعداز ظهر تاریخ‌لباس و طراحی ، شنبه ۱٤ شهریور صبح فیزیك ،یکشنبه ۱۵ شهریور روابط خانوادگی ، دوشنبه ۱٦ شهریور بچه‌داری .

امتحانات صبح ها از ساعت ۸ و بعداز ظهر ها از ساعت ۳ آغاز می شود .

طبقه بندی مشاغل

شورایعالی کار آئین‌نامه مربوط به طبقه بندی مشاغل در کارگاه های‌صنعتی راتصویب کرد وبموجب قانون کلیه کارگاه های صنعتی مکلف‌اند تاپایان نیمه اول سال ۱۳۵۰ ، مشاغل را در کارگاه‌های خود از نظر دستمزد طبقه بندی کنند .

همگام با تصویب آئین نامه مذکور اداره کل‌اشتغال وزارت‌کار و امور اجتماعی برنامه وسیع و جامعی برای تحقق‌اجرای این هدف از طریق اعطای کمك های فنی‌به صاحبان صنایع تهیه دیده است .

با اعتقاد باین حقیقت که اطلاعات وامکانات کارفرمایان ازنظرتخصص در امر طبقه بندی مشاغل منحصر به اطلاعات و امکانات اولیه است، اداره کل اشتغال‌تصمیم به تشکیل کلاس های نامحدود آموزش طبقه بندی مشاغل را در موسسه تامین کار و تامین اجتماعی وزارت کار گرفت و نخستین‌دوره این کلاسها که شش هفته بطول می‌انجامید با شرکت‌مدیران پرسنل‌ونمایندگان صنایع نساجی ، فلزی و غذائی از بخش دولتی و خصوصی روز شنبه آینده گشایش خواهد یافت .

این کلاسها نخستین کلاس هائی است که برای آموزش‌کار-فرمایان‌درموسسه کار تامین‌اجتماعی وزارت کار تشکیل میشود . از هنگام تاسیس موسسه کار و تامین اجتماعی فعالیت‌این‌موسسه منحصر به آموزش نمایندگان کارگران بود .

بموجب برنامه وزارت کار طرح طبقه بندی مشاغل که بعنوان‌عامل موثری در استقرارساختمان منطقی دستمزد وتامین‌حقوق‌حقه کارگران بشمار میرود در دو مرحله اجرا میشود .

مرحله اول شامل کارگاه های صنعتی با بیش از یکصد کارگر میگردددودرمرحله دوم‌اجرای قانون کلیه کارگاه‌های کوچك‌در سراسر مملکت را زیر چتر قرار میدهد .

دعوت وزارت کار

فریدون‌ناصری‌مدیر کل‌اشتغال وزارت کار در پاسخ باین پرسش که آیا شرکت در کلاس های آموزش طبقه بندی مشاغل برای صاحبان صنایع اجباری است پاسخ منفی داد .

او گفت هدف وزارت کار از تشکیل چنین کلاس هائی صرفا آشنا ساختن صاحبان کارگاه‌هاو صنایع با امر طبقه مشاغل است و عاقلانه خواهدبود که از این‌فرصت بنحو احسن استفاده شود .

در عین حال با اعلام تصمیم وزارت کار باجرای آئین نامه‌طبقه بندی مشاغل ظاهرا گروهی از موسسات‌درقالب موسسات‌مشاوره‌ای برای امر طبقه بندی مشاغل شکل میگیرند و خدمات آنان در ردیف و مشابه خدماتی است که‌موسسات یا شرکت های «حسابداری خبره» عرضه میدارند .

آگهی تحریر ترکه

آقای محمد انشائیان وکیل دادگستری بوکالت از طرف اقای کاظم‌شهرت علامه‌زاده‌فرزند مرحوم علی‌محمد شبل کارمند بازنشسته دولت ساکن بابل برزن آستانه خانه شخصی دادخواستی بخواسته مهر وموم و تحریرترکه و تقسیم ماترك بانو سکینه خانم فرزند مرحوم‌علامه شهرت‌حمیدپور بدادگاه بخش بابل تقدیم که بکلاسه ۱۵-۷۱٦ر٤۸ ثبت اینك باانجام تشریفات مراتب‌در روزنامه اطلاعات آگهی میشود که برابر ماده ۲۱۰ قانون امورحسبی بستانکاران و مدیونین و کسان دیگر که حقی برترکه دارندبرای روز یکشنبه ۱٤ر٤۹ر ساعت ۱۱ وسه چهارم صبح در دادگاه بخش بابل حضور بهمرسانند.

دادرس دادگاه بخش بابل-
آذرنوش ملك
آ- ۲۰۵۰۰

قهرمانان مشهور باله روی یخ دنیا در قصریخ

۹نفر از معروفترین قهرمانان پروفسیونل باله روی‌یخ جهان‌مدت پنج شب است که با هنرنمائیهای جالب و دیدنی خود در سالن‌پاتیناژ قصر یخ برنامه های باشکوهی را اجرا مینمایند .

این قهرمانان که گروه«کورت-سونینك» راتشکیل داده‌اند روز سی‌ام خردادماه با هواپیمای جت بوئینك ۷۲۷ هواپیمائی ملی ایران «هما» وارد تهران شدند واز شب بعد برنامه های خود را آغاز کردند .

قهرمانان باله روی یخ گروه «کورت سونینك» طی یکساعت‌ونیم مجموعا ۲٤ برنامه اجرا میکنند . ازقسمتهای بسیار دیدنی این‌برنامه ها نمایش کمدی اسکیت روی یخ، و حرکات جالب باله دو نفره ، رقص کاساچك، باله‌مدرن کلاسیك وحرکات پرش را میتوان نام برد .

همه کسانیکه در پنج‌شب گذشته برنامه های باله روی یخ گروه «کورت سونینك» را دیده‌اند نمایش وهنرنمائیهای قهرمانان این گروه‌راتحسین کرده‌اند وخاطره‌ای جالب وفراموش ناشدنی از این برنامه با شکوه بهمراه برده‌اند .

اعضای گروه «کورت سونینك» را قهرمانان اول، دوم و سوم پروفسیونل جهان، قهرمان آلمان، قهرمان سویس و قهرمان اتریش تشکیل داده‌اند .

نمایش قهرمانان باله روی یخ جهان همه شب از ساعت ۸½ در قصر یخ آغاز میشود و بمدت یکساعت و نیم ادامه دارد . از زمان اجرای این برنامه‌های‌باشکوه فقط سه‌شب دیگر باقیست وبرای اینکه خردسالان نیز در ساعت مناسبی بتوانند از این برنامه‌دیدن کنند روز شنبه ششم تیر (آخرین روز نمایش) به آنان اختصاص‌داده شد واین دسته میتوانند در ساعت ٦ بعد از ظهر روز شنبه برنامه را ببینند .

مدیر باشگاه قصر یخ که این اطلاعات را در اختیار روزنامه ما قرار داده است طی اظهارات‌خود گفت :

در مدت سه سالی که از زمان تاسیس باشگاه قصریخ میگذرد با کوشش شبانه روزی و سرمایه - گذاریهای بسیار توانسته‌ایم تاسیسات این باشگاه را هر روز بیش از روز پیش گسترش دهیم در حال حاضر باشگاه قصر یخ با داشتن : سالن پاتیناژ ، پیست اسکی مصنوعی ، سالن تیراندازی، استخر سرپوشیده واستخر هوای آزاد، حمام سونا، رستوران هوای آزاد ، کلاس کاراته ، تیمهای فوتبال ودو ومیدانی‌و بسیاری‌برنامه های دیگر مجلل ترین باشگاه ورزشی و تفریحات سالم ایران است و بموازات باشگاههای همانند خود در سراسر جهان، پیش می - رود .

ایشان اضافه کرداز برنامه های نمایشی باشگاه از جمله « نمایش باله روی‌یخ گروه کورت‌سونینك» که هم‌اکنون اجرا میشود عموم مردم میتوانند استفاده کنند ،لیکن در شرایط عادی از تاسیسات‌وبرنامه های باشگاه فقط اعضاء میتوانند استفاده کنند . شرایط عضویت باشگاه قصر یخ بسیار ساده است بدین معنی که هر نفر با پرداخت ۲ر۵۰۰ ریال و اعضای یك خانواده هر تعداد که باشند با پرداخت پنجهزار ریال و با معرفی دو نفراز اعضای باشگاه برای مدت یکسال عضو باشگاه خواهند بود .

برای اعضای باشگاه قصر یخ امتیازات بسیار در نظر گرفته شده و میهمانان اعضاء نیز حق استفاده از تاسیسات و برنامه های‌باشگاه را نیز خواهند داشت .

آقای مهندس هوشنك صبور مدیر باشگاه قصر یخ در پایان اعلام کرد که قرار است مسابقه بین‌المللی «کاراته» برای نخستین-بار در جهان ، پائیز امسال در قصر یخ برگزار شود که امیدواریم‌مورد توجه واقع گردد .

ایشان، همچنین ازهمکاری‌های صمیمانه‌ایکه هواپیمائی ملی ایران «هما»در برگزاری‌برنامه‌های‌باشکوه باله روی یخ باباشگاه داشته‌است، نهایت سپاسگزاری را داشت .

بانك کار

ترازنامه درپایان سال ۱۳۴۸

دارائی — بدهی

شرح	مبلغ		شرح	مبلغ	
اسکناس و مسکوك	۹۷ر۱۲۹ر٦۰۹	—	سرمایه پرداخت شده		— ۴۰۰ر۰۰۰ر۰۰۰
سپرده نزد بانك مرکزی ایران :			اندوخته ها :		
سپرده قانونی	۲٦۹ر۹۸۳ر۰۰۰/-		اندوخته قانونی	۱۵ر۸۰۹ر۳۵۲/-	
سایر سپرده‌ها	۵۴٦ر٦۰۷ر۸۵۰/-	— ۸۱٦ر۵۹۰ر۸۵۰	سایر اندوخته‌ها	۲۰ر۹۲۲ر۴۸٦/-	— ۳٦ر۷۳۱ر۷۳۸
موجودی نزد بانکهای داخلی (پس‌از پایاپای)		— ۴٦ر٦۸۷ر۱۰۳	بستانکاران :		
اسناد نزولی و برؤات خریداری		— ۷۵۰ر۸۲۱ر۲۳۰	حسابهای جاری اشخاص و		
وامها و سایر مطالبات		— ۸۰۴ر۲۰٦ر٦۰۰	سایر سپرده‌های دیداری	۳٦ر۸۱۳ر۹۷۹/-	
سایر دارائیها		— ۴۳ر۷۵۹ر۲۸٦	حساب بانکها (پس‌ازپایاپای)	۱ر۴۹۰ر۱۸۹/-	
مشارکت		— ۳۴ر۸۰۰ر۰۰۰	سپرده های مدت‌دار	۱ر۳۲۳ر۳٦۷ر۹۴۱/-	— ۲ر۰٦۱ر٦۷۲ر۰۸۹
اموال منقول :			سایر بدهیها :		
خریداری شده	۲۵ر۰۹۳ر۵۵۹/-		سایر بستانکاران	۱۱۵ر۵۷۷ر۰۸۲/-	— ۱۱۵ر۵۷۷ر۰۸۲
استهلاك شده تاپایان سال ۴۸	۲۳ر۹۰۵ر۲۷۲/-	— ۱ر۱۸۸ر۲۸۷			
غیرمنقول :					
بهای تمام شده	۹۴ر٦۳۳ر۲۸۵/-				
استهلاك شده تاپایان سال ۴۸	۷۵ر۸۳۵ر۳۴۱/-	— ۱۸ر۷۹۷ر۹۴۴			
جمع		— ۲ر٦۱۳ر۹۸۰ر۹۰۹	جمع		— ۲ر٦۱۳ر۹۸۰ر۹۰۹
تعهدات مشتریان بابت ضمانت نامه ها		— ۴ر۵۹۹ر۳۴۸ر۲۷۹	ضمانت نامه‌های صادره		— ۴ر۵۹۹ر۳۴۸ر۲۷۹
جمع کل		— ۷ر۲۱۳ر۳۲۹ر۱۸۸	جمع کل		— ۷ر۲۱۳ر۳۲۹ر۱۸۸

حساب سود و زیان سال ۱۳۴۸

بدهکار — بستانکار

شرح	مبلغ		شرح	مبلغ	
هزینه کل	۶۲ر۹۷۲ر٦۹۸	—	بهره دریافتی		— ۱٦۳ر۴۴۳ر۲٦٦
ذخیره مالیات	۱۱ر۰۵۷ر۳٦۱	—	کارمزد دریافتی		— ۷۹۲ر۴۲۵
استهلاکات :			درآمد متفرقه		— ۱۰ر۹۳۱ر۴۲۴
منقول	۱ر۳۷۵ر۹۱۷	—			
غیرمنقول	۹ر۴٦۳ر۳۲۸	—			
نقل بحساب تقسیم سود	۹۰ر۲۹۷ر۸۱۱	—			
جمع	۱۷۵ر۱٦۷ر۱۱۵	—	جمع		— ۱۷۵ر۱٦۷ر۱۱۵

حساب تقسیم سود برای سال ۱۳۴۸

بدهکار — بستانکار

شرح	مبلغ		شرح	مبلغ	
اندوخته قانونی	۱۵ر۲۰۳ر۲۷۵	—	نقل ازحساب سود و زیان		— ۹۰ر۲۹۷ر۸۱۱
سایر اندوخته ها	۲۰ر۰۹۴ر۵۳٦	—			
سود قابل تقسیم	۵۵ر۰۰۰ر۰۰۰	—			
جمع	۹۰ر۲۹۷ر۸۱۱	—	جمع		— ۹۰ر۲۹۷ر۸۱۱

خطوط لوله

بقیه از صفحه آخر

گیری از هرگونه‌نقص فنی راانجام دهد.

قسمت‌اعظم‌لوله موردنیاز شاه‌لوله گاز سراسری از کارخانه لوله سازی شرکت ملی‌نفت ایران در اهوازتامین شده که تاساوه قطر لوله ٤۲ اینچ‌و از ساوه تا آستارا ٤۰اینچی می‌باشد.

*** هزینه**

تغییر قطر لوله بدلیل تامین گاز مورد نیاز تهران وسایرنقاط دیگر صورت گرفته‌تاضمن کشیدن شاه‌لوله دربعضی از شهر ها نظیر تهران ، از گازانتقالی‌جهت‌مصارف مختلف شهری استفاده شود.

مقامی که این‌اطلاعات رادراختیار خبرنگار ما گذاشت گفت : کار - شناسان مختلف‌اروپائی لوله گذاری ازمنطقه اغاجاری تا « کوه نمك » نزدیکی‌ساوه را به‌عهده داشتندو کارشناسان شوروی عملیات ٤۹۵ کیلومتر لوله‌گذاری باقی مانده‌از « کوه‌نمك » تا استارا راانجام‌دادند.

هزینه‌احداث شاه‌لوله گاز سراسری با تمام تجهیزات فنی به ۷۰۰ میلیون دلار بالغ گردیده که از محل اعتبارات عمرانی پرداخت شده‌است .

بااستفاده از این میزان اعتبار، همچنین اقدام به کشیدن لوله‌های فرعی به‌اصفهان ، قم ، کاشان ، شیراز و پایتخت نیز شده‌است .

اکهی دعوت مجمع عمومی عادی شرکت سهامی‌خرما و پرتقال بم

مجمع عمومی عادی شرکت سهامی خرما و پرتقال بم درساعت ۱۰ صبح روز یکشنبه ۲۸ تیرماه ٤۹ در محل شرکت واقع در شهرستان بم تشکیل میشود از عموم سهامداران محترم شرکت دعوت میشود که در جلسه‌حضور بهمرسانند .

دستور جلسه

۱- تصویب ترازنامه سود وزیان
۲- تعیین‌خط‌مشی آتیه‌شرکت
۳- انتخاب بازرس

هیئت مدیره شرکت سهامی خرما و پرتقال بم
۱-۱۰۱۷۱

کلوب ساحل اوشان

کلوب تفریحات سالم (ساحل) دراوشان آمادگی خود را جهت تفریحات ییلاقیهای محترم اعلام مینماید.
آ- ۲۰۵۳۰

کلوب اروند رود اوشان

کلوب خانوادگی اروندرود دراوشان برای‌دومین سال آمادگی خودرا جهت شروع بکار جشن میگیرد.
آ- ۲۰۵۲۸

کنسرت
گروه سوینگل سینگرز

جمعه ۱۲ و شنبه ۱۳ تیرماه ۱۳٤۹ - ساعت ۸ر۳۰ بعدازظهر
تالار فردوسی دانشکده ادبیات - دانشگاه تهران
محل فروش بلیط :
* روابط عمومی تلویزیون ملی ایران خیابان تخت‌جمشید بین روزولت و ایرانشهر شماره ۳٦۵ تلفن ۷۵۰۷۵
* انجمن فیلامورنیك تهران خیابان ارفع تلفن ٦۷۵۷۷
* دانشکده هنرهای زیبا - دانشگاه تهران
* دانشکده ادبیات و علوم انسانی - دانشگاه تهران
* انجمن ایران و آمریکا (عباس‌آباد)
* بنگاه صفحه‌فروشی بتهوون-خیابان پهلوی روبروی‌بزرگمهر

بدینوسیله ازکلیه صاحبان سهام شرکت سهامی‌تخته گرگان

دعوت میشود که درساعت ۵بعداز ظهر روز ۱۰ر٤ر۱۳٤۹ در مجمع عمومی عادی شرکت که‌درمحل ساختمان کارخانه تشکیل میشود حضور بهمرسانند .

موضوع :
۱- گزارش هیئت مدیره وبازرسان
۲- رسیدگی و تصویب بیلان سال ۱۳٤۸
۳- تصویب بودجه مالی سال ۱۳٤۹

هیئت مدیره شرکت سهامی تخته‌گرگان -مهندس ابراهیم مهدوی - حاج‌محمدقاسم مقصودلو - محمدتقی رسول‌زاده
آ-۲۰۵۷٤

اطلاعیه

در اجرای دستور وزارت محترم بهداری‌مراکز پزشکی سازمان بشرح زیر :
۱- مرکز پزشکی ایرانشهر - خیابان ایرانشهر شمالی - خیابان هما پلاك ۸
۲- مرکز پزشکی اکباتان خیابان اکباتان - سرتخت بربریها
۳- مرکز پزشکی چهارم آبان‌خیابان‌پهلوی بالاتر از چهارراه امیراکرم صاحتمان امینی
٤- مرکز پزشکی شمیرانات‌تجریش‌خیابان‌ارم

آلتور به کارمندان محترم دولت می‌باشد . همه‌روزه صبح و بعدازظهر آماده‌تزریق‌واکسن
آ-۱۰۲٦۷ رئیس سازمان - دکترچوبینه

۵۰ کیلو گرم تریاک از قاچاقچیان مسلح کشف شد

دستگیر شدگان مرکب از پنج مرد و یك زن هستند

رهبر باند هنوز متواری است و با سایر افراد خود به داخل کویر رفته است

امروز اداره مبارزه بامواد مخدر اعلام کرد که ۵۰ کیلو گرم تریاك از یك باند قاچاق کشف شده و اعضای این باند را ۵ مرد و یك زن تشکیل میدهند.

تیمسار سرتیپ پیروزفر رئیس اداره مبارزه با مواد مخدر امروز طی یك مصاحبه مطبوعاتی به‌خبرنگار ماگفت:

به اکیپ ششم اداره مبارزه با مواد مخدره شهربانی کل کشور اطلاع رسیده بود یکی ازقاچاقچیان مسلح و خطرناك سبزوار بنام علی رضائی‌پور معروف به علی‌شاهرضا که دارای افراد مسلح میباشد، درکوهستان های‌صعب‌العبور مرزی مقادیر زیادی تریاك از قاچاقچیان مسلح افغانی خریداری و تریاکها را با شتر بکویر آورده و مقداری از آن را در زیر خاك مخفی‌کرده و بقیه آنرا توسط ایادی خود بنام محمد رضائی پور غلامرضا رضائی پور حاجی مراد صد خروی سید مهدی حسینی، علی‌اکبر وشمس‌الدین صد خروی برای فروش به تهران آورده است.

مامورین مبارزه‌با مواده‌مخدر که پیوسته در صدد کسب اطلاعاتی در این زمینه بوده و شبانه روز با این جنایتکاران انسان‌نما در مبارزه هستند، بمحض وصول اطلاع‌فوق در مدت بسیار کوتاهی در اثر مراقبت های مداوم و شبانه روزی خود کانون فعالیت باند مذکور را در یکی از منازل دور افتاده خیابان «کوکاکولا» در فرح‌آباد کشف‌در بازرسی از منزل مقدار پنجاه کیلو گرم تریاك لول‌وچونه وبساط‌کامل تریاك مالی و هشت کیلو مواد و دونفر از ایادی علی رضائی پوربنام مرتضی شجاع و معصومه داورپناه را در همان منزل دستگیر میکنند.

مامورین سپس به تعقیب سایر افراد باند پرداختند و چهار نفر از آنها را بنام حاجی مراد صدخروی، شمس‌الدین صد خروی، غلامرضا رضائی پور و سید مهدی حسینی را در تهران و سبزوار و مشهد و ارتفاعات تربت حیدریه دستگیر کردند و سپس به تعقیب رهبر باند معروف به«علی شاهرضا»رفتند و اطلاع پیدا کردند که چند روز قبل علی شاهرضا از بیم مامورین، تریاکهای خود را در کویرتغییر مکان داده و با افراد مسلح خود به وسط کویر رفته و متواری شده است.

تعقیب جهت‌دستگیری او وسایر افراد باند ادامه دارد و بقیه‌متهمین دستگیر شده با پرونده تنظیمی به مقامات قضائی ارتش اعزام شدندتا تحت تعقیب قانونی قرار گیرند.

زیر آوار کشته شد

زن ۳۵ ساله‌ای بنام«فیروزه» که دارای ۵ فرزندخردسال بود هنگام عبور از یکی از کوچه‌های قریه «آزگان»از توابع اهر بعلت ریزش‌دیوار یکی از خانه‌ها زیر آوارماند ودرگذشت.

جسد این زن پس ازخارج شدن از زیرآوار باتشریفات قانونی بخاك سپرده شد.

شش نفر متهمان به قاچاق‌مواد مخدر در عکس بالا دیده می‌شوند. این عده‌از چپ‌به راست‌عبارتند: از :هوشنك صدخروی، سید ولی‌الله حسینی، مرتضی شجاعی، غلامرضا رضائی، حاجی مراد صدخروی و معصوم داورپناه.

۳۰۰ نفر ازبستنی مسموم‌شدند

روز گذشته۳۰۰ نفر از اهالی «دورود» بعلت خوردن بستنی در مغازه‌های بستنی‌فروشی این شهرستان دچار مسمومیت شدند. این افرادسته دسته جهت معالجه به بیمارستان شیروخورشید و بهداری دورود منتقل شدند و آقایان دکتر ابطحی و مدنی طی ۲٤ ساعت گذشته به معالجه‌آنها پرداختند.

بدنبال این‌حادثه از طرف‌اداره بهداری دورود اقداماتی صورت گرفت و چند نفر بستنی فروش توقیف شدند و نمونه بستنی آنها جهت آزمایش به تهران ارسال شد.

بهداری دورود همچنین برای جلوگیری از مسمومیت های‌مشابه کلیه بستنی فروشی‌های این‌شهر را تعطیل کرد و به صاحبان‌آنها اخطار کرد که تااطلاع‌ثانوی از فروش بستنی خودداری کنند.

بستنی معدوم شد

گزارش بعدی خبرنگار ما در «دورود» حاکیست که :چون‌بستنی کافه قنادی‌های «دورود» از طرف اداره بهداری فاسد تشخیص‌داده شده بعد از ظهر دیروز باحضور نمایندگان بهداری و شهربانی قریب ۵۰۰ کیلوبستنی فاسد در ۵ مغازه بستنی‌فروشی معدوم گردید و همچنین به‌صاحبان‌کافه قنادی‌ها دستور داده شد که تا هفته دیگر از تهیه‌بستنی‌خودداری کنند.

۹نفراز مجروحین حادثه در عکسهای دیده می‌شوند.

براثر برخورد کامیونی به‌یك اتوبوس، در جاده ساوه:

۶ نفر کشته و ۱۹ نفر مجروح شدند

*** براثر این تصادف راه‌عبور ومرور وسائط‌نقلیه بسمته شد ومامورین‌مجبورشدند راه فرعی باز کنند**

بامداد امروز در یك‌تصادف شدید رانندگی که در جاده ساوه‌روی داد ۶ نفر کشته‌و ۱۹ نفر مجروح شدند.

تصادف درساعت ۵ره بامداد امروز اتفاق افتاد و در این‌حادثه یك کامیون به‌شدت‌به‌یك اتوبوس مسافربری برخورد کرد.

خبرنگار اطلاعات که‌بلافاصله به‌محل حادثه اعزام شد ماجرا را چنین گزارش داد:

ساعت ۵ره‌بامداد امروزهنگامی که اتوبوس مسافربری شماره ۷۸۸۲۱ با چهل نفر مسافر از تهران به‌طرف‌ساوه‌در حرکت بود در نزدیکی اسماعیل‌آبادو ده‌کیلو متری تهران با کامیون کمپرسی شماره ۲٤۹٤۵ تهران که ازساوه به‌طرف تهران در حرکت بود به شدت تصادف کرد.

شدت تصادف به‌حدی بود که اتوبوس مسافربری به‌سمت‌راست جاده منحرف وکامیون‌نیز به‌سمت راست جاده منحرف شد.

دراین تصادف بدنه‌جلوی اتوبوس و کامیون به‌کلی درهم شکست و راننده و کمك راننده اتوبوس به‌زیر چرخهای آن پرتاب شدندو کمك راننده کامیون نیز از داخل اطاقك جلوی کامیون به‌بیرون افتاد و هرسه فورا درگذشتند.

اتوبوس پس از انحراف به‌راست در جاده باعابری‌نیز تصادف کرد واورا در دم کشت.

خبرنگار ما در گزارش خود اضافه کرد: در این حادثه جمعا ۶نفراز جمله، راننده‌وکمك راننده‌اتوبوس، یك‌عابر، مسافر اتوبوس و کمك‌راننده کامیون بلافاصله کشته شدند.

راه‌بندآ مد

پس‌از تصادف جاده‌ساوه به‌کلی بندآمد و جریان به‌مقامات پلیس راه و بازپرس دادسرای تهران گزارش شدوماموران بلافاصله‌خود رابه‌محل حادثه رساندند.

مجروحین توسط آمبولانس گروه نجات پلیس راه به‌تهران‌و بیمارستان سینا اعزام شدند وپس از آن‌چون راه‌بند آمده واتومبیل هائی‌نتوانستند به‌راه خود ادامه دهند ماموران پلیس راه وپاسگاه ژاندارمری نعمت‌آباد یك راه‌فرعی ازکنار جاده باز کردند واتومبیل هارا حرکت دادند.

کاردان فنی پلیس راه‌علت این تصادف را انحراف‌به‌چپ راننده کامیون تشخیص داد.

یکی‌از مسافران اتوبوس که دراین حادثه جان سالم به‌در برده است در مورد این حادثه گفت:

صبح امروزازتهران به‌طرف‌تفرش حرکت کردیم، بیش‌از نیم‌ساعت از مسافرت ما نگذشته بود که ناگهان صدای مهیبی برخاست و اتوبوس تکان شدیدی‌خورد وتمام مسافران برروی هم ریختند.

او اضافه کرد: وضع ناراحت کننده‌ای پیش آمده بود عده‌ای درمیان صندلی گیر کرده بودند چند کودك به‌شدت می‌گریستندو از هرطرف صدای ناله وفریادبلند بود.

بیشتر کسانی‌که مجروح‌شدند درطرف چپ اتوبوس نشسته‌بودند وتصادف آن‌چنان راننده راغافل‌گیر کرد که‌هیچ راه گریزی نداشت.

این مسافر گفت:راننده مقتول اتوبوس رضانام داشت‌واهل‌تفرش بود.

دراین عکس‌اتوبوس مسافربری پس‌از تصادف باکامیون دیده می شود. شدت تصادف که ۶کشته و ۱۹ نفر مجروح داشت به حدی بود که کامیون و اتوبوس هرکدام‌به گوشه‌ای‌از جاده‌منحرف شدند.

انستیتوتکنولوژی بابل برای رشته‌های برق و مکانیك و راه و ساختمان دانشجو می‌پذیرد

انستیتو تکنولوژی بابل برای سال تحصیلی ۵۰-۱۳٤۹ برای رشته های زیر جهت دوره دوساله‌از بین فارغ‌التحصیلان‌هنرستان دیپلمه های ریاضی - طبیعی تعدادی دانشجو میپذیرد

۱- رشته برق ۲۰- رشته مکانیك.

داوطلبان دورشته فوق از بین دارندگان دیپلمه های هنرستانی دراین رشته‌ها و دیپلمه های ریاضی- طبیعی - دبیرستانها‌انتخاب میشوند و باگذرانیدن دوره‌های مذکور برای رفع‌نیازمندیهای صنایع الکتریکی در زمینه های تولیدی‌و یادر امور تخصصی‌حفظ و نگاهداری واداره تاسیسات صنایع اساسی کشور مورد استفاده قرار میگیرند.

۳- رشته راه و ساختمان.

داوطلبان این رشته‌هااز بین فارغ‌التحصیلان رشته های‌ساختمان هنرستانها ودیپلمه های ریاضی - طبیعی انتخاب میشوند و برای کادر موسسات و سازمانهای دولتی و نظارت در برآورد واجرای طرحهای ساختمانی و راه سازی کشور تربیت شده ومورد استفاده قرار میگیرند.

مدارك لازم جهت ثبت‌نام:

۱- رونوشت یا فتوکپی گواهینامه یا جواز قبولی دوره کامل هنرستان یاششم ریاضی - طبیعی.

۲- سه قطعه عکس ۳×٤ که درسال جاری گرفته شده باشد و مشخصات داوطلب درپشت آن نوشته شود.

۳- فتوکپی معافی یابرك آماده بخدمت(چنانچه داوطلب مشمول باشد).

٤- رسید بانکی بمبلغ پانصد ریال که درشماره ۱۹۷۷ بانك بازرگانی شعبه بابل واریز گردد (این وجه تحت هیچ شرایطی مسترد نخواهد شد).

ثبت‌نام از تاریخ ۱۵ تیرماه تاآخرروز ۱۵ مرداد انجام خواهد گرفت داوطلبان بایستی مدارك فوق رابپست سفارشی بانضمام یك برك درخواست برای ثبت‌نام به‌آدرس بابل خیابان‌نوشیروانی دبیرخانه انستیتو تکنولوژی بابل ارسال دارند مدارکی که بعد از تاریخ ۱۵ مرداد ماه‌بدفتر انستیتو برسدترتیب‌اثر داده نمیشود و درروز ۲۲ مرداد ماه کارت ورود بجلسه امتحان توزیع و تاریخ امتحان باطلاع اوطلبان خواهد رسید.

مواد امتحانی عبارتند از: فیزیك شیمی، ریاضی از تمام داوطلبان و معلومات فنی از دیپلمه های هنرستان بعمل خواهد آمد.

شرایط تحصیل:

۱- دوره تحصیل‌درانستیتو دوسال (چهار ترم)بموجب‌اساسنامه مصوب در مورخ ۴۸ر۱ر۲۵ وزارت علوم و آموزش عالی بمنظور تربیت تکنیسین عالی میباشد.

۲- شهریه برای هرسال تحصیلی۱۵۰۰۰ ریال (بدون سپردن شهریه فوق درسال اول ودرسال دوم ثبت‌نام بعمل نخواهد آمد) بعد از انجام مسابقه دریافت خواهدشد این مبلغ از دیپلمه های هنرستانها و دبیرستانها بیك میزان دریافت خواهد گردید.

۳- مبلغ شهریه دریافتی هنگام ثبت‌نام به هیچ عنوان و تحت هیچگونه شرایطی مسترد نخواهد شد.

٤- به فارغ‌التحصیلان مدارك فوق دیپلم تکنیسین عالی (کمك مهندسی) اعطاء خواهد شد.

۵- تغییر رشته ویا انتقال به انستیتوهای دیگربه هیچوجه‌امکان پذیر نیست.

۶- از هر داوطلب تعهد کتبی مبنی بر اطلاع کامل از نقاط فوق و اینکه دوره کلاس های انستیتو دربعداز ظهرها دائرمیباشد اخذ و ثبت‌نام بعمل خواهد آمد.

رئیس انستیتو تکنولوژی بابل - غلامی سعیدی

اطلاعیه وزارت دارائی

نظر باینکه مهلت تسلیم اظهارنامه های مالیاتی نسبت‌بدرآمد های مشمول مالیات تحصیلی در سال ۱۳٤۸ در پایان‌تیرماه‌سال جاری منقضی میشود وزارت دارائی مراتب زیر را باطلاع کلیه کسانی که در سال جاری مکلف به‌تسلیم اظهارنامه مالیاتی هستند رسانده و خاطرنشان میسازد که‌نظروزارت دارائی‌اساسا برمبنای اعتماد بمودیان و قبول میزان درآمد و مالیات اظهار شده از طرف آنان در اظهارنامه تسلیمی میباشد مگر آنکه باوجود دلایل مثبته معلوم گردد که قسمتی از درآمد در اظهار نامه منعکس نگردیده است که در این صورت و همچنین در صورت عدم تسلیم اظهارنامه از طرف مشمولین مالیات‌درفرصت قانونی به‌ممیزین مالیاتی این حق داده شده است که میزان مالیات آنهارا علی‌الراس تشخیص داده و باضافه جریمه‌متعلقه مطالبه‌نمایند. طبقات مختلف مکلف به‌تسلیم اظهارنامه های مالیاتی تاپایان تیرماه سال ٤۹ وفرم اظهارنامه‌های مورداستفاده بشرح زیر میباشد:

۱- کسانی که از اشخاص مقیم خارج از کشور که‌درایران شعبه یا نمایندگی ندارند حقوق دریافت کنند - فرم شماره۲۱

۲- صاحبان درآمدهای کشاورزی که دارای دفاتر قانونی هستند در صورتی که از جمله اشخاص حقوقی باشند از اظهار نامه فرم شماره ۲۵ مربوط به شرکت ها و در صورتی که شخص حقیقی‌باشند از اظهارنامه فرم شماره ۲۳استفاده‌خواهند نمود. آندسته از صاحبان درآمد های کشاورزی که‌دارای‌دفتر قانونی نبوده و املاك آنها سابقه ممیزی ندارد اظهارنامه فرم شماره ۱۷ راتنظیم و در سررسید پرداخت مالیات کشاورزی که برای هرمحل تعیین شده است باداره دارائی محل ملك تسلیم مینمایند.

۳- کسانی که بابت اجاره املاك مزروعی وبهره مالکانه معادن وواگذاری هرگونه حق‌انتفاع اموال غیرمنقول مانند حق ارتفاق وواگذاری مورد اجاره بدیگری (اجاره‌دست‌دوم)درآمدی درسال ۱۳٤۸ درآمدی درسال ۱۳٤۸ کسب نموده‌اندااظهارنامه فرم شماره ۳۵

٤- دریافت کنندگان بهره که وام پرداختی آنهابا‌سندرسمی نباشد و مالیات بهره‌دریافتی خودرا پرداخت ننموده‌اند - فرم شماره ۲۲

۵- دارندگان کارت بازرگانی وکلیه واردوصادرکنندگان دلالان و حق‌العمل‌کاران که محل کسب ثابت دارند باستثنای دلالان معاملات ملکی - دفاتر فنی و مهندسی مشاور - صاحبان موسسا ت‌حمل و نقل موتوری - زمینی - دریائی و هوائی اعم از مسافربری و باربری - صاحبان سینما و موسسات تلویزیون تماشاخانه - فیلم‌برداری و دوبلاژ فیلم - صاحبان بیمارستان، آزمایشگاه و کلیه موسسات‌پزشکی - دارندگان‌مشاغل‌پزشکی صاحبان موسسات تعلیم و تربیت و وکلای دادگستری‌وصاحبان دفاتر اسنادرسمی و ازدواج و طلاق-صاحبان‌موسسات‌حسابرسی و مشاوره مالی صاحبان مجله و روزنامه وچاپخانه‌و موسسات‌نشر کتاب - صاحبان موسسات تبلیغاتی - فرم شماره ۲۳

۶- صاحبان مشاغل موضوع ماده ۶۳ در دومورد بشرح زیر:

الف: سال ۱۳٤۸ اولین سال شغلی آنها بوده و درآمدآنها درسال‌مذکور از ۶۰ هزارریال تجاوز کرده باشد.فرم‌شماره۲٤

ب: در صورتی که درآمد مشمول مالیات آنها در سال اول اجرای قانون (٤۶) طبق اظهار خودشان پانصد هزار ریال یا بیشتر بوده ویا حسب تشخیص قطعی در سال ٤۷ بیش ازپانصد هزاررریال تعیین شده است. فرم شماره ۲۳

۷- شرکت‌ها و سایر اشخاص حقوقی -وهمچنین موسسات ساختمانی و تاسیساتی فنی و کارخانه‌داران وبهره‌برداران‌معادن و مشارکتهای مدنی موضوع تبصره ۶ الحاقی بماده ۸۰ قانون مالیات های مستقیم نسبت بدرآمد سال ۱۳٤۸ فرم‌شماره ۲۵

۸- مکلفین به‌تسلیم اظهارنامه تکمیلی بابت مالیات برجمع درآمد سال ۱۳٤۸ خود - فرم ۲۸

انواع اظهارنامه‌ها در کلیه حوزه‌های مالیاتی و ادارات‌دارائی در استانهاو شهرستانها موجود است - مودیان محترم میتوانند به‌نزدیکترین حوزه محل شغل یاسکونت‌خودمراجعه‌واظهارنامه مورد احتیاج را دریافت و پس از تکمیل بحوزه مالیاتی مربوط تسلیم نمایند. ضمنا آقایان وکلای دادگستری اظهارنامه‌مورد احتیاج خودرا از کانون وکلا وسردفتران از کانون سردفتران و صاحبان مشاغل پزشکی از کانون پزشکی: بازرگانان و صاحبان صنایع از اطاقهای بازرگانی و صنایع و پیمانکاران از سندیکای ساختمانی صاحبان موضوع ماده ۶۳ از شورای عالی اصناف تهران نیز میتوانند دریافت نمایند.

محل تسلیم اظهارنامه:

اظهارنامه‌های مربوط بدرآمد منابع باید بحوزه مالیاتی مربوط به‌آن منابع واظهارنامه تکمیلی باید بحوزه‌مالیاتی‌محل سکونت تسلیم شود.

دستورالعمل تنظیم اظهارنامه و محاسبه مالیات در ظهرهریك از اظهارنامه‌ها ذکر است و بعلاوه برای تنظیم‌اظهارنامه‌درکلیه حوزه‌ها ممیزین آماده همکاری بامودیان محترم میباشند.

مودیان محترم مالیاتی برای‌پرداخت‌بدهی مالیاتی خود باید قبلا فرم برك درخواست پرداخت مالیات به‌بانك را از حوزه‌های مالیاتی دریافت وپس از تنظیم وتکمیل آن بیکی از شعب‌یاباجه یانمایندگی بانك ملی ایران مراجعه و مالیات‌راپرداخت‌ورسید بانکی دریافت کنند. ازفرم مزبور بقدر کافی در اختیار اطاق بازرگانی و صنایع وکانون وکلای دادگستری و سندیکای مقاطعه‌کاران ساختمانی و کانون پزشکان شورای عالی اصناف گذاشته خواهد شد تابرای پرداخت مالیات ببانك واستفاده از فرم مذکور عندالاقتضا در محلهای نامبرده مراجعه فرمایند.

وزارت دارائی

بدینوسیله از صاحبان سهام شرکت دعوت میشود

که در جلسه مجمع عمومی شرکت روز یکشنبه ۲۱ تیرماه ساعت ۹ صبح در محل شرکت‌تشکیل می شود حضوربهمرسانند دستور جلسه:

۱- استماع گزارش هیئت مدیره و بازرس ۲- تصویب بیلان سال ۱۳٤۸ ۳- تصویب تقسیم‌سود سال ٤۸ ٤-تعیین بازرس

شرکت سهامی تولیدی شکوفان

آ-۱۰۲٤۹

بزودی
ساقی

متل میموزا
تلفن رزرو ۶۱۱۳٤۸

دفتر مرکزی
شرکت سهامی ساختمانی سهندشت
شرکت سهامی یدکی ماشین
از خیابان شاهرضا بخیابان پهلوی مقابل پمپ بنزین خیابان نوربخش شماره ٤٤ انتقال یافت
تلفنهای جدید: ۶۲۹۶٤۳ - ۶۲۳۲۸٤ - ۶۲۰۲۵۹

سینما آسمان آبی
مجلل ترین سینمای شرق تهران ازامشب
بافیلم «جمعه شیرین» افتتاح می شود

بوتیك‌لیدی
تقدیم میکند
مدلهای‌میکسی - روپوش ماکسی. دامن مینی. خیابان شاه بین چهارراه شیخ هادی و شاه پاساژ ٤۸
تلفن: ٤۹۸٤۸

تهیه لباس
برایتان مشکلی هست؟
شرکت مردان توسط طراح معروف آمریکائی
هیوگوکاپی لی جدیدترین طرحهای مردانه را تهیه نموده وآخرین مدل لباسهای اروپائی و آمریکائی را تحت نظر متخصص آمریکائی آماده نموده است.
متمنی است فقط یك مرتبه ازنمایشگاه مردان دیدن فرمائید. نماینده ازشهرستانها پذیرفته میشود.
آدرس: کاخ جنوبی پس ازشاه کوچه‌هلالی‌شماه۱٤
تلفن ٤۱۷٤۲

تصحیح آگهی شرکت سهامی اینتك
در آگهی تاسیس شرکت سهامی اینتك که درشماره ۱۳۲۲۳ منتشر گردید متاسفانه‌درحروف‌نام‌شرکت‌اشتباهی روی‌داده بود که بدینوسیله تصحیح میشود.

سالن باشکوه چلوکبابی زیباشهر
اگر مایل به استفاده از غذای عالی، هوای آزاد و محل پارکینك مناسب میباشید به چلوکبابی مارکت زیباشهر واقع در کوی کن‌مراجعه‌فرمائید.
آ-۲۰٤۸۲

بانك بیمه بازرگانان
جایزه ۲ برابرشد
به‌یکنفر یک‌تن‌پول
و
به ۱۲ نفردر۱۲ استان برابروزنشان‌پول‌جایزه‌میدهد
برای افتتاح حساب وشرکت در قرعه‌کشی فقط تا ۲۶ تیرماه فرصت دارید.

مجالس ترحیم

بانهایت تاسف‌وتاثر فوت بانوایران معظمی همسرجناب آقای حسین معظمی رئیس شعبه (۷) دیوانعالی کشور ومادر بانو پروین ویشکائی وآقای دکتر پرویز معظمی راباستحضار اقوام و دوستان میرساند.
مجلس ترحیم روزشنبه ششم تیرماه از ساعت ۹تا۱۱ صبح در مسجد مجد منعقد خواهد بود.
جعفر شریف‌امامی . رئیس مجلس‌سنا
آ_۲۰۶۰۲

بانهایت تاثروتالم فوت‌عمه‌زاده عزیزبانو ایران معظمی همسر برادرارجمند آقای حسین معظمی و مادر بانو پروین ویشکائی و آقای‌دکتر پرویز معظمی وخواهر بانو جنت‌احمدی وآقای مرتضی احمدی را باطلاع اقوام ودوستان و آشنایان وهمشهری های‌محترم گلپایگانی‌و خوانساری میرسانیم‌مجلس ترحیم روز شنبه ششم تیرماه از ساعت ۹ تا ۱۱ درمسجد مجد منعقد خواهد بود.
عشرت شریف‌امامی ،اسدالله معظمی ، دکتر عبدالله معظمی ، دکتر ولی‌الله معظمی
آ_۲۰۶۰۲

بانهایت تاثر و تاسف بدینوسیله فوت مادر گرامی همکار ارجمند آقای دکتر پرویز معظمی پزشك متخصص بیمارستانهای دانشکده‌پزشکی دانشگاه‌ملی‌ایران راباستحضار همکاران گرامی میرساند.
مجلس ختم ازساعت ۹ تا ۱۱ روزشنبه ششم تیرماه در مسجد مجد منعقد است.
رئیس دانشکده پزشکی- پروفسور عباس صفویان
آ_ ۲۰۴۷۲

بانهایت تاسف درگذشت بانو ایران معظمی مادرگرامی همسر عزیز خود راباطلاع اقوام ودوستان و آشنایان میـ رساند . مجلس ترحیم روز شنبه ششم تیرماه از ساعت ۹تا ۱۱ در مسجد مجد منعقد خواهد بود.
محمدرضی ویشکائی
آ_۲۰۶۰۲

باکمال تاثروتالم درگذشت بانو حاجیه ایران معظمی را باطلاع اقوام و دوستان و همشهریان گرامی گلپایگانی و خوانساری میرساند.
مجلس ترحیم‌روزشنبه ششم تیرماه از ساعت۹تا ۱۱ صبح در مسجد مجد منعقد خواهدبود.
خانواده های معظمی- شریف‌امامی-ویشکائی -احمدی- صالح - حشمتی -شجاع - روحانی - فخرائی - انوری - نبوی - هاشمی ، سهرابی - کریمی خوانساری - کلانتری - یادگاری -اتحادیه - عبدالوند - صولتی- امامی -اشراقی - اعلامی -کریمی- اکبری .
آ_۲۰۶۰۲

بدینوسیله درگذشت غلامحسین منصوری بزرك خاندان منصوری را به آگاهی فامیل و آشنایا ن‌میرساند . مجلس‌ختم آن مرحوم ازساعت ۵ تا ۷بعداز ظهر روزشنبه ششم تیر ماه در مسجد صاحب‌الزمان واقع درانتهای خیابان شاهپور منعقد میباشد ضمنا مجلس ختم زنانه در همانروز و همانساعت در منزل شخصی آن مرحوم منعقد است .
الاحقر سید علی اکبر برقعی
خانواده های : منصوری . دربهشتی . محمدی . سخی . صادقی . رضائی . تهرانی . مهبائی ، زاهدی ، معصومیان .
آ_۱۰۲۳۷
مصیبت وارده را بعموم بازماندگان آن مرحوم تسلیت میدهیم .

بانهایت تاسف درگذشت‌مرحوم آقای غلامحسین کمانگر کارمند بازنشسته بانك ملی ایران شعبه بازار را باطلاع خویشاوندان و آشنایان میرساند . بنابخواسته آنمرحوم‌مجلس ترحیم مردانه و زنانه در منزل شخصی نامبرده واقع در خیابان پهلوی محمودیه - کوچه فروردین شماره ۲۶ در روز شنبه ششم و مراسم شب هفت در مسجد فیروز آبادی شهر ری در روز سه شنبه نهم تیر ماه جاری از ساعت ۱۷ الی ۱۹ برگزار خواهد شد .
خانواده های : کمانگر ، احمدیان ، اطمینان ،مقومی، پوزاون ، عاقلی ، طباطبائی ،دین‌پرور ، پارسازادگان ،فتاحی، آل‌آوه . شیرازی .
آ_۱۰۲۳۵
بعموم بازماندگان آن مرحوم مصیبت وارده را تسلیت میدهیم .

گروه دوستان وزارت دارائی
با عرض تسلیت بدوست‌شایسته جناب آقای حسن‌احمد کرور معاون محترم اداره کل مالیاتهای غیر مستقیم ودیگر بازماندگان محترم درگذشت مادر گرامی و نیکوکار ایشان را باستحضار دوستان میرساند . مجلس ترحیم آنمرحومه‌شنبه ششم تیر ماه ۴۹ از ساعت ۸ونیم تا ۱۰و نیم صبح در خانقاه صفی‌علیشاه برگزار میگردد .
آ_۱۰۲۳۹

خانواده های : احمد کرور ، بشیر فرهمند، نجم آبادی ، بیژنی، اردوبادیان چاپار، برادران، مزینی. داهی. احمدی کروری . کروریان. بهبهانی. ملکی . صدری . قدوسی . دادگر. رزاقی . اربابی. جدیدی. درویش. میرشاهی یموتی . جواهری . شمیرانی . لسانی . روستائی .
باکمال تاسف وتاثر درگذشت شادروان بانوی‌محترم فرنگیس احمد کرور را باستحضار بستگان- دوستان‌وآشنایان میرساند . مجلس ترحیم مردانه آن مرحومه روز شنبه ششم تیر ماه جاری از ساعت ۸½ تا۱۰½ و مجلس ختم زنانه در همانروز از ساعت ۱۰½ تا۱۲½ در خانقاه صفیعلیشاه برگزار خواهد شد .
قاسم احمد کرور ، حسن احمد کرور، قدسی بشیر فرهمند، پروین احمد کرور، آذر نجم آبادی ، مهین بیژنی ، عباسعلی بشیر فرهمند، مهندس محمد تقی نجم آبادی، بیژن بیژنی . سرتیپ علی اکبر دادگر ، علی اصغر بشیر فرهمند. دکتر پرویز اردوبادیان، منوچهر درویش .
آ_۱۰۰۹۱ ۲_۲

بازگشت همه بسوی خدا است - بانهایت تاسف وتاثر درگذشت شادروان حاج‌حسین زرین را به اطلاع بستگان و دوستان میرساند . مجلس ترحیم مردانه از ساعت ۵ تا ۷ بعدازظهر روزشنبه ششم‌تیرماه در مسجد ارك منعقد می باشد حسن زرین ، ناصر زرین ، رضا زرین ، مصطفی زرین ، حاج‌محمودبرقی ، حاج‌محمد برقی ، حاج‌مرتضی‌برقی، حاج‌ابراهیم افخمی ، حاج‌ابوالقاسم پورکرمانی ، مهدی‌نعیمی یزدی ، کاظم‌دبیر رحمانی ، مهندس امیرنعیمی یزدی ، محمدمطلق.
آ_ ۱۰۲۲۹
بعموم بازماندگان آنمرحوم مصیبت وارده را تسلیت میدهیم.

ماهمه فانی‌وبقا بس تراست
ملك تعالی و تقدس تر است
باقلبی‌سوگوارواندوهناك درگذشت ناگهانی شادروان مهندس خسرو حمزه‌مرندی فرزند آقای حاج سلطان حمزه مرندی‌رادر آلمان غربی‌براثر سانحه اتومبیل‌به آگاهی‌سروران دوستان وآشنایان گرامی وارجمند می‌رساند :
بنابه سفارش موکد ووصیت‌فقیدسعیدهزینه های برگزاری مراسم ختم وشب هفت و چهلم برای مصرف در امر پیکار با بیسوادی زندانیان‌وخانواده آنان‌در اختیار انجمن حمایت زندانیان گذارده خواهد شد .
حاج سلطان حمزه‌مرندی ،حاج‌سیدعلی روح‌الامین ، سناتور مهندس ابراهیم پارسا ، عبدالکریم نعمتی ،سرلشگر محمدحسن چمن‌آراء ، ارسلان فرهنك ،حاج حسن کرمانیان، دکتر سلماسی اسدی ، علی‌مجیری ، حاج سید ابوالقاسم روح‌الامین - حاج‌سیدعلی‌اکبر روح‌الامین ،حاج حسینعلی مصداقی ، حاج‌ابوالحسن مصداقی ، حاج علی حمزه‌مرندی، روحعلی حمزه‌مرندی ، محمد حمزه‌مرندی ، سرهنك دکتر محمدرضا نعمتی ، سرهنك پورانصاری ، دکتر روح‌الله‌حمزه‌ـ مرندی ،دکتر فریدون حمزه مرندی ،دکترجواد حمزه‌مرندی، دکترمجاهدپور ، منصور کاشانیان ، دکتر پرویز مشك‌ریز و خانواده های مشك‌ریز ، احمدی ، عارفی ، کاشانی‌فر ، ارشادی ، تولائی ، محمدزاده ، سلامی ، رشدی ، مجاهدپور، احمدی مرندی ، جعفری ، برخوردار ، حمزه‌ای، شیردل .
آ_۱۰۱۹۷ ۱_۳
بخانواده های حمزه‌مرندی‌و سایر افراد خانواده های عزادار مصیبت وارده را تسلیت میدهیم .

باکمال تاسف‌ضایعه فوت‌جانگداز مرحوم‌دکترسیدارسطو علاج شخصیت عالیقدری که‌پیوسته عمر خودرا درراه خدمت‌به عموم‌مصروف‌می نموده باطلاع همشهریهای عزیز می رساند. مجلس ختم‌مردانه وزنانه فقید سعید روز شنبه ششم تیر ماه‌از ساعت ۵ تا ۷ بعداز ظهر در مسجد الجواد واقع درمیدان ۲۵ شهریور خیابان روزولت منعقد می‌باشد .
از طرف جمعیت اردستانیهای مقیم تهران
محمد صمیمی
آ_۱۰۱۲۵

دوستان دکتر سیدارسطو علاج پزشکی که ۵۰ سال متوالی‌درراه درمان و کمك صادقانه به مردم عمر شریف‌خودرا مصروف کرداز فقدان ناگهانی او شدیدا متاثرند .
مراسم‌یادبود فقید سعید شنبه ششم تیرماه ازساعت۵تا ۷بعداز ظهر درمسجد الجواد واقع درمیدان ۲۵شهریور خیابان روزولت منعقد می باشد .
دکتر معالج ، دکتر ابوالقاسم شفائی . دکتراحمدشفائی، دکتراسدالله آذین ، دکترفرخ ، دکترالفت
آ_۱۰۱۲۵

انجمن دوستداران اصفهان فوت تاسف‌آور مرحوم دکتر سیدارسطو علاج که یکی‌از پزشکان عالیقدر ومورد احترام جامعه استان دهم بود باطلاع اهالی محترم استان دهم مقیم پایتخت می رساند مجلس ختم مردانه وزنانه فقید سعید روز شنبه ششم تیرماه جاری ازساعت ۵تا ۷ بعداز ظهر در مسجد الجواد واقع درخیابان روزولت میدان ۲۵ شهریور منعقد خواهد بود .
انجمن‌دوستداران اصفهان
آ_۱۰۱۲۵

خانواده‌های : علاج ، نیری ، سجادی ، سینائی،رافت، مصطفوی ، اسلامی ، آذرخش ، صفائی ، بهاور
باکمال تاسف درگذشت دکتر سیدارسطو علاج بزرك خاندان خودرا باطلاع عموم دوستان و اقوام و همشهریان عزیز میرساند . مجلس‌یادبود مردانه و زنانه فقیدسعید در تاریخ شنبه ششم تیرماه ازساعت ۵تا۷ بعدازظهر درمسجد الجواد واقع در میدان ۲۵ شهریور خیابان روزولت منعقـد میباشد .

باتاثر فراوان درگذشت همسر و پدر عزیز و بزرك خاندان خوددکتر سیدارسطوعلاج‌راباطلاع‌دوستان‌وهمشهریان گرام میرساند . مجلس ترحیم زنانه و مردانه آن شادروان روز شنبه ششم تیرماه ساعت ۵تا۷ بعدازظهر در مسجد الجواد واقع در خیابان روزولت میدان ۲۵ شهریور منعقد خواهد بود .
ماه‌بیگم نیری ، خدیجه علاج ، حشمت علاج ، دکتر مزین‌علاج، نبیهه‌علاج ، سودابه علاج ، نیره علاج ، هایده علاج ، دکتر محمدعلی سجادی ، دکتر یوسف نیری،دکتر صدرالدین نیری ، دکتر عماد نیری ، دکتر نصیر سینائی، سیدعلی‌اصغر نیری ، سیدمحمد باقر نیری ، دکتر احسان نیری ، دکتر نجات نیری ، دکتر کاوس سینائی ، ذبیح‌اله نیری ، دکتر عطاءاله نیری ، امان‌اله نیری ، عزت‌اله نیری دکتر خسرونیری ، یونس‌نیری ، علی‌سینائی ، خسروسینائی دکتر هوشنك علاج
آ_۱۰۱۲۳ ۲_۲

خانواده‌های : موحدین ، طالبی ، فیض‌الاسلام،تهرانی‌فرد حسین‌زاده ، صلواتی ، حاجیان ، اعتمادمقدم ، سعادت ، طلاچیان ، معین‌فر ، کلاهدوز ، قاضیها ، منیبی ، عسکریان جعفری ، سجده‌ای ، نیکنام ، تهرانی‌پور ، پیه‌چی ، قاسمیه، رئیسی ، سیاوشی
بانهایت تاثر و تالم فوت بانو مرضیه موحدین والده آقایان حسین و مصطفی و محمدتقی‌موحدین را باطلاع‌اقوام و دوستان میرسانند . مجلس ختم مردانه روز شنبه۶تیرماه از ساعت ۴تا۶ونیم بعدازظهر در مسجد سیدعزیزاله و ختم زنانه روز جمعه ۵تیرماه از ساعت ۳تا۶ونیم بعدازظهر واقع در خیابان ری کوچه مشاور پلاك ۱۳۶ منعقد خواهدبود .
آ_۱۰۲۷۵
بعموم بازماندگان آن مرحومه مصیبت وارده‌راتسلیت میدهیم

بانهایت تاثرو تاسف‌فوت ناگهانی‌جوان ناکام شادروان دکترمحمدرضا دستمالچی فرزند آقای‌حاج‌حسین دستمالچی‌را باطلاع دوستان و آشنایان میرساند که‌برای شادی روح‌آن مرحوم درمجلس ختمی که در مسجد ارك‌روز یکشنبه۷ر۴ر۴۹ ازساعت ۱۵ونیم تا ۱۸ ونیم منعقد است شرکت فرمایند ختم زنانه نیز در همان ساعت در منزل شخصی واقع در خیابان روزولت ایستگاه اسفندیاری کوچه اسفندیاری پلاك ۵۰منعقد خواهد بود .
خانواده های : دستمالچی، آریانا ، پورپرهیزکار ، لنجانی، ملکوتیان ،سیددانش ، فرقانی، میررضوی ،سرلشگر تقی‌کباری ،رضا کباری، سیاوش کباری ، دکتر امامی . دقیقی .
آ_۱۰۲۷۹
بعموم افراد خانواده های عزادار بویژه بازماندگان آن مرحوم مصیبت وارده را تسلیت میدهیم .

بمناسبت فوت مرحوم غلامرضا قره‌خان مجلس ختمی از ساعت ۵تا۷ بعدازظهر روز جمعه۵ر۴ر۴۹ در مسجدقائمیه واقع در خیابان شهباز میدان خراسان خیابان رسام منعقد و ختم زنانه در منزل شخصی آنمرحوم برقرار میباشد .
خانواده‌های : فرزانه‌فر ، کرملو ، سرهنك سلطانی ، دانشمند ، یاوری ، مجاورطوسی ، مصیبیان ، عباسیون ، کاشانی ، کریمپور ، سلطان‌پور ، فریدونی ، حسنی ، بصیری‌آزاد، خرمشاهی
آ_۱۰۲۸۵
بعموم بازماندگان آنمرحوم مصیبت وارده را تسلیت میدهیم

بانهایت تاسف وتاثر فوت ناگهانی شادروان مرحوم حاج‌سیدعزیزاله سیدحسینی که از ارادتمندان آستان‌مقدس حضرت سیدالشهدا بوده باطلاع خویشاوندان و دوستان میرساند . مجلس ترحیم آن مرحوم شنبه ۶ر۴ر۴۹ ازساعت ۹تا۱۱ صبح در مسجد حاج سیدعزیزاله واقع در بازار چهارسوقین و ختم زنانه جمعه ۵ر۴ر۴۹ از ساعت ۴تا۷بعداز ظهر در منزل شخصی واقع در خیابان مولوی مقابل‌قنات‌آباد کوچه سیدمصطفی منعقد میباشد .
خانواده‌های : سیدحسینی ، طالب‌زاده‌رودسری،معماریان، صدقی ، زاویه ، قائمی ، حمزه ، باغ‌طاوسی ، استادمحمد ، نعمت‌زاده ، خوش‌گفتار ، حقیری ، زندیه ، لباف،ریسمانچی
آ_۱۰۲۷۳
بعموم بازماندگان آنمرحوم مصیبت وارده را تسلیت میدهیم

باکمال تاسف وتاثرفوت ناگهانی دکتر داود صادقی‌شفق را باطلاع فامیل ودوستان میرساند مجلس ختم مردانه ساعت ۳ تا ۶ بعداز ظهر روز شنبه ۶ر۳ر۴۹ در مسجد سالار واقع در خیابان نواب و ختم زنانه در منزل شخصی آن مرحوم برگزار میگردد .
سروان صادقی ، سرگرد چکاسیان ، سلیمیان ، غفاری، روحی .
آ_۲۰۶۵۴
بعموم بازماندگان آن مرحوم مصیبت وارده را تسلیت میدهیم .

بمناسبت فوت مرحومه مغفوره بانو نصرت لشگری که‌از بانوان محترمه خاندان بهاء لشگر و خاله جناب آقای عباس خزانه میباشند مجلس ختمی روز شنبه ششم تیرماه ازساعت ۵تا۷ بعدازظهر در مسجد خزانه (فرح‌آباد) منعقد است . شرکت دراین مجلس موجب شادی روح آنمرحومه وتسلیت خاطر بازماندگان است .
مهدی هسته‌ای امام جماعت
مسجد خزانه
آ_۱۰۳۴۷

بانهایت‌تاسف درگذشت مرحوم علی‌مرادخانی را باطلاع‌اقوام و عموم دوستان و آشنایان میرساند مجلس ترحیم روزجمعه ۵ر۴ر۴۹ ساعت ۴ونیم الی ۶ونیم بعداز ظهر درمسجدسادات هندی واقع در خیابان شاهپور چهارراه گمرك منعقد و مجلس زنانه در همان روز وساعت درمنزل مرادخانی واقع‌در خیابان شاهپور کوچه قوام‌دفتر پلاك ۶۶، برگزار میگردد.
خانواده‌های : مرادخانی ، مدرسی‌فر ، میرموسی ، میرمصطفائی ، شایسته‌مهر ، جعفری ، ربانی ، میرشفیع ، مسلمی
آ_۱۰۳۴۹

یادبود

سال دکتر مهدی نامدار
یکسال از فوت دکتر مهدی نامدار می گذرد .
مامی خواستیم برمزار آن مرحوم دوستان وعزیزانرا که مورد علاقه اوبودند زیارت کنیم وباتفاق برای شادی روحش دعا بخوانیم ولی‌بمیل آن مرحوم دوستانرا به ناراحتی‌نمی - کشانیم وهزینه آنرا درراه خیریه می گذاریم .
خانواده نامدار
آ_۱۰۱۳۳

خانواده های : یاراحمدی .قنوعی . طیران . دادخواه . مقدم . صاعدی .
ازعلماءو دانشمندان ، وعاظ ، فرهنگیان ،متدینین و دوستان که‌با اظهار لطف درتشییع جنازه ومجلس ختم مرحوم حجت‌الاسلام آقای دکتر محمدیاراحمدی شرکت فرموده‌اند سپاسگزاری مینمایند امید است برای تسلی بخشیدن بازماندگان آن فقید سعید درمراسم شب‌هفت آن مرحوم که از ساعت ۵تا۷ بعداز ظهر روزشنبه ۶ر۴ر۴۹ در صحن مطهر امامزاده حمزه‌جنب صحن حضرت عبدالعظیم‌برقرار میگردد قدم‌رنجه فرموده حضور بهمرسانند .
آ_۱۰۳۰۷

روزیکشنبه هفتم تیرماه‌مصادف است‌باسالروز درگذشت روانشاد محمدرضا اشراقی و بمنظور بزرگداشت‌روح آن شادروان مجلس یادبودی ازساعت ۶ بعداز ظهر این روزدر منزل آن شادروان (خیابان امیریه- خیابان فرهنك- شماره ۶۴) منعقد خواهد بود.
تشریف فرمائی اقوام و دوستان گرامی موجب شادی روح فقید سعید و کمال تشکر بازماندگان است.
خانواده اشراقی و خانواده های وابسته
آ_ ۱۰۳۰۱

همسرعزیزم: یکسال ازمرك‌جانگدازت می گذرد .
دراین مدت من و فرزندانت لحظه‌ای ازیادتوغافل‌نبوده‌ایم روزجمعه پنجم تیرماه مصادف با سالگرد درگذشت‌رادمرد شریف سرهنك ابراهیم گیتی‌بان میباشد. بدین‌مناسبت‌مراسم شب سال در منزل آن شادروان واقع در جاده قدیم شمیران سید خندان خیابان مینا .خیابان شاه عباس کبیر . کوچه هنرستان پلاك ۲۹ازساعت ۱۸برگزار می گردد.
تشریف‌فرمائی وشرکت‌خویشاوندان و آشنایان محترم دراین‌مراسم موجب سپاس خواهدبود .
ملیحه‌الزمان گیتی‌بان (شاملو هروی) و فرزندان
آ_۹۹۸۷

بستگان ودوستان دکترامیرناصر پارسائی در ساعت ۴و نیم بعداز ظهر روز جمعه پنجم تیرماه مراسم هفتمین شب‌غروب عمرگرامی عزیز ازدست رفته خودرا برمزارش (ابن‌بابویه) برگزار می نمایند .
آ_۱۰۱۸۷

درکنیسای یوسف‌آباد
درآگهی مندرجه روز گذشته ۳ر۴ر۴۹ شماره ۱۳۲۲۵ موضوع اعلام خبرفوت شادروان دکتر موسی نادری مجلس‌ختم آن مرحوم درکنیسای یوسف‌آباد خیابان محمدرضاشاه ، ایستگاه دوم درتاریخ جمعه پنجم تیرماه ازساعت ۱۰ الی ۱۲ برگزار میگردد که اشتباها بجای کنیسا کلیسا درج گردیده بود که بدین وسیله تصحیح میگردد.

تسلیت

جناب آقای ایوب یوسف‌زاده
مدیریت عامل شرکت‌ایران‌مارگو
باتاسف فراوان در ضایعه‌ای که به‌آن دوست گرامی روی آورده شریك هستم‌واین مصیبت راصمیمانه تسلیت میدهم .
مدیریت عامل شرکت آگهی زیبا - حمزه‌صمیمی‌نعمتی
آ_۲۰۵۶۰

جناب آقای عبدالله تهرانی
مصیبت وارده را به‌آن همکار عزیز از صمیم قلب تسلیت عرض مینمائیم .
کارکنان آزمایشگاه مرکزی ری قسمت پخش
آ_۱۰۲۵۷

جنابان آقایان عزت‌الله و مهدی پارسائی
صمیمانه مصیبت وارده را تسلیت عرض مینمائیم.
کرمانشه- بدیعی وبانو
آ_ ۲۰۵۱۴

سرکار ستوانیکم داریوش محتشم
من از طرف خود وکلیه همکارانم مصیبت‌وارده‌را بشما وخانواده محترم تسلیت می گویم .
سرتیپ شاهمیر
آ_۲۰۳۴۰

داریوش عزیز
مصیبت‌وارده‌را بتووخانواده محترم محتشم تسلیت گفته‌و خودرا در غم شما شریك می دانیم .
ساسانی ، مفتخر ، انوشیروانی ، شریفی ، همتی .
آ_۱۰۱۳

همکار گرامی جناب آقای رضا سجودی
بانهایت تاسف مصیبت‌وارده را به جنابعالی وخانواده محترم تسلیت عرض‌می‌نمائیم.
درخشان .شهیدی . آئینه‌چیان .مقدم ، صابری ، فرهادی
آ_۲۰۳۸۰

جناب آقای مارك خازین زاده
کارمندان و کارگران پارك هتل بانهایت تاسف و تاثر درگذشت مادر گرامی را به جنابعالی تسلیت عرض نموده‌و خودرا شریك مصیبت وارده میدانند .
آ_۱۰۱۴۱

باقلبی آکنده از تالم و تاسف درگذشت همکار و برادر عزیز و ارجمندمان عزیزاله محمد خان تهرانی را به خانواده های تهرانی و جهاندار تسلیت میگوئیم .
کارکنان انبار نفت نازی آباد
آ_۱۰۱۶۱

دوست عزیز آقای تقی شهلا
فوت نابهنگام پدر عزیزت اندوهی عمیق پدید آورد مارا دراین اندوه شریك بدان .
نادر و ناصر شریفی
آ_۱۰۱۵۹

آقای فیروز رشدبه
مصیبت وارده را از طرف خود و کلیه کارکنان‌شرکت نفت ایران - پان‌امریکن در جزیره خارك تسلیت گفته‌سلامتی شما و آن فامیل محترم را از خداوند متعال خواستارم .
خارك - جلال قاموس
آ_۲۰۲۲۴

مصیبت جانگداز درگذشت سرکار سرهنك سیف‌الله ملك‌مرزبان رابه همسرداغدیده آن مرحوم وآقای ملك‌بهرام ملك‌مرزبان وسایر بازماندگان صمیمانه تسلیت عرض‌مینمائیم
چالوس- علی‌تقی سام‌دلیری وبانو ابوالفضل نخعی وبانو

جناب‌آقای حسین معظمی ریاست شعبه ۷ دیوان عالی‌کشور
درگذشت خاله‌زاده وعموزاده عزیزمان‌بانو حاجیه‌ایران معظمی موجب کمال تاثرو تالم گردید تسلیت وهمدردی خودمان را حضور عالی و فرزندان گرامی وسایر اقوام تقدیم میداریم .
خرم‌آباد لرستان - فضل‌الله معظمی‌وبانو
آ_۲۰۵۷۲

جناب آقای احمد کرور معاون محترم‌کل مالیات های غیر مستقیم
مصیبت وارده را به‌آن‌جناب و خانواده جلیل تسلیت سلامتی و بقای عمر شمارا از خدای بزرك خواستار است.
درودی - سلیمی - دکتر نکابنی
آ_۱۰۲۷۷

روابط عمومی پیش‌آهنگی ایران
مصیبت وارده را به همکار گرامی آقای ملك‌مرزبان صمیمانه تسلیت می‌گوید .
آ_۲۰۵۸۲

مهری عزیزم
فوت آقای ناصر فتحی شوهرعزیزتان را به شما وخانواده های خاکسار فرد و فتحی تسلیت میگویم .
شیکاگو - دکتر مرتضی خاکسارفره
آ_۱۰۲۹۱

جناب آقای حسین معظمی
بانهایت تاسف و تاثر مصیبت وارده را به جنابعالی و فامیل تسلیت عرض می‌نمایم .
محمدصادق فاتح
آ_۱۰۳۸۷

جناب آقای سید اسمعیل خلیل‌پور
از مصیبت‌وارده درگذشت والده ماجده شما نهایت‌متاثر ضمن عرض تسلیت خودمانرا در اندوه جنابعالی شریك‌میدانیم.
خطیب زاده . اکبریه . سلطانی . شریفی . اسدی. افصحی. فرزانه . رفعت . معاونیان . قریب .
آ_۱۰۳۲۳

دوست عزیز جناب آقای کاظم بیگی
مصیبت‌وارده را به جنابعالی تسلیت عرض مینمایم .
مرتضی داود زاده
آ_۱۰۲۹۹

همکار محترم و عزیزم جناب آقای کاظم بیگی
خواهشمندم تسلیتم را بمناسبت درگذشت مادر عزیزتان قبول فرمائید .
مصدقی
آ_۱۰۳۱۳

جناب آقای کاظم بیگی دوست معظم
درگذشت مادر عزیزتان را بشما و خاندان محترم‌تسلیت میگوئیم .
شریعت پناهی ، طاهری ، چاه‌کوتاهی
آ_۱۰۳۱۷

آقای علیمحمد جهاندار
بانهایت تاسف درگذشت ناگهانی مرحوم عزیزاله‌تهرانی پسرخاله عزیزتان رابشما و افراد فامیل محترم‌تسلیت‌میگویم
یداله استواری
آ_۱۰۲۶۹

سرکار خانم طلعت‌مطیعی
انجمن فارغ‌التحصیلان مدرسه امریکائی درگذشت نابهنگام همسر عزیزتان راتسلیت عرض نموده و در این سوگواری‌باکلیه بازماندگان محترم آن مرحوم‌خودراسهیم میدانند .
رئیس انجمن : هورآسافساشکوه
آ_۱۰۲۸۹

سپاسگزاری

بدین وسیله از عموم سروران گرامی و خویشاوندان و دوستان و آشنایان محترم که بعلت‌فوت مرحومه مغفوره بانو صغری سحابی حضورا یا کتبا ابراز همدردی فرموده‌اند سپاسگزاری مینمائیم واگر بواسطه تالمات روحی در عرض تشکر تاخیری رخ‌دهد پوزش می‌طلبیم .
سحابی . اسدی . مرشدیان
آ_۱۰۲۳۳

بدینوسیله از روحانیون عظام و کلیه سروران گرام و محترمینی که قبول زحمت فرموده وباشرکت در مجالس ترحیم مرحوم حاج‌سید حسین‌قاسمیان شادی روح آن‌مرحوم و تسلی خاطر بازماندگان را فراهم فرموده‌اند سپاسگزاریم خداوند توفیق خدمت بهمه عنایت فرماید.
کرمانشاه - خانواده های : قاسمیان ، وطنچی وخانواده های وابسته.
آ_ ۲۰۵۱۲

حضرت آقای کاظم بیگی برادر عزیزم
مستدعیم حقیر را درغم خود شریك بدانید امید صبر و شکیبائی برای آنجناب و خاندان محترم دارم .
سید مرتضی شکوه زاده

جناب آقای عنایت‌اله ضیائی ریاست محترم باشگاه‌فردوسی
مصیبت وارده را بخاندان محترم ضیائی مخصوصا به جنابعالی تسلیت عرض نموده و بقاو سلامت‌وسعادت‌آنجناب را از درگاه خداوند متعال خواهانم .
محمود ملاقاسمی
آ_۱۰۲۶۳

همکار محترم جناب آقای کاظم بیگی
مصیبت وارده را بشما وخاندان گرامی تسلیت میگویم .
نصرت‌اله مقومی
آ_۱۰۳۱۵

دوست و همکار محترم جناب آقای دکتر صدرالدین نیری
مصیبت وارده را به‌جنابعالی و فامیل محترم تسلیت عرض و بقاء سلامتی آن‌دوست عزیز را از خداوندخواهانیم
دکتر بهزادی ، دکتر فاطمی ، دکتر نوروزی ، دکتر نراقی ، دکتر حاجیلو ، دکتر ملك‌قاسمی ، دکتر ریاحی ، دکتر خطیبی ، دکتر ماکوئی ، دکترگلفام ، دکتر حاضر
آ_۱۰۲۸۳

دنباله اخبار حوادث

معاون دبیرستان در میان شعله‌های آتش سوخت

شب گذشته هنگامی که خانم «مریم زمهری» معاون دبیرستان آذر میاندوآب بوسیله اجاق برقی سرگرم جوشاندن شیر برای فرزندش بود ، ناگهان قسمتی از پیراهنش که از جنس پلاستیك بوده روی اجاق افتاد و شعله‌ور شد آتش بلافاصله به قسمت‌های دیگر پیراهن رسید و نامبرده برای اطفاء حریق خودرابه‌خیابان رساند و به‌جوی آب انداخت .
حریق پس از چندلحظه‌خاموش شد و همسایگان و همسر خانم «زمهری» وی را بلافاصله به بیمارستان عباسی منتقل کردند. ولی جراحات بحدی شدید بودکه معالجات موثر واقع نشدونامبرده درگذشت .
خبرنگار ما اطلاع میدهد :فوت خانم «زمهری» که دارای دو فرزند واز فرهنگیان خوشنام میاندوآب بود ، موجب تالم و تاثر اهالی‌شده است .

۵ نفردر نتیجه‌سقوط‌تراکتور کشته‌شدند

شب گذشته ، تراکتوری باپنج سرنشین برانندگی محرم ۲۴ساله که از قریه «زاویه» نورآباد عازم خوی بود در گردنه بین راه،بدره سقوط کرد و هر ۵نفر سرنشین آن کشته شدند .
بنابگزارش خبرنگار ما در خوی : چهار سرنشین که همراه راننده در این واقعه کشته شدند حسن ، حیدر ، حسن‌فرزند یوسف و قاسم نام دارند .

ساختمانی فرو ریخت ویکنفر کشته شد

یك ساختمان دو طبقه در میدان جدیدبارفروشی همدان فرو ریخت و ۸ نفر زیر آوار ماندند . از این عده یك نفر جان خود را از دست داد و ۷ نفر دیگر نیز باسامی حسین مرادی ، ذبیح‌الله زارعی ، غلامرضا آغچلوئی ، محمد رضائی ، حسین چهارمحالی، شعبان رضائی و قربانعلی مجیدی شدیدا آسیب دیدند.
گزارش خبرنگار ما در همدان حاکیست : ظرف چند روزگذشته‌این دومین‌باریست که براثر ریزش آوار در میدان جدید بارفروش های همدان ، جان عده‌ای مورد تهدید قرار میگیرد .

مردی که از بیمارستان مرخص شده بود در تصادف کشته شد

اتومبیل شماره ۴۶۹۰۱ تهران«ج» برانندگی‌شخصی بنام «محسن کبوتری» هنگامی که درجاده اصفهان -یزد حرکت می کرد با دوچرخه سواری بنام «علی ترکی‌زاده» ۳۷ ساله تصادف کرد ، درنتیجه «علی» بشدت مجروح شد، مجروح به بیمارستان منتقل گردید ولی بعلت شدت جراحات وارده درگذشت .
بقرار اطلاع علی سه روز قبل از بیمارستان مرخص شده بود . وی بعلت عمل جراحی «آپاندیسیت» بستری بوده است .
راننده اتومبیل سواری از طرف مامورین ژاندارمری دستگیر شد و جریان تحت رسیدگی است .

اجساد غرق شدگان اروند رود پیدا شد

پس از چند روز تلاش و جستجوی مداوم ، افراد پلیس بندرخرمشهر سرانجام توانستند اجساد دونفر مغروقین اروندرود وکارون راکه برای شنا و فرار از گرما به‌آب پناه برده و غرق شده بودند،عصر دیروز پیداکنند .
این دوتن جواد خلخالی (بارانداز کشتی) و محمدرضا زنگنه (دانش آموز) نام داشتند و خبر غرق‌شدن آنها قبلا در اطلاعات چاپ شده بود . اجساد مغروقین پس‌ازمعاینه پزشك قانونی دفن شد .

عرق خورد و مرد!

شب گذشته شخصی‌بنام «شموئل ورده» راننده تریلی باتفاق پسر و چند تن از همکارانش بکافه رفت وپس از صرف مقداری مشروبات الکلی دچار ناراحتی شدید قلبی شد ، نامبرده بلافاصله جهت معالجه به بیمارستان «دورود» منتقل شد ولی در بیمارستان درگذشت ،جنازه این شخص که با تریلی خود برای حمل «سیمان» از تهران به دورود رفته بود ، به‌پزشکی قانونی بروجرد حمل شد .

موجودی شهرداری آبادان در بانکها توقیف شد

پیش از ظهر دیروز کلیه‌موجودی حسابهای بانکی شهرداری آبادان که بالغ بر چهار میلیون و پانصد هزار تومان میشود ودر بانکهای ملی آبادان و تهران‌نگهداری میـ شد بابت بدهیهای‌معوقه شهرداری آبادان در زمینه اجرای طرح آب‌و فاضل آب به‌کنسرسیوم نفت‌توسط بازرسان اعزامی توقیف شد تا بعدا ترتیب‌برداشت آن‌توسط‌کنسرسیوم نفت داده شود .
لازم‌به توضیح‌است که‌شهرداری آبادان برای اجرای طرحهای آب‌و فاضل آب از کنسرسیوم نفت وام دریافت کرده بودو تاکنون‌نتوانسته این وام را تادیه کند و توقیف موجودی شهرداری نیز به همین علت میباشد .
خبرنگار ما در آبادان ضمن گزارش خبر توقیف موجودی‌بانکی شهرداری آبادان می نویسد :
بدهی شهرداری آبادان مربوط به سالهای قبل بوده است و توقیف موجودی این شهرداری در شرایط فعلی آنرا عملا دروضع بسیار بدی قرار میدهد بطوریکه کلیه برنامه های عمرانی شهر آبادان تعطیل خواهد شد .

موی‌سر ۱۷۰ جوان در اردوی پیشاهنگی تراشیده شد!

در آخرین‌روز اردوی‌چهار روزه پیشاهنگی که در محل «باجگاه» شیراز برگزار شد و موی‌سر ۱۷۰ تن از پسران‌که خودرا بشکل‌هیپی ها درآورده بودند تراشیده شد .
این اردو چهار روز قبل تشکیل شده بود وطی آن جوانان دوره تعلیمات پیشاهنگی را طی کردند .

جوائز نفیس برای دانش‌آموزان ممتاز

یک اتومبیل پیکان اختصاصی

۳ دستگاه موتوسیکلت

۱۰۰۰ جایزه نفیس و ارزنده

دو کارت رایگان برای شرکت در جشن بزرك و باشکوه اطلاعات

یك قطعه نشان افتخار برای هردانش‌آموز

برای چاپ عکس دانش‌آموزان ممتاز و دریافت نشان‌و همچنین استفاده از جوائز نفیس به سازمان فرهنگی اطلاعات تلفن ۳۱۱۲۱۹ مراجعه فرمائید.

اطلاعات ۱۳۰۱

پنجشنبه - چهارم تیرماه ۱۳۴۹ - بیستم
ربیع‌الثانی ۱۳۹۰ - بیست و پنجم ژوئن ۱۹۷۰
شماره ۱۳۲۲۶ - سال چهل و پنجم

ساعات شرعی - استخراج دکتر ریاضی کرمانی
اذان صبح . . . . ساعت ۲ و ۵۴ دقیقه
طلوع آفتاب . . . . ساعت ٤ و ٤٨ دقیقه
ظهر شرعی . . . . . ساعت ۱۲ و ۷ دقیقه
اذان مغرب . . . . ساعت ۷ و ٤۳ دقیقه

تا پایان سال جاری

خطوط لوله گاز تهران آماده بهره‌برداری میشود

مرحله اول استفاده از گاز خشك ، بوسیله واحدهای صنعتی صورت میگیرد

باتمام شدن ۱۱۱٤ کیلومتر لوله گذاری خط لوله سراسری، پیش - بینی میشود حداکثر تا اوایل پائیز این خط آماده بهره‌برداری تجاری باشد . تا دو ماه دیگر برای آزمایش لوله ، بداخل آن گاز خواهند فرستاد و فشار گاز را در حداکثر فشار لازم بالا خواهند برد تا قدرت تحمل حداکثر گاز در لوله آمتحان شود.

از این خط علاوه بر تامین سالی ده میلیارد متر مکعب گاز مورد احتیاج شوروی ، گاز شهر های مختلف مسیر لوله نیز تامین خواهد شد و شهر تهران نیز یکی از مراکز بزرگ مصرف گاز خط لوله سراسری است .

*** گاز تهران**

در حال حاضر دو خط ، اصلی شرق و غرب لوله گاز تهران در دست ساختمان است . خط لوله گرج و خط ، لوله شهری هر دو تا اواخر سال آماده بهره‌برداری خواهند بود و اولین انشعاب قبل از پایان سال بواحد های صنعتی در مسیر این دو خط داده خواهد شد . بزرگترین واحد مصرف کننده مرکز نیروی برق فرح آباد است که گفته میشود پس از استفاده از گاز سالانه قریب ۷۰۰ هزار تومان صرفه‌جوئی خواهد داشت.

نصب انشعاب خانگی قبل از پایان سال آینده مقدور نخواهد بود ، چون اول باید در مسیر خطوط اصلی انشعابات صنعتی دایر شود و سپس انشعاب فرعی در دو طرف غرب و شرق بداخل شهر و شمیران کشیده شود . در هر صورت انشعابات صنعتی داخل تهران تقریبا همزمان با بهره‌برداری تجاری خط لوله سراسری آماده خواهد شد .

*** صادرات**

میزان صدور گاز به شوروی قریب ۱۰ میلیارد متر مکعب در سال خواهد بود که این میزان از ۹ میلیارد شروع و به ۱۰ میلیارد متر مکعب در سال خواهد رسید .

صدور گاز به شوروی پس از مستهلك ساختن بهای کارخانه دوب آهن اصفهان برای دولت ایران یك رقم صادراتی بوجود خواهد آورد که بعد ها نیز ادامه خواهد داشت.

این مقام سپس پیرامون طول شاه‌لوله گاز سراسری گفت : طول شاه‌لوله گاز که از میان کوه ها و مناطق خشك و گرم نظیر «ده نمك» حوالی شهرستان قم و با تلاق های حومه آستارا عبور داده شده قریب ۱۱۱٤ کیلومتر شده که در بین مسیر با نصب ایستگاه های کنترل و دستگاه های مخصوص ضمن کنترل با فشار به مرز ایران و شوروی انتقال میابد.

برای جمع آوری و ذخیره گاز در منطقه آغاجاری و «مارون» در «بیدبلند» یك مخزن بزرگ جمع آوری گاز به ظرفیت متجاوز از ۵۰ هزار متر مکعب گاز نصب شده و تاسیسات ۱۰۳ کیلو متر لوله گذاری جهت جمع آوری گاز از چاه های مختلف منطقه بوجود آمده است .

همچنین در مسیر شاه لوله گاز سراسری متجاوز از یکصد دستگاه بوجود آمده تا امور کنترل و جلو-

بقیه در صفحه ۲۱

فعالیت موسسه اعتباری دانشگاه گسترش میابد

جلسه هیئت رئیسه موسسه اعتباری دانشگاه دیروز بریاست آقای هویدا نخست وزیر تشکیل شد .

در این جلسه مسائل مختلف موسسه اعتباری دانشگاه مورد بررسی قرار گرفت و مقرر شد که دامنه فعالیت این موسسه گسترش یابد .

موسسه اعتباری دانشگاه درزمینه دادن وام و بورس به دانشجویان دانشگاه ها و موسسات آموزش عالی فعالیت می کند .

عکس بالا از جلسه دیروز که در سالن هیئت دولت در کاخ نخست وزیری تشکیل شده بود ، برداشته شده است .

طوفان در خلیج فارس آغاز شد

طوفان شن در گرمای سوزان، اهواز - خرمشهر را تعطیل کرد

در حالیکه گرمای طاقت فرسای ۵۰ درجه بالای صفر مردم شهر های آبادان و خرمشهر را بستوه آورده است ، وزش یك طوفان سهمگین شن نیز مزید بر علت شده و موجب گردیده کارها در این دو شهر تعطیل گردد.

طوفان که از صبح روز سه‌شنبه در خلیج فارس آغاز شده بود ، دیروز به آبادان و خرمشهر رسیده وآسایش را بر مردم حرام کرده است .

با شروع طوفان که در خشکی توام باشن و خاك است رفت وآمد موتور لنج ها در اروند رود و نارون وخلیج فارس بکلی قطع شده‌است وکسنی های اوفیاوس پیما نیز با استفاده از دستگاههای رادار، چراغ های احتیاطی وبا اضطراب فراوان سعی دارند به بندرگاه هاپناه ببرند .

طوفان شن که بسیار گرم و سوزنده نیز میباشد باعث قطع عبور و مرور در جاده ماهشهر - خرمشهر واهواز - خرمشهر گردیده است .

طوفان دیروز شهر های خرمشهر وآبادان را بکلی تعطیل کرد و مردم این دوشهر ناپاسی ازشب گذشته از حانه های خود بیرون نیامدند.

براثر وزش این طوفان سهمگین دهها درخت کهنسال در خرمشهر ریشه کن شد و شهردار خرمشهر برای جلوگیری از حوادث احتمالی ومقابله با رویداد های ناگوار بتمام مامورین شهرداری اعلام آماده باش داده است .

کتاب مشواق

بهترین رساله ادبی و عرفانی تالیف ملامحسن فیض کاشانی با مقدمه و شرح تحقیقی آقای مصطفی فیضی شاعر و نویسنده کاشان به زودی منتشر میشود .

آ_۲۰۱۹٤

بادرگذشت جناب آقای دکتر سوکارنو رئیس جمهور اسبق و بانی استقلال جمهوری اندونزی دفتری یادبودی بدین منظور درمحل سکونت جناب آقای سفیر اندونزی واقع درخیابان پهلوی ایستگاه محمودیه شماره ۳۳۶ از روز شنبه ٦ تیرماه ۱۳٤۹ بمدت ۳ روز از ساعت ۹ الی ۱۲ صبح برای توشیح عموم باز است .

اداره کل بهداری تهران

اطلاعیه

بدینوسیله باطلاع ساکنین محترم میرساند که اورژانسها و مراکز بهداشتی ودرمانی مشروحه زیر در تمام مدت شبانه روز تعدادی آمبولانس برای استفاده عموم بخدمت دارد و نیز آماده برای واکسیناسیون میباشد .

۱- اورژانس شماره ۱ اول خیابان جنوبی پارك شهر تلفنهای : ۵۵۵۷۵ - ۵۸٦٦٦ - ۵۲۰۰۰
۲- اورژانس شماره ۲ اول جاده شهرری (خیابان سپهبد رزم‌آرا) تلفن ۲۳۰۰۰
۳- اورژانس شماره ۳ اول جاده تهران نو جنب سینما نپتون تلفن ۷٦۵۰۰۰
٤- مرکز بهداشتی ودرمانی غرب هاشمی واقع در انتهای خیابان هاشمی غرب میدان سپاهی دانش تلفن ۹۵۷٦٦٦
۵- مرکز بهداشتی ودرمانی نازی آباد واقع در نازی آباد ایستگاه برق تلفن ۵۵۵۵۰
٦- مرکز بهداشتی و درمانی دریفوس واقع در خیابان شهباز ایستگاه خرابات تلفن ۳۵٦۹۱٤
۷- مرکز بهداشتی و درمانی ذوالفقاری واقع در پی سیم نجف آباد تلفن تلفن ۳۰۱۱۸
۸- مرکز بهداشتی ودرمانی خزانه واقع درخیابان قزوین دوراهی امامزاده حسن تلفن ۹٤۳۳۳
۹- مرکز بهداشتی ودرمانی زیبا شهر واقع در زیبا شهر .

مدیر بهداری تهران
دکتر سعید ط. موتمنی

۱_۲ ۱_۲۰۳۹٦

اداره کل بهداری تهران

اطلاعیه

بدینوسیله باطلاع اهالی محترم پایتخت میرساند مراکز بهداشتی ودرمانی مشروحه زیر در نواحی نه گانه شهر تهران در سرویسهای صبح ۸ تا ۱۲ و عصر ۱٤ تا ۱۸ آماده برای واکسیناسیون میباشد .

ناحیه ۱

۱- مراکز بهداشت فرمانفرمائیان — واقع در خیابان آذربایجان
۲- مرکز بهداشتی ودر مانی رستم — واقع در خیابان آیزنهاور خیابان رستم
۳- مرکز بهداشتی ودرمانی غرب هاشمی — واقع در انتهای خیابان هاشمی

ناحیه ۲

٤- مرکز بهداشتی ودرمانی هدایت — واقع در خیابان اسلامبول کوچه سینما پارك
۵- مرکز بهداشتی ودرمانی ۲۵ شهریور — جنب بیمارستان فیروزگر

ناحیه ۳

٦- مرکز بهداشتی ودرمانی خواجه نظام‌الملك — واقع دراول خیابان خواجه نظام‌الملك
۷- مرکز بهداشتی ودرمانی گرگان — واقع در خیابان گرگان کوچه سعدی
۸- مرکز بهداشتی ودرمانی ژاله — واقع درخیابان ژاله آب سردار

ناحیه ٤

۹- مرکز بهداشتی ودرمانی ۲۱ فروردین — واقع در خیابان بابائیان جنب گورستان ارامنه
۱۰- مرکز بهداشتی ودرمانی ۲۸ مرداد — واقع در خیابان شیر وخورشید
۱۱- مرکز بهداشتی ودرمانی تیموری — واقع در انتهای خیابان قزوین ، خیابان تیموری مظاهری
۱۲- مرکز بهداشتی و درمانی خزانه — واقع در خیابان دوراهی امامزاده حسن
۱۳- مرکز بهداشتی ودرمانی موحدی — واقع در خیابان مخصوص روبروی بیمارستان مسمومین
۱٤- مرکز بهداشتی ودرمانی نظام مافی — واقع در جنوب فرودگاه مهرآباد خیابان بیست متری ولیعهد
۱۵- مرکز بهداشتی ودرمانی جی — واقع در خیابان امیری خیابان جی

ناحیه ۵

۱٦- مرکز بهداشتی ودرمانی مختاری — واقع در خیابان شاهپور ، چهار راه مختاری
۱۷- مرکز واکسیناسیون خیابان جنوبی پارك شهر — واقع در خیابان جنوبی پارك شهر ، نبش شاهپور
۱۸- مرکز بهداشتی ودرمانی خانی آباد — واقع در خیابان مولوی، اول خیابان خانی آباد
۱۹- مرکز بهداشتی ودرمانی خیام جنوبی — واقع در خیابان خیام

ناحیه ٦

۲۰- مرکز بهداشتی ودرمانی دریفوس — واقع در خیابان شهباز ایستگاه خرابات جنب آتش نشانی
۲۱- مرکز بهداشتی ودرمانی آصف — واقع درخیابان ری کوچه آصف
۲۲- مرکز بهداشتی ودرمانی ذوالفقاری — واقع در خیابان مسگرآباد ، خیابان اتابکی
۲۳- مرکز بهداشتی ودرمانی شوش — واقع در خیابان شوش شرقی ، مقابل کارخانه ارج
۲٤- مرکز بهداشتی ودرمانی شبیر — واقع در خیابان شوش ، خیابان شبیر
۲۵- مرکز بهداشتی ودرمانی مهدیه — واقع دراول خیابان سپهبد رزم‌آرا ، جاده شهرری
۲٦- مرکز بهداشتی ودرمانی صفاری — واقع در خیابان ری ، خیابان صفاری
۲۷- مرکز بهداشتی ودرمانی دلگشا — واقع در خیابان دلگشا ، خیابان نیکنام
۲۸- مرکز بهداشتی ودرمانی کوی افسریه — واقع در کوی افسریه

ناحیه ۷

۲۹- مرکز بهداشتی ودرمانی نازی آباد — واقع در نازی‌آباد ایستگاه برق
۳۰- مرکز بهداشتی ودرمانی جوادیه — واقع در جوادیه بیست متری
۳۱- مرکز بهداشتی ودرمانی والاحضرت شاهپور — واقع در خیابان آرامگاه

ناحیه ۸

۳۲- مرکز بهداشتی ودرمانی مفت آباد — واقع در خیابان شهناز ، خیابان صفا
۳۳- مرکز بهداشتی ودرمانی احمدی — واقع در خیابان تهران نو ، جنب سینما نپتون
۳٤- مرکز بهداشتی ودرمانی صلواتی — واقع در خیابان فرح‌آباد نیروی هوائی جنب سینما پانوراما
۳۵- مرکز بهداشتی ودرمانی وحیدیه — واقع در خیابان تهران نو کوی بانك

ناحیه ۹

۳٦- مرکز بهداشتی ودرمانی یوسف آباد — واقع در خیابان محمد رضاشاه خیابان نیکو

مدیر کل بهداری تهران
دکتر سعید ط . موتمنی

۱_۳ ۱_۲۰٤۰۰

هرماه

یکصدهزار تومان وام دهساله بدون بهره

حساب تشکیل سرمایه

بانك عمران

قرعه‌کشی میشود
همین امروز با حداقل صد تومان
در حساب تشکیل سرمایه بانك عمران پس‌انداز نموده و
دراین قرعه کشی بی‌نظیر شرکت جوئید
● برای شرکت درقرعه‌کشی اینماه:

فقط
تاساعت ۸ بعدازظهر روز شنبه ششم تیرماه فرصت دارید

رستوران تابستانی هتل مرمر

بار کستر پرشن افتتاح شد

فیشرآباد - تلفن ٦۱۱٤۲۱

برنامه جدید تابستانی

هتل دربند

با ارکستر مشهور بین‌المللی
MAKE DI LEO
وشرکت خواننده معروف جهان
TERRI KING
همه شب در باغ هتل دربند
برنامه مخصوص جمعه شبها
شام بوفه ۳۰۰ ریال
تلفن ۳_۸۳٤۲۲

حراج یعنی حراج
قصر پوشاك

قیمت ها تا ٦۰ درصد تخفیف داده شده است .
حتما از حراج تابستانی قصر پوشاك در این موقعیت استثنائی استفاده فرمائید
خیابان فردوسی قصر پوشاك

۱_۲ آ_۲۰۱٤٦

فردا جمعه فروشگاه بزرك ایران
از ساعت ۹ صبح الی ۱ بعدازظهر باز است.
ناهار فردا جمعه در سلف سرویس رستوران

فروشگاه بزرگ ایران

چلوکباب مخصوص فروشگاه
آلبالو پلو بامرغ
لوبیا پلو باگوشت بره
وانواع غذاهای دیگر
کافه تریا فروشگاه از ساعت ۹ صبح الی ۱۲
ساعات کار سلف سرویس رستوران ۱۲ الی ۳
بعدازظهر .

«آگهی»
تاخیر تشکیل مجمع عمومی بانك اصناف ایران

پیرو آگهی منتشره چون نوبت انتشار آگهی تشکیل مجمع عمومی بانك اصناف ایران در روزنامه رسمی قبل از تاریخ دهم تیرماه جاری میسر نشد- برای رعایت کامل مفاد اساسنامه بدین وسیله باطلاع کلیه صاحبان سهام بانك اصناف ایران می‌رساند که تاریخ انعقاد مجمع عمومی عادی بانك روز پنجشنبه بیست و پنجم تیرماه ۱۳٤۹ خواهد بود ساعت ، محل تشکیل مجمع و دستور جلسه همانست که در آگهی قبل منتشر شد .

هیئت مدیره

آ_۲۰۳٤٦

اطلاعیه

بدینوسیله باطلاع اهالی محترم میرساند که در نظر دادند در بخشهای خصوصی اعم از مطب ها و درمانگاه ها و غیره نسبت به واکسیناسیون اقدام نمایند میرساند که بخشهای خصوصی برای انجام هرنوع واکسیناسیون و بهرعنوان نمی - توانند بیش از ۳۰ ریال مطالبه نمایند . چنانچه مشاهده شود بیش از مبلغ مزبور دریافت نموده‌اند تحت پیگرد قانونی قرارخواهند گرفت.

مدیر کل بهداری تهران - دکتر سعید موتمنی

۱_۲ آ_ ۲۰۳۹۲

آگهی استخدام پزشك متخصص

دانشکده پزشکی دانشگاه ملی ایران برای تکمیل کادر بیمارستانها و واحد های درمانی تابعه به یکنفر رادیولوژیست و یکنفر پاتولوژیست نیازمند است از داوطلبان خواهشمند است درخواست کتبی و فتوکپی مدارك تخصص خودرا ضمن تعیین نشانی و شماره تلفن تا تاریخ ۱۰ تیرماه ٤۹ بدانشکده پزشکی دانشگاه ملی ایران واقع در اوین ارسال نمایند .

دانشکده پزشکی دانشگاه ملی ایران

آ_۲۰۵۱٦

بیمارستان پارس

برای موسسات درمانی خود در جنوب یك پزشك متخصص بیماریهای داخلی با حقوق ماهانه درحدود یکصد هزار ریال درماه و محل سکونت مناسب و همچین یك متخصص اطفال ودو پزشك عمومی استخدام مینماید . داوطلبان همه روزه از ساعت ۱ تا ۳ بعداز ظهر به بیمارستان پارس مراجعه کنند .

۱_۳ آ_۱۰۲۲۳

انتشارات مصور تقدیم می‌کند

تام وجری

اولین نشریه ازانتشارات مصور هم پایه بزرگترین نشریات مصور جهان
سه‌شنبه ۹ تیرماه منتشر خواهد شد

نشریه‌ایکه ازکودکان چهارساله تا مردان وزنان صدساله از خواندن وتماشایش لذت می‌برند .

تام وجری — باچاپ چهاررنك بهترین هدیه
یك پدر ومادر خوب برای فرزندان خوب میباشد .

۲_۳ آ_۹۸٦۷

- همشهری ،
این شب جمعه دو چیز یادت نره
دوم ! «شماره مخصوص تابستان روزنامه توفیق »

توفیق

سازمان پزشکی استخر

تلقیح واکسن وبا این سازمان بمنظور کمك بامر بهداشت در تمام مدت ۲٤ ساعت و تعطیلات آماده برای تلقیح واکسن وبا می‌باشد نشانی میدان گمرك خیابان شیرو حورشید چهارراه استخر تلفن ۵_۹۵٤۰۰٤

آ_۲۰٤۵۸