کلیه کشتیهای جنگی، مسافری و ماهیگیری در سراسر دنیا بسیج شدند

شوروی کلیه مامورین نظامی و غیر نظامی خودرا برای نجات فضانوردان بسیج کرد

فضانوردان چندین خطر بزرگ را پشت سر گذاردند

اطلاعات

پنجشنبه ۲۷ فروردینماه ۱۳۴۹
..... شماره ۱۳۱۶۷
.... سال چهل و چهارم
..... تکشماره ٤ ریال

۲۰ صفحه

کشتیهای آمریکا، شوروی، انگلیس و فرانسه و بسیاری از ممالک دیگر بطرف محل فرود فضانوردان حرکت کردند

شاهنشاه از قرارگاه نیروی دریائی شاهنشاهی بازدید فرمودند

بعداز ظهر دیروز شاهنشاه آریامهر از قرارگاه نیروی دریائی شاهنشاهی در تهران بازدید فرمودند. در این مراسم والاحضرت شاهپور غلامرضا پهلوی، تیمسار ارتشبد جم رئیس ستاد بزرگ ارتشتاران، تیمسار ارتشبد عظیمی ژنرال آجودان و تیمسار سپهبد صنیعی وزیر جنگ حضور داشتند. در عکس بالا شاهنشاه آریامهر گزارش نظامی تیمسار دریاسالار رسائی فرمانده نیروی دریائی را استماع می فرمایند والاحضرت شاهپور غلامرضا پهلوی نیز درعکس دیده میشوند.

دلهره آورترین لحظات سفر فضانوردان نزدیک میشود

در جلسه امروز مجلس شورایملی

نخست‌وزیر آمادگی دولت را برای پاسخ باستیضاح اعلام کرد

* دولت در جلسه بعد باستیضاح پاسخ خواهدداد
* لایحه ترمیم مستمریهای بازنشستگان و ازکار افتادگان مشمول بیمه‌های اجتماعی از طرف وزارت کار تقدیم مجلس شد در صفحه ٤

پاسخ بسئوالات داوطلبان کنکور سراسری

انتخاب رشته‌ها در کنکور سراسری چگونه میباشد

اگر نمره داوطلبی برای انتخاب ششم او کافی بود، دررشته بعدی حق نامنویسی ندارد در صفحه ۱۷

حداقل مستمریهای بیمه اجتماعی افزایش یافت

۳۳ هزار کارگر بازنشسته یا از کارافتاده و بازماندگان بیمه شدگان از افزایش حقوق استفاده می‌کنند در صفحه ٤

اظهار نظر دو دانشمند دیگر ایرانی درباره آپولو ـ ۱۳

آپولوها از نظر ایمنی کامل نیستند

* فضانوردان آپولو ۱۳ شانس آورده‌اند

درصفحه ٤

آغاز مسابقات فوتبال جوانان آسیا

ایران شنبه بدیدار سیلان میرود

درصفحات ٤ و ۷

هنگام فیلمبرداری از یك صحنه زدو خورد

هنرپیشگان ایرانی بزدوخوردواقعی پرداختند!

کارگردان این فیلم نیزاز صخره مرتفعی سقوط کرد وصدمه دید در صفحه حوادث

تلاش برای نجات

یك هلیکوپتر مخصوص ازعرشه کشتی مامور نجات فضانوردان آپولو ۱۳ برخاسته ومراحل مختلف تشخیص و نجات فضانوردان را تمرین میکند. این عکس حین عملیات تمرین، از هلیکوپتر در جنوب اقیانوس آرام گرفته شده است. این هلیکوپتر تاکنون چهاربار در مراحل از آب گرفتن فضانوردان امریکا شرکت جسته است. «عکس رادیوئی اطلاعات»

محل فرود فضانوردان را طوفانهای سهمگین دریائی فراگرفته است

اجسام اسرارآمیز همچنان آپولورا تعقیب میکنند

درصفحات ۲ و ۳ و ٤

از امشب

کاباره باکارا

تقدیم می‌کند

هنرمندان محبوب ایرانی دریك برنامه فوق‌العاده

رامش

باانضمام گروه بالت «دوران» ازاسپانیا
گروه بالت «سوئیت‌هارت» ازکره جنوبی
گروه بالت «سکسی‌بل» ازانگلستان
گروه موزیکال «لوس‌بارونس» از پاراگوئه
مرکیت‌فین وارکستر پنج‌نفری رقص از ایتالیا
بهمراهی موزیك «لاریمروالناتومسون» ارکستربیت از لندن
جمعه‌ها ته‌دانسان از ٤ تا ۸ بعدازظهر
تلفن رزرو ٦۲۷۹۷۹

ازصبح شنبه

حراج سالیانه مزن دیوید

میدان کاخ ـ خیابان ابتهاج پلاك ٥٤
آ ـ ۳٥۰٤
۱ ـ ۲

وجوه علاقمندان بساختمان حمام در مدینه منوره مسترد میشود
شرح درصفحه ۱٦
آ ـ ۱۷۷۷ ۱ ـ ۳

بهمراه طنین زنگهای خوشبختی:

۲ جایزه مادام‌العمر ماهی ۳ هزارتومان بانك‌عمران قرعه‌کشی شد

شرح در صفحه ۱۷

اطلاعیه

شرکت برق منطقه‌ای تهران بمنظور اجرای برنامه‌های تنظیمی دردست اقدام بادرنظرگرفتن پیش‌بینی‌های لازم حفاظتی و نصب علائم ایمنی وامکانات ممکن از تاریخ ۲٥ر۱ر۴۹ سال جاری در تمام مدت شبانه‌روز در محور خیابانهای کریم‌خان زند، ویلا، تقاطع ویلا شاهرضا و کوچه ابیوردبمنظور کابل‌کشی برق‌اقدام به‌حفاری نموده واین عملیات درتاریخ ۱۰ر۳ر۴۹ سال جاری خاتمه خواهد یافت.

البته این حفاری قسمت بقسمت خاتمه خواهد یافت بطوری که ناراحتی کمتری از نظر عبو رو مرور ایجاد شود.

باتوجه بدستور مورخ ۲۲ر۱۰ر۴۸ جناب آقای نخست‌وزیر دایر براعلام تاریخ شروع و ختم حفاری خیابانها مراتب برای اطلاع اهالی محترم پایتخت آگهی میشود. م‌الف ٦۷٤

آ ـ ٤۰۸۲ ۱ ـ ۳ شرکت برق منطقه‌ای تهران

مجلس ترحیم دکتر محمدکوثر استاد دانشگاه

ازطرف دانشکده پزشکی دانشگاه تهران روزشنبه ۲۹ فروردینماه ۱۳۴۹ ساعت ۱۰ر۳۰ تا ۱۲ صبح مجلس ترحیمی بیادبود استاد فقید این دانشکده درمسجد دانشگاه تهران برپاخواهد بود. ازعموم دوستان وشاگردان فقیدسعیدتقاضا میشود که در ساعت مقرر دراین مجلس حضور بهمرسانند.

رئیس دانشکده پزشکی. دکتر مژدهی

تهیه فیلم ارزنده طلوع را به برادران میناسیان تبریك میگوئیم و موفقیت ایشانرا آرزوداریم.

سازمان تبلیغاتی سیته

دکتر چهرازی

استاد دانشگاه ـ متخصص اعصاب وروان از خارجه مراجعت و ازساعت ٤ تا ٥ بعدازظهر در مطب خیابان رودکی ـ ارفع پذیرائی مینمایند.

آ ـ ٤۰۷٤

سوسن

خواننده مردم

از چهارشنبه دوم اردیبهشت در سن مجلل

شکوفه نو

شکوفه نو یکی از چهار کاباره مشهور جهان که همیشه در عرضه برنامه‌های محبوب مردم پیشقدم بوده اینبار بخاطر احترام بخواسته های مردم «سوسن» این محبوب ترین چهره روز مردم کوچه و بازار را به سن شکوفه نو فرامی خواند. تادر محیط پرشور و هنرمندانه این کاباره باجرای برنامه بپردازد. شکوفه نو امیدوار است این برنامه را با ابتکارات خاص خود تقدیم علاقمندان نماید.

تالار رودکی

باله مدرن اپرای برلین

باشرکت: ۳۰ هنرمند

آثار: «هاملت» از: «بوریس بلاخر»
«یوآن فون زاریسا» از: «ورنراك»
«کنسرتو در فامینور» از: «باخ»
«سنفونی در دوماژور» از: «ژرژ بیزه»

جمعه ٤ اردیبهشت ماه ۱۳٤۹

بهای بلیطها: ٥۰۰ ـ ۳۰۰ ـ ۲۰۰ ـ ۱۰۰ ریال

۱ ـ ٤ آ ـ ۳٦٦٦

بلیطهای اعانه ملی

مخصوص عیدت ومومن ساگرد تاسیس سازمان شاهنشاهی خدمات اجتماعی

فقط ٦ روز دیگر

جایزه ممتاز

۳۰۰ هزارتومان

جایزه اولین قهرمان شانس

۲۳ کاپ افتخار و ۲٥۰۰ سکه پهلوی طلا

جایزه دومین قهرمان شانس

یکدستگاه پیکان اختصاصی

استادیوم ورزشی کارگران جنوب تهران

از اول اردیبهشت ماه ٤۹ عضو می‌پذیرد

بدین‌وسیله باطلاع کلیه کارگران ـ ورزشکاران. قهرمانان کارگر و تیم های داوطلب در رشته های ـ وزنه‌برداری ـ دوروش اندام ـ کشتی ـ بوکس ـ ورزش های باستانی ـ والیبال ـ بسکتبال ـ تنیس ـ پینگ‌پونگ ـ میرساند که استادیوم ورزشی کارگران جنوب تهران از اول اردیبهشت ماه ٤۹ ثبت‌نام مینماید.

ضمنا کارگران هنرمندیکه در رشته های ـ نقاشی ـ مجسمه سازی ـ کارهای دستی ـ موسیقی ـ شعرخوانی ـ عکاسی ـ اطلاعاتی دارند بدفتر استادیوم مراجعه نمایند تاترتیب کار آنها داده شود.

آدرس ـ خیابان شوش ـ میدان زاهدی ـ اول خیابان خزانه ـ تلفن ٥٥۲۲۲ آ ـ ۳۰۲٦ ۱ ـ ۳ م‌الف ۳٤٤

آگهی استخدام پزشک

در صفحه ۱۲

سازمان مدیریت صنعتی

برای کلاسهای زیر که در تاریخ اول اردیبهشت ماه ۱۳٤۹ شروع می‌گردد نام‌نویسی می‌نماید

دوره عمومی مدیریت، تئوری سیستم و فنون کمی مدیریت علمی، آشنائی باماشینهای محاسب الکترونیك (Computer)، برنامه نویسی کامپیوتر (Fortran & RPG)، طرح سیستمهای اطلاعاتی برنامه ریزی خطی، سیستم کنترل پروژه، برنامه ریزی و کنترل تولید، تئوری مقابله و تصمیم گیری ـ مدلسازی آشنائی بامفاهیم مدیریت، اصول مدیریت تولید، نگهداری وتعمیرات، حرکت وزمان‌سنجی در صنایع، اقتصاد صنعتی، علم آمار، مدیریت نوین و ملاحظات انسانی، سرپرستی، تشکیلات، مدیریت کارگزینی، ارزیابی وطبقه‌بندی مشاغل، بایگانی، مدیریت اسناد، حسابرسی، حسابداری مدیریت، حسابداری بازرگانی و صنعتی، سیستم کنترل انبار، بازاریابی، فروشندگی، مدیریت فروش.

آدرس: خیابان تخت‌جمشید ـ نبش ملك الشعرای بهار، سازمان مدیریت صنعتی

شماره ٤۳٥ تلفن: ۷٥۷۲٥۳ ـ ۷٦٤٤٥۸ ـ ۷٥٦۲۷٥ م‌الف ۱۳۳۱۳

سرمقاله

افق تازه در خلیج فارس

گفتیم «سیاست های مخرب» که نسبت بخلیج فارس چشم طمعی‌دارند برای رخنه کردن در این ناحیه سعی داشتند ایران رادر وضعیتی قرار دهند که این‌تنها مدافع طبیعی خلیج فارس تواند نقش موثر خود را در حراست از حدودخلیج و حقوق مردم خلیج‌فارس ادامه بدهد.

بهمین دلیل دستگاه های تبلیغاتی مدعیان دائم درگوش‌مردم خلیج‌فارس ،مردم شیخ‌نشین هایی که‌رایحه نسیم جانبخش آزادی واستقلال رااز دورادور استشمام میکردند وامیدوار بودند بعد از تخلیه خلیج‌فارس ازقوای انگلیس ،حاکم‌بر سرنوشت خودشوند، میخواندند که ایران خیال داردجای انگلیس رادر خلیج فارس بگیرد، ایران در خلیج‌فارس مطامع سیاسی واقتصادی دارد ، ایران مدعی مالکیت جزائر و شیخ‌نشین های خلیج است وبسرعت قدرت نظامی خودرادر زمین ودریا تقویت میکند تا بلافاصله پس‌از عزیمت نیرو های انگلیس دست روی خلیج‌فارس بیندازد.

عجب‌آنکه دعاوی حقه ایران نسبت به‌بحرین، ادعایی که‌بریك سلسله حقایق مسلم تاریخی و مدارك حقوقی مبتنی بود ، همواره پایه استدلال دشمنان ایران را تشکیل میداد . آنها روی‌ادعاها واقدامات ایران درباره بحرین -جزیره‌یی‌که ایران آنرا قطعه‌یی جداشده ازخاك خود تلقی میکرد- انگشت گذارده شیوخ و مردم جزایر خلیج فارس را زینهار میدادند که «استعمارگران ایرانی!» بعداز بحرین بسراغ آنها خواهندرفت و لهذا باید ایران را دشمن خطرناك خود تصور کنند و بفرزندان خودشان بیاموزند بایرانی جماعت نباید اعتماد کرد !!

این توهم متاسفانه در ذهن ملل حوزه خلیج‌فارس جای‌گرفته وباقی بودتا روزی که شاهنشاه ایران در دهلی‌نو مصاحبه‌یی ترتیب دادند واظهار فرمودند ایران نه‌فقط جز دوستی و برادری هدفی درباره ملل منطقه خلیج‌فارس ندارد بلکه حتی در مورد بحرین نیز برای احراز حاکمیت خود متوسل بقدرت نظامی نخواهد شد ،ایران‌با تصرف نظامی سرزمین‌های دیگر مخالف است‌و عقیده دارد مردم بحرین حق دارند بعداز صدو پنجاه سال که عملا ازخاك‌ایران جدا افتاده وروزگار دیگری داشته‌اند، امروزه در خصوص سرنوشت خودشان آزادانه تصمیم بگیرند ورای آنها هرچه بود دولت ایران آنرا محترم خواهد شمرد .

این‌سخنان ، افق تازه‌یی دررابطه ایران و ملل حوزه خلیج فارس پدید آورد .اوهام مفسدانه‌ایی که‌براثر تبلیغات وسیع و حساب شده تدریجا درذهن مردم امارات وکشورهای‌ساحلی‌خلیج فارس‌جای‌گرفته بودیکباره‌منتفی ساخت وتصویری‌ازسیمای‌حقیقی سیاست ایران بدست‌داد. سیمای روشن سیاستی‌مبتنی بردوستی، برادری، احترام بحقوق و منافع ملل حوزه خلیج‌فارس و مخالف با مراجعت‌استعمار بهرشکلی‌و از هر دری و تحت هر عنوانی درین‌ناحیه .

ازآن‌روز مردمیکه درحوزه خلیج‌فارس زندگی‌میکنندوگذشته ملالت‌بار آنها را عادت داده است که آسان بکسی اعتماد‌نکنند ونسبت بهمه چیز و همه‌کس بادیده سوءظن بنگرند ، طرز تلقی دیگری نسبت بایران وسیاست ایران پیدا کرده‌اند و همانطور که مفسر «اکسپرس» اشاره میکند ایران را «تنها مدافع‌طبیعی خلیج‌فارس» میدانند‌که خوشبختانه برای دفاع‌ازین‌ناحیه حساس‌و پراهمیت درقبال هرگونه منافع استعماری ،در قبال هرنوع‌مطامعی ازناحیه کشورهایی که چشم طمع به محدوده خلیج‌فارس و ثروت های آن‌دوخته‌اند ، از قدرت وامکانات کافی‌برخوردار است .

بدیهی است که ایران نیز بسهم خود در خلیج فارس‌منافعی دارد. ایران بزرگترین کشور ساحلی خلیج فارس است که امروز نیز مثل چندصد سال پیش خلیج را کلید امنیت این منطقه میشناسد و نفوذ هرگونه قدرت غیر بومی را در خلیج‌فارس خطری برای امنیت عمومی منطقه و معارض منافع ملی کلیه کشورهای ساحلی می‌انگارد . بهمین جهت هم‌از روزی که خروج نیروهای انگلیس از خلیج فارس قطعی شدایران آماده‌گی خود را برای‌همکاری نزدیك‌باملل حوزه خلیج فارس‌برای حفظ‌امنیت و آرامش خلیج‌فارس اعلام داشت ولی مادام که گره‌های کور درروابط ماوملل خلیج‌فارس وجودمیداشت یاسوءظن‌مردم امارات وکشورهای ساحل‌خلیج فارس نسبت بایران همانطور که سیاست های مخرب میخواستندبقوت خود باقی میماندهرگز زمینه طبیعی ومنطقی برای یك‌چنین همکاری فراهم نمی‌شد. پس کوششهائی که درراه گشودن افقی‌تازه در مناسبات ایران و ملت های‌حوزه خلیج فارس صورت گرفته ، اولین قدم موثر است درراه یك همکاری وسیع برادرانه میان ملل ساحل خلیج فارس بخاطر پاك نگهداشتن آبهای خلیج فارس در مقابل هرنوع نفوذ غیربومی.

تیمسار سرلشکر خسروانی معاونت نخست‌وزیر و مدیریت سازمان تربیت بدنی

مفتخرا قهرمانان ورزشکاران باشگاه ورزشی سپه موفقیتهای درخشان تیمسار معظم‌را درعالم ورزش کشور بخصوص پیروزی تیم فوتبال باشگاه تاج در مسابقات جام آسیائی‌راصمیمانه‌تبریك گفته توفیق خدمتگزاری آن تیمسار را در راه خدمت‌شاهنشاه آریامهر و مردم از خداوند متعال مسئلت مینمائیم .

مدیر باشگاه سپه - ابوالقاسم رادپور
آ-۲۴۴۱

خزر مؤسسه زبان

برای تنظیم وترجمه پایان‌نامه‌های تحصیلی‌ازمنابع‌خارجی آماده همکاری با دانشجویان میباشد ...

چهارراه فرح - اول فرح شمالی
۱-۲ آ-۱۹۵۹

هوستون - خبرگزاری فرانسه - رویتر - آسوسیتدپرس - فایق نجات سفینه اپولو ۱۳ همچنان سه مسافر سرگردان فضارا در مسیرآزاد بسوی زمین میراند و قطار فضائی در شرایط فوق العاده دشوار و حساس براه خود بسوی سرنوشت نا معلوم ادامه میدهد درساعت چهار و چهل دقیقه بامداد امروز باردیگر یکی‌از باطریهای سفینه «لم» از کار افتاد و بلافاصله زنگهای‌خطردرداخل کابین‌بصدادرآمدو سرنشینان آپولو که سخت دچار تشویش‌شده بودندبلافاصله این موضوع را بمرکز کنترل هوستون گزارش دادند این حادثه که چند ساعت قبل از انجام یك مانور حساس بوجود آمده بود بشدت کارکنان پایگاه هوستون رانگران ساخت‌وبلافاصله‌مامورین کنترل دستورهائی برای بکار انداختن باطری‌و آزمایش آن به «جیمزلاول» دادند یك ساعت بعد هنگامی که لاول گزارش‌دادکه باطری‌دوباره‌شروع بکار کرده است مامورین پایگاه نظامی هوستون نفسی براحت کشیدند.

نگرانی مادر فضانورد

هوستون- مریلین لاول ، همسرجیمز لاول‌فرمانده‌آپولو۱۳ دیروز بدیدن مادر شوهرش رفت و به او اطمینان داد که کارکنان آپولو -۱۳ بسلامت بزمین برخواهد گشت.

دیروز سوبین ، همسرآلن بین فضانورد بدیدن مریلین لاول آمده‌بودو باتفاق یکدیگر و همراه دو دختر لاول به‌خانه مادر شوهر او رفتند . مادر لاول علیل و زمین‌گیر است.

پدر پیر سویگرت فضانورد مجرد- گفت او یقین داردکه فضانوردان سالم برخواهند گشت ،امازنم (مادرسویگرت) دائما نق میزند و اظهارنگرانی می کند.

کلیه کشتیهای جنگی و مسافری و ماهیگیری بسیج شدند

پرزیدنت نیکسون شخصا به پیشنهاد های کمك به کاخ سفید واشنگتن میرسد پاسخ میدهد.

مقامات مسئول امریکا از این همکاری بین‌المللی که برای نجات جان سرنشینان آپولو بوجود آمده اظهار قدردانی می کنند مردم امریکا که درساعات اولیه‌خونسردی خود را حفظ کرده بودند اکنون دستخوش هیجان و نگرانی شدیدی شده‌اند واشنگتن ، نیویورك و شهر های بزرك امریکا قیافه عبوس و ناراحتی بخود گرفته‌اند ، تاکنون تمام دولت های متحد امریکا و همچنین شوروی و کشور های امریکای جنوبی آمادگی خود را برای کمك به سرنشینان آپولو اعلام داشته‌اند و کشتی های جنگی ، مسافربری و ماهی‌گیری درسراسر جهان بحال آماده‌باش درآمده‌اند . به این ترتیب مفاد قرارداد هائی که درسال ۱۹۶۷ بین دولت های مختلف جهان برای کمك به کمشدگان فضا امضاء کردند بمرحله اجرا درآمده است.

جزئیات مربوط به خط مسیر وضع سفینه آپولو ساعت به ساعت باطلاع رئیس جمهوری امریکا میرسد.

پس ازآنکه‌میزان گاز کربنیك در داخل کابین سفینه آپولو ۱۳ به میزان خطرناکی افزایش یافت فورا در مرکز فضائی هوستون آزمایش هائی‌برای کاستن‌ازمیزان گازکربنیك و رساندن آن به حد تعادل بعمل آمد . این عکس یك منظره از تلاش کارشناسان را در مرکز فضائی هوستون نشان می دهد . عکس رادیوئی اطلاعات

لحظات دلهره‌آور ورود فضانوردان بزمین نزدیک میشود

با این‌که هنوزهم خطرات زیادی جان فضانوردان را تهدید می کند ولی آنها تاکنون بسیاری ازخطرات را پشت‌سر گذاشته‌اند.

طبق برنامه‌ای که تهیه شده فضانوردان قرار است در ساعت ۲۱ و بیست وسه دقیقه بعداز ظهر فردا درآقیانوس‌آرام‌در ۹۰۱ کیلومتری جنوب غربی جزایر «ساموآ» فرود آیند این مطلب بعداز ظهردیروز مرکزفضائی هوستون به سرنشینان آپولو ۱۳ اطلاع داده شد ولی هر لحظه که سفینه طوفان‌زده مسافران فضا بزمین نزدیك‌تر می شود ، وحشت و نگرانی مامورین کنترل بیشتر می شود.

درشرایط کنونی ممکن است فضانوردان هرلحظه باخطرغیر قابل پیش‌بینی روبروشوند. برای‌ماموران کنترل و سرنشینان سفینه لحظات دلهره‌آوری درپیش است ، علاوه براین که بصدا درآمدن زنك های خطر درداخل سفینه اعصاب آنها را خرد کرده است فکروارد شدن به اتمسفر زمین بیشترآنها را ناراحت می کند.

سفینه قرار است امروز به یك مانور دیگر برای تصحیح مداراقدام کند هم‌اکنون ماموران مرکز کنترل فضائی خودرا برای آخرین مرحله این سفر شوم آماده می کنند.

غیر عادی

سفینه آپولو با وضع مخصوصی که دارد در شرایط کاملا غیرعادی وارد اتمسفر می شود و از این رو برنامه‌ای که برای انجام این مانور تهیه شده بامانور هائی‌که هنگام بازگشت سفینه های دیگر انجام میشد تفاوت فاحش دارد در حال حاضر قطار فضائی که ازسه قسمت تشکیل می شود براه خود بسوی زمین ادامه میدهد این سه قسمت عبارت از : کابین سرویس که مدتی قبل از حیز استفاده‌افتاده است و این نخستین قسمت قطار فضائی است که درحومه زمین از سفینه جدا خواهد شد.

این مانور باروشن کردن موتور سفینه ماه نشین انجام میشود . پس از آن نوبت به خود سفینه «لم»می رسد دراین مدت که نقش قایق نجات را ایفاء کرده مانور جدا کردن لم بعد انجام خواهدشدزیرا فضانوردان نمی توانند باسانی آن را ازست بدهند و برای تامین مصرف اکسیژن و انجام مانور های مختلف باید از وجود آن استفاده کنند.

به این ترتیب تنها وقتی که قطار وارد طبقات اولیه جو شد ، جیمزلاول «لم» را از سفینه مادر جدا خواهد کرد این کار هنگامی صورت می گیرد که سه‌فضانورد بداخل کابین سفینه آپولو منتقل شده و ازآنجابه بعد سفینه«ادیسه» باید بتنهائی سه سرنشین سفینه را به زمین بازگرداند برای آن که سفینه سالم بزمین برسد ، شرط اول آن است که درزاویه معینی وارد دهلیز باریك امنیت بشود و درغیراین صورت نخستین فاجعه بزرك فضائی دربازگشت از یك سفر نافرجام فضائی روی خواهد داد .

برای آنکه سفینه در محلی که معین شده است فرود آید ساعت هشت‌و چهل‌وسه دقیقه بعداز ظهر خطسیر سفینه تصحیح خواهدشد این مانور بوسیله موشك های کوچك که در سفینه «دلو» کار گذاشته است انجام خواهد شد .

اگر این موشك ها بعللی از کار بیافتد سفینه در ۱۲۰ کیلومتری محلی که برای فرود آمدن درنظر گرفته شده است به آب خواهد افتاد ولی مقامات فضائی امریکا هیچگونه نگرانی ازاین بابت‌ندارند اطمینان دارند که آخرین مانور با موفقیت انجام خواهد شد .

اگر همه‌چیزآنطور که پیش‌بینی شده است با دقت انجام‌شود کابین «ادیسه» در ۱۳۰۰ کیلومتری‌زلاند جدید در اقیانوس آرام فرودخواهد آمد .

این کیسول‌جیمزلاول ، فردهیز، وجان‌سویگرت را از خطرناك‌ترین سفر های فضائی بزمین بازخواهد گردانید .

پس از آنکه سه فضانورد سفینه «لم» را از آپولو جدا ساختند کابین باسرعت چهل هزار کیلو متربسوی زمین سرازیر میشود .

خطسیر آن باید طوری باشد که درست با زاویه‌ای که قبلاتعیین شد «۶٫۵ درجه» وارد دهلیزامنیت بشوند .

وسعت این دالان بیش‌از شصت کیلو متر نیست و سفینه باید در ارتفاع ۱۲۰ کیلومتری وارد این دهلیز شود .

تنها در این ارتفاع است که سفینه آپولو ۱۳ کابین «لم» را که تنها مخزن آب و اکسیژن آنها را تشکیل میدهد از سفینه مادر جدا خواهد کرد . بدستور کارشناسان فضائی جدا کردن«لم» از سفینه آپولو باید حتی‌الامکان دیرتر صورت گیرد یعنی درست قبل از وارد شدن به اتمسفرزمی.

در این هنگام سفینه مادر تنها با استفاده از موشك هائی که برای این مانور نهائی ذخیره شده است بحرکت خود بسوی زمین ادامه خواهد داد و کابین مخروطی شکل سفینه به تنهائی سرنشینان آپولو را حمل خواهد کرد .

سپس سه سرنشین کابین برای کاستن از سرعت سیر سفینه چتر های آن را باز میکنند و سفینه به آرامی در سطح اقیانوس فرود می آید اما در اطراف محلی که سفینه فرود می آیدهمچنان طوفان‌شدیدی حکمفرما است و اگر طوفان این منطقه را نیز فرا گیرد وضع فوق‌العاده خطرناکی پیش خواهد آمد .

تشویش افکار عمومی

آپولو های ۸- ۱۰ -۱۱ -۱۲ درست با زاویه معینی وارد دهلیز امنیت شده ولی در مورد سفینه آپولو ۱۳ معلوم نیست چه وضعی پیش خواهد آمد با اینکه مقامات فضائی نسبت به موفقیت آخرین مانور اظهار امیدواری زیاد میکنند ولی افکار عمومی امریکا همچنان در تشویش است .

روزنامه ایوننگ استاندارد چاپ لندن ازقول‌یك دانشمند استرالیائی نوشته است وضع سرنشینان آپولو ۱۳ وخیم تر از آن است که مقامات فضائی امریکا وانمود می کنند .

طبق اظهار دانشمند استرالیائی تنها شانس فضانوردان آپولو ۱۳ است که در این مبارزه مرك و زندگی ممکن است به آنها کمك کند . دانشمندان استرالیائی اظهار عقیده کرده است که مقامات‌فضائی امریکا باین مسئله آگاه هستند ولی نمی خواهند حقیقت را بامردم درمیان گذارند .

سفینه شوروی

مسکو -خبرگزاری تاس اعلام کرد شوروی یك‌سفینه بدون سرنشین‌بنام‌کوسموس ۳۳۳ به‌فضاپرتاب‌کرده است که‌در فاصله ۱۸۰ تا ۲۶۵ کیلو متری بدور زمین‌می - گردد و هر ۸۹٫۱ دقیقه یك بار زمین را دور میزند .

تاس خبرداد که همه دستگاه های این سفینه به خوبی کار میکند .

تمام دیروز را سرنشینان آپولو در وضع دشواری بسر بردند ولی مقامات فضائی هوستون عقیده داشتند که این‌خطرات جزئی‌است‌و جان‌فضانوردان‌را بخطر نمی‌اندازند‌و حساس‌ترین وخطرناك ترین‌لحظات فردا هنگامی که سفینه‌وارد‌طبقات اولیه جو زمین میشود فرا میرسد.

انحراف از مسیر

مکالماتی که بین سرنشینان آپولو و مرکزفضائی‌هوستون بعمل آمدنشان میداد که زاویه‌انحراف«آپولو» رضایت بخش نیست‌واگر مسیر آن تصحیح نشود امکان دارد که سفینه نتواند با زاویه‌ای‌که در نظر گرفته شده‌است‌وارد دالان امنیت‌شود اگر سفینه ازبالای این دهلیز باریك وارد اتمسفر شود دیگر بازگشت آنها به‌زمین‌امکان پذیرنخواهدبودواگر درپائین این دهلیز وارد اتمسفرشوند سفینه مشتعل خواهدشد .

بنابراین در حال حاضر تمام توجه کار شناسان‌فضائی متوجه تصحیح مسیر سفینه است از آنجائی که‌دستگاه های خودکار سفینه بر اثر خراب شدن سیستم برق از کارافتاده فضانوردان باید سفینه را با دست هدایت کنند.

آخرین گزارش «جیمز لاول» حاکی‌است که آنها آب‌وا کسیژن کافی‌تارسیدن به زمین دراختیار دارند علاوه برمسئله‌وارد شدن در دهلیز امنیت‌انتقال فضانوردان از سفینه «لم» به کابین آپولو ۱۳ نیز ممکن‌است اشکالاتی پیش بیاورد.

ولی‌عجالتا مقامات امریکا نسبت به‌آخرین مانور سفینه آپولو خوش بین هستند‌اما سرنشینان سفینه‌در داخل کابین لحظات دلهره آوری رامی‌گذرانند.

«فردهیز» دیروز بار دیگر به مرکز هوستون گزارش داد که اجسام اسرار آمیزی که‌شبیه به قطعات فلز می‌باشند سفینه‌آپولو را دنبال می کنند . باو دستور داده شدکه از آنهاعکس برداری کنند.

شاهکار خونسردی
مایکل کالینز فضانورد سابقو

معاون فعلی وزارت خارجه‌امریکا گفت اگر او جای فضانوردان آپولو -۱۳ بود نمیتوانست‌به‌این خونسردی بماند .

وی افزود :ما میدانستیم که اوضاعی مانند این ممکن است پیش بیاید ، اما از فکرپیش‌آمدن این چنین وضعی مضطرب‌میشدیم ولی خونسردی «جیمزلاول،فردهیز و سویگرت» بنظر ما شاهکار است .

کالینز که در اولین سفر انسان به ماه ، کره ماه را دورمیزدگفت باوجود آنکه یك بار دیگر لازم است راکت‌های سفینه ماه‌نشین برای تصحیح مدار روشن شوند وی به‌نتیجه کار خوش‌بین است.

قرنطینه

مقامات فضائی امریکا اعلام داشتند که درباره جیمزلاول و جان‌سویگرت و فردهیز مقررات قرنطینه اجرا نخواهد شد .

فضانوردان بلافاصله پس از آنکه روز جمعه در اقیانوس آرام فرود آمدند بوسیله هلی‌کوپتربه جزایر «ساموآ» منتقل خواهند شد .

فضانوردان روز شنبه ازجزایر ساموا بوسیله یك هواپیمای‌ارتش هوائی آمریکا بسوی پایگاه هوستون پرواز خواهند کرد .

همسران جیمزلاول و فردهیز بافرزندانشان در فرودگاه‌از آنها استقبال خواهند کرد .

مدول سرویس درهم میشکند

آخرین خبر حاکی است که یك جریان گاز و بخار از مدول سرویس آپولو -۱۳ خارج‌میشود یك سخنگوی هوستون گفت : ماهنوز درست نمیدانیم که‌مدول سرویس دارد درهم می‌شکندیانه اما اگر هم درهم بشکند اهمیتی ندارد . فضانوردان میتوانند هم‌اکنون مدول سرویس راجدا‌کنند و دور بیندازند . وجود آن فقط به حفظ ثبات سفینه کمك‌میکند. اکنون همه‌چیز وابسته به موتور پائین آورنده مدول ماه‌نشین‌است که کارکردن منظم آن تا ۱۲ ساعت قبل از فرود در اقیانوس آرام اهمیت حیاتی دارد .

دیروز محرمانه به جیمز لاول اطلاع داده شد که فضانوردان‌در ساعت ۲ونیم پس از نیمه‌شب‌شنبه در هوستون خواهند بود . آنها در بین ساموآ‌ونیوزیلند فرود خواهند آمد و سپس به ساموآ برده خواهند شد وبایك‌هواپیمای ث - ۱۲۱ به‌پایگاه الینگتون در نزدیکی هوستون برده خواهند شد .

شوخی سویگرت

در حالیکه سویگرت‌فضانورد در میان دلهره و اضطراب بسوی زمین حرکت‌میکند ، اداره‌مالیات بردرآمد آمریکاعلیه او اخطاریه صادر کرده که امروز آخرین روزی است که میتواند مالیات خودرا بپردازد و اگر دیر شود جریمه خواهد شد .

سویگرت که هنوز حس‌شوخ طلبی خودرا از دست نداده از داخل سفینه آپولو -۱۳ این پیام را برای اداره مالیات بردرآمد مخابره کرد :

شنیده‌ام که هرکس خارج از کشور باشد ۱۵ روز به‌اوتمدید مهلت داده میشود تا مالیات‌خود رابدهد . مایلم بدانم که‌مراخارج از کشور حساب می‌کنید یانه ؟

تاریخ تمدن ویل دورانت

جلد ۲۱ منتشر شد

بهای جلد ۲۱ پانصد ریال وبهای‌دوره ۶۰۰۰ ریال

مرکز انتشار : شرکت اقبال خیابان‌شاه‌آباد

آ-۲۸۸۴ ۱-۳

گروه فرهنگی خرداد

برای کلاسهای :

۱- کنکور فنی . پزشکی . ادبیات و حقوق وحسابداری . اقتصاد - بازرگانی .
۲- تك درس جبرومثلثات و حساب وترسیمی و فیزیك وشیمی ششم ریاضی
۳- جبرومثلثات و فیزیك و شیمی ششم طبیعی .

همه روزه از ساعت ۸ صبح تا ۸ بعدازظهر ثبت‌نام مینماید .
شروع کلاسها روزپنجم اردیبهشت.

میدان شهناز . خیابان‌مهران‌دبیرستان خرداد شماره۲ تلفن ۷۴۹۱۱

آموزشگاه زبان انگلیسی طاهری

برای کلاسهای زیر ثبت‌نام میکند

۱- کلاسهای‌فشرده- ترجمه ، انشاء، دیکته مخصوص‌دانش آموزان‌کلاسهای‌ششم
۲- کلاسهای مبتدی و دبیرستانی و عالی .
۳- کلاس تمرین وتست برای‌کسانی که دوره گرامر را تمام کرده‌اند .

ثبت‌نام هر روز صبح وعصر نشانی: خیابان پهلوی‌بالاتراز چهارراه امیراکرم کوچه ماه تلفن ۴۲۳۱۵

آ-۳۸۵۰ ۱-۴

ماشین جوشکاری اُونان ساخت آمریکا

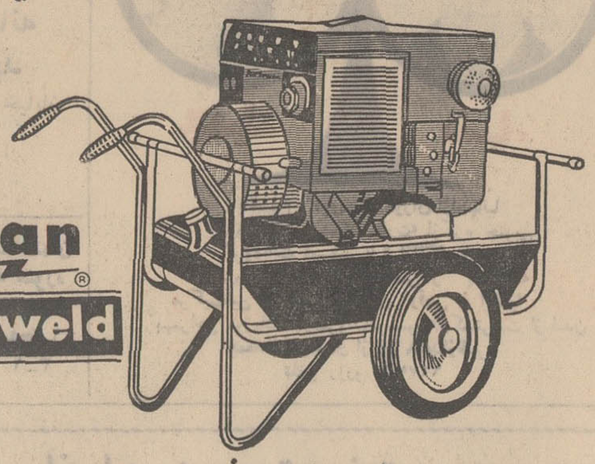

Onan
portaweld

بقدرت ۱۴ اسب موتور، ۲۰۰ آمپر جوشکاری و ۲½ کیلوات برق ۲۲۰ ولت
جهت دِرل، سنگ سمباده، افزاهای برقی و روشنائی

لوازم یدکی ماشینهای جوشکاری اونان همیشه موجود است

نماینده انحصاری
شرکت تهرانشهر محدود - خیابان سعدی تلفنهای ۳۰۲۱۱۵-۳۳۴۳۵۳

میکل انجل استوریاس
برنده جایزه نوبل ۱۹۶۷
گواتمالا
را
در شاهکار خود به نام :
آقای رئیس جمهور
وصف میکند
ترجمه : دکتر زهرای خانلری (کیا)
از انتشارات خوارزمی

ازامشب در سینما گلدیس

کلینت ایستوود در فیلم رنگی "COOGAN'S BLUFF"

باشرکت : لی‌جی‌کاب - سوزان‌کلارك محصول یونیورسال
شروع سئانسها ۳٫۳۰ - ۵٫۳۰ - ۷٫۳۰ بزبان فارسی
و ۹٫۳۰ بزبان انگلیسی

کلاس وحید ماشین نویسی را با آخرین روش بین‌المللی با مؤثرترین مدرنترین وسائل آموزشی ازجمله ماشین‌های معروف تحریر فارسیست علاوه بر ماشین نویسی اصول و قواعد مکاتبه‌ای و روابط اجتماعی و کلیه تنظیم و مکاتبی ماشین تحریر را بشما می آموزد . ثبت نام همه روزه از ساعت ۸ صبح الی ۱۲ و از ساعت ۲ الی ۸ بعدازظهر نشانی : بلوار ۲۲ بهمن خیابان شاه

برندگان ۶ تومانی ۶
سری ۱۰۰۸
بلیطهای اعانه‌ماهی
چهارشنبه ۴۹/۱/۲۶
برندگان ۱۵ تومانی ۸۳

برندهٔ صد هزار تومانی ۰۹۵۲۰۵۷
برندهٔ پنجاه هزار تومانی ۱۹۵۲۰۵۷

برندگان ۱۰ هزار تومانی	برندگان ۷ هزار تومانی	برندگان ۶ هزار تومانی	برندگان ۵ هزار تومانی	برندگان ۲ هزار تومانی	برندگان ۱ هزار تومانی
۰۱۱۶۲۷۷	۰۱۴۲۲۶۱	۰۱۵۴۹۴۸	۰۱۸۳۵۱۷	۰۱۶۰۵۲۰	۰۱۰۵۰۲۹
۰۲۱۶۲۷۷	۰۲۴۲۲۶۱	۰۲۵۴۹۴۸	۰۲۸۳۵۱۷	۰۲۶۰۵۲۰	۰۲۰۵۰۲۹
۰۳۱۶۲۷۷	۰۳۴۲۲۶۱	۰۳۵۴۹۴۸	۰۳۸۳۵۱۷	۰۳۶۰۵۲۰	۰۳۰۵۰۲۹
۰۴۱۶۲۷۷	۰۴۴۲۲۶۱	۰۴۵۴۹۴۸	۰۴۸۳۵۱۷	۰۴۶۰۵۲۰	۰۴۰۵۰۲۹
۰۵۱۶۲۷۷	۰۵۴۲۲۶۱	۰۵۵۴۹۴۸	۰۵۸۳۵۱۷	۰۵۶۰۵۲۰	۰۵۰۵۰۲۹
۰۶۱۶۲۷۷	۰۶۴۲۲۶۱	۰۶۵۴۹۴۸	۰۶۸۳۵۱۷	۰۶۶۰۵۲۰	۰۶۰۵۰۲۹
۰۷۱۶۲۷۷	۰۷۴۲۲۶۱	۰۷۵۴۹۴۸	۰۷۸۳۵۱۷	۰۷۶۰۵۲۰	۰۷۰۵۰۲۹
۰۸۱۶۲۷۷	۰۸۴۲۲۶۱	۰۸۵۴۹۴۸	۰۸۸۳۵۱۷	۰۸۶۰۵۲۰	۰۸۰۵۰۲۹
۰۹۱۶۲۷۷	۰۹۴۲۲۶۱	۰۹۵۴۹۴۸	۰۹۸۳۵۱۷	۰۹۶۰۵۲۰	۰۹۰۵۰۲۹
۱۰۱۶۲۷۷	۱۰۴۲۲۶۱	۱۰۵۴۹۴۸	۱۰۸۳۵۱۷	۱۰۶۰۵۲۰	۱۰۰۵۰۲۹
۱۱۱۶۲۷۷	۱۱۴۲۲۶۱	۱۱۵۴۹۴۸	۱۱۸۳۵۱۷	۱۱۶۰۵۲۰	۱۱۰۵۰۲۹
۱۲۱۶۲۷۷	۱۲۴۲۲۶۱	۱۲۵۴۹۴۸	۱۲۸۳۵۱۷	۱۲۶۰۵۲۰	۱۲۰۵۰۲۹
۱۳۱۶۲۷۷	۱۳۴۲۲۶۱	۱۳۵۴۹۴۸	۱۳۸۳۵۱۷	۱۳۶۰۵۲۰	۱۳۰۵۰۲۹
۱۴۱۶۲۷۷	۱۴۴۲۲۶۱	۱۴۵۴۹۴۸	۱۴۸۳۵۱۷	۱۴۶۰۵۲۰	۱۴۰۵۰۲۹
۱۵۱۶۲۷۷	۱۵۴۲۲۶۱	۱۵۵۴۹۴۸	۱۵۸۳۵۱۷	۱۵۶۰۵۲۰	۱۵۰۵۰۲۹
۱۶۱۶۲۷۷	۱۶۴۲۲۶۱	۱۶۵۴۹۴۸	۱۶۸۳۵۱۷	۱۶۶۰۵۲۰	۱۶۰۵۰۲۹
۱۷۱۶۲۷۷	۱۷۴۲۲۶۱	۱۷۵۴۹۴۸	۱۷۸۳۵۱۷	۱۷۶۰۵۲۰	۱۷۰۵۰۲۹
۱۸۱۶۲۷۷	۱۸۴۲۲۶۱	۱۸۵۴۹۴۸	۱۸۸۳۵۱۷	۱۸۶۰۵۲۰	۱۸۰۵۰۲۹
۱۹۱۶۲۷۷	۱۹۴۲۲۶۱	۱۹۵۴۹۴۸	۱۹۸۳۵۱۷	۱۹۶۰۵۲۰	۱۹۰۵۰۲۹

برندگان جوایز ۵ هزار تومانی به بالا که حداکثر تا روز چهارشنبه هفته آینده برای دریافت جایزه خود به بنگاه اعانه ملی مراجعه کنند، میتوانند در قرعه‌کشی قهرمان‌شانس شرکت نمایند.

تلاش جهانی برای نجات فضانوردان

شوروی کشتی‌های خود را برای نجات فضانوردان بسیج کرد

هوستون - مسئله کمك به‌نجات سرنشینان آپولو۱۳ جنبه جهانی‌پیدا کرده‌است . دیروز شاهنشاه ایران ، کاسیگین نخست‌وزیرشوروی وویلسون نخست‌وزیرانگلیس طی پیامهائی برای ریچارد - نیکسون رئیس جمهوری امریکا همدردی خود را با وضع مشکلی که برای‌فضا- نوردان امریکائی پیش آمده وتمایل خودرابرای کمك‌به نجات آنهااعلام داشتند . باین‌ترتیب تلاش‌برای نجات فضانوردان بصورت یك همکاری بیسابقه بین تمام کشور های جهان درآمده است.

دو کشتی تجارتی شوروی مسیر خود را تغییر داده به نقطه‌ای که‌قرار است‌فضانوردان آمریکائی فرودآیند نزدیك میشوند .

کاسیگین نخست‌وزیر شوروی دیروز قول‌داد که هر چه برای نجات فضانوردان از دست شوروی برآید حاضراست برای آنهاانجام دهد.وی در پیامی به نیکسون‌خاطر نشان کرد که شوروی ها بانگرانی بازگشت سفینه فضائی را تعقیب میکنند.

پس از این پیام بود که‌کاسیگین به همه مقامات کشوری‌ولشگری شوروی دستور داد هر اقدامی که ممکن‌است برای کمك به نجات فضانوردان انجام دهند.

اندکی پس از پیام کاسیگین، «گوژنکو»وزیرناوگان‌شوروی‌اعلام کرد به دوکشتی شوروی دستور داده شده به منطقه فرود نزدیك شوند.

یکی‌از این کشتی ها در سر راه‌به‌نیوزیلندبود تاپشم بار کندو کشتی‌دیگربرای استرالیاماشین آلات می‌برد.

شوروی در دریا های سراسر جهان تعدادزیادی کشتی داردوطبق قرارداد فضائی متعهد است درنجات فضانوردان کشورهای دیگرهمکاری نماید.

کاسیگین در پیام خودبه‌پرزیدنت نیکسون گفته است : مایلم بشما اطلاع دهم که‌شوروی به‌همه‌مقامات کشوری و لشگری خود دستورداده است در صورت لزوم هر گونه‌اقدام مورد نیاز را برای نجات‌فضانوردان آپولو -۱۳ بعمل آورند .

من از جانب‌مردم شوروی اظهار امیدواری می کنم که فضانوردان شجاع شما جیمز لاول، فردهیز و سویگرت سالم بزمین برگردند.

علاوه بر شوروی کشور های فرانسه ، ایتالیا و اسپانیا نیز ناو های خود را از مدیترانه بسوی اقیانوس اطلس فرستاده‌اند تا در صورتی که قرار شد آپولو-۱۳ در اقیانوس اطلس فرود آید بتوانندبه آن کمك کنند .

آلمان غربی و هلند گزارش‌دادند که کشتی های آنها دردریای‌شمال و دریای بالتیك آماده کمك‌هستند اما احتمال نمی‌رود کپسول فضائی در دریاهای مزبور فرود آید.

اوروگوئه که کوچکترین کشور امریکای جنوبی است دو ناوشکن خودرادرجنوب‌اقیانوس اطلس برای نجات فضانوردان اختصاص داده است. ناوگان دولت شیلی نیز از دیروز به‌حال آماده‌باش درآمد که در صورت لزوم به فضانوردان کمك کنند .

رویهمرفته تاکنون شوروی و هشت کشور غربی آمادگی خودرا برای کمك اعلام کرده‌اند .آخرین کشوری که پیشنهاد کمك کرد پرتقال بوده است .

دولت فرانسه نیز به کلیه کشتی های خود در سراسر جهان‌آماده- باش داده است .

سازمان فضانوردان آمریکا از استرالیا تقاضای‌فوری کرد که‌رادیو تلسکوپ عظیم خود را در «پارکز» بکار بیندازد زیرا این تلسکوپ می تواند نقش اساسی در نجات فضانوردان بازی کند .

این رادیوتلسکوپ آنتنی بقطر هفتاد متر دارد و بخصوص میتواند پیامهای ضعیف رادیوئی را دریافت کند . دیشب دانشمندان در محل رادیو تلسکوپ که در ۴۵۰ کیلو- متری سیدنی است بکار پرداختند تا این دستگاه را تقویت کنند.

کشتی های انگلیسی

سخنگوی دولت انگلیس اعلام کرد :ویلسون نخست‌وزیرانگلیس پس از دریافت‌پیام تشکر نیکسون شش کشتی انگلیسی را فورا به منطقه احتمالی فرود فضانوردان فرستاد .

این شش کشتی به۲۲۵ کیلومتری جزیره موریس در اقیانوس هندمی روند ، زیرا در آنجا نیز گروهی از ناو ها برای گرفتن فضانوردان جمع شده‌اند. یك‌احتمال این‌است که سفینه در اقیانوس هند فرود آید .

*** لحظات دلهره‌آور**

صدها نفراز فضانورد گرفته تا استاد دانشگاه و مامور کنترل در تمام بیست‌و چهار ساعت چشم‌خود را روی هم نمی گذارند و هر لحظه مراقب قایق نجات هستند که سر- نشینان طوفان زده کشتی فضائی ، «آپولو»رابزمین بازمیگرداندخوراك آنها ساندویچ‌سینالکووقهوه است آنها بیش‌از هرچیز قهوه میخورند آنها از امروز لحظات اضطراب- انگیز و دلهره‌آورتری در پیش خواهند داشت هرقدر که‌سفینه به زمین نزدیك میشود برهیجان و شدت نگرانی کارشناسان فضائی افزوده میشود مسائل مربوط به پرواز در ارتفاعات زیاد و آن‌هم‌با یك وسیله غیرقابل اطمینان خط- سیری که سفینه باید به‌پیماید آن‌قدر زیاد و پیچیده است که ماموران کنترل‌فرصت خاراندن‌سر خودرا هم ندارند .

مدیر پرواز های آپولو دریك مصاحبه مطبوعاتی‌اظهار داشت‌تمام کوشش در چند روز اخیر این بود که مطمئن‌ترین راه بازگشت‌برای سفینه آپولو ۱۳ پیدا کنیم و تا اندازه‌ای دراین کار خود موفقیت بدست آورده‌ایم .

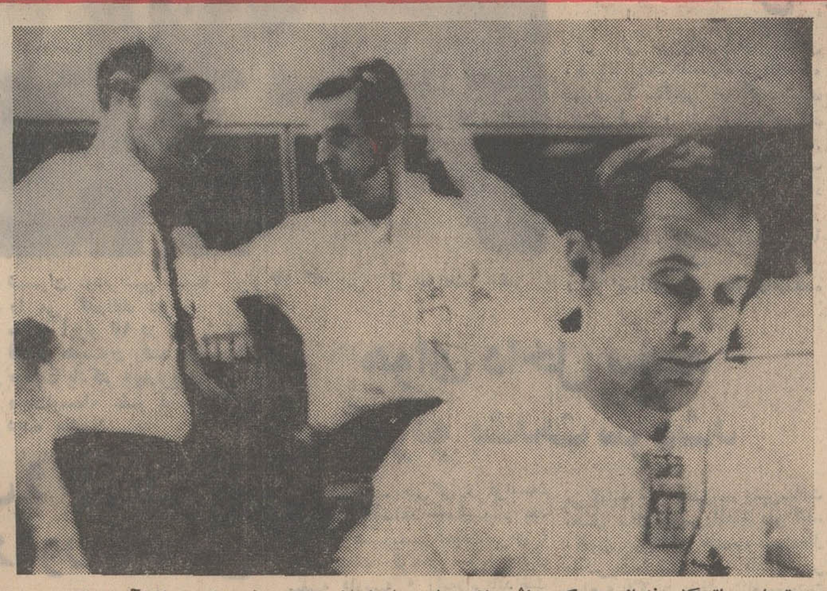

توماس ماتینگلی فضانوردی که براثر داشتن استعداد ابتلابیماری‌سرخجه از پرواز آپولو ۱۳ منع شد دیروز به‌مرکز کنترل‌هوستون رفت تا گزارش های همکاران‌خود را از سفینه آپولو ۱۳ ازنزدیك بشنود وتجربیات خودرا در اختیار آنها قرار دهد .

در عکس توماس ماتینگلی(نفر سمت چپ) و «جوزف کروین»یکی دیگر از فضانوردان امریکا (نفر وسط) و چارلز دوك‌یکی ازماموران گفتگو باسرنشینان آپولو ۱۳ در حال دریافت گزارش‌های‌فضانوردان دیده میشوند . عکس رادیوئی اطلاعات

نطق نیکسون عقب افتاد

واشنگتن- پرزیدنت نیکسون نطق رادیوئی تلویزیونی خود را راجع به ویتنام به هفته آینده عقب انداخت ، تا بتواندبه برنامه های تلویزیونی امکان بدهد که لاینقطع جریانات مربوط به نجات فضانوردان را پخش کند .

نیکسون از پیشنهاد های کمکی که‌برای نجات فضانوردان از جانب شوروی‌و انگلیس وفرانسه و آفریقای جنوبی شدتشکر کرد و گفت : اینها نمونه برجسته همکاری بین‌المللی است ، اما اگر وضع بهمین منوال ادامه یابداحتیاجی به‌این کمك ها نخواهد بود .

نیکسون قصد داشت درباره ویتنام سخن بگوید و خروج گروه دیگری از نیرو های آمریکائی را از ویتنام اعلام نماید .

آواز زنی از داخل آپولوشنیده‌شد!

هوستون- دیروز دربحبوحه بحران آپولو -۱۳ صدای ظریف و زنگ‌دار زنی از داخل سفینه بگوش‌رسید. این‌صدا باعث حیرت مرکز کنترل‌شد.

به فضانوردان بشوخی گفته شد : مگر شما زنی همراه خودبرده‌اید ؟ توضیح داده شد که این یك نوار ضبط شده است که‌برای سرگرمی در سفینه بکار انداخته‌اند.

مامور کنترل زمینی گفت: ضبط صوت شما خیلی سرو صدا می کند ، مگر یك‌دسته موزیك چینی‌همراه خوددارید؟ لاول گفت : گمان نمی کردم شمااین صدارا بشنوید . آنرا برای رفع تنهائی روشن کردم . چون دونفر دیگر خوابیده‌اند.

انتقاد شوروی و مصر از پرتاب آپولو ۱۳

لیما- لئونیکوف وابسته نظامی شوروی درپرو گفت : آمریکا درپرتاب آپولو -۱۳ عجله کرده است . نتیجه این عجله شکست ماموریت فضائی ، کارنکردن دستگاه های سفینه و دادن دستور بازگشت بزمین به آنها است.

درقاهره روزنامه نیمه رسمی الجمهوریه چاپ قاهره دیروز از آمریکائی ها خواست که به روحیه ماجراجوئی نیکسون تسلیم نشوند و جان افراد و منابع خودرا به قمار فضائی نگذارند.

این روزنامه ضمن بحث از وضع آپولو -۱۳ حمله سختی به دولت امریکا نوشت : مابه آمریکائیان‌توصیه می کنیم روح ماجراجوئی نیکسون را لگام‌بزنند و به‌قماری که اوباجان فرزندان آمریکا و ثروت این کشور می کند و هدف او خدمت به‌نیات خودش است پایان دهند.

معهذا این روزنامه اظهار امیدواری کرد که فضا- نوردان آپولو -۱۳ بسلامت برگردند.

ویتکنگ مجدداً سایگون را بموشک بست

سایگون- رویتر- چریك های ویت کنك صبح‌سه‌شنبه دومین‌حمله موشکی خود را در عرض سه روز اخیر به شهر سایگون آغاز کردند و آن را به راکت بستند.

این راکت ها در قلب سایگون فرود آمده ولی هنوز خبری از خسارات و تلفات آن داده نشده است.

روز دوشنبه در حمله موشکی ویت کنك چهار نفر کشته شدند.

بعداز ظهر دیروز چریك ها از پناهگاه های خود در مرز کامبوج و لائوس بیرون ریختند و به قوای آمریکا و ویتنام جنوبی در تی‌نین وداك‌سانك حمله بردند ، اما با دادن تلفات سنگین عقب نشستند. حداقل ۳۵ سرباز کمونیست دراین حمله کشته شدند.

پریشب همچنین سه بار به یك پایگاه آمریکائی در شمال غربی سایگون بانارنجك، خمپاره‌وراکت حمله شد ولی‌هلیکوپترهای مسلح امریکائی مهاجمان را عقب زدند. وقتی‌روزروشن‌شدجسد ۱۸ویت کنك درصحرا مانده بود.

درنزدیکی شهر هوئه کمونیستها به یك پایگاه هوائی آمریکا حمله کردند و یك سرباز آمریکائی را کشته و ۸ نفر را مجروح کردند.

اشتباه غم‌انگیز

لوئی‌لندبرك، رئیس بانك‌آمریکا که بزرگترین بانك جهان است گفت : جنك ویتنام یك اشتباه‌غم- انگیز آمریکا بود که اقتصاد را بهم‌زد و امور کسب و کار را مختل کرد.

وی که در جلسه کمیته روابط خارجی سنای آمریکا درباره«آثار جنك براقتصاد ملی» شهادت می داد گفت که ۱۰ کمپانی بزرك آمریکا ، که همگی مقاطعه کار نیروهای مسلح هستند در سال‌های ۱۹۶۱ تا ۱۹۶۵ که جنگی درویتنام درکار نبود بسیار بهتر از سال‌های ۱۹۶۵ تا ۱۹۶۹ کار کردند.

وی افزود: همه ارقامی که مادر دست داریم نشان میدهد که جنك اثرمختل کننده‌ای براقتصادآمریکا داشته است.

مرکز فرهنگی سفارت امریکادر اردن‌را آتش‌زدند

عمان -خبرگزاری فرانسه - دیرور تظاهرات عظیم وبیسابقه‌ای بعنوان اعتراض به ورود «جوزف- سیسکو» معاون وزارت امورخارجه امریکا به پایتخت اردن در شهر عمان برپا شد در این تظاهرات‌ضد امریکائی بیش‌ازدوازده‌هزارنفر از جوانان اردنی و عده‌ای از چریك های مسلح شرکت داشتند وصدها نفر از آنهاساختمان سه طبقه‌مرکز فرهنگی امریکا را بوسیله بمب های آتش‌را مورد حمله‌قرارداده و تمام ساختمان را آتش زدند .

دسته دیگری از تظاهر کنندگان در صدد برآمدند ساختمان سفارت امریکا را که روی یکی از هفت تپه عمان‌قرارگرفته‌است موردحمله قرار دهند ولی نیرو های امنیتی اردن بلافاصله جلوانها راگرفتند.

تظاهر کنندگان قبل از آنکه دو موسسه امریکائی‌را مورد حمله قراردهند در خیابان‌های بزرك‌شهر رژه رفته وشعار های ضدامریکائی میدادند ماموران انتظامی برای پراکنده ساختن آنها ناچار به تیراندازی هوائی شدند .

تظاهر کنندگان سه اتومبیل سفارت امریکا رادرمراکزفرهنگی آن کشور نیز آتش زدند دیروز تمام مدارس اردن دست به‌اعتصاب زده بودند تا دانش آموزان‌بتوانند در تظاهرات ضدامریکائی شرکت کنند .

فرماندهی مبارزه مسلحانه‌فلسطین قبلا شرکت در این تظاهرات را قدغن کرده بود .

سخنگوی سازمان آزادی بخش فلسطین اعلام داشت کماندو های مسلحی که در تظاهرات دیروز شرکت داشتند وابسته به سازمان آزادی بخش فلسطین نبودند .

در اعلامیه‌ای سازمان آزادی- بخش فلسطین گفته است که کماندو های عاصفه وصاعقه در برقراری نظم و پراکنده ساختن تظاهر کنندگان‌با ماموران پلیس همکاری کرده و ماموران آتش نشانی را درمهار کردن آتش کمك می کردند .

دیشب رهبران سازمان آزادی- بخش فلسطین یك جلسه فوق - العاده تشکیل دادند تا تحولات اوضاع را مورد بررسی قرار دهد.

*** حالت‌فوق‌العاده**

بدنبال تظاهرات دیروزاکنون‌در پایتخت اردن حالت فوق‌العاده‌اعلام شد و سازمان های فلسطین با ماموران پلیس و نیرو های اردنی برای جلوگیری از توسعه دامنه تظاهرات مجدد ضد امریکائی همکاری می کنند .

اتومبیل های مجهز به دستگاه های گیرنده پیوسته در خیابان‌های شهر گردش می کنند واز فدائیان فلسطین می‌خواهند که هرچه‌زودتر به پایگاه های خود بازگردند .

ملك حسین دیشب در جلسه فوق‌العاده کابینه اردن شرکت کرد در اعلامیه‌ای که پس از پایان این جلسه درعمان‌انتشاریافت گفته شده است که در مذاکرات هیئت دولت اوضاع داخلی کشور مورد بررسی قرار گرفت .

رادیوی‌صدای فلسطین‌درتشریح تظاهرات دیروز عمان گزارش داد که عده زیادی ازتظاهر کنندگان به سفارت امریکا در پایتخت‌اردن حمله کرده و به جای پرچم‌ایالات متحده پرچم فلسطین را برفرازآن برافراشته‌اند .

از آنجا تظاهر کنندگان به اداره اطلاعات امریکا در عمان هجوم برده وهمه اثاثیه آن‌راغارت کرده‌اند .

تلویزیون بلر جام جهان نما

شرکت ماجدی
شما در نمایشگاه های ما با همه نوع ماشینهای‌دوزندگی صنعتی آشنا خواهید شد .
خیابان نادری ساختمان فرقانی تلفن ۴۲۴۲۱ -۲۹۲۲۲

آگهی مناقصه نوشت‌افزار
شماره ۳- تاریخ ۴۹/۱/۲۳

نوشت‌افزارونیازمندی یکساله‌قرارگاه‌ارتش دوم‌براثرصورت‌مندرج دربرك شرایط ازطریق مناقصه خریداری مینماید.

پیشنهاد دهندگان میتوانند با مراجعه به مدیریت آمادها لجستیکی ارتش دوم و ملاحظه نمونه مشخصات اجناس و دریافت برك شرایط و مشخصات معامله پیشنهاد خود را طبق مفاد مندرج درشرایط معامله تنظیم و تاساعت ۹ روز چهارشنبه،۴۹/۲/۲۳ به دفتر پیام ستاد لجستیکی ارتش دوم واقع در عباس‌آباد تسلیم نمایند .م‌الف ۵۶۵ لجستیکی ارتش دوم

هدیه به نقاشان ساختمانی
لعابی شرکت
خمیری بجای گل سفید
مفتخریم که رنك لعابی مخصوص استفاده بر روی دیوار وسایر اجسام گچی، آجری، سیمانی وبتونی را به بازار عرضه نمائیم .
شرکت رنگسازی ایران ناصرخسرو تلفن های ۳۰۱۴۰۹ ۳۰۲۳۱۸ و یانزدیکترین رنگفروشی مراجعه فرمائید.

مواظب روده های خوب باشید
وحدت مثل اجل معلق دارد میآید

بزودی خدمت خواهم رسید
ارادتمند شما عزرائیل !

بزودی شاهکار جاویدان سینما
بینوایان
درسینما
تاج

آغاز پنجمین هفته نمایش در
شهر فرنگ

اولین سینمای ممتاز ٤ ستاره ایران
****

دختران و پسران روزهای یکشنبه منتشر میشود

آغاز هفته‌سوم نمایش درسینماهای:
اونیورسال - اروپا
میامی - آسیا - ایران - تیسفون - ساینا - مارلیک
مونت کارلو - وسیلوانا

فردین
در فیلم
بکه شانس
باشرکت: مرجان لی لی
بهمن‌یار کهنموئی جهانگیر فروهر
رضوانی ایران دفتری
و
ناصر ملک مطیعی
کارگردان: ایرج قادری
فیلمبردار: همایون ارجمند
تهیه‌وپخش از : فرودین فیلم

لی‌ماروین
کلینت‌ایستوود
جین‌سیبرگ
در فیلم
PAINT YOUR WAGON
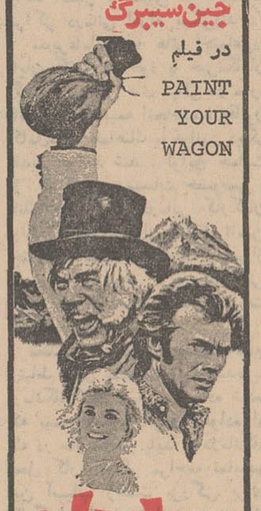
دلیجان خوشبختی
رنگی - ۷۰ میلیمتری
باصدای
استریوفونیك ٦ باندی
محصول کمپانی پارامونت

روز شنبه ساعت ۹٫۳۰ بعد از ظهر فیلم«دلیجان‌خوشبختی» در سینما شهر فرنك بزبان انگلیسی نمایش داده میشود

ازامشب درسینماهای پلازا - حافظ - الوند
ری - کیهان - مراد - فردوسی - پرسپولیس
کارون - قصرطلائی - پانوراما

امین امینی. سهیلا. عارف
درفیلم
آئینه زمان
آرزو. مینا. کهنموئی. ماروتیان.
یوری. محمدفرزین وشهروز رامتین
کارگردان احمد نجیب زاده
فیلمبردار فریدون ری پور

نخست‌وزیر اردن هفته آینده بتهران می‌آید

خبرهای روز

تلگرام تسلیت شاهنشاه

از جانب شاهنشاه آریامهر بمناسبت حادثه سقوط بهمن د رمنطقه آلپ فرانسه که باعث کشته شدن عده‌ای از کودکان شده است تلگرام تسلیتی برای حضرت ژرژپمپیدو رئیس جمهوری فرانسه به پاریس مخابره شد .

بازدید از پالایشگاه

سخنگوی شرکت ملی نفت ایران اطلاع داد طی هفته جاری ۱۷۰ نفر از پالایشگاه تهران بازدید نمودند .

بازدید کنندگان دانشجویان رشته مهندسی مکانیك دانشگاه صنعتی آریامهر و مدرسه عالی بازرگانی بودند. در کلیه مراحل این دیدارها از طرف مسئولان قسمت های مختلف توضیحات لازم به بازدیدکنندگان داده شد .

مسابقه ایران – سیلان

شب گذشته مسابقه دوم روز نخست مسابقات جوانان آسیا بین دو تیم تایلندو کره جنوبی پس از پیروزی (۱–۲) کره در وقت اول ، اوائل وقت دوم بدستور داور بخاطر خشونت تایلندیها بازی تعطیل گردید. امروز کمیته مخصوصی باین مساله رسیدگی خواهد کرد .

فردا شب ایران نخستین مسابقه خود را باسیلان انجام خواهد داد . سیلان و ایران سال پیش دردورمقدماتی بدون گل مساوی شدند .

گسترش ورزش در روستاهای کشور

بعداز ظهر دیروز در دفتر تیمسار سرلشکر خسروانی معاون نخست وزیر و سرپرست سازمان تربیت بدنی باحضور آقای دکتر ولیان وزیر اصلاحات ارضی و تعاون روستائی و روسای فدراسیونهای کشتی و فوتبال و مسئولان مختلف ورزشی جلسه‌ای تشکیل شد و مسائل مربوط به تعمیم و گسترش ورزش در روستاها های کشور مورد بررسی قرار گرفت بموجب تصمیماتی که گرفته شد مسابقات فوتبال روستاهای کشور از اول تیر ماه سال جاری آغاز خواهد شد و در بیست شرکت سهامی زراعی کلاسهائی برای تعلیم کشتی تشکیل خواهد شد و در فصل مناسب مسابقاتی بین ورزشکاران خانه های فرهنگ روستائی برگزار خواهد شد.

حفاری خیابانها

شهرداری استان مرکز طی اطلاعیه‌ای از رانندگان خواست که چون عملیات حفاری در خیابانهای شاه‌عباس، کریمخان زند، ویلا ، شاهرضا و کوچه ابیوردی انجام می پذیرد لذا در طول مدت کابل کشی برق از خیابانهای مجاور و موازی مسیرهای مورد عملیات رفت و آمد نمایند

پیش بینی هوا

هوای سواحل دریای مازندران و استانهای آذربایجان شرقی و غربی نیمه ابری گاهی ابری همراه با رگبار های پراکنده ورعد و برق در مناطق کوهستانی شهرستانهای غربی ، نواحی مرکزی ، سلسله جبال البرز و خراسان کمی تا قسمتی ابری در بعضی نقاط همراه باباد نسبتا شدید و گردو خاك در سطح زمین و رگبار پراکنده در مناطق کوهستانی، هوای تهران کمی ابری که دربعداز ظهر بر مقدار ابرها افزوده شده همراه بادنسبتا شدید و گردو غبار یارگبار پراکنده در ارتفاعات می باشد هوای سایر نقاط ایران صاف گاهی کمی ابری پیش بینی میشود ضمنا درجه

معاون وزارت اطلاعات به قطر میرود

فردا آقای فرهاد نیکوخواه معاون وزارت اطلاعات بدعوت حاکم قطر عازم شیخ نشین قطر میشود همراه معاون وزارت اطلاعات یك هیئت مرکب از آقایان فرازمند مشاور وزارت اطلاعات ، صیفی سرپرست برنامه های عربی رادیو و کاظم زرنگار سردبیر کیهان اینترناشنال به قطر میرود .

اعضای این هیئت سه روز در قطر بسر میبرند و ازقسمت های مختلف آن دیدن می کنند.

دومین کنفرانس ملی کار

صبح روز شنبه دومین کنفرانس ملی کار در کاخ وزارت کار و امور اجتماعی گشایش میابد .

در جلسات این کنفرانس مسائل کار و تامین اجتماعی کارگران ، فراهم ساختن موجبات تفاهم بیشتر بین دولت و کار فرمایان و کارگران . تامین هرچه بیشتر حسن روابط در گروههای تولیدی کشور مورد بررسی قرار میگیرد .

همچنین در جلسات این کنفرانس مسائلی که باید در کنفرانس بین‌المللی کار مطرح شود مورد تبادل نظر قرار میگیرد .

کلاس فنی ماشین‌های کشاورزی

سخنگوی وزارت اصلاحات ارضی و تعاون روستائی اطلاع داد که : بمنظور بالا بردن سطح اطلاعات فنی زارعین سهامدار شرکت های سهامی زراعی وتربیت کادرفنی مورد نیاز این شرکت ها سومین دوره کلاس فنی تعلیماتی ماشین های کشاورزی وموتور های آبیاری با شرکت ۳۲ نفر از سهامداران واجد شرایط شرکت های سهامی زراعی در مرکز آموزش کشاورزی کرج آغاز بکار کرد .

سمینار راهنمایی رانندگی

صبح روز شنبه چهارمین سمینار راهنمائی کشوروسیله تیمسار سپهبد مبصر رئیس شهربانی کل کشور درسالن شهربانی افتتاح میشود در جلسات این سمینار که یك هفته بطول میانجامد عده‌ای از شخصیتهای مملکتی و مسئولین ترافیك و راهنمائی رانندگی سخنرانی خواهند داشت .

سخنرانی در دانشکده علوم

ساعت پنج بعداز ظهروز شنبه بیست و نهم فروردین ۱۳۴۹ قای ابوالفضل حاذقی تحت عنوان(علم در خدمت اصلاح فرد و اجتماع) در دانشکده علوم دانشگاه تهران سخنرانی خواهد کرد و پس از آن یك حلقه فیلم نیز نمایش داده خواهد شد .

ضیافت مدیر عامل شرکتهای عامل نفت

بنابدعوت آقای «براوین» مدیر عامل شرکتهای عامل نفت (کنسرسیوم) فیلمی ازطرح نفتی «چم» بنمایش گذارده شد. مدعوین قبلا بضیافتی دعوت شدند و سپس مدیر عامل شرکتهای عامل توضیحات مختصری دادو آنگاه فیلمی از فعالیت اکتشاف و استخراج در ۶۰ سال قبل بنظر حضار رسید. این فیلم کمك موثری بدرك پیشرفتهای عظیم صنعت نفت در ایران میکند .

مأموریت نماینده اوتانت

دربحرین ۲روز دیگر پایان‌میابد

بطوریکه امروز کسب اطلاع شد ماموریت «ویتوریو– وینسیر گی‌گاردی» نماینده اوتانت دبیر کل سازمان ملل و اعضای هیات او که بمنظور کسب اطلاع از نظرات و آراء مردم بحرین باین سرزمین رفته‌اند رو بپایان است و ظرف دو روز آینده «گی– گاردی» و همراهان وی بحرین را بقصد نیویورك ترك میکنند تا در آنجا گزارش اقدامات خود را باطلاع اوتانت برسانند .

نماینده مخصوص اوتانت و همراهان او در مناطقی مانند منامه، محرق، ام‌الشجیر ،بنی‌صالح با ساکنین بحرین گفتگو کردند و آراء و عقاید آنها را در مورد سرنوشت آینده جزیره بحرین استفسار کردند . در جریان ملاقات نماینده اوتانت با مردم بحرین ساکنین بحرین بایستی یکی از دو راه را انتخاب کنند .

۱– الحاق بحرین به ایران .

۲– استقلال .

ظاهرا نماینده اوتانت در جریان ماموریت خود توانسته از نظرات اکثریت افراد بالغ ساکن بحرین که در کمال رفاه بدون ایجاد مشکلاتی برای مردم انجام شد مطلع شود . بطوریکه کسب اطلاع شد «گی گاردی» و اعضای هیات او پس‌از پایان ماموریتشان در دهات و جزایر مختلف بحرین به «منامه» مرکز اداری بحرین بازگشته و بعنوان آخرین اقدام در بررسی افکار مردم و کسب نظر از انها، مردم را در هتل «نیو گلف» که محل اقامتشان می‌باشد دعوت نموده و با آنها گفتگو میکنند .

هیات اعزامی پس از بازگشت از بحرین به نیویورك به بررسی کامل اقدامات خود می‌پردازد و بس از آنکه نظر قطعی اکثریت مردم بحرین را در تعیین یکی از دو راه فوق‌الذکر تعیین کرد گزارش ماموریت خود را به‌اوتانت تسلیم میکنند . این گزارش پس‌از آنکه مورد تائید اوتانت قرار گرفت برای اتخاذ تصمیم نهائی به‌شورای امنیت تسلیم میشود .

نخست وزیر آمادگی دولت را برای پاسخ باستیضاح اعلام کرد

مجلس شورای ملی با تشکیل اولین جلسه عادی بعداز تعطیلات نوروز کار خود را در سال نوآغاز کرد.

دراولین جلسه علنی عادی سال ۱۳۴۹ مجلس شورای ملی آقای نخست وزیر و اعضای هیئت دولت حضور داشتند و متن استیضاح گروه‌پارلمانی پان‌ایرانیست ازدولت قرائت گردید . مطابق آئین‌نامه داخلی‌مجلس باابلاغ‌این‌استیضاح دولت درجلسه‌بعد توضیحاتی‌خواهد داد و زمان طرح استیضاح تعیین خواهد شد.

پاسخ تلگراف شادباش

درآغاز جلسه‌امروز آقای‌ریاضی رئیس مجلس شورای ملی‌تلگرافی را که از طرف شاهنشاه آریامهر وعلیاحضرت شهبانو دریاسخ‌شادباش نوروزی و تولد والاحضرت شاهدخت لیلاشرفصدور یافته بودقرائت کرد.

احساسات ارامنه

آقای دکتر گالیك نماینده ارامنه احساسات ارامنه را نسبت به شاهنشاه آریامهر و خاندان جلیل سلطنت ابراز داشت.

توجه شاهنشاه

آقای دکتر حمید کفائی نماینده مشهد از سفر شاهنشاه آریامهر به مشهد در آغاز سال جدید یاد کرد و گفت شاهنشاه آریامهر که بحق رهبر بزرك جهان اسلام و علاقمند صمیمی و صدیق مذهب تشیع و درعین حال پاسدار مجد و عظمت ایران باستان هستند در حفظ و حراست مبانی دینی و مذهبی و ملی همواره کوشا هستند. (صحیح است).

ناطق گفت : از طرف جامعه روحانیت وظیفه خود میدانم مراتب امتنان و دعاگوئی جامعه روحانیت را از ابراز مراحمی که از طرف ذات اقدس شاهنشاه آریامهر به عزاداران حسینی مبذول گردیده است بحضورشان معروض دارم.

ناطق آنگاه به کنگره مربوط به‌بزرگداشت هزاره شیخ‌طوسی که درمشهد تشکیل شده بود اشاره کرد و اقدامات دانشگاه مشهد را دراین باره مورد ستایش و قدردانی قرار داد.

سیل و زلزله خوی

آقای دکتر امامی خوئی ازسیل و زلزله خوی صحبت کرد و توجه دولت را درکمك به زلزله‌زدگان جلب نمود. وی همچنین‌از کمکهای شیرو خورشید سرخ ایران به حادثه دیدگان قدردانی کرد.

سال پرتحرك

آقای منوچهر سعید وزیری‌نماینده ابهر گفت سالی که فعالیت پارلمانی آن با جلسه امروزشروع میشود سالی پرتحرك و فعالیت است .

نماینده ابهر آنگاه ضمن‌اشاره به‌مسافرت صدرشورای عالی اتحاد جماهیر شوروی از ابراز قاطعیت ایران در اتخاذ تصمیمی عادلانه‌و قدرتمند درباره بحرین یاد کرد و ضمن بیان گوشه‌ای از فرمایشات شاهنشاه آریامهر گفت باید توجه داشت که ما باین علت توانسته‌ایم این قدرت اتخاذ سیاست مستقل‌و قوی درزمینه‌روابط خارجی‌رابدست آوریم که در وطن ما یك‌سیاست خیرخواهانه و مترقی باعث وحدت و یکپارچگی ملت شده و همه ایرانیان سیاست خارجی دولت‌خود را تائید می کنند .

نیازمندی

آقای پردلی نماینده زابل طی سخنانی نیازمندیهای حوزه‌انتخابیه خود را بیان داشت و در خصوص تامین آب سیستان سخنانی ایراد نمود و سئوالی تقدیم کرد .

تشکر از وزارت کار

آقای محمد خزائلی نماینده اراك طی سخنان خود از وزارت کار که شالوده تاسیس‌انجمن رفاه‌نابینایان راپی‌ریزی کرده است تشکر نمود و خواست بیمه نابینایان نیز مورد توجه قرار گیرد .

قرائت استیضاح

در این موقع استیضاح پنج‌تن‌از اعضای گروه‌پارلمانی پان‌ایرانیست از دولت در خصوص مسئله بحرین قرائت گردید و رئیس مجلس یادآور شد که مراتب بدولت‌ابلاغ می گردد.

سخنان وزیر کار

آنگاه آقای مجیدی وزیر کار وامورا‌جتماعی لایحه ترمیم‌مستمری های بازنشستگان واز کارافتادگان مشمول قانون بیمه های اجتماعی‌را تقدیم داشت و طی سخنانی گفت دولت امسال یك سری لوایح مهم اجتماعی را برای رفاه و تامین زندگی طبقات مختلف مردم تقدیم مجلس خواهد کرد واین نخستین لایحه ازین سری بشمار میرود و بزودی‌لوایح‌دیگری‌رادرزمینه توسعه وگسترش تامین اجتماعی و رفاه طبقات مختلف‌تقدیم مجلس خواهد نمود .سپس وزیر کار بتوضیحاتی در اطراف لایحه تقدیمی پرداخت وگفت با اجرای‌این قانون ۱۱۲۸۵ خانوار که بالغ بر ۲۶۵۰۰ نفرمی شوند ازمزایای آن استفاده‌خواهند کرد .

تقدیم لوایح

آقای پرتو وزیر دادگستری لایحه تشکیل سازمان‌تنقیح قوانین را تقدیم داشت و از حزب ایران نوین که در تهیه آن اقدام نموده است تشکر کرد .

خانم‌دکتر پارسای وزیر آموزش وپرورش لایحه اجرائی ماده دو قانون آموزش و پرورش منطقه‌ای را تقدیم کرد .

تیمسار سپهبد کاتوریان معاون وزارت جنك نیز چند لایحه تقدیم نمود .

آمادگی دولت

در این موقع آقای نخست‌وزیر که برای پاسخ به‌استیضاح گروه پارلمانی پان‌ایرانیست بمجلس آمده بودپشت تریبون قرار گرفت و سخنانی بشرح زیر ایراد کرد :

دولت آماده است که باستیضاح آقایانی که استیضاح نموده‌اند جواب بدهد امااز آنجائی که‌اعلام فرمودید پاسخ باید طبق مقررات‌در جلسه دیگری داده شود‌خواهشمند است اطلاع فرمائید تا دولت پاسخ لازم را به عرض مجلس برساند.

(نمایندگان اکثریت. احسنت. احسنت)

بررسی هفت لایحه

در جلسه امروز مجلس شورای ملی هفت لایحه‌دولت که دردستور بود برای شور اول مطرح و مورد بررسی قرار گرفت و پس از مذاکراتی به تصویب رسید .

در پایان جلسه آقام قوام‌صدری لایحه تشکیل‌بیمه مرکزی راتقدیم کرد .

آپولوها از نظر ایمنی کامل نیستند

دکتر علی سبزواری رئیس بخش مکانیك دانشکده‌مهندسی‌دانشگاه پهلوی که‌سالیانی در کیپ کندی کارمی‌کرده و در جریان پرواز آپولو ۱۱ بوده‌است دیروز در شیراز اظهار کرد که‌علت‌متوقف ماندن برنامه آپولو ۱۳ و ایجاد نقص فنی درآن برخورد یکی‌از سنگهای سرگردان آسمانی با آپولو –۱۳ میباشد .

دکتر بهادری‌نژاد معاون‌دانشکده مهندسی دانشگاه پهلوی و کارشناس امور فضائی که‌سال گذشته سمینار فضائی را در دانشگاه شیراز سرپرستی کرد، نیز ضمن تائید این نظرگفت :

اگر خوب به سطح ماه دقیق شویم می‌بینیم که این کره‌دارای حفره‌های کوچك و بزرك متعددی است و این ثابت می‌کند سنك های آسمانی (یا همان شهابها) دائما بسوی ماه درحرکت‌میباشند یابعبارت دیگر کره ماه هنوز در معرض بمبارانهای هوائی می‌باشد و تردید نیست که یکی ازهمین سنگها به آپولو ۱۳ برخورد کرده و باعث سوراخ‌شدن‌مخزن اکسیژن آن گردیده است .

این دو دانشمند ایرانی اظهار داشتند :

هنگام ورود به‌جوزمین فضانوردان باید باسفینه مانور ماهرانه‌ودقیقی را انجام دهند و برای توفیق در اینکار جداکردن مدول‌سرویس و سفینه ماه‌نشین ضروری‌است.

نقص سفینه‌ها

دکتر علی سبزواری در پاسخ این سئوال خبرنگار ما درشیراز که "برای‌احتراز از برخورد‌سفینه ها با سنگریزه‌های آسمانی چه باید کرد " گفت :

– در حال حاضر برای‌مقابله با سنگریزه های آسمانی سپر هائی در نقاط حساس سفینه ها قرارداده میشود ولی وجود این سپرها برای احتراز از خطرکافی نیست واین در حقیقت‌نوعی کمبود ایمنی در آپولوها محسوب‌میشود.

باید در سفینه‌ها دستگاههائی تعبیه شود که بتواند از فواصل دور ، نزدیك‌شدن شهابهای داخل‌سفینه نمی‌توانستند بخوابند. وازاین‌بابت فوق العاده‌نگران و ناراحت شده‌بودند .

مه‌نوردان درراه بازگشت بزمین و هنگامی که هنوز در جاذبه‌ماه قرار داشتند با ماموزین پایگاه کنترل زمین گفتگوهائی انجام دادند که حکایت از کاهش‌بحران و اضطراب آنها میکرد . قسمتی از مذاکرات آپولو – هوستون بدین ترتیب بود :

لاول : ماه از اینجاچقدرروشن و درخشان بنظر میرسد .من‌وقتی از گوشه چپ بماه نگاه می‌کنم منطقه‌ای برسطح ماه را که قرار بود برروی آن فرود آئیم (البته نه‌بوضوح) می‌بینیم ماوقتی آن‌بالا در فاصله نزدیکتری ماه رادرر می‌زدیم این قسمت را هرگز ندیدیم .

سفینه : از اوضاع و احوال وکاری که هنوز جریان‌دارد‌چنین برمی آید که این پرواز احتمالا آزمایش بزرگی از نقطه نظر سیستم کار برای شما هاآن‌پایین است .

مرکز کنترل : این پائین‌همه صددرصد امیدوارند که اوضاع کاملا روبراه است و چنین پیدا است که مابرکارها مسلط‌هستیم

سفینه : اوه ، البته ، و حدس میزنیم ما مخصوصا در روز فرود باید سعی کنیم سرحال باشیم. چنین پیداست که روزیرمشغله‌ای در پیش داریم .

مرکز کنترل : دوست دارید یك هفته تمام توی همان سفینه خودتان بس ببرید ؟

سفینه : اگر طاقت‌چنین کاری پیدا کردیم نوع سفینه برایمان فرق نمی‌کند .

سفینه : توی این دقیقه شما فکر می‌کنید کی فرمانده سفینه است ؟

مرکز کنترل : نمیدانیم .اما اگر مایجای فرمانده سفینه می‌بودیم کاری می‌کردیم شمالحظه های کارتان را گزارش کنید و زیرش امضاء کنید ...

هوای داخل سفینه آپولو بشدت سردشد

هوستون – خبرگزاری فرانسه– «فردهیز »درساعت چهار ونیم بعد از نیمه شب‌دیشب (بوقت‌تهران) برای مدت کوتاهی جریان برق سفینه «ادیسه » رابه‌راه انداخت تا ماموران کنترل درپایگاه‌فضائی هوستون وضع دستگاه های‌سفینه رابررسی کنند . بااستفاده ازاین فرصت « فردهیز» گزارش‌مختصری ازوضع سرنشینان آپولو به‌مرکز فضائی هوستون داد و گفت هوای داخل سفینه بسیار سرداست‌نمی‌دانم در این سرما که بین‌دو تا۴ درجه‌بالای صفراست چگونه باید بخوابیم پس از آن برای‌صرفه جوئی در میزان ذخیره برق سفینه تماس رادیوئی را قطع کرد.

بلافاصله پس از آنکه مسیر سفینه‌بارروشن کردن موتور "لم" تصحیح شدایستگاه های‌ردیابی‌در سراسرجهان‌اطلاعاتی در باره‌مسیر جدیدآپولو۱۳ به‌مغزهای‌الکترونیکی مرکز فضائی هوستون مخابره می کند تامعلوم شود مسیرتازه‌ای که اکنون‌سفینه روی آن‌حرکت می کند کاملا رضایت‌بخش است یانه. پس از انجام‌این‌مانورجان‌سویکرت و «فردهیز » برای خواب وارد سفینه فرماندهی «ادیسه »شدند.

وجیمزلاول وظیفه مراقبت از سفینه را به عهده گرفت‌و دریك تماس کوتاه رادیوئی گزارش داد که‌منطقه «فرامورو» را در کره‌ماه بخوبی می‌بیند و نور خورشیدبه تدریج دراین‌ناحیه گسترده می شود.

اگرسیستم برق آپولو ازکار نمی‌افتاد آموزسفینه ماه‌نشین«لم» می‌بایستی دراین منطقه فرودآید.

سرنشینان سفینه برای مهار کردن آن وتغییر مسیر آپولو نخست‌وزیر یاد کردتوجه‌مخصوص ایشان‌را باین موسسه یادآور شد.

سپس آقای مجید رهنما وزیر علوم و آموزش عالی ضمن سخنانی گفت «امروز مملکت‌ما بکسانی احتیاج‌دارد که در کار خود مهارت دارند و تربیت‌مدداوم رااساس کار خود میدانند

می‌گفتند هیچ عاقلی در چنین‌ساعت نحسی بکار مهمی اقدام نمی کند. اکنون امریکائی های‌متوسط‌الحال «اکثریت‌ساکت » و «اقلیت پر هیاهو» ناگهان جنك‌وینتام ووحشت نبرد را در این کشور فراموش کرده وچشم به فضا دوخته‌اند . خانواده های امریکائی آنی از جلوصفحه تلویزیون دور نمی – شوند . حتی‌خودبرزیدنت‌نیکسون نیز پیوسته به صفحه تلویزیون چشم‌دوخته‌است . در ساعت‌هشت و دو دقیقه که‌مانور تغییرمسیر سفینه انجام می شد همه‌امریکائی ها در شهر های بزرك رادیو گوش می کردند وپس از آنکه اعلام‌شد مانور باموفقیت انجام گرفته‌است آنها نفس راحت کشیدند .

فضانوردان‌ضمن‌یکی ازمکالمات خود با پایگاه هوستون اطلاع دادند که دیروزبرآثرسرمای‌شدید داخل‌سفینه نمی‌توانستند بخوابند. وازاین‌بابت فوق العاده‌نگران و ناراحت شده‌بودند .

مه‌نوردان درراه بازگشت بزمین و هنگامی که هنوز در جاذبه‌ماه قرار داشتند با ماموزین پایگاه کنترل زمین گفتگوهائی انجام دادند که حکایت از کاهش‌بحران و اضطراب آنها میکرد . قسمتی از مذاکرات آپولو – هوستون بدین ترتیب بود :

لاول : ماه از اینجاچقدرروشن و درخشان بنظر میرسد .من‌وقتی از گوشه چپ بماه نگاه می‌کنم منطقه‌ای برسطح ماه را که قرار بود برروی آن فرود آئیم (البته نه‌بوضوح) می‌بینیم ماوقتی آن‌بالا در فاصله نزدیکتری ماه رادرر می‌زدیم این قسمت را هرگز ندیدیم .

سفینه : از اوضاع و احوال وکاری که هنوز جریان‌دارد‌چنین برمی آید که این پرواز احتمالا آزمایش بزرگی از نقطه نظر سیستم کار برای شما هاآن‌پایین است .

مرکز کنترل : این پائین‌همه صددرصد امیدوارند که اوضاع کاملا روبراه است و چنین پیدا است که مابرکارها مسلط‌هستیم

سفینه : اوه ، البته ، و حدس میزنیم ما مخصوصا در روز فرود باید سعی کنیم سرحال باشیم. چنین پیداست که روزیرمشغله‌ای در پیش داریم .

مرکز کنترل : دوست دارید یك هفته تمام توی همان سفینه خودتان بس ببرید ؟

سفینه : اگر طاقت‌چنین کاری پیدا کردیم نوع سفینه برایمان فرق نمی‌کند .

سفینه : توی این دقیقه شما فکر می‌کنید کی فرمانده سفینه است ؟

مرکز کنترل : نمیدانیم .اما اگر مایجای فرمانده سفینه می‌بودیم کاری می‌کردیم شمالحظه های کارتان را گزارش کنید و زیرش امضاء کنید ...

«مریلین‌لاول »و «ماری‌هیز» همسران دوسرنشین سفینه آپولو ۱۳ که پس از حوادث اخیر لحظات دلهره‌آورو تشویش‌انگیزی را می گذرانند دیروز برای تماشای یك برنامه تلویزیونی که سفینه آپولو ۱۳ در راه بازگشت بزمین پخش میکرد به مرکز فضائی هوستون رفتند دراین‌عکس از چپ براست بانولاول درحال صحبت بادکتر «چارلزبری» پزشك فضانوردان و بانو «هیز» در کنار «جاك‌لوسما» عضو ذخیره آپولو ۱۳هنگام‌تماشای برنامه‌تله‌ویزیونی دیده میشوند.

مقامات کنترل و ماشین‌های الکترونیکی درمورد تصحیح مسیر آپولو تردید دارند

مرکز فضائی هوستون – یونایتدپرس – امروز مرحله خطرناك روشن‌کردن موتور تعویض‌مسیرآپولو– ۱۳ با موفقیت انجام شد و درست لحظه‌ای پس از روشن شدن موتور ماموزین کنترل پایگاه هوستون که از این توفیق شادمان و هیجان زده بودند به‌مه‌نوردان سفینه اطلاع دادند: «خیلی خوب بود .»

آنگاه جیمزلاول ، جان سویکرت وفردهیز تقریبا همزمان با هم پاسخ دادند : « امیدواریم اینطور باشد.»

روشن کردن موتور تعویض مسیر یکی از حساسترین و در عین‌حال مخاطره آمیزترین عملیات بازگشت بزمین بود و اگر این موتور روشن نمیشد فضانوردان قادر نبودند ازطریق « دهلیز امنیت » وارد جاذبه زمین شوند و برای همیشه درفضای‌لایتناهی سرگردان می‌ماندند.

روشن شدن موتور اصلی درساعت هشت و نیم بوقت تهران و درست۱۲ دقیقه پیش از وقت مقرر صورت گرفت هوستون قبلا به سفینه اطلاع داده بود که‌هرزمان که‌مقتضی‌بودمیتوانند به این مانور خطرناك دست بزنند و در حقیقت خود در این باره تصمیم گیرند .

با شروع کار روشن شدن موتور اصلی تعویض مسیر سکوتی سنگین و دلهره‌زا در سفینه و درپایگاه‌زمینی هوستون برقرار شد و هنگامیکه فضانوردان به زمین اطلاع دادند که کار با موفقیت پایان پذیرفته است صدها مامور کنترل درپایگاه‌هوستون نفسی براحتی کشیدند وارتباط با سفینه مجددا برقرار شد .

مرحله روشن کردن موتور از این نظر حائز اهمیت واز برای مه‌نوردان مسئله مرك و زندگی بود که اگر آنها نمی توانستند این عمل را که در اصطلاح فضائی « تصحیح مسیر نیمه راه » نامیده میشود با موفقیت انجام دهند برای همیشه در فضا سرگردان می ماندند . آنها دیگر قادر نبودند به کوشش یا عمل‌دیگری برای نجات خود دست بزنند وبراثر خفگی باوضع فجیعی جان می‌سپردند.

در عین حال پایگاه کنترل پس از روشن شدن موتور اصلی به‌مه‌نوردان هشدار داد که عجالتا گول این موفقیت را نخورند و برای اطمینان از موفقیت صد در صد به پاره‌ای‌اقدامات احتیاطی دیگر دست بزنند‌ودستگاهها را بدقت بررسی کنند .

مراسم فارغ‌التحصیلی دانشجویان علوم بانکی

بعد آقای خداداد فرمانفرمائیان رئیس کل بانك مرکزی‌ضمن‌اشاره به رهبریهای شاهنشاه آریامهر و اوامر معظم‌له در این زمینه ،ازآقای نخست‌وزیر یاد کردوتوجه‌مخصوص ایشان‌را باین موسسه یادآور شد.

سپس آقای مجید رهنما وزیر علوم و آموزش عالی ضمن سخنانی گفت «امروز مملکت‌ما بکسانی احتیاج‌دارد که در کار خود مهارت دارند و تربیت‌مدداوم رااساس کار خود میدانند

جشن‌فارغ‌التحصیلی تعدادی از دانشجویان موسسه علوم‌بانکی‌ایران

بعداز ظهر روز گذشته با حضور وزیر علوم و آموزش عالی و رئیس کل‌بانك مرکزی ایران درموسسه علوم بانکی طی مراسمی انجام‌شد.

درابتدا آقای سیروس سمیعی قائم مقام بانك مرکزی‌ایران‌ورئیس این موسسه گزارشی‌درباره فعالیت موسسه علوم‌بانکی وفارغ‌التحصیلان آن‌داد .

حداقل مستمریهای بیمه اجتماعی افزایش یافت

مدیرعامل سازمان بیمه های اجتماعی امروز در یك گفتگو با خبرنگاران افزایش‌حداقل مستمری بازنشستگی ، ازکار افتادگی و بازماندگان کارگران را اعلام کرد.

مدیرعامل بیمه های اجتماعی امروز ماده واحده حداقل مستمری بیمه های‌اجتماعی‌رابرای خبرنگاران تشریح کرد و گفت : این حداقل در ماه یکهزارو پانصد ریال است و کارگران بازنشسته ،ازکارافتاده و بازماندگان بیمه شدگان از آن استفاده خواهند کرد .

افزایش حداقل

مدیرعامل بیمه های اجتماعی گفت : گاهی رقم مستمری این سه گروه که براساس موادقانون بیمه تعیین می شد ، بسیار کم بود و در عصر تحولات اجتماعی ایران ،این‌درست نبود که کارگری برای دریافت ماهانه هفتاد ریال مستمری به بیمه های اجتماعی مراجعه نماید ، گاهی ماموران و مسئولان به ارقام ناچیز مستمری‌ها برخورد میکردند ولی بسبب مسائل مالی نمی توانستند درصدد اصلاح قانون برآیند . براین اساس در مدت شش ماه گذشته و از اولین روز تصدی من در این زمینه‌مطالعه آغاز شد و تصمیم‌به افزایش‌حداقل مستمری گرفته شد . این تصمیم بصورت ماده واحده‌ای تدوین و جهت تصویب به مجلسین تقدیم گردید .

عطف بماسبق

حداقل مستمری کارگران با محاسبه سه مورد حداقل دستمزد در نقاط مختلف کشور تعین شده و رقم آن یکهزارو پانصد ریال‌در ماه است . این ماده قانونی عطف بماسبق میشود و از مهمترین اقداماتی است که در بیمه های اجتماعی می شد آنرا اجرا کرد.

آمار

از این مقررات سی‌وسه هزارو پانصد نفر استفاده خواهند کرد که شش هزار نفر آنها بازنشسته و هزار نفر از کارافتاده و دوازده هزار نفر بازمانده هستند که این گروه با افراد خانواده خود بالغ‌بر بیست‌وشش هزارو پانصد نفر می شوند و از مستمری‌ماهانه یکهزارو پانصد ریال استفاده خواهند کرد و این در شکل زندگی آنها اثر خواهد داشت .

مدیرعامل سازمان بیمه های اجتماعی سپس اقدامات خود را در این واحد طی شش ماه گذشته شرح داد و گفت : در واحد های درمانی فکر عدم تمرکز را اجراء کرده و چهار واحد درمانی درچهار منطقه با سرپرست جداگانه تعیین شده‌اند . در تهران درمانگاه های تخصصی در سه مرکز مستقر گردیده و از ازدحام جلوگیری شده است .

آسایشگاه مخصوص

برای راهنمائی و نگاهداری‌بیماران سخت علاج که از شهرستان هابه تهران آمده و در اطراف شهر و مسافرخانه ها باوضع تاسف‌آوری سرگردان می‌ماندند ، در تهران آسایشگاه مخصوصی تاسیس گردیده و بیماران را از ایستگاه راه‌آهن ومومسات مسافربری باین واحد انتقال و سپس از آنجا به مراکز درمانی اعزام میکردند .

مدیرعامل بیمه های اجتماعی‌در پایان گفتگوی خود با خبرنگاران گفت : بررسی های نهائی در مورد قانون جدید بیمه انجام‌شده وقانون کامل‌تر و هماهنك با قوانین دیگر تقدیم خواهد شد . لوایح حمایت از کارکنان موسسات خصوصی و بانك ها و بیمه درمانی کارکنان دولت ، تحت عنوان قانون تامین اجتماعی آماده شده است و این‌از مهمترین و موثر ترین اقداماتی است که در این سازمان صورت گرفته است .

مطلب مهم دیگر مسئله قطع ارتباط محل سکونت بیمه شده با درمانگاه است و ترتیبی داده شده که بیمه شده و افراد خانواده او که در حال حاضر باید به درمانگاه محل کار کارگر مراجعه نمایندو این اسباب زحمت بزرگی برای کارگران است بتوانند به نزدیك ترین درمانگاه مراجعه نمایند .

اعتبار لازم

مدیرعامل بیمه های اجتماعی سپس باردیگر به افزایش مستمری کارگران اشاره کرد و گفت : شك نیست که برای اجرای ماده واحده حداقل دستمزد در سال۴۹ تودوچهار میلیون ریال اعتبار لازم است و بیمه های‌اجتماعی بایدبرای افزایش درآمد خود اقدام نماید . باین سبب سیستم وصول‌را تجزیه کردیم و در هشت واحد مستقر ساختیم و به تعداد بازرسان نیز افزوده شده است و سعی خواهد شد تابرطبق قانون‌حق بیمه‌بدرستی وصول و برای تامین رفاه اجتماعی کارگران ودیگر کسان بیمه شده خرج گردد .

زنی برای نجات شوهرش خودرا بکشتن داد!

مریم کریمی (مقتول)

زن جوانی که بکمك شوهرش شتافته بود باضربات کارد حمله کننده به شوهرش به قتل رسید . قتل ساعت ۵ بامداد امروز در خانه شماره ۳۷ کوچه خداینده‌لو خیابان ناصرخسرو اتفاق افتاد.

مقتول مریم کریمی سی‌وهفت ساله و متهم به‌قتل‌مرد پنجاه ساله‌ای‌بنام پیرمحمد نیك‌بیان است.

حسن خدیوی (شوهر مریم) که او نیز بشدت مجروح شده‌است دربیمارستان بستری است.

حسن درباره قتل همسرش ، صبح‌امروز دربیمارستان به‌خبرنگار ما گفت : خواربار فروش هستم و خانه‌ای درکوچه خدیوی ، خیابان ناصرخسرو دارم . ده‌ماه‌پیش یکی از اطاق های خانه‌ام را به مرد ۵۰ ساله‌ای‌بنام میرمحمد نیك‌بیان‌اجاره دادم.

میرمحمد زن و بچه‌نداشت‌و پس ازاجاره کردن اطاق‌مدتی‌به آرامش زندگی می کرد تااین که ازچند ماه‌پیش‌بنای ناسازگاری راگذاشت و همیشه به همسرم ناسزا میگفت.

حسن مزاحم بود

«حسن» اضافه کرد : همسرم از مزاحمت‌های‌میرمحمد، خیلی‌ناراحت بود و من نیز که ناراحتی او را میدیدم چندبار به کلانتری شکایت نمودم.

دیروز باز میرمحمد زنم را بباد فحش گرفته بود و شب هنگامی که به خانه آمدم ، همسرم ماجرا رابه من گفت.

ساعت ۵ صبح امروز که می‌خواستم از خانه بیرون بروم به میرمحمد اعتراض کردم و از او خواستم که ازاذیت و آزار همسرم دست بردارد .ولی‌او بی‌جهت کاردی را از جیب خود درآورد و به من حمله کرد و ضربه‌ای به پهلویم وارد آورد.

خودش را فدا کرد

من که گرفتار حمله میرمحمد شده بودم ، فریاد کشیدم و زنم‌از اطاق بیرون آمد و خواست ازحمله مجددمیرمحمدبمن‌جلوگیری‌کند‌که میرمحمد به او نیز حمله کرد و چند ضربه کارد به بدن اووارد کرد و همسرم خودش را فدای‌من کرد.

خبرنگار ما گزارش میدهد : پس‌از اطلاع از جریان واقعه ، همسایگان حسن و مریم را به بیمارستان منتقل کردند . متاسفانه مریم درنیمه‌راه‌بیمارستان‌درگذشت ولی حسن که مجروح شده بود، از مرك نجات پیدا کردو هم‌اکنون دربیمارستان بستری است.

خبرنگار ما در گزارش خود می افزاید : میرمحمد (متهم بقتل) به

تابلوی هفته

من این «تابلو» را بااین برداشت شروع میکنیم که بقول آقای نخست‌وزیر انتقاداتی «سازنده ومثبت» کرده باشم زیرا که به‌کار سازندگی خودمان ایمان دارم وقبول کرده‌ام که اصلاحات بدون انتقاد میسر نیست.

وازخوانندگان این یادداشت‌ها ، خواه‌دولتی خواه ملی، خواه‌وزیر خواه گدا، خواه کشوری خواه لشکری ، خواه کارمند خواه‌صاحب‌صنعت، خواه‌کارگرخواه‌کشاورز خواه‌روشنفکر خواه‌عامی، خواه دختر ، خواه پسر ، خواه پیر، خواه جوان، ازهمه و همه انتظاری دارم خیلی ساده

انتظار دارم اگر یادداشتی دیدند که مستقیم یا غیرمستقیم آنرا اشاره به‌خودشان یا کارشان تلقی کردند فوری تلفن رابرنداشته واز سردبیر به‌صلابه کشیدن مرا نخواهند .

یاکه فوری از مدیر روزنامه طرد مرا از جامعه مطبوعات نخواهند .

انتظار دارم که قبل‌از هر اقدامی ،اول باخود من تماس بگیرندو باخود من‌طرف بشوند و توضیحات‌بخواهند اگرحق بامن بود قبول کنندواگر حق‌باآنها بود درتابلوئی دیگر به‌اشتباه خود صادقانه اقرار خواهم کرد (واگر نکردم آنوقت اعدام مرا خواستار شوند).

ازتمام خوانندگان‌این یادداشت‌ها انتظار دارم که مرابعنوان یك «دشمن دانا» بشناسند نه‌یك «نادان دوست»

نوجو

* ظاهر پریشانی‌داشت وقیافه‌ای سخت خسته و چمدانهایش نیز سنگین بنظر می‌آمدند .

معلوم بود که دنبال چیزی یا کسی میگردد و غریب بود . جلو رفتم و گفتم میتوانم کمکی بکنم که لبخندی روی لبانش دویدجواب داد : حتما ، خیلی خوب خواهید بود اگر مرا راهنمائی کنید کجا میتوانم یك لیوان نوشیدنی پیدا کنم (توجه کنید که گفتگوی ما به‌فرنگی صورت میگرفت) .

داشتم میرفتم در دلم بگویم «بیشعور در میان فرنگی‌ها هم زیاد است» ولی پشیمان‌شدم اماباتمسخر به‌بیگانه چمدان بدست گفتم : اینجا عوض یك جا دوجا هست که شما میتوانید رجوع کنید وبزبان خودتان هم نوشته کافه تریا و رستوران ...

حرفم رابرید که : «حق با شماست ،اما کافه‌ی تریا بسته‌است ومیگویند بروید کافه رستوران و درکافه رستوران‌از پذیرفتن‌مشتری خودداری میکنند و میگویند صبر کنید تاکافه‌ی تریا باز شود وشما حتما بهتر از من میدانید که تریای فرودگاه شمازودتر از چهار صبح باز نمیکند.

لبخند تمسخر آمیز خودم را خوردم و متعجب ماندم که شعور اقتصادی ایرانی چگونه است که در فرودگاهش دو کافه رستوران دارد ولی با این وجود مشتری‌باید سرگردان باشد که کجا گلوئی تر کند.

خوب است پیشنهاد شود که مسافرین محترم که بین ساعات دوازده و چهارصبح‌از این گذرگاه بین‌المللی رفت و آمد میکنند اشربه واغذیه خودشان را همراه بیاورند.

***

در میان جمع «مطبوعات چی‌ها» شاید کمتر کسی را بتوان به محبوبیت آقای اردشیر زاهدی وزیر خارجه پیدا کرد و فکر میکنم در گذشته آنقدر نبوده‌اندرجالی از دستگاه حاکمه که از چنین محبوبیتی برخوردار بوده‌اند وبدون شك «اردشیر خان» از جمله اشخاص‌نادری است که‌میتواند ادعا کند مطبوعات هرخواهشی را که داشته باشد با دل و جان‌به برآورده خواهند ساخت .

این علاقه به مقدارزیادی ناشی ازمهربانی ،خونگرمی، صمیمیت خاص خود وزیر خارجه با بیشتر روزنامه ـ نگاران ، اعم از مدیر ، سردبیر ، خبرنگار یاعکاس است و در عین حال هوش، نکته سنجی و موقع بینی رئیس دیپلوماسی ایران این علاقه را دو صد چندان‌کرده است.

مثلا روزسه‌شنبه گذشته، قبل از آنکه کنفرانس مشترکی که با «برادر» خودش آقای عمرسقاف وزیر خارجه عربستان سعودی در فرودگاه‌مهرآباد تشکیل‌شده بود پایان یابد، آقای‌زاهدی فرصت را از دست نداد و خیلی راحت و خودمانی ، بدون هیچ تعارف یا تصنع ، باجملاتی که رنك و زنـك صداقت داشت از «زحمات و همکاری و توجه مطبوعات برای‌پیروزی مذاکرات‌تهران (زاهدی ـ سقاف) تشکر کرد. همانطور که آقای زاهدی از «دوستان خوب» مطبوعاتی خودش تشکر میکرد ،روی چهره بسیاری از خبرنگاران حاضر میدیدم که چگونه در برابر مهمان خارجی‌احساس شخصیت و غرور میکردند و باز میدیدم که چگونه همین چند کلمه تمام خستگی ، دوندگی و فعالیت چند روز گذشته‌شان را جبران کرده بود، بطوریکه آنها هم‌متقابلا بی‌اختیار برایش و برای مهمانش کف محکمی زدند.

* هفته‌دوم فروردین برای‌تهران ودولت سرآغاز یك سری‌فعالیتهای مهم دیپلوماتیك بود.

همه چیز با کنفرانس نظامی‌دو روزه سنتو شروع شد که‌عده‌ای خبرنگار خارجی را نیز از بیروت به‌تهران سرازیر کرد.

همان روز شروع کنفرانس ، حاکم قطر که بیست‌و چهارساعت قبل «نیت» خود را برای مستقل ساختن شیخ نشین خود اعلام کرده بود وارد تهران شد ومورد استقبال آقای نخست‌وزیر وآقای نصیری معاون نخست وزیر قرار گرفت.

روز بعد ، نوبت وزیر اطلاعات مراکش آقای‌احمد سنوسی بود که بدعوت آقای منصور وارد تهران شد و بالاخره بیست و چهارساعت بعد، آقای دکتر عمر سقاف وزیر خارجه عربستان سعودی به‌پایتخت ایران آمد.

بدین ترتیب ، بدون جهت نبود که عده‌ای از مفسرین این هفته را «هفته عربی» تهران نامیدند و جالبتر اینکه‌هرسه شخصیت‌عرب، هنگام بازگشت ، با جملاتی بسیار مشابه مذاکرات خود را بامسئولان ایرانی «بسیار سودمند» نامیدند .

نکته جالب دیگر اینکه وزیران اطلاعات مراکش و خارجه‌عربستان سعودی تقریبا بهمان ترتیبی که آمده بودند تهران را نیز ترك کردند ، یعنی که آقای سنوسی ۸٫۳۰ صبح دوشنبه و آقای سقاف ۱۲٫۳۰ صبح سه‌شنبه اولی به‌رباط ودومی به پاریس رفتند.

بهرحال ، هفته‌ایکه امروز تمام میشود ، برای ایران ودوستانش بسیار سودمند بود.

***

* همه جور هفته داریم و چه خوب میشداگر یك«هفته گذشت» هم درست میکردیم، چون قبول کنید ما مردم‌بیش از هر چیز احتیاج به‌گذشت داریم ،زیرا باذره‌ای گذشت چه بسیار گرفتاریها را از پیش پابرمیداریم ، میگوئید نه به ماجرای دو تصادفی که بفاصله پنج ـ شش‌دقیقه در یك خیابان اتفاق افتاد توجه کنید.

سرچهارراه ، پشت چراغ قرمز ایستاده بودم که‌صدای تصادف دو ماشین چرتم را پاره کرد. یك تاکسی ازعقب زده بود به ماشینی که‌پهلوی من ایستاده بود.

طبق معمول هر دو راننده پیاده شدند،اول خسارات‌خود رابررسی کردند، بعد به خسارات وارد شده به طرف توجه کردند وآنگاه درحالی که انبوه جمعیت دورشان را گرفته بود،مردمی که‌هرکس حادثه را نوعی تفسیر میکرد، وارد گفتگو شدند.

جوانك راننده تاکسی‌قبول کرد که مقصر است‌و گفت «هرجور مایل باشید باهاتون کنار بیام».

راننده دیگر که مسن‌تر هم بود نگاه دیگری به هردو ماشین انداخت و قبول کرد حداقل به صف طویل‌ماشینها اعتنائی داشته باشند . خطو نشانهائی بود که برای هم میکشیدند و مشتهائی بودکه بهم نشان میدادند.

آیا فکر نمیکنید لازم‌باشد حتما یك «هفته گذشت» به انواع واقسام هفته‌های‌دیگری که داریم اضافه کنیم ؟

***

* یك چسب زیر چشم داشت، یکی روی چانه و انگشت سبابه را هم باند پیچی کرده بود . وقتی ازدر اطاق آمدتو، گفتم : «مگه مجبوری با تیغ صورتتو به تراشی که خودتو اینطوری آش ولاش کنی ؟

آهی کشید ، سری تکان داد و گفت :

ـ«اولا که با ماشین برقی ریشمو میزنم و ثانیا اینکه سوخته و ثالثا اینا به‌جهنم ، دسته گلی به آب دادم اون سرش ناپیدا...»

ودسته گل به‌آب رفته‌را اینطور تعریف کرد . «دیشب به‌جا مهمون‌بودم. سرراه‌رفتم سیگاربخرم‌چشمم به‌یه‌کبریت بغلی خوشگلی افتاد . نه از این معمولی‌هایه کبریت‌بغلی صدتائی یاینجاه‌تائی ، با یه جلد خیلی قشنگ و تروتمیز وآبرومند که در میان طرح گل زیبائی نوشته شده«پیش کش» دوسه‌تا خریدم‌دونه‌ای پونزده‌زار و خودمو رسوندم به‌مهمونی» بعدازیه نیم‌ساعتی خانمی که بغل دستم نشسته بود و اتفاقا لباس زیبائی هم داشت سیگاری در آورد و منهم امان ندادم و کبریت کذائی رو درآوردم وچه گل کرد. اول کمی دست بدست چرخید .. به‌به ، چه قشنگه. چه ابتکار خوبی ... از کجا ابتیاع فرمودید ... پیش ـ کش ... نه‌جان شما ...به‌سر مبارك نیمشه... من بازم‌دارم، اینا ، بفرمائید ... نه‌نه... خواهش میکنم ... اینم مال سرکار ... بعد که تعارفات تمام شد کبریتی برای خانم که همچنان منتظر بود تا سیگارش روشن شودزدم... نگرفت ، یکی دیگر ،اصلا روشن نشد ... سومی جابجا روشن وخاموش شد ،چهارمی سمپاتم‌رو سوزوند،یکی دیگه فشی کرد و خاموش شد ، هفتمی و هشتمی گوگردشان خورد و خاکشیرشدند دهمی رو زدم که مثل فشفشه‌های آتش بازی ناگهان از چند طرف منفجر شد، یه‌جرقه‌اش پرید زیر چشم من ، یك‌رفت بالا وقوسی زد و صاف‌نشست رو دامن خانم که نمیدونم‌از چه جنسی بود که فوری الو گرفت و چیزی نمونده‌بودکه خودش پاك بسوزه و یه‌جرقه دیگه‌ای هم تو این هیرووير افتاده بود به پرده که‌نزدیك بود خونه آتش بگیره ... خلاصه نمیدونی چه افتضاحی شد ... چه افتضاحی ... چه افتضاحی ...

* معروف است که در میان کشورهای شمال‌آفریقا مراکشی‌ها از همه خوش ذوق‌تر و خوش سلیقه‌تر و خوشگذران‌تر هستند وآنهائیکه روز یکشنبه گذشته‌به نمایشگاه «مدهای مراکشی» که در منزل آقای عبدالجلیل سفیر مراکش در تهران تشکیل شده‌بود وبوسیله آقای سنوسی وزیـر اطلاعات مراکش افتتاح شد آمده بودند درستی این ضرب‌المثل را پذیرفتند.

از یکطرف «کفتان»های زیبای مراکشی بود که برتن مانکن‌های زیبای ایرانی به تماشاگران ،که بیشترشان از شیك‌پوش ترین‌زنان تهران بودند عرضه میشد و از طرف دیگر این مانکن‌ها بودند و عده‌ای از حضار که غرق‌تماشای لباسهای رنگارنك زیبای بانوان شرکت کننده.

ولی بهرحال مثل اینکه بدون جهت مدسازان غربی به لباسهای مراکشی توجه نکرده‌اند ، زیرادر نمایشگاه «مدهای بین‌المللی» که خودبخوددرخانه دیپلومات‌مراکشی توجه نکرده‌اند ، زیرادر نمایشگاه براه افتاده بود بازمدهای مراکشی پیروز شدند.

وخانمی که پهلوی من بود به دوستش میگفت : «امسال حتما سری به مزون‌های رباط خواهم زد ، لباسها و مدهایشان خیلی قشنگتر از لندن است» .

***

* روزنامه‌های ایران اصلا جنك طلب و جنك افروزاند میگوئید نه، به‌بینید روزی چند جور جنك راه میاندازند و آخرینش‌جنك معروف «۴میم» است.

«چهارمیم» یعنی بترتیب میکرو دامن ، مینی دامن ، میدی دامن وماکسی دامن .

حالا روزنامه‌ها را ورق بزنید: «تهران در سرگیجه فرو رفته است .. نبرد میان ماکسی ژوپو مینی‌ژوپ همچنان ادامه دارد ... خانمهای تهران ماتم گرفته‌اند که بین این چهارژوپ کدام پیروز خواهد شد ..

من نمیدانم آیا سرانجام‌ماکسی ژوپ مینی‌ژوپ رااز میدان بدر خواهد کرد یانه (وخدا کند که موفق نشود) امامیدانم تمام دولت‌ها ورژیم‌هائیکه به انواع گوناگون به‌جنك‌مینی‌دامن رفتند بسرعت شکست خوردند.

مثلا در یونان دستور بازداشت مینی‌ژوپ پوشان صادرشده بودولی این دستور همان هفته اول اجبارا لغو شد چون سرهنك‌ها خود را برای اولین بار در برابر یك‌خطر بسیار جدی احساس کردند و در بغداد پلیس که پاهای دختران «کوتاه پوش»را رنك میزدسرانجام خودش رنك شد.

اما سرنوشت نبرد «خونین» کنونی بین دامن‌های چهارگانه به کجا خواهد کشید نمیدانم ،از آنجا که من برخلاف بسیاری از دوستانم صلح‌طلب هستم میخواهم به مد سازان داخلی و خارجی پیشنهاد کنم از «رروژوپ» برای پایان‌دادن به این‌جنك خانمان براندازاستفاده نمایند.

اردشیر زاهدی و عمر سقاف در مصاحبه مشترك مطبوعاتی .. چای وتشکر و محبوبیت ...

لباس «کفتان» زیبای مراکشی براندام رعنای مانکن ایرانی ... چه‌غوغائی ...

اگر خانم‌های ایرانی نمیدانند کدام «میم» را برازنده اندام خود سازند، ایندوشیزه زیبا راه‌حلی یافته است.

... بهترین راه برقراری صلح بهم‌آمیختن‌نظریات‌مخالفین‌است.

فروش طلائی
گیسوی کوماچی
یك فرصت استثنائی
وهیجان انگیزبرای همه:
خریدارانی که‌در فروش طلائی گیسوی کوماچی شرکت نمایندعلاوه برجوائزفوری یك کارت قرعه کشی برای مسافرت مجانی یکی ازشهرهای اروپارم ندن پاریس مادرید آمستردام دریافت خواهندداشت
قرعه‌کشی ۱۵ اردیبهشت ۱۳۴۹

نمایشگاه کوماچی خیابان شاه ساختمان آلومینیوم
تلفن ۶۵۲۴۲ ـ ۶۱۲۱۲۵

آگهی دعوت مجمع عمومی سهامداران بانك روس وایران

بدینوسیله از کلیه صاحبان سهام شرکت سهامی بانك‌روس وایران دعوت میشود که در جلسه مجمع عمومی سهامداران بانك در تاریخ سوم خرداد ماه ۱۳۴۹ در ساعت دوازده در محل بانك روس و ایران واقع در خیابان بهشت حضور بهمرسانند.

دستور جلسه

۱ـ استماع گزارش هیئت مدیره و بازرسان
۲ـ تصویب ترازنامه و حساب سود و زیان سال ۱۳۴۸
۳ـ تصویب بودجه سال ۱۳۴۹
۴ـ تجدید انتخاب هیئت مدیره و بازرسان.

هیئت مدیره بانك روس‌و ایران

آگهی دعوت ازسهامداران

مجمع عمومی شرکت سهامی پنبه تهران در ساعت پنج بعد از ظهر روز چهارشنبه نهم اردیبهشت ماه۱۳۴۹ در محل‌شرکت واقع در سرای رازی بمنظور تجدید هیئت مدیره و بازرس شرکت تشکیل میگردد از کلیه سهامداران تقاضا دارد درموعد مقرر حضور بهمرسانند .

شرکت سهامی پنبه تهران
آ_۲۲۷۱

شاوب لورنس
برای اوّلین بار عرضه میکند
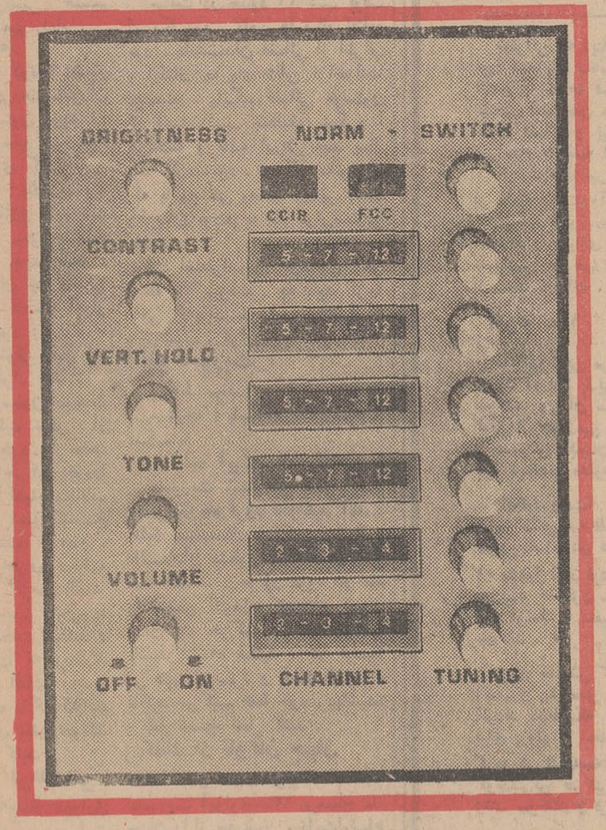

• صفحه ۲۴ اینچ
با تصویر بزرگ وشفاف
• تیونر اتوماتیك
فقط با فشار یك دکمه کانال مورد نظر شما را انتخاب میکند و احتیاج به تنظیم مجدد تصویر ندارد .

SCHAUB-LORENZ
تلویزیون شاوب لورنس جلوه‌گاه هنر و زیبائی

راه سفر به کرات آسمانی بسته شد؟

جزئیات هیجان انگیزترین حادثه اسرارآمیز در اعماق فضا

تهیه و تنظیم از: پرویز ایرانزاد

حادثه اسرارآمیز در اعماق فضا چگونه بوجود آمد؟ شهاب و سنگهای آسمانی مانع سفر آینده انسان بکرات دیگر خواهند بود

آنچه در زیر میخوانید رپرتاژی است از هیجان انگیزترین خبر سال که در تاریخ فضائی جایی مخصوص اشغال خواهد کرد و نسلهای آینده آنرا نخستین حادثه غم‌انگیز سفر انسان به‌کرات آسمانی بشمار می‌آورند.

این بدرپرخلاف گذشته ،جهان وجهانیان کمابیش آپولوی -۱۳ سرنوشتش وسرنشینانش را تقریبا بیاد فراموشی سپرده بود و دیگر ازآن الشهاب و هیجان و غوغای ماموریت دو آپولوی قبلی اثری نبود. اما آپولوی -۱۳ یا ادیسه «خدای خدایان» فارغ از واکنش زمینیان سینه کهکشان‌را میشکافت ودرهرچشم بهمزدن‌صدها کیلومتر از مسقط‌الرس‌اش‌زمین فاصله‌می‌گرفت، شتابان بسوی ماه میرفت تابسهم خویش ، افتخاری دیگر بر افتخارات خیره کننده بیشتازان فضا بیافزاید .

پایگاه زمینی هوستون که در اینگونه ماموریت هاثانیه‌ها برایش ارزش سالها رادارد ، برتق و فتق امور مشغول بود و چنانکه معمول است گاهگاهی سربسر مه‌نوردان آپولو می‌گذاشت مزاح و شوخی باآنان ردوبدل میکردو این‌حکایت از این داشت که اوضاع روبراه است وجای نگرانی‌نیست، آپولوی -۱۳ تقریبا سه‌چهارم راه خود را به‌مقصد کره‌ماه طی کرده بود و بروز هر حادثه غیر مترقبه‌ای غیر منتظره می‌نمود که بناگه نخست همهمه‌ای از داخل سفینه درگوشی ماموران کنترل پایگاه هوستون پیچید ،آن‌سه‌باهم کلمات‌نامفهومی راردوبدل میکردندوپایگاه‌هوستون که‌چیزی دستگیرش نمیشد دچار شگفتی شده بود : موضوع‌چیست؟

***

بالاخره‌لحظات‌دلهره درهوستون‌فرا رسید. تلویزیونهای پایگاه برروی صفحات خود آپولوی ۱۳ رانشان میدادند که همچنان راه خود را دنبال‌میکند . اما هوستون دریافته بود که اتفاقی وحشتناك درشرف تکوین است .

از جیمزلاول کسب خبر شد . وجیمزلاول فرمانده‌سفینه باصدائی که‌از فرط دلهره لرزش آشکار داشت پایگاه‌هوستون‌را درجریان حادثه گذارد :

برائر صدای آژیر خطر بشدت تکان خوردیم . هنوز نمیدانیم چه خطری مارا تهدید میکند و چه نقصی سبب شده آژیر خطر بصدا درآید . مشغول بررسی هستیم نتیجه را اطلاع میدهیم .تمام .

***

با همین مکالمه کوتاه شیار دلهره‌ووحشت درچهره‌های ماموران کنترل پایگاه هوستون دوید . آرامش بهم خورد وضع خودبخود فوق‌العاده و اضطراری گشت .

جریان به مقامات بالاترو به دانشمندان فضائی اطلاع داده شد واندیشه‌ای واحد در مغز چندصد تن ساکنان پایگاه پدید آمد : برای نجات فضانوردان چه بکنیم؟ هنگام بروز خطر فاصله آپولو بازمین سرسام‌آور بود :

۳۲۰ هزار کیلومتری زمین !..

تماس دوباره برقرار شد :

-توجه پایگاه هوستون صحبت میکند لطفا بگوئید نقص از چیست؟ خونسردی خود را حفظ کنید . کوچکترین حرکت خودرا بما گزارش کنید .ماکلیه امکانات خود را برای نجات شما بسیج کرده‌ایم نگران نباشید . تمام . واین‌بار «فردهیس»طرف مکالمه پایگاه هوستون قرار گرفت .اخبار هیس وحشتناکتر ازجمیز لاول‌بود:

-توجه «هیس» صحبت میکند . از ظاهر امرپیداست که دوباطری نیرومند ما از کار افتاده ووضع خطرناکی پیش آمده .اگر نتوانیم کاری بکنیم فاجعه‌ای پیش خواهد آمد. مارا راهنمائی کنید .

*** التهاب درمرکز فرماندهی**

اضطراب والتهاب به‌چهار دیواری فرماندهی هوستون به‌بیرون‌سرایت کرد . انبوه خبرگزاران ،فیلم - برداران و خبرنگاران که ساعتها پیش هر یك در گوشه‌ای رفته بودند با شتاب فراوان خود را به مرکز کنترل پایگاه رساندند و علیرغم کوشش ماموران پایگاه که میخواستند فعلا اخبار هولناك به بیرون «درز» نکند خبرنگاران از قضیه‌آگاه شده‌و مراکزخبری خود را در جریان گذاردند .

***

در امریکا اوایل شب بود و مردم پای تلویزیونهای خود ،مقابل رادیوها نشسته بودند و یا اینکه روزنامه‌های شب را مطالعه می - کردند که ناگهان برنامه های عادی قطع‌گردید وپس‌ازچندلحظه سکوت ، وحشت‌رادرقلوب‌میلیونها امریکائی فرو ریخت :

- توجه کنید ! در آپولوی -۱۳ نقص فنی پیدا شده .وضع‌فوق - العاده و خطرناك است . ظاهرا عیب از دستگاههای مولد نیروست . باطریهااز کار افتاده‌اند ، برای سلامتی سه تن از هم‌میهنان‌شجاع خود دست بدعا و نیایش بردارید. اخبار بعدی لحظه به لحظه‌گزارش میشود .

*** انعکاس در جهان**

اعلام همین چند جمله موجی از وحشت و اضطراب در قلوب میلیونها تن بوجود آورد .خبر - گزاریها اخبار نومید کننده را به سراسر جهان مخابره کردند . و جهان که گوئی غافلگیر شده بود به یکباره متوجه آپولو -۱۳ فراموش شده ووضع دشوارش شد . و هنوز این آغاز کار بود و اخبار رسیده از اعماق فضا وضع را نومیدکننده‌تر میکرد :

-جیمزلاول فرمانده سفینه به هیجان آمده بود :

- پایگاه هوستون : بکوشید ، عجله کنید . بگوئید چشمان ما دیگر جائی را نمی‌بیند .

دستگاههای الکتریسیته سفینه از کار افتاده‌اند . بله ، عیب از سلولهای مولد برق است و تعمیر و مرمتش کار ما نیست .

وضع‌وخیمتر از آن است که شما فکر می‌کنید .ماا‌کنون‌بیاری شما نیازمندیم . بگوئید چکنیم ؟

پایگاه هوستون : بله ، وضع خطرناك و پیش‌بینی نشده‌ای‌است. چند دقیقه بما فرصت دهید داریم تصمیم مهمی می‌گیریم .همه‌جریان رافهمیده‌اند تنها سفارشی که می‌توانیم بشما بکنیم اینست که‌تا میتوانید خونسرد باشید . خود را نبازید .

*** تب اضطراب در هوستون**

ساعت در حدود ۱۲ شب بوقت امریکا بود . تلفن ها بکار افتاده بود . دانشمندان فضائی از اطراف و اکناف به پای تلفن فراخوانده میشدند . پایگاه فضائی هوستون از آنها کسب تکلیف میکرد .

هرلحظه و ثانیه ارزش چند سال پیدا کرده بود . زندگی مه‌نوردان که با وحشتی وصف ناپذیر دست بگریبان بودند به تار موئی‌بستگی داشت .

تب اضطراب در هوستون هر لحظه بالا میرفت . چه باید کرد؟ راهی که‌باید طی‌شود طولانی‌است و پرنشیب و فراز .

*** لغو ماموریت**

ارتباط مجددا بر قرار شد :

- توجه ! پایگاه‌هوستون‌صحبت میکند .

- اینجا آپولو -۱۳ بکوشیم . ماموریت شما لغو شد . شما دیگر در ماه فرود نخواهید آمد . کلیه مهندسان ، تکنیسین ها و دانشمندان مشغول مطالعه‌طرق‌نجات شما هستند . موتور فرود در ماه را روشن کنید و همچنان بسوی مدار ماه حرکت کنید مراقب باشید اشتباه نکنید . باز توصیه می‌کنیم خونسرد و آرام باشید . تاکید می‌کنیم فقط خونسردباشید. و طبق دستور عمل کنید .

*** کمك از ناوگان جهان**

انتشار اخبار مربوط به لغو ماموریت آپولوی -۱۳ برسطح ماه جهان را از حد نسبی وخامت‌اوضاع آگاه ساخت و طولی نکشید که ماجرای آپولو -۱۳ کلیه اخبار و اوضاع جهان را شدیداتحت‌الشعاع قرار داد .

در واتیکان پاپ پل ششم رهبر مسیحیان جهان به‌نماز خانه‌واتیکان رفت و برای سلامت فضانوردان دست به نیایش و دعا برداشت .

نیروی دریائی امریکا از کلیه کشورهائی که کشتی‌هاوناوگانشان بر نقطه‌ی‌ازآبهای جهان مستقراند درخواست کرد کلیه‌امکانات‌دریائی خود را بحال آماده‌باش درآورند . در این موقع چندساعت‌از شروع حادثه می‌گذشت و نگرانی‌هاافزونی می‌گرفت . چهره‌ها درهم می‌رفت و همه از هم می‌پرسیدند : «چی شده»؟ ووقتی پاسخ دریافت می - کردند لب‌ها بی‌اختیار به‌دعا گشوده میشد : ««خدایا ، نجاتشان بده» .

در مسکو مردم شوروی‌مقابل کیوسك روزنامه ها اجتماع کردند و در میدان سرخ مسکو مردم در دسته های صد نفری‌پای‌بلند گوها ایستادند تا ازسرنوشت‌شوم آپولو - ۱۳ آگاهی‌یابند.رادیو مسکو برنامه عادی خود راقطع کردو ضمن پخش خبر چند کلمه‌ای دایر بر نقص فنی آپولو -۱۳ اظهار امیدواری کرد که مه‌نوردان سالم بزمین باز گردند .

*** امید**

سه فضانورد بدستور پایگاه زمینی هوستون دقیق و حساس رابا موفقیت انجام دادند . موتور ویژه را روشن کردند و اطلاع دادند که با اشکالی‌برخوردنکرده‌اند. نگرانی عمیق که بر دلهای میلیونها تن چنگ میزد اندکی‌فرونشست وجهان تب‌آلود نیم نفسی براحتی کشید. اما هنوز خطرات بسیاری درکمین است .

دانشمندان فضائی امریکاپس‌از دریافت اخبار مخاطره آمیز با شتاب خود را به پایگاه فضائی هوستون رساندند وجلسه فوق - العاده برای بررسی چگونگی رفع مخاطره تشکیل دادند . در محافل علمی جهان مسئله پیشگیری مخاطرات مه‌نوردان و فضانوردان مورد شور و بحث قرار گرفت و حتی گروهی دانشمندان را بخاطر مسامحه در کار نگذاردن ادوات ایمنی برای نجات‌جان فضانوردان مورد نکوهش قرار دادند .

جریانات مربوط به‌فرودآسان در ماه و بطور کلی انسان و فضا مورد بحث محافل‌ومجالس مختلف قرار گرفت ومردم در کوچه هاو خیابانهاو اماکن عمومی نسبت به سرنوشت انسانهائی که طبق‌پروژه فضائی امریکا قرار است به‌سفر های خطرناکتر و دور دست‌تر مبادرت ورزنداظهار نگرانی کردند.

این بار حادثه هفته‌در فضا بود

خطرات آینده

نگرانی اینان بیجانیست زیرا اگر قرار باشد در سالهای آینده‌بشر کره‌زمین را بسوی کره دوردستی چون مریخ زهره یا مشتری ترك کند دیگر کاری از دست این آپولوهای کنونی ساخته نیست . موشك های بازدارنده عظیم لازم است تاسرعت سفینه را که باید در فضای لایتناهی پیش رود در مواقع ضروری کم کند. قایق‌نجات و ایمنی مورد نیاز است تاهرآنگاه که خطراتی مانند اکنون مه‌نوردان ، آپولو -۱۳ را تهدید کرد بیاری آنها بشتابد و ازمرگی فجیع و دهشتناك آنان را رهائی بخشد .

انفجار

گفتیم که وقتی تب هیجان های شدید نخستین فرو نشست دانشمندان مسئول پرواز آپولوی ۱۳ همراه با ماموران کنترل علت پیداشدن نقص فنی را دقیقا مورد بررسی قرار دادند .

مه‌نوردان پیشتر گزارش کرده‌بودند پیش از آغاز اختلال در شبکه الکتریسیته سفینه صدای انفجاری راشنیده وسپس باطریها از کار افتاده‌اند . دانشمندان احتمال‌دادند که ممکن است انفجار در برخورد یکی‌از شهاب های آسمانی بابدنه آپولو -۱۳ روی داده باشد وبرائر تکان شدیدی که به سفینه داده دستگاههای دقیق را دچار نقص و اختلال ساخته است .

اما علت ایجاد نقص فنی و از کار افتادن دستگاههای برق‌رسان سفینه هرچه باشد فعلا مسئله جان مه‌نوردان مطرح است .

دانشمندان میخواهندپس‌ازبازگشت بسلامت سرنشینان آپولو -۱۳ این مسئله را مورد بررسی و تحقیق قرار دهند .

سنگهای آسمانی

جو لایتناهی جولانگاه هزاران شهاب سرگردان و سنگ‌آسمانی است که بناگه از نقطه‌ای در فضا کنده میشوند و در فضا رها میشوند . برخی از این شهاب ها و سنگ‌ها چندتن وزن دارند و با سرعتی سرسام‌آور در نقطه‌ای از فضا سقوط می‌کنند. بسوی‌مقصدی نامعلوم در کهکشان بی‌کرانه و انتها پیش میروند .

واگر برسر راه خود با شیئی تصادم کنند خود و هدف را به آتش می‌کشند و در چشم‌بهم‌زدنی نابود میسازند و لذا شعله برخورد شهاب آسمانی با آپولو - ۱۳ بعید بنظر میرسد . زیرا هرآینه این تصادم صورت میگرفت آپولوی - ۱۳ خود بصورت جسمی متلاشی شده در فضا سرگردان میماند.

*** سرگردانی درفضا**

بازگشت فضانوردان‌وبطورکلی سرنوشت‌آنان اکنون تنهامسئله‌ای است که اذهان میلیون‌ها تن را در اکناف و اطراف جهان بخود مشغول داشته ، زیرا جهان‌بخوبی می‌داند که آنان فاصله درازی را که باید تارسیدن به زمین طی کنند باچه‌خطرات‌عظیمی‌مواجه‌اند. با نقص فنی مهمی که در سفینه پیدا شده آنها ممکن است هنگام فرار از جاذبه ماه و ورود به‌آتمسفر زمین کنترل سفینه را از دست بدهند و در لحظات خطرناك بکار انداختن ترمزهای بازدارنده‌هنگام ورود به مدار زمین ممکن است ترمز ها خوب کار نکنند و آپولو- ۱۳ برای ابد در مدار زمین‌بگردش بیهوده خود ادامه دهد .

*** خطر مهم دیگر مسئله‌فرود آپولوی - ۱۳ است .**

چه بسا آپولوی - ۱۳ پس‌از پشت‌سر گذاردن خطرات‌برشمرده شده‌در نقطه‌ای از اقیانوس آرام فرود آید که ازتیررس ناوگان‌ها بدور باشد و کشتی های بحال آماده‌باش در آمده‌ نتوانند بموقع برای نجاتشان خود را به محل فرود رسانده و آنان را از آب برگیرند . ***

مرکز فضائی هوستون که تنها پایگاه درحال تماس دائم باآپولوی سانحه دیده است اکنون بصورت «مرکز کسب‌خبر» برای جهان نگران در آمده متجاوز از یکصد هزار تن در این پایگاه اجتماع کرده و بانگرانی چشم‌ها به‌صفحات تلویزیون و گوش‌ها به امواج رادیوها دوخته‌اند . آنها بیش‌از چهل‌وهشت ساعت است که سربه بالین ننهاده‌اند .چشم‌هایشان از بدور باشد و کشتی های بحال آماده‌باش در آمده نتوانند بموقع برای نجاتشان خود را به محل فرود رسانده و آنان را از آب برگیرند . ***

مرکز فضائی هوستون که تنها پایگاه درحال تماس دائم باآپولوی سانحه دیده است اکنون بصورت «مرکز کسب‌خبر» برای جهان نگران در آمده متجاوز از یکصد هزار تن در این پایگاه اجتماع کرده و بانگرانی چشم

صفحه ۷ اطلاعات- پنجشنبه ۲۷ فروردینماه ۱۳۴۹- شماره۱۳۱۶۷

آغاز دوازدهمین دوره مسابقات فوتبال جوانان آسیا در فیلی پین

در نخستین روز، تیم ملی فیلیپین در برابر لائوس متوقف شد!

هر چهار گل این دیدار در وقت دوم بدست آمد

برمه تیم غایب ، به جمع حاضرین پیوست

مانیل - (فیلیپین)

شب گذشته طی مراسم خاصی دوازدهمین دوره مسابقات فوتبال قهرمانی جوانان آسیا با شرکت شانزده تیم ازشانزده کشورآسیائی در مانیل پایتخت فیلیپین آغاز گردید .

پس از پایان مراسم افتتاحیه ، تیم ملی فوتبال جوانان کشور میزبان ، فیلیپین در برابر اولین حریف خود لائوس قرار گرفت و این دو تیم پس از نود دقیقه تلاش بانتیجه «۲-۲» بازی را مساوی بپایان رساندند .

هردو تیم در وقت اول هیچ گلی بدست نیاوردند و هرچهار گل مسابقه در وقت دوم زده شد .

در نخستین دقیقه وقت دوم هافبك راست لائوس ، لائوتیان از فاصله پنج‌متری بایك ضربه‌سنگین گل برتری تیم خود را واردردروازه فیلیپین نمود . لیکن پانزده دقیقه بعد ، هافبك چپ فیلیپین روبرتو ویسنت از روی نقطه پنالتی گل مساوی را بدست آورد .

دومین گل لائوس

لائوسیها چهار دقیقه پس از بثمر رسیدن گل مساوی، دردقیقه ۶۵ بازی ، بار دیگر دروازه تیم میزبان مسابقات راگشودند. زننده گل‌دوم لائوس «پنك ساواناه» مهاجم بلند قدلائوسی بود که از فاصله ده متری روی یك پاس سریع با ضربه سرگل دوم لائوس رابدست آورد .

تیم فیلیپین با از دست دادن دومین گل سراپا حمله شده بود وسرانجام در دقیقه ۷۷ بار دیگر نتیجه بازی به مساوی کشید .

گل مساوی

«خوزه مارتینز» گوش راست فیلیپین باضربه سر زننده این گل بود . هر دو تیم در ۱۳ دقیقه‌زمان باقیمانده تلاش بسیاری برای گل های دیگری نمودند. لیکن تمام شانسهای هر دو حریف بدون‌ثمر رسیدن از دست رفت .

مسابقات در دور مقدماتی در ٤ گروه چهار تیمی بطور دوره‌ای انجام میگیرد . تیمهای شرکت‌کننده ازاین قرارند .

تایلند ، کره جنوبی ، هنك کنك ،برونئو، ایران ،مالزیا ، سیلان، ژاپن، اسرائیل، سنگاپور لائوس ، برمه، چین ملی،اندونزی، ویتنام جنوبی ، فیلیپین .

امشب دو مسابقه بین تیمهای هنك‌کنك- برونئو وبرمه- اندونزی انجام خواهد شد .

جشن در باشگاه ورزشی جعفری

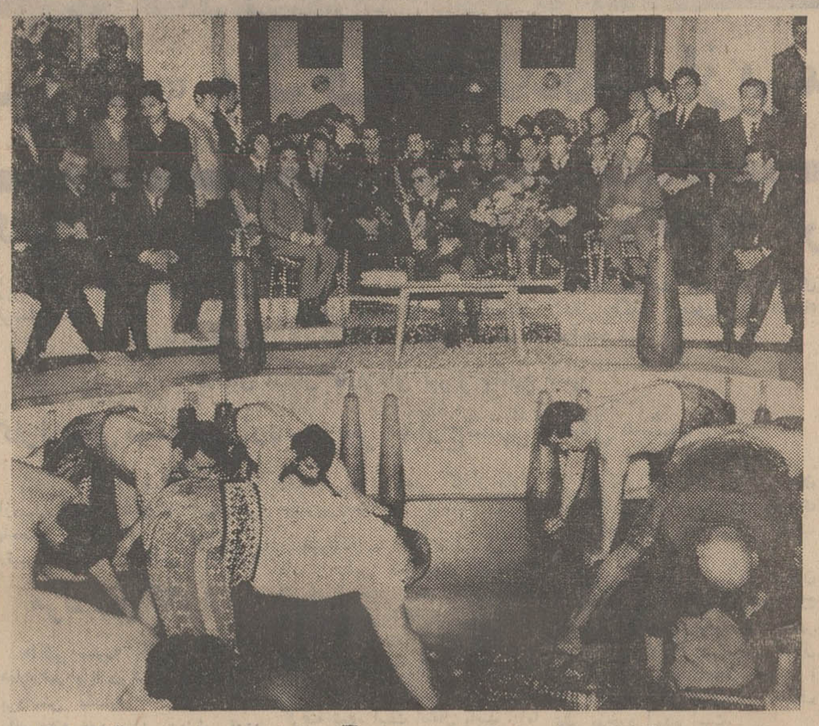

در پایان مراسم ، قهرمانان ورزش باستانی به سرپرستی آقای شعبان جعفری در حضورواالاحضرت‌شاهپور غلامرضا پهلوی ریاست کمیته‌ملی المپیك ایران عملیات ورزشی‌انجام دادند.

بعداز ظهر دیروز در حضور والاحضرت شاهپور غلامرضاپهلوی ریاست کمیته ملی المپیك ایران ، جشن پرشکوهی جهت توزیع‌احکام ٤۰۰ نفر از ورزشکاران باستانی‌که در روز فرخنده چهارم آبان در پیشگاه شاهنشاه آریامهردرامجدیه عملیات ورزش باستانی انجام داده بودند ، برگزار گردید.

دراین جشن تیمسارسرلشکر خسروانی معاون نخست وزیر و سرپرست سازمان تربیت بدنی و تفریحات سالم ، آقایان کاشفی معاون سازمان تربیت بدنی ودکتر زهنوردی دبیر کمیته ملی المپیك ایران وعده‌ای از طبقات مختلف مردم بابیش از هزار ورزشکار باستانی دراین مراسم شرکت داشتند.

ابتدا آقای شعبان جعفری سرپرست ورزش باستانی کشور ضمن تقدیم دسته گل و عرض خیرمقدم، بحضور والاحضرت ، بیاناتی ایراد و از توجهات خاص شاهنشاه آریامهر بامر ورزش باستانی سپاسگزاری نمود. سپس ورزش باستانی به سرپرستی آقای شعبان جعفری انجام شد و در پایان‌برای سلامت ذات اقدس‌شاهنشاه آریامهر دعا گردید و یك قاب عکس‌خاتم و سبدگل زیبا به پاس تقدیر از پیروزی قهرمانان تیم فوتبال تاج‌به تیمسار خسروانی هدیه گردید.

مسابقات بین‌المللی شنادرشوروی

• لنینگراد (شوروی)

یك تورنمنت چند جانبه شنا در شهر لنینگراد در شوروی از هفته گذشته آغاز شده است . دراین تورنمنت تیمهای بانوان و آقایان کشور های شوروی ، ایتالیا ، آلمان شرقی، انگلستان ، رومانی و چند کشور دیگر اروپای شرقی شرکت دارند .

در مسابقاتی که شب نخست این نتایج حاصل شده است .

• بانوان :

۱۰۰ متر پشت: ۱- تنیاتین‌لکویچویلی از شوروی با زمان یکدقیقه و ۹ثانیه ۲- لوبو کوماروا از شوروی با زمان یکدقیقه و۹ر۹ ثانیه ۳- وندبرل از انگلستان بازمان یکدقیقه و ۱۰ر۸ ثانیه ٤- دوریس کیهارت از آلمان‌شرقی بازمان یکدقیقه و۱۱ ثانیه

۲۰۰ متر آزاد : ۱- گالیناسینیچینا از شوروی‌بازمان دو دقیقه و ۱۵ر٦ ثانیه ۲- آینابوبان از یوگوسلاوی با زمان دو دقیقه و ۱٦ر۵ ثانیه ۳- روسویتاکراست از آلمان شرقی بازمان دو دقیقه و۱٦ر۹ ثانیه ٤- اولگاتونوا از شوروی با زمان دودقیقه و ۱۷ر۸ ثانیه

• آقایان :

۱۰۰ متر پشت: ۱- ویکتور مازانف از شوروی با زمان ۵۹ر۹ ثانیه ۲- ایگور گریونیکوف از شوروی با زمان یکدقیقه و ۱ر۱ ثانیه ۳- سرجئی آرتمیف ازشوروی بازمان یکدقیقه و ۱ر۱ ثانیه ٤- فولکر ورنر ازآلمان‌شرقی بازمان یکدقیقه و ۱ر۲ ثانیه .

۲۰۰ متر آزاد: ۱- ولادیمیربور از شوروی با زمان یکدقیقه و ٥٦ر٤ ثانیه ۲- گئورگی کولیکوف ازشوروی بازمان یکدقیقه و۵ر٥٦ ثانیه ۳- سمیون بیتس جیوان از شوروی با زمان یکدقیقه و۵۷ر۳ ثانیه .

۱۵۰۰ متر آزاد : ۱- کارل‌لوندینگرمان از آلمان شرقی با زمان ۱٦دقیقه و ٤۸ر۸ ثانیه۲- ولفگانك‌شپرلینك از آلمان شرقی با زمان ۱٦دقیقه و ۵۹ر٦ ثانیه ۳-سرجیو آلبرتیسی ا زایتالیا با زمان ۱۷ دقیقه و ۵۲ر۲ ثانیه ٤- دنش نادی از رومانی با زمان ۱۷ دقیقه و ۵۵ر۸ ثانیه .

خبرهای کوتاه

لندن - انگلستان

در فاصله یکروز بپایان مسابقات‌فوتبال‌قهرمانی‌باشگاه های انگلستان ، جدول گل زنهای مسابقات از این قرار است . جفاستل از وست برومویچ آلبیون با ۲۹ گل اول ، پیتراسکوداز چلسی با ۲۸ گل دوم و آلن کلارك از لیدز با۲٤ گل سوم. جورویل از اورتون با ۲۳ وجورج‌بست از منچستر یونایتد در رده های بعدی قرار دارند .

نیس - فرانسه

یك بازیکن آماتور فوتبال در شهر نیس فرانسه بجرم آسیب رساندن بداور یك مسابقه بنا برحکم دادگاه به دوماه زندان وپرداخت «۲۵۰» فرانك جریمه محکوم شد . وی لوئیس ماکوئی نام دارد و۲۹ ساله است .

وین - اتریش

دو تیم ملی فوتبال جوانان اتریش و چکسلواکی بانتیجه «۲-۲» مساوی شدند. دروقت اول اتریشیها «۰-۱» پیروز بودند .

ریودوژانیرو - برزیل

دو تیم ملی فوتبال برزیل و پاراگوئه در یك مسابقه دوستانه بانتیجه «صفر-صفر» مساوی شدند . این مسابقه‌در استادیوم ماراکانا شهر ریو انجام شد .

پراك - چکسلواکی

در دور نیمه نهائی‌مسابقات والیبال قهرمانی باشگاه های اروپا، تیم والیبال‌دینامو مسکو دیدار رفت خود را با تیم تاتران استراسنیس چك - اسلواکی ، فتح کرد. دینامو «۰-۳» حریف خود را مغلوب کرد . دیدار بازگشت در مسکو خواهد بود .

پاریس - فرانسه

مسابقات رفت دور یك‌چهارم نهائی مسابقات فوتبال جام حذفی باشگاه های فرانسه انجام شدو این نتایج بدست آمد :

مت۱، سنت‌اتین۱، رن۳ - لیموژ ۱، آنجر۲، نانت ۲ ، پاریس نیولی ۲، والنسین ۱

توکیو - ژاپن

«این‌نوو» دونده مشهورژاپنی روز گذشته بهترین رکورد پرش بانیزه کشورش را ترقی داد . این رکورد پنج متر و ۱۱سانتیمتر است . تومی‌زاوا قهرمان‌پرش‌ارتفاع‌این کشور نیز رکورد پرش ارتفاع زاپن را ترقی داد رکورد جدید ژاپن ۲،۱۳ متر است .

مدیران محترم کارگاه‌های لباسشوئی وخشك‌شوئی توجه فرمایند.

ماشین خشك‌شوئی

آبساسادور - سوپریما

موردپسند استادان‌فن‌ومقبول متخصصین

ماشینهای خشك‌شوئی با معروفیت جهانی

نرخ فروش ماشینهای جدید کارخانه

سوپریما و مدرنا

ماشین ۸ کیلوئی‌سوپریما تمام‌اتوماتیك مدل CEF ۱٦ مجهز به کمپرسور و دستگاه هیتر با ۳ منبع پرکلرو عمل شستشو دو طرفه ۳٦۵۰۰۰ ریال

ماشین ۱۲ کیلوئی تمام اتوماتیك سوپریما مدل ۲٦ - CEF

مجهز به کمپرسور و دستگاه هیتر با ٤ منبع‌پرکلر وعمل شستشو دو طرفه ٤۵۰۰۰۰ ریال

ماشین مدرنا اسدرا بادو تانك پروکلرو عمل شستشو دوطرفه ۳۳۰۰۰۰ ریال اعلام وباتوجه باینکه ماشینهای‌مذکوردراین مدت‌برتری خودرا نسبت‌بماشین‌های مشابه به‌ثبوت رسانیده‌اند، خواهشمند است برای خریدوتوضیحات بیشتر بما رجوع فرمائید .

تهران : خیابان امیرکبیر ساختمان شالچی شماره ۵٦ تلفن ۳۰۲٦٦۲

سپاس شیئ موتوری اشتیل

با ۴۰ سال سابقه درخشان درجهان باموتوری بی‌نظیر اشتیل

بقدرت پنج اسب مصرف حداکثر یك لیتر در ساعت

نماینده در ایران: شرکت سهامی اریك - خیابان شاهرضا شماره ۱۳۳ تلفن ۴۲۲٦۲-٦۱۳۷۹۹

تالار رودکی

برنامه اردیبهشت ماه ۱۳۴۹

جمعه ٤ اردیبهشت	باله مدرن اپرای برلین باآثاری از: «بلاخر» (هاملت) ، بیزه ، باخ ، ورنراك.
یکشنبه ٦ اردیبهشت	رقص‌رونما -باله‌پروانه- رقصهای آذربایجانی و بجنوردی بوسیله :سازمان باله ملی‌ایران.
سه‌شنبه ۸ اردیبهشت	ارکستر سنفنیك تهران- بارهبری: اوستریشررهبرمیهمان‌از: وین- باآثاری از :بتهوون (سنفونی قهرمانی)- موتسارت(کنسرتو کلارینت) ، (باهمکاری انجمن فیلارمونیك تهران).
یکشنبه ۱۳ اردیبهشت	اپرای لابوهم -از : جاکوموپوچینی (نخستین اجرا) بوسیله‌ی: گروه اپرای تهران - رهبر میهمان :«مانریکو - دتورا»
پنجشنبه ۱۷ اردیبهشت	اپرای‌لابوهم
شنبه ۱۹ اردیبهشت	شب‌باله - بوسیله سازمان باله ملی‌ایران («پری» از پل‌دوکا- «پرنده‌آبی »از:چایکووسکی - شبح گل‌سرخ از وبر- «عشق‌و دلقك» از :وردی)
یکشنبه ۲۰ اردیبهشت	رسیتال پیانو - بابرگزیده‌ای از آثار «بتهوون » بوسیله‌ی : تمنوشکابانوا (تالار کوچك)
دوشنبه ۲۱ اردیبهشت	موسیقی ضربی ایران - باشرکت : حسین‌تهرانی (تالار کوچك).
سه‌شنبه ۲۲ اردیبهشت	اپرای دون پاسکواله- از : «دونیزتی»- بوسیله : گروه اپرای تهران .
یکشنبه ۲۷ اردیبهشت	اپرای‌توسکا-از: «جاکوموپوچینی»- بوسیله‌ی : گروه اپرای تهران . رهبر میهمان : آلبرتوارده .
چهارشنبه ۳۰ اردیبهشت	اپرای توسکا
پنجشنبه ۳۱ اردیبهشت	گروه ساز های بادی مسی (تالار کوچك)

مالف ۵۲٦

ت : ۱۵ نوع به‌ظرفیت‌های مختلف از ۱٦ تا ۱۱۵ تن

با : صفحه‌گردان SHEAR-BALL -جعبه‌های خودکار هیدرولیکی

و : دکل فولادی بامقاومت ۱۰،۰۰۰ کیلوگرم برسانتیمتر مربع

نماینده انحصاری

شرکت سهامی ایران تکنو

تلفن ۷۵٦۸٦٤-٦

خیابان تخت جمشید شمارهٔ ۲۹۰-۲۹۲

صفحه ۸
پنجشنبه ۲۷ فروردینماه
۱۳۴۹ـ شماره ۱۳۱۰۶۷
اطلاعات

طرح ۵ ساله آبادانی اصفهان ، با اکثریت آراء در جلسه اخیر انجمن شهر بتصویب رسید

جزئیات طرح ۵ ساله آبادانی اصفهان اعلام شد

پانصدمیلیون تومان اعتبار، برای اجرای این طرحها در نظر گرفته شده

برنامهٔ پنج ساله عمران شهر اصفهان در جلسه اخیر انجمن شهر به‌تصویب رسید .

دراین برنامه‌احداث چندخیابان بطول هفتاد و هفت کیلو متر در سطح شهر ، ایجاد چهار پل بر روی رودخانهٔ «زاینده‌رود» ،اجرای طرح پارك سازی درشهر ، ایجاد محل بازی برای‌کودکان ،ترمینال اتوبوس ، تعمیرگاه و توقفگاه ماشین‌آلات شهرداری ، احداث ایستگاه آتش‌نشانی با تجهیزات لازم ، ایجاد ساختمان جدید شهرداری و تاسیسات آن، تجدید آسفالت خیابانها ، آسفالت‌معابربرو احداث گورستان جدید در نظر گرفته شده است .

مبلغی که‌برای کارهای آبادانی درنظر گرفته‌شده‌با احتساب‌عواید نوسازی پنجساله شهر اصفهان ، کمتراز مبلغ موردنیاز برای‌اجرای این طرح است .

بمنظور ازدیاد درآمد شهرداری و پیدا کردن منابع جدید درآمد، اقدام لازم بعمل‌آمده و برای‌تامین بقیه اعتبار مورد نیاز نسبت به‌اخذ کمك های بلاعوض از دولت یا دریافت وام از سازمان برنامه ، بانك توسعه صنعتی و یا بانکهای دیگر اقدام خواهد شد چون‌توسعهٔ تجهیزات آتش‌نشانی از طرف شهرداری و همچنین احداث و آسفالت خیابانها و نوسازی آنها به‌نفع شرکت های بیمه است ، قریبا لایحه‌ای‌برای دریافت‌عوارض ازشرکت های بیمه تهیه میگردد. این لایحه بزودی تسلیم انجمن شهر اصفهان میشود .

جزئیات طرح

شهرداری اصفهان‌جزئیات طرح پنجساله آبادانی شهر اصفهان را بشرح زیر اعلام کرد .

سال اول :

درسال اول ، احداث خیابانهای ۴۵متری جمعا بطول سه کیلو متر، احداث خیابان های ۳۵متری به طول سه کیلو متر و خیابانهای بیست متری بطول چهار کیلو متر عملی میشود..

سال دوم :

در دومین سال اجرای طرح پنج ساله عمران شهری ، خیابانهای سی متری بطول شش کیلو مترو نیم، خیابانهای چهلو پنج متری به طول پنج کیلومتر و خیابان های بیست متری بطول۴ کیلو متر ایجاد میشود. همچنین احداث خیابان‌در طرفین محلهٔ «مادیها» و احداث‌یك دهنه پل بزرك بعرض ۴۵ متر در این برنامه گنجانده‌شده است .

سال سوم

درسال سوم ایجاد خیابان چهل وپنج متری ، احداث خیابان ۳۵ متری‌بطول دو کیلو متر ، ایجاد خیابان بیست‌متری‌بطول‌شش کیلو مترونیم انجام میشود .

سال چهارم :

احداث خیابان ۴۵ متری بطول ۴کیلو متر ، احداث خیابان ۳۵ متری بطول سه کیلو متر ، ایجاد خیابان بیست متری بطول سه‌کیلو متر واحداث بقیهٔ‌معابر طرفین‌محلهٔ «مادیها» بطول یك کیلو متر در سال چهارم طرح پنجساله بمرحله عمل درمی‌آید .

سال پنجم :

درسال پنجم دوازده کیلو متر خیابان ۳۵متری ایجاد میگردد و دو دهنه پل بعرض ۳۵ متر ساخته میشود .

برای اجرای طرح۵ ساله‌عمران شهر اصفهان‌درحدود پانصدمیلیون تومان هزینه پیش‌بینی شده است. شهردار اصفهان در پایان این جلسه اظهار داشت : با اجرای‌این برنامه امیداست نظر انجمن شهر که جز فراهم‌آوردن‌رفاه وآسایش مردم اصفهان‌نیست، تامین گردد. از خداوند متعال خواهانم مرادر این امر راهنمائی کند و انجمن شهر و اهالی‌اصفهان نیز نباید از کمك و همکاری خود با شهرداری غافل بمانند .

گرمادراردبیل!

خشکسالی محصولات کشاورزی را تهدید میکند

ازچند روز پیش گرما اردبیل وحومه رافرا گرفته و درجه‌حرارت دراین شهر به ۲۸ درجه بالای صفر رسیده است .

خبرنگارما در اردبیل گزارش داد: مدتهاست در اردبیل وحومه باران نباریده و گرمای ناگهانی هوانیزمزید برعلت شده و محصولات کشاورزی را تهدید میکند ،پیرمردان و پیرزنان اردبیلی ادعا میکنند که‌در طول عمرشان ، چنین گرمائی که‌دراین موقع سال بیاد ندارند. باتوجه باینکه اردبیل در تمام فصول سال سرد است ، حرارت هوابه میزان ۲۸ درجه بالای صفر برای مردم بومی این شهر ناراحت کننده است .

باتهام تبانی با پیمانکار

۳کارمند شهرداری اهواز توقیف‌شدند

بدستور شهردار اهواز ۳تن از کارمندان شهرداری توقیف شدند و یکی از پیمانکاران معروف اهواز نیز به‌بازپرسی احضار شد .

بقرار اطلاع از چندی قبل بشهرداری اهواز اطلاع داده‌شده‌بود که چند تن از کارمندان‌شهرداری بایکی ازپیمانکاران اهوازی که‌شن مورد نیاز شهرداری را تامین میکند تبانی کرده‌اند ، هنگام تحویل گرفتن مثلا سه متر مکعب شن ۸ متر مکعب رسید میدهند .

آقای دکتر شیرانی شهردار اهواز با اطلاع از جریان به معاون شهرداری ماموریت داد که در این مورد مخفیانه کارمندان مزبور را زیر نظر قرار دهد و جریان را شخصا دنبال کند معاون‌شهرداری نیز پس از رسیدگی های دقیق باین موضوع پی برد وآنچه را که‌دیده و شنیده بود بشهردار گزارش‌داد . بدستورآقای دکتر شیرانی‌ماموران انتظامی نیز وارد جریان شدند و کارمندان مزبور برای ادای توضیحات به کلانتری اعزام گشتند . بقرار اطلاع‌از طرف بازپرسی پیمانکارمزبور نیز تحت نظر قرار گرفته است .

بعلت تراکم مطالب . درج ستون

سیمای شهرستانها

در این شماره ، میسر نشد .

گیاه مرك آور!

مرتضی حسینی ۵۷ ساله ،یکی از زارعین محمدآباد مشهد دیروز هنگامیکه سرگرم کار کشاورزی‌در صحرابود به‌علت‌گرسنگی مقداری علف خوراکی رااززمین کند وبه دهان‌گذاشت ، وچون در میان‌این علفها مقداری گیاهی سمی وجود داشت ساعتی‌بعدبه دل‌درد شدیدی دچار شد .

مرتضی وسیله کسانش برای معالجه به‌بیمارستان سوانح مشهد منتقل شدولی معالجات درباره‌وی موثر واقع نشد و درگذشت جنازه مرتضی پس‌از معاینه‌وسیله پزشك قانونی دفن شد .

پس از چند ماه همسر گمشده خود را یافت و بعد ..

سرهمسرش را با کارد برید ...!

درّ خرم‌آباد لرستان مردی زن هیجده ساله خود را بوسیله ضربات کارد بقتل رساند و سپس متواری گشت .

همسر وی که صغری نامداشت چندماه قبل باتفاق پسر عموی خود خانه شوهرش را ترك کرده بود و ماموربن ژاندارمری کوهدشت پس‌از جستجوی زیاد موفق به‌یافتن آندو وبازگرداندن‌آنان به‌خرم‌آباد شدند . دادگاه برای عزیزخان پسر عموی‌صغری قراری بمبلغ پنجاه هزارتومان‌صادرکرد وشوهر صغری نیز که‌ظاهرا همسرش رابخشیده بود اورا بخانه خود برد و نیمه‌شب گذشته باکارد سراورا برید و فرار کرد .

اینك ماموران در جستجوی شوهر صغری هستند .

سرعت زیاد کامیون

هفتاد گوسفند را کشت !

سرعت زیاد یك کامیون در جاده آبیك ـ قزوین حادثه آفریدو طی آن هفتاد راس گوسفند قربانی شدند .

این حادثه در نزدیکی قریه «شلاق» آبیك بوقوع پیوست .

حادثه هنگامی رویداد که کامیونی برانندگی یونس صالحی از سمت شرق آبیك به‌طرف غرب در حرکت بود و هنگام عبور از جاده بایك گله گوسفند متعلق به حاج ضرغام احسانی تصادف کرد و منجر به‌کشته شدن هفتاد راس گوسفند شد .

خبرنگار ما در آبیك گزارش داد : راننده کامیون دستگیر شد و بایرونده متشکله به دادسرای شهرستان قزوین اعزام گردید.

کوه «شورك» بطرف دهکده سرازیر میشود!

اهالی دهکده‌ازترس‌جان خودخانه‌هایشان‌راتخلیه کرده‌اند .!

قسمتی از کوه «شورك» که در نزدیکی قریه «شورك» واقع در بیست کیلومتری شمالغرب‌شیروان خراسان قراردارد ، رفته رفته ، میلغزد و بطرف دهکده سرازیر میشود !

حرکت این کوه ، تعجب‌اهالی را برانگیخته و ساکنان خانه‌هائی که در مسیرحرکت این کوه قرار گرفته‌اند از ترس و وحشت خانه های خود را تخلیه کرده و به‌سایر خانه های دهکده که دور از خطر ریزش کوه قرار گرفته‌اند ، پناه برده‌اند .

خطر ریزش قسمتی از این کوه بر سر خانه های روستائیان سابه انداخته‌و خانه‌های آنان را بویرانی تهدید میکند .

علت حرکت کوه «شورك»برای اهالی دهکده ، بصورت یك «معما» درآمده است !

«سیل» ،مردی را برد

روز گذشته براثرجریان یافتن سیل شدیدی در ۵ کیلو متری شمال شرقی کلات ،جریان آب مردی بنام قربان روحی ۴۲ ساله، معروف به قربان کدورا با خود برد .

بنا به گزارش‌خبرنگار اطلاعات در کلات هنوز جسد این مرد از آب گرفته نشده است .

همچنین‌براثر بارندگیهای‌شدید چند روز گذشته در مشهد بامداد دیروز خانه‌ای در کوی جلالیه مشهد فروریخت‌ومردی بنام‌عبدالله ۴۷ ساله زیر آوار ماند و بسختی مجروح شد .

عبدالله جهت معالجه به‌بیمارستان سوانح مشهد منتقل شد وبستری گردید .

بدنبال انتقال گاراژهای تبریز بخارج شهر

گاراژهای مسافری اردبیل نیز بخارج‌شهر منتقل میشود

انتقال گاراژ های مسافری اردبیل به‌خارج شهر درکمیسیونی باحضور فرماندار ، شهردار ، رئیس شهربانی ، رئیس راهنمائی‌و رانندگی و نماینده گاراژ داران مورد بررسی قرار گرفت.

خبرنگار ما در اردبیل گزارش داد : دراین کمیسیون گفته شد از دوسال پیش برای انتقال گاراژ های مسافری به خارج شهر طرحی تهیه شده است که‌براساس آن ، گاراژ های مسافری به محوطه‌ای که درجاده اردبیل- آستارا درنظر گرفته شده است انتقال یابند . اما اجرای این طرح مستلزم هزینه سنگینی است ، دراین کمیسیون قرار شد فعلا بطور موقت ، درچهار نقطه در جاده های اطراف شهر محلهائی دراختیار گاراژداران‌قرار داده شود تا نسبت به ایجادگاراژ های مسافری جدید اقدام گردد.

شرکت کنندگان در کمیسیون موافقت کردند ، قبل از اجرای طرح ها از وزارت کشور کسب تکلیف شود.

اردبیل دومین شهر آذربایجان است که گاراژ های آن به خارج از شهر منتقل می‌شود. اولین‌شهر تبریز بود که اکنون برسر انتقال گاراژ ها ، بین انجمن شهر ، شهردار و رئیس شهربانی اختلاف نظر بوجود آمده است.

مرك زیر كاه !

«اکبر ساوه» کارگر گاوداری «غلام ضرابی» در شهر ری که‌برای برداشتن مقداری «کاه» به انبار کاه رفته بود براثر ریزش توده های عظیم کاه‌زیر خروار ها «کاه» ماند وخفه شد .

خبرنگار مادر شهر ری گزارش داد : جنازه اکبربه اداره‌پزشکی قانونی شهر ری انتقال یافت وپس از معاینه ، جواز دفن صادر شد. متوفی ۶۷ ساله بود .

کشف مواد مخدر

ماموربن گروهان ژاندارمری مشکین شهر در جاده اردبیل ـ مشکین‌شهر از یك قاچاقچی بنام «اباصلت مومنی» مقدار یك کیلو هفتصد و پنجاه گرم تریاك کشف کردند .

ضمنا از قاچاقچی دیگری بنام عبداله شمس که همراه وی بود مقدار زیادی‌قرص‌مواد مخدربدست ماموربن افتاد .

متهمین‌تحویل دادگاه نظامی تبریز شدند .

سرپرستی گروه مبارزه با مواد مخدر را سرکار ستوان درخشان بعهده داشت .

کشفیات تازه‌در منطقه «سرمسجد»

مسجد سلیمان

بدنبال تحقیقات دامنه‌داری که توسط پروفسور «گریشمن» باستان شناس معروف‌فرانسوی درسرمسجد مسجد سلیمان بعمل آمدساختمان های دو طبقه‌ای متعلق به دوره‌سلوکیهاو اشکانیان کشف گردید. قدمت تاریخی این‌ساختمان ها به‌یکصد وپنجاه سال بعداز میلاد مسیح تخمین زده شده است.

ضمنا چنددیوارمربوط به‌دویست سال قبل از میلاد مسیح از زیر خاکها خارج شد . همچنین تعدادی کوزه سفالین و مجسمه و اسبهای زینتی نیز که از سنك ساخته‌شده است بدست کاوشگران افتاد.

سه‌های‌خانمنشیان

در باغملك جانکی

قبلا اطلاع داده شد ، تعداد دویست‌وپنجاه سکه قدیمی که‌از قریه «علابهمئی» از توابع باغ ملك جانکی خوزستان کشف‌شده بود ، وسیله آقایان‌شریفی‌حقیقت فرماندار ایذه و ساکی ، رئیس فرهنك و هنر این شهرستان جمع‌آوری گردید .

روی این سکه‌ها ، تصاویری‌از چهره های کورش کبیر و اسکندر مقدونی نقش بسته‌است.

گفته میشود وزن سکه های کشف‌شده بیش از سی کیلو بوده است ولی عده‌ای از اهالی بعضی از آنها را برداشته‌ومخفی کرده‌اند .

کشف مواد مخدر

ماموربن گروهان ژاندارمری مشکین شهر در جاده اردبیل ـ مشکین‌شهر از یك قاچاقچی بنام «اباصلت مومنی» مقدار یك کیلو هفتصد و پنجاه گرم تریاك کشف کردند .

ضمنا از قاچاقچی دیگری بنام عبداله شمس که همراه وی بود مقدار زیادی‌قرص‌مواد مخدربدست ماموربن افتاد .

متهمین‌تحویل دادگاه نظامی تبریز شدند .

سرپرستی گروه مبارزه با مواد مخدر را سرکار ستوان درخشان بعهده داشت .

تصادف در پارکوی

پریروز هنگامی که اتومبیل‌شماره ۷۴۳۵۵ سازمان‌ملل برانندگی آقای دکتر «ژرژالتان» تبعه کانادا ازجاده پارك وی میگذشت با عابری بنام علی حسین سبزی تصادف کرد و باعث زخمی شدن وی گردید .

گزارش خبرنگارما در شمیران حاکیست کاردان فنی علت‌تصادف را سرعت زیاد و عبور غیر مجاز عابر تشخیص داد .

قاچاقچی هروئین

بدام افتاد

«مجید گروهبان»

قاچاقچی هروئین

قبلا به اطلاع خوانندگان عزیز رسید ، از منزل شخصی بنام مجید نجفزاده‌اصل معروف به «مجیدگروهبان» واقع در بخش۷ پاساژ تبریز مقدارسی گرم‌هروئین کشف شد .

کشف هروئین وسیله ماموربن مبارزه باموادمخدر شهربانی‌تبریز، به سرپرستی سرکار سروان پاشابیگی صورت گرفت. سی گرم هروئین کشف شده در کف راهرو منزل ، زیر آجر مخفی‌شده بود .

قدردانی بازرسان‌شاهنشاهی

بازرسان شاهنشاهی اعزامی به فرمانداری کل چهارمحال‌وبختیاری طی اقامت خوددر شهرکرد وسایر شهرستان های تابعه فرمانداریکل چهارمحال و بختیاری از طرح‌های عمرانی و آبادانی این منطقه دیدن کردند .

در این بازرسی از اقدامات مسئولین مربوطه و خدمات تیسار سرتیپ هاشمی‌فرماندار کل‌چهار- محال وبختیاری اظهار قدردانی‌شد.

تعلیم و تربیت کارگران

در ممالك درحال توسعه

دومین جلسه سمینار بین‌المللی بررسی مسائل توسعه‌اقتصادی به ریاست آقای «پیرهاردی» استاد دانشگاه «مونرآل کانادا» تشکیل شد.

دراین جلسه نخست‌پروفسور «آستروی» استاد دانشگاه پاریس یك سخنرانی جامع پیرامون تعلیم و تربیت کارگران در ممالك درحال رشد ایراد کرد ومسائل مربوط به‌این موضوع را مورد بررسی قرار داد . کنگره سپس پیرامون مسائل پیش‌بینی شده در دستور کار کنفرانس به‌بحث پرداخت و همهٔ شرکت کنندگان در جلسه به‌بحث وتبادل نظرپرداختند .

شرکت کنندگان در سمینار بین‌المللی بررسی مسائل توسعه اقتصادی پس‌از خاتمه‌جلسهٔ سمینار ازباغ‌رام ، کوی دانشجویان‌دانشگاه پهلوی و بیمارستان های نمازی و خلیلی دیدن کردند .

یك قاچاقچی مردی را با مسلسل کشت

دیشب مردی‌بنام «صدر» ساکن روستای «دریك» از توابع شاهپور آذربایجان بضرب گلوله‌های یك مسلسل دستی بقتل رسید وضارب نیز پس از ارتکاب جنایت بنقطه نامعلومی متواری گشت .

متهم‌فراری که‌یکی‌از قاچاقچیان معروف شاهپور آذربایجان میباشد واز چندی قبل بجرم حمل تریاك و کشتن یك مامور ژاندارم تحت تعقیب قرارگرفته‌است ارشدمامدی نامدارد و ماموربن انتظامی در جستجوی وی می‌باشند .

ارشد سابقه‌ئی طولانی در امر خرید وفروش تریاك دارد وبطوری که گفته میشود با عده‌ای از قاچاقچیان بین‌المللی در امرفروش مواد مخدر همکاری مینماید.

خدمتگزاران‌الموت

و تقاضایشان

عده‌ای از معلمان دبستان های بخش الموت با مراجعه بدفتر نمایندگی روزنامه اطلاعات اظهار داشتند :

مدت ۱۶ سال‌است که ما بعنوان آموزگار در دبستانها مشغول تدریس میباشیم ولی سمت ما در حکم استخدامی «خدمتگزار» قید شده است.

طبق قانون استخدام جدید کشوری کلیه‌معلمین روزمزد رسمی شده‌اند ولی در وضع ما تغییری حاصل نشده است و کماکان در گروه یك‌قرار داریم . ازوزارت آموزش و پرورش تقاضا داریم وضع ما را که سالهاست‌بکار تدریس در دبستانها اشتغال داریم روشن کند و نسبت به‌تبدیل گروه ما اقدام نماید .

نمایندگان اطلاعات

در خدمت مردم

عشق‌پیری

این‌بار در تبریز جنبید !

سوغات تبریز

یکبار دیگر عشق پیری جنبید . واین بارهم طبق معمول سربه‌رسوائی زد ! «عشق‌پیری» این‌بار در ولایت تبریز جنبید . بدجوری هم‌جنبیده ! آنرا هم‌در روزنامهٔ یکی دوروزقبل خواندید واکنون می‌پردازیم به‌انگیزه های این جنبندگی!

عموعلی‌اکبر ۵۷ ساله از اهالی تبریز سالها قبل یك شریك زندگی پیدا کرد وباشراکت هم یك کارخانه آدم‌سازی تاسیس کردندکه محصولات‌آن تاکنون ۱۱فرزند است‌و تعدادی‌نوه!وحالا ایشان طبق‌معمول تمام کسانی که خوشی زیر دلشان میزند،خوشی زده زیر دلش .بد جوری هم زده !

عموعلی‌اکبر باپیروی از خواسته های «عشق‌پیری» به‌خواستگاری دومین‌شریك زندگی رفت . زیرا معتقد بود شرکت سهامی زندگی،بایك شریك خوب‌کارش نمیگردد.

خواستگار خوش‌ذوق ، برای اینکه مبادا طرف به‌عذرپیر بودن ، حاضر به ازدواج نشود ، موقع خواستگاری رفتن دندان مصنوعی های خود را درآورد وبه طرف گفت من آنقدر جوانم که هنوز دندان درنیاورده‌ام ! معشوقه پرسید پس اگر دندان نداری وقتی دعوایمان شد چطوری مراگاز میگیری ؟ خواستگار گفت من گاز نمیگیرم ! فهرمان بوکس هستم !

وقتی‌عموعلی‌اکبر از خواستگاری برمی‌گشت ترانه شب بود بیابان بود زمستان بود را زیرلب رمزمه میکرد . دستمایش راهم اینطوری تکان میداد !

منزل مسکونی عروس‌دوم عمو علی‌اکبر اطاق یك میهمانخانه بود. و عموعلی‌اکبر وقتی از میهمانخانه به منزل خودش و به سراغ همسر اولش میرفت لب و دهانش را پاك میکرد تاهمسر اولش متوجه‌نشود! ولی یکشب معلوم نیست لب و دهانش راخوب پاك‌نکرده بود. یا موضوع‌دیگری درکار بود که همسر قدیمی‌اش فهمید! گفت عموعلی‌اکبر مثل‌اینکه خبری‌شده. عموعلی‌اکبر هم‌با آهنگ سوزناکی شروع کرد به‌خواندن ترانهٔ کمال تارزنم تارم شکسته ... !

همسرش گفت توکه تارت شکسته ! چرا رفتی یك زن دیگر گرفتی ؟ .

عموعلی‌اکبر که‌در جواب مانده بود ،و درضمن باردیگر عشق پیرش جنبیده بود بلند شدوخانه را ترك گفت .عیالش هم مثل جائی‌دالر . مخفیانه او را تعقیب کرد تااینکه به میهمانخانه رسید .

عاشق دلخسته وقتی وارد اطاق همسر تازه‌اش شد، مشغول راز و نیاز گردید وگفت عزیزم وفی ترا می‌بینم احساس میکنم در آسمان ها پرواز میکنم !

در همین موقع یك اردنگی ازپشت سر باواصابت کردواوعملا برای چند لحظه در آسمان پرواز کرد ! وقتی برگشت دید اردنگی از طرف عیال قبلی‌اش صادر گردیده !

تازه عروس‌وتازه‌داماد تاآمدند بخودشان بیایند دیدند ضمیمه پرونده شدند ورفتند دادسرا ! در آنجا وقتی از عموعلی‌اکبر علت‌ازدواج دوم را پرسیدند با لحن عاشقانه‌ای زد زیر آواز :

من عاشقم . من عاشقم دردو بلامی ـ خواهم !

در دادگاه حمایت خانواده ، باتوجه به اینکه عموعلی‌اکبر عاشق است‌و دردویلا میخواهد ،ونظر به‌اینکه‌بدون اجازهٔ‌همسر قبلیش ، عشق‌پیری او جنبیده ، وبادومی ازدواج کرده ، زیر بغل او راگرفتند و باکمال احترام انداختند توی زندان .

حالا عموعلی‌اکبر ، صبح تاشب در زندان اشعار عاشقانه میسراید واز اینکه عشق‌پیریش درجنبیدن خود ناکام شده، شکوه وشکایت میکند . و من که یکی ازآشنایان او هستم»اکنون که میخواهم بملاقاتش بروم ،نمیدانم‌چه هدیه‌ای‌برایش ببرم که آرام شود .

ـروغن نباتی!

در رودخانه «لمیرطولش» آستارا

۳۰ میلیون ماهی تکثیر شد

همه‌ساله‌میلیون ها«لارو » ماهی سفید ، بطور مصنوعی تکثیر ودر رودخانه های شمال کشور رهامیشود.

این‌کار در رودخانه «لمیرطولش » آستارا با نظارت آقایان :دکترحسین زاده‌رئیس انستیتوی بررسی های‌علمی‌و صنعتی ماهی‌ایران، بهمن تحویلداری رئیس آموزشگاه عالی ماهی شناسی ووسیله عده‌ای از جوانان‌تحصیلکرده بسر پرستی آقای تقی بهاری‌وسرکار ستوان دوم محمودنظام‌الدین انجام می گیرد.

گزارش خبرنگار مادر آستارا حاکی‌است: تا کنون وسیله‌اعضای این اکیپ‌سی میلیون«لارو» ماهی سفید در رودخانه«لمیرطولش » آستارا تکثیرو رهاشده‌است.

عکس بالافعالیت اعضای اکیپ تکثیر ماهی را در رودخانه «لمیرطولش » آستارا نشان‌میدهد.

اژدها

۱۱۱

-۷۶-

نوشته : احمداحرار

این حادثه ، کشته شدن‌سمیون خان حاکم جوان کارتیل « یکی از ایالات گرجستان» بود بدست سهراب گرجی .

سهراب تازمانی که « موراو »دست بطغیان برداشت و نسبت بدولت‌قزلباش یاغی شد،قهرمان محبوب مردم‌گرجستان کارتیل بشمار میامد . او جوانی بود دلاور و خوش سیما از خانزادگان گرجستان کارتیل که همه جوانان‌گرجی آرزو میکردند زندگانی لذت بخش و غرورآمیز او راداشته باشند. سهراب‌در سواری ، در شکار ، درنبرد ، در عشق- بازی بیهمتا بودو روزگار خوشی را در میان عشیره خویش می گذرانید . اما «موراو » هنگامی که تصمیم داشت علیه دولت قزلباش وارد عمل شود و برای‌این منظور با دربارآل عثمان قول و قرارهائی گذاشته بود ضمن کوشش های خویش برای جلب همکاری سران عشایروامرای گرجی موفق شد سهراب را اغوا و با خود همراه کند.

بکرات خان والی‌گرجستان‌کارتیل که سهراب را بچشم فرزندی مینگریست و نسبت بوی از هیچگونه توجه‌و عنایتی دریغ نمی‌کرد چندین بار تلاش کردتا سهراب را از دایره تحریکات « موراو » برکنار نگهداشته مانع از آن شودکه جوان زیبا و دلیر گرجی سرنوشت‌خودرا بدست عنصر فریبکاری چون « موراو » بسپارد ، اما سهراب حقیقت را پنهان میداشت و سرانجام وقتی موراو دست به اقدام زد سهراب نیز بدو پیوست و تا زمانی که غائله موراو درهم شکسته شد و موراو به دربارعثمانی پناه برد، سهراب همکاری خودرا باوی ادامه میداد.

دراین طغیان علاوه بر سهراب ، تهمورث‌خان نیز شرکت داشت و دوستی دیرینه‌یی که میان آندو وجود داشت طی این‌ماجری استحکام بیشتری یافت . اما بعد از منکوب شدن طغیان ، سهراب بائتفاق موراو روانه دربار آل عثمان شد در حالیکه تهمورث به گرجستان روم پناه بردووسایلی برانگیخت تا از طرف شاه عباس بخشوده شد و اجازه یافت بولایت خودباز گردد .

سهراب در ماجرا های بعدی نیز «موراو » راتنهانگذاشت . با او به سپاه خسرو پاشا پیوست و در توطئه او برای ربودن اسلحه و گریختن از سپاه رومیه شرکت جست . اما ماجرای اخیر را موراو نتوانست بانجام برساند و بدست عساکر خسرو پاشا کشته شد ، درحالی که سهراب خودرا به آلتون قلعه رسانید و چون موراو از میان رفته بود اختیار سلاحها و سپاهیان او را بدست گرفت.

دراین هنگام بکرات خان حاکم گرجستان کارتیل درگذشته‌وتنهاپسرش سمیون‌خان بجای پدر براریکه حکمرانی نشسته بود.

سهراب وقتی میراث « موراو » را تصاحب کرد، وسایلی برانگیخت تا به حاکم جوان گرجستان کارتیل نزدیك شود . اما باوجود آنکه سهراب اظهار انقیاد کرده همه نوع آثار صمیمیت و خدمت بظهور میرسانید محارم‌ومشاوران سمیون خان او را ازین دوستی برحذر میداشتند و احتمال میدادند سهراب‌خیال سوئی نسبت به سمیون خان در سر داشته باشد.

در قبال نصایح و تذکرات کسانی که سمیون خان را از غدر سهراب‌برحذر میداشتند ، حاکم‌جوان میگفت:

ـخاندان او پدردر پدر سرسپرده دودمان ما بوده‌اند و بکرات خان فقید در حق خود او همه نوع تربیت‌واشفاق پدرانه معمول داشته است ... با چنین سوابقی ممکن نیست اندیشه سوئی‌نسبت بمن در خاطر سهراب جایگزین شود . خاصه آنکه از نیرنك بامن چیزی عاید او نخواهد شد، بلکه اگر امیدی برای وی متصور باشد جز این نیست که مرا وسیله قرار داده از دربار قزلباش طلب بخشایش کند !

سمیون خان اطمینان داشت تلاش سهراب برای نزدیك شدن بوی علتی ندارد مگر آنکه میخواهد او را واسطه سازد تا دربار صفوی بر سوابقش رقم عفو کشیده بدو پناه بدهد . ازینرو کمترین تردیدی نسبت بهدف و مقصود سهراب بدل راه نمیداد و به سوء ظن کسانی که او را از نزدیك‌شدن‌به‌سهراب برحذر میداشتند لبخند تمسخر میزد.

سرانجام سهراب موفق شدحمایت حکمران جوان را جلب‌کند و در سلك دوستان سمیون خان جای گیرد . حتی پس از آنکه سهراب رابحضور پذیرفت موردالتفات و نوازش قرار داد و وعده کرد با استفاده از موقعیت خویش در دستگاه حکومت قزلباش برایش عفو نامه بگیرد ، اجازه داد تا بر سر منزل و ماوای خود در «قراقلخان »رودوبالاستقلال امور آن ناحیه را تکفل کند .

سهراب یك هفته پس از آنکه در قراقلخان استقرار یافت ، سمیون خان رابمنزل خود دعوت کرد . این دعوت کسانی راکه از ابتدا در نیت و هدف سهراب تردید داشتند بسختی نگران ساخت و ریش سفیدان درگاه ومشاوران و محارم نزدیك حکمران جوان متفقا ازو خواستند در تصمیم خود دائر به قبول دعوت سهراب تجدید نظر کند . ولی سمیون خان بتصور آنکه سهراب‌قصدی جز تلافی کردن محبت های او ندارد ، باین توصیه اعتنا نکرد و بلکه اصرار ورزید تابیارانش ثابت کند در باره سهراب بخطا میروند و آنچه او خودمی کند بمصلحت است .

بدینسان سمیون خان جوان وساده دل بدعوت سهراب در «قراقلخان»میهمان شدو هنگامی که فارغ از همه جا با میزبان خویش در مجلس شراب نشسته بود تنی چند از مردان سهراب که از ابتدای شب در مجلس بزم خدمت می کردند بیك‌اشاره مخدوم‌خویش بر سر سمیون ریختند و بضرب کارد ها وخنجر هایی که زیر لباس خود پنهان ساخته بودند بدن او را تکه تکه کردند.

سهراب که فکر همه چیز را کرده بود، همان لحظه دستور داد تمامی‌کسانی راکه همراه سمیون‌خان به میهمانی‌آمده بودند دستگیر و زندانی کنندتا خبرمرك حکمران جوان منتشر نشود . آنگاه به سرعت کسی رانزد تهمورث خان فرستادو پیغام داد برای‌تصرف گرجستان‌کارتیل و تصاحب تختو بخت سمیون خان فورا با افواجی بدان سمت حرکت کند .

فوتبالیستهای قهرمان در «شماورادیو»

دلکش ، ویگن و عارف بخاطر پیروزی فوتبالیست‌ها ترانه‌هائی می‌خوانند

بالاخره فوتبالیست های قهرمان به برنامه شما ورادیو هم کشیده شدند و به‌جای میدان مسابقه به پایکوبی با هنرمندان پرداختند !

دراین قسمت که ضمن برنامه واریته‌جریان آن‌پخش خواهد شد دلکش ، ویگن ، عارف و تنی چند از دیگر هنرمندان شماو رادیوبخاطر قهرمانان‌فوتبال وپیروزی‌آنان ترانه می خوانند و هنرنمائی می کنند .

اینك بشرح برنامه فردا می پردازیم .

عهدیه باخواندن ترانه « ماه‌شب چهارده» آغازگربرنامه فردای شما و رادیوست .

سپس با ماجرای‌بدبیاری آخر برج کارمندان دولت مواجه می‌شویم و اجبار به باز کردن قلك بچه وبقیه قضایا ...

ترانه کاروان گل را می شنویم آنگاه نمایشنامه «منت خشکه» باشرکت هنرمندان شماو رادیو پخش می شود . کوروس ترانه الهی بشکنه دل ،را می خواندودر قطعه دیگری‌ازحراج کردن اسباب ولوازم مردم حرف به‌میان می‌آید.

وفائی ترانه نوید بهاری را می خواند وبعد نوبت به واریته هفته میرسد .

واریته هفته

در ابتدای واریته یك رنك شاد وپس از آن سئوال‌و جواب سازها را می شنویم . به نامه های رسیده جواب داده میشود ونوبت‌به‌مهرپویا می رسد که ترانه «دوباره عاشق نمی‌شوم» را اجرا کند .

از قسمت های جالب‌برنامه فردا شرکت فوتبالیست های‌قهرمان‌تیم در شماورادیوست .. در این‌قسمت ورزشکاران بهمراه هنرمندان‌بزمی بسیار جالب و شنیدنی ترتیب می‌دهند . آواز می خوانند و لطیفه می گویندوشادی می کنند.دلکش بهمین مناسبت ترانه های قهرمان وآمدم‌خونه نبودی را می خواند و ویگن با ترانه بچه ها متشکریم‌در تجلیل از فوتبالیست ها شرکت‌می کند . از عارف هم ترانه چشمان تو و یارکه بودی را می شنویم .با فوتبالیست ها خداحافظی می شود وزرآبادی هم‌بهمین خاطر رنك شاد زیبائی می نوازد .

سپس حاضر الشعرا برنامه خواهد داشت و گیتی ترانه گل‌قاصد، را خواهد خواند .

قطعه‌ای تحت عنوان استخدام می شنویم . آنگاه از هنرمندان افغانی که سال قبل به ایران‌آمده بودند ترانه جالب «خدایا» پخش می گردد .

نوبت به‌برنامه رنك ووارنك‌می رسد و قطعات فکاهی و انتقادی کوتاه .

الهه ترانه نوبر بهار را اجراء می کند وقطعه کوتاهی تحت‌عنوان اثبات ارائه می گردد .

گفتگوئی با آقای جهانبخش پازوکی صورت می گیرد و پس‌از آن از پازوکی با صدای پوران دو ترانه «یکی یك‌دانه‌و صفا کجاپیدا میشه» را می‌شنویم که اشعارآنها نیز از پازوکی است .

نوبت به مسابقه و سرگرمی می رسد که فروزنده اربابی‌مجری آن‌است .ضمن این‌برنامه ترانه‌ای از پروین می شنویم و پس ازآن هایده و تجویدی گلهای ۵۲۰ را هدیه می کنند . که برنامه بسیار جالبی است .

داستانی در مورد ترك عادت و عواقب آن می شنویم . سپس روانبخش ترانه خیمه‌گل را می‌خواند .هنرمندان شما ورادیوضمن برنامه‌ای از اعداد مختلف سخن میگویند. بدنبال آن از مهستی و اسداله ملك ترانه جالب جدائی‌تو پخش خواهد شد .

و این حسن ختام نیکوئی است برای برنامه فردای شماو رادیو.

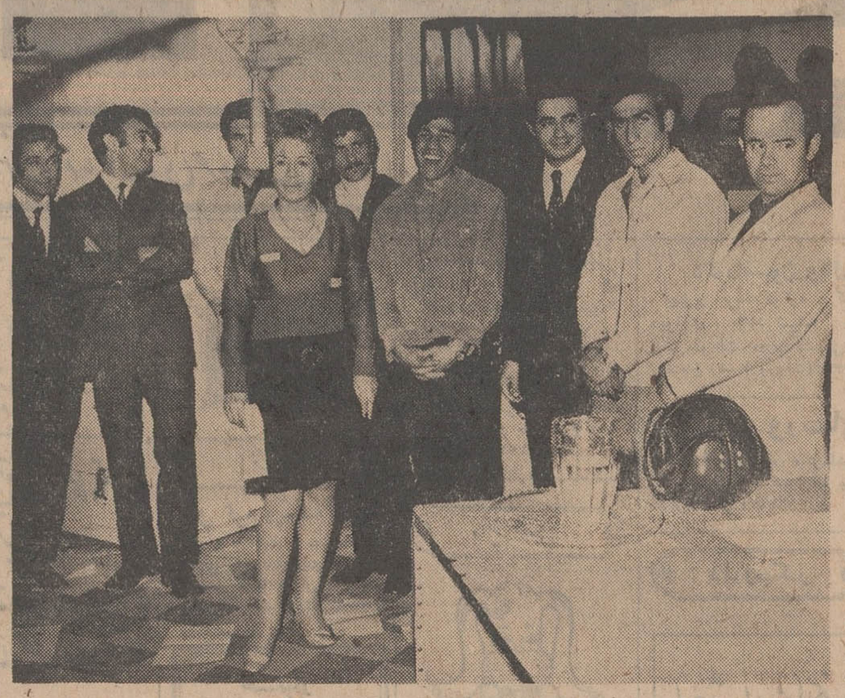

دلکش- ویگن- عارف درمیان قهرمانان فوتبال‌تاج‌قرار گرفتندوبرای‌آنان‌ترانه‌سردادند

قنبری درنقش «آقای بی‌حال»

اخبار کوتاه هنری

برنامه هنری سازمان جوانان حزب‌ایران نوین

از ساعت ۹ بامداد فردا هنرمندان کمیته هنری‌سازمان جوانان حزب ایران نوین برنامه های هنری شامل شو وکنسرت ایرانی در تالار اجتماعات‌سازمان جوانان‌حزب ایران نوین اجرا می کنند.

در پایان یك فیلم‌سینمائی بنام «ترن » بنمایش گذاشته میشود .

«جمعه شو» تعطیل شد !

از این هفته برنامه «جمعه شو» که مجری آن پرویز کاردان بود تعطیل گردید و دیگر پخش نخواهد شد . بنابراین فردا شب بجای «جمعه شو» از تلویزیون فیلم سینمائی پخش خواهد شد .

پوران و عارف در واریته تلویزیون

در برنامه واریته که ساعت نه بعد از ظهر امشب از تلویزیون بمدت یکساعت و نیم پخش خواهد شد . برای اولین بارپوران وعارف‌شرکت مینمایند .

تابحال سوسن ، رامش ، ضیاء ، پوران وعارف درواریته تلویزیون که مجری‌آن علی تابش است شرکت کرده‌اند وبدین ترتیب اینطور بنظر میرسد که امتیاز ارائه خوانندگان معروف دراختیار واریته قرار گرفته است .

آگهی حراج

اداره فروش کالاهای متروکه و ضبطی کل گمرك کماکان کالا های متروکه موجود در انبار های خود از قبیل موادشیمیائی و خرده پلاستیك آهن ورق. لوازم ماشین‌آلات صنعتی. چوب الوار. لوازم‌وقطعات گرام. انواع‌نخ .لوازم‌وقطعات منفصله‌تلویزیون. کودشیمیائی. شیشه‌آلات. چینی‌آلات. لوازم‌و قطعات چراغ گاز. رنك. داروو لوازم داروسازی . انواع اتومبیل های سواری بامدل های مختلف. لوازم‌اتومبیل. کاغذ سلفان. کتابچه‌نقاشی .عکس برگردان. کاغذبه‌انواع‌مختلف. مقوا. مشمع . کاغذ دیواری . موادغذائی. شکرآبدیده.نبات. ماشین‌آلات بافندگی . قماش انواع مختلف. کاشی. لوازم ومواد اولیه آرایشی . فیلم‌سینمائی. کتابهای متفرقه .مایه‌ویسکی. جیر مصنوعی. کارت پستال.لوازم برقی. لوازم بخاری وغیره را از طریق حراج همگانی بفروش میرساند ظالبین میتوانند همه روزه ازاول تاآخر وقت اداری با مراجعه به‌این اداره واقع در خیابان آرامگاه چهارراه سیلو کالا هارا از نزدیك مشاهده و بااطلاع از مشخصات کامل آنها در جلسه حراج که‌در روزهای شنبه و دوشنبه وچهار شنبه هر هفته تشکیل میشود شرکت نمایند .م‌الف ۵۵۳

رئیس اداره فروش کالای متروکه و ضبطی کل گمرك .فرخزاد

۱-۲ آ-۳۹۸۴

گی گز

شیرخشك گی‌گز وغذای گی‌گز (GUIGOZ)

ساخت سویس مصرف زیاد بین‌المللی دارد (هفتاد کشور)

****

(الیگزیر برومو والریان «اوانس» BROMEVAN

****

محلول اپترکس برای شستشوی چشم Optrex

****

خمیر دندان طبی و ضد پیوره «سانوژیل»

SANOGYL

شرکت سهامی شیشه قزوین
دعوت مجمع عمومی عادی سالانه شرکت سهامی شیشه قزوین

هیئت مدیره شرکت بدین وسیله‌از کلیه سهامداران محترم دعوت مینماید برای شرکت در مجمع‌عمومی عادی سالانه در ساعت ۹ صبح ۲۰ اردیبهشت ۱۳۴۹ در دفتر مرکزی شرکت واقع‌در خیابان سنائی نبش خیابان شاهین شماره ۲۶ حضوربهمرسانند.

دستور جلسه:

۱- رسیدگی به ترازنامه شرکت و حساب سودو زیان واخذ تصمیم مقتضی .

۲- انتخاب حسابرس اصلی و حسابرس علی‌البدل شرکت .

۳- رسیدگی بسایر امور شرکت برحسب گزارش هیئت مدیره و مدیر عامل.

هیئت مدیره شرکت سهامی شیشه قزوین

پنکه سقفی هما

HMA
علامت اطمینان و برتری

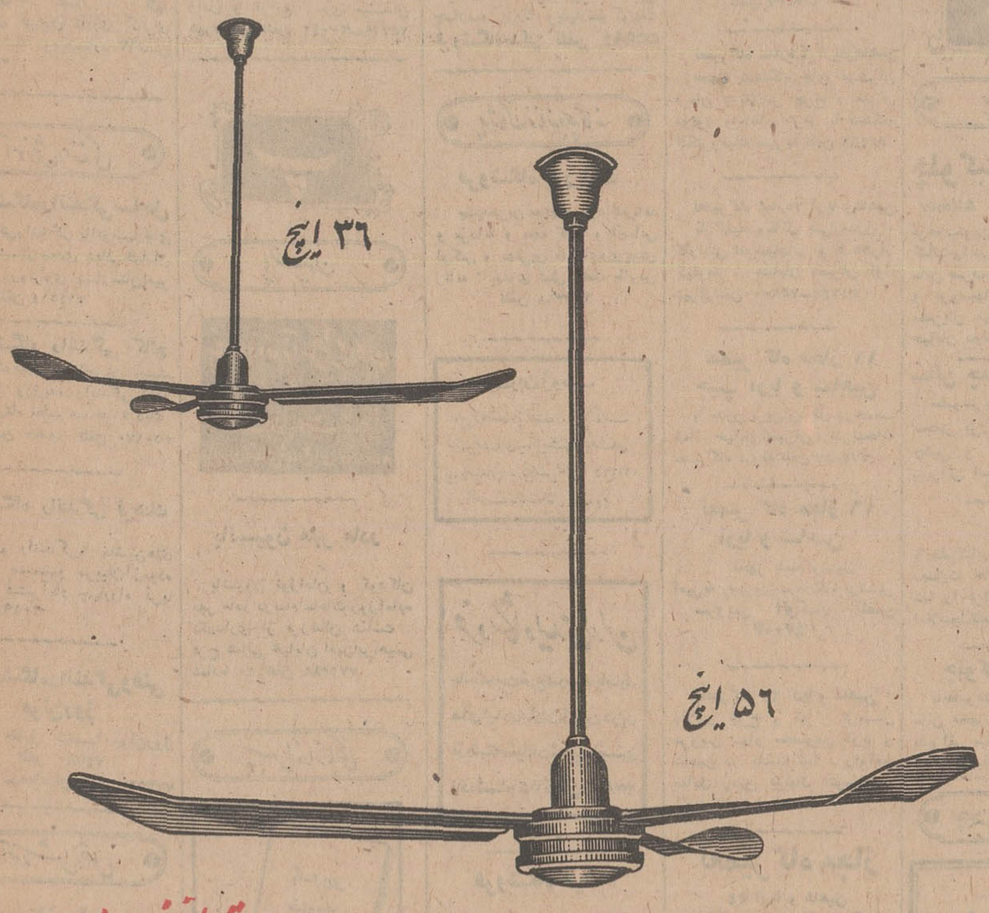

موتور با تضمین پنجساله

الکترومهر، اولین کارخانه پنکه سازی در ایران

ترانسفور موتور لامپهای مهتابی هما

بادبزن کادکا

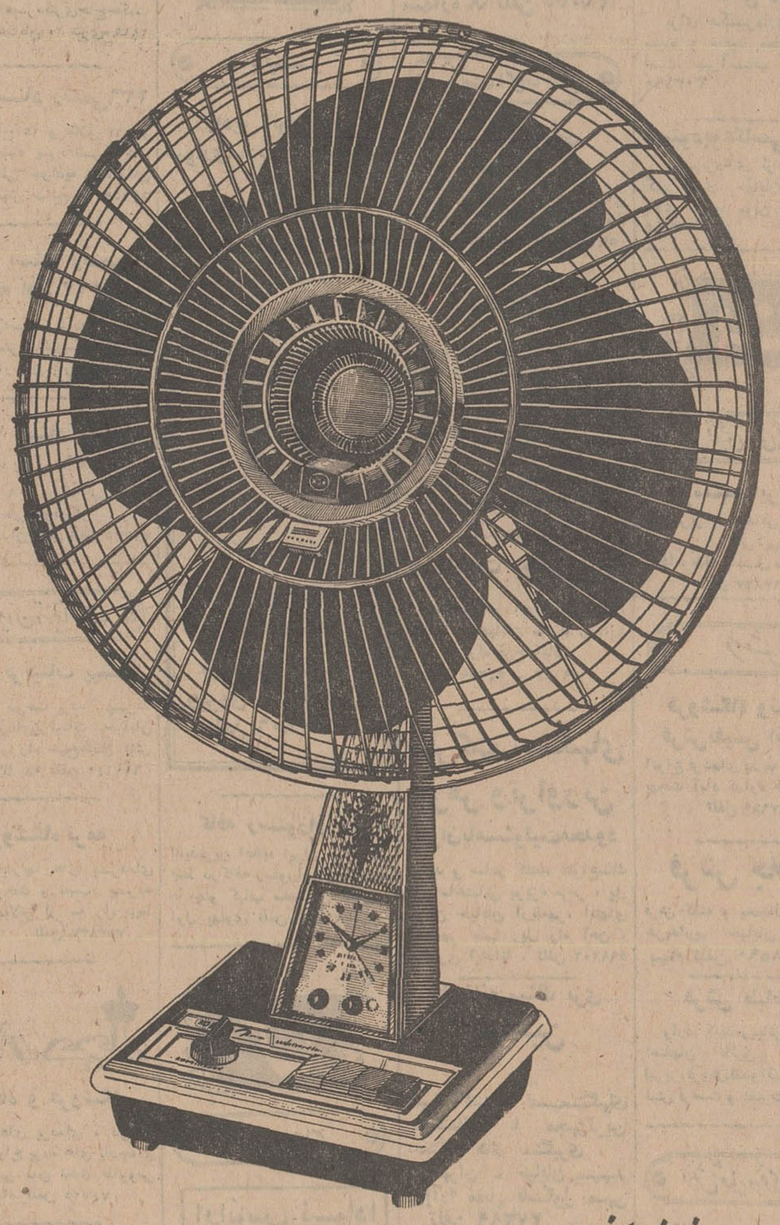

تنها بادبزن برقی دنیا
با این مشخصات منحصر بفرد

۱. ساعت برقی
۲. عطر پخش کن
۳. چراغ خواب

هواکش کادکا

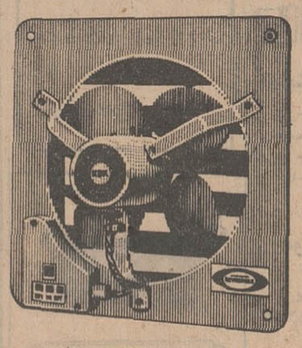

در انواع و اندازه های مختلف

مرکز پخش هواکش : مالکی ، دروازه دولت

نماینده انحصاری :

شرکت نسبی محمد عاصمی و شرکاء -

خیابان بوذرجمهری سرای چیت ساز

KDK

کجا کجا

هرچه لازم دارید از روی حروف الفبا پیدا کنید

ا

آرایش وزیبائی

سالن آرایش آبشار پهلوی
مبتکر فن‌آرایش ، ماساژ مو ، جلوگیری‌از ریزش‌مو ، ماساژ صورت ، صاف کردن موو‌شوار پهلوی دوراهی یوسف آباد جنب گرمابه آبشار پهلوی ۶۲۰۸۱۱

آرایش ایتالی (مردانه)
مظهر بهداشت و ابتکار
پهلوی‌بالای دوراهی یوسف‌آباد
جنب خیابان ابن‌سینا (۳۹۶)
تلفن۶۲۹۰۸۳

سالن آرایش‌پری هاشمی
مبتکر زیباترین مدل های آرایش مو و قوالت عروس
خیابان‌اردیبهشت شمالی‌چهار راه فاهید شماره ۷۰ تلفن۴۲۲۳۱

آرایشگاه چهره‌نما
سالنهای آرایش چهره‌نما با متخصصین فن بمدیریت عیسی
چهره‌نما دیپلمه هامبورگ
امیریه مختاری تلفن ۲۸۲۶۰

سالن آرایش
هایگوشت
متخصص فن زیبائی
مش ، رنگ مو ، کوپ
چهارراه کالج . خیابان شیراز
کوچه لطفی شماره ۱۱ تلفن ۴۰۹۹۱

آژانس خبری

آژانس هنری ارش
کارگزار برنامه‌های نمایشی‌در تهران‌و شهرستان ها
عروسی قسطی
تهران خیابان نادری گالری گلشن طبقه دوم شماره ۶۳ تلفن ۳۰۴۵۸۳

آموزش رانندگی

آموزشگاه‌رانندگی ساحل
آموزش‌رانندگی با اتومبیل‌های آخرین‌سیستم سعدی شمالی‌خیابان مطبوعی روبروی بیمارستان‌امیر اعلم . تلفن ۳۱۴۵۱۴

آموزشگاه رانندگی کالج
با اتومبیلهای آخرین سیستم ومربیان ورزیده رانندگی دادر مدت کوتاه تعلیم میدهد. نزدیک سه‌راه‌امین حضور تلفن: ۳۵۰۱۷۰

آموزشگاه رانندگی فرهنگ
تعلیم رانندگی‌با ماشین‌های آخرین سیستم‌و مربیان‌آزموده خیابان فیشرآباد چهارراه ثریا تلفن ۶۰۱۹۵

آموزشگاه‌رانندگی‌وفنی مولن‌روژ
۱ـ مقابل سینما مولن‌روژ تلفن ۷۴۷۸۰
۲ـ سیدخندان تلفن ۷۷۳۵۲۷

آموزش رقص

هنرستان رقص ایده
رقصهای مدرن رور را زیر نظر استادان فن فرا بگیرید تخت‌جمشید بین بهار و روزولت‌چهار راه ملک‌الشعراء بهار ۷۵۶۷۳۱

آموزشگاههای فرهنگی

اموزشگاه امین نو
کلاسهای تقویتی. کلاسهای زبان و متفرقه خیابان سعدی جنوبی کوچه ممتاز- شماره۲۵

کلاسهای وحید

باگذراندن یک‌دوره از کلاس های وحید که شامل کلاسهای ماشین‌نویسی لاتین ، بایگانی، حسابداری عالی ، دفترداری‌دوبل و منشیگری میباشد موفقیت‌شما قطعی است . شاهرضا دروازه دولت نبش سعدی

ب

آموزش موسیقی

کلاس موزیک اپولن
تعلیم آوازو سازهای‌مختلف موسیقی زیر نظر :
عطاله خرم
شاهرضا پهلوی تلفن۶۵۶۱۶

بارکش شهری

اتوبار فردوسی
تلفن ۷۹۱۱۱۲
۷۹۱۱۱۱

پارس بار
بارکش شهر و حومه
تلفن ۷۸۱۱۱۱

رشدیه‌بار
بارکش شهر و حومه
اتوبوس دربست موجود است
تلفن ۹۵۸۳۳۳

اتوبار صفا
بارکش شهر و حومه
تلفن ۷۶۳۳۱۷

پیمان‌بار
حمل اثاثیه منزل
تلفن ۷۲۲۲۲ ـ ۷۳۳۳۲

باربری

بنگاه باربری بهار
خط‌السیر : دفسنجان ـ کرمان ـ سیرجان ـ بندرعباس ـ بهزاهدان زابل و توابع . ری میدان شهرداری تلفن ۲۰۰۴۲ـ۲۵۷۲۹

پ

پانسیون

پانسیون مهر مادر
پانسیون نوزادان و کودکان مهر مادر درتمام ساعات روزآماده نگهداری از فرزندان شماست . فرح شمالی خیابان امیرابراهیمی شماره ۲۰ تلفن ۷۷۲۳۸۹

پس انداز بانکی

آسودگی خیال در زندگی
با پس انداز در بانک ملی ایران

کاغذ ـ پاکت

فروشگاه اصغر عامری
تولید کننده انواع باکت‌ماشینی‌فروشنده انواع کاغذ و مقوا .
بازار بین‌الحرمین ـ پاساژ مهتاش تلفن ۵۷۵۲۰

ت

تابلو

آپادانا
سازنده زیباترین تابلو های نقاشی ، نئون ، پلاستیک ، خطاطی ، طراحی ، لاله‌زار جنوبی کوچه کیهان ۳۳۳۱۴۷

نئون ایران
سازنده تابلوهای نئون‌و پلاستیک ، چراغهای سقفی چهارراه‌شاه ، ساختمان آزاد شماره ۳۳ تلفن۶۱۳۶۴۱

زرین نئون
سازنده تابلو های نئون وپلاستیک سعدی شمالی مقابل سینما ادئون کوچه بدایعی تلفن ۳۳۸۵۳۸

تریکو

تریکو ارباب
تهیه و فروش بهترین تریکو در ایران میدان‌شهناز بازارلوکس پارس تلفن ۷۵۷۲۱۶

تریکو جم
تولید کننده بهترین نوع‌پوشاک در ایران . منوچهری روبروی کوچه ژاندارک شماره ۱۸۱ تلفن ۳۱۳۲۳۶

تعمیر اتومبیل

تعمیرگاه مجاز شماره ۳ آریا وشاهین
دستگاه میزان فرمان و بالانس چرخ آیزنهاور جنب وزارت‌کار تلفن ۹۵۷۴۳۷

تعمیرگاه شماره ۶ آریاوشاهین مجهز بدستگاه های میزان فرمان ، بالانس چرخ ، میزان موتور و تنظیم ترمز با دستگاه الکترونیک منیریه تلفن ۵۲۴۶۲

تعمیرگاه شماره۷ آریا وشاهین با کلیه وسائل فنی مدرن . گارانتی اتومبیلهای نو تا ۵هزار کیلومتر . خیابان شمیران اول شیراز تلفن۷۵۹۰۰۰ـ۷۴۶۴۲

تعمیر گاه مجاز ۱۱ جیپ اریا و شاهین
با مدرن ترین وسائل فنی مدرن شما . خیابان‌شمیران ، ضرابخانه تعمیرگاه نمونه تلفن ۷۷۲۰۵۳

تعمیر گاه مجاز ۱۶ آریا و شاهین
مجهز بتمام وسایل
امیریه روبروی درمانگاه ارتش سرویس اتوکار تلفن **۴۳۰۰۳**

تعمیرگاه ۳۰ آریا و شاهین بالانس چرخ و میزان فرمان سرویس سیار مخصوص آریا و شاهین در خدمت شما . راه‌آهن مقابل زمین فوتبال اتوسرویس لئون تلفن ۸۵۱۶۰۱

تعمیر گاه مجاز
۴۴ آریا و شاهین
۵ ژیان و ۲۹ فولکس واگن
فلکه تهران پارس ۷۸۰۱۶۹

تعمیر گاه مجاز ۸ فولکس واگن
مجهز بتمام وسائل تعمیرات خیابان ایرانمهر روبروی پارک خیام‌ـ سرویس ایرانمهر ـ ۷۵۷۵۵۶

تعمیرگاه فولکس واگن
تعمیرات اتومبیلهای فولکس‌و بنز میزان فرمان ، بالانس چرخ نوابـ چهار راه اناری تعمیرگاه ونوس تلفن ۹۵۴۰۶۳

تعمیر گاه مجاز ۱۸ فولکس‌واگن
مجهز به تمام وسائل تعمیرات خیابان مخصوص سرویس پارس تلفن ۹۵۳۷۰۳

تعمیرگاه مجاز ۲۴ فولکس‌واگن
خیابان‌تهران‌نو ـ ارباب‌مهدی
مهرگان سرویس تلفن ۷۹۰۳۹۹

ث

پارچه مردانه وزنانه

تالار بزرگ پارچه
انواع پارچه های پشمی‌داخلی و خارجی مد روز برای بانوان و فاستونی در طرحهای جالب برای آقایان و تور ، پرده ،پتو را باناز‌لترین قیمت بمعرض‌حراج گذاشته است . صاحبان مزون‌و مغازه‌داران میتوانند از این‌حراج استفاده نمایند .
چهار راه شاه ساختمان رویال

فروشگاه بزرگ‌کازرونی
انواع‌فاستونی‌های مردانه وزنانه ازپشم‌مرینوس‌وعالی‌ترین پتوهای بافت‌کارخانجات وطن
خیابان سعدی تلفن ۳۳۶۵۶۸

فروشگاه فرد
فروشنده انواع پارچه های مردانه و زنانه ناصرخسرومقابل بانک بازرگانی تلفن ۵۲۸۲۷

پوست دوزی

پوست دوزی جیمی (هاکوپیان)
بهترین پالتو پوستهای قره گل تودلی بره (بروتل) با دوخت آخرین مدل . انواع‌رنگ و مدلهای اشاوپ از پوست مینک و انواع مختلف پوستهای قیمتی . خیابان سعدی جنوبی پلاک ۴۵۹ تلفن ۳۳۷۷۷۳

پوست فروشی وک للئون
بهترین پوستهای بره تودلی (برش شوایتز) با انواع مدلهای مختلف با سفارش قبلی . خیابان شاه‌چهارراه کاخ ۸۸ تلفن ۴۱۷۷۹

پلاستیک

انواع نخ ونوارپلاستیک
انواع نوارهای صندلی انواع شیلنگ‌های پلاسیمک مابین چهارسو بزرگ وچهارسو کوچک
فروشگاه‌مدنی تلفن ۵۵۹۹۴

پوشاک زنانه وبچه گانه

فروشگاه اوریانت
جدیدترین مدلهای پوشاک‌زنانه و مردانه و بچه گانه و اجناس لوکس و بهترین مدلهای‌زیرپوش زنانه . پهلوی نبش تخت طاوس
تلفن ۶۲۷۳۶۸

ایران ژوپ
اولین فروشگاه بزرگ دوخت پوشاک دوستان تهران با یه آن شیک پوشان
خیابان سعدی نرسیده به تجریش تلفن ۸۹۱۱۶۶۵
از شهرستانها نامه فعال بسپارید

فروشگاه لیدی مارلن
جالبترین نوع کوبست با مارک های لیدی مارلن ژوتین دراین فروشگاه خیابان شاه پاساژ ستوده
زاده شماره ۱۱۵ تلفن ۶۱۳۸۵۱۱

فروشگاه نیک
انواع جدید ترین کرستهای لاستیناپترین‌و لوازم آرایش اورموند . خیابان لاله‌زار نو پلاک ۳۳۲ تلفن ۳۳۸۹۵۱

پیراهن مردانه

پیراهن آذر
تولید کننده پیراهن مردانه‌و بلوز زنانه ، سفارشات‌دوخت‌و نصب پرده پذیرفته میشود . ژاله بین ایستگاه آب سردار و بهنام

پاناما
تولید کننده بهترین پیراهن مردانه‌واولین صادر کننده‌پیراهن باروپا .شاهرضاقبل‌پارک‌ولیعهد ۶۵۰۵۱. اول لاله‌زادنو مقابل سینما متروپل .فروشگاه فردوسی فروشگاه بزرگ ایران . فروشگاه نعالبی‌ارتش سوم اسفند.فروشگاه مرکزی ارتش باستیان و سایر فروشگاه های معتبر تهـران و شهرستانها .

ج

جواهر

عینک سازی بینا
جالبترین عینکهای آفتابی و طبی را از این فروشگاه ابتیاع نمائید سعدی شمالی خیابان‌هدایت سه راه سپه‌سالار تلفن ۳۰۲۸۸۹

عینک‌سازی دربار شاهنشاهی (سوئیس)
جالبترین عینک های طبی و آفتابی ساخت مشهورترین کارخانجات جهان . شاه مقابل ساختمان آلومینیوم تلفن ۴۹۶۱۴

عینک سازی فیروز
با ۳۲ سال سابقه کار و متخصص درجه اول در اپتیک نمایندگی شیشه های زایس و رودن‌اشتوک آلمان بهترین‌عینک های طبی و آفتابی‌درجدیدترین مدلها خیابان‌حافظ بالای‌بهداری ارتش تلفن ۶۰۳۷۶

عینک‌سازی کرمل
فروشنده بهترین عینکهای طبی و آفتابی با امتیاز رسمی وزارت بهداری . پهلوی بین سه‌راه شاه و سینما مهتاب کوچه ملک تلفن ۶۱۳۱۸۶

عکاسی

فتو آسیا
مجهز به دستگاههای فیلم‌برداری برای مجالس . خیابان کاخ شمالی تلفن ۶۰۷۳۳

استودیوعکاسی ادیسون
با سابقه ۲۵ ساله متخصص در کلیه امور عکاسی لاله‌زارنو بالاتر از سینما متروپل تلفن ۳۳۲۲۶۹

عکاسی ریاحی
برای عکسبرداری رنگی و سیاه و سفید مجالس آماده است. سرآسیاب دولاب تلفن ۳۰۳۱۹۰

استودیوعکاسی مولن‌روژ
عکس‌برداری از مجالس فتو کپی فوری. خیابان‌قدیم‌شمیران بالای سینما مولن روژ تلفن ۷۳۷۴۴

چ

چلوکبابی

چلوکبابی البرز
Chelo Kabab Alborz
مرغوب‌ترین چلوکباب و جوجه کباب را در بهترین و مفرحترین سالن صرف نمائید برای جشنها و عروسیها سالن در اختیار مشتریان میباشد . قلهک اول خیابان دولت تلفن ۸۱۶۵۱

سالن چلوکبابی‌بزرگ‌مهر
مطبوعترین چلوکباب درسالن مجهز بزرگ‌مهر . سالن‌جهت جشن و میهمانیها آماده پذیرائی است تلفن ۴۶۴۰۸

هتل‌پالاس
با چلوکباب و جوجه‌کباب‌مطبوع رضایت خاطر شما و میهمانان شما را فراهم خواهد کرد
اسلامبول‌تلفن ۳۳۸۱۶۶ـ ۳۳۴۰۴۹

چلوکبابی فردملی
بامطبوعترین چلو کباب در سالن مجهز از شما و میهمانانتان پذیرائی میکند . خیابان پهلوی سه راه عباس‌آباد تلفن ۶۲۶۸۰۰

چدخ خیاطی

چرخ خیاطی
سحرآمیز تمام اتوماتیک
سینگر
مدل ۷۰۰
تنها چرخ خیاطی است که در عالم مد و خیاطی علاوه‌بر دوختهای زیگ ـ زاگ و تزئینی قادر به انجام دوخت بارهای شکل اتوماتیک و نوفیله دوزی و پس دوزی دوخت جا دکمه بطور اتوماتیک میباشد ماسوره سحرآمیز چرخ سینگرمدل ۷۰۰ بطور اتوماتیک در ماکوپر میشود برای مشاهده ین شاهکار چرخ سینگربه شعبات و نمایندگی های سینگر مراجعه فرمائید .

ح

حلیمی

حلیم بادمجان
حلیم بادمجان مخصوص با گوشت گوسفند تازه و بادمجان درجه یک و روغن نباتی تهیه میشود . خیابان سعدی شمالی نرسیده به سه‌راه امین حضور تلفن ۳۵۰۱۷۰

خ

خشکبار

آجیل گرم وپسته کادونی
انواع خشکبار و بهترین پسته کادوئی در بسته‌بندی مرغوب مخصوص هدیه میدان ۲۴ اسفند جنب‌سینما سانترال تلفن۶۱۳۲۱۶

خشکبار فردشاهرضا
اولین تهیه کننده آجیل گرم و پسته کادوئی در ایران
شاهرضا چهار راه پهلوی تلفن ۴۰۸۰۲

خشکبار فرحبخش
شاه‌آباد روبروی خیابان باغ سپهسالار تلفن ۳۳۶۷۷۷

خواربار

نجارتخانه رحمانی
انواع بهترین برنج بقیمت تجارتی و دست‌اول، پامنار مقابل بازرگانی شوروی ۳۱۲۰۴۱

ماکارونی و رشته فرنگی سنبله باجدید ترین ماشین آلات اتوماتیک ، بهترین‌مواداولیه، عالیترین ماکارونی . خیابان تهران‌نو . ایستگاه‌مدرسه۷۹۰۳۴۴

واعظی
امانت فروشی انواع خواربار بقیمت تجارتی کلی و جزئی تهران خیابان خیام مقابل‌شرکت تلفن (تلفن ۲۷۴۷۶)

کارخانجات کنسروسازی
شمشاد
پیشرو صنایع غذائی درایران
تهیه‌کننده بهترین : کمپوت مربا ـ ترشی ـ انواع شور رب گوجه فرنگی ـ آب میوه ـ انواع کنسرو و دلمه یا ستوریزه
کارخانه: خیابان آرامگاه مقابل مسجد
ملکه مادر تلفنهای ۵۳۱۵۹-۵۰۴۲۵
تلفنهای مرکز پخش ۵۷۷۸۹-۵۰۸۰۰
نمایشگاه و دفتر مرکزی: خیابان سپهبدی بالاتر از کاخ
مرمر شماره ۳۵۷ تلفن ۶۴۶۰۳

د

داروخانه

داروخانه وفروشگاه بنژامین
خیابان تهران‌نو ایستگاه پل
تلفن ۷۹۲۰۳۰

دارالترجمه

حسین اکرمی
مترجم رسمی وزارت‌دادگستری (زبان انگلیسی) خیابان نادری گالری گلشن طبقه دوم شماره ۵۲ تلفن ۳۱۰۶۶۹

دامپزشکی

کلینیک دامپزشکی وسالن زیبائی‌حیوانات
از ساعت ۸٫۳۰ تا ۱۳
خیابان تخت طاووس نبش فرح جنوبی
تلفن ۷۶۲۱۱۶

دروپنجره ساختمانی

کارخانه آلیاژ
پیمانکار اسکلت فلزی انواع دروپنجره ، سقف کارخانجات . اول خیابان سیمتری نارمک تلفن ۷۹۳۶۱۷

کارخانه عبیدی
سازنده انواع درو پنجره آلومنیم دفترفنی خیابان شاه ساختمان آلومینیم طبقه سوم شماره ۳۴۱ تلفن ۴۵۴۴۶ ـ ۹۵۵۹۰۰

کارگاه فنی میرزائی
تولید کننده انواع در وپنجره پروفیلی و لوله‌کشی خیابان خزانه فرح آباد ـ فلکه سوم تلفن ۵۳۷۷۳

دفاتر اسناد رسمی وازدواج

دفتر اسناد رسمی درجه اول ۱۶۰
ازدواج ۲۱۴ و طلاق ۱۱۶ و گواهی امضاء بسردفتری حاج‌حکمت جوادیه . خیابان ۲۰ متری ۲۹۱۹۰

دفتر اسناد رسمی۲۳۶
و ازدواج ۱۵ و طلاق ۱۱۳ و گواهی امضاء بسردفتری علی طاهر واعظی جوادیه خیابان ۲۰ متری نبش صالح نیا ۵۵۱۵۹

دفتر اسناد رسمی درجه اول ۳۱۲
گواهی امضاء سردفتر حسین زرشکن. سیمتری پائین میدان قزوین مقابل بیمارستان فارابی، ۲۶۷۶۴

دفتر اسناد رسمی درجه اول ۴۳۱
ازدواج ۳۰۱ و گواهی امضاء سردفتر علی خوش‌گو مقابل‌زندان قصر تلفن ۷۱۲۵۵

دکوراسیون وتزئینات

شرکت تزئینات پیشکا
نصب و دوخت پرده ، پرده کرکره کارهای‌تزئینات .خیابان شاه چهار راه شیخ‌هادی نبش بهرامی پلاک ۹۸ تلفن ۶۱۱۶۴۲

فروشگاه ترمه
انواع پارچه های پرده‌ای سفارش دوخت و نصب پرده روزولت بالاتر از سه راه دیبا تلفن ۷۶۳۸۳۷

تالار حجله
نمایشگاه و فروشگاه
پارچه های پرده‌ای ، دوخت ونصب انواع پرده های پارچه‌ای فرح جنوبی بین تخت طاووس و عباس‌آباد تلفن ۷۴۷۲۵

موسسه تزئین‌جانفدا
انواع کاغذ دیواری پرده‌کرکره ، کف‌پوش تهران‌پارس .خیابان۱۵۰شماره۳۷۰ تلفن ۷۸۱۹۷۷

کف‌پوش پلاستیکی
ژیلکوم
با ۵ سال ضمانت سفارش‌تلفنی ۷۲۴۰۴ ـ ۷۲۵۲۵

ر

رادیو

رادیو اتومبیل سواری ، باری ،اتوبوس
مرکز فروش و نصب
رادیو شایان
بشت شهرداری تلفن۳۰۵۰۴۶

رستوران

کافه رستوران ایرانا
لذیذترین اغذیه ایرانی وخارجی فقط درکافه رستوران ایراناجمعه ها چلو کباب مخصوص تجریش اول پهلوی تلفن ۸۴۱۹۴

س

ساعت وجواهر

ارانوس-نیوادا
ساعت درجه‌اول سوئیس
Nivada
ORANUS
دونام مشهور درمیان ساعت‌های جهان

سنگ های ساختمانی

شرکت‌تولیدی تهران‌ری
تهیه و تولید انواع سنگهای ساختمانی سه راه ورامین اول خیابان ابن‌بابویه تلفن ۵۹۲۸۹

سنگ پارس
تهیه و تولید انواع سنگهای ساختمانی و نمای ساختمانی از قبیل تراورتن . سنگ قرمز . سنندج . سنگ سیاه . نجف‌آباد سنگ گل بهاری مرمر . مرمریت گردوئی . تراورتن لیموئی . خیابان سپهبد رزم‌آرا خیابان کبریت‌سازی تلفن ۵۹۱۱۴۵

کارخانجات سنگبری کاوه
متخصص در انواع سنگهای ساختمانی خیابان سپهبد رزم‌آرا سه راه فرح آباد
تلفن ۵۴۲۵۹ ـ ۵۹۰۶۳

شرکت سنگهای مرمر وتراورتن ایران‌بامسئولیت‌محدود
تولید و صادر کننده انواع‌سنگ های ساختمانی بویژه مرمر ، پل سیمان خیابان آریامهر، انتهای آریامهر جنب ریل راه آهن ، سنگبری آپادانا . تلفن ۵۹۱۲۰۲

کارخانه سنگ بری شاهین
تهیه کننده‌و نصب‌سنگهای ساختمانی با مجهزترین دستگاه های سنگبری .
تهران ـ خیابان سپهبد رزم‌آرا مقابل باسکول میهن
تلفن ۲۷۲۹۹

صفحه
کی . چی . کجا
از ۸ صبح تا ۶
بعد از ظهر
تلفنی‌آگهی میپذیرد
۳۱۱۲۲۵

ش

شرکت جواهرسازی دلربا

فویدا
خیابان اسلامبول شماره ۹۱
تلفن ۳۲۵۵۶۴ـ۳۰۲۵۵۴

گالری الیزابت
جدیدترین مدل جواهرات ساعت . طلا . نقره . کارهای دستی
اصفهان ـ بلوار الیزابت
نبش کاخ شمالی تلفن ۶۲۴۰۰۹

نقره فروشی لوکس
فروشنده انواع طلا و جواهرات و نقره . صنایع دستی اصفهان خریدار نقره های کهنه و قدیمی اول لاله‌زارنو ـ اسلامبول تلفن ۳۳۹۶۵۲

سرکه

سرکه وردا
لذید وبی‌همتا
فروش در فروشگاه های معتبر
امیر آباد شیراز غربی
خیابان هیات کوچه ایرج
شماره ۶۸ تلفن ۶۳۱۰۳۵

ف

فتوکپی ـ پلی کپی

موسسه ایران تایپ
تحریر ، صحافی ، فتوکپی ، پلی کپی ،
شاهرضا مقابل در دانشگاه
تلفن ۶۱۳۸۲۷

فرش

فروشگاه ونمایشگاه فرش‌نفیس اصفهان
انواع فرشهای درجه اول اصفهان بهجت آباد شماره ۱۴۳
تلفن ۶۷۶۸۹

فرش جلالی
فرش کهنه و پخچال نفتی شما خریداریم خیابان ژاله ایستگاه بهمنام تلفن ۳۳۸۵۹۰

فرش طباطبائی
وارد کننده‌زیباترین فرش‌های اصفهان ، نائین ، کاشان، کرمان تبریز، فروش‌نقدو‌اقساط امیرآباد نبش فرصت و نصرت تلفن۴۰۴۱۰

فرش شوئی ورفوی فرش

قالی شویی ناج
رفوگری ـ لکه‌گیری وپرداخت روی قالی بازار عباس آبسرای حمید تلفن ۲۱۳۴۴ دفتر کارخانه ۵۳۲۶۲

فروشگاه اتومبیل

فروشگاه سهیل
نمایندگی اتومبیلهای آریا و شاهین فروش با شرایط آسان سی‌متری بین شاه و حشمت‌الدوله تلفن ۴۳۳

کی چی کجا

هرچه لازم دارید از روی حروف الفبا پیدا کنید

کفاش‌های دست دوز تهران میگویند :

بازار کفش شهر وده باید تفکیک شود

فروش کفش دست‌دوز باید در شهرها و فروش کفش ماشینی در روستاها معمول گردد

کفش ماشینی میتواند و باید ارزان ترین کفش را به تعداد مردم روستاها تولید نماید

در شماره هفته گذشته نظر افراد اتحادیه صنف کاشی ساز و کاشی‌فروش را درصفحه اصناف منعکس کردیم در آن مطلب استدلال اعضای صنف کاشی ساز ، مساله تلفیق صنعت وهنردر امر کاشی سازی، مشکلات رقابت در بازار های خارجی ومسائل دیگر مورد بررسی قرار گرفت .

در شماره امروز نظرات اعضای اتحادیه صنف کفاش تهران را در مورد نتایج حاصله از نصب ماشین های تولید کننده کفش درایران ورقابت کفش‌ماشینی باکفش دستی و مساله بازار کفش شهر وده و صدور کفش از ایران بخارج که در اتحادیه مزبور مورد بررسی قرار گرفته است و هیچکس دیگر فرزندان خودرابرای آموختن حرفه کفاشی نمی گمارد تا جائی که اعضای اتحادیه از وزارت کار و امور اجتماعی درخواست کرده‌اند که برای تاسیس کلاس حرفه کفاشی دست دوز اقدام نماید .

کفش ماشینی

اعضای اتحادیه صنف کفاش باماشینی شدن‌صنایع کفش موافق هستند ولی‌می‌گویند تا موقعی که در کشور صنایع مادر و سنگینی و صنایع وابسته هنوز بطور کامل مورد بهره برداری‌قرار نگرفته و کارگران موجود به وسیله این صنایع جذب نشده‌اند و کنبود کارگر محسوس نگردیده است صحیح نیست که در زمینه ماشینی کردن صنایع دستی اقدام و عجله شود، زیرا با این اقدام کارگران صنایع دستی بیکار شده و تازمان آماده شدن صنایع سنگین بیکار خواهند ماند و این‌امر از نظر اجتماعی با بررسی های دقیق که بعمل می‌آید کاملا روشن میگردد و باید مورد نهایت دقت قرار گیرد.

کفش دست دوز

در اتحادیه صنف کفاش اعضای موثر این صنف می‌گویند : پس از تولید کفش ماشینی و مست شدن بازار کفش دست دوز جمعی از کارگران این صنف بیکار شده و بسوی صنایع دیگر کشانده شدند ولی پس از مدت زمانی کفش دست دوز مجددا بازار خودرا باز یافت. درحالیکه کارگران ورزیده صنفی پس از مدتی بیکاری هر یك بسوی رشته دیگری کشانده شده واکنون‌اتحادیه صنف کفاش از لحاظ کارگر مطلع وارد در مضیقه قرار گرفته است وهیچکس دیگر فرزندان خودرابرای آموختن حرفه کفاشی نمی گمارد تا جائی که اعضای اتحادیه از وزارت کار و امور اجتماعی درخواست کرده‌اند که برای تاسیس کلاس حرفه کفاشی دست دوز اقدام نماید .

هدف دولت

درجلسه اتحادیه صنف کفاش یکی‌ازاعضای اتحادیه اظهار داشت : در بدو امر که دولت ووزارت اقتصاد اجازه نصب تاسیسات کفش‌ماشینی را به پاره‌ای ازسرمایه داران دادند ، نظرشان این نبود که آنها با استفاده از مزایای تولید کلی و ماشینی برای هفتاد و پنج‌در صد مردم مملکت که دردوستا ها بسر میبرند کفش ارزان قیمت تولید کنند. اگر این نظر اولیه دولت و وزارت اقتصاد عملی میشد اکنون صنایع کفش ایرانی، یکی از محکمترین حرف صنفی و دستی کشور بود و واحد های تولید کننده مجال صدور کفش را بخارج نیز پیدا نمیکردند . در حالیکه اکنون کفش ارزان قیمت مورد احتیاج مردم روستا ها بدستشان نمیرسد وصنف کفاش و کارخانجات دربازار شهر رو درروی‌هم ایستاده‌اند و تازه کارخانجات کفش ماشینی نیز آنطور که لازم است ازظرفیت کامل‌تاسیسات خود استفاده نمیکنند .

تفکیك بازار

اتحادیه صنف کفاش معتقد است که باید بازار کفش شهر و ده از هم تفکیك‌شده وکفش دست‌دوز احتیاجات کفش شهرها وکفش ماشینی نیازمندیهای روستاهای ایران راتامین‌نماید واگر کارخانجات مایل بودند ، قسمتی ازسهام تاسیسات خود را به افراد صنفی نیز بفروشند چون‌اگر در صنایع کفش ایران افراد مطلعی‌چون‌اعضای صنف کفاش صاحب نظرشدند ، بی‌تردید کار این صنف بهتر از آنچه که اکنون هست خواهد چرخید .

شرط پیشرفت

اتحادیه‌صنف کفاش‌عقیده دارد که اگر کفش ماشینی برابر احتیاجات‌مردم روستاها وبا توجه بوضع اقلیمی‌استان های مملکت وبراساس قدرت خرید افراد تولید شود این صنف بسرعت روبه پیشرفت رفته و در ردیف محکم ترین صنایع کشور قرار خواهد گرفت .

افراد اتحادیه صنف کفاش همچنین اظهار میدارند که‌در صورت واگذاری‌بازار شهرها به صنف کفاش صنعت کفاشی دستی وهنراین حرفه‌پیشرفت کرده و محصول آن قابل صدور به بازار های خارج‌نیز خواهد شد .

کار پر رونق

اعضای اتحادیه این صنف میگویند : در سالهای گذشته کسب کفاشی یکی ازپررونق‌ترین حرفه ها در ایران بود و اتحادیه صنف کفاش علاوه بر تامین احتیاجات کفش‌شهر خود برای شهر های اطراف و روستا ها نیز کفش صادر می کرد و بعضی از افراد این صنف برای صدور کفش به خارج از کشور و حتی کشور های همسایه نیز اقدام کرده بودند .

سستی بازار

این نظام تولید در کار اتحادیه صنف کفاش پس از عرضه کفش ماشینی در بازار شهر ها بهم خورد و صنف کفاش موقعیت تولیدی خودرا از دست داد و کار این‌صنف بجائی رسید که بناچار فروشگاه های خود رادراختیار کارخانجات قرار داد و جمعی از افراد صنف نیز ضمن‌رقابت باکفش ماشینی بهر ترتیبی بود به کسب و کار خودادامه دادند.

کفش ارزان

اتحادیه صنف کفاش اعلام کرد که نظر دولت ووزارت اقتصاد از دادن اجازه بهره‌برداری کارخانجات کفش ماشینی این بود که آنها با استفاده از مزایای تولید کلی و ماشینی برای هفتاد و پنج‌در صد مردم مملکت که‌دردوستا ها بسر میبرند کفش ارزان قیمت تولید کنند. اگر این نظر اولیه دولت و وزارت اقتصاد عملی میشد اکنون صنایع کفش ایرانی، یکی از محکمترین حرف صنفی و دستی کشور بود و واحد های تولید کننده مجال صدور کفش را بخارج نیز پیدا نمیکردند . در حالیکه اکنون کفش ارزان قیمت مورد احتیاج مردم روستا ها بدستشان نمیرسد وصنف کفاش و کارخانجات دربازار شهر رو درروی‌هم ایستاده‌اند و تازه کارخانجات کفش ماشینی نیز آنطور که لازم است ازظرفیت کامل‌تاسیسات خود استفاده نمیکنند .

تفکیك بازار

اتحادیه صنف کفاش معتقد است که باید بازار کفش شهر و ده از هم تفکیك‌شده وکفش دست‌دوز احتیاجات کفش شهرها وکفش ماشینی نیازمندیهای روستاهای ایران راتامین‌نماید واگر کارخانجات مایل بودند ، قسمتی ازسهام تاسیسات خود را به افراد صنفی نیز بفروشند چون‌اگر در صنایع کفش ایران افراد مطلعی‌چون‌اعضای صنف کفاش صاحب نظرشدند ، بی‌تردید کار این صنف بهتر از آنچه که اکنون هست خواهد چرخید .

شرط پیشرفت

اتحادیه‌صنف کفاش‌عقیده دارد که اگر کفش ماشینی برابر احتیاجات‌مردم روستاها وبا توجه بوضع اقلیمی‌استان های مملکت وبراساس قدرت خرید افراد تولید شود این صنف بسرعت روبه پیشرفت رفته و در ردیف محکم ترین صنایع کشور قرار خواهد گرفت .

افراد اتحادیه صنف کفاش همچنین اظهار میدارند که‌در صورت واگذاری‌بازار شهرها به صنف کفاش صنعت کفاشی دستی وهنراین حرفه‌پیشرفت کرده و محصول آن قابل صدور به بازار های خارج‌نیز خواهد شد .

تلفن مستقیم صفحات مخصوص کی. چی. کجاست. ۳۱۱۲۲۵

کابارہ

ق

قالب سازی

قالب سازی نیکوپارس
تهران خیابان خیام
کوچه منوچهرخانی
تلفن ۵۱۸۴۲

قنادی

قنادی اسلامبول
سازنده انواع شکلات بن‌بن‌و بهترین راحت‌الحلقوم باسلق و نقل و دراژه مقابل مسجد میهمانسالار تلفن ۳۰۳۱۹۳

شیرین منش

تهیه کننده انواع‌شیرینی باروغن حیوانی
بخیابان آذربایجان شماره ۸۳۶ – ۸۳۸
تلفن ۹۵۹۹۷۴

قنادی کالج
CONFISSERIE COLLEGE

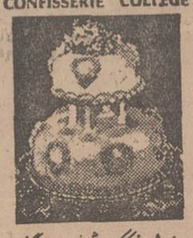

سازنده شیرینی‌های گیاهی و شیرینی ایرانی درگرمی برای عروسی، توله، جشنها و عباس
با بهترین مواد مرغوب تهیه می‌شود
آدرس کنونی کنفیتری و شیرینی تقادی کالج سازش داده اند تقادی دیگر مراجعه نکنند
چهارراه کالج اول خیابان شیراز تلفن ۶۱۱۳۹۴

کامران یزدی
در تهران مدتی است بیشتر قنادی های جدید از کلمه یزدی استفاده میکنند در صورتیکه این کلمه مخصوص قنادی کامران یزدی است بنا براین نشانی‌دقیق مرکز ومشعب‌مارا یادداشت فرمائید
مرکز – امیریه جنب انتظام‌السلطنه تلفن ۲۸۲۲۵
شعبه شماره ۱ – پهلوی بالاتر از بلوار تلفن ۶۲۲۱۱۱
شعبه شماره ۲ – کریم خان‌زند نبش مدیری تلفن ۶۲۱۱۹۱
شعبه شماره ۳ – خیابان کاج پالاتر از خیابان آریامهر

قنادی فرزین یزدی
بهترین شیرینی خانگی و کیك تولد را بایك ربع قرن سابقه در اختیار خانواده ها میگذارد روزولت چهار راه تخت‌طاووس تلفن ۷۵۷۴۶۳

قنادی نوشین
برای خرید جالبترین شیرینی نخانگی، کیك وشیرینی تازه باین قنادی‌مراجعه‌فرمائید مخبرالدوله اول اسلامبول تلفن ۳۳۸۶۰۸

ک

کرایه اتومبیل

مرکز اتومبیل ایران
اتومبیلهای سواری آخرین مدل با راننده و بدون راننده شبانه روزی
خیابان‌شمیران‌جنب‌سینما پاسیفیك خیابان کاج
تلفن۷۶۵۵۴۲–۷۵۹۳۵۶

مودی روژ

که همواره بهترین برنامه‌های موردپسند مردم را عرضه‌میدارد
یك‌مجموعه‌عالی تقدیم هنر – دوستان‌مینماید
(برنامه آواز)
سوسن
هنرمند مشهور
(برنامه کمدین های‌معروف)
برادران رسولی
(برنامه آواز)
رسائی
(برنامه رقص عربی)
جمیله
هنرمند معروف
(برنامه بسیار جالب)
قالیچه سلیمان
و دهها برنامه هیجان‌انگیز دیگر
تلفن رزرو
۳۳۹۳۳۷

کافه رستوران

پاکادا
زیباترین کاباره خاورمیانه
با بهترین برنامه های ایرانی و خارجی
تلفن رزرو
۶۲۷۹۷۹

گروه سه
یکی‌ازچهار کاباره بزرك جهان تقدیم میدارد
برنامه خواهران
جاکوب
هنرمندان مشهور از کشور آلمان که با همکاری رادیو و تلویزیون آلمان بایران آمده‌اند بانضمام چهار ساعت برنامه که‌ازمیان بهترین برنامه – های جهان انتخاب شده
تلفن رزرو
۹۵۴۰۴۴
۹۵۳۰۳۳

لیدو
کاباره مجلل تهران
مجموعه‌ای ازبهترین برنامه های خودرا باشرکت هنرمندان مشهورتقدیم‌میدارد
روح پرور
روان بخش
جبلی
ناهید
شهرزاد
(برنامه رقص عربی)
سامیه
(برنامه فکاهی)
برادران تقدسی
مهتاب
(عملیات اکروبات)
باند همایونی
(برنامه شعبده بازی)
صابری
رقص قفقازی
برنامه‌ای از شیراز
خیابان شاه آباد
تلفن رزرو میز
۳۳۵۲۲۰

کافه

ماژك جهان

منوچهری – تلفن ۳۱۰۳۲۱

کتاب

انجمن کتب مقدسه
هدف این موسسه عبارت است از چاپ و انتشار کتب مقدسه‌به هزار و چهار صد زبان درسراسر جهان .
انجمن دارای شعباتی در صد و هشت کشور از جمله ایران میباشد کتب مقدس حاوی ۶۶ کتاب مختلف از جمله کتابهای حضرت موسی و شرح حال انبیا واحکام ایشان وهمچنین شرح‌حال حضرت‌عیسی و شاگردانش است.
خیابان قوام‌السلطنه شماره ۷و۳۰ و۷و۴ تلفن ۳۱۱۹۸۷
صندوق پستی ۱۴۱۲

موسسه مطبوعاتی‌عطائی
فهرست‌انتشارات‌مطبوعاتی‌عطائی برایگان جهت تقاضا کنندگان ارسال . مشهود . ناصرخسرو
تلفن ۵۰۴۰۶

اگر می‌خواهید رانندگی را صحیح بیاموزید از کتاب(آنچه یك راننده‌باید بداند) میتوانید استفاده کنید بهاء ۲۵ ریال کانون معرفت لاله‌زار تلفن ۳۳۲۴۳۷

موسسه انتشارات مستوفی
مرکز خرید و فروش کتاب های خطی و قدیمی خیابان شاه‌آباد تلفن ۳۱۰۹۹۵

موسسه‌مطبوعاتی‌معراجی
ارمغان عشق یا نغمه هـای سوزان شامل عالیترین نامه‌های عاشقانه اثر محمد مقیمی بهاء با جلد اعلا۶۰ ریال ناصرخسرو

کرایه‌ظرف

پخش‌ظروف‌کرایه احمدی
میدان اعدام مقابل سردخانه الوند شماره ۱۷۴و۲ تلفن ۵۸۱۸۸۴

پخش‌ظروف‌کرایه جعفری
مجهز به عالیترین سرویس و لوازم جهت جشنها . تجریش اول پهلوی تلفن ۸۵۴۱۸ – ۸۵۲۵۶۰

کرادات

فروش عیدی
جوراب و کراوات کنت‌در فروشگاه کنت . شاهرضا ساختمان سینما رویال تلفن ۵۱۸۹۳

کیف وکفش زنانه

فروشگاه عدل
تولید کننده کیفهای‌ماشینی جهت تبلیغات بازار سرای مشیر خلوت تلفن ۵۵۲۰۴

فروشگاه لانون
انواع کیف وکفش زنانه بهترین نوع کمربند، کیف پول جاکلیدی و سایر لوازم سرمایی خیابان حافظ بالاتر از چهارراه یوسف‌آباد شماره ۸۸ تلفن ۶۷۵۷۶

کفش میرزابگیان
میرزابگیان بهترین وجدیدترین مدل های کفش را تقدیم میدارد
خیابان حافظ نرسیده به چهارراه یوسف‌آباد تلفن : ۶۶۴۱۲

کیف نادر
تولید کننده بهترین نوع کیف زنانه و لوازم سفری شاهرضا پیچ شمیران شماره ۸۳۷ تلفن ۳۳۶۴۵۵

فروشگاه کیف وکفش همیبون
شیک‌ترین کیف، کفش زنانه و جدیدترین مدلهای روز تقدیم میدارد.
خیابان پهلوی میدان بهوار نرسیده به سینما امپایر

گ

گل و پرورش گل

ایران چمن
وارد کننده و فروشنده کودهای شیمیائی سموم دفع آفات بقیمت مناسب خیابان، خیام گلوبندك مقابل بانك صادرات تلفن۵۷۹۱۶

ل

لباس شوئی خشك شوئی

کانادا اکسپرس
در اسرع وقت لباس شما را تحویل میدهد . خیابان فیشرآباد چهار راه سپند پلاك ۲۲۹ تلفن ۶۲۲۴۵۵

خشك‌شوئی‌لرد
البته شمارا از منزل یامحل کار با سرویس مجانی تحویل گرفته روز بعد در محل تحویل میدهد . تلفن ۹۵۰۸۸۵

خشك شوئی نایس
مجهز بجدید ترین ماشینهای اتوماتیك شستشوی البسه، انواع جیر و غیره خیابان بهارشمالی سه راه نامجو تلفن ۷۵۶۸۶۰

لبنیات

مغازه ایران
پنیر مخصوص مغازه ایران تازه ترین و سالم ترین لبنیات‌را از فروشگاه ایران بخرید اسلامبول تلفن ۳۳۹۰۱۶–۳۳۶۱۴۷

فروشگاه پایدار
بهترین لبنات‌تازه ومرغوبترین خواربار باقیمت دست اول چهل متری ایرانشهر خیابان مدیری‌نبش کوچه یورزند تلفن ۶۲۸۸۰۷

لوازم آرایش

فروشگاه تشکری
متخصص آرایش ما درخدمت‌شما الیزابت آردن ، دروتی‌گری، آیر، هلنا روبنیشتاین ، لانکوم ، گرل میدان ۲۴ اسفند تلفن ۶۴۶۵۰

لوازم آشپزخانه

کارخانه رجبی
تولید کننده انواع لوازم فلزی آشپزخانه و دفتری
خیابان رزم‌آرا ، کوی عظیما
تلفن ۲۱۴۰۳ – ۵۰۸۷۹

هواکش VAMA
نوع آمریکائی مخصوص آشپزخانه ۲۸۰۰ دور واردشد.
الکترو سهیل
دروازه دولت تلفن ۶۹۷۶۳

لوازم اتومبیل

فروشگاه حشمت‌اله‌روحی
انواع لاستیکهای کشاورزی و راه‌سازی ساخت خارج و جنرال تایر ایران امیرکبیر مقابل‌پاساژ کوشان‌پور تلفن ۳۱۳۶۶۰

روکش صندلی اتومبیل
با نمونه‌های جالب وبسیار زیبا آماده برای نصب . دوزندگی اتومبیل ایرانشهر شاهرضا و ایرانشهر تلفن : ۶۱۲۳۵۲

لاستیك سازی

زریان
همیشه آماده انجام هرگونه سفارشات لاستیکی فنی و موتوری برنك های مختلف می‌باشد . اول خیابان امیر کبیر چراغ‌برق کوچه‌ناظم‌الاطباء پاساژ تاج بخش‌طبقه دوم شماره۲۸ تلفن۳۰۵۲۹۳

واکس مرمر

بهترین واکس فوری، واکس موزائیك ،واکس اتومبیل که فقط در کارخانجات مرمر تهیه میشود. ازفروشگاه های معتبر خریداری فرمائید
تلفن پخش ۳۳۸۸۹۱

لوازم بهداشتی وظافت

مدرن ترین و زیباترین ریش تراش مدل تالور
بازار تیمچه حاجب‌الدوله
تلفن ۲۳۶۲۱

لوازم خانگی

فروشگاه البرز
انواع تلویزیون . یخچال ، اجاق گاز و غیره به نقد واقساط – شاه جنب سینما نیاگارا تلفن ۶۴۰۱۲ – ۴۴۱۱۲

فروشگاه ایمانی
فروشنده انواع لوازم خانگی یخچال . بخاری . کولر. آبگرمکن. تلویزیون. پلوزیر بطور نقد و اقساط . میدان شاهپور پلاك ۲۸ تلفن ۵۱۰۳۹

فروشگاه حمید
انواع تلویزیون . مبل و مبلدلی و لوازم خانگی درقیمت های مناسب سیمتری نارمك ایستگاه‌داروخانه تلفن۷۹۳۹۸۱

کارخانه سماور نفت سوز
الماس
بخش تیمچه حاجب‌الدوله و فروشگاه‌های‌معتبر تلفن۲۳۹۴۱

لوازم خرازی

فروشگاه تاج رضائی
وارد کننده لوازم خرازی بازار سرای حاج سیدمحسن تلفن ۵۵۴۹۱

لوازم ورزشی

تریکو ورزش اقتصاد
همه نوع پوشاك ورزشی چهارراه گلوبندك کوچه‌مستوفی پلاك ۴۸ تلفن ۵۷۳۶۶

شرکت
جهان اسپرت
وارد کننده بهترین لوازم ورزشی از مشهور ترین کارخانجات سازنده وسایل ورزشی جهان
بازارچهارسوق کوچك
تلفن ۲۴۴۱۶
صندوق پستی ۱۲۱۹

لوازم ساختمانی

فروشگاه عباس رفیعی
لوازم ساختمانی
سرب‌پلمب‌توری
خیابان بوذرجمهری مقابل مسجدشاه تلفن ۲۲۱۲۸

م

ماهی و پرنده

فروشگاه آسا
انواع ماهی تازه و پرنده ، خیار شور در تمام مدت سال خیابان اسلامبول پاساژ گوشت تلفن ۳۳۲۰۳۷

مغازه قائمی (توکلی)
بهترین نوع پرنده و ماهی ، بوقلمون پرورش شده در همه فصل اسلامبول اول پاساژگوشت تلفن ۳۳۵۰۹۱

فروشگاه مرغ تیهو
پخش تخم‌مرغ . مرغ‌پر کنده و مرغ زنده قوام‌السلطنه‌مقابل سفارت مصر (سابق) تلفن ۶۵۶۰۶

سلیقه شما چیست ؟

مرغ به قطعات مختلف ران‌و سینه ، دل وجگر پشت وبال ، مرغ آماده مرغ خشك پره جوجه‌های کبابی
فروشگاه ماکیان‌شاهرضا
جنب بهار تلفن ۷۰۱۱۶

مبلمان منزل

مبل‌استیل
تولید کننده دست اول بهترین مبلهای استیل و میز و صندلی و سرویس کامل اطاق خواب قبول انواع سفارشات‌منبت‌کاری سی‌متری نارمك ایستگاه دفتر ۳و۴۱۷ تلفن ۷۹۱۳۷۷

نمایشگاه مبل تاج
با استفاده از طرحهای جدید جهان انواع مبلمان را تهیه نموده و با ساده‌ترین شرایط در اختیار شما قرار میدهد . عباس‌آباد جنب چهار راه فرح شماره ۲و۲۳۲ تلفن ۷۴۳۸۷

مبل رسولی
تهیه کننده بهترین مبلمان منزل ، خیابان پهلوی نرسیده به سه‌راه ونك تلفن ۶۲۶۶۲۵

فروشگاه مبل متحد
انواع مبلمان مدل جدید خیابان سپه مقابل بیمارستان نجات شعبه خیابان پهلوی مقابل پارك ساعی تلفن ۴۷۶۳۶

مزون وتوتیك

سالن مد آندرانیك
خیابان کریمخان زند چهارراه خردمند تلفن ۶۲۶۵۸۷

مزون ژوران
تخت‌جمشید چهار راه‌روزولت کوچه مریخ تلفن ۷۶۳۹۱۱

مزون لیدی
بهترین اجناس تریکو و قبول سفارش مدلهای اختصاصی – خیابان شاه بین چهار راه‌شاه و شیخ هادی پاساژ شماره ۴۸ تلفن ۶۱۲۲۶۲ – ۴۹۸۴۸

مزون ملکی
لباس آماده مد روز سفارش وخت پذیرفته میشود شاهرضا مقابل سینما دیانا ساختمان‌نیکبوز طبقه دوم – تلفن ۶۴۹۴۹

مزون میناسیان
شیك ترین‌لباس‌ها و جدیدترین پارچه‌ها در مزون میناسیان میدان سنائی‌کوچه ایرانا شماره۳۲ تلفن ۶۲۹۲۷۶

معاملات املاك واتومبیل

آژانس املاك بابك
مرکز خرید و فروش زمینهای نارمك تهران پارس ، خاك‌سفید، تهیه پول‌نارمك ایستگاه‌داروخانه مقابل بانك اعتبارات ۷۹۳۶۴۸

موزائیك ساختمان

موزائیك آسیا
تولیدکننده و فروشنده بهترین نوع موزائیك در ایران وحیدیه ۱۴ متری لشکر تلفن ۷۹۱۲۹۵

موزائیك تراتسو
بانازلترین قیمت انواع‌موزائیك را در اختیار شما قرار میدهد. خیابان بهار پلاك ۹۹ تلفن۷۱۸۱۹

مؤسسات مسافربری

مسافربری‌اتوبنز کیوانفر
اتومبیلهای سواری آخرین‌مدل مرسدس‌بنز و مینی‌بوسهای‌دربست شبانه‌روزدر اختیار شماست «امیر کبیرمقابل مسجد سراج‌الملك تلفن ۳۱۳۶۸۸–۳۱۳۶۶

شرکت سهامی لوان‌تور
موسسه نمونه مسافربری در خاورمیانه ویلا ، ناصر خسرو، فردوسی ، سه تلفن های۴۲۴۴۴– ۳۰۰۵۵۶ – ۳۱۲۵۱۷

وسایل برقی منزل

الکتریکی اسرام
انواع لوازم‌الکتریکی
تجریش باغ فردوس
تلفن ۸۵۸۲۱

لوستر زرین
قبل از خرید هر نوع لوستر مدرن واستیل ازفروشگاه‌زرین دیدن فرمائید .
خیابان بهار چهارراه تخت جمشید شماره ۱۵۲ تلفن ۷۵۸۴۴۵

الکتریکی شرفی
انواع لوازم الکتریك ، کابل های برق پست ترانسفور ماتور تابلو های مخصوص برق ، اول لاله‌زار تلفن ۳۳۲۳۹۰

فروشگاه لوستر شعله
فروشنده انواع واقسام لوستر و کادوئی شماره ۱– خیابان پهلوی نرسیده به دو راهی یوسف‌آباد شماره ۲ میدان ۲۵ شهریور

وسایل موسیقی

ایران موزیك
معرف جدیدترین صفحات روز صفحات مشهورترین خوانندگان رااز این فروشگاه ابتیاع نمائید. شاه‌آباد تلفن ۳۰۲۰۰۸

دکتر ابوالفتح رفیعی
وکیل درجه اول دادگستری تخت‌جمشید نرسیده بجاده قدیم شمیران شماره ۶۲۷ تلفن ۷۵۹۶۷۱ – ۷۵۸۴۷۶

رضا شمس
وکیل پایه۱دادگستری، مشاور حقوقی خیابان تخت‌جمشید شماره ۱۲۴ تلفن ۴۸۸۴۵

مصطفی‌قلی صاجدیوانی
وکیل پایه ۱ دادگستری ، مشاور حقوقی شاهرضا مقابل دبیرستان انوشیروان دادگر شماره ۳۴ تلفن ۴۰۱۸۱

موسی صبی
وکیل پایه ۱ دادگستری مشاور حقوقی خیابان شاه شماره ۲۱۰ تلفن ۶۰۴۱۶ و ۴۸۹۶۷

احمد نراقی سالم
وکیل پایه ۱ دادگستری مشاورحقوقی‌قبول دعاوی در سازمان قضائی ارتش ودادگستری دزاشیب کوی سالم تلفن ۸۳۱۵۸

و

واکس کفش

واکس ، واکس کامل

برانواکس – ونك – تهران ایران – تلفن ۶۲۳۵۳۱

وکلای دادگستری مشاوران حقوقی

جهانگیر امیرحسینی
وکیل پایه ۱ دادگستری، مشاور حقوقی پذیرائی ۶ الی ۸ بعداز ظهر منوچهری چهار راه کنت پلاك ۶۹ تلفن ۳۳۴۳۲۰

دکتر دادوند
وکیل دعاوی و مشاور قضائی لاله‌زار سرای ابهری (۲۰۹) تلفن ۳۳۱۶۸۹ زعفرانیه خیابان‌اسدآباد (۱۱۷) تلفن ۸۴۲۷۱ – ۸۳۳۲۰

دکتر ابوالفتح رفیعی
وکیل درجه اول دادگستری تخت‌جمشید نرسیده بجاده قدیم شمیران شماره ۶۲۷ تلفن ۷۵۹۶۷۱ – ۷۵۸۴۷۶

رضا شمس
وکیل پایه۱دادگستری، مشاور حقوقی خیابان تخت‌جمشید شماره ۱۲۴ تلفن ۴۸۸۴۵

مصطفی‌قلی صاجدیوانی
وکیل پایه ۱ دادگستری ، مشاور حقوقی شاهرضا مقابل دبیرستان انوشیروان دادگر شماره ۳۴ تلفن ۴۰۱۸۱

موسی صبی
وکیل پایه ۱ دادگستری مشاور حقوقی خیابان شاه شماره ۲۱۰ تلفن ۶۰۴۱۶ و ۴۸۹۶۷

احمد نراقی سالم
وکیل پایه ۱ دادگستری مشاورحقوقی‌قبول دعاوی در سازمان قضائی ارتش ودادگستری دزاشیب کوی سالم تلفن ۸۳۱۵۸

ه

هنرکده و نمایشگاه هنری

تالار هنر
زیر نظر
علی اشرف والی
بمنظور پیش‌بردو پرورش ارزنده استعداد هنری جوانان
هنرآموز تامراحل ممتاز وعالی دررشته‌های هنر نقاشی هنرجو می‌پذیرد.
ساعت ثبت نام از ۶ الی ۸ بعدازظهر فرح شمالی نبش کوی اهرطبقه دوم شماره ۴ تلفن ۷۲۴۴۱

جنرال استیل

اولین یخچال ساخت ایران

دراندازه های ۵-۶-۷-۹ و ۱۱ فوتی

تبریکات

جناب آقای دکتر رهنما وزیر محترم علوم وآموزش عالی

انتخاب آقای دکتر محمد جعفر جدبابائی بسرپرستی دانشکده پلی تکنیك موجب خرسندی وامیدواری طبقه جوان به آینده مملکت گردید باکمال مسرت این حسن انتخاب را به آنجناب تبریك عرض نموده وبرای آقای جد بابائی موفقیت بیشتر آرزو مینماید .

آ-۳۸۳۴ اهواز - دکتر مهران

جناب آقای دکتر جد بابائی

انتصاب شایسته آنجناب بمقام ریاست دانشکده پلی تکنیك را ازصمیم قلب تبریك عرض نموده سلامتی وموفقیت بیشتر برادر ارجمند را از درگاه احدیت مسئلت مینمائیم .

نعمت‌اله توکل . فاطمه . صدیقه ورحمت‌اله توکل

آگهی دعوت مجمع عمومی عادی شرکت سهامی فرمهای تجارتی ایران

مجمع عمومی عادی سالیانه شرکت سهامی فرمهای تجارتی ایران ساعت ده صبح روز سه شنبه هشتم اردیبهشت ماه ۱۳۴۹ در مرکز شرکت (خیابان تهران نو شماره ۳۶۰) تشکیل خواهد شد. از آقایان سهامداران شرکت دعوت میشود که در مجمع مزبور حضور بهمرسانیده و یا نماینده تام‌الاختیار خود را به مجمع اعزام دارند . دستور جلسه عبارت خواهد بود از :

۱- گزارش هیئت مدیره و گزارش بازرس حساب راجع بدوره عملکرد ۱۳۴۸ شرکت و تصویب ترازنامه و حساب‌سود وزیان شرکت مربوط بدوره عملکرد مزبور .

۲- انتخاب اعضاء هیئت مدیره

۳- انتخاب بازرس حساب

هیئت مدیره شرکت سهامی فرمهای تجارتی ایران

ایران طیور

بابیش ازیک ربع قرن سابقه

سازندهٔ انواع لوازم مرغداری :

دستگاه مادرمصنوعی عادی و اتوماتیك — لانه های تخم گذاری قفس های مرغ تخمی — انواع دانه خوری و آبخوری وبسیاری لوازم دیگر

سازندهٔ ماشینهای جوجه کشی :

با ظرفیت ۵۶ تا ۹۰۰ تخم مرغ

تولید کنندهٔ جوجهٔ تخمی نژاد لگهورن

کاتالوگ و فهرست قیمت مصنوعات مجاناً ارسال میشود

نشانی : خیابان آیزنهاور - خیابان خوش شمالی (جنب پمپ بنزین)

خیابان فرصت شمارهٔ ۱۱۱ تلفن ۹۵۳۹۸۹ عنوان تلگرافی (کاط)

نمایندهٔ فروش شاهرضا جنب میدان فردوسی تلفن ۳۱۲۶۰۹

آگهی استخدام پزشك

سازمان بیمه های اجتماعی برای خدمت در درمانگاه بافق یزد احتیاج به یکنفر پزشك عمومی دارد که باحقوق مکفی استخدام خواهد شد از داوطلبان خواهشمند است برای مصاحبه به دفتر مدیریت خدمات پزشکی واقع در خیابان آیزنهاور کاخ‌سازمان بیمه های اجتماعی طبقه دوم مراجعه فرمایند.

سازمان بیمه های اجتماعی

۱-۲ آ-۳۸۷۸

اطلاعیه حزب مردم

اعضای حزب مردم که کارمند بانکها هستند روز جمعه ۲۸ فروردین ماه ۱۳۴۹ ساعت ٤ بعدار ظهر در محل حزب دراطراف «آئین‌نامه استخدامی کارمندان بانك ها» صحبت می کنند . ورود برای کلیه کارمندان بانکها آزاد است .

تشکیلات کل حزب مردم

آدرس - خیابان سپه روبروی خیابان شیخ هادی

۱-۳۷۸۲

آگهی مناقصه

گارد شاهنشاهی ۱٤ قلم وسائل فلزی از قبیل میز تحریرصندلی- کمد بایگانی و جالباسی - میز ناها رخوری و غیره را از طریق مناقصه خریداری مینماید.

داوطلبان میتوانند برای کسب اطلاع بیشتر بسررشته‌داری گارد شاهنشاهی واقع درپادگان‌سلطنت‌آباد مراجعه و برك شرائط و مشخصات وسائل را دریافت و پیشنهاد خود را تاساعت ۹ روز ۹ر۲ر۱۳۴۹ بسررشته‌داری گارد تسلیم نمایند.

سپرده شرکت در مناقصه بالغ به ۹۰۰۰۰ ریال میباشد . م الف ۵۵٤

سررشته‌داری گارد شاهنشاهی

آ-۳۹۷۸

موسسه تجارتی غلامرضا کازرونی وپسران بحرین

حاضر بانجام همه‌گونه کارهای بازرگانی اعم ازحق‌العمل کاری وانجام سفارش جهت درخواست همه نوع اجناس ازخارج بوده و به نحو احسن رضایت خاطر ارباب رجوع را فراهم مینماید .

آدرس - بحرین صندوق پستی شماره ۱٤۹

تلگرافی : Reza-Doha شماره تلفن ۳۸۱۷

قابل توجّه مُقاطعه کاران وصاحبان صنایع

انواع دستگاههای جوشکاری ساخت معروفترین کارخانجات دنیا برای کارهای ساختمانی وجوشهای مخصوصی که احتیاج به قوس الکتریکی ثابت دارند ازقبیل چدن - فولاد آلومینیوم - فولاد زنگ نزن - لوله - تانک سازی

وارد شد

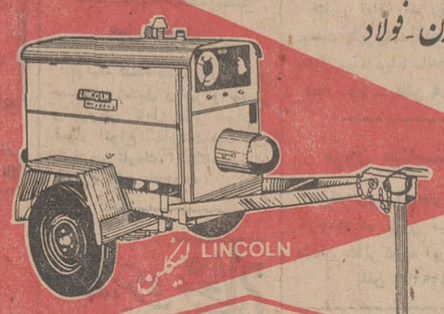

۱- دینامو جوشکاری ۲۵۰ آمپر

۲- موتور جوشکاری بنزینی با موتور GM با چرخ لاستیکی ۳۰۰ آمپر

۳- دینامو جوشکاری ٤۵۰ آمپر متحرک و ثابت

۴- موتور جوشکاری دیزلی با موتور پرکینز ۴۰۰ آمپر با چرخ لاستیکی

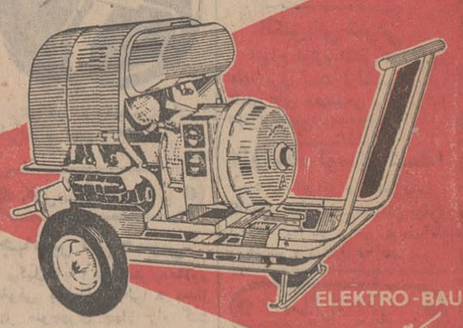

۱- دینامو جوشکاری ۲۷۵ آمپر

۲- موتور جوشکاری با موتور VW فولکس واگن ۲۷۵ آمپر با برق وبدون برق اضافی

۳- دینامو جوشکاری ٤۵۰ آمپر بادوانبر جوشکاری

۴- موتور جوشکاری با موتور VW فولکس واگن ٤۵۰ آمپر بادوانبر جوشکاری با برق وبدون برق اضافی

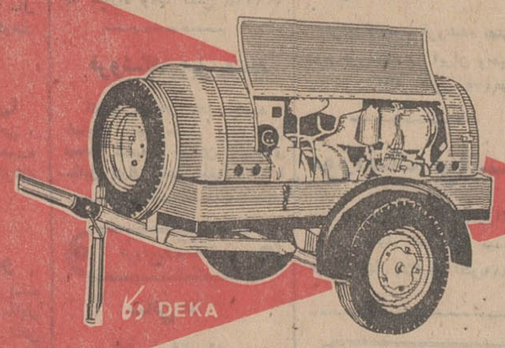

۱- موتور جوشکاری با ظرفیت ۴۰ تا ۴۵۰ آمپر مجهز به موتور ۴ سیلندر دیزل و ویتس با قدرت فوق العاده مخصوص کارهای سنگین و شبانه روزی

برای اطلاع بیشتر به :

شرکت سهامی خشکه وفولاد بهلر

خیابان خیام شماره ۸۱۴ تلفن ۳۱۴۱۲۱ تا ۳۱۴۱۲۵ مراجعه فرمائید

مجموعا متجاوز از

۱۸ میلیون

ریال جایزه میدهد

جوائز بین دو قرعه کشی

هر یك از صاحبان حسابهای پس انداز بانك سپه که موجودی آنها درفاصله دوقرعه کشی هیچگاه از پنجهزار ریال کمتر نشود علاوه برجوائز سالانه . جایزه های پر ارزش دیگری بشرح زیر دریافت

جایزه ۵۰۰/۰۰۰ ریالی ۲ جایزه در سال

جایزه ۱۰۰/۰۰۰ ریالی ۲ جایزه در سال

جایزه ۱۰/۰۰۰ ریالی ۳۰ جایزه در سال

جمع ۱/۵۰۰/۰۰۰

بانك سپه همیشه ودرهر قرعه کشی ارقام قابل توجهی به جوائز حسابهای پس انداز خود میافزاید.

مبارزات گاندی همچنان ادامه خواهد یافت

چهل سال قبل در همین روز

مهاتما گاندی در یك نطق یکساعت و نیمه خود در حضور جمعی از روزنامه‌نگاران امریکائی وهندی مطالب مهمی را عنوان کرد . از جمله گفت : حل و عقد امور و رفع مشکلات بدون صبر و شکیبائی بی پایان و سعی و عمل خستگی ناپذیر و در عین حال احترام وادب نسبت به نایب السلطنه انجام پذیر نیست . من اطمینان داشتم که اوحاضر بود اختلاف را رفع نماید ، ولی من باید اذعان کنم که باترس ولرزواد مذاکره شدم و نیز حس عدم اعتماد روح مرا استیلا کرده بود ولی در همان مرحله اول مذاکرات نایب السلطنه تردید و توهم مرا رفع نمود و مرا آسوده خاطر ساخت و خدا را شکر میکنم که اگر موفقیت حاصل نمیشد اوضاع صدچندان مشکلتر ووخیم‌تر میشد . من به میلیونها مردمی که مبارزات را ادامه دادند میگویم صبر کنید و مراقب باشید ، دعا کنید و امیدوار باشید . محنت و رنج حدود معینی دارد و وقتی حریف حاضر شود راهی برای مذاکرات در موضوع تقاضا و امیال شما ارائه کند در آنصورت تحمل رنج و مشقت عین خطا میباشد و اگر دریچه‌ای بسوی مقصود بازشود وظیفه هر کس آنست که موقع را مغتنم شمرده و از همان روزنه استفاده کند و بعقیده ناقص من قرارداد با نایب السلطنه هند درهای مقصود را گشوده است حل اختلافات گذشته و قرارداد منعقده البته موقتی است، هدف و نقطه نظر اصلی استقلال کامل میباشد . استقلال حق طلق هندوستان میباشد ، همچنانکه ممالك دیگر شایسته آن میباشند . هندوستان نمیتواند با چیز دیگری جز استقلال قانع شود و درسر تاسر قرارداد منعقده

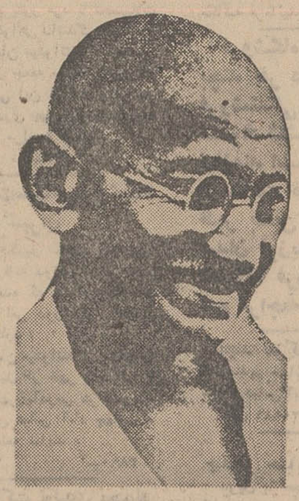

گاندی

این کلمه سحرانگیز مفقود میباشد.

من میدانم که در این راه اعضاء کنگره ملی احتیاج به مساعدت سایر احزاب دارند و همچنین مساعدت شاهزادگان بزرگ و مهاراجه های هندوستان وبالاخره مساعدت انگلستان را محتاج هستیم .

من در این موقع لازم نمیدانم مراجعه باحزاب مختلف هند بنمایم، شك ندارم که آنها هم ازاعضاء کنگره در آزادیخواهی وهمت و قیام واقدام برای رفع اسارت وبردگی مملکت خود پای کمی ندارند واز اعضاء کنگره ازاین حیث عقب نیستند .

اگر حقیقتا انگلیسها بخواهند بهندوستان کمك و مساعدت صحیح و اساسی بکنند باید خود را حاضر نمایند که هندوستان از همان اشعه تابناك آزادی استفاده کند که اگر خود آنها فاقد آن بودند مسلما درراه وصول و تحصیل آن از هیچ جانفشانی و خودکشی خودداری نمیکردند .

میل دارم ملت بزرك جمهوری امریکا و سایر ملل روی زمین را مخاطب ساخته و آنهارا در این مبارزه با خود همراه نمایم . امریکا ازلحاظ حس همدردی بیشتر از سایر ممالك عواطف خودرا نشان داده است و من میتوانم از طرف خودو از طرف کنگره ملی از عواطف و همدردیهای امریکا اظهار امتنان نمایم و امیدوار هستیم که در این ماموریت مهمی که کنگره برعهده گرفته مانه تنها عواطف امریکائیان را در خاطر نگاه خواهیم داشت بلکه این عواطف هم در قلب ما و هم در روح آنها روز بروز ریشه خواهد دواند و محکم خواهد شد .

من چندین تلگراف از اطراف و اکناف هندوستان در موضوع محبوسین دریافت داشته‌ام اینها که به زندان افتاده‌اند از لحاظ وطن‌دوستی وبسائق همان روحی است که مرا بایثار نفس و فداکاری وخودکشی در مبارزه وادار کرده است بنابراین من باید رهائی و استخلاص آنها را بر رهائی خود مقدم بدانم و حقا بایستی آنرا بدست آورم . هنوز یکسال از عمر قیام ملی ما نمیگذرد ، یکسال در زندگی سیصد میلیون نفوس بمثابه یك لحظه ویك ثانیه در گردش زمانه میباشد ، هموطنان من باید بیشتر از این صبر و شکیبائی داشته باشند و بکنگره فرصت دهند تاسایر محبوسین سیاسی را از جبس مستخلص کند و حتی اشخاصی را که محکوم به قتل واعدام شده‌اند از چوبه‌دار خلاص نماید .

برگشت اشیاء عتیقه ازلندن

اشیاء نفیس و تاریخی ایران که چندی قبل جهت نمایشگاه بین‌المللی صنایع ایران درلندن ارسال گردیده بود نظر بخاتمه مدت نمایشگاه در صندوقها و بسته های محکم و مطمئن قرارداده شده و بسوی ایران ارسال خواهد شد و طبق اطلاعی که واصل گردیده باوجود جمعیت زیادی که در تمام مدت افتتاح نمایشگاه در بازدید اشیاء نفیس ایران شرکت کردند هیچیك از اشیاء ارسال شده مفقود نگردیده و دربسته بندی و ارسال آن لازمه مراقبت در حفظ و حراست آن بعمل آمده و قریبا کلیه اشیاء وارد تهران خواهد شد .

بازگشت بایران

مسیو گدار متخصص موزه وعتیقات که برای حضور در نمایشگاه صنایع ایران بلندن عزیمت کرده بود اخیرا بسمت ایران حرکت کرده است .

رونق پارچه بافی یزد

عده کارخانجات نساجی وشعربافی یزد روبهمرفته بیش از چهار هزار دستگاه میباشد که حدمتوسط روزانه بیست هزار ذرع پارچه میبافند . قسمت اعظم وبلکه تمام این کارخانجات دستی است و مصرف نخ و ریسمان نیز در یزد اخیرا رو به ترقی گذارده و در حدود هشتصد الی هزار بقچه نخ در کارخانجات آنجا مصرف میشود.

نوع پارچه های آن در بازار نیز ترقی کرده بطوریکه پارچه های آن در بازار های داخلی طالب و مشتری زیاد پیدا کرده است . قسمت جوراب بافی با ماشین های جدید نیز بتازگی رواج یافته و قسمت زیادی ازمحصول جوراب بولایات فرستاده میشود .

(نقل از اطلاعات ۲۷ فروردین ماه ۱۳۱۰) .

علی‌نقی بهمنیار کرمانی

ارتباط آپولو ۱۳ با قتل سفیر کبیر آلمان غربی در گواتمالا

انتقاد

صحبت در خانه آقای پرافاده گل کرده بود که از دوستان سالی یك دفعه ماست . این آقا سه سال پیش بازنشسته شده و پارسال برای انجام امور دفتری و حسابداری به خدمت موسسه‌ای درآمده که خودش آنرا «انستیتو» می نامد ولی روی تابلوی این انستیتو !! عبارت « کانون آموزش علمی و عملی دوخت و دوز و پختو پز » را نوشته‌اند.

همه ما میدانستیم که سرشت این آقای پر افاده بر میل بجمع مال نهاده شده که ملازم با خست و لئامت است و دروغگوئی و خود خواهی هم دو صفت بارز ایشان را تشکیل میدهد که اگر گاه گاهی کرامات وفضایلی ازوجودشان سر بزند تحت‌الشعاع این رذایل اخلاقی قرار میگیرد.

خود خواهی اوبقدری است که هر توفیقی در زندگانی بدست میاورد میگوید :این منم که چنان کردم و چنین شدو از همسر و فرزند و خواهر و برادر گرفته تادور- ترین خویشان و یاران،احدی در حصول این موفقیت تا دور ترین خویشان و یاران ، مداخله نداشته است وعوامل و مقتضیات طبیعی هم اصولا در کار این پرمدعای جسور ماجرات و جسارت تالیر و یا ابراز وجودی نمی توانداشته باشد !! البته تذبذبه و تشفی‌و تسکین این حس خود خواهی مستلزم دروغ‌بافی استوچون از نظر کم‌و کیف در حد بسیار بالا قرار گرفته طبعا دروغ‌بافی او هم باید درسطح عالی باشدو شاید انتخاب خدمتگزاری در انستیتوی به قول خودش هم برای دوختو دوز و پختو پز دروغ ودوزو کلك بوده ولی دروغهایش بحدی شاخدار است که کسی را در دروغ بافی یاری‌ساخت و پاخت با او نیست والاکلمات ساختو پاخت را هم بر دنباله دوختو دوز و پختو پز بر روی تابلوی انستیتو اضافه میکردند و اینطور می‌نوشتند: « کانون آموزش علمی و عملی دوختو دوز و پختوپز و ساختو پاخت »!

در گوشه میهمانخانه این آقای پر افاده قفسه کوچکی دیده میشد که در ان چند دوره مجله هفتگی از مجلات معروف تهران که هر دوره سالانه آنها صحافی و زر - کوبی شده باضافه چند جلد از کتابهای جیبی فارسی و چندجلد کتاب دیگرخارجی بچشم میخورد.

روی این قفسه که بعدا فهمیدیم نامش « کتابخانه » است یك عکس بسیار بزرك نیم تنه در قاب میناکاری از آقای پرافاده قرار داشت که این عکس ظاهرا جالب‌تر از خودکتابخانه بود . یکی دوستان بسیار بسیار نزدیك بنده که فضولی او برافاده آقای پر افاده میچربد و فضولباشی بالفطره و بالفعل است در حالی که بقاب عکس خیره شده بود به صاحب عکس که صاحبخانه هم بود گفت : به‌به ... عجب عکس خوبی !!و تا خواست بپرسد که‌این عکس را کی و کجا انداخته‌ای ؟ جواب شنید که این عکس و کتابخانه زیر آن ا انستیتوی متبوع من‌به پاس زحماتی اهدا کرده که در نوشتن یك کتاب کشیده‌ام و البته توجه فرمودید که‌دو کلمه از این جمله را در نتیجه شتاب و عجله عوضی‌و جابجا ادا کرد زیرا قاعدتا باید بگوید که « این کتابخانه‌و عکس روی آنرا بمن اهدا کرده‌اند. » نه‌این که « این عکس و کتابخانه زیر آنرا». چرا ؟ برای این که آنانکه دعوی کتاب نوشتن دارند لااقل باید کتابخانه را از عکس خود محترمتر بشمارند.

ما همه انتظار هر نوع دروغ را از این آقای عزیز پر افاده و یاپر افاده عزیز داشتیم منهای دروغ کتاب نویسی . زیرا که خودش هم بهتر از ما میدانست که نه تنها نویسنده نیست بلکه با کتاب خوانی و مطالعه هم‌سرو کاری ندارد و یا بهتر بگویم، سروکاری نمی تواند داشته باشد و اگر چند دوره مجله هم در«باصطلاح کتابخانه»اش دیده میشود از نظر چشم و هم‌چشمی بادیگران است و تمام این وسایل و مقدمات را فراهم ساخته که بگوید من کتاب نوشته‌ام‌ولی‌متاسفانه از نظر او و خوشبختانه ازنظر ما در نتیجه کندو کاو حرفی فضولباشی خیلی زودتر از آنچه که انتظار میرفت معلوم شد که منظور آقای پر افاده از نوشتن کتاب ، تالیف ویا تصنیف و یاترجمه و حتی اقتباس نبوده بلکه انستیتوی بقول خودش از وی خواسته است که «در ایام تعطیل‌نوروز باستنساخ کتابی بپردازد و چون این کار راباحوصله و سلیقه انجام داده عکس آگراندیسمان شده او رابه عنوان عبدی هدیه‌اش کرده‌اند و تتمه ماجری ساخته‌وپرداخته خود اوست که در همان انستیتو پختو پز و دوخت و دوز شده و ما باید ساخت و پاخت آنرا تحمل کنیم .

دوست فضول ما یعنی آقای فضولباشی بعد از وقوف بر این حقیقت برای انجام وظیفه فضولی خود گفت : انتظار کتاب نویسی جنابعالی را من از وقتی میکشیدم که شعر نو بیازار ادبیات راه یافت ؟ زیرا وقتی که بنا شود هر کس شعر بگوید ، باقواره یا بی قواره -بلند و کوتاه - باوزن و بی وزن -با قافیه و بی- قافیه سیلاب داروبی‌سیلاب- با معنی و بی معنی و روان و ساکن ... طبعا کتاب‌نویسی هم باید برای همه میسر باشد.

کتاب نوشتن ، کتاب‌نوشتن است ، چه فرق میکند که کسی کتابی را از پیش خود بنویسد و یا از روی کتاب دیگری و بهر حال بر طبق اصول علم صرف و نحو و دستور زبان فارسی به‌چنین شخصی میگویند :« نویسنده کتاب » کما این که‌خواندگی کتاب هم نوعی هنر و فضیلت است . هر کس کتاب‌بخواند، کتاب خوان است . خواه‌معنی آنرا بفهمد و خواه نفهمد و خواه غلط بخواند و یادرست. در همین اثناء که صحبت کاملا گل کرده بود وصاحب خانه هم میرفت که درادعای کتاب نویسی خود تجدیدنظر و یا تعمیر و ترمیمی بعمل آورد یکی از معمرین محترم مجلس اظهار داشت که اگر شاعری و کتاب نویسی در این دوره از روزگار دروضعی افتاده که حاجت بهیچ پایه مایه علمی و ادبی ندارد وعلم سیاست بافی از زمان حضرت آدم علیه‌السلام الی یومناهذا چنین بوده و از قدیم وندیم بهر کس که رطب و یابسی بهم می بافت میگفتند: فلانی کله و کدوی سیاسی داردو فی‌المثل بنده با همه‌بی‌مایگی و سست پایگی و برای این که بجرو بحث شما در مورد شاعری و نویسندگی خاتمه دهم عرض می کنم که قتل مرموز سفیر کبیر آلمان‌غربی در گواتمالا مربوط به جریان پرواز سفینه آپولو ۱۳ بکره ماه میباشد .

دهان همگی ازتعجب‌واماند و بالاجماع پرسیدیم چطور ؟ گفت : هیچ طور ، خیلی‌ساده و واضح و روشن ... وادامه داد : در عصری که در یك گوشه دنیا قدرتو پیشرفت علم و دانش بجائی رسیده که انسان در کره ماه پیاده می شود و حتی نقطه و جای پیاده شدن راهم قبلا در کره‌خاکی خودمان معلوم و انتخاب می کند آیا کشتن ماموریاسی کشوری در کشور دیگر آنهم باآن قساوت و شقاوت و بی- رحمی و نامردی شرم آور نیست ؟ و آیا نسل های آینده ما همزمان بودن این وقایع تاریخی را تصور و باور میکنند ؟ و اگر باور کردند بریش ما نمی خندند؟ یکی‌از رئود مجلس که تا این‌لحظه سکوت اختیار کرده و فقط‌با تبسم و نگاه بادها و مدعای دیگران گوش میداد گفت : خود بیخشید ، حضرت آقا، پس دراین صورت جنك ویت‌نام و خاورمیانه عربی و نزدیدن هواپیما و هر قتل و غارتی در هر جای دنیا اتفاق بیفتد با پرواز آپولو ارتباط دارد ؟! پیر مرد گفت اگر از من می پرسید و ریشخندم نمی کنید باید عرض کنم که بله وبله و حتی امور خیلی کوچك و ناچیز و بی اهمیت هم که‌در دنیای امروز ما به چشم می خورد دارای همین ارتباط است . گفتیم مثلا ؟ گفت : کار دختر خانم پانزده شانزده ساله‌ای که‌درظرف‌دوسه‌ساعت یك پاکت سیگار وینستن یا کنت را در حضور والدینش تا هم فیماخالدون حلقوم دود میکند و برای هر سیگاری که میخواهد زهر مار کند پدر و یا مادرش فندك روشن می - کنند و نام عمل خود راحفظ نزاکت و رعایت اتیکت می گذارند و یاکارطبیعی که‌تمام مراحل تحصیلی را طی کرده و دوره تخصصی هم دیده و احتمالا سری باروپا و امریکا هم زده ولی چون در دامن مادری خرافاتی تربیت شده است هنوز همراه نسخه سیاه سرفه بچه توصیه میکند که دعای مخصوص «اذابلغت - الحلقوم» را هم روی پوست کدوی قلیانی بنویسانند و بر گردن طفل آویزان کنند و کار مادر بزرگوار و عالیقدر خود بنده که چون مشکلی در کار پسر تازه‌دامادش ایجاد گردید معتقد بود که‌این مشکل را باگشودن قفلی در پشت در اطاق پسرش بایدحل کرد.....

صحبت این مرد مجرب که بابیانی خوش و پر حرارت و از روی ایمان ادا میشد به درازا کشید که مدعی کتاب نویسی یعنی صاحبخانه برای این که سری توی‌سرهاداشته باشد گفت : آقای محترم ، پس با این ترتیب تکلیف چیست و چه باید کرد؟ پیر مرد گفت : در سطح عالی جهانی تکلیف از من و شما ساقط است یعنی اگر عالم بشریت از همزمان بودن تسخیر کره ماه و مثلاکشت و کشتار وینتام شرم داشته باشدو نخواهد که در برنامه اخبار رادیو و تلویزیون در همان ساعت که خبر پرتاب سفینه آپولو ۹ و ۱۰و ۱۱ و ... رابکره ماه می شنود آمار کشتگان و زخمی های بدتر از کشتگان جنك های موضعی رانشنود و بر ذمه رهبران بزرك دنیاست که دور هم بنشینند و برای خاطر خدا و آسایش خلق‌اله با کمال صدق و صفا هرکاری را که خلاف صلح و صفا و دوستی است زیر پا بگذارند و از شکافتن اتم‌و تسخیر کروات سماوی بنفع انسان والسانیت استفاده کنند ولی درسطح کوچك اخلاقی خودمان که سفینه فضائی وفضانوردنداریم و در صدد تسخیر فضا و آسمان هم نیستیم ولی درعصر تسخیر فضا و پیشرفت‌حیرت- انگیزو معجزه آسای علم و دانش بانواع و اقسام مفاسد و رذایل اخلاقی ، چه درخانه وچه در مدرسه وچه‌دراجتماع گرفتاریم این وظیفه پدران‌و مادران معلمین ارباب‌قلم و مطبوعات - سازمان های اجتماعی و تشکیلات حزبی است که در فکر عواقب‌وخیم آن باشند و نتیجه حاصله‌از ولنگاری و افسار گسیختگی اخلاقی موجود را همانقدر مخرب تصور کنند که عاقبت یك شهر معمور متمدن از بمباران بمب های اتمی‌وسلاح های هسته‌ای امروز - این‌یك هشدار و بیدار باش است و اگر از آن هوشیار و بیدار نشویم وای بحال ماو نسل امروز و آینده.

مسائل روز از نظر خوانندگان اطلاعات

استفاده اختصاصی!

مذاکرات هیئت دولت در مورد سختگیری در استفاده از اتومبیل های اختصاصی ، یکبار دیگر این مسئله را موردبحث قرار داد و آنرا موضوع روز ساخت .

استفاده از اتومبیل های اختصاصی که در چند سال اخیر حروف برجسته استفاده اختصاصی ممنوع است » روی بدنه آن تمام چشمها رانوازش میکند، هر چند یکبار بنابجهتی مورد بحث قرار میگیرد و کمی سخت گیری میشود و دوباره چند وقت بعد مسئله فراموش می شود واتومبیل های دولت‌با همان مارك « استفاده‌اختصاصی ممنوع» مورد استفاده‌اختصاصی قرار میگیرد و مدیران کل ، رولهای کل و روسای درجه دو، آنها رابکار میگیرند.

چندروز قبل که‌اتفاقا مصادف باروز تعطیل بود یکی از همین اتومبیل ها، در حالی که در آن چند دختر و پسر جوان‌نوزده بیست ساله ، توی هم گره خورده بودند ! در یکی ازمناطق تفریحی خارج از شهر مشغول تفریح و گردش بودند.

توجه منهم باین علت بود که در یك اتومبیل سواری کوچك دوسیلندر پنج یاشش نفر دختر و پسر از «نسل نو » قاطی شده بودند . روی این اتومبیل فلکزده یك مارك «توانیر » (برق سراسری کشور) با همان جمله معروف «استفاده اختصاصی ممنوع » دیده‌میشد.

نظیر این سوء استفاده متاسفانه در ساعات مختلف و در مقابل اماکن مختلف جلوی چشم ظاهر میشود.

بعقیده من اگر قرار است دراین کار حساب و کتابی‌وجود داشته باشد لازم است بدستور دولت پلیس راهنمائی و پلیس راه هرجا که اتومبیل های‌دولتی غیر اختصاصی را درحال‌استفاده اختصاصی دیدند جلوی آن‌را بگیرند و اتومبیل رابخوابانند. واگر هم قضیه‌جلوگیری‌صورت جدی ندارد ، چه بهتر که‌مارك کذائی « استفاده اختصاصی ممنوع است » از روی اتومبیل ها پاك شود تا مردم اقلاشاهد این بی نظمی نباشند.

همایون - فروزان

اطلاعات مردم

همه روزه ازساعت ۶ تا ۷ بعد ازظهر نظریات شمارا منعکس می کند

۳۱۱۰۸۰

بازار سیاه بلیط

برای خرید بلیط در سینماهای مسجد سلیمان همیشه باید ببازار سیاه مراجعه کردو بااینکه‌چندین بار بمدیران سینما ها مراجعه‌و درخواست مراقبت‌دراین مورد شده است، هنوز اقدامی صورت‌نگرفته است . لذا از فرمانداری‌شهرستان مسجد سلیمان انتظار داریم که باین موضوع که مورد توجه مردم است رسیدگی نمایند .

الف -پ

تلفن مرا بدهید

۳۱۱۰۸۰

درپنجم آبان سال ۱۳۴۵ طبق فیش شماره ۸۹۳۳۴ تقاضای تلفن کرده‌ام ، ولی هنوز موفق به اتصال یك رشته تلفن خصوصی‌نشده‌ام، لذا تقاضادارد براساس‌نوبت حساب کنند و تلفن مراهم بدهند . کریم بازیار

نوبت رعایت شود

در نیمه سال ۱۳۴۵ با پرداخت ودیعه مقرره درخواست یك‌شماره تلفن کردم که‌فیش شماره۸۶۵۲۳ صادر گردیده است و تاکنون حدود چهار سال از ان تاریخ‌می گذرد‌وهنوزخبری‌از تلفن‌من نشده است . با مراجعات مکرری که بشرکت تلفن کرده‌امو نامه‌هائیکه نوشته‌ام فقط وعده ۶ ماه و یکسال اینده را گرفته‌ام که انهم‌عملی نشده است ، لذاتقاضا داردباتوجه به نوبت اینجانب نسبت به نصب تلفن اینجانب اقدام کنند .

علی اصغر آشتیانی

معافیت عوارض نوسازی

شهرداری ازخانه هائیکه تاسی هزار تومان اززیابی میشود ، عوارض نوسازی دریافت‌نمی کند ، ولی‌منازلی که قیمت بیشتر داشته‌باشند بایدعوارض مقرره‌راپردازند باتوجه باین نکته لطفا شهرداری دستور دهد که این عوارض نوسازی نسبت بمازادسی‌هزار تومان‌دریافت شود تا نسبت بدیگران هم اححاف نشده باشد .

بهرام

آب‌رسانی خزانه‌در فرح‌آباد

خزانه فرح‌آباد دارای بیش‌از هشتاد هزار نفر جمعیت میباشد که اکثرا افرادزحمتکش میباشد،ولی از داشتن اب بهداشتی محروم‌می باشند و در این منطقه از اب لوله کشی - درمانگاه فضای سبز خبری نیست و اعلب خیابانهاخاکی میباشد .

درخزانه فرح‌اباد یك سازمان خصوصی اب رسانی را بعهده گرفته که بعلت نداشتن منبع سرپوشیده و بهداشتی اب را در استخر نگاهداری میکند ومسلما چنین ابی الوده میباشد و اهالی هم ناگزیر بایستی از این اب استفاده کنند . لذا تقاضا میشود هرچه زودتر این منطقه‌پرجمعیت حداقل از لحاظ اب سالم تامین شود .

حسین حیدری

باجه بلیط فروشی

۳۱۱۰۸۰

در سه‌راه بودرجمهری‌نو واقع در خیابان ری یك‌باجه بلیط فروشی قرار دارد که بعلت بعد مسافت اغلب مسافرین سوار اتوبوس‌می شوند ، از دیگر مسافرین بلیط خریده و بکمك‌راننده میدهند ، در حالیکه اغلب اوقات هم کمك راننده این مراعات رانمی کند وناگزیر مردم ناراحت میشوند.در- حالیکه اگر شرکت واحد اتوبوسرانی یك باجه‌فروش بلیط نزدیك این ایستگاه دایر کند ، رفاه مسافرین تامین شده است .

احمد فرهنك‌دوست

پارك فرحناز چه‌شد؟

در کنار قطعه زمینی واقع در خیابان اریامهر شهرداری ناحیه ۹تابلوئی باین مضمون «بزودی در این مکان پارك فرحناز پهلوی احداث میشود نصب کرده است لذا بدلیل همین تابلو قیمت‌اراضی اطراف بسرعت ترقی و چندبرابر گردید ، مردم هم بخاطر استفاده از هوای سالم زمینهارا بقیمت گزاف خریدند و ساختند، ولی حالا وضع بعکس شده‌و میخواهند بجای احداث پارك محوطه مزبور ساختمان کنند !! در حالیکه‌اهالی هنوز دارای اسفالت در این خیابانها نشده‌اند ، پارك فرحنازرا هم ساختمان خواهند ساخت لذا توجه مقامات شهرداری را باین موضوع جلب نماید .

ساکن محل

تخم مرغ گران میفروشند

۳۱۱۰۸۰

بااینکه دولت با تلاش‌و کوشش فراوان قیمت هارا کنترل میکند و از جمله امسال تخم‌مرغ ارزان شده و در تمام شهر هر کیلو حداکثر ۵۰ ریال خرده فروش میشود ، در شهرزیبا تخم‌مرغ را کیلوئی ۶۰ریال میفروشند وازطرف‌شهرداری ناحیه هم کنترل قیمت‌تخم مرغ و سایر اجناس‌نمیشود. تقاضادارد ماموربن شهرداری کنترل برارزاق عمومی‌دراین منطقه بنمایند .

کف‌رودی

جدول کلمات متقاطع

شماره ۴۲۰۶

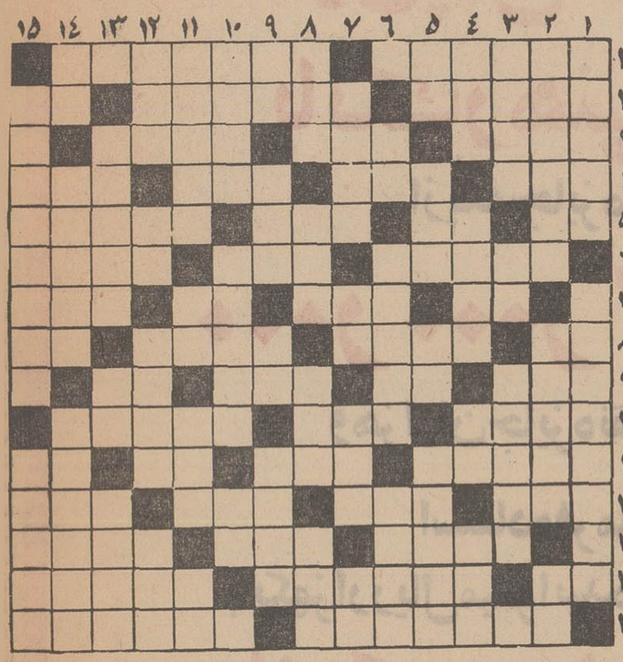

افقی : ۱- اثری معروف ازقیس رازی- امپراطورمقتدرفرانسه ۲- از کتب تاریخ - بعضی از مواقع راهش بسته میشود - از پیشوند های فارسی۳- لفظا از وطن دوراست و در معنا نزدیك- در مسابقه دوستی‌اش ایران قهرمان آسیا گردید - کامل ترین ۴- جمع جویبار ها- از سلسله پادشاهان ایران - جهان‌افروز- آغاز و ابتدا ۵- از آن‌سو میوهٔ خوب‌است - اطراف دهان - از شهرستانهای‌مرکزی- آشیان ویران شده ۶- یاران باید چنین باشند - گاهی درعمل نشان دادنش ضروری است - اندوه و غم۷- حرف آخر- واحدی‌در الکتریسیته - از کاشفین آلمانی -اگر تن داشت آگاهی دادن بود ۸- از پسوند های فارسی - بیمار بدان محتاج است - روایت از اوست - داخل و میان ۹- مکر و حیله - شهری در نزدیکی تهران - بعضی ها مسئولیت را چنین می کنند - عدمش ،عدم‌هستی است ۱۰-سیاهی است یا علم و دانش - اگر برای خانم ها باشد وسیلهٔ آرایش‌است - چراغ بادی ۱۱- در قنادی مصرف دارد - بنده و غلام - ماه در شعر !- خاك کوزه‌گری ۱۲ - با مایه پست‌ودنی است - مال‌عینش چشم‌پوشی است - تودهٔ بخار در هوا - با اصل تفاوت بسیار دارد ۱۳- میگوید بکاو !- چنین‌هوائی دیگر مطبوع نیست - از ادوات ابهام ۱۴- جنس قوی- پایان‌خواب - چندمورد ۱۵-از بازیهای ورزشی - مشورت کننده

عمودی : ۱- نام سابق آنکارا- از سازها ۲- پاك کردن رود و خدمت ارتش است - عادت -فرمان و دستور - از فلزات ۱۲- یتیمی - قوه بویایی - هاون - مال وقتش جبران‌پذیر نیست ۱۳- نریزید که میریزد !- شامه‌نواز - از شاهان اشکانی ۱۴- دل‌آزار کهنه - پستی در مورد طبع - لباسی برای مردان قدیم ۱۵- مجسمه‌ای در مصر - ویلان و سرگردان .

حل‌جدول شماره ۴۲۰۵

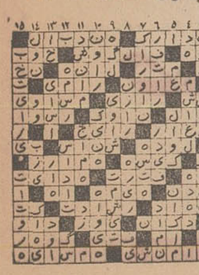

تقویم اطلاعات

پنجشنبه . بیست و هفتم فروردین ماه ۱۳۴۹ . نهم‌صفر ۱۳۹۰ .شانزدهم‌آوریل۱۹۷۰

ساعات شرعی

استخراج‌دکتر ریاضی کرمانی اذان صبح ساعت ۳ و ۵۵ دقیقه . طلوع آفتاب ساعت ۵و ۴۹ دقیقه . ظهر شرعی ساعت ۱۲ و۴ دقیقه . اذان مغرب ساعت ۶ و۵۵ دقیقه

برنامه اول

برنامه امشب

۱۷-۳۰ اسلاید و موزیك
۱۸-۰۰ اعلام برنامه
۱۸-۰۲ خلاصه اخبار
۱۸-۰۶ کودکان «کارتون
۱۸-۳۰ اطلاعات مخصوص
۱۹-۰۰ برنامه واترفرونت
۱۹-۳۰ بیورلی هیلبیلیز
۲۰-۰۰ برنامه مخصوص
۲۱-۰۰ دره بزرك
۲۱-۳۵ برنامه « تهران بیل بورد »
۲۲-۰۰ آخرین اخبار
۲۲-۱۵ مسابقه ملکه زیبائی

برنامه جمعه

۸-۰۰ کارتون فلیکس گربه
۹-۰۰ آقای شهردار
۱۰-۰۰ تئاتر بن‌گری
۱۰-۳۰ سرزمین سحرانگیز آلاکازام
۱۰-۵۵ پایان برنامه بامداد
۱۳-۳۰ چهار راه
۱۴-۰۰ زندگی همین است
۱۴-۳۰ جواب
۱۵-۰۰ برنامه مخصوص
۱۵-۳۰ برنامه ورزش
۱۷-۳۵ برنامه « تهران بیل‌بورد »
۱۸-۰۰ اخبار
۱۸-۲۰ زندگی آرتور روبنشتاین
۱۹-۳۰ بی‌صفریك
۲۰-۰۰ جیمی راجرز
۲۱-۰۰ بوناانزا
۲۱-۳۵ « تهران بیل بورد»
۲۲-۰۰ اخرین اخبار
۲۲-۱۵ کارآگاهان
۲۴-۳۰ نمایش امشب

تلویزیون آمریکا

برنامه امشب

۸-۰۰ کارتون فلیکس
۹-۰۰ کاپیتان کانگرو
۱۰-۰۰ راهاید
۱۰-۵۵ پایان برنامه‌بامدادی
۱۷-۳۵ برنامه « تهران » بیل بورد »
۱۸-۰۰ اخبار
۱۸-۱۱ برنامه آینده تلویزیون
۱۸-۳۰ بزرگترین مسابقه یکس فرن
۱۷-۰۰ اعلام برنامه
۱۷-۰۲ فیلم سینمائی بنام سالفرانسیسکو
۱۹-۰۰ اختاپوس
۱۹-۳۰ شما و تلویزیون
۲۰-۰۰ مسابقه نیم میلیون ریالی
۲۰-۳۰ مشروح اخبار همراه‌با فیلم های خبری
۲۱-۰۰ تئاتر (نمایشنامه‌همسر بهبودی)
۲۲-۰۰ رازبقا
۲۲-۳۰ موسیقی اصیل‌ایرانی

تلویزیون آموزشی

برنامه امشب

۱۶-۰۰ آهنگها وچشم‌اندازها
۱۶-۳۰ زبان انگلیسی دوره دوم
۱۶-۵۰ فیلم آموزشی
۱۷-۰۰ شیمی سال ششم
۱۷-۳۰ برنامه ورزشی
۱۷-۴۵ ریاضی سال ششم
۱۸-۱۰ برنامه هنری
۱۸-۲۰ فیلم آموزشی
۱۸-۳۵ فیزیك سال ششم
۱۹-۰۰ برنامه هنری
۱۹-۱۰ طبیعی سال ششم
۱۹-۳۵ ادبیات
۲۰-۰۰ در راه آموزش و پرورش

برنامه دوم

برنامه امشب

۱۸-۳۰ اسلاید و موزیك
۱۹-۰۰ اعلام برنامه
۱۹-۰۲ رانده شده
۲۰-۰۰ بمابگوئید باشرکت عبدالعلی دست غیب
۲۰-۳۰ مشروح اخبار همراه با فیلم های خبری
۲۱-۰۰ مسابقه برنده بجا
۲۱-۳۰ سرگذشت
۲۲-۰۰ موسیقی ایرانی
۲۲-۳۰ آخرین اخبار
۲۲-۵۵ برزخ

برنامه جمعه

۱۶-۳۰ اسلاید و موزیك

۱۷-۰۰ اسلاید و موزیك
۱۷-۰۲ آلفرد هیچکاك(عکاس)
۲۲-۰۰ فیلم سینمائی
برنامه نیمروز شنبه
۱۲-۱۵ اسلاید و موزیك
۱۲-۳۰ اعلام برنامه
۱۲-۳۲ کارتون
۱۲-۴۵ کارگر
۱۳-۰۰ فیلم زنان هفت‌تیربند
۱۳-۳۰ مشروح اخبار همراه با فیلم های خبری
۱۳-۴۵ واریته
۱۴-۰۰ شما و تلویزیون

برنامه سوم

برنامه امشب

۱۸-۰۰ پله‌پله . چشم‌چشم‌دو ابرو .از گذشته های دور »
۱۹-۰۰ نوجوانان «ورزش»
۱۹-۳۵ خانواده (تغذیه)
۲۰-۰۰ دختر شاه پریان
۲۰-۳۰ مشروح اخبار همراه با فیلم های خبری
۲۱-۰۵ واریته ناسیونال
۲۲-۰۰ فیلم سینمائی بنام «قو»

برنامه جمعه

۱۰-۳۰ اسلاید و موزیك
۱۱-۰۰ اعلام برنامه
۱۱-۰۲ کودکان (کیمیا)
۱۱-۳۰ سرزمین‌عجایب(قفس طلائی)
۱۲-۳۰ موسیقی‌ایرانی(سپیده، نوشین ، سوگل ، ژاله ، سیمین ، زیبا)
۱۳-۰۰ تفسیر وقایع هفته
۱۳-۳۰ واریته
۱۴-۰۰ فوتبال
۱۵-۰۰ جون‌آلیسون(اضطرار)
۱۵-۳۰ رنگارنك
۱۶-۰۰ سیماروون
۱۷-۳۰ آنچه شماخواسته‌اید (مبارزه با امواج)
۱۸-۰۰ اعتراف (خطرناکتراز مرد)
۱۹-۰۰ نوجوانان « چهره‌های درخشان »
۱۹-۳۰ آقای تماشائی
۲۰-۰۰ موسیقی فرهنك‌وهنر
۲۰-۳۰ مشروح اخبار همراه

برنامه پنجساله عمرانی اصفهان بتصویب انجمن شهر رسید

ساعت ۱۱٫۳۰ صبح روزسه‌شنبه آقای مهندس مقامی شهردار اصفهان در جلسه انجمن شهر که بریاست آقای دکتر دانشگر تشکیل شده بود حضور یافت و برنامه پنجساله عمرانی شهر اصفهان را بشرح زیر تسلیم انجمن کرد.

احداث حدود ۷۷ کیلومتر خیابان در سطح شهر با هزینه‌ای معادل ۳۲۸۰ میلیون ریال.

احداث چهارپل برروی رودخانه زاینده‌رود با هزینه‌ای معادل ۳۵۰ میلیون ریال.

اجرای طرح رودخانه و پارک‌سازی در شهر با هزینه‌ای معادل ۳۵۰ میلیون ریال.

میدان سازی با هزینه‌ای معادل ۱۴۰ میلیون ریال.

مادی سازی وخیابان های طرفین با هزینه‌ای معادل ۲۲۵ میلیون ریال.

فانفار و تریا و محل‌های بازی کودکان با هزینه‌ای معادل ۱۲۰ میلیون ریال.

ترمینال اتوبوس با هزینه‌ای معادل بیست میلیون ریال.

تعمیرگاه وتوقفگاه ماشین‌آلات شهرداری با هزینه‌ای معادل ۱۵ میلیون ریال.

ایستگاه آتش‌نشانی شهرووسائل با هزینه‌ای معادل بیست میلیون ریال.

ساختمان و تاسیسات جدید شهرداری با هزینه‌ای معادل ۵۰ میلیون ریال.

تجدید اسفالت خیابانها باهزینه‌ای معادل ۲۰۰ میلیون ریال.

اسفالت معابر با هزینه‌ای معادل دویست میلیون ریال.

گورستان جدید با هزینه‌ای معادل سی میلیون ریال.

که جمع طرح های عمرانی مبلغ ۵۰۰۰ میلیون ریال خواهد بود.

پس از قرائت برنامه و تبادل نظر اعضای انجمن و تشکر آقای دکتر دانشگر رئیس انجمن ازتنظیم برنامه وتوضیحاتی که آقای مهندس مقامی شهردار اصفهان در این مورد داد برنامه پنجساله باتفاق آراء بتصویب انجمن رسید. برنامه مذکور براساس تصمیمات کمیته استان حزب ایران‌نوین باتوجه باحتیاجات مردم وشهرتدوین وپس ازتصویب در کمیته جهت منظور نمودن در برنامه‌های عمرانی بشهرداری ابلاغ شده است تا پس ازجرح و تعدیل وبا درنظر گرفتن امکانات و بودجه به‌انجمن شهر پیشنهاد گردد.

آگهی مناقصه

شرکت دخانیات ایران شانزده میلیون عدد فیلتر سلولوز و نه میلیون عدد فیلتراستات سلولوز مورد نیاز خود را سی اند اف خرمشهر یابندر شاهپور یا بندر پهلوی یاتحویل مرز جلفای ایران از طریق مناقصه خریداری می‌نماید. داوطلبان شرکت درمناقصه می‌توانند پیشنهاد های صریح و قطعی خودرا بااطلاع و رعایت کامل مشخصات و شرایط و مفاد طرح پیمان که از اداره معاملات خارجی این شرکت واقع در خیابان ایرانشهر شمالی دریافت میدارند باتوجه باین که مبلغ یکصد هزار ریال وجه نقد یا ضمانتنامه بانکی بعنوان سپرده شرکت در مناقصه میبایستی تسلیم نمایند تا ساعت ۹ صبح روز ۴۹٫۴٫۴ مطابق با بیست‌و پنجم ژوئن ۱۹۷۰ باداره دفتر شرکت دخانیات ایران تسلیم نمایند. جلسه مناقصه در ساعت ده صبح همانروز دراداره معاملات خارجی تشکیل میشود حضور پیشنهاد دهندگان یا نمایندگان آنان در جلسه مناقصه آزاد و شرکت در مناقصه بمنزله قبول کلیه شرایط مناقصه می‌باشد. سپرده نفردوم تا قطعیت معامله بانفر اول آزاد نخواهد شد. م‌الف ۵۵۵

شرکت دخانیات ایران

۱-۲ آ-۳۹۸۸

انجمن روشنگران بانوان

برای دوره جدید این کلاسها نام‌نویسی میشود:

خیاطی، آشپزی، آرایش‌وزیبائی، انگلیسی، ماشین نویسی، منشیگری، زبان فارسی

برای نام نویسی بدبیرخانه انجمن (خیابان بهار شمالی شماره ۲۵۶) تلفن ۷۵۶۸۳۱ مراجعه فرمائید.

محصولات امرسون قاره ها را تسخیر کرده است

امرسون

Emerson

یخچال امرسون زیبا و مطمئن آخرین پدیده یخچال سازی آمریکا

گولر امرسون — بهار آفرین فصل گرما

لباسشوئی امرسون — باگنجایش زیادتر برای نظافت بیشتر

باطری امرسون — بانیروی فوق العاده

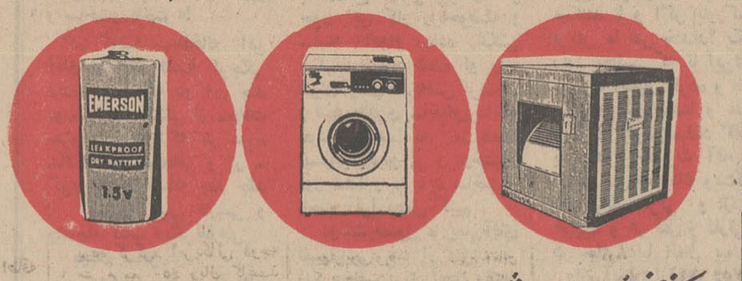

مرکز پخش: پارس ماشین - ساختمان امرسون خیابان شاه شماره ۲۴ تلفنهای ۶۱۲۲۶۰-۶۸۰۵۱-۶۷۱۲۴

فقط تا چهارم اردیبهشت ماه ۱۳۴۹

فرصت دارید

که با افتتاح یک حساب در

صندوق پس انداز مسکن بانک رهنی ایران

از یک جایزه ممتاز

۲٫۰۰۰٫۰۰۰ ریالی

وهزاران جایزه نقدی دیگر

استفاده فرمائید

بایکهزار ریال میتوانید در یکی از شعب

بانک رهنی ایران

درمرکز وشهرستانها

یک حساب در

صندوق پس انداز مسکن

افتتاح کنید

استخدام

کارگر زن

یکی از کارخانجات تولیدی کارگر زن استخدام مینماید، داوطلبان استخدام باید حداقل چهار کلاس ابتدائی سواد داشته باشند و سن آنها بین ۱۸ تا ۴۰ سال باشد.

واجدین شرایط میتوانند همه روزه بین ساعت ۹ تا ۱۱ صبح به خیابان آیزنهاور چهار راه خوش کوچه برق شهاب شماره ۱ مراجعه نمایند.

۱-۱۵ آ-۳۲۱۰

دکتر داروساز جهت تهران و شهرستانها مورد نیاز است ۳۳۶۴۵۰

۲۴-۲۶ آ-۴۵۳

ویزیتور

شرکت دکوراسیون نگاه به عده‌ای ویزیتور فعال و باسابقه نیازمند است تلفن ۷۶۰۱۳۷

۱-۷ آ-۳۵۱

به‌پرستار کودک نیازمندیم

به پرستاری مجرب برای نگهداری از کودک نیازمندیم با صندوق پستی ۵۳۹ مکاتبه‌شود.

۱-۳ آ-۲۰۱۹

یک خانواده ایرانی

برای نگهداری از کودک خود احتیاج بیک پرستار تحصیلکرده دارد خواهشمند است بین ساعت ۹ تا ۱۲ (ظهر) بتلفن ۶۹۱۷۷ مراجعه شود.

۱-۳ آ-۳۳۴۸

پزشکیار زن صبح‌وعصر استخدام میشود. تلفن: ۹۵۴۵۰۰

آ-۳۹۰ ۱-۳

به آرایشگر باسابقه زن

نیازمندیم تلفن ۷۵۹۵۳۵

۱-۳ آ-۳۸۴

تکنسین ساختمان

جهت انجام کار های ساختمانی در خومه تهران با حقوق مکفی مورد احتیاج است. تلفن ۶۶۶۵۴

۱-۳ آ-۲۰۷۹

استخدام راننده و فروشنده

بچند نفر راننده تمام وقت و فروشنده باسواد تمام وقت یا نیمه وقت برای توزیع و فروش کالای مورد احتیاج صنایع و ساختمان احتیاج است. سوابق کار افراد تحت تکفل مشخصات کامل و حقوق درخواستی را بصندوق پستی ۲۸۹۱ بنویسید.

برای مصاحبه دعوت خواهید شد.

۱-۲ آ-۳۳۲۲

چندنفر تکنیسین که بکارهای ساختمانی و بتون آرمه وارد باشند استخدام میشوند داوطلبان به تلفن ۷۵۶۸۸۶ مراجعه نمایند.

۱-۳ آ-۲۰۵۳

سکرتر آشنا بامور پزشکی

برای مطب موردنیاز است تلفن ۵۹۱۵۰۳ ازساعت ۶ تا ۸ بعدازظهر

۱-۴ آ-۳۵۱۰

استخدام در قصر یخ

دونفر دوشیزه دیپلمه درقسمت روابط عمومی باشگاه قصر یخ برای کار در نصف روز استخدام میشوند، داوطلبان برای مصاحبه و اطلاع از شرایط استخدام می‌توانند همه روز از ۲ تا ۵ بعد از ظهر بدفتر باشگاه مراجعه نمایند.

۱-۲ آ-۳۷۴۶

موسسه‌ای جهت فروشگاه‌های خود

تعدادی دوشیزه باحقوق ماهیانه ۵۰۰۰ ریال استخدام می نماید داوطلبان مشخصات خود راهمراه با یک قطعه عکس بآدرس تهران صندوق پستی ۱۱٫۱۱۳۷ ارسال نمایند.

چند نفر ماشین‌نویس لاتین که بزبان انگلیسی تسلط کامل داشته باشند استخدام میشوند. واجدین شرایط میتوانند تقاضای خود را با ذکر خصوصیات و نشانی کامل به‌راهنمای شماره ۱۲۱ روزنامه اطلاعات ارسال دارند.

۱-۲ آ-۳۶۰۰

انجمن ملی حمایت کودکان

یکنفر پزشک متخصص کودکان را که حائز شرایط لازم باشد استخدام مینماید. داوطلبان می‌توانند با در دست داشتن فتوکپی مدارک تحصیلی و تخصصی خود به کارگزینی انجمن (بالاتر از میدان بولوار - خیابان خسرو خاور شماره ۲۹) مراجعه نمایند.

۱-۲ آ-۳۵۸۰

یکنفر دارای معلومات فنی

و تجربه برای سرویس ماشین آلات یکنفر دارای معلومات‌فنی و تجربه در امور پیش‌بینی و فروش قطعات یدکی ماشین آلات هردو نفر آشنا بزبان انگلیسی با صندوق پستی ۱۳۲۰ مکاتبه نمایند.

شرکتی برای فروش

اجناس خود احتیاج بچند نفر زن و فروشنده سیار با تجربه و فعال دارد قبل از ظهر ها تلفن ۲۴۵۳۴

خدمتکار زن‌مجرد که آشپزی وخانه‌داری‌خوب بداند شبانه‌روز مورد احتیاج است تلفن ۶۲۴۹۷۳

۲-۱ آ-۲۱۳۷

مترجم

این کارخانه احتیاج به یکنفر مترجم مرد یا زن با شرایط زیر دارد:

۱- زبان انگلیسی را بطور کامل بداند و بتواند باین زبان بطورصحیح مکاتبه نموده و شخصا این مکاتبات را تایپ نماید.

۲- ایرانی باشد.

۳- دارای سوابق مترجمی باشد.

۴- ساعت کار از ۸ صبح الی ۱۷ و پانزده دقیقه بعد از ظهر در محل کارخانه میباشد که یک ساعت و ربع وقت استراحت و ناهار است.

۵- حقوق و مزایای حداکثر شغل پرداخت میشود.

لطفا در تمام روز های هفته از ساعت ۱۹ الی ۲۱ بعدازظهر بدفتر کارخانه خیابان ویلای شمالی نرسیده بخیابان کریمخان زند ساختمان شماره ۳۴۵ طبقه چهارم مراجعه فرمائید.

شرکت دوپاربامسئولیت محدود

۱-۳ آ-۲۱۰۳

مترجم زبان آلمانی

یکنفر دوشیزه و یا بانو که بزبان آلمانی و فن‌ماشین‌نویسی کاملامسلط باشد برای یک شرکت تولیدی در تهران مورد احتیاج میباشد داوطلبان درخواست خود را با ذکر سابقه کار و نشانی کامل به زبان فارسی براهنمای شماره ۱۱۸ روزنامه اطلاعات ارسال دارند.

۱-۳ آ-۱۰۸۰

EMPLOYMENT

IF YOU ARE a young, ambitious university graduate, there is a place for you in the administration department of **IBM, IRAN.** Fluent knowledge of the English language is necessary. Call 60087 for interview appointment, 7:30 a.m. to 2:30 p.m.

یک موسسه داروئی

بوجود چند ویزیتور ورزیده دیپلمه، آشنا به زبان انگلیسی جهت‌خدمت در شهرستانها حداقل سه سال سابقه‌کار در شهرستانها نیازمنداست داوطلبین باراهنمای شماره ۱۲۰ روزنامه اطلاعات مکاتبه فرمایند.

برای درآمد نا محدود

متناسب با کوشش در زمینه فروش‌انواع بیمه داوطلبان می‌توانند بآدرس خیابان سعدی جنوبی مقابل فروشگاه کازرونی بیمه آسیا نمایندگی سعدی‌مراجعه فرمایند.

موسسه بین‌المللی آرایش

I.B.H.A که دارای‌نمایندگی و شعبه های آرایش در غالب‌شهر های بزرگ جهان میباشد اقدام به سرمایه‌گذاری و تاسیس یک شعبه بزرگ و مجهز در تهران نموده و در نظر است برای اداره این شعبه از خانمهائی ایرانی‌با سرپرستی استادان آرایش خارجی استفاده گردد برای استخدام‌خانم هائی ترجیح داده میشوند که سابقه‌ای در آرایش و زیبائی نداشته باشندتا بتوان دوره‌آرایش را بسبک کار این موسسه وبطور مجانی به آنها آموخت چون تهیه پرسش‌نامه قبلا برای داوطلبان ضروری میباشد متمنی‌است باذکر آدرس دقیق تقاضای خود را به صندوق پستی ۳٫۱۴۵۵ ارسال نمایند.

۱-۶ آ-۲۲۸۰

استخدام

این کارخانه احتیاج به یکنفر دوشیزه یا بانو با شرایط زیر دارد:

۱- دارای دیپلم کامل‌متوسطه.

۲- تایپ فارسی و لاتین را بخوبی بداند.

۳- بامور بایگانی آشنائی داشته باشد.

۴- آشنا بیکی از زبان های انگلیسی یا فرانسه.

لطفا در تمام روز های هفته از ساعت ۱۹ الی ۲۱ بعد ازظهر به دفتر کارخانه خیابان ویلای شمالی‌نرسیده به خیابان کریمخان زندساختمان شماره ۳۴۵ طبقه‌چهارم مراجعه فرمائید.

GLASS WOOL

۸ نفر بازاریاب با سابقه

کاردر فروش مصالح‌ساختمانی معافیت نظام وظیفه داشتن وسیله نقلیه متقاضیان میتوانند در وقت اداری ۱۵ الی ۱۸ بعد از ظهر بدفتر شرکت واقع در خیابان شاهرضا - صبای جنوبی شماره ۱۳ مراجعه نمایند.

۱-۲ آ-۳۹۱۶

ویزیتور برای فروش وسایل

خانگی الکتریکی در تهران مورد نیاز است. حقوق قسمتی ثابت‌و قسمتی پورسانتاژ خواهدبود.

داوطلبان سن و شرحی کوتاه از وضع خود را به صندوق‌پستی شماره ۲۶۵۱ تهران بفرستند.

شرکت سهامی تولید دارو

افراد واجد شرایط زیرن را که بدون موانع قانونی استخدام باشند بطور تمام وقت در تهران استخدام میکند.

۱- دکتر داروساز جهت لابراتوار.

۲- مترجم با آشنائی کامل به زبان انگلیسی و تایپ‌لاتین و فارسی.

۳- لیسانسیه بازرگانی و یا اقتصاد جهت مدیریت فروش.

۴- کمک‌ماشین‌چی افست‌دورنگ رولند

۵- ماشین چی ماشین جعبه چسبانی.

۶- ویزیتور مرد با تحصیلات دیپلم و گواهی رانندگی

داوطلبان میتوانند از ساعت ۱۰ الی ۱۲ روز جمعه مورخه ۴۹٫۱٫۲۸ بکارگزینی این شرکت واقع در خیابان نادری چهار راه یوسف‌آباد پلاک ۲۴۷ مراجعه فرمایند.

آ-۴۳۳

شرکت سهامی فروشگاه نمونه تهران

جهت تکمیل کادر کارگاه خیاطی زنانه دوزی خود بچند نفر دوزنده که دارای اطلاعات کافی در امر دوزندگی باشند احتیاج دارد.

داوطلبان میتوانند از ساعت ۱۰ الی ۱۲ قبل از ظهر و ۵ الی ۷ بعد از ظهر بآدرس شرکت‌واقع در خیابان عباس آباد چهار راه فرح مراجعه نمایند.

۲-۱ آ-۳۸۹۰

یک شرکت تولیدی بچندنفر فروشنده با شرائط زیر احتیاج دارد:

متاهل باشد. حداقل سواد سیکل اول. سن بین ۲۵ تا ۳۵ سال‌حداقل ۳ سال‌سابقه‌فروشندگی دارای برگ معافیت دائم. ضامن معتبر.

واجدین شرائط همراه با یک قطعه عکس با صندوق پستی ۳۱۵۸ مکاتبه نمایند.

۱-۳ آ-۳۹۳۴

بیکنفر دوشیزه یا بانو

برای پرستاری بچه دو ساله نیازمندیم تلفن ۸۵۴۴۶

آ-۲۲۵۵

دوشیزه یا بانوئی که بزبان انگلیسی و اسامی دارو ها آشنائی‌داشته باشد استخدام‌میشود. داوطلبان بعد از ظهر ها بخیابان شاهرضا روبروی دانشگاه تهران ساختمان کتابی طبقه سوم شرکت ایمو مراجعه نمایند.

تعدادی ویزیتور زن و مرد

با حقوق عالی استخدام میشوند خیابان‌پهلوی چهار راه امیراکرم ساختمان‌آریاطبقه چهارم‌آپارتمان نو تلفن ۶۵۰۱۸ به دفتر فنی و تزئیناتی پگاه مراجعه نمایند.

۱-۲ آ-۴۲۳

ماشین‌نویس فارسی که‌بامور منشیگری آشنائی داشته باشد برای تمام وقت موردنیاز است تقاضای استخدامی خود را به صندوق پستی ۱۹۶۰ ارسال دارید.

۱-۲ آ-۳۶۷

قابل توجه جوانان‌فعال‌شهرستانها

نمایندگی سماور اتومبیل ۳-ام برای فروش سماور اتومبیل که یک کالای سهل الفروش است احتیاج به نماینده فعال در شهرستانها دارد.

باشرکت پارس و خاورمیانه محدود - خیابان بوذرجمهری سرای مولوی تلفن ۲۴۵۳۴

نئون شکوفه

ویزیتور فعال و باسابقه می‌پذیرد تلفن ۳۳۹۰۷۱

۱-۲ آ-۴۰۲۶

Schering

SCHERING
SCHERING AG BERLIN / BERGKAMEN
the world leader in hormone research intend to employ a

MEDICAL REPRESENTATIVE

for Tehran

Required is a person with at least high-school diploma and good knowledge of the English language. Very good manners and excellent appearance are taken for granted.

Applicants may personally come to Amir Kabir Avenue, Seirafi Building, 6th floor between 11.00 a.m. and 13.00 p.m. on the following days ONLY: 29, 30 and 31 Farvardin.

استخدام میشود

برای‌تصدی‌تلفن موسسه‌ای‌دوشیزه یا بانوئی با تحصیلات درحدود دیپلم که حتما به ماشین نویسی فارسی تسلط داشته باشداستخدام میشود.

داوطلبین‌برای مذاکره‌حضوری به خیابان حقوقی - شماره ۱۱۰ سازمان تبلیغاتی سیته تلفن ۷۲۹۹۳ - ۷۲۹۰۲ - ۷۶۳۷۱۸) مراجعه نمایند.

۱-۲ آ-۳۷۵۶

یکی از کارخانجات بزرگ نساجی

برای تکمیل قسمت تعمیرات خودبه تعدادی کارگر باسابقه‌در کار های فنی تعمیراتی که حداقل دارای گواهینامه ششم ابتدائی باشند و خدمت سربازی را انجام داده یا برگ معافی در دست‌داشته باشند نیازدارد.

داوطلبانیکه معلوماتشان در حدود سیکل اول متوسطه باشد و یا در مدارس حرفه‌ای تحصیل کرده باشند بردیگران حق‌تقدم دارند.

لطفا با ذکر آدرس ومشخصات کامل‌خود با صندوق پستی ۳۱۹۹ مکاتبه فرمائید.

فروشگاه خوشقدم

بچند نفر دوشیزه جهت فروشندگی با حداقل سواد ششم ابتدائی نیازمند است.

از ساعت ۵ تا ۷ بعد از ظهر بتلفن ۷۵۱۲۶ یا میدان فوزیه اول خیابان شهناز. فروشگاه‌خوش‌قدم مراجعه نمائید.

بچند نفر کارگر سیم کش

نیازمندیم خیابان پهلوی بعد از سه‌راه عباس آباد. لوسترلوکس تلفن ۶۲۰۹۸۱

چندنفر حسابدار و دفتردار

دوبل با حداقل ۷ سال سابقه کارنیازمندیم داوطلبان‌مشخصات و سوابق کار خود را به صندوق پستی شماره ۶۹۲ ارسال دارند.

۱-۲ آ-۳۹۰۴

استخدام

بیمه سام نمایندگی کل شرکت سهامی بیمه ایران عده‌ای زن‌و مرد بازاریاب تحصیل کرده فعال وخوش بیان را از طریق مصاحبه جهت امور بیمه استخدام‌مینماید همه روزه از ساعت ۴ الی ۷ بعد از ظهر چهار راه پهلوی خیابان شاهرضا شماره ۲۷ نبش خیابان صبا مراجعه شود.

شرکت سهامی تولیدی روغن موتور جهان:

برای بازاریابی و فروش‌فرآورده های‌خود چند نفر ویزیتور دیپلمه جوان لااقل سه سال سابقه کار با وسیله نقلیه و تضمین کافی بطور تمام وقت برای تهران و شهرستانها با پورسانتاژ استخدام می‌کند لطفا فقط حائزین‌شرایط به دفتر شرکت واقع در خیابان تخت‌جمشید مقابل شرکت نفت جنب بانک پارس پلاک ۱۷۱ از ۴ تا ۷ بعد از ظهر مراجعه‌نمایند.

۱-۲ آ-۳۸۷۰

بچند نفر ویزیتور داروئی

باسابقه که در امور ویزیت‌و فروش دارو آشنائی کامل داشته باشند نیاز است - کسانیکه گواهی رانندگی داشته باشند حق تقدم دارند - تلفن ۴۶۴۵۱

۱-۲ آ-۳۷۵۲

شریک

بیک شریک باسرمایه حدود ۱۵ هزار تومان نیازمندیم شاهرضا مقابل دانشگاه اول فخررازی طبقه پنجم شماره ۱۱

جویای کار

مترجم زبان ایتالیائی

دانشجوی سابق پزشکی دهسال مقیم ایتالیا بتلفن ۹۵۲۶۴۰ مراجعه شود

۱-۷ آ-۱۵۴۷

بانوئی جهت پرستاری

بچه‌برای‌خارج از کشور ۷۶۰۹۹۳

حسابدار دیپلمه باسابقه

جویای‌کار است تلفن ۷۹۳۲۲۲

آ-۳۷۰ ۱-۵

سازمانهای فنی و فرهنگی

انگلیسی در مرکز آموزش زبان

(مدرسه پرلیگلات) شعبه مرکز بین‌المللی زبانها در لندن نشانی خیابان همایون غرب سفارت انگلیس پلاک ۶۴ تلفن ۳۱۲۵۸۶

آموزشگاه پری‌ناز

بادیدن یک دوره کوتاه و اخذگواهینامه در کلاس‌های خیاطی - طراحی - ماشین نویسی - منشی‌گری خود را برای استخدام آماده کنید. متقاضیان لطفا به پیسی‌کولا خیابان جیحون مراجعه یا به تلفن ۹۵۳۴۷۶ تماس گیرند.

۱-۲ آ-۴۱۴

تعلیم رانندگی

آموزشگاه رانندگی و مکانیکی تشکری

برای کسانیکه‌در این‌آموزشگاه ثبت نام نمایند تسهیلات قابل توجهی قائل میشود. خیابان خیام. بین سیدنصرالدین واعدام تلفن ۲۳۵۵۵

۱-۴ آ-۳۸۰

هنرستان فنی پرستو

مرکز آموزش صحیح رانندگی ومکانیکی ترافیک مجهزبهترین و مدرنترین وسیله آموزش‌تهران خیابان شاهپور چهار راه گمرک تلفن ۲۳۹۱۶

آموزشگاه‌رانندگی‌ماهرخ

تحت نظر مربیان آزموده و مجرب رانندگی را با بهترین کاردان فنی بشما میاموزد. خیابان دلگشا مقابل کوی امیرکبیر تلفن ۳۵۰۶۴۹

تدریس خصوصی

انگلیسی با فرانسه

توسط خارجی تلفن ۴۷۱۴۱

فیزیک شیمی ریاضیات

زبان توسط دانشجو ۷۵۷۲۳۸

۱-۲ آ-۳۶۴

ریاضیات، فیزیک وشیمی

توسط دانشجوی آریامهر تلفن ۴۸۵۱۴

کلاس فرانسه و انگلیسی

توسط بانوی خارجی خیابان قدیم شمیران بین پیچ شمیران و چهار راه حقوقی شماره ۹۹ فتو آندره طبقه دوم دست چپ

کلاس انگلیسی

دوره جدید کلاسهای انگلیسی کاخ دانش زیر نظر استادان فارغ‌التحصیل از آمریکاتشکیل میگردد. قبلا نام‌نویسی کنید.

کلاس حسابداری ودفترداری دوبل

دوره جدید کلاس حسابداری کاخ دانش زیر نظر استاد محترم آقای حمیدی باسابقه تدریس در دانشگاه تهران تشکیل میشود. در این کلاسها علاوه بر فراگرفتن فن‌حسابداری و دفترداری دوبل طرز کار با ماشینهای حساب مدرن دستی و برقی‌فاسیت معظم‌ترین کارخانه سازنده‌ماشین های حساب جهان را فرا خواهید گرفت.

کلاس منشیگری

دوره جدید کلاس منشیگری کاخ دانش تشکیل میشود. نامه نگاری. ماشین‌نویسی فارسی و لاتین. حسابداری. بایگانی و آداب معاشرت وقوانین اجتماعی. طرز کار با ماشینهای حساب مدرن و مجهز فاسیت قسمتی از دروس این کلاس است. قبلا نام‌نویسی کنید.

کاخ دانش

خیابان نادری. پاساژ معتمد. خیابان فرانسه. کوچه مرجان

Irano — German company requires a male IBM Unit — Record — Operator.
Applicants must be Iranian, exempted from military service and having good knowledge of English language. Please send your handwritten application with a recent photo to P.O.B. 2184.

مرکز سازمانهای فداج اشخاص واجد شرایط زیر را استخدام میکند

۱- دوشیزه یا بانوی سکرترآشنابزبان انگلیسی که از عهده ترجمه کامل ومکاتبات فنی وتجاری برآید، بانوان ودوشیزگانیکه ضمن تسلط بزبان انگلیسی به زبانهای دیگر نیز مسلط باشند مقدم خواهند بود.

۲- بانوی مسنی که قادربه‌اداره‌آبدارخانه وپذیرائی ونظافت یکی از سازمانها باشد.

۳- چند نفر راننده‌پایه دوم همگانی و شخصی.

داوطلبان روز جمعه ۴۹٫۱٫۲۸ از ساعت ۸ صبح تا ۲ بعداز ظهر به خیابان نادری نرسیده به چهارراه یوسف آباد. جنب‌کوچه لاله سازمان شماره ۴ فداج مراجعه نمایند.

استخدام سوپروایزروفروشنده

یک شرکت بزرگ تولیدی بچند نفر سوپروایزرو فروشنده نیازمند و افراد واجد شرایط را با حقوق و مزایای مکفی استخدام مینماید.

۱- تحصیلات دیپلم

۲- حداقل سن ۲۵ وحداکثر ۴۰ سال

۳- برگ خاتمه خدمت یا معافی دائم از خدمت نظام وظیفه.

۴- افرادیکه سابقه کار در فروش و بزبان انگلیسی آشنائی داشته باشند حق‌تقدم‌دارند.

ازآقایانیکه واجد شرایط فوق میباشند خواهشمند است باارسال دو قطعه عکس و مشخصات کامل خود باصندوق پستی شماره ۱۴۹۹-۱۲ مکاتبه فرمایند.

سازمان بتون آرمه ایران

شروع مجدد دوره‌های **بتون‌شناسی**

(شامل امور کارگاهی و نقشه کشی فنی بتون آرمه)

وشروع **ماکت‌سازی** را در موسسه امور ساختمانی جدید وابسته باین سازمان باطلاع علاقمندان میرساند.

آدرس: خیابان پهلوی مقابل بانک تهران کوی نکوئی، سازمان بتون آرمه ایران.

نیازمندیها

تلفنهای ۳۱۱۲۲۴ و ۳۱۱۲۲۰

خرید مبل دست دوم

خرید کیهان تلفن ۷۶۳۷۷۶
خریدار انواع قالی و قالیچه در منازل میباشد لطفا یادداشت فرمائید برای معاملات همه‌نوع فرش با تلفن ۷۶۳۷۷۶ فرش کیهان مکالمه فرمائید خیابان روزولت میدان ۲۵ شهریور

فروشگاه فرش طوسی
فرشهای کهنه و نوسنگین قیمت شما را جهت صادرات ازسایرین بهتر میخرد : تلفن ۷۵۹۰۲۹

تلفن ۷۳۳۰۶ تهران کالا
فرشهای کهنه‌ونوسنگین قیمت جهت صادرات‌با وجه نقدازمنازل با عالیترین قیمت خریداریم‌ضمنا فبوضات فرش بانکی ارزیابی‌شده ریادتر خریداریم تلفن ۷۸۲۴۱۳

فروشگاه شایان ۶۱۳۳۸۱
تلفنی خریدار هر نوع قالی قالیچه کهنه‌نوجهت صادرات یخچال‌تلویزیون اجاق‌گاز لباسشوئی

نمایشگاه‌فرش گلشن ۶۲۱۴۲۱
همه‌نوع فرشهای کهنه‌خریداریم وهمه‌رقم فرش نو موجود میباشد فرشهای‌کهنه با نو معاوضه‌میشود خیابان پهلوی بالای ایستگاه‌بیمه جنب بانک ملی یوسف آباد

فرش محسن
فرشهای کهنه و نوشما نقداً، خریداری ومعاوضه میشود تلفن ۶۰۹۴۰
سیمتری بین شاه و حشمت‌الدوله

فرش زمرد - پهلوی
خریدارفرشهای‌نووکهنه شما تلفن ۶۲۹۶۸۴

فروشگاه ایران فرش
تلفن ۷۷۴۹۷۴
کلیه لوازم شما بهر مبلغ باشد بیشتر از سایرین نقد خریداریم

فروشگاه و نمایشگاه آسیا
یخچال - تلویزیون - اجاق گاز و فرش شما را عادلانه خریداریم شاه چهار راه بیروز تلفن ۶۱۲۸۳۲

فروشگاه‌فرش‌زیبا ۹۵۰۳۳۰
خریدار و فروشنده فرشهای کهنه و نو تاج‌نبش نمازی دوم حاجی لاری

فروشگاه خالقی تلفن‌های ۳۵۲۰۹۰ و ۳۵۲۰۸۰
فرش‌کهنه‌و نو ویخچال، تلویزیون لوازم منزل شما را خریداریم،

فروشگاه آرمان تلفن ۶۹۶۲۳
بهترین خریدار تلویزیون فرش چراغ گاز و هر نوع یخچال‌نفتی

فروشگاه بختیاری تلفن ۷۵۹۳۲۹
بهترین خریدار کلیه لوازم منزل

فروشگاه فروردین تلفن ۴۳۰۸۵
بهترین خریدار فرشهای کهنه و نو

فروش دست دوم
مقداری البسه نو و دست دوم زنانه
ایرانی و خارجی بعلت مسافرت بفروش‌میرسد لطفا بتلفن ۶۳۰۰۲۰ مراجعه فرمائید .
۱ــ۲ آ ــ۳۲۶

کرایه
کرایه هر نوع ماشین تحریر بنگاه فنی ناصر تلفن ۷۵۶۲۰۵ دروازه دولت مقابل سعدی

لوازم فلزی
راما
نمایندگی چمنسایع خاوری سازنده بهترین پنجره‌های فلزی - جاسی آباد آول خیابان تبریز نبش نارمک ۷۶ تلفن ۷۶۲۹۱۵

شستشوی مبل و فرش
شستشوی مبل و فرش گلین
سرویس مهر مبتکر و پیشرو نظافت مبل و فرش در جای خود باسواد آزمایش شده با دستگاه منحصر بفرد تلفن ۹۵۲۵۴۶

شستشوی مبل‌وفرش ساحل
نظافت مبلمان و پلیش بوسیله دستگاه برقی در جای خود ۹۵۲۵۶۵

شستشوی مبل‌و فرش‌ادیب
مبل و فرش تشکهای ماشین‌در جای خود تمیز مینماید ۹۵۲۴۵۴

دوراکلین‌سرویس‌امریکا
خشکشوئی مبلمان فرش وابسته به کارخانجات‌تاول‌ماستر ایران تلفن ۷۵۸۳۹۵ و ۷۵۸۳۹۶ و ۷۳۶۸۳ .

موسسه‌اصیل مجهزبمدرنترین
خشکشوئی مبل و فرش و موکت درجا تلفن ۳۱۰۳۷۵

کارخانه قالی شوئی داوید
فردوسی ۱۳۱ تلفن ۳۱۲۵۴۲

نمایشگاه‌های مبل

پرده دوزی ارجمند ۳۲۷۳۷۰

پیراهن مبل : ۳۳۹۵۰۵
تعویض پارچه مبل : ۳۳۹۵۰۵
پرده‌دوزی شهرزاد: ۳۳۹۵۰۵

نمایشگاه مبل ابتکار ۹۵۳۷۳۶
همه نوع مبلمان مدرن نقد و اقساط بفروش میرسد از این نمایشگاه دیدن فرمائید سلسبیل مقابل سینما خرم ■
آ ــ۴۱۷

نمایشگاه مبلمان و دکوراسیون اکبر صبوری ۳۳۵۴۴۵

زیبائی بی حد ، استحکام فوق‌العاده ، تنوع در کار و سابقه زیاد باطرحهای جدید و ابتکارمشخصات استثنائی است که در سرویس های پذیرائی نمایشگاه مبلمان اکبر صبوری واقع در سه راه ژاله روبروی تلویزیون آموزشی مشاهده‌خواهید کرد .

گازمورد نیازشما
پخش گاز شرکت بوتاگاز
از ۷ نیم صبح تا ۸ شب تلفن‌های ۳۳۳۲۲۳ ــ ۳۳۲۳۸۹

ایساگاز
«پخش گاز»
۴۴۸۰۲ــ۴۶۷۶۶
۶۹۷۴۵
سرویس
۶۱۲۴۷۱

ایران گاز
همه‌روزه‌از ساعت ۷ صبح الی ۱۱ شب
تلفن پخش گاز
۶۱۱۳۰۱ الی ۳۰۷

سرویس پخش گاز جنرال
تلفنهای:
۹۵۷۶۹۳ــ۹۵۸۲۵۲
۹۵۷۷۹۴ــ۹۵۹۱۶۴
پخش گاز در تمام ایام هفته

پخش گاز شرکت بوتان
BUTANE بوتان
از ۷٫۵ صبح تا ۸ شب بتلفنهای ۹۵۳۵۱۶۵۵ و ۳۳۸۲۲۲۶ و ۳۳۸۲۷۲۱ و ۳۳۲۹۲۷۴ آماده قبول اخبارات مشتریان محترم خود در تهران میباشد

شرکت پرسی گاز
برای سفارش گاز با سرویس از ساعت ۸ الی ۱۳ تلفن ۶۴۵۹۱ و ۶۵۲۴۰ و ۴۷۲۴۲۷ و ۴۷۹۹۰ مراجعه شود.

معاملات تلفنی
تلفن ۶۱
بیواسطه بفروش میرسد بتلفن ۲۵۰۵۷ مراجعه شود .
آ ــ۲۳۹۵

پانسیون
پانسیون دختران بانوان ۶۳۴۶۳۷
۲ــ۱۰ آ ــ۳۶۶

تعمیرات
تعمیرگاه تلویزیون الکترون
تلفن ۷۶۳۶۸۲
تعمیر تلویزیون های R.C.A. شاوب لورنس - تلفنکن - سیمرا فیلیپس - و سایر مارکها ونصب کنورتور و آنتن تمام کانال با سرویس مجهز سیار بویژه شمیرانات

تلویزیون سرویس
R.C.A - R.T.A
تعمیرگاه مجهز با سرویسهای سیار تعمیر تلویزیونهای شاوب لورنس فیلیپس بلاپونکت گروندیك تلفونکن امرسون و سایر مارکهای ادوپائی آمریکائی بنازلترین قیمت در اسرع وقت با تضمین کتبی ۳۱۳۲۷۸ و ۳۱۳۲۶۲

سرویس تلویزیون خاورمیانه تلفن ۳۳۳۳۱۷
تعمیر انواع تلویزیون های R.T.A دمونت R.C.A و غیره با سرویس سیار

غرب الکترونیك
تعمیر انواع تلویزیون و نصب کنورتود اتوماتیك آلمانی ۳۰٪ تخفیف با سرویس سیار تلفن ۷۵۴۵۰

جهان سرویس
تعمیرات کلیه وسائل گازی شروع کار ۸ صبح تا ۱۰ بعد از ظهر تلفن ۲۸۸۲۸

SERVICE سرویس
برای تعمیر محصولات
فیلیپس
سیمرا
اِلکترا
اِدرس
تعمیرگاه
فیلیپس ایران
در خدمت شماست
خیابان شاهرضا بین میدان فردوسی و ویلا تلفن ۶۸۹۸۶ - ۴۹۹۸۹

شرکت مهندسین تلویزیون
تعمیر هر نوع تلویزیون و تقویت لامپ تصویر تلفن ۶۱۱۲۳۴

یخچال
تعمیرگاه یخچال فریجیدر
تحت نظر متخصصین ورزیده با ۳۰ سال سابقه در امور یخچال ضمنا لوازم یدکی موجود تلفن ۷۲۳۳۶

کولر
نصب کولر و کانال‌کشی ساختمان ۷۶۵۲۶۴

تکنیسین آریا ۷۶۴۶۰۸
سرویس و نصب کولر وآبگرمکن

سرویس کولر ۲۰۰ ریال
قطعات یدکی ۴۰ درصد تخفیف کارهای انجام شده یك فصل کارانتی تلفن ۷۸۰۱۴۵

کارگاه شوفاژ کار
نصب وسرویس کولر و کانال‌کشی ساختمان- تلفن ۶۲۶۳۴۸

نصب کولر و کانال‌کشی
رحمانی تلفن ۵۸۱۵۴۶

نصب آبگرمکن و کولر ۶۲۱۰۶۱

کولر بانصب
بطور اقساط با شرایط سهل

پخش انواع دریچه کولر
با تخفیف استثنائی
سازمان فنی رکا
میدان ۲۴ اسفند بازار ایران طبقه سوم
تلفن : ۴۵۷۷۱

فروش سرویس نصب کولر
فروش سرویس نصب کولر
۴۲۸ــآ

تهران سرویس
نصب و تعمیرات کولر یخچال
اجاق‌گاز آبگرمکن تلفن ۷۶۳۸۶۲
۴۳۷ــآ

فروشگاههای اتومبیل
شورلت استیشن
مدل ۵۶
شورلت استیشن اطاق بلند بفروش میرسد تلفنهای ۳۳۹۰۶۷ و ۳۳۶۸۸۵
۳ــ۱ آ ــ۳۳۴۵

دکاو
مدل ۶۰
چهاردر تمیز با رادیومقطوع بقیمت ۶۵۰۰ تومان بدون واسطه میدان شاهپور گاراژ مهندس‌مسیح تهرانی ، علی‌آقا مراجعه شود
آ ــ۲۸۶

دوج
مدل ۶۷
دوج دارت مدل ۶۷ توسط شرکت آمریکائی بمبلغ ۳۰۰۰۰۰ ریال بفروش میرسد .
خیابان‌تخت جمشید ــ نزدیك ویلا شماره ۱۴۶ طبقه نهم ساعت ۱ الی ۲ بعد از ظهر .
۳ــ۱ آ ــ۱۸۰۹

فولکس
مدل ۶۴
فولکس ۱۵۰۰ مدل ۶۴ سفید ، بسیار تمیز بعلت مسافرت‌بدون واسطه فورا بفروش میرسد تلفن صبحها ۷۶۵۲۵۶
آ ــ۲۳۳۷

فروشگاههای اتومبیل
بازار اتومبیل ۹۴۰
خرید و فروش اتومبیل ۳۰۱۳۲۷
آ ــ۲۴۸

برای اتومبیل شما
اپل اپل اپل
برای خرید لوازم یدکی اصلی اپل از فروشگاه ایفل خیابان سعدی دیدن نمائید . ۲۰ در صد به مشتری و ۲۵ در صد به مکانیك تخفیف داده خواهد شد ۳۳۸۰۷۴

روکش صندلی فوری اتومبیل
با نصب ۱۲۰ تومان نواب‌حبوبی چهار راه اناری تعمیرگاه ونوس تلفن ۹۵۴۰۶۳

رادیو باآنتن و نصب
برای پیکان و اتومبیل های معمولی ۳۹۰ تومان تلفن ۶۹۰۶۸
۴ــ۱ آ ــ۴۰۸

گرام اتومبیل
بایکسال ضمانت کتبی ۲۶۵ تومان
شمال‌پرتبترین میدان ژاله شرقی مقصودی کفش ۲۲۱۶۱۹ ۳۰۲۶۱۹

روکش صندلی اتومبیل
کالا
فردوسی - جنب کوچه برلیان
نمایشگاه و جهانیان تلفن : ۳۰۲۲۵۰ و ۵۰۵۸۰

روکش صندلی اتومبیل
ایرانشهر
بانصب فوری
میدان فردوسی - اول ایرانشهر
تلفن ۶۱۲۳۵۲۰

کرایه
اتولوکس
اتومبیلهای تشریفاتی بارانده برای داخل و خارج تهران‌میدان فردوسی تلفن ۴۴۶۰۵ و ۶۱۱۲۷۰

کاج بار
باربری شهر و حومه
بیمه اثاثیه منزل
تلفن
۴۱۱۱۱
۶۱۱۱۱۱

جرثقیل و بریلی جاسب
تلفن ۲۵۷۶۵ و ۲۷۸۱۸

اتوبوس دربست با پانسیون و راهنما برای تمام نقاط ایران نرخ ارزان
۹۶۳۵۴۳
۵ــ۱ آ ــ۴۳۵

فروش سرویس نصب کولر
فروش سرویس نصب کولر
۴۲۸ــآ

تهران سرویس
نصب و تعمیرات کولر یخچال
اجاق‌گاز آبگرمکن تلفن ۷۶۳۸۶۲
۴۳۷ــآ

افتتاح تعمیرگاه
انوسرویس و تعمیرگاه صدف بسرپرستی رحمت‌اله شایگان. نواب‌چهارراه‌اناری‌خیابان بابائیان (شاهرخ) روبروی پمپ بنزین ۹۵۷۷۹۵

معاملات اتومبیل
فروش
آژانس شایسته ۳۰۵۲۴۹
مرکز عمده معاملات املاك در شهر و شمیرانات

خیابان پهلوی
مقابل کاخ مرمر مستغلات‌فروشی با اجاره ماهیانه ۳۱ هزار ریال دفتر براتی تلفن ۸۵۲۵۷۵
۴ــ۱ آ ــ۳۶۹

فروش زمین
مشیریه کوی اتفاق قطعات ساختمانی ۳۵۳۷۷۱
۵ــ۱ آ ــ۱۹۷۱

۱۲ هزار متر زمین واقع
در کیلومتر ۲۰ بر جاده کرج متری ۳۰ تومان بفروش میرسد تلفن ۹۵۲۷۹۵
۲ــ۱ آ ــ۳۸۸

ساختمان نیمه تمام
با آب و برق و تلفن درمحمودیه شمیران بعلت مسافرت بفروش میرسد لطفا بتلفن ۵۶۶۹۳ مراجعه فرمائید .
۷ــ۱ آ ــ۳۶۶۲

فروش و اجاره مستغلات‌شخصی ساز ۴ طبقه ۵ اطاقه ، دارای شوفاژ و کولر و گاراژ برای اطلاع بیشتر به تلفن ۷۶۵۸۴۳ مراجعه فرمائید .
۴ــ۱ آ ــ۳۴۱۲

باغ فروشی
درجاده ساوه ۴۰۰۰۰ مترمربع باغ مشجر میوه و مرغ داری بفروش میرسد تلفن ۲۸۵۱۳
۴ــ۱ آ ــ۱۷۲۵

۳۹۰ متر شمالی عباس‌آباد
برسی متری نظامی دورو ۱۵×۲۶ بفروش میرسد عصر ها تلفن ۷۶۳۶۳۴
۱ــ۲ آ ــ۱۹۵۵

ویلافروشی
در اختیاریه بخش دروس یك دستگاه ویلا با هفتصد متر مربع اغجه گلکاری شامل شش اطاق رویس کامل با چاه نیمه عمیق باموتور ــ تلفن ــ برق سه‌فاز ده‌آمپر ــ استخرشنا حوض‌برجسته سنگی‌دستگاه اف اف بمبلغ‌دویست و شصت هزار تومان بدون واسطه بفروش میرسد طالبین بعد ازظهر ها بتلفن شماره ۷۵۷۱۵۰ مراجعه نمایند .
۲ــ۱ آ ــ۴۲۳

نزدیك عباس‌آباد
خانه شمالی ۷ اطاقه با کولر و زیرزمین و تلفن بدون‌واسطه بفروش میرسد خانم اشرفی ۶۲۵۳۷۱
۴۲۹ــآ

خیابان فردوسی
مقابل فروشگاه فردوسی کاشی ۴۰۶ آپارتمانهای سه و چهار و پنج اطاقه برای دفتر کار همچنین کاشی ۴۱۴ محل سابق بلانش مشتمل برسرسرای ورودی بزرك و سه طبقه آپارتمان باسالن های‌خیلی وسیع هر طبقه‌جداگانه مناسب‌برای طالبین سالنهای‌بزرك و یکجامناسب برای فروشگاه‌های بزرك یا مغازه توام با کارگاه بدربان کاشی ۴۰۶ مراجعه فرمایند .
۳۸۹ــآ

ساختمان بسیار لوکس
و استثنائی دارای سه طبقه مستقل با تمام تاسیسات کامل و پارکینك بفروش میرسد قیمت ۷۰۰هزارتومان عباس آباد‌خیابان اندیشه یك شماره ۴۶۰ تلفن ۷۳۱۸۴
۳ــ۱۰ آ ــ۳۸۳

غرب هتل ونك
چندقطعه زمین عالی دربهترین محل ونك بمساحت های ۴۰۰ ــ ۵۰۰ ــ ۶۰۰ ــ ۱۰۰۰متری ببالا برخیابانهای ۱۲ ــ ۲۰ ــ ۳۰متری باسند مالکیت متری ۳۰۰ الی ۳۵۰ تومان نقد و اقساط‌بفروش میرسد بدفتر محمدی سید خندان مقابل کمپانی مکوییچ یا تلفن ۷۷۱۱۵۵ مراجعه فرمایند .
۶ــ۱ آ ــ۴۱۳

باغی مشمر بمساحت یك‌هکتار
با آب و برق و تلفن درمحمودیه شمیران بعلت مسافرت بفروش میرسد لطفا بتلفن ۵۶۶۹۳ مراجعه فرمائید .
۷ــ۱ آ ــ۳۶۶۲

فروش و اجاره مستغلات‌شخصی ساز ۴ طبقه ۵ اطاقه ، دارای شوفاژ و کولر و گاراژ برای اطلاع بیشتر به تلفن ۷۶۵۸۴۳ مراجعه فرمائید .
۴ــ۱ آ ــ۳۴۱۲

باغ فروشی
درجاده ساوه ۴۰۰۰۰ مترمربع باغ مشجر میوه و مرغ داری بفروش میرسد تلفن ۲۸۵۱۳
۴ــ۱ آ ــ۱۷۲۵

۳۹۰ متر شمالی عباس‌آباد
برسی متری نظامی دورو ۱۵×۲۶ بفروش میرسد عصر ها تلفن ۷۶۳۶۳۴
۱ــ۲ آ ــ۱۹۵۵

ویلافروشی
در اختیاریه بخش دروس یك دستگاه ویلا با هفتصد متر مربع اغجه گلکاری شامل شش اطاق رویس کامل با چاه نیمه عمیق باموتور ــ تلفن ــ برق سه‌فاز ده‌آمپر ــ استخرشنا حوض‌برجسته سنگی‌دستگاه اف اف بمبلغ‌دویست و شصت هزار تومان بدون واسطه بفروش میرسد طالبین بعد ازظهر ها بتلفن شماره ۷۵۷۱۵۰ مراجعه نمایند .
۲ــ۱ آ ــ۴۲۳

نزدیك عباس‌آباد
خانه شمالی ۷ اطاقه با کولر و زیرزمین و تلفن بدون‌واسطه بفروش میرسد خانم اشرفی ۶۲۵۳۷۱
۴۲۹ــآ

خیابان فردوسی
مقابل فروشگاه فردوسی کاشی ۴۰۶ آپارتمانهای سه و چهار و پنج اطاقه برای دفتر کار همچنین کاشی ۴۱۴ محل سابق بلانش مشتمل برسرسرای ورودی بزرك و سه طبقه آپارتمان باسالن های‌خیلی وسیع هر طبقه‌جداگانه مناسب‌برای طالبین سالنهای‌بزرك و یکجامناسب برای فروشگاه‌های بزرك یا مغازه توام با کارگاه بدربان کاشی ۴۰۶ مراجعه فرمایند .
۳

بانك مركزی طی گزارشی یادآور شد :

برنامه‌خانه‌سازی موفقیت کامل نداشته‌است

اقتصادی

منازل موجود جوابگوی احتیاجات جمعیت‌روبافزایش شهرها نیست برای تامین مسکن باید به بخش خصوصی توجه بیشتری شود

بخش عمومی تاکنون هیچگونه توجه جدی به‌مسئله مسکن مبذول‌نداشته وسیاست وبرنامه مشخص وجامعی در مورد فعالیت‌درامراحداث مسکن طرح واجرا نگردیده‌است در حالیکه فعالیت دراین رشته چه از نظر اجتماعی و چه از لحاظ اقتصادی‌خصوصا درزمینه‌سطح اشتغال‌ورونق‌صنایع وابسته به ساختمان درخور همه‌گونه توجه و حمایت‌می‌باشد این مطلب قسمتی ازگزارش نه صفحه‌ای بانك مرکزی ایران درباره مسئله کمبود مسکن ونقش بانك رهنی‌ایران می‌باشد که اخیرا تهیه شده است .

* عوامل

دراین گزارش ضمن بررسی فعالیت ها واقدامات انجام شده، و تایید اینکه مشکل مسکن دراپران هنوزبه قوت‌خود باقی است ،عواملی راکه دربروز این مشکل دخالت داشته‌اند بدین شرح توضیح داده است.

۱ـرشد قابل‌ملاحظه جمعیت کشوربه میزان ۸ر۲درصد در سال

۲ـافزایش حدمتوسط‌تعدادافراد خانواده که در فاصله سرشماری سالهای ۳۵و۴۵ کاملا محسوس است .

۳ـگرایش جمعیت‌مناطق‌روستائی به شهر های بزرك و مراکز شهرها که در افزایش میزان مهاجرت ، تاثیر بسزائی داشته است .

۴ـ افزایش میزا ن‌درآمد افرادو مالاارتقاء سطح زندگی .

۵ـ گسترش حوزه شهر ها و براثر آن ، نیاز به مسکن اضافی درشهرهای‌جدیدالتاسیس،بخصوص از طرف طبقات کم‌درآمد .

۶ـ صنعتی شدن برخی از شهر ها و جذب جمعیت شهر های‌اطراف

۷ـایجاد دانشگاهها و مراکز آموزشی در برخی ازشهرستانها که درجذب تعداد قابل ملاحظه‌ای از دانشجویان وکادر آموزشی موثر بوده‌است .

۸ـ ضرورت‌اجرای‌طرحهای‌مربوط به تخریب مناطق قدیمی که طبعا برمیزان تقاضای مسکن می‌افزاید.

۹ـ طرز تفکروتااندازه ای ذوق‌و سلیقه افراد .

۱۰ـ رونق تجار ت‌داخلی وبراثر آن کثرت رفت‌و آمد به مراکز بازرگانی کشور .

* کمبود مسکن

درگزارش بانك مرکزی ضمن اشاره به‌وضع مسکن درسرشماری سال ۴۵ گفته شده که متوسط تعداد واحد مسکونی برای‌هر هزارنفر ۱۳۳ ومتوسط تعداد اطاق برای هر هزار نفر ۴۴۳ واحد می باشد ، ودر نتیجه در صد کمبود مسکن ۵۲ر۷ درصد است .

این گزارش همچنین حاکی است‌که عوامل مذکور که و بیش درایجاد مشکل مسکن ، خصوصا درشهر های پر جمعیت‌ایران دخالت داشته و موجب شده که: منازل موجود جوابگوی احتیاجات جمعیت روبافزایش شهر ها ی‌بزرك نباشد وتراکم خانوار هادر منازل موجود ضابطه منطقی ومعقولی نداشته و وضع سکونت در منازل موجود مغایر اصول بهداشتی و ایمنی باشد . آمارگیری های مربوط به بررسی وضع نفوس و مسکن موید این واقعیت است .

این گزارش آنگاه به بررسی سرشماری عمومی جمعیت ومسکن شهرها پرداخته و در باره وضع مسکن شهر تهران درسال ۴۵ یادآور شده که‌از۵۷۸ هزار و۶۲۵ خانوار ۳۹ر۷ درصد دارای یك اطاق، ۳۹درصد دارای دو اطاق و ۳۱ر۳ درصد دارای سه اطاق و بیشتر بوده‌اند .

* اقدامات انجام شده

در گزارش بانك مرکزی گفته شده ، باتوجه باینکه سالهای اول اجرای برنامه عمرانی سوم‌مصادف با رکود اقتصادی بود ، افزایش اعتبار فصل «خانه‌سازی وساختمان» به رقم ۵ر۱۳ میلیارد ریال در برطرف کردن این رکود سهم موثری داشت . طی دوره‌ای برنامه بااعطای وام‌وتشویق بخش‌خصوصی در حدود ۲۰۰ هزار واحد مسکونی بوسیله بخش خصوصی ساخته‌شد و با ساختمان ۲۹۷۳واحد مسکونی (۱ تا ۷ اطاقه) به تامین مسکن کارمندان دولت نیز کمك شد و در عین‌حال تعداد ۴۳۲۰ واحد مسکونی بصورت خانه های ارزان قیمت و حدود ۱۰هزار واحد مسکونی برای طبقات مختلف‌دیگر از همین اعتبار ساخته شد .

* برنامه چهارم

در برنامه چهارم،در بخش دولتی برای ساختمان مسکن ۲۴ میلیارد ریال درنظر گرفته شده ،که‌قسمتی از این اعتبار برای‌افزایش و سرمایه بانك رهنی ، قسمتی به منظور ایجاد خانه های‌سازمانی و قسمتی دیگر برای تامین سایر حوایج مربوط به مسکن اختصاص یافته است .

در این گزارش اضافه شده : باتوجه بافزایش جمعیت مناطق شهری پیش‌بینی شده ، که ۲۷۵ هزار واحد مسکونی جدید مورد نیاز باشد که حدود ۲۵۰ هزار آنرا بخش خصوصی و ۲۵ هزار آنرا بخش دولتی بنا خواهند کرد. البته در صورتی که این برنامه دقیقا مورد اجرا قرار گیرد، بازهم کمبود مسکن که از گذشته وجود دارد همچنان وجود خواهد داشت.

* تفویض وظیفه

در این گزارش گفته شده،چون اجرای برنامه های خانه‌سازی توسط دولت با موفقیت کامل مواجه نبوده ، تفویض این وظیفه به موسسات ذیصلاحیت‌تخصصی، مسلما رجحان خواهد داشت. در حال حاضر بانك رهنی تنها‌موسسه تخصصی است که می‌تواند در زمینهٔ تامین مسکن نقش موثری داشته‌باشدو بنابرآنچه که گذشت، باتقویت بنیه مالی این بانك ازسه طریق کمك دولت ، کمك اعتباری بانك مرکزی و کمك اعتباری‌بانك های دیگر، قدم‌هائی در راه تامین کمبود مسکن بردارد .

شرکتها

پنج شرکت جدید شروع بکار کرد

***برای انجام امور ساختمانی و کشاورزی و سایر امورمجاز بازرگانی‌شرکت‌عمران‌گیلان غرب ، با مسئولیت محدود تشکیل گردید . سرمایه‌این شرکت سه میلیون و پانصد هزار ریال می‌باشد که تماما پرداخت شده است .**

***شرکت ساختمانی «فرتو» با سرمایه دو میلیون ریال که تماما پرداخت شده است تشکیل گردید . این‌شرکت عملیات‌مقاطعه کاری ساختمانی وجاده‌سازی و آسفالتکاری و آبیاری و کار های فلزی و میکانیکی و کلیه عملیاتی را که مستقیما یا غیرمستقیم‌به این موارد ارتباط پیدا میکند بعهده خواهد گرفت .**

***شرکت رنك پامچال «سهامی خاص» جهت‌خریداری وبکار انداختن ودایر کردن کارخانه رنگسازی و مواد شیمیائی و مشتقات و متفرعات آن وواردکردن هرگونه مواد اولیه مورد نیاز کارخانه وهمچنین خریدوسائل یدکی ماشین‌آلات از هرقبیل مربوط به کارخانه و فروش و صدور محصولات کارخانه‌بطور کلی وهرنوع فعالیت بازرگانی و صنعتی مربوط‌به‌تهیه وساخت وفروش رنك و مواد شیمیائی تشکیل گردید . سرمایه‌این شرکت مبلغ ده میلیون‌ریال منقسم به یکهزار سهم ده هزار ریالی بانام می‌باشد .**

***برای فعالیت مربوط به پخش گاز وتهیه وسائل گازسوز وکار های تجارتی مجاز شرکت «شعله‌مان» بامسئولیت‌محدود تشکیل گردید . سرمایه‌این شرکت مبلغ یك میلیون ریال‌است .**

***شرکت نسبی محمود جواهری و پسران جهت واردات ساعت‌و جواهر و صادرات هر نوع کالای مجاز بازرگانی‌تشکیل گردید.سرمایه شرکت‌مزبور مبلغ‌یك میلیون ریال است.**

تغییرات

* مجمع‌عمومی‌فوق‌العاده‌شرکت تعاونی خدمات بهداشتی و درمانی ایران تشکیل شد و در این‌جلسه تغییراتی به تصویب رسید.

انحلال

شرکتهای «حفاری آب ایران» و«خانه تبلیغ» منحل گردیدند و مدیران تصفیه آن انتخاب‌شدند.

مذاکرات ششمین‌اجلاسیه کمیسیون دفع ملخ

ششمین اجلاسیه کمسیون دفع ملخ صحرائی برای سومین‌بار در سالهای اخیر در تهران تشکیل شد و هدف از تشکیل این اجلاسیه همکاری بیشتر کشور های عضو دفع ملخ صحرائی در منطقه جنوب غربی آسیامی‌باشد .

کشورهائیکه جهت پیشگیری حمله ملخ صحرائی با یکدیگر همکاری میکنند عبارتند ازکشور های پاکستان، هندوستان وافغانستان و ایران . در اجلاسیه های دفع‌ملخ صحرائی‌نماینده ایالات متحد امریکا بعنوان ناظر شرکت میکند وسازمان خواربار کشاورزی جهانی نیز نقش موثری در تشکیل اجلاسیه های فوق و هماهنك ساختن فعالیت و اقدامات کشور ها در زمینه مبارزه با ملخ صحرائی داشته است .

وزیر کشاورزی در مراسم افتتاح ششمین اجلاسیه کمیسیون دفع ملخ گفت : مبارزه با ملخ‌صحرائی بعلت وسعت فعالیت این آفت در مناطق مختلف جهان جنبه بین‌المللی دارد و موفقیت‌در مبارزه باآن مستلزم همکاری های مختلف فنی‌و همه‌جانبه بین کشور هائیکه مورد حمله این آفت قرار میگیرند می‌باشد .

وزیر کشاورزی اضافه کرد نخستین گام جهت تشکیل کمیسیون منطقه‌ای دفع ملخ صحرائی۸ سال‌قبل توسط ایران برداشته شدوایران درردیف اولین کشور هائی بود که درسال ۱۳۴۲ قرار دادمربوط را امضاء‌کرد.

* تصمیمات مشترك

کمیسیون دفع‌ملخ صحرائی بمدت پنج روز بکار خود ادامه خواهد داد و در پایان کار این کمیسیون تصمیمات مشترکی ازطرف نمایندگان شرکت کننده در کمیسیون اتخاذخواهد گردید . بهمین مناسبت آقای‌امین مدنی رئیس سازمان حفظ نباتات گفت : وزارت کشاورزی ایران در سالهای طغیان ملخ وبعدازآن اقدامات وکوشش لازم را برای مقابله‌باحمله احتمالی ملخ و جلوگیری از خسارت آن‌از هرحیث فراهم کرده و بهمین‌جهت همکاری های بین‌المللی در زمینه دفع ملخ‌صحرائی در هماهنك کردن اقدامات بین کشور های مورد تهاجم ملخ ضرورت دارد واین مسئله همیشه مورد توجه خاص سازمان خواربار وکشاورزی ملل‌متحد قرار گرفته است .

بازدید

نمایندگان کشور های شرکت کننده در ششمین کمیسیون دفع ملخ صحرائی‌امروز جهت‌بازدید ازتجهیزات وهواپیماهای سمپاش ایران بمنطقه قزوین رفتند ، این هیئت پس‌از بازدید از این محل برای دیدار مناطق زراعی به‌رشت عزیمت خواهند کرد .

قابل توجه علاقمندان به ساختمان حمام مدینه منوره

تمام کسانی که به مدینه منوره مشرف شده‌اند ضرورت و نیاز شدید به ساختمان یك حمام عمومی‌برای زوار ایرانی احساس می کردند روی این زمینه حضرت آیت‌اله‌العظمی آقای شریعتمداری مدظله در سفری که چند سال قبل به آنجا مشرف شدند تصمیم گرفتند این موضوع را عملی فرمایند در ضمن از درآمد آن کمك شایسته‌ای به سادات نخاوله و شیعیان‌مستمند مدینه گردد و جمعی از ارباب خیر هم کمکهای لازم را دراین باره نمودند متاسفانه باوجود تلاشهای زیاد دراین دو سه سال و تماس با مقامات صلاحیتدار اجازه ساختمان آن‌از لحاظ قوانین محلی به مشکلاتی برخورد نمود ناچار حضرت معظم‌له به هیئت مدیره دستور فرمودند که وجوه جمع‌آوری شده راکه بحساب مخصوصی در بانك صادرات نگهداری گردیده است به‌صاحبانش رد نمایند .

لذا از پرداخت کنندگان محترم‌تقاضا میشود که برای استرداد وجوه خود به دارالتبلیغ اسلامی‌حوزه علمیه قم شخصا یاازطریق مکاتبه مراجعه فرمایند تا ترتیب تادیه آن (برطبق ثبت دفاتر مربوط به جمع‌آوری وجوه مزبور) داده شود .

دارالتبلیغ اسلامی قم

لانوس

دستگاههای تهیه‌سنتی ساری

لانوس

۱۱ ، ۱۲ و ۱۶ لیتری

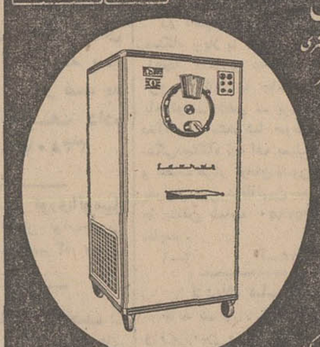

نشانی - خیابان قوام‌السلطنه کوچه ایروان کاشی ۱۰ تلفن ۴۳۷۱۰

لینگافن

۳۷ زبان زنده دنیا رافقط

درمدت ۱۷۰ ساعت بشما میآموزد

هرگاه فرصت یافتید میتوانید بوسیله لینگافن زبان دلخواه خود رابآسانی فراگیرید .

لینگافن بشما ثابت مینماید که آموختن زبان بسادگی صحیح مشکل نبوده ومتضمن صرف وقت وهزینه گزاف نمیباشد این موضوع پس از ۱۷۰ ساعت آموزش بوسیله لینگافن بشما ثابت خواهد شد .

برای کسب اطلاع بیشتر کوپن زیر راپر نموده و بآدرس تهران صندوق پستی شماره ۱۵۷۲-۱۴ ارسال فرمائید . تلفن : ۶۱۱۴۱۸ - ۶۱۱۰۳۶

نام ونام خانوادگی

شغل شهر

آدرس کامل

تلفن زمان مورد درخواست

برنزفام

BRONZE FAM-AZNA SANGI

ازناسنگ

شرکت برنزفام (ازناسنك)

قبول سفارش مینماید

شرکتها وکارگاههای ساختمانی که دراستان خوزستان وجزایر جنوب ایران

پودرسنك ، خاکه سنك وسنك دانه بندی شده

مخصوص کارگاههای موزائیك سازی‌مصرف‌دارند میتوانند نیازمندیهای خودرا سفارش وباسرویس منظم شرکت برنزفام (ازناسنك) احتیاجات‌خودرا دریافت نمایند .

آدرس : تهران خیابان شاه ـ خیابان‌کاخ شمالی نبش‌کوچه رازی‌تلفن ۶۹۵۰۱ـ تلگرافی: برنزفام

۱ـ۲ آ ـ ۳۹۱۸ ۲

Airbracer

the new electric smell killer

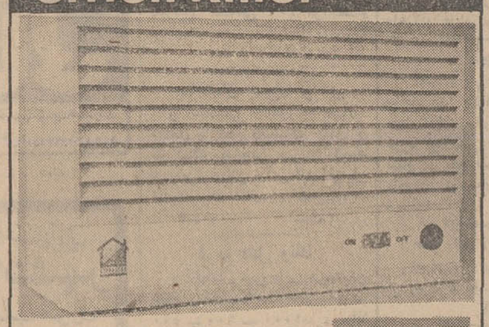

دستگاه جدید برقی برطرف کننده فوری بوی نامطبوع داخل ساختمان - آپارتمان آشپزخانه ، حمام وغیره .

آدرس آگهی ساخت انگلستان

نماینده انحصاری شرکت اکسل تلفن ۷۵۵۹۵

مرکز پخش و فروش خیابان فردوسی مقابل ثبت شرکت فافا

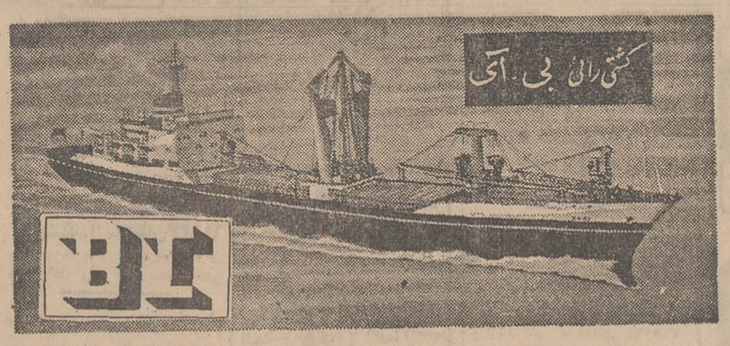

حمل کالای صادراتی از خرمشهر به ژاپن

کشتی «نیانزا» s.s. "NYANZA"

کشتی نامبرده قراراست هفته آینده در خرمشهر بمقصدبنادر ذیل‌بارگیری‌نماید

ژاپن ـ هنك‌كنك ـ پنانك

بازرگانان صادرکننده محترم ازاین فرصت استفاده نموده وبرای حمل کالای خود به شعبات این شرکت درتهران وخرمشهر مراجعه خواهند نمود .

شرکت گری مکنزی محدود

تهران تلفنهای ۹ر۳۱۴۱۵۶ خرمشهر تلفن ۲۷۵۰

MAERSK LINE

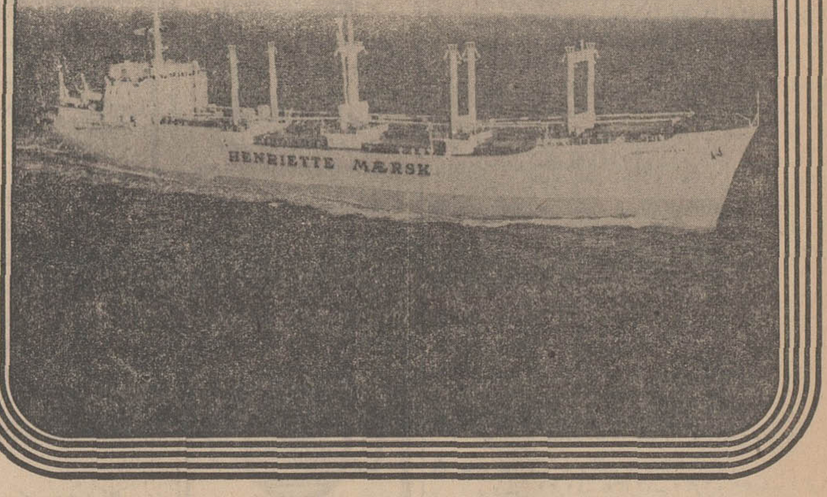

«توربن‌مرسك»

کشتی توربن مرسك درتاریخ هشتم ماه مه برابر با (۱۸ر۲ر۴۹) ازژاپن مستقیما بمقصد بنادر ایران حرکت و در تاریخ بیست و چهارم‌مه برابر با(۳ر۳ر۴۹) یعنی :

فقط ظرف ۱۷ روز وارد خرمشهر خواهدشد

وارد کنندگان محترم کالا ازژاپن برای کسب اطلاعات بیشترواستفاده از سرویس‌های سریع‌السیر ومنظم مرسك لاین میتوانند با :

شرکت سهامی دلتا ـ خیابان سعدی

ساختمان تقی‌نیا تلفن‌های ۳۰۳۸۶۴ـ ۳۰۲۲۲۳ـ ۳۰۵۰۲۴

ویا به ادارات خرمشهر ـ آبادان ـ و بوشهر مراجعه فرمایند .

یك خبر مهم

قابل‌توجه کلیه کارخانجات، صنعتگران، تراشکاران محترم

فولاد روشلینگ ببازار آمد

کارخانجات فولادسازی روشلینگ آلمان غربی که بالغ بر ۸۰ سال است انواع خشکه و فولادهای مخصوص (SPECIAL STEEL) را تولید میکند ، اخیراً نمایندگی انحصاری خودرادرایران به‌شرکت فولادوصنعت واگذار کرده.

روشلینگ هرماه حداقل ۳۰ر۰۰۰تن عالیترین و بهترین خشکه و فولادهای تضمین شده را با ۸۰ سال تجربه تولید میکند .

نام روشلینگ در اروپا و امریکا و بطور کلی همه کشورهای صنعتی و پیشرفته به عنوان بهترین تولید کننده خشکه و فولاد معروفیت دارد .

کارشناس‌فنی اعزامی کارخانجات فولادسازی روشلینگ در تهران آقای ماتیاس هستند.

صاحبان محترم کارخانجات ،صنعتگران و تراشکاران‌محترم می توانند درهرمورد ازهمکاری ومشاورهٔ فنی ایشان استفاده نمایند.

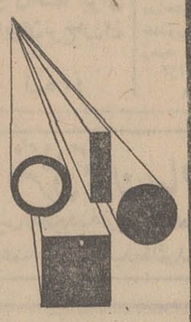

ROCHLING

شرکت فولادوصنعت بامسئولیت محدود

تهران خیابان قزوین ،نزدیك ایستگاه سلیمانیه

پلاك ۳و۴ ۱۳۵۷/۳

صندوق پستی ۶۱۱۱(۸) تلگرافی شرکت فولاد

تلفن‌های ۹۵۵۳۲۰ ـ ۹۶۱۰۵۰

جناب آقای دکتر شهریار دارائی جراح عالیقدر وانساندوست

از عمل جراحی‌که در مورد اینجانب در بیمارستان شیرو خورشید بندرگز انجام و۲۱۹ قطعه سنك را از بدنم خارج نموده‌اید واینك سلامتی خود را بازیافته‌ام تشکر مینمایم . ضمنا از مدیر عامل‌ومسئولان شیرو خورشید سرخ ایران تقاضای تشویق‌ایشان‌رادارم.

بندرگز ـ حاج محمدشیخی

اطلاعات دختران وپسران روزهای یکشنبه منتشر میشود

آگهی‌وزارت اطلاعات

از لیسانسیه هائی که سال گذشته در آزمایش مترجمی‌وزارت اطلاعات شرکت کرده‌اند تقاضامی شود نشانی فعلی خودرا در اختیار دفتر آموزش وزارت اطلاعات واقع در میدان ارك بگذارند .م.الف۴۲۴

مدیر کل آموزش

سردخانه پنجهزار تنی اصفهان

۱۲ چهره برگزیده کشتی ایران

*** نامزد شرکت در مسابقات بین‌المللی جام «دان کولف»**

مسابقات انتخابی کشتی آزاد جهت اعزام تیم کشتی بکشور بلغارستان درروز های سه‌شنبه و چهارشنبه پس از برگزاری ۶۱ دیدار در حالی به پایان رسید که درجریان آن چند نتیجه غیرمنتظره بدست آمد این دوره مسابقات که ابتدا ۶۱ تن ، نامزد برگزاری آن بودند ، با غیبت چند چهره سرشناس و امید ، ۴۴ تن در مسابقات حاضر شدند.

*** تصمیمات کمیته فنی**

درپایان مسابقات کشتی جلسه کمیته فنی فدراسیون کشتی ایران مرکب از آقایان: پرویز سیروس پور رحمت‌اله غفوریان ، مهدی یعقوبی و محمدعلی خجسته‌پور با حضور دبیر فدراسیون کشتی آقای بهمن بهمنش تشکیل شد . در این جلسه تصمیم های زیر گرفته شد .

۱- شنبه آینده دیدار علی اصغر اسلامی و حسین بیطرفان تکرار خواهد شد .

۲- سیفی عموزاده ، ابوطالب طالبی نفرات دوم وزن های ۵۲، ۶۲ بطور مسلم در معیت تیم به بلغارستان اعزام خواهد شد .

رده‌بندی کلی

رده‌بندی کلی مسابقات بشرح زیر اعلام گردید .

۴۸ کیلو :
۱- علی اصغر اسلامی ۲- حسین بیطرفان ۳- سبحان‌روحی

۵۲ کیلو :
۱- جعفر علیجانی ۲- سیفی عموزاده ۳- محمد اسدی ونبی‌اله قاضی مشترکا

۵۷ کیلو :
۱- حسین حیدری ۲- رمضان خدر ۳- اسفندیار ورزداری

۶۲ کیلو :
۱- محمدرضا نوائی ۲- ابوطالب طالبی ۳- عبدالله حاج‌احمدی

۶۸ کیلو :
۱- منصور برزگر ۲- صحبت‌اله جعفری ۳- ناصر شاکری

۷۴ کیلو :
۱- علی محمد مومنی ۲- رضا حسینی و رضاقلی‌پور مشترکا دوم شدند

۸۴ کیلو :
۱- رضا خرمی ۲- علی حاجیلو ۳- علی سلخی

۹۰ کیلو :
۱- محمدعلی صحرائی ۲-

انتخاب رشته‌ها در کنکور سراسری چگونه میباشد

تلفنهای دیروز وامروز نشان میدهد توضیحات چند روز گذشته سرویس دانشگاهی روزنامه اطلاعات کمک موثری برای داوطلبان بود زیرا اکثرا نسبت بموضوعات مهم و کلی روشن هستند و آنچه در دو روز اخیر سئوال شد بیشتر جزئیات و یا مشکلات خصوصی است معهذا ما تا آنجاکه لازم باشد و بخصوص اگر سئوال عمومی باشد و برای دیگران مفید واقع شود اصل سئوال و پاسخ آنرا در روزنامه منتشر میسازیم .

سئوال شد ترتیب انتخاب رشته‌ها چگونه است ؟

در این مورد قبلا هم توضیحاتی داده بودیم و مجددا یادآور میشویم که « رشته‌های تحصیلی » و « محل تحصیل » هردو جزء موارد انتخاب است . نزدیك به ۱۵۰ مورد است . که داوطلب حق دارد از میان آن فقط ده مورد را انتخاب کند . انتخاب رشته‌هم باین ترتیب است : مثلا اگر شما دیپلم طبیعی داشتید به رشته های تحصیلی در دفترچه راهنما رجوع میکنید می بینید از ۱۵۰ رشته قریب ۵۰ رشته دیپلم طبیعی میبینید زیرا بین ۵۰ رشته بترتیب اول تا دهم ده رشته را انتخاب میکنید این ترتیب نشانه علاقه و ذوق داوطلب است وبهریك از ده مورد که نمره و امتحان کنکور داوطلب برسد همان رشته فورا انتخاب خواهد شد و از قبول شدن در رشته های دیگر محروم خواهد گردید . حالا اگر نمره برای رشته ششم کفاف دهد داوطلب که در ۵ رشته اولی انتخاب نشد در چهار رشته بعدی هم اجازه اسم نویسی ندارد مجبور است مطابق نمره خود در رشته ششم اسم نویسی کند .

در این‌جا یك نکته دیگر باید توضیح داده شود و آن اینست که ترتیب انتخاب از طرف داوطلب فقط نشان علاقه او است چه بسا یك داوطلب در همان اولین رشته انتخابی خود قبول شود این بمعنی آن نیست که در ۹ رشته دیگر هم میتوانست قبول گردد . احتمالا برای ۹ رشته دیگر نمره بدست آمده کفاف نمیداد. بهر صورت ترتیب تعیین‌ده انتخاب نشانه ترتیب اهمیت آن در کنکور نیست بلکه نشانه اهمیت و علاقه آن برای داوطلب است آنهائیکه سئوال میکنند اگر من در دانشکده ادبیات قبول نشدم آیا میتوانم رشته زبان بروم باید گفت رشته زبان چیزی بعد از ادبیات یا ادبیات چیزی بعداز زبان خارجی نیست هرکدام مستقل هستند چه بسا چیزی را که شما برای آن اهمیت درجه دوم قائل هستید در کنکور اهمیت درجه اول را داشته باشد . اهمیت هر رشته بستگی بزیادی داوطلب دارد چون برای قبول شدن در آن باید با تعدادی زیادی رقابت شود همین زیادی رقابت قبولی درآن را مشکل و اهمیت آنرا افزایش میدهد.

*** انتقال**

سئوال شد که آیا میتوانند بعداز قبولی مثلا پزشکی دانشگاه تهران به پزشکی دانشگاه ملی منتقل شد .

درپاسخ باید گفت این کار امکان ندارد چون هریك از آنها «یك انتخاب» است . چون شما در ده مورد انتخاب خود دانشگاه تهران را انتخاب کردید و حالا هم در آنجا قبول شدید وجای یك نفر از دانش جویان این دانشگاه را گرفتید ازطرفی در دانشگاه ملی هم یك نفر دیگر انتخاب شد . و دیگر جا نیست تاشما به آنجا منتقل گردید.

اما اگر این سئوال برای آن باشد که بعد در سالهای دیگر تحصیلی آیا میشود از یك دانشگاه بدانشگاه دیگر منتقل شد باید توضیحات آقای رهنما وزیر علوم رایادآور کرد وزیرعلوم درمصاحبه خودگفت این نوع کنکور یکی از شرائط انتقال ازیك دانشگاه به دانشگاه دیگر راقامین میسازد این وشروطی دیگری وجود دارد که بعدها باید تامین گردد تا بتوان انتقال فوقرا عملی ساخت در حال حاضر این نوع انتقالات غیرممکن است .

در مورد من سئوال زیاد است بناچار برای چندمین بار پاسخ می‌دهیم که سن در هر دانشگاه فرق خواهد کرد و در دفترچه راهنما این مسئله را اعلام خواهند نمود یعنی اگر شما خواستید بفلان دانشکده بروید باید ببینید سن شما باسن درخواستی آنها منطبق است یانه . اگرزیاد بود حق‌اسم نویسی در آن دانشکده راندارید بنابراین اصولا آن دانشکده را انتخاب نکنید بهر حال از آنجائی که برای هر دانشگاه ویا دانشکده سن خاصی معین میشود ، لذا سن واحدی وجود ندارد تاماداوطلبان را راهنمائی کنیم اما دفترچه راهنما که تاچند روز دیگر آماده طبع و توزیع خواهد بود داوطلبان را راهنمائی خواهد کرد .

آگهی ابلاغ وقت رسیدگی به آقای فریدون نصرالله‌پور فرزند باقر

پیرو آگهی های شماره ۱۲۱- ۲۰ر۷ر۴۸ و ۱۲۱۶ -۲۳ر۷ر۴۸ و ۱۲۱۷- ۲۴ر۷ر۴۸ مندرج در روزنامه ندای ایران نوین و شماره ۲۱۹۸- ۲۹ر۷ر۴۸ و ۲۱۹۹- ۳۰ر۷ر۴۸ و ۲۲۰۰- ۱ر۸ر۴۸ مندرج در روزنامه رسمی کشور شاهنشاهی ایران در خصوص دادخواست بانو فاطمه صفرقشندی بطرفیت شما بوکالت آقای اسماعیل زاهد بخواسته صدور گواهی عدم امکان سازش بشرح پرونده کلاسه ۴۸ر۴۶ر۳۰ بدین وسیله بشما ابلاغ میشود که برای روز چهارشنبه سی‌ام اردیبهشت ماه ۱۳۴۹ ساعت نه‌ونیم صبح در شعبه ۴۶ دادگاه شهرستان تهران جهت رسیدگی واستماع شهادت بقیه شهودخواهان و ملاحظه پرونده اظهارات شهودحاضر شوید منبعد چنانچه اخطار یا ابلاغی لازم باشد فقط یکنوبت در یکی از روزنامه های رسمی یا کثیرالانتشار درج و مدت آنهم ده روز خواهد بود . م‌الف ۵۴۹

مدیردفتر شعبه ۴۶ دادگاه شهرستان تهران فرقانی
آ_۳۹۷۶

NEGAH
دکوراتور منزل - مونسه
فروشگاه شما با بهترین شرایط
شرکت نگاه تلفن ۷۶۰۱۳۷

وزیرهم پابپای دانشجویان در این برنامه شرکت کرد . در مراسم دیروز خانم فرخ روپارسای وزیر آموزش وپرورش وآقای مجید رهنما وزیر علوم و شریفی رئیس دانشسرایعالی و عده‌ای از مقامات عالی‌رتبه این سازمان ها شرکت داشتند و جشن فوق که بخاطر پیروزی درخشان دانشسرایعالی درمسابقات دانشگاهی بود در زمینه ورزش و خواسته های این موسسه از طرف دانشجویان و مسئولین گزارش مبسوطی داده شد .

برای معلم شدن نباید ازدانشجو

بقیه از صفحه آخر

خود احتیاج به معلومات فراوان در نتیجه درس خواندن خوب داریم برای درس خواندن خوب معلم خوب لازم است بهمین جهت برای دانشسرایعالی طرحها و فرم های جدیدی تهیه شد که درخورمقام شامخ معلمی است شما ، وتربیت یافتگان آینده شما مدیران این مملکت در هزاره سوم هستید مدیر حال حاضر کشور در حال پیشرفت هستیم که باسرعت بسوی پیشرفت در حرکت می باشیم و مطمئن باشید که وقتی کشور را بدست شما مدیران فردا بسپاریم ایران یك کشور پیش افتاده خواهد بود . شما باید از هم اکنون خود را آماده سازید که لیاقت مدیریت و تصدی آنرا داشته خدمتگزار خوبی برای شاهنشاه آریامهر و کشور وملت خودتان باشید.

*** رسیدگی به تقاضاها**

نخست‌وزیر در این جلسه پس از تقسیم جوائز قهرمانان ورزشی دانشسرایعالی که از لحاظ ورزش مقام مهمی در دانشگاه ها دارد به تقاضای بعضی از دانشجویان رسیدگی کرد دانشجوئی می گفت: من شاگرد اول رشته تربیت‌بدنی هستم اما بر خلاف دیگر « شاگردان اول » دانشگاه ها، از مزایای بورس داخلی و خارجی محروم می باشم نخست‌وزیر فورا دستور داد باین امر رسیدگی شود . یکی دیگر از بانوان قهرمان والیبال مدعی بود که مرا به خاطر آنکه در تیم فلان باشگاه نیستم درتیم ملی شرکت نمیدهند در حالی که همه میدانند که من لیاقت وحق شرکت در تیم ملی را دارم باین مورد هم دستور رسیدگی داده شد . در پایان از طرف دانشجویان برنامه های هنری انجام شد ونخست

بین‌المللی جام «دان کولف»

خسرو ابریشمی ۳- سیف‌الله جواهری .

۱۰۰ کیلو :
۱- ابوالفضل انوری ۲- محمد افشار ۳- علی توپچی

بهرحال تیم اعزامی بمسابقات بین‌المللی جام دان کولف ونیکلا پتروف صبح روز دوشنبه باتفاق یك مربی ویك سرپرست تهران رابقصد بلغارستان محل برگزاری مسابقات ترك خواهد کرد دومادر شماره شنبه در مورد این دور مسابقات تفسیر کلی خواهیم داشت .

در میان شور و هیجان عده کثیری از دارندگان حساب تشکیل سرمایه :
۲ جایزه مادام‌العمر ماهی ۳ هزار تومان بانك عمران قرعه‌کشی شد

امسال ۲ جایزه ممتاز مادام‌العمر ماهی ۳ هزار تومان بانك عمران یکجا قرعه‌کشی شد و دو نفر از دارندگان حساب تشکیل سرمایه را برای یك عمر خوشبخت و سعادتمند کرد

گوشه‌ای از مراسم قرعه‌کشی ۲ جایزه بانك عمران

ساعت ۹ بعدازظهر روز سه‌شنبه ۲۵ فروردین ماه مراسم تعیین برندگان خوشبخت ۲ جایزه پایان ناپذیر مادام‌العمر ماهی سه هزار تومان حساب تشکیل سرمایه بانك عمران در تلویزیون ملی ایران کانال ۷ در میان شور و هیجان عده کثیری از مدعوین انجام شد.

نظر باینکه این بار دو جایزه بزرگ بانك عمران یکجا قرعه کشی میشد بر تعداد نظارت کنندگان قرعه کشی افزوده شد و همانند جلسات قبلی این بار نیز قرعه کشی در حضور نمایندگان محترم وزارت دارائی و دادستانی وبانك عمران انجام گردید .

چه کسانی برنده خواهند شد

همانطوریکه خوانندگان عزیز میدانند کسانی که موجودی پس‌اندازشان درحساب سرمایه تشکیل سرمایه بانك عمران کمتر ازصد تومان باشد حتی اگر نامشان نیز بعنوان برنده و بحکم قرعه بدست آید برنده محسوب نخواهند شد وبرنده کسی است که موجودی پس‌اندازش از صدتومان بیشتر باشد ضمنا در مورد جایزه مادام‌العمر ماهی سه هزار تومان حساب شخصی بین صدتا دویست تومان باشد مادام‌العمر ماهی ۲۵۰۰ تومان و بالاخره اگر سیصد تومان ویا از آن بیشتر باشد مادام‌العمر ماهی ۳ هزار تومان شدند بالاخره انتظارها به پایان رسید و گردونه خوشبختی بانك عمران به گردش درآمدند تا همای بخت وسعادت رابرشانه یکی از دارندگان حساب تشکیل سرمایه بنشاند . هیجان باوج شدت خود رسیده بود که گردونه ها شماره حسابی را از بابل نشان دادند که متاسفانه چون موجودی حساب این دارنده حساب کمتر از صدتومان بود لذا جایزه‌ای به آن تعلق نمیگرفت و آن دارنده محترم حساب تشکیل سرمایه بانك عمران در ساعت ۱۰ شب درحالی که مدعوین و تماشاچیان خاطره خوشی را بهمراه میبردند ازخداوند برای دوبرنده خوشبخت عمر نوح آرزو میکردند خاتمه یافت.

قرعه‌کشی بانك عمران توسط شش گردونه انجام‌شد

آن دارنده محترم حساب تشکیل سرمایه شانس بزرگی را ازدست دادند .

لذا جهت تعیین دوبرنده دیگر قرعه‌کشی مجددا آغاز شد واینبار شماره حساب ۱۰۴۴۵۱ از شعبه امیریه تهران برنده شناخته شدو خوشبختانه چون میزان موجودی حساب بیشتر از سیصد تومان بود برنده جایزه بزرگ و پایان ناپذیر مادام‌العمر ماهی ۳ هزار تومان شدند و خوشبختی را برای یك عمر درآغوش کشیدند این جایزه بنام خانم اعظم نائیلی دارنده حساب تشکیل سرمایه از شعبه امیریه اصابت نمود که درشماره های بعدی مفصلا راجع به آن صحبت خواهد شد .

قرعه‌کشی دومین جایزه مادام‌العمر ماهی سه هزار تومان بهمراه هیجان وشور و شوق تماشاچیان انجام شد و در نتیجه آقای علی‌اکبر بهمرامی دارنده حساب تشکیل سرمایه شماره ۱۰۰۱۰۳ ازشعبه شهرری با موجودی حساب بیشتر از سیصد تومان برنده دومین جایزه مادام‌العمر ماهی سه هزار تومان شدند که مفصلا در مورد ایشان نیز بحث خواهیم کرد.

بااین ترتیب مراسم قرعه‌کشی ۲ جایزه مادام‌العمر ماهی سه‌هزار تومان حساب تشکیل سرمایه بانك عمران در ساعت ۱۰ شب درحالی که مدعوین و تماشاچیان خاطره خوشی را بهمراه میبردند ازخداوند برای دوبرنده خوشبخت عمر نوح آرزو میکردند خاتمه یافت.

تسلیت

سرکار خانم منیره ابریشمی مدیره محترم دبیرستان سعید نفیسی مصیبت وارده را به جنابعالی و فامیل محترم ابریشمی تسلیت عرض می نمائیم.
دانش‌آموزان کلاس سوم دبیرستان- منیژه سیاوشی
آ_ ۲۴۳۷

جناب آقای مبین شهمیری
بانهایت تاثر و تاسف مصیبت وارده را تسلیت گفته وسلامتی و دوام عمر جنابعالی و خانواده محترم رااز خداوند متعال خواستاریم.
هوشنك شریفها ، امیرجلالی ، محجوب ، طاهریان ، قریشی‌زاده ، منوچهر ، مشیری .
آ_ ۳۸۹۶

مصیبت وارده را به فامیل محترم جناب آقای مبین شهمیری ومصطفی میری صمیمانه تسلیت عرض مینمائیم .
کارکنان بانك بازرگانی ایران- شعبه آمل
آ_ ۳۸۹۶

جنابان آقایان مبین شهمیری و مصطفی مبین
باقلبی اندوهگین مصیبت وارده را به شما وخانواده محترمتان تسلیت عرض مینماید.
کارکنان بانك بازرگانی ایران -شعبه بابلسر
آ_ ۳۸۹۶

فوت حاج سیدعبداله میری را به همکاران ارجمند آقایان مبین شهمیری ومصطفی میری تسلیت گفته بقاء عمر بازماندگان راآرزومندیم.
کارکنان شعبه شاهی بانك بازرگانی ایران

سرکارسرگرد فرداد معاونت محترم شهربانی گرگان
درنهایت تاسف وتاثر مصیبت وارده را تسلیت عرض نموده وخود را در غم شماشریك میدانیم.
گرگان -حاج سیدیعقوب مردمومن -امیرمردمومن
آ_ ۳۹۰۶

آقای امیر دهقان
بااندوهی فراوان فوت ناگهانی برادرتان شادروان حیدر دهقان را از طرف خود و مقیمیان به جنابعالی تسلیت عرض نموده وخود را در غم شماشریك میدانم.
محمدمقیمی اسمعیل‌آبادی
آ_ ۲۳۳۳

سرکار سرگرد فرداد معاونت محترم شهربانی گرگان
بااندوه فراوان درگذشت مرحوم علی راسخ‌نیا پدر همسران گرامی آقایان دکترفضل‌اله معزی واسداله معزی کارشناسان عالیرتبه سازمان برنامه را از صمیم قلب تسلیت میگوید .
سازمان برنامه
آ_ ۳۹۶۸

جناب آقای ابراهیم مصلائی
هیئت مدیره و کارکنان شرکت سهامی ساختمانی ریما درگذشت اخوی محترم جنابعالی را صمیمانه تسلیت عرض نموده ، خودرا در اندوه شما شریك و سهیم میدانند.
شرکت سهامی ساختمانی ریما
آ_ ۲۳۸۱

بخاطر تو
انسانی درمیان مردمان عصر ما که به‌واقع انسانی بود وچه معدودند چون او انسانها
همه مایك انسان را ازدست دادیم و بخاطر این ازدست دادن متاسفیم ، نه‌میدانیم چه‌بکنیم ونه میتوانیم چیزی بگوئیم فقط با زبان ساده میگوئیم درغم و درد عزیزان تو شریك هستیم .
دانش‌آموزان ۴ر۱ طبیعی دبیرستان هدف دختران
آ_ ۲۴۰۵

ازرفتن تودانی مارا چه‌ماند بردل
از کاروان چه ماند جز آتشی بمنزل
دانش‌آموزان کلاس اول ۶ دبیرستان هدف دختران
مصیبت وارده را به‌خاندان محترم حریری از صمیم قلب تسلیت میگویند و بقای عمر بازماندگان را از خداوند متعال خواهانند .
آ_ ۲۴۱۱

ای مرد بزرك ... روحت شادباد و نامت جاوید زیرا که انسانهای واقعی فقط مرك وجودشان را از بین میبرد نه‌روح عظیمشان را .
بدین‌ترتیب خودرا در مصیبت واندوه خانواده حریری شریك دانسته و آرزوی سلامت و سعادت آنها را ازخداوند مسئلت داریم .
دانش‌آموزان ۵ر۲ طبیعی دبیرستان شماره ۳ هدف‌دختران
آ_ ۲۴۱۳

دانش‌آموزان کلاس دوم چهار دبیرستان دخترانه هدف شماره ۳
خودرا در غم فقدان اسفناك شادروان حسن حریری سهیم میدانند و مصیبت وارده را به‌خانواده حریری و اولیاء محترم دبیرستان تسلیت عرض مینمایند .
آ_ ۲۴۳۱

دانش آموزان چهارم ریاضی ۵
هدف دختران این مصیبت دردناك را از صمیم قلب به خانواده محترم حریری تسلیت عرض مینمایند .
آ_ ۲۳۶۱

دانش آموزان کلاس سوم ۵ هدف دختران
مصیبت وارده را از صمیم قلب به خانواده محترم حریری استاد محترم تسلیت عرض مینمایند .
آ_ ۲۳۵۱

دبیران و کارکنان و دانش‌آموزان دبیرستان شماره ۲ دختران هدف
باقلبی سرشار از اندوه مصیبت وارده را به خانواده مرحوم حسن حریری همکار صمیم و ارجمند خودرا تسلیت میگویند واز خداوند متعال برای فردفرد آنها صبروشکیبائی طلب می کنند .
رئیس دبیرستان هدف دختران - مبین روحی
آ_ ۲۳۱۷

جناب آقای مبین‌السادات شهمیری
بدینوسیله از طرف خود و کلیه دبیران دبیرستان فرزانه مصیبت وارده را به‌جنابعالی وخانواده محترمتان تسلیت عرض نموده بقای آن خاندان گرامی رااز خداوند خواستارم .
رئیس دبیرستان فرزانه ،فریور
آ_ ۲۳۴۱

دوست عزیز آقای پرویز فرهی
باکمال تاسف وتاثر مصیبت وارده را بشما و خانواده محترمتان تسلیت عرض میکنیم .
دانشجویان یکان پنجم دانشکده افسری شهربانی
آ_ ۲۳۳۹

بانهایت تاثر مصیبت وارده را تسلیت عرض نموده برای جنابعالی وخانواده محترمتان ازدرگاه احدیت صبر وشکیبائی مسئلت مینمایم.
مرادیان - ضرابی - خامنه‌ای - فلاحیان - سارانی - ملیکوف- ابراهیمی - مولوی- قوامی - قاضی‌زاده - کسمائی - نظری - بابائی - صفار - زنگی .
آ_ ۳۸۱۴

همکار گرامی آقای علی‌هاشمی
مصیبت وارده را بسرکار وخانم محترمتان تسلیت گفته دوام عمرو سلامتی شما و فامیل محترم را صمیمانه آرزو مینمایم .
محمدناصر عدل
۳۸۷۴

جناب آقای مبین شهمیری و مصطفی میری
ما را در غم خود شریك بدانید.
کارکنان بانك بازرگانی ایران شعبه فریدونکنار
آ_ ۳۸۹۶

باابراز تاسف وتاثر فراوان درگذشت شادروان سیدعبداله میری را به همکاران عزیز جناب آقای مبین شهمیری ومصطفی میری تسلیت عرض نموده بقای عمر خاندان محترم را ازدرگاه احدیت مسئلت داریم.
کارکنان بانك بازرگانی ایران -شعبه ساری
آ_ ۳۸۹۶

جناب آقای عبدالحسین منصوری ریاست محترم دبیرستان راشدی
باکمال تاسف و تاثر مصیبت وارده را بجنابعالی وخانواده محترم صمیمانه تسلیت عرض نموده ، ازدرگاه خداوند متعال برای آنجناب و کلیه بازماندگان صبر جمیل آرزو میکنیم.
سیداحمدیان ، مهریار ، سلطانی ، ادیمی ، اسماعیلیان، خیرخواه . اشکوری . مقدس . امامی نژاد . عابدی . مرادی، حیدری ، توفیق ، قبادی ، هاشمیان ، چلاجور . شادفر . کاوسی شریف زاده . فیروز آبادی .
آ_ ۲۲۶۷

بوشهریهای مقیم اهواز
درگذشت شادروان محمد صادق بوشهری را به عموم خانواده مرحوم مغفور جنت مکان حاج معین‌التجار وملك‌التجار بوشهری بخصوص همسر و فرزندان آنمرحوم تسلیت عرض مینماید خداوند سلامتی و صبر جمیل به بازماندگان آنمرحوم عنایت فرماید .
از طرف همشهریهای مقیم اهواز . حاج غلامحسین منصوری . حسن آل مذکور. خیراله دورنشان .
آ_ ۳۸۴۰

همکار ارجمند جناب آقای اقبال قاسمی
غم درگذشت پدر عزیز و برادر مهربانت قلب ما را افسرد مارا در غم‌خود شریك بدانید و تسلیتمان رابپذیرید.
فرهنگیان فیروز کوه : وطنی رئیس اداره آموزش و پرورش . غفاری . قمری . حیدرعلی باطنی . فخرالزمان حسینی . ناصر محمدیان ، نجفی ، شاهرخی ، مظلومی ، کفائی ، انباز . بغوری . غربا . عربی ، قدرت محمدیان ، قاسمی ، سربازی . درودی . فرساد ، رحمت‌اله طیبی ، یزدانی ،مرتضوی . قنبری ، پارسا ، طالب‌زاده . شیرازی . اسمعیلی ، نکومنش . سلیم‌زاده ، صالح سراج . عاشوری. منصوری ، کاظمی ، نسودی ، سجادی . بهمر . احمدپور ، یزدی زاده ، هادی حسینی ، محمدی ، استاوندی ، همتی، علی‌اصغر طیبی ، رضائی ، محقق ، خبرنگار جراید در فیروز کوه عموزاده . سپاهیان دانش : جمشیدی . دالکوئی . مسعودی ، ساعی ، تهرانی‌زاده ، حسین‌زاده .
آ_ ۳۸۴۶

کارمندان ودبیران دبیرستان راه بهتر
مراتب همدردی خودرا نسبت به همکار دانشمند و عزیز جناب آقای دقیق ابراز میدارند .
دبیرستان راه بهتر
آ_ ۳۸۸۲

کارکنان دبیرستان شماره ۴ هدف دختران
مرك ناگهانی آقای حسن حریری را به بازماندگان آن مرحوم تسلیت عرض می نمایند .
آ_ ۹۲۹۵

جناب آقای دکتر حبیب‌اله دانش‌پژوه
دبیران و کارمندان دبیرستان آذر شماره ۱ خودرادر مصیبت وارده‌را به آن جناب وسرکار خانم سهیم دانسته واز صمیم قلب تسلیت عرض نموده‌وبقاء عمرشما وخانم رااز درگاه حضرت احدیت مسئلت دارند .
محمود عظیمی
آ_ ۳۸۵۸

جناب آقای محمد حسن ابریشمی
بانهایت تاسف درگذشت مادر گرامتان را صمیمانه تسلیت گفته وسلامت و بقاء عمر آنجناب و خانواده محترم را آرزومند است .
شرکت سهامی صنعتی و تولیدی ماشین‌سازی اراك
آ_ ۲۲۹۷

تیمسار سپهبد شجاعی
باکمال تاسف مصیبت وارده‌را از طرف خود و همکارانم حضور آن تیمسار معظم تسلیت عرض می نمایم .
سرلشگر عاطفی
آ_ ۲۲۹۹

جناب آقای علی معظمی
مصیبت‌وارده‌را بشما وخاندان محترم معظمی صمیمانه تسلیت‌عرض می‌نمایم .
دکتر موسویان
آ_ ۲۳۰۳

جنا ب آقای دکتر مهدی عامری‌راد
باکمال تاسف‌وتاثر درگذشت شادروان کربلائی حسین بنی‌عامریان بزرك‌خاندان بنی‌عامریان رابه‌خانواده محترم‌ایشان وبالاخص فرزندان ارجمند آنمرحوم صمیمانه تسلیت عرض می‌نمائیم از خداوند بقای‌عمر جنابعالی وبازماندگان آن فقید سعید را از خداوند متعال مسئلت داریم .
کرم عزیزی ، محبعلی عزیزی ،میرزاآقا عزیزی ، مهدی عزیزی ، آقاعلی عزیزی ، عبدالله عزیزی ، احمدعزیزی دکترجمشید عزیزی ، فریدون عزیزی ، فرهاد عزیزی ، پرویز عزیزی ، روح‌الله عزیزی ، شمس‌الله عزیزی ، رضا عزیزی، عباس شهباز محمدی ، مهندس ناصر شهباز محمدی ، عبدالله شهباز محمدی ، منصور شهباز محمدی
آ_ ۲۲۸۳

درگذشت شادروان حاج‌سید عبداله میری را بهمکاران گرامی خود جناب آقای مبین شهمیری و مصطفی میری تسلیت گفته بقاء عمر خانواده گرامی را از خداوند متعال مسئلت داریم.
کارکنان بانك بازرگانی شعبه بابل
آ_ ۳۸۹۶

هوالباقی
قلوب ما کارکنان ثبت احوال رودسر از ضایعه اسفناك غیرمنتظره مرك جوان ناکام جمال‌الدین اعتمادی فرزند جناب آقای جلال‌الدین اعتمادی مدیرکل محبوب جریحه‌دار گردیده ازخداوند بزرك صبر جمیل و اجر جزیل برای معظمله و خاندان جلیل مسئلت می‌نمائیم .
رئیس اداره ثبت احوال رودسر - زرشناس
آ_ ۳۷۶۸۱

جناب آقای محمود مومنی
بانهایت تاسف درگذشت همسرتان رابشما و فامیل محترم میراحمدی و نوروزیان تسلیت عرض مینمائیم .
فیروزی - حسین هاشمی - محسن مسلمی - منصور امینی - علی‌اصغر صالحی- عطاءنوربخش - محمدحسن‌رضائی- سیدعلی سرمدی .
آ_ ۳۸۱۰

بااندوه فراوان درگذشت مرحوم علی راسخ‌نیا پدر همسران گرامی آقایان دکترفضل‌اله معزی واسداله معزی کارشناسان عالیرتبه سازمان برنامه را از صمیم قلب تسلیت میگوید .
سازمان برنامه
آ_ ۳۹۶۸

جناب آقای ابراهیم مصلائی
هیئت مدیره و کارکنان شرکت سهامی ساختمانی ریما درگذشت اخوی محترم جنابعالی را صمیمانه تسلیت عرض نموده ، خودرا در اندوه شما شریك و سهیم میدانند.
شرکت سهامی ساختمانی ریما
آ_ ۲۳۸۱

بخاطر تو
انسانی درمیان مردمان عصر ما که به‌واقع انسانی بود وچه معدودند چون او انسانها
همه مایك انسان را ازدست دادیم و بخاطر این ازدست دادن متاسفیم ، نه‌میدانیم چه‌بکنیم ونه میتوانیم چیزی بگوئیم فقط با زبان ساده میگوئیم درغم و درد عزیزان تو شریك هستیم .
دانش‌آموزان ۴ر۱ طبیعی دبیرستان هدف دختران
آ_ ۲۴۰۵

ازرفتن تودانی مارا چه‌ماند بردل
از کاروان چه ماند جز آتشی بمنزل
دانش‌آموزان کلاس اول ۶ دبیرستان هدف دختران
مصیبت وارده را به‌خاندان محترم حریری از صمیم قلب تسلیت میگویند و بقای عمر بازماندگان را از خداوند متعال خواهانند .
آ_ ۲۴۱۱

ای مرد بزرك ... روحت شادباد و نامت جاوید زیرا که انسانهای واقعی فقط مرك وجودشان را از بین میبرد نه‌روح عظیمشان را .
بدین‌ترتیب خودرا در مصیبت واندوه خانواده حریری شریك دانسته و آرزوی سلامت و سعادت آنها را ازخداوند مسئلت داریم .
دانش‌آموزان ۵ر۲ طبیعی دبیرستان شماره ۳ هدف‌دختران
آ_ ۲۴۱۳

دانش‌آموزان کلاس دوم چهار دبیرستان دخترانه هدف شماره ۳
خودرا در غم فقدان اسفناك شادروان حسن حریری سهیم میدانند و مصیبت وارده را به‌خانواده حریری و اولیاء محترم دبیرستان تسلیت عرض مینمایند .
آ_ ۲۴۳۱

دانش آموزان چهارم ریاضی ۵
هدف دختران این مصیبت دردناك را از صمیم قلب به خانواده محترم حریری تسلیت عرض مینمایند .
آ_ ۲۳۶۱

دانش آموزان کلاس سوم ۵ هدف دختران
مصیبت وارده را از صمیم قلب به خانواده محترم حریری استاد محترم تسلیت عرض مینمایند .
آ_ ۲۳۵۱

سرکار علیه خانم پوراندخت اسدی
معلمان و کارمندان دبستان دخترانه پیشرو مصیبت وارده را به‌آن سرکار علیه و خانواده محترم تسلیت میگویند .
رئیس دبستان اکرم لاجوردی (جلالی)
آ_ ۲۴۱۹

دانش آموزان چهارم ریاضی ۶ دبیرستان هدف دختران
این مصیبت دردناك را از صمیم قلب به خانواده محترم حریری تسلیت عرض مینمایند.
آ_ ۲۳۶۷

مرك استاد بزرك و سرور عالیقدر خود ، آقای حسن حریری‌را به خانواده محترمشان ، تسلیت عرض کرده وبرای روح پاك آن مرحوم ، زندگی جاودان آرزو می کنیم.
از طرف شاگردان کلاس ۴ر۴ دبیرستان هدف دختران
آ_ ۲۳۵۳

خانواده محترم حریری
باآنکه خودنیازمند تسلی هستیم . مصیبت وارده را از صمیم قلب تسلیت میگوئیم.
ایرانی، آزمایش ، آشوری ، جالینوس ، جوانزاد ، حاجیان ، سیاهپوشان ، شاهرضا ، شیرمحمدی ، شیخی ، شهرستانی، علمداری ، غلامی، کنی، میرپور.
آ_ ۲۳۵۷

سرکار خانم پشمچی دبیر محترم دبیرستان دوشیزگان اسلامی
مصیبت وارده را تسلیت عرض مینمائیم.
دوشیزگان مقدسی ، تنها ، گل‌گل ، رضائی ،سیدین
آ_ ۲۲۴۷

سرکار خانم دکتر ماهرخ شرقی (کاشانی)
باکمال تاثر مصیبت وارده را بسرکار و خانواده محترم تسلیت عرض مینماید.
پروین‌دخت اشراقی
آ_ ۳۹۶۴

شبی در فروردین ظلمی بما شد
فروغ چشم ما از ما جدا شد
رفت از میان ما آن شهره و فروغ
رفت ا زمیان ما چهره‌یی محبوب
بایك جهان افسوس مرك نابهنگام استاد محترم آقای حسن حریری رابخانواده و عموم دوستداران آن بزرگوار تسلیت میگوئیم و امیدواریم که‌این مصیبت عظیم را باصبر تحمل نمایند.
مینا امیرآفتابی از طرف دانش آموزان کلاس ۳ر۱ دبیرستان هدف دختران
آ_ ۲۳۷۵

دانش آموزان کلاس اول الف دبیرستان هدف دختران
این واقعه جانگداز را به خانواده استاد مرحوم آقای حسن حریری تسلیت عرض می کنند .
آ_ ۲۳۶۵

از صمیم قلب مصیبت وارده را به خاندان محترم‌حریری تسلیت عرض مینمائیم .
دانش آموزان ششم ریاضی ۵ هدف دختران
آ_ ۲۳۷۳

با طلوعی خورشیدی خاموش گشت و ما بهترین و عزیزترین پدر روحانی خویش را از دست دادیم .
دانش آموزان کلاس اول ۳ دبیرستان هدف دختران
آ_ ۲۳۶۹

در قانون طبیعت - خارنه بهاری دارد و نه خزانی این گل است که پژمرده میگردد و توای گل بدان با پژمردن گلبرگهایت باز بوی محبت و زیبائی مهر تو همیشه دردل‌ما جاویدان است .
بدینوسیله مراتب تاسف خودرا اظهار داشته بقای‌خانواده حریری را از درگاه متعال خواستاریم .
دانش آموزان ۵ر۳ طبیعی دبیرستان هدف دختران
آ_ ۲۳۶۳

دانش آموزان کلاس سوم ۴ دبیرستان هدف دختران
مصیبت‌وارده را از صمیم قلب به خاندان محترم حریری تسلیت عرض مینمایند.

هنگام فیلمبرداری ازیک صحنه پرزدوخورد یک فیلم فارسی:

هنرپیشگان ایرانی به‌زدوخوردواقعی پرداختند!

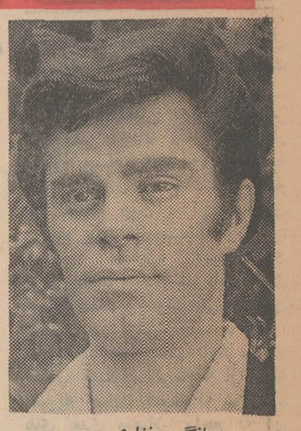

جهانگیر غفاری

در این زدو خورد چند هنرپیشه مصدوم و مجروح شدند

کارگردان فیلم نیز ساعتی بعد ، ازبالای صخره سقوط کرد و کار فیلمبرداری متوقف ماند !

هنگام فیلمبرداری‌ازصحنه جدال یک‌فیلم فارسی ، جدال غیر واقعی هنرپیشگان به‌جدال واقعی تبدیل شد و چند تن از آنان آسیب دیدند ! در همین فیلم ، کارگردان نیز از روی تپه به پائین‌سقوط کرد و پایش صدمه دید که یک بیمارستان خصوصی انتقال یافت و تحت مداوا قرار گرفت .

این فیلم فارسی «صخره سیاه» نام دارد و هنگامی که حادثه روی داد ، کارگردان مشغول تهیه صحنه‌هائی از فیلم در کوههای اطراف جاجرود بود .

فیلم «صخره سیاه» که در آن یک صحنه جدال غیر واقعی منجر به جدال واقعی شد ، فیلمی است که به کارگردانی «مازیاربازپارا» تهیه میشود و این اولین فیلم کارگردان مزبور است .

هنرپیشگان این فیلم عباتنداز: جهانگیر غفاری ، فرامرز حمیدی ، حسن رضائی ، نیلوفر، شهاب ، دلیله و کامران .

طبق گزارش خبرنگار ما : در صحنه‌ای از فیلم «صخره سیاه» قرار بود که در کوههای اطراف جاجرود بین فرامرز حمیدی وحسن رضائی و کامران جدالی درگیرد و از این صحنه فیلمبرداری شود.

کارگردان از آغاز فیلمبرداری به هنرپیشه ها تاکید کرد طوری به یکدیگر حمله کنند که‌هیچکدام آسیبی نبینند و ظاهرا یک دیگررا بباد کتک بگیرند .

پس‌از دستور های کارگردان دستور فیلمبرداری از آن صحنه صادرشد و در این صحنه قراربود که فرامرز ظاهرا مشتی به زیر چانه حسن رضائی و لگدی به‌شکم کامران بزند و ضربات را طوری واردبیاورد که هیچکدام آسیب نبینند ، ولی بیننده صحنه را حقیقی تصور کند .

بزن‌بزن حقیقی

پس ازشروع فیلمبرداری‌فرامرز جلو رفت و مشت محکمی بزیر چانه حسن رضائی زد که درنتیجه این مشت حسن رضائی خون‌دماغ شد و فرامرز پس‌از آن‌لگدمحکمی نیز به شکم کامران وارد آورد که براثر آن کامران خم شد وشروع به ناله کرد!

حسن رضائی که وضع راچنین دید و متوجه شد که فرامرزحقیقتا او و هنرپیشه دیگر را کتک زده است عصبانی شد و به او حمله کرد و بلافاصله بعداز اوجهانگیر غفاری و کامران هم وارد معرکه شدند .

آنها فرامرز را کتک زیادی زدند و دست وپای او راگرفته و باخود به بالای تپه بردندوازبلندی به پائین پرت کردند !

فرامرز براثر سقوط از تپه آسیب دید و قصد شکایت داشت که با میانجیگری چند نفر از حاضران از قصد خود منصرف شد و دوباره کار فیلمبرداری از سر گرفته شد .

ساعتی بعد اتفاق دیگری افتاد و این بار «مازیار» کارگردان فیلم از صخره‌ای بالا رفت‌تامحل دوربین را دقیقا تعیین کند و همچنین موقعیت هنرپیشگان را در زیر صخره بسنجد .

ولی او هنگامی که یک چشم خود را بسته و مشغول‌درست‌کردن زاویه دید بود ،ناگهان از بالای صخره به پائین سقوط کرد وجلوی پای هنرپیشگان فیلم نقش برزمین شد وجراحاتی برداشت !

هنرپیشه ها که کارگردان را مجروح و مصدوم دیدند ،بلافاصله او را بیک بیمارستان خصوصی در تهران منتقل کردند و مازیار پس از درمان برای استراحت به منزل خود رفت و فیلمبرداری فیلم «صخره سیاه» برای مدتی بتعویق افتاد .

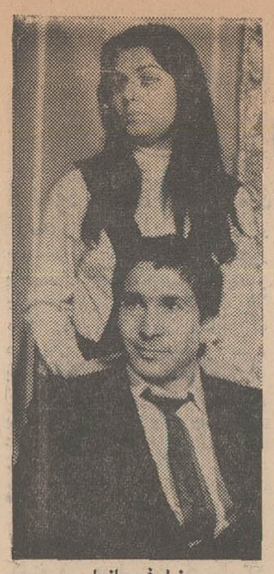

نیلوفرومازیار

دلیله‌نمازی

فریدون فرخزاد دردادسرا

صبح امروز فریدون فرخ‌زاداجرا کننده برنامه «میخک نقره‌ای» در تلویزیون ملی ایران از طریق کلانتری ۹ بدادسرای ناحیه یک فرستاده شد.

جریان از این قراراست : فریدون فرخزاد روز گذشته هنگامی که قصد داشت با اتومبیلش از خیابان سپه به خیابان خیام به پیچد ، چون متوجه تابلوی «گردش به‌چپ ممنوع» نشده بود ، پاسبان اداره راهنمائی جلو او را گرفت و از او بعلت تخلف گواهینامه‌خواست امافریدون فرخزاد از ارائه گواهینامه خودداری کردو درنتیجه میان او و پاسبان راهنمائی گفتگوی لفظی درگرفت.

دراین موقع چند نفر رهگذر بداخل‌اتومبیل فریدون‌فرخزاد ریختند و تعدادی‌از صفحاتش را که در صندلی عقب بود ، شکستند و کار بالا گرفت و فریدون فرخزاد بکلانتری جلب‌شودراین باره‌پرونده‌ای تشکیل شد و صبح امروز همراه وی به دادسرای ناحیه یک تهران فرستاده شد.

گمشدگان دریای مازندران لحظات مرگ‌آوری راکه‌در دریابرآنهاگذشته برای خبرنگار ما شرح دادند

۷۲ساعت پیکار بامرگ در میان امواج دریای مازندران

خاموش شدن موتور قایق ماجرا آفرید :

سربازان گارد منابع طبیعی‌که پس از ۷۳ ساعت پیکار با مرگ در میان امواج خروشان دریای مازندران در حال نیمه‌بیهوشی‌به ساحل رسیدند در عکس دیده می‌شوند .
این سه‌نفر از چپ براست‌عبارتند از : مظاهر نادری ، ابراهیم بختیاری‌ومحمود ثناگو

سه‌نفر از سربازان گارد منابع طبیعی گیلان که از چهار روز قبل در دریای‌خزر مفقود شده بودند دیروز در نزدیکی آستارا بوسیله‌مردم از آب گرفته شدند .

این سه‌سرباز برای گشت و مبارزه با صید قاچاق ماهی بایک قایق موتوری بدریا رفته بودندولی دیگر بازنگشتند .

محمد ثناگو ،ابراهیم بختیاری و مظاهرنادری که‌هرسه ازسربازان وظیفه‌گارد جنگل گیلان بودند دیروز پس‌ازآنکه بحال نیمه‌جان‌از دریا گرفته‌شدند ماجرای سه‌شبانه روز مبارزه خود را علیه مرگ‌چنین شرح دادند :

*** گمشدگان**

شب بیست‌و سوم فروردین ماه بایک فروند قایق موتوری عازم گشت‌در دریاشدیم . نیمه های‌شب ناگهان‌موتور قایق خاموش شد و پس‌از اندکی بررسی دریافتیم که بنزین قایق تمام شده است ،برای عزیمت به‌ساحل مانیاز به بنزین‌یا پارو داشتیم که هیچکدام در اختیارمان نبود ، بهمین جهت ته قایق نشستیم و خود را به‌امواج‌دریا سپردیم . ذخیره غذائی ما خیلی کم‌بود و فقط کفاف یک وعده را میداد . بهمین جهت چندساعت بعد از لحاظ آب‌و غذانیز دچار مضیقه شدیم .

ازاین پس دقایق به‌کندی می‌گذشت ،پهنهٔ بی‌کران‌آب ،آفتاب سوزان ، گرسنگی و تشنگی‌مفرط تخم ناامیدی دردلهای‌ما می‌پراکند، امابازهم شعله‌های امید گه‌گاه در ته قلبمان زبانه میکشید .

هرچندساعت یکبار ، در افق دریا چیزی‌بنظرمان میرسید و به خیال آنکه کشتی یا قایقی را دیده‌ایم از امید لبریزمیشدیم ،اما خیلی زود معلوم میشد که اشتباه کرده‌ایم و آنچه بنظرمان رسیده نقشی ازیک خیال بیش‌نبوده است. درمیان این بیم‌وامید ساعتهاسپری شد، روز گذشت و شب‌رسید .

*** امید عبث**

در نیمه های شب ، از لابلای توده های مه لزدیک شدن جسمی را احساس کردیم، بنظر مان‌رسید که‌شاید بازهم‌دچار توهم‌شده‌ایم، امااین‌بار توهم نبود، زیرا دریک چشم بهم‌زدن هیکل غول‌آسای‌یک کشتی عظیم باری را در چند قدمی خود دیدیم .

کشتی چون‌غول‌از بندرگسیخته‌ای به‌قایق مانزدیک شد و تا آمدیم بخود بجنبیم واز مسیر آن کنار برویم که دیرشده بود ، کشتی قایق مارا چون یک تکه مقوا درهم لوله‌کرد و خود دریک چشم برهم زدن در اعماق هوای مه‌آلود ناپدید گردید .

*** نجات از مرگ**

با هزار زحمت خود را به‌تخته پاره‌ای که از قایق بروی آب‌مانده بود رساندیم و به‌آن چسبیدیم ، پس‌از این دوباره ساعتهای سخت‌و سیاهی را پشت سرگذاشته و با عفریت مرگ نبرد فرساینده‌ای را شروع کرده و ادامه دادیم، وچون بخت بامایار بود نبرد بایروزی‌ما سه تن‌بایان یافت و بوسیله‌عده‌ای از ساکنین ساحل آستارا از مرگ نجات یافتیم .

گزارش خبرنگارما در رشت حاکی است . بمحض اطلاع از گم شدن‌این سه‌نفر سرکارستوان یکم سعیدی‌نژادفرمانده گاردجنگل گیلان تمام نیروهای این گارد را برای نجات آنها بسیج کرد، حتی ازنیروی دریائی‌شاهنشاهی درشمال نیز تقاضای کمک نموده‌بود . که خوشبختانه گمشدگان دریای مازندران نجات یافتند .

کلید و پریز برق استیل
برای ساختمانهای مدرن

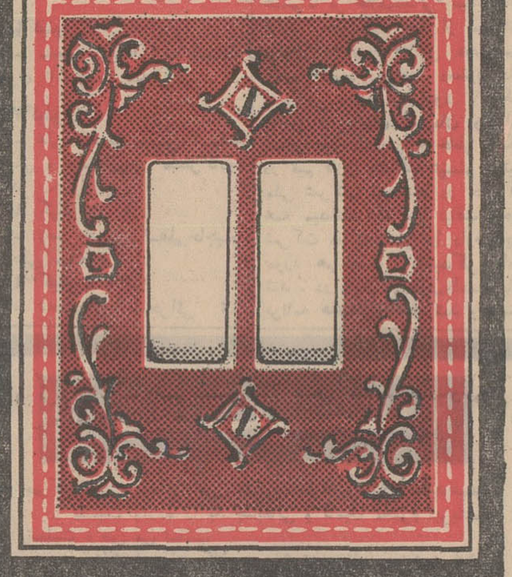

نماینده انحصاری درایران :
شرکت تضامنی - الکتروتکنیکال
تهران - ناصرخسرو - سرای روشن
تلفن : ۳۰۴۳۶۹

شرکت سهامی دیزل اتوپارت
نماینده انحصاری کارخانجات لوکاس و سی.ای.وی
قیمت
پلاتین اصلی
برای اتومبیل های:
پیکان (هیلمن هانتر)
و اکسها • لندرور • استین • فورد انگلیسی •
موریس را برای سراسرایران بدینوسیله اعلام میدارد
از ۱ تا ۱۰ دست ۳۵ ریال
از ۱۰ تا ۱۰۰ دست ۳۳ ریال
تهران - خیابان امیرکبیر شماره ۸۸/۹۰ تلفن ۳۱۰۲۷۰/۹
در شهرستانها به نمایندگان رسمی شرکت مراجعه شود

ارکستر بین‌المللی پیپینو نگری
هرشب در
کلبه‌دربند
تلفن رزرو ۳ - ۸۳۴۲۲

رویال تهران هیلتون
باهمکاری
سوئیس اِر
نمایش میدهد
بهار در زوریخ

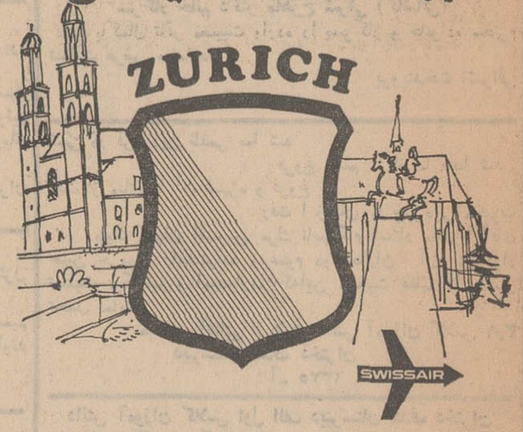

اغذیه مخصوص سوئیس را بمیل خود از میان غذاهای زیر که با هواپیما از سوئیس رسیده است انتخاب کنید :
بانذنرفلش
سالسیز
چیزفوندو
راکلت
فوندوبورگینیون
شکلات فوندو

یک شب را با صرف شام و آشامیدنی ها
با مشاهده مدهای خیاط معروف (سیدن گریدر)
که بوسیله ماکن های سویسی نمایش گذارده میشود بگذرانید
سیدن گرید در خیاط شهیر خیابان «بان هوف» زوریخ است.
فقط شام در رستوران شاعر - گریل
از ۳ تا ۱۱ - اردیبهشت ۴۹
میز را حتماً از پیش در رزرو فرمائید
تلفن ۸۹۰۰۱۱/۱۵

کلید و پریز برق استیل
برای ساختمانهای مدرن

شما مغازه دارید
سوپرمارکت دارید
رستوران دارید
داروخانه دارید
..... دارید
..... دارید

هرطور حساب کنید تهیه یک
صندوق حساب اتوماتیک
آستر
بنفع شما است
باقیمتهای غیرقابل رقابت
نماینده انحصاری صندوق حساب آستر درایران، شرکت پایتال
خیابان شاه ساختمان آلومینیوم تلفن ۶۱۲۱۲۵-۶۵۲۴۲

شماره ۲۵۰ - تاریخ ۲۰ر۱ر۴۹

آگهی مناقصه شهرداری جیرفت

شهرداری جیرفت باستناد تصویب‌نامه شماره ۳۲۱-۱۰ر۱ر۴۹ انجمن شهر زیرسازی و آسفالت خیابانها و میادین شهر جیرفت را که هزینه آن حدود ۵۰۰۰۰۰۰ ریال برآورد گردیده است طبق نقشه و واحد بهاء و مشخصات موجود باشرایط زیر به مناقصه میگذارد .

۱- شهرداری مختار است ۲۵ درصد کار را کسرویا اضافه نماید مدت انجام کار ۱۲ماه از تاریخ عقد قرارداد میباشد.

۲- صلاحیت‌فنی و مالی پیشنهاد دهندگان باید مورد تائید دفتر مهندسی استان کرمان باشد .

۳- کسانی که مایل بشرکت در مناقصه باشند میتوانند با مراجعه بدفتر مهندسی استان کرمان و پرداخت ۲۵۰۰ ریال بحساب شماره ۵۰۳۵۲ بانک‌ملی شعبه کرمان اوراق شرکت در مناقصه را دریافت و تاساعت ۱۲ روز یکشنبه ۲۰ اردیبهشت ماه چهل‌ونه پیشنهاد خودرا در دوپاکت لاک‌و مهر شده بشرح‌زیر بدفتر مهندسی استان کرمان تحویل و رسید دریافت نمایند .

پاکت الف -اسناد مناقصه که‌زیر آنها به مهر امضاء پیشنهاد دهنده رسیده باشد واسناد خزانه یا ضمانت‌نامه بانکی به مبلغ ۲۵۰۰۰۰ ریال به مدت سه ماه بعنوان سپرده ضمیمه باشد چنانچه برنده مناقصه از پیشنهاد خود عدول نماید سپرده او به نفع شهرداری جیرفت ضبط و بانفر دوم‌قرارداد منعقد خواهد شد سپرده نفرات دوم وسوم تا عقدقرارداد با برنده آزاد نخواهد گردید در صورتیکه پاکت الف ناقص تشخیص داده شود . ازباز کردن پاکت ب خودداری خواهد شد .

پاکت ب- محتوی پیشنهادو میزان تخفیف که با تمام حروف و بدون قلم‌خوردگی نوشته شده باشد خواهد بود حضور پیشنهاد دهندگان و یانماینده قانونی آنها در جلسه مناقصه آزاد است .

٤- پیشنهاد دهندگان نباید مشمول منع مداخله کارمندان در معاملات دولتی باشند .

۵- پیشنهادات واصله در ساعت ۱۰ صبح روز بعد در محل مزبور بازو قرائت خواهدشد .

۶- هزینه چاپ آگهی مالیات و غیره کلا بعهده برنده‌مناقصه است .

۷- شهرداری دررد یا قبول یک یا کلیه پیشنهادات مختار است .

۸- بهاء کار های انجام شده طبق صورت وضعیت تنظیمی پس از تائید دفتر مهندسی استان کرمان قابل پرداخت است .

۹- سایر شرائط در طرح قرارداد مندرج است :

آ-۳۸۴۲

شهردار جیرفت -پارسا
دکتر نادر نامی

آگهی

در اجرای تصویب نامه‌شماره ۴۸۵۹ مورخ۱۳ر۱۲ر۴۸ انجمن شهر پایتخت از علاقمندان به نصب آگهی های مختلف درمعابر و میدان ها تقاضامیشود به‌دفتر مهندسی ترافیک واقع درساختمان شماره ۵شهرداری در خیابان ایرانشهر شمالی مراجعه فرمایند تاترتیب کار داده شود.

مصوبه انجمن شهر بشرح‌زیراست :

۱- محل نصب آگهی هائی که بطور موقت در معابر ومیدان های‌شهر نصب یاآویخته میشودپس از اعلام نقاط‌نصب‌ازطرف متقاضی بوسیله شهرداری بررسی‌و چنانچه ایجاد سد معبرننماید وبرای‌نصب آگهی مناسب باشدتعیین واجازه داده‌خواهدشد.

۲- متقاضی موظف‌است قبلا نمونه آگهی خود را تعیین تعداد آن‌برای تصویب‌واجرای مفاد ماده یک بشهرداری ارائه‌نماید .

۳- متقاضی مکلف‌است پس‌ازپایان مدت‌اجازه نامه شهرداری نسبت‌بجمع آوری‌آگهی های مورداجازه راسا اقدام نماید در غیراین‌صورت شهرداری وظیفه دارد آنراتوسط مامورین خود جمع‌آوری نماید.

۴- قبل از صدور اجازه نصب برا ی‌هر یک از تعداد آگهی های مورد درخواست که مساحت آن تا یک‌متر مربع باشد بماخذ روزانه سی‌ریال متقاضی بایدعوارض‌پرداخت نماید و چنانچه مساحت آگهی بیش از یک متر مربع باشد بازاء هر متر مربع اضافه‌روزانه بایدمبلغ یکصد ریال از طرف متقاضی پرداخت شود.

۵- آگهی هائی که بدون‌اجازه شهرداری نصب‌شده‌باشدتوسط مامورین‌جمع‌آوری و متخلفین برطبق ماده ۹۲ قانون اصلاح شهرداری مورد تعقیب قانونی قرار خواهندگرفت.

۶- نصب آگهی در عرض خیابان ها مطلقا ممنوع می‌باشد مگر در مواردا‌عیاد ومراسم‌جشن های ملی.

۷-صاحبان آگهی مکلف می‌باشندبشهرداری مراجعه وپس از تحصیل موافقت طبق ماده ۱ آگهی را بانظارت مامورین‌شهرداری نصب‌نمایند. م‌الف۵۵۲

شهردارپایتخت

۱-۳ آ-۳۹۷۰

شماره ۳ر۰۱-۱۴۰۱-۲۰۱-خ۶۱۱

وزارت جنگ

آمادگاه ۲۰۱ ارتش دوم

آگهی مناقصه شماره ۶ مورخه۱۶ر۱ر۴۹

آمادگاه ۲۰۱ ارتش دوم تعداد هشت قلم اجناس مشروحه زیر را جهت مصرف ناشتائی افسران و درجه داران یکانهای مرکز لشگر ۷۷ و عناصر ارتش دوم مقیم مشهد را برای مدت ده ماه (از اول خرداد ماه ۴۹ لغایت آخر اسفند ماه ۴۹) از طریق مناقصه خریداری مینماید .

۱- کیک ساده تخم مرغی ۲- شیر ساده ½لیتری پاستوریزه ۳-شیر کاکائو پاستوریزه ½لیتری -۴- کره پاستوریزه مشهد پنجاه گرمی ۵- پنیر بلغار ۶- تخم‌مرغ درشت روز آب پز ۷- مربا (آقا) یکنفره ۸- نان دوآتشه بربری یاسنگک .

پیشنهاد دهندگان میتوانند همه‌روزه به‌قسمت خرید آمادگاه ۲۰۱ ارتش دوم واقع در پادگان مشهد (دپو) مراجعه و ضمن دریافت برگ شرائط و مشخصات آگهی پیشنهاد خود را تنظیم وتاساعت ۹صبح‌روز ۱۴ر۲ر۴۹ بدفتر پیام آمادگاه تسلیم ورسید اخذ نمایند :م‌الف۵۴۸

آمادگاه ۲۰۱ ارتش دوم

آ-۴۰۰۰

شماره ۲۵۰- تاریخ ۲۰ر۱ر۴۹

آگهی مناقصه شماره ۲۰۳۵ر۴۸

راه‌آهن‌دولتی ایران‌یکدستگاه موتور پمپ آتش نشانی چهار سیلندر برطبق مشخصات‌وشرایط مربوطه از طریق‌مناقصه‌تحویل تهران‌انبار پلیس‌راه‌آهن وهواپیمائی کشوری خریداری مینماید.

داوطلبین شرکت در مناقصه می‌توانند در ساعات‌اداری جهت دریافت اسناد مناقصه باداره کل کارپردازی مراجعه‌فرمایند شرکت کنندگان در مناقصه باید مبلغ ۱۲۰۰۰ ریال نقدابعنوان سپرده شرکت در مناقصه بصندوق راه‌آهن پرداخت ورسید آن یامعادل همان مبلغ ضمانت‌نامه بانکی صادره‌یکی از بانک های مجازایران که لااقل‌یکماه اعتبار داشته باشد بضمیمه پیشنهاد خودتاساعت ۹صبح روز ۱۹ر۲ر۴۹ در صندوق پیشنهاد هاواقع دراداره کل کارپردازی بیاندازند پیشنهاد های واصله ساعت۱۰ روز مزبور بازوقرائت خواهدشد حضور پیشنهاد دهندگان یا نمایندگان مجاز آنها در جلسه مناقصه آزاداست وراه‌آهن دررد و یا قبول هریک یا تمام‌پیشنهاد ها مادامی که قرارداد مبادله‌نشده است‌جزاو کلا مختار می‌باشد.به‌پیشنهادفاقدسپرده‌ومشروط‌ومبهم‌و پیشنهاد که بعداز موعد مقرر برسدترتیب‌اثر داده نخواهدشد نگهداری‌ودرصورت‌استنکاف‌ازانجام سپرده‌برنده‌اول‌ونفردوم مناقصه معامله بدون‌هیچگونه‌تشریفات‌بنفع‌راه‌آهن‌ضبط خواهدشد مالیات متعلقه و هرگونه عوارض دیگر به عهده برندگان مناقصه می‌باشد .م - الف ۵۶۲

راه‌آهن‌دولتی ایران

آ-۳۹۸۰ ۱-۲

مجالس ترحیم

کل من علیها فان

به مناسبت درگذشت مرحمت وغفران پناه حاج محمد باقر اسکوئی که از بازرگانان بنام و محترم وازدوستان اینجانب وازارادتمندان خاندان عصمت وطهارت می باشد مجلس ختمی ازساعت ۹تا ۱۱ روز شنبه ۲۹ر۱ر۴۹ د رمسجد شیخ عبدالحسین معروف به آذربایجانیها برگزار می گردد .
انشاء . . .برادران دینی شرکت می نمایند .

آ ـ ۲۴۴۳ **حسینعلی راشد**

حاج محمدباقر اسکوئی فرزند مرحوم حاج عبدالرزاق اسکوئی که یکی از بنیان گذاران مسجد شیخ عبدالحسین وجمعیت آذربایجانیهاست واز خدمتگزاران آستان مقدس حضرت اباعبدالله الحسین (ع) می باشد درگذشت .باین مناسبت مجلس ختمی ازساعت ۹تا ۱۱ روز شنبه ۲۹ر۱ر۴۹ در مسجد شیخ عبدالحسین معروف به آذربایجانیها برگزار می گردد .

آ ـ ۲۴۴۳ **الحاج بزرك ابوحسین**

بانهایت تاسف و تاثر درگذشت **جناب آقای حاج محمدباقر اسکوئی** پدر دوست ارجمندمان آقای دکتر عبدالمجید اسکوئی راباطلاع دوستان و آشنایان میرساند . مجلس ختم آن مرحوم روز شنبه ۲۹ فروردین ۴۹ از ساعت ۹ تا ۱۱ در مسجد آذربایجانیها واز ساعت ۱۶ تا ۱۸ در مسجدالجواد برگزار خواهد شد .

دکتر محسن عاملی ، دکتر امیر پیشداد .دکتر علی ارشادی ، دکتر داریوش بهنام ، پرستو صانعی

بانهایت تاسف **حاج محمدباقر اسکوئی** بزرك خاندان اسکوئی وابوی گرام دکتر مجید ، مهندس علی ، پری ، زهره اسکوئی دعوت حقرا لبیك گفت و بسرای باقی شتافت دراین اندوه بزرك خانواده های :
اسکوئی ،اعتمادیه ، میثمی ، ربیع زاده ، فصیحی ، هندسی ، میردامادی ، فریدونی ، کازرونی ،هراتی ،پوراسکوئی ،بازرگان، سمیلی خوانساری ،اتحادیه ،طاهباز ، بهرون،نجفیان،نورهاشمی کنل،باقرآل، حقیقت ،سلامت ،حریری، ،ناظمی، معتمدی ، عاملی،ارشادی ،البرز، حشمتی ، طوسی ،طوفانیان ،شاکری، سیادت ، سلیمی نژاد ، جزایری ، شیرزادی ،رهنما ، ضرابی، رشیدبیگی سوگوارند . مجالس ختم مردانه در تاریخ شنبه ۲۹ر۱ر۴۹ ازساعت ۹تا ۱۱ در مسجد شیخ عبدالحسین معروف به آذربایجانیها و ازساعت ۱۶ تا ۱۸ روز شنبه ۲۹ر۱ر۴۹ در مسجد شیخ عبدالحسین معروف به آذربایجانیها برگزار می گردد .

آ ـ ۲۴۴۳ **الحاج بزرك ابوحسین**

بانهایت تاسف و تاثر درگذشت **جناب آقای حاج محمدباقر اسکوئی** پدر دوست ارجمندمان آقای دکتر عبدالمجید اسکوئی راباطلاع دوستان و آشنایان میرساند . مجلس ختم آن مرحوم روز شنبه ۲۹ فروردین ۴۹ از ساعت ۹ تا ۱۱ در مسجد آذربایجانیها واز ساعت ۱۶ تا ۱۸ در مسجدالجواد برگزار خواهد شد .

دکتر محسن عاملی ، دکتر امیر پیشداد .دکتر علی ارشادی ، دکتر داریوش بهنام ، پرستو صانعی

بانهایت تاسف **حاج محمدباقر اسکوئی** بزرك خاندان اسکوئی وابوی گرام دکتر مجید ، مهندس علی ، پری ، زهره اسکوئی دعوت حقرا لبیك گفت و بسرای باقی شتافت دراین اندوه بزرك خانواده های :
**اسکوئی ،اعتمادیه ، میثمی ، ربیع زاده ، فصیحی ، هندسی ، میردامادی ، فریدونی ، کازرونی ،

اطلاعات ۱۳۰۱

پنجشنبه
* نهم صفر ۱۳۹۰
* شانزدهم آوریل ۱۹۷۰
* شماره ۱۳۱۶۷
* سال چهل و چهارم

معاون وزارت خارجه آمریکا یکشنبه بتهران می‌آید

مقدمات کنفرانس محرمانه سفیران امریکا در تهران فراهم شده

ژوزف سیسکو معاون وزارت‌خارجه ایالات متحده کارشناس و مسئول امور خاورمیانه دروزارتخارجه‌آمریکا روز یکشنبه آینده برای شرکت در کنفرانس سفیران امریکا درکشور های خاورمیانه بتهران وارد خواهد شد .

کنفرانس مذکوربا شرکت ۱۵سفیر امریکا روز دوشنبه در تهران تشکیل میشود و عصر روز سه شنبه بکارخود پایان خواهد داد .

یك مقام سفارت امریکا اعلام کرد که سفیران امریکائی از فردابتدریج وارد تهران خواهند شد و آخرین نفرات آنان تا بامداد روز یکشنبه بتهران خواهند رسید .

معاون وزارت خارجه امریکا اینك سرگرم بازدید از کشور های خاورمیانه و مذاکره بارهبران این کشور هاست . او از بیروت بتهران خواهد آمد و مدت چهار روزدرتهران اقامت میکند .

سیسکو سال گذشته نیز همراه ویلیام راجرز وزیر خارجه ایالات متحده برای شرکت دراجلاسیه‌وزیران خارجه سنتو بتهران آمده بود .

از معاون وزارت خارجه امریکا مقامات عالیرتبه سفارت امریکا در تهران استقبال خواهند کردووی‌طبعا از این فرصت برای ملاقات بامقامات سیاسی ایران‌استفاده خواهد نمود .

مقدمات تشکیل کنفرانس سفیران امریکا در تهران از هر جهت فراهم گردیده و جلسات این کنفرانس در سفارت امریکا پشت درهای بسته تشکیل خواهد شد .

مهمترین موضوع کنفرانس‌ارزشیابی جدید اوضاع منطقه عربی خاورمیانه است . ناظران سیاسی دنیا معتقدند که نتایج مذاکرات تهران به‌اتخاذ سیاست تازه‌ای از جانب امریکا با توجه به شرایط و تحولات جدید در این منطقه منتهی خواهد شد .

نخست‌وزیر در دانشسرای عالی گفت :

برای معلم‌شدن نباید از دانشجو تعهد گرفت

* با دادن بورس و تشویقهای دیگر باید کمبود معلم را جبران کرد
* مقررات دانشسرای عالی‌در مورد تعهد ، مربوط به۳۰ سال پیش است و امروز قابل قبول نیست

علی باستانی

«تعهد» ، «تعهد» این کلمه‌ای بود که صد ها دانشجوی دانشسرایعالی در حالی که دم گرفته بودند وکف میزدند و با آهنگ مخصوصی آنرا میخواندند عصر دیروز با آن از آقای هویدا نخست‌وزیر که در جشن ورزشی آنهاشرکت می کرد ، استقبال کردند .

در دقایق اول آنهائی که‌دانشجو نبودند وازجریان کار خبرنداشتند نمیدانستند «تعهد» گفته‌میشود یا «تولد »بهمین جهت درگوشی و زمزمه رواج گرفت همه خیال کردند که‌این جشن مصادف‌باروز «تولد » آقای نخست‌وزیراست‌اما خودنخست‌وزیر در پایان مراسم وقتی‌پشت تریبون قرار گرفت ابهام را روشن کرد و معلوم‌شد که‌تولد نیست « تعهد» است و این تعهد بزرگترین مشکل دانشجویان دانشسرایعالی تلقی‌می شود چون آنها باید در بدو ورود بدانشسرایعالی تعهدی بسپارند که آگردرپایان تحصیلات معلم‌نشدند ۲۰ هزارتومان بدولت بپردازند دیروز متعهدین از نخست‌وزیر می خواستند که آنرا لغو کند.

مقررات سی‌سال پیش

نخست‌وزیر در همان جملات‌اول صحبت‌خود گفت‌برای معلم‌شدن‌چرا باید تعهد گرفت ، بعد اضافه کرد معلمی شغل باافتخاری است‌وبرای اشتغال به‌آن بایدشوق‌معلمی‌وجود داشته باشد . من فکر می کنم همکاران‌منهم‌با من‌موافق‌باشند اگر وزارت آموزش‌وپرورش به معلم بیشتر احتیاج دارد باید بورس تحصیلی بدهد تشویق‌دیگری به عمل آوردوبعد خطاب بدانشجویان گفت‌این مقررات مال سی‌سال‌پیش است‌شما هافرق‌سی‌سال پیش باالان را نمیدانید نخست‌وزیر با خنده ادامه داد ما که‌یك خورده‌سن زیادتری از شماداریم (یکی از دانشجویان دربین خنده شدید دانشجویان گفت : اصلا اختلاف سن نداریم)بخوبی‌می‌توانیم‌فرقش را احساس کنیم آنوقت ها ماحتی زمین‌ورزش کافی نداشتیم‌حالاشما سالن های سرپوشیده وزیبائی‌مثل این سالن در همه‌جا دارید وحق هم‌دارید که امروز از مقررات سی‌سال قبل تاراضی باشید . در مورد «تعهد» منهم‌معتقدم که‌دیگر امروز قابل قبول نیست .امروزدر این مملکت که در حال رشد سریع‌است‌نباید از هیچکس‌تعهد فلان شغل را گرفت **معلمی‌شغل مهم‌و با اهمیتی‌است که شرطش شوق‌و علاقه‌است‌وبزور نباید کسی رامعلم کرد معلم باید با روح آزاد معلم باشد وزارت آموزش وپرورش می‌تواند با دادن بورس وظایر آن کمبود معلم راجبران سازد مابرای مملکت در حال‌رشد**

بقیه‌در صفحه هفدهم

نخست‌وزیر عصر دیروزدرجشنی که بمناسبت‌پیروزی‌های‌دانشجویان دانشسرایعالی‌درمسابقات دانشگاهها برپا شد شرکت کرد و جوایز و مدالهای قهرمانان ر اتوزیع نمود . در عکس فوق‌که‌هنگام توزیع‌جوائز برداشته‌شده ، درسمت چپ آقای‌مجید رهنما وزیر علوم و آموزش عالی و درسمت راست آقای شریفی رئیس دانشسرایعالی در کنار آقای نخست‌وزیر دیده میشوند .

شهر قصه

برای پنجمین ماه تمدیدشد

تالار انجمن

خیابان بهار- خیابان نامجو-

تلفن رزرو ۷۵۶۴۴۶

« اطلاعیه »

به پیروی از منویات مبارك اعلیحضرت همایون‌شاهنشاه آریامهر واجرای برنامه واوامر هیئت محترم دولت و جناب اقای‌شهردار محترم پایتخت و پیشبرد نظام تعاونی که همواره تثبیت و در صورت امکان تقلیل نرخها بوده است شرکت واردات و پخش مور (میوپار) باستناد تصویب‌نامه اسفندماه ۴۸ هیئت‌محترم‌دولت خوشبختانه موفق گردید در فرصت کوتاهی که برای ورودمیوه از خارج کشور وجود داشت مقدار کافی موز سبز بااستفاده‌ار بصیرت و تجربیات چندین ساله مدیران شرکت با پرداخت حقوق و عوارض گمرکی وسود بازرگانی وارد ودرگرمخانه‌های مجهزی که در اختیار داشت درانبار مدتی زردوآماده مصرف نموده وبااینکه موز از میوه‌های سریع‌الفساد بوده و ضایعات قابل توجهی دارد معذلك از نظررفاه عمومی و همکاری باشرکت تعاونی توزیع میوه که درراه به‌ثمررسانیدن نیات خیرخواهانه شاهنشاه آریامهر پیشقدم میباشد قسمت اعظم موزهای زردسالم وارده رابه قیمت دانه ۴٫۸۰ ریال در اختیار شرکت تعاونی‌قرار داده است تاهر عدد ۶ریال بمصرف کنندگان محترم پایتخت بفروشند و این برنامه از طریق چهارباب فروشگاهها و سه دستگاه کامیون سیار و در حدود نود مغازه میوه‌فروشی عامل شرکت تعاونی انجام گرفت .

امید است این خدمت فاقابل مورد توجه اهالی محترم‌پایتخت واقع شده و مارا در خدمات اجتماعی خود تشویق فرمایند .

مدیر عامل علی‌اصغر رزازیان

آ-۲۳۸۵

تقسیم سود ویژه کارگران در کارخانجات مهندس سیروس ارجمند

به پیروی ازمنویات عالیه شاهنشاه دادگستر در اجرای لوایح دوازده گانه انقلاب سفید ایران وبه مناسبت رفع خطر ازوجود شاهنشاه آریامهر در تاریخ ۲۱ فروردین ماه درجشن عمومی که‌باحضور آقای عین‌اله همت‌لو نماینده کارگران و مدیران قسمتها تشکیل شده بود سود ویژه سال ۱۳۴۸ بین کارگران توزیع گردید وبشکرانه عنایات‌شاهانه همه کارگران عموما مراتب حق شناسی خودرا ضمن انجام دعا اعلام نمودند .

اداره‌روابط‌عمومی- کارخانجات مهندس‌سیروس ارجمند

فردا جمعه فروشگاه بزرك ایران

از ساعت ۹ صبح الی ۱ بعدازظهر باز است

ناهار فردا جمعه درسلف سرویس رستوران

فروشگاه بزرگ ایران

چلوکباب مخصوص فروشگاه

لوبیا پلو باگوشت بره

شنیتسل از راسته گوساله

وانواع غذاهای دیگر

ساعات کار رستوران سلف سرویس۹صبح الی ۳ بعدازظهر

برنامه آینده سینما

دیاموند

همه زن وشوهرها یکباربه ماه عسل میروند ولی در این فیلم‌کمدی زوجی وجود دارند که برای دومین باربه‌ماه‌عسل میروند...اگرگفتید چرا ؟!

جیمز گارنر

دبی‌رینولدز

و ... تری‌توماس

در فیلم پاناویژن و رنگی

ماه عسل دوم

How Sweet It Is!

محصول

نشنال‌جنرال‌پیکچرز

آگهی استخدام ماما

بنگاه حمایت مادران‌ونوزادان برای خدمت در زایشگاه فرح‌به تعدادی مامای لیسانسیه احتیاج دارد .

داوطلبان می‌توانند برای کسب اطلاعات بیشتر و ثبت نام خود همه‌روزه باستثنای روزهای تعطیل در ساعات اداری‌به‌اداره کارگزینی بنگاه واقع در خیابان مولوی«باغ فردوس» مراجعه نمایند .

۱- ۳ آ-۴۰۳۸

دکتر نادر نامی

از مسافرت اروپا مراجعت‌پذیرائی همه روزه‌صبحها باستثناء پنجشنبه باتعیین وقت قبلی

خیابان استخر تلفن ۴۲۵۵۲

آ-۲۱۶۳

دکتر ریاض

دندانپزشك

پیوره - ارتدنسی

از ۲۶ فروردین همه روزه‌باتعیین وقت قبلی پذیرائی می نماید .

تلفن ۴۱۰۲۷

اطلاعیه

کلاس آموزش اسکی روی آب

چون درنظر است فدراسیون قایقرانی و اسکی روی آب ایران باهمکاری باشگاه یات‌کلاب کلاسی جهت آموزش اسکی روی آب درسطح بالا درسه رشته :

۱ اسلالوم (مارپیچ)

۲- پرش

۳- فیگور (چرخش و حرکات مشاره)

برای‌بانوان وآقایان و جوانان در محل سد امیر کبیر زیر نظرآقای WALTER TRJILING کوچ فرانسوی بمدت یکماه برای‌علاقمندان به این ورزش دائر نماید

لذا بدینوسیله باطلاع‌میرساند علاقمندان بشرکت دراین کلاس و اولین مسابقه داخلی اسکی روی آب درایران میتوانند همه روزه‌تاتاریخ پانزدهم اردیبهشت ماه ۱۳۴۹ از ساعت ۵ الی ۷ بعدازظهر برای ثبت‌نام و اطلاعات بیشتر بدفتر فدراسیون‌قایقرانی و اسکی روی آب ایران در دفتر امور مشترك فدراسیون قایقرانی درخیابان‌قدیم شمیران جنب سینما ریولی و یابدفتر باشگاه یات‌کلاب درسدامیرکبیر مراجعه فرمایند.

آ- ۳۸۳۶

تالار رودکی

آخرین برنامه‌های فروردین ماه

۱- موسیقی ملی وبومی ایران

باشرکت : جلیل شهناز - حسین تهرانی - فرامرز پایور

خاطره پروانه - پریوش

(شنبه ۲۹ فروردین- در تالارکوچك)

۲- اپرای آرایشگر سویل از: روسینی

باشرکت : روح انگیز یشمی - خواننده‌ی ایرانی اپرای وین

(یکشنبه ۳۰ فروردین‌ماه)

۳- شناسائی باله . اجرای چند باله

همراه باتفسیر

(دوشنبه ۳۱ فروردین - تالار کوچك م. الف ۵۶۱

دانشگاه پهلوی دانشکده ادبیات و علوم

برای‌دوره B.S. با تخصص در پرستاری دانشجو میپذیرد

بخش پرستاری دانشکده‌ادبیات و علوم‌دانشگاه پهلوی در سال ۵۰-۱۳۴۹ برای دوره B.S. در رشته‌های تعلیم و تربیت - سرپرستی- وامور اداری دانشجو میپذیرد . داوطلبانیکه‌دارای‌گواهی نامه لیسانس و یا معادل لیسانس در پرستاری از یکی از آموزشگاههای عالی پرستاری میباشند میتوانند درخواست نامه زیر را منتهی تا تاریخ یازدهم تیرماه ۴۹ تکمیل نموده و همراه بامدارك لازم به اداره کل پذیرش دانشگاه پهلوی شیراز ارسال دارند .

دانشگاه پهلوی

نام ... نام‌خانوادگی ... متولد سال ... دارای‌شناسنامه

شماره ... صادره از ... دارای گواهینامه ششم متوسطه رشته B. S.

گواهینامه لیسانس‌پرستاری‌سال ... ازآموزشگاه ... داوطلب‌تحصیل‌ادوره

پرستاری دریکی از رشته‌های :

۱- تعلیم‌وتربیت ۲ - سرپرستی ۳- امور اداری پرستاری

میباشم مدارك زیر را همراه این درخواست نامه ارسال میدارم .

۱- فتوکپی گواهینامه لیسانس پرستاری

۲- فتوکپی گواهی‌نامه سال ششم متوسطه

۳- زیر نمرات دوره لیسانس پرستاری

۴- سه‌قطعه عکس

۵- یك نسخه رونوشت مصدق یا فتوکپی شناسنامه

۶- فیش بانك بمبلغ ۸۰۰ ریال که‌بحساب ۲۰۲۰ دانشگاه پهلوی در بانك عمران‌شعبه‌شیراز یادر یکی از شعبات سایر بانکها که بحساب‌فوق واریز شده باشد .

حق‌الثبت و مدارك داوطلب در صورت قبول نشدن مسترد نمیشود از داوطلبان تقاضا میشود از ارسال اصل مدارك خودداری کنند . کلیه‌مدارك فوق به‌نشانی :

مربوط به‌پرستاری : اداره کل پذیرش - دانشگاه پهلوی شیراز فرستاده شود.امتحان‌ورودی روز جمعه ۲۶ تیرماه ۱۳۴۹ ساعت ۸ صبح در شیراز دانشگاه پهلوی انجام خواهد شد .

تاریخ توزیع کارت شرکت در امتحان روز پنجشنبه ۲۵ مرداد ماه ۴۹ در اداره کل پذیرش دانشگاه پهلوی میباشد .

۱- ۳ آ-۳۷۶۰

از امشب

کاباره

باکارا

یکی اززیباترین کاباره های جهان

تلفن رزرو ۶۲۷۹۷۹

ازامشب فقط

درسینما

تاج

اکنون یك اسم

بزودی یك حماسه

نوادا اسمیت

"NEVADA SMITH"

باشرکت :

ستیومك کوئین

کارل مالدن

سوزان پلشت

کمپانی فوکس قرن بیستم و

سینماکسری

مفتخرند که بهترین فیلم‌سال را تقدیم خانواده‌های ایرانی نمایند ... برنده جایزه طلائی از فستیوال کودکان

آغاز هفته دوم

پسران خیابان پل

رنگی

THE BOYS OF PAUL STREET

باشرکت کودکان هنرمند

آنتونی کمپ

ویلیام بوولی

محصول: کمپانی فوکس قرن بیستم

گیشه سینما کسری همه‌روزه برای رزرو بلیط آماده است

آگهی استخدام رسمی

وزارت کار و امور اجتماعی‌طبق مفاد لایحه قانون استخدام کشوری ۵۵ نفر کارمند بشرح جدول ذیل از طریق امتحان‌و مسابقه استخدام مینماید

ردیف	عنوان شغل	حداقل شرط تحصیلی لازم	گروه‌موقت‌شغلی	محل خدمت	تعداد‌مورددرخواست
۱-	کارشناس اموراداری	لیسانس دررشته علوم اداری ویا لیسانس و گذراندن دوره تخصصی علوم اداری	۶	تهران	۲ نفر
۲-	مسئول امورفنی روابط کار و کارگران	لیسانس دریکی از رشته های‌علوم اجتماعی رشته های حقوق ، علوم اداری و اقتصاد و مرجع خواهد بود	۶	مازندران ، خوزستان گرگان ، سمنان ، بندر شاهپور ، آغاجاری ، صدرعباس اهواز ، آبادان ، شهر ری ، رضائیه ، گیلان ، خراسان ، تهران	۱۸ نفر
۳	بازرس کار	دانشنامه مهندسی در یکی از رشته های فنی و برق ، مکانیك ، معدن ، الکترونیك و یا لیسانس‌در رشته فیزیك.	۶	تهران ، بندرپهلوی بوشهر ، بلوچستان ، سنجد سلیمان ، شیراز ، کرمان ، کرمانشاه ، همدان	۹ نفر
۴-	کارشناس امور بیمان های دسته‌جمعی	لیسانس در رشته‌اقتصاد، بازرگانی حسابداری ، حقوق	۶	تهران ، شهرری ، تبریز ،خراسان کرمان ، کرمانشاه ، رشت	۷ نفر
۵-	کارشناس امور تعاونی	لیسانس در رشته های امور تعاون ، اقتصاد ، بازرگانی	۶	گیلان ، تبریز ، خوزستان ، خراسان ، کرمان.	۵ نفر
۶-	کارشناس امور اجتماعی	لیسانس در یکی از رشته های‌علوم اجتماعی	۶	خوزستان ، مازندران	۲ نفر
۷-	کارشناس روابط بین المللی	لیسانس در یکی از رشته های علوم اجتماعی	۶	تهران	۱ نفر
۸-	کارشناس برنامه ریزی	لیسانس در رشته اقتصاد یالیسانس دریکی از رشته های علوم اجتماعی و گذراندن یك دوره برنامه‌ریزی	۶	تهران	۱ نفر
۹-	کارشناس طرح های آموزشی	لیسانس دریکی از رشته های علوم اجتماعی	۶	تهران	۱ نفر
۱۰-	کارشناس آمار	لیسانس در رشته آمار یا لیسانس ریاضی ، اقتصاد ، علوم اجتماعی و گذراندن دوره تخصصی آمار .	۶	تهران	۱ نفر
۱۱	متصدی امور حقوقی	لیسانس در رشته حقوق	۶	تهران	۵ نفر
۱۲-	کارشناس طرحهاو برنامه ها (روابط کار)	لیسانس در یکی از رشته های‌علوم اجتماعی	۶	تهران ، مازندران ، خوزستان	۳ نفر

داوطلبان میتوانند فرم ذیل راتکمیل نموده همراه‌با فتوکپی‌مدرك‌تحصیلی و ۲ قطعه عکس ۴×۶ خود توسط پست سفارشی حداکثر تا ۱۵ روز پس‌از انتشار آخرین آگهی به نشانی دفتر کارگزینی وزارت کارو مور اجتماعی ارسال‌دارند تاریخ و محل امتحان بعدا درهمین روزنامه آگهی خواهد شد م‌الف ۳۳۹

دفتر کارگزینی وزارت کار و امور اجتماعی

نام	نام خانوادگی	شماره‌شناسنامه	محل صدور
تاریخ تولد	مدرك تحصیلی	رشته	وضع نظام‌وظیفه
داوطلب‌شغل (فقط‌یك‌شغل)			
نشانی کامل پستی			
شماره تلفن		امضاء داوطلب	