۴۰ صفحه

اطلاعات

شنبه ۱۰ اردیبهشت‌ماه ۲۵۳۶ ـ شماره ۱۵۲۹۷ تکشماره ۱۰ ریال

ضوابط ارتقاء گروه کارمندان دیپلمه

در صفحه ۳

پرزیدنت پرز قبل‌از ترک تهران گفت :

مشکلات جهان سوم و موقعیت اوپک در تهران بررسی شد

دومین دور مذاکرات شاهنشاه آریامهر ورئیس جمهوری ونزوئلا امروز انجام گرفت. درعکس که از اولین دور مذاکرات گرفته شده آقایان انصاری، دکتر جمشید آموزگار وفریدون مهدوی نیز دیده میشوند.

در صفحات آخر و ٤

شرایط پذیرش ۱۳ هزار دانشجو در دانشسراها

داوطلبان باید گواهینامه سال دوم نظام جدید و یا سال چهارم نظام قدیم داشته باشند

در صفحه ٤

بوتو: امریکا میخواهد مرا سرنگون کند

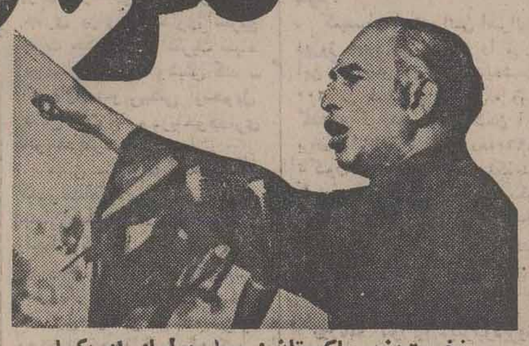

★ نخست‌وزیر پاکستان : سیل پولهای امریکا برای مخالفان‌من‌به پاکستان سرازیر شده‌است

★ دهها هزار نفر از مخالفان بوتو دست به بزرگترین راه‌پیمائی زدند

در صفحه ۲

★ ۲۰ هزار اتومبیل شخصی مسافربر از دور خارج شدند

هزار موتو-سیکلت سوار تحت تعقیب قرار گرفتند

در صفحه ٤

بدنبال شکست در مسابقه فینال ایران و عراق

دروازه‌بان تیم‌ملی جوانان دست خودرا شکست!

ایران‌وعراق‌دراولین‌دوره‌مسابقات فوتبال جوانان جهان‌در تونس شرکت میکنند

در صفحه ٤

شاهپرست دروازه‌بان تیم ملی جوانان پس از شکست گریه‌کنان از زمین خارج میشود .

دانشگاه گیلان امسال در ۵ رشته دانشجو می‌پذیرد

در صفحه ٤

زمینخواران تا کمر کش کوهها را تصاحب کرده‌اند

کمیته زمین اعلام کرد که سی هزار قطعه زمین بایر بوسعت بیش از سی و سه میلیون مترمربع درداخل محدوده شهر تهران‌قرارگرفته است. بدنبال‌این‌خبر گروه گزارشی «اطلاعات» تحقیقاتی در این زمینه آغازکرد که حاصل آن گزارش پرنکته‌ای است که در صفحه ۵امروز چاپ شده‌است.

۲دانشجوی ایرانی باگاز زغال سنگ در انگلیس خفه شدند

پلیس بیرمنگام مشغول تحقیق از مسئولان این حادثه است ومادر یکی از این دو دانشجو به انگلیس رفت درصفحه٤

تاسیسات باشگاه پرسپولیس توسعه مییابد

احمد خیامی که قصد خرید بولینگ عبده‌را دارد میگویدمی‌خواهد تجهیزات جدیدی منجمله یک فروشگاه بر تاسیسات این باشگاه بیفزاید وتیم های ورزشی پرسپولیس همچنان فعالیت خودرا ادامه میدهند. شرح در صفحه ٤

دائی‌جان ناپلئون دوباره پخش میشود

سریال‌پربینندهدائی جان‌ناپلئون یکبار دیگر از شبکه سراسری تلویزیون پخش خواهد شد. صفحه ۳٦ اختصاص به برنامه واخبار تلویزیون دارد.

جنایت‌فجیع و بیسابقه

زنی رادر امریکا بقتل رساندند و بدنش را قطعه قطعه کردند وهرتکه آنرا بیکنقطه‌جهان فرستادند شرح این جنایت‌فجیع وبیسابقه رادر صفحه دوم بخوانید.

۱۵ میلیون‌نفر قربانی سرطان میشوند !

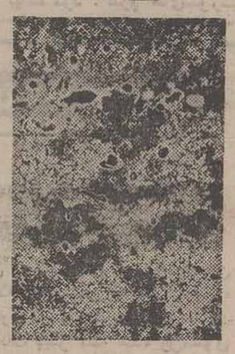

همه سال ۱٦۰۰ هزار نفر بر شمار بیماران سرطانی افزوده میشود و به پیش بینی سازمان جهانی بهداشت ، ظرف دهسال آینده پانزده میلیون نفر قربانی سرطان میشوند. در برابراین ارقام وحشتناک یک سرطان شناس معروف توصیه‌هائی دارد که در صفحه ۲۱ مطالعه خواهید کرد.

بهار فصل سرماخوردگی

در صفحه ۱۷امروز مطالب مربوط به «خانواده» چاپ شده است که از آن جمله است طریقه مبارزه باسرماخوردگی و راه های جلوگیری و معالجه‌این بیماری فصلی.

هزاران‌سند سری‌آمریکا بدست شوروی افتاد

این اسناد توسط پسر یکی از اعضای سیا به شوروی ها فروخته شده است. (درصفحه ۲)

شش ساعت دلهره بربالای دکل فرستنده رادیوئی

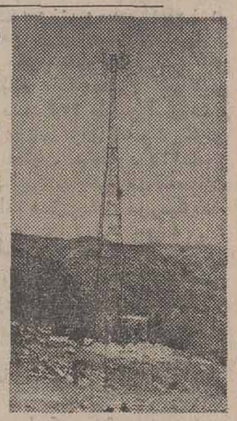

مردی از اهالی گنبد کاوس دیروز برفراز دکل رفیع یک فرستنده رادیوئی دراین شهر بست نشست و ماموران در برابر چشمان نگران مردم، ٦ ساعت برای پائین کشیدن این مرد که هر لحظه امکان سقوط ومرگی می‌رفت ، تلاش کردند شرح این واقعه جالب رادر صفحه ٤ مطالعه فرمائید

خودگم کردن حرف دیگری است

دانستن زبانی‌که‌بیشتر معالم و معارف جهان وعصاره‌تحقیقات ونتیجات علمی وفنی وصنعتی دنیا به‌آن زبان گفته ونوشته میشود نمی تواند مایه پیشرفت وموجب مفاخر نباشد. اما خود گم‌کردن حرف دیگری است. مقاله آقای« حسن صدر» ونیز مقاله‌ای در باره بررسی لایحه‌های انقلابی دادگستری‌در صفحه ٦ امروز بنظر شما میرسد.

من یك کمدین هستم نه یك هنرپیشه روشنفکر

گفتگو بامحمد علی کشاورز هنرمندسرشناس تئاترو همچنین مطالبی دربارهفیلم تازه سهراب شهید ثالث ، نگاهی به« ایرای دون‌کارلوس» وسایر اخبار و مطالب هنری را در صفحه ۳۳ مطالعه فرمائید.

نهنك ۵۰ هزار کیلوئی در خلیج‌فارس

صیادان شیلات جنوب لاشه یک نهنگ ۵۰ هزار کیلوئی‌را برای‌استفاده‌ازروغن و گوشت آن به بندرعباس آوردند. این بزرگترین‌نهنگی است که‌تاکنون درخلیج‌فارس دیده شده‌است. در صفحه ٤

۲۰۰ تن ماده اتمی توسط اسرائیلی ها بسرقت‌رفته

این‌مواد برای ساختن ۳۰ بمب اتمی کفایت میکرده است (درصفحه ۲)

سرکار علیه بانو فریده دیبا،در بازدید از نمایشگاه مبل، توضیحات آقای صنیعی‌را استماع مینمایند.آقای غلامرضا نیکپی شهردار تهران در عکس دیده میشود.

سرکارعلیه‌بانوفریده‌دیبا از نمایشگاه‌مبل‌دیدن کردند

سرکار علیه بانو فریده دیبا ساعت ده‌ونیم‌صبح پنجشنبه‌گذشته از نمایشگاه‌مبل‌صنیعی دیدن‌کردند ودرهر قسمت‌پیرامون محصولات مبل صنیعی سئوالاتی نمودندکه از طرف مسئولان مربوطه توضیحات لازم بعرض رسید.

دراین بازدید آقای غلامرضا نیکپی شهردار تهران و تنی‌چند از مقامات مملکتی سرکار علیه‌بانو فریده دیبا را همراهی نمودند.

نمایشگاه مبل صنیعی (واقع‌در جاده قدیم شمیران)با محصولاتی جالب وچشمگیر مورد توجه سرکار علیه بانو فریده دیبا ، و سایر بازدید کنندگان قرار گرفت.

جناب آقای مهندس بهجتی

درگذشت جانگداز و ناگهانی ابوی را صمیمانه تسلیت می‌گوئیم.

کارکنان اداره طرح ها و بررسی های استان‌همدان

قابل توجه بانکها و شرکت های هواپیمائی

دوباب نمایشگاه بزرگ تخت جمشید مقابل‌سفارت‌آمریکاو اگذار میشود از ۱۰ صبح تا ۱۲ تلفن ۸۲۰۷٤۱

قرص ناتیزدین وکینی کاردین ناتیول وارد شد

با انجام واکسیناسیون سلامت کودك خود را حفظ نمائید

اطلاعیه انجمن مهندسان برق و الکترونیك ایران

در صفحه ۳۷

پروفیلهای آلومینیومی ساخت‌دورال

رجوع شود بصفحه ۳٦

اطلاعیه‌مهم

ملك‌شهر اصفهان

اینك سریع و آسان صاحب مسکن شویدفقط‌کافیست ۳۹۵۰۰ تومان پول نقد داشته باشید

بهای واحدهای کوچك و اقتصادی آپارتمانی وویلائی ملکشهر از رقم غیر منتظره ۱۳۹۵۰۰ تومان آغاز می‌شودو بابرخورداری از تسهیلات بانکی وبابیش پرداخت حداقل ۳۹۵۰۰ تومان بااقساط ۱۵تا۲۰ ساله واگذار خواهد شد.

دفتر روابط عمومی وفروش ملك شهر در اصفهان برای راهنمائی وعقد قرارداد آماده است.

تلفن ۳۲۸۸۰ ـ ۳۷۱٦۰ـ۳۲۲٤۰

بانهایت تاسف وتاثر درگذشت ناگهانی همسر و پدر عزیزمان شادروان جعفرکیان را به‌اطلاع میرسانیم، مجلس ترحیم زنانه ومردانه آن مرحوم یکشنبه یازدهم اردیبهشت ماه از ساعت ٤الی٦ بعدازظهر در خانقاه صفی علیشاه‌برگزار می‌شود.

نابنده کیان (سلمی)ـ فروزان‌کیان‌ـ بهنام کیان‌ـ ماهان‌کیان.

قابل توجه پزشکان محترم

Trental®

Pentoxifylline

داروی جدید ازشرکت صنعتی ایران‌هوخست عرضه‌ودرکلیه داروخانه های‌کشورموجودمیباشد

شرکت سهامی خاص ایران هوخست

هوخست

آگهی

بمنظور تولید قسمتی‌ازسبزیجات مورد مصرف ساکنین پایتخت وهمچنین استفاده بیشتر از آب مصرفی منازل واماکن تهران که در حال حاضر بخش عمده آن صرف آبیاری چمن‌ها ـ گیاهان زینتی ونباتات غیر مثمر میگردد طرح سبزیکاری منازل از سال جاری بوسیله سازمان ترویج کشاورزی به مرحله اجرا گذارده میشود.

در اجرای طرح مذکور از تاریخ ۲۸ر۱ر۲۵۳٦ تعداد ۲ میلیون نشاء گوجه‌فرنگی، بادمجان و فلفل درمحل پارك های شاهنشاهی ـ فرح و نیاوران از قرار هر نشاء ۲٫۵ ریال (پس از احتساب ۵۰٪ بخشودگی دربهای آن) در اختیار متقاضیان گذارده میشود .

علاوه بر راهنمائی وکمکهای فنی که از طرف کارشناسان وزارت کشاورزی ومنابع طبیعی بعمل خواهدآمدبروشور و دستورالعملهای لازم بین علاقمندان توزیع میگردد

م الف ۱۳۵۰

وزارت کشاورزی ومنابع طبیعی

تشکر و اعتذار

از کلیه دوستان و آشنایان و همکاران ، بویژه سروران گرام نمایندگان محترم مجلسین سناو شورایملی و انجمنهای شهر و شهرستان ومقامات محترم صنفی و شخصیت های مملکتی که در مراسم تشییع جنازه ، تدفین، مجالس ختم و شب هفت مادرعزیزم بانو ربابه کربلاعلی شرکت فرموده و یا بوسیله نامه، تلگراف، تلفن ودرج آگهی در جراید ابراز همدردی فرموده‌اند، سپاسگزار بوده و چنانچه بعلت تالمات روحی در شرفیابی حضوری قصوری رخ دهد بدینوسیله پوزش میطلبم.

حاج نعمت بزرگمهر

اگر بعلت تالمات در ادای تشکر از بزرگواران‌ودوستانی که نسبت به بازماندگان مرحومه حاجیه ملوك افشاریه بذل مرحمت کرده‌اند تاخیری روی دهد مراتب امتنان قلبی و عذرخواهی یادآوری میشود.

خانواده‌های: افشاریه‌ـ افشار

بانهایت تاسف و تاثر درگذشت شادروان جعفر کیان را به اطلاع دوستان وآشنایان میرساند مجلس ترحیم آن مرحوم روز یکشنبه یازدهم اردیبهشت ماه از ساعت ٤الی٦ بعد ازظهر در خانقاه صفی علیشاه برگزار میشود.

محمود رضا رفعت جاه

راه پیمایی بزرگ مخالفان بوتو امروز انجام میشود

«بوتو» امریکا را به توطئه علیه پاکستان متهم کرد

★ یك منبع مخالف گفت بوتو با تجدید انتخابات موافقت کرده است.

★ روابط آمریکا ـ پاکستان بشدت تیره‌شد.

اسلام‌آباد ـ خبرگزاری فرانسه ـ ذوالفقار علی بوتو رسما اعلام کرد که بحران کنونی، پاکستان پیامدیک «توطئه‌بین‌المللی» است و آشکارا ایالات متحده را بمداخله در امور داخلی پاکستان متهم کرد.

نخست وزیر پاکستان ضمن نطق شدیداللحنی دراسلام‌آباد گفت همکاری اتمی فرانسه وپاکستان ریشه اصلی مداخله گسترده امریکا در بحران سیاسی پس از انتخابات هفتم ماه مارس است.

بوتو گفت این یک مسئله مهم بین‌المللی حیاتی است که اقلیت در جریان مبارزات طولانی بطور شگفت‌انگیزی ازاشاره به‌آن خودداری کرد.

نخست وزیر پاکستان سپس این مطلب را پیش کشید و پرسید برای چه تاکنون کسی در این باره توضیحی از من نخواسته است در حالیکه همه میدانند امریکا بشدت مرابرای چشم‌پوشی از اجرای طرحهای سوخت اتمی زیرفشارقرارداده بود.

بوتو آنگاه به‌دیدار سال گذشته هنری کی‌سینجر به پاکستان اشاره کرد وگفت وزیر امور خارجه امریکا کمبدا به فرانسه سفر کرد برای همین منظور به پاکستان آمده بود.

ادامه مبارزات

نخست وزیر پاکستان خاطرنشان کرد که پس از دیدار کی‌سینجر از اسلام‌آباد چون در بحبوحه انتخابات بود من نخواستم بارهبران واشنگتن به گفتگو بپردازم‌و پس ازآن مبارزات انتخاباتی در پاکستان مانع از ادامه مذاکرات شد.

بوتو گفت تصمیم امریکا به جلوگیری از طرحهای سوخت اتمی پاکستان جنبه بیعدالتی داشت و امریکائیها نمی‌خواستند پاکستان دارای یک قدرت کامل اتمی باشد در حالیکه هدفهای پاکستان از بدست آوردن انرژی اتمی‌کاملا جنبه مسالمت‌آمیز دارد و حاضریم در این باره همه گونه تضمین لازم بسپاریم.

طرح اتمی

بوتو پس از اشاره باینکه پاکستان یک منطقه«استراتژیکی» است «فیل‌ها»ـ دولتهای بزرگ جهان ـ را به مداخله عمیق در امور داخلی آن متهم کرد.

بوتو سپس به سیاست پاکستان در طرفداری ازویت‌نام در جنگ وپشتیبانی از آرمان عرب و همکاری نزدیک چین‌و پاکستان اشاره کرد و آنگاه بار دیگر از طرحهای اتمی این کشور با همکاری فرانسه سخن گفت واضافه کرد که همه‌این عوامل در بحران اخیر موثر بوده‌اند و بهمین دلیل است که آنها میخواهند مرا از پای درآورند. اما من تصمیم‌گرفته‌ام بهر ترتیب که باشد پاکستان را از نیروی اتمی برای مصارف مسالمت‌آمیز برخوردار سازم.

در واشنگتن سخنگوی وزارت امور خارجه امریکا اتهامات بوتو را دایر براینکه ایالات متحده از جنبه مالی‌به مخالفان نخست وزیر پاکستان کمک می‌کند رد کرد وگفت امریکا هیچ‌گونه دلیلی نمی‌بیند که در صدد پشتیبانی ازمخالفان نخست‌وزیر پاکستان ومداخله در امور داخلی‌آن کشور برآید.

معاون وزارت امور خارجه آمریکا تاکید کرد که‌ایالات متحده نسبت باظهارات بوتو به شدت به سفارت پاکستان‌در واشنگتن اعتراض کرده است.

از سوی دیگر مخالفان در تمام مدت دیروز درتدارک راه پیمائی طولانی علیه بوتو بودند، بااینکه تشکیل‌اجتماعات در راولپندی قدغن شده است اما اتحادیه ملی پاکستان تصمیم گرفته است برنامه‌ای را که برای تظاهرات عظیم امروز تنظیم کرده است، بمرحله اجرا درآورد.

«محمد شرفشان» معاون رهبر اتحادیه ملی پاکستان گفت از مذاکرات بابوتو هیچگونه نتیجه‌ای بدست نیامده‌است.

دیروز میان بوتو ومخالفان مذاکرات مفصلی برای پایان دادن به بحران انجام شد، اما این گفتگو ها نتیجه مطلوب ببار نیاورد.

راه‌پیمائی عظیم

سخنگوی مخالفان گفت ما میکوشیم که تظاهرات بدون خورد وکشت وکشتار منجر نشود زیرا ما نمی‌خواهیم خون عده دیگری از بی‌گناهان در این راه‌پیمائی ریخته شود.

دیروز در حالیکه مذاکرات مخالفان بابوتو ادامه داشت نیروهای انتظامی پاکستان بدقت هویت کسانی را که وارد اسلام‌آباد وراولپندی میشدند بازرسی می‌کردند تا از ورود پاکستانیها از شهرهای دیگر برای شرکت در تظاهرات روز شنبه (امروز) جلوگیری کند.

بگفته محافل وابسته به‌اتحادیه ملی دیروز هزاران نفر که برای شرکت در تظاهرات وارد راولپندی شده بودند بازداشت گردیده‌اند. اما ظاهرا شصت هزار نفر توانسته بودند تا دیشب در اسلام‌آباد اجتماع کنند.

هزاران نفر از ماموران پلیس از مناطق دیگر برای‌کمک به نیروهای انتظامی وارد راولپندی شده‌اند. تظاهرات از بامداد امروز آغاز شده و تمام روز ادامه خواهد داشت.

از سوی دیگر شوروی عربستان سعودی وبرخی دیگر از کشورهای عربی دیروز کوشیدند میان بوتو واتحادیه‌ملی پاکستان میانجی‌گری کنند.

سفیران پاکستان وامارات متحده عربی دیشب بارهبران نو حزب مخالف دیدن کردند وپس از آن بدیدار بوتو رفتند.

دراین میان یک منبع مخالف دیروز گفت بوتو موافقت کرده است اگر مخالفان‌مبارزه‌علیه وی‌رامتوقف کنند، انتخابات پارلمانی را تجدید کند. ظاهرا این پیشنهاد یکشنبه به‌مخالفان داده شده و روز چهارشنبه نیز تکرار گردیده است. هنوز مقام‌های حکومتی در این باره اظهارنظر نکرده‌اند.

با این اورانیوم اسرائیل می‌تواند ۳۰ بمب اتمی بسازد

جاسوسان اسرائیل کشتی را با ۲۰۰ تن اورانیوم ربودند

لس‌آنجلس ـ آسوشیتدپرس ـ مقدار زیادی اورانیوم که اندازه آن برای ساختن ۳۰ بمب اتمی کفایت میکرد در اوایل دهه۱۹۶۰ هنگامیکه‌بوسیله‌یك کشتی ازآلمان غربی به‌ایتالیا حمل میشد در راه ناپدید شده واحتمالا مدتی بعداز اسرائیل سردرآورده است. این ماحصل گزارش تکان دهنده‌ای است‌که دیروز، جمعه در روزنامه لس‌آنجلس تایمز بچاپ رسیده است. روزنامه می‌نویسدجاسوسان اسرائیلی این کشتی را ربوده‌آنرا بامحموله به‌اسرائیل آورده بودند.

این روزنامه که منبع اطلاعات خود را مقامات‌دولتی‌برخی ازکشور های اروپای غربی و آمریکامعرفی کرده در گزارش‌خود افزوده‌است که اسرائیلی ها احتمالااورانیوم بدست آمده رابرای بکار انداختن یك رآکتور کوچك اتمی‌به‌ظرفیت ۲۶ مگاوات در صحرای«دیمونای» اسرائیل مورداستفاده قرارداده‌اند.

درواشنگتن‌سخنگوی‌سفارت‌اسرائیل دیروز تاکید کرد هیچ خبری در باره درستی یا نادرستی گزارش بالا ندارد.

اورانیوم اشباع نشده

مقامات اسرائیلی در گذشته گفته‌اند که در «دیمونا» رآکتوری دارند که درواقع یکی از تاسیسات فرعی کارخانه‌های‌سفات اسرائیل درکنار بحرالمیت است. در این رآکتور از اورانیوم طبیعی یا اورانیوم اشباع نشده ـ یعنی از همان نوع‌که در راه آلمان وایتالیا ناپدید شده است استفاده می‌شود.

«جودی پاول» سخنگوی کاخ‌سفید واشنگتن دیروزبه‌خبرنگاران گفت که ناپدید شدن ۲۰۰ تن سنگ اورانیوم بصورتیکه روزنامه لس‌آنجلس تایمز گزارش آن‌را چاپ کرده یکبار دیگر نشان‌میدهد که لازم است توجه بیشتری به‌ایمنی مقررات‌توزیع‌منابع‌انرژی هسته‌ای مبذول شود.

سخنگوی کاخ سفید اضافه کردکه شاید لازم باشد از این ماجرا نتیجه‌گیری کنیم که ابراز همان نوع توجه و نگرانی که‌تا کنون بارها از طرف جیمی کارتر رئیس جمهور آمریکانسبت‌به‌خطر شیوع تسلیحات اتمی نشان داده شده است کاملا منطقی میباشد. کارتر بارها تاکید کرده که‌لازم است کنترل های‌سختی براستفاده از سوختهای اتمی ـ یعنی موادی که میتوان باآنها بمب اتمی‌ساخت اعمال گردد.«جودی‌پاول» این‌اظهارات را در جواب خبرنگارانی که ازوی درباره قضیه ناپدید شدن ۲۰۰ تن اورانیوم در راه آلمان‌غربی‌وایتالیا سئوال کرده‌بودند عنوان کرد.

کارتر از کنگره آمریکاخواستار تصویب قانونی شده است که علاوه بر آمریکا بطورغیرمستقیم کشورهای دیگرراانیزمجبورخواهد کرد تاکنترل های سختگیرانه‌تری در زمینه استفاده صلح‌آمیز از انرژی اتمی و سوختهای هسته‌ای بکار بندند. هدف رئیس جمهور آمریکا این است که از شیوع بیشتر تسلیحات اتمی جلوگیری شود.

کمیسیون انرژی اتمی اسرائیل دیروز وجود هر ارتباطی را میان این کشور و ماجرای ناپدیدشدن ۲۰۰ تن سنگ اورانیوم که روز گذشته گزارش ناپدید شدن آن برای اولین بار ازاوایل دهه۱۹۶۰ تاکنون انتشار یافته است تکذیب کرد. درباره‌ای گزارشهای دیگر گفته شده‌که این ماجرا ۹ سال قبل‌در آبهای دریای آزاد بین بلژیك وایتالیا روی داده است.

گزارش نیویورك تایمز

روزنامه نیویورك‌تایمز نیزدیروز نوشت که‌طبق‌اطلاعات بدست‌آمده بوسیله منابع جاسوسی کشورهای باختری اورانیوم ناپدید شده‌باید از اسرائیل سردرآورده باشد.

یکی‌ازمشاوران کنگره آمریکا بنام «پل‌لونتال» نیز چندی قبل ضمن سخنرانی درکنفرانسی‌متعلق به‌مخالفان استفاده‌ازنیروی‌هسته‌ای تایید کرده‌که‌به‌اعتقاد وی‌اورانیوم ناپدید شده‌ازیك کشتی ثبت‌شده درآلمان غربی، بعدا به اسرائیل رسیده است.

آفریقای جنوبی یان اسمیت را از کارشکنی برحذر داشت

واشنگتن ـ آسوشیتدپرس ـ منابع آمریکایی و دیپلمات‌های مطلع‌دیروزدر واشنگتن‌اطلاع دادند که‌دولت آفریقای‌جنوبی رودزیا را تهدید کرده که‌اگر برای کارشکنی در تلاش های جاری برای واگذاری سریع قدرت حکومتی‌به اکثریت سیاه پوستان رودزیاکوشش کند ـ آفریقای جنوبی‌یکی ازتحویل دادن نفت به‌رودزیاخودداری خواهد کرد.

همان منابع علاوه کرده‌اند که‌دولت‌آفریقای جنوبی‌مضافا به‌یان‌اسمیت نخست‌وزیررودزیا اخطار کرده‌است که اگریکوشد با توسل به زور همچنان بر سر کار باقی بماند آفریقای جنوبی ازدادن اسلحه نیز به رودزیا خودداری‌خواهدکرد.

دولت افریقای جنوبی به طور اصولی به یان اسمیت گفته‌است چاره‌ای ندارد جز آنکه پست نخست وزیری را طبق‌شرایط طرحیکه انگلستان برای حل مسائل قانون اساسی ورژیم آینده رودزیا پیشنهاد کرده استترک کند. براساس طرح پیشنهادی انگلستان باید به‌جای حکومت یان‌اسمیت دولتی در رودزیابر سرکار بیاید که‌کنترل آن در دست رهبران سیاه پوستان این کشوریعنی اکثریت‌جمعیت رودزیا قرار داشته باشد.

اخبار کوتاه جهان

سقوط هواپیمای اردنی

● عمان ـ اردن آسوشیتدپرس ـ دیروز یکسخن‌گوی هواپیمایی اردن، اعلام کرد که یکجت‌شرکت هواپیمایی عرب، وابسته به شرکت هواپیمایی پادشاهی اردن، پریشب درریاض‌پایتخت عربستان سعودی سقوط کرد و براثر آن خلبان امریکایی جت و کمک‌خلبان اردنی آن کشته شده‌اند. نام خلبان‌آمریکایی«پترهالی» بود، و ۲۷ سال‌داشت. کمک خلبان عماد کواس نام داشت.

آزمایش موشك‌آمریکائی

● کیپ‌کاناورال، آسوشیتد پرس ـ چهارمین‌مجموعه ازموشک های «تریدنت» دیروز به وسیله نیروی دریائی امریکا با موفقیت کامل به‌فضا پرتاب شد. «سروان رابرت ستیر»، افسر فرمانده آزمایش های موشکی نیروی دریائی امریکا گفت این، یک‌آزمایش دقیق وموفق موشکی بوده موشک های تریدنت‌قرار است‌که ازسال ۱۹۷۹ واردذخایر تسلیحاتی امریکا بشود، هنوز میزان برد موشک آزمایش شده فاش نشده است، ولی گفته می شود که برد موشک تریدنت بین ۴۶۰۰ تا ۶۹۰۰ مایل است.

حراج جواهرات‌کریستی

● ژنو ـ رویتر ـ سخن گوی سازمان‌حراج کریستی، دیشب گفت که در حراج بهاری جواهر وسلاح‌های عتیقه بیش از ۳۳ میلیون فرانک سویس عایدی داشته است، همین سخن‌گو گفت که بیشتر خریداران حراجی از خاورمیانه‌به‌ژنو آمده‌بودند تا جواهر و اشیاء هنری بخرند.

اولین هواپیمای اف ـ۱۵(ایگل) روی باند فرودگاه پایگاه هوائی «بیت‌برو» در آلمان غربی به زمین نشسته‌است. نیروی هوائی‌آمریکایی‌مستقر دراروپا اولین اسکادران از این نوع هواپیما هارا به «ناتو» اهدا کرده است. هواپیما های اف ـ۱۵ ازنوع‌مدرنترین‌جنگنده‌بمب افکنهای امریکاست‌که قرار است اسکادرانهای بیشتری از آن هادر ناتو به خدمت‌گرفته شود. «عکس رادیویی آسوشیتدپرس»

ایدی امین «داوطلبان مرگ» را وارد جنگهای زئیر کرد

کینشازا ـ خبرگزاری فرانسه ـ پیشروی نیرو های زئیر و مغرب در ایالت «شابا» همچنان ادامه دارد. یک مقام نظامی اظهار داشت که ستاد ارتش زئیر پنجشنبه شب به یک عملیات هوایرد دست زده و گروهی از کماندو های زئیر را در پشت خطوط‌دشمن پیاده کرد. نیرو های‌شورشی هنگام عقب نشینی‌کلیه‌پل ها را منهدم‌کرده‌اند و از این‌دوستاد فرماندهی نیرو های مسلح‌زئیر گروهی از چتربازان را با دو هواپیمای نیرو بروبا موفقیت درپشت‌جبهه پیاده کرد.

نیرو های زئیر و مغرب در بیست و چهار ساعت اخیر به عملیات نظامی‌دیگری دست زده و مناطق اشغال شده را از وجود شورشیان پاک کردند.

روزپنجشنبه در حالیکه ژنرال موبوتو از جبهه جنگ در زئیردیدن‌می‌کرد، پرزیدنت ایدی امین رئیس جمهوری اوگاندا وارد پایتخت ایالت شابا شد و از جانب رئیس جمهوری زئیر مورد استقبال قرار گرفت.

ایدی‌امین نمونه هائی از سلاحهائی را که نیرو های زئیر از شورشیان به غنیمت گرفته‌اند باخود به کامپالابرده است ـ تا با سلاحهائی که شوروی ها به‌اوگانداداده‌اند، مقایسه کند. بررسی‌این سلاح هانشان داد که عموما ساخت شوروی هستند اما درباره شرکت «کماندو های داوطلب مرگ»، ارتش اوگاندا درجنگ علیه مهاجمان هنوز اطلاعی‌در دست نیست. یک مقام نظامی در کینشازا گفت عجالتا غیر از نیرو های مغرب با واحد های نظامی دیگر کشورهای‌خارجی در جنگ زئیر شرکت ندارند. ظاهرا عده‌ای از سربازان مسلح که همراه ایدی‌امین به ایالت شابارفته‌بودند محافظین شخصی وی بوده‌اند. اما یک گزارش حاکیست که امین گروهی از داوطلبان مرگ را با خود به زئیر آورده است.

از چهار گوشه جهان

اعضای بدن مقتول توسط پست فرستاده شد!

لندن ـ آسوشیتدپرس ـ پلیس اسکاتلندیارددیروز درلندن گزارش داد که شست‌پای زنی که درشیکاگو به قتل رسیده وبدنش تکه‌تکه شده‌است دیروز بوسیله‌پست دریکی‌ازموسسات علمی لندن دریافت شد. سایر قطعات پیکر مثله شده زن‌مقتول راقاتل یاقاتلان وی‌بوسیله‌پست برای‌نشانی های مختلف‌به‌اطراف واکناف روی‌زمین فرستاده‌اند وازجمله سربریده شده او را بنشانی خانواده‌اش درکشور زادگاهش فیلیپین پست کرده‌اند.

اسکاتلندیاردادین اطلاعات را ازپلیس شیکاگو ـ شهری‌که جنایت درآن روی داده بدست آورده است.

طبق گزارش پلیس شیکاگو زنی که‌چنین‌فجیع به‌قتل‌رسیده باضربات چاقو از پای درآمده ودوست‌پسروی نیز که‌مردی چینی بوده بضرب‌گلوله‌کشته‌شده‌است. پلیس شیکاگو اضافه کرد که بیک مرد ۳۷ ساله‌کوبایی بعنوان عامل احتمالی این جنایت‌سوء ظن یافته واو را بازداشت کرده‌است.

آتش سوزی در توپخانه لنین‌گراد

لنین‌گراد، یونایتدپرس ـ آتش سوزی وسیعی دیروز در آموزشگاه توپخانه لنین‌گراد، واقع در برابرخیابان مقرپلیس امنیتی شوروی، روی داد، هنوز معلوم‌نیست که‌آیا این آتش سوزی‌ضایعه‌یی‌به‌بارآورده است یانه، اما چندین آمبولانس درمحل حادثه آمدورفت‌داشتند، ودست‌کم۲۵ ماشین آتش‌نشانی ازجمله دوماشین بالابردهای‌فلزی بلند برای خاموش کردن آتش به محل حادثه آمدند. دراین عملیات، درحدود ۱۲۵مامور آتش نشانی شرکت داشتند وبیش ازیکصد پلیس صحنه‌عملیات رازیرنظر داشتند، ومردم‌را ازاطراف محل حادثه دورمیکردند.

غده‌سینه‌روزالین کارتر برداشته شد

واشنگتن، یونایتدپرس ـ دیروز مری‌فینچ، منشی‌مطبوعاتی روزالین‌کارتر همسر رئیس جمهوری امریکا اعلام کرد که‌بانوی اول امریکا پس ازیک معاینه عادی زیرعمل‌جراحی‌پستان‌قرار گرفت.

این عمل ۴۰ دقیقه به‌طول انجامید، وپس ازآن خانم‌کارتر بیمارستان‌نیروی دریائی رابه‌سوی کاخ سفید ترک کرد، پزشکان روزالین دراین عمل‌جراحی، غده‌ئی ازیک پستان همسررئیس جمهوری‌برداشتند.

آزردگی از عملیات «سیا» در استرالیا انگیزه جاسوسی بود

جاسوس آمریکایی هزاران سند به شوروی داد

لس آنجلس ـ رویتر ـ جوان ۲۳ ساله‌ای بنام کریستوفر بویس که کارمند دستگاه امنیتی‌آمریکا بوده است در لس آنجلس باتهام جاسوسی کردن برای شوروی در یک دادگاه گناهکار به محاکمه کشیده شده است با اینکه‌مجازات عملی که این مرد جوان مرتکب شده میتواند اعدام باشد اما دادستان دادگاهی که محاکمه‌در آن صورت میگیرد اعلام کرده است که برای بویس تقاضای مجازات حبس ابد خواهد کرد.

وی که پسر یکی از ماموران اداره تجسس فدرال آمریکاست‌در دادگاه اظهاراتی در باره‌فعالیتهای سازمان جاسوسی آمریکا (سیا) عنوان کرده که‌در کشور استرالیا یک طوفان سیاسی برپا نموده است.

بویس در دادگاه گفته است که وی به این دلیل به یک جاسوس تبدیل شد که از عملیات سیا، در استرالیا آزرده گشت چون شاهد بود که چگونه‌عوامل «سیا» بر ضد دولت «گافوویتلام» نخست وزیر دولت کارگری سابق استرالیا در سالهای ۱۹۷۴ و ۱۹۷۵ توطئه‌وفعالیت میکرده‌اند گفته می‌شود بویس هزاران‌نقشه سری آمریکا را کپیه برداری‌کرده وآنها را در اختیار شوروی‌قرار داده است.

ارتباط «بنزن» باسرطان خون تائید شد

واشنگتن ـ آسوشیتدپرس ـ وزارت کار آمریکا دیروز با استناد کردن به شواهد پزشکی دایر براینکه ماده‌نفتی «بنزن» میتواند در کسانی که باآن سروکار دایمی دارند سرطان خون ایجاد کند بخشنامه‌ای‌فوری‌و فوق‌العاده صادر کرد ودستور دادکه بشدت از میزان تماس‌کارگران بابنزن کاسته شود. این بخشنامه که ازروز ۲۱ ماهمه به‌مرحله اجرا درمی‌آید در حدود ۱۵۰ هزار کارگر راکه تقریبا در۱۲۰۰ کارخانه در سراسر آمریکا کارمیکنند و طبق اطلاعات بدست آمده‌از طرف‌وزارت‌کار ـ تمام‌کارگران مذکور هرروز درمعرض‌خطر عوارض‌سروکارداشتن بابنزن قراردارنددربرخواهد گرفت.

بنزن یکی ازمشتقات نفتی است که ازآن بعنوان ماده حلال درصنعت لاستیکسازی وهمچنین دربرخی از رشته های شیمیایی، ورنگسازی و چاپ ونقاشی وتولید چسب نیز استفاده میشود.

«روی‌مارشال» وزیر کار دیروز اظهار داشت که‌دلایل پزشکی بسیار متقاعدکننده‌ای بدست آمده که‌حاکی ازارتباط بنزن با سرطان خون است.

سپاسگزاری و قدردانی

بانوان کلاس اول پیکار با بیسوادی دبستان آرمان بخش۸ وظیفه خود میدانند در برابر جدیت های بیدریغانه و شایان تقدیس دوشیزه نیره زرگرانی آموزگار ورزیده خود که در پیشرفت برنامه های درسی بزرگ سالان، بطور دلسوزانه ازخود نشان داده‌اند، صمیمانه درمقام تشکر و قدردانی برآمده‌ووجود این مربی نمونه و وظیفه‌شناس و قهرمان انسانیت را که برای تحقق بخشیدن به منویات فرهنگدوستانه شاهنشاه آریامهر، عاشقانه واز روی ایمان در جبهه پیکار بابیسوادی همچون سربازی فداکار، قد برافراشته است بوزیر محترم آموزش و پرورش و همچنین برئیس اداره فرهنگ ناحیه ۸بامید اینکه خدمات شایسته و صادقانه مشارالیها مورد تشویق وتقدیر قرار بگیرد، صمیمانه تبریک میگوئیم.

بنمایندگی از طرف نوآموزان کلاس ـخدیجه عینکی
آ ـ ۱۹۹۷

قابل توجه شرکتهای ساختمانی وخانواده‌ها
آشپزخانه‌های چوبی، راسیونال ساخت آلمان غربی
مبلمان آستیل، فرانسوی، انگلیسی ـ ایتالیائی
دربهای پیش ساخته چوبی ساخت آلمان غربی
موکتهای بسیار اعلای آلمانی درسالن شماره ۱۷ سازمان نمایشگاه‌های بین‌المللی تهران از تاریخ نهم تا شانزدهم اردیبهشت ماه بنمایش گذارده میشود.
نمایندگی انحصاری. شرکت ان. کا. گ
خیابان روزولت. چهارراه تخت جمشید شماره ۱۹۳
تلفن‌های ۸۳۶۹۲۶ ـ ۸۳۶۱۴۴ ـ ۸۲۵۵۴۸

شناسائی رشته‌های آموزش عالی کشور
سازمان سنجش آموزش کشور در اجرای‌قطعنامه کنفرانس ارزشیابی انقلاب آموزشی بمنظور آشنائی کامل داوطلبان ورودبه آموزش عالی و سایر علاقمندان به‌رشته های آموزشی دانشگاه ها و موسسات آموزش عالی کتابی تحت‌عنوان «شناسائی رشته های آموزش عالی کشور» بمناسبت پنجاهمین سال شاهنشاهی‌پهلوی در مجموعه «آموزش عالی‌درایران» انتشارداده است. دراین کتاب محتوای برنامه های آموزشی کلیه‌رشته های، فراوانی هررشته، سطوح مختلف تحصیلی، زمینه های ادامه تحصیل، فرصت‌های شغلی و بازار کاردانش‌آموختگان به‌اجمال شناسانده‌و معرفی‌شده‌اند کتاب مذکور در کلیه کتابفروشی‌های سراسر کشور به بهای ۲۰۰ ریال دراختیار خریداران گذاشته شده است.
مطالعه این کتاب رابه علاقمندان آموزش عالی ایران توصیه مینماید.
سازمان سنجش آموزش کشور
م الف ۲۳۰۷

دوشیزگان وبانوان
برای ژیمناستیک
برای شنا
برای بریج
برای یوگا
برای شطرنج
برای کانگ‌فو
در کلوب بانوان
ثبت نام کنید
خیابان
لوس آنجلس
تلفن ۶۵۷۲۲۲

دانشگاه
نگهداری آزادگاوها در اصطبل
از
روژه مارتینو ژان کلودسوتی
ترجمهٔ
محسن مهرکاراصل
شماره ۱۵۷۵
فروشگاه شماره ۱ خیابان غربی دانشگاه (۲۱ آذر)
فروشگاه شماره ۲ خیابان شاهرضا ایستگاه لاله‌زار
فروشگاه شماره ۳ امیرآباد شمالی خیابان شانزدهم
ناشر: مؤسسهٔ انتشارات و چاپ دانشگاه تهران

چای کیسه‌ای جهان
چای کیسه‌ای جهان درجعبه های پنجاه ویکصد عددی باکیفیت عالی برای مصرف خانواده ها، هتل ها، مسافرین وچای خانه ها در دسترس مصرف کنندگان محترم قرار دارد.

سلامت خانواده خودرا با دتول حفظ کنید!
دتول برای مصارف پزشکی
دتول برای زخم وخراشیدگی
دتول برای بهداشت منازل
دتول، ضدعفونی‌کننده‌قوی‌برای‌ظروف، وسائل‌منزل ووسائل بهداشتی
دتول DETTOL مایع ضد عفونی کننده ـ درتمام داروخانه های معتبر وسوپر مارکتها فروخته میشود نمایندگی فروش کلی وجزئی در تهران وشهرستانها:
تهران. داروئی بهنام ـ اهواز. داروئی ابن‌سینا ـ شیراز. داروئی شکرخوار ـ مشهد. داروخانه شاه رضا ـ رشت. داروخانه جاوید نو ـ قم. داروئی سانته ـ یزد. داروئی افضل ـ کرمان. داروخانه رازی

ضوابط ارتقاء گروه کارمندان دیپلمه در سال جاری

تهیه لیست کارمندان دیپلمه برای دیدن دوره های آموزش ضمن خدمت و گذرانیدن آزمونهای تستی جهت ارتقاء گروه در وزارتخانه‌ها وموسسات دولتی شروع شد.

وزارتخانه‌ها وموسسات‌دولتی فهرست اسامی کارمندان دیپلمه خود را برای برنامه‌ریزی جهت تشکیل کلاسهای آموزش ضمن خدمت به سازمان امور اداری و استخدامی کشور ارسال میکنند.

سازمان‌امور اداری واستخدامی پس از دریافت اسامی کارمندان دیپلمه، باهمکاری وزارتخانه‌ها وموسسات دولتی، دانشگاهها و مدارس عالی آموزشی و مرکز آموزش مدیریت دولتی، نسبت به تهیه مقدمات آموزش ضمن خدمت کارمندان دیپلمه در سطح‌استانها وفرمانداری های کل اقدام خواهد کرد.

در اجرای این برنامه که‌هدف آن جایگزین کردن آموزش ضمن خدمت بجای مدرک تحصیلی دانشگاهی است، ابتدا کارمندان دیپلمه‌ای که مدرک تحصیلی دانشگاهی از شرایط احراز ۱۰۵ طبقه شغلی آنها حذف شده‌است، آموزش ضمن خدمت برای ارتقاء گروه خواهند دید.

همچنین درطرح حذف مدرک تحصیلی دانشگاهی ازشرایط احراز مشاغلی‌که‌برای انجام‌وظایف آنها به داشتن مدرک دانشگاهی احتیاجی نیست، پیش‌بینی شده است که برای آگاهی از میزان معلومات هریک‌از کارمندان‌متصدی این مشاغل، درموردمسائل مربوط به وظایف شغل آن ها یک سری آزمونهای تستی تهیه میشود.

هدف ازاین آزمایش تستی اطلاع از میزان معلومات‌کارمندان درزمینه انجام وظایف‌مربوط‌بشغل آنهاست و کلیه سئوالات تستی‌این آزمون درزمینه وظایف‌مشاغل‌مورد تصدی کارمندان تهیه میشود.

هشدار سمپوزیوم چشم‌پزشکی به پدر ومادرها:

اسباب بازیهای خطرناک کودکان را تهدید میکند

اصفهان خبرگزاری پارس - چهارمین سمپوزیوم‌چشم پزشکی دانشگاه اصفهان با همکاری‌انجمن چشم پزشکان ایران و با شرکت اکثر چشم پزشکان کشور و چند تن از پزشکان خارجی که بمدت ۳روز در تالار سمینار دانشکده پزشکی تشکیل شده بود باصدور قطعنامه‌ای بکار خود پایان‌داد.

باتوجه به عواملی که باعث ضایعات چشم و نابینائی میشود در قطعنامه سمینار آمده است‌که بادر نظر گرفتن اینکه بیش از۹۰ درصد اینگونه حوادث قابل‌پیش‌بینی است پیشنهاد میشود با توجه به‌آمار مصدومین ارائه شده‌در بیمارستان های‌دانشگاهی، کمتنها در سال گذشته رقم آن متجاوز از ۳۰۰۰ نفر بوده‌است میتوان نتیجه گرفت که این امر در اثر عدم آگاهی و توجه کارگران به حفاظت خود درهنگام کار می‌باشد ولذا با آگاه ساختن آنها از طریق وسائل ارتباط جمعی باید صاحبان کارخانه ها وکارگاه ها را موظف سازند تا استعمال وسائل حفاظتی چشم و اجرای دقیق قوانین وزارت کار و امور اجتماعی را برای کارگران در هنگام کار اجرا سازند.

همچنین پدران و مادران را هشدار دهند تا از استفاده کودکانشان از وسائل بازی خطرناک مانند تفنگ بادی و امثال آن که موجب بروز حادثه‌چشمی و در نتیجه نابینائی میشود خودداری کنند.

کودکان کودکستان ها و مدارس را از بازی با وسائل برنده برحذر دارند و کودکانی که احتیاج به عینک دارند حتی‌الامکان از شیشه های نشکن و پلاستیک استفاده کنند.

بکارخانجات اتومبیل سازی نیز تذکر داده شود که شیشه اتومبیل راازنوع نشکن ودولایه بسازند تاهنگام‌تصادف‌موجب‌بروز حوادث نشود همچنین چون در آمار می‌بینیم که حوادث ناگوار چشمی زیادی‌دراثر خوردسوزن سرنگ های تزیقی بچشم‌کودکان گزارش شده به بیمارستان ها و درمانگاه ها و افرادی‌که ازسوزن وسرنگهای پلاستیکی استفاده‌می‌کنند توصیه میشود که پس از استفاده سرنگ را معدوم‌کنند.

سنگ فروش گران فروش به زندان افتاد

متصدی‌یکسنگیری درخیابان آرامگاه، بعلت گرانفروشی محکوم به ٤ ماه و نیم حبس شد و چون از پرداخت ۵۵۰ هزار ریال وثیقه‌ای که دادگاه برای او تعیین‌کرده‌بودسرباززد به زندان افتاد.

دیروز همچنین،دومرغ‌فروش و یک گل‌فروش تهرانی که بجرم گرانفروشی دردادگاه به پرداخت جرایم نقدی محکوم شده بودندبعلت‌امتناع‌ازپرداخت مبلغ جریمه، مغازه‌هایشان‌بمدت ۷ روز تعطیل شد.

دادگاه کیفرگرانفروشان‌ضمنا یک عمده فروش آهن درخیابان بوذرجمهری را که اقدام به گرانفروشی کرده بودمحکوم به پرداخت ۱۰۰ هزار ریال‌جریمه کرد.

گروه دیگری از اصناف که اکثریت آنهاراصاحبان‌رستوران فروشندگان مرغ و گل تشکیل میدهندبه‌پرداخت‌جرایم سنگین محکوم شدند.

نمایشگاه گل آرائی درحضور شاهدخت لیلا پهلوی

در حضور والاحضرت شاهدخت‌لیلاپهلوی وسرکار علیه فریده دیبا بنا بدعوت دوستداران گل «اکی بانای بین‌المللی» بعد از ظهر پنج شنبه گذشته‌نمایشگاهی ازگل های بهاری در هتل هیلتون ترتیب یافت. ابتدا خانم سوزان نیا میرخیر مقدم‌گفت آنگاه خانم نهروزه «استاد مکتب «چیکوریوکه» بدعوت انجمن دوستداران گل به تهران آمده است،باهمکاری سه تن از همکارانش آرایش جالبی از گل آرائی را به معرض نمایش گذاشتند که مورد توجه قرار گرفت.

هر سال میلیاردها ریال تولیدات کشاورزی ایران از بین میرود

هرسال ۳ میلیون تن انواع محصولات کشاورزی ایران که‌ارزش آنها میلیارد ها ریال است‌ضایع میشود.

نتایج بررسی های وزارت کشاورزی نشان داده است که از ۵۰۰هزار تن محصول انگور کشور همه‌ساله ۲۰۰ هزارتن،بعلت‌بدی بسته‌بندی وعدم حمل‌بموقع به‌بازارهای‌مصرف کشور از بین میرود. ضایعات محصول گوجه فرنگی نیز ازمنطقه تولید تازمان مصرف، ۴۰درصدو ضایعات پرتقال ۳۵درصد کل تولید کشور است.

علاوه براین‌ضایعات‌سال‌گذشته از جمع محصول تولیدی چغندر قندکشور که بر ۵میلیون‌و ۳۰۰ هزار تن بوده است، به‌علت کمبود ظرفیت کارخانه های قندکشور، قسمت مهمی بهدر رفته بطوریکه تولید مواد غذائی از منابع داخلی به‌تولید چغندر قند ٤۰ هزار تن کاهش نشان می‌دهد.

ضایعات مواد غذایی

در حال حاضر بین ۱۰ تا۱۱ درصد از مواد غذائی مصرفی ایرانیها از خارج وارد می‌شود و تولید موادغذائی‌ازمنابع‌داخلی تا۹۰ درصد مصرف را تامین‌می‌کند ولی به‌علت آنکه ضایعات مواد غذائی دربعضی از منازل، رستورانها و هتلها فراوان است، میزان کمبود مواد غذائی بیشتر محسوس میشود.

برای جلوگیری‌از ضایعات‌مواد کشاورزی طرحهای وسیعی برای ایجاد سیلو سردخانه دربرنامه ششم وهفتم‌عمرانی باجراءدرخواهد آمد در حال‌حاضر برای‌نگهداری محصولات کشاورزی‌وعرضه بموقع آن‌به بازارهای مصرف، به‌انبار ها وسیلوهائی بظرفیت حدود دو میلیون و۷۰۰ هزار تن نیازاست، حال آنکه ظرفیت انبار ها وسیلو های کشور اکنون بالغ بر۵۹۰ هزارتن می‌باشدقرارداد احداث‌چند انبار وسیلو جمعا به ظرفیت‌یك میلیون و ۲۰۰ هزار تن‌نیز منعقد شده است.

ظرفیت عملی سردخانه های‌میوه گوشت‌و سبزی کشور هم ۲۵۰ هزار تن است در حالیکه ظرفیت مورد نیاز یك میلیون و ۵۰۰هزار تن میباشد.

شرکت ملی ذوب آهن ایران

آگهی استخدام

شرکت سهامی ذوب‌آهن آریامهر برای تکمیل کادر قسمت بهداری و بهداشت خود تخصص های زیر را ازطریق مصاحبه میپذیرد:

۱- مهندس بهداشت
۲- لیسانس داروسازی
۳- لیسانس علوم آزمایشگاهی
٤- لیسانس رادیولژی
۵- لیسانس مامائی
٦- لیسانس مددکاری اجتماعی
۷- فوق‌دیپلم علوم آزمایشگاهی
۸- تکنیسین آب و مواد غذائی
۹- تکنیسین رادیولژی
۱۰- دیپلمه‌طبیعی‌خدمت‌کرده درسپاه‌بهداشت
۱۱- بهیار

داوطلبین میتوانند جهت آگاهی بیشتر وثبت نام با دردست داشتن مدارك پرسنلی تا تاریخ ۱۲ر۲ر۳٦ همه روزه باستثنای روزهای پنجشنبه و جمعه و ایام تعطیل از ساعت ۷الی ۱٦ به‌اداره کاریابی واستخدام شرکت ملی ذوب‌آهن ایران واقع درمیدان کاخ- خیابان ابتهاج شماره ۱۳۰ و یا باداره کاریابی واستخدام شرکت سهامی ذوب‌آهن آریامهر واقع در کیلومتر ٤۵ جاده اصفهان شهرکرد مراجعه فرمایند، مصاحبه در ساعت ۱٤ روز سه‌شنبه ۱۳ر۲ر۳٦ در قسمت آموزش و سنجش پرسنلی ذوب‌آهن آریامهر انجام خواهد شد. م‌الف ۹۱۹

مجالس وعظ وسخنرانی مذهبی

از برگزار کنندگان محافل و مجالس مذهبی تقاضا داریم برای آنکه علاقمندان بیشتری بتوانند از مجالس آنان بهره‌مند شوند، سرویس مذهبی اطلاعات را از ساعت۹تا۱۲ هرروز با تلفن ۳۲۸۲۲۵ یا ۳۲۸٦۲۷ آگاه سازند و تغییرات را نیز اطلاع دهند.

مساجد

- مسجد امام حسین: سخنران، آقای محمدمقدسیان از ساعت ۸ونیم تا ۹ونیم - میدان شهناز.
- مسجد جلیل سخنران، آقای سید هاشم موسوی محلاتی از ساعت ۸ونیم تا ۹ونیم - خیابان گرگان.
- مسجد گیاهی: سخنران آقای‌سیدمصطفی دیباچی، ازساعت ۸ونیم تا ۹ونیم -میدان تجریش.
- مسجد امامزاده یحیی: سخنران آقای موحداصفهانی بعداز نماز مغرب و عشا - بوذرجمهری‌نو.
- مسجد جعفری: سخنران آقای سیدرسول موسوی، ازساعت ۸تا۹ شب ،بمدت ده شب (ازامروز)، خیابان شهناز - دروازه دولاب.

هیئت‌ها

- حسینیه جوادالائمه: سخنران آقای سیدعبدالرسول حجازی از ساعت ۱۰و نیم تا۱۱ و نیم -شهرری.
- محبان امیرالمومنین: سخنران آقای حبیبی از ساعت ۹الی ۴۰ بعدازظهر - عباس‌آباد.
- حسینیه فاطمیون: سخنران، آقای سید قاسم شجاعی از ساعت ۷تا۹ بامداد - خیابان ژاله.

بنظر شما
سی سال سابقه
کم است

نقشه، نظارت واجرای ساختمانها ۲۳۳۰۹۰

تبریکات

جناب آقای هوشنك ساعت‌ساز
ترفیع رتبه‌آن‌جناب را تبریك عرض‌مینمایم.
شرکت سهامی صنعتی جهان‌موتور
یعقوب‌نونو
آ-۱۹۹۱

جناب آقای اصغر کوهرنگی
ترفیع رتبه‌آن جناب راتبریك عرض‌مینمایم.
شرکت سهامی صنعتی جهان‌موتور
یعقوب نونو

جناب آقای ابوالفتح اقصی
ارتقاء آنجناب را تبریك گفته موفقیت روزافزون‌شما را از خداوند بزرك مسئلت دارم.
بانك ملی کاشف‌هادی محققی‌فره

جناب آقای شکیبائی ریاست آموزش و پرورش شهرستان گرگان
حسن انتصاب آقای حسین‌ملك‌نژاد کارمند صدیق وشاه دوست را بهریاست دایره حسابداری صمیمانه تبریك‌عرض می‌نماید.
حنائی، صمدپناه، طلوعی، حسام، عسگری، مدرسی، دانشور، کسلخه، شاهینی، مارزلو، قره‌خانی، ملك، لطفی، جهانی، جامسون ،مسگری، وحیدفر، ایزدفر.
۱-۱۷۷٦

جناب آقای ابراهیم شکوه عبدی
حسن انتصاب جنابعالی رابسمت مدیرکل وزارت کارو امور اجتماعی تبریك می‌گویم.
داراب - محمد سخندان
۱-۱۷۹۵

جناب آقای مهندس فیروز نیکخو
انتصاب جدید و شایسته جنابعالی را در موسسه بررسی آفات وبیماریهای گیاهی وزارت کشاورزی تبریك میگویم.
شل‌شیمیائی ایران رکن‌الدین طیبی

جناب آقای دکتر شیخ‌الاسلام‌زاده وزیر محبوب بهداری و بهزیستی
حسن انتصاب آقای دکتر پرویز مهربانی مدیر لایق‌را بعضویت هیئت عامل بهداری و بهزیستی استان مرکزی صمیمانه تبریك میگوئیم.
اهواز- دکتر پیمانی- دکتر گرجی - دکتربهبهانی -دکتر زواره- دکتر مروارید- دکتر باقری- دکتر شاه محمدی- دکتر معتکف- دکتر گرگزاده - دکتر صالح‌پور - دکتر محلی - دکتر جواهری.

جناب آقای طهمورث آگهیان
ارتقاء مقام ودرجه شمارا از صمیم قلب‌تبریك‌میگویم.
محمد فاطمی

جناب آقای پرویز افسری فر
ترفیع آنجناب را صمیمانه تبریك عرض کرده وموفقیت جنابعالی را در راه خدمت بهناحشاه آریامهر آرزومندیم.
مهندس ایرج سازج وبانو
آ-۱۹۷۹

متخصصین هوخست به افزایش وبهبود کیفیت تولیدات شما کمك میکنند

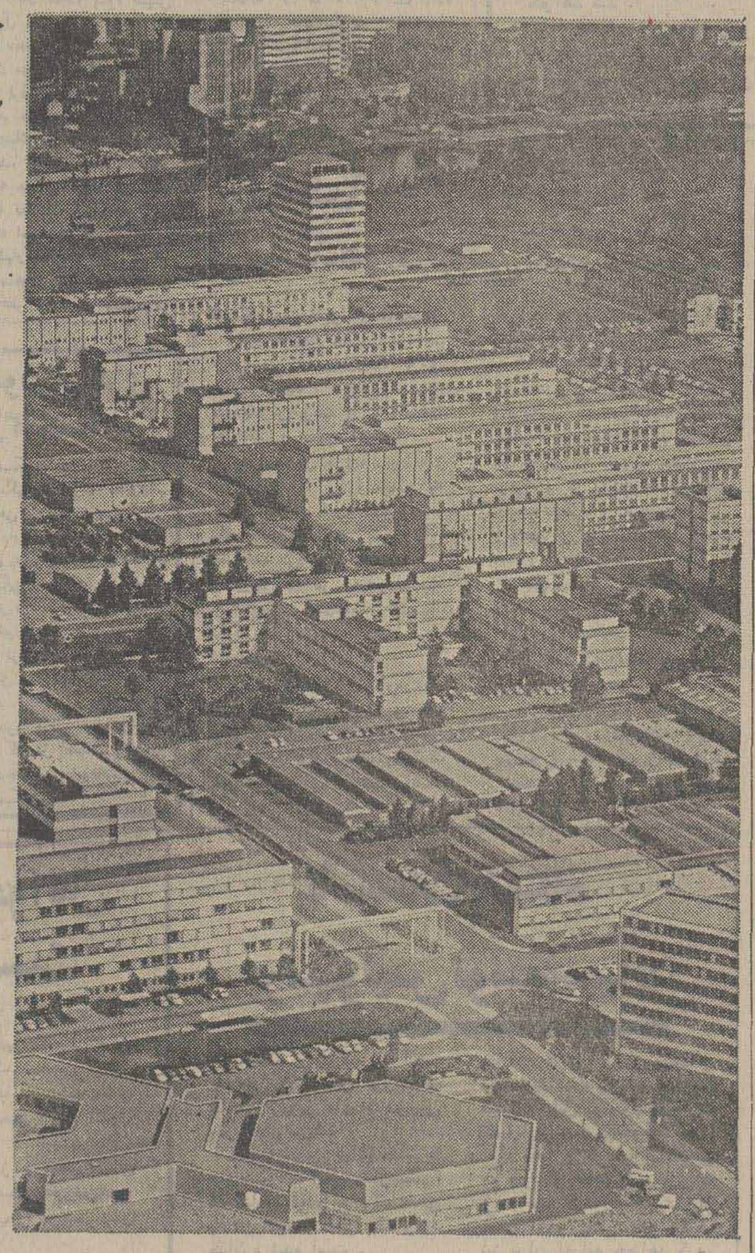

اگر برای افزایش تولیدات شما راهی وجود داشته باشد متخصصین هوخست بیاری معلومات وتجربیات خود و با استفاده ازفرآورده های بیشمار یکی از بزرگترین شرکتهای شیمیائی جهان بکمك شما میشتابد.

زمینه های فعالیت هوخست
مواد شیمیائی، مواد محرک اروزول، مواد برودت زا، کود شیمیائی، سموم دفع آفات، مواد مقوی برای علوفه، رنگ، دیترجنت و مواد تعاونی برای تکمیل محصولات نساجی، نشاسته سلولزی نخ والیاف مصنوعی، رزین مصنوعی، مواد اولیه رنگسازی، مواد اولیه پلاستیک، واکس، فیلم و فولیه، وسائل چاپ، فرآورده های داروئی، داروهای دامی، تاءسیسات سردخانه، صنعت جوشکاری، طرح تاءسیسات صنعتی برای تولید مواد شیمیائی.

شرکت سهامی خاص ایران هوخست
تهران - امیرآباد، روبروی پارك
فرح صندوق پستی ۲۱۸۴
تلفن ۶۱۰۱

هوخست

ازغرفه ما درنمایشگاه مصالح ساختمانی سالن ۲۲ ازتاریخ ۹ تا ۱٦ اردیبهشت دیدن فرمائید.

بیمه ایران

مراکز پرداخت خسارت فوری

بیمه اتومبیل

شرکت سهامی بیمه ایران بمنظوررفاه هرچه بیشتر بیمه گزاران محترم در مورد پرداخت فوری خسارات مالی وارد باشخاص ثالث تا پنجهزار ریال به تاسیس‌واحد های زیر اقدام‌نموده‌است.

۱- خیابان تهران‌نو- ایستگاه‌زرکش نبش خیابان وحیدیه-جهت اهالی‌محترم شرق تهران -تلفن ۷۳٦٦۲٦
۲- خیابان شیر و خورشید نرسیده به چهار راه عباسی - جهت اهالی‌محترم جنوب‌تهران(مخصوص‌وسائطنقلیه‌سنگین از قبیل کامیون- اتوبوس و همچنین - اتومبیل های سواری) تلفن ۵٤۰۱۱۰
۳- خیابان آریامهر - روبروی‌ساختمان حزب رستاخیز جهت اهالی محترم غرب و مرکز تهران تلفن ٦۵۷۵٦۷
٤- شمیران - اول خیابان پهلوی -جهت اهالی محترم شمال تهران تلفن ۲۷۲۲۲۷.

ضمنا خسارت هائی که مقصر حادثه آنها خودرو های ارتش شاهنشاهی و ژاندارمری کشور شاهنشاهی می‌باشندو همچنین خسارات بدنه و خساراتی که وقوع‌آنها به تائیدمقامات انتظامی‌رسیده‌است مانند گذشته در ساختمان ایرج پرداخت میگردد.

م‌الف ۲۵۵۱
قسمت بیمه اتومبیل‌وشخص‌ثالث
شرکت سهامی بیمه ایران

اطلاعات ونیازمندیهای عمومی

تلفنهای ضروری

تصادفات راهنمائی و رانندگی ۳۳۳۳۳۳- ۳٤۳٤۳٤ بیمه‌ایران(۲٤ساعته) ۳۰٤۰۲٦- ٦٤۳۰۱٤

کمیته‌ملی حمایت از مصرف کننده ۸۵٤۷٤۷ - ۸۵٤۸٤۸ ۹۵٦۷٦۷

اطلاعات فرودگاه ٦٤۳۰۱٤
هواپیمائی ملی ۹۱۱۳۱۵ - ۹۱۱۳۱٤ - ۹۱۱۳۱۳ - هواپیمائی ملی پرواز های خروجی ٦٤۳۰۱۳
٦٤۳۰۱٤ آتش نشانی تهران
٦٤٤٤٤٤ آتش نشانی شمیران
۲۷۷۷۷۲ و ۲۷۷۷۷۱ مرکز اورژانس ٦٦۹۹۹۱ و ٦٦۹۹۲۱

مرکز اطلاعات مسمومیت ۹۲٦٦۰۰ - ۹۲۷۷۰۰ - ٦٦۹۹۲۱
دفتر ارائه اطلاعات مسمومیت های مرکز اورژانس تهران ٦٦۰۵۵۲- ٦٦۰۵۵۱

مرکز مبارزه با خودکشی ۹۲۷۷۰۰ - ۹۲٦٦۰۰
مرکز حمایت مسمومین بنیاد والاحضرت شاهدخت شمس پهلوی ۸٤۱۰۲۰- ۸۵۱۰۳۰

آردواز
وورق موجدار
تهرانیت
ساخت‌کشورهای‌ایتالیا و بلژیک
تلفنهای: ٦٤۷۰۲٦
٦٦۸۲۰٦ - ٦٤۷۲۸۲

صاحبان ضمایم وبازرگانان کشور
الاتحاد
تنها مجله عربی زبان ایران
ازگروه نشریات مؤسسه اطلاعات
باداشتن نمایندگی در ۲۱ کشور عربی
روزانه شب منتشر میشود

شرایط پذیرش ۱۳ هزار دانشجو

شرایط ثبت نام ودستور العمل برگزاری امتحان ورودی سیزده هزار داوطلب موردنیاز ۱۲۴ دانشسرای مقدماتی کشور اعلام شد.

درضوابط اعلام شده داشتن مدرک تحصیلی قبولی سال دوم نظام جدید اعم ازنظری، خدمات، هنرستانها و یاقبولی سال چهارم متوسطه نظام قدیم برای داوطلبان ورود بدانشسرا های مقدماتی ضروری است.

سن داوطلبان باید حداقل ۱۶ سال تمام و حداکثر ۲۰ سال تمام تا پایان سی ویکم شهریور ۳۶ باشد. داوطلبان بومی ساکن دربخش‌ها وروستاهای هرمنطقه درصورت قبولی در امتحانات ورودی نسبت به افرادغیربومی حق تقدم خواهند داشت.

موعد ثبت نام ازتاریخ ۲۱ خردادتاپایان وقت اداری روز پنجشنبه ۳۰ تیرماه تعیین شده است وامتحانات ورودی - دانشسرا های کشور درساعت ۹ صبح روز ۲۱ مردادبترتیب زیر دراستانها وشهرستانهای کشور انجام خواهد شد.

استانهای ایلام کهکیلویه و بویراحمد چهارمحال بختیاری بوشهر وزنجان درمرکزاستان مرکزی درپنج حوزه شهرستانی استانهای خراسان، خوزستان و آذربایجان شرقی هریک در چهار حوزه شهرستانی - استان های اصفهان ،فارس ، کرمان، مازندران، گیلان سیستان وبلوچستان و آذربایجان غربی هریک درسه حوزه شهرستانی.

استانهای همدان، کرمانشاه سنندج ،یزد، لرستان، هرمزگان وسمنان هریک در دوحوزه شهرستانی .

محل امتحانات ورودی دانشسرا های مقدماتی داوطلبان شهر تهران ،ری و شمیران بوسیله اداره کل آموزش و پرورش تهران اعلام خواهد شد.

محل ثبت نام داوطلبان شهرستانها اداره آموزش و پرورش محل سکونت داوطلب ومحل ثبت نام داوطلبان تهران ادارات آموزش و پرورش تهران تعیین شده است از داوطلبان امتحان کتبی شامل هوش، ادبیات فارسی وریاضیات وعلوم تجربی وشناخت فرهنگ ملی درحدود معلومات دانش آموزان سال دوم متوسطه نظام جدید به صورت تست‌های چهارجوابی بعمل خواهد آمد ، واوراق امتحانی کلیه داوطلبان درمراکز استانها تصحیح خواهد شد.

داوطلبانی که در امتحانات ورودی دانشسراهای مقدماتی پذیرفته شوند باید تعهدبسپارند که مدت پنج سال تمام منحصرا در روستا ها ویابخش های موردنیاز بشغل آموزگاری اشتغال ورزند ودرغیراینصورت ملزم به استرداد کلیه وجوه دریافتی و هزینه تحصیل در دانشسرا خواهند بود.

کارآموزان دانشسرا های مقدماتی کشور شبانه روزی بوده وعلاوه براستفاده از مزایای بیمه خدمات درمانی مبلغی نیز بعنوان کمک هزینه ماهانه دریافت میدارند اینعده پس از دوسال تحصیل موفق بدریافت دیپلم کامل متوسطه دررشته آموزگاری میشوند و درصورت داشتن نمرات کافی وامتیازات لازم فرصت ادامه تحصیل در دانشسرا های راهنمائی راخواهند یافت.

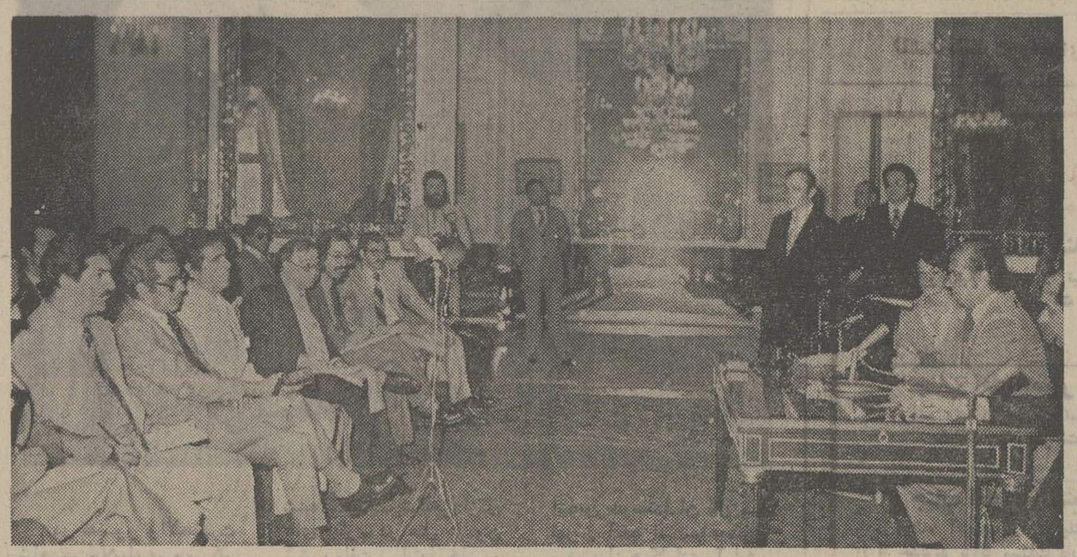

حضرت رئیس جمهوری ونزوئلا در مصاحبه امروز صبح خود با نمایندگان وسائل ارتباطی جمعی به سئوالات آنان پاسخ میگوید.

پرزیدنت پرز امروز قبل از ترک تهران گفت :

نتایج سفر من با ایران وعربستان کاملا مثبت بود

امروزصبح کارلوس آندرس پرز رئیس جمهوری ونزوئلا درمصاحبه‌ای با خبرنگاران مطبوعات و رادیو و تلویزیون شرکت جست . وی پس از اظهار خوشوقتی از آمدن به ایران گفت من از این سرزمین یادگار خوبی درباره کوشش بزرگی که ایران درمورد پیشرفت اقتصادی دارد، بهمراه خواهم برد.

رئیس جمهوری ونزوئلا درجواب این سئوال که نتایج مذاکرات وی با شاهنشاه چه بوده است ، پاسخ داد: من با شاهنشاه ایران دوستی عمیقی دارم، درست دوسال پیش معظم‌له درونزوئلا بودند مادر آنجا توافقهای زیادی بدست آوردیم. در تهران مذاکرات کاراکاس دنبال شد. در اینجا ما در باره مشکلات مشترك دو کشور، جهان سوم، در باره موقعیت آسیا و افریقا و همچنین راجع به اوپك که بوسیله آن جهان سوم با ممالك صنعتی ودر حال توسعه مذاکره می‌کند گفتگو کردیم. نتایج مذاکرات ما کاملا ثمربخش بوده است . بعلاوه مشکلاتی که امروزه در دنیا وجود دارد ، بخصوص مسائلی که باید در کنفرانس شمال و جنوب مطرح شود، مورد تجزیه و تحلیل قرار گرفت . ما در تهران تصمیم گرفتیم که اواخر ماه آینده یکبار دیگر در باره نظریات خودمان توافق نمائیم . همچنین شاهنشاه ومن درین مورد توافق کامل داریم که اتحاد اوپك یك موضوع فوق‌العاده مهم در جریان کنفرانس شمال و جنوب میباشد . وی گفت نتایج مذاکرات من در تهران و عربستان کاملا مثبت بود سپس این سئوال مطرح شد که آیا عربستان سعودی با یکنواخت کردن قیمت نفت موافق میباشد ؟

پرزیدنت پرز پاسخ داد مساله قیمت نفت نباید موضوع تصمیم‌گیری منفرد هیچیك از کشور های عضو اوپك باشد. من میتوانم با اطمینان بگویم که مذاکراتم در عربستان سعودی با نماینده آن کشور کاملا مثبت بوده است وهمچنین بایقین میتوانم اظهار کنم، آنطور که در عربستان سعودی شنیدم ، اتحاد اوپك در خطر نیست. و هنگامیکه ما دو باره در استکهلم دور هم جمع میشویم هیچ مشکلی از این بابت وجود نخواهد داشت .

رئیس جمهوری ونزوئلا در باره اینکه آیادر کنفرانس آینده اوپك در استکهلم نظام دو قیمتی کنونی قیمت نفت از بین خواهد رفت ، اظهار داشت من امیدوارم مشکلاتی که اکنون وجود دارد، بطورخوبی حل شود. افزایش مجدد قیمت نفت درآینده تاحدود زیادی به نتایج کنفرانس شمال و جنوب بستگی دارد .

در مورد طرحهای مشترك ایران و ونزوئلا پرزیدنت پرز گفت از زمان مسافرت شاهنشاه به ونزوئلا علاوه بر توافقهای مربوط به اوپك فکر همکاریهایی درمورد طرح‌های کشاورزی و صنعتی بوجود آمد . مدتی است کمیسیونی برای تشکیل یك شرکت تولید شکر باسرمایه دو کشور تشکیل شده است. مطالعاتی نیزدر موردهمکاری درباره دامپروری وفولاد سازی در جریان است . بزودی هیاتی از ونزوئلا به ایران برای مذاکره خواهد آمد .

حرکت بسوی دموکراتیك

در مورد این سئوال که بنظر شما در آینده در آمریکای لاتین تغییراتی سیاسی رخ خواهد داد و حکومتهای نظامی جایشان را به حکومتهای دمکراتیك خواهند سپرد، پرز گفت باید در نظر داشت که تمام کشورهای آمریکای لاتین ، بجز چند کشور در منطقه «کارائیب» شبیه یکدیگر هستند و زبان مردمشان یکی است، اصل وریشه همه آنان نیز اسپانیائی میباشد . ازین رو حرکتی در تمام این کشور ها بسوی دموکراسی جریان دارد. حتی کشورهائی که توسط نظامیان اداره میشود مکررا اظهارداشته‌اند که این وضع یك حالت انتقالی میباشد .

هزار موتوسیکلت سوار مزاحم تحت تعقیب قرار گرفتند

پلیس راهنمائی ۲۰ هزار اتومبیل شخصی مسافرکش را از وسائط نقلیه عمومی مردم تهران خارج کرد ولی هنوز رانندگان ده هزار اتومبیل شخصی پایتخت مسافر حمل می‌کنند .

جلوگیری از کار اتومبیل های شخصی مسافرکش در بهبود ترافیک پایتخت اثر مثبت داشته و در روز های اخیر وضع ترافیک تهران بهتر شده است از سوئی ماموران راهنمائی و رانندگی با لباس شخصی برنامه توقیف موتوسیکلت های مزاحم و متخلف را قاطعانه تعقیب می‌کنند . آن ها طی هفته اخیر یکهزار موتوسیکلت را توقیف کرده‌اند و راکبین آنها را تحت تعقیب قرار داده‌اند

تهران اینک بیش از ۱۷۰ هزار موتوسیکلت دارد که بیش از ۵۰ درصد آنها موتوسیکلت های نمایشی است و برای نیاز حمل ونقل راکب خود مورد استفاده قرار نمی‌گیرند .

بررسی ماموران نشان داده است که اغلب رانندگان اتومبیلهای شخصی مسافرکش کارگرحمام ، نانوا ، کارگر ساختمانی و تعدادی نیز کارمند دولت یا بخش خصوصی هستند که عصر ها مسافر حمل می‌کردند و لذا با جلوگیری از مسافرکشی این گروه ، برتعداد کارگران حمام و نانو انیز افزوده خواهد شد .

کارشناسان معتقدند که جلوگیری از کار اتومبیل‌های شخصی مسافرکش ترافیک تهران را بهبود بخشیده و همین امر موجب شده است که تاکسی ها تندتر حرکت کرده و تعداد بیشتری مسافر را به مقصد برسانند .

از سوئی یک مقام راهنمائی امروز اعلام کرد که مقررات خاصی برای رانندگان اتومبیلهای تعلیم رانندگی درنظر گرفته شده است که اهم آنها بشرح زیر است :

● تمام اتومبیل های تعلیم رانندگی ازلحاظ رنگ متحد‌الشکل خواهد شد .

★ صلاحیت اخلاقی مربیان تعلیم رانندگی را باید راهنمائی و رانندگی با دادن یک کارت ویژه تائید کند .

● حداقل سن مربی بایداز ۲۳ سال کمتر نباشد و دررانندگی نیز سابقه و مهارت کافی داشته باشد .

★ کنترل آموزشگاه های تعلیم رانندگی با منطقه راهنمائی که آموزشگاه‌ها درحوزه استحفاظی آن قرار دارد ، خواهد بود .

● ازورود اتومبیل های تعلیم رانندگی بمراکز متراکم شهر جلوگیری خواهد شد .

کارشناسان پیش‌بینی کرده‌اند که بهبود بخشیدن به وضع آموزشگاه‌های رانندگی پایتخت باعث خواهد شد تایک راننده از ابتدای تعلیم رانندگی با آموختن مسائل صحیح بنیادی به بهبود وضع ترافیک تهران کمک موثری کند .

دانشگاه گیلان امسال در ۵ رشته دانشجو می‌پذیرد

قرارداد ایجاد دانشگاه گیلان بین ایران و آلمان فدرال باحضور دکتر معتمدی وزیر علوم و آموزش‌عالی و اصلان افشار سفیر شاهنشاه آریامهر در بن بعد از ظهر دیروز در کاخ وزارت امور خارجه آلمان فدرال امضاء شد .

این دانشگاه در سال تحصیلی ۳۷-۲۵۳۶ در رشته های کشاورزی ، فیزیک ، شیمی ، ریاضی و بیولوژی دانشجو میپذیرد .

زبان تدریس دانشگاه گیلان فارسی و آلمانی است و از استادان دانشگاه های معتبر آلمان فدرال برای تدریس در این دانشگاه استفاده خواهد شد .

همچنین در نظر است از ایرانیان مقیم آلمان که تحصیلات خودرا در دانشگاه های این کشور به اتمام رسانده‌اند برای آموزش رشته های یاد شده بهره‌وی خواهد شد .

اجرای این طرح آموزشی و دانشگاهی نتیجه توجه خاص شاهنشاه آریامهر نسبت به تحکیم مناسبات دانشگاهی و تحقیقاتی میان دو کشور ایران و آلمان فدرال است .

پرداخت فوق‌العاده سفر به راهنمایان تعلیماتی روستاها

به کلیه راهنمایان تعلیماتی روستا هاو سپاهیان دانش فوق‌العاده ماموریت روزانه پرداخت میشود. وزارت آموزش و پرورش بکلیه ادارات آموزش و پرورش دستور داد از اول فروردینماه ۳۶ بکلیه راهنمایان تعلیماتی روستائی و سپاهیان دانش در ازاء هر روز مسافرتی که به منظور بازدید از مدارس انجام میدهند معادل نصف فوق‌العاده ماموریت روزانه پرداخت شود .

مشروط براینکه در هر ماه ۲۰ روز از مدارس روستاهای حوزه خود بازدید کنند و در اینمدت هر مدرسه روستائی حداقل سه بار بافاصله زمانی معین موردبازدید قرار گیرد. دراین دستور ازادارات آموزش و پرورش خواسته شده است که اعتبار مورد نیاز جهت پرداخت فوق‌العاده سه ماهه اول سال ۳۶ را دقیقا برآورد کرده و میزان آنرا تلگرافی باداره کل سپاه دانش و خدمات اجتماعی زنان ودفتر کل بودجه اعلام دارند ونیز آمار سپاهیان دانش وآموزگاران شاغل درمدارس روستاها وهمچنین تعداد راهنمایان تعلیماتی روستاها وحوزه خودرا حداکثر تادهم خرداد باداره کل سپاه دانش و خدمات اجتماعی زنان ارسال‌دارند.

سمپوزیوم بیوشیمی ایران با شرکت دانشمندان جهان افتتاح گردید

سمپوزیوم بیو شیمی ایران ، بامداد امروز باسخنان دکتر اقبال رئیس هیئت مدیره و مدیر عامل شرکت ملی نفت ایران و رئیس هیئت امنای دانشگاه تهران افتتاح شد .

دکتر اقبال در این سخنرانی یادآور شد : دانش بیوشیمی که در آغاز قرن بیستم نهالی نورسته دردامان دانش فیزیولوژی بوده اکنون به کوشش دانشمندان و پژوهندگان درسراسر جهان و بهره‌برداری از شیوه های نوین بیوشیمیائی و بیو فیزیکی و کاربرد دستگاه های تکامل یافته آزمایشگاهی به درختی پربار مبدل گردیده است که رشته های مختلف علوم وفنون بخصوص دانش پزشکی از ثمرات گرانبهای آن بنحوی نمایان بهره‌مند گردیده‌اند .

وی آنگاه گفت : همچنانکه دربرنامه ششمین سمپوزیوم بیوشیمی ایران مشاهده می‌شود اکثر سخنرانان آخرین نتایج تجربیات و اطلاعات خود راعرضه میدارند و شک نیست که استادان و دانش پژوهان و پزشکان و دانشجویان حاضر در جلسات سمپوزیوم از این مباحث استفاده کامل خواهند کرد و در این ایام کمیه راهنمائی داهیانه شاهنشاه آریامهر و تلاش و کوشش ساکنان این سرزمین برای پیشرفت بسوی مدارج عالی تر امکانات وسیع مادی و معنوی فراهم آمده است می‌خواهند که در را متکامل سطح علمی کشور و درمان بیماران و حفظ تندرستی مردمان این سرزمین گام های بلند بردارند .

خبرنگار ما گزارش میدهد دراین مجمع علمی که متخصصان نامدار جهان و محققان سرشناس و صاحب نام رشته شیمی شرکت دارند ساختمان و نحوه عمل هورمونها مورد بررسی و تبادل نظر قرار می‌گیرد و اکادمیسین «بایف» از اتحاد جماهیر شوروی و همچنین پرفسور «اوچوآ» برنده جایزه نوبل و چندتن از دانشمندان اروپا و آمریکا و پژوهندگان ایران حاصل مطالعات و پژوهش های خود رادرمیان میگذارند.

نخستین سخنران این سمپوزیوم پرفسور «اوچوآ» بود که پیرامون تنظیم « سن‌تز پروتئین‌ها» نظریات جدیدخود رابیان داشت .

خبرهای کوتاه

پیام تبریك شاهنشاه

از جانب شاهنشاه آریامهر بمناسبت سالگرد جشن تولد اعلیحضرت امپراتور ژاپن پیام تبریکی به توکیو مخابره شد.

شاهنشاه آریامهر در این پیام سلامت و سعادت شخص اعلیحضرت امپراتور ورفاه روز افزون ملت ژاپن را آرزو فرموده‌اند .

هشتمین کنگره پزشکی پهلوی

شیراز - خبرنگار اطلاعات- هشتمین کنگره پزشکی پهلوی صبح امروز ، در تالارتاج- گذاری دانشگاه پهلوی با شرکت بیش ازچهارصد نفر از متخصصان کشور های بحرین ، عربستان سعودی، ترکیه ، آمریکا، آلمان غربی، استرالیا ، فرانسه، آرژانتین هلند ، انگلستان ، مصر ، پاکستان، اوگاندا وایران، تشکیل شد .

متن اصلی این کنگره که به مدت ۵ روز در شیراز ادامه خواهد یافت بیماری های کبدی ، صفرا میباشد.

جشن روز کارگر

بمناسبت روز یازدهم اردیبهشت مامروز کارگر- فردا اکثرواحد های کارگری و کارخانه ها تعطیل خواهد بود و آن گروه ازکارگران که به مقتضای شغل ، نمی توانند ازتعطیل فردا استفاده کنند اضافه حقوق روز تعطیل را خواهند گرفت .

فردا همزمان باکارگران جهان ، بر خدمات وزحمات این طبقه شریف و زحمت‌کش در کشور ارج نهاده‌می شود ودرواحد های صنعتی جشن هائی برپا خواهد شد .

کارگران ایران به فرمان شاهنشاه آریامهر از حدود هفت سال قبل روز کارگررا جشن میگیرند و واحدهای صنعتی نیز بهمین مناسبت تعطیل است .

سخنرانی ها

ساعت پنج‌ونیم بعد ازظهر فردا ابراهیم فرحبخشیان وزیر راه و ترابری درتالار انجمن قلم تحت عنوان مردم و راههای ایران سخنرانی میکند .

★★★

ساعت یک بعد از ظهر فردا در جلسه ناهار کلوب روتاری باختر (هتل اوین) داود قاجار مظفری معاون دبیر کل ورئیس شاخه نظارت وپی‌گیری حزب رستاخیز ملت ایران درباره شاخه نظارت و پی‌گیری حزب سخنرانی می‌کند .

وزیر دادگستری به تونس عزیمت کرد

بدعوت وزیر دادگستری تونس صبح امروز غلامرضا کیانپور وزیر دادگستری عازم تونس شد در این سفر ناصر یگانه رئیس دیوانعالی کشور وسناتور جلالی نائینی رئیس کانون وکلای دادگستری ورسول دادگری معاون وزارت دادگستری همراه وزیر دادگستری میباشند . وزیر دادگستری ضمن دیدار از سازمان قضائی کشور تونس مذاکراتی بمنظور انعقاد قرارداد تعاون قضائی بین دو کشور انجام خواهد داد.

سمینار بانك ملی

دهمین سمینار روسای شعب بانک ملی ایران از امروز بمدت یک هفته با شرکت ۸۰ نفر از روسای سرپرستی های تهران و شهرستانها وروسای شعب این بانک در بابلسر تشکیل گردید.

تاسیس اتحادیه پستی

اتحادیه پستی جنوب و غرب آسیا باشرکت کشورهای ایران - پاکستان و ترکیه با حضور نمایندگان کشورهای فوق ومهندس محمد رضا عبرت معاون امور پستی وزارت پست و تلگراف و تلفن تشکیل و تاسیس شد.

این اتحادیه که فعلا شامل ۳ کشور فوق میشود در آینده ،نمایندگان سایرکشور ها را نیز به همکاری دعوت وبرای بهبود وضع مراسلات پستی فعالیت خواهدکرد.

تسلیم استوارنامه

پرزیدنت شیخ زاید رئیس امارات متحده عربی بطور جداگانه سفیران تونس ایران - سودان وونزوئلا را بحضور پذیرفت و سفیران استوارنامه های خود را بوی تسلیم کردند .

دکتر ابراهیم تیموری سفیر ایران آرزوهای قلبی شاهنشاه آریامهر رابه رئیس امارات عربی متحده ابلاغ کرد.

وی تاکید کرد که پیشرفت و ترقی امارات عربی متحده که موجب خشنودی ایران است دنبال کننده سیاست صلح و امنیت براساس همسایگی در منطقه است خواهد شد.

اهداء دارو به بیمارستان اسلامی داکا

از سوی جمعیت شیروخورشید سرخ ایران، تعداد ۶۰ کارتن دارو و لوازم چشم‌پزشکی دراختیار بیمارستان اسلامیه میرزا احمد اصفهانی در داکا گذاشته شد .

براساس گزارش سفارت شاهنشاهی ایران در داکا مطبوعات پاکستان از این اقدام جمعیت شیروخورشید سرخ ایران تجلیل‌کردند .

هزاران تهرانی در دریا شناکردند

دیروز هوای آفتابی و دریای آرام‌دهها هزارتهرانی را بسوی شهر های گیلان و مازندران کشاند .

حرکت اتومبیل ها و اتوبوسهای مسافری از بعد از ظهر پنجشنبه از طریق جاده های اتوبان کرج و آبعلی به سوی چالوس ، رشت و آبعلی آغاز شد ولی دربازگشت مسافران ، ترافیک سنگین باعث کندی حرکت اتومبیل ها شد .

در اتوبان تهران - کرج، تراکم اتومبیل بقدری بود که اتومبیل ها قادر به حرکت بیش از ۲۰ کیلومتر در ساعت نبودند .

خبرنگاران اطلاعات در شهر های چالوس ، رشت ، بندر - پهلوی ، آمل ، بابل ، بابلسر ، کرج و سایر نقاط گزارش دادند ، دراین هفته عده بیشتری مسافر وارد این شهر هاشدند و از آب دریا و هوای آفتابی شهر های گیلان و مازندران استفاده کردند.

با پیش بینی‌هایی که از روزهای قبل به عمل آمده بود . خواربار و مایحتاج عمومی به مقدارکافی دردسترس مسافران بود .

عده‌ای از مسافران بجای استفاده از دریا ترجیح دادند بساط خود را در گوشه و کنار نقاط سرسبز وپردرخت، خصوصا جنگل های آمل و «سی‌سندگان» پهن کنند .

یك آلمانی برنده جایزه بهترین مقاله درباره ایران شد

یك جوان آلمانی که برنده جایزه اول مقاله نویسی برنامه‌های خارجی رادیو ایران به مناسبت پنجاهمین سال شاهنشاهی پهلوی شده است. برای دوهفته دیدار به دعوت رادیو تلویزیون بین‌المللی به ایران آمده است.

فولکرویلشرای که ۳۲ ساله فوق اقتصاد وکارمند یك شرکت اتومبیل سازی درشهرسار بروکن جمهوری فدرال آلمان است ، با نوشتن یك رساله تحقیقی مفصل در باره سهم میراث فرهنگی ایران در تمدن جهان و رنسانس آن در دوران شکوهمند دودمان پهلوی برنده جایزه‌ی دو هفته مسافرت به ایران ودیدار از نقاط تاریخی و ظواهر پیشرفت ایران شده‌است.

عنوان مسابقه مقاله نویسی «در باره ایران چه‌میدانم؟ بوده است.

برندگان جوائز دوم و سوم این مسابقه که از ایرلند و فرانسه بوده‌اند قبلا جوائز خود را که به ترتیب یك قالیچه ایرانی و یك کار دستی نفیس بوده‌است دریافت کرده‌اند.

آقای ویلشرای ظاهرا درربودن جوائز مقاله نویسی تخصص یافته است، زیرا تاکنون در مسابقات مقاله نویسی رادیوهای چهار کشور دیگر در اروپا و آمریکای لاتین نیز جایزه اول را به‌دست آورده و به‌این کشورها سفرکرده است.

مقاله آقای ویلشرای از میان حدود ۱۴۰۰ مقاله رسیده از ۲۷ کشور بزبان های انگلیسی ، فرانسه و آلمانی انتخاب شده‌است.

بزرگداشت استاد حبیب‌الله نوبخت

به منظور بزرگداشت اندیشمند بزرگ استاد حبیب‌اله نوبخت که روز بیست و پنجم فروردین ماه گذشته جهان را وداع گفت گروهی از شخصیتهای علمی ادبی و مملکتی گرد هم آمدند .

در این مجلس ،که بدعوت آقایان محسن پزشکپور و دکتر محمد رضا عامل تهرانی ، نمایندگان مجلس شورای ملی ترتیب یافته بود ، پیرامون سجایای اخلاقی و فضائل روانشاد حبیب‌الله نوبخت سخن رفت و از آثار وتالیفات پرارزش او یاد شد .

۲ دانشجوی ایرانی باگاز ذغال سنگ در انگلیس خفه شدند

نشت گاز ذغال سنگ و نفوز آن به اتاق خواب دو دانشجوی ایرانی مقیم انگلیس، هر دو آنها راخفه کرد.

کشته شدگان «هاملت سرکیسیان» و «کاوه بیدختی» (هردو ۱۸ ساله) بودند که دریکی از کالج های بیرمنگام انگلیس تحصیل می - کردند . هاملت و کاوه، شب حادثه پس از شرکت در یك مجلس میهمانی به خانه خود باز گشتند وخوابیدند، اما گاز ذغال سنگ که از سیستم گاز رسانی عمومی بیرمنگام تغذیه می‌شود، در آشپزخانه پانسیون مسکونی آنها، نشت کرد وگاز از آشپزخانه به اتاق خواب نفوذ کرد و فضای اتاق خواب آنها اشباع شد. گازمسمی درحالیکه دودانشجو در خواب بودند ، هردو را خفه کرد. حادثه ازسوی پلیس انگلیس پیگیری شد و علت مرك از سوی مرکز پزشکی قانونی بیرمنگام انگلیس، استنشاق گاز ذغال سنگ اعلام گردید .

«حمید بیدختی» برادر «کاوه» به پلیس انگلیس گفت : صبح همانروز وارد اتاق خواب برادرش شد و برادرش با ایماواشاره از وی آب خواست . در فرصتی که او آب را برای برادرش بیاورد ، کاوه آخرین نفس‌هارا کشیدوجان سپرد.

پلیس انگلیس در پی وقوع این حادثه دلخراش ، مسببین حادثه‌را برای ادای توضیح احضار کرده. خبرنگار ما صبح امروز بادارد شیر بیدختی «پدر «کاوه» تماس گرفت . وی اظهار داشت : خواهرم پس از دریافت این خبر غم‌انگیز بیدرنگ با هواپیما به‌لندن رفت و درحال حاضر پلیس انگلیس مشغول بررسی حادثه است . اما تحقیقات پلیس، تاکنون وجود هیچ‌جنایتی را تایید نمی‌کند فقط بنظر میرسد که مسئولین پانسیون در کنترل لوله‌های گازرسانی کوتاهی کرده‌اند.

آقای اردشیر بیدختی افزود : گزارش‌های منتشرشده دراینمورد که بوسیله بستگانم ازانگلیس بدستم رسیده، همه‌حاکی از آنست که مرگ فرزندم دوست هم‌اتاقی‌اش فقط یك حادثه جبران ناپذیراست وهیچگونه جنبه‌جنایی نداشته‌است. در حال حاضر بی‌صبرانه درانتظار دریافت خبرهای بعدی به ویژه نتیجه تحقیقات نهایی پلیس هستیم. پس ازانجام تحقیقات جنازه تحویل بستگان ما در- انگلیس خواهد شد تا به‌تهران حمل‌شود .

نهنك ۵۰ هزار کیلوئی در خلیج فارس

بندرعباس - خبرنگار اطلاعات

جسد نهنگ بزرگی که ۵۰ تن وزن دارد توسط ملوانان شیلات جنوب با دو کشتی صیادی از سواحل جزیره هرمز به بندرعباس آورده شد .

مشکوری رئیس شیلات بندر عباس در این مورد به خبرنگار اطلاعات گفت :

تاکنون نهنگی با چنین جثه عظیمی در خلیج فارس دیده نشده و احتمالا این نهنگ بیمار بوده و از اقیانوس هند به خلیج فارس وارد شده و در نزدیکی جزیره هرمز مرده است قریب ۸ سال قبل نیز لاشه نهنگ بزرگی در همین حوالی پیدا شده بود که بیش از ۱۰ تن وزن داشت و مدتها سوژه مطبوعات داخلی و خارجی بود شیلات جنوب تصمیم دارد اسکلت این نهنگ را در موزه دریائی بندرعباس نگهداری کند

کشف ۱۰۰ کیسه تریاك

بجنورد - خبرنگار اطلاعات

یکصد کیسه تریاک بوزن ۷۳۰ کیلو ، از یک وانت‌بار در حومه بجنورد کشف شد ولی قاچاقچیان که دو نفر بودند، موفق به فرار شدند .

یکی از قاچاقچیان بنام علی اصغر ، شناسایی شده است و ماموران پاسگاه ژاندارمری «قاضی» بجنورد برای دستگیری او و شناسایی و دستگیری راننده وانت‌بار حامل تریاک، تلاش میکنند .

نوزاد ۶ کیلوئی در ساری بدنیا آمد

ساری - خبرنگار اطلاعات

نهمین بچه یک زن ۳۵ ساله روستائی ، بیش از ۶ کیلو وزن دارد که نوزاد خود را زیر نظر پزشکان بیمارستان پهلوی ساری بدنیا آورد .

این زن حبیبه رنجبر نام دارد و دختری که بدنیا آورده نهمین فرزند او است .پزشکان بخش زایمان بیمارستان پهلوی ساری که بادستگاه «فورسیپس» نوزاد را بدنیا آورده‌اند، معتقدند به احتمال قوی مادر نوزاد به بیماری قند مبتلاست چون اکثرمادرانی که نوزادان سنگین وزن بدنیا می آورند به‌بیماری قند مبتلا هستند .

مردی ۶ ساعت بالای دکل فرستنده رادیویی بست نشست

گنبدکاووس - خبرنگار اطلاعات

دیوانه‌ای برای فرار ازدست ماموران ژاندارمری ، بالای دکل فرستنده رادیویی ژاندارمری گنبدکاوس رفت و ۶ ساعت وحشت و دلهره آفرید.

«خدابخش بزی» دیوانه‌ای که قرار بود برای درمان به تهران اعزام شود ،دیروز از یک لحظه غفلت ماموران استفاده کرد و از دکل فرستنده رادیویی که در محوطه ژاندارمری گنبدکاوس قرار دارد بالا رفت و در آنجا بست نشست.

تلاش ماموران ژاندارمری برای پایین کشاندن او بی‌نتیجه ماند ، ناگزیراز ماموران آتش نشانی و برق منطقه‌ای کمک خواستند ولی آنها هم نتوانستند برای پائین آوردن این دیوانه کاری بکنند .

۶ ساعت تمام، همه مسئولان و ماموران برای پائین آوردن خدابخش که هر لحظه احتمال سقوط او میرفت از بالای دکل هر کاری که میتوانستند کردند ولی او بر بلندی دکل حرکات عجیب میکرد و گاهی نیز می رقصید و باعث افزایش دلهره ماموران میشد .

سرانجام رئیس شهربانی گنبدکاوس توانست با سخنان دلگرم کننده خدابخش بزی را وادار کند که به آهستگی از دکل پایین بیاید .

در طول این ۶ ساعت گروه کثیری از مردم گنبد کاوس پیرامون ساختمان ژاندارمری اجتماع کردند و نظارهگر ماجرا بودند .

محمود عسگری درگذشت

محمود عسگری پدر دکتر محمد رضا عسگری رایزن مطبوعاتی شاهنشاهی د رپاریس در سن ۸۴ سالگی دارفانی را وداع گفت . شادروان عسگری ازبنیان گذاران پست وتلگراف نوین در ایران بود و در ۲۵ سال اخیر باجمعیت شیرو خورشید سرخ ایران همکاری نزدیك داشت .

ما این ضایعه رابه بازماندگان آنمرحوم بخصوص به همکار قدیمی خود دکتر محمد رضا عسگری که از اعضای باسابقه ودانشمند جامعه مطبوعات ایرانند تسلیت میگوئیم .

توضیح

در خبرمربوط به اعضای کمیته انتصابات وترفیعات موسسه ژئوفیزیک سمت دکتر خسرو معظمی گودرزی اشتباه ذکر شده بود ،سمت ایشان بغیر از عضویت در کمیته انتصابات و ترفیعات، دانشیار تمام وقت موسسه ژئو فیزیک است .

تاسیسات باشگاه پرسپولیس توسعه میابد

باشگاه پرسپولیس را احمد خیامی مدیر عامل فروشگاه های زنجیر ای کورش خریداری می‌کند .

احمد خیامی برای خرید سهام شرکت (سی - آر - سی) که ساختمانهای بولینگ متعلق به آن است با علی عبده وارد مذاکره شده است .

احمد خیامی اعلام کرده است : اگر این معامله صورت گیرد و اختیارات شرکت سی - آر - سی را به دست گیرد نه تنها اجازه نخواهد داد هیچیک از وسایل ورزشی و تفریحی این باشگاه کم شود بلکه به بولینگ ۸ خط مدرن و جدید اضافه خواهد کرد . و از سالن پاتیناژ نیز بهره برداری خواهد شد ووسائل موجود بصورت تکمیل‌تر و بهتر درخواهد آمد.

با تکمیل و توسعه ساختمان موجود و کاهش رستورانها و جابجا کردن بعضی از قسمتهای ورزشی ، فروشگاهی نیز برآن اضافه خواهد کرد.

احمد خیامی تاکید کرده‌است اگر این معامله انجام گیرد ، آقای علی عبده همچنان امور ورزشی و باشگاه فوتبال پرسپولیس را سرپرستی و هدایت خواهد کرد و شرکت فوتبال پرسپولیس که از نظر مالکیت مستقل‌است، هیچگونه ارتباطی به وی نخواهد داشت .

دروازه‌بان تیم جوانان دست خود را شکست

پس از مسابقه فینال ایران و عراق در صحنه دیدار های قهرمانی جوانان آسیا، مرتضی شاهپرست دروازه‌بان جوان ایران که اشتباهاتش دلیل بزرگ شکست ایران برابر عراق بود، از شدت ناراحتی با کوبیدن مشت راست خود به‌در چوبی رختکن ، سخت دچار آسیب دیدگی شد .

دست راست شاهپرست گذشته از جراحت های سخت ، دچار شکستگی نیز گردید که ضمن خوردن هفت بخیه ، در گچ قرار گرفت .او ۵شنبه‌شب را دربیمارستان بسری بود .

ایران و عراق و حریفان جام جهانی

تیم های جوانان ایران و عراق به عنوان نمایندگان آسیا در اولین دوره مسابقات موتبال جوانان جهان که درتونس برپا خواهد شد شرکت میکنند .

عراق در جام جهانی تونس در گروه چهارم درکنار تیم های شوروی - تونس و تیم سوم آمریکای جنوبی قرار میگیرد و تیم ایران همراه تیم های جوانان ایتالیا، تیم دوم آمریکای جنوبی و تیم قهرمان آفریقا درگروه سوم جای خواهند گرفت .

۳۳ میلیون متر زمین در تهران چرا «بایر» مانده است؟

برای فرار از قانون که انتقال زمین را بیش از یکبار ممنوع کرده است زمین بازان با «قولنامه» به خرید و فروش زمین دست میزنند

زمینخواران تا کمرکش کوهها را تصاحب کرده‌اند!

چرا که زمینخوار ها بقدری برای خود در گوشه و کنار زمین ضبط کرده‌اند که به اصطلاح حساب و کتاب آنها از دستشان دررفته است.

در چنین اوضاع‌واحوالی است که‌مساله مسکن‌بعنوان صدر مسائل روز ، در همه محافل و مجالس به بحث گذاشته شده ، کمیسیون های بزرگ و کمیسیونهای فرعی ، سیمنار ها و ...

پشت سرهم تشکیل شده ولی بسبب وجود این زمینخواران بزرگ هنوز بجایی نرسیده است .

گروهی از جامعه شناسان میگویند :این‌درد ، فقط‌جنبه مالی و اقتصادی ندارد بلکه عواقب اجتماعی آن راهم باید درنظر گرفت .

بقیه درصفحه ۲۲

مکمیته زمین» رسما اعلام کرد که سی‌هزار قطعه زمین بایر به‌وسعت بیش از سی‌وسه میلیون متر مربع در داخل محدوده شهر تهران قرار گرفته‌است.

این زمین‌ها ، منهای صدها متر زمین های وقفی است که آنها را هم در سال‌های گذشته به عدمی‌واگذار کرده‌اند و باوجود این زمین‌های بایر مردم پایتخت به سبب کمبود مسکن در تنگنا قرار گرفته‌اند.

هم‌اکنون نخست‌وزیر باتفاق هفت وزیر کابینه و گروهی مشاور و مستشار و کارشناس و متخصص، مساله کمبود مسکن را درصدر مسائل روز قرار داده‌اند تا راهی برای حل این‌مشکل ارائه کنند.

این سی‌هزار قطعه زمین در همه‌جای تهران ، تخت‌جمشید، تخت‌طاوس، شاهرضا، آیزنهاور،فردوسی، لاله‌زار، پهلوی، بهارستان و حتی در خیابان‌های جنوبی تهران مثل شهباز و میدان شوش هم پخش شده و بایر وراکد مانده است. چون صاحبان این زمین‌ها به‌فروش آنها نیازی نداشته‌اند

این گروه که بیشتر آنها روی حساب‌های «زمین بازی» این قطعات را بایر نگاه‌داشته‌اند بقدری در بازی بورس زمین، پول و ثروت اندوخته‌اند که این قطعات کوچک و بزرگ را برای روزهایی کنار گذاشته‌اند که بازهم قیمتش چندبرابر بالاتر رود. از سوی دیگر بسیاری از این زمین‌ها حتی صاحب‌و مالک‌هم ندارند، هزاران متر زمین در حاشیه خیابان‌های‌پهلوی، ایران، گوته،آیزنهاور و سقاباشی وجود دارد که صاحب ندارد یا صاحبش تاحالا شناخته نشده است ، چون هیچکس حتی هیچیک از همسایگان این زمین‌ها تاکنون نام صاحب‌زمین را هم نشنیده‌اند.

مثل این است که صاحبان بعضی از این زمین‌ها، تدریجا آنها را فراموش کرده‌اند بعضی از قطعات دیگر هم واقعا «بی‌صاحب» است ، چون صاحبان اصلی آنها سال‌ها قبل فوت شده‌اند و درنتیجه زمین‌ها به وراث آنها رسیده است، و وراث هم به سبب‌داشتن زندگی‌مرفه و عدم احتیاج به‌این زمین‌ها از وجود آنها بی‌اطلاع مانده‌اند .

اما، غیر از اینها ، میلیونها متر زمین هست که به گروه کوچکی از زمینخواران تعلق دارد، این گروه زمین‌خوار، خرید وفروش زمین‌را آسانترین، راحت‌ترین راه رسیدن به‌ثروت دانسته‌اند که بهیچوجه به تخصص، به کار و تلاش احتیاج ندارد .

گروه گزارشگر اطلاعات، برهمین اساس درمورد زمین و زمینخواری و سابقه آن، گزارش پرنکته‌یی تهیه کرده‌است که دربردارنده بسیاری از این مسائل است .

آنوقتها که‌زمین مال«خدا» بود و هرکس میتوانست‌روی «زمین خدا» راحت باشد، گذشت چون حالا زمین در بسیاری از نقاط شهرها وحتی بیابان‌ها مال «زمینخوارها» است و زمینخوارها هم‌اجازه نمیدهند که کسی به زمین‌آنها حتی یک«نگاه‌چپ» بیاندازد...

زمینخواری درایران بعد از جنگ جهانی دوم شروع شد و از پایتخت به همه‌جای‌ایران حتی به روی کوهها ی‌البرز و زاگرس و تاروی آب دریاها ادامه پیدا کرد.

همین حالا صدها نفر زمینخوار به آب‌های‌دریای خزر هم‌تجاوز کرده‌اند و تا آنجا که توانسته‌اند زمین‌های ساحلی را هم به اسم خود ثبت‌داده‌اندو همکاران دیگرشان هم قسمت‌هایی از کوههای ایران‌را ضبط کرده‌اندبطوریکه حتی کمرکش کوه هم ازچشم تیزبین این زمینخوارها پنهان نمانده است .

اولین‌بار در زمان سلسله قاجاریه بود که زمین درحکم یک «سکه» ارزش پیدا کرد ، چرا که در آنموقع هر وقت کسی کاری انجام میداد که استحقاق دریافت پاداش‌عظیمی را داشت بلافاصله بنچاق چند جریب یا چند هکتار زمین زراعتی را به او می‌بخشیدند، اما با همه اینها زمین هنوز «زمین خدا» بود.

بعد از جنگ دوم جهانی ، در آنروزها که اوضاع‌مملکت آشفته شده بود ، ناگهان گروهی کوچک ، زمین راهدف «پول‌درآوردن» قرار دادند .

گروه زمینخواران از ناف شهرها ، یا به کلام دیگر از نافپایتخت و ازمیان‌بورژواها سربلند کرد، نضج گرفت ، به قدرت رسید و بعد هم زمین های بی‌صاحب و با صاحب تهران را بلعید.

یک نگاه کوچک وزودگذر به‌عمق هزاران پرونده‌یی که در ادارات ثبت اسناد وجود دارد، نمایانگر آن‌است که در ابتدا چند نفر ، فقط چند نفر به‌اعتبار یک «استشهاد»کوچک به اداره ثبت مراجعه میکردند، یا یک بنچاق قلابی ومخدوش را ارائه میدادند و صدهاهزار متر زمین را تصاحب میکردند.

دعواهای ساختگی

این گروه‌کوچک زمینخوار در ادارات ثبت، دردادگستری، درمحاضر و در شهرداری ریزمخوارانی داشتند که خودشان بدنبال ثبت زمین‌ها برای‌گروه زمینخواران بودند. این ریزمخواران زمینخوارهای بزرگ از همه تیپی تشکیل میشدند از مهندسان اداره ثبت یا بعضی ازاعضای دادگستری تاماموران شهرداری که‌عصرها در دفاتر زمینخوارها مشغول کار بودند و دستمزدهایی چند برابر حقوق دریافت میکردند.

گاهی کار بعضی از این زمینخوارها به‌بن‌بست میکشید، دراینموقع بود که یک یا دو نفر از همدستان زمینخوار به درخواست ثبت‌زمین، اعتراض می‌کردند. کار ظاهرا به‌دادگاه میکشید ولی در دادگاه ، متخاصمین رو ی‌هم وا می‌بوسیدند و رضایت میدادند و به اعتبار این سازش ، حکم مالکیت برای زمینخوار صادر میشد.

اگر روزنامه‌های آن سالها را ورق بزنیم دهها تن از این زمینخوارها را خواهیم دید که‌باحیله‌های مختلف، زمینهای تهران‌را ضبط کردند وسپس‌به شهرستانها هجوم بردند : اصفهان ، تبریز ، مشهد و حتی سواحل بندر عباس و چاه‌بهار را هم بنام خودثبت دادند و ضبط کردند.

همین حالا در داخل‌محدوده تهران، یعنی اطراف خیابان پهلوی ، تخت جمشید ، در اوایل جاده قدیم کرج و در خارج از محدوده‌تهران زمین هایی وجود دارد که روح صاحبش هم از وجود این زمین ها بیخبر مانده است .

زمینخواران بایکدیگر دعوای ساختگی راه می انداختند و در دادسرا هرکدام از آنها «حاکم» میشد زمین های بی‌صاحب را بنام خود ثبت میکرد

تهران ، هزاران قطعه زمین بایر وجود دارد که‌بصورت زباله‌دانی درآمده است ، دراین زمین های گرانقیمت بجای آنکه «مسکن» احداث شود پشه و مگس و میکرب های مختلف پرورش می یابند و بهمین جهت مردم‌پیشنهاد میکنند که دولت آنها راخریداری کند تا در آنها مسکن ارزان‌قیمت ساخته شود.

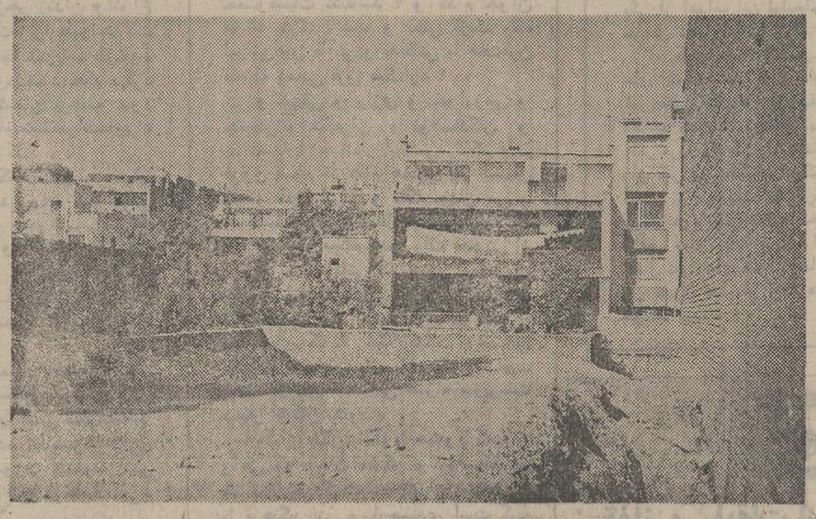

این چهار دیواری ها تقریبا همه جای تهران ، تخت‌جمشید، تخت طاوس، شاهرضا ، لاله‌زار،پهلوی، فردوسی تا خیابان های جنوبی‌شهر دیده میشود که فقط بایک دیوار کوتاه در بین ساختمان های بلند و مرتفع محصور و احتکار شده‌به امید آنکه بازهم قیمتش افزایش یابد...

مدرک دست کسی نمیدهند

قسمتی از ماده یک قانون معاملات زمین میگوید: نقل وانتقال زمین های بدون بنا یا دارای بنایا مستحدثات غیر متناسب بامساحت زمین واقع در محدوده خدماتی شهرها ودر شهرک‌ها فقط برای یکبار مجاز است و نقل وانتقال بعدی موکول به ایجاد بنا یامستحدثات متناسب با مساحت زمین میباشد . . .

اما بورس بازان و خاک بازان در مقابل این نص صریح، راه دیگری پیداکرده‌اند. چون حالا خرید و فروش از راه قولنامه یاردوبدل کردن چند کلمه روی یک تکه‌کاغذ سفید انجام میگیرد تامدرک دستی کسی ندهند.

چند پیشنهاد

★ نقل وانتقال زمین از دست افراد خارج شود وبه یك سازمان دولتی محول گردد .

★ مالیات زمین های بایر افزایش یابد و به‌صورت تصاعدی درآید تابرای مالك زمین ، احتکار آن صرفه نداشته باشد .

★ یك سازمان مسئول زمین های بایر رابه قیمت عادله خریداری کند وآنها رابه شرکت‌های تعاونی مسکن یاسازندگان خانه های ارزان‌قیمت واگذار کند .

★ تبعیض هایی که دریك محله بین‌قسمت تجاری و قسمت مسکونی وجود دارد ازبین‌برود.

★ دولت صاحبان زمین های بایر راوادار کند در یك مدت معین خانه‌سازی کنند و درغیر این صورت مجبور به فروش زمین خودباشند .

ماشینهای چمن زنی روتاری ترو آمریکا

در سه اندازه مختلف با چمن جمع کن مجانی

قبل از خرید هرنوع چمن زن از نمایشگاه ما دیدن فرمائید

نماینده انحصاری: دفتر فنی کشاورز خیابان تخت جمشید شرقی شماره ۳۶۰ تلفن ۷۵۳۳۰۰ صندوق پستی ۳۰۳۵ تهران تلکس ۲۲۴۴-۲۱

دیدنی ترین شهرهای دنیا

در کاملترین جدول تورهای ایرانین اکسپرس

سفر دلپذیر به معروفترین شهرهای جهان که سرشار از جاذبه‌های خاطره انگیز است واقامت در هتلهای درجه یک با مزایای بی نظیر و خدماتی که شایسته شخصیت شماست

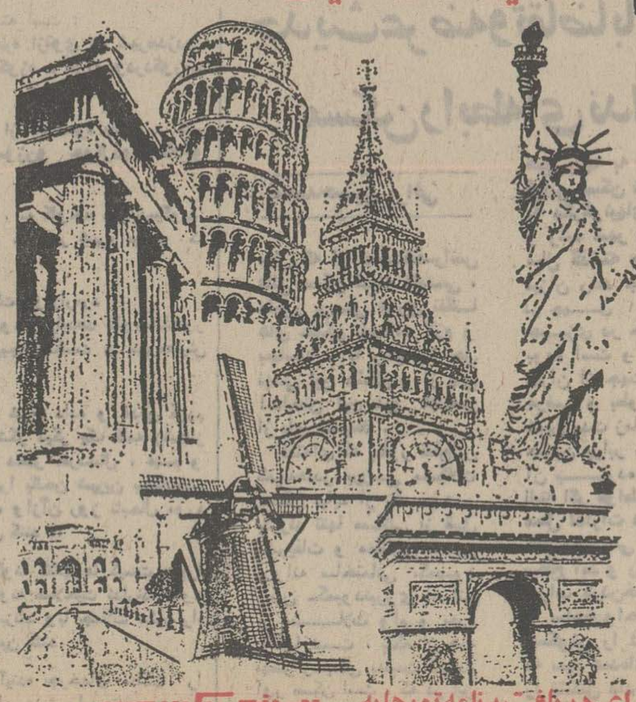

برای دریافت برنامه تورها به ایرانین اکسپرس خیابان ویلا - شماره ۱۴۵ - تلفنهای ۸۳۴۰۲۶ - ۸۳۴۰۲۷ - ۸۳۴۰۲۸ - ۸۳۴۰۴۹ مراجعه فرمائید

نام تور	مسیر تور	تاریخ‌های حرکت
۱۴ روزه لندن ۶۵۸۸۰ ریال	لندن	۱۶-۲۳-۳۰ اردیبهشت ۶-۱۳-۲۰-۲۷ خرداد ۳-۱۰-۱۷-۲۴-۳۱ تیر ۷-۱۴-۲۱-۲۸ مرداد ۴-۱۱-۱۸-۲۵ شهریور ۱-۸-۱۵-۲۲-۲۹ مهر
۱۴ روزه ایتالیا ۶۹۸۰۰ ریال	لندن - پاریس	۲۳-۳۰ اردیبهشت ۶-۱۳-۲۰-۲۷ خرداد ۳-۱۰-۱۷-۲۴-۳۱ تیر ۷-۱۴-۲۱-۲۸ مرداد ۴-۱۱-۱۸-۲۵ شهریور ۱-۸-۱۵-۲۲-۲۹ مهر
۱۵ روزه اروپا ۷۴۸۰۰ ریال	رم - پاریس - لندن	۱۹-۲۶ اردیبهشت ۲-۹-۱۶-۲۳-۳۰ خرداد ۶-۱۳-۲۰-۲۷ تیر ۳-۱۰-۱۷-۲۴-۳۱ مرداد ۷-۱۴-۲۱-۲۸ شهریور ۴-۱۱-۱۸-۲۵ مهر
۲۱ روزه ۳ هفته ۳ شهر ۸۹۱۰۰ ریال	لندن - پاریس - رم	۱۶-۲۳-۳۰ اردیبهشت ۶-۱۳-۲۰-۲۷ خرداد ۳-۱۰-۱۷-۲۴-۳۱ تیر ۷-۱۴-۲۱-۲۸مرداد ۴-۱۱-۱۸-۲۵ شهریور ۱-۸-۱۵-۲۲-۲۹ مهر
۲۰ روزه اروپا ۹۹۰۰۰ ریال	ژنو - پاریس - لندن - هامبورگ	۱۸-۲۵ خرداد ۱-۸-۱۵-۲۲ -۲۹ تیر ۵-۱۲-۱۹-۲۶ مرداد ۲-۹-۱۶-۲۳شهریور
۲۱ روزه اسکاندیناوی ۱۲۶۵۰۰ ریال	استکهلم - اسلو - لاردال - آلویک برگن - لندن - هامبورگ - کپنهاک	۹-۱۶-۲۳-۳۰ تیر ۶-۱۳-۲۰-۲۷ مرداد
۲۱ روزه گلدن‌گیت ۱۵۸۵۰۰ ریال	نیویورک - واشنگتن - بوفالو - لوس آنجلس - لاس وگاس سانفرانسیسکو - لندن	۲۷ اردیبهشت ۱۰-۲۴-۳۱ خرداد ۷-۱۴-۲۱-۲۸ تیر ۴-۱۱-۱۸-۲۵ مرداد ۱-۸-۱۵-۲۲شهریور ۵ مهر
۲۳ روزه برلین ۱۰۸۰۰۰ ریال	برلین - لندن - پاریس - نیس - رم	۱۶-۲۳-۳۰ خرداد ۶-۱۳-۲۰-۲۷ تیر۳-۱۰-۱۷-۲۴-۳۱ مرداد۷-۱۴ شهریور
۲۷ روزه رویا ۱۱۸۰۰۰ ریال	نیس -پاریس - لندن - دوسلدورف برلین - وین	۲-۹-۱۶-۲۳-۳۰ تیر ۶-۱۳-۲۰-۲۷ مرداد ۳ شهریور
۲۹ روزه ۳ هفته ۳ شهر ۱۱۹۵۰۰ ریال	رم - پاریس - هامبورگ - لندن	۱۵-۲۲-۲۹ خرداد ۵-۱۲-۱۹-۲۶ تیر ۲-۹-۱۶-۲۳-۳۰ مرداد ۶-۱۳ شهریور
۳۰ روزه رنگین‌کمان ۱۲۴۳۰۰ ریال	زوریخ - مادرید - لندن - هامبورگ پاریس -ونیز- رم	۳-۱۰-۱۷-۲۴-۳۱ تیر ۷-۱۴-۲۱-۲۸ مرداد ۴ شهریور
۳۰ روزه قصرطلایی ۱۲۹۷۰۰ ریال	آمستردام-هامبورگ - لندن -پاریس رم-سورنتو -آتن	۱۱-۱۸-۲۵ تیر ۱-۸-۱۵-۲۲-۲۹ مرداد ۵-۱۲ شهریور
۳۰ روزه آناکاپری ۱۲۹۷۰۰ ریال	رم - ناپل - پمپی - سورنتو - کاپری بارسلون - پاریس - لندن - آمستردام هامبورگ	۲۴-۳۱ خرداد ۷-۱۴-۲۱-۲۸ تیر ۴-۱۱-۱۸-۲۵مرداد ۱-۸ شهریور
۳۵ روزه کانسندرین ۱۳۹۵۰۰ ریال	رم - فلورانس -ونیز - پاریس هامبورگ - آمستردام - لندن بارسلون - ژنو	۳۰ خرداد ۶-۱۳-۲۰-۲۷ تیر ۳-۱۰-۱۷-۲۴-۳۱مرداد ۷ شهریور
۳۸ روزه دوردنیا ۲۵۳۷۰۰ ریال	بانکوک -هنگ کنگ -توکیو -هونولولو سانفرانسیسکو-لاس وگاس-لوس‌آنجلس واشنگتن - نیویورک -لندن	۱۹ خرداد ۲۳ تیر ۲۵ مرداد ۲۴ شهریور ۲۱ مهر- ۱۹ آبان ۲۴ آذر

اطمینان کامل با... قفل زایس ایکون

اطلاعات
بنیانگذار : شادروان عباس مسعودی
صاحب امتیاز و مدیر: فرهاد مسعودی
سردبیر: حسین بنی احمد
سال پنجاه و یکم
محل اداره: خیابان خیام. ساختمان اطلاعات
تلکس ۲۱۲۳۳۶ ـ تلگرافی : اطلاعات . تهران. تلفن ۳۲۸۱

سخن روز

برای ترافیک چه کرده‌اند؟!

در جلسه اخیر انجمن شهر، راجع به ترافیک تهران مذاکرات مفصلی صورت گرفت و به دنبال نظریاتی که‌از طرف نمایندگان‌انجمن اظهار شد، شهردار پایتخت به شرح برنامه‌ها و دفاع از اقدامات شهرداری در زمینه ترافیک پرداخت .

مشکلات ترافیک تهران به‌اندازه‌یی محسوس و ملموس است که نیاز به تشریح ندارد. کافی است کسی که هرگز ایران را ندیده و برای اولین‌بار به تهران آمده است ، یک صبح تا شام در خیابانها گردش کند تا بتواند کتابی درباره ترافیک تهران بنویسد . ترافیک تهران بموجب یکی از قوانین ساده فیزیک که میگوید هرگاه فشار بر حجم بجرید انفجار روی میدهد ، از چند سال پیش در آستانه انفجار یا به تعبیری توقف مطلق قرار داشته است . شهردار پایتخت نیز روی همین نکته تاکید می‌ورزد و میگوید ما توانسته‌ایم بااجرای یک برنامه همه‌جانبه ، ترافیک تهران را پیش از آنکه به بن‌بست‌برسد مهار کنیم و آن را در مسیراصلاح و بهبود قرار دهیم .

هنگامی که سازمان راهنمایی و رانندگی به شهرداری تهران ضمیمه شد ، آقای نیکپی شهردار پایتخت وعده کرد که در ظرف دو سال ترافیک تهران را سروسامان خواهد داد . شهردارمیگوید من به این وعده وفا کرده‌ام ، زیرا اندکی قبل از آنکه مسئولیت راهنمایی و رانندگی در عهده شهرداری قرار گیرد کارشناسان فرانسوی نتیجه‌مطالعات خود را اعلام کرده و نظر داده بودند که ترافیک تهران کارش ازکار گذشته‌و درآستانه توقف‌کامل قرار گرفته است. در این مدت که کار راهنمایی و رانندگی به شهرداری محول شده،بی‌آنکه عوامل‌اصلی‌گرمخوردن‌ترافیک‌ازمیان‌رفته‌باشد وباوجود آنکه تعداد وسایل نقلیه نزدیک به دوبرابر افزایش یافته است ، ما نگذاشته‌ایم ترافیک تهران در جهت توقف پیش برود . سهل‌است که‌موفق شده‌ایم بر کشش ترافیک و سرعت آن‌در خیابانهای تهران بیفزائیم . ایجاد پل‌های اتومبیل‌رو و پیاده‌رو ، احداث ۶۵کیلومتراز شبکه بزرگ راهها ، نصب ۱۲۰۰ دستگاه پارکومتر در نقاط‌مختلف شهر ، تاسیس پارکینگ‌های عمومی بمساحت ۱۷۰ هزار مترمربع‌در ۳۲ منطقه و به‌موازات این اقدامات ، ابداع و اجرای یک سلسله مقررات و طرحهای تازه در زمینه راهنمایی و رانندگی مانند داروی مسکنی بر ترافیک بیمار ودرحال نزع تهران اثر گذاشته و رمقی به آن بخشیده است، بطوری که اکنون میتوانیم با خیالی فارغتر ، در حالی که این‌راه‌حل‌ها را ادامه و توسعه میدهیم ، برنامه‌های‌اساسی خود را بمرحله اجراء بگذاریم . برنامه‌هایی که مشکل ترافیک تهران را بطور نهائی چاره میکند .

براستی هم تا برنامه‌های بنیانی و اساسی‌به‌مرحله اجرا درنیاید، نمیتوان انتظار داشت در مسائلی مانند ترافیک تحول آنچنانی روی دهد و باصطلاح معجزه‌یی اتفاق بیفتد . راه‌حل نهایی برای‌ترافیک تهران اینست که وضع فشار و حجم را معکوس کنیم . این‌کار از دو راه ممکن است یا کاستن از فشار و یا افزودن بر حجم . در برنامه‌های اساسی ، این‌هردو هدف مورد نظر است . یعنی درحالی که با ایجاد شاهراهها و پل‌ها و راهروهای زیرزمینی و مهمتر از همه احداث راه‌آهن شهری «مترو» فضای بیشتری برای ترافیک‌فراهم می‌آوریم ، عملا موجب خواهیم شد که مردم از به‌کار گرفتن‌وسایل نقلیه شخصی تاحدود زیادی بی‌نیاز شوند و یک واگن درزیرزمین یا یک اتوبوس در روی زمین ، جای دهها اتومبیل سواری رابگیرد. منتها در مسائل اجتماعی نیز باید به‌شیوه پزشکان عمل کرد که‌وقتی وضع بیمار را وخیم می‌یابند ، ابتدا میکوشند بیمار را آرام آرام به‌حال عادی بازگردانند وهنگامی که بیماری تحت کنترل درآمد ، داروی نهایی را تجویز میکنند .

نامه به سردبیر

۳ سال انتظار برای ثبت نام!

با مرگ دلخراش نوجوان ایرانی ، در مدرسه «میل‌فیلد» لندن ، بار دیگر مساله اعزام کودکان و نوجوانان ، برای تحصیل به اروپا ، بصورت «بحث روز» درآمده است.اما جالب آنکه در این میان گفته میشود : هیچ خانواده‌یی حاضرنیست فرزند خود را ، بخصوص در سنین پائین ،به‌دیار غربت‌بفرستد و هزاران رنج و گرفتاری برای خود و ناراحتی های ناشی از دور بودن از خانه را برای فرزندش فراهم‌کند، ولی چون تعداد مدارس ایرانی که‌ازلحاظ کیفیت آموزشی همسطح‌مدارس اروپایی باشند بی‌اندازه کم‌است و شرایط نام‌نویسی در آن چیزی شبیه غیر ممکن است ،بسیاری از خانواده‌ها ناچار ، همه آن مصیبت را تحمل میکنند و فرزندشان رابه‌اروپا میفرستند.

بعنوان مثال ، از مدرسه مهران در جمشید آباد شمالی باید نام برد که مردم میگویند رسیدن به قله دماوند برای یک بیمار قلبی ،آسان‌تراز ثبت‌نام فرزندش در این مدرسه است ، زیرا مطابق روش و مقررات مدرسه مهران ، فقط دو دسته از بچه‌ها میتوانند به آن راه یابند ، اول بچه‌هایی که خواهر یا برادر بزرگترشان شاگرداین مدرسه‌هستندکه خود بخود برای آنها جا رزرو میشود، دوم بچه‌هایی که خانه‌هایشان تا شعاع معینی در همسایگی این مدرسه است .

اولیاء مدرسه میگویند : در مورد اول ناچارازثبت‌نام خواهران و برادران شاگردان خود هستیم، چون این صحیح نیست که بچه‌یی در مدرسه ما باشد و خواهر یا برادرش که صبح باید با هم از خانه بیرون بیایند و به مدرسه بروند ، در مدرسه دیگری درس‌بخواند، درمورد دوم نیز این‌همسایه‌ها که در طول سال ، ناراحتی های ناشی از همسایگی با مدرسه مثل قیل و قال بچه‌ها ، سروصدای رفت‌وآمد و راهبندان‌هایی راکه اتوبوس های سرویس ما بوجود می‌آورند تحمل میکنند حق دارند که دست کم بچه‌هاشان را به این‌مدرسه بفرستند .

البته دسته سومی هم هستند از هیچکدام از این «مواهب» برخوردار نیستند و آنها ناچارند از ۳ سال قبل برای فرزند خود در این مدرسه جارزرو کنند و تازه پس از سه سال ، اگر پس از ثبت‌نام خواهر و برادرشاگردان‌قبلی و بچه های‌همسایه، باز هم در کلاس جایی باقی باشد «رزرو شده های ۳ ساله» میتوانند به این مدرسه راه یابند .

از این رو مردم میگویند :حالاکه‌فرستادن بچه‌ها در سنین پائین به اروپا و دور کردن آنها از دامان خانواده به زیان خانواده‌ها و جامعه آنهاست،باید تعداد مدارسی مشابه مدرسه مهران آنقدر زیاد شودکه‌دیگر نیازی‌به‌دوری بچه‌ها از خانواده و وطن وجود نداشته باشد . «عرش»

به انتشار کتابها بیشتر دقت کنید

حقیقتا جای بسی تاسف است‌که کتاب های‌کودکان که بایستی در رشد حافظه و راهنمائی های ثمربخش مثمرثمر واقع شود راه‌خطا در پیش گرفته باعث انحراف افکار کودکان و گرایش آنها به روش های غیراخلاقی شده است . چند روز قبل کتابی را دختر بچه چهارساله‌ای بدستم داد واز من خواست تاآن را برایش بخوانم .

ازاینکه او این کتاب را بدون مقدمه بمن داده بود متحیر شدم و شروع به‌ورق زدن کردم و هنگامی که چند سطرش را خواندم ،بیش از آنچه که فکرکنید ملول و آزرده خاطر گردیدم . هنوز بیش از چندسطری ازآن را نخوانده بودم که کودک خردسال شروع کرد به‌گفتن بقیه داستان که سراسرش کلمات بی‌ربط و بی‌معنی بود و طریقه‌دزدی ورشوه دادن‌و رشوه گرفتن رابه‌مغز کودکان وشایدهم بزرگ سالان تزریق‌میکرد نام کتاب «قصه آقاکوزه» و تنظیم متن آن از اکبر نعمتی بود در ۲۲ صفحه بانقاشی .

در صفحه ۴ـ۶ـ۸ـ۱۰ـ ۱۲ چنین نوشته است :
آکوزه درشو گذاشت روی سرش که‌بره ازتوی ده شیره‌بدزده !
در صفحات بعد : کوزه و کوفت و کوزه ـ کوزه ودردکوزه‌ـ کوزه وزهر کوزه !

زبونت لال بمن بگو آقاکوزه، من میرم از ده شیره بدزدم ، اگر شیره دوست داری پاشو دنبالم بیا کژدم ! سوزنو جوال‌دوز! کلاغ‌و مرغ را باخود همصدا وهمدست نمود !

درصفحه ۱۴ : در ،خانه شیره فروش ، به کلوخه ،دراین‌میگوید: بمجون بابا بزرگم که‌همان خمره باشد ، آنقدر شیره میدهم که سیر بشی .

صفحه ۱۷: زن به شوهر گفت که‌ه مرگت روبزارمرد !
صفحه ۲۰ :کوزه حاضر نشد سهم کلوخه رابدهد کلوخه‌دلخور شده بود خودش رازد به‌کوزه ، کوزه بیچاره‌شکست و شیره‌هایش ریخت روی زمین !

قسمتی از این جملات رابرای دختربچه شرح داده و غدغن کردم دیگر این جملات را بزبان نیاورد . خدارا شکر دیگر یک کلمه زشت‌از دهانش بیرون نیامد و گمان میرود که‌این دختر خردسال ، فهم و ادراکش بیش‌از تهیه کنندگان کتاب است ،زیرا بالحن شیرین بچگانه‌اش گفت بنویسید، محبسش کنند، کتکش بزنند !» وازآن روز تابحال مورد بازخواست قرار گرفته‌ام که‌آیا نوشتی حبسش کنند ؟!

نمیدانم مسئول صدور اجازه نشر این‌گونه کتاب ها کیست وچرا وبچه‌مجوزی اجازه میدهند اشخاصیکه هیچگونه صلاحیت ندارند، خود را میان روشنفکران و نویسندگان وادبا جابزنند وبا جملات مکرر راه دزدی‌و خطا را باجسم وروح نوباوگان عجین کنند.

نونهالان ذخایر مملکت هستند که در آینده چرخهای مملکت را بحرکت‌درمیاورند وراه ترقی و پیشرفت وطن عزیز رابه‌بهترین وجهی میگشایند. بنابراین شایسته نیست که باکلمات زشت ومستهجن،مغزآنهارا پرکرده وافکارشان را پریشان سازند !

حمید ناصری

مقالات واندیشه‌ها

خودگم کردن حرف دیگری است

حسن صدر

برای من که طعم جان گزای مرگ نوجوان را چشیده‌ام ، دیدن چهره‌دل پسند و قیافه معصوم مهران سرکشیک در عکسی که روزنامه چاپ کرده بود و خواندن خبری که چگونه تند باد حادثه این غنچه نوشکفته را پرپر کرد بسیار اسفناک و غم‌انگیز بود و میدانم یادآوری این حادثه دلخراش برای‌پدر و مادر مصیبت‌زده چگونه دردناک و جانفرسا است ، ولی این پیش آمد تلخ مرا که بارها توجه اولیای امور رابااین نکته جلب کرده‌ام ، بر آن داشت یکبار دیگر بنویسم که تا این حد فریفته تمدن غرب شدن و قومیت و ملیت و زبان و ادب و سنن ملی را به چیزی نگرفتن پیش در آمد خطر خود گم کردن ملتی است که یاد گرفتن زبان و آداب و رسوم غربی را برهمه چیز حتی برحفظ جان فرزندان معصوم خود مقدم‌میدارد.

جای حرف نیست که امروزامپریالیسم اقتصادی و صنعتی طوری بر شانه های دنیا و خاصه جهان‌سوم سنگینی میکند که اکثر خانواده ها تعلیم زبان انگلیسی را برای فرزندانشان وسیله ترقی‌و مایه مباهات و واجبتر از نان شب میدانند. البته دانستن زبانی که بیشتر معالم و معارف جهان وعصاره تحقیقات و تتبعات علمی و فنی و صنعتی دنیا به آن زبان گفته و نوشته و منتشرمیشود نمیتواند مایه پیشرفت و موجب تفاخر نباشد ، اما خود گم کردن حرف دیگری است.

هندوستان دویست سال تحت‌سیطره مستقیم و بی روپوش استعمار انگلستان بود این ملت شخصیت خود را سالها قبل از نفوذ شرکت تجارتی هند شرقی و سپس استیلای رسمی دولت انگلیس تا حد زیادی از دست داده‌بود و بهمین دلیل استیلای استعمار بریتانیا به‌آنسان امکان پذیر شد .

سال ها قبل از تاسیس شرکت‌تجارتی هند شرقی ، دوران سلطنت محمد شاه، بی ارزشی ارتش هند آنروز در صحنه جنگ « کرنال » در مقابل سردار دلاور ایران نادرشاه افشار به ثبوت رسید و پس از بازگشت نادر و سپاه پیروزمند ایران ، شبها در محفل بزرگان هند بازیگران تئاتر صحنه های تماشائی از غلبه سربازان‌فاتح ایرانی نمایش‌میدادند و رجال درباری آنروز با تماشای این صحنه های شرم آور تفریح میکردند و چنین مملکتی بود که به آسانی طعمه استعمار بریتانیای حریص و نیرومند شد.

ولی همین ملت در نتیجه تحولات تاریخی و رنج و زجر ومشقتی که از استعمار مستقیم بریتانیا و فرمانبری از «صاحب» دیده بودودر سایه رهبری رهبر گرانقدر هندوستان « مهاتماگاندی » و شاگردان ارزنده مکتب او نظیر جواهر لعل نهرو دارای‌چنان شخصیتی شد که طبقه متفکر و مدیره مملکت در عین دانستن زبان انگلیسی بمراتب بهتر و ریشه‌دارتر از انگلیسی دانهای ما نه آداب و رسوم ملی و نه لباس خاص هندی هیچیک را فراموش نکردند و فرنگی ماب نشدند .

عجبا ملت ششصد میلیونی باده‌ها تنوع فکری و عقیده و مذهبی و لهجه و زبان و دیالکت مختلف چنان ملیت خود را حفظ کرده‌اند که از هندیهای مقیم زاهدان گرفته تا تهران همه لباس معهود هندی و آداب و رسوم ملی‌را عزیز میدارند و علیرغم دو قرن آشنائی نزدیک با آداب و رسوم انگلیسی ها ، کریسمس وشب اول ژانویه را جشن نمیگیرند !

بمناسبت انتخابات هند و شکست حکومتی که نه فقط‌بر سر کار ودارای تمام وسائل تبلیغاتی‌و مسلط برتشکیلات اداری مملکت‌بود بلکه‌حکومتی که‌رئیس آن دختر نهرو مرد والا قدری بود که برهند و استقلال و عظمت هند حق پدری داشت. شایسته است یادآوری کنم که خدمت گرانقدر گاندی و شاگردان‌مکتب او تنها این نیست که هندوستان را به استقلال رساندندزیرااگرمراد ازاستقلال همان چیزی است که ژنرال دوگل به ده مستعمره افریقائی فرانسه بخشیدارزش آن در حد ارزشی است که استقلال کنگو دیروز بلژیک و زئیر امروز زیر فرمان موبوتو ازآن بهره‌مند است.

این نوع استقلال هرگز احتیاج به آنهمه فداکاری و زجر زندان و انواع محرومیت ها نداشت،زیرا طبع‌تحولات بعد از جنگ و جابجا شدن مناطق‌نفوذ قدرت های بزرگ‌خودبخود حکم میکرد بساط امپراتوری انگلستان برچیده شود و نه‌تنها هندبلکه تمام مستعمرات‌ماوراء دریاها استقلال پیدا کنند .

خدمت گرانبهائی که گاندی ورهبران بزرگ هندوستان به ملت هند ارزانی داشتند تاسیس مکتب دموکراسی و تربیت طبقه متفکر و مومنی بود که توانست مملکت را از خطر حکومت «توتالیته» که به آسانی گریبانگیر ملت های فقیر و عقب مانده میشود دورنگاه دارد.

ششصد میلیون جمعیت فقیر و نیم سیر هند اگر شایستگی سیاسی کادر رهبری نبود ، باید یا اسیر کمونیسم یا دیکتاتوری‌دست‌نشانده نظام‌سرمایه‌داری میشد و در هردوصورت ازدموکراسی ورای و نظر مردم اثری وجود نمی‌داشت .

کشور های عربی هم با اینکه‌اغلب و بلکه همه مستعمره بوده و بعد از جنگ باستقلال رسیده‌اند و بتمام معنی در جغرافیای سیاسی دنیای سوم جای دارند و در حفظ‌سنن‌قومی وزیان ملی تعصب خاصی نشان میدهند .

★

اشتباه بزرگ‌طبقه‌مرفه و متفکرملت ما اینست که در مقابل عظمت صنعت و تمدن مادی غرب همه چیز را فراموش کرده‌اند مسئله رقابت و چشم همچشمی و تقلید بی منطق خانواده‌ها هم موجب شده فرزندان خردسال و معصومشان را ازسنین کودکی‌بخاطر خوب وزود انگلیسی یاد گرفتن و با ادب ورسوم غرب آشنا شدن از خود و خانواده آداب و سنت های ملی وطنشان دور میکنند .

بارها نوشته‌ام نوه من و شما که از کودکی و نوجوانی‌یعنی‌حتی قبل‌ازتمام کردن دوره ابتدائی‌درمدارس وپانسیون های‌انگلیسی و امریکائی بزرگ میشود قطع نظر از مخاطرات جانی که بارها برای این قبیل نوباوگان معصوم پیش آمده پس از تمام کردن تحصیلات عالیه و درک بالاترین درجه علمی اولا بایران بر نمیگردند و آنها که بر میگردند تا چه حد ایرانی می مانند ؟ واز ایرانی بودن جز شناسنامه چه خصوصیتی‌دارند ؟ متاسفم بگویم که یک نامه ساده فارسی صحیح نمیتوانند بنویسند ، تاریخ و جغرافی مملکتشان را بدرستی نمیدانند و با فرهنگ‌غنی‌ملیشان کاملا بیگانه‌اند.

کدام جوان درس خوانده فرانسوی، آلمانی ، انگلیسی یا امریکائی‌رامیتوانید پیدا کنید که زبان و جغرافی و تاریخ مملکت خود را خوب و کامل نداند ؟ شما که پیرو تمدن غربید و معتقدیداز هرجهت باید فرنگی شد کدام جوان تحصیل کرده فرانسوی را می شناسید «لافونتن»،«ویکتورهوگو»، «لامارتین»، «کرنی» ، «مولیر»وده ها شاعر نویسنده دیگر وطن خود را باتمام خصوصیات نشناسد ؟ و کدام جوان فرنگ بزرگ شده و حتی فرنگ رفته ایرانی بین قاآنی و خاقانی با هفت‌قرن فاصله زمانی فرق میگذارد ؟

و بیهقی و رازی و خوارزمی و جوینی و شاعران و نویسندگان و دانشمندان جهاندار ایرانی را که در قرون سوم تا هفتم هجری در آسمان علم و ادب ایران و بلکه جهان می ـ درخشیدند ولو به اجمال میشناسد؟

من فکر میکنم‌بایدمقررات قانونی از اقامت نوجوانانی که هنوز شخصیت ملی‌و ایرانی‌شان‌شکل نگرفته‌وتحصیلات متوسطه را تمام نکرده‌اند ، در خارج جلوگیری کنند، البته کیفیت وضع مقررات باید بصورتی باشد که مسافرت های تفریحی تابستانی همراه سرپرست دچار اشکال نشود .

یکبار دیگر یادآور میشوم که‌پایان راهی که طبقات متمکن و روشنفکر مملکت پیش گرفته‌اندقطع‌رابطه تدریجی با فرهنگ غنی و ارجمندی است که شخصیت ، آزادی ، استقلال و عظمت آینده وطنمان‌بدان سخت نیازمند است.

وزارت کشاورزی از مردم خواست درخانه هایشان بذر کاری کنند

حدیث عرضه وتقاضا با کمبود مسکن رابطه‌ای ندارد

محمدحسین نراقی

حال که از جانب‌کنفرانس عالی مسکن کمیته هایی ، مامور بررسی فوری تنگنا های مسکن شده‌اند لازم و بجاست ـ تا رسیدن‌به حل نهائی این مشکل و از پای انداختن این دیو هفت‌سر از پای ننشینند .

نکته‌ای که بطور قطع‌این کمیته‌هادر بررسی مشکلات مسکن نباید از نظر دور بدارند تنها مسائلی از قبیل تشریفات و معطلی صدور پروانه ساختمانی ،کمبود زمین ،کمبودنیروی انسانی و مشکلات وام و بهره بانکها نیست ، بلکه از همه مهمتر رسیدگی به‌قیمت سرسام آور مسکن است ، که در این مورد متاسفانه‌در دستورالعمل کمیته‌ها اشاره‌ای نشده است.

ابتدا برای اینکه روشن کنیم مشکل کمبود مسکن به هیچ وجه به اهمیت مشکل گرانی مسکن نیست ، نظری به دگرگونیهای رشدجمعیت و رشد شهر تهران در ۴۰ سال گذشته می‌اندازیم . میزان رشد جمعیت تهران در چهل سال گذشته چیزی در حدود ۹ برابر بوده است و رشد شهر تهران از جهت طولی و عرضی و بطور عمودی در همین مدت زمان نزدیک به چندین برابر رشد جمعیت آن بوده است . البته اگر عواملی‌رانیز از قبیل محل ادارات دولتی وبخش های‌خصوصی ـ پارک ها ـ سطح آمد و رفت شهر و خراب کردن‌خانه های‌قدیمی و ساختن‌واحد های‌بیشمار مسکونی را در نظر بگیریم که سهم عمده‌ای از این‌رشد را تشکیل داده باشند ، مع‌الوصف‌بازهم رشدجمعیت تهران بهیچ نحو از رشد

بقیه درصفحه ۳۵

لایحه‌های انقلابی دادگستری درآئینه افکارعمومی

دکتر طبیبی

برای من مسلم و محرزاست که سه لایحه تقدیمی‌دادگستری نه تنها مشکلی را حل نمیکند بلکه بطور قطع پریشانی کار دادگستری را بیشتر همخواهد کرد. من برای این مدعا،دلایلی دارم که ذیلا تشریح می‌کنم .

۱ـ صلاحیت‌ذاتی‌دادگاههای بخش آنقدر محدود بوده است که انحلال آن و تقسیم وظائف وبالابردن نصاب آن مطلقااثری ندارد، بویژه که شکایت از احکام‌این‌دادگاهها قابل‌رسیدگی دردادگاه شهرستان بوده است واینک می بینم که طبق لوایح جدید نیز شکایت از آراء خانه های انصاف و شورای داوری که‌جای دادگاه‌بخش‌رامی‌گیرند، در دادگاه شهرستان قابل رسیدگی است که بالطبع تراکم پرونده‌ها را در دادگاههای شهرستان مضاعف خواهد کرد!

۲ـ آمار ، نشانداده‌ومیدهد که چون‌اداره‌دادگاههای بخش بعهده قضات جوان و تازه‌کار که برای نشان دادن‌لیاقت‌خود، اشتیاق بیشتری بکار داشته و می‌کوشند راه پیشرفت را بروی خویش بازکنند . ودر ضمن بیم بیشتری از مجازاتهای احتمالی دارند،بوده است‌تازه کاری رضایت‌بخشی داشته‌اند. حال آنکه‌دلایل‌بسیاری دردست است که تاخیر در رسیدگیها دردادگاههای شهرستان‌واستان خیلی بیشتر است و با لوایح جدید که تراکم کار دردومرحله خانه انصاف و شورای داوری بیشتر خواهد شد و مسلم‌است که منظور اصلی از سرعت در رسیدگی که گفته شده است یکی از اهداف این لوایح‌است، حاصل نخواهد شد.

۳ـ طرز انتخاب‌اعضای‌خانه های انصاف‌وشورا های داوری غیر عملی است ، زیرا بخوبی میدانیم که مثلا درشهر تهران اکثر مردم یکدیگر رانمیشناسند واز کار و زندگی‌هم دیگر و یاد شده، خلاف دومی انجام گرفته است . زیرا برخلاف قانون اساسی که « نمیز» یا « دیوان عالی کشور » یا «دیوان عدالت عظمی »درماهیت دعاوی رسیدگی نمیکند ، لیکن در این لایحه اختیار ضمنی داده شده است تا در پرونده های آماده ، حق رسیدگی در ماهیت وجود داشته‌باشد، واین خود، افزودن مرجع چهارمی است، بر خلاف صریح قانون اساسی که اگر کمترین تاثیری در اصلاح دادگستری و یا تسریع دررسیدگی‌داشت باری قابل تحمل بود ولی‌مسلماندارد.

۶ـ عجب اینکه در تبصره های ماده یک و ماده ۲۲ و تبصره ۶ برای این مرجع‌زائد یعنی دادگاه بخش برخلاف قانون ، مرجع پژوهش وفرجام خانه‌های انصاف را (دادگاه شهرستان یا بخش مستقل) قرار داده است. وجالب‌تراینکه برای این مرجع غیر صالح در ذیل ماده پیش‌بینی کرده است که وزارت دادگستری بتدریج با تامین امکانات و تجدید نظر مقتضی در حوزه های قضائی «دادگاههای بخش مستقل » را نیز بداد گاههای شهرستان تبدیل میکند!»

این چه اصلاحی است‌که‌در صدر ماده حذف، تشکیل‌خلاف قانونی را تجویز کندودرتبصره های همان مواد ، قسمتی‌ازاین خلاف را مرجع قرار بدهد و درعین حال انحلال و تبدیل‌آن را پیش‌بینی کند ، آنهم بدون تعیین موعد و یا کیفیت تبدیل و معلق ، بشرط تامین امکانات و تجدید نظر مقتضی که نه امکانات توصیف شده است و نه چگونگی تجدیدنظر!

۷ـ آمار نشان میدهد که کارها دردادگاههای شهرستان و مخصوصا استان وبویژه در دیوان کشور بیش از حدتحمل بتاخیر میافتد ودرهرحال آراء خانه های انصاف و شورا های داوری‌هم بدون هیچ ضابطه‌ای قابل رسیدگی‌دردادگاه‌شهرستان و آراء شهرستان در استان ، واستان در فرجام است و طبعا باعث هرچه بیشتر رکود وتراکم خواهد شد، مگر اینکه برای مراحل بعدی ضابطه‌ای در نظر گرفته شود که هر حکمی قابل طرح مجدد نباشد . از نکات نسبتا مثبت لایحه، تخفیف در جرائم کسانیست که از توسل‌به مراحل بعدی صرف‌نظر کنند که البته نه کافی است و نه‌خالی ازنقص .

لوایح نه کافی است نه‌خالی از نقص

۴ـ اعضاء خانه های‌انصاف و شورای داوری بعداز انتخاب شدن از جانب رئیس دادگاه محل ، ابلاغی می گیرند وکمتر امکان دارد اشخاصی شایسته‌و صاحب کمالات ومعلومات‌حاضر باشند با ابلاغی از سوی‌رئیس دادگاه محل ، در جلساتی حضور یابند واگرهم قبول کنند آن اعتبار را نخواهد داشت‌که غرور انگیز باشد . لذا حق‌این است که حداقل ابلاغ این اشخاص بامضای مثلا رئیس دیوان کشور باشد تا دریافت‌ـ کننده شان و اعتباری برای آن قائل شود.

۵ـ درمصاحبه‌توجیهی جناب آقای وزیر دادگستری اشاره شده است که « در قانون اساسی برای رسیدگی‌بدعاوی، دو مرحله ودومرجع معین شده است، یعنی مرحله بدوی یا بدایت ، و استیناف یا پژوهش که بنابراین انحلال دادگاههای بخش منطبق با قانون اساسی است.»

اینکه قانون اساسی‌دومرحله تعیین کرده است و آراء استیناف را قطعی دانسته است صحیح ، اما جایگزین کردن‌دو مرجع‌دیگر یعنی خانه انصاف و شورای داوری خلافی است مسلم ، افزون براینکه بااضافه کردن یک مرحله دیگربه‌مراحل یاد شده، خلاف دومی انجام گرفته است . زیرا برخلاف قانون اساسی که « نمیز» یا « دیوان عالی کشور » یا «دیوان عدالت عظمی »درماهیت دعاوی رسیدگی نمیکند ، لیکن در این لایحه اختیار ضمنی

چهل سال قبل...

آغاز مسابقات اسب دوانی بهاره در اسپریس جلالیه

دیروز بعدازظهرنخستین‌مسابقه اسب دوانی بهار در اسپریس جلالیه آغاز گردید واز نیمساعت بعدازظهر اتوبوسها متدرجاجمعیت را از ایستگاههای مختلف شهر به جلالیه برده پیاده‌میکردند. سراسر جایگاه تماشائیان را گروه انبوهی از افسران ارتش ومحترمین با خانمهای خود اشغال کرده بودند. سه ساعت بعدازظهر موکب والاحضرت همایون ولایت‌عهد و والاحضرت شاهپورها از مقابل گارد احترام و آقایان وزراء عبور فرموده بجایگاه سلطنتی‌تشریف‌فرما شدند ومسابقه آغاز شد.

جمعی از تماشاگران مسابقه اسب‌دوانی درمیدان جلالیه

هیئت قضاة

قضاة مسابقه عبارت بودند از : تیمسار سپهبد احمدی ، تیمسار سرلشگر یزدان‌پناه ، تیمسار سرلشگر ضرغامی،تیمسار سرلشگر شقاقی، آقای مرتضی‌قلی بیات .

هیئت نظار

تیمسار سرتیپ کریم قوانلو ، تیمسار سرتیپ البرز ، سرکار سرهنگ دوم علوی مقدم ، آقای عبدالله قراگزلو هیئت نظار،سرکار سرهنگ همایون ، سرکارسرهنگ معتضدی ، آقای عزت‌الله بیات مامورین اعلام حرکت « آغازگر»، آقای کمال‌هدایت ، آقای نوری اسفندیاری ، آقای افخمی ،آقای منصورعلی قراگزلو ، آقای حسینعلی قراگزلو، سرکارسرهنگ دوم کامرانی مامورین پذیرائی ، سرکار سرگرد حسن مشیری ، سرکار سروان اشتری مامورین انتظامات میدان، سرکار سروان جهانگیری ، سرکار ستوان یکم کامکار مامورین بازرسی بلیت ، آقایان یمین اسفندیاری ، ناصر امتمادی ، ابراهیم قراگزلومامورین شرط‌بندی ، سرکار سرهنگ چوپانی، سرکارسرهنگ‌دوم‌افخمی، آقای غلامحسین مسعود مامورین تعیین مدت دو ، سرکار سرهنگ دکتر سریری ، سرکارسرگرددکتر شمس پزشک ، سرکار سرهنگ دکترفتحی، سرکارسرهنگ‌دوم‌دکتر مهدی قلی علوی مقدم دامپزشک. سرکار ستوان حضرتی‌متخصص نعلبندی‌بودند.

اسبهای برنده

دوره‌اول‌درمسافت هزارمتری‌ـ اسب لیلاج متعلق به آقای کامبیز حشمتی ۱۵۰۰ ریال جایزه اول‌را برد.اسب قرارداد متعلق به‌سرکار ستوان محمود امینی دوم «۱۰۰۰ ریال » اسب جزی متعلق به‌آقای محمدذوالفقاری سوم « ۷۰۰ریال».

دوره دوم درمسافت‌هزارمتری اسب باباش متعلق به‌سرکارسروان عباسقلی الیکائی اول شده و۱۵۰۰ ریال جایزه برد. اسب هیولامعلق به سرکار سروان محمودامینی‌دوم ۱۰۰۰ ریال جایزه اسب نارنگی متعلق به سرکار سرگرد مبین‌سوم ۷۰۰ ریال جایزه .

دوره سوم در مسابقات ۱۵۰۰ متری ـ اسب موسوم به حسن سقار اول شدو۲۵۰۰ ریال جایزه برد. اسب کوکو متعلق به‌تیمسار سرتیپ عبدالرضا افخمی دوم‌شد و ۱۲۰۰ ریال جایزه برد . اسب چاخان متعلق به سرکار سروان عباس حشمتی سوم ۸۰۰ ریال .

دوره چهارم ـ اسب خوش‌آمد متعلق به آقای مهدی باتمانقلیچ اول ۲۸۰۰ ریال . اسب‌حضرتقلی متعلق‌به‌آقای خداقلی‌آق‌دوم ۱۴۰۰ ریال . اسب عقاب متعلق به‌سرکار سرهنگ دوم غلامحسین افخمی سوم ۸۰۰ ریال.

دوره پنجم‌ـاسب ناامید متعلق به سرکار سرگرد حسن امینی‌اول ۳۰۰۰ ریال، اسب ایلدرم متعلق‌به آقای خداقلی آق دوم ۱۵۰۰ریال، اسب صباح‌الخیر متعلق به‌سرکار سرهنگ دوم غلامحسین‌افخمی‌سوم ۸۰۰ ریال .

قدغن اکید

چون پلها و اسفالت‌خیابانهای شهر بواسطه عبور اتومبیلهای سنگین متوالیا خراب میشود لذا مقررات ذیل اکیدا اخطار میگردد.

۱ـ کلیه اتومبیلهای باری که از خارج بتهران می‌آیند از داخل شهر حق عبورندارندوازخیابانهای خارج شهر باید بگاراژهای‌مربوطه بروند.

۲ـ برای حمل کالا یامصالح ساختمانی عبور اتومبیلهائی که ظرفیت آنها بیش از دوتن باشد قدغن اکید است .

هر اتومبیلی‌که‌برخلاف اخطار فوق مشاهده شود از راننده تا سه نوبت هرنوبت‌یکصدریال‌جریمه اخذ وبرای دفعه چهارم اتومبیل توقیف خواهدشد ـ شهرداری تهران .

شورای بخش ساوجبلاغ

شورای بخش‌ساوجبلاغ‌تشکیل وشروع بکار نمود. اعضای‌شورای بخش عبارتنداز:بخشدار، روسای دوایر مالیه ، خالصه ،فلاحت ، آمار ، ثبت اسناد ، پست‌وتلگراف شهردار و شش نفر معتمدین مالکین آقایان حاج علی یمینی ، علی‌اصغر دیگزگی حسین صادقی، وجیه‌اله منصورپور،قلی‌دهقان‌آزاد، نصرالله نظامی .

برنامه شهرداری

برنامه چهارساله اصلاحات اساسی شهرداری سبزوار که‌از طرف فرماندار تهیه واز حیث درآمد و هزینه ۲۴۲۷۸۹۲ ریال است بتصویب انجمن رسیده که پس از موافقت مقامات مربوطه بمصرف احداث خیابان و خرید زمین و عمارت‌شهرداری‌و تاسیس یک بیمارستان خواهد رسید.

افتادن درچاه

دیروز عصر حسین نام کودک دوساله سید محمدکاظم‌علوی‌ساعت ساز هنگامی که پدرومادرش‌خواب بودند از خانه بیرون آمده کنار چاه آبی که درنزدیکی قهوه‌خانه خرابات واقع شده‌می‌رودودرآنجا مشغول بازی باتلمبه آب میشود ولی ناگهان پایش لغزیده بچاه‌می افتد و آب اورا غلطانده تامسافتی پیش میبرد . دراین موقع پدر و مادرش از واقعه آگاه و باکمک مقنی طفل راکه خفه شده بود از چاه بیرون می‌آورند جنازه‌کودک پس از انجام تشریفات قانونی بخاک سپرده شد.

اطلاعات ـ اندک غفلتی‌موجب شد که این خانواده طفل نازنین خود را که دوسال شب و روزرنج برده بودند دریکساعت از دست دادند . پدران و مادران‌مخصوصا مادرها که مسئول حفظ اطفال خود میباشند باید از این واقعه عبرت‌آمیز پند بگیرند .

« نقل از اطلاعات ۱۰ اردی‌بهشت ۱۳۱۷»

بهار: فصل سرماخوردگی!

سرماخوردگی هیچ ارتباطی باسرما ندارد ولیموشیرین برای این بیماری شفابخش نیست

سرما خوردگی در فصل بهار رواج کامل دارد و برای مبارزه بااین بیماری فصلی ،رامحل‌هایی ازجمله رژیم غذایی وجوددارد . دراین زمینه دکتر محمد حسین خاتمی پزشک متخصص بیماری های کودکان می‌گوید :

نخست باید دانست سرما ـ خوردگی معمولی با علائمی از قبیل عطسه ، سرفه ،گرفتگی بینی ، سردردو درد های‌عضلانی وگاهی تب‌درجات مختلف همراه است و یک بیماری عفونی و واگیر بشمار می‌آید که‌ارتباط آن با سرما ثابت نشده است.

بعبارت دیگر این عارضه دارای عوامل بیماری زااز سوی‌چندین دسته ویروس های مخصوص است که در موقع شیوع‌بیماری از شخص مبتلا به شخص‌سالم منتقل شده واو را مبتلا میسازد. عامل بیماری بوسیله تماس‌مستقیم یعنی دست دادن ، بوسیدن و غیرمو یابوسیله عطسه و سرفه از بیمار به فرد سالم منتقل‌می ـ شود .

خوردن بعضی از غذاها و میوه ها در موقع ابتلا بسرما خوردگی بین مردم رایج است و بسیاری از مردم در موقع مبتلا شدن ـ به سرما خوردگی ـ رژیم‌و پرهیز غذائی سختی‌رابرای خود و یا کودکان بیمارشان‌در نظر می‌گیرند واز خوردن هر گونه‌غذای «سرخ شده» ، میوه های ترش و هر نوع غذائی که رنگ و بوئی دارد خودداری میکنند .

درمقابل به بعضی از غذا ها ومیوه ها اعتقاد و ایمان عجیبی دارند، از جمله به «لیمو شیرین» و عده‌ای سخت بدان معتقدندکه بیمار را شفامی‌دهد واصولا در بین دارو ها ـ ویتامین «ث»بین مردم بعنوان داروی ضد سرما خوردگی شهرت یافته و چنان موقعیت و مقامی پیدا کرده که شاید کمتر پزشکی جرات و جسارت آنرا داشته باشد کمی‌ـ اعتباری چنین مقامی را اعلام نماید ولی‌حقیقت اینستکه‌هیچیک از این عقاید دارای پشتوانه علمی و عملی نیست و در «تجربه‌ها» نیز بهبود و یا سخت تر شدن حال بیمار مبتلا بسرما خوردگی بااین غذاو یاآن خوراکی‌تعبیری نادرست و نسبتی نارواست . البته هستند بیماریهائی که در موقع ابتلا به آنها رعایت رژیم غذائی نهایت اهمیت و لزوم را دارد ،ولی آن بیماریها دراینجا مورد بحث نیستند .

بنظر من ، پزشک در عین حال که موظف به تسکین درد ودرمان بیماری مریض خویش است ، وظیفه «آموزش» و راهنمائی بیمار را نیز دارد . تا آنجا که برای او ممکن است و برای بیمار قابل درک میباشد ـ(بسته بموقعیت) لازمست ، حقیقت بیماری ، راه سرایت وانتشار و اصول کلی پیشگیری و درمان را بزبان ساده برای او روشن نماید و هرگز عقاید خرافی و غیرعلمی محیط خویش را در مورد تاثیر فلان گیاه و یافلان خوراکی و فلان دارو، صحه نگذارد و بطور مصلحتی تائید نکند وگرنه چنین میشود که امروزه بطور مثال فردی رانمی‌ـ توان یافت چه‌از طبقه بی‌سواد وچه ازگروه باسواد که به‌اثر اعجازگر ویتامین «ث» درسرما خوردگی معتقد و متعصب نباشد و پزشک خود را وادار به تجویز اینگونه داروها نکنند .

بهرروی دراینجا خلاصه‌ای از اقدامات لازم درموقع ابتلا به سرما خوردگی‌شرح‌داده میشود.

۱ـ تاممکن است در موقع ابتلاء به سرما خوردگی ازتماس نزدیک با دیگران بویژه کودکان خودداری نمائید.

۲ـ در صورت ضرورت ، در مواقع حرف زدن ، عطسه و سرفه دستمالی جلو دهان وبینی خود نگاهدارید و این‌موضوع را بکودکان باید بخوبی آموزش داده شود .

۳ـ از پوشیدن لباس بیش‌از اندازه و گرم کردن اطاق بیش از حد لزوم خودداری نمائید ، هوای اطاق باید تمیز و معتدل باشد .

٤ـ از پرهیز غذائی و برقرار کردن رژیم سخت و محدودبرای خود و یا کودکان مبتلا به‌سرما خوردگی خودداری کنید و اگر بیماری دیگری وجود ندارد میتوان کودک را درمصرف هر محدودیت غذائی لازم نیست و نوع غذا آزاد گذاشت .

٥ـ تابهبود کامل استراحت کنید و در اجتماعات حضور نیابید.

٦ـ از مصرف دارو های گوناگون بویژه از بکار بردن «آنتی‌بیوتیکها» بدون تجویز پزشک خودداری کنید . درمورد ویتامین ها هم باید دانست از بکار بردن آنها در سرماخوردگی انتظار معجزه نمیتوان داشت و درعین حال بهترین راه استفاده‌از ویتامین ها مصرف ویتامین های طبیعی است که در میوه ها و خوراکی ها وجود دارد که چنانکه گفته شد در موقع ابتلاء به‌سرما خوردگی‌خوردن هیچیک ممنوع نیست .

سرماخوردگی رژیم لازم ندارد

دامن وبلوز بارنگهای شاد

دامن و بلوز بارنگهای شاد و فرمهای ساده برای دختران و خانمهای جوان تدارک مد سازان مزون های پاریس است.

این مدلها برای فصل بهار طراحی شده است. بااین لباس ها استفاده از کفشهای پاشنه بلند و باریک مجددا مد شده است.

انتظار

زن چادر گلدار سفیدش را به خود پیچیده بود ، سبکو لرزان بنظر می‌آمد . گوئی درون چادر چیزی نیست . با اضطراب نگاهی به اطراف انداخت . منتظر کسی بود ، رهگذری با بی‌تفاوتی‌ازکنارش گذشت ، زیر چشمی نگاهش کرده ، خواست چیزی بگوید، اما خیلی زود منصرف شد ؛ زن زیر لب‌زمزمه‌کرد :«همیشه اینطور بوده ».

آفتاب به غرب رسیده بود. زن احساس سرما کرد . چادر را بیشتر به خود پیچید . رهگذر دیگری نزدیک شد .

زن‌فکرکرد سرش‌گیج‌میرود، دستش را به ستون‌سیمانی‌تیر برق گرفت . با صدای ضعیفی از رهگذر پرسید :

ـ ببخشید آقا ساعت چند است ؟

ـ چی ؟ ساعت؟آهان‌ساعت شش ونیم است .

زن‌یک بار دیگر زمزمه‌کرد: «لعنت برشیطان‌همیشه‌همینطور است : همیشه دیر میشه .»

رهگذر با تردید پرسید .

ـ چیزی گفتید خانم ؟

زن گفت :

ـ آه ... نه ...چیزی‌نیست.

وبار دیگر نگاهش را در امتداد خیابانی که در ازدحام اتومبیل‌ها گم میشدجاری‌کرد. رهگذر لحظه‌ای دیگر ایستاد و بعد با تردید براه خودادامه داد .

زن گفت :

ـ لعنتی‌چی فکر کرده .

دلش شور میزد . حوادث ناگوار فراوانی را شنیده بود که در شهر رخ میدهد .

صفحه حوادث روزنامه‌ها لبریز از حوادث بود.فکر کرد «یعنی ممکنه ؟» بعد بلافاصله فکرش را عوض کرد :«نه‌این ممکن نیست»حس میکردحرکت قلبش کندتر شده است ، سرش سنگین میشد . و این کابوس لعنتی دست از سرش برنمیداشت .

صدای آرام دخترانه‌ای به گوشش رسید .

ـ سلام مادر .

اول متوجه نشد ، صدا یک بار دیگر شنیده شد .

ـ سلام مادر ... حواست کجاس ؟

زن با عجله روبرگرداند :

ـ آه خدای من، بالاخره آمدی ، دلم خیلی شور میزد ، چرا دیر کردی ؟

ـ مادر ، اتوبوس سرویس تو ، ترافیک مانده بود ، تقصیر من نبود ، چرا اینجا ایستاده‌ای ؟

ـ منتظر تو بودم دخترم ، برویم خانه .

آسمان آخرین سرخی شامگاهی را از دست داده بود ، زن لبخند زنان راه میرفت .

س . ع

ترس ودلهره کودک

★ یک پزشک ایتالیائی بنام لینو ـ فریانی چنین میگوید: مدت ۲۰ سال درباره روانشناسی کودک مطالعه کردم. بالاخره‌باین‌حقیقت اسف‌آور پی‌بردم‌که صدی‌هشتاد بچه‌هائی‌که دچار ترس و محجوبیت هستند، اگر بوقت خود، درس جرات و شهامت میگرفتند، از این بلاتجات می‌یافتند .

مرغ از کجا آمده؟

★ آیا می‌دانید : امروزه گوشت‌مرغ ارزانترین و مقوی‌ترین ماده پروتئینی حیوانی است که در دسترس‌ما قرار دارد؟ مرغی‌که امروز ما پرورش‌میدهیم تقریبا ٤۰۰۰ سال پیش اهلی شده و سپس از جنوب شرقی آسیا که موطن اصلی آن بوده بسایر نقاط جهان راه یافته است. چینی‌ها ادعا می‌کنند که‌در حدود ۱٤۰۰سال پیش‌ازمیلاد مسیح مرغ ازسمت مغرب به‌آن مملکت راه یافته است سابقا تصور میشد که‌مرغ از جنوب چین وارد این‌کشور شده است، مرغ در حدود ۱۵۰۰ سال قبل از میلادمسیح در بین‌النهرین ظاهر شد و به آن مرغ شاه می‌گفتند که بیشتر جنبه نمایشی داشت، بنابراین بادرنظر گرفتن‌نژاد‌ـ نام ومورد استعمال میتوان یقین حاصل کرد که مرغ پرورش سرخ‌پوستان امریکای جنوبی‌منشاء آسیائی‌داشته وخیلی قبل‌از آنکه پای کریستف کلمب واروپائیها به قاره امریکا برسد، مرغ آسیائی درآنجا وجود داشته است .

این مطلب شاید شمارا هم بیاد آن سئوال معروف بیاندازد که اول مرغ بوده یا تخم مرغ؟ جوابش با خود شما !

...بازهم سیگار

★ سیگار برای سلامتی بدن خطرناکتر از آنستکه فکرش‌را بکنید. بیائیم مرد ومردانه بهم قول بدهیم و شر این‌سم لعنتی‌را از وجود خود کم کنیم... این شعار خانم «فوکه» وزیر بهداشت وامور خانواده‌آلمان است‌که‌اخیرا یک سفر طولانی را بدور آلمان آغاز کرده تا طرفدارانی برای شعار خود جمع کند .

خانم وزیر آلمانی ، در سفر شش هفته‌ای خود می‌کوشد باایراد سخنرانیها وارائه آمار وارقام دقیق، ثابت کند سیگار که امروزه بطرز سرسام‌آوری در سراسر آلمان وهمه کشورهای جهان شیوع یافته‌ومردم دنیا از پیر وجوان وزن ومرد حتی کودکان ونوجوانان نابالغ بی‌مهابا هرساعت دود غلیظ و کشنده چندسیگار را به حلقوم خود فرو میبرند راستی راستی از هر بلای آسمانی واز هربیماری مسری خطرناکتر است. خانم‌وزیر بهداشت وامور خانواده آلمان دراین سفر تنها به‌سلاح نطق و سخنرانی وآمار وارقام دقیقی که کارشناسان و مشاوران وزارتخانه‌اش تهیه کرده‌اند مسلح نیست. او دراین سفر ۱۵ دستگاه ازوسایل جالبی‌راکه دانشمندان آلمانی اختراع کرده‌اند باخودبمیان‌مردم شهرهای‌مختلف میبرد تاآنها تاثیر خطرناک نیکوتین را برگردش خون‌و ضربان قلب بطور عملی و بوضوح بچشم به‌بینند . این دستگاه‌ها طوری ساخته شده‌که جریان کامل دود سیگار وجرم نیکوتین را از لحظه‌ای که به سیگار پک زده‌میشود دربدن انسان نشان می‌دهد و مستمعان خانم وزیربراحتی باچشم خود میتوانند اثر سیگاری راکه می‌کشند و بلائی که بجسم وجان خود وارد می‌آورند به‌بینند.

فال فردای شما

پیشگویان و ستاره شناسان ایرانی و فرنگی ستاره بخت و طالع شما را پیشگویی کرده‌اند

● فروردین — در یک مسئله یا موضوع خانوادگی ابتکار عمل را بدست می گیرید و تحسین و تمجید دیگران را بر می انگیزید. بنای عمارات‌خوب است.

● اردیبهشت — به مسائل روزمره بیشتر توجه داشته باشید و سعی کنید که این مسائل را حل کنید. امور عالم المنفعه نیک و مبارک است.

● خرداد — فعالیت های شما در این هفته زیاد می شود که اگر از روی برنامه صحیح انجام پذیرد نتیجه مورد نظر را بدست می آورید.

● تیر — بشما مسئولیت یا کار تازه‌ای پیشنهاد می شود که بهتر است قدری پیرامون آن فکر کنید. کارهای کشاورزی و بذر افشاندن نیک است.

● مرداد — تصمیم تازه‌ای برای تنوع کارها اتخاذ می کنید که در سرنوشت شما تاثیر زیادی خواهد داشت. تعمیر عمارات و ابنیه مناسب است.

● شهریور — در صد تحولی در زندگی هستید با شتاب و حساب نشده در این زمینه اقدام نکنید. برای شروع معالجات روز خوبی است.

● مهر — به کارهای خود بیش از پیش اهمیت داده و تمام فکر خود را متوجه آن کنید. شکار و مسافرت خوب است.

● آبان — در محیط کار احتمالا از فراوانی مقدار کار و مسئولیت هائی که برعهده گرفته‌اید احساس خستگی می کنید. مسافرت هوائی خوب است

● آذر — سعی و کوشش زیادی کنید که تعهداتی که کرده‌اید به نحو شایسته انجام دهید. برای معاملات و تجارت روز خوبی است.

● دی — اینده خوب و خوشی در پیش روی شما قرار دارد این موفقیت خوب را با ـ سخت گیریها ی بیمورد خراب نکنید. دیدار از بزرگان‌نیکوست

● بهمن — مصاحبت با دوستان نزدیک و ملاقات آشنایان را فراموش نکنید. گفتگو در مورد مقدمات ازدواج نیک است.

● اسفند — در محیط کار از زحمات اخیر شما بنحو شایسته‌ای قدردانی می شود تهیه لباس نو خوب است.

SULIRAN

ما از کوزه شکسته آب نمیخوریم

● مابدنبال مفاهیم تازه‌ای هستیم و از اینروضرب‌المثل قدیمی "کوزه‌گر از کوزه شکسته آب میخورد" را نپذیرفتیم .چون معتقدیم وقتی بهترین ، مقاوم‌ترین‌وباصرفه‌ترین اسکلت‌های‌فلزی‌دنیارادرکوتاهترین مدت‌میسازیم ، خودمان هم باید از آن استفاده کنیم . با اعتقاد به همین نکته است که ساختمان‌مرکزی شرکت خودرا در کیلومتر ۲۲ جاده قدیم کرج که تنها بنای چند طبقه ایران است که تماما" با پیچ و مهره نصب شده است ،بعنوان نمونه‌ای ازطرز عمل ونحوه کار کارگران ،متخصصان و مهندسان خود ساخته و درآن ساکن شده‌ایم .

ظرف ۱۵سال اخیر شرکت ساختمانهای فولادی ایران (سولیران) با استفاده‌از آخرین تحقیقات‌ومطالعات‌گروه سوله امریکا و بادر اختیار داشتن ماشین آلات مدرن و تمام اتوماتیک خود اسکلت‌های فولادی بسیاری از کارخانه‌ها ،کارگاهها ،انبارها ،سردخانه‌ها ،سالن‌های ورزشی ،آشیانه‌های هواپیما ،مرغداری‌ودامداری‌ها ،مدارس ،سوپرمارکت‌هاوسالن‌های‌اجتماعات ایران و سایر کشورهای خاور میانه را تولید و نصب نموده است.

„سولیران„ یعنی ساختمان مدرن، محکم وباصرفه

SU-۱۰۳-۳۶

SULIRAN

شرکت سهامی عام ساختمانهای فولادی ایران
(وابسته به گروه صنعتی بهشهر)
تهران ـ جاده جنوبی کرج کیلومتر ۲۲ ـ خیابان سولاکام تلفن ۴-۹۵۴۷۴۱
آدرس مکاتباتی: تهران ـ خیابان سپهبد زاهدی شماره ۵۶

خبرگزاری خاورمیانه

خاورمیانه: چشم انداز صلح امید بخش نیست

باوجود آشفتگی شدید اوضاع در قاره سیاه مسئله خاورمیانه همچنان در مناسبات بین‌المللی جای برتر و مهمتری دارد .

وزارت امور خارجه آمریکا مسائل مربوط بخاورمیانه در سر لوحه برنامه‌های که پس از استقرار جیمی کارتر در کاخ سفید واشنگتن پیرامون سیاست خارجی ایالات متحده تنظیم کرده ،قرار داده است درماه فوریه سایروس وانس وزیر امور خارجه جدید برای نخستین بار بعنوان رئیس دیپلماسی آمریکا از کشورهای عربی دیدن کرد.

در اوایل ماه مارس پرزیدنت جیمی کارتر و مشاورانش در کاخ سفید اسحق رابین نخست‌وزیر اسرائیل را پذیرفته درماه آوریل پرزیدنت انورسادات بعنوان نخستین رهبر یك کشور عربی بارئیس جمهوری آمریکا درباره مشکل خاورمیانه به گفتگو پرداخت وروز ۲۵ آوریل نیز ملك حسین بنوبه خود شرایط اردن و دیگر کشورهای عربی رابرای برقراری صلح در خاورمیانه با پرزیدنت کارتر در میان گذاشت .رئیس جمهوری آمریکا و پرزیدنت حافظ اسد نیز روز ۹ ماه مه در ژنو بایکدیگر به گفتگو خواهند نشست .

از سوی دیگر رهبران شوروی در دیدار با یاسر عرفات تاکید کردند که کرملین همچنان به پشتیبانی از آرمان عرب و فلسطین ادامه خواهند داد. لئونید برژنف دبیر کل حزب کمونیست شوروی در دیدار با پرزیدنت حافظ اسد این مطلب را بار دیگر تصریح و تاکید کرد .

حال باید دید سه ماه پس از آغاز این فعالیت های سیاسی دورنمای حل اختلافات اعراب و اسرائیل روشن‌تر شده است یا خیر ؟

پرزیدنت جیمی کارتر پس از گفتگو باپادشاه اردن صریحا اعلام داشت که نسبت به حل مشکل فلسطین در سال ۱۹۷۷ زیاد خوش‌بین نیست .

رئیس جمهوری آمریکا همچنین خیال نمی‌کند کنفرانس ژنو در نیمه دوم سال جاری تشکیل شود .

تهدید اسد

پرزیدنت حافظ اسد نیستو چهار ساعت بعد بطور غیرمستقیم باظهارات کارتر پاسخ داد و تهدید کرد که اگر کنفرانس ژنو تشکیل نشود، سوریه، اردن، مصر و دیگر کشور های عربی در توسل بزور برای وادار کردن اسرائیل به تخلیه سرزمین های اشغالی وبازگردانیدن حقوق از دست رفته فلسطین تردیدی بخود راه نخواهند داد .

با اینحال عوامل مثبتی برای خارج شدن از بن‌بست خاورمیانه وجود دارد. شش ماه قبل پرزیدنت انورسادات باد‌ست زدن بابتکار جدیدی زمینه مساعدی بـرای پایان دادن به اختلافات اعراب و اسرائیل بوجود آورد .

رئیس جمهوری مصر پس از پایان کنفرانس مالی سران عرب در قاهره (۲۶ اکتبر ۱۹۷۶) بیك حمله صلح که در تاریخ معاصر جهان عرب بیسابقه بود دست زد و با اعلایم آمادگی اعراب برای مذاکره با اسرائیل توجه استقرار جیمی کارتر در کاخ سفید از آن پایان جنك لبنان وآشتی مصر وقاهره زمینه مساعدی برای مانور سیاسی مشترك اعراب بوجود آورد.

گام بزرك

هنگامی که پرزیدنت جیمی کارتر اعلام داشت که زمان گام های کوچك برای حل مشکل خاورمیانه سپری شده واختلافات اعراب و اسرائیل باید بطور کلی در کنفرانس ژنو حل شود یك گام بزرك برای پایان دادن به بحران برداشته شد . رهبران عرب بویژه پرزیـدنت سادات معتقدند که آمریکا ۹۹ درصد کلید حل مشکل خاورمیانـه را در دست دارد .

از نظر اعراب آمریکا بـا روابط نزدیکی که با اسرائیل دارد تنها کشوری است که می تواند رهبران تل‌اویو را برای قبول شرایط صلح زیر فشار قرار دهد .

نفوذ شوروی در جهان عرب پس از اخراج مستشاران نظامی آنکشور ازمصر در سال ۱۹۷۲ روبافول گذاشته و باین ترتیب زمینه مساعدی برای ابتکار های تازه کاخ سفید بوجود آمده است کارتر گواینکه باپیش کشیدن «مرزهای قابل دفاع» برای اسرائیل اعراب را سخت برآشفت اما خیلی زود این اشتباه سیاسی را جبران کرد .

وپس از تائید لزوم برخورداری فلسطینی ها از یك «وطن» شرکت سازمان آزادی بخش فلسطین را در کنفرانس صلح ژنو امکان پذیر دانست .

رئیس جمهوری آمریکا امیدوار است بتواند علیرغم مشکلات و موانع زیادی که در راه تشکیل کنفرانس ژنو وجود دارد نمایندگان کشور های درگیر در اختلافات خاورمیانه را دور یك میز گرد آورد اما واشنگتن معتقد است که باید قبلا موفقیت کنفرانس تضمین شود. چرا که شکست مذاکرات ممکن است پیامدهای بسیار خطرناکی را بدنبال داشته باشد و از همین جا است که نسبت به تشکیل کنفرانس در سال ۱۹۷۷ دوچارشك و تردید شده است در اردوگاه اعراب نیز آن هیجان وامیدواری، نخستین روزهای ورود کارتر به کاخ سفید کاهش یافته است . اینکـه سادات در پایان دیدار یاجیمی کارتر اعلام کرد که، مذاکراتش بسیار سودمند » بود روزنامه ـ های عربی با تیترهای درشت نوشتند که «رئیس جمهوری مصر «دست خالی» ازواشنگتن بازگشته است.

جیمی کارتر ـ ملك حسین دریك حالت صمیمی پس از پایان آخرین دور مذاکرات در کاخ سفید : بدبینی نسبت به اوضاع خاورمیانه از کـاخ سفید به خاورمیانه سرایت کرده است.

بدبینی رهبران

در سوریه روزنامه «البعث » نوشت: «باین زودیها در خاورمیانه صلح برقرار نخواهد شد. ملك حسین نیز هنگام ورود به واشنگتن تاکید کرد نسبت به برقراری صلح در سال ۱۹۷۷ خوش‌بین نیست.

در حال حاضر همه چیز در گرو انتخابات روز ۱۷ مه اسرائیل است تنها پس از اعلام نتایج این انتخابات ممکن است کارتر به کار تدارك مقدمات کنفرانس ژنو دست بزند . آمریکا و اعراب تاجائی که امکان داشته درراه پایان دادن به بحران جلو رفته‌اند. اما روش آشتی ناپذیر اسرائیل در برابر سازمان آزادی بخش فلسطین بزرگترین مانعی است که در راه تشکیل کنفرانس ژنو و موفقیت آن وجود دارد. جیمی کارتر پس از تشکیل دولت جدید اسرائیل تاچه حد حاضر خواهد شد رهبران تل‌اویو را بـرای شرکت در کنفرانس ژنو بـا حضور نمایندگان فلسطین تحت فشار قرار دهد ؟

پاسخ این سئوال سرنوشت صلح یاجنك خاورمیانه راروشن خواهد کرد.

بقول پرزیدنت سادات تنها پرزیدنت جیمی کارتر میتواند با تحت‌فشار قراردادن اسرائیل به جنك خاورمیانه پایان دهد . در غیر این‌صورت درگیری پنجمین جنك اعراب و اسرائیل اجتناب ناپذیر خواهد بود .

دکتر بطرس غالی

رقابت شرق وغرب آفریقا را بکجا خواهد برد؟

سایه‌شوم جنگ «سرد» و «گرم» در آفریقا

الاهرام

فیدل کاسترو، چندی پیش درسفری به برلن شرقی گفت‌که کارشناسان کوبائی درتانزانیا و آنگولا وسومالی وموزامبیک در راه مبارزه علیه «امپریالیسم » فعالیت دارند .

پرزیدنت « یواخیم یونیه ـ اویونگو» هم ضمن ادای سوگند بعنوان رئیس جمهوری کنگـو وفاداری خود را به مارکسیسم اعلام داشت.

پرزیدنت موبوتو نیزاعلام‌کرد که کوبا از فعالیت جداطلبـان ایالت کاتانگا حمایت میکند .

این رویدادهانشان‌میدهد که جنگ« سرد» و «گرم» سایه شوم خود را درصحنه افریقا گسترده است .

حال باید دیدکه‌روش کشور های افریقائی که به افریقائی بودن خود ایمان دارند و در ماه مه ۱۹۶۱ درآدیس‌آبابا اعلام کردند هدف مشترک‌آنان‌مبارزه با امپریالیسم واستعمار جدید و پیروی از سیاست بیطرفـی و همبستگی افریقا است چگونه خواهد بود ؟ آیا این گسترش نفوذ کمونیسم وحدت آفریقا را درهم خواهد شکست و افریقا را بصورت دو منطقه جداگانه یعنی شمالی را تحت‌نفوذ غرب و جنوبی تحت نفـوذ بلوک کمونیسم درخواهد آورد؟ بگونه تقسیم اروپا به دو بلوک و یـا آسیا به چند بلوک ! .

شکست کمونیسم

باید دید که روش کشورهای افریقائی « وفادار به‌افریقائی بودن خود » در قبال کوبا و کمونیسم که در گسترش نفوذ خود درامریکای لاتین‌باشکست مواجه شدند و بدستورشوروی متوجه افریقا شدند چه خواهد بود؟ آیا بازهم قاره افریقا در برابر قدرت نظامی کوبا وتسلط کمونیسم تسلیم خـواهد شد همانگونه که درقرن گذشته در برابر قدرت نظامی فرانسه و انگلستان و پرتغال وایدئولوژی امپریالیسم اروپا تسلیم شد؟

آیا فرصت آن نرسیده است که کشور های افریقائی وحدت خود را در برابر خطر تازه‌ای که قاره افریقا را تهدید میکند تقویت نمایند و سازمان وحـدت آفریقا اجلاس فوق‌العـاده‌ای برای بررسی رویداد های قاره خویش تشکیل دهد وکشورهای این قاره استراتژی روشن و بررسی شده‌ای را طرح نمایند تابتوانند بوسیله آن با ایـن تسلط تازه که وحدت وبیطرفی و آینده آنانرا تهدید مینماید ، رویاروئی کنند؟.

بنظر محافل سیاسی برای مقابله با اوضاع بحرانی‌افریقا بهترین روشهـا بشرح زیـر است :

یکـ تشکیـل کنفـرانس نخست‌وزیران کشور هـای افریقائی برای محکوم کـردن هرگونه دخالت خارجی،کوبائی یا روسی ـ امریکائی‌یافرانسوی ـ انگلیسی یا چینی ، در امور افریقا. حتی اگربارضایت‌بعضی از کشورهای افریقائی باشد.

دوم ـ بررسی انتقال مقـر سازمان وحدت افـریقـا از آدیس‌آبابا بیک پایتخت‌افریقائی دیگر ـ زیرا گرایش اتیوپی بطرف بلوک کمونیسم ابقای مقر سازمان وحدت افریقـا را در آدیس‌آبابا مشکل میسازد .

مسئولان جیبوتی در این‌باره پیشنهاد کرده‌اند که مقرسازمان به آنجا منتقل شودزیراجیبوتی اینک باستقلال خود دست یافته است .

حمایت ویژه

البته مسائل مختلفی وجود دارد که این پیشنهاد را تقویت میکند از جمله اینکه جیبوتی نیاز به حمایت ویژه‌ای در قبال آزمندی کشور های‌مجاورنسبت به آن سرزمین دارد و وجود مقر سازمان وحدت‌افریقا در خاك جیبوتی یکنـوع تضمین باین کشور میدهد . علاوه برآن جیبوتی پس از پیوستن بـه اتحادیه جامعه عرب‌بصورت‌یک کشور عربی درمی آید ووجود مقر سازمان وحدت‌افریقا درآن نشانه‌ای از وحدت جهان عرب وجهان آفریقا خواهد بود.

علاوه برآن چون جیبوتی از لحاظ مساحت و جمعیت‌کشور کوچکی است نخواهد توانست روی سیاست سازمان وحدت افریقا اثر کند همانگونه که طی سالهای گذشته تحت‌تاثیراتیوپی قرار گرفت .

سوم ـ تشکیل یک کنفرانس درسطح اعراب وافریقا جهت پی‌ریزی اساسی یک همبستگی دستجمعی بمنظور حمـایت از افریقا در برابر هرگونه دخالت خارجی واینکه هر دخالت در قاره تجاوزی است علیه همـه کشور های افریقائی .

بدون شک بعضی از کشور های مارکسیستی افـریقـا از پیوستن به ایـن همبستگـی دستجمعی خودداری خـواهند کرد ولی کافی است که اکثریت کشورهای افریقائی و عربی که دارای وزنه سیاسی و نظامی معتبری هستند با آن موافقت کنند تا بتوانند وزنه‌ای‌درصحنه بین المللی و منطقه‌ای داشته باشد.

چهارم ـ صدور توصیه‌ای از طرف سازمان وحدت آفریقا دائـر بـه منع استفاده از کارشناسان خارجی .

این پیشنهاد وهله اول‌غیر عملی بنظر میرسد ولی قبلاهم همین سازمان توصیه کرده‌بود که کارشناسان آفریقائی ـ بـر کارشناسان خارجی بـرتری دارند .

اگراین تصمیم پس ازتجدید نظر به مرحله اجرا درآید ، طرح وسیعی برای پیشگیری‌از توسعه نفوذ خارجی‌در آفریقا که ناسیونالیسم آفریقا راتهدید می‌کنند، تولد خواهد یافت .

سازمان وحدت آفریقانمی‌تواند در امور داخلی کشور هائی که بـرای خود رژیـم کمونیستی برگزیده‌اند دخالت نماید . زیرا این امر حق مسلم آن کشورهاست . ولی آنچه جزو حق آن‌ها به حساب نمی‌آید این است که با سیاست بیطرفی مخالفت نمایند وخود را پیوسته بلوک کمونیسم‌یا بلوک غرب سازند و به‌آنهادر سرزمینی خویش پایگاه یـا تسهیلات نظامی بدهند .

نیرو های زئیر با کمک چتربازان و پیاده نظام مغرب‌توانستند شورشیان را ازشهر «موتشاشا» عقب‌برانندسربازانی که سلطان حسن دوم بـرای نبرد در ایالت شابا به زئیر فرستاده همانهائی هستند که‌در جنگ شش روزه اعراب و اسرائیل و نبردهای صحرای باختری شرکت کردند. در عکس‌گروهی ازسربازان مراکشی در شهر «کول‌وزی» خارج شد ، در زئیر نشان میدهد . این‌شهر چند روز قبل‌ازطرف شورشیان

سیاست بیطرفی

بدون شک وجود نیروهای کوبائی در آنگولا و کشور های دیگر آفریقائی و دادن تسهیلات نظامی و دریائی به شوروی از طرف کشور های دیگر آفریقائی مخالفتی است‌با سیاست بیطرفی و خروج‌آنان از ایدئولوژی آفریقا .

لذا اجتماع آفریقا میخواهد در برابر آن انحراف یک استراتژی کامل طرح‌کند وگرنه وحدت آفریقا فرو میریزد و اولین قربانیان آن ملل رنـج کشیده آفریقائی خواهند بود.

بعضی از محافل عربی در برابر این سیاست مثبت درقبال مسائل آفریقا دو اعتراض به شرح زیر دارند:

یکم ـ کشور های عربـی خود سرگرم رویاروئی بـا اسرائیل و صهیونیسم هستند، قدرت رویاروئی‌آنها بااسرائیل به نصف کاهش نمی‌یابدو توجه آنان به‌مسئله فلسطینی کاسته میشود .

مخالفان این نظر میگویندکه میان نبرد های اعراب در برابر اسرائیل و مناقشات آفریقائی پیوستگی و ارتباط نزدیک وجود دارد زیرا دفاع ازخاک میهن اعراب به سرزمین آفریقا که «جبهه عقب» جهان عـرب بشمار میرود بستگی دارد .

دوم ـ به مشکلات اقتصادی کشور های عربی بویژه مصر باید بیشتر توجه شود تا به رویداد های آفریقا بطور اعم وزئیر واتیوپی و رودزیـا بطور اخص .

مخالفان این نظر می‌گویند که مصر در جهان عربو جهان آفریقا و جهان سوم موقعیت خاصی دارد لذا اگربخواهد این موقعیت را حفظ نمایدباید مسئولیت هـای سنگین را نیز به‌عهده گیرد .

لوموند

کارتر بااعلام برنامه تازه‌انرژی با بزرگترین مسئله روبرو شده است

بزرگترین ماجرای سیاست داخلی آمریکا

پرزینت جیمی کارتر روز چهارشنبه با اعلام یک برنامه‌جدید انرژی‌به‌بزرگترین آزمایش نخستین ماههای دوران ریاست جمهوری‌اش دست زد . او میخواهد اشتباهای روسای جمهوری سابق را بابکار بستن یک سیاست جدید انرژی جبران کند .

پس از تکان شدیدی که تحریم صدور و مواد نفتی در سال ۱۹۷۳ بامریکاوارد کرد ریچارد نیکسون و پس ازآن جرالدفورد برنامه‌هائی برای مقابله بابحران نـفت پیشنهاد کردند اما هیچیک از آنها در محیط پرآشوب سیاسی آمریکا بمرحله اجرا درنیامد ..

اکنون کارتر پس از مدتی شک و تردید بابصدا درآوردن زنگ خطر یـک « فاجعه ملی» راه حلهائی برای بحران انرژی‌پیشنهاد کرد ه است .

ماموریتی که رئیس جمهوری جدید آمـریکا بعهده‌گرفته‌بسیار دشواراست اوبرای‌نخستین‌بار دردوران صلح ازهموطنانش‌میخواهد که کمربند های خود راسفت کرده و برای مقابله بـا بحران تاریخ‌فداکاری کنند.

اثر محدود

کاخ سفید معتقد است که برنامه‌انرژی‌پرزیدنت‌جیمی کارتر روی توسعه‌اقتصادی و تورم آمریکا اثر محدودی خواهد داشت اما محافل بازرگانی و صاحبان صنایع زیاد به‌آینده بویژه از جنبه تورم خوش‌بین نیستند .

برخی از مواد برنامه پیشنهادی کارتر در صورتی که بتصویب کنگره برسد ، فعالیت پاره‌ای از رشته های صنعتی را متوقف خواهد کرد . اگرمصرفبنزین واقعا کاهش یابدازشماره کارگران پالایشگاه ها و پمپ های بنزین کاسته خواهد شد . وممکن است صنایع‌اتومبیل سازی آمریکابابحران تازه‌ای روبرو شود .

اما بکار گرفتن انرژی خورشید و استفاده از ذغال سنگ بجای نفت کار های جدیدی در کشور بوجود خواهد آورد جیمی کارتـر پیشنهاد کرده است ذغـال سنگ ۶۰ درصد افـزایش یابد . بیشک شماره معدن‌ـ چیان نیز باید بهمین نسبت بیشتر افزایش یابد .

بعقیده کارشناسان اقتصادی کاخ سفید با بکار بسته‌شدن برنامه پیشنهادی کارتر تولید ملی خام آمریکا در سال ۱۹۷۸ هفت درصد و در سال ۱۹۸۰ فقط‌چهار درصد افزایش خواهد یافت و در سال ۱۹۸۵ یکصـد هزار شغل تازه بوجود خواهد آمد .

محافل اقتصادی آمریکا میگویند پیامدهای اجرای برنامه کارتر در توسعـه اقتصادی کشور بسیار ناچیز خواهد بود امادرحال‌حاضر تعیین میزان دقیق آن مشکل است لیکن تاثیر سیاست انرژی کارتر روی‌تورم‌ممکن است وخیمتر و جدی‌تر از آن باشد که کارشناسان اقتصادی کاخ سفید پیش ـ بینی کرده‌اند . بعقیده ایـن کارشناسان افزایش نرخ تورم‌درسالهای آینـده‌بیش از چهار درصد نـخـواهـد بود در حالیکه بسیاری از اقتصادیون آمریکا پیش‌بینی کرده‌اند که در پی‌بالا رفتن بهای گاز طبیعی و مواد نفتی نرخ تورم سالانه بـه ۶ درصد خواهد رسید . گرچه این افزایش نسبتا کم است اما نباید فراموش کرد که هزینه زندگی در امریکا از آغاز سال ۱۹۷۷ بسرعت بالا می‌رود و در هر حال نرخ تورم در سال ۱۹۷۷ بیش از ۱۹۷۶ خواهد بود.

برنامه‌رئیس‌جمهوری آمریکا درمحافل صنعتی ، اقتصادی و سیاسی ایالات متحده «بازتاب‌گسترده»و «متناقض» بوجود آورده است .

رهبران دموکرات کنگره «توماس اویس» و سناتور «رابرت بیرد » بطور کلی برنامه کارتر را پذیرفته‌اند و در حالیکه شرکت های برق سیاست انرژی جدید دولت راتائیدکرده‌اند تولیدکنندگان گاز طبیعی بشدت با آن به مخالفت برخاسته‌اند وصنایع اتومبیل‌سازی‌خودرابزرگترین قربانی برنامه کارتر میدانند. در چنین شرایطی معلوم نیست کنگره چه روشی پیش خواهد گرفت . امـا قدر مسلم این است کـه اکثریت نمایندگان و سناتور ها نسبت به طرح پیشنهادی کاخ‌سفیدنظر مساعدی‌دارند.

مخالفان طرح کارتر میگویند پیامد های سیاسی انرژی کاخ سفید بمراتب وخیمتر از نتایج محاصر نفتی آمریکا و چهار برابـر شدن قیمت نفت در سال ۱۹۷۳ خواهد بود .

در هر حال سیاست‌انرژی جیمی‌کارتر بزرگترین‌ماجرای سیاست داخلی آمریکاست . نیرومندترین مرد آمریکا درست سه ماه پس از ورود بکاخ سفید واشنگتن انگشت روی‌بزرگترین وحساس‌ترین مسئله‌ای که ایالات متحده با آن روبرو شده است گذاشته است .

باحتمال زیاد بـرنامه پیشنهادی کارترقبل ازژانویه ۱۹۷۷ بمرحله‌اجرادرنخواهد آمد و رئیس جمهوری جدید آمریکا ناچار است بـرای مقابله با مخالفت افکار عمومی و کنگره‌ازمحبوبیتی که در میان آمریکائیـان دارد بهره‌بگیرند .

کارتر برای اجرای‌این برنامه باید بیشتر ازروزولت در ماجرای قانونی معـروف « نیودیل » جرات و تهور نشان دهد . چرا که در آن زمان وقوع‌فاجعه محسوس وفوری بودرحالیکه‌امروزه دورنمای وابستگی کـامـل آمریکا به تولید کنندگان عربی نفت و کمبود انرژی در جهان قطعی نیست . از این‌رو گذرسریع از یـک اقتصاد اسراف‌به‌یک اقتصاد مرفه و از یک اقتصادانرژی ارزان قیمت بیک اقتصادی انرژی گران قیمت به آسانی امکان پذیر نیست .

اما خواهی نخواهی موازنه اقتصادی با اجرای این برنامه‌بهم‌خواهد خورد.

علاوه‌بر پیامدهای داخلی سیاست‌انرژی‌کارتر بایداثرات بین‌المللی آن را نیز درنظر گرفت هنوز معلوم نیست کشور های تحویل دهنـده نفت بامریکا در برابر کاهش سفارش های نفتی چـه بازتابی نشان خواهند داد .

اگر آمریکا به سیاست صرفه جوئی گرایش کنـد مبادلات جهانی دچار چـه سرنوشتی خواهد شد ؟

اینها مسائلی است که در کنفرانس اقتصادی عالی غرب که در نخستین هفته ماه مه در لندن‌تشکل‌میشود مورد بررسی قرار خواهد گرفت .

اسرارنفوذ «سیا» درکرملین ۵

عملیات حیرت انگیز جاسوسان

این توقعی بسیار غیر منتظره از معدودی عاملان آماتور در یک دستگاه ضد اطلاعاتی تازه تاسیس و ناآزموده بود .

مانند اغلب همکارانی که‌در آن اطاق داشتم من نیز کار کردن در دستگاه ضد اطلاعاتی دوران بعداز جنگ را از دو سال پیشتر آغاز کرده بودم . اکثر ماسابقا با دفتر خدمات استراتژیکی» که‌در زمان جنگ فعالیت داشت کار کرده بودیم .

درسپتامبر ۱۹۴۵ ، روزی که رئیس آن سازمان «بیل‌وحشی» دونووان‌بامردان وزنان خدمتگزار «دفتر خدمات استراتژیکی» در رینگ سرسره بازی «ریورساید» ،(که‌در همان نزدیکی قرار داشت) خداحافظی میکرد «پایان تجربه‌ای بود برای آنکه معلوم کنیم که آیا ـ گروهی از امریکائیان مرکب از افرادی دستچین شده‌از تبار های نژادی و دارای قابلیت ها ـ خوی هاو ـ استعداد های‌گوناگون توانایی داشتند تاتن به خطردهند و به مواجهه‌ای با تشکیلات دشمن که از مدتها قبل استقرار یافته وبسیار مجرب و آموزش یافته است بروند ؟؟»

دسته کوچکی از آن گروه دستچین‌شد ، در ساختمان های موقتی (تمبوها) موجودیتش را حفظ کرد. افراد این دسته ملغمه پرتنوعی را بوجود می‌آوردند که‌از صاحبان ریشه های نژادی و اجتماعی و منش‌های گوناگون تشکیل میشدند. «واسب» هـاشانه بشانه افراد نخستین نسل گروه های‌قومی و فردی که‌گاه دارای ملیت روسی چک یا آلمانی بود همه درکنار هم قرار گرفته بودند.

لیبرال های عصر معامله جدید (نیودیل) ،و فرزندان سوسیال دمکرات های اروپایـی ،بی‌آنکه معضلات سیاسی بـوجود آورند باآمریکائیان میانه حال می‌آمیختند و دگرگونی های‌معنوی بوجود می‌آورند. معدودی از آنها فارغ‌التحصیلان دبیرستان بودند . ولی آنهای دیگر غالبا دانشکده‌ای را بپایان رسانده بودند و برخی نیز درجه دکترا داشتند . عده‌ای در پشت خطوط دشمن باپارتیزان های فرانسوی، ایتالیایی ،یونانی و یوگسلاو کار کرده بودند .عده‌ای دیگر، بعداز روز «دال» (روز حمله نیروی متفقین به نرماندی) با چتر در فرانسه فرود آمده بودند .درهمان حال که نیروی متفقین بداخل آلمان حرکت میکردند جاسوسانی را به آنطرف خطوط دشمن فرستاده بودند ، دربرن واستکهلم گزارش های جاسوسان خودی را دریافت‌و بررسی میکردند ، در عملیات ضد جاسوسی علیه تشکیلات جاسوسی «آب وهر» آلمان با انگلیسی ها همکاری داشتند و سخن پراکنی های ضد نازی از رادیو ها پخش و نشر مینمودند . تقریبا همه از افرادی تشکیل میشدند که بزبان دیگری علاوه بر انگلیسی تکلم میکردند و عده‌ای «سه زبانه» بودند.

ارتش ایالتی

بین مردانی که من بهترین آشنایی را باآنان داشتم دوروزنامه نگار دوران قبل از جنگ ، یک نظامی ارتش ایالتی از غرب میانه، چندین نفراز پسران میسیونرها (مبلغین مسیحی) ، یک وکیل‌دعاوی که‌تبار عربی داشت ، یک کارمند سابق پست و چندین تن از دبیران دبیرستان ها و استادان دانشگاه ها را میتوانم یادآوری کنم .

همکاران زن که بسیاری از آنان شجرات وانساب اروپایی داشتند طی مدتی که جنگ ادامه داشت به کار های «پشت میزی» می‌پرداختند : افسران گزارشگر ، کارشناسان تحلیل هـای ضد جاسوسی و ضد اطلاعاتی ، و دستیاران عملیاتی از یکقماش یا قماش دیگر عمده ترین عناوین این زنان بود.

تقریبا همه ما کاملا جوان بودیم .برخی از مردان که هنوز نخستین سال های بعدازسی سالگی رامی‌گذراندند به نخستین‌روسای قسمت های ناحیه‌ای مادرواشنگتن و روسای اولین قرارگاه های مادر خارج از آمریکا تبدیل شدند . اغلب کسان دیگر که هنوز در سنین بین بیست تاسی سالگی قرار داشتند بصورت نخستین‌افسران ویژه‌ای درآمدند که در کشور های خارجی به یافتن واجیر کردن عوامل جاسوسی برای سازمان ما گمارده شدند. همه ما آماتور هایی بودیم که درعملیات زمان صلح تجربه میاندوختیم .

لهجه‌های گوناگون

من روزی ازاوایل ۱۹۴۷ را بیاد می‌آورم که باتفاق یکی از همکاران برای صرف ناهار به کافه تریای یکی از «تمبوها» رفته بودیم. در آن لحظه که وارد میشدیم آن همکار درکنار درتوقف کرد و به منظره‌ای که‌در برابر چشم ماقرار داشت نگاهی انداخت وبرای تماشای تقریبا صد نفر مردمی که درمیانشان هر نوع قدو قامت وشکل و قیافه ورنگ وجود داشت درنگ نمود . بعضی لباسهای نظیف وخوش‌برش دربرداشتند و برخی دیگر کت وشلوار های گل وگشاد پوشیده بودند. یک دوجین زبانها ولهجه هـای گوناگون محلی و خارجی در هوا طنین انداخته بود.

همکارم گفت : آیا فکر نمی‌کنید که هرکس قدم به‌اینجا بگذارد احتمالا خواهد توانست تصورش را بکند که چه چیز تمام این جماعت را در اینجا به‌دور هم جمع‌کرده آنها چرا در آنجا بودند؟

من گمان میکنم که دلیل‌اصلی در توضیح این نکته که اغلب مابعداز پایان یافتن جنگ در دستگاه دولت باقی ماندیم جاذبه یک حرفه محرمانه وپاگیرایی های زندگی در خارج ازکشور بـود . البته بعضی ها وجود داشتند که بیحالی فطری باعث باقی ماندنشان شده بود واینها افرادی بودند که در کار دیگری جز آنچه که در دفتر خدمات استراتژیکی انجام میدادند تجربه یا تخصصی نداشتند، واز کسانی تشکیل میشدند که شهرهای زادگاهشان جز مشغله‌ای ملال‌آور چیزی نداشت که‌به آنان عرضه کند. دیگران در خودانگیزه های دیگری می‌یافتند که چندان ارتباطی باتجارب زمان جنگ آنها نداشت بلکه بیش ازآن زائیده و توفشان بروقایعی بود که دردنیای پرآشوب خارج از ایالت متحده آمریکا جریان داشت . بسیاری از اینان آشکارا با محرک اشتیاق ذاتی برای ادامه خدمت‌به کشورشان باقی ماندن در آنجا را انتخاب کرده‌بودند . هیچیک از مـا بمخاطر امنیت شغلی در آنجا حضور نداشت . ماطبق تمام‌اطلاعاتی که داشتیم کارمندان موقت یک سازمان موقتی بودیم که ازکنگره نیز اجاره قانونی برای شناخته شدن بعنوان یک دستگاه دایمی نداشت. بعداز انحلال دفتر خدمات استراتژیکی و در سپتامبر ۱۹۴۵ «شاخه های اطلاعاتی محرمانه و ضد جاسوسی آن با عنوان جدید «واحد خدمات استراتژیکی» زیر نظر وزیر جنگ قـرارگرفت، وسپس در بهار ۱۹۴۶ دردرون آژانس خلاء پرکن دیگری بنام «گروه ضد اطلاعات مرکزی» ادغام شد .همه ما احساس میکردیم کمخواه و ناخواه روزی یک دستگاه ضد اطلاعات دایمی‌آمریکایی بوجود آمد، ولی درآن وقت هنوز چنان سازمانی وجودخارجی نداشت .

جاسوسی ـ ضد جاسوسی

تا هنگامیکه بحران مارس ۱۹۴۸ پیش آمد . ما در حالتی از اهمال و تجاهل وخوشوخالی از دغدغه زندگی میکردیم . در وزارت خارجه یا ارتش‌ویا کاخ سفید صاحب‌منصبان بسیار معدودی وجود داشتند که حتی از موجودیت « اس.اس: یو » یا « سی،ای،جی ،» اطلاع داشته باشند . ما اختیار هـای‌مشروع و قانونی نداشتیم و از طرف هیچکس به ما هیچ نوع هدایتی داده نمی‌شد . هیچکس یا مرجعی نبود که تقاضایی از هر نوع در زمینه جاسوسی و ضد جاسوسی برای ما بفرستد .وزارت خارجه اکراه داشت که هر یک از وظائف یا عناوین خود را به غریبه های غیر دیپلماتی مانند ما عطا کند واغلب افسران و ماموران ما در خارج بوسیله ارتش در آلمان ،اطریش ، ایتالیا، و ژاپن امکان و ادغام یافته بودند و اداره تجسس «آدرال»'ف: بی.آ.» اگر نتوان گفت بـا دشمنی ما را بـه چشم سوء ظن نگاه میکرد وضع برزخی شگرفی بود که برای ما به محکومیت در یک فراموشخانه شباهت داشت ولی خودماسخت‌سرگرم‌رفت و روب اسناد و پرونده‌های قدیمی » دفتر خدمات استراتژیکی » بودیم ، کلاسه ها و سیستم های کشف و ثبت سوابق و مدارک بوجود می‌آوریم وضع پرسنلی را که از میدانهای جنگ باز‌ـ گشته‌بودمورد بررسی قرار میدادیم . گزارشهای محرمانـه و اسرار آمیز جاسوسان را که برایمان میرسید منقح و پیراسته‌می ساختیم نام ها راازروی سیستم ابتدائی ثبت مرکزی خود مورد تطبیق و بازرسی قرار میدادیم .اسنادمحرمانه‌ای را که ازاسرای آلمانی و ژاپنی بدست آورده بودیم از غربال سنجش و تحلیل میگذراندیم و دفترچه های راهنمای آموزش و صورت جلسه‌ها و پرسشنامه های جاسوسی را به رشته تحریر در می‌آوردیم .

مسایل شوروی

چیزی که در آن ماه های آشفته و خالی از شوق در مرکز ثقل توجه خود من قرار داشت مسائل شوروی و قضایای کمونیستی بود ، مضمون همان علاقه‌ای که پای مرا به سرویس ضد اطلاعاتی کشانده بود . ظرف شش ماه اسم و شغل و وابستگی من در مسکو وارد پرونده ها شده بود .

ادامه دارد

ژاپن

شماره مخصوص روزملی ژاپن

در این ویژه نامه از همکاری فزایندهٔ ایران و ژاپن در دنیای پتروشیمی و بسیاری از زمینه های دیگر صنعت و تکنولوژی گفتگو شده است.

خاندان سلطنتی ژاپن

اعلیحضرت هیروهیتو امپراطور ژاپن

امپراطور ژاپن مظهر کشور و نماینده وحدت ملی است و این اصلی است که در قانون اساسی ژاپن نیز منعکس شده است.

امپراطور کنونی ژاپن اعلیحضرت هیروهیتو روز ۲۹ آوریل ۱۹۰۱ در توکیو بدنیا آمده و تحصیلات خود را در مدرسه مخصوص شاهزادگان و موسسه دیگری که اختصاصا برای آموزش و پرورش وی بوجود آمده بود به پایان رسانده است.

در ۱۹۲۱ اعلیحضرت هیروهیتو پس از آنکه مدت شش ماه از کشورهای اروپایی دیدن کرده بود به کشورش باز گشت و عنوان نایب السلطنه به وی اختصاص یافت... در ۱۹۲۴ ازدواج کرد و در ۱۹۲۶ هنگامیکه امپراطور (تایی شو) عزل گردید اعلیحضرت هیروهیتو بعنوان سلطان جدید برتخت امپراطوری جلوس نمود مراسم تاجگذاری دو سال بعد در ۱۹۲۸ برپا گردید.

اعلیحضرت امپراطور ژاپن بعنوان یکی از علاقمندان و پژوهشگران پرشور زیست شناسی دریائی شهرت فراوان دارند و تا کنون چندین کتاب و رساله علمی نیز از نتایج اکتشافات و مطالعات خود دراین زمینه انتشار داده اند.

علیا حضرت ناگاکو ملکه ژاپن روز ۱۶ مارس ۱۹۰۳ در توکیو بدنیا آمده است. ملکه ژاپن قبل از آنکه به عقد ازدواج امپراطور آینده ژاپن درآید تحصیلات خود را در مدرسه مخصوص شاهدختهای ژاپن به انجام رسانده است. علیا حضرت ملکه ژاپن علاقه پرشوری به هنرهای موسیقی و نقاشی سبک ژاپنی دارد و در هر دو رشته بعنوان یک هنرمند واقعی و محبوب شناخته شده است. بعد از پایان جنگ دوم جهانی اعلیحضرتین امپراطور و ملکه ژاپن سفرهای فراوانی در داخل کشور انجام دادند و در همه جا مردم را به بذل جهد در راه نوسازی واحیاء کشورشان تشویق کردند.

علاقه آنان به پیشرفت فرهنگی و اجتماعی ملت ژاپن سبب شده است که در بسیاری از مراسم ملی از قبیل آئین درختکاری که هر بهار در ژاپن برگزار میشود و یا در جشنواره ورزشی ملی که هنگام برگزاری آن در پائیز هرسال است حضور یابند.

در پائیز ۱۹۷۱ امپراطور و ملکه ژاپن از اروپا دیدن کردند و این دیدار بطور رسمی از کشورهای بلژیک - انگلستان و آلمان غربی - و بطور غیر رسمی از دانمارک و هلند و فرانسه انجام گرفت. اعلیحضرتین امپراطور و ملکه ژاپن در کاخ امپراطوری که جای آن در مرکز توکیو قرار گرفته است، زندگی میکنند، بخش اصلی این کاخ در جنگ دوم جهانی ویران شده و در حال حاضر کاخ مذکور از دو ساختمان تشکیل میشود که یکی از آنها مقرانجام وظایف رسمی امپراطور است و بنای دیگر به اقامت امپراطور اختصاص یافته است. ساختمان بنای اقامتگاه جدید در دسامبر ۱۹۶۱ بپایان رسید که تکمیل ساختمان کاخ بصورت موجود آن در نوامبر ۱۹۶۸ و گشایش رسمی آن برای استفاده امپراطور و خاندان امپراطوری ژاپن در آوریل ۱۹۶۹ انجام گرفته است.

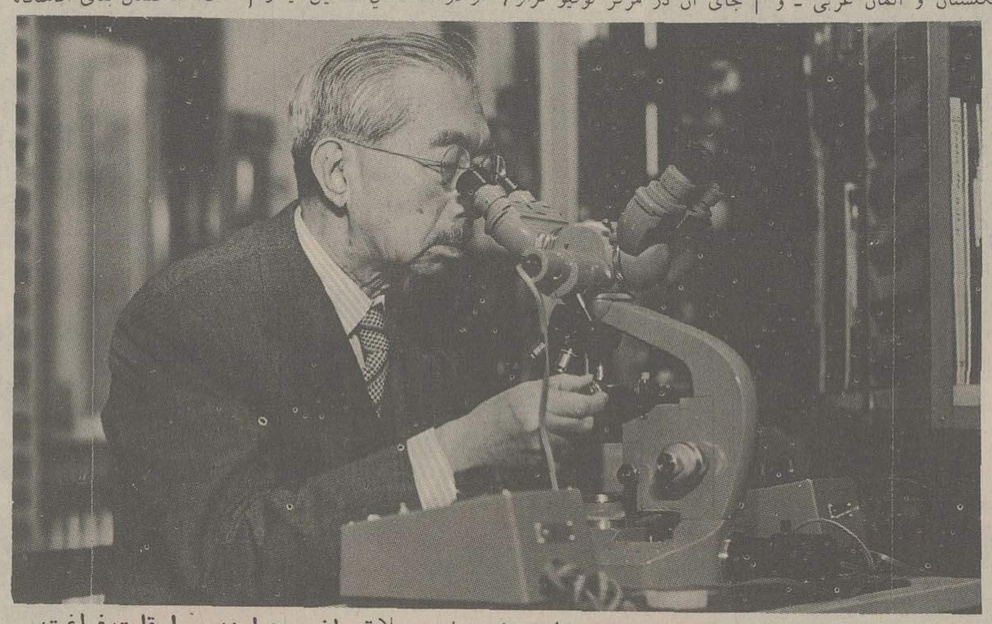

اعلیحضرت امپراتور ژاپن کمبه کارها و مطالعات علمی علاقه وافری دارند ، اوقات فراغت خود را به تحقیقات علمی اختصاص داده اند .

ولیعهد

والاحضرت «آکی هیتو» ولیعهد ژاپن در ۲۳ دسامبر ۱۹۳۳ در توکیو چشم به دنیا گشوده و پس از فارغ التحصیل شدن از دبیرستان (کاکوشواین) از ۱۹۵۲ تا ۱۹۵۶ در دانشگاهی بهمان نام به ادامه تحصیل پرداخته است.

در ۱۹۵۳ والاحضرت ولیعهد ژاپن مدت شش ماه از ۱۴ کشور آمریکای شمالی و اروپای غربی دیدن کرد و این سفر هنگامی انجام گرفت که اعلیحضرت امپراطور ژاپن نیز به لندن رفته بود تا در مراسم تاجگذاری الیزابت دوم ملکه انگلستان شرکت کند.

در اوریل ۱۹۵۹ ولیعهد ژاپن با دوشیزه «میشیکو شودا» که از آن پس علیاحضرت شاهدخت میشیکو لقب گرفت ازدواج کرد. شاهدخت میشیکو روز ۲۰ اکتبر ۱۹۳۴ در توکیو بدنیا آمده و فارغ التحصیل دانشگاه زنان است. ولیعهد ژاپن و همسرش از هنگامیکه با یکدیگر ازدواج کرده اند تاکنون به ۱۸ کشور خارجی سفر نموده اند.

اعلیحضرتین امپراطور و ملکه ژاپن غیر از ولیعهد پنج فرزند دیگر نیز دارند که عبارت از پرنس هیتاچی - پرنسس چی چی بو - پرنس و پرنسس تاکاماتسو و پرنس و پرنسس میکاسا میباشند.

خدمات دوستانه نیشو - ایوای که به زمینه های بازرگانی وابستگی دارد

ترویج دهنده خوشبختی درسراسر جهان است

صادرات
واردات
بازرگانی کشور ثالث
توسعه منابع
توسعه منابع اقیانوس

سرمایه گزاریهای مشترک
امورمالی
بازاریابی و فروش
انبارداری
تزئینات پروانه‌ای تکنولوژی
اجاره تجهیزات

خدمات اطلاعاتی
معاملات کالایی
ساختمان پلایشگاه های نفتی
ساخت کشتی های نفتکش
ساختمان کارخانه ها
لوله گذاری

ساختمان فرودگاه و بندرگاه
ساخت خودروهای بازرگانی
سیستم های - ارتباطی
خانه سازی
تولید ماشین آلات
بازرگانی منسوجات

آیا ما ممکن است کمکی از ما برای رشته فعالیت شما ساخته باشد؟
جواب این پرسش را از راه تماس گرفتن با نزدیکترین نمایندگی ما پیدا کنید.

The action-oriented world trader
NI NISSHO-IWAI
Tokyo Head Office: Akasaka, Minato-ku, Tokyo, Japan
Osaka Head Office: Imabashi, Higashi-ku, Osaka, Japan

شرکت نیشو - ایوای (ایران)
ساختمان کفرنگ - طبقه چهارم - پلاک ۱۳۵ - خردمندشمالی تهران - ایران -
صندوق پستی ۲۱۳۷
تلفن - ۸۲۴۸۹۸و۳۳۹۰۷۵.۹ - آدرس تلگرافی نیسهوایوای تهران
دارای دفاتر نمایندگی خارجی در بیروت. کویت. بغداد - دوحه ابوظبی - جده - قاهره - خرطوم - تریپولی - الجزیره - انکارا - لاگوس - نیویورک - شیکاگو - سان‌فرانسیسکو - مکزیکو ریودوژانیرو - لندن، پاریس - بروکسل - هامبورگ - بمبئی - بانکوک - سنگاپور - کوالالامپور - جاکارتا - فیلیپین - هنگ کنگ - سیدنی - اوکلاند و۱۰۰شهر مهم دیگر درسراسر جهان

مشارکت خلاق کارماست

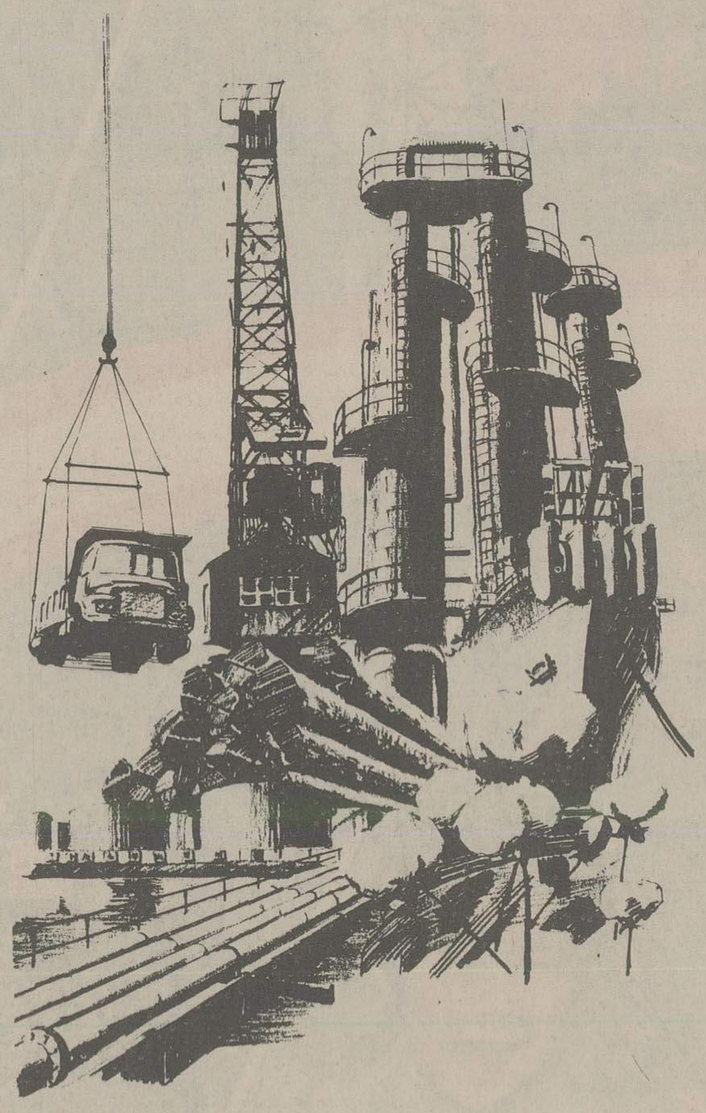

بعنوان یکی از بزرگترین شرکتهای بازرگانی ژاپن که در سال مالی ۶-۱۹۷۳ عملکردن افزودن بر ۱۸۸۰۰ میلیون دلار داشته است، «سی. اتیوه» می تواند ادعا کند که در بازرگانی بین‌المللی موسسه‌ای دارای تخصص است.

در خاورمیانه «سی. اتیوه» پس از آنکه سالها برای توسعه صنایع تلاش کرده طی سالهای اخیر در بر پا کردن تاسیسات شیرین کردن آب دریا، ساختمانهای فلزی - کارخانه های فولاد سازی - پالایشگاه های نفت و تاسیسات پتروشیمی شرکت داشته، و سیستم های ارتباطات دور و ایستگاه های ارتباط زمینی با ماهواره های مخابراتی بوجود آورده و در همان حال نقشی فعال در پژوهش و توسعه منابع انرژی و بسیاری از زمینه های دیگر ایفا کرده است.

ما بازرگانی و صنعت را همراه طیف پهناوری از خدماتی که بسیار فراتر از تجارت قرار می گیرند عرضه می کنیم. با برخوردار بودن از شبکه‌ای دنیاگستر، ما قادریم بازرگانی را سطح عالمگیر توسعه دهیم و طرحهای گوناگون را اجرا کنیم.

کمک به شرکتها و صنایع برای گستراندن قلمرو فعالیتهایشان در سطح بین‌المللی حرفه‌ای است که ما خود را سراسر وقف آن کرده‌ایم کما اینکه آفریدن پیوند های نزدیکتر بازرگانی برای پدید آوردن بهروزی متقابل و تفاهم وافرتر - یکی دیگر از مفاهیم حرفه ما بشمار میرود.

کاری که ما بر عهده داریم همیشه با بهترین منافع شما سازگاری دارد.

شرکت بازرگانی توتال
total business company
CI C. ITOH & CO. (IRAN) LTD.
ساختمان شوشتر. طبقه هشتم. پلاک ۲۷ خیابان تخت جمشید. تهران
صندوق پستی ۱۶۳۷-۱۱ تهران تلفن: ۶۶۲۸۶/۲/۵/۶/۷/۸ تلکس: ۲۱۲۵۶۵ (سی ای. ایر)

C. ITOH & CO., LTD.
شرکت سهامی سی. اتیوه با مسئولیت محدود
تاسیس ۱۸۵۸ - سرمایه ۳۴،۹۱۲،۸۷۶،۸۰۰ ین
(در حدود ۸۵۱۵ میلیون ریال)

دارای دفاتر نمایندگی در:
بوئنوس آیرس. شیکاگو - دوسلدرف. هنگ کنگ لندن. لس آنجلس. مسکو - مانیل - دهلی نو نیویورک - پاریس - ریودوژانیرو - سائوپولو، سیدنی و ۱۵۰ شهر محلم دیگر در سراسر جهان

صفحات ویژه بمناسبت میلاد اعلیحضرت همایون و هیتو امپراطور ژاپن

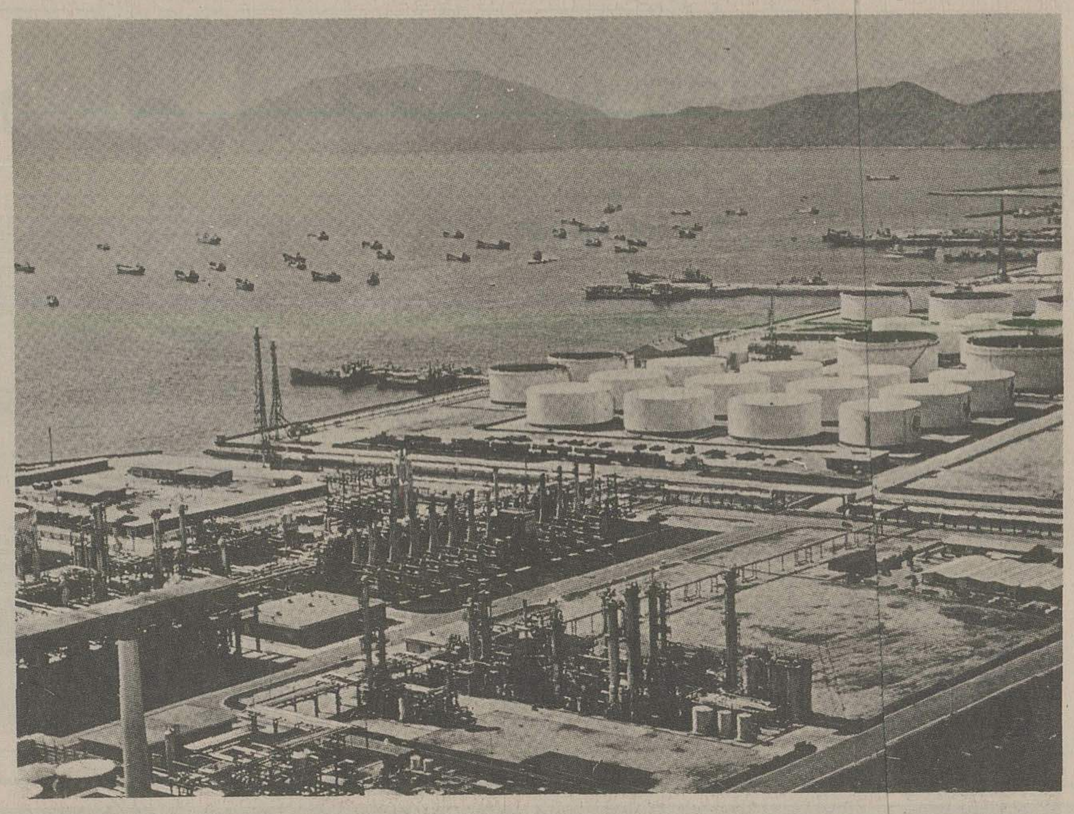

باسرمایه گذاری مشترک ایران وژاپن

مجتمع پتروشیمی بندرشاهپور با ۱۳۰ میلیارد ریال سرمایه گذاری بنام (طرح شرکت پتروشیمی ایران وژاپن) مرحله ساختمانی خودرامیگذراند

... تا بیست سال دیگر، چنانچه موانع غیرمنتظره و پیش بینی نشده‌ای سد راه پیشرفت شرکت ملی پتروشیمی ایران نشود، باحتمال بسیار زیاد نزدیک بیقین، ایران توفیق کامل خواهد یافت که شکی را که انتظار میرود تا زمان درنتیجه کاهش ذخایر نفتی کشور و عرضه‌ی آن بوجود خواهد آمد، پرکند.

باین کیفیت که آنزمان ایران دارای صنایع پتروشیمی بسیار پربرکتی خواهدبود که دست کم سالی ۲۰/ میلیارد دلار درآمد نصیب شور خواهد کرد... ایران برای رسیدن باین هدف بزرگ و عالی که بهیچوجه ارزوئی توخالی و ناشی از خیالبافی نیست، تا هنگامیکه به چنان مرحله‌ای برسد، ناگزیر خواهد بود درهرسال مبلغی درحدود یک میلیارد دلار برای تکمیل صنایع عظیم و گسترده پتروشیمی صرف کند.

از طرف دیگر این وظیفه در برابر ایران وجود دارد که درجهان پیشرفته تکنیک وصنعت امروز، تازه‌ترین فکرها و پیشرفته‌ترین تکنیکها را درزمینه صنعت پتروشیمی جستجو کند و این امکانات را برای تحقق بخشیدن به هدفهای والائی که برگزیده است بخدمت بگیرد.

بدون شک اجرای چنین تصمیم و ایجاد یک چنین جهش تابدین اندازه عظیم و پرثمر که به تحقق یک ارزوی بزرگ میماند، نیازمند استفاده از سریعترین و کارامدترین وسائل و تکنیکها و روشهای پیشرفته خواهد بود تا با استفاده ازآنها بتوان درمدت پیش بینی شده بمقصود نائل گردید.

قبل ازآنکه قسمت اصلی این بحث را آغاز کنیم لازم است یادآور شد که بوجودآوردن صنعت عظیم و گسترده پتروشیمی ملی ایران مشتمل و مضمون طرحی است که ایران و ژاپن دراجرای آن، راه ثمربخش همکاری و سرمایه گذاریهای مشترک را انتخاب کرده‌اند.

بعبارت دیگر صنایع پتروشیمی ملی ایران با همکاری و سرمایه گذاری مشترک ایران و ژاپن ایجاد و تکمیل خواهد شد.

همانطورکه آقای دکتر باقر مستوفی مدیرعامل شرکت ملی پتروشیمی ایران با لحنی ملایم عنوان میکند: «ما وظیفه‌ای بسیار عظیم برعهده گرفته‌ایم.» اما وظیفه‌ای که تابدین اندازه روی عظمت آن تاکید میشود طرح وسیع و گسترده وبنیادی است که عملا از مدتی قبل بمرحله اجرا درآمده است.

۱۳۰ میلیارد ریال سرمایه گذاری

تاسیسات بسیار پرعظمتی که قرار است بزودی تبدیل به نخستین و بزرگترین مجتمع پتروشیمی ایران شود یکصدوسی میلیاردریال یادرحقیقت ۱۳۰/ هزارمیلیون ریال برای بوجودآوردن آن سرمایه گذاری شده و بنام طرح (شرکت پتروشیمی ایران و ژاپن) درحال حاضر مرحله ساختمانی خود را در بندرشاهپور میگذراند که تاکنون پیشرفتهای قابل ملاحظه‌ای نیز درکار ایجاد این تاسیسات عظیم و گسترده حاصل شده است.

برای ایران، اجرای این پروژه عظیم و استثنائی گامی بسیار بلند و موفقیت‌آمیز و حتی جهشی بزرگ و ناگهان وتحسین‌انگیز به دنیای شگرف پتروشیمی است...

صرف نظر ازاینموضوع که تاسیسات و کارخانجات پتروشیمی بندرشاهپور درنوع خود بزرگترین و معظم‌ترین کارخانجات پتروشیمی درخاورمیانه و خاورنزدیک و دردنیای خارج از ژاپن است. این تاسیسات و کارخانجات درعین حال عظیمترین، گسترده‌ترین، استثنائی‌ترین و آبرومندترین مجتمع پتروشیمی را تشکیل میدهند که درحال حاضر دردست تاسیس و ساختمان میباشند. بنا باظهار آقای دکترمستوفی مدیرعامل شرکت ملی پتروشیمی ایران «کاری که دربندرشاهپور انجام میگیردمحتوای عظیم‌ترین طرح پتروشیمی درابعاد بسیار بزرگ است که ما بوجودآوردن آنرا درحقیقت ازهیچ آغاز کرده‌ایم...»

بدیهی است که دست زدن بچنین کار عظیم و اقدام به ایجاد تاسیساتی تا بدین اندازه بزرگ و معتبر نمیتوانست مسائل خاص خود را بوجود نیاورد...

مهمترین مسئله‌ای که درابتدائی‌ترین مرحله و بهنگام تدارک و طراحی این پروژه عظیم بصورتی اشکارا خودنمائی کرد مشکلی بود که مستقیما از سرچشمه گل الود تورم بین المللی سراب میگردید. این مشکل سبب گردید که بزودی هزینه ها و سرمایه‌ایکه طراحان کارخانجات پتروشیمی بندرشاهپور برای تاسیس این صنایع بزرگ پیش بینی کرده بودند به دوونیم برابر آنچه که درابتدا ارزیابی کرده بودند افزایش یابد..

درمرحله بعدی هنگامیکه تجدیدنظر ضروری دربرآوردهای بودجه‌ای انجام گرفت پای مسائل دیگری نیز بمیان آمد که مربوط به فراهم کردن احتیاجات ضروری و اولیه ازقبیل: تاسیسات برق، آب لوله کشی، تنظیم و اجرای برنامه های آموزشی برای تربیت پرسنل مجرب و موردنیاز جهت اداره عملیات اجرائی این طرح عظیم بود که با درنظرگرفتن تازگی نسبی پتروشیمی و اندک بودن سوابق ان، اهمیت اساسی داشت.

مسائل ناشی از ابعاد شگرف طرح پتروشیمی

طبق اظهار آقای دکترمستوفی مدیرعامل شرکت ملی پتروشیمی ایران: تنها ابعاد حیرت‌آور طرح عظیم پتروشیمی بندرشاهپور بخودی خود مسائلی بوجود میاورد که همه آنها برای ایران تازگی داشت...

اما بهرحال پیروزی برتمام این مسائل و حتی دشواریهائی بزرگتر و پیچیده‌تر از آنها، کاری بود که بهرصورت میبایستی بوسیله ایران انجام میگرفت.

یافتن راه حلهای پیروزمندانه برای این مسائل هرچندهم بزرگ و پیچیده بود (اگر قرار بود که ایران به هدف خود که بوجودآوردن منبع بزرگ و تازه‌ائی از درآمد ملی را برای جایگزین کردن آن بجای درآمد نفت، جدی تلقی کند) واجب

با بهترین آرزو ها برای مردم ایران!

رفاه و آسایش جدیدی را در زندگی روزانه شما اعلام می کنیم!

این پیام از طرف:

Paloma «پالوما» پیشروترین و پرتجربه ترین سازنده وسایل خانگی گاز سوز در ژاپن است.

پالوما سازنده سلسله کاملی از وسایل گاز سوز از قبیل: آبگرمکن های گازی (۱/۵ میلیون واحد درسال) وپلوپز گازی (یک میلیون واحد در سال) است که در جهان ۱۹۷۶ از پرطرفدارترین وسایل خانگی در جهان شناخته شده اند.

Paloma پالوما که یکی از معتبرترین تولید کنندگان وسایل گاز سوزخانگی است در ۱۹۱۱ تاسیس شده است. در حال حاضر ما مقادیر بسیار قابل ملاحظه‌ای ازمحصولات خود را به ده ها کشور در سراسر جهان صادر می کنیم.

در ۱۹۷۳ آبگرمکن گازی Paloma «پالوما» به دریافت تایید نامه از انجمن پر نفوذ گاز آمریکا که به وسواس و سختگیری شهرت دارد نایل شد و سطح عالی مرغوبیت تکنولوژیکی و قابل اعتماد بودن تردید ناپذیر محصولات Paloma «پالوما» به این ترتیب ضمانت گردید.

وسایل خانگی گاز سوز پالوما ..... محصولاتی که قابل اطمینان بودن آنها تبدیل به ضرب‌المثل شده است.

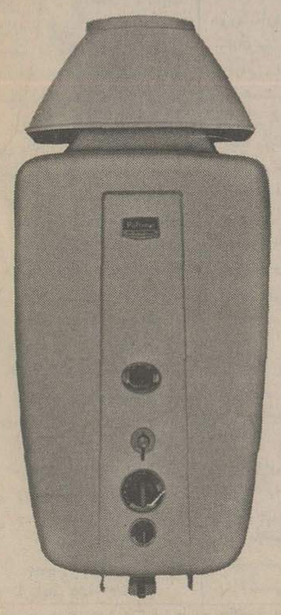

۱- آبگرمکن گازی

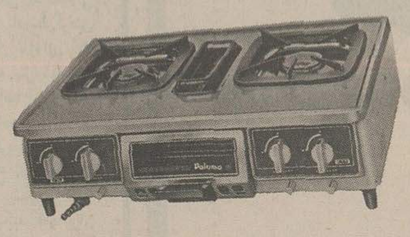

۲- اجاق گاز قابل حمل

۲- بخاری گازی (نوع اشعه مادون سرخ)

۳- پلوپز گازی

برای کسب اطلاعات بیشتر مراجعه کنید به:
نمایندگی انحصاری
شرکت بازرگانی تقوی - سهامی خاص
سی متری - نزدیک ایستگاه داروخانه
ساختمان عسگری. شماره ۲۰۱
تهران. ایران
تلفن: ۷۹۶۲۹۱ - ۷۹۳۹۸۱

PALOMA INDUSTRIES,LTD.
Head Office:24 Momozono-cho, Mizuho-ku, Nagoya, Japan Tel:052-822-1111
Telex:447-7611

برای نیپون استیل کام طبیعی است که چیزی بیش از یک تولید کننده فولاد باشد. باید بدانیاکه ما علاوه بر سلطه‌ای که بر فوت و فن های فولاد سازی داریم، ازطریق بنا کردن ده واحد از کارخانه های فولاد سازی خودمان گنجینه از تجارب پرتنوع تکنولوژیکی گرد آورده‌ایم.

به پشتگرمی چنین دلایلی است که ما قادریم سلسله گسترده ای از خدمات را برای توسعه و عمران در خلاف قاره و در سطوح شهری و صنعتی عرضه کنیم.

بعنوان مثال برای طرح های مرتبط با نقشه و گاز فلات قاره ، ما تمام کارها را از مرحله طرح تا نصب انجام می دهیم.

ما حتی ناوگان منقل خودمان را از کشتی ها و قایق های کار در اختیار داریم.

در خشکی دامنه‌فعالیتهای ما نواحی متعددی را در بر می گیرد. یکی از این فعالیتها پا کردن پل های معلق است ، و خانه سازی یکی دیگر از فعالیت های ماست. عده زیادی از اشخاص اکنون در منازلی زندگی می کنند که قطعات پیش ساخته آنها را ما ابداع کرده‌ایم.

کاملا طبیعی است که شما موسسه ما را در ساخت تجهیزات کارخانه های فولاد سازی دست اندرکار بیابید. و از آنجا که ما بزرگترین سازنده فولاد در جهان هستیم - تعجب نخواهید کرد اگر آگاهی یابید که ما مهندس مورد نیاز ساختمان مجتمع های فولاد سازی یکپارچه را نیز همراه ارشاد عملیاتی ارائه داده‌ایم.

آیا مایلید باز هم بیشتر بدانید؟ لطفا بروشور گروه قسمتهای مهندسی ما را کتبا تقاضا کنید. نامه های خود را به آدرس زیر بفرستید:

فراتراز فولادسازی

انعطاف وجامعیت نیپون استیل رامعرفی میکند

سیستم های منازل پیش ساخته نیپون استیل جوابگوی نیاز است که درزمان ما به خانه سازی مقرون بصرفه وجود دارد.

نیپون استیل اجرای تمام جنبه های عملیات و طرح های مربوط به نفت و گاز طبیعی در فلات قاره را بر عهده می گیرد.

نیپون استیل قادر است مهندس کارخانه های فولاد سازی را بطور کامل بر عهده بگیرد و برای بهره برداری از آنها راهنمایی نماید.

ساخت تجهیزات وتاسیسات کارخانه های فولاد سازی از دیرباز یکی از قلمرو های تخصصی فعالیت نیپون استیل بوده است.

NIPPON STEEL
Tokyo, Japan

صفحات ویژه بمناسبت میلاد اعلیحضرت همایون و هیتو امپراطور ژاپن

پیروزیهای «هوندا» در مسابقات قهرمانی استحکام و مقاومت

موتورسیکلت ایران

هوندا دردو مسابقه اول از ۵ مسابقه‌ای که در مسافتهای طولانی برای تعیین میزان مقاومت و استحکام موتورها در سطح جهانی برپا شد به پیروزی رسید. این مسابقات مرحله‌ای است که بعدا به مسابقات جام جهانی قهرمانی موتورسیکلت سواری منتهی میشود.

یکی از مسابقات مورد بحث در «موگلو» واقع در ایتالیا برپاشد و دران یک موتور هوندا که از طرف «هوندای فرانسه» فرستاده شده بود مقام قهرمانی را در مسافت ۱۰۰۰ کیلومتر ازان خود کرد. مسابقه مذکور در روز ششم ژوئن انجام گرفت.

دومین پیروزی هوندا در مسابقه ۲۴ ساعته «بارسلون» در کشور اسپانیا بدست آمد و در این مورد تیمی که با استفاده از موتور هوندا در مسابقه شرکت کرده بود در مقام قهرمانی قرار گرفت. بدنیست یاداوری کنیم که هوندا در اولین مسابقه از سلسله مسابقات اتومبیلرانی سال جاری نیز که دارای جنبه قهرمانی نبوده پیروزی دیگری را از ان خود کرده است.

موفقیت «هوندا» در مسابقات بین‌المللی

این موفقیت که در مسابقه بین‌المللی روز ۲۵ آوریل گذشته برای هوندا بدست امده مربوط به یکی از رویدادهای ورزشی مهم سال جاری بوده است. مسابقه‌ای که از آن صحبت می کنیم روز ۲۵ آوریل برگزار شده و محل آن میدان موتورسیکلت سواری (زاند وورت) در کشور هلند بوده است. در این مسابقه موتورهای شرکت کننده ۶۰۰ کیلومتر مسافت را طی کردند.

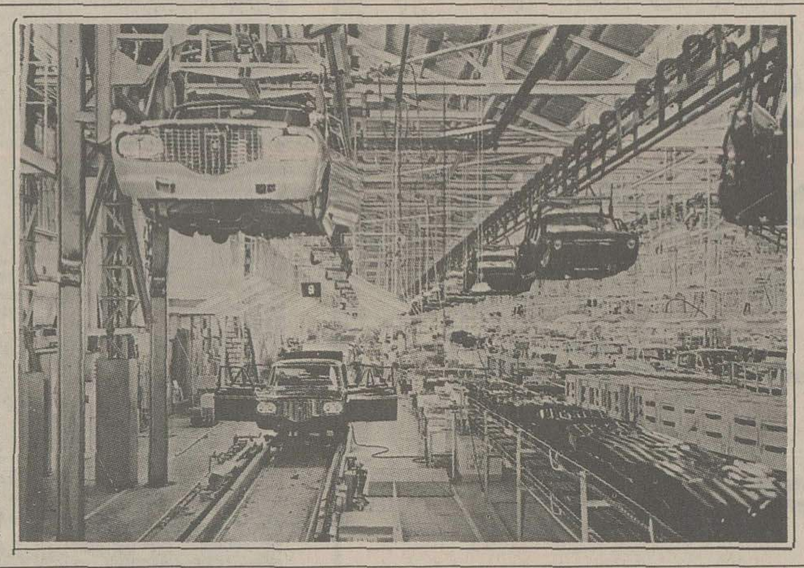

«هوندا» در ۲ مسابقه اولیه از ۵ مسابقه قهرمانی مقاومت و استحکام تاکنون مقام قهرمانی را احراز کرده است

رکوردی که در مسابقه (موگلو) برای تیم هوندای فرانسه بدست امد - ۷ ساعت و ۲۸ دقیقه و ۵۹ ثانیه برای مسافت ۱۰۰۰ کیلومتربود. کریستیان لئون موتورسیکلت سوار فرانسوی که راننده اصلی تیم هوندای فرانسه بشمار میرفت در حقیقت مسافت ۱۰۰۰ کیلومتری را با سرعت متوسط ۱۳۳/۹۳ کیلومتر در ساعت طی نمود.

پروزیهای جدیدی که در ایتیا و اسپانیا برای هوندا بدسه امده یکبار دیگر قدرت تحما را که در این موتورها وجودارد و ندرتا میتوان نظایر برای آن سراغ گرفت به اثبا رسانده است هردو مسابقی که به آنها اشاره می کنیم دشوارترین شرایط ازنظر زمین گزاری مسابقه و وضع هوا برار گردیده‌اند....

MAZDA

کارخانجات مزدا

جدید ترین شاهکار اتومبیل سازی ژاپن را بملت ایران تقدیم میکند

اتومبیلهای سواری
۹۲۹ دو و چهار درب عروس اتومبیل
اتومبیلهای ۸۰۸ سواری ۲ درب باقیمت ارزان
شاهکار صنایع ژاپن

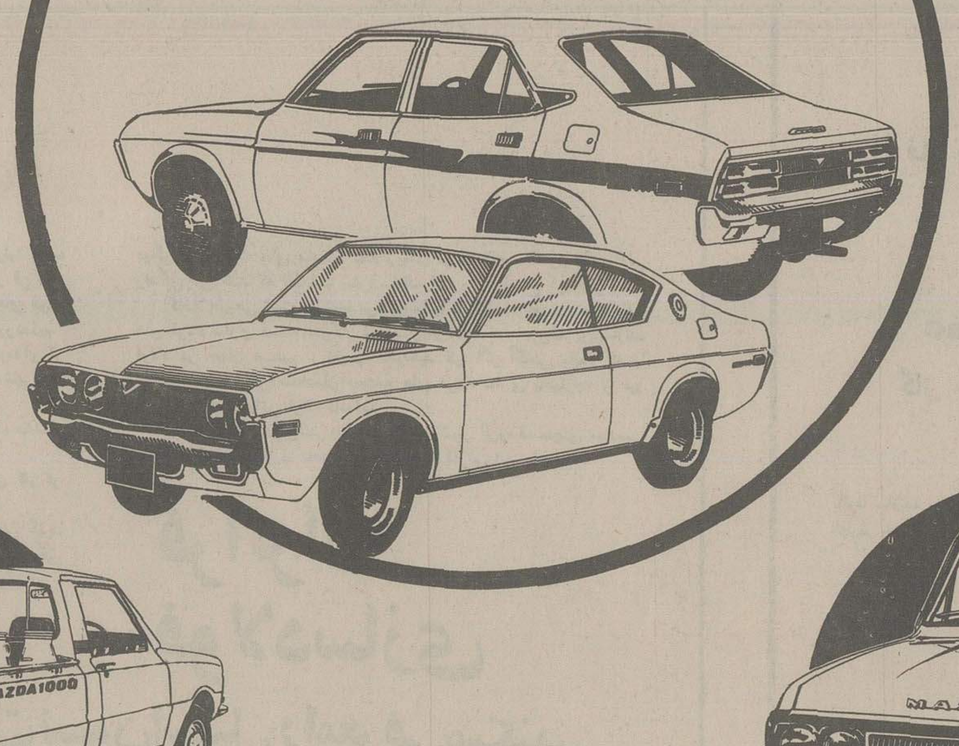

MAZDA 1000 PICKUP

Mazda B1600 Pickup

وانت های ۱۰۰۰ و ۱۶۰۰ مزدا ساخت ایران
قهرمان وانت های دنیا برای کارهای ساختمانی، کشاورزی شرکتها و موسسات دولتی

نماینده انحصاری : مرکز پخش کارخانجات مزدا کیلومتر ۲۱ جاده قدیم کرج و یادفتر مرکزی خیابان ملت نبش اکباتان تلفن ۳۱۲۹۱۲ و ۳۱۷۱۷۱

مجتمع پتروشیمی بندر شاهپور

و ضروری واجتناب ناپذیر بود...

***

درحال حاضر ایران شاهد تکمیل شدن طرح دیگری است که با مشارکت و همکاری ژاپن بصورت کارخانه هفتادمیلیون دلاری «ایران نیپون» درهمان ناحیه یعنی بندرشاهپور احداث میشود.

بدنیست یاداور شد که تمام مراحل این طرح هفتاد میلیون دلاری از هنگام امضای قرارداد با پیمانکار تا تهیه نقشه های طرح و خرید تجهیزات و نصب کردن آنها و همچنین شروع بهره برداری از کارخانه «ایران نیپون» ظرف سه سال انجام گرفته است...

بدیهی است که بکاربردن چنین سرعتی دراجرای طرحی نظیر انچه که گفته شد بخودی خود رکورد تازه‌ای بشمار میرود. ولی بنا باظهار آقای دکترمستوفی: نباید فراموش کرد که دوقابل طرح بسیار عظیم پتروشیمی ایران و ژاپن دربندرشاهپور و باتوجه به ابعاد این طرح ۷۰ میلیون دلاری، درحقیقت هیچ جائی برای مقایسه کردن دراین زمینه وجود ندارد...

۲ طرح ۴۰۰ میلیون دلاری برای شیراز و بندرشاهپور

غیرازطرحهائی که تاکنون از آنها سخن گفته شد، شرکت ملی پتروشیمی ایران درحال حاضر دست اندرکار تدارک و یا اجرای پروژه های متعدد و گوناگون دیگری نیز هست که هدف ازتمام آنها هموارکردن راه پیشرفت صنایع ملی پتروشیمی درایران است.

آقای دکترمستوفی بعنوان مثال یاداور میشود که: ماهم اکنون دو برنامه برای توسعه و گسترش تاسیسات موجود دراختیار داریم.

این دوبرنامه عبارتند از یک طرح تکمیلی که دران /۴۰۰ میلیون دلار هزینه برای توسعه و گسترش مجتمع صنایع پتروشیمی بندرشاهپور درنظر گرفته شده است علاوه بران طرح دیگری کاملا مشابه و نظیر برنامه طرح تکمیلی بندرشاهپور که قرار است درمورد توسعه مجتمع صنایع پتروشیمی درشیراز اجرا شود و هزینه پیش بینی شده برای آن نیز /۴۰۰ میلیون دلار است...

پروژه /۶۰۰ میلیون دلاری آبادان

ازاینها گذشته، شرکت ملی پتروشیمی ایران براساس ترتیبات مختلف ومتنوع دیگری که تدارک دیده است درحدود ۶۰۰ میلیون دلار صرف توسعه کارخانه تولید کننده موادعطری در آبادان خواهد کرد و براساس یک طرح دیگر هزینه‌ای بالغ بر ۳۰۰ میلیون دلار نیز دربندرشاهپور به مصرف توسعه تاسیسات جداکننده گاز طبیعی خواهد رساند. دکترمستوفی اضافه میکند که با درنظرگرفتن ارقام هزینه های سنگین نظیر انچه که دربالا ذکر شد، ایران بر رویهم ناگزیر خواهد بود که درهرسال رقمی درحدود یک میلیارد دلار صرف هزینه های سرمایه‌ای برای تکمیل صنعت پتروشیمی، تنها برای رسیدن به آرو وافتخار نیست بلکه نمونه‌ای ازیک جنبه بسیار ضروری و حیاتی درتلاش عمومی توسعه اقتصادی و پیشرفت صنعتی و اقتصادی دراین کشور است...

۱۰ میلیارد دلار درآمد سالانه تا پایان دهه ۱۹۸۰

دکتر مستوفی سپس توضیح میدهد که اگر ما بتوانیم باهمین شتاب به حرکت خود ادامه دهیم درصورتیکه بخش خصوصی نیز حرکت خود را دراین زمینه با بخش عمومی هماهنگ کند، انگاه میتوان امید داشت که درآمد کشور ما از پتروشیمی تا اواخر دهه ۱۹۸۰ به رقمی درحدود ۱۰ میلیارد دلار درسال برسد و این رقم تقریبا برابر بانیمی از درآمدی است که در زمان حاضر ازمحل صدور و فروش نفت درهرسال نصیب ایران میگردد... هرگاه ایران بتواند رسیدن به رشد سالانه متوسطی بین ۱۰ تا ۱۵ درصد را درصنعت پتروشیمی تضمین کند، این امیدواری موجه خواهد بود که تانیمه دهه ۱۹۹۰ درآمد سالانه ایران از فروش محصولات پتروشیمی تقریبا به ۲۰ میلیارد دلار یعنی سطح کنونی درآمد ایران از فروش نفت درهرسال افزایش یابد.. واگر درنظر داشته باشیم که تا ان زمان بدون تردید کاهش قابل ملاحظه‌ای درمیزان تولید و ذخایر نفت کشور ما به وجود خواهد آمد، درآمدی که پتروشیمی عاید خزانه ایران خواهد کرد،اهمیتی حیاتی برای اقتصاد کشور ما خواهد داشت.

نیت و منظور آقای دکتر مستوفی از شرکت فعالانه بخش خصوصی و سرعت جنب و جوش ان برای هماهنگ شدن با فعالیتهای بخش عمومی در راه توسعه صنعت ملی پتروشیمی این است که از طرف صاحبان سرمایه های خصوصی کوشش های پردامنه و فعالانه‌ای صورت گیرد تا تاسیسات و تشکیلات سازمان صنعتی لازم را برای مصرف کردن محصولات پتروشیمی به وجود آورد..

عظیمترین مجتمع پتروشمی درخاورمیانه

دکتر مستوفی تاکید میکند که به ازای هریک میلیارد دلار سرمایه گزاری که از طرف شرکت ملی پتروشیمی ایران صورت میگیرد، بخش خصوصی باید ۲ میلیارد دلار درهمان زمینه مصرف کند و اگر این موازنه اندکی جاه طلبانه و یا مبالغه‌امیز بنظر میرسد، لااقل ضرورت دارد که بخش خصوصی در برابر یک دلار پولی که از طرف بخش عمومی در پتروشیمی صرف میشود، دست کم یک دلار دراین راه سرمایه گذاری کند. دکتر مستوفی از کندی جاری حرکت بخش خصوصی در زمینه مورداشاره‌اش ناراضی است ولی پیشگویی میکند که بادرنظرگرفتن فراوانی امکانات تازه‌ای که پیشرفت و توسعه پتروشیمی درایران به وجود خواهد اورد بدون تردید روش بخش خصوصی نیز تغییر خواهد کرد.. آقای دکترمستوفی دردفاع از حقانیت امیدواریها و صحت پیشگویی های خود نتیجه گیری میکند که: ایران تاکنون موفق به عملی ساختن هدفهائی شده که تادیروز حتی تصورشان هم تقریبا غیرممکن بوده است.

کارخانه پتروشیمی که ساختمان ان در بندرشاهپور جریان دارد عظیم‌ترین مجتمع پتروشیمی در سراسر خاورمیانه و نزدیک است ولی دکترمستوفی تاکید میکند که بناکردن این کارخانجات تنها آغاز این کار بزرگ است...

باهمکاری ژاپن یکی از عظیم‌ترین مجتمع های پتروشیمی جهان در بندرشاهپور بوجود میاید. همکاری ژاپن درایجاد این مجتمع بسیار ارزنده است. درعکس یک مجتمع پتروشیمی که بوسیله ژاپن درساحل اقیانوس آرام ایجاد شده ملاحظه میشود.

هوندا بخرید!

موتورسیکلت شماره یک جهان را انتخاب کنید

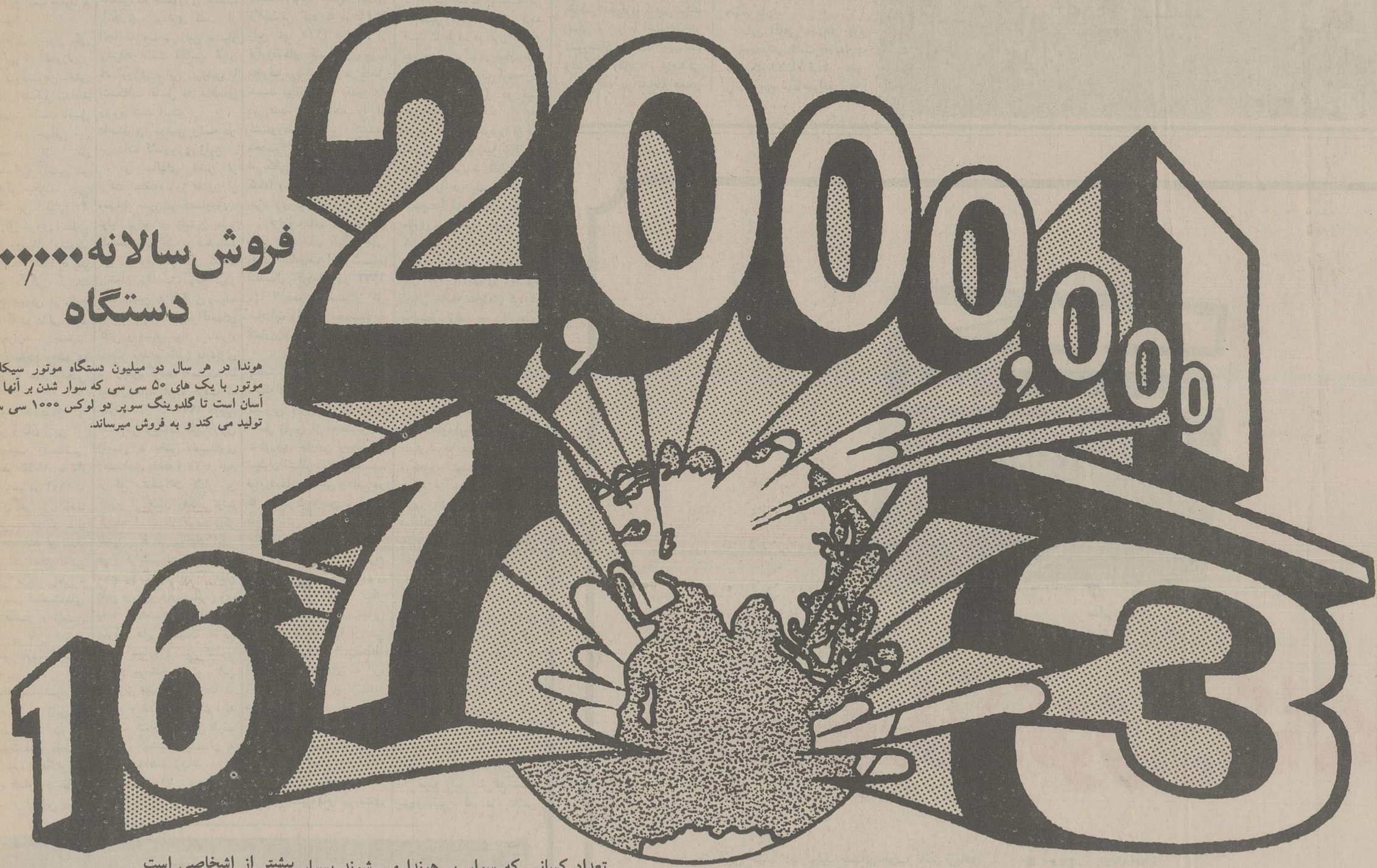

فروش سالانه ۲,۰۰۰,۰۰۰ دستگاه

هوندا در هر سال دو میلیون دستگاه موتور سیکلت از موتور با یک های ۵۰ سی سی که سوار شدن بر آنها بسیار آسان است تا گلدوینگ سوپر دو لوکس ۱۰۰۰ سی سی را تولید می کند و به فروش میرساند.

نزدیک به یک سوم از تمام موتور های دنیا بوسیله هوندا ساخته می شود.

تنها هوندا قادر است از چنین حقایق غرورانگیزی سخن بگوید. تخصص پیشرفته هوندا و .....

سطح رفیع مشخصات فنی و کار موتور های هوندا حداکثر مرغوبیت را برای مشتریان آن تضمین کرده است.

تنها بر هوندا - موتور سیکلت شماره یک جهان سوار شوید.

تعداد کسانی که سوار بر هوندا می شوند بسیار بیشتر از اشخاصی است که سایر مارکهای موتور سیکلت را انتخاب می کنند.

در ۱۳۳ کشور و ۳۴ قلمرو وابسته در سراسر جهان هوندا را همیشه در حالی کشف خواهید کرد که نقشی حیاتی در زندگی تمام طبقات ایفا می کند.

هوندا یک رهبر است.

مواد و مصالح مرغوب، تکنیک پیشرفته و مهارت های استادانه حداکثر ایمنی را همراه سهولت استفاده و عامل صرفه جویی درمحصولات هوندا تضمین کرده است.

دنیا برای حمل و نقل بر روی دوچرخ به هوندا متکی است.

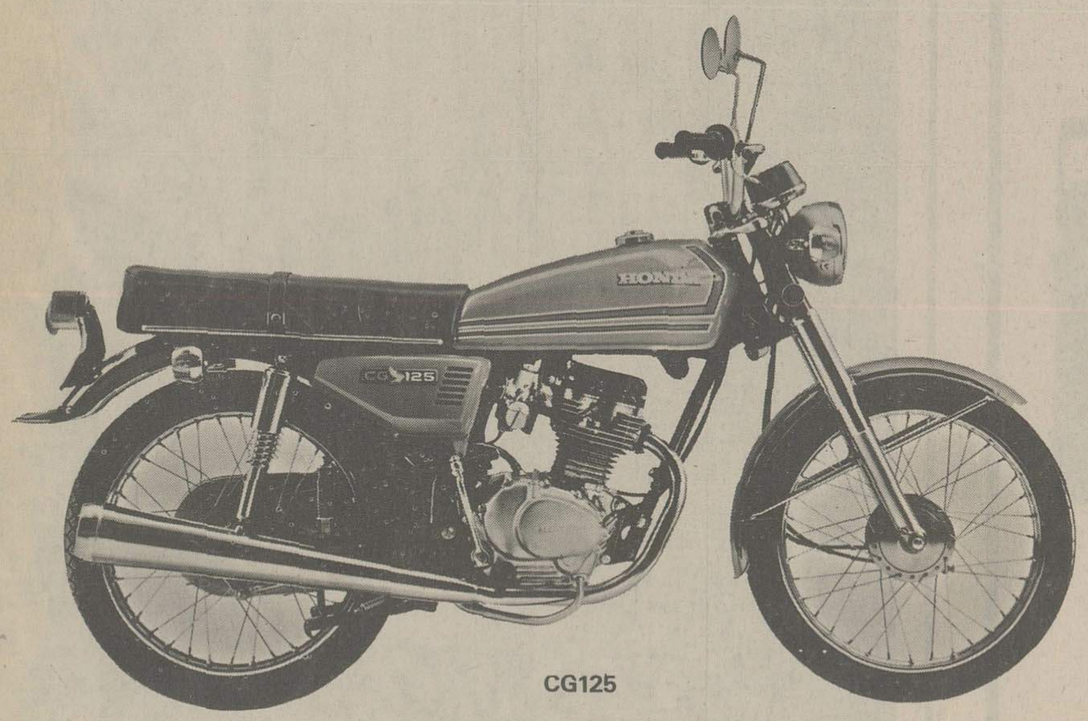

CG125

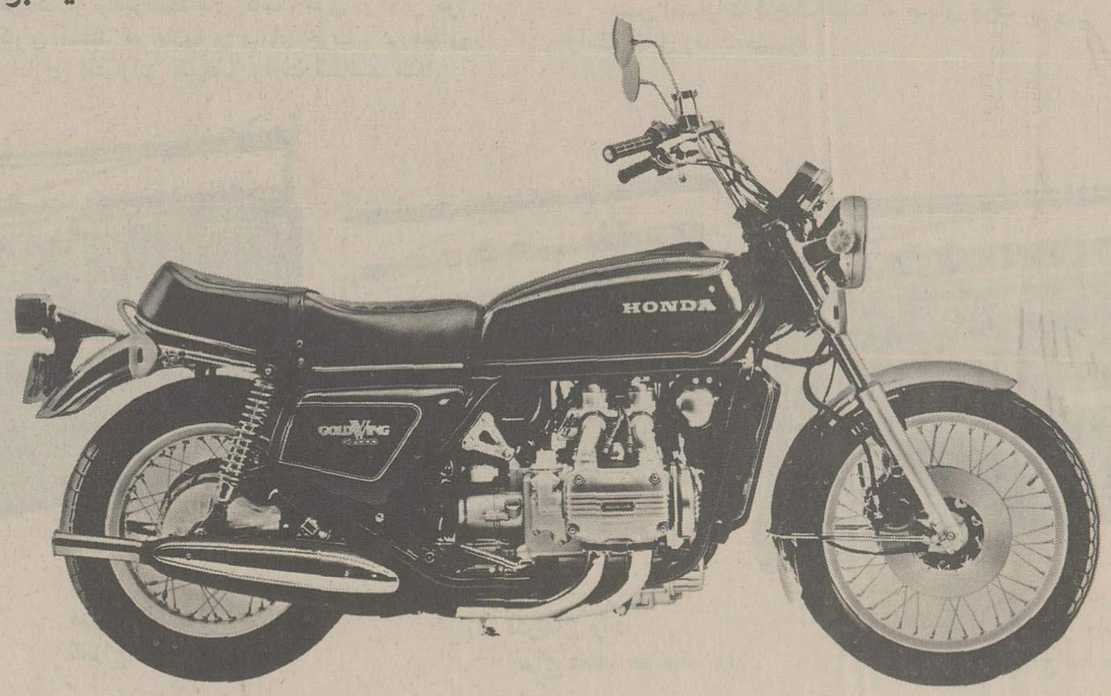

GL1000 Goldwing

هوندا موتور کمپانی لیمتید. توکیو. ژاپن

HONDA®

HONDA MOTOR CO., LTD. TOKYO, JAPAN

صفحات ویژه بمناسبت میلاد اعلیحضرت هیرو هیتو امپراطور ژاپن

جایگاه بلند کشاورزی، در اقتصاد ملی ژاپن

رشد صنعتی سریع ژاپن در دوره بعد از جنگ دوم جهانی در بخش کشاورزی این کشور نیز دگرگونیهای بزرگی بوجود آورده است

پیشرفتهایی که دراین زمینه آغاز شده هنوز هم در جریان است و تاکنون پایای بهبودهای مهمی که در شرایط زندگی کشاورزان ژاپن ایجاد کرده برای اقتصاد ملی کشور نیز بسیار سودمند بوده است با اینحال همین تحولات پای مسائل جدیدی را نیز به میان کشیده که لازم است مداوما به آنها توجه شود.

ژاپن زمانی بعنوان یکی از کشورهائی که کشاوزان و کشتکاران بزرگترین بخش جمعیت آنها را تشکیل میدادند درجهان شهرت داشت. تاقبل از جنگ دوم جهانی بین ۵۰تا۶۰درصد از کل نیروی انسانی ژاپن در روستاها زندگی میکردند. حتی بعد از جنگ نیز تا مدتی ۴۰ در صد از کل نیروی انسانی ژاپن هویت روستائی داشت ولی از نیمه دهه ۱۹۵۰ به بعد این وضع دگرگون گردید. سرعت رشد صنعتی در ژاپن سبب گردید که در مدتی نسبتا کوتاه موازنه جمعیت بخش‌های روستایی و شهری دراین کشور به سود نواحی شهری تغییر کند.

کاهش روستانشینان و افزایش شهر وندان ژاپن

کل جمعیت روستائی ژاپن که در ۱۹۵۵ به ۳۷ میلیون نفر میرسد در ۱۹۷۴ به ۲۳/۸ میلیون نفر تنزل یافت و به این ترتیب در آن سال تنها ۲۱/۶ در صد از تمام نفوس کشور در تعلق بخش روستایی باقی ماند. ـ نظر به کوهستانی بودن قسمت‌های وسیعی از قلمرو ژاپن مساحت اراضی قابل کشت دراین کشور فوق العاده محدود است.

از تمام مساحتی که قلمرو موجود کشور ژاپن را تشکیل میدهد تنها ۱۵/۱ در صد و به عبارت دیگر فقط در حدود ۵/۶ میلیون هکتار از اراضی برای کشاورزی قابل استفاده است و از این میان ۵۷/۱درصد از اراضی زیرکشت را شالیزارهای برنج کاری تشکیل میدهد.

به سبب محدود بودن فاحش اراضی قابل کشت ـ ژاپن ناگزیر شده است تا تقریبا از هروجب زمینی که ممکن است برای تولید محصولات کشاورزی مناسب باشد بهره برداری کند و از آنجا که صنعت ژاپن بسیار پیشرفته است مکانیزه کردن کشاورزی دراین سرزمین با مشکلات قابل ملاحظه‌ای روبرو نشده است.

دامداری، دومین رتبه در تولیدات کشاورزی ژاپن

در سالهای اخیر از برکت استفاده روز افزون از وسایل مدرن‌تر کشاورزی، تولید برنج در ژاپن بطور متوسط سالی یک در صد رشد کرد و ظرف دو سال گذشته راندمان برداشت برنج درهر هکتار زمین به ۴/۶ تن رسیده است. فقدان چراگاههای کافی و وسیع خواه و ناخواه باعث محدود ماندن دامداری در ژاپن گردیده است. با اینحال نباید نادیده گرفت که بعنوان مثال در ۱۹۷۴ دومین مقام در تولیدات کشاورزی ژاپن به بخش دامداری اختصاص داشته و ۲۷ در صد از کل محصولات کشاورزی کشور از همان رهگذر تولید گردیده است. از طرف دیگر تغییراتی که طی سالهای اخیر در گرایشهای بازرگانی محصولات کشاورزی میان ژاپن و کشورهای دیگر روی داده منعکس کننده دگرگونی‌هایی است که در مرحله کشاورزی این کشور بوقوع پیوسته است ـ این دگرگونی مهم را مخصوصا در ارقام و آمارهای مربوط به واردات کشاورزی ژاپن ظرف سالهای گذشته میتوان به روشنی مشاهده کرد.

تامین ۷۲ در صد محصولات مصرفی ژاپن در ۱۹۷۴ ژاپن کشوری بود که ۷۲ در صد از کل محصولات کشاورزی مورد نیاز مصرف کنندگان کثیر العده‌اش را در داخل و بدون آنکه دیگر احتیاج به وارد کردن محصولات مذکور از کشورهای خارجی داشته باشد، تولید میکرد. نباید فراموش کرد که در ۱۹۶۹ ژاپن تنها ۲۹/۷ در صد از فراورده‌های کشاورزی مورد مصرف مردمانش را در داخل بدست میاورد و در حدود ۸۰ در صد باقیمانده را از کشورهای صادر کننده محصولات کشاورزی نظیر آمریکائی شمالی و استرالیا و کانادا و ممالک مختلف دیگر خریداری مینمود.

فراورده‌های کشاورزی ژاپن هنوز جای قابل توجهی را در صادرات این کشور اشغال نکرده‌اند در ۱۹۷۴ تنها ۷ دهم درصد از کل صادرات ژاپن را محصولات کشاورزی تشکیل میدادند.

با در نظر گرفتن کثرت جمعیت ژاپن و بدلیل فاصله‌ای که هنوز بین مرحله کنونی و دوران بی نیازی کامل ژاپن از محصولات کشاورزی خارجی وجود دارد نمیتوان انتظار داشت که سهم فراورده‌های فلاحی و دامی در کل صادرات ژاپن تا آینده قابل پیش بینی افزایش چندانی حاصل کند.

... ژاپن را سریع التغییرترین جامعه جهان نامیده‌اند. از طرف دیگر جامعه متکی به سنت‌هایی است که سابقه آنها از بس قدیمی و طولانی است نقطه آغاز آن در فضاهای مه آلود آغاز تاریخ بشری ناپدید میشود و پیدا کردن آن تقریبا غیر ممکن است.

تاریخ و سنت بهرحال نه تنها موانع باز دارنده‌ای برژاپن تحمیل نکرده‌اند بلکه در عمل انگیزه‌های نیرومندی برای متحول ساختن جامعه ژاپن بوجود آورده‌اند. این تاثیر مضاعف بصورتی اعمال شده که تقریبا نظیری برای آن در هیچ کشور دیگری از جهان نمیتوان سراغ گرفت.

نیرومندی و ثباتی که ژاپن از عناصر سنتی و تاریخی حیات گذشته‌اش تحصیل کرده کمک کرده است تا ظرف دو قرن گذشته دو تحول بزرگ در حیات ملی این سرزمین حادث گردد.

اولین تحول در قرن نوزدهم روی داد که در جریان آن ژاپن خود را از قید اسارت در نظام زمین سالاری قدیم رها کرد و راه پیشرفت سریع را در پیش گرفت. دومین دگرگونی بزرگ درقرن جاری ـ هنگامی حاصل گردید که ژاپن تجربه غم انگیز جنگ را پشت سرنهاد و از آن پس خود را مهیای بوجود آوردن جامعه متجددی کرد که بیکباره وقف همکاریهای صلح جویانه و راه و رسم زندگی دمکراتیک شد.

یکی از بهترین معیارها برای اندازه گیری ارزشهای بزرگی که دو تحول بزرگ بالا برای ژاپن بارمغان آورده، رشد بسیار سریع اقتصاد این کشور و خصوصا توسعه خارق العاده صنایع آن بوده است. ژاپن امروز یکی از پیشرفته‌ترین ممالک صنعتی در سراسر جهان است. طی مدت کوتاهی که سراسر آن از یک قرن تجاوز نمیکند. جامعه ژاپن که در گذشته دارای ناهنجارترین خصایل عقب ماندگی روستایی و نظام فئودالی بود، بصورت کشوری درآمد که درآن توسعه عظیم صنعتی افزایش وسیع رفاه فردی و اجتماعی و ترقی سطح درآمدها و کامل شدن ساختمان زیر بنایی صنعت و کشاورزی را بدنبال آورد.

مردم ژاپن علیرغم تمام پیروزیهایی که در تلاش بخاطر دگرگون کردن شرایط زندگی و روابط اجتماعی در کشورشان بدست آورده‌اند، برسنگینی وظایف و پیچیدگی مسائلی که در نتیجه همان دگرگونی‌ها بوجود امده است وقوف دارند.

این آگاهی بخودی خود وجه ضمانتی است که دوام و استحکام انضباط فردی و ملی را در ژاپن حفظ خواهد کرد.

دگرگون‌شدن و بهبود طرز تغذیه مردم در سالهای بعد از جنگ دوم جهانی سبب شده که برتعداد واحدهای دامداری وتولید فراورده های شیر دراین کشوربمیزان قابل توجهی افزوده‌شود.

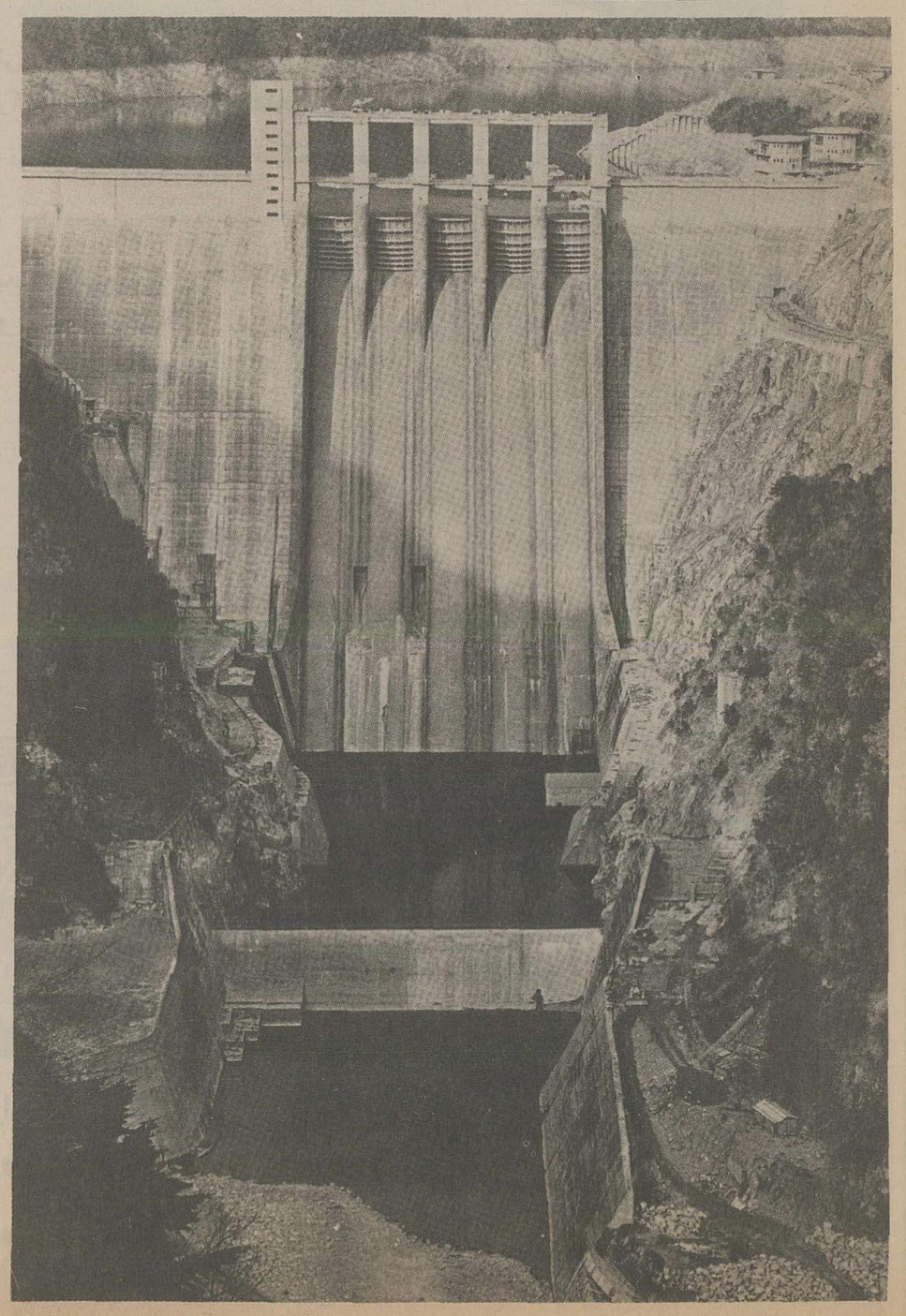

مدل CF-490S
امواج FM-MW-SW
با قدرت ۸ وات

سیستم بلندگوی دوگانه

بلندگوی خوب در تولید صدای خوب تاثیر زیادی دارد. ولی بلندگو هرچه بزرگتر باشد در تولید صدای بم و غنی راحت‌تر است و بلندگوی کوچک صدای زیر را بهتر تولید میکند. ولی دلیلی ندارد که بتوان بهترین صدا را با نصب بلندگوهای متعدد و کوچک و بزرگ به یک ضبط صوت تولید کرد.

بلندگوها باید متوازن باشند تا بشود آنرا یک سیستم نامید ـ نظیر آنچه که در مدلهای CF-480S, CF-270 S و CF-470S CF-490S میبینید.

هریک از رادیوضبط های کاست فوق در جای خود شاهکاری هستند که علاوه بر صدای خوب و بی‌همتای سونی دارای امتیازاتی غیرقابل رقابت میباشند. مثلا:

■ سویچ ENHANCE
که بشما کمک میکند تا در صورت تمایل فرکانس های صدای خواننده را نسبت به موزیک متن بالا ببرید.

■ دکمه LOUDNESS
صداهای بم را که بگوش نمیآید بلندتر میکند.

■ دکمه ISS
پارازیتهائی که از رادیو شنیده میشود در موقع ضبط از بین می برد.

همین امتیازات کوچک است که صدای خوب سونی را غیر قابل رقابت میسازد.

مدل CF-480S
قدرت ۴ وات
امواج FM-MW-SW

مدل CF-270S
قدرت ۴ وات
امواج FM-MW-SW1-SW2

مدل CF-470S
قدرت ۴ وات
امواج FM-MW-SW1-SW2

گامی پیشتر در موسیقی

SONY®

برای آنها که از هر چیز بهترینش را میخواهند

TORKIAN

ایران و ژاپن

دو شادوش هم بسوی پیشرفت صنعت پتروشیمی در ایران

در بندرشاهپور زندگی تازه‌ای تولد می‌یابد

مصاحبه‌ای اختصاصی بوسیله فرانسیس صفوی

تا چند ماه پیش در منطقه بیابانی شنزار نزدیک بندر عباس - زندگی خاموش و خالی از هیاهو بود. مردان سالخورده‌ای که هر یک رمه کوچکی را همراهی میکردند صحرای برهوت را زیر پا مینهادند - و کودکان در زیر آفتاب سوزان بازی میکردند. زندگی در آن زمان چهره‌ای شبیه به مناظر وصف شده در صفحه‌ای از یک کتاب تاریخ داشت. آنچه وجود داشت افسانه مردمی بود که تقریبا هرگز دست زمان - بصورت مدرن و کنونی‌اش آنان را لمس نکرده بود.

امروز تمام آن منظره دگرگون شده است. در حدود ۲/۳ میلیون متر از اراضی بیابانی سابق را در این منطقه آباد کرده‌اند تا برای اجرای جاه طلبانه‌ترین طرحی که نظیر آن سابقا هرگز در ایران مشاهده نشده است مورد استفاده قرار گیرد. برای مردمی که اکنون در آن زندگی می‌کنند صفحه تاریخ گذشته جای خود را به فصلی تازه و مربوط به آینده‌ای درخشان داده است.

طرحی که از آن صحبت می‌کنیم ثمره همکاری ایران و ژاپن برای بر پا کردن تاسیسات ۱۳۰۰۰۰ میلیون دلاری شرکت پترو شیمی ایران و ژاپن است - طرحی که این منطقه را به محل استقرار بزرگترین کارخانه پترو شیمی در خاور میانه و نزدیک (و بطور کلی در خارج از ژاپن) در خواهد آورد و با کار خود این ناحیه را به مهمترین نواحی ایران فردا مبدل خواهد کرد.

مدت زمانی قبل هنگامیکه بولدوزرها از راه رسیدند تا اراضی محوطه را برای شروع اجرای طرح هموار کنند - سکنه کنجکاو شهرها و روستاهای نزدیک شاید برایشان غیر ممکن بود که مفهوم و جاذبه واقعی طرح را چنانکه باید درک کنند.

اما امروز در حالیکه ساختمان و تجهیزات کارخانه بسرعت بالا میآید - و بعد از آنکه بر با کردن دو کارگاه با اردوی کار نزدیک به اتمام است و ماشین آلات ضروری روز و شب میغرند تا ۵۰ هزار تن بتونی را که برای مراحل بعدی فعالیت مورد نیاز خواهد بود فراهم کنند - و محوطه ۱۵۰۰ هکتاری کارخانه برای خشکاندن نمک در آفتاب قبلا آماده گردیده - اندک اندک منظره روشن‌تری در برابر نگاه تماشاگر شکل میگیرد.

ظرف هفته‌های آینده کسانیکه با اشتیاق به تماشا میآیند خواهند دید که ۲۲ هزار تن سیمان دیگر با ۳۵۰ هزار تن ساروج و ۷۸۰ هزار تن ماسه دیگری که هنوز هم مورد نیاز است رفته رفته نقش خود را در محل اجرای طرح نمایان‌تر خواهند ساخت.

تا کنون اسکله‌ای که کشتی‌های ۲۰ هزار تنی قادرند در کنار آن بهلو بگیرند برای وارد کردن بیش از یک میلیون تن تجهیزات گوناگون که در طرح مورد استفاده قرار خواهد گرفت آماده بهره برداری شده است. رقمی که برای تجهیزات ذکر کردیم تقریبا برابر با یک دهم وزن تمام واردات ایران در یک سال است. علاوه بر این کارهای ساختمانی برای تکمیل اسکله دیگری که برای بهلو گرفتن کشتی‌های ۵۰ هزار تنی مورد استفاده قرار خواهد گرفت بسرعت پیشرفت میکند. این کارخانه پس از تکمیل شدن طرح بدون تردید رکورد تازه‌ای در سطح سراسر جهان بوجود خواهد آورد. نیمه دوم سال ۱۹۷۹ موعدی است که برای گشایش اولین مرحله از عملیات این کارخانه پیش بینی شده است. برای آنکه رکورد جهانی مورد اشاره در بالا محفوظ بماند انتظار میرود که در عین حال تکنیک‌های جدید و روشهای بیسابقه‌ای در بهره برداری از کارخانه مورد استفاده قرار گیرد.

بطوریکه آقای «کنجی تومیو» مدیر عامل طرح اظهار میداشت: ما ناگزیر بودیم از انبوهی تکنیک‌ها و شیوه‌های بدعت آمیز و از شیمی کاملا نوظهور برای کار کردن یاری بگیریم تا بتوانیم اطمینان داشته باشیم که اجرای این طرح عظیم در موعدی که برای آن در نظر گرفته‌ایم امکان پذیر خواهد گردید.

مدیر عامل ژاپنی طرح بعد از آنکه به تفصیل درباره جزئیات سخن گفت اظهار داشت که قرار است دومین اسکله برای پذیرش کشتی‌های ۵۰ هزار تنی در سپتامبر سال جاری برای بهره برداری آماده شود.

نمونه‌های متعدد دیگری که از سرعت اجرای طرح حکایت می‌کنند در توضیحات دکتر ولی فسا معاون مدیر عامل آن منعکس شده است. وی در حالیکه یاد آوری میکرد که تمام سرمشق‌های کار در این طرح در نوع خود از بهترین‌ها هستند اضافه کرد که کار گرانی در اینجا مانند بولدوزرهای واقعی دائما در جوش و خروشند و بهمین دلیل است که ما انتظار داریم که کارمان در مرحله آینده عملیات نیز بهمان اندازه که تا کنون آزموده‌ایم بر شتاب ولی در عین حال موفقیت آمیز باشد.

در حال حاضر نزدیک به ۱۰۰۰ کارگر در محل طرح به خدمت گرفته شده‌اند ولی به محض تکمیل تاسیسات کارخانه تعداد کارگران و کارمندان ناگهان به ۸ هزار نفر افزایش خواهد یافت. این رقم بخودی خود نشان دهنده عظمت ابعاد طرح و در عین حال یاد آور اهمیت مسئله‌ای است که از جنبه نیروی انسانی در برابر طراحان و مجریان طرح وجود دارد. طبق پیش بینی‌هایی که صورت گرفته است انتظار میرود که وقتی فعالیت کارخانه، به نقطه اوج خود برسد تعداد نیروی انسانی مشاغل در آن حتی به ۱۳ تا ۱۴ هزار نفر نیز بالغ گردد.

مدیر عامل طرح ضمن اشاره به این نکته گوشزد کرد که تامین موفقیت آمیز تمام نیازمندیهای هزاران نفر کسانی که در اینجا به کار اشتغال خواهند ورزید قسمتی از خطیرترین وظایف را برای مجریان طرح بوجود خواهد آورد. در حقیقت باید در نظر داشت که تضمین آب و برق و درمانگاه و سوپر مارکت و سایر تاسیسات و همچنین فراهم کردن مسکن برای افرادی که در طرح به خدمت گرفته خواهند شد بای مسائل متعددی را به میان خواهد آورد. با وجود این حتی بزرگترین مسائل و مشکلات نیز از پیروزی کامل این برنامه عظیم جلو گیری نخواهد کرد.

در حال حاضر ۷۰۰ نفر از ایرانیانی که قرار است در آینده نقشهای گوناگون در اداره بزرگترین کارخانه پترو شیمی ایران و خاور میانه داشته باشند سرگرم گذراندن دوره آموزش هستند و برخی از آنان را برای این مقصود به ژاپن فرستاده‌اند. تا زمانیکه اجرای طرح تکمیل شود - تعداد پرسنل آموزش دیده - همزمان با گشایش کارخانه به ۲۰۰۰ نفر بالغ خواهد گردید. اینان در واقع نخستین دسته از کسانی را تشکیل خواهند داد که مسئولیت حساس اداره کردن بزرگترین مجتمع پترو شیمی جهان را (به استثنای ژاپن) بر عهده خواهند گرفت.

مرکز آموزش این طرح که در نوع خود نخستین مرکز برای صنعت پترو شیمی ایران شناخته میشود در تابستان آینده گشایش خواهد یافت.

در این مرکز تجهیزاتی گرد خواهد آمد که ظرفیت آن را بیش از پیش افزایش خواهد داد بطوریکه آموزش ۶۰۰۰ دانشجو و کار آموز در آن مرکز در یک زمان امکان پذیر خواهد گردید.

همانطور که دکتر ولی فسا نیز یاد آوری میکرد کار مرکز آموزش بسیار تخصصی و مجهز کارخانه پترو شیمی بندر عباس برای تضمین پیروزیهای آینده آن اهمیت بسزایی خواهد داشت.

حتی در نظر خود «وایزبک» (کارخانه پترو شیمی ایران و ژاپن) نیز طرح مورد بحث ثمره عظیم‌ترین همکاری و مشارکتی است که تا کنون بین ایران و ژاپن انجام گرفته است. تاسیس این کارخانه از هر لحاظ تایید کننده و جوابگوی نظر خردمندانه‌ای است که از طرف شاهنشاه آریامهر ابراز شده است. شاهنشاه تاکید فرموده‌اند که به پترو شیمی همچون صنعتی مینگرند که باید در آینده جای صنعت نفت را از نظر تامین در آمد برای ایران اشغال کند.

۵۰ در صد از سرمایه کارخانه پترو شیمی ایران و ژاپن از طرف شرکت ملی نفت ایران و ۵۰ در صد دیگر آن از جانب شرکت توسعه شیمیایی ایران تامین شده و آقای دکتر مصطفوی یکی از مدیران شرکت ملی نفت ایران در راس شرکت توسعه شیمیایی ایران قرار گرفته است. قرار است در این کارخانه تقریبا تمام محصولات مهم صنعت پترو شیمی برای مصرف داخلی و مصارف صادراتی تولید گردد.

یکی از مهمترین ویژگیهای طرح کارخانه پترو شیمی ایران و ژاپن پیش بینی نیاز حیاتی آینده آن به توسعه یافتن است. گر چه عجالتا تدابیر فوری برای چنین هدفی در طرح مورد پیش بینی قرار نگرفته است با اینحال مدیران و مجریان طرح تاکید می‌کنند که بدون به حساب آوردن و تضمین کردن فرصتها و امکان توسعه آینده نمیتوان اهمیت و عظمتی را که در این طرح وجود دارد حفظ نمود.

تاسیس کارخانه پترو شیمی ایران و ژاپن سر مشق درخشان دیگری از حرکت ایران بسوی آینده است.

اسکلد شماره ۲ مربوط به پتروشیمی ایران - ژاپن در بندرشاهپور

قسمتی از منازل کارمندان ساخته شده درکمپ

منظره‌ای از زیر سازی جهت نصب کارخانجات درپتروشیمی ایران - ژاپن دربندرشاهپور

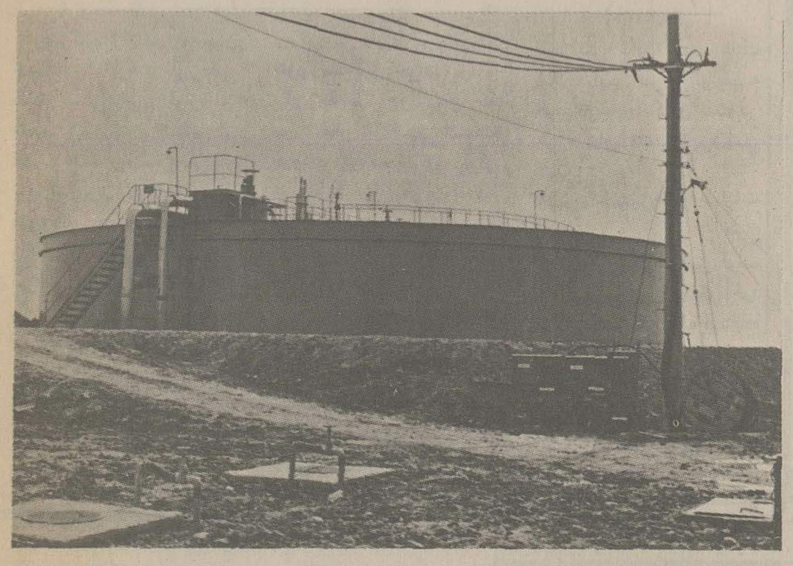

سیستم تصفیه فاضلاب تعبیه شده درکمپ

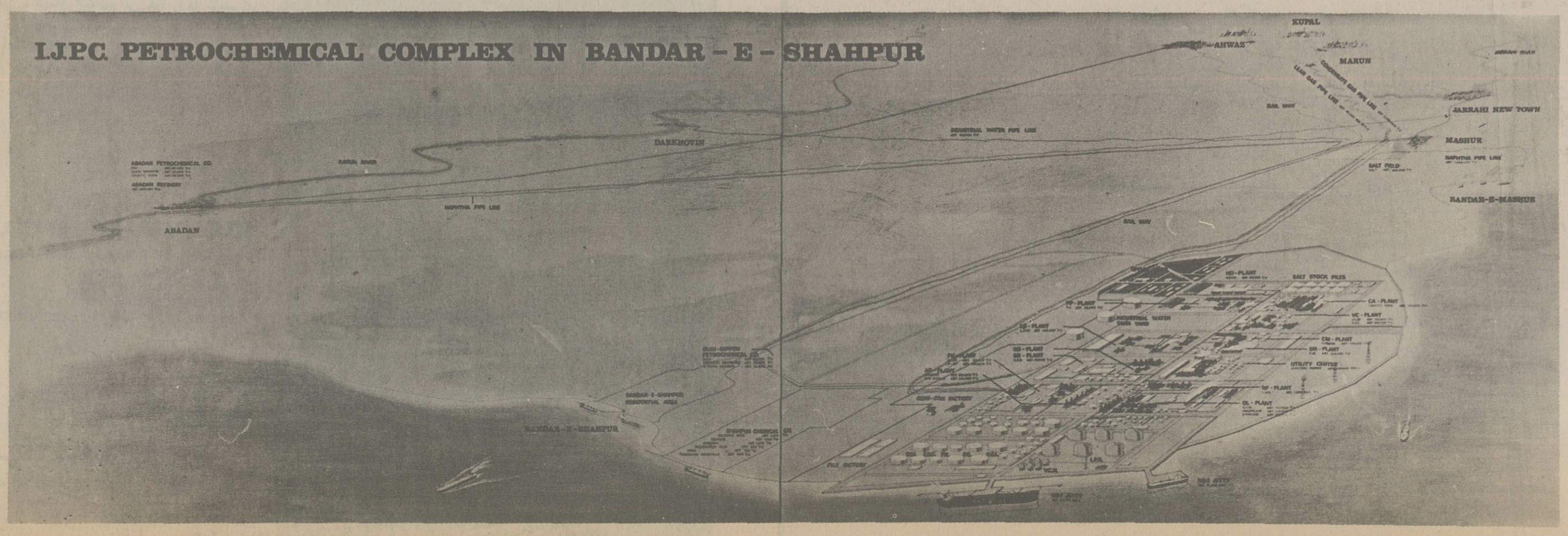

صفحات ویژه بمناسبت میلاد اعلیحضرت هیرو هیتو امپراطور ژاپن

دانش پزشکی ژاپن در بالاترین سطح جهانی

جوان‌ترین پزشک در کشور آفتاب تابان ممکن است ۲۴ سال داشته باشد

... طول متوسط عمر در ژاپن امروزی برای مردان این کشور به ۷۰ سال و برای زنان به ۷۶ سال رسیده و به این ترتیب ژاپن در زمان حاضر یکی از ممالکی است که درآن انتظار طولانی شدن دوران زندگی افراد در بالاترین سطح قرار دارد. در مقایسه با متوسط طول عمر مردم ژاپن در سال ۱۹۰۰- ظرف ۷۶ سالی که تا کنون از آن تاریخ گذشته - (بطور متوسط) ۲۶ سال برطول عمر مردان و ۳۱ سال بر طول عمر زنان ژاپن افزوده شده است.

افزایش دوره عمر مردم ژاپن مرهون عواملی است که در میان آنها بهبود قابل ملاحظه شرایط زندگی از برکت رشد اقتصادی عظیم ژاپن و سرعت رشد پیشرفتهای اقتصادی آن - تاثیر شایان توجهی داشته است. با اینحال عامل دیگری که بطور اخص در طولانی تر کردن دوره زندگی ژاپنی ها دخالت داشته پیشرفت مهمی است که در زمینه پزشکی نصیب ژاپن شده است. امروزه تقریبا هیچ نوع بیماری وجود ندارد که بوسیله پزشکان و دانشمندان ژاپنی مغلوب نشده باشد در حالیکه فقط تا ده سال پیش بسیاری از امراض، زندگی مردم این سرزمین را دائما در معرض تهدید قرار داده بودند.

بعنوان مثال بیماری سل که زمانی مبتلا شدن به آن بخودی خود نوعی محکومیت به مرگ تلقی میشد، امروز دیگر بهیچوجه مردم ژاپن را نگران نمی کند. بیماریهای مرگبار دیگری از قبیل تیفوس و دیفتری و تب راجعه که خصلت واگیری دارند و درگذشته جان بسیاری از ژاپنی ها را تباه میکردند امروز تقریبا ریشه کن شده‌اند.

پزشکی ژاپن در بالاترین سطح جهانی

دانش پزشکی، در ژاپن کنونی در بالاترین سطح جهانی قرار گرفته است، با این حال نباید فراموش کرد که پزشکی بصورت مدرن آن تنها از ۱۰۰ سال قبل در ژاپن بوجود آمده است. در تاریخ ژاپن وقایعی که مخصوصا ظرف یک قرن اخیر روی داده‌اند اهمیت خاص دارند. اعاده «مئی جی» در ۱۸۶۷ به ۲۶۷ سال فرمانروایی «شوگونات» در ژاپن پایان داد، در ۱۸۷۰ دولت جدید «مئی جی» اعلام کرد که طب آلمانی را در کشور متداول خواهد کرد و در سال بعد دو پزشک دانشمند آلمانی بنام های دکتر لئو پلد میلر (۱۸۲۴-۱۸۹۳) و تئو در هوفمان (۱۸۳۷- ؟) از طرف دولت ژاپن به این کشور دعوت شدند و نظام دانشگاهی آموزش پزشکی را در مدرسه طب دانشگاه توکیو اصلاح کردند. از طرف این دو دانشمند علاوه بر تدریس پزشکی آلمانی، بر تحقیقات پزشکی نیز که از طرف دانشمندان ژاپن انجام میگرفت نظارت بعمل آمد.

نقش دانشمندان پزشکی ژاپن در ارتقاء دانش پزشکی جهان

با اینکه ژاپن دیرتر از سایر کشورهای پیشرفته امروز به پزشکی مدرن روی آورد معهذا دانشمندان این کشور در رشته پزشکی نقش بزرگی در پیشرفت دانش پزشکی در سطح جهانی آن ایفا کردند و این کار بزرگ را در مدتی کمتر از نیم قرن به انجام رساندند. بعنوان مثال دکتر شیبا زابورو کیتا زاتو (۱۸۵۲- ۱۹۳۱) در ۱۸۹۰ موفق شد روش «سروتراپی» - (درمان بوسیله سرم) را برای یکی از بیماریهای مرگبار بنام رتانوس کشف و ابداع کند. وی در حالیکه بعنوان یک پیشاهنگ، رشته «سروتراپی» را تجدید سازمان کرد. و از دانشگاه معتبر برلن عنوان استاد افتخاری بدست آورده بود، غرق در افتخارات بزرگ علمی دیده از جهان فروبست.

دکترامن - هاتا (۱۸۷۳-۱۹۳۸) - یکی دیگر از غول های دانش پزشکی در ژاپن و سراسر جهان بود که با همکاری پل - ارلیش دانشمند آلمانی در ۱۹۱۰ سالوراسان - داروی مخصوص درمان سفلیس را کشف کرد. علاوه بر این در ۱۹۱۰ یک دانشمند دیگر ژاپنی بنام دکتر سوزوکی برای اولین بار در جهان موفق شد تعدادی از ویتامین های حیاتیرا از شاخه برنج و سبوس آن بدست آورد.

بر اساس آمارهایی که اندکی پس از اعاده «دولت مئی جی» بدست آمده‌اند تعداد پزشکان در سراسر ژاپن تا قبل از دوران مذکور بین ۲۰ هزار تا ۳۰ هزارنفر بوده و کشور ژاپن دران زمان کمتر از ۳۰ میلیون جمعیت داشته است. امروز که ژاپن ۱۰۶ میلیون نفر نفوس دارد نسبت میان جمعیت و تعداد پزشکان در سطحی است که نظیر آن را در کمتر کشور دیگری میتوان سراغ گرفت.

پیروزی های جدیدتر

توسعه تمدن مکانیکی برای بشریت مسائل جدیدی از قبیل آلودگی آب و هوا و صدا و سوانح و ترافیک و غیره به بار آورده است. انسان امروز در معرض تهدید بیماریهای جسمی و دماغی ناشی از تشنج عصبی و خستگی و فرسودگی و عوارض افزایش فشار خون و امراض قلب و عروق و اختلالات روحی و سرطان و بسیاری دیگر از بیماریهای گوناگون قرار گرفته است.

جای امراض واگیری را که در گذشته دارای بزرگترین نقش در مرگ و میر افراد بشر بودند اکنون «بیماریهای تمدن» - نظیر آنچه که در بالا به اختصار یادآوری کردیم - گرفته‌اند. دانش پزشکی ژاپن در زمان حاضر امکانات و استعدادهایی را که در اختیار دارد، برای نبرد کردن با چنان بیماریهایی بسیج کرده است. یک نمونه از مجاهداتی که در عصر حاضر از طرف دانشمندان پزشکی در ژاپن بکار برده میشود مبارزه آنان برای غلبه کردن امراض روانی است و در میان دانشمندان نام اور ژاپنی که تا کنون نقش های پر ارجی در این راه ایفا کرده‌اند نام دکتر «کیجی سانو» (متولد ۱۹۲۰) بسیار برجسته میباشد. وی که در دانشگاه توکیو تدریس می کند بعنوان ابداع کننده اصلی نوع جدیدی از درمان امراض روانی که «جراحی مغز به کمک داروها و تدابیر تسکین دهنده» نامیده میشود آوازه‌ای جهانی کسب کرده است. استفاده از این روش اجازه میدهد تا بیماران روانی به اشخاص عادی تبدیل گردند و آرامشی را که هر فرد عادی نیازمند آن است بدست آورند.

جراحی قلب در ژاپن

در ژاپن جراحی قلب بصورت مدرن آن از ۱۹۵۱ آغاز شده و ابتکار آن مرهون دکتر هاتورو (۱۸۹۹) و شیگرو - و ساکاکیبارا بوده است. پیشرفتهایی که در جراحی قلب در ژاپن حاصل شده امکان داده است تا تکنیک های دائما جدیدتری در خدمت این رشته حیاتی قرار گیرند.

صنایع ژاپن موفق به ساختن چنان افزارها و تجهیزات مدرنی برای استفاده جراحان قلب گردیده‌اند که بسیاری از آنها در دنیا بی نظیر است.

در تحقیقات مربوط به استفاده از قلب مصنوعی برای نجات جان برخی از بیماران دکتر کازو هیکو آنسو می سهمی بسیار بزرگتر از دانشمندان دیگر داشته است. وی که بنوبه خود در دانشگاه توکیو تدریس می کند کسی است که یک سگ را پس از جایگزین کردن یک قلب مصنوعی به جای قلب طبیعی حیوان، تا ۷ ساعت زنده نگهداشته است.

در ژاپن پژوهشهای پزشکی برای شکست دادن غول سرطان نیز تا کنون به پیشرفتهائی نایل آمده که شاید نظایر آن را احتمالا نتوان در هیچ کشور دیگری جستجو کرد. در این کشور مخصوصا سرطان معده یکی از حساس‌ترین زمینه های مبارزه برضد بیماری مذکور را برای دانشمندان پزشکی مدرن ژاپن تشکیل داده است.

نگاهی به چند آمار

امروز کشور ژاپن تقریبا دارای ۱۱۹۰۰۰ پزشک فارغ‌التحصیل از دانشگاه های مختلف است. این آمار بدان معنی است که برای هر ۱۰۰ هزار نفر از مردم ژاپن در زمان حاضر ۱۱۴ پزشک وجود دارد و ژاپن از این نظر در سطح ممالکی چون استرالیا و هلند و سوئد قرار گرفته است.

۵۴ درصد از پزشکان ژاپنی دارای مطب های خصوصی هستند و ۴۶ درصد دیگر از انان را به خدمت بیمارستانهای کشور درآمده‌اند. در حدود ۱۲ هزار نفر از پزشکان شاغل در بیمارستانها کسانی هستند که در درمانگاههای وابسته به دانشگاه های ژاپن کار می کنند. دوره تحصیل در دانشکده های پزشکی ژاپن شش سال است که نخستین دوره دو ساله آموزش عمومی را نیز در برمیگیرد. در طول دوره ۴ ساله بعدی دانشجویان پزشکی ژاپن تحصیلات خود را با حضوریافتن متناوب در کلاسهای درس و در بیمارستانها دنبال میکنند. پس از گذراندن امتحاناتی که جنبه ملی دارد و در سراسر کشور برگزار میگردد به پزشکان گواهینامه داده میشود. جوانترین پزشک در کشور ژاپن ممکن است ۲۴ سال داشته باشد.

بانک بین المللی ایران و ژاپن

باکمال افتخار

میلاد اعلیحضرت هیرو هیتو

امپراطور ژاپن را تبریک میگوید.

شرکت ژاپنی «نیپون استیل»

در آبهای فلات قاره ابوظبی لوله‌های نفتی زیر دریائی نصب میکند

شرکت ژاپنی «نیپون استیل» با شرکت بازرگانی نفت «بی. پی» قراردادی منعقد کرده که بر اساس آن قرار است رشته هایی از لوله زیردریایی در حوزه های نفتی «زکوم» وام شائف واقع در آبهای فلات قاره ابوظبی نصب کند. شرکت سهامی نواحی دریایی ابوظبی کارفرمای این قرارداد است و لوله های زیردریایی قرار است برای انتقال آب و نفت مورد استفاده قرار گیرد. لوله های زیردریائی دارای پوششی از بتون سنگین خواهد بود و برای مقاصد دوگانه‌ای که مورد نیاز ابوظبی است مورد بهره‌برداری قرار خواهند گرفت. بطوریکه در طرح اصلی پیش‌بینی شده است یکی از هدفهای نصب لوله های زیردریائی عبارت از این است که آب بوسیله تلمبه ها و از طریق لوله به خاکهای اعماق اراضی منطقه طرح انتقال می یابد تا بدان وسیله فشار نفت در مخازن طبیعی و زیرزمینی افزایش داده شود. هدف دیگر این طرح توسعه ظرفیت جابجا کردن نفت در حوزه های نفتی ابوظبی است.

«نیپون استیل» در عملیات اجرایی این طرح از کشتی مخصوص لوله گزاری اقیانوس پیمای خود بنام «کوروشیو -۲» استفاده خواهد کرد و این عملیات که قرار است تا پایان ماه آوریل جاری آغاز شود در اکتبر امسال پایان خواهد یافت.

فوجی بانک

بانکی که پیوند دهنده مراکز بازرگانی و مالی در چهار گوشه جهان است، تبریکات خود را بمناسبت میلاد اعلیحضرت امپراطور ژاپن تقدیم می کند.

فوجی بانک لیمتید

دفتر نمایندگی در تهران
نماینده کل: یوشی هیکو ناگاتا
پلاک ۷۳ - خیابان دریای نور - تخت طاووس تهران - ۱۴۱۵۵ تلفن: ۶۲۹۹۶۷

FUJI BANK
توکیو - ژاپن

کوماجی گومی ساختمان آسمانخراش خود را در شینجوکو، توکیو، بدون هر نوع همکاری با پیمکانکاران دیگر آغاز کرد.
این ساختمان که قرار است در اوایل سال آینده تکمیل شود پنجاه و سه طبقه خواهد داشت و دارای ۲۱۰ متر بلندی خواهد بود.

KUMAGAI GUMI CO., LTD.
Head Office:17-1 Tsukudo-cho, Shinjuku-ku, Tokyo, Japan.
Telephone:Tokyo 260-2111
Cable:KUMAGAIGUMI TOKYO
Telex:232-2228 KUMAKU J·26751 KUMAKU J

شرکت کوماگائی (ایران)
دفتر نمایندگی - پلاک ۶۰ - خیابان شاه‌عباس تهران - ایران

صفحات ویژه بمناسبت میلاد اعلیحضرت همایون شاهنشاه امپراطور ژاپن

چشم‌انداز عمومی اقتصاد ژاپن...

کامیابیهای مضاعف در انتظار فعالیتهای صنعتی، بازرگانی و اقتصاد ژاپن است

« ازچشم‌انداز های‌موجود چنین‌برمیایدکه امسال‌سرانجام برای اقتصاد ژاپن که پس‌از تحمل جراحت سخت ضربه بحران نفتی رفته رفته دوران نقاهت را میگذراند و این بهبودی برایش سه سال وقت گرفته است‌ـسال رونق‌اقتصاد ژاپن خواهد بود» .

جملات بالا سخنی است‌که از قول تاکئوفوکووا در ژانویه ۱۹۷۶ـنقل شده است، وی در آن زمان هنوز معاون نخست وزیر بود و ضمنا مدیریت سازمان برنامه دولتی ژاپن را نیز بر عهده‌داشت.

فوکودا که اکنون نخست وزیر ژاپن است ـ درست یک سال بعد از عنوان کردن آن سخنان در ژانویه سال‌جاری پیشگویی یک سال قبل خود را چنین کامل کرده است :

«۱۹۷۷ سالی خواهد بود که در ژاپن مهمترین وقایع احسن در حوزه اقتصادتمرکز خواهد یافت .» این پیشگویی جدید سپس بلافاصله‌باظهار نظر زیراز طرف فوکوداتکمیل میشود که :

« این خطر وجود داردکه کندی موجود فعالیت های صنعتی وبازرگانی خصلتی‌ثابت و بیش وکم دایمی پیدا کندو در نتیجه این ضرورت چاره ناپذیر را بوجود آورد که اقدامات مجدانه‌در بخش‌عمومی متمرکز شود و از این راه برای رونق بخشیدن به جنب وجوش اقتصادی اقدام گردد».

به بیان دیگر از سخنان‌نخست وزیر ژاپن میتوان چنین نتیجه گیری کرد که در چشم‌انداز واقع بینانه وضع اقتصادی ژاپن « بیماری» که وی یک سال قبل‌ازاوسخن گفته هنوز آمادگی ندارد که از بیمارستان خارج‌شود و نیاز به تزریق آمپول های بیشتری برای باز یافتن بنیه از دست رفته‌دارد.

درگذشته دولت ژاپن یک بار وقوف یافته ـ واعتراف کرده است که فعالیت های اقتصادی کشور در سه ماهه ژانویه تا مارس ۱۹۷۵ به نازلترین اعماقی که نظیر آن‌در گذشته هرگز وجود نداشته تنزل یافته است . از آن‌تاریخ تاکنون رشد اقتصادی‌درژاپن چنان به کندی صورت گرفته که در تاریخ حیات اقتصادی این کشور بنوبه خودبی‌سابقه است .

«هاروئومائه‌کاوا» نایب‌رئیس بانک (مرکزی) ژاپن‌این عقیده را ابراز کرده که خرابی‌وضع مالی در ۱۹۷۶ حالت رکودی را که در آهنگ اعاده رونق فعالیت های‌صنعتی‌و بازرگانی کشور بوجود آمده شدیدتر کرده است ـ گرچه« مائه‌کاوا» آنچه که سزاوار ملامت‌بنظر میرسد عدم کفایت اقدامات است که از طرف بخش‌عمومی با دشواریهای وضع‌موجود برای دست و پنجه نرم کردن صورت گرفته است .

در کنار این کاستی ها ، تزلزل‌اساس مستحکم‌فرمانروایی قدیمی حزب لیبرال دمکرات‌که در انتخابات پارلمانی پائیز گذشته ضرباتی سهمگین‌تحمل کرد ـ و ترقی جدید قیمت‌نفت خام که در پایان همان سال اعلام گردید و دورنمای تیره وضع اقتصادی‌در مقیاس‌بین‌المللی آن به نوبه خود بر دشواریهای تلاشی که برای درک وارزیابی جهات آینده حرکت اقتصاد ژاپن صورت‌می گیرد ، افزوده است .

این عوامل روحیه جدیدی در مصرف کنندگان القا کرده که بصورت امساک آنان در خرید کردن ، نمودار گشته‌و در میان صاحبان صنایع‌نوعی تردید و اکراه برای سرمایه گذاری های جدید در واحد های صنعتی و برای نوکردن تجهیزات کارخانه ها ایجاد کرده است .

دولت ژاپن در محاسبات برنامه‌ای خود رشد متوسط اقتصاد کشور را تاپایان سال جاری ۱۹۷۷ در حدود ۶٫۷ درصد (رشد واقعی) پیشگویی کرده است . تازه‌ترین رکودی که بعد از بحران نفتی ۱۹۷۳ در اقتصاد ژاپن بوجود آمده هفتمین رکوددر دوران بعداز جنگ دوم جهانی است ولی شدت این رکودبصورتی است که هیچ امکانی برای قیاس کردن آن با شش رکود قبلی وجود ندارد .

روسای هیئت های مدیره‌تمام شرکت های ژاپنی که درشاخه های‌گوناگون صنعتی‌و بازرگانی فعالیت دارند ضمن پیام هائی که چندی پیش بمناسبت فرا رسیدن‌سال‌نو برای‌کارمندانشان فرستادند روی‌این نکته‌انگشت گذاشتند که حصول یک رونق سریع و یک بهبود فوری را در شرایطی که عجالتا برای اقتصاد دنیای صنعت و خواه ناخواه برای ژاپن وجوددارد نباید لزوما انتظار اشت .

با اینحال‌نباید فراموش‌کرد که عدم توانائی موجودبرای تصور کردن دقیق آینده و پیشگویی سرنوشتی که‌انتظار واحد های صنعتی‌و بازرگانی رامیکشد‌ـبدون شک بزرگترین دلیل مداومت یافتن حضورابر تیره‌ای است‌که برسرموسسات سایه‌افکنده‌است.

برغم این‌دشواری هاحقایق روشنی وجود دارند که‌انگار آنها مطلقا غیر ممکن است.به عنوان مثال سال مالی ۱۹۷۷ (سال جاری) دومین سال‌در برنامه اقتصادی پنجساله‌دولت ژاپن است که در آن شاخصی باثبات برای‌نشان دادن‌استحکام اساس رشد اقتصادی‌و مداومت خالی از تزلزل‌آن وجوددارد.

هدف دولت ژاپن ازطراحی کردن برنامه پنجساله جاری رسیدن‌به رشدی واقعی است که ابعاد آن در هر سال‌اندکی از ۶درصد بزرگتر خواهدبود و موازنه اقتصادی را چه در داخل و چه در خارج‌از ژاپن بواحد های صنعتی وبازرگانی این کشور باز خواهدگرداند.

درست است که شکاف‌میان عرضه و تقاضا تا آنجا که‌به فعالیت های تولیدی وصادراتی ژاپن مربوط میشود هنوز هم بزرگ است و از این گذشته بنظر نمی رسد که ژاپن بتواند در آینده‌ای نزدیک‌برنگرانی ناشی از بیکاری کنونی‌درصد بیشرو کم قابل توجهی از کارگرانش غلبه کند .

با اینحال ـ همه دشواری هایی که اینطور صادقانه در مقاله حاضر مطرح شده‌اند صرفا عبارت از جلوه های‌دوره گذرایی در حیات اقتصادی ژاپن هستند .دوره‌ای که‌بدون تردید تنها تاپایان یک‌مرحله انتقالی چندساله بطول خواهد انجامید و بعد از سپری شدن آن کامیابی هایی مضاعف‌ـچه در جبهه استحکام بخشیدن‌به آهنگ رشد اقتصادی و چه‌در قالب ثباتی مطلوب در منظره فعالیت های صنعتی وبازرگانی بطور قطع در انتظار کشور ژاپن خواهد بود .

توشیبا در دومین قرن

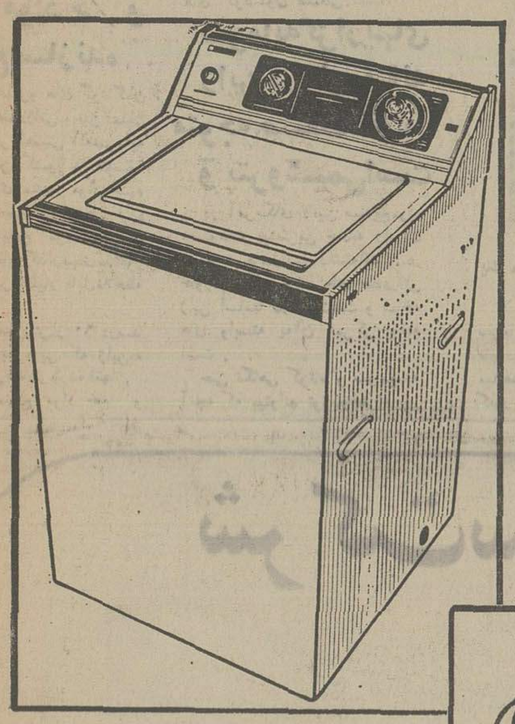

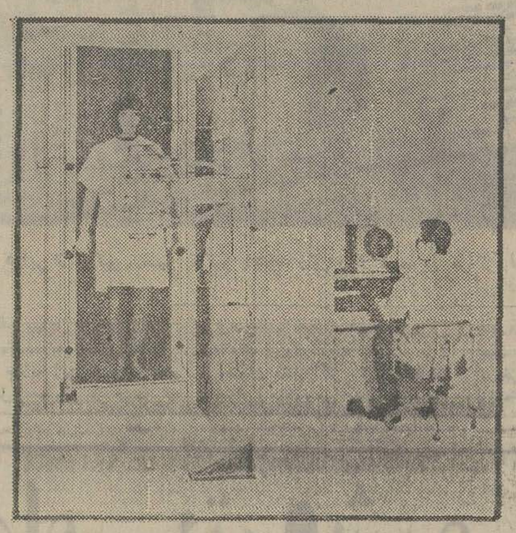

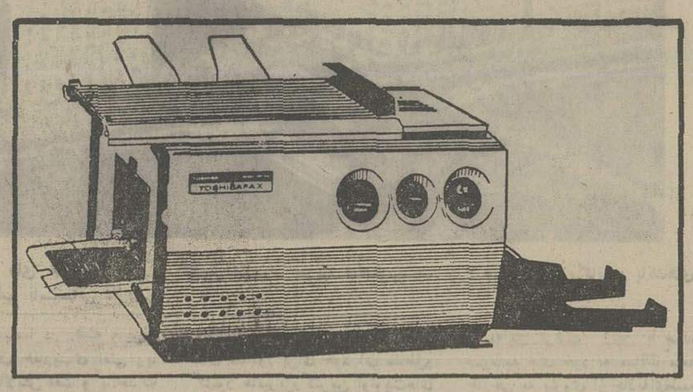

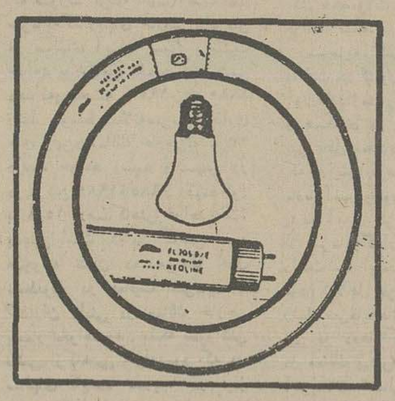

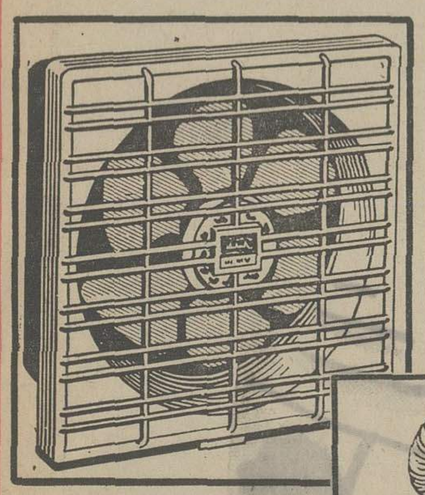

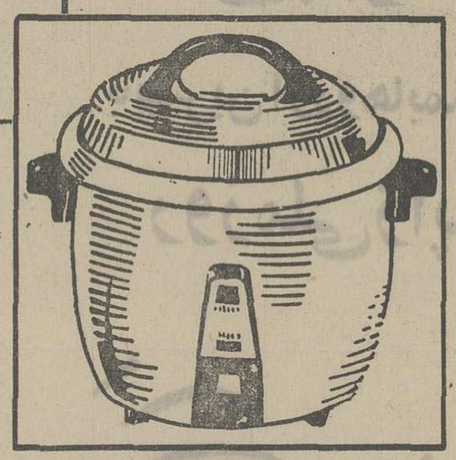

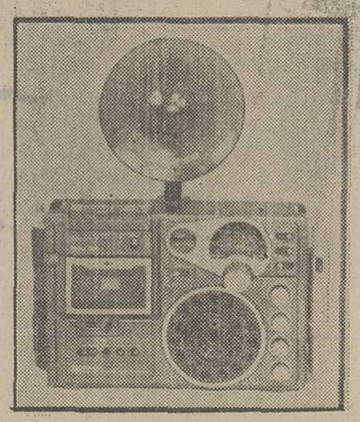

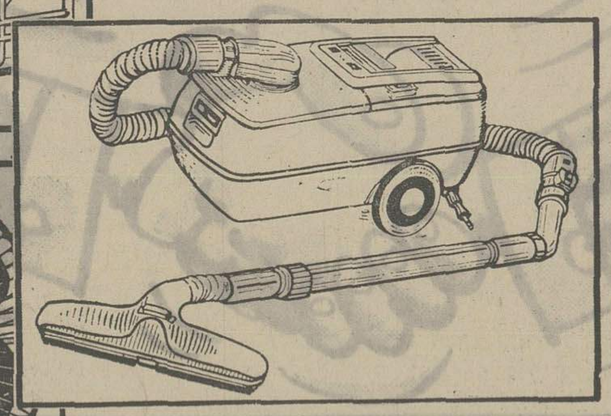

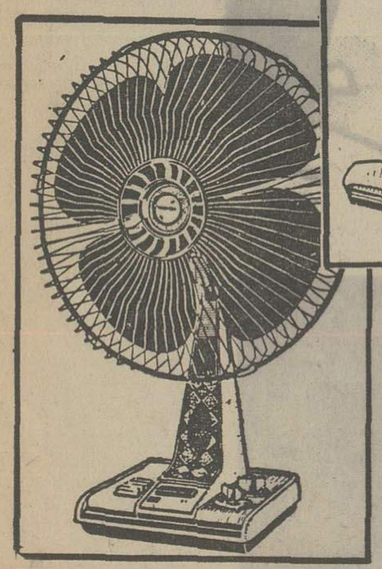

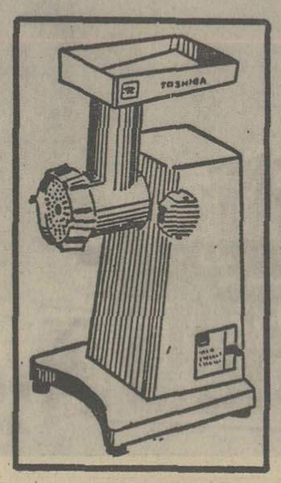

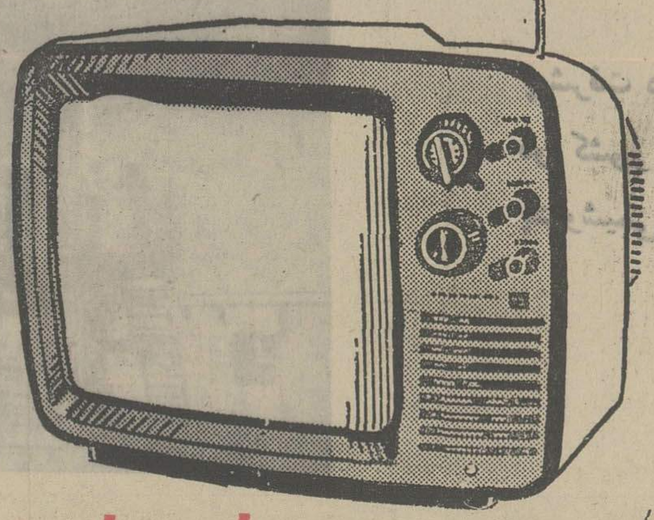

توشیبا در دومین قرن

توشیبا امسال یکصد و دومین سالگرد تاسیس خود را جشن میگیرد .

امروزه توشیبا در ۳۱ کارخانه و ۶۶ شرکت تولیدی وتجاری خود دهها هزار نوع محصولات مختلف را تولید و به بازارهای مصرف بین المللی عرضه مینماید .

توشیبا به تنهائی پاسخگوی نیازهای شما است .

از کاملترین انواع ماشینهای اداری تا ظریفترین سیستم های صوتی وسمعی وبصری از دقیقترین دستگاههای طبی و رادیولوژی تا مدرنترین انواع لوازم خانگی را یکجا به شما عرضه میکند .

پارس توشیبا بزرگترین سازندهٔ لوازم خانگی در ایران

Toshiba

into our second century

اطلاعات

صفحات ویژه بمناسبت میلاد اعلیحضرت همایون شاهنشاه ژاپن

سرمایه‌گذاری خارجی ژاپن در گردش صنایع جهان

بین‌المللی شدن صنایع ژاپن فرصتی بوجود آورده که آمریکای شمالی، آسیا، آمریکای لاتین، خاورمیانه، اروپا، اقیانوسیه و آفریقا بترتیب، بزرگترین بازار های جذب کننده سرمایه های خارجی ژاپن را تاکنون تشکیل دهند.

...آخرین سالهای دهه ۱۹۶۰ و اولین سالهای دهه جاری ۱۹۷۰، شاهد آغاز سرمایه گذاریهای ژاپن در کشور های خارجی بوده است و ازاین حرکت میتوان نتیجه گرفت که بین‌المللی شدن خصلت صنعت ژاپن در طول دهه های ۱۹۷۰ و ۱۹۸۰ پیشرفت خود را دنبال خواهد کرد.

سرمایه گذاریهای خارجی ژاپن طی سالهایی که در پیش است از نظر ابعاد، توسعه خواهد یافت و از جنبه کیفی گسترش و پیشرفت بیشتری کسب خواهد کرد.

بین‌المللی شدن صنعت ژاپن نه تنها فرصتی بوجود خواهد آورد تا توزیع و تقسیم بین‌المللی کار، شکل‌های تازه‌تر و منطقی تری پیدا کند- بلکه این نهضت در عین حال برساختمان صنعتی ژاپن نیز بدون شك تاثیری بزرگ باقی خواهد گذاشت. دورنمای بین‌المللی شدن صنعت ژاپن را میتوان ازز وایایی که در زیر شرح خواهیم داد بررسی کرد:

ظرف سالهای معدود گذشته سرمایه گذاریهای خارجی ژاپن بسرعت رشد کرده و این حرکت در مرکز ثقل خود، متوجه گرایش گردیده که کسری سابق موازنه پرداخت های بین‌المللی ژاپن را به یك مازاد تبدیل کرده است. این نکته که ظرف ۵ سال گذشته نزدیك به ۸۰ درصد از کل سرمایه گذاریهای جدید ژاپن را سرمایه های صادراتی تشکیل داده به خودی خود نشان دهنده شتاب گسترشی است که در سرمایه گذاریهای خارجی ژاپن و در رشد سریع خصلت جهانی صنایع این کشور وجود داشته است.

۶۰ درصد سرمایه گزاریهای ژاپن در زمینه مواد خام و صنایع سازنده

در توزیع قلمرو های گوناگون سرمایه های صادراتی و بین‌المللی ژاپن -علاوه بر اهمیتی که سرمایه گذاریهای این کشور در توسعه و بهره برداری منابع مواد خام کشور های مختلف خارجی دارد در زمینه صنایع مولد مصنوعات نیز ارقام سرمایه گذاریهای مذکور در سالهای اخیر بسیار قابل ملاحظه بوده است.

در حال حاضر بیش از ۶۰ درصد از تمام سرمایه هایی که ژاپن به ممالك خارجی صادر کرده تنها در دو زمینه منابع مواد خام و صنایع سازنده جذب شده است.

در عرصه‌ای که صنایع سازنده را در بر میگیرد شاخه های نساجی، شیمیائی، ذوب آهن، تولید فلزات غیر آهنی و ساخت ماشین آلات برقی مهمترین بخشهایی هستند که سرمایه گذاریهای خارجی ژاپن در آنها تمرکز یافته‌اند. آمریکای شمالی، آسیا، آمریکای لاتین، خاورمیانه، اروپا، اقیانوسیه و آفریقا بترتیب ذکر اسامی آنها، بزرگترین بازار های جذب کننده سرمایه های خارجی ژاپن را تا به امروز تشکیل میدهند.

در توزیع جغرافیایی سرمایه گذاریهای خارجی ژاپن، روبرو شدن با بسیاری از تفاوتهای اساسی، امری غیر قابل اجتناب است. بعنوان مثال در آمریکای شمالی بازرگانی، بانکداری و بیمه، و اخیرا مستغلات و جهانگردی مهم‌ترین رشته‌هایی هستند که سرمایه گذاران ژاپن در آنها به فعالیت پرداخته‌اند. در آسیا سرمایه های خارجی ژاپن ابعاد کوچکتری دارند و مکان های جذب سرمایه های مذکور بطور عمده منحصر به طرح های گوناگون صنعتی است.

سرمایه گزاریهای ژاپن در خاورمیانه متوجه صنعت نفت و پتروشیمی است

در آمریکای لاتین صنایع مولد مصنوعات بیشترین جاذبه را برای سرمایه های ژاپنی داشته‌اند و در خاورمیانه سرمایه های صادراتی ژاپن اساسا در صنعت نفت و شاخه های وابسته به آن تمرکز یافته است.

حتی نگاهی کوتاه و سریع به آنچه که میتواند توزیع جغرافیایی سرمایه گذاریهای خارجی ژاپن نام داشته باشد، به آسانی نشان میدهد که جاذبه این سرمایه - گذاریها قبل از هرچیز از تمرکز برتری طلب اقتصاد های محلی و منطقه‌ای پیروی کرده است.

بعنوان مثال اگر سرمایه های صادراتی ژاپن در کشور های خاورمیانه اساسا در رشته هایی از قبیل اکتشاف حفاریهای نفتی و یا استخراج و پالایش نفت و یا احداث لوله‌های نفتی و امثال آن صرف میشود به این دلیل است که شاخه های مذکور برای خود آن مناطق و کشور ها نیز بزرگترین اولویت‌های توسعه اقتصادی را بوجود آورده‌اند.

به این ترتیب ژاپن با صدور سرمایه های خود به ممالك متعدد خارجی به پیروی از جاذبه‌ای طبیعی -اما در عین حال با آگاهی کامل- نقش سازنده‌ای در کمك به رشد و پیشرفت اقتصادی ده ها کشور -مخصوصا در دنیای کشور های در حال توسعه که جهان سوم نامیده میشود به عهده گرفته است.

رشد سرمایه - گذاریهای خارجی ژاپن در آینده

با درنظر گرفتن گرایش های موجود و یا قابل پیش بینی برای آینده و با توجه به حساب آوردن نیاز های توام داخلی و خارجی، پیش‌بینی میشود که سرمایه گذاری های خارجی ژاپن ظرف سالهایی که در پیش داریم بیش از پیش رشد کند.

حجم این سرمایه گذاریها که در پایان ۱۹۷۳ تقریبا به ۱۰۳۰۰ میلیون دلار میرسد تا پایان سال ۱۹۸۰ به ۴۵ میلیارد دلار و تا پایان ۱۹۸۵ به رقم حیرت آور ۹۳ میلیارد دلار افزایش خواهد یافت.

براساس برآورد های دیگری که صورت گرفته است آهنگ شد سرمایه گذاریهای خارجی ژاپن نیز در سالهای آینده بسیار پرشتاب خواهد بود. این تخمین هانشان می دهد که در فاصله ۱۹۷۳ تا ۱۹۸۰ رشد متوسط سالانه سرمایه گذاری های ژاپن در ممالك خارجی به ۲۳٫۴ درصد خواهد رسید و سپس در دوره بین ۱۹۸۰ تا ۱۹۸۵ رقم مذکور به ۱۵٫۸ درصد کاهش خواهد یافت. بدیهی است که این کاهش به هیچوجه نشان دهنده یك افول نامطلوب در فعالیت سرمایه - گذاران ژاپنی در ممالك خارجی بشمار نخواهد رفت بلکه بطور کلی ناشی از کاهشی خواهد بود که در سالهای آینده تدریجا در نیاز های سرمایه‌ای خارجی برای صاحبان این سرمایه ها بوجود خواهد آمد.

برشمردن مشروح تمام زمینه های پر تنوعی که تاکنون در ده‌ها کشور جهان هریك به نحوی سرمایه های خارجی ژاپن را بسوی خود جلب کرده است نمیتواند در حوصله این مقاله و این گزارش باشد. فقط بعنوان مثال میتوان مو ردی از این زمینه ها را صرفا برای بوجود آوردن تصویری از ثمرات و نتایج فعالیت سرمایه های خارجی ژاپن توصیف کرد.

تا سال ۸۵ میلادی ۸۶۰۰ میلیون دلار

تنها در رشته صنایع شیمیائی و پتروشیمی انتظار میرود که سرمایه های خارجی ژاپن با افزایش بسیار سریع تا سال ۱۹۸۰ تقریبا به ۴۱۰۰ میلیون دلار و تا سال ۱۹۸۵ به ۸۶۰۰ میلیون دلار بالغ شود. تا آن تاریخ پیش‌بینی شده است که صنایع پتروشیمی خارجی که با سرمایه گذاری ژاپنی بوجود آمده‌اند نزدیك به ۴۶ درصد از کل محصولات پتروشیمی ژاپن را تولید کنند.

سرمایه گذاران ژاپنی که به فعالیت در کشور های خارجی روی آورده‌اند از مشارکت های سرمایه‌ای و همکاری در بخش های خدمات نیز غافل نمانده‌اند. گرچه بدلایلی که در اینجا فرصت بحث کردن در باره آنها وجود ندارد باید انتظار پدید آمدن تنزلی را در این زمینه از سرمایه گذاریهای خارجی ژاپن داشت -با اینحال میتوان امیدوار بود که لااقل ظرف چند سال آینده رشد سرمایه‌های ژاپنی در این زمینه نیز در ده‌ها کشور - مخصوصا در ممالك پیشرفته صنعتی از قبیل آمریکای شمالی و اروپای غربی همچنان ادامه پیدا کند...

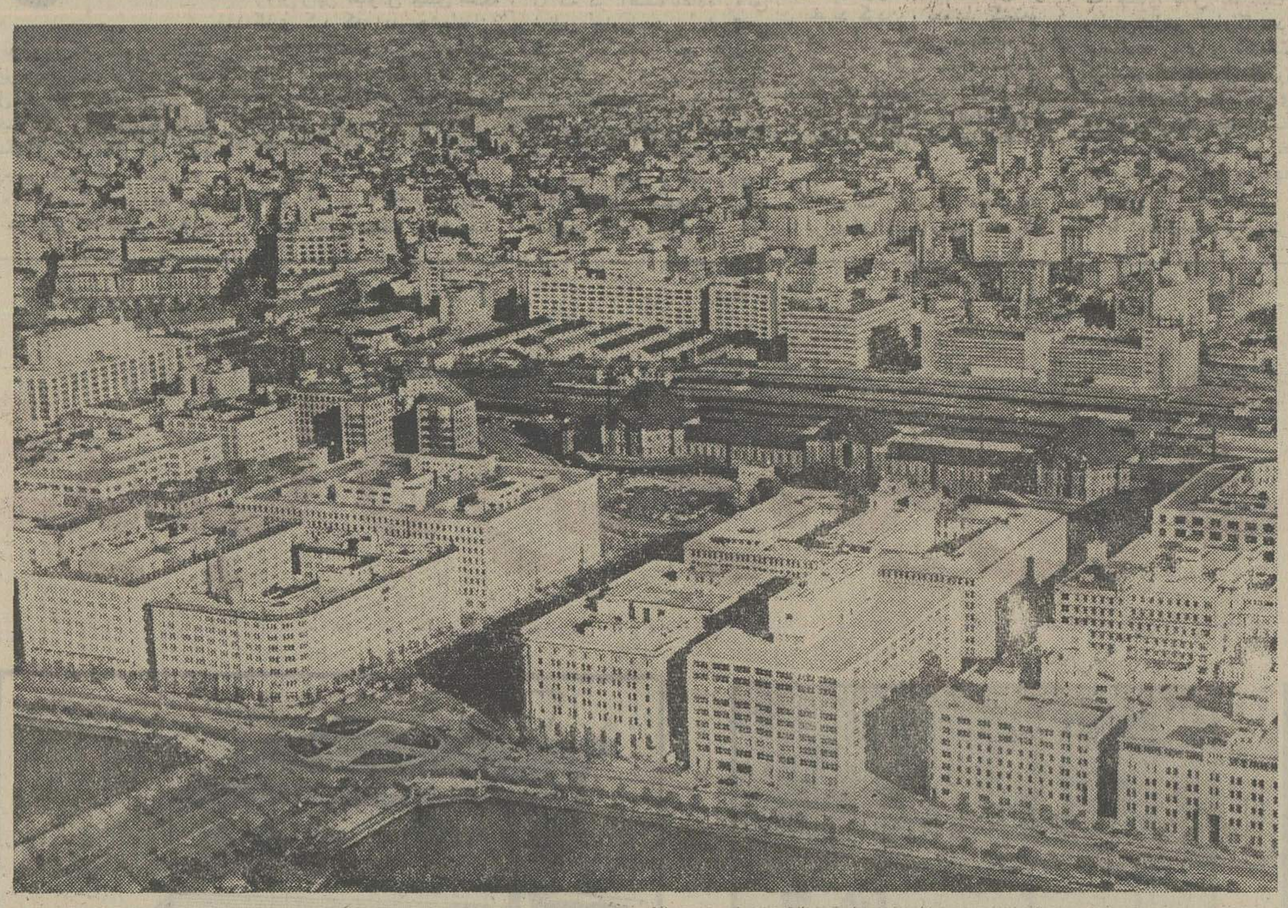

یك منظره هوایی از توکیو. شهر توکیو پایتخت ژاپن و از مهمترین مراکز فعالیت های اقتصادی این کشور است. تقریبا تمام موسسات بزرگ صنعتی و بازرگانی و بانك‌های ژاپن در توکیو تاسیساتی دارند.

شرکت سهامی پتروشیمی ایران و ژاپن

با بهترین آرزوها بمناسبت

روز ملی ژاپن:

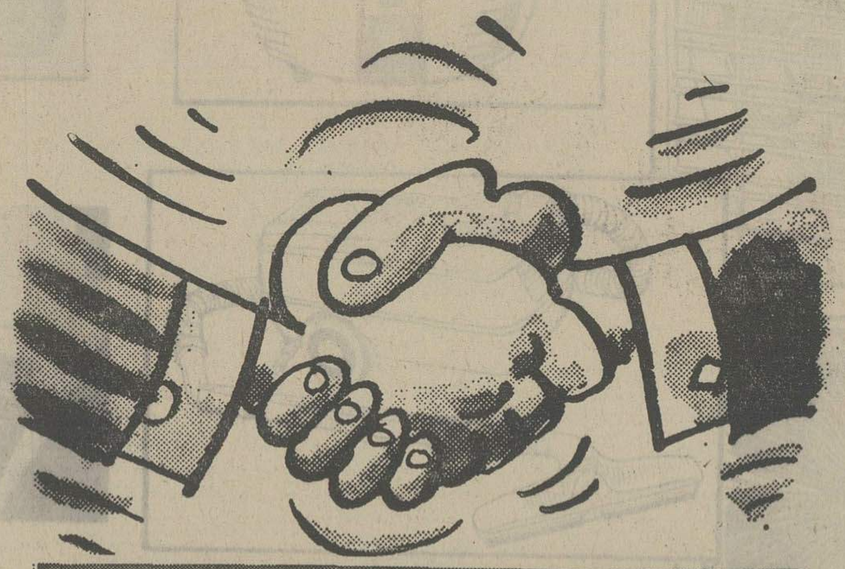

پیشرفت

پیام ماست!

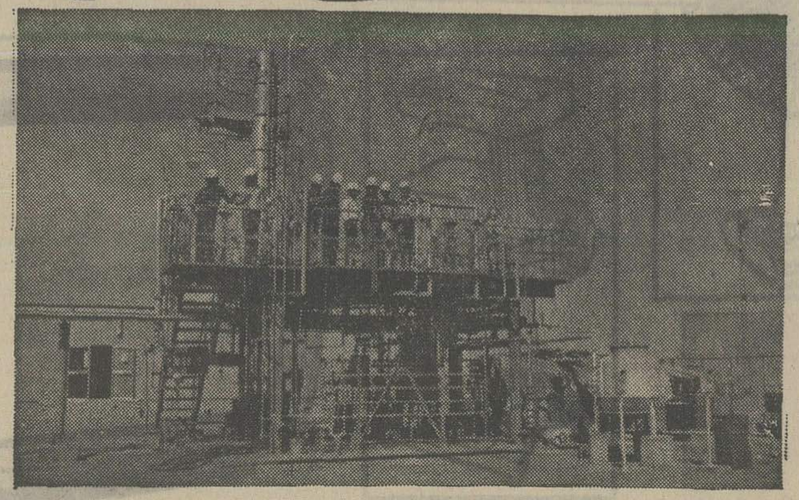

پیشرفت در دنیای پتروشیمی دست در دست یکدیگر، با پشتگرمی به دوستی دو کشور و با ایمان به سلطه و تخصصی که ایران و ژاپن در عرضه پتروشیمی دارند

صندوق پستی: ۷۲۴

تلفن: ۹۳۳۱۱۸ - ۹۳۳۱۱۰

شرکت سهامی پتروشیمی ایران ژاپن

پلاک ۳۱۰ - امیر آباد شمالی. تهران

رشد حیرت انگیز صنایع آهن و فولاد ژاپن

۲۱ مجتمع بزرگ فولادسازی در ژاپن فعالیت دارد و در هر گوشه از این کشور کارخانه‌های تولید کننده آهن و فولاد دیده میشود

رشد اقتصادی و اجتماعی ژاپن بطور طبیعی مهمترین عامل پیشرفت سریع تولید صنایع فولاد سازی در این کشور بوده است.
صنایع فولاد سازی ژاپن به پشتگرمی تکنیک های بسیار خلاق که تاکنون ابداع کرده و مورد استفاده قرار داده به رکورد های حیرت‌آوری در تولید فولاد دست یافته است.

... توسعه صنایع فولادسازی ژاپن در ۲۰ سال گذشته پدیده‌ای منحصر بفرد بوده است. بعنوان مثال ژاپن حتی درگذشته نسبتا دوری چون ۱۹۵۳ درحدود ۷٫۶۶۰٫۰۰۰ تن فولاد تولید کرد واین رقم از تمام ارقام دیگرتولید فولاد که قبل از جنگ دوم‌جهانی ویا بعد ازآن بدست آمده بود فراترمیرفت. در۱۹۵۶ تولید فولاد درژاپن به سطح ۱۰ میلیون تن رسید.

رکورد حیرت آور تولید فولاد ژاپن

در۱۹۶۰ رکود ۲۰ میلیون تن درتولید فولاد ژاپن بدست آمد و سپس درحالیکه در ۱۹۶۳ هنوز تولید سالانه فولاد ژاپن از ۳۰ میلیون تن تجاوز نمیکرد، در ۱۹۷۳ رکود حیرت‌آور ۱۲۰ میلیون تن بعنوان تولید سالانه فولاد ژاپن بمثبت‌رسید. این افزایش سریع و قابل توجه اجازه داد تاسهم‌ژاپن درتولید جهان فولاد که از ۶٫۵ درصد در ۱۹۶۰ تجاوز نمیکرد به ۱۷٫۱ درصد در ۱۹۷۳ افزایش یابد.

رشد اقتصادی واجتماعی ژاپن بطور طبیعی مهمترین عامل پیشرفت سریع تولید صنایع فولادسازی دراین کشور بوده است.

درسالهای اخیر بهر حال یک سلسله عوامل و ملاحظات نوظهور سبب شده‌اند که وضع متفاوتی برای فولادسازی‌پرتحرک‌ژاپن بوجود آید. رکود اقتصادی که درچندسال گذشته تقریبا گریبانگیر تمام کشور های صنعتی جهان بوده و کاهش تقاضای‌فولاد دربازار های جهان و مشکلات دیگری از قبیل مسائل مربوط آلودگی‌محیط زیست و غیرمدرد‌گرگون ساختن وضع صنایع فولاد‌سازی ژاپن از جنبه های مختلف تاثیر نهاده‌اند.

۲۱ مجتمع بزرگ فولادسازی

کارخانه های تولید کننده آهن وفولاد را امروزه تقریبا درهرگوشه‌ای از ژاپن میتوان سراغ گرفت. درزمان‌کنونی درحدود ۲۱ مجتمع بزرگ فولادسازی که از ادغام واحد های متعدد سابق بوجود آمده‌اند در این کشور به فعالیت اشتغال دارند. برای آنکه خوانندگان عزیز بتوانند منحصر بفرد بودن سرمشق صنایع آهن و فولاد سازی ژاپن رابخوبی دریابند لازم است یادآوری کنیم که اولین کوره ذوب‌آهن در این‌کشور بین سالهای ۱۸۸۷ و ۱۸۹۰ ساخته شده و شروع به کار کرده است.

ذخائر سرشار زغال سنك در ژاپن

ژاپن امروزه مقادیر ـ ین توجهی‌ازسنگ آهن مورد نیاز صنایع فولاد سازی خودرا از کشورهای استرالیا ـ شیلی ـ برزیل ـ پرو ـ هندوکشورهای آفریقایی و برخی دیگر از ممالک جهان وارد می‌کند.

درژاپن ذخایر سرشاری از ذغال سنگ وجود دارد ولی عرضه داخلی ذغال مرغوبی که درکک‌سازی به مصرف میرسد و برای تولید فولاد و آهن ارزش حیاتی دارد نمیتواند جوابگوی تقاضای دایما در حال افزایش واحد های فولاد سازی ژاپن باشد. بعنوان مثال در ۱۹۷۳ صنایع مذکور ۶۶٫۹ میلیون تن ذغال کک مصرف کردند که از آن مقدار ۸۴ درصد ازکشورهای دیگر ـ مخصوصا استرالیا ـ کشورهای آمریکای لاتین وایالات متحدهٔ آمریکا و کانادا وارد شده بود. درهمان سال ۴۸٫۶ میلیون تن آهن وفولاد قراضه درژاپن به مصرف‌رسید و ۴٫۵ میلیون تن از قراضه های مصرفی را درآن سال اقلامی که از آمریکای شمالی و کشورهای دیگر خریداری شده بودند تشکیل میدادند.

بادرنظر گرفتن توسعه و قابل پیش‌بینی ظرفیت صنایع تولید آهن وفولاد ژاپن، انتظار میرود که تقاضای این کشور برای بدست آوردن مواد اولیه مورد نیاز فولاد سازی همچنان افزایش پیداکند.

در۱۹۷۳ تولید فولاد در ژاپن به ۱۲۰ میلیون تن رسید که ۱۶٫۶ درصد درمقایسه با تولید سال قبل ازآن، بیشتر بود. ازکل تولیدات صنایع فولاد ژاپن در ۱۹۷۳ سهم چدن بالغ بر۹۱ میلیون تن‌یعنی۱۷٫۲درصد بیشتر از سال قبل ازآن بوده است.

عظمت سرمایه‌ای که بعد از جنگ دوم جهانی برای مدرن‌کردن صنایع آهن وفولاد ژاپن به مصرف رسیده یکی از روشن‌ترین دلایل پیشرفت سریع آن مخصوصا در ۲۰ سال گذشته است.

از فردای جنگ ـ و مخصوصاازهنگامیکه ترمیم سریع ویرانیهای جنگ در ژاپن‌مورد توجه قرار گرفت تا پایان ۱۹۷۳ برروی‌هم ۶۱٫۲۹۲٫۰۰۰ میلیون «ین» در صنایع فولاد ژاپن و برای مدرن‌ترکردن دایمی‌تجهیزات و تکنیک‌ها و ماشین‌آلات این صنایع‌سرمایه ـ گذاری شده‌است.

ابداع تکنیك های خلاق در فولاد سازی

کوره‌های ذوب‌فولاد درژاپن امروز از تکنیک هایی استفاده می کنند که بدون‌شک دربالاترین سطح بین‌المللی قراردارند.

درشرایط جدیدومتحولی‌که‌برای اقتصاد ژاپن بطور کلی و برای صنعت فولادسازی این کشوربطوراخص‌بوجودآمده‌خواه‌وناخواه وظایف وهدفهای فولادسازی درژاپن نیز ناگزیر از قبول دگرگونی است. در چنین شرایطی است که روبروشدن بامسائلی مانند آلودگی آب و هوا و محیط زیست‌رفته‌رفته تبدیل به قسمتی از فوری‌ترین هدفهای فولاد سازان ژاپن میگردد.

برغم پیشگوئی های هراس‌انگیزی که از طرف اشخاص نومید و یاگروه های خشمگین طرفداران سلامت محیط زیست صورت گرفته است ـ صنایع فولاد‌سازی ژاپن به پشتگرمی تکنیک های بسیار خلاقی که تاکنون ابداع کرده و مورد استفاده‌قرار داده است به پیروزی خود درجبهه جدید نیز کاملا معتقد وامیدواراست.

صنایع پتروشیمی ژاپن

در بین کشورهای سراسر جهان دومین رتبه را از لحاظ تولید و مصرف دارد

صنعت پتروشیمی موجودیت مدرن خود را در ژاپن از ۱۹۵۷ با تولید «بوتانول» مرعی بوسیله‌شرکت پتروشیمی «ماروزن»، و تولید اتل ایزوپروپل‌بوسیله شرکت پتروشیمی «نیپون» ـ با بکار بردن ماده‌پروپیلن که از پالایش نفت بدست میامد آغاز کرده است.

در ۱۹۵۸ ـ هم شرکت صنایع پتروشیمی«میتسویی» و هم شرکت محصولات شیمیائی «سومیتومو» ایجاد تاسیسات مولد اتیلن خودرا براساس تفکیک «نفتا» آغاز نمودند. با شروع بهره برداری از کارخانه های اتیلن یادشده تاریخ صنعت پتروشیمی مدرن ژاپن نیز به‌طور کامل آغاز میشود.

دومین مقام جهان در صنایع پتروشیمی

در طول دوره ده ساله بعد، تولید محصولات پتروشیمی در ژاپن تنها باندازه‌ای که بتواند یک‌چهارم از کل فرآورده های شیمیائی کشور را دربربگیردافزایش یافت و ظرف ۱۲ سال از آغاز دوره‌ای که به آن‌اشاره می کنیم ـ یک سوم از تمام تولیدات شیمیائی در ژاپن به فرآورده های صنعت پتروشیمی اختصاص پیداکرد. تازمان حاضر تاسیسات تولید اتیلن در ژاپن‌به ۱۴مجتمع یا موسسه که بر رویهم ۱۷ کارخانه را دربر میگیرند افزایش یافته و ظرفیت کل این تاسیسات برای تولید محصولات پتروشیمی در ژاپن به ۸۵ میلیون تن‌درسال رسیده است در صورتی که مشتقات گوناگون‌فرآورده های پتروشیمی را نیزبه حساب آوریم مقامی که امروز ژاپن در سطح سراسر جهان‌ازنظر ابعاد تولیدمحصولات پتروشیمی اشغال میکند بعد از ایالات متحده آمریکاقرار دارد و مقام دوم است.

در ناحیه‌ای که محدوده خلیج توکیو را تشکیل می دهد شش مرکز تولید اتیلن قرار گرفته‌اند که تقریبا با ۲ میلیون تن تولید سالانه (برای مجموع‌شش‌واحد) فعالیت می کنند در بخش «یوگایچی» دو مرکز مشابه دیگر قرار دارند که جمعا در هر سال نزدیک به ۷۰۰ هزار تن اتیلن از آنها بدست میاید. در گسترجغرافیائی دیگری که از خلیج «ازاکا» تا ناحیه«ستونای‌کای»امتداد دارد، ۸ مرکز دیگر قرارگرفته‌اند که ۱٫۸ میلیون تن اتیلن تولید سالانه آنهاستو بالاخره در بخش«کاشیما» نیز مرکز دیگری مستقر شده که در هر سال ۳۰۰ هزار تن اتیلن از آن بدست میاید.

ژاپن، میدان پهناور فعالیت پتروشیمی

از شرکت هایی که کنترل کارخانه های مذکوررا در اختیار دارند ۹ شرکت دارای تاسیساتی برای‌تولید اتیلن هستند که ظرفیت سالانه هر یک از آنها به۳۰۰ هزار تن در سال میرسد. بدنیست یادآوری کنیم که در آمریکا دو مرکز تولیداتیلن وجوددارند که هریک‌ازآنها ۶۰۰ هزار تن محصول سالانه تولید می کنند ودرآلمان غربی مرکزی با ظرفیت سالانه ۴۵۰ هزار تن اتیلن‌وجود دارد. به این ترتیب مراکز ژاپن تولید اتیلن ـ گرچه‌از لحاظ ظرفیت تولیدات سالانه ابعادی کوچکتر از نظایر آمریکایی و یا آلمانی خود دارند ـ اما یادآوری این حقیقت که در ژاپن تاکنون ۹ مرکز تولید اتیلن هریک‌با ظرفیت ۳۰۰ هزار تن در سال ـ تنها ظرف مدت کوتاه دوسال و نیم بوجود آمده است. نشان خواهد دادکه در ژاپن میدان بسیار پهناوری برای توسعه فعالیت‌صنعت پتروشیمی بوجود آمده است.

نحو دگرگونی و رشد مهمی که ژاپن در تولیدو مصرف محصولات صنعتی در سطح جهانی آن(البته‌در دنیای غیر کمونیست) از پایان جنگ دوم تاکنون داشته بسیار حیرت‌آور بوده‌است. در مورد صنعت پتروشیمی باید گفت که در حالیکه سهم ژاپن در ۱۹۶۵ معادل ۱۲ درصد از تولید و ۱۱ درصد از مصرف جهانی‌محصولات پتروشیمی بوده در ۱۹۷۱ ارقام مذکور بترتیب تا ۱۸ درصد (در مورد تولید محصولات پتروشیمی) و ۱۴ درصد (در مصرف این محصولات) افزایش یافته‌اند. در همان دوره ۲۲ درصد از تمام رشد متوسط سالانه تولیدات صنعت پتروشیمی در تمام جهان متعلق به‌کشور ژاپن بوده و ۱۶ درصد از رشد جهانی مصرف این محصولات نیز به ژاپن تعلق داشته است.

سوبارو
SUBARU

با خیال راحت رانندگی کنید

شما میدانید که ارزش خدمات فنی ولوازم اتومبیل کمتراز خود اتومبیل نیست.
بدین جهت شمارا ازوجود تعمیرگاههای مجهز سوبارو در سراسر ایران آگاه می کنیم تا با خیال راحت رانندگی کنید.

نماینده انحصاری اتومبیل های سوبارو در ایران شرکت عباد خیابان ملت شمارهٔ ۱۱ تلفن ۳۰۴۴۷۲-۳۰۴۱۸۱

نماینده انحصاری اتومبیلهای داتسون در ایران
شرکت سهامی خاص دیران
انتهای شاه ـ میدان محمدرضاشاه تلفن ۹۲۶۱۵۹ ـ ۹۲۳۲۷۱ ۹۳۲۲۳۱
تعمیرگاه مرکزی وفروشگاه لوازم یدکی ـ اول بزرگ راه آتاتورک (کن) جنب پمپ بنزین

صفحات ویژه بمناسبت میلاد اعلیحضرت همایون شاهنشاه امپراطور ژاپن

ژاپن، یکه تاز صنعت کشتی سازی جهان!

بیش از یکهزار کارگاه کشتی سازی سرتاسر امتداد سواحل جنوبی این کشور را فرا گرفته است

ایجاد ایمنی بیشتر در تمام سیستم کشتیرانی و تکمیل ابداعات تکنولوژیکی در ساخت کشتی‌های ژاپن مخصوصا توجه روز افزون به لزوم همکاری صنعت کشتی‌سازی درمبارزه باآلودگی محیط زیست از هدفهای صنایع کشتی‌سازی این کشور است

سابقه تاریخ کشتی‌سازی مدرن ژاپن به ۱۸۹۰ـ یعنی به هنگامیکه اولین کشتی‌های ساخت ژاپن به آب افکنده شدند میرسد . در ۱۷ سال گذشته ژاپن همواره نخستین مقام جهانی را در میان کشورهای سازنده کشتی در انحصار خود نگهداشته است .

در سال مالی ۱۹۷۱ کارگاه‌های کشتی‌سازی ژاپن ساخت ۱۱۰۶ فروند کشتی را از انواع گوناگون تکمیل کردند . این کشورها بر رویهم ظرفیتی معادل ۱۲٫۶۳۰٫۰۰۰ تن داشتند و این رقم نشان دهنده ۲۰درصد رشد در محصولات صنعت کشتی‌سازی ژاپن نسبت به یکسال قبل از آن تاریخ بود .

در ۱۹۷۱ ارزش کل صادرات صنعت کشتی سازی ژاپن به ۶۴۵٫۶۰۰ میلیون «ین» رسید و این رقم بعداز ارزش صادرات صنعت اتومبیل‌سازی ژاپن بزرگترین رقم برای یکی از کالاهای صادراتی کشور بشمار میرفت .

در ژاپن امروز بیش از ۱۰۰۰ کارگاه کشتی سازی وجود دارد که آن میان ۳۰ کارگاه از بزرگترین واحدها در کنترل ۱۳ موسسه کشتی سازی درجه اول ژاپنی قرار دارند و تقریبا همه آنها در امتداد سواحل جنوبی کشور قرار گرفته‌اند . در سال مالی ۱۹۷۱ تنها در ۳۰کارگاه بزرگ کشتی‌سازی ژاپن جمعا ۱۰٫۹۱۰٫۰۰۰ تن کشتی ساخته شده و این مقدار معادل ۸۶درصد از کل کشتی‌هایی بوده که در آن سال بوسیله تمام کارگاه‌های کشتی‌سازی ژاپن به آب انداخته شده است .

در ژوئن ۱۹۷۱ براساس آمارهایی که از منابع رسمی بدست آمده ۲۴۳٫۲۸۳ نفر در کارگاه های کشتی‌سازی ژاپن (مقصود کارگاه‌هایی است که مطلقا کشتی‌های فولادی تولید می‌کنند) مشغول بکار بوده‌اند.

تاریخ صنعت کشتی سازی ژاپن

درصورتیکه بخواهیم در تاریخ صنعت کشتی سازی در ژاپن بصورتی دقیق شویم که تمام‌گذشته این صنعت به‌حساب‌آورده شود، ناچاریم‌یادآوری کنیم که ساخت کشتی در این کشور از بیش از ۲۰۰۰ سال‌قبل آغاز شده است . درواقع تحقیقات دقیق‌تر ما را به این نتیجه میرساند که ژاپنی‌ها از گذشته‌ای بسیار دور ـ در حدود ۶۰۰ سال قبل از میلاد مسیح ـ شروع به کشتی‌سازی کرده‌اند و سنت‌تولید کشتی‌های‌چوبی به‌این‌ترتیب نزد مردم ژاپن دارای قدمتی است که نظیرش را در تاریخ بسیاری از کشورهای تولیدکننده‌کشتی های مدرن امروزی نمیتوان جستجو نمود . با اینحال کشتی‌سازی بصورت مدرن آن در ژاپن تنها بعد از نیمه اول قرن‌نوزدهم آغاز گردیده‌است و همانطور که قبلا نیز در جای دیگری از این مقالات یادآوری کرده‌ایم نخستین سفاینی که‌بدست صنعتگران ژاپنی با کفو بدنه فولادی‌ساخته شدند در سالهای ۱۸۷۱ تا ۱۸۹۸ تکمیل گردیده‌اند.

نخستین جنگ جهانی برای صنعت کشتی‌سازی ژاپن یک دوره رونق به ارمغان آورد. تجارب فراوانی که در سالهای آن جنگ اندوخته شد و تکنیک‌های مدرنی که در کارگاه‌های کشتی‌سازی ابداع گردید برای این صنعت در ژاپن بسیار سودمند واقع شد . در ۱۹۴۰ یعنی یکسال قبل از آنکه آتش دومین جنگ عالمگیر شعله‌ور شود ۱۰ میلیون تن کشتی از کارگاه‌های کشتی‌سازی ژاپن به آب انداخته شده بود.

نخستین رتبه در صنایع کشتی‌سازی جهان

در سالهای جنگ دوم جهانی کارگاه‌های کشتی‌سازی ژاپن بشدت بمباران شد و تقریبا با خاک یکسان گردید. اما به محض آنکه جنگ به پایان رسید تلاش خستگی‌ناپذیر کشتی‌سازان ژاپنی برای ترمیم ویرانیها آغاز گردید و طولی نکشید که درژاپن نه‌تنها دیگراثری از خرابیهای جنگ برجای نماند بلکه اولین مقام بین‌المللی در کشتی‌سازی همچون‌پاداش کوششهای خستگی‌ناپذیری که درتمام کارگاه‌های ژاپن صورت‌میگرفت نصیب این کشور گردید.

این مقام والا که از ۱۹۵۶ به ژاپن تعلق گرفته تاکنون محفوظ مانده است ولااقل با درنظر گرفتن شرایطی که امروز درجهان بچشم میخورد نمیتوان انتظار داشت که مقام ممتاز و جهانی کشتی‌سازی‌ژاپن را هیچ کشور دیگری بامدتهای طولانی تهدید کند.

سفارشات داخلی افزونتر از سفارشات خارجی

در سال مالی ۱۹۷۱ بین کارگاه‌های کشتی سازی‌ژاپن و موسسات یا اشخاص مختلف داخلی قراردادهایی برای ساخت ۲۸۵ فروند کشتی از انواع متفاوت به‌امضاء رسید . وزن مجموع این سفارشها ۷٫۷۴۰٫۰۰۰ تن ـ و در مقایسه با سفارشهای داخلی که در سال قبل از آن به موسسات کشتی‌سازی ژاپنی داده شد ۸۸ درصد بیشتر بود. کارگاه‌های کشتی‌سازی ژاپن درحقیقت تنها باانجام دادن سفارشهای داخلی عملکردی برابربا ۶۵۷٫۱۰۰ میلیون«ین» در۱۹۵۱ داشته‌اند. در همان سال ۱۱۴ فروند کشتی نیز از طرف ژاپنی‌ها به‌ممالک دیگر صادرگردیدکه ۷٫۲۳۰٫۰۰۰ تن ظرفیت و ۷۳۳٫۰۰۰ میلیون «ین» ارزش‌داشتند وزشدی معادل ۴۳ درصد را در فعالیت صادرات کشتی‌سازان ژاپنی در مدت یکسال نشان میدادند.

درصورتیکه ارقام بالا را در کنار یکدیگر قرار دهیم به‌این نتیجه خواهیم رسید که در سال ۱۹۷۱ برروییم ۳۹۹ فروند کشتی در ژاپن‌ساخته و به آب‌انداخته شده که جمعا ۱۴٫۹۷۰٫۰۰۰ تن ظرفیت و ۱٫۳۹۰٫۷۰۰ میلیون «ین» ارزش داشته و نشان‌دهنده تنزلی معادل ۱۰درصدنسبت به سال قبل از آن بوده است. برای روشن‌کردن دلایل تنزلی که در اینجا اشاره کردیم نیازمند توضیحاتی هستیم که مجال ذکر آنها در این گزارش نیست ...

برای اولین‌بار ظرف ۱۰ سالی که از ۱۹۶۱ آغاز گردید- کشتی‌سازان ژاپن سفارشهایی از مشتریان بازار داخلی دریافت کردند که بیشتراز سفارشهای دریافت شده از مشتریان خارجی بود. از جمله مالکان ژاپن در آن سال ساخت۲۰ فروند کشتی نفتکش را که‌هریک ۲۰۰ هزار تن و یا بیشتر از آن باید ظرفیت میداشتند به کارگاه های کشتی‌سازی داخلی سفارش دادند. مجموع این سفارشها ظرفیتی معادل ۳٫۴۷۰٫۰۰۰ تن را دربرمیگرفت که در مقایسه با رقم مربوط بظرفیت سفارشهای داخلی سال قبل از آن سه برابررشد کرده بود. در سال مالی ۱۹۷۱ درآمدی که از صدور کشتی نصیب ژاپن میشد به سبب ۴۷درصد تنزلی که در دریافت سفارشهای صادراتی روی‌داد (در مقایسه با سال مالی ۱۹۷۰) کاهش یافت و این تنزل منعکس‌کننده رکود دامنه‌داری بود که تا حدود زیادی تحت‌تاثیر عوارض ناخوشایندابهام و پریشانی وضع پولی بین‌المللی نیز قرار داشت و در سطح جهانی گریبانگیرموسسات کشتی‌سازی شده بود.

بهرحال مرغوبیت و عظمت توام راندمان کشتی‌های ساخت ژاپن و سهم بزرگی که این صنعت هنوز هم دربازار کشتی‌های صادراتی‌جهان دارد یکی‌ازعواملی‌است که‌تاکنون‌نقش‌برجسته‌ای در بسط و تسهیل بازرگانی بین‌المللی ایفا کرده است .

در۱۹۷۱ ژاپن مجموعا معادل ۶۴۵٫۶۰۰ میلیون «ین» کشتی به کشورهای دیگر جهان فروخته است. با عملکردی دراین ابعاد ، صنعت کشتی‌سازی ژاپن در زمینه فروشهای صادراتی مقام ممتازی کسب کرده که تنها صادرات صنایع فولادسازی و اتومبیل‌سازی ژاپن ـ مرتبه‌های بالاتر از آن را اشغال می‌کنند.

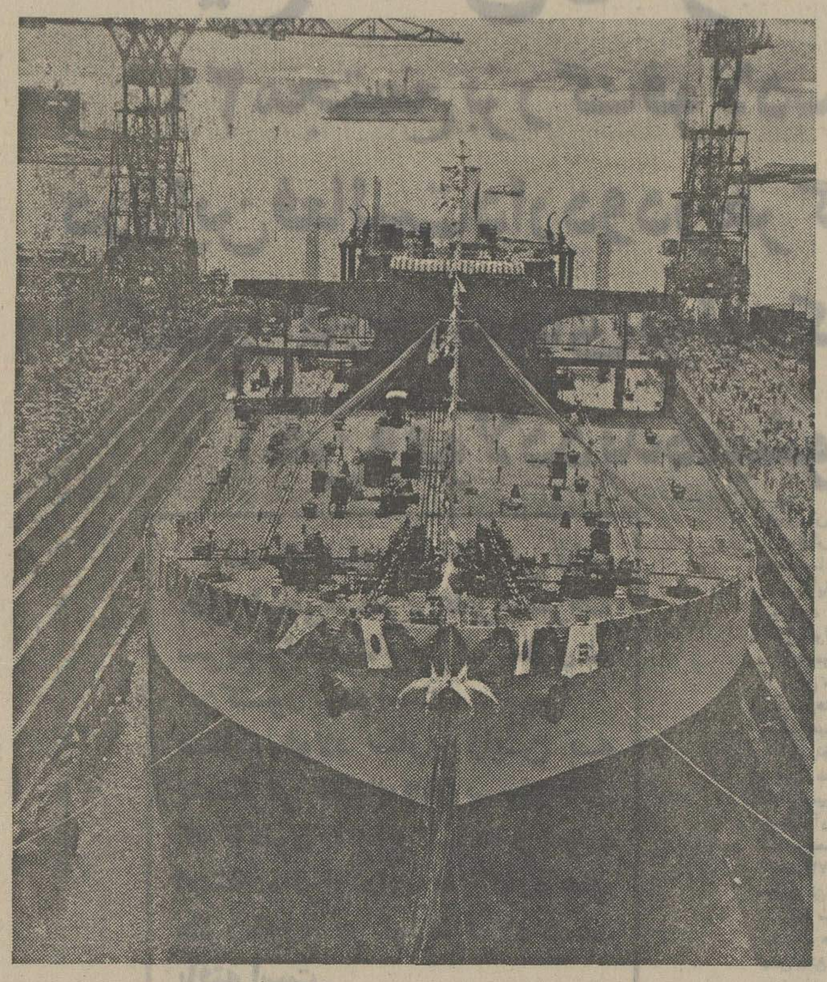

سوپرتانکر «نیسهومارو» که ۱۳۲۰۰۰ تن ظرفیت دارد در زمان ساخته شدن خود در ژاپن عظیم‌ترین کشتی جهان تا آن‌تاریخ بشمار میرفت . این کشتی هولای نفتکش در کارگاه‌های کشتی‌سازی «ساسبو» درشمال جزیره کیوشو ساخته شده است . ژاپن درتولید سوپرتانکرها دارای مقام اول جهانی است .

سیاست کشتی‌سازی ژاپن

ژاپن کماکان مصمم است که در زمینه‌سیاست کشتی‌سازی از این هدف پیروی کند که برای ایجاد هماهنگی بیشتر بین خودوسایر کشورهای پیشرفته صنعتی ـ اولویت بیشتری قائل گردد . علاوه براین اعطای کمک‌های فنی و اقتصادی بیشتر به کشورهای درحال رشد جهان سوم یکی دیگر از عناصری‌است که چنان سیاستی رابوجود آورده است. ازاینها که بگذریم، ایجاد ایمنی بیشتر در تمام سیستم کشتیرانی و دنبال‌کردن و کامل نمودن ابداعات تکنولوژیکی در ساخت کشتی‌ها و توجه روزافزون به لزوم همکاری صنعت کشتی‌سازی در مبارزه برضدآلودگی محیط زیست هدفهای دیگری استکه موسسات کشتی سازی ژاپن خود را متعهد میدانند تا به آنها وفادار بمانند.

ژاپن، پس از بحران نفت...

تحولاتی که پس از آغاز بحران نفت روی‌دادجهانیان را به وجد آوردکه ژاپن ، آمریکا وآلمان غربی تبدیل به‌سه‌کشوری شده‌اند که وظیفه اعاده رونق اقتصاد جهان را بعهده گرفته‌اند و ژاپن در حقیقت نقش «لکوموتیو» رونق بخش اقتصادی جهانی را ایفاء میکند

در پائیز ۱۹۷۳ هنگامیکه بحران نفتی دنیا را فراگرفت عموما این عقیده ابرازمیشدکه ژاپن در مقایسه با سایر کشور های صنعتی سنگین ترین‌ضربه های اقتصادی را در نتیجه افزایش فاحش و ناگهانی‌قیمت نفت خام دریافت خواهد کرد.

سازمان همکاری‌های‌اقتصادی و توسعه (او ـ ای ـ سی ـ دی) در نشریه ارگان خودبنام «دورنمای اقتصادی» شماره ژوئیه ۱۹۷۴) اظهار نظرکرد که ژاپن بطور اخص در برابر ضربه بحران نفتی آسیب‌پذیر است و باید انتظار داشت که کاهشی بزرگ و سخت در تولیدات صنعتی ژاپن حاصل شود و کسری فاحشی در موازنه پرداخت های خارجی این کشور بوجود آید .

ژاپن ، «لکوموتیو» رونق اقتصاد جهان !

بادر نظر گرفتن این حقیقت که ژاپن ناگزیر بود ۸۰ درصد از منابع انرژی مورد نیازش را از کشور های صادر کننده نفت خریداری کند کاملا طبیعی بود که «او .ای .سی .دی» انتظار داشته باشد که متوقف شدن صدور نفت‌ازطرف کشور های عرب و ترقی عظیم و ناگهانی قیمت نفت خام ضربتی نابود کننده برژاپن وارد کند. کند.

اما علیرغم این پیشگوئی ها تحولاتی که بعدا روی داد عملا وجود عکس آن پیشگویی های نگران کننده را ثابت کرد. بعنوان مثال در پایان ۱۹۷۶ افکار عمومی جهانیان ازدرک این نکته به‌وجد آمد که‌ژاپن همراه ایالات متحده آمریکا و آلمان غربی تبدیل به‌سه‌کشوری شده‌اند که وظیفه خود را تلاش کردن برای اعاده رونق به اقتصاد دنیا دانسته‌اند و ژاپن درکنار دو کشور دیگر ومانند آنها در حقیقت نقش «لکوموتیو» رونق بخش اقتصادی جهانی را ایفامیکند. می‌کند.

ژاپن با غلبه موفقیت آمیز خود بر بحرانی که زمانی مرگبار تصور میشد ، درمیان کشور های مهم‌صنعتی همچون سرزمینی ظهور کرد که‌بالنسبه نیرومند ترین ظرفیت های بالقوه را برای رشد اقتصادی درخود گردآورده بود .

وضع ژاپن در جهان در مقایسه‌ای از آهنگهای رشد اقتصادی واحوال موجود موازنه پرداخت های خارجی عمده ترین قدرت های صنعتی بوسیله کارشناسان سازمان همکاری های‌اقتصادی وتوسعه در نشریه آن سازمان بروشنی منعکس شده است .

بطوریکه این مقایسه نشان میدهد در ۱۹۷۴ ژاپن ، سالی از کاهش رشد اقتصادی را همراه کسری موازنه پرداخت های بازرگانی‌خارجی درابعادی قابل ملاحظه پشت سر گذاشت، باوجود این در ۱۹۷۶ ـ یعنی تنها دو سال بعد ژاپن‌کشوری بود که‌بعد از آمریکا بزرگترین پیشرفت را در رشد اقتصادی تحصیل کرد و در موازنه‌جاری پرداخت های آن بجای کسری فاحش دو سال قبل مازادی نزدیک به ۳۸۰۰ میلیون دلار به ثبت رسید .با این اندازه مازاد در موازنه پرداخت های خارجی ، ژاپن بعداز آلمان غربی بزرگترین مقام را درمیان کشور های مهم صنعتی جهان احراز کرد .

این پیشرفت مهم در شرایطی نصیب ژاپن گردید که افزایش هزینه واردات ژاپن بدلیل‌گران شدن قیمت‌نفت خام متضمن تحمل چنان بارسنگینی برای اقتصاد کشور بود که بدون تردید در شرایط کشور های دیگر نمیتوانست به آسانی قابل هضم باشد. مخارج‌سنگین واردات و ترقی نفت بقدری بزرگ بود که قاعدتا بایدتمام امتیازات ناشی از افزایش صادرات ژاپن راولوهر اندازه عظیم بود بکلی خنثی میکرد .

ظرف سه سال بین ۱۹۷۳تا ۱۹۷۶ صادرات ژاپن ۷۳ در صد رشد کرد ارزش آن از ۴۰٫۰۰۰ میلیون دلار درسال مالی ۱۹۷۳ به ۶۹٫۰۰۰میلیون دلار در سال مالی ۱۹۷۶رسید. درهمان مدت واردات ژاپن‌که در مقایسه با صادرات رشد ناچیزتری‌کرده بوداز ۴۵٫۰۰۰ میلیون دلار در ۱۹۷۳ به ۶۷٫۰۰۰ میلیون دلار در۱۹۷۶ افزایش یافت و این اندازه رشد معادل ۲۲۰۰۰ میلیون دلار یا ۴۹ درصد بود .

بنیه نیرومند صنایع ژاپن

ژاپن درواقع صادرات خود را از برکت نیرومندی بنیه صنایع خود و مخصوصا در نتیجه بهره گرفتن از زمینه‌هایی که والاترین درجات تخصص را در آنها داشت(از قبیل‌تولید اتومبیل های سواری ـ تلویزیون‌ومحصولات کارخانه های فولادژاپن و غیره) بیش ازآن رونق بخشید که گزند بزرگی از گران شدن هزینه‌های وارداتی ، مخصوصا سنگین شدن قابل ملاحظه صورت حساب نفت وارداتی ژاپن ،بر اقتصاد این کشور واردگردد

اما از پیروزی ژاپن در جبهه نفت که بگذریم باتورم روبرو میشویم که یکی دیگر از دردسر های ناشی ازبحران نفتی است و در اینجا باید اعتراف کرد که غلبه برتورم به اندازه پیروزی بر بحران نفت برای ژاپن موفقیت آمیز بوده است . بعنوان مثال ترقی شاخص قیمت های عمده‌فروشی و کالا های مصرفی درژاپن‌در سال مالی ۱۹۷۶ هنوز هم به ترتیب در سطوح بالای ۶ درصد و ۹درصد قرارداشته‌اند. بااینحال چنین بنظر میرسد که ژاپن سرانجام نقطه اوج تورم را پشت سر گذاشته است .

در سال مالی ۱۹۷۶ هزینه نیروی انسانی (دستمزدها) در ژاپن به نسبت واحد های‌تولید تنزل کرده و این گرایش در دستمزد ها ، حرکتی است که درمیان تمام کشور های‌پیشرفته صنعتی ، غیر از ژاپن تنها در جمهوری فدرال آلمان غربی در سال گذشته مشاهده شده است .

ثباتی را که به این ترتیب‌در هزینه عنصر دستمزد ها در صنایع ژاپن بوجود آمده‌است، احتمالا میتوان نشانه‌ای تلقی کرد که‌بازگشت تدریجی‌آرامش را در عرصه‌تورم نیز دراقتصاد ژاپن و درصورت های‌نزدیک و آینده دورتر آن ، مؤید میدهد .

رشد بی‌وقفهٔ صنایع شیمیائی درژاپن

۱۲ مجتمع پتروشیمی‌دراین‌کشور موادخام موردنیاز صنایع‌شیمیائی را تولید میکند

صنعت شیمیایی یکی از مهمترین شاخه های فعالیت صنعتی در ژاپن امروز است . این صنعت درطول سال های دهه ۱۹۶۰ به میزان قابل توجهی رشد کرده است . بطوریکه ژاپن در حال حاضر یکی‌از بزرگترین کشور های تولید کننده مواد شیمیائی در سراسرجهان شناخته میشود. سرعت خارق‌العاده‌ای که بارشد صنعت شیمیائی در ژاپن‌همراه بوده مخصوصا دارای اهمیت استثنائی است .

استفاده از مواد خام پتروشیمی

ژاپن کشوری است که‌از منابع‌داخلی مواد خام مورد نیاز حیاتی صنعت‌شیمیائی ،از قبیل نفت واملاح کانی‌مختلف واز جمله نمک معمولی و نمک پتاسیم و سنگ فسفات و انواع روغن ها و چربی ها بی‌بهره‌است و باید آنهارا از ممالک دیگر خریداری کند.

پابپای توسعه صنعت شیمیائی در سازمان این صنعت نیز در کشور ژاپن تغییرات مهمی حاصل شده واین‌دگرگونی ها اجازه داده است که صنعت مذکور بیش‌از پیش ازتولید کودهای شیمیائی و سودای صنعتی ومشتقات صنعتی آن بتولید صمغ‌های مصنوعی و مواد پلاستیکی و غیره‌روی آورد. بااستفاده های دامنه‌دارتری که‌از مواد خام پتروشیمی درصنعت شیمیائی ژاپن صورت گرفت، شرایطی بوجودآمد که در طول ۲۰ سال بین ۱۹۵۰ تا ۱۹۷۰ ژاپن را در سطح آمریکا قرارداد و بعنوان مثال تولید اتیلن راکه ماده‌ای اساسی برای صنایع شیمیائی و پتروشیمی است به ۱ره میلیون تن در سال رساند .

کنترل یك سوم از تولید جهانی اتیلن

ژاپن باداشتن چنین تولید سالانه‌ای از ماده اتیلن در حال حاضر یک سوم از تمام تولید جهانی ماده مذکور را بتنهایی کنترل میکند. در ۱۹۷۴ ارزش کل محصولات‌صنعت پتروشیمی در ژاپن ۸۲۰۰ میلیون دلار برآورد گردید در حالیکه تنها تا ۵ سال‌قبل ارزش محصولات صنعت مذکور در ژاپن از ۲۵۰۰ میلیون دلار تجاوز نمی‌کرد .

۱۲ مجتمع پتروشیمی

امروزه در ژاپن جمعا ۱۲ مجتمع پتروشیمی دردست بهره‌برداری است و تمام این تاسیسات درامتداد سواحل ژاپن قرار گرفته‌اند . از آنجا که پالایشگاه های نفت ژاپن نیز بطور عمده در کنار دریا قرار گرفته‌اند ـ در نتیجه توسعه صنایع شیمیائی و پتروشیمی در این کشور از ابتدا باصنعت پالایش نفت دارای هماهنگی بوده است . استقرار تاسیسات پالایش نفت و پتروشیمی در امتداد سواحل‌ژاپن ترتیب بسیار سودمندی است که مخصوصا سهولت ارتباط این صنایع را بابازار های مصرف کننده داخلی و خارجی تضمین کرده است .

صرف نظر از یک دوره کوتاه‌و استثنایی که از۱۹۷۳ تا ۱۹۷۴ طول کشید ودرآن آشفتگی وضع اقتصادی جهان بدنبال ترقی فاحش و ناگهانی قیمت نفت اثرات تعیین‌کننده‌ای بر جای گذاشت ، رشد تولیدات صنایع شیمیائی وپتروشیمی درژاپن از آغاز تاکنون بدون وقفه ادامه یافته است .

جلوهٔ شاهکارهای موسیقی جهان در

پیانو وارگ الکترونیك یاماها

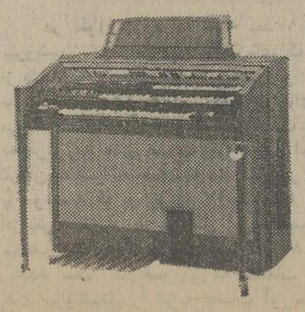

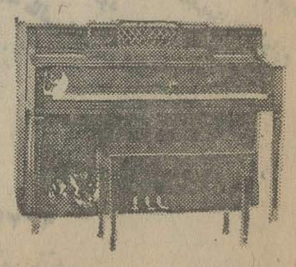

SINCE 1887 YAMAHA

ایران یاماها ـ تخت طاووس ـ نزدیك چهارراه روزولت تلفن: ۸۴۹۰۴۰

ظرف دهسال آینده :

۱۵ میلیون نفر قربانی سرطان میشوند

حمام گرفتن آفتاب بمنظور «برنزه» شدن سرطان پوست ایجاد میکند

۸۷ درصد زنان آمریکائی که دچار سرطان سینه میشوند ، موهای خودرا بطور مصنوعی رنك میکنند!

سرطان ، این بیماری خانمانسوز، همه‌را بوحشت انداخته، اما تاکنون داروی موثری برای معالجه آنها کشف نشده است . همه ساله ۱۶۰ هزار نفر برشمار بیماران سرطانی افزوده میشود. به‌پیش‌بینی سازمان جهانی بهداشت، ظرف ده سال آینده پانزده میلیون نفر قربانی این بیماری خواهند شد . در برابر این ارقام وحشتناك، پروفسور «ماته» سرطان شناس معروف، در کتابی که به تازگی زیر عنوان « پرونده سرطان» انتشار داده، تاکید کرده است که عجالتا موثرترین راه مبارزه با سرطان «رویاروئی شجاعانه با بیماری است »، باین معنی که نباید در خطر ناك جلوه گر ساختن سرطان راه افراد پیموده شود ، بلکه باید در برابر سرطان، یك روش متهورانه متعادل پیش گرفت.

در حال حاضر برای معالجه بیماری سرطان چهار شیوه بکار گرفته می‌شود که هریك بنوبه خود تاحدی موثر است . این چهار شیوه عبارتند از :

● جراحی، قدیمی‌ترین و ساده ترین سلاح برای مبارزه با این بیماری است .

● رادیوتراپی که در سالهای اخیر پیشرفت زیادی کرده و در نتیجه دقتی که در این شیوه بکار گرفته میشود تنها سلولهای سرطانی از بین میروند و به سلولهای سالم آسیبی وارد نمی‌شود .

● داروهای شیمیائی که در مبارزه باسلولهای سرطانی موجود در بدن تاثیر چشمگیری دارند .

● ایجاد مصونیت، آخرین سلاحی است که علیه سرطان بکار برده میشود . اما نتایجی که از این شیوه های درمانی بدست آمده ، عجالتا محدود است، زیرا اسرار مکانیسم اصلی بیماری هنوز کشف نشده واز این رو کارشناسان بیماری سرطان بافراد سالم توصیه می کنند به محض آنکه کوچکترین شك وتردیدی پیدا کردند ، بپزشك مراجعه کنند، زیرا معالجه بیماری درمراحل اولیه کاملا امکان پذیر است . پروفسور «ماته» در کتاب «پرونده سرطان »، حمام آفتاب گرفتن بمدت‌های طولانی برای «برنزه» شدن، یکی ازعوامل بروز بیماری سرطان پوست میداند.

محصولات شیمیائی ، آلودگی هوا و آب ،داروهای حشره کش، موادی که به محصولات غذائی اضافه میشود، الکل و سیگار و بسیاری دیگر ازاین قبیل ازعوامل سرطان‌زا بشمار میروند .

محصولات زیبائی که ببازار عرضه میشود نیز اغلب سرطان‌زا است.

یك بررسی دقیق در آمریکا نشان داده است که ۸۷ درصد زنان که دچار سرطان سینه میشوند موهای خود را بطور مصنوعی رنك می - کنند !

بعقیده پروفسور «ماته» پیروزی علم به این بیماری نزدیك است ودرسال ۲۰۰۰ هفتاد درصد مبتلایان به‌سرطان بطور کامل شفا خواهند یافت .

همسر چرچیل هم بی‌پول شده!

« شیر پیر انگلیس »، در دوران زندگی ، بیشتر در اندیشه سیاست بازی بود تا جمع‌آوری مال و ازاین‌رو، ارثیه قابل توجهی برای همسرش باقی نگذاشته بود

همسر نخست وزیر فقید ، چندسال قبل این تابلو را به سه هزار لیره فروخت ، اما خریدار که یك آماتور نقاش بود ،چندروز بعد بمناسبت سالروز تولد بیوه سیاستمدار نامی انگلیس ، تابلو را دو باره بوی هدیه کرد وحالا همین تابلو ، دوباره توسط «لیدی چرچیل » در معرض فروش گذاشته شد.

«لیدی چرچیل »، این روزها، دچار بی پولی شده‌است ومی - خواهد بافروش یکی از تابلو های نقاشی سرونیستون چرچیل -نخست وزیر اسبق انگلیس ویکی از فاتحان جنك دوم پولی بدست بیاورد.

روژه وادیم ، نویسنده شد !

«روژه وادیم » کارگردان معروف فرانسوی، پس‌ازشکست در عالم سینما ، تغییر حرفه داده و بنویسندگی روی‌آورده است !

در اواخر سال جاری کتاب او زیر عنوان « حمام آفتاب‌زیر باران » انتشارخواهدیافت، اما خیال نکنید که‌این نخستین رمان همسر نخستین « بریژیت باردو »است . او تاکنون پنج جلد کتاب نوشته اما هیچیك از آنها را انتشار نداده است.

تروریست میلیاردر !

«پاتریشیا هیرست » دختر کوچك میلیاردر معروف که به اتهام همکاری با تروریست ها محکوم شده بود، پس‌از مرخص شدن از زندان در یك آپارتمان لوکس در سان فرانسیسکو زندگی می کند پرده‌های آپارتمان مسکونی پاتریشیا بدرخواست خانواده‌اش هیچوقت باز نمی - شودو دو «گوریل »ویك سك پاسبان ، پیوسته از جانش محافظت میکنند.

ماجراهای « میس هیرست»، ظرف سه سال ،برای خانواده‌اش حدود یك میلیارد و پانصد میلیون فرانك آب خورده‌است!

نقش کوبا در آنگولا، مثبت است!

نماینده آمریکا در سازمان ملل :

«حضور چند هزار کمونیست در افریقا نباید ما را بیهوده دچار اختلال روانی کند» !

این سخنان «اندرویانك »سفیر پرجنبو جوش آمریکا در سازمان ملل متحد ، اندکی پس‌از اعلام مداخله هواپیماهای نیرو برفرانسه در جنك زئیر ،روشنگر جهان‌بینی و اعتماد بنفس کشیش سابق‌است که رئیس تازه کاخ سفید، بعنوان یکی از همکاران مورد اعتمادش برگزیده است .

«آندرویانك که ۴۵ سال دارد دوست - دارد صاف و پوست کنده آنچه را در دل دارد برزبان بیاورد باین ترتیب، راهی در جهت مخالف « دیپلماسی سری» هنری کیسینجر در پیش گرفته است که آمریکائیها به آن «دیپلماسی رك گوئی »نام‌نهاده‌اند!

سخنان «یانك»، گاهی مفسران سیاسی را دچارحیرت‌و سرگردانی میکند:

-«آیا باید گفته های این سیاستمدار سیاه پوست را جدی گرفت ؟ آیا شوخی‌و مزاح نمی کند ؟

اما باید دانست گاهی هم یك شوخی ساده، معیار سنجش بازتاب افکار عمومی است ...

درهرحال ، « یانك» بی پروا سخن میگوید و ازاین که مبدا رئیس جمهوری یاوزارت امور خارجه امریکا سخنان او راتائید نکنند، بیمی بخود راه نمیدهد ، چراکه بخوبی میداند این جزئی از«بازی» است. محافل دیپلماتیك پایتخت فدرال میگویند :

«اگر میخواهید بدانید « باد امریکا در جهان ، از کدام سمت میوزد، به‌سخنان آندرویانك گوش کنید.»

او، هفته قبل با خونسردی گفت: «ماجرای کشتی های ماهی گیری آمریکا که بخاطر تجاوز به‌منطقه ماهی گیری شوروی توقیف شده‌اند نباید بزرك جلوه گرشود و جنبه بین‌المللی بخودبگیرد ».درحالیکه در همان روز وزارت امور خارجه امریکا اخطار شدیداللحنی به مسکو فرستاده بود.

چندساعت بعد، جیمی کارتر ، سفیر شوروی را در واشنگتن پذیرفت واندکی بعد رئیس‌جمهوری امریکا و سفیرشوروی لبخندزنان اعلام‌داشتند که ماجرای «ماهی‌ها» نباید دوکشور را از بحث درباره مسایل جدی بازدارد » .

«یانك» معتقد است که مسئله زئیر باید میان خود افریقائی ها حل شودو حتی روز دوشنبه با لحنی قاطع گفت که کوبائیها در آنگولا نقش مثبتی ایفا میکنند و از آتش زدن موسسات نفتی «گلف اویل » امریکا توسط افراطیون جلوگیری کرده‌اند.

این یك شوخی سیاسی بود؟ -کسی بدرستی نمیداند !

کارتر ، بار ها از دوست‌دیرینش بعنوان سیاستمدار برجسته‌روز ، نام برده‌است . وقتی که برای نخستین بار بوی پیشنهاد کرد که مقام سفیری آمریکا رادر سازمان ملل متحد بعهده بگیرد«یانك » این پیشنهاد رانپذیرفت ودرباره علت رد این پیشنهاد چنین گفت:

«انتخاب شما بریاست‌جمهوری، امید های‌زیادی دردل امریکائیها بوجود آورده می‌ترسم این امیدها بیاس بدل‌شود. کارتر باز هم اصرار کرد ، یانك این بارتسلیم شدبشرط آنکه بوی‌اجازه داده‌شود صراحت لهجه خودرا حفظ کند، ظاهرا کارتر با درخواست‌اوموافقت کرده است ، تاکنون بهیچ یك از نمایندگان امریکا در سازمان ملل متحد چنین حقی داده نشده بود،و تقریبا هم آنها ترجیح داده‌اند از مقامشان کناره‌گیری کنند تاآنکه دستور های وزارت امور خارجه امریکا را مویه مو اجراکنند !

«یانك »کمتر درجلسات طولانی کابینه امریکا شرکت میکند و بیشتر ترجیح میدهد در ایالات امریکا و سراسر جهان بگردش پرداخته و چهره تازه و جوانی‌از کشورش « مجسم » سازد او با کارترتماس تلفنی میگیرد و در باره سخنانی‌که در مصاحبه های مطبوعاتی یا مجامع‌بین‌المللی گفته است و یا مطالبی که روزنامه ها درباره وی نوشته‌اند بوی‌توضیح کافی میدهد.

«یانك » نخستین نماینده‌سیاه پوست است که‌درسال ۱۹۷۲ به کنگره راه یافت و در انتخابات ریاست جمهوری سال گذشته به نفع کارتر فعالیت میکرد.

«یانك» یقین کرده بود که جیمی کارتر تنها دموکراتی است که میتواند وحدت حزب را تامین کندو کارتر نیز خیلی زوددریافت که یانك تنها سیاستمداری است که‌میتواند سیاه‌پوستان‌امریکارابه دادن رای بسود وی‌بسیج کند.

اکنون هفته‌ای دو پرواز بدون توقف به‌اسکاندیناوی

اکنون پروازهای سریع بدون توقف خطوط هوائی اسکاندیناوی هر دوشنبه و ۵شنبه از تهران به کپنهاك در مدت کمتر از ۶ ساعت انجام میگیرد. ساعت حرکت از تهران ۸ و۴۰ دقیقه صبح و ساعت ورد به کپنهاك ۱۱ صبح همان روز است.

همچنین از کپنهاك با پروازهای ۷۴۷ بی-دی-سی-۱۰ به مقصد نیویورك، شیکاگو، سیاتل و لس‌آنجلس مرتبط میشوید.

نمایش فیلم، موزیك و دو وعده غذا... پروازی آرامش بخش به اسکاندیناوی با روش اسکاندیناویا است.

برای رزرواسیون با آژانس مسافرتی خود و یا با شرکت هواپیمائی اس‌اس با شماره تلفنهای ۲-۸۹۵۵۸۱ و ۸-۸۹۲۲۲۷ و یا ۶-۸۹۵۲۱۵ تماس حاصل نمایید.

SAS
SCANDINAVIAN AIRLINES

شرکت سی.پی.کو

بدینوسیله اعلام میدارد که‌ازین پس، توزیع کننده انحصاری

ژنراتورهای دیزلی پت‌بو ساخت انگلستان است.

اکنون انواع موتورژنراتور دیزلی پت‌بو دراندازه‌های ۲۵ تا ۳۰۰۰ کیلووات آمپر موجود و آماده تحویل میباشد.

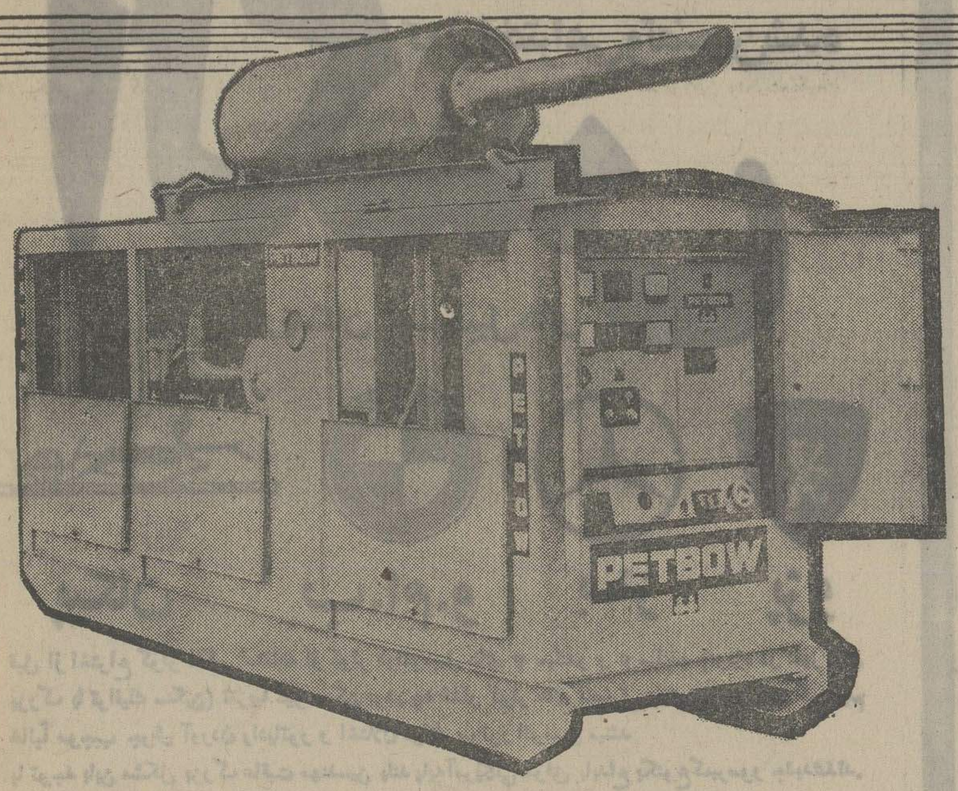

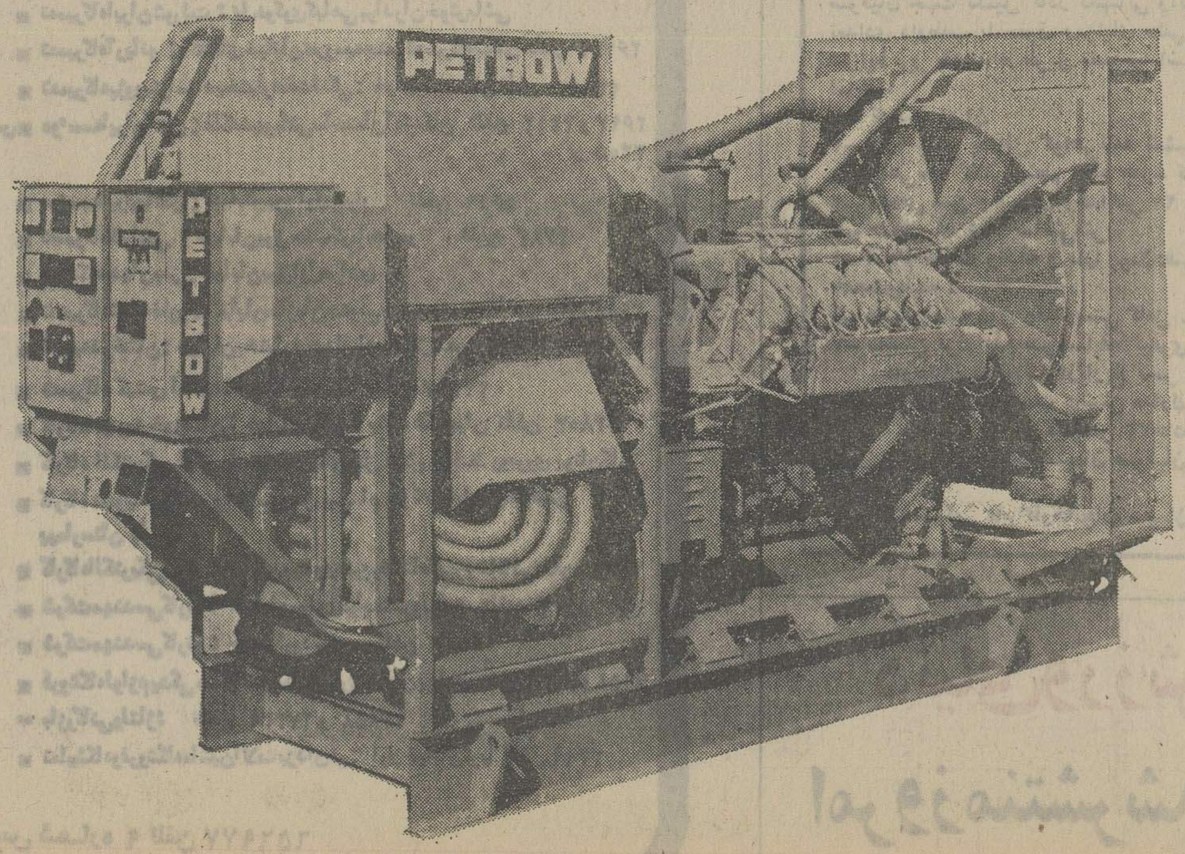

«پت‌بو»

بهترین موتورژنراتور دیزلی دنیا»

لطفاً از روز ۹ تا ۱۶ اردیبهشت ماه از غرفه پت‌بو در نمایشگاه مواد ساختمانی در سالن ۲۳ نمایشگاه بین‌المللی آسیائی دیدن فرمائید.

شرکت بازرگانی وصنعتی سی.پی.کو

تهران خیابان عباس‌آباد چهارراه مهناز شماره ۲۵۸

تلفن ۸۴۳۰۳۰و۸۴۶۹۹۹ تلکس ۲۱۳۱۸۷

CIPICO

زمینخواران تاکمر کش کوههارا تصاحب کرده‌اند!

بقیه از صفحه ۵

گروهی از اقتصاد دانان هم میگویند : زمین ، کالا نیست و در هیچ کجای دنیاهم بعنوان یک کالا به آن نگاه نمیکنند ، در حالیکه اینجا زمین در حکم کالایی قرار گرفته که فقط با قولنامه ، یعنی با چند کلمه حرف ،ردو بدل میشودو قیمتها را سرسام آور بالا میبرد .

این گروه میگویند : اگر فقط قیمت زمین بالا میرفت ، تحمل آن شاید آسان بود، ولی مشگل اینجا است که افزایش قیمت زمین ، همه قیمت ها را بموازات هم بالا میبرد و گرانی ببار می آورد .

گروه دیگری از کارشناسان و متخصصان میگویند : حالا موقع آن رسیده است که دولت‌برای‌مقابله بازمینخواران، یک سیاست روشن ومشخص تعیین کند تا به این مشگل برای همیشه خاتمه دادهشود، همانطور که سیستم ارباب رعیتی درهم‌ریخت و حکومت های پوشالی مالکان بزرگ پایان گرفت .

فقط با حرف

گروه دیگری از همین متخصصان میگویند : ظاهرا برای شهرها نقشه جامع‌تهیه شده و داخل محدوده‌وخارج از محدوده بوجود آمده‌است در حالیکه همین حالا در جنوب تهران درجاده ساوه، یا در حومه کرج عده‌یی زمینخوار ، بدون هیچ مجوزی زمین ها را خودشان تفکیک کرده‌اند و در قطعات کوچک و به قیمت های گزاف به مردم عرضه کرده‌اند وگروهی از مردم هم که «خاکبازی» را یکی ازپردرآمد ترین کار ها دانسته‌اند در مقابل دکان این زمینخواران صف بسته‌اند .

عده‌یی از آگاهان میگویند: این زمین ها فقط باردوبدل کردن چند خط در یک کاغذ سفید بعنوان قولنامه ردوبدل میشودو عجیبتر آنکه‌چند نفرهمدست‌و شریک ، این به اصطلاح قولنامه ها را دردست های همدیگر میچرخانند و تاآنجا که بتوانند قیمت ها را بالا میبرند و سپس باقیمت بالا رفته و چند برابر شده ، آنها را به مردم می‌فروشند.

یك سازمان دولتی برای فروش زمین

یکی از استادان صاحب نظر دانشگاه میگوید : برای حل مساله زمینخواری یکی‌از بهترین راه آن است که نقل‌و انتقال زمین را از دست‌افراد خارج کنیم چون تا زمانی‌که افراد اجازه خرید و فروش داشته باشند ، هر قدر هم که در راه آنها سدهایی بوجود بیاوریم بازهم راه های‌دیگری پیدا خواهند کرد ، همچنانکه درمقابل‌ماده یک قانون‌معاملات زمین ، راه خریدو فروش‌از طریق قولنامه را پیدا کرده‌اند تا مدرک دست کسی ندهند.

این استاد دانشگاه که‌معاونت یکی از وزارتخانه ها را هم بعهده دارد میگوید :

ـ باید یک سازمان مخصوص دولتی برای خرید و فروش ونقل‌وانتقال زمین درمحدوده و خارج از محدوده بوجود آید تا این سازمان ، زمین‌را بقیمت عادله و از طریق نقدو اقساط در اختیار کارگران و کارمندان بخش عمومی و قشر کم‌درآمد قرار دهد.

این صاحب نظر میگوید : حالا زمینخواران علنا سر مسئولان کلاه میگذارند چون حتی موقعی‌که در دفاتراسناد رسمی هم معامله میکنند قیمت زمین رابراساس‌قیمت منطقه‌یی تعیین میکنند تا مالیات کمتری بپردازند ، در حالیکه قیمت واقعی زمین چند برابر قیمت «اسمی» آن است .

چند پیشنهاد

آقای عسگری نایب رئیس کمیته حمایت از مصرف کننده میگوید : متاسفانه هنوز هیچیک از سازمان های‌دولتی آمار دقیقی برای زمین های بایر تهران تهیه نکرده‌اند ، ولی طبق آمار های موجود که مورد قبول سازمان‌مسئول هم هست بین ۳۳ تا ۴۰میلیون متر زمین بایر در تهران‌هست که غالبا درآباد ترین‌و معمور ترین نقاط شهر تهران قرار گرفته‌اند .

احداث ساختمان در این چهل میلیون متر زمین میتواند به قسمت اعظم کمبود های مسکن در پایتخت خاتمه دهد در صورتیکه حالا این زمین‌ها بصورت زباله‌دانی درآمده یا گاهی بایک حصار از خشت و گل و آجر بدون استفاده باقی مانده است . چرا که صاحبان آن ها به طمع بازهم افزایش بیشتر ، از عرضه و فروش آنها خودداری میکنند.

نایب رئیس کمیته حمایت از مصرف کننده میگوید: مساله‌زمین های بایرتهران‌بوسیله متخصصان وکارشناسان این‌کمیته‌دقیقامطالعه وارزیابی شده و آمار های دقیقی هم از بسیاری از نقاط تهران‌تهیه شده است . نقشه این زمین ها نمایانگر آن‌است که زمین های احتکاری همه در نقاط گرانقیمت ، معمورو آباد وپرخریدار تهران مثل تخت‌جمشید ، پهلوی ،خیابان های اطراف شاهرضاو...قرار گرفته است .

عسگری باتاکید میگوید :بعقیده من باید دولت درباره زمین های بایر تهران سیاست مشخصی‌را اعلام و اجراکند تاصاحبان‌ثروتمند این‌زمین ها مجبور شوند از احتکار زمین دست بردارند وآنها رادر اختیار مردم بی‌مسکن تهران قرار دهند.

دولت میتواند مالیات های دوران ما دایره فعالیت آن تصاعدی و فوق‌العاده‌یی راتعیین کند تا به‌نوعی احتکار این زمین ها را تحت کنترل درآورد چون این مالیات های کم ارزش کمبرای زمین های بایر تعیین شده تاکنون نتوانسته است ثمربخش باشد ، زیرا وجوهی که صاحبان زمین های بایر به عنوان مالیات می ـ پردازند در مقابل افزایش بی‌رویه قیمت ها فوق‌العاده ناچیز استو تاثیری در عرضه زمین ندارد . بنابراین باید مالیات ها در چنان سطحی قرار گیرد و آنچنان تصاعدی بالا رود که نگاهداری زمین ها باهمه افزایش نامعقول آن برای صاحبش نفع نکند تا او مجبور به عرضه آن شود .

عسگری پیشنهاد دوم خودرا مطرح میکند : راه دیگر آن است که شهرداری یایک سازمان‌مسئول دیگر زمین هارا به قیمت عادله‌روز خریداری کند یا اگر صاحب زمین حاضر بفروش آن نشد بنوعی دیگرآن را در اختیار خودبگیرد و سپس به شرکت های تعاونی مسکن یاسازندگان خانه‌های‌ارزان قیمت بفروشد ، مشروط برآنکه در تمام این فعل و انفعالات‌یعنی ساختمان و فروش‌آن دقیقاکنترل و نظارت داشته باشد .

مسئله مناطق تجاری ومسکونی

محمد تقی شکوهیده رئیس اتحادیه صاحبان بنگاه های معاملات ملکی میگوید :

بزرگترین مانع‌احداث ساختمان وراکدماندن زمین‌های‌بایر سیاست تبعیضی است که بعضی ازسازمان ها پیش گرفته‌اند . همین حالا هزاران متر زمین بایر در اطراف خیابان تخت‌جمشید قرار دارد که بعضی از آنها بصورت زباله‌دانی هم درآمده است . چرا این‌زمین ها بفروش نمیرود یا ساخته نمیشود ؟ این بدلیل‌آن است که شمال این خیابان‌رامنطقه‌مسکونی وجنوبش را منطقه تجاری‌تعیین کرده‌اند در نتیجه مالکان جنوب خیابان برای احداث ساختمان سرقفلی های کلان دریافت میکنند در حالیکه صاحبان زمین درشمال خیابان به سبب این تبعیض‌دست روی دست میگذارند تا بنوعی دیگر شاید ضرر نگرفتن سرقفلی را جبران کنند.

شکوهیده اضافه میکند : اگر این تبعیض از بین برود وبرای تعیین مناطق تجاری ـمسکونی و صنعتی یک ارزیابی و تجدیدنظر کلی صورت گیرد مسلما بسیاری ازاین گره های کور زمین های بایر گشوده خواهد شد .

زمین مال دولت است

محمد حسین رستگاررازی می‌گوید : چون تاکنون از برنامه های خودمان نتیجیی نگرفته‌ایم بهتر است که تجربه های‌دیگران را مورد مطالعه و بررسی قرار بدهیم .

این تجربه هامیگویند که‌همین حالا در بسیاری از ممالک دنیا مثل انگلستان زمین به افرادتعلق ندارد ، بلکه مالکیت زمین بعهده دولت است یا بعبارت دیگر زمین «ملی» است و بهیچ وجه خرید و فروش نمیشود بلکه این‌اعیانی زمین است ، یعنی ساختمان‌است که به خرید و فروش گذاشته میشود و مردم هم ساختمان را میخرند نه زمین آنرا ...

رستگاررازی میگوید: اگر دولت بتواند لااقل زمین های‌بزرك رابنوعی خریداری کند و آنها را در اختیار شرکت های‌خانه‌سازی مورد اعتماد قرار دهدتا باکمك بانك‌ها خانه سازی کنند وخانه ها راهم به قیمتی که دولت‌تعیین میکند در اختیار افراد بگذارند، این مشکل حل خواهد شدچون در زمین متری ۵ هزار تومان که افراد قادرنیستند برای خودشان «مسکن» ایجاد کنند.

شکوه زاده نماینده انجمن شهرستان هم میگوید : مردم و صاحب نظران‌به‌این‌نتیجه‌رسیده‌اند که دولت باید دست زمینخواران را از خرید و فروش کوتاه کند. باید مقرراتی تدوین شود تا به موجب آن صاحبان زمین در یك مدت معین زمین ها رابفروشند یا درآنها مسکن احداث کنند و اگر درپایان مدت‌زمین هاهمچنان بایر ماندیك دستگاه اجرائی بتواند زمین را به قیمت عادله تملك کندو سپس به بهای‌مناسب به افرادی که استحقاق دارند ، یعنی مطلقا خانه‌وملك ومستغلاتی ندارند ، واگذار کند.

اوراق قرضه بجای پول زمین

ایران شاه محمدی دانشجوی جامعه شناسی ، هم میگوید:

حالاکه به‌این نتیجه رسیده‌ایم که باید دست زمینخواران را از خریدو فروش زمین یا بورس ـ بازی و خاك‌بازی کوتاه کنیم‌می توانیم زمین های آنها را مثل بسیاری از نقاط دنیا در اختیار دولت قرار دهیم و در مقابل به آنها اوراق قرضه ملی یا سهام کارخانجات بدهیم تا پول های خودشان را در راه های تولیدی بکار راندازند.

اما دراین میان گروه دیگری هم هستند که نظرات دیگری دارند از جمله مهندس سیحون آرشیتکت معروف میگوید :این که بعضی ها پیشنهاد میکنند در باره زمین‌های بایر سیاست های محکمتری پیش گرفته شود ،بنظر من درست نیست، چون میزان و نحوه تقاضا ، خودبخود مساله را حل خواهدکرد.

مهندس سیحون میگوید: تا چندسال قبل بسیاری از خیابان های تهران خالی و در حقیقت‌نوعی بیابان بودولی حالا در کنار این خیابان ها ساختمان های بلندو مرتفع سربه آسمان کشیده‌اند. چون این زمین‌ها متقاضی فراوان داشته است . بنابراین باید راه رابازبگذاریم تا مساله خود بخود حل‌شود. چون به عقیده من،زمین های بایر اصولا مساله‌یی نیستند که احتیاج به فکر و تعمق‌وارائه راه‌حل داشته باشند. این مشکل در تمام شهرهایی که‌در حال رشد و توسعه هستند وجود دارد وبعد هم خودبخود حل میشوند.

۶ روز در هفته

به اروپا و آمریکای شمالی

	دوشنبه	سه‌شنبه	پنجشنبه	جمعه	شنبه	یکشنبه
	بایك توقف	یکسره	یکسره	بایك توقف	یکسره	یکسره
تهران حرکت	۰۸/۴۵	۱۳/۴۵	۰۸/۴۵	۰۸/۴۵	۰۴/۳۰	۱۰/۴۵
رم ورود	۱۱/۵۰	۱۵/۰۵	۱۰/۰۵	۱۱/۵۰	۰۶/۰۰	۱۲/۰۵

رم را برای یك توقف دلپذیر انتخاب کنید
یك تعطیل کوتاه در ایتالیا

Intermezzo

Alitalia
We'll show the world.

خیابان شاهرضا ـ شماره ۲۴۹ ـ تلفن‌های ۳-۲-۶۳۹۱۷۱

آگهی استخدام

شرکت سهامی عام کارخانجات سیمان صوفیان جهت تکمیل کادر نگهبانی وآتش‌نشانی تعدادی داوطلب با حقوق ومزایای مکفی که‌دارای شرایط زیر باشند از طریق مصاحبه استخدام می نماید .

۱ـ تابعیت ایران
۲ـ دارا بودن حداقل گواهی‌نامه ششم ابتدائی ویاگواهی‌نامه کلاس پنجم نظام جدید تعلیماتی .
۳ـ حداقل سن ۲۰ سال وحداکثر ۲۷ سال .
۴ـ حداقل قد ۱۶۵ سانتی‌متر .
۵ـ انجام خدمت وظیفه و دارا بودن‌دفترچه پایان خدمت‌وظیفه .
۶ـ داشتن بنیه قوی وتندرستی کامل .
۷ـ داشتن برك عدم سوءسابقه کیفری .

داوطلبان می‌توانند ازتاریخ نشر این آگهی بمدت ده روزبا در دست داشتن مدارك لازم به مرکز شرکت واقع در کیلومتر ۳۳جاده مرند ـ تبریز محل کارخانجات سیمان صوفیان مراجعه نمایند.

شرکت سهامی عام کارخانجات سیمان صوفیان

دنیای ورزش
امروز منتشر شد

کفت بازم تابستون اومد !
کفتم خب که چی ؟
کفت با این ترافیك شلوغ و این کرمای جهنمی پشت دل اتومبیل می پزیم !
کفتم ای بابا تو که اینهمه خرج میکنی یك کولر الکس بخر خودتو راحت کن .
کفت ....

کولر اختراعی وتضمین شده

الکس

برای دارندگان اتومبیل‌های

پیکان ب.ام.و بنز پژو

قبل از اختراع کولر الکس استفاده از کولر دراتومبیل های ۴ سیلندر و ۶ سیلندر (بویژه در شهر های بزرگ با ترافیك سنگین) تقریبا غیر ممکن بود. چه فشار کولر های معمولی روی موتور های کم حجم غالباً موجب جوش آوردن رادیاتور و اختلال درکار موتور اتومبیل میشد

با توجه باین مشکل بزرگ عاقبت مهندسین بلند پایه‌آمریکائی موفق بابداع یکنوع کمپرسور جدیدشدند. کمپرسور مزبور که در کولر تضمین شده الکس نصب شده در سربالائی ها و ترافیك زیاد که موتور اتومبیل به حداکثر نیرو احتیاج دارد کولر الکس را بطور اتوماتیك خاموش کرده و هنگامیکه اتومبیل درمسیر عادی قرارگرفت، مجدداً آنرا روشن میکند اما درتمام مدت حتی هنگامیکه کمپرسور کولر الکس کار نمیکند هوای خنك و مطبوع درفضای اتومبیل جریان مییابد.

Alex

مراکز فروش ونصب کولر الکس در تهران :

* تعمیرگاه آدمیرال (نصب‌کولرپیکان) خیابان‌قدیم‌شمیران‌روبروی‌کلانتری‌سوار تلفن ۸۲۵۲۲۲
* فروشگاه ایران ژیان (نصب‌کولرپیکان‌وپژو) خیابان‌ملت‌نبش‌اکباتان‌جنب‌بانک‌بین‌المللی‌ایران تلفن ۳۰۴۶۱۰
* تعمیرگاه‌کسری (نصب‌کولرپژو و ب .ام.و) جاده‌قدیم‌شمیران‌بالاتراز‌سهرامرندان تلفن ۸۴۹۴۴۱
* تعمیرگاه‌شماره ۳ بنز (نصب‌کولربنزمدل ۲۲۰-۲۳۰-۲۸۰) خیابان‌تهران‌نوجنب‌بیمارستان‌بوعلی تلفن ۳۴۱۱۰۴
* تعمیرگاه‌بیتا (نصب‌کولرپژوو‌پیکان) خیابان‌شاهرضاجنب‌سینمارویال‌کوچه‌آفرنوش تلفن ۸۲۷۷۰۱ ۸۴۸۳۱۴
* تعمیرگاه‌ایران‌کروپ(نصب‌کولرپژووبنزوب.ام.و) نرسیده‌به‌دروازه‌شمیران‌خیابان‌هدایت تلفن ۳۹۵۱۸۶

مراکز فروش ونصب کولر الکس درشهرستانها :

آبادان * تهویه‌خوزستان : خیابان‌زندسرای‌توکل تلفن ۲۳۳۶۰ و ۲۴۶۶۶
* تعمیرگاه‌ایران‌شورلت : پل‌نوکوی‌گیاهی‌برادران‌خوش‌باشی
* تعمیرگاه‌آریانو : انتهای‌خیابان‌عروسیه‌جنب‌تعمیرگاه‌پیکان تلفن ۲۶۲۸۴
* تعمیرگاه‌پژووبنزاستادبختیارهفت‌لنگی : خیابان‌سیستان تلفن ۲۳۹۵۷

بندرعباس * موسسه‌ایران‌آتش : فلکه‌شهربانی‌ساختمان‌آیندگان تلفن ۲۴۱۲ و ۲۶۹۷ و ۲۴۰۵
* موسسه‌ایران‌آتش : خیابان‌برق اول‌بلوار تلفن ۵۶۵۹
* تعمیرگاه‌گارانتی : خیابان‌برق‌جنب‌کرمابه‌مرمر تلفن ۴۷۸۷
* فروشگاه‌جهان‌بنز : خیابان‌برق‌اول‌مرادی
* تعمیرگاه‌شعله‌خاور : خیابان‌سازمان‌جنوبی‌جنب‌حزب‌رستاخیز تلفن ۳۶۹۸

اهواز * تهویه‌درخشان : خیابان‌بختیاری‌چهارراه‌حافظ تلفن ۲۵۶۸۳ و ۲۳۲۰۳
* تعمیرگاه کیتس امانیه : جنب‌ایران‌پیما تلفن ۳۴۳۶۷
* کارگاه تهویه خوزستان : خیابان وکیلی پشت شکرچیان تلفن ۲۴۸۰۴
* کارگاه الکتریکی لطفی : خیابان داریوش نبش حافظ روبروی بوتان‌گاز
* کارگاه تهویه برودت و اتو سرویس ب . ام . و : خیابان زند نبش بیمارستان پارس
* کارگاه‌الکتریکی کنائی : خیابان‌پهلوی‌بین‌رضاشاه‌کبیروخاقانی تلفن ۲۸۶۰۸

کرمان * شرکت‌مهندسی‌کارنو : خیابان‌مولوی‌کوچه‌شیروین تلفن ۵۱۳۲
* شرکت‌مهندسی‌کارنو : جنب‌فرودگاه تلفن ۶۰۰۷
* فروشگاه‌لوازم‌یدکی‌محمودسهبسانی‌پور : خیابان‌پهلوی تلفن ۲۱۲۵ و ۷۹۵۸

شیراز * بازرگانی‌ولتاژ : تلفن ۲۷۳۳۹ و ۲۳۸۵۸

یزد * نمایشگاه‌وفروشگاه‌ماشین‌آلات‌یزدان‌فر : اول‌خیابان‌ثریا تلفن ۳۴۹۹

نماینده انحصاری : شرکت بازرگانی رایتوز ـ بلوار الیزابت کوچه ورتوس شماره ۹ تلفن ۶۵۶۹۷۷

مشکل مسکن با خانه‌سازی دولت برای کارمندان حل میشود

در صفحه ٦ روزنامه سوم اردیبهشت مقاله‌ای به قلم آقای دکتر محمد حسن حاتمی تحت عنوان «مستاجر داخلی و مستاجرخارجی» درج‌شده‌بود که ضمن آن‌علت‌ودلایل اجاره ندادن خانه‌هاو اتاق های‌خالی موجود ، به‌مستاجران ایرانی تشریح شده بود.

در جایی از این‌مقاله آمده است متاسفانه با سوء استفاده از قانون و مقررات مالک و مستاجر که‌بعضی‌از مستاجرین در پیش گرفته‌اند امروزه کمتر خانواده‌ای پیدا میشود که اتاقی از خانه‌خود را که خالی است اجاره دهد .

در اینجا لازم به یادآوری است‌که‌مستاجرنه‌تنهاسوءاستفاده نمیکند بلکه از حق خود که درقانون روابط مالک و مستاجر است حسن استفاده‌را هم میکند و برای خود بهر نحوی‌که شده خانه یا اتاقی را اجاره کرده و خاطر جمع است تامادامیکه اجاره آن را میپردازد ملک مورد اجاره در اختیارش قرار دارد . حال‌آیا قانون و مقررات‌روابط مالک و مستاجر صحیح است یا خیر قضاوتش با قضات محترم دادگستری است .

قانون‌روابط مالک‌ومستاجر که مدتی است تحت رسیدگی قرار دارد مشکل بنظر میرسد بعد از تصویب قادر به حل مشکلات موجود بین مالک و مستاجر باشد و امکان اینکه دعاوی مستاجر و موجر روز به روز شدت یابد کم نیست. نویسنده در این مقاله اشاره کرده بود که «مهمترین عامل اختلاف بین مالک و مستاجر رعایت نکردن مدت اجاره از طرف‌مستاجر است»حال‌بایستی دید چنانچه قانون چنین اجازه‌ای را بمالک بدهد چه خواهد شد ؟ اولین اثر آن اینست که مالکین میزان اجاره را بالا میبرند و اگر مستاجر به اجاره بهای گران تن‌ندهد فورا تقاضای تخلیه میکنند ، آنوقت است که زندگی در تهران برای عده‌ای مشکل و غیر قابل تحمل میشود ومشکل مسکن‌و اختلاف‌مالک ومستاجر همچنان به قوت خود باقی میماند . بنظر من بهترین راه حل این است که دولت برای کلیه کارکنان خود آپارتمان ـ سازی کندو آنان راازدردسر اجاره نشینی نجات بخشد . همینطور بخش خصوصی نیز به تبعیت از برنامه های خانه سازی دولت برای‌کارکنانشان مسکن تهیه‌بیند. تنها در این صورت است که‌میتوان مشکل بزرگ مسکن‌رااز میان‌برداشت و به اختلافات مالک‌ومستاجر خاتمه داد.

جواد رضاعی

الشتری‌ها، فقط چندشب تلویزیون تماشا کردند!

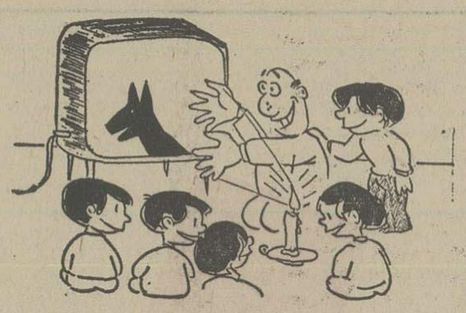

مدت یکسال است که رادیو تلویزیون ملی ایران‌در بخش «الشتر» یک دکل تلویزیونی کار گذاشته ومخارج هنگفتی را هم برای برپا ساختن این دکل متحمل شده است .

با شروع عملیات نصب دکل اهالی این بخش هم اقدام به خرید دستگاه های گیرنده تلویزیون کردند و در انتظار دیدن تصویر به روز شماری نشستند ، اما بعد از پایان عملیات دکل گذاری ـ اهالی این بخش چند شبی بیشتر موفق نشدند تصویر تلویزیونی ببینند و بعد بعلت بوجود آمدن نقص فنی در دستگاه دکل تصویر تلویزیون محو شدواهالی تلویزیون‌هائی را که‌خریداری کرده بودند بلااستفاده در گوشه اتاق انداختند .

از آن تاریخ تاکنون هرچه بمقامات مسئول نامه مینویسند و تلفن میزنند هیچکس ترتیب اثری نمیدهد. از آنجائی که در این بخش وسیله سرگرمی و تفریح‌زیاد وجود ندارد تماشای تلویزیون موهبتی بشمار میرود و میتواند اوقات بیکاری اهالی را پرکند . بنابراین ضرورت دارد که در مورد رفع‌معایب دکل‌و برقرار ساختن مجدد تصویر در این‌بخش هرچه زوتر اقدام شود.

عبداله ترک

ترمینال بندرعباس فقط نام ترمینال دارد!

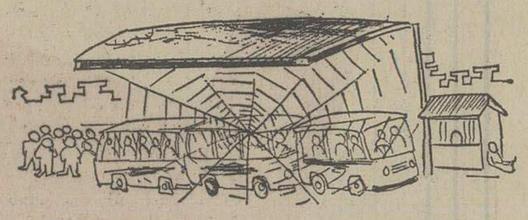

کامیونداران‌ی که برای‌بارگیری به بندرعباس میروند باید یک هفته تمام در نوبت بمانند ، در حالی که کامیون های شرکت های بزرگ بمحض رسیدن به این شهر فورا بارگیری کرده و حرکت میکنند .

از زمانی که شهرداری بندر عباس اقدام به ایجاد ترمینال مخصوصی برای کامیونداران کرده است وضع بدتر ازسابق شده است‌ورانندگان کامیون‌ها باید در ترمینالی‌که نه‌رستوران دارد و نه فروشگاهی که بشود از آنجا خرید کرد و نه حتی یک توالت یک هفته تمام اقامت کنند .

باوجودی که تاکنون چندبار رانندگان کامیونها در مورد بهتر شدن وضع ترمینال به شهرداری‌بندرعباس پیشنهاداتی داده‌اند اما هیچ ترتیب اثری داده نشده و وضع ترمینال همچنان نامطلوب است .

با نزدیک شدن فصل تابستان و شروع گرمای طاقت فرسا در این شهر شهرداری ترتیبی دهد تا رانندگان‌بتوانند حداقل ازآب آشامیدنی‌خنک استفاده کنند و عطش گرما را از تن خود بیرون بریزند.

جمشید حسن‌زاده

پاسخ مسئولین به نامه‌های مردم

عطف بمطلب مندرج‌درمورخ ۲۳ر۱ر۳٦ آن‌روزنامه زیر عنوان «مشکل آب درخارج‌محدوده» اشعار میدارد:

خیابان ابطحی واقع درانتهای نظام آباد شمالی که درخارج محدوده مصوب پنجساله پایتخت قراردارد، درخارج حوزه فعالیت این سازمان نیز واقع میباشد. بنابراین‌بعلت‌اینکه توسعه تاسیسات آبرسانی این‌سازمان درحال حاضر جهت تامین آب منازل آن خیابان امکان پذیرنیست، انجام تقاضای آقای محمدعلی محمدی ودیگر ساکنان خیابان نامبرده مقدورنمیباشد.

سازمان آب‌منطقه‌ای تهران

درپاسخ مطلب مندرج درمورخ ۳۰ر۱ر۳٦ آن روزنامه باگاهی میرساند:

براساس گزارش رسیده تلفنهای‌دزفول تاپایان سال جاری تا ٦۰۰۰ شماره‌افزایش‌می یابدونظر اهالی تامین میشود.

شرکت مخابرات ایران

درپاسخ شرح مندرج در روزنامه اطلاعات مورخه ۲۵ر۱ر۳٦ تحت عنوان «خروس درتوالت قطار» نوشته آقای میرمیرانی باطلاع میرساند:

دربرخی ازموارد مشاهده شده است گروهی‌از مسافران بدون رعایت مقررات وبی‌توجه‌به آسایش هم سفران انواع طیور را همراه خود به داخل قطارمی آورند واین بی‌توجهی دربسیاری ازمواقع موجب‌سلب آسایش سایر مسافران میگردد. بدیهی است ماموران قطار حتی‌المقدور سعی درجلوگیری از اینگونه اعمال مسافران دارند، لذا اتفاق مورد اشاره امری استثنائی بوده‌است.

درمورد وجه دریافتی درقبال تحویل پتووبالش یادآورمیشود که مبلغ‌یادشده‌به‌صندوق راه‌آهن واریز میگردد بنابراین امری قانونی بوده که مدتهاست‌اجرا میگردد.

راه‌آهن‌دولتی‌ایران

درپاسخ مطلبی که در مورخ ۱۷ر۱ر۲۵۳٦ آن نشریه زیر عنوان «دانشجویان «تربیت‌معلم» را برای کارآموزی به مراکزصنعتی‌اعزام کنید»درج گردیده‌است ضمن تشکر باطلاع میرساند: برنامه های آموزشی و نحوه فعالیت مراکز تربیت معلم فنی وحرفه‌ای تحت بررسی وتجدیدنظر است وبمنظور کسب مهارت های بیشتر ازسال تحصیلی آینده کارآموزی در واحد های صنعتی نیز دربرنامه آموزشی دانشجویان این مراکز گنجانده خواهد شد.

وزارت آموزش وپرورش

حرفهائی از آن سوی سیم

مشکلات خودرا با «اطلاعات» درمیان بگذارید

تلفن : ۳۲۸٤۲۷ هر روز باستثنای (پنجشنبه‌ها) از ساعت ۵ونیم تا هشت بعداز ظهر .

★ **مهربانو ضرابی :**
دولت باید مسیل خوران و زمین‌خوران را به مردم معرفی کند تا مردم فریب این افراد شیاد را نخورند .

★ **مجتبی‌آقامحمدی :**
مشترک ۱٤۹۸٦ بوتان‌گاز هستم . ساعت ۵ بعد از ظهر روز ۳۱ فروردین بارکش آن شرکت را در بزرگراه طرشت مشغول حمل بسته های سیمان یا گچ مشاهده‌کردم .باتوجه به بهانه های متعددشرکت بوتان گاز علل تاخیر در گاز رسانی این شرکت‌را چگونه باید توجیه کرد؟

★ **خانم مینا :**
یکی از دانشجویان مدرسه پرستاری شفا هستم ، ما دانشجویان در مدت ۳ سال که‌درس میخوانیم ۱٤۰ واحد درسی میگذرانیم ، پس‌از پایان ۳ سال تحصیل مدرکی معادل لیسانس به ما میدهند ، مگر ما مانند دانشجویان دیگر ۱٤۰ واحد نمیگذرانیم‌چرا بما معادل لیسانس میدهند باید خود لیسانس را بدهند .

★ **محمد قنبریان :**
برای‌تحصیلات‌دانشگاهی دیپلمه های هنرستان مخابرات با وجود آنکه سازمان سنجش در صفحه ۱٦۳ دفترچه راهنمای کنکور تحت عنوان تقسیم بندی دیپلمه های مخابرات توضیح داده است که این دیپلمه‌هازیر پوشش برق (الکترونیک) بشمار میروند ، ولی اکثر دانشکده های فنی منجمله علم و صنعت از داوطلبان مخابرات در صورت قبول‌شدن ثبت‌نام بعمل نمی‌آورند . سال گذشته در رشته برق (الکترونیک)علم‌و صنعت قبول‌شدم‌اما این‌دانشکده اجازه ثبت نام به من نداد !

★ **مریم الهی:**
ابراهیم‌آباد نارمک بجرم اینکه خارج از محدوده قرار دارد خیابان های آن خاکی وناهموار است وبیشتر منازل این‌منطقه به تعمیرگاههای بدون جوازاتومبیل تبدیل شده است، ، ازطرفی بعلت رفت وآمد بیش ازحد اتومبیلها در این خیابان هوای این منطقه بسیار آلوده شده است.

★ **شهلاتیلوا:**
انتهای ٤۵ متری سید خندان که به میدان فرح ختم میشود ، خیابانی شلوغ وپر رفت وآمد است ـ یا این وجوددر این خیابان خط کشی عابرپیاده نیست وپلیس راهنماهم دراین نقطه نمی‌ایستد ، بدتر از همه اینکه رانندگان هیچراغ راهنما توجهی ندارند.

★ **ضیاء الدین نژادی:**
من نمایندگی اتومبیلهای «تویوتا» را دارم واز خرمشهر اتومبیلها را تحویل میگیرم. مسئولان راهنمائی خرمشهر می گویند، اتومبیلها راباید همین جا بیمه کرد ناچار ۱۵ تا۲۰ دستگاه اتومبیل را بنامیکنفر بیمه میکنیم چندی‌پیش ۳ دستگاه از این اتومبیل ها هنگام‌آوردن بتهران تصادف کرد به بیمه مراجعه کردم گفتند باید شخص ثالث باشددر حالیکه همه اتومبیل ها متعلق بیک نفر است تکلیف من چیست ؟

خوانندگان مینویسند

کارت پیشاهنگی

پیشاهنگان مدرسه راهنمائی دکتر هشترودی درناحیه ۱٤ شش ماه پیش شهریه پیشاهنگی را دادند اماهنوز مسئولان پیشاهنگی ناحیه۱٤ کارت پیشاهنگی برای آنان صادرنکرده‌اند.

عده‌ای ازپیشاهنگان این مدرسه که ایام عید را به مسافرت رفته‌بودندبعلت نداشتن کارت نتوانستند از امتحانات که‌سازمان‌پیشاهنگی دراختیارپیشاهنگان قرار میدهد استفاده کنند.

رضافخاریور

اشتباه ضریب حقوقی

در جدول حقوق کارمندان دولت براساس ضریب هشتادریال‌که درتاریخ ۲۹ اسفند ماه سال گذشته‌چاپ شده بود حقوق کارمندان پایه ۱٤ گروه ۲۹٤٤۰ ریال قید شده بود- در صورتی که‌طبق جدول حقوقی ماه ۳۲ قانون استخدام کشوری حقوق پایه مزبور براساس‌ضریب‌هشتادریال. ۲۹۳٦۰ ریال‌می شود ،چرا سازمان امور استخدامی در این مورد اشتباه کرده‌است؟

محمدرضایونسیان

نصب تلفن

دوسال پیش برای منزل که دررشت دارم ودرآن‌ساکن هستم تقاضای‌تلفن کردم، درسال‌گذشته که‌شرکت‌مخابرات امکان نصب‌یکهزار وپانصدشماره تلفن رابرای متقاضیان این‌شهرفراهم‌ساخت، بازنوبت به من نرسید واین تعداد شماره فقط اختصاص به چندمنطقه ازشهر رشت یافت. حسن‌شیراوژن

If you pull this knob on your next Swissair flight to Switzerland you can get: Bridge cards, towelettes, sleep shades, blankets, headache tablets, string, a map of the world, newspapers, ketchup, chewing gum, toothpaste, baby food, a Swiss Federal Railway guide, mint tea, a clothes brush, picture postcards, a hotel guide, sewing kit, matches, ball-point pen, toys, crackers, or information.

On the first of November, 1976, we introduced long-range service on flights between the Middle East and Switzerland. So in case of boredom, hunger, curiosity, weariness, thirst, or ill humor you should use the Hostess Call Button - located either on the comfort panel on the arm of your seat (DC-10) or above your seat (DC-8)-, and the hostess will promptly bring you something to shorten the journey and prolong your good spirits.

Swissair flies three times a week with modern, roomy DC-10-30s from Cairo to Switzerland - once nonstop. And by DC-8 three times nonstop from Cairo, twice nonstop from Damascus, twice from Dubai, Abu Dhabi and Kuwait, three times from Dhahran (twice nonstop) and from Baghdad (twice nonstop), and six times from Tehran to Switzerland.

We wish our hostess a good flight.

Your IATA travel agency or Swissair will be glad to give you further information.

SWISSAIR

SWISSAIR, 126 Villa Avenue, Tehran - Tel: 835081

محصولات الکتریکی خانگی

شارپ

ساخت ژاپن

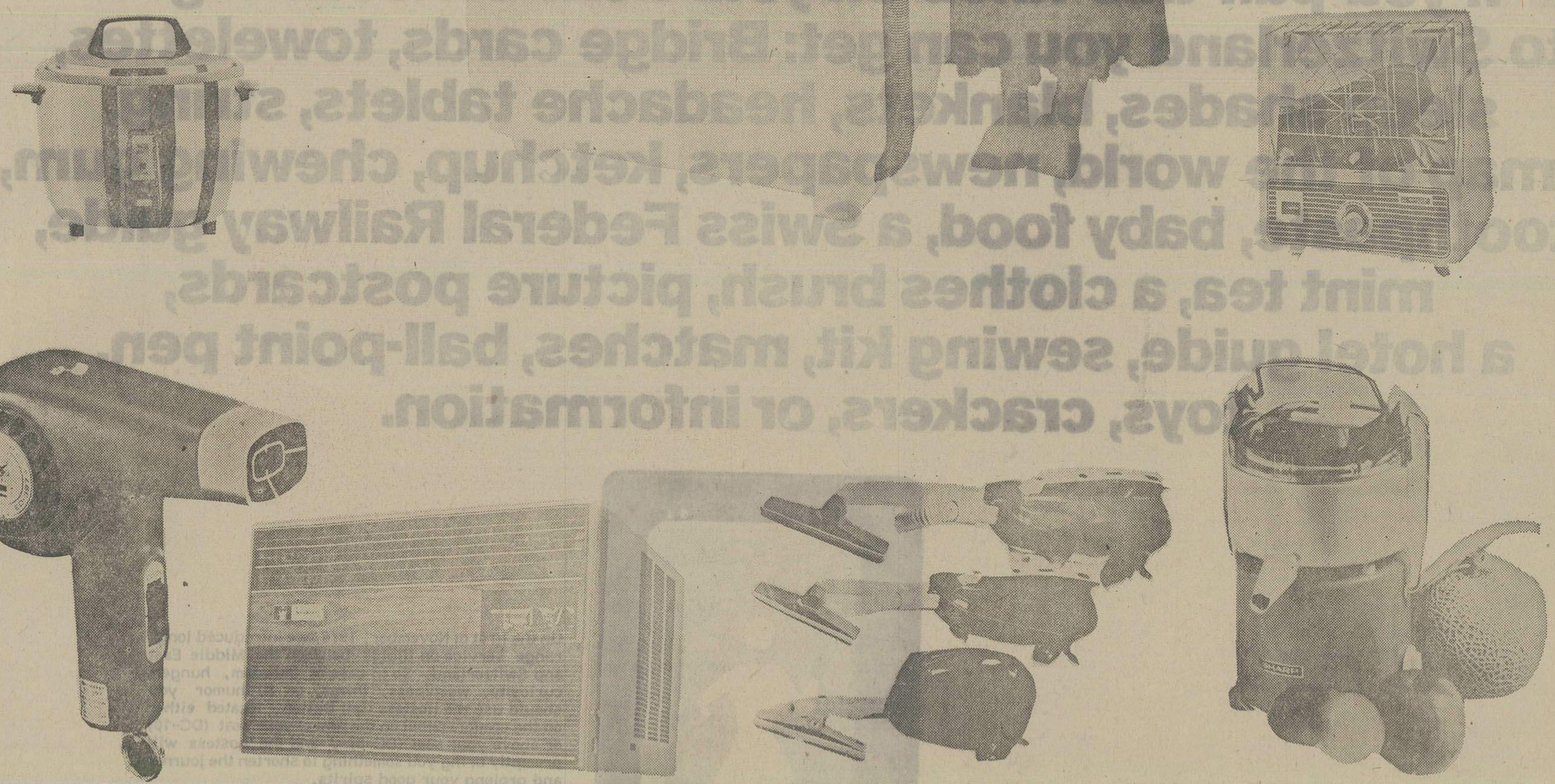

جتی ژاپنی ها در میان محصولات خانگی

شارپ

SHARP

را برای زندگی خود اختصاص داده اند

نماینده انحصاری در ایران

شرکت سهامی خاص آرین کار

ARIEN KAR CO., LTD

نیازمندیهای اطلاعات

تلفنهای: ۳۱۲۴۱۳-۳۱۱۲۲۷

نیازمندیهای اطلاعات تلفنی آبی میپذیرد

فروش دست اول

انواع تلویزیون رنگی گروندیک وپارس و میزهای آلمانی زیر تلویزیون از همه‌جا ارزانتر در فروشگاه چارداش عباس آبادچهارراه‌مهناز سورنا ۱۳۸ ۸۵۲۳۹۰
آ-۳۶۰۸ ۱-۱۰

لباسهای زنانه‌وبچگانه خارجی نو بفروش میرسد تلفن ۷۶۱۲۵۱
۱-۳ آ-۳۶۵۶

آکازیون
لباس مزون برای سال ۷۷ برای فروش آماده است لطفا به شماره ۲۸۴۱۴۵ تلفن شود

لباسهای خارجی‌زنانه وبچگانه فقط تاشنبه آدرس یوسف آباد خیابان ۲۶ خیابان ترانه جنب پلاک ۱۱- ۶۳۴۵۷۴
آ-۶۰۵۶

فروش دست دوم

بعلت مسافرت کلیه اثاثیه خانواده‌آمریکائی فروشی تلفن ۸۵۲۲۵۵

نوار ویدیو تپ ضبط شده و خالی موجود است ۸۵۷۲۹۷
۱-۱۰ آ-۵۷۰۴

بعلت مسافرت اثاث‌منزل از قبیل سرویس اطاق خواب ، مبلمان سالن پذیرائی و ناهار خوری، میز و صندلی آشپزخانه تلویزیون ، چراغ گاز مبله، تعدادی چراغ و لوستر سقفی و دیواری‌و سایر لوازم‌منزل بفروش میرسد تلفن ۹۳۱۲۳۶

اکازیون عالی
یک خانواده امریکائی کلیه لوازم منزل خودرا که نومی باشد بعلت مسافرت بفروش‌می رساند ۲۹۱۷۵۹
آ-۶۷۹۱

دستگاه فتوکپی‌کانن مدل۱۱۰۰ که باکاغذ عادی کار میکند سالم و ۱۰ هزار تومان ارزانتر فروشی تلفن ۶۶۳۴۱۶
۱-۳ آ-۷۲۱۹

یک مقدار مبلمان و اشیاء لوکس یک منزل‌امریکائی بفروش‌می‌رسد‌علاقمندان باشماره تلفن ۲۷۱۴۹۵ تماس بگیرند .

لباس های خارجی زنانه به‌فروش میرسد باتلفن ۳۱۹۴۹۸ تماس‌بگیرید.
آ-۷۲۱۸

قالی و قالیچه و سری کامل وسایل صوتی‌یانوار و صفحه میزوصندلی‌آشپزخانه‌و یخچال چراغ گاز لباس های کاملا نو خارجی زنانه تلویزیون رنگی وسایر لوازم منزل بفروش می رسد نیاوران سه راه زاهدی کوی شاهوارد‌ست راست‌درب سوم فقط روزهای فرد صبحتا شب جمعه صبح تاظهر
۱-۳ آ-۶۰۵۰

ساخت امریکا
دو دست مبل کامل اتاق های خواب- اجاق گاز- لباسشوئی لباس خشکن‌و سایل الکتریکی آشپزخانه و سایل بازی لوستر وچراغهای معمولی پرده های لوکس به فروش میرسد تلفن ۲۳۷۴۰۹ و ۲۳۷۸۹۴
۱-۲ آ-۶۰۹۴

فروش آمریکائی، اثاثیه‌و مبلمان اطاق بزرگ خواب ، ۲۹۵۰۰ ریال لباس های بچه و بزرگتر ۶۳۷۴۲۷
۱-۲ آ-۳۶۵۷

لوازم زندگی کاملا قابل‌استفاده به‌علت مسافرت به فروش می رسد صبح ها تلفن۶۴۶۳۴۰
آ-۱۲۳۱ ۱-۲

مقداری لوازم منزل‌بعلت مسافرت بفروش میرسد ۹۷۸۶۹۶

لباس‌های نو و کهنه خارجی بفروش می‌رسد یوسف آباد خیابان مستوفی شماره ۸۳

پیانو برای فروش ازنوع بخ‌استاین دومیکو در شرایط بسیار عالی تلفن ۶۸۱۶۴۹

زوج فرانسوی درشکه بچه مرغوب و نو - تلویزیون - لباسهای‌مردانه و زنانه (اندازه ۳۶و ۳۸) را بفروش میرساند. تلفن ۶۸۴۶۸۹
آ-۱۲۳۴

خرید اثاثیه

فروشگاه‌استارا خریداریخچال برقی‌ونفتی تلویزیون۹۲۶۴۰۲
آ-۳۴۷۶

فرش ایران نوین
لخریدار قالی‌و قالیچه و نعویض فرشهای‌نو باکهنه تلفن۶۵۳۱۹۰

خرید و معاوضه فرش کهنه با نو تلفن۶۴۵۱۶۸ و ۶۴۳۴۹۹

گالری فرش
شایان۶۶۱۰۶۹و ۶۶۶۲۳۰
بهترین خریدار قالی و قالیچه کهنه و نو کاخ ۷۹

گالری کورش کبیر
خرید و فروش اشیاء خانگی بالای سه راه تخت جمشید ۷۵۸۱۴۸
آ-۳۵۴۸

فرش ایران
فرش داعی‌حق
فرشهای نو و کهنه شما را خریداریم ۵۳۵۴۵۷و ۵۲۰۱۳۸
آ-۳۲۴۱ ۱-۲۶

یخچال نفتی و فرش
خریداریم تلفن ۹۲۹۶۲۳

مبل ودکوراسیون

بهترین مبلمان اسکاندیناوی
برای منزل ودوپلای شما
دفتر فروران راو
درخیابان روزولت پائین‌تراز چهارراه‌ثریاکوچه‌کیوان شماره ۱۲
تلفن ۸۲۲۴۸۷

فروش اتومبیل

پیکان ۵۴ دولوکس دروضعیت بسیار عالی ۱۴ هزار کیلو متر کارکرد فروشی تلفن۶۴۰۳۵۷
۱-۴ آ-۴۷۰۸

پیکان ۵۲ بفروش میرسد ۵تا ۷بعد ازظهر تلفن ۷۵۶۵۱۶
آ-۷۲۰۶

پیکان ۳۶ صفر کیلو متر آماده تحویل بدون و اسطه ۹۴۳۳۰۶
آ-۷۲۰۳

پیکان جوانان ۵۴ تمیز تلفن ۶۴۲۹۴۹ از ساعت ۸ صبح الی ۱۲
آ-۵۱۰۲

پیکان مدل ۵۴ رنگ سفید یخچالی‌بامقداری وسائل‌اضافی بفروش میرسد ۵۳۷۸۱۹
آ-۹۲۲

پیکان۵۲ جوانان رنگ‌کوچه‌ای تودوزی مغل رادیو پخش استریوفونیک بسیار تمیز ۳۱۳۰۲۳
۱-۲ آ-۹۴۹

پیکان قهوه‌ای اواخر ۳۵خیلی تمیز فروشی ۶۲۱۳۳۷
۱-۲ آ-۳۵۲

پیکان آخر۵۳و پیکان آخر ۴۷ در موقعیت بسیار عالی بفروش میرسد تلفن ۳۳۰۲۵۰
آ-۶۱۹۰

پیکان دولوکس ۵۵ بسیار تمیز تلفن از ساعت ۵الی ۸ بعد ازظهر ۲۶۸۲۰۹
آ-۶۰۵۷

پیکان دولوکس مدل ۳۶ صفر کیلومتر بدون‌نمره فروشی تلفن ۶۶۴۷۷۹

پیکان ۵۴ رنگ زرد کار کرد ۲۵۰۰۰کیلومتر سپر پهن رینگ جوانان و پیکان جوانان ۵۵ کارکرد ۲۰۰۰کیلو متر بفروش می‌رسد تلفن ۶۴۶۵۰۶
۱-۲ آ-۱۲۵۱

پیکان ۵۳ بسیار تمیز بفروش میرسد. تلفن ۳۳۰۲۷۹
۱-۲ آ-۱۲۴۰

پژو
پژو ال مدل ۷۷- ۶ الی ۸ بعدازظهر ۲۶۱۸۹۱

پژو ۵۰۴ و ۴۰۴ تمیز مدل۶۹ فروش عصرها ۵ تا۸ ۷۹۴۷۶۵
۱-۲ آ-۶۸۰۲

پژو ال مدل ۷۷ بدون واسطه قیمت ۴۴۵۰۰ تومان تلفن ۳۴۴۷۲۷
آ-۳۰۱

پژو ۴۰۴ مدل ۶۵ تمیز پارادیو بیمه و مالیات ۲۰ هزار تومان ۷۵۲۹۰۲
آ-۵۱۰۱

پژو ۵۰۴ال۷۷ نمره شده آبی رنگ فروشی تلفن ۹۲۴۰۸۷
آ-۲۲۲۵

پژو ۵۰۴ ال ۷۷ قناری گمرک شده فروشی ۷۶۷۶۶۰
آ-۶۰۶۹

پژو ۵۰۴ مدل ۷۷ ال رنگ‌قرمز بفروش‌میرسد عصرها۸۴۹۶۷۳
۱-۲ آ-۶۰۵۱

اکازیون
پژو ۵۰۴ ال سفید سفارشی با لوازم‌اضافی گمرک نشده مقطوع ۴۳ هزار تومان فورابفروش میرسد تلفن ۸۹۴۱۵۱

پژو ۵۰۴ ال مدل ۷۷ رنگ‌آبی بدون نمره و گمرک قیمت ۴۰ هزار تومان ۷۹۴۶۲۱

شورلت‌ایران رویال‌رنگ یشمی مدل ۵۳ بفروش میرسدبا تلفن۶۸۴۱۵۵ تماس بگیریداز ساعت۵ الی ۷ بعداز ظهر

شورولت مونت کارلو مدل۷۳ رنگ سرمه‌ای متالیک بسیار تمیز بدون واسطه ۹۵ هزار تومان‌تلفن ۹۴۳۴۵۴ از ساعت ۶تا۹ بعدازظهر
آ-۵۰۰۵

شورلت ۲۵۰۰ مدل ۵۵ صفر کیلومتر ۹۳۷۳۱۱ بعداز ظهر ها ۴به بعد

شورلت۶۱ایمپالا تلفن۵۶۱۵۷۶
۱-۳ آ-۲۲۲۶

شورولت‌مونت کارلو مدل۷۷ رنگ‌قرمز متالیک تودوزی‌سفید سقف نیمه چرمی دانشجوئی بدون و اسطه‌به فروش میرسد تلفن ۹۴۳۴۵۴ از ساعت ۶تا۹ بعد ازظهر
آ-۵۰۰۴

شورلت رویال ۱۳۵۴، ۲۸۰۰۰ کیلو متر اتوماتیک ، متالیک سبز استریو در وضعیت عالی متعلق به یکنفر امریکایی بقیمت ۹۰۰۰تومان با ارزانتر فوری فروشی تلفن ۶۳۷۴۲۷ بعداز ۴ بعد ازظهر
۱-۲ آ-۱۲۴۱

شورلت ایران رویال آخر ۵۳ سبز کاهوئی متالیک ۳۸ کیلومترتمیزمصرها تلفن۲۲۰۴۴۱
آ-۶۰۶۲

اتومبیل شورلت ایران مدل ۵۴ رویال اتوماتیک باکولر آماده فروش ۹۲۸۶۹۷
آ-۶۱۳۵

فروش فوری
شورولت ۲۵۰۰ مدل ۵۳طلایی متالیک ۳۹۰۰۰کیلو متر کارکرد بسیار تمیز ۵۴ هزار تومان تلفن ۹۷۹۲۴۹

پژو ۷۱ جی‌ال رنگ یشمی با رادیو پخش و کنسول و دو مدد یخ شکن اضافی فوری به فروش میرسد ۹۵۷۹۸۷
۱-۲ آ-۳۶۴۷

بعلت مسافرت بنز ۲۲۰ مدل ۷۲ رنگ سفید
با رادیو پخش ، آنتن اتوماتیک، سقف کشوئی برقی بدون واسطه به فروش می‌رسد تلفن ۸۹۹۳۳۱ و ۸۹۶۰۷۷ از ۹ صبح تا ۷بعدازظهر

بنز ۲۸۰ مدل ۷۲ مجهز با۲۲ تومان بدهی‌کلا ۹۷ هزارتومان بعداز ظهر ها ۷۹۶۵۷۹
۱-۳ آ-۱۲۲۳

بنز ۱۹۰ فیلی رنگ مدل ۶۵ تمیز بفروش میرسد تلفن عصرها ۷۹۳۹۵۲

بنز ۲۳۰-۴ مدل ۷۷زرد لیموئی کولر فابریک قفل مرکزی فرمان هیدرولیک ترمز دوبل رادیو چهار باندی‌گمرک پرداخت شده آماه‌فروش تلفن ۲۷۴۸۸۰

مرسدس۴-۲۳۰مدل۷۷ ترانزیت رنگ آجری شیشه رنگی دوبل ۴عدد پشت سری گرمکن عقب بدون شماره تلفن ۵۲۴۳۴۱
۱-۲ آ-۶۰۹۱

یکدستگاه مرسدس بنز ۲۸۰ ال مدل ۷۴ سند۷۳ رنگ یشمی تودوزی چرم قهوه‌ای‌دارای قفل‌مرکزی استریو فابریک آنتن اتوماتیک کارکرد۵۰هزار کیلومتر فوق‌العاده تمیز به فروش میرسد صبحها از ۸٫۵ الی ۱۰ صبح عصرها از ۱۵ الی ۱۷ تلفن ۲۹۱۶۰۳

هیلمن ۷۵ نارنجی ۳۲ هزارکار کرد به فروش می رسد تلفن ۲۳۳۷۸۰
آ-۵۰۰۱

هیلمن فروشی فوری بدون واسطه از ساعت ۴ تا۹ بعد از ظهر تلفن ۹۲۹۴۴۴ و ۹۸۱۲۶۱
آ-۳۲۲۵

هیلمن شیری۳۵کارکرده ۱۱۰۰۰ کیلومتر بارادیو ضبط ۳۸۰۰۰ تومان‌صبح ۸الی ۵با تلفن ۳۱۲۹۲۸

مونتکارلوفول ۷۶دانشجوئی نو گمرک و نمره شده تلفن ۹۸۱۱۹۶- ۵الی۱۰شب.
آ-۵۱۰۰

فورد گراناد آمریکائی ۷۷ دانشجوئی گمرک شده فول اتوماتیک تلفن ۲۷۹۶۸۷ از ۶ به بعد
آ-۵۰۰۹

ابل رکورد ۶۳ چهار درب در وضعیت‌عالی‌فروشی ۲۳۰۴۷۸
آ-۵۰۰۲

آریا۵۱طلائی‌فروشی ۳۶۵۸۲۱
آ-۵۰۰۶

چنددستگاه‌فولکس‌واگن استیشن مسقف نمره ترانزیت مدل۷۷فروشی ۶۵۱۷۴۷

فولکس ۱۶۰۰ واریانت مدل ۶۶ تلفن ۸۴۵۱۷۷
آ-۹۲۰

فولکس ۱۳۰۰ اتوماتیک مدل ۶۸ فروشی تلفن ۶۸۱۰۴۰
۱-۲ آ-۹۶۵

فولکس ۶۱ خیلی تمیز رنگ شیری دارای پخش بفروش میرسد ۶۵۷۵۷۶
۱-۲ آ-۵۱۰۲

اتوموبیل ایده آل

اتوموبیل ۲ درب اسپرت سوزوکی مدل ۷۶ فروند رنگ متالیک آلبالوئی لاستیک یخ شکن گرمکن شیشه عقب‌وبدهی کمپانی از ساعت ۸ تا۶ بعداز ظهر ۶۹-۸۵۹۰۵۰
۱-۳ آ-۳۶۴۴

فیات لیموئی ۱۳۲مدل ۷۶ بدون واسطه ۳ تا ۷ بعد از ظهر ۵۴۵۴۷۷

بیواسطه فیات ۱۳۲ جی، ال، اس ۱۸۰۰مدل ۷۶ نقره‌ای متالیک شش دنده با رادیو پخش و آنتن اتوماتیک به فروش میرسد. تلفن ۲۴۱۷۶۶

فیات لادا مدل ۷۴ -۲۰ هزار کیلو متر کارکرد با رادیو پخش یخ شکن بیمه و مالیات خیلی تمیز تلفن ۲۲۹۶۸۴
آ-۹۳۴

فیات۱۲۸- ۱۶۰۰- اسپرت‌مدل ۷۴ سند ۷۳ دو در با رادیو پخش استریو و چهار حلقه لاستیک نو مقطوع ۳۵ هزار تومان از ساعت ۹ صبح تا ۴ بعد ازظهر تلفن ۸۹۸۱۹۸ با آقای فرهمند تماس بگیرند.
آ-۹۳۲

فیات ۱۳۲-۱۸۰۰ مدل ۷۶ سفید کارکرد ۱۵ هزار کیلومتر تلفن ۲۷۷۴۱۴

شاهین‌اسفند ۴۸ تمیز۶۶۸۸۴۶
۱-۲ آ-۳۶۵۸

هیلمن ۷۵ تمیز ۲۱۷۰ - ۳۲۵

گالانت ۷۷ در چهار رنگ و فیات ۷۷-۱۲۵ موجود ۴ تا ۷٫۵ بعدازظهر تلفن ۳۵۷۰۳۲

فولکس‌استیشن‌یخچال دار مدل ۷۲ باموتورنو کاملا تمیزتلفن ۳۱۲۱۶۸

فولکس وانت یک کابین مدل ۶۷ بابیمه بدنه در وضعیت ایده‌آل تلفن ۵-۸۲۰۸۰۶۱ داخلی ۳۷
آ-۶۱۳۴

فولکس کا ۷۰ مدل ۷۳ لیموئی تمیز تلفن ۷۸۱۶۳۷
آ-۶۱۳۳

سیتروئن مازوراتی

مدل ۷۴ استثنائی طلائی کولر - رادیو کاست - داخل از چرم طبیعی با لوازم‌یدکی‌ولوازم‌اضافی تلفن ۱۸و۲۲۷۰۱۵ از ساعت ۹ تا ۴ بعدازظهر.

فولکس‌واگن نوپاسات تی اس ۸۵اسب‌سبز رادیو ضبط و شیشه گرمکن صندلی پوستی فابریکی به علت مسافرت بیو اسطه به فروش‌می رسد. تلفن ۲۷۶۲۳۶ ساعت۱۷ به بعد
آ-۵۰۰۳

دو دستگاه مینی‌بوس ۱۳نفره باموتور دیزل باپلاک سفید به فروش میرسد تلفن ۹۶۷۶۶۸
آ-۳۰۲

قابل توجه شرکت های ساختمانی و راهسازی
یکدستگاه کامیون تریلر کشن کمرشکن ماک نو بفروش می رسد ۵۴۷۱۰۳
۱-۳ آ-۶۷۹۸

اتومبیل سانیم مدل ۶۶ باتمام وسایل پیکان و سقف کروکی فلزی مقطوع ۱۳ هزار ۵۰۰ تومان فروشی از ۸ا ۴ بعد ازظهر ۹الی ۶۶۷۲۶۷ داخلی ۲۸۹ مولائی تماس بگیرید
۱-۳ آ-۴۰۴۶

لانچیابتا ۱۶۰۰ مدل ۷۶لیموبی گمرکشده از ۵ تا۸ بعد ازظهر ۷۶۲۳۱۷

فورد کرتینا مدل ۶۸ جی‌تی در وضعیت خوب فروشی ۲۹۲۵۷۸

موستانگ۲ نو مدل ۷۶نقره‌ای متالیک دانشجوئی نمره نشده ۶سیلندر باکولر فروشی تلفن ۶۲۵۷۸۹ بعد ازساعت ۱۹
۱-۶ آ-۴۸۳۶

فوردموستانگ

سفید مدل ۷۰ شش سیلندر تلفن ۳۰۳۶۷۲

ب ام و ۱۸۰۲ مدل ۷۲ آلبالوئی بسیار تمیز پخش صوت گرمکن‌عقب ۵۴ هزار تومان تلفن ۸۴۱۱۵۴ ساعت۵ ببعد

بی‌ام‌و ۵۱۸ متالیک‌آبی آسمانی مدل ۷۷ فروشی ۲۹۲۵۷۸
آ-۱۲۴۴ ۱-۲

بی‌ام‌و ۳۲۰ دانشجوئی ۷۷ و کامارو ۷۴ فروشی ۲ ببعد ۸۵۰۹۰۶
۱-۲ آ-۱۲۳۳

ب‌ام‌و ۵۱۸ مدل ۷۶
رنگ نارنجی نمره نشده تلفن ۸۳۵۱۲۶
آ-۶۱۳۹

ب‌ام‌و ۵۱۸ مدل ۷۷ آبی رنگ فروشی تلفن ۳۰۴۷۴۶
آ-۶۱۹۸

بی‌ام‌و مدل ۷۶ رنگ شرابی متالیک به فروش می رسدتلفن ۳۴۷۶۵۳
آ-۶۰۵۸

بی‌ام‌و ۳۰۰۰ مدل ۷۲ تمیز قیمت۹۰هزارتومان تلفن۲۲۳۹۵۴
آ-۶۰۶

ب‌ام‌و ۵۱۸ مدل ۷۷آبی‌آسمانی متالیک گمرک و نمره شده‌با رادیو پخش صوت نقدا به فروش میرسد ۶۵۳۵۸۹
۱-۷ آ-۶۰۹۳

بی ام و ۵۱۸ برنک های قرمز و سبز متالیک به فروش میرسد تلفن ۷۸۴۳۱۳

یکدستگاه اتومبیل بی‌ام‌و ۳۲۰ مدل ۷۷ رنگ سبز متالیک روشن کارکرد ۹۰۰۰ کیلو متر بدون گمرک و نمره به فروش میرسد طالبین به تلفن ۲۲۲۱۰۸ تماس حاصل فرمایند.
آ-۶۰۶۴

بی ام و ۵۱۸ مدل ۷۷ آبی متالیک صفر کیلو متر ۸۹۴۳۱۷

ب‌ام‌و ۲۰۰۲ مدل۷۱ با رادیو پخش فروشی تلفن ۶۵۱۹۷۶
۱-۲ آ-۷۲۱۴

ب‌ام‌و۲۰۰۲مدل ۷۲ رنگ‌طلایی تلفن ۶۴۳۵۸۱- ۵الی۸
۱-۲ آ-۷۲۱۵

بی‌ام‌و ۵۱۸ آبی ۷۷ رادیو بلاپونکت نمره ترانزیت قیمت ۶۶هزار تومان بعد از ظهرها ۶۲۳۰۱۸
۱-۳ آ-۷۲۱۱

بی‌ام‌و ۲۰۰۲ مدل ۷۳ شیری‌تمیز‌بعلت‌مسافرت بفروش میرسد۲۳۷۴۸۳

بی‌ام‌و ۵۱۸ مدل ۷۷ سفید۶۳ هزار تحویل لندن وزرد ۱۱۲ هزار تومان ۹۲۹۷۲۸
آ-۵۱۰۱

اتومبیل بی‌ام‌و ۱۶۰۰ مدل ۷۱ باگرم کن شیشه عقب صوت پخش‌کن بدون واسطه بفروش میرسد تلفن ۲۶۴۷۰۵
آ-۵۰۰۸

یکدستگاه‌بی‌ام‌و مدل ۷۲نارنجی رنگ‌بی و اسطه ۵۶۰۰۰ تومان تلفن ۵۲۰۶۷۵
آ-۲۲۲۸

یکدستگاه بی‌ام‌و مدل ۷۱ شیری رنگ قیمت مقطوع ۴۵۰۰۰ تومان تلفن ۵۲۰۶۷۵
آ-۲۲۲۹

ژیان ۵۲ فروشی بدون واسطه تلفن ۶۴۹۲۵۰
آ-۴۹۵۴

ژیان۵۵بسیار تمیز بدون‌تصادف کارکرد ۱۷ هزار کیلو متر تهران‌م به فروش می رسد تلفن ۹۳۴۳۷۲

وانت نیسان ۲۰۰۰ فروشی ۶۲۷۴۱۲
آ-۴۹۵۱ ۱-۳

فولکس ۱۳۰۰ مدل ۶۰ نمره شهرستان ۶تا۹ شب ۵۶۰۴۳۴
۱-۳ آ-۴۷۱۹

گلف مدل ۷۶- ال‌اس رنگ سربی متالیک بفروش‌می رسد تلفن ۷۵۹۴۲۶

برای تهیه اتومبیل دلخواه و خدمات شهری و رزرو جادر هتلهای مونیخ- آلمان باآقای زرژاشتیرگر بین ساعت ۱۸ تا ۲۰باتلفن ۸۵۸۸۳۹تماس‌بگیرید.
۱-۲ آ-۱۸۷۱

تویوتا مدل ۷۵ تلفن ۶۵۹۳۸۷

فوری
رامبلر مدل ۶۶ تمیز به فروش می‌رسد تلفن ۲۳۳۳۱۵

گالانت ۷۷با رادیوپخش و آینه فابریک تلفن ۶۵۹۳۸۷

فیات ۱۲۸-۱۳۰۰ مدل ۷۳رنگ لیموئی به فروش می رسد ۹۴۲۳۹۶
۱-۲ آ-۴۷۵۷

بنز۲۲۰مدل ۷۲رنگ آبی سقف کشوئی خیلی تمیز فروشی ۸۵۹۶۵۶

آریا فروشی مدل ۵۱ رنگ‌آبی تمیز تلفن ۶۲۱۵۵۱
۱-۳ آ-۴۳۳۶

فروشگاههای اتومبیل

اتومبیل امیر
مرکز فروش اتومبیلهای
فیات ایتالیائی ۱۳۱ و۱۳۲ مدل ۷۷ با بهره بانکی وانواع‌لوازم‌یدکی
فروشگاه شماره یک‌انتهای شاه میدان محمدرضا شاه تلفن ۵۱-۹۳۵۰۵۰
فروشگاه‌شماره دوآیزنهاور نبش زنجان جنوبی تلفن۵۳۱-۹۳۵۰۵۲

بورس پیکان بوستان
انواع اتومبیل۹۳۲۵۲۲و ۹۲۳۶۳۰

تویوتاسواری
نقد و اقساط تلفن ۸۴۸۸۸۷

نمایشگاه اتومبیل بیرجندی داتسون دست دوم راخریداریم ۹۵۰۸۷۵ و ۹۵۰۸۷۹
آ-۲۲۲۷

برای اتومبیل شما

همه نوع لاستیک سواری نقد و اقساط ۴۵ متری سید خندان بعد از کلانتری ۲۰ تلفن ۷۳۷۱۸۳

ماشین آلات

شرکت حرارت وصنعت
پرس دایکاست ۸۰ تنی انگلیسی بفروش‌میرسد تلفن ۷۹۰۱۴۵

یکدستگاه‌گریدر۱۴-جی اطاق فابریک آمریکا یک هزارساعت کارکردآماده فروش تلفن ۲۹۱۱۷۱

بولدوزرآلیس‌چالمرز۲۱ H.D آماده فروش‌تلفن ۲۹۱۱۷۱

یک دستگاه ماشین تراش ۵٫۱ متری ساخت تبریز یک دستگاه صفحه تراش ۷۰ سانتی‌ساخت تبریز یک دستگاه اره ماشینی ۲۰ سانتی ساخت چین ۹ صبح الی ۱۲ صبح ۹۵۹۱۵
آ-۲۷۷۱

تعدادی کامیون تریلی کش
داف با تریلی ومرسدس بنز ۹۱۱ کمپرسی با ملک و یا زمین معاوضه میشود . ۸۳۳۴۹۵

کرایه اتومبیل

شرکت‌اتوپارس
مجهز به اتوبوسهای ۳۰۲ و مینی‌بوس دربست جهت سرویس کارخانجات وشرکت هاو ادارات تلفن ۵۶۰۶۶۵
۱-۱۰ آ-۲۲۴۲

شمیران پرنس تاکسی
شبانه‌روزی۲۷۱۸۴۰-۲۷۵۱۱۲
۱-۵ آ-۵۷۲۱

اتورزم
سرویس جهت‌موسسات و کارخانجات تلفن ۵۹۳۰۰۳-۴و۵۹۳۳۵۸

تهران اتومبیل سرویس
اتومبیل های تشریفاتی‌دارای سیستم آبونمان برای اولین‌بار درایران تلفن های ۹۲۸۲۶۳ و ۹۲۹۲۵۱

فیروزه تاکسی ۹۴۴۱۸۵

موسسات حمل ونقل

اتومهران
موسسه حمل ونقل‌شهر وشهرستان وآژانس توریستی‌شبانه روزی ۷۵۶۹۴۷-۷۵۵۷۳۳

بیمه بار ومسافر جزو خدمات موسسه اتومهران میباشد.

جرثقیل کرایه

جرثقیل جاسب
۵۲۷۸۱۸ - ۵۲۵۷۶۳

جرثقیل و تریلی شبانه‌روزی ناصر بدون تعطیل تلفن ۹۷۱۳۴۹

مورد نیاز
جرثقیل مورد نیاز است تلفن ۸۳۲۴۶۶

تعمیر تلویزیون

تعمیرگاه مجاز تلویزیون **شاوب‌لورنس**
آر. تی. آتلفن۳۴۱۲۹۸

مرکز
تعمیرتلویزیونهای
رنگی سیاه‌وسفید
درمنازل
باسرویسهای سیارفوری
شاوب‌لورنس
گروندیگ
آر تی ای
تبدیل پال‌به‌سکام ایران
۳۱۸۴۵۳

سرویس فوری‌تلویزیون متخصص از آمریکا ۶۴۷۳۰۸

گروندیگ تعمیر فوری ۹۵۵۷۰۲

تلویزیون شما فوری در منزل تعمیر میشود ۲۷۴۷۷۰

آنتن تلویزیون

نصب آنتن جی سی بی و رنگی فوری ۳۴۱۲۹۸

نصب آنتن
آلمانی‌و تعمیر تلویزیون های شاوب‌لورنس گروندیگ - فیلیپس - بلاپونکت - بلر تلفن ۸۲۲۸۷۹

نصب آنتن آلمانی رنگی و سیاه وسفید
۸۲۲۸۷۹

شرکت تلساند الکتریک نصب سکام و تعمیر تلویزیونهای رنگی
فیلیپس گرندویک شاوب لورنس
تلفن مستقیم ۸۲۲۸۷۹
۱-۱۰ آ-۶۷۹۶

تزئینات و دکوراسیون

تزئینات افشار
کاغذدیواری‌بیست‌درصدتخفیف موکت‌نمدی متری۲۰تومان‌ببالا

نقاشی
باکادر مجهز در اسرع وقت
۸۴۴۸۰۴

خدمات تزئینی قزلباش
نصب فوری کاغذ دیواری- موکت- کفپوش - اکوستیک ۳۱۸۰۷۳

تعمیر پرده کرکره ۷۳۵۳۰۵

پارکت خارجی متری ۱۳۷ تومان بانصب فوری ۷۹۲۰۷۹

تزئینات
کلیه نقاط ساختمان و نقاشی دراسرع‌وقت‌تلفن ۹۳۸۳۶۶

موکت
نمدی با نصب متری ۲۴تومان ۸۵۷۵۴۹
۱-۱۵ آ-۳۰۵۵

تعمیر مبلمان و دکوراسیون
هرگونه سفارش و تعمیر رنگ های چوبی پذیرفته می شود ۵۶۰۸۳۶ از ۸تا۸ شب
۱-۲ آ-۶۷۹۹

کاغذ دیواری خارجی و ایرانی
نقدی باتخفیف
قسطی بدون تخفیف
موکت کفپوش بقیمت تجارتی شرکت اتحاد ۶۶۸۹۵۰

برای ساختمان شما

پیچ‌ورلپلاک ۹۷۵۹۹۲

تعمیرات‌خوری دربهای شیشه‌ای تلفن ۶۶۵۵۳۴

برای تهیه گچ مرغوب
با تلفن ۹۶۴۱۱۳ از ۸تا ۱۸ و ۵۴۷۲۷۰ از ۱۸ تا۲۴ تماس‌حاصل فرمائید

کارخانه قالیشوئی زمرد ۶۶۳۸۰۳

آجرسفال
هرنوع‌مصالح ساختمانی‌تحویل
کنسرسیوم‌کوپریک
فرح شمالی کمی بالاتر ازمیدان پالیزی ساختمان ۱۵ طبقه‌سوم ۲۳۶۴۵۰ و ۲۳۲۰۲۷
۱-۱

آسفالت فنی با تضمین
تلفن ۷۳۰۱۴۶

کلیه کارهای ساختمانی در اسرع‌وقت ۹۵۳۵۰۴

توری آلومینیم
برای منزل شما ۷۳۲۹۹۶
آ-۲۷۰۰ ۱-۶

نقاشی ساختمان
دفتر دکوراسیون‌بل ۶۶۵۴۳۹
آ-۶۷۹۲

اسکلت فلزی
اجرای‌پروژه های اسکلت فلزی باتجهیزات کامل و اکیپ‌سیار برای‌کلیه‌نقاط ایران۷۶۹۰۷۵-۱۶ الی ۲۰

آسفالت باتضمین‌تلفن۹۳۴۲۸۳
۱-۲۶ آ-۹۰۲

سمپاشی آناهیتا تلفن ۷۳۵۳۰۵

اسکلت فلزی
۹۷۵۹۹۲

تعمیران‌ساختمان‌فوری۹۳۴۲۸۳
۱-۲۶ آ-۹۰۳

اسفالت
قیرگونی بام تلفن ۵۲۲۱۰۱

دفتر آسفالت وفا
قیراندود پشت بام ، کوچه، خیابان، کف سازی، محوطه‌تلفن ۷۳۶۴۴۹
آ-۲۲۳۴

نصب فوری رابیتز - آگوستیک نمای آلومینیم ایرانیت و جوشکاری ۷۳۲۹۹۶

رابیتز
فروش و نصب متقاضای کاذب
۷۶۱۲۸۰ ۷۶۱۲۸۱

پیمانکار آسفالت و نقاشی
تلفن ۸۹۵۷۳۲ و ۶۳۳۱۹۴

داربست رویال‌استاچ
فروش‌و نصب‌داربست۸۵۶۲۵۴

قاسمی تولید کننده شن ماسه آجر ۵۶۰۶۶۵

سقفهای سالن سایبان اتومبیل
سقف حیاط خلوت
فروشی و نصب
تلفن ۸۴۵۸۰۷

خاکبرداری
شن‌ماسه و آجر با کامیون‌های کمپرسی ۵۶۰۶۶۵

قیراندودی و اسفالت کاری
۷۳۳۷۴۴
۱-۱۲ آ-۳۱۵۵

نصب پوشش فرنیزآبرو
۷۹۹۹۳۱
۱-۶ آ-۳۱۵۴

مقاطعه‌کاری ساختمان تعمیرات نقاشی‌وآسفالت محمد معمار تلفن ۷۹۶۳۵۲

هرگز **چکه‌سقف** نخواهید داشت
ایزولاسیون پشت بام با قیر پلاستیکی‌بدون کندن عایق‌قبلی باتضمین ۷۵۰۶۳۴ شرکت ایزومر

مهندسین‌مشاور
طرح محاسبات معماری داخلی واجرای‌ساختمان های مسکونی و صنعتی
تلفن ۶۸۵۱۳۴

اسکلت فلزی
تلفن ۸۴۵۸۰۷

خاکبرداری
۲۳۸۷۰۲

قیروگونی و اسفالت باتضمین ۷۳۸۴۵۵- ۷۳۰۱۰۸

داربست پلیت
نصب فوری داربست فلزی تلفن ۷۳۱۶۰۶ و ۷۳۰۴۷۹

نمای تگرگی جدید
ساختمان (سوتکس)
پوشش کلیه نمای ساختمان با مواد شیمیائی‌در حالت‌پلاستیکی باسیستم فنی در سطح کشور باضمانت شرکت سوباتان تلفن ۹۲۸۷۹۴

مصالح‌ساختمانی
کلیه مصالح ساختمانی سفال وسیمان تحویل فوری ۲۳۹۱۴۴ و ۲۳۵۷۳۳
آ-۷۵۰ ۱-۲۰

گروه فنی بام‌تکس جلوگیری از چکه
پشت‌بام
رفع رطوبت از شیروانی تا استخر باتضمین اسرع وقت‌و کلیه‌تعمیر و تغییرات ساختمانی
۸۵۴۸۲۵

ایزولاسیون پشت بام با ایزوگام ۶۲۶۰۱۴
یوسف‌آباد محمدرضاشاه شماره ۱۳۰ شرکت ساختمانی بام پاد (اخل پرکابت) شعبه ایران ایزول

سیمان
تحویل سر ساختمان تهران و شهرستان خرده و عمده فروشندهایم تلفن ۷۶۵۷۰۰ و ۷۶۰۷۰۰
آ-۴۰۳۳

نقاشی ساختمان ۹۳۰۰۴۷

آسفالت فوری ۹۳۰۰۴۷

تعمیرات ساختمان۹۳۰۰۴۷
۱-۲۰ آ-۴۰۳۱

قابل توجه
مهندسین مشاور و طراحان تاسیسات حرارتی
رومی ایران معرفی می نماید :
کامپیوتر پلان کال اقتصادی با ۸۰ درصد صرفه جوئی در وقت طراحی تاسیسات‌حرارتی وتهویه مطبوع‌برای‌اطلاع بیشتر با
تلفن ۹۳۱۴۱۲
تماس حاصل فرمائید.
آ-۵۱۰۶

شستشوی مبل وفرش

دیاموندسرویس
خشکشوئی مبلمان موکت پرده، کفپوش،پارکت و نظافت کلیه ساختمان تلفن۷۶۹۷۲۵

رفوگری فرش پذیرفته میشود تلفن ۷۶۶۱۴۹

نیازمندیهای اطلاعات

تلفنهای: ۳۱۱۲۳۰-۳۱۱۲۲۹

نیازمندیهای اطلاعات تلفنی آگهی میپذیرد

تعمیر و سرویس کولر
کانال کشی ساختمان نصب و سرویس کولر فوری ۷۹۳۸۹۷

سرویس کولر و شوفاژ
خیلی فوری تلفن ۲۶۲۶۹۸

نصب و تعمیر فوری کولر
۷۶۳۴۷۲

سرویس و تعمیر کولر
فوری ۸۲۸۱۲۸

سرویس و تعمیر و نصب
کولر و تهویه مطبوع شبانه‌روزی ۸۵۵۴۸۶

تعمیر لباسشوئی
مجاز ۹۷۵۹۹۲

نصب کولر ۹۷۵۹۹۲

راهنمای سرویس
ارتک
در سراسر کشور
۹۶۲۰۴۵
از ساعت ۷ صبح تا ۷ بعدازظهر

سرویس و تعمیر کولر
تلفن ۶۴۷۷۹۹

تعمیر و سرویس یخچال
تعمیر همه‌نوع یخچال
سرویس و تعمیر کولر درمحل
۸۵۳۷۳۱

تعمیرات انواع یخچال تلفن ۷۳۰۰۶۷ و ۷۳۹۲۸۵

سرویس آبگرمکن
۹۷۵۹۹۲

تعمیرگاه یخچال فریجیدر
اثاث یدکی موجود ۸۴۸۷۵۶

تعمیر یخچال کولر فوری
۲۶۵۳۰۴

تعمیر - یخچال و فریزر
تلفن ۲۴۲۴۳۸ سیدحسین

لوله کشی گاز

شرکت مهندسی ولدولت
لوله‌کشی گاز منازل باتائید شرکت ملی گاز، نصب و نگهداری تاسیسات حرارتی ۸۴۰۰۹۹

لوله کشی گاز منازل
با تأیید شرکت ملی گاز
بی‌اف‌اچ تکنیک
شوفاژ - تهویه
سرویس نگهداری
تلفن ۸۴۹۷۱۲

دفتر فنی موجیکا
لوله‌کشی گاز فوری
باتائید شرکت ملی گاز
تلفن ۷۹۰۱۵۱

لوله کشی گاز
با تائید شرکت ملی گاز
تلفن ۶۳۷۰۴۱

شرکت هلپ
لوله‌کشی گاز منازل زیر نظر متخصصین در اسرع وقت با تائید شرکت ملی گاز ایران.
تلفن: ۷۶۱۱۹۶
۷۶۵۵۵۴

لوله کشی گاز
باتائید شرکت‌ملی گاز مهندسی هژیر ۹۲۸۹۷۶

لوله کشی گازمنازل
باتائید شرکت ملی گاز ایران
شرکت مهندسی گاز مرکزی
تلفن ۷۳۴۲۶۲

لوله کشی گاز
ساختمان های بزرگ - کارخانجات و شهرکها با تائید شرکت‌ملی گاز شرکت ان. کی. تکنیک
۸۵۳۹۹۴ - ۸۴۹۷۹۲

تعمیر و سرویس لوازم منزل
تعمیر لباسشوئی ۷۶۴۰۳۰

تعمیر و سرویس شوفاژ
نصب شوفاژ و تهویه مطبوع و آب رسانی شرکت مکرول ۸۲۲۷۸۸

سرویس شوفاژ
۹۷۵۹۹۲

تعمیر و نگهداری و راه اندازی شوفاژ شبانه روزی
فوری ۸۵۵۴۸۶

نصب شوفاژو تهویه فوری
۷۹۴۶۹۴ و ۸۴۷۱۴۴

شرکت تاوسا

شرکت مهندسین آتی‌پی بامسئولیت محدود
طرح‌واجراء فوری‌شوفاژ تهویه برق آبرسانی و لوله‌کشی گاز با تائید ۸۹۱۷۴۸ و ۸۹۴۱۵۱

شرکت صنعتی تکنو فلایمنصب تعمیر نگهداری شوفاژ تهویه دیگ بخار سردگرم ۷۹۳۹۲۷
۱-۵ آ-۴۷۱۰

سرویس‌وتعمیرات‌شوفاژ وکولر تلفن ۹۳۱۲۸۷

مهندسی واترمینز
اجرای تاسیسات بهداشتی، شوفاژ، تهویه،برق، گاز باتائید فوری تلفن ۷۲۷۹۹۰
۱-۱۲ آ-۳۶۱۱

نصب شوفاژ باقساط ۱۰ ماهه
شرکت کولنواتر
۹۲۱۱۰۸
۱-۵ آ-۳۶۱۴

آگهیهای متفرقه

کرکره چوبی
میشلر Mischler
سرما، گرما، نوزاد، کرکره چوبی میشلر عبور تمیکند
پارکت BW
نمایشگاه: شاهرضا کوچه فتوحی
۸۲۹۳۹۰-۸۲۴۳۰۷
۸۲۴۸۷۰-۸۲۹۵۹۶

گروه حسابداران مستقل آماده انجام خدمات حساب داری و تنظیم اظهارنامه مالیاتی تلفن ۸۹۳۴۴۰
آ-۹۲۳

قابل توجه شرکتهای
مقاطعه کاری، صنعتی، بازرگانی ایجاد سیستم، تنظیم ترازنامه، سود و زیان، اظهار نامه مالیاتی تلفن ۹۳۳۶۲۱
۱-۲ آ-۷۲۰۰

ثبت‌دفاترقانونی تلفن ۷۳۸۰۵۱ عصرها
۱-۳ آ-۶۲۹۳

فروش ماشین نجاری
واخذ نمایندگی
انواع محصولات، سه کاره- چهار کاره- اره بصورت تک فروشی و عمده فروشی میدان ۲۴ اسفندمقابل ستادژاندارمری کشور ساختمان بانک اعتبارات تعاونی و توزیع- طبقه ششم رویال سنتیم
تلفن ۹۳۳۶۵۴
آ-۵۱۱۱

ثبت دفاتر قانونی تنظیم اظهار نامه‌مالیاتی‌خدمات حسابداری- کنتراتی تلفن ۶۶۸۰۳۱
۱-۶ آ-۶۰۹۱

تلفنهای دفتر خوانندگان ۶۴۲۶۳۳ و ۶۵۱۹۲۰

هرنوع
غذای آماده
برای‌هرگونه مجالس وموسسه ۳۶۶۵۴۸

لوله بازکنی
لوله‌بازکنی شبانه‌روزی فوری ۶۳۶۳۷۹

لوله بازکنی فقط ارزان فوری بکساعته ۷۶۵۲۴۴

لوله‌بازکنی و شوفاژ ۷۶۳۴۷۲ و ۷۶۰۶۲۷

لوله‌بازکنی فوری سعدی ۳۵۵۴۷۳

لوله بازکنی ولوله کشی
صفائیه ۸۲۷۴۰۸

لوله بازکنی و
تخلیه چاه در تمام نقاط
تلفن ۷۶۷۶۷۳
۱-۲۰ آ-۴۷۳۰

لوله بازکنی ولوله کشی مقدم ۹۲۵۲۷۴

تخلیه چاه
تخلیه وحفر
هر نوع چاه با تجهیزات کامل لوله‌بازکنی فوری شرکت مهندسی امید تلفن ۶۵۹۰۴۷

۲۰٪ تخفیف
شرکت تخلیه اس. اف
بامسئولیت محدود برای‌تخلیه هر نوع چاه آماده است
۵۴۴۹۵۷
۵۴۴۷۹۲
۵۴۴۸۶۸
آ-۶۰۰۸

تخلیه‌چاه
۵۳۴۴۲۲ - ۵۶۲۹۰۴ - ۵۳۸۳۲۷-۵۳۷۸۱۷
لوله‌بازکنی ۸ تومان

تخلیه‌هرنوع‌چاه
۹۳۵۲۸۶
با ۲۰٪ تخفیف از کلیه شرکتها

تخلیه چاه و لوله‌بازکنی ۶۶۷۹۱۳

تخلیه چاه وخدمات کمالی
۵۴۵۹۰۱

گمشده

پرونده تحصیلی دخترم مریم سیادت (شامل اصل دیپلم دبیرستان‌رازی و ترجمه‌مدارک) مفقود شده است. از یابنده تمنی دارم بمسئول اطلاعات انستیتو پاستور تحویل داده‌و پنجهزار ریال پاداش دریافت دارد. تلفن ۵۳۹۹۹۱ دکترحامد سیادت.
۱-۲ آ-۱۸۰۵

گواهینامه بنام آقای محمود خواجوئی پیداشده ۹۷۲۷۰۷
آ-۱۸۲۰

آگهی فقدان پروانه مالکیت خودرو
شرکت (ع- ب- سی) - کارت مالکیت موتورسیکلت شماره ۹۴۸۷ تهران ۳۸ را مفقود وتقاضای صدور مجدد آن را دارد مراتب در سه نوبت هر ده روز یکبار آگهی میگردد در صورت عدم اعتراض ده روز پس ازنشر این آگهی المثنی مربوطه تنظیم و تسلیم نامبرده خواهد شد.
اداره راهنمایی ورانندگی
آ-۷۲۰۱

دسته چک حساب کارمندی به شماره ۱۹۶۵۴ بانک ملی شعبه مرکز متعلق به اینجانب محمد کیازند که یکبرگ آنبه مبلغ ۳۰۰۰ ریال امضاء شده مفقود گردیده ازدرجه اعتبار ساقط است.
آ-۶۷۹۵

وانت پیکان قرمز رنگ متعلق بشرکت مخابرات بشماره ۴۳۵۸۲- تهران دولتی مفقود گردیده خواهشمند است در صورت دیدن‌ماشین فوق‌بشماره ۹۷۳۵۳۵ طاهری اطلاع و مژدگانی دریافت دارند
آ-۵۱۰۷

یک فقره چک بشماره ۰۰۱۷۴ تاریخ ۱۱ ژوئن ۷۶ شعبه پرسپولیس تهران جاری ۱۰۱ مفقود گردیده و از درجه اعتبار ساقط است لطفا یابنده‌با تلفن ۸۳۸۵۹۳ تماس بگیرد
آ-۳۰۳

پیکان ۵۵ آلبالوئی شماره شهربانی ۶۳۴۱۱ تهران- ل- در حوالی خیابان استخر گمشده‌یابنده با تلفن ۹۵۲۶۲۶ تماس‌و مژدگانی دریافت نمایند.

آپارتمان فروشی

شرکت برایت
آپارتمانهای ۱- ۲ -۳ اطاق خوابه خودرا در غرب تهران بانازلترین قیمت در اختیارشما میگذارد. به آدرس خیابان‌تاج خیابان‌ولیعهد خیابان ۲۱ دست راستی پلاک ۳۰ تلفن ۹۷۳۲۱۷
۱-۲۰ آ-۴۰۰۴

اکازیون واقعی
آپارتمان در بهترین نقطه خیابان آیزنهاور نزدیک میدان شهید بر خیابان سی و پنج متری نظامی سه اطاق خواب‌هال‌بزرگ نهار خوری و پذیرائی‌با بهترین دکوراسیون‌چوبی با ۱۳۰متر پارکینگ‌فوری به علت مسافرت بفروش میرسد بعدازظهرها تلفن ۹۵۰۹۰۲

سازمان‌ما
سریع آپارتمان و خانه ویلائی و زمین شما رابه فروش میرساند
۸۳۵۲۲۲ - ۸۳۹۰۲۵

آپارتمان‌فروشی ۶۴۹۷۴۰

در سید خندان وداودیه آپارتمان از ۵۵۰ تا ۷۵۰هزار تومان با ۵۰٪ بدهی بانکی‌تلفن ۲۳۱۳۶۲
۱-۱۵ آ-۳۶۲۰

آپارتمان ۳ اطاق خوابه باپارکینگ در میدان ونک ۸۸۰ هزارتومان بفروش میرسدتلفن ۸۴۴۰۲۳ و ۸۴۵۷۰۱
۱-۱۲ آ-۳۷۰۵

آپارتمان ۲ و ۴ اطاق خوابه‌در بخارست،گاندی پهلوی یوسف آباد جردن از ۶۵۰ الی یک میلیون‌وچهارصد هزار تومان فروشی ۸۳۴۵۷۰- ۸۳۲۷۴۱

خیابان ظفر
چند آپارتمان دو اطاق خوابه آماده فروش میباشد ۸۵۲۸۸۱

عباس آباد
یکدستگاه آپارتمان بفروش می رسد تلفن ۸۵۳۸۰۷
۱-۳ آ-۹۴۰

اجاره - فروشی
آپارتمان ۲ اطاق خوابه ، ۱۱۲ متر، مجهز به شوفاژ و کولر، پارکینگ در میدان پهلوی (میرداماد)خیابان بهروز،کوچه دهم ۲ تلفن ۲۷۶۱۲۰ عصرها
۱-۲ آ-۹۶۱

آپارتمان شخصی ساز
بافضای باز و دو اطاق‌خوابه در بهترین نقطه شرق تهران باتاسیسات عالی فروشی تلفن ۳۴۲۲۱۳
۱-۲ آ-۶۷۰۱

آپارتمان ۵اطاقه ساختمانهای بهجت آباد با سرویس کامل بفروش می رسد تلفن های ۶۶۵۴۴۴ و ۸۹۶۹۴۰
۱-۴ آ-۵۶۰۰

تهران ویلا
پارک تهران ویلا خیابان دوازدهم ۲ اطاق خوابه با سرویس وآسانسوربه مساحت ۹۰ متر طبقه‌دوم ۵۰۰ هزار تومان تلفن: ۹۷۶۵۴۷

در شمال شهر
آپارتمانهای۲ تا۱۴ اطاق خوابه برای فروش موجود استتلفن ۸۵۳۷۳۶ و ۸۴۷۹۸۲

آپارتمان ۲ اطاق خوابه مستقل ۱۵۰ متر باتلفن شوفاژ روشن ۷۳۰هزار تومان چهار راه قصر ۸۴۸۵۹۶
۱-۱۰ آ-۷۵۳۴

بین‌خیابان میردامادوظفر
آپارتمان سه اطاق خوابه با انبار و تلفن و پرتاب زباله و پارکینگ تمام پارکت سرویس خارجی و ضد زلزله بقیمت‌یک میلیون‌ودویست و پنجاه‌هزار تومان بیواسطه تلفن ۲۲۶۴۷۹
۱-۳ آ-۶۷۰۲

اکازیون
۳ دستگاه آپارتمان ۴ اطاق خوابه‌بسیار لوکس درمیرداماد رازانی جنوبی بفروش میرسد از ساعت۳ بعد ازظهر با تلفن ۲۲۸۸۱۶ تماس حاصل‌فرمائید
۱-۲ آ-۳۰۳۸

آپارتمان ۲و۳ اطاق خوابه فروشی ۸۳۸۸۳۳
۱-۵ آ-۴۰۱۹

آپارتمان بسیار لوکس و مهندسی ساز واقع در بهترین منطقه‌خیابان‌کاخ هم کف - محل کار - مساحت مفید۶۵مترمربع و مساحت با مشترکات ۷۵ متر مربع ،بافن‌کویل پارکینك اختصاصی ، موتور برق اضطراری ، یك رشته تلفن مستقیم پنج شماره فرعی ، کف پارکت ، با دکوراسیون و کمد های فوق‌العاده لوکس مقطوع بمبلغ ۷۵۰۰۰۰۰ ریال فورا بفروش میرسد تلفن ۶۶۳۷۹۸ از سه الی ۸ بعداز ظهر .

آپارتمان فروشی با نازلترین قیمت‌شمال‌شهر بویژه‌شمیرانات ۲۲۸۹۷۱ تفکری
۱-۷ آ-۴۱۲

مژده‌به خریداران
همه‌نوع آپارتمان‌فروشی موجود است
۸۳۵۲۲۲ و ۸۳۹۰۲۵

آپارتمان فروشی نزدیك پل نظام‌آباد
یکدستگاه آپارتمان ۳ اطاقه با سرویس کامل موکت کرکره کاغذ دیواری فیش تلفن حمام گرم ۷۱ متر بنای مفید طبقه چهارم باپشت بام قیمت ۳۲۰ هزار تومان تلفنهای ۷۶۵۷۸۱ و ۷۶۹۵۷۷
۱-۳ آ-۴۸۸۱

آپارتمان برای دفترکار واقع در ایرانشهرشمالی نبش ۲۰ متری ناصر
۱۲ دستگاه آپارتمان ۵ اطاقه سرویس - پارکینگ - انباری- فن‌کوئل و فیش تلفن یکجا و تک واحدی بفروش می‌رسد ۸۲۳۲۰۰

آپارتمان دو اطاق خواب ۱۰۰ متر مربع فضای مفید و ۳اطاق خواب ۱۴۰ متر مربع فضای مفید مجهز به شوفاژ-کولر- موکت-آشپزخانه آاگ فروشی خیابان بهار خیابان شیراز خیابان اتابک شماره ۲۹ بعداز ظهرها از ۵الی ۸
۱-۳ آ-۱۲۱۷

بین‌خیابان میردامادوظفر
آپارتمان۳ اطاق خوابه‌انباری تلفن - پرتاب زباله پارکینگ - تمام موکت سرویس خارجی‌و ضد زلزله به قیمت یک میلیون و ۲۵۰هزارتومان بدون‌واسطه فروشی تلفن ۲۳۶۴۷۹
۱-۳ آ-۴۰۱۰

بیائید به ونك
آپارتمان ۲ اتاق خوابه‌با کلیه‌مبلمان‌نفیس‌اروپائی بقیمت ۱۲۵۰۰۰۰۰ تومان بخرید ۶۸۷۸۷۹

روزولت مقابل سینما دیاموندکوچه‌جارآپارتمان ۳ اطاقه با ۸۲ متر زیر بنا با تلفن و شوفاژ بفروش میرسد تلفن ۶۳۴۲۵۵

آپارتمان‌قسطی
فقط با ۳۰۰ هزار تومان پیش قسط تهران‌پارس فروشی تلفن ۷۸۱۹۱۸

فروش آپارتمان شخصی ساز ۵ دستگاه ۲ و ۳ اطاق خوابه باقیمت مناسب فروش تلفن ۶۲۷۳۹۴ و ۶۲۳۷۴۶ و ۶۲۴۷۳۱ سازمان تهیه مسکن موریس
آ-۶۹۵

قابل توجه شرکت‌های خصوصی۳طبقه آپارتمان دارای ۶ دستگاه و ۲۱ اطاق شوفاژ روشن ۳۰۰ متر پارکینك همکف۲۰۰ متر فضا حدودمیدان‌ژاله بفروش میرسد تلفن ۵۲۶۴۷۳ صبح ها از ساعت ۱۰ الی ۷ بعداز ظهر

هر نوع آپارتمان و ویلا نقد و اقساط برای‌فروش آماده میباشد ۸۵۵۲۰۷ - ۸۴۸۷۳۸

آپارتمان دو اتاق خوابه لوکس باپارکینگ و شوفاژ مقابل‌باغ سلیمانیه بمساحت ۱۳۰ متربی واسطه ۴۵۰ هزار تومان تلفن ۵۹۱۱۹۵ زرگر
۱-۲ آ-۶۱۰۰

فروش
آپارتمان لوکس دو اطاق خوابه‌در بهترین منطقه بلوار پهلوی- خیابان نفت
چند دستگاه آپارتمان از یك ساختمان جنوبی ۴ طبقه کاملا نوسازو مدرن که نماهای‌شمالی‌وجنوبی آن از سرامیك خارجی میباشد در محیطی کاملا آرام و مصفا و مشجرهر کدام‌دارای‌دو اطاق‌خواب با کمد و بالکن سالن پذیرائی و ناهار خوری، هال‌تماموکت ،سرویس ایرانی وفرنگی، انباری بزرك‌اختصاصی‌بامساحت های حدود ۱۳ و ۱۸ متر مربع قابل استفاده برای سکونت خدمتکار پارکینك مسقف ، حیاط کاملا وسیع قابل‌استفاده برای تمام طبقات، فیش تلفن، مجهز به‌آسانسور ، شوفاژروشن‌بدون‌واسطه به۸۷۰هزارتومان‌فروخته میشود .
نشانی : بلوار پهلوی (میرداماد) خیابان نفت کوی یازدهم پلاك ۱۷۴ علاقمندان میتوانند همه روزه در تمام ساعات مستقیما به ساختمان مراجعه فرمایند .

سید خندان آپارتمانی بقیمت ۶۵۰ هزارتومان۲۳۰۱۳۲
آ-۱۱۰۵ ۱-۴

تعدادی آپارتمان درمحمد رضا شاه خیابان ۲۵ و پلاك ۳۶ بفروش میرسد تلفن ۶۲۹۱۹۵ تماس بگیرید .

آپارتمان فروشی تهران- پارس با وام بانکی ۲۵۰ هزار تومان پیش قسط‌به اقساط ۱۵ ساله از یك الی ۵ اطاق تلفن ۷۸۲۰۳۰ و ۷۸۰۰۶۱

آپارتمان
۳و۴و۵ اطاقه باقیمت مناسب نقد واقساط تلفن ۷۹۴۶۵۴
آ-۴۴۶

سه دستگاه آپارتمان ۶ اطاقه ۲۱۰ متر در خوارزمشاه جمشید آباد تلفن و شوفاژ بفروش میرسد تلفن ۸۵۲۱۷۶

آپارتمان ۲و۳ اطاق‌خوابه ۶ طبقه اسکلت فلزی سقف سبك پارکینك اختصاصی آسانسور - فن‌کوئل در انبار موکت در خیابان روزولت تخت جمشید فروشی از ۱۸الی ۴ عصر ۸۴۴۰۷۸

داودیه آپارتمان های ۲ اطاق خوابه با پارکینك آسانسور استخر شوفاژ لوله‌کشی‌گاز بدون‌واسطه تلفن ۸۵۹۳۰۰

فروش آپارتمان شخصی ساز دو دستگاه ۲ و ۳ اطاق‌خوابه باقیمت مناسب فروشی تلفن ۶۲۷۳۹۴- ۶۲۳۷۴۶-۶۲۴۷۳۱ سازمان تهیه مسکن موریس

آپارتمان ۵ طبقه با دو رشته تلفن ۴۵ متری سید خندان بطور یکجابه فروش می‌رسد تلفن ۸۵۱۴۷۷ و ۸۴۷۹۳۸

آپارتمان فروشی‌بدون واسطه
دو دستگاه آپارتمان در طبقه دوم وسوم یک ساختمان ۳ طبقه واقع در خیابان ملک میرهادی هر یک با ۴ اطاق خواب - هال - سالن نهار خوری سرویس ایرانی‌وفرنگی جمعا بمساحت ۲۱۶ متر خالص با تجهیزات و تلفن مستقل‌به فروش میرسدصبحها از ساعت ۹تا۱۲ تلفن ۸۲۷۰۷۵ بعد از ظهر ها از ۵ ببعد ۸۴۱۹۹۷

خانه فروشی

منزل ویلائی
یکدستگاه منزل ویلائی بمساحت ۱۰۰۰ مترمربع ۱۶۰۰ متر زیربنا سه طبقه دارای ۱۳ اطاق خواب سالن پذیرائی بزرك گچ‌بری و آینه‌کاری شده شوفاژ-کولر تلفن و استخر کوچك‌به مبلغ ۶ میلیون تومان‌به فروش میرسد خیابان پهلوی کمی بالاتر از باغ وحش و دولتشاه ، بلوار حافظ شیرازی تلفن ۳۱۱۲۲۴ و ۳۱۱۲۲۵

خانه‌ای در قیطریه ۲۸۴ متر ۳۶۰ متر زیر بنا نو ساز باتلفن شوفاژ آماده- لوله‌کشی گاز ۲۴۰۶۴۷
آ-۱۶۳۱ ۱-۶

خانه‌ای ۲ ونیم طبقه فروشی بین شادمهر و بهبودی ۱۱۵ متر ۹۷۸۹۱۹- ۵الی۷
۱-۲ آ-۱۶۹۱

خانه ییلاقی در فردیس کرج بمساحت ۵۴۰ متر مربع‌دارای سه اتاق خواب پذیرایی ناهار خوری‌آشپزخانه‌بزرگ لوله‌کشی شوفاژ وکولر به مبلغ ۶۰۰ هزار تومان تلفن ۹۳۴۸۴۹
۱-۳ آ-۴۹۵۲

خانه ۱۱۵ متر نارمک خیابان ۴۶ متری شرق ایستگاه مدائن خیابان ده متری فریبا کوچه امیری پلاک ۱۴ بازدید ۹ صبح تا۷ بعد ازظهر قیمت ۵۳۰هزار تومان
آ-۲۶۹۸

خانه ویلائی بمساحت ۲۰۱ متر دوبر دریان نو یک اطاق خواب مجهز بفروش می‌رسد تلفن ۹۷۶۵۰۷ساعت۱۴ الی۲۰
۱-۲ آ-۱۹۴۱

قابل توجه ادارات وشرکتهای خصوصی
ساختمانی نو ساز مهندسی واقع‌در خیابان پهلوی‌روبروی کاخ مرمر دارای ۷ باب مغازه بزرگ و دو دفتر کاردوازده آپارتمان‌مستقل اداری‌و تجاری وتاسیسات کامل‌و آتش نشانی، تلفن ، برق و آسانسور و پارکینگ بسیار بزرگ یکجا یا جداگانه بفروش میرسد تلفن ۵۳۱۸۷۳ و ۶۸۷۸۳۵
۱-۶ آ-۱۱۰۳

خانه‌ای قدیمی بمساحت ۱۸۰ متر واقع در محدوده تخت طاوس‌و نادرشاه باآب و برق وتلفن بفروش میرسد تلفن ۶۴۴۲۸۳
آ-۱۱۰۲ ۱-۲

ساختمان ۶ طبقه نوساز بسیار عالی واقع در خیابان استالین (قوام‌السلطنه شمالی) دارای۱۲ آپارتمان و پارکینگ وانبارو آسانسور یکجا یا آپارتمانی‌به فروش میرسد تلفن ۸۳۳۵۱۰ از ساعت۸ الی ۴ بعد ازظهر
۱-۲ آ-۹۳۹

منزل بقیمت آپارتمان
دارای۶ اطاق و دو هال تماما موکت پرده کرکره لوسترتلفن کولر گاراژ و کلیه تجهیزات‌با موقعیت عالی واقع در دولت سلطنت آباد تلفن ۲۴۱۵۲۴ بعد از ظهرها ۳تا۸
۱-۳ آ-۹۳۸

اکازیون
خانه دو طبقه جنوبی واقع‌در خیابان ۲۱ متری رضا پهلوی‌به مساحت ۱۳۲متر دارای ۴اطاق باهال و تلفن و سرویس کامل بفروش میرسد تلفن ۳۳۴۸۹۴
آ-۹۴۲

بدون واسطه یکباب خانه دو طبقه‌بازیر زمین زیربنامستغلاتی در داودیه بفروش می رسد تلفن ۲۲۳۹۵۸
۱-۴ آ-۹۴۷

در خیابان بهار
خانه‌ای بمساحت۱۰۲ متر یک طبقه قیمت ۶۰۰ هزار تومان تلفن ۷۵۰۱۴۴ دفتر اعظمپور
آ-۶۷۰۴

یکبابخانه نو ساز واقع در صاحبقرانیه مساحت زمین ۵۰۰ مترمربع مساحت ساختمان۷۵۰ متر مربع دارای شوفاژ وکولر نوساز بعلت مسافرت فوری‌به فروش میرسدازساعت ۸ صبح الی ۱۲ بتلفن ۲۸۷۲۱۸ مراجعه فرمائید.
۱-۲ آ-۶۷۰۹

فروش همه نوع خانه های ویلائی‌ومستغلاتی ۸۳۵۲۲۲ و ۸۳۹۰۲۵

۳اطاق خوابه
بخارست
خیابان ۱۲ بعد از سی متری نمونه ساختمان نوساز با معماری مدرن دارای آسانسور وشوفاژ و کولر موکت و کاشی کاری وسرویس‌ایتالیائی انباراختصاصی‌وپارکینك تلفن های ۸۹۹۹۴۰ و ۸۹۹۶۲۲

خانه فروشی
۴۵۰ متر زمین یکطبقه ۴ اطاق خواب سرویس کامل مخزن لوله‌کشی شوفاژ یک میلیون تومان‌درصورت‌احتیاج خریدار ۲۰۰ هزار تومان وام بانکی ۱۵ ساله دارد نشانی کرج تلفن ۲۴۸۱۴۳
۱-۵ آ-۴۲۰۱

خانه‌ای‌بمساحت ۶۰۰متر ۴ طبقه شمالی مجزا هر طبقه۵اطاق خواب‌وسالن ناهار خوری و سرویس واقع در شرق جاده سوم بفروش میرسد تلفن ۲۶۶۱۸۱

فرح شمالی - آپادانا
۴۲۰ متر جنوبی ۸ اطاق‌خواب شخصی ساز و سایر وسایل رفاهی استثنائی‌برای یکزندگی آرام ارزانتر از ۲ آپارتمان مشابه بعد ازظهرها تلفن ۸۴۲۵۱۲

بهترین‌منطقه‌سلطنت‌آباد خانه مستغلاتی ۳ طبقه مستقل تماما بتون‌آرمه‌به مساحت ۵۰۰ متر و ۸۰۰ متر زیربنا با ۳پارکینك دو شماره تلفن استخر با تصفیه باموقعیت عالی ۴ میلیون‌و ۷۵۰ هزار تومان به فروش می‌رسد تلفن ۶۲۷۳۹۴ - ۶۲۳۷۴۶ - ۶۲۴۷۳۱

اکازیون
منزل شمالی بالای بلوار بعلت مسافرت‌بفروش میرسد۶۵۵۱۰۱ و ۶۵۳۸۰۰
۱-۳ آ-۴۸۰۶

خانه‌ای‌دو طبقه به مساحت۲۳۰ متر مربع واقع در فرح آباد ژاله ساختمانهای بانک رهنی باآب و برق و تلفن بفروش‌می رسد تلفن ۳۴۳۱۲۵
۱-۲ آ-۱۹۱۳

خانه‌ای بمساحت ۴۰۰ مترباتراکم زیاد ، دو شماره تلفن با کلیه تاسیسات ۳ طبقه ۶۵۰متر زیر بنا پهلوی زرتشت خیابان یزدان شماره ۲۱ بفروش می رسدتلفن ۸۹۵۴۱۶ بین ساعات ۱۱-۹ و ۷-۵
۱-۲ آ-۶۷۱۲

خانه‌ای‌واقع در میدان‌خراسان بی‌سیم‌بمساحت ۱۸۵متر دارای ۶اتاق ودوباب مغازه بفروش میرسد تلفن ۳۵۴۶۲۱
۱-۳ آ-۶۷۰۲

خانه‌ای شمالی در قلهک ۳۶۰ متر ۷ اطاق هال و سرویس کامل‌بدون واسطه بفروش می رسد از ساعت ۲الی ۸ بعد از ظهر باتلفن ۲۶۱۸۳۲ تماس بگیرید.
۱-۲ آ-۱۷۹۳

خانه‌ای‌فروشی۵٫۲ طبقه واقع درنارمکخیابان دردشت بخاطر نوریت مسافرت فوری فوری فروشی از ساعت ۵ تا۹ بعد ازظهر ۷۹۸۲۹۰
آ-۶۸۰۰

ساختمانی درخیابان وزراء
بمساحت ۴۲۰ متردو طبقه مستقل در انتهای خیابان وزراء خیابان‌سی و سوم با شوفاژ و تلفن بفروش میرسد دفتر جمشید تلفن ۹۲۸۰۸۲و ۹۳۳۹۷۶

قابل توجه
شرکت ها وموسسات
یکدستگاه ساختمان مدرن سه طبقه و نیم شامل ۴ دستگاه چهار اطاقی و ۲ اطاق درزیر زمین باپارکینگ درجهت جنوبی خیابان میرداماد نزدیک جردن بفروش میرسد ۸۴۱۵۵۸
۱-۲ آ-۶۷۱۴

خانه ویلائی مدرن با ۶ اطاق خواب مساحت ۴۲۰ متر مجهز درتخت طاوس ۸۳۸۸۳۳
۱-۵ آ-۳۶۳۷

درهای پیش‌ساخته چوبی
ساخت آلمان واطریش
شرکت ویلا روز بهترین نوع‌درهای‌پیش‌ساخته‌را باقفل ولولا آماده برای نصب با قیمت غیرقابل رقابت عرضه می‌نماید .
برای بازدیدوسفارش به چهارراه قصر،عباس‌آباد پلاك۳۰ تلفن ۸۵۲۴۷۶ مراجعه فرمایند .

اکازیون منزل فروشی شمیران
بعلت مسافرت سیصد هزار تومان کمتر ازقیمت روز صدق گفتار ما را بازدیداز محل‌ثابت میکند خیابان دربند - خیابان صدر- کوچه شهاب - پلاك ۱۱ محیطی آرام ، باغچه و منظره‌ای زیبا ، زمین ۲۶۱ متر شمالی و جنوبی، ساختمان ۲۵۰ متر بدون واسطه ۱۸۵۰٫۰۰۰ تومان تلفن ۲۷۱۴۹۶

تهرانپارس‌خانه‌جنوبی شخصی ساز ۲۸۸ متر زمین ۴۵۳ متر زیر بنادر ۲٫۵ طبقه که طبقه اول و دوم هر کدام ۳اطاق خوابزرگ ، هال نهارخوری وپذیرائی آشپزخانه دورتادور قفسه بندی بااجاق گاز و حمام باوان‌و توالت فرنگی وایرانی دارای موکتهای گرانقیمت با کاغذ دیواری‌الوان پرده کرکره تلفن و نیم طبقه سوم ۲ اطاق بایک راهرو بزرگ حمام و دستشوئی‌توالت و آشپزخانه هرکدام مجزا هر طبقه کولر شوفاژروشن بقیمت ۱۷۵۰۰۰۰ تومان بفروش میرسد تلفن ۷۸۳۰۵۷

بین تخت‌طاوس و ملك
خانه‌ای بمساحت ۳۷۲ متر دو طبقه یکطبقه تخلیه و طبقه‌دیگر بامستاجر بقیمت یک میلیون‌و ۹۵۰هزار تومان تلفن۷۵۰۱۴۴ دفتر اعظمپور
۱-۱

منزلی بمساحت ۲۰۰ متر۲طبقه جنوبی۳۴۰ متر زیر بنا دارای ۲اطاق خواب تلفن - کولر با سرویس کامل تهران‌نو خاقانی ۱۵ متری کریمی پلاک ۲٫۸ بدون واسطه بفروش میرسد تلفن ۷۹۹۹۸۴
آ-۴۰۱۷ ۱-۳

اکازیون برای خانواده های پرجمعیت‌خانه‌ای شمالی دونبش طبقه اول سالن ناهار خوری دفتر هال آشپزخانه صندوق خانه۲سرویس ایرانی وفرنگی دوم‌چهار اطاق خواب‌سرویس تراس‌مهندسی ساز برای‌استفاده شخصی اول سید خندان‌زرین کلاب ۸۴۸۳۳۲ از ۱۶ ببعد بدون واسطه فروشی.
آ-۴۰۲۲

اکازیون برای شرکت‌ها و ادارات
خانه سه طبقه با ۴۶۰ متر مساحت و آب و برق تلفن و شوفاژ و دارای ۱۱اتاق بر خیابان پهلوی بالاتر از چهار راه پاستور روبروی دبیرستان هدف بفروش میرسد تلفن های ۲۷۰۷۵۷ یا ۲۷۹۹۸۹
آ-۴۰۶۹ ۱-۲

خانه‌ای دو طبقه‌بمساحت ۱۱۳ متر شمالی دونبش با در ماشین‌رو دارای ۴ اطاق، کولر واقع در خیابان‌دلگشا تقاطع‌کوچه فرح‌بخش و ارباب-پلاك ۱ + ۱۲ بمبلغ ۶۷۰هزار تومان بفروش می‌رسد . تلفن : ۳۴۱۲۷۸

خانه شمالی سید خندان میدان مهران مساحت ۳۰۰ متر ۸ اطاق مجهز به تمام وسایل بدون واسطه بفروش میرسد تلفن ۸۴۸۳۶۰

دو باب خانه باتراکم ۳۳۰ در صدواقع در روزولت ، اردلان اولی ۳۰×۱۴٫۵ حدود ۴۳۰ متر ودومی ۳۰٫۵×۱۲ متر حدود ۳۷ متر که جلو آن مشرف به چندین هکتار باغ سفارت است با جواز به‌فروش میرسد تلفن ۶۲۸۷۶۹

خانه فروشی مستغلاتی
دو طبقه مستقل با زیر زمین‌و حیاط ماشین رو هر طبقه دارای سه اطاق و یک هال با سرویس و کولر قیمت ۹۰۰ هزارتومان خیابان طوس چهار راه ۲۱ متری جی کوچه خیام پلاك ۱۳

اکازیون واقعی
خانه‌ای شمالی بمساحت ۱۹۰ متر زیر بنا حدود ۴۲۰ متر دو بر اول تهران نو مقابل بیمارستان‌بوعلی سه‌طبقه دارای ۲ واحد مسکونی هر واحد دارای دو اتاق خواب سالن پذیرائی وهال بسیار بزرگ پارکینگ ۱۲۰ متر و گلخانه‌و روکار داخلی‌و خارجی تمامی سنگ کاملا شخصی ساز فیش تلفن درب طبقات مجزا شوفاژ روشن و لوله‌کشی گاز آماده بعلت مسافرت بفروش میرسد تلفن ۵۹۱۲۷۸
۱-۲ آ-۳۰۴

تاج - شادمهر
خانه شمالی دو طبقه مستغلاتی ۱۲۸ متر زمین ۱۷۶ زیر بنا سرویس‌مجزا روبروی دبستان شادمهر کوچه گل بهی‌پلاک۹
۱-۲ آ-۱۹۸۱

اکازیون
**منزلی در خیابان ظهیر- الاسلام ۹۲۰ مترنوساز ۲طبقه ز

نیازمندیهای اطلاعات

تلفنهای: ۳۰۳۷۰۲-۳۱۱۲۱۹-۳۱۱۲۲۵-۳۱۱۲۲۴

نیازمندیهای اطلاعات تلفنی پذیرفته می‌شود

خانه های فروشی

ویلا در نیاوران ۱۶۰۰ متر ۷ اطاق خوابه سرویس کامل ۴٫۵ میلیون تومان.
ویلا در وزراء ۱۰۰۰ متر ۵ اطاق خواب سرویس کامل۷ میلیون تومان.
گاندی ۳ طبقه کامل ۳ اطاق خوابه‌با سرویس کامل۵میلیون تومان.
وزراء ۲ طبقه کامل ۳ اطاق خواب ۳۷۰۰۰۰۰ تومان.
جردن ۲ طبقه کامل ۴اطاق خواب ۵٫۵ میلیون تومان.
آپارتمانهای ۳اطاق خوابه در بخارست ۱ میلیون تومان.
آپارتمانهای ۲اطاق خوابه بخارست لوکس و ممتاز ۱۱۵۰۰۰۰۰ تومان.
وزراء نبش خیابان یازدهم ساختمان۱۳۸طبقه سوم دریچه تلفنهای ۶۲۲۹۵۴ و ۶۲۴۶۱۳ و ۶۲۳۵۱۱ و ۶۲۵۲۰۱

خانه‌ای بمساحت ۱۵۶ متر دو طبقه هر طبقه ۳ اطاق‌سرویس کامل تلفن بقیمت ۹۵۰ هزار تومان فروشی نشانی شهباز آتش نشانی کوچه یاس پلاک ۲۱ تمام وقت مراجعه شود
۱-۲ آ-۴۰۰۹

گیشا خانه فروشی

۲۸۰ متر مجهز به تمام وسایل بعلت بدهی فوراً معامله می شود ۶۳۰۹۵۰
۱-۲ آ-۶۰۳۹

ویلافروشی

ویلا در مهرشهر ۸۲۴۰۱۰ و ۸۳۱۴۰۲

ویلا یکطبقه دو نبش شخصی ساز در دروس دارای پاسیو ۷ایورت تاسیسات حیاط هابا تجهیزات تکمیلی فروشی بها درمحل اعلام تلفن ۲۲۲۴۵۱

فروش فوری

ویلائی‌نو ساز مجلل و اشرافی باسند اعیانی‌ارزانتر ازآپارتمان بساز و بفروشی ۵۰۰ مترمربع ساختمان با ۴۰۰ متر مربع زمین ، سه طبقه هر متر مربع ساختمان شش هزار تومان بدون واسطه در شمیران ۵ الی۸½ تلفن ۲۳۱۶۰۶
آ-۱۵۳۵

ویلای فروشی

ویلای مبله نوساز در منل قو دریا گوشه بابهترین شرایط بدهی بانکی بعلت مسافرت فروشی تلفن ۸۲۰۷۶۹ از۴بعد
آ-۴۰۴۴

دودستگاه ویلای شخصی

۱۰۰۰ و ۱۴۰۰ متری مشجر بااستخر در دروس باساختمان مالی و مهندسی بمبلغ ۵½ میلیون بفروش میرسد
۶۴۰۰۰۰ - ۶۶۰۰۰۰
۱-۲ آ-۶۷۹۴

فروش

ویلای نوساز لوکس با تمام تجهیزات در صاحبقرانیه ۷۰۰ متر مربع زیر بنا صبحها تلفن: ۸۳۵۹۵۹ و ۸۲۳۳۳۲

شهرستان نور

ویلائی مدرن شخصی ساز سه اتاقه مهندسی ساز بمساحت ۳۵۵مترمربع مقابل چاپخانه‌نور بدون واسطه ۴۵۰ هزارتومان تلفن ۵۹۱۱۹۵ زرگر
۱-۲ آ-۶۱۰۲

باغ فروشی

باغات کوی ییلاقی فرامرزیه کرج

بقطعات ۱۲۰۰ متری تفکیک شده باسند مالکیت دست اول باآب لوله‌کشی دائم وبرق و خیابانهای ۲۰ و ۱۲ متری‌مشجر بادرختهای کهنسال

بقیمت نازل

بدون واسطه ومخارج متفرقه نقد و اقساط
جهت فروش آماده است
تلفن ۳۱۱۸۳۶ - ۳۱۲۷۳۹
۱-۵ آ-۱۲۲۱

اکازیون

باغ چهار هزار متری با۴اطاق و نهر جاری دائم در جاده اسفالتی برغان کیلو متر ۱۴ کنار رودخانه بقیمت ۴۷۰هزار تومان بفروش میرسد تلفن ۲۳۶۴۱۷ - ۵۲۹۲۴۲
آ-۷۲۰۲

سرقفلی

مغازه فروشی‌در هفت حوض نارمک تلفن ۷۹۶۲۸۹
۱-۳ آ-۳۸۳۱

خیابان کاخ

یك زیرزمین به‌مساحت ۲۳۰ مترمناسب کارهای تولیدی و کارخانه‌بعلت مسافرت فوری بفروش می‌رسدتلفن ۸۴۸۷۳۸-۸۵۵۲۰۷

قابل توجه صاحبان صنایع سالن بزرك با برق صنعتی دو دستگاه تلفن آب لوله‌کشی واقع در انتهای خیابان مین‌الملك(امامزاده‌حسن) پلاك ۴۵۲ با ملك بفروش میرسدطالبین‌با تلفن‌های ۵۴۷۶۲۱ و ۵۴۴۶۳۶ تماس بگیرند .

فوری

دو دهنه مغازه قنادی اورانوس خیابان آریامهر مقابل هتل کنتیننانتال خیابان باباطاهر واگذار میشود تلفن ۶۵۹۶۲۳

عباس آباد

مغازه‌ای به مساحت ۹۰ متر یك تلفن و بالکن‌کف تمام‌پارکت۲ عددسرویس آماده فروش یا سرقفلی میباشد
۸۵۰۴۵۰ و ۸۴۹۶۶۳

کارخانه فروشی

کارخانه قالیشوئی به مساحت ۳۰۵۰ متر مربع و ۲۰۰۰ متر بنا جهت کارخانه یا انبار به علت مسافرت به‌فروش‌میرسد تلفن ۹۲۶۱۸۹

مغازه‌ای بمساحت ۴۸ متر در شاهرضانبش حافظ بعلت‌اختلاف شرکاء فقط ۴۷۵ هزار تومان تلفن ۹۲۹۱۶۹
۱-۲ آ-۹۴۴

«وزراء پاسارگاد»

۴۲۰متردو نبش تراکم متوسط باجواز ۹ دستگاه و پارکینگ وزیر زمین بیواسطه ۳میلیون تومان ۲۲۷۱۴۰
۱-۲ آ-۹۴۶

یکباب مغازه دو دهنه کاخ شمالی جنب گرمابه کاخ‌و اگذار میشود تلفن ۶۵۳۷۲۱ از۷ تا ۱۰ صبح و ۱ الی ۵ بعداز ظهر
۱-۶ آ-۹۳۴

کارگاهی به مساحت ۵۰۰ متر زمین ۲۰۰ متر سالن برق سه فاز۱۰۰آمپر و جواز فلز کاری واقع در منطقه صنعتی حکمیه باقیمت مناسب بفروش میرسد باتلفن ۷۳۵۴۴۴ - ۴ تا۹ بعداز ظهر تماس حاصل فرمائید.

۲باب‌مغازه مناسب برای‌لاستیک فروشی و تعویض روغن یا آژانس یاکار های فنی‌باپروانه ۷۹۱۲۰۹
آ-۲۲۲۳ ۱-۲

کارخانه‌ای به مساحت ۸۰۰۰ متر و ۷۰۰۰ متر سالن‌دارای ۵۰۰ آمپر برق ۵رشته تلفن بعدازسه‌راه تهران پارس بفروش میرسد تلفن ۷۸۲۴۸۸

یکباب مغازه ۵×۷ بر خیابان شیراز انتهای بهار واگذار میشود تلفن ۷۵۵۳۲۲

مغازه‌ای بمساحت ۹۷ متر با۲ اطاق نشیمن و زیر زمین بالکن حوالی دروازه دولاب جنب سینما ناهید با آب و برق ۳ فاز و تلفن بفروش می رسد ۳۳۸۶۷۵
۱-۳ آ-۳۶۳۸

مغازه با جواز عطاری و تلفن در خیابان ترقی اول ابوحسین جنب پلاك ۸۹ تلفن ۳۴۳۲۴۷
۱-۳ آ-۳۶۳۶

(شرکت شیمیائی)

باسابقه کار موقعیت فوق‌العاده ومحل کار عالی وامتیاز چند نمایندگی یکجا واگذار میشود تلفن ۶۴۸۴۵۶ یحیی پور ۴تا ۷ بعد ازظهر
۱-۳ آ-۱۲۳۵

واگذار میشود

یکباب باب مغازه و دو اطاق فوقانی با پروانه عکاسی واگذار میشود .تلفن۷۵۷۳۴۲

تعمیرگاهی مجهز با ملك جهت فروش ۷۵۷۲۶۲

قابل توجه بانکها یکباب مغازه دو دهنه ضلع جنوبی تخت‌طاوس بمساحت ۷۵ متر وتلفن و آب بفروش میرسد تلفن ۸۲۱۲۹۲ مراجعه شود .

دو باب مغازه به مساحت ۵۰ متر باآب و برق و تلفن و پروانه اغذیه فروشی با کلیه لوازم در کورش‌کبیر بالاتر از سه راه زندان بفروش میرسد تلفن ۸۵۴۵۳۱

زمین فروشی

زمین در تاکستان قطعات۵ تا ۳۰۰۰۰ متری‌نزدیک به شهر باسند مالکیت دارای همه گونه امکانات رفاهی متری ۳۰ ریال بیالا ۸۴۴۳۰۱
۱-۱۶ آ-۲۲۶۱

جنب بزرگراه شمال ظفر ۳۰۰ متر زمین ۲۸۰ متر بنا تلفن و شوفاژ عصرها ۲۶۴۹۸۹

تهران دشت

برشاهراه کرج موقعیت جهت ویلاسازی و باغ از ۱۵۰۰ متر ببالا

دفتر یعقوبی

تلفن۹۷۴۳۹۴و۹۷۱۲۳۸
آ-۱۱۴۶

شهرك غرب

قطعه زمینی به مساحت ۶۴۰ متر با سندوجواز ساختمان درفاز ۴مقطوع ۱۷۳۰۰۰۰ تومان (یك میلیون و هفتصدو سی هزار تومان)
تلفن ۸۳۶۳۴۴

زمین فروشی در محمودیه شمیران

شرق خیابان سالار شمالی جنوبی تقریبا ۴۰×۱۲ از ۲ تا ۵ تلفن ۸۹۵۶۷۵
۱-۲ آ-۹۳۳

زمین مهرشهر فروشی ۸۳۱۴۰۲ و ۸۲۴۰۱۰

زمین فروشنده‌ایم ۹۲۲۷۳۹

زمین فروشی در محمودیه

شرق خیابان سالار شمالی جنوبی تقریبا ۴۰×۱۲ از ۲ تا ۵تلفن ۸۹۵۶۷۵
۱-۲ آ-۱۲۰۰

شرق صاحبقرانیه‌یکقطعه زمین شمالی با نقشه و جواز ویلائی ۶۵۳۴۸۸ کامجو

بهترین جای‌تهران پارس

یکطبقه زمین بمساحت ۳۶۰متر تراکم‌متوسط بعلت مسافرت‌فورا بفروش میرسد تلفن ۸۳۴۲۳۷
۱-۲ آ-۲۲۳۰

جهت کارگاه یا انبار

۲۷۰۰ متر مربع زمین صنعتی کیلو متر ۹ جاده مخصوص کرج با ۱۳۰۰ متر مربع سالن دهنه ۱۸ متر ارتفاع ۶ متر با قابلیت نصب جراثقال سقفی‌با ساختمان اداری و سرویس کارگری و ساختمان نگهبانی بمساحت ۱۵۰متر مربع نو ساز شخصی و مهندسی سازیابرق صدآمپر نقدا بفروش می رسد ۵تا۸ بعد ازظهر تلفن۶۵۲۱۴۰
۱-۲ آ-۲۲۰۱

زمین بقطعات مناسب و قیمت مناسب‌بین‌آریامهر و کیان‌مهر کرج.

طالبین میتوانند در حصارك به بنگاه های دهقان و امین‌پور وپیش آهنگی و در تهران‌بنگاه صباتلفن۹۴۱۶۱۲مراجعه فرمایند .

یک ده شش دانگ واقع در ورامین ۳ کیلو متربائین‌ باغخو اص باسند مالکیت تفکیک شده بانظر اداره تعاون و امور روستاها یک جا فروخته می شود ، طالبین برای توضیح بیشتر از ساعت ۴الی ۶ بعد از ظهر باتلفن ۶۴۹۸۵۰ تماس حاصل فرمایند.
۱-۳ آ-۱۷۱۹

زمین فروشی

سرحدآباد کرج، کوی ارم - چهارقطعه۹۰۰ متری بفروش‌می رسد تلفن ۳۰۳۳۴۸ ساعت ۱۰ تا۱۲ صبح و ۲ تا۵ بعدازظهر
۱-۳ آ-۵۰۰۷

زمین بسیار مرغوب

زمین ۵۰۰ متری به ابعاد ۱۲٫۵×۴۰ جنوبی واقع در خیابان پهلوی - خیابان‌پیروز بفروش میرسد. تلفن :۶۵۷۳۹۵ ۶۸۵۷۰۶.
۱-۲ آ-۶۰۹۸

منطقه چندار باپیشرفت روزافزون

پل کردان بر جاده کرج کیلومتر ۲۰ زمین‌بقطعات ۸۰۰ متری با آب و برق و سند مالکیت

نقد و اقساط

تلفن۹۲۵۹۴۸-۹۳۹۱۶۴

کوی ییلاقی فرامرزیه کرج

زمین به قطعات ۱۲۰۰ متری باسند مالکیت باآب ، برق لوله‌کشی دائم و خیابان های ۳۰ و ۲۰ و ۱۲ متری آسفالته ومشجر مناسب جهت‌ویلاسازی وسکونت مجاور کوی فردیس ودهکده ییلاقی خانه

به‌نازلترین‌قیمت نقد و اقساط فروشی

۳۱۱۸۳۶ و ۳۱۲۷۳۹

قابل توجه سوپرمارکتها و بانکها و نمایشگاهها

نمایشگاه واقع در جاده تهران‌نوجنب بیمارستان ۲۵ شهریور ۸۰۰ متر زمین ۱۰۰۰ متر زیربنا با برق و آب و ۲ شماره تلفن فروشی ۷۹۰۵۰۹

کرج سرحدآباد اراضی جمشید زمین‌به مساحت ۱۱ هزار متر به فروش میرسد تلفن ۹۵۵۱۵۳

یکقطعه‌زمین بمساحت ۱۲۰۰متر بابرق و آب و سد کنار رودخانه در فشم بفروش می رسد تلفن ۲۲۳۹۵۸
آ-۱۰۴۸ ۱-۴

رو دهن‌یکقطعه زمین بمساحت ۳۵۰ متر مقابل شهرداری بدون واسطه ۳۵۰هزارتومان۵۹۱۱۹۵ زرگر
آ-۶۱۰۱

اجاره‌داده‌میشود

آپارتمان اجاره

۶ اطاق تهران پارس خیابان ۱۸۸ غربی پلاك ۸۰ سرویس کامل نیمه‌مبله۳۱۷۰۱۶ صبحها
۱-۲ آ-۹۴۵

خانه طبقه اول مستقل باحیاط وزیر زمین گاراژ سه اطاق و سرویس اجاره داده می‌شود یوسف آباد تلفن ۶۳۰۸۰۳
آ-۹۴۸

اجاره داده‌میشود

یکدستگاه آپارتمان ۴ اطاقه با حمام و سرویس کامل ژاله زرین نعل ۶ متری یاس منزل خیری تلفن ۳۹۳۶۳۸
آ-۹۶۳ ۱-۲

اجاره

شمیران زعفرانیه - طبقه دوم چهاراطاق خواب سالن ، شوفاژ روشن تلفن ۲۷۰۶۰۵و ۹۳۰۳۷۵
۱-۳ آ-۷۲۰۵

مالك عزیز آپارتمان

شمارا جهت اجاره به ایرانی وخارجی فورا نیازمندیم تلفن ۶۸۷۰۶۴
۱-۳ آ-۶۷۰۳

تعدادی آپارتمان ۱ تا۵ اطاق خوابه برای اجاره موجود است ۶۲۷۳۹۴-۶۲۳۷۴۶

یکدستگاه آپارتمان مستقل دارای سه اطاق خوابو شوفاژ و کولر و تلفن در بهترین نقطه فرمانیه اجاره داده میشود تلفنهای ۸۲۰۸۹۶ و ۸۲۹۶۹۰ از ساعت ۸ الی ۱۳ و ۵الی ۷٫۵ بعد ازظهر
۱-۲ آ-۶۷۰۶

منزلی‌دربست زعفرانیه شمیران دارای ۵ اتاق بزرگ‌وسرویس کامل ۵۰۰۰ تومان اجاره ۲۷۹۶۵۸
آ-۷۲۰۷

توجه بدون اتلاف وقت

برای اجاره آپارتمان خانه وملای ایده‌آلتان برای محل کار و مسکونی باگروه‌خدمات ما تماس بگیرید ۶۸۷۰۶۴
۱-۱۰ آ-۴۹۹۸

صدها دستگاه آپارتمان برای سکونت‌یامحل‌کار

در جردن ساختمان ۳ طبقه و نیم‌هر طبقه ۸ اطاق باسرویس کامل ۴ رشته تلفن برای دفتر کار.
میدان ونک یک اطاق خوابه مبله باسرویس کامل ۵ هزار تومان.
میدان ونک ۳ اطاق خوابه سرویس کامل ۸ هزار تومان.
یوسف آباد ۲ اطاق خوابه با سرویس کامل و مبلمان کامل ۷هزار تومان.
پالیزی آپارتمان مدرن ۳ اطاق خوابه ۷هزار تومان.
نیاوران ۳ اطاق خوابه با سرویس ۵ هزار تومان.
میرعماد، گاندی ، عباس آباد ۲ اطاق خوابه مجهز ۵هزار تومان.
پهلوی‌سوئیت باکلیه تجهیزات ۴ هزار تومان.
دریچه پیشرو وسریعترین در امر مسکن وزراء نبش خیابان ۱۱ ساختمان ۱۳۸ طبقه سوم دریچه تلفنهای ۶۲۲۹۵۴ و ۶۲۴۶۱۳ و ۶۲۳۵۱۱ و ۶۲۵۲۰۱
۱-۳ آ-۴۳۴۴

آپارتمان اجاره‌ای میر داماد فقطبرای‌دو نفر تلفن ۲۷۲۹۱۷ و ۶۶۳۰۱۱

اجاره‌برای شرکت‌ها

یك دستگاه ساختمان لوکس مهندسی ساز چهل اطاقه ده دستگاه مجزا با پارکینك و سنکول و سه دستگاه تلفن و هشت فیش تلفن میدان آرژانتین خیابان‌الوندنبش خیابان ۳۷ تلفن: ۸۳۸۷۰۴ - ۸۳۴۲۵۹

اجاره‌ای

بیش از ۳۵۰ دستگاه آپارتمان باهر نوع سلیقه در نواحی مختلف تهران آماده اجاره موسسه ژوزف تلفن ۶۵۵۶۱۵ و ۶۵۰۴۹۶
آ-۶۱۱۵

آپارتمان ۳ اطاق خوابه نوساز نیمه‌مبله باشوفاژ کولر برق مستقل‌نزدیك هتل اینتر ناشنال بر۴۵ متری سید خندان شماره ۱۵ طبقه دوم اجاره داده میشود تلفن ۲۳۰۸۴۸

در عباس‌آباد

دودستگاه آپارتمان طبقه همکف ودوم برای محل کار با تلفن رهن و اجاره تلفن ۸۵۲۱۷۶
۱-۵ آ-۴۱۶۰

شرکت برك شایر

فقطبایکتلفن هر نوع آپارتمان برای سکونت و محل کار در هر نقطه تهران برای اجاره‌در اختیارتان میگذاریم ۸۵۵۲۰۷و ۸۴۸۷۳۸
۱-۵ آ-۳۶۳۴

خانه شمالی‌اجاره‌ای‌بالای بلوار الیزابت طبقه اول ۳ اطاق هال ، آشپزخانه کولر تلفن ماهیانه۴هزار تومان با ودیعه تلفن ۹۲۲۷۹۵

یک آپارتمان سه اتاق خوابه لوکس با تجهیزات و تهویه مطبوع وتلفن در طبقه هشتم بلوك سیمرغ مجتمع آ،اس،پ باپارکینگ سر پوشیده و انباری و استخرعمومی بمبلغ ۱۱هزار تومان در ماه اجاره داده می شود‌لطفا باتلفن ۲۹۱۲۰۴تماس بگیرید.
۱-۳ آ-۴۰۲۱

مالکین محترم

منتظر تلفن شما هستیم تا منازل مسکونی و محل کار خالی شما را فوری به خارجی و ایرانی اجاره بدهیم‌تلفن۳۳-۸۵۳۰۳۱

موردنیازاجاره

تعدادی خانه‌های ویلائی و آپارتمان‌در شمال‌شهر نیازمندیم تلفن ۸۳۵۲۲۲ و ۸۳۹۰۲۵

نیاز ویلا و آپارتمان خصوصا طبقه اول بااستخر شمال شهر برای سکونت دو شخصیت خارجی یک شرکت وکارمندان تعدادی آپارتمان طبقه‌اول بااستخر و ۲ دستگاه ویلا در شمال شهر از عباس آباد ببالا فوری نیاز است درساعات اداری‌تلفن ۴۶۱۶۳ و۸۵۶۱۷۴
آ-۶۱۱۷

ویلا و آپارتمان در شمال شهر برای کارمندان فوری نیازمندیم۲۲۲۶۳۰ و ۲۲۷۵۱۱

چندین خانواده آمریکائی و آلمانی

بتعدادی آپارتمان و ویلا در شمال شهر مخصوصا پهلوی، داودیه، دروس، سلطنت‌آباد با شوفاژ و کولر و تلفن نیاز فوری دارند تلفن ۶۸۷۸۱۲

جهت سکونت روسای چندشرکت خارجی به تعدادی ویلاوطبقه‌همکف با استخر برای اجاره فوری‌نیازمندیم۸۴۸۴۲۴ و ۸۵۳۸۵۳

موردنیازبرای‌خرید

اهواز

زمین خریداریم ۷۹۴۴۱۸

اهواز

زمینهای‌اهواز-خرمشهر آبادان‌خریداریم۶۶۸۳۷۴

زمین صنعتی بقطعات کوچك و بزرك خریدار و فروشنده‌ایم تلفن ۹۳۹۱۶۴

خرید و فروش اراضی کوچک اطراف شیر پاستوریزه ۹۵۹۷۵۵

زمین‌خریداریم۹۳۳۹۵۲

ویلا و مستغلات از ۲ میلیون ببالا خریداریم ۸۴۷۹۸۲ و ۸۵۳۷۳۶

زمین یا خانه کلنگی درشمال شهر فوری خریداریم - ۸۴۴۰۲۳ ۸۴۵۷۰۱

زمینهای‌تهران پارس خریداریم ۷۹۳۰۲۰

تهران‌پارس موسسه‌کیان زمین های تهران پارس خریداریم تلفن ۷۸۰۲۹۴

خریدارزمین افسریه ۳۴۱۳۵۹
۱-۱۱ آ-۷۹۵

خرید زمین مهر شهر ۹۳۶۷۵۳

خریدار یك قطعه زمین باتراکم متوسط۲۷۱۱۵۳

بورس اراضی مهرشهر کوی ولیعهد گوهردشت ۶۴۸۲۵۵

زمین مهرشهر خریداریم ۸۳۱۴۰۲ و۸۲۴۰۱۰

خریدار ویلادر مهرشهر ۸۲۴۰۱۰ و ۸۳۱۴۰۲

زمینهای فردیس و سرحد آباد وملارد خریداریم‌تلفن ۵۲۳۹۷۴

خانه‌های شمال‌شهر راخریداریم ۳۱۰۱۶۹

خریدار خانه وزمین ۲۷۹۵۰۰

آپارتمان ویلا فورا خریداریم ۸۵۵۲۰۷ - ۸۴۸۷۳۸

بنگاههای معاملات املاك

بورس املاك شمیران دفتر براتی ۲۷۲۵۷۵

دفتر پارس مرکز معاملات املاك شهر و شمیرانات ۸۴۱۵۵۸

اراضی کوچك و بزرك صنعتی را خریدار و فروشنده‌ایم تلفن ۹۳۹۱۶۴

برای خرید و فروش‌خانه و آپارتمان در گیشا با ما مشورت کنید ۶۳۶۶۶۰

مرکز خرید و فروش اراضی مهرشهرگوهر - دشت فردیس و باغات سرحدآبادملارد۹۲۲۷۳۹

خرید و فروش زمین آپارتمان ویلا در شمال شهر ۲۴۸۲۴۹ و ۲۴۷۹۴۷
آ-۴۵۳۱ ۱-۲۲

خریدار و فروشنده همه نوع ملک و مستغلات در کلیه نقاط تهران ۶۲۱۷۰۲ و ۶۲۷۰۸۹
۱-۱۰ آ-۴۸۵۲

اراضی مهرشهر ۸۲۴۰۷۳

معاملات‌پول

وام بهر طریق تلفن۹۳۱۷۳۱-۹۳۱۷۲۱

پول چك کارمندی ۸۳۹۷۴۰

وام

نیازپولی شمارا درمقابل **مازادملك** اتومبیل ، تلفن و چك ۲٪ برآورده مینمائیم تلفن **۸۹۲۲۴۲**

برای تهیه وام شرطی از ۵ میلیون ریال ببالا با ما تماس بگیرید ۶۶۶۲۶۳ و۶۶۴۶۱۸
آ-۱۰۱۱

پول راکد شما رابا انتقال مبیع هزاری ۵۰ تومان سود می‌دهیم ۷۵۶۴۲۴ و ۷۵۷۵۳۵

پول فوری در مقابل خانه و مستغلات موجود ۹۲۸۴۶۵

پول‌ارزان

سریع در مقابل اتومبیل تلفن و ملك فرح جنوبی ۸۴۱۸۹۹

مورد نیاز

پول شرطی در مقابل خانه ارزنده مورد نیاز است ۷۵۷۵۳۵ و ۷۵۶۴۲۴

پول مورد نیاز بدون واسطه ۶۲۶۷۱۰ و ۶۲۳۳۷۷

پول شرطی از صد هزار تا ۵ میلیون تومان نیاز ۹۲۰۸۲۹

معاملات‌تلفن

مرکز خرید وفروش‌تلفن ۳۳-۳۲-۸۵۳۰۳۱

خرید و فروش تلفن ۶۶۹۱۶۱

خرید و فروش تلفن ۶۴۷۶۱۲

خرید و فروش تلفن ۶۶۵۴۵۵

خرید و فروش تلفن ۲۲۲۸۸۸

خرید و فروش تلفن ۶۶۷۷۱۵

خرید و فروش تلفن ۸۴۶۵۶۵

خرید و فروش تلفن ۶۶۲۶۶۲

خریدار تلفن ۳۰۳۲۳۶
آ-۳۸۲۶

خرید تلفن ۵۲۳۰۳۰

فروش تلفن ۵۳۳۰۳۰

قبوض

خرید وام‌در مقابل‌قبوض فرش و جواهر بانك کارگشائی تلفن۶۴۵۱۶۸ و ۶۴۳۴۹۹

استخدام

کارگر نجار نیازمندیم تلفن ۶۶۶۲۲۹

استخدام

به چند جوشکار برق و چدن‌کار و سرد وگرم‌کار نیازمندیم تلفن۸۹۷۳۱۶

استخدام فوری

بچند نفر چدن‌کار با سابقه جهت‌کاردر تهران نیازمندیم تلفن ۸۲۹۰۱۲-۱۴

بیک نفر مترور ورزیده برای ساختمان‌در کارگاه نزدیک‌تهران نیازمندیم ۶۵۶۸۱۲
۱-۵ آ-۴۶۱۱
۱-۲

راننده جراثقال رنجبری

باسابقه حداقل یك سال کار برای کارگاه ساختمانی نیازمندیم‌تلفن ۹۷۹۴۲۰

بعدازظهر منشی برای مطب لازم است تلفن ۸۹۳۳۹۱

دوشیزه یا بانو

آشنا بزبان انگلیسی نیمه وقت یاتمام وقت نیازمندیم ۸۵۵۲۰۷ و۸۴۸۷۳۸
۱-۳ آ-۳۶۳۰

استخدام

یکنفر ماشین نویس تمام وقت نیازمند است. کسانیکه بزبان فرانسه‌آشنائی داشته‌باشند حق تقدم دارند تلفن ۸۵۹۰۱۱٫۱۸ شرکت آلستوم
۱-۶ آ-۱۷۱۳

جوشکار کاربیت

و خمکار نیازمندیم **۸۴۱۲۴۶**

لوله‌کشی سرد وگرم

و چدن کار نیازمندیم **۸۴۱۲۴۶**

دکوراتور جهت اداره نمایشگاه مبل اینترپور ۸۳۳۴۱۴

بچندنفر دوشیزه یا بانو جهت بسته بندی بطور تمام وقت نیازمندیم لطفا با آقای غیاثی تماس بگیرند تلفن ۹۶۴۴۷۲۷و ۶۴۱۵۹۴

دبیران

دبیران فیزیک شیمی ریاضیات راجهت تدریس بهمکاری دعوت مینمائیم. فرح بالاتر از تخت طاوس خیابان‌سورنا(منصور) شماره ۶۴ خدمات آموزشی ندای فرهنگ
۱-۲ آ-۱۲۲۳

تعدادی جوشکار درجه یکو دو نیازمندیم تلفن ۵-۲۲۰۰۳۱

آرایشگاه درجه یك

سرپیچ‌ویك‌مانیکوریست استخدام می‌کند تلفن ۶۵۴۶۷۶ از ساعت ۷تا ۹ بعدازظهر

بیك پیشخدمت‌زن یامرد نیازمندیم ۷۵۱۱۶۱

تراشکار وصفحه تراشکار

ومونتاژکار نیازمندیم میدان۲۴اسفند مقابل‌ژاندارمری بالای بانک اعتبارات تعاونی وتوزیع طبقه ششم تلفن ۹۳۳۶۵۴
۱-۳ آ-۴۰۳۵

نقشه‌بردار

با حداقل سه سال‌سابقه برای کار در یك کارگاه در تهران نیازمندیم‌تلفن ۲۴۸۰۲۸

انباردار باسابقه جهت شرکت ساختمانی

یك نفر انباردار باسابقه کار جهت کار درشمال احتیاج است همه روزه از ساعت ۹ الی ۱۲ و از ۱۶ الی ۱۹ به‌استثنای ایام تعطیل به شماره ۶۲۰۱۰۳ مراجعه شود

تیتان استخدام میکند

۱- نقشه‌کش دیپلمه فنی
۲- دوشیزه یابانو مسلط به تایپ فارسی
آدرس جاده مخصوص کرج کیلو متر ۲ خیابان سوم بیمه پلاك ۱۰
آ-۶۱۰۶ ۱-۲

صحافی طاهری

۱۰ نفر کارگر ساده آقا یاخانم نیازمندیم سن بیش از ۲۰ سال نباشد ۳۱۵۰۳۲
۱-۲ آ-۶۰۰۷

به خانمی دیپلمه‌بازرگانی با یکسال سابقه کار جهت کمك حسابداری‌و امور اداری نیازمندیم محل کار : امیر اتابك ۱۱۰ تلفن ۸۳۸۴۷۹

یک سکرتر جهت بعد ازظهرها در دفتر ساختمانی مورد لزوم است تلفن ۸۴۹۶۵۴
۱-۳ آ-۶۰۴۲

خدمتکارزن‌بطور شبانه‌روزی نیازمندیم بعد از ظهر ها تلفن ۸۹۸۳۹۴
۱-۳ آ-۶۰۳۸

کورش لیسینك

دوشیزه یابانوئی مسلط به زبان انگلیسی نیازمندیم ۸۴۷۹۳۸ و ۸۵۱۴۷۷
۱-۲ آ-۶۰۳۵

مهندسین‌مشاور عمران ومنابع ایران

به مهندس راه و ساختمان که درامورمکانیک‌خاك و محاسبات روسازی فرودگاه تجربه‌داشته باشندنیازفوری دارداز و اجدین شرایط که‌بزبان‌انگلیسی تسلط داشته باشند خواهشمند است صبحها بین ساعت ۲ تا۴(غیر از پنجشنبه و جمعه) به محل شرکت واقع در عباس آباد خیابان وزرا خیابان هشتپلاك ۲ مراجعه فرمایند.
۱-۲ آ-۴۰۴۱

به دوشیزه ماشین نویس فارسی نیازمند است تلفن ۶۵۷۸۲۰
آ-۱۲۶۶

آگهی استخدام

شرکت همرس به تعدادی کارگر نجار نیازمنداست تلفن ۸۹۷۲۵۲

سکرتر جهت مطب

۴٫۵ تا۹ تلفن ۲۳۰۷۳۹
آ-۶۰۴۷

استخدام سکرتر

تلفن ۷۶۱۳۲۸ تماشا

استخدام سکرتر

مسلط به ماشین نویسی فارسی تمام وقت مورد نیاز است تلفن ۷۶۳۲۷۵

خانه‌شمارا بخارجیان اجاره‌میدهیم

مؤسسه نیازمندیهای خارجیان خانه بخارجیان اجاره میدهد ۸۳۰۰۸۱ - ۸۳۰۰۸۲ ۸۲۱۸۱۱ - ۸۲۱۷۲۳ (۳۱۱ تخت جمشید مقابل سفارت آمریکا)

مؤسسه امپایر ۲۳۷۵۰۰ خانه بخارجیان اجاره میدهیم ۲۳۸۹۵۵-۲۳۲۲۲۲

سازمان مسکن پارس مرکز ۸۵۳۸۵۳ ۸۴۸۴۲۴ اجاره ۸۵۷۵۸۵ بخارجیان

تعدادی ویلا و آپارتمان برای خارجیان شرکت احتیاج است تلفن ۸۵۰۶۳۱

مؤسسه امور بخارجیان مرکز اجاره تخت جمشید نبش بهمن ۵۰۳ ۷۵۱۷۸۲-۷۵۲۳۵۸

سازمان مسکن کندو کانون اجاره بخارجیان ویلا آپارتمان دفتر کار خرید و فروش ۲۲۷۶۳۸-۲۲۷۶۳۹

نیاز ویلا

بیک ویلا ۳ یا۴ اطاق خوابه بااستخر و سرویس مستخدم حوالی شمیرانات دروس - قیطریه- سلطنت آباد-نیاوران- اقدسیه - صاحبقرانیه حوالی میدان ونک فوری نیاز است اجاره ماهیانه ۱۴ تا۲۵ هزار تومان برای سکونت یک خانواده‌خارجی تلفن ۲۳۷۵۰۰ و ۲۳۸۹۵۵
آ-۶۱۲۰

یك شرکت فرانسوی

به اپارتمان های مدرن و ویلا بااستخرنیازمند است ۲۳۷۱۸۳

وزیری ۶۵۸۱۸۸ ۶۵۳۷۴۳ اجاره بخارجیان-خرید-فروش

مؤسسه ظفر ZAFAR مرکز اجاره بخارجیان در شمال شهر تلفنهای ۲۲۵۵۰۴ ۲۲۷۷۴۶-۲۲۸۵۸۹

مؤسسه فرد بزرگترین مرکز اجاره بخارجیان ۶۸۶۱۵۸-۶۸۵۷۳۷

آژانس بین‌الملل

جهت شرکت خارجی طبقه اول بااستخر و آپارتمان ۲ اطاق خوابه اجاره میکند ۸۳۰۸۴۱-۸۳۰۸۴۲

آژانس منوچهر

با یک تلفن ویلا . آپارتمان و دفتر کار شما را بخارجی اجاره میدهد.
۸۴۹۶۶۳-۸۵۰۴۵۰

۸۲۴۹۵۳ سازمان نیازمندیهای خارجیان خانه شمارا به خارجیان اجاره میدهد ۸۲۷۹۰۱-۸۳۸۱۰۶

شرکت پنج قاره

ویلا ، آپارتمان ، دفتر کار خرید فروش واجاره ۶۸۱۲۳۱ ، ۶۸۵۰۸۳۴ ، ۶۸۵۳۳۳

آژانس استار اجاره بخارجیان ۸۴۶۱۶۳-۸۵۶۱۷۴

جنرال هاوس

مرکز اجاره بخارجیان ۶۶۵۷۲۷

موسسه‌ایران‌ورلد

ویلا و آپارتمان شما را به خارجیان اجاره میدهد تلفن ۶۸۷۱۷۲

استاندار خوزستان درجلسه مشترك اعضای انجمنهای شهر وشهرستان بهبهان گفت :

مشکل ۲۲ ساله محدوده شهر بهبهان باید بدست شهردار وانجمن شهر حل شود

با احداث سردخانه مجتمع گوشت در بهبهان ، خوزستان درفصل سرما از «گوشت» خارجی بی‌نیاز میشود

ایجاد سد نادرشاه در بهبهان در برنامه ششم عمرانی اولویت دارد

«۲۲ سال است که بهبهان دچار مشکل « محدوده شهر» است حال آنکه گره این کار میتواند بدست شهردار وانجمن شهر گشوده شود. بنابر این شهردار موظف است در مدت یکماه « محدوده شهر » را تعیین کند و برای تصویب به انجمن شهر تسلیم نماید.

در سال جاری ۱۰۰۰ شماره تلفن به تلفنهای شهری بهبهان افزوده میشود

این مطلب رامرتضی‌صالحی استاندار خوزستان در جلسه مشترك اعضای انجمن های‌شهر و شهرستان بهبهان که با

بقیه‌درصفحه دوم

کارخانهٔ سیمان، سلامت شیرازی‌ها را به خطر انداخته

● اگر تهرانیها هر روز از صبح تا شب مجبورند مقادیر زیادی دود گازوئیل در ریه های مبارکشان ذخیره کنند و کم مانده که بدودکش تبدیل شوند شیرازیهانیزاز این‌مزیت ره‌آورد مغزمتفکر بشربی‌نصیب نیستند و همه روزه مقادیرزیادی هوای مزین به غبار ناشی از کارخانه سیمان رااستنشاق‌می کنند ودم هم برنمی‌آورند .

شیراز روز و روزگاری از خوش آب‌وهواترین شهرهای کشور بود، شهری بود که سرسبزی و زیبائیش زبانزد خاص و عام بود ولی امروز دیگر نه‌زیباست‌ونه‌دارای‌هوای مطبوعی که ساکنین دیگر شهر ها برآن حسد برند، سرسبزی و خرمی شیراز که بیش از نیمی از آن بخاطر باغات با صفایش بود از صدقه سربساز و بفروشها و زمینخواران به خانه‌های کاغذی‌بدقواره تبدیل شده و زیبائیش هم در سایه الطاف زباله پرستان و کثافت‌دوستان در حال از بین رفتن است ودر این میان هوای مطبوع گذشته‌اش میماند که آنهم دچار بلای ناگهانی شده است .

طی شش سال گذشته تاکنون بارها و بارها بحث ازکارخانه سیمان و تولید غبار آن در بین محافل مختلف تکرار و تکرار شده است و همیشه هم گفته شده دو الکترو فیلتر خریداری شده که درراه است و بزودی با نصب آنها این مشکل تاحد زیادی برطرف می شود، ولی هنوز که هنوز است این دو الکترو فیلتر در راه است، راستش اگر با شتر هم میخواستند این دودستگاه نجات دهنده اهالی شیراز را باین شهربیاورند تاکنون‌رسیده بود . واما تازگیها شنیده می شود که‌یکی‌ازاین دو دستگاه از راه نرسیده سوخته است یعنی بعد از چند روز که‌از نصب آن گذشته الکترو فیلتر د رراه مانده سوخته وشیرازیها بازهم میبایست‌چشم براه‌باشند.

حالا که بحث‌از کارخانه‌سیمان شد خوب است اینرا هم‌بگوئیم این کارخانه در نامناسبترین قسمت شهر قرار دارد و بعلت محل نامناسب با وزیدن هر نسیم کلیه گرد وغبار حاصله این کارخانه که‌درروز به چند تن میرسد درسطح شهر پخش میشود بطوریکه اگردر ساعت اول و آخر روز کسی وارد شیراز شود خیال میکندراهش را عوضی آمده و بجای‌شیراز به‌رشت‌شهرهمیشه مه‌آلودرفته ولی در واقع این مه نیست‌که سطح شهر را پوشانده بلکه گرد و غبار کارخانه سیمان است، این‌غبار مضر نه‌تنها ریه اهالی شیراز را مبتلا به دهها نوع بیماری سمج و صعب ـ العلاج میکند بلکه باعث مرگ درختها و از بین رفتن فضای سبز شیراز نیز میشود بطوری که اگر بدرختان اطراف این کارخانه نظری افکنده شود از هر درخت پنج درخت دارای برگهای زرد وشاخه‌های‌خشک شده است .

یک حساب سرانگشتی نشان می‌دهد هرکیسه سیمان برای اهالی شیراز سیصد تومان درمی‌آید یعنی اگر بخواهیم حساب کنیم هرشیرازی روزانه ۱۰۰ تومان بخاطر بلعیدن گردوغبار ناشی از این‌کارخانه و آسیب دیدن ریه‌اش ضرر می‌کند و برای هر کیسه‌سیمان چندین ساعت در صف میایستد و حداقل صد تومان از نظر کاری در روز عقب میافتد با احتساب ضرری که می بایست بابت‌قهر و ناز وکرشمه کارگران ساختمانی بدهد وقتی کیسه سیمان بدستش میرسد سیصد تومان پرداخته ، اما چه‌باید کرد؟ آیا باید نشست وهرروز شاهد تولید غبار هرچه بیشتر این کارخانه بود؟ باید منتظر نشست تا ریه شیرازیها بانبار احتکار سیمان تبدیل شود ؟ بایدهرروز شاهد مرگ‌درختان و نابودی هوای مطبوع و پاک شیراز بود؟ باید هرروز در انتظار الکترو فیلتر های درراه مانده بود؟ راه حل‌این مشکل بزرگ بسیارساده است انتقال کارخانه بمحلی دیگر همانطوریکه در نقشه جامع شهر هم در نظر گرفته شده این کارخانه و سایر کارخانه هائی که‌دود و غبارزا هستند میبایست بمحلی خارج ازشهر که البته مسیر وزش باد هم در نظر گرفته شده باشدانتقال یابند، و صد البته که ایثار ازبساز و بفروشانی‌که‌منتظراند تا در محلی کارخانه‌ای ایجاد شود وفورا دست بکار گردند باید خواست و بلکه تمنا کرد که لطفا در جوار کارخانه ها خانه سازی نفرمایند و باعث نشوند که این چنین مشکلاتی فردا وفرداهای بسیارهمچنان گریبانگیر اهالی شیراز باشد .

شیراز- خبرنگار اطلاعات

استاندار بوشهر ازاقدامات عمرانی برازجان دیدن کرد

نقشه جامع شهر برازجان توسط استاندار بررسی شد

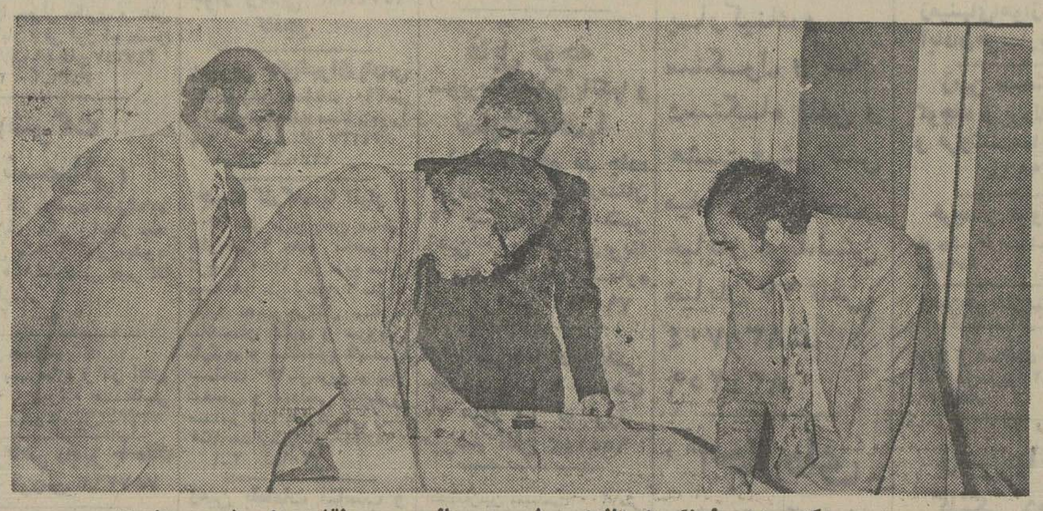

دکترمهدی بطحائی استاندار بوشهر در حال بررسی نقشه جامع شهر برازجان

طرحهای عمرانی شهرستان برازجان‌مورد بازدید دکتر مهدی بطحائی استاندار بوشهر قرار گرفت استاندار بوشهر در این سفرکه دبیر حزب دراستان ، مدیران کل تعاون و اطلاعات و جهانگردی و رئیس دفتر فنی امور روستاها ، مخابرات ، تربیت بدنی ، استانداری نیز حضور داشتندابتدا ازساختمان دردست احداث خودکار برازجان دیدن کرد این مرکزکه‌درحال حاضر بیش‌از ۵۰ درصد کار های ساختمانی آن به پایان رسیده با هزینه‌ای حدود سی میلیون ریال در زمینی بمساحت یکهزار متر مربع و در سه طبقه ساخته میشود و در مرحله نخست باسه‌هزار شماره تلفن که تابیست هزار شماره قابل افزایش است شروع بکار خواهد کرد .

استاندار بوشهر به اتفاق همراهان آنگاه قسمت های مختلف طرح‌در دست‌اجرای مجتمع آموزشی برازجان را مورد بازدید قرار دادو ضمن راهنمائیهائی در زمینه احداث زمین‌های ورزشی به رئیس دفتر فنی تاکید کرد که‌از این پس به هنگام تهیه‌نقشه مجتمع های آموزشی سالنهای اجتماعات اینگونه مراکز قدری وسیعتر در نظر گرفته شودتاهم هنگام بارندگی و هم در مواقع امتحان مورداستفاده دانش آموزان قرار گیرند مجتمع آموزشی برازجان در هفده هزار متر مربع از زمین های واگذاری اوقاف ساخته خواهدشد وشامل یك دبستان و دبیرستان راهنمائی مهدکودك

بقیه‌درصفحه دوم

نگاه ونوشته

درسرای مشیر شیراز توریست‌ها نقره‌داغ میشوند

● اجحاف کسبه‌به مردم و گرانفروشی و نترسیدن از ستاد مبارزه با گران فروشی و کمیته حمایت از مصرف کننده‌که هیچ ، حتی از خداهم‌نترسیدن مسئله‌ای تازه و منحصربشیراز نیست اما نقره‌داغ کردن توریستها آنهم در یکی از مراکز مهم جذب توریست مسئله‌ای‌تازه است .

بازار وکیل شیراز که سرای مشیر در قلب آن‌جای گرفته نه تنها برای هر توریست داخلی و خارجی بلکه برای خود شیرازیهانیز محلی جالب و دیدنی است، در این‌بازار که بی‌شباهت‌به بازار مکاره نیست همه چیز میتوان یافت از فرش گرفته تا سوزن و حتی سنگ پاو کیسه حمام ، ولی سرای مشیر جلوه‌ای دیگر دارد در هریک از حجره های آن یک نمایشگاه کوچک و دیدنی از صنایع دستی و اجناس عتیقه برپاست که البته اگر بقیمتهائی که در کنار اجناس قرار گرفته‌نگاه نکنید دیدن این نمایشگاه ها جالب است و اما از صدقه سرنام «سرای‌مشیر»و ارزش باستانی این محل یک رشته مهره ناقابل را میبایست به چندصدتومان ابتیاع‌فرمائید، درهر ساعت از روز که به سرای مشیر مراجعه شود در حجره های اطراف آن تعداد کثیری از توریستهای داخلی و خارجی دیده می شوند که مشغول چانه زدن برسر خرید یک قاب عکس خاتم و یا انگشتر عقیق‌ویا لباسهای محلی و چیزهای دیگر هستند اما بدنیست که بدانید قاب عکسی که در سرای مشیر مثلا سیصد تومان میخرید پنجاه تومان بیشترارزش نداردااستخوان داخل‌قاب‌هم اگر استخوان سگ و یا گربه نباشدمطمئن باشید استخوان فیل و یا بهتر بگویم عاج هم حتما نیست اگریکساعت رنگرفته بعنوان ساعت ناپلئون خواستند بشما قالب کنند مطمئن باشید که این ساعت نه تنها متعلق به ناپلئون نیست بلکه فقط یک ساعت قراضه و درب و داغون است که فروشنده بعلوم نیست آنرا از کدام بنده خدائی سه‌چار تومان‌خریده و حالا میخواهد سیصد، چهارصد تومان قالب کند ، در سرای مشیر اگراحساس گرسنگی کردید دو پا دارید چهارتا دیگر هم قرض کنید و فورا خود را به اولین رستوران شهر برسانید و گرنه هراستکان کمر باریک چای در سرای مشیر یک تومان برایتان آب میخورد یک آبگوشت ناقابل با مخلفات آن که متشکل از ترشی و پک سنتی زدن و دود سنتی بهوا کردن و گوش به سخنان شیرین حضرت نقال دادن پنجاه تومان ، اگرهوس پلوبکنید که باید جیبتان را بتکانیدو از سرا خارج شویدووقتی بیرون می‌آئید بجز یکقاب خاتم ناقابل‌و یک جیب‌خالی چیزی ندارید .

راستی یکمقدار از گران فروشی در سرای مشیر بگردن خودمردم بخصوص توریستهای داخلی و خارجی است ، زیرا که اینعده هرچه که فروشند نرخ تعیین‌کند فورا دست‌به جیب مبارکشان میکنند و میپردازند و دیگر حساب کار دستشان نیست که آخر این پول را برای چه چیزی میپردازند آنچه را که خریداری کرده‌اند آیا واقعا باین میزان ارزش دارد یا خیر ؟

و بخاطر همین تاکنون دست هیچ کمیته و ستادی بدامان نداشته فروشندگان اجحافگر سرای مشیر نرسیده و اینعده از حبیبان خدا هم هرچه تیغشان‌میبرد جیب مردم را میزنند وآنها را نقره داغ میکنند ولی‌آیا واقعا این صحیح و منطقی است ؟ آیا میبایست در چنین محل‌با ارزشی‌اینگونه درحق مردم اجحاف شود؟ آیا حقیقتا ساعت ناپلئون‌و آینه شمعدان‌نقره‌زن اسکندر مقدونی در سرای مشیر جا مانده ؟ اگر نه‌میبایست جلو این نوع اجحافها را در چنین مرکز مهمی گرفت.

شیراز ـ خبرنگار اطلاعات

حداکثر استفاده‌در حداقل مهلت

اهواز ـ انجمن مدیریت خوزستان باحضور استاندار این استان فعالیت خودرا در سال جاری آغاز کرد.

استاندار خوزستان در این جلسه در باره‌مدیریت دربرنامه ریزی صحبت کرد و گفت : باید راه حل ها چنان ارائه شود که با حداقل نیروی‌انسانی در حداقل مهلت حداکثر بهره برداری بعل‌آید.

سپس استاندار با اشاره‌به ویژگیهای برنامه عمرانی ششم کشور که‌دراجرای سیاست‌عدم تمرکز برنامه ریزی آن به استان هاواگذار شده است گفت :

دراجرای این مهم توانستیم باهمکاری کارشناسان دانشگاه سازمان آب و برق وادارات دولتی بدون در نظر گرفتن‌اعد اعتباری در ۲۲ کمیته پیشنهاد های این استان را برای‌برنامه ششم تهیه و تدوین کنیم و دریك نظر خواهی عمومی از نظرات اعضای کانونهای حزبی و طبقات مردم نیز استفاده نمائیم.

ورزش

فوتبال

اهواز ـ سه دیدار دیگر از مسابقات فوتبال جوانان در چهارچوب مسابقات باشگاههای اهواز انجام گردید. این مسابقات درزمین فوتبال ورزشگاه ولیعهد اجرا شد که در مسابقه‌اول تیم گمرک بانتیجه هفت‌بریک تیم سازمان‌جوانان رامغلوب کرد. در بازی دوم تیم دهاری با نتیجه پنج بر دو از تیم کلوب سینا شکست خورد و تیم ایرانگاز در بازی سوم با نتیجه چهار بر یک بر تیم کیان غلبه کرد.

خارک ـ در جریان مسابقات فوتبال باشگاههای خارک تیم‌های تاج و شهباز بدون ردوبدل گل مساوی شدند. تیم جنوب دوبریک تیم پرسپولیس را شکست داد و تیم ملوان با نتیجه‌پنج بریک مغلوب تیم ایران‌جوان شد .

فوتبال

اراک : مسابقات فوتبال جوانان اراک‌در چهارچوب جام ولیعهد با شرکت هشت تیم در دو گروه الف و ب بطور دوره‌ای آغاز گشت‌که نتیجه بازیهای انجام شده تاکنون بدین شرح است : دارائی سه‌اقبال هیچ- کاوه دو شاهزند هیچ و تیم های تاج و پرسپولیس هم بدون رد وبدل گل مساوی‌کردند.

آغاجاری : مسابقات فوتبال جام ارتشبد خاتمی با شرکت ده تیم نوجوانان‌در آغاجاری آغاز شد که در اولین‌دیدار تیم شهباز بانتیجه چهاربردو تیم رستاخیزرا شکست داد.

مسجد سلیمان : در چهار چوب مسابقات فوتبال جام آپادانا که‌در مسجد سلیمان برگزار می شود تیم نفتون بانتیجه هشت بردو بر تیم پاس غلبه کرد- تیم اقبال با نتیجه سه برهیچ تیم شهباز را شکست داد و دو تیم‌تاج ودارائی در یک مسابقه پر هیجان که با حضور چهار هزار نفر انجام دادند دوتیم یک بریک مساوی شدند و اینک یکی از تیم هایی که برای‌مسابقه‌نیمه‌نهائی‌برگزیده شده‌تیم‌فوتبال نفتون میباشد.

کشتی

یزد ـ تیم‌کشتی آزاداقبال تهران‌برای یک‌دیداردوستانه با کشتی‌گیران یزد وارداین شهر شد و مسابقه دو تیم در تالار سرپوشیده رستم انجام گرفت که در وزن ۴۸ کیلو علیرضا کار ترتیب ـ در وزن ۵۲ کیلو سیدحبیب موسوی ـ در وزن ۶۲ کیلو محسن قلی‌پور ـ در وزن۹۰ کیلو محمد مارشی همگی از تیم اقبال تهران پیروز شدند

ودراوزان ۵۷ ـ ۶۸ـ ۷۴و ۸۲ کیلو به‌ترتیب‌محمدحسین میرحسینی ـ محمد باقر میرحسینی ـ محمود کمالی و مهدی فخری از یزد برنده گشتند که به نفرات پیروز دو تیم‌جوایزی اهداء گشت.

اهواز ـ مسابقات کشتی فرنگی خوزستان در گروه جوانان در تالار سرپوشیده ولیعهد با شرکت ۶۳ نفر کشتی‌گیر از شهرهای : آبادان ـ خرمشهر- دزفول- شوشتر ـ شوش- اندیمشک و اهواز آغاز گشت که تا پایان مسابقات و تعیین قهرمانان اوزان‌مختلف ادامه خواهد داشت .

رقابت دانش آموزان مسجدسلیمان

درمسابقه قرائت قرآن

دانش آموزان مدارس مسجدسلیمان در مسابقه قرائت قرآن

مسجد سلیمان ـ مسابقه تلاوت و ترجمه‌قرآن‌در مسجد صاحب‌الزمان «کلگه» مسجد سلیمان برگزار شد و طی‌یک رقابت فشرده که بین دانش آموزان ادامه یافت نتایج زیر بدست آمد.

از مدارس راهنمائی ـ سیروس مومن‌زاده از مدرسه راهنمائی آریانا با ۱۳۸ امتیاز اول. علی‌اصغر رسولی از مدرسه راهنمائی‌مولوی‌با۹۴٫۵ امتیاز دوم و رحمت‌اله قاسمی از مدرسه راهنمائی کورش کبیر با ۸۵ امتیاز سوم‌شدند .

از دبیرستانها- جلیل‌سراجی از دانشسرایمقدماتی با۱۲۱٫۵ امتیاز اول، ناصر صفائی از دبیرستان شورای منطقه‌ای با ۷۶٫۵ امتیاز دوم و غلامرضا نقدی از هنرستان صنعتی با ۶۶٫۵ امتیاز سوم شدند.

دختران و پسران هنرمند مدارس اراك دربوته آزمایش

اراک : دختران و پسران دانش‌آموز دبیرستانهاو مدارس اراک در مسابقات هنری برای احراز مقام اول تا سوم رشته های مختلف نقاشی، روزنامه‌نگاری موسیقی، رقص، خطاطی، گویندگی ، ترانه‌خوانی ، بازیگری تئاتر ، در دوقسمت با هم به‌رقابت برخاستند.

در این مسابقات نفرات اول تا سوم هر رشته و همچنین تیمهای هنری مدارس که موفق به کسب بیشترین امتیازات شده بودند انتخاب شدند

با تکمیل سیل بند ۹ کیلومتری :

«عقدا»ی اردکان یزد از خطر سیل بر کنار میماند

روستائیان (عقدا)ی اردکان یزد در میزگرد اطلاعات مشکلات خود را مطرح کردند

اردکان یزد : عده‌ای از اهالی‌بخش «عقدا»ی اردکان یزد در میز گردی که با شرکت‌خبرنگار اطلاعات تشکیل شد، مشکلات ، خواستها و نیاز های این روستا را مطرح کردند .

در آغاز ،«عبدالحمید خطیبی»رئیس انجمن ده «عقدا» گفت : بخش عقدابیش از ۸۰۰۰ کیلو متر مربع وسعت دارد و دارای ۵۶ آبادی و روستا است و ۱۴۰۰ سال سابقه تاریخی دارد . این بخش به لحاظ اینکه‌درسر راه‌سراسری جنوب قرار گرفته از موقعیت ویژه‌ای برخوردار است . در این بخش آثار باستانی مثل مسجد جامع ، حمام نو، رباط و قلعه از زمان هلاکو خان‌برجا مانده است که میتواند مورد توجه جهانگردان ایرانی و خارجی باشد . این بخش از تمامی امکانات شهرستان شدن برخوردار است و اهالی عقدا از مسئولان خواستارند که نسبت به تبدیل بخش عقدا به شهرستان اقدام نمایند .

سپس «حاجی علی آقا کریمزاده » نماینده مردم عقدا در انجمن شهرستان اردکان یزد گفت :

ـ مردم عقدا به لحاظ نبودن رختشویخانه در این بخش مجبورند لباس های خود را در آب های جاری عقدا بشویند و این اقدام بهداشت‌مردم را بمخاطره می‌اندازد چه خوب‌است که در این بخش‌یک رختشویخانه‌بزرگ احداث شود.

«کریمی» یکی دیگر از شرکت کنندگان در این میز گرد گفت : اهالی روستای «شمس آباد» که در ۴ کیلو متری عقدا قرار دارد به علت جاری شدن سیل و خراب شدن قناتها از آب آشامیدنی‌بی

بقیه‌درصفحه دوم

محتکران «قیر» ولوازم یدکی پیکان در شیراز تحت تعقیب قرار گرفتند

شیراز :۲نفر در شیراز به‌اتهام احتکار قیرو لوازم یدکی پیکان به دادگاه کیفرگران فروشان معرفی شدند.

حاج مرتضی دامری که قیر هارا در ۲ انبار احتکار کرده بود، هر بشکه قیر را به مبلغ۳۵۰ تومان می‌فروخت .

یکی از بازرسان ستاد مبارزه باگران‌فروشی که‌به عنوان خریدار به‌این شخص مراجعه کرده بود، هنگام خریدو فروش قیر، بشکه‌های قیر احتکار شده را کشف‌و ضبط کرد.

همچنین رحمان حفیظی لوازم یدکی‌پیکان را در ۲انبار احتکار کرده بودکه اموال‌احتکار شده و توسط بازرسان ستادمبارزه باگران‌فروشی کشف و ضبط شدو هردو محتکرتحویل دادگاه کیفر گرانفروشان شدند.

کلاس ویژه «همیاری» فنی برای مردم

همه میتوانند باشرکت دراین کلاس متخصص فنی بشوند

گوشه‌ای ازیك کلاس ((همیاری)) فنی‌در مرکز صندوق کارآموزی اصفاان

اصفهان- صندوق کارآموزی منطقه اصفهان برای اولین بار درکشور یکبرنامه ویژه بعنوان «همیاری» فنی بمورد اجرا گذاشته است و طی این برنامه عموم مردم‌ازطبقات مختلف باشرکت در کلاسهای مخصوص بفراگیری‌فنی می پردازند.

تاکنون‌یکصد ونود وشش نفرازکارمندان سازمانهای دولتی وطبقات مختلف مردم درچهارکلاس ویژه «همیاری» ثبت نام‌کرده‌اند مهندس‌اخوان صفائی مدیرصندوق‌کارآموزی منطقه اصفهان‌دراین بارەگفت: شناخت‌مهارتها‌و تهیه‌استاندارد های مهارت و توجه بەنیاز های صنایع وتکامل علم و تکنولوژی یکی از مبانی آموزش حرفه‌ای‌است.بنابراین استاندارد های مهارت که برمبنای شناخت مشاغل‌مختلف تدوین میگردد وشایان کننده مشخصات وتوانائی افراد درکار معین است وچه‌بهترکه همه مردم شبت بەشناخت مشاغل توانائی مطلوب را کسب کنند.

در اردوگاه شاهکوه

۴۰۰ دانش آموز اصفهانی بازندگی اردوئی آشناشدند

دانش آموزان هنرمند شرکت‌کننده‌دراردوی شاه‌کوه درحال اجرای برنامه هنری

اصفهان - چهارصد نفراز دانش‌آموزان دبستانی عضو سازمان جوانان شیرو خورشید سرخ ناحیه دو آموزش و پرورش اصفهان در اردوگاه تربیتی شاهکوه اجتماع کردند . این دانش آموزان طی اقامت در اردو ضمن فراگیری‌تعلیمات امداد و کمک‌های ویژه با زندگی اردوئی آشنا شدند و چند برنامه هنری نیز اجراکردند.

کامیون حامل قندسقوط کرد

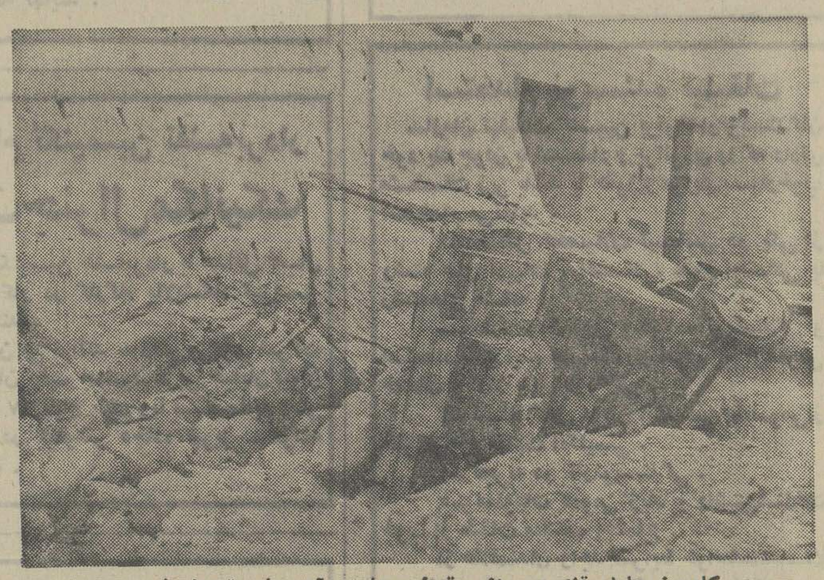

کامیون حامل قند پس از سقوط به‌مشتی آهن پاره تبدیل شده است .

آغاجاری - کامیون بنز ۲۲۶۲۵ تهران به رانندگی عبدالمحمد روغنی که با محموله قند از اهواز عازم میانکوه بود در ده‌کیلومتری آغاجاری براثر سرعت زیاد از جاده منحرف شد وبەدره دەمتری سقوط کرد. در این حادثه راننده کامیون بشدت مجروح‌شد و محموله آن بکلی متلاشی گردید.

نقشه جامع شهر برازجان

بقیه ازصفحه اول

کودکستان ، کتابخانه ،کانون پرورش‌فکری کودکان و نوجوانان و تاسیسات ورزشی‌است پس‌از آن استاندار بوشهرو همراهان ازپارك برازجان که با اعتبار نه میلیون وچهارصد هزار ریال در فضای ده هزار متر مربع از اراضی شرقی این شهر احداث‌میشودبازدید بعمل آوردند.

دکتر بطحائی در سفر خود به برازجان همچنین از استادیوم وتاسیسات ورزشی این شهر دیدن نمودوبرای سرعت بخشیدن به‌کار های نیمه تمام استادیوم و تامین مصالح ساختمانی مورد نیاز به مسئولین مربوطه دستوراتی داد تاسیسات ورزشی برازجان در جنوب شرقی شهر واقع شده است و برای چمنکاری زمین فوتبال تامین روشنائی نصب الکترو پمپ ایجاد جایگاه تماشاچی زمین های والیبال و بسکتبال بیست دوو میدانی استخرو سایر امکانات رفاهی و ورزشی آن حدود سه میلیون و دویست هزار تومان اعتبار به‌مصرف رسیده است .

استاندار بوشهر در پایان این‌سفرضمن مطالعه و بررسی نقشه جامع شهر برازجان برای تکمیل طرح‌جامع باتوجه به بافت شهر و ویژگیهای جغرافیائی منطقه به‌فرماندار و دیگر مسئولین تذکراتی داد.

عقدای اردکان یزد

بقیه ازصفحه اول

بهره مانده‌اند و از مقامات مسئول درخواست دارند که نسبت به تامین آب آشامیدنی آنها اقدام نمایند .

سپس «خواجه‌نصیر نصیری» گفت چند سال پیش برای حفظ عقدا و روستا های اطراف از گزند سیل‌نقشه سیل‌بند عقدا بطول ۹ کیلو متر تهیه شد و پس از مدتی هم ۵ کیلو متر از این سیل بند تهیه‌شد،اما عملیات احداث سیل‌بند متوقف شدو در نتیجه عقدا و روستاهای اطراف همچنان‌در برابرسیل آسیب ناپذیر ماند .

از مقامات مربوطه درخواست‌داریم نسبت به تکمیل سیل‌بند و اتمام آن اقدام کنند تا عقدا و روستا های‌اطراف از گزند سیل محفوظ بماند .

گزارشهائی ازجنوب

صفحه ۲

اطلاعات

شنبه ۱۰ اردیبهشت ماه ۲۵۳۶شماره۱۵۲۹۷

چندخبر از بندر بوشهر

بسیج افکار عمومی

بندر بوشهر- در اجتماع حزبی سالن محمد رضاشاه بندربوشهر دانش آموزان دبیرستانهای این شهر مسئله بسیج افکار عمومی را مورد بررسی قرار دادند .

دراین گردهمائی که با حضور دکتر ملکزاده مسئول حزب رستاخیز ملت ایران در استان بوشهر برگزار شد بیش از ۶۰۰ نفر از دانش آموزان عضو سازمان جوان حزب شرکت داشتند.

نمایش فیلم های سینمای آزاد

● با همکاری سازمان رادیو تلویزیون ملی ایران وسینمای آزاد بوشهر فیلم‌های سینمای آزاد ایران دربندر بوشهر بنمایش گذاشته شد.

در نخستین برنامه از این دست فیلمهای «اربعین» ساخته ناصر تقوائی - یاضامن آهو ازپرویز کیمیاوی،اسبچوبی‌ساخته‌پوراندخت گلرخ ومرگ یک کلاغ ازحسنعلی کوثر نمایش داده شد.

متشکل ۲۲ ساله

بقیه ازصفحه اول

شرکت معاون عمرانی‌استانداری وچندتن ازمدیران کل استان تشکیل شده بود عنوان کرد :

استاندار اضافه کرد: همکاران من در استانداری مشاوران شما هستند ومیتوانید در امور فنی‌ازآنان مددبگیرید ضمنا برای پیشرفت شهرخود باید تعصبات بیمورد و سلیقه های شخصی را کنار بگذارید و تفاهم‌ویکپارچگی راجایگزین این مسائل کنید.

لزوم ایجاد مجتمع گوشت

یکی از اعضا گفت : در فصل بهارو تابستان گوسفند بحد وفور به بهبهان سرازیر است اگر یك سردخانه مجتمع گوشت در اطراف این‌شهرستان ساخته شود خوزستان‌در فصل زمستان از ورود گوشت بی‌نیاز خواهدبود.

مدیر کل کشورزی استان خوزستان در پاسخ این‌نماینده گفت : ایجاد سردخانه و مجتمع‌گوشت در برنامه ششم عمرانی پیش بینی شده و این پروژه در مناطقی که قطب کشاورزی باشند پیاده خواهد شد.

مشکل مسکن کارمندان

یکی دیگر از شرکت کنندگان در جلسه گفت : با آن که کارمندان ادارات دولتی بهبهان بامشکل مسکن روبرو هستند هنوز کارمندان بازنشسته‌منازل سازمانی را تخلیه‌نکرده‌اند.

در اینجا استاندار‌به‌فرماندار بهبهان اختیار تام داد تا در مورد تخلیه منازل سازمانی اقدام کند.

گرفتاری های تعویض دفترچه

سپس یکی از حاضران گفت : اگر دفترچه بیمه یکی تمام بشود ناچار است یک ماه از کارمندان دولت در بهبهان صبرکند تا دفترچه‌اش را برای تعویض به اهواز بفرستند و این کارمند دراین مدت حق استفاده از مزایای بیمه را ندارد.

هنرستان صنعتی

دراین جلسه همچنین تقاضا شد در بخش مرکزی بهبهان هنرستان صنعتی ایجاد شودتا فارغ‌التحصیلان دوره راهنمائی بتوانند پس از پایان دوره‌خود به‌فراگیری‌فن و حرفه‌بپردازند.

استاندار خوزستان در این مورد گفت : در زمینه ایجاد دانشسرای تربیت معلم و هنرستان صنعتی و شاخه‌ای از دانشگاه جندیشاپور دربهبهان باوزیر علوم و آموزش عالی گفتگو شده و قرار است این موارد مورد مطالعه قرار گیرد.

در همین جلسه گفته شدکه احداث سد نادرشاه دربهبهان در برنامه عمرانی ششم در اولویت قرار داردهمچنین در سال جاری۱۰۰۰ شماره‌تلفن به تلفن های شهری بهبهان افزوده خواهدشد و هم اکنون کابل های این تلفن ها آمده است .

جلب مشارکت مردم

درخاتمه جلسه استاندار به اعضای‌انجمن شهر وشهرستان تاکید کردکه فعالانه در جهت رفاه مردم بکوشند و سعی کنند قولهائی که بمردم میدهند عملی گردد.

استاندار اضافه کرد :شما باید همگام باکمك های دولت مشارکت مردم شهرو روستا را نیز جلب کنیدو مطمئن باشید زمانی که مردم احساس بکنند که‌از پولو کمك آنان بنحو احسن بهره‌گیری میشود بـ رغبت مشارکت خواهند کرد.

کوتاه...

اهواز - مسابقات اطلاعات عمومی نواحی دوگانه‌آموزش و پرورش اهواز انجام شد و نتایج زیر بدست آمد .

در قسمت دختران دبیرستان بهشت ، هنرستان بازرگانی و دبیرستان مشاور و در قسمت پسران دبیرستان دکترحسابی دبیرستان کریم فاطمی و هنرستان صنایع روستائی به ترتیب از ناحیه یک اول تا سوم شدند .

در ناحیه دو آموزش و پرورش نیز در قسمت دختران دبیرستان های وفا ، پورداود و آذرمیدخت ودر قسمت پسران دبیرستانهای بزرگمهر ، انوشیروان و روستااول تاسوم شدند .

همچنین در مسابقات قرائت قرآن آموزشگاه نقاشی‌ناحیه دو در دسته دختران دبیرستان شاهزاده احمدی زاده از دبیرستان نوبخت و در گروه پسران مصطفی خبازیان از بزرگمهر بمقام اول رسیدند .

همچنین در مدارس راهنمائی نسرین موسوی و محمد سعید کاشی ساز پور اول شدند .

درآمد

یزد- اداره‌کل‌اموراقتصادی و دارائی یزد در ماه آبان ۳۵ مبلغ ۲۶ میلیون ریال درآمد داشت .

انتخاب هیات مدیره

شهر کرد - اعضای هیات مدیره شرکت سهامی مرغداری صنعتی شهر کرد به شرح زیر انتخاب شدند ، مهندس دیزجی، حاج محمد علی درخشان، سیدرضا میرزائی، عبدالرحیم هادیان ، مهندس احمدی ، هدایت‌اله شریف، سید کریم‌امینی و دکترزهرائی.

شهرك سازی

اهواز - کار های زیر بنائی ایجاد یک شهرک در زمین های کشت و صنعت مشاور در خوزستان آغاز شد، این شهرک ۶۵۰ واحد مسکونی خواهد داشت.

تصویب بودجه

یزد - در بیست و نهمین جلسه انجمن شهر یزد که بریاست علی مهینی تشکیل شد بودجه دویست و چهل‌میلیون و چهارصد و پنجهزار و سیصد و هفتاد وشش‌ریالی‌شهرداری بتصویب رسید .

اسفالت ریزی

اردکان - عملیات اسفالت ریزی ۱۲۰۰۰ متر مربع از کوچه های اردکان‌آغاز شد ، هزینه اجرای طرح اسفالت ریزی کوچه ها سه میلیون ریال‌است که از محل اعتبارات عمرانی شهرداری تامین گردیده است.

بازدید

گچساران - مقدم فرماندار گچساران باتفاق لولاوجی معاون فرمانداری از برنامه های عمرانی روستای امامزاده‌بی‌بی حکیمه گچساران بازدید کردند .

نمایشگاه

اهواز - یک نمایشگاه عکس در خانه فرهنگ روستائی حمیدیه اهواز دایر شد. این نمایشگاه از طرف امور نمایشگاه های اداره کل اطلاعات جهانگردی خوزستان ترتیب یافته است و مدت یکهفته خواهد بود.

اولین جلسه

یزد- اولین جلسه آموزش ملی معاونین مدارس‌راهنمائی تحصیلی یزد در سالن اجتماعات حزب رستاخیز در یزدتشکیل شد .

برنامه های آزمایشی

اهواز - از بامداد آغاز سی و هشتمین سال تاسیس رادیو ایران ،فرستنده پرقدرت رادیوئی خوزستان پخش برنامه های آزمایشی خود را شروع کرد .

فرستنده تازه رادیوئی خوزستان ۶۰۰ وات قدرت دارد و یک فرستنده رزرو با همین قدرت در کنار آن نصب شده است .

دادن وام به کشاورزان

اصفهان - طی سال گذشته از طرف بانک تعاون کشاورزی چهارمحال و بختیاری به کشاورزان استان چهارمحال‌و بختیاری مبلغ هفتصد و هفتاد و یک میلیون ریال وام و اعتبار داده شده است .

صدور گواهی

یزد - برحسب اجازه وزارت بهداری و بهزیستی سازمان منطقه‌ای بهداری و بهزیستی استان یزد از این پس گواهی بین‌المللی واکسیناسیون تنظیم و صادر خواهد نمود .

گلباران

اراک - در اولین روز هفته ارزشیابی پیشاهنگی اراک پیکره شاهنشاه آریامهر توسط مربیان و پیشاهنگان شهرستان اراک گلباران شد .

شورای ماهانه

اراک - شورای ماهانه مربیان پیشاهنگی‌اراک با شرکت بیش از ۲۵۰ نفر از مربیان پیشاهنگی اراک در سالن دبستان شرف ارامنه تشکیل شد .

جلسه کمیته جنبش ملی

یزد - کمیته جنبش ملی نیکوکاری استان یزد در جلسه اخیر خود که با حضور بانو پاکروان نماینده جنبش ملی نیکوکاری در استان یزد تشکیل شد دکتر جلال مجیبیان را بسمت رئیس و بانو اقدس بقائی را بعنوان نایب رئیس و محمد رضا روحانیون را خزانه‌دار و سرخی‌زاده را بسمت‌دبیر کمیته انتخاب کرد.

جلسه هفتگی

گچساران - در جلسه هفتگی کمیته ملی حمایت از مصرف کننده شهرستان گچساران از گرانی غیر معقول انتقاد شد.

دراین جلسه همچنین گفته شد به علت بی توجهی‌مسئولان شهرداری کسبه به اجناس خودبرچسب نمیزنند .

فضای سبز

یزد - شهرداری یزد با صرف هزینه هنگفت میدان امیر چخماق این شهر را به فضای سبز تبدیل کرد.

دوره کارآموزی

اردکان - دومین دوره کار آموزی پایگاه حرفه‌ای‌صندوق کار آموزی اردکان پایان یافت .

۵۴ نفر شرکت کنندگان در کلاس مزبور در مدت دوماه به آموزشهای تئوری و عملی پرداختند .

یزد - عملیات اسفالت ریزی‌مرحله دوم راه یزد - تفت بطول ۲۲ کیلو متر و بعرض ۸ متر بەپایان رسید و مورد بهره‌برداری قرار گرفت .

بازدید

اصفهان- دکتر شیرانی فرماندار اصفهان‌از کلاسهای‌پیکار بابیسوادی در دبستان عصر پهلوی و دبستان شامزید دیدن‌کرد.

بیمه کارگران

● اداره تامین اجتماعی منطقه اصفهان اعلام کرد در اسفند ماه گذشته ۱۳۴۱۲۲ نفر از کارگران و ۵۳۶۴۹۲ نفر از اعضای خانواده‌های آنان را بیمه کرده است .

وام واعتبار

● در سال گذشته مبلغ ۲۵۷۷ میلیون ریال وام و اعتبار بین کشاورزان و اتحادیه‌ها و شرکت های تعاونی و روستائی توزیع شده است .

زندگی همینگوی

● پروفسور گالوی استاد مطالعات امریکائی دانشگاه «کاست وسترن ریزرول» در دانشکده زبانهای خارجی دانشگاه اصفهان زندگی و آثار ارنست همینگوی نویسنده آمریکائی را مورد بحث وبررسی قرار داد .

بازدید

سەفرماندار اصفهان بەاتفاق معاون فرمانداری از شهر خوراسکان و روستاهای پنارت‌جوم و اشکاوند بازدید کرد .

جریمه گرانفروشان

● دادگاه ویژه رسیدگی به تخلفات صنفی اصفهان ۸نفر از کسبه گرانفروش‌این شهررابەپرداخت جرایم نقدی‌محکوم‌کرد.

جریمه شدگان عبارتند از: محمد راست قلم، حیدر علی واعظ، محمد باقرشمالی، احمدخلیلیان، مرتضی حجابی،مرتضی مهنام و رعنادیان .

نخستین جلسه

● نخستین جلسه انجمن دبیران علوم اجتماعی آموزش وپرورش ناحیه دو اصفهان باحضور بخشی مدیر کل تربیت معلم وزارت آموزش و پرورش، محسن مدیر کل آموزش و پرورش استان اصفهان ومعاون تعلیماتی این اداره‌کل‌تشکیل‌شد.

تغییر نام

● در شورای دانشگاه اصفهان که باحضور دکترمحمد علی طوسی رئیس دانشگاه اصفهان و با شرکت اعضای شورا درتالار هشت‌گوش دانشکده پزشکی ترتیب یافت نام گروه‌زبان وادبیات ایرانی به گروه زبان وادبیات فارسی تغییر کرد .

جلوگیری از ضایعات

● بمنظور جلوگیری از ضایعات وزیاده‌روی در امر مصرف جلسه‌ای با شرکت دبیر حزب رستاخیز ملت ایران در استان اصفهان، مدیر کل آموزش و پرورش وروسای کمیته‌های۹گانه دانش آموزی مدارس اصفهان تشکیل شد .

نیروی پایداری

● کلاس آموزش نیروی پایداری استان اصفهان که در استان چهارمحال‌وبختیاری تشکیل شده بود بکار خودپایان‌داد

در این کلاس ۸۶ نفر از کارمندان و کارگران کارخانه قند کوروش کبیر آموزش دیدند .

تسهیلات دریافت عوارض

● بمنظور فراهم آوردن تسهیلات بیشتر جهت دریافت عوارض نوسازی از چند روز دیگر اداره درآمد نوسازی در شهرداری‌های شش‌گانه متمرکز می شود .

کلاس های حرفه‌ای

● ازطرف صندوق کارآموزی منطقه اصفهان کلاسهای حرفه‌ای در رشته‌های سیمکشی ساختمان و نقشه‌کشی جهت آموزش بانوان در مرکز رفاه خانواده دایر شد .

دیدار

اصفهان - ۲۷ نفر از دانشجویان رشته فیزیک دانشگاه پهلوی شیراز ویکصد نفر از هنرجویان کلاسهای اول مکانیک وماشین‌های کشاورزی هنرستان صنایع روستائی اصفهان و ۴۵ نفر از دانش آموزان دبیرستان خوارزمی اصفهان از تاسیسات مختلف ذوب‌آهن آریامهر دیدن کردند .

پایان مهلت

● اداره کل بازرگانی اصفهان طی اطلاعیه‌ای به کسانی که داوطلب شرکت در هیات مدیره اتحادیه های صنفی هستند یادآور شد که مهلت چندانی برای ارائه مدارک ندارند .

جریمه

● دادگاه ویژه رسیدگی به‌تخلفات صنفی اصفهان ٤نفر از کسبه گرانفروش این شهر را به پرداخت جرایم نقدی‌محکوم کرد. این عده عبارتند از: محمد بدالی، حسین بازرگان ، رضا نرونده و علیرضا معمار .

آگهی حصر وراثت

آقای محمد علی جعفری سدهی دارای شناسنامه شماره ۱۲ رامهرمز فرزند عزیزاله از این‌دادگاه درخواست گواهی حصر وراثت نموده وچنین‌توضیح داده‌که‌پدرش‌در تاریخ۲٤ر۵ر۲۵۳۵ در شهر رامهرمز اقامتگاه دائمی خود بدرود زندگی گفته ورثه آن مرحوم منحصر است بەیک زوجه و شش پسر و شش دختر بنامان ۱- عزت طاهریان فرزند غلامرضا بشناسنامه‌شماره ۱۱۶۰٤ - ۱۲۹۵ اصفهان (زوجه متوفی) ۲- نوراله جعفری سدهی بشناسنامه ۱٤۷ - ۱۳۳٦ رامهرمز ۳- محمدعلی جعفری سدهی بشناسنامه ۱۲-۱۳۲۷رامهرمز ٤- فتح‌اله جعفری‌سدهی بشناسنامه ه شماره ۱٤٦-۱۳۳٦ رامهرمز ۵- غلامرضا جعفری سدهی بشناسنامه ۸٤۰٤ - ۱۳٤۳ رامهرمز ٦- رضا جعفری سدهی بشناسنامه شماره ۹-۱۳٤٤ رامهرمز۷-فرهاد بشناسنامه شماره ٤٤۱ - ۱۳۳٤ رامهرمز (پسران متوفی) ۸- منیژه جعفری بشناسنامه شماره ۱٤٦ - ۱۳۳٦ رامهرمز ۵- غلامرضا جعفری سدهی بشناسنامه شماره۸٦-۱۳۲۲ رامهرمز ۱۰- فاطمه سلطان جعفری سدهی بشناسنامه شماره ۸۰۰۳-۱۳۳۱ رامهرمز ۱۱- جواهر جعفری سدهی بشناسنامه شماره ۱۵۳- ۱۳۳۲ رامهرمز ۱۲- ایران جعفری سدهی بشناسنامه ۸٦۲۵ - ۱۳٤۵ رامهرمز ۱۳- لیلا جعفری سدهی بشناسنامه شماره ۸۹۸۰ - ۱۳٤۸ رامهرمز (دختران متوفی) ولاغیر بشرح پرونده ۳۵ر۳۳٤ مدنی این دادگاه . اینک با انجام تشریفات مقدماتی درخواست‌مزبور را در سه نوبت پی‌درپی ماهی یکمرتبه آگهی مینماید تا هرکسی اعتراض‌دارد و یا وصیتنامه از متوفی نزد او باشد از تاریخ نشر نخستین آگهی ظرف سه ماه بدادگاه تقدیم دارد والاگواهی صادر و هر وصیتنامه جز سری و رسمی که بعد از این موعد ابراز شود از درجه اعتبار ساقط و بلااثر خواهد بود .

بجای رئیس دادگاه بخش مستقل رامهرمز - حشمت‌اله نظری

آ-ش۷۳۱

اهواز

بتون آماده

قابل توجه مهندسین -آرشیتکها -شرکتها- سازمانها - مقاطه کاران و صاحبان ساختمان

گلال‌بتن آماده است تا در هرساعت شبانه روز بتن مورد نیاز تا ۳۰۰ مترمکعب در روز در محل کار تحویل دهد . پمپ های مدرن گلال‌بتن تا ۱۰۰ متر ارتفاع و ٤۰۰ متر طول بتن مصرفی را بپمپ و به محل مصرف میرسانند .

اهواز - خیابان ششم بهمن پلاک ۳۱٤ تلفن‌های ۲۲۳۳۹ - ۲۸۰٦٤ - شرکت گلال‌بتن

آگهی ماده ۷۵

براساس ماده ۷۵ آئیننامه اجرائی‌قانون امور گمرکی بصاحبان کالای نامبرده در زیر که بعلت انقضای مدت توقف‌قانونی (چهار ماه) در گمرک مشمول مقررات متروکه گردیده اخطار مینماید چنانچه ظرف مدت ۲۰ روز از تاریخ انتشار این آگهی کالای خود را با انجام تشریفات لازم از گمرک ترخیص ننمائید برابر مقررات نسبت بفروش آنها اقدام وباعتراضات بعدی‌بهیچوجه ترتیب اثر داده نخواهد شد .

ردیف نام صاحب کالا	نوع و مشخصات کالا	تعداد	شماره قبض انبار	گمرک مبداء
۱- آقای علی‌اصغر جعفری	شلوار	۸ نگله	۲۳۲/۳۵ ۱	خرمشهر
۲- آقای داور سالم زاده	لوازم	۱ نگله	۲۳۲/۳۵ ۱	خرمشهر
۳- آقای مصطفی حقایق	شیشه ماشین	۱ قطعه	۳۹۳/۳۵ ٤۸	خرمشهر
٤- آقای فضل‌اله عوض نژاد	لوازم شخصی	۱ صندوق	٦۹۹/۳۵ ۱۷۰	خرمشهر
۵- بانو توران وزیری	اتومبیل فورد ۷٤	۱ دستگاه	۱۳۸٤۳۳/۳۵ ٦۳	گمرک بازرگان
٦- آقای عبدالرضا حبیبی	اتومبیل داتسون	۱ دستگاه	۳۲۷/۳۵ ۳۳	خرمشهر
۷- آقای محمد عبدالرحمان‌البحر	در قوطی	٤ کارتن	۸۸۸/۳۵ ۲۲۸	خرمشهر
۸- ماتسروف خوتین	رنگ	۱۸ بشکه	۱۰۹٤/۳۵ ۳۲۰	خرمشهر
۹- آقای عباس بکرانی	لوازم	٤ کارتن	۱۰۸۹/۳۵ ۳۱۸	خرمشهر
۱۰- آقای علی حبیبی	اطاق ماشین	۱ عدد	۱۲۱٦/۳۵ ۱۹۱۳	خرمشهر
۱۱- آقای حسین احمد زاده	لوازم ماشین	۵۰ صندوق	۱۱٦۰/۳۵ ۲۱۷٤	خرمشهر
۱۲- آقای محمد جعفری	لوازم ماشین	۲ صندوق	۹۱/۳۵ ۲۱٦۱	خرمشهر
۱۳- آقای حسین حسن زاده	لوازم ماشین	۳۸ قطعه	۱۲۸/۳۵ ۳۷۵	خرمشهر
۱٤- آقای ایندل خواریس	اتومبیل شورلت	۱ دستگاه	۹۰/۳۵ ۳٤۰	خرمشهر
۱۵- آقای فرهنگ ابو القاسم	گل وجاسیگاری	۱۱ نگله	۲۷۲۵/۵٤ ۲۱٦۳	خرمشهر

مدیر کل گمرك خرمشهر

نیازمندیهای اطلاعات

تلفنهای: ۳۰۳۷۰۲-۳۱۱۲۱۹-۳۱۱۲۲۵-۳۱۱۲۲۴

اخبار نیازمندیهای اطلاعات تلفنی گرفته میشود

شرکت تولیدی کیان تایر

(بی اف گودریچ سابق)

افرادزیر رادعوت بهمکاری مینماید

۱ـ سرپرست فنی برق دیپلمه با داشتن تجربه کافی درکارخانجات تولیدی
۲ـ برق‌کار باداشتن تجربه کافی درکارخانجات تولیدی و آشنائی به نقشه خوانی
۳ـ دیپلمه هنرستان رشته برق .
٤ـ دیپلمه فارغ التحصیل دررشته ابزار دقیق ازمرکز آموزش صندوق کارآموزی کرج .
٥ـ میکانیك ماشینهای صنعتی .
٦ـ جوشکار برق وکاربیت .
۷ـ لوله‌کش باداشتن تجربه در کارخانجات صنعتی .
۸ـ گیریسکار ماشینهای صنعتی

متقاضیان باید دارای برك پایان خدمت یا معافیت غیرپزشکی باشند و همه روزه می توانند به اداره استخدام شرکت واقع در خیابان یزنهاور ساختمان بی اف گودریچ شماره ٦ ٥٧ مراجعه نمایند .

شرکت سولپرس

افراد واجد شرایط زیر را برای کار تمام وقت صبح وعصر جهت دفتر مرکزی تهران استخدام می نماید .

حسابدار : آشنائی کافی بزبان فرانسه
نقشه‌کش : آشنائی کافی بزبان فرانسه یا انگلیسی
ماشین نویس فارسی : صبحها برای کار نیمه وقت
کارمند اداری :

شرایط استخدام

حداقل تحصیلات دیپلم متوسطه ـ حداکثر سن ۳۵سال معافیت ازخدمت‌نظام‌وظیفه حداقل۲ سابقه کار .

از داوطلبان تقاضا میشود صبحها به‌نشانی خیابان شاهرضا خیابان فرصت پلاك ۹۷ طبقه همکف مراجعه نمایند .

لیسانسیه حسابداری

یك شرکت بزرك‌تولیدی‌به یك‌نفر لیسانسیه حسابداری که آشنا به زبان انگلیسی باشد با حقوق و مزایای عالی استخدام میشود از واجدین شرایط خواهشمند است نامه های خود را به راهنمای ۱۲٤ روزنامه اطلاعات ارسال دارند.

آگهی استخدام

شرکت تلمبه ایران

یکنفر دوشیزه یا بانوی دیپلمه که حداقل یك سال سابقه حسابداری داشته باشد استخدام می‌نماید .

علاقمندان میتوانند بین ساعت ۷ الی ١٤ به خیابان شاهرضاچهارراه کالج‌کوچه اقبالی‌شماره ٤ و ٦ مراجعه نمایند .

نیروی دریائی شاهنشاهی

نیروی دریائی شاهنشاهی درنظر دارد ساختمان ۲۰۰ اطاقه‌ای در حوالی خیابان ۲۵ شهریور (عباس آباد) اجاره نماید .

مالکان واجد شرایط جهت کسب اطلاعات بیشتر ودادن پیشنهاد می‌توانند درساعات اداری با تلفن ۸۵۳۰۷۷ تماس حاصل نمایند .

م الف ۲۵٤٦

استخدام

۱ـ نقشه بردار باتجربه یك نفر
۲ـ مباشر عملیات خاکی ۲ نفر
۳ـ سرکارگر باکارگرساده ۲۰ نفر

افراد فوق برای کار در کارگاه اصفهان مورد نیاز است داوطلبین لطفا ازساعت ۹ الی ۱۵ به نشانی خیابان وصال شیرازی کوچه آذین پلاك۱۹ به دفتر شرکت بتا مراجعه فرمایند تلفن ٦٦٥٨٨١-۳

شرکت آلومتک

(سهامی عام)

برای تکمیل کادر پرسنلی دفتر مرکزی در تهران یکنفر بانوی واجد شرایط زیر را برای احراز سمت راهنمای تلفن و بایگان با حقوق و مزایای عالی بهمکاری دعوت مینماید

شرایط احراز شغل :

تحصیلات دوره کامل متوسطه، آشنائی‌بزبان انگلیسی، انجام خدمت سازمان خدمات اجتماعی زنان و یا معافیت دائم .

داوطلبان‌واجد شرایط می‌توانند همه‌روزه بغیر از روزهای پنجشنبه و جمعه به نشانی خیابان تخت‌جمشید بین چهارراه روزولت و بهار ، ساختمان اسپید شماره ٤٤١ر١ طبقه سوم‌مراجعه فرمایند .

داستو استخدام میکند

یك موقعیت استثنائی برای کار در محیطی متفاوت با بیمه درمانی بازنشستگی و سایر مزایای رفاهی . . .

ـ کارمند اداری (مرد یازن)
ـ ماشین‌نویس (دوشیزه یا بانو)
ـ فروشنده (مرد یازن)
ـ کارگر و نظافتچی (مرد)

متقاضیان لطفا بادر دست داشتن یك قطعه عکس صبحها از ساعت ۹ تا ٥ر١٢ و یا از ۲تا۷ بعدازظهر به‌داستوشمیران خیابان پهلوی‌روبروی پارك شاهنشاهی جنب‌چاتوناگا قسمت کارگزینی مراجعه فرمایند .

شرکت ساختمانی جهانگیر

به ٥ نفر مرد متشخص جهت مذاکره باشرکت های ساختمانی بعنوان نماینده‌فروش بادرآمدعالی نیازمند است کسانی که وسیله نقلیه دارندمقدم خواهند بود آدرس خیابان فرح جنوبی پائین‌تراز عباس‌آباد نرسیده به‌چهارراه کیهان ساختمان۸۷ طبقه دوم شرکت جهانگیر مراجعه یا با تلفن ۸٤١٤٠٠ تماس حاصل نمایند .

IRAN HYSTCO COMPANY

Requires:

BILINGUAL SECRETARY

Qualifications:

— Excellent knowledge of English.
— Competent in Farsi & English Typing.
— Minimum 2 years experience.
— Iranian Nationality.

Location: Eisenhower Ave.
Please Call 760753 - 752389
for interview.

آگهی استخدام

یك شرکت بزرك تولیدی برای تکمیل کادر خود افراد زیررا باحقوق ومزایای مکفی استخدام می کند

کارگر ساده ٥٠ نفر
تحصیلات : حدود ششم‌ابتدائی
متصدی ماشین آلات ۲٥ نفر
تحصیلات : سوم‌متوسطه
نظافتچی : ۲۰ نفر
باتحصیلات خواندن ونوشتن

علاقمندان آدرس ومشخصات کامل خودرا به راهنمای شماره ۱۳۷ روزنامه اطلاعات ارسال دارند

تهران شیمی

کارخانه تهران شیمی

۱ـ عده‌ای دوشیزه‌وبانوی باسواد برای کار بسته بندی محصولات داروئی .
۲ـ دو نفر مرد جوان برای‌شبگردی نوبتی درکارخانه
۳ـ چند نفرجوان که‌خدمت‌سربازی را انجام داده باشند برای کار در قسمت های ساخت دارو با حقوق و مزایای عالی وه روز کار در هفته استخدام مینماید .

از داوطلبان دعوت میشود از ساعت ۱۰ صبح تا ۲بعداز ظهر روز دوشنبه ۱۲ اردیبهشت بکارگزینی شرکت واقع در خیابان تخت‌جمشید غربی ـ چهارراه سهیل ـ شماره ۱۲۸ طبقه دوم مراجعه نمایند .

آگهی استخدام

شرکت سهامی آی . دی . سی تعدادی انباردار وکمك انباردار باشرایط زیر استخدام می‌نماید .

۱ـ تحصیلات حدود دیپلم.
۲ـ داشتن دفترچه پایان خدمت نظام یا معافیت دائم (غیرپزشکی).
۳ـ حداقل سه سال سابقه کار .
٤ـ داشتن تضمین مالی.

استخدام شوندگان ضمن دریافت حقوق مکفی از مزایای بازنشستگی و بیمه و خدمات درمانی و سرویس ایاب وذهاب مجانی وغذای ارزان قیمت برخوردار می گردند .

واجدین شرایط می توانند تا پانزدهم اردیبهشت همه روزه بجزروز های‌تعطیل‌ازساعت ۸ الی ۱۷ به خیابان پهلوی مقابل سینما آتلانتیك کوچه هراز پلاك٦ گروه بهداشتی فامیلین‌مراجعه نمایند .

آگهی استخدام

شرکت فلورتیسن جونیت ونچر جهت کار درپالایشگاه اصفهان به افراد زیر نیازمند است :

۱ـ لوله کش
۲ـ جوشکار
۳ـ سازنده‌دیگ بخار
۴ـ آهنکار
۵ـ کارآموزلوله کش

محل سکونت کارآموزان لوله کش بایستی درمسیر سرویس های اتوبوس های شرکت فلور باشد .

آدرس : کیلومتر ۱۹ جاده تهران‌ـ اصفهان شرکت فلورتیسن‌جونیت ونچرـ پالایشگاه اصفهان

نقشه بردار

۲ نفر نقشه‌بردار دیپلمه که حداقل ٥ سال سابقه کار داشته باشند برای شبکه آبیاری‌ذابل استخدام میشود تلفن ۸۳۰۳۸۱ ازساعت ۸الی١٤

شرکت سهامی کوش وابسته به گروه تولیدی کفش وین

تعدادی فروشنده که خدمت وظیفه را انجام داده و یا دارای معافیت غیرپزشکی باشندازطریق‌مصاحبه میپذیرد که پس از دوره کارآموزی باحقوق‌ومزایای کافی‌وبرخورداری ازبیمه درمانی و بازنشستگی به خدمت اشتغال خواهندیافت(حقوق زمان کار آموزی پرداخت‌میشود).

داوطلبان می‌توانند همه روزه باستثنای روز های پنجشنبه و تعطیل صبح و بعداز ظهر بدفتر مرکزی واقع در کیلومتر ۱۸ جاده مخصوص‌کرج کارخانه کفش وین اطاق شماره ٥ مراجعه نمایند.

استخدام‌ویزیتور

شرکت خوراك وابسته بگروه صنعتی مینو جهت فروش محصولات خود در تهران به چندنفر ویزیتور باشرایط زیر احتیاج دارد :

۱ـ تحصیلات حدود سیکل دوم متوسطه
۲ـ حداکثر سن ۲٥ سال .
۳ـ نداشتن موانع قانونی استخدام.

قبول شدگان علاوه بر استفاده از حقوق در دوره کار آموزی از مزایای دیگری بشرح زیر استفاده خواهند کرد :

۱ـ بیمه خدمات درمانی .
۲ـ بیمه بازنشستگی
۳ـ جوائز فروش و استفاده حقوق مناسب باقابلیت فروش .
٤ـ امکان پیشرفت در صورت شایستگی مشخص .
٥ـ استفاده از وام ضروری .

واجدین شرایط می توانند روز شنبه ۱۰ر۲ر۳٦ به شرکت خوراك واقع در خیابان فردوسی شمالی خیابان کوشك چهارراه ارباب جمشید مراجعه نمایند .

استخدام تکنیسین نقشه‌بردار

شرکت جنرال مکانیک

دونفر تکنیسین نقشه‌بردار با حداقل ۳سال سابقه جهت کار در کارگاه پالایشگاه تبریز استخدام می‌کند .

داوطلبان می توانند به دفتر مرکزی شرکت واقع در خیابان تخت جمشید غربی خیابان‌کیوان جنوبی شماره ٦۷ طبقه پنجم ویا مستقیما به دفتر کارگاه واقع در کیلومتر ٥جاده تبریز ـ مراغه مراجعه نمایند .

بیك بازاریاب ابزار آلات صنعتی مجرب با حقوق مکفی نیازمندیم .
تلفن ۸۹۱۹۹٥

تلفنچی

گروه صنعتی خاور (شرکت سهامی عام)

بیك‌نفر تلفنچی مرد با سابقه نیاز به همکاری با شرایط زیر دارد .

۱ـ دارای حداقل مدرك تحصیلی سیکل
۲ـ حداقل یکسال سابقه کارمفید
۳ـ دارای برك خاتمه یا معافیت دائم از نظام‌وظیفه

واجدین شرایط می‌توانند همه‌روزه بکارگزینی گروه صنعتی خاور واقع در بلوار الیزابت نبش کوچه سوم مراجعه نمایند .

Electrolux

مدیر کارخانه

شرکت تولیدی ساوآلوکس

جهت تصدی شغل پر تحرك وآموزنده‌مدیریت کارخانه جدید در شهرستان ساوه بیك فرد با مشخصات زیر احتیاج دارد :

۱ـ دانشنامه مهندسی‌ازیکی از دانشگاه‌های‌معتبر
۲ـ حداقل ٥ سال‌سابقه خدمات مهندسی و ٥ سال سابقه مدیریت سازمانهای تولیدی .
۳ـ آشنائی کامل به تولید وسائل برقی خانگی
٤ـ متبحر در یکی از زبانهای بین‌المللی .

فرد واجد شرایط در ابتدای استخدام دوره آموزشی کامل در تهران و سوئد طی نمودهومقیم شهرستان ساوه خواهد بود.

جهت مذاکره با تلفن ۸۲۲۱۸٦ و یا به‌آدرس شرکت : شماره ۳٥۱ خیابان تخت‌جمشیدمراجعه فرمایند .

استخدام‌درشرکت تولیدی‌بزرگ

۱ـ کارمندباتجربه کارگزینی‌آشنا به زبان انگلیسی .
۲ـ ماشین‌نویس فارسی ولاتین با حداقل ۲ سال تجربه .

داوطلبان واجد شرایط میتوانند هر روز بین ساعت ۷ صبح الی۲ بعدازظهر جهت‌تعیین‌وقت‌مصاحبه با تلفنهای ۸ـ۹٦۸۰٥۱امورادارى تماس بگیرند .

سکرتر

گروه صنعتی خاور (شرکت سهامی عام)

نیاز به همکاری یکنفر سکرتر با تجربه که مسلط به زبان آلمانی باشد دارد .

واجدین شرایط می‌توانند همه روزه بکارگزینی گروه صنعتی خاور (شرکت سهامی عام) واقع در بلوار الیزابت نبش کوچه سوم مراجعه‌نمایند.

استخدام نویسنده تبلیغات

سازمان تبلیغات کاسپین برای‌کادرنویسندگان خود یك جوان با استعداد و پرانرژی را که دارای مشخصات زیر باشد با حقوق‌و مزایای‌بسیارخوب استخدام می‌نماید .

۱ـ حداقل تحصیلات لیسانس در یکی از رشته های ادبیات ، اقتصاد ، علوم اجتماعی یا رشته‌های مشابه .
۲ـ دارا بودن ذوق و قریحه نویسندگی و استعداد خلق ایده های مدرن‌و امروزی‌برای‌معرفی خدمات و کالا های بازرگانی .
۳ـ تسلط کامل بزبان انگلیسی بخصوص‌از نظر ترجمه مقالات انگلیسی .
٤ـ تجربه در کارنویسندگی .
٥ـ معلومات عمومی زیاد و داشتن‌شناخت خوب از طبقات مختلف اجتماع .

از علاقمندان واجد شرایط خواهشمنداست هرروزاز ساعت ٦ـ٤بعداز ظهربه‌سازمان‌کاسپین خیابان پهلوی روبروی فروشگاه کورش خیابان نوربخش شماره ۱۹ تلفن ۷ـ۸۹۳۰٤۳ مراجعه فرمایند .

آگهی مزایده

سازمان پارکها بهره‌برداری از پنج استخر را از تاریخ ۱٥ خرداد تا ۱٥ مهرماه ۲٥۳٦ شاهنشاهی بصورت اجاره واگذارمی‌کندداوطلبان جهت دریافت شرائط مربوطه و شرکت درمزایده می‌توانند بدفتر سازمان‌پارکها (پارك‌شهر)مراجعه وپیشنهادات خود را طبق مفاد مندرج در برك شرایط تنظیم نموده و تاتاریخ ۲٥ر۲ر۲٥۳٦ شاهنشاهی بدبیرخانه سازمان پارکها تسلیم دارند .

سازمان پارکها

برای دریافت نظریه کارشناس رسمی دادگستری در :

مترموبرآورد وارزیابی ساختمان های فلزی وبتنی ومتعارف واراضی غیر مزروعی ـ تشخیص حسن انجام کارهای ساختمانی تعیین میزان خسارات‌وتعمیرات ساختمانی‌ـ ارزیابی وتعیین اجاره‌بها واجرت‌المثل بین ساعت ۱۰ تا۱۳ و ۱٦ تا۱۹ باتلفن ٦٦٦۹۱٦ تماس گرفته شود.

آـ۱۱۰۱

نیازمندیهای اطلاعات

تلفنهای: ۳۰۳۷۰۲-۳۱۱۲۱۹-۳۱۱۲۲۵-۳۱۱۲۲۴

نیازمندیهای اطلاعات تلفنی پذیرفته می‌شود

درهای چوبی ساختمانی

آیشسفلدر

ساخت آلمان باقفل‌ولولا و رنك و انواع‌روکشهای مختلف وارد شد

نمایشگاه- بعدازظهرها- خیابان پهلوی خیابان ظفر- پلاك ۳۵۰ (جنب جوجه کبابی حاتم) تلفن نمایشگاه ۲۲۴۶۴۴- ۲۲۴۶۴۳ تلفن‌دفتر ۵۲۰۶۵۱- ۵۲۶۳۳۷ آدرس: صندوقپستی - تهران- تجریش ۳۳٫۳۷۶

قابل توجه شرکتهای ساختمانی وصنایع تکمیلی چوب

شرکت بلوط بامسئولیت محدود

هرگونه سفارش تهیه انواع چوبهای بریده شده را به هر اندازه در اسرع وقت تهیه‌مینماید. برای اطلاع بیشتر به تلفنهای ۷۵۹۳۹۳ - ۷۶۲۸۸۳ مراجعه فرمایند.

شرکت ساختمانی اسماك

زامین های شما را در سهل‌ترین شرایطو مناسبترین قیمت زیرنظر کارشناسان خارجی‌خود در حداقل زمان ساخته و تحویل مینماید.

میرداماد شماره ۱۲۰ تلفن ۲۲۴۰۱۴

اجاره ۲ طبقه ساختمان اداری هر طبقه‌به مساحت ۲۵۰ مترمربع بادوخط مستقیم تلفن و پارکینك اختصاصی وسیستم فن کویل بصورت نیمه مبله واقع در طبقات ۷و۹ ساختمان مدرن وشیك کاوه در فردوسی ابتدای سپهبد زاهدی بطور یکجا یا جداگانه اجاره داده می شود. طالبین باتلفن ۹-۸۳۸۰۵۶ تماس بگیرند.

شمع کوب

باوسایل دریائی و خشکی آماده شمع کوبی تلفن ۷۵۷۳۵۸

SCOTSMAN

یخسازی اسکاتسمن

۱۰۰- ۲۰۰- ۵۰۰ کیلو

در ۲۴ ساعت وارد شد.

فروشگاه منصور تلفن ۷۵۴۲۹۲ ۷۶۲۵۲۷

اطلاعیه

دفتر مرکزی شرکت ایران هایستکوسهامی خاص از تاریخ ۲۵۳۶/۲/۱۷ بمحل جدید، تهران - خیابان آیزنهاور - نبش خیابان آذربایجان تلفن های ۹۵۷۰۸۰ و ۹۶۳۸۸۷ منتقل خواهد گردید.

کارخانجات مخابراتی ایران

یك نفر خانم دیپلمه ششم‌متوسطه وارد به ماشین نویسی فارسی و لاتین وآشنا به زبان آلمانی جهت قسمت بازرگانی استخدام‌مینماید

داوطلبین میتوانند روز شنبه ۳۶٫۲٫۱۰ از ساعت ۷ الی ۱۳ با دردست داشتن یك قطعه عکس، فتوکپی مدرك تحصیلی و فتوکپی معافی یا برك خاتمه خدمت به دفتر شرکت واقع در تخت طاوس نرسیده به چهارراه فرح کوی نوربهشت پلاك۷مراجعه نمائیدتلفن۲۵-۸۲۲۰۲۳

آگهی استخدام

مهندس راه‌وساختمان

با سابقه ۸ تا ۱۰ سال برای یکی‌از کارگاههای خارج ازتهران موردنیاز یك شرکت ساختمانی با سابقه میباشد.

ازساعت ۹صبح تا ۱۲ ظهر با شماره های ۷۵۲۰۹۲ و ۷۵۵۰۲۱ تماس گرفته شود.

نیازمندیهای روزنامه اطلاعات تلفنی آگهی می پذیرد

خدمات‌عمومی (متفرقه) ۳۱۱۲۲۷ ۳۱۲۴۱۳

قابل توجه

فروشندگان کولر گازی

تعداد کمی از کولر گازی ویلبت (WILEIBT) آمریکائی باقیمانده که باقیمتی غیرقابل رقابت‌به فروش میرسد تلفنهای ۳۱۲۷۹۹ و ۳۱۲۸۰۰ آقای تدین و یا ۸۹۵۹۶۴

آگهی مزایده

شرکت سهامی خاص ریسندگی و بافندگی فخر ایران ضایعات مشروحه زیر:

۱- ضایعات ریسندگی (۱۳ قلم یکجا)
۲- ضایعات متقال ۱تا ۹ متری (۱۵ قلم‌یکجا)
۳- ضایعات تکمیل (۶ قلم یکجا)

را ازطریق مزایده بفروش میرساند.

داوطلبان میتوانند با دریافت معرفی نامه از دفتر مرکزی این شرکت واقع در خیابان حافظ ساختمان بانك کار طبقه ۱۹ بکارخانجات فخر- ایران واقع در هشتگرد مراجعه و پس‌از بازدید اجناس مورد مزایده پیشنهادات خود راحداکثر تا تاریخ ۳۶٫۲٫۱۷ بدفتر مرکزی شرکت تسلیم نمایند.

تلفن خودرا کنترول کنید

ارتباط خارج برقرار شد - آبونمان سربه جهنم میزند

فقط **تله‌استاپ** فقط

شمارا نجات میدهد- تنها کنترول کننده مطمئن رامدور است باشرکت (تماس) تماس بگیرید فورا نصب میشود. خیابان آپادانا پلاك ۶۶ تلفنهای ۸۴۰۴۳۱ و ۸۵۰۸۱۳

نیروی دریائی شاهنشاهی

آگهی استخدام

نیروی دریائی شاهنشاهی تعدادی لیسانس، فوق دیپلم و دیپلم الکترونیك که‌آشنائی کامل‌به زبان انگلیسی داشته باشند را بصورت رسمی استخدام مینماید که پس‌از طی دوره یکساله تخصصی در کشور هلند جهت خدمت به پایگاه دریائی بوشهر اعزام میگردند.

داوطلبان با داشتن شرایط عمومی استخدام میتوانند همه روزه جز ایام تعطیل و پنجشنبه‌ها جهت کسب اطلاعات بیشتر و انجام مصاحبه‌به مدیریت استخدام نیروی دریائی شاهنشاهی واقع در خیابان عباس‌آباد روبروی پمپ بنزین جنب مبل بی بی مراجعه نمایند.

م‌الف ۷۹۳

مرغداران - دامداران - موسسات تحقیقاتی

ALTSROMIN INTERNATIONAL

شرکت بین‌المللی الترومین

پس‌از کشور های آلمان، سویس، ایتالیا وفرانسه اکنون درصدد اجرای طرحهای توسعه پرورش بوقلمون، اردك، مرغ، خوك‌وحیوانات آزمایشگاهی و تاسیسات وهمچنین ایجاد کارخانه های تولید مواد غذائی دام وطیور (کنستانتره) در ایران برآمده است.

از سرمایه داران و علاقمندان به همکاری ونیز از موسسات خصوصی ودولتی تقاضا میشود از طریق تلفنهای ۸۹۸۱۰۳ -۸۹۹۵۳۵ (عصرها)و یابه نشانی:

تهران، خیابان پهلوی، بالاتر از فروشگاه‌کورش ساختمان زندیه شماره ۳ مکاتبه فرمایند.

اکیپ مهندسین تاسیسات و برق

طرح - محاسبه - اجرا

تلفن ۸۵۵۵۹۷

اجاره برای دبیرستان

ساختمانی باحداقل ۱۵ اطاق و حداقل ۲۵۰۰ متر زمین درمحدوده خیابان های حافظ - سپه و تخت جمشید برای‌دبیرستان‌اجاره‌میشود. لطفا همه روزه از ساعت ۸ صبح الی ۱۲بادفتر مرکزی گروه فرهنگی هدف.

تلفن‌های: ۶۶۱۳۹۲ و ۶۶۶۷۱۲ تماس بگیرید.

مهندسان مشاور استخدام مینماید

مهندس برق با تجربه حداقل ۳ سال در طرح تاسیسات برقی و آشنائی کامل به زبان‌انگلیسی متقاضیان با تلفن ۸۵۷۶۸۳ تماس حاصل‌نمایند.

مهندسان مشاور استخدام مینماید

آرشیتکت: حداقل ۵ سال سابقه کار پس از پایان تحصیلات

نقشه‌کش معماری: حداقل ۵ سال سابقه‌کار مصاحبه با تعیین وقت قبلی

تلفن ۸۵۷۶۸۳ - ۸۵۰۹۶۸

SALE

Foreign girl selling her English and French clothes size 12-14. Also English men's clothes size 44. Sale on Wednesday and Thursday, April 27-28 from 12 to 5 p.m. Address: No. 2 Kuche Handjan, off Ave. Partow, near Mirdamad Circle. Tel. 229920 - ask for Sally.

دفاتر بازرگانی شرکتهاوپزشکان

توجه‌فرمائید

ساختمان ۱۲ اطاقه با ۴۰۰ متر مربع مساحت، درسه طبقه ونیم، نیمه‌مبله باشوفاژوکولر وپارکینك وتجهیزات کامل‌واقع‌درخیابان‌ویلای شمالی مقطوع سه میلیون تومان.

تلفن ۸۹۷۹۷۵ بعدازظهرها

قابل توجه‌شرکتها

خصوصی ودولتی

مینی‌بوس‌های ۲۱ نفره و ۱۷ نفره جهت سرویس

نقدواقساط

آماده تحویل

اخوان‌گلپایگانی

انتهای خیابان شاهپور تعمیرگاه

۱۰۵ ایران ناسیونال

۵۲۰۴۷۱و۵۲۱۷۸۹

نصب انواع اسکلت فلزی

خرپا سازی - درب و پنجره

با کادر مجهز و کارگران ورزیده ۵۴۶۳۳۲

آگهی استخدام

افراد زیر با شرایط خوب استخدام میشوند

۱- نظافتچی و پیشخدمت ۲ نفر

۲- تحصیلدار با موتورسیکلت با ضامن‌معتبر

یکنفر تلفن ۸۴۵۸۰۷

آگهی استخدام

افرادواجد شرایطزیررا بهمکاری دعوت مینمائیم:

۱- جوشکار درجه یك و درجه دو ۲۰ نفر

۲- آهنگر درجه یك‌ودرجه‌دو ۱۵نفر

۳- تراشکار وفرزکار درجه‌یك‌ودرجه دو۶نفر

۴- کارآموز جهت قسمتهای جوشکاری آهنگری، تراشکاری و مکانیکی ۳۰ نفر

متقاضیان میتوانند همه روزه بین ساعت ۸ تا ۱ بعدازظهر به آدرس جاده مخصوص کرج ۱۵ کیلو متری میدان شهیادخیابان‌داروپخش شرکت ایران‌مینتك مراجعه فرمایند

تلفن ۶۴۶۷۶۷ و ۶۶۳۶۶۸

استخدام برای اعزام به فرانسه

شرکت فولاد مخصوص ایران سهامی خاص (ایسکو) تعدادی افراد واجدشرائطرا بمنظور تربیت کادر اصلی کارخانه خود دراهواز، برای گذراندن دوره کارآموزی بمدت‌سه‌سال به فرانسه اعزام مینماید.

شرایط

۱- دارا بودن دیپلم طبیعی -ریاضی یاهنرستان‌های صنعتی (فارغ‌التحصیلان‌انستیتوتکنولوژی مقدم خواهند بود)

۲- دارابودن‌برك خاتمه‌خدمت‌زیرپرچم یامعافیت دائم

۳- عدم تاهل

۴- حداکثر سن: ۳۰ سال

(آموزش زبان فرانسه قبل‌از اعزام‌توسط شرکت ترتیب داده خواهد شد)

از آقایان واجد شرائط دعوت میشود برای کسب اطلاعات بیشتر و دریافت فرم درخواست استخدام روز های شنبه الی چهارشنبه از ساعت ۹صبح الی ۴ بعد از ظهر حداکثر تا ۲۱ اردیبهشت ماه ۲۵۳۶ با در دست داشتن مدرك تحصیلی - برك خاتمه خدمت یا معافیت و ۲ قطعه عکس به نشانی زیر مراجعه نمایند.

تهران، سلطنت‌آباد -گلستان سوم- شماره ۵۵

مصنوعات انگلیسی برای ساختمان شما

نمایشگاه‌ساختمانی ۲۵۳۶

محصولات جدیدوایده‌های نو

ازپانزده‌مؤسسه‌سالن ۲۳

نمایشگاه بین‌المللی ایران ۹ تا ۱۶

اردیبهشت ۲۵۳۶

گمشده

یك برك اصل پروانه ساختمانی‌شماره ۱۵۸۶۶۰ مورخ ۳۵٫۱٫۱۵ در حدود سلطنت‌آباد در تاریخ خردادماه ۲۵۳۵ مفقود گردیده از یابنده تقاضا میشودبا تلفنهای ۳-۸۳۳۲۵۲ تماس حاصل فرمایند. ضمنا سوءاستفاده‌کننده از جواز فوق بمنظور دریافت مصالح‌ساختمانی مورد تعقیب قرار خواهد گرفت.

خیابان ویلا بین ثریا و تخت جمشید کوچه فردیس شماره ۹ طبقه سوم

ناصر مجتبائی

آگهی مزایده

شرکت سهامی خاص ریسندگی و بافندگی فخر ایران تعدادی از ماشین آلات خودرا بشرح زیر:

۱- ۱۶ دستگاه ماشین بافندگی	مدل ۱۹۶۰ ازکارخانجات	SAKAMOTO	ژاپن با چهار جعبه ماکو بعرض۱۶۶اینچ
۲- ۱۶ دستگاه ماشین ژاکارد	مدل ۱۹۶۰ ازکارخانجات	N.J.S	ژاپن با هزارو سیصد پلاتین
۳- ۲ دستگاه ماشین ژاکارد	مدل ۱۹۶۷ ازکارخانجات	N.J.S	ژاپن با یکصدپلاتین برای بافت‌کناره
۴- ۴ دستگاه ماشین بافندگی	مدل ۱۹۶۰ ازکارخانجات	SAKAMOTO	ژاپن با یك جعبه ماکو
۵- ۲ دستگاه ماشین آهار	مدل۱۹۵۹ ازکارخانجات	KANAMARU	بعرض ۱۶۶اینچ‌از نوع HOT-AIR
۶- ۲دستگاه ماشین‌چله‌کشی‌بخشی‌مدل ۱۹۶۰ ازکارخانجات		KANAMARU	

از طریق مزایده بفروش میرساند.

متقاضیان میتوانند با مراجعه بدفتر مرکزی این شرکت واقع درخیابان حافظ - ساختمان بانك کار طبقه ۱۹ و دریافت معرفی نامه جهت بازدید و بررسی ماشین‌آلات مورد مزایده به کارخانجات فخر ایران‌مراجعه وسپس‌پیشنهادات خود را حداکثر تا تاریخ ۳۶٫۲٫۲۰ تسلیم دفتر مرکزی نمایند. ضمنا نصب ماشین‌آلات فوق‌الذکر در محل مورد نظر خریدار با نظارت این شرکت خواهد بود. داوطلبان میتوانندبرای تحصیل اطلاعات بیشتر و وقوف از سایرشرایط معامله بدفتر مرکزی شرکت مراجعه نمایند.

آگهی مزایده

بانک رفاه کارگران تعداد ۳۳ دستگاه کامیون ماک کمپرسی ماک آر ۶۰۰ مدل ۱۹۷۵ که‌در محوطه گاراژ عطاران واقع در سه‌راه‌آذری خیابان اردشیر متوقف میباشند از طریق مزایده بفروش میرساند .

طالبین میتوانند جهت ملاحظه کامیونها بنشانی فوق مراجعه نمایند و برای اخذ اطلاعات بیشتر و دریافت برگ مزایده به‌اداره کارپردازی بانک واقع در خیابان روزولت مقابل سفارت آمریکا شماره ۱۲مراجعه و پیشنهاد خود را بضمیمه رسید سپرده نقدی معادل ۵٪مبلغ پیشنهادی که باید بحساب شعبه مرکزی بانک واریز شده باشد در پاکت دربسته حداکثر تاپایان وقت اداری روز ۲۴ر۲ر۲۵۳۶بدفتر اداره کارپردازی تسلیم ورسید دریافت دارند .

پیشنهادات واصله کمبأید حاوی کلیه مشخصات و نشانی دقیق محل سکونت پیشنهاد دهنده و مبلغ پیشنهادی باشد درساعت ۹صبح روز ۲۷ر۲ر۲۵۳۶در اداره کارپردازی بانک باز و قرائت خواهدشد. به پیشنهادات مبهم یا مشروط ویافاقد سپرده ترتیب اثرداده نخواهد شد و مورد مزایده بکسی کمبالاترین قیمت را پیشنهاد نماید فروخته خواهد شد .

پرداخت هرگونه مخارج مورد مزایده و نقل وانتقال ازهر جهت بعهده خریدار خواهد بود .

چنانچه نفرات اول ودوم برنده مزایده ظرف ده روز ازتاریخ اعلام بانک در پرداخت بقیه مبلغ پیشنهادی اقدام ننمایند سپرده آنان بنفع بانک ضبط خواهد شد .

بانک در رد یا قبول یک یا کلیه پیشنهادات مجاز و مختار است .

بانک رفاه کارگران

م‌الف ۳۶۶۹

مناقصه

وزارت مسکن و شهر سازی در نظر دارداداره امور سلف سرویس و تامین غذای روزانه (ناهار) حدود ۷۰۰ نفر کارکنان خود را از طریق مناقصه واگذارنماید داوطلبان و یا پیمانکاران ذیصلاح میتوانند تا تاریخ ۱۷ر۲ر۲۵۳۶ جهت اخذ مدارك و برك مشخصات بوزارت مسکن و شهر سازی خیابان ورزش طبقه سوم اطاق ۳۱۹ اداره رفاه کارکنان مراجعه نمایند.

آگهی رسمی

جلسه مجمع عمومی عادی سالیانه بانک سپه (شرکت سهامی‌خاص)درساعت ۸صبح‌روزچهارشنبه ۲۱ر۲ر۲۵۳۶ شاهنشاهی درمحل اداره مرکزی بانک واقع در میدان سپه (اول خیابان سپه) تشکیل میشود .

دستور جلسه :

۱ـ استماع گزارش و پیشنهادات هیئت مدیره و گزارش هیئت نظارت و بازرسان .
۲ـ رسیدگی و تصویب ترازنامه و حساب سودو زیان سال ۲۵۳۵ شاهنشاهی .
۳ـ تصویب بودجه اضافی سال ۲۵۳۵ وبودجه سال ۲۵۳۶ شاهنشاهی .
۴ـ انتخاب بازرسان .
۵ـ انتخاب روزنامه کثیرالانتشار جهت درج آگهی های شرکت .

بانك سپه

آگهی

باطلاع کلیه پزشکان ودندانپزشکان شهرستان ساری و حومه میرساند که انتخابات دوره دوم نظام پزشکی شهرستان ساری در تاریخ جمعه ۲۳ر۲ر۲۵۳۶ انجام میگیرد . از کلیه همکاران محترم شهرستان ساری وحومه خواهشمند است در دومین دوره انتخابات هیئت مدیره نظام پزشکی شرکت فرمایند . خواهشمند است هریک از همکاران که داوطلب هیئت مدیره میباشند خود را به هیئت نظار معرفی نمایند.

با عرض تشکر رئیس هیئت‌نظارت برانتخابات‌دومین دوره نظام‌پزشکی‌شهرستان‌ساری‌ـ دکترفریدون‌مجتهدزاده

مزایده فروش پوست و روده

شرکت سهامی مجتمع صنعتی‌گوشت‌فارس فروش پوست وروده تولیدی شش ماهه خود را از طریق مزایده حضوری که در ساعت ۱۰ صبح روز ۲ر۳ر۳۶ در دفتراین شرکت‌واقع‌درمردوشت کیلومتر ۱۵ جاده سد داریوش کبیر تشکیل می گردد بفروش می‌رساند .

داوطلبان خرید می توانندبا در دست‌داشتن ضمانتنامه شرکت در مزایده بمبلغ ۱۰ درصد قیمت پیشنهادی در جلسه مزایده شرکت‌نمایند.

شرکت سهامی مجتمع صنعتی‌گوشت فارس

اطلاعیه:

سازمان آتش‌نشانی و خدمات ایمنی شهرداری پایتخت

باطلاع همشهریان عزیز میرساند، اغلب استفاده کنندگان سیلندر های گاز مورد مصرف اجاقها و سایر وسایل گاز سوز ، سیلندر گاز خود رادر زیرزمین‌ها قرار داده و استفاده می نمایند، این‌عمل تاکنون‌سبب‌تلفات جانی‌وخسارات مالی بسیاری‌شده است.

از عموم همشهریان تقاضا میشود ازنگهداری و استفاده سیلندر های گاز در زیر زمین ها خودداری نمایند تا از تکرار حوادث خطرناك‌برای خود و سایر افراد خانواده‌شان جلوگیری گردد.

محمد جناب زاده ـمدیرعامل سازمان آتش نشانی و خدمات ایمنی ۱ـ۵

آگهی حراج

اداره حسابداری اختصاصی یکدستگاه وانت پیکان مدل ۱۳۵۱ به‌شماره ۸۵۳۲۴ تهران دال با کلیه لوازم مربوطه در ساعت ۱۰ صبح‌روز یکشنبه ۱۱ر۲ر۲۵۳۶ از طریق حراج‌حضوری درمحل اداره‌واقع‌در خیابان‌پاستور بفروش می‌رساند طالبین می‌توانند در ساعت مقرر برای خرید حضور بهمرسانند .

اداره حسابداری اختصاصی

آگهی مناقصه

شهرداری آرادان‌گرمسار باستنادتصویبنامه‌مورخ ۱۶ر۱۲ر۲۵۳۵ انجمن شهر اجرای‌طرح ساختمان شهرداری و غسالخانه را در آرادان‌از طریق مناقصه باشرایط زیر واگذار مینماید.

هزینه اجرای این‌دوطرح برابر بابرآوردهزینه دفتر مهندسی استان سمنان جمعا بالغ بر ۳۸۹۵۲۵۲ ریال سه میلیون وهشتصدونودو پنج هزار ودویست وپنجاه ودو ریال که شهرداری تا میزان ۲۵درصد میتواند کسرو یااضافه نماید ضمنا چنانچه قیمتهائی از قلم افتاده باشد برابر صورت وضعیت تائید شده‌دفتر مهندسی قابل پرداخت میباشد.

۲ـ داوطلبین شرکت درمناقصه‌باید بدوا بدفتر مهندسی استان‌سمنان مراجعه‌وصلاحیت فنی اخذ سپس مبلغ ۴۰۰۰ ریال‌بحساب ۴۱۶۰دفتر فنی سمنان در بانک‌ملی واریز و اسناد مناقصه را از دفتر فنی سمنان دریافت دارند.

۳ـ پیشنهاددهندگان باید پیشنهادات‌خود را در دو پاکت لاکومهر شده الف . ب بشرح زیر تا ساعت ۱۲ صبح روز چهارشنبه ۲۱ر۲ر۲۵۳۶ بدفتر شهرداری تسلیم و رسید دریافت دارند.

الف . پاکت الف محتوی دفترچه واحدبهای طبق فهرست پایه شاهنشاهی از دفتر مهندسی سمنان و دفترچه مشخصات فنی واسناد خزانه یا ضمانتنامه بانکی و یا وجه‌نقد معادل ۵درصد کل معامله بحساب ۱۰۰۰۲سپرده شهرداری در بانک‌ملی ایران‌ـ شعبه آرادان واریز نمایند.

ب . پاکت ب محتوی برگ پیشنهادخواهد بود که در آن آخرین قیمت ممکنه از طرف پیشنهاددهنده نوشته میشود این‌برگ‌ضمیمه اسناد مناقصه داده خواهد شد .

۴ـ پیشنهادات واصله در ساعت ۹صبح‌روز شنبه مورخ ۲۴ر۲ر۲۵۳۶ در کمیسیون معاملات شهرداری باز و قرائت خواهد شدحضور کلیه پیشنهاددهندگان در جلسه آزاد است و شهرداری در رد یا قبول یک یا کلیه‌پیشنهادات مختار است .

۵ـ به پیشنهادات مبهم‌ومشروط وخارج از نوبت مقرر ترتیب‌اثر داده نخواهد شد.

۶ـ مدت انجام کار سه‌ماه میباشد که درصورت کسر و یا اضافه نمودن ۲۵ درصد بهمان نسبت بمدت قرارداد اضافه خواهد شد و نتیجه مناقصه پس از تصویب کمیسیون مالی شهرداری وتائید مجدد انجمن شهر به پیمانکار ابلاغ خواهد شد که برای عقد قرارداد به شهرداری مراجعه نماید.

۷ـ سپرده نفر دوم و سوم تا انعقادقرارداد بانفر اول در شهرداری نگهداری میشود چنانچه هرکدام هفت روز پس از ابلاغ‌شهرداری حاضر بعقد قرارداد نشدند سپرده آنان بنفع شهرداری ضبط و با نفر بعدی‌قرارداد منعقد خواهد شد.

۸ـ پیشنهاددهندگان باید مشمول منع‌مداخله کارکنان دولت در معاملات دولتی نباشند .

۹ـ مالیات. هزینه انتشار آگهی.عوارض و کلیه هزینه‌های متعلقه بعهده برنده مناقصه میباشد .

۱۰ـ نحوه پرداخت براساس صورت‌وضعیت رسیدگی شده و پس از تائیدمهندس ناظر و دفتر مهندسی استان سمنان خواهدبود .

۱۱ـ طرحهای مزبور زیرنظر دفترمهندسی استان سمنان انجام خواهد شد.

شهردار آرادان ـ حاج اشرفی

آگهی مناقصه

بانك سپه ۴۳ قلم لوازم التحریر مورد احتیاج خودرا ازطریق مناقصه باشرایط زیر خریداری مینماید :

۱ـ صورت ریز نمونه ومشخصات‌کالای مورد مناقصه د ردایره خرید اداره تدارکات موجود است پیشنهاد دهندگان برای اخذآن میتوانند باین اداره مراجعه نمایند .

۲ـ پیشنهاد دهندگان باید معادل۵٪ مبلغ‌پیشنهادی را نقدا بعنوان سپرده شرکت در مناقصه بحسابجاری‌شماره۲۶۹۱ اداره‌تدارکات در بانک سپه شعبه مرکزی پرداخت یا ضمانت نامه بانکی معادل مبلغ مزبور تهیه و رسید پرداخت وجه یا ضمانت‌نامه را ضمیمه‌پیشنهاد خود نموده ودر پاکت‌لاک ومهر شده تاساعت ۱۰ صبح روز یکشنبه هیجدهم اردیبهشت ماه سال جاری به دبیرخانه این‌بانک واقع درطبقه اول ساختمان اداره مرکزی تسلیم ورسیداخذ نمایند .

۳ـ پیشنهادات در ساعت ۱۱صبح همان‌روز ۱۸ر۲ر۲۵۳۶ باز وقرائت خواهد شدو حضور پیشنهاد دهندگان در جلسه مناقصه‌آزاد بوده و بانک در رد یا قبول یک یا کلیه پیشنهادات مختار است .

۴ـ به پیشنهادات فاقد سپرده و مبهم و مشروط و همچنین پیشنهاداتی که بعد از موعد مقرر برسد ترتیب اثر داده نخواهدشد.

۵ـ درصورتیکه برنده مناقصه از انجام‌معامله خودداری نماید سپرده او بنفع بانک ضبط و با نفر دوم برنده مناقصه قراردادمنعقد خواهد شد .

۶ـ پرداخت هرگونه مالیات و عوارض‌بعهده برنده مناقصه خواهد بود .

۷ـ عدم حضور پیشنهاد دهنده مانع اقدامات بانک و قرائت پیشنهاد نخواهد بود.

۸ـ مدت تحویل اقلام مورد مناقصه‌حداکثر ۴۰روزبتدریج بشرح مندرج‌درقرارداد منعقد خواهد بود .

م‌الف ۲۵۴۹

بانك سپه اداره تدارکات

آگهی مناقصه

بانك سپه ۶ قلم ملزومات مشروحه زیر را براساس نمونه های موجود از طریق مناقصه با شرایط ذیل خریداری مینماید :

۱ـ پوشه ساده	۲۵۰۰۰۰ برگ
۲ـ کارتن بنددار	۵۰۰۰۰ عدد
۳ـ کلاسور کوچک	۵۰۰۰ عدد
۴ـ کلاسور بزرگ	۱۵۰۰۰ عدد
۵ـ پوشه فنردار ارزی با دو جاپ	۴۰۰۰۰ عدد
۶ـ پوشه فنردار ارزی بایک جاپ	۱۵۰۰۰۰ عدد

۱ـ شرکت کنندگان در مناقصه میتوانند برای رویت نمونه بانبار این بانک واقع در میدان سپه مراجعه نمایند .

۲ـ شرکت کنندگان درمناقصه بایدمعادل ۵٪ مبلغ پیشنهادی‌رانقدا بعنوان سپرده‌شرکت در مناقصه بحسابجاری شماره ۲۶۹۱ اداره‌تدارکات در بانک سپه شعبه مرکزی پرداخت ویا ضمانتنامه بانکی معادل مبلغ مزبور تهیه‌ورسید پرداخت وجه‌ویاضمانتنامه را ضمیمه پیشنهاد خود نموده ودر پاکت لاک ومهر شده تا ساعت ۱۰ صبح روز سه‌شنبه بیستم اردیبهشت ماه‌سال‌جاری بدبیرخانه بانک واقع درطبقه اول ساختمان اداره مرکزی تسلیم و رسید اخذ نمایند .

۳ـ پیشنهادات درساعت ۱۲ صبح همان‌روز سه‌شنبه بیستم اردیبهشت ماه سال جاری باز وقرائت خواهد شد و حضور پیشنهاد دهندگان در جلسه مناقصه آزاد بوده وبانک در رد یا قبول یک یا کلیه پیشنهادات مختار است .

۴ـ به پیشنهادات فاقد سپرده ، مبهم ،مشروط و همچنین پیشنهاداتی‌که‌بعد ازموعد مقرر برسد ترتیب اثر داده نخواهد شد .

۵ـ در صورتیکه برنده مناقصه ازانجام معامله خودداری نماید سپرده او بنفع بانک ضبط و با نفر دوم برنده مناقصه قرارداد منعقد خواهد شد .

۶ـ پرداخت هرگونه مالیات و عوارض بعهده برنده مناقصه خواهد بود .

۷ـ عدم حضور پیشنهاد دهنده مانع اقدامات بانک و قرائت پیشنهاد نخواهد بود.

۸ـ مدت تحویل اجناس مورد مناقصه حداکثر دوماه‌بتدریج وبشرح مندرج‌درقرارداد منعقده خواهد بود

م‌الف ۲۵۴۹

بانك سپه اداره تدارکات

مجله دنیای ورزش روزهای شنبه منتشر میشود

دانشگاه صنعتی آریامهر ـ دانشکده مهندسی سازه

صمیمانه از جنابعالی برای شرکت در سخنرانی آقای پروفسور نیومارت (prof .n.m. newmark) استاد مهندسی راه و ساختمان دانشگاه ایلینویز دعوت مینماید . عنوان سخنرانی عبارت خواهد بود از :

«گرایش‌های جدید درمهندسی زلزله»

تاریخ : دوشنبه ۱۲ اردیبهشت ۲۵۳۶ ساعت ۵ بعدازظهر .

محل : دانشگاه صنعتی‌آریامهر ـ خیابان آیزنهاور ـ تلفن ۹ـ۹۷۲۰۰۱ داخلی ۲۹۱

صاحب اختراعات بشرح زیر که در ایران بثبت رسیده‌اند بهره‌برداری آنها را پیشنهاد می نماید اشخاص ذینفع به E. merck, p.o.b. 4119, Darmstrt 2, west Germany, مراجعه نمایند .

شماره ۵۲۵۳ـ ایمیدازولین و نمکهای اسید.
شماره ۸۷۰۴ـ عوامل راست کردن موقبل از اصلاح .

آ ـ ۱۹۸۷

سازمان شاهنشاهی خدمات اجتماعی ۲۵۰۶

مرکز پزشکی رضا پهلوی جهت دستیاری در رشته تخصصی بیهوشی ورانیماسیون تعدادی داوطلب با مزایای خاص می‌پذیرد. علاقمندان میتوانند تا پایان اردیبهشت ماه ۲۵۳۶ بدفتر آموزش مرکز بهداشتی رضا پهلوی تجریش مراجعه نمایند.

اداره آموزش مرکز پزشکی رضا پهلوی

انجمن ایران وآمریکای شیراز

خدمات کامل مشاوره وراهنمائی را برای دانشجویان علاقمند که مایل به تحصیل درایالات متحده آمریکا می باشند انجام میدهد طی این خدمت همه‌گونه اطلاعات و کمکهای ضروری در خصوص دانشگاه های آمریکا در اختیارعلاقمندان گذارده میشود .

مشاورین صلاحیتدار ما هفته‌ای پنجروزروز های شنبه تا چهارشنبه از ساعت ۲ تا ۷½ بعداز ظهر در اختیار علاقمندان خواهند بود و حق مشاوره جلسه‌ای ۷۰۰ ریال خواهد بود .

بانو باربارا حکمت
رئیس انجمن ایران و آمریکا

آگهی مجمع عمومی سالیانه

از کلیه صاحبان سهام دعوت می‌شود که روزپنجشنبه بیست ودوم اردیبهشت ماه ۲۵۳۶ ساعت ۵ بعداز ظهر در سالن باشگاه دکتر اقبال حضور بهمرسانند.

دستور جلسه عبارتست از:
۱ـ گزارش هیئت مدیره
۲ـ رسیدگی و تصویب ترازنامه
۳ـ انتخاب هیئت مدیره و بازرسی

شرکت تعاونی ساختمانی کارمندان نفت‌تهران‌سر

آگهی

جلسه مجمع‌عمومی فوق‌العاده بانک سپه (شرکت سهامی خاص) در ساعت ۱۰ صبح روز چهارشنبه ۲۱ر۲ر۲۵۳۶ شاهنشاهی درمحل اداره‌مرکزی بانک‌واقع در میدان سپه (اول خیابان سپه) تشکیل میشود .

دستور جلسه

۱ـ ازدیاد سرمایه
۲ـ اصلاح مواد ۵و ۶ اساسنامه

بانك سپه

آگهی استخدام

یك شرکت بزرك تولیدی درحومه تبریز برای تصدی قسمت حسابداری وتکمیل کادر افرادی‌را باحقوق‌ومزایای‌مکفی بشرح زیر استخدام مینماید :

عنوان شغل	شرایط	تعداد
سرپرست حسابداری	دارای مدرک لیسانس حسابداری یا بازرگانی یا مدرک همسطح با سابقه کار در رشته حسابداری آشنا بزبان انگلیسی ، حداقل سن ۲۸ سال .	یک نفر
حسابرس داخلی	دارای مدرک لیسانس حسابداری یا مدرک همسطح باسابقه کار مفید و حداقل سن ۲۸ سال .	یک نفر
حسابدار	دارای مدرک لیسانس حسابداری یا مدرک همسطح	دو نفر
مترجم	دارای مدرک لیسانس زبان انگلیسی یا مدرک همسطح با سابقه کار مفید درامور بازرگانی	یک نفر

ـ داوطلبان میتوانند مدارک و مشخصات خودرا باذکر حقوق درخواستی به صندوق پستی ۳۲۲ تبریز ارسال دارند.

ـ درصورت‌شرایط مساوی متولدین استان آذربایجان که مقیم منطقه باشند ارجحیت خواهند داشت .

هواپیمائی ملی ایران «هما»

استخدام مراقب پرواز

هواپیمائی ملی ایران«هما» درسال جاری گروه تازه‌ای ازجوانان علاقمندرا بابرخورداری ازمزایای ویژه وطی‌دوره آموزشی بعنوان مراقب‌پروازهای‌داخل وخارج کشور استخدام مینماید :

شرایط استخدامی

۱ـ جنسیت مرد
۲ـ تابعیت ایران
۳ـ دارا بودن برك پایان خدمت وظیفه
۴ـ دیپلم کامل متوسطه
۵ـ حداقل قد ۱۶۷ سانتی‌متر و وزن‌متناسب‌با قد
۶ـ حداقل سن ۲۰ سال وحداکثر ۲۷ سال تمام
۷ـ قبول شدن در آزمایشات انتخاب
۸ـ قبول‌شدن درآزمایشات‌پزشکی طبق‌استاندارد«هما»
۹ـ سپردن تعهد ۵ سال خدمت
۱۰ـ شاغل نبودن در دستگاه‌های دولتی

از داوطلبان‌واجدشرایط تقاضامیگردد برك‌درخواست شغل را تکمیل و به‌همراه دوقطعه عکس به آدرس‌تهران هواپیمائی ملی‌ایران‌ـ صندوق‌پستی ۲۸۰۰ (پروژه‌شماره ۱۷) ارسال دارند به مدارکی که پس‌از تاریخ ۲۴ر۲ر۲۵۳۶ دریافت گردد ترتیب‌اثر داده‌نخواهدشد.

برنامه مصاحبه

کارت شرکت در مصاحبه درمحل اداره استخدام«هما» واقع درخیابان تخت‌طاووس نبش روزولت به شرح ذیل توزیع میگردد :

از حروف الف تا ش ازساعت ۳۰ر۱۴ الی ۳۰ر۱۷ روز سه‌شنبه ۲۷ اردیبهشت
از حرف ص تا ی از ساعت ۳۰ر۱۴ الی ۳۰ر۱۷ روز چهارشنبه ۲۸ اردیبهشت

مصاحبه داوطلبان از تاریخ پنجشنبه ۲۹ اردیبهشت خواهد بود.

هواپیمائی ملی ایران «هما»

برك درخواست شغل مراقب پرواز

نام خانوادگی نام نام پدر تاریخ تولد: روز
ماه سال شماره شناسنامه
محل صدور شناسنامه دیپلم با معدل از دبیرستان
وضعیت نظام‌وظیفه : آدرس :
منطقه پستی تلفن : امضاء
تاریخ

پای صحبت کشاورز

من یک کمدین هستم، نه یک هنرپیشه روشنفکر

● قبل‌از ورود به دانشگاه بازیگر بودم،تحصیل دردانشکده هنری ، بخاطر کمبودهائی بود که‌از نظر فرهنگی‌درخود حس میکردم زیرا یک هنرمند باید پشتوانه فرهنگی داشته باشدتنها رفتن روی صحنه،نشانه استعداد نیست همانگونه که تحصیل در دانشگاه نیز ، برای بازیگر شدن کافی نیست بازیگر خوب شدن‌نیاز به فرهنگ ، استعداد، فیزیک خوب یعنی‌اندام، آمادگی بدن‌و نرمش آن‌و بیان‌و شناخت تکنیک که طی سالها بدست می آید دارد .

● من کلا سیستم کار برتولت برشت را نمی شناسم ، کار من در زمینه تجربه های استانیلاوسکی است .

● با ادا و اطوار و تقلید روی صحنه بشدت مخالفم،باید روی نقش کار کرد واز راههای مختلف نقش‌را‌شناخت باید در قالب نقش فرو رفت ، با کارگردان راجع به نقش صحبت کرد و بیوگرافی نقش‌را نوشت .

● هنرمند باید روی صحنه از تکنیک،احساس و بیان بهره ببرد تا بتواند احساس بیشتری رابه تماشاگر منتقل کند.

● من یک هنرپیشه‌روشنفکر نیستم ،من یک هنرپیشه‌کمدین،

کشاورز

اما نه بخاطر « خندان مردم » هستم ، من بیشتر در کارم از روش احساس استفاده میکنم‌تا منطق .

● خلاقیت ودریافت شخصیت واستعداد شرط اصلی بازیگری است ،اما کافی نیست، استعداد ممکن است فوران کند اما بدون فرهنگ حتما به بیراهه میرود.

● گروههای تاتری‌باید صحنه‌های مختلف نمایشنامه های گوناگون‌را کار کنند و کنار بگذارند باید مرتب تمرین کرد ،نباید یک نمایشنامه رافقط برای جشنواره ، آنهم بطور نامرتب کار نمود وهیچ گروهی نبایدانتقاد ازکارش‌را ضعف‌بداند وفکر کند مسئله کوبیدن مطرح است .

● امکانات تاتررابه وجود نمی آورد ، تاتر را مشاق تاتر به وجود می‌آورند . اگرایمان کافی به تاتر باشد ، هیچکس نمیتواند مانع وسدکار شود .

● اگر هنرمندشعور داشته باشد ، خود بهتراز هر منتقدی به ضعف‌های خود آگاه‌است .

نمایش «موافق‌و ناموافق» برشت

ساختمان واحد نمایش تلویزیون واقع در سه راه آریامهر، پهلوی از اردیبهشت مرکز دیگری برای فعالیتهای تاتری شد. طبقه اول این ساختمان تبدیل به محل‌نمایش شده است.

بزودی تغییراتی در شکل‌ساختمان این طبقه داده می شود وگویا بدلیل وجود خانه نمایش در اداره تاتر و کارگاه‌نمایش،هنوز اسمی برای این تاتر نوبنیاد انتخاب نشده است.

اولین نمایشنامه‌در ساختمان واحد نمایش تلویزیون ، نمایشنامه «موافق و ناموافق» نوشته برتولت برشت است که چندی پیش در دانشگاه تهران بصحنه آمده است.

فیلمخانه تالار مولوی با آثار ژاپنی شروع کرد

تالار مولوی در کنار برنامه های تاتری‌خود دفعالیت تازه‌ای در زمینه سینما آغاز کرده است .

فیلمخانه تالار مولوی‌روز های پنجشنبه دردو سیانس ۳ و نیم و ٦ ونیم فیلمهای انتخابی‌رانمایش خواهدداد.

برای ده هفته آینده فیلم های برگزیده ژاپنی‌ساخته کوراساوا وکوبایاشی‌واوزو ، سه‌کارگردان برجسته ژاپنی درنظر گرفته شده است .

فیلمهای هفت ساموراثی، زیستن ، موقعیت انسان (۳ قسمت)کوایدان،هاراکیری، من متولد شدم اما،وداستان توکیو نمایش داده خواهد شد .

نمایشگاهی ازآثار چهار زن هنرمند

ازپانزدهم اردیبهشت تا چهارم خرداد نمایشگاهی از آثار چهار زن هنرمند ایرانی و آمریکائی‌در نگارخانه پوپ تشکیل می یابدخانم ها ایوناکازجیسن، هلن راغب ، صدیقه نوری و فریده لاشائی مجموعه‌ای از آثار خودرادراین نمایشگاه عرضه خواهند کرد.

ایوناکازجیسن اهل آمریکا و فارغ‌التحصیل دانشگاه تافتز است و نمایشگاههای متعددی دردانشگاه براندیز، موزه هنر های زیبای بوستون ، مرکز هنری برکتون‌و گالری‌واشنگتن دی.سی‌و هاروارد فاکولتی برپاداشته است.

هلن راغب متولد لندن است، در آمریکا تحصیلات هنری خود را به پایان رسانده نمایشگاه های متعددی در گالری سیحون و سولیوان داشته است.

صدیقه نوری فارغ‌التحصیل مدرسه هنرهای تزئینی‌تهران‌است درحال حاضربه‌تدریس‌دکوراسیون داخلی در دانشگاه فرح پهلوی اشتغال دارد چند نمایشگاه در گالری سولیوان و انستیتوگوته داشته است.

فریده لاشائی در شهرهای‌پاریس مونیخ،وین به فراگیری هنر های زیبا پرداخت ، اولین نمایشگاه لاشائی‌درسال ٦۷ بود کنکریستال وی در شهر میلاس و نقاشی‌های او در سلب به نمایش گذارده شد.

نمایش انفرادی‌کارهای او در گالری سیحون بیادماندنی است.

فیلمهای یانچو در فیلمخانه ملی ایران

فیلمخانه ملی ایران‌اقدام به خرید هفت فیلم ازساخته های اولیه میکلوش یانچو فیلمساز برجسته مجارستانی کرده است تا آنها را در هفته فیلم یانچو به معرض نمایش علاقه‌مندان بگذارد . به این ترتیب در سال جدید پس از نمایش آثاربرگزیده چاپلین ، این دومین اقدام ارزنده‌ای خواهد بود که از جانب‌این کانون درجهت شناسایی‌سینمای برترصورت میگیرد .

در سال گذشته نیز ، حضور فیلمخانه ملی ایران، حضوری‌مغتنم بود که‌کمبود های سینمایی ما را از بسیاری جهات جبران کرد. نمایش فیلمهایی از فیلم سازان صاحب‌نام ودر عین حال ناآشنای کشور های لهستان مجارستان ، بلغارستان، یوگسلاوی ، رومانی ، شوروی ، آلمان و ژاپن‌باعث‌شد تاعلاقمندان سینمابا شمایی‌کلی ازسینمای جهان بویژه اروپای شرقی آشنا شوند .

از برکت حسن انتخاب مسئولان این سازمان آثاری ارزنده از سینماگران برجسته ژاپنی چون کینوگاسا - یاموتومو - کوروساوا - اوزو - کوبایاشی - به‌نمایش‌گذارده شد که هیچگاه انتظاردیدار آنها در ایران نمیرفت .

عکس ، عکس ، عکس

پانزدهم اردیبهشت‌نمایشگاه عکسهای هشت زن‌آمریکائی درنگارخانه علاء افتتاح میشود.

دراین نمایشگاه گونه‌های متفاوت عکاسی ارائه می شود .

بابی‌کاری (عکسهای هنری)
لیزل‌دنیس (عکسهای مسافرتی)
جان‌گروور (عکسهای مدرن موج‌نو)
مارسیاکیگان (عکسهای مطبوعاتی)
مورین لامبری (پرتره)
ماری آلن‌مارک (عکسهای مطبوعاتی)
دبورا توربوویل (عکسهای مد)
جریل روسان (عکسهای صنعتی)
رابه نمایش خواهند گذاشت.

همچنین انجمن ایران و آمریکا یک نمایشگاه عکس‌از هنرهای اسلامی راعرضه خواهد کرد که دربرگیرنده آثار اسلامی در موزه متروپولیتن نیویورک می‌باشد.

خاطرات روزانه یک عاشق
فیلم تازه سهراب شهید ثالث

یک اتفاق ساده» در جشنواره دوم فیلم تهران ، از سهراب‌شهید ثالث چهره سینماگر مستعدی را به‌دست داد که پس از آنها فیلمهای «طبیعت بیجان»و «درغربت» شکل تثبیت شده‌تری بخود گرفت . فیلم اخیر شهیدثالث که پس از (درغربت) دست به ساختن آن زده بود ، «بلوغ» نام دارد که در فستیوال فیلم‌شیکاگو ۱۹۷٦ توانسته جایزه «هوگونقره» را از آن خود سازد .

هم‌اکنون شهید ثالث‌مشغول تهیه مقدمات فیلم جدیدش است که آن را برای استودیو پروویس و تلویزیون آلمان میسازد . این فیلم «خاطرات روزانه یک عاشق» نام دارد .

فیلم های «درغربت» و «بلوغ» هنوزدر ایران به نمایش عمومی درنیامده‌اند!

پری زنگنه - پری‌ثمر - حسین‌سرشار

نام‌آوران اپرای ایران در «دون کارلوس»

اپرای «دون‌کارلوس» ساخته جوزپه‌وردی توسط اپرای تهران در روز های سیزدهم و پانزدهم اردیبهشت در تالار رودکی به روی صحنه میرود . این اثر که آهنگساز آن را بااقتباس از نوشته شیلر درام نویس آلمانی تصنیف کرده یکی از آثار سنگین اپرایی‌است . شیلر در این اثر درگیری قدرت جهانی یا مادی راباقدرت های‌معنوی وعرفانی و برخورد قدرت پادشاهی را با قدرت کلیسایی تصویر کرده‌است .وآهنگساز که علاقمند به بازسازی ماجرا های دراماتیک در قالب‌اپرا بوده است ، در برداشت از این اثر کوشش زیادی در حفظ استخوان بندی‌دراماتیک اثر کرده است . در اجرای تازه‌ی اپرا در تالار رودکی ، رهبری ارکستر بعهده فرشاد سنجری جوان ایرانی است ، کارگردانی اپرای دون‌کارلوس بعهده آندآندرسون که درگذشته اپرای اتللو را در همین تالار برصحنه آورد می باشد .

در این اجرا ، «پری‌ثمر» خواننده‌ی ایرانی اپرای فرانکفورت ، پری زنگنه خواننده‌ی سوپرانو و حسین سرشار شرکت دارند.

آقای بیدمشکی، چراپس اندازمی‌کنید ؟

آقای بیدمشکی، نجار:
از قدیم گفتن:
"نیه سال بخور نون وتره، صد سال بخور نون و کره"
من یاپس انداز تونستم این کارگاه را که اولش فقط یکدستگاه کوچک بود توسعه بدم و به اینصورتی که میبینید در بیاورم

صندوق پس انداز بانک ملی ایران

اعلامیه پذیره نویسی سهام ناشی از افزایش سرمایه صنایع پوشش ایران
(شرکت سهامی عام)

طبق تصمیم مجمع عمومی فوق‌العاده مورخ ۲۵۳۵/۴/۵ وهیئت مدیره مورخ ۲۵۳۵/۹/۱ سرمایه شرکت از مبلغ یک‌میلیارد وپانصد میلیون ریال بمبلغ دومیلیار دو چهارصد میلیون ریال افزایش یافته است که‌باانجام تشریفات قانونی مبلغ‌پانصدو پنجاه میلیون ریال ازمبلغ‌افزایش سرمایه ازطرف صاحبان سهام پرداخت نگردیده است . بنابراین مبلغ پانصدو پنجاه میلیون ریال از مبلغ‌افزایش سرمایه شامل سهم برای پذیره نویسی عموم‌عرضه میگردد .

۱- نام و شماره ثبت: شرکت صنایع‌پوشش ایران (شرکت سهامی عام)شماره ثبت ۱۷۴۵۸

۲- موضوع شرکت و نوع فعالیتهای آن : تاسیس وبهره‌برداری از کارخانجات نساجی ، ریسندگی، بافندگی، پشمبافی، لباسدوزی ، انواع تریکوو مخمل وپتو وموکت ودیگر محصولات‌مشابه و هرنوع صنایع وواحدهای صنعتی دیگر- انجام مطالعات و بررسیهای‌لازم‌برای تاسیس‌وبهره‌برداری از واحدهای صنعتی فوق وانجام کلیه عملیاتیکه بطور مستقیم باموضوعات فوق بستگی داشته باشد.

۳- مرکز اصلی شرکت:تهران‌خیابان سپهبدزاهدی خیابان اراک شرقی پلاک ۱٦ .

٤- مدت شرکت نامحدود است .

۵- مبلغ سرمایه شرکت قبل از افزایش یک میلیارد وپانصد میلیون ریال (۱٫۵۰۰٫۰۰۰٫۰۰۰) ریال است‌که تماما پرداخت شده است .

٦- شرکت سهام ممتاز منتشر نکرده‌است.

۷- هویت کامل اعضای هیئت مدیره‌ومدیر عامل بشرح ذیل میباشد :

۱- بانک توسعه صنعتی ومعدنی ایران
۲- بانک اعتبارات صنعتی
۳- بانک صنایع ایران
٤- آقای دکتر رکن‌الدین سادات تهرانی فرزند سیدجلال‌الدین دارنده شناسنامه شماره ۱۱۹۵ از تهران .
۵- آقای محمدتقی برخوردار فرزند مرحوم حسین دارنده شناسنامه شماره ۱٤۳ ازیزد .
٦- آقای جواد مرشد فرزند مرحوم حاج‌محمد باقردارنده شناسنامه شماره ۳٦۰۲ از رفسنجان.
۷- آقای رضا حکیم‌زاده فرزند مهدی دارنده شناسنامه شماره ۳۰۹۷۳ از تهران .
۸- آقای سیدمحمد گرامی فرزند سیدحسین دارنده شناسنامه شماره ۳۰۳۰ ازتهران
۹- آقای یعقوب شیر سوار فرزندسید کاظم‌دارنده شناسنامه شماره ۵۵۱ از تبریز (عضو هیئت مدیره و مدیرعامل)

۸- شرایط حضور و حق‌رای صاحبان سهام در مجامع عمومی: صاحب سهمیکه حداقل دارای یک سهم باشد میتواند باحق‌را ی‌شخصا درمجامع حاضر شود ویابدیگری نمایندگی بدهد . درمجامع عمومی هرسهم دارای حق یک‌رای خواهد بود.

۹- مقررات اساسنامه راجع به‌تقسیم سود و تشکیل اندوخته و تقسیم دارائی بعداز تصفیه : درآمد شرکت بعدازوضع‌مخارج، سودویژه‌شرکت را تشکیل میدهد درصورتیکه زیانی‌بابت‌عملیات سالهای گذشته وجود نداشته باشد از سودویژه پنج‌درصد برای تشکیل ذخیره قانونی شرکت تا زمانیکه میزان آن‌به‌ده‌درصد سرمایه اصلی برسد برداشت میشود . بقیه سودقابل تقسیم شرکت‌را تشکیل میدهد که‌طبق تصمیم مجمع عمومی قابل تقسیم خواهدبود. تقسیم دارائی شرکت بعدازتصفیه طبق مفاد قانون اصلاحی قسمتی از قانون تجارت میباشد .

۱۰- مبلغ دیون شرکت و همچنین مبلغ‌دیون اشخاص ثالث که‌توسط شرکت تضمین شده‌است: دیون شرکت مبلغ ۳۱٫۷۱۲٫۳۷۲ ریال‌بوده وشرکت تضمین دیون اشخاص ثالث رانموده است .

۱۱- مبلغ افزایش سرمایه نهصد میلیون ریال (۹۰۰٫۰۰۰٫۰۰۰) ریال .

۱۲- تعداد و نوع سهام جدیدی که‌صاحبان با استفاده از حق‌تقدم خود تعهد کرده‌اند : سی‌و پنجهزار سهم بانام ده هزار ریالی .

۱۳- تاریخ شروع‌وخاتمه‌مهلت پذیره‌نویسی: پذیره نویسی از تاریخ‌نشرآگهی برای مدت دوماه و بمجرد اینکه پذیره‌نویسی سهام عرضه شده‌پایان یابد تشریفات پذیره‌نویسی قطع میگردد .

۱٤- مبلغ اسمی ونوع سهامیکه باید تعهد شود و حسب مورد مبلغ اضافه ارزش سهم‌ارزش سهم: مبلغ اسمی ده‌هزار ریالی و نوع سهام‌بانام بوده و به ارزش ده هزار ریال عرضه خواهدشد.

۱۵- حداقل تعداد سهامیکه هنگام پذیره نویسی باید تعهد شود حداقل یک سهم .

۱٦- نام بانک و مشخصات حساب سپرده‌ای که وجوه لازم باید در آن پرداخت شود ، حساب شماره ۳۸٤۸ بانک اعتبارات صنعتی،میدان‌بهارستان خیابان آتشکده.

۱۷- ذکرنام روزنامه کثیرالانتشاریکه‌اطلاعیه‌هاو آگهی‌های شرکت در آن نشر میشود:روزنامه های اطلاعات ورستاخیزوکیهان .

آخرین فرازنامه شرکت‌که بتصویب مجمع عمومی رسیده است در اداره ثبت‌شرکتها ومرکز شرکت برای مراجعه علاقمندان آماده است

صنایع پوشش ایران (شرکت سهامی عام)

سینما حافظ : عشق من قاتل نیست

باهوش‌ترین و درنده‌ترین سگهای جهان باردیگر خالق ماجراهائی هستند که هرگز فراموششان نخواهید کرد.

ازصبح سه‌شنبه فقط در

سینماشهر تماشا

سینمای ممتاز ٤ ستاره ****

عظیم ترین حماسه جنگی وجاسوسی از جنگ‌دوم جهانی ... داستان شگرف مردانی از جان‌گذشته که برای ازبین بردن توپهای دورزن وغول‌پیکر آلمانی تا حد معجزه جانفشانی کردند.

ازصبح دوشنبه فقط در

سینماکاپری

سینمای ممتاز و ٤ ستاره ****

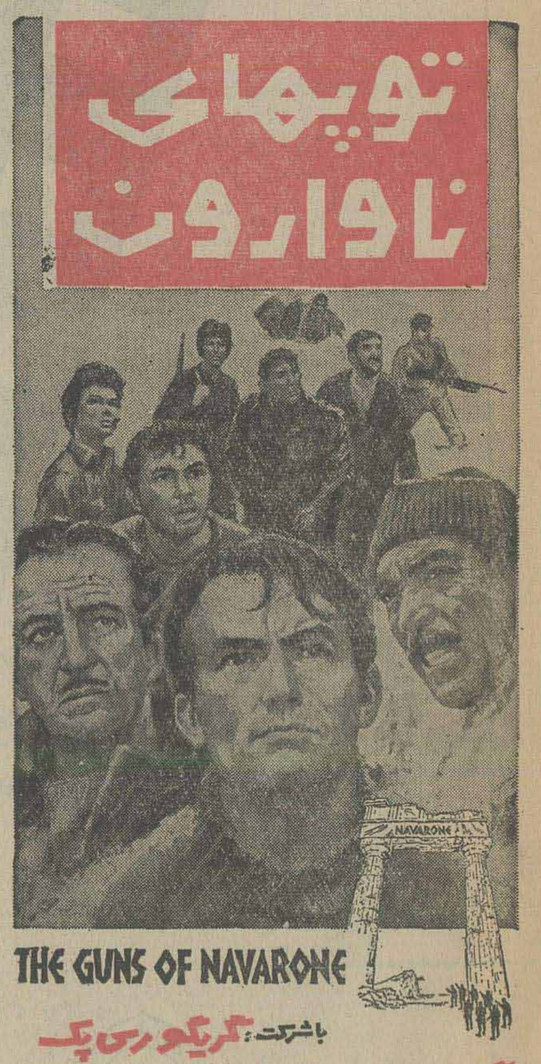

سپاس و تشکر

بدینوسیله از زحمات شبانه‌روزی جناب آقای دکتر همایون شهیدی پزشک محترم بیمارستان پیران مهرکه مادرمان را از مرگ حتمی نجات دادند تشکر مینمائیم.

شاهرود ـ آذروافسر نادری

ازصبح سه‌شنبه فقط درسینما

آتلانتیک

رانندهٔ عزیز:

در نقاطی که با نصب علائم مخصوص سبقت گرفتن ممنوع اعلام شده از گرفتن سبقت خودداری فرمائید.

دوره آموزش فنی امور سینمائی

اداره‌کل تولید فیلم وعکس سپاهیان انقلاب منقضی خدمت دختر و پسر را برای شرکت در دوره کار آموزی بااستفاده از مزایای‌کمک هزینه تحصیلی بهمکاری دعوت میکند تا بعد از اتمام دوره در صورت‌تمایل از همکاری آنها در واحدهای لابراتوار ، عکاسی، امورفنی، فیلمبرداری ، تدوین و صدا استفاده شود.

داوطلبان برای آگاهی بیشتر از تاریخ ۱۵ تا ۲۰ اردیبهشت ماه سال جاری از ساعت ۹ تا ۱۳ روز های اداری بجز پنجشنبه‌ها به وزارت فرهنگ و هنر اداره‌تولید فیلم مراجعه نمایند.

مالف ۲۲۹۶

آ ـ ۱۲۸۵۷

صاحب عکس فوق‌علی کشاورزی فرزند عزیز ۱۵ ساله حدود۹ روز است که از وی خبری نیست خواهشمندیم هرکس از نامبرده خبری دارد هرچه زودتربه‌آدرس‌ـ تهران‌ـ مختاری شاهپورـ خیابان یخچال‌ـکوی بهارـپلاک٤اطلاع داده و خانواده‌ای را از نگرانی نجات دهد.

آ ـ ۱۹۷۵

اطلاعات بانوان
سه‌شنبه‌ها منتشر میشود

صاحبان صنایع وبازرگانان کشور
الاخاء
تنها مجله عربی زبان ایران
از گروه نشریات مؤسسه اطلاعات
باداشتن نمایندگی در ۱۲ کشور عربی

سازمان شاهنشاهی خدمات اجتماعی ۲۵۰۶

جنبش ملی نیکوکاری

نیکوکاری، درطول تاریخ درخشان ما ایرانیان همواره سنتی گرامی بوده که گذشت زمان برپایه‌های این‌برجسته ترین‌فضیلت انسانی، خدشه وخللی واردنیاورده‌است. ولی در شرایط زندگی امروزین که روابط اجتماعی سادگی وآسانی پیشین‌را ازدست داده است، بسیاری از مردم نیك اندیش، با همه شوق خدمت به دیگران و باآن که عشق به ممنوع را درژرفای دل پرورانده‌اند، کمترفرصت می‌یابند که به اندیشه‌های والای انسانی خویش جامه‌عمل بپوشانند.

سازمان شاهنشاهی خدمات اجتماعی با شناخت چنین وا قعیتی، به سوی « جنبش ملی نیکوکاری » دست یازیده است. جنبش‌ملی نیکوکاری به مجموع برنامه‌هایی اطلاق می‌شود که هدف آن ها گسترش روح نیکوکاری و بهتر کردن شرایط زندگی در جامعه و انجام امور خیر وعام‌المنفعه در جهت تأمین هرچه بیشتر رفاه وسعادت عمومی است.

بنیادهای نیکوکاری

شما می‌توانید به دست خود و زیر نظرخود ، با کمك و راهنمایی جنبش ملی نیکوکاری ، بنیاد نیکوکاری برپا کنید. بنیاد نیکوکاری که به‌نام خود و یا هریك از عزیزان خود پدید می‌آورید، به‌نشانه‌ی‌انساندوستی ، مهر شما را در دل دیگران زنده میکند و به‌نامتان جاودانگی می بخشد. بنیاد های‌نیکوکاری می‌توانند یك و یا چند رشته‌از فعالیت های زیر را به عنوان هدف های خود برگزینند :

- فراهم آوردن امکانات پژوهش‌های علمی
- برانگیختن دانشجویان‌مستعد به‌ادامهٔ تحصیلات‌عالی ازراه اعطای بورسهای تحصیلی وپاداش‌های مناسب
- ایجاد و توسعه دانشگاه ها، مدارس وآموزشگاه‌های حرفه‌ای.
- ایجاد وتوسعه تأسیسات درمانی وبهداشتی وسازمان های پرورشی وتربیتی
- تأمین تفریحات سالم برای کودکان وجوانان از راه ایجاد پارك‌ها ـ ورزشگاه‌ها ـ کتابخانه‌ها وباشگاه‌ها.
- پل‌سازی، راه‌سازی ایجادشبکه برق وآب رسانی در نقاط دورافتاده ونیازمند
- پذیرش و آموزش و نگاهداری کودکان رهاشده وبی سرپرست
- توان بخشی به ازکارافتادگان
- تأمین خانه‌های کوچك ارزان برای خانواده‌های کم درآمد
- تأمین‌مسکن برای‌دانشجویانی که‌از زادگاه‌های‌خود دورمانده اند.
- تأمین رفاه فرزندانی که‌پدرومادرشان‌به سبب‌فعالیت اقتصادی فرصت نگهداری وپرورش آنان راندارند.
- حمایت وراهنمائی آزادشدگان از زندان‌ها
- یاری دادن به معلولین

خدمات داوطلبانه

برای‌نیکوکاری، حد و مرزی وجود ندارد. با صرف وقت نیز میتوان به جنبش ملی نیکوکاری پیوست شما در هر شغل‌و مقام و باهر تخصصی میتوانید باگماردن بخشی از اوقات فراغت خود به خدمت‌همنوعان بپردازید. بعنوان مثال ، اگر پزشك هستید ، هفته‌ای یك روز میتوانیدبرایگان ازبیماران‌نیازمند پذیرائی کنید. چند مورد از خدمات داوطلبانه بشرح‌زیر است:

- خدمات پزشکی و درمانی وپرستاری بیماران
- خدمات آموزشی وسواد آموزی بیسوادان
- سرپرستی از خانواده‌های بی سرپرست
- عیادت از بیمارانی که خویشاوندی ندارندوازتنهائی رنج می‌برند.

برنامه های نیکوکاری دیگر

آشکاراست که همه نمی‌توانند بنیاد نیکوکاری برپا کنند، یا گرفتاری های کار و زندگی اجازه صرف وقت به آنان نمی‌دهد. اما زمینه های بسیاری وجود دارد که هرکس‌بتناسب شرایط وامکانات خود، میتواند به یاری نیازمندان برخیزد. زیرا آنچه اهمیت دارد ، نفس کمك و یاری‌است. دراینجا، چندموردیگر ازاقدامات نیکوکارانه بنظر شما میرسد:

- تأمین هزینه حمایت ازیك‌یاچند خانواده‌بی‌سرپرست
- اهداء وسایل به‌مؤسسات درمانی‌وبهداشتی‌وتربیتی
- اهداء وسایل به‌آموزشگاههای حرفه‌ای وهنری
- اهداء وسایل به‌مدارس ودانشگاهها
- اهداء کتاب به‌کتابخانه‌ها
- اهداء وسایل ورزش و تربیت بدنی
- اهداء موتوربرق وآب به مناطق نیازمند
- اهداء وسایل‌زندگی به‌خانواده‌های بی سرپرست
- کمك‌های نقدی به مؤسسات عام المنفعه وبنیادهای نیکوکاری و افراد نیازمند

جنبش ملی نیکوکاری ، باامکانات وسیع‌مشورتی وفنی آماده همفکری وهمکاری است‌تا خدمت‌نیکوکارانه شما درهرزمینه، زیر نظر وبدست خودشما ، درمسیردرست بانجام برسد و موثر ترین نتایج را ببارآورد.

جنبش ملی نیکوکاری، سازمان شاهنشاهی خدمات اجتماعی
روبروی موزه ایران باستان
تلفنهای : ۳۲۴۲۱ـ۳۱۰۶۳۷ ـ ۳۱۰۶۳۶

سینما کسری وقتی کلفت پولدار میشه

برنامه سینماها

تماشای فیلمهائی که با علامت (×) مشخص شده برای اشخاص کمتر از ۱۸ سال ممنوع است

★ آکیلا ـ رنگی ـ تلی ساوالاس
ریولی (۷۵۷۷۷۷) ۱۱ـ ۳۰ر۳ـ ۳۰ر۵ـ ۳۰ر۷ـ ۳۰ر۹
سانترال (۹۲۸۶۸۶) ۱۱ـ ۱ـ ۳ـ ۵ـ ۷ـ ۱۵ر۹
★آلامو ـ رنگی ـ جان وین ـ ریچارد ویدمارک
نیاگارا (۶۶۵۳۰۷) ۱۱ـ ۱ـ ۳ـ ۵ـ ۷ـ ۹
ادئون (۳۱۸۱۱۸) ۳۰ر۱۰ـ ۳۰ر۲ـ ۳۰ر۴ـ ۳۰ر۶ـ ۳۰ر۸
★ انسان وحشی، حیوان وحشی ـ رنگی
سینموند (۶۴۸۳۲۲) ۱۱ـ ۳ـ ۵ـ ۷ـ ۹
(×) ارثیه مرگبار ـ رنگی میمزی‌فارمر
بولیدور (۸۹۲۷۳۱) ۳۰ر۱۱ـ ۳۰ر۱ـ ۳۰ر۳ـ ۳۰ر۵ـ ۳۰ر۷ـ ۴۵ر۹
★ بمن میگن غیرتی ـ رنگی ـ فرانکونرو
امپایر (۸۹۳۹۴۲) ۱۵ر۱۱ـ ۳۰ر۱ـ ۳۰ر۳ـ ۳۰ر۵ـ ۳۰ر۷ـ ۴۵ر۹
★ برای پیروزی ـ رنگی ـ استریوفونیک ـ شش باندی
کریستال (۳۱۷۶۷۰) ۳۰ر۹ـ ۱۲ـ ۳۰ر۲ـ ۵ـ ۳۰ر۷ـ ۱۰
تخت جمشید (۶۵۲۵۵۰) ۱۱ـ ۳۰ر۲ـ ۵ـ ۳۰ر۷ـ ۱۰
★ بزن بچاك رنگی ـ ریشی کاپور
همای (۳۱۱۶۶۹) ۳۰ر۱۰ـ ۳۰ر۲ـ ۳۰ر۴ـ ۳۰ر۶ـ ۳۰ر۸
(×) تجربه تلخ جوانی ـ رنگی ـ ادویژفنگ
شهر تماشا (۹۲۸۶۸۶) ۳۰ر۱۱ـ ۳۰ر۱ـ ۳۰ر۳ـ ۳۰ر۵ـ ۳۰ر۷ـ ۴۵ر۹
★ تکخال در آستین ـ عمر شریف ـ کارن‌بلاك
گلدیس (۶۲۸۷۱۳) ۳۰ر۳ـ ۳۰ر۵ـ ۳۰ر۷
★ تین‌ایجر ـ رنگی ـ مرسدس مک کمبریج
پارامونت (۶۴۸۳۲۱) ۱۵ر۱۱ـ ۳۰ر۱ـ ۳۰ر۳ـ ۳۰ر۵ـ ۳۰ر۷ـ ۴۵ر۹
★ تلاش یک مرد ـ رنگی ـ فخرالدین
ایفل (۳۱۱۴۷۷) ۳۰ر۱۰ـ ۳۰ر۱۲ـ ۳۰ر۲ـ ۳۰ر۴ـ ۳۰ر۶ـ ۳۰ر۸
★ جویندگان طلا ـ چارلی چاپلین
دیاموند (۸۲۸۴۰۰) ۱۵ر۱۱ـ ۲ـ ۴ـ ۶ـ ۸ـ ۱۰
★ جدال باسه مرد آهنین ـ یک زن علیه ۷ مزدور
نادر (۳۱۴۷۹۵) ۹ـ ۱۱ـ ۱ـ ۳ـ ۵ـ ۷ـ ۹
★ حادثه سانفرانسیسکو ـ رنگی ـ اسکوپ
پارک (۳۱۹۶۳۷) ۹ـ ۱۱ـ ۱ـ ۳ـ ۵ـ ۷ـ ۹
★ حماسه ادی‌چاپمن ـ رنگی ـ یول‌برینر
دیانا (۶۴۷۳۶۵) ۱۱ـ ۲ـ ۳۰ر۴ـ ۷ـ ۳۰ر۹
(×) خوشگل کمر باریک ـ رنگی ـ کارمن ویلانی
شهر قشنگ (۶۴۷۷۷۷) ۱۱ـ ۱ـ ۳ـ ۵ـ ۷ـ ۹
★ دوقلوهای جنگجو ـ رنگی ـ انریکو مونته‌سانو
رویال (۸۲۹۷۸۵) ۱۰ـ۱۲ـ۲ـ۴ـ۶ـ۸ـ۱۰
★ در تلاطم زندگی ـ رنگی ـ سینما سکوپ
بولوار (۶۵۵۲۹۲) ۱۱ـ۱ـ۳ـ۵ـ۷ـ۱۵ر۹
★ رفاقت ـ بهمن مفید ـ شهناز تهرانی
اونیورسال (۹۲۶۹۵۳) ۹ـ ۱۱ـ ۱ـ ۳ـ ۵ـ ۷ـ ۹
ایران (۳۱۶۳۵۴) ۳۰ر۱۰ـ ۳۰ر۱۲ـ ۳۰ر۲ـ ۳۰ر۴ـ ۳۰ر۶ـ ۳۰ر۸
سایتا (۳۵۲۴۴۲) ۱۰ـ ۱۲ـ ۲ـ ۴ـ ۶ـ ۸
تیسفون (۹۵۸۸۸۲) ۹ـ ۱۱ـ ۱ـ ۳ـ ۵ـ ۷ـ ۹
رنگین کمان (۷۵۶۷۶۰) ۱۰ـ ۱۲ـ ۲ـ ۴ـ ۶ـ ۸
موناکو (۷۳۵۵۷۶) ۹ـ ۱۱ـ ۱ـ ۳ـ ۵ـ ۷ـ ۹
پرسپولیس (۵۸۱۰۸۳) ۱۰ـ ۱۲ـ ۲ـ ۴ـ ۶ـ ۸
کارون (۹۵۵۱۶۵) ۳۰ر۱۰ـ ۳۰ر۲ـ ۳۰ر۴ـ ۳۰ر۶ـ ۳۰ر۸
دریا (۳۴۱۷۴۶) ۹ـ ۱۱ـ ۱ـ ۳ـ ۵ـ ۷ـ ۹
پاسیفیک (۷۵۳۳۱۱) ۳۰ر۱۱ـ ۳۰ر۳ـ ۳۰ر۵ـ ۳۰ر۷ـ ۳۰ر۹
آستارا (۲۷۴۰۲۲) ۳۰ر۱۰ـ ۳۰ر۲ـ ۳۰ر۴ـ ۳۰ر۶ـ ۳۰ر۸
★ سینمای صامت ـ رنگی ـ مل‌بروکس
شهرقصه (۶۲۷۲۹۰) ۱۱ـ ۲ـ ۴ـ ۶ـ ۸ـ ۱۰
(×) سرخوردهـ رنگی ـ کیپ ویتمن
متروپل (۳۱۹۴۱۰) ۹ـ ۱۱ـ ۱ـ ۳ـ ۵ـ ۷ـ ۹
★ شکار سایهـ ببر خونین
فلور (۵۲۸۰۹۹) ۹ـ ۱۱ـ ۱ـ ۳ـ ۵ـ ۷ـ ۹
★ عشق اول عشق دومـ رنگی ـ اورنلامونی
سیلورسیتی (۲۶۱۲۰۵) ۱۵ر۱۱ـ ۱۵ر۱ـ ۳۰ر۳ـ ۳۰ر۵ـ ۳۰ر۷ـ ۳۰ر۹
(×) عشق مثلث ـ رنگی ـ لیزاگاستونی
پلازا (۶۴۴۲۵۵) ۱۱ـ ۱ـ ۳ـ ۵ـ ۷ـ ۹
★ عروسکـ رنگی ـ جینالولوبریجیدا
ب.ب (۸۲۹۶۴۱) ۱۰ـ۱۲ـ۲ـ۴ـ۶ـ۸ـ۱۰
★ عشق خانم دکتر ـ رنگی ـ ادی ویلیامز
تاج (۳۱۳۸۶۴) ۱۰ـ ۱۲ـ ۲ـ ۴ـ ۶ـ ۸ـ ۱۰
★ عشق من قاتل نیست ـ رنگی ـ محصول هند
حافظ (۳۹۱۰۷۴) ۳۰ر۱۰ـ ۳۰ر۲ـ ۳۰ر۴ـ ۳۰ر۶ـ ۳۰ر۸
★قیمت یک زندانی ـ رنگی ـ تلی ساوالاس
کابری (۹۲۸۴۰۱) ۹ـ ۱۱ـ ۱ـ ۳ـ ۵ـ ۷ـ ۹
★کولی تنها ـ رنگی ـ آلن دلون
شهرفرنگ (۶۲۷۶۲۸) ۱۵ر۱۱ـ ۱۵ر۱ـ ۱۵ر۳ـ ۳۰ر۵ـ ۳۰ر۷ـ ۴۵ر۹
★ گروهبان فرانکو ـ رنگی ـ فرانکو
رکس (۳۱۸۲۴۲) ۳۰ر۱۰ـ ۳۰ر۲ـ ۳۰ر۴ـ ۳۰ر۶ـ ۳۰ر۸
سیلو انا (۳۶۳۷۷۷) ۱۱ـ ۱ـ ۳ـ ۵ـ ۷ـ ۹
میامی (۷۵۴۳۲۹) ۹ـ ۱۱ـ ۱ـ ۳ـ ۵ـ ۷ـ ۹
★ گنج اژدها ـ سینما سکوپ ـ رنگی
برلیان (۳۵۳۵۳۵) ۹ـ۱۱ـ۱ـ۳ـ۵ـ۷ـ۹
★ گرگ قرمز ـ رنگی ـ جولیانوجما
سهیلا (۳۱۶۴۲۴) ۳۰ر۱۰ـ ۳۰ر۱۲ـ ۳۰ر۲ـ ۳۰ر۴ـ ۳۰ر۶ـ ۳۰ر۸
ری (۵۲۲۵۷۸) ۱۰ـ ۱۲ـ ۲ـ ۴ـ ۶ـ ۸
★ گناهکاران جزیره بهشت ـ رنگی ـ زعودی‌آریا
آریا (۳۱۹۸۸۴) ۹ـ ۱۱ـ ۱ـ ۳ـ ۵ـ ۷ـ ۹
(×) لذت بیخبری ـ رنگی ـ مارچلو ماستروپانی
رادیوسیتی (۶۴۳۳۲۰) ۱۵ر۱۱ـ ۲۰ر۳ـ ۲۰ر۵ـ ۳۰ر۷ـ ۳۰ر۹
★ مسابقه با شیطان ـ رنگی ـ پیترفوندا
گلدن‌سیتی (۶۶۳۲۶۹) ۳۰ر۱۱ـ ۳۰ر۱ـ ۳۰ر۳ـ ۳۰ر۵ـ ۳۰ر۷ـ ۴۵ر۹
★ مشتهای ویرانگر ـ سینما سکوپ رنگی
آسمان آبی (۳۴۱۶۶۷) ۹ـ ۱۱ـ ۱ـ ۳ـ ۵ـ ۷ـ ۹
★ مبارزمگر ـ۲ گاوباز
البرز (۳۰۴۲۵۸) ۳ر۸ـ ۱۲ـ ۲ر۳ـ۷ـ ۳ر۸
★ وقتی کلفت پولدار میشه ـ رنگی ـ ادویژفنگ
کسری (۸۲۶۹۳۹) ۱۰ـ۱۲ـ۲ـ۴ـ۶ـ۸ـ۴۵ر۹
★ واسطه‌ها ـ بیک ایمایوردی ـ فرزانه تائیدی
آسیا (۶۴۲۹۰۹) ۱۱ـ ۱ـ ۳ـ ۵ـ ۱۵ر۷ـ ۳۰ر۹
مولن‌روژ (۷۵۲۹۲۹) ۱۱ـ ۱ـ ۳ـ ۵ـ ۷ـ ۹
شهوند (۳۵۴۰۴۰) ۳۰ر۱۰ـ ۳۰ر۱۲ـ ۳۰ر۲ـ ۳۰ر۴ـ ۳۰ر۶ـ ۳۰ر۸
نپتون (۷۶۰۱۳۶) ۱۱ـ ۱ـ ۳ـ ۵ـ ۷ـ ۹
لیدو (۹۵۱۵۱۱) ۱ـ ۱۲ـ ۲ـ ۴ـ ۶ـ ۸
ژاله (۳۰۴۱۲۰) ۳۰ر۱۰ـ ۳۰ر۲ـ ۳۰ر۴ـ ۳۰ر۶ـ ۳۰ر۸
المپیا (۹۲۶۷۹۶) ۱۱ـ ۱ـ ۳ـ ۵ـ ۱۵ر۷ـ ۱۵ر۹
پاسارگاد (۳۴۲۷۸۲) ۹ـ ۱۱ـ ۱ـ ۳ـ ۵ـ ۷ـ ۹
توسکا (۵۳۹۵۴۴) ۹ـ ۱۱ـ ۱ـ ۳ـ ۵ـ ۷ـ ۹
چرخ فلک (۹۵۰۵۵۸) ۹ـ ۱۱ـ ۱ـ ۳ـ ۵ـ ۷ـ ۹
اروپا (۳۰۳۱۷۹) ۳۰ر۱۰ـ ۳۰ر۲ـ ۳۰ر۴ـ ۳۰ر۶ـ ۳۰ر۸
(×) هوسهای قبل از مرگ ـ رنگی ـ فمی‌بنوسی
آتلانتیک (۸۹۷۱۷۱) ۳۰ر۱۱ـ ۳۰ر۱ـ ۳۰ر۳ـ ۳۰ر۵ـ ۳۰ر۷ـ ۳۰ر۹
★ هرکول وخدایان ـ سینما سکوپ رنگی
الوند (۲۵۶۵۳۸) ۹ـ ۱۱ـ ۱ـ ۳ـ ۵ـ ۷ـ ۹
کیهان (۵۴۶۳۶۰) ۹ـ ۱۱ـ ۱ـ ۳ـ ۵ـ ۷ـ ۹
★ هدیه مادربزرگ سینماسکوپ رنگی
دروازه‌طلائی (۳۵۲۱۶۰) ۳۰ر۹ـ۳۰ر۱۱ـ۳۰ر۱ـ۳۰ر۳ـ۳۰ر۵ـ۳۰ر۷ـ۳۰ر۹
سانس انگلیسی
گلدیس ساعت ۳۰ر۹ـ (تکخال در آستین)

سینما کریستال: برای پیروزی
بطریقه ۷۰ میلیمتری ـ باصدای‌استریوفونیک۶باندی

درسینمای مدرن و خانوادگی
شهرقشنگ
اولین سینمائی است که ازخانوادگی را از دیگر از ها مجزا نموده است ـ تلفن:۶۴۷۷۷۷

والیبال در هیجان «جام پهلوی»

مسابقه‌های بین‌المللی والیبال جام پهلوی
تهران - ۱۲ تا ۱۹ اردیبهشت ۲۵۳۶

بابرپائی پیکار های جام بین‌المللی پهلوی ، پایتخت دیارما را یک هفته هیجانی تازه در برخواهد گرفت و والیبال رنگ وبوئی درتلاشی نو خواهد یافت .

بازیها از دوشنبه‌همین هفته با مراسم افتتاح در سالن والیبال مجموعه آریامهر آغاز میگردد و دوشنبه۱۹اردیبهشت همراه با مراسم اختتام‌درهمین سالن به نقطه پایان میرسد .

برگزاری«جام پهلوی» نخستین تجربه‌ای است که « والیبال» در این مقیاس می‌یابد . کره جنوبی - چین - یوگسلاوی و مصر (با قهرمانی قاره آمریکا) تیمهائی‌اند که قادرند یک تورنمنت دلچسب را شکل بخشند و دلیلی گردند تا آوائی از والیبال ایران تحت نام « جام پهلوی» طنینی در آنسوی مرز هایمان بیابد و این تلاشی است‌تازه‌برای «والیبال» که‌پس‌از سالهاباهمت‌فدراسیون کنونی شکل میگیردضمن‌اینکه علاغم همه دشواریهایش و سنگینی کارش میتواندازدیدی برای والیبال ما ارزشمندباشد که نام ایران‌هم‌بتواند درصحنه والیبال بین‌المللی از این طریق راهی بیابد .

باحساب اینکه این نخستین تلاش و اولین گام در چنین راهی است بدون تجربه گذشته و شناخت ایده‌آل ،و تحت این شرایط انتظار ها طبیعتا بایستی‌درمعیاری معقول نقش گیرند .

ضمن اینکه هرچه در این صحنه پدید آید ، می‌تواند یک تجربه و آگاهی برای‌راه‌آینده و کوشش های دیگر باشد .

بااین نکته که سربلندی‌وموفق بودن در برگزاری جام درعین‌حال دلیلی میگردد تانظر دیگر تیمهای باارزش بجانب آن جلب شود . گام اول همراه باچین-یوگسلاوی- مصر - کره جنوبی - عراق و پاکستان و ۲ تیم از ایران‌برداشته می‌شود ، و آنچه بر جلب‌کنندگی بازیها می‌افزاید،این‌است که‌ایران میزبان مسابقات هم دراین میان خود یک امید بشمار می‌آید .

امیدی هم‌که‌اگر مغلوب باشد، میتواند یک مغلوب آسان نباشد .

اندیشه برپائی جام پهلوی در سطحی بین‌المللی ، از سال‌پیش‌پدید آمدکه‌نمایندگان بسیاری کشورهای صاحب والیبال اروپا و آسیا با شرکت درجلسه‌ای که از طرف فدراسیون والیبال ایران تشکیل گردیده بود. در مورد حضورشان دربازیها باب مذاکره گشودند . تا اینکه این فکر حالا در آستانه اجراست .

از مسائلی که در این میان از مشکلات‌کارمیباشدعدم‌هماهنگی فصل مسابقات‌درکشورهای مختلف است که اگر این هماهنگی وجود داشت.حالا بسیاری دیگرکشورها راهم در این بازیها میدیدیم .

کیفیت و نحوه برگزاری مسابقات هنوز روشن‌نیست، ضمن اینکه تاآمدن تیمها ، قرعه‌کشی و برنامه بازیها درحضور نمایندگان تیمهای شرکت کننده صورت می‌گیرد .

چین وعراق آمدند

از جمع میهمانان جام بین‌المللی پهلوی تا کنون دوتیم به تهران رسیده‌اند : عراق‌پنج شنبه شب وارد شد و چینی‌ها نیز ساعت‌ه‌ر۱بعداز ظهردیروز با هواپیمابه تهران‌وارد شدند.

از جمع دیگرتیمهای شرکت کننده در والیبال جام پهلوی گره‌ای ها قرار است امروز وارد تهران شوند و پاکستان هم در راه است.

بسکتبال جام ولیعهد

بسکتبال

آخرین روز دیدار های ماقبل نهائی بسکتبال‌جام دوم ولیعهد با چهار جدال دیگر به آخر برده شد. ضمن اینکه حادثه بزرگ میدانها باشکست پرسپولیس‌تهران بود که درکرمانشاه برابرپاس این شهر طعم باخت را چشید .

بهروز تقدیر با به آخررسیدن بازیهای این مرحله‌شش‌تیم‌برگزیده برای دورنهائی شناخته شدند که برسر عنوانهای اول تاششم به صورت دوره‌ای‌مصاف‌خواهندکرد. این شش تیم برگزیده اینهاهستند: راه آهن تهران - راه آهن‌مشهد- پاس تهران - پرسپولیس گرگان - پرسپولیس تهران - پهلوی . از این چهار مسابقه ، دو دیدار سه شنبه برگزار گردیده بود و دوبازی نیز ۵شنبه انجام گرفت که کیفیت آنها باین صورت است.

پاس کرمانشاه ۷۴ پرسپولیس تهران ۷۲

● کرمانشاه - پنجشنبه ۸ اردیبهشت (بسکتبال جام دوم والاحضرت ولیعهد - دور ماقبل نهائی). پاس کرمانشاه ۷۴ - پرسپولیس تهران ۷۲ (وقت اول ۳۳-۳۶ کرمانشاه) . سرداور : علی‌پور . داور : سجادی .

پاس کرمانشاه : حسین عصری ، مهدی آجیلچی، خسرو صیادی ، اصغر فوائدی، اکبر فوائدی ، شاهرخ درویشی،مسعود فتوت . حسین معتضدی ،همایون کیانی .

مربی : اصغر عصری .

پرسپولیس تهران : امیر سبکتکین ، رسول جوادی فرمان وفا ، محمدرضا فدائی نژاد،کامبیز قلیلی وحید خانعلی ، مسعود عبدی .

مربی : حسن اشتری .

پس‌از گرگانیها، کرماانشاهی‌ها یک شکست دیگر در کارنامه پرسپولیس پایتخت نوشتند !

جدال ایندو حریف که در خانه کرمانشاهی‌ها برپا بود ، پس از ۴۰ دقیقه بایک شوت اختلاف ، فاتح خود را شناخت و این پاس بود که باحساب ۷۲-۷۴ میهمان صاحب نامش‌را مغلوب کرد.

پرسپولیس تهران که بااطمینان به پیروزی‌وضمن غیبت«ایلیاوی» آس بلندقامتش برای آخرین دیدارش در مرحله ماقبل فینال به کرمانشاه رفته بود ،بامیزبانی آنچنان سریع و جنگنده ظاهر شد که وقتی بخود آمد ،سرنخ مهار حریف از کفش خارج‌گردیده بود !

پاسیها دروقت‌اول،پرسپولیس را۳۳-۳۶ پشت‌سر گرفتند و سرانجام هم ۷۲-۷۴ به پیروزی نائل آمدند. .

ذوب آهن ۷۸ - راه‌آهن۸۷

● اصفهان - سالن ورزشی ۲۵ شهریور- پنجشنبه۸اردیبهشت (بسکتبال جام دوم والاحضرت ولیعهد - دور ماقبل نهائی) . ذوب آهن ۷۸ -راه‌آهن تهران ۸۷ (وقت اول ۴۲-۴۶ راه‌آهن)

سرداور : مهدی مکری،داور: علیرضا باغانی ، تماشاگر کمتراز ۱۰۰ تن .

ذوب آهن:خسرو عباس‌زاده، تن‌ری، محمدمقیم،علیرضاصابریان، حمید نوروزی ،محسن هاشمی نژاد، رحیم اسفندیاری ، مربی: شب‌انگیز .

راه‌آهن تهران : مظفر بنی‌هاشمی ، علی‌یاراحمدی، جعفر قرمخانی ، فرهاد هژیر ، مسعود طاعتی‌زاده ، مجید لاجوردی ، آرتوش اسکندریان ، شاهرخ خرمشاهی ، مربی : لارودی .

ذوب آهن برابر راه آهن پایتخت . یک مغلوب پرتلاش و باسیمائی هماهنگ بود که‌اگربخت یارش میشد : میتوانست رنگ پیروزی را هم‌ببیند .

وقت اول بازی بابرتری ۴۲-۴۶ راه‌آهنی ها گذشت ، ولی اصفهانیها در نیمه دوم باآغازی طوفانی نه‌تنها این عقب ماندگی‌را جبران کردند ، بلکه بر حریف پیشی نیز گرفتند ، ولی در این گیرودار درخشش قرمخانی و بنی‌هاشمی دویار آشنای تیم تهرانی ، مسئله‌ای بود که‌ذوب آهن نتوانست راهی برای حل آن بیابد و امتیازات ایندو ، راه‌آهن رادرراه پیروزی‌انداخت.

درپیشگاه والاحضرت همایون ولیعهد دیدار فینال فوتبال‌جوانان‌آسیا برگزارشد

ایران «جام» راازدست داد!

عراق ۴-ایران ۳

از ۷ گل فینال پرماجرای‌دیروز یک گل از نقطه‌پنالتی‌بودکه‌حسن‌زاده بابثمررساندن آن دلیل تبدیل برتری ۱-۲ عراق به تساوی ۲-۲ شد.
عکس لحظه بثمررسیدن‌گل‌پنالتی ایران و مغلوب شدن‌دروازه‌بان‌عراقی را نشان‌میدهد .

درپیشگاه والاحضرت همایون ولایتعهد،بیش از۵۰ هزار تماشاگر که‌به‌امیدبرپائی جشن فتح پنجباره تیم ملی جوانان ایران،درورزشگاه آریامهر گرد آمده‌بودند ، دیدار فینال نوزدهمین دوره مسابقه های فوتبال قهرمانی جوانان آسیا با پیروزی ۳-۴ تیم ملی جوانان‌عراق به پایان رسید و عراقیها برای اولین‌باربه‌تنهائی به‌مقام‌قهرمانی‌این مسابقه‌ها دست یافتند .

درپایان دیدار فینال ، ایاد محمدعلی کابیتن تیم جوانان عراق این افتخار را پیدا کرد که بهمراه دیگر یاران خودبحضورو‌الاحضرت همایون ولایتعهد شرفیاب شده واز والاحضرت ولایتعهد جام زرین جوانان آسیا را دریافت کند .

کاپیتن‌ها و بازیکنان ۳ تیم جوانان ایران ، بحرین و ژاپن نیز در جایگاه مخصوص افتخار شرفیابی بحضور والاحضرت ولایتعهدرایافته‌و جامهای‌یادبو درابه عنوان تیم های دوم ، سوم‌وچهارم این دوره‌ازمسابقه‌هاازوالاحضرت همایون ولایتعهد دریافت نمودند .

باشکست ۳-۴ از تیم جوانان عراق ، دوران حکومت ۴ ساله جوانان ایران‌برمسابقه‌های‌قهرمانی جوانان آسیا پایان گرفت‌وجوانان ما که ۴ سال پیش در تهران وبرای اولین‌بار قهرمان جوانان آسیا شده ودر سالهای ۱۹۷۴ ، ۱۹۷۵ و ۱۹۷۶ بترتیب‌دربانکوک- کویت ومجددا بانکوک (مشترکا با هند ، عراق و کره شمالی)، از مقام خود پیروزمندانه دفاع کرده بودند ، این بار جام را ازدست دادند . درحالیکه این بارهم‌بدلیل میزبانی ایران و غیبت قدرتهای شناخته شده‌ای نظیر اسرائیل برمه ، کره شمالی ، کویت ، اندونزی و تایلند ، در آغاز اینطور پیش‌بینی می شد که جوانان‌ما برای پنجمین سال پی‌درپی از سکوی قهرمانی صعود کنند وبا آسودگی جام را درآغوش‌گیرند .

ولی شکست غیر منتظره در فینال ، جوانان ما را از انجام این مهم محروم داشت . اگرچه پیکار داغ ایران و عراق، بیشتر به یک بازی غیرعادی شبیه بود تا به نبرد تکنیک و تاکتیک درفوتبال وضعف داور درجلوگیری ازاوج گرفتن این حالت عامل مهمی در غیر عادی شدن مسابقه بود،معهذا نمی‌توان منکر اشتباهات عجیب و دوراز تصوری که جوانان ما در این بازی مرتکب شدند ، گردید .

ودرحقیقت عراق فاتح فینال ، بلطف قدرت تکنیک فردی وتاکتیک تیمی بهتری این بازی را نبرد . عراقیها درجنگ احساسات از اشتباهات و کم تجربگی نفرات و همچنین از رهبری غلط بیرون میدان‌ها ، حداکثر استفاده‌را برده وپیروز شدند .

عراق ۴- ایران ۳

پنجشنبه ۸ اردیبهشت۲۵۳۶، ورزشگاه آریامهر نوزدهمین دوره مسابقه‌های فوتبال قهرمانی‌جوانان آسیا - (دیدار فینال) .

عراق ۴ (حسین لیابی دقیقه ۳۰، مهدی عبدالصاحب دقیقه۳۷، حسین سعید دقایق ۶۹ و ۸۰)- ایران ۳ محرم عاشری دقیقه ۶ جواد حسن‌زاده دقیقه ۵۳ و از روزی نقطه پنالتی ، علی‌کرم‌سوری دقیقه ۷۹) ، داوری ضعیف کووکبکی از هنگ کنگ، کمک - داوران برموس‌ازهند ومنیرحسینی از بنگلادش ، هوا خوب ، بازی درزیر نور ، چمن عالی ، تماشاگر حدود ۵۰ هزار نفر ، بازیکنان اخطار گرفته مهدی عبدالصاحب (دقیقه ۳۷) ، حسین سعید (دقیقه ۵۱) وایاد محمدعلی (دقیقه ۷۳) از عراق ، علی‌کرم سوری(دقیقه ۵۵)وفرامرز امیدوار از(دقیقه ۶۴) از ایران.

ارزش‌بازی: ★★

ایران: مرتضی شاهپرست(۱)- ابوالقاسم کلانتری (۲)، فرامرز امیدوار (۳) ، رضا رجبی (۲- کاپیتن)، فرهاد بهرامی (۳) - عبدالعلی چنگیز (۳). غلامحسین هاشم‌پور (۲) جواد حسن‌زاده از دقیقه ۴۱ (۳) ، حمیددرخشان (۲) - عباس کارگر (۳) ، محرم عاشری (۲)، علی‌کرم سوری (۳). مربی: آلکساندریاگودیچ(یوگوسلاو)

ارزش کارگروهی‌تیم : ★★

عراق : سلام علی (۳) - ایاد محمد علی (۳)، امیر احمد(۳) ، حسن فتحل (۳) ، سعدی‌توما (۳) - وامیدقدیر(۴)، هادی‌حسین (۳) ، مهدی جاسم (۲) - حسین لیابی (۲)، حسین سعید(۴)،مهدی عبدالصاحب (۴) جبار حمید از دقیقه ۷۲ (۱) . مربی : میودراک استانکوویچ (یوگوسلاو):

ارزش کارگروهی‌تیم: ★★★

★ عراقیها که تادقیقه ۷۹ ۲-۳ فاتح بودند ، برای حفظ این برتری در برابرهر حرکت‌بیجه های ایران از جان مایه‌میگذاردند وبازی در این‌ثانیه‌های‌آخرسرعتی عجیب و هیجانی‌نفس‌گیر پیداکرده بود.

در آخرین دقیقه توپ که‌بزیر پای سفید پوشهای ایران چرخید و به جناح راست رسید. سعدی توامدافع چپ عراق درجنگی تن‌بتن باعباس کارگرتوپرا بانوک پائی خصمانه به خارج زد کارگر خود مامور پرتاب شد وبلافاصله با ضربه تند رجبی ، مجددا توپ بزیر پایش رسید . دیگر مکث جایز نبود قبل از اینکه مدافع عراقی مجددا مزاحمش باشد ، اوتوپ را باهمه وجودروی‌دروازه حریف سانتر کرد. دو مدافع‌میانی عراق و حتی دروازه‌بان آنها با توجه به سوابق چهار چشمی ، عاشری‌را مراقبت میکردند . اما یک تن دیگر از همه بلندتر و متعصب‌تر پرواز کرد. او علی‌کرم سوری بود که با تحمل فشاردویار مراقبش بفاصله ۳ متری دروازه پسوی توپ رفت وبا چشمانی باز وباضربه سری عالی دروازه عراق را که بصورت دژی بزرگ و تسخیر ناپذیر درآمده‌بودفروریخت این گل ورزشگاه را به انفجار کشید و بفض ۱۰ دقیقه‌ای بیش‌از ۵۰ هزار تماشاگر را ترکاند . چرا که عراق باگل دقیقه۶۹خود، پیش افتاده و فاتحانه‌بسوی‌پیروزی وجام میرفت .

اشتباه

توپ به مجرد شروع دوباره بازی ، بدلیل خطائی‌که‌در نزدیکی خط میانی زمین روی داد ، با یک ضربه آزاد نصیب جوانان عراق شد، محمدعلی‌کاپیتن‌جنگنده و حسابگر عراقیها با شوتی‌کشیده وبلند، توپرا تا درون محوطه‌پنالتی ونزدیک مرز ۱۸ قدم پیش فرستاد و حسین سعید گلزن شماره یک عراق برای رسیدن به این توپ بخوبی باردیگر خود را از بند مراقبیش رهانید و باضربه‌سری خوب دروازه را هدف قرار داد . اشتباه بزرگ ودوم را شاهپرست درهمین لحظه مرتکب شد . او بازهم‌بدلیل چند قدمی جلوتر از خط دروازه‌اش ایستاده بود و برای مهار ضربه سر حسین سعید فاغلگیر شد ، توپ از روی‌سر دروازه‌بان ایران کمانه‌کنان‌به‌درون رفت .

این شکست برای هیچیک از یاران خودی و برای رهبران تیم باورکردنی نبود.

۲گل بفاصله۷ دقیقه

طلسم دروازه ایران در دقیقه ۳۰شکسته شد که سعید برای‌یک لحظه خود را از کمند مراقبت دائمی امیدوار رهانید و بادرک موقعیت عالی حسین لیابی درون محوطه پنالتی اورا صاحب توپ کرد، تعلل دفاع ایران در آزاد گذاردن لیابی کاملا مشهود بود . خروج عجولانه‌شاهپرست‌ازدروازه نیز شانس بازیکن عراقی رابیشتر کرد. او بایک حرکت بدنی توپرا به قعر دروازه کوبید .

گل

بچه‌های ما علیرغم پیش‌آگاهی از قدرت خوب حریف وشناخت عوامل ودلایل این قدرت تیمی عراق ، فریب یک گل زودرسی را خوردند که دقیقه ۶ مسابقه روی ضربه آزاد فرهاد بهرامی ازجناح چپ ، محرم عاشری باضربه‌سر درون دروازه عراق جای داد .این گل بدجوری تیم ایران را دچار غرور کرد .

بعداز گل مساوی ، عراق تا گل دوم بیش از ۷ دقیقه انتظار نکشید . هادی حسینی که پشت محوطه ۱۸ صاحب توپ شدخیلی راحت ، رضا رجبی را فریب داد واز پشت سر اوتوپرابجلوفرستاد. مهدی عبدالصاحب گوش‌چپ‌عراق سریعتر از دیگر مدافعان ایران خود را به این توپ رسانید و بازهم بدلیل خروج بیموقع شاهپرست ، آسوده‌بال توپرا از روی سراو بدرون فرستاد، توپ به زیر دیرک افقی خورد و به آغوش تورفت .

گل برتری

حسن‌زاده ، یارتازه‌وارد‌ایران باروحیه‌ای عالی و ضربه‌ای‌عالیتر از روی نقطه پنالتی گل مساوی یارانش رازد .

باوجود چند لحظه بحرانی‌که دربی این گل باحمله همه‌جانبه عراقیها روی دروازه تیم ایران بوجود آمد پیش‌بینی برتری مجدد حریف بعید می‌نمود . اما دقیقه۶۹ هادی حسین ازتوپی‌که‌موامیدقدیر» از پشت ۱۸ به او داد، در نهایت ظرافت سود برد . او سریعتر از ۲ مدافع جامانده تیم ایران در جبهه راست ، دروازه راهدف‌قرار داد. شاه پرست بی آنکه مطمئن به موفقیت خود در مهار این توپ باشد ، بقصد گرفتن آن‌بهوا بلند شد، ولی توپ درون‌دستهای او چرخی خورد و پس ازبرخورد به سرکنج بالای دروازه به پائین افتاد و حسین سعید باهوشیاری دروازه تیم ایران را گشود !

بتلافی این گل که آبسردی غیر قابل تحمل بر گرمای وجود بچه‌های تیم ایران بود ، دروازه عراق دردقیقه ۷۵ دوبار درآستانه سقوط قرار گرفت . اما درخشان هر دوبار از فاصله نزدیک توپرا به بیرون زد !

دقایق ۷۹ و ۸۰ نیز آن ۲گل مجیب و باورنکردنی زده شد و عراق ۳-۴ فاتح این‌دیدار طوفانی شد.

فوتبال

بحرین ۳ -ژاپن ۱

پنجشنبه ۸ اردیبهشت ۲۵۳۶ ، ورزشگاه آریامهر(نوزدهمین‌دوره مسابقه‌های فوتبال جوانان‌آسیا - دیدار ردمبندی)

بحرین ۳ (ابراهیم فرهان دقیقه ۲۶ ، عباس فدهول دقیقه ۷۷ و کریم‌المولا دقیقه ۸۰) - ژاپن ۱ (ساروساوا دقیقه ۳۰) ، داوری خوب‌محسن زمانی ، کمک‌داوران خلف از عراق و نژنداز‌افغانستان، هوا خوب ، چمن عالی، تماشاگر بیش از ۳۰ هزار نفر .

ارزش بازی ★★★

بحرین : میشال‌حمد(۲) -یوسف شریده(۲)، علی‌الحال (۳-کاپیتن)، عبدالله بدر (۲) ، محمد سلطان (۲) - مبارک‌طاهر (۳) ،علی‌حسن (۳) ، کریم المولا (۳) - ابراهیم زواید (۳) ، محمد فهد (۳) عباس فدهول از دقیقه ۷۳ (۲)، ابراهیم فرهان (۴) . مربی : جک‌منسل

ارزش‌کار گروهی‌تیم : ★★★

ژاپن : ناگی‌را (۲) - ساتو (۲)، سانوبه (کاپیتن - ۳) ، یاماموتو (۲) ، یاگی (۲) - ساروساوا (۲) جین‌بو از دقیقه ۶۴ (۱) ، کاندا (۳) ، مورینا (۲)- کیمورا (۳) ، ساکوراگی (۲) واسلا از دقیقه ۳۱ (۲) ، تاکاهاشی (۳) .

ارزش کار گروهی تیم : ★★

● باور کردنی نبود ، ولی بحرین ، این تیم کوچک‌آسیائی با پیروزی فاغلگیر کننده برابر ژاپن و در دیدار ردمبندی‌مسابقه ها ، مقام سوم این دوره از جام جوانان آسیا را بخود اختصاص داد. بحرینی‌ها بلطف وجود یکی دو ستاره خوب خودنظیرابراهیم فرهان و محمد فهد و فکربهتر تیم خود ، سوای نتیجه - برتر از حریف نمایش دادندو درحقیقت پیروزی ۱-۳ بر ژاپن وکسب‌مقام سوم ، مزد خوبی برای‌شایستگی آنان بود .

ژاپنی‌ها اگر چه گل برتری بحرین را در همان نیمه اول که این تیم کاملا برمیدان حکومت میکرد ، در همان ۴۰ دقیقه اول پاسخ دادند ، ولی نیمه دوم بویژه در اواخر وقت تن به قضا داده ودربرابر حملات سریعتر و بی‌گیرتر حریف تسلیم شدند و ۲ گل در ۳ دقیقه آخر مسابقه ، بحرین را به آنچه که‌شایستگی‌اش را داشت ، رسانید

نتایج روز هفتم

فوتبال

برق صفر - پرسپولیس صفر

جمعه نهم اردیبهشت ۲۵۳۶ شاهنشاهی- استادیوم تاجگذاری شیراز (جام پنجم تخت‌جمشید روز هفتم) ، برق شیراز صفر - پرسپولیس صفر .

داوری خوب محسن زمانی . کمک‌هابهرام‌رضوی، حمید خوشخوان ، تماشاگر حدود ۲۲۰۰۰ تن . درآمد ۱۱۰۰۰۰ تومان.

ارزش بازی ★★★

ملوان ۱- تراکتورسازی صفر

ورزشگاه محمدرضا شاه بندر پهلوی - جمعه نهم اردیبهشت ۲۵۳۶ (پنجمین دوره جام تخت جمشید - روز هفتم) ، ملوان بندر پهلوی ۱ (دقیقه ۴۵ عزیز اسپندار)- تراکتور سازی صفر ، داوری خوب منوچهر نظری - کمک داوران صاحب جمعی و رجبعلیان، زمین نیمه‌چمن، هوا آفتابی ، تماشاگر حدود ۶ هزار تن . درآمد ۵۰ هزار تومان.

ارزش بازی ★★

سپاهان صفر - پاس ۱

جمعه ۹ اردیبهشت - ورزشگاه باغ همایون (جام پنجم تخت جمشید بازی رفت) سپاهان صفر - پاس ۱ (گل دقیقه ۹۱ بهروز صحابه) ، - داوری جنجال‌آفرین عباس مقدس‌زاده ، کمک داوران رشید حسن‌زاده و جمشید رعیت ، تماشاگر حدود ۹ هزار نفر ، درآمد۵۶ هزار تومان ، هوا آفتابی و زمین نیمه چمن ارزش‌بازی

★★★

نیروصفر- ماشین سازی صفر

جمعه ۹ اردیبهشت ۲۵۳۶ شاهنشاهی ورزشگاه ولیعهد اهواز (جام پنجم تخت‌جمشید - بازی رفت) نیرو صفر - ماشین‌سازی تبریز صفر - داوری ضعیف رضاحیدری - کمک داوران مصطفی ممیز و اکبرحق‌بین. تماشاگر بیش از ۶ هزار تن ، هوا کمی گرم - زمین چمن بازیکن اخطاری حسین راغفر از ماشین سازی. درآمد ۳۳۸۶۵۰ ریال . ارزش بازی ★★

راه‌آهن ۱- ذوب‌آهن ۱

امجدیه - جمعه ۹ اردیبهشت ماه ۲۵۳۶ (پنجمین دوره جام تخت جمشید روزهفتم) ، راه‌آهن تهران ۱ (دقیقه ۸۶ بیژن صفوی ، مدافع ذوب‌آهن) ذوب آهن اصفهان ۱ (دقیقه ۲۵ مهدی ویسی). داوری متوسط جمشید اخباری - کمک داوران . ثباتی وجوه ، هوا آفتابی زمین نیمه چمن ، تماشاگر حدود ۲۰ هزار تن. بازیکن اخطاری : حسن ابراهیمی (راه‌آهن).

ارزش بازی ★★

تاج ۰ - صنعت نفت ۰

جمعه ۹ اردیبهشت ۲۵۳۶ ، ورزشگاه امجدیه (جام پنجم تخت جمشید - بازی رفت) تاج صفر - صنعت نفت صفر ، داوری متوسط‌محمد صالحی ،کمک داوران هروس باغومیان و هادی دزفولی ، هوا خوب ، زمین نیمه چمن ، تماشاگر بیش از ۲۰ هزار نفر . بازیکن‌اخطار گرفته علی احمدی خرم از صنعت نفت.

ارزش بازی :★★★

فوتبال جام تخت جمشید

پاس وملوان فاتحین روز هفتم

یک گل در بندرپهلوی ، یک گل در اصفهان و ۲ گل در تهران حاصل شش دیداری بود که دیروز انجام شد .

پاس که تنها به صدر نشسته است بزحمت توانست پیروزی‌را صاحب شود. با تنها گل خودکه در لحظه‌های پایانی ،در دقیقه ۹۱ بثمر رسانید ، درحالیکه سپاهان تا این لحظه مقاومت کرده‌بود .

ملوان در یک روز بد با گل دقیقه ۴۵ از مساوی گریخت .

این برای ملوانان دلگرم کننده نبود. آنها در نزد تماشاگران خودی به‌این سختی‌تراکتورسازان را مغلوب کرده بودند ،درحالیکه نیمه دوم بارها تنشان درمقابل ضد حملات زهردار تیم تبریزی لرزیده بود .

پرسپولیس که با ذوالفقارنسب، مدافع تیم ملی و یکی از بهترین یاران خود به جنگ برقی ها رفته بود جز مساوی کاری از پیش نبرد . گویی خط حمله‌ی این تیم هنوز سردرگمی های بسیار دارد. گرچه میدانیم که‌تیم شیرازی با شیوه‌ی خاص خود و گماردن ۴یار در میانه‌میدان به حفظ توپ بیشتر راغب است و خواه ناخواه باوجود یک مهره زیادی در این منطقه عرصه را برای پروین ، کاپیتن و فرمانده این تیم تنگ کرده است.

اگر در شیراز پرسپولیس‌کاری از پیش نبرد و در اصفهان ، سپاهان تسلیم یک حادثه‌دردناک شد و ملوانان بهرحال خنده بر لب داشتند که پیروزی را به کف آوردند ، در اهواز ، یک مساوی بدون گل دیگرکه‌تماشاگر را برافروخته از فوتبال بدو داوری ضعیف از ورزشگاه بدر کرد، به مساویها افزوده شد .

ماشین سازان که قادر نبودند از نیرو امتیاز کافی بگیرند به همان نتیجه‌ی بدون گل‌دل بستند و همین‌بود که کفر مردم را درآورد زیرا که داوروقت‌گذرانی های بی‌مورد ، اما حسابگرانه‌تیم تبریزی را نادیده میگرفت و این اعصاب مردم و تیم اهوازی را خرد میکرد.

در تهران ، ذوب‌آهنی‌ها نیز مغلوب بی‌تدبیری خود شدند اینان که تا دقیقه ۸۶ به پیروزی خود مطمئن بودند ، در یک‌غفلت ناگهانی و یک اشتباه عجیب که همراه با شتابزدگی دفاع این تیم بود، گلی را که ۶۰ دقیقه تمام حفظ کرده بودند،از دست‌دادند.

بدینگونه ذوب‌آهن که بر توپ و بر میدان مسلط‌تر بودپیروزی ممکن را نتوانست حفظ کند.

تاج هم نتوانست گوش تیم آبادانی را ببرد . غیبت روشن‌که در دیدار دوستانه با ابومسلم آسیب دیده بود بزرگترین لطمه‌ی بود که بر پیکر این تیم خورد . تاج که بناچار نوین روزگار را در نوک حمله قرار داده بود نتوانست بر دفاع کوشا و پر تلاش و دو مدافع بلند اندام صنعت نفت که‌درمیان دفاع‌ایستاده بودند ، برتری خود را ثابت‌کند، درحالیکه خط حمله پر تکنیک‌تیم آبادانی ، با تکیه بر پاسهای‌ظریف کوتاه‌و سریع، همگاه میتوانست خطر را بدروازه تاج بکشاند ، درحقیقت هردو تیم باید راضی باشند که از این میدان با یک امتیاز خارج شدند .

در این روز داوریها نیزتعریفی نداشت . بدتر از همه‌جا اصفهان و اهواز بود که خشم مردم‌چیزی نمانده بود کار دست داوروکمیته برگذار کننده بدهد .

خشم

در اهواز که رضا حیدری به قضاوت نشسته بود مردم باتعصب عجیب ، برافروخته از دیدارهای انتقادآمیز و ضعف تدریجی تیم خود در این فصل ، وقتگذرانی تیم ماشین‌سازی وبی‌توجهی‌داور به این مسئله ، همه‌ی دق‌دل‌خود را برسر اتومبیل نمایندگی اطلاعات درآوردندکه حامل‌داور بود تا هرچه زودتر او را به فرودگاه برساند . معلوم نبودکه هیئت فوتبال اهواز در این‌میان چه نقشی داشت و برای‌محافظت داور چه مسئولیتی حس میکرد که در آن‌چنان وضع خطرناکو در یک‌استادیوم‌داغ‌وسوزاننده‌ی داور مسابقه را به امان خدارها کرده بود .

در اصفهان هم مردم خشمگین اصفهان اتوبوس حامل پاسیهارا سنگباران کردند . معلوم نبودگناه پاسیها برای بردن چه بود ، اما یک چیز روشن بود. اینکه اصفهانیها نتوانستند گل دقیقه ۹۱ را تحمل کنند . خوشبحال مقدس‌زاده که مامورین انتظامی با مراقبت شدید او را نجات‌دادند و مثل رضاحیدری به امان خدا رها نشد و مثل گلادیاتور های‌قدیم پیش شیران گرسنه رهایش‌نکردند.

اختلاف

قضیه سپاهان - پاس و جنجالی که دراین‌دیداراتفاق افتادمربوط به اختلاف سلیقه داور و مربی سپاهان بود . داور معتقد بود که برای وقتهای مرده فقط یک دقیقه و سی ثانیه وقت اضافی گرفته است و رایکوف با اشاره به ساعت خود اصرار داشت که داور بیهوده سه دقیقه و ۲۰ ثانیه اضافه برمدت قانونی به بازی ادامه‌داده‌است‌و تعجب‌آورتر اینکه نماینده فدراسیون فوتبال گفته‌های رایکوف را تاکیدمیکرد. درپایان آنقدر وضع بهم ریخته بود که مقدس‌زاده را وادار به ثبت نامهای حیدری و شهپریان کرد تا آنرا گزارش کند .

اگر در دو میدان داوریها جنجال‌ساز و حرکات و اعمال خشونت‌بار تماشاگران رنج‌آورو غیر قابل تحمل بود ، در کمتر میدان دیگر بودکه داوران‌بخوبی از عهده قضاوت صحیح برآمده باشند ، برای مثال اخباری که دیدار راه‌آهن و ذوب‌آهن را اداره میکرد بارهابا اعمال‌خشونت بار دو تیم روبرو شد و چیزی نمانده بود که ادامه این‌وضع ، کاملا زیخت طبیعی بازی را برهم بزند .

دیدارهای فردا

فردا هما بدیدار بانک ملی‌میرود و شهبازیها با دارایی روبرو می شوند چیزی که یقین است وبا توجه به سابقه‌ی این چهار تیم دستگیرمان شده است اینکه هما هنوز در خط حمله گرفتاریهایی دارد . بدون خورشیدی معلوم است که از نورایی کاری برنمی‌آید .

برای هما خط حمله سردرگم یکطرف ، دفاع محکم بانک ملی و سختکوشی این تیم یک طرف دیگر قضیه است و بهمین‌روی است که میگوئیم بعید است این دو تیم هم گلی به سینه جام تخت جمشید در روز هفتم‌بزنند!

اما شهبازیها باحتمال زیاد با غلامحسین مظلومی بمیدان‌می‌آیند و از آنجا که برای قهرمانی و رسیدن به پاس هیچ فرصتی رااز دست نمیدهند شاید تنها تیمی باشند که دو هفته‌ی گذشته را جدی‌تر از بقیه بتمرین پرداخته باشند ، اما حریفشان ، تیمدارایی تیم سخت‌کوشی است که‌به کار گروهی تکیه دارد و به‌آسانی تن به تسلیم نمیدهد و همین کار شهبازیها را که در هفته های اخیر چندان با بخت‌خوش‌روبرو نبوده‌اند مشکل میسازد . اینطور که پیداست ، شاید بوی گل‌ازاین دیدار هم بمشام نرسد . دراین صورت بدترین روز جام را با ۴ گل بپایان برده‌ایم و یا اگر چهار تیم فردا گلی به تماشاگران هدیه کنند ، باز معدل گل روز هفتم ، کمتر از یک گل خواهد بود . آیا کمتر از این تعداد گل وبدتر ازاین روز هم خواهیم داشت ؟

برنامه این هفته

یکشنبه ۱۱ اردیبهشت : هما - بانک ملی (۵بعداز ظهر-امجدیه)، شهباز - دارائی (۷ بعد از ظهر- امجدیه)

پنجشنبه ۱۵ اردیبهشت : هما- برق (۴ بعد از ظهر - امجدیه)، شهباز - تراکتورسازی (۶ بعد از ظهر - امجدیه)

جمعه ۱۶ اردیبهشت : دارائی- سپاهان (۴ بعدازظهر - امجدیه)، پاس - ذوب‌آهن (۶ بعد از ظهر- امجدیه) ، صنعت نفت - نیرو (۵ بعد از ظهر - آبادان)،ماشین سازی - ملوان (۵ بعد از ظهر - تبریز).

حدیث عرضه وتقاضا

بقیه از صفحه ۶

شهر تهران پیشی نداشته است و صدق این ادعا با یک آمار سطحی آشکار می شود . اگر ما سری به هر یک از بنگاههای معاملات خانه و آپارتمان شهر تهران بزنیم هرکدام از آنها حداقل دهها خانه و آپارتمان آماده فروش دارند . اگر چه تعدادی ازاین‌خانه‌ها و آپارتمان ها فقط جهت سود جویی وارد بازار عرضه شده باشند ، ولی‌این مطلب بازنشان دهندموجود مسکن در بازار عرضه‌است. ولی کجاست خریداری که ازپس قیمت های سرسام‌آور آنها برآید.وضع شهرستانها هم کم و بیش‌مشابه تهران است . حال بیائیم موقعیت مثلا یک کارمند دولت را که تصمیم به خرید یک‌آپارتمان ۲ اتاق خوابه ۱۰۰ متری دارد درنظر بگیریم .

با یک حساب سرانگشتی اگر فرض کنیم حقوق یک کارمند بطور متوسط ۳ هزارتومان باشدواوبخواهد چنین آپارتمانی را خریداری کند قیمت چنین آپارتمانی حداقل ۵۰۰ هزار تومان خواهد بود . باز بفرض‌اگر نصف این مبلغ را نقدداشته باشد و بقیه آن را از بانک با بازپرداخت ۲۰ ساله وام بگیرد مبلغ‌کلی که می‌بایست بابت این آپارتمان‌بپردازد ، چیزی درمرز ۷۵۰ هزار تومان خواهد شد ، که این مبلغ ۲۵۰ برابر حقوق این کارمند می‌باش

تلویزیون

شنبه — برنامه اول

۱۷/۰۰ کودکان
۱۸/۱۰ مردمان فردا
گروه مردمان فردا در صدد عکسبرداری از موجودات فضائی هستند که به وجود یک هیولای فضائی پی می برند و...
۱۸/۴۰ اخبار
۱۸/۵۰ اخبار ورزشی
۱۹/۰۰ سینمای آزاد
این برنامه ویژه اشنایی با ژان لولساگودار فیلمساز فرانسوی است.
۱۹/۳۰ موسیقی ایرانی
نادر گلچین، بهمراهی تار استاد شهناز و کمانچه استاد بهازی، غزلی از حافظ را در دستگاه ماهور اجرا می کند.
۲۰/۰۰ اخبار
۲۰/۲۵ شما و تلویزیون
۲۱/۳۰ مت هلم
ماجرای این هفته «دلقک ناشناس».
کارگردان: رابرت شیرر
کارن بعد از کمک به همسایه اش در تدارک برگزاری جشن تولدش به خانه خود بر میگردد و در همین زمان یک نفر همسایه کارن را به جای او می کشد و کارن به مت هلم پناه می برد.
۲۲/۲۰ آقای مربوطه
۲۲/۳۰ ادب کهن
برنامه این هفته گروه ادب دربارهٔ زندگی حافظ و غزلیات اوست.

شنبه — برنامه دوم

۱۹/۰۰ موسیقی و اسلاید
۱۹/۳۰ مردی بنام جونز
این هفته «بافته‌ای از فریب»
کارگردان: سیمور رابی
«مونتگمری و هری» برنامه‌ای جنجالی و موفق را در تلویزیون اداره می کند، ایندو مدارکی از زندگی افراد با نفوذ بدست آورده و در برنامه مطرح می کنند شکار آنها مردی به نام تاتن است و...
۲۰/۲۰ برنامه‌ای درباره استاد اسماعیل آشتیانی
این برنامه بمناسبت هفتمین سالروز مرگ استاد اسمعیل آشتیانی، تهیه شده است. استاد آشتیانی نقاش معروف سالها شاگرد کمال الملک بوده و سالها ریاست هنرستان کمال الملک را بعهده داشت.
۲۰/۴۵ اخبار
۲۱/۱۵ ایران زمین
۲۱/۴۵ تکنوازی
جلال ذوالفنون با سه تار قطعاتی را می نوازد.
۲۲/۰۰ فیلم سینمایی

«کالا میتی جین و سام بس»
کارگردان: جرج شرمن
بازیگران: ایوون دوکارلو، هوار داف، دورتی هارت، ویلارد پاکر
«سم» جوان زیرکی است که به علت تخصص و اشنائی بر روی اسبها مردم توجه زیادی به او دارند کلانتر شهر او را استخدام می کند و خواهر کلانتر عاشق او می‌شود. وسم با اشنایی بر روی اسبها، با شرط بندی پول کلانی بدست می اورد و از این رو عده‌ای تصمیم به قتل او می گیرند.

شنبه — برنامه بین‌المللی

۱۴/۳۰ ـ فیلم
۱۶ ـ خلاصه اخبار
۱۶/۰۵ ـ سنجاب
۱۶/۲۵ ـ خیابان سه‌سامی
۱۷/۲۵ ـ پیشتازان فضا
۱۸/۱۰ ـ شواندی گریفث
۱۸/۳۵ ـ بعدا اعلام میشود
۱۹ ـ اخبار
۱۹/۲۵ ـ مطب دکتر
۱۹/۵۰ ـ فیلم سینمائی
۲۱/۳۵ ـ ریچارد دایموند
۲۲ ـ اخبار
۲۲/۲۵ ـ پری‌میسن

یکشنبه — برنامه اول

ـ ۱۲/ ـ اخبار
۱۲/۰۵ ـ کارگر
۱۲/۳۰ ـ موسیقی ایرانی ـ همنوازی
۱۳/۱۰ ـ قصه عشق
۱۴/۰۰ ـ اخبار
پخش دوم
ـ ۱۷/ ـ کودکان
اکارتون
آقای مطالعه
یکی بود یکی نبود
۱۸/۱۰ ـ درباره روستا
۱۸/۳۰ ـ اخبار
۱۸/۵۰ ـ اخبار ورزشی
ـ ۱۹/ ـ دنیای آب
۱۹/۳۰ ـ خانواده
ـ ۲۰/ ـ اخبار
۲۰/۳۵ ـ میزگرد مذهبی
۲۱/۲۰ ـ اشعار مذهبی
۲۱/۳۵ ـ فیلم مستند ـ ماجرای آفریقا

یکشنبه — برنامه دوم

شبکه دوم تلویزیون روز یکشنبه، بمناسبت وفات حضرت فاطمه زهرا (ع) تعطیل است.

یکشنبه — برنامه بین‌المللی

۱۴/۳۰ ـ فیلم
۱۶ ـ خلاصه اخبار
۱۶/۰۵ ـ کارتون
۱۶/۲۵ ـ بچه گربه وجوسی
۱۷/۴۵ ـ تیله مرمری آبی رنگ
۱۸/۱۰ ـ روهاید
۱۹ ـ اخبار
۱۹/۲۵ ـ شوجیمی استوارت
۱۹/۵۰ ـ فیلم سینمائی
۲۱/۳۵ ـ شو مری تیلورمور
۲۲ ـ اخبار
۲۲/۲۵ ـ فیلم سینمائی.

پخش مجدد سریال دائی جان ناپلئون

سعید کنگرانی

سریال دائی‌جان ناپلئون که نمایش شانزده هفته‌ای آن علاقمندان سریالهای ایرانی را پای تلویزیون نشاند، یکبار دیگر برای‌آندسته‌از تماشاگران که موفق بدیدن آن نشده‌اند پخش خواهد شد.
بنا به درخواست عده‌کثیری که در تهران موفق به دیدن تمام قسمتها نشده بودند و به تقاضای علاقمندان شهرستانی که از طریق مطبوعات به این برنامه آشنائی و علاقه یافته بودند تلویزیون تصمیم گرفته است آنرا زمستان آینده از شبکه سراسری پخش کند.

پس از تعطیل استودیو ۱۱

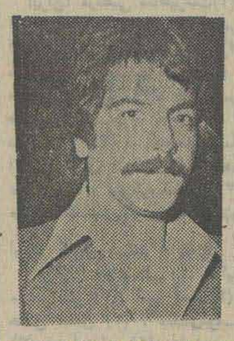

مسعود مهجور

«استودیو ۱۱» ازبرنامه های تلویزیونی بود که بالاخره تعطیل شد، در این برنامه چند خواننده جوان ویکخواننده میهمان‌شرکت داشتند، ازافراد ثابت‌برنامه شهره، شهرام، طوفان، کیوان، سیاوش بودند، که عده‌ای از این افراد بعد از تعطیلی برنامه به خوانندگان کاباره ها پیوستند.
مجری این برنامه مسعود مهجور که بعنوان «شومن» نتوانست‌درارائه برنامه‌نقش خوبی داشته باشد به جمع تهیه‌کنندگان تلویزیونی پیوسته و فرشید رمزی‌تهیه کننده برنامه به خارج از کشور سفر کرده است.

پروفیل های آلومینیومی
ساخت دورال
بهای پروفیل های ST و قوطی وفاساد (گروه A) با پنج تاهشت میکرون انودایز هر کیلو گرم ۱۶۰ ریال است.
مراکز فروش: دورال ـ خیابان محمد رضا شاه شماره ۶۸ کارخانه دورال. جاده قدیم کرج.
برای انودایز بیش‌از ۸ تا ۲۵ میکرون قیمت جداگانه محاسبه میگردد.
دورال تلفنهای: ۶۲۹۶۰۰ ـ ۶۲۹۰۳۲

فیلمی که تمام خانمها باید باآقایان خود بدیدن آن بروند ...
ازصبح سه‌شنبه فقط درسینما سیلورسیتی

آقای تازه بدوران رسیده
رنگی، باشرکت: استفانو ساتافلورس، ماشا مریل

فراموش نشود. بعلت استقبال زیاد ازتورهای ایده‌ال، امروزتورخود را رزروکنید تا فردا پشیمان نشوید.

۲۱ روز — لندن، دم، ناپل، کاپری، سورنتو — ۷۳۵۰ تومان — پنجشنبه‌ها
۲۱ روز — دم، ناپل، کاپری، سورنتو، ونیز، پاریس، لندن — ۷۹۵۰ تومان — دوشنبه‌ها
۲۱ روز — دم، تورنتو، بوفالو، آبشار نیاگارا، واشنگتن، میامی، لاس‌وگاس، لوس‌آنجلس، هالیوود، دیسنی‌لند، نیویورک — ۱۴۵۰۰ تومان — جمعه‌ها
۲۱ روز — نیس، مونت‌کارلو، کان، لندن، مادرید، دم، ناپل، کاپری، سورنتو — ۸۲۵۰ تومان — یکشنبه‌ها
۱۹ روز — فلورانس، ونیز، میلان، نیس، پیزا، سی‌ینا، دم — ۷۲۵۰ تومان — یکشنبه‌ها

تور ایده آل
تورهای ایده‌آل مناسب برای همه
از تهران و شهرستانها همه میتوانند جای خود را باتلفن‌های
۶۶۹۸۱۱
۶۶۹۸۱۲
۶۶۹۸۱۳
۶۶۹۸۱۴
۶۶۹۸۱۵
رزرو نمایند.
جزئیات برنامه تورها همان روز با پست ارسال میشود
برای رزرو جا به ایتال اکسپرس خیابان شاهرضا شماره ۲۵۱ ساختمان آلیتالیا مراجعه فرمائید.
ساعت کار یکسره از ۸/۵ تا ۵ بعدازظهر

دنیای ورزش شنبه منتشر میشود

افقی

۱ـ از شاعران نامی قرن هفتم که در دهلی اقامت داشت ۲ـ فرزندعرب ـ بانک جرس ـ هستی ووجود۳ـ بذر ـ اثر رطوبت است ـ عزیز یکی‌یکدانه ٤ـ علامت جمع ـ از گلهای خارجی‌که مدتهاست درایران جاخوش کرده ـ ضمیر جمع ـ حرف ربط ٥ـ دام و تله ـ بالا آمدن آب دریا ـ دریای‌عرب ـ در زندگی راه خودش‌را میرود ٦ـ گدائی کننده ـ آبشار معروف افریقا ۷ـ یک است و هزار ـ خدای‌قادر مطلق درهند ـ همیشه با جنجال همراه بوده ۸ـ دیگر از تشنگی ناراحت نیست ـ به پای اسیران می‌بستند ـ حتما زیباست که چنینش خوانند ۹ـ واحدی در سطح‌توانائی ـ جدا شده ۱۰ـ بزرگترین نویسندمسبک ناتورالیست فرانسه که در آثار او عالمی از حقیقت مشاهده می‌شود و «یادداشتهای یک سیاح» اثری از اوست ـ چشمان زیبائی دارد ۱۱ـ حناکه بدست و پا می‌بندند ـ از مردان مذهبی دین زرتشت ـ آش ـ بازبانش کارها توان کرد ۱۲ـ عشق و دوستی ـ از صور فلکی ـ پلکان است و راه پشت‌بام ـ اصل هر چیز ۱۳ـ وجود از آن پیوسته شده و گاهی می گسلند !ـ صدای کلفت ـ قسمت ١٤ـ بیهوشی ـ ظرف روغن بود ـ آضو ۱۵ـ اثری از بودلر.

عمودی

۱ـ دیگرنسلی از اوباقی نمی‌ماند ـ نویسنده کتاب خانه اموات ۲ـ صلیب ـ قهرمان جنگلهای انفصال ـ به قولش معروف است ۳. روزعرب ـ شهری‌در ایران ـ صبح‌زود ٤ـ نقش‌هنرپیشه ـ همیشه از آسمان نمی‌آید ـ گلی‌است ٥ـ چوب‌درخت گز ـ صورتی در بازی‌ورق ـ اخلاقی خوش ندارد ٦ـ زمانی سوغاتی مکه بود ـ از کشور های فناشده ۷ـ بازپس دادن ـ ضمیر متصل ـ بی‌کم و کاست ـ آنچه‌در دست بندنشود با نقطه‌ای‌کم ۸ـ از آهنگسازان معروف اروپائی ـ دائی چخوف در کتابی از او ـ چندتا ادیب ۹ـ ازوزارتخانه ها ـ بلی به زبان روسی ـ نوعی نشستن قاپ در قمار ـ ضمیر عرب ۱۰ـ حاجی به آنجا مشرف شده ـ چیز های پسندیده ۱۱ـ اسب سرکش می‌گسلد ـ ازفیلمهای‌ارزنده هیچکاک ـ نشان‌و رونق ۱۲ـ پیمانی بین چند کشور ـ پول‌خردهندی ـ خداوند یکتا ۱۳ـ تنهاست ـ از مارکهای اتومبیل ـ از موسیقی دانان آلمانی ١٤ـ عضوی در درون ـ صورت ـ عروس‌آسمان ۱۵ـ مدرسه عالی موسیقی ـ همیشه به ریش و سبیل نیست.

جدول ویژه شماره ۱۱۸۷

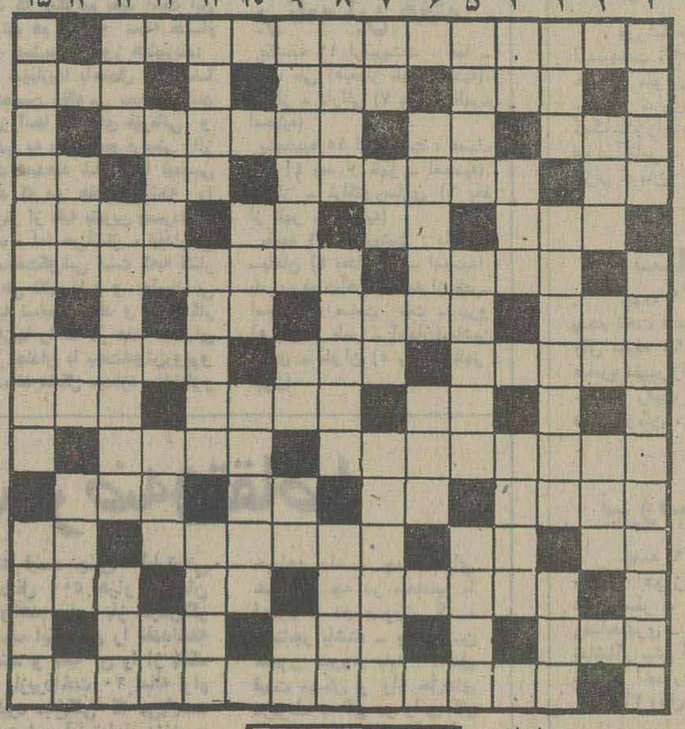

حل جدول های شماره قبل

جدول شماره ۹۶۳۴

افقی

۱ـ از مردان آزاده سرزمین آفریقا که در راه آزادی سرزمینش کشته شد ۲ـ خویشاوندی ـ پشت سرهم ـ زمانی با سبیل‌کلفت میگرفتند ۳ـ طریق‌ورام ـ از جاشنی های غذا ـ شهری درایران ٤ـ چه وقت ـ خدا کند خود گمراه نباشد ـ نیم صدای حشره ـ به کام که آید مرگ حتمی است ٥ـ بلند ـ صد متر مربع ـ فوریاغه ـ نام مادر گرامی پیامبراسلام ٦ـ خرمافروش ـ وجودش یک دنیا ارزش دارد۷ـ شایسته‌و سزاوار ـ پسر در زبان گیلانی ـ حرف همراهی ۸ـ اگر صبر باشد آسان میشود ـ روی انداز تابستانی ـ آسوده نباش۹ـ واحد پول ژاپن ـ از موجودات‌بزرگ جثه‌دریائی ـ خدارحمتش‌کند۱۰ـ برای نشان دادن‌کالا برپا می‌کنند ـ قبل‌ازدوما ۱۱ـ ساختنش گنج قارون میخواهد ـ دانه خوشبو ـ فلزیست ـ تقویت رادیوئی ۱۲ـ کوشت‌ترکی ـ طرف و جهت ـ از شهر های قدیمی آسیائی ـ از مجلات مد در فرانسه ۱۳ـ ادامه ودوام دادن ـ علامت جمع ـ صبح زود ١٤ـ آنطرف ـ رودی در اروپا ـ پایه و اساس ۱۵ـ از نویسندگان مشهور فرانسه که‌باسلامی برغم به شهرت رسید.

عمودی

۱ـ از اجزاء امتحان رانندگی است ـ یکی از همسران ملکشاه سلجوقی ۲ـ هوس ناگهانی ـ پیشاوندیست ـ رنگ بی‌جلا ۳ـ توانائی و طاقت ـ یکی از مجاهدین معروف صدر مشروطیت ـ رنگ برگشته ٤ـ فرمان است امادستور نیست ـ اهلی شده ـ قوم موسی نبی ٥ـ توانائی ـ وقت زیادی از خانم را می گیرد ـ خدای قادر مطلق‌در هند ٦ـ نوعی برداشت محصول است ـ نگاه کوتاه ۷ـ پژمرده و افسرده ـ جنس قوی ـ بکشید تاباید ـ درخواست از سر تضرع ۸ـ پارسنگ ترازو ـ نرسیده به‌کوه ـ اتللوی ناقص‌است ۹ـ در انقلاب فرانسه نقش حساسی داشت ـ روستا ـ رنگ موی فوری ـ حرف همراهی ۱۰ـ بدست آوردن ـ زاهد و عابد مونث۱۱ـ نخ به دورش می‌پیچد ـ از از انواع رقص خارجی ـ کال‌است۱۲ـ از انواع‌ماهی دریای‌خزر ـ لقبی در اروپا ـ ویتامینی است ۱۳ـ فرزند عرب ـ پروانباشته ـ حشیش ١٤ـ چندتاسنت ـ در راه عزیزان میدهند ـ همیشه پس نیست ۱۵ـ مظهر دموکراسی امریکائیان است ـ خیال و پندار.

با یک ماه پس انداز
بانک رهنی ایران
برای احداث، تکمیل ویاخرید خانه‌های ارزان قیمت
برای یک واحد مسکونی تا ۱۲۰۰۰۰۰ ریال
برای دو واحد مسکونی تا ۲۴۰۰۰۰۰ ریال
وام ارزان بهره وبلند مدت پرداخت می نماید
برای کسب اطلاعات بیشتر کلیه شعب وواحدهای بانک رهنی ایران مراجعه فرمائید
بانک رهنی ایران، بانک مسکن شما

واردات ایران از کشورهای عضو بازار مشترک پنج برابر شد

★ ایران سومین کشورعمده صادر کننده‌نفت به‌این کشور ها است

خبرنگار «بی‌بی‌سی» (رادیو لندن)دربروکسل درباره‌روابط ایران با کشور های بازار مشترک اروپا گزارشی ارسال داشته و میگوید : هنوز باید ماهها مذاکره بین مقامات ایرانی و کمیسیون‌بازارمشترک اروپا انجام گیرد،تا قراردادی که جهت توسعه همکاری های بازرگانی و اقتصادی پیشنهاد شده است بامضاء برسد . در حقیقت کلیه دیپلماتهائی که در دوره دوم مذاکرات طرفین در بروکسل شرکت داشتند و نیز در جریان تماسهای غیر رسمی بعد از این مذاکرات بوده‌اند معتقدند عقدقراردادپیشنهادشده ماهها بطول خواهد انجامید .

چهار سال پیش‌که‌قرار داد ایران با بازار مشترک اروپا به پایان رسید از آن زمان باین‌طرف ، مقامات ایرانی با مقامات کمیسیون‌بازار مشترک اروپا که مسئول تعیین نقش تجاری نه کشور عضو است تماسهای عدیده‌ای‌برقرار کردند و با توجه‌به تغییر و تحولاتی که از سال ۱۹۷۳ یعنی‌چهار سال‌پیش‌باینطرف‌بوقوع‌پیوسته است ، لازم میبود در مفاد آن قرارداد تجدیدنظر شود .

واردات و صادرات

میزان صادرات بازار مشترک اروپا بایران در سال ۱۹۷۲ تعنی پنج سال پیش معادل هشتصد و شصت و چهارمیلیون‌دلار بود و ایران هفتمین‌مشتری عمده‌بازارمشترک اروپا بحساب می‌آمد،درمقابل صادرات ایران بکشور های بازار مشترک اروپا در همان سال‌معادل یک میلیاردو هفتصد میلیون دلار بود که البته عمدتا از بابت صدور نفت بود و در آن زمان ایران سیزدهمین کشور صادر کننده به بازار مشترک اروپا بشمار میرفت اما این‌وضع‌در سال گذشته شکل دیگری بخود گرفت باین‌ترتیب که‌مجموع‌صادرات کشورهای عضو بازار مشترک بایران به پنج میلیاردو دویست میلیون دلار بالغ شد و در مقابل‌قیمت صادرات ایران باین کشور ها نه‌میلیارد و یکصد میلیون دلار بود یعنی در خلال پنج سال اخیر واردات ایران از بازار مشترک اروپاوصادرات ایران باین کشور ها پنج برابرونیم شده است و ایران بعد از آمریکا و عربستان سعودی سومین کشورعمده صادرکننده بکشور های‌عضوبازار مشترک اروپا شد .

نظریات دو طرف

حال بمبینیم با بوقوع پیوستن این تغییر و تحولات نظریات دوجانب درباره مفاد قرارداد جدید از چه‌قرار است ازنظرایران قراردادی‌که‌افزایش و تغییرات ماهیت تجارت را براساس صادرات ایران دربر داشته باشد درنظر گرفته شده ونیز درنظراست‌نظیرقراردادی باشد که بازار مشترک با بسیاری از کشور های منطقه مدیترانه و افریقا بسته است. قرار داد های مزبور چنان تنظیم شده است که این‌کشور ها را ازپرداخت حقوق‌گمرکی معاف نموده و از طرف دیگر به آنها اجازه‌حمایت از صنایع داخلی را میدهد.بازار مشترک اروپا چنین ایده‌ای را رد کرده است . از نظر کشورهای‌عضو بازار مشترک اروپا، ایران بحدی توسعه یافته که لزوم تنظیم قرارداد جدید را ایجاد مینماید تاصادرات بازارمشترک رابه آن کشور تضمین کرده و سرمایه‌گزاری خارجی‌راحمایت نماید . بازارمشترک‌چنین‌اظهار میدارد که در حال حاضر بستن قرارداد هائی نظیر آنچه که با بعضی از کشور های آفریقائی‌بسته‌شده برطبق‌قوانین تجارتی بین‌المللی،درباره حقوق گمرکی و تجارت‌ممنوع‌میباشد، ایران حداکثر حاضر است که بحث عنوان قسمتی از قرارداد فعلی ، بخشایش مخصوص گمرکی برای کلیه کشور های در حال توسعه،تضمینهاتی را متحمل شود . .

تولید داخلی شیشه فقط ۵۰ درصد مصرف را تأمین میکند

★ واردات شیشه از خارج پیشنهاد شد .

درپی اخطار شدید رئیس اتاق اصناف به‌مدیران کارخانه‌های‌تولید شیشه و توزیع کنندگان عمده‌این کالا دربازار اعلام شد :

بیش‌از یکصد هزار تن‌شیشه مورد نیاز کشور است و چون‌فقط حدود پنجاه تاپنجاه و پنجهزارتن شیشه در داخل کشور تولید می‌شود، باید حدود پنجاه هزارتن شیشه جام از خارج وارد شود، یك کوره شصت هزار تنی از ژاپن خریداری شده که تاسال آینده‌به وسیله یکی از کارخانه‌های‌داخلی ازآن بهره‌برداری خواهد شد .

در جلسه روز چهارشنبه از کارخانه ها خواسته شده تا باتمام ظرفیت شیشه تولید کنند و درامر توزیع بیشتر کوشش‌نمایند. گفته میشود کارخانه شیشه ایران فقط تایکماه دیگر قادربکاراست. در حال حاضر کارخانه ها مستقیما تولیدات خودرا بین صنف شیشه فروش توزیع میکنند، ولی ظاهرا عده‌ای میخواهند توزیع را در انحصار اتحادیه قرار دهند .یکی از بازرگانان گفت: اگرتوزیع و فروش شیشه در اختیار اتحادیه قرار گیرد،بازار رسیاه بوجودآمده توسعه بیشتری خواهدیافت وقیمت شیشه نیز ترقی خواهد کرد . در حال‌حاضربیش‌از۷۰درصد ازشیشه تولیدی کشور را کارخانه شیشه قزوین تولید و بین صنف شیشه فروش توزیع میکند

نرخ بهره وامهای شرکت پس انداز ووام‌مسکن کورش بزرگ تا۳ درصد کاهش یافت و به ۹ درصد رسید

علی‌اکبر امیرشاهی مدیر عامل شرکت پس‌انداز و وام مسکن کورش بزرگ ضمن اعلام این‌خبر اظهار داشت :

هیئت مدیره این شرکت در اجرای نیات داهیانه اعلیحضرت همایون شاهنشاه آریامهر و همگام وهم آهنگ با سیاست مسکن دولت دائر بر کاهش هزینه های تامین مسکن مقرر و تصویب‌نمود تانرخ بهره‌وامهای پرداختی‌شرکت ازاین تاریخ تقلیل پیدا نماید . این تصمیم مورد استقبال و تائید بانکهای مرکزی و رهنی ایران قرار گرفت و بموقع اجراگذاشته شد . باین ترتیب نرخ های‌بهره :

وامهای تا دو میلیون ریال ۹درصد بهره یک در صد کارمزد

وامهای از دو میلیون ریال به بالا ۱۰ در صد بهره یک در صد کارمزد در نظر گرفته شده است .

شرکت پس‌انداز و وام مسکن کورش بزرگ که همواره در راه صاحب‌خانه کردن هم‌میهنان عزیز با ایجاد حداکثر تسهیلات پیشقدم بوده است‌امیدوار است با این اقدام خودنیز موجبات رضایت هرچه بیشتر وامخواهان خود را فراهم آورد .

جی. بی. سی

سطح بالای خودرا از آکسفورد، انگلستان بگیرید

و به دانشگاه رفته و یا شروع بکارکنید .

آیا میل دارید یک دانشگاه انگلیسی مانند آکسفورد یا کمبریج بروید ؟ و یا میل دارید با یک شغل معتبر آغاز کنید ؟ دراینصورت ، کالج « سنت آلدیتز » درآکسفورد ، با فراهم ساختن آموزش اختصاصی شما و آماده نمودن شما که بتوانید گواهینامه مهم تحصیلات عمومی را در کمتر « سطح بالا » بگیرید و همین ترتیب - در دوره یادداشتگاه بایکه شغل خوب را برای شما باز میکند

« سنت آلدیتز » پیشرفته ترین کالج تخصصی آکسفورد مخصوص تحصیلات پیشرفته - و برمطالعات « سطح بالا » ی جی بی ئی سی تخصص دارد و همچنین مرکز امتحانات برای جهت متخصصین جی. بی. سی در انگلستان است در نتیجه شما علاوه بر امتیاز آموزش گرفتن از متخصصین . هنگام امتحانات در محیطی آشنا خواهید بود و بازرسان و متخصصین از میان آموزگاران متخصص که بشما تعلیم داده‌اند . انتخاب خواهندشد .

مدتهای جدید تدریس توسط یک گروه شایسته از استادان . و تاریخ تحصیلات دانشگاهی بهترین امکان بدست آوردن موفقیت درامتحانات را . در اولین بارو کوتاه ترین مدت بشما میدهد

دانشجویان میتوانند از تعداد پیشماری دروس جی بی ئی سی انتخاب کرده و توسط تعلیم از استادان ماهر تطبیق شایسته‌ای بدست آورند که آنها را قادر بداشتن شغلهای ارزنده و مطمئن با حقوق خوب . و اجبار و تقوا خواهد ساخت

برای ورود به کالج « سنت آلدیتز » باید ۱۶ ساله و بالا باشید ، و در چهار چوب شامل زبان انگلیسی تحصیلاتی مطابق بر پایه جی بی ئی سی « سطح معمولی » انگلستان داشته باشید

کورسهای فشرده « سطح معمولی » برای دانشجویان برگزیده

دانشجویانیکه دارای معلومات زبان انگلیسی برابر با گواهینامه « لوزر کمبریج » باشند . برای کورسهای جی . بی سی « سطح معمولی » در نظر گرفته خواهندشد . بطوریکه سطح تحصیلات آنها - که جزوپاکش باید همراه تقاضا نامه فرستاده‌شود - مورد قبول اولیای کالج قرار بگیرد

از دانشجویان حقیقی دعوت میکنیم . برای جزئیات کامل در باره جی . بی . سی « سطح معمولی » تقاضا نامه بفرستند . امروز بدون هیچگونه قیدی . نامه بنویسید و لطفا یاد داشته باشید که سه عدد کوپن جواب نویسی بین المللی (در اداره‌پست شما موجود است) برای خرج پست و بسته بندی . ضمیمه کنید و کاتالوگ کالج « سنت آلدیتز » برای شما فرستاده خواهدشد

St. Aldates College, Oxford
The Principal, Dept 1A72, Rose Place, Oxford OX1 1SB
England

از جرثقیل های معروف :

آمریکن هویست و فوکس

در غرفه صنایع جدید شرکت سهامی خاص اتوتهران

درسومین نمایشگاه‌بین‌المللی‌ماشین‌آلات‌ساختمانی‌دیدن‌فرمائید

محوطه باز قطعه شماره ۴۹ مقابل سالن شماره یك

۹ تا ۱۶ اردیبهشت ماه ۲۵۳۶

AMERICAN

کارخانجات آمریکائی آمریکن هویست سازنده:

* جرثقیلهای تمام گردان چرخ لاستیکی و چرخ زنجیری
* جرثقیلهای ثابت
* بیلهای هیدرولیکی (بکهو) چرخ زنجیری
* وینچ‌های بالابر دیزلی

کارخانجات فوکس آلمان غربی سازنده: FUCHS

* جرثقیلهای تمام گردان چرخ لاستیکی
* بیل‌های هیدرولیکی چرخ لاستیکی و چرخ زنجیری

نماینده انحصاری در ایران

صنایع جدید شرکت سهامی خاص اتوتهران

تهران-خیابان کوروش کبیر شماره ۳۵۳-صندوق پستی ۲۵۶ تلفن ۵-۷۶۷۰۴۱

MOLENSCHOT

MOLEN

SINCE 1867

قابل توجه شرکتهای ساختمانی

از باسکول مخصوص برای توزین مصالح ساختمانی

ساخت کارخانجات مولن شات هلند

در غرفه صنایع جدید شرکت سهامی‌خاص اتوتهران

در نمایشگاه بین‌المللی ماشین‌آلات ساختمانی دیدن فرمائید

محوطه باز قطعه شماره ۴۹ مقابل سالن شماره یك

۹ تا ۱۶ اردیبهشت ماه ۲۵۳۶

کارخانجات مولن شات هلند

سازنده انواع

باسکول وترازو

نماینده انحصاری در ایران

صنایع جدید (شرکت سهامی خاص اتو تهران)

تهران خیابان کوروش کبیر شماره ۳۵۳ صندوق پستی ۲۵۶ تلفن ۵-۷۶۷۰۴۱

شرکت ملی نفت ایران

شرکت‌ملی نفت‌ایران
آگهی‌مزایده‌شماره ۱۷۳

شرکت ملی نفت ایران تعداد ۳۶ عدد مخزن وحدود ۲۰۴٫۰۰۰ کیلوگرم لوله های برنجی باندازه های مختلف موجود در انبار مازاد بهار آبادان که‌کلا مستعمل و اسقاط می‌باشند در دو گروه مجزا از طریق مزایده عمومی بفروش می رساند .

۱- علاقمندان شرکت در مزایده می‌توانند در قبال پرداخت مبلغ یکهزار ریال که در تهران بصندوق حسابداری واقع در طبقه همکف ساختمان تخت جمشید و در آبادان‌به‌حسابداری عملیات غیر صنعتی واقع در عمارت کشتیرانی تادیه خواهد شد با در دست داشتن رسید وجه مزبور برای دریافت برگ مشخصات و شرایط شرکت در مزایده در روز های شنبه ۱۹ر۲ر۲۵۳۶ الی دوشنبه ۲۱ر۲ر۲۵۳۶ از ساعت ۸ تا ۱۱½ صبح در تهران به اداره اجناس مازاد خیابان سپهبد زاهدی‌ودرخرمشهر به اداره اجناس مازاد جنوب مراجعه نمایند .

۲- پیشنهاد دهندگان می توانند قبل از تسلیم پیشنهادات از ساعت ۸ تا ۱۲ ظهر روز های شنبه ۲۴ر۲ر۲۵۳۶و یکشنبه ۲۵ر۲ر۲۵۳۶ و دوشنبه ۲۶ر۲ر۲۵۳۶ در انبار مازادبهار آبادان حضور یافته و به اتفاق نمایندگان‌اداره اجناس مازاد جنوب مورد مزایده راویت نمایند .

۳- سپرده شرکت در مزایده‌طبق مبلغ ذکر شده در مقابل هرگروه می باشد که بیکی از دو صورت زیرتسلیم می گردد .

الف - بصورت وجه نقد که بصندوق حسابداری شرکت ملی نفت‌ایران‌تسلیم گردیده ورسیدآن‌ضمیمه پیشنهادگردد. ب- بصورت تضمین‌نامه بانکی مورد قبول شرکت‌که۶۰ روز ازتاریخ آخرین مهلت قبول پیشنهادات معتبر بوده و ضمیمه پیشنهاد گردد و بایستی برای هرگروه ضمانتنامه جداگانه تنظیم‌گردد

۴- پیشنهادات فقطتاساعت ۱۲ روزیکشنبه ۱ر۳ر۲۵۳۶ پذیرفته میشود و در ساعت ۹ صبح روز سه‌شنبه ۲۷ر۲ر۲۵۳۶ در کمیسیون معاملات‌واقع دراداره مرکزی دوم خیابان‌سپهبدزاهدی باز و قرائت خواهد شد.

۵- شرکت درردیاقبول یك یاکلیه پیشنهادات واصله‌بدون آنکه محتاج به ذکر دلیل باشد مختار خواهد بود و حضور پیشنهاد دهندگان شخصادرراس ساعت مقرر در جلسه قرائت آزاداست.

گروه‌فرهنگی دکترهشترودی

برای کلاسهای آمادگی آزمون همگانی دانشگاهها و مدارس عالی که بترتیب

از ۲۰ اردیبهشت‌ماه و ۱۹ خردادماه‌صبحها

تشکیل میشود همه روزه از ساعت تا ۸ بعداز ظهر ثبت نام میکند.

مدارک‌لازم‌دوقطعه عکس ۴ × ۶

محل‌ثبت‌نام میدان کاخ دبیر ستان دکتر هشترودی

تلفن ۶۴۸۲۱۸ - ۶۶۲۲۱۲

نیازمندیهای اقتصادی

نرخ فروش ارزهای خارجی

نوع ارز	دربانکهای کشور ارزش - ریال	اسکناس دربازار آزاد	حواله در بازار آزاد
دلار آمریکا	۷۰٫۷۵	۷۱٫۹۰	۷۱٫۶۰
دلار کانادا	۶۷٫۷۵	-	-
دلار استرالیا	۷۸٫۸۰	-	-
لیره انگلیس	۱۲۲٫۹۰	۱۲۴	۱۲۳٫۷۵
مارک آلمان فدرال	۳۰٫۱۵	۳۰٫۲۰	۳۰٫۱۵
فرانک سویس	۲۸٫۱۵	۲۸٫۲۵	۲۸٫۲۰
فرانک فرانسه	۱۴٫۳۵	۱۴٫۴۰	۱۴٫۳۵
یکصد فرانک بلژیک	۱۹۷٫۱۰	۱۹۶	۱۹۷
یکصد لیر ایتالیا	۸٫۰۵	۸٫۱۰	۸٫۱۰
فلورن هلند	۲۹	-	-
کورن سوئد	۱۶٫۴۰	-	-
کورن نروژ	۱۳٫۵۰	-	-
کورن دانمارک	۱۱٫۹۵	-	-
شلینگ اتریش	۴٫۲۵	-	-
یکصد ین ژاپن	۲۵٫۶۵	۲۵٫۷۵	۲۵٫۵۵
یکصد روپیه هند	۸۱۵	۸۰۵	-
دینار کویت	۲۴۷٫۵۰	۲۵۰	۲۵۰
دینار عراق	۲۴۱٫۵۰	۲۱۱	۸۱۰
دینار بحرین	۱۸۱	-	-
ریال سعودی	۲۰٫۳۰	۲۰٫۵۰	۲۰٫۴۰
درهم امارات متحده	۱۸٫۵۰	-	-

نرخ فروش سکه های طلا

نوع‌سکه	دربانکملی	دربازارآزاد
ربع‌پهلوی	۹۰۰	۸۰۰
نیم پهلوی	۱۷۰۰	۱۴۸۰
یك پهلوی	۲۹۰۰	۲۷۰۰
دونیم پهلوی	۷۷۰۰	۷۵۰۰
پنج پهلوی	۱۵۴۰۰	۱۴۶۰۰

نرخ‌فروش طلای شمش

	وزن	ارزش
لندن	اونس	۱۴۷٫۳۸ دلار
پاریس	اونس	۱۴۸٫۶۵ـ دلار
فرانکفورت	اونس	۱۴۶٫۷۱ ـ دلار
زوریخ	اونس	۱۴۷٫۳۷ ـ دلار
هنك‌كنك	اونس	۴۴٫۸۷
بانکملی ایران	کیلو	۳۶۰٫۲ هزارریال
بازار آزاد	کیلو	۱۱ هزارریال

معاملات یك‌هفته سهام‌شرکتها (ارزش‌به‌ریال)

نام‌شرکت	تعداد سهام	قیمت‌اسمی	آخرین قیمت
بانک توسعه صنعتی و معدنی ایران	۶۹۶۴	۱۰۰۰	۱۶۵۰
بانک توسعه و سرمایه	۳۵۰۱	۱۰۰۰	۱۷۶۰
خداری ایران	۶۴۱	۵۰۰	۶۱۱۵
بانک ساختمان	۲۰۰	۱۰۰۰	۵۸۰
بانک گسترش‌خزر	۱۰۰۰	۱۰۰۰۰	۵۸۰
بانک گسترش خوزستان	۱۱۲۴	۱۰۰۰	۳۱۵۰
بانک ایرانیان	۳۰۰۰	۱۰۰۰	۲۰۵۸
بانک بین‌المللی ایران و ژاپن	۲۰۰۰	۱۰۰۰	۲۱۰۰
بانک تجارتی ایران و هلند	۵۲۰	۱۰۰۰	۱۳۴۰۰
بانک شهریار	۱۴۸۱	۱۰۰۰	۲۶۳۵۰
بانک صادرات ایران (قدیم)	۱۵۱	۵۰۰۰	۲۵۲۰۰
بانک صادرات ایران (جدید)	۹۰	۱۰۰۰۰	۲۹۵۰۰
بانک تجارت	۲۹۹	۱۰۰۰	۱۸۰۳
خارجی ایران	۵۰۰	۱۰۰۰	۱۸۷۹
سیمان تهران(عادی)	۸۰٫۵	۱۰۰۰۰	۱۷۰۰۰
سیمان شمال	۱۰۰۰	۱۰۰۰	۱۶۸۱
سیمان صوفیان	۴۵۰	۱۰۰۰	۱۸۰۰
سیمان کرمان (قدیم)	۱۰۰	۱۰۰۰	۱۷۲۰
پولاد سازی شهریار	۸۷	۱۰۰۰۰	۶۸۰۰
نورد ولوله‌اهواز	۱۶۹۸	۱۰۰۰۰	۱۳۶۰
قند کرمانشاه	۱۰۰	۱۰۰۰۰	۱۱۲۶
نساجی مازندران	۸۸	۱۰۰۰	۱۷۰۰
چیت سازی بهشهر	۲۸۴۰	۵۰۰۰	۱۱۳۵
شیشه قزوین	۱۴۴۰۰	۵۰۰	۱۹۰۰۰
سرمایه گذاری ملی ایران	۱۰	۵۰۰	۱۶۵۰
شرکت الیاف	۲۰	۱۰۰۰	۲۲۵۰
نفت پارس	۳۸۵	۱۰۰۰	۲۹۰۰
توسعه صنایع بهشهر			
سرمایه‌گذاری البرز			

معاملات یك هفته اوراق قرضه

نوع قرضه	تاریخ صدور	نرخ بهره درصد	نرخ معامله درصد	بازده درصد
قرضه دولتی ۱ روز	۲۹ر۵	۱۰۰	-	۹
قرضه دولتی ۶ ماه	۲۹ر۱۱	۱۰۰	-	۹٫۵
قرضه دولتی ۱سال	۲۹ر۱۱	۹۹٫۱	-	۹٫۹
قرضه دولتی ۲ سال	۲۹ر۱۱ر۲	۹۷٫۹	-	۱۰٫۵
قرضه دولتی ۳ سال	۲۹ر۱۱ر۳	۹۸٫۷	-	۱۰٫۵۲
قرضه دولتی ۴ سال	۲۹ر۱۱ر۴	۹۶٫۳	-	۱۱٫۵
قرضه دولتی ۵ سال	۲۹ر۱۱ر۵	۹۶٫۵	-	۱۱٫۴۳
قرضه گسترش ۶ماه	۲۹ر۱۱	۹۸٫۶	-	۱۰٫۸۵
قرضه گسترش ۱سال	۲۹ر۱۱ر۱	۹۷٫۱	-	۱۱٫۳۳
قرضه گسترش ۲ سال	۲۹ر۱۱ر۲	-	-	-
قرضه گسترش ۳ سال	۲۹ر۱۱ر۳	-	-	-
قرضه گسترش ۴سال	۲۹ر۱۱ر۴	۹۲٫۹۸	-	۱۲
قرضه گسترش ۵سال	۲۹ر۱۱ر۵	-	-	-

۲۵ هزار هکتار زمین به کشت ذرت اختصاص می‌یابد

در۲۲ استان کشور ، اراضی وسیعی برای کشت ذرت اختصاص یافت و طرح افزایش تولید ذرت‌در سال زراعی جاری در ۲۵ هزار هکتار بموقع اجرا درآمده است.

برای اجرای این طرح تاکنون ۳۱۵ هزار کیلو بذر وبیش ازده هزارتن کودشیمیائی بمصرف‌رسیده که همراه باکمکهای بلاعوض از طریق تخفیف در قیمت بذر وکود وجایزه مکانیزاسیون بین کشتکاران توزیع شده است.

علاوه‌براختصاص اراضی‌به‌کشت ذرت، تولید جو انواع‌علوفه‌کشور نیز در سال جاری قابل‌توجه‌است. بطوریکه در سال زراعی جاری ۲ هزارو ۳۵۰ هکتارازاراضی‌برمبنای قراردادهای منعقد با کشاورزان و طرح افزایش تولید علوفه ، زیر کشت‌جو قرار گرفته است .

در گزارشی که وزارت کشاورزی انتشار داده است‌اعلام گردیده که باتوجه به۱۲۵۰۰ هکتاراراضی‌کشت یونجه، شبدرواسپرس میزان۴۹۰ تن بذر وبیش‌از ۶۶۰ تن انواع کود شیمیائی مصرف گردیده که طرح افزایش تولیدعلوفه رادرسال جاری به‌رقم‌چهارهزارو ۶۰۰هکتار رسانیده است .

ازشهرستانها

اهواز - خبرنگار اطلاعات طی ماه گذشته ۷۲۳۰ تن کالا شامل پارچه - پسته - کشمش و پودر لباسشوئی‌در موسسه استاندارد خوزستان بسته بندی شده‌و به کشور های عربستان سعودی -کویت و بحرین صادر شده است .در این مدت همچنین ۱۴۷۱ کیلو خرمای محلی برای‌صدور به کشور هلند ازطرف این‌موسسه بسته‌بندی و صادر شده است. موسسه استاندارد خوزستان ارزش کل کالا های صادراتی را بیش از ۲۰٫۵ میلیون ریال اعلام داشت .

اطلاعیه انجمن مهندسان برق و الکترونیك ایران

دومین جلسه سخنرانی و معارفه بشرح زیر اعلام میگردد :

سخنران : آقای دکتر غلامرضا طورزنی

مجری برنامه توسعه تلفن کشور

موضوع : توسعه سیستم مخابرات‌درایران

وقت جلسه : ساعت ۵ تا ۷ بعدازظهردوشنبه ۱۲ر۲ر۲۵۳۶ .

محل سخنرانی : ساختمان مرکزی وزارت علوم و آموزش عالی.

خیابان ویلا -طبقه هفتم

پارکینك : بهجت‌آباد -خیابان آبان

ورود برای کلیه اعضاء و علاقمندان آزاد است

هیئت اجرائی انجمن

حریق بزرگ در استادیوم محمدرضاشاه

۱۵ دقیقه بعد از ظهر دیروز ، استادیوم سر پوشیده محمدرضا شاه در خیابان ورزش تهران (ضلع شمالی پارک شهر)دچار حریق شدید شد و آتش ،این استادیوم بزرگ را بکلی درهم کوبید .

ستون دودوآتش بقدری عظیم بود که کوهنوردان‌درتوچال وارتفاعات شمال تهران آنرا تماشا می کردند

دود غلیظ آسمان مرکزی تهران را پوشاند وحریق عبور و مرور رادر خیابان های اطراف قطع کرد

حریق بزرگ استادیوم ، از قسمت جنوبی ساختمان شروع شد و در چند لحظه ، به قسمت های دیگر سرایت کرد .باوسعت گرفتن حریق‌درداخل استادیوم ، شعله های سرکش آتش درچهار سوی ساختمان ، ازپنجره ها بیرون زد و خیلی زود ستون های عظیم دود فضای بالای استادیوم را پوشاند .

دود و آتش رفته رفته‌بیشتر شد و کمتر از ۱۵ دقیقه چنان وسعت گرفت که نه‌تنهاستون‌های دود از چهار گوشه تهران‌نمایان بود بلکه کوهنوردانی که به توچال وارتفاعات شمال تهران رفته بودند ، ستون عظیم دود را بخوبی می‌دیدند.

حریق به آتش نشانان‌تهران اطلاع داده شد و ماموران آتش نشانی پس‌از استقرار در محل ، بکمک ماموران انتظامی ،مسیر اتومبیل ها و مردم را درخیابان ورزش و خیابان فرعی‌ضلع‌شرقی استادیوم ، مسدود کردند.

مسدود کردن این دو خیابان باعث فشردگی ترافیک در خیابان سپه و خیابان های منتهی به اضلاع مختلف پارک شهر شد.

آتش‌نشانان که به علت وجود دود غلیظ باماسک های‌مخصوص وارد عملیات شدند ، پس ازنیم ساعت تلاش ، کانون حریق را که در ضلع جنوبی استادیوم بود ، محاصره کردندو سرانجام موفق شدند آتش‌را خاموش‌کنند.

بقایای حریق که در گوشه و کنار استادیوم ، وجودداشت ،تا ساعت ۷٫۵ بعداز ظهر بتدریج لکه‌گیری شد .

«محمد وجدانی» سرپرست استادیوم ، علت حریق رااتصال سیم های برق به «اکوستیک» های موجود درساختمان گزارش کرده است .

ازآنجاکه بدیوار های‌استادیوم آسیب فراوان رسیده بود و احتمال ریزش آنها می‌رفت ، ماموران آتش نشانی با طناب های مخصوص و به کمک ماشین های آتش‌نشانی آن قسمت از دیوار های خطرناک را فرو ریختند .

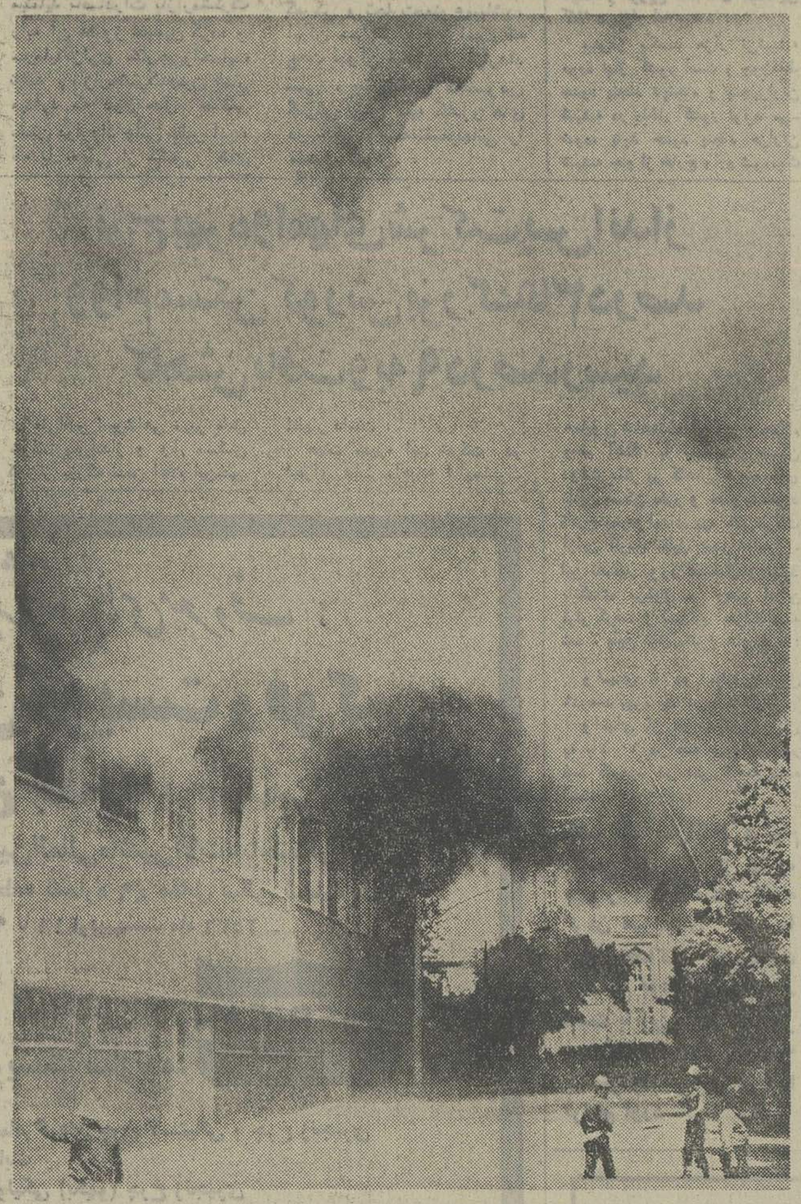

شدت حریق و ستون عظیم دود،دراین عکس بخوبی‌پیداست. جمعیتی که در انتهای عکس دیده می‌شود بوسیله ماموران‌انتظامی از اطراف حوزه عملیات دور شده‌اند . این عکس را علی‌هنرور خبرنگار حوادث برداشته‌است.

دیواره های خطرناکی که پس از حریق از استادیوم باقی‌مانده، بوسیله آتش نشانان فرومیریزد، تا رهگذران را بکام نگیرد .

حادثه‌درشهر

آبادان ـ در نزاعی که‌بین دو نفر در خیابان «بهستان » آبادان روی داد مرد ۴۵ ساله‌ای‌بنام‌عباس حداقی‌نژاد کشته شد .

متهم‌بقتل که‌عبدالله بحرانی‌نام دارد و۲۲ ساله‌است بازداشت‌شد.

زاهدان : جوان ۱۸ ساله‌ای‌بنام عباس وحدت باضربات چاقو در زاهدان بقتل رسید. متهمان به‌قتل بنامهای صادق و نوراله شه‌بخش بازداشت شده‌اند.

آبادان‌ـ جسد جوان ۲۴ساله‌ای بنام «ولی‌الله بخت‌پور لادن » از رودکارون در خرمشهرازآب گرفته شد.

آبادان‌ـ یك ملوان کره‌ای بنام «هیواین نایم» از هرشه صیادی شماره ۶ کشورکره برودخانه شط‌العرب سقوط کردو غرق شد.

جنازه‌این‌ملوان باتلاش‌ملوانان کره‌ای وماموران‌ایرانی ازرودخانه گرفته شد و با انجام تشریفات قانونی در آبادان دفن گردید .

ضمنا جسد زن جوانی که چند رشته سیم بدور گردنش پیچیده شده بوددررودخانه‌مجاور«دارخوین» خرمشهر از آب گرفته‌شد.

مشهد ـ جسدیك جوان‌ناشناس افغانی که با ضربات کلنك بقتل رسیده داخل یك ساختمان‌مخروبه در خیابان «آریا»ی مشهد بدست آمد .

شیراز ـ مرد ۴۵ ساله‌ای بنام میرزا عباسی در سرای گمرک شیراز براثر سقوط از بلندی کشته شد. وی هنگامیکه یکتخته قالی را به طبقه دوم سرای‌گمرک حمل میکرد به طبقه پائین افتادو جانسپرد .

دهکلان ـ جوانی بنام اصغر یوسفی‌زاده دردهکلان‌سنندج‌خود را حلق‌آویز کرد .

وی ساکن‌روستای«سرخه‌جوب» دهکلان بود و انگیزه خودکشی او تاکنون روشن نشده است .

آغاجاری ـ جوان ۱۹ساله‌ای‌در بیابان‌های «میدان جعفر»آغاجاری مورد حمله یک «کفتار» قرارگرفت و بسختی آسیب دید .

ابراهیم دیلمی جوانی که مورد حمله «کفتار» قرار گرفت‌میخواست از «میدان صفویه» آغاجاری‌برود ساکنان این منطقه به کمک‌ابراهیم شتافتند و با کشتن «کفتار» ، مجروح را به بیمارستان شرکت نفت آغاجاری منتقل کردند .

شیراز ـ جسد متلاشی شده مرد مجهول‌الهویه‌ای در بیابان های اطراف جاده فرودگاه شیراز پیدا شد .

گفته می‌شود مقتول افغانی‌بوده است .

قزوین ـ اتومبیل‌لندرور۸۲۳۳۸ تهران ل به رانندگی ابراهیم طاهرمندگرام هنگامیکه در جاده امامزاده باراجین ـ قزوین در حرکت بود با موتورسوار ۱۳ ساله‌ای بنام علی عابدی تصادف کرد و موجب مرگ موتورسوار شد .

شمیران ـ بعلت واژگون شدن یک اتومبیل سواری در جاده «ازگل» پسر بچه ۷ ساله‌ای بنام علیرضا کشته شد و دو نفر نیز مجروح شدند .

اتومبیل ب ـ ام ـ و ۹۸۷۱۴ـ تهران م برانندگی جعفر که با دو سرنشین بنامهای سیمین وعلیرضا در جاده «ازگل» حرکت‌میکردبعلت نامعلومی واژگون شد و راننده و ۲ سرنشین اتومبیل مجروح شدند . مجروحین به بیمارستان رضا پهلوی تجریش انتقال یافتند ولی علیرضا در راه انتقال به بیمارستان کشته شد .

شیراز ـ خبرنگار اطلاعات »

بخاطر یك لیوان بستنی خودرا زیر کامیون افکند !

بروجرد ـ خبرنگار اطلاعات :

در یک شرط بندی عجیب جوان ۲۱ ساله‌ای زیر چرخ‌های کامیون «له» شد.

عباس دلاور یکی از ساکنان بروجرد با دوتن از دوستانش برسر یک لیوان بستنی شرط بست که قادر است از زیر کامیون در حال حرکت بگذرد بدون آنکه آسیبی ببیند. وی برای اثبات گفته‌اش و بردن شرط تصمیم گرفت از بین چرخ‌های جلو وعقب دوسوی‌کامیون شماره ۳۴۱۳۳ تهران ـ ب ، به‌رانندگی شاپور اشراقی که در حال حرکت بود، بگذرد ولی کامیون ازروی او گذشت و آنچه برجای ماندا‌ستخوانهای«له»شده‌عباس‌بود.

بالابرساختمانی
در ظرفیت های مختلف موجود تلفن
۳۱۹۳۸۲

زبان‌دوم
خودآموز زبان جهانی اسپرانتو
از نویسنده‌ی :
خط‌سوم
دکتر ناصرالدین صاحب‌الزمانی
منتشر شد . ناشر مطبوعاتی عطائی تهران
تلفن۲۴ـ۲۴ـ۳۱ فروش همکاران این موسسه‌در تهران و شهرستانها. بها ۲۵۰ ریال ۱ـ۲

Aster
آستر
باصرفه‌ترین صندوق حساب
کامل‌ترین نوع ماشین صندوق ازیك تا ۵ حافظه
برای سوپرمارکت ها ـ داروخانه ها
فروشگاههای بزرك وکوچك

باسرویس منظم مهندسین ژاپنی
خیابان شاه ساختمان آلومینیم طبقه دوم نمایشگاه آستر
تلفن سرویس ۶۶۲۱۲۵ - ۶۶۱۹۴۷

فراورده های چوبی پیش ساخته ایربر ساخت کشور اطریش

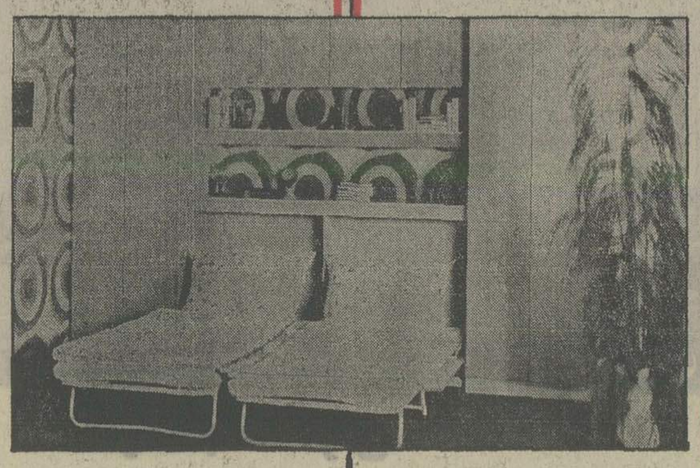

صنایع ایربر پیش رفته ترین انواع :
● آشپزخانه
● اطاق خواب
● اطاق کودك
● دفترکاراداری
● اطاق پذیرایی
● درهای پیش ساخته
● کاغذدیواری
● مبلمان برای باغ

محل دیدار
نمایشگاه بین المللی تهران
۹ تا ۱۶ اردیبهشت
درغربی سالن شماره یك

ازشهرستانها نماینده فعال میپذیریم .
با فروشگاههای مبلمان درتهران با شرایط خاص آماده مذاکره ایم .

دفتر ونمایشگاه مرکزی
آریامهر ـ خیابان بیستون ـ کوی دهم
پلاك ۳ ـ تلفن ۶۵۲۹۰۲

IRBER
FURNITURE COMP
AUSTRIA
MADE IN AUSTRIA
BERGER-TAVAKOLI
توکلی ـ برگر

publiciteam

مجالس ترحیم

انالله وانااليه راجعون

وفات بانوی زکیه صالحه شریفه زوجه مرحوم میرورمیرزا شهاب کرمانی را ضمن تسلیت به فرزند مجاهد او آقای دکتر مظفر بقائی کرمانی باطلاع مومنین میرساند.

محمد غروی

۱ـ۲ آـ۱۳۰۷۰

بدینوسیله درگذشت مادر بزرگوارم را باطلاع میرسانم مجلس ختم از ساعت ٤ الی ٦ بعدازظهر روز دوشنبه دوازدهم اردیبهشت ماه در مسجد ارک منعقد خواهد بود.

دکتر مظفر بقائی کرمانی

۱ـ۲ آـ۱۳۰۷۲

انالله وانااليه راجعون

بدینوسیله فوت‌سرکار علیه بی‌بی‌حیات السادات بقائی‌کرمانی را باطلاع دوستان و همکاران میرساند. مجلس ترحیم آن مرحومه از ساعت ٤تا٦ بعد ازظهر روز دوشنبه ۱۲ر۲ر۳٦ در مسجد ارک واقع در میدان ارک منعقد است.

عبدالمظفر- مهندس‌عبدالمهدی- دکتر عبدالحسین‌بقائی کرمانی

۱ـ۲ آـ۱۳۰۷۷

خانواده‌های بقائی کرمانی- غلامحسین صاحبدیوانی - مهندس مرتضی رستگار جواهری- دکتر صادق رضائی- احمد منظوری وخانواده‌های وابسته .

فوت مرحومه مغفوره بانو حیات السادات بقائی کرمانی همسر مرحوم میرزا شهاب کرمانی را باطلاع خویشان ودوستان میرساند. مجلس ختم آن مرحومه در روز دوشنبه۱۲ر۲ر۳٦ از ساعت ٤تا٦ بعدازظهر در مسجد ارک منعقد خواهدبود.

۱ـ۲ آـ۱۳۰۷٤

اطلاعات- مصیبت وارده را بعموم بازماندگان بویژه آقای دکتر بقائی کرمانی تسلیت میدهد.

با نهایت تاسف درگذشت دوست عزیزمان آقای **حاج حسین اکبری** بزرگ خاندان اکبری را باطلاع می‌رساند .

مجلس ترحیم زنانه و مردانه آن مرحوم روز یکشنبه یازدهم اردیبهشت از ساعت ٤ تا٦ بعد از ظهر در مسجد سلمان واقع در خیابان شهباز منعقد می باشد .

شکوه عبدی - کشفی‌پور - صالحی‌جم- مهندس کوهدار.

آـ۲۰۲۱

با نهایت تاسف و تاثر درگذشت مرحوم **حاج حسین اکبری** را باطلاع میرساند مجلس ترحیم زنانه و مردانه آن مرحوم روز یکشنبه یازدهم اردیبهشت از ساعت ٤ تا ٦ بعد از ظهر در مسجد سلمان واقع در خیابان شهباز منعقد می‌باشد .

خانواده‌های: اکبری، شکوه عبدی، طباطبائی، الیاسی، ره‌آورد، عسگری، طائب‌پور، استادباقر، نافعی، شیرازی ، مشایخی، گلزارحسینی،کهربائی،رسوائی‌زاده، رمضانی‌مطلق، اخوان‌راد، حشمتی‌خواه، سکاکی، منوچهری ، شفی‌پور ، صالحی‌جم، عبدی، پورحاجیان ، شیخ‌الاسلامی ، رضائی ، شیرازی مطلق، فخار، ابراهیمی، خباز ، چینی، صدیقی ، مجیدی، فلاح، جیروند، نیکو، کوهدار ، شاکری، غنی ، خستوان، قاسمی، اسماعیلی، دادخواه، عبدالهی، اصفهانی، مهربان، کاشانی .

آـ۲۰۲۱

اطلاعات- فوت آقای حاج حسین اکبری را بمخانواده آن مرحوم و خانواده‌های وابسته بویژه به همکار عزیز خود آقای ناصر رمضانی تسلیت میدهد .

درگذشت شادروان صادق اشکوئی را ضمن عرض تسلیت بجناب آقای عباسعلی درگاهی باطلاع میرساند مجلس ختم‌آن مرحوم روز ۱٦ر۲ر۳٦ درحسینیه ورچیا واقع درسوسن‌آب (نظام آباد) از ساعت ۲ونیم تا٦بعدازظهر برگزار میگردد .

رضا اشکوئی - مختار ترابی

۱ـ۱۲۹۸٤

بانهایت تاسف مرگ جانگداز فرزند و برادر ناکامـــان را باطلاع بستگان و آشنایان میرسانیم.

سعید پژند بیرجندی دانشجوی سال سوم دانشکده اقتصادقزوین

مجلس ختم زنانه ومردانه از ساعت ۱۵الی۱۸ روز یکشنبه ۱۱ر۲ر۳٦ در منزل پدر آن مرحوم واقع در خیابان فرح‌آبادژاله بالاتر از چهارراه کوکاکولا خیابان فرحناز خیابان مریم پلاک٦۳ برگزار میگردد.

پری بیرجندی، رحمان‌پناه، ذبیح‌اله، حمید، مجید پژند بیرجندی، خانواده‌های عباس رحمان‌پناه،احمدی ، پاکانی، عابدینی، ابراهیمی وخانواده‌های وابسته.

اطلاعات- مصیبت وارده را بخانواده‌های عزادار بویژه بازماندگان آنمرحوم تسلیت میدهد.

باکمال تاسف وتاثر بدینوسیله درگذشت **حاجیه بانو شوکت نخعی آشتیانی** را باستحضار منسوبان گرامی - دوستان و آشنایان عزیز میرساند. مجلس ختم مردانه‌وزنانه یکشنبه ۱۱ر۲ر۳٦ ازساعت ۱۷ الی ۱۹ درمسجد الجواد برگزار خواهد شد شایر هزینه‌های مربوط به مراسم هفت و چهل وسال آن مرحومه به‌آسایشگاه معلولین کهریزک واگذار خواهد شد .

یوسف، عیسی، موسی، محسن نخعی آشتیانی وخانواده های شاهنده، فرحبخش، خراسانی .

اطلاعات - مصیبت وارده را بعموم بازماندگان آن مرحومه تسلیت میدهد .

بانهایت تاسف و تاثر درگذشت مادر عزیزمان مرحومه معصومه جمالی اردبیلی راباطلاع دوستان و آشنایان و همشهریان محترم میرسانیم. مجلس ترحیم زنانه ومردانه آنمرحومه روز دوشنبه ۱۲ر۲ر۳٦ ساعت سه‌بعدازظهر در مسجد مجدمنعقد خواهد بود.

هوشنگ. عالیه و شهناز جمالی اردبیلی

آـ۲۰۱۳

بانهایت تاسف و تاثر درگذشت شادروان مرحومه‌معصومه **جمالی اردبیلی** مادر همسر گرامی آقای رحمان زنجانی راباطلاع بستگان ودوستان محترم میرساند. مجلس ختم آن مرحومه در ساعت سه بعد ازظهر روز دوشنبه ۱۲ر۲ر۳٦ در مسجد مجد واقع در خیابان سپه منعقد میگردد، استدعا دارد با شرکت در مجلس ختم روح آنمرحومه را شاد سازید.

خانواده های: اسمعیلی‌نیا. انصاف داران. پیرزاده. بور انصاری. جمالی اردبیلی. رفسنجانی. روئی. زنجانی.ساحلی. شفائی. علی‌آبادی قانعی. کی‌نژاد. کریمی. هوشمند و خانواده های وابسته.

آـ۲۰۱۳

اطلاعات - مصیبت وارده را بخانواده های عزادار بویژه بازماندگان آنمرحومه تسلیت میدهد.

سناتور جلیلی و دکتر محمد بقائی یزدی نماینده تهران و منوچهر یزدی وعباسعلی نصیری زاده نمایندگان یزد

بانهایت تاسف درگذشت مرحوم **ولی صدر** برادر بزرگ آقای حسن صدر نماینده محترم مجلس شورای ملی از تفت را باطلاع دوستان‌و آشنایان و همشهریان‌عزیز میرسانند. مجلس ترحیم زنانه ومردانه آن مرحوم روز دوشنبه دوازدهم اردیبهشت ماه از ساعت ۱٤ تا۱٦ در خانقاه صفی علیشاه برگزار میگردد.

۱ـ۲ آـ۱۳۰۸۹

باندوه فراوان درگذشت‌مرحوم **ولی‌صدر** را باطلاع اقوام ودوستان وهمشهریان یزدی میرساند.

مجلس ختم زنانه ومردانه آن مرحوم روز دوشنبه دوازدهم اردیبهشت ماه از ساعت ۱٤ تا۱٦ در خانقاه صفی علیشاه برگزار میگردد.

خانواده های : صدر . صدری توکلی یزدی. منشی زاده. عسگری کامران. شمس زاده. افضلی. شریفی. نواب. نوابی . نوابپور. بقائی. توفیق. حائری زاده. حائری. اکرمی.معتمدی. حیدرپور. عامری. خوشنویس. افشار.

۱ـ۲ آـ۱۳۰۹۱

اطلاعات - مصیبت وارده را بخاندان محترم صدر و سایر خانواده های وابسته بویژه به آقای حسن صدر نماینده محترم مجلس شورای ملی تسلیت میدهد.

با نهایت تاسف درگذشت پدر بزرگوارمان مرحوم **محمد مراد علی** را-به‌اطلاع دوستان و آشنایان گرامی میرساند .

مجلس تذکر آن فقید سعید روز دوشنبه ۱۲ اردیبهشت ماه از ساعت ٥ بعداز ظهر به آدرس میدان کندی- خیابان تاج- خیابان کوکب- کوچه سعید پلاک۳ منزل خسروی منعقد می‌گردد .

علی خسروی، روح‌اله خسروی، نوراله خسروی ، عباس اجنگان، خیراله خداداد، رحیم رحیمیان .

آـ۱۳۰۹۳

عاش سعید اومات سعیدا

با اندوه فراوان درگذشت همسر و پدر عزیزمان **محمود عسکری** را به‌آگاهی خویشان و دوستان می‌رسانیم. مجلس ترحیم مردانه وزنانه ازساعت ٥تا۷ بعداز ظهر یکشنبه یازدهم اردیبهشت در مسجد مجد منعقد خواهد بود .

عالمتاج بهرامی (عسکری)، یوسف عسکری، ابوالحسن عسکری، گیتی عسکری (غفاری)، دکتر محمد رضاعسکری، دکتر محمد هاشم عسکری، دکتر حسینعلی عسکری، مهوش عسکری (اشرفی) .

آـ۲۰۲۲

بسمه تعالی

بدینوسیله درگذشت شادروان حاج میرزا محمود خان‌عسکری پدر خانم آقای حاج رضا غفاری همکار گرامی خودرا به اطلاع دوستان و آشنایان میرساند مجلس ختم آن فقید سعید از ساعت ٥تا۷ بعد ازظهر روز یکشنبه ۱۱ر۲ر۳٦ درمسجد مجد منعقد میباشد .

شرکت سهامی سیمان فارس و خوزستان

آـ۱۳۰۸۷

باندوه فراوان درگذشت پدر بزرگ عزیزمان مرحوم **محمود عسکری** بزرگ خانواده را به اطلاع میرساند.مجلس ترحیم روز یکشنبه یازدهم اردیبهشت از ساعت ٥تا۷ بعداز ظهر در مسجد مجد منعقد میباشد .

نینا غفاری (کرمانیان)، مهندس علی اکبر غفاری،دکتر علی اصغر غفاری، رویا غفاری .

آـ۲۰۲٥

هوالحی

خانواده‌های عسکری ، بهرامی ، حسابی ، ساور ، میرفخرائی، غفوری، فرهید، محی‌الدین ، هاشمی نـژاد ، میرسیاسی، غفاری، عزیدفتری، کرمانیان، تسلیم ، خواجه نوری، دولتشاهی، اشرفی، معتمدی، گلبو، مدانلو ودیگر خانواده‌های وابسته .

بانهایت تاثر درگذشت شادروان **محمود عسکری بزرگ** خاندان عسکری را باطلاع منسوبان، دوستان وآشنایان میرسانند . مجلس ترحیم مردانه وزنانه ازساعت ٥تا۷ بعد از ظهر روز یکشنبه یازدهم اردیبهشت در مسجدمجدبرگزار خواهد شد .

آـ۲۰۲۳

اطلاعات- مصیبت وارده را بعموم افراد خانواده‌های عزادار بویژه بازماندگان آن مرحوم تسلیت میدهد .

بدینوسیله فوت شادروان مهدی کیمرام پدر همکار خود دکتر منوچهر کیمرام را باطلاع همکاران محترم می رساند. مجلس ختم آنمرحوم روز دوشنبه ۱۲ر۲ر۳٦ از ساعت ۳تا٥ بعداز ظهر در مسجد الجواد منعقد خواهدبود.

محمد مشحون- رئیس سازمان دامپروری کشور

بدینوسیله فوت شادروان مهدی کیمرام پدر همکارخود دکتر منوچهر کیمرام را باطلاع همکاران میرساند . مجلس ختم آنمرحوم روز دوشنبه ۱۲ر۲ر۳٦ ازساعت ۳تا٥ بعداز ظهر درمسجد الجواد منعقد خواهد بود .

سازمان گوشت کشور

با نهایت تاثر وتالم درگذشت همسر وپدر بزرگوارمان شادروان مهدی کیمرام را باطلاع اقوام ودوستان میرساند. مجلس ختم زنانه ومردانه آنمرحوم روز دوشنبه۱۲ر۲ر۳٦ از ساعت ۳تا٥ بعداز ظهر در مسجد الجواد واقع‌درمیدان ۲٥ شهریور منعقد خواهد بود .

ربابه کیمرام، مصطفی کیمرام، محترم کیمرام، مرتضی کیمرام، منوچهر کیمرام، ماه‌منیر کیمرام .

آـ۱۳۰۹۸

با اندوه فراوان درگذشت شادروان مهدی **کیمرام** را باطلاع اقوام ودوستان میرساند. مجلس ختم زنانه‌ومردانه آن مرحوم روز دوشنبه ۱۲ر۲ر۳٦ از ساعت ۳تا٥ بعد از ظهر در مسجد الجواد واقع درمیدان ۲٥ شهریور منعقد خواهد بود .

خانواده‌های: کیمرام، عبدالله گرجی، خهی، نائین‌نژاد، محتشم، محتشمی ، حاج سید جوادی، پرتو ، کهبدی ، طباطبائی، شرف‌الدین، گلبو ، گرجی تهرانی ، کردوانی ، فروزان، غفاری، عرفانی، سهامی، رئیسی، راجی، رشدی، ارباب تهرانی، مداح، حامدپور، سرشار، حسینی ، امینی، سهیلی، خسروی، عباسی، مباشر .

آـ۱۳۱۰۰

اطلاعات- مصیبت وارده رابعموم‌افراد خانواده‌های عزادار بویژه بازماندگان آنمرحوم تسلیت میدهد .

بانهایت تاسف و تاثر درگذشت همسر و مادرعزیزمان بانو فاطمه قرشی (نوبخت) راباطلاع میرساند.

میرولی قرشی. سیروس قرشی. فرهاد قرشی. شکوفه قرشی. کاظم قرشی.

باکمال تاسف درگذشت بانو فاطمه قرشی (نوبخت) راباطلاع میرساند مجلس یادبود روز یکشنبه ۱۱اردیبهشت ماه ساعت ۳ تاه بعد ازظهر در مسجدالجواد برگزار خواهدشد.

خانواده های : قرشی. نوبخت. عدل. همایون. مجتهدی. طهماسب ویرانی. بیات ماکو. پناهی. پناه ایزدی. طباطبائی . قرشی زاده. سید هاشمی. حبشی زاده. حسین زاده. شیروانی. میرصدرائی. معزی. خارائی. بنی‌هاشمیان. نوید حمیدی.کرباسی. حداد. صاحبقلم (دکترنفی). جوادی (جعفر).

آـ۲۰۱۹

اطلاعات - مصیبت وارده را بخانواده های عزاداربویژه بازماندگان تسلیت میدهد.

باقلبی پراز تالم وتاثر درگذشت جانگداز و ناگهانی **جعفر کیان** را به آگاهی دوستان وآشنایان میرساند مجلس ختم‌زنانه ومردانه آنمرحوم روز یکشنبه ۱۱ر۲ر۳٦ ازساعت ۱٦ الی ۱۸ درخانقاه صفی علیشاه منعقد خواهد بود .

تابان سلمی، بهنام کیان، فروزان کیان، ماهان کیان ، علی سلمی، فیروز سلمی .

با نهایت تاسف وتاثر فوت برادر عزیزمان شادروان **جعفر کیان** را به‌اطلاع میرسانیم. مجلس‌ترحیم زنانه‌ومردانه آنمرحوم درخانقاه صفی علیشاه ازساعت ٤ الی٦ بعدازظهر یکشنبه یازدهم اردیبهشت ماه برگزار میگردد .

رضا و حسین چوخاچی

آـ۱۸۲٥

با نهایت تاثر وتاسف درگذشت ناگهانی مرحوم مغفور **جعفر کیان** را باستحضار دوستان وآشنایان می رساند . مجلس ختم زنانه ومردانه آن مرحوم روز یکشنبه۱۱ر۲ر۳٦ ازساعت ۱٦ الی۱۸ درخانقاه صفی علیشاه منعقدخواهدشد.

خانواده‌های : کیان، سلمی، چوخائی ، نقافی ، کریم علیزاده، صدقیانی، امیرخسرو افشار، علوی‌کیا، سیدمصطفی سجادی، تبریزچی، حکم‌آبادی، حمیدخجسته،دیلمقانی،دکتر متحدین، میرخلیل، حمیدآذربایجانی، نورمند، خلیل‌خجسته، اکبر بوال وفائی، محمود رفعت‌جاه، عاملی موسوی،جواد علمی، حسن بوستانی .

آـ۱۲۹۸۷

بانهایت تاسف وتاثر درگذشت ناگهانی شادروان **جعفر کیان** را به‌اطلاع دوستان وآشنایان میرسانیم مجلس ترحیم زنانه ومردانه آن مرحوم روز یکشنبه یازدهم اردیبهشت‌ماه از ساعت۱٦ الی ۱۸درخانقاه صفی علیشاه منعقدخواهدبود.

خانواده‌های کیان، سلمی، چوخاچی، نقافی ، کریم علیزاده، صدقیانی،امیرخسرو افشار، سید مصطفی‌سجادی، تبریزچی، بوالوفائی، آذربایجانی، نورمند، محمود رضا رفعت‌جاه، میزانی، خلخالی، خجسته، عاملی موسوی،دکتر متحدین ، میرخلیل علوی، شهبازی، نوجوان .

باکمال تاسف درگذشت‌ناگهانی آقای **حسن چایچی‌کرمانشاهی** بزرگ خاندان چایچی راباطلاع دوستان و همشهریان گرامی میرساند. مجلس ترحیم زنانه ومردانه در تهران از ساعت ٦تا۸ بعدازظهر روز یکشنبه ۱۱ اردیبهشت در خانقاه صفی علیشاه و مجلس ترحیم مردانه در کرمانشاه روز پنجشنبه ۱٥ اردیبهشت در مسجد موسی‌بن‌جعفر (اخترشاد) از ساعت ۳ر٥ تاه‌ره بعد ازظهر برگزار خواهد شد.

خانواده‌های: چایچی- چایچیان- مستشاری- تقی‌زاده - میرزاده- بشیری- ناصری- فروهر- مرتضائی سنجابی - امانیان - جعفری- جعفرمنش- گندمی‌-قندی-طاهری- غفاری- سلماسی‌زاده- نفیسی- حسینی- مسعودی- اکبری- صابر- اسفندیاری- دشتی- طوسی صهبا- شهریاری- منتظر رحمتی- هندی.

اطلاعات- مصیبت وارده را بخانواده‌های عزادار بویژه بازماندگان آنمرحوم تسلیت میدهد.

بسمه تعالی

فقدان اسفناک دانشمند گرانمایه حجت‌الاسلام آقای حاج **سید علی محمد وزیری** موجب تاثر شدید گردید .

مجلس ترحیم آن فقید سعید روز یکشنبه ۱۲ جمادی‌الاول از ساعت ٤تا٦ بعداز ظهر از طرف یزدیهای مقیم مرکز در مسجد ارک برگزار میگردد .

انتظار میرود حضرات آیات عظام وعلماء اعلام ووعاظ گرام و عموم برادران ایمانی برای طلب مغفرت و تجلیل‌از خدمات آنمرحوم شرکت فرمایند .

محمد صدوقی

آـ۱۲۹۷۲

ان الی ربک‌الرجعی

بادرگذشت واعظ عالیقدر حجت‌الاسلام آقای وزیری در یزد جامعه تشیع شخصیتی بارز که مسئولیت اسلامی‌را درکوبتعهدات الهی عمل می‌کرد ازدست داد.درخدمتگزاری به‌آستان مقدس امام حسین (ع) سرشار از خلوص بود و در گسترش فرهنگ شیعه پرتلاش .

امید است جامعه روحانیت بالاخص وعاظ گرامی‌و سخنوران اسلامی درمجلس مذکورشرکت‌فرمایند.

سید عبدالرضا حجازی (واعظ)

آـ۱۲۹۷٤

باکمال تاثر رحلت عالم بزرگوار و رجل نیکوکار حضرت حجت‌الاسلام **حاج سید علی محمد وزیری** طاب‌ثراه حامی و احیاء کننده مسجد جامع کبیر وبنیان‌گذار کتابخانه بزرگ و معتبر وزیری یزد که عمری درراه وعظ وارشاد وخدمت بدین ودانش گذراندند باطلاع عموم همشهریان قدرشناس وارادتمندان آن بزرگوار میرساند مجلس ترحیم فقید سعید روز یکشنبه ۱۱ر۲ر۲٥۳٦ ازساعت ٤تا٦بعداز ظهر درمسجد ارک برگزار خواهد شد .

دکتر حسن مرشد ، دکتر محمد بقائی یزدی

آـ۱۲۹۷٦

با نهایت تاسف درگذشت حضرت حجت‌الاسلام سیدعلی **محمد وزیری** حامی مسجد جامع کبیر و بنیان‌گذار کتابخانه معتبر وزیری وموسس جامعه تعلیمات اسلامی در یزد که عمری را در خدمت بخلق و ارشاد رهروان راه حق سپری کرده‌اند اعلام می‌دارد مجلس ترحیم فقید سعید ازساعت ٤ تا٦ بعداز ظهر یکشنبه ۱۱ر۲ر۲٥۳٦ در مسجد ارک برگزار می گردد .

حسن صدر، منوچهر یزدی، عباسعلی نصیرزاده

درگذشت دانشمند محترم حضرت حجة‌الاسلام آقای **حاج سید علی محمد وزیری یزدی** که از خدمتگزاران بدین ودانش و از یاران حضرت ولی عصر عجل‌اله تعالی فرجه الشریف بود، موجب تاثر فراوان گردید. امید است عموم علاقه‌مندان باشرکت درمجلس ترحیم آن‌فقید سعید مراتب قدرشناسی خودرا از رجال خدمتگذار جامعه ثابت نمایند.

محمود حلبی

درگذشت بزرگمرد نیکوکار حضرت حجة الاسلام آقای **حاجی سید علیمحمد وزیری** بنیانگزار هیئت حامیان مسجد جامع کبیر یزد وبانی و بخشنده کتابخانه وزیری در آن مجموعه بنای معظم ملی دینی راکه ضایعه‌ای جبران ناپذیر به شهر تاریخی یزد است به دوستان و آشنایان و بستگان آن شادروان و به قاطبه مردم شریف یزد و به تمام علاقمندان ودوستداران عالم حق و حقیقت صمیمانه تسلیت می گوید.

انجمن‌آثار ملی

آـ۲۰٤۳

پزشکان یزدی مقیم تهران

رحلت حضرت حجة‌الاسلام **حاج سید علی محمد وزیری** را بمجامعه روحانیت وهمشهریان عزیز وبازماندگان فقید، سعید تسلیت عرض می‌کنند . مجلس ختم آن بزرگوار روز یکشنبه ۱۱ر۲ر۳٦ از ساعت ٤تا٦ بعد از ظهر درمسجدارک منعقد می‌باشد .

دکتر محمد علی ملکی- دکتر محمد علی حفیظی

آـ۱۳۰۰٦

با نهایت تاسف وتاثر درگذشت روحانی عالیقدر حجت‌الاسلام **حاج سید علی محمد وزیری** راکه از مفاخر استان یزد بودند باطلاع عموم همشهریان و علاقمندان به‌آن مرحوم میرساند. مجلس ترحیم فقید سعید روز یکشنبه ۱۱ر۲ر۳٦ از ساعت ٤ تا٦ بعد از ظهر در مسجد ارک برگزار خواهد شد .

محمد هراتی

آـ۱۲۹۸۰

خانواده‌های یزدی مقیم تهران

با نهایت تاسف وتاثر رحلت عالم جلیل‌القدر، سالکراه حق‌وحقیقت، خطیب عدیم‌النظیر وخدمتگزارمسلم دین‌ودانش حضرت حجت‌الاسلام **حاج سیدعلی محمد وزیری** حامی مسجد جامع کبیر، بنیان‌گذار کتابخانه معظم وزیری‌ومجتمع مدارس دینی یزدکه ازمفاخر این‌استان بودند باطلاع‌دوستان و همشهریان عزیز می رساند مجلس ترحیم فقید سعید روز یکشنبه ۱۱ر۲ر۳٦ از ساعت ٤تا٦ بعداز ظهر در مسجد ارک منعقد خواهد بود .

معزالدینی، رسولیان، مهندس مظلوم، شاه ولی، صالحی زاده، دکتر پاک‌نژاد، پورنیک، گرامی، کوچکزاده یزدی، حمزویان، مرادیان، مهندس محتشم، بزرگپور، مصطانی ، کوکب، واعظی، سید محمود امیر سلیمانی، ریاضی یزدی، دکتر علی اصغرکاظمینی، دکتر علی‌عبدالرحیمیان، اعتمادیان، اخباریه، ذهب‌زاده،عربشاهی،مهندس رمضانخانی،روحانیان، شیرازیان، مروستیان ، قمی‌زاده ، مرادی ، دستمالچی ، میرشمس، مومن، رکن‌الدینی، زارع ، صادقیان ، علمدار ، عقابی، برخوردارپور، ادیبی،پورموسوی،سعیدی، آیت‌اللهی، مهرانگیزی، پناهنده، ترابی، برومند، وطنچی ، طرازی ، رضائی، میرجلیلی، دکتر اخوان، معدولیت، راسترو، خلفی زاده، مسیح، احرامیان، سیگاری، وزیری‌زاده ، بهنام ، حسینی، گلچین،رضوانیان، مسجدیان، جواهریان،موحدی.

آـ۱۲۹۸۲

کل من علیها فان

با نهایت تاثر وتاسف درگذشت شادروان **کربلائی مظفر انصاری** مهابادی عموی گرامی دوستان عزیزمان آقایان عزیزاله انصاری مهابادی وجعفر ومهدی وعباس میرزائیان مهابادی را باطلاع دوستان وآشنایان وهمشهریان میرساند. مجلس ترحیم فقید سعید روز یکشنبه ۱۱ر۲ر۳٦ از ساعت ٤تا٦ بعداز ظهر در مسجد حاج ابوالفتح واقع درمیدان شاه برگزار خواهد شد .

حاج سید عباس عابدی مهابادی، حسین بصیری مهابادی.

اطلاعات - مصیبت وارده را به بازماندگان آن مرحوم تسلیت می‌دهد .

باندوه فراوان درگذشت **خانم توران خدوی** همسر آقای صیون خدوی را باطلاع اقوام ودوستان می‌رساند . مجلس ختم آن‌مرحومه روز یکشنبه یازدهم اردی‌بهشت ماه ۲٥۳٦ از ساعت ۱٦ تا ۱۸ در کنیسا ابریشمی خیابان کاخ شمالی کوچه چهارم منعقد میباشد .

صیون خدوی، عزیزاله پرزیوند، مهدی پرزیوند، و خانواده های : پرزیوند، خدوی، پورداودی ، گوهری ، رحمانیان، عبداله دانش .

باکمال تاسف درگذشت **حمیدرضا میرفخرائی** فرزند وبرادر عزیزمان راکه درائر سانحه اتومبیل درآنگلستان اتفاق افتده باطلاع فامیل ودوستان میرساند بفلت تالمات روحی مجلس ختم برگزار نمی‌شود .

مصطفی میرفخرائی - اشرف آفرینش (میرفخرائی)- شهین همایون- ویدا -لی‌لی - علیرضا -آزیتا میرفخرائی

اطلاعات - مصیبت وارده را بخانواده عزادارتسلیت‌میدهد.

خانواده‌های معزی، اشرفی، ملک معزی، فولادوند ، ایلخانی، کامرانی، عضدی، امیر علائی، بایگان ، اسکوئی، هوشمند افشار، بهنام، شهاب، سرابندی، گلشائیان،صمصام بختیار، ایلیک و خانواده‌های وابسته .

با نهایت تاسف فوت ناگهانی بانو نزهت‌الزمان معزی همسر تیمسار سپهبد بازنشسته **محمود معزی** را به اطلاع بستگان ودوستان میرساند مجلس ترحیم زنانه ومردانه از ساعت ٤ الی ٦ بعد از ظهر روز سه‌شنبه سیزدهم اردیبهشت ماه در خانقاه صفی علیشاه منعقد خواهد بود .

آـ۱۳۰۷۹

اطلاعات- مصیبت وارده را بعموم افراد خانواده‌های عزادار بویژه بازماندگان آنمرحومه تسلیت می‌دهد .

در سطر دوم آگهی پرسه شادروان **بهرام برزومدارائی** که روز پنجشنبه ۸ر۲ر۳٦ درج شده، کلمه‌مرحوم اشتباها مرحومه چاپ شده که بدینوسیله تصحیح میشود .

آـ۱۲۸۷٦

یادبود

بمناسبت سالروز درگذشت شادروان بانو فاطمه زند مجلس یادبودی از ساعت٥بعدازظهر روز یکشنبه ۱۱ر۲ر۳٦ در خیابان تاج - ده متری خوی - شماره ٥٦ برگزار میشود. مراتب‌بدین وسیله باطلاع دوستان و آشنایان میرسد .

خانواده های : مجیدی- زند- محسن‌زاده- میلانی و خانواده های وابسته .

آـ۱۹٥۱

بمناسبت چهلمین روز درگذشت عزیز از دست‌رفته‌مان شادروان **جاوید فکرت** مراسمی از ساعت ٥ الی ۷ روز دوشنبه ۱۲ اردیبهشت در شبستان اول بهشت زهرا برگزار می‌شود. حضور فامیل ودوستان آنمرحوم موجب تسلی خاطر وتسکین آلام خواهد بود .

خانواده فکرت و خانواده‌های وابسته

آـ۱۳۰٥۸

بمناسبت چهلمین روز درگذشت عزیز از دست‌رفته خود مرحومه **بانو مهوش ارشادی (بیژن)** از ساعت۷ بعد از ظهر روز دوشنبه ۱۲ر۲ر۳٦درخانقاه صفی علیشاه گردهم جمع می‌شویم ویادشرا گرامی می‌داریم شرکت دوستان‌و آشنایان موجب تسلی بازماندگان و شادی روح آنمرحومه خواهد شد .

خانواده‌های : ارشادی، بیژن ووابسته .

آـ۲۰٥۳

تسلیت

آقای ایرج پرتو

مارا در اندوه بزرگ خود سهیم و شریک بدانید .

خانواده اعتمادی

آـ۱۳۱۰۳

همکار محترم سرکار خانم آدرنگی

باکمال تاثر و تاسف فوت پدر گرامیتانرا بشما وخانواده گرامی تسلیت عرض نموده و بقاء عمر آن خانواده محترم را خواهانیم .

تبریز - از طرف کادرپرستاری - سیما ملک افشار

آـ۱۷۹۲

سرکار خانم شهرزاد محتشم (سلطانی)

درگذشت مادر گرامیتان را صمیمانه تسلیت عرض‌مینمائیم.

دانش آموزان سال سوم خدمات اداری دبیرستان نواندیش (نوبت‌اول)

آـ۱۸۰٤

دوست عزیز جناب آقای حکیمیان

باندوه فراوان مصیبت وارده را تسلیت گفته بقای عمر بازماندگان را از درگاه احدیت خواستاریم .

همدان -جعفر شوشتری

آـ۱۷۸۹

جناب آقای آفرینش مدیر کل امور اقتصادی و دارائی استان چهارمحال وبختیاری

با اندوه فراوان مصیبت وارده را تسلیت گفته و سلامت جنابعالی وسایر بازماندگان را آرزو داریم .

کارکنان‌ذیحسابی طرحهای‌عمرانی‌استان چهارمحال‌وبختیاری

آـ۱۸۳٥

جناب آقای حاج محمد آسودگان سرپرست نمایندگان روزنامه اطلاعات در استان مرکز

مصیبت وارده را به جنابعالی بخصوص بانوی‌گرامی تسلیت می‌گوئیم .

رضا صفر شمیرانی و بانو

آـ۱۸۳۲

آقای دکتر محمد هاشم عسگری رئیس درمانگاه ۱۳

مصیبت وارده را از صمیم قلب تسلیت عرض می‌نمائیم.

پزشکان و کارکنان درمانگاه ۱۳

آـ۱۲۹۹٦

آقای وارطان گازوئیلیان

باکمال تاسف مصیبت وارده را به آنجناب تسلیت‌عرض‌مینماید

شرکت آی .بی.ام- شعبه ایران

آـ۱۲۹۹٥

جناب آقای حکیمیان

بانهایت تاسف و تالم مصیبت وارده‌را به‌آنجناب وسایر بازماندگان تسلیت گفته خود راسوگ بزرگ شما شریک میدانیم.

همدان - کارکنان شرکت خوشنوش

آـ۱۸۰۳

جناب آقای سیاسی آشتیانی

درگذشت برادر ارجمندتان را تسلیت گفته بقای‌عمر و سلامتی بازماندگان را خواهانم .

یاسوج - واعظی

آـ۱۸۰۲

جناب آقای عبدالحمید هدایت واخوان

مصیبت وارده را تسلیت میگویم .

راور کرمان - داود زرین عضو انجمن شهر

آـ۱۸۰۱

دوست عزیز حکیمیان گرام

از مصیبتی کمبرشما وارد شده بینهایت متاثر شدم مرا درغم خود شریک بدان .

همدان - اطلاعات ، مدنی

آقای مهدی‌رادفر

با نهایت تاسف‌وتاثرمصیبت وارده را صمیمانه‌تسلیت‌عرض نموده دوام وبقاء عمربرای سرپرستان از خداوند خواستاریم.

اسماعیل‌حبیبی، عباس اسماعیلی، محمد عزیزالهی، ناصر خسروی، مرتضی هاشمی،خلیل‌دهقانی، رضا منتظری، رحیم‌سلطانی، اسداله حشمتی .

۱ـ۱۲۸۳۸

آقای محسن فدائی

مصیبت وارده رابشما تسلیت عرض نموده واز خدای‌بزرگ صبروشکیبائی برای شما آرزومینمائیم .

محمدباقر جوادی، محمد طرفدار، ناصر مهابادی، عباس متراضی‌چی، خلیل‌دهری، حسین اشتری، خیراله کسرائی، احمد ناظمی‌پور، خسروعبادی.

۱ـ۱۲۸۳۸

خانواده‌های محترم‌حق‌نین

بدینوسیله مصیبت وارده‌رابه‌آن خاندان گرامی تسلیت‌عرض نموده دوام وبقاء عمر برای سایر فامیل آرزو مینمائیم .

احمد امین‌پور، ناصر تبریزی، صادق‌شوکتی، حمیدایزدخواه، ناصرقزوینی، علی‌اکبر بحرینی، سیداکبر بهادرخانی، میراحمد ناظمی، رضاهدایتی .

۱ـ۱۲۸۳۸

آقای احمد جلائیان

بانهایت تاسف وتاثر مصیبت وارده را بشما تسلیت عرض نموده و از خداوند صبروشکیبائی آرزو داریم.

عبدالرزاق روحی، نصرت‌سلطانی، روح‌اله زمانی، غلام‌تابش، بهرام حمیدیان ، محمد عیدیان، فیروز خطیب‌لو ، رضا قاجاری، حسین محمدی .

۱ـ۱۲۸۳۸

خانواده‌های محترم‌تیمور تقوی

بدینوسیله مصیبت وارده را به‌آن خاندان جلیل تسلیت عرض نموده وازایزد یکتادوام وبقاء عمر خواستاریم .

حسین شکیبائی، اسداله مهرآبادی، سیروس پرویزخانی، ناصر نظام‌زاده، اسداله پیروی، حسین خسرویان ، اسداله‌رحیمی پور، اسدالله رضائی ، حسین غضنفری .

جناب آقای دکتر منوچهر کی‌مرام

کارکنان واحد فنی سازمان گوشت کشور فوت پدر بزرگوارتان را تسلیت عرض نموده وبقاء عمر جنابعالی را از خداوند متعال خواهانند .

دکتر ناصر اباذرنیا

آـ۱۳۰۷٦

سرکار خانم شهین‌دخت همایون ولیانی

مصیبت وارده را بشما و خانواده محترم تسلیت عرض میکنیم .

آزمایشگاه شیمی پاتولژی دانشگاه تهران

آـ۲۰۳۷

کرمان - جناب آقای مهندس ارسلان قنبری

مرگ جانگداز برادر عزیزتانرا تسلیت عرض می‌کنیم.

تبریز - زمرد ووواحد صیادی اسکوئی

آـ۱۸۳۱

**جناب آقای عناصری معاون

مذاکرات شاهنشاه ـ پرزیدنت پرز

دومین‌دور مذاکرات شاهنشاه آریامهر و حضرت پرزیدنت کارلوس پرز رئیس جمهوری ونزوئلا قبل از ظهر امروز در فرودگاه مهر آباد انجام شد و پس‌ازآن‌شاهنشاه آریامهر میهمان عالیقدرشان راکه در ادامه سفر های‌اخیر خود عازم عراق شدند طی یک مراسم رسمی باشکوه بدرقه کردند.

حضرت رئیس‌جمهوری ونزوئلا دیروز در سومین روز اقامتشان درایران از آثار باستانی تخت جمشید دیدن کردند و کارلوس آندرزپرز بعدازظهر دیروز پس از شرکت در میهمانی ناهار استاندار فارس شیراز را به قصد تهران ترک کردند.

ایشان سپس در ساعت۱۷و۳۰ دقیقه بعدازظهر دیروز از موزه جواهرات سلطنتی دربانکمرکزی ایران دیدن کردند.

برنامه‌های دومین‌روزاقامت

نخستین جلسه گفتگوی شاهنشاه آریامهر و حضرت اندرزپرز رئیس جمهوری ونزوئلا به تنهائی صبح روز پنجشنبه (دومین روز اقامت رئیس جمهور ونزوئلا درایران) در کاخ‌نیاوران انجام گرفت.

پس‌از پایان مذاکرات رهبران دو کشور جلسه مشترک ایران و ونزوئلا درپیشگاه شاهنشاه‌آریامهر و حضرت رئیس جمهوری ونزوئلا تشکیل شد. در این جلسه‌ازایران جمشیدآموزگار وزیر مشاور عباس علی خلعتبری وزیر خارجه ـ هوشنگ انصاری وزیر اموراقتصاد ودارائی ـ فریدون مهدوی وزیر مشاور و فرمانفرمائیان سفیر شاهنشاه آریامهر در ونزوئلا، واز کشور ونزوئلا دکتر رامون اسلو وارسالن وزیر امور خارجه ـ دکترو النتین هرناندز ـ وزیرانرژی ـ دکتر مانوئل‌پرزگررو وزیر مشاور در امور اقتصاد بین‌المللی ـ دکتر کار ملولوریالسور وزیر مشاور در تولیدات پایه و برناردوبرمودزسفیر ونزوئلا دردربار شاهنشاهی‌حضور داشتند.

در ساعت سیزده و سی دقیقه همین‌روز آقای هویدا نخست‌وزیر و آقای عباس علی خلعتبری وزیر امور خارجه‌در کاخ گلستان‌حضور یافتند و با حضرت رئیس‌جمهوری ونزوئلا دیدارو گفتگو کردند در این دیدار وزیر امورخارجه‌ونزوئلا وچندتن دیگر از همراهان رئیس جمهوری ونزوئلا حضور داشتند. آقای هویدا نخست‌وزیر و وزیر خارجه ایران امروز ناهار را با حضرت رئیس جمهوری ونزوئلا در کاخ گلستان صرف کردند.

سپس حضرت رئیس‌جمهوری ونزوئلا در ساعت ۱۶ و ۵۰ دقیقه با هواپیمای اختصاصی هواپیمائی ملی ایران‌وارد اصفهان شدند و مورد استقبال‌رسمی قرارگرفتند

در این سفر آقای مهدوی‌وزیر مشاور ـ آقای فرمان فرمائیان سفیر شاهنشاه آریامهر درونزوئلا وآقای رستم امین بختیار قائم‌مقام رئیس کل تشریفات شاهنشاهی، رئیس جمهوری ونزوئلا راهمراهی میکردند.

رئیس جمهوری ونزوئلا وهمراهان بعدازظهر از آثار تاریخی اصفهان شامل عالی‌قاپو ـ مسجد شاه ـ مسجد شیخ‌لطف‌الله‌وکاخ‌چهلستون بازدید کردند و سپس در ضیافت شامی که از طرف آقای اکبرزاده استاندار اصفهان در میهمانسرای شاه عباس ترتیب یافت شرکت کردند.

حضور رئیس جمهوری ونزوئلا ساعت ۱۰ بامداد جمعه دیروز از اصفهان به شیراز رفتند و از آنجا با هلیکوپتر عازم بازدید از آثار باستانی فارس در تخت‌جمشید شدند.

ملاقات با وزیر اطلاعات

شیخ عیسی‌بن راشد آل خلیفه کفیل ومعاون وزارت اطلاعات‌بحرین وهیئت‌همراه ایشان روز پنجشنبه با کریم پاشا بهادری وزیر اطلاعات و جهانگردی ایران ملاقات کرد.

رئیس ستاد نیرو های مسلح عراق در تهران

بنا بدعوت رسمی رئیس ستاد بزرگ ارتشتاران ارتشبد شنشل رئیس ستاد نیروی مسلح جمهوری‌عراق و همراهان برای انجام یک دیدار دوستانه از کشور ارتش شاهنشاهی ایران بعد از ظهر روز پنجشنبه با هواپیمای اختصاصی وارد تهران شد و در فرودگاه مهرآبادمورد استقبال‌تیمسار ارتشبد غلامرضا ازهاری رئیس ستادبزرگ ارتشتاران قرار گرفت.

تقویم اطلاعات

ساعات شرعی

استخراج دکتر ریاضی کرمانی

شنبه ـ دهم اردیبهشت ماه ۲۵۳۶
یازدهم جمادی‌الاول۱۳۹۷ـ سی‌ام‌آوریل ۱۹۷۷
ساعات شرعی باساعت رسمی جدید تطبیق‌داده شده است

اذان مغرب . . . . . ساعت ۸ و ۱۰ دقیقه
اذان صبح (فردا) . . ساعت ٤ و۳۲ دقیقه
طلوع آفتاب (فردا) . . ساعت ٦ و۱۱دقیقه
ظهر شرعی (فردا) . . . ساعت ۱ و۳ دقیقه
اذان مغرب (فردا) . . . ساعت ۸ و۱۱ دقیقه

اطلاعات دیپلماتیک

سفر نخست‌وزیر هند به تهران

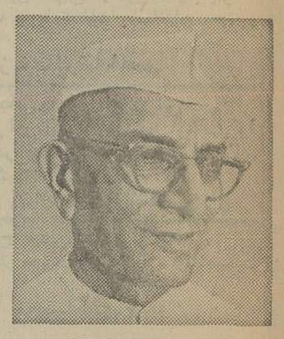

طبق گزارش خبرگزاری‌ها در دهلی نو گفته شد که «مورارجی‌دسائی» نخست وزیر هند در سر راه خود به لندن ممکن است در تهران اقامت کند و با مقامات ایرانی گفتگو هائی به عمل آورد.

سفر نخست وزیر هند به انگلستان به منظور شرکت در کنفرانس نخست وزیران کامنولث صورت میگیرد. این کنفرانس در ۱۸ خرداد ماه تشکیل میشود. توقف«مورارجی دسائی» در تهران احتمالابیش از چند ساعت بطول‌نخواهید انجامید اما در همین مدت‌کوتاه وی درباره روابط ایران‌وهند وسایرمسائل مورد علاقه دو کشور با مقامات ایرانی‌گفتگو خواهد کرد. این نخستین سفر نخست‌وزیر جدید هند به خارج بعد از رسیدن به نخست‌وزیری است.

سفیر هلند: اوپک حق دارد قیمت نفت راافزایش دهد

آقای «رناردل دولاوالت» سفیر هلنددر دربارشاهنشاهی بمناسبت روز ملی کشورش درمصاحبه‌ای به روابط‌ایران وهلند که بیش از۳۵۰ سال از آغاز آن میگذرد اشاره‌کرد و گفت اولین سفیرهلند در سال ۱٦۲۳ وارد بندرعباس شد و استوارنامه های خود را به‌شاه عباس تقدیم کرد از آن زمان تابحال روابط مابخوبی ادامه داشته است ماخیلی مایل به‌همکاری با ایران هستیم بخصوص‌زمانیکه اقتصاد ایران بسرعت پیشرفت میکند ومن فکر نمی کنم هیچ کشوری به‌این سرعت رشد اقتصادی داشته‌باشد همچنین فکر نمی کنم لازم باشد برای ایران چیزی‌را آرزو کنم‌چون ایران همه‌چیزرا دارد ایران یکی ازباثبات ترین کشور های منطقه‌است که امیدوارم این ثبات همواره ادامه‌داشته باشد زیرا بنفع همه جهان خواهدبود.

سفیر هلنددر دربارشاهنشاهی افزود مابه اهمیت آزادی‌رفت وآمد کشتی هادرخلیج فارس که‌شاهنشاه ایران به آن بار ها اشاره فرموده‌اند واقف هستیم زیرا همانطور که اعلیحضرت فرموده‌اند اگر این‌شاهراه قطع‌شود دراروپا بماسخت آسیب‌میرسد و این چیزی‌است‌که‌همسایه‌های‌ایران همه درخلیج‌فارس به‌آن‌آگاهی دارند.

سفیر هلند ضمن اشاره به مسئله نفت گفت که‌کنفرانس شمال وجنوب بزودی تشکیل خواهد شد ومسئله نفت‌مسئله مالی وکمک به توسعه بعضی ازکشور هادرآن مطرح‌خواهد گردید ما امیدواریم‌که‌موضوع نفت هم دراین کنفرانس حل شود من‌فکر میکنم که اوپک مسئله دو قیمتی‌نفت رابزودی حل کند و قیمت واحدی‌لااقل برای مدتی تثبیت شود البته تااینجا که به اقتصاد آزاد مربوط میشود اوپک حق دارد قیمت‌نفت راافزایش‌دهد.

اعلامیه سفارت پاکستان درباره روابط ارتش ودولت بوتو

حسام‌الدین اکبر وابسته مطبوعاتی سفارت پاکستان در تهران دیروز اعلام کرد که‌با اعلام وفاداری فرماندهان‌نیرو های مسلح پاکستان نسبت به ذوالفقار علی بوتو، موقعیت نخست‌وزیرپاکستان مستحکم‌تر شده است.

سخنگوی سفارت پاکستان گفت ژنرال محمد شریف‌رئیس ستاد مشترک، ژنرال ضیاء الحق فرمانده نیرو ی‌زمینی، ادمیرال محمد شریف فرمانده نیروی دریائی و مارشال ذوالفقار علی خان فرمانده نیروی هوائی پاکستان بار دیگر همبستگی خود را بادولت ذوالفقار علی بوتو اعلام داشته‌اند و باین ترتیب سوء تفاهمی که درباره نقش ارتش در حوادث اخیر بوجودآمده بود برطرف شد.

در محافل ومجالس

سرمایه‌گذاری یک‌وکیل برای جبران‌بدلباسی

نماینده‌ای که چهار دوره است در پارلمان عضویت دارد و همیشه جزو افراد بدپوش مجلس بوده است اخیرا دریک رفراندوم مطبوعاتی در ردیف مردان سیاسی بدلباس انتخاب ومعرفی گردید.

مهندس حاج حسن صافی نماینده ملایر و عضو هیئت رئیسه مجلس ظاهرا از این موضوع چندان دلخور وبکرشد که برای جبران مافات ـ در زمینه بدپوشی شروع بسرمایه‌گذاری‌کرد ـ بطوریکه در عرض چند هفته یک سری ازگران‌ترین لباسها وکفشها وکراواتها را خرید تا در ردیف نمایندگان شیک‌پوش مجلس درآید ولی بازهم مشکل اولیه مهندس حاج حسن آقا حل نشد چون آنچه بتازگی خریده تکتک وبجای خود شیک وزیبا وبسیار گران قیمت است اما وقتی‌مجموع آنها را می‌پوشد ترکیب مناسبی ندارد واین بعلت آن است که وی در انتخاب آنها بهیچوجه تناسب رنگ را رعایت نمی‌کند. این عدم توجه سوژه مناسب به جمعی ازنمایندگان داد تا در هر فرصتی با «حاجی» در میان بگذارند!...

در انتظار رسیدن پول

چندی قبل دو بیولوژیست استرالیائی در جستجوی چند حشره که بتوانند نوع علف هرزه‌ای را در استرالیا از بین ببرند بایران آمدند. این دومین سفر آنان بود و چون در سفر اول موفق بودند، تجهیزات فنی ووسایل کارشان را هم این‌بار با خود آوردند تا پس از اتمام تحقیقات دوباره به استرالیا برگردانند.

جعبه محتوی ابزار ووسایل علمی را گمرک برای‌اخذ حقوق گمرک نگه میدارد و تقاضای سه‌هزار دلار استرالیائی (حدود ۲۳ هزار تومان) عوارض گمرکی میکند این دو دانشمند استرالیائی اصرار میورزند که ما این ابزار ووسایل را باخود برمیگردانیم که مورد قبول قرار نمیگیرد، سپس‌دو کارشناس استرالیائی تصمیم میگیرند که ابزار ووسایل کار خود را پس از خاتمه تحقیقات بدانشکده کشاورزی کرج‌یا هر موسسه‌ای که تعیین شود، ببخشند. این وضع همانع پرداختن حقوق گمرکی نمی‌شود. از آنجا که دو دانشمند چنین پول اضافی با خود نیاورده بودند به موسسه خود در استرالیا تلگرافی برای ارسال پول میفرستند. مدتی‌است که این دو دانشمند بیکار در تهران منتظر رسیدن پول‌هستند.

نام «طلا» بانام «زمین» عوض میشود!

ارزش قیمت زمین تابه‌آن حد بالا رفت که یک بانک مختلط ـ زمینی در برمیدان ۲۵ شهریور را متری ٦٤هزار تومان خریداری کرد واخیرا نیز برای یک‌هزار متر زمین‌در خیابان فیشرآباد مشتری مربوطه ٤٥ میلیون تومان‌چک‌نوشت ولی صاحب زمین حاضر نشده است بفروشد.

بدین ترتیب گویا بتدریج نام زمین را «طلا» ونام طلارا «زمین» خواهند گذاشت هرچند گرانی قیمت طلا بواسطه کمیابی و هزینه بسیاری است که برای استخراج آن صرف میشود.

الاغی که به‌خانه صاحبش برمیگردد!

فرداشب، هواپیمائی ملی ایران «هما» باپذیرائی ازآخرین گروه میهمانانی که به نمایشگاه سیرتحولات حمل ونقل‌هوائی درایران دعوت کرده است، این نمایشگاه را تعطیل میکند.

نمایشگاه، بمناسبت پنجاهمین سال شاهنشاهی دودمان پهلوی ترتیب یافته بود و به نوبت در شهرهایی که ازپرواز های داخلی «هما» استفاده میکنند به معرض نمایش گذارده شد. دست آخر نیز، تهرانی‌ها توانستند از این نمایشگاه در محل باشگاه هواپیمائی «مهرآباد» دیدن کنند.

سیر تحولات هواپیمائی غیر نظامی از پرواز نخستین هواپیمای آلمانی «یونکرس» در آسمان تهران تابرنامه منظم پرواز های کنونی هواپیمائی ملی بوسیله عکس واسلاید، دراین نمایشگاه منعکس شده واز آنجا که در حال حاضر، یکی‌ازمهمترین خدمات هواپیمائی ملی حمل و نقل مطبوعات و نامه های هوائی است، دو نمونه بسیار جالب‌از کجاوه وگاری پستی راتعبیه کرده ودر سالن نمایشگاه بمعرض نمایش گذارده‌اند.

«کجاوه» رابر پشت الاغ سفید خوش قد و هیکلی «البته پیکره الاغ!» بسته‌اند. هفته‌گذشته، هنگامی که گروهی از بازدید کنندگان به تماشای قسمتهای مختلف نمایشگاه‌سرگرم بودند. نگاه کنجکاوانه یک میهمان توجه دکتر علی اصغر عزیزی مدیر روابط عمومی «هما» را جلب کرد. بطوری‌که نزدیک رفت‌وپرسید «چه چیزش نظرت را گرفته ؟!» میهمان گفت: «قیافه آشنایش! من‌این قیافه نجیب را قبلا هم درجایی دیده‌ام!»

دکتر عزیزی توضیح داد که از مجموع اموال‌نمایشگاه فقط این الاغ عاریتی است و آن را از یک جراح معروف بقرض گرفته‌اند، بنابراین الاغ تاچند روز دیگر که نمایشگاه برچیده شود به‌خانه صاحبش برمیگردد.

باتوضیحات دکتر عزیزی، میهمان بخاطر آورد که‌الاغ را قبلا در اتاق پذیرائی منزل دکترباقر نصیرپور رئیس‌بخش جراحی بیمارستان سینا دیده است!

امسال ایران در ۱۷ نمایشگاه شرکت میکند

ایران در سال جاری ۱۷ نمایشگاه در داخل و خارج کشور برگزار خواهد کرد که ۸ نمایشگاه‌آن داخلی خواهد بود و در ۹نمایشگاه خارجی شرکت و یابرگزار کننده‌است.

آقای علی طالقانی مدیر عامل نمایشگاه های بین‌المللی ایران ضمن اعلام خبر فوق گفت: تحولات سریع اقتصادی ایران در سال های اخیر و افزایش حجم تولیدات و نیز ایجاد و توسعه روزافزون واحد های‌صنعتی وتولیدی ضرورت معرفی کالاها و فعالیت های اقتصادی و بازرگانی کشوررا در سطحی گسترده ایجاب میکند، بهمین منظور نمایشگاه های بین‌المللی ایران در ادامه سیاست عدم‌تمرکز سه‌نمایشگاه در سطح استان در طول سال جاری در ساری ـ اهواز و شیراز برگزار خواهد کرد.

دستیابی به‌بازارهای خارجی

طالقانی افزود: بمنظورآشنائی با روش‌های نوین، تکنولوژی های جدید و تحولات صنعتی و علمی کشور های پیشرفته صنعتی، در سال جاری سه نمایشگاه بین‌المللی اختصاصی در زمینه های گوناگون در ایران برگزار خواهد شد، این نمایشگاه ها عبارتند از نمایشگاه بین‌المللی وسائل و لوازم ساختمانی که از دیروز دایر شد).

نمایشگاه بین‌المللی حمل و نقل و ارتباطات و نمایشگاه بین‌المللی لوازم و وسائل کشاورزی و دامپروری، همچنین پنجمین‌نمایشگاه بین‌المللی تهران در هفته آخر شهریورماه‌آینده برگزارخواهد شد.

مدیر عامل نمایشگاه های بین‌المللی ایران‌گفت: در سال جاری بمنظور دستیابی‌به‌بازار های خارجی، نمایشگاه هائی از صنایع و خدمات بازرگانی ایران در کابل‌و ابوظبی‌تشکیل خواهد شد،ضمنا ایران‌امسال در۷نمایشگاه بین‌المللی‌خارجی بشرح زیر شرکت خواهدکرد: نمایشگاه های بین‌المللی کازابلانکا ـ یزنان ـ مونترال ـ دمشق ـ زاگرب ـ بغداد و پلودیر.

افتتاح سومین نمایشگاه بین‌المللی مصالح و لوازم ساختمانی

باحضور منوچهر تسلیمی‌وزیر بازرگانی و معاونان مدیران کل‌این وزارتخانه و جمعی ازشخصیتهای بازرگانی بخش خصوصی، سومین نمایشگاه بین‌المللی مصالح ولوازم ساختمانی قبل از ظهر دیروزدر محل دائمی سازمان نمایشناههای بین‌المللی طی مراسمی افتتاح شد.

درمراسم افتتاح، نظر علی طالقانی رئیس هیئت‌مدیره ومدیر عامل‌سازمان‌نمایشگاههای‌بین‌المللی طی سخنانی گفت سازمان نمایشگاههای بین‌المللی ایران وابسته به وزارت بازرگانی تحت ریاست عالیه علیا حضرت‌شهبانوی ایران و با عنایات خاص معظمها بمنظور گسترش‌هرچه‌بیشتر روابط بازرگانی و صنعتی ایران با سایر کشورها برنامه‌های وسیع و گسترده‌ای را در زمینه تشکیل نمایشگاههای داخلی و شرکت در نمایشگاههای بین‌المللی آغاز کرده اینک این سازمان باتوجه به اقدامات رفاهی وهدفهای عالی دولت در طرحهای عمرانی و آبادانی برنامه پنجم و هدفهای برنامه ششم عمرانی بمنظور آشنا ساختن مردم با آخرین‌تکنیک‌ها و پدیده های نوی مصالح ساختمانی وقطعات پیش ساخته، ماشین‌آلات و تکنولوژی نوین،سومین نمایشگاه بین‌المللی مصالح ولوازم ساختمانی را برگزار می نماید.

دراین نمایشگاه علاوه برایران کشورهای ایالات متحده امریکا ـ ایتالیا ـ انگلستان ـ اطریش ـ سوئد ـ سویس ـ چکسلواکی ـ فنلاند ـ فرانسه ـ جمهوری فدرال آلمان ـ هلند و اسپانیا و یکصدو پنجاه واحد صنعتی و بازرگانی مستقل درسطحی بوسعت ده‌هزار متر مربع مدرنترین وسائل و تجهیزات و ماشین‌آلات مصالح ساختمانی و تاسیساتی خود را بنمایش گذارده اند.

پیکارهای «جام پهلوی» ـ دوشنبه ۱۲ تا دوشنبه ۱۹ اردیبهشت

پرشکوه‌ترین جشنواره والیبال در ایران

باهمکاری: نشریات اطلاعات و وینستون

سخنرانی

بنابدعوت بنیاد ملکه پهلوی آقای Grover Hutchins دانشیار بخش پاتولوژی بیمارستان جان‌هاپکینز ایالات متحده آمریکا ساعت ۱۰ تا ۱۱ صبح روز دوشنبه ۱۲ اردیبهشت ماه ۲۵۳٦ شاهنشاهی در سالن سخنرانی بیمارستان قلب تحت عنوان:

Pathology of Hypertensive Pulmonary Vascular Disease.

سخنرانی خواهندنمود. ورود برای کلیه همکاران محترم و دانشجویان رشته پزشکی‌آزاد است.

بنیاد ملکه پهلوی

GM

بلیزرهای جیمی دودیفرنسیال ساخت جنرال موتورزامریکا (مدل ۱۹۷۷) باتجهیزات کامل «ارکاندیشن دولوکس»

نماینده انحصاری

شرکت سهامی ایران جمس

خیابان تخت جمشید شماره ۵۸۲ بین بهار و جاده قدیم شمیران. تلفنهای ۷۵۲۳۸۹ـ۷٦٤۲۵۸

کسانیکه قبلا رزرو کرده‌اند لطفا برای تحویل مراجعه نمائید

تغییر شماره‌های تلفن سیمان کرمان

از این تاریخ تلفن های دفتر تهران شرکت سیمان کرمان ۳۰۲۳۰٤ و ۳۱۸٦۰۱ می باشد ضمنا مرکز شرکت جدید و قسمت های مالی و حسابداری آن بکرمان انتقال یافته خواهشمند است مراجعین این قسمت مستقیما بنشانی کرمان کارخانه سیمان کرمان یا صندوق پستی ۲۰۰ کرمان مراجعه یا مکاتبه فرمایند.

شرکت سیمان کرمان (سهامی عام)