تکنیسین‌ها و کارگران عراقی در کارخانه‌ها خرابکاری میکنند

البکر گفت: خرابکاران، رژیم عراق را بخطر انداخته‌اند

- رئیس جمهوری عراق: عناصر ضد انقلابی در صنایع و دستگاههای اداری نفوذکرده وجلوی افزایش تولیدرامیگیرند
- یک عضو شورای انقلاب عراق: توطئه جدیدی علیه انقلاب چیده شده است

درصفحه ٤

اطلاعات

پنجشنبه یازدهم تیرماه ۱۳٤۹
شماره ۱۳۲۳۲
سال چهل وپنجم
تکشماره ٤ ریال

۲۴ صفحه

طرح سئوالات امتحانی ششم متوسطه ازاول مرداد آغاز میشود

درصفحه ۲۱

ارتباط شراب باسرطان؟

یك زن دانشمنداامریکائی اخطار کرد در چای سیاه و شراب ماده‌ای است‌که باعث سرطان مری می‌شود درصفحه ۳

۷۰هزارزن نیویورکی کورتاژ میکنند

کورتاژ در نیویورك آزاد شد وازاین پس هرساله ۷۰ هزار زن کورتاژ خواهند کرد درصفحه ۳

بدنبال گرمای شدید چندروز گذشته

تهران ناگهان خلوت شده!

- بیش از سی هزار اتومبیل از تهران خارج شده و امروز نیز خروج اتومبیلها ادامه داشت
- مسافران رضائیه و تبریز زیاد شده است
- حرارت هوای تهران از دیشب کاهش یافت
- دیشب تهران را غبارگرفته بود

درصفحه ۲۱

مردم شهر جدیدالتاسیس و ساحلی «مامایا» واقع در ۴۷۰ کیلومتری بخارست که اینك به‌صورت یکی‌ازمراکز مهم جلب توریست درروماني در آمده هنگام بازدیدشاهنشاه‌وشهبانواعلیحضرتین راماانند نگین‌انگشتری در میان گرفتند و سعی می کردند بادست دادن با شاهنشاه وشهبانواحساسات‌بی‌شائبه خودرا ابراز دارند. دراین‌جا بود که‌احساسات‌بریك‌زن سالخورده چیره شد وسرانجام شهبانورا صمیمانه در آغوش کشیدوبرگونه معظم‌لها بوسه زد.

اعلیحضرتین وارد هلند شدند

علیاحضرت شهبانودریك‌مصاحبه‌مطبوعاتی گفتند: درراه اجرای برنامه‌های‌عمرانی نبایدوقت‌تلف‌کرد

درصفحات ٤ و ۲۱

نخستین گزارش بیژن رفیعی دبیر سرویس ورزشی اطلاعات از مسابقات جام جهانی‌کشتی در کانادا :

روحیه تیم ایران عالیست

تاکنون تیمهای کشورهای ایران ، امریکا ، شوروی ، کره جنوبی ، ژاپن ، مغولستان ، نیوزیلند ولبنان‌به کانادا آمده‌اند

در مسابقات‌کشتی‌فرنگی که از بعدازظهر شنبه آغاز خواهد شد ، تیم ایران با پنج شرکت کننده حضور خواهد داشت

درصفحات ٤ و ۷

امریکا و شوروی سیاست خود را در مورد بحران خاورمیانه تغییر دادند

شوروی و امریکادر مورد بحران خاورمیانه بتوافق نزدیک شدند

مذاکرات امریکا و شوروی‌در باره بحران خاورمیانه که‌ظاهرا به توافق نزدیك میشود در واشنگتن توسط«دوبرینین » سفیرشوروی و «جوزف سیسکو» معاون وزارت خارجه امریکا صورت میگیرد.این عکس از ملاقات امروز این‌دو نفر دروزارت‌خارجه امریکابرداشته‌شده نفر سمت‌راست «دوبرینین» سفیر شوروی استو بنظر میرسد که هردو از مذاکرات خود خوشحال هستند. عکس رادیوئی اطلاعات

- مسکو وواشنگتن برای رسیدن به صلح در خاورمیانه امتیازاتی به یکدیگر دادند
- انتظار میرود بزودی‌یك راه حل قطعی برای صلح خاورمیانه پیدا شود

- مذاکرات سری ناصر و رهبران شوروی‌درمسکو پیرامون اوضاع خاورمیانه ادامه دارد
- روزنامه‌های اسرائیل نوشتندطرح‌تازه‌شوروی واقع بینانه است

درصفحه ۲

طرح ریشه‌کنی بیماریهای روده‌ای اجرا میشود

* اگر درسطح وسیعی با بیماری مبارزه نشود، آلودگی برای سالهای بعد نیز باقی خواهد ماند
* **طرح مبارزه با مگس و سمپاشی محلات تهران باید بسرعت اجرا شود**

بدنبال پایان تلقیح عمومی و بازگشت گروههای امدادی که‌از شهرستانها به تهران آمده‌بودند اکنون وزارت بهداری طرح سالم سازی وبهداشت محیط را درسطح وسیع در تهران بمورد اجرا گذاشته است بااجرای این طرح که احتمالا همراه با توزیع‌قرص مخصوص بین مراجعه کنندگان خواهد بود امکان آلودگی‌تهران به بیماریهای روده‌ای از بین‌می‌رود و ریشه‌کن میشود.

وزارت بهداری اکنون اصرار دارد که‌مردم‌بتوصیه‌های بهداشتی و سالم‌سازی محیط توجه کامل داشته باشند و همکاری وسیع مردم دراین زمینه‌فوق‌العاده‌ضروری است زیرا اگر در سطح وسیع‌با بیماریهای روده‌ای مبارزه نشود ، آلودگی برای سالهای بعد نیز باقی خواهد ماند بهمین‌علت‌وزارت بهداری به مسائل پیش‌گیری و سالم‌سازی محیط توجه خاص مبذول میدارد .

بقیه در صفحه چهارم

طرح تازه شوروی برای صلح خاورمیانه

۱ ـ شناسائی‌استقلال وتمامیت‌اسرائیل‌بوسیله اعراب

۲ ـ تخلیه کامل مناطق اشغالی

۳ ـ جلوگیری ازحمله چریکهای عرب‌به‌اسرائیل توسط دول عربی

٤ ـ حل مسئله پناهندگان فلسطینی بوسیله اسرائیل

درصفحه ۲

لطفا بساعت خود بنگرید ، ملاحظه‌می‌کنید زمان چه تند و شتابان میگذرد ؟
شما تا چند روز دیگر فرصت دارید که‌به ایرانین اکسپرس مراجعه کنید ثبت نام نمائید و پول دریافت دارید و سفر رویائی خود را به اروپاآغاز کنید .
برای اینکه این شانس رویائی را ازدست ندهید هرچه زودتر به دفتر ایرانین اکسپرس مراجعه کنید .
ایرانین اکسپرس برازنده شخصیت‌شماست ـ به‌صفحه پنجم مراجعه فرمائید .

لباس مردان
تلفن ۴۱۷۴۲

روز شنبه سیزدهم تیرماه چهل روز از فوت جانگداز پدر بزرگوارم مرحوم رحمت اله اتابکی میگذرد برای شادی روح آن مرحوم مخارج‌چهلم به صرف امور خیریه میرسد .
داریوش اتابکی

باطلاع مدیران محترم کارگاههای لباسشوئی وخشکشوئی میرساند
۸ نوع ازماشین‌های خشکشوئی دونی‌نی ومدرنا در نمایشگاه این شرکت واقع در خیابان قدیم شمیران‌مقابل سینما ریولی به‌نمایش گذاشته شده است .
خواهشمند است از ماشین های مذکور درظرفیت های مختلف که در استحکام ، ظرافت و کم مصرفی بی نظیر هستند بازدید فرمائید.
ضمنا برای مواد مصرفی ماشین‌های خشکشوئی کافی است که با شماره «۷۲٤۹۱» تماس بگیرید تا همان روز باسرویس مجهز شرکت در محل کار بشما تحویل گردد.
شرکت ساتیله
تلفن‌های ۷٤۹۹٤ ـ ۷٤۷۰۳

اطلاعیه‌سینما آتلانتیك
CINERAMA
مشوق مابرای تاسیس «سینه‌راما» درایران فیلم بزرگ
عجایب هفتگانه
بود . نظر بعظمت فیلم عجایب هفتگانه سینما اتلانتیك درنظردارد بزودی فیلم « عجایب هفتگانه» را بطریقه سینه‌راما وبا صدای استریوفونیك به معرض نمایش بگذارد

دکتر نبیل
از مسافرت خارج مراجعت نمودند .
۱ـ۳ آ ـ ۲۰٦۷۸

آگهی ثبت‌نام مدرسه‌عالی دختران‌ایران
درصفحه ۱۵

آگهی قبول دانشجو برای آموزشگاه عالی خدمات اجتماعی دوره های فوق دیپلم و لیسانس
درصفحه ۱۰

از امشب در تراس زیبای رستوران دانسینك
کاکوله
خواننده نسل جوان بهزاد
همراه با ارکستر اعجاز انگیز
ماسیمو پیکوتی
تلفن ٦۲۷۰۱۸

تام‌وجری
نخستین نشریه از انتشارات مصور باچاپ نفیس وچهاررنك

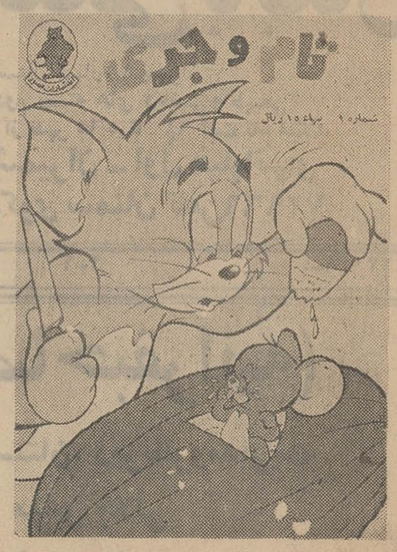

منتشر شد

آگهی مسابقه تهیه پیکره شاهنشاه آریامهر در شهرستان بروجن

در صفحه آخر

آگهی ثبت‌نام مسابقه ورودی
مؤسسه عالی حسابداری
درصفحه ۹

مالکان تهران توجه فرمایند
برای پرداخت عوارض نوسازی فقط تاپایان‌تیرماه (۲۰روزدیگر) فرصت باقی است
اگر عوارض نوسازی خودرا نپرداخته‌اید برای اینکه ازده‌درصدبخشودگی استفاده فرموده‌ومشمول ده‌درصد جریمه وقطع برق نشوید برای پرداخت آن فقط تاتاریخ مذکور فرصت دارید .
کلیه واحد های سازمان ممیزی در نواحی دوازده‌گانه شهرداری پایتخت همه روزه در ساعات اداری و بعداز ظهرها و روزهای تعطیل برای‌وصول‌عوارض آماده میباشند .
شهردار پایتخت

سازمان بیمه های اجتماعی
آگهی استخدام
سازمان بیمه های اجتماعی برای خدمت در واحد های درمانی خودتعدادی دوشیزه دیپلمه وسیکل اول متوسطه از طریق‌مسابقه ورودی استخدام می نماید که پس از گذراندن دوره کلاس آموزشی بعنوان کمك بهیار به خدمت اشتغال ورزند . داوطلبان باید دارای شرایط زیر باشند :
۱ـحداقل‌سن۱۸و حداکثر ۲۵ سال .
۲ـدارابودن سلامت کامل جسمانی
۳ـ دارابودن حداقل‌گواهینامه سوم متوسطه
واجدین شرایط می توانند همه روزه در ساعات اداری برای ثبت نام واخذ اطلاعات بیشتر به اداره خدمات پرستاری‌مدیریت خدمات پزشکی واقع در خیابان آیزنهاور مراجعه نمایند۱٦ـ۸
سازمان بیمه های‌اجتماعی

هتل شمشك
بارستوران مجهز در تمام اوقات آماده پذیرائی است
از غذای لذیذو هوای سالم با تخفیف ۲۵ درصد استفاده‌فرمائید.
برای رزرواسیون به شرکت سهامی تاسیسات جهانگردی تلفن های ٦۲۹۲۹۹ ـ ٦۲۸٦۱۲یا مستقیما به دفتر هتل‌شمشك مراجعه شود .

آ ـ ۲۱۸۳٤ ۱ـ۲

سرمقاله

لکه سیاه استعمار بر دامان قرن سفید!

در اعلامیه مشترکی که بمناسبت پایان دیدار شاهنشاه و شهبانوی ایران از رومانی انتشار یافت اشاره رفته است: «سران دو کشور همدردی و پشتیبانی خود را نسبت به مللی که برای نیل به‌آزادی و استقلال ملی خود مبارزه میکنند ابراز داشته، سیاست جابرانه استعماری و هرگونه تبعیض نژادی را موکدا محکوم کردند و ضمن اظهار مخالفت علیه استعمار و اشکال جدید آن، لازم دانستند که سازمان ملل متحد بیانیه‌ای در خصوص اعطای استقلال به کشورها و ملت‌هائی که تحت استعمار بسر میبرند یا قطعنامه‌هائی مربوط به برانداختن استعمار تنظیم کنند».

در بدو امر اندکی شگفت‌انگیز بنظر میرسد که در چنین دورانی از تاریخ حیات بشر، در زمانه‌یی که انسان خاکی فضای کهکشان‌ها را میکاود و پیام خود را بر سطح ماه قرار میدهد، استعمار چه محلی از اعراب میتواند داشته باشد؟ خاصه اینکه فاصله دهساله ۱۹۶۰ تا ۱۹۷۰ قبلا دهه پایان استعمار در جهان اعلام شده و قرار بود آفتاب سال ۱۹۷۰ بر دنیائی بتابد که آخرین نشانه‌های استعمار نیز از آن رخت بربسته باشد. پس کجاست آنچنان دنیائی؟!

معهذا حقیقت چیز دیگری است. حقیقت آنست که در آغاز هفتمین دهه قرن بیستم، در عصری که محیرالعقول‌ترین رویاهای انسانی تعبیر پیدا کرده و بال گشودن و پرواز کردن انسان در فضای آسمان صورت امری عادی بخود گرفته است. در عصر بیرون کشیدن آفتاب‌ها از دل ذره‌ها، متاسفانه هنوز قدرتی که مطامع واهداء و غرایز پست را در نهاد نوع بشر مهار یا حتی تعدیل بکند. پیدانشده است.

بهمین‌جهت، بشر عصر حاضر نیز کم و بیش گرفتار همان عواملی است که در اعصار گذشته، در دوره غارنشینی و ادواری که اصل «الحکم لمن‌غلب» اساسی‌ترین قوانین حاکم برزندگی بشر شناخته میشد، حریم امنیت و استقلال و آزادی و حاکمیت ملتها را نقض میکرد و مرگ برای ضعیف امر طبیعی حساب میشد.

استعمار تحفه تلخ یک چنان دوران سیاهی است و شاید تلخ‌ترین مظاهر تهاجم جابرانه براساس زندگی ملتهای ضعیف وبیدفاع بوده باشد. زیرا اگر مردمی در معرض تهاجم راهزنان دریائی واقع میشدند یا اقوام وحشی برسرشان تاخته میکشتند و میسوختند و میگذشتند، بقول معروف مرگ یکبار بود وشیون یکبار. حال آنکه اسارت در چنگال استعمار بمنزله آغاز یک بردگی دستجمعی بشمار می‌آمد برای یک دوران نامحدود. استعمار، ملتی را از همه مفاخر ملی و امتیازات انسانی جدا میساخت و تاسرحد حیوانات بارکشی تنزل میداد که نسل اندر نسل بایستی چون اسب عصاری تلاش کنند تا چرخی را که از ثروت‌های سرزمین ایشان برای استعمار گران ماده غذائی فراهم میساخت بگردش درآورند.

در آخرین سالهای قرن نوزدهم دلایل زیادی وجود داشت که نشان میداد دروازه‌های یک قرن سفید، قرنی با مشخصات کاملا ممتاز و استثنائی، بروی بشر گشوده میشود. احتمال میرفت این قرن طلائی مواهبی را به‌اختیار نوع انسان قرار دهد که پیش از آن حتی در وهم و تصور نیز نمی‌گنجید.

البته این پیش‌بینی از واقعیت بدور نبود وفی‌الواقع، انسان خاکی قرنی را آغاز کرد مشحون از شگفتی‌ها و تحولات سریع ولحظه به‌لحظه. اما زهی تاسف که نوع بشر نتوانست ضعف‌های فطری واخلاقی و آن خصلت‌های درنده خوئی و تجاوز طلبی و برتری‌جوئی بی‌منطق و تعصبات خانمان‌برباد ده خویش را نیز مانند بسیاری از مظاهر فرسوده و بی‌اعتبار زندگی گذشته، پشت دروازه قرن بیستم برجای نهد و سبکبال و آزاده و فارغ از خصوصیات بهیمی و میراث‌های جامعه جنگلی بدین دوره درخشان قدم بگذارد.

اینست که در رهگذر این قرن دنیا دوجنگ ویران کننده و خونین همه‌جاگیر را پشت‌سرگذارده و آنی از وحشت وهراس آسوده نبوده است. ضمن اینکه کثیف‌ترین سنت‌های استعماری را باخود به دهه هفتم قرن بیستم کشانیده و سهل است که انواع جدیدی از استعمار نیز برآن افزوده است.

ازینرو مسئله زدودن آثار هر نوع استعمار از دامان بشریت، حقیقتا ازجمله اصیل‌ترین آرمانهای معتقدان به حیثیت و آزادی انسانی است و بیجهت نیست اگر رهبران ایران و رومانی این نکته را بعنوان یکی از مهمترین مسائل جهان کنونی در مذاکرات خود مطرح ودر اعلامیه مشترک عنوان کرده‌اند.

هزار قمارخانه درانگلیس بسته شد

لندن- بیش ازهزار قمارخانه دیروز در انگلیس بسته شد، زیرا قانون جدیدی در مورد شرط‌بندی وقمار بمورد اجرا گذاشته شد.

زنان گارسن قمارخانه‌دیروز در حالی‌که لباسهای بدون‌بالا تنه پوشیده‌بودند تقلید تشییع جنازه قمارخانه‌ها را درآوردند و مراسمی مضحک تشکیل دادند. عده‌ای از صاحبان کازینوها اخطار کرده‌اند که این قانون، قمار علنی را در انگلیس بقمار غیرعلنی بدل خواهد کرد.

پلیس اطلاع داد از مدتی پیش از تدارک قمار غیرعلنی آغاز شده و در بسیاری از خانه‌ها شبی هزاران لیره سر پوکر برد وباخت میشود.

سازمان ملل‌متحد- خبرگزاری‌فرانسه- دربیست وچهارساعت اخیر فعالیت‌های سیاسی برای حل مشکل خاورمیانه در مسکو- نیویورک وواشنگتن بیش از پیش گسترش یافته و شایع است که اتحاد جماهیر شوروی پیشنهاد جدیدی درباره اختلافات اعراب واسرائیل مطرح کرده‌است.

درواشنگتن«آناتولی‌دبری‌نین» سفیرکبیرشوروی باردیگر باجوزف سیسکو معاون وزارت امور خارجه آمریکا ملاقات کرد ومدتی پیرامون‌اوضاع خاورمیانه باوی به گفتگو پرداخت.

سخنگوی وزارت امور خارجه آمریکا در تفسیر این ملاقات اظهارداشت که نمایندگان دو طرف گفتگوهای هفته گذشته خودرا پیرامون اوضاع خاورمیانه دنبال کردند

«دبری‌نین»هنگامی‌که از وزارت امورخارجه‌آمریکا خارج می‌شد از هرگونه اظهاری به خبرنگاران خودداری کرد وهمینقدر گفت‌که هنوز دولت شوروی به آخرین طرح پیشنهادی آمریکا پاسخ نداده است.

در نیویورک نمایندگان چهار کشور بزرگ عضو شورای امنیت بار دیگر دور هم جمع شدند تا شاید راهی برای حل مشکل‌خاورمیانه پیداکنند.

روزنامه‌های اسرائیل نوشته‌اند:

امریکا و شوروی بزودی در مورد صلح خاورمیانه توافق میکنند

ریاست این جلسه را «یاکوب مالیک» نماینده دائمی شوروی در سازمان ملل متحد بعهده داشت.

در این جلسه نماینده شوروی پیشنهادهای متقابلی دربرابر طرح پیشنهادی آمریکا عنوان کرد ولی هنوز متن این‌پیشنهادها فاش نشده است معذالک محافل سیاسی‌اظهار می‌دارند که از ده‌روز قبل‌تغییراتی در سیاست آمریکا وشوروی‌نسبت بجنگ‌خاورمیانه پدید آمده است ازاین‌رو بعید نیست که دولت های شوروی وآمریکا اوضاع واحوالی دراین منطقه بوجود بیاورند که گونارياريناگ بتواند ماموریت خود را ازسر گیرد.

ناظران سیاسی در نیویورک‌عقیده دارند که آمریکا و شوروی‌متقابلا درمورد‌خاورمیانه‌امتیازاتی بیکدیگر داده‌اند وباین ترتیب انتظار میرود بحران خاورمیانه در آینده نزدیک در مسیری که ممکن است‌بیک‌راه حل قطعی منجر شود خواهد افتاد.

در مسکو جمال عبدالناصررئیس جمهوری مصر بگفتگوهای‌محرمانه خود باسران کرملین ادامه داد.

ناظران سیاسی اظهار می دارند که در مذاکرات ناصر با رهبران شوروی اوضاع خاورمیانه با دقت بی‌سابقه‌ای مورد بررسی قرار گرفته است. مذاکرات دو طرف‌در تمام مدت روز ادامه داشت وظاهرا امروز وفردا هم ادامه‌خواهد یافت.

ناظران سیاسی معتقدند که دو مسئله مهم اساس مذاکرات کرملین را تشکیل میدهد:

۱- پاسخی که اعراب وشوروی باید به آخرین طرح پیشنهادی آمریکا بدهند.

۲- کمک‌های آینده شوروی‌به مصر وسایر کشورهای عربی.

مقامات مصری و شوروی از هرگونه اظهاری در این مورد خودداری می‌کنند.

درمورد پاسخ بطرح پیشنهادی آمریکا هنوز معلوم نیست چه تصمیمی اتخاذ شده است گفته می‌شود که شوروی پیشنهاد های متقابلی تهیه کرده‌ودر جلسه‌دیشب نمایندگان چهار کشور بزرگ‌مطرح ساخته است.

اما در مورد مسئله کمک های نظامی شوروی بمصر ناصر ضمن سپاسگزاری از رهبران کرملین درخواست کرده است که از این پس به‌جای سلاحهای دفاعی‌سلاح های تهاجمی بارتش مصر تحویل داده شود.

خبرگزاری خاورمیانه در تفسیر مذاکرات ناصر بارهبران شوروی گزارش داده است که دو کمیسیون مختلط برای بررسی مسائل موردعلاقه تشکیل‌شده‌است. یکی‌ازاین کمیسیون ها سیاسی و دیگری نظامی است.

در کمیسیون نظامی «اندره گرومیکو» وزیر امور خارجه شوروی‌و محمود ریاض وزیر امور خارجه مصر شرکت‌دارند.

طرح شوروی

کمیسیون نظامی در مرکز ستاد ارتش شوروی تشکیل جلسه می‌دهد. مارشال «گرچکو» وزیردفاع شوروی محمود فوزی وزیر جنگ مصرو علی‌صبری‌عضو کمیته‌اجرائیه حزب‌اتحادیه سوسیالیست عرب در این کمیسیون عضویت‌دارند. از یک‌مقام مطلع وابسته به سازمان ملل متحد کسب اطلاع شد که پیشنهاد متقابل شوروی که‌درآن هیئت‌نمایندگی شوروی با همکاران خوددرمیان نهاده‌است.

گزارش دیگر حاکی است که طرح پیشنهادی شوروی روز ۲۴ ژوئن از طرف نماینده شوروی به نمایندگان کشور های غربی تسلیم شده است.

روزنامه‌های اسرائیل به نقل‌قول از محافل امریکائی گزارش‌داده‌اند که پیشنهادجدید شوروی‌واقع‌بینانه تراز پیشنهاد های سابق این کشور است. این روزنامه ها نوشته‌اند که «طرح گرومیکو» حائز اهمیت زیادی است‌وباین ترتیب انتظار میرود در آینده نزدیکی دولتهای امریکا و شوروی‌برای‌رفع‌بحران‌خاورمیانه با یکدیگر توافق کنند اما روزنامه های اسرائیل گزارش‌داده‌اند که شوروی در طرح خود نسبت‌به‌تخلیه سرزمین‌های‌اشغالی‌پافشاری نکرده است بلکه در طرح «گرومیکو» صحبت‌ازایجاد یک «حالت صلح» در منطقه‌عربی خاورمیانه‌بمیان آمده است.

باین ترتیب شوروی به خطری که‌ازطرف‌سازمانهای‌فلسطینی‌متوجه صلح‌خاورمیانه است پی برده‌است.

محافل سیاسی اسرائیل‌شایعاتی رادائر براینکه شوروی ضمن یک اولتیماتوم به دولت آمریکا اخطار کرده‌است که اگر تا سه ماه‌دیگر اسرائیل‌را وادار بدادن امتیازات‌جدید به اعراب نکند بزور متوسل خواهد شد تکذیب می کنند. بنابه گزارش روزنامه های اسرائیل شوروی در طرح خود بیشتر روی‌برقراری‌حالت صلح درمنطقه‌عربی‌خاورمیانه اتکاء کرده‌است.

روزنامه «معاریو» نوشته است به موجب پیشنهاد جدید شوروی کشور های عربی‌باید تمام کوشش خودرا برای جلوگیری از عملیات خرابکارانه سازمان فلسطین بکار برند.

اما «اباایان» وزیر امور خارجه اسرائیل دریک نطق رادیوئی که درلندن ایراد کرد گفت که در سیاست شوروی نسبت به مسئله خاورمیانه هیچگونه‌نرمشی‌روی‌نداده است.

وزیر امور خارجه اسرائیل شوروی را متهم کرد که با روش آشتی ناپذیر خود مانع از پیشرفت مذاکرات چهارجانبه نیویورک شده است.

وزیر امور خارجه اسرائیل که اکنون در لندن اقامت دارد امروز باردیگر بادوگلاس هیوم وزیر امور خارجه جدیدانگلیس ملاقات کرد و پیرامون آخرین تحولات اوضاع خاورمیانه باوی بگفتگو پرداخت.

سخنگوی وزارت امور خارجه انگلیس اظهار داشت که وزیران امور خارجه دو کشور مسائل‌مورد علاقه را مورد بررسی قرار دادند ولی حاضر نشد گزارش بعضی منابع خارجی را دائربراینکه‌دولت انگلیس قصد دارد تانک چیفتن به اسرائیل تحویل بدهد تکذیب یاتائید کند.

سخنگوی وزارت امور خارجه انگلیس افزود که ما اکنون در انتظار پایان گفتگوهای پرزیدنت ناصر بارهبران شوروی هستیم و این مذاکرات در تعیین سرنوشت خاورمیانه دارای‌نتایج قطعی‌خواهد بود.

این عکس‌ها از طرف دولت مصرمنتشر شد و در زیر آنها توضیح داده شده سه خلبان اسرائیلی‌هستند که در حمله دیروزهواپیمای اسرائیل‌بخاک مصر توسط آتشبارهای این‌کشور هواپیماهایشان سرنگون شدو خودشان اسیر شدند. خلبانان ازچپ براست‌عبارتند از ستوان«اسحاق‌پیر» ستوان «هرتز رامی» و فرمانده اسکادران «آیال».

عکس رادیوئی اطلاعات

سربازان اردن با کوچکترین اشاره ملک‌حسین به‌پایتخت حمله میبرند

عمان - خبرگزاری فرانسه - دولت جدید عبدالمنعم الرفاعی اقدامات دامنه‌داری رابرای رفع بحران داخلی اردن آغاز کرده و می کوشد هرچه زودتر به‌اختلافات موجود بین نیرو های دولتی و سازمان های کماندوئی پایان دهد.

کابینه اردن در جلسه دیشب خود تصمیم گرفت سه تن دیگر از فرماندهان ارتش راکه درحوادث خونین عمان دست داشته‌اند باز - نشسته کند.

هر سه نفر درجه سرهنگ‌دومی دارند و سازمان های فلسطینی‌آنها رابه فعالیت های ضد کماندوئی متهم کرده بودند.

شورای وزیران اردن در همین جلسه آخرین تحولات اوضاع را مورد بررسی قرار داد..

در شهر عمان آرامش کامل برقرار است ولی نیرو های اردنی همچنان در مواضع خود در تپه‌های اطراف فرودگاه موضع گرفته‌اند. واحد هائی از نیرو های زرهی نیز در اطراف ساختمان های رادیو و تلویزیون عمان متمرکز شده‌اند. فدائیان مسلح کمتر در شهرامد و رفت می‌کنند ولی گشتی های مختلط مرکب از افراد پلیس‌اردن و کماندو های فلسطین به گردش خود در خیابان های شهر ادامه می دهند.

ملک‌حسین با دادن امتیازات‌بی‌دریی توانسته است به سرعت اوضاع رابه حال عادی باز گرداند ولی ناظران سیاسی در عمان اظهار عقیده می کنند که هنوز ریشه های اصلی بحران از میان نرفته است.

پادشاه اردن پس از برکناری شریف ناصربن جمیل وزیدبن - شاکر با انحلال نیروهای‌ویژه‌اردن موافقت کرد و دستور بازداشت فرمانده آن را صادر کرد. این اقدامات چند روز قبل از انکه کمیسیون چهار جانبه کار خود را آغاز کند انجام شد تا اعضای کمیسیون بتوانند به‌سرعت‌ماموریتی راکه بعهده دارند انجام دهند.

وفادارند

با این‌که سازمان های‌فلسطینی دولتی در دولت بوجود آورده‌اند معذلک سربازان اردنی همچنان به ملک حسین وفادار هستند و با کوچکترین اشاره او به سوی پایتخت هجوم خواهند آورد.

قائد احمد رئیس کمیسیون. چهار نفری که از روز شنبه وارد عمان شد اطمینان یافته است که ملک حسین کاملا بر اوضاع‌مسلط است. فلسطینی‌ها نیز باامتیازاتی که از دولت اردن گرفته‌اند روش ملایم‌تری اتخاذ کرده‌اند. انها هنوز روش خود رانسبت به دولت عبدالمنعم الرفاعی روشن نکرده‌اند ولی بخوبی میدانند که عده‌ای از وزیران جدید از طرفداران جدی انها می‌باشند.

رهبران سازمان های افراطی فلسطین که نخست اعلام کرده بودند حاضر نیستند با اعضای کمیسیون چهار نفری تماس‌بگیرند اکنون تغییر عقیده داده‌اند. ملک حسین مایل است کلیه سازمان های فلسطین‌بصورت‌سازمان‌واحدی درآیند و باین ترتیب دولت‌اردن فقط بایک سازمان کماندوئی سرو کار داشته باشد ولی همکاری یازده سازمان کماندوئی که‌دارای تمایلات و افکار مختلف هستنددر داخل کمیته مرکزی که از چند روز قبل تشکیل شده بسیاردشوار است.

گفته میشود که اعضای کمیسیون چهار نفری پس از پایان کار خود درعمان به بغداد و دمشق خواهند رفت تا رهبران عراق و سوریه را وادار کنند که فقط بیک سازمان متحد کماندوئی کمک کنند. عربستان سعودی که‌تعدادی‌ازنیرو های خودرا در اردن متمرکزساخته نقش مهمی در این کشور ایفامی کند و تنها سازمان الفتح از کمک های ریاض برخوردار میشود. در حالی که عراق که هیجده هزار نفر ازسربازان خودرا در اردن مستقر ساخته و همچنین سوریه به سازمان های افراطی دست چپی فلسطین از جمله سازمان های وابسته به دکتر حبش و «نایف- هواتمه» کمک می کنند.

از طرف‌دیگر«ابوعمر» سخنگوی رسمی نهضت مقاومت «الفتح» امروز در یک مصاحبه تلویزیونی در نیویورک اعلام داشت که‌سازمان مقاومت فلسطین با همه توانائی به مبارزه علیه اسرائیل ادامه خواهد داد و هرگونه راه حل سیاسی را در مورد مسئله فلسطین ردمی کند. وی‌گفت که دولت‌های بزرگ از سال ۱۹۲۷ مسئله فلسطین را فراموش کرده‌اند و اکنون ملت فلسطین به تنهائی باید سرنوشت خودرا بدست خویش تعیین کند. «ابوعمر» گفت سازمان مقاومت فلسطین از مداخله در اموردا‌خلی کشورهای عربی خود داری می‌کند ولی هرگونه توطئه‌ودسیسه‌ای راکه علیه فدائیان صورت گیرد درهم خواهد کوبید.

کودکستان-دبستان
نارون
برای باشگاه تابستانی (استخرشنا-وسایل‌بازی- نقاشی- موسیقی) وسال تحصیلی ۵۰ - ۴۹ وترم انگلیسی ثبت‌نام مینماید.
نشانی - خیابان پهلوی - اول کوچه تلویزیون - مقابل خیابان ایوبی تلفن ۶۴۰۰۳۰

بسمه‌تعالی
سازمان برنامه
شرکت سهامی سیمان فارس وخوزستان
فارسیت
پوسیده نمیشود و زنگ نمیزند
بهای لوله واتصالات فارسیت
یک سوم بهای چدن وآهن است
فرآورده های فارسیت باعمر مثبت مستمر میشود
FARSIT FOR FLAWLESS PIPES
مرکز فروش: اول خیابان خیام جنب روزنامه اطلاعات
فروشگاه پخش آهن - تلفن: ۳۰۲۲۱۱-۳۰۲۹۳۱

ادع الی سبیل ربك بالحکمة والموعظة الحسنه
نیاز مبرم افراد مسلمان بویژه طبقه روشنفکر و نسل جوان بدانستن زبان عربی روشنتر از آن است که در آن بحث و گفتگو شود. زبان عربی زبان قرآن زبان پیامبر عظیم‌الشان و زبان پیشوایان دینی اسلام است. بیشتر کتابها و تحقیقات علماء و دانشمندان مابزبان عربی نوشته شده است بقول پرفسور منوچهر وارسته «لااقل هفتادو پنج در صد از واژه‌هائی که در زبان فعلی و مانوس فارسی استعمال میکنیم از ریشه عربی است‌وبدون دانستن‌زبان‌عربی دچار اشتباهات‌زیادی خواهیم‌شد» لذا بمنظور تدریس زبان عربی مکتب امیرالمومنین علیه‌السلام کلاس های متعدد و منظمی زیر نظر متخصصین فن باوسایل کافی‌تشکیل داده که‌در کوتاهترین مدت «تقریبادر ۳۶جلسه» مکالمات روزمره، و قواعد و طریقه استفاده از کتابهای جدید و قدیم عربی را بسبک نوو ابتکاری بطور رایگان تعلیم میدهد. علاقمندان میتوانند همه روزه باستثنای جمعه و روزهای تعطیل از ساعت ۴و نیم تا۷ بعداز ظهر جهت ثبت نام بدفتر مکتب امیرالمومنین واقع در خیابان نصرت امیر آباد جنب مسجد امیرالمومنین مراجعه فرمایند. و ضمنا کلاس‌های بانوان از آقایان مجزامیباشد. لطفا کارت تحصیلی خودرا همراه بیاورید.
موسسه خیریه تحقیقاتی تبلیغاتی مکتب‌امیرالمومنین
۱-۲ آ-۱۱۰۶۳

دبیرستان دخترانه باختر
درسال تحصیلی ۴۹ - ۵۰ علاوه بر رشته کامل طبیعی برای (کلاس چهارم ادبی)
از اول تیر ماه ثبت نام میکند.
خیابان آیزنهاور خیابان بهبودی تلفن ۹۶۰۷۲۴

سازمان فرهنگی شهرپرست وهوشمند
همه روزه ثبت‌نام می‌کند تلفن ۵۱۹۲۷

کودکستان و دبستان
کلبه کودک
تحت‌نظر وسرپرستی شهناز ملك‌مدنی‌ومعصومه‌نظام‌مافی
از اول تیر ماه صبحها از ساعت ۹ الی ۱۲
برای ثبت‌نام دائر است
نشانی خیابان نیاوران شماره ۲۷۵ - تلفن۸۴۶۵۳

Simin English Classes
انگلیسی کودکان
در کلاسهای انگلیسی
سیمین
چهارراه تخت‌جمشید-پهلوی مقابل سینما پارامونت - پلاک ۳۵

ROSEHILL INTERNATIONAL SCHOOL
CH-9000, St. Gallen, Switzerland
Founded in 1889
مدرسه بین‌المللی «روزهیل» یک آموزشگاه مختلط‌شبانروزی قدیمی و باسابقه است این آموزشگاه دوره های انتخابی متنوع جهت تحصیل محصلین در کلاس های اول تا سیزدهم دارد و در قسمت زبان انگلیسی آن، دانش آموزان برای ورود به دانشگاه های انگلستان، آمریکا و کانادا آماده میشوند. آموزشگاه روز هیل همچنین مرکز برگزاری امتحانات ورودی دانشگاه های مزبور است. به هر دانشجواین فرصت‌داده میشد که برای انتخاب رشته تحصیلی و شغلی، انفرادا باوی‌مشاوره شود. نسبت استاد به دانشجو در این آموزشگاه ۱ به ۶ و کادر آموزشی آن کاملا ذیصلاحیت‌است. تسهیلات استثنائی برای ورزش‌های تابستانی و زمستانی و مسافرت‌های دستجمعی تفریحی در تمام طول سال فراهم است.
برای کسب اطلاع بیشتر با مدیر قسمت پذیرش تماس حاصل فرمائید.

کودکستان و دبستان ایران شعله
صاحب امتیاز آرتور گاس
برای سال تحصیلی ۵۰-۴۹ و کلاس های تابستانی تقویتی فارسی و انگلیسی و شنا، صبحها از ساعت ۸٫۵ الی ۱۲ آماده نام نویسی می باشد - آدرس‌داود یه تلفن ۷۷۱۳۸۶ - ۷۷۱۲۵۵

HATZ
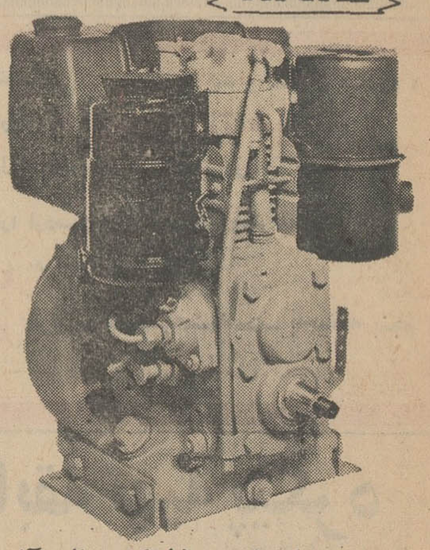
موتوردیزل‌هاتص شاهکارصنایع آلمان
با ۶۰ سال سابقه درجهان از ۷۵۰ الی ۳۰۰۹ دور
قدرتهای ۱٫۵ الی ۶۲ قوه است
نمایندگی انحصاری درایران به شرکت‌شره بامسئولیت محدود.
آدرس تهران - خیابان آیزنهاور چهارراه‌اسکندری شماره ۱۸۸
تلفن ۹۵۰۳۷۹ - ۹۵۰۳۸۹ - ۹۵۹۱۲۰
سرویس ولوازم یدکی درسراسرایران موجوداست

دبستان نوشاد
باکادرآموزشی متخصص در باغی وسیع، مجهز بانواع وسایل آموزشی وورزشی وتفریحی همه روزه ثبت‌نام میکند. وسیله آمدورفت دانش‌آموزان‌سرویس‌است
درشمالی، جاده تهران نو، ایستگاه تلفن
نشانی مدرسه در جنوبی، فلکه وثوق، ۷۹۷۴۰
کوی اردیبهشت

آشیانه‌عقاب
حماسه تاریخی وانسانی
بقلم زین‌العابدین موتمن
بنگاه مطبوعاتی افشاری
انتشارات افشاری افتخار دارد که چاپ پنجم این اثر نفیس وبی‌رقیب را در قطع بزرگ و کاغذ سفید اعلاوجلد سلیفون همراه با مقدمه خاورشناس معروف لهستانی پروفسور ماخالسکی و تجدیدنظر کامل نویسنده بهای ۳۵۰ ریال دراختیار کتاب‌دوستان و خوانندگان صاحبدل وسخن‌شناس قرار میدهد. میتوانید از کتاب‌فروشیها وشعبه‌های امیرکبیر وانتشارات جاویدان علمی شاه‌آباد و بازار بین‌الحرمین ابتیاع فرمائید.
بنگاه‌مطبوعاتی‌افشاری - امیریه مقابل شیبانی
تلفن ۵۲۶۰۷

گروه فرهنگی بابکان
دبیرستان شماره ۱ پسران
برای دوره اول و دوم رشته های ریاضی و طبیعی
صبحها ۸ تا ۱۱½ و بعد از ظهر ها ۵ تا ۶½ ثبت نام میکند
شاهرضا - پیچ شمیران - اول خیابانهای بهار وشمیران - کوی سمنان تلفن ۷۲۹۶۶
۱-۲ آ-۲۲۰۴۸

پیشرو (صاحبقرانیه)
کودکستان ودبستان، زیر نظر ومدیریت
دکتر مهدی جلالی
همه‌روزه ثبت‌نام مینماید
نشانی: خیابان صاحبقرانیه جنوب مرکز تلفن‌نیاوران تلفن ۸۸۲۷۸۱

کلی وارد رینگ میشود

نیویورک - کاسیوس (محمد علی) قهرمان سابق مشت زنی جهان اعلام کرد که پس از دو سال برای اولین بار وارد رینگ میشود و روز ۹ ژوئیه در کارولینای جنوبی با «جف مریت» مسابقه میدهد.

ممکن است این مسابقه پیش‌درآمد مسابقه‌دیگری باشد که در سپتامبر قراراست بین «جوفریز» دارنده عنوان قهرمانی جهان باکاسیوس کلی در دیترویت انجام میگیرد.

کاسیوس کلی ۲۸ سال دارد وبعلت خودداری از رفتن به نظام ازعنوان قهرمانی محروم شده وبه پنجسال حبس تعلیقی محکوم شده است. آخرین مسابقه کلی درمارس ۱۹۶۷ با «زورافولی» بود که کلی در روند هفتم اورا مغلوب کرد.

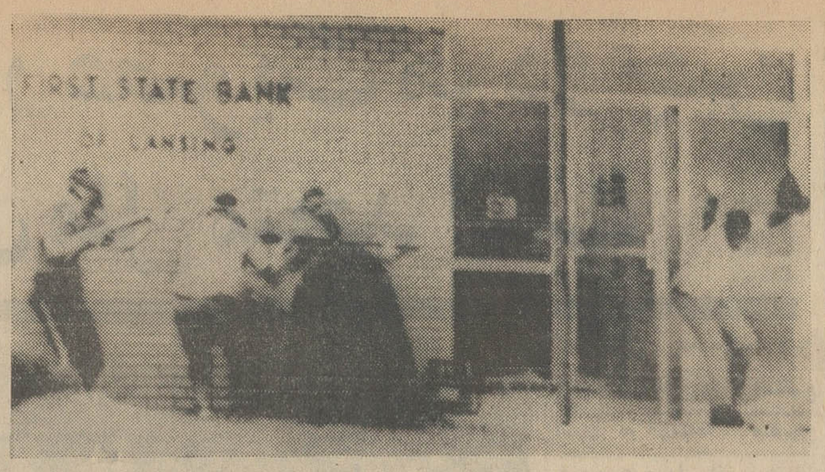

دیروز هنگامیکه سه نفر دزد بیك بانك در «لانسینك» امریکا دستبردمیزدند پلیس سررسید. پلیس قبل از هرکار چند بمب محتوی گازاشك‌آور به داخل بانك انداخت وافراد پلیس درحالیکه ماسك ضدگاز بصورت و اسلحه در دست داشتنددر کنار در بانك بانتظار خروج‌دزدها ایستادند. در عکس یکی از دزدها دیده میشود که برای فرار از بانك‌خارج شده و پس از اخطار پلیس بعلامت تسلیم دستهای خود را بالا برده است. کیسه پولی که پولهای بانك را در آن ریخته بودند نیز درجلوی پای دزد دیده میشود.
عکس رادیوئی اطلاعات

دوبچک به‌خیانت متهم شد

پراك - «آلکساندر دوبچك» رهبر سابق حزب کمونیست ورئیس سابق دولت چکوسلواکی دیروزازطرف رایو پراك «مرتد، خائن، تجدیدنظر طلب وبی‌لیاقت» نامیده شد.

وی هفته پیش ازعضویت‌چکوسلواکی‌اخراج‌شد. بنظر میرسد گفتار رایو پراك که دوبار تکرارشد شروع مبارزه شدیدتری بادوبچك واحتمالا آغاز محاکمه اوباشد.

رادیو پراك گفت: اخراج دوبچك‌ازحزب‌به‌زندگی سیاسی مردی‌که دراثر بی‌لیاقتی‌کارش به خیانت کشیده بود پایان داد. دوبچك بلبل بهار پراك ورهبر جنبشی بودکه برای لیبرال‌کردن حکومت کمونیستی در چکسلواکی شروع شده بود.

تلویزیون
پلر
جام جهان نما

آگهی

شماره جدید تلفن شرکت سنتاب:
۱۳ - ۹۷۳۰۱۱

اولین آموزشگاه موسیقی

که ارگ الکترونیك گیتار الکتریك جازوآکوردئون را مجانا دراختیار هنرجویان خود قرار میدهد.
ثبت‌نام فقط تا ۱۵ تیرماه شاهرضا نزدیك پیچ شمیران تالار شهرزاد آ-۲۱۴۴۴ ۱-۲

نیکسون گفت: من حق دارم هر اقدامی برای حفظ نیروهای امریکا صلاح میدانم بعمل آورم

لوس آنجلس-آسوشیتد پرس خروج کامل‌قوای آمریکاازکامبوج تلاش‌های آمریکا در کنفرانس صلح پاریس شدت خواهد یافت، گفت: بروس را برای همین‌منظور انتخاب کرده است.

بروس سابقا معاون وزارت خارجه ومدتها سفیر آمریکا درفرانسه، انگلیس و آلمان غربی بوده‌است.

نیکسون با بروس و فیلیپ حبیب که پس از استعفای کابوت لاج کفالت‌هیئت نمایندگی‌آمریکا در مذاکرات‌پاریس‌را بعهده‌داشت ملاقات خواهد کرد و از اوایل‌ماه اوت کار خود را در پاریس آغاز خواهد نمود.

در جریان مصاحبه از نیکسون سئوال شد که آیا دلیلی وجود دارد که کمونیستها روش خود را تغییر داده باشند؟ وی جواب‌داد: نه، آنها (ویتنام شمالی) خواستار تعیین رئیس جدیدی برای هیئت نمایندگی امریکا بودند، امادلیلی در دست نیست که روش خود را تغییر داده باشند. نیکسون‌تاکید کرد که دیگر لازم نخواهدبود که آمریکا قوای خود را دوباره به کامبوج بفرستد. نیکسون درپاسخ این سئوال که تصویب لایحه‌قطع بودجه جنگی کامبوج در سناچه نظری دارد گفت جنگ ویتنام‌قبل از ریاست جمهوری من آغاز شد علاوه بر این رئیس جمهوری‌حق دارد که هر اقدامی برای حفاظت نیروهای امریکائی صلاح میداند بعمل آورد.

جنگ کامبوج بصورت بازی موش و گربه درآمده است

پنوم‌پن - خبرگزاری فرانسه- این حزب که ۵۵ کرسی از ۲۱۹ کرسی پارلمانی را در دست دارد گفت: باید دقت شود که آیا تایلند نیروی اضافی دارد که به‌کامبوج بفرستد. قبلا وزیر کشور و فرمانده کل قوای‌تایلند گفته بود پس از خروج کامل نیروهای آمریکا و روشن‌شدن سیاست آمریکا، تایلند درباره فرستادن نیروهای خود به کامبوج تصمیم خواهد گرفت.

نخستین منطقه جنگ درشمال و شمال شرق «پنوم‌پن» در ساحل شرقی رود مکونك قراردارددومین عملیات جنگی از دوروز قبل از شهر «دونك» درسی کیلومتری شمال شرقی «پنوم‌پن» آغاز شده است سومین میدان جنگ در اطراف پایتخت قرار دارد و در نتیجه این عملیات واحدهای‌ویتنام جنوبی توانسته‌اند اطراف «پنوم‌پن» را از وجود ویت‌کنك هاپاك کنند. هواپیماهای «متفقین» امروزمواضع توپخانه ویت‌نام شمالی را در ارتفاعات «پنوم‌گروم» واقع در ۳۱۴ کیلو متری شمال غربی پنوم پن بشدت بمباران کردند.

سخنگوی نظامی کامبوج گفت که پس از خارج‌شدن نیرو های آمریکائی ویت‌کنك ها واحدهای دولتی کامبوج را بیش از پیش تحت فشار قرار داده‌اند وبیوسته مواضع نیروهای دولتی رابموشك می‌بندند. در بیست‌وچهار ساعت اخیر بمب‌افکن های«ب۵۲»امریکا علاوه بر بمباران مواضع‌ویت‌کنك ها درکامبوج هدفهای خودرا در لائوس نیز زیر آتش گرفتند.

شهر «ساراوان» لائوس هدف اصلی هواپیماهای آمریکائی و نیروی هوائی لائوس را تشکیل‌می داد این شهر اخیرا توسط نیرو های کمونیست اشغال شده‌است.

محاکمه سیهانوك

محاکمه پرنس سیهانوك رهبر برکنارشده کامبوج از ساعت‌هشت فردا در دادگاه نظامی کامبوج آغاز میشود.

هنوز متن ادعانامه دادستان ارتش علیه سیهانوك انتشار نیافته است. معذلك گفته می‌شود این ادعانامه بسیار مفصل است ودرآن‌سیهانوك به‌خیانت به‌کامبوج و همدستی با نیروهای بیگانه متهم شده است.

در جریان دادرسی سیهانوك۳۰ نفربعنوان گواه شرکت خواهند داشت که بعضی از آنها عضو دولت وپارلمان کامبوج هستندولی ژنرال «لون‌نول» شخصا درداگاه حضور نخواهد یافت.

سیهانوك که در ۱۸ ماه مارس ازرهبری کامبوج برکنار شده اکنون بحال‌تبعیددرچین کمونیست بسر می‌برد.

۱۰هزار سرباز کامبوجی به ویتنام جنوبی فرستاده میشوند تا تعلیمات جنگی فراگیرند. اولین گروه ازاین ده‌هزار نفر هفته آینده وارد خواهند شد. معلمان این عده افسران ویتنام جنوبی خواهند بود.

خودداری کنند

حزب دمکرات تایلند که مخالف دولت است از دولت تایلند جدا خواست از فرستادن قوا به کامبوج خودداری کند.

ارتباط نوشیدن شراب با سرطان؟

میامی-مازو، که ماده موثره آن دربرخی ازانواع چای و شراب یافت میشود و مزه‌گس دارد و در دباغی بکار میرود، ممکن است تولید سرطان مری کند.

خانم «مورتون»، گیاهشناس آمریکائی دیروز طی گزارشی به‌انستیتوی سرطان‌آمریکا اخطار کرد که‌انواع مازو، که گاه آرد آن دربرخی مواد غذائی‌بکار میرود خطرناك است. وی گفت: مدتها پیش به‌اثر مازو دربرخی از بومیان هند غربی که زیاد سرطان مری می‌گرفتند مشکوك شده بوده است و بعددریافته که مبتلایان از گیاهانی که زیاد جوهر مازو دارد استفاده میکنند.

وی گفت: چای سیاه وبرخی ازشرابهای‌فرانسوی که دوسه‌سال برای کهنه شدن در بشکه‌های چوب بلوط نگهداری میشوند دارای مقداری جوهر مازو هستند.

۷۰ هزار زن در نیویورك کورتاژ میکنند

نیویورك - هزار نفر زن آبستن برای کورتاژ که طبق‌قانون جدید نیویورك آزاد شده صف کشیده‌اند. قانون مزبور از امروز قوت اجرائی یافت.

انتظار میرود که عده‌ای دیگر نیز به‌آنان بپیوندند. دکتر «شرلی‌مایر» رئیس قسمت مراقبت مادران وکودکان گفت: وسایل کافی برای عمل کردن همه اینها داریم، اما ممکن است وضع برخی از افراد با معیارهای قانونی تطبیق نکند که در آن صورت آنها را عمل نخواهیم‌کرد. طبق قانون قدیم سالی ۵هزار کورتاژ قانونی انجام میشد، اما اکنون انتظار میرود در حدود ۷۰ هزار زن در سال در نیویورك کورتاژ کنند.

پلیس طایر هواپیمارا پنچر کرد وربایندگان هواپیما را دستگیر ساخت

ریودوژانیرو- دیروز خلبان یك هواپیمای مسافری برزیلی علیرغم دستور ۵مرد و یك‌زن مسافر که قصد داشتند هواپیما را از برزیل به‌کوبا ببرند هواپیما را با ۳۴ مسافر به ریودوژانیرو باز گرداند.

وپلیس باانداختن گازاشك‌آور در داخل‌هواپیما سبب شد که مسافران هواپیما نجات یابند.

قضیه ازاین قرار بود که‌وقتی‌هواپیمای‌ربوده‌شده‌قرار بود برای‌سوخت‌گیری در «سائوپاولو»فرود آید، ربایندگان به خلبان دستور دادند به کوبا برود ولی خلبان به دستور پلیس به‌ریورفت‌و پس‌از آن‌افراد پلیس با مسلسل‌تایرهای آن‌راسوراخ کردند ودرحالیکه ربایندگان فریاد میزدندما همه مسافران راخواهیم‌کشت، پلیس بداخل هواپیما گاز اشك‌آورانداخت‌وتوانست باالارفتن از هواپیما درهای‌آن رابازکند ومسافران را نجات دهد وربایندگان‌را دستگیر کند.

این‌گزارش که ازربودن وبازگشتن هواپیما رسیده چندان‌روشن نیست‌ونحوه عمل وعلت بازگشت هواپیمارابه ریو روشن‌نمی‌کند.

بیوه ژاپنی سوکارنو باتهام اختلاس بازجوئی شد

جاکارتا - «راتناساری‌دوی» بیوه زیبا و ژاپنی سوکارنو رئیس جمهوری فقید اندونزی دیروز گفت: مقامات دولتی گذرنامه و بلیطهای هواپیمای او را مصادره کرده‌اند و گفته‌اند این کار رابدلایل امنیتی می‌کنند.

سرهنك «احمد» مدیر سازمان امنیت جاکارتا به خبرنگاران اطلاع‌داد که دولت اندونزی اتهاماتی را که بخانم «دوی»وارد شده‌است بررسی میکند. این بازجوئی ازطرف دادستان کل‌انجام میشود.

«هوسوف حلمی» یکی از اعضای پارلمان اخیر گفته بود دلایلی دارد که ثابت می‌کند مادام «دوی» ازغرامات جنگی ژاپن به اندونزی در حدود ۷۰ میلیون دلار سوء استفاده کرده است.

روزنامه ارگان ارتش اندونزی نیز اطلاع داد که‌بازجوئی از مادام «دوی» هم‌اکنون آغاز شده است. بنابراین انتظار میرود که بیوه سوکارنو را که اتهامات شدیدی بر رژیم اندونزی وارد آورده بودبنام «اختلاس» محاکمه کنند.

سناتورهای ضد جنك به قتل تهدید شدند

واشنگتن - فاشیست‌ها و نازیهای آمریکا تهدید کردند که همه سناتورهای مخالف جنك ویتنام راخواهند کشت. سناتور آلاسکا دیروز در سنای آمریکا گزارش ضبط شده از یك تهدید تلفنی راخواند که یك‌نفربعنوان رئیس حزب نازی آمریکا گفته است: سناتورهای مخالف جنك را باگلوله از پای در خواهد آورد.

مرکز این گروه کوچك در آرلینگتون (ویرجینیا) است. در پیام مزبور بخصوص تهدید شده که سناتور فولبرایت و مك‌گاورن درصدر لیست قرار دارند.

دختران امریکائی مینی‌ژوپ را ترجیح میدهند

نیویورك - اگر زنان از توصیه طراحان آمریکائی پیروی‌کنند، در پائیز امسال تنها جائی که‌نوك پای زنان پیدا خواهد بود، موقع نشستن آنها روی مبل است.

طراحان آمریکائی برای پائیز همگی مدهای میدی (قانیمه ساق پا) را توصیه کرده‌اند. اماگمان نمیرود که این مد مورد پیروی قرار گیرد، زیرا اکثر دختران و زنان آمریکائی همچنان ترجیح میدهند که مینی‌ژوپ بپوشند هم خود راحت‌تر باشند و هم «چشم چرانان» را راضی کنند.

مالزی پر ازهیپی بی‌پول‌شده‌است

کوالالامپور- سخنگوی دولت مالزی گفت: اگر اقداماتی که برضد هیپی‌ها در مالزی بعمل آمده کفایت نکند، دولت قانون خاصی‌بر ضد هیپی‌ها تدوین خواهد کرد.

وزیر کشور مالزی به خبرنگاران گفت: هیپی ها تهدید جامعه مالزی‌وبرخلاف روش زندگی شرقی هستند و بااقدامات ناشایسته‌خوداخلاق جامعه را تباه میکنند. وی افزود: ترتیبی داده شده که خارجیانی که پول کافی‌دارند وارد مالزی شوند، بطوری‌که هیپی‌های بی‌پول باین کشور وارد نشوند. بعلت‌ممنوعیت هیپی‌ها از ورود به سنگاپور مالزی پراز هیپی شده است. سنگاپور سه ماه پیش‌طبق قانون «مبارزه با آلودگی اجتماعی» ورود هیپی هارا ممنوع کرد.

مینی ژوپ در سیلان ممنوع میشود

کلمبو - شورای عالی‌سیلان استفاده ازمینی‌ژوپ را ممنوع کرد. این شورا که بیشتراز راهبان بودائی تشکیل شده و مشاور امور فرهنگی است عقیده دارد مینی‌ژوپ بااصول زندگی سیلانی جور درنمی‌آید و از دختران سیلانی خواسته است از پوشیدن«این لباس‌های ناشایسته»خودداری کنند.

ممنوعیت فیلم های سکسی وجنائی و تصاویر برهنه و نیمه برهنه‌وداستانهای شوتزا نیز توصیه شده است.

سنگهای ماه یك تکه دیگر از گم شد

هوستون - سازمان فضائی آمریکا اعلام کرد که یك‌تکه دیگر از سنك های ماه گم شده است. این‌سنك کوچك که‌توسط آپولو- ۱۱ آورده شده بود در پایگاه «گوداره» توسط یك‌دانشمند که‌مشغول مطالعه روی آن بود گم شده است.

دکتر «شورت» به سازمان فضائی اطلاع داد که موقع شمارش قطعات سنك خود متوجه فقدان یکی از آنها شده است. اکنون سازمان فضائی این قضیه را تعقیب‌می کند.

این دومین بار است که یك تکه سنك‌ماه گم میشود. قطعه اولی در نمایشگاه سنك های ماه در دانشگاه کالیفرنیا گم شده بود.

ویتکنك نیکسون را به لاف زدن‌متهم کرد

پاریس - ویتنام شمالی و ویت کنك به دعوت نیکسون برای مذاکرات و صلح عادلانه با متهم کردن او به لاف‌زدن در باره پیروزیهای واهی پاسخ دادند.

درحالیکه نمایندگان کمونیستها برای شرکت در هفتاد و سومین جلسه مذاکرات‌صلح پاریس‌آماده میشدند اعلامیه‌های دو هیئت نمایندگی کمونیست در برابر اظهارات نیکسون صادر شد.

در اعلامیه ویت کنك گفته‌شده نیکسون بعلت فشار افکار عمومی مردم امریکا مجبور به بیرون‌بردن قوای آمریکا از کامبوج شد.

در اعلامیه‌ویتنام شمالی‌نیکسون متهم شده است که در باره‌صلح حرف میزند اما جنك بر میافروزد ودر صدد پیروزی نظامی است. نیکسون همچنین متهم شده‌است که از مزدور آمریکائی که در کنگو و بیافرا آدم کشی میکردند، در جنك کامبوج استفاده کرده است.

مؤسسه مهمانخانه‌ها تقدیم‌میدارد

MIKE DI LEO
TERRI KIG

هتل دربند
ارکستر مشهور — جمعه شبها
خواننده معروف — شام بوفه ۳۰۰ ریال

هتل رامسر
ارکستر ایتالیائی

هتل بابلسر
PEPPINO NEGRI
MASSIMO PILOTTI
ارکستر ایتالیائی

این برنامه‌ها تاآخر فصل‌ادامه دارد

«شو» فریدون فرخزاد

برای دریافت کارت رایگان شرکت در شو فرخ زاد درانجمن، ازامروز صبحها ۹ تا ۱۲ و عصرها ٤ تا ۷ بدبیرخانه انجمن (بهار شمالی - نبش نامجو) مراجعه کنید.

دنگ سان استاپ
مخصوص شیشهٔ ساختمانها و اتومبیلها
شرکت سهامی هرمزان، خیابان بوذرجمهری - پاساژ نیکپور - تلفن ۵۲۱۹۰-۵۲۴۴۵

اوریانت

مجهزترین ومطمئن ترین سازمان توریستی ایران

SWISSAIR
باهمکاری
وسایر شرکت های هواپیمائی عضو یاتا تقدیم میکند

تورآزادی

توجه: این تور مخصوص کسانیکه طالب سیاحت کامل و خستگی کمتر هستند تنظیم گردیده

۲۸ روز گردش و بازدید از نیویورك، بوفالو، (آبشار نیاگارا)، شیکاگو، سانفرانسیسکو، لوس‌آنجلس(دیسنی لند) لاس‌وگاس (هالیوود)، واشنگتن تاریخ حرکت پنجم امرداد ماه ٤۹ قیمت ۸۹۵۰ تومان که شامل سرویس های زیر میباشد.

۱- بلیط هواپیمای جت در تمام مسیر مسافرت
۲- استقبال و انتقال از فرودگاه بهتل ها وبالعکس
۳- اقامت در هتل های دولوکس‌ودرجه یك
٤- صبحانه‌وناهاردرتمام‌مدت‌مسافرت
۵- گردش درشهرها وورودیه مراکز ذکر شده در برنامه
٦- عوارض فرودگاه‌های‌خارج‌ازکشور
۷- در معیت راهنمایان مجرب فارسی زبان و محلی.

توجه: قیمت این‌تور باقساط ۱۲ الی ۲٤ ماهه قابل پرداخت و ٦۰۰ دلار وام مسافرتی اوریانت در اختیار شماست

لطفا جهت کسب اطلاعات بیشتر و دریافت‌برنامه تنظیم شده بدفتر مرکزی این سازمان خیابان‌ویلاشمالی شماره های ۳۳۹ الی ۳٤۵ مراجعه فرمائید.
تلفنهای ٦۲۵۲۸۵ - ٦۲۸۲۳۱ - ٦۲٦۱٦۷ جهت رزرو و تحویل بلیط کلیه شرکت‌های‌هواپیمائی‌باقساط قید شده بالا دراختیار شماست.

کیسه آرمه
مخصوص غله‌درخدمت کشاورزی‌مدرن
کیسه آرمه‌از مواد آلی پلی‌پروشیمی تهیه شده است

* استحکام آن چندبرابر کیسه کنفی است
* مانند پارچه‌بافته شده ومنفذ هواکش دارد ومواد غذائی در آن فاسد نمی‌شود
* مطابق با اصول بهداشتی است و قابل شستشو نیز می‌باشد.
* بو ندارد.
* درمقابل موش و حشرات مقاوم است
* رطوبت بخودجذب نمیکند و باران و یخبندان در آن بی اثر است.
* قیمت ارزان است.

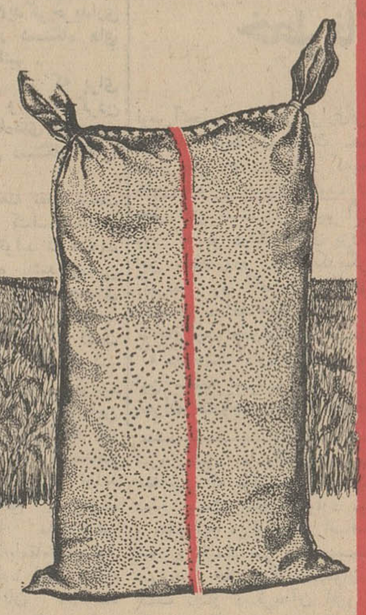

آرمه
شرکت سهامی جهان چیت - کارخانجات آرمه
خیابان شیراز (بهجت آباد) شماره ۴۴۵ تلفن ۶۸۸۷۵-۶۸۴۸۶

استخر شنای کاپ فقط خانوادگی
جاده کرج، کیلومتر(۱٤) با آب بهداشتی شده ورستوران مجهز همه‌روزه

ایران خواستار عضویت هردو چین در سازمان ملل متحد است

خبرهای روز

اعلیحضرتین وارد هلند شدند

شاهنشاه و شهبانو در ساعت ۱۱و۵۵ دقیقه به‌وقت تهران وارد هلند شدند .و مورد استقبال ملکه ژولیانا «ملکه‌هلند» وسفیر شاهنشاه و جمعی از مقامات عالیرتبه قرار گرفتند.

شاهنشاه آریامهر و علیا - حضرت شهبانوی ایران که روز گذشته در پایان بازدید رسمی از رومانی رهسپار هلند شدند تااوائل هفته آینده در هلندبطورخصوصی اقامت خواهند فرمود و قبل از بازگشت به‌تهران چند روزی نیز به سویس سفر می‌فرمایند .

اعلیحضرتین در مدت اقامت در هلند میهمان علیاحضرت ژولیانا ملکه هلندخواهندبود و در کاخ «سوئستدیکت» اقامت می‌فرمایند .

بازدید رئیس مجلس ازکارخانه ماشین - سازی تبریز

آقای مهندس عبداله ریاضی رئیس مجلس شورای ملی بعدازظهر دیروز از کارخانه ماشین سازی تبریز و بیمارستان دویست تختخوابی شیرو خورشید سرخ و دانشگاه تبریز دیدن کرد. دراین بازدید آقای مهندس اصفیا وزیر مشاور و نایب نخست‌وزیر در امور اقتصادی و عمرانی - مهندس روحانی وزیر آب و برق ، دکتر حسین خطیبی مدیر عامل جمعیت شیروخورشید سرخ ایران و نایب رئیس مجلس شورای ملی حضور داشت .

رئیس مجلس شورای‌ملی و همراهان که دیشب در تبریز اقامت داشتند درجشن باشکوه خانه جوانان شیرو خورشید سرخ که در محل خانه مذکور برپا گردید شرکت کردند .

نثار تاج گل

سخنگوی جمعیت شیر و خورشید سرخ اعلام کرد : بامداد امروز ۲۰ نفرازمربیان نمونه جمعیت جوانان شیر و خورشید سرخ ایران به نمایندگی از طرف شرکت‌کنندگان درارودوی مربیان نمونه جمعیت جوانان شیر و خورشیدسرخ کشوردرآرامگاه رضاشاه‌کبیر حضور یافتند و طی‌مراسمی تاج گلی نثار کردند .

شهردار بندرعباس مشغول کارشد

خبرنگار مادربندرعباس گزارش‌داد : آقای مهندس نصرالله هماهی که چندی‌قبل بسمت شهردار بندر عباس انتخاب شده‌بود باین شهر وارد شد ومشغول‌بکار گردید.

شهردار جدید بندر عباس مدتها درشهرداری پایتخت بکار اشتغال داشت و یکی از جوانان تحصیلکرده کشور بشمار میرود .

تلگرام‌تبریك شاهنشاه به پادشاه نروژ

از جانب شاهنشاه‌آریامهر بمناسبت سالروز تولد اعلیحضرت « اولاف پنجم » پادشاه نروژ تلگرام تبریکی به اسلو مخابره شد .

شاهنشاه دراین پیام‌تندرستی و شادکامی شخص‌اعلیحضرت پادشاه‌وسعادت روزافزون‌ملت نروژ را آرزو فرموده‌اند .

جشن فارغ التحصیلی دانشگاه‌مشهد برگزارشد

امسال جشن باشکوه فارغ‌التحصیلی دانشگاه مشهددر حضور والاحضرت شاهپور غلامرضا پهلوی و همسرشان والاحضرت منیژه‌برگزار شد.

دراین آئین‌خاص خانم دکتر فرخ‌روپارسای وزیر آموزش‌و پرورش ، آقای پیرنیا نایب - التولیه آستانقدس رضوی و استاندار خراسان، و مسئولان سازمان های‌انتظامی ،قضات، استادان دانشگاه ، اعضای انجمن شهر مشهد و جمع کثیری از طبقات مختلف مردم شرکت داشتند .

جلسه فوق‌العاده سنا

دولت‌برای بررسی لایحه افزایش اعتبارات فصول وبند های برنامه چهارم‌عمرانی کشور در جلسه علنی ، از مجلس سنا تقاضای تشکیل جلسه علنی کرده‌است .

بموجب اطلاع اداره‌بازررسی مجلس سنا جلسه علنی فوق‌العاده این مجلس ساعت ده بامداد روز شنبه تشکیل می‌شود .

جلسه هیئت نمایندگان

بعد ازظهر دیروز جلسه هیئت‌نمایندگان اتاق‌بازرگانی و صنایع ومعادن ایران در محل اتاق تشکیل شد .

در این جلسه که ریاست آنرا سناتورد‌کتر طاهرضیائی بعهده‌داشت، درباره کنفرانس اتاقهای بازرگانی و صنایع‌و معادن که قرار است در اول اسفند ماه امسال در کرمان تشکیل شود مذاکراتی‌صورت گرفت .

محافل اقتصادی برای کنفرانس اقتصادی کرمان اهمیت خاصی قائل هستند و پیش‌بینی می‌شود که دراین کنفرانس مقدمات همکاری جدید ووسیعی بین بخش خصوصی و وزارت اقتصاد فراهم آید وهر دو بخش‌برای یك جهش صادراتی خود را آماده سازند .

کلاس آموزش سرپرستان

معاون امورمالی و اداری وزارت تولیدات کشاورزی و مواد مصرفی دوره دوماهه آموزشی مدیریت‌سرپرستان را افتتاح کرد .

در این دوره که هفته‌ای دومرتبه تشکیل خواهد شد عده‌ای از سرپرستان حوزه مرکزی و سازمان های وابسته به آن‌بااصول وفنون تخصص های مدیریت آشنا میشوند .

برای روستائیان نوسواد کتاب چاپ میشود

سومین جلسه شورای آموزش روستائی وابسته بشورای مرکزی آموزش کشور بریاست‌آقای‌ولیان وزیر اصلاحات ارضی و تعاون روستائی وبا حضور پانزده نفر از کارشناسان و محققان آموزش روستائی ومعاونین وزارت‌خانه های مربوطه صبح امروز در دفتر کار وزیراصلاحات‌ارضی وتعاون‌روستائی تشکیل جلسه داد .

در این جلسه که بمدت‌دوساعت بطول انجامید بدنبال مذاکرات جلسات قبل سیاست های فعلی آموزشی در مناطق روستائی و تغییراتی که باتوجه بشرائط فعلی کشور باید دراین سیاست‌ها داده شود مورد مذاکره قرار گرفت .

در جلسه مذکور آقای ولیان اعلام کرد وزارت اصلاحات ارضی وتعاون روستائی کار چاپ وانتشار تدریجی پنجاه جلد کتاب ویژه برای روستائیان نوسواد کشور را بمناسبت سال بین‌المللی تعلیم و تربیت آغاز نموده است و این کتاب‌ها را برای مطالعه اعضای خانه‌های فرهنگ روستائی توزیع خواهد نمود .

دومین گزارش بیژن رفیعی از کانادا

۶۰۰ کشتی گیر از ۴۲ کشور

در نوزدهمین‌دوره‌مسابقات حاضر هستند

بیژن رفیعی دبیر سرویس‌ورزشی اطلاعات ساعت ۱۱و۳۰دقیقه بامداد امروز دومین گزارش خودراتلفنی اطلاع داد:

بزرگترین مسابقات کشتی جهانی از بعدازظهر جمعه باحضور بیش از ۶۰۰ کشتی‌گیر از ۴۲ کشور درادمونتون آغاز خواهدشد

تیم‌های کشتی بلغارستان - شوروی - ترکیه ، آمریکاوایران تنها مللی هستند که‌دررشته آزاد بطور کامل‌درمسابقات حضوردارند

درجلسه‌ای که پیش از آغاز مسابقات تشکیل شد ، ایران نامزدبرگزاری مسابقات جهانی ۱۹۷۳ کشتی گردید .

کشور های : مغولستان ، لیبی، کانادا ، کره جنوبی ، نیوزلند ، افغانستان ،ترکیه ،لبنان ، استرالیا بلغارستان ،رومانی ، یوگسلاوی ، آلمان غربی،آلمان‌شرقی، مجارستان شوروی ، ایران ، سوئد ، یونان فرانسه ،دانمارك ، نروژ ، فنلاند . مراکش ،هندوستان ، سوئیس ، پاناما ، ونزوئلا، امریکا ، سنگال، پاکستان ،جامائیکا . اکوادور ، شیلی. کلمبیا ، کنگو ، افریقای جنوبی تاکنون به ادمونتون وارد شده‌اند . سایر شرکت کنندگان درفاصله‌امروزفرداصبح‌بکاناداوشهر ادمونتون خواهند رسید .

کشتی‌گیران فرنگی ایران که ازفردا مبارزاتشان آغازخواهد شد، همگی‌سروزن رسیده‌اند وروحیه‌ای عالی‌دارند . تیم کشتی آزاد امید بزرك فتح‌جام جهانی است .

در عکس بالا اتومبیل هاوگروه‌های تلقیح وزارت بهداری که ازشهرستان هابرای شرکت‌دربرنامه تلقیح عمومی به‌تهران آمده بودندديده میشوند . این گروه ها روز گذشته پس از پایان ماموریت خود

رای ایران به‌عضویت چین کمونیست باین دلیل ممتنع است که قطعنامه متضمن خروج چین ملی از سازمان ملل متحد است

محمد پورداد

مسئله عضویت جمهوری خلق چین در سازمان ملل متحد که‌در اعلامیه مشترك پایان مذاکرات رهبران ایران‌و رومانی بدان‌اشاره رفته است امروزدر محافل سیاسی تهران مورد بحث بود.

این برای نخستین بار بود که در یك‌اعلامیه مشترك، ایران نظر صریح خود را نسبت به مسئله عضویت چین ابراز داشت اما در عین‌حال ابراز این نظر را نباید بمنزله تغییری در سیاست و نظر گذشته ایران به مسئله عضویت چین کمونیست در سازمان ملل تلقی کرد.

ایران‌همانطور که. در اعلامیه مشترك ایران ورومانی نیز بدان اشاره رفته است در مورد عضویت دولت‌ها در سازمان ملل باصل جامعیت معتقد است و بر طبق‌این اصل از عضویت کلیه کشورها قطع نظر از رژیم سیاسی آنها پشتیبانی میکند.

در اعلامیه مشترك ایران ورومانی این سیاست‌بطور مشروح‌تری‌بیان گردیده وگفته شده :

«رهبران ایران و رومانی‌اهمیت اشتراك مستقیم دولتها را بدون در نظر گرفتن جمعیت، وسعت ، سرزمین ، قدرت نظامی واقتصادی آنان خاطرنشان‌ساختند وتشخیص دادند که ترقی و پیشرفت طبیعی بشریت به‌حل مسائل فوق‌الذکر بستگی دارد»

در اعلامیه همچنین گفته شده: «**به‌منظور احترام باصول منشور سازمان ملل متحد وبرای این‌که سازمان مذکوربتواند بنحوموثری مسئولیت‌های محوله را عهده‌دار گردد ، سران دو کشور معتقدند که جمهوری خلق چین میبایستی به‌سازمان ملل متحد پذیرفته‌شود.**

بیان این مطلب در حقیقت‌ادامه همان سیاست و نظر گذشته و پشتیبانی ایران از عضویت چین کمونیست در سازمان ملل است.

رای ممتنع ایران

در این‌جا این سئوال پیش‌میاید حال که ایران طرفدار عضویت چین کمونیست در سازمان ملل است پس چرا هیئت نمایندگی ایران هنگام طرح مسئله عضویت چین در مجمع عمومی بدان رای ممتنع میدهد.

پاسخ باین پرسش را باید با توجه به‌نوع قطعنامه‌ای که معمولا از طرف طرفداران عضویت چین کمونیست تسلیم مجمع عمومی میشود یافت.

همانطوریکه گفته شد ایران در مورد عضویت دولتها درسازمان ملل معتقد باصل «جامعیت» است واز آنجائیکه معمولا قطعنامه‌ای که از طرف طرفداران چین کمونیست برای عضویت چین کمونیست تسلیم میشود خواستار عضویت چین کمونیست و اخراج نمایندگان چین ملی است ،هیئت نمایندگی ایران ناگزیر است به این قطعنامه رای ممتنع بدهد، زیرا رای مثبت و منفی‌هر دوبرخلاف اصل جامعیت است .

ولی چنانچه قطعنامه‌ای که راجع به‌عضویت چین در مجمع عمومی مطرح میشود متضمن اخراج نمایندگی چین ملی نباشد ، نمایندگی ایران محققا بدان رای موافق خواهد داد.

کنار دریا

خبرنگار بهداشتی ما میافزاید باتوجه به وضع خاصی که‌سواحل دریای شمال کشور دارد دستور وزارت کشور در زمینه کنترل بلاژهای عمومی از نظر ساختن مستراحهای بهداشتی فوق‌العاده اهمیت دارد . چون اگر دامنه آلودگی بیماریهای روده‌ای به شمال کشور کشیده شود باتوجه به نواقص بهداشتی سواحل دریا این بیماریها درشمال باقی‌خواهد ماند .

توصیه‌ای که می‌توان به‌مردمی که این روزها به‌کنار دریا هجوم میبرند کرد اینست که‌حتماهمراه خود مقداری گرد پرکلرون‌داشته باشند و حتما آب‌مصرفی آشامیدنی حتی آب منابع‌بلاژها را بادستوری که وزارت بهداری داده است‌ضد عفونی کنند .

طرح ریشه‌کنی بیماری‌های روده‌ای

طرح سالم‌سازی برای جلوگیری از شیوع بیماری وبا التور وزارت بهداری میتواند از طریق بنگاه داروئی کل کشور بمقداری‌زیادی مواد ضدعفونی کننده از قبیل «پرکلرون» به‌قیمت ارزان در دسترس همگان قرار دهد ، در حال حاضر فروش این ماده ضد عفونی‌کننده قوی ، بازار مناسب پیدا کرده و بهمین علت سود - جویان قیمت آنرا افزایش‌داده‌اند.

موضوع دیگر لزوم همکاری شهرداری باوزارت بهداری در زمینه مبارزه وسیع با مگس‌است مگس یکی از عوامل موثرانتقال بیماریهای روده‌ای است .

طرح مبارزه با مگس وسمپاشی محلات تهران که اعتبار آن نیز به‌تصویب انجمن شهر رسیده است هنوز بصورت محسوسی‌اجرا نشده‌است .

بقیه از صفحه اول

«پرکلرون»

خبرنگار بهداشتی ما میافزاید باتوجه به لزوم شرکت عموم در

کنگره حزب دموکرات کرد در بغداد افتتاح شد

بغداد - خبرگزاری فرانسه - ملامصطفی بارزانی هشتمین کنگره حزب دموکرات کرد رادر منطقه «بردان» واقع در شمال بغدادافتتاح کرد .

دراین کنگره علاوه بر وزیران کرد کابینه عراق هیئتی از طرف حزب بعث به سرپرستی محمد سلیمان عضو فرماندهی ملی بعث ونمایندگان سایر نیرو های‌ملی عراق‌ونمایندگان‌دانشجویان‌کرد در اروپاوامریکا وهمچنین نمایندگان «اتحادیه برادری کرد» در لبنان شرکت‌داشتند .

چهارصد نماینده حزبی نیز از قسمت های مختلف جهان‌درجلسات این کنگره که ده روز طول‌میکشد شرکت‌خواهند کرد .

نصب تابلوهای جدید راهنمائی رانندگی شروع شد

نصب تابلوهای جدید راهنمائی رانندگی درخیابان های تهران شروع شد و هم‌اکنون در مناطق نوسازو شمال شهر تابلوهای جدید راهنمائی رانندگی نصب است .

طرح ژنو

طرح تابلوهای‌جدیدبراساس توصیه های کنفرانس ژنو برای استفاده در کلیه کشور ها تهیه شده‌است و نمونه آن سال گذشته در خیابان پهلوی نصب شد .

تابلوهای جدید بشکل دایره مثلثی و مربع مستطیل‌است که هر کدام از انواع فوق دستور مشخص میدهد ،مثلا تابلوهای مثلثی علائم خطر تابلوهای دایره علائم بازدارنده و حکم کننده وتابلو های چهارگوش علائم‌اخباری است نوعی تابلو جدید نیز درابتدای خیابان‌های‌یکطرفه نصب است که سمت عبور را تعیین میکند رنك این تابلوها آبی است و بافلش سفید عبور مجاز یکطرفه‌را مشخص میسازد .

اعضای هیئت چهار نفری که‌ازطرف کنفرانس سران عرب برای آشتی‌دادن دولت اردن وچریکهای عرب واردعمان شده‌اند دیروز با یاسر عرفات رهبر چریکها ملاقات‌و مذاکره کردند . این عکس از ملاقات مزبور برداشته شده وازراست به‌چپ یاسر عرفات رهبر چریکهای الفتح ،سرگرد نجیم نماینده لیبی،صبری الخولی‌نماینده‌مصر، خبراحمد نماینده الجزایروسرگرد ابوزید نماینده سودان‌را نشان میدهد .

عکس رادیوئی‌اطلاعات

حسن‌البکر گفت: خرابکاران رژیم‌عراق‌رابخطر انداخته‌اند

بیروت -یونایتدپرس - حکومت عراق امروز اعلام کرد که با یك جنبش ضد انقلابی که بوسیله نیروهای امپریالیست‌وارتجاع‌حمایت می‌شود روبرو گردیده است .

برزیدنت حسن‌البکر رئیس‌جمهوری عراق ضمن نطقی‌درانجمن دهقانان گفت عناصر خرابکار در دستگاه های‌اداری و صنایع کشور نفوذ کرده و می کوشند که برسرراه پروژه‌های صنعتی کشور موانعی بوجود اورند . حسن‌البکر گفت این‌افراد خائن هستند وبه منافع‌ضد انقلاب‌درخارج کشور خدمت می کنند .

حسن‌البکر نامبه سولفور ، گاز و کودهای شیمیائی راکه درآنها خرابکاری صورت گرفته برزبان آورد . وی گفت‌در این کارخانه ها تکنیسین ها و کارگران‌سبب می‌شوند که تولید تامینانی که قرارشده نرسد و به این وسیله درآمد کارخانه تقلیل یابد .این اقدامات نشان میدهد که آنهابه ملت ، انقلاب ومردم خیانت می کنند .

در همین کنفرانس صدام‌حسین معاون رئیس جمهوری گفت عناصر مشکوك انقلاب علیه انقلاب‌توطئه کرده‌اند .

این عناصر دلایل گوناگونی برای‌اقدام خودارند اما همه‌شان ازمواضع ضد انقلاب بحرکت در آمده‌اند .

انقلاب ازاین‌اقدامات ارتجاعی آگاه‌است وبا مرتدین با مشت آهنین روبرو می شود .

صلاح‌عمرالعالی عضو شورای انقلاب ووزیر اطلاعات عراق گفت امپریالیسم ارتجاع توطئه‌های جدیدی علیه دولت عراق چیده‌اند. صلاح عمرالعالی در مصاحبه‌ای با مجله «القباء» چاپ‌بغداد شایعات مربوط به وجود زندانیان سیاسی دربغداد را تکذیب کرد . گزارش‌هائی که هفته گذشته در بیروت منتشر شد حاکی بود که دولت یعنی عراق کمونیستها رامورد حمله قرارداده‌ودویست نفر از آنها را توقیف کرده‌است .

متن اظهارات البکر

متن نطق البکر بشرح زیراست:

« طبیعی است هر انقلاب‌مترقی مواجه با مشکلاتی درراجرای‌برنامه های خود میشود و این مشکلات ناشی از عوامل مختلف ازجمله توطئه‌های چهارگوش علائم‌اخباری است نوعی تابلو جدید نیز درابتدای خیابان‌های‌یکطرفه نصب است که سمت عبور را تعیین میکند رنك این تابلوها آبی است و بافلش سفید عبور مجاز یکطرفه‌را مشخص میسازد .

پس از انقلاب هفدهم ژوئیه تاکنون قوانینی تصویب شده که‌به موجب آن عده‌ای متضرر شده‌اند.

این عده که بی شعور و بی - عدالت هستند شروع به پخش شایعات و تبلیغات مغرضانه علیه رژیم انقلابی نموده‌اند وارتجاعیون داخلی نیز دراثر خصومت‌شمنان خارجی انقلاب به فعالیت خود افزوده‌اند.

چنانکه ملاحظه گردید رژیم انقلابی شما با جاسوسان مبارزه پیگیری کردو بدین ترتیب انقلابی بودن خودرا ثابت کرد زیرا جاسوسان نه تنها در عراق بلکه در سراسر منطقه خاور میانه پخش هستند ولی فقط رژیم من‌جاسوسان را اعدام کرده‌است .

بنابر این ما باید در انتظار عکس‌العمل شدید مخالفین باشیم چه از جانب کسانی که‌ازاصلاحات کشاورزی متضرر شده‌اند و چه افرادی که در اثر اجرای قوانین بازرگانی زیان دیده‌اند.

اخیرا برخی از فعالیت های‌این مزدوران برای دولت فاش شده که من در اینجا دو نمونه از ان را برایتان ذکر میکنم :

شنیده‌اید که کارخانجاتی در کرکوك برای تهیه گاز طبیعی و گوگردوجود دارد تا کازرا بیك کارخانه در منطقه تاجی منتقل کند.

این دوکارخانه که مبلغ بیست‌و هفت میلیون دینار هزینه‌برداشتند اکنون از کار افتاده‌اند وعلت از کار افتادن این دو کارخانه مزدوری و خیانت مقامات مسئول آن است . از خصایص کارخانه کرکوك اینست که باید گاز طبیعی پاکیزه و بدون مواد خارجی تولید کندولی دو سال است که این کارخانه بکار افتاده و مرتب دستگاه های ان بلرزه در میاید و شکسته میشود و ما مجبور میشویم‌لوازم‌یدکی‌خریداری کنیم و برخی از دستگاه های کارخانه راعوض کنیم .

کارشناسانی هم که برای بازرسی کارخانه و پیدا کردن علت خرابی دستگاه‌های‌ان‌اوردیم بماعلت نقص این دستگاه ها را نگفتند.

در خلال این هفته نقطه ضعف و مرض کارخانه کشف شد و معلوم شدکه گاز تولید شده باید کاملا تصفیه شده باشد وبدین ترتیب مزدوری و خیانت عده‌ای ثابت شد . یکی دیگر از خیانتها در سفر اخیرمان به الجزایر کشف شد. در الجزایر از کارخانه کود شیمیائی این کشور دیدن کردیم و در اثنای گفتگو با مهندسان‌این کارخانه سئوال کردیم هزینه یك تن کودچند دینار میشود. مهندسین الجزایری گفتند هزینه تولید هر تن کود بالغ بر پانزده دینار است . ما مدت شش و مبلغ پنج دینار به‌آن اضافه می شود و بقیمت سی دینار بدست‌شما میرسد . حال چگونه میتوان‌مبلغ هشت دینار دیگربه‌آن افزود.این کود شیمیائی دردسری برای‌ماشده وما باالجزایریها مذاکره کردیم گفتند کارشناسان خودرا به الجزایر بفرستید تابه ببینیم‌اشتباه درکجا است ما اشتباه می کنیم یا عراقیها .

نیکسون گفت: بحران خاورمیانه از هند وچین خطرناك تر است

لوس‌آنجلس - خبرگزاری‌فرانسه پرزیدنت نیکسون دریك مصاحبه تلویزیونی اعتراف کرد که‌بحران خاورمیانه از آسیای جنوب شرقی خطرناك‌تر است زیرا بیم آن‌می‌رود که دو دولت مافوق بزرك در این منطقه‌رودر روی یکدیگرقرار گیرند . وی گفت که‌ایالات‌متحده همچنان مسئله خاورمیانه را مورد توجه‌قرارخواهدداد واز کلیه‌وسایلی که در دست دارد برای‌رفع‌بحران این منطقه استفاده خواهد کرد و بحران هندوچین مانع آن‌نخواهد شد که ایالات متحده اوضاع این منطقه را از نظر دور دارد .

نیکسون بار دیگر تاکید کرد که در خاورمیانه خطر برخوردو دولت مافوق بزرك وجود دارد ولی من امیدوارم چنین خطری پیش نیاید زیرا واشنگتن و مسکو حقیقتا نمی‌خواهند در خاور میانه بایکدیگر درگیر شوند .

وقتی تعادل قوا در خاورمیانه بهم‌بخورد اسرائیل از همسایگان خود ضعیف‌تر خواهد شد و دراین هنگام هست که دوگروه درجنگی دیگر در گیر خواهند شد .

نیکسون افزود باین علت است که ایالات متحده در راه حفظ تعادل قوا در خاورمیانه عربی خواهد کوشید .

نیکسون خاطرنشان ساخت که آمریکا علاقمند است‌نیروی‌نظامی اسرائیل دست کم تاپایه قدرت نظامی همسایگان عرب خودتقویت شود وی گفت مقصود ما این نیست که اسرائیل آنقدر قوی شود که بتواند به‌حمله دست‌بزند بلکه میخواهیم با تقویت‌اسرائیل مانع حمله همسایگان این کشور به اسرائیل بشویم .

در خوی عابرین متخلف را باکامیون به‌خارج‌شهر میبرند

بموجب مقررات عبور و مرور تازه‌ای که از دیروز درشهرخوی بمرحله اجرا گذاشته شد ازاین پس روستائیانی که در شهر خوی رعایت مقررات عبور و مرور مخصوص پیادگان رانکنندبوسیله کامیون به‌خارج شهر انتقال داده خواهند شد تامجبور شوندمجددا پای پیاده به‌شهر بیایند ؟

براساس این مقررات همچنین متخلفین شهرنشین در خیابان ها جریمه نقدی خواهند شد تامنبعد رعایت مقررات عبور و مرور را بکنند .

اجرای این مقررات که به‌پیشنهاد سرکار ستوان یکم سارنج‌رئیس راهنمائی ورانندگی خوی و با موافقت شهربانی کل کشورانجام گرفته بخاطروضع‌نابسامان‌ترافیك شهری در خوی می‌باشد .

بدی وضع ترافیك در خوی بیشتر معلول عدم رعایت مقررات عبور و مرور از طرف عابرین‌پیاده و خاصه روستائیانی که برای انجام کارهای خود به شهرمی - آیند بود .

عدم‌توجه پیادگان در شهرخوی بحدی بود که پیاده‌ها آزادانه در سواره‌روها راه میرفتند وبیهیچوجه رعایت حق تقدم وسائط نقلیه را نمی‌کردند .

دیروز ، در نخستین روزاجرای مقررات عبور و مرور گروهی از مردم خوی بخاطرعدم‌رعایت‌مقررات عبور و مرور جریمه نقدی‌شدندو همچنین عده‌ای ازروستائیان‌بهمین خاطر با کامیون به چند کیلو - متری شهر انتقال یافتند وبه‌آنها یادآوری شد که‌اگربازهم‌مقررات عبور و مرور را رعایت‌نکنند‌مجددا بهمین طریق مجازات خواهند شد.

فرماندار جدید صومعه‌سرا مشغول کار شد

خبرنگار ما در صومعه‌سرا گزارش داد: آقای بهمن ترابزاده که به سمت فرماندار صومعه‌سرا منصوب شده بود باین شهر وارد و مشغول کار گردید .

پیش‌بینی هوا

هوای سواحل دریای عمان نیمه‌ابری دربعضی‌ساعات توام با رگبار های پراکنده- هوای سواحل دریای‌مازندران کمی‌ابری گاهی نیمه ابری هوای تهران صاف گاهی غبارآلود که دراوایل شب کمی‌ابری‌خواهد بود . هوای سایر نواحی ایران صاف در بعضی‌نقاط توام باگرد و غبار پیش‌بینی می شود . ضمنا درجه حرارت هوای امروز تهران ۱ تا ۲ درجه خنك تر ازروز گذشته خواهد بود . گرمترین نقطه درجه۴۲ ساعت گذشته آغاجاری با حداکثر ۴۶ وحداقل ۲۵درجه ،خنك- ترین نقطه زنجان باحداکثر ۳۰ وحداقل ۱۰درجه ، حداکثر درجه حرارت تهران ۳۶ و حداقل ۲۰درجه بوده‌است .

کلید قدیمی شهر سانفرانسیسکو به والاحضرت شاهدخت اشرف تقدیم شد

کلید قدیمی‌شهرسانفرانسیسکو به منظور قدردانی و سپاسگزاری مردم آن شهر از فعالیت های‌بشر دوستانه والاحضرت‌شاهدخت‌اشرف پهلوی بحضور ایشان تقدیم شد . این کلید که‌در سال ۱۷۷۶ساخته شده در ضیافتی که از طرف والاحضرت شاهدخت‌اشرف‌به‌افتخار اعضای کمیته سازمان ملل متحد ترتیب یافته شده بود حضور والاحضرت تقدیم شد.

دراین میهمانی شهردارسانفرانسیسکو آقای خوزه آلیوتو ، آقای‌ماگنی رئیس اطاق تجارت و بانو شرلی- تمپل نماینده آمریکادرسازمان‌ملل متحد حضور داشتند .

در همین ضیافت شهردار سانفرانسیسکو ازاین که‌والاحضرت دعوت شهر سانفرانسیسکو را پذیرفته و در جشن های بیست و پنجمین سالروز تاسیس وامضای منشور ملل متحد در این شهر شرکت کرده‌اندسپاسگزاری کرد.

اجازه ثبت‌نام در امتحانات بداوطلبان متفرقه شهریور داده میشود

ممکن است به ان دسته از داوطلبان شرکت در امتحانات متفرقه که در خرداد ماه ثبت نام نکرده‌اند استثنائا امسال‌اجازه‌داده شود باتوجه به ضوابطی که‌تهیه خواهد شدبرای‌شرکت درامتحانات شهریور ماه ثبت نام کنند.

طبق آئین نامه جدید امتحانات متفرقه که چند ماه پیش تدوین شد، داوطلبان متفرقه‌که از این پس « داوطلبان آزاد » نامیده‌می شوند باید مانند دانش آموزان ، در آغاز هر سال تحصیلی برای شرکت در امتحانات در یکی از مدارس دولتی (روزانه یاشبانه) ثبت نام کنند و بدون شرکت در کلاسها امتحانات تلث اول، تلث دوم و تلث سوم را با دانش‌آموزان بگذرانند .

مقررات امتحانات آنها عیناهمان مقررات مدرسه است با این‌تفاوت که نمره انضباط ندارند این‌تصمیم ازاین لحاظ گرفته شد که‌داوطلبان متفرقه با مقداری محفوظات زود گذر سر یك جلسه امتحان‌فرونمد.

خبرنگار ما نوشته است : در مورد ثبت نام داوطلبان متفرقه برای شهریور گزارشی از طرف اداره کل امتحانات به عنوان‌وزیر آموزش و پرورش تهیه شده‌است.

نتیجه کنکور سراسری

حداکثر ۲۰ روز پس ازانجام، اعلام خواهد شد

کلاسهای شبانه دانشگاه تهران ۶۰۰ دانشجو می‌پذیرند

نتیجه کنکور سراسری حداکثر ۲۰ روز پس از انجام اعلام خواهد شد و ثبت‌نام از قبول شدگان بلافاصله آغاز می‌شود و تا اوائل شهریور ماه ادامه می‌یابد .

کلاسهای شبانه دانشگاه تهران روز ۲۳ مرداد کنکورخواهدداشت و متجاوز از ۶۰۰ دانشجو خواهد پذیرفت .

صبح سه‌شنبه آینده توزیع کارت ۶۳ هزار نفر داوطلبان کنکور سراسری دانشگاه ها و مدارس عالی کشور در تهران و شش شهر دانشگاهی دیگر آغاز می‌شود .

توزیع کارت از روز سه‌شنبه تاجمعه ادامه خواهد داشت در صبح سه‌شنبه کلیه داوطلبانی که حرف اول نام خانوادگی آنان از الف تا ث است می‌توانند کارت خود را دریافت دارند . بعدازظهر اختصاص به حرف «ج» تا«ژ» - صبح چهارشنبه از حرف «س» تا «غ» - بعدازظهر چهارشنبه‌ازحرف «ف» تا«ل» - صبح پنجشنبه حرف «م» وبعداز ظهر پنجشنبه از «ن»تا «ی» خواهد داشت و داوطلبان ریاضی و طبیعی مشترکا کارت دریافت خواهند داشت .

دارندگان دیپلم‌ادبی(حوزه‌امتحانی تهران) صبح جمعه حروف الف تاشین وبعداز ظهر این روز از «ص»تا «ی»بایدمراجعه کنندتوزیع کارت برای حوزه‌های امتحانی اصفهان ، اهواز ، تبریز ،رضائیه شیراز و مشهد روزهای ۱۸ و۱۹ تیرماه در دانشگاهها یا دانشکده های همانشهر در نظرگرفته شده است .

شنبه بیستم تیرماه درحدود۳۶ هزار نفر دیپلمه طبیعی در تهران و شش شهر مزبور کنکور سراسری خواهند داشت از این عده در حدود ۲۳ هزار نفر در تهران امتحان خواهند داد .روز یکشنبه دیپلمه‌های ریاضی‌وروز دوشنبه دیپلمه های ادبی‌در کنکور شرکت خواهند کرد ،به‌این‌ترتیب طی سه روز ۶۳ هزار داوطلب‌ورود به دانشگاهها و موسسات‌آموزش عالی کنکور می‌دهند وروز بعد از آن «۲۳ تیرماه» داوطلبان رشته معماری در دانشکده هنرهای‌زیبا امتحان اختصاصی خواهند داشت.

درگذشت یکی ازقضات‌شریف

همانطور که دیروز اطلاع‌دادیم متاسفانه آقای عسگر صاحب‌جمع مستشار دیوان عالی کشورزندگی را بدرود گفت .

آقای عسگر صاحب جمع‌فرزند روانشاد خانبابا‌خان صاحب جمع (انتصار السلطنه) هفتاد سال پیش در تبریز چشم بجهان گشود .

تحصیلات خود را در تبریز و تهران باتمام رساند و موفق‌به‌طی دوره مدرسه علوم سیاسی گردید وبسال ۱۳۰۲ وارد خدمت دولت شد. چندی رئیس معارف و اوقاف مازندران شد و بهنگام پیاده کردن تشکیلات جدیددادگستری ازطرف شادروان داوربخدمت‌در دادگستری دعوت گردید.

در وزارت دادگستری مقامات مختلف قضائی راطی کرد وچندی نیز ریاست اداره کارگزینی این وزارتخانه را بعهده داشت .

روانشاد عسگر صاحب جمع در ادوار چهاردهم و پانزدهم قانون - گزاری از سوی مردم قزوین به نمایندگی مجلس شورای ملی انتخاب گردید. وی همچنین‌مدتی مدیر کل‌اداری‌وزارت دادگستری بود و اخیرا مستشار دیوانعالی کشور شد.

شادروان عسگر صاحب جمع‌در تمام دوران خدمت در پاکدامنی وشرافت و درستی معروف بود و همه اورا علاوه براین صفات مردی‌رئوف-انسان‌دوست ونیکوکار میدانستند .

ما بااندوه بسیار از درگذشت این شخصیت نیکوکار و قاضی شریف که نیم قرن باصداقت خدمت کرده است، مصیبت وارده را بـه آقای مهندس رضا صاحب جمع پسر ارشد فقیدسعید ودودختراوصمیمانه تسلیت‌میگوئیم وبرای دوستان بیشمارش صبر جمیل آرزو میکنیم.

پزشکان وزارت بهداری دوره تکمیلی طی‌کردند

۶۸ نفر از پزشکان وزارت بهداری در استان ها و شهرستان ها به مدت دو ماه برای آشنایی باپیشرفت های علوم پزشکی به تهران اعزام شدند و در دوره دو ماهه مرکزپزشکی‌فیروزگرشرکت نمودند بهمین جهت روز گذشته در مرکز پزشکی‌فیروزگرمراسمی باحضور آقای دکتر دارائی مدیر کل آموزش فنی و آقای دکتر اهری رئیس بیمارستان فیروزگر ترتیب داده شد و گواهینامه های مربوطه خود را دریافت داشتند.

گفت و شنودی با یك پزشك درباره ریزش موی سر و بیماریهای پوستی

خوریها گاهی باعث بیماریهای پوستی میشود آقای دکتر سیادت توصیه میکند که برای داشتن پوست بانشاط و شفاف باید به حد کافی غذاها و میوه هائی که دارای ویتامین «آ» هستند مصرف کرد . ودر خوردن روغن زیتون امساك ننمود .

*** قارچ**

پس ازخروج از اطاق آقای دکتر سیادت با چند تن از مراجعین وی صحبت کردیم یکی از آنهاخانمی

فقط تا ۱۵ تیرماه

فرصت دارید تا با افتتاح حساب
پس انداز در هر یك ازشعب بانك

اعتبارات تعاونی توزیع

در تهران و شهرستان‌ها از

دومیلیون ریال

جوائز نقدی استفاده‌فرمائید

شعب تهران :

شعبه نارمك — خیابان سیمتری نارمك نرسیده بتلفنخانه
« گرگان — « گرگان ایستگاه عظیم پور
« شهناز — میدان شهناز روبروی ایستگاه میدان خراسان
« میدان خراسان — اول خیابان خراسان شرقی داخل پاساژ
« شوش — خیابان ری نرسیده بمیدان شوش
« دروازه شمیران — دروازه شمیران اول خیابان هدایت
« سرچشمه — سرچشمه روبروی کوچه ذغالیها
« ملت — خیابان ملت نرسیده به خیابان امیرکبیر
« سعدی — اول خیابان سعدی جنوبی جنب چهار راه مخبرالدوله
« نادری — اول خیابان نادری پاساژ گالری گلشن
« قلهك — ایستگاه قلهك
« تجریش — میدان تجریش
« ناصر خسرو — خیابان ناصر خسرو جنب بانك صادرات
« بوذرجمهری شرقی — خیابان بوذرجمهری شرقی بین خیابان ری و سه راه سیروس
« بازار — خیابان بوذرجمهری غربی چهار راه گلوبندك
« سجاد — انتهای بازار کفاشها سرای سجاد
« عباس آباد — انتهای بازار عباس آباد سرای دستمالچی
« بازار جامع — خیابان بوذرجمهری غربی پاساژ شیرازی
شعبه ۲۴ اسفند — میدان ۲۴ اسفند خیابان سیمتری لشکر مقابل ستاد ژاندارمری
« رودکی — خیابان رودکی بالاتر از چهار راه وثوق
« شاه — انتهای خیابان شاه میدان محمد رضا شاه
« آریا مهر — خیابان آریا مهر مقابل خیابان کاج
« بانو — خیابان محمد رضا شاه خیابان یوسف آباد چهار راه ویلا
« چهار راه ملك — خیابان قزوین بین امیریه و چهارراه ملك
« چهار راه عباسی — خیابان قزوین چهار راه عباسی
« شیروخورشید — خیابان شیرو خورشید چهار راه استخر
« انبار نفت — خیابان رباط کریم جنب میدان قبله
« امیریه — خیابان امیریه نرسیده به‌چهار راه مختاری
« کشتارگاه — کشتارگاه مقابل سلاخ خانه
« میدان خزانه — میدان خزانه
« ری — خیابان ری مقابل کوچه آبشار
« هاشمی — انتهای خیابان هاشمی نرسیده به سپاه دانش مقابل حمام میرحسینی
« میدان بروجردی — سرآسیاب دولاب میدان بروجردی
« کرج — کرج
« کوروش کبیر — جاده قدیم شمیران ایستگاه عوارضی روبروی وزارت بهداری
شعبه مرکزی — خیابان فردوسی
باجه تهران پارس — تهران پارس جنب پمپ بنزین
« کریم خان زند — خیابان کریمخان زند ساختمان سیاحت ایران
« ویلا — خیابان ویلا مقابل فروشگاه ارتش
« لاله‌زار نو — خیابان لاله‌زار نو

شعب شهرستانها :

شعبه آبادان ـ شعبه اصفهان ـ شعبه آمل ـ شعبه اهواز ـ شعبه بابل ـ شعبه میدان ۲۸ مرداد مشهد . شعبه بندر پهلوی ـ شعبه چالوس ـ شعبه حافظ اصفهان ـ شعبه خرم‌آباد ـ شعبه خیابان پهلوی مشهد ـ شعبه شاهپور اصفهان ـ شعبه رامسر ـ شعبه رشت ـ شعبه سنقر کلیائی ـ شعبه شهسوار ـ شعبه شیراز ـ شعبه قزوین ـ شعبه قصر شیرین ـ شعبه کرمان ـ شعبه کرمانشاه شعبه گرگان ـ شعبه گنبد کاوس ـ شعبه گلستان ـ شعبه مشهد ـ شعبه همدان ـ شعبه خوی ـ شعبه بازارروشت

در ضمن شعب شبانه روزی بانك

اعتبارات تعاونی توزیع

واقع درمیدان مخبرالدوله ومیدان ۲۴ اسفند
در تهران و در مشهد شعبه پهلوی

همه روزه حتی ایام تعطیل

از ساعت ۷ صبح تا ۱۰ بعد از ظهر یکسره آماده افتتاح حساب پس‌انداز و تکمیل موجودی به یکهزار ریال ببالا میباشد

شاگرد ممتاز

آقای مهرداد مردآزار درسال تحصیلی ۴۹٫۴۸ در کلاس سوم این دبستان بتحصیل اشتغال داشته ودر امتحانات سالیانه بامعدل کل ۱۷٫۳۹ شاگرد ممتازشناخته شده شده است . آ ـ ۲۲۱۷۶

آگهی

شهرداری پایتخت در نظردارد باستناد ماده ۱۶ قانون نوسازی کوچه مقابل باشگاه وزارت امور خارجه را تعریض نماید لذامراتب براساس تبصره یك ماده مذکور باطلاع عموم میرسد.
آ ـ ۲۲۲۰۰ شهرداری پایتخت

AUTOLITE

اتولایت

مطمئن‌ترین شمع برای انواع وسائط نقلیه
شمع اتولایت ساخت آمریکا .
نماینده انحصاری درایران ـ شرکت سهامی اتونور
خیابان سپه نزدیك فلکه باغشاه تلفن ۴۷۳۷۲

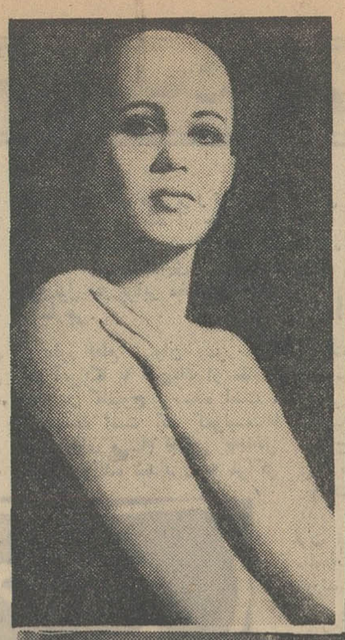

خطر طاسی

در بسیاری از موارد می‌توان جلوی ریزش موی سررا گرفت

صابون یاشامپوئی را انتخاب کنید که با جنس پوست سرتان تناسب داشته باشد

زنها و مردها را بشدت تهدید میکند؟

ناراحتی یك زن ۳۷ ساله از ریزش قسمتی از موی سرش که او را به آستانه خودکشی پیش برده بود ، سبب شد که به بیمارستان دولتی نجات « مرکز تحقیقات و درمان بیماریهای پوستی» مراجعه کنیم .

در این بیمارستان با عده‌ای از مراجعین که از بیماریهای مختلف پوستی از قبیل اگزما، پسی، ریزش‌مو و بیماریهای قارچی پوست شکایت داشتند برخورد کردیم، پس ازمذاکره با این عده، واطلاع یافتن از وضعشان با آقای دکتر ناصر علی سیادت رئیس بیمارستان نجات و کارشناس بیماریهای پوست گفت و شنودی بعمل‌آوردیم که از لحاظ «آموزنده بودن» آن را منتشر میکنیم .

از آقای دکتر سیادت در باره ریزش موی سر سئوال کردیم ، زیرا چند تن از مراجعین آن روز بیمارستان ، چه زن و چه مرد ، از ریزش موی سرشان و پاسپیدشدن زودرس آن شکایت داشتند .

*** موی سر**

آقای دکتر سیادت گفت : ریزش موی سر به چند علت‌ممکن است صورت بگیرد یك علت آن بیماریهای مختلف است که باعث ریزش موی سر میشود. ممکن‌است همه موی سر نریزد و یك یا چند نقطه ریزش کند . خوردن بعضی از دارو ها مثل «استات دوتالیم» و یا «مرك موش» سبب ریزش‌موی سر میشود .

بعضی ریزشها ارثی است . این قبیل ریزش شکل خاصی دارد و معمولا از جلو به عقب می ریزد ویا از وسط سر به‌طرفین سرایت می‌کند.

علت دیگر که علت عمده است، وجود چربی زیاد سر است اگراین چربی معالجه شود ریزش موی سر نیز قطع میشود . « پوسته و شوره» دلیل چربی پوست سر است .

چربی پوست سر باصابونهای اسیددار یا ترکیبات «سولفوره» رفع میشود. آقای دکتر سیادت گفت : دراین مورد یك توصیه میکنم وآن اینست که شامپو ها برای موهای مختلفی وپوست های گوناگونی ساخته‌میشوند‌اشخاصی که میخواهند شامپو مصرف‌کنند باید قبلا جنس پوست سر خود و موی خویش‌رابشناسند‌اگر پوست سرشان چرب است ازشامپوی‌ضد چربی استفاده کنند و نه‌همین‌طور سرخود هرشامپوئی‌که به‌دستشان رسید به‌سرشان بزنند توصیه‌می‌کنم تا خشك بودن وچرب بودن پوست سررا نداشته ونوع شامپو رانشناسند‌ازاستعمال آن‌خودداری کنند .

*** کار فکری**

علت دیگرریزش موی‌سر کار‌های زیاد فکری ، ناراحتی های عصبی است که همه ناشی‌ازتمدن مادی و زندگی ماشینی است در این مورد بیمار باید آرامش خود را حفظ کند باید اعصابش‌کنترل شود ،البته در خانمها طرز کارغدد مترشحه داخلی نقش موثری در ریزش موی سر دارد ، بعضی بیماریهای عفونی مثل حصبه و یا زایمانهای‌سخت‌وپاره‌ای سقط‌جنین هاسبب ریزش موقت موی سر میشود ، یعنی سه‌تا شش ماه پس از بیماری، موی‌سرشروع به‌ریزش میکند وبعدا دوباره می‌روید .

در مورد ریزش موی سر باید گفت‌که در بسیاری موارد میشود از آن جلوگیری کرد ،زیرا «مو» دفعتا نمی‌ریزد ، بلکه نخست به صورت کرکی درمیاید و چندبار می‌ریزد ودرمیایدوبعد برای‌همیشه رویش آن قطع میشود ودرانتای کرکی شدن میشود آن را معالجه کرد و بصورت اول درآورد .

*** موضوع مهم**

آقای دکتر ناصرعلی سیادت به موضوع مهمی اشاره کردو گفت :مسئله‌ای که‌در ده سال اخیر فکر او را بخود مشغول داشته ودر باره آن آزمایش وتحقیق می کند افزایش عده خانمهائی است که از ریزش موی سر شکایت‌دارند تقریبا از هر ده خانمی که مراجعه میکنند هفت نفرشان درمورد ریزش موی سر دارو می‌خواهند . سابقا مرد ها بیش از خانمها از ریزش موی‌سر گله داشتند ، اما اینك عده خانمها باوجوداینکه برایشان «پوستیژ» وجود دارد بیش از آقایان است ومن اینك در مورد آرایش موی سر «رنگها» و دستگاههای‌پیچش موی بانوان تحقیق میکنم تا به‌بینم علت این امر چیست، اصولا خانمها برای موی سرشان اهمیت خاصی قائلند ریزش موی سر روحیه آنها را خراب میکند ، اگر هم این ریزش جزئی هم باشد خانمها آنرا بزرك جلوه می دهند ووقتی مراجعه می‌کنند می گویند حاضرند هزینه سنگینی برای مرمت موی‌سر خود متحمل شوند ، حتی دختری رامی‌شناسم که‌ریزش موی سر اورا دیوانه کرد.

رئیس بیمارستان نجات‌در پایان اظهارات خود گفت : مراقبت از موی سر که بزرگترین وسیله زیبائی هر زن و مرد است لازم است کسانی که باین موضوع‌توجه کنند هیچگاه دچار ناراحتی های بعدی نمیشوند .

*** بیماریهای پوستی**

از رئیس بیمارستان نجات‌درباره بیماریهای پوستی سئوال کردیم گفت : بیماری پوستی از قدیم ـ الایام وجود داشته است ، ولی افزایش آن‌را تمدن‌جدید وزندگی نوین به ارمغان آورده است، مثلا رنك مورا نمونه میاورم ممکن‌است یك خانم در برابر نوعی رنك مو و لاك ناخن حساسیت داشته باشد باید اول امتحان کند و بعدانتخاب نماید ، زیرا این حساسیت سبب اگزما میشود پروفسور «دوکوس» پزشك اول پوست در فرانسه‌برایم تعریف میکرد :

«یك روز مردی که به اگزمای سینه دچار شده بود نزد من آمد

برای صاف کردن مو درگذشته آن را اطو می‌کردند و امروز ، بابلیس‌میکشند آیا وسایل جدید آرایش در ریزش موی سر تاثیر دارد ؟

وقتی تحقیق کردم فهمیدم که است که سه هفته پیش به شمال رفته بود وی براثر رفتن به دریا دچار بیماری ناشی از قارچ شده بود . او میگفت که روی چند ناحیه از بدنش خالهای قهوه‌ای رنگی پدید آمده است .

یکی دیگر ازمراجعین به‌بیماری پسی (برص) دچار بود . رئیس بیمارستان نجات گفت : هنوز علت اصلی و داروی واقعی پسی کشف نشده‌است درکودکان بیماری‌پسی ۹۰ درصد معالجه میشود ، علت عدم معالجه این بیماری دربسیاری از بزرگها باهمان داروها شایداین باشد که‌آنها ازبیماری خودناراحت هستند و «فکر وخیال» در عدم معالجه تاثیر داشته باشد .

*** بی مورد**

«خطر طاسی زنان و مردان را تهدید میکند» ۱۰ سال قبل‌عنوان بسیاری از مقالات و گزارشهای مطبوعات بود ، ولی با وجودافزایش موارد ریزش موی سر ، پزشکان و کارشناسان پوست عقیده دارند که چنین خطری وجود ندارد و نگرانی در این باره بی‌مورد است.

برنامه هائی شایسته شخصیت وموقعیت اجتماعی شما

ایرانین اکسپرس بااستفاده ازتجربیات ارزنده‌ایکه درطول چهارسال تنظیم واجرای برنامه‌های گوناگون مسافرت‌های گروهی بدست آورده است برنامه «مسافرنهای سال ۱۳۴۹» رابادرنظرگرفتن موقعیت اجتماعی و شخصیت شما از لحاظ اقامت درهتلهای ممتازجهان و تامین آسایش بیشتر ، بشرح زیر باطلاع میرساند .

برنامه گردش تابستانی — بمدت ۳۰ روز
برنامه دیدار ازشمال اروپا — بمدت ۳۰ روز
برنامه دیدار ازجنوب اروپا — بمدت ۳۰ روز
برنامه دیدار ازشمال و جنوب اروپا — بمدت ۴۵ روز
برنامه دیدار ازامریکا — بمدت ۲۱ روز

ایرانین اکسپرس

علاوه برپرداخت کلیه هزینه‌های مربوط به :
۱ـ تهیه بلیط هواپیما برای تمام مسیر پیش بینی‌شده ۲ـ اقامت در هتلهای لوکس ودرجه یك . ۳ـ صبحانه و ناهار در طول مسافرت‌ها و اقامت در شهرها . ۴ ـ راهنمائی و حمل چمدانها از فرودگاه به هتل‌وبالعکس ۵ـ گردش در شهرها و پرداخت ورودیه ها در صورت لزوم . ۶ـ عوارض فرودگاه ها . ۷ـ راهنمای‌فارسی زبان در تمام مدت مسافرت .

تامیزان ۵۰۰ دلاروام دراختیار شما میگذارد واین مبلغ را به انضمام کلیه مخارج مسافرت بدون پیش قسط وفقط بابهره بانکی ۲۴ ماهه ازشما دریافت میدارد

ایرانین اکسپرس — روزهای جمعه ازساعت ۹ صبح تا ۱ بعد از ظهر بازاست

خیابان ویلا ـ شماره ۶ـ تلفن : ۶۴۶۲۷ ـ ۴۵۵۱۲ ـ ۶۸۷۲۳ـ ۴۵۷۹۴

آبادان : خیابان شاهپور ـ شماره ۷۶ـ تلفن ۴۲۴۳
مشهد : خیابان پهلوی ـ هتل پارس ـ تلفن ۹۱۱۶۶
اصفهان : خیابان چهار باغ ـ ایران تراول ـ تلفن ۳۰۱۰
شیراز : خیابان شاهپور ـ مرکز جهانگردی پارس ـ تلفن ۵۷۵۱
تبریز : خیابان شهناز شماره ۱۲۳ تلفن ۹۹۳۷۷

IATA — WATA — UFTAA — ASTA — AFTA

آقایان از خانمها حسودترند !

تاکنون ، همه خانمها را حسود میدانستند .اما ، تحقیق شیرین‌وبامزه‌ای که صورت گرفته ،نشان‌داد آقایان ازخانمها حسودترند وباحسادت های خود قصه‌های جالبی ساخته اند .

اطلاعات بانوان

این تحقیق جالب راکه دارای دهها نکته خواندنی است ،دراین شماره، همراه دهها مقاله ورپورتاژ در زمینه های علمی ،زندگی،عشقی ،سینمائی ،هنری و تحقیقی با داستانهای جذاب وتابلوهاوعکسهای ۴رنك چاپ کرده‌است.

گزارش هفتگی «سرویس مقالات روزنامه اطلاعات» از سیاست جهانی

دنیا در ۷ روز

خاورمیانه
آخرین شانس صلح برای جنگجویان

طرفین جنك و بالاخره از سر گرفتن ماموریت دکتر «گونار ـ یارینك» میانجی سازمان ملل متحد.

اعراب و اسرائیل هنوز رسمابه پیشنهاد امریکا پاسخ نداده‌اندولی بطور غیر مستقیم این طرح‌ازجانب آنها مورد استقبال قرار نگرفته است . دراین میان روش اسرائیل نسبت بطرح امریکا خشن تر از اعراب میباشد. چونکه اعراب قطعنامه شورای امنیت‌راپذیرفته‌اند، دو کشور بزرگی که در سال ۱۹۴۸ به پیدایش واستقرار دولتی موسوم به اسرائیل کمك کردند، یعنی امریکا و شوروی ، اکنون در تلاش آنند تا این مخلوق سرکش و بلند پرواز خود رابنحوی مهار کنند.

در آن ایام شوروی به تشکیل کشوری از نوع « دموکراسی های غربی » در برابر رژیم های نظیر رژیم ملك فاروق و نوری سعید بیشتر علاقمند بودوآن را قدمی بچلو میدانست . بهمین علت‌نقش شوروی در بوجود آمدن‌اسرائیل بیشتر و موثر تر بود . در حالی که امریکا تمایل کمتری باین‌امر داشت .

ولی در شرایط کنونی وضع تغییر یافته و آمریکاوشوروی در واقع جای خود راعوض کرده‌اند. اکنون امریکا وجود یك اسرائیل نیرومند را در برابر جنبش های گوناگون اعراب که با ایالات متحده‌میانه خوشی ندارند ، بنفع خود می داند . در حالی که‌میدان ـ داری یك دوست قدرتمندامریکادر خاورمیانه برای شوروی مسئله خوشایندی نیست .

ولی در هر حال امریکاوشوروی هردو خود را ناگزیر می بینند که بخاطر برقراری صلح بین اعراب و اسرائیل صرفنظر از علائق‌خاص خود ، گامهای مشترکی بردارند زیرا وخامت اوضاع شدت بی ـ سابقه‌ای یافته است .

در هفته گذشته ، ابتدا امریکا و سپس شورویها طرح های جدا ـ گانه‌ای برای حل‌و فصل مسائل خاورمیانه پیشنهاد کردند . البته متن این پیشنهادات هنوز فاش نشده ، ولی جسته گریخته نقاط نظر دو دولت تاحدودی بهم‌نزدیك است ، معلوم میباشد.

طرح امریکا که برای دول‌دینفع فرستاده شده حائز چهار نکته اصلی است . برقراری آتش بس بین اعراب و اسرائیل ، استقرار یك منطقه غیرنظامی در دو طرف کانال سوئز ، پذیرش قطعنامه نوامبر ۱۹۶۷ شورای امنیت‌ازجانب طرفین جنك و بالاخره از سر گرفتن ماموریت دکتر «گونار ـ یارینك » میانجی سازمان ملل متحد.

اعراب و اسرائیل هنوز رسمابه پیشنهاد امریکا پاسخ نداده‌اندولی بطور غیر مستقیم این طرح‌ازجانب آنها مورد استقبال قرار نگرفته است . دراین میان روش اسرائیل نسبت بطرح امریکا خشن تر از اعراب میباشد. چونکه اعراب قطعنامه شورای امنیت‌راپذیرفته‌اند، و با ماموریت یارینك نیزمخالفتی ندارند و آتش بس را هم‌باشروطی قابل مطالعه میدانند . ناصر و ملك‌حسین بافکر مذاکره ازطریق سازمان ملل متحد بطور کلی موافقت دارند.

روزنامه الاهرام چاپ قاهره گزارش میدهد که رهبران عرب در کنفرانس تریپولی باین نتیجه رسیدند که پس گرفتن سرزمین های اشغالی جز بوسیله جنك‌میسر نیست . ولی این بدان معنی‌نیست که ناصر و ملك حسین از نظرات دیرین خود دایر به حل مسالمت ـ آمیز مسائل صرفنظر کرده‌اند.

اما اسرائیل از قبول قطعنامه شورای امنیت سرباز زده و طرح امریکا را بکلی ردکرده و تنهااز فکر قدیمی خود یعنی مذاکرات مستقیم با اعراب دم میزند.

بانو «گلدامایر » نخست وزیر اسرائیل در آخرین سخنرانی خود تبدیل شود و در افق تیره این منطقه ، روزنه‌ای بوجود آید.

ولی سرسختی و انعطاف‌ناپذیری نتیجه دلخواه ببار نیاورد و بنا به گزارش خبرگزاری ها شوروی را وادار کرد تا پیشنهادات‌متقابلی بمیان بکشد.

بموجب این گزارشهاشوروی به پیشنهاد آمریکا پاسخ داده و در آن نظرات خود را مطرح‌کرده است . این پاسخ که بمنزله دگرگونی بزرگی در سیاست شوروی نسبت به خاور میانه تلقی میشود، حاوی مسائل مهمی است. مسکو بطور جدی اخطار میکندکه شکست جدید اعراب را تحمل نخواهدکرد ودرصورتیکه اسرائیل به حمله تازه‌ای دست بزند از متحدین خود و بالاتر از همه از پرستیژ شوروی دفاع خواهد کرد. بدین ترتیب شوروی میکوشدفکر یك پیروزی جدید را از مغزسران اسرائیل خارج سازد و آن‌کشور را وادارد تا به سازش با اعراب تن دردهد .

شوروی پیشنهاد کرده است که ابتدا اسرائیل و اعراب اعلامیه‌ای برای ترك مخاصمات صادر کنند و سپس ناصر کتبا متعهد شودکه حاضر است بحالت جنك با اسرائیل پایان دهد . در عین حال اسرائیل بنوبه خود قول خواهد داد بشرط حل و فصل مسائل قوای خود را از سرزمین های روشن کنند برای این امر وقت زیادی هم وجود ندارد و دوران چانه زدن و بانتظار فردا نشستن مدتهاست سپری شده است .

البته در مسئله خاورمیانه تاثیر فلسطینی‌ها رانباید نادیده‌انگاشت. هرگونه مذاکره و مصالحه دراین منطقه بدون جلب نظر یا علیرغم نظر فلسطینی‌ها و سازمان های چریکی با مشکلات بسیار مهمی مواجه خواهد شد . ظاهرا در پیشنهادات دولت امریکا وشوروی باین مسئله اشاره‌ای نشده است. شاید آنرا برای مراحل بعد گذاشته‌اند . در حال حاضر در یکی از دروازه های صلح خاور میانه فلسطینی‌ها پاس میدهند و بدون موافقت آنهاکسی را بدرون راه نیست .

کامبوج
امریکا، کامبوج را نجات نداد

سرانجام رئیس جمهور امریکا بوعده خود وفا کرد و نیرو های زمینی امریکا را بموجع حبی چند ساعت قبل از موقع ، از کامبوج بیرون کشید .

دولت آمریکاازحمله به‌کامبوج چه نتیجه‌ای گرفت ؟ تقویت نیضت ضد جنك درداخل امریکا، اختلاف و تفرقه در مقامات دولتی و همکاران رئیس جمهوری‌عمیق‌تر شدن ناراحتیهای جامعه امریکا ، کاهش پرستیژ « رهبران جهان آزاد » در جهان آزاد و باضافه مقداری اسلحه سبك‌و برنج.

نیکسون وهمکاران او و ژنرال های آمریکائی نظر دیگری را تبلیغ میکنند . آنها معتقدند ماجرای کامبوج « فتح » بزرگی برای ایالات متحده بشمار میرود و آمریکا به همه هدف های خود دراین ناحیه دست یافته است .

باید در باره این «فتح »بیشتر سخن گفته شود . آمریکا در کامبوج دو هدف داشت : یکی کوچك و تاکتیکی و دیگری بزرك و استراتژیکی .

هدف اول عبارت بود از تصفیه مرزهای کامبوج و ویتنام جنوبی‌از وجود کمونیست ها وانهدام‌پناهگاه هاو مراکز تدارکاتی آنان . هدف اظهار داشت : روش اسرائیل تغییر نکرده است و این کشور غیراز مذاکرات مستقیم راه دیگری را نمی پذیرد.

اگر اعراب و اسرائیل تنها به نظرات گذشته خود تکیه نمی ـ کردند و مخصوصا اسرائیل ازسر ـ سختی دست برنمیداشت و انعطاف بیشتری نشان میداد ، این امید وجود داشت که طرح امریکا به پایه‌ای برای حل مسائل خاورمیانه اشغالی خارج کند . شوروی از آمریکا خواسته است اسرائیل را بقبول این پیشنهادات وادار کند. ودر غیر اینصورت مسکو خود تل‌آویو را مجبور به پذیرش‌آنها خواهد کرد ، اگر چه توسل‌بزور لازم باشد .

بدین ترتیب اعراب و اسرائیل دو طرح جدی از امریکا وشوروی در برابر خود دارند وباید بهرحال وضع خود را نسبت باین طرحها روشن کنند برای این امر وقت زیادی هم وجود ندارد و دوران چانه زدن و بانتظار فردا نشستن مدتهاست سپری شده است .

البته در مسئله خاورمیانه تاثیر فلسطینی‌ها رانباید نادیده‌انگاشت. هرگونه مذاکره و مصالحه دراین منطقه بدون جلب نظر یا علیرغم نظر فلسطینی‌ها و سازمان های چریکی با مشکلات بسیار مهمی مواجه خواهد شد . ظاهرا در پیشنهادات دولت امریکا وشوروی باین مسئله اشاره‌ای نشده است. شاید آنرا برای مراحل بعد گذاشته‌اند . در حال حاضر در یکی از دروازه های صلح خاور میانه فلسطینی‌ها پاس میدهند و بدون موافقت آنهاکسی را بدرون راه نیست .

کامبوج
امریکا، کامبوج را نجات نداد

اظهار داشت : روش اسرائیل تغییر نکرده است و این کشور غیراز مذاکرات مستقیم راه دیگری را نمی پذیرد.

اگر اعراب و اسرائیل تنها به نظرات گذشته خود تکیه نمی ـ کردند و مخصوصا اسرائیل ازسر ـ سختی دست برنمیداشت و انعطاف بیشتری نشان میداد ، این امید وجود داشت که طرح امریکا به پایه‌ای برای حل مسائل خاورمیانه

ایرلند
جنگ مذهبی دراروپای قرن بیستم

از : اکونومیست

ترجمه : پرویز ایرانزاد

دنیای دوگلاس هیوم

* مسله خروج نیرو های انگلستان از شرق سوئز
* ورود انگلستان به بازار مشترك
* فروش اسلحه بافریقای ـ جنوبی

دو کشور بزرگی که در سال ۱۹۴۸ به پیدایش واستقرار دولتی موسوم به اسرائیل کمك کردند، یعنی امریکا و شوروی ، اکنون در تلاش آنند تا این مخلوق سرکش و بلند پرواز خود رابنحوی مهار کنند.

در آن ایام شوروی به تشکیل کشوری از نوع « دموکراسی های غربی » در برابر رژیم های نظیر رژیم ملك فاروق و نوری سعید بیشتر علاقمند بودوآن را قدمی بچلو میدانست . بهمین علت‌نقش شوروی در بوجود آمدن‌اسرائیل بیشتر و موثر تر بود . در حالی که امریکا تمایل کمتری باین‌امر داشت .

ولی در شرایط کنونی وضع تغییر یافته و آمریکاوشوروی در واقع جای خود راعوض کرده‌اند. اکنون امریکا وجود یك اسرائیل نیرومند را در برابر جنبش های گوناگون اعراب که با ایالات متحده‌میانه خوشی ندارند ، بنفع خود می داند . در حالی که‌میدان ـ داری یك دوست قدرتمندامریکادر خاورمیانه برای شوروی مسئله خوشایندی نیست .

ولی در هر حال امریکاوشوروی هردو خود را ناگزیر می بینند که بخاطر برقراری صلح بین اعراب و اسرائیل صرفنظر از علائق‌خاص خود ، گامهای مشترکی بردارند زیرا وخامت اوضاع شدت بی ـ سابقه‌ای یافته است .

در هفته گذشته ، ابتدا امریکا و سپس شورویها طرح های جدا ـ گانه‌ای برای حل‌و فصل مسائل خاورمیانه پیشنهاد کردند . البته متن این پیشنهادات هنوز فاش نشده ، ولی جسته گریخته نقاط نظر دو دولت تاحدودی بهم‌نزدیك است ، معلوم میباشد.

طرح امریکا که برای دول‌دینفع فرستاده شده حائز چهار نکته اصلی است . برقراری آتش بس بین اعراب و اسرائیل ، استقرار یك منطقه غیرنظامی در دو طرف کانال سوئز ، پذیرش قطعنامه نوامبر ۱۹۶۷ شورای امنیت‌ازجانب

دو کشور بزرگی که در سال ۱۹۴۸ به پیدایش واستقرار دولتی موسوم به اسرائیل کمك کردند، یعنی امریکا و شوروی ، اکنون در تلاش آنند تا این مخلوق سرکش و بلند پرواز خود رابنحوی مهار کنند.

در آن ایام شوروی به تشکیل کشوری از نوع « دموکراسی های غربی » در برابر رژیم های نظیر رژیم ملك فاروق و نوری سعید بیشتر علاقمند بودوآن را قدمی بچلو میدانست . بهمین علت‌نقش شوروی در بوجود آمدن‌اسرائیل بیشتر و موثر تر بود . در حالی که امریکا تمایل کمتری باین‌امر داشت .

ولی در شرایط کنونی وضع تغییر یافته و آمریکاوشوروی در واقع جای خود راعوض کرده‌اند. اکنون امریکا وجود یك اسرائیل نیرومند را در برابر جنبش های گوناگون اعراب که با ایالات متحده‌میانه خوشی ندارند ، بنفع خود می داند . در حالی که‌میدان ـ داری یك دوست قدرتمندامریکادر خاورمیانه برای شوروی مسئله خوشایندی نیست .

ولی در هر حال امریکاوشوروی هردو خود را ناگزیر می بینند که بخاطر برقراری صلح بین اعراب و اسرائیل صرفنظر از علائق‌خاص خود ، گامهای مشترکی بردارند زیرا وخامت اوضاع شدت بی ـ سابقه‌ای یافته است .

در هفته گذشته ، ابتدا امریکا و سپس شورویها طرح های جدا ـ گانه‌ای برای حل‌و فصل مسائل خاورمیانه پیشنهاد کردند . البته متن این پیشنهادات هنوز فاش نشده ، ولی جسته گریخته نقاط نظر دو دولت تاحدودی بهم‌نزدیك است ، معلوم میباشد.

طرح امریکا که برای دول‌دینفع فرستاده شده حائز چهار نکته اصلی است . برقراری آتش بس بین اعراب و اسرائیل ، استقرار یك منطقه غیرنظامی در دو طرف کانال سوئز ، پذیرش قطعنامه نوامبر ۱۹۶۷ شورای امنیت‌ازجانب طرفین جنك و بالاخره از سر گرفتن ماموریت دکتر «گونار ـ یارینك » میانجی سازمان ملل متحد.

اعراب و اسرائیل هنوز رسمابه پیشنهاد امریکا پاسخ نداده‌اندولی بطور غیر مستقیم این طرح‌ازجانب آنها مورد استقبال قرار نگرفته است . دراین میان روش اسرائیل نسبت بطرح امریکا خشن تر از اعراب میباشد. چونکه اعراب قطعنامه شورای امنیت‌راپذیرفته‌اند، و با ماموریت یارینك نیزمخالفتی ندارند و آتش بس را هم‌باشروطی قابل مطالعه میدانند . ناصر و ملك‌حسین بافکر مذاکره ازطریق سازمان ملل متحد بطور کلی موافقت دارند.

روزنامه الاهرام چاپ قاهره گزارش میدهد که رهبران عرب در کنفرانس تریپولی باین نتیجه رسیدند که پس گرفتن سرزمین های اشغالی جز بوسیله جنك‌میسر نیست . ولی این بدان معنی‌نیست که ناصر و ملك حسین از نظرات دیرین خود دایر به حل مسالمت ـ آمیز مسائل صرفنظر کرده‌اند.

اما اسرائیل از قبول قطعنامه شورای امنیت سرباز زده و طرح امریکا را بکلی ردکرده و تنهااز فکر قدیمی خود یعنی مذاکرات مستقیم با اعراب دم میزند.

بانو «گلدامایر » نخست وزیر اسرائیل در آخرین سخنرانی خود تبدیل شود و در افق تیره این منطقه ، روزنه‌ای بوجود آید.

ولی سرسختی و انعطاف‌ناپذیری نتیجه دلخواه ببار نیاورد و بنا به گزارش خبرگزاری ها شوروی را وادار کرد تا پیشنهادات‌متقابلی بمیان بکشد.

بموجب این گزارشهاشوروی به پیشنهاد آمریکا پاسخ داده و در آن نظرات خود را مطرح‌کرده است . این پاسخ که بمنزله دگرگونی بزرگی در سیاست شوروی نسبت به خاور میانه تلقی میشود، حاوی مسائل مهمی است. مسکو بطور جدی اخطار میکندکه شکست جدید اعراب را تحمل نخواهدکرد ودرصورتیکه اسرائیل به حمله تازه‌ای دست بزند از متحدین خود و بالاتر از همه از پرستیژ شوروی دفاع خواهد کرد. بدین ترتیب شوروی میکوشدفکر یك پیروزی جدید را از مغزسران اسرائیل خارج سازد و آن‌کشور را وادارد تا به سازش با اعراب تن دردهد .

شوروی پیشنهاد کرده است که ابتدا اسرائیل و اعراب اعلامیه‌ای برای ترك مخاصمات صادر کنند و سپس ناصر کتبا متعهد شودکه حاضر است بحالت جنك با اسرائیل پایان دهد . در عین حال اسرائیل بنوبه خود قول خواهد داد بشرط حل و فصل مسائل قوای خود را از سرزمین های اشغالی خارج کند . شوروی از آمریکا خواسته است اسرائیل را بقبول این پیشنهادات وادار کند. ودر غیر اینصورت مسکو خود تل‌آویو را مجبور به پذیرش‌آنها خواهد کرد ، اگر چه توسل‌بزور لازم باشد .

بدین ترتیب اعراب و اسرائیل دو طرح جدی از امریکا وشوروی در برابر خود دارند وباید بهرحال وضع خود را نسبت باین طرحها روشن کنند برای این امر وقت زیادی هم وجود ندارد و دوران چانه زدن و بانتظار فردا نشستن مدتهاست سپری شده است .

البته در مسئله خاورمیانه تاثیر فلسطینی‌ها رانباید نادیده‌انگاشت. هرگونه مذاکره و مصالحه دراین منطقه بدون جلب نظر یا علیرغم نظر فلسطینی‌ها و سازمان های چریکی با مشکلات بسیار مهمی مواجه خواهد شد . ظاهرا در پیشنهادات دولت امریکا وشوروی باین مسئله اشاره‌ای نشده است. شاید آنرا برای مراحل بعد گذاشته‌اند . در حال حاضر در یکی از دروازه های صلح خاور میانه فلسطینی‌ها پاس میدهند و بدون موافقت آنهاکسی را بدرون راه نیست .

کامبوج
امریکا، کامبوج را نجات نداد

سرانجام رئیس جمهور امریکا بوعده خود وفا کرد و نیرو های زمینی امریکا را بموجع حبی چند ساعت قبل از موقع ، از کامبوج بیرون کشید .

دولت آمریکاازحمله به‌کامبوج چه نتیجه‌ای گرفت ؟ تقویت نیضت ضد جنك دردرداخل امریکا، اختلاف و تفرقه در مقامات دولتی و همکاران رئیس جمهوری‌عمیق‌تر شدن ناراحتیهای جامعه امریکا ، کاهش پرستیژ « رهبران جهان آزاد » در جهان آزاد و باضافه مقداری اسلحه سبك‌و برنج.

نیکسون وهمکاران او و ژنرال های آمریکائی نظر دیگری را تبلیغ میکنند . آنها معتقدند ماجرای کامبوج « فتح » بزرگی برای ایالات متحده بشمار میرود و آمریکا به همه هدف های خود دراین ناحیه دست یافته است .

باید در باره این «فتح »بیشتر سخن گفته شود . آمریکا در کامبوج دو هدف داشت : یکی کوچك و تاکتیکی و دیگری بزرك و استراتژیکی .

هدف اول عبارت بود از تصفیه مرزهای کامبوج و ویتنام جنوبی‌از وجود کمونیست ها وانهدام‌پناهگاه هاو مراکز تدارکاتی آنان . هدف گرفتن و کنارگذاردن آنهاگرفته است .

دومین مسئله دشوار هیوم در وزارتخارجه‌ای که چند روزی است مقدراتش را بدست گرفته ، قضیه ورود بریتانیا به بازار مشترك‌اروپا است ، ادمی وسوسه میشودوچنین پندارد که اصل ورود انگلیس به بازار مشترك انگلیس را از یك سیاست خارجی نو یافته برخوردار خواهد ساخت . اما چنین تصوری از واقعیت امر فاصله‌ای بسیاربعید دارد .

پیش‌از انتخابات، آنگاه که‌تقریبا همگان می پنداشتند کفه تراروی انگلیس در قبال محافظه کاران سنگینی پیروزی سازی دارد دین آچسن سیاستمدار کار کشته و برجسته انگلیسی به شنوندگان بنگاه سخن پراکنی بی‌بی ـ سی لندن نظرات ابراز شده خود در ۱۹۶۲ را بار دیگر تکرار کرد : «بریتانیا با اینکه یك امپراطوری را باخته است اما راه مشخص نیز از برای خود نیافته است» و هرچه زمان پیش میرود نظر دین آچسن واقعیت ودرستی بیشتری مییابد.

سومین نقطه سر آغاز دوره سر دوگلاس هیوم در وزارت خارجه انگلیس به مسئله اقتصاد مربوط میشود . امید های وی که برای بیرون کشیدن سیاست خارجی انگلیس از بن‌بست های موجود ، در گرو پولی است که انگلیس‌می تواند خرج کند. ارقام موجودبرای چند ماه نخست ۱۹۷۰ ، تشکل اقتصادی بریتانیا نشان میدهد که مازاد تعادل پرداخت های انگلستان بسرعت کاهش مییابد.

این بدان معنی است که‌مخارج نگهداری نیرو ها در جنوب شرقی آسیا باید تا حداقل تقلیل یابد.

سیاست خارجی انگلیس بالاخره بر روی نقطه‌ای که هارولد ویلسون در ۱۹۶۶ تصور میکرد متوقف خواهدشداو میپنداشت که‌انگلستان باید در نقطه «حد فاصل بین چین و آمریکا» قرار گیرد.

از : خبرگزاری فرانسه

عبدالناصر در کاخ کرملین

بامسافرت جمال عبدالناصر رئیس جمهوری مصربه مسکو بار دیگر اوضاع خاورمیانه درصحنه سیاست‌جهانی توجه کلیه محافل و صاحبنظران سیاسی را به خود جلب کرده است .

ناصر هنگامی وارد پایتخت اتحاد جماهیر شوروی شده است که هنوز اعراب و اسرائیل به آخرین طرح پیشنهادی امریکا درباره حل مشکل خاورمیانه پاسخ نداده‌اند . و این مسئله درمحافل سیاسی‌با اهمیت‌فراوان تلقی شده است .

بی‌گمان رئیس جمهوری مصر صلاح در این‌دیده است که قبل از پاسخ دادن به امریکا با متحدین‌شوروی خودگفتگو و تبادل نظر کند .

از طرف دیگر در واشنگتن بین سفیر شوروی و مقامات‌عالی رتبه وزارت امور خارجه آمریکا و درنیویورك در چهارچوب سازمان ملل‌متحدمذاکرات برای پیداکردن یك راه حل سیاسی بمنظور پایان دادن به‌جنك خاورمیانه ادامه دارد .

باین ترتیب قمار سیاسی بزرگی که اکنون برسر مسئله خاورمیانه آغاز شده در سرنوشت این منطقه‌بطور کلی و در سیاست داخلی مصر بالاخص تاثیر بسزائی خواهد داشت و نتیجه آن یا تشدید جنك و یا برقراری صلح خواهد بود . قدر مسلم این است که دولت های عربی و در درجه اول دولت مصر پیشنهاد آمریکا را رد خواهند کرد .

جمهوری متحد عرب پس از سه سال تلاش مداوم اکنون نیرو های خود را برای پس گرفتن سرزمین های اشغالی بسیج کرده و با کمك بیدریغ شوروی توانسته است از سه ماه قبل حمله هواپیماهای اسرائیلی را به هدف های داخلی آن کشور متوقف سازد .

اما این پیروزی قطعی نیست و متوقف‌شدن بمباران های هوائی نمی تواند سرزمین های اشغالی را به مصر بازگرداند . بنابراین ناصر در گفتگوهای خود بارهبران شوروی کوشش خواهد کرد که بادریافت سلاح های تهاجمی جدید نیروهای‌خودرابرای‌یك حمله عمومی‌بساحل شرقی کانال سوئز و صحرای سینا آماده کند .

برای‌رسیدن به آن هدف مصر باید برتری هوائی اسرائیل را در کانال سوئز از بین ببرد ظاهرا شوروی هم بی میل نیست برای حفظ پرستیژ خود نیازمندی های ارتش مصر را از لحاظ سلاح‌های استراتژیکی ، تهاجمی برآورد کند وتاآنجا که امکان داشته باشد برای پیروزی متحدین عرب خود تلاش کند .

گزارش هائی که جسته و گریخته ازمحافل‌سیاسی واشنگتن بدست آمده نشان می دهد که دولت شوروی در اولتیماتومی که به دولت آمریکا فرستاده تاکیدکرده است که مسکو نمی‌تواند بیك شکست دیگر اعراب در جنك خاورمیانه تن در دهد . واین به آن معنی است که رهبران کرملین تمام تلاش خود را برای شکست دادن اسرائیل در یك جنك احتمالی بکار خواهد برد .

از جنبه سیاسی در مذاکرات مسکو همانطور که گفتیم جمال عبدالناصر مخالفت خود را باطرح پیشنهادی جدید امریکا به رهبران شوروی اطلاع خواهد داد. ظاهرا همه کشور هائی که مستقیما با اسرائیل در نبرد هستند حتی الجزایری ها نیز با این طرح مخالف هستند .

در عین حال ناصر می خواهد از نظر شوروی هائیز نسبت به پیشنهاد جدید امریکا آگاه شود . البته رئیس جمهوری مصر بخوبی می داند که برای کشور «مافوق بزرك» شوروی ، خاورمیانه جزئی ازیك مسئله کلی جهانی را تشکیل می دهد بنابراین نمی تواند انتظار داشته‌باشد که رهبران کرملین تمام توجه‌خود را باین منطقه‌معطوف دارند .

از آن گذشته ناصربار ها اعلام داشته است که سرزمین های عربی باید بدست اعراب آزاد شوند. چیزی که مصر از شوروی ها می خواهدپشتیبانی معنوی‌و کمك مادی است .

از سوی دیگراز لحن نطقی که گلدامایر در پارلمان اسرائیل ایراد کرد چنین برمی‌آید که دولت تل‌آویو نیز با بسیاری از نکات طرح پیشنهادی آمریکا مخالف‌است گلدامایر تاکید کرد که دولت اسرائیل هرگز دست بسته تسلیم اعراب نخواهد شد . بدینسان بنظر میرسد که «ابتکار بزرك» امریکا این بار محکوم بشکست است.

بهرحال نتیجه مذاکرات مسکو وفعالیت های‌سیاسی که اکنون دررفع‌بحران خاورمیانه‌آغاز شده در سرنوشت اسرائیل واعراب وبطور کلی سرنوشت روابط اعراب در جهان غرب تاثیر بسزائی خواهد داشت ناصر ضمن‌نطقی که روز اول ماه مه ایراد کرد گفت شکست راه حل معمای سیاسی سرانجام به قطع کامل روابط اعراب با جهان غرب منجر خواهد شد .

باین ترتیب که اگردیپلماسی در خاورمیانه‌شکست بخورد در ماههای آینده مناسبات اعراب با کشور های غربی بویژه آمریکا و انگلیس ازلحاظ سیاسی ،اقتصادی و اجتماعی در مسیر جدیدی خواهد افتاد .

وقایع و حوادث مهم هفته در روی «تلکس» اطلاعات

مهمترین رویداد های‌جهان که طی هفته گذشته روی دستگاه های تلکس اطلاعات آمد چنین بود :

★ «موریس شومان» وزیر خارجه فرانسه گفت : شوروی و امریکابه فرمول صلح فرانسه برای خاور ـ میانه نزدیك شده‌اند . فرانسه طرفدار خروج نیرو های اسرائیل از سرزمین های اشغالی موجودیت و شناسائی اسرائیل از جانب اعراب است .

★ «آنتوان وارك» سفیر چکسلواکی در دانمارك‌از این کشور تقاضای پناهندگی سیاسی کرد . «وارك» پس از احضار به میهن به غرب پناهنده‌شد.

★ کره‌شمالی‌اعلام کردحاضر است با کره جنوبی یك کنفدراسیون تشکیل دهد و این کنفدراسیون مقدمه‌ای برای وحدت دوکره بشمار خواهد رفت . این مطلب در یادداشت کره شمالی‌که بمناسبت بیستمین سال شروع‌جنگ کره‌منتشرشده اعلام گردیده است .

★ صدها هزار نفر از مردم ژاپن برضد پیمان امنیت ژاپن و امریکا تظاهراتی برپا کردند و در توکیو ، در چندنقطه با پلیس به زد وخورد پرداختند .

★ منابع مطلع کمونیستی در بیروت اعلام کردند رژیم های حاکم‌بر‌عراق‌و سوریه به مبارزه شدیدی علیه کمونیستها در دو کشور دست زده و گروه زیادی از افراد کمونیست را بازداشت کرده‌اند .

★ از رباط گزارش رسید که سلطان حسن دوم پادشاه مراکش اخیرا «ناهوم‌گلدمن» رئیس کنگره بین‌المللی یهودیان را در کاخ سلطنتی به حضور پذیرفته و با او به‌گفتگو پرداخته است .

★ کاسیگین نخست وزیر شوروی از هند و پاکستان تقاضا کرد باهم از درصلح و صفا درآیند و قول داد شوروی بهردوکشور کمك خواهد کرد . این مطلب در ضیافت شامی که یحیی خان‌رئیس‌جمهور پاکستان بافتخار کاسیگین‌برپا کرده بود اظهار شد .

★ با حمله واحد های زرهی سوریه بمواضع اسرائیل در ارتفاعات «جولان» نبرد شدیدی در گرفت . این سخت ترین تصادم سوریه و اسرائیل پس از جنگ شش روزه بوده است.

★ دوبچك دبیر کل سابق حزب کمونیست‌چکسلواکی از عضویت این حزب و از مقام‌سفارت چکسلواکی در ترکیه برکنار شد .

★ نیرو های امریکا خاك کامبوج را ترك گفتند . نیکسون رئیس جمهور امریکا سی‌ام ژوئن رابرای تخلیه کامبوج تعیین کرده بود . امریکا باین قول‌خود وفا کرد و مردم ایالات متحده از تخلیه کامبوج‌با شادمانی استقبال کردند.

★ ده ها هزار نفر از مردم برزیل در مراسم استقبال از فاتحان تیم فوتبال‌خود شرکت کردند و جشن و سرور مفصلی‌برپا داشتند. قهرمانان برزیلی مبالغ هنگفتی پول و پاداش دریافت کردند .

★ سنای آمریکا قطعنامه خلیج تونکن را که بموجب آن رئیس‌جمهور مجازبود هرچه لازم میداند نیرو در ویتنام متمرکزکند لغوکرد.

★ «ژان پل سارتر» فیلسوف ونویسنده‌معروف فرانسوی و خانم «سیمون دوبوار» مدتی درتوقیف‌بسر بردند. آنان باتهام فروش روزنامه «لاکوزدوبویل» که طرفدار مائوتسه‌تونك می باشد بازداشت شدند .

★ امریکا برای پایان دادن‌به بحران خاور میانه پیشنهادات جدیدی به اعراب و اسرائیل‌داد .متن این‌پیشنهادها فاش‌نشده و اعراب واسرائیل نظرخود را ابراز نکرده اند . تنها چریکها بلافاصله طرح آمریکارا رد کرده‌اند .

★ بهجت تلهونی، نخست‌وزیر اردن استعفای خود را به ملك‌حسین پادشاه اردن تسلیم‌کردو عبدالمنعم رفاعی معاون نخست‌وزیر و وزیر امور خارجه سابق اردن کابینه‌جدیدرا تشکیل داد .

★ خانم«برنادت دولین» عضو پارلمان انگلیس و رهبر مبارزه کاتولیك‌های ایرلند شمالی بازداشت و به‌شش ماه زندان محکوم شد . در اثر برخورد کاتولیك هاو پروتستان ها در ایرلند عده‌ای کشته و زخمی گردیدند .

★ هواپیمای‌مسافربری‌شرکت آلیتالیا که ۱۰۴ مسافر و سرنشین داشت‌واز تهران عازم رم بود برفراز آسمان سوریه هدف یك موشك اسرائیلی قرار گرفت و خساراتی‌به آن وارد آمد. خلبان هواپیما با مهارت آنرا در فرودگاه بیروت به زمین نشاند .

★ اسرار اتمی امریکا دریك مغازه صفحه فروشی‌لندن پیدا شد . اسکاتلندیارد و ماموران اطلاعاتی امریکا مشغول بررسی هستند تا بدانند این‌اسرارکه برروی یك نوار ضبط شده بود از کجا به صفحه فروشی مذکور راه یافته است .

★ «امیل زاتوپك» قهرمان برجسته المپیك از آخرین مقام‌خوددر دستگاه‌ورزشی چکسلواکی که عضویت هیئت مدیره تربیت بدنی بود . برکنار شد .

★ عربستان سعودی به امریکا اخطار کرد اگر جت های جدیدی دراختیار اسرائیل بگذارد ، جریان نفت خود را بروی‌امریکا قطع‌خواهد کرد .

★ مجسمه‌ای از ژوزف ـ استالین برگوراو واقع در میدان سرخ‌مسکو گذاشته شد .باگذاشتن این‌مجسمه تاحدودی از استالین‌اعاده حیثیت شد .

★ ویتکنگ بزرگترین مرکز انبار اسلحه کامبوج را محاصره کرد و بیم آن می‌رود که ذخایر اسلحه‌و مهمات نیرو های کامبوج‌به دست کمونیستها بیفتد .

★ محاکمه دو مرد و یك زن کماندوی عرب که قصد ربودن هواپیمائی‌را درآتن داشتند ، پایان یافت و دادگاه آنان را از اتهام بمخاطره انداختن هواپیما و مسافران تبرئه کرد.

★ جمال عبدالناصر در راس هیئتی وارد مسکو شد . هیئت مصری طی سه هفته اقامت در شوروی‌مذاکرات سیاسی مهمی با رهبران این کشور بعمل خواهد آورد.

★ سوفیالورن ستاره معروف سینمای ایتالیا در آینده نزدیك از چند کشور آسیائی از جمله ایران دیدن خواهد کرد .

* «دوگلاس هیوم» وزیر خارجه جدید انگلیس در اولین پیام خود در سمت وزارت خارجه از دولت های بزرگ کمونیست درخواست کرد برای برقراری صلح‌درخاورمیانه وویتنام‌بادول غربی‌همکاری کنند .

نخستین گزارش بیژن رفیعی دبیر سرویس ورزشی اطلاعات از مسابقات جام جهانی کشتی در شهر ادمونتون کانادا

در فاصله سه روز به آغاز مسابقات کشتی فرنگی، روحیه تیم ایران عالیست

تاکنون تیمهای کشور های ایران، آمریکا، شوروی، کره جنوبی، ژاپن، مغولستان، نیوزیلند و لبنان به کانادا آمده‌اند

د رمسابقات کشتی فرنگی که از بعد از ظهر شنبه آغاز میشود، تیم ایران با پنج شرکت کننده حضور خواهد داشت

نفرات هر دو تیم ملی کشتی آزاد و فرنگی ایران در چندروزی که زودتر از آغاز مسابقات به کانادا آمده‌اند، تمرینات آرام و در عین حال حساب شده‌ای را پشت سر می گذارند. در عکس محمد فرهنگ دوست، اسکندر فیلابی و محمد قربانی را در یك جلسه از تمرینات ملاحظه می کنید.

چهار شنبه دهم تیر ماه برابر با اول جولای، ادمونتون کانادا.

امروز در حالیکه دو روز ازورود گروه اعزامی ایران برای شرکت در نوزدهمین دوره مسابقات جهام جهانی کشتی به شهر زیبای ادمونتون میگذرد، هنوز سه روز به شروع دیدار های کشتی فرنگی که از بعد از ظهر شنبه آغاز خواهد شد فاصله داریم.

۵ چهره برگزیده کشتی فرنگی باسود بردن از شرایط عالی روحی، تمرینات آرامی را پشت سر می گذارند و این بیشتر بخاطر سلامت کامل آنان پیش بینی شده که در جریان تمرینات ضرب خوردگی و مصدوم شدن دامنگیرشان نشود.

نفرات هر دوتیم آزاد و فرنگی که هم اکنون از دومین جلسه تمرینات خود بازگشته‌اند وسیله مربیان تیم کنترل می شوند.

*** تمادگی نفرات تیم فرنگی**

فیروز علیزاده چهره پر امید کشتی فرنگی در فاصله سه روز به آغاز مسابقات تنها ۹۰۰ گرم اضافه وزن دارد، در حالیکه آهنگران کشتی‌گیر ۵۷ کیلو و علی آبادی شرکت کننده ۴۸ کیلو هر کدام بیش از ۷۰۰ گرم از وزن قانونی زیادتر هستند.

هاشم قنبری و اکبر یداللهی بعد از تمرین امروز صبح خود را بمرز های ۶۲ و۶۸ کیلو نزدیك کرده‌اند.

شرایط خوب بدنی بچه ها در هر دو رشته آزاد و فرنگی باعث امیدواری فراوان‌ما شده است.

بخصوص که روز گذشته کشتی گیران تیم ملی فرنگی که فارغ‌از انجام تمرین بودند، از محل تمرین کشتی گیران شناخته‌شده اروپای شرقی، شوروی، بلغارستان و رومانی دیدن کردند و پس از بازگشت امیدواری‌بیشتری درچهره هایشان خوانده میشد.

*** تنها حریف علی‌آبادی**

علی آبادی کوچولوی تیم‌فرنگی از همان آغاز با حریف شماره‌یك خود «برچامو» قهرمان جهان که اهل رومانی است طرح‌دوستی‌ریخته است. آنطور که خود علی‌آبادی می گفت این چهره ریزنقش‌رومانی بهترین چهره ۴۸ کیلو های‌فرنگی جهان است و همین دو هفته پیش بود که «برچامو» درمسابقات‌فرنگی قهرمانی اروپا مدال طلا گرفت.

علی آبادی که سال پیش در مسابقات قهرمانی جهان با شکست در مقابل همین قهرمان رومانی‌و مساوی با شرکت کننده شوروی برای نخستین بار یك مدال نقره برای ملت ایران بارمغان آورد، گذشته از حریفان رومانی‌وشوروی این بار ۳ حریف پر قدرت‌آسیائی نیز از ژاپن وکره و مغولستان در مقابل دارد.

علی آبادی بخاطر روحیه قابل تحسینش هیچکدام از مدعیان یاد شده گذشته از «برچامو» را خطرناك نمی داند و از هم‌اکنون در اندیشه دیدار با چهره استثنائی تیم رومانی است.

*** حریف همیشگی علیزاده**

«پنکو کی‌روف» که درمسابقات المپیك مکزیکو در غیاب فیروز علی زاده صاحب مدال طلا شد، با اندام کشیده و بلند خود سخت علیزاده را زیر نظر دارد.

علیزاده و کی‌روف که تاکنون سه بار با هم مقابله کرده‌اند، کاملا بخصوصیات یکدیگر آشنائی دارند.

تهران اولین برخورد این دوبود که بسود قهرمان بلغاری به پایان رسید. ولی دیدار مجدد این دودر صوفیه بابرتری مطلق علیزاده به پایان رسید وسال پیش در دیدار سرنوشت جام جهانی‌علیزاده «۷ـ۹» پیروز و برنده مدال طلای بازیهای المپیك را مغلوب کرد و با این شکست او را تا مکان چهارم‌نزول داد. در حالیکه خود او با این پیروزی در اولین بار شرکت خود درمسابقات جهانی مدال‌طلابرگردن آویخت.

فیروز که بخوبی حریف خودی خود یعنی «سنگینی وزن» رامغلوب کرده بر خلاف تهران که خیلی بسختی به ۵۲ کیلو رسید، به آسودگی و با پیروی از یك رژیم متعادل خود را به مرز ۵۳ کیلو رسانده و هیچ ناراحتی از این مشکل وزن کم کردن تاکنون نصیبش‌نشده. در این‌وزن‌قهرمانان شوروی و رومانی که سال پیش‌در ماردل پلاتا سخت باعث تهدید علیزاده شده بودند وجود دارندو علیزاده با شناخت حریفان قبلی آرامش بیشتری پیدا کرده است.

علیزاده پر امید ترین شرکت‌کننده تیم ۵ نفره فرنگی بشمار می آید چه مربیان شوروی، بلغار و رومانی بخوبی تمام حرکات اورا زیر نظر دارند و همین دیروز بود که مربی تیم رومانی صحنه‌ای از تمرین او را فیلم برداری کرد.

*** رفع ناراحتی آهنگران**

مهدی آهنگران کشتی‌گیر ۵۷ کیلو این بار بهمه اطمینان میدهد که با تمام وجود با حریفان مقابله کند، بقول معروف نبرد تا پای‌جان که جای هیچ گفتگوئی را بعداز مبارزه باقی نگذارد. تنهاناراحتی آهنگران از ناحیه دنده سمت‌چپ قفسه سینه" بود که بعد از چند جلسه ماساژ ودو جلسه تمرین سبك بکلی مرتفع شده است.

وی پس از اینکه مطمئن شد این ناراحتی از بین رفته وباعث‌توقفش نخواهد بود گفت امیدوارم بـر ـ شایستگی خود صحه بگذارم و برخلاف سال گذشته که در برابر شرکت کنندگان شوروی و ژاپن مغلوب شدم و عنوان پنجم را در اختیار گرفتم، حداقل برای‌پیروزی تیم امتیاز بیشتری کسب کنم.

«رستم کازاخف» برنده مدال طلای وزن ۵۷ کیلو سال پیش شوروی احتمالا در مسابقات غایب خواهد بود و جانشین او فاتح مدال طلای جام پادوبنی می باشد، که دو ماه پیش با حضور «کازاخف» برنده مدال طلا شد، و اکنون‌هر دو نفر در خدمت تیم شوروی در کانادا هستند.

*** جنگندگی بیشتر یداللهی**

اکبر یداللهی که سال پیش توسط قهرمان فنلاندی مصدوم‌شد، این بار بااینکه هنوز به شرایط عالی نرسیده است، همچون گذشته جنگنده و پر توان می باشد.

یداللهی که دو مدال نقره او در مسابقات جام پادوبنی‌ودان کولف‌در سال های گذشته باعث شهرتش در کشتی فرنگی شده بود، سرشناس تر از دیگر شرکت ـ کنندگان ایرانی است.

در وزن ۶۲ کیلو «مراکوف» که‌در دیدارهای‌بین‌المللی‌دان کولف برنده مدال نقره شد، این بار احتمالا جانشین «کالینچکوف» شرکت کننده بلغار ها در سال پیش خواهد بود. و این تااندازه‌ای بر ابهام موجودیت یداللهی می افزاید.

یداللهی که تنها پیروزی‌اش در سال پیش مقابل کالینچکوف بلغاری حاصل شده بود، عدم حضور اورا با آرامش سپری میکند.

آخرین چهره تیم ملی فرنگی هاشم قنبری‌است که‌بخاطر نخستین بار شرکتش در مسابقات جام‌جهانی برای‌عموم شرکت کنندگان‌ناشناس می باشد.

ولی قدر مسلم، در این وزن کشور های اروپائی خصوصا اروپای شرقیها فوق‌العاده غنی هستند و کمتر بیك آسیائی اجازه درخشش میدهند.

کانادا و در شهر ادمونتون محل انجام مسابقات حضور یافته‌اند.

*** ترکها هنوز نیامده‌اند!**

تیم ترکیه که امسال پس از یك سال دوری از مسابقات جهانی و اروپائی، در مسابقات اروپا که ماه قبل در آلمان شرقی انجام‌شد، حضور یافتند، هنوز به کانادا وارد نشده‌اند، ولی پیش بینی میشود ترکها نیز با تیمهای کامل خوددر دو رشته آزاد و فرنگی، خصوصا آزاد از مدعیان خوب این دوره مسابقات جام جهانی کشتی باشند.

مسابقات تنیس جام ویمبلدون

*** ویمبلدون (انگلستان)**

روز گذشته در دنباله مسابقات تنیس جام ویمبلدون که درانگلستان برگزار می‌شود، مسابقات‌انفرادی‌مردان‌در مرحله یك چهارم انجام شد و راجرتیلور امید بزرك انگلستان که در دور قبل ردلاور فاتح سال قبل این مسابقات را مغلوب کرد با نتیجه (۳ـ۰) حریف امریکائی خود «گرابز» را مغلوب کرد. در«ست» اول تیلور (۶ـ۳) ودر «ستهای» بعدی (۹ـ۱۱) و (۶ـ۸) به پیروزی رسید.

چیمنو قهرمان مشهور اسپانیائی که دور قبل، آرتورآش آمریکائی را مغلوب کرد دومین فاتح‌مسابقات دور یك چهارم بود. وی کارمیشال حریف استرالیائی خود را با نتیجه (۱ـ۶، ۲ـ۶ و ۲ـ۶) مغلوب کرد. کن روزوال استرالیائی که در این مرحله با آنتونی روش حریف هموطن خود روبرو بود، نبرد سختی را با پیروزی پشت‌سر گذاشت. وی پس از ماراتن تنیس در «ست» اول که با نتیجه (۸ـ۱۰) بر تونی روش غلبه کرد، در «ست» دوم به آسانی (۱ـ۶) پیروزی خودرا به (۰ـ۲) رسانید. ولی در «ست» سوم تونی روش (۴ـ۶) روزوال را مغلوب کرد، لیکن پیروزی (۲ـ۶) روزوال در «ست» چهارم پیروزی‌نهائی را از آن او ساخت.

در آخرین مسابقه انفرادی آقایان در دور یك‌چهارم جان نیوکامبل استرالیائی طی ۵۶ «ست» نبرد بر حریف هموطن خود روی امرسون غلبه کرد. مسابقه این دو سه ساعت و ده دقیقه بطول‌انجامید. نتایج ستهای مسابقه‌این‌دو از این قرار است. (۱ـ۶، ۷ـ۵، ۶ـ۳، ۲ـ۶ و۹ـ۱۱).

مسابقه دوچرخه‌سواری دور فرانسه

*** لیزیو (فرانسه)**

روز گذشته چهارمین مرحله مسابقه دوچرخه سواری دور فرانسه بطول ۱۳۴ کیلو متر از «رن» تا «لیزیو» انجام شد و والتر گودفروت بلژیکی با زمان ۵ ساعت و ۲۷ دقیقه و ۷ ثانیه به مقام اول رسید. پس از او یك‌بلژیکی دیگر بنام روژه دوولامینك با همین زمان دوم ووان ـ اسپرینگل هلندی و یان جانسن هلندی نیز سوم و چهارم شدند. ادی مرکس از بلژیك و ایتالو زیلیولی نیز نفرات پنجم و ششم این مرحله از مسابقه بودند.

اکنون در پایان چهار مرحله از پنجاه و هفتمین مسابقه دوچرخه سواری دور فرانسه که از روز جمعه گذشته و با شرکت ۱۵۰ دوچرخه سوار آغاز شده است، رده‌بندی نفرات اول تا ششم این چهار مرحله از این قرار است.

۱ـ ایتالوزیلیولی از ایتالیا با زمان ۱۹ ساعت و ۲۸ دقیقه و ۴۸ ثانیه ۲ـ ادی مرکس از بلژیك با ۴ ثانیه‌زمان بیشتر ۳ـ یان جانسن از هلند با ۲۷ ثانیه زمان بیشتر ۴ـ والتر گودفروت از بلژیك با ۲۹ ثانیه زمان بیشتر ۵ـ روژه دو ولامینك از بلژیك با ۴۵ ثانیه زمان بیشتر ۶ـ هرمان وان اسپرینگل از بلژیك با ۴۶ ثانیه زمان بیشتر.

آگهی مناقصه مصالح ساختمانی

پست مهندسی مراکز آموزش پشتیبانی ۹۱ قلم لوازم و مصالح‌وکارهای ساختمانی موردنیاز خودرا به مناقصه میگذارد پیشنهاد دهندگان بامراجعه به‌پست مهندسی واقع درسربازخانه جی وملاحظه مشخصات اجناس ودریافت برگ شرایط ومشخصات معامله پیشنهادخود را طبق‌مفادمندرج درشرایط معامله تنظیم و تاساعت ۹۰ روز ۴۹٫۵٫۴ بدفتر پست مهندسی تسلیم‌نمایند.
پست مهندسی پادگان جی

شیطون، باهوش
با استعداد، موفق، سربلند
و در انتظار
یك ساعت سیکو

شما در قبال فرزندان خود وظائف بسیار دارید
تشویق بموقع یکی از آنهاست

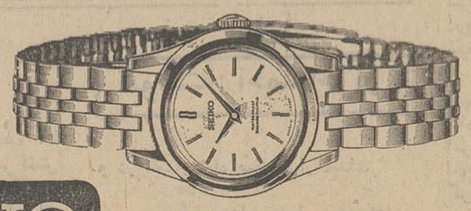

SEIKO
Modern Masters of Time
سیکو بزرگترین سازنده ساعت درجهان

چه در سفر
چه در حضر

باداشتن دفترچه
حساب گردش بانك تهران

پول شما همه‌جا و همه وقت حتی ایام تعطیل در اختیار شما است

شعب شبانه روزی بانك تهران در مرکز و شهرستانها در تمام ایام، حتی روزهای تعطیل، از ساعت هفت و نیم صبح الی ۱۰ شب یکسره و سایر شعب با ساعات کار اضافی آماده انجام کلیه امور بانکی میباشند.

بانك تهران
امین مردم ایران

49T3

نمایندگان اطلاعات
در خدمت مردم

اجرای بخشنامه وزارت کشور در نقاط ییلاقی و ساحلی شروع شد

صدور این بخشنامه در بین مردم انعکاس مطلوبی داشت

فرمانداران و شهرداران رشت، چالوس، اوشان، فشم، میگون، کرج، شمیران، نوشهر و بندرپهلوی درباره بخشنامه وزارت کشور اظهار نظر میکنند..

از پلاژ داران بندر پهلوی برای رعایت حال مسافران تعهد اخلاقی گرفته شد

بخشنامهٔ وزارت کشور دربارهٔ مقررات استفاده از باغهای نقاط ییلاقی و سواحل دریا که متن آن در شمارهٔ دوشنبه هشتم تیر ماه روزنامه اطلاعات درج شد، به استانداریها و فرمانداری های مناطق ساحلی و ییلاقی کشور رسید و برای اجرای آن اقدامات لازم از طرف دستگاههای مسئول اداری آغاز شده است.

بخشنامهٔ وزارت کشور، علاوه برآنکه بااستقبال استانداری ها و فرمانداریهای مناطق ساحلی و ییلاقی روبرو شده، در بین مردم تهران و شهرستان ها نیز که همه ساله در فصل تابستان اکثرا از نقاط ییلاقی و کنار دریا استفاده میکنند انعکاس مطلوبی داشته است.

خبرنگار ما در شهرستانهای ساحلی و مناطق ییلاقی بدنبال صدور بخشنامه مذکور با عده‌ای از مقامات مربوطه تماس گرفتندو نظر آنان را پیرامون نحوه‌اجرای این مقررات جویا شدند.

آقای آریانژاد شهردار اوشان فشم و میگون ضمن‌اظهارخشنودی از بخشنامهٔ وزارت کشور به خبرنگار اطلاعات گفت :همه‌ساله در فصل تابستان گروه کثیری‌از طبقات مختلف‌مردم‌خصوصاساکنان شهر تهران و نقاط اطراف برای گذراندن تعطیلات خود باین‌مناطق هجوم می‌آورند و بخصوص‌امسال بعلت شدت گرمای هوا ازدحام جمعیت باین نقاط نسبت به سال گذشته افزایش یافته است.

شهرداری فشم با هجوم مسافران باین مناطق وظیفه بس خطیری‌در جهت تامین رفاه و آسایش آنان بعهده گرفته و بمنظور همکاری کسبه با مسافران دستورات لازم را بمسئولان مربوطه داده است.

آقای آریانژاد اضافه کرد : در اجرای بخشنامهٔ وزارت کشور بکلیه مغازه‌داران مناطق میگون، فشم واوشان تاکید شده است که نسبت به نصب «تیکت» بر روی اجناس خود اقدام‌نمایند و درغیر اینصورت مورد تعقیب و مواخذه شدید قرار خواهندگرفت.

شهردار فشم گفت : صدور بخشنامه وزارت کشور ، از هر لحاظ ضرورت داشت و بهمین جهت روز گذشته طی جلسه‌ای که در شهرداری تشکیل گردید به نماینده رانندگان اتومبیل‌های سواری کرایه که در خط تهران میگون رفت‌وآمد میکنند تاکید شد که از هر مسافر بیش ازچهل ریال دریافت نکنند . دراین‌جلسه به نماینده رانندگان تذکر داده شد اگر رانندگان اتومبیل های کرایه بیشتراز نرخ تعیین شده‌از مسافران دریافت کنند شدیدا تحت تعقیب قرار خواهند گرفت.

شهردار فشم در پایان‌اظهارات خود ضمن اشاره به موقعیت‌مناطق ییلاقی میگون ، شمشك ، فشم و اوشان اظهار داشت ، هم‌اکنون، بیش از سه‌هزار نفر برای‌استفاده از تعطیلات تابستانی خود به این منطقه آمده‌اند و در روز های ۵شنبه و جمعه تعدادباین‌مسافران به ۵هزار نفر افزایش می یابد.

آقای آریانژاد نرخهای تعیین شده‌برای خانه‌ها و آلاچیقها رادر این مناطق اعلام داشت و گفت : براساس این نرخهای تثبیت شده هیچ‌کس حق اجحاف به مسافران راندارد و هر کس شکایتی از باغداران داشته باشد میتواندمستقیما به مسئولان‌مربوطه مراجعه نماید.

* کیوسك شکایات

آقای عمواوغلی فرماندارشهرستان رشت با تائید ضرورت چنین بخشنامه‌ای از طرف‌وزارت‌کشور گفت باتوجه به موقعیت شهرهای گیلان بخصوص سواحل دریای بندرپهلوی و چمخاله از هم‌اکنون اقدامات احتیاطی دامنه‌داری‌برای تامین جان مسافران دریا بعمل آمده و پیش‌بینی های لازم برای جلوگیری از اجحاف مغازه‌داران صاحبان پلاژها صورت گرفته است.

فرماندار رشت سپس اضافه کرد: بمنظور کنترل نرخ‌ارزاق عده‌ای بازرس ازطرف شهرداری‌های‌رشت و بندرپهلوی بکار گمارده‌شده‌اند و برنحوهٔ کار صاحبان مغازه ها و پلاژها نظارت میکنند.

صاحبان پلاژها بخصوص موظفند مقررات مربوطه را رعایت نموده‌و ازنرخ‌های تعیین شده عدول نکنند.

چنانچه پلاژداری مقررات تعیین شده را رعایت نکند مسافران‌می توانند به ماموران مربوطه‌مراجعه نمایند واز شخص‌موردنظرشکایت کنند.

برای رسیدگی به شکایات مسافرین بندر پهلوی دوکیوسك با عده‌ای مامور در طول ۱۴ کیلو مترساحل دریا دایرشده‌وماموربن آماده رسیدگی بشکایات رسیده هستند.

خبرنگار مادر رشت ازفرماندار این شهرستان پرسید آیا در باره رعایت مقررات تعیین شده‌ازمغازه داران و صاحبان پلاژها تعهدی گرفته شده است یاخیر.

آقای عمو اوغلی در این مورد پاسخ‌داد : بلی پیشه‌وران‌وصاحبان پلاژهای سواحل دریای خزرتعهد اخلاقی سپرده‌اند که‌رعایت‌مقررات را بنمایند و هیچگونه اجحافی را درباره مسافران روا ندارند.

مانیز در مقابل از مسافران‌محترم تقاضا داریم چنانچه در پاره‌ئی از موارد به‌آنان اجحاف شدبلافاصله ماموربن را در جریان بگذارند و اطمینان داشته باشند که‌بخواسته های آنان بلافاصله ترتیب اثر داده خواهد شد.

فرماندار رشت اضافه کرد : هدف همه مسئولین اینست که مسافران سواحل دریای خزرپس از پایان توقف خود در این‌مناطق باخاطره‌هائی خوش سواحل دریا را ترك کنند و ماسال آینده نیز شاهد ازدحام بیشتر علاقمندان در این نواحی باشیم.

اقدامات فرمانداری نوشهر

نوشهر بازیبائیهای خاص خود همواره مورد توجه مسافران بوده و همه ساله در فصل‌بهاروتابستان هزاران نفر از سا کنان‌شهرهای مختلف کشور برای استفاده از زیبائیهای طبیعی این منطقه‌خودرا بنوشهر و سواحل لاجوردی دریا میرسانند.

از آغاز فصل کنونی تابحال جمع کثیری از مشتاقان باین شهر وارد شده‌اند وباتوجه باین نکته از طرف مقامات مسئول اقدامات دامنه‌داری در جهت تامین رفاه و آسایش آنان بعمل آمده‌است.

کمیته‌های مختلفی تشکیل‌شده وجمعی از ورزیده‌ترین ماموران نجات غریق در سواحل‌دریاگمارده شده‌اند.

تشکیل کمیته نجات مصدومین یکی از اقدامات شهرداری این منطقه است . افراد این کمیته ماموریت دارند بمحض وقوع هر نوع حادثه‌ئی بلافاصله به کمك مصدومین چه در جاده و چه در سواحل دریا بشتابند و آنان رابه درمانگاهها برسانند.

افراد کمیته بهداشتی در امور مربوط به نظافت اماکن عمومی فعالیت میکنند و کنترل نرخ ارزاق و خواربارنیز بعهده‌ماموربن دیگری گذارده شده است.

آقای پاکدامن فرماندارنوشهر ضمن بیان مطالب بالا به خبرنگار ما گفت متن بخشنامه وزارت کشور موبمو دراین منطقه بمورد اجرا گذاشته خواهد شد و هر کس‌از اجرای مفاد آن سرباززند شدیدا مورد تعقیب قرار خواهد گرفت.

* در چالوس

گزارش رسیده از چالوس‌نیز حاکیست که اجرای کامل‌مقررات مربوطه که در بخشنامه وزارت کشور قید شده‌است به کلیه مقامات مسئول در شهرستان چالوس گوشزد شده وازصاحبان مغازه‌ها ، مسافرخانه ها و کلیه مراکز و اماکن عمومی که خانه های خودرا در اختیار مسافران میگذارند خواسته شده است‌مفاد بخشنامه را کاملا بمرحله اجرا بگذارند.

نقاط ییلاقی شمیران

آقای پیشداد فرماندارشمیران در مورد بخشنامه وزارت کشور اظهار داشت : از چندی قبل با آغاز فصل گرما و هجوم مردم‌به نقاط اطراف شمیرانات اقداماتی از طرف فرمانداری شمیران بعمل آمد . از جمله‌این‌اقدامات‌مذاکره باوزارت راه درباره تسطیح‌ومرمت جاده‌های حومه بخصوص اوشان، فشم و میگون بود . راه ارتباطی اوین به درکه نیز با همت اهالی واعضای انجمن ده دردست‌اسفالت می‌باشد .در مورد کنترل نرخ ارزاق آقای پیشداد اظهار داشت: باهمکاری ماموربن ژاندارمری ترتیبی داده شده است تا از اجحاف نسبت بمشتریان کافه‌ها و قهوه‌خانه های اطراف جلوگیری شود و بدنبال همین اقدامات بود که چند روز قبل مدیر یکی از میهمانخانه‌های بزرك در بین راه تهران - جاجرود بعلت تخلف از مقررات مربوطه تحت‌تعقیب‌قانونی قرار گرفت.

درباره فروش گوشت و سایر ارزاق عمومی فرماندار شمیران اظهار داشت : کنترل نرخ‌ارزاق بعهده ماموربن شهرداری میباشد و در نقاطی که شهرداری ندارد اجرای اینکار بعهده انجمن‌عمران ده واگذار شده است.

ماموربن سازمان بهداشت شمیران نیز مرتبا سرگرم‌بازدید از اماکن عمومی ، مسافرخانه‌ها و مهمانخانه‌های شمیرانات هستندو در صورت مشاهده تخلف صاحبان این اماکن را مورد تعقیب قرار خواهند داد.

فرماندار شمیران سپس درباره کمك به شهرداریهای کم‌درآمد گفت : فعلا درحوزه شمیرانات شهرداری فشم قراردارد که با اینکه بودجه کمی در اختیار دارد وظایف خودرا بخوبی انجام میدهد چنانچه در آینده احتیاجی برای کمك به این شهرداری بودمسلما تقاضای کمك خواهد شد.

خبرنگار مادر شمیران‌گزارش داد : صبح دیروز جلسه‌ای با شرکت چندتن از مسئولان در فرمانداری شمیران تشکیل‌گردید وطی آن درباره نرخ کرایه الاغ و قاطر از فرح‌زاد تا امامزاده‌داود بحث‌و تبادل‌نظر شد.

* در کرج

رفاه حال مسافرانی که برای گذراندن تعطیلات‌خودباین‌منطقه ونقاط اطراف می‌آیندهمواره‌مورد نظر مقامات مسئول می‌باشد و همیشه سعی شده‌است که‌مسافران این شهر با خاطره خوشی باز گردند.

مطالب بالا را آقای عضدی فرماندار کرج درباره مسافران این منطقه اظهار داشت و اضافه کرد . چند روز قبل بمنظورایجاد هم‌آهنگی دستگاه های مسئول جلسه‌ای با حضور روسای بعضی ادارات و صاحبان اماکن عمومی در فرمانداری کرج تشکیل شد و دراین باره آموزش های لازم به صاحبان اماکن عمومی داده‌شد.

از طرف ماموربن بهداشت و بخشداری و شهرداری کرج نیز برای جلوگیری از اجحاف مغازه داران و جلب رضایت مسافران اقداماتی بعمل آمده‌است.

فرماندار کرج سپس افزود : امسال جمعی از پیشاهنگان درامر مبارزه با گرانفروشی با ماموربن شهرداری همکاری های لازم را آغاز کرده‌اند و به‌باغداران نیز دستوراتی داده شده است تا از اجحاف نسبت به‌مسافران‌بپرهیزند داشتند.

در شوشتر
نرخ شهرداری رعایت نمیشود

«شهرداری» شوشتر ، ضمن دریافت شکایات بی‌شمار مردم از گرانفروشی ها، خود شاهد ، این رویه‌خلاف بعضی از کسبه بوده وبرای پایان‌دادن بدین وضع ، کمیسیونی با حضور نمایندگان اصناف ترتیب‌داد و برای اجناس وارزاق نرخ ثابتی در نظر گرفت.

تصمیمات کمیسیون بصورت اطلاعیه‌ای در دسترس‌همگان قرار گرفت و بر در ودیوار دکاکین نصب گردید ، اما عده معدودی از کسبه به نرخ شهرداری توجهی‌ندارند و کماکان به گرانفروشی ادامه میدهند بدیهی است شهرداری با کارمندان معدودش قادر به کنترل قیمت ها نیست وفروشندگان باید در برابر مردم احساس مسئولیت بکنند و وجدان کار داشته باشند . اما اگر شهرداری بازرسانی برای کنترل نرخ ها انتخاب کند ، تصورنمی‌رود ، گرانفروشان موفق به ادامه کار خویش گردند.

این مطالب را عده‌ای ازاهالی شوشتر در دفتر نمایندگی اطلاعات بیان کردند.

هیئت ممیزی در شهسوار

اعضای یك هیئت‌ممیزی مالیات کشاورزی بریاست آقای‌تهرانچی‌زاده جهت ممیزی باغات مرکبات شهسوار باین شهر وارد شدند.

بنا بگزارش خبرنگار ما در شهسوار : قرار است اعضای این منطقه‌جهت‌تعیین میزان‌مالیات متعلقه ممیزی بعمل‌آورند.

حریق
در کامیون حامل کبریت !

روز گذشته کامیون شماره ۱۵۶۶۵ حامل‌کبریت‌که ازکرمان عازم زاهدان بود در سی کیلو - متری شهرستان بم ناگهان دچار حریق شد و کلیه کبریت های داخل کامیون سوخت.

خبرنگار ما در بم گزارش‌داد: در این حادثه به کامیون ورانده آن آسیبی نرسید. ماموربن شهرداری همکاری های لازم را آغاز کرده‌اند و به‌باغداران نیز دستوراتی داده شده است تا از کردن حریق کامیون فعالیت اجحاف نسبت به‌مسافران‌بپرهیزند داشتند.

براثر سقوط از بلندی
یکنفر کشته و دو نفر مجروح شدند

روزگذشته یکنفر براثر سقوط ازبلندی در اصفهان کشته‌شد و دونفر دیگر از اهالی این شهر نیز بهمین علت مجروح شدند.

خبرنگار مادر اصفهان گزارش داد : خداداد کریمی ۲۳ ساله کارگر کارخانه ذوب آهن ، هنگام کاراز ارتفاع هشت متری‌به‌پائین افتاد و کشته شد.

همچنین طیبه اربابیان ۳۲ ساله ، که روی پشت‌بام منزل‌خود مشغول پهن‌کردن لباس‌های شسته بود ، غفلتا به‌پائین سقوط کردو بسختی مجروح شد.

عبدالعلی جزینی نیز هنگامی که برروی دیوار منزلشان‌مشغول کار بود ، به‌پائین افتاد و مجروح گردید . مجروحین در بیمارستان ثریای اصفهان بستری شدند.

دراصفهان اتفاق افتاد

دزد، قصد قتل صاحبخانه را داشت!

اما پاسبان محل سررسید و او را که روی سینه صاحبخانه نشسته بود دستگیر کرد

محمدالماسی (سارق)

*** این دزد ، ۳۰ سال ازعمر خود را در زندان گذرانده است**

یك سارق پشینه‌دار اصفهانی که سی سال از عمر چهل‌وپنج‌ساله خود را به جرم دزدی در سلول زندانها بسربرده، چند روز پس از آزادشدن از زندان بار دیگر دست به سرقت زد ودستگیر شد.

این مرد محمد الماسی نام دارد و روز گذشته بقصد سرقت بمنزل شخصی‌بنام جواد مبلغ ، واقع در خیابان شاه‌عباس اصفهان رفت و هنگامی که سرگرم جمع‌کردن فرشها و آثاثیه گرانبهای منزل بود باصاحب‌خانه مواجه شد.

دزد باسابقه بمحض دیدن صاحبخانه بطرف او حمله برد و وی را بزمین زد و سپس روی سینه‌اش نشست.

جواد مبلغ که زندگی خودرا در خطر دید شروع بداد و فریاد کرد و دزدهم که آزادی خودرا در خطرمی‌دیدکاردی از جیب خود درآورد و قصد بریدن‌سر صاحبخانه را داشت . اما قبل از اینکه بتواند مقصود خودرا عملی کند،پاسبان پست محل که سروصدای جوادراشنیده بودبداخل‌خانه آمده و سارق‌را دستگیر کرد.

محمد الماسی به کلانتری ٤ اصفهان اعزام شد . وی در آنجا ضمن اعتراف به‌شروع سرقت اظهار داشت که با همکاری دوسارق دیگر یاسامی خلیل شهرضائی و مرتضی چاقوئی باینکار اقدام‌کرده‌است ولی‌باشنیدن سروصدای داخل خانه وی را تنهاگذاشته و فرار کرده‌اند.

ماموربن انتظامی اینك در جستجوی‌دو همکار فراری این سارق میباشند.

داوطلبان کنکور کلاسهای شبانه کارت گرفتند

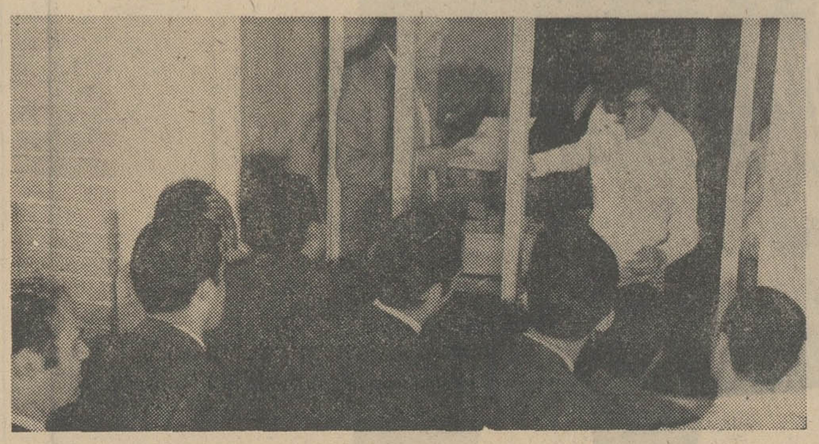

داوطلبان شرکت در کنکور کلاسهای شبانه دانشگاه تبریز ، برای دریافت کارتهای کنکور به دانشگاه مراجعه کردند آخرین فرصت برای دریافت کارت،آخروقت اداری دیروز بود، کنکور کلاسهای شبانه دانشگاه تبریز امروز و روزهای ۱۲و۱۳ تیرماه جاری برگزار خواهد شد . عکس بالا عده‌ای از داوطلبان رادر حال دریافت کارت نشان میدهد.

مسابقات قایقرانی وشنا در بندرپهلوی

برای نخستین‌بار مسابقه قایقرانی «کانو» ودهپاروئی و شنای ۱۵۰۰ متر استقامت و صدمتر کرال بالباس و دویست متر قورباغه باشرکت یکصدوده نفر از افراد یگانهای نیروی دریائی شاهنشاهی ایران در بندرپهلوی انجام‌شد. در این مراسم تیمسار دریاسالاررسائی فرمانده نیروی دریائی شاهنشاهی ، تیمسار دریادار آریان‌پورفرمانده مناطق‌آموزشی نیروی دریائی شمال ، فرماندار بندر پهلوی و جمعی از مسئولان سازمانهای اداری استان گیلان حضور داشتند . خبرنگار ماددرشت گزارش داد : این مسابقات در کانال بندرپهلوی انجام شد و پس از پایان مسابقات ، جوایزی به قهرمانان اهداء گردید.

بازرسان شاهنشاهی در پیرانشهر

بازرسان شاهنشاهی بریاست تیمسار سپهبد مبین‌وارد پیرانشهر شدند واز طرف فرماندار وروسای سازمانهای اداری این شهرستان مورد استقبال قرار گرفتند.

خبرنگار مادرپیرانشهر گزارش داد : بازرسان شاهنشاهی درسالن شهرداری پیرانشهر مستقر شدند و کار رسیدگی به شکایات و خواست های مردم را آغاز کردند.

سیگار قاچاق

خبرنگار مادر اصفهان گزارش داد : ماموربن مبارزه با قاچاق دخانیات اصفهان طی سه ماه‌اول سال جاری تعداد یك میلیون و پانصدوسی وهشت هزارو هفتصدو شصت دانه سیگار قاچاق کشف کرده‌اند.

سارق نیم میلیون ریال جواهر
بوسیله رئیس آگاهی مشهد دستگیر شد

ظهر دیروز جوان ۲۲ ساله‌ای بنام «قربانعلی دولك‌زاده» که‌طی ۲هفته اخیر از منازل دونفر تجار معروف مشهد مقدار زیادی جواهر آلات به‌ارزش نیم میلیون ریال سرقت کرده‌بودتوسط سروان‌مهاجر رئیس آگاهی مشهد دستگیر شد.

قربانعلی که برای اولین‌بار دست به سرقت زده بود درحالیکه بشدت میگریست به گناه خود اعتراف کرد و جواهرات مسروقه رابه ماموربن پس داد . بقرار اطلاع تنهایکی از انگشترهای مسروقه ۲۰۰ هزارریال ارزش داشته است.

«بولدزور»
دختر جوانی را کشت

خبرنگار ما در اهواز گزارش داد: در خیابان «هدایت» اهواز بولدزری برانندگی محسن لطفی‌با دختر جوانی بنام اعظم دارابی تصادف کرد و باعث مرگ وی گردید . راننده بولدوزر دستگیر شد و تحت تعقیب قرار گرفت.

دو نفر در آب خفه شدند

بعد از ظهر دیروز جوان ۲۸ ساله‌ای بنام حسینعلی ستاری که برای شنا واردیك رودخانه شده بود گرفتار گرداب شد و ساعتی بعد جسدش را از آب گرفتند. همچنین کودك چهارساله‌ای بنام اصغر نژادی در حوض منزلشان خفه شد.

بعلت تراکم مطالب ، درج ستون

سوگات ولایات

دراین شماره میسر نشد

اژدها

۱۱۱

نوشته: احمد احرار

-۱۴۱-

شاه صفی میخواست یوسف آقا را در آتشی با شعله‌های هرچه‌سرکشتر و سوزنده‌تر ، زنده زنده کباب کند و برای این مقصود به هیزم زیادی‌احتیاج داشت.

یوسف آقا با تندرویهای خود ، هر روز چنین هیمه‌یی فراهم میساخت و در اختیار شاه صفی قرار میداد.

***

پیچ‌ئیل هزارو چهار صدو دو ، چهارمین سال سلطنت شاه صفی اندکی از نیمه گذشته بود.

عالی قاپو ، برای روانه ساختن خیرات خان ایلچی قطب شاه والی دکن مقدماتی را تدارك میدید . بدستور شاه صفی قرار بود در آخرین روز های‌اقامت ایلچی ، مجلس جشنی باافتخار وی آراسته شودو هدایائی مناسب جهت ارسال به دربار والی دکن فراهم آید که در مراسم بدرقه و وداع تحویل ایلچی بدهند و او را روانه سازند.

والی دکن ، با دربار شکوهمند و ثروت افسانه‌یی ، ازمعتبرترین‌حکمرانان سرزمین هندوستان بشمار میامد و با دربار صفوی ، خصوصا از جهت علاقهٔ شیعی مذهبی ، روابط صمیمانه داشت.

پیش از آنکه شاه عباس چشم از جهان فرو ببندد ، سلطان عبدالله قطب شاه والی دکن خیرات خان را که‌از امرای آن سلسله بودبمنظور تجدیدقواعد اخلاص و یکجهتی روانه دربار اصفهان کرده‌بود و خیرات خان هنگامی که در بندر بوشهر از کشتی پیاده شد،بوسیله امامقلیخان حاکم فارس و بنادر اطلاع حاصل کرد که شاه عباس درگذشته و جانشین وی شاه صفی در اصفهان‌جلوس کرده است.

خیرات خان که باتشریفات‌وتجملات فراوان ، در معیت عده زیادی ملازم و خادم به مملکت قزلباش قدم نهاده بود، توصیه امامقلیخان را پذیرفت و بجای آنکه اقدام بمراجعت کرده یا در صدد فرستادن پیغام به دربار قطب شاه و کسب تکلیف در ولایت فارس اقامت گزیند ، تصمیم گرفت با همان هیئت و کیفیت سفر خودرا ادامه دهد و بدربار اصفهان شتافته ارتحال پادشاه فقید را تعزیت و جلوس پادشاه جدید را تهنیت بگوید.

بدینسان ، خیرات‌خان نخستین ایلچی بود که در عهد سلطنت شاه‌صفی باصفهان وارد میشد و بهمین مناسبت نیز سخت مورد توجه و التفات شاه‌صفی واقع گشت و اعتبار و منزلت وی‌هنگامی فزونی یافت که هدایا و پیشکش های والی دکن را عرضه داشت و با آنهمه آثار و نفائس چشم همگنانرا خیره‌ساخت.

بعد از چندی‌که خیرات‌خان درمنتهای عزت واحترام مقیم اصفهان بود ، تدریجا الفت وانس وافری مابین شاه و ایلچی برقرار شد، بطوریکه شاه صفی او را در سلك معاشران خاصه خود قرار داد و در محافل و مجالس کنار دست خود می‌نشانید و اظهارتمایل میکرد که‌هرچه بیشتر مراجعت خود را بتاخیر اندازد. خیرات خان که مانند مخدوم خویش و اکثریت مردم دکن مذهب شیعه داشت رغبت و علاقه زیادی برای زیارت‌عتبات ابراز میکرد . ازینرو هنگامی که ماجرای قشون‌کشی‌به همدان و کرمانشاه پیش آمد ، شاه صفی‌او را همراه‌خویش ببغداد برد و سپس اجازه داد که‌برای زیارت امامین کاظمین و عسگریین از کربلا و نجف روانه سامره و کاظمین شود.

این سفر زیارتی مدتی بطول انجامید . آنگاه خیرات‌خان به‌اصفهان بازگشت و اینك رخصت معاودت حاصل کرده‌عازم میشد تابرای زیارت ارض اقدس بمشهد برود و از طریق خراسان بهندوستان باز گردد.

شاه صفی مایل بود این سفیر را چه باعتبار مناسبات فیمابین و چه باحترام علاقق مودت و اخوت با والی دکن ، با احترامات فوق‌العاده‌مشایعت‌و روانه‌کند. در قبال هدایای‌فراوان وارزشمندی که عبدالله قطب شاه‌بدربار اصفهان‌فرستاده بود، پادشاه قزلباش نیز مقرر داشته‌بود از انواع آثار و نفائس که در شهرهای مختلف ایران فراهم میشد نمونه‌های چشمگیرو دلپذیر تدارك‌دیده برای‌همراه کردن ایلچی مهیا سازند.

در حالیکه چند روزی بیشتر بپایان دوران توقف ایلچی در اصفهان وموعد عزیمت وی بطرف خراسان باقی نمانده بود،در دستگاه سلطنت تلاش وسیعی مشاهده میشد که از تدارك‌این مقدمات ونیز برپاداشتن یك میهمانی شکوهمند وخاطره‌انگیز بمناسبت تودیع باخیرات‌خان حکایت میکرد.

شاه صفی‌شخصا براین‌جریانات نظارت میکرد و مخصوصا مراقب‌بود که‌هدایای ارسالی برای قطب شاه با دقت انتخاب وبسته بندی شود مبادا که هنگام‌گشودن بارهاو عرضه داشتن‌هدایا وضع‌ناهنجاری پیش آید واز اعتبار دربار صفوی بکاهد.

مجعلی بیك که دربار شاهی را تابدین حد درگیر و شاه‌صفی را متوجه کار خیرات‌خان میدید، باخود فکر میکرد در چنان شرایطی مناسب نخواهد بود که برای تقدیم گزارش خود مزاحم وقت شاه بشود و در موعد مقرر که مصادف با اوج شدت این تدارکات بودگزارشی نفرستاد.

حتی تصور آنهم برای قزلباش دنیا دیده و باتجربه حیرت‌انگیز بود که یکروز بعد ، بخاطر این قصور مورد مواخذه قرار بگیرد و ناگزیر باشدعلت تاخیر در تقدیم‌گزارش هفتگی راتوضیح بدهد!

ازینرو ، وقتی متوجه شد که شاه‌صفی در گیرودار آنهمه اشتغالات حواسش همچنان متوجه یوسف‌آقا و ماموریتی است که برمراقبت وی گماشته تمام وجودش از رعب‌شاه صفی لرزید و تصویری خوف انگیز از سرنوشت شومی که انتظار یوسف آقا را میکشید جلوی چشمش جان گرفت.

انتقادات مردم درواریته هفته مطرح میشود

در برنامه فردا طبق معمول قطعات کوتاه انتقادی و ترانه‌های متعدد گنجانده شده است

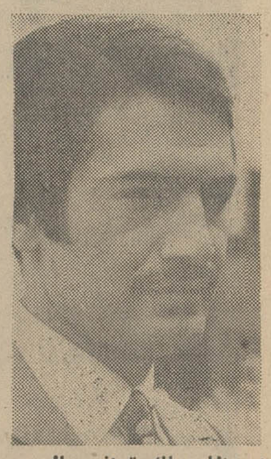

اسدالله ملك ترانه جالب «دیگر چه خواهی» را باصدای مهستی ارائه میدهد .

در آغاز برنامه این هفته ضمن گفتگوی کوتاهی با اسداله ملك آهنگساز و نوازنده چیره دست ویلن آهنك تازه‌ای از ساخته‌های اورا که برای برنامه گلها تنظیم شده بنام «دیگر چه خواهی» با صدای مهستی میشنویم .

سپس نمایشنامه دیر آمدن هواپیما در فرودگاه را که مقبلی، قابش و قنبری اجراکنندگان آن هستند خواهید شنید . موج نگاه ترانه تازه‌ایست که‌باصدای ویکن پخش میشود پس‌ازآن نمایشنامه‌ای میشنوید بنام «جستجو» که تاجی احمدی و منوچهر نوذری اجرا ـ کنندگانش هستند . از پوران آهنك «یکی یدونه» پخش میشود و آنگاه نمایشنامه «رئیس‌و کارمند» اجرا خواهد شد . ـنقش آرزو ـ یکی دیگر از آهنگهای جالب این هفته است که‌عارف آنرا میخواند.

واریته هفته

«شمس» با دو ترانه تازه وجالب بنامهای آمده‌ام که شعر آن از مولانا و آهنك آن ساخته پرویز قدیری است وترانه «سوگند» که سازنده آهنگش حسین صمدی می باشد آغازگر برنامه واریته است پس از جواب نامه‌ها روانبخش‌ترانه تازه‌ای بنام «جوانی کجائی یادت بخیر» را اجرا میکند و یکی از ترانه‌های گذشته خودرا بدرخواست حاضران در استودیو بنام «خدایکی یار یکی» را میخواند .نمایشنامه نجات غریق را با یك آهنك‌ضربی که مرتضی احمدی‌میخواند خواهیم شنید گوگوش که بتازگی ازسفر اروپا بازگشته دو ترانه جدید یکی ایرانی بنام «دریا وانتظار» ودیگری که یك آهنك انگلیسی میباشد خواهد خواند وترانه‌ای از آهنك های گذشته خود را بدرخواست نظارت کنندگان برنامه واریته‌بنام «وقتی تو میخندی » اجرا میکند. نامه های شنوندگان رادیو که از برنامه واریته انتقاد شده توسط نوذری و ثریا قاسمی مطرح میشود بررسی آهنگین این هفته مربوط است به آهنگهائی که خوانندگان در کودکی در رادیو اجرا کرده‌اند وآهنك «جوجه» آلیس بهمین مناسبت پخش میشود دو تن از هنرمندان شماورادیو درس‌آشپزی

عماد رام

برایتان میدهند و پس از آن‌قنبری وهمسرش که دو نابینا میباشند ترانه راز دل را برایتان اجرا می کنند . آنگاه پس از اعلام اسامی آماتورهانمایشنامه «پول‌خرد کردن» بپایان میرسد .

پوران

دنباله برنامه با آهنگی بنام افسون عشق از عهدیه ادامه مییابد هنرمندان شما و رادیو هر یك لطیفه تازه‌ای تحت عنوان «رنك و وارنك »تعریف‌میکنند،قصه دریاچه از الیه پخش میشود . مسابقه و سرگرمی شامل‌هفت‌ترانه ـمسابقه پلیسی .مسابقه شنوندگان .مسابقه تکرار کلمات اجرا خواهد شد . نمایشنامه کوتاهی را میشنویم . سپس ترانه «ندیده بودم» ازرامش پخش میشود. نمایشنامه دیگری تحت عنوان «رئیس و کارمند» را خواهید شنید و اجرا کنندگان‌آن قدکچیان ، مصدق و احمدی می باشند. ترانه «دل توی دلم میلرزه» که از کوروس در هفته پیش‌پخش شده بود در این هفته مجددا پخش خواهد شد . مهین شهرجردی ، احمدی ، مشکین ومورین‌نمایشنامه «آب خنك» را اجرا خواهند کرد وبا ترانه «چشم دلم روشن» از دلکش برنامه این هفته پایان می پذیرد .

مدیری آهنگساز

سپید و سیاه «ترانه هفته»

هفته گذشته ترانه «دل میگه دلبر میاد» را که مهستی بر روی آهنگ عماد رام وشعر هما میرافشار خوانده است چاپ کردیم. همین آهنگ را خود آهنگساز برروی شعر دیگری‌ساخته‌معینی کرمانشاهی ترانه سرای معروف خوانده که در زمره صفحات پرفروش این ماه محسوب میشود بخواسته عده‌ای از خوانندگان شعر مزبور را ذیلا چاپ نموده‌ایم .

دنیا مثل زندونه — غصه هاش‌فراوونه
برا هرکه عریونه — تاابدزمستونه
باسفید سیاه دورنگه — باسیاه‌و سفید بجنگه
دل هرکه مهربون شد — سرراش همیشه‌سنگه
یه دلی می خوام چو آهن — بدونه‌هزارویه فن
که در این دوروز دنیا — بزنه بدوس‌و دشمن
دومنم ز غصه چاکه چه کنم
دل من چو چشمه پاکه چه کنم
بسرم اگر که مونده هوسی
دل من بزیر خاکه چه کنم
برو بال کفترا — که میرن تو آسمون
شده وازکه بازیبان — بسراغ لونشون
همه‌کس اسیر رنگه — همه‌جا غروب‌تنگه
افقش چرا سیاهه — اگه آسمون‌قشنگه
توی هردل شکسته — آرزو جوونه بسته
بوم نا امیدی اما — روی بوم مانشسته
دومنم زغصه چاکه چه کنم
دل من چو چشمه پاکه چه کنم
بزمونه گر نشونی زصفاسی
دل من واسش هلاکه چه کنم

برای اولین بار

رامش در برنامه «میخك نقره‌ای»

ویگن ـ آلیس ـ رسائی ـ افشین و فریدون فرخزاد ترانه‌های تازه‌ای اجرا می کنند

رامش

افشین

برنامه فردا شب میخك نقره‌ای طبق معمول باترانه ای که خود فریدون فرخزاد بنام «ای وای تو کجائی» میخواند آغاز میگردد .

پس از صحبت درباره نامه‌های رسیده اولین قسمت مسابقه برنامه توسط هنرمندی جوان بنام ابراهیم حصیری اجرا میشود . این مسابقه تقلید صدای‌هنرمندان معروف‌است وشرکت کنندگان باید نام آنهارا ذکر کنند .

شهرام غواص خواننده جوان آماتور ترانه بسیار جالبی بنام «شوق زندگی» میخواند . سپس بنا بخواهش عده‌ی زیادی از بینندگان برنامه ، کودك خردسال علی پیرمرادی قطعه شعری دکلمه میکند . آلیس که مدتی بعلت بیماری در برنامه میخك نقره‌ای شرکت نداشت مجددا بروی پرده تلویزیون ظاهر شده و ترانه «باران» را میخواند .

مسابقه «تشخیص‌اسکناس‌باچشم بسته» ازمسابقات‌جالب برنامه‌است.

ماری یغیازاریان ترانه جدیدی از هاملت میناسیان میخواند .

کمدین برنامه گذشته علی جاویدنیا که کار موفقیت آمیزی ارائه داده بود مجددا در برنامه شرکت دارد و برنامه کمدی «مسابقه فوتبال» را اجرا می‌نماید.

سپس فرخزاد جدیدترین ترانه‌اش را بنام «برگرد بیا» میخواند این ترانه یونانی است و شعر فارسی آنرا کریم فکور سروده است . مسابقه تاتر ازقسمتهای خوب‌برنامه جالبی اجرا میکنند . ورزشکار میهمان‌برنامه ناصردرودیان‌قهرمان هالتر کشور است .

پس از اجرای ترانه‌ای بنام «بوم‌دالالا» که توسط افشین‌خواننده جوان برنامه ، میهمان هنرمند برنامه‌میخك نقره‌ای‌رامش که‌برای نخستین بار در این برنامه شرکت میکند دو ترانه بنامهای «اسیر و امشب دلم تنگه» میخواند .

پس از اجرای مسابقه دوقلوها، اونیك ترانه‌ای بزبان آذربایجانی اجرا میکند . سپس برنامه شعبده بازی انجام میگیرد .

فریدون ترانه معروف‌خود «پسرم ـ پسرم» را میخواند و پس ازاجرای مرحله ما قبل نهائی مسابقه ویکن دو ترانه از بهترین ترانه های‌خود را میخواند . یکی از این ترانه‌ها برای اولین بار اجرا میگردد .

مرحله نهائی مسابقه انجام می گیرد و میخك نقره‌ای با ترانه شب بود ـ بیابان بودبپایان میرسد گروه رقص آذربایجانی برنامه چهار کودك هنرمند که ویلن و ضرب می‌نوازند ساز وآوازمحلی اجرا میکنند . سپس فریدون آنها را همراهی کرده و ترانه «دوستت دارم» خانم سوسن را میخواند .

فریدون فرخزاد باتفاق امیررسائی و بهاری هنرمنداصفهانی

لوازم کولر آبی
Westinghouse
ساخت آمریکا
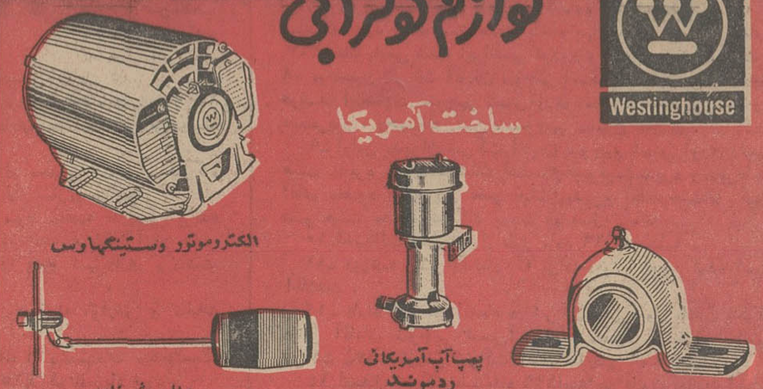
الکتروموتور وستینگهاوس
پمپ آب آمریکائی ردموند
باطاقان آمریکائی ترینگل
والو ـ شناور آمریکائی
نمایشگاه‌وفروشگاه شرکت لمك ـ خیابان امیرکبیرشماره ۱۲۲ تلفن ۳۳۵۱۴۲

آگهی استخدام پیمانی

یك سازمان دولتی برای خدمت‌در تهران بوجود افرادی بشرح زیر احتیاج دارد :

عنوان پست	شرایط
۱ـ کارشناس بررسیهای مالی	دانشنامه لیسانس در یکی‌از رشته های حسابداری بازرگانی یا اقتصاد و تسلط کامل بزبان انگلیسی
۲ـ کارشناس ارزش یابی طرح	دانشنامه مهندسی در رشته مکانیك یا ماشین وتسلط کامل بزبان انگلیسی
۳ـ کارشناس ترانزیستور	دانشنامه مهندسی در رشته برق یا الکترونیك و تسلط کامل بزبان انگلیسی
۴ـ متصدی کارگزینی (کارگزین	دیپلم کامل متوسطه و آشنائی بامور پرسنلی
۵ـ متصدی امور دفتری	دیپلم کامل متوسطه و آشنائی بامور دفتری

افراد مورد نیازازطریق مصاحبه انتخاب میشوند وبصورت کارمندپیمانی براساس آئین نامه استخدام پیمانی مصوب جلسه مورخ ۴۸ر۱۲ر۲۸ هیئت وزیران استخدام خواهندشد . از واجدین شرایط خواهشمند است فرم زیرا تکمیل کنندو تا تاریخ سی‌ام تیرماه ۴۹ به صندوق‌پستی شماره ۳۲۸۵ ارسال فرمائید . تاریخ مصاحبه بعدا باطلاع متقاضیان خواهد رسید .

درخواست استخدام پیمانی

نام و نام خانوادگی — تاریخ تولد — محل تولد
اخرین مدرك تحصیلی — رشته تحصیلی — زبان خارجی که میداند و حدود آن
خدمت زیر پرچم انجام داده است / معاف — داوطلب شغل
سوابق خدمت
آدرس کامل پستی — شماره تلفن
تاریخ — امضاء

آگهی ثبت نام مسابقه ورودی

موسسه عالی حسابداری

برای دوره لیسانس دررشته‌حسابداری‌صنعتی ـ حسابداری دولتی ـ حسابرسی

نام‌نویسی داوطلبان مسابقه ورودی‌دوره لیسانس‌موسسه عالی حسابداری برای نیمسال تحصیلی پائیز ۱۳۴۹ بوسیله مکاتبه و بترتیب زیر بعمل می‌آید:

شرایط ثبت نام

۱ـ فقط دارندگان دیپلم کامل متوسطه‌شعبه ریاضی و طبیعی باحداقل معدل کل دیپلم ۱۳ میتوانند برای مسابقه ورودی موسسه ثبت نام کنند.

۲ـ داوطلبان باید درخواست ثبت نام راطبق نمونه ذیل‌به خط خود تنظیم کنندو همراه بامدارك لازم باپست سفارشی به‌نشانی صندوق پستی۲۰۱۵ تهران به عنوان موسسه عالی حسابداری ارسال دارند.

۳ـ به‌تقاضاهائی که بعد از تاریخ سوم‌مردادماه ۱۳۴۹ به‌پست تحویل داده شود یا ضمائم‌آن ناقص باشد ترتیب اثر داده نخواهد شد .

درخواست شرکت درمسابقه ورودی موسسه عالی حسابداری

اینجانب نام . . . . . نام خانوادگی . . . فرزند . . . .
متولد سال . . . . . دارای شناسنامه شماره . . . . . .
صادر از . . . . . دارای‌دیپلم ششم‌متوسطه در رشته . . . . . .
بامعدل کل . . . . . .
داوطلب شرکت درمسابقه ورودی‌موسسه‌عالی حسابداری میباشم .
نشانی . . . . . تلفن . . . . . .
امضاء داوطلب . . . .
تاریخ . . . . . .

۴ـ مدارکی که باید به ضمیمه درخواست ثبت‌نام فرستاده شود :

الف ـ فتوکپی دیپلم یافتوکپی گواهی قبولی که معدل‌کل دیپلم درآن‌مندرج باشد. (از ارسال اصل مدارك خودداری‌شود.)

ب ـ فتوکپی برك انجام خدمت وظیفه یافتوکپی برك معافیت دائم برای داوطلبان غیر مشمول .

پ ـ فتوکپی دفترچه آماده به‌خدمت یابرك معافی موقت که تاریخ‌آن منقضی نشده باشدبرای داوطلبان مشمول .

توضیح: برك معافی موقت پس از اشتغال به‌تحصیل به معافیت تحصیلی بدیل خواهد شد. داوطلبانی که در خرداد ماه ۱۳۴۹ دیپلمه شده‌اندونیز متولدین سالهای ۱۳۴۹ ببعد نیازی به‌ارسال مدارك نظام وظیفه ندارند.

ت ـ یك برك فتوکپی شناسنامه .

ث ـ ۳قطعه عکس ۳×۴ برقی جدید که نام‌داوطلب پشت هرسه قطعه نوشته شده باشد .

ج ـ برك رسید بانکی به مبلغ ۵۰۰ ریال بابت حق‌ثبت‌نام مسابقه ورودی که به حساب‌جاری شماره ۶۰۰ موسسه در شعبه ۱۷ بانك‌بازرگانی ایران واقع در ابتدای خیابان ایرانشهر درتهران پرداخت یا از شهرستانها به حساب مزبور حواله شده باشد.

۵ـ مدارك فوق‌و همچنین مبلغی که بابت شرکت در مسابقه ورودی پرداخت شده است‌به داوطلبان پس داده نخواهد شد، اعم از اینکه‌وی در مسابقه ورودی پذیرفته و یابهر عنوانی‌مردودو یا ز شرکت در امتحان منصرف شود.

سایر اطلاعات مربوط به دوره لیسانس موسسه عالی حسابداری و مسابقه ورودی

۶ـ مدت تحصیل در دوره لیسانس موسسه چهار سال است که برنامه دروس سه سال اول در کلاسهای صبح تدریس میشود.

۷ـ دانشجویان میتوانند درهر نیمسال حداقل برای ۱۴ واحد وحداکثر برای ۱۸ واحد درس ثبت‌نام نمایند. شهریه دانشجویان در ابتدای هر نیمسال دریافت میشود و به ازای هرواحد درس مبلغ یکهزار ریال است.

۸ـ مواد مسابقه ورودی عبارتست از :زبان فارسی ـ زبان انگلیسی ـ ریاضیات شامل(حساب جبر و مثلثات) و هوش و اطلاعات عمومی .

۹ـ تاریخ توزیع کارت وانجام مسابقه‌ورودی بعدا بوسیله جراید به اطلاع داوطلبان خواهد رسید.

موسسه عالی حسابداری

زانکر
کاملترین ظرف شوئی
تمام اتوماتیک
« ساخت آلمان »
برای خانواده های ۲ تا ۱۲ نفره
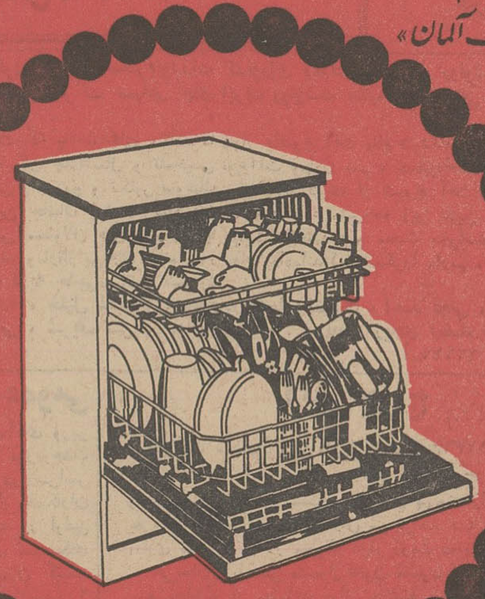
ZANKER
نماینده انحصاری درایران :
شرکت نسبی تجارتی محسن کاشانی پوروشرکاء
تهران ـ بوذرجمهری سرای سینا تلفن ۲۲۵۶۹ ـ ۲۷۵۶۱
برای کسب اطلاعات بیشتر و دریافت کاتالوگ کوپن زیر را تکمیل نموده و بآدرس شرکت ارسال فرمائید
ایران
نام ونام خانوادگی — تاریخ
نشانی کامل
تلفن منزل — تلفن محل کار

کودکستان و دبستان والاحضرت مهناز

با صرف هزینه قابل ملاحظه برای استفاده ازوسایل تعلیم و تربیت بصورت یك موسسه فرهنگی پیشرفته و نمونه در آمده است

دانش آموزان کلاس ششم که در امتحانات نهائی قبولی صد در صد بدست آورده‌اند گواهینامه های خود رادرجشن پایان تحصیلی از دست والاحضرت دریافت داشتند

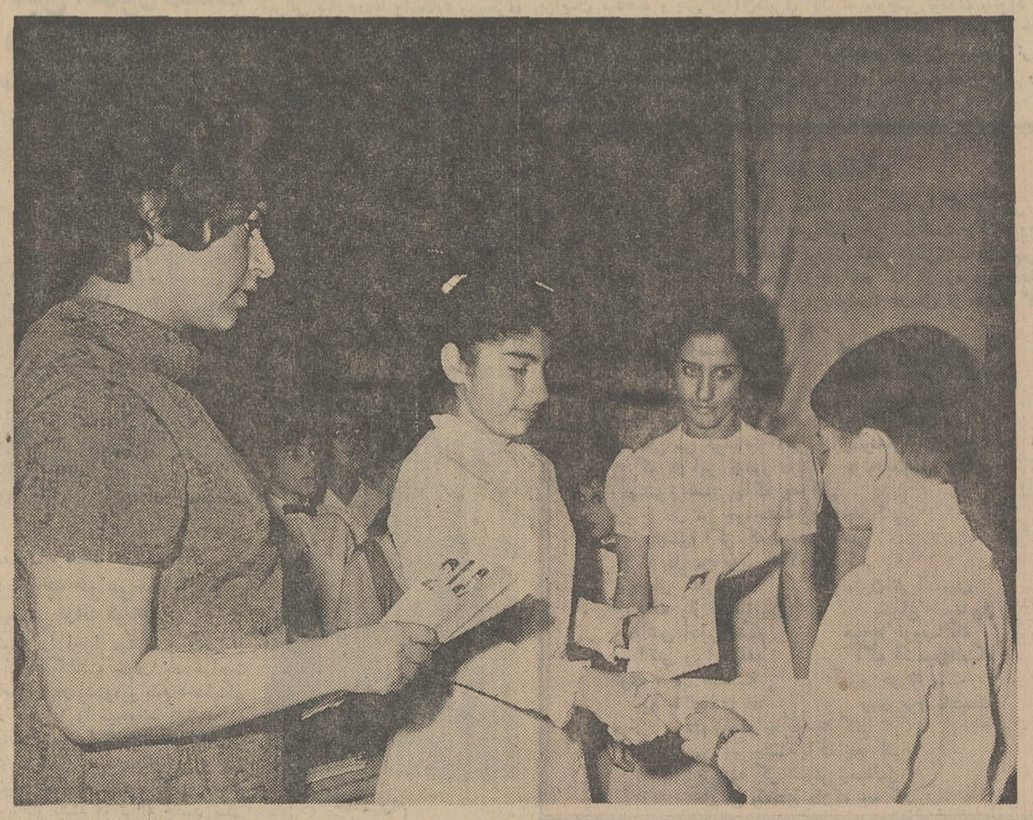

هر کس به مقتضای علاقه خود شغل و حرفه‌ای را انتخاب میکند، بدین جهت عده‌ای‌شغل آموزگاری را مقدم شمرده و احتمالا اقدام به تاسیس موسسات فرهنگی مینمایند که‌این عده‌نیزبدو دسته‌اند گروهی این موسسات را بصورت تجاری در میاورند و دسته دیگر چندان توجهی بمادیات‌نداشته بلکه هدف اصلی آنان خدمت بمنوع و نونهالان کشور است با توجه باین واقعیت مهم خانم توران افشاراقدام بتاسیس کودکستان و دبستان نمونه‌ای بنام والاحضرت‌مهناز نموده است.

*** اعلام نتیجه**

سال تحصیلی به پایان رسیده‌و دانش آموزان دبستانی و دبیرستانی امتحانات خود را تمام کرده‌اند و احیانا کارنامه فعالیت های یکساله خودرا دریافت نموده‌اند چنین موقعیت مناسبی با توجه به مقدمات فوق این امکان‌را فراهم آورده است که با پایان سال تحصیلی همچنانکه کارنامه فعالیت های یکساله دانش آموزان بررسی می‌شود کار نامه فعالیتهای آموزگاران‌و مربیان یا در حقیقت کارنامه فعالیتهای‌یکساله موسسات فرهنگی را نیزمورد تجزیه وتحلیل قرار دهیم.

به‌بینیم درسالی که گذشت،چه کرده‌اند به چه موفقیت هائی نائل آمده‌اند و کدام‌یك از برنامه های خود را جامه عمل پوشانده‌اند.

برای اینکه‌نمونه جالب‌و موفقی از این قبیل را بدست آورده‌باشیم بابررسی فعالیت های درخشان کودکستان و دبستان والاحضرت مهناز با خانم توران افشار مدیر و موسس آن تماس گرفته ،ضمن گفتگوی کوتاه اطلاعات زیر را از این موسسه فرهنگی موفق بدست آوردیم که‌درزیر بنظر خوانندگان عزیز میرسانیم.

والاحضرت مهناز گواهینامه دانش آموزان تحصیلی ۴۸ـ۴۹ صد در صد قبول کلاسهای ششم را که در امتحانات نهائی سال شده‌اند‌اعطاء میکند.

*** تاسیس دبستان**

این موسسه که ابتدا بنام «کیهان امروز»نامیده‌میشد واکنون بنا بتصویب وموافقت رهبر عالیقدر شاهنشاه آریامهر «کودکستان و دبستان والاحضرت مهناز »نامیده میشود در یکی ازنقاط شمالی شهر در محیطی آرام و دور از سروصدا بنا شده است.

این موسسه که از هر حیث مطابق با تحولات تعلیم و تربیت بوجود آمده است میتواند در میان موسسات فرهنگی‌به‌عنوان موسسه‌ای نمونه نام برده شود اما به‌بینیم چه عوامل و مسائل موجب شده است که موسسه فرهنگی «والاحضرت مهناز» بعنوان یك موسسه فرهنگی نمونه شناخته گردد عواملی که توجه بدانها موجب چنین پیشرفت معنوی و متقابلا زیان مادی گشته است.

*** انتخاب معلمین**

یکی از نکاتی که خانم افشار مدیر موسسه به آن توجه کامل دارد انتخاب معلمین و مربیان کارآزموده است که بتوانند لایق‌ترین و ممتاز ترین دانش آموزان را تحویل اجتماع نمایند.

روش اختصاصی موسسه در امر آموزش و نحوه تدریس بصورتی است که دانش آموزان در پایان سال اول بخوبی میتوانند مشکل‌ترین کلمات را بسادگی بنویسند و بخوانند بعلاوه ٤ جلد کتاب انگلیسی را نیز باتمام برسانند پیشرفت قابل توجهی که دانش‌آموزان انتقالی از مدارس دیگردر طی مدت کوتاه بدست می آورند اثبات صحت شیوه تعلیمی خاص‌و صحیح این موسسه است.

تربیت مقدم بر تعلیم

اصل اساسی که اولیاء مدرسه بعنوان هدف کلی برنامه های‌خود انتخاب کرده‌اند تقدم تربیت بر تعلیم زیرا شك نیست که با اندکی تفاوت هر دانش آموز می‌تواند بتدریج مواد کلاسیك را بیاموزد اما آنچه شالوده و اساس شخصیت فرد را برای جامعه فردا میسازد همان نحوه تربیتی است که کودك در این سنین با آن آشنا میشود.

بازدید ها و گردشهای علمی‌دستجمعی

برای اینکه دانش آموزان از سنین کودکی عملا با محیط اجتماعی خود آشنا شوند گردشها وبازدید های علمی متعددی برای آنها ترتیب میدهند که متناسب با سن و کلاس آنها میباشد. دراین گردشها دانش آموزان با موزه‌ها وکارخانه‌ها و گردشگاهها آشنا شده برمیزان اطلاعات عمومی آنها افزوده میگردد.

نظم و ترتیب

آشنائی با نظم و ترتیب و پذیرش این‌اصل بزرك تربیتی‌یکی دیگر از اصولی است که موسسه مزبور کاملا بدان معتقد بوده و با نهایت جدیت وکوشش پیوسته‌آنرا عمل نموده است.

چون در حقیقت اعمال و رفتار اولیاء مدرسه واصولا مربیان‌همیشه بعنوان سرمشق عملی مورد تقلید کودکان قرار میگیرد لذا دبستان برای اثبات نظم و ترتیب موسسه نتیجه دانش آموزان را در راس موعد مقرر و خیلی زودتر ازسایر مدارس اعلام داشت.

درواقع دبستان والاحضرت‌مهناز اولین دبستانی بود که گواهینامه های کلاس ششم دبستان مزبوررا که صد در صد قبولی بوده است بفوریت صادر نموده ودرجشن‌پایان سال تحصیلی طی مراسم خاصی بدست والاحضرت مهناز میان دانش آموزان توزیع نماید.

وسایل ایاب وذهاب

وسایل ایاب و ذهاب موسسه نیز برای رعایت آسایش بیشتر و بهتر دانش آموزان مینی‌بوس‌های بنز آخرین سیستم تهیه ودراختیار دانش آموزان قرار گرفته است، از جمله وسایل دیگری که برای تکمیل کادر تعلیم و تربیت و پیشرفت سریع دانش آموزان در امر تحصیل در نظر گرفته شده وسایل سمعی وبصری‌است مجمله یك‌دستگاه پروژکتور۳۵ میلیمتری برای نمایش فیلمهای سینمائی تربیتی و یك دستگاه پروژکتور ۱۶ میلیمتری برای‌نمایش فیلمهای علمی‌وبهداشتی وآموزشی‌اختصاص داده شده است.

سالن ناهار خوری

توجه بامر بهداشت و سلامت کودکان از نکات اصولی و قابل توجهی است که موسسه مراقبت کامل در اجرای آن نموده برای اجرای این منظور موسسه اقدام‌به تاسیس یك سالن‌ناهار خوری‌وسیع مجهز به یخچال و سایر لوازم ضروری نموده است، سلف‌سرویس تمیز و مرتبی دایر کرده است که زحمات اولیاء دانش آموزان را در تهیه غذا و آوردن قابلمه از میان برداشته تا دانش آموزان بتوانند ازغذا های سالم استفاده نمایند.

خانم توران افشار ریاست مدرسه گزارشی از فعالیتها و پیشرفتهای دبستان را باطلاع اولیاء دانش آموزان میرساند.

نمونه‌ای از برنامه‌های هنری دانش آموزان در جشن پایان تحصیلی که در حضورو‌الاحضرت مهناز برگزار شد.

اطلاعیه دبستان والاحضرت‌مهناز

ثبت‌نام دانش آموزان‌فقط‌روزهای دوشنبه وچهارشنبه از ساعت ۹ صبح تا ٦ بعدازظهر انجام‌میپذیرد

تلفن ٦۲۱٦۰۸

جناب آقای‌دکتر گودرزی وزیر محترم‌تولیدات کشاورزی ومواد مصرفی ـ رونوشت جناب آقای دکتر صفویان مدیر عامل شرکت سهامی چای ایران رونوشت جناب آقای عرافی رئیس اداره‌کل چای شمال.

دوسه سال است که باغات چای منطقه ما دچار یکنوع آفت بنام شپشك آردآلوده گشته که بامراجعه بدوایر اداره کل چای‌شمال و تشخیص نوع‌آفت ودادن سم و دستورات لازم وسم‌پاشی و کنفرانس های صحرائی و توزیع و تکثیر سوسك برای جلوگیری از شیوع آفت اثررضایت‌بخشی گذاشته است لذا این جانبان امضاء کنندگان ساکنین قراء مشروحه زیر بدین وسیله از اداره کل‌چای شمال بالاخص مسئولان فنی آن که با نهایت علاقمندی و محبت بخواسته ما کشاورزان چای‌جامه عمل‌پوشانیدند وماراازاین‌بلای خانمانسوز نجات داده‌اند کمال‌تشکررا داریم.

امضاء کنندگان قریه حاجی‌سرای لنگرود

موسی شریف‌زاده ، خلیل غلامی‌نژاد ،حاج درویشعلی نصیری ، احمد نجفی ، رحیم علی‌تقوا ـ سرائی ،یدالله میرزائی ، شریف شریفی ،محمد شریفی . و تعداد زیادی امضاء دیگر چایکاران کومله

آ ـ ۲۲۱۱٦

آگهی مجمع عمومی

عطف باطلاعیه جناب‌آقای وزیر کار وامورااجتماعی در موردوحدت وتشکیل حمل‌و نقل در سراسر کشور بدین وسیله از همکاران عزیز دعوت میشود که در اولین جلسه مجمع‌عمومی‌عادی سندیکای موسسات باربری‌شهرستان گنبد ـ کابوس که در روز یکشنبه ۲۱ تیرماه ساعت ٥بعداز ظهر درمحل سازمان حمل بار گنبدکاوس در خیابان پهلوی تشکیل می‌شود. حضور بهمرسانند.

دستور جلسه :

۱ـ قرائت و تصویب اساسنامه

۲ـ انتخاب هیئت مدیره و بازرسان.

۳ـ مذاکره و آغاز تصمیم در مورد ائتلاف باسایر سندیکا های موسسات باربری و کامیونداران بمنظور تشکیل اتحادیه

٤ـ انتخاب یك‌نفرنماینده جهت شرکت در مجمع نمایندگان اتحادیه.

هیئت موسس سندیکای موسسات باربری شهرستان گنبدکابوس ـ فرج‌الله قدس ، فتح‌الله مداح ، سید محمد حسینی

آگهی حراج

شرکت سهامی تلفن ایران مقدار ۱۲۳٦۳ کیلوگرم سیم مسی داخل کابل با کاغذ و بدون کاغذ موجود در انبار کاریر واقع در خیابان تاج پشت بیمارستان پهلوی را از طریق حراج بفروش می رساند. خریداران می توانند همه روزه در سرویس اداری سیم ها را در محوطه انبار رویت نمایند.

خریداران بایستی مشمول قانون مصوب ۲۲ دیماه ۳۷ موضوع منع مداخله در معاملات دولتی نباشند.

کمیسیون حراج ، سیم ها را در مقابل وجه نقد فروخته و خریداران موظفند کالای خریداری شده را منتهی ظرف مدت ٤ روز اداری از محوطه انبار خارج نمایند. چنانچه در مدت مذکور سیم ها را از انبار خارج ننمایند شرکت سهامی تلفن ایران حق دارد نسبت بخروج تمام یا مقدار باقیمانده بهرشکل که صلاح بداند اقدام و هزینه های مربوطه را از خریدار اخذنماید.

شرکت سهامی تلفن ایران پس از اخراج کالا بشرح فوق برای حفظ و نگاهداری آنها مطلقا تعهد و مسئولیتی نخواهد داشت حراج سیم ها از ساعت ۱۰ صبح روز دوشنبه ۴۹ر۷ر۲۹ در محوطه انبار کاریر شروع و تا خاتمه حراج همه روزه ادامه خواهد داشت. مالیات و عوارض و هزینه های متعلقه به آن بعهده خریدار خواهد بود. ۳الف ۳۵۸۹

۱ـ۲ آ ـ ۲۱۹۰۸ شرکت سهامی تلفن ایران

آگهی قبول دانشجو برای آموزشگاه عالی خدمات اجتماعی دوره های فوق دیپلم و لیسانس

آموزشگاه عالی خدمات اجتماعی‌بمنظور تعلیم وتربیت مددکاران اجتماعی جهت خدمت در موسسات بهداشتی. فرهنگی .سازمان ملی رفاه خانواده . تاسیسات کارگری. عمران‌دهات. زندانها و کانون اصلاح و تربیت و موسسات مشابه برای سال تحصیلی ۵۰ـ۱۳۴۹ تعدادی دانشجوی زن و مرد که‌واجد شرایط زیرباشند از طریق مسابقه ورودی ومصاحبه می‌پذیرد :

۱ـ داشتن گواهی نامه کامل متوسطه (ریاضی. طبیعی .ادبی) باحداقل معدل ۱۲ .

۲ـ داشتن برك انجام خدمت نظام‌وظیفه و یامعافیت دائم . (برای آقایان)

۳ـ داشتن گواهی صحت مزاج وبرك عدم سوءپیشینه (پس از موفقیت در امتحانات) داوطلبان میتوانند جهت ثبت نام از (۱٤ تیرماه ۱۳۴۹ همه روزه)از ساعت ۸ صبح الی۱۲ وبعداز ظهرهااز ساعت ۳ الی٦ بادردست داشتن مدارك فوق‌الذکر یافتوکپی آنها به اضافه ۳ قطعه عکس ٤×٦واصل شناسنامه وقبض رسید بانکی بمبلغ ٥۰۰ ریال بحساب شماره ٤۷٥ آموزشگاه عالی خدمات اجتماعی در بانك عمران‌و تعاون روستائی شعبه‌مرکزی (خیابان اسلامبول) به دفتر آموزشگاه مراجعه نمایند.

(داوطلبان شهرستانی میتوانند مدارك لازم رابوسیله پست سفارشی بدفتر آموزشگاه ارسال دارند.)

تاریخ و محل امتحانات بعدا اعلان خواهد شد.

از قبول شدگان در آغاز سال تحصیلی و هنگام ثبت نام‌مبلغ ۹۰۰۰ ریال بعنوان شهریه دریافت خواهد شد، مبلغ مزبورهمه ساله بعنوان شهریه دریافت خواهد شد.

مدت تحصیل در آموزشگاه عالی خدمات اجتماعی به دو دوره دو ساله تقسیم میشود و دانشجویان دراین دو دوره دروس‌نظری و علمی خواهند داشت پس از پایان دوره دوساله اول طبق‌تصویب شورای مرکزی دانشگاهها گواهی‌نامه تخصصی (فوق دیپلم) در خدمات اجتماعی دریافت خواهند داشت ودر صورت‌تمایل و شایستگی درسی واخلاقی خواهند توانست در دوره دو ساله دوم برای دریافت لیسانس شرکت نمایند والا فارغ‌التحصیلان دوساله اول میتوانند در موسساتی که به‌آنها اشاره شد استخدام شوند.

دفتر آموزشگاه عالی خدمات اجتماعی

نشانی : خیابان پهلوی بالاتر از سه‌راه ونك .ایستگاه کاوسیه

آموزشگاه عالی خدمات اجتماعی ـ تلفن : ۸۹۳۰۸۷

آ ـ ۲۱۸۹٤

تبریکات

جناب آقای علینقی سعید انصاری

خدمتگزاران گل چشمه ، ارتقاء آنجناب را به مقام سفارت از صمیم قلب تبریك عرض مینمایندو توفیق روز افزون جنابعالی را در راه خدمت به‌میهن‌عزیزاز درگاه خداوند متعال خواستارند.

اسحق خانی ـ شمس الله فرجی ـ اسدالله امینی

آ ـ ۲۲۱۲٤

جناب آقای دکتر ناصر امینی معاونت فنی وزارت بهداری

حسن انتخاب و انتصاب شایسته آنجناب را صمیمانه تبریك عرض نموده‌آرزومندیم درمقام جدیدنیزمنشاء خدماتی ارزنده بمیهن‌عزیزوملت‌ایران‌باشید.

خرم آباد لرستان . نماینده مطبوعات . ماشاءالله محمدی . منوچهر فاتحی

آ ـ ۲۲۰۰٦

تجدید آگهی مناقصه

شهرداری پایتخت ٤قلم شن و ماسه مورد نیاز یکساله کارگاههای خودرا بشرح زیر خریداری مینماید.

۱ـ شن و ماسه ۴ تا یك اینچ	دوهزار متر مکعب
۲ـ شن وماسه سه هشتم تا ۴اینچ	سه‌هزار مترمکعب
۳ـشن و ماسه سه هشتم تاصفر	پنج‌هزار مترمکعب
٤ـ ماسه معمولی	ده هزار مترمکعب

۱ـ فروشندگان در مناقصه میبایستی معادل ٥٪ کل بهای پیشنهادی را بصورت اوراق خزانه‌ویاوجه‌نقد بحسابجاری ۱٥۰۷۷ بانك مرکزی بحساب سپرده شهرداری‌مظور و فیش‌آنراضمیمه پیشنهاد خود نمایند.

۲ـ محل تحویل شن و ماسه ها در محدوده تهران و کارگاه های اسفالت پزی و کارخانه سنك دال سازی میباشد.

۳ـ سپرده نفرات اول و دوم و سوم مناقصه تا تعیین برنده و انعقاد قرارداد مسترد نخواهد شد وچنانچه هریك ازآنان حاضر بانجام معامله نگردد سپرده آنان بنفع شهرداری برداشت خواهد شد.

٤ـ هزینه حق‌الدرج آگهی و هرگونه عوارض و مالیات بعهده برنده مناقصه میباشد.

٥ـ شهرداری در رد یاقبول هریك از پیشنهادات مختاراست.

٦ـ میزان معامله ممکن است تا ۲٥٪ کم یا زیاد شود.

۷ـ مدت تحویل شن و ماسه ها پس ازتاریخ امضاء قرارداد یکسال تمام خواهد بود و تحویل آن درمحلی که‌شهرداری تعیین خواهد کرد میباشد.

۸ـ پیشنهاد دهندگان بایستی پیشنهادات لاکو مهرشده خودرا تا آخر وقت‌اداری روز دوشنبه بیست ونهم تیرماه سال جاری بصندوق مناقصه و مزایده شهرداری در اداره کل بازرسی واقع در کاخ مرکزی خیابان ایرانشهر شمالی تسلیم نمایند.

۹ـ پیشنهادات رسیده در ساعت هشت صبح روز سه شنبه سی‌ام تیرماه سال جاری بازو قرائت خواهد شد.

شهردار پایتخت

۱ـ۲ آ ـ ۲۰۹۲۸

آگهی خرید ماشین یخسازی

شرکت سهامی شیلات جنوب ایران احتیاج بدو دستگاه ماشین خورده یخسازی هریك بظرفیت ده تن در ۲٤ ساعت از نوع (FRICKSHELL ICEMAKER) مدل (50S-1) Aدارد از نمایندگی ها و دارندگان چنین‌دستگاه هائی درخواست میشود که پیشنهادات وافر مربوطه راباتوجه بهزینه نصب آنها در شیلات بندر عباس به شرکت سهامی شیلات جنوب ایران ارسال دارند.

شرکت سهامی شیلات جنوب ایران

۱ـ۲ آ ـ ۲۱۹٤۰

تاریخ ۴۹ر٤ر۳
شماره ۳٥٦۳

وزارت تولیدات کشاورزی و مواد مصرفی شرکت دخانیات ایران

آگهی مزایده

دخانیات منطقه اصفهان حدود ۲٥۰۰۰ تخته گونی‌فرسوده و ۲٤۰۰ کیلو دری موجود در انبارهای کارخانه تهیه تنباکو را از طریق مزایده بفروش میرساند و داوطلبان میتوانند بامشاهده گونی و دری های مزبور آخرین نرخ هر کیلو دری و یك‌تخته گونی رابطور صریح در پیشنهاد خودذکر نموده و در پاکت لاك ومهر شده‌تاساعت ۹صبح روز ۴۹ر٤ر۳۱ بدفتر این منطقه و یا در مرکز بشرکت دخانیات ایران تسلیم نمایند پیشنهادات رسیده در ساعت ۱۰ صبح همان روز باحضور کمیسیون‌متشکله در دخانیات اصفهان و در مرکز بازو قرائت خواهدشد.

پیشنهاد دهندگان باید قبلا ۱۰درصد کل بهای پیشنهادی راوجه نقد و یاضمانت نامه بانکی بعنوان سپرده بصندوق‌تسلیم و قبض رسید دریافت و ضمیمه پیشنهاد خود نمایند تا درصورتی که برنده مزایده‌حاضر بانجام معامله نشود سپرده او بنفع‌دولت ضبط گردد.

پیشنهادات فاقد سپرده و مشروط و یا پیشنهاداتی که دیرتر از موعد مقرر برسد ترتیب‌اثرداده نخواهد شد.

حضور پیشنهاد دهندگان در جلسه مزایده آزاد دخانیات در ردویا قبول یك یاکلیه پیشنهادات مختار خواهدبود مزایده حضوری مطلقا بعمل نخواهدآمد.

هرگونه عوارض ومالیات و کرایه حمل و حق‌الدرج آگهی و غیره بعهده برنده مزایده میباشد دخانیات حق دارد تا میزان۲٥ در صد از کل معامله در فوق راکم یابیشتر تحویل نماید خریدار بهیچوجه حق اعتراض ندارد.

مهدی . مهدوی

مدیر دخانیات منطقه اصفهان

آ ـ ۲۰۲٦

آگهی تاسیس شرکت تولیدی مصنوعات پلاستیکی یخ شیراز (سهامی خاص)

نظر بماده یکصد و نود و هفت قانون تجارت و ماده شش آئین‌نامه همان قانون خلاصه اظهار نامه و اساسنامه شرکت تولیدی مصنوعات پلاستیکی شیراز (سهامی‌خاص) تاریخ هشتم تیر ماه ۱۳۴۹ تحت شماره ۱٤۰۳۲ در این اداره ثبت ودر همین تاریخ ازلحاظ امضاء ذیل ثبت تکمیل گردیده برای اطلاع عموم در روزنامه رسمی کشور وروزنامه کثیرالانتشار اطلاعات آگهی میگردد.

۱ـ نام‌و نوع شرکت تولیدی مصنوعات پلاستیکی شیراز (سهامی خاص)

۲ـ موضوع شرکت تولید وتهیه مصنوعات پلاستیکی از مواد پتروشیمی و مشابه و سایر مواد ضروری و ورود ماشین‌آلات و قطعات مورد لزوم برای منظور فوق و فروش مصنوعات تولیدی.

۳ـ مرکزاصلی شرکت تهران خیابان‌ایرانشهر شماره‌دویست‌و هشتاد.

٤ـ مدت شرکت از تاریخ هفتم تیرماه ۱۳۴۹ بمدت نامحدود ـ

٥ـ تابعیت شرکت ایرانی است.

٦ـ سرمایه شرکت مبلغ بیست میلیون ریال منقسم به دو هزار سهم ده‌هزار ریالی بانام.

۷ـ میزان سرمایه پرداختی و شماره فیش بانکی مربوطه و مبلغیکه تعهد شده است صدی پنجاه بهای سهام بحساب شماره ۳٤۳ بانك پارس شعبه ایرانشهر تودیع و بقیه تعهد شده است.

۸ـ موسسین شرکت آقایان منوچهر اسکندری . حسین‌اعتضادی. هوشنك اعتضادی .منوچهر شمس‌آوری .محمود غضنفرپور .مسعود غضنفرپور . رحمت‌اله کهن . منوچهر مصباح خاوری.

۹ـ اولین مدیران شرکت آقایان منوچهر شمس آوری رئیس هیئت مدیره ،آقای هوشنك اعتضادی‌عضوهیئت‌مدیره ومدیرعامل آقای محمود غضنفرپور عضو هیئت مدیره آقای‌رحمت‌اله کهن عضو هیئت مدیره شرکت بمدت دو سال میباشند.

۱۰ـاختیارات مدیر عامل طبق ماده ۲٦ اساسنامه.

۱۱ـ روزنامه کثیرالانتشار که برای دعوتها تعیین شده است اطلاعات.

۱۲ـ دارندگان حق امضاء در شرکت مدیرعامل باتفاق یکی‌از دونفر آقایان منوچهر شمس‌آوری یا محمود غضنفرپور بامهر شرکت ـ۱۳ـ بازرس شرکت آقای منوچهر اسکندری.

۱٤ انحلال شرکت طبق‌ماده ۱۹۹اصلاحی قانون تجارت است.

رئیس اداره ثبت شرکتهاو مالکیت صنعتی ـ مهدی نراقی

آ ـ ۱۱۰۱۹

آگهی مناقصه شهرداری جهرم

شهرداری جهرم باستناد تصویبنامه هفتادمین جلسه مورخ ۴۹ر۳ر۲۱ انجمن شهر احداث یکباب پل برروی خشك محله صحرا واقع درخیابان جنوبی میدان شاهنشاهی راکه هزینه آن در حدود دو میلیون ریال برآورد گردیده برابر مشخصات و واحد بهای مربوطه و باشرایط زیر بمناقصه میگذارد.

۱ـ شهرداری مختار است ۲٥درصد کار راافضافه یا کسرنماید.

۲ـ مدت انجام کار سه‌ماه تمام از تاریخ عقدقرارداد میباشد.

۳ـ صلاحیت مالی و فنی پیشنهاد دهندگان باید مورد تایید دفتر مهندسی استان فارس باشد.

٤ـکسانی که مایل بشرکت در مناقصه باشند میتوانند با پرداخت مبلغ پانصد ریال بحساب ٤۰٤ شهرداری نزدبانك ملی شعبه جهرم بدفتر مهندسی استان فارس مراجعه و اوراق‌شرکت در مناقصه را دریافت و تاآخر وقت اداری روز پنج شنبه ۱۸تیر ماه ٤۹ پیشنهاد خودرا در دوپاکت لاکومهر شده بشرح زیر بدفتر شهرداری جهرم تحویل و رسید دریافت دارند.

پاکت الف ـ محتوی ٥ درصد کل‌کار بمبلغ یکصد هزار ریال بعنوان سپرده اسناد خزانه و یاضمانت نامه بانکی ازیکی از بانکهای مجاز و مدارك مناقصه که کلا بمهر و امضاءشرکت کننده‌رسیده باشد و گواهی صلاحیت از دفتر مهندسی استان فارس و پرداخت بهای اوراق شرکت در مناقصه.

پاکت ب ـ محتوی پیشنهاد میزان تخفیف یا اضافه برواحد بهای دفتر مهندسی که بتمام حروف و بدون قلم خوردگی‌نوشته شده باشد.

٥ـ به پیشنهادات مبهم و مشروط وناقص‌و مخدوش وبدون‌سپرده و نیزبه پیشنهادات واصله‌بعد از موعد مقرر ترتیب اثر داده نخواهد شد.

٦ـ حضور پیشنهاد دهندگان یانماینده قانونی آنان‌درجلسه مناقصه آزاداست.

۷ـ سپرده نفرات اول‌و دوم‌و سوم مناقصه هرگاه حاضربه عقد قرارداد نباشند بنفع شهرداری جهرم ضبط خواهد شدو هیچگونه اعتراضی مورد قبول واقع نخواهدشد.

۸ـ پیشنهاد دهندگان نباید مشمول منع‌مداخله کارمندان‌در معامله دولتی باشند.

۹ـ پیشنهادات واصله در ساعت ۱۱ صبح روزشنبه ۲۰ تیرماه ٤۹ در حضور کمیسیون‌عالی معاملات شهرداری و باحضور نماینده دفتر مهندسی استان فارس در شهرداری جهرم بازو قرائت خواهدشد.

۱۰ـ هزینه چاپ آگهی و مالیات و عوارض و غیره بعهده برنده مناقصه است.

۱۱ـ شهرداری در ردیك یاکلیه پیشنهادات بدون ذکر دلیل مختار است.

۱۲ـ برنده مناقصه در موقع عقدقرارداد بایستی معادل ۱۰ درصد مبلغ مورد پیمان رابمنظور حسن انجام کارو بصورت اسناد خزانه یاتضمین بانکی بشهرداری تسلیم نماید.

۱۳ـ هزینه انجام کار برابر صورت وضعیت گواهی شده دفتر مهندسی‌نقدا از محل اعتبار شهرداری جهرم قابل پرداخت خواهدبود. سایر اطلاعات و جزئیات مربوطه در اسناد مناقصه مندرج است.

شهرداری جهرم

۱ـ۳ آ ـ ۲۲۱۰۸

«قلب‌بی‌آرام»و«شراری غم» جدیدترین صفحات خواننده محبوب‌نعمت‌الله آقاسی منتشر شد.

آگهی استخدام

وزارت فرهنك و هنر به‌تعدادی متخصص فنی واجد شرایط جهت خدمت در تخت جمشید و شیراز و سایر استانها و شهرستان ها احتیاج دارد.

۱ـ یك نفر فوق لیسانس الکترونیك

۲ـ ده نفر دیپلمه هنرستان صنعتی رشته‌برق با تکنولوژی (دیپلم ریاضی) حق تقدم با فارغ التحصیلان هنرستان صنعتی خواهد بود.

کسانی که سابقه کار در امور صدابرداری‌ودستگاه های صداو نور برداری‌و همچنین آشنائی کامل به یکی‌از زبان های خارجی داشته باشند حق تقدم خواهند داشت.

داوطلبان واجد شرایط می توانند از تاریخ درج‌این‌آگهی تا آخر وقت اداری روز بیستم تیرماه٤۹ بادر دست‌داشتن اصل مدرك تحصیلی و دفترچه خاتمه خدمت نظام وظیفه «معافی» به اداره کارگزینی وزارت فرهنك و هنر واقع در میدان بهارستان خیابان کمال‌الملك مراجعه نمایند.

۳الف ۳٥۷٦

وزارت فرهنك و هنر

آ ـ ۲۱۷۳۸ ۱ـ۳

آگهی

بدین وسیله باطلاع کلیه خانواده ها و آموزشگاه‌هاوموسسات دولتی و ملی میرساند که عده‌ای ازدانشجویان رشته‌های‌مختلف دانشگاه تهران آماده تدریس‌و انجام کار های اداری‌و فنی در موسسات مختلف می‌باشند.

خواهشمند است در صورت احتیاج تقاضای خودرا با ذکر آدرس و شماره تلفن به دانشگاه تهران امور دانشجوئی ارسال و یاباتلفن ۹۹ـ۶۹۸۹۱ داخلی «٦٦۹ـ٥٥۷ـ۲۷۰» تماس حاصل نمایند.

جناب آقای دکتر نیك‌پی شهردار محترم پایتخت

اینجانبان امضاء کنندگان زیرلازم میدانیم از خدمات‌صادقانه وبرجسته جناب آقای ابطحی شهردار جوان و فعال و شایسته ناحیه ۱۲ کهار بدو تصدی خدمات شایانی در امور شهری و عمرانی شهرری انجام داده‌اند تشکر و سپاسگذاری نمائیم واز آن جناب تقاضای تشویق‌و قدردانی نامبرده راداریم.

غلامرضا ئی ـ یحیی حقیقت‌خواه ـ عباس حقیقت‌خواه ـ حسین حقیقت‌خواه

آ ـ ۱۰۹۸٥

دانش آموزان ممتاز

دبستان های دخترانه و پسرانه حامی و پیک امروز

از مدارس نمونه تهران ـ امیریه ـ کوچه‌سپیلی ـ تلفن ۶۱۲۶۱۸

شیده بهروش دانش آموزممتاز کلاس اول دانش آموزممتاز کلاس اول بامعدل ۲۰ — رامین گلپایگانی دانش آموزممتاز کلاس اول — علیرضا حریرچی دانش آموزممتاز کلاس اول — عطا ضیاء دوستان دانش آموزممتاز کلاس اول — کامران اردکانی دانش آموزممتاز کلاس اول — سهیلا صفاری منتشری دانش آموزممتاز کلاس اول

مجتبی ماجدی دانش آموزممتاز کلاس اول — مسعود آیت اللهی دانش آموزممتاز کلاس اول — فرانك عینی دانش آموزممتاز کلاس اول — حسین شرق دانش آموزممتاز کلاس اول — گیتی قدوسی دانش آموزممتاز کلاس اول — مجید تراجی دانش آموزممتاز کلاس اول

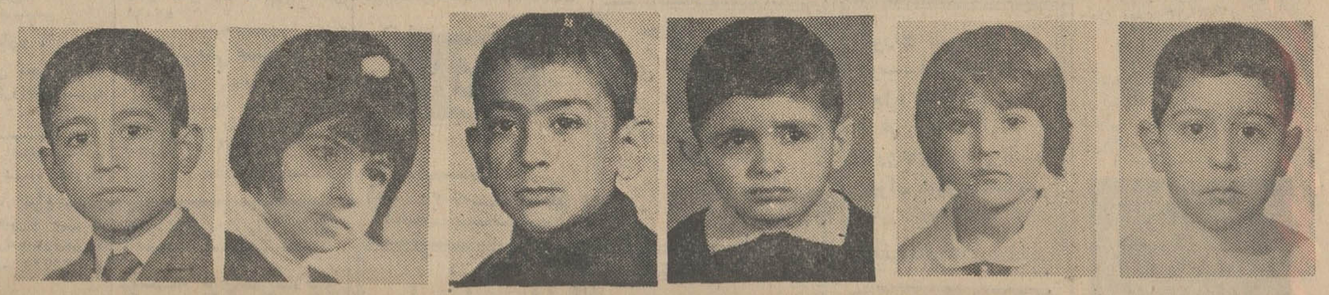

نوید نویدی دانش آموزممتاز کلاس اول — هما بیات دانش آموزممتاز کلاس اول — محمد کعبه منور دانش آموزممتاز کلاس اول — مهدی شیشه‌گر دانش آموزممتاز کلاس اول — زهره مرآتی دانش آموزممتاز کلاس اول — احمد اسدی دانش آموزممتاز کلاس اول

مریم چگینی دانش آموزممتاز کلاس اول دانش آموزممتاز کلاس اول بامعدل ۲۰ — بهناز گلاب دانش آموزممتاز کلاس اول — افشین فولادی دانش آموز ممتاز کلاس دوم — گیتی آیت‌اللهی دانش آموز ممتاز کلاس دوم — بیژن قربانی دانش آموز ممتاز کلاس دوم — فروزان سرمدی دانش آموز ممتاز کلاس دوم

نیره ماجدی دانش آموز ممتاز کلاس دوم — فرهاد ماشین‌چی دانش آموز ممتاز کلاس دوم — محمد رضا فرهنك روستا دانش آموز ممتاز کلاس دوم — سهیلا پور فخرائی دانش آموز ممتاز کلاس دوم — پروانه صغری دانش آموز ممتاز کلاس دوم — حمید رضا محسنی دانش آموز ممتاز کلاس دوم بامعدل ۲۰

مرتضی حاج‌سلیمانی دانش آموز ممتاز کلاس دوم — رضا ضیائی دوستان دانش آموز ممتاز کلاس دوم — رویا شمس دانش آموز ممتاز کلاس دوم — اصغر ربیعی دانش آموز ممتاز کلاس دوم — نعمان ایرانیار دانش آموز ممتاز کلاس دوم — ژاله نور علی دانش آموز ممتاز کلاس دوم

رضا فتحی دانش آموز ممتاز کلاس سوم — فرهاد ماشین‌چی دانش آموز ممتاز کلاس دوم — محمد رضا فرهنك روستا دانش آموز ممتاز کلاس دوم — سهیلا پور فخرائی دانش آموز ممتاز کلاس دوم — پروانه صغری دانش آموز ممتاز کلاس دوم — حمید رضا محسنی دانش آموز ممتاز کلاس دوم بامعدل ۲۰

مینو صدیق دانش آموزممتاز کلاس چهارم — فروغ هاشمی دانش آموزممتاز کلاس چهارم — فرزانه قنبری‌مهر دانش آموزممتاز کلاس چهارم — مهرداد مدنی دانش آموزممتاز کلاس پنجم — زهرا ختمی دانش آموزممتاز کلاس پنجم — بهمن خوانساری دانش آموزممتاز کلاس پنجم — شیوا بهروش دانش آموزممتاز کلاس پنجم

داریوش اپیکچی دانش‌آموز ممتاز کلاس پنجم دبستان راه آینده با معدل ۱۸ — مینو رضوی شاگرد اول کلاس سوم دبستان ادب جهرم با معدل ۱۹٫۹۵ — محمد رضاصفا دانش آموز کلاس اول دبستان مجد — سعید صبا زاده دانش آموز ممتاز کلاس چهارم ریاضی دبیرستان کیهان — نسرین حاج‌قربانعلی‌لواسانی دانش آموز ممتاز کلاس اول دبیرستان مهر ناز

سهیلا آئین دانش آموز ممتاز کلاس سوم دبیرستان مهرناز — هوشنك باطبی شاگرد اول کلاس دوم دبیرستان زکریای رازی شهر ری با معدل ۱۶٫۷۴ — فاخره الموتی شاگرد اول کلاس اول دبستان دکتر خانلری کرج — سهیلا آرامی دانش آموز ممتاز کلاس ششم دبستان سره — کاوه عرفانیان دانش آموز ممتاز کلاس سوم دبستان جهان تربیت بامعدل ۱۸٫۰۴

عبدالحمید حاجی بصری دانش آموز ممتاز کلاس دوم دبستان ایران نو با معدل ۱۹٫۱۲ — فریدون امانخانی دانش‌آموز ممتاز کلاس اول دبستان جاهد با معدل ۱۹٫۳۴ — محمد رضا رحیم رحیمی دانش آموز ممتاز کلاس ششم دبستان پاداش — علی اکبر رحیم رحیمی‌دانش آموز ممتاز کلاس دبستان پاداش — ویدا حیدری دانش آموز سوم ممتاز کلاس اول دبستان ناهید با معدل ۱۹٫۹۵

علیرضا زجاجی شاگرد اول کلاس پنجم دبستان ادیب نیشابوری با معدل ۱۹٫۱ — حمید رضا متینی‌دانش آموز ممتاز کلاس پنجم دبستان آینده روشن — شهروز منصور صادقی‌دانش آموزممتاز کلاس سوم دبستان بهشت — سعید حاج فرج دانش‌آموز ممتاز کلاس اول دبستان سراج — میترا متولی علی آبادی شاگرد اول کلاس چهارم دبستان شهناز شاهی بامعدل ۲۰

مهناز متولی علی آبادی شاگرد اول کلاس سوم دبستان شهناز شاهی با معدل ۲۰ — مریم متولی علی آبادی شاگرد اول کلاس دوم دبستان شهناز شاهی با معدل ۲۰ — محمد حسین سیفی کار دانش آموز ممتاز کلاس اول دبستان پرسپولیس با معدل ۱۹٫۷۵ — محمد علی سیفی کار دانش آموز ممتاز کلاس دوم دبستان پرسپولیس با معدل ۱۹٫۶۴ — فرامرز کریمی تهرانی‌دانش آموز ممتاز کلاس اول‌دبستان با توفیق بامعدل ۱۸٫۴۳

فریبا جواهرچی دانش‌آموز ممتاز کلاس اول دبستان صفی‌نیا تجریش — خدایار جواهرچی‌دانش‌آموز ممتاز کلاس چهارم‌دبستان صفی‌نیا تجریش — مهرداد دولتشاهی شاگرد اول کلاس چهارم موسسه فرهنگی علم و حکمت با معدل ۱۸٫۴۳ — یکتا مرتضوی دانش آموز ممتاز کلاس سوم دبستان کیمیا با معدل ۱۹٫۴۴ — سیامك مهر رحیمی شاگرد اول کلاس اول دبستان‌ژاله بامعدل ۲۰

بنفشه آزاده شاگرد اول کلاس دوم گروه فرهنگی هدف شماره ۲ با معدل ۱۹٫۹۲ — نیره معراجی بندر پهلوی شاگرد اول کلاس اول دبستان فروغ امید با معدل ۲۰ — هما گودرزی دانش آموز ممتاز کلاس پنجم دبستان شعله — عبدالرضا بولبنی دانش‌آموز ممتاز کلاس اول‌دبستان‌فرزین با معدل ۱۹٫۱۸

حمیدرضاروزرخ (احسان‌زاده) دانش آموز ممتاز کلاس دوم‌دبستان کلاس اول دبستان ایران‌نیك گرگان‌با معدل ۱۹٫۵۱ — مهرگان پدیدار نظر دانش آموز ممتاز کلاس چهارم دبستان فرح پهلوی لاهیجان — مهرداد پدیدار نظر شاگرد اول کلاس پنجم دبستان حکیم زاده لاهیجان — مهرگان پدیدار نظرشاگرد اول کلاس اول دبستان حکیم زاده لاهیجان

کی چی کجا

هرچه لازم دارید از روی حروف الفبا پیدا کنید

ا

آرایش و زیبائی

گیسوی فنسی
تلفن ۶۶۸۳۳ خیابان‌پهلوی بین چهارراه پهلوی و امیراکرم

سالن آرایش پری متخصص در رنگ مو و مش از هالیوود و پاریس و تعیین بهترین آرایش‌مناسب برای‌هر نوع‌چهره. داودیه خیابان ظفر نبش خیابان نفت تلفن ۷۷۳۳۸۳

سالن آرایش فیاما
آرایشگاه نمونه مخصوص آقایان شهرآرا. بازار اول. پائین‌تر از پارک‌شهر. تلفن - ۹۶۰۱۰۵

سالن آرایش ادی
با بهترین متخصصین فن آماده برای‌هرنوع آرایش‌برای خانمهای با شخصیت خیابان روزولت کوچه ثابت شماره ۵ تلفن ۴۹۷۲۰

سالن آرایش کمند
زیرنظرآقای خسرو متخصص زیبائی و آرایش تخت جمشید خیابان بندر پهلوی شماره ۲۲ تلفن ۴۵۳۷۰

سالن آرایش هنرمند
مبتکر فن آرایش مردان شاهرضا مقابل‌دبیرخانه‌دانشگاه تلفن ۶۴۴۸۱

موسسه عالی و آرایش و زیبائی
میک آپ. یوسف‌آبادمحمد رضاشاه ایستگاه ششم‌چهارراه سعید تلفن ۶۲۲۰۷۳

آژانس هنری

آژانس هنری ارش کارگزار برنامه‌های نمایشی‌درتهران‌و شهرستان ها
عروسی‌قسطی
تهران خیابان نادری کالری گلشن طبقه دوم شماره ۶۳تلفن ۳۰۴۵۸۳

آلبوم‌تمبر

آلبومهای مصور
مخصوص تمبروراهنمای‌تمبر ایران را از نوین فرح‌بخش خیابان پهلوی چهارراه‌امیراکرم خیابان لاله‌زار خیابان‌اسلامبول تهیه فرمائید.

آموزشگاههای فرهنگی

رازی
مرکز آموزش حسابگر- های الکترونیک
دارنده امتیاز رسمی از وزارت آوزش و پرورش برای دوره‌های منگنه‌زنی و برنامه نویسی ماشین های I.B.M ثبت‌نام مینمایند روبروی دانشگاه تهران اول فخررازی تلفن ۶۸۸۵۵

آموزش ماشین نویسی

آموزشگاه
ماشین نویسی فرح نو
بامتد ده انگشتی فارسی - لاتین نشانی اول خیابان‌شهناز پاساژ خوشقدم

آینه و شمعدان

فروشگاه تهران عروس
بهترین آئینه شمعدان کریستال و لوازم عروس را از این فروشگاه‌خریداری نمائید. سبزه‌میدان‌سرای‌خازنه ۲۹۹۱۷

آموزش رانندگی

تعلیم رانندگی جم
هنرستان فنی و رانندگی‌جم مرکز آموزش صحیح رانندگی مجهز به‌بهترین وسیله‌آموزش. نواب بین چهارراه رضائی و سالار تلفن ۹۵۳۷۸۹ بفرهنگیان و دانشجویان تخفیف داده میشود.

آموزشگاه رانندگی
نوین
امیریه. چهارراه مختاری تلفن ۵۴۳۳۲

آموزش موسیقی

کلاس های موسیقی فشرده ۳ ماهه مخصوص دانشجویان‌ودانش‌آموزان تعلیم ارگ الکترونیکی گیتار، آواز، جاز و ساز های مختلف زیر نظر: عطاءاله خرم
کلاس موزیک آپولن
شاهرضا خیابان پهلوی تلفن ۶۵۶۱۶

استخر

استخر خانوادگی البرز
از ساعت ۹ الی ۶ بعدازظهر خیابان پهلوی بالای میدان‌ونک خیابان اردشیر بابکان تلفن ۸۹۲۴۸۳

آهن آلات ساختمانی

فروشگاه آهن حمید
فروشنده انواع آهن‌آلات در سراسر ایران خیابان تهران‌نو ایستگاه فرودگاه تلفن های ۷۵۸۵۸۵ و ۷۵۸۴۲۴

حسین همدانی
فروشنده آهن‌آلات تهران‌نو نبش خیابان کهن تلفن۷۵۰۵۷و ۷۱۶۱۶ مرکز ساختمان بانک سپه بازار ۲۴۵۰۰ و ۵۰۲۴۳

نادر قربانی
فروشنده همه نوع آهن‌آلات ساختمانی و صنعتی تهران اول بازار آهنگرها تلفن ۲۶۰۵۵

فروشگاه آهن جم
تیرآهن چدن پارس متال پروفیل و کلیه آهن‌آلات ساختمانی. انتهای خیابان آذربایجان جنب پمپ بنزین تلفن ۹۵۸۱۲۰

آهن فروشی هاشمی
آهن‌آلات کهنه و مصالح ساختمانهای کلنگی را خریداریم. خانی‌آباد .مختاری جدید تلفن ۵۸۱۵۴۶

فروشگاه آهن شاکری و محمدی
مرکز فروش تیرآهن. پروفیل. لوازم لوله‌کشی
میدان شهناز. اول شاهرضا نبش خواجه‌نصیر- طوسی تلفن ۷۳۳۸۱

آهن فروشی شریفی
فروشنده انواع آهن‌درسراسر ایران. خیابان مولوی مقابل چاه عمیق اردکان تلفن ۵۶۳۰۴

ب

بارکش شهری

آریان بار
تلفن ۹۷۱۵۵۱
بارکش شهر و حومه‌خیابان تاج مقابل کاریر تلفن

باربری

باربری البرز
موسسه حمل ونقل و پیمانکاری انتهای خیابان قزوین
تلفن ۹۵۱۸۴۱ - ۹۶۱۲۹۸

بنگاه باربری حافظ
قبول حمل بار به اصفهان شیراز اهواز آبادان خرمشهر و کلیه بنادر جنوب. رزم‌آرا تلفن ۲۸۱۴۷ - ۲۱۴۹۰

شرکت پارس بار
با مسئولیت محدود مقاطعه‌کار حمل ونقل داخلی ایران .دفتر مرکزی خیابان ملت ۳۳۷۲۱۹ باربری خیابان رزم‌آرا اول فرح‌آباد ۲۸۱۲۶

بنگاه باربری جهانبار
خیابان شوش- میدان‌زاهدی (غار) تلفن ۲۹۸۳۷ - ۲۷۱۲۸ ۲۱۴۱۱ قبول حمل کالا بتمام نقاط کشور بویژه اصفهان. خطوط فارس بنادر جنوب و خطوط خوزستان

شرکت باربری آزاد
خیابان ری مقابل گاراژ ماشین تلفن ۲۷۸۲۹ - ۲۳۷۰۱

بازرگانی

بازرگانی جلیل کوچکزاده
صادرات - واردات - حق العمل‌کاری شعبه زاهدان. تلگرافی کوچکزاده خیابان بوذرجمهری سرای شمس تلفن ۵۷۹۹۵ - ۲۵۲۵۷

پ

پارک

باغ گلستان تهران
مصفاترین گردشگاه برای خانواده ها فیلم ارزنده سینمائی کنسرت بانو شبنم برنامه‌های کمدی و تفریحی. خیمه‌شب - بازی. انواع‌سرگرمی‌ها برای کودکان
باغ گلستان
سه راه سلسبیل
تلفن ۹۵۸۲۶۷

پانسیون

پانسیون کوچولوها برای کوچولوها
مخصوص کودکان ونوزادان تلفن ۶۲۰۵۷۸

CLARIDGE Pension
پانسیون کلاریج با ساختمان نوساز، تهویه مطبوع، مبلمان مدرن برابر هتلهای‌درجه یک تهران و با قیمت دو سوم ارزانتر. خیابان شاه عباس کبیر شماره ۱۰۰ تلفن ۶۲۷۴۸۵

پرنده

تولید وتوزیع مرغ الوند
عرضه کننده بهترین مرغهای کشته وزنده با مناسبترین قیمت. خیابان‌آذربایجان‌مقابل مسجد لولاگر تلفن ۹۵۷۰۹۲- ۹۵۶۶۵۷

فروشگاه جهان مرغ
مرغ کشته خشکه پر و تخم مرغ روزمیدان ۲۴ اسفندمقابل ژاندارمری تلفن ۶۵۷۹۳

فروشگاه کاکولی
مرغ پرکنده وزنده.خشکه‌پر و پخش‌تخم‌مرغ وسیله تلفن. جوجه کباب. مرغ و خروس ایرانی. شاه‌چهارراه‌اردیبهشت. سوپر کاکولی تلفن ۴۸۷۵۲

فروشگاه مرغ سحر
انواع مرغ پرکنده‌وبوقلمون و تخم‌مرغ روز و ماهی. خیابان پهلوی پائین‌تر از شاهرضا مقابل پارک تلفن ۴۱۲۰۰

عباس قائمی (توکلی)
مرکز فروش بهترین نوع گوشت پرنده و ماهی در همه فصل تلفن ۳۳۵۹۹۱

موسسه کمالی
نماینده انحصاری کاب در ایران. خیابان بهار جنوبی شماره ۱۵۰ تلفن: ۷۵۸۴۰۷

مرغ نخست
انواع مرغ پرکنده وتخم‌مرغ روز با نازلترین قیمت. تهران‌نو چهارراه امامیه تلفن ۷۶۰۱۴۴

موسسه تولیدی مرغ دهکده مرکز پخش مرغ‌پرکنده‌وزنده تخم مرغ روز جهت شهرستانها سفارش پذیرفته میشود. تهران خیابان خواجه نصیر طوسی. تلفن ۷۶۰۶۱۴

دهکدهٔ مرغ
مرغ خشکه‌پروعمده فروش. تخم مرغ‌روز. جاده پهلوی. باغ فردوس تلفن ۸۵۳۰۵

بورس تخم مرغ روز
۹۵۰ ۳۵۵
پخش تخم‌مرغ بوسیله تلفن در اسرع وقت

پارچه مردانه و زنانه

اطلاعیه تالار بزرگ‌پارچه
بانوان شیک پوش توجه فرمایند. تالار بزرگ پارچه تازه‌ترین پارچه‌های فصل‌را در طرحها و رنگهای جالب وبدیع فراهم آورده و با قیمت بسیار ارزان به معرض فروش گذاشته ست. تالاربزرگ پارچه‌چهارراه شاه ساختمان رویال طبقه دوم تلفن ۶۰۴۵۹

پوشاک زنانه و بچه‌گانه

فروشگاه نونهالان
فروشنده کلیه‌مایحتاج‌اطفال از سیسمونی الی چهارده سال و کلیه لباسهای دبستانی. جاده پهلوی نرسیده به جنگل ساعی جنب هتل میامی تلفن ۶۲۷۶۵۹

قصر پوشاک
مایوهای مد روز انواع حوله بونیک‌شلوارتابستانی لباسهای تابستانی انواع بهترین بلوز در رنگهای بسیارزیبا
خیابان فردوسی‌جنب‌فروشگاه فردوسی تلفن ۳۳۹۸۹۹

شرکت تولیدی دیاموند
تولید کننده وفروشنده‌انواع لباسهای زنانه‌ودخترانه‌اسلامبول بازار کمپانی. طبقه فوقانی شماره ۳۱۰ - تلفن ۳۳۳۰۲۷

پلاستیک

تهران پلاستیک
سازنده و تولیدکننده انواع پلاستیک همه نوع سفارشات قبول میشود. میدان کشتارگاه خیابان شماره ۱۴ تلفن ۵۳۴۹۳

ت

تابلو

نئون
انصاری ۷۶۴۶۸۱

رکلام بابکن
تابلو - کلیشه - چاپ سیلک اسکرین پلاستیک. منوچهری پاساژ مفرح تلفن ۳۱۱۳۳۹

تکمه سازی

کارخانه ثمر
مجهزترین و اولین کارخانه سازنده تکمه‌های اونیفورم و تکمه سردست و جا کلیدی و نشانهای ارتشی. نارمک‌خیابان ۴۶ متری شماره ۲۲۲ تلفن ۷۹۳۹۶۹

تصفیه آب

شرکت ایران صاف (آب صاف)
تهیه کننده دستگاههای تصفیه آب. لوازم استخر. وارد کننده الکتروپمپ‌های معروف (مارلو) ساخت امریکا جهت مصارف کشاورزی و صنعتی بلوار خیابان میکده‌جنوبی‌سازمان آب شماره ۷۰ تلفن ۶۲۸۱۲۱-۳

تعمیر اتومبیل

تعمیرگاه شماره ۱۰ پیکان
تعمیر و فروش لوازم یدکی پیکان جاده قدیم شمیران‌مقابل وزارت بهداری تلفن ۷۶۵۰۱۴- ۷۱۹۶۴

تعمیرگاه دقت
مخصوص اتومبیلهای امریکائی و کادیلاک سی‌متری نظامی چهارراه حشمت‌الدوله تلفن - ۶۰۳۷۵

تعمیرگاه ترک پور
تعمیر تمام قسمتهای‌موردنیاز اتومبیل تهران‌پارس نرسیده به پمپ‌بنزین تلفن ۷۸۱۸۸۷

تعمیرگاه مجازشماره ۴ ژیان و پژو
شهباز انتهای خیابان غیاثی جنب‌بانک‌صادرات تلفن ۳۵۵۶۳۸

اتوسرویس کرملو
تعمیرگاه مجازشماره۷ آریاو شاهین شمیران مقابل‌سینما پاسفیک‌اول‌شمیران از تلفن ۷۵۹۰۰۰ و ۷۴۶۴۳ گارانتی اتومبیلهای نو تا پنج هزار کیلومتر

اتو سرویس ایران نو
تعمیرگاه مجاز شماره ۲۸ اریا و شاهین شاهرضا خیابان نظام‌آباد تلفن ۷۳۳۹۳_۷۶۰۸۰۸

تعمیرگاه مجاز شماره ۲
اریا و شاهین مجهز بکلیه دستگاههای مدرن ایستگاه سیدخندان تلفن ۷۷۲۱۷۲

تعمیرگاه شماره ۶
آریا و شاهین مجهز به دستگاههای الکترونیک منیریه تلفن ۵۲۴۶۲

فروشگاه و نمایشگاه و تعمیرگاه مجاز شماره ۱۳ آریاو شاهین فروشنده انواع‌اتومبیل های آریا و شاهین و جیپ در انواع رنگها‌شاهرضاپیچ‌شمیران تلفن ۳۳۴۰۵۲ - ۳۳۲۲۷۷ - ۳۳۹۳۲۸

اتوسرویس وتعمیرگاه متحد
تعمیر همه نوع اتومبیل‌جاده قدیم شمیران نرسیده بسرپل مقابل پمپ‌بنزین. تلفن ۸۵۱۷۳۸

اتوسرویس وتعمیرگاه سهیل
تحت نظر صمیمی متخصص اتومبیلهای مرسدس بنز جاده قدیم شمیران کلانتری سوار تلفن ۷۵۸۰۵۵ - ۷۵۱۷۲

تعمیرگاه پژو
خیابان قزوین چهارراه‌عباسی پلاک ۶۹۹ تلفنهای ۹۵۰۱۰۴- ۹۵۰۷۶۰

اتوبان سرویس تعمیرگاه مجازشماره ۲ ولو زیرنظر: هاکوپ سعدی‌شمالی کوچه‌دیبا تلفن ۳۳۱۷۱۱

جنرال سرویس ونک
تعمیرات انواع اتومبیل‌های آمریکائی وانگلیسی
زیرنظرمتخصصین فن
پارکینگ جنرال سرویس ونک
ونک، مقابل مدرسه عالی دختران
خیابان فرزانه
تلفن ۶۲۲۹۴۴

موتوکارسرویس
تعمیرگاه مجاز شماره ۳۶ اریا شاهین جیپ‌مجهزبدستگاه فیرپاشی. شاهپور چهارراه گمرک ۲۳۸۴۱ - ۲۴۹۶۷

تعمیرگاه ناسیونال
کمک فنرسازی ناسیونال متخصص کمک‌فنرهای انگلیسی و امریکائی و آلمانی. خیابان سیمتری بین چهارراه شاه و حشمت‌الدوله تلفن ۶۶۷۸۸

تعمیرگاه پارس
نمایندگی مجاز شماره ۱۸ فولکس‌واگن و تعمیرگاه مخصوص اتومبیلهای بنزدیزلی و بنزینی خیابان مخصوص مقابل بیمارستان لقمان‌الدوله ادهم تلفن ۹۵۳۷۰۳- ۹۵۹۶۹۲

فروشگاه و تعمیرگاه مجاز شماره ۱۸ پیکان
خیابان شهناز بین فوزیه و ژاله تلفن ۷۵۷۸۵۵

اتو سرویس فارابی تعمیراتومبیل‌فولکس واگن و اتومبیلهای امریکائی میدان‌قزوین مقابل بیمارستان فارابی تلفن ۵۰۶۴۹

اتو سرویس شهپر
نمایندگی‌رسمی آریاوشاهین مجهز بدستگاههای مدرن چهارراه شاه سیمتری اول شاه غربی تلفن ۴۱۷۱۳

تعمیرگاه مجاز۱۸
فولکس واگن مجهز به‌تمام وسائل‌تعمیرات خیابان‌مخصوص سرویس پارس تلفن ۹۵۳۷۰۳

تعمیر موتورسیکلت

تعمیرگاه شماره۳ وسپا
تعمیرات موتورسیکلت وسپا خیابان مولوی مقابل زایشگاه فرح تلفن ۲۲۱۶۸

تزئین مجالس جشن

الکتریکی حقیقت
متخصص تزئینات مجالس جشن میدان شاهپور تلفن ۵۲۸۶۱

الکتریکی مستوفی
تزئینات مجالس و جشن پذیرفته میشود مولوی مقابل دبستان رازی تلفن ۲۱۸۳۹ - شمیران ۸۵۱۰۵۳

تعمیر لوازم برقی

موسسه برق‌تلفن‌شاکری
همه نوع سیم کشی‌ساختمان و نصب اف‌اف دربازکن برقی نارمک خیابان سمنگان چهل دستگاه الکتریکی شاکری تلفن ۷۹۶۱۲۳

تعمیرگاه وهاب
تعمیر تلویزیون وسایر دستگاه های الکترونیکی. شاهپور بیمارستان رازی کوچه زاهدی شماره ۱+۱ تلفن ۵۳۶۷۳

تلویزیون سرویس مارکاریان
نماینده تعمیر تلویزیون‌های و انواع ترانزیستوری. نادری شماره ۴۴۲ تلفن ۳۱۲۵۹۸

فروشگاه و تعمیرگاه تلمبه های برقی‌و موتورهای گل‌کش **برادران جمشیدی فرد**
خیابان رزم‌آرا جنب سنگبری ایران تلفن ۵۹۶۲۶

کارگاه فنی اطمینان
تعمیرادوات آب و برق میدان کندی خیابان تاج ایستگاه هما. تلفن ۹۶۲۴۷۲

تعمیر و نصب یخچال و کولر و آبگرمکن

تکنیک میرهادی
نصب مجاز سرویس کولر بخاری آبگرمکن و کانال‌هدایت هوا سازنده دریچه تنظیم هوا کرگان چهارراه معینیه تلفن ۷۵۵۷۳۱

دفتر فنی مارکو
نصب دستگاههای تهویه‌هوا سرویس تعمیر کولر یخچال ماشین رختشوئی و کانال‌کشی. تلفن ۷۵۴۷۵

تکنیسین آریا
سرویس و نصب کولر و آبگرمکن وکانال‌کشی‌ساختمان با اسلوب فنی بقیمت کارخانه های مربوطه میدان ثریا اول خیابان‌شاه‌صفی پلاک ۱۹- ۲۱ تلفن ۷۶۴۶۰۸

الکتریکی قائم
نصب: کولر، اف‌اف، ایرفون، سیم‌کشی ساختمان و کارخانجات. تزئینات. تلفن ۳۵۳۳۰۶

تعمیرگاه کیانوس
سرویس یخچال کولرگازی و آبی ماشین‌های لباسشوئی‌در اسرع وقت. قوام‌السلطنه‌پاساژ نوبهار تلفن ۳۱۳۶۳۹

جنرال سرویس
تعمیر انواع یخچال وسرویس و نصب کولر آبی و گازی و لوله‌بازکنی فاضل‌آب تلفن ۷۹۳۰۵۷

تعمیرگاه یخچال اردشیر
خیابان قدیم شمیران سه‌راه تخت‌جمشید مقابل خواجه‌نصیر طوسی شماره ۲۴۲ تلفن ۷۳۳۶۰

الکتروساواج
تعمیرگاه کولر، یخچال، آبگرمکن سردخانه. سلسبیل شمالی مقابل انتهای شاه تلفن ۹۵۷۵۹۸

موسسه فنی اسپارک
مونتاژ و تعمیر انواع یخچال و کولر، سردخانه، لباسشوئی، شوفاژ تهویه و آبگرمکن لوازم الکتریکی و طبی تلفن ۴۳۳۵۵

موسسه صنعتی‌همایون
نصب کولر - کانال کشی ساختمان و آشپزخانه فلزی. انتهای نظام‌آباد پلاک ۸۱۸ تلفن ۷۶۳۴۹۴

تریکو

بافندگی مرتاضی (تریکو عقاب)
انواع پارچه های نایلون از هرنوع و انواع‌تریکوزنانه‌مردانه بچه‌گانه و همه نوع پیراهنهای آرو بازار سلطانی پلاک ۲۴و۲۲ تلفنهای ۵۱۷۶۴ و ۳۵۲۳۰۳ کارخانه

فروشگاه پیدایش
انواع تریکو زمستانی و تابستانی همه نوع پرده‌ای و لباسی و زیرپوش زنانه ومردانه بازار سلطانی ۲۴۳۵۶ کارخانه ۲۹۷۰۲

فروشگاه کیوان
همه نوع تریکو و لوازم لوکس سعدی شمالی مقابل مسجد قائم. تلفن ۳۳۷۴۳۹

ج

جوراب

در بهاروتابستان
دوست پاهای شماآقایان عزیز فقط و فقط جورابهای نخ مرسریزه **برادران قندچی** تلفن ۳۵۳۴۸۸ _۳۵۰۲۷۱

موسسه تولیدی احمد افشار
جوراب زنانه و مردانه بمد روز پاسدار. اپیکای کالسکه زرین مرکز پخش تهران بازار سرای توکلی تلفن ۵۴۹۸۱

چ

چای

چای‌کیسه معطر (ریجویز)
Ridgways TEA
EARL GREY BLEND
Imported English
NET WT. 2¼ grams
BLENDED & PACKED BY RIDGWAYS LTD. LONDON ENGLAND
بسته‌بندی شده در لندن نماینده انحصاری در ایران عرب‌زادگان. تهران تیمچه قیصریه بازار تلفن ۲۳۴۶۴

چای نرگس
بهترین وعالی ترین‌چای دربسته‌بندی‌های‌مختلف بازار سرای عزیزیان پلاک ۳۸- ۵۷۷۰۹

چای یکتا
باعطر وطعم عالی
در بسته بندیهای‌مختلف بازار سرای عزیزیان تلفن ۲۱۵۴۳

چای سیلان و کلکته
انواع چای سیلان و کلکته شکسته و باروتی بسته بندی شده بسا نازلترین قیمت از تجارتخانه طاهائی ابتیاع‌فرمائید تلفن ۲۰۳۸۰

پخش چای تلفنی ۲۴۹۳۱
خلیل حمیدیا
بمنظور رفاه مصرف کنندگان: نرخ انواع چای به‌اطلاع عموم میرسد
چای سیلان‌و کلکته‌اعلا هر کیلو ۵۰۰ ریال
چای سیلان و کلکته ممتاز هر کیلو ۴۵۰ریال
چای پنکه مشکی هر کیلو ۴۰۰ریال
چای مخلوط اعلا هر کیلو ۲۸۰ریال
چای مخلوط ممتاز هر کیلو ۲۴۰ ریال
چای مخلوط‌پنکه مشکی هر کیلو ۲۰۰ ریال
(داخلی)
چای باروتی یک‌سازمان هر کیلو ۱۴۰ ریال
چای باروتی دوسازمان هر کیلو ۱۲۰ریال
چای قلم یک سازمان هر کیلو ۱۱۰ریال
چای قلم دو سازمان هر کیلو ۸۰ریال
چای داخله آزاد هر کیلو ۱۰۰ ریال
سفارش از یک کیلو به بالا پذیرفته‌ودر محل‌تحویل داده و در صورت عدم رضایت پس گرفته میشود بموسسات عام‌المنفعه تخفیف کلی داده میشود بوذرجمهری بازار نوروزخان سرای فاطمیه شماره ۱۴ از شهرستان‌نماینده میپذیریم

چای زمانی
چای زمانی با عطر و طعم عالی چای زمانی خستگی را برطرف میکند
چای زمانی‌راازنزدیکترین مغازه ابتیاع فرمائید. بازار سرای صلحی تلفن ۲۷۴۱۴

چای سه برگ
چای سه برگ‌نشاط‌انگیز باعطر و طعم مطبوع. خارجه و داخله بانازلترین قیمت تهران بازار بزرگ سرای‌حاج حسن تلفن ۲۴۹۲۲ (محمد ابراهیم محبوبی)

چلوکباب

چلو کباب آشنا
با سالنی آرام‌و دکوراسیون مجلل با اصول بهداشتی و مطبوع‌ترین غذا. شاه چهارراه شیخ‌هادی پشت فروشگاه بزرگ ۴۰۵۰۰

سالن چلوکبابی‌فردوسی
مطبوع ترین چلوکباب چلو خورشت. چلومرغ وسالن پذیرائی خانوادگی فردوسی شمالی مقابل خیابان کوشک تلفن ۳۱۲۸۶۴

چلوکبابی گلچین
مطبوعترین چلوکباب و چلو خورشت ویژه جشن عروسی و میهمانیها خیابان نواب‌چهارراه مرتضوی تلفن ۹۵۲۳۵۶

سالن چلوکبابی کاظمی‌پور
چلوکباب برگ و کوبیده و چلومرغ چلوخورشت باقلاپلو. با سالن پذیرائی خانوادگی تهران‌نو بالای پل نرسیده به ایستگاه مدرسه ۷۹۱۳۸۴ روز های تعطیل از ۸٫۵ صبح غذا آماده است.

ح

حفر چاه

شرکت رگبار
حفر چاه عمیق فروش انواع موتور پمپ‌های امریکائی نصب پمپ وموتور
سعدی جنوبی ساختمان نمازی پلاک ۷۵۴ تلفن - ۳۰۳۰۹۲

خ

خشکبار

اجیل فرح
عالیترین اجیل گرم برای پیک‌نیک روزجمعه موجود است فرح شمالی ایستگاه مدرسه

خشکبار حاتم
بهترین خشکبار و ابلیموی دست افشار و مرباجات ایرانی را از خشکبار حاتم‌تهیه‌فرمائید، آجیل گرم درتمام‌ساعات‌موجود است. میدان‌شهناز اول‌تهران‌نو تلفن ۷۵۷۲۲۳

آجیل‌فردوس‌سانترال بهترین نوع آجیل وپسته کادوئی را تهیه و باده درصد تخفیف در اختیار شما قرار میدهد. میدان۲۴اسفندجنب سینما سانترال تلفن ۶۱۳۲۱۶

خشکبار فردشاهرضا
اولین تهیه کننده آجیل گرم و پسته کادوئی در ایران شاهرضا چهار راه پهلوی تلفن ۴۰۸۰۲

خوراک دام

فروشگاه قانع
بورس دانه‌های مرغی و علوفه‌خیابان‌صاحب‌جمع تلفن ۵۱۲۲۵

خوراک طیور برکت موسسات‌تولیدکننده انواع غذاهای طیور و فروشنده انواع داروهای دامی‌وطیور تهران امین السلطان
تلفن: ۲۶۳۱۰ -۵۱۲۹۱

خدمات اجتماعی

کاریاب
قابل توجه کارفرمایان‌و مدیران محترم‌موسسات
شرکت کاریاب فقط با یک تلفن مشاوروامور استخدامی شما قرار گرفته، کارمند و متخصص و کارگر ورزیده‌مورد نیاز شما را بدون دریافت کارمزد در اسرع وقت معرفی مینماید. تلفن ۴۱۹۲۴

د

داروهای گیاهی

فروشگاه بوعلی
انواع داروهای گیاهی‌ایرانی ادویه‌جات. چهارسوق بزرگ بازار مسجد جامع تلفن ۵۳۳۷۳ صندوق‌پستی ۳۲۲۴

دامپزشکی

کلینیک دامپزشکی وسالن زیبائی‌حیوانات از ساعت ۸٫۳۰ تا ۱۳ خیابان تخت طاووس نبش فرح جنوبی تلفن ۷۶۲۱۱۶

دوزندگی

دوزندگی اوریانت
فروشنده انواع جدید پارچه‌ها و دوزنده آخرین مدل ایتالیائی شاهرضا مقابل سینما دیانا تلفن ۶۵۷۴۳

دوزندگی کامبیز
دوخت لباسهای مردانه‌وزنانه مطابق جدیدترین مدلهای روز امیرآباد. چهارراه فرصت‌پلاک ۱۰۴ تلفن ۴۰۹۱۰

در و پنجره ساختمانی

فلزکاری تانکر سازی اله‌وردی حدادپور
سفارشات درب و پنجره و اسکلت های فلزی ساختمان در تمام نقاط ایران خیابان تهران‌نو مقابل گرمابه هاشم تلفن ۷۴۵۷۲

آهنگری اشتری
سازنده و تولید کننده‌انواع درب وپنجره. قفسه، ویترین اسکلت فلزی. خیابان هاشمی چهارراه جیحون مقابل گرمابه عدالت تلفن ۹۵۰۱۳۰

کارگاه فنی میرزائی
سازنده دروپنجره پروفیلی و لوله‌کشی. خزانه فرح‌آباد فلکه سوم‌تلفن ۵۳۷۷۳_۲۱۵۸۳

دفاتر اسناد رسمی و ازدواج

دفتر اسناد رسمی درجه اول
شماره ۲ ازدواج شماره ۱ گواهی امضابه سردفتری‌محمد رضا آسلامی. شهرری خیابان سیمان تلفن ۵۹۶۶۷

دفتر اسنادرسمی درجه اول
شماره ۳ و گواهی امضاء به سردفتری ابوالقاسم ذاکری سرپل تجریش تلفن ۸۴۶۷۵

دفتر اسناد رسمی
شماره ۳۸ گواهی امضاء کفیل سید محمد میرعارفی میدان۲۴ اسفند مقابل سینما کاپری تلفن ۴۹۱۵۰

دفتر اسناد رسمی درجه‌اول شماره ۱۲ قلهک و ازدواج ۲۲ و طلاق ۱۲ و گواهی امضا. جاده قدیم شمیران نبش کوچه شیرین تلفن ۸۶۸۱۱_۸۵۱۲۱۹

دکوراسیون و تزئینات

ایران تزئین
کاغذ دیواری‌تمام استیل‌قابل شستشو ساخت انگلستان مدل ۱۹۷۰ متر مربع ۱۰ الی ۵۰ ریال تلفن ۷۷۲۹۱۳

تزئینات ونوس
پرده کرکره- کاغذدیواری، موکت در بازکن برقی .سعدی شمالی شماره ۳۶۲ ساختمان بنی‌هاشمی طبقه آخر ۳۰۵۱۲۳

۸۸۱۰۴۸

ایران لئوم
کف‌پوش یکپارچه پلاستیکی تایل قطعه- کاغذ دیواری تلفن - ۳۱۰۵۴۳

دفتر فنی پیوند
فروشنده انحصاری پرده کرکره، کاغذ دیواری آکوستیک، کف‌پوش‌لاستیکی و پلاستیکی کف‌پوش‌یکپارچه، موکت و پارکت ونصب‌اف‌اف. سفارشات تلفنی پذیرفته‌میشود. خیابان مازندران. جنب گرمابه تهران پارس تلفن ۷۸۱۴۰۷

تزئینات اوراتوس پرده کرکره، پرده‌پارچه‌ای، کاغذ دیواری، کف پوش لاله‌زار نو جنب سینما کریستال تلفن ۳۳۱۹۷۰

شرکت طیبی
نمایندگی کاغذ دیواری ایتالپترای فرانسه خیابان‌امیر- کبیر شماره ۲۰ تلفن ۳۳۴۱۷۷_ ۳۳۷۱۸۳

کاغذدیواری
پرده کرکره
آکوستیک
پارچه‌های پرده‌ای
«بادوخت ونصب»
موکت- نقاشی ساختمان
سایر تزئینات
شاهرضا- مقابل سینما رویال
ساختمان الوند تلفن ۲۱۰۱۵۶

اطلاعیه پخش آکوستیک کارآمد
کاغذ دیواری‌های ساده و مخملی انگلیسی و آکوستیک‌های تزئینی و سرامیک های ضد اسید خارجی وارد شد. فردوسی کوچه طس‌پاساژ ۱۱۰ پخش آکوستیک تلفن ۳۳۸۳۱۵

کی چی کجا ؟ کی چی کجا ؟ کی چی کجا ؟ کی چی کجا ؟ کی چی کجا ؟ کی چی کجا ؟ کی چی کجا ؟

ر

رادیـــو

رادیو اتومبیل
سواری ، باری ،اتوبوس
مرکز فروش و نصب
رادیو شایان
پشت شهرداری تلفن ۳۰۰۰۴۶

رادیو تقی‌پور
فروشنده انواع رادیووگرام تاك و سرویس آن . خیابان نادری نرسیده‌به کوچه‌شیروانی. رادیو تقی‌پور تلفن ۳۰۳۷۸۲

رستوران

رستوران اسب سفید
WHITE HORSE RESTAURANT
میدان ۲۴ اسفند روبروی سینما کاپری تلفن ۶۱۳۸۰۶

سلف سرویس فردوسی غذاهای ایرانی وفرنگی همانند سلف سرویس‌های اروپائی اول‌فردوسی ۳۰۱۰۹۸

رنگ ساختمان و اتومبیل

فروشگاه رنگ خواجوی
انواع رنگهای ساختمانی . سینتال . و رنگهای شرکت رنگین . سیمتری نظامی چهارراه کارگران . نزدیك راه‌آهن . تلفن ۵۰۷۶۰

س

ساختمان

برای ساختمان شما
رحمانی
خاك برداری زمین توسط بولدوزر ولودرو کامیون‌دراسرع وقت تلفن های۷۵۳۹۲_۷۴۹۷۶

شرکت طرح وساختمان
طرح و اجرای ساختمانهای بتون آرمه بتون پیش ساخته و پیش‌فشرده سقفهای بتون سقف خیابان فیشرآباد سوسن‌شماره ۲ تلفن ۴۰۹۵۶

دفتر ساختمانی زنجانی
کلیه کارهای ساختمانی و نقاشی پذیرفته میشود . خیابان شهناز پلاك ۳۸۴ تلفن۳۰۶۵۳۰

سالن برای جشن و پذیرائی

مهمانسرای
سپهرمنش
اولین مبتکر مهمانسرادر تهران . سپهرمنش شهباز کوچه باغ فرید باغذاهای ایرانی و خارجی و تهویه مطبوع آماده پذیرائی از مهمانان میباشد . خواهشمند است برای رزروچندروز قبل مراجعه فرمائید . تلفن ۳۵۵۹۸۹ - ۳۵۳۹۴۸ - ۳۵۶۰۵۰

ش

شیشه

کالای شیشه
نصب شیشه ساختمانی نقد و اقساط گلوبندك تیمچه تقی‌زاده تلفن ۵۵۱۰۷

ط

طلا - جواهر - نقره

جواهر فروشی
جواهری مظفر
دارنده جواز شماره یك نقره استاندارد برای فروش نقره کهنه ویا خرید جواهرات و فیروزه و هرنوع کار دستی ایران به تهران چهارراه لاله‌زار تلفن های ۳۳۴۷۷۶ و۳۳۳۸۹۲ مراجعه فرمائید .

گهر آبی
فیروزه خراسان عرضه کننده فیروزه های اصیل ایرانی . خیابان شاه ساختمان آلومینیم طبقه ۶ تلفن ۶۴۲۷۸

خریدار نقره
هرنوع اشیانقره ساخته شده کهنه یا ازمدل افتاده برای فروش یا تعویض با مدل جدید خریداری‌میشود.
لاله‌زار مقابل سینما ایران هاشم نقره چی تلفن ۳۳۵۲۴۶

فروشگاه باستان
فروشنده اجناس جواهر و طلا نقره و ساعت خیابان بوذرجمهری غربی مقابل پمپ بنزین تلفن ۵۵۰۷۴

شرکت
آریاطلا
مرکز پخش مرغوب ترین اجناس فیروزه وطلاجات ایران‌تهران بازار - اول خیابان ناصر خسرو طبقه فوقانی
تلفن ۵۵۱ ۵۵

فروشگاه‌شکرالله‌جراهری
طلاجات سبك قدیم تضمین شده سفارشات پذیرفته میشود. خیابان فردوسی پاساژ افشار تلفن ۳۰۰۰۴۹

ع

عینک

عینک سازی بینا
جالبترین عینکهای آفتابی و طبی را از این فروشگاه ابتیاع نمائید سعدی شمالی خیابان‌هدایت سه راه سپهسالار مقابل قنادی میترا تلفن ۳۰۲۸۸۹

عکاسی

استودیو عکاسی‌روحانی
عکسبرداری از مجالس جشن و عروسی دوره عالی‌فیلم‌برداری و عکاسی از کالج‌آرت انگلستان. مجسمه اول‌شاهرضا مقابل دانشگاه تلفن ۴۱۶۱۸

عکاسی مهتاب
پوتره . عکسبرداری . فیلم برداری از مجالس بادوربین‌های مدرن میدان بهارستان اول شاه‌آباد تلفن ۳۳۸۸۷۶

ف

فتوکپی - پلی کپی

موسسه ایران تایپ
تحریر - صحافی -فتوکپی- پلی‌کپی . شاهرضا مقابل درب خروجی دانشگاه
تلفن ۶۱۳۸۲۷

اوزال پرینت
چاپ نقشه - فتوکپی - پلی‌کپی با قیمت مناسب مجهز به سرویس موتوری‌اول‌امیرآباد شماره ۲۷ طبقه دوم تلفن - ۶۸۱۸۵

فیلترسازی

شرکت تولیدی فیلتر سازی «ام. ام. ای»
تهران امیرکبیر پاساژ صدقی‌نژاد کارخانه فرح‌آباد سیلو مقابل‌دبستان شهاب‌تلفن ۳۳۲۶۵۴ - ۵۴۳۳۸

فروش ماشین آلات

شرکت
تکنوماشین
۱- موتور دیزل صنعتی و دریائی بودوئن بقدرتهای ۱۵۰ الی ۱۲۰۰ اسب
۲- دیزل جوشکاری ۲۷۵ آمپر
۳- تلمبه‌های توربینی فلووی وشناوراید‌ه‌آل
۴- سم پاشهای کوله پشتی کینك
۵- موتور پمپ دیزلی‌وارشا- لوسکی ساخت اطریش
تهران خیابان ملت (اکباتان)
شماره۲۸ تلفن۳۳۵۹۸۰

فرش

فرش جعفرزاده
فروشنده انواع فرشهای کاشان . کرمان . تبریز . مشهد . اصفهان قلهك فرش های جعفرزاده تلفن ۸۶۵۲۹

فرش طوس
معاوضه فرشهای کهنه ونو فروش فرشهای خراسان نقد و اقساط جمشیدآبادجنوبی مقابل بانك صادرات شماره ۱۷۵_۱۷۷ تلفن ۴۱۵۴۰

فروشگاه اتومبیل

نمایشگاه تهران اروپ
نماینده اتومبیلهای آریا و شاهین و انواع اتومبیلها . میدان محمدرضا شاه تلفن ۹۵۵۸۴۶ و ۹۵۰۷۶۳

نمایشگاه موتورکار
نماینده انحصاری ماشین تویوتا وانت . اکباتان مقابل ناظم‌الاطبا تلفن ۳۳۹۳۵۱ - ۳۰۳۶۰۶

بنگاه اتحاد
معاملات کامیون خیابان قزوین مقابل سینما کیهان شماره ۸۱۳ تلفن ۹۵۸۱۴۰

نمایشگاه اتومبیل ۴۴۴
دارای انواع اتومبیل های سواری شهباز ایستگاه کلانتری شماره ۴۵۲ تلفن ۷۵۷۴۴۲

نمایشگاه اتومبیل مقدم
فروش انواع جیپ لندرور امیریه اول خیابان قزوین جنب سینما تلفن ۵۲۲۱۴

فروشگاه‌اتومبیل بوستان
بورس خرید و فروش اتومبیلهای سواری خیابان باستان بین شاه و حشمت‌الدوله تلفن ۹۵۳۶۳۰

ق

قنادی

قنادی میترا
عالیترین شیرینی‌جات‌ایرانی و فرنگی . سفارش برای جشن‌ها پذیرفته میشود. خیابان هدایت سه‌راه سپهسالار مقابل عینك‌سازی بینا تلفن ۳۳۶۹۵۶

قنادی و کافه قنادی نوبخت
سازنده انواع‌شیرینی‌های تر و میوه‌دار و خامه‌دار و رولت خامه‌ئی و کیك های سفارشی. (بستنی مخصوص نوبخت) خیابان شاه‌آباد تلفن ۳۳۳۰۸۹

قنادی میهن
انواع شیرینی‌جات تر و خشك و کیك عروسی و تولدرا از قنادی میهن ابتیاع فرمائید. امیریه اول منیریه تلفن۴۰۰۴۷

قالب سازی

کارگاه فنی و قالب
سازی پلاستیك سازنده انواع پلاستیك در سراسر ایران خیابان مولوی بازارچه سعادت تلفن ۵۴۸۲۸ - ۷۹۳۵۷۱

کارگاه صنعتی
پیمان نو
سازنده انواع قالبهای ثمبه ماتریس بوذرجمهری‌نو جنب بانك سپه ۳۵۱۰۳۱ (ساعی)

ک

کتاب

کتابفروشی صدر
تفسیر جامع : تالیف‌علامه بروجردی در ۷ مجلد. یکدوره کامل از تفسیر قرآن بفارسی که در خور فهم همگان است. ناصرخسرو پاساژ مجیدی تلفن ۵۷۶۹۶

موسسه مطبوعاتی اسماعیلیان
شاهنشاهی عضدالدوله‌تالیف علی اصغر فقیهی برنده جایزه اول سلطنتی. ناصرخسروپاساژ مجیدی

مطبوعاتی افشین
بورس کتاب ولوازم‌التحریر فتوکپی در ۲ دقیقه . شاهرضا بین پل چوبی و گرگان تلفن ۷۵۴۸۷

کیف وکفش زنانه

کیف منصور
جدیدترین‌مدلهای کیف‌زنانه در زیباترین رنگهای روزخیابان شاه چهارراه یوسف‌آباد تلفن ۴۴۴۳۵

فروشگاه کفش و کیف میرزابگیان
فروشنده انواع کفش وکیف در ایران . چهلمتری کریمخان زند تلفن ۶۲۴۶۴۵

کرایه ظرف

ظروف کرایه جعفری
تجریش ابتدای جاده پهلوی تلفن ۸۵۴۱۸ - ۸۵۲۵۶۰

ظرف کرایه
بلورفروشان
سرویس تکمیل برای جشن و میهمانی شما سازنده بهترین تزئینات خونچه بافان سنگك‌و اسپند . امیرآباد . چهارراه نصرت تلفن ۴۵۶۴۵

کولر

کولر اتومبیل
کولر برای انواع اتومبیل حتی پیکان . ماربل - خیابان قدیم شمیران مقابل بانك ملی داودیه تلفن۷۷۲۳۷۳_۵۳۱۲۹

کرایه اتومبیل

کرایه اتومبیل هرتس
اتومبیل با راننده و بدون راننده در ۲۴ ساعت شبانه‌روز آماده است تخت‌طاووس بین روزولت و فرح بیست متری مهرداد تلفن ۷۵۷۱۸۲

اتودلیجان
اتومبیلهای سواری کرایه باراننده . بدون راننده شبانه روزی اول امیرآباد نرسیده به نصرت تلفن ۶۱۲۵۹۲

کلوپ ورزشی

باشگاه سوارکاران تهران

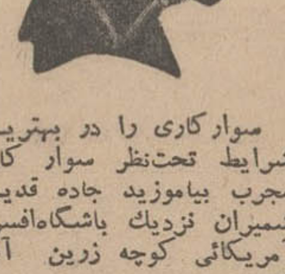

سوارکاری را در بهترین شرایط تحت‌نظر سوار کاران مجرب بیاموزید جاده قدیم شمیران نزدیك باشگاه‌افسران آمریکائی کوچه زرین آقای مقدم

کمپوت

کمپوت
شاداب‌خراسان
انواع کمپوت ، برك دلمه ، رب گوجه فرنگی ، لوبیا ، نخود فرنگی ، مرباجات ، کمپوت شاداب خراسان بهترین دسرغذائی است کمپوت‌شاداب‌خراسان سالم ، مطمئن ، بیرقیب ، امیریه ، شیخ‌هادی ، نمایندگی‌شاداب‌خراسان تلفن ۵۳۱۱۰

گ

گل و پرورش گل

قزل ایاغ
وارد کننده گل‌ونهال‌بهایران و صادر کننده آن‌به سراسر جهان‌سعدی‌شمالی‌بالاتراز‌سینما ادئون تلفن ۳۳۷۲۰۰

ل

لوازم اتومبیل

روکش صندلی‌اتومبیل
یادگار خسروابادی میدان رشدیه اول آذربایجان کوچه هما تلفن ۹۵۲۷۱۵

فروشگاه کار وکوشش
انواع لاستیك بی‌اف گودریچ خیابان ملت پاساژ مهدوی نمایندگی لاستیك‌بی‌اف‌گودریچ تلفن ۳۳۶۸۶۹ و ۳۳۶۸۲۸

فیلتر (ام. پی) M.P
موتور شمارا بیمه‌میکند انواع فیلتر «ام. پی» برای اتومبیل. تراکتور. موتورهای زمینی. تلفن ۳۳۲۹۶۰ - صندوق پستی ۵۰۴

شرکت بازرگانی تسمه
با مسئولیت محدودوارد‌کننده تسمه ماشین‌آلات و کارخانجات ساخت مولرآلمان اول سعدی پشت‌بانك‌بازرگانی تلفن۳۰۳۴۳۰

جهان فولکس روشن
کلیه لوازم اصلی فولکس‌واگن با ۳۷ درصد تخفیف خیابان ملت مقابل پاساژ اعظم تلفن ۳۰۵۴۸۸

فروشگاه شرکت آین
تسمه پروانه کنتیننتال و کاسه‌نمد زیمرینك برای انواع اتومبیل های اروپائی میدان سپه اول امیرکبیرپلاك(۱)تلفن ۳۰۴۵۶۱

احمدیان
فروشنده لوازم اتومبیل اول چهل متری نواب جنب نشاط تلفن ۹۵۲۰۹۹

اتودوج‌موپار
لوازم اتومبیل و کامیون خیابان‌امیرکبیر مقابل‌مسافرخانه امیرکبیر شماره ۱۶۲ تلفن ۳۱۰۶۳۴

واکس مرمر

بهترین واکس فوری، واکس موزائیك ،واکس اتومبیل که فقط در کارخانجات مرمر تهیه میشود. ازفروشگاه های معتبر خریداری فرمائید تلفن پخش ۳۳۸۸۹۱

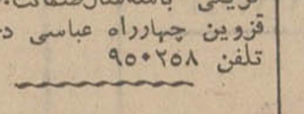

بوق سازی زنجانی
انواع بوقهای دوتائی‌سه‌تائی- تریلی باسه‌سال‌ضمانت.خیابان قزوین چهارراه عباسی دخانیات تلفن ۹۵۰۲۵۸

پیمان نو
فروش و نصب رادیو وگرام اتومبیل شاه‌آباد مقابل سینما حافظ تلفن ۳۱۰۵۵۲

پدیده‌ای ارزنده درصنعت‌اتومبیل
دیگر به کمك‌فنر احتیاج ندارید کمك ، کمك فنرهای سامپسون بر روی هر نوع اتومبیل آمریکائی و اروپائی نصب میگردد .
بانصب کمك کمك فنرسامپسون
در جاده‌های ناهموار وپیچها از تکانهای شدید و خطر چپ شدن ماشین جلوگیری و تا میزان ۷۵۰ کیلو بار اضافی‌بر ظرفیت اتومبیل خودبیافزائید .
بانصب کمك کمك فنرسامپسون
برای همیشه از خرید کمك فنر بی‌نیاز خواهید شد .
نماینده‌انحصاری اخوتی
تلفن ۳۱۰۹۳۱

لوازم کشاورزی

سمپاش
انواع‌سمپاش باغ- انواع سمپاش‌مزرعه بذرپاش ردیف کاری وجین کن ردیف‌کاری تهران انتهای خیابان ژاله ایستگاه بهنام کوچه خیر تلفن ۳۳۵۳۰۰

یوتام ایزاکو
سرویس و تعمیر پمپ انژکتور بخصوص‌موتورهای‌آب ماشینهای کشاورزی . خیابان قزوین جنب باربری یام شماره ۵۸۲ تلفن ۹۵۵۲۲۸

سازمان‌سمپاشی
جهان
مجهز بدستگاههای‌مدرن
اشتیل وآرجنت
تحت نظر متخصص . شاهرضا فرصت‌کوی‌آراسته شماره ۲۱ تلفن۶۸۹۲۷

لوازم التحریر

چاپ نوانا
مرکز فروش دفاتر تجارتی برای پلمپ با بیش از ۳ سال سابقه خیابان فردوسی جنوبی مقابل روزنامه کیهان جنب پاساژ ۲۶ تلفن ۳۳۸۹۶۷

خادمیان
مرکز فروش نوشت افزار و لوازم اداری بایگانی و پلی‌کپی بازار امین‌الملك تلفن ۲۹۴۵۵

لوازم یدکی

جنرال‌ماشین
لوازم یدکی ماشینهای‌راه‌سازی موتورآلات سنگین کاترپیلار . انترناش . G.M
امیرکبیر کوچه ناظم - اطباء مقابل پاساژ صفا فروشگاه شماره (۲) سعدی جنوبی اکباتان‌مقابل‌کمپانی جیپ تلفن ۳۰۳۳۳۹ - ۳۳۵۰۵۴

لوازم نفت سوز

کارخانه بنی آدم سازنده بهترین نوع چراغ والر کفه‌ترازو- آفتابه لگن قلیان خیابان خراسان‌مقابل بانك پارس تلفن ۳۵۱۳۱۰

لوازم خانگی

ترنك طلائی
فروشنده انواع یخچال ، تلویزیون ، کولر ، اجاق گاز، گرام استریو ، ضبط صوت ، پنکه ، پلوپز ، ساعتهای‌مچی و دیواری ، اجناس کادوئی ، چرخ خیاطی و پوشال تقدیم میدارد .
اجاق گاز چهارشعله مبله با پیلت‌مخزن گاز ورگلاتور اتوماتیك و پنج سال تضمین ، تحویل منزل ، فقط ۵۵۰تومان نقد واقساط .
جاده قدیم شمیران خیابان خواجه نصیر طوسی تلفن ۷۵۷۱۵۷

فروشگاه آریا
فروشنده تلویزیون یخچال. اجاق‌گاز . کولر . لوازم الکتریکی . شهرآرا ایستگاه شهرداری . تلفن ۶۳۳۸۸۷

فروشگاه سینا
فروشنده یخچال . اجاق‌گاز تلویزیون و کلیه لوازم منزل انتهای خیابان‌سیناتلفن۹۵۶۱۰۳

پخش گاز رویال
پخش گاز بوسیله تلفن . فروشگاه تقدیری‌فروشنده‌لوازم لوکس . سلسبیل مقابل بانك ملی . تلفن ۹۵۰۶۵۷

فروشگاه شانجانی
فروشنده انواع لوازم اسباب بازی و ظروف ملامین‌وپلاستیك بازار چهل‌تن مقابل سرای علی خان تلفن ۲۴۶۷۹

روتختی ایران
روتختی ایران بهترین‌روتختی و فرش ماشینی را در اختیار شما میگذارد . خیابان‌آیزنهاور ایستگاه پپسی کولاجنب‌بانك‌ملی تلفن ۹۵۲۰۱۱

فروشگاه سادات اخوان
نماینده فروش‌انواع نفت‌گاز الکتریك و یخچال موتور های باری و سواری لوازم منزل . چهارراه‌سرچشمه تلفن۳۳۷۱۴۳ و ۳۰۲۸۱۶

فروشگاه صالحی
بورس آب‌میوه‌گیری لوازمات یدکی ماشین ریش تراشی‌فیلیپس‌بازار حاجب‌الدوله تلفن ۲۶۹۱۵

فروشگاه تشك وتختخواب
خوشخواب
خیابان قدیم شمیران مقابل سینما ریولی شماره ۲۸۰ تلفن ۷۵۳۱۶

لوازم موتور

کارخانه ترك بند سازی صادقی
سازنده و تولید کننده ترك بند و سپر موتوسیکلت‌خیابان شاهپور نرسیده به چهار راه‌گمرك شاهپور تلفن‌فروشگاه: ۵۳۶۵۲ـ ۵۲۱۹۶ تلفن کارخانه: ۵۵۴۱۱ - ۳۵۲۱۷۴

لوازم ساختمانی

فروشگاه شاهرخی
فروش کلیه لوازم بهداشتی ساختمان و سرویس رنگی‌حمام خیابان ثبت تلفن ۳۰۲۷۴۱

چیکو
CICO
Che-ko
علامت تجارتی
IS:2645

مهر موسسه استاندارد مورد توجه آقایان مهندسین مشاور ، معماران ، پیمانکاران وعموم .

چیکو
تنها ماده‌ایست که می‌تواند براحتی هر نوع ساختمان سیمانی‌وآهکی وگچی و آجری و سنگی وکاهگلی وچوبی راضد رطوبت نموده ویارطوبت آنرا برطرف نماید . ماده شیمیائی‌چیکو علاوه برآنکه بوسیله اندود - کاری یا بتون ریزی ویا شفته‌ریزی و یاقلم مو و پیستوله میتواند ضد رطوبت نماید ، ضد خزه وطبله ویخبندان و آب دریا و حریق وشوره نیز میباشد .

چیکو
دارای انواع مختلف بوده که هر یك برای‌منظوری مورد استفاده قرار می‌گیرد .
واینك چیکو نمره (۱) که دارای گواهینامه بین‌المللی استانداردمیباشدو تحت:
۱- فهرست A شماره ۱۹۶۴ - ۲۶۴۵
۲- فهرست F شماره ۱۹۵۸ - ۲۶۹
۳- فهرست D شماره ۱۹۵۸ - ۲۶۹.
به ثبت رسیده است برا ی‌مصرف در اختیار عموم قرار دارد . خواهشمند است برای کسب اطلاعات بیشتربا دایره فنی چیکودرایران: تهران خیابان‌سپه۴۸۸- ۴۹۰ تلفن ۳۳۵۲۰۹ یا صندوق پستی شماره ۳۴۳ تماس بگیرید .

فروشگاه بروجردیان
فروشنده همه رقم میله گرد میدان اعدام جنب کلانتری۱۵ سابق تلفن ۵۶۶۹۲

فروشگاه شکوری
انواع مصالح ساختمانی - نمایندگی کاشی سعدی - سنگهای سمباده ایرانی وکله اسبی . روزولت چهارراه‌تخت طاوس تلفن ۷۶۲۵۷۰

شرکت سهامی سنك
تهیه و نصب انواع سنگهای ساختمانی و تزئینات خیابان سپهبد رزم‌آرا سرپل سیمان تلفن ۵۹۱۱۶۵ - ۵۹۳۷۸

فروشگاه نجاتی
فروشنده تیرآهن و کالای ساختمانی شهرری سه‌راه‌ورامین فروشگاه نجاتی تلفن۵۹۱۲۷۸

فروشگاه سیمان تهران
انواع سیمان و مصالح ساختمانی تلفن ۵۲۸۲۲ تهران. شوش . ایستگاه بلور سازی روبروی چای گلستان (سید پور و اسکندری)

شرکت آهنکو
سازنده هرنوع کارهای‌فلزی ساختمانی . چهارراه حسن‌آباد پاساژ منوچهری تلفن ۴۶۰۱۸- ۴۲۰۴۱

لوازم صنعتی

نمایشگاه یونیورسال‌دیاموند
نماینده انحصاری انواع سنك سمباده‌کله اسبی وکاغذ سمباده‌انگلیسی خیابان‌آیزنهاور چهارراه خوش‌شماره ۳۷۰تلفن ۹۵۷۱۷۹

کارخانه لاستیك سبوح
سازنده انواع فرشهای لاستیکی لوازم لاستیکی موتور آلات زمینی و اتومبیل .خیابان سعدی تلفن ۳۳۷۴۶۳

لباسشوئی

خشك‌شوئی سعدی اکسپرس
رنگرزی با متد جدیدشستشوی انواع جیر - پلیسه‌های آخرین مدل میدان‌بهارستان ضلع‌غربی اکباتان تلفن ۳۰۳۲۰۴

خشك‌شوئی لرد
البسه شمارا از منزل یامحل کار با سرویس مجانی تحویل گرفته روز بعد در محل‌تحویل میدهد تلفن ۹۵۰۸۸۵

لوازم آشپزخانه

کارخانه سازنده مصنوعات آلومینیوم
منوچهر اورامانی
ظروف آشپزخانه و انواع کتری بازار حضرتی کوی ارامنه تلفن ۲۳۳۸۷

کارخانجات مصنوعات

مهتاب MAHTAB
مهتاب سازنده ظروف لوکس آلومینیومی تهران بوذرجمهری نو تکیه ملاقدیر پلاك ۳۱۳

م

موزائیک ساختمان

موزائیك تراسو
باتازلترین قیمت انواع‌موزائیك را در اختیار شما قرار میدهد. خیابان بهار پلاك ۹۹ تلفن۷۱۸۱۹

موزائیك سیمان‌صنعت
فروشنده بهترین‌نوع‌موزائیك در اندازه های گوناگون و رنگهای مختلف خیابان محمد- رضاشاه پلاك ۶۱ - ۶۳ تلفن- ۶۲۰۲۴۷

مزون

مزون ملکی
زیرنظر طراح‌ومتخصص‌ازآمریکا سفارش لباسهای کناردریاو کلاه و لباسهای‌تابستانی را میپذیرد شاهرضامقابل سینما دیاناپاساژ نیك‌پور تلفن ۶۴۹۴۹

مبلمان منزل

مبل حبیبی
مژده به نوعروسان مشکل پسند قبل ازخرید
سرویس‌های مبلمان منزل خود ازسالنهای مبل حبیبی که بدست بهترین هنر آفرینان صنایع‌ایران تهیه شده دیدن فرمائید اطاق خواب و مبلمان منزل خود را با بهترین شرایط می توانید از این نمایشگاه تهیه‌نمائید. خیابان شاهپور جنب فرهنك‌تلفن ۵۸۱۶۹۹

اطلاعیه مبل افشار
بعلت تغییر دکوراسیون مبلمان منزل را با
۳۰درصد تخفیف
عرضه میکند خیابان شاه چهارراه باستان مقابل‌بانك ملی تلفن ۹۵۰۰۶۳

مبل استیل بالتیك
قبل از خرید هرنوع مبل از نمایشگاه مبل و دکوراسیون استیل بالتیك دیدن فرمائید . انتهای خیابان شاه نرسیده بمیدان محمد رضا شاه تلفن ۹۵۱۹۹۰

مبل‌استیل
تولید کننده دست اول بهترین مبلهای استیل و میز و صندلی و سرویس کامل اطاق خواب قبول انواع سفارشات‌منبت‌کاری سی‌متری نارمك ایستگاه دفتر ۳ر۴۱۷ تلفن ۷۹۱۳۷۷

مبل پیکاسو
نمایشگاه جاده قدیم‌شمیران ایستگاه پرورشگاه تلفن ۷۷۰۹۵۶ (نصیری)

مصنوعات فلزی

نمایشگاه صنایع فلزی
نوربخش
سازنده و تولید کننده انواع مصنوعات فلزی - لوازم دفتری و آشپزخانه مدرن . خیابان مولوی‌نرسیده به چهارراه گمرك امیریه تلفن ۵۴۰۰۹

کارگاه صنعتی محمدی
سازنده بهترین دروپنجره‌در ایران . خیابان ۱۶ متری‌امیری جنب سینماجی . تلفن ۹۵۰۱۸۹

کارگاه فنی لئون
مجهز به دستگاه‌های مدرن برش‌و خم‌کاری‌آماده پذیرش هرنوع سفارشات ورق‌کاری از مشتریان گرامی میباشد . خیابان تهران‌نو مقابل پمپ بنزین کوچه‌خسروی‌تلفن۷۹۱۵۸۱

نمایشگاه مصنوعات فلزی
سانترال
سازنده وتولیدکننده انواع لوازم‌آشپزخانه و لوازم دفتری مدرن خیابان عباس اباد چهارراه فرح تلفن ۷۶۲۴۷۲

کارگاه‌فنی‌ابتکار
سازنده لوازم طبی و صنایع فلزی تهران‌نو . و حیدیه . ایستگاه مدرسه. تلفن۷۹۲۵۴۴

مواد شیمیائی

فروشگاه اجناس شیمیائی ارمغان
مرکز پخش بازار سرای‌حاج حسن حجره ۵۷ اجاقی . تلفن حجره ۲۷۶۰۶ کارخانه۲۸۳۶۷ جوهرلیموی کریستال، گوگرد، زاج سیاه زاج سفید ، نیترات دوپطاس . کات کبود ونیترات در سود واسید سیتریك ، اسید تارتاریك . سلفات‌دوسود شوره قلم .

ماشین آلات

کارگاه فنی شرام وآوائس
سازنده ماشینهای بخار خیابان سپه نرسیده به دایره باغشاه تلفن ۴۷۲۵۴

شرکت‌ساتیله‌ورزبان
نماینده انحصاری ماشین‌های خشك‌شوئی دوئی‌نی و مدرنا ساخت کارخانجات معظم‌ایتالیا مجهز به تکنیك جدید تمام اتوماتیك با فیلتر روتاتیو‌بسیار قوی ارزان بی‌رقیب . تلفن ۷۴۷۰۳ - ۷۴۹۹۴

DIAMOND
دیاموند
تراش فلزات
تلفن ۹۵۵۹۲۶
سازنده پمپ های چاه عمیق وماشین‌آلات کشاورزی و غیره خیابان قزوین‌ایستگاه‌سلیمانیه

موسسات مسافربری

مسافربری‌اتوبنز کیوانفر
اتومبیلهای سواری آخرین‌مدل مرسدس‌بنز و مینی‌بوسهای‌دربست شبانه‌روزدر اختیار شماست .امیر کبیرمقابل مسجد سراج‌الملك تلفن ۳۱۳۶۸۸_ ۳۱۳۴۶۶

میهن نورد
قبول حمل مسافروکالابنقاط اصفهان ، شیراز ، مشهد ، آبادان ، کرمان . بوذرجمهری مقابل بازار آهنگران تلفن ۲۵۶۵۵ - ۲۱۹۳۷

مسافربری
سرویس‌عدل‌ساوه‌امیریه
گمرك ۲۱۳۳۶ مسافربری عدالت مولوی میدان اعدام ۲۶۳۸۰

موتورسواری

TORROT
موتورهای گازی تروماتیك
با انجین متحرك و قدرت بسیار زیاد - زیبا، محکم، روان نماینده انحصاری در ایران کاظم نیك‌بخت ناصر خسرو جنب دارالفنون تلفن ۳۱۳۳۵۴

مواد غذائی

فروشگاه‌اراج محصولات اراج را از میدان‌بهارستان‌ابتیاع فرمائید . توجه‌داشته باشید این فروشگاه شعبه‌ای در تهران ندارد. تلفن۳۳۹۵۱۲

فروشگاه صداقت
فروشنده انواع قند بهرمقدار خیابان شیروخورشید مقابل کوچه قنات تلفن ۹۵۹۷۴۳

محصولات بی رقیب
داراب
آب لیمو . آب غوره. سرکه.شربت‌به‌لیمو. گلاب
تلفن ۳۵۱۳۰۳
خیابان ری ایستگاه دردار پلاك ۹۲۹ - موسسه داراب

مغازه ایران
تولید کننده پنیر مخصوص لیقوان و تبریز و کلیه‌فرآورده های لبنیات . اسلامبول تلفن ۳۳۹۰۱۶ - ۳۳۶۱۴۲

روغن نباتی
ناز
محصول اصفهان . تهیه شده از بهترین دانه های روغنی ، سالم ، مطمئن خوش طعم ، نمایندگی روغن نباتی ناز اصفهان در تهران : ابوالقاسم اشرفی بوذرجمهری . بازارشیرازی تلفن ۲۰۱۷۷

مهر

کارخانه پلاك ومهرلاستیک برلیان

و

واکس کفش

واکس ، واکس کامل

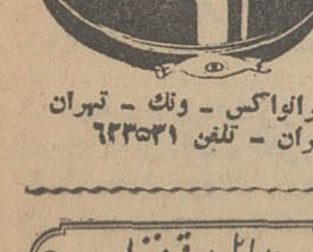

ایرانواکس - ونك - تهران
ایران - تلفن ۶۳۳۵۳۱

وسایل برقی منزل

الکتریکی اسرام
انواع لوازم‌الکتریکی تجریش‌باغ فردوس تلفن ۸۵۸۲۱

ه

هواکش ساختمانی

محصول جدید کارخانه
شعله

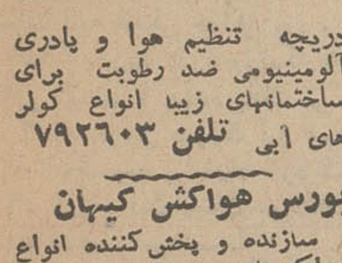

دریچه تنظیم هوا و بادری آلومینیومی ضد رطوبت برای ساختمانهای زیبا انواع کولر های آبی **تلفن ۷۹۲۶۰۳**

بورس هواکش کیهان
سازنده و پخش کننده انواع هواکشهای صنعتی برای کارخانجات و منازل . خیابان قدیم شمیران نرسیده به تخت‌جمشید تلفن ۷۰۸۰۴

هتل

هتل پانسیون
کازابلانکا
بالذیذترین غذاهای ایرانی‌و فرنگی . شاهرضا اول وصال شیرازی شماره ۴ تلفن۴۹۵۸۷

ی

یراق دوزی

فروشگاه گلستانی
انواع و اقسام‌ریشه‌ومنگوله وانوار استیل . خیابان شاه چهارراه باستان شماره ۶۲۵ تلفن ۶۰۴۳۲

یخچال سازی

فروشگاه منصور
سازنده یخچالهای قصابی لبنیاتی اغذیه مارك دیتروام خیابان شمیران ایستگاه عوارضی شماره ۶۳۵ تلفن ۷۲۹۱۲ و ۷۴۲۹۲

با پمپ آب اشتاد میتسوبیشی

یک رودخانه پرآب برای مزارع خود بوجود آورید

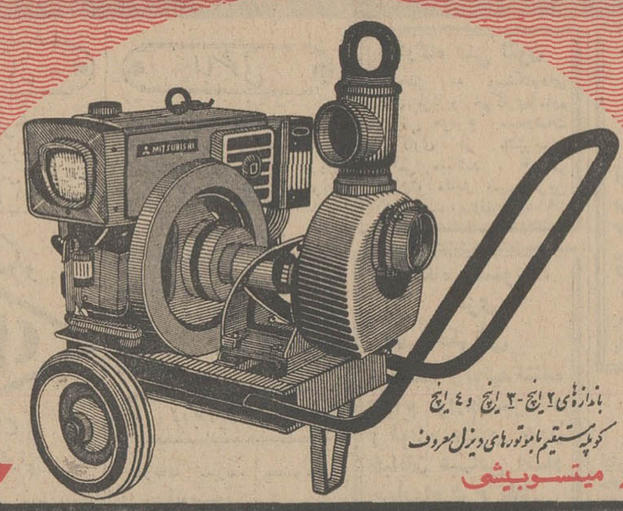

اندازه‌های ۲ اینچ - ۳ اینچ و ۴ اینچ
کوپله مستقیم با موتورهای دیزل معروف
میتسوبیشی

شرکت سهامی اشتاد ایران - تهران خیابان وصال شیرازی - ساختمان اشتاد - تلفن: ۴۶۶۹۷ ۶۹۹۹۰

آگهی تجدید مناقصه حمل خاک

بانک رهنی ایران حمل سالانه در حدود هفتاد هزار مترمکعب خاک را از اراضی معروف به زمین جنب گمرک متعلق بخود واقع در قریه فیروزآبادی شهرری (۱۳ کیلو متری تهران) تا محل کارخانه آجرسازی که در حدود سه کیلومتر تا زمین مذکور فاصله دارد مجددا بمناقصه میگذارد.

علاقمندان میتوانند برگ شرایط جدید را (که در آن نسبت به بارگیری با بیل میکانیکی بانک تغییراتی داده شده است) مجانا از دفتر اداره مهندسی بانک رهنی واقع در خیابان فردوسی دریافت نمایند.

سپرده نقدی معادل ۵٪ قیمت پیشنهادی برای هفتاد هزار متر مکعب (جهت سال جاری) از طرف شرکت کننده بحساب جاری ۶۷۷۹ شعبه مرکزی بانک رهنی ایران نقدا پرداخت و رسید آن ضمیمه پیشنهاد خواهد شد.

پیشنهاد ها باید تا ساعت ۹ روز چهارشنبه ۳۰ تیر ۱۳۴۹ بدفتر بانک تسلیم گردد، پیشنهاد های واصله در ساعت ۱۰ صبح همان روز در دفتر اداره مهندسی بانک رهنی ایران باز و قرائت خواهد شد.

حضور پیشنهاد دهندگان در جلسه مناقصه آزاد است.
بانک رهنی ایران در رد و قبول یک یا کلیه پیشنهاد هابدون ذکر علت مختار است.

پیشنهاد دهنده باید برگ شرایط را باذکر جمله (این برگ را خواندم و شرایط آن مورد قبول است) امضاء و ضمیمه پیشنهاد خود نماید. م‌الف ۳۵۸۷

بانک رهنی ایران
آ_۲۱۹۲۰
۱_۲

برندگان ۶ تومانی
۸

سری ۱۰۱۹
بلیطهای اعانه ملی
چهارشنبه ۴۹/۴/۱۰

برندگان ۱۵ تومانی
۲۲

برندهٔ صد هزار تومانی
۰۱۶۶۰۷۱

برندهٔ پنجاه هزار تومانی
۱۱۶۶۰۷۱

برندگان ۱۰ هزار تومانی	برندگان ۷ هزار تومانی	برندگان ۶ هزار تومانی	برندگان ۵ هزار تومانی	برندگان ۲ هزار تومانی	برندگان ۱ هزار تومانی
۰۱۰۷۲۱۲	۰۱۵۸۹۹۶	۰۱۰۸۰۰۰	۰۱۷۶۰۹۰	۰۱۴۶۷۱۷	۰۱۸۲۶۰۵
۰۲۰۷۲۱۲	۰۲۵۸۹۹۶	۰۲۰۸۰۰۰	۰۲۷۶۰۹۰	۰۲۴۶۷۱۷	۰۲۸۲۶۰۵
۰۳۰۷۲۱۲	۰۳۵۸۹۹۶	۰۳۰۸۰۰۰	۰۳۷۶۰۹۰	۰۳۴۶۷۱۷	۰۳۸۲۶۰۵
۰۴۰۷۲۱۲	۰۴۵۸۹۹۶	۰۴۰۸۰۰۰	۰۴۷۶۰۹۰	۰۴۴۶۷۱۷	۰۴۸۲۶۰۵
۰۵۰۷۲۱۲	۰۵۵۸۹۹۶	۰۵۰۸۰۰۰	۰۵۷۶۰۹۰	۰۵۴۶۷۱۷	۰۵۸۲۶۰۵
۰۶۰۷۲۱۲	۰۶۵۸۹۹۶	۰۶۰۸۰۰۰	۰۶۷۶۰۹۰	۰۶۴۶۷۱۷	۰۶۸۲۶۰۵
۰۷۰۷۲۱۲	۰۷۵۸۹۹۶	۰۷۰۸۰۰۰	۰۷۷۶۰۹۰	۰۷۴۶۷۱۷	۰۷۸۲۶۰۵
۰۸۰۷۲۱۲	۰۸۵۸۹۹۶	۰۸۰۸۰۰۰	۰۸۷۶۰۹۰	۰۸۴۶۷۱۷	۰۸۸۲۶۰۵
۰۹۰۷۲۱۲	۰۹۵۸۹۹۶	۰۹۰۸۰۰۰	۰۹۷۶۰۹۰	۰۹۴۶۷۱۷	۰۹۸۲۶۰۵
۱۰۰۷۲۱۲	۱۰۵۸۹۹۶	۱۰۰۸۰۰۰	۱۰۷۶۰۹۰	۱۰۴۶۷۱۷	۱۰۸۲۶۰۵
۱۱۰۷۲۱۲	۱۱۵۸۹۹۶	۱۱۰۸۰۰۰	۱۱۷۶۰۹۰	۱۱۴۶۷۱۷	۱۱۸۲۶۰۵
۱۲۰۷۲۱۲	۱۲۵۸۹۹۶	۱۲۰۸۰۰۰	۱۲۷۶۰۹۰	۱۲۴۶۷۱۷	۱۲۸۲۶۰۵
۱۳۰۷۲۱۲	۱۳۵۸۹۹۶	۱۳۰۸۰۰۰	۱۳۷۶۰۹۰	۱۳۴۶۷۱۷	۱۳۸۲۶۰۵
۱۴۰۷۲۱۲	۱۴۵۸۹۹۶	۱۴۰۸۰۰۰	۱۴۷۶۰۹۰	۱۴۴۶۷۱۷	۱۴۸۲۶۰۵
۱۵۰۷۲۱۲	۱۵۵۸۹۹۶	۱۵۰۸۰۰۰	۱۵۷۶۰۹۰	۱۵۴۶۷۱۷	۱۵۸۲۶۰۵
۱۶۰۷۲۱۲	۱۶۵۸۹۹۶	۱۶۰۸۰۰۰	۱۶۷۶۰۹۰	۱۶۴۶۷۱۷	۱۶۸۲۶۰۵
۱۷۰۷۲۱۲		۱۷۰۸۰۰۰			

برندگان جوایز ۵ هزار تومانی به بالا که حداکثر تا روز چهارشنبه هفته آینده برای دریافت جایزه خود به بنگاه اعانه ملی مراجعه کنند، میتوانند در قرعه‌کشی قهرمان شانس شرکت نمایند.

آگهی مزایده فروش بشکه خالی

این شرکت تعداد ۱۵۰۰ عدد بشکه خالی جای روغن زیتون موجود خود را از طریق مزایده بفروش میرساند خریداران بایستی شرایط مزایده رااز دفتر شرکت سهامی کارخانجات اتکا- واقع در خیابان سپه - باستیون - طبقا ششم دریافت و پیشنهاد خود را تاساعت ۱۰ روز سه‌شنبه ۴۹ر۴ر۲۳ تسلیم فرمائید. م‌الف ۳۷۰۱

شرکت سهامی کارخانجات اتکا
۱_۲ آ_۲۲۲۵۲

آگهی مناقصه شماره ۷ مورخ ۴۹ر۳ر۳۰

آمادگاه ۱۰۱ صحرائی کرمانشاه گوشت گوسفندنیازمندی سالیانه یگانهای تابعهٔ ارتش یکم رابشرح مشخصات وبرگ شرایط معامله موجود در بخش خرید آمادگاه ۱۰۱ ازطریق مناقصه‌خریداری می‌نماید داوطلبان میتوانند بامراجعه به آمادگاه ۱۰۱ صحرائی واقع درجاده طاق‌بستان و دریافت برگ مشخصات وشرایط معامله پیشنهاد خودرا طبق مفاد شرایط معامله تنظیم وتا ساعت ۱۱ صبح روز ۴۹ر۴ر۲۹ بدفتر بخش خرید آمادگاه ۱۰۱ تسلیم و رسیددریافت دارند م‌الف ۳۶۹۶

آمادگاه ۱۰۱ صحرائی کرمانشاه
آ_۲۲۲۷۰ ۱_۲

آگهی تجدید مناقصه شماره ۱۱

نیروی هوائی شاهنشاهی ۸۰۰ جفت پوتین‌پروازی برابرنمونه موجود را بمناقصه میگذارد. پیشنهاد دهندگان میتوانند با مراجعه بستاد فرماندهی نیروی‌هوائی(خیابان فرح‌آباد) ودریافت دربرگ‌شرایط ومشخصات پیشنهادات خودرا برطبق مفاد مندرج دربرگ شرائط تنظیم نموده و تاساعت ۱۴ روز یکشنبه ۴۹ر۴ر۲۸ بدفتر آجودانی ستاد فرماندهی تسلیم نمایند. م‌الف ۳۷۰۵

نیروی هوائی شاهنشاهی
آ_۲۲۲۶۶ ۱_۲

جمعه صبح تا عصر

روز خوشی را باخانواده خود در استخر خانوادگی اخگر

بگذرانید

سرسره آبی مارپیچی - دایوو ترامپ - تونل آبی تاب - پینگ پونگ وسایر وسائل تفریح
امیرآباد شمالی - محل دبیرستان اخگر
شماره ۱۱۶ - تلفن ۴۱۳۶۲

آگهی مناقصه شماره ۱

فرماندهی مهمات نیروی زمینی شاهنشاهی جهت مصرف‌خود مقدار ۱۳۵۰۰ متر برزنت را ازطریق مناقصه خریداری مینماید.

پیشنهاد دهندگان میتوانند با مراجعه به‌فرماندهی‌مهمات‌واقع در خیابان فرح شمالی اول خیابان آپادانا و دریافت برگ شرایط و مشخصات معامله پیشنهاد خودرا طبق مفاد مندرج در شرایط معامله تنظیم وتاساعت ۸ روز ۷ر۵ر۴۹ بدفتر مرکز پیام‌فرماندهی مهمات تسلیم نمایند.

قبول پیشنهادات ازساعت ۷ صبح هرروز الی ساعت ۱۴ روز جاری به استثنای روز های تعطیل و پنجشنبه ها میباشد.

فرماندهی مهمات نیروی زمینی شاهنشاهی

مشخصات و شرایط معامله خرید برزنت مورد نیاز فرماندهی مهمات.

۱- مشخصات ۱_۱- برزنت مورد نیاز بایستی از نوع مرغوب و مقاوم‌در مقابل آب وآتش و هوا باشد.

۱_۲ -مقدار برزنت مورد نیاز ۱۳۵۰۰ متر میباشد.

۲- محل تحویل قرارگاه‌فرماندهی مهمات(خیابان فرح‌شمالی اول آپادانا).

۳- مدت تحویل تا یکماه پس ازانعقاد پیمان

۴- داوطلبان شرکت در مناقصه جهت تنظیم پیشنهاد خود بایستی بشرح زیر رفتار نمایند.

۴_۱- پیشنهاد دهنده پس‌از دریافت‌برگ‌شرایط مناقصه‌ومشخصات مربوطه وهمچنین نمونه قراردادو برگ شرایط‌وبرگ شرایط و مشخصات باذکر جمله قرائت شد شرایط‌فوق مورد قبول است امضاء وپیشنهاد خودرا درسه پاکت لاکو مهر شده بشرح زیر تنظیم نماید.

۴_۱_۲- پاکت اول محتوی رسیدسپرده‌مناقصه برگ مشخصات و شرایط معامله نمونه قرارداد و رسید پستی ارسال و رونوشت قیمت پیشنهادی باداره بازرسی و ممیزی مالی ارتش.

۴_۱_۲ پاکت دوم محتوی قیمت پیشنهادی.

۴_۱_۳- پاکت سوم محتوی رونوشت قیمت پیشنهادی که بایستی قبل از تسلیم پیشنهاد باداره بازرسی مالی وممیزی ارتش ارسال ورسید پستی آن ضمیمه پاکت اول گردد.

۵- پیشنهاددهندگان بایستی پاکت اول‌و دوم را تا ساعت ۸ روز ۷ر۵ر۴۹ به‌دفتر مرکزپیام فرماندهی مهمات تحویل و رسید اخذ نمایند.

۶- به پیشنهادی که‌بعداز مدت مقرر درآگهی واصل گرددو یااینکه فاقد سپرده مناقصه بوده ویامشروط‌ومبهم باشد به‌هیچوجه ترتیب اثر داده‌نخواهد شد.

۷- فرماندهی مهمات نیروی زمینی‌شاهنشاهی در رد یا قبول یک یاکلیه کلیه پیشنهادات مختار است.

سپرده شرکت در مناقصه مبلغ ۱۵۰۰۰۰ ریال وجه نقد ویا ضمانت نامه بانکی خواهد بود.

۱_۸- سپرده در صورتیکه وجه‌نقد باشد باید بحساب ۲۱۴۴ دارائی شماره ۱ عهده بانک مرکزی ایران واریز گردد.

۲_۸- درغیر صورت اول ضمانت نامه‌بانکی ازبانک ملی‌ایران دریافت وضمیمه پیشنهاد خود نمایند.

۹- هزینه ثبت پیمان -پرداخت مالیات وهرگونه‌عوارض بعهده برنده مناقصه میباشد.

۱۰- فرماندهی مهمات مختار است تا صدی‌بیست وپنج میزان جنس مورد معامله را کسر یا اضافه نماید.

۱۱- کمیسیون مناقصه در ساعت ۹ روز ۷ر۵ر۴۹ درمحل‌دفتر فرماندهی مهمات تشکیل و پیشنهادات واصله‌راباز و قرائت خواهد نمود حضور پیشنهاد دهندگان ویا نمایندگان مجازآنها در جلسه مناقصه اختیاری است.

۱۲- حداکثر مدت برای پیشنهادات ۲۰ روز خواهد بود که بلافاصله پس از انقضای مدت مزبور برنده مناقصه اعلام وتعیین خواهد شد.

۱۳- برنده مناقصه ملزم است برای تضمین حسن‌انجام معامله صدی۵ مبلغ کل معامله رانقدا پرداخت و یا تضمین نامه‌بانکی از بانک ملی ایران‌دریافت‌وتسلیم نمایدویادر حین‌انعقاد قرارداد معادل مبلغ تعیین شده برای تضمین‌حسن‌انجام کاراز جنس‌مورد پیمان تحویل نماید. تضمین حسن‌انجام کاریس از خاتمه کلیه تعهدات وتسویه حساب مسترد خواهد شد.

۱۴- قبل از انعقاد قرارداد یا تسلیم حسن‌انجام معامله از طرف برنده مناقصه سپرده خائر حداقل درجه دوم مسترد نخواهدشد.

۱۵- درصورتیکه برنده مناقصه‌ازقبول ابلاغ خودداری ویا پس از ابلاغ کتبی این فرماندهی حداکثر تا هفت‌سند«باستثنای ایام تعطیل» تضمین مقررنسپرده‌ویا ازانعقاد قرارداد وانجام معامله مربوطه‌به‌شرایط مندرج درا کهی واسناد مناقصه خودداری نماید سپرده شرکت درمناقصه نامبرده ضبطو درصورتیکه تفاوت بهای پیشنهادی نفراول و دوم بیش‌ازمبلغ سپرده نباشد معامله با نفردوم انجام‌درغیر اینصورت معامله طبق ماده ۱۴ آئین‌نامه معاملات دولتی انجام خواهد شدبدیهی است چنانچه نفردوم پس‌از ابلاغ کتبی وانقضاء مدت‌مقرر حاضر به‌انعقاد پیمان نشود سپرده او نیز ضبط خواهد شد.

۱۶- چنانچه برنده مناقصه پس ازانعقاد قرارداد از انجام تعهدخودداری نمایدفرماندهی‌مهمات‌مختاراست‌معامله‌رابه‌هرنحویکه مقتضی بداند انجام وکلیه خسارات وارده از سپرده پیمانکار کسر و درصورت‌عدم تکافوی آن‌ازهرگونه مطالبات دیگرپیمانکار استیفا خواهد شد.

۱۷- پیشنهاد دهندگان بایستی دارای صلاحیت معامله بنابه تشخیص فرماندهی‌مهمات بوده و ضمنا مشمول قانون مصوب ۲۲ دیماه ۱۳۴۷ مربوط به مداخله کارمندان دولت در معاملات نباشد.

فرماندهی مهمات نیروی زمینی شاهنشاهی
آ_۲۲۱۶۴
۳_۱

واتانابه

WATANABE

غلطکهای ۲ و ۳ چرخ با تجهیزات کامل
از ۸ الی ۱۳ تن

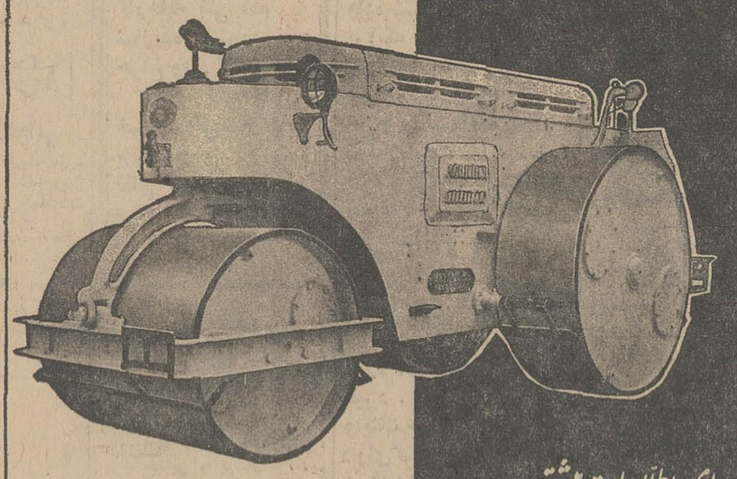

برای اطلاعات بیشتر به تام

نماینده انحصاری شرکت سهامی اتفاق مشهد - تهران پیچ شمیران - تلفن ۷۲۷۹۸ - ۷۲۷۹۹

پخچالهای ارج

در اندازه برگهای زیبا

آب خنک
غذای سالم
میوهٔ تازه

در یخچال ارج از مؤثرترین ماده عایق کننده «پلی اورتین فوم» استفاده میشود.
رنگ آمیزی یخچال ارج بطریقه الکترواستاتیک انجام میشود تا رنگ صاف، شفاف و ثابت باشد.
بدنه داخلی یخچال ارج از پلاستیک A.B.S. ساخته شده، نمیشکند، بو نمیگیرد و زنگ نمیزند.
طبقات و قسمتهای فلزی درون یخچال با آب کرم پوشانده شده و زنگ نمیزند.
سرد خانه یخچال ارج بزرگ است.
یخچال ارج با گنجایش زیاد جای کم میگیرد و محتویات آن بخوبی دیده میشود.

یخچال ارج در آزمایشگاه مجهز مرکز تحقیقات ارج تحت شرایط گرمترین روزهای مناطق گرمسیر بررسی میشود

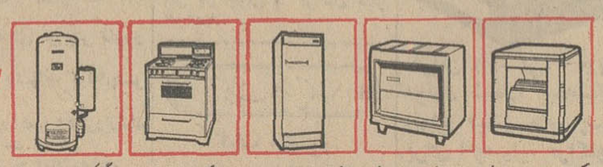

کولر ارج در ۹ مدل بخاری ارج در ۹ مدل یخچال ارج در ۶ مدل اجاق گاز ارج در ۵ مدل آبگرمکن ارج در ۴ مدل

ارج ARJ
تا می‌که میشناسید و بآن اطمینان دارید

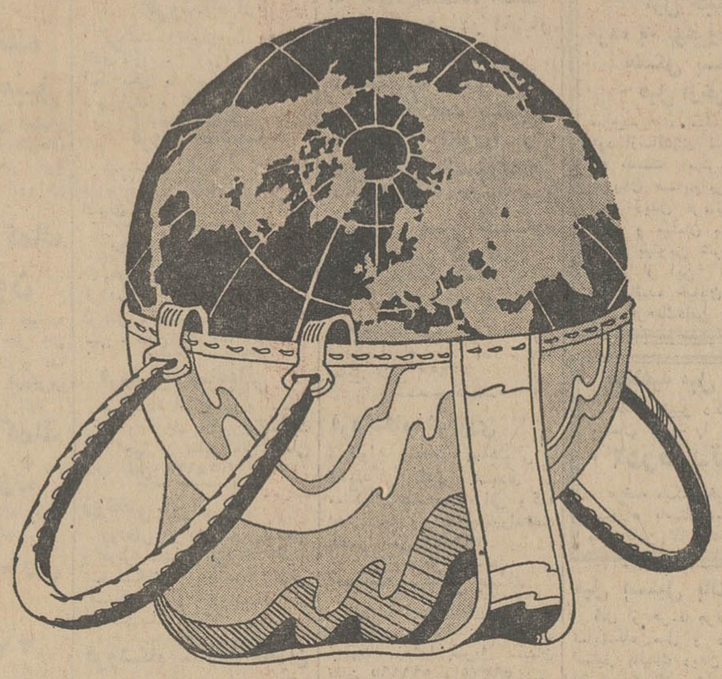

هواپیمائی کویت دنیا را در کیف خرید شما میگذارد

با هواپیمائی کویت شما میتوانید بهمان راحتی که در شهر خود بخرید میپردازید برای خرید به پایتختهای دیگرجهان هم سفرکنید. سلیقهٔ شما هرچه باشد هواپیمائی کویت همانرا چه در بازار بمبئی وچه درخیابان اکسفورد لندن دراختیارتان میگذارد. پروازهای مناسب این شرکت شما را از بهترین راه با هواپیماهای جت به آتن - رم ژنو - فرانکفورت - پاریس ولندن میرساند.

شرکت هواپیمائی کویت دارای جت های عظیم مسافربری بوئینگ ۷۰۷ از نوع ۳۲۰ ث است وشما میتوانید براحت بودن سفرخود تا مقصد و بازگشت‌ازآن اطمینان داشته باشید میهمانداران خوش برخورد هواپیمائی کویت وسایل آسایش شما راکاملا فراهم خواهند ساخت. درهواپیماهای بوئینگ هواپیمائی کویت کافی است که شما فقط درصندلی خود لم بدهید وازسفرخود لذت ببرید وخستگی روزهای خرید را ازتن بدرکنید. برای کسب اطلاع بیشتر به آژانس مسافرتی خود یا به این شرکت مراجعه فرمائید.

قابل توجه بازرگانان - چرا ازسرویس بار هواپیمائی کویت که بارشما همان روز بمقصدمیرساند استفاده نمیفرمائید؟ این شرکت هفته‌ای شش‌پرواز بین انگلستان وسایر کشورهای اروپا و خاورمیانه دارد وقادر است کالای شمارا ازسایر واردکنندگان سریعتر تحویل دهد.

شرکت هواپیمائی کویت تهران - خیابان ویلا
شماره ۲۳ تلفن ۶۱۲۲۸۸ - ۸-۶۸۴۵۲
آبادان - بریم سان شاین شماره ۲۵ - ۲۶
تلفن ۲۶۸۰ - ۲۵۹۴

KAC
KUWAIT AIRWAYS CORPORATION

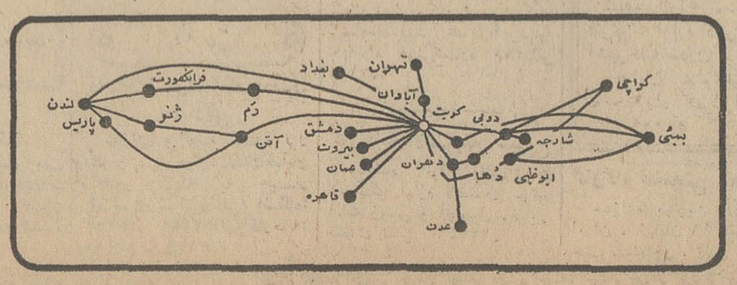

شرکت ماشین آلات عمرانی

بامسئولیت محدود

نماینده انحصاری گروه اولینگ بارفورد وگودوین درایران مفتخراست بهترین انواع ماشین آلات راهسازی - ساختمانی ومعادن دنیا راجهت عمران وآبادانی کشور به هموطنان گرامی عرضه نماید .

INVICTA

AVELING-BARFORD

GOODWIN-BARSBY GROUP

گروه اولینگ بارفورد و گودوین سازنده قسمت ماشین آلات‌راهسازی، ساختمانی ومعادن کارخانجات عظیم لیلاند موتور انگلستان بوده وقسمتی از محصولات آن عبارتند از: انواع گریدر - غلطك -دامپ تراك - سنك شکن و دستگاه‌های تهیه مصالح سنگی و معدنی- کارخانه اسفالت

ماشین آلات سنگین این گروه مجهزبه موتورلیلاند است که معروفیت جهانی‌داشته‌وبزودی درایران ساخته‌خواهدشد

انواع ماشین آلات فوق‌هم‌اکنون در شرکت، ملی‌نفت ایران وکارگاه هـای راهسازی بوده و موجبات رضایت کـامل استفـاده کنندگان آنرا فراهم آورده است .

شرکت ماشین‌آلات‌عمرانی باکمال‌خوشوقتی باطلاع میرساندکه‌اولین‌سری ماشین آلات اولینك بار فورد شامل انواع‌گریدر - لودر چرخ لاستیکی - غلطك - سنك شکنهای فکی‌وچکشی-تغذیه‌کننده وسرند وبیران رسیده و جهت فـروش‌آماده میباشد .

کلیه‌لوازم یدکی ماشین‌آلات‌ فوق‌درانبارشرکت‌موجوداست

آدرس :
دفتر مرکزی (فروش) خیابان سپند
نبش ایرانشهر شماره ۱۱ ساختمان لیلاند
تلفن ۶۲۱۶۳۶ -۶۲۳۰۲۸- ۶۲۸۸۸۱
نمایشگاه - انبار وتعمیرگاه : خیابـان قزوین
چهارراه عسگری‌جنب‌لیلاند تلفن ۶- ۹۵۸۴۴۴

«آگهی استخدام‌در نیروی‌هوائی‌شاهنشاهی»

نیروی هوائی شاهنشاهی تعدادی داوطلب باشرایط زیر جهت تحصیل در اموزشگاه افسری جزء فنی استخدام میماید :

۱- شرایط
الف- تابعیت دولت شاهنشاهی ایران
ب- متدین بیکی از ادیان رسمی کشور
پ- دارابودن گواهینامه‌قبولی ششم دبیرستان(رشته ریاضی ،طبیعی) باداشتن حداقل معدل ۱۵و احراز موفقیت در امتحانات ورودی .
ت- سن بین ۱۸ تا۲۴ سال تمام .
ث-نداشتن پیشینه‌بد
ج- داشتن صحت مزاج و تناسب اندام‌طبق گواهی بهداری نیروی هوائی .
چ- سپردن تعهدخدمت دائم در نیروی هوائی شاهنشاهی
ح- نداشتن کسان‌تحت تکفل

۲- مدت تحصیل در آموزشگاه مزبور دوسال استو دانشجویان درتمام مدت تحصیل‌شبانه روزی بوده‌و هزینه زیست وپوشاك آنان بعهده‌نیروی هوائی شاهنشاهی می‌باشد ، ماهیانه معادل ۲۹۱۵ ریال بعنوان حقوق و فوق‌العاده دریافت‌خواهد نمود .

۳- داوطلبان میتوانند برای ثبت‌نام‌از تاریخ نشرآگهی همه‌روزه باستثنای روز های تعطیل و پنجشنبه ها از ساعت ۰۷۰۰ الی ۱۲۰۰ به‌مرکز آموزشهای هوائی واقع‌در خیابان تهران‌نوایستگاه فرودگاه مراجعه نمایند .

۴- مدارك لارم برای ثبت‌نام عبارتنداز :
الف- یك‌برك فتوکپی مدرك تحصیلی
ب- عین شناسنامه عکس‌دار و شش قطعه عکس ۴×۳ م‌الف ۳۵۷۸

آ_۲۱۷۱۸ ۳_۱ نیروی هوائی شاهنشاهی

آگهی استخدام

نیروی هوائی شاهنشاهی بمنظور تامین کادرافسری رادار کنترل برای یگانهای خود در سراسر کشور تعدادی داوطلب باشرایط زیر جهت‌تحصیل در آموزشگاه افسری رادار کنترل استخدام می نماید:

۱- شرایط استخدام
الف - تابعیت دولت شاهنشاهی ایران .
ب- متدین بیکی از ادیان رسمی کشور.
پ- دارابودن حداقل گواهینامه ششم‌دبیرستان‌رشته « ریاضی ، طبیعی » و احراز موفقیت در آزمایشات ورودی.
ت - سن بین ۱۸ تا۲۲ سال‌تمام.
ث- نداشتن پیشینه بد.
ج- داشتن صحت مزاج‌و تناسب اندام‌برطبق گواهی بهداری نیروی هوائی .
چ - سپردن تعهد خدمت در نیروی هوائی‌بر طبق قوانین و مقررات ارتش شاهنشاهی.
ح - نداشتن کسان تحت تکفل.

۲- مدت تحصیل در آموزشگاه مزبورحداقل یکسال‌و نیم است و دانشجویان در تمام مدت تحصیل شبانه روزی بوده و هزینه زیست وپوشاك آنان بعهده نیروی هوائی شاهنشاهی میباشد و ماهیانه مبلغ ۲۹۰۴ ریال‌بعنوان حقوق دریافت‌خواهند داشت .

۳- دانشجویانی که دوره تحصیلی را باموفقیت طی نمایند به درجه ستوان سومی نائل و ترفیعات بعدی آنان بر طبق مفاد قانون استخدام‌نیرو های مسلح شاهنشاهی میباشد.

۴- داوطلبان میتوانند برای کسب اطلاعات‌بیشتر و ثبت نام با دردست داشتن یك نسخه‌فتوکپی گواهینامه تحصیلی، عین شناسنامه«عکس‌دار» و ۲۲ قطعه عکس ۴×۳ از تاریخ نشر این آگهی تا تامین احتیاج « باستثنای روز های تعطیل وپنج‌شنبه ها» از ساعت۷ الی ۱۲ به مرکز اموزش های واقع در خیابان تهران نو ایستگاه فرودگاه‌مراجعه نمایند . م‌الف ۳۵۷۷

۳_۱ آ_۱۷۲۴ نیروی هوائی شاهنشاهی

آگهی بصاحبان اتومبیلهای متوقف در انبارهای گمرك

براساس اخطاریه‌موضوع ماده‌۶۶آئین‌نامه‌اجرای مقررات گمرکی وبعلت عدم دسترسی به‌نشانی صاحبان کالا بدینوسیله بصاحبان اتومبیل های مشروحه زیر که اتومبیل های آن‌بعنوان مسافری‌و یا تحت عنوان‌تریپتیك وارد کشور شده ومدت هشت ماه توقف‌قانونی آنها در انبار های گمرك منقضی گشته اخطارمیشودتا چنانچه‌ظرف سی‌روز ازتاریخ انتشار این‌آگهی جهت ترخیص اتومبیل های خود باانجام تشریفات لازم به‌این اداره‌واقع در(خیابان آرامگاه چهارراه سیلو)مراجعه ننمایدبرابرمقررات برای اتومبیلهای‌مورد بحث‌آگهی حراج منتشر و اقدام بفروش آنها خواهد شد . بدیهی است باانتشار این آگهی بـاعتراضات بعـدی صاحبان اتومبیل های مزبورترتیب اثر داده نخواهد شد .

شماره ردیف	شماره تریپتیك یاپاساوان	مدل	نام وارد کننده	تاریخ ورود بمرز	نوع اتومبیل
۱	۶۰۷۳۲۰	–	ویتکورچالز	۴۶ر۹ر۲۵	جیپ‌لندرور
۲	۵۱۷۸۸۳	۱۹۶۴	خانم اکرمکی	۴۷ر۶ر۱۷	فورد
۳	۹۹۲۶۸۹	۶۷	دتمیری کامنیوتز	۴۷ر۸ر۸	تریموف
۴	۸۰۷	۶۷	سابتاکوکرد	–	سیتروئن وانت
۵	۲۱۳۱۵۳	۶۲	محمد کاظم نانا	۴۶ر۹ر۲۳	ب‌ام‌و
۶	=	۵۱	روسپهال	–	ستیروئین
۷	۹۷۵۲۲۶	۶۵	هنری‌ارهت	–	فولکس‌واگن
۸	۸۶۸	۶۲	خانم کریستیل‌آنی‌مان	–	فولکس استیشن
۹		–	رشاردزاگرن	–	اپل کاروان
۱۰	۶۴۰۸۰۱	۶۲	توفق‌ملایری	۴۸ر۱ر۳۱	بنزو ۴۰۴
۱۱	۶۰۱۳۶۸	۶۲	ابوالقاسم حسینی گرگانی	۴۷ر۳ر۱۰	بنز ۱۹۰ بنزینی
۱۲	۶۴۰۸۱۰	۵۹	خانم کریستیان سمیعی	۴۸ر۲ر۲۶	اپل رکورد
۱۳	۶۴۰۸۰۶	۶۴	رضا مهرابیان	۴۸ر۲ر۱۲	استیشن
۱۴	۷۲۴۹۶۵	۶۵	کارل	–	ستیروئین
۱۵	۶۲۶۱۶۲	–	خانم کریستین هنری	۴۷ر۸ر۱۶	ستیروئین
۱۶	۵۲۵۸۱۱	۶۲	وامکو کولیتر	۴۵ر۱۱ر۲۷	فولکس
۱۷	۶۶۲۱۶۵	–	اندرانیك	–	فولکس واگن

اداره فروش کل گمرك

آگهی مسابقه‌ورودی کلاسهای شبانه مدرسه‌عالی بازرگانی(دوره‌لیسانس)

مدرسه عالی بازرگانی برای تحصیل در کلاس های شبانه دوره لیسانس درسال تحصیلی ۵۰_۴۹ تعداد ۱۲۰ نفر داوطلب ازبین دارندگان دیپلم ریاضی - طبیعی -ادبی و بازرگانی بشرح زیر می‌پذیرد :

الف- مدارك لازم برای ثبت‌نام :
داوطلبان باید مدارك زیر را تهیه و باپست سفارشی طوری ارسال دارند که تاپایان وقت روز ۲۰ تیرماه بدبیرخانه مدرسه عالی بازرگانی واقع در خیابان عباس‌آباد نبش خیابان محمد حجازی برسد .
۱- تقاضانامه کتبی برای شرکت در مسابقه بفرم زیر :
۲_۶ قطعه عکس ۴×۳
۳- فیش‌بانکی نسخه اول مبنی بر پرداخت ۵۰۰ ریال بوسیله نزدیکترین‌شعبه بانك بحساب جاری شماره ۵۵بانك بیمه ایران شعبه کریمخان زند .
توضیح: وجه مزبور پس‌از پرداخت به‌بانك بهیچوجه مسترد نخواهد شد .

ب-توزیع کارت :
۱-رسید مدارك و شماره کارت ورود بجلسه امتحان به‌آدرس‌داوطلب توسط پست‌ارسال‌میشود.
۲- اصل کارت ورود به‌جلسه امتحان روز های‌۲۴_۲۵ تیر ماه در محل مدرسه عالی توزیع میشود داوطلب‌باید شخصا بادردست داشتن‌رسید برای دریافت کارت مراجعه نماید .

پ-موضوع امتحان :
۱- از داوطلبان در موارد زیر امتحان بعمل می‌آید :
ریاضیات (در حدود دوره دوم دبیرستان) زبان انگلیسی (حدود دوره کامل دبیرستان) زبان فارسی و علوم اجتماعی . امتحان ساعت ۴ بعدازظهر روز جمعه۲۶ تیر ماه بعمل می‌آید . محل امتحان درروز های توزیع کارت اعلام میشود .

ت- اطلاعات مختصری از شرایط ثبت‌نام و نحوه تحصیل :
۱- دوره تحصیل برای اخذ لیسانس لااقل ۵سالست که در هر نیمسال ۱۶واحد درسی در برنامه منظور میگردد (جمع واحد تحصیلی برای اخذ لیسانس ۱۴۰ واحد می‌باشد).
۲-ساعت شروع درس از ۴ر۳۰ بعداز ظهر خواهد بود .
۳- هزینه تحصیلی برای سال اول ۱۹۰۰۰ ریال وبرای سالهای بعد هرسال ۱۶۰۰۰ ریال است که‌نقددریافت میگردد .
۴- برای قبول شدگان در صورت مشمول بودن‌برك معافیت تحصیلی دریافت میشود .
توضیح: قبول شدگان دیپلمه بازرگانی در صورت تمایل میتوانند در کلاس های روزانه ثبت نام نمایند دراین صورت مشمول مقررات تحصیلی دوره روزانه خواهند بود .
داوطلبان برای‌کسب‌اطلاعات بیشتر میتوانند بمدرسه عالی بازرگانی مراجعه نمایند .
توضیح: کسانیکه تاکنون مدارك خود را مطابق دستورالعمل قبلی ارسال داشته‌انداحتیاج‌به تکمیل فرم زیر ندارند .م

رئیس مدرسه عالی بازرگانی محمدعلی‌احمدی

برك درخواست ثبت نام

خواهشمند است نام اینجانب(نام خانوادگی) (نام)
(نام پدر) (شماره شناسنامه) (محل صدور)
دیپلمه از دبیرستان / متفرقه را در ردیف داوطلبان
مسابقه ورودی کلاسهای شبانه مدرسه عالی بازرگانی ثبت فرمایند . فیش بانك بیمه ایران شعبه کریمخان زند بحساب شماره ۵۵ مبلغ پانصد ریال به پیوست ارسال میگردد . م

محل امضاء

آدرس کامل پستی :

دومین مسابقه بین‌المللی اتومبیلرانی شاهراه آسیائی

تهران - داکا (۶۴۰۰ کیلومتر)
۱۶ تا ۲۴ آبان ۴۹
باحمایت سازمان اکافه
وهمکاری کشورهای ایران - افغانستان - پاکستان - هندوستان - نپال
برای نام نویسی به
کانون جهانگردی واتومبیل کلوب شاهنشاهی ایران
خیابان ورزش (شمال پارك شهر) شماره ۳۷
مراجعه فرمائید

آگهی استخدام

وزارت اطلاعات برای خدمت در مراکز فرستنده‌های رادیوئی کشور چهار نفر مهندس رشته الکترونیك سه نفر مهندس رشته ارتباطات سه نفر لیسانسیه فیزیك و ۴۲ نفر دیپلمه فنی فارغ - التحصیل هنرستانهای فنی کشور در رشته‌های برق -ماشین - مکانیك و دیپلمه ریاضی باسابقه کار در امور فنی را بارعایت شرایط زیر بطور غیر رسمی بخدمت می‌پذیرد .

۱- تابعیت دولت شاهنشاهی ایران .
۲- انجام خدمت وظیفه عمومی یا معافیت دائم بجز معافیت پزشکی.
۳- دارابودن سلامت کامل و عدم اعتیاد بمواد مخدره ومضره.
۴- حداکثر سن ۳۰ سال .
۵- عدم محکومیت‌های قانونی .
۶- عدم اشتغال در سایر سازمانها و موسسات دولتی و غیر دولتی .
۷- گذراندن دوره آموزش مقدماتی در وزارت اطلاعات .
۸- سپردن تعهد معتبر برای انجام خدمت بمدت دوسال درهر نقطه‌ای که وزارت اطلاعات تعیین کند.

داوطلبان واجد شرایط باید مدارك خود را بشرح زیر :
۱- برك مشخصات شناسائی کامل .
۲- فتوکپی کارت پایان خدمت وظیفه عمومی یا معافیت دائم.
۳- فتوکپی آخرین مدرك تحصیلی .
۴- ۶قطعه عکس ۴×۶

از تاریخ انتشار این آگهی تاپایان ساعت اداری روز ۲۵ تیر ماه ۴۹ بوسیله پست سفارشی بنشانی (تهران - میدان ارك - دفتر آموزش وزارت اطلاعات) ارسال دارند.
تاریخ آزمایش کتبی و مصاحبه ۴۹ر۴ر۲۸ است که درصورت تغییر اطلاع داده خواهد شد.

قبول شدگان در آزمایش کتبی و مصاحبه برابر مقررات وزارت اطلاعات بخدمت گمارده خواهند شد و اشتغال قطعی آنان موکول به‌گذراندن دوره مقدماتی خواهد بود.

دارندگان مدارك فوق دیپلم و یا لیسانس در رشته‌های ریاضی وفنی چنانچه مایل باشند باشرایط موجودبرای دیپلمه‌هااستخدام شوند حق تقدم خواهند داشت . به تقاضاهای فاقد نشانی‌صحیح وناقص از لحاظ مدارك ترتیب اثر داده نخواهدشد .

لطفا از مراجعه مستقیم بهرعنوان خودداری فرمائید. م‌الف۳۵۹۶

وزارت اطلاعات
آ_۳ ۲۱۹۱۲_۱

ترانسپورت بین‌المللی
ماك
انواع جراثقالهای گردون تاتناژ ۳۰ تن
زیرکمرکش مخصوص حمل ماشین آلات سنگین
آناژ ۸۰ تن
تلفن : ۹۵۱۲۴۹

آگهی ثبت نام‌مدرسه‌عالی دختران ایران

مدرسه عالی دختران ایران در سال‌تحصیلی ۱۳۵۰ _ ۱۳۴۹ برای تحصیل در دوره لیسانس رشته های زبان های خارجی ، فنون خانه‌داری ، روانشناسی از طریق مسابقه ورودی و مصاحبه تعدادی دانشجو میپدیرد.

ثبت‌نام داوطلبان از اول تا اخر تیر ماه منحصرا بوسیله مکاتبه باپست سفارشی انجام‌می گیرد .

داوطلبان بایستی فرم ذیل را از روزنامه‌بریده‌و یا درخواست خود را طبق‌آن تنظیم کرده وپس از تکمیل بضمیمه مدارك زیرطوری به دفترپست‌تسلیم دارند که تاروز سی‌و یکم تیر ماه‌بمدرسه عالی دختران ایران برسد بدرخواست هائی که‌بعداز روز سی‌و یکم تیرماه بمدرسه عالی برسدترتیب اثر داده نمیشود.

۱_سه قطعه عکس ۴×۶که مشخصات کامل‌داوطلب در پشت آن نوشته شده باشد.
۲- رسید بانك ملی بمبلغ ۵۰۰ ریال که‌به‌حساب شماره ۷۲۹۲۱ بانك ملی شعبه مرکز یا حساب شماره ۲بانك ملی شعبه اختصاصی‌مدرسه‌عالی دختران واریز شده باشد.
۳- فتوکپی مدرك یاگواهی قبولی ششم‌متوسطه که بتائید اداره آموزش و پرورش محل رسیده باشد.

برك در خواست ثبت نام برای شرکت درامتحانات‌ورودی رشته مدرسه عالی دختران ایران

اینجانب . نام خانوادگی نام نام پدر
شماره شناسنامه محل صدور تاریخ تولد
دیپلم از رشته از دبیرستان شهرستان

با
معدل سال چهارم متوسطه معدل پنجم متوسطه
معدل کل دیپلم کامل

بضمیمه‌ی این در خواست‌مدارك لازم را برای ثبت نام‌و شرکت در امتحان ورودی
رشته آن‌مدرسه عالی‌ارسال‌میدارد.
نشانی محل اقامت در شهرستان
« « « در تهران تلفن
امضاء داوطلب

تذکر - مبلغ حق ثبت نام و مدارك ارسالی‌داوطلب‌مسترد نمی‌شود . بمدارك ناقص رسیدگی نخواهد شد .

امتحانات ورودی رشته زبانهای خارجی ساعت ۸ر۳۰ تا۱۱ر۳۰ سه شنبه دهم شهریور مواد . فارسی ،انگلیسی ، علوم، معلومات عمومی ، هوش .

امتحانات ورودی رشته فنون خانه‌داری ساعت ۸ر۳۰ تا ۱۱ر۳۰ چهار شنبه یازدهم شهریورمواد فارسی ، انگلیسی ، علوم ، معلومات عمومی‌وهنری، هوش .

امتحانات ورودی رشته روانشناسی ساعت ۸ر۳۰ تا۱۱ر۳۰ پنجشنبه دوازدهم شهریور مواد . فارسی ، انگلیسی ، علوم و ریاضی ، هوش .

در محل مدرسه عالی دختران ونك انجام و کارت ورود به جلسه یکساعت زودتر از وقت مقرر امتحان توریع میشود.

نتیجه امتحانات کتبی روز شنبه بیستو یك شهریور ماه وسیله جراید اعلام میشود.

مصاحبه منحصرا روز های دوشنبه ۲۳و سه‌شنبه ۲۴و چهار شنبه ۲۵و پنجشنبه ۲۶ شهریور ماه بترتیبی که آگهی خواهد شد انجام می گردد.

نتیجه امتحانات ورودی و مصاحبه روزشنبه۲۸شهریور ماه اعلام میشود.

قبول‌شدگان میتوانند در رور های یکشنبه۲۹و دوشنبه ۳۰ و سه شنبه ۳۱ شهریور ماه‌مبلغ بیست‌و نه هزارو پانصدریال حق‌التعلیم یکساله‌خودرابحساب شماره ۷۲۹۲۱ بانك ملی شعبه مرکزیا بحساب شماره ۲ بانك ملی شعبه اختصاصی مدرسه‌عالی دختران ونك سپرده به‌دفتر ثبت نام مراجعه کنند.

بجای کسانی که تا اخر روز سه شنبه سی‌ویکم شهریور ماه ثبت‌نام نکنند در روز های چهار شنبه اول و پنجشنبه دوم مهرماه از داوطلبان‌ذخیره به ترتیب حق‌تقدم ثبت‌نام خواهدشد.

اوقات تحصیل در مدرسه عالی دختران بطورتمام وقت یعنی از ساعت ۸ تا۱۲ و از ۲ر۳۰ تا ۶ر۱۰ بعداز ظهر خواهدبود بنابر این توصیه می‌شود افرادی که وقت کافی برای تحصیل ندارند از ثبت نام خودداری نمایند.

ثبت نام دانشجویان سالهای دوم و سوم و چهارم از اول تا آخر تیر ماه و از اول تا۱۵شهریور ماه تعیین‌شده‌است .

بمنظور رفاه و آسایش داوطلبان شهرستان ها شبانه‌روزی مدرسه عالی دختران ایران اماده پذیرفتن عده معدودی دانشجو میباشد.

آ_۱۴۹۵۴ رئیس‌مدرسه عالی دختران ایران

آگهی شهرداری آبادان در مورد عوارض نوسازی

بدین وسیله باطلاع عموم مودیان محترم‌عوارض خانه مسکونی وزمین های بایر محدوده شهر آبادان میرساند که چون طبق اعلام وزارت کشور عوارض نوسازی از اول سال ۱۳۴۹ درشهر آبادان برقرار گردیده و بر طبق تبصره ۳ماده ۲قانون نوسازی وعمران شهری عوارض خانه مسکونی و زمین های بایر محدوده شهر وبهای آسفالت از تاریخ برقراری عوارض نوسازی ملغی گردیده است برطبق ماده‌۳۵ قانون مذکورمودیانی که بابت‌عوارض‌خانه مسکونی و زمین های بایر محدوده شهر و بهای آسفالت بشهرداری بدهی دارند میتوانند ظرف مدت یکسال از اول سال ۱۳۴۹ بشهرداری مراجعه و نسبت به واریزاصل بدهی خود نقدا یا بطور اقساط اقدام نمایند . ماده ۳ قانون مذکور ذیلا جهت استحضار مودیان محترم عوارض نقل میگردد .

(درمورد عوارض سطح شهر و اراضی و ساختمان هائی که‌دراجرای این قانون در هریك ازشهر ها ملغی میگردد بقایای مطالبات شهرداری غیرقابل توافق‌و بخشودگی است و در صورت‌بروز اختلاف در اصل عوارض طبق ماده ۷۷ قانون شهرداریها عمل خواهدشد ولی هرگاه مودیان عوارض‌مذکور ظرف یکسال از تاریخ اجرای این قانون بشهرداری مراجعه و نسبت به پرداخت‌اصل بدهی خود درهر مرحله که باشد نقدا اقدام کنند ویا قرار تقسیط حداکثر سه ساله با منظورنمودن سود صدی شش از تاریخ تقسیط با شهرداری بگذارند‌از پرداخت زیان دیرکرد وجرایم متعلقه معاف خواهند بود)

بدیهی‌است در صورتیکه مودیان محترم ازاین فرصت استفاده نکنند پس از پایان مهلت مقرر شهرداری مکلف است نسبت بوصول این‌عوارض و جرائم وزیان دیرکرد طبق مقررات‌قانون اقدام نماید . م‌الف ۳۶۹۸

آ_۲۲۲۷۴ شهردار آبادان - غلامرضاغضنفری

آگهی استخدام

وزارت پست و تلگراف و تلفن مطابق‌مفاد آئین‌نامه استخدام پیمانی تعداد ۱۱۰ نفر آقایان دیپلمه ریاضی یا فارغ‌التحصیل رشته های برق و مکانیك از هنرستانهای صنعتی را جهت تعلیم و سپس خدمت در مراکز نگهداری خطوط مختلفه‌پروژه مایکروویو کل کشور واقع در شهر های بوشهر - کازرون -تربت‌حیدریه -گناباد -بیرجندوبطور کلی همه شهرستانهای ایران از طریق ازمایش ورودی و مصاحبه استخدام مینماید .

شرایط استخدام

۱- تابعیت ایران۲- انجام خدمت وظیفه یامعافیت دائم (غیراز معافیت بزشکی) ۳- دانستن زبان انگلیسی ۴- گواهی عدم اعتیاد بمواد مخدره ۵- گواهی توانائی انجام کار و صحت مزاج کامل ۶- حداکثر سن ۲۶ سال۷- (مستخدمین شاغل دولت باارسال موافقت‌نامه سازمان متبوع میتوانند در امتحانات شرکت نمایند).

حقوق و مزایا

قبول شدگان در طبقه ۳درجه یك باحقوق ماهانه ۷ر۶۰۰ریال بعنوان پیمانی استخدام‌خواهند شدوسپس درحین انجام کارو با توجه به لیاقت و کاردانی آنها حقوق و مزایای مطابق مقررات و آئین‌نامه های مربوطه‌افزایش خواهد یافت .

داوطلبان پس‌از طی یك دوره کارآموزی که در تهران برگذار میشود در رشته های اختصاصی وارتباطات کارآموزی نموده و سپس جهت خدمت در مراکز نگهداری مایکروویوبنقاط فوق‌الذکر اعزام خواهندشد .ضمنا دوره های آموزشی که‌داوطلبان طی مینمایند دارای هیچگونه ارزش تحصیلی‌و فرهنگی‌نبوده‌و گواهی‌نامه‌ای ازاین بابت به‌آنها داده نخواهد شد .

واحدین شرایط میتوانند فرم زیر را بطور کامل پرنموده و همراه با فتوکپی مدرك تحصیلی و ۲قطعه عکس ۴×۶ حداکثر تا پایان روز ۴۹ر۴ر۳۱ وسیله پست سفارشی بمدیریت کل شاهراه های مخابراتی وزارت پست و تلگراف‌و تلفن واقع در جاده قدیم شمیران ارسال نمایند . مواد امتحانات‌ورودی شامل: ریاضیات -انگلیسی- فیزیك بطور کتبی وسپس مصاحبه بعمل خواهد آمد .تاریخ ومحل‌امتحان متعاقبه‌آدرس داوطلبان اطلاع داده خواهد شدم‌الف۷۴۱۰

مدیر کل کارگزینی وزارت‌پست و تلگراف‌وتلفن

نام خانوادگی نام نام‌پدر
شماره‌شناسنامه محل صدور تاریخ تولد
مدرك تحصیلی رشته تحصیلی معدل
سال دریافت مدرك تحصیلی وضع نظام‌وظیفه
داوطلب خدمت در شهرستان نشانی کامل
شماره تلفن امضاء داوطلب

آ_۲۰۹۸۸ ۷_۱

دانش آموزان ممتاز

دبستان نوید

۴۰ متری نواب تلفن ۹۵۲۹۴۴

میترا دهناد دانش آموز ممتاز کلاس دوم

فریبا غضنفری شاگرد اول کلاس دوم

شیرین عبدالهی فرد شاگرد اول کلاس اول

ماندانا منشی زاده دانش آموز ممتاز کلاس سوم

سعید احمدی شاگرد اول کلاس دوم

مختار حاج علی پورمانی دانش آموز ممتاز کلاس سوم

شهلا آباده دانش آموز ممتاز کلاس دوم

مهرداد مومنی شاگرد اول کلاس دوم

رویا طباطبائی دانش آموز ممتاز کلاس اول

سهیلا غفاری ساروی شاگرد اول کلاس اول

سایه هاشمی دانش آموز ممتاز کلاس پنجم

دارا آریا دانش آموز ممتاز کلاس چهارم

الهه مهنوری دانش آموز ممتاز کلاس پنجم .

بیژن مهنوری شاگرد اول کلاس سوم دبیرستان سپاس

مریم صفاری شاگرد دوم کلاس سوم دبستان دکتر فرهمندی

احسان‌الله صفاری دانش آموز ممتاز کلاس اول دبستان فضل

فرهاد قیصری دانش آموز ممتاز کلاس دوم دبستان شهرستانی .

واله صمیمی دانش آموز ممتاز کلاس چهارم دبستان شهرستانی

سرگزیونانی قره‌گزلو دانش آموز کلاس سوم دبستان شهرستانی

هادی شهرستانی دانش آموز ممتاز کلاس چهارم دبستان بنیاد دانش

مهرداد انصاری دانش آموز ممتاز کلاس سوم دبستان بنیاد دانش .

محسن طاهر مرام دانش آموز ممتاز کلاس چهارم دبستان حمید

جاوید رادفر دانش آموز ممتاز کلاس اول دبستان ایران شماره ۳ با معدل ۱۹٫۶۱

مهرداد بکائی دانش آموز ممتاز کلاس اول دبستان کیمیا

دبستان ملی سهند

خیابان امیریه ـ اول خیابان میامی تلفن ۴۷۶۸۳

بهرام جدیدی مقدم شاگرد اول کلاس اول

حمید تاج زاده شاگرد اول کلاس اول

مهرنوش نوربخش شاگرد اول کلاس اول

جمشید فرهمندی فرد شاگرد اول کلاس اول

مهرداد مستمند شاگرد اول کلاس اول

فرشاد سیاسی شاگرد اول کلاس اول

وحید مظفرنیا شاگرد اول کلاس اول

فرهاد بروخیم شاگرد اول کلاس دوم

علی اصغر مشهدی تفرشی شاگرد اول کلاس دوم

هادی فرهنک شاگرد اول کلاس دوم

بهمن آزرم شاگرد اول کلاس دوم

بهرام کاکاوند شاگرد اول کلاس دوم

معصومه رودگر شاگرد اول کلاس دوم

شاهرخ ریحانی فردانش آموز ممتاز کلاس دوم

جاوید رودگر دانش آموز ممتاز کلاس سوم

اصغر پیر قطاری شاگرد ممتاز کلاس چهارم

سید محمدحسین سبحانی دانش آموز ممتاز کلاس چهارم

محمد ابراهیم دهقان‌پور شاگرد اول کلاس پنجم

فرانک حلمی اسکوئی دانش آموز ممتاز کلاس اول دبستان بنیاد دانش

فرید فروزان شاگرد اول کلاس چهارم دبستان نهم آبان شهرکرد

فریبا فروزان شاگرد اول کلاس اول دبستان جلال‌الدین شهرکرد

مهناز حسنتاش شاگرد دوم کلاس ششم دبستان بهشت

فرهاد حوری جعفری دانش آموز ممتاز کلاس اول جهان تربیت

سپیده حمیدی شاگرد اول کلاس چهارم دبستان همایا معدل ۱۹٫۵۹

دبستان سوسن

خیابان امیرآباد ـ خیابان قوام ـ کانون جوانان آشوری ـ تلفن ۴۴۷۷۰
بمدیریت خانم کریستین آتانوس

ادموند آنویا شاگرد اول کلاس ششم

ادموند آواکیان شاگرد دوم کلاس ششم

هلن شاخو شاگرد دوم کلاس ششم

مارلین بکوسی شاگرد اول کلاس پنجم

املین آواکیان شاگرد سوم کلاس پنجم

سارافینا ادی شاگرد اول کلاس چهارم

تیکلات آشوریان شاگرد دوم کلاس چهارم

روزماری گنجی شاگرد اول کلاس سوم

جرج قازانچیان شاگرد دوم کلاس سوم

روزیتا گنجی شاگرد سوم کلاس دوم

سرکیس عیشوئی شاگرد اول کلاس اول

جرج ادی شاگرد دوم کلاس اول

رامونا قازانچیان شاگرد سوم کلاس اول

کاترینا پاک نظر شاگرد سوم کلاس اول

روسانا بیت‌لازار شاگرد سوم کلاس چهارم

مهدی میر نظامی شاگرد اول کلاس پنجم دبستان رضا شاه کبیر نیشابور با معدل ۱۷٫۰۹

رویا میر نظامی شاگرد اول کلاس چهارم دبستان اشرف پهلوی نیشابور با معدل ۱۹٫۶

فریبا همایون دانش‌آموز ممتاز دبستان بهرام

نادر اکبرزادگان شاگرد اول کلاس دوم دبستان علاءالدین با معدل ۱۹٫۵۵

سیما عنایتی دانش‌آموز ممتاز کلاس اول دبستان ابراهیمی

ناصر عنایتی دانش آموز ممتاز کلاس چهارم دبستان رضا پهلوی

سید محسن کمره‌شاگرد اول کلاس اول دبستان یکان با معدل ۴۰

طاهره پیشگی آستانه شاگرد اول کلاس ششم دبستان آذرمیدخت بامعدل ۱۶٫۶

قاسم‌سلیمی طالقانی‌شاگرد اول کلاس ششم دبستان نور دانش

دبستان آئین دانش

شماره ۱

کورش معظمی دانش‌آموز ممتاز کلاس سوم با معدل ۱۷٫۴۶

ناصر حسینی شاگرد دوم کلاس دوم با معدل ۱۹٫۶۴

مهران سرفراز دانش‌آموز ممتاز کلاس چهارم بامعدل ۱۸٫۳۴

علی یار صالحی شاگرد سوم کلاس سوم با معدل ۱۸٫۲۲

جواد کمالی سروستانی دانش آموز ممتاز کلاس چهارم با معدل ۱۷٫۸۷

محمد ابوالحسنی شاگرد اول کلاس چهارم با معدل ۱۹٫۰۸

محمد رضا رضا سلطانی شاگرد اول کلاس دوم با معدل ۱۸٫۴۹

سعید زهره‌وندی دانش‌آموز ممتاز کلاس اول با معدل ۱۹٫۳۱

علی رضا رهبر شاگرد دوم کلاس دوم با معدل ۱۸٫۴۷

فرهاد حداد نیک شاگرد اول کلاس دوم با معدل ۱۹٫۶۵

بهرام بهرامی شاگرد اول کلاس ششم با معدل ۱۷٫۵۷

حسن نوروز شاگرد سوم کلاس ششم با معدل ۱۶٫۹۰

پیژن نکومنش مطلق شاگرد اول کلاس پنجم با معدل ۱۸٫۷۶

عبدالرضا کمالی سروستانی شاگرد سوم کلاس پنجم با معدل ۱۸٫۳۷

سید اسمعیل صدرطهوری دانش آموز ممتاز کلاس سوم دبستان جهان تربیت با معدل ۱۸٫۱۸ چهارم دبستان آریو با معدل ۱۹

شادی آفرینش دانش‌آموز ممتاز کلاس سوم دبستان دانش آموز ممتاز کلاس چهارم دبستان آریو با معدل ۱۹

خیابان ناصریه وجباخانه تا جلیل آباد توسعه داده میشود

چهل سال قبل درهمین روز

دراین چندروزه از طرف مامورین بلدیه طهران ومهندسین آن موسسه برای توسعه خیابان ناصریه‌از میدان سپه تاپیچ بازار اقدام شده است این خیابان بعرض سی متر توسعه پیدا خواهد کرد‌که فعلا از قسمت غربی خیابان شروع‌بکار کرده‌اندو چون دراین قسمت مستغلات و مغازه هاخراب خواهدشد لذااز طرف‌بلدیه طهران بجای آن‌از قسمت کوچه‌که پشت دراندرون واقع است بصاحبان مستغلات واگذار میشود که در عقب ساختمان نمایند اما در قسمت شرقی خیابان ناصریه فعلا تصمیمی برای خرابی گرفته نشده است .

کنت‌شولنبرك‌در وزارت‌مالیه

آقای کنت‌شولنبرك وزیر مختار آلمان امروز در وزارت مالیه حضور یافته آقای تقی‌زاده وزیر مالیه را ملاقات و مدتی مشغول مذاکره‌بود.

هیئت تفتیشیه جنوب

هیئت تفتیشیه جنوب که بریاست آقای سرتیپ حیدرقلی‌خان پسیان عزیمت کرده بودندر کرمان متوقف شده و نماینده وزارت مالیه (مسیو- تیکران) که عضو هیئت‌بوده برحسب دستور بمرکزمراجعت‌و نماینده‌اداره گمرکات هم مامور گمرکات بنادر جنوب گردید .نماینده وزارت پست وتلگراف (آقای میرزا محمود خان ابری) باتفاق سرتیپ پسیان در کرمان توقف دارند .

هیئت تفتیشیه جنوب که در اواخر شهریور ماه ۱۳۰۹ از مرکز مامور تفتیش صفحه خوزستان‌شدند کلیه ایالت خوزستان راتفتیش نموده وپس از خاتمه کارهای خود مامور بنادر گردیدند و مدتی رادربندر لنگه و بوشهر ومینا و عباسی‌و بنادردیگر جنوب مشغول تفتیش بوده و سپس از عباسی بسمت کرمان ماموریت یافتند .

محل کارخانه قند سازی

در این موقع که قرارداد خرید کارخانه قندسازی در پاریس با کمپانی چك‌اسلواکی امضاء‌گردیده است و کمپانی از تاریخ فروش کارخانه متعهد است که در ظرف مدت یکسال کارخانه را در کرج نصب نماید لذاجهت ساختمان محل کارخانه در کرج جنب مدرسه عالی فلاحت مطالعاتی انجام یافته ودر نظر گرفته شده است که‌با جلب نظر مهندس اعزامی که‌از طرف کمپانی چکسلواکی وارد شده است محل کارخانه را انتخاب نموده و هرچه زودتر شروع بساختمان نمایند .

شمس‌العماره و بازار کنار خندق

خیابان ناصریه مطابق نقشه‌ای که‌تهیه شده طوری توسعه داده‌می - شود که اولا عمارت شمس‌العماره‌محفوظ مانده وثانیا قسمت‌بازار کنار خندق جزء خیابان شده و کف آن باسطح خیابان برابر خواهد شد .

خیابان جباخانه نیز که‌در منتهاالیه‌ناصریه مقابل بازار واقع است ویك پیچ رویسمت غرب آن را قطع‌میکند بعرض سی متر توسعه پیدا خواهد کرد باین ترتیب که‌از ضلع شمالی‌وجنوبی خیابان توسعه داده میشود تا منتهی‌الیه خیابان جلیل‌آباد .

بنابراین‌خیابان جباخانه(پوذرجمهری‌فعلی) ازیك سمت باعرض سی متر متصل به‌خیابان‌جلیل آباد(خیام‌فعلی)واز سمت دیگر به‌خیابان ناصریه اتصال پیدا میکند . برای احداث‌میدانگاهی در قسمت پیچ خیابان ناصریه تصمیمی هنوز گرفته نشده‌است .

شمس‌العماره که‌در زمان سلطنت ناصرالدینشاه ساخته شده است تا اواخر عهدقاجاریه بلندترین ساختمان‌تهران بشمار می‌آمد. درهای اصلی عمارت در ضلع غربی خیابان‌ناصریه‌قرار داشت وبدنه خارجی آن‌مشرف برمیدان مروی بود که گاهگاه درآنجامراسم و نمایش هائی ترتیب‌داده میشد و شاه از ایوان شمس‌العماره‌بنظاره می‌پرداخت .

این‌عکس نمای داخلی شمس‌العماره‌را ازطرف باغ‌گلستان نشان میدهد. شمس‌العماره بعد ها باختیار وزارت‌راه قرار گرفت و تشکیلات مرکزی وزارت راه در آنجا مستقر شد .

مظنه بعضی ازاجناس

پنبه خرواری ۸۵ تومان. قندروسی کلوخه من شاه ۳۲قران ودهشاهی. قند شهری من‌شاه سی قران . قند کلوخه ۳۲قران . چائی ستاره من تبریز۶۸ قران . برنج وسط‌خرواری ۳۹تومان .برنج اعلا خرواری ۴۵ تومان . روغن اعلا یك‌ری۷۳قران. کبریت بالونی صندوقی ۶۸ قران . کبریت تبریز صندوقی۶۵ قران . زردچوبه یکمن ۱۵ قران . پسته یك من ۲۰قران وده‌شاهی .بادام ری۱۰ قران و ده‌شاهی . کتیرای اعلا پیچ سفید من تبریز ۱۴ قران .کتیرای وسط یکمن ۸ قران .

محصول تریاك و قیمت‌آن .

محصول تریاك هذه‌السنه اصفهان که قسمتی از مجموع تریاك صادراتی رامیدهد فوق‌العاده خوب بوده و در سنوات اخیر محصول باین خوبی از تریاك سابقه نداشته است . تریاك که تاچندی پیش یکمن ۳۲ تومان بوده اکنون بیکمن۳۸ تومان وچهار قران خریده میشود .

جلد دوم فیزیك‌دکتر ارانی

از چاپ درآمده کسانیکه جزوات جلد اول و دوم کتاب مزبور رادارند جزوه هارا به‌کتابخانه های مربوطه و مطبعه سیروس مسترد داشته‌کتاب مجلد دریافت کنند و بقیه کتب سلسله علوم دقیقه دکتر ارانی با همین سرعت طبع میشود .

ماشین های جدید منصوریان

بهترین وزیباترین جورابها راتقدیم مشتریان محترم خود می‌نماید .هیچ چیز بهتراز اینکه برای امتحان‌فقط یکمرتبه شخصا قدم رنجه‌فرموده به مغازه ماتشریف‌آورده‌ظرافت .لطافت وخوشفرمی جورابهای جدید ما رااز نزدیك تماشا فرمائید ادعای ما را ثابت نمیکند . منصوریان‌جورابچی اول بازار بزازها .

(نقل‌از اطلاعات ۱۱ تیرماه ۱۳۱۰)

یادداشت های یك «سکرتر» جوان

جواد مجابی

شنبه سی‌ام خرداد

امروز دیر رسیدم سراسر راه چراغ قرمز بود.عصبانی بودم . سر چهار راه زدم بیك عابر، آدم مفلوکی بود. افتاد زمین . بلند شد . نگاهی به من کرد، فحشی داد و لنگان دور شد .

بعضیها چقدر بی تربیت‌اند.

وقتی اداره رسیدم، برج زهرمار بودم .

تلفن زنك زد. دختر خاله زری بود ، از میهمانی دیشب تشکر کرد .

از خانه ما که درآمده بودند ، رفته بود نایت‌کلاب..

ـ سلام

سرم را بلند کردم، مرد لندوکی بود . با دست‌اشاره کردم. رفت روی مبل نشست.

شش طبقه را بالا آمده‌بود و نفس نفس میزد . کمی که نشست سیگاری روشن کرد.

بعضی ها چقدر بی‌تربیت‌اند. نمیدانند بی اجازه نبایدجلوی خانم ها سیگار کشید .

به مکالمه تلفنی من گوش میداد ، ناراحت شدم.سیگاری روشن کردم .

مجله «بوردا» راورق میزدم که آمد جلو، گفت معذرت میخوام.

ـ بفرمائید .

اشاره به مبل کردم ، رفت نشست واز همانجا که نشسته بود گفت : عرضی داشتم .

گفتم : بله ؟

گفت: من بابت مالیات چیزی بدولت بدهکارم .

گفتم: خوب!

ـ آمده‌ام ببردازم

ـ باید صبر کنید

ـ چشم

ـ دوباره در مبل فرو رفت با تنها دگمه کتش بازی‌می‌کرد. نگاه کردم دو دگمه دیگر کتش کنده شده بود. لابد بس که با آنها بازی کرده است . باید مرد آرامی باشد. از قیافه‌اش اینطور پیداست .

مثل بچه‌آدم آمده‌مالیاتش رابدهد. چقدر ساده‌دل‌است. اینجا مودیان بزرك مالیاتی پوست از کله ما می کنند ، آنوقت این مرد لاغر اندام قانونی با پای خودش‌آمده..

ـ آقا

ـ بله خانم

ـ شما بابت چی مالیات بدهکارید ؟

ـ یك خانه دارم ، ماهی پانصد تومان اجاره داده‌ام ، راستش را بخواهید طبقه بالا را به یك زن و شوهر اجاره داده‌ام. حالا آمده‌ام بابت‌آن مالیات بدهم. بخاطر بخشودگی چند روز زودتر . . .

ـ خوب . کمی‌صبر کنید. متصدی مربوطه هنوز نیامده..

این هوشنك هم راستی راستی شورش را درآورده ، هیچوقت اداره نیست ، حلال زاده بود آمد. مرد لاغراندام بلند شد به هوشنك سلام کرد .

هوشنك سلامی بمن داد و رفت پشت میزش نشست . زنك زد، چای و لیمو خواست. پرسید منهم میل دارم، گفتم نه . من نسکافه میخورم .

مرد لاغر اندام بلند شد ، خودش را مرتب کرد،روبروی میز هوشنك ایستاد:

ـ ببخشید

ـ خواهش می کنم

ـ من آمده‌ام مالیاتم را بپردازم، چند ماهست طبقه بالا را اجاره داده‌ام. یك زن و شوهر هستند .

ـ خلاصه کنید آقا

ـ من مودی مالیاتی‌ام

ـ فرم هارا پر کرده‌اید ؟

ـ نه !

ـ پر کنید

هوشنك چند ورقه به مرد لاغر اندام داد، مرد لاغر اندام تشکر کرد .خداحافظی کرد و رفت .

به هوشنك گفتم: چه‌آدم سر براهی ! با انگشت به کله‌اش اشاره کرد :

ـ مگر نشنیدی‌که میگفت طبقه بالا را اجاره داده‌است!

یکشنبه سی‌و یکم خرداد

پیشخدمت نسکافه آورده بود، سرم راکه بلند کردم مرد لاغر اندام را دیدم از در وارد شد و سلام کرد .

گفتم بفرمائید

اشاره به میز هوشنك کرد و پرسید: تشریف نیاورده‌اند؟

گفتم: هنوز نه .

مرد نشست .سرفه‌ای کرد. تلفن زنك زد ، هوشنك بود، گفت من امروز نمی‌آیم، میروم واکسن بزنم ، گفتم بوی الرحمن گرفته‌ای.

گفت واکسن بهانه است ،با رفقا قراری دارم ، رئیس که آمد بگو رفت بهداری به اکبر بگو جای‌من‌امضا کند.

گفتم : آن‌مودی که‌دیروز آمده بود اینجاست .

گفت بگو بامدارکش‌فردا بیاید .

مرد لاغر اندام که به مکالمات تلفنی گوش داده بود از جایش بلند شد . گفتم هوشنك امروز نمی‌آید. خداحافظی کرد و رفت . خسته بنظر میرسید .

دوشنبه اول تیر

هوشنك و مرد پیر صبح زود توی راهرو بهم برخورده بودند ، باهم وارد اطاق‌شدند.

مرد لاغر اندام باخاطری آسوده روی مبل لمیدلبخندی به‌لب داشت .

به هوشنك می‌نگریست که فورم‌های چاپی را زیرو رو میکرد . مودی باخط خوش، به سئوالات چاپی جواب‌داده بود . چه مرد منظمی ، هوشنك به چند جا تلفن زد، چندبار ورقه ها را کنترل کرد ، چندتا سیگار کشید، مردلاغراندام بیحوصله شده بود ،هوشنك گفت:پرسشنامه ها بی‌نقص است ، فردابیائید.

مردلاغر اندام ، تشکر کرد و رفت .

سه‌شنبه دوم تیر

این مودی بی‌پیر ، بدون وقفه هرروز می‌آید :امروزهم پیدا شد .

هوشنك گفت مدارك‌شما را پیش رئیس فرستاده‌ام ، رئیس نیست فردا بیائید .

مردلاغر اندام ، بمن‌نگاه کرد ، لبخند زدم ، سرش‌را پائین انداخت و رفت .

چهارشنبه سوم تیر

هوشنك گفت: آقای‌رئیس دستوری نداده‌اند ، فرصت نکرده‌اند .

پیرمرد گفت : مهلت بخشش جرائم مالیاتی می - گذرد .

هوشنك گفت : عیبی ندارد.

مرد گفت : معاون هم تشریف ندارند ؟

هوشنك گفت : معاون که مرخصی است .

مرداجازه مرخصی‌خواست پرسید کی بیایم ؟

هوشنك گفت : فردا .

پنجشنبه چهارم تیر

روز پنجشنبه رئیس نیامده بود ، بمن تلفن کرد که به شمال میرود .

هوشنك هم که میدانست رئیس پنجشنبه ها نمی‌آیدبه اداره نیامده بود .

مرد لاغراندام آمد .گفتم امروز هوشنك نمی‌آید .

گفت رئیس ؟

گفتم : اوهم نمی‌آید .

پیرمرد آشکارا ازعصبانیت می‌لرزید ، اما جلوی‌خودش راگرفته بود، فقط‌گفت‌اینکه وضع نشد .

گفتم : ناراحت نباشید ، تشریفات است .

گفت : خانم ، توی‌اتوبوس آدم از گرما هلاك می‌شود. شما که توی اطاق خنك لم داده‌اید ، کجا ملتفت می‌شوید ؟

گفتم : حق با شماست اما ....

سیگاری آتش زد قوزکرد و رفت :

امروز حتی خداحافظی‌هم نکرد .

به تقویم حتی نگاه کردم ، پنجشنبه بود ، زودتر بلند شدم بروم کمی برای‌امشب خرید کنم ، بازهم مهمان داریم .

توی ماشین همه‌اش به فکر پیرمرد بودم . چه مرد نازنین و سربراهی .

پس‌فردا از رئیس برایش وقت میگیرم .

از این‌هوشنك بی‌ته‌کاری ساخته نیست ، آنوقت می - گویند منشی ها سنگدلند .

شنبه ششم تیر

جمعه خوشی بود ، رفته بودیم پیك‌نیك، به پدرم‌گفتم شما تا حالا مالیات داده‌اید؟ گفت نه ،

گفتم چطور ؟

گفت : توی وزارتخانه آشنائی دارم که ...

گفتم : پس سروکارتان هنوز به اداره ما نیفتاده .

گفت : مگر دیوانه‌شده‌ام گفتم : نمی‌دانید چقدردرد سر دارد .

همین‌حالا یاد پیرمردلاغر اندام بودم که از در واردشد. لباس تازه‌ای پوشیده بود، سرو وضعی آراسته بود،سلام کرد ، لابد جمعه استراحتی کرده‌بود ، تازه نفس بود . سلام کرد و نشست و سیگاری چاق کرد.دیکتافون را زدم ، رئیس گفت : خانم امروز کسی مزاحم نشود ، کمیسیون داریم .

گفتم : یك آقایی چندروز است که مراجعه می‌کند ... گفت فردا .

گفتم آقای رئیس کار مختصری دارد ، اگر اجازه بفرمائید ...

گفت : بعداز کمیسیون ! ساعت هشت بود . چندنفر بتدریج با پوشه های رنگی به داخل اطاق رفتند . ساعت دوازده و ربع چند نفر با پوشه های رنگی از اطاق بیرون آمدند ، رئیس مرا خواست اطاق پراز دود سیگار و بوی قهوه بود . بیسکویت و شکلات روی‌میزها پراکنده بود .

رئیس گفت : خانم ، می بینید ؟

گفتم : می‌بینم .

گفت:بامن کاری‌داشتید؟

گفتم : یك آدمی هست هرروز می‌آید و از قرارمعلوم میخواهد مالیات خود را بپردازد .

گفت : عجب !

گفتم : اجازه میدهیدبیاید؟

گفت : امروز بقدر کافی خسته‌ام . بعد عینکش را به چشم زد . کیفش رابرداشت و از در بیرون رفت .

یکشنبه هفتم تیر

امروز ، روز نهم آشنائی من و پیرمرد است ،نمیدانم چرا به‌سرنوشت او علاقمند شده‌ام . شاید باین دلیل‌که اداره ما ارباب‌رجوعی ندارد. امروز آمد و گفت آقای رئیس فرمودند بروم در کمیسیون گفتم کمیسیون هنوز تشکیل نشده .

دوساعت بعدکه کمیسیون تشکیل شد پیرمرد رفت تو، پس‌از دو دقیقه درآمد . خوشحال بود .

خداحافظی کرد و رفت .

دوشنبه هشتم تیر

بااینکه پیرمرد درکمیسیون به سئوالات نهائی پاسخ داده بود

اما بعلت نبودن فرم چاپی مفاصاحساب کارش عقب‌افتاد. هوشنك رئیس دبیرخانه را خواست .

ـ آقا ، این فرم‌های‌چاپی چه شد ؟

ـ چاپخانه گفته فردا ...

ـ مواظب باشید مثل آندفعه غلط چاپی نداشته باشد

ـ اصلا حروفچین تا غلط چاپی نکند ، حروفچین‌نیست.

ـ اینجا جای خوشمزگی نیست .

رئیس دبیرخانه رفت ، پیرمرد هم بدنبالش .

سه‌شنبه نهم تیر

پیرمرد آمده بود ولی فرم مفاصاحساب هنوز نیامده‌بود.

چهارشنبه دهم تیر

رئیس دبیرخانه آمد . به‌هوشنك گفت لطفا یك تلفن به دبیرخانه بکنید ، فرمها همه غلط چاپ‌شده‌اند و دوباره برگردانده‌ایم . این پیرمرد هم هرروز مزاحم ما میشود :

هوشنك گفت : می - خواستید یکی از آن فرم‌های غلط را بدهید پرکند رئیس دبیرخانه گفت : غلط ها فاحش بود ، جلوی خانم نمی‌شود گفت ، یك‌غلط‌چاپی داشت که ....

پنجشنبه یازدهم تیر

مفاصاحساب پیرمرد روی میز هوشنك حاضر بود.تمام امضاهای لازم ، مهرهای‌لازم پای ورقه ردیف شده بود . حالا نزدیك ظهر است پیرمرد هنوز نیامده .

دلم شور میزند . این بابا آدم منظمی بود : هر روز می آمد . تازه رفته بودیم به او عادت کنیم .

نکند خدای‌نکرده....

مسائل روز از نظر خوانندگان اطلاعات

اطلاعات مردم

خلاء بازرگانی بابحرین

رفت وآمد هیئتهای مختلف تدارك اعزام هیئت ، خیلی از ورزیده ، وبازاریاب های خود به بحرین و متقابلا از بحرین سازمانهای دولتی دست ودل بازترند ،و امکانات بیشتر دارند . بحرین از جهتی از شیخ نشینهای دیگر مقدورات بیشتری دارد ،واز جهت دیگر یعنی از نظر نوع احتیاجات به مواد غذائی و کالاهای مصرفی شبیه شیخ نشینهای دیگر است .با همه محدودیت هائی که در مبادلات بین ایران و بحرین درگذشته‌وجود داشت وبا همه خلائی که در روابط بازرگانی ایران و بحرین هم اکنون بچشم می‌خورد آنچه مسلم است این قسمت ازکار یعنی بازرگانی‌و مبادله کالا بیش از دیگر قسمتها شکل‌و فرم میگیرد و فارغ از بسیاری محدودیتهای سیاسی ودولتی در اندك مدت توسعه‌و تکامل یابد .

البته همه مبادلات ما با شیخ نشینها در دست جنوب نیست بهمین جهت هم توقعات را نباید از اطاقهای بازرگانی وصنایع ومعادن آن مناطق داشت . بلکه بسیاری از کالاهای قابل صدوربه بحرین در نقاط دیگر ،بخصوص در تهران است ، که‌حتما صاحبان صنایع وبازرگانان‌صادرکننده تهران باید برای آن برنامه تنظیم کنندوبا کادر های ورزیده ، وبازاریاب های خود آنرا تعقیب‌کنند .مادربحرین در حال حاضر از یك شرایط استثنائی و از یك آمادگی و دعوت خاص بر خورداریم که بهترین زمینه و شرایط را برای مبادلات بازرگانی فراهم می‌سازد . ولی در زمینه بازاریابی متاسفانه دچار نقص و کمبود فراوان هستیم .

در گذشته فقط سه‌هیئت بازاریاب بخارج‌از کشوررفتند و آنهم با تدارك کامل قبلی نبود آنچه هم که در این سه هیات انجام گرفت‌روی ورزیدگی مهارت خود اعضای هیئت بود با وجودیکه کشور ما واطاق بازرگانی تهران هر سال میهماندار یا شاهد پذیرائی ده‌ها هیئت های بازاریاب از کشور های دیگر جهان می‌باشند معهذا از اعزام هیئت بعلل‌مختلف خودداری میکنند. در «دهه صادرات» که سال آغازش امسال است نمیتوان باین‌عامل که مهمترین عامل توسعه صادرات است توجه نکرد بهمین جهت بخش خصوصی باید در این زمینه برنامه مطالعه شده‌ای تدوین کند و هرچه زودتر این نقص راکه‌برای‌صادرات نقص‌بزرگی محسوب میشود ازبین ببرد .

علی باستانی

راه کوتاهتر- خطردارد

در اول خیابان جمشیدآباد شمالی کوچه معینی وجود دارد که عرض آن هشت‌متر است ودر حالیکه این کوچه دارای مدرسه و کودکستان میباشدتمام تاکسیهای‌سرویس از این راه باریك بعنوان «میان‌بر» استفاده میکنند و خطراتی برای عابرین بوجود می‌آورند. ازمقامات راهنمائی تقاضا میشود که با گماردن مامور از ورود اتومبیلهای تاکسی سرویس باین کوچه ۸ متری جلوگیری کنند .

ساکن محل

ترمیم خیابانها

اسفالتکاری امسال شهرداری در خیابانها بصورت « وصله کاری» انجام میشود ودرغالب خیابانها برای «وصله» کردن تا ۹ دهم خیابان را می کنند و آنرا اصلاح میکنند ، در حالیکه یکدهم باقیمانده راهم اگر بکنند و اسفالت یکسره کنند هم مخارج کمتری‌خواهد داشت و هم خیابانها باز هم دارای بلندی و پستی نخواهد بود. قبول ندارند یك‌خیابان را که میخواهند مرمت کنند، بودجه‌اش را صرف اسفالت تمام‌خیابان کنند ، ملاحظه خواهد شد که مخارج‌تفاوتی چندانی ندارد .

وحدتی

برق ضعیف است

در خیابان ترجمان متشعب از خیابان منیریه برق بسیار ضعیف است و مرتب هم خاموش میشود . مطلب را باطلاع اداره برق رساندیم ، آمدند و بازدید کردند ونظر اهالی تائید شد ، ولی کاری برای تقویت برق نشده‌است.

حبیب‌اله تقوی

همه روزه ازساعت ۶ تا ۷ بعد ازظهر نظریات شمارا منعکس می کنند

تقویم اطلاعات وساعات شرعی

در ستون اول و دوم زیرسرلوحه‌صفحه‌آخر چاپ شده است .

برنامه اول

پنجشنبه

۵-۳۰ اسلاید و موزیك
۶-۰۰ اعلام برنامه
۶-۰۲ خلاصه اخبار
۶-۰۶ کودکان ، کارتون ، پله‌پله ، چشم چشم دو ابرو، از گذشته های دور »
۷-۰۰ نوجوانان «ورزش »
۷-۳۰ فیلم دختر شاه پریان
۸-۰۰ خانواده « سرگرمی‌ها در خانواده »
۸-۳۰ مشروح اخبار همراه‌با فیلم های خبری
۹-۰۵ موسیقی ایرانی«سیمین غانم»
۹-۳۰ قرعه‌کشی بانك ایران و هلند
۱۰-۰۰ فیلم‌سینمائی«روباه»

جمعه

۱۰-۴۵ اسلاید و موزیك
۱۱-۰۰ اعلام برنامه
۱۱-۰۲ کودکان «گروه‌آواز جمعی کودکان . ماجراهای ساتورنن »
۱۱-۴۰ فیلم سرزمین عجائب «شکار»
۱۲-۳۰ موسیقی‌ایرانی«مرجان سیمین .زیبا .سوگل.سعیده»
۱-۰۰ تفسیر وقایع هفته
۱-۳۰ مسابقه فوتبال‌جام‌جهانی ۱۹۷۰ بین تیمهای رومانی و انگلستان
۳-۱۰ فیلم جون‌آلیسون «پناهگاه »
۳-۳۵ رنگارنك
۴-۰۰ فیلم ویرجینین
۵-۱۳ فیلم بیك‌مك
۵-۳۰ فیلم آنچه شما خواسته‌اید « سوارکاران مکزیك »
۶-۰۰ فیلم اعتراف « کلمه رمز برای مرگ »
۷-۰۰ نوجوانان « چهره های درخشان »
۷-۳۰ آقای تماشائی
۸-۰۰ موسیقی‌ایرانی‌ازوزارت فرهنگ و هنر با شرکت پریسا ، افخم ،تورج وگلچین
۸-۳۰ مشروح اخبار همراه با فیلم های خبری
۹-۱۰ شو میخك نقره‌ای

نیمروز شنبه

۱۲-۱۵ اسلاید و موزیك
۱۲-۳۰ اعلام برنامه
۱۲-۳۱ کارگر
۱۲-۴۵ فیلم تابستان گرم و طولانی
۱-۴۵ اخبار نیمروز
۲-۰۰ واریته
۴-۱۵ شما و تلویزیون

برنامه دوم

پنجشنبه

۶-۴۵ آهنگهای روز همراه با اسلاید
۷-۰۰ اعلام برنامه
۷-۰۲ فیلم رانده شده «حلقه نامزدی »
۸-۰۰ بما بگوئید
۸-۳۰ مشروح اخبار همراه‌با فیلم های خبری
۹-۰۰ کنسرت هفته باشرکت «فرانك سیناترا و نانسی سیناترا . تام‌جونز
۱۰-۳۰ آخرین اخبار
۱۰-۵۰ فیلم برزخ بنام‌شیطان

جمعه

۴-۳۰ آهنگهای روز همراه با اسلاید
۵-۰۰ اعلام برنامه
۵-۰۲ فیلم سینمائی«فرشتگان در زمین بیس‌بال » ،«جانت‌لی ویل‌دوگلاس »
۶-۳۸ واریته
۷-۰۰ اختاپوس « تبعیضات نژادی»
۷-۳۰ فیلم جولیا
۸-۰۰ شما و تلویزیون
۸-۳۰ مشروح اخبار همراه‌با فیلم های خبری
۹-۰۰ فیلم اسرار شهر بزرك بنام در اعماق تاریکی
۱۰-۰۰ موسیقی ایرانی
۱۰-۳۰ فیلم بیقرار «پل »

تلویزیون آمریکا

پنجشنبه

۳-۰۰ خلاصه اخبار
۳-۰۵ نمایش مایك‌دوگلاس
۴-۳۰ برنامه گلف
۵-۵۵ برنامه آینده‌تلویزیون
۶-۰۰ بعدا اعلام خواهد شد
۶-۳۰ شرح‌حال
۷-۰۰ برنامه واترفرونت
۷-۳۰ بورلی هیلی‌بیلیز
۸-۰۰ خلاصه اخبار
۸-۰۵ برنامه جیم‌نابرس
۹-۰۰ کشف جنایت
۹-۵۵ برنامه «تهران‌بیل‌بورد»
۱۰-۰۰ خلاصه اخبار
۱۰-۰۵ فیلم سینمائی

برنامه فردا

۱-۳۰ چهار راه
۲-۰۰ زندگی همین است
۲-۳۰ جواب
۳-۰۰ خلاصه اخبار
۳-۰۵ بیسبال
۵-۰۰ بعدا اعلام خواهد شد
۵-۳۰ ماهیگیر پرنده
۵-۵۵ برنده‌آینده تلویزیون
۶-۰۰ اخبار
۶-۱۵ برنامه مك‌ومایر
۶-۳۵ نالك اوت
۶-۳۰ مردان آناپولیس
۷-۰۰ نمایش لزلی‌اوگامس
۸-۰۰ خلاصه اخبار
۸-۰۵ برنامه گلن کمپبل
۹-۰۰ «یونانزا »
۹-۵۵ برنامه «تهران‌بیل‌بورد»
۱۰-۰۰ خلاصه اخبار
۱۰-۰۵ مسابقه کشتی
۱۰-۳۰ نمایش امشب

تلویزیون آموزشی

برنامه صبح سنبه

۸-۰۰ آهنگها و چشم‌اندازها
۸-۲۵ اعلام برنامه
۸-۳۰ انگلیسی دوره اول
۸-۵۰ برنامه هنری
۹-۰۰ شیمی دوره اول
۹-۲۵ زبان آلمانی
۹-۴۰ ریاضی سال دوم
۱۰-۰۵ برنامه هنری
۱۰-۳۰ فیزیك دوره اول
۱۰-۴۵ فیلم آموزشی
۱۱-۰۰ طبیعی دوره اول
۱۱-۲۵ علوم اجتماعی
۱۱-۵۰ برنامه هنری
۱۲-۰۰ فیلم داستانی
۱۳-۰۰ پایان برنامه

جدول کلمات متقاطع

شماره ۴۲۷۱

افقی : ۱- شاعری در دربار نصربن احمدسامانی - بعضی ها کمر باریکش را می پسندند ۲ - مجسمه‌اش‌دست‌ندارد! - شاعر ، به اندازه خوردنش را نوش دانسته ! - ضربه‌یی با پا ۳- رودی درآروپا - گاهی خوابش رابه دست آورند - از قند پارسی هم طوطیان‌هند چنین‌شوند-میوه‌ایست ۴- پیش - در صورت دوتاست - بی همتا - سخا و کرم ۵- نیم صدای مرغ - مثل و مانند - آزاد و رها- چندتاسفیه!۶- گوشت ترکی - در زمستان برگردن اندازند - حیوان بریشت می‌برد ۷- پائیتختی در اروپا - لبش پاره باشد - برای جلوگیری از بیماری می‌زنند ۸- زیر بار منت قرار گرفته - یکی از برادران یوسف - همراه و باهم۹- نیمشش ، مرد باغیرت را آزارد ! - حشره !- گاهی از غیب رسد ۱۰- عضوی در بدن - از جمهوریهای آسیائی - گلش زیباست ۱۱ - خرش مشهورتر از خودش شد ! چندیست وسیله پخت‌وپز شده - از نواحی تهران - چه‌کسی؟! ۱۲- ازاین بالاتر رنگی ندیده‌اند !-قدم ها - گاهی باغم نشیند - پادشاهی در سلسله اشکانی ۱۳-ضمیریست - از قبایل آدمخوار - نوعی‌کشتی باشد - مساوی ۱۴- نان‌بلیش رسانید که صبحانه نخورده‌است- دلیران و پهلوانان - سازمان بین‌المللی حمل ونقل هوائی ۱۵- از بنادر شمالی ایران - مردمان کشور خودمان .

عمودی : ۱- از فلاسفه معروف آلمان که از مخالفان سرسخت مادی گری بود - از نامهای اصیل ایرانی برای زنان ۲- تاکنون -از پرندگان خوش گوشت - با این خورش تیز پزند ۳- ضمیرانگلیسی - گاهی آئینه‌اش شوند!- کشوری در افریقا - پراکندگی و تفرق۴- معمولا بعداز غذا می‌خورند -معمولا مزاحم‌راچنین کنند-مونس وهمدم- پدرترك ۵- مظهر زیبائیش دانسته! -باجایش خوش باشد - از کشیدنی ها - بسیاری را به خاکسترنشانده ۶- هدف بوسه شیرین -ازشاعران و نویسندگان معروف روسیه - تکیه کلام جاهل بامعرفت موقع نوشیدن می ۷- شهری در ایران- شکار کننده - اینهم از شهر مرو آمده! ۸- بالاخره جای اصلی را میگیرد - از آلات طرب - بنده آزاد شده ۹- مظهر زور و قدرت- برگوش کنند - لوله‌یی در بدن ۱۰- کمربیچ کشمیری - واژگون شده - جنس خشن ۱۱- در جائی مقیم شدن - حرف همراهی -طرف و جهت - بی‌کم و کاست ۱۲- از وسایط نقلیه - خموش در کنجی نشسته !- عددیست - از کشور های بزرك جهان ۱۳- صاحب است و خانه - در بین روسای‌جمهوری آمریکا بجوئیدش - تصدیق آلمانی - حرف ندا ۱۴- پرو بسیار - از فاتحین بزرك هندوستان- نامی‌برای دختران خارجی ۱۵- حفظ کننده- سرزمین دیو سپید .

حل جدول شماره ۴۲۷۰

نیازمندیها

اثاثیه

خرید

بازرگانی کیهان
خریدار نقدی همه رقم فرش کهنه ونو جهت صادرات روزولت میدان ۲۵ شهریور تلفن : ۷۶۳۷۷۶

نمایشگاه فرش گلشن۶۳۱۴۳۱ همه نوع فرشهای کهنه خریداریم و همه رقم فرش نوموجود می باشد فرشهای کهنه بانو معاوضه میشود خیابان پهلوی بالای ایستگاه بیمه جنب بانك ملی یوسف‌آباد .

فروشگاه فرش طوسی فرشهای کهنه ونوسنگین قیمت شما را جهت صادرات از سایرین بهتر میخرد : تلفن ۷۵۹۰۲۹

فروشگاه و نمایشگاه آسیا یخچال - تلویزیون - اجاق گاز و فرش شما را عادلانه خریداریم شاه چهارراه پیروز تلفن ۶۱۲۸۳۲

فروشگاه آستارا-۶۶۴۰۲ خرید و فروش یخچال برقی و نفتی- تلویزیون فرش‌ولوازم منزل بقیمت عادلانه

فروشگاه‌شایان۶۱۳۳۸۱ تلفنی خریدار هر نوع قالی قالیچه کهنه‌نوجهت صادرات یخچال‌تلویزیون اجاق گاز لباسشوئی .

فروشگاه خالقی تلفنهای ۴۰۲۰۸۰و۴۵۲۰۹۰ فرش کهنه‌ونوو یخچال تلویزیون لوازم منزل شما را خریداریم.

فرش محسن فرشهای کهنه و بوشما نقدا خریداری و معاوضه میشود تلفن ۶۰۹۴۰ سی‌متری‌بین‌شاه‌وحشمت‌الدوله

فروشگاه ایران فرش تلفن ۷۷۴۹۷۳ کلیه لوازم شمابهرمبلغ باشد بیشتر ازسایرین نقدخریداریم

فروشگاه صمد ۴۹۹۸۵ خریدار فرش کهنه و نو اشیاء قدیمی‌لوازم منزل

فروشگاه پروانه لوازم دست‌دوم‌شماراخریداریم کولر یخچال و فرش تلویزیون اجاق‌گاز تلفن ۳۳۹۶۳۲ ۱-۲۶ آ- ۲۰۶۵

فرشهای گران قیمت‌نو و کهنه بقیمت بسیار عالی خریداریم تلفن ۲۳۴۸۲

فرش کندی ۹۶۰۴۳۷ خریدار فرشهای کهنه شما یا عالیترین قیمت جهت‌صادرات ۱-۵۰ آ-۱۰۵۴۱۶

فروشگاه‌آرمان تلفن ۶۹۶۲۳ بهترین خریدار تلویزیون‌فرش چراغ گاز وهرنوع یخچال نفتی

فروشگاه رویال ۶۸۰۱۶ خریدار قالی قالیچه‌تلویزیون یخچال نفتی لوازم منزل ۱-۱۰ آ- ۲۰۷۰

فروش فروردین تلفن۴۳۰۸۵ بهترین خریداری فرشهای کهنه و نو

فروشگاه بختیاری تلفن۷۵۹۳۲۹ بهترین خریدار کلیه‌لوازم‌منزل

فروش‌دست‌دوم

بورس ماشین تحریرهای‌دست دوم فارسی و لاتین بقیمت مناسب دروازه دولت بنگاه فنی ناصر تلفن ۷۵۶۲۰۵

فروش‌دست‌اول

همه بایدتلویزیون داشته‌باشند ماهیانه ۹۰۰ریال از بهترین مارکها خزانه فروشگاه مهر تلفن ۹۵۳۷۵۵ ۱-۲۶ آ-۱۹۴۴۲

کرایه

کرایه هرنوع ماشین‌تحریر بنگاه فنی ناصر تلفن۷۵۶۲۰۵ دروازه‌دولت مقابل سعدی آ-۱۴۸۳

گاز

اسناگاز
«پخش گاز»
۴۴۸۰۲-۴۶۷۶۶
۶۹۷۴۵
سرویس
۶۱۲۴۷۱

پخش گاز شرکت بوتاگاز از۷ونیم صبح تا ۸ شب‌تلفنهای: ۳۳۳۲۲۳- ۳۳۲۳۸۹

شرکت پرسی گاز
برای سفارش گاز با سرویس از ۷ صبح الی ۱۰ شب تلفنهای ۶۴۵۹۱ تا ۹۵ ۶۵۲۴۰ و ۴۷۲۴۷ و ۴۷۹۹۰ مراجعه شود.

ایران گاز

همه‌روزه‌از ساعت ۷ صبح الی ۱۱شب
تلفن پخش‌گاز ۳۰۷ الی ۶۱۱۳۰۱

سرویس پخش گاز جنرال
تلفنهای: ۹۵۸۲۵۲-۹۵۷۶۹۳ ۹۵۹۱۶۴-۹۵۷۷۹۴
پخش گاز درتمام ایام هفته

مبل ودکوراسیون

پرده دوری ارجمند ۳۲۷۳۷۰

پیراهن مبل :۳۳۹۵۰۵ تعویض پارچه مبل:۳۳۹۵۰۵ پرده‌دوزی شهرزاد ۳۳۹۵۰۵

نمایشگاه مبل ابتکار۹۵۳۷۳۶ همه نوع مبلمان مدرن نقد و اقساط به‌فروش میرسد از این نمایشگاه دیدن فرمائیدسلسبیل مقابل سینما خرم .

تزئینات ایران امریکن پرده کرکره‌آمریکائی‌متر مربع ۴۶ تومان کاغذدیواری مترمربع ۲۰ الی ۵۵ ریال تلفن ۷۶۵۴۷۵ ۱-۶ آ- ۱۹۶۳

شستشوی مبل وفرش

شستشوی مبل و فرش کلین سرویس مهر مبتکر وپیشرو نظافت مبل و فرش درجای خود با مواد آزمایش شده‌بادستگاه منحصربفرد تلفن ۹۵۲۰۴۶

دوراگلین سرویس امریکا خشکشوئی مبلمان فرش وابسته به کارخانجات تاول ماستر ایران تلفن ۷۵۸۳۹۵ و ۷۵۸۳۹۶ و ۷۳۶۸۳

شستشوی مبل و فرش‌ادیب مبل و فرش تشکهای‌ماشین درجای‌خودتمیز مینماید۹۵۲۴۵۴

شستشوی مبل و فرش ساحل نظافت مبلمان و پلیش‌بوسیله دستگاه برقی در جای خود ۹۵۶۰۵۶

کارخانه قالیشوئی اطلس با سابقه‌چندین ساله‌مجهز به کلیه وسایل تلفن ۹۶۰۲۹۸

شستشوی مبل و فرش‌اصیل بامدرنترین وسیله ۳۱۰۳۷۵

کارخانه قالیشوئی داوید فردوسی۱۳۱ تلفن ۳۱۲۵۴۲

نصب آنتن

اهم‌الکترونیك سرویس نصب آنتن تلویزیون تصاویر صاف و روشن فقط با نصب آنتنهای امپریال و تنظیم کانال آموزشی باسرویس سیار در تهران بویژه شمیرانات تلفن۶۲۴۸۱۷

نصب آنتن‌تلویزیون
فروشگاه دیاموند باآنتن‌های تمام کانال خارجی فاداشفاف‌ترین تصویر را در تهران و شمیرانات عرضه مینماید . تلفن ۳۵۱۱۲۰

تعمیرات

تعمیر تلویزیون
تعمیر تلویزیون الکترون تلفن ۷۶۳۶۸۳

تعمیر تلویزیون‌های R.C.A شاوب لورنس - تلفنکن سیپرا فیلیپس و سایر مارکها ونصب کنورتور و آنتن تمام کانال با سرویس مجهز سیار بویژه شمیرانات

تلویزیون سرویس
R.T.I-R.C.A
تعمیر تلویزیونهای فیلیپس، سیپرا ، شاوب‌لورنس ، صبا، گروندیك ، زیمنس ، جنرال الکتریك‌وتعمیر کلیه‌تلویزیون های اروپائی و آمریکائی با سرویس سیار در تمام ساعات هفته تلفن ۴۳۰۴۱

سرویس تلویزیون وهاب تلفن : ۵۳۶۷۳

تلویزیون سرویس ، R.T.A-R.C.A تعمیرانواع تلویزیون مجهز بسرویس سیار و تضمین کتبی ۳۱۳۲۷۸ و ۳۱۳۲۶۲

شرکت‌مهندسین‌تلویزیون تعمیر هر نوع تلویزیون‌وتعویض لامپ تصویر تلفن ۶۱۱۲۳۴

شاوب لورنس تلویزیون سرویس تلفن ۹۶۱۸۸۰

یخچال

تعمیرگاه یخچال فریجیدر تحت نظر متخصصین ورزیده با ۳۰ سال سابقه در امور یخچال ضمنا لوازم یدکی موجود تلفن

موسسه فنی نوریکار تعمیرگاه مجهز شماره ۳ارج نصب وتعمیرات ورنك‌آمیزی یخچال لباسشوئی اجاق‌گاز آب گرم‌کن - کولر تلفن ۴۰۶۶۴

کولر

موسسه گاما ۷۹۳۸۹۷ نصب‌سرویس کولرفوری سازنده‌کانال هدایت‌هوا

فروش کولر بانصب بطوراقساط تلفن : ۷۱۸۲۸

سرویس کلمن
نصب و سرویس هرنوع کولر و تعمیر آبگرمکن ۷۹۲۵۸۱ ۱-۶۸ آ-۳۸۳۶

تهران سرویس
نصب وتعمیرات کولر،یخچال،آبگرمکن تلفن : ۷۶۳۸۶۲

شرکت نصب کولرفوری تلفن ۷۹۶۱۰۳ اولین سازنده کانال و دریچه تنظیم هوا .

سرویس کولر ۲۰۰ ریال قطعات یدکی ۳۰درصدتخفیف کارهای انجام شده یك فصل گارانتی تلفن ۷۸۰۱۳۵

نصب کولرمجانی
گروه فنی وصنعتی گنجه زرین
سه‌راه شهرآرا - مقابل پمپ بنزین تلفن : ۹۵۴۳۱۶

نصب وسرویس کانال کشی کولر سازمان فنی مهر تلفن۷۹۰۵۳۳

نصب کولر و کانال کشی‌ساختمان۷۶۵۲۶۴

کولر بانصب
بطوراقساط باشرایط سهل
پخش انواع دریچه‌کولر
باتخفیف استثنائی
سازمان فنی زکا
میدان ۲۴ اسفند بازار ایران طبقه سوم
تلفن : ۴۵۷۷۱

جنرال‌سرویس نصب کولر ۷۹۳۰۵۷

نصب کولر و کانال کشی رحمانی تلفن ۵۸۱۵۴۶ ۱-۲۶ آ-۱۸۴۸

فروش اتومبیل

لندرور
مدل ۵۹ ۱۲ نفره بعلت مسافرت‌بدون واسطه فروشی بتلفن ۷۶۱۶۲۵ ۱-۲ آ- ۲۱۲۴

بنز
یکدستگاه بنزاستیشن‌موتور بزرك کاملانو مخصوص‌مدارس بفروش میرسد تلفن ۹۵۳۹۴۴ مراجعه شود . ۱-۳ آ- ۲۱۱۵

فولکس
مدل ۶۷ اتومبیل - فولکس‌واگن ت - ل ۱۶۰۰ مدل ۱۹۶۷ کاملا تمیز بدون واسطه تلفن ۴۱۳۲۸ ۱-۲ آ- ۲۲۱۱۰

خرید

ژیان دست دوم‌خریداریم تلفن۹۵۹۶۶۶و۹۵۰۰۹۰

پیکان‌دست‌دوم خریداریم ۵۸۸۳۹ ۱-۲۶ آ-۱۸۸۰

فروشگاههای اتومبیل

انواع جیپ ولندرور و وانت موجود ۴۷۰۷۵

بازار اتومبیل قربانیان ۹۴۰ خرید و فروش تلفن ۳۰۱۳۲۷

اتومبیل شمس خرید فروش هر نوع اتومبیل تلفن ۷۶۰۲۹۰

برای اتومبیل شما

روکش‌صندلی اتومبیل
ایرانشهر
بانصب فوری
میدان فردوسی- اول ایرانشهر
تلفن : ۶۱۲۳۵۲

محافظت اتومبیل
قیرپاشی اتومبیل بوسیله قیر صداگیر پلاستیکی بندیکس پپسی کولا جیحون (لشکری) پائین‌تر از دامپزشکی جنب فروشگاه قیر بندیکس سالن قیرپاشی تلفن : ۹۵۳۶۰۱

فیلتر M.P موتور شما را بیمه میکند انواع فیلتر ام.پی جهت اتومبیل تراکتور موتورهای‌زمینی تلفن ۳۲۲۹۶۰ -صندوق پستی ۵۰۴

روکش صندلی
فرش وچهادر اتومبیل
کالی
نمایشگاه رحمتیان
فردوسی جنب کوچه برلن
تلفن : ۳۰۴۲۵۰

کرایه

اتونادرسرویس
اتومبیلهای سواری آخرین‌مدل آمریکائی و اروپائی برای تشریفات وجشنهابارانند وبدون‌راننده آماده‌خدمت‌شماست
تلفن : ۷۶۲۴۲۹

اتولوکس
اتومبیلهای تشریفاتی‌باراننده برای داخل‌وخارج‌تهران میدان فردوسی تلفن۴۴۶۰۵و ۶۱۱۲۷۰

کاج بار
بارکش شهر وحومه بیمه اثاثیه منزل
تلفن
۴۱۱۱۱
۶۱۱۱۱۱

جراثقالهای گردون
تریلر کشن مخصوص حمل ماشین آلات سنگین
تلفن : ۹۵۹۴۴۹

جرثقیل وتریلی جاسب تلفن ۲۵۷۶۵ و ۲۷۸۱۸

جرثقیل وتریلی محمدی تلفن ۹۵۸۳۳۱و۹۵۹۳۳۱

اتوبار خوزستان حاضر است کلیه محمولات شماراباوسایل کامیون و تریلر های سنگین وسبك از تهران بکلیه شهرستان های ایران حمل نماید . تلفن ۹۵۸۴۲۴ ۱-۳ آ-۲۰۷۸

جرثقیل شهریارهرمزدی حفر چاه عمیق تعمیرات و نصب موتور پمپ خیابان قزوین مقابل لیلاند تلفن ۹۵۵۸۵۳ ۱-۱۰ آ-۲۰۸۴

املاك ومستغلات

فروش

آژانس شایسته ۳۰۵۳۴۹ مرکز عمده معاملات املاك در شهر و شمیرانات

فروشنده اراضی تهران‌پارس ونارمك امینی تلفن۷۹۰۰۹۰

لاله‌زار بنگاه‌کوشان ۳۳۹۷۸۴ با ۳۲ سال سابقه و حسن شهرت‌فروشنده املاك درهمه‌جا لطفا باتلفن‌دستورفروش بفرمائید ۶۰- آ- ۲۱۵۴۰

خانه فروشی

خانه فروشی در نارمك بمساحت ۲۰۲ متر دارای ۸ اطاق قیمت ۱۲۵ هزار تومان تلفن ۷۹۰۰۹۰ آ- ۲۰۳۹

اکازیون

خانه کلنگی بمساحت ۲۵۵ متر قواره دوم که یك متر ونیم برخیابان روزولت را دارد ازقرار مترمربعی ۸۰۰ تومان بعلت مسافرت بفروش میرسد طالبین به تلفن ۷۵۱۵۱ مراجعه‌نمائید آ- ۲۰۹۷

میدان کندی اول تاج‌آپارتمان ۳ طبقه نقد و اقساط ۱۲۰۰۰۰ تومان تلفن ۹۵۲۶۲۹ رضائی ۱-۴ آ- ۱۰۵۹۳

خانه فروشی کوچه‌نظامیه از میدان بهارستان یکهزار متر بابنای دو طبقه ۹ اطاق تلفن و آب و برق اتومبیل‌وارد حیاط میشود برای دیدن‌رجوع فرمائید۳۳۹۷۸۴ بنگاه کوشان ۱-۱۶ آ- ۲۱۵۴۲

سید خندان خانه شخصی ساز نو دارای تلفن ۷۷۶۵۹۲ بعلت مسافرت بخارج بیواسطه فروشی آ- ۱۰۹۹۷

مستغلات کوچك اوکازیون بقیمت ۱۸۰ هزار تومان بهترین محل تلفن ۴۲۶۸۲حاجی‌هاشمی آ- ۲۱۴۰ ۱-۷

باغ فروشی

یك باغ واقع در کلارك کرج زیر جاده‌در حدود ۱۰ هزار متر با آب وباغ مشجربه فروش‌میرسد اکازیون املاك قدس ۶۷۳۴۳ ۱-۶ آ-۲۰۰۵

زمین فروشی

خریدوفروش زمین های سعادت آبادومکانیرتلفن ۳۳۹۰۶۷ و۳۳۶۸۸۵

کیلو متر ۱۴ قدیم‌کرج زمینی بمساحت ۱۳۰هزارمتر با آب جاری از قرار متری ۵۰ ریال فروشی تلفن ۹۶۳۳۷۶ آ- ۱۸۲۹

فروش واوکازیون یك قطعه زمین بمساحت۵۰۰ متر مربع شمال جاده تهران‌نو ایستگاه مسجد تلفن ۷۹۰۰۹۰ ۱-۶ آ- ۲۰۷۷

اوکازیون درونك یك قطعه زمین با دیوار بمساحت ۵۵۵ متر بر ۳۰ متری ودوازده متری ونك دارای دو سند بفروش میرسد تلفن - ۶۲۱۶۰۶ ۱-۱۵ آ- ۱۸۰۴

چندین دستگاه ساختمان دوطبقه ویك‌طبقه ۲۰۰ متری مستغلاتی نزدیك فوزیه‌نقد و اقساط بفروش میرسد ۷۵۴۳۹ احمدی شهمیرزادی ۱-۳ آ- ۲۰۹۴

ساحل دریای خزر نزدیك پلاژ محمودآباد ۸۰۰ متر بیالا با آب‌وبرق سرایدار. آماده فروش عصرها تلفن - ۸۸۱۱۶۷ آ- ۲۴۱

فروش وسرقفلی

مغازه واگذاری

مغازه دربهترین نقطه
یك‌باب مغازه بوسعت ۶۰متر مربع دارای بالکن دوجانبه ، دستشوئی و توالت ، آب ،برق، تلفن واقع در خیابان فرح جنوبی ، چهارراه دیبا واگذار میشود . تلفن ۷۶۳۵۵۴

توجه توجه

۱ - مغازه مدرن در خیابان ثبت بازیرزمین و توالت‌بفروش میرسد .
۲- آپارتمان طبقه دوم سه اطاقه با تلفن مستقل خیابان شمیران‌اول شادمان واگذار میشود .
۳- چند باب مغازه در خیابان شمیران اول شادمان اجاره‌داده میشود .
٤- یك دستگاه‌فولکس‌واگن استیشن دوازده نفره دو لوکس مدل ۶۰ که از سفارت‌خریداری شده و برای کودکستان و سرویس کارخانجات مناسب است بفروش یا اجاره داده میشود .
علاقمندان به تلفن ۳۳۷۶۰۶ مراجعه فرمایند . آ- ۲۱۳۹

واگذاری زیرزمین .

واگذاری‌و اجاره
زیر زمین بزرك و مجلل خیابان شمیران مقابل سینما ریولی جنب پارکینگ پلاك ۲۷۶ تلفن ۷۱۹۹۸ ۱-۷ آ-۱۴۵۹

سالن واگذاری

یك سالن چلوکبابی بمساحت تقریبی۲۰۰مترمربع واقع در سرآسیاب مهرآباد جنوبی با تجهیزات کامل‌بفروش میرسد ۹۵۰۱۴۳ ۱-۵ آ- ۲۱۴۶

اجاره‌داده‌میشود

آپارتمان اجاره

آپارتمانهای مدرن
سه و چهار و پنج اطاقی مجهز بتمام وسائل و تلفن و شوفاژ و کولر در مرکز شهر نزدیك نادری باجاره واگذار میشود تلفن ۴۳۸۲۶ ۱-۲۵ آ- ۱۴۳۹

دو دستگاه آپارتمان هر یك دارای پنج اطاق با کلیه

لوازم مورد نیاز در میدان بلوار خیابان پهلوی کوچه خسروخاور برای سکونت اجاره داده میشود لطفا قبل از مراجعه با تلفن شماره ۶۲۷۰۶۴ مکالمه فرمائید ۱-۵ آ- ۲۰۴۴

دو دستگاه آپارتمان
نزدیك میدان بهارستان بر ظهیرالاسلام مفید برای‌دفترکار مطب ، و مسکن اجاره داده میشود از ساعت ۵ تا ۸ بعد از ظهر بتلفن ۳۰۳۲۳۳ مراجعه فرمائید . ۱-۲ آ- ۲۰۷۵

ساختمان اجاره

در بهترین نقطه یوسف‌آباد
طبقه دوم ساختمانی نوساز شامل سالن پذیرائی و ناهارخوری و ٤ اطاق خواب و هال وسیع و یك اطاق مستخدم و سرویس کامل شوفاژ وکولر و گاراژ و تلفن . اجاره ماهانه مقطوعا ۲۰٫۰۰۰ ریال بنشانی یوسف‌آباد بالا خیابان محمد رضاشاه بعد از میدان کلانتری کوچه سوم‌دست‌راست(سعادت) پلاك ۶ تلفن : ۶۲۰۸۹۹ آ- ۲۱۸۰۰

قابل‌توجه شرکتها وادارات دولتی

یکدستگاه ساختمان مجهز ۵ طبقه ۷۰ اطاق آسانسور و حرارت مرکزی در خیابان شمیران بالای‌سینمای مولن‌روژ اجاره داده میشود تلفن۷۳۹۵۸

در فرح شمالی شمال پالیز منزلی ۳ طبقه مستغلاتی هر طبقه ۵ اطاق بدون تلفن طبقه دوم‌وسوم ماهیانه هرطبقه ۹۰۰ تومان اجاره‌داده‌میشودتلفن - ۷۶۲۳۱۹

خیابان کاخ شمالی
طبقه اول ساختمان شامل دو اطاق خواب . پذیرائی . نهارخوری دفتر . اطاق نشیمن مستخدم . انبار . گاراژ. حیاط لوستر وتلفن فرعی اجاره داده میشود تلفن ۶۲۱۲۲۸ آ- ۲۱۳۶

ویلای اجاره

طبقه اول۵ اطاق‌تلفن وباغچه ماشین‌رو قلهك تلفن ۸۶۳۹۹

در اختیاریه بخش دروس یکدستگاه ویلا با ۱۱۰۰ متر مربع باغچه گلکاری شامل شش اطاق سرویس کامل باچاه نیمه عمیق باموتور - تلفن - برق سه‌فاز ده آمپر استخر شنا حوض برجسته سنگی دستگاه اف‌اف و باضافه یکدستگاه ساختمان با سرویس شامل گاراژ اطاق مستخدم آشپزخانه وانبار ووسایل بهداشت باجاره واگذار میشود بتلفنهای ۶۱۳۴۲۵ و ۸۸۱۹۵۳ مراجعه فرمائید . آ- ۲۱۴۲

یکباب خانه ویلائی مدرن ۴۸۴ متر مربع زیربنا ۲۳۰متر مربع دارای ۳ اطاق و یك‌سالن بانضمام دو هال سرویس کامل در شمیران تلفن ۷۹۹۸۵ ۱-۳ آ-۱۰۴۱۹

نیازمندیهای اجاره

سازمان نیازمندیهای خارجیان خانه‌شمارا اجاره میدهد ۶۱۳۹۳۹

برای اجاره جهت چند خانواده اروپائی به منازل مدرن‌در شمیرانات مورد لزوم است تلفن۶۱۲۹۶۴ و ۴۹۷۱۳

آژانس پرسپولیس اجاره بخارجیها - ۶۲۲۵۲۰

نیازمندیهای هیلتون ۱۷۶۵۶۹۴اجاره بخارجیان

خریداری میشود

دفتر پارس اراضی سیصد متری داخل طرح عباس‌آباد خریدار است تلفن۷۶۱۵۵۸

اراضی تهران‌پارس‌خریداریم بازرگانی امینی تلفن۷۹۰۰۹۰

خرید زمین های‌مکانیرو کوی سعادت‌آباد۵۱۹۹۰

خرید زمین افسریه ۷۹۱۳۵۹

زمینهای زعفرانیه دره فشلاق، مکانیرو سعادت‌آباد عباس‌آباد ، فرحزاد را خریداریم‌بازرگانی جلالی خیابان‌پهلوی تلفن‌های۶۳۶۴۱۱ و ۶۲۴۱۹۳

خرید کوهك جنت‌آبادباغ- فیض عباس‌آباد سازمان برنامه ۶۶۲۰۳

زمین‌های کیشا خریداریم دفتر کافی و فراهانی ۹۵۷۸۷۴ ۲۲-۲۵ آ-۱۱۹

مستغلات بدهی‌دار فورا خریداریم ۴۸۴۶۳ ۱-۱۰ آ- ۲۱۱۲

اراضی یوسف‌آباد خریداریم ۲۲۴۳۵۲ ۱-۸ آ-۱۴۳۸

اراضی یوسف‌آباد خریداریم دفتر زهره تلفن ۶۳۲۳۸۰ ۱-۱۰ آ- ۲۱۳۷

بنگاههای معاملات املاك

بورس املاك شمیران دفتر براتی باغ فردوس۸۵۲۵۷۵

بورس اراضی ولنجك‌محمودیه علی‌آباد - لطفی ۸۹۰۱۵۰

پهلوی دره فشلاق ، قیطریه کوی میکانیر ولنجك عابدی ۸۵۰۰۹۵

خرید و فروش اراضی کوی مکانیر سعادت‌آباد مرتضوی ۶۸۵۶۲

املاك نیك ۶۳۱۶۰۶ مرکز خریدو فروش‌اراضی‌ونك یوسف‌آباد و کوی مکانیر

بورس املاك کرج‌وحومه‌مرکز معاملات باغ و اراضی‌وساختمان تلفن ۴۵۵۱ (۰۵) ٤- آ-۲۱۰۴۴

معاملات املاك رشیدی

کلیه شماره های تلفن‌درجا خریداریم تلفن ۴۴۰۷۸ ۱-۲ آ- ۲۱۰۶

در بهترین نقطه شمیران چندین دستگاه ویلای مدرن اوکازیون آماده فروش جاده قدیم شمیران پل‌رومی آژانس یزدی ۸۴۲۸۵ ۱-۳ آ-۱۶۰۵

خانه‌های ویلائی و مستغلاتی در سیدخندان به فروش میرسد زمینهای سیدخندان و اطراف جاده‌شمیران راخریداریم دفتر دهقان و امینی ۷۷۲۲۹۲ ۱-٤ آ-۱۶۱۰

زمین و خانه‌های فروشی رهن اجاره‌در دروس .داودیه دفتر یزدی میدان هدایت ۸۵۰۲۱۶

دفتر حسینی ۸۹۲۰۰۲ مرکز معاملات‌املاك شمیران ۱-٤ آ-۱۶۰۸

املاك رستگار ۸۵۱۶۴۱ مرکز خرید و فروش زمین. خانه ، ویلا و مستغلات در شمیرانات

دفتر املاك ۱۱۰ خانه‌های ویلائی مستغلاتی‌در سیدخندان فروشی ۷۷۳۵۵۶ ۱-٤ آ-۱۶۰۶

آژانس یزدی ۸۴۲۸۵ اراضی خیابان هروی - پل

برای ساختمان شما

مژده مژده

بدینوسیله به اطلاع‌خریداران کارخانه آجر سازی دماوندنو افتخار دارد بهترین بهمنی درجه یك را که نایاب بود تهیه نموده و در اختیار مشتریان میگذارد تلفن ۲۷۶۶۵ ۱-۸ آ- ۱۸۸۵

پرده کرکره
کاغذ دیواری نقاشی‌ساختمان جاتقدا تلفن ۷۸۱۹۷۷

هر نوع مصالح ساختمانی کهنه خریداریم . تلفن ۹۵۷۶۸۵

لوله بازکنی

رفع گرفتگی لوله ساختمان در ۲ دقیقه سازمان تراکم تلفن ۸۸۱۶۸۱

لوله بازکنی فاضل‌آب بادستگاه تراکم هوا ۶۴۴۸۵ مسعود

رفع گرفتگی هرنوع لوله ساختمانی بادستگاه‌تراکم‌هوا-تلفن ۷۸۷۲۷

لوله بازکنی فاضل‌آب مقدم ۶۴۶۳۵

لوله بازکنی فاضل‌آب
بادستگاه‌تراکم هوا
سازمان فنی رفاه پیشرو لوله بازکنی در ایران
تلفنهای : ۷۶۳۲۸۶ ۷۵۶۴۰۸

جنرال-سرویس
لوله بازکنی فاضل‌آب
بادستگاه مجهز تراکم هوا
آبگرمکن-بخاری-کولر
تلفن۷۹۳۰۵۷

معاملات پول

مورد نیاز

پول‌شرطی۱۸٪نیازمندیم ۴۸۴۶۳

پول بادرآمدتضمین‌شده مورد نیاز است ۲۷۹۴۳

پول موجود

پول هر ۱ شاهی ۶۳۴۸۷۳

پول بیواسطه‌موجود ۲۳۷۳۹

پول شرطی باسودبانکی ۴۸۴۶۳

پول تومانی دو شاهی و نیم‌بدون‌معطلی۷۶۲۶۵۹

خانه پول فرح شمالی مرکز معاملات پول تهران ۷۷۱۳۸۸

قبوض

قبوض اصلاحات ارضی‌بیواسطه خریدار پاکپور ۲۲۷۲۹ و ۸۵۰۰۸۱

قبضهائیکه بیش‌از ۵۰ هزار ریال ارزیابی شده سه ساعته بقیمت عالی خریداریم تلفن ۲۳۴۸۲

قبل از مراجعه بدیگران بدون‌هزینه‌ازقیمت‌واقعی قبض‌فرش‌خودمطلع‌شوید اردهالی اول بازارکفاش ها سرای مهدیه تلفن - ۲۳۴۸۲

سازمان تعیین نرخ فرش آماده خرید و فروش‌هرنوع فرش و قبض بانك کارگشائی و تعیین کننده قیمت واقعی فرش شما است تلفن ۲۳۴۸۲

داروخانه‌ها

داروخانه مهران خیابان شیروخورشید چهار راه استخر تلفن ۹۵۴۰۰۷

ماشین آلات

دیزل ژنراتور
دست دوم از ۱۵۰ تا ۲۵۰ کیلووات ۳۸۰ تا ۲۲۰ ولت ۵۰ پرید بالوازم خریداریم تلفن ۴۸۷۱۹ مراجعه فرمائید . ۱-۲ آ- ۲۳۱۲

رستورانهای خانوادگی

پهلوی تلفنهای ۸۹۲۲۸۱ ۸۹۲۲۸۲- ۸۹۲۲۸۳

چلوکباب خوشمرام افتتاح‌شد لاله‌زارنو جنب سینمامتروپل ۳۳۲۳۳۱ ۲-۲۶ آ- ۲۰۱۰

گمشده

چك شماره ۶۲۲۱۰۸ بانك صادرات شعبه بازار بمبلغ سی هزار ریال حساب ۱۷۹ در وجه آقای یوسف کاشی نژادمفقود شده و از درجه اعتبار ساقط است . آ- ۱۱۰۴۳

دسته چك ۵۰ برگی مربوط بیانك بازرگانی شعبه عباسی گمرك از سری ۸۰۳۰۵۰ تا سری ۸۰۳۰۷۰ استفاده‌شده‌واز سری ۸۰۳۱۰۰ مربوط‌باینجانب عبدالعلی محرابی درحدودخیابان شیروخورشید مفقود گردیده است و از درجه اعتبار ساقط میباشد . آ- ۱۱۰۱۳

یك کیف محتوی دو دسته چك سفید مبلغ ۴۰۰۰۰ ریال سفته ریز و یك حکم جلب و تعدادی کارت شناسائی مربوط باینجانب مرتضی باغبانی در حدود خیابان دروازه قزوین مفقود گردیده از یابنده خواهشمند است به تلفن۵۴۶۵۰ اطلاع داده و مژدگانی دریافت دارند . آ- ۱۰۹۹۳

جواز تفنك بشماره (۷۹۵۷۸ متعلق‌بهاینجانب‌رجبعلی کرمعلی فرزند قربانعلی در حدودسه ماه است مفقود گردیده از یابنده تقاضا میشود به کلاك کرج کوه‌باغ موسسه برادران کرمعلی داده و مژدگانی دریافت دارد . آ- ۱۱۰۴۹

آگهیهای متفرقه

اسناد لاوصولی خریداریم ۳۵۱۶۱۷

سردخانه‌البرز
آماده نگاهداری
گوشت. لبنیات ومیوه
تهران سه‌راه ساوه‌جاده جنوبی کرج تلفن۹۵۳۲۷۵

حراج حراج
کاغذ دیواری تمام استیل قابل شستشو ساخت انگلستان مدل ۱۹۷۰ متر مربع ۱۰ الی ۷۰ ریال تلفن ۷۷۳۹۱۳ ۱-۲۶ آ-۱۹۱۴

قابل توجه
برای خرید و فروش تانکر و اطاق عقب وجابرای نگهداری در کیلومتر ۶ جاده ساوه به پیمانکاری و حمل نقل نجات مراجعه فرمائید . تلفن۹۵۱۹۳۷ ۱-۳ آ- ۱۰۶۹۷

چکها و سفته های برگشتی شما را میخریم ساختمان آلومینیوم طبقه سوم ۳۲۵و ۳۲۳ تلفن ۶۶۳۰۰ ۱-۵ آ- ۲۲۰۷۴

یکدستگاه آسیاب سنگ‌کوبی دوازده چکش بفروش میرسد با تلفن ۳۵۵۳۹۰ تماس بگیرید .

پیوند زندگی
دفتر ازدواج شماره۴۱۳تهران نشانی تهران‌نو . اول خیابان فرح‌آباد . نرسیده‌بدبستان‌ملی هاشمی

B.K.D
دربازکن برقی بکد
باتضمین
نقدا ۲۳۵ تومان
به‌اقساط ماهیانه بدون پیش قسط
۲۵۰ تومان
بوسیله تلفن سفارش دهید دستگاه درمدت ۲۴ ساعت نصب وتحویل میگردد
تلفنهای دفترفروش : ۷۷۲۰۰۸ - ۶۲۸۷۷۴ - ۶۲۷۸۸۲
مرکز فروش ونصب : شرکت بکدالکتریك بامسولیت محدود
خیابان پهلوی مقابل پارك ساعی شماره ۶۸۰
فروش درکلیه فروشگاههای لوازم برقی والکتریکی

قابل توجه دوستداران موسیقی
بخصوص در شهرستانها
موسسه آموزش و اجرای موسیقی (گلبانك)
زیر نظر : مرتضی حنانه
موسیقی علمی وایرانی راازطریق مکاتبه ونوار وصفحه گرامافون بشماامی‌آموزد. باما مکاتبه‌فرمائید. تهران، خیابان‌شاه جنب‌سینما مازستیك شماره ۳۶۸، تلفن۶۱۳۹۸۹
علاقمندان در تهران صبح‌ها و عصرها بمامراجعه‌نمایند

قابل‌توجه
خریداران کمپرسورهای
لك انگلستان
بقدرتهای یك پنجم ویك چهارم و یك سوم ویك دوم وسه چهارم بفروشگاه منصور تلفن ۷۴۲۹۲ مراجعه فرمائید .

فولکس واگنهای سواری ۱۹۷۰
فریبا وارد میشود بشرکت سهامی‌عبادخیابان ملت شماره ۱۱ تلفن های۳۰۴۱۸۱و۳۰۴۴۷۲ مراجعه فرمایند .

Toshiba توشیبا سازنده بیش از ۶۰۰۰ نوع لوازم الکتریکی والکترونیکی است

حراج
در (قصرپوشاك)
ادامه دارد
قصرپوشاك
جمعه تاساعت ۱ بعدازظهر باز است
خیابان فردوسی تلفن۳۳۹۸۹۹

برای رزرو فیات ۸۵۰ کوپه
فیات ۱۲۴ سالون ۱۹۷۰
فیات ۸۵۰ اسپایدر
شرکت‌سهامی‌عباد
خیابان ملت‌شماره۱۱ تلفنهای۳۰۴۱۸۱ و ۳۰۴۴۷۲ وفروشگاه فانتوم‌خیابان‌عباس‌آباد تلفن ۷۶۱۰۷۴ مراجعه فرمائید .

آبکاری
آبکاری برادران بصیری آب گالوانیزه برنگهای مختلف تلفن ۲۴۹۰۰
شاهپور پائین‌تراز میدان شاهپور

نیازمندیها

استخدام

بتعدادی کارگر ورزیده برق نیاز است
واجدین شرایط به آدرس زیر مراجعه نمایند تخت‌جمشید خیابان کیوان جنوبی شماره ۴۲ شرکت زیماك .
۱ـ۲ آ ـ ۲۴۸۳

دکتر داروساز جهت تهران و شهرستان مورد نیاز است تلفن ۳۳۶۴۵۰

یك شرکت ساختمانی بزرگ برای کارگاه تهران احتیاج به اشخاص زیر دارد .
۱ـ مهندس کارگاه با حداقل پنج سال تجربه در ساختمانهای بلند بتن آرمه
۲ـ نقشه‌بردار با حداقل ۳سال سابقه در ساختمانهای بتنی
۳ـ تکنیسین ساختمان با آگاهی کامل از نقشه‌کشی
داوطلبان میبایستی زبان انگلیسی را به خوبی بدانند و آمادگی فوری جهت‌شروع کار داشته باشند . لطفا با آدرس زیر مکاتبه و شرح مختصری از تجربیات خود را مرقوم فرمائید. آدرس ـ تهران‌صندوق پستی شماره ۱۴۵۵ ـ ۱۲
۱ـ۶ آ ـ ۱۰۲۴۵

تعدادی موتور سوار وارد بکارهای فنی با وسیله مورد نیاز است تلفن ۵۴۵۵۰
۱ـ۵ آ ـ ۲۰۳۱

دفتربیمه پارت‌شعبه‌شماره یك برای فعالیت در امورمختلف بیمه به عده‌ای خانم و آقا با مزایای مکفی نیازمند است سعدی شمالی خیابان هدایت خیابان خیام مقابل بیمارستان ایران پلاك ۲۱
۱ـ۳ آ ـ ۲۰۹۵

دوشیزه یا بانو سکرتر جهت بعدازظهرها مورد نیاز میباشد تلفن ۶۲۳۱۵۹
۱ـ۲ آ ـ ۲۱۰۹

پزشك جهت‌صبح‌ها ۹۵۵۰۵۱۴
۱ـ۲ آ ـ ۲۱۱۶

سازمان شاهنشاهی خدمات اجتماعی برای ریاست‌بیمارستان شوشتر یك جراح متخصص و برای عده‌ای از درمانگاههای واقع در سراسر کشور به پزشکان عمومی احتیاج دارد که با حقوق و مزایای‌مکفی‌استخدام میشوند و محل‌سکونت‌ووسایل زندگانی نیز خواهند داشت . داوطلبان میتوانند همه روزه‌از ساعت ۷ صبح تا ۱۴ بکارگزینی سازمان در خیابان قوام‌السلطنه روبروی موزه ایران باستان رجوع کنند .
۱ـ۲ آ ـ ۲۱۳۴۲

درمانگاه دیبا
پزشکیار ، تکنیسین رادیولوژی و بهیار استخدام مینماید تلفن ۷۵۷۱۸۰
۱ـ۲ آ ـ ۲۰۵۳

یکنفر دیپلمه فنی (رشته برق) با آشنائی کامل بزبان انگلیسی که در امور انبارداری فنی حداقل دو سال سابقه کار داشته‌باشد برای کار در یکی از شهرستانهای غربی استخدام میشود . داوطلبان در روزهای ۱۴ و ۱۵ تیرماه با دردست داشتن مدارك و سوابق کار خود از ساعت ۴ تا ۶ بعدازظهر بشرکت سهامی احداث اول خیابان روزولت شماره ۱۵۴ر۱ مراجعه نمایند .
۱ـ۲ آ ـ ۱۱۰۷۷

جمعیت حمایت آسیب‌دیدگان از سوختگی به یکنفر خانمی که ماشین نویس درجه‌یك‌درفارسی و لاتین باشد نیازمند است داوطلبان با همراه داشتن مدارك در ساعتهای ۱۷ تا ۱۹ روزهای شنبه ۱۳ و یکشنبه ۱۴ر۴ر۴۹ در مطب اینجانب واقع درخیابان شاه طبقه دهم ساختمان‌آلمینیوم به آقای مقدم مراجعه نمایند .
مدیرعامل جمعیت حمایت آسیب‌دیدگان از سوختگی
دکتر ـ فرهمند

مهندس تاسیسات استخدام میشود
داوطلبان بشرکت‌اخگرشماره ۲۴ کیوان جنوبی تخت‌جمشید ساختمان اخگر تلفن ـ ۴۱۴۲۹ ـ ۴۸۲۸۲ مراجعه‌نمائید
۱ـ۲ آ ـ ۲۴۸۴

خانمی جهت مدیریت‌خانواده سه نفری با ضامن نیازمندیم تلفن ۹۷۲۳۷۱
۱ـ۲ آ ـ ۱۰۹۷۹

S.K.F., A SWEDISH SELLING COMPANY, REQIRES an experienced accountant, fluent in English, to take over full responsibility for the accounting department in Tehran after a training period of 6 to 9 months. Part of the training is given by Group Head Quarters in Sweden. Applicants must be Iranian Nationals, aged between 25 and have completed military service or acquired permanent exemption. Applicants send particulars of personal details and previous experience to M.C.S. P.O. Box 1993, Tehran. Particulars must include:- contact telephone number and address; accademic backround; previous positions, stating date started and finished, and salary receieved; minimum salary required. Applications are treated in strictest confidence.

شرکت سهامی اونیورسال
به دو نفر نقشه کش با سابقه نیازمند است آقایان داوطلب باید گواهی پایان خدمت‌داشته باشند دیپلمه های هنرستان در شرایط مساوی مقدم میباشند واجدین شرایط به نارمك خیابان ۴۰ کارخانه اونیورسال مراجعه نمایند .
۸ـ۲ آ ـ ۲۱۱۰

دکترداروساز
شرکت سهامی تهران‌فارما برای رهبری کادر تبلیغات داروئی خود یکنفرد کترداروساز را که بیکی ازز‌بانهای‌انگلیسی یا آلمانی آشنائی کامل داشته باشد بطور تمام وقت استخدام مینماید .
تقاضا دارد داوطلبان بکارگزینی شرکت واقع درخیابان تخت‌جمشید چهارراه سهیل شماره ۱۲۸ مراجعه نمایند .
۱ـ۳ آ ـ ۲۱۰۸

استخدام ماشین‌نویس
شرکت ساسر برای‌دفترتهران نیاز به یکنفر ماشین‌نویس فارسی و فرانسه با سابقه‌دارد. داوطلبین روزهای شنبه دوشنبه و چهارشنبه از ساعت ۱۶ الی ۱۸ بخیابان اراك شماره ۳۸ـ تلفن ۴۶۰۹۷ مراجعه فرمایند
۱ـ۲ آ ـ ۲۱۱۷

PHARMACIST
An American pharmaceutical company has a vacancy for a male pharmacist to work in our modern production plant in Tehran. Suitable applicants should have a reasonable command of spokenand written English and completed military service or with a valid exemption. Previous production experience is not essential. We do, however, require a man of integrity and willing to learn production techniques of the highest world standard. This is a full-time position offering a five-day working week, cafeteria facilities and free transportation. Please phone 953254-4-954 919 Mrs. Ketty for an appointment.

دوشیزه یابانو
دارای لیسانس حسابداری استخدام میشود تلفن ۴۷۱۴۵ـ ۴۸۷۸۳
آ ـ ۱۱۱۱۳

یك پزشك با پروانه
نیازمندیم تلفن ۶۴۲۳۳ و ۴۹۷۵۶
۱ـ۲ آ ـ ۲۱۲۴

سازمان توریستی و مسافرتی اوریانت
افراد زیر را استخدام مینماید
۱ـ دو نفر دوشیزه یا بانو که به ماشین‌نویسی فارسی و لاتین تسلط کامل و بزبان انگلیسی آشنائی داشته باشند .
۲ـ یك نفر دوشیزه یا بانو جهت بایگانی آشنا بزبان انگلیسی .
۳ـ یك نفر دوشیزه یابانو تلفنچی آشنا آشنابزبان انگلیسی .
داوطلبان جهت اطلاعات بیشتر به خیابان ویلا شمالی‌جنب کریمخان زند شماره۳۳۹سازمان توریستی و مسافرتی اوریانت مراجعه نمایند.

برای‌تشکیل یك گروه ۸نفری موزیك
ROCK'MROLL
به ۷ نفر موزیك‌دان احتیاج است . آلات مورد نیاز: جاز ، ارگ ، گیتار ، باس ، ساکسیفون ، ترامبون ، فلوت و یك خواننده هستند علاقمندان برای تشکیل و تمرین ، با همایون توسط تلفن‌های ۸۹۲۶۴۱ و ۷۲۳۴۴ سن ۱۲ تا ۳ به داز ظهر تماس بگیرند .

متخصص نصب کولر استخدام میشود ۷۹۳۸۹۷
۱ـ۵ آ ـ ۲۰۷۶

یکنفر منشی باسابقه جهت کار در دفتر اسنادرسمی‌شهرری احتیاج داریم به تلفن ۵۹۴۰۲ مراجعه نمایند .
آ ـ ۲۲۰۳۰

بعده‌ای ویزیتور زن و مرد با امکانات بسیار خوب نیازمندیم دکوراسیون OKEY خیابان قدیم شمیران چهارراه حقوقی ساختمان فداج طبقه‌چهارم
۱ـ۴ آ ـ ۲۰۸۰

دفتر بیمه خاور
عده‌ای خانم و آقا با حقوق ثابت استخدام مینماید‌پائین‌تر از سه راه شاه مقابل بانك‌ملی شماره ۲۰۴ر۱ طبقه دوم
۱ـ۴ آ ـ ۲۰۸۹

یك شرکت فنی احتیاج‌بمهندس مکانیك با سابقه حداقل چهار سال کار در نصب ماشین‌آلات صنعتی یا کارخانجات برای‌کار در شهرستان دارد داوطلبان با تلفن ۶۲۳۳۵۶ تماس حاصل فرمایند .
۱ـ۳ آ ـ ۱۰۷۸۵

EUROPEN CONSULTING ENGINERING COMPANY
in Tehran has avacancy for an
INSTRUCMENTATION ENGINEER
Requirements.
Iranian Nationality
Education University level in electrical Engineering-preferable
Experience 4 years in instrumentation minimum
Good knowledge of English language
Military exemption
Applicants are invited to submit curriculum vitae including full details on eudcation and experience to Ettela'at Box. No. 211

آگهی استخدام
شرکت تعاونی مصرف سپه بیست نفر مرد و زن را که د فروشندگی سابقه داشته‌وحداقل تحصیلات آنان سوم متوسطه باشد استخدام مینماید . داوطلبان میتوانند تا آخر تیر ماه سال جاری بکارگزینی شرکت واقع در خیابان سوم اسفند مراجعه کنند . افرادی که بزبان انگلیسی آشنائی داشته‌باشند حق تقدم خواهند داشت .
۱ـ۳ آ ـ ۲۱۹۹۴

دفتر بیمه پارت
برای سرپرستی یکی از قسمتهای خود به دوشیزه یا بانوئی که تسلط در این امر داشته باشد و همچنین بتعدادی خانم و آقا برای فعالیت در قسمتهای مختلف خود نیازمند است . خیابان نادر شاه نبش تخت‌طاوس ساختمان بانك‌ایران و خاورمیانه طبقه سوم .
۱ـ۲ آ ـ ۲۱۱۴

افراد زیر استخدام میشود :
۱ـ دیپلمه هنرستان صنعتی (رشته برق)
۲ـ دیپلمه هنرستان صنعتی (رشته فلزکاری)
کسانیکه سابقه کار یا تحصیلات بالاتر دارند حق‌تقدم خواهند داشت افراد فوق‌باید دارای برك خاتمه خدمت یا معافیت دائم نظام وظیفه باشند.
داوطلبان بشرکت سهامی کارخانجات پارس الکتریك خیابان آیزنهاور ایستگاه سینالکو شماره ۵۶۳ مراجعه نمایند .
آ ـ ۳۷۰۸۸

آگهی استخدام
شرکت سهامی بی . اف. گودریچ ایران یکنفرتحصیلدار با مشخصات زیر استخدام مینماید .
حداکثر سن ۲۸ سال
حداقل تحصیلات سیکل اول
گواهینامه رانندگی موتو ـ سیکلت
گواهینامه خدمت نظام‌وظیفه یا معافیت
واجدین شرایط برای تعیین وقت مصاحبه با تلفن ۹۷۳۰۰۱ تماس حاصل نمایند .
۱ـ۲ آ ـ ۲۲۱۶۰

تاسیسات توریستی در۱۸۰ کیلومتری تهران یکنفر رسپسیونیست‌دونفر اطاقدار‌دونفر آشپز و دونفر کارسون‌استخدام میکند از داوطلبان خواهشمند است در خواست خود را همراه با یك قطعه عکس و سابقه کار و حقوق مورد تقاضا براهنمای شماره ۱۹۸ روزنامه اطلاعات ارسال دارند تضمین حسن‌انجام کار ضروری میباشد .
۱ـ۳ آ ـ ۹۷۴۹

موسسه‌ای جهت بسته‌بندی کالا تعدادی خانم با معلومات حدود ششم ابتدائی با حقوق ماهیانه سه هزار ریال استخدام مینماید متقاضیان در خواست خود را همراه با یك قطعه عکس به آدرس تهران صندوق پستی شماره ۱۱۳۷ـ ۱۱ ارسال‌نمایند
آ ـ ۲۱۲۹

۱۸ نفر دیپلمه
علاقمند به حسابداری پس‌از دیدن یکدوره کارآموزی یکماهه مشغول بکار خواهند شد تلفن ۳۳۵۰۴۰
۱ـ۵ آ ـ ۲۰۶۴

ویزیتور مرد
یك شرکت معظم تولیدی بتعدادی ویزیتور مرد با حقوق و پورسانتاژ بسیار عالی احتیاج دارد . کسانیکه در ویزیتوری کالاهای صنعتی مانند رنك سابقه داشته باشندمقدم‌میباشند واجدین شرایط با دردست داشتن یك قطعه عکس درتاریخ شنبه سیزدهم تیر ماه ازساعت ۴ تا ۸ بعدازظهر به آدرس انتهای فیشرآباد شماره ۲۹۵ فروشگاه پولادسامراجعه‌نمایند.
۱ـ۲ آ ـ ۱۰۹۲۱

بوجود یك دوشیزه یابانو برای ماشین‌نویسی نصف روز احتیاج است مشخصات کامل خود را بصندوق پستی ۷۰۸۰ر۷ اعلام فرمائید .
آ ـ ۱۱۰۹۷

B.K.D
بکد
بازاریاب‌باسابقه‌استخدام میکند تلفن ۶۲۷۸۸۲
۱ـ آ ـ ۱۹۷۵

یك شرکت بزرگ ساختمانی
یك نفر مهندس مکانیك‌بسیار وارد ، فعال و جوان که‌دارای تجربه کافی در امور ماشین آلات راهسازی باشد با حقوق مکفی استخدام مینمایدواجدین شرایط براهنمای شماره ۲۱۰ اطلاعات مراجعه فرمایند .
۱ـ۳ آ ـ ۱۰۶۷

عده‌ای کارگر ساده با مشخصات زیر استخدام‌میشود.
۱ـ حداکثر سن ۲۵ سال
۲ـ داشتن گواهینامه شش ساله ابتدائی
۳ـ برك معافی دائم یا خاتمه خدمت
۴ـ تندرستی جسمی
واجدین شرایط از ساعت ۸ تا ۱۲ هرروز به کارخانجات میخ‌سازی پارس جاده مخصوص کرج کیلومتر ۱۸ یا تلفن ـ ۶۱۲۲۲۷ مراجعه فرمایند .
۱ـ۳ آ ـ ۲۱۳۰

بتعدادی کارگر دربوپنجره سازی فلزی نیازمندیم تلفن ـ ۹۰۴۵۲۶
۱ـ۲ آ ـ ۱۰۹۵۹

شرکت سهامی تولید موتورهای دیزل ایران (ایدم) به ۴ نفر خانم سکرتر با شرایط زیر برای دفتر تبریز احتیاج دارد .
آشنائی کامل بزبان آلمانی و ماشین نویسی لاتین .
تلفن ۹۹۵۴۰ از ۷ صبح الی ۲ بعد از ظهر دفتر تبریز .
شرکت ایدم
۱ـ۳ آ ـ ۲۱۰۱۲

جمعیت شیرو خورشید سرخ ایران (سازمان‌امدادمر کز کل) یك ماشین نویس درجه یك فارسی ـ انگلیسی آقایا بانو ترجیحا مرد تمام روز رسمی یا قراردادی استخدام مینماید داوطلبان بعد از ظهرهاخیابان شیراز چهار راه رودسرشماره ۸۸ برای مصاحبه مراجعه فرمایند .

جویای کار

مدیرهتل
فعال باتجربه‌زیادتحصیلکرده از سن کوچکی در اروپا که در اقتصاد و امور هتل‌داری معلومات کامل دارد حاضراست برای اداره کردن هتل درتهران یا در شهرستانها خدمت‌نماید. علاقمندان در صورت تمایل‌لطفا برای مصاحبه حضوری تاریخ روز و ساعت را معین وبصندوق پستی ۲۲۸۰ تهران ارسال نمایند .

دانشجوی فنی برای کارهای نقشه‌کشی جویای کار است ۶تا ۸ بعد از ظهر ۷۹۳۴۷۸

راننده پایه ۲ شخصی
با سابقه کار باسواد آماده کار است تلفن ۶۴۷۹۸
۱ـ۲ آ ـ ۱۰۹۴۵

جوانی معاف از خدمت‌نظام با داشتن پیکان ۴۹ جویای کار است تلفن ۳۵۳۶۲۰
۱ـ۲ آ ـ ۲۱۱۱

جوانی فعال مسلط به امور اداری
تطبیق و مقابله اسنادبایگانی ماشین‌نویسی وارسال مراسلات و سایر کارهای مناسب جهت بعداز ظهرها آماده کار است براهنمای شماره ۱۹۹ روزنامه اطلاعات مراجعه شود .
۱ـ۲ آ ـ ۹۸۹۳

آموزشگاهها

کلاس درس

موسسه انگلیسی نژاد
برای ترم تابستانی ثبت نام مینماید انگلیسی با روش مخصوص کنترانی ماشین‌نویسی بااسلوب‌بین‌المللی شورت‌هندبا متد جدید انگلستان وسیله رفت‌وآمد آماده است . پهلوی مقابل کاخ مرمر تلفنهای ۴۲۰۸۶ ـ ۴۷۱۴۱
آ ـ ۱۳۸۱

آموزشگاه زبان انگلیسی‌لازار
برای ترم تابستان نام‌نویسی میکند امیرآباد شمالی‌چهارراه رستم ساختمان ناهید تلفن ـ ۶۳۳۶۰۸
۱ـ۳۰ ۱ـ۱۳۷۵

شرکت دی‌ـپی‌ـ اس
برای
کلاسهای کامپیوتر
نام نویسی مینماید . شناسائی کامپیوتر ـ برنامه نویسی . آنالیز و طرح‌سیستم‌ـ کار بردهای کامپیوتر
خیابان کریمخان‌زندبین‌شاه عباس و خردمند شماره۱۳تلفن ۶۲۲۱۲۳
۱ـ۳ آ ـ ۲۰۴۴

دبیرستان ابن‌سینا
تلفن ۷۹۰۲۱۹
در سال تحصیلی ۴۹ ـ ۵۰ از ۱۰ تیرماه همه روزه جهت ثبت‌نام آماده میباشد نارمك چهارراه سرسبز تلفن۷۹۳۸۶۶
آ ـ ۲۱۴۳

خیاطی ۳ ماه
خیاطی با متدگرلاوین که شامل نازك‌دوزی و ضخیم‌دوزی ویك دوره ژورنال کامل است در مدت ۳ ماه بخوبی شما می‌آموزد.
ماشین نویسی یك ماه
با استفاده از بهترین‌ماشین های تحریر زیر نظر‌مجرب‌ترین استادان تدریس میشود .
در آموزشگاه سعدی
بخانواده های کارمند دولت و فرهنگیان تخفیف داده‌میشود پهلوی سه‌راه شاه آموزشگاه سعدی تلفن ۶۱۳۰۲۲

ماشین نویسی
در آموزشگاه فائز
تعلیم ماشین‌نویسی با متد جدید شاه‌آباد روبروی دبیرستان شاهدخت تلفن ۳۱۰۶۵۷

تعلیم رانندگی
هنرستان فنی نصرت
مرکز صحیح رانندگی و مکانیکی با اتومبیلهای آخرین سیستم انتهای بابائیان ۱۶ متری امیری تلفن ۹۵۵۱۷۶
۱ـ۵ آ ـ ۲۰۵۱

هنرستان فنی برستو
مرکز آموزش صحیح رانندگی ومکانیکی ترافیك مجهز به بهترین و مدرنترین وسیله آموزش تهران خیابان‌شاهپور چهار راه گمرك تلفن۲۳۹۱۶

آموزشگاه رانندگی و مکانیکی اتحاد
تحت نظر مربیان آزموده و مجرب کلاس آئین‌نامه و مکانیکی‌والکترونیکی بابهترین کاردان فنی‌آماده برای‌مشتریان عزیز میباشد میدان شوش تلفن ۵۵۲۴۱
آ ـ ۱۹۵۰

آموزشگاه فنی و رانندگی ادیب
با اتومبیلهای آخرین‌سیستم فنون رانندگی را در کوتاه‌ترین مدت به‌شمامی‌آموزدبوذرجمهری نو تلفن ۳۵۱۰۰۸
ـ۲ آ ـ ۲۱۴۵

تدریس خصوصی

دروس دبیرستان وریاضیات دانشگاه تدریس میشود تلفن ۳۳۹۳۷۵ عصرها
۱ـ۴ آ ـ ۹۳۸۱

اخذ پذیرش از دانشگاهها و دبیرستانها
آمریکا و انگلیس ودروس خصوصی به تلفظ آمریکائی ۶۲۸۵۴۱ ساعت ۸ تا ۱۰ و۵ تا ۸ متشرعی
۱ـ۱۰ ۱ـ۱۹۶۴

کلاس فرانسه و انگلیسی
توسط بانوی خارجی خیابان قدیم شمیران بین پیچ‌شمیران و چهارراه حقوقی شماره ۹۹ فتوآندره طبقه دوم دست‌چپ
۱ـ۴ ۱ـ۱۹۶۹

انگلیسی و سایر دروس
بطور خصوصی تلفن ۶۵۵۹۴
۱ـ۲ آ ـ ۱۱۰۶۱

دروس دبیرستان وریاضیات دانشگاه تدریس‌میشود تلفن‌ـ ۳۳۹۳۷۵ عصرها
۱ـ۳ آ ـ ۱۰۴۲۳

تدریس خصوصی زبان‌انگلیسی
توسط خانم دانشجوی سال چهارم زبان تلفن ۶۳۳۰۲۴
آ ـ ۱۰۹۹۱

ریاضیات متوسطه ـ ابتدائی توسط لیسانسیه ریاضی ـ ۳۵۲۷۰۷

شرکت سهامی اتومبیل سازی خاور
افراد زیر را استخدام مینماید
معاون فروش
سن ۲۵ تا ۳۵ سال
تحصیلات حداقل دیپلم
تجربه و استعداد درمورد مربوط به فروش‌دانستن حداقل یکی از دو زبان آلمانی یاانگلیسی‌معافی‌دائم‌یا برك‌حاتمه‌خدمت‌نظام‌وظیفه
معاون فنی
سن ۲۵ تا ۳۵ سال
تحصیلات عالی در یکی از رشته های مهندسی ماشین‌ـمکانیك‌ویامشابه آن تجربه و استعداد در امور مربوط به فروش و بازاریابی دانستن حد اقل یکی از دوزبان آلمانی و انگلیسی‌معافی‌دائم‌یابرك حاتمه‌خدمت‌نظام‌وظیفه
حقوق‌ومزایاعالی‌امکان‌پیشرفت نامحدود
لطفا برای تعیین وقت‌مصاحبه قبل ازظهرها با تلفن ۳۰۵۰۵۱ داخلی ۲۶ تماس بگیرید .

برنامه سینماها

* چیتی چیتی بنك‌بنك ـ رنگی ـ ۷۰ میلیمتری ـ دیك‌وان‌دایك
شهر فرنك (۶۲۷۶۲۸) ۱۱ـ ۳ر۳۰ـ ۶ر۳۰ـ ۹ر۴۵
* رومئوژولیت ـ رنگی ـ اولیویاهوسی ـ لئوناردواینینك
امپایر (۶۲۳۹۴۲) ۱۱ر۱۵ـ ۳ـ ۵ر۱۵ـ ۷ر۳۰ـ ۹ر۴۵
* پارتی ـ رنگی ـ پیترسلرز ـ کلودین‌لونژه
دیاموند (۶۲۸۴۰۰) ۱۱ر۱۵ـ ۳ر۳۰ـ ۵ر۳۰ـ ۷ر۳۰ـ ۹ر۴۵
* الهه بلورین ـ سینماسکوپ ـرنگی ـ آنیتااکبرك‌ رابرت‌تیلور
نیاگارا (۶۵۳۰۷) ۱۱ر۱۵ـ ۳ـ ۵ـ ۷ـ ۹
ب.ب (۶۹۶۴۱) ۱۰ر۱۵ـ ۲ـ ۴ـ ۶ـ ۸ـ ۱۰
سهیلا (۳۳۶۴۲۴) ۱۰ر۴۵ـ ۲ر۳۰ـ ۴ر۳۰ـ ۶ر۳۰ـ ۸ر۳۰
رادیوسیتی (۴۳۳۲۰) ۱۱ر۱۵ـ ۳ر۳۰ـ ۵ر۳۰ـ ۷ر۳۰ـ ۹ر۳۰
سیلورسیتی (۸۱۲۰۵) ۱۰ر۳۰ـ ۲ر۳۰ـ ۴ر۳۰ـ ۶ر۳۰ـ ۸ر۳۰
* تسویه‌حساب ـ رنگی
ادئون (۳۳۸۱۱۸) ۱۰ر۳۰ـ ۲ـ ۴ـ ۶ـ ۸ـ ۱۰
* دلیجان محکومین ـ سینماسکوپ ـ رنگی ـ آن‌مارگرت
ایفل (۳۱۱۴۷۷) ۱۰ـ ۱۲ـ ۲ـ ۴ـ ۶ـ ۸ـ ۱۰
* طناب اعدام ـ رنگی ـ کلینت‌ایستوود ـ اینگراستیونس
سانترال (۴۸۶۸۶) ۱۱ـ ۱ـ ۳ـ ۵ـ ۷ر۱۵ـ ۹ر۳۰
مترویل (۳۳۹۴۱۰) ۱۰ر۱۰ـ۱۲ر۱۵ـ۲ر۱۵ـ ۴ر۳۰ـ۶ر۴۵ـ۹
پولیدور (۶۴۵۸۵) ۱۱ر۳۰ـ ۳ر۱۵ـ ۵ر۳۰ـ ۷ر۴۵ـ ۱۰
رویال (۴۹۷۸۵) ۱۱ـ ۲ر۴۵ـ ۵ـ ۷ر۱۵ـ ۹ر۳۰
* مردی‌که از باران آمد ـ رنگی ـ چارلز برونسون
ریولی (۷۵۷۷۷۷) ۱۱ـ ۳ر۳۰ـ ۵ر۳۰ـ ۷ر۳۰ـ ۹ر۳۰
* خلوتگاه تابستانی ـ رنگی ـ الیزابت تیلور ـ ریچاردبرتن
پارامونت (۴۸۳۲۱) ۱۱ـ ۳ر۳۰ـ ۵ر۳۰ـ ۷ر۳۰ـ ۹ر۳۰
* سیندرلا ـ رنگی ـ فیلم کارتون
سینه‌موند (۴۸۳۲۲) ۱۱ـ ۳ـ ۵ـ ۷ـ ۹
* دردسر پدربزرك ـ رنگی ـ لوئی دوفونس
آتلانتیك (۶۲۷۱۷۱) ۱۱ر۱۵ـ ۳ر۳۰ـ ۵ر۳۰ـ ۷ر۳۰ـ ۹ر۳۰
* بیگانگان ـ رنگی ـسنتابرر ـ میشل کنستانتین
کاپری (۴۸۴۰۱) ۱۱ـ ۳ـ ۵ـ ۷ـ ۹
کریستال (۳۳۷۶۷۵) ۱۰ر۳۰ـ ۲ر۳۰ـ ۴ر۳۰ـ ۶ر۳۰ـ ۸
درایوین ونك (۶۲۲۵۵۷) ۳ـ ۱۰
مولن‌روژ (۷۲۹۲۹) ۱۱ر۳۰ـ ۳ر۳۰ـ ۵ر۳۰ـ ۷ر۳۰ـ ۹ر۳۰
مهتاب (۴۷۷۷۷) ۱۱ـ ۳ـ ۵ـ ۷ـ ۹
* لبخند شیاطین ـ رنگی ـ روسی‌استوارت ـ اریکابلانك
گلدن‌سیتی (۶۱۳۲۶۹) ۱۱ـ ۳ر۳۰ـ ۵ر۳۰ـ ۷ر۳۰ـ ۹ر۳۰
* مکتب عشق ـ رنگی ـ ربرت‌حسین ـ ناتالی ولون
کسری (۷۵۶۹۳۹) ۱۰ـ ۲ـ ۴ـ ۶ـ ۸ـ ۱۰
* زن وحشی وحشی ـ فاضلی ـ جمیله
پلازا (۴۴۲۵۵) ۱۰ر۳۰ـ ۲ر۴۵ـ ۵ـ ۷ر۱۵ـ ۹ر۳۰
حافظ (۳۳۴۷۰۴) ۱۱ر۴۵ـ ۲ـ ۴ر۱۵ـ ۶ر۳۰ـ ۸ر۴۵
الوند (۳۵۶۵۳۸) ۱۱ر۳۰ـ ۱ر۴۵ـ ۴ـ ۶ر۱۵ـ ۸ر۳۰
ری (۲۲۵۷۸) ۱۰ر۱۵ـ ۱۲ر۳۰ـ ۲ر۳۰ـ ۴ر۴۵ـ ۷ـ ۹ر۱۵
کیهان (۹۵۷۳۶۰) ۱۰ـ ۱۲ر۱۵ـ ۲ر۳۰ـ ۴ر۴۵ـ ۷ـ ۹ر۱۵
فردوسی (۳۳۵۷۸۴) ۱۰ر۴۵ـ ۱ـ ۳ر۱۵ـ ۵ر۳۰ـ ۷ر۴۵
پرسپولیس (۵۸۱۰۸۳) ۱۱ر۱۵ـ ۱ر۳۰ـ ۳ر۴۵ـ ۶ـ ۸ر۱۵
پانوراما (۷۹۴۵۷۰) ۱۰ـ ۱۲ر۱۵ـ ۲ر۴۵ـ ۴ر۴۵ـ ۷ـ ۹ر۱۵
آسمان‌آبی (۳۳۲۶۶۸) ۱۱ر۱۵ـ ۱ر۳۰ـ ۳ر۴۵ـ ۶ـ ۸ر۱۵
مراد (۷۳۳۸۲) ۱۱ر۴۵ـ ۲ـ ۴ر۱۵ـ ۶ر۳۰ـ ۸ر۴۵
قصرطلائی ۹ـ ۱۱ر۱۵ـ ۱ر۳۰ـ ۳ر۴۵ـ ۶ـ ۸ر۱۵
* سلیمان و ملکه سبا ـ سینماسکوپ ـ رنگی ـ یول‌براینر
دنیا (۳۳۳۸۱۲) ۱۰ر۳۰ـ ۲ر۳۰ـ ۴ر۳۰ـ ۶ر۴۵ـ ۹
* شطرنج ـ رنگی ـ راجندراکومار ـ وحیده رحمان
اونیورسال (۶۶۹۵۳) ۱۰ر۱۵ـ ۲ر۴۵ـ ۵ـ ۷ر۳۰ـ ۹ر۴۵
آسیا (۴۲۹۰۹) ۱۱ر۱۵ـ۲ـ ۴ر۳۰ـ ۷ـ ۹ر۴۰
ایران (۳۳۶۳۵۴) ۱۰ر۳۰ـ ۲ر۳۰ـ ۴ر۳۰ـ ۶ر۳۰ـ ۸ر۳۰
میامی (۷۴۳۲۹) ۱۱ـ ۳ـ ۵ـ ۷ـ ۹
سایینا (۳۵۲۴۴۲) ۱۰ر۳۰ـ ۲ر۳۰ـ ۴ر۳۰ـ ۶ر۳۰ـ ۸ر۳۰
تیسفون (۹۵۸۸۸۲) ۱۰ـ ۱۲ـ ۲ـ ۴ـ ۶ـ ۸
آستارا (۸۴۰۲۲) ۱۰ر۳۰ـ ۲ـ ۴ر۱۵ـ ۶ر۳۰ـ ۸ر۴۵
اروپا (۳۰۳۱۷۹) ۱۱ـ ۳ـ ۵ـ ۷ـ ۹
مارلیك (۹۶۳۶۱۶) ۱۰ـ ۱۲ـ ۲ـ ۴ـ ۶ـ ۸
مونت کارلو (۷۹۷۴۱) ۱۰ر۳۰ـ ۲ر۳۰ـ ۴ر۳۰ـ ۶ر۴۵ـ ۹
* اراتمند شما عزرائیل ـ آذرشیوا ـ بوتیمار ـ کنعان‌کیانی
دیانا (۴۷۳۶۵) ۱۱ر۳۰ـ ۳ر۳۰ـ ۵ر۳۰ـ ۷ر۳۰ـ ۹ر۴۵
رکس (۳۳۵۲۹۳) ۱۰ر۳۰ـ ۲ر۳۰ـ ۴ر۳۰ـ ۶ر۳۰ـ ۸ر۳۰
شهوند (۳۵۴۰۴۰) ۱۰ر۳۰ـ ۲ر۳۰ـ ۴ر۳۰ـ ۶ر۳۰ـ ۸ر۳۰
لیدو (۹۵۱۲۸۲) ۹ـ ۱۱ـ ۱ـ ۳ـ ۵ـ ۷ـ ۹
نپتون (۷۶۰۱۳۶) ۹ـ ۱۱ـ ۱ـ ۳ـ ۵ـ ۷ـ ۹ر۱۵
رنگین‌کمان (۷۵۶۷۶۰) ۱۰ر۳۰ـ ۲ر۳۰ـ ۴ر۳۰ـ ۶ر۳۰ـ ۸ر۳۰
ژاله (۳۰۴۱۲۰) ۹ـ ۱۱ـ ۱ـ ۳ـ ۵ـ ۷ـ ۹
پاسارگاد (۷۹۲۷۸۲) ۱۰ـ ۱۲ـ ۲ـ ۴ـ ۶ر۱۵ـ ۸ر۳۰
همای (۳۱۱۶۶۹) ۱۰ر۳۰ـ ۲ر۳۰ـ ۴ر۳۰ـ ۶ر۳۰ـ ۸ر۳۰
اسکار (۹۵۰۸۹۸) ۱۰ر۳۰ـ ۲ر۳۰ـ ۴ر۳۰ـ ۶ر۳۰ـ ۸ر۳۰
چرخ‌وفلك ۱۰ـ ۱۲ـ ۲ـ ۴ـ ۶ـ ۸
ارانوس (۲۷۹۷۱) ۱۰ـ ۱۲ـ ۲ـ ۴ـ ۶ـ ۸
شرق (۴۵۰۲۴) ۹ـ ۱۱ـ ۱ـ ۳ـ ۵ـ ۷ـ ۹
* چیچو و فرانکو زیرپرچم ـ رنگی ـ چیچو‌ـ فرانکو
دریا (۷۹۱۷۴۶) ۹ـ ۱۱ـ ۱ـ ۱۳ ۵ـ ۷ـ ۹
* کارولین‌شری ـ رنگی ـ ویتوریودسیکا
آریا (۳۳۹۸۸۴) ۹ـ ۱۱ـ ۱ـ ۳ـ ۵ـ ۷ـ ۹
* تقدیم باعشق ـ رنگی ـ سیدنی‌پواتیه
تاج (۳۱۳۱۶۴) ۱۰ر۳۰ـ ۲ر۳۰ـ ۴ر۳۰ـ ۶ر۳۰ـ ۸ر۳۰
* پسر زاینده‌رود ـ ایرن ـ جمشید مشایخی
توسکا ۱۰ر۳۰ـ ۱۲ر۳۰ـ ۲ر۳۰ـ ۴ر۳۰ـ ۶ر۳۰ـ ۸ر۳۰
* صداخفه کن ـ رنگی ـ دین‌مارتین ـ استلااستیونس
گلدیس (۶۲۸۷۱۳) ۳ر۳۰ـ ۵ر۳۰ـ ۷ر۳۰
* نوادا اسمیت ـ رنگی ـ استیومك‌کوئین
ماژستیك (۶۸۴۶۱) ۱۱ـ ۳ـ ۵ـ ۷ـ ۹
* آنژلیك تشنه انتقام ـ سینما سکوپ ـ رنگی ـ میشل‌مرسیه
پارك (۳۳۹۶۳۷) ۹ـ ۱۱ـ ۱ـ ۳ـ ۵ـ ۷ـ ۹
* ۷ دلاور ـ سینماسکوپ ـ رنگی ـ یول‌براینر
پردیس ۹ـ ۱۱ـ ۱ـ ۳ـ ۵ـ ۷ـ ۹
* مرد طپانچه‌طلائی ـ رنگی ـ آنتونی‌کوئین ـ ریچاردویدمارك
ناتالی (۹۵۴۵۳۴) ۱۰ر۳۰ـ ۲ر۳۰ـ ۴ر۳۰ـ ۶ر۳۰ـ ۸ر۴۵
* مایرلینك ـ عمرشریف‌ـ آواگاردنر
بولوار (۶۰۲۹۲) ۱۱ ـ ۲ر۳۰ ـ ۵ـ ۷ر۳۰ ـ ۱۰
* هنك‌شیطان ـ سینماسکوپ ـ رنگی ـ ویلیام‌هولدن
المپیا (۹۵۶۷۹۶) ۱۰ر۳۰ـ ۱ـ ۳ر۳۰ـ ۶ـ ۸ر۳۰
* باراباس ـ خطرناکتر از مرد
البرز (۳۰۴۲۵۸) ۸ر۳۰ ـ ۱۲ر۳۰ـ ۴ر۳۰ـ ۸ر۳۰
* عشوه‌گر ـ رنگی ـ آن‌مارگرت ـ ویتوریوگاسمان
تخت جمشید (۴۳۵۵۰) ۳ـ ۵ـ ۷ـ ۹

سانس انگلیسی
گلدیس ساعت ۹ر۳۰ فیلم (صداخفه کن)
درایوین‌ونك ۸ـ ۱۰ فیلم (بیگانگان)

برنامه مخصوص کودکان ونوجوانان در جمعه ۱۲ تیرماه ۱۳۴۹
آتلانتیك ـ قهرمان سرزمین طلا رنگی ـ والت‌دیسنی شروع۹صبح
آستارا ـ هفت‌دزد و یك‌هالو رنگی ـ والت‌دیسنی‌شروع۸ر۳۰صبح
آسمان‌آبی ـ عملیات‌خنده‌آور رنگی ـ شروع ۸ر۳۰ صبح
اروپا ـ چهارتشنه انتقام رنگی شروع ۸ر۳۰ صبح
اورانوس ـ پیش‌تازان غرب رنگی ـ والت‌دیسنی شروع ۸ر۳۰صبح
ایفل رویای یکدختر رنگی ـ والت‌دیسنی شروع ۸ صبح
المپیا ـ عملیات خنده‌آور رنگی ـ شروع ۸ر۳۰ صبح
بلازا ـ منوبوانا صداکن رنگی شروع ۹صبح
توسکا ـ شکارچی ماهر ـ والت‌دیسنی شروع ۸ر۳۰ صبح
تیسفون ـ ستاره درخشان ـ رنگی ـ شروع ۸ر۳۰ صبح
داریوش ـ زیبای خشمگین رنگی ـ والت‌دیسنی شروع ۸ر۳۰صبح
ری ـ جاده صاف کن ـ نورمن‌ویزدم شروع ۸ر۳۰ صبح
ریولی ـ ماجرای خانواده رابینسون رنگی ـ والت‌دیسنی شروع ۹ صبح
ژاله ـ اطوکش نورمن‌ویزدم شروع ۸ر۳۰ صبح
شهوند ـ فضول‌باشی نورمن ویزدم شروع ۸ر۳۰ صبح
مارلیك ـ سرزمین عروسکها رنگی ـ والت دیسنی شروع ۸ر۳۰ صبح
ماندانا ـ شیرفروش رنگی نورمن‌ویزدم شروع ۸ر۳۰ صبح
میامی ـ علاءالدین وغول و کیمیاگر شروع ۸ر۳۰ صبح
نادر ـ تفنگ ۷۳ شروع ۸ر۳۰ صبح
نیاگارا ـ سفید برفی و هفت‌کوتوله رنگی ـ والت‌دیسنی شروع ۹ صبح

پذیرش تعدادی دوشیزه بمنظور تربیت بهیار

سازمان بیمه های اجتماعی بمنظور تربیت بهیار برای واحد های درمانی خود تعدادی دوشیزه جهت تحصیل در آموزشگاه بهیاری مرکز درمانی رضا پهلوی شاهی از طریق امتحان ورودی ومصاحبه باشرایط زیر می‌پذیرد .
۱ـ تابعیت دولت شاهنشاهی ایران
۲ـ سن بین ۱۶ تا ۲۴ سال
۳ـ دارا بودن گواهینامه سوم متوسطه
۴ـ برخورداری از سلامت کامل
۵ـ سپردن تضمین و تعهد چهارسال خدمت در سازمان بیمه های اجتماعی .
۶ـ دوره دوساله آموزشگاه بهیاری شبانه روزی و کلیه مخارج بعهده سازمان بیمه های اجتماعی می‌باشد و علاوه بر آن ماهیانه مبلغ ۵۰۰ ریال بعنوان کمك هزینه تحصیلی بدانش‌آموزان پرداخت میگردد .
داوطلبان واجد شرایط میتوانند بادردست داشتن مدارك‌زیر:
۱ـ اصل شناسنامه یا فتوکپی آن
۲ـ اصل گواهینامه سوم متوسطه که‌بتائید بخش فرهنگی مربوطه رسیده باشد و فتوکپی‌آن .
۳ـ عکس پرسنلی دو قطعه .
۴ـ گواهی حسن اخلاق از دبیرستانی که در آن مشغول تحصیل بوده‌اند .
تاتاریخ ۲۰مرداد ماه جهت ثبت‌نام و دریافت کارت شرکت در جلسه امتحان ورودی به‌آموزشگاه بهیاری مرکز درمانی‌رضا پهلوی در شاهی مراجعه نمایند ویا داوطلبان باید فرم زیر را حداکثر تاتاریخ ۲۰ مرداد ماه پرنموده به‌آدرس زیر ارسال دارند .
شاهی ـسازمان بیمه های اجتماعی‌ـ آموزشگاه بهیاری مرکز درمانی رضا پهلوی. و مدارك بالارا هنگام ثبت‌نام خود همراه بیاورند.

نام　نام خانوادگی　تاریخ تولد
شماره‌شناسنامه　آدرس کامل
آخرین مدرك تحصیلی و تاریخ آن　معدل
آ ـ۲۲۰۹۸　۱ـ۲
امضاء

آگهی تجدید مزایده نوبت دوم

تلویزیون ملی ایران مزایده مورخ ۲۲ر۲ر۱۳۴۹ موضوع واگذاری (پخش آگهی های تبلیغاتی وتجارتی) را از شبکه تلویزیون ملی ایران در سراسر کشور تجدید میکند . حداقل مبلغ مزایده برای مدت چهارده ماه سیصد و دوازده میلیون ریال خواهد بود و علاقمندان بشرکت در مزایده میتوانند با پرداخت یکهزار ریال اوراق مشخصات وشرایط قرارداد را از قسمت بازرگانی سازمان تلویزیون ملی ایران واقع در خیابان تخت‌جمشید بین روزولت و فرصت شماره ۳۶۵ طبقه دوم دریافت کنند .
پیشنهاد ها تاساعت ۱۲روز شنبه بیستم تیرماه ۱۳۴۹ باید بدبیرخانه مرکزی این سازمان واقع‌در خیابان پهلوی ـ خیابان جام‌جم همراه‌با سپرده پیشنهاد وبرك مشخصات امضاء شده مزایده تسلیم شود .
پیشنهاد ها ساعت ۱۳ همانروز در سالن کنفرانس ساختمان مرکزی تلویزیون ملی ایران بازو قرائت خواهد شد .
تلویزیون ملی ایران در رد یا قبول یك یا کلیه پیشنهادات مختار است و حضور پیشنهاد دهندگان در جلسه مزایده‌آزاد است .
سازمان تلویزیون ملی ایران
آ ـ۲۱۹۸۲

وام های طویل‌المدت از اروپا وامریکا

پول نقد. در مقابل ضمانت بانکی بمدت ۵ الی ۱۵ سال بابهره بین‌المللی تجهیزات توریستی ساختمان های بزرك وبیمارستانها بابهره کمتر از بهره بین‌المللی احداث کارخانجات باشرایط خیلی سهل بابهره ۵ الی ۶ در صد هر مبلغ که مورد احتیاج شما باشد پس از بررسی پروژه تامین میگردد .
برای اطلاع بیشتر به آدرس‌زیر مکاتبه فرمائید.
The Commercial International Co.
P.O. Box 3198. Teheran-Iran

آگهی تشکیل مجمع عمومی عادی و فوق‌العاده کانون بهبود و پرورش معلولین
باستحضار عموم اعضاء کانون میرساند که مجمع عمومی‌عادی و فوق‌العاده ساعت پنج بعد از ظهرروز شنبه ۲۷ تیرماه سال ۱۳۴۹ در خیابان ژاله کوچه صدیق‌السلطنه شماره ۱۰تشکیل خواهدشد.
دستور جلسه:
۱ـ گزارش هیئت مدیره بوسیله مدیر عامل‌و تصویب ترازنامه.
۲ـ انتخاب اعضاء هیئت‌مدیره جدید و علی‌البدل و بازرسان و تعیین خط‌مشی آینده.
رئیس هیئت مدیره کانون بهبودو پرورش‌معلولین
سپهبد فریدون کوششی
آ ـ۱۱۰۹۳　۱ـ۲

آگهی مناقصه

دامداری و مراتع طبیعی وابسته بسازمان اتکاء مقدار سه‌هزار تن جو کمباین مرغوب سال جاری (ورامین یکهزار تن هومند آبسرد یکهزار تن مراغه هفتصد تن گنبدقابوس سیصد تن) و مقدار هشتصدتن یونجه‌خشك(هومند آبسرد دویست‌تن میاندوآب ششصد تن)ونهصد تن کاه (هومند آبسرد چهار صد تن میاندوآب‌ـ پانصد تن) ازطریق مناقصه‌خریداری مینمایدداوطلبان شرکت در این مناقصه میتوانند با مراجعه بدایره معاملات دامداری واقع در تهران خیابان سپه تدارکات ارتش طبقه پنجم اطاق ۵۰۷ برك شرایط در مناقصه را دریافت و پیشنهادات خود را حداکثر تاآخر وقت اداری بیستم تیرماه ۴۹ بدایره مذکور یا وسیله پست تسلیم ورسید دریافت دارند .
دامداری و مراتع طبیعی
۱ـ۳　۱ـ۲۱۶۱۰

توضیحاتی پیرامون

چهار منطقه نفتی که آزاد اعلام شد

در فلات قاره خلیج فارس نه کمپانی نفتی فعالیت دارند

دیروز شرکت ملی نفت ایران چهار منطقه را آزاد اعلام کرد همانطوریکه قبلا نیز اطلاع دادیم سه منطقه از این مناطق در فلات قاره خلیج فارس و یك منطقه در خشکی قرار دارد.

در نقشه مقابل مناطق آزاد شده بوضوح نشان داده میشود. منطقه خشکی که از اراضی استردادی کنسرسیوم بین‌المللی است، در شمال غربی خوزستان و تقریبا در قسمت جنوبی نفت شاه است. در

جوار این منطقه مخزن بزرگ نفت شاه قرار دارد که هم ایران و هم عراق هم‌اکنون از آن بهره‌برداری میکنند.

در فلات قاره خلیج فارس ۹ کمپانی در ۹ منطقه فعالیت دارند که تعدادی از آنها به نفت رسیده‌اندو هم‌اکنون پنج کمپانی ایپاك وسیریپ و لاوان وایمنکو و آراپ بذخایری دست یافته‌اند و مشغول تولید و استخراج هستند. یکی از سه منطقه جدید فلات قاره در شمال غربی ترین حوزه خلیج فارس قرار دارد واز سمت شمال بخشکی و از سمت شرق، تا نزدیکی های دهانه «اروند رود» کشیده میشودوازجانب شرقی با حوزه سیریپ همسایه خواهد بود، حوزه دیگر درشرقی ترین منطقه خلیج فارس ودرحقیقت دهانه بحر عمان و خلیج فارس و اطراف جزایر هرمز و قشم فرا ـ میگیرد.

حوزه دیگر در وسط حوزه های ایپاك و شرکت نفت فارسی «آپکو» قرار دارد درقسمت غربی این‌حوزه، ایپاك موفق شده که نفت فراوان بدست آورد.

چهار منطقه فوق مناطق آزاد اعلام شد واز امروز کمپانی های نفتی میتوانند برای اکتشاف و استخراج درآن ها پیشنهاد ارسال دارند.

اقتصادی

بلاتکلیفی در بازار آهن

بازار آهن آلات گرفتار یك بلاتکلیفی توام با کاهش قیمت شده، ودرحال حاضر قیمت ها بانوسان تدریجی روبه تنزل است.

تعدادی از فروشندگان عمده آهن آلات طی یکی دو جلسه‌ای که داشتند تصمیم گرفتند که نگذارند سطح قیمت ها از وضع فعلی پائین‌تر برود واین دسته معتقدند چنانچه قیمت از سطح فعلی در جهت کاهش شکسته شود. احتمال ورشکستگی عده بیشماری ازآهن فروشی های دسته دوم و خرده‌پا میرود.

این عده بعلت سررسید بروات و سفته هایشان ناچاراند هرروز قیمت ها را کاهش دهند. در هر صورت واردکنندگان عمده آهن آلات فعلا در یك بلاتکلیفی قرار دارند. چون ازیك طرف با کاهش فعالیت‌های ساختمانی بازار خرید و فروش آهن آلات راکد شده واز طرف دیگر قیمت‌ها دائما در جهت تنزل قرار دارد.

قیمت ها

زمینه و عرضه انواع تیر آهن نسبت بمدت مشابه سالهای قبل کم‌ولی نسبت به تقاضای بازار امسال زیاد است. قیمت تیرآهن واقلام دیگر آهن‌آلات امروز در بازار بدین شرح بود.

تیرآهن نمرات ۱۰ و ۱۲ هر کیلو ۲۲٫۵ ریال، تیرآهن ۱۴ کیلوئی ۲۲ ریال، تیرآهن‌نمره ۱۶ کیلوئی ۲۱ ریال. نمرات ۱۸ ببالا هر کیلو ۱۹ ریال. لوله‌سفید کیلوئی ۲۵٫۵ ریال، لوله سیاه کیلوئی ۲۴ ریال.

ورق سفید کیلوئی ۲۰ ریال، ورق سیاه کیلوئی ۱۸ ریال با قیمت های فعلی هرکیلو ورق با کیلوئی ۳ ریال ضرر معامله می‌شود.

قیمت های بین‌المللی تیرآهن نیز در حال کاهش بوده‌وهرتن‌فوب بین ۱۴۸ تا ۱۵۰ دلار معامله می‌شود قیمت هرتن تیرآهن وارد خرمشهر ۱۶۷ دلار است.

برای هتل، متل، رستوران وچایخانه وام میدهند

*** وام مراکز درمانی هم توسط بانك اعتبارات صنعتی پرداخت خواهد شد**

برای ایجاد هتل و متل و رستوران و چایخانه و سایر موسسات توریستی به متقاضیان وام پرداخت میشود. پرداخت این وام بوسیله بانك اعتبارات صنعتی به نمایندگی ازطرف سازمان جلب سیاحان پرداخت میشود.

براساس قراردادی که بین بانك اعتبارات صنعتی و سازمان جلب سیاحان بعمل آمده است، متقاضیان وام ایجاد تاسیسات بالا بایستی تقاضای خود را قبلا به سازمان‌جلب سیاحان ارسال دارند و سازمان‌مزبور طرح مربوط را برای ارزش‌یابی‌مقدار وام به بانك اعتبارات صنعتی ارسال میدارد تا پس ازاعلام نظر کارشناسان بانك وام مورد درخواست در اختیار متقاضی قرار گیرد.

وام پرداختی

بانك اعتبارات صنعتی در سال گذشته مبلغ ۲۱۴ میلیون و ۲۱۰ هزار ریال وام برای ایجاد این‌گونه تاسیسات وام پرداخت کرده که ۱۶ مورد از این طرحها به‌مبلغ ۱۶۴ میلیون و ۲۱۰ هزار ریال میباشدکه نسبت بسال ۱۳۴۷ ـ ۶۹٫۲۶ درصد افزایش نشان میدهد.

همچنین بموجب قرارداد دیگری که بین بانك اعتبارات صنعتی و وزارت بهداری و سازمان برنامه منعقد شده است، پرداخت وامهائیکه جهت مراکز درمانی باشد از محل اعتبارات سازمان برنامه و اعلام نظر وزارت بهداری بوسیله بانك اعتبارات صنعتی وام مزبور به متقاضیان پرداخت میشود.

پرداخت وامهائیکه بانك اعتبارات صنعتی جهت گسترش امور درمانی (بیمارستانها ـ آزمایشگاهها ـ آموزشگاه های مامائی و بهیاری و سایر موسسات وابسته به‌حرفه پزشکی و دندان پزشکی) میباشد بر اساس آئین‌نامه مصوب مجلسین در آذرماه سال گذشته انجام میپذیرد.

جلسه مجمع عمومی عادی شرکت سهامی افشره

که‌قرار بود ساعت پنج بعداز ظهر روز چهارشنبه ۱۰ تیر ماه ۱۳۴۹ تشکیل شود، بواسطهٔ عدم تشکیل، بروز شنبه ۲۷ تیر ماه ۱۳۴۹ ساعت پنج بعدازظهر موکول گردیده است اینك از کلیه سهام‌داران تقاضا میشود در ساعت و روز مزبوردراین‌جلسه مجمع‌عمومی عادی که در مرکز شرکت تشکیل خواهد شد شرکت فرمایند.

دستور جلسه عبارت است از:

۱ـ رسیدگی به گزارش هیات مدیره و بازرسان.

۲ـ رسیدگی وتائید ترازنامه سال ۱۳۴۹ شرکت.

۳ـ انتخاب بازرسان.

شرکت سهامی افشره

آ ـ ۲۲۰۲۸

شاها . سفر بائمر ۱۳۹۰

شهبانو . ورود خیر ۱۳۴۹

مقدم مبارك ملوکانه را بمیهن عزیز بعموم‌هموطنان بویژه‌خاندان جلیل سلطنت تبریك‌عرض نموده دوام سلطنت و صلح و سلامت جهان مخصوصا عالم‌اسلام را از خداوند منان مسئلت مینماید.

مترجم نظام‌مدنی

آ ـ ۱۱۰۷۱

نمایشگاه بزرگ کاروان «اطاق سیار»

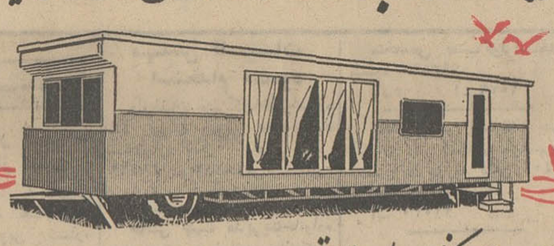

کاروان برای کنار دریا ویلاق

دارای حمام ـ اطاق خواب ـ آشپزخانه، باتمام لوازم مجهز به کولر یا تهویه

کاروان واطاقهای ثابت و سیار

برای مصارف مختلف باکلیه لوازم، کافه تریا، آشپزخانه برای کارگاهها، درمانگاهها، پاسگاهها

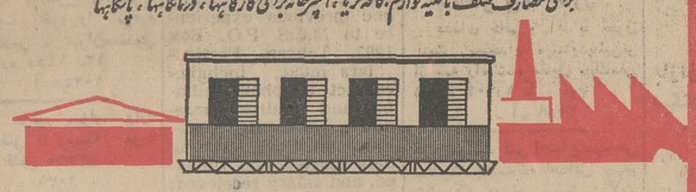

پلیس راه و ژاندارمری و نخستین اطاقهای آماده برای مناطق سانحه دیده.

ساخت کارخانهٔ تولیما ایران

تولیما سازنده: بتونیر ـ غلطك چرخ لاستیکی ـ کمپاکتور ـ ویبراتور بتون ـ تسمه نقاله ـ دامپر ـ شاسی برای تانك سخن ـ ماسه‌شو ـ سرند ویبراتوری الواتور ساختمانی ـ جرثقیل های کوچك.

شرکت تولیما ـ خیابان ایزنها و مقابل وزارت کار تلفن ۹۵۹۲۴۴ ـ ۹۵۴۴۶۰

ایران

آگهی استخدام

نیروی هوائی شاهنشاهی بمنظور تامین کادر افسری اسلحه و مرمیات برای یگانهای خود در سراسر کشور تعدادی داوطلب با شرایط زیرجهت تحصیل در آموزشگاه افسری اسلحه و مرمیات استخدام مینماید:

۱ـ شرایط

الف ـ تابعیت دولت شاهنشاهی ایران.

ب ـ مندین بیکی از ادیان رسمی کشور.

پ ـ دارا بودن حداقل گواهینامه ششم‌دبیرستان رشته (ریاضی، طبیعی) واحراز موفقیت‌در آزمایشات ورودی.

ت ـ سن بین ۱۸ تا ۲۴ سال تمام.

ث ـ نداشتن پیشینه بد.

ج ـ داشتن صحت مزاج و تناسب اندام طبق گواهی بهداری عمومی نیروی هوائی.

چ ـ سپردن تعهد خدمت در نیروی هوائی برابر قوانین و مقررات ارتش شاهنشاهی.

ح ـ نداشتن کسان تحت تکفل

۲ـ مدت تحصیل در آموزشگاه مزبور حداقل یکسال و نیم است و دانشجویان در تمام مدت تحصیل شبانه روزی بوده و هزینه زیست و پوشاك آنان بعهده نیروی هوائی شاهنشاهی میباشد و ماهیانه مبلغ ۱۹۶۰ ریال بعنوان حقوق دریافت‌خواهند داشت.

۳ـ دانشجویانیکه دوره تحصیلی را با موفقیت‌طی نمایند به درجه ستوانسومی نائل وترفیع درجات بعدی آنان بر طبق مفاد قانون استخدام نیرو های مسلح شاهنشاهی میباشد.

۴ـ داوطلبان میتوانند برای کسب اطلاعات‌بیشتروثبت نام با در دست داشتن یك نسخه فتو کپی گواهینامه تحصیلی، عین شناسنامه (عکس‌دار) و ۲۲ قطعه عکس ۴×۳ از تاریخ نشر این آگهی‌قا تامین احتیاج (باستثنای روز های تعطیل وپنجشنبه‌ها) از ساعت ۷ الی ۱۲ به مرکز آموزشهای‌هوائی واقع در خیابان تهران‌نو ایستگاه فرودگاه مراجعه نمایند. مالف ۳۵۷۹

۱ـ۱۲۷۳ ۳ـ۱۰ نیروی هوائی شاهنشاهی

برندلئوم امریکا

کف‌پوش پلاستیکی در طرحها و رنگ های جدید و با دوام

نقاشی ساختمان با انواع رنگهای دلپذیر تلفن ۷۶۳۸۰۰ ـ ۷۶۲۴۲۹

آگهی دعوت مجمع عمومی

از آقایان صاحبان سهام شرکت سهامی قند اصفهان‌دعوت میشود برای شرکت در مجمع عمومی عادی که بطور فوق‌العاده در ساعت ۵ بعدازظهر روز یکشنبه بیست‌و هفتم تیرماه ۱۳۴۹ در دفتر شرکت واقع در تهران ـ خیابان سعدی شمالی کوچه کاخ کودکان شماره ۱۴ تشکیل میشود حضور بهمرسانند.

دستور جلسه عبارت خواهد بود از:

۱ـ انتخاب یك نفر بازرس

۲ـ تصویب بودجه سال مالی ۴۹ر۵۰

۳ـ استماع گزارش آقای مدیر عامل در خصوص سهام و اتخاذ تصمیم.

۴ـ شور و بحث‌در اطراف امور جاری شرکت.

شرکت سهامی قند اصفهان

آ ـ ۱۱۰۴۵

جنرال استیل

اولین یخچال ساخت ایران

درا ندازه‌های ۵ ـ ۶ ـ ۷ ـ ۹ و ۱۱ فوتی

اطلاعیه شهرداری صومعه‌سرا

در اجرای تبصره یك ازماده ۱۶ قانون نوسازی بدین وسیله شروع عملیات نقشه کشی و ارزیابی خیابان رضا شاه کبیرتا میدان محمدیه‌را باستحضارساکنین محترم خیابان مذکور و میدان محمدیه و اهالی شهر صومعه سرا میرساند. نتیجه اقدامات وتاریخ اجرای طرح متعاقبا باطلاع عموم خواهد رسید.

شهردار صومعه سرا ـ رفعتی

بمنظور تسریع و تسهیلات بیشتری درامر بیمه اتومبیل

دفتر بیمه فرح نمایندگی کل شرکت سهامی بیمه آسیا اتومبیل شما را تلفنی بیمه می‌نماید

آدرس: عباس‌آباد بعد از چهار راه آپادانا

شماره ۱۸۵ تلفن ۷۴۷۷۰

موتورهای کرایسلر مخصوص قایق

تلفن ۳۱۰۹۸۱

MARINE PRODUCTS CHRYSLER CORPORATION

مجله جوانان

روزهای دوشنبه منتشر میشود

وزارت کشاورزی

بنگاه توسعهٔ ماشینهای کشاورزی

تراکتورهای اونیورسال

بقدرت ۴۰ قوه اسب

ساخت کشور رومانی درسه مدل وارد شد

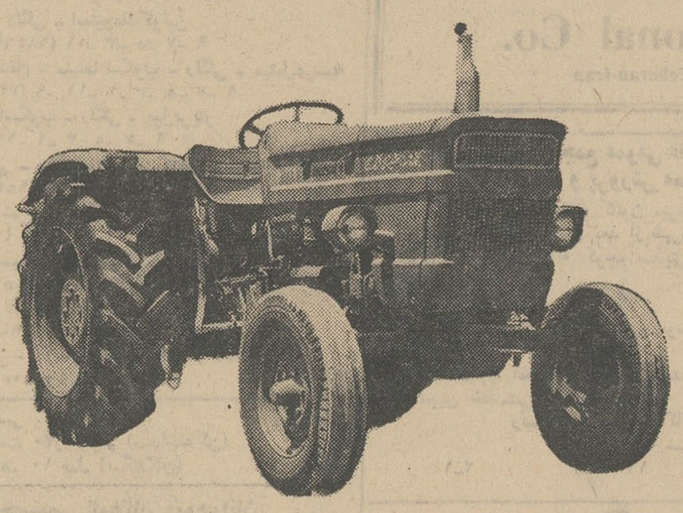

تراکتورهای اونیورسال مدل ۴۰۰ بقدرت ۴۰ قوه اسب برای ردیف کاری ـ باغداری ـ بنری کاری

بهای نقدی بدون وزنه هردستگاه ۱۹۵۰۰۰ ریال

اقساطی: پیش قسط ۲۰۰۰۰ ریال وبقیه باقساط ۱۲ گانه در مدت ۶ سال با ۵ درصد بهره

برای خرید به بنگاه توسعهٔ ماشینهای کشاورزی در مرکز و یا نمایندگیهای بنگاه در مراکز استان مراجعه فرمایند.

آدرس: تهران، بلوار الیزابت، کاخ شمالی شمارهٔ ۸۶

ثبت اختراع

فاربن فابریکن بایر آ. ب. مقیم لورکوزن در آلمان

صاحب اختراع راجع به «ترکیبات ضد نباتات و طریقه کنترل نباتات هرزه» که در ایران تحت شماره ۵۸۰۶ به ثبت رسیده است اجازه بهره‌برداری از اختراع مزبور را باشخاص ذینفع عرضه مینماید. برای کسب اطلاع بیشتر به دفتر حقوقی ر. آقابابیان و همکاران خیابان شاه کوچه نوبهار شماره ۱۸ مراجعه شود.

آ ـ ۲۲۱۳۸

سلانیس کورپوریشن اف امریکا مقیم نیویورك ـ نیویورك در آمریکا

صاحب اختراع راجع به «ترکیبات جدید و طریقه تهیه آن» که در ایران تحت شماره ۴۹۰۶ به ثبت رسیده است اجازه بهره برداری از اختراع مزبور را باشخاص ذینفع عرضه مینماید. برای کسب اطلاع بیشتر بدفتر حقوقی ر. آقابابیان و همکاران خیابان شاه کوچه نوبهار شماره ۱۸ مراجعه شود.

آ ـ ۲۲۱۴۲

فیلیپس پترولیوم کمپانی مقیم بارتلسویل اکلاهما در آمریکا

صاحب اختراع راجع به «مایع حفاری و طریقه حفر چاه» که در ایران تحت شماره ۳۳۲۴ به ثبت رسیده است اجازه بهره برداری از اختراع مزبور راباشخاص ذینفع عرضه مینماید. برای کسب اطلاع بیشتر به دفتر حقوقی ر. آقابابیان وهمکاران خیابان شاه کوچه نوبهار شماره ۱۸ مراجعه شود.

نووتراپوتیسك لابوراتوریوم آ. س. مقیم کپنهاك در دانمارك

صاحب اختراع راجع به «طریقه جهت افزایش ثبات فیزیك آویز های ابی ترکیبهای پنسیلین» که در ایران تحت شماره ۲۱۵۷ به ثبت رسیده است اجازه بهره‌برداری از اختراع مزبور راباشخاص ذینفع عرضه مینماید. برای کسب اطلاع بیشتر بدفتر حقوقی ر. آقابابیان و همکاران خیابان شاه کوچه نوبهار شماره ۱۸ مراجعه شود.

آ ـ ۲۲۱۳۴

تکسترون اینك مقیم پروویدنس ـ رود آیلند در امریکا

صاحب اختراع راجع به «حلقه زنجیر قابل انبساط جهت استفاده در تهیه بند ساعت و سایر انواع زیورآلات» که در ایران تحت شماره ۵۸۰۸ به ثبت رسیده است اجازه بهره برداری از اختراع مزبور را باشخاص ذینفع عرضه می‌نماید. برای کسب اطلاع بیشتر به دفتر حقوقی ر. آقابابیان و همکاران خیابان شاه کوچه نوبهار شماره ۱۸ مراجعه شود.

آ ـ ۲۲۱۴۰

وزارت کشاورزی

بنگاه توسعهٔ ماشینهای کشاورزی

تریلر مدل RM-2

ساخت کشور رومانی درخدمت کشاورزان

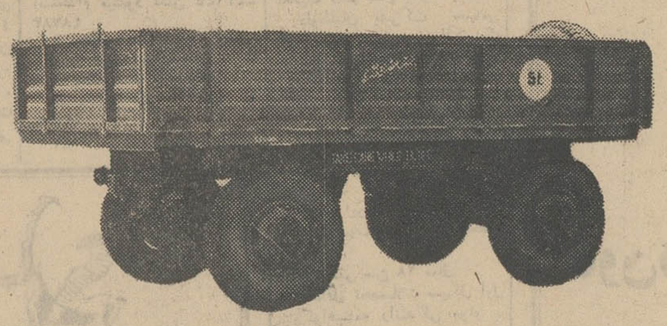

تریلر مدل RM-2 هیدرولیك که ازسه طرف قابل تخلیه میباشد بظرفیت ۵ تن، چهارچرخ مجهز به ترمزهای کمپرسی ومکانیکی وریگ لاستیك بدکی

بهای نقدی هردستگاه ۱۱۵۰۰۰ ریال

اقساطی: پیش قسط ۱۵۰۰۰ ریال وبقیه باقساط ۱۲ گانه درمدت ۶ سال با ۵ درصد بهره.

برای خرید به بنگاه توسعهٔ ماشینهای کشاورزی درمرکز و یا نمایندگیهای بنگاه درمراکز استان مراجعه فرمایند.

آدرس: تهران، بلوار الیزابت، کاخ شمالی، شمارهٔ ۸۶

طرح سئوالات امتحانی ششم متوسطه از اول مرداد آغاز میشود

*** سئوالات زبان انگلیسی و انشاء فارسی خواهد بود**
*** وزارت آموزش و پرورش به اعتراضهای مربوط به سوالات رسیدگی میکند**

سئوالات امتحانات نهائی ششم متوسطه (تجدیدی) درسه نوع تهیه خواهد شد .این سئوالات درحدود برنامه سال ششم متوسطه از متن کتاب های درسی استخراج می شود و شامل سئوالات آسان ، متوسط و چند سئوال ازقسمت‌های مهمتر کتاب خواهد بود .

یك مقام وزارت آموزش و پرورش در این‌باره به خبرنگار ما گفت : با استفاده از این روش ، کلیه شرکت کنندگان در امتحانات نهائی می توانند به سئوالات خود پاسخ دهند .

تعداد اوراق سئوالات امتحانی براساس عده احتیاجات شهرستان ها ارسال خواهد شد و برای این منظور فرم هائی تهیه شده است تا هریك از شهرستان ها و حوزه ها عده تجدیدی های هر ماده درسی را بتهران ارسال دارند تا بیش‌از اندازه اوراق سئوال به شهرستان های ارسال نشود . با استفاده از این روش که برای اولین‌بارا‌جرا می شود هیچگونه امکان سوء - استفاده‌ای وجود نخواهد داشت .

*** سوالات زبان وافشاء**

سئوالات زبان انگلیسی و انشاء فارسی شامل‌چندین سئوال‌اختیاری خواهد بود ، ولی چون در بقیه دروس دانش آموزان باید نهایت استفاده را از وقت تعیین شده‌خود بنمایند ، سئوالات‌اختیاری نخواهد بود

مقامات مسئول امروز پیرامون چگونگی طرح و نحوه سئوالات اظهار داشتند : به هرگونه‌اعتراض دانش آموزان و داوطلبان متفرقه نسبت به سئوالات توجه می شود و اعتراضاتی که به وزارت‌آموزش و پرورش برسد و یا بوسیله تلفن عنوان شود مورد رسیدگی قرارمی گیرد تا چنانچه پیشنهاد ها صحیح و اصولی باشد جبران اشتباهاتی که احتمالا در سال های گذشته پیش آمده است‌بشودو نظرشرکت کنندگان در امتحانات تامین شود.

*** تاریخ طرح سئوالات**

طرح سئوالات امتحانی از روز اول مرداد آغاز میشود و تا پایان مرداد بطول می انجامد و سپس دراختیار مقامات‌مسئول قرارخواهد گرفت .

امتحانات ششم متوسطه از روز هفتم شهریور آغاز می شود و تا روز هفدهم شهریور ادامه خواهد داشت .

*** اعتراض شرکت کنندگان**

شرکت کنندگان در امتحانات خردادماه نسبت به‌طرح‌چند سئوال امتحانی خود اعتراض داشتند . آنها ضمن اعتراض نسبت به طرح چند ماده امتحانی اظهار داشتند: سئوالات چند ماده از دروس آنان زیاد تر ازحد معمول طرح شده بود .

داوطلبان همچنین درباره تعیین «بارم» سئوالات نظراتی داشتند که حاکی از این‌بود که برای‌سئوالات مهم و مفصل بارم های کم مثلا بارم های نیم‌نمره‌ای درنظر گرفته شده بود که این نوع بارم آنها را دچار زحمت و دردسر کرده‌بود.

تهران ناگهان خلوت شده!

بعلت گرمای شدید روز های قبل و با استفاده از تعطیلات آخر هفته از دیروز هجوم ساکنین‌تهران به ییلاقات و سواحل دریای‌شمال شروع شدو صبح امروز خلوتی شهر از حرکت سریع‌وساعت‌قبلیه باقیمانده در تهران محسوس بود.

*** عازم شمال**

پلیس راه امروز اعلام داشت که در مدت عصر روز گذشته تاظهر امروز حدود سی هزار اتومبیل سواری بمقصد سواحل دریاازراه های هراز و چالوس و رشت گذشته‌اند به تعداد اتومبیل های عازم شمال هر لحظه علاوه میگردد و ممکن است تا غروب امروز این تعداد تا چهل هزاردستگاه‌برسد. فرار مردم تهران از گرماهنگامی صورت میگیرد که هوای سردی‌به داخل خاك ایران نفوذ کرده و درجه حرارت‌را کاهش داده‌است و چون هوای شهرستان ها و سواحل بطور قطع از تهران‌خنك‌تر است مردم روی این اصل باان که هوای تهران اکنون مانند چند روز گذشته گرم نیست به سواحل دریا هجوم برده‌اند.

در موسسات مسافربری هجوم مردم تهران بسواحل دریای‌شمال و دریاچه رضائیه آغاز شده و روزانه هزاران نفر از مردم تهران و شهرستان ها بسوی سواحل این دو محل میروند .

در ییلاقات اطراف تهران و ارتفاعات پلور ، دماوند ، ابعلی ، آبسرد ، رودهن و دیگر نقاط نیز مردم کم‌و بیش دیده میشوند و موج جمعیت دراین نقاط قابل‌توجه است .

باین علت و برای ایجاد وسیله حرکت مسافران به ایالات شمال شرق‌و شمال غرب و شمالی برتعداد قطار ها افزوده شده‌و در این خطوط قطار فوق‌العاده رفت‌و امد میکند.

نظر به هجوم بیسابقه مسافران بشمال و سواحل دریاچه رضائیه در این دو منطقه از طرف‌ماموران بهداشت و شهرداریها اقدامات احتیاطی لازم بعمل آمده و صد ها تن خواربارو مواد غذائی و دارو و دیگر نیازمندی ها بسواحل ارسال شده‌است .

*** هوای سرد**

امروز هواشناسی اعلام کرد که هوای سرد بعداز ظهر دیروز از تنگه های شمال‌شرق ایران بداخل فلات ایران نفوذ کرده بهنگام ریزش سرعت قابل ملاحظه‌ای داشت و در نتیجه خاك کویر رابه آسمان برد و به فضای شهر ها آورد .

درجه حرارت هوای تهران تا بامداد امروز چهار درجه و چهار دهم افت کرده بود و طبق پیش - بینی هواشناسی امروز نیز یك‌درجه و نیم افت خواهد کرد هواشناسی درجه حرارت آب دریا رابطور متوسط و از جهت غرب به سوی شرق ۲۳ تا۲۴ درجه اعلام کرد.

دراین مدت هوای نواحی داخل فلات ایران صاف و در ایام روز همراه با غبار و شب هنگام توام بالکه های ابر خواهد بود.

هوای سواحل در مدت بیست و چهار ساعت آینده کمی ابری‌است که ازساعت ده صبح به بعدقسمتی ابری میشود.

*** هوا آفتابی است !**

گزارشهای تلفنی خبرنگاران ما در شهرهای ساحلی گیلان و مازندران حاکیست: هوای این مناطق صاف و آفتابیست ودریانیز آرام است. از غروب دیروز جمع کثیری از ساکنین تهران وسایر شهرهای مختلف کشور برای گذراندن تعطیل‌آخرهفته ومرخصی سالانه خود بسواحل‌دریا درگیلان‌و مازندران هجوم آورده‌اند .

*** د رخوزستان**

گزارش رسیده از شهر های خوزستان حاکیست: ظرف دو روز گذشته در حدود ۲درجه ازشدت گرمای هوا کاسته شده وهم‌اکنون میزان گرما در مناطق آبادان ، اهواز وخرمشهر، بین ۴۵ تا ۴۶ درجه درنوسان می‌باشد .

درحالی‌که خوزستانیها گرمای ۴۹ درجه تا۵۰ درجه رابهشت سر گذاشته‌اند مردم شهرستان طبس بسرنوشت خوزستانیهامتلاگشته‌اند وگرمای ۴۹ درجه‌اینك دراین‌شهر پیداد میکند .

*** دوبرادر غرق شدند**

از ماکو گزارش رسید دیروز بدنبال بارندگیهای شدید رودخانه ماکو طغیان کرد وخسارات زیادی بمحصولات کشاورزی مسیررودخانه وارد آمد .

ضمنا دوبرادر باسامی محمد و بهمن حسن‌پور که درکنار رودخانه ایستاده بودند گرفتار امواج‌شدند. جسد نیمه‌جان یکی ازاین دو نفر در سه کیلومتری ازآب گرفته‌شد ولی جسد بهمن حسن‌پور در ۲۵ کیلومتری بدست آمد .

شهبانو به اعضای هیات مطبوعاتی ایران فرمودند :

در راه اجرای برنامه‌های عمرانی نباید وقت تلف کرد

علیاحضرت شهبانوی ایران‌دیروز فرمودند که در راه اجرای پروژه های عمرانی در ایران باید اجازه داد وقت بیهوده تلف شود واصل ندای فرخ کردد .

شهبانو که با اعضای هیئت مطبوعاتی ایران در آخرین لحظات اقامت دربخارست گفتگو میکردند از مشاهدات خویش در سفر های فلاند ورومانی سخن گفتندوتا کید کردند «هریك از این سفرها تجربیات خوبی است که می توانیم با تطبیق آنها باشرایط و اداب و رسوم و اوضاع جوی ایران آنهارا در کشور خود نیز پیاده کنیم .

شهبانو افزودند : «جالب این است که بیشتر پروژه های عمرانی که در کشور های مختلف جهان انجام می گیرد در ایران نیزنظیر آن اجرا میشود اما در عین حال موضوع مهم این است نباید اجازه دهیم که وقت بیهوده تلف شود و اصل فدای فرع شود .»

« در این سفرها این فرصت هست که‌بطور کلی بامسائل‌وعقاید مردم کشور های گوناگون آشنا شویم و ازاین‌تبادل افکار ونظریات تجربیات سودمندی بدست آوریم.

شهبانو به سفر فنلاند اشاره کردند و فرمودند مثلا ما درفنلاند دیدیم که چگونه از خانه های ساده و قشنگ حداکثر استفاده به عمل می آید و یا چگونه‌باساختن کتابخانه های تازه از آنها استفاده بیشتر میشود .»

لارمه موفقیت

علیاحضرت شهبانو همچنین به دیدار خود از شهر نمونه (رپیولا) در فنلاند و پلاژ های«مامایا» در رومانی اشاره کردند وبیدارورشدند که در ایران‌نیز می‌توان نظیر این شهر ها وپلاژهای نمونه را ایجاد کرد و اجرای این طرحها همه‌می موفقیت امیز خواهد بود که‌ازهمه جهات اجتماعی واقتصادی باروحیه‌و شرایط کشور مانیزهماهنگی داشته باشد .

شهبانو در ادامه سخنان خود بسفر فنلاند اشاره فرمودند و گفتند:در فنلاند سادگی مردم‌زیاد جلب‌توجه کرد . از نظر معماری بین معماری ایران وفنلاند تفاوت است و خیلی دقت کردم ، دیدم آنها حتی در ساختمانهارعایت‌سادگی‌را کرده‌اند. آنها فضای بی جهت از دست نداده‌اند . ارزانی را در ساختمان ها در نظر دارند و سهولت زندگی نیز در ساختمان های فنلاند مورد توجه است و مخصوصا ساختمان‌ها را طوری آماده می کنند که ازهر جهت قابل استفاده باشد .

دوخیابان‌درشمیران یکطرفه شد

شهربانی استان هرکز طی اطلاعیه‌ای خیابان های‌ثبت‌وجعفر-آباد شمیران را یکطرفه اعلام کرد متن اطلاعیه شهربانی استان مرکز باین شرح است .

ازآنجا که بمناسبت فصل‌تابستان عبور و مرور وسائط نقلیه در محدوده شمیرانات منجمله خیابان های ثبت‌وجعفرآبادوضع‌فوق‌العاده دارد و از حد معمول بیشتر است لذا بمنظور تسهیل در رفت‌وآمد وسائط نقلیه وجلوگیری ازتراکم به‌آگاهی میرساند که از روز جمعه مورخه ۱۲ر۴۹ر۴ خیابان جعفرآباد از شمال بجنوب‌وخیابان ثبت از جنوب بشمال در تمام ساعات شبانه روز یکطرفه خواهند بود . از عموم رانندگان محترم وسائط نقلیه انتظار دارد ، ضمن توجه دقیق بعلائم راهنمائی‌منصوبه درمحل کماکان با ماموران‌انتظامی تشریك مساعی نمایند .

عضو انجمن شهر درجلسه سکته کرد

دیروز یکی ازاعضای انجمن شهر اراك هنگامی‌که در جلسه انجمن شرکت کرده بود دچار عارضه‌قلبی شد وپس از انتقال به بیمارستان درگذشت. متوفی آقای حاج احمد مهاجرانی نام داشت .

از همین هفته

بعد از موفقیت فیلم « سیاره وحشی‌ها » اینك دنباله آن فیلم با ماجرائی عجیب تر وشیرین‌تر

۳۹۵۵سال بعداز میلادمسیح
(زیر سیاره وحشی‌ها)

پاناویژن-ورنگی
باشرکت :
جیمزفرانسیسکاس
کیم‌هانتر-لیندا هریسون
و ... چارلتون‌هستون
محصول ۱۹۷۰ فوکس قرن بیستم

ایجاد کارخانه پارچه بافی در رشت

بزودی باصرف هزینه‌ئی بالغ برهشتاد میلیون تومان‌یك کارخانه بزرك‌پارچه‌بافی درشهرستان رشت ایجاد خواهد گشت .

بااجرای این طرح عظیم صنعتی که با سرمایه‌گذاری خصوصی صورت خواهد گرفت‌وضع‌اقتصادی شهر رشت وبیشتر شهرهای‌استان گیلان دگرگون خواهد شد .

مطالب بالا را آقای طاهری استاندار استان گیلان که برای انجام پاره‌ئی امور اداری به تهران رفته بود هنگام بازگشت برشت بخبرنگار ما دراین شهرستان‌اظهار داشت. استاندار گیلان دراین‌باره افزود: بزودی طرحهای عمرانی و نوسازی در نقاط مختلف استان گیلان بمرحله اجراگذاشته‌خواهد شد وقیافه شهرهای گیلان بکلی تغییر خواهد یافت .

گهی دعوت مجمع عمومی‌عادی سالیانه

مجمع عمومی عادی شرکت سهامی میکده روز یکشنبه ۲۱ر۴ر۴۹ ساعت پنج بعداز ظهر در خیابان شاه ساختمان رویال طبقه پنجم تشکیل میشود. لازم است دارندگان سهام تاپنج‌روز قبل از تشکیل جلسه سهام خودرا آورده برك‌ورودی بگیرند.

دستور جلسه :

۱- استماع گزارش هیئت مدیره و بازرس.
۲- تصویب ترازنامه و انتخاب هیئت مدیره و بازرس.
۳- تعیین‌مشی آتیه شرکت.

شرکت سهامی میکده
آ-۸۶۶۱ ۲-۲

شرکت ماشین‌دودی مختوم‌شد

*** مسیر خط آهن ری جاده تهران - شهرری خواهد شد**

دادگاه شهرستان تهران حکم به محکومیت شرکت بلژیکی ماشین دودی داد ودفتر کاروفعالیت این شرکت پس از مدت زمانی طولانی بی آنکه در تهران منشاء اثر و خدمتی گردد بسته شد دادگاه این شرکت رابسبب عدم انجام تعهدات خودو موارد امتیاز محکوم به بی حقی ساخت .

شرکت‌ماشین دودی که امتیاز آن در زمان‌ناصرالدین شاه قاجار از طرف دولت ایران صادر شده بود در مدت نود سال گذشته نتوانسته موارد قرارداد را مبنی بر دایر کردن راه آهن برقی بین تهران شمیرانات و نو سازی خط تهران ری و تاسیسات ان اجرا کند و براثر همین تخلف از موارد قرارداد و امتیازنامه،حکم‌محکومیت شرکت صادر گردید و دولت‌ایران اقدامات تصدی را در سراسر خط و شبکه‌و تاسیسات این شرکت‌به دست گرفت .

مطلب مهم دیگر انکه این شرکت پیش از ان که مالك‌اموال و تاسیسات باشد قسمتی از این اموال رابجای انکه بموجب‌قرارداد برایگان بدولت ایران تحویل دهد فروخته است و دادگاه در این‌مورد نیز تکلیف راروشن کردو حکم لازم را صادر نمود.

با این ترتیب و بسبب روشن شدن وضع خط و ایستگاه ماشین دودی شهرداری در صدد تبدیل مسیر خط مزبور به سومین راه میان تهران وری است و محوطه ایستگاه آنرا نیز قرار است به پارك که از ضروری ترین‌نیازمندی مردم جنوب شهر است تبدیل نمایند.

برنامه تابستانی
ته دانسان قصر یخ
برای جوانان
سه‌شنبه ، پنجشنبه ، جمعه ٦ تا ۹ بارکستر فرانسوی ستاره‌های سیاه
تلفن رزرو میز ٦۲۸۳۹۱

مدیره شرکت سهامی بیمارستان بهار

از کلیه سهامداران محترم دعوت می کند در جلسه مجمع عمومی عادی روز جمعه ۲۶ تیرماه ۴۹ که در ساعت چهار بعد از ظهر در محل فعلی شرکت واقع در خیابان آبان - تهران تشکیل میشود لطفا حضور بهمرسانندو دستور جلسه‌بشرح زیر خواهد بود :

۱ -رسیدگی به حساب عملکرد سال ۴۸ و تصویب بیلان وترازنامه سال مزبور .
۲- انتخاب دو نفر بازرس برای سال ۴۹

آ-۱۱۱۲۳

بیمه چشم

چشم های خود را باشیشه های زایس و فتو کرومیك که در مقابل آفتاب تا ۵۰٪ درصد دودی می شود بیمه کنید .

عینك سازی برلن: متخصص عینك‌های‌طبی ودارای گواهینامه رسمی از وزارت بهداری . لاله‌زار نوچهارراه کنت‌تلفن ۳۱۱۸۳۷ آ-۳۲۳۴۸ ۱-۲

جناب دکتر فرخ‌روپارسای وزیر محترم آموزش وپرورش

موفقیت دانش‌آموزان‌سال ششم ریاضی دبیرستان شهریار قلهك‌را با ۳ر۹۳درصد بدون مردودی‌وکسب‌مقام اول بین کلیه‌دبیرستانهای‌پسرانه شمیران که حاکی از کوشش های‌ثمربخش‌اولیاء دبیرستان‌و دبیران محترم میباشد به جنابعالی تبریك میگوید

قلهك : علی اعتمادپور

ترازنامه شرکت تعاونی تهیه وتوزیع گوشت گاو وگوساله وگاومیش تهران وحومه لغایت اسفند ماه ۱۳۴۸

دارائی

شماره ردیف	شرح	مبلغ	مبلغ
			ریال
۱	موجودی کالا		
	۱- گوشت گاو و گوساله	۲۱۷۷۰۵۷۰ر—	
	۲- پیه آبکرده	۱۹۱۵۰۰۰ر—	
۲	بدهکاران		
	۱- بخش های کشتارگاه	۳۸۹۴۶۴۲۳ر۷۰	
	۲- بدهکاران آلایش	۴۷۸۳۶۸۹ر۵۰	
	۳- بدهکاران موقت	۱۶۵۰۸۳۶۳ر۶۵	
	۴- سازمان کشتارگاه جنگلبانی	۴۸۴۲۶ر—	
	۵- سازمان کشتارگاه عوارض	۱۰۰۰۰۰۰ر—	
	۶- اسناد نزد بانك	۶۹۰۰۰۰ر—	
	۷- سفته‌های دریافتی ازسربخش‌ها	۲۴۰۰۰۰۰۰ر—	
۳	خرید اثاثیه	۵۸۷۷۹۵ر—	
	استهلاك اثاثیه	۲۶۲۷۳۰ر—	
۴	احداث بناء	۸۴۰۹۸۸ر—	
	استهلاك بناء	۴۴۳۱۲۰ر—	
	توازن	۸۵ر۱۰۹۴۸۵۴۰۵	۸۵ر۱۰۹۴۸۵۴۰۵

بدهی

شماره ردیف	شرح	مبلغ	مبلغ
			ریال
	سرمایه		۱۳۵۶۵۰۰۰ر—
	سپرده		۵۹۱۰۰۰۰ر—
	سفته‌های امانی سربخش‌ها		۲۴۰۰۰۰۰۰ر—
	بانك اعتبارات تعاون	۲۳۶۸۵۵۷۰ر—	۲۱۲۴۹۸۷۱ر۹۰
	بستانکاران موقت		۲۳۸۳۳۳۳۶ر—
	بستانکاران موقت دارائی		۳۶۴۹۵۲۰ر—
	۱۵٪ ذخیره قانونی سال ۴۷		۳۶۳۴۲۰ر—
	۱۵٪ ذخیره قانونی سال ۴۸		۲۷۱۰۴۱۱ر۲۵
	۶٪ سود صاحبان سهام‌سال۴۷		۸۰۸۵۰۰ر—
	۶٪ سود صاحبان سهام سال ۴۸		۸۱۳۹۰۰ر—
	مازاد طبق ماده ۵۴ اساسنامه ۴۷		۱۶۸۵۸۶۹ر۶۰
	مازاد طبق ماده ۵۴ اساسنامه ۴۸		۱۰۸۹۵۵۷۷ر۱۰
	توازن	۸۵ر۱۰۹۴۸۵۴۰۵	۸۵ر۱۰۹۴۸۵۴۰۵

حساب سود وزیان شرکت تعاونی تهیه وتوزیع گوشت گاو وگوساله‌وگاومیش‌تهران وحومه لغایت‌اسفندماه۱۳۴۸

شماره ردیف	شرح	مبلغ	مبلغ
			ریال
۱	خرید دام	۸۷۹۲۹۴۲۹۲ر—	
۲	هزینه خرید دام	۳۶۳۲۳۹۰۸ر۵۰	
۳	هزینه شرکت	۱۲۲۲۶۰۶۷ر—	
	جمع کل	۹۲۷۸۴۴۲۶۷ر۵۰	
	سود حاصله	۱۸۰۶۹۴۰۸ر۳۵	
	توازن	۸۵ر۹۴۵۹۱۳۶۷۵	

شرح	مبلغ	مبلغ
		ریال
فروش گوشت		۸۱۷۰۷۰۸۸۳ر۵۰
فروش آلایش		۱۲۸۸۰۹۲۳۶ر۱۰
درآمد متفرقه		۳۳۵۵۶ر۲۵
توازن		۸۵ر۹۴۵۹۱۳۶۷۵

رئیس هیات مدیره شرکت تعاونی تهیه وتوزیع گوشت گاو تهران — مدیر عامل شرکت تعاونی تهیه و توزیع گوشت گاو تهران

فبشر عباد الذین یستمعون القول فیتبعون احسنه

مسجد جواد (ع)

اطلاعیه

چون بعضی از بانوان شرکت کننده در مجالس ترحیم منعقده در مسجد جواد (ع) مراتب احترام خانه خدا را رعایت نکرده و بدون پوشش کافی ولباس زننده درمجلس حضور می یابند و این امر مخالف بامقررات قطعی اسلامی میباشد لذا تصمیم گرفته شدکه من‌بعد ازحضور بانوانی که علاقمند برعایت مقررات اسلامی‌نیستنددرمجالس ترحیم جلوگیری شود از عموم مسلمانان خاصه از صاحبان مجالس ترحیم تقاضا میشود وانتظار دارد دراین باره بااولیاء مسجد تشریك مساعی فرموده و درحفظ مقررات‌مذهبی‌همکاری‌ومعاضدت فرمائید.

جناب آقای علینقی سعید انصاری
پیشکار محترم والاحضرت شاهدخت‌شمس‌پهلوی

ارتقاء جنابعالی را به مقام سفارت تبریك‌عرض نموده موفقیت روزافزونتان را در راه خدمت به شاهنشاه آریا مهر و میهن عزیز آرزومندیم .

هیئت مدیره شرکتهای ساختمانی پلبان - تکنوایس

اطلاعیه مؤسسه زبان‌های خارجی

بعلت استقبال شدید علاقمندان زبان،موسسه زبانهای خارجی یك سری کلاس جدید درسطح های مقدماتی و میانه از اول مردادتا ۱۵ شهریور ۴۹ صبح‌و عصر دائر خواهدنمود.
ثبت نام کلاسهای فوق از هم اکنون آغاز شده‌است .
ثبت نام کلاسهای پیشرفته لورکمبریج و پروفیشنسی همچنان ادامه دارد.
موسسه زبانهای خارجی- خیابان‌شاه ساختمان آلومینیوم - طبقه پنجم
تلفن ٦۰٦۷۸ - ٦۰۸۲۹
آ-۲۲۱۰۲

دبستان و دبیرستان دین و دانش (دخترانه اسلامی)

تحت سرپرستی سرکار خانم کاتوزیان نام دانش آموزان را برای سال‌تحصیلی ۵۰-۴۹ در دبستان و سیکل اول‌دبیرستان ثبت نام مینماید . وسیله ایاب و ذهاب‌به شهر و شمیرانات تامین است. کلاس‌های تقویتی از پانزدهم تیرماه دائر میباشد.

آدرس : قلهك جنب بانك عمران کوچه ۱-۳ سیروس تلفن ۸٦۱۹۵
آ-۲۱۹۷۰

کلاسهای تجدیدی و تقویتی دبیرستان بوعلی‌سینا

از روز شنبه ششم تیرماه شروع میشود. همه روزه صبح و عصر ثبت نام میکند
خیابان شاه آباد نلفن ۳۳۵۰۴۴
یك کلاس‌مجانی انگلیسی در تابستان برای دانش آموزان ورود بکلاس اول دایر است .

گروه‌فرهنگی خوارزمی

دردبستان‌شماره۲ هم‌اکنون‌ثبت‌نام‌میکند
نشانی : یوسف‌آباد- خیابان بیمه جنب پارك یوسف‌آباد (محل سابق کانون‌تربیت)

جامعه‌تعلیمات‌اسلامی

کلاسهای ششم طبیعی و ریاضی و دبیرستان جعفری اسلامی در امتحانات خرداد ماه ۴۹ بین کلیه دبیرستان های دولتی و غیر دولتی ناحیه۸آموزش‌وپرورش رتبه اول شده‌اند .
خیابان شاهپور - مقابل بوعلی تلفن ۲۰۹۴۸

سرویس استرالیا - خلیج فارس

کشتی «وارینا»

بدین وسیله باستحضار بازرگانان محترم می‌رساند که کشتی نامبرده بنا بدستور سازمان بنادر و کشتیرانی به‌بندر شاهپور اعزام گردید و کلیه کالای مقصد خرمشهر را در بندر شاهپور تخلیه می نماید .
کشتی قرار است ۱۱ تیرماه وارد بندر شاهپور شود .
خواهشمند است برای اخذ ترخیصه به شعبه این شرکت در بندرشاهپور مراجعه فرمایند

تهران تلفنهای ۵۹ر۳۱۴۱۵۶
ساعات کار ۷ صبح الی ۱½ بعد از ظهر

شرکت گری‌مکنزی‌محدود
آ- ۲۲۳۰۴ نماینده بی آی

«گروه‌فرهنگی آذر»

برای کلاسهای تجدیدی و تقویتی دوره‌های اول ودوم متوسطه ثبت‌نام مینماید

داوطلبان میتوانند با در دست داشتن دو قطعه عکس‌صبح و عصر به‌نشانی‌های زیر مراجعه فرمایند :

۱- دبیرستان‌شمارهٔ۱ آذر: خیابان نادری -چهارراه‌قوام‌السلطنه تلفن ٦۷۱۷۰
۲- « « ۲ » : میدان بهارستان- خیابان‌صفی‌علیشاه تلفن ۳۳۸۴۸۱
۳- « « ۳ » :چهارراه‌شاه- مقابل‌فروشگاه بزرك‌ایران- تلفن ۴۳۵۰۲
۴- آموزشگاه شماره پنج آذر : سعدی جنوبی - کوچه بانك‌تجارت خارجی - تلفن ۳۰۱۱۰٦

جوانی

زنی شوهر سابقش را از دیدن ۱۰ فرزند خود محروم کرد

روز گذشته مردی به‌دادگاه حمایت خانواده‌شکایت کرد که همسرش پس از جدائی‌از او خود را مخفی کرده و نمی‌گذارد که او فرزندانش را ببیند.

این مرد که جواد نام دارد در حالی که دادخواستی در دست داشت به خبرنگار اطلاعات گفت: ازدواج کردم ۱۵ سال پیش با دختر جوانی به‌نام اشرف ازدواج کردم از ابتدای ازدواج به‌خاطر جوانی و معاشرت با دوستان بد هرشب اشرف را تنها در خانه می‌گذاشتم وبرای تفریح وخوش‌گذرانی از خانه بیرون می‌رفتم‌و همیشه‌نزدیک صبح به‌خانه می‌آمدم.

همسر جوانم که از رفتار من ناراحت بود یك روز پس از یك مشاجره شدید از من قهر کردو به خانه پدرش رفت. چند روزیس از قهر کردن همسرم، متوجه شدم که وضع‌زندگی‌ام مختل‌شده است وباوساطت ریش سفیدان خانواده او را به‌خانه بازگرداندم.

با بازگشت همسرم مدتی سعی کردم که به زندگیم سروسامانی بخشم و بیشتر به او برسم ولی دیری نپائید که دوباره دوستانم به سراغم آمدند و همان برنامه گذشته تکرار شد. همسرم که‌از من صاحب چند فرزند شده بوددر ناراحتی و رنج به‌سر می‌برد و همیشه به‌اقوامش می‌گفت که‌اگر به خاطر بچه‌ها نبود از من طلاق می‌گرفت.

جواد ادامه داد: زندگی‌مشترك ما که به جهنمی شبیه بود ۱۵ سال تمام ادامه یافت و من از اشرف صاحب ده فرزند قدونیم‌قد شدم و عاقبت ۶ماه پیش اشرف‌از من به دادگاه حمایت خانواده شکایت کرد و دادگاه موافقت خود را باجدائی ما اعلام کرد.

پس از جدائی هرچه کوشیدم که دوباره او را به سر خانه و زندگیش بازگردانم موفق نشدم‌و اشرف که ثروت زیادی ازپدرش به‌ارث‌برده بود فرزندانم را به خانه‌ای برد و در آن‌جا زندگی جدیدی را شروع کردند و برای انتقام از من به دادگاه شکایت کرد به‌این ترتیب من موظف‌شدم که همه ماهه مبلغی برای مخارج کودکانم بپردازم و اوهم دردادگاه قول داد که شرائطی فراهم آورد تامن ماهی دوبار فرزندانم رابیینم.

مدتی به‌این نحو گذشت وچند بار فرزندانم را دیدم ولی ازچندی پیش اشرف بچه‌ها را پنهان کردو یك روز هنگامی که سخت برای بچه‌هایم دلتنگ بودم به خانه‌اش رفتم ولی در آن‌جا به‌من گفتند که اشرف از آن‌جارفته است.

جواد سپس گفت: برای ده فرزندم خیلی ناراحت هستم. هرچه میگردم آن‌ها و مادرشان را دراین شهر بزرك پیدا کنم موفق‌نمی‌شوم وحالا به دادگاه آمده‌ام که‌تکلیفم را با اشرف روشن کنم.

مستأجری صاحبخانه‌اش را آتش زد

حسینعلی قنبریان (مستاجر)

مستأجری پس از پاشیدن بنزین بر روی صاحبخانه‌اش او را آتش زد وصاحبخانه اکنون در بیمارستان بستری است و در وضع بسیار بدی به سر می برد.

روز گذشته اهالی خیابان اتابك منشعب از خیابان خراسان متوجه مردی شدند که هراسان درخیابان می دوید و شعله‌های آتش‌ازبدنش زبانه می‌کشید. این مردباصدای بلند از مردم کمك می‌خواست در آن حوالی مردلاغر اندامی که‌یك سطل در دست داشت‌و مو هایش سوخته بود بهت زده به این‌صحنه نگاه میکرد.

چندتن از کاسبها که متوجه وضع وخیم مرد آتش گرفته شده بودند به کمکش شتافتند و بازحمت زیادی لباسهایش را از تنش‌خارج کردند و او را به بیمارستان رساندند و عده دیگری نیز مردی راکه سطل در دست داشت ومرتب زیر لب می گفت او راآتش زدم دستگیر ساختند و به پاسگاه ژاندارمری بردند.

مرد دستگیر شده در پاسگاه ژاندارمری خودراحسینعلی‌قنبریان معرفی کرد و گفت که‌صاحبخانه‌اش نصرالله کاشانی را بابنزین آتش زده‌است.

حسین علی به‌ماموران‌ژاندارمری گفت: مردی سی و شش ساله هستم و از سال ۱۳۴۷ یك اطاق از نصرالله کاشانی اجاره کردم وهر ماه ۵۵ تومان اجاره اطاق را به‌او می پرداختم.

نصرالله هنگامی که اطاق را اجاره داد یك سفته دو هزارتومانی از من گرفت و با این سفته مرتب مرا تهدید می‌کرد.

حسین علی افزود: ده روز قبل من چند میهمان در اطاقم داشتم و مشغول صحبت باآنها بودم که نصرالله باصدای بلند مرا صدا کرد و گفت که بایستی اطاق را خالی کنم و به جای دیگری بروم به او اعتراض کردم‌و گفتم که اطاق راتخلیه نخواهم کرد، ولی او تهدید کرد که سفته دو هزار تومانی مرا به اجرا خواهدگذارد.

اخطار

مدتی از این ماجراگذشت تا این که چند روز پیش اخطاری برایم آمد که باید مبلغ سفته را بپردازم. از دیدن اخطار ناراحت شدم و به نصرالله مراجعه کردم و گفتم که چراسفته را به اجرا گذاشته است ولی او به من‌توهین کرد.

باعصبانیت به او گفتم: ترا آتش زده خانه‌ات را خراب‌خواهم کرد. اما نصرالله حرف مرا به شوخی برگزار کرد ولبخندتمسخر امیزی تحویل من داد.

انتقام

حسین علی ادامه داد: در فکر انتقام بودم تا این که روزگذشته به گرمابه‌ای در خیابان اتابك‌رفتم و هنگامی که وارد شدم نصرالله را در آن جا دیدم. از گرمابه خارج شدم و به خانه رفتم تمام شیشه های خانه او راشکستم. سپس سه لیتر بنزین خریدم وبه گرمابه بازگشتم.

«ساعت» یازده صبح را نشان می داد که نصرالله از گرمابه خارج شد باصدای بلند به اوگفتم که سفته‌ام رابه من پس بدهدولی او باز هم لبخند تمسخر آمیزی زد. از لبخند او به شدت عصبانی شدم. محتوی سطل رابر سرش ریختم و باروشن کردن یك‌کبریت او را آتش زدم.

نصرالله که آتش ازتمام بدنش زبانه می‌کشید به وسط خیابان دوید و مرتب باصدای بلندازمردم کمك می‌خواست که کاسبهای محل به کمکش شتافتند و او را به بیمارستان بردند.

نصرالله کاشانی (صاحبخانه)

گزارش خبرنگار اطلاعات‌حاکی است: نصرالله‌اکنون‌دربیمارستان بستری است و در وضع بدی بسر می‌برد.

اهالی کوی اتابك روز گذشته به خبرنگار ما گفتند: حسین‌علی از چند ماه قبل کرایه اطاقش را نداده بود و مزاحمت زیادی برای همسایگان ایجاد می کرد و به همین سبب نصرالله کرایه عقب افتاده او را به او بخشید و از او خواست که اطاقش را تخلیه کندو بر سر همین مساله میان انها اختلاف پیداشد.

اهالی محل درپاسگاه‌ژاندارمری شهادت دادند که حسین علی قبلا چندین بار با صدای بلند و نزد آنها نصرالله را تهدید به آتش زدن کرده بود.

بامداد امروز حسین علی همراه پرونده‌ای که برایش تنظیم شدبه دادسرای تهران اعزام و بازپرس او را باقرار لازم بازداشت کرد.

یك نامادری بدن نادختری خودرا با آتش سیگار سوزاند

یك نامادری بدن دختر ۹ ساله‌اش را با دندان وآتش سیگار مجروح کردو سوزاند.

نادختری که سوسن‌پروین پور نام دارد روز گذشته به کمك همسایگان توانست از غیبت کوتاه‌نامادریش استفاده واز منزل فرار کند.

روز گذشته زن جوانی در حالی که دست سوسن‌رادر دست داشت به پاسگاه‌ژاندارمری‌نارمك مراجعه و شکایت کردکه نامادری سوسن تمام بدن او را با آتش سیگار و دندان مجروح کرده است.

این زن‌که خود رافیروزه‌اکبری معرفی می کرد گفت: ۹ سال قبل زنی بنام گیتی که در همسایگی‌ما سکونت داشت سوسن را به خانه ما آورد وگفت که اورا از سر راه پیداکرده است. من چون فرزند نداشتم سوسن را به فرزندی قبول کردم. اما خوشبختانه چندی ازورود سوسن‌بخانه مانگذشته‌بود که‌خداوند بمن دوفرزند دوقلو عطا کرد. در موردسوسن تحقیق کردم ودریافتم که گیتی نامادری او می باشد و سوسن چهل روزه بود که پدرش مادرش را طلاق دادو با گیتی ازدواج کرده‌است.

این زن اضافه کرد: باوجوداین من ازنگهداری‌سوسن‌ناراحت نشدم و اورا مانند فرزند خود دانستم و بین او ودو کودکم فرقی‌نگذاشتم.

وی افزود: چندی‌قبل پدرسوسن به خانه ما آمد و گفت که می‌خواهد سوسن را به خانه‌اش ببرد ابتدا رضایت‌ندادم که‌سوسن‌دوباره نزد نامادریش بازگردد ولی پدرش اصرار کردو سوسن را باخود برد تا این که روز گذشته سوسن به خانه ما بازگشت.

وقتی علت بازگشتش را پرسیدم شروع به گریه کرد و گفت که نامادریش اورا با آتش سیگار دندان مجروح کرده است.

هنگامی که پیراهن اوراز تنش خارج کردم متوجه شدم که تمام بدن او سوخته‌وکبود است و حالا اورا به پاسگاه ژاندارمری آورده‌ام تاقانون تکلیف سوسن ونامادریش را معلوم کند.

ماموربن‌ژاندارمری سوسن‌راباداره پزشکی قانونی معرفی کردو خانم دکتر کاشانی سوسن رامعاینه کرد وبرای او مدت دو هفته درمان و معاینه مجدد تعیین کرد.

صبح امروز سوسن و گیتی و پدرش همراه‌پرونده تنظیمی‌رهسپار دادسرای تهران شدو بازپرس پدرو نامادری سوسن رابازداشت کردند.

عکس سوسن را درپاسگاه ژاندارمری نارمك نشان می دهد. زنی که اورا بژاندارمری آورده بود مشغول نشان دادن جراحات بدن او بماموران‌انتظامی است.

مسجد ولنجك آتش گرفت

بعدازظهر دیروز مسجد «محمدی» ولنجك واقع در ۲ کیلومتری شمیران در خیابان زعفرانیه دچار آتش‌سوزی شد. جریان به ماموربن آتش‌نشانی تجریش اطلاع داده شد و ماموربن‌با چهار دستگاه ماشین آتش‌نشانی موفق شدند پس از یکساعت حریق‌را خاموش کنند.

بقرار اطلاع علت حریق آتش گرفتن چراغ خوراك‌پزی خادم مسجد بوده است. در این حادثه زیانهائی به مسجد وارد آمده و سقف آن سوخته است.

محاکمه یك پدر و پسر باتهام قتل

بعداز ظهر دیروز، محاکمه پدر وپسری باتهام قتل یك جوان، در شعبه اول دادگاه جنائی استان خوزستان، بریاست آقای اعتمادی آغاز شد، در جلسه دادگاه‌بیش‌از پانصد نفر از دزفولی‌های مقیم‌اهواز بعنوان تماشاگر حضور یافته‌بودند.

خبرنگار ما در اهواز گزارش داد: این پدر وپسر بنام‌های‌بختیار وعلائی بهزادی، متهم هستند که دوسال پیش مرد ۳۵ ساله‌ای بنام باباجان بهزادی را، باشلیك ۲۰ گلوله بقتل رسانده‌اند. بختیار بهزادی اعتراف کرده که چون «باباجان» را عامل اصلی اختلافات خانوادگی خویش میدانست برآن شد که، بزندگی وی‌خاتمه‌دهد.

وی افزود یك روز باتفاق خدمتکارش سلطان وپسرش‌علائی، باباجان را ابتدا بدرخت بست و سپس باشلیك ۲۰ گلوله او را کشتند.

مقتول برادرزاده بختیار بهزادی بود.

بمنظور پرورش فکری وروحی کودکان و نوجوانان و بمناسبت آغاز سال جهانی تعلیم و تربیت
از این ببعد هر روز صبح جمعه برنامه های مخصوص کودکان و نوجوانان
بابلیط ببهای ارزان فقط ۱۰ ریال
در ۲۰ سینمای تهران نمایش داده میشود
برای استحضار از مشخصات‌ونام‌فیلم‌ها و اسامی‌سینماهای نمایش‌دهنده وشروع‌سانسهای برنامه مزبور خواهشمند است به صفحه ۱۹ ستون برنامه سینماها مراجعه فرمائید.
سندیکای سینماها

ته‌دانسان
در سالن مجلل کاباره
باکارا

زیرنظر و باشرکت ضیاء
خواننده محبوب رادیو و تلویزیون ایران
جمعه از ساعت ٤ تا ۱۰ بعدازظهر
تلفن رزرو ٦٢٧٧٨٠

همه هفته روزهای جمعه ساعت ۱۱ صبح
بزرگترین کنسرت سال در سالن مجلل
سینماتئاتر پلازا
باشرکت محبوبترین هنرمندان ایرانی

سوسن
خواننده برگزیده مردم

ویگن
سلطان جاز ایران

شیدا
خواننده جوان

فکور
برنامه فکاهی و خنده‌آور

برادران رسولی
دو کمدین معروف

سلیمه
رقص عربی
و ده ها برنامه جالب و دیدنی
تلفن رزرو بلیط ٤٤٢٥٥

اطلاعیه بدارندگان
اتومبیل‌های فولکس واگن
تعمیرگاه مدرن شهباز به
مدیریت پرویز جاهد سرمکانیك تعمیرگاه آکباتان و تقی شهدائینی سر مکانیك تعمیرگاه ۱۲۱ (کوکاکولا) افتتاح شد.
آدرس: خیابان شهباز،دروازه دولاب، اول کوچه آبشار، مقابل پارك شهناز.
آ ـ ۲۲۴۹۰

یك و یك
محصول درجه یك از مواد درجه یك
آب لیمو سوئیس گوجه فرنگی

ته‌دانسان
در سالن رز مثل اوین
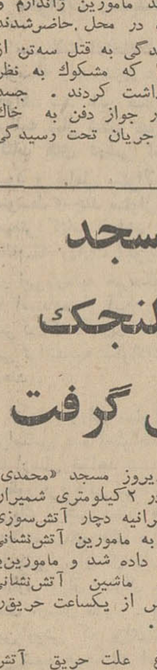
از جمعه ۱۲ تیرماه روزهای سه‌شنبه وجمعه
باارکستر مشهور ربلز
آدرس پارك وی اول جاده اوین متل آوین تلفن ۸۹۱۰۳۱ـ۹ برای علاقمندان باین برنامه یك دستگاه اتوبوس لوکس از ساعت پنج بعدازظهر در میدان فردوسی اول خیابان سپهبد زاهدی رایگان‌دراختیار گذاشته شده است.

بانك بیمه بازرگانان
جایزه ۲ برابر شد
به یکنفر یک تن پول
و
به ۱۲ نفر در ۱۲ استان برابر وزنشان پول جایزه میدهد
برای افتتاح حساب و شرکت‌درقرعه‌کشی فقط تا ۲۶ تیر ماه فرصت دارید

موسسه عالی علوم ارتباطات اجتماعی
مسابقه ورودی دوره لیسانس
موسسه‌عالی‌علوم ارتباطات‌اجتماعی‌درسال تحصیلی ۵۰ـ۱۳۴۹ برای دوره لیسانس در رشته‌های:
ـ روابط عمومی.
ـ مترجمی (انگلیسی ـ فرانسه ـ آلمانی)
ـ مطبوعات (روزنامه ـ رادیو و تلویزیون)
از طریق مسابقه ورودی دانشجو می‌پذیرد.
بموجب اساسنامه و برنامه موسسه عالی علوم ارتباطات‌اجتماعی مصوب شورای مرکزی دانشگاه‌ها، مدت تحصیل دراین موسسه چهار سال است وبدانشجویانی که طبق مقررات تحصیلی در امتحانات آن پذیرفته شوند دانشنامه لیسانس داده خواهد شد.
مدارك ثبت‌نام
داوطلبانی که‌حداقل دارای دیپلم کامل متوسطه‌باشندمیتوانند مطابق نمونه چاپی زیر درخواست ثبت‌نام خودرا تنظیم کرده ودر تهران وشهرستانها تاپایان روزشنبه دهم‌مردادماه بایست‌سفارشی به‌نشانی صندوق‌پستی شماره ۳۳۵۲ موسسه‌عالی علوم ارتباطات اجتماعی ارسال دارند.
مدارك زیر باید ضمیمه درخواست ثبت‌نام باشد:
۱ـ یك برگ رونوشت شناسنامه یافتوکپی‌آن (فتوکپی روشن و خوانا باشد)
۲ـ سه‌قطعه عکس ٤×۳ که‌مشخصات داوطلب درپشت آن قید شده باشد.
۳ـ رسیدبانکی مبلغ ۵۰۰ریال بحساب‌شماره ۱۰٤٤۲ موسسه عالی علوم ارتباطات اجتماعی نزد شعبه‌سعدی بانك ملی ایران.
داوطلبان شهرستانها نیزباید حق‌ثبت‌نام رابوسیله یکی‌ازشعب بانك ملی ایران‌به‌حساب شماره ۱۰٤٤۲ موسسه‌عالی‌علوم‌ارتباطات اجتماعی نزد شعبه سعدی بانکملی‌ایران بپردازند. حق ثبت نام بهیچوجه مسترد نخواهد شد.
به‌تقاضاهائی که‌مدارك‌آن ناقص‌باشدویابعد ازتاریخ دهم‌مرداد ماه به‌پست تسلیم شده‌باشد، ترتیب‌اثر داده نخواهد شد.
امتحانات مسابقه ورودی
کارت‌شرکت درمسابقه ورودی روزهای۱۷، ۱۸ و ۱۹ مرداد ازساعت ۸ صبح تا ۱۲ وازساعت ٤تا۷ بعدازظهر در محل‌موسسه عالی‌علوم‌ارتباطات اجتماعی‌خیابان قدیم شمیران، سه‌راه‌ضرابخانه ـ توزیع‌خواهدشد وداوطلبان‌باید شخصا باشناسنامه‌خودبرای‌دریافت آن مراجعه کنند.
محل انجام مسابقه در روزهای توزیع کارت باطلاع داوطلبان خواهد رسید.
امتحانات مسابقه ورودی‌ساعت ۸ونیم صبح روز پنجشنبه ۲۳ مرداد انجام خواهد شد.
امتحانات مسابقه‌ورودی شامل فارسی (ضریب۳) زبان خارجی (ضریب۲) ومعلومات عمومی (ضریب۱) خواهد بود.
نتایج مسابقه، روز سه‌شنبه دهم‌شهریورماه آگهی‌خواهد گردید، ثبت‌نام‌پذیرفته‌شدگان فقط‌درروزهای چهاردهم تاشانزدهم‌شهریور وبترتیبی که‌اعلان خواهد گردیدبعمل خواهدآمد. کلاسهای‌درس از اول مهرماه دایر خواهد شد.
ساعات تشکیل کلاسها
کلاسهای درس دانشجویان در سال‌های اول و دوم موسسه منحصراصبحها تشکیل‌میشود وحضور درکلاسها اجباری‌است و چون طبق اساسنامه موسسه دانشجویانی که‌بیش‌از یك‌چهارم‌کل ساعات هردرس غیبت داشته‌باشد ازشرکت درامتحان آن درس محروم‌میشوند، بنابراین کسانیکه بعلت‌اشتغال‌بکار نمیتوانندبطور مرتب صبحها درکلاس درس حاضرشوند، بهتراست از شرکت درمسابقه ورودی این‌موسسه خودداری کنند.
برای‌کسب‌اطلاعات بیشتر،داوطلبان میتوانند همه‌روزه‌باستثنای ایام تعطیل از ساعت ۹ صبح تا۱۲ بوسیله تلفن‌های ۷۷۳۰۰۱ـ ۷۷۳۰۰۲ ـ۷۷۳۰۰۳ ـ۷۷۳۰۰٤ بادبیرخانه موسسه‌تماس‌بگیرند.
رئیس موسسه عالی علوم ارتباطات اجتماعی
دکتر علیقلی اردلان

مجالس ترحیم

بانهایت تاثروتاسف درگذشت شادروان‌عسگر صاحب‌جمع نماینده ادوارسابق مجلس‌شورای ملی‌را باستحضار میرساند. مجلس ترحیم فقید سعید از ساعت ۹ تا ۱۱ صبح روز شنبه ۱۳ تیر ماه جاری در مسجد الجواد واقع در میدان ۲۵ شهریور منعقد خواهد بود .

رئیس مجلس شورای ملی - عبدالله ریاضی

آ_۲۲۳۵٤

بانهایت تاسف درگذشت شادروان عسگر صاحب‌جمع مستشار دیوان عالی کشور را که از قضات شریف و عالی‌مقام دادگستری بودند باطلاع میرساند :

مجلس ختم آن مرحوم از ساعت ۹ الی ۱۱ صبح روز شنبه ۱۳ر٤۹ر٤ در مسجد الجواد واقع در میدان ۲۵ شهریور برگزار می شود .

وزیر دادگستری

آ_۲۲۳۵٤

بانهایت تاثر وتاسف درگذشت شادروان عسگرصاحب‌جمع مستشار دیوانعالی کشور که از قضات شریف و پاکدامن دادگستری بودند باستحضار عموم میرسد .

مجلس ترحیم آن مرحوم روز شنبه ۱۳ر٤۹ر٤ ساعت ۹ الی ۱۱ صبح در مسجد الجواد واقع در میدان ۲۵ شهریور برگزار میشود .

عمادالدین میرمطهری - رئیس دیوانعالی کشور

آ_۲۲۳۵٤

بانهایت تاسف درگذشت شادروان عسگر صاحب‌جمع مستشار دیوانعالی کشور را باطلاع میرساند .

مجلس ختم مردانه و زنانه روز شنبه سیزدهم تیر ماه ۱۳ر٤۹ر٤ از ساعت ۹ تا ۱۱ صبح در مسجد الجواد واقع د رمیدان ۲۵ شهریور برگزار خواهد شد .

عباسقلی گلشائیان . سید جمال‌الدین اخوی . سناتور محمود جلیلی . ویشکائی . سپهبد شکیبی . محمدعلی‌منصف. محمد مجلسی . محمدعلی مسعودی . محمد قریشی . دکتر حسین اسدی . کاظم کورس . خاکباز . تولیت . حسن بیات . دکتر خوشبین . سرلشگر رفعت . دکتر رفعت .قاسم مسعودی . رضا صرافزاده . احمد طباطبائی . عباس صرافیان. نقیه‌زاده

آ_۲۲۳۵٤

خانواده های : صاحب‌جمع . دیهیمی . صمدی . وکیل گیلانی . ارباب . پرویزفر . دهستانی . فتوحی . کاظمی . مفخم . اخوان . مسعودی . افتخاری . رفعت . شکیبی . موثقی . جواهری . سنجری . بحرینی . بهنام . نیرو .شفیعی. نشاط . سلطانی . علوی . جمهری . شیخ‌الاسلامی . خلیل ناجی . شریفی . بزرگان .

بانهایت تاسف درگذشت شادروان عسگر صاحب‌جمع مستشار دیوانعالی کشور را باطلاع خویشان و دوستان می رسانند . مجلس ترحیم مردانه و زنانه آن مرحوم روز شنبه ۱۳ تیر ماه از ساعت ۹ تا ۱۱ صبح در مسجد الجواد واقع درمیدان ۲۵ شهریور منعقد می باشد .

آ_۲۲۳۵٤

خانواده های :فزونی، فرهمند ، انتصاری ، دانشور ، منوچهری، شهبازی، ایلخانی‌پور، صمیمی ،رشید یاسمی ، هنجنی ، یاوری ، آقاخانی ، پویان ، مدنی ، صدیقی ، حلمی، یاراحمدی ،پرندیان.

بانهایت تاسف و تالم درگذشت مرحومه نیمتاج فزونی (بدیع‌السلطنه) دختر مرحوم حاج محمد صالح‌خان‌میدالوزاره از خانواده حاجی زادگان کلهر راباطلاع پستگان ودوستان‌و همشهریان محترم کرمانشاهی میرسانند .

مجلس ختم مردانه و زنانه‌آن شادروان از ساعت ۸ صبح شنبه ۱۳ر٤۹ر٤ تا ده ومردانه از ساعت ۱۰ تا ۱۲همان روززنانه در خانقاه صفی علیشاه برگزار میگردد.

آ_۱۱۱۲۵

بخانواده فزونی و سایر افراد خانواده های عزادارمصیبت وارده را تسلیت میدهیم.

خانواده های : تورانی،کاردر، ملکپور ، راز جویان ، انوری‌پور ، دوامی .

باکمال تاسف و تاثر درگذشت نابهنگام جوان ناکام بهروز تورانی دانشجوی سال سوم هنرسرای عالی‌را باطلاع کلیه دوستان و آشنایان میرسانند . مجلس ختم زنانه‌ومردانه آن مرحوم از ساعت ۵تا۷ بعداز ظهر روز شنبه ۱۳ر٤۹ر٤در مسجد الجواد واقع در میدان ۲۵ شهریور برگزار میشود.

آ_۱۱۱٦٦

بعموم بازماندگان آنمرحوم مصیبت وارده را تسلیت میدهیم .

خانواده های: فرخی خوانساری ، نجفی‌زاده ، خالوحاجی، سیدصالحی ، شاکری ، صانعی، محرابیان ، صادقی ،مهدوی، ذوالفقاری ، منصوری ، اشرفی ، مقیمی.

باکمال تاسف و تاثر درگذشت ناگهانی جوان ناکام شادروان ستوان یکم محمد عبداله فرخی خوانساری راباطلاع بستگان و دوستان و همشهریان عزیز میرسانند.

مجلس ختم مردانه روز شنبه ۱۳ تیرماه ازساعت٤ تا٦ و نیم در مسجد امام حسین «ع» واقع‌در میدان‌شهناز برگزار می شود.

آ_۱۱۱۲۹

بعموم بازماندگان آنمرحوم مصیبت وارده را تسلیت میدهیم .

بانهایت تاسف فوت‌آقای حسن عزیزی راباطلاع‌خویشان و دوستان آنمرحوم میرساند . مجلس ختم مردانه روز جمعه ۱۲ر٤۹ر٤ از ساعت ٤و نیم تا٦و نیم در مسجد ارك منعقد می باشد.

عباس عزیزی ، علی‌عزیزی ، اصغر عزیزی ، صفرعزیزی، حاجی علی عزیزی ، ولی‌اله عزیزی ، مهندس رضا عزیزی ، ستوان حسن عزیزی ، شفیع عزیزی، یحیی عزیزی.

آ_۱۱۱۵۵

بعموم بازماندگان آنمرحوم مصیبت وارده را تسلیت میدهیم

باکمال‌تاسف درگذشت شادروان صفدر ساسانی نایب رئیس اتحادیه صنف الکتریك وابسته باطاق‌را باطلاع‌میرساند مجلس ترحیم مردانه فقید سعید ازساعت ۹ تا۱۱ صبح روز یکشنبه ۱٤ تیرماه جاری درمسجد مجد برگزار میگردد .

اتاق بازرگانی و صنایع ومعادن ایران

آ_۱۱۲۲۳

با نهایت تاسف وتاثر فوت مرحوم مبرور آقای صفدر ساسانی نایب رئیس اتحادیه صنف الکتریك تهران را باطلاع همکاران محترم میرساند. مجلس ترحیم مردانه آن شادروان روز یکشنبه ۱٤ تیرماه جاری ازساعت ۹ تا۱۱ صبح‌درمسجد مجد منعقد شرکت عموم همکاران محترم موردانتظار میباشد.

رئیس اتحادیه صنف‌الکتریك‌تهران. حاج‌میراسمعیل‌قائدان

آ_۱۱۲۲۳

درگذشت جانگداز مرحوم صفدر ساسانی را محترما باستحضار فامیل و دوستان‌میرساند . مجلس ترحیم مردانه روز یکشنبه ۱٤ تیرماه جاری ساعت ۹تا۱۱ صبح در مسجد مجد و مجلس زنانه همان روز از ساعت ۳تا۷ بعداز ظهر در منزل آنمرحوم خیابان اسکندری شمالی کوچه خازنی پلاك ۱۳و۱۵منعقد خواهد بود .

خانواده‌های : ساسانی ، صدیق ، لو ، لولاگر، خرازی، زردوز ، نظیری ، مرعشی ، نگهبان ، شهرواء،برادران‌قاسمی تسلیمی ، محبوبی ، ثقفی

آ_۱۱۱۷۹

بعموم بازماندگان آنمرحوم مصیبت وارده را تسلیت میدهیم

بانهایت تاسف وتاثر درگذشت شادروان بانوی‌معظمه فروغ‌الزمان قندچی والده محترمه آقایان برادران قندچی‌را باطلاع کلیه دوستان و آشنایان و فامیل آنمرحومه میرساند مجلس ترحیم مردانه از ساعت ۵الی ۷ بعدازظهر روزجمعه دوازدهم تیرماه جاری در مسجد فاطمیه تجریش واقع در سرپل - اول بازار منعقد خواهد بود .

از طرف دوستان برادران قندچی - حاج‌عبداله‌نوروزی حاج‌محمد حسینی - برادران رضوانی - برادران قادری

آ_۱۱۲۰۳

بانهایت تاثر وتالم درگذشت شادروان حاج محمد علی صراف‌یزدی پدر همسر آقای حسن صادقی سنابادی معاون اداره کل سازمانهای کارگری‌و کارفرمائی این وزارت را باطلاع میرساند. مجلس ترحیم آن‌مرحوم ازساعت ٤ ونیم‌بعد ازظهر تا ٦ونیم بعدازظهر فردا جمعه ۱۲ر٤۹ر٤ در مسجد سادات هندی گمرك شاهپور خیابان‌مولوی برگزار میگردد .

وزارت کار وامور اجتماعی

آ_۱۱۲۲۹

بسمه تعالی

با اندوه و تالم فراوان درگذشت مرحوم حاج محمدعلی صراف یزدی راباطلاع خویشان و دوستان و آشنایان‌میرساند. مجلس ترحیم آن فقید سعید روز جمعه ۱۲ تیرماه جاری‌از ساعت ٤و نیم تا٦ و نیم بعد از ظهر در مسجد سادات هندی واقع در خیابان شاهپور چهار راه کمرك و مجلس سوگواری زنانه در همانروز و همان ساعت در منزل شماره ٤۲ واقع‌در میدان ولیعهد «بلوار» خیابان شقاقی منعقد میباشد.

غلامرضاصراف ، حاج‌جعفر صراف نژاده ،حسین‌صراف، احمد صراف ، حسن صراف ، اکبر صراف،و سایر خاندان صراف یزدی ، دکتر نظام ، حسین طالقانی ، احمد طالقانی ، محمود کرباسی ، حسن صادقی ، ابوالفضل بابائی ،عباس سرافراز، رحیمی، خانواده محمدزاده همدانچی ، خانواده‌افغان شریفی ، دکتر احمدشریفی ، پورمیلانی ، حیدر زاده، بختیاری، زینت‌بخش ، محمود لطفی ، محمد بقال زاده، علیمحمدسلطانی.

آ_۱۱۱۳۳

بعموم بازماندگان آنمرحوم مصیبت وارده را تسلیت میدهیم .

بدینوسیله فوت مرحومه بانو فریده شجاع چاغروند (ستایش) همسر آقای مهندس حسن ستایش کارشناس دفتر فنی‌خاك و خواهر آقای رضا شجاع چاغروند رئیس اداره‌امور استخدامی وزارت منابع طبیعی را باطلاع میرساند مجلس ترحیم مردانه و زنانه آن مرحومه از ساعت ۹الی ۱۱ روز شنبه ۱۳ر٤۹ر٤ در مسجد وجد برگزار خواهد شد .

وزارت منابع طبیعی

۲_۲ آ_۱۱۰۸۹

درگذشت بانو فریده شجاع‌چاغروند (ستایش) خواهر گرامی آقای مهندس غلامعلی شجاع چاغروند عضو کادر آموزشی دانشکده مهندسی برق دانشگاه صنعتی آریامهر راباطلاع میرساند . مجلس ترحیم زنانه و مردانه از ساعت ۹تا ۱۱ صبح روز شنبه ۱۳ تیرماه در مسجد مجد منعقد خواهد شد .

دانشگاه صنعتی آریامهر

بانهایت تاسف درگذشت نابهنگام بانو فریده شجاع (ستایش) خواهر گرامی آقای مهندس غلامعلی شجاع‌همکار ارجمند خود را باطلاع میرساند . مجلس یادبود زنانه‌ومردانه از ساعت ۹ تا ۱۱ صبح روز شنبه ۱۳ تیرماه در مسجد مجد منعقد خواهد بود .

دانشکده مهندسی برق دانشگاه صنعتی آریامهر

آ_۲۱۱٤۱

بانهایت تاسف‌درگذشت فریده شجاع دانشجوی‌سال سوم دانشکده حقوق وعلوم سیاسی و خواهر همسر آقای دکتر سعید شاملو مدیر گروه روان‌شناسی دانشگاه‌تهران راباطلاع عموم میرساند .

مجلس ترحیم آن مرحومه ا زساعت ۹تا۱۱ روزشنبه سیزدهم تیرماه ۱۳٤۹ در مسجد مجد برگزار میشود .

رئیس دانشکده حقوق و علوم سیاسی دانشگاه تهران

دکتر منوچهر گنجی

باندوه فراوان درگذشت نابهنگام خواهرزاده عزیز بانو فریده شجاع‌چاغروند (ستایش) راباستحضار دوستان محترم میرساند . مجلس ترحیم زنانه و مردانه از ساعت۱ تا ۱۱ روز شنبه ۱۳ تیرماه در مسجد مجد منعقد خواهدبود.

میرسیداحمد امامی

خانواده‌های : شجاع چاغروند ، ستایش،امامی،شاملو معینی ، موثقی ، تقوی ، امینی ، کشتکار ، رضوی،تهرانچی احمد ، سرهنگی ، امام‌وردی، احمدی‌تهرانی،معتمدی،بهتاش رازانی ، سالك ، دهقانی ، غضنفری ، پورسرتیپ ، اعظمی بیرانوند .

باناندوهی جانکاه و تاثر فراوان فوت‌ناگهانی‌وجانگداز بانو فریده شجاع چاغروند (ستایش) راباطلاع دوستان و بستگان میرسانند . مجلس ختم زنانه و مردانه ازساعت۹ تا ۱۱ روز شنبه ۱۳ تیرماه جاری در مسجد مجد برگزار میگردد .

۲_۲ آ_۱۱۰۸۵

بانهایت تاسف درگذشت بانو عذرا مصداقی را باطلاع کلیه دوستان میرساند مجلس ترحیم مردانه و زنانه آن مرحومه روز شنبه ۱۳ر٤۹ر٤ در مسجد سجاد واقع در خیابان شاه ساعت ٤ر۳۰ الی ۷ بعد از ظهر منعقد میباشد.

مهندس عبداله والا ، دکتر فتح‌اله والا ، داریوش اسد زاده ، بیژن‌ناظمی.

آ_۱۱۲۱۷

بانهایت تاسف درگذشت بانو عذرا مصداقی را باطلاع کلیه دوستان میرساند مجلس ترحیم مردانه و زنانه آن مرحومه روز شنبه ۱۳ر٤۹ر٤ در مسجد سجاد واقع در خیابان شاه ساعت ٤ر۳۰ الی ۷ بعد از ظهر منعقد میباشد.

هنرمندان تاتر نصر

آ_۱۱۲۱۷

بانهایت تاسف درگذشت مادر عزیزمان بانو عذرامصداقی را باطلاع کلیه دوستان و فامیل میرساند مجلس ترحیم مردانه و زنانه آن مرحومه روز شنبه ۱۳ر٤۹ر٤ در مسجد سجاد واقع در خیابان شاه ساعت ٤ر۳۰ الی ۷ بعداز ظهر منعقدمیباشد.

امیر مصداقی ،ملوك مصداقی ، فخری مصداقی ، پرویز مصداقی ،و خانواده های ایران بان ، دیبا ،کریمی، علی اکبر جنت سرشت ، منوچهر جنت سرشت ، مسعود کشوری ،محمود کیانوش ، دکتر نوشیروان، پوستانی ، حاجی قربانی ، امیری ، پوراعتمادی ، رحمانی ، خلیلی ، گل‌محمدی.

آ_۱۱۲۱۷

بعموم افراد خانواده های عزادار بویژه بازماندگان آن مرحومه مصیبت وارده را تسلیت میدهیم .

بانهایت تاثر و تاسف درگذشت آقای‌ابوالحسن‌مشگین را باطلاع دوستان و آشنایان میرساند . مجلس تذکر درروز جمعه دوازدهم تیرماه از ساعت ۵ بعدازظهر در منزل آنمرحوم واقع در خیابان وزراءخیابان ۱٤شماره ۱٤ منعقد است .

خانواده های : مشگین، فتحی، محبوبی ، رحمانی،وحدت، مشرف، کسری ،اصفهانی ، پاینده، بهروز، روشن ، مصلح، حقیقی ، سلحشور ، وزیرزاده ،اشتهار.

آ_۱۱۱۸۹

بعموم بازماندگان آنمرحوم مصیبت وارده را تسلیت میدهیم .

یادبود

خانواده شادروان حاج اصغر سعادت روز شنبه سیزدهم تیر از ساعت ٤ تا٦ بعدازظهر در ابن‌بابویه برمزار او گرد می‌آیند تایاد آن مرد خدا را که همواره در دلهای پاك‌زنده خواهد ماند، بامجال سخنی وبیداری اندوهی بزرك بدارند. خویشاوندان ودوستان و آشنایان او باشرکت در این مجلس یادبود، پس از یکسال ، آرامش روانش را دو چندان خواهند کرد.

به‌امید آنکه سپاس بازماندگانش را از پیش‌بپذیرند.

خانواده سعادت

آ_۱۰۲۸۱

سالی است که از درگذشت پدر بزرك باوفا و باصفایم شادروان سعادت میگذرد بهمین مناسبت مجلس یادبودی‌روز شنبه سیزدهم تیر ماه از ساعت ٤ تا ٦ بعدازظهر در ابن‌بابویه برسر مزار آنمرحوم برقرار خواهد بود.

محمد سعید حمزوی

آ_۱۰۲۸۱

روز شنبه ۱۳ تیرماه مصادف با چهلمین روز درگذشت شادروان بانو فاطمه هرندی (دیبائی) است چون هزینه آن‌به امورخیریه اختصاص داده شده مراسمی در آرامگاه آن مرحومه برپا نخواهد شد .

حاج حسن دیبائی

آ_۲۲۳۵٦

بدینوسیله باطلاع میرساند که بمناسبت هفتمین روز درگذشت هنرمند تئاتر ناپل سروریان (سروری) ساعت ۹ صبح روز جمعه ۱۲ تیرماه مجلس ترحیم در کلیسای ارامنه واقع در خیابان قوام‌السلطنه بالابرگزار خواهد شد .

خانواده بالاسالیان

آ_۱۱۱٦۹

بمناسبت هفتمین روز درگذشت شادروان‌ناپل‌سروریان (سروری)متورانس باسابقهٔ تئاتر مجلس ترحیم‌ساعت۹صبح روز جمعه ۱۲ تیرماه (فردا) در کلیسای ارامنه (خیابان قوام‌السلطنه بالا)برگزار میشود .

خاندان سروریان

آ_۱۱۱۷۱

شب ۱۳ تیرماه مصادف با سالروز درگذشت‌فقیدسعید محمد میرفخرائی (مهندس همایون) است باین مناسبت مراسمی برگزار نخواهد شد و هزینه آن منحصرا بمصارف خیریه تخصیص داده شده‌است .

همسر و خانواده میرفخرائی

۹۲۳۷۰_آ

بمناسبت هفتمین روز درگذشت مرحومه مغفوره بانو زهرا کلائی از ساعت ٥ تا۷ بعداز ظهر روز شنبه سیزدهم تیر ماه مراسمی بر مزار آنمرحومه در امامزاده عبداله‌برگزار میشود.

خانواده کلائی

آ_۱۱۱۷۵

تسلیت

بانهایت تاسف و تاثر درگذشت سرکار علیه‌بانوئیره شمس‌الشریعه کشفی مادر گرامی دوست عزیزما آقای عبدالمهدی کشفی مدیر عامل محترم شرکت مهك باطلاع میرساند هیئت مدیره سندیکای شرکتهای ساختمانی خودرا در این مصیبت سهیم و شریك میداند و از خداوند متعال خواستار است روح پرفتوح آن فقیده سعیده را غریق رحمت ومتعالی بدرجات عالیه فرماید و بیازماندگان او صبر جمیل عطا نماید. بخانواده محترم کشفی و کلیه خانواده‌هائیکه داغ این مصیبت را تحمل میکنند تسلیت میگوید .

هیئت مدیره سندیکای شرکتهای‌ساختمانی

آ_۱۱۱۱۵

باناندوه فراوان درگذشت شادروان‌آقای سید علی‌موسویان پدر جناب آقای دکتر حمید موسویان را ببازماندگان آن روان‌شاد تسلیت میگوید.

سندیکای آژانسهای مسافرتی و حمل ونقل بین‌المللی هوائی و جهانگردی .

آ_۱۱۰۹۵

جناب آقای سیدعلی شریفی

درگذشت همسرتان را صمیمانه تسلیت میگوئیم .

مجید ادیبی . مهندس جهانگیر رزاقی

آ_۱۱۰۷۳

علیرضا ، غلامرضا ، شهلا و شیوای عزیزم

بادنیائی تاسف و قلبی اندوهگین مراتب همدردی خودرا بمناسبت فوت مادر محبوبتان خانم پری شریفی حضورتان تقدیم میدارم مراهم درغم بزرك خود سهیم بدانید.

جهانگیر رزاقی

آ_۱۱۰۷۳

جناب آقای مهندس ژرژ رستم‌زاده

باناندوه فراوان ازطرف خودم‌و کلیه‌کارکنان پالایشگاه نفت پارس مصیبت وارده را تسلیت می گویم بقاء عمر و سعادت آن خانواده محترم را از خداوند خواستارم .

رئیس پالایشگاه نفت پارس - دکتر آلن مکلاخلیو.

آ_۲۲۳٦۸

مدیران و کارکنان شرکت نفت پارس

مصیبت وارده را به همکار عزیز و ارجمند خود آقای مهندس رستم‌زاده صمیمانه تسلیت می گویند .

آ_۲۲۳٦۸

دوست عزیز جناب آقای مهندس علی سلطانی

درگذشت مادر عزیزتان را تسلیت میگوئیم .

ابوالقاسم وجودی و بانو

۹۲۳۰۸_آ

جناب آقای دکتر حمید موسویان مدیر عامل محترم کشتیرانی ملی آریا

مصیبت وارده را صمیمانه تسلیت می گویم .

ثریا هراتی

آ_۱۱۱٤۳

جناب آقای مهندس حسن ستایش

با اندوه فراوان مصیبت وارده را به جنابعالی‌وخاندان محترم تسلیت می گوئیم .

کارکنان کارخانه قند قزوین

آ_۱۱۱۳۷

جناب آقای مهندس حسن ستایش

با قلبی مملو از اندوه مصیبت وارده را تسلیت عرض نموده خودرا در غم بزرك شما شریك میدانم .

بهروز ضیاءالعلمائی

آ_۱۱۱۳۵

خانم شهلا شریفی

باکمال تاسف فوت مادر گرامی سرکار را تسلیت‌گفته سلامت آن همکار ارجمند وکلیه بازماندگان را از خداوند متعال مسئلت داریم .

کارکنان اداره خارجه بانك پارس

آ_۱۱۲۲۱

دوست عزیز جناب آقای مهندس حسن ستایش

باقلبی اندوهگین واقعه مولمه رابه جنابعالی وخانواده محترم تسلیت عرض نموده‌امید است باربردباری این مصیبت گرانبار را تحمل فرمائید .

مهندس محمد شهنازی و بانو

آ_۱۲٤۵

خانواده های محترم توکلی نهران و بنی‌اسدی

مصیبت وارده راتسلیت عرض کرده بقای عمر بازماندگان را از خداوند خواستارم .

حاج عباسعلی شهلائی

آ_۱۱۱۵۳

همکار گرامی سرکار خانم سلیم خانی

بانهایت تاثر مصیبت وارده رابشما و خانواده محترمتان تسلیت میگوئیم .

رضائی و بانو

آ_۱۱۱٤۵

بانهایت تاسف و تاثر فوت ناگهانی مرحوم صفدرساسانی رابخانواده محترم ساسانی بخصوص جناب آقای مهندس بیژن ساسانی تسلیت عرض مینمائیم .

کارمندان شرکت نسبی صفدر ساسانی‌وشرکاء

آ_۱۱۱۷۷

جناب آقای دکتر روح‌اله فرشته‌فر

جناب آقای دکتر سعید فرشته‌فر

باکمال تاسف مصیبت وارده را به‌آن جنابان تسلیت عرض مینمائیم .

حاج‌غلامحسین بدیعی ،سلطانی

آ_۱۱۱٦۷

جناب آقای سلطان‌زاده

بانهایت تاسف درگذشت شادروان آقای حاج‌حسین اطمینان رابجنابعالی و خانواده محترم اطمینان تسلیت‌عرض مینماید .

ه . گابریلیان‌و بانو

آ_۱۱۱۷۳

جناب‌آقای فریدون اطمینان

بانهایت تاسف درگذشت پدر بزرگوارتان را صمیمانه تسلیت عرض نموده سلامتی وبقاء عمر جنابعالی وفامیل‌محترم را ازدرگاه خدای بزرك مسئلت دارم .

حسین قرائی

آ_۱۱۴۳۱

جنابان آقایان فرهاداطمینان ، فریدون اطمینان ومهندس فرامك اطمینان.

با اندوه فراوان درگذشت پدر گرامیتان را تسلیت‌گفته در غم شما شریك هستیم .

لاشیئی ، تدین فر

آ_۱۱۱۹۵

سرکار خانم اقدس فائضی وجناب آقای معیر

باکمال تاسف و تاثر مصیبت وارده را تسلیت گفته و خودمان را دراین غم شریك میدانیم .

نقی عزیزی ، پروین عزیزی

آ_۲۲۳۷٤

سپاسگزاری

تشکر و یادآوری

از کلیه دوستان بخصوص خوانندگان عزیز «روزنامه توفیق» که‌ظرف‌یکی دوماهه اخیربمناسبت درگذشت«مهندس توفیق جهانبخت» بما تسلیت گفته‌اند صمیمانه سپاسگزاری کرده ضمنا یادآور میشود که مرحوم«مهندس توفیق‌جهانبخت» بابرادران توفیق هیچگونه قرابت و نسبت فامیلی نداشته‌است.

«روزنامه توفیق»

تشکر و اعتذار

از آقایان علماء اعلام و حجج اسلام وسروران گرام‌که در مراسم تشییع و مجالس ختم مرحوم‌آقای حاج اسماعیل شهلا شرکت و یا بوسیله تلگراف و نامه و جرائد اظهار همدردی فرموده‌اند بی نهایت متشکر و از خداوند متعال سلامتی وبقاء وجود محترمشان را مسئلت می نماید و چنانچه بواسطه تالمات روحی تاخیری در شرفیابی و عرض تشکر حضوری رخ دهد امید پوزش وعفو رادارد .

خانواده های شهلا، دستمالچی رومینا ، سعادت ، محمد زاده

آ_۱۱۱۳۱

جنابان آقایان فرهاد اطمینان ،فریدون اطمینان وممهندس فرامك اطمینان.

از درگذشت ناگهانی پدر گرامیتان حاج حسین‌اطمینان بی نهایت متاسف و متاثریم و خودمان را دراین مصیبت‌وارده سهیم میدانیم .

حاج حسین ذکائی ، دکتر محسن ذکائی ،علی‌ذکائی

آ_۱۱۱۹۷

جناب آقای فریدون اطمینان

ریاست محترم اداره تعمیرگاه های ایران ناسیونال

باکمال تاسف و تاثر درگذشت مرحوم شادروان حاج حسین اطمینان رابفامیل محترم بویژه به‌آن جناب ازصمیم قلب تسلیت عرض نموده‌بقای عمر بازماندگان آن مرحوم‌را از خداوند متعال خواهانیم.

کارکنان شرکت سهامی پیشرفت

آ_۱۱۱۲۱

سرکار سروان محمودنیك پور

مصیبت وارده را از طرف خودو کلیه افسران لشگر تسلیت گفته بقای عمر بازماندگان را مسئلت مینمایم .

زنجان - سرتیپ ابراهیم معتمدی

آ_ ۲۲۳۹٤

ضایعه درگذشت جناب آقای حاج سیدعلی موسویان که از بازرگانان متدین کشور بودند موجب کمال تاسف و تاثر است مصیبت وارده رابه جنابان دکتر حمیدموسویان و آقای دکتر عباس موسویان تسلیت گفته سلامتی خاندان محترم را از خداوند متعال خواستارم .

علی اصغر قاضی

آ_۱۱۱٤۷

اجلاسیه وزیران «آر. سی. دی». فردا گشایش مییابد

مسائل و مشکلات بین‌المللی

در مذاکرات وزیران خارجه ایران ، ترکیه وپاکستان

دوازدهمین اجلاسیه وزیران کشور های عضو سازمان همکاری های منطقه‌ای برای عمران ساعت۹فردا با شرکت وزیران خارجه ایران وترکیه و وزیر تجارت پاکستان‌در شهر «بورسا» در ترکیه گشایش می‌یابد .

وزیران ایران ،پاکستان‌وترکیه در این اجلاسیه علاوه بربررسی مسائل مربوط به همکاری های سه کشور در چهارچوب سازمان همکاریهای منطقه‌ای به بررسی مسائل و تحولات سیاسی منطقه خواهند پرداخت .

اردشیر زاهدی وزیر خارجه‌ایران که‌دیشب ازبخارست برای شرکت در اجلاسیه وزیران وارد استانبول شد قبل از ترك بخارست به خبرنگاران گفت که‌در مدت‌اقامت در ترکیه فرصت خواهد بود تابا همکاران ترکی‌وپاکستانی‌پیرامون مسائل مهم بین‌المللی و همکاری های منطقه‌ای تبادل‌نظر بعمل‌آورد.

از جمله مسائل که پیش بینی می شود مورد بررسی وزیران سه کشور قرار گیرد تحولات مربوطو ناشی از تغییراحتمالی سیاست‌لندن در خلیج فارس است . در عین‌حال باتوجه به‌سفرقریب الوقوع«احسان صبری چاگلایانگیل» وزیرخارجه ترکیه‌ببغداد،گفته میشود زاهدی وزیر خارجه ترکیه را در جریان آخرین تحولات روابطتیره تهران- بغداد قرار خواهد داد .

خلاء تجارت

در چهارچوب‌مذاکرات همکاری های اقتصادی سه کشور عضو«آر- سی -دی »مهم‌ترین مسئله مورد بررسی وزیران سیاست‌جدید تجاری برای پر کردن‌خلاء تجارت میان سه کشور خواهد بود .

در این اجلاسیه پیشنهادات کارشناسان اقتصادی‌ایران ،ترکیه وپاکستان در مورد نحوه سست ساختن مقررات و قوانین تجاری وگمرکی برای توسعه‌تجارت بین- المنطقه‌ای مورد ارزیابی و احیانا تصویب قرار خواهد گرفت .

این پیشنهادات براساس گزارش و پیشنهاداتی‌است که کمیته‌تجارت وتوسعه سازمان ملل متحد چندی قبل بنابه‌تقاضای دبیرخانه سازمان تهیه دیده و پیشنهادات آن هنوز محرمانه است . در کنفرانس عالی سران سه کشور که دو ماه قبل درازمیر ترکیه تشکیل شد ، دبیر کل «آر.سی.دی» رؤس‌پیشنهادات را به اطلاع رهبران ایران ،ترکیه وپاکستان رسانید و رهبران سه کشور اعتقاد و پشتیبانی خود رااز اتخاذ سیاست جدید تسهیل‌تجارت میان سه کشور ابراز داشتند .

تصمیمات نهائی برای سیاست جدید بازرگانی میان سه کشور در کنفرانس وزیران اقتصاد ایران ، ترکیه وپاکستان که قرار است ظرف چند ماه آینده تشکیل شود اتخاذ خواهد شد .

از آنکارا گزارش می رسدکه شورای برنامه ریزی سازمان که طی دوروز گذشته درترکیه‌باشرکت نمایندگان سه کشور اجلاسیه داشت ، پیشنهادات مربوط‌به‌ایجاد مراکز اصلاحات صنعتی در سه کشور و همچنین تبادل نظر سه کشور را درتهیه برنامه‌های‌عمرانی تصویب کرد .

شهربانی استان مرکز اعلام کرد :

رنگ‌آمیزی و نقاشی روی اتومبیلها ممنوع است

شهربانی استان مرکز اعلام‌کرد رنگ‌آمیزی و کشیدن اشکال گوناگون روی بدنه و شیشه اتومبیلها ممنوع است .

اطلاعیه شهربانی دراینمورد‌باین شرح است :

براساس آئین‌نامه راهنمائی و رانندگی تغییر رنگ وسیله نقلیه ونیز ترسیم نقوش والصاق هرنوع آگهی ونوشته وعکس روی شیشه یا بدنه داخل یاخارج وسائط نقلیه بدون اجازه شهربانی ممنوع‌است. چون مشاهده میشودبعضی‌رانندگان وسائط نقلیه بدون توجه باینمورد اقدام ومعدودی نیز در لوله اگزوز اتومبیل برای ایجاد سر و صدا تغییراتی میدهند و بدین ترتیب ضمن تخلف از مقررات راهنمائی ورانندگی بخصوص با ایجاد سرو صدا برای اهالی پایتخت ناراحتی فراهم میسازند . علیهذا اهمیت موضوع را بعموم رانندگان‌محترم وسائط نقلیه‌بدینوسیله یادآور و انتظار دارد درموارد گفته‌شده‌صرفا در مسیر مقررات گام بردارندزیرا درغیر اینصورت مامورین انتظامی حسب‌الوظیفه با متخلفین اقدام قانونی معمول خواهند داشت . از همکاری رانندگان عزیز در اجرای صحیح وهرچه بهتر وبیشتر‌مقررات کمال تشکر را دارد .

دوحریق در تهران

! امروز یك انبار کالا آتش گرفت و حریقی در محوطه وزارت گمرکات روی‌داد

پیش از ظهر امروز در دونقطه تهران دوآتش‌سوزی روی داد‌که هردو خاموش شدند و خسارات زیادی وارد نیامد .

اولین حریق ساعت ۹ امروز در بنگاه مسیح واقع در میدان اعدام روی داد که در این حادثه شیروانی و قسمتی از انبار بنگاه سوخت .

ماموربن آتش‌نشانی به موقع به محل حریق شتافتند و موفق به‌مهارکردن آتش شدند .

گزارش خبرنگار ما حاکی است که در این بنگاه ، موادشیمیائی نگهداری می‌شد و علت حریق اصطکاك مواد شیمیائی آتش‌زا بود .

دومین حریق ساعت ده امروز در محوطه وزارت گمرکات روی داد و مقداری چوب و کاغذآتش گرفت که بوسیله ماموران آتش نشانی خاموش شد .

هنگام جویدن یخ خفه شد ...!

جوانی که بیماری «عطش» داشت روز گذشته هنگام جویدن یك‌تکه‌یخ‌دچارخفگی شدودر مقابل چشم چندعابر که از خیابان پهلوی اهواز میگذشتند برزمین افتاد و مرد ...!

این جوان را که‌سی‌ساله بود و اسمعیل فرامرزی نام داشت غالب مردم شهراهواز می‌شناختند او در تمام‌فصول سال کیسه‌ای محتوی‌مقداری یخ بهمراه داشت و هرچند لحظه یکبار تکه‌های یخ را در دهان میگذاشت و می - جوید .

پزشکانی که چندبار او رامعاینه کرده بودند متفقا عقیده داشتند که این‌جوان دچار بیماری «عطش» شدید می‌باشد .

اسمعیل فرامرزی که اهوازیها اورا « اسمال‌زاغی» صدا میزدند سرانجام هم قربانی بیماری شدید خود شد .

آگهی مجمع عمومی فوق‌العاده

بدین وسیله از صاحبان سهام شرکت سهامی تاسیساتی وارز دعوت می شود که در جلسه مجمع عمومی فوق‌العاده‌شرکت درساعت پنج‌بعداز ظهر روز ۲۷ر٤۹ر٤ در محل شرکت حضور بهمرسانند .

دستور جلسه :

۱- استماع گزارش بازرس و مدیرعامل

۲- تقسیم سود سهام

آ_۲۲۳۸۰ مدیرعامل

راننده عزیز

از گردش‌های ناگهانی بپرهیزید

اطلاعات ۱۳۰۴

پنجشنبه - یازدهم تیرماه ۱۳۴۹
بیست و هفتم ربیع‌الثانی ۱۳۹۰ - دوم ژوئیه ۱۹۷۰
شماره ۱۳۳۳۳ - سال چهل وپنجم
استخراج دکتر ریاضی کرمانی

ساعات شرعی
اذان صبح ..... ساعت ۲ و۵۷ دقیقه
طلوع آفتاب ساعت۴ و۵۴دقیقه
ظهر شرعی ..... ساعت ۱۲ و ۸ دقیقه
اذان مغرب ..... ساعت ۷ و۴۲دقیقه

نحوه تقسیم بودجه عمرانی سال ۴۹

اعتبار عمرانی بدو دسته کشوری واستانی تقسیم‌شد

دولت در جلسه قبل لایحه‌توزیع طرحهای عمرانی سال جاری بر حسب شهرستان - استان را به مجلس شورای ملی تقدیم کرد که هم اکنون‌مورد‌مطالعه کمیسیون مربوطه است.

در کتابچه‌ای که همراه لایحه تسلیم مجلس شد، سعی شده حدود سرمایه گذاریهائی که‌برای فعالیت های عمرانی در سطح کشور و یا استان‌ها بعمل میاید بتفکیک اعتبار هر طرح توضیح داده‌شود.

تقسیم اعتبار

کلیه طرحها و برنامه های عمرانی سال جاری به سه دسته تقسیم شده است دسته اول طرح هائی است که نمیشود انرامربوط بمناطق خاص دانست بهمین جهت به آن « طرحهای کشوری » نام نهاده‌اند. مبلغ آن در سال۱۳۴۹ جمعا ۴۴ میلیارد و۷۹۴ میلیون ریال است. طرحهائی هم بین چند استان مشترك است که انرا«طرح های چند استانی » نام نهاده‌اند. دسته سوم طرحهای خاص هرمنطقه است که نامش « طرحهای‌استانی و شهرستانی » است. هزینه‌طرح های کشوری بین شانزده رشته‌و بخش بشرح زیر تقسیم شده است.

اعتبار هر رشته

کشاورزی و دامپروری ۵۰۹۹ میلیون ریال، صنایع و معادن ۲۳۶۲٫۸ میلیون ریال، نفت‌وگاز ۶۳۲۹ میلیون ریال، منابع اب ۲۰۹٫۷ میلیون ریال، برق۲۳۳۲ میلیون ریال، حمل و نقل و ارتباطات ۱۲۸۵۸ میلیون ریال، مخابرات ۱۴۷۸ میلیون ریال، عمران دهات ۶۴میلیون ریال، عمران شهری ۱۳۴۸ میلیون‌ریال، ساختمان و مسکن ۶۵۹۸ میلیون ریال، آموزش و پرورش ۱۵۵۴ میلیون ریال، فرهنگ و هنر ۲۲۰٫۸ میلیون ریال، جلب‌سیاحان ۹۳ میلیون ریال، بهداشت و بهداری ۳۱۹۸ میلیون ریال، رفاه اجتماعی ۲۲۱٫۷ میلیون ریال، آمار و بررسی ۳۴۴ میلیون ریال که هر یك از این رشته ها وبخش هابر اساس موارد مختلف‌به‌مواد کوچکتر تقسیم شده‌است.

میزان اعتبار استانی

در مورد دو قسمت دیگر که استانی و شهرستانی است اعتبار هر یك از استان ها و فرمانداری کل و شهرستان ها بشرح زیر است:

استان مرکزی ۱۴۰۲۵ میلیون ریال، گیلان ۴۱۰۴٫۷ میلیون ریال، مازندران ۲۳۵۴ میلیون ریال، آذربایجان شرقی ۶۸۵۵٫۸ میلیون ریال، آذربایجان غربی ۹۱۳۴٫۵ میلیون ریال، کرمانشاهان ۱۱۲۴٫۳ میلیون ریال، خوزستان ۸۵۷۳ میلیون ریال، فارس ۵۷۵۰٫۸ میلیون ریال، کرمان ۲۹۳۴ میلیون ریال، خراسان ۲۶۵۲٫۶ میلیون ریال، اصفهان ۲۴۷۰۲٫۸ میلیون ریال، سیستان و بلوچستان ۳۹۴٫۲ میلیون ریال، کردستان ۱۶۶٫۳ میلیون ریال، استان ساحلی ۲۶۸۶٫۲ میلیون ریال، چهار محال بختیاری ۶۱٫۹ میلیون ریال، سمنان ۵۲ میلیون ریال، همدان ۳۹۶٫۵میلیون‌ریال، لرستان ۱۰۶٫۹ میلیون ریال، کهکیلویه و بویر احمد ۳۲۱٫۹ میلیون ریال، ایلام و پشتکوه ۲۳۴٫۹ میلیون ریال، یزد ۶۴۲ میلیون ریال، زنجان ۵۸٫۴میلیون ریال.

این اعتبارات هم در داخل‌استان یافرمانداریکل در شهر هاوبخش های مختلف و یا در جمع استان یافرمانداری کل سرمایه گذاری میشود.

دولت در لایحه‌ای که تقدیم‌به مجلس شورای ملی کرد باین نکته اشاره کرده رقم سال ۱۳۴۹ اعتبار پیش بینی شده بوده و به علت محدودیت های مالی و برحسب پیشرفت برنامه ها ممکن است مورد تجدید نظر قرار گیرد. به همین جهت گفته شد یك رقم قطعی و حتمی نیست چه‌بسا‌افزایش یاکاهش پیدا کند.

مسابقات شطرنج قهرمانی کشور آغازشد

از ساعت شش بعد از ظهر دیروز پانزدهمین دوره مسابقات شطرنج‌قهرمانی کشور با شرکت بهترین شطرنج‌بازان کشور در خانه شطرنج‌تهران آغاز شد.
دور مقدماتی این مسابقات در پنج‌گروه انجام میشود که پس از پایان‌مرحله اول سه نفر نخست هرگروه بدور نهائی این مسابقات راه پیداخواهند کرد. در پایان این‌مسابقات‌قهرمان شطرنج‌ایران برگزیده خواهد شد. در عکس گروهی از شرکت‌کنندگان در نخستین شب مسابقه‌درحال پیکار فکری با یکدیگر دیده می‌شوند.

نخست‌وزیر رومانی گفت:

روابط‌ایران ورومانی نمونه‌است

از: حمید مشهور
نماینده اعزامی اطلاعات به‌بخارست

* **وزیران‌خارجه‌ایران‌ورومانی مذاکراتی انجام دادند**

وزیران خارجه ایران و رومانی دیشب درپایان‌یك‌ملاقات نیمساعته در فرودگاه بخارست اعتقاد راسخ دولت های خویش را به‌توسعه‌هرچه بیشتر همکاری های ایرانی ورومانی تاکید کردند.

ملاقات و مذاکرات وزیران خارجه دوکشوردرفرودگاه‌بخارست هنگامی صورت گرفت که اردشیر زاهدی برای شرکت در شورای وزیران‌سازمان‌همکاریهای‌منطقه‌ای برای‌عمران عازم ترکیه بودو یك ساعت قبل‌از حرکت ایشان« کرنلیو مانسکو » وزیر خارجه رومانی که‌برای شرکت‌در مراسم سالگرد تاسیس سازمان ملل‌متحد به نیویورك رفته‌بود ،وارد بخارست شد.

وزیران خارجه دو کشور هنگام اولین‌برخورد یکدیگررا به گرمی درآغوش گرفتند و بلافاصله‌برای مذاکرات خصوصی به یکی از اطاقهای فرودگاه بخارست رفتند.

درپایان این مذاکرات وزیر خارجه رومانی طی‌اظهاراتی از اینکه بعلت سفر به ایالات متحده توفیق شرفیابی به حضور شاهنشاه را نداشته است عمیقا اظهارتاسف‌نمود ولی اظهار اطمینان کرد که اعلیحضرتین‌دراین سفر یك بار دیگراحساسات گرم ودوستانه‌دولت وملت رومانی رانسبت‌به‌خوداحساس کرده‌اند.

مانسکو افزود دوستی ایران و رومانی باتوجه به موقعیت‌بین‌المللی این‌دو کشوربسیاررازنده است وما معتقدیم که گسترش روابط کشور های ما امری طبیعی وضروری‌است.

وزیر خارجه‌رومانی در طی سخنان خود بار دیگر از سفر اعلیحضرتین‌به‌رومانی‌اظهارخرسندی کرد و افزود: شاهنشاه ایران‌در نزد ملت‌و دولت رومانی و همچنین درعرصه بین‌المللی ازمقامی‌برجسته واحترامی عمیق برخوردارند وبرای ملت‌رومانی افتخار بزرگی بود که توانستند برای دومین‌بار‌در‌سرزمین خویش‌از شاهنشاه پذیرائی کنند.

همزمان باپایان سفر شاهنشاه‌و شهبانو به‌رومانی (مورد)نخست‌وزیر رومانی نیز طی گفتگوی کوتاهی روابط دوستانه ایران و رومانی را «نمونه»خواند و تاکید کرد که‌این روابط سرمشقی برای سایر ملل با رژیم های متفاوت است ودر عین حال‌یك عامل اساسی درحفظ صلح جهانی محسوب می شود.

نخست‌وزیر رومانی‌اظهاراطمینان کرد روابط ایران ورومانی‌درآینده بیش‌از گذشته گسترش خواهد یافت وپیوند های ایران ورومانی باز هم مستحکم تر خواهد شد.

(مورد) به مذاکرات بخارست اشاره کرد و گفت مذاکرات‌هیئت های‌ایران ورومانی نشان‌داد که امکانات فراوانی برای توسعه همکاریهای دو کشور در بسیاری اززمینه ها وجوددارد که‌نفت، منابع جنگلی، پتروشیمی و کشاورزی‌از آن‌جمله است.

نخست وزیر رومانی افزود در مذاکرات بخارست تاسیس یك مزرعه نمونه پنبه با همکاری‌ایران ورومانی‌درایران‌پیش‌بینی‌شده‌است.

IRFOAM ایرفوم
اسفنج را با مارك ایرفوم بخواهید
ایرفوم علامت اطمینان

آموزشگاه بهیاری بیمارستان مهر
دوشیزگانی راکه واجد شرایط زیرباشند میپذیرد:
۱ـ داشتن مدرك‌سیکل‌اول که‌معدل آن کمتر از ۱۲نباشد.
۲ ـ داشتن سلامت جسم وروح
۳ ـ مجـرد
۴ـ سن بین ۱۶تا ۲۴سال
داوطلبان می توانند بادردست‌داشتن‌دو برگ‌رونوشت‌شناسنامه وچهارقطعه عکس ۴×۶ برای ثبت‌نام وکسب هرگونه اطلاع به دفتر آموزشگاه‌واقع‌درخیابان‌زرتشت بیمارستان‌مهر مراجعه‌نمایند.

فردا جمعه فروشگاه بزرك ایران
از ساعت ۹ صبح الی ۱ بعدازظهر باز است.
ناهار فردا جمعه در سلف سرویس رستوران
فروشگاه بزرگ ایران
چلوکباب مخصوص فروشگاه
ته‌چین پلو باگوشت مرغ
باقلا پلو با گوشت بره
شنیسل مرغ با سبزیجات
وانواع غذاهای دیگر
کافه تریا از ساعت ۹ صبح تا ۱۲
ساعات کار رستوران‌سلف سرویس ۱۲ الی ۳
بعدازظهر.

اطلاعیه
بانك تجارتی ایران وهلند
مراسم‌قرعه‌کشی سالیانه‌حساب‌پس‌انداز
امشب ازتلویزیون ملی‌ایران کانال ۷
ساعت ۹٫۳۰ پخش میشود

از امشب در سالن مجلل وخنك
کاباره لیدو
گلوریا روحانی
خواننده محبوب همه
رامین
خواننده جاز ایران
مهتاب
خواننده رادیو و تلویزیون
شهرام خواننده نسل جوان ـ قاسم‌جبلی خواننده بی‌رقیب ـ رقص‌عربی توسط نادیا و سامیه رقاصه‌های مشهور ـ برنامه فکاهی نعیمی هنرمند تلویزیون ایران ـ اکروبات چهار نفری باند همایونی ـ شعبده‌بازمشهور بین‌المللی چینی‌لاك و بارتونل ـ رقص قفقازی توسط گروه هنرمندان آذربایجانی و دهها برنامه جالب وسرگرم کننده.
امشب و هر شب در سالن خنك و زیبای کاباره لیدو
تلفن های رزرو ۳۳۴۷۷۱ و ۳۳۵۲۲۰

آگهی جهت اطلاع وام دهندگان
بموجب تبصره ۳ماده ۴۰ قانون مالیات های مستقیم مصوب ۴۵٫۱۲٫۲۸ کلیه وام دهندگان مکلفند اظهارنامه مالیاتی مربوط بدرآمد بهره حاصل از معاملات خود در سال ۱۳۴۸ را تنظیم و تا آخر تیر ماه سال ۱۳۴۹ بدفتر ممیزی مالیاتی حوزه شغل و در صورت نداشتن محل‌شغل بدفتر ممیزی محل سکونت خود تسلیم و مالیات متعلق رابه نرخ مذکور در ماده ۱۳۴ احتساب وپرداخت نمایند «اسناد ثبتی وام که در سال۱۳۴۸ در دفاتر اسناد رسمی تنظیم و مالیات همان سال وسیله دفاتر اسنادوصول گردیده است از جهت تسلیم اظهار نامه مشمول مقررات تبصره ۳ ماده ۴۰ قانون نخواهدبود».
لذا بدین وسیله باطلاع کلیه مودیان مذکور می رساند که اظهار نامه مالیاتی آنان تحت فرم شماره ۲۲ از طرف وزارت دارائی تهیه شده‌و در حوزه‌های مالیاتی موجود است.
انتظار دارد که مودیان محترم فرم مذکور را باتوجه بمقررات و دستورالعمل که در ظهر آن چاپ شده است در مهلت مقرر قانونی تنظیم‌و ضمن پرداخت مالیات متعلق بحوزه مالیاتی ارسال دارندتا با اجرای تکلیف قانونی و اجتماعی خود مشمول جریمه و زیان دیر کرد مقررنشوند.
م الف ۲۶۹۳
وزارت دارائی

آگهی ازطرف اداره کل گمرك
برای جلوگیری از تراکم کالا دراداره گمرك بندر بهلوی چنانچه صاحبان کالا تایکماه از تاریخ انتشار این آگهی نسبت به‌ترخیص قطعی کالاهای وارده خود اقدام ننمایندردپایان‌مهلت مذکور باقی مانده کالاهای موجود بمقصد گمرك تهران‌باساوان وحمل خواهد گردید لذا از کلیه آقایان بازرگانان و شرکت های ذینفع درخواست میشود که بمنظور تشریك مساعی با اداره کل گمرك نسبت به‌ترخیص کالاهای خود در مهلت‌مقرر اقدام‌نمایند. م‌الف ۳۵۷۴
اداره کل گمرك

سینما ادئون
نیکول ویلیامسون بهترین هنرپیشه امروزی انگلستان
ریچل‌رابرتز ـ پل‌راجرز ـ زیناواکر ـ آنابل.
در فیلمی بکارگردانی: جك‌تولد
تسویه حساب
رنگی
محصول کمپانی کلمبیا

THE RECKONING
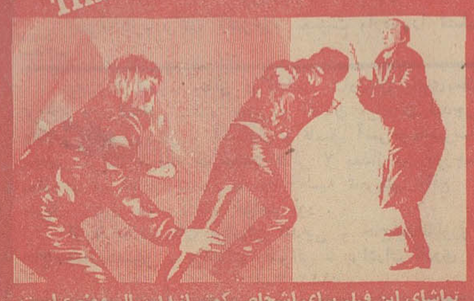
تماشای این فیلم برای اشخاص کمتر از۱۸ سال ممنوع است

وزارت کشور
فرمانداریکل بختیاری وچهارمحال
فرمانداری شهرستان بروجن
آگهی مسابقه تهیه پیکره شاهنشاه آریامهر
فرمانداری شهرستان بروجن تهیه یك‌پیکره برنزی سواره بر اسب شاهنشاه آریامهر که‌قرار است در یکی از میدان های شهرستان بروجن نصب گردد میان هنرمندان پیکر ساز بمسابقه می گذارد نقشه‌میدان و مشخصات دیگر در وزارت فرهنك و هنر « دفتر فنی اداره کل آفرینش هنری و ادبی » موجود است و شرکت کنندگان می توانند با ملاحظه آن اقدام به تهیه ماکت به‌شرح زیر بنمایند.
۱ـ بلندی پیکره سواره ۳½ متر باشد.
۲ـ ماکتهای تهیه شده همراه با طرح پایه باید تا چهل‌و پنج روز از تاریخ نشر آگهی به دفتر فنی‌اداره کل آفرینش هنری و ادبی تحویل‌گردد.
۳ـ بلندی ماکتهای تهیه شده نباید از یك متر کمتر یابیشتر باشد.
۴ـ میان فرمانداری شهرستان بروجن وبرنده بهترین ماکت که کمیسیون نصب مجسمه و بنا های یادبود وزارت فرهنك و هنر تعیین خواهدنمود. قراردادی برای تهیه و حمل‌و نصب مجسمه‌بسته خواهدشد.
ساختمان پایه و تزئینات پیرامون آن به‌عهده فرمانداری شهرستان بروجن خواهدبود.
فرماندار شهرستان بروجن ـ عبدالهادی محمودی
شماره ۱۶۱۱
تاریخ ۴۹٫۴٫۹

اطلاعیه
دراینموقع که بخواست پروردگار یکتا وباعنایات و مراحم شاهنشاه محبوب آریامهر درنیاوران شمیران مشغول ساختمان دبستان و کودکستان هستم لهذا ازپذیرفتن کودکان‌برای سال ۱۳۴۹ ـ ۱۳۵۰ در کودکستان رستم‌آبادیان خیابان نادری چهارراه قوام‌السلطنه خیابان استالین معذور میباشد.
صاحب‌امتیاز کودکستان رستم‌آبادیان
رستم‌آبادیان

مجله جوانان
روزهای دوشنبه
منتشر میشود

بزودی
«عارف» خواننده محبوب
سبل جوان در کنار «فریبا»
زیبای سینما فارسی در یك
اثر مفرح و شادی بخش
ساقی
باشرکت
فریبا ـ عارف
میری ـ رضوان
حمید شیرازی ـ پیمان
و هاله
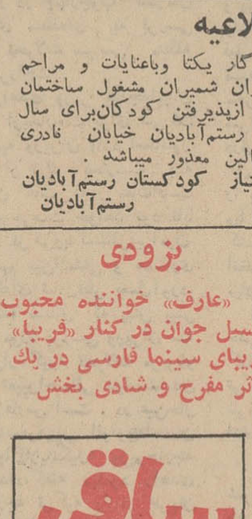
محصول استودیو پلازا

ـ همسپری،
این شب جمعه ۳ چیز یادت نره
دوم!: «روزنامه توفیق»
سوم!: «شماره‌مخصوص تابستان مجله توفیق ماهانه»
توفیق

مجله هنر و مردم
شماره ۶۱
با مطالب جالب توجهی درباره هنر و فرهنك انتشار یافت.
۱ـ۲ آ ـ ۲۲۰۶۲

سیرك بزرگ مجارستان
فقط ۵ روز دیگر
همه روز ساعت ۷٫۳۰ بعدازظهر
روزولت مقابل امجدیه تلفن ۷۶۵۹۱۴

مسابقه‌های فوتبال یك‌حذفی باشگاهها
پنجشنبه ۱۱ تیرماه دراستادیوم امجدیه
ساعت ۶ بعدازظهر دیهیم‌باباشگ‌ملی ساعت ۸ بعدازظهر آرارات باشهربانی.
جمعه ۱۲ تیرماه در استادیوم امجدیه ۶ بعداز ظهر عقاب بادخانیات ساعت ۸
بعدازظهر تاج بانگهبان.
۱ـ۲ آ ـ ۲۲۰۳۲

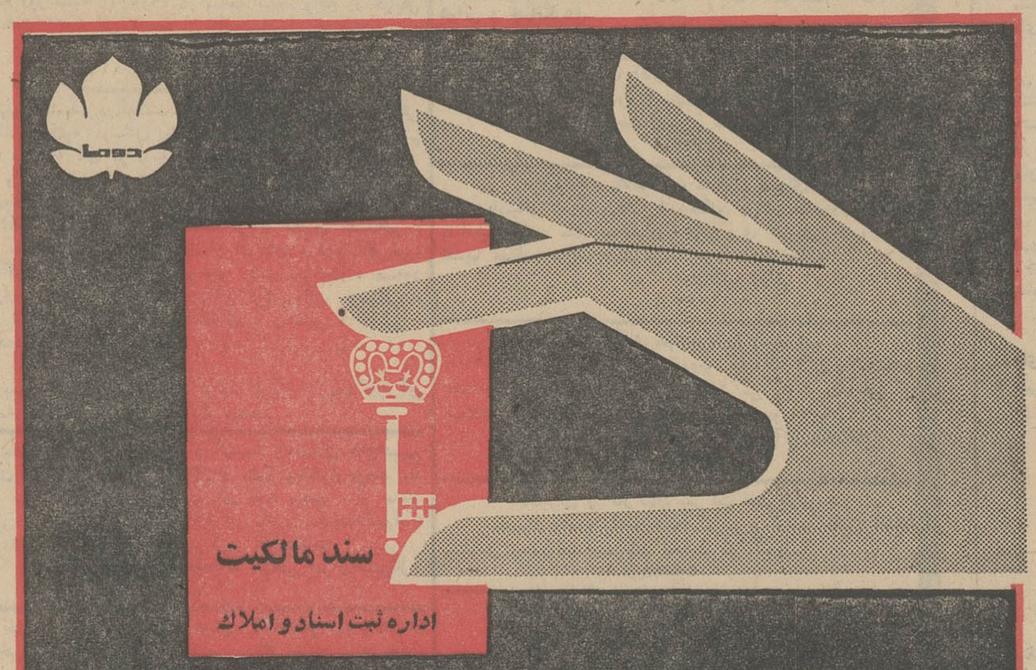
سند مالکیت
اداره ثبت اسناد و املاك
صاحب آپارتمانهای مدرن ومجهزشوید
باشرایط سهل واقساط ۱۲ ساله
از ماکت و نقشه‌های آپارتمان‌ها و مزونت‌های دوما
دیدن کنید وتصمیم بگیرید
کوپن
پیشنهاد شما مورد توجه من واقع شده است، خواهشمند است اطلاعات بیشتری برای اینجانب بفرستید:
نام:
آدرس:
شماره تلفن:
من میخواهم در پاره ساختمانهای زیرکسب اطلاع کنم.
□ آپارتمان □ ویلا □ مزونت
توضیح: کلیه اطلاعات و بروشورها بدون هیچگونه هزینه و مجانی میباشد.
شرکت دوما
اول بلوار الیزابت شماره ۷-۵
جنب میدان ولیعهد