بموجب فرمانی که از طرف شاهنشاه صادر شد، حداکثر تا پایان مهر ماه ۱۳۵۷

سهام کارخانه‌ها به مردم واگذار میشود

جناب امیرعباس هویدا نخست‌وزیر

بمنظور تحقق کامل هدفی که برخورداری عامه مردم ایران است و با توجه به لزوم توزیع عادلانه درآمد در سراسر کشور و تسریع در گسترش هرچه بیشتر مالکیت واحدهای تولیدی و مشارکت عموم مردم بالاخص کارگران، کشاورزان، کارمندان در این قبیل واحدها و سهیم شدن آنان در ثمرات فعالیتهای اقتصادی کشور مقرر میداریم:

۱- کلیه واحدهای بزرگ تولیدی موجود، از تاریخ صدور این فرمان بالاخص واحدهای صنعتی و معدنی سهام خود را پس از ارزیابی دقیق در درجه اول به کارگران و کارمندان خود و سپس کشاورزان و عموم مردم عرضه نمایند بطوریکه تا پایان مهرماه ۱۳۵۷ معادل ۹۹٪ سهام واحدهای بخش دولتی بجز صنایع مادر و بعضی صنایع دیگر که حسب مورد دولت خواهد شمرد و ۴۹٪ سهام واحدهای بخش خصوصی در دسترس عامه مردم قرار گیرد.

۲- این برنامه در مورد واحدهای تولیدی که از این پس ایجاد خواهند شد براساس ضوابطی که از طرف دولت تعیین و اعلام میگردد اجرا شود.

۳- واحدهای تولیدی مشمول این برنامه بصورت شرکتهای سهامی عام اداره شوند.

۴- یک سازمان مالی بمنظور ایجاد تسهیلات لازم برای کارگران و کشاورزان در استفاده از مزایای این برنامه از طرف دولت تأسیس شود.

۵- کلیه امور مربوط به اجرای این برنامه در شورائی مرکب از وزیر کشاورزی و منابع طبیعی، وزیر مشاور و رئیس سازمان برنامه و بودجه، وزیر کار و امور اجتماعی، وزیر دادگستری، وزیر صنایع و معادن، وزیر بازرگانی، رئیس کل بانک مرکزی ایران و رئیس اطاق بازرگانی و صنایع و معادن ایران بریاست وزیر امور اقتصادی و دارائی متمرکز و انجام گیرد.

۶- در اجرای این فرمان دولت اقدامات لازم را معمول و لوایح مربوط را تهیه و بمراجع قانونگذاری تقدیم نماید و آیین‌نامه‌های لازم را تنظیم و بموقع اجرا گذارد.

کاخ نیاوران، بتاریخ چهارم اردیبهشت یکهزار و سیصد و پنجاه و چهار (۱۳۵۴)

دولت برای کمک به کشاورزان و کارگران در مورد خرید سهام کارخانه‌ها، یك سازمان مالی تشکیل میدهد

۹۹ در صد سهام کارخانه های دولتی و ۴۹ درصد سهام کارخانه ـ های خصوصی تا آخر مهر ۱۳۵۷ باید در دست مردم باشد

۶ وزیر، فردا جلسه مهمی تشکیل میدهند تا موجبات اجرای سریع فرمان همایونی را فراهم سازند

درصفحه ٤ ستون سوم

۲۴ صفحه

اطلاعات

یکشنبه ۷ اردیبهشت ماه ۱۳۵٤ ـ شماره ۱٤٦۹۱ تکشماره ۱۰ ریال

در یك سمپوزیوم علمی فاش شد

۱۴ میلیون اروپائی سرگیجه مزمن دارند

در صفحه ۲۱ ستون خبرهای تلفنی

بدنبال مذاکرات شاهنشاه و پرزیدنت داود در تهران

فصل جدیدی در روابط ایران و افغانستان گشوده میشود

در ضیافتی که دیشب از طرف شاهنشاه آریامهر علیاحضرت شهبانو به‌افتخار پرزیدنت داود رئیس دولت و صدر اعظم افغانستان درکاخ نیاوران برپاشد، شاهنشاه در سر میز شام، بیاناتی پیرامون روابط دو کشور ایراد فرمودندو پیشرفتهای افغانستان را ستودند. والاحضرت شاهپور عبدالرضا پهلوی نیز در عکس دیده‌میشوند.

★ پرزیدنت داود: یگانه مشکل سیاسی افغانستان روابط با حکومت پاکستان است

★ مساعدتهای ایران برای انجام طرح های اقتصادی افغانستان موجب تشکر است

درصفحه آخر ستون سوم

کنکور عمومی دانشگاهها روز ۳۰ خرداد صورت میگیرد

★ امتحان عمومی امسال در ۲۰۵ حوزه بعمل می‌آید

★ کارت شرکت‌کنندگان در امتحان را بعداز ۲۰ اردیبهشت توزیع میکنند

فیروز ـ مجللی

★ تاریخ ثبت‌نام داوطلبان ۱٦ تا ۲۰ اردیبهشت تعیین شد

★ یك‌روز پس‌از پایان امتحانات ششم متوسطه، آزمون بزرگ دانشگاهی انجام می‌شود

★ ۱۹۲ پرسش در رشته های هوش و استعداد زبان فارسی و شناخت فرهنگ ملی و زبان خارجی موضوع امتحان را تشکیل میدهد

درصفحه ٤ ستون پنجم

افزایش کرایه تاکسی تصویب نشد

★ رانندگانی که ورودیه اضافی از مسافران تاکسی دریافت کنند تحت تعقیب قرار میگیرند

درصفحه آخرستون چهارم

دردیار صوفیان

اثر تازه علی دشتی

در صفحه ۱۰

زکی یمانی تجدید فراش کرد

درصفحه ۲ ستون اول

دستورالعمل

ترمیم حقوق کارمندان بازنشسته

برای ابلاغ به وزارتخانه ها و سازمان های دولتی تهیه شد

★ کلیه مطالبات معوقه بازنشستگان بابت سالهای ٤۹ تا ۵۳ پرداخت میشود

★ کارمندان بازنشسته ترفیع استحقاقی میگیرند

درصفحه ۲۱ ستون اول

بموجب لایحه اصلاح شده دفاتر اسنادرسمی

همه لیسانسیه‌ها میتوانند سردفتر شوند

★ برای مشاغل سردفتری و دفتریاری امتیازات تازه‌ای درنظر گرفته شد

★ صندوق تعاون برای‌دادن وام‌بسر دفتران و دفتریاران‌و کارکنان‌دفاتر اسنادرسمی تشکیل میشود

درصفحه آخرستون اول

ویت کنگ حمله عمومی خودرا به‌سایگون آغاز کرد

چند شهر و پایگاه دولتی در اطراف سایگون مورد هجوم نیروهای ویتکنگ قرارگرفت

★ براثر حمله موشکی ویت‌کنگ‌ها، ستون های دود و آتش از سایگون به آسمان زبانه میکشد.

در صفحات ۲و٤

★ ویتکنگ اعلام کرد با هیچیك از مقامات سایگون حاضر به مذاکره نیست.

مدیرعامل سازمان مسکن اعلام کرد:

در ۳ منطقه تهران ساختمان آپارتمانهای دولتی آغاز شد

★ سازمان مسکن هرسال ۱۰هزار آپارتمان در تهران و شهرستانها خواهد ساخت

★ این‌آپارتمانها در خیابان‌تاج، تهران‌پارس و خیابان نظام‌آباد باقطعات پیش‌ساخته بنا میشود.

درصفحه ۲۱ ستون هفتم

سوسیالیستهای پرتغال برکمونیستها ونظامیان پیروزشدند

★ ماریوسوارس رهبر حزب سوسیالیست اظهارامیدواری کردکه‌پیروزی میانه‌روها در تعدیل سیاست دولت نظامی تاثیر بگذارد.

درصفحه ۳ ستون اول

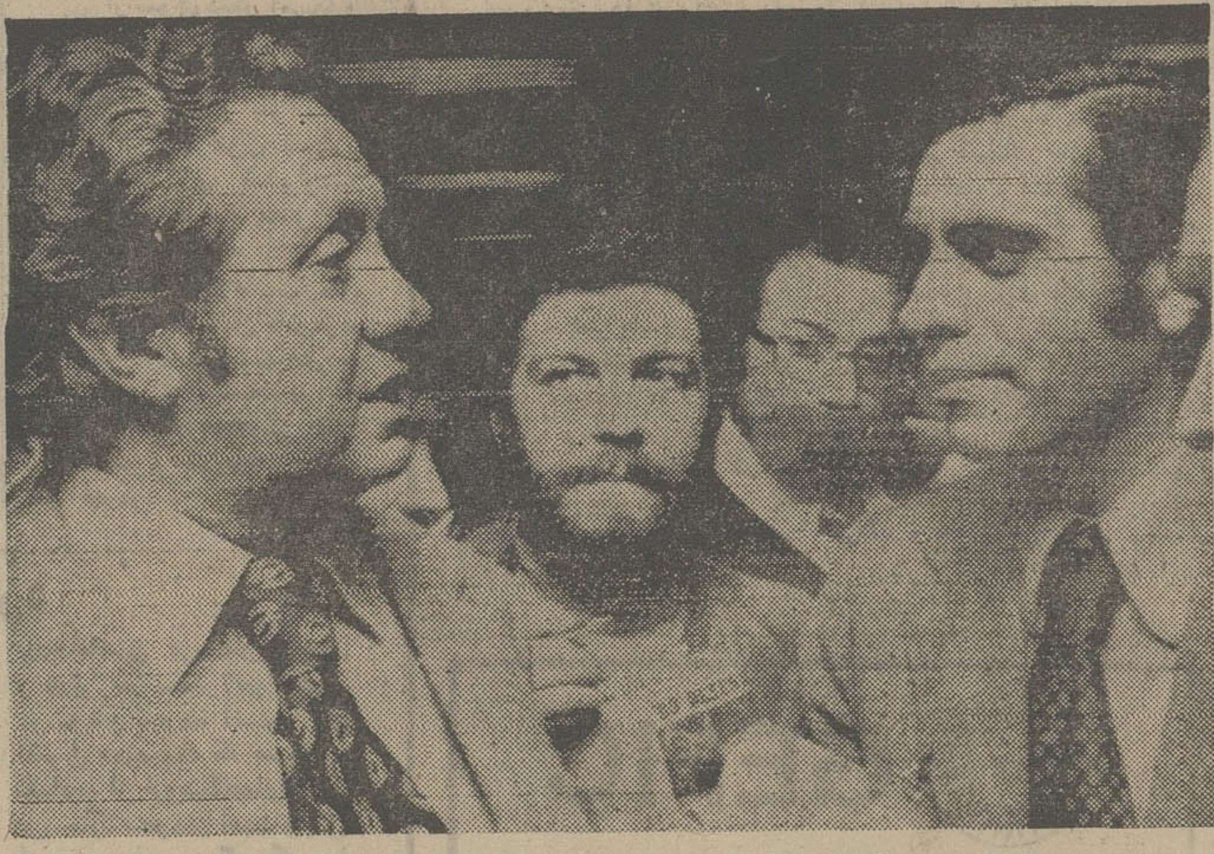

«ماریو سوارس» رهبر حزب‌سوسیالیست پرتغال (نفر سمت‌چپ) پس از پیروزی‌حزبش در انتخابات‌به سئوالات خبرنگاران پاسخ می دهد. عکس رادیوئی یونایتدپرس

امشب در تهران باران‌شدید می‌بارد

هوای تهران و سراسر غرب و جنوب غربی کشور از بعداز ظهرامروزدستخوش‌یکناپایداری شدید خواهد شد.

پیش‌بینی هواشناسی‌حاکیست که بواسطه‌نفوذیک سیستم‌هوای مدیترانه‌ای که از جنوب غرب کشور به ایران وارد شده‌است بعداز ظهر امروز و امشب در پایتخت ومناطق جنوب غربی و غرب‌کشور رگبارشدید ریزش خواهد کرد. این رگبار توام با رعدو برق شدید و گردوغبار و باد در سطح زمین خواهد بود

همین گزارش حاکیست که شدت ناپایداری هوا در مناطق غرب کشور بیش‌از دیگر مناطق میباشد. با عبور سیستم مزبور درجه حرارت مناطق یاد شده یک تادو درجه کاهش خواهد یافت.

برنامه بازآموزی معلمان در تابستان اعلام شد

۴۲ هزارمعلم در کلاسهای بازآموزی شرکت میکنند

در تابستان امسال برای ٤۲ هزار معلم کلاس بازآموزی و کارآموزی دایر خواهد شد. همچنین برای ۱۵۰۰ نفر اولیای اطفال استثنائی و ۳٦۰ عضو شورای منطقه جلسات کنفرانس تشکیل خواهد شد و جمعی از معلمان‌برای بازآموزی به بلژیک اعزام میشوند.

امروز برنامه کامل بازآموزیهای ضمن خدمت معلمان در تابستان امسال انتشار یافت.

طبق این برنامه ۲۰ هزار آموزگار درکلاسهای ۱۸۰ساعتی باروشهای نوین تدریس آشنا می‌شوند و اطلاعات بیشتری در زمینه روانشناسی کودک و روانشناسی یادگیری بدست می‌آورند و پیرامون کتابهای دبستانی‌بحث و تبادل‌نظرمیکنند.

همچنین در تابستان امسال ۱۰۰۰ آموزگار کلاسهای‌ویژه ارتقاء گروه شرکت میکنند.

در این کلاسها روشهای‌نوین تدریس‌و موادی‌که سطح‌اطلاعات ومعلومات را بالا می‌برد تدریس میشود. این کلاسها یک هفته‌ای خواهد بود.

در مرداد و شهریور امسال دو هزار معلم ورزش دبستان در کلاسهای بازآموزی شرکت میکنند. در این کلاسها معلمان با آخرین روشهای تعلیم ورزش و بازیهای دبستانی آشنا می ـ شوند.

طبق برنامه‌ای که دفترآموزش ضمن خدمت تنظیم کرده‌است در تیر ماه و مرداد ماه ۵ هزار سپاهی دوره بیست و پنجم در کلاسهای کارآموزی با روش تدریس کلاسهای سوم، چهارم و پنجم ابتدائی آشنا می‌شوند.

سپاه دانش

برای ۵۰ نفر راهنمایان تعلیماتی سپاهیان دانش و ۱٤۰ نفر روساء و دبیران مراکز آموزش دختران سپاهی کلاس بازآموزی دایر خواهد شد.

راهنمائی تحصیلی

دفتر آموزش خدمت که این برنامه عظیم را تهیه کرده است وبمورد اجرا گذارد برای‌همه مدیران جدیدالانتصاب مدارس راهنمائی تحصیلی که ۷۰۰ نفرند در نیمه دوم مرداد ماه کلاسهای کارآموزی دایر میکند.

در این کلاسها اصول‌مدیریت و راهنمائی، اصول وهدفهای نظام جدید، قوانین و آئین‌نامه های وزارت آموزش و پرورش و نحوه ایجاد هم‌آهنگی بین مدیران، معلمان، مشاوران و راهنمایان تعلیماتی تدریس می‌شود. همچنین یکهزار معلم‌علوم تجربی، ریاضی‌و انسانی‌مدارس راهنمائی تحصیلی کشور(که در دو سال گذشته در دوره های بازآموزی شرکت نکرده‌اند) به تکمیل معلومات خوددرکلاسهای بازآموزی‌می‌پردازند و باآخرین روشهای تدریس آشنا می‌شوند.

در زمینه‌باز آموزی‌وکارآموزی معلمان حرفه‌و فن دوره راهنمائی دو برنامه اجرا می شود جمعی (هنوز عده دقیق روشن نیست) در کلاسهای داخل و ۳۰ نفرنیز در بلژیك این دوره‌را طی‌خواهند کرد آنان که به بلژیك‌می روند باید یك دوره ۲ـ۳ ماهه‌زبان فرانسه را در تهران طی کنند.

در تابستان امسال برای ۵۰۰ تن‌ازمعلمان ورزش‌مدارس‌راهنمائی تحصیلی کلاس کارآموزی‌تشکیل می‌شود. در این کلاسها هدفهای تربیت بدنی و نحوه برگزاری مسابقات و آخرین روش تعلیم ورزش به کودکان ۱۱ تا ۱۵ساله تدریس میشود و مخصوصا تاکید خواهد شد که از میان کودکان ۱۱ تا ۱۵ ساله چگونه میتوان قهرمانان ورزشی آینده را کشف واستعداد آنهاراشکوفان ساخت.

در طول تابستان امسال کلاس های کار آموزی برای ۳ هزار آموزگار که مدرك تحصیلی بالاتر از دیپلم بدست آورده‌اند ومایلند به راهنمائی تحصیلی منتقل‌شوند دایر می شود و در این کلاسها هدفهای دوره راهنمائی تحصیلی‌و نحوه تدریس در این دوره تدریس می‌شود و نیز معلومات معلمان‌بالا برده خواهد شد.

دفتر آموزش ضمن خدمت همچنین یك کلاس ۲٤ نفره‌برای مسئولان آموزش دوره راهنمائی تشکیل میدهد که در آن نحوه ارزشیابی از فعالیت مشاوران، روسا، معاونان و معلمان مدارس راهنمائی تدریس می شود.

دبیران

باز آموزی‌و کار آموزی‌دبیران دبیرستانها از این قرار است: دبیران علوم ریاضی و تجربی، هشتصد نفر از هفتم‌تا بیست‌وپنجم تیر ماه در دانشسرایعالی (تهران) ۳۰۰ نفر از چهاردهم تیر ماه‌تا

بقیه در صفحه ٤

آ‌ـ۱۸۲۷

آقایان افسران و درجه‌داران مستاجر موقوفه مرحمت‌پناه آقاباباخان

بقیه در صفحه حوادث

از دوستان‌و خویشاوندان ارجمندی‌که درمراسم‌تشییع‌و تدفین ومجالس ترحیم وهفت فرزند دلبندمان با ما همدردی فرموده و با ارسال تاجهای گل و نیز از طریق درج در جراید یافرستادن نامه و تلگراف مارا مورد عنایت خود قرار داده‌اند صمیمانه سپاسگزاریم و چنانچه بعلت مسافرت قصوری در پاسخگوئی باین همه لطف و محبت بی‌شائبه دوستان پدید آید پوزش می طلبیم.

رضا و مهین فلاح

یك‌خانم پرستار

شبانه روز برای پرستاری از یك پسر بچه دو ساله با حقوق معقول استخدام می شود. داوطلبان با تلفونهای ٦٦٦٣٦٦ و ۸۸۲۲۷۲ تماس بگیرند.

۱ـ۱۳۰٤٤

تلفن دفتر برنامه های

گوگوش

٦٦۵۹۵۷

انواع کامیون بنز مدل ۷۵

«نقد و اقساط»

۸۰۸ مدت تحویل یکماهه

٦۰۸ مدت تحویل یکماهه

۱۵۱۳ مدت تحویل یکماهه

۱۹۲٤ مدت تحویل یکماهه

۱۱۱۳ مدت تحویل دو ماهه

۱۹۲۱ بارینك ۲٤ × ۱۲ مدت تحویل‌چهار ماهه

۱۹۲٤ بارینك ۲٤ × ۱۲ مدت تحویل چهارماهه

۲٦۲٤ بارینك ۲٤ × ۱۲ مدت تحویل چهارماهه

برای کسب اطلاع بیشتر به‌نیو کاپیتال

خیابان آریامهر مقابل اینتر کنتیننانتال‌شماره۲۱۹ طبقه چهارم تلفن های ٦۳۲۵۳٦ و ٦۳۱٦٤۲ مراجعه فرمائید.

این بزرگترین شکار پرویز حجازی صیادبزرگ ستاره‌هاست

از چهارشنبه ۱۰ اردیبهشت

ستار

خواننده برگزیده جوانان در

باکارا

تلفنهای رزرو ٦۲۸۲۰۸ ـ ٦۲۵۱۷۷

ازکلیه سروران گرام که در غیاب اینجانب در فوت‌برادرم مرحوم میرمحسن سبطی اعم از تشییع جنازه و یا باحضور درمجالس‌ختم شرکت‌فرموده و یابوسیله آگهی و تلگراف اظهار همدردی فرموده بودند سپاسگزار و کمال تشکر را دارم.

سید رضا سبطی

پارلمان سایگون به «تران‌وان‌هونگ» اختیارداد جای خود را به ژنرال مین بدهد

ویتکنگ سایگون را بموشک بست

سایگون ـ خبرگزاری ها ـ برای نخستین‌بارپس‌از آغاز حملات اخیر نیرو های ویتنام شمالی و ویت‌کنگ ساعت چهار بامدادامروز (بوقت محلی) کمونیست‌ها شهر سایگون را بوسیله موشک بشدت درهم کوبیدند. از هنگام قرارداد آتش‌بس ژانویه ۱۹۷۳ این نخستین حمله موشکی به سایگون است.

پایتخت ویتنام جنوبی که طی چند روز اخیر در آرامش نسبی بسر می برد سحرگاه امروز براثر انفجار های پیاپی بلرزه درآمد و ستون های عظیم دودو آتش از پرجمعیت ترین محله های حومه شهر در دو کیلومتری مغرب کلیسای بزرگ سایگون به آسمان بلند شد.

مقامات پلیس اظهار داشتند درنتیجه این حمله‌موشکی شش نفر کشته شده و بیست‌ودو نفر زخمی گردیده‌اند.

سخنگوی پلیس اضافه کرد که کمونیست ها چهار موشک ۱۲۲ میلی‌متری شلیک کردند که سه‌تای آنهامنفجر شد. دو موشک در ناحیه ۲ پایتخت که ازپرجمعیت ترین محله ها است منفجر شد که پنج نفر را کشت و ۳۲ نفر را زخمی کرد. آتش سوزی عظیمی که از انفجار این موشک ها بوجود آمد ساعت ها ادامه داشت.

سومین موشک در محـله «چهانگدان» منفجر شد و یک نفر را کشت. برد موشک هائی که کمونیست ها شلیک کردند ده کیلومتر است که بفاصله یک کیلو متر از یکدیگر در مرکز شهر منفجر شدند.

کارشناسان نظامی اظهار عقیده کردند که ویت‌کنگ‌ها توانسته‌اند موشک‌انداز های خودرادر حومه شهرمستقر سازند و باین ترتیب اکنون پایتخت در تیررس موشک های سنگین قرار گرفته است.

حملات موشکی ویت‌کنگ هنگامی آغازشد که دولت انقلابی موقت انحلال‌دولت سایگون‌راشرط اصلی‌مذاکرات آشتی‌جویانه قرار داده و اعلام کرده است با هیچیک از شخصیت های ویتنامی که از طرف رژیم ویتنام جنوبی تعیین شده باشد حتی ژنرال «مین» وارد مذاکره نخواهد شد.

محافل سایگون اظهار داشتند کـه با حمله موشکی کمونیست ها جنگ سایگون آغاز شده است. عده‌ای‌دیگر معتقدند که این‌حمله یکنوع قدرت‌نمائی‌از جانب‌کمونیست‌ها بوده و دولت انقلابی درانتظارتحولات سیاسی در پایتخت عجالتا به حمله دست نخواهد زد.

بدنبال نطق دیروز «تران‌وان‌هونگ» دولت انقلابی موقت ویتنام جنوبی روش خشن تری پیش گرفته است.

دولت انقلابی موقت ویتنام جنوبی در اعلامیه‌ای که دیشب در هانوی انتشار یافت تاکید کرد که در شرایط کنونی مذاکره با رژیم سایگون امکان پذیر نیست حتی اگر طرف مذاکره شخص ژنرال مین‌باشد.

در اعلامیه اضافه شده‌استکه دولت موقت انقلابی ویتنام جنوبی میخواهد مواد یک‌وچهار قرارداد پاریس و همچنین ماده ۹ این قرارداد بطور کامل بموقع اجرا گذاشته شود، و دولت های خارجی بموجب این قرارداد نباید درصدد برآیند تمایلات سیاسی خود را به ملت‌ویتنام تحمیل کنند.

دولت انقلابی موقت ویتنام جنوبی تاکید کرده است تا وقتی که دولت کنونی که‌یک دستگاه جنگی است برسر کار باشد ملت ویتنام جنوبی همچنان در رنج و مشقت و ماتم بسر خواهد برد.

پارلمان ویتنام جنوبی دیروز پس‌از دوازده ساعت شوروگفتگو سرانجام‌باتصویب‌قطعنامه‌ای‌به «تران‌وان‌هونگ» اختیار داد جانشینی برای خود انتخاب کند که بتواند شهر سایگون را از انهدام نجات داده و باکمونیست ها وارد مذاکره شود. کسی که‌برای جانشینی تران‌وان‌هونگ انتخاب خواهد شد ژنرال «دونگ‌وان‌مین» است.

افکار عمومی در سایگون ژنرال مین را آخرین شانس برای نجات سایگون از انهدام و جلوگیری از کشت‌وکشتار میدانند. اما روشی‌که دولت موقت انقلابی در پیش‌گرفته خوشبینی مردم ویت‌نام‌را نسبت به پایان جنگ از بین برده است.

سخنگوی دولت انقلابی در مصاحبه مطبوعاتی هفتگی خود ۹ شرط مقدماتی برای آغاز مذاکرات تعیین کرد که تخلیه سایگون از عمال سرویس های اطلاعاتی آمریکا یکی از این ۹شرط است.

تسلیم بلاشرط

پذیرفتن این شرایط در حکم تسلیم بلاشرط رژیـم سایگون به دولت موقت انقلابی ویت‌نام جنوبی است. این مساله در جلسه دیشب پارلمان ویت‌نام جنوبی بدقت مورد بررسی قرار گرفت ولی حضور هیجده لشگر ویت‌نام‌شمالی وویتکنگ در دروازه های سایگون برای دولت ویتنام جنوبی راه گریزی باقی نگذاشته است. بسیاری از نمایندگان در حالی به قطعنامه جانشین تران‌وان‌هونگ رای دادند که‌اطمینان داشتند که سایگون از دست رفته است.

بموجب این قطعنامه که با اکثریت ۱۲۳ رای موافق از ۱۲۵ نفر عده حاضر در جلسه به تصویب رسید به «تران‌وان هونگ» اجازه داده میشود در صورت لزوم شخصی را بجای خود تعیین کندکه بتواند ماموریت صلح شرافتمندانه را به تائید پارلمان انجام دهد.

قرار است امروز رئیس جمهوری ویت‌نام جنوبی باشخصیت های مهم رژیم سایگون از جمله رئیس مجلس و رئیس‌دیوان عالی کشور در باره چگونگی اجرای قطعنامه پارلمان مذاکره و تبادل نظر کنند.

ژنرال «دونگ‌وان‌مین» تا بامداد امروز از هرگونه‌اظهاری در باره رای پارلمان خودداری کرده بود.

سخنگوی ژنرال «مین» اظهار داشت که دیشب‌هیچگونه تماسی بین ژنرال‌ورئیس جمهوری صورت نگرفت ولی‌شخصیت هائی که نقش میانجی بین‌کاخ ریاست جمهوری و ژنرال مین را ایفا میکنند در تمام مدت دیروز در اطراف ژنرال جمع شده بودند.

ناظران سیاسی اظهار داشتند که تا ۴۸ ساعت دیگر «تران‌وانک‌هونگ» اختیارات خود را به «مین بزرگ» خواهد سپرد.

ژنرال «وان‌مین» که اکنون ۵۹ سال دارد رهبربیطرف های ویت‌نام جنوبی (نیروی سوم) است‌که بین طرفداران دولت موقت انقلابی ویت‌نام جنوبی و هوا خواهان رئیس جمهوری سابق قرار دارد.

ژنرال مین که در سال ۱۹۶۳ رژیم نگودین دیم را واژگون کرد یکی از مخالفان سرسخت وان‌تیو بودو پافشاری وی سبب شد که وان‌تیو سرانجام از ریاست جمهوری کناره گیری کرد.

در هانوی روزنامه «نهان‌دان» امروز در تفسیر حوادث اخیر نوشت «ملت ما پیروز خواهد شد ... امپریـالیسم آمریکائیها و دستگاه حکومتی پوشالی که درسایگون بوجود آورده بکلی از بین خواهد رفت ارگان حزب کمونیست‌ویتنام شمالی اضافه میکند در این لحظات پر افتخار میهن مانباید بدشمن اجازه داده شود از مردم ویت‌نام بعنوان آلت‌دست برای رسیدن به مقاصد خود استفاده کند.

«نهان‌دان» تغییراتی که در دستگاه حکومتی سایگون داده شده به مسخره گرفته و نوشته است این تغییرات هنگامی روی داده که ۲۰ ایالت، شانزده مرکز ایالتی و پانزده شهر از وجود دشمن پاك شده است.

این پیروزیهای درخشان وضع جدید و خارق‌العاده‌ای بوجود آورده و نیرو های ملت ما در همه جا دشمن رامضمحل ونابود کرده‌اند. ارتش پوشالی سایگون متلاشی شده واینك دولت پوشالی نیز در آستانه متلاشی شدن قرار گرفته‌است.

تخلیه آمریکائیها

همزمان با تحولات اخیر تخلیه ویت‌نام جنوبی ازآمریکائی ها همچنان ادامه دارد و ممکنست تا چند ساعت دیگرپایان یابد.

ولی سخنگوی وزارت دفاع آمریکا دیشب از هرگونه توضیحی در این باره خودداری کرد.

طبق آماری که در ساعت یك بعدازظهر دیروزدرواشنگتن انتشار یافته تا آن موقع هنوز یکهزار و نود و پنج‌آمریکائی در ویت‌نام جنوبی بسر میبردند. هلی‌کوپتر های تفنگداران دریائی آمریکا میتوانند چند ساعت این عده را از ویت‌نام خارج کنند. نیروی دریائی آمریکا برای تخلیه ویت‌نام‌از آمریکائیها هفتاد هلیکوپتر را بکار گرفته است.

باین ترتیب بنظر میرسد که آخرین اتباع آمریکائی امروز پایتخت ویت‌نام جنوبی را ترك گویند. از سوی دیگر هواپیما های غول‌پیکر آمریکائی روزانه در حدود پنجهزار نفر از ویت‌نامی‌هائی راکه با آمریکائیها همکاری کرده‌بودند از این کشور خارج میکنند.

تاکنون در حدود بیست هزار نفر از ویت‌نامی های جنوبی به جزیره «گوام» انتقال یافته‌اند.

شوروی وسوریه، امضای قرارداد جداگانه بااسرائیل را رد کردند

دمشق ـ خبرگزاری‌فرانسه ـ عبدالحلیم خدام وزیر امور خارجه سوریه که پس‌ازسه روز دیدار رسمی از مسکو و مذاکره با رهبران شوروی به دمشق بازگشته است دیشب‌با ژنرال حافظ اسد ملاقات کرد و گزارش ماموریت‌خود را به وی تسلیم نمود.

در اعلامیه مشترکی کـه اندکی پس‌از بازگشت وزیر امور خارجه سوریه درمسکو انتشار یافت گفته می شود عقب‌نشینی نیروهای اسرائیل از سرزمین های اشغالی و ایجاد یک «کانون ملی» برای ملت عرب فلسطین شرط اساسی برقراری یک صلح عادلانه و پایدار در خاورمیانه است.

در اعلامیه اضافه شده‌است اتحاد جـماهیر شوروی و سوریه درباره چگونگی حل‌و فصل کلی مسئله خاورمیانه‌و آغاز کار کنفرانس صلح ژنو به توافق رسیده‌اند معذلک در اعلامیه تاریخی برای‌تشکیل کنفرانس ذکر نشده است.

شوروی و سوریه امضای هرگونه قرارداد جداگانه را با اسرائیل رد کرده و اعلام داشته‌اند که‌مسئله خاورمیانه باید یکجا وبطور کلی حل‌و فصل شود.

محافل سیاسی در تفسیر اعلامیه مشترک سوریه و شوروی گفتند شوروی برای نخستین‌بار دیدار با مقامات عربی مسئله‌تضمین موجودیت اسرائیل را در قبال تخلیه سرزمین های عرب و تشکیل دولت فلسطین عنوان کرده است.

گرومیکو روز ۲۳ آوریل در ضیافتی کـه بافتخار عبدالحلیم خدام ترتیب داده شده بود گفت: اگراسرائیل مایل باشد شوروی حاضر است در تضمین موجودیت آنها پس‌از تخلیه سرزمین های عربی باکشور های‌دیگر شریک شود.

ناظران سیاسی اظهار عقیده می کنند که سخنان گرومیکو در برابر نماینده کشوری که با اسرائیل‌درحال جنگ است نشانه تحول بزرگی است که در سیاست‌کرملین روی داده است.

خبرگزاری تاس دیشب گزارش داد کـه دیروزبرژنف عبدالحلیم خدام وزیر امور خارجه سوریه را پذیرفت و مدتی در محیط دوستانه و صمیمانه با وی به گفتگو پرداخت.

در این مذاکرات طرفین‌از توسعه همکاری ثمربخش شوروی و سوریه اظهار خرسندی کردندو تاکیدنمودند که بیش‌از پیش در راه‌تحکیم دوستی و همکاری دو کشور بنفع ملت های شوروی و سوریه کوشش خواهند کرد.

ویکتور کولیکوف رئیس‌ستاد ارتش شوروی‌که‌بدنبال دیدار چهار روزه‌ای از سوریه به مسکو بازگشته با رهبران سوریه موافقت کرده است‌که قرارداد های بین نیرو های مسلح دو کشور تقویت‌شود.

طی بیانیه مشترکی که از خبرگزاری تاس انتشار یافت گفته شدکه‌کولیکوف به‌رهبران نظامی و سیاسی سوریه گفته است شوروی درنظر دارد حمایت همه‌جانبه خود رادر نبرد اعراب علیه اسرائیل افزایش دهد.

کولیکوف در این دیدار با حافظ‌اسد رئیس جمهوری و دیگر مقامات‌این‌کشور ملاقات کرد.

بدنبال قتل یک مقام انگلیسی در لبنان، اوضاع بیروت بار دیگر بحرانی شد

بیروت ـ خبرگزاری فرانسه ـ «کیت‌واگ» رئیس انگلیسی‌قسمت فنی سازمان کمک به پناهندگان فلسطین بطور اسرار آمیزی در بیروت بقتل‌رسید. بامداد دیروز جسد وی در نزدیکی پایتخت لبنان کشف شد.

گزارش منابع نزدیک به‌پلیس حاکی است کـه «کیت‌واگ»، هنگامی که از یک ضیافت شام باز می‌گشت شبانه توسط سه مردمسلح کشته‌شده است. باین ترتیب که سه مرد مسلح در ساعت یک و نیم بعد از نیمه شب در چهارراهـی نزدیک اردوگاه فلسطینی ها جلواو وزنی راکه‌همراهش بود گرفته و آنها را مجبور میکنند سوار اتومبیلی که برای این‌منظور تهیه کرده بودند بشوند.

مردان مسلح این دو نفر را به‌جنگلی در جنوب بیروت می برند و پول نقد و جواهرات آنهاراگرفته و سپس به‌دوست زن «واگ» تجاوز می کنند. ظاهرا هنگامی که کارمند عالی رتبه انگلیسی میخواست آنها را از این عمل بازدارد بضرب دشنه کشته شده است. اما بزن جوان اجازه داده میشود پیاده بشهر بازگردد. بدنبال این حادثه دیشب زدوخوردی بین یک واحدگشتی مختلط لبنان وفلسطین و گروهی که‌به قتل کارمند عالی‌رتبه‌انگلیسی مظنون بودند درگرفت ودر جریان‌این زدو خورد سه نفر کشته شده وشش نفر زخمی گردیدند.

در باره این جنایت جدید شایعات زیادی‌در بیروت انتشار یافته گروهی‌معتقدند که‌فلسطینی ها عامل این قتل بوده‌اند و برخی دیگر اظهار عقیده میکنند که دست های مرموزی پشت این جنایت قرار دارد.

زکی یمانی میان‌سوریه وعراق میانجی گری‌میکند

بیروت ـ یونایتدپرس ـ احمدزکی‌یمانی وزیر نفت عربستان سعودی دیروزباپیامی ازجانب ملک‌خالد پادشاه این کشوربرای احمد حسن‌البکر رئیس جمهوری عراق وارد بغداد شد، وی ضمنا حامل پیام دیگری است که امیر فهدبن عبدالعزیز ولیعهد عربستان سعودی برای صدام‌حسین معاون‌ریاست‌جمهوری‌عراق‌فرستاده‌شده‌است خبرگزاری عراق که این گزارش را منتشر کرده مضامین پیامها را فاش نکرده است.

روز چهارشنبه گذشته عدنان همدانی‌عضو شورای فرماندهی حزب بعث عراق بعنوان فرستاده احمد حسن‌البکرازریاض دیدن‌کرد.

وی قبلا نیز درماه جاری‌سفری‌به‌عربستان سعودی انجام دادکه‌درجریان آن پیامهائی از جانب رهبران عراق‌به‌پادشاه و ولیعهد عربستان سعودی تسلیم کرد.

یمانی دیروز بعد از اقامت کوتاهی در بغداد وارد دمشق شد و باورود وی این شایعه ناگهان قوت گرفت که ممکن است عربستان سعودی در صدد‌باشد برای‌کمک به رفع اختلافات عراق و سوریه برسر تقسیم آب رودخانه فرات میان دوکشور میانجیگری کند. یمانی وقتی وارد دمشق شد به خبرنگاران گفت که حامل یک پیام کتبی از جانب ملک خالد پادشاه عربستان سعودی برای حافظ‌اسدرئیس جمهوری سوریه است.

دولت عراق اخیرا سوریه را متهم کرده است که جلوی جریان آب را بطرف عراق گرفته زندگی میلیونها نفر از کشاورزان این کشور را به خطر انداخته است.

۵۰۰ غیر نظامی در اری تره قتل‌عام شدند

بیروت ـ یونایتدپرس ـ جبهه آزادی‌بخش اری‌تره دیـروز اعلام کرد که ارتش اتیوپـی بیش از ۵۰۰ غیر نظامی را درنزدیکی شهر اسمره ـ مرکز ایالت اری‌تره قتل عام کرده است. جبهـه آزادی بخش اری‌تره (الف) از پادشاهـان و روسای جمهوری کشور های عرب خواسته است که برای متوقف کردن قتل عام مردم غیر نظامی اری‌تره‌بدست نیرهای اتیوپی مداخله‌کنند.

عثمان صالح صابی رهبر نیروهای آزادی بخش خلق «الف»، اظهار داشت که قتل عام اخیر غیر نظامیان اری‌تره روز دهم آوریل جاری در «آرچیکو»، واقع در ۱۳ کیلو متری جنوب اسمره روی‌داده است وی اضافه کرد کـه تعداد آوارگان «اری‌تره» از ۳۵۰ هزار نفر گذشته است. صابی در تلگرافی که خطاب به پادشاهان و روسای جمهوری کشور های عرب فرستاده گفته است که دارو دسته نظامیان حاکم براتیوپی به قتل‌عام مردم غیر نظامی و بیدفاع اری‌تره ادامه میدهند.

ملک حسین: حالت نه جنگ ونه صلح نباید بیش از این ادامه یابد

پاریس ـ خبرگزاری فرانسه ـ ملک حسین پادشاه اردن که اکنون در پاریس بسر میبرد در یک مصاحبه اختصاصی به خبرگزاری فرانسه اظهارداشت که با پرزیدنت ژیسکار دستن در باره نقشی‌که فرانسه‌میتواند در حل مسائل خاورمیانه ایفاء کند گفتگو کرده است.

پادشاه اردن گفت فرانسه نقش‌بزرگی بعهده‌دارد وبزودی نقش خود را ایفاء خواهدکرد ولی درشرایط کنونی‌هیچکس نمیتواند جریان حوادث و چگونگی راه حل مسئله خاور میانه را پیش بینی کند و اما در هر حال نباید حالت نه صلح و نه جنگ بیش از این ادامه پیدا کند.

در باره کنفرانس ژنو ملک حسین گفت فکر میکنم کـه سازمان آزادیبخش فلسطین به عنوان نماینده ملت فلسطین باید نقش خود را در ایـن کنفرانس بطور کامل ایفا کند و امیدواریم موانعی که در راه تشکیل این کنفرانس وجود‌داردهرچه زودتربرطرف شود.

سفر عرفات بمسکو دارای اهمیت استثنائی است

بیروت ـ خبرگزاری فرانسه ـ یاسر عبدالابو رئیس قسمت اطلاعات سازمان آزادی‌بخش فلسطین در یک مصاحبه مطبوعاتی در بیروت اظهار داشت دیدارجدید یاسرعرفات ازمسکودارای اهمیت‌استثنائی است.

اهمیت سفر رئیس کمیته اجرائیه سازمان آزادی بخش فلسطین دراین استکه عرفات هنگامی با رهبران شوروی ملاقات می کند که بار دیگر مسئله تشکیل کنفرانس ژنو در آینده نزدیک به میان آمده است.

از سوی دیگر آمریکا و اسرائیل میکوشند از تشکیل این کنفرانس جلوگیری کنند تا هنری کی‌سینجر بتواند به پیروی از استراتژی خـود مقومات امضای قـرارداد جداگانه‌ای را بین مصر و اسرائیل فراهم کند.

مسئول‌قسمت اطلاعات‌سازمان آزادی‌بخش فلسطین فاش‌کرد که یاسر عرفات پیشنهادی به مقامات‌شوروی تسلیم‌خواهد کردکه به‌ایجاد هماهنگی کامل بین مسکو و فلسطین کمک خواهد کرد.

گروهی از مردان مسلح وابسته‌به‌سازمان‌های‌چریکی مکزیک بیک بانک حمله کردند. در جریان این‌حمله و بدنبال زد و خـورد مسلحانه سختی که درگرفت ۱۱ نفر کشته شدند. در عکس یک پلیس و یک مامورمخفی در حالیکه‌سنگر گرفته‌اند در حال تیراندازی به سارقین‌بانک‌دیده‌میشوند. عکس‌رادیوئی آسوشیتدپرس

بیکاران امریکا دست بتظاهر زدند

واشنگتن ـ خبرگزاری‌فرانسه ـ دیروز صدها نفر ازمبارزان سندیکا های کارگری آمریکا هنگامی که رهبران شان یک متینگ بزرگ چهل و پنج هزار نفری علیه‌بیکاری تشکیل داده بودند بـه محل متینگ حمله کردند و در ایـن متینگ رهبران سندیکاها و برخی‌از شخصیت هـای سیاسی از جمله سناتور هیوبرت همفری شرکت داشتند که نـاگهـان تظاهر کنندگان با فریاد های «ما کار می‌خواهیم»، نظم جلسه را بهم زدند. تظاهر کنندگان پیوسته فریاد میزدند، «به رکود اقتصادی پایان‌دهید ما را از بیکاری نجات دهید.»

با وجود مداخله پلیس تظاهر کنندگان حاضر نشدند محل متینگ را ترک گویند و ناچار رهبران سندیکا ختم جلسه را اعلام کردند.

تظاهر کنندگان قبل از هجوم به استادیوم کندی کـه محل متینگ بود در خیابان هـای واشنگتن رژه رفتند. درحالی که عده دیگری از اعضـای سندیکاها در برابر کاخ‌سفید دست بتظاهرات زده بودند.

بیکاری در میان کارگران آمریکائی اکنون بـه ۸٫۷ درصد رسیده و کارشناسان سندیکاها پیش بینی کرده‌اند که در ماههای آینده تعداد بیکاران بازهم افزایش خواهد یافت.

زکی یمـانی تجدید فراش کرد

ریاض ـ آسوشیتدپرس ـ شیخ احمد زکی یمانی وزیر نفت عربستان سعودی تجدید فراش کرد و دختر ۲۲ساله یکی از سرمایه‌داران بـزرگ کشورش را به زنی گـرفت. طبق اطلاعات بدست آمده از منابع‌خانوادگی یمانی‌ازدواج جدید وی ماه گذشته طـی مراسم ساده‌ای درشهرمقدس مکه که زادگاه یمانی است برگزار شده است.

عروس که «تهان محمدالعنبر» نام دارد دختر مردی است‌که در گذشته مـدتی رئیس تشریفات دربار ملک سعـود پادشاه‌اسبق عربستان‌سعودی و مدتی نیز سفیر این کشور در یونان بـوده است. وی اکنون مدتهاست که صاحب تعدادی از فروشگاههای‌بزرگ عربستان سعودی است و یکی از موسسات بزرگی که با سرمایه او کار میکند هتل الحمراء جده است.

اسمعیل فهمی: سیاست‌شوروی باعث‌بیکارماندن صنایع مصر شده است

قاهره ـ یونایتد پرس ـ اسماعیل فهمی وزیر خارجـه مصر در مصاحبه‌ای که دیروز انتشار یافت اظهار داشت بی میلی روسیه بـرای تامیـن احتیاجات صنعتی و نظامـی مصر، موجب عاطل ماندن۲۵ در صد کارخانه های مصرشده وپیشرفت سوسیالیستی کشور بخطر افتاده است.

وی گفت: وقتی یکچهارم کارخانجات ما از کار بیفتد و به نیرو های ما که مشغول جنگ آزادیبخش هستند تسلیحات نظامی نرسد، و ما بگوئیم که مسئول این وضع، دوستان شوروی ما هستند واکنش میلیونها نفر مصری چه خواهد شد؟

فهمی در مصاحبه‌ای باروز الیوسف گفت: یکی دیگر از دلایل تیرگی رابطه مصر و شوروی این حقیقت است که قاهره در مناقشات خاورمیانه با مسکو مشورت نکرده است ولی باید پرسید آیا شورویها با ما درباره گامهائی که بـا امریکا برمیدارند، قبلامشورت میکنند؟

وی گفت گرچه قاهره با مسکو مشورت نکرده ولی آن را در جریان کلیه امورگذاشته است. این مصاحبه پیش از سفر فهمی به شوروی انجام شده است.

نفت قطر تا ۱۰ روز دیگر بطور کامل ملی میشود

کویت ـ رویتر ـ وزارت نفت کویت و نمایندگان شرکت نفت انگلیسی «بی ـ پی» و شرکت آمریکایی «گلف اویل» دیروز در کویت سومین دور مذاکراتشان را در باره استهلاک ۲۰ در صد باقیمانده سهام‌سرمایه های خارجی در شرکت نفت کویت بوسیله دولت این امارت را آغازکردند. عبدالمطلب الکاظمی وزیر نفت کویت به خبرنگاران اظهار داشت که در سومین دور مذاکرات مهمترین مسئله‌مربوط به ابعاد غرامتی‌است که باید به صاحبان سرمایه های خارجی سابق شرکت نفت کویت پرداخت شود.

بیروت ـ یونایتدپرس ـ دولت قطر که صاحب ۶۰ در صد از سهام سرمایه‌شرکت های نفت قطر و شل‌قطره است طبق گزارش خبرگزاری خاورمیانه ظرف ۱۰روز آینده برای استهلاک و ملی کردن ۴۰ در صد باقیمانده سهام شرکت های مذکور نیز اقدام خواهد کرد. از قول عبدالعزیزبن ـ خلیفه الثانی وزیر نفت قطر گزارش داده شده است که موافقتنامه مربوط به ملی کردن کامل نفت این امارت تا ده روز دیگر میان دولت قطر و نمایندگان دو شرکت یاد شده به امضاء خواهد رسید.

وزیر نفت قطر اضافه کرد که دولت متبوع وی ۲۵ میلیون دلار به دوشرکت مذکور غرامت خواهد پرداخت.

علیرغم تقاضای ویلسون

حزب کارگر انگلیس به‌مخالفت با بازار مشترک رأی داد

لندن ـ یونایتدپرس ـ حزب کارگر انگلستان‌که دولت را در دست دارد دیروز در یک کنگره بزرگ با شرکت هزاران نفر از رهبران و اعضای عادی حزب تشکیل شد شکست دندان شکنـی برهارولد ویلسون نخست وزیر و رهبر حزب کارگر وارد کرد و تقریبا به‌نسبت سه بریک رای داد کـه انگلستان از بازار مشترک اروپا خارج شود.

در کنفرانس بزرگ حزب کارگر که در یک ورزشگاه شمال لندن برپا شده بـود ۱۰۰۰ نفر از نمایندگان تمام اعضای حزب شرکت‌داشتند.

وقتی نتیجه رای‌گیری اعلام شد اغلب نمایندگان حاضر در کنفرانس با کف‌زدنها و فریادهای‌کرکننده خوشحالی خود را از تصمیم خـارج کردن‌انگلیس ازبازارمشترک اروپا نشان دادند.

کنفرانس حزب کارگر با صدوراین رای عملاتقاضای هارولد ویلسون و وزیـر خارجه وی جمزکالاهان را که‌خواستار پشتیبانی‌اعضای حزب کارگـر از شرایط تجدید نظر شده و بهبود یافته‌ای برای ادامه عضویت کشورشان در بازار مشترک شده بودند رد کرد. دولت کارگری هارولـد ویلسون شرایط بهبود یافته بـرای عضویت در بازار مشترک‌را سال گذشته در پایان چانه زدنهای دشوار و طولانی بادولتهای سایر ممالک‌بازار مشترک اروپایی تحصیـل کرده است.

در کنفرانس عمومی دیروز حزب‌کارگر تصمیم گرفته شد از ۴۰ میلیون انگلیسی که روز ۵ ژوئن‌دریک‌رفراندوم همگانی شرکت خواهند کرد تا برله یا علیه عضویت کشورشان در بازار مشترک اروپا رای دهند خواستـه شود که در آن رفرانـدوم رای منفی بدهند. خـود ویلسون دیروز طی نطقی که خطاب به ۱۰۰۰ نماینده حاضر در کنفرانس حزب کارگرایراد کرد تقاضا نمود تا از رای دهندگان انگلیسی خواسته شودکه‌در رفراندوم روز ۵ ژوئن با اکثریتی بزرگ و قاطـع از دوام عضویت کشورشان در بازار مشترک طرفداری کنند. ویلسون با اینحال قول داد که دولت وی به‌هرنتیجه‌ای که از رفراندوم بدست آید احترام خواهد گذاشت.

وان‌تیو با ۱۰ تن اثاث وارد تایوان شد

تایپه ـ رویتر ـ نگوین‌وان‌تیو رئیس جمهوری پیشین ویتنام جنوبی بی سرو صدا درحالیکه تدابیر امنیتی سختی بـرای جلوگیری از برملا شدن سفر وی بکار بسته شده بود با یك هواپیمای نظامی اختصاصی آمریکا دیروزوارد تایپه‌پایتخت تایوان شد. طبق گزارش‌شهود عینی ۱۵نفرهمراه‌وان‌تیوهستند. ووی ۱۰ تن بار و اثاث همراه خود به تایپه آورده است.

دیروز چهار ساعت قبل از ورود وان‌تیو فرودگاه‌بین‌المللی تایپه بسته شده وعده زیادی از ماموران امنیتی در اطراف‌باند فرودگاه‌وساختمانهای آن‌مستقر شدند.

وان‌تیو که بوسیله بـرادر بزرگترش نگوین وان‌خین‌سفیر ویتنام جنوبی‌در تایوان همراهی میشد در فرودگاه تایپه مـورد استقبال ك ـ یانك معاون‌وزارت خارجه فرمز قرار گرفت.

اخبار کوتاه جهان

سفر ملکه الیزابت به ژاپن

● لندن، خبرگزاری ها ـ ملکه الیزابت دوم و همسرش به قصد دیدار رسمی از ژاپن، لندن را ترک کردند و دو ساعت بعد تصمیم گرفتند که اقامت سه روزه‌ای هم در هونولولو داشته باشند. قبل از آن قرار بود که‌ملکه وهمسرش دو روز در گوام اقامت کنند ولی از آنجاکه این جزیره به‌ مرکزی برای تخلیه آمریائی‌ها و آوارگان ویتنامی تبدیل‌شده، ازاقامت در آن صرف نظر کردند.

کوکائین در سینه‌بند

● ریـودوژانیـرو، آسوشیتدپرس ـ پلیس فرودگاه، دیروز اعلام کرد که از یک دختر آمریکائی‌و مادر بزرگش، مقدار زیادی کوکائین خالص به‌ارزش دو میلیون دلار کشف کـرده است. آنها این کوکائین را در سینه‌بند و شکم بند خود پنهان کرده بودند.

در تاریخ برزیل، این‌دومین باری است که همکاری پلیس آمریکا و برزیل، به چنین کشف بزرگی منجر میشود.

هردو زن بازداشت شدند و مورد بازجوئی‌قرار گرفتند.

رهبر زامبیا در گویان

● گویا ـ یونـایتدپرس ـ پرزیدنت کنت‌کاوندا رئیس جمهوری زامبیا و همسرش همراه گروهی از مقام های دولتی زامبیا وارد گویـان شدند. کاوندا از باهـاما نیز دیدن خواهد کرد. وی هنگام ورود به گویـان، گفت: سیاهان آفریقـا میخواهند که باآنهابعنوان را به دریا بریزند بلکـه میخواهند که با آنها بعنـوان مردم معمولی نه مانند فوق انسان، رفتار کنند. او گفت: آفریقائی هاخواستار استقلال برای زامبیـا و زیمبائو و نیز برای کشور های جنوبی افریقای‌جنوبی هستند.

موزائیک ماشینی ناهید
تلفن ۶۲۱۰۵۲ - ۶۲۱۰۵۳

لوازم چمن

شرکت فلات
خیابان شاهرضا ـ مقابل سینما دیانا ـ پاساژ خیری
تلفن ۶۸۸۹۱

باپیت محصولی از فنلاند
اصلاح اراضی ماسه ای کنار دریا بجای خاک.
اصلاح خاک باغچه و تقویت آن.
ازدیاد گل و رشد نباتات گلدانی.
پوشاندن بذر چمن و سایر بذر و بجای پهن.
رشد کافی ریشه نباتات.

استریل - اقتصادی - بدون علف هرز - عاری از بیماریها
هوای کافی - مواد غذائی کافی - صرفه‌جوئی در آب
نمایندگی انحصاری در ایران: دفتر فنی کشاورز -
تخت جمشید شرقی - شماره ۰۳۶۰
تلفن: ۷۵۳۳۰۰ - ۷۶۲۷۹۲

GEFIC
در تهران مجلل ترین آپارتمانهای پاریس
رابهمان قیمت محل خریداری کنید
آرمونیال
شهرک جدید در بخش پانزده پاریس
با آپارتمانهای بسیار مدرن
(بفاصله پنج دقیقه تا برج ایفل)
اطاق دانشجوئی: ۷۹۰۰۰ فرانك فرانسه
● استودیو: ۱۵۲۰۰۰ فرانك فرانسه
● دو اطاق: ۲۲۸۰۰۰ فرانك فرانسه
● سه اطاق: ۴۸۸۰۰۰ فرانك فرانسه
● چهار اطاق: ۶۶۴۰۰۰ فرانك فرانسه
● پنج اطاق: ۶۸۷۰۰۰ فرانك فرانسه
ژفیک
خیابان تخت طاووس شماره ۸۸ (ازطرف خیابان فرح)
تلفن‌های: ۸۴۲۱۶۰ ۸۴۵۳۱۹
برای دریافت اطلاعات و مشخصات مجانی لطفا کوپن زیر را پر کرده و به آدرس ما ارسال دارید.
اسم ــــــــ
آدرس ــــــــ

پیروزی درخشان سوسیالیستها در انتخابات پرتغال

رهبران نظامی و کمونیستها از نتایج انتخابات ناراضی هستند

ژنرال «فرانسیسکو گوستاگومز» (نفر سمت راست) رئیس جمهوری وژنرال «گونکالوس» نخست وزیر پرتغال در حالیکه ماموربن برای آنها راه باز میکنند باسرعت خود را بـه مرکزاطلاعاتی‌نتایج‌انتخابات میرسانند تادر محل‌ازنتایج شمارش آرا باخبرشوند. عکس رادیوئی آسوشیتدپرس

لیسبن ـ آسوشیتد پرس ـ یونایتدپرس ـ سیاستمداران‌میانه‌رو دیروز پیروزی‌بزرگی برکمونیست های پرتغال‌درپایان اولین‌انتخابات نیم قرن اخیر این کشور بدست آوردند ودیپلماتهای باختری در لیسبن عقیده دارند که اکنون فرصتی‌بوجودآمده‌است تاسیاست های چپگرایی افراطی رهبران نظامی پرتغال نیز تعدیل شود و میانه‌روها بار دیگر قوت پیدا کنند.

دیروز در حالیکه تقریبا تمام آراء شمرده‌شده‌بود نتایج بدست آمده نشان میداد که سوسیالیست ها با بدست آوردن تقریبا ۳۸ درصد از مجموع آراء بزرگترین فاتحان انتخابات مجلس‌موسسان پرتغال هستند . حزب میانه‌رو دمکراتهای خلق با بدست آوردن ۲۶ درصد از آراء در مقام دوم و حزب کمونیست که تنها ۱۲٫۵ درصد از پرتغالی‌ها به آن رای داده‌اند در مقامهای دوم و سوم قرار گرفته‌اند . باقی‌آراء عبارت از آنهایی است که طبق توصیه نهضت نیروهای مسلح حاکم بر پرتغال بصورت کبود بصندوق ها ریخته شده ویامتعلق به‌احزاب وگروه‌های کوچکی‌است‌که بدون شک نخواهند توانست نماینده‌ای بپارلمان بفرستند.

در انتخابات روز جمعه اخیر شش میلیون پرتغالی که به پای صندوقهارفته‌اند مجلس‌موسسانی را برگزیده‌اند که عملا از قدرت قانونگذاری بی‌بهره است چون نهضت نیروهای مسلح قبلا تمام احزاب بزرگ کشور را ملزم به قبول قانون اساسی جدیدی کرده است که باید مورد تاییدرهبران نظامی کشور قرار داشته باشد. بااینحال ناظران سیاسی عقیده دارند که با پیروزی خیره کننده احزاب میانه‌رو متمایل به چپ در انتخابات روز جمعه و نیرویی که اکنون به پشتگرمی آراء مستقیم مردم بدست آورده است ضربه‌ای برجناح افراطی افسران ارتش پرتغال وارد آمده است . این جناح از ۱۲ ماه پیش که ارتش بایک کودتای بدون خونریزی رژیم دیکتاتوری قدیمی را سرنگون کرد تاکنون حاکم بر سرنوشت پرتغال بوده است.

«ماریو سوارس» رهبرسوسیالیست های پرتغال که بزرگترین فاتح انتخابات بشمار میرود دیروز بطور ضمنی خاطرنشان کرد که حزب وی باگامهای احتیاط آمیز خواهد کوشید تا از پیروزی انتخاباتی‌اش برای ایجاد میانه روی و ملایمت در سیاست‌رهبران نظامی کشور استفاده کند.

«سوارس» در یک کنفرانس مطبوعاتی سخن از اتحاد سوسیالیستها و نهضت نیروهای مسلح بمیان آورد و گفت ، آرایی که در انتخابات روزجمعه به سوسیالیستها داده شد نه‌تنها پیروزی این حزب بلکه به همان اندازه پیروزی نهضت نیروهای مسلح است. در جواب یکخبرنگار «سوارس» تاکید کرد که بهرحال نهضت نیروهای مسلح و احزاب وملت پرتغال همگی باید به‌نتایجی که از انتخابات بدست آمده‌است احترام بگذارند و آن را بحساب آورند.

نهضت نیروهای مسلح که یک سال قبل رژیم دست راستی‌سابق را سرنگون کرد ـ طی ۱۲ ماه گذشته در داخل گرفتار کشمکش جناحهای مختلف بوده و جناح میانه‌روهای آن به میزان وسیعی تصفیه شده است .

اکنون که نتیجه انتخابات روشن شده است حزب سوسیالیست ونهضت دمکراتهای خلق‌وحزب‌محافظه کارترسوسیال دمکرات که برروبهم بیش از ۷۵ درصدآراء را بدست آورده‌اند امیدوارند که نتیجه انتخابات موجب شود که نهضت نیروهای مسلح ضرورت دگرگون کردن روش خود و در پیش گرفتن اعتدال و میانه‌روی را درک کند و در این راه قدم بردارد. باوجود این حتی خوشبین‌ترین سیاستمداران احزاب میانه‌رو اعتراف میکنند که حدوث هر تغییری در جهت میانه‌روی در روش نظامیان حاکم بر پرتغال مدتی وقت خواهد گرفت . «واسکو گونسالوس» نخست وزیر پرتغال که در راس جناح افسران چپ‌افراطی‌قراردارد‌تاکنون‌آشکارا نشان داده است که اتحاد با کمونیستها رابه همکاری بااحزاب دیگر ترجیح میدهد . نهضت دمکراتیک پرتغال که‌یکی ازاحزاب کوچک این کشور است بنوبه خود را از این بابت که انتخابات نزدیک دارد.

«آلوارو کونهال» رهبر حزب کمونیست پرتغال دیروز حیرت خود باکمونیستها روابط بسیا. روز جمعه در نهایت آزادی برپا شده است پنهان نکرد و اعتراف نمود که در ایالات شمال‌پرتغال کاندیداهای حزب وی بسختی از محافظه کاران‌دست‌راستی شکست خورده‌اند . کونهال توضیح‌داد که در شمال پرتغال هنوز هم‌آثار ومیراثهای ارتجاع واستبداد قدیمی بسیارنیرومند است.

یک سخنگوی رسمی دیروزدر لیسبن اظهار داشت که نهضت نیروهای مسلح پرتغال که بر این کشور حکومت میکند از اینکه در انتخابات روز جمعه گذشته‌عده زیادتری از مردم آراء سفید به صندوقها نیانداخته‌اند ناراضی است.

وزیر اطلاعات پرتغال اظهار داشت که در انتخابات روزجمعه اخیر بیش از ۷ درصد از مردم آراء سفید نداده‌اند در حالیکه ارتش انتظار داشت که ۴۰ درصد از مردم پرتغال رای سفید بدهند.

ناصر به شورویها اخطار کرده بود که رهبری مصر را بیک دولت هوادار امریکا می سپرد

لندن ـ رویتر ـ ساندی‌تایمز در شماره دیروز خود به نقل از کتاب تازه‌یی بنام « راه رمضان » تالیف محمد حسنین هیکل، پرداخته و نوشته است: در ژانویه ۱۹۷۰ پرزیدنت ناصر تهدیدکرده بود که اگراتحاد شوروی هواپیما های جنگی مدرن و موشکهای سام ـ ۳ به مصر ندهد رهبری مصر را بیک دولت هوادار آمریکا خواهد سپرد .

این تهدید در سفر ناصر به مسکو و خطاب به لئونید برژنف و سایر رهبران شوروی عنوان شد .

هیکل نوشته است : «بیانات ناصر ، مانند برق ، تمام حاضران را بشدت تکان داد ، شوروی ها یک روز مهلتخواستند تا موضوع را بررسی کنند ولی ناصر گفت که نمیتواند یکروز منتظر بماند آنگاه تمام اعضای دفتر سیاسی حزب و ۱۲ مارشال شوروی برای تشکیل یک جلسه فوق‌العاده به کاخ کرمکین فراخوانده‌شدند، عصر همانروز به ناصر گفته شد که تعداد زیادی موشک سام ـ ۳ هشتاد هواپیمای مدرن و چهار هواپیمای شناسایی بلند پرواز با خلبانان شوروی به مصر تحویل خواهد شد .

اخبارالیوم : چند پسر بچه پیشاهنگ میتوانند سرهنگ قذافی را سرنگون کنند

قاهره ، خبرگزاری فرانسه ـ مصطفی امین روزنامه‌نگار معروف مصری در روزنامه اخبار الیوم چاپ قاهره نوشته است که به دستور سرهنگ قذافی رهبر لیبی واحد های ارتش‌مصر که در لیبی مستقر بودند ابتدا محاصره و خلع سلاح شده‌اند و سپس آنها را از لیبی بیرون کرده‌اند . امین بعد از ذکر این نکته اضافه کرده است که مصر عقیده ندارد که برای سرنگون کردن حکومت قذافی بکار بردن زور بوسیله قدرت پلیس و نظامی ضرورتی داشته باشد چون برای برانداختن‌رژیم قذافی کافی است که فقطعده‌ای پسربچه‌های‌پیشاهنك بطرابلس فرستاده شوند وظرف ۲۴ساعت حکومت قذافی را سرنگون کنند و بلافاصله به قاهره بازگردند.

بقیه کار ها را میتوان به خود ملت لیبی واگذار کرد تا به سرهنك قذافی درس‌انضباط بدهند .

امین سپس به پیشنهادعربستان سعودی دایر بر اینکه تمام مصریانی را که در لیبی بکار اشتغال دارند در صورت اخراج شدن‌آنها در عربستان سعودی استخدام کند اشاره کرده و گفته است : قذافی از فرطساده لوحی تصور می کند که با تهدید مصر به اخراج ۲۷۰ هزار نفر اتباع این کشور که در لیبی کار میکنند قادر است مصر را به زانو درآورد.

روزنامه‌نگار معروف مصری بخش بزرگی از مقاله‌اش را به متهم کردن قذافی اختصاص‌داده و مینویسد : او که از مدتها قبل نیز مشاعر خود را از دست داده بود ـ اخیرا در برابر ابتکار انورسادات رئیس جمهوری مصر در مورد گشودن دو باره کانال سوئز ـ بکلی دچار پریشانی وتزلزل شده و تعادلش را از دست داده است .

مصطفی امین در پایان‌نتیجه گیری کرده است که تا وقتی قذافی بر سر کار باشد هیچ امیدی به عادی شدن روابط مصرولیبی وجودنخواهد داشت.

مصر گزارش روزنامه لیبی‌را در مورد توطئه کودتا علیه سادات تکذیب کرد

قاهره ـ آسوشیتد پرس ـ یک مقام رسمی دولت مصر صبح روز یکشنبه در قاهره اعلام کرد که گزارش یکی‌از روزنامه های‌لیبی دایربراینکه گویا مقامات مصری اخیرا توطئه کودتایی را که هدفش سرنگون کردن دولت انورسادات بوده است کشف و سرکوب کرده‌اند ، دروغ محض است . مقام مصری گفت که دولت مصر درنظر ندارد برای تکذیب گزارش روزنامه‌چاپ لیبی که‌ادعایش به‌افسانه‌های جن‌وپری‌شباهت دارد حتی یک تکذیب‌نامه منتشر کند .

روزنامه الفاتح از نشریات لیبی دیروز گزارش داد که یکی از ژنرال های ارتش مصر اخیرا کوشش ناموفقی برای برانداختن دولت انورسادات رئیس جمهوری مصر بعمل آورد .

روزنامه الفاتح که‌باشورای فرماندهی انقلاب‌لیبی روابط نزدیک دارد مدعی است که کودتای ناکام دو هفته قبل روی‌داد و ژنرال‌احمد فهمی مصطفی که رهبری کودتا را بعهده داشت فرمانده سپاه زرهی ارتش مصر بود . در بیروت ناظران‌سیاسی واکنش های احتیاط آمیزی دربرابر گزارش روزنامه الفاتح نشان داده‌اند و اظهار میدارند که ممکن است این گزارش نیز جزئی از جنگ قلمی جاری میان مصر و لیبی باشد .

طبق گزارش الفاتح‌ماموران ضد اطلاعات مصری اندکی پیش‌از آنکه اجرای نقشه کودتا آغاز شود آن راکشف کردند و ژنرال مصطفی وهمدستان‌وی بازداشت‌شدند. بدستور انورسادات رئیس جمهوری مصرژنرال مصطفی بیدرنگ تیرباران شد .

بدنبال کشف توطئه کودتا ارتش مصر به حال‌آماده‌باش درآمدوعده زیادی‌از افسران مصری بازداشت شده‌اند .

الفاتح بعداز ذکر نکات بالا اضافه میکند که اکنون خانه انورسادات‌و ساختمان‌وزارت جنگ مصر و تمام دانشکده های افسری این کشور تحت مراقبت شدیدماموران امنیتی ارتش قرار گرفته‌اند .

لیبی در مرز مصر استحکامات ضد تانک میسازد

لندن ـ رویتر ـ ساندی تلگراف‌چاپ‌لندن‌امروز گزارش داد که بلغارستان مشغول فرستادن‌مهندسین‌و کارشناسان نظامی خود به لیبی است تا برای این کشور در امتداد مرزش با مصر یک رشته استحکامات ضد تانک‌بوجود آورند. هدف‌از بوجودآوردن استحکامات یاد شده این‌است که جلوی حمله احتمالی نیرو های تانک مصر به لیبی گرفته شود و ارتش لیبی مدتی‌است که حفر خندق‌های ضد تانک را درکنار مرز مصر آغازکرده است .

روزنامه دست راستی ساندی تلگراف منبع اطلاعات خودرا ذکر نکرده است. گزارش این روزنامه‌حاکی‌است‌که‌عبدالسلام جلود نخست‌وزیر لیبی درماه گذشته سفر محرمانه‌ای به بلغارستان کرده و در جریان آن مذاکرات و معامله مربوط به همکاری کارشناسان نظامی بلغاری‌برای‌ایجاد استحکامات ضد تانک مرزی لیبی عملی شده است .

رشته استحکاماتی که به آنها اشاره رفت‌از شهرمرزی «سولوم» در ساحل مدیترانه‌تا منطقه‌ای که‌بنام قلعه «الحیره» معروف است و در جنوب لیبی قرار دارد امتداد خواهد یافت. تاسیس‌این استحکامات وسیله‌ای شده است که برای اولین بار پای نظامیان یک کشور کمونیست به لیبی باز شود و کارشناسان باختری عقیده دارند که معامله لیبی‌و بلغارستان با موافقت شوروی صورت گرفته است .

تلویزیون بلر جام جهان نما

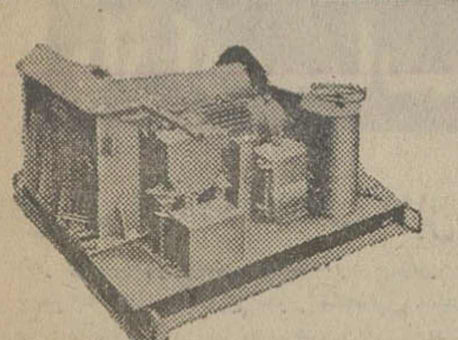

Pfaff silberblau

وینچهای تمام برقی ودستی ساخت کارخانجات فاف آلمان .
نماینده انحصاری : ونه (شرکت سهامی خاص)
خیابان آیزنهاور ـ بعد از دانشگاه آریامهر ـ ۶۴۶
تلفن : ۸۴ـ۹۵۰۰۸۱

HAP-CRANE

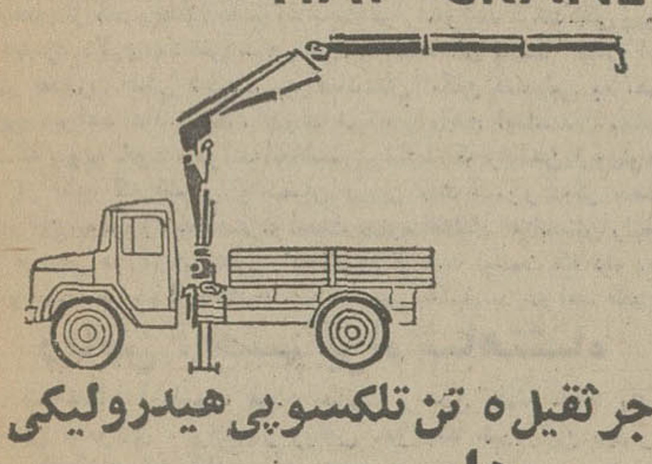

جرثقیل ۵ تن تلکسوپی هیدرولیکی
هاپ ساخت آلمان غربی
نماینده انحصاری شرکت هیدروماشین
آیزنهاور شماره ۶۲۸ تلفن ۸۸ـ۹۵۰۰۸۵ـ۹۵۸۵۵۵

کامیونهای شاسی ماک مدل ۷۵

ساخت آمریکا
با تریلر
تحویل فوری
تلفن ۸۳۲۴۸۳ ۸۲۷۲۱۴
MACK
The Greatest Name in Trucks

نمایندگی انحصاری
جرثقیل‌های هیدرولیکی ۳ و ۵ تن تاشی
و ۱۱ ـ ۱۶ ـ ۲۰ و ۴۰ تن
کاتو KATO
مجهز به دستگاه کامپیوتر کنترل بار
لودر لاستیکی ـ دریل واگن ـ غلطکهای ویبران خودرو ـ وکشیدنی دستگاه شمع کوب
شرکت گیتی موتور تلفن : ۹۵۷۴۴۲ ـ ۹۶۲۲۴۳

قابل توجه مقاطعه کاران محترم
سه دستگاه کمپرسور اطلس کوپکو V T-6 تعمیر اساسی شده درکمپانی برای فروش‌آماده است، لطفا باتلفن های ۸۲۴۰۹۳ و۸۲۶۴۵۳ تماس بگیرید :

شرکت سهامی تویما

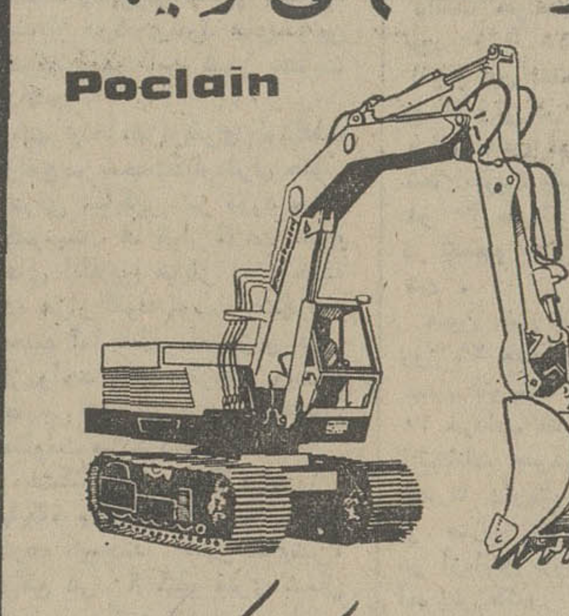

Poclain O&K
انواع بیل هیدرولیکی پوکلین و او ـ اند ـ ک
تهران : خیابان آیزنهاور ـ مقابل وزارت کار
تلفنهای : ۹۵۹۲۴۴ ـ ۹۵۴۴۶۰

شرکت ورنیه ۷۴

ساختمانهای پیش ساخته شده فولادی
سالنهای فلزی سرپوشیده ـ انبار ـ پارکینگ و واحدهای مشابه
طرح ـ محاسبه واجراء
تهران ـ ویلا شمالی ـ شماره ۲۴۸
تلفن : ۸۲۶۰۱۰

سینمای ایران سالها در انتظار چنین فیلمی بود
اثری جسورانه و بی پروا متفاوت با آنچه که تاکنون‌دیده‌اید
از صبح چهارشنبه در بهترین گروه سینمائی پایتخت
نیاگارا ـ میامی ـ رکس
الوند ـ کیهان ـ مارلیک
اسکار ـ ارانوس ـ شهرام
وسیلواناوسیلورسیتی (قلهك)

سعید راد
دزد سوم
فریبا خاتمی
بهرام وطن‌پرست
و آذرمان
احسانی
عباس شباویز
محصول شرکت سینما تئاتر رکس

همزمان باتهران در شهرستانها ★ مشهد (فردوسی ـ هما) ★ اهواز (آپادانا) ★ شیراز (کاپری ـ پرسپولیس) ★ رشت (آسیا) ★ تبریز (آریا) ★ آبادان (شیرین) ★ اصفهان (چهارباغ ـ مهتاب) ★ کرمانشاه (شهرفرنگ) ★ قزوین (خیام) ★ قم (دروازه‌طلائی) ★ اندیمشک (پارادیا)

از صبح چهارشنبه درگروه ممتاز سینمائی
فرار از حجله
با شرکت : منوچهر طایفه ـ شیراندامی ـ نوش آفرین ـ حسین رضیانی

آیا این فیلم را دیده‌اید ؟
اگر ندیده‌اید آنان که دیده‌اند چنین مینویسند
یك اثر کاملا استثنائی ...
هفتگی جوانان
جاذبه جسم ثابت میکند که دوران تجلی غول های سینما سپری شده است
بانوان
اثری بی‌پروا ..
جوانان
آغاز هفته هفتم نمایش در
سینما رادیوسیتی

برای جلوگیری از ازدحام همه روزه
سئانس فوق‌العاده ۱٫۳۰ بعد از ظهر

تالار رودکی
اپرای کارمن
موسیقی ژرژبیزه
برپایه‌ی داستانی از پروسپه مریمه
رهبر ارکستر مانریکو دتورا
کارگردان لطفی منصوری
طراح دکور نئولاو
طراح لباس هلن ، انشاء
رهبر کر وینچنز و جانینی
سولیست‌ها پری‌ثمر (آریانپور) ـ آلنوش‌ملکنیان ـ هیلاقراخانیان ـ سودابه صفائیه ـ مهیندخت بهی ـ موریس مایوسکی ـ ویکتور براون ـ دانیل گوژوین ـ احمدپارسی ـ یرژی سپیک ـ سرکیس غوکاسیان
بهای بلیت ۳۰۰ ـ ۲۰۰ ـ ۱۰۰ ـ ۵۰ ریال (برای آبونه‌ها و دانشجویان نیم‌بها)
چهارشنبه ۱۰ اردیبهشت ، ۸ بعدازظهر
شنبه ۱۳ اردیبهشت، ۸ بعدازظهر (برای‌مدعوین)
دوشنبه ۱۵ اردیبهشت ، ۸ بعدازظهر
(تمام بلیت‌ها فروخته شده است)
م‌الف ۲۹۷

تالار رودکی
رسیتال پیانو
به‌وسیله‌ی هولیاسایدام (از ترکیه)
باآثاری از دومنیگو سکارلاتی ـ لودویك وان بتهوون ـ کلوددبوسی ـ موریس داول
با همکاری «ژونس موزیکال ایران»
بهای بلیت ۱۰۰ ریال
دوشنبه ۸ اردیبهشت ، ۸ بعدازظهر (تالار کوچك)
م‌الف ۱۹۷۰

۱ـ ۳۰۸۵

اخبار، رویدادها، شایعات و گفتگوها در

بازار سیاست

محافل تهران و اختلافات کابل ـ اسلام آباد

سفر رسمی پرزیدنت محمد داود رئیس جمهوری افغانستان به ایران، مورد بحث ناظرین امور منطقه‌یی است. آنچه این ناظران درباره‌اش اتفاق نظر دارند شروع دوران جدیدی در روابط تهران وکابل است. اظهارات دیشب داودخان در تهران پیرامون تمایل افغانستان بمحل مسالمت‌آمیز وصلح‌جویانه اختلافات با پاکستان، نیز بنوبه خود باعث بروز نظریاتی دال بر احتمال و امکان پایمردی و میانجی‌گری ایران بین افغانستان وپاکستان گردیده است، اگر چه مقامات رسمی حاضر بهیچگونه اظهار نظر در اینباره نیستند ولی محافل آگاه معتقدند: «اگر افغانستان و پاکستان هردو خواستار میانجیگری ایران باشند، تهران از دعوت آنها بگرمی استقبال‌خواهد کرد.» انتظار میرود علاوه بر گفتوگوها و تبادل نظرهای سیاسی که بین داودخان ورهبر ایران صورت خواهد گرفت، مذاکرات اقتصادی مهمی نیز در تهران انجام شود، نکات مهمی که بیگمان در این بخش از گفتوشنودها مورد بحث قرار خواهد گرفت، یکی پروژه دو میلیارد دلاری ساختن شاهراهی از افغانستان بهبندر عباس است که در صورت عملی شدن، به افغانستان امکان دستیابی بهراههای دریایی خواهد داد. دیگر، پیوند شبکه راه‌آهن افغانستان بمشهد است که بنوبه خود میتواند افغانستان رابه شبکه راه‌آهن اروپا وصل کند. از آنجا که کشور افغانستان دربین چند کشور دیگر محدود است، این دوپروژه خواهند توانست چهره اقتصاد افغانستان رابطور قابل توجهی دگرگون کنند. آنچه مسلم مینماید اینست که داودخان از سومین سفر خود بهخارج، با مستپر بهکابل بازخواهد گشت.

ریاض: چشم براه شاهنشاه

شاهنشاه آریامهر، فردا بدعوت رسمی ملک خالد پادشاه عربستان سعودی، رهسپار ریاض خواهند شد. این دیدار که در پی کنفرانس سه گانه سران جمهوری عربی مصر ـ عربستان سعودی و سوریه ـ و مذاکرات شاهنشاه ـ سادات در تهران، انجام میگیرد، با اهمیت فوق‌العاده در محافل سیاسی روبروشده است. بدنبال قتل ملک فیصل، این اولین‌باریست که رهبران ایران و عربستان سعودی بایکدیگر دیدار میکنند. بااین دیدار، بیگمان روابط دوستانه تهران ـ ریاض، گسترش خواهد یافت. خبرهای رسیده از ریاض واینکه پایتخت عربستان با طاق‌های نصرت برای استقبال از شاهنشاه آماده شده، نشانه‌های روشن دوستی دو کشور تولید کننده عمده نفت در خاورمیانه است. در این‌حال، ناظران آگاه محافل سیاسی برای این‌سفر ارزش‌سیاسی فوق‌العاده قائلند و معتقدند: «بدنبال حل اختلافات تهران ـ بغداد، ایجاد تفاهم بین ریاض ـ قاهره ـ دمشق و اعلام پشتیبانی ایران از سیاست سادات در خاورمیانه، دیدار شاهنشاه ـ ملک خالد، میتواند دگرگونیهای چشمگیری را در آینده منطقه پدید آورد. همین ناظران معتقدند که بااین سفر، موضع و موقع ممالک تولید کننده نفت درقبال ممالک مصرفکننده مستحکمتر خواهد شد.»

صدام حسین، فردا بتهران می‌آید

باآغاز سفر شاهنشاه به ریاض، تهران همچنان موقع خود را بعنوان یکی از پایتخت‌های خبری جهان نگاه خواهد داشت: پرزیدنت محمد داود که بدعوت رسمی شاهنشاه به ایران آمده، دو روز باقیمانده از سفر رسمی خودرا به بازدید از استانهای فارس و اصفهان خواهد گذراند. از سوی دیگر، صدام حسین ـ مرد نیرومند عراق ـ نیز چمدانهایش را برای سفر به تهران بسته است. سفر صدام از فردا آغاز میشود، گفت وشنود اورا بامیزبان ایرانیش امیر عباس هویدا نخست‌وزیر، دربرمیگیرد. میزبان و میهمان در حالی به گفت و گو میپردازند که روابط تهران ـ بغداد با سرعت رو به بهبود میرود تاجایی که اختلاف چشمگیری در این روابط دیده نمیشود. مفسران در محافل سیاسی تهران پیش‌بینی میکنند که باتوجه به ازمیان رفتن اختلافات دو کشور همسایه، مساله چگونگی سفرزائران ایرانی‌به‌عراق (نجف ـ کربلا ـ کاظمین) در تهران بمیان آید.

قهرمان پارسال در مرحله «حاد»

«هانس فردیش» وزیر اقتصاد آلمان در پارلمان آن کشوراظهار کرد: «مذاکرات پیرامون تاسیس پالایشگاه مشترک ایران و آلمان در بوشهر بهمرحله (حاد) رسیده است ولی دو طرف برای پیداکردن فرمولی مرضی‌الطرفین، کوشش‌های فوق‌العاده‌یی را آغاز کرده‌اند.» این خبر قبلا در ایران در همین ستون منتشر شده بود. وزیراقتصاد آلمان درحالی چنین سخن میگوید که پارسال قهرمان همین‌کارشناخته شده بود. اما امسال بعلت آنکه مصرف نفت در اروپا ناگهان کاهش یافت، طرح بااختلاف نظر روبرو شد. اکنون «قهرمان پارسال» کوشش دارد تا آنجا که میشود بحساب ایران طرح را تعدیل کند. مثلا: آلمانیها مقداری از شرایط کار را حذف کردند و بدنبال اولتیماتوم ایران، آخرین نظریات خود را در اواخر سال قبل به شرکت ملی‌نفت تسلیم داشتند. ایران هم بلافاصله نظریات متقابل خود رابه آلمانیها ارائه داد. گفتار وزیر اقتصاد آلمان نشان میدهد که نظریات‌متقابل ایران، آلمانیها را قانع نکرده اما مایه «قطع‌امید» نیز نشده است ظاهرا این طرح اگر با توافق طرفین مواجه نشود، ممکن است مثل طرح مشترک با «شل»، برای مدتی مسکوت بماند. وزیراقتصادآلمان فدرال در همین جلسه پارلمان، اختلاف نظریه کشور خود راباآمریکا تشریح کرد در مورد سیاست نفتی وانرژی وی گفت آمریکا ۷تا۱۰ درصد از انرژی مورد نیاز خود را از خارج تامین میکند درحالیکه آلمان ۵۵ درصد انرژی و ۹۰ درصد نفت خود را از خارج وارد میکند. این تفاوت می‌تواند اختلاف نظریه دو کشور را آشکار سازد. آلمان با تعیین حداقل قیمت نفت موافقتی ندارد ولی‌از همکاری جمعی هم غافل نیست. آنچه برای مصالح ملی آمریکا صحیح است، امکان دارد بامصالح ملی آلمان تطبیق نداشته باشد. بهمین جهت، دریافت ما پیرامون انرژی، بیش از سیاست ملاحظات سیاسی است ـ که آمریکا آنرا تعقیب میکند.

دانشگاه کالیفرنیا واسناد محرمانه

«جان‌هوبارد» رئیس دانشگاه کالیفرنیای جنوبی که ظهردیروز از طرف این دانشگاه، دکترای حقوق افتخاری تقدیم پیشگاه‌شاهنشاه کرد، اسناد و مدارك مختلف مربوط به «ریچارد نیکسون» رئیس جمهوری سابق ایالات‌متحده را نیز زیر نظر دارد. این اسناد ومدارك که در برگیرنده بسیاری از حقایق و ماجرا های پشت پرده تاریخی است، بدنبال بیماری شدید «نیکسون»، و بخواست خود او، در اختیار دانشگاه معتبر کالیفرنیای جنوبی قرار گرفت. هم‌اکنون، این مدارك ـ که از لحاظ تاریخی نمیتوان برای آنها ارزشی تعیین کرد ـ زیر نظر مستقیم «جان‌هوبارد» در کتابخانه دانشگاه کالیفرنیای‌جنوبی نگاهداری میشود. بیگمان اگر روزی امکان انتشار این اسنادفراهم آید، بخش مهمی از تاریخ معاصر جهان ـ بویژه دوران بعد ازجنگ جهانگیر دوم تا دوره سقوط نیکسون را بدون پرده، پیش چشم دنیا قرار خواهد داد. ریچارد نیکسون پس از آنکه دچار بیماری خطرناك و مرگبار «انسداد شریان» شد، تصمیم گرفت کلیه‌مدارك و اسناد و نامه های خود را در اختیار یك دانشگاه معتبر قراردهد تا بموقع از آنها استفاده شود در این انتخاب، نیکسون، دانشگاه کالیفرنیای جنوبی رابرگزید

هدف مانوور دریایی شوروی

در حالیکه نزدیك به یك هفته از شروع بزرگترین مانورنیروی دریایی شوروی در دریا های جهان میگذرد، هنوز هم تفسیر ها و اظهار نظر های مختلفی وسیله متخصصین نیروی دریائی کشور های مختلف در باره علل اصلی این مانور ابراز میگردد. گروهی از کارشناسان عقیده دارند هدف اصلی این مانور ـ قبل‌ازتحت‌تاثیر گذاردن رهبران واشنگتن ـ توجه دادن به دستگاه رهبری کرملین است. همین کارشناسان توضیح میدهند منظور از این مانور، مجاب کردن رهبران کرملین برای افزایش بودجه نیروی‌دریایی شوروی است. گروهی از کارشناسان، مخصوصا متخصصین وزارت دفاع آمریکا، با توجه به محل، شیوه و برنامه مانور، عقیده‌دارند: «یکی از هدفهای این تمرین، آماده کردن نیروی دریائی شوروی برای حمله به ناوگان تانکر های نفتکش حامل نفت غرب است. اگر چه این امر تا حدی بعید بنظر می آید، ولی گروهی از کارشناسان پنتاگون باپافشاری، نتیجه‌گیری میکنند که درصورت وقوع برخوردی بین شرق و غرب، ناوگانهای نفتکشی که ازخلیج فارس به غرب میروند، در زمره هدفهای اولیه ناوگان شوروی خواهند بود. این متخصصین همچنین عقیده دارند که پایگاه دریایی شوروی دربندر «بربرا» ـ در «سومالی» ـ میتواند بعنوان مرکزی‌برای حمله به ناوگان های نفتکشی که از اقیانوس هند میگذرند، مورد استفاده قرارگیرد. بهر حال، در حالیکه بین کارشناسان دریایی غرب در باره علل اصلی مانور فعلی نیروی دریائی شوروی اختلاف نظر وجود دارد، شوروی بااستفاده از حدود ۲۲۰ کشتی جنگی این تمرین بیسابقه را درکلیه دریا ها و اقیانوسهای جهان در زمان واحد انجام میدهد.

سهام کارخانه‌ها به‌مردم واگذار میشود

بفرمان شاهنشاه تا۴۱ماه دیگر تا ۹۹ درصد سهام واحد های بزرك تولیدی بویژه واحد های صنعتی و معدنی بخش دولتی‌بجز صنایع مادر و بعضی صنایع دیگر و همچنین تا ۴۹ درصد واحد های بخش خصوصی در درجه اول به کارگران و کارمندان آنهاوسپس به کشاورزان و عموم مردم‌واگذار خواهد شد (متن فرمان‌جداگانه چاپ‌شده است).

برای اجرای این فرمان یـك شورای عالی با شرکت ۶ وزیر و روسای بانك مرکزی و اتاق بازرگانی و صنایع و معادن‌ایران تشکیل میگردد و تمام امـور اجرائی آن را تحت نظر میگیرد. کلیه امور اجرائی این برنامه که در شورای مذکور متمرکز می‌شود زیر نظر هوشنك انصاری وزیر امور اقتصادی و دارائی‌خواهد بود.

آقای نخست‌وزیر پس از ابلاغ فرمان، بلافاصله دستورات لازم را به وزارتخانه هاوسازمانهای‌مربوطه صادر کرد و از وزرای مسئول خواست تا هر چه زودتر وسایل و تسهیلات لازم‌برای اجرای‌صحیح ودقیق فرمان فراهم سازند. مراتب فوق به وزیر اقتصادی و دارائی بعنوان رئیس شورا ابلاغ شد.

اولین جلسه شورا

هوشنك انصاری صبح امروزدر یك گفتگوی کوتاه به خبرنگارما گفت: با صدور فرمان همایونی یکی از مهمترین برنامه‌های‌انقلاب شاه و ملت که در هیچ کشور دیگری سابقه ندارد، وارد مرحله نوینی میشود و برنامه توزیع عادلانه‌تر درآمدو برخورداری‌قاطبه ملت ایران از ثمرات همه جانبه برنامه های وسیع توسعه‌اقتصادی کشور بحد کمال میرسد. انصاری اضافه کرد بعد از ظهر فرداولین جلسه شورا تشکیل و نحوه‌اجرای فوری فرمان مورد بحث قرار می‌گیرد.

کمك مالی

در مورد سازمانیکه باید برای ایجاد کمك مالی و تسهیلات‌لازم برای کارگران و کشاورزان در استفاده از مزایای این برنامه تشکیل گردد، هم‌اکنون مقدمات تاسیس «شرکت سرمایه گذاری ملی ایران» با سرمایه اولیه ۱۰ تا ۲۰ میلیارد ریال در جریان است.

در وظایف و هدفهای شرکت مذکور گفته شد: «شرکت سهامی مذکوربمنظور سهیم‌نمودن قاطبه مردم کشور در فعالیتهای اقتصادی و بهره‌مند کردن هرچه بیشتر عموم از نتایج این فعالیت ها و کمك به واحدهای‌اقتصادی برای توسعه فعالیت آنها تاسیس میگردد. این شرکت‌که سرمایه آن در شروع کار ممکن است‌در حدود ۱۰ تا ۲۰ میلیارد ریـال باشد، و نصف آن در موقع تاسیس پرداخت میشود، جنبه ملی داشته و با اصول شرکتهای خصوصی اداره خواهد شد.

پیرامون هدف شرکت نیزگفته شد هدف از تشکیل این شرکت گسترش بیشتر مالکیت صنعتی بخصوص بین‌کارگران وکارکنان کارخانجات، زارعین، فرهنگیان، افراد ارتش، کارمندان دولت و سایر گروههای درآمد متوسط و پائین همچنین تجهیز سرمایه‌های کوچك و تشویق مردم به سرمایه گذاری در امور تولیدی و تامین منابع مورد نیاز برای توسعه و تسریع فعالیتهای تولیدی منابع در جهت برنامه ها و سیاستهای اقتصادی کشورو کاهش زیان‌تورم برای پس‌انداز کنندگان کوچك در دوره های افزایش سریع‌قیمت ها و نیز حذف بیشتر میعان‌اقتصاد کشور از طریق عرضه سهام ایـن شرکت و کاهش سفته بازی در زمین و غیره‌وتامین ثبات دراداره امور شرکتها با توجه به اجرای برنامه های گسترش‌مالکیت‌صنعتی وبالاخره کمك به توسعه فعالیت بورس اوراق بهادار خواهد بود.

اولین جلسه شورا

دکتر یگانه رئیس کل بانك مرکزی و عضو شورای اجرائی گفت: اجرای این برنامه ثروت ودرآمد ملی کشور را بطرزبهتر و عادلانه‌تری بین مردم بخصوص کارگران و کشاورزان و کارکنان بخش های دولتی و خصوصی تقسیم میکند. افزایش درآمداین طبقات موجب‌بالارفتن تقاضا هاوگسترش بازار داخلی شده و زمینه رابرای توسعه بیشترفعالیتهای‌تولیدی‌فراهم میسازد. از طرف دیگر با تجهیز سرمایه ها وپس‌انداز های کوچك و بکار بردن آنها در توسعه واحد های تولیدی موجود، افزایش تـولیدات داخلی و گسترش کارخانجات تسریع میشود.

رئیس کل‌بانك‌مرکزی افزود: در ضمن باید در نظر داشت که اجرای این برنامه وسیع‌به‌ترتیبی خواهد بودکه‌به‌مدیریت کارخانجات و موسسات نه تنها لطمه‌ای وارد نشود، بلکه واحد های تولیدی بتوانند از فرصت وامکانات جدید برای‌گسترش‌فعالیتهای‌خوداستفاده نمایند.

★ اثرات عمیق

دکتر مهدوی وزیر بازرگانی یکی از وزراء عضو شورای‌اجرائی در مورد اثرات فرمان شاهنشاه آریامهر گفت: بدون تـردید اجرای فرمان شاهنشاه آریامهر اثرات عمیقی‌درنظام صنعتی‌مملکت بوجود خواهد آورد.

وزیر بازرگانی افزود: باین ترتیب پس‌اندازهای پراکنده و کوچك ملی تجهیز خواهند شد و سهام واحد های بزرك‌تولیدی‌بطور وسیع به تمام گروههای مردم عرضه میگردد و در نتیجه یـك تعادل اجتماعی جدید نظام‌اقتصادی و اجتماعی کشور بوجود می آید.

★ افزایش محدوده فروش سهام

سناتور دکتر طاهر ضیائی‌رئیس اتاق بازرگانی و صنایع و معادن ایران عضو دیگر شورای اجرائی فروش سهام اظهار داشت:

شاهنشاه با این فرمان در نظر دارند تمام قشر های کشور، بخصوص طبقات مولدراکه‌مستقیما در تولید محصولات داخلی سهم دارند در واحد های صنعتی سهیم کنند. وی افزود: در فرمان قبلی محدوده فروش سهام ۳۳ در صد بود، در حالیکه در فرمان جدید این محدوده‌درمورد بخش‌خصوصی تا۴۹ درصد افزایش یافته است.

دکتر ضیائی گفت: بخش خصوصی مانند گذشته به استقبال فرمان‌شاهنشاه آریامهرخواهدرفت وباعلاقمندی‌سهام خوددراختیار کشاورزان، کارگران و مردم‌قرار خواهد داد.

حمله عمومی ویتکنگ به‌سایگون آغاز شد

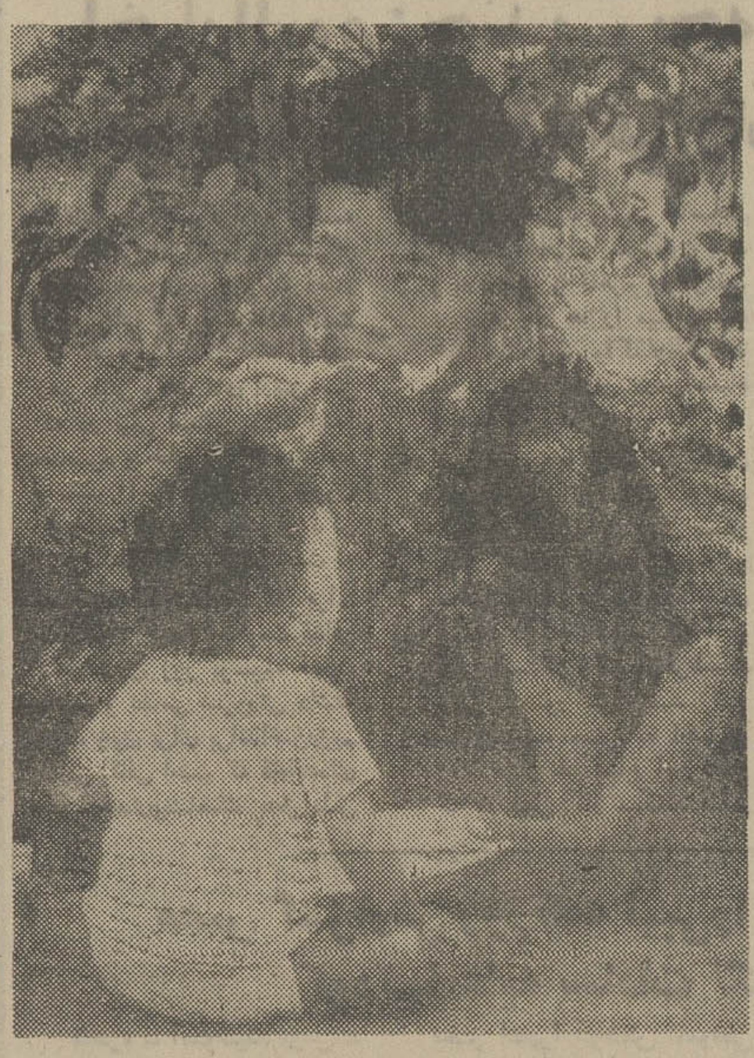

روزانه هزاران نفر از ویتنامی هااز سایگون‌به «گوام» منتقل میشوند عکس یک مادر و فرزند اورا که‌به‌تازگی از ویتنام به گوام منتقل شده است هنگام صرف غذا نشان میدهد. (عکس رادیوئی یونایتدپرس)

سایگون ـ خبرگزاری‌فرانسه ـ درپی بمباران موشکی سایگون نیرو های تانک و پیاده نظام انقلابی ویتنام از بامدادامروز حملات خود را در کلیه جبهه های جنگ ازسر گرفتند.

حمله نیرو های ویتنام شمالی و ویتکنگ از سی کیلو متری جنوب شرقی سایگون‌آغاز شد. مرکز منطقه «لونگتان» در سی کیلومتری شرق سایگون‌دانشکده «صنف زرهپوش» در نزدیکی ایـن شهرک ۳۰ هزارنفری نخستین هدف حملات جدید نیرو های انقلابی را تشکیل میداد. واحد های زرهپوش در این حمله از پیاده‌نظام پشتیبانی میکرد.

گزارش هائی که ساعت ده بامداد امروزاز سایگون‌مخابره شد از درگیری‌نبرد های‌خونین خیابانی در این شهر حکایت داشت.

شهر پنجاه‌هزارنفری «لونگ‌له» واقع در شصت‌کیلومتری جنوب شرقی سایگون نیز مورد حمله کمونیست ها قرار گرفت. نیرو های انقلابی قبل‌از آغاز حمله ده هزار گلوله توپ به شهرفرو ریختند اما تاظهر امروز برخی از واحد های چترباز ویتنام جنوبی هنوز در برابر مهاجمان مقاومت می کردند.

ویت‌کنگ ها سحرگاه امروز پایگاه «دوکتو» را نیز بشدت درهم کوبیدند. شهر «تای‌نین» واقع در ۹۰ کیلو متری شمال غربی سایگون نیز زیر آتش خمپاره‌انداز های‌ویت‌کنگ قرار گرفته است.

باین ترتیب پس‌از چند روز آرامش نسبی نبرد سرنوشت ویتنام آغاز گردید.

امتحان‌عمومی دانشگاهها روز ۳۰ خرداد برگزار میشود

آزمون بزرگ دانشگاه ها و مدارس عالي کشور که امسال جایگزین کنکور سراسری شده است، روز جمعه ۳۰ خرداد برگزار میشود.

امروز یک مقام مطلع اظهار داشت طراحان قبلا روز های بین ۱۰ تا ۱۵ خرداد را برای انجام این امتحان در نظر گرفته بودند ولی در جلسات متعددی‌که برای تعیین موعد امتحانات برپا شد اکثریت بابرگزاری‌این امتحان در ۳۰ خرداد موافقت کردند و در تصمیم نهائی این روز انتخاب شد.

همین منبع یادآور شد کهچون روز ۲۹ خرداد امتحانات نهائی ششم متوسطه پایان می‌یابد روز ۳۰ خرداد ـ مناسبترین زمان برای امتحانات عمومی ـ تشخیص‌داده شد تا داوطلبان بدون انتظار و صرف وقت اضافی بتوانند در آزمایش بزرگ سازمان‌سنجش آموزش کشور شرکت کنند.

حوزه های امتحان

امتحان عمومی دیپلمه های امسال ششم متوسطه در ۲۰۵ حوزه امتحانات نهائی در سراسر کشور انجام میپذیرد و علاوه بر سازمان سنجش آموزش کشور وزارت آموزش‌وپرورش نیز برای اجرای آن همکاری خواهدداشت در شهرها و استان هائی که مرکز دانشگاهی است روسای دانشگاه و هیات های علمی‌وسایر مسئولان دانشگاهی به نمایندگی از طرف سازمان سنجش آموزش کشور با همکاری آموزش و پرورش محل بر حسن جریان امتحانات نظارت خواهند داشت و در نقاطی که دانشگاه ندارد نماینده‌ای‌از سوی سازمان‌سنجش آموزش کشور اعزام میشود تا چگونگی امتحانات را نظارت‌کنند.

۱۹۲ سئوال

هم‌اکنون در سازمان سنجش آموزش کشورگروه های مختلف به بررسی سئوآلات و طرحهای امتحانی پرداخته‌اند که از میان پرسش های رسیده ۱۹۲ سئوال انتخاب میشود و برای تائید نهائی در اختیار یک هیات عالی گذارده میشود تا پس از بـررسی لازم صحت سئوالات را صحه بگذارند.

سئوالات امتحان عمومی درسه رشته هوش و استعداد، زبان فارسی و شناخت فرهنگ ملی، زبان خارجی‌ـتنظیم میگرددو هدف از سئوالات رشته اول (هوش و استعداد) سنجش قدرت ذهنی و حدود آگاهی داوطلبان برای ورود به دانشگاه ها و مدارس عالي و تعیین میزان آمادگـی آنها برای پذیرفته شدن درواحد های آموزش عالي است.

براساس بخشنامه‌ای کهوزارت آموزش و پرورش‌به‌کلیه حوزه‌ها ارسال داشته است مدیران کل آموزش و پرورش هر استان‌باید نهایت همکاری‌را باسازمان‌سنجش آموزش کشور برای انجام کامل امتحانات مبذول دارند

امتحان عمومی دیپلمه های‌امسال صبح روز جمعه ۳۰ خردادآغاز میشود و تا ظهر ادامه دارد و بلافاصله پاسخنامه ها کهبصورت تستی تهیه شده است به سازمان سنجش آموزش کشور ارسال میشود تا با استفاده از کامپیوتر نتایج را استخراج و اعلام کنند.

طبق پیش بینی و طرح هـای تنظیم شده شهادتنامه تحصیلی داوطلبان بین ۱۰ تا ۱۵ تیرماه آماده میشود و با اعلام نتیجه امتحانات ششم متوسطه و ریز نمرات آزمون بزرگ داوطلبان خواهند توانست باتوجه به‌شرایط اختصاصی دانشگاه‌هابه موسسات عالي و دانشگاه های مورد نظر خود مراجعه و ثبت نام نمایند.

نامنویسی در امتحان عمومی از ۱۶ تا بیستم اردیبهشت ماه انجام میگیرد و آموزش و پرورش مشخصات و مدارک لازم هـر داوطلب را به سازمان سنجش آموزش ارسال میدارد که ازطرف این سازمان کارت های شرکت ـ کنندگان از ۲۰ اردیبهشت به بعد توزیع میگردد.

ثبت‌نام از دیپلمه‌های سابق

ظرف دوسه روز آینده آگهی ثبت‌نام ازداوطلبان دیپلمه‌های سنوات گذشته منتشر میشود ثبت‌نام اینگونه داوطلبان جداگانه صورت میگیرد ولی امتحان در همان روزسی‌خردادانجام‌میپذیرد.

۴۲ هزار معلم در کلاسهای بازآموزی

بقیه از صفحه اول

بیست‌و ششم تیر ماه دردبیرستان البرز (تهران) ـ ۳۰۰ نـفر بیست‌وهشتم تیر ماه تا نهم مرداد ماه در مشهد و ۶۰۰ نفر در تیر و مرداد در دانشگاه تبریز.

دبیران علوم، اجتماعی (تاریخ و جغرافیا) ۱۴۰ نفر در نیمه‌دوم تیر ماه در سنندج و ۱۰۰ نفر در نیمه دوم مرداد ماه‌در کرمان.

دبیران علوم دینی ۱۰۰ نفر در نیمه دوم مرداد ماه در رضائیه.

دبیران زبان انگلیسی ۱۵۰ نفر از ۱۲ تا۲۳ مرداد در همدان.

دبیران مدارس متوسطه جامع در شهریور ماه درتهران. دبیران ورزش دبیرستانها ۵۰۰ نفر در مرداد ماه در تهران.

همچنین، دفتر آموزش ضمن خدمت برای ۱۸۰ نفر از تکنیسین های آزمایشگاههای مدارس در شهریور ماه کلاس کار آموزی دایر می‌کند.

شبکه سوءاستفاده در تغذیه رایگان مدارس

۷ کامیون پسته و ۲ میلیون تومان میوه سرقت کرده بود!

اعضای شبکه سوء استفاده در تغذیه رایگان مدارس استان‌فارس بدستور معاون دادسرای تهران به پایتخت اعزام شدند.

اعضای شبکه مزبور متشکل از رئیس و چهار کارمند فروشگاه تعاون شهر وروستای شماره۱۰۵ شیراز، یک میوه فروش شیرازی و یکنفر دیگر، متهم به حمل‌بیش از ده تن پسته و ۲ میلیون‌تومان میوه ـ مربوط به تغذیه رایگان مدارس شیراز ـ به تهران‌هستند.

چهار تن از پنج نفر اعضای اصلی شبکه سوء استفاده در تغذیه رایگان کهخبر آن درشماره روز پنجشنبه اطلاعات به چاپ رسید، پس از دستگیری‌توسط ماموران اداره آگاهی با پرونده تنظیمی از شیراز به تهران‌اعزام شدندو قرار است در دیوان‌کیفر محاکمه شوند.

۲ میلیون‌تومان سوءاستفاده

اسماعیل‌شیرازی (رئیس‌بازرسی)، داود دوسرانی (رئیس انبارها)، مهدی دیانی (صندوقدار)، مجید شفق (انباردار) و رحمت‌اللـه فراهانی (رئیس فروشگاه) بهمراه زندی (برادرزن شفق) و حاج رضا قلی مصلائی (میوه فروش شیرازی)، متهمین این حادثـه هستند که ۷ کامیون پسته و دو میلیون تومان میوه مدارس را سرقت کرده‌وفروخته‌اند چندی‌قبل ماموران اداره آگاهی درخانه‌یی واقع درخیابان شاهپور تهران‌که متعلق به شخصی بنام زندی است مقدار ۱۰تن و هشتاد کیلوپسته در گونی هایی با مارک تغذیه رایگان ـ از داخل خانه کشف کردند.

زندی نزدماموران آگاهی‌اعتراف کرد که پسته ها را از انبار تعاون مصرف شهرو روستای شیرازبه تهران حمل شده است.

با اعتراف زندی ماموران اداره آگاهی بیدرنگ به شیراز رفتند و در آنجا دریافتند «زندی»برادر زن شخصی بنام شفق ـ انباردار فروشگاه ـ است و هم او با کمك رحمت‌اله فراهانی ـ رئیس فروشگاه ـ پسته ها را از تعاونی سرقت کرده و برای فروش به خانه زندی در تهران میفرستاده است.

ماموران پس از آگاهی از این موضوع به سراغ شفق رفتند ولی او که از پیگیری ماموران آگاهی در این زمینه اطلاع یافته بود بیدرنگ خود را با هواپیما به تهران رساند.

ماموران جریان را تلفنی به اداره آگاهی تهران خبر دادند و ماموران مجید شفق را در فرودگاه مهرآباد دستگیر کردند.

ماموران اداره آگاهی تهران، همزمان. یکی از ۷ کامیون‌حامل پسته را که بارنامه آن بنام‌کرامت قهقرایی ـ یکی دیگر از متهمین حادثه است دریکی از خیابان‌های تهران متوقف کردند.

متهمان علاوه بر پسته، مقدار زیادی سیب ـ به‌ارزش دومیلیون تومان ـ را بنام میوه معدوم شده به میوه فروشی بنام رضا قلی مصلائی، به قیمت کیلوئـی ۲۳ ریال میفروختند که نامبرده نیز همان سیب را به قیمت هرکیلو ۷۰ ریال در بازار عرضه میکرد

پس از اعتراف شفق، رحمت‌اله فراهانی نیز در تهران دستگیر شد و معاون دادسرای تهران‌طی تلگرامی به شیراز از دادسرای این شهر خواست که دیگر متهمان اختلاس را به تهران اعزام‌دارند.

اخبار کوتاه

شرفیابی سفرای سه کشور

شاهنشاه آریامهر دیروز سفیران‌جدیدجمهوری‌دمکراتیك ویتنام، آرژانتین و مالزی را بطور جداگانه در کاخ‌نیاوران بحضور پذیرفتند.

ادواردوکلمبر مارمول سفیر جدیدآرژانتین‌دردربارشاهنشاهی ۲۸ سال پیش وزیر مختار آرژانتین در ایران بود ونشان درجه یك همایون دارد.

قرارداد همکاری علمی و فنی ایران و رومانی

روز جمعه یک قـرارداد همکاری‌علمی و فنی بین ایران و رومانی در بخارست امضاء شد. این قرارداد راکه برای سال ۱۹۷۵ـ۱۹۷۶ است، مرتضی قدیمی ـ معاون‌وزارت امور خارجـه در روابط فرهنگی و امور فنی و علمی، و از طرف رومانی «میهائی دراگاتسکو» ـ معاون نخست وزیر و مسئول امور فنی و علمی ـ امضاء کردند. پس ازمراسم امضای این قرارداد، یک سند دیگر که جزئیات برنامه این‌همکاری رامشخص میکند نیز بامضاء رسید.

ملاقات با دکتر اقبال

بعدازظهرامروز آقای‌جان آرهوبرد رئیس دانشگـاه کالیفرنیای‌جنوبی‌با آقای‌دکتر اقبال رئیس هیئت مدیره و مدیرعامل شرکت ملی نفت ایران ملاقات کرد.

در این ملاقات معاون و رئیس برنامه ریزی دانشگـاه مذکور نیز حضور داشتند.

۹ زن وکیل دادگستری میشوند

۵۰ تن از کارآموزان وکالت در مراسمی که صبح فردا در تالار اجتماعات‌کاخ دادگستری برپا میشود، به کسوت وکالت درمی‌آیند.

در میان ۵۰ نفر وکیل‌جدید دادگستری، ۹ تن زن، دو استاد دانشگاه و چند مدیر کل سابق دیده میشوند و بقیه از فارغ‌التحصیـلان جوان دانشکده های حقوق میباشند.

معلولین‌مصری‌بازگشتند

چهارتن‌ازدومین‌دسته‌معلولین مصری جنگ گذشته اعراب و اسرائیل که برای مداوا و معالجه‌به‌تهران آمده بودند روزگذشته تهران را تـرک کردند. این چهار تـن‌جزو گروه ۲۱ نفری جنگجویان مصری بودند که درجنگ اکتبر اعراب واسرائیل در جبهه های جنگ دراثرانفجار خمپاره، دچار سوختگی‌یا از دست دادن یکی ازاعضای بدن خود شده بودند.

تاریخ ثبت‌نام‌وامتحانات دانشکده‌هنرهای‌دراماتیك

امتحانات ورودی‌دانشکده هنر های دراماتیک وزارت فرهنگ و هنر در نیمه اول شهریور ماه برگزار خواهد شد.

ثبت نام داوطلبان ایـن امتحان از تاریخ ۱۵خردادتا ۱۰ تیر صورت می گیرد ضوابطی که این دانشکده برای پذیرش دانشجوتعیین کرده است معدل کتبی‌ششم متوسطه داوطلبان ۱۲تا ۱۳ می‌باشد وکلیه رشته های طبیعی، ریاضی وادبی می توانند در این امتحانات شرکت کنند و شرایط دیگر پذیرفتن دانشجو در ایـن دانشکده داشتن سن کمتر از ۲۵ سال میباشد.

اجرای قانون در باغات

سمینار آموزش توجیهی ۳۰ نفر از روساو مسئولان‌اصلاحات ارضی ادارات تعاون و امـور روستا های استان مرکزی در تهران تشکیل شد. در ایـن سمینار که دو روز ادامه دارد پیرامون اجرای قانون درباغات غارسی و مالکی تبادل نظربعمل میاید و آموزش‌لازم به‌مسئولان داده میشود.

ورود ـ خروج

دکتر گلبان متخصص‌اطفال از انگلستان مراجعت کرد.

رئیس نیروی هوائی امریکا در تهران

ارتشبدجونز‌رئیس‌ستادنیروی هوائی ایالات متحده آمریکاو بانو بدعوت‌رسمی فرمانده‌نیروی هوائی شاهنشاهی برای بازدیـد از ایران و نیروی هـوائـی شاهنشاهی بعد از ظهر دیروز وارد تهران شدند.

مسافران خارج باید گواهینامه بگیرند

وزارت بهداری اعلام کرد مسافرینی که قصد خروج از کشور رادارند باید دارای گواهینامه‌بین‌المللی بهداشتی باشند. به مسافرینی که‌از مرز های شرقی کشوروارد ایران میشوند ولی کـارت بین‌المللی واکسیناسیـون بیماری های وباو آبله‌ندارند اجازه ورود داده نمیشود.

حسنین هیکل به تهران می‌آید

حسنین هیکل سردبیرسابق روزنامه مصری «الاهرام» نیم ساعت بعداز نیمشب فردابنا بدعوت وزارت اطلاعات و جهانگردی برای دیداری از ایران، وارد تهران خواهد شد. هیکل طی اقامت هفت روزه‌اش درایران، ملاقاتهایی با گروهی ازمسئولان‌ایرانی انجام خواهد داد.

ملاقات کارگران هتل‌ها و رستوران‌ها با وزیر

ساعت ۹ صبح امروزنمایندگان کارگران هتل ها و رستورانهای بزرك تهران با امیر قاسم‌معینی وزیرکار ملاقات کردند در این دیدار کارگران خواسته هـای خود رادرزمینه طبقه‌بندی‌مشاغل هتل هاو رستورانها و حداقل دستمزد عنوان کردند و وزیر کاربه‌مسئولین مربوطه‌دستوراتی برای‌تامین‌خواسته‌های‌کارگران داد.

اولین شماره روزنامه رستاخیز

اولین شماره روزنامه «رستاخیز» ارگان رسمی حزب رستاخیز ملی ایران، بامداد روزشنبه، سیزدهم اردیبهشت ماه انتشار مـی یابد.

شماره یک «رستاخیز» حاوی گزارش مشروح‌کنگره موسسان‌حزب‌و متن‌اصلاحی مرامنامه و اساسنامه وشرح کامل ائین سهاس خواهد بود.

انتشار «رستاخیز» زمانی صورت می‌گیرد که حزب رستاخیز ملی‌ایران ازسوی کنگره موسسان رسمیت می یابد.

هیات دانشگاه ایلی‌نویز در تهران

ظهر امروز آقای بل‌تاسن رئیس دانشگاه ایلی‌نویز که در راس یک‌هیئت دانشگاهی بدعوت‌وزارت‌علوم و آموزش عالی به تهران آمده است‌با آقای نهاوندی‌رئیس دانشگاه تهران ملاقات کرد.

میزگرد دبیران تاریخ

میزگرد دبیران تاریخ و جغرافیا برای تجزیه و تحلیل فلسفه رستاخیز ملي ایران در باشگاه معلمان تهران تشکیـل شد.

سمینار شرکتهای کشت و صنعت

بامداد امروز سمینار‌بررسی مسائل شرکتهای کشت و صنعت‌و مجتمع شیروگوشت بوسیله انجمن ایرانـی روزنامنگاران کشاورزی آسیایی درباشگاه دانشگـاه گشایش یافت.

تغییر شماره تلفن

سخنگوی شرکت مخابرات اعلام کرد بمنظور واگذاری شمار های جدید و بهبودکیفیت ارتبـاط تلفنـی تعدادی از کابلهای مرکز تلفن بولوار در منطقه زیر برگردان میشود.

عملیات برگردان کابل در شمال خیابان‌آریامهر، درشرق خیابان کاخ شمالی تا خیابان آریامهر و در غرب خیابـان قادسی تا کوچه خورشید واز جنوب کوچه‌خورشید ازبامداد امروز آغاز میگـردد و بدین سبب شماره‌های تلفن‌مشترکین منطقه مزبور ۶۲و ۶۳ به ۶۵ تبدیل میشود.

دعوت به‌ایران

آکادمیسین ژوکف وپروفسور کیم اعضای هیات رئیسه‌کمیته شوروی همبستگی ملل آسیائی و آفریقائی بدعوت کمیته‌ایرانی همبستگی‌ملل آسیائی، آفریقائی بتهران آمدند و امروز باآقای مهندس شریف امامی و مهندس ریاضی رئیس مجلس شورای ملی ملاقات و مذاکره کردند.

افزایش‌تعداد داروخانه‌ها

سازمان تامین درمان اعـلام کرد بر تعداد داروخانه هـای طرف قرارداد با سازمان افزوده شده است و در حال حاضربیمه شدگان میتوانند با مراجعه به ۳۰۰ داروخانه در نقاط مختلف تهران برای پیچیدن نسخه‌خود اقدام کنند

افتتاح سمپوزیوم اعتیاد

سمپوزیوم اعتیاد که از طرف دانشکده پزشکی پهلوی بـ همکاری انجمن روان پزشکی ایران تشکیل میگردد ساعت ۹ صبح فردا توسط دکتر هوشنك نهاوندی رئیس دانشگاه تهران درتالار بیمارستان روزبه افتتاح میشود.

۶۰ درصد وام برای تولید بذر

برای تولیدبذرهای گندم‌ـ جو ـ چغندرقند ـ سویا ـ آفتابگردان ـ ذرت وسایر انواع بذور مورد احتیاج برنامه های وسیع کشاورزی کشوروام پرداخت میشود.

وزارت کشاورزی ومنابع طبیعی برای اجرای‌طرحهای وسیع‌کشاورزی‌درسال‌آینده، احتیاج مبرمی به بذرهـای اصلاح شده دارد برای‌تهیه آن ۶۰ درصد سرمایه‌گذاری را وام دراز مدت در اختیار موسسات کشاورزی قـرار خواهد داد.

برنامه های جشنواره طوس

جشنواره طوس که بمنظور تجلیل از حماسه‌سرای بزرگ ایران فردوسی از ۱۲ تیرماه امسال‌طی برنامه های متعددی در سراسر ایران و باهمکاری وسائل ارتباط جمعی‌مختلفو هنرمندان وفردوسی شناسان برگزار میشود وزارت فرهنگ و هنر نیز طرحی در این‌زمینه تدارکدیده است تا همه‌طبقات مردم، به ویژه جوانان و روستانشینان با سراینده کتاب حماسی ملی کشور خود آشنائی بیشتری بیابند.

در برنامه تنظیمی وزارت فرهنگ تشکیل نمایشگاهی از تابلوهای حماسی درنگارخانه مهرشاه تهران و نگارخانـه میرک، مشهدو ترتیب‌مسابقات شعر و نقاشی درباره فردوسی تهیه ۱۵ تابلو نقاشـی از داستانهای شاهنامه و انتشار کتابهای بیژن و منیژه و بازآفرینی و چاپ‌منظومه های شاهنامه‌ازکیکاوس‌تا کیخسرو، مرگ سهراب، مرگ سیاوش، زندگینامـه فردوسـی، باستانشناسی شاهنامـه و شاهنامه در موزه های دنیا گنجاینده شده است.

انتصابات

از طرف شرکت ملی صنایع فولاد ایران آقـای مهندس سیف‌اله قاسمی بسمت رئیس مجتمع تولیدفولاد اهوازمنصوب شد.

نرخ فروش ارزها

یک دلار امریکا ۶۶٫۷۷ ریـال ـ یـک لیره انگلیس ۱۵۷٫۷۰ ریال ـ یک مارک آلمان غربی ۲۸٫۳۰ ریال ـ یک فرانک سوئیس ۲۶٫۳۰ ریال ـ یک فرانک فرانسـه ۱۶٫۱۵ریال ـ یکصد فرانک بلژیک ۱۹۲٫۵۰ ریال ـ یکصد لیر ایتالیا ۱۰٫۶۵ ریـال ـ یکصد ین ژاپن ۲۲٫۹۵ریال.

پیش بینی هوا

هوای‌سواحل دریای‌مازندران، استان های آذربایجان نیمه ابری در بعضی نقاط ابری بارگبار های پراکنده. هـوای استانهای خوزستان‌ـبوشهرـ کردستان ـ لرستان ـ همدان ـ کرمانشاه و نواحی مرکزی و تهران و دامنه های البرز نیمه ابری گاهی ابری با رگبار

گرمترین روز را در ۲۴ ساعت گذشته آغاجاری با حداکثر ۳۴ و سردترین شب رامشهد با حداقل ۵ درجه بالای صفر داشته‌اند حداکثر تهران ۲۵ و حداقل آن ۱۴ درجه بالای صفر بوده است.

به‌دانشجویانیکه‌مایل به‌سپردن‌تعهدخدمت‌دبیری باشند

وزارت آموزش و پرورش ۲۰۰ بورس تحصیلی میدهد

وزارت آموزش و پرورش درسال تحصیلی ۵۴ـ۵۵ به دانشجویان آزاد غیر شاغل کهمایل‌بسپردن‌تعهدخدمت‌دبیری پس از اخذلیسانس در منطقه یکم آموزشی وزارت آموزش و پرورش باشند ۲۰۰ بورس تحصیلی میدهد.

گزارش خبرنگار مادر تبریز حاکیست:

ـاین بورس از طرف دفتر برنامه ریزی آموزش متوسطه وزارت آموزش وپرورش در اختیاردانشجویان دورمروزانه دانشگاه‌آذرآبادگان‌گذاشته‌میشود باین‌دانشجویان درطول‌تحصیل ماهانه ۵ هزار ریال کمك‌هزینه تحصیلی پرداخت مـی گردد. در تعهد نامه خدمتی وزارت آموزش وپرورش آمده‌است‌که دانشجویان باید پس ازخاتمه تحصیلات خود واخذلیسانس مدت پنجسال در هرنقطه‌ایکه وزارتخانه مذکور تعیین مـی نماید بخدمت دبیری اشتغال ورزند در غیر اینصورت دانشجویان موظف به پرداخت کلیه کمك هزینه دریافتی‌باضافه یکصدهزارریال بصندوق‌وزارت آموزش‌و پرورش‌خواهند بود. دفتربرنامه‌ریزی‌آموزش‌متوسطه برای رشته های علوم اولویت قائل شده، بنابراین کلیه دانشجویان رشته هایزیست شناسی ـ شیمی ـ فیزیک ـ ریاضی ـ زمین‌شناسی و دیگر رشته های دانشکده‌علوم مـی توانند از این بورسها استفاده کنند.

تاکسی افزایش ورودیه، آری یا نه؟

نرخ ورودیه تاکسی در تهران تغییر می‌کند!

این خبر کوتاه هفت کلمه‌یی، یکبار دیگر مساله «تاکسی تهران» را مساله‌روز کرده است. گرچه تاکسی تهران، سالهاست که دیگر «مساله روز» ومساله دیروز و امروز و فردا نیست و«مساله همیشه» است، ولی بهر حال، هر چندگاه یکبار، یك خبرکوتاه دربارهٔ این «مساله همیشه تهران» نام تاکسی را باشدت و حدت بیشتری برسر زبانها می‌اندازد، موضوع راداغ‌تر می‌کند و داغ مردم را ـ از تاکسی‌سوار تارانندهٔ تاکسی ـ تازه‌ترمیکند

وحالا، تازه‌ترین خبردر باره‌تاکسی این است که: تاکسیرانان تقاضاو پیشنهاد کرده‌اندکه نرخ ورودیه تاکسی افزایش یابدو برای هر نفر به‌ده‌ریال برسد. به این معنی که‌اگر مثلا یك‌خانواده ۵نفری سوارتاکسی‌می شود، برای هر نفر ۱۰ریال‌ورودیه‌ـ مجموعا پنجاه ریال‌ـ بپردازند.

البته در حال حاضر، این پیشنهاد در هیات عالی نظارت بر اتاقهای اصناف و مرکز بررسی قیمت ها تحت بررسی است ،ولی از هم اکنون گفته میشود: یکی از مشکلات عمده مسافران‌تاکسی در تهران این است که‌رانندگان تاکسی حاضر نیستند اعضاء یك خانواده راکه باهم درانتظارتاکسی هستند سوار کنند، زیرامسافرانی که باهم سوار میشوند برای یك نفر و دونفر ده ریال، برای‌سه نفر ۱۵ ریال، برای چهار نفر۲۰ ریال وبرای ۵نفر ۲۵ ریال ورودیه میدهند، درحالیکه راننده تاکسی اگر مسافران خودرا «تکی »سوار کند، از ۵نفر ۵۰ ریال ورودیه خواهد گرفت وطبیعی است که‌هر راننده تاکسی مقتصدی، این دومی ـسوارکردن‌مسافران‌«تکی»ـ وترجیح میدهند. اما اگرورودیه تاکسی ،برای هریك از اعضای خانواده ها و مسافران «باهم» نیز ده ریال تعیین شود، راننده‌تاکسی دیگر به «تکی » یا«باهم » بودن مسافران نگاه نمی‌کندوخانواده‌ها راهم به‌راحتی سوار میکنند...

و درست در همین نقطه است که یکبار دیگر این مساله روز همیشگی تهران داغ میشودومردم ـ از مسافر و راننده تاکسی ـ با حرارت و هیجان در باره آن‌بحث میکنندو نظر میدهند...

این مشکل، حل نمی‌شود...

آقای محمود پیر آبادی، که خودرایك «تاکسی سوارحرفه‌یی» می‌نامید، به گروه گزارشگران اطلاعات گفت :با افزایش نرخ ورودیه تاکسی، مشکل تاکسی تهران حل نمیشود، زیرا در طول سالهای گذشته، بار ها نرخ تاکسی رابالابرده‌اند و هربار وعده داده‌اندکه با این افزایش نرخ وضع تاکسی تهران درست‌میشود، ولی ما تاکسی سوار ها، پول‌بیشتر را داده‌ایم وضع راهم بدتر از آنچه که‌قبلا بود دیده‌ایم!

وی اضافه کرد: افزایش نرخ تاکسی‌نسبت به سایر خدمات ،در سالهای اخیر بی سابقه بوده است. علاوه براین افزایش نرخ، تاکسیرانان در سالهای اخیر ،با استفاده از افزایش جمعیت تهران وگسترش بی سابقه این شهر بزرگ‌ـ که نیاز به تاکسی را جزو یکی از مسائل مهم‌زندگی‌روزمره مردم کرده‌است توانسته‌اند در این میدان یکه‌تازی کنند، روز بروز درآمد خودرابیشتر کنندو به مردم منتظری که‌درگرمای تابستان ویخبندان زمستان گاهی تا یك ساعت چشم براه تاکسی میمانند، کمترین اعتنائی نکنند... از آن گذشته تاکسیرانان به‌علم این که تعداد تاکسی های موجود در تهران ،جوابگوی نیاز مردم‌نیست وبا اتکاء به‌این که‌مسئولان امر هم این نکته را میدانند کاری از دست‌کسی ساخته نیست ،حتی به این راحتی «اجازه گرفته‌اندکه پنج‌نفر پنج‌نفرمسافر سوارکنند...»

آقای پیرآبادی اضافه کرد: مسئولان به‌این جهت‌چنین‌اجازه‌یی رابه رانندگان تاکسی دادندکه مردم، مخصوصا خانواده هایی‌که «باهم» قصد سوار شدن‌به‌تاکسی راداشتند، کنار خیابان نمانند. ولی، بعضی از راننده ها، کم‌کم این نکته رازیرپا گذاشتند و وضعی به‌وجود آوردند که حالا دیگر همه‌تاکسی سوار های‌تهران میدانند از پنج مسافری که توی یك تاکسی می نشینند، حتی دو نفرشان «باهم» نیستند !تاکسی‌رانان، مسافران خودرا « تکی » سوار می‌کنند تا با دریافت‌کرایه های جداگانه، چندبرابر پولی را که بایدبه دخل خود بریزند...

چهار نفری سوار نمی‌کنم!

امافقط این مسافر، یا اصولا فقط مسافران تاکسی نیستند که اینطور دلشان‌خون‌است،رانندگان تاکسی هم، حرفهایی دارند. محمد اسماعیل‌عظیمی‌راننده‌تاکسی ۳۱۳۶۸ به‌گزارشگر ما گفت: گناه ماچیست؟ در سالهای‌اخیر، هزینه زندگی بالا رفته‌است در حالیکه نرخ‌تاکسی، از سال ۴۵ تاامروز، همان است که بوده است. با این حساب، اگر ما با سوارکردن مسافر های «تکی »، دخل‌مان راجور نکنیم کارمان زار است.

وی گفت: باور کنید خود من، برخلاف بسیاری از همکارانم، تا امروز هرچه مسافر دو نفری‌هم بوده سوار کرده‌ام، ولی، راست حسینی‌اش را بگویم، هروقت مسافر سه نفری و چهار نفری دیده‌ام، پایم رارروی پدال گاز گذاشته‌ام و فرارکرده‌ام، چون‌در غیر این‌صورت، شب که به‌خانه میروم، باید شرمنده اهل‌و عیال باشم ... ولی حالا که‌صحبت‌از تغییر نرخ ورودیه تاکسی و رساندن آن برای هر نفر به ده ریال است، خیال همه راحت می شود. یعنی دیگر من‌و همکارانم، فقط دنبال مسافر «تکی » نمی گردیم تابا دریافت ورودیه های «تکی»آنها، دخل‌مان راجور کنیم، بلکه مسافران «باهم» را هم‌سوار می‌کنیم، چون دیگر فرقی نمی کند و مسافران «باهم »نیز باید برای هریك‌نفر ،یك ورودیه ده ریالی بپردازند...

با اینهمه ،آنها که سالهاست با مشکل تاکسی‌دست‌به‌گریبانند، حرف این راننده رارد می‌کنند و میگویند: مشکل ،با این حرفها حل شدنی نیست. چون باتعیین ورودیه ده ریالی، برای هرکدام از مسافران «باهم»نیز، رانندگان تاکسی ترجیح میدهند مسافران تکی سوار کنند. چون وقتی پنج مسافر«باهم» سوار تاکسی می‌شوند، فقط ورودیه‌شان به‌اندازه ورودیه پنج مسافر «تکی» است، درحالیکه پس‌از طی شدن۱۵۰۰ متر ـ مسافتی که نرخ پیمودن آن باتاکسی، ده‌ریال ورودیه است ـ تاکسیمتر شروع به انداختن یك ریال ها می کند ... و از اینجا به بعد، هر یك ریالی که تاکسیمتر می‌اندازد، درحقیقت برای تمام مسافران «باهم» است یعنی اگر پنج مسافر، یک مسیر دو تومانی‌راطی کنند، پنج‌تومان به عنوان ورودیه و یک تومان به عنوان نرخ طول راه میدهندکه مجموعا میشود شش تومان. اما اگر پنج مسافر «تکی» همین‌مسافت را طی کنند، هرکدام به تنهائی ۲ تومان می‌پردازند که در مجموع میشود ۱۰ تومان. با این حساب می‌بینید که باز، رانندگان تاکسی ترجیح خواهند داد بجای شش تومان یک خانواده، ۱۰ تومان مسافران «تکی» را بگیرند.

خانم ها را سوار نمی‌کنند!

بطورکلی، گلایه‌ها ونارضایی های مردم از تاکسی و وضع تاکسیرانی در تهران به یکمورد و دو مورد منحصر نمیشود. زمینه گلایه‌ها فراوان است. یک خانم خانه‌دار میگفت: احتیاجی به گفتن نیست، همه مردم تهران میدانند که رانندگان تاکسی‌خانم‌ها را سوار نمی‌کنند، مخصوصا اگر این خانم بیچاره با یک یا دو بچه همراه باشد ـ حرفشان‌هم‌این‌است که اولا خانم‌ها زیاد غرولند می‌کنند، ثانیا برای بچه‌هاشان‌کرایه نمی‌پردازند درحالیکه‌بچه هم توی تاکسی «جا» اشغال‌میکند ... حالا این‌غرولندها‌چیست؟ مثلا مازن‌ها، وقتی روی صندلی جلوی تاکسی می‌نشینیم، از راننده میخواهیم‌که مرد دیگری را کنار ما ننشاند. آخر خودتان انصاف بدهید، این صحیح است در جای تنگ صندلی جلوی تاکسی، که فقط جای‌دو نفر است نه بیشتر، سه نفر بنشینند؟ سه نفری که یک نفرش راننده تاکسی‌است‌و برای‌گرداندن فرمان و عوض‌کردن دنده،درست نیمی از صندلی را اشغال میکند و آنوقت در نیم دیگر صندلی ـ یعنی درست در جای یک نفر ـ یک زن و یک مرد بنشینند و آن زن بیچاره، درمیان دو مرد«پرس» شود؟ ... آیا با یک تومانی‌شدن نرخ ورودیه برای هر نفر، این مشکل حل میشود؟ خود من که ۱۲ سال است توی تهران تاکسی سوار میشوم، جواب میدهم: نه!

خانم دیگری می‌گفت: رانندگان تاکسی غیر از سوار نکردن خانم‌ها، بی‌انصافی‌های دیگری‌هم می‌کنند. مسافری را که راه دور دارد سوار نمیکنند، توی خیابان های فرعی نمیروند و گاه ما مجبور میشویم سر خیابان فرعی پیاده شویم و یا یک مسافت دو سه کیلومتری را پیاده طی کنیم، یا سوار تاکسی دیگری که بطور شانسی وارد خیابان شده است بشویم ... و به این ترتیب‌می‌بینید که اینها مشکلات همیشگی تاکسی تهران استو با تغییر نرخ‌ورودیه و تثبیت آن در یک تومان برای هر نفر، حل نخواهد شد ...

تاریخچه نرخ تاکسی

نگاهی به تاریخچه‌کوتاه افزایش نرخ تاکسی ـ از سال ۱۳۴۰ تا امروز ـ و توجه به مسیرافزایش این نرخ، نشان‌میدهد که درطول سال‌های اخیر، نرخ تاکسی‌بنحو بی‌سابقه‌یی بالارفته است،بی آنکه مشکلی را حل کرده‌باشد. درسال ۱۳۴۰ نرخ تاکسی برای هر نفر ۱۵ ریال تعیین شده بود. درسال ۱۳۴۱ این نرخ تغییر کرد و به این صورت درآمد: از امتداد خیابان تخت جمشیدتابوذرجمهری و از امتداد خیابان بوذرجمهری تا امتداد خیابان‌شوش و ازامتداد خیابان شهباز تا خیابان سپه‌برای یک نفر ۱۰ ریال و برای دو نفر ۱۵ ریال. شاید تصور کنید که به این ترتیب نرخ تاکسی کاهش یافته است ولی اگر به نرخ‌تاکسی مرکز شهر تا تهران‌پارس ۳۰ ریال، تا مهرآباد ۴۰ ریال و تا در خارج از این محدوده‌ها نگاه کنیم می‌بینیم که در سایر مسیرهای تهران، نرخ تاکسی برای یک تا دو نفر از ۱۵ ریال تا ۶۰ ریال بوده است. چون، همان زمان کرایه تاکسی برای یک نفر از تهران به‌کار افتاد و نرخ آن‌برای هر نفر ۲۰ ریال تعیین شد. ودر سال ۱۳۴۵تاکسیمتردر تهران‌روی تاکسی‌ها نصب شد، به این‌ترتیب که با ورود هر نفر تاکسیمتر ۱۰ ریال ورودیه بیندازد و پس از طی ۱۵۰۰ متر مسافت، شروع به انداختن یک ریالی‌ها کند..

تمام این کارها، در اصل برای بهبود بخشیدن‌به وضع تاکسی‌در تهران بود، ولی ... همانطورکه مردم تهران میدانند، گره کور ونک ۴۰ ریال بود. و علاوه بر این، تاکسیرانان، هنگام‌سوار کردن مسافر مساله عجیب وغریب «کوریق» را پیش می‌کشیدند و همینکه یک مسافر میخواست نیم کیلومتر دورتر از محدوده مسیر های تعیین شده برود، راننده‌ها می‌گفتند: «راه شما دو کورس است و باید کرایه را دوبرابر بپردازید» و البته به نسبت‌دوری راه، گاه مسافت مسافر را سه کورس و چهار کورس هم قلمداد میکردند و کرایه را تا سه برابر و چهار برابر هم می‌گرفتند..

البته، مدتی‌بعد، رانندگان‌تاکسی به این نرخ‌ها اعتراض کردند و گفتند که نرخ تاکسی برای دونفر از ۱۵ ریال تا ۶۰ ریال باعث شده است که مردم، کمتر سوار تاکسی شوند و دخل تاکسیرانان خالی بماند. ازاین‌رو در سال ۱۳۴۱ نرخ دیگری تعیین و اعلام شد: در محدوده شهر برای یک نفر۱۰ ریال و برای ۲ نفر ۲۰ ریال ... حیرت‌آور اینکه، این نرخ، نسبت به نرخ قبلی، تازه ۱۰ ریال هم گران‌تر شده بود!

در سال ۱۳۴۳ نرخ تاکسی برای یک نفر هم ۲۰ ریال شد و این‌بار همرانندگان تاکسی‌خودشان خواستار بائین آوردن نرخ شدند و پیشنهاد کردند برای یک نفر ۱۰ ریال، دو نفر ۱۵ ریال و سه نفر ۲۰ ریال دریافت شود.

در سال ۱۳۴۴ تاکسی لوکس‌در تهران، تا امروز روز بروز کورتر شده است..

و حالا صحبت از این است که این گره را، با تعیین ورودیه ده ریالی برای هر نفر ازمسافران «باهم» باز کنند..

اکنون رانندگان تاکسی، با رضایت خاطرمیگویند: بله، این یک راه‌حل است.. چون دیگر مسافران «باهم» و خانواده‌ها، و ژنهایی که‌چند بچه همراه‌دارند، کنار خیابان نخواهند ماند.

و تاکسی‌سوارها میگویند: نه، این‌کار نه تنها دردی را دوا نمیکند، بلکه یک عیب دیگر هم دارد و آن اینکه یک خانواده، برای تاکسی سوار شدن، باید چند تومان اضافه پول بدهد..

و آخرین پیشنهادرا یک کارمند بازنشسته با گزارشگر ما درمیان گذاشت:

ـ میدانید که تاکسی‌های تهران، امروز دیگرتاکسی‌به مفهوم‌واقعی آن نیستند و هرکدام مبدل به یک اتوبوس کوچولو شده‌اند که برای مسافر جای تنگتر و وضع ناراحت‌تری نسبت به اتوبوس دارند. حالا که اینطور است، برای حل نیمی از مشکل تاکسی در تهران، خوب است در مسیر خیابان‌های اصلی مثل سعدی و فردوسی و شاه و شاهرضا، نرخ تاکسی را در تمام طول مسیریک تومان کنندو به تاکسی‌ها، دراین مسیرها، صورت تاکسی‌سرویس بدهند، چون وقتی تاکسی، مثل تاکسی سرویس، ۵ مسافر راکنار هم می‌نشاند، نرخ آن هم نباید بیشتر از نرخ تاکسی سرویس باشد!

شخصی ها هم کمك می‌کنند! ـ از عهده مشکل تاکسی تهران فقط تاکسی‌ها برنمی‌آیند، شخصی‌ها هم به کمک می‌آیند و هزاران مسافررابه مقصد میرسانند، ولی مشکل، همچنان بجای خود میماند..

یك مویز و چهل قلندر! ـ اینهمه مسافر منتظر، با دیدن یک تاکسی به‌سوی آن هجوم‌آورده‌اند. کدامیک موفق خواهد شد. مسیرخود را با مسیرتاکسی تطبیق بدهد (!) و سوار آن شود؟ .. و آیا با تغییرنرخ ورودیه تاکسی‌ها، دیگر در تهران شاهد این صحنه‌ها نخواهیم‌بود؟ تاکسیرانان میگویند: «نه» و تاکسی‌سواران می‌گویند: چرا بازهم آش همان و کاسه همان خواهد بود، فقط مردم ناچار پول بیشتری خواهند پرداخت.»

کارشناسان: نه! این مشکلی را حل نمی‌کند و حتی گره تاکسی را کورتر خواهد ساخت

تاکسیرانان: آری، چون به درآمد ما کمك میکند

مسافران: افزایش ورودیه مانع ازین‌نخواهد شد که تاکسیرانان، مسافران «تکی» را ترجیح‌ندهند

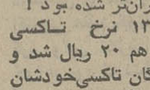

جناب آقای دکتر کمال‌عسگری جراح دانشمند ازتوفیق حاذقانه آن جناب که موجب نجات‌من از مرگ گردید، بیکران‌ترین‌سپاسهایم را نثار آن آستان مسیحائی می‌نمایم.

گرمسار ـ حاج‌جلیل احمدی

آگهی تغییرات در شرکت سهامی خاص اشتاد موتورز ثبت شده بشماره ۱۷۷۱۸

طبق صورتجلسات مورخ ۵۳٫۴٫۲۳ و ۵۳٫۱۲٫۱۸ مجامع عمومی عادی وفوق‌العاده شرکت سهامی خاص‌اشتاد موتورز تغییرات زیر در شرکت نامبرده بعمل آمده است:

۱ـ ترازنامه و بیلان سال ۱۳۵۲ شرکت به تصویب رسید

۲ـ ماده سه اساسنامه (موضوع شرکت) بشرح زیر اصلاح شد ماده ۳ـ موضوع شرکت ـ تاسیس و احداث کارخانه بمنظور ساخت و مونتاژ موتور و دستگاههای میکانیکی و برقی و غیره و بهره‌برداری از آن و واردات و تهیه مواد اولیه و ماشین‌آلات وقطعات مربوطه از خارج بمنظور بالا و فروش و صدور محصولات کارخانه.

کفیل اداره کل ثبت شرکتها ومالکیت صنعتی ـ سجادی نائینی

م الف ۱۷۴۰ آ ـ ۱۳۰۷۸

آگهی مناقصه

شرکت برق منطقه‌ای خراسان هشت قلم کارت‌و کاغذ های مکانوگرافی مورد نیاز خودرا از طریق مناقصه عمومی خریداری می‌نماید ـ داوطلبان شرکت در مناقصه همه روزه میتوانند جهت دریافت برگ شرایط و مشخصات مناقصه با داشتن معرفی‌نامه در ساعت اداری در تهران بدفتر مرکزی این شرکت واقع در خیابان میکده و در مشهد بدفتر اداره تدارکات واقع در خیابان آخوند خراسانی (خاکی) مراجعه وبادریافت آن پیشنهاد خود رابر اساس مفاد مندرج آن‌تنظیم وباضمیمه نمودن فیش یاضمانت‌نامه بانکی بمیزان پنج در صد مبلغ پیشنهادی حداکثر تاساعت ۹صبح روز بیست وچهارم اردیبهشت ماه ۵۴ درمقابل اخذ رسید به دفتر اداره تدارکات این‌شرکت در مشهدتحویل دارند، پیشنهادات رسیده بلافاصله درهمان روز در محل اداره تدارکات باز و قرائت خواهد شد، حضور پیشنهاددهندگان در جلسه کمیسیون مناقصه آزاد است.

محل تحویل کالا مشهد جاده سرخس انبار شرکت برق منطقه‌ای خراسان خواهد بود شرکت برق منطقه‌ای خراسان دررد یاقبول کلیه پیشنهادات مختار است.

شرکت برق منطقه‌ای خراسان

آ ـ ۶۶۸

آگهی شرکت آی‌تی‌تی ایران (سهامی خاص) ثبت شده بشماره ۴۸۷۹

برابر صورتجلسه مجمع عمومی عادی سالیانه و هیئت مدیرشرکت آی‌تی‌تی‌ایران (سهامی خاص) مورخ ۱۸٫۱۲٫۱۳۵۳ تغییرات زیر در شرکت صورت گرفت:

۱ـ ترازنامه و حساب سود و زیان شرکت منتهی به‌پایان سال ۱۹۷۴ مورد تصویب واقع شد.

۲ـ آقایان رکس. بی.گری‌ویل‌سیدنی اسلاوسون از عضویت‌هیئت مدیره شرکت استعفاء دادند و آقایان هانس پیتربرایرزو ویلیام‌آلن مورهد برای بقیه مدت ماموریت هیئت مدیره بعضویت هیئت مدیره شرکت انتخاب شدند که‌آقای هانس‌پیتربرایرز رئیس هیئت مدیره و آقای ویلیام آلن مورهد نایب رئیس هیئت مدیره میباشند.

۳ـ کلیه اسناد و مدارک تعهد آور شرکت باید بامضای متفق دو نفر از آقایان برایرز، توماس دیوید ساندرلند، ویلیام آلن مورهد، هادی محمودی ـ اکبرصیرفیان و غلامحسین امیری برسد. ولی چکها وبروات وسفته ها و اسناد بانکی باید بوسیله آقای غلامحسین امیری باتفاق یکی دیگر از آقایان فوق‌الذکر امضا شده باشند.

۴ـ آقایان: اینکین‌وا. ساریخانی برای مدت یکسال بترتیب به عنوان بازرسان اصلی و علی‌البدل شرکت انتخاب شدند.

۵ـ کلیه آگهی های شرکت در روزنامه اطلاعات منتشر خواهدشد.

م‌الف ۱۳۰۷۳

مدیر کل ثبت شرکت ها و مالکیت صنعتی

آ ـ ۱۳۰۷۳

آگهی بایر ایران شیمی (شرکت سهامی خاص) ثبت شده بشماره ۴۸۳۷

برابر صورتجلسات مجمع عمومی عادی سالیانه و هیئت‌مدیره بایرایران شیمی (شرکت سهامی خاص) مورخ ۲۶٫۱٫۱۳۵۴ تغییرات زیر در شرکت صورت گرفت:

۱ـ ترازنامه و حساب سود و زیان شرکت منتهی به پایان آذرماه ۱۳۵۳ مورد تصویب قرار گرفت.

۲ـ آقای هانس‌ولفینگ از سمت عضویت هیئت مدیره استعفا کردند و آقای اینگو بولکن Ingo Bulken تاپایان‌مدت ماموریت هیئت مدیره به جای ایشان بسمت عضویت هیئت مدیره و نایب رئیس هیئت مدیره انتخاب شدند.

۳ـ آقایان نامی مشیری و دکتر یحیی‌زاده برای مدت یک سال بترتیب بسمت بازرسان اصلی و علی‌البدل شرکت انتخاب شدند.

۴ـ کلیه آگهی های شرکت در روزنامه اطلاعات منتشر خواهد شد.

۵ـ کلیه اسناد و مدارک تعهد آور شرکت باید دارای دو امضاء بشرح زیر بوده و در هرحال ممهور به مهر شرکت باشد.

الف. امضای متفق دو عضو هیت مدیره.

ب. امضای یکی از اعضای هیئت مدیره متفقا باامضای یکی از آقایان بورکهاردیوهان‌وورنراشتال (مدیران عامل) ـ کلاوس پترسن (مدیر مالی) ـ هورست شوردتل ـ یورگن برونه‌ـ جلال گلابی ـ اودوهامبورگر ـ هاینزآلبرت هاک و پیترزایفرت.

ج. در صورت معذوریت یا غیبت آقای رونتگن رئیس هیئت مدیره بامضای متفق دونفر از آقایان کلاوس پترسن ـ بورکهارد یوهان ـورنراشتال ـ هورست شواردتل ـ جلال گلابی ـ اودوهامبورگر ـ هاینزآلبرت هوک وپیترزایفرت.

م‌الف ۱۷۳۷

رئیس اداره ثبت شرکتها و مالکیت صنعتی

آگهی انتخابات دوره سوم شورای داوری لاهیجان

چون مدت فعالیت دومین دوره شورای داوری لاهیجان در تاریخ ۱۳٫۶٫۵۴ پایان می یابد بنابر این در اجرای قانون تشکیل شورای داوری مصوب تیر ماه ۱۳۴۵ بمنظور جلوگیری از حصول وقفه در فعالیت قضائی شورای داوری مذکور نام‌نویسی جهت شرکت در انتخابات دور سوم در همان محدوده سابق از تاریخ ۲۹٫۲٫۵۴ تا پایان روز ۲٫۳٫۵۴ بمدت ۵ روز انجام می گردد.

علاقمندان شرکت در انتخابات می‌توانند جهت نام‌نویسی ودریافت کارت‌مخصوص‌شرکت در انتخابات از ساعت ۸ صبح تا ۱۲و از ۱۵ تا ۱۷ روز های فوق به محل های نامنویسی واقع در نقاط زیر مراجعه نمایند:

۱ـ ساختمان جدید دادگستری لاهیجان واقع در خیابان رضا شاه کبیر

۲ـ محل‌شورای داوری واقع در خیابان حافظ جنوبی

ضمنا داوطلبان عضویت شورای داوری نیز باید ظرف همین مدت درخواست خود را همراه با دلایل و مدارك صلاحیت بدفتر دادگاه شهرستان لاهیجان تسلیم دارند.

پس از انقضاء مدت تعین شده درخواست ثبت‌نام ویا تقاضای عضویت پذیرفته نخواهد شد.

م الف ۱۶۷۷ وزارت دادگستری

آگهی مزایده

شرکت‌کشت و صنعت ایران و آمریکا (سهامی خاص) درنظردارد تعداد یکهزار راس شیشک نر یکساله و ۸۶۰راس بره نر شش ماهه خود را واقع در صفی‌آباد شهرستان دزفول از طریق مزایده بفروش برساند.

شرایط:

۱ـ گوسفندان مورد فروش در دامداری شرکت واقع در صفی‌آباد دزفول بوده و متقاضیان میتوانند جهت رویت آنها به‌محل مراجعه نمایند.

۲ـ پیشنهاد دهندگان می‌بایست یک میلیون ریال(حدود ده درصد مبلغ معامله) بصورت تضمین‌نامه بانکی و یافیش واریز مبلغ فوق بحساب شماره ۱۴۰۰ بانک عمران شعبه دزفول دریافت و همراه سایر مدارک مربوطه در پاکت لاک ومهر شده حداکثر تاپایان روز ۱۸٫۲٫۵۴ به شرکت ارسال دارند.

۳ـ پیشنهادات واصله در روز شنبه ۲۰٫۲٫۵۴ ساعت ده صبح در محل شرکت واقع در صفی‌آباد دزفول دفتر کشت و صنعت ایران و آمریکا تشکیل و برندگان اول و دوم آن معین خواهد شد.

۴ـ پیشنهاد دهندگان می‌بایست نرخ خرید خود را براساس هر کیلو گوسفند زنده به شرکت ارائه نمایند.

۵ـ مبلغ سپرده برندگان اول و دوم در صورت عدم انجام معامله به نفع شرکت ضبط خواهد شد.

۶ـ شرکت در رد و یاقبول کلیه پیشنهادات واصله مختار است.

۷ـ گوسفندان مورد فروش در محل شرکت توزین و بحساب مشتری محسوب خواهد شد.

۸ـ وسیله حمل و نقل گوسفندان مورد فروش و همچنین کلیه هزینه و بارگیری از قبیل عوارض و غیرو بعهده خریدار است.

۹ـ مبلغ کل معامله در موقع تنظیم قرارداد از خریدار نقدا دریافت خواهد شد.

۱۰ـ پس از تعیین برنده خریدار موظف است که کلیه احشام مورد معامله را یکجا تحویل گیرد منتها برای مدت ۱۰ روز از نظر همکاری یک قطعه زمین در اختیار خریدار گذارده خواهد شد که ظرف مدت فوق نسبت به حمل احشام خریداری شده اقدام نماید.

مدیر عامل شرکت کشت و صنعت ایران و آمریکا

حسین فلاح

آگهی

جمعیت شیروخورشید سرخ ایران جهت آموزش رشته مراقبتهای بیهوشی احتیاج به‌تعدادی افراد برای کارآموزی و سپس خدمت دربیمارستان‌های شهرستانها دارد داوطلبان شرکت درکلاس مزبور بایستی واجد شرایط زیر باشند:

۱ـ داشتن دیپلم کامل طبیعی یاریاضی

۲ـ برخورداری از سلامت جسمی و روحی

۳ـ دارابودن برك انجام خدمت وظیفه یامعافیت (کسانیکه خدمت سپاه بهداشت را انجام داده‌اند یادوره های پرستاری و بهیاری‌راگذرانده باشند حق تقدم خواهند داشت)

در دوره کارآموزی افرادی که دراستخدام‌جمعیت باشند حقوق خودرا دریافت خواهند نمود و به سایرین ماهیانه ۷۵۰۰ ریال پرداخت خواهد شد. پس از خاتمه دوره یك ساله کار آموزی بعنوان تکنیسین طبق مقررات جمعیت استخدام به‌شهرستان‌های مورد نیاز اعزام خواهند شد.

داوطلبان شرکت در کلاس مزبورمیتوانند تقاضای خودرا بانضمام یك برك حاوی‌مشخصات کامل خود حداکثر تااول خردادماه۱۳۵۴بسازمان خدمات درمانی جمعیت شیروخورشید سرخ به آدرس تهران خیابان تخت جمشید چهارراه فیشرآباد یابه جمعیت های محل ارسال دارند ترتیب انتخاب و تاریخ شروع بکار کلاس‌متعاقبا به‌اطلاع داوطلبان خواهد رسید.

آگهی قبول کارآموز

شرکت سهامی خاص ذغالسنك کرمان جهت آموزشگاه‌معدنی‌خود تعدادی کارآموز با شرایط ذیل در سال جاری میپذیرد:

۱ـ تابعیت دولت شاهنشاهی ایران

۲ـ دارا بودن حداقل مدرك تحصیلی دوره اول دبیرستان

۳ـ دارا بودن دفترچه‌پایان‌خدمت یابرك معافیت دائم.

۴ـ شاغل نبودن و نداشتن‌تعهد خدمت در موسسات دولتی ووابسته بدولت.

۵ـ حداکثر سن ۳۰سال

۶ـ داشتن صحت مزاج و قدرت انجام کار های فنی.

۷ـ نداشتن پیشینه بد.

۸ـ سپردن تعهد در قسمت‌تونل یکی از معادن شرکت بمدت ۳ سال. دوره کارآموزی در آموزشگاه‌یك‌سال می باشد و در این مدت ماهیانه مبلغ ۶۸۰۰ریال بعنوان کمك هزینه تحصیلی به کارآموزان‌پرداخت‌ویکوعده غذای گرم نیز داده میشود.

کارآموزان باید قبل از ورود به آموزشگاه حداقل سه ماه در یکی از مناطق معدنی شرکت کار نمایند.

داوطلبین جهت ثبت‌نام و کسب‌اطلاعات بیشتر می توانند با در دست داشتن مدارك زیر:

۱ـ آخرین مدرك تحصیلی با دو برك فتوکپی

۲ـ دفترچه پایان خدمت یا برك معافیت دائم با دو برك فتوکپی.

۳ـ عین شناسنامه عکسدار با دو برك فتوکپی

۴ـ عکس ۴×۶، ۱۸ قطعه

۵ـ برك عدم سوء پیشینه.

در کرمان به آموزشگاه معدنی واقع‌در کوی ذوب آهن مراجعه نمایند.

شرکت سهامی خاص ذغالسنك کرمان

بنیانگذار : عباس مسعودی
صاحب امتیاز و مدیر : فرهاد مسعودی
سردبیر : احمد شهیدی
سال چهل ونهم
محل اداره : خیابان خیام . ساختمان اطلاعات. تهران
تلفن : ۳۱۱۰۷۱ تا ۳۱۱۰۷۹
تلکس : ۲۳۳۶ ـ تلگرافی : اطلاعات ـ تهران

فرمان شاهنشاه

فرمان همایونی‌راکه‌بمنظور واگذاری سهام واحد های تولیدی‌به عموم مردم ،خاصه‌کشاورزان وکارگران، شرف صدور یافته‌است در «اطلاعات»امروز ملاحظه فرمودید.

بموجب‌این‌فرمان ،دولت مکلف میشودیك‌برنامه مهم انقلابی‌را که پیوسته مطمح‌نظر شاهنشاه بوده‌و منشاء تحول‌عمیقی در روابط‌طبقاتی است،درمدت معین‌صورت تحقق‌بخشد.شاهنشاه‌فرمان میدهند که‌حداکثر تاپایان مهرماه ۱۳۵۷معادل ۹۹درصد سهام واحدهای تولیدی‌بخش‌دولتی ـبجزصنایع مادرـو ۴۹ درصدسهام واحدهای تولیدی‌بخش خصوصی «که‌در هنگام صدورفرمان ملوکانه موجودیت دارند» در دسترس‌مردم قرار گیردو درموردواحد های دولتی‌که بعدازین تاریخ تاسیس میشوند همین‌کیفیت ملاك‌عمل قرارگیرد.

هدف‌فرمان ،همچنان‌که درمقدمه‌آن ذکرشده ،تقسیم عادلانه‌تر درآمدو مشارکت بیشتر توده های مردم درفعالیت‌های تولیدی‌و مآلا بهره‌وری ازنتایج‌این‌فعالیتهاست.

برنامه‌هایی‌که‌در سالهای آرامش وثبات برای تبدیل سیستم فرسوده اقتصادی‌واجتماعی وبرقراری یك‌نظم‌نو درروابط‌طبقاتی مردم‌ایران به‌مرحله اجراگذارده شدوبااعلام اصول انقلاب شاه‌و مردم،صورت یك رفورم عظیم رابخود گرفت مطلقا به‌مفهوم تلاشی بی‌قیدو شرط درجهت بالابردن رقم‌تولیدات ودستیابی به‌نمودارهای خیره‌کننده رشدوتوسعه نبوده‌است .عنوان «انقلاب»، این‌مجموعه تلاش وپیشرفت رابه‌یك هدف بالاتر مقیدساخته‌که‌آن ،ایجاد نظم‌تازه اجتماعی است همزمان با رشد وتوسعه اقتصادی. اگر قرار میبودبا استفاده‌ازعوامل وامکانات،کوششی درجهت افزایش سریع تولیدات‌کشاورزی وصنعتی‌وبهره برداری ازمنابع طبیعی‌وبه‌جریان گذاردن درآمدهای‌حاصله دربرنامه های عمرانی‌و نو سازی صورت گیردو منتظرشویم‌که این‌تحولات تدریجا برزندگی‌طبقات مردم‌تاثیربگذارد وزمینه‌را برای ایجاد کاروبالابردن سطح درآمدها فراهم سازد،چه لازم بوداین برنامه‌ها درچهارچوب اصولی بنام«انقلاب» محصورو محاط شود؟

غرض‌از توام‌ساختن تحولات اقتصادی ایران‌بایك انقلاب اجتماعی، بهره‌گیری ازین پیشرفت ها درراه ایجاد جامعه‌یی نوین‌است. جامعه‌یی آزاد ازقیدوبند های‌طبقاتی، جامعه‌یی رسته‌از تبعیض‌وبی‌عدالتی ،جامعه‌یی فارغ از عوارض خفقان‌آور کاپیتالیزم وتبدیل فئودالیزم روستایی به فئودالیزم شهری، جامعه‌یی‌که هرفردی برای دلبستگی به‌آن یك دلیل شخصی نیزعلاوه بردلایل‌عاطفی‌و حماسی‌داشته‌باشد ونه‌چنان‌که‌اکثریت مردم، وطن‌را چیزی‌همانند یك‌خانه اربابی تصورکنند.

چنین‌هدفی اقتضا میکندتوسعه‌اقتصادی‌ورشد صنعتی‌کشور، مثل سورتمه‌یی‌که بوسیله تسمه های‌محکم کنترل‌میشودتا در مسیرمشخصی به‌راه خود ادامه‌دهدو ضمنا سرعت‌زیاد باعث واژگون‌شدن و از هم پاشیدنش نشود، تحت‌ضوابط انقلابی‌در جهت مشخص هدایت شود.

شاهنشاه در مناسبت‌های مختلف‌تاکید فرموده‌اندکه باید توده های مردم بوسیله‌مشارکت درصنایع کشورشان ،مستقیما در سرنوشت اقتصادی ایران‌سهیم شوندوبهمان نسبت ازین‌تحول سهم ببرند.خاصه گروه‌هایی‌که‌باکارو فعالیت‌خود درتوسعه‌واحد های‌تولیدی نقش موثر دارندمانند کارگران‌وکشاورزان. فرمان همایونی به‌این اندیشه بزرگ انقلابی رهبرایران زمین شکل میدهدو اجرای‌آن‌رابعنوان یك وظیفه درعهده دولت میگذارد.

نتایج پیروزی میانه روها در پرتغال

یك‌منظره از اعلان های تبلیغاتی احزاب سیاسی پرتغال بر دیوار های لیسبون وسایر شهر های پرتغال در جریان مبارزات انتخاباتی . حزب کمونیست پرتغال باوجود تبلیغات دامنه‌دار خود باشکست روبرو شد.

گرچه انتخابات روز جمعه که قرار است مجلس مبعوث‌آن‌قانون اساسی آینده پرتغال را تنظیم و تصویب کند، و همزمان با اولین سالروز بر افتادن دیکتاتوری‌کهن ودست راستی پرتغال برپا شده است، اولین انتخابات این کشور در تقریبا نیم قرن اخیر است ، اما از اهمیت این انتخابات قبلا بـه میزان قابل توجهی کاسته شده است .

احزاب بزرگ پرتغال پیش‌از برپا شدن انتخابات جمعه طرحی را که شورای نیرو های مسلح کشورشان برای قانون اساسی آینده پیشنهادکرده است‌پذیرفته‌اند واین طرح حاوی‌ضوابطی است که عملا سلطه ارتش را برصحنه سیاست پرتغال لااقل برای سه سال آینده تضمین میکند.

انتخاباتی که روز جمعه در پرتغال برپا شد ازنظر چپی های افراطی گروه «مائوئیست» یک دروغ و نیرنگ بوده است ارتش پرتغال پنهان نکرده است که انتخابات را هیاهویی زائد و مزاحم میداند اما در نظر احزاب ونیروهای‌میانه‌رو پرتغال‌کاری‌که درروز جمعه انجام گرفت در حقیقت آخرین شانس دمکراسی درکشورشان بوده است .

برپا کردن‌انتخابات برای‌برگزیدن مجلس موسسان و بعنوان اولین انتخابات آزاد تاریخ پرتغال یک سال قبل از طرف مردانی که رژیم دیکتاتوری پیشین را سرنگون کردند به مردم وعده داده شد اما چند ماه قبل بعداز آنکه بدستور دولت نظامی لیسبن چندین حزب و گروه سیاسی به دستاویز عدم برخورداری از اصالت و سلامت مسلکی حق شرکت در انتخابات را از دست دادند عملا از تعداد آرایی که ممکن بود بدون آن رفتار به صندوق ها ریخته شود کاسته شد .

علاوه براین ارتش پرتغال پیشاپیش‌ازاهمیت انتخابات‌مجلس موسسان و آراء مردم بعنوان معیاری که راهنمای سیاست آینده کشور شناخته شود کاست‌چنانکه قبلا نیز یادآوری کردیم شورای نظامی پرتغال که قدرت حکومتی را در دست دارد چند ماه قبل‌از انتخابات خطوط اصلی قانون اساسی جدیدی را که اکنون باید بوسیله نمایندگن برگزیده مردم نوشته شود تعیین کرد و قبول آنرا به‌احزاب عمده تحمیل‌نمود.

باوجود این اکنون که نتایج انتخابات روز جمعه تقریبا روشن شده است احزاب میانه رو سوسیالیست و دمکراتیک خلق احساس میکنندکه در کنار یکدیگر درمجلس موسسان آینده بصورت اکثریتی عظیم خودنمائی خواهند کرد واین اکثریت دلیل نمایانی خواهد بود که نشان خواهد داد کشور پرتغال برای پذیرفتن آن قماش سوسیالیسم افراطی که از طرف رهبران‌نظامی فلسطین‌فتوا داده شده است آمادگی نخواهد داشت .

رهبران سوسیالیست ها و دمکراتهای خلق استدلال میکنند که وقتی این دو حزب میانه‌رو صاحب اکثریتی بسیار قاطع در پارلمان شدند، بادر نظر گرفتن این نکته که حزب محافظه‌کارتر سوسیال دمکراتهای میانه رونیز در انتخابات روز جمعه آراء سزاو ار ستایشی بدست آورده است ناگزیر جناح میانه‌روها در میان رهبران نظامی پرتغال‌تشویق خواهد شد که افسران جناح افراطی را بر سر جای خود بنشاند و با محدود کردن نفوذ آنها که‌از برکت حمایت آشکار و پرسرو صدای کمونیستها صاحب قدرت فعال مایشایی شده‌اند ،راه انحراف پرتغال را بسوی یک دیکتاتوری نظامی سد کند .

کشمکش

پیروزی شگرف‌پارلمانی احزاب میانه‌رو در ضمن نشان خواهد داد که نفوذ حزب کمونیست‌این کشور در مراکزمهم قدرت‌وتصمیم گیری و رهبری‌کشور بسیاربیشتر از حدی است که بتواند بادرجه برخورداریشان‌از تاییدو‌پشتیبانی مردم پرتغال قابل توجیه باشد.

طبق پیشگوئی هایی که قبل از انتخابات صورت گرفته است از نظر تحصیل حمایت مردم احتمالا سوسیالیست ها با بدست آوردن بیش از ۳۰ درصد از مجموع آراء در بالاترین‌مقام قرارخواهند گرفت درحالیکه کمونیست هاکمتر از ۱۵ درصد از آراء را تصاحب خواهند کرددرصورتی کمپیشگوئی هائی کمازاین قبیل جامه حقیقت بپوشد این‌خطرقابل تصورخواهد بود که بعد از انتخابات میان دو کانون اصلی قدرت که رقیبان یکدیگرند ، یعنی ازیکطرف نیروی انقلابی ها و ازطرف دیگراحزاب ونیرو های متکی‌به حمایت‌مستقیم مردم کشمکشی روی‌دهد.

در ماه گذشته جناح افراطی‌و حاکم نیرو های مسلح پرتغال اقدام به تاسیس یک شورای انقلابی و واحد اختیارات‌تقریبا دیکتاتورمابی کرد و احزاب‌بزرگ را ناگزیر ساخت تا بر سلطه شورای انقلاب در چارچـوب قانون اساسی‌جدید وآینده‌گردن نهند جناح افراطی ارتش پرتغال خود را صاحب « حقوق‌مشروع رهبری انقلابی و به‌موازات آن واجد حق اعمال‌قدرت به‌شیوه‌ای عملا انحصاری میداند .

در برابراین‌جناح اکنون‌مجلس موسسانی عرض‌اندام خواهدکرد که اعضای غیر نظامی آن مستقیما برگزیده امیال و اراده مردمنددر حالی که از قدرت واقعی بهره‌ای ندارند اما ادعایشان‌به برخورداری از حقوق مشروع اعمال قدرت لااقل به اندازه‌ادعای ارتش‌موجه است .

بکار بردن تلاشی جدی از طرف مجلس آینده پرتغال برای اعمال قدرتی‌که از اراده مستقیم مردم و از نتیجه‌انتخابات‌سرچشمه میگیرد ممکن است شورای‌نظامی را بر آن داردتابنام مصالح‌انقلاب و درست به همان گونه که طی هفته های گذشته و با همان دستاویز تدابیر مشابه دیگری را تحمیل کرده است حکم به‌انحلال مجلس موسسان بدهد .

افسران چپ گرای شورای نظامی کمبوسیلوو اسکو گنکالوس نخست‌وزیر پرتغال(ژنرال ارتش) رهبری میشوندهمواره بی‌اعتنائی فاحشی نسبت به انتخابات نشان داده‌اند اما از ترس واکنشهای خشم آلود و محکوم کننده بین‌المللی جرات نکرده‌اند تا علنا در مخالفت بابرگزاری انتخاباتچون وچرا کنند .

درجریان‌معارضات پی‌درپی که از یک سال قبل تاکنون درارتش پرتغال روی دادبسیاری ازافسران میانه رودردستگاه رهبری‌مشمول تصفیه قرار گرفتند و در عوض افسران چپ‌گرای‌افراطی‌در موارد مکرر فرصت یافتند تا در برنامه سیاسی اصلـی نهضت نیـرو های مسلح دستکاری کنندافسران متنفذ ارتش پرتغال از هنگام سرنگون ساختن‌دیکتاتوری سابق در آوریل گذشته تاکنون بار ها گفته‌اند که مردم پرتغال‌هنوز بدان پایه از بلوغ سیاسی نرسیده‌اند تا انتخابات پارلمانی بتواند در این کشور ارزش واقعی داشته باشد .

بیهوده نیست که طبق گفته برخی ازرهبران سیاسی‌غیرنظامی پرتغال ترس ناگفته دولت نظامی لیسبن باطنا از این بابت بوده است که اکثریت آرا در انتخابات مجلس موسسان‌به طریق«درست» یعنی به‌نفع‌کمونیست ها و متحدان آنان به صندوق ها ریخته‌نشود

کنفرانس ریاض: تلاش برای همبستگی عربی

نوشته :فوادمطر
از : النهار

کنفرانس سران مصرو سوریه وعربستان سعودی که هفته‌گذشته در ریاض تشکیل شد اولین آزمایش ملك‌خالد وروش سیاسی او بود. بادرنظر گرفتن این‌واقعیت که رهبران تازه عربستان سعودی از ابتدای زمامداری اعلام کردند که دنباله‌رو سیاست ملك فیصل خواهندبود.

البته ضروری نبود که هدف کنفرانس ریاض ایجاد تفاهم در مورد یك استراتژی تازه باشد زیرا استراتژی تازه در درجه اول نیاز به روش واحد اعراب یعنی همبستگی اعراب دارد . بدون همبستگی اعراب نمی توان استراتژی کاملی تهیه نمود. پس بدین ترتیب منظور کنفرانس مزبور این بود که به ایجاد همبستگی عربی دلخواه و یاحداقل همفکری عربی، که اینك وجود ندارد کمك‌نماید.

گذشته ازاین تشکیل‌کنفرانس ریاض ضروری بودتا دو قطب‌جنگ رمضان بارهبر تازه‌عربستان‌سعودی گفتگو نمایند. درست است که آنها درروز تشییع جنازه ملك فیصل همدیگر را ملاقات کردند ولی لحظات فاجعه‌آمیز آن روز اجازه نمیدادکه در باره مسائل سیاسی بحث‌و مناقشه کنند. نه ملك‌خالد که‌تحت تاثیر آن‌فاجعه بودو نه انورالسادات و ژنرال حافظ که سخت افسرده بودندمی توانستند گفتگو نمایند، وبدین ترتیب اولین ملاقات میان رهبران سه‌کشور مصرو سوریه وعربستان سعودی ملاقاتی بود تشریفاتی که دراثر حادثه‌ترور ملك‌فیصل‌صورت گرفت. و برای این کـه خیلی مسائل‌روشن شودنیاز به‌کنفرانسی میان سه رهبر مزبور بودکه‌هفته گذشته درریاض تشکیل گردید.

وشاید نکته قابل شگفتی آن است که درست در موقع تشکیل کنفرانس ریاض شورای جامعه عرب هم جلسه‌ای تشکیل داد و تاکید کردکه همبستگی عربی بسیار ضعیف و اوضاع جهان‌عرب بگونه‌ایست‌که نمیتوان برای ماه های بعد طرحریزی کرد. یعنی ماه هائی‌که خطرناکترین مرحله سرنوشت ساز دنیای عرب بشمار میرود.

همچنین ازنکات قابل شگفتی این است‌که در موقع تشکیل کنفرانس ریاض ، اسماعیل فهمی وزیرخارجه مصر پس از پایان گفتگوهایش در مسکو از روابط مصرو شوروی ستایش نمود وبه دنبال او عبدالحلیم خدام وزیر خارجه سوریه عازم مسکو گردید تا اوهم از روابط حسنه‌تر سوریه وشوروی ستایش نماید، در حالی که درهمین موقع شیخ‌زکی‌الیمانی وزیر نفت عربستان سعودی دریك مصاحبه تلویزیونی در واشنگتن اظهار داشت‌که عربستان سعودی مایل نیست‌شاهد نزدیکی مصر و شوروی باشدو از دیدن این نزدیکی نفرت‌دارد.

از سخنان زکی‌الیمانی اینطور استنباط میشود که‌عربستان‌سعودی مایل نبود ماموریت اسماعیل‌فهمی توفیق‌حاصل کند. صرفنظر ازاین که مصر به اظهارات وزیر نفت عربستان سعودی در مورد این‌که عربستان سعودی مایل نیست‌شاهد نزدیکی مصروشوروی‌باشد اهمیت نمی دهد وصرفنظر از این که‌این اظهارات از تلویزیون آمریکا برای میلیونها آمریکائی مطرح شد، باز هم‌همبستگی ضعیف فعلی اعراب ، اجازه نمیدهد یـك استراتژی تازه که مورددلخواه مرحله فعلی است ترسیم گردد.

کنفرانس ریاض بهترین انگیزه‌ای بود که کلید بفعالیت درآوردن بحران میان سران جنك رمضان رابگردش درآوردو اینکه گفته شود کنفرانس ریاض اولین آزمایش ملك‌خالد بود امری است طبیعی‌زیرا اوضاع نمی تواند به همین منوال پیش بروددو گرنه‌ضعف همبستگی اعراب همچنان افزونتر خواهدشد. در برابر ملك خالد اینك فرصت طلائی وجود دارد تا بر ایالات متحده امریکا فشاروارد سازد، زیرا تازمانی‌که سیاست آمریکا در ویتنام‌و کامبوج ضربه می‌بیندو تازمانی که رهبر آمریکا ناچار است‌به نصایح دوستانش‌در جهان عرب گوش دهد، هیچگونه فشاری برسیاست آنکشور بـا عکس‌العمل مواجه نمیگردد.

البته این فشار باید هرچه زودتر اعمال گردد والا فرصت طلائی از دست میرود. واگر ناگهان شنیدیم که ملك خالد تصمیم گرفته است به ایالات متحده امریکا سفرکند معنیش‌آن است که ملك تازه عربستان می خواهد دنباله‌رو سیاستی باشدکه رهبران تازه آن کشور اعلام اجرایش را کرده‌اند بویژه اگر ملك‌فیصل کشته نمیشد، ناچار بود در برابر تحولات بیشمار، سیاست فشار بر ایالات متحده امریکا را اجراکند.

فعالیت‌های تازه‌شوروی در خاورمیانه

درحالیکه مقدمات کنفرانس ژنودرباره خاورمیانه بسرعت فراهم‌می شود،روش شوروی نسبت‌به‌اسرائیل توجه‌محافل سیاسی‌جهان رابه‌خود جلب کرده‌است .

آندره‌گرومیکووزیرامورخارجه شوروی درگفتگوهائی که هفته گذشته باوزیران امورخارجه مصرو سوریه داشت بطور ضمنی‌تضمین موجودیت و استقلال اسرائیل را پس از بازگشت بمرز های قبل از جنك شش‌روزه عنوان کرد. درست‌است‌که قطعنامه شماره ۲۴۲ مورخ نوامبر۱۹۶۷حتی موجودیت‌کلیه‌کشورهای منطقه‌را برسمیت شناخته‌و شوروی نیزیکی ازکشورهائی است‌که‌به‌این قطعنامه رای موافق‌داده است، ولی مسئله‌ای‌که‌تازگی دارد این‌است‌که آندره‌گرومیکو این موضوع رامستقیما باوزیران امورخارجه مصروسوریه که‌هفته گذشته یکی پس‌ازدیگری ازمسکو دیدن‌کردنددرمیان گذاشته‌است .وزیر امور خارجه شوروی هنگامی‌که‌مسئله‌تضمین‌استقلال اسرائیل راعنوان کرد که‌ایالات متحده معتقداست هنوزوقت‌آن نرسیده‌است درچهارچوب ارزیابی سیاست خود درخاورمیانه‌ازشدت فشار نسبت به‌اسرائیل بکاهد.

ملاقات دوساعته‌ای‌که روزچهارشنبه سفیراسرائیل در واشنگتن باجیمزشلزینگر وزیر دفاع‌امریکا انجام دادو گفتگو های اخیرایگال آلون باکیسینجر نتوانسته‌است نگرانی اسرائیل را ازآینده‌برطرف کند.

اکنون تقریبا مسلم‌شده‌است‌امریکا قبل‌ازتسلیم لایحه‌کمك‌نظامی یك میلیاردو هشتصد میلیون دلاری به‌اسرائیل درمیزان کمك های نظامی‌و کمك اقتصادی هفتصد میلیون دلاری تجدید نظرخواهدکرد زیرا در شرایط‌کنونی‌کنگره بهیچوجه بااعطای چنین‌اعتبار هنگفتی بـه اسرائیل موافقت نخواهدکرد.

اسرائیل درآخرین لیست‌کمك‌های‌نظامی مورد نیاز خودهواپیما های جنگنده فوق‌مدرن«اف‌۱۵»وبمب‌هائی‌راکه بوسیله اشعه لیزرهدایت میشوندو همچنین دویست موشك مدرن زمین‌بزمین ازنوع «لانس » قیدگردیده است. اما واشنگتن هنوز شکاریهای بمب‌افکن اف۴وتانك های ام ۶۰ باسرائیل تحویل میدهد. ازاین‌روروابط واشنگتن واورشلیم درروزهای اخیر پیوسته روبسردی میرود،ظاهرا گرومیکو با استفاده ازاین فرصت خواسته‌است باعنوان‌کردن مسئله‌تضمین موجودیت اسرائیل‌زمینه‌رابرای‌نزدیك شدن به‌اورشلیم هموارسازد.

حال‌باید دیدکشورهای عربی‌بویژه سوریه حاضر خواهندشد سیاست کرملین راتائیدکرده‌و بنوبه‌خود موجودیت اسرائیل را به رسمیت بشناسند ؟

ناظران سیاسی اظهارعقیده‌میکنندکه موضع‌گیری جدید گرومیکو نشانه‌آن‌است‌که شوروی میخواهدباردیگر بااورشلیم روابط سیاسی برقرار کرده‌و اسرائیل راوادار‌بشرکت‌درکنفرانس ژنوبکند.

شوروی برای‌آنکه اسرائیل رابه‌تخلیه سرزمین‌های اشغالی و شناسائی حقوق ملت فلسطین به‌تشکیل‌یك‌دولت مستقل تشویق کند موضوع تضمین‌موجودیت‌کشوریهود رامطرح‌ساخته‌است.

اسرائیل پیشنهاد مشابهی راکه‌ازطرف واشنگتن عنوان شده‌بود چند ماه‌قبل ردکردو معلوم‌نیست‌دربرابر‌پیشنهاد شوروی چه‌عکس‌العملی نشان خواهد داد.

آیامذاکرات صلح ویتنام به نتیجه میرسد

دانانك بعد از پیروزی ویتکنك ها

بعداز اشغال شهر دانانك بوسیله ارتش ویتنام شمالی، طبق گزارش منابع‌ویتکنك اوضاع درآن بحال‌عادی درآمده‌است. عکس که توسط خبر- گزاری فرانسه مخابره‌شده یك‌سرباز کمونیست رادریکی از خیابان های دانانك وچندکودك دبستانی راکه به مدرسه میروند نشان میدهد.

وقتی زمزمه گفتگو های صلح و به‌اجرا درآوردن مفاد عهدنامه صلح ۱۹۷۴ پاریس در فرانسه‌وایالات متحده بگوش میرسد. نگرشی به آنچه اکنون درویتنام میگذرد طنین این‌زمزمه‌ها راتا حدودی بدور از واقعیت میکند نمایندگان دولت موقت انقلابی‌ویت‌کنك در پاریس آمادگی دولت خودرا برای گفتگوهای صلح ابراز میدارند ولی درعین‌حال برای شروع این مذاکرات شرائطی قائلند فرانسه ،که منشاء اصلی مصائب امریکا‌در هندوچین محسوب میشود همواره کوشیده است که گفتگو ها برمبنای قرارداد ۱۹۷۳ انجام گردد وباتوجه به مفادیکی از موادآن «شورای ملی‌آشتی و توافق»باید درویتنام تاسیس گردد براساس‌این ماده از قراردادپاریس حکومت‌ویتنام جنوبی دردست شورائی مرکب‌ازسه‌عامل اصلی یعنی، نمایندگان دولت، بیطرفهاو ویت‌کنك‌ها اداره خواهد شداکنون شاید بتوان امیدواربودکه گفتگو هائی بر مبنای همین ماده ازقرارداد آغاز شودولی عملا این امید چیزی بیشترازیك تجزیه ساده نخواهد بود.

چیزی‌که‌دولت انقلابی موقت ویتنام اکنون‌می گوید باآنچه دربدو تولدش درسال ۱۹۶۹ تاکنون مصرانه برآن پافشاری کرده‌است تفاوتی نکرده و چیزی‌نیست مگر مرکبی برای به‌منزل رسانیدن حقانیت مورددرخواست ویت‌کنك هاولی باید دید که این‌درخواست وتقاضا درگذشته چه‌ثمری داشت و اکنون چه‌فائده‌ای دارد.

ویت‌کنك مصرانه خواستار خروج‌امریکائی ها از معرکه‌است. یعنی درواقع امری‌که تقریبا تحقق یافته است. مسئله دیگر برکناری وان‌تیو بود که اونیز اکنون رفته‌است .ولی حملات بی امان دولت موقت انقلابی ویت‌نام جنوبی و ویتنام شمالی به‌جانشین وان‌تیو نشانه‌ادعائی آشکار برای این حق است‌که صرفنظر ازواکنش‌های مسالمت‌جویانه و انعطاف پذیری جنوبی‌ها کسی در ویتنام جنوبی روی کارآیدکه شمالی ها اورا بخواهند.

اکنون بااین سئوال روبرو هستیم که ازتوافق های ۱۹۷۳ دوگفتگوکننده اصلی ماجرای ویتنام تعیین‌دکتر کیسینجر و«له‌دوك‌تو» که‌برای آنها جوائز صلح نوبل رانیز بدنبال داشت چه باقی‌مانده است. نگرشی به‌این واقعیت تاریخ‌به‌ما میگویدآنچه ازاین توافق هاباقی مانده تنها مشتی کاغذ پاره است‌که رفته رفته به‌بوته فراموشی سپرده می‌شود چهار طرف امضا کننده قراردادصلح پاریس یعنی‌امریکا، ویتنام‌شمالی،ویتنام‌جنوبی وویت‌کنك، توافق‌کرده‌بودندکه‌به کلیه اقدامات جنگی خود چه در زمین ،چه‌درآب‌وچه در هوا پایان دهندو از مبادرت به‌هرگونه اقدامی خصومت آمیز خودداری کنند.

قرار بر این بود جایگزینی‌سلاح‌های ازدست رفته در ویتنام جنوبی و ویت‌کنگ‌ها به مبنای‌اصل یک جنگ‌افزار بجای یک جنگ‌افزار از دست‌رفته صورت گیرد .

همچنین قرار بود طرفین متخاصم درچهارچوب روح تفاهم و همکاری ملی با یکدیگر تبادل نظرو مشورت نمایند و شورای آشتی را با استفاده از نمایندگان خود بوجود آورند و قرار بر این بود که شورای مذکور ظرف ۹۰روز تشکیل و کارخود را آغاز کند ، ولی عجیب اینکه اکنون دو سال از آن تاریخ میگذرد و تشکیل شورای آشتی کذائی هنوز بجائی نرسیده است .

در اوائل ماه مه آینده بیست‌و یکمین‌سالگرد جنگ «دین‌بین‌فو» فرا میرسد، روزی که‌هوشی‌مین پس از هفت سال خونریزی‌پی‌گیر سرانجام فرانسه را شکست داد اکنون پس از سی سال مخاصمه آیا هانوی ثمرات این مبارزه طولانی را که از دیرباز تشنه آن بوده است نادیده خواهد گرفت‌و از آن خواهد گذشت ؟

مسئله اینست که اگر امید به آغاز گفتگو در شرائط کنونی متجلی شده‌است چرا طرفین‌اقدامی عاجل در این‌راه به‌عمل نمی‌آورند

حملات ویتنام شمالی و ویت‌کنگ به‌سایگون تاحدودی تخفیف یافته است ولی متعاقب آن این خواست آشکار گردید که کمونیست‌ها مایل‌نیستند پیروزی خود را صرفا یک پیروزی نظامی بـه جهانیان بنمایانند .

شاید گفتگوئی بین طرفین صورت گیرد . و حتی قراردادی نیز دوباره بسته شود ، ولی‌آنچه مسلم است این قرارداد ، قراردادی خواهد بودکه هانوی آنرا می‌پسندد و نسبت به آن متمایل‌است،

ولازم‌به یادآوری‌نیست که‌هانوی همواره‌درمورد بوجود آوردن ویتنامی یکپارچه و متحد پافشاری کرده است. ویتنامی که به سادگی میتوان حدس زد حاکمیتش در دست چه کسانی خواهد بود .

خبرگزاریها

لبنان: فتنه گران اینبار شکست خوردند

فریبرز عطاپور

فریبرز عطاپور نویسنده اطلاعات که اخیرا از کشور های عربی خاورمیانه دیدن کرده است دراین‌گزارش،بحرانی راکه میرفت لبنان را بیک جنگ تمام عیار داخلی بکشاند مورد بررسی قرار داده است .

***

زمانی بود که لبنان طبق یک عادت ثانوی و بطور « خودکار» خود رابرای روبرو شدن بایک «ماه‌سیاه » در بهار ودرپائیز آماده میکرد واین‌وضع‌هنگامی پدید می آمد که میان ارتش و کماندو های فلسطینی‌کشمکش‌مسلحانه‌ای درگیر میشد و مرکز بیروت بصورت میدان تیراندازی درمی امد و خیابانها را در نقاط بی شمار می بستند و آدمها را مورد بازرسی بدنی قرار میدادند در صورتیکه « ماه سیاه » به سیاق معمول دربهار واقع میشد عادتا میگفتند کـه اسرائیل باکمك سفارت امریکا دربیروت «ماه‌سیاه» را ترتیب داده است تافصل توریستی لبنان راتباه کند،چون‌اسرائیل که مدعی است ویترین تمدن‌باختری در خاورمیانه است ، واقعا بیمناک است‌که ویترین باختری خیر کننده‌تری دربیروت وجود داشته باشد.اما هرگاه «ماه‌سیاه» در پائیز پیش می امد معمولا گفته‌میشد که اسرائیل بازهم از طریق سفارت امریکا در بیروت مسبب تمامی ماجراها بوده است تابتواند بااین تمهید تخم کدورت و نفرت زمستانی میان لبنانی‌ها وفلسطینی‌ها بپاشد .

من بسیاری از ماه های سیاه را در بیروت گذرانده‌ام ...

به یاد روزی میافتم‌که‌عبدالناصربدرود زندگی گفت بیروت این خبررادرساعت ۱۰ شب هنگامیکه‌سینماها‌مملوازجمعیت بودند ، دریافت کرد، طولی نکشید که شتابی سرسام‌اور شهر را فراگرفت‌مردم عجله داشتند تا قبل از آنکه‌تمام‌چراغها خاموش شود خود را به خانه هایشان برسانند ظرف یک ربع ساعت شهرغرق درتاریکی شد. حلقه‌های‌لاستیک اتومبیل که در خیابان‌ها مانند مشعل‌هامیسوخت تنها روشنائی بود که در شهر به چشم میخورد بیروت تا سه روز تمام مرده بود . حتی یک نانوایی برای‌فروختن نان بازنبود چه شهر عجیبی چـون هنگامیکه ملک فیصل پادشاه عربستان سعودی تنها چند هفته قبل درگذشت، حتی کاباره‌های بیروت‌هم دچار تعطیل نشدند ...

دراولین هفته مارس جاری درست هنگامیکه هزاران ایرانی خود راآماده میکردند تا برای گذراندن‌تعطیلات‌نوروز به بیروت بروند ، چیزی نمانده بود که لبنان در «ماه مارس سیاه » دیگری غوطه‌ورشود مارس سیاهی که اگر منطق وروح آشتی غلبه نمیکرد ممکن بود لبنان را درجنگ داخلی دیگری به شده جنگی که در ۱۹۵۸ روی داد و شیرازه زندگی عادی مردمانش رادرهم گسیخت ، گرفتار کند.

جنك ماهی

اما آتش‌بحران بهار جاری‌را برخلاف گذشته دلایل سیاسی ویا فلسطینی‌ها روشن نکردند بحران‌این‌بار بوسیله‌ماهی آغاز شد. کامیل شمعون رئیس‌جمهوری پیشین لبنان درحال حاضر ریاست یک شرکت ماهیگیری را برعهده دارد کـه نام آن « پروتئین » است و او میگوید که روشهای کهنه واز مد افتاده صیدماهی که هنوز در سواحل لبنان مورداستفاده قرار میگیرد کار ماهیگیری را بصورتی درآورده است که دیگر به هیچوجه مقرون به صرفه نیست ودرنتیجه قیمت ماهي چنان گران است که آن را تبدیل به غذای ثروتمندان کرده است .

شرکت او قصد داشت روشهای‌تازه‌ای در صید ماهی متداول کند که درنتیجه آن قیمت ماهی ارزان شود وهرکسی بتواند ماهی برسفره خود داشته باشد. موسسه کامیل شمعون در عین حـال پیشنهاد کرد تابه اتحادیه ماهیگیران کمک فوق‌العاده‌ای بپردازدوهرماهیگیری که مایل به کارکردن برای شرکت باشد استخدام کند از نقطه نظرهای‌اقتصادی وتجارتی این پیشنهاد کاملا منطقی‌بنظر میرسید . اما صیادان خرده‌پای شهر صیداذاتا دیر باور ومحافظه کارند و بهمین دلیل علیه فکر بکری که کامیل شمعون کرده بود سر به شورش برداشتند طولی نکشید که نماینده سابق آنها از جبهه ترقی‌خواه بنام معروف سعددرحالیکه بازو دربازوی رقیب خود دکتر نزیه‌البذری نماینده کنونی صیدا حلقه کرده بود ، درپیشاپیش تظاهراتی عظیم درشهر براه افتاد هنگام برپاشدن تظاهرات نیروی ارتش‌نیزحضورداشت. ناگهان گلوله‌ای شلیک شد و سعدبزمین درغلطید ، درتیراندازیهایی که متعاقبا درگرفت ۱۶ نفر به قتل رسیدند کـه معروف سعد و یک سروان جوان‌ارتش نیز ازآن جمله بودند. ظرف چندساعت ظلمت و تاریکی سراسر لبنان را فرا گرفت ، کره‌کره‌ها به پائین کشیده شد وگروه‌ها دستجات تفنگها و طپانچه ـ هایشان را در انتظار جنگ داخلـی قریب‌الوقوعی که احساس میکردند در پیش است گردگیری کردند معهذا در لحظه بحرانی اینبار نوبت رهبران « جبهه‌ترقیخواه » بود که وارد میدان شوند و جلوی کشمکش را بگیرند .

ابو صالح یکی از رهبران الفتح بنام سازمان آزادیبخش فلسطین به‌چریکها تاکید کرد که کاری نکنند تا اوضاع وخیمتر شود . کمال جنبلات رهبر «جنبه‌ترقیخواه » و یکی ازنیمه‌دوجین مردان نیرومند لبنان از وزیران حامی خود درکابینه خواست تا استعفا نکنند جنبلات علاوه براین نامه‌ای به صیدا فرستاد و دستورداد که نظم و آرامش را درآن شهر برقرار کنند ، وبالاخره وقتی ارتش لبنان خود را آماده کرده بود تا به این بهانه که جنبلات بوسیله عده‌ای‌ازتروریستهای وابسته‌به مخالفان جبهه ترقیخواه ربوده شده است در صیدا وارد میدان شود باشتاب واصرار فراوان از ارتش خواهش کرد که از مداخله بپرهیزد واطمینان داشته باشد که وی ربوده نشده است .

لبنان در بهار جاری تاکنون معدودی روزهای « سیاه » را پشت‌سر گذاشت اما از ماه سیاه اثری نبوده است .

روح آشتی و خردمندی عجالتا بـر لبنان حاکم است اما همه دانسته‌اند کـه «معروف سعد» را ارتش نکشته بلکه قتل او بدست یکی از ایادی فتنه‌گران صورت گرفته و محرک فتنه درتلاش خود برای گرفتار کردن لبنان دریکماه سیاه دیگر ، وسرنگون کردن این‌کشور در ورطه جنگ داخلی به ناکامی رسیده است .

مقالات کوچک از روزنامه‌های بزرگ

THE TIMES — نامه دوبچك

دستگاه‌رهبری‌چکسلواکی براثر انتشارنامه سرگشاده دوبچك ، عمیقاتکان خورده‌است. دوبچك، رهبر برکنارشده حزب کمونیست چکسلواکی، هنوز هم‌بعلت آنکه‌دارای‌افکار اصلاح‌طلبانه‌ئی برای‌ترمیم اصول کمونیسم‌است،درمرکز توجه‌مردم‌کشورش قرار دارد.چکسلواکی هم هنوز پس‌از۶سالی که‌از «بهارپراك»وسقوط رهبری دوبچك میگذرد، در اذهان عمومی مردم‌دنیا زنده‌است وهنوزمانند زخمی است‌برپیکر کمونیسم‌خاصه از لحاظ روابط‌مسکو بااحزاب کمونیستی چون احزاب ایتالیا، یوگسلاوی، اسپانیاو رومانی که‌به استقلال‌رای خود در برابر کمونیسم شوروی اهمیت فراوانی میدهند.

International Herald Tribune — جنك نژادی

پرزیدنت‌کنت‌کاندا، رئیس جمهوری‌زامبیا درمیهمانی رسمی کاخ سفید هنگام سخنرانی خود، شعاری دادکه‌حاوی پیامی بودکه‌وی از جانب افریقای سیاه به واشنگتن اعلام‌کرد، مبنی‌براین‌که وقوع جنك نژادی درافریقای جنوبی مسلم است‌وآمریکا بایدخودرا آماده کندکه مانع‌وقوع چنین فاجعه‌ئی بشود.

روشن است‌که دکتر کاندا،که سیاست‌مدار بسیار مودب‌و ملاحظه کاری‌است، بدین سبب‌به‌طور اشاره ازجنك نژادی‌سخن گفته‌که نمیخواسته‌است کشورمیزبان خودرابطور مستقیم درگیربحران افریقای‌جنوبی کند. اما،پیش‌از سفرپرزیدنت کاندابه واشنگتن،دلایلی وجود داشت‌مبنی براین‌که دولت آمریکا نسبت‌به مساله افریقای‌جنوبی توجه‌شایسته‌یی معطوف نداشته‌است.

اگر رهبرزامبیاتوانسته‌باشد که‌توجه‌کافی آمریکارابدین مساله معطوف داشته‌باشد، دیدار اوازآمریکا ،با ارزش بوده‌است.

THE DAILY STAR — فورد وخاورمیانه

پرزیدنت فورد، درمصاحبه تلویزیونی‌اخیرش باتوجه به‌اوضاع خاورمیانه عربی گفت که‌ممکن است‌ملاقات ومذاکره‌وی‌با دیگررهبران دولتها، مفیدباشد،بطوری که‌آنها بتوانند ازنظرات‌وی‌آگاهی مستقیم و دقیقی پیداکنند، واونیز امکان‌یابدکه توصیه آنها رادرزمینه حل مسائل‌این منطقه شخصا بشنود.

اگراین سخن اشاره‌یی‌باشد بدین‌مطلب که‌اروپائی ها بایدبرای برقراری صلح درخاورمیانه فعالتر باشند، بایدآنرا کاملاجدی تلقی کردولی تاآنجاکه مربوط به‌دولت کارگری بریتانیاست بنظر می رسد که‌خاورمیانه ازاین لحاظ اهمیت داردکه منطقه‌یی‌است که میتوان از آن‌پول به‌وام گرفت.

فینالیستهای ۳ جام باشگاهی اروپا برگزیده شدند

در جام قهرمانی، همه شرط بندیها بسود لیدز است

★ روزچهارشنبه هفتم‌خرداد استادیوم پارک دوپرنس - پاریس میزبان دیدار فینال لیدز - بایر مونیخ‌خواهدبود.

لیدزیونایتد قهرمان فصل‌پیش انگلیس بـا تساوی ۱ـ۱ در بارسلون، بلطف پیروزی ۱ـ۲ در دیدار رفت، پیروزمندانه مرحله نیمه‌نهائی مسابقات‌فوتبال جام قهرمانی باشگاههای اروپا را پشت‌سرگذارد و برا یاولین بار راهی دیدار نهائی ایـن مسابقات شد. لیدز روزچهارشنبه هفتم خردادماه در استادیـوم پارک دوپرنس پاریس، تیـم بایرمونیخ مدافع عنوان قهرمانی سال پیش را دیدار خواهد کرد. بایرمونیخ در مرحله نیمه‌نهائی باتیم سنت‌اتین قهرمـان فرانسه روبرو بود که در بازی‌برگشت درمونیخ ۰ـ۲ برحریف غلبه‌کرد.

اگر فینال روز هفتم خـرداد دومین فینال‌یابی برای‌بایرمونیخ محسوب می‌شود، برای لیـدز حضور در این دیدار غـرور تازه‌ای‌بوجودآورده، بخصوص که بامقایسه کیفیت دو تیم در مسابقات دورنیمه‌نهائـی، از هم‌اکنون دلالان و شرط بندان انگلیسی با حساب ۵بر۴پیروزی لیدز را بر بایرمونیخ پیش‌بینی میکنند.

طبق نظر همین دلالان‌انگلیسی شانس برد بایرمونیخ ۹ بر ۴ است و با همین نسبت نیز برای نتیجه‌مساوی شرط بندی‌میشود.

لیدز گام بلند صعود را دو هفته پیش با شکست بارسلون در بازی رفت (۱ـ۲) برداشته بود. اما بازی‌فوق‌العاده‌انگلیسیها درهمان دیدار طوری شاگردان رینوس‌میشل را مات کرده‌بود که ازهمان روز به بعد بسیاری از صاحب‌نظران شانس پیروزی نهائی را ازآن لیدز میدانستند.

ازآن‌جمله جیمی‌آرمفیلد مربی لیدز که حتی صحبت از بردودوم مقابل یاران کرویف دربارسلون میکرد.

این اولین گل بایرمونیخ مقابل‌تیم فرانسوی سنت‌اتین است. کورکویک دروازهبـان سنت‌اتین مایوسانه شاهد توپی است که بضربه بکن‌بوئر (درحال برگشت درسمت چپ عکس) وارد دروازه‌اش می‌شود.

آرمفیلد زیادهم رویائی‌صحبت نکرده بود، چون در دیـدار برگشت که ۱۰۰ هزار تماشاگر شاهد پیکار سرنوشت دو تیم بودند، در دقیقه هفتم‌پیترلوریمر مهاجم استثنائی لیدز گل برتری تیم خود را از خـط دروازه سدورنی‌دروازه‌بان‌بارسلون‌عبور داد. بعداز این‌گل لیدز حصاری شگفت‌انگیـز بدور دروازه‌اش کشیدوتا دقیقه۶۸ نیزبه‌آسودگی نتیجه را حفظ کرده بود.

گل مساوی بارسلون

اما میزبانان بارسلونی از شروع نیمه دوم عملا فشاری سنگین‌تر بر دفاع لیـدز وارد میکردند. در دقیقه۶۸ روی یک ضربـه آزاد بوسیله «رایف» جانشین آسنسی در این نیمه، کلارس موفق به گشودن‌دروازه استوارت گردید. بعد از این‌گل و اخراج گوردون‌مک‌کوئین در دقیقه ۷۰ بنظر میرسد، تلاش‌های کرویف ویارانش برای گل‌برتری موثر واقع گردد ولی لیدز با وجودیکه ۲۰ دقیقه آخر را ۱۰ نفره بازی میکرد، تا پایان بازی نتیجه مساوی ۱ـ۱ را همچنان حفظ کرد و در مجموع ۲ـ۳ بربارسلون چیره شد. دردقایق پایانی بازی دروازه‌بان‌اسکاتلندی لیدز کیفیتی فوق‌العاده ارائـه داد.

همزمان با حذف بارسلون‌در سد لیدز، استادیوم‌المپیک‌مونیخ نیز که ۷۵ هزار تماشاگر را در خود جای داده بود، پیروزی ۰ـ۲ بایرمونیخ را بر سنت‌اتین قهرمان فرانسه جشن گرفت. کاپیتن بکن‌بوئر در دقیقه دوم‌و دورنبرگر در دقیقه ۶۹ گلهای تیم‌قهرمان اروپارا بثمررسانیدند. بازی رفت دو تیم در سنت‌اتین بدون گل مساوی پایان یافتـه بود.

بایرمونیخ بااین‌پیروزی برای دومین سال پیاپی قدم به دیدار فینال جام باشگاههای اروپـا گذاشت. سال قبل مونیخی‌ها در بروکسل تیم آتلتیکو مادرید را شکست داده و برای اولین بار جام قهرمانی اروپاراتصاحب کردند. حالا روز هفتم خرداد ماه در دیدار فینال جام لیـدز و بایرمونیخ درسد هم قرار خواهندگرفت. فتح‌بایریها حاکی از دومین جام قهرمانی اروپـا برای آنان‌خواهد بود. درحالیکه لیدز درصورت شکست‌بایرمونیخ بعداز منچستر یونایتد که‌درسال ۱۹۶۸ با شکست بنفیکا قهرمان اروپا شد، دومین تیم انگلیسی فاتح این جام خواهد بود.

دو شرقی در فینال

برای اولین بار دیدار فینال مسابقات جام در جام اروپا را امسال دوتیم اروپای شرقـی انجام خواهندداد. تیم‌دیناموکیف قهرمان فصل جاری شوروی که استخوان‌بندی اصلی تیم ملی‌این کشور را نیز تشکیل میدهد از یکسو و تیم مجارستانی‌فرانس واروش ازسوی‌دیگر برگزیدگان دیدار فینال روز چهارشنبه ۲۴ اردیبهشت میباشند.

دیناموکیف در دور نیمه‌نهائی تیم هلندی پی.اس.و. آیندهون پیشتاز کنونی مسابقات باشگاهی هلند را درپیش داشت که در مجموع ۲ـ۴ براین تیم غلبـه کرد.

مسابقه برگشت دو تیم روز چهارشنبه در آیندهون هلنـد انجام گرفت. تیم هلندی دردقیقه ۲۴ روی ضربه سنگین رالـف ادستروم مهاجم سوئدی خـود صاحب اولین گل شد. آیندهون که در بازی رفت ۰ـ۳ شکست خورده بود با این گل امیـدی مضاعف برای جبران ۲ گل دیگر یافت. اما مدافعان روسی تاپایان نیمه اول هرگز شانس دومی برای گل بحریف دادند. ناامیدی میزبانان وقتی به اوج رسید که بورجاکه مهاجم دینامو دردقیقه ۷۷ گل تلافی تیمش در این‌دیدار را بثمررسانید. همه تلاش‌های بعدی آیندهون در یک گل دیگر در دقیقه ۸۶ خلاصه شد که‌بار دیگر رالف‌ادستروم گل دیگری را از دروازه دینامو عبور داد.

دینامو با وجود شکست ۱ـ۲درمسابقه برگشت، باپیروزی ۴ـ۲ درمجموع برای اولین بار راهی دیدار فینال مسابقات جام در جام باشگاههای اروپا شد. سال‌پیش این‌جام‌را تیم‌ماگدبورگ ازآلمان شرقی برده بود.

تساوی در بلگراد

حریف فینالیست دیناموکیف، تیم‌فرانس‌واروش بوداپست می باشد. مجارها که بعد از برد ۱ـ۲ از ستاره سرخ بلگراد در خانه خود، ناامیدانه قدم بـه مسابقه برگشت در بلگرادگذارده بودند، در خانه حریف بکاری بزرگ دست یافتند. تساوی۲ـ۲ دربلگراد حاکی از برد ۴ـ۳ فرانس‌واروش در مجموع بود. فرانس‌واروش اولین گل خـود را در دقیقه هفتم و روی‌شلیک پوستای بثمر رسانید. دقیقه۵۰ «کری» گل مساوی یوگسلاوها را زد. دقیقه ۷۸ فیلی‌پوویک گل برتری میزبانان را بشـمر رسانید. در صورت پایان بازی با همین نتیجه۱ـ۲، بجهت‌تکرار نتیجه‌بازی‌رفت، سرنوشت‌مسابقه به‌وقت اضافی کشیده می‌شد، اما بفاصله هفت دقیقه به پایان فرانس‌واروش صاحب یکپنالتی شد و مگیسی با زدن گل‌مساوی مجارها، در حقیقت گل پیروزی تیمش‌را درمجموع بدست‌آورد.

دو دیداررفت وبرگشت مرحله نهائی مسابقات جام یوفا را هم دو تیم مونشن‌گلادباخ ازآلمان غربی و تونت‌آنشد از هلنـد انجام خواهند داد. مونشن گلادباخ در دور نیمه‌نهائی‌حریف هموطن خود، اف.سی. کلن را در هر دو دیدار ۱ـ۳ و ۰ـ۱ شکست داد. در مسابقه‌برگشت در مونشن‌گلادباخ باحضور ۳۲ هزار تماشاگر، تیم پیشاهنگ مسابقات باشگاههای آلمان تنها گل خود را در دقیقه۴۸ وروی شلیک رینربونهوف بدست‌آورد. گوگولویک داور یوگـوسلاو مسابقه ۲گل‌دیگر مونشن‌گلادباخ را بدلیل‌آفساید نپذیرفت.

تونت‌آنشد از هلنـد و جوونتوس از تورین نیز دیگر مدعیان مرحله نیمه‌نهائی‌مسابقات جام یوفا بودند که تونت در میان غافلگیری، در مسابقـه برگشت درتورین‌هم، جوونتوس پیشتاز کنونی مسابقات باشگاه‌های ایتالیا را ۰ـ۱ مغلوب کرد و در مجموع ۲ـ۴ از سد این حریف عبور کرد.

تنهـا گل بازی برگشت را زویدما در دقیقه دهم برای‌تونت بثمر رسانید.

تونت و مونشن‌گلادباخ دو بازی رفت و برگشت خود را روزهای ۱۷ و ۳۱ اردیبهشت انجام خواهند داد.

نتایج بازیهای برگشت:

جام قهرمانی:
بایرمونیخ ۲ - سنت‌اتین ۰ (۰ـ۰)
بارسلون ۱ - لیدزیونایتد۱ (۱ـ۲)

جام درجام
ستاره‌سرخ۲- فرانس‌واروش۲ (۱ـ۲)
آیندهون ۲ - دیناموکیف ۱ (۰ـ۲)

جام یوفا:
مونشن‌گلادباخ۱ - اف.سی. کلن ۰ (۳ـ۱)
جوونتوس۰ - تونت‌آنشد۱ (۱ـ۳)

● نتایج بازیهـای رفت در داخل پرانتز نوشته شده است.

سرداران آبی پوش تاج

موفقیت تحسین‌انگیز شما رابرتیم پرسپولیس که‌نشانه لیاقتو شایستگی شمابود تبریک‌گفته پیروزی های بیشتری‌را درسایه کوشش وهمبستگی شما آرزودارم.
ازطرف دوستداران تیم‌تاج دربازار: بهرام مهروزیاد

آ-۱۷۸۵

هیئت مدیره سازمان ورزشی تاج

باکمال خوشوقتی پیروزی درخشان تیم فوتبال تاج رابرتیم پرسپولیس تبریك گفته، آرزوی موفقیت‌های بیشتری را برای باشگاه محبوب خودداریم.
مهندس‌آشوت‌آودیان، مهندس‌کمال خانلی، مهندس‌فریدون شاهرودی، دکتر فریدون مهدیون، نادر افشار، علی‌سیادت، بیوك‌جدیكار.

آ-۱۷۸۱

کمیته فوتبال تاج تهران

پیروزی فوتبالیست‌های نام‌آور تاج در مسابقه‌باپرسپولیس مزیدغرور وافتخار جامعه دوستداران وطرفداران سازمان ورزشی تاج‌گردید.
بالیاقتو شایستگی که‌درو‌جود این فوتبالیست های‌محبوب سراغ داریم امید است این‌پیروزیها تامرحله کسب جام قهرمانی ادامه یابد.
عبدالله جلالی، محمدفرخ‌ابراهیمی، عباس طلائی، رستم مهروزیاد، گوگوش ابراهیمی.

آ-۱۷۸۳

آگهی مزایده فروش ملاس

قسمت نیشکر هفت تپه‌وابسته به‌سازمان آب‌وبرق خوزستان حدود چهل هزار تن ملاس نیشکر راتحویل‌در محل کارخانه‌واقع‌درهفت‌تپه‌خوزستان از طریق مزایده طبق شرایط مربوطه که دراوراق مزایده مندرج است بفروش میرساند.

علاقمندان بشرکت‌درمزایده میتوانند ضمن مراجعه بـه دفتر تدارکات‌قسمت نیشکر واقع‌در بلوار الیزابت‌خیابان میکده - شماره ۱۲ویاداره‌ماتریل قسمت نیشکر واقع در هفت تپه مراجعه و بـادریافت اوراق مـزایـده پیشنهاد خود را حداکثر تاساعت۱۰صبح روزدوشنبه دوم تیر ماه ۱۳۵۴ به دفتر رئیس قسمت نیشکر واقع در هفت‌تپه شخصا و یـا بوسیله پست سفارشـی تسلیم دارند.

پیشنهادات درساعت ۱۱همان روز در اطاق‌کنفرانس قسمت نیشکر باز و قرائت‌خواهد شد. حضور پیشنهاد دهندگان در جلسه مزایده‌آزاد خواهد بود.

قسمت نیشکر در رد و یاقبول یك‌یاکلیه پیشنهادات مختارمیباشد. سایرشرایط مزایده در اوراق مزایـده مندرج است.

قسمت نیشکر هفت‌تپه

مسابقات فوتبال جام رستاخیز

مدرسه عالی ریاضیات و مدیریت‌اقتصادی کرج‌بمنظور بزرگداشت و تشکیل حزب واحد رستاخیز ملی ایران، اقدام به برگزاری یک دوره مسابقات فوتبال تحت عنوان جـام «رستاخیز ملی» نموده است. در این مسابقات جمعا ۱۶ تیم از دانشگاه ها و مدارس عالی و باشگاه های ورزشی شرکت کرده‌اند که در ٤ دسته بطور دوره‌ای مبارزه مینمایند دو تیم برگزیده هر دسته راهی مرحله دوم خواهند شد. این مسابقات همه روزه از ساعت یک بعد از ظهر در استادیوم ورزشی کرج انجام میشود.

نتایج مسابقات انجام شده تاکنون از این قرار است:
مدرسه عالی ریاضیات و اقتصادی کرج صفر - جوانان بوتان صفر.
مدرسه عالی علوم بانکی با جوانان دژبان ۰ـ۱ به نفع جوانان دژبان.
جوانان آرارات با مدرسه عالی بیمه ۰ـ۳ بنفع‌آرارات.
مدرسه عالی کامپیوتر با آموزشگاه ارتباطات ۲ـ۳ بنفع کامپیوتر.
انستیتورنگریزی تهران بامحیط زیست ۰ـ۸بنفع‌انستیتورنگریزی
بوتان با آموزشگاه هواپیمائی کشوری ۱ـ٤ به نفع بوتان.
دانشکده علوم اداری دانشگاه تهران با دژبان ۰ـ۱ بنفع دژبان.
دانشکده علوم ارتباطات با هنرستان مخابرات ۰ـ٤بنفع ارتباطات.

رکوردهای ورودی برای مسابقات انتخابی

فدراسیون‌دوو میدانی‌ایران اعلام داشت‌در مسابقات‌انتخابی تیم ملی دوو میدانی مردان ایران جهت شرکت در دومین دوره مسابقات دو و میدانی قهرمانی آسیا در سئول‌پایتخت کره جنوبی‌تنهاکسانی میتوانند شرکت جویند که جد نصاب های زیرابدست آورده‌باشند. این مسابقات روز های ۱۵ و ۱٦ اردیبهشت در ورزشگاه بزرگ آریامهر انجام خواهـد شد.

۱۰۰ متر: ۱۰٫۵ ثانیه
۲۰۰ متر: ۲۱٫۵ ثانیه
٤۰۰ متر: ٤۷٫۵ ثانیه
۸۰۰ متر: ۱ـ٤۹٫۵ دقیقه
۱۵۰۰ متر: ۳ـ۵۳٫۰ دقیقه
۵۰۰۰ متر: ۱٤ـ۲۵٫۲ دقیقه
۱۰ هزارمتر: ۳۲ـ۲۸٫۸ دقیقه
۱۱۰ متر مانع: ۱٤٫۵ ثانیه
٤۰۰ متر مانع: ۵۲٫٦ ثانیه
۳ هزار متر مانع: ۹ـ۹٫۸دقیقه
پرش طول: ۷٫٤۹ متر
پرش ارتفاع: ۲٫۰۲ متر
پرش سه‌گام: ۱۵٫۹٤ متر
پرش نیزه: ٤٫۸۰ متر
پرتاب وزنه: ۱٦٫۸٦ متر
پرتاب دیسک: ۵۱٫۵۸ متر
پرتاب نیزه: ٦٦٫۷۲ متر
پرتاب چکش: ۵۸٫۸۸ متر
دهگانه: ۵۳٦۳ امتیاز

اعضاء سندیکای کارگران شهرداری اراك

مرامنامه‌و اساسنامه حزب رستاخیز ملی ایران را در جلسه‌ای که در سالن شهرداری برگزار شد پس از قرائت آن بوسیله آقای یداله ترابی نماینده کارگران تائید و طی صورت‌جلسه‌ای اعلام داشتند (شاهنشاها فرمان تاریخی تو برای تشکیل حزب رستاخیز ملی هدیه‌ای آسمانی میباشد) و آنرا از دل و جان پذیرا هستیم.

دانشکده پزشکی رازی

سخنرانی علمی

آقای پروفسور پنجامین فپشر روز دوشنبه هشتم فروردین ماه ساعت ۱۰ صبح در باره ضایعات مخاط دهان‌در آمفی تاتر بیمارستان امیراعلم خیابان سعدی شمالی سخنرانی می‌نمایند.

م‌الف ۱۹٦۵

آگهی استخدام

وزارت بهداری بمنظور خدمـت در بخشهاوروستا های کشورسپاهیان منقضی خدمت خدمات اجتماعی زنان‌و نیز سپاهیان منقضی خدمت بهداشت را طبق مفاد قانونی استخدام کشوری بخدمت می پذیرد.

افراد مذکور قبل از استخدام رسمی بصورت پیمانی مشغول خدمت خواهند شد و سپس طبق مـقررات مربوطه رسمی خواهند گردید:

تعداد مورد نیاز

استان مرکزی ۱۳۰ نفر، گیلان ٦۰ نفر، مازندران ۵۰ نفر، آذربایجان شرقی ۹۰نفر، آذربایجان غربی ٦۰نفر کرمانشاهان ٦۰ نفر، خوزستان ۷۰ نفر، فارس ۹۰ نفر، کرمان ۹۰ نفر، خراسان ۱۵۰ نفر، اصفهان ۵۰ نفـر سیستان و بلوچستان ۸۰ نفـــر، کردستان ۵۰ نفر، همدان ۵۰ نفر، لرستان ۵۰ نفر، یزد ۵۰ نفر، چهار محال و بختیاری ۳۰ نفر، زنجان ۵۰ نفر، بوشهر ۵۰ نفر، سمنان ۵۰نفر، ایلام ٤۰ نفر، کهگیلویه وبویراحمـد ٤۰ نفر استان ساحلی ۵۰نفر:

هرداوطلب لیسانسیه یا بالاتـر باید مبلغ ٤۰۰ ریال و هر داوطلـب دیپلمه ۳۵۰ ریال بحساب ۹۸۰خزانـه نزد بانك مرکزی ایران بابت حق ثبت نام به یکی از شعب بانك ملی ایران پرداخت نماید (وجه مزبور بهیچوجه مسترد نمی‌شود) وفیش بانکی‌راهمراه برك‌درخواست شغل ذیل این آگهی و دو قطعه عکس ۳ × ٤ خود را به‌نشانی اداره کل بهداری استان یا فرمانداری کلی که مایل است در بخشها وروستا های آن به استخدام در آید ارسال‌دارد.

داوطلبان باید برای انجام‌تشریفات استخدام و تعیین محل خدمت خود ده روز پس از تاریخ نشر این‌آگهی‌باداره کل بهداری استان یا فرمانداری کل مورد تقاضا شخصا رجوع کنندچنانچه تعداد داوطلبان یك حوزه زائد برمیزان احتیاج باشد افراد اضافی در صورت نیاز باستان های دیگر اعزام خواهند شد.

وزارت بهداری

برك‌درخواست شغل ازاداره کل بهداری استان / فرمانداری کل

نام خانوادگی — نام — نام پدر
شماره شناسنامه — محل صدور
تاریخ تولد — مدرك ورشته تحصیلی
سپاهی منقضی خدمت — سپاه بهداشت / خدمات اجتماعی زنان
نشانی کامل: شهر — خیابان
کوچه — شمار منزل
شماره تلفن — تاریخ ارسال‌این فرم
م الف ۱٦۸۰ — امضاء داوطلب

اخبار کوتاه ورزشی

پله ۵ میلیون دلار میخواهد

پله توپچی بازنشسته فوتبال برزیل درپاسخ پیشنهاد ٤٫۵ میلیون دلاری تیم فوتبال کاسموس نیویورک بـرای بازگشت به میدان و قبول عضویت این تیم، تقاضای۵میلیون دلار کرد. پله همچنین گفته است در صورتیکه این مبلغ‌بدون کسر مالیات به او داده شود حاضر است برای مدت۲ سال در تیم نیویورکی فوتبال کند. کاسموس قبلا جورج‌بست فوتبالیست پرآوازه ایرلندی را نیز بخدمت گرفته است.

دیدار باقیمانده هفته هفتم

ساعت ٤ بعد از ظهر امروز تیم های فوتبال راه‌آهن و بانک ملی تنها دیدار باقیمانده هفته هفتم مسابقات فوتبال‌جام تخت جمشید را در استادیوم راه‌آهن برگزار خواهند کرد این هردو تیم بجز بازی امروز، یک بازی‌دیگر نیز عقب‌افتاده دارند. راه‌آهن که هفته پیش برای دو دیدار دوستانه به‌قطر رفته بود با ۵ امتیاز در مکان دوازدهم و بانک ملی ٤ امتیاز در ۲ رده پائین‌تر قرار دارند.

قهرمان ژیمناستیك پنججانبه

علیرضا رستمزاده در پایان مسابقات ژیمناستیک پنج جانبه که بین تیم های پسران تهران، شیراز، اصفهان، خرمشهر و اهواز در ورزشگاه ولیعهد اهواز برگزار شد، به مقام قهرمانی رسید. ژیمناست اهوازی با مجموع٤۱٫۲۵ امتیاز در صدر قرار گرفت. شبرین فشان از شیراز با ۳۹٫۹۵ امتیاز شد و خرسندی از تهران با ۳۷٫٦۵ امتیاز در جای سوم ایستاد.

آگهی مناقصه

دانشکده صنعتی (پلی‌تکنیک تهران) سرویس‌ونگاهداری تاسیسات حرارتی و برودتی‌ساختمان‌های دانشکده‌و خوابگاه های مربوطه را برای مدت یک سال به مناقصه میگذارد.

داوطلبان ضمن مراجعه به دبیرخانه دانشکده واقع در خیابان حافظ‌واخذ نسخه‌ای از برگ شرایط شرکت‌درمناقصه پیشنهادات خود را حداکثر تاساعت ۱۱ صبح روز دوشنبه بیست و دوم اردیبهشت ماه جاری لاکو مهر شده‌بدبیرخانه دانشکده با اخذ رسید تسلیم دارند.

ساعت ۱۱ صبح همان روز کمیسیون مناقصه تشکیل و پیشنهادات رسیده رسیدگی و نتیجه حداکثر ظرف یک هفته اعلام خواهد گردید.

م‌الف ۱٦۵٤

دانشکده صنعتی (پلی‌تکنیک تهران)

گارد جاویدان شاهنشاهی جهت تکمیل کـادر پرسنلی خود عده‌ایرا با شرایط و امتیازات زیر باسمت‌سرباز پیمانی استخدام مینماید

شرایط ...

۱- تابعیت دولت شاهنشاهی ایران.
۲-داشتن حداقل سن ۱۸ سال‌وحداکثر ۲٤ سال وکسانیکه خدمت ۲ سال سربازیرا انجام داده باشند ۲۵ سال.
۳-دارابودن سواد درحدود خواندن‌ونوشتن وحداقل قـد ۱۸۰ سانتیمتر.
٤-نداشتن همسر وکسان تحت تکفل.

امتیازات ...

سربازان پیمانی در طی‌دوره‌چهار ماهه اولیه از حقوق ومزایای معادل ۱۱۵۰۰ ریال علاوه‌برخوراك وپوشاك استفاده و پس از طی دوره چهارماهه از حقوق و مزایای معادل ۱۵۵۰۰ ریال ودر صورت طـی دوره های (چتربازی وتکاور و تخصص ویژه) از حداکثر ۲۰٦۵۰ ریال بهره‌مند میگردند ضمنا عـلاوه برحقوق و مـزایـا از امتیازات دیگر مانند دوماه حقوق پاداش درسال-دفترچه خواربار با۲۵٪تخفیف-دفترچه بهداشت رایگان برای افراد تحت تکفل وازخانه های سازمانی نیز استفاده خواهند کرد.

واجدین شرایط همه روزه بجزایام تعطیل به‌آجودانی گارد جاویدان شاهنشاهی واقع درتهران‌پادگان‌لویزان مراجعه نمایند.

م الف ۱۵۷۰

گارد جاویدان‌شاهنشاهی

آگهی استخدام

بانك صادرات ایران برای تکمیل کادر مدیریت اموربین‌المللی و اداره‌کل تشکیلات وکارگزینی خود عده‌ای‌کارمند باشرایط زیر استخدام می‌نماید:

۱-لیسانسیه در یکی از رشته های بانکداری، اقتصاد، بازرگانی، حسابداری، روابط بین‌المللی ویا سایر رشته های مربوط باتجربه درامورفوق یابدون تجربه.

۲-لیسانسیه در یکی از رشته‌های علوم اداری و مدیریت ویاسایر رشته های مربوط باتجربه یابدون تجربه در امور تشکیلات وروشها، طبقه بندی مشاغل و اداره امور استخدامی.

پذیرفته شدگان به‌عنوان کارمند ثابت بانك استخدام میشوند و از کلیه حقوق ومزایای کارکنان ثابت بانك از قبیل بازنشستگی-بیمه‌بیماری‌وحادثه-وامهای‌کارمندی‌وسایرمزایای‌استخدامی استفاده خواهند کرد.

از داوطلبان تقاضا می‌شود کـه‌مشخصات کامل خودرا باذکر سوابق تجربی وحداقل حقوق درخواستی‌هرچه‌زودتر به‌آدرس اداره کل تشکیلات و کارگزینی بانك صادرات ایران واقـع‌در خیابان جامی - کوی کسری ارسال دارند.

آ-۱۲٤۱۰

از : هادی خرسندی

آقای سه دنبلانه!

حتی وقتی کریستف‌کلمب، آمریکا را کشف کرد، اینقدر قضیه هیجان انگیز نبود که یک خبرنگار اهوازی مردسه دنبلانه را کشف کرد.

آقای محموداکبری مهندس رادیو تلویزیون از آلمان‌غربی، دیروز برای‌خبرنگاران‌مطبوعات فاش کرد که سه تابیضه دارد. رئیس پزشکی قانونی اهوازهم که ایشان را معاینه کرده، خیلی تعجب کرده است.

« حسن‌خوبی » مرد سه دنبلانه، اینست‌که سه‌تادنبلان دارد.یعنی چیزی‌کمخارجی‌ها، باهزار امید و آرزو، توی فیلم های سینمائی‌شان درست می کنند، دراهواز درسته و حاضر وآماده وجود دارد. (فکر می‌کنم مهر استانداردهم داشته باشد.) خطرهم همینجاست که حالاخارجی‌ها، روی عادتی که دارند، به دنبلان اضافی این باباهم چشم طمع بدوزند و دلال های خود را بستمال به دست به بهانه های مختلف بفرستند اهواز. علی‌الخصوص که آقای محمود اکبری(تولیدکننده دنبلان های‌اضافی) سفر های مشکوکی‌هم به آلمان غربی داشته، که ظاهرا برای پیاده کردن فشار های جنسی و تکمیل مطالعه در موردتعمیر رادیو و تلویزین بوده، واتفاقا خوب‌هم تعمیر می کرده و در ساختن رادیوهای سه موج و تلویزیون های‌سه‌لامپ،تخصص زیادی دارد.

بااینحال، در اینمورد که نوشته‌اند نامبرده، متخصص تعمیر رادیو و تلویزیون است، بنده مختصر اعتراضی دارم. چون تااینجا که تجربه ثابت کرده، متخصصان تعمیررادیو و تلویزیون، هیچوقت ازدوتا دنبلان بیشتر نداشته‌اند و ایشان باید متخصص تعمیر رادیو وتلویزیون‌وضبط صوت باشد. یعنی یک تخصص اضافه هم داشته باشد.

در عکسی که از مرد سه دنبلانه چاپ کرده بودند، نامبرده چنان خوشحال بنظر میرسید که اگر سه‌تا خانه هفتصد هزارتومانی به او می دادند، اینقدر خوشحال نمی شد. بنابراین معلوم می شود آقای اکبری از نظر مشکل مسکن،مضیقه‌ای ندارد، و مشکلی‌هم که دارد به طرح آپارتمان‌سازی مربوط نمی‌شود!

متخصصان تعلیم و تربیت معتقدند که ممکن است آقای اکبری، تحت تاثیر فیلم های بدآموز و ضد اخلاقی‌خارجی، علی‌الخصوص فیلم « مرد استثنائی »، قرار گرفته و سه‌تا دنبلان درآورده باشد.

بهرحال، حالا،سینمای‌فارسی می تواند با استفاده ازوجود این هنرپیشه استثنائی، گام های موثر بردارد، چونکه‌آقای «لاندوبوزانکا»، مرداستثنائی فیلم های خارجی، واقعادوتا دنبلان بیشتر ندارد و هنگام فیلمبرداری، اورا گریم‌می‌کنند وبه جای مرد سه دنبلانه‌جامی زنند. بهمین دلیل، امروز سینمای ما می‌تواند با سینمای غرب، یک رقابت دنبلان‌آمیز داشته باشد.

بهرحال، دارندگیست و برازندگی. وبنده وظیفه خود میدانم‌کمدراین وانفسای‌دنبلان، تبریکات صمیمانه خود را حضور آقای محمود اکبری، معروض داشته، و موفقیت روزافزون ایشان را آرزو کنم.

اگر دستم رسد بر چرخ گردون
به او گویم که این‌چونست‌و آن چون ؟ .
یکی رادادهای صدنازونعمت
یکی راقرص نان،آغشته در خون !

آبهای دریای کویر، به کجا رفته‌است؟

گزارش مفصل و جالب اطلاعات را درباره اینکه کویر ایران اباد میشود خواندم. فکر و طرح آقای مهندس هومان‌فرزاد در باره ابادی کویر، بسیار جالب است اما من از ایشان یک سئوال‌دارم:

ابدریای عظیم این منطقه که درچند هزار سال پیش خشک شد، به کجا رفته است؟ مسلمااگرنیمی ازاب‌ها تبخیر شده باشد،این امکان‌هم وجود دارد که قسمت زیادی به قشر های‌عمق زیاد زمین‌فرو رفته و قسمت مهم دیگری‌هم از طریق همین قشرها،بدریای عمان ریخته باشد.

حالا اگر براساس نظریه آقای مهندس‌فرزاد بخواهیم با صرف میلیاردها تومان هزینه طی چندین سال اب دریای عمان را به کاسه های دریای سابق کویر بیاوریم‌ایااین‌امکان وجود ندارد که این آبهای بسیار گرانقیمت، دوباره از طریق همان دالانهای قدیمی‌به دریای عمان باز گردد و چنین زحمات و بودجه عظیمی ،مفت بهدر رود. ؟

شهرآرا - پرویز موید دادخواه

نامه روز

این مردم حتی برای خود ارزش قائل نیستند

نوشته : ابوطالب صنیعی

چندروز قبل گذارم‌به‌آزمایشگاه یعنی به یک واحد تشخیص طبی افتاد. از در که گذشتم به‌اتاقی بپهنای راهرو وارد شدم دراتاق روی میزی‌پربود از شیشه های شیر و ماست و پپسی و کوکاو کانادا و اسو و سون آپ و مشابه آنها. بمحض دیدن شیشه ها فکر کردم عوضی آمده‌ام و شاید هم بیک بخش توزیع‌شیر و ماست و نوشابه وارد شده‌ام. میخو استم برگردم که مرد مسنی‌با لباس سفید و عینک بر چشم‌ظاهر شد و پرسید: آقا چه‌فرمایشی داشتید؟ گفتم: ببخشید دنبال آزمایشگاهی میگشتم ولی اشتباها ازاین محل سردرآوردم. او گفت عوضی نیامدید، اینجا آزمایشگاه است. گفتم قربان من دنبال یک آزمایشگاه تشخیص طبی میگردم ولی اینجا مثل اینکه شعبه‌ای از اداره استاندارد است که شیر و ماست و نوشابه و موادغذائی دیگر را آزمایش میکنند!. آن‌مرد محترم با لحن تاثر آور و بغض آلودی گفت:نه‌آقااینجاداراالتجزیه ویابگفته دیگر یک واحد تشخیص طبی است و این شیشه‌هائی است که محتوی آنها را برای تجزیه آورده‌اند ؟! من یکه خوردم و پشتم‌ازبی‌مبالاتی‌کسانی‌که‌باگستاخی شرم‌آوری سلامت اجتماعی راازبیخ‌و بن تهدید میکنند لرزید.

خلاصه چند ساعتی که در آنجا برای انجام کارم معطل‌بودم‌صدای خرد کردن شیشه‌ها را میشنیدم، بمحض شنیدن صدا پیرمرد گفت این عملی‌است که آخر هر شب دراین آزمایشگاه اجرا میشود. من اجازه نمیدهم‌که این شیشه ها دوباره برای پرکردن مواد غذائی آماده گردد. پیرمرد ادامه دادو گفت: عزیزم درددل‌من زیاداست. روز اولی که این آزمایشگاه دایر شده‌بود سیل شیشه های خالی مواد غذائی با محتوی فضولات غذائی باینجا سرازیر شد. من روزهای اول از گرفتن آنها به جهت اینکه بهداشت‌عمومی تهدید شده است خودداری کردم ولی دیدم که مشتریان آزمایشگاه را دارم از دست میدهم و درعوض آزمایشگاه مجاور و رقیب رادارم پراز مشتری میکنم. از طرف دیگر هر شاگرد پادوئی راکه می‌آورم پس‌از چند روزی استعفا می‌کند و میرود، بتنگ آمدم. هر روز دنبال شاگرد تازه‌ای بودم تااینکه از یکی از آنها پرسیدم‌بچه علت استعفا میدهی آیا از این‌محل خوشت نمی‌آید و یا حقوقت کم است ؟ اودر جوابم گفت‌موضوع حقوق مطرح نیست. کمیت‌حقوق برایم اهمیت ندارد بلکه درآمدی که باید از اینجاداشته باشم، ندارم. گفتم اینجا یک عده بیمار مراجعه میکنند، درآمدی نیست که‌بتو داده شود. گفت ازبیماران نمیخواهم. من «درآمد شیشه‌ای» رامیگویم. گفتم این دیگر چه نوع درآمدی است. گفت آقاشما شیشه های محتوی فضولات بیماران را پس از انجام کار تجزیه می‌شکنید. در صورتیکه آزمایشگاه های دیگر حقوق ما را نصف میدهند ولی این شیشه هارا پس از خاتمه کار در اختیار ما میگذارند، تاما آنهارا بەلبنیاتی ها و بقالی های گذر بفروشیم و زندگیمان را تامین کنیم. این کار درآمد سرشاری دارد. اینجابود که تازه متوجه‌شدم‌در پهنه‌کوچکی ازدنیای بزرگ ما چه ماجراهائی جریان دارد. حال از شما ها میخواهم این موضوع را در روزنامه منعکس کنید و بمردم و به هموطنان عزیز بگوئید محض رضای خدا و از ترس عقوبت او دست باین گناه و معصیت بزرگ نزنید و محیط رشد و نمو خود و عزیزانتان‌رااینقدر آلوده‌نسازید همچنین ازمتصدیان آزمایشگاه‌ها بخواهید که بالاتفاق از پذیرفتن اینگونه شیشه هاخودداری کنند.

نامه به سردبیر

روزنامه اطلاعات
خیابان خیام
تهران

مجسمه‌ای که من ساختم‌ازقلم‌افتاد

در گزارش جالب اطلاعات‌که چندی پیش درباره مجسمه‌های تهران چاپ شد، متاسفانه یک نکته از قلم افتاده بود. اینکه، مجسمه بزرگ وجالبی در پایتخت وجود دارد که هیچ سازمان دولتی کوچکترین خرجی برای آن نکرد و یک مجسمه‌ساز ایرانی، تنها بخاطر اینکه علاقه‌وشورسرشار وطن‌پرستی و شاهدوستی‌خود بروز دهد، باپول و دستمایه شخصی خود این مجسمه را بوجود آورد.

مجسمه مذکور، مجسمه عظیم قیام ملی در میدان ارک است که درسال ۱۳۳۳بدست والاحضرت شاهپور غلامرضا پرده‌برداری شده است.

این مجسمه را که درچندین کشور - از جمله ایتالیا که سرزمین مجسمه‌ومجسمه‌سازی است - با استقبال روبرو و بعنوان یک اثر خوب هنری تلقی شد، من ساختم و با وجودیکه آدم سرمایه‌داری نیستم خوشحالم که اثرابعنوان مظهر استقلال و ملیت ایران و نشانه تاریخی پیوند شاه وملت تقدیم مردم خود کرده‌ام.

عباس‌خاندانی‌رفسنجانی

کلیددار پارکینگ نیامده ؟!

روز پنجشنبه هفته گذشته که‌بازی تیم های هما و صنعت نفت‌درورزشگاه اریامهربرگزار میشد، طبق معمول برای تماشای فوتبال به استادیوم آریامهر رفتم. ساعت یکونیم بعداز ظهر بود که به‌ورزشگاه رسیدم اما از بخت‌کلیه درهای پارکینگ های متعدد ورزشگاه بسته بود و مردم بی‌صبرانه زیر افتاب داغ، بابوق های اتومبیل فریاد میزدند: بازکن، دربازکن! اما این فریادها بگوش کسی نرفت وباین‌ترتیب مردم تا ساعت سه و نیم که نیم ساعت از بازی قبلی بین تیمهای دارائی وابومسلم‌گذشته بود، پشت درپارکینگ به انتظار ایستادند. یکی از سرایداران استادیوم میگفت: کلیدها نزدمامور مسئول است که هنوز نیامده! آیا این درست است که کلید پارکینگ محلی باین عظمت نزد شخصی باشد که تصادفا در انروز مسابقه، میل خارج شدن از خانه را نداشته باشد ؟!.

افشین خسروی

آقاخیلی مهم است!

این همان گوهری است که برسربایدنهاد! جنسی راکه در این طشت می بینید، همان پیاز معروف است که زمانی ارزش واعتباری نداشت اما حالا بصورت یکی‌ازکمیاب‌ترین گوهرها درآمده است که دسترسی به ان، نه تنها پول زیاد میخواهد بلکه برای‌پیدا کردنش باید راه وچاه زیادی را بلد بود والا هرگز دست ادمیزاد به ان نمیرسد!

پیاز،در اینجاجنس ذیقیمتی است که هرگز نمیتوان در مصرف آن دست ودلباز بود. حالا، داشتن پیاز بصورت یک وجه مشخصه طبقه بالا بودن درامدم است، تاانجا که در اختیار داشتن یکی دو انباراز این‌گوهر گرانبها، باداشتن پنجاه درصداز سهام فلان کارخانه عظیم تولیدی برابری میکند.

مردی راکه در گراور می بینید، از سرمایه‌داران بزرگ تهران/ است، زیرا دو انبار بزرگ پراز پیاز در اختیاردارد که باینصورت ذره‌ذره انهارا به مردم عرضه میکند وهرکیلو از انرا فقط هشتاد ریال‌ناقابل میفروشد!

ادعامیکند: چند ماه پیش دوانبار پیاز خریدم که کیلوئی ده ریال برایم تمام شد اماحالا حتی یک ریال از هشتاد ریال پائین‌نمی ایم.

راستی که بعضی از مردم برای انکه یکه شبه ره‌صد ساله را طی کنند واز هیچ، به میلیونها ریال ثروت برسند راههای ساده‌ای در اختیار دارند. فقط کافی است یک شم‌قوی و چند انبار خالی و کوروتاریک در اختیار داشته باشند!

عکس از : جهانگیررزمی

مگرما باکارمندان دیگر فرق داریم

آقای احمد احرار، نویسنده صاحب‌نظر اطلاعات در یکی از مقالات اخیر خود که با عنوان «ما، فیل را درتاریکی می بینیم» نوشته‌اند، تنها کارکنان روزنامه را گروهی برشمرده‌اند که در ایام نوروز، ازتعطیلات‌ومرخصی استحقاقی خود - که اتفاقا امسال بسیار طولانی هم بود - استفاده نکردند.

بنظر من، آقای احرار در این نوشته نسبت به کارکنان بانکها کم‌لطفی کرده و آنها را از یاد برده‌اند زیرا علاوه‌بر کارکنان روزنامه‌ها، کارکنان بانکهاهم از تعطیلات نوروزی استفاده نکرده‌اند، با این تفاوت که اگرکارکنان‌روزنامه‌ها در ایام دیگر سال بتوانند از مرخصی استحقاقی‌سالانه‌خود استفاده کنند کارکنان‌بانکها باآنکه در ایام نوروز برای دریافت و پرداخت حسابهای پس‌انداز - که جمع مشتریان ایام نوروز از تعداد انگشتان دست تجاوز نمیکرد - در بانک بوده و کار کرده‌اند، سه روز تعطیلات نوروزی بعنوان مرخصی استحقاقی آنها تلقی شده واز مجموع مرخصی سالانه آنها کسر شده است!

راستی چرا بایدباکارمندان بانکها اینطور دور ازانصاف رفتار شود؟ مگر ماباکارمندان دیگر دولت و بخش خصوصی چه فرقی داریم که بجای اضافه حقوق ایام‌عید،کارکردن ماراهم به حساب مرخصی‌ایام نوروز میگذرانند؟

س - سیف‌زاده : کارمند بانک

حلقه اول

نوشته:الکساندرسولژنیتسین
ترجمه:ناصرخطیر

-۱۲۰-

البته در دهکده زادگاه داشا درمرکز تراکتور وماشین‌آلات‌کشاورزی یك مهندس کشاورزی وجود داشت‌که مرتبا برای داشا نامه میفرستاد و ازاو تقاضا میکرد تاباهم ازدواج کنندولی داشا در آستانه گرفتن دانشنامه وپایان دادن به تحصیلات خودبود و ازاین میترسیدکه اگر بااین مهندس کشاورزی ازدواج‌کند تمام اهالی دهکده از خود بپرسند:

«خوب اگرقرار بود داشابا مهندس ازدواج کندپس‌چرا سالهای عمر خودرا صرف تحصیل کرد؟ هرکارگر زن‌کشاورز هم میتوانست با مهندس ازدواج کند.

از سوئی دیگر داشا احساس‌میکرد با آنکه در رشته علوم‌تحصیل میکند درهای عالمی که به‌آن‌علاقه‌دارد هرگز بروی او گشوده نخواهد شدو جامعه علمی مسکو او را درمیان خود نخواهند پذیرفت، زیرا درخود گستاخی وجسارت دختری چون‌لیودا رانمی دید. بهمین جهت داشا نگاهی‌حسرت آلودو آکنده از حسادت‌بسوی‌لیودا افکند و گفت:

-لیودا توصیه میکنم پاهایت را بشوئی.

لیودا نگاهی به‌پاهای خود افکند و گفت:

-فکر میکنم احتیاج بشستن دارند؟ :

ولی بهرحال موقع شستن پانبود. می بایستی آب‌رابا‌کتری برقی گرم میکردند و درحال حاضر کتری را ازترس بازرسان مخفی کرده‌بودند، وانگهی فعلااولنکاسر گرم اطوکردن لباس خودبود.

داشاکه غمی عمیق درخود احساس میکرد سعی داشت خویشتن رابا چیزی یا کاری‌سرگرم کند.بخاطر آورد‌که چند روز پیش لباس زیرخریده استو چون لباس هائی‌که باندازه تنش باشدپیدا نکرده بود، ناچار میبایستی لباسهای خریداری شده را اصلاح کند.

دختر ها همه ساکت شده بودند، میز زیرفشار اطوتکان میخورد، «موزا» تمام حواسش جمع نوشتن کاغذ بودولی موفق نمیشد جملات رابدلخواه خود ترکیب کند، جملات آخر را دوباره خواند بعضی کلمات راعوض کرد.بعضی جملات را اصلاح کرد. ولی باز هم مطلب‌نامه مطابق دلخواه او نبود برای این‌که سراسر مطالب خلاف‌واقع بود وموزا میدانست کەپدرو مادرش فورابه حقیقت پی خواهندبردوخواهند دانست که اوضاع برمراددخترشان نیست‌و مشکلاتی برای او بوجود آمده‌است وناچار از خود خواهندپرسید چرا این مشکلات بوجود آمده‌وچرا برای اولین‌بار درزندگی‌دخترشان به‌آنها دروغ میگوید؟

«موزا» احساس میکردکه‌اگر دراتاق تنهابود سیل اشکش جاری میشد، آنقدر گریه میکرد تاآرامش خاطر خود رابازیابد وچون نمیتوانست بگرید قلم‌خودرابگوشه‌ای پرتاب کردو سرخودرا میان دودست گرفت تاچهره خود را ازچشم دختران دیگرپنهان سازد.

وضع این‌بود.شما رابر سر دوراهی قرار میدادند و میبایستی راهی را انتخاب کنیدکه تاپایان عمر بازگشتی یا انحرافی دراین راه متصور نبودو درچنین وضعی هیچکس هم نبودکه انسان بتواند بااوحداقل مشورت کندو درد خودرابا‌و بگوید... روز سه شنبه بار دیگر «موزا» خودرادرمقابل آن دومرد ازخودراضی‌و گستاخ خواهدیافت بافرمولهای ازپیش ساخته‌و جملات ظاهر فریب‌و حیله‌هائی که از دام آنها رهائی نیست.کاری راکه آن دومرد میکردند به گلوله‌ای‌میماندکه واردبدن میشود انسان تصور میکند خروار ها آهن در بدن دارد درحالیکه گلوله در واقع کوچك استو‌لی چقدر زندگی بدون داشتن‌این‌گلوله کوچك در سینه شیرین ترو گواراتر است. درست است اما دیگر گلوله رانمیتوان از سینه‌خارج کرد مسئله مرگ‌و زندگی در میان است.آنها دست‌بردار نیستند، ولی موزا مصمم بودکه تن ندهد و دست بکار کثیف جاسوسی نزند.آخر چطور ممکن بود علیه دختران همکلاس یا استادان‌خود گزارش‌دهد؟

دانه‌های اشك برگونه های «موزا» میغلتید واوسعی داشت آنها را باانگشتان خود ازگونه بسترد تادیگران اشکهایش را نبینند.

اولنکاکار اطوکشی‌دامن خودرا تمام کرده‌و اکنون مشغول اطوکشیدن به‌پیراهن خودبود.

-نادیا کجاست؟

ولی هیچکس بسئوال او پاسخ نداد. هیچکس نمیدانست نادیا کجاست. داشاکه مشغول دوختن پیراهن زیرخود بود گفت:

-تاکی این‌وضع باید ادامه پیداکند؟

گفته شده بودکه‌نامزدش درجنك‌مفقودالاثر شده‌است والان پنج‌سال است که جنك‌پایان گرفته‌دیگر نادیا باید فهمیده باشد. باید بزندگی با دیده حقیقت‌بین‌بنگرد.

موزافریاد زد:

-چه میگوئی ... چه میگوئی ؟... این تنها راهی است‌که برای عشق‌ورزیدن برای نادیا مانده است.تنها راه‌عاشقی این استزیراعشق حقیقی تاآن سوی‌گور نیز ادامه مییابد.

اولنکا بابی اعتنائی گفت:

-در ماورای مرك؟ فکری فوق‌العاده و عالی است. مافوق قدرت وتاب تحمل است شایدبتوان احساساتی چون حق شناسی را حفظ‌کرد تاخاطرات شیرین گذشته را از یاد نبرد ... اما عشق؟

چهل سال قبل درهمین روز

تشکیل شرکت حمل و نقل با سرمایه پانزده میلیون ریال

نظر باینکه تنظیم وسایل حمل و نقل یکی از عوامل موثرترقی تجارت و امور اقتصادی میباشد و لازم بود برای تنظیم امور مربوط به حمل و نقل اقدامات اساسی بعمل آیدبرای اجرای‌این منظور شرکتی با سرمایه پانزده میلیون ریال در مرکز تشکیل گردیده است. شرکت سهامی مزبور بنام شرکت «پارس»نامیده شده و، برای معاملات اتومبیل‌و امور حمل‌ونقل و جلوگیری‌از عدم ثبات نرخ کرایه و خلاصه تمرکز امور مربوط به حمل و نقل دولتی تاسیس شده است. سهام شرکت‌مزبور بالغ برشصت هزار سهم ۲۵۰ ریالی است که چهل‌هزار سهم آن نقدی وبقیه غیرنقدی میباشد و شش میلیون از سرمایه شرکت که قیمت ۲۴ هزار سهم میباشد ازطرف بانک فلاحتی و صنعتی و شرکت سهامی مرکزی و شرکت سهامی تثبیت نرخ غله تعهد و پرداخت گردیده و بقیه نیز در دسترس صاحبان موسسات حمل و نقل گذارده شده است تا درصورتی که مایل باشند از سهام شرکت خریداری کنند.

تشکیل شرکت کتیرا

اولین جلسه مجمع عمومی موسسین وصاحبان سهام‌شرکت سهامی کتیرای طهران ساعت هفت بعدازظهر روز گذشته در اطاق تجارت طهران تشکیل و هیئت مدیره بطریق ذیل انتخاب گردیدند: اعضاء اصلی آقایان نادر، خسروشاهی، قیصریه، صدیق، سیدکاظم میری. اعضاء علی‌البدل آقایان بنکدار و احمد طهرانی.مفتشین‌آقایان‌برخورداری و حاج محمد حجزه.

نمایش و بال ماسکه

شب جمعه گذشته در سفارت فرانسه مجلس نمایش وبال ماسکه‌ای منعقد بود و برحسب دعوت مسیو کلاراک شارژدافر سفارت فرانسه عده زیادی در مجلس مزبور حضوربهمرسانیده بودند. نمایش وبال‌ماسکه‌مزبور ازیکی از حکایات جالب توجه الفلیله اقتباس شده بود که از طرف بازیکنان بمعرض نمایش گذارده شده‌بود وشرکت‌کنندگان دربال‌ماسکه بالباسهای مخصوص قدیم که مطابقت با قصص کتاب مزبور مینمود ملبس بودند.

مجلس تذکر دکتر تقوی

بمناسبت فوت ناگهانی مرحوم دکتر مهدی تقوی ساعت شش بعدازظهر دیروز مجلس تذکری بمناسبت فوت ناگهانی مرحوم دکتر مهدی‌تقوی ازطرف‌دوستان آن‌مرحوم در سالون دانشکده حقوق منعقد گردید. بدوا آقای

مستر روزولت ورزش میکند

مستر روزولت رئیس جمهور ولایات متحده امریکا بنابتوصیه اطباء برای اعاده نشاط و قوای خود به‌ورزش مشغول گردیده‌است. و گراور فوق او را که از تجدید قوای‌خویش بواسطه‌ورزش‌احساس مسرت میکند، نشان میدهد.

دکتر شایگان معاون دانشکده حقوق از نظرروابط دوستانه‌ای که باآن مرحوم دردوره‌تحصیلی داشته‌اند شرح تاثرآمیزی از صفات حمیده و پشتکار وجدیت مشارالیه در امر تحصیل ایراد و بعد آقایان دکتر ولی‌الله‌خان نصر و دکتر تقی نصر هرکدام شرحی دائر بر خدمات معارفی و مدارج تحصیلی و ذکاوت و هوش سرشار مرحوم دکترتقوی بیان کردند.

میدان ورزش کرمانشاه

کرمانشاه - میدان جدیدی که برای ورزش تهیه و آماده شده است با حضور سی‌هزار نفر جمعیت مراسم افتتاح آن بعمل آمد و مراسم با دعای بقای ذات مقدس ملوکانه بانهایت مسرت خاتمه یافت.

ورود حکومت

شاهپور - آقای‌اسمعیل‌خزیمه بسمت حکومت وارد، پنج‌ونیم بعدازظهر برای دفعه دوم زمین تکان شدیدی خورده است. از شبستر نیز اطلاع‌میرسد کساعت ده مختصرزلزله‌ای واقع شد.

قضیه ضیافت حاج‌عبداله

قزوین - متعاقب قضیه‌منزل حاج عبدالله حداد که متجاوزاز صدنفر براثرخوردن غذای‌مسموم دچار قی و اسهال شدند؛ از طرف حکومت دکتر شامبیاتی رئیس صحیه بمنازل اشخاص‌رفته مبتلایان تحت معالجه هستند. در نتیجه تحقیقات شهربانی‌گویا علت مسمومیت زنگ مس‌واثاثیه آشپزخانه بوده و بی‌خطراست.

«نقل ازاطلاعات ۷ اردیبهشت ۱۳۱۵»

آگهی بانک اعتبارات ایران (شرکت سهامی عام)ثبت شده بشماره ۶۰۱۷

برابر صورتجلسه مجمع عمومی‌فوق‌العاده بانک اعتبارات ایران (شرکت سهامی عام) مورخ ۱۴ دیماه ۱۳۵۳ و صورتجلسه هیئت مدیره مورخ ۵۴٫۱٫۲۷ تغییرات زیر دربانک صورت گرفت:

۱- سرمایه بانک از مبلغ هفتصد میلیون ریال به مبلغ یک میلیارد و پنجاه میلیون ریال افزایش یافت که نحوه افزایش‌سرمایه بشرح زیر میباشد:

الف - مبلغ دویست و ده میلیون ریال نقداً از طرف‌صاحبان سهام‌ شرکت پرداخت گردیده است.

ب- مبلغ یکصدو چهل میلیون ریال از محل اندوخته های آزاد بانک به حساب سرمایه منظور گردیده است. باتوجه به افزایش سرمایه بانک از مبلغ هفتصدمیلیون ریال‌به مبلغ‌یک‌میلیارد و پنجاه میلیون ریال ماده ۵ اساسنامه شرکت بشرح زیر اصلاح گردید:

ماده ۵- سرمایه بانک یک میلیارد و پنجاه‌میلیون ریال است که تماما و نقدا پرداخت شده و به یک میلیون وپنجاه هزارسهم یک هزار ریالی بانام منقسم شده است

بانک دارای دوطبقه سهام است - طبقه الف شامل ۶۳۰٫۰۰۰ سهم و طبقه ب شامل ۴۲۰٫۰۰۰ سهم است که مالکیت سهام طبقه الف منحصرا باشخاص حقیقی اتباع ایران‌و اشخاص حقوقی ایرانی که صد درصد سرمایه آن متعلق باشخاص حقیقی ایرانی باشد اختصاص دارد و مالکیت سهام طبقه ب برای اشخاص‌حقیقی یا حقوقی ایرانی یا خارجی طبق قوانین و مقررات جاری آزاد است. مراتب ثبت دفتر گردیدو در تاریخ ۵۴٫۱٫۲۸ ازلحاظ امضای ذیل دفاتر تکمیل شده است.

م‌الف ۱۷۳۶

رئیس اداره ثبت شرکت‌ها و مالکیت صنعتی

آ- ۱۳۰۶۸

آگهی استخدام درهواپیمائی نیروی زمینی شاهنشاهی

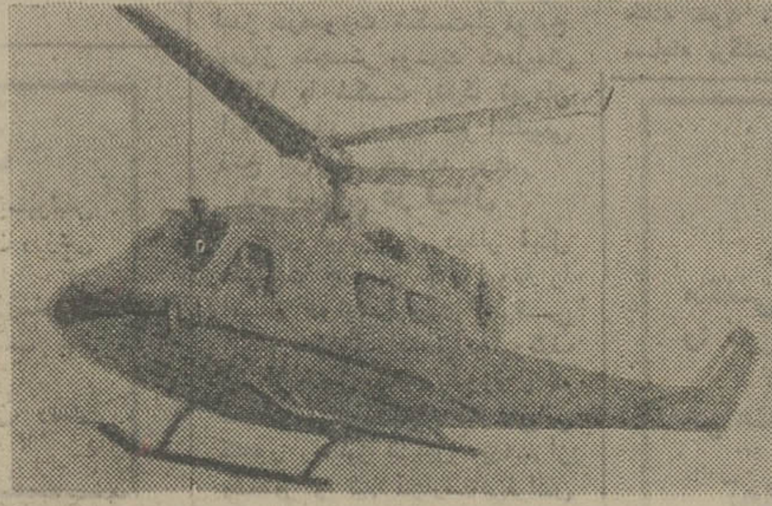

زندگی بهتر — افتخار بیشتر

آینده‌ای مطمئن درانتظارجوانان‌ایرانی

هواپیمائی نیروی زمینی شاهنشاهی امکانات تحصیلی شمارا با بهترین وجهی فراهم‌نموده واز هم اکنون شمارا با داشتن مدارك تحصیلی مشروحه زیر استخدام مینماید. استخدامیان واجد شرایط پس از طی دوره های تخصصی و کارآموزی در ایران برای دوره های تکمیلی فنی و خلبانی به کشور آمریکا اعزام میگردند.

الف : شرایط عمومی

۱- تابعیت دولت شاهنشاهی ایران

۲- متدین بودن به‌یکی از ادیان «اسلام، مسیحی، کلیمی، زردشتی».

۳- دارا بودن گواهینامه ششم متوسطه ریاضی، طبیعی، ادبی، برای‌داوطلبین‌افسری‌جزء خلبانی،گواهینامه ششم متوسطه ریاضی، طبیعی، فنی، «برق و مکانیک»برای همافری، قبولی چهارم متوسطه «ریاضی، طبیعی، ادبی» برای داوطلبین ستوانیاری خلبانی و گواهینامه سوم متوسطه برای آموزشگاه گروهبانی.

٤- سن داوطلبین افسری خلبانی از ۱۷تا۲٤ وهمافر فنی از ۱۸ تا ۲٤ و ستوانیاری خلبانی از۱۶تا۲٤ و درجه‌دار از ۱۵ تا۲٤ سال برای اشخاصی کەبرگ خاتمه خدمت سربازی دارند حداکثر سن تا۲۵ سال میباشد.

۵- نداشتن پیشینه بد.

۶- داشتن صحت مزاج و تناسب اندام طبق گواهی بهداری نیروی زمینی شاهنشاهی.

۷- سپردن تعهد خدمت در ارتش شاهنشاهی.

۸- قد داوطلبین از ۱۶۰ سانتیمتر ببالا.

۹- نداشتن عیال و تحت تکفل.

ب: داوطلبین افسری جزء خلبانی :

مدت تحصیل در آموزشگاه افسری جزء خلبانی یکسال وبطور شبانه‌روزی بوده و کلیه مخارج دانش جویان بعهده ارتش شاهنشاهی خواهد بود. دانشجویان در مدت تحصیل ۱۰۷۵۰ ریال و پس‌از نیل به‌درجه‌افسری خلبانی از ۲۲۵۲۰ ریال حقوق و مزایا استفاده خواهند کرد و ترفیعات بعدی آنان طبق مقررات، قانون استخدام نیروهای مسلح شاهنشاهی خواهد بود ضمنادر صورت خدمت در خارج از مرکز حداکثر مبلغ ۳۴۰۴۰ ریال‌دریافت خواهند نمود.

پ: داوطلبین همافر فنی

مدت تحصیل در آموزشگاه همافری ۲ سال بوده‌و کلیه مخارج هنرجویان بعهده ارتش شاهنشاهی خواهد بود. هنرجویان در سال یکم مبلغ ۱۰۵۰۰ ریال و در سال دوم مبلغ ۱۱۷۵۰ ریال وپس از نیل به‌درجه همافر سومی مبلغ ۲۰۷۷۰ ریال و در صورت خدمت در خارج از مرکز مبلغ ۳۲۲۹۰ ریال دریافت خواهند داشت و ترفیعات بعدی آنان طبق مقررات قانون استخدام نیروهای مسلح شاهنشاهی خواهد بود.

ت: داوطلبین ستوانیاری خلبانی

مدت تحصیل در آموزشگاه ستوانیاری خلبانی دو سال وبطور شبانه‌روزی بوده و کلیه مخارج هنرجویان بعهده ارتش شاهنشاهی خواهد بود هنرجویان قبل از پرواز ماهانه ۲۰۰۰ ریال و پس از شروع اولین پرواز ۱۲۵۰۰ ریال و پس از نیل به‌درجه ستوانیار سوم‌خلبانی مبلغ ۲۸۴۷۰ ریال که بمرور افزایش خواهد یافت دریافت خواهند داشت اضافه حقوق و مزایای آنها طبق‌مقررات قانون استخدام نیروهای مسلح شاهنشاهی خواهد بود ضمنا در صورت خدمت در خارج از مرکز حداکثر مبلغ ۳۷۱۹۰ ریال دریافت خواهند نمود.

ث: داوطلبین آموزشگاه درجه‌داری

۱- مدت تحصیل در آموزشگاه درجه‌داری یکسال‌و بطور شبانه‌روزی بوده و کلیه مخارج دانش‌آموزان‌بعهده ارتش شاهنشاهی خواهد بود دانش‌آموزان در مدت تحصیل مبلغ ۷۵۰۰ ریال‌و پس ازنیل‌بدرجه گروهباندومی مبلغ ۱۰۵۸۰ ریال که بمرور افزایش خواهد یافت دریافت خواهند داشت و اضافه حقوق‌و مزایای آنان‌طبق مقررات قانون استخدام نیروهای مسلح شاهنشاهی خواهد بود؛ ضمنا در صورت خدمت در خارج از مرکز حداکثر مبلغ ۲۰۶۶۰ ریال دریافت خواهند نمود.

ج: به‌فارغ‌التحصیلان سالیانه تامیزان دو برابرحقوق ماهانه بعنوان پاداش در آخر سال پرداخت میگردد.

چ: فارغ‌التحصیلان از مزایای بسیاری نظیر پس‌انداز مسکن، تامین آتیه بانک سپه که برای دوران خدمت ۳۰ ساله باتوجه بمبلغ پس‌انداز و مبلغ معادل آن‌که بلاعوض از بودجه وزارت جنگ اضافه و بعلاوه بهره‌مربوطه وام مسکن بانک سپه، استفاده از خانه‌های سازمانی باتوجه به برنامه افزایش سالیانه خانه‌سازی برای پرسنل هر سازمان عمومیت خواهد داشت، درمان رایگان‌خود و خانواده تحت تکفل و خرید از فروشگاه‌های ارتش‌با تخفیف قابل ملاحظه و غیره بهره‌مند میشوند داوطلبین برای ثبت‌نام و کسب اطلاعات بیشتر میتوانند همه روزه باستثنای پنجشنبه و جمعه و ایام تعطیل از ساعت ۷ الی ۱۴ در تهران به پادگان باغشاه خیابان کاشان دایره استخدام وروانسنجی هوانیروز ودر شهرستان‌ها به اکیپ‌های استخدامی در دژبانی و شهرستانهائی که دژبانی ندارند بژاندارمری محل مراجعه نمایند.

هواپیمائی نیروی زمینی شاهنشاهی

آ-۱۲۱۵۵

رسیدن به «تمدّن بزرگ» را در مرامنامه بگنجانید

پیشنهادات سازمان دانشگاهیان ایران ـ درباره‌مرامنامه‌واساسنامه حزب‌رستاخیز ملی ایران

اعضاء سازمان دانشگاهیان ایران ، مرامنامه واساسنامه حزب رستاخیز ملی ایران‌راموردبررسی قرار داده‌اند . نظریات کمیته‌های بررسی کننده و پیشنهاد هـای گروهها وافراد مـورد سنجش نهائی کمیته منتخب قرار گرفت و حاصل نظریات و پیشنهادهای گروههای دانشگاهیان باین شرح است .

واژه رستاخیز

★ رستاخیز در فرهنگ واژه‌هـای پارسی ، به معنی تجدید حیات (رنسانس)و برخاستی نو ،بکار رفته است . جهشی است نو و جنبشی است حیات‌بخش.چنین واژه‌ای در رستاخیزی با چنان عظمت ، نیاز به تشکیلات ملی ومیهنی دارد . نیاز به سازمان دهی درخور مقام ۱۵ میلیون عضو آن دارد . « اداره»،نیست که سازمان داشته باشد . تنها ناظربه‌یک‌امر مملکتی‌وراجع‌به‌یک واحد زمانی معین‌نیست‌که‌نهضت نامیده شود . ناظر به ایدئولوژی سیاسی و مملکتی واقتصادی واجتماعی است و باید واژه شایسته آن جامعیت داشته باشد

حزب به مفهوم تشکیلات‌دارنده یک ایدئولوژی وایدئولوژی‌شامل مجموع ایده‌هاوتئوریهاودکترینها همراه باعمل واقدام است. چنین عنوانی برای‌یک‌تشکیلات‌سیاسی عظیم مناسبتر از «نهضت » و « جنبش» و «سازمان » ، ودیگر واژه‌ها است .

توجیه‌مرامنامه واساسنامه حزب براساس مبانی زیر مورد توجه است .

● مرام و مسلک و خط مشی‌و برنامه حزبی (که این واژه‌هـا مناسب و مبین معنی است) مستلزم تحلیل مبانی اقتصادی و اجتماعی جامعه است که در تنظیم مرامنامه و اساسنامه این نکته رعایت شده است .

★ تعیین سیاست اجتماعـی و آموزشی و سیاست خارجی و بین‌المللی و پایه های اساسی مرامنامه یک حزب ، درهمه کشورها هستندواین‌رویه‌معمول، در مرامنامه حزب رستاخیز ملی ایران رعایت گردیده است .

● مرامنامه حاکی از خط مشی اقتصاد انقلابی ایران بر پایـه اقتصاد مختلط وارشادی وعلمی است که این مورد نیز درتنظیم مرامنامه درنظر بوده‌است .

پیشنهادات سازمان دانشگاهیان ایران :

● در مرامنامه بیان‌نقش‌بین‌المللی حزب رستاخیز ملی ایران ، در کشوری که پایگاه با عظمت‌ترین نظامها ـ نظام شاهنشاهی‌است، ضرور بنظر میرسد . این امر باید بخصوص‌درزمینه شناساندن هرچه بیشتر تجلیات انقلاب ایران ، درسطح بین‌المللی مورد نظر خاص باتوجه به اهمیت موضوع قرارگیرد .

★ در اساسنامه سخن ازگروهها است . برای کشاورزان از بند (رسته) و کارگران و دیگـر گروههای از بند (رسته) در پرتو اجرای اصول انقلاب شاهو ملت ، آیا کاربـرد « رسته » (بمعنی گروه‌وصنف ورهاشده) مناسبتر از دیگر کلمات نیست ؟ لذا پیشنهاد میشود بجای کلمه (گروه)در اساسنامه کلمه(رسته) موردکاربرد قرار گیرد .

برای هریک از این رسته ها از کارگران ودانشگاهیان‌ودهقانان، تشکیلاتی پیوسته بـه حـزب رستاخیز ملی ایران ضروری است که درکادر حزب ، مسائل «رسته » خویش را طرح و حل‌وفصل نمایند .

● یکی از امور اساسی اجـرای ایدئولوژی حزب ، برنامه‌ریزی اقتصادی و طرح مسائل اساسی اقتصادی واجتماعی‌درواحدهای حزبی واتخاذ تصمیم و فراهم کردن وسایل اجرای ان است . لذا حزب بعنوان یک واحدبزرگ طراحی واجراء ، باید دارای بخش پژوهش علمی‌دربار‌ه‌موازین و تجلیات انقلاب شود و ایـن امر پژوهش همراه با آموزش حزبی درسطح مملکتی باشد.

★ جنبش فکری و ایدئولوژیک رستاخیز ملی ایران ، ضرورتا همراه با آموزش جوانان وتبلیغ و تحلیل‌مسائل‌ملی‌ومیهنی‌خواهد بود و قلمرو این تلاش اساسی نه تنها در داخل مرزهـای مملکت بلکه باید در میان‌جوانان ایرانی دانشجودرخارج از مرز های ایران ، گسترش یابد . تا آنان نیز لحظه‌به‌لحظه‌ازپیشرفت های افتخارآفرین کشور خویش آگاه شوند . ودر سطح جهانی ودانشگاههای‌بین‌المللی ، ایـن تجلیات افتخارآمیز را منعکس سازند .

اهمیت این موضوع ایجاب مـی کند که در مرامنامه عنوان مستقلی برای آن قائل شوند.

★ توجه بسوی دروازه های تمدن بزرگ ، نکته‌ای است که برای افق آینده یک حزب دربرگیرنده همه‌ی افراد ملت ، واجد اهمیت خاصی است . اجرای مرامنامه واساسنامه ، ناظر به آینده‌است ولذا بیان برنامه های اساسی حزبی درطریق وصول به‌دروازه های تمدن بزرگ، میتواندفصول جدید مرامنامه را شامل شود . این نکته میتوانددرمتن مرامنامه زیر عنوان : رشد اقتصادی ، کاربرد تکنولوژی‌نو ، رفاه و فرهنگ‌نو ـ نحوه مشارکت عموم درجنبش عظیم ملی‌ومکانیسم‌کار واحد های اجرائی و مقننه ودیگر قوای مملکت ، طبق مبانی نظام مقدس شاهنشاهی‌ـقانون‌اساسی وانقلاب شاه و ملت ذکرشود.

●از دیدگاه سازمان دانشگاهیان ایران ، مرامنامه واساسنامه تنظیمی موارد قابل دفاع‌فراوان دارد و سازمان دانشگاهیان ایران درتماس باگروههای دیگر میتواند این مبانی راموردبررسی وتجزیه و تحلیل علمی‌واستدلالی قراردهد .

اساسنامه‌حزب شتابزده‌نوشته‌شده

از:جواد نوبخت

پیش نویس مرامنامه و اساسنامه که بسیار مبهم وگنگ نوشته شده است ، بسیاری از مسائل مبهم اجتماعی‌اقتصادی و سیاسی را که به یکایک قشر های مختلف ملت ایران مربوط میشود ، ناگفته ویا مجمل گذاشته است .

در صورتیکه وقتی ملتی این چنین با استقبال و شوق بفرمان رهبر خود میگرود . و یک دل و یک زبان‌و بدون هیچگونه تاملی براصول سه‌گانه پیشنهادی پادشاه محبوب خویش بار دیگر صحه میگذارد ـ بویژه طبقه روشنفکرمملکت باید بداند که چه باید بکند. نظر به اینکه اهداف اصولی‌حزب تغییر ناپذیر است ،لزوما طرق اجرائی و پاسداری آن که‌از مرام حزب منفک پذیر نیست ، باید بصراحت بیان وبه‌آگاهی افکار عمومی گذارده شود . تابایک روش بسیار دقیق‌وعمقی سازمان حزب و مرامنامه آن تکوین یابد . و این امر با این فرصت کوتاه ، امکان پذیر نخواهد بود و لااقل سه ماموقت لازم است تا صاحبنظران در مسائل ملی و میهنی دور از هرگونه تعصب و نمایشی ، عقاید و نظریات خویش و طرق اجرائی آنرا عرضه و بررسی نمایند .

اساسنامه حزب با تقدمی که برای کارگران‌و کشاورزان قایل شده است باید سایر طبقات جامعه را مثل روشنفکران ، دانشگاهیان ، بازرگانان ، صاحبان صنایع ، کارمندان‌دولت، اصناف و خرده مالکان و صاحبان حرفه و مشاغل‌آزادرانیز در زمره آنها به حساب آورد.

وقتی همه افراد ملت بایک هدف و یک سازمان متشکل میشوند ، گروه بندی آنها چه ضرورتی دارد چه ممکن‌است این گروه بندیها بعدا به‌صف‌آرائی هایی مبدل شودکه‌پیشرفت هدف های حزب را کند سازد .

باتوجه به پراکندگی روستاها در کشور چه عیبی‌دارد که انتخاب اعضاء کنگره را نیز همانند انتخابات نمایندگان مجلسین بارای مستقیم همه اعضاء حزب در سطح شهر و روستا انجام دهیم .

تشریح سیاست خارجی در مرامنامه حزب باتوجه‌باینکه لزوما تابع شرایط اقتصادی سیاسی و بین‌المللی است کـه تنظیم آن قابل پیش‌ بینی نیست ، لذا نمی‌تواند در مرامنامه که جای اصول لایتغیر است ، جا داشته باشد .

سیاستها را از مرامنامه حذف کنید

از : محمدفاضل بیا ـ مدرس دانشسرای تربیت معلم

رهبر بزرگ ایران شاهنشاه آریامهر سه اصل « نظام شاهنشاهی» که راز بقای ملت ایران در سراسر تاریخ‌کهنسال ایران است و «قانون‌اساسی» که خونبهای مجاهدان ایـن مرزوبوم است و «انقلاب شاه و ملت» را که محوکنندمظاهر فئودالیسم است ، به عنوان‌سه اصل مقدسی که با خون ملت ایران عجین شده است ، پایه و اساس حزب رستاخیز ملـی ایران قرار داده‌اند ملت‌ایران این سه اصل را که‌درمرامنامه ذکر شده استبه‌عنوان اصول لایتغیر بدان ایمان داشته و دارد .

اما در موردسه‌مطلب‌دیگری که در مرامنامه ذکر شده یعنی: «سیاست اقتصادی ، سیاست اجتماعی و سیاست خارجی حق اینست‌که از مرامنامه‌حذف شود ، زیرا این سه موضوع متغیر و متحول است .سیاست اقتصادی و اجتماعی وخارجی امری نیست که در طول قرون متمادی ، بتواند ثابت و لایتغیر بماند .

درحالی که‌ماده ۱۳اساسنامه، یکی از وظایف کنگره را کـه بالاترین رکن‌حزب است،اصلاح و تغییرمرامنامه دانسته،بعبارت دیگر ، این ماده صراحت‌دارد که کلیه موادو اصول مرامنامه را میتوان تغییر داد.

با توجه‌به‌این مقدمه‌پیشنهاد می‌کنم :

سیاست اقتصادی واجتماعی و خارجی‌که امری‌است‌متحول، از مرامنامه حزب حذف‌شود و فقط سه اصل مقدس نظام شاهنشاهی ، قانون اساسی و انقلاب شاه و ملت ، که‌لایتغیر و اساس این حزب است ، در مرامنامه باقی بماند .

تبصره ۳ از ماده۱۳اساسنامه که حاکی از تغییر اصول مرامنامه بوسیله کنگره است ، حذف گردد .

از : محمدحسین رودگرنیا

ارتباط مردم روستاوشهر مهم است

از آنجا که حزب رستاخیز ملی ایران ، آئینه تمام نمای تاریخ جاودانه‌و آرمان‌های میهنی مردم ایران است پیشنهاد میکنم متن اساسنامه ساده و گویاتر نوشته شود وتا آنجا که میتوان ، از بکار بردن واژه‌هایی نظیر «حزب» ، «ارکان» «کنگره» و «کمیته» خودداری گردد .

● برخی از مواد اساسنامه ترتیب موضوعی و منطقی ندارد و باید بیشتر به آنها توجه شود . مثلا در ماده ۱اساسنامه حزب میخوانیم : (حزب رستاخیز ملـی ایران ، دارای ارکان زیر است : ۱ـکنگره ۲ـ کمیته ملی ۳ـ شورای مرکزی ۴ ـ دبیر کل) در اینجا کمیته ملی در درجه دوم اهمیت آمده ولی در ماده ۲ همین کمیته ، پس از نمایندگان شوراهای حزب نوشته شده است .

● برای ارتباط بیشتر بین اعضای کوچکترین شوراها و آگاهی از نظریات آنان باید تدابیر لازم اتخاذ شود .وبهمین ترتیب نمایندگان برگزیده در سطح کمیته ، روستا ، بخش ، شهرهاو استان وسرانجام در سطح کمیته ملی و کنگره بایدازپیوستگی وابستگی کامل برخوردار باشند تا آرمان های خوب و به‌خوبی انجام شود .

چند پیشنهاد :

از : ابراهیم امینی

★ دبیران و مسئولین حزب از سطح روستا تا مرکز استان باید از بین مردم‌آن منطقه‌انتخاب‌شوند ،استانداران‌وفرمانداران و بخشداران فقط باید عضو حزب باشند نه مسئول تشکیلات حزب در محل‌ماموریت خود .

● در سطح استان سازمانی در داخل حزب بنام بازرسی یا پی‌گیری بوجود آید تا به صورت جلسات و شکایت های‌رسیده از کلیه واحدهای حزبی (روستا ـ بخش‌ـ شهر ـ شهرستان) رسیدگی کند .

● تشکیل شورای استان‌ها بـا شرکت نمایندگان روستا ـ بخش ـ شهرـشهرستان باید هر شش ماه یکبار یا حداکثر سالی یکبار باشد .

● شورای بخش و شهر ـ سالی‌دوبار یعنی ۱۵ روز مانده به تشکیل شورای‌استان تشکیل شود .

● شورای روستائی هرماه یکبار سالی دوازده‌بار تشکیل جلسه دهد .

● برای جلسات شوراها و کانون‌ها و گروههای شهری و روستائی تعیین وقت ضرورت کامل دارد .

● ساختمانی برای تشکیل جلسات حزبی از سطح روستا تا شهرها منظور و برای روستاهائیکه بیش از ۵۰۰ نفر جمعیت دارند یکدستگاه تلویزیون نیز منظوردارند تا روستائیان کشور ، از ترقیات شگرف مملکتی اطلاع کامل پیدا نمایند .

رستاخیز، جنبش ملی است

از:جلال‌الدین نوری افشار

مرامنامه واساسنامه حزب، هرقدر شیرین و گویا و بقول بعضی از استادان «منذیک» و رساباشد و با انشای‌ساده و روان و همه فهم نیزنوشته و پرداخت شود ، در اصل قضیه نقشی ندارد. چه‌تشکیلات سیاسی جدید نیاز به جنبش‌و تحرک در شان عظمت آینده ایران دارد .

آیا بهترین و عالیترین‌نوشته یک مرامنامه و یا اساسنامه، به خودی خود می تواند برای رسیدن به هدف های بـزرگ در این جنبش ملی‌و اجتماعی کافی باشد ؟

آیا تنها کلمات و اصطلاحات و نوشته ها میتواند پشتوانه مبارزه ملی مادر حوادث و پیش‌آمد های آینده و حـال باشد ؟

هدف بزرگ و هدف نهائی رستاخیز ملی ایران ، در این نیست‌که‌بگوئیم اساسنامه‌منذیک هست یا نیست ، یا اصطلاح «دموکراسی» غلط است وبایدبگوئیم «دموکراتیک»یا حزب‌را بگوئیم « سازمان رستاخیز ملت»

بطور کلی ، مرام حزب رستاخیز ملی ایران روشن و معین است . و این مرام بـه سادگی وروشنی‌در روزیازدهم اسفند سال ۱۳۵۳ از سوی شهریار ایرا نزمین ، در سه اصل : نظام شاهنشاهی قانون اساسی و اعتقاد به انقلاب سفید ایران (شاه و ملت) اعلام گردیده است .

بدنبال آن‌نویسندگان وتهیه کنندگان اساسنامه‌نیز درسرحد امکان ، ضابطه های لازم رادر اداره حزب و آینده نگـری و سایر اصول مورد نیاز ، ارائه داده‌اند .

در انشای مرامنامه نیز بـا کمی انصاف و مطالعه و دقت مشاهده می کنیم که در یک مقدمه کوتاه و با آغازی‌فلسفی و اجتماعی و ملی‌ـ نکات‌ ، ظرافت بکاررفته‌است .وبعلاوه با صراحت بسیار از طرف‌دبیر کل رستاخیز ملی ایران ، در مقدمه اعلام شده است کـه هرگونه اظهار نظر و پیشنهاد و انتقاد اصولی کمک‌خواهد کرد تا یک اساسنامه‌و‌مرامنامه دقیق و عمیق بـرای حزب رستاخیز ملی ایران تهیه شود.

پس به جای آن که‌به جزئیات و خردگیری پرداخته شود، وظیفه مردم است که خود را آماده یک حرکت دسته‌جمعی برای رسیدن به‌هدف های عالی انقلاب که همانا تمدن بزرگ است ، شروع و به پایان برسانند .

آقایان :
دبلینك وریمبلر
متخصصین
ماشینهای تریکو
باف سینگر آلمان
برای ادای
توضیحات لازمه
دراختیار صاحبان
صنایع تریکو و
علاقمندان باین
صنعت در تهران
می باشند .

منتظر دیدار شمادر نمایشگاه اختصاصی سینگر آلمان درمحل نمایشگاههای دائمی بین‌المللی درتهران میباشیم

۷ تا ۱۷ اردیبهشت

محل ورود : در جنوبی شرکت سهامی نمایشگاه های بین المللی تهران جاده‌پهلوی اول پارکوی

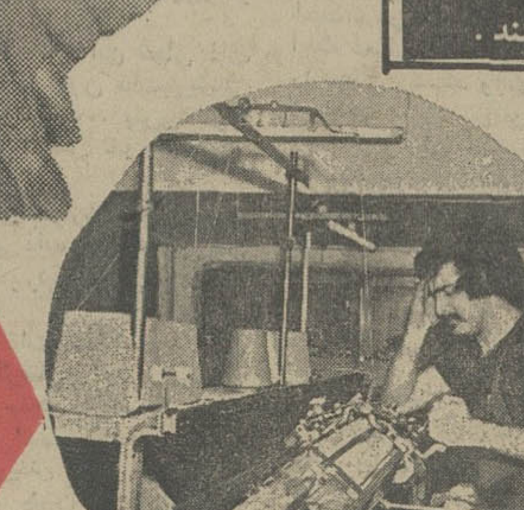

این مغزها نباید خسته شوند

زن یا مرد فرقی نمیکند

ده‌ها ماشین تریکو بـاف ژاکارد مـدل F 10 STJ سوپر اتوماتیک سینگر آلمان با نظارت فقط یـکنفر قادرند کار هزاران نفر را انجام دهند و تولید مرغوب و بیشتر بارمغان آورند ماشین‌های تریکو باف صنعتی سینگر مدل F 10 STJ کمبود نیروی انسانی را بنحوی مطلوبتر در صنایع تریکـو جبران میکند

نمایندگی انحصاری درایران :
فداج اینترناشنال تلفن‌های : ۴ـ ۷۶۲۰۷۱
خیابان کوروش‌کبیر نبش‌کوچه زرین صندوق پستی۲۴۹۴ تلگرافی۱۹۲ تهران

آگهی تاسیس شرکت سهامی صنایع آموزشی (سهامی خاص)

نظر به‌لایحه قانونی اصلاح‌قسمتی ازقانون تجارت مصوب۲۴ر۱۲ر۱۳۴۷ وماده۱۹۷ قانون تجارت وماده۶ آئین‌نامه قانون مصوب ۱۳۱۱ خلاصه اظهارنامه واساسنامه شرکت‌صنایع آموزشی شرکت سهامی خاص که درتاریخ ۲۵ر۱ر۵۴ تحت‌شماره ۲۱۳۲۹ دراین اداره ثبت ودرتاریخ ۲۶ر۱ر۵۴ ازلحاظ امضاء ذیل ثبت‌تکمیل گردیده برای اطلاع عموم در روزنامه رسمی کشوروروزنامه کثیرالانتشار اطلاعات آگهی میگردد.

۱ـنام ونوع‌شرکت: صنایع آموزشی«سهامی خاص»

۲ـ موضوع‌شرکت: عبارتست ازاحداث واداره کارخانجات تولید وسائل‌کارو ابزارهای آموزشی و وسائل سمعی‌و بصری‌وبهره‌برداری‌از آنها تهیه‌وتولید کلیه‌وسائل‌آموزشی‌وکمك‌آموزشی تهیه‌وتولیدنیازمندی های سطوح مختلف تحصیلی‌دررشته‌های مختلف آموزشی ترتیب‌کادر فنی واجرای برنامه‌های آموزشی‌برای‌تربیت‌افراد موردنیاز دررشته‌های مربوطه، انجام‌کلیه‌عملیات بازرگانی ازجمله صادرات‌وواردات‌وتحصیل وواگذاری نمایندگیهاو هرنوع اقدامات دیگری‌که‌برای انجام کارهای موضوع‌شرکت‌ضروری تشخیص داده‌شود.

۳ـ مرکزاصلی شرکت: تهران خیابان پهلوی اول خیابان جام جم سازمان‌گسترش‌ونوسازی صنایع‌ایران .

۴ـ مدت‌شرکت: از تاریخ ۲۶ر۱۲ر۵۳ بمدت نامحدود.

۵ـتابعیت شرکت :ایرانی.

۶ـ سرمایه شرکت: مبلغ ده‌میلیون ریال منقسم به‌یکهزار سهم ده هزار ریالی بانام میباشد.

۷ـ میزان سرمایه‌پرداختی وشماره‌فیش بانك مربوطه‌و مبلغی که تعهد شده‌است: سرمایه‌شرکت تمامابه مبلغ ده میلیون ریال طبق گواهی بانکی شماره ۱۶۸بانك‌تجارت خارجی‌ایران پرداخت‌شده است.

۸ـ موسسین شرکت: سازمان گسترش‌ونوسازی صنایع ایران صاحب ۵۹۹سهم ازیکهزارسهم «سهام طبقه الف» بانمایندگی جناب آقای منوچهر تسلیمی مدیرعامل سازمان۲ـ وزارت‌آموزش و پرورش صاحب ۴۰۰ سهم از یکهزار سهم «سهام طبقه ب» بانمایندگی جناب آقای جواد مهذب۳ـ جناب‌آقای منوچهر تسلیمی صاحب یك سهم از یکهزار سهم «سهم طبقه الف».

۹ـ اولین‌مدیران شرکت: جناب‌آقای جواد مهذب، آقای مصطفی ذولقدری، آقای هوشنك شمس، آقای مرتضی حسینی، دهکردی،آقای نادرخورزاد مدیران‌اصلی شرکت می‌باشندو مدیران علی‌البدل عبارتند از‌سازمان گسترش‌ونوسازی‌صنایع ایران وزارت آموزش‌و پرورش، جناب آقای‌جواد مهذب بسمت رئیس هیئت‌مدیره آقای نادرخورزاد به سمت نائب‌رئیس هیئت‌مدیره انتخاب شدندمدت‌تصدی مدیران‌اصلی‌و علی‌البدل شرکت دوسال‌است.

۱۰ـ اختیارات‌مدیرعامل: آقای هوشنك افشاری بسمت‌مدیر عامل شرکت برای‌مدت دوسال انتخاب شدندو هیئت‌مدیره اختیارات مندرج دربند ب‌قسمت اول ماده ۱۵ اساسنامه شرکت رابه‌مدیر عامل‌تفویض نموده.

۱۱ـ روزنامه کثیرالانتشاری‌که برای دعوتها تعیین شده است : اطلاعات.

۱۲ـدارندگان حق‌امضاء درشرکت: حق‌امضاء کلیه نامه های اداری بامدیرعامل خواهدبودو حق‌امضاء برای کلیه اوراق‌و اسناد مالی وتعهدآور ازجمله چك‌وسفته وبرات بامدیرعامل باتفاق جناب آقای جواد مهذب یاآقای مرتضی حسینی دهکردی خواهدبود هریك از صاحبان سهام می‌توانند حق‌امضاء خودرا بشخص‌ـی دیگری‌تفویض نمایند.

۱۳ـاولین‌بازرسان اصلی‌وعلی‌البدل شرکت:آقای فیروز منهامی موسسه حسابرسی وخدمات مدیریت آذربه ترتیب بسمت بازرس اصلی وبازرس علی‌البدل شرکت‌برای مدت‌یکسال انتخاب‌شدند.

۱۴ـ انحلال‌شرکت: طبق‌ماده ۱۹۹ اصلاحی قانون تجارت.

م‌الف ۱۷۳۱

کفیل اداره‌ثبت‌شرکتهاومالکیت صنعتی
سجادی‌نائینی

آ ـ ۱۳۰۶۶

آگهی تاسیس شرکت سهامی خاص‌لاویچکو

نظربه‌لایحه قانونی اصلاح قسمتی از قـانون تجارت مصوب ۲۴ر۱۲ر۱۳۴۷ وماده ۱۹۷ قانون تجارت وماده ۶ آئین‌نامه قانون مصوب ۱۳۱۱ خلاصه اظهارنامه و اساسنامه شرکت سهامی خاص لاویچکو که‌در تاریخ ۲۴ر۱ر۱۳۵۴ تحت شماره ۲۱۳۲۱ در این‌اداره ثبت و در تاریخ ۲۵ر۱ر۵۴ از لحاظ امضاء ذیل تکمیل گردیده برای اطلاع عموم درروزنامه رسمی کشور وروزنامه کثیرالانتشار اطلاعات آگهی می‌گردد .

۱ـ نام و نوع شرکت : شرکت سهامی خاص لاویچکو

۲ـ موضوع شرکت : جهت امور عمرانی وتهیه مصالح‌ساختمانی وهرگونه واردات و صادرات وامور بازرگانی مربوط بشرح‌اساسنامه

۳ـ مرکز اصلی شرکت : تهران خیابان بهار شمالی کوچه مهتاب پلاک ۶ تلفن ۷۵۱۳۷۱

۴ـ مدت شرکت : از تاریخ ۱ر۱ر۱۳۵۴ بمدت نامحدود

۵ـ تابعیت شرکت : ایرانی

۶ـ سرمایه شرکت : مبلغ پنج میلیون ریال منقسم به پانصد سهم ده‌هزار ریالی بانام .

۷ـ میزان سرمایه پرداختی و شماره فیش بانک مربوطه ومبلغی که تعهد شده است: مبلغ دو میلیون ریال از سرمایه شرکت در حسابجاری شماره ۱۱۰۶ر۲۰۷ بانک صادرات ایران شعبه تجریش پرداخت و بقیه تعهد شده است .

۸ـ موسسین شرکت: بانو صونا اسدزاده ـ دوشیزه ژاله محمدی تبریزی ، دوشیزه طاهره محمد تبریزی ،آقای دکتر سیروس رومی رسولی ،بانو حشمت‌السادات رضوی آقای ساسان صوراسرافیل ، بانو سیمین صوراسرافیل ـ دوشیزه لیلی صوراسرافیل ،آقای‌محمد صوراسرافیل ـ دوشیزه یاسمن صوراسرافیل .

۹ـاو لین مدیران شرکت : آقای دکتر سیروس رومی رسولی ـ بانو حشمت‌السادات رضوی ـ بانو صونا اسدزاده اعضای اصلی هیئت مدیره شرکت بمدت دو سال می‌باشند که بانو حشمت‌السادات رضوی را بسمت رئیس هیئت مدیره وبانو صونا اسدزاده را بسمت نایب‌رئیس و آقای دکتر سیروس رومی رسولی را بسمت مدیر عامل تعیین نموده‌اند .

۱۰ـ اختیارات مدیر عامل :آقای دکتر سیروس رومی رسولی حدود اختیارات بشرح ماده ۱۶ اساسنامه برای اداره امور شرکت‌و حفظ حقوق آن دارای اختیارات تام بوده و کلیه مدارک مالی و اسناد بهادار با امضاء مدیر عامل و یکی از اعضای هیئت مدیره می‌باشد.

۱۱ـ روزنامه کثیرالانتشاری که برای دعوت ها تعیین شده است: اطلاعات .

۱۲ـ دارندگان حق امضاء در شرکت : دو نفرآقایان‌دکتر سیروس رومی رسولی وبانو حشمت‌السادات رضوی مدیران متفقا با مهر شرکت .

۱۳ـ اولین بازرسان اصلی و علی‌البدل شرکت : آقاین محمد میرسعیدی بازرس اصلی و مهندس رضا بهمن‌یار بازرس علی‌البدل برای مدت یکسال .

۱۴ـ انحلال شرکت : طبق ماده ۱۹۹ اصلاحی قانون تجارت .

۱۵ـ محل شعبه شرکت ـ۱۵ کیلومتری جاده کمربندی آمل‌بمنور (چمستان)

رئیس اداره ثبت شرکت ها و مالکیت صنعتی
آ ـ ۱۳۰۶۳

آگهی دعوت

ازکلیه صاحبان سهام شرکت پلاستیلوکس (سهامی خاص) دعوت میشود ساعت ۱۷ تاریخ ۲۰ر۲ر۱۳۵۴ در مجمع عمومی عادی سالیانه که در دفتر مرکزی تشکیل خواهد شد حضور بهم رسانند .

دستور جلسه

رسیدگی به حساب سود و زیان
گزارش بازرس نسبت به عملیات ۱۳۵۳

شرکت پلاستیلوکس (سهامی خاص)

آگهی مناقصه‌شماره‌یک

سازمان هواپیمائی کشوری تهیه‌غذای نیمروز (نهار) در حـدود ۳۰۰ نفر دانشجویان آموزشگاه عالی اختصاصی هواپیمائی کشوری واقع در فرودگاه مهرآباد را با شرایط زیر برای مدت یکسال از تاریخ انعقاد قرارداد بمناقصه واگذار مینماید .

داوطلبان واجد شرایط میتوانند همه روزه در ساعات اداری از آشپزخـانه آموزشگاه اختصاصی هواپیمائـی در مهرآباد بازدید و سپس جهت اخذمدارک شرایط مناقصه و نمونه قرارداد به اداره کارپردازی و خدمات سازمان هواپیمائی کشوری واقع درخیابان‌شاهرضاروبروی دانشگاه خیابان دانشگاه مراجعه نمایند.

پیشنهاد دهندگان‌بایدمبلغ۳۰۰،۰۰۰ریال ضمانت‌نامه بانکی بعنوان سپرده شرکت در مناقصه ضمیمه پیشنهادات خود بنمایند ، پیشنهاد و نمونه قرارداد باید امضاء و مهر شده در پاکت لاک‌و مهر شده که روی آن عبارت (مربوط‌به مناقصه غذای نیمروز میباشد)قیدشده باشد و تا آخر وقت اداری بیستم ـ اردیبهشت ماه ۵۴ به دبیرخانه سازمان هواپیمائی کشوری تسلیم‌ورسیددریافت دارند ، به پیشنهادات فاقد سپرده ویامبهم ومخدوش و پیشنهاداتی که بعد از انقضای موعد مقرر برسد ترتیب اثر داده نخواهد شد و سازمان هواپیمائی کشوری در رد و قبول هر یك یا کلیه پیشنهادات مختار است ، پیشنهادات رسیده در ساعت ۱۰صبح‌روز۲۱ر۲ر۵۴ در اداره کارپردازی باز و قرائت خواهد شد حضور پیشنهاد دهندگان در جلسه آزاد است . م‌الف ۱۹۶۲

سازمان هواپیمائی کشوری

آگهی اصلاحی

درآگهی شماره ۶ر۹۸۲ ـ ۲۳ر۱ر۵۴ افزایش سرمایه‌شرکت سهامی‌کارخانجات دنیای فلزمبلغ اسمی سهام پنجاه هزار ریال و سرمایه شرکت چهارصد میلیون ریال صحیح است.

کفیل اداره کل ثبت شرکتها ومالکیت صنعتی، سجادی نائینی
آ ـ ۱۳۰۷۵

آگهی استخدام

شرکت‌سهامی ماشین‌سازی اراك‌برای دفترمرکزی خوددر تهران به‌تعدادی منشی‌وماشین نویس فارسی‌ولاتین نیازمنداست. داوطلبان‌واجدشرایط استخدامی میتوانند همه‌روزه‌به استثنای روزهای پنجشنبه وجمعه ازساعت ۸الی۱۷به کارگزینی شرکت واقع درخیابان تخت‌جمشید بین‌بهاروروزولت ـساختمان مبل عدالت طبقه دوم مراجعه نمایند.

شرکت سهامی ماشین سازی اراك

آگهی دعوت

بدینوسیله از صاحبان سهام شرکت سهامی خاص کشاورزی جنوب اهواز دعوت میشود بارعایت ماده ۴۵ اساسنامه درمجمع عمومی عادی سالیانه شرکت‌که در روزچهارشنبه سی‌ویکم اردیبهشت ماه ۱۳۵۴ ساعت ۶ بعدازظهر در محل دفتر شرکت واقع در خیابان پهلوی اهواز تشکیل میشود حضور بهمرسانند .

دستور جلسه

۱ـ استماع گزارش هیئت مدیره
۲ـ تصویب بیلان عملیات سال ۱۳۵۳
۳ـ انتخاب هیئت مدیره برای دوسال
۴ـ انتخاب بازرس و عضو علی‌البدل برای یک سال

شرکت‌سهامی خاص‌کشاورزی جنوب
آ ـ ۶۷۱

وحدت وجود

پرده پندار ۲
در دیار صوفیان
بخش ۲

نوشته : علی دشتی

اندر آن دریای بی پایان بجز دریانبود
مولوی

وحدت وجود بیت‌القصیده منظومه‌ایست که تصوف اسلامی ببار آورده و محوریست که اشعار عارفان برگرد آن میچرخد و معنی تحت‌اللفظی آن جز این نیست که وجود یکی است و آن وجود واجب‌الوجود است.

اعراب بت پرست بودند . پیغمبر اسلام دراوایل قرن هفتم میلادی طلوع کرد و به هدایت قوم جاهل خود برخاست. حضرت رسول از روز نخست ندا درداد: « قولو الااله‌الاالله تفلحوا». تمام تعالیم قرآن براساس یکتاپرستی‌و نفی‌هرگونه شرک است. مسلمین براین متفق بوده و توحید را اساس ایمان و بنیان اسلام شناخته‌اند. صوفیان نیز مسلمانند وموحد، ولی این جملۀ معروف اسلام را زیر ذرمبین تحقیق فلسفی گذاشته و آنقدر آنرا زیروبالا کردند ودریکتا شناسی و یکتاپرستی چنان پیشرفتند تابجائی رسیدند که معتقد شدند « جز ذات خداوند در جهان هستی موجودی نیست.»در حقیقت بجای « لااله‌الاالله»معتقد شدندکه « لاموجودالاالله» بنابراین فرض عالم خارج وجهان هستی‌جزسایه وشبحی‌ازذات واجب‌الوجود نیست .

این معنی درادبیات صوفیان بخوبی دیده می شود. آفتاب میتابد،تابش او برشیشه های رنگارنگ، الوان گوناگون پدید می‌آورد .این الوان مختلفکه جهان کثرت است ناشی از تابش آفتابست اما نور آفتاب یکی است.

نظریه وحدت وجود در گفته‌های بسطامی مخصوصا در قطعه‌ای‌که‌بنام «معراج و مناجات‌بایزید» در تذکرةالاولیا ثبت شده است دیده میشود . ولی نه بعنوان فرضیه‌ای فلسفی یاکلامی، بلکه از این حیث که شخص از خودی خود بیرون آمده و درو جود حق فانی و مستهلک میشود.

«قشیری» برای فناسه مرحله قائل است: اول فانی شدن از نفس و اندیشیدن به صفات حق. دوم منصرف شدن از صفات حق بواسطه شهود حق و سوم فانی شدن از شهود و مستهلک شدن در وجود حق .

هجویری « فنا» را عبارت از فنا واراده بنده میداند در مقابل اراده حق و آنرا مانند گداخته شدن آهن در آتش گفته است، چنانکه مولوی همین تعبیر رادر مثنوی آورده است:

رنگ‌آهن محو رنگ آتش است
زآتشی میلافد و آهن‌وش است
چون بسرخی گشت همچون زرکان
پس اناالنار است لافش بی زبان
شد زرنگ و طبع آتش محتشم
گوید او من آتشم من آتشم
آتشم من گر تراشک است و ظن
آزمون کن دست خود بر من بزن
آدمی چون نور گیرد از خدا
هست مسجود ملایک زاجتبا

متقدمان صوفیه از نزدیک شدن به معنائی که شبهه اتحاد مخلوق با خالق از آن بر خیزد پرهیز و جمله « سبحانی مااعظم‌شانی » بایزید را بر غلبه شوق و حالت «سکر» حمل میکردند . از اینروی در حال « صحو = هشیاری» مریدان را سوگند دادکه اگر چنین جمله‌ای‌ازدهان وی بیرون آید باکارد براو حمله برند (تذکرةالاولیا ومثنوی)

حسین‌بن منصور حلاج نیز خدایرا مجرد ومنزه از شباهت به مخلوق میگفت، ولی معتقد بود شناخت این وجود مجردو منزه بر انسان محال نیست ، زیرا انسان ریاضت کشیده و بزهد گرویده ورها شده از تعلقات این جهان،راستی‌صورت خدایرا در خویشتن منقوش می بیند،زیرا « خدا انسان را بصورت‌خود آفریده است». پس در انسان فروغی ازنورخدائی هست. ولی در این‌حد باقی نمی‌ماند و گویا قوس صعودی تصورات ملتهب اورا بجای دورتر میبرد . «نیکلسون» از روی مطالعات«ماسینیون» در طواسین نظریه اورا اینطور خلاصه میکند:

« خداوند در ازل و پیش از آنکه به‌آفرینش دست زند برنفس خویش تجلی کرد. باذات خویش بدون حرف و کلمه سخن گفت . در آن هنگام که نامش ازل است‌وجزذات و دیاری وجودنداشت بخویشتن نگریست و خود رادوست داشت و آنرا ستود. این معنی تجلی ذات خداوند است برذات خویش که میتوان عشق منزه از هرگونه وصف وحد، ودور از هرگونه محدودیت و تعینش گفت. همین عشق منزه‌باعث‌پیدایش جهان هستی‌وعالم کثرت گردید،زیرا خدا خواست این عشق(عشق بذات‌خود) صورت خارجی پیداکند که بتواند آنرا مشاهده کند وباوی سخن گوید . پس به ازل نظری افکند و ازکتم عدم صورتی از نفس خود پدید آورد که دارای همه صفات واسماء وی بود و آن آدم بود که‌ابدالدهر اورا نمونه صورت خویش قرار داد. چون آدم را بیافرید،اورا ستود و جلوه‌گاه ذات خویش ساخت. پس انسان آینه جمال ازلی است و صورت حق در او منعکس است ...»

سبحان من اظهر ناسوته
سرسنا لا هوته الثاقب
ثم بدالخلقه ظاهرا
فی صورةالاکل‌و الشارب
حتی لقد عاینه خلقه
کلحظة الحاجب بالحاجب

انعکاس نظریه حلاج‌حتی در حافظ بلند فکر که راز آفرینش را غیر قابل حل میداند نیز دیده میشود:

در ازل پرتو حسنت زتجلی دم زد
عشق پیدا شد و آتش به همه عالم زد
نظری کرد که‌بیند به‌جهان‌صورت‌خویش
خیمه درآب وگل مزرعه آدم زد

نظریه « وحدت وجود» از اواخر قرن دوم در اندیشه پاره‌ای‌ازصوفیان بزرگ بوده، ولی نه بشکل یک اصل فلسفی، بلکه از راه مبالغه درتوحید واینکه ذات خداوند مصدر هستی است . «جنید» که مورد احترام و قبول تمام صوفیانست میگفت: « در جهان هستی جز خدای کسی نیست.» جنید به‌شبلی گفت: «ما این علم راآراستیم ودر زیرزمین ها پنهان کردیم و تو برخاسته به همگان گفتی».شبلی گفت: « من‌میگویم ومن میشنوم ، مگر در دوجهان جزمن کسی هست؟» سهل‌بن‌عبداله تستری میگفت: « من سی سال است که باخدا سخن میگویم و مردم خیال میکنند با آن ها حرف میزنم.» کمابیش در سخنان صوفیان قرن سوم سخنانی هست‌که‌بوی«وحدت وجود» از آن استشمام میشود. وملامتی که به حلاج میکنند اینستکه راز را فاش کرد « جرمش این بودکه اسرار هویدا میکرد». شبلی میگفت‌من‌وحسین‌بن منصور بریک عقیده‌بودیم، ولی نسبت دادن جنون بمن مرا رهائی بخشید .

بهرحال تخیل حسین‌بن‌منصور حلاج از آفرینش آدم تعبیریست شاعرانه از آیه هـای ٦و٧ باب ٩ سفرتکوین‌که «خداانسان را بصورت خودساخت...» یا «خداوند آدم را از خاک زمین بسرشت ودر بینی او روح دمید . . .»

اما عین بیانات حلاج قابل تامل است و بدان آسانی که او شرح داده است در خور فهم وادراک وقبول نیست. مثلا میگوید:

« خدا درازل و پیش از آنکه دست به آفرینش زند برنفس خویش تجلی کرد.»

قطع نظر از اینکه«تجلی برنفس خویش» روشن نیست و شخص نمیتواند آنرا در قوه تصور خویش بیاورد ، کلمه « ازل» یک دشواری رخنه ناپذیری در برابرذهن می آفریند.

«ازل» یعنی بدون آغاز . پس این تجلی ذات خداوند برنفس خویش‌آغازنداردوچون ذات‌باریتعالی قدیم است، یعنی مسبوق بعدم نیست . پس‌بالملازمه گاهی نبوده است که خداوند برنفس خویش تجلی نکرده باشد .

کلمه «ازل» در بیان حلاج تکرارشده‌ و این معنی رامیرساند که آغازی برای تجلی ذات خداوند بر نفس خویش فرض‌کرده است. درصورتیکه معنی‌ازل‌نداشتن آغاز است.

در این صورت این تجلی ذات خداوند بر نفس خویش که در ازل صورت گرفته و باعث پیدایش عشق منزه خداوند بخویشتن‌ومنجر به آفرینش‌جهان هستی گردیده است بی آغاز است ، یعنی همیشه بوده است، پس بالضروره آفرینش جهان هستی بی آغاز است یعنی جهان هستی چون ذات باریتعالی قدیم و غیر مسبوق بعدم است.

میگوید : « خدا خواست این عشق او بذات خود صورت خارجی پیدا کند تابتواند آنرا مشاهده کند و باوی سخن گوید . پس به ازل نظری افکند وازکتم عدم صورتی‌ازنفس‌خود آفرید که دارای همه صفات واسمای اوبود وآن آدم بود که ابدالدهر نمونه صورت خویش قرار داد...»

اگر ازبی آغاز این تجلی واین « عشق بذات خویش» صورت گرفته است، پس از بی آغاز جهان هستی پدید آمده و حتی آدم نیز چون ذات‌باریتعالی قدیم است.آنوقت‌چگونه ممکن است‌صورت خارجی عالم را جزء محدثات قرارداد و چگونه ممکن است محدثات یعنی اشیائی که نبوده‌اند و بـود شده‌اند ابدالدهر بمانند؟ چیزی ابدیست که ازلی باشد ورنه تمام محدثات که آغاز داشته‌اند طبعا انجامی‌خواهند داشت .

پیچیدن دراطراف این قضیه خسته‌کننده‌وسترون است و مارا بجائی نه می‌رساند ،زیرا ادراک سالم نمیتواند بدان راه یابد .(علاوه براینکه با موازین شرعی که حلاج متدین خویشتن را تابع آن میداند هم سازگار نیست.)

صوفیان سنگر استوار و رخنه ناپذیری‌برای‌خویش ساخته‌اند که‌هرگونه استدلالی در آنجا از کارمیافتد وحتی محالات نیز ممکن میشود و آن بی اعتباری عقل و غیرقابل اعتماد بودن ادراک انسانی است و این اصل را مخصوصا در خدا شناسی بکار میبرند. مشایخ برآنندکه‌دلیل بروجود خداوند خود خداوند است. راه‌عقل‌راه بن‌بستی است. در این راه شخص پی دلیل و برهان میرود و چون دلیل محدث است طبعا به محدث منتهی میشود و نمیتواند به قدیم برسد . (خود این سخن یک نوع استدلال عقلی است).

از ابوالحسین نوری پرسیدند « دلیل بر وجود خداوند چیست؟ گفت «خداوند» گفتند « پس عقل چه کاره است؟ « گفت عقل ناتوانست و ناتوان جز به ناتوانی چون خود نمیرسد.»

ابن‌عطا میگوید : «عقل آلتی است برای بندگی‌نه راه یافتن بساحت ربوبیت».

دیگری میگوید: « عقل پیرامون جهان هستی میگردد و هنگامیکه به آفریننده آن رسید آب می شود .»

یکی از مشایخ میگوید : « ظواهر بوسیله عقل قابل شناسائی است، ولی ذات باریتعالی بلندتر و ارجمندتر از آنست که بوسیله عقل شناخته شود . خداوند خویشتن را بوسیله خویشتن بما شناسانده است.

مشایخ ، معرفت‌وخداشناسی رانه برعقل‌استوار ساخته‌اند و نه بر معلومات علمی و بقول خودشان «یقذف نوره فی‌قلب من‌یشاء » ذوالنون در این باب میگوید: « حقیقت معرفت اطلاع حق است بر اسرار بدانچه لطایف انوار معرفت بدان نپیوندد. یعنی هم به نور آفتاب آفتاب را توان دید. (تذکرة ج ٢ ص ١٢٧)

بدیهی است این طرز فکر نمیتواند بجای روشنی منتهی شود، چه یگانه میزان سنجش اقوال و آرا و عقاید عقل است و اینان بکلی منکر تاثیر عقل در امور روحانیند و تمام اقوال خودرا برکشف و شهـود استوار میکنند وما نمیدانیم این کشف و شهودی که برشبلی یا بایزید و حلاج دست داد چگونـه بوده است. یگانه میزان سنجش قضایا نیروی ادراک است. اگر آنرا کنار بگذاریم چه در دست میماند؟

اندیشمندترین شاعران صوفیه که «اندیشه» را یگانه مابه‌الامتیاز آدمی‌گفته است ودر مثنوی عقل را میستاید و نخستین فیض حقش میگوید ، باینجا که میرسد، یک مرتبه تمام فکر وخرد وحتی وقار ومتانت خودرا از دست داده و بی پروا میگوید:

گرفتم گوش عقل و گفتم ای عقل
برون روکز تو وارستم من امروز
خیره و سرگشته و بیکار کن
این خرد پیر همه کاره را

چرا؟
برای اینکه عقل ، نفس ادعا را نمی پذیرد و پیوسته در جستجوی رابطه علت و معلول است، از اینرو مولوی باصراحت میگوید:

طریق عقل لجاج است و اعتراض و دلیل
طریق‌دل همه دیده‌است‌وذوق‌و شهدوشکر

طریق دل یعنی راه ذوق. این راه بر روی عقل بسته است. ناچار خواهند گفت باریاضات، اجتناب از معاشرت مردم و مداومت در شبخیزی‌وذکر ، حالت کشف و شهود روی میدهد . . . .عقل میگوید :بچه دلیل آنرا کشف و شهود گوئیم و ظهور پندار و رویا که لازمه ضعف بنیه جسمی است فرض نکنیم ؟... این بحث‌رامولوی طریق لجاج واعتراض میگوید و ازاینهم جلوتر رفته ، اندیشه را عصا میگوید و عصا لایق دست کوران است:

عشق‌رااندیشه نبودزآنکه اندیشه‌عصاست
عقل را باشد عصا یعنی که من اعماستم

اندیشه که یگانه وسیله درک مطلب است دربیان مغالطه‌آمیز مولوی عصا میشود و عصا لایق دست کوران و مولوی بدین‌تمثیل‌سفسطی مکرر دست زده است:« **در کف کور زقندیل عصا اولی‌تر**» و غافل از اینکه عصا در کف کور وسیله‌ایست که ممکن است او را بجائی رساند و بهتر از کوریست که عصا ندارد ، زیرا در مقابل سرآفرینش ودر مقام بی بردن بذات لایتناهی و ازلی خالق،تمام‌مخلوقات که حادثند در حکم کورانند.مولوی‌که‌خودبه‌پیروی بیان وپویائی اندیشه ممتاز است بشیوه های گوناگون ،دلیل جوئی عقل را مذمت کرده حتی از ناسزا گفتن دریغ نمیکند:

هم مزاج خرشده‌است این عقل پست
فکرش اینکه چون علف آرد بدست

این تمثیل دشنام و بکلی بیجاست: خر حیوانست وهر حیوانی برای بقای خود در جستجوی خوراک است. بااین نیاز و غریزه آفریده شده است . خاصیت عقل نیز جستجو و یافتن علت است و مولوی این کاوش و تلاش را فضولی وچون علف جوئی حیوان کاری فرومایه و پست میگوید.قطع نظر از نامعقولی این تمثیل، قرآن که صوفیان آنرا کلام حق و خویش راپیرو آن‌میگویند بیش ازصدبارمردم‌را به‌تعقل و تفکر خوانده است . . . .

باری « تخیل حلاج در باره آفرینش هرچند غریب ودور از تصورات رایجه فرض کنیم، اثری مسلم و فراموش نشدنی برصوفیه گذاشت. اگر چه در زمان حیات بسی‌ازمشایخ ازوی روی گردانیدند ، ولی‌پس از قتل و شاید بواسطه همین قتل که بیرحمانه انجام گرفت، شان او‌بالا رفت و صوفیان قرن چهارم به‌بعد به توجیه اظهارات او بر خاستند و بشیوه های گوناگون آنرا تاویل کردند و خلاصه مصدر نظریه‌ای شد که وحدت وجودش نام نهادند.

شارح بزرگ این فرضیه (ابن‌العربی) که در قرن ششم ظاهر شد، باکمال صراحت ، وحدت وجود را این چنین بیان میکند :

« چون خدا خواست اسمای حسنای خودرادر اعیان مشاهده کند، یعنی خویشتن را **در خارج از خویش ببیند**، جهان هستی را بیافرید و خویشتن را درآن چون آینه دید. آدم صورت کاملی است که در آینه نمودار شده است. این صورت نام انسان وخلیفه بخود گرفت . این صورت گرچه حادث است، ولی چون صورت ذاتیست که اورا در آینه منعکس کرده است، تمام صفات او را دارد غیر از واجب‌الوجود بودن.

در حقیقت او هم واجب الوجود است . ولی این صفت دروی ذاتی نیست، بعبارة دیگر خداوند واجب‌الوجود بالاصاله است و جهان هستی و واجب‌الوجود تبعی (مانندرای‌بعضی از فلاسفه که خداوند راقدیم‌ذاتی و جهان هستی را قدیم عرضی میگویند).

محی‌الدین میگوید:«پس خداوند خویشتن را بوسیله ما بما شناسانید. هنگامیکه اورا می بینیم، خویشتن را می‌بینیم ووقتی اومارامی‌بیند خویشتن را می بیند. بدیهی است که ما ازحیث نوع و شخص متعدد و کثیریم، ولی یک حقیقت و احده مارا یکی میکند . پس مفارقات که باعث کثرت شده است عرضی است...»

به عقیده اینان خدا و جود مطلق است بلکه از قید اطلاق نیز منزه است. هیچ وصفی ، هیچ رسمی‌و هیچ تعریف وحدی نمیتواند اورا محدود کند . خداوند در این مرتبۀ یگانگی و تنهائی و یکتائی‌که خودرا نمیشناخت و نمیدید و ذیوجودی نبود که‌او را ببیند و بشناسد مشتاق‌شناسائی خود شد. از اینرو بصورت حقیقت محمدی درآمد. آنگاه این ذات واین حقیقت در مراتب مختلفه بدوران افتاد تامطلق مقید شد و یکتائی بکثرت تبدیل یافت. اما این کثرت‌پنداری وسایه‌ای و شبحی بیش نیست. هر موجودی فروغی از ذات خداوندیست.بعبارة دیگر خدا در ماده و کثرت وصورتهای گوناگون تجلی کرده است . . .

اگر نتوانستم روشنتر از این بیان کنم قصوری بیش‌نیست.موضوع خیلی پیچیده ودرهم است.وحدت وجود معجونی است از تفکرات فلسفی و یک نوع سودای خدا پرستی. مسلمانی میخواهد فلسفه بیافد، ولی دست و پای اندیشه را آزاد نمیگذارد ، میترسد خراشی به عقاید شرعی‌اووارد شود . جذبه و شوق صوفیانه رادر قالب تفکرات‌عقلائی‌میریزد.شاید سهمی‌از خودخواهی و خود بینی بشری باآن توام شده و نمیخواهد خویشتن را چون دیگر جانوران کره زمین فرض کند. افلاطونی‌نودر او اثرکرده واورا بسوئی میکشد، ولی در سوی دیگر معتقدات اسلامی ظاهرمی شود، میخواهدازاینهمه‌محرکات و باعث های روحی وعقلی تلفیقی بیافریند. ازاینرو بدست وپامیافتد.

یکی از دانشمندان صوفیه (عبدالکریم جیلی‌متوفی بسال ٨٠٥) میگوید:

« به‌کنه‌ذات خداوند نمیتوان پی برد ، پس باید از راه صفات واسما بدان رسید. ذات خداوند جوهر است، اما دو عرض دارد: ازل و ابد. دو صفت‌دارد: حق وخلق. دو خصوصیت دارد : قدم و حدوث دو اسم دارد: خداو بنده. دو صورت دارد: ظاهر و باطن . صورت ظاهری او این جهان است وصورت باطنی او جهان دیگر.»

« پس وجود محض از حیث وجود محض بودن نه‌اسم داردونه صفت. هنگامی که از اطلاق ووجود مطلق بودن خرده خرده بیرون شده به عالم ظاهرمی رسد. اسما و صفات در آن منقوش است و مجموع این‌صفات عالم ظاهر است واز اینرو آنرا عالم ظاهر میگویند که حقتعالی در صورت خارجی خود تجلی کرده است....»

فرضیه بخواب و رویا بیشتر میماند و فکر مثبت وروشن نمیتواند بخوبی آنرا دریابد. او زمانی را فرض میکند که خداوند در حال تجرد مطلق و مطلق تجرد بوده است، یعنی کسی و چیزی جز ذات حق نبوده است. آنوقت میگوید خرده خرده از مجردو مطلق بودن بیرون رفته‌وبعالم‌ظاهر درمی‌آید. در حال تجرد مطلق عالم خارجی وجود نداشته است که حق بدان عالم در آید و اسما و صفات پدید شود.

از تعبیرات او چنین برمی آید که عالمی بنام « عالم ظاهر» وجود داشته است که خداوند از تنهائی مطلق خویش بدان عالم روی آورده است. در این صورت آن عالم خارجی نیز چون ذات‌حق قدیم وازلی است پس آفرینشی صورت نگرفته است و عالم ظاهری همیشه بوده است و طبعا این امر برخلاف قول خود اوست که میگوید «هنگامی‌بوده‌است که وجودمحض در وحدت محض موجود بوده است ، یعنی جزذات خداوند موجودی نبوده است. پس عالم ظاهر حادث است و حادث بایدزمانی باشد که وجود نداشته است ودرحال‌وجود نداشتن نمیتوانسته است محل تجلی ذات حق قرار گیرد.مگرآنکه آنرا نیز چون ذات حق قدیم بدانیم ودر این صورت این تصور تحقق نمی یابد که هنگامی بوده است‌که‌ذات حق در تنهائی‌مطلق وتجرد مطلق میزیسته است؟

علاوه براین‌این فرض او که‌ذات حق در وحدت مطلق بوده و نشانی از اسما وصفات نبوده سئوال پاسخ ناپذیری را ببار می آوردو جواب بدین سئوال دشوار میشود و آن اینکه«علت اراده حق در بیرون آمدن از تنهائی مطلق چیست؟»

البته او خواهد گفت علت آنست که حضرت حق خواست خویشتن را ببیند و از اینرو در نفس خویش تجلی کرد . اما چرا چنین اراده‌ای فرمود و کی این مشیت بکار افتاد . . .؟ پیش از حدوث این اراده (که باعث آفرینش شد) جز ذات خداوند چیزی نبود. و میلیارد ها قرن خداونددر تجرد مطلق و تنهائی مطلق و یکتائی مطلق بوده است. پس پیدایش این اراده و مشیت حادث است و چنانچه حکمای الهی گفته‌اند ودرست گفته‌اند ذات باریتعالی نمیتواند در معرض امور حادثه قرار گیرد . بعبارةدیگرتمام صفات حق عین ذات اوست و طبعا چون خود او قدیم وتغییر ناپذیر است وممکن نیست چیزی بر او طاری و عارض شود.

خود صوفیان هم باین اصل معتقدند که صفات عین ذات است و چون ذات قدیم است صفات هم‌قدیم است. اما اراده به آفرینش عالم که از صفات حق‌است وبهمین جهت اورا « خالق» میدانیم در این بیـان جیلی امری حادث است . آیا خداوند را هم قدیم وهم حادث گفتن تناقض نیست؟

به عقیده او نه زیرا میگوید خداوند از حیثی‌قدیم است واز حیثی حادث : بعنوان حقیقت ووجود قدیم است و بعنوان درآمدن بصورت خـلق حادث است دراین مورد میگوید:

«ما اگر بخواهیم برای جهان وجودی قایل شویم ناچار باید میان‌ذات‌باریتعالی و صفات وی‌فرق وتفاوت قائل شویم. اما حقیقت اینستکه صفات‌باریتعالی عین‌ذات است مانند آب‌که عین برف است. پس جهان که عالم صفات است امر وهمی نیست و حقیقتا وجود دارد زیرا مظهر صفات حق و به تعبیر دیگر نفس دوم حق است . . . . مظهریست از صورت حق در نفس حق ......»

باز اگر میگفتند جهان هستی مظهر تجلی حق است ، بیشتر قابل فهم بود.ولی تجلی کردن خدا در نفس خودوپدیدشدن صفات یعنی عالم وجود شخص را گیج میکند. جهان‌برای‌هست شدن نیازمند تجلی‌حق است وحق برای ظاهر شدن نیازمند جهان است ! بعبارت روشنتر دو چیز متوقف بر یکدیگر و هر دو درعین حال علت و معلول یکدیگرند! پای بند نبودن به برهان و دلیل‌وبی‌اعتبار دانستن اصول ومبانی عقلی ساختن چنین فرضیه هارا آسان میکند. شیخ الموحدین یعنی محی‌الدین میگوید:

فما وصفناه بوصف الاکنانحن ذلـک الوصف . فوجـودنا وجوده و نحن مفتقرالیه من حیث وجودنا وهو مفتقرالینامن حیث ظهـورهلنفسه » یعنی ماهرچه از او گوئیم در حقیقت از خودمان (عالم هستی) گفته‌ایم(هر وصفی از او کنیم از خودمان کرده‌ایم) زیرا هستی ما هستی اوست . برای هست شدن ، ما نیازمنداوئیم وبرای ظاهر شدن برنفس خویش او نیازمندماست....» « بدون سریان حق در موجودات جهان هستی ، هستی نمیبافت و بدون پیدایش جهان ذات باریتعالی شناخته نمیشد»وخداوند و جهان را یک واحد فرض میکند وهر دو را نیازمند یکدیگر میگوید زیرا هردو صورت یک حقیقت واحدهستند بنابر رای او خلق جزاسما و صفات باریتعالی چیزی نیستند و نسبت هستی به آنان نسبتی است مجازی وحقیقت وجودجزذات‌خداوند نیست پس وجودخلق عین وجود اوست . خداوند در حال اطلاق منزه است از هرگونه شباهت ولی در صورت مخـلوقات خویش‌ازآن‌حال تنزیه‌مطلق بیرون‌می‌آید مهر و کین پیدا میکند و غضب و خشنودی براوطاری میشود . عارف کسی است که‌به‌خداوند در حال اطلاق وتجرد روی می آورد. اما این وجود مطلق در اعیان‌سریان دارد پس خداوند جز خلق خود نیست . . .

از سیردر این وادی یک مطلب به چشم میخورد وآن اعتبار فزون ازحد نوع انسانی است . خدا در تمام مراتب وجود تجلی کرده. صفات او کمابیش در تمام مخلوقات هست ولی درانسان به تمام صفات‌خود تجلی کرده واز اینرو انسان آینه سراپا نمای صفات حق‌است و به تعبیر روشنتر خداوند وجود کامل خویش رادر نوع انسانی متحقق ساخته و بواسطه همین امر بخویشتن برگشته است و خویشتن رادر آنها مشاهده فرموده است ...» برخی از آنان ،یااز فرط دینداری یابرای فرار از اعتراض سایر موحدان میگویند ، خدا و مخلوقش در صورت انسان کامل که پیغمبر یاولی‌است یکی میشود واو علت وجود جهان ونگهدارنده آنست . اورا بصورت خود آفرید و نمونه‌ای از ذات لاهوتی وناسوتی اوست.

نیازی بگفتن نیست که این سخنان فرضیه‌هائی پیش نیست و بـر هیچ برهان یا دلیل عقلـی تکیه ندارد . فرضی بر فرضی استوار است وشگفت اینکه از مقدمات‌فرضی نتیجه قطعی و یقینی میگیرند. در صورتیکه منطق و عقل حکم میکند که از مقدمات فرضی نمیتوان نتیجه یقینی خواست.

منشا این تصورات چیست ،چه چیز آدمی را بدین پندار ها میکشاند،آیا غریزه حب ذات ، آدمی را چنین مغرور وخودبین کرده است؟

ـ بعید نیست آدمی خودرا بطور محسوس و مسلم‌برتر از سایر جانداران کره زمین میداند و کره زمین در آن تاریخ ،مرکز کائنات و مظهر جهان هستی بود (زیرا از آسمانها خبر نداشتند.)

اما این وجه امتیاز و برتری تادم مرگ بیشتر دوامی ندارد : کسیکه راه میرفت ، سخن میگفت ، شکار میکرد، ددان رازبون ومطیع میساخت ، اندیشه واراده داشت، بررقیبان فایق می آمد و جهانی را پر از غوغا میکرد ، اینک مانند موش مرده‌ای بیحس وحرکت بزمین افتاده طعمه لاشخواران است و پس از مدتی متعفن و ازهم پاشیده میشود.

نباید امر بهمین سادگی باشد که موجودی قدرت وکبریای فراعنه را باکرمی یکسان گرفت . پس او به جهان دیگر میرودو‌برای‌این سفر باید تهیه و تدارک دید، اهرام برپاکردوجواهراتش را باوی دفن‌کرد . .

خلاصه تمام آداب و سنن که در تمام اقوام گیتی برای‌مردگان بکار می‌بستند وهنوز هم می‌بندند ناشی از این غریزه است.آدم‌چاره جوی و مدرک، آدم برتر از جانداران دیگر باآنها یکسان نیست . او گل‌سرسبد آفرینش است.

این فکر و این تصور در تمام ازمنه ودر نواحی مختلفه کره زمین ودر همه اقوام جهان بصورت‌های گوناگون بوده وهست و شاید معقول‌ترین و متواضع ترین آنها جمله‌ای باشدکه‌سه‌هزار سال قبل درتورات آمده است که « خدا آدمی را بصورت‌خود آفرید» پس او صورت خداست یا از خدائی چیزی در وی هست وهمین امر اورا از سایرین متمایز واشرف‌کرده است. حال که چنین است و اورا به چنین مراحم و عنایاتی سزاوار کرده است پس باید نسبتی در بین باشد و چه نسبتی از ابوت نزدیکتر که حضرت‌عیسی دو هزار سال قبل بدان اشاره فرمود.

شایدافتادن دراین مجرا ومسیر فکری ،صوفیان را به وحدت وجود کشانیده باشد تاآدمی آینه سراپا نمای جمال حق قرار گیرد. خداوند خواست‌خویشتن را ببیند پس‌بشررا بیافرید تاخویشتن رادر آن‌مشاهده کند . چیزی که این فرض را محتمل میکند عبارتیست که بعنوان حدیث میان صوفیان متداول و رایـج است :

کنت‌کنزا مخفیا فاحببت‌ان‌اعرف فخلقت الخلق‌لکی اعرف =گنجی بودم، پنهان، دوست داشتم شناخته شوم پس خلق را آفریدم تاشناخته شوم».

اگر جمله را بشکافیم و خوب تحلیل کنیم شگفتی هابار میاید:

١ـ خداوند گنجی بود مخفی. مخفی از کی؟ فعل محض اینست که از دیده سایرین پنهان است . سایرینی دربین‌نیست زیرا فرض اینستکه خداوند تنها ومجردو مطلق بدون وجود موجودی وجودداشته است ودر این حالت خواسته است به آفرینش دست زند تاشناخته شود. در این صورت ودر این حالت موجودی نبوده است که ذات باریتعالی از آنهامخفی مانده باشد .پس‌اطلاق کلمه مخفی‌بروی غلط‌است.

٢ـ خدا هیچگاه مخفی نبوده است. بقول خود صوفیان او وجود مطلق است‌وهستی مطلق مجهول وپنهان نمی‌ماند.

٣ـ در جمله دوم میگوید«دوست داشتم شناخته شوم»دوست داشتن عرض‌است وذات باریتعالی منزه از آنست که عرض براو طاری شود. بزرگان صوفیه مانند حکمای الهی صفات باریتعالی‌راعین ذات‌او می دانند و بنابراین هیچگونه تغییر وزوالی رادر آن‌راه نیست واز این عبارت برمیایدکه خداوند وقتی بوده است که دوست نداشته است شناخته شود وبعد هنگامی فرارسیده است که این دوست‌داشتن در وی پدید آمده است.

٤ـ جمله « دوست داشتم تاشناخته شوم» دو دشواری کلامی را ببار میاورد : نخست اینکه شائبه نیاز در باره بی نیاز مطلق میاورد دوم اینکه مخلوق حادثند و ذات باریتعالی قدیم . چگونه ممکن است حادث قدیم را بشناسد ؟ بقول مولوی « کرم کاندر چوب زاید سست حال. کی بداند چوب را وقت نهال».

٥ـ شناختن چیزی‌نوعی‌احاطه و استیلای برآن چیزاست، محدود چگونه میتواند بر نامحدود محیط گردد؟ علاوه براین تمام مخلوقات خدا دارای حواس وادراک نیستند تادر مقام معرفت برآیند.

٦ـ یک مشکل دیگر : آیا این « دوست داشتن» برذات باریتعالی طاری شده است یاهمیشه بوده است؟

اگر بگوئیم این میل‌حق‌به‌آفرینش در وی نبوده وبعد پدید آمده است‌لازم میاید که ذات لایزال وبسیط حق در معرض حدوث حوادث که قابل قبول عرض است قرارگیرد و چنانکه میدانیم ذات باریتعالی منزه از این شائبه است و عرض بروی طاری نمیشود.

واگر بگوئیم این میل به آفرینش چون سایر صفات حق ازلی‌وپیوسته باو بوده است و امرعرضی نیست لازم میاید که جهان آفرینش چون‌ذات باریتعالی قدیم باشد. یعنی‌ازازل و از همیشه خدا دوست داشته است که مخفی نماند. پس‌از ازل آفرینش لازمه وجود باریتعالی بوده است.

ملاحظه میکنید با مختصر تحلیل یک جمله عربی چه دشواریهای فکری ببار میاید ولی صوفیان بزرگ مجذوب تصوری شده ودر فضای تصورات خود به پرواز میایند و میکـوشند این تصورات را بادلایل استحسانی و تقریب های شاعرانه بپرورانند.

شیخ محمود شبستری نظریه‌حلاج و بسطامی و محی‌الدین را بشکل زیبائی درآورده است:

عدم چون گشت هستـی را مقابل
در او عکسی شد اندرحال حاصل
شدآن وحدت از این کثرت پدیدار
یکی را چون شمردی گشت بسیار
عدم آینه ، عالم عکس وانسان
ولیکـن نبودش هرگـز نهایت
عدم در ذات خود چون‌بود صافی
از او با ظاهر آمد گنج مخفی
عـدم آینه ، عالم عکس و انسان
چو چشم عکس دروی‌شخص‌پنهان
تو چشم عکسی و او نور دیـده
نه دیده دیده را دیده که دیـده؟
جهان انسان شد و انسان جهانی
از ایـن پاکیزه تر نبـود بیانی

تعبیرات شاعرانه ممکن‌است شخص را بوجد آورد ولی خواننده زیرک بی اختیار از خود میپرسد « عدم درذات خود چون‌بود (صافی) چگونه ممکن‌است عدم ذات داشته باشد تا ذات اوصاف و صیقلـی باشد تابالنتیجه گنج مخفی جلوه نماید؟

مولوی بیش از سایر گویندگان صوفیه بدین موضوع پرداخته است و صدها بیت گرم و شوریده سروده است ولی امریکه بگفته‌های وی قوت میدهدو خواننده را خواه ناخواه به اقناع میکشاند اجتناب از استدلال عقلی است.تصورات شاعرانه به پویش آمده وخواننده احساس میکند شخص مجذوبی سخن می گوید و شخص مجذوب چندان بموازین منطق توجه ندارد . برای نمونه‌چند بیت از یک غزل دیوان‌شمس اکتفا کرده و این فصل رامی‌بندیم.

چو از سر بکویم بود سرور او
چو من دل بجویم بود دلبر او
چو در مجلس‌آیم شرابست‌ونقل
چو در گلشن‌آیم بود عبهر او
چودرکان‌روم اوعقیق‌است‌ولعل
چو در بحر آیم بود گوهر او
چو در دشت آیم بود روضه او
چو وا چرخ آیم بود اختر او
چو در رزم آیم بوقت قتال
بود صف نگهدارو سرلشکر او
چو در بزم آیم به وقت نشاط
بود ساقی و مطرب و ساغر او
چو نامه نویسم سوی دوستان
بـود کاغـذ و خامه و محبر او
چو بیدار گردم بود هوش او
چو خوابم بیاید بخواب اندر او
چو جویم برای غزل قافیه
بخاطر بـود قافیه گستر او
تو چندانکه برتر نظر میکنـی
از آن برتر تو بود بـرتر او
برو ترک گفتار و دفتـر بگو
که آن به که باشدترا دفتر او
خمش کن که‌هر شش‌جهت‌نوراوست
وزین شش جهت بگذری داور او

آگهی استخدام رسمی

وزارت امور اقتصادی ودارائی طبق‌مفاد قانون‌استخدام کشوری عده‌ای را از طریق‌امتحان و مسابقه‌بشرح زیر برای خدمت در تهران استخدام میکند :

ردیف عنوان شغل	شرایط احراز	تعداد مورد نیاز	گروه‌قطعی
١ـ کارشناس‌روابط‌بین‌المللی ١	دارا بودن دانشنامه لیسانس یابالاتر در یکی از رشته های تحصیلی‌متناسب با امور بین‌المللی مربوط (اقتصاد روابط بین‌المللی ـ بازرگانی ـ مدیریت بازرگانی) و آشنائی بیکی‌از زبانهای خارجی (انگلیسی ـفرانسه)	٢٤	٧
٢ـ کارشناس‌امور اداری ١	دارا بودن دانشنامه لیسانس مرجحا در یکی از رشته های تحصیلی علوم اداری مدیریت بازرگانی ـ حقوق علوم اجتماعی و طی دوره آموزش مربوطه و موفقیت در آن	١	٧
٣ـ کارشناس روابط عمومی‌و امور پارلمانی ١	دارا بودن دانشنامه لیسانس و یافوق لیسانس در یکی از رشته های علوم اجتماعی بمفهوم عام و مرجحا علوم ارتباطات ـ اجتماعی روزنامه نگاری و جامعه شناسی	١	٧
٥ـ کتابدار ٢	دارا بودن مدرک دیپلم کامل متوسطه‌و طی دوره کارآموزی در زمینه مربوطه	١	٧
٤ـ حسابدار ٤	دارا بودن دانشنامه لیسانس و یا فوق لیسانس در رشته های‌حسابداری‌ـبانکداری‌ـبازرگانی‌ـ مدیریت بازرگانی و اقتصادی و طی دوره کار آموزی در زمینه مربوطه.	٦	٧

داوطلبان حائز شرایط میتوانند برگ درخواست زیر این آگهی را تکمیل کرده با دو قطعه عکس ٣×٤ و رسید بانکی مبنی بر پرداخت مبلغ ٤٠٠ ریال برای مشاغل ردیفهای (١ الی ٤ و مبلغ ٣٥٠ ریال برای داوطلبان ردیف ٥) بیکی از شعب بانک ملی ایران بحساب ٩٨٠بانک مرکزی ایران حداکثر تا تاریخ ١٠ روز پس از انتشار این آگهی باپست‌سفارشی بنشانی وزارت امور اقتصادی و دارائی اداره کل کارگزینی ارسال دارند .

بمدارکی که بعد از این تاریخ به‌پست تحویل داده شود و یا فاقد رسید بانکی باشد ترتیب اثر داده نخواهد شد(حق ثبت نام قابل استرداد نمیباشد)

از داوطلبان حائز شرایط جهت شرکت در امتحانات کتبا دعوت بعمل خواهد آمد .اداره کل کارگزینی .

برگ درخواست شغل از وزارت امور اقتصادی و دارائی سال ١٣٥٤

نام فامیل — نام — نام پدر
محل و تاریخ تولد — (روز،ماه،سال) — آخرین مدرک تحصیلی
سال ومحل‌اخذ مدرک‌تحصیلی سابقه کار
شغل مورد تقاضا — (فقط یک‌شغل) — زبان خارجی
آدرس — تاریخ — شماره تلفن
م‌الف ١٦٤٤ ١ـ٢ — محل امضای متقاضی

آگهی احضار

بمتهم زیر که محل اقامت او غیر معلوم است طبق‌ماده ١٠٠ ـآئین‌دادرسی مدنی سه نوبت متوالی درروزنامه رسمی کشور و یکی از جراید کثیرالانتشار آگهی میشود که ظرف سه ماه پس‌از نشر آخرین آگهی دردادگاه شهرستان زنجان حاضر شود .

درصورت عدم حضور دادگاه غیابا رسیدگی خواهد نمود چنانچه منبعد ابلاغی بوسیله آگهی لازم شود فقط یک نوبت در یک روزنامه خواهد بود .

پرونده ٥٣ر٤٥٣ر٢ غلامعلی سلیمی فرزند اکبر اهل قریه قره‌قوش زنجان باتهام ترک انفاق عیال خود.

رئیس شعبه دوم دادگاه شهرستان زنجان
ناخدازاده

آگهی اصلاحی

در آگهی شماره ٢٤٠٣٠ر٦ـ ٢٦ر١١ر٥٣ تاسیس‌شرکت سهامی خاص ارک‌پیروزمدت شرکت ازتاریخ٥ر١١ر١٣٥٣صحیح است.
م‌الف ١٧٥٠
کفیل‌اداره کل ثبت‌شرکتهاومالکیت صنعتی سجادی نائینی

آگهی تغییرات شرکت سهامی خاص کرال ثبت شده بشماره ١٥٥

بموجب صورتجلسه مورخه ٥ر١٢ر١٣٥٣ هیئت مدیره شرکت کرال (سهامی خاص) شعبه شرکت در تهران خیابان پهلوی کوی مجلسی شماره ٦٥ تعیین گردید .
علی شالفروشان
رئیس اداره ثبت اسناد و املاک بندرعباس
م الف ١٧٤٨ آـ١٣٠٨١

آگهی استخدام

سازمان‌آب منطقه‌ای اصفهان برای تکمیل‌کادر نگهبانی سدانحرافی نکوآباد واقع در٦٠ کیلو متری جنوب غربی اصفهان به‌چندنفر باشرایط ذیل نیازمند است.
ـدارابودن گواهینامه پایان تحصیلات‌ابتدائی.
ـدارابودن حداقل ١٧٠ سانتیمتر قد.
ـنداشتن بیش‌از ٢٥ سال‌سن.
ـدارابودن برگ‌خاتمه خدمت‌یا معافی دائم.
از داوطلبان‌خواهشمند است تاتاریخ١٥ر٢ر٥٤ به آدرس :اصفهان ـپل‌خواجوـ بلوار آئینه‌خانه سازمان آب‌منطقه‌ای اصفهان مکاتبه یا مراجعه نمایند.

امیرحسین شکیب
مدیرعامل سازمان‌آب منطقه‌ای اصفهان

دنیای ورزش
بایکدنیا مطالب متنوع ورزشی منتشر میشود

نیازمندیهای اطلاعات تلفنی آگهی قبول میکند

۳۱۱۲۲۵-۳۱۱۲۲٤
۳۱۱۲۳۰-۳۱۱۲۲۹

اثاثیه

فروش دست‌دوم

حراج فوق‌العاده‌ـ ارزان
لباسهای نو و دست‌دوم‌خارجی وایرانی زنانه سایز ۳٦ و۳۸ و گفش و کیف خیلی ارزان بفروش میرسد فقط صبحها تلفن ۸٤٥۱۰٤ آ ـ ۲۲۷۸

مقداری البسه خارجی و زینت‌آلات بمدت یکهفته تلفن‌ـ ۸۸٥۰۳۹ ۳ـ۱ ۱ـ ۱٤۲٤

مقداری لباس ـ بارانی‌مردانه وزنانه خارجی ـ کفش‌ـ گل بعلت مسافرت بفروش میرسد تلفن ۷٥۰۸۱۳

لوازم سالن ارایش وزیبائی ماساژ بدن‌وصورت واپیلاسیون وجواز کار ٦٥۸٦۰٦ ۲ـ۱ آ ـ ۲۱۹۸

فروش دست اول

برای‌آنهائی‌که میخواهند لباسشان تك باشد
فروش جدیدترین طرحهای لباسهای اروپائی میدان ۲٥ شهریور خیابان سینا روبروی مشع آب پلاك ۲۷ تلفن ـ ۸۲٤۷۲۲ خواهشمنداست‌برای خرید لباسهای معمولی خارجی بما مراجعه نفرمائید .

موکت عالی ارزان
تلفن ۳۱٤۲٥۳

خرید

بازرگانی فرش‌کیهان
۸۳۰۹۰٤ و ۸۲۳۷۷٦
خریدار نقدی همه رقم فرش کهنه‌ونو جهت صادرات‌وروزولت میدان ۲٥ شهریور

کلیه لوازم خانگی شما را خریداریم تلفن ۸۷۱۲۱۲

فرش کارلو
تلفن ٤۲٦٤۱
خریدار فرش نو و کهنه

فروشگاه‌آستارا۲۱ ۹۲٦٤۰۲
خریدار یخچال برقی و نفتی‌تلویزیون‌فرش‌وغیره

جهان کالا ۹۲۵٤٥۸
خریدار یخچال تلویزیون و لوازم منزل شما

ایران فرش ۷۷٤۹۷۲
فرشهای کهنه وسایر لوازم‌منزل بهر مبلغ نقدا بیشتر ازسایرین خریداریم تلفن ۷۷۷۰۲٥

فرش‌عامری
کلیه فرشهای‌نو و کهنه شمارا بانازلترین قیمت خریدار است
۵۲۴۱۱۵
فرش باستان
خریدار همه نوع قالیهای نو و کهنه بویژه‌فرشهای مستعمل جهت صادرات
تلفن ۹۲٥٦٤۰

گالری‌فرش
شایان ٦٦۱۰٦۹
بهترین خریدار هر نوع قالی و قالیچه کهنه ونو
فرش زنجانی ۳٤۹٤۳۸

شستشوی مبل وفرش

دورا تلین سرویس‌امریکا خشکشوئی مبلمان‌موکت‌فرش تشك اتومبیل در محل مطابق با آخرین تکنیك متداول آمریکا گرانتر مطمئن‌تر ۸٤٥٦۸۳ و ۸٤۸۳۹٦ و ۸٤۸۳۹٥

کلین سرویس
خشکشوئی مبل فرش موکت با دستگاه وبرده بانصب مجانی تلفن ۹٥۲٥٤٦

خشکشوئی میل عدالت
یکدست ٥۰ تومان‌سریع
تلفن ۹٥۸۳۰۹

خشکشوئی مبلمان ادیب یکدست ٥۰ تومان
خشکشوئی پرده پارچه وکرکره بانصب‌مجانی ۹٥٦٥٦٥

رفوگری
فرش صفری
تلفن ٥۲٥۳۰۷

آریو انگلیش سرویس خشکشوئی مبلمان موکت‌فرش وتشك اتومبیل‌درمحل۸٤۳۸٤٥

کورش تلفن ۹٥۸۳۰۹
قالیشوئی رفوگری لکه‌گیری ۱ـ۱٥

کارخانه قالیشوئی ادیب ۹٥٦٥٦٥ و ۹٥۸۹٥۰ و ۹٥۲٤٥٤

کارخانه قالیشوئی بیوك تلفن۹۷۷۱۱۸و٥۲۹۹۱٥

کارخانه قالیشوئی‌اطلس تلفن۹۷٥٤۳۰و۹٥۲٥٤٦

کارخانه قالیشوئی
فردممتاز ٦٦۳۸۰۳

آناهیتاسرویس‌بزرگترین خشکشوئی مبلمان فرش موکت پرده در محل ۷۹٥۳۰۷

آنتن‌تلویزیون

نصب آنتن
تمام کانال و آموزشی ارزانتر ازهمه‌جا موسسه ورتیکال تلفن ۹٥۱۲۲۱

تعمیرات

تلویزیون
تعمیرگاه تلویزیون الکترون با تائیدوزارت‌کار ۷٦۳٦۸۲
تعمیرتلویزیونهای R.C.A-R.T.I شاوب‌لورنس فیلیپس سیرا
تلفونکن وسایر مارکها سرویس مجهز سیار درشهروشمیرانات

ایران‌الکترونیك
تعمیرگاه فیلیپس، تلفنکن آرتی‌آی ، شاوب‌لورنس بلر ، گروندیك و سایر مارکها
آنتن ۱۰۰ تا ۱۸۰ تومان
۷۷۶۹۴۴

SCHAUB-LORENZ
شاوب‌لورنس
سرویس فوری۸۸۳۲٦۲

سرویس تلویزیون
گارانتی تلفن ٦۲۸۳۷۱
سرویس‌سیار R.C.A-R.T.I
سیرا مدیاتور جنرال الکتریك وگراندیك بویژه شمیرانات

تعمیر تلویزیون و نصب آنتن تمام کانال تلفن
۷٦۴۱۹۳

شاوب لورنس
SCHAUB-LORENZ
تعمیر هرنوع تلویزیون دراسرع‌وقت۷۸۳٤۳۹

تعمیرگاه مجاز
آر.تی.آی شاوب‌لورنس
مرکزی ۷٥٥٤٥۰ فوری

تلویزیون شما فوری در منزل تعمیر می شود
۸۷٤۷۷۰

توجه‌توجه
تعمیر فوری همه نوع تلویزیون در منازل سرویس کامل درتعمیر‌ـ گاه‌ویژه کلیه نقاط‌تهران و شمیرانات و نصب آنتن های تمام کانال‌حتی نقاط سایه دار توسط تعمیرگاه مجاز شاوب‌ـ لورنس مرکز شهناز تلفن
۳۴۰۵۲۵
تلفن شعبه آیزنهاور
۹۲۹۸۸۱

تعمیرگاه مجاز
آر.تی.آی
آر.سی.آ
۳۱۳۲۷۸ ـ۳۱۳۲٦۲

شوفاژ
تعمیرات نصب نگهداری شوفاژ باسرویس شبانه روزی فوری ۷۹۳۸۹۷

شرکت وایس‌هاپت باماهی ۲ هزار تومان شوفاژو تاسیسات منزل شمارادراسرع وقت انجام میدهدتلفن۸٥٥۸۳۷

شرکت مهندسی جو
شوفاژ‌ـ تهویه مطبوع ـ کولر آماده هرنوع سرویس میباشد
تلفن ۸۳۷٥۰۰

موسسه فنی تهویه گودرزی سازنده کانالهای ساختمانی و دریچه تنظیم هوا ونصب‌کولر تلفن ۹٥۳۷۷٦ ۴ـ۱ آ ـ ۱٥۷٦

شرکت رام‌شین نصب ـ سرویس و نگهداری سالیانه شوفاژ تلفن۲ـ۹۳۹۷۳۱

نصب و تعمیرات شوفاژ ٦۲۱٤٤۸ و ۷۹٦۱۰۳

شرکت هاتکول
نصب‌تاسیسات‌پیمانکاری ساختمان تلفن
۸۴۵۴۳۹
نصب شوفاژ و کولر با سرویس تلفن ۸٥۹٦٤۸

یخچال

تعمیرگاه سید حسین تعمیر همه‌نوع‌لباسشوئی یخچال‌آبگرمکن۸۸۲٤۳۸

تعمیرات یخچال فوری ۷۹۳۸۹۷

تعمیرگاه‌یخچال‌فریجیدر اثاث یدکی موجود ۸٤۸۷٥٦

تعمیریخچال‌خیلی فوری ٦٦۰۸۵۷

سازمان فنی ایران
آماده پذیرفتن همگونه‌تعمیرات یخچال ، ابگرمکن، کولرولوله بازکنی فوری میباشد تلفن ـ ۹٥٤۸۱۹

تعمیر یخچال و سردخانه
شمیرانات
۸۷۲۵۸۱

تعمیر سردخانه یخچال لباسشوئی کولراتومبیل ۹٥۷۹۷٤ ـ ٦٦٦۱٥٤

تعمیر یخچال آبگرمکن فوری تلفن ۷۹۱٦٦۷

تعمیریخچال مریژیدر ۸۳۹۲۲٥

کولر

سازمان فنی ۱۱۰ سرویس کولر تعویض پوشال نصب کولر کانال کشی ۷٦۰۹۹۳ و ۷٦۳۷۸٥ و ۷٦٥۸۹٤

تعمیرگاه مجاز ۱۳۱ ارج سرویس‌ونصب، تعمیرات‌کولر، آبگرمکن رنگ‌آمیزی ، پخش قطعات یدکی وکانال‌کشی ۸٥۲٥٦۸ و ۸٤۱۱۲٥

سرویس کولر و یخچال فوری ۳٤٤۱۷۳

جنرال
سرویس
۸۳٦۸۳٦ و۸۳٦۸۳۷و۸۲۱۰٦۱

سرویس و نصب
کولر ، آبگرمکن ،لباس‌ـ شوئی گاز ۷٥٤٤۹۳ ـ ۷٥۱۷۷۰

نصب و سرویس کولرو کانال کشی ، یخچال ، شوفاژ ،آبگرمکن فوری ۳۱۸٤۱٤

آریان در خدمت شما کولر ـ ابگرمکن ـ یخچال‌ـ ۳۱٥٤۱٥

لوازم یدکی

مرکز پخش لوازم یدکی کولر آبی
تلفن ۹۷۷٤۳۳ و ۹۷۳۲۰۸
۱ـ۲٦ آ ـ ۱۸۷۲

بخاری

سرویس کولر فوری ٤۷۷۹۹

فروش اتومبیل

شورلت ٦۸ سفارشی رنك طلائی تشك چرمی . با کولر ، شوفاژ و گرام ۸۲٥٦۲۰

مرسدس ۲۰۰ استیشن مدل ۱۹٦٦رنگ کرم بارادیوپرفروش میرسد . کمپکل‌صحرا ـ باکهاوس ۱ـ ۱٤۰۷

بنز ۲۲۰ مدل ٦۹ شماره موقت تلفن ۹۲٤۰۸٦

فورد موستانگ ۷٤ رنگ آبی نفتی دو در دانشجوئی شماره تلفن ۷٥۲٦۱۷

پژو ٥۰٤ سرمه‌ای مدل ۷۳ بدون واسطه تلفن ۸۹٥٤۸۸ ۱ـ ۲۱۸۹

تویوتا ـ سلیکا
مدل ۷٤ اتوماتیک ، رادیو ضبط استریو، نمره شده‌بدون واسطه نقد واقساط کمپانی تلفن ۸۹۲٦۲۳

ب.ام. و ۲۰۰۲ مدل ۷۳بسیار تمیز باتمام تجهیزات ورادیو دانشجوئی بفروش میرسد تلفن ٦۲۱۱۷۲

مرجوعی به اروپا
فورد کاپری مدل ۷٤ لوکس فروخته میشود تلفن ۸۷۷۲۱۲ ۱ـ۲ آ ـ ٦۰۱

اکازیون
فیات ۱۳۲ مدل ۷۳ گمرك شده به سیستم بی‌ام‌و ۳٥۰۰ مقطوعا ٤۸۰۰۰ تومان تلفن ۳۹۳٦٥۸و ۹۲۱۰٦۳

خریداریم اتومبیل تصادفی‌خریداریم تلفن ۳۱۳۳۰۷

امتیاز اتومبیل
دانشجوئی خریداریم
۸٤۱۱۹٤

فروشگاههای اتومبیل

شورلت ایران مدل۵۴
آماده تحویل در
اتومبیل‌امیر
انتهای خیابان شاه میدان محمد رضا شاه
تلفن ۹۳٥۰٥۰ ـ ۳ ۹۳٥۰٥۱

پیکان ۵۴
نو آماده نقد و اقساط
شاهرضا٤راه گرگان‌پلاك۱۰٦۸

خونه اتومبیل
خرید و فروش هرنوع اتومبیل وتاکسی خیابان رودکی ـ روبروی‌بیمه های اجتماعی‌تلفن ۹۰۷۹۲۲ عباسی

برای اتومبیل شما

کولراتومبیل فابریك
فابریك
بی.ام.و ـ مرسدس ـ پژو ـ ولوو ـ فورد ـ استانگ ـ پنیتو و کاپری .
شرکت سهامی خاص تهران موتور اول خیابان ملت روبروی وزارت فرهنگ تلفن ۳۹۳٦٥۸و ۳۱۷۱۹۸
آ ـ ۲۳۳۹

کرایه

اتولوکس
اتومبیلهای تشریفاتی با راننده برای داخل و خارج از تهران میدان فردوسی تلفن ۸۲۱۲۷۰ و ۸۲٦٦۰٥

اتوبوس دربستی متقیان سواری‌مینی‌بوس‌اتوبوس پیکان با راننده و بی ـ راننده موجود است . ۳۱۷۰٦۲ و ۳۱٤۹۱۳

اتوآسیا
اتومبیل کرایه باراننده وبدون راننده در ۲٤ ساعت درخدمت شماست‌تلفن۷٥٤۹۸۰و۷٥۱٦۲۰

کرایه
اتومبیل های‌لوکس‌کرایه با راننده و بدون‌راننده برای داخل وخارج‌تهران ۷٥۷٥۳٥ـ ۷٥۷۲۹٤

تهران‌هراز
اتوبوس ومینی‌بوس دربست برای داخل و خارج از شهر، تهران‌نو جنب‌پمپ‌بنزین‌قاسم‌آباد ۷۹۱۷٤۸

کمان‌سرویس تاکسی
در تمام مدت ۲٤ ساعت با مجهزترین اتومبیلهای آخرین سیستم باراننده وبدون‌راننده‌در اختیار شماست تلفن ٦٥٤٤٤٦
۱ـ۱۲ آ ـ ۱۹۷۷

کالج بار
پارکینگ شبروحومه
٦٦۱۱۱۱ـ٤۱۱۱۱

ماشین آلات

یك دستگاه دیگ بخار ساخت امریکا بقدرت ٦۰ اسب آماده تحویل به فروش میرسد تلفن ۷۸٤۱۲۳

تعدادی کامیون
کمپرسی برای حمل آسفالت روی جاده آسفالته با حداقل ترانسپورت ۲۰کیلومتر و حداکثر ٦٥ کیلو متر مورد نیاز است
تلفن ۸۳٥۹٥٥ تماس بگیرید

آموزشگاهها

ماشین نویس
بیژن همتا ندارد
میتوانید امتحان کنید میدان ژاله تلفن ۳٤۸۳۸٤

تعلیم رقص
رقص و موزیك ریتا
بین سه راه شاه وامیراکرم ـ ٦٦۳۰۳٤

آموزشگاه رانندگی جم
فن رانندگی تا اخذ گواهینامه تلفن ٥٤۰۷۸۹
۱ـ۱۰ آ ـ ۲۳۰٤

تدریس خصوصی

دروس دبستان راهنمائی و دبیرستان تدریس میشود ـ ۸۲۷٦۸۲

انگلیسی
MR. MARSHAL
تلفن ۹۳٦۱۸۱
تدریس دروس ریاضیات‌فیزیک دبیرستانی وراهنمائی توسط دانشجوی آریامهر تلفن ـ ۹۷٤۹۹۹ اطاق ۲۱۱

فیزیك شیمی ریاضیات دوره راهنمائی ٦٦۳۰۳٤

معلمین راهنمائی
دبستان دبیرستان آماده تدریس‌درمنزل‌باموسسه میباشند
۹۳٦۱۸۱

نهمیها
همه شما باید قبول شوید ، در هر درسی‌که ضعیف هستید با ده جلسه تدریس خصوصی ما قبولی شما را تضمین مینمائیم تلفن ۸۲۱۳٦۱

کلیه دروس تضمینی ۸٥۸۳۳٦ ۳ـ۱

انگلیسی توسط‌بانوی انگلیسی ٤۷۱٤۱
سوم متوسطه تضمینی‌وکنترانی توسط دانشجوی دانشگاه آریامهر ٥۲۸۸٥۳ ۱ـ ۱٥۲۷

ریاضیات‌فیزیک‌ـ مکانیک‌شیمی ششم ـ راهنمائی ـ دبیرستان توسط دانشجویان مکانیک دانشگاه‌آریامهرتلفن ٥٤۲٥٤٤ آ ـ ٤۸۱

تضمینی‌قبولی ریاضیات فیزیك‌وشیمی
۸۳۳۳۱۹
تدریس تضمین کلیه دروس دبیرستانی و راهنمائی توسط دانشجوی آریامهر تمام وقت تلفن ۹۷٤۹۹۹اطاق ٤۱۰

ریاضیات فیزیك شیمی ششم صددرصدتضمینی توسط دبیر ریاضی ۷۷٦۳٥۹ آ ـ ۲۰۷۸

تدریس انگلیسی توسط دبیرمجرب‌تلفن۹۳۱۰۹۸

مکالمه انگلیسی عربی فرانسه در ٥۰ جلسه با ضبط نوارتلفن۷٥۲۱۹۱ و ۸٥۹۹۸۸

تدریس خصوصی توسط استادیار دانشگاه تلفن ۹۳۷٦۸٥

راهنمائی متوسطه
دانشجوی فنی ۹۷٥۸۷٤

ریاضیات بخصوص ترسیمی و رقومی توسط دانشجویان دانشگاه آریامهرتلفن۹۷٦۹۹٤
۱ـ۲ آ ـ ۱۷۳۷

B.K.D
دربازکن برقی
۲۵۰ تومان
بکد
بوسیله تلفن سفارش دهید ، شرکت بکد الکتریک تلفن ۱٥ الی ٦۸۱۰۱۱
فروش درکلیه الکتریکی ها درتهران وشهرستانها

شرکت شاکب
تعمیرونصب سانترال تلفن توسط مهندسین مجرب باسرویس سیار ۳۹۲۷۳۷

سمپوزیوم‌اعتیادات
از تاریخ۸ر۲ر٥٤ تا آخر ۱۱ر۲ر٥٤ در تالار بیمارستان روزبه دایراست ورودبرای دانشجویان پزشکان متخصصین اعصاب و روان ، متخصصین ترك اعتیاد و علاقمندان آزاد است .
دبیرخانه‌انجمن‌روان‌پزشکان‌ایران

شرکت‌ساختمانی
بیك دفتر با ۱۲ تا۱٤ اطاق و ۳ شماره تلفن در محدوده خیابان پهلوی ،روزولت ، تخت‌طاوس، ونك نیاز دارد . متمنی است با تلفن۸۱۰٦۸ از ۹تا ۱۲ و۱۷ تا ۱۹ تماس بگیرند . ۱ـ۲

PROFIT MINIMUM 24% (12% bank guaranteed rent and 12% builder guaranteed appreciation). Buy cash/ installment fully furnished Rls. 600,000 Apts. and 1,320,000 villas in Canary Islands, Mallorca, Spain, French Riviera, Paris, London, Geneva, Canada, USA. Also land, hotels, farms, boutiques, etc. Call 822293 - 822991. Home 833466.

مهندسین‌مشاورزمپ
چندنفر مهندس راه و ساختمان‌با حداقل‌چهارسال سابقه کار استخدام مینماید .
عباس‌آباد چهارراه‌پاشا شماره۲۳۳ طبقه‌چهارم

شرکت‌شیمیکو
با مسئولیت محدود
شماره های جدید دفتر مرکزی را بشرح زیر اعلام مینماید
۶۵۳۱۷۰تا۷۳

استخدام فوری
یك شرکت معتبر صنعتی جهت اداره امور کارگزینی و اداری خودیکنفر راکه‌دارای تحصیلات حداقل دیپلم و ۳ سال تجربه مفید بوده وآشنا بامور کارگزینی و مسائل کارگری باشنداستخدام می نماید .
از داوطلبان تقاضا میشود مشخصات کامل‌خود را با ذکر آدرس و وسیله تماس تلفنی به‌راهنمای ۱۲۰ اطلاعات ارسال فرمائید .

قابل‌توجه کارخانجات و شرکتهای ساختمانی
بدینوسیله باطلاع مشتریان گرامی میرساند که دفتر شرکت بازاریابی و وارداتی دایس‌بخیابان بلوار الیزابت خیابان چهارم شماره ۱٥ و تلفن ٦٥۹۷۹۷ انتقال یافته است

برادران گلپایگانی
نمایندگی مجاز فروش محصولات بشرایران ناسیونال
وانت ٥۰۸ ـ انواع مینی بوس بنز ۳۰۹
آمبولانس ۳۰۹ ـ انواع اتوبوس بنز ۳۰۲
تلفن های نمایشگاه ۵۳۶۳۰۱ـ۵۲۷۹۰۰

کامیون
کامیون
کامیون
کامیون با کمپرسی ـ کامیون با بتون‌مخلوط‌کن کامیون با تریلی (٦ چرخ و ۱۰چرخ) تحویل تهران یا آلمان فوری موجود است. تلفن ٦٦۳٦٦۲

شرکت صنایع ایران دوماك
IRAN DOMAK
برای کار حسابداری بیکنفر حسابدار باتجربه دو سال کار در شرکتها ی‌صنعتی و یکنفردیپلمه در رشته بازرگانی اداری و یا ریاضی برای تمام وقت استخدام مینماید داوطلبان با تلفنهای ـ ٦۲۹٤٦۱ ـ٦۲٦٤۸۲ و٦۲٤۲۸۱ مراجعه فرمایند.

استخدام کارگر ساده با حقوق مکفی
٥۰ کارگر ساده که در حدود شش کلاس سواد داشته باشند با حقوق و مزایای مکفی استخدام میشوند . متقاضیان به آدرس :کیلومتر ۱۱ جاده کرج ـ خیابان استادیوم آریامهر ـ شیشه سازی مینا مراجعه فرمایند . ۱ـ۳

آگهی دعوت
مجمع عمومی فوق‌العاده شرکت سهامی‌خاص جهان در ساعت ٤ بعداز ظهر روز پنجشنبه۲٥ اردیبهشت ۱۳٥٤ در محل شرکت واقع درخیابان ملك‌الشعراء بهار شماره ۱٥ تشکیل میگردد . از عموم صاحبان سهام دعوت میشود که درجلسه حضور بهم رسانند .
دستورجلسه
ازدیاد سرمایه هیئت مدیره

یکنفر نقشه‌بردار ورزیده جهت کاردرکرمانشاه استخدام میشود با راهنمای ۱۲۲ روزنامه اطلاعات مکاتبه نمائید .

آگهی استخدام
شرکت دیزل نیرو
دو نفر تحصیلدار که دارای گواهینامه موتور و ضامن معتبر باشند استخدام مینماید متقاضیان میتوانند همه روزه‌باتلفنهای ۹٥۲۹۰۷ و۹٥۲۱۳۲ شرکت دیزل نیرو تماس بگیرند .

استخدام
یك‌شرکت‌تولیدی
بمنظورگسترش فعالیت‌خودنیازمند همکاری‌افرادواجد شرایط‌زیرمیباشد.
۱ـ مدیر بازرگانی خارجی ۲ نفر
۲ـ کارمند تدارکات خارجی ۲ نفر
۳ـ مهندس یاتکنیسین‌برق ۳ نفر
٤ـ مهندس یا تکنیسین ساختمان ۲ نفر
کلیه افراد فوق بایستی تسلط کامل بزبان انگلیسی یا فرانسه داشته تا بتوانند از دوره‌های کارآموزی در کشور فرانسه حداکثر استفاده را بنمایند
خواهشمند است مشخصات کامل خود را بهمراه یك قطعه عکس به صندوق پستی ۲٦۱٦ تهران ارسال و یا به تلفن ۸۳٥۳۷٦ بین ساعت ۲د۲ الی ٤ بعداز ظهر تماس حاصل فرمائید.

ژنراتورهای مارك
LEROY-SOMER
ساخت‌فرانسه بقدرتهای ۵ر۱و۲و۳و۵ کیلووات
نماینده انحصاری فروش درایران
شرکت‌صنعتی‌سلن
سعدی جنوبی کوچه بهارساختمان عزیزی
تلفن ۳۱۸۲۸۳

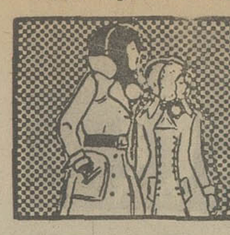

نیازمندیهای اطلاعات تلفنی آگهی قبول میکند ۳۱۱۲۲۵-۳۱۱۲۲۴ ۳۱۱۲۲۹-۳۱۱۲۳۰

دوره کامل راهنمائی و نظری توسط دبیر دوره راهنمائی ـ ۷۷۶۳۵۹

تدریس خصوصی کلیه دروس توسط دانشجو آریامهر۶تا۸ تلفن ۹۵۵۵۰۳

پانسیون

پانسیون مدرن مینا ویژه بانوان و دوشیزگان ـ ۸۴۷۹۸۱

استخدام

به دختر خانمی باآشنائی کامل به تایپ فارسی جهت کار تمام وقت نیازمندیم .تلفن۶۲۸۳۶۶ ۱۹ الی ۱۶

استخدام کارگر
تعدادی کارگر با تجربه کابینت ساز و جوشکار درب و پنجره فلزی ـ استخدام میشوند .
ایرانشهر جنوبی پلاک ۹۰و۲ شرکت میراکو

باشخاص وزیده درمعاملات امور املاک با پورسانت نیازمندیم سن ۲۵ الی ۳۵ . شرکت تهیه مسکن آسیانکو تلفن های ۶۲۲۰۶۵ و۶۲۰۱۰۷

استخدام حسابدار زن
خانم حسابدار با ضامن معتبر استخدام میشود تلفن ۸۳۹۷۹۳

بیمارستان عیوض‌زاده واقع درخیابان‌شیخ‌هادی بچندنفر نرس وبهیار و کمك بهیارو یکنفرباغبان احتیاج دارد تلفن۴۲۰۰۶

بتعدادی پزشک عمومی و دندانپزشک نیازمندیم درمانگاه غرب تهران تلفن ۹۴۳۰۹۱

موسسه کیان

بچند نفر کارگر کانال ـ ساز نیازمندیم تلفن ۷۹۶۶۰۵

استخدام سکرتر
یکنفر سکرتر باسابقه چندسال کار آشنا بزبان انگلیسی، تایپ فارسی و لاتین امور دفتری و بایگانی برای تمام‌وقت‌استخدام میشود.روزهای شنبه ویکشنبه به دفتر مهندسین مشاور نظام عامری ، کمونه ، خسروی مراجعه فرمائید ادرس خیابان شاهرضا خیابان ابوریحان چهارراه سزاوار روبروی دبستان بهشت پلاک ۲

بتعدادی ویزیتوردوشیزه و بانو نیازمندیم .خیابان شاه ساختمان آلومینیوم طبقه پنجم شماره ۵۴۴

بچند دوشیزه برای امور ماشین نویسی و بایگانی مورد نیاز است فردوسی شمالی ۱۳۶ ۱ـ۲

خانم مستخدم
برای کار شبانه‌روزی با حقوق مکفی استخدام میشود صبحها از ساعت۸میعاد بتلفن۷۵۵۳۱۱ مراجعه شود.
آ ـ ۱۷۷۷

بیك دوشیزه یا بانووارد به امور تایپ فارسی نیازمندیم تلفن ۳۱۹۷۵۵

بچند نفر کارگر ساده چرخکارنیازمندیم‌آدرس: بازار آهنگر ها کوچه مسجد جامع مقابل‌پاساژ کاشفی پلاك ۳۰

استخدام‌مستخدم
یك نفر نظافت‌چی تمام وقت برای‌شرکت‌تجارتی استخدام میشود .
طالبین به خیابان سوم اسفند ساختمان ۴۰ ـ شرکت ساتینکو ساعت ۱ تا ۴ بعداز ظهرمراجعه شود .

بتعدادی ورقکار وسیم‌کش تابلو جهت کار در یك کارخانه نیازمندیم علاقمندان همه روزه از ساعت ۸ تا۱۲ و ۳ تاه به آدرس نارمك خیابان پدرنانی خیابان شیرمرد جنوبی فرعی ۸۶ پلاك ۳ مراجعه نمایند تلفن ۷۹۵۱۰۳

تولیدی پاپیون
چرخکار و برشکار بچگانه‌دوز نیازمندیم خیابان قدیم شمیران اول حقوقی جنب‌بانک‌صادرات پلاک ۱۵۶ تولیدی پاپیون
مراجعه تلفن ۷۶۰۲۸۷
۱ـ۶ ا ـ ۱۹۰۳

بیك کارگر باطریساز و یکنفر گلگیر ساز برای تعمیرگاه نیازمندیم آدرس تعمیرگاه دانائی خیابان عباس‌آباد مابین چهار راه فرح وقصرتلفن ۸۴۷۴۵۵

به یك نفر سکرتر که آشنائی به تایپ فارسی ولاتین و زبان انگلیسی داشته باشد نیازمندیم تلفن۶۲۴۷۲۴ـ۶۲۱۶۹۵

تحصیلدار و مستخدم
تحصیلدارباگواهی‌موتورسیکلت ومستخدم هردو با ضامن‌معتبر نیازمندیم به تلفن ۴۲۲۲۷
آ ـ ۲۱۶۱

دفتر فنی اردشیر افراد زیر را استخدام مینماید
۱ـ کارگر یخچال‌ساز : ۲نفر
۲ـ کارگر تعمیرکار: ۲نفر
۳ـ کارگر ورقکار: ۵نفر .
لطفا باتلفنهای ۷۵۳۳۶۰ و ۷۵۱۴۳۹ تماس حاصل‌فرمائید
آ ـ ۲۱۶۷

به یکنفر سکر تروچندنفرخانم در امور اداری و نظارت‌فروش وارد باشند باحقوق مکفی استخدام میشوند بعدازظهرها ۲تا۹ شب ۹۳۷۸۱۰
آ ـ ۹۱۶۹

رستوران بیك‌بوی استخدام مینماید
بچند نفر جوان فعال جهت کار در رستوران جهت شیفت صبح از ساعت ۹ تا ۴ بعدازظهر و شیفت عصر از ساعت ۴ تا ۱۱ر۵ شب مورد نیازاست تلفن ۸۴۲۸۰۱

بتعدادی دوشیزه یا بانو که درفن آرایش‌تخصص‌داشته و بتوانند در امور فروش‌لوازم آرایش فعالیت کنند بطور تمام وقت با حقوق مکفی نیازمندیم‌ـ واجدین‌شرائط‌باتلفن۳۱۲۲۶۳ تماس بگیرند .
۱ـ۳ آ ـ ۱۲۹۷۴

دختر جوانی برای خدمت در منزل مورد احتیاج است تلفن ۸۴۰۲۷۶
۱ـ۳ آ ـ ۲۱۹۳

بچند نفر کارگر زن‌یامرد چرخکار لباس زنانه و شلوار دوز نیازمندیم با تلفن ۶۲۱۷۷۴ تماس بگیرید

نجار فرنگی‌ساز ، آهنگر
استادکار باتجربه وردستکار آزموده استخدام‌میشود.تلفنهای ۶۵۳۱۸۴ و ۶۵۲۷۹۲
۱ـ۳ آ ـ ۲۱۳۰

دعوت

شرکت‌کاپیتال تعدادی ویزیتور مرد فعال با اتومبیل شخصی جهت کار تزئینات را باشرایط بسیار عالی دعوت بهمکاری مینماید تلفن های ما ۷۶۰۷۶۳ و ۷۶۰۶۸۳ در اختیار شماست

بیك نفر کارگر فنی جهت کار پلاستیك نیازمندیم نارمك ایستگاه داروخانه مقابل دفتر خانه ۱۶۱ پلاك ۲۰۷
آ ـ ۲۰۵۱

تعدادی کارگر دوشیزه یا بانو جهت مونتاژ اجناس پلاستیکی نیازمندیم ۳۵۷۴۶۸
آ ـ ۲۱۷۰

آگهی استخدام فوری باحقوق مکفی

۱ـ دیپلمه نقشه کش درجه یك که در طراحی قالب مهارت کامل‌داشته باشد ۲ نفر
۲ـ کارگر ساده ۱۰۰نفر
آدرس .جاده قدیم کرج خیابان بیمارستان شماره ۲ بیمه های اجتماعی مقابل اسفالت‌سازی خلیج شرکت صنعتی آژورتلفن ۹۵۶۹۷۶
۱ـ۳ آ ـ ۲۱۳۱

یکنفر خانم جهت سکرتری نیازمندیم تلفن ـ ۴۵۱۰۹ ـ ۴۷۸۷۱

اونیورسال
شرکت سهامی خاص افراد زیر رابه‌همکاری دعوت مینماید .
۱ـ چندنفر دیپلمه خانم و آقا
۲ـ یک نفر جهت تصدی امور توزیع گاز باداشتن حداقل ۵ سال سابقه کاردیپلمه متوسطه
۳ـ حسابدار
۴ـ طراح جیگ و فیکسچر
۵ـ کمك قالبساز
داوطبان به محل کارگزینی شرکت واقع در انتهای‌سیمتری نارمك خیابان چهل جنب دانشکده علم و صنعت مراجعه فرمایند.
آ ـ ۲۳۶۱

یك نفر سکرتر کاملا مسلط به ماشین نویسی تمام وقت با حقوق‌مکفی مورد نیاز است تلفن ۹۳۸۹۶۶

بیک نفر ویزیتور مرد باسواد بازاری و پورسانتاژ . ساکن شمیران و یک چرخکارسراجی کارمزد ضروری تلفن ۸۷۱۱۴۸
آ ـ ۲۲۲۹

یك شرکت تجارتی باستخدام افراد مشروحه زیر نیازمند است

۱ـ لیسانسیه وارد به مکاتبات تجارتی باتسلط کافی بزبان انگلیسی
۲ـ خانم سکرتر باتجربه و تبحر کافی در ماشین نویسی لاتین و زبان انگلیسی
۳ـ فوق‌دیپلم یالیسانسیه آشنا بامور واردات و سفارشات‌واجدین‌شرایط میتوانند باتلفن۳۱۴۱۲۱ داخلی ۲۳ از ساعت ۸ صبح الی ۲ بعد از ظهر تماس حاصل نمایند .
۱ـ۵ آ ـ ۲۳۵۶

در منلقو ـ به یکنفرخانم برای رسیدگی و سرپرستی اطاقها احتیاج داریم . از ۱۰تا۱۲ و ۴تا۷ بعدازظهر با تلفن شماره ۶۶۴۴۴۹دفتر منلقو تماس گرفته شود.
۱ـ۲ ا ـ ۱۸۰۱

بچندنفر دوشیزه که آشنا به امور حسابداری و ماشین نویسی باشند نیازمندیم تلفن ۶۶۶۳۸۲

آگهی استخدام سکرتر
شرکت ساختمانی‌فرامین‌یکنفر سکرتر که تایپ فارسی ولاتین بداند و اشنا به امور دفتری و بایگانی باشد استخدام میکند تلفن ۶۵۰۷۴۸ ـ ۶۵۸۳۸۲ ـ ۶۵۲۴۰۴
آ ـ ۲۲۷۰

بیك نفر دوشیزه جهت جوابگوئی تلفن و مسلط به ماشین نویسی‌فارسی نیازمندیم تلفن۶۶۳۲۳۴

شرکت‌صنعتی‌لیگاتکنیك استخدام میکند
۱ـ تراشکار .
۲ـ صفحه‌تراشکار
۳ـ جوشکار درجه یک
۴ـ پیستولهکار
خیابان ایرانشهر روبروی‌سپند ساختمان ۵۵۵
۱ـ۳ آ ـ ۲۰۴۳

کارمند

شرکت سهامی خاص‌ریسندگی وبافندگی فخرایران به دونفر دوشیزه باتحصیلات در حدود دیپلم متوسطه که اشنائی کامل به ماشین‌نویسی فارسی ولاتین داشته باشند برای تمام روز نیازمندیم داوطلبانیکه دارای برگ انجام خدمات اجتماعی زنان ویامعافیت ازقانون مذکور هستند میتوانند به اداره کارگزینی شرکت‌واقع‌درخیابان حافظ ساختمان بانک کارطبقه ۱۹ مراجعه نمایند .
۱ـ۲ آ ـ ۲۰۶۶

شرکت سهامی تیم کار

یك نفر دوشیزه وارد به تایپ فارسی وتحصیلات حدود دیپلم نیازمنداست تلفن ۸۲۰۹۴۵

فروشنده ـ دوزنده ـ اطوکش
کار آموز
شرکت سهامی خاص ایران گارمنت به افراد زیر نیازمند است
۱ـ بچندنفر دوشیزه برای فروشندگی که دارای‌تحصیلات سیکل اول‌وضامن معتبر باشند
۲ـ بچندنفر کارگر خیاط (نازك‌دوزنانه)که با چرخهای برقی اشنائی کامل داشته‌باشد
۳ـ بچندنفرکارگر اطوکش
۴ـ بچندنفرکارگرآموزخیاط داوطبین میتوانند به اداره کارگزینی‌شرکت‌واقع‌درخیابان حافظ ساختمان بانک‌کارطبقه ۱۹ مراجعه نمایند .

آموزشگاه رانندگی جم
به عده‌ای مربی مورد نیازاست خیابان نواب بین‌سالاروزضائی
۱ـ۳ آ ـ ۲۳۰۶

منشی ساده که ماشین نویسی فارسی بداندمورد نیاز است۳۱۶۰۱۷

کارگر ساده
مورد نیاز است نارمك خیابان مهر ایستگاه مدرسه پلاك ۱۹۱

به مهندسیکه نمونه امضاء در شهرداری داشته باشد و نقشه کش‌ساختمان‌نیازمندیم۷۹۵۱۴۴
۱ـ۲ آ ـ ۲۰۵۳

ELECTRONIC SALESMAN
بزبان انگلیسی اشنا . برای فروش ادوات الکترونیک با حقوق ثابت و پورسانت‌صبحها ویابعدازظهرها استخدام‌میشود
۴۱۵۰۹۹

استخدام
به چندنفر جوان فعال دیپلمه نیازمندیم. (۱۸الی۲۵بعدازظهر)
آدرس : خیابان پهلوی ـ روبروی فروشگاه کورش‌ـکوچه نوربخش ـ پلاك ۱۹ تلفن ـ ۶۲۵۱۲۰ ـ ۶۲۶۴۹۸

خیاط‌شاهپورویژه‌بانوان
به چندنفر کارگردوشیزه یابانو نیازمندیم تلفن ۹۵۶۳۳۹
آ ـ ۲۲۹۹

استخدام راننده

۱ـ راننده دو شخصی ۴ نفر
۲ـ راننده پایه یك جهت تریلی ۱ نفر .
تلفن ۷۹۱۸۷۳

استخدام
بچند نفر کارگر درب و پنجره ساز پروفیل نیازمندیم تلفن ۶۵۵۲۸۸

ویزیتور داروئی

بچند نفر ویزیتورداروئی با سابقه ویزیت دیپلمه یادکتر تمام‌وقت‌نیازمندیم تلفن ۶۶۱۸۴۹ قبل از ظهر ها

استخدام سکرتر

به یکنفر دوشیزه‌یابابوی ماشین‌نویس فارسی و لاتین که‌سابقه کارداشته باشد جهت شرکت ساختمانی بطورتمام‌وقت با حقوق قابل توجه‌فوری نیازمندیم‌طالبین‌میتوانند با تلفنهای ۴۷۶۵۳ و ۶۶۵۷۹۷ تماس بگیرند
آ ـ ۲۱۸۲

استخدام

دو نفر بانو که سن آنها بیش از ۲۵ سال باشند برای اداره امور داخلی شرکت‌استخدام میشوند همه روزه از ۳ تا۶ بعداز ظهر در تهران خیابان آیزنهاور مقابل وزارت کار شماره ۴۳۲ مراجعه فرمایند .
آ ـ ۲۱۷۵

به یك نفر سکرتر واردبه تایپ فارسی نیازمندیم تلفن ۷۵۳۸۳۳

به ۵۰ نفر کارگر ساده مرد نیازمندیم حداکثر سن ۲۵ سال با معافی و داشتن سواد خواندن و نوشتن سه راه‌آذری‌ضلع شمالی میدان شرکت شیمیائی هرکولس

خانم خدمتکار
برای کار شبانه روزی‌در یك خانواده مورد نیاز است تلفن ۸۷۰۷۹۲

سکرتر دوشیزه یا بانو نیازمندیم تلفن ۳۱۲۹۳۴

موسسه مهندسین‌مشاور تعدادی مهندس راه و ساختمان و تکنیسین
برای کادر نظارت راهسازی‌در آستانهای اذربایجان شرقی و خوزستان استخدام مینماید .
ادرس.خیابان‌شمیران روبروی بی‌سیم خیابان امیرابراهیمی شماره ۳۳

منشی جهت مدیر عامل

شرکت نیمه دولتی بیك دوشیزه یا بانوئی که‌به ماشین نویسی فارسی‌و لاتین آشنائی‌کامل‌داشته باشد نیازمند است .
ساعات کار ۲ر۵ تا ۷ بعد از ظهر لطفا به تلفنهای ۶۵۵۰۰۱ و ۶۵۶۶۱۲ مراجعه نمائید .

کارگر ساده با حقوق خوب‌نیازمندیم ۴۶۸۰۵

کارخانه قالب ـ سازی بابا صنیع
برای تکمیل کادر فنی اشخاص زیر را باحقوق مکفی استخدام مینماید.
۱ـ سرپرست قسمت قالب‌سازی فلزی‌باداشتن سابقه کار و تسلط‌کامل به سرپرستی
۲ـ تراشکار درجه یك
۳ـ صفحه‌تراشکار درجه یك
۴ـسوهانکار قالب‌ساز واجدین شرایط میتوانند از ساعت ۳ر۳۰ تا ۷ بعدازظهر همه روزه به آدرس‌میدان‌شوش‌خیابان سپهبد رزم‌آرا نرسیده به سه‌راه فرح‌آباد ۲۰ متری‌احدائی کارخانه باباصنیع‌یاتلفن۵۳۹۴۰۶ مراجعه نمایند .

آگهی استخدام
یکنفر ماشین‌نویس فارسی که لااقل یکسال سابقه کار داشته باشد برای تمام مدت‌وقت‌مورد نیاز است . داوطلبان میتوانند همه روزه به استثنای تعطیلات از ۸ لغایت ۱۲ به ادرس‌بلوار الیزابت دوم خیابان‌میکده‌کوچه دیبا پلاك ۵ مراجعه نمایند .
۱ـ۲ آ ـ ۲۳۰۹

شرکت‌قفل‌سازی ایران شان‌لاکس
بدو نفر قالبساز درجه یك و ۵ نفر پرسکار و۵ نفر کارگر مبتدی‌نیازمند است تلفن ۵۳۱۳۴۷

به یك‌نفر دوشیزه یابانو ماشین‌نویس برا ی‌تمام وقت نیازمندیم تلفن ۳۱۹۹۱۷

استخدام خدمتکار
به یک زن وشوهر برای انجام کارهای منزل بطور شبانه‌روزی نیازمندیم تلفن ۸۹۵۱۸۱

استخدام فوری
چند نفر کارمند جهت کار های حسابداری ، صندوق داری ،تحصیل‌داری و وصول مطالبات با شرایط زیر و حقوق‌و مزایای‌خوب‌جهت‌کارتمام وقت استخدام میشود.
۱ـ تحصیلات از سوم متوسطه ببالا
۲ـ سن بین ۲۳ تا ۳۵ سال
۳ـ داشتن برك خاتمه خدمت یا معافی دائم
۴ـ داشتن تضمین‌معتبر
داوطلبین بکارگزینی شرکت ایران ژنراتوردر خیابان آریامهر سه‌راه کاج مراجعه‌نمایند. ۱ـ۲

استخدام دونفر راننده پایه یك

و یکنفر راننده جرثقیل ودو نفر راننده بیل هیدرولیك برای کارگاه ساختمانی بندر شاهپور استخدام میشوندشرکت گسترش مسکن روزولت شمالی خیابان فاتح‌پلاك ۲۸ تلفن ۸۵۵۸۰۶ـ۹

بچند نفر سرویسکار شوفاژ و کولر نیازمندیم تلفن ۸۵۹۶۴۸ ۱ـ۵

مهندس و تکنیسین

بتعدادی مهندس و تکنیسین ساختمان‌جهت کارگاه تهران مورد نیاز است علاقمندان به تلفن ۸۴۷۲۹۷ مراجعه‌فرمایند

۱۷ نفر دیپلمه
پس‌از دیدن یکدوره کارآموزی یک ماهه حسابداری،دفترداری دوبل مشغول بکار خواهندشد تلفن ۳۱۴۰۴۰
۱ـ۵ آ ـ ۱۹۶۱

استخدام بهیار

در مانگاه شبانه روزی شهداد تلفن ۷۹۴۵۳۵

شرکت ساختمانی
بیکنفر تکنیسین دارای سابقه دراداره داخلی کارگاه انجام کارهای بتونی جهت کارگاه تهران مورد نیاز است تلفن ـ ۸۳۰۴۳۱
۱ـ۳ آ ـ ۲۰۱۱

IDI

درموقعیتی استثنائی

شما را بهمکاری دعوت مینماید
۱ـ منشی (زن) مسلط بتایپ فارسی
۲ـ کارمند کارگزینی با حداقل یك سال‌سابقه‌کار
۳ـ انباردار فنی با حداقل ۲ سال سابقه کار و آشنا به کاردکس و زبان انگلیسی
علاقمندان میتوانند همه روزه بین ساعات ۷الی ۴ بعداز ظهر به‌آدرس شرکت سهامی آی.دی.آی کیلومتر ۱۴ جاده مخصوص کرج مراجعه و یا با تلفنهای ۳۹ـ۹۷۷۰۳۵ (کارگزینی) تماس حاصل فرمایند .

شرکت سهامی خاص ایران هوخست . نیازمند است به :
یکنفر خانم جهت تایپ فارسی و لاتین که به زبان انگلیسی آشنائی داشته باشد .
آدرس : کریم‌خان زند نرسیده به روزولت
تلفن : ۸۲۵۰۴۱ داخلی ۲۱۵

آگهی استخدام

یك‌شرکت‌وابسته بدولت به‌چندنفر ماشین‌نویس لاتین‌با تجربه‌نیاز دارد متقاضیان می‌توانند فرم‌زیررا تکمیل نموده به انضمام دوقطعه عکس ۴×۶ حداکثر تاتاریخ۱۵ر۲ر۵۴ بایست سفارشی بصندوق پستی شماره ۳۴۳۷ ارسال دارند،ازداوطلبان جهت‌شرکت در مصاحبه وآزمایش استخدامی کتبا دعوت بعمل خواهدآمد.

نام ـ نام خانوادگی
تاریخ تولد ـ شماره شناسنامه
وضع خدمت وظیفه
آخرین مدرك تحصیلی
سابقه‌کارو محل‌آن
نشانی محل سکونت ـ تلفن:

شرکت سهامی الکتریک استورج باطری‌ایران

با حقوق مکفی و مزایای عالی استخدام میکند
۱ـ دوشیزه دیپلمه مسلط به تایپ فارسی‌ولاتین
۲ـ دونفر دیپلمه‌مرد جهت‌بازرسی امور تولیدی
۳ـ سه‌نفر میکانیك دستگاه های تولیدی
۴ـ سه نفر قالب‌ساز با تجربه
۵ـ تعدادی دوشیزه باسواد (ششم ابتدائی)برای تکمیل کادر کارگری
متقاضیان میتوانند همه‌روزه به کارگزینی شرکت ری. او. واك واقع در کیلو متر ۱۴ جاده مخصوص کرج جنب مینو مراجعه نمایند .

شرکت بی.اف.گودریچ ایران استخدام میکند

۱ـ حسابدار :
حداقل دیپلم دوسال سابقه‌در امورحسابداری
۲ـ فروشنده
حداقل دیپلم دوسال‌سابقه کار در اموربازاریابی
۳ـ راننده
آشنائی بزبان انگلیسی ، دوسال سابقه‌کار داوطلبان به‌کارگزینی شرکت واقع درخیابان آیزنهاور مراجعه نمایند .

استخدام

یك شرکت تولیدی بمنظور گسترش فعالیت خود نیازمند همکاری افراد واجد شرایط زیر میباشد :

۱ـ برق‌کار درجه یك	۳ نفر
۲ـ دیپلمه فنی	۳ نفر
۳ـ برنامه ریز صنعتی	۲ نفر
۴ـ کارمند حسابداری	۴ نفر
۵ـ بازاریاب	۲ نفر
۶ـ کارمند فروش	۳ نفر

کلیه افراد فوق بایستی تسلط کامل بزبان انگلیسی یا فرانسه داشته تا بتوانند از دوره های کارآموزی در کشور فرانسه حداکثر استفاده را بنمایند .
خواهشمند است مشخصات کامل خود رابه همراه یك قطعه عکس به صندوق پستی ۲۶۱۶ تهران ارسال فرمائید .

کارخانجات کاشی و سرامیك سعدی باحقوق مکفی استخدام مینماید

کارخانجات کاشی و سرامیك سعدی بتعدادی دوشیزه که معلومات آنها از سیکل اول متوسطه بیشتر باشد ، برای کار در آزمایشگاه وماشین نویسی نیازمند است . بین ساعات ۸الی ۱بعداز ظهر به تلفن ۵۹۷۱۶ مراجعه شود ۱ـ۴

استخدام
SALESMAN
شرکت شیرینك چند نفر SALESMANباشرایط زیر استخدام می‌نماید
۱ـ دارا بودن دیپلم متوسطه آشنابودن به زبان انگلیسی
۲ـ دارابودن برك خاتمه خدمت یا معافی دائم
۳ـ دارابودن اتومبیل‌شخصی‌و گواهینامه‌رانندگی
متقاضیان روزانه بین‌ساعت ۲ الی ۴ جهت مذاکره استخدام به شرکت شیرینك خیابان تخت‌جمشید مقابل سفارت‌آمریکا مراجعه‌فرمایند.

شرکت ایرانی تولید اتومبیل های سیتروئن (سهامی خاص)استخدام مینماید

۱ـمهندس تاسیسات‌باداشتن پنجسال سابقه‌کار
۲ـ فوق‌دیپلم جهت معاونت کارگزینی با داشتن پنج‌سال سابقه کار در امور کارگزینی
۳ـ فوق‌دیپلم جهت‌معاونت انبار با داشتن‌پنجسال سابقه کار در امور انبارداری
۴ـ دیپلم فنی آشنا بزبان فرانسه .
۵ـ دیپلم‌فنی‌رشته فلزکاری جهت‌شابلون‌سازی.
۶ـ کارمند دیپلم وارد بامور انبارداری .
۷ـ دوشیزه یا بانوی وارد بامور کارتکس
۸ـ میکانیك ماشین‌الات صنعتی .
۹ـ صافکار اتومبیل .
۱۰ـ نقاش اتومبیل .
۱۱ـ سراج اتومبیل .
۱۲ـ نقطه جوشکار .
۱۳ـ لوله‌کش .
۱۴ـ برقکار تاسیسات .
۱۵ـ کارگر مونتاژکار .
۱۶ـ کارگر آشپزخانه .
۱۷ـ کارگر ساده
شرایط استخدام :
دارابودن برك خاتمه خدمت یا معافی دائم غیرپزشکی .تحصیلات برای کارگران حداقل خواندن و نوشتن .
واجدین شرایط میتوانند همه روزه ازساعت ۷ صبح الی ۱۲ به کارگزینی کارخانه واقع در جاده مخصوص کرج کیلومتر ۲۲ مراجعه‌نمائند.

شرکت کریرترموفریگ

(سهامی خاص)
جهت تکمیل کادر خود افراد زیر را استخدام مینماید
۱ـ تعدادی حسابدار و کارمند حسابداری‌آشنا بزبان انگلیسی .
با سابقه کار برای اداره مرکزی (تهران)
۲ـ تعدادی تکنیسین برق و مکانیك آشنا به زبان انگلیسی برای کار در کارخانه واقع درشهر صنعتی البرز (قزوین)
۳ـ تعدادی کارمند دیپلمه ریاضی یا طبیعی آشنا بزبان انگلیسی برای کار در کارخانه واقع در شهر صنعتی البرز (قزوین) واجدین شرایط میتوانند به اداره مرکزی خیابان تخت‌جمشید چهارراه بهار ساختمان بلر طبقه سوم به دایره کارگزینی مراجعه نمایند .

شرکت مرکوری استخدام مینماید

تعدادی چند نفر کارگر برقکار برای خارج‌از تهران استخدام میشوند .
متقاضیان همه روزه از ساعت ۲ تا ۵ بعداز ظهر به خیابان پهلوی سه‌راه تخت‌طاوس شرکت مرکوری شماره ۳۷۴ مراجعه نمایند .

فروشگاه بزرك ایران

۳۰ نفر دوشیزه یا بانو با تحصیلات حدودسوم متوسطه با حقوق مکفی استخدام مینماید .
داوطلبین میتوانند با در دست داشتن مدارك‌لازم در ساعات اداری به قسمت کارگزینی مراجعه نمایند .
چهارراه شاه

IRANO SWEDISH CO., AB

of the
Axel Johnson Group
Tel: 31 41 61

بامزایای فوق‌العاده وامکانات سریع‌پیشرفت
تعدادی تکنیسین درجه یك الکترونیك
را به همکاری دعوت میکند .
داوطلبانیکه بزبان انگلیسی آشنا بوده وتجربه کار عملی نیز داشته باشند حق تقدم خواهند داشت متقاضیان میتوانند برای تعیین وقت مصاحبه و آزمایش استخدامی باداره امور کارکنان شرکت تماس گیرند .

شرکت ایران وسوئد
وابسته به
گروه معظم آکسل جانسون تلفن ۶۱ ۴۱ ۳۱

آگهی استخدام

یک شرکت وابسته بدولت برای تکمیل کادر فنی خود بافراد زیر نیاز دارد:
استادکار دیـــزل ـ استادکار بنزینی ـ کـــارگر دیزل ـ کارگر سرویس کار ـ کارگر پنچرگیر ـ کارگر صاف کـــار ـ کارگر جوشکاربرق‌و کاربیت‌کارگر رادیاتور ساز ـ کارگر باطری‌ساز ـ کارگرآهنگرانومبیل:
شرایط استخدام :
۱ـ دارا بودن حداقل کارنامه ششم ابتدائی
۲ـ برگ معافیت از خدمت زیربرچم یا دفترچه پایان خدمت
۳ـ حداکثر سن ۳۰ سال
۴ـ نداشتن سوء پیشینه
داوطلبان میتوانند فرم زیر را تکمیل نموده با ضمام دوقطعه‌عکس ۴ × ۶حداکثر تا تاریخ ۱۵ر۲ر۵۴ با پست سفارشی بصندوق پستی شماره ۳۴۳۷ ارسال دارند از داوطلبان‌جهت شرکت در مصاحبه و آزمایش استخدامی‌کتبا دعوت بعمل خواهد آمد .

نام ـ نام خانوادگی
تاریخ تولد ـ وضع‌خدمت وظیفه
آخرین مدرك تحصیلی ـ نوع تخصص
نشانی محل سکونت : ـ تلفن
مالف ۱۶۳۶ ـ ۱ـ۱۳ـ۱۲۸۳۸

نیازمندیهای اطلاعات تلفنی آگهی قبول میکند

۳۱۱۲۲۴-۳۱۱۲۲۵
۳۱۱۲۲۹-۳۱۱۲۳۰

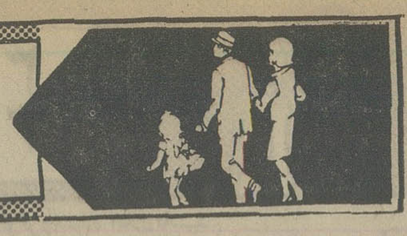

استخدام منشی

بیك نفر دوشیزه یا بانو تسلط کامل به ماشین نویسی فارسی برای تمام وقت مورد نیاز است طالبین به آدرس خیابان ویلا پلاك ۷۰ مراجعه نمایند .

Triumph INTERNATIONAL

شرکت سهامی خاص تریمف اینترنشنال بزرگترین تولید کننده کرست درایران

بتعداد زیادی دوزنده زن که سابقه و تجربه کافی در دوزندگی و چرخکاری داشته باشند برای کار ازساعت ۸ تا ۱۵ با حقوق مکفی وجوایز و مزایای اضافی نیازمند است . داوطلبین از ساعت ۸ صبح تا ۱۵ با تلفن های ۳۱۲۲۱۹ و ۳۰۳۱۷۲ آقای رمزی تماس حاصل نمایند.

شرکت تولیدی واقع در بلوار الیزابت احتیاج به تعدادی کارگر ساده

زن

برای بسته بندی دارد تلفن ۶۵۱۰۵۵ ۱ـ۲

به تعدادی کارگر ساده‌با داشتن معافی نیازمندیم ۸۳۳۷۲۷

بیکنفر سکرتر وارد به‌امورتایپ فرانسه و آشنائی بزبان‌فرانسه نیازمندیم تلفن ۴۷۱۲۹ و ۶۶۱۰۱۵

بزیگزال‌دوز و چرخکار زن نیازمندیم ساختمان‌پلاسکوطبقه ۹پلاک ۹۲۰ تولیدی‌خوشه‌چین تلفن ۳۱۹۱۴۲

راننده

تمام وقت باگواهی قبل از۵۱ نیازمندیم . تلفن ۷۹۱۲۲۲

نامه رسان موتور سوار با داشتن معافیت نظام‌وظیفه و ضامن مورد نیاز است تلفن ۸۳۷۰۰۴

پزشك با پروانه برای شبها نیازمندیم تلفن ۹۲۴۲۳۳ و۹۲۹۷۵۶

چند نفر راننده پایه دوم شخصی و کمك‌حسابدار تلفنهای ۷۹۰۰۴۹ ـ ۷۹۰۵۱۴

درمانگاه شرق تهران

به پزشك عمومی وبهیار نیازمند است تلفن ۳۴۱۰۷۱

یك نفر تکنیسین وارد به امور برق سنگین‌ودستگاه های هیترمورد نیازاست تلفن۹۷۶۰۱۰ـ۹۷۶۰۱۵

چند نفر کارگر نجار استخدام میشود باتلفن ۳۳۳۴۲۳ مهندس بختیاری تماس حاصل شود

مورد نیاز

شرکت کیان تاکسی یکصد دستگاه اتومبیل سواری با راننده و تعدادی راننده احتیاج دارد تلفن های : ۸۳۳۳۸۷ ـ ۸۳۸۷۱۹

چند دستگاه پیکان مدل ۵۲ به بالا باراننده مورد نیاز است تلفن های ۷۵۴۹۸۰ و ۷۵۱۶۲۰

شریک

بیك شریك درستکار جهت کارخانه تولیدی با حداقل سرمایه پانصد هزار تومان تلفن۸۴۷۶۰۳ آـ۲۱۹۶

جویای کار

اشپزوارد باسابقه‌فرنگی‌ایرانی جویای‌کاراست تلفن ۲۱۱۰۸۰ راهنمای ۱۱۹ روزنامه‌اطلاعات آـ ۱۵۵۵

جوانی ۱۷ ساله بامدرک‌سیکل تمام وقت جویای کار است‌تلفن ۳۱۱۰۸۰ راهنمای‌شماره ۱۲۳ روزنامه اطلاعات . آـ ۴۰۶۹

جوانی بامدارک سوم متوسطه دیپلم ماشین‌نویسی فارسی و لاتین و کارت پایان خدمت جویای کار راهنمای ۱۱۷تلفن ۳۱۱۰۸۰ مراجعه فرمایند .

دانشجوی‌مکانیك‌آریامهر برای تدریس خصوصی حاضراست‌تلفن۹۳۳۱۹۳

راکده ۲ شخصی باسواد از ساعت ۵ بعدازظهر تا ۷ صبح جویای کار است . براهنمای شماره ۱۲۱ اطلاعات یاتلفن ۳۱۱۰۸۰ مراجعه فرمایند . ۱ـ۲ آـ ۱۶۳۳

حسابدار با تجربه

اماده نوشتن دفاتر قانونی و تنظیم حسابها و ترازنامه‌بطور کنتراتی تلفن ۶۶۲۳۹۸ ۱ـ۲ آـ ۹۶۵

مؤسسه اطلاعات استخدام میکند

مؤسسه اطلاعات تعدادی نگهبان، مستخدم اطاقدار و نظافت‌استخدام مینماید . داوطلبان می توانند از ساعت ۸ الی ۱۶ به کارگزینی مؤسسه اطلاعات ، میدان سپه ـ اول خیابان خیام مراجعه نمایند .

آگهی استخدام

جهت تصدی آمار و طرحهای اینشرکت یك نفر آمارگر با تجربه کافی در این زمینه ، دارای لیسانس در رشته آمار و یا رشته های مشابه دیگر مورد نیاز میباشد .
از داوطلبان واجد شرایط خواهشمند است با صندوق پستی ۱۷۶۰ تهران مکاتبه فرمایند.
م‌الف ۱۶۱۱ ۱ـ۲

املاك و مستغلات

فروش

خانه فروشی

خانه های ویلائی تهران پارس با وام بانکی ۱۵ ساله ۷۸۱۹۱۸

خانه فروشی

منزلی در امیرآباد شمالی بمساحت ۲۴۰مترمربع دوطبقه دوبر مستغلاتی بفروش میرسد ۶۲۸۶۱۰ ۱ـ۲ آـ ۱۵۰۴

ساختمان ۵ طبقه واقع در خیابان کورش‌کبیر روبروی بی سیم با اپارتمانهای ۳اطاقه تکنیك شده مجهزبه‌شوفاژ‌کولر و تلفن بطور جداگانه یا کلی بفروش میرسد تلفن ۷۶۳۱۷۹ ۱ـ۶ آـ ۱۵۰۹

خانه‌ای فروشی

دوطبقه بمساحت ۱۷۳مترمربع واقع در قلهك کوچه‌سیروس عصرها تلفن ۸۶۴۲۰۷ آـ ۱۶۰۳

خانه‌ای دوطبقه مستقلاتی بر خیابان ایزنهاور بین شادمهر وبهبودی بفروش میرسد ـ ۹۷۳۶۲۸ آـ ۲۰۹۸

سید خندان خواجه عبداله انصاری

خانه یک طبقه شمالی نوساز ویلائی لوکس بمساحت ۲۵۰متر بادگوراسیون‌کامل‌موکت،کرکره کاغذ دیواری ، کولر روکار سنگ مرمریت بفروش میرسد تلفن ۸۴۷۹۸۲ و ۸۵۲۷۳۶ آـ ۱۴۵۸

خانه فروشی

۳ طبقه نوساز کندی یکجا یا جداگانه تلفن ۹۳۸۹۶۹ آـ ۲۳۲۱

ساختمان جنوبی ۴ طبقه

۸ دستگاه آپارتمان یکدستگاه تخلیه مهندسی‌ساز با شوفاژ و ۷ رشته تلفن خیابان‌فرح‌جنوبی برخیابان دیبا بفروش میرسد تلفن ۸۴۳۳۲۶

خانه فروشی

میدان ژاله انتهای زرین‌نعل تلفن ۷۶۴۰۶۳ از ۴بعدازظهر ببعد . آـ ۲۰۵۴

منزل فروشی شخصی‌ساز اسکلت فلزی سرویس کامل در دوطبقه‌تلفن،کولر، شوفاژ واقع در خیابان کورش کبیرپالاتراز حسینیه ارشاد بدون واسطه فروشی تلفن ۷۷۶۱۹۴ ۱ـ۲ آـ ۲۰۶۸

مستغلات ویلاهای‌مهندسی‌ساز مجهز بامساحتهای ۳۰۰ الی ۵۰۰۰ متر درخیابانهای‌عباس‌آباد، وزراع جردن‌پهلوی‌ونکو شمیرانات اماده فروش شرکت تهیه مسکن آسیانکو تلفنهای ۶۲۲۰۶۵ و ۶۲۰۱۰۷

ناحیه بازار

با موقعیت استثنائی خانه قدیمی ساز ـ بوذرجمهری‌نزدیك‌مسجد شاه جنب بانك پارس بازار بمساحت۲۶۰۰متر تخلیه بفروش میرسد . صبحها تلفن : ۵۲۲۹۶۸ عصر ها ۶۶۸۸۲۰ ۱ـ۳ آـ۱۹۲۸

خانه فروشی ویلائی ۸۵۰ هزار تومان

۳۰۰ متر باتفن و هشت اطاق وزیرزمین نزدیک روزولت و تخت طاوس ۳۱۹۷۸۴ بنگاه کوشان . ۱ـ۳ آـ ۱۲۹۴۳

منزل شخصی‌سازدوطبقه

۲۱۰ متر باکرکره تلفن وکولر خیابان نادرشاه خیابان ۱۳ کاغذ دیواری ، کولر روکار سنگ مرمریت بفروش میرسد تلفن ۸۴۷۹۸۲ و ۸۵۲۷۳۶ آـ ۱۴۵۸

ساختمان دو طبقه مجیدیه بر پارك اطمیشی روکار سنك آب برق تلفن کولر کاغذ دیواری پرده کرکره و موکت حدود ۲۵۰۰۰۰ تومان‌ه ببعد تلفن ۸۵۱۵۲۵

خانه شخصی ساز بدون مشرف دوطبقه‌مستغلاتی با دو سرویس کامل، تلفن کولر خیابان شاه خیابان نشاط‌بین‌گلشن‌وباستان شماره ۱۵۸ بیواسطه مقطوع ۴۴۰ هزار تومان تلفن ۹۲۳۵۵۰ عصر ها مراجعه فرمائید .

خانه های ویلائی

درتهران‌پارس فروشی۷۷۳۳۷۲ و ۷۷۱۴۹۲ ۱ـ۱۰ آـ ۱۷۱۵

سه‌راه ضرابخانه

خانه ۳ طبقه ۱۷۰ متر ۷۰۰ هزار تومان بفروش میرسد ـ ۷۷۱۴۹۲ و ۷۷۳۳۷۲ ۱ـ۱۰ آـ ۱۷۱۴

خانه ۴ اطاقی بازیرزمین و کولر مساحت ۱۵۶ مترزیربنا درحدود ۱۶۰ متر خیابان ۷ نارمک زیرمیدان۱۵قیمت ۳۵۰ هزار تومان بیواسطه فروشی بین ساعت ۶ تا۷تلفن۳۴۳۸۵۹

خانه‌ای سه طبقه مستغلاتی با کولر ، تلفن ۲۰۰ متر مساحت ۴۰۰ متر زیربنا ۸۶۰ هزار تومان اپادانا آذرابادگان‌بدون واسطه فروشی تلفن ۸۵۶۷۵۳ ۱ـ۳ آـ ۲۱۶۲

گوهردشت کرج

خیابان نهم غربی خانه‌ای بمساحت ۶۶۱متر‌جنوبی۶اطاق باسرویس کامل و لوله‌کشی شوفاژ آب و برق فروشی‌تلفن ۵۳۰۰۱۹ و ۷۹۲۶۳۴ ۱ـ۳ آـ ۲۱۴۰

منزلی بمساحت ۱۲۰ مترزیربنا ۱۶۰ متر دارای دوطبقه مجزا مستغلاتی با تلفن به قیمت ۲۸۰ هزار تومان بفروش میرسد . ادرس : خیابان فرح‌آباد ژاله پرواز کوچه افخمی‌پلاک۸۲ه‌ره ۱ـ۳ آـ ۲۰۱۳

خانه فروشی ویلائی ۴۵۰ هزار تومان

۱۶۰ متر نزدیک میدان ۲۴ اسفند باشش اطاق و تلفن رجوع فرمائید ۳۱۹۷۸۴ به بنگاه کوشان . ۱ـ۳ آـ ۱۲۹۴۵

خانه‌ای دوطبقه مجزا فرح‌آباد ژاله با تمام وسائل ۳۰۰ هزارتومان تلفن ۵۲۶۲۷۶

منزلی در امیرآباد شمالی انتصاریه به علت مسافرت بخارج فورا به فروش میرسد قیمت ۲۱۰ هزار تومان تلفن ۷۶۱۷۵۶ آـ۲۱۳۹

خانه ۲طبقه بمساحت ۱۸۴متر دارای ۸ اطاق بازیرزمین دو سرویس دمب مستقل واقع‌در خیابان هفتم نیروی‌هوائی‌بالاتر از تلویزیون‌یار کوچه شهیر دمب سوم شمالی نوساز قیمت ۴۸۰ تومان تلفن ۳۴۰۳۰۸

منزل شخصی‌ساز ۴۰۰ متر مساحت ۴۵۰متر بنادر دوطبقه تلفن ، کولر شوفاژ خیابان. کوروش‌کبیر مقابل حسینیه ارشاد بدون واسطه فروشی تلفن ۷۷۰۶۹۳ ۱ـ۲ آـ ۲۰۶۷

خانه های‌ویلائی درتهران پارس ۷۸۱۳۷۳

پهلوی ویلائی یکطبقه

بیواسطه ۲ میلیون تومان فروشی ۶۲۹۶۵۲ آـ ۲۱۴۵

باغ فروشی

چند قطعه باغهای‌فروشی نزدیك به اتوبان در جاده شاهدشت کرج اراضی ولدآباد بزرك اشجار ۱۲ ساله و آبهای چاههای عمیق و آرتیزین و برق شبانه روزی و سند ـ مالکیت مجزا کاملا خوش آب و هوا برای فروش آماده می باشد خیابان شاه ساختمان آلومینیوم شماره ۱۵ همکف تلفن ۶۶۶۴۹۲

دوقطعه باغ ۲۱۰۰ متری مجاور هم در زیبادشت کرج فروشی ویا معاوضه بااتومبیل روزها ۳۰۳۲۶۵شبها۳۵۹۲۴۴ آـ ۱۹۷۱

دوهزار متر باغ‌بابهترین درخت‌میوه و حق‌استفاده از آب کرج در ویلاشهر ملارد بفروش میرسد قیمت ۲۱۰ هزار تومان تلفن ۷۶۱۷۵۶

باغچه فروشی در کرج

۴۶۰۰ متر مربع واقع دراول جاده شوسه‌تکیه‌اغشت ازجاده دمکردان، شرق به رودخانه ، غرب به نهرسافه‌جوی‌بادرختان میوه درجه یک باسند مالکیت بفروش میرسد تلفن ۸۸۳۹۴۶ ۱ـ۳ آـ ۲۳۳۰

دوهزار مترمربع‌بابهترین‌درخت میوه و حق استفاده ازآب‌کرج درویلاشهر ملارد بفروش میرسد قیمت ۲۱۰ هزار تومان تلفن ۷۶۱۷۵۶ آـ ۲۰۸۹

باغ ۱۰۹۰ متر

۲۰ کیلو متری‌تهران(وردآورد) بین جاده کرج واتوبان دارای ساختمان استخر، برق،اب‌چاه پاموتور شناور آب راه محیطی ارام بدون واسطه فروشی صبحها ۹ تا ۱۲ تلفن۳۴۵۷۸۹

نزدیك پل تجریش

باغچه‌ای بمساحت۴۴۰مترمربع برق اب تلفن وپروانه‌ساختمان بیواسطه فروشی تلفن۸۷۹۴۸۵ آـ ۲۱۴۹

آپارتمان فروشی

آپارتمان لوکس فروشی ۳و۴ و۵اطاقه باتجهیزات کامل سرویس خارجی‌در عباس آباد یا داودیه مهران تلفن ۸۴۴۵۰۸

توجه توجه

در اثر استقبال مشتریان‌محترم وارزانی و خوبی ساختمانها و اپارتمانهای این موسسه تعداد کثیری از ان در مدت چندروز بفروش رسید و چون بعضی از مشتریان ازشهرستانها تلفن نموده‌اند مدت تخفیف تا اخر ششم اردیبهشت‌ماه‌تمدیدمیشود لطفا هرچه‌زودترمراجعه‌وتاتمام نشده خریداری واز امتیازات ارزانی و عدم‌کمیسیون‌استفاده فرمائید قیمتها ۱۵۵هزارتومان الی۲۵۵ هزار تومان و اپارتمان‌ها ۳ و ۴ و ۵ اطاقی خواهد بود. برای‌دیدن هرروز از ۱۰ صبح الی ۶ بعدازظهر حتی ایام جمعه و تعطیلات نوروز مراجعه فرمائید. ادرس: میدان هفت حوض نارمك‌جنب تالار پوشاك داخل کوچه‌دست چپ درب ششم حیدری‌فر .

تلفن ۷۹۱۵۵۴

لوکس ترین‌آپارتمان‌های ۳تاه اطاقی باپارکینگ ووام بانکی درگیشا ۶۳۷۳۴۹ و ۶۳۷۳۳۷ ۱ـ۲۰ آـ ۱۴۲۲

آپارتمانهای مهندسی‌ساز با سرویس مجهز وزیربناهای۱۰۰ الی ۳۰۰ متر در خیابانهای عباس‌آباد جردن پهلوی‌گاندی آماده مروش شرکت تهیه‌مسکن آسیانکو تلفنهای ۶۲۲۰۶۵ و ۶۲۰۱۰۷

خیابان شمیران ـ خواجه عبدالله انصاری

چند دستگاه آپارتمانهای ۳ اطاقه با سرویس کامل قیمت از ۲۷۰ تا ۲۹۰ هزار تومان تلفن های ۷۷۶۹۹۰ ـ ۷۷۲۲۷۲

یکدستگاه آپارتمان‌درعباس‌آباد ۲ اطاق خواب سالن پذیرائی‌و هال و سرویس کامل باتلفن و کولربدون واسطه‌بفروش‌میرسد تلفن ۸۵۵۶۸۸ بعدازظهرها از ساعت ۵ ببعد . آـ ۲۲۹۶

قابل توجه

خریداران آپارتمان

دربهترین نقطه نارمك چندین دستگاه آپارتمان ۴ اطاقه سه نبش بطور نیمه تمام‌درحال ساختن میباشدمشتریان‌محترمی که مهلت وام گرفتن دارند میتوانند بطور قولنامه‌ای خریداری و در بقیه‌ساخت‌بنای ساختمان نظارت کلی نموده و ساختمان را باسرویس کامل تحویل‌بگیرندجهت اطلاع‌بیشتر باتلفن ۷۹۱۴۴۹ تماس بگیرید. آـ ۲۲۹۲

آپارتمان

۳و۴و۵ اطاقی با بهره بانکی نقد واقساط تلفن ۷۹۴۶۵۴

۷ دستگاه آپارتمان چهار اطاقه بر ۴۵ متری‌سید خندان و ده متری ، دوبر بفروش میرسد . ۷۷۰۲۸۳ تماس گرفته شود .

آپارتمان های فروشی در عباس آباد از ۲۵۰ هزار تومان بالا موجود است تلفن ۸۴۲۸۸۴

آپارتمان‌های فروشی

واقع در قلهك تلفن ۸۶۱۸۴۲ ۱ـ۲ آـ ۱۷۳۲

تهران‌پارس

آپارتمان های ۲ و۳ و ۴ اطاقه نقد و اقساط‌تلفن ۷۸۲۰۳۰

آپارتمان در داودیه

۵ اطاقه فروشی ۷۷۱۴۹۲ و ۷۷۳۳۷۲

آپارتمان فروشی

قیمت ۱۵۰ هزار تومان ـ ۳۳۲۶۹۳

آپارتمان های فروشی در شمال شهر ۸۴۵۵۰۴

آپارتمان فروشی

نارمك سرسبز شرقی تلفنهای ۷۹۱۴۴۹ و ۷۹۵۴۷۹

آپارتمان فروشی

نقد و اقساط ۷۹۵۶۲۳

آپارتمان خیابان پهلوی

۴ اطاق خوابه باکولر وشوفاژ ۸۴۴۰۲۳ و ۸۴۵۷۰۱

آپارتمان‌فروشی ۴۹۷۴۰

آپارتمان

۵ اطاقه جهت محل کار و مطب

واقع در بر خیابان آذربایجان نزدیك چهل متری نواب بازیر بنای ۱۵۴ متر مربع با آب و برق و تلفن بقیمت ۳۳۰ هزار تومان بفروش می رسد تلفن های

۹۳۷۰۶۲
۹۳۸۴۴۹

قابل توجه پزشکان‌دفاتر مهندسی

بر آیزنهاور جنب میدان اسناد رسمی و دفاتر شهیاد آپارتمان های ۴ اطاقه با هال و سرویس و شوفاژ روشن و موکت فروشی تلفن ۹۶۰۱۱۱

واقع درتخت‌طاوس

مقابل باشگاه بانکسپه‌اپارتمان ۴اطاقه فروشی ۷۷۱۴۹۲ و ۷۷۳۳۷۲

آپارتمانهای

لوکس و مدرن در تمام نقاط شمال شهر تلفن

۹۳۷۰۶۲

آپارتمان فروشی‌اگزیون تاج اول شاد مهر چند دستگاه آپارتمان۳ـ۴اطاقه بزرك و هال و سرویس با شوفاژ روشن تلفن ۹۷۸۱۴۵

زمین فروشی

زمینی واقع در جاده قدیم شمیران روبروی‌پل‌رومی زمین های قیطریه به مساحت ۴۸۴ متر برای فروش آماده میباشد طالبین به تلفن۸۲۵۹۰۷ مراجعه فرمائید .

زمینی بمساحت ۵۳۴متر در اسدآباد زعفرانیه فروشی ـ ۶۲۳۹۳۳ ۴ـ

استخدام سکرتر

شرکت جامع‌الناس به چندنفر کارمند جهت ماشین نویسی و حسابداری با داشتن معافی‌نظام وظیفه نیازمند است . تلفن ۸۲۲۸۷۱

شرکت سهامی خاص ایران‌هوخست . نیازمند است به :

یکنفر آقا جهت امور دفتری که بیکی از زبان های آلمانی یا انگلیسی‌آشنائی داشته‌تایپ‌فارسی و لاتین تا اندازه‌ای بداند .
آدرس : جاده آبعلی صنعتی هوخست . تلفن : ۸۵ـ۷۸۲۲۸۴

الکتروکار

استخدام میکند

بچندنفر کارگر ساده‌برای‌فروشگاه باشرایط زیر نیازمندیم

۱ـ داشتن ضامن معتبر
۲ـ داشتن برك خاتمه خدمت یا معافیت دائم
۳ـ داشتن سواد خواندن و نوشتن
فروشگاه الکتروکار ـ خیابان اسلامبول چهار راه لاله‌زار شماره ۲۹ ۱ـ۲

Organon

آگهی استخدام

شرکت داروئی ایران اورگانون

جهت ویزیت داروهای خود احتیاج به‌ویزیتور تمام وقت دارد .

شرایط :

۱ـ دیپلم کامل متوسطه (طبیعی)
۲ـ حداکثر سن ۲۷ سال
۳ـ دارا بودن برك پایان خدمت سربازی یا معافیت دائم غیر پزشکی

واجدین شرایط فوق میتوانند بین ساعات ۸و۳۰ صبح الی ۲بعدازظهر با تلفن های ۸۴۱۱۱۹ و ۸۴۲۱۲۷ تماس حاصل نمایند .

شرکت بوتان

بخدمت تمام وقت‌افرادزیر نیازمند است :

۱ ـ مهندس مکانیك با آشنائی به نگهداری و تعمیرات‌وسائط نقلیه سنگین (کامیون وتریلر)
۲ـ حسابدارلیسانسیه باتخصص درحسابداری بازرگانی
۳ ـ دیپلم ریاضی باآشنائی به‌امور حسابداری
۴ ـ خانم ماشین نویس فارسی

جهت مراجعه باتلفن ۹۶۲۰۵۷ تماس حاصل نمائید .

آگهی استخدام

شرکت آسانسور سازی ایران شیندلر برای تکمیل کادر فنی خود واقع در شهر صنعتی‌البرز (قزوین) افراد زیر را با حقوق و مزایای مکفی استخدام مینماید .

۱ـ تابلوبند (الکتریکی)
۲ـ نقشه کش فنی
۳ـ تکنیسین فوق دیپلم مکانیك آشنا بزبان انگلیسی یا آلمانی
۴ـ دیپلمه ریاضی یا هنرستانی
۵ـ پرسکار
۶ـ قالب بند
۷ـ جوشکار
۸ـ طراح قالب و جیك
۹ـ برنامه ریز تولید و متد
۱۰ـ تکنیسین با تجربه در نصب آسانسور

کلیه داوطلبان بایستی‌به زبان انگلیسی آشنا باشند و مستقیما به کارخانه آسانسور سازی‌در شهر صنعتی البرز قزوین یا صبح ها به دفتر مرکزی شرکت چهار راه کالج کوچه البرزشماره ۲۶ مراجعه نمایند . ۱ـ۳

IDI

استخدام

تعداد ۵۰ نفرکارگرساده زن ومرد باشرایط زیر باحقوق مکفی مورد نیاز است

۱ـ دارای حداقل تحصیلات چهارم ابتدائی
۲ـ برخورداری از سلامتی کامل
۳ـ حداکثر سن ۳۵ سال
۴ـ انجام خدمت سربازی یا معافی دائم‌غیرپزشکی

متقاضیان میتوانند به کارگزینی شرکت سهامی داروسازی آی .دی .آی واقع در کیلومتر ۱۴جاده مخصوص کرج مراجعه نمایند . ۱ـ۳

استخدام

شرکت‌شیمیکو بامسئولیت‌محدود

افراد مشروحه زیر را با مزایای جالب‌استخدام مینماید .

۱ـ دیپلمه طبیعی و ریاضی و منشیگری
۲ـ کارمند ، باسواد مکفی و ضامن معتبر برای قسمت خرید .

متقاضیان واجد شرایط استخدامی در ایام هفته از ۸ صبح الی ۴ بعدازظهر بدفتر شرکت واقع در خیابان آریامهر جنك بانك اعتبارات شماره ۹۲ مراجعه فرمایند

آگهی استخدام

شرکت سهامی برق منطقه‌ای جنوب‌شرقی ایران به‌تعدادی مهندس برق ، مهندس مکانیک ، مهندس برق و مکانیک و مهندس ساختمان ، لیسانس حسابداری و لیسانس حقوق فوق دیپلم برق و مکانیک و دیپلمه زن و مرد، کارگر مکانیک ، سیمکش ، سیمبان و موتورچی برای خدمت در استانهای کرمان و سیستان و بلوچستان‌نیاز دارد که طبق شرایط و مقررات خود در منطقه عمل شرکت استخدام مینماید.

داوطلبین میتوانند تاپایان روز ۳۱ر۲ر۵۴ در کرمان به‌اداره مرکزی و در زاهدان به‌اداره برق زاهدان و درتهران به‌دفتر نمایندگی شرکت بلوار الیزابت خیابان میکده ساختمان امیرکبیر و در سایر شهرهای واقع در استان کرمان و استان سیستان و بلوچستان به‌اداره برق این شرکت مراجعه‌نمایند.

آگهی استخدام لیسانسیه زن جهت کادر افسری

نیروی دریائی شاهنشاهی‌جهت تکمیل کادر افسری خود تعدادی لیسانسیه زن از طریق مصاحبه بصورت نظامی استخدام می نماید ضمنا دانشجویانی که ترم آخر دوره‌لیسانس خودرا می‌گذرانند نیز میتوانند بامعرفی‌نامه از دانشکده مربوطه خود دراین نیرو استخدام شوند .

شرایط استخدام :

۱ـتابعیت دولت شاهنشاهی ایران
۲ـمتدین بیکی از ادیان(اسلام. مسیحی . کلیمی .زرتشتی) .
۳ـداشتن حداکثر سن ۲۶سال و چنانچه دوره خدمات اجتماعی زنان را طی کرده باشند یکسال بحداکثر سن‌آنان اضافه میشود
۴ـداوطلبین می‌بایستی دربدو استخدام ودر طول دوره‌های‌آموزشی مجرد باشند
۵ـداشتن صحت مزاج بتائید بهداری نیروی دریائی شاهنشاهی (قد داوطلبین نبایستی کمتر از ۱۶۰سانتیمترباشد)

مزایا :

۱ـواجدین شرایط پس ازطی دوره‌زبان‌درنیروی‌دریائی‌شاهنشاهی برای مدت یکسال بمنظور گذرانیدن دوره تعلیمات نظامی بامریکا اعزام و سپس بدرجه ناوباندومی مفتخر ودرجات بعدی آنها برابر قوانین استخدامی نیروهای مسلح شاهنشاهی می‌باشد
۲ـ استفاده از مزایائی نظیر پس‌انداز تامین آتیه که‌باکمك‌وزارت جنك مبلغ آن در صورت ۳۰ سال خدمت حدود ۲۸۰۰۰۰۰ ریال میگردد
۳ـبرخورداری کامل از قانون استخدام نیروهای مسلح‌شاهنشاهی واستفاده از کلیه مزایای افسران نیروی دریائی شاهنشاهی منجمله وام مسکن باشرایط مناسب .امکان استفاده ازخانه های سازمانی.درمان رایگان خود وخانواده
۴ـ بتن نمودن یونیفورم‌مخصوص نظامیان زن در نیروی دریائی شاهنشاهی

مدارك مورد نیاز :

۱ـیکبرك فتوکپی لیسانس
۲ـدوبرك فتوکپی‌شناسنامه
۳ـسه قطعه عکس ۴×۶

داوطلبین میتوانند باردست داشتن مدارك فوق‌حداکثر تاتاریخ ۳۱ر۲ر۵۴ بپرسنل نیروی دریائی شاهنشاهی دایره استخدام دانشجویان واقع درخیابان سپهبد زاهدی جنب مسجد الرحمن‌مراجعه نمایند

م‌الف ۱۶۳۳

قابل توجه بازرگانان محترم نمایندگان رسمی کارخانجات ایتالیا

بمنظور همکاری و عقد قرارداد ودادن امتیازات نمایندگی از تاریخ ۱۸اردیبهشت الی ۱۴ اردیبهشت در هتل هیلتون تهران خواهد بود .

از علاقمندان به محصولات زیر :

دستگاهها و ماشین آلات‌وسائل اسباب بازی ـ دستگاه های تهیه انواع قوطی‌وبطری برای موادداروئی و محصولات آرایشی ـ ماشین آلات بسته‌بندی ـ انواع لوله ها وورقه های فلزی ـ دستگاههای صنعتی پتروشیمی انواع‌گیره‌های‌دیواری‌ـ انواع پرسهای مکانیکی ـ گواردریل اتوبان ـ انواع تشك های راحتی و تخت خوابهای دوطبقه فنری و تسمه‌ای ـ کرکره های‌فلزی‌وچوبی‌ـ درهای کشوئی آهنی ـ انواع‌وسائل خانگی ـ انواع لوازم و ابزار بیمارستانها و آزمایشگاهها ـ محصولات داروئی ـ پیچ ومهره‌های مخصوص باقدرت زیاد‌ـانواع سایه بانها برای منازل و مغازه‌ها ـلوازم یدکی اتومبیلهای‌فیات‌ـفایبرگلاس‌ـ انواع ماشین آلات مختلف برای کارخانجات نساجی ـ دستگاه های شوفاژ ، تهویه ، فاضلاب ـخشکشوئی ـانواع‌قفل ودستگیره‌ـ لعاب ـ رنگهای متعدد برای مواد پلاستیکی ـ انواع مرکبها ورنگهای مخصوص برای چاپخانه ها‌ـ ماشین آلات چاپ و غیره .

دعوت میشود

جهت کسب اطلاعات‌لازمه‌با :

شرکت‌ساریت ـ خیابان نادرشاه شماره ۶۱ طبقه سوم تلفن۸۳۲۳۱۴ تماس حاصل نمائید

نیازمندیهای اطلاعات تلفنی آگهی قبول میکند

۳۱۱۲۲۴-۳۱۱۲۲۵ ۳۱۱۲۲۹-۳۱۱۲۳۰

دوقطعه زمین ۱۶۰۰ متری در جاده ملارد جنب شهرسازی فردیس روبروی نیروگاه برق شهریار برای فروش یامعاوضه بایک اپارتمان شهری تلفن ـ ۶۸۵۸۳۱ (۸صبح تا۴ب) آ ـ ۲۱۰۳

خیابان‌قزوین ـ سلیمانیه زمینی بمساحت ۲۵۷متر مربع با جواز و نقشه دو طبقه بفروش میرسدتلفن ۵۴۸۲۷۹

فروش زمین‌در مهرشهر کرج

یك‌قطعه زمین ۱۰۰۰ متری درفاز ۲ با سند مالکیت تلفن ۷۹۰۵۶۸

اکازیون در کرج

یک قطعه زمین بمساحت ۶۰۰ متر ۲بر با۱۹ متر برخیابان جوانشیر بفروش میرسد متری ۸۰۰ تومان ویابامنزل درتهران معاوضه میشود تلفن ۷۷۰۶۵۷ آ ـ ۲۱۴۴

زمین

جنب مهر شهر

فروشی ـ تلفن

۴۲۴۴۷ و ۶۶۹۵۵۱ آ ـ ۲۱۶۴

یکقطعه زمین بمساحت ۱۰۰۰ متر مربع در ـ طاووسیه کرج‌بفروش‌می رسد تلفن ۶۵۵۲۸۸

توجه بفرمائید خیلی بنفع شماست

نزدیک محدوده قطعات ۱۲۰ متری اراضی سلیمانیه بخش ۷ تهران باشرایط سهل تلفن ـ ۶۶۲۶۸۹

یکقطعه زمین بمساحت۴۸۰متر مربع واقع در میدان ونک خیابان ایوبی باجواز۷دستگاه اپارتمان نقدا بفروش میرسد تلفن ۴۸۹۶۳ و ۴۹۶۵۲ ۱ـ۲ آ ـ ۲۱۷۲

مهرشهر

یک قطعه زمین درفازیک به مساحت ۱۷۵۰ متر با شصت هزار تومان بدهی فروشنده‌ایم تلفن ۸۵۴۳۳۴ ۱ـ۳ آ ـ ۶۳۰

زمین فروشی همه باید صاحب‌خانه شوند با خرید زمین در ۷ کیلومتری میدان شهیاد

باآب‌لوله‌کشی‌وبرق‌منطقه‌ای نقد و اقساط طولانی صاحب خانه شوید دفتر جهان سه راه تهران‌ویلا ۹۷۳۲۶۴

اکازیون

چند قطعه زمین بقطعات ۵۳۰۰متر محصورتفکیك شده با سند مالکیت بر اسفالت اصلی شهریار که یك قطعه ـ آن ساخته شده ودارای ۵ باب مغازه تخلیه برای انبار و گاراژ تلفن ۶۶۹۱۶۱

قطعات ۹۰۰ و۵۰۰ متری اقبالیه کرج زمین های‌پرسیولیس کرج متری ۷ تومان

قطعات ۱۰۰۰ متری مقابل مهرشهر با آب برق و اسفالت شده نقد و اقساط موسسه ساختمانی‌زمین و مسکن مقابل درب شمالی کاخ دادگستری طبقه فوقانی بانکصادرات‌تلفن

۳۱۶۹۲۱

اکازیون

دویست هزار متر زمین سبز و خرم و بسیار زیبادر۸کیلومتری شمال دریا و پلازیاندرل در کوتدازور فرانسه . این زمین در محدود توسعه شهرسازی تولون ومارسی قرار گرفته و سرمایه‌گذاری درآن آتیه درخشانی دارد . قیمت یک میلیون و یکصد هزار فرانک. علاقمندان تماس بگیرند .

Mr. Vignes
15 Bd. Garoutte
Marseille
Tel: 49 08 46

آ ـ ۱۷۷۱

در نیاوران جمال‌آباد

زمینی به مساحت ۱۱۵۰ متر تفکیک بقطعات ۵۸۰ و۵۷۰متر متری ۱۰۰۰تومان فروشی ـ ۸۳۶۳۵۷ بیواسطه . ۱ـ۱۵ آ ـ ۲۲۷۶

کرج زیر نظر آباد حدود ۵ هکتار زمین مرغوب به قطعات ۵ هزار متری با نقشه و اسناد مالکیت معتبر و جداگانه و باآب قنات کافی مناسب برای هر گونه فعالیت باغ ـ داری و گل کاری و کشاورزی وغیروبه‌قیمت مناسب فروشی عصر ها تلفن ۹۵۳۵۲۳

کرج از باغچه های کوی بهروز دیدن کنید ۴۶۶۸۵

زمین مرغوب سه نبش‌بمساحت ۳۶۰ مترمربع برخیابان‌نیاوران برای فروش فوری طالبین به تلفن ۸۷۴۹۹۳ مراجعه فرمایند ۱ـ۲ آ ـ ۵۹۹

مهرشهر کرج‌قطعه‌زمینی بمساحت ۱۳۰۰ متر در مهر شهر کرج کوی‌امیر کبیر بر بلواراصلی‌بدون واسطه بفروش میرسد تلفن ۹۲۴۷۲۵

اکازیون

زمینی واقع در ۶ کیلو متری کرج بمساحت ۷۰۰ متر مربع ۲ نبش‌بر ۲۰ متری با آب و برق بفروش میرسد تلفن ۹۳۷۶۸۵

یکقطعه زمین در فازیك مهرشهر بفروش میرسد به تلفن ۶۲۸۰۴۹ تماس بگیرید .

۸۰۰۰ متر زمین در بر جاده ساوه کیلو متر ۶ نقدا بفروش میرسدتلفن های۵۴۸۲۷۹ـ۹۵۹۱۹۱

زمینی بمساحت ۳۶۰ متر۲نبش در تهران‌پارس فروشی ـ ۶۲۳۹۳۳ـ۴

دو قطعه ده هکتاری‌جنب یکدیگر با درختان‌صنوبر چهار ساله در منطقه ـ اسچپین متل قوبفروش میرسد تلفن ۷۵۳۳۰۰

فروش سرقفلی

دو باب مغازه در خیابان کاخ نزدیك چهار راه‌شاه با یکباب حیاط مجاور آن به مساحت ۴۰۰ متر ودو رشته تلفن واگذارمیشود تلفن ۶۶۲۰۲۰

بازار تهران دو باب‌مغازه فروشی ۳۴۳۱۹۰

یکباب مغازه چهار دهنه با آب و برق و تلفن خیابان تاج نبش خیابان بهبودی واگذار میشود . تلفن ۹۷۵۲۰۵

مغازه در عباس‌آباد با جواز و تلفن ۴۹۳۳۵

داروخانه و دراك‌استور با موقعیت و سابقه خوب بفروش میرسد تلفن ۳۵۵۰۶۲ ۱ـ۵ آ ـ ۱۳۷۱

بعلت مسافرت بخارج کارخانه ریسندگی مدرن بفروش میرسد تلفن ۷۷۵۲۱۲

حمام فروشی تخلیه با۱۲ نمره ودوعمومی درامیریه ۳۱۹۷۸۴ بنگاه کوشان . ۱ـ۳ آ ـ ۱۲۹۴۴

حمام فروشی در امیریه با ۱۲ نمره و دودعمومی تخلیه ۳۱۹۷۸۴ بنگاه کوشان ۱ـ۲ آ ـ ۱۲۹۴۲

کارخانه‌ای مشغول بکار واقع در اول جاده قدیم کرج مناسب برای هرگونه فعالیت تولیدی‌ویا انبار بمساحت۴۰۵۰ مترمربع دارای ۱۳۰۰مترمربع ساختمان برق ۵۰۰ امپر اختصاصی آب و سه دستگاه تلفن باماشین‌آلات یا بدون ماشین‌آلات بفروش‌میرسد . طالبین باتلفنهای ۹۵۶۰۰۵ و ۹۶۰۰۶۴ ازصبح الی۲ بعداز ظهر تماس حاصل فرمایند .

کمك‌فنر سازی واقع در خیابان سیروس‌واگذاری تلفن ۳۱۸۲۸۸

انبار و کارگاه فروشی تلفن ۴۳۳۵۴

سینما مونت کارلو واقع در میدان مرکزی نارمک (هفت‌حوض) بفروش میرسدو یابازمین ویا ساختمان معاوضه میشود باتلفن های ۷۹۰۷۴۱ـ ۷۹۵۶۹۸ ـ ۷۹۶۲۲۳ تماس حاصل شود . ۱ـ۲ آ ـ ۱۸۴۸

مورد نیاز اجاره

بچندین آپارتمان

جهت محل کارفوری نیازمندیم تلفنهای ۸۵۸۰۱۲ و۸۵۸۰۱۱ ۱ـ۲ آ ـ ۱۸۸۱

بچندین آپارتمان

۱و۲و۳ اطاق خوابه مبله وغیر مبله فوری نیازمندیم ـ ۸۵۸۰۱۱ـ۱۲ ۱ـ۲ آ ـ ۱۸۸۰

برای مدت یك الی دوماه آپارتمانی با دو اطاق خواب جهت یك فامیل خارجی درقسمت شمالی تهران مورد نیاز فوری است‌باتلفنهای ۸۴۱۱۱۹ و ۸۴۲۱۲۷ داخلی ۲۵ تماس بگیرید .

مورد نیاز طبقه اول‌یاویلاجهت اجاره بخارجیان ۸۴۹۶۲۵ ۱ـ۱۳ آ ـ ۱۸۶۵

بتعدادی ویلا و طبقه هم‌کف باباغ واستخر در شمال شهر برای‌اجاره به‌خارجیان‌موردنیازفوری می باشد ۸۵۳۸۵۳ و ۸۴۸۴۲۴

برای سکونت خانواده خارجی به ویلا یا اپارتمان۲ تا۵ اطاق خوابه باتجهیزات‌کامل‌درشمال شهر نیازمندیم تلفن ۸۵۱۳۸۴ از ساعت ۵ تا۸ بعدازظهر . ۱ـ۳ آ ـ ۱۴۵۸

یکموسسه دولتی‌بیکساختمان دارای ۱۵۰ تا ۲۰۰ اطاق مجهز به پارکینگ و دستگاه فشارقوی‌برق و سایرتاسیسات مورد لزوم در محدوده خیابان شاهرضا ـ عباس‌آباد و جاده قدیم شمیران وامیرآباد بدون واسطه احتیاج طالبین‌همروزه صبحها بین ۸تا۱۰ باتلفن‌ـ ۸۳۱۸۸۸ تماس حاصل‌نمائید. ۱ـ۳ ۱۶۲۲م‌الف

ساختمانی‌درشمال‌تهران دارای ۳۰ تا ۴۰ اتاق جهت اجاره مورد نیاز است . شنبه‌ها تا چهارشنبه‌ها ۲تا۴ بعدازظهر تلفن ۸۲۶۲۰۶ ۱ـ۴ آ ـ ۱۳۰۸۶

قابل توجه شرکتهای‌ساختمانی ومعماران .

۱۲ قطعه زمین تفکیک شده بر خیابان ۲۵ متری حداکثر ۳۰۰ متر تراکم زیاد داخل محدوده شهررضائیه باآب وبرق وتلفن برای ایجاد آپارتمان واگذار میشود بین ساعت ۱۷ تا ۲۰ تلفن ۸۷۹۰۷۸ تماس بگیرند . ۱ـ۳ آ ـ ۲۱۱۳

خشکشوئی فروشی پل تجریش مقصودبك تلفن ۸۷۵۶۹۸

در کرج

یک زیرزمین مدرن به مساحت ۶۰۰ متر واگذار میشود تلفن‌ـ ۹۷۲۸۹۴

یکباب بوتیك نارمك چهار راه سرسبزواگذار میشود تلفن ۷۹۴۱۳۳

اجاره‌داده‌میشود

ساختمان اجاره

قابل توجه شرکت های خصوصی و دوایر دولتی

ساختمانی در میدان مرکزی نارمك (هفت‌حوض) سه طبقه دارای ۸۰ باب اطاق و سالنی بمساحت ۴۰۰ متر مربع مجهز به آب و برق و کولر وشوفاژ اجاره داده‌میشودجهت‌اطلاعات بیشتر باتلفن های ۷۹۰۷۴۱ ـ ۷۹۵۶۹۸ ـ ۷۹۶۲۲۳ تماس حاصل شود. ۱ـ۲ آ ـ ۱۸۵۰

یکطبقه اجاره نصرت غربی ـ ۹۲۴۶۱۱ ۱ـ۲ آ ـ ۲۲۸۲

دو اطاق مستقل بیکیادومجرد درحوالی حافظ جنوبی وتلفن اجاره‌ای تلفن ۶۶۱۰۷۰

مورد نیاز برای خرید

انباری و کارخانه وزمین های صنعتی اطراف‌جاده کرج‌خریداروفروشنده‌ایم تلفن ۹۵۹۷۵۵

خانه۴۰۰ هزار تومانی بیواسطه خریداریم ۳۱۱۲۲۹

طالب یك آپارتمان یا خانه‌در شمیران۸۷۱۱۵۳

زمین

زمین صنعتی

بمساحت ۵ الی۸هزار متر در جاده مخصوص یا جاده قدیم کرج‌درحدود کیلومتر ۱۰ خریداریم تلفن های ۹۶۲۵۵۵ـ ۹۶۱۰۴۵

خریدار زمین افسریه۳۴۱۳۵۹ آ ـ ۹۲۱

خریدار اراضی تهران پارس ۷۸۶۳۴

زمین تهران‌پارس خریداریم‌تلفن ۷۹۳۰۲۰ ۱ـ ۲۴۸

اراضی تهران پارس خریداریم ۷۸۰۰۶۱

خریدار زمین تهران‌پارس ـ ۷۹۱۳۶۶ ۱ـ۲ آ ـ ۱۰۵۶

خریدار یك‌قطعه زمین با خانه‌درشمیران ۸۷۱۱۵۳

بنگاههای معاملات املاك

دفتر ساختمانی اریا

مرکز خریدوفروش‌ساختمانهای مسکونی و همچنین اجاره ساختمانهای بزرگ‌تلفن۴۲۶۸۲ و ۴۸۲۵۵ ۱ـ۲ آ ـ ۱۳۱۳

اگرفروشنده املاك‌باشید باتلفن ۳۱۹۷۸۴ یا با پست **به‌مجمع مشاورین‌املاك** لاله‌زار به بنگاه کوشان‌بفرمائید

دفتر مرکزی جلالی

خریدار اراضی سعادت آبادو عباس‌اباد و دره قشلاق و شمیرانات ومبارك‌اباد تلفن ـ ۶۲۶۴۱۱ ـ ۶۲۴۱۹۳

زمینهای افسریه را خریدار و فروشنده‌ایم ۳۴۶۳۹۴ سیروس

زمینهای مشیریه‌مسعودیه شهر کاروان خریدار و فروشنده‌ایم **تلفن ۳۵۶۴۳۲**

بورس املاك شمیران دفتربراتی ۸۷۲۵۷۵ـ۸۷۷۸۷۵

معاملات پول

پول موجود

پول

نیاز پولی شما رادرمقابل چك کارمندی تاسه‌برابر حقوق و در مقابل‌هرنوع اتومبیل و تلفن و مازاد سند ملك یا آپارتمان چنانچه در رهن یا گرو باشد بدون خرج محضر فوراپرداخت‌مینمائیم تلفن

۶۶۰۴۰۰ ۶۶۹۷۰۰

به شما در مقابل چك ـ اتومبیل ـ تلفن ـ مازاد ملك در صورتی که در گرو باشد فورابه‌اقساط وام میدهیم .

۴۲۲۲۷

پول فوری باچك کارمندی

۸۳۳۷۷۵

وام نیم‌ساعته به سند اتومبیل و تلفن

۹۲۵۸۵۴

بشما

برای خرید

وام با شرایط سهل آپارتمان ، اتومبیل ،تلفن بمدت دلخواه‌داده میشود

۴۵۰۵۷ ۴۹۰۵۰

خیابان حافظ جنب پارك هتل پلاك ۱۹۴ سی .سی .آی

دوست من

به شما در مقابل چك ـ اتومبیل ـ تلفن ـ مازاد ملك در صورتی که در گرو باشد فورابه‌اقساط وام میدهیم .

۴۲۲۲۷

پول فوری باچك کارمندی

۷۵۴۴۹۲

مرکزدادو ستدپول فقط جهت خانه و مستغلات

۸۳۰۸۳۵

شرکت‌سکوساز برای کارخانه‌خود دربندربوشهر بافراد زیر نیازمند است :

۱ـ صندوقدارآشنا به زبان فرانسه
۲ـ کارمند باسابقه در قسمت تنظیم‌لیست حقوق‌کارگران وآشنا به زبان فرانسه یا انگلیسی .
از واجدین شرایط تقاضا میشود با تلفن های شماره ۶۵۰۰۶۴۴ـ ۶۵۳۳۴۶ ـ ۶۵۹۷۷۳ تماس بگیرند . ۱ـ۲

آگهی استخدام

کارخانه سیمان تهران ـ شمال واقع در غنی‌آباد شهرری یکنفر لیسانسیه حسابداری استخدام مینماید ، متقاضیان درصورت نداشتن موانع قانون استخدامی میتوانند با کارگزینی کارخانه مکاتبه و یا همه‌روزه از ساعت ۷ صبح الی ۳ بعدازظهر (باستثناء پنجشنبه‌ها و ایام تعطیل) بکارگزینی کارخانه مراجعه نمایند .

یك واحد بزرك تولیدی

استخدام‌مینماید:

۱ـ جوشکار ده نفر
۲ـ لوله‌کش ده نفر
۳ـ راننده پایه دوم همگانی یکنفر
۴ـ کارگر ساده ده نفر
باتلفنهای ۹۵۰۰۸۰ و ۹۵۸۱۱۸ تماس حاصل فرمائید .

استخدام‌فوری

۱ـ دوشیزه یا بانوی تلفنچی
۲ـ دوشیزه یا بانوئیکه به امور بایگانی‌واردباشد
۳ـ دوشیزه یا بانوئیکه به امور تایپ‌فارسی تسلط کامل داشته باشد .
روزولت نبش نامجو سازمان تزئینات ۱۲۱

استخدام‌منشی

یك شرکت بزرك بچندنفر منشی باشرایط زیر نیازمند است :

۱ـ دیپلمه متوسطه (دیپلمه بازرگانی یا منشی‌گری ارجحیت دارد)
۲ـ تسلط به تایپ فارسی
۳ـ معافیت دائم .
برای تعیین وقت مصاحبه بین ساعات ۸ر۳۰ تا ۱۶ر۳۰ با تلفن ۶۸۲۱۳۷ـ ۶۸۲۱۱۹ تماس‌گرفته شود

سرویس‌کار کولرهای گازی

یك کارخانه تولیدی سرویسکار کولر های گازی استخدام مینماید تلفن ۹۵۴۷۸۴ و۹۵۴۷۱۱

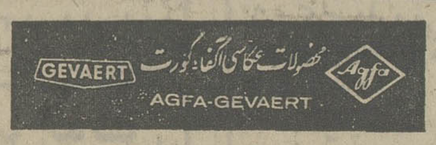

نمایندگی آکفا گورت

استخدام مینماید .
۱ـ کارگر ساده ۳ نفر
۲ـ کارمند دیپلمه مرد ۲ نفر
۳ـ دفتردار با تجربه زن ۱ نفر
متقاضیان باید دارای برك خاتمه خدمت باشند
آدرس قلهك پشت ساختمان شهرداری لابراتوار آکفاگورت آقای آبراهامیان

دعوت بهمکاری‌درپارس‌توشیبا

شرکت ما موقعیتی استثنائی با مزایای‌فوق‌العاده بشما پیشنهاد مینمایند .

حسابدار صنعتی

لیسانس حسابداری صنعتی با حداقل سه سال سابقه کار موثر و آشنا به زبان انگلیسی

دفتردار (متصدی‌ثبت‌دفاتر روزنامه وکل)

با معلومات دیپلم متوسطه با حداقل سه سال سابقه کار و آشنا به زبان انگلیسی

حسابدار

وارد به امور حسابداری فروش و بروات با تحصیلات دیپلم متوسطه و حداقل سه سال سابقه کار موثر ، آشنا به زبان انگلیسی .

چنانچه شرایط فوق را حائز میباشیدبلافاصله با تلفن ۸۳۰۶۱۷ تماس گرفته تا در اسرع‌وقت همکاری خودرا با ما آغاز نمائید .

استخدام

پارسیلون (شرکت سهامی عام) برای دفتر مرکزی خود در تهران بافراد زیر احتیاج دارد :

۱ـ ماشین نویس انگلیسی بسیار ورزیده که به گرفتن دیکته و استفاده‌ازدیکتافون مسلط‌باشد
۲ـ ماشین نویس فارسی درجه یك
۳ـ دیپلمه ریاضی ، طبیعی و بازرگانی
۴ـ راننده اتومبیل سواری
۵ـ نامه رسان دارای گواهینامه موتورسیکلت
۶ـ سرایدار و نظافتچی
۷ـ متصدی اطلاعات و تلفنچی (زن)

داوطلبان میتوانند درخواست خود را به‌نشانی خیابان فرح شمالی ـ خیابان پالیزی ـ خیابان عدل شماره ۱۵ و یا صندوق پستی ۱۳۱۷ ارسال دارند و یا با تلفن های ۷۷۹۵۱۷ ـ ۷۷۱۰۱۸ با کارگزینی شرکت تماس گیرند .

آگهی دعوت

بدینوسیله از سهامداران محترم شرکت سهامی خاص واحد صنعتی و تولیدی موزائیک سازان تهران دعوت می شود در مجمع عمومی عادی که در تاریخ ۱۹ر۲ر۱۳۵۴ساعت ۹صبح در محل شرکت (پیچ شمیران خیابان تنکابن پلاك ۳۶) تشکیل میگردد حضور بهمرسانند .

دستور جلسه :

۱ـ تصویب ترازنامه سال ۱۳۵۳
۲ـ انتخاب دو نفر بازرس اصلی و یک نفر بازرس علی‌البدل
۳ـ تعیین روزنامه کثیرالانتشار جهت درج آگهی های شرکت

هیئت مدیره شرکت سهامی خاص‌واحدصنعتی و تولیدی موزائیك سازان تهران

استخدام‌ماشین نویس

یك شرکت بزرك صنعتی برای اداره مرکزی خود به یکنفر خانم دیپلمه مسلط به ماشین‌نویسی فارسی برای صبح و عصر احتیاج دارد . داوطلبان بین ساعت ۵ تا۷ بعدازظهر بشرکت سهامی مرتب (لندرور) واقع در خیابان شاه چهارراه شیخ‌هادی شماره ۲۹ طبقه هشتم مراجعه نمایند.

کارخانه‌های‌صنعتی آزمایش استخدام‌مینماید

۱ـ تلفنچی با چهار سال سابقه کار
۲ـ خانم سکرتر وارد به امور ماشین نویسی فارسی‌ولاتین با آشنائی‌کامل به مکالمات‌انگلیسی
۳ـ تعدادی اپراتور با چهار سال سابقه کار

متقاضیان به کارگزینی کارخانه های صنعتی آزمایش واقع در کیلومتر ۱۲ جاده آبعلی مراجعه نمایند . ۱ـ۳

یك شرکت بزرك شهرسازی به افراد زیر نیازمند است

۱ـ مدیر کارگاه، با حداقل ۵سال سابقه در امر اداره کارگاههای ساختمانی برای کار در اصفهان .
۲ـ رئیس حسابداری با حداقل ۵ سال سابقه در امر حسابداری شرکتهای ساختمانی برای‌کار در تهران

از متقاضیان خواهشمند است درخواست‌خود را با ذکر مشخصات و آدرس کامل به صندوق پستی شماره ۸ر۶۱۳۷ منطقه پستی ۸ خیابان لشگر ارسال دارند تا ترتیب مصاحبه داده‌شود.

بتعدادی کارگر متخصص ساختمانهای فولادی

برای دیدن دوره کوتاه درآلمان وپس‌از آن جهت کاردر کارگاهی درشاهی احتیاج است. علاقمندان میبایستی مدارك سوابق خودرا باانضمام یك‌قطعه‌عکس وتعیین نشانی صحیح‌خود به آدرس خیابان شاهرضا کوچه سرشار نبش شیرین وسرشار شماره ۵۳ ارسال دارند.

آگهی استخدام

تعدادی کارگر ساده زن و مرد با حداقل سن ۱۸ سال تمام و حداکثر ۴۰ سال و با مدرك‌مرحله اول تعلیمات عمومی یا ششم ابتدائی استخدام میشوند داوطلبان با در دست داشتن مدارك‌زیر ازساعت ۱۰ تا ۱۲ روز های ۸ الی ۱۱ اردیبهشت ماه‌سال‌جاری‌به‌آموزشگاه کودکیاری‌واقع‌درخیابان شاهرضا جنب بیمارستان دکتر جهانشاه صالح مراجعه نمایند .
۱ـ یکبرك فتوکپی مدرك تحصیلی ، ۲ـیکبرك فتوکپی دفترچه خاتمه خدمت یا معافیت دائم ، ۳ـ دو قطعه عکس ، ۴ـ یکبرك فتوکپی شناسنامه

مکانیك‌وسرمکانیك درجه‌یك

جهت ماشین آلات سنگین در بندر شاهپور باحقوق مکفی استخدام میشود

متقاضیان با تلفنهای ۶۵۶۴۲۲ و ۶۵۶۹۵۰ در ساعات اداری تماس حاصل فرمایند .

شرکت اف ام استخدام میکند

راننده پایه یک با حداکثر سن ۴۵ سال
و راننده پایه دوم همگانی باسابقه و دارا بودن‌شرایط عمومی استخدام
کارگر ساده
کارگر نجار باسابقه و وردست
کارگر آهنگر درو‌پنجره سازباسابقه و ورقکار
کارگر نقاش پیستولت کارماشین .
چند نفر بازنشسته ارتش برای نگهبانی بامدرك لازم استخدامی .
متقاضیان به جاده مخصوص کرج کیلومتر ۱۶ روبروی پمپ بنزین سی متری اعلم کارخانه‌اف‌ام مراجعه نمایند .

آگهی‌استخدام

شرکت صنعتی و معدنی ایران به تعدادی بازاریاب فعال با حقوق و مزایای مکفی نیازمند است متقاضیان باشماره تلفن ۵ـ ۳۰۵۰۰۱ (داخلی ۲۰۷) تماس حاصل نمایند .

به افراد ذیل برای تمام وقت درتهران نیازمندیم

۱ـ مهندس مکانیك با ۵ سال تجربه کاریکنفر
۲ـ تکنیسین دیك بخار یك نفر

واجدین شرایط با صندوق پستی ۶۱۶۱ـ۸با ذکر مشخصات و نشانی شماره تلفن خود مکاتبه نمایند ۱ـ۵

شرکت آپلیکو استخدام میکند

۱ـ یکنفر منشی با تسلط کامل بزبان‌انگلیسی و آشنا بتایپ فارسی و لاتین
۲ـ یکنفر دیپلمه آشنا باموردفتری وانبارداری

علاقمندان میتوانند همه روزه به دفتر شرکت واقع در خیابان آریامهر شماره۱۷۷مراجعه‌نمایند

کارگرموردنیازاست

کارخانه چینی‌سازی هیس

بتعدادی کارگر زن با کارمزد مکفی وشرایط مناسب نیازمند است .

داوطلبان از ساعت ۸ الی۴ بعداز ظهر هر روز با آدرس زیر مراجعه نمایند خیابان عباس‌اباد خیابان داریوش خیابان اندیشه ششم پلاك ۲۳ کارخانه چینی‌هیس مراجعه فرمایند ۱ـ۳

آگهی استخدام

شرکت مخابرات ایران به تعدادی افراد که دارای تحصیلات پایان دوره ابتدائی باشند جهت شغل نگهبانی بطور دستمزد بگیر بیمه‌ای ازطریق امتحان با شرایط زیر استخدام مینماید .
۱ـ تابعیت ایران
۲ـ سن حداکثر سی سال (متولدین ۱۳۲۴به‌بالا)
۳ـ فقط دارای برك پایان خدمت سربازی
۴ـ داشتن سلامت مزاج و عدم اعتیاد به افیون‌و مواد مخدر
۵ـ قد یکصد و هفتاد سانتی متر به بالا

داوطلبان واجد شرایط فوق‌میتوانند بادردست داشتن عین شناسنامه عکس‌داروبرك خاتمه‌خدمت واصل مدرك تحصیلی و دو قطعه عکس ۴ × ۶ غیر فوری جهت‌ثبت نام در تاریخ دوشنبه‌هشتم اردیبهشت ماه جاری (۱۳۵۴) از اول وقت اداری تا ساعت چهار بعداز ظهر باداره امور کارکنان بیمه‌ای شرکت واقع در امیرآباد شمالی‌جنب‌مرکز تلفن خودکار مراجعه نمایند . م‌الف ۱۶۲۸

آگهی‌استخدام

شرکت صنعتی و معدنی ایران به تعدادی بازاریاب فعال با حقوق و مزایای مکفی نیازمند است متقاضیان باشماره تلفن ۵ـ ۳۰۵۰۰۱ (داخلی ۲۰۷) تماس حاصل نمایند .

نیازمندیهای اطلاعات تلفنی آگهی قبول میکند

۳۱۱۲۲۴-۳۱۱۲۲۵
۳۱۱۲۲۹-۳۱۱۲۳۰

پول

بدون
کمیسیون
هزاری ۱۲ تومان
بسند اتومبیل یا تلفن و
ملك از همه جا ارزانتر
۴۵۵۳۲
۴۸۲۳۹
آدرس خیابان کاخ بین شاه و
شاهرضا پلاک۱۴۱شرکت‌جعفر
وام بهر طریقی
۹۳۱۷۳۱
۹۳۱۷۲۱
۹۳۱۸۲۱
با چك وام بکارمندان
فوری بدون ضامن
۷۹۳۹۰۶
پول فوری با سود بانکی
در مقابل خانه‌مستغلات
۹۲۸۴۶۵
دادوستد پول از ۲
میلیون ریال ببالا پاکپور
۶۶۰۲۰۰، ۶۶۲۶۳، ۶۶۴۶۱۸

پول

باسود بانکی
در مقابل سند
اتومبیل تلفن
بدون خرج محضر
ملک
وچك
کارمندی
از همه جاارزانتر
۷۵۶۴۲۴
۷۵۶۴۲۵
۷۵۷۵۳۵
۷۵۷۲۹۴
آدرس جاده قدیم‌شمیران‌مقابل
سینما مولن‌روژ جنب شهناز۱
ساختمان ۳۱۲ طبقه‌اول‌پلاک۵
شرکت ویکتوریا
پول۵ر۱شاهی۶۲۴۸۷۳

وام

در مقابل ملک ، تلفن، فرش و
قبض بانک کارگشائی تلفن ـ
۴۴۹۸۱
پول شرطی روی خانه و
مستغلات فوری موجود
۸۳۹۵۰۰
قلك وام میدهد
درمقابل مبیع ارزنده ملك فورا
وام میدهد تلفن ۷۶۵۷۴۵
وام در مقابل اتومبیل
تلفن ۳۰۳۲۳۶
خانه پول ـ فرح شمالی مرکز
معاملات پول تهران ۸۴۸۳۸۸
پول ارزان و فوری
موجود است دفترسام۸۲۲۶۵۹

مورد نیاز

پول شرطی درمقابل‌خانه
مستغلات‌فوری‌نیازمندیم
۹۲۸۴۶۶
بپول راکد شما باانتقال
مبیع هزاری ۵۰ تومان
سود میدهیم ۷۵۶۴۲۵
بپول راکد شما عادلانه‌
ترین بهره را میپردازیم
۹۲۵۸۵۴
بپول راکد شما هزاری
۵۰ تومان سود میدهیم
۷۶۳۸۴۰
بپول راکد شما در مقابل‌مبیع
ارزنده نیازمندیم ۷۶۸۳۸۲
پول درمقابل خانه‌ارزنده
نیازمندیم ۷۵۶۴۲۵
پول شرطی نیازمندیم ۸۲۲۶۵۹

قبوض

خریدار قبوض‌شهرداری
۴۵۹۵۷
قبوض‌شهرداری‌وقرضه‌های
دولتی‌راخریداریم پاکپور
۶۶۴۶۱۸، ۶۶۲۶۳۰، ۶۶۰۲۰۰

معاملات تلفن

بنفع شماست قبل از
خرید و فروش تلفن با
۸۵۳۰۳۱ تماس بگیرید.
خرید و فروش تلفن
۳۱۷۴۳۷ اسلامبول کمپانی
۱۷ و ۲
خرید و فروش انواع
تلفن با نصب ۶۶۷۸۵۰
خرید و فروش تلفن
۸۲۱۸۸۲
فروش تلفن در هر مکان
فوری تلفن ۷۷۰۰۵۸
فروش تلفن در هر مکان
۶۶۱۸۱۸
خریدوفروش‌هرنوع‌تلفن۸۹۴۰۵۰

فروش

فروش هر نوع شماره
تلفن با نصب فوری
۶۶۰۵۷۰۷
نقدو اقساط‌فروشی‌تلفن
های ۳ و ۶۲ و۷۷ و ۸۹
خریداریم ۳۰۳۲۳۶

خانه‌شما را بخارجیان اجاره‌میدهیم

موسسه
نیازمندیهای‌خارجیان
خانه بخارجیان اجاره میدهد
۸۳۰۰۸۲ - ۸۳۰۰۸۱
۸۲۱۸۱۱ - ۸۲۱۷۲۳
۳۱۱ تخت جمشید مقابل سفارت آمریکا

سازمان نیازمندیهای خارجیان
خانه‌شما را اجاره میدهد
۸۲۳۱۵۵
۸۲۳۹۲۹
۸۳۱۰۶

شرکت سلحشور
با گروه مجرب خود خانه‌های اجاره بخارجیان
۶۲۳۶۷۴ و ۶۲۷۴۵۵

مؤسسه ظفر ۷۷۷۷۴۶
خانه بخارجیان اجاره میدهد
۷۷۸۶۰۰ - ۷۷۸۵۸۹

پیشتاز
پیشتاز اجاره به خارجیان
۳۱۷۷۴۲

۲۴ ساعته
سازمان نیازمندیهای بین‌المللی
اجاره بخارجیان
۷۷۸۷۹۹
۷۷۹۱۱۸

اجاره ویلا و آپارتمان به
خارجیان دفاتر کار به
ایرانیان فوری
۸۵۹۹۸۸
تهیه مسکن کورش
درکوتاهترین مدت منزل شمارا
بخارجیان اجاره میدهیم
۸۴۷۹۸۲ و ۸۵۳۷۳۶
آژانس سی ـ اند ـ ار
اجاره‌بخارجیان۸۴۹۶۲۵

مؤسسه امپایر ۷۷۷۵۰۰
خانه بخارجیان اجاره میدهد
۷۷۸۹۵۵-۷۷۲۲۲۲

مؤسسه امور خارجیان
مرکز اجاره تخت جمشید جنب بهار ۵۰۳
۷۵۱۷۸۲-۷۵۲۳۵۸

سازمان مسکن پارس
مرکز ۸۵۳۸۵۳
اجاره ۸۴۸۴۲۴
بخارجیان ۸۵۷۵۸۵

آژانس بین‌الملل
به خارجیان هر نوع
مستغلات شما را اجاره
میدهد ۳-۲-۸۳۰۸۴۱
۱ـ۲۶ تـ ۱۶۶۵

شرکت بهروز

از خیابان نادری بخیابان
تخت جمشید منتقل شده است
خیابان تخت جمشید
شماره ۱۷۶ و ۱۷۸
تلفن ۸۲۹۰۷۱
شرکت بهروز

گذرنامه شماره ۵۱۹۸۱ اینجانب عبدالله شیرباز صادره از افغانستان مفقود شده یابنده بسفارت افغانستان تحویل‌نماید
آـ ۱۷۴۳

دو برگ چک به شماره های ـ ۸۵۰۱۷۱ و ۸۵۰۱۷۲ مربوط به بانک پارس شعبه‌ایرانشهر متعلق به اینجانب محمدالبرز مفقود گردیده از درجه اعتبار ساقط است .

یک برگ چک سفید بمبلغ یکصد هزار ریال عهده شرکت فیکارو به سررسیدچهارم‌تیرماه ۱۳۵۴ در جاده پهلوی مفقود شده از جوینده تقاضا میشود به تلفن ۸۹۰۳۲۷ اطلاع دهند ومژدگانی دریافت نماید ضمنا چنانچه دردست کسی‌پیداشود از درجه اعتبار ساقط است .
آـ ۱۸۱۱

تخلیه‌چاه

ارزان فوری ۹۳۲۸۷۰

تخلیه‌چاه

فوری ارزان ۹۲۳۳۵۹

تخلیه چاه ، لوله‌بازکنی
دروازه‌دولت ۸۲۲۲۸۶

تخلیه چاه فاضلاب‌ولوله‌بازکنی
باتراکم‌هوا تلفن ۵۳۹۴۹۶

گاز

جوتان
گاز
BUTANE
جوتان
قبول‌سفارشات‌گاز‌از۷صبح‌تا۹شب
باشماره‌های ۹۵۳۰۵۱-۵۹
صدورکارت‌اشتراك ۳۱۳۱۶۳
سرویس‌وتعمیرات ۳۱۳۱۶۱-۳
دفترمرکزی‌وفروش ۳۰۶۷۱۱-۱۵
شکایات‌گازرسانی ۶۶۳۰۶۰
جوتان

گمشده

آگهی فقدان‌پروانه‌مالکیت خودرو
آقای هاشم اشرفیان کارت مالکیت موتورسیکلت شماره ـ ۴۹۶۵ ـ تهران ۳۸ رامفقود و تقاضای صدور مجدد انرادارد مراتب درسه نوبت هرده روز یکبار اگهی میگردد درصورت عدم اعتراض ده روز پس از نشر این اگهی‌المثنی مربوطه تنظیم و تسلیم نامبرده خواهد شد.
اداره راهنمائی ورانندگی
۱ـ۳ تـ ۱۰۹۲

تخلیه‌چاه

لوله بازکنی ولادوبی
تلفن ۵۳۷۸۸۵

تخلیه‌چاه

فوری ارزان ۹۵۰۷۷۷

تخلیه‌چاه

ولوله بازکنی
تلفن : ۵۳۲۵۵۰

تخلیه‌چاه

ولوله بازکنی
تلفن : ۵۳۷۱۸۳

تتخلیه و حفر چاه در هرمکان
لوله‌کشی ساختمان ۹۷۸۳۱۹
۱ـ۱۵ تـ ۲۳۵۵

تخلیه‌چاه

۵۳۷۸۱۷ و ۵۳۸۳۲۷
۵۳۴۴۲۲

تخلیه چاه فاضلاب‌ولوله‌بازکنی
باتراکم هوا تلفن ۵۲۶۴۹۸

تخلیه‌چاه

و لوله بازکنی مژگان‌هر
متر مکعب ۳۰ تومان
۹۵۷۲۷۱
مرکز مقنی‌وحفر چاه ۹۷۸۴۳۸
۱ـ۱۵ تـ ۲۳۰۵

نقدواقساط

پرده‌کرکره با ۵ سال‌ضمانت و کاغذ دیواری با ۱۵ درصد تخفیف موکت و کفپوش‌واف‌اف منزل تزئینات مهران تلفن ـ ۹۳۷۷۶۱
۱ـ۲۰ تـ ۲۳۰۳

موکت و کاغذ دیواری‌وکفپوش نقاشی ساختمان ۷۹۵۹۷۵
پرده‌کرکره فوری ۷۷۵۷۷۵
درکشوئی فوری ۷۷۵۷۷۵
کاغذدیواری فوری ۷۷۵۷۷۵
موکت فوری ۷۷۵۷۷۵

برای ساختمان شما

پاکتان

انجام کلیه امور نظافتی نقاشی و دکوراسیون ساختمان ۸۳۸۱۷۲ و ۷۵۴۷۵۳

رابیتز

فروش و نصب سقفهای کاذب صادکو تلفنهای ۸۱ـ۷۶۱۲۸۰
آـ ۲۳۴۶

مهندسین طرح و نصب
تلفن و برق ۶۲۵۷۳۲
آـ۲۱۷۳

آسفالت وعایق

شمیران ـ قلهك ـ تلفن
۸۶۱۳۲۷

چکه‌سقف

ایزولاسیون پشت‌بام
بدون خرابی ، اسفالت‌و
قیرگونی ۷۵۰۶۳۴
آـ۱۲۷۱

مژده

به مهندسین
ساختمانی
درب چوبی هلندی نمونه کوچك وارد شددرچندین رنك کسانیکه مایل باشند هر چند هزار متر سفارش بدهند قبول می نمایم انحصاری کارآمد
تلفن ۳۱۸۳۱۵

شرکت نشت‌جو

تشخیص و تعمیرمحل‌فرسودگی لوله‌های آب تلفن ۸۷۷۹۹۲ و ۸۷۷۹۹۳

تعمیر ـ اسفالت‌ونقاشی
۶۲۵۷۳۲

لوله‌بازکنی

لوله‌بازکنی روزولت
شبانه‌روزی ۴۷۱۴۳

آریان در خدمت شما
لوله‌بازکنی تخلیه چاه۳۱۵۴۱۵

لوله‌بازکنی فوری سعدی
تلفن ۳۵۵۴۷۲

لوله‌بازکنی ـ لوله‌کشی
کولر ـ بنائی و ....

۷۶۰۶۲۷

سازمان فنی جهان

لوله‌بازکنی ولوله‌کشی
مقدم ۹۲۵۲۷۴

لوله‌بازکنی ولوله‌کشی
دروازه دولت ۸۲۷۴۰۸

تخلیه چاه

تخلیه ولاروبی

باحمل فضولات و
لوله بازکنی
تلفن ۵۳۸۷۱۵

موسسه فنی ام.پی
تخلیه چاه فاضلاب
تلفن ۵۴۸۶۲۴

تخلیه‌چاه

ولوله بازکنی
تلفن : ۵۳۱۷۰۵

کاغذدیواری آلمانی
موکت مخملی ونمدی

پلاستر

(باشرایط دلخواه شما)
نمایشگاه مرکزی: چهارراه امیراکرم
۶۶۶۶۶۱، ۶۶۶۶۶۵
۶۶۸۸۳۳-۶۶۸۸۳۲
شعبه‌گیشا ۶۳۲۹۱۴ ، ۶۳۱۹۴۷
شعبه‌باغشاه ۶۶۰۷۷۲
نمایشگاه‌وتجریش ۸۷۴۳۰۲

با۳تومان

با روزی ۳ تومان منزل‌و محل‌کار خودرا تزئین نمائید
۹۲۲۴۰۷

نصب‌فوری تزئینات

موکت کاغذ دیواری کفپوش اکوستیک درتهران‌وشهرستانها با بهترین شرایط . تلفن ـ ۸۲۲۱۰۵

کاپیتال

نقدواقساط

موکت ، کفپوش، پرده کرکره ، پرده پارچه‌ای و نقاشی ساختمان‌تلفن: ۷۶۰۶۸۳ و ۷۶۰۷۶۳

تزئینات ساحل۸۴۳۱۹۶
کلیه بنائی رنگ‌آمیزی‌ساختمان

خرید تلفن

۴۰۴۹۲ و۴۴۱۹۴

خرید تلفن ۳۰۱۴۰۴

تزئینات‌ودکوراسیون

با۳تومان

باروزی سه تومان منزل ومحل کار خود را با بهترین انواع کاغذ دیواری . پرده کرکره موکت و کفپوش تزئین فرمائید
تزئینات مارال ۹۷۵۵۱۸

فروش تلفن ۶۸۵۳۵۲

فروش تلفن ۳۰۲۸۴۸
فروش تلفن ۵۳۳۰۳۰

خرید

خرید هر نوع تلفن
۶۶۷۱۷۲
خرید تلفن در هر مکان
فوری تلفن ۷۷۰۰۵۸
خریدار تلفن ۵۳۳۰۳۰

خرید تلفن ۶۸۵۳۵۳

تلفن ۳ و ۷ و۶۲
خریداریم ۳۰۳۲۳۷
خرید و فروش تلفن
۶۶۵۸۰۸
خرید تلفن در هر مکان
۶۶۱۸۱۸
خریدو فروش تلفن
تلفن ۵۳۰۰۰۰

خریدتلفن

۴۰۴۹۲ و۴۴۱۹۴

خرید تلفن ۳۰۱۴۰۴

تخلیه‌چاه

ارزان فوری ۹۳۲۸۷۰

تخلیه‌چاه

فوری ارزان ۹۲۳۳۵۹

تخلیه چاه ، لوله‌بازکنی
دروازه‌دولت ۸۲۲۲۸۶

تخلیه چاه فاضلاب‌ولوله‌بازکنی
باتراکم‌هوا تلفن ۵۳۹۴۹۶

گاز

جوتان
گاز
BUTANE
جوتان
قبول‌سفارشات‌گاز‌از۷صبح‌تا۹شب
باشماره‌های ۹۵۳۰۵۱-۵۹
صدورکارت‌اشتراك ۳۱۳۱۶۳
سرویس‌وتعمیرات ۳۱۳۱۶۱-۳
دفترمرکزی‌وفروش ۳۰۶۷۱۱-۱۵
شکایات‌گازرسانی ۶۶۳۰۶۰
جوتان

گمشده

آگهی فقدان‌پروانه‌مالکیت خودرو
آقای هاشم اشرفیان کارت مالکیت موتورسیکلت شماره ـ ۴۹۶۵ ـ تهران ۳۸ رامفقود و تقاضای صدور مجدد انرادارد مراتب درسه نوبت هرده روز یکبار اگهی میگردد درصورت عدم اعتراض ده روز پس از نشر این اگهی‌المثنی مربوطه تنظیم و تسلیم نامبرده خواهد شد.
اداره راهنمائی ورانندگی
۱ـ۳ تـ ۱۰۹۲

تخلیه‌چاه

ولوله بازکنی ولادوبی
تلفن ۵۳۷۸۸۵

تخلیه‌چاه

فوری ارزان ۹۵۰۷۷۷

تخلیه‌چاه

ولوله بازکنی
تلفن : ۵۳۲۵۵۰

تخلیه‌چاه

ولوله بازکنی
تلفن : ۵۳۷۱۸۳

تتخلیه و حفر چاه در هرمکان
لوله‌کشی ساختمان ۹۷۸۳۱۹
۱ـ۱۵ تـ ۲۳۵۵

تخلیه‌چاه

۵۳۷۸۱۷ و ۵۳۸۳۲۷
۵۳۴۴۲۲

تخلیه چاه فاضلاب‌ولوله‌بازکنی
باتراکم هوا تلفن ۵۲۶۴۹۸

تخلیه‌چاه

و لوله بازکنی مژگان‌هر
متر مکعب ۳۰ تومان
۹۵۷۲۷۱
مرکز مقنی‌وحفر چاه ۹۷۸۴۳۸
۱ـ۱۵ تـ ۲۳۰۵

پرسکار ـ کارگر قوطی ساز

بتعدادی کارگر پرسکار و قوطی ساز نیازمندیم به کسانیکه سابقه کار دارند حقوق‌و مزایای‌مکفی پرداخت خواهد شد .
واجدین شرایط عمومی استخدام به آدرس شاه‌عباس کبیر نبش جم شماره ۷۷ گروه‌صنعتی شیراز بعداز ظهر ها مراجعه نمایند .

استخدام

به ۵ نفر دیپلم فنی در رشته فلز ـ کاری‌که دارای برك پایان‌خدمت یا معافی دائم باشد احتیاج است
شرکت صنایع فلزی ایران
۹۵۴۰۱۶-۱۷
جاده جنوبی کرج کیلومتر ۱۰ بعداز کارخانه شیرپاستوریزه خیابان فرعی ۱ـ۳

آگهی دعوت

بدینوسیله از سهامداران محترم شرکت سهامی خاص واحد صنعتی و تولیدی موزائیک سازان تهران دعوت می شوددرمجمع عمومی فوق‌العاده‌که‌در تاریخ ۱۹ر۲ر۱۳۵۴ساعت ۱ بعد از ظهر در محل شرکت (پیچ شمیران‌خیابان تنکابن‌پلاک ۳۶) تشکیل میگردد حضور بهمرسانند .
دستور جلسه :
۱ـ افزایش سرمایه
۲ـ پیشنهاد و تصویب سهام اولیه شرکت به سهام ممتازه .
هیئت مدیره شرکت سهامی خاص‌واحدصنعتی و تولیدی موزائیك سازان تهران

Shahryar Industrial Group

for its expanding projects offers the following excellent opportunities for dynamic and ambitious individuals:

1 — Industrial Engineers
2 — Mechanical Engineers
3 — System Analysts
4 — Personnel Managers
5 — Accountants
6 — Executive Secretaries

Qualifications:

1 — University degree.
2 — Fluency in reading and writing the English language.
3 — Military exemption.
4 — Experience preferred, but not essential.

Excellent salaries will be commensurate with education and exprience.

Applicants should apply between 10 a.m. and 4 p.m. to the Shahryar Industrial Group's office at 248 Hafez Ave., Sixth Floor. Tel: 666074-5.

موکت موکت موکت

قابل توجه‌اعضاء محترم شرکتهای تعاونی مصرف کشور
شما میتوانید ، همه نوع موکت مورد نظر خود را در نمایشگاهی که برای شما تشکیل شده انتخاب و بااستفاده از تسهیلات وقیمت‌مخصوص بخود تهیه فرمائید .
آدرس : خیابان امیریه ـ چهارراه معزالسلطان جنب بانك بازرگانی پلاك ۱۱۷۶
شرکت ناتالکو تلفن ۵۳۹۱۷۱
۸ صبح تا۱ و ۴ تا ۷ بعداز ظهر

سکرتر

بیك دوشیزه یا بانو سکرتر مسلط بزبان انگلیسی و تایپ فارسی و لاتین با دو سال سابقه کار در رشته فوق جهت کار تمام وقت مورد نیاز شرکت ماشین‌آلات تجارتی و دفتری میباشد .
واجدین شرایط جهت مصاحبه همه‌روزه بغیر از روز های ۵شنبه و جمعه بین ساعات ۴الی ۶بعد از ظهر به خیابان تخت‌جمشید بین روزولت و ملك‌الشعراء پلاك ۲۹۰ مراجعه فرمایند . ۱ـ۲

European Banks have a vacancy for an experienced secretary

with good command of English and Farsi, knowledge of German and French would be appreciated.
Please send application to: Tehran Joint Representative Office, Villa Ave., 100, Tehran.

آگهی استخدام

شرکت مخابرات ایران به تعدادی افراد که دارای مدرك تحصیلی سوم متوسطه و پایان دوره ابتدائی باشند جهت مشاغل فنی بطور دستمزد بگیر بیمه‌ای از طریق امتحان استخدام مینماید.
۱ـ تابعیت ایران
۲ـ سن حداکثر سی‌سال (متولدین ۱۳۲۴ به‌بالا)
۳ـ دارای برك پایان خدمت سربازی یا معافیت دائم قانونی .
داوطلبان واجد شرایط فوق‌میتوانند بادردست داشتن عین شناسنامه عکس‌داروبرك خاتمه‌خدمت سربازی یا معافیت دائم قانونی
واصل مدرك تحصیلی و دو قطعه عکس ۴×۶ غیر فوری‌جهت‌ثبت نام در تاریخ چهارشنبه دهم اردیبهشت ماه جاری (۱۳۵۴) از اول وقت اداری تا ساعت چهار بعداز ظهر باداره امور کارکنان بیمه‌ای شرکت واقع در امیرآباد شمالی‌جنب‌مرکز تلفن خودکار مراجعه نمایند . م‌الف ۱۶۲۹

آگهی استخدام

مرکز خدمات کامپیوتر نیروی دریائی‌شاهنشاهی تعدادی پرسنل با مدرك تحصیلی لیسانس‌ودیپلم (ریاضی و طبیعی) آشنا بامور کامپیوتر استخدام مینماید داوطلبین میتوانند برای انجام تستهای مربوطه و اخذ شرایط استخدام از تاریخ ۵ر۲ر۵۴ همه روزه در وقت اداری (۸ الی۱۵) بمرکزخدمات کامپیوتر نیروی دریائی شاهنشاهی‌واقع در ـ عباس‌آباد خیابان دریای‌نور مراجعه نمایند .
م‌الف ۱۶۳۲ ۱ـ۳

آگهی استخدام

بانك اعتبارات صنعتی تعدادی‌فارغ‌التحصیل‌در رشته‌های مهندسی صنایع ، مکانیك، الکترومکانیك ، شیمی، پتروشیمی، نساجی و همچنین مدیریت بازرگانی و حسابداری را از طریق امتحان و مصاحبه باداراً بودن شرایط زیر استخدام‌مینماید:
۱ـ تابعیت دولت شاهنشاهی ایران.
۲ـ دارا بودن دانشنامه لیسانس یافوق‌لیسانس در یکی از رشته‌های فوق‌الذکر از دانشکده‌های معتبر ایران یاخارج.
۳ـ تسلط بیك زبان خارجی (زبان انگلیسی‌مرجح‌است).
۴ـ دارا بودن برگ خاتمه خدمت یامعافیت دائم.
۵ـ نداشتن تعهد خدمت در موسسات و سازمانهای دولتی.
از واجدین شرایط خواهشمند است با در دستداشتن مدارك لازم بکارگزینی بانك اعتبارات صنعتی واقع در میدان بهارستان ، خیابان آتشکده مراجعه فرمایند.
م‌الف ۱۷۳۱
بانك اعتبارات صنعتی

انجمن ملی‌حمایت کودکان افراذیر رابهمکاری دعوت مینماید:
۱ـ منشی«زن» مسلط به‌زبان فرانسه وتایپ لاتین.
۲ـ روانشناس باتحصیلات دکترا یافوق لیسانس
داوطلبان میتوانند بواحد پرسنل انجمن واقع دراوین انتهای خیابان دانشگاه ملی مراجعه نمایند.
تلفن: ۸۷۰۱۱۱ـ ۸۷۰۵۶۴ ـ ۸۷۲۲۷۱

نیروی دریائی شاهنشاهی

استخدام داوطلب واجد شرایط

نیروی دریائی‌شاهنشاهی برای‌تکمیل کادر درجه‌داری خود ازتاریخ۱ر۲ر۵۴ تعدادی داوطلب واجد شرایط راجهت طی دوره آموزشگاه های تخصصی درسال ۵۴ استخدام‌و پس‌از آموزش مقدماتی نظامی تخصصی وموفقیت درتحصیل زبان خارجی درایران برای ادامه‌تحصیل بیکی ازکشورهای آمریکا ویا اروپائی اعزام مینماید.
شرایط
۱ـتابعیت دولت شاهنشاهی ایران
۲ـداراًبودن حداقل گواهینامه سوم‌متوسطه ویا پایان دوره راهنمائی.
۳ـ متدین بیکی‌از ادیان «اسلام، مسیحی، کلیمی ، زرتشتی».
۴ـحداقل سن ۱۵سال‌تمام وحداکثر ۲۴ سال تمام.
۵ـ موفقیت درآزمایش هوش ،ضمنا آزمایش هوش در تاریخ ۳ر۳ر۵۴میباشد.
۶ـداشتن صلاحیت پزشکی «بنابه تشخیص بهداری نیروی دریائی شاهنشاهی ».
۷ـ داوطلبین درصورت حائز بودن شرایط بالا بادردست داشتن آخرین مدرك‌تحصیلی واصل شناسنامه عکس‌دار می توانند جهت‌ثبت‌نام ازتاریخ‌نشراین‌آگهی تا مورخه۲۰ر۲ر۵۴ به معاونت پرسنلی نیروی دریائی شاهنشاهی واقع درتهران ـ فیشرآباد خیابان سپهبدزاهدی بالاتراز بیمارستان آپادانا مراجعه نمایند. م‌الف۱۵۶۲

تخلیه‌چاه‌فاضلاب

تخلیه چاه فاضلاب و توالت و سپتیك تانك وفوسپتیك و ساختمان آنها و کانال کشی وحفر چاه با دستگاه موتوری ـ لوله‌بازکنی
شرکت ایران شوشتر تلفن :
۸۲۹۵۵۶-۸۳۰۷۲۲

برای دعوت از برگزیده‌ترین هنرمندان جهت‌جشن و بزم های خود با مدیر برنامه هنرمندان بوسیله تلفن ۹۲۴۷۲۵ تماس حاصل فرمائید .

آگهی مناقصه شماره ۲

آگهی خرید پیراهن، کراوات و بارانی ازطریق مناقصه

بانک سپه تعداد ۱۵۴۰ عدد پیراهن ـ ۷۷۰ عدد کراوات و ۲۰۰ ثوب بارانی مورد احتیاج خودرا ازطریق مناقصه باشرایط زیرخریداری مینماید:

۱ـ نمونه و مشخصات کالای مورد مناقصه دراداره خرید اداره کل کارپردازی موجود است وپیشنهاد دهندگان برای اخذآن میتوانند باین اداره مراجعه نمایند.

۲ـ پیشنهاد دهندگان باید معادل ۵درصد« پنج درصد» مبلغ پیشنهادی رانقدا بعنوان سپرده شرکت در مناقصه به حسابجاری شماره ۲۶۹۱ اداره کل کارپردازی دربانک سپه شعبه مرکزی پرداخت و یاضمانت نامه بانکی معادل مبلغ مزبور تهیه ورسید پرداخت وجه یاضمانت نامه راضمیمه پیشنهاد خودنموده ودر پاکت لاکومهر شده تا ساعت ۱۰ صبح روز شنبه ۱۳ر۲ر۵۴ بدفتر اداره کل کارپردازی تسلیم نمایند.

۳ـ پیشنهادات درساعت ۱۱صبح همان روز ۱۳ر۲ر۵۴ بازو قرائت خواهد شدوحضور پیشنهاد دهندگان در جلسه مناقصه آزادبودو بانک دررد ویا قبول یك یاکلیه پیشنهادات مختاراست.

۴ـ به پیشنهادات فاقد سپردو مبهم ومشروط و همچنین پیشنهاداتی که بعداز موعد مقرر برمبد ترتیب اثرداده نخواهدشد.

۵ـ درصورتی که برنده مناقصه ازانجام معامله خودداری نماید سپرده بنفع بانك ضبط خواهدشد.

۶ـ پرداخت هرگونه مالیات وعوارض بعهده برنده مناقصه خواهدبود.

۷ـ عدم حضور پیشنهاد دهنده مانع اقدامات بانك وقرائت پیشنهادنخواهدبود.

۸ـ مدت تحویل اقلام مورد مناقصه حداکثر ۴۵ روزبتدریج بشرح مندرج درقرارداد منعقده خواهد بود.

بانك سپه
اداره کل کارپردازی

آگهی مناقصه شماره ۳

آگهی خرید پارچه ازطریق مناقصه

بانك سپه مقدار ۴۰۰۰ متر پارچه لباسی محصول کارخانه افشار یزدو یامشابه و ۳۰۰۰ متر پارچه آستری دبیت محصول کارخانجات داخلی مورد احتیاج خودرا از طریق مناقصه باشرایط زیرخریداری مینماید:

۱ـ نمونه و مشخصات کالای مورد مناقصه دراداره خرید اداره کل کارپردازی موجود است وپیشنهاد دهندگان برای اخذآن میتوانند باین اداره مراجعه نمایند.

۲ـ پیشنهاد دهندگان باید معادل ۵درصد« پنج درصد» مبلغ پیشنهادی رانقدا بعنوان سپرده شرکت در مناقصه به حسابجاری شماره ۲۶۹۱ اداره کل کارپردازی دربانك سپه شعبه مرکزی پرداخت و یاضمانت نامه بانکی معادل مبلغ مزبور تهیه ورسید پرداخت وجه یاضمانت نامه راضمیمه پیشنهاد خودنموده ودر پاکت لاکومهر شده تا ساعت ۱۰ صبح روز شنبه ۱۳ر۲ر۵۴ بدفتر اداره کل کارپردازی تسلیم نمایند.

۳ـ پیشنهادات درساعت ۱۲ صبح همان روز ۱۳ر۲ر۵۴ بازو قرائت خواهد شدوحضور پیشنهاد دهندگان در جلسه مناقصه آزادبودو بانك دررد ویا قبول یك یاکلیه پیشنهادات مختاراست.

۴ـ به پیشنهادات فاقد سپردو مبهم ومشروط و همچنین پیشنهاداتی که بعداز موعد مقرر برمبد ترتیب اثرداده نخواهدشد.

۵ـ درصورتی که برنده مناقصه ازانجام معامله خودداری نماید سپرده بنفع بانك ضبط خواهدشد.

۶ـ پرداخت هرگونه مالیات وعوارض بعهده برنده مناقصه خواهدبود.

۷ـ عدم حضور پیشنهاد دهنده مانع اقدامات بانك وقرائت پیشنهادنخواهدبود.

۸ـ مدت تحویل اقلام مورد مناقصه حداکثر دو ماه بتدریج بشرح مندرج درقرارداد منعقده خواهدبود.

بانك سپه
اداره کل کارپردازی

آگهی مناقصه شماره ۴

آگهی خرید کرباس و متقال ازطریق مناقصه

بانك سپه تعداد ۳۰۰۰۰ متر کرباس ضخیم و ۵۰۰۰ متر متقال مخصوص تنظیفات مورداحتیاج خودرا ازطریق مناقصه باشرایط زیرخریداری مینماید:

۱ـ نمونه و مشخصات کالای مورد مناقصه دراداره خرید اداره کل کارپردازی موجود است وپیشنهاد دهندگان برای اخذآن میتوانند باین اداره مراجعه نمایند.

۲ـ پیشنهاد دهندگان باید معادل ۵درصد« پنج درصد» مبلغ پیشنهادی رانقدا بعنوان سپرده شرکت در مناقصه به حسابجاری شماره ۲۶۹۱ اداره کل کارپردازی دربانك سپه شعبه مرکزی پرداخت و یاضمانت نامه بانکی معادل مبلغ مزبور تهیه ورسید پرداخت وجه یاضمانت نامه راضمیمه پیشنهاد خودنموده ودرپاکت لاکومهر شده تا ساعت ۱۰ صبح روز یکشنبه ۱۴ر۲ر۵۴ بدفتر اداره کل کارپردازی تسلیم نمایند.

۳ـ پیشنهادات در ساعت ۱۱ صبح همان روز ۱۴ر۲ر۵۴ بازو قرائت خواهد شدوحضور پیشنهاد دهندگان در جلسه مناقصه آزادبودو بانك دررد ویا قبول یك یاکلیه پیشنهادات مختاراست.

۴ـ به پیشنهادات فاقد سپردو مبهم ومشروط و همچنین پیشنهاداتی که بعداز موعد مقرر برمبد ترتیب اثرداده نخواهدشد.

۵ـ درصورتی که برنده مناقصه ازانجام معامله خودداری نماید سپرده بنفع بانك ضبط خواهدشد.

۶ـ پرداخت هرگونه مالیات وعوارض بعهده برنده مناقصه خواهدبود.

۷ـ عدم حضور پیشنهاد دهنده مانع اقدامات بانك وقرائت پیشنهادنخواهدبود.

۸ـ مدت تحویل اقلام مورد مناقصه حداکثر ۴۵ روزبتدریج بشرح مندرج درقرارداد منعقده خواهدبود.

بانك سپه
اداره کل کارپردازی

آگهی مناقصه شماره ۵

آگهی خرید کفش ازطریق مناقصه

بانك سپه تعداد ۷۰۰ جفت کفش چرمی مورداحتیاج خودرا ازطریق مناقصه باشرایط زیر خریداری مینماید:

۱ـ نمونه و مشخصات کالای مورد مناقصه دراداره خرید اداره کل کارپردازی موجود است وپیشنهاد دهندگان برای اخذآن میتوانند باین اداره مراجعه نمایند.

۲ـ پیشنهاد دهندگان باید معادل ۵درصد« پنج درصد» مبلغ پیشنهادی رانقدا بعنوان سپرده شرکت در مناقصه به حسابجاری شماره ۲۶۹۱ اداره کل کارپردازی دربانك سپه شعبه مرکزی پرداخت و یاضمانت نامه بانکی معادل مبلغ مزبور تهیه ورسید پرداخت وجه یاضمانت نامه راضمیمه پیشنهاد خودنموده ودر پاکت لاکومهر شده تا ساعت ۱۰ صبح روز یکشنبه ۱۴ر۲ر۵۴ بدفتر اداره کل کارپردازی تسلیم نمایند.

۳ـ پیشنهادات درساعت ۱۲ صبح همان روز ۱۴ر۲ر۵۴ بازو قرائت خواهد شدوحضور پیشنهاد دهندگان در جلسه مناقصه آزادبودو بانك دررد ویا قبول یك یاکلیه پیشنهادات مختاراست.

۴ـ به پیشنهادات فاقد سپردو مبهم ومشروط و همچنین پیشنهاداتی که بعداز موعد مقرر برمبد ترتیب اثرداده نخواهدشد.

۵ـ درصورتی که برنده مناقصه ازانجام معامله خودداری نماید سپرده بنفع بانك ضبط خواهدشد.

۶ـ پرداخت هرگونه مالیات وعوارض بعهده برنده مناقصه خواهدبود.

۷ـ عدم حضور پیشنهاد دهنده مانع اقدامات بانك وقرائت پیشنهادنخواهدبود.

۸ـ مدت تحویل اقلام مورد مناقصه حداکثر ۴۵ روزبتدریج بشرح مندرج درقرارداد منعقده خواهدبود.

بانك سپه
اداره کل کارپردازی

آگهی مناقصه شماره ۶

آگهی خرید چای ازطریق مناقصه

بانك سپه تعداد ۱۵۰ بسته چای عطری نیم کیلوئی توئیك و ۸۰۰ کیلوچای سیلان خالص دربسته های ۲۰۰ گرمی مورد احتیاج خودرا ازطریق مناقصه باشرایط زیرخریداری مینماید:

۱ـ نمونه و مشخصات کالای مورد مناقصه دراداره خرید اداره کل کارپردازی موجود است وپیشنهاد دهندگان برای اخذآن میتوانند باین اداره مراجعه نمایند.

۲ـ پیشنهاد دهندگان باید معادل ۵درصد« پنج درصد» مبلغ پیشنهادی رانقدا بعنوان سپرده شرکت در مناقصه به حسابجاری شماره ۲۶۹۱ اداره کل کارپردازی دربانك سپه شعبه مرکزی پرداخت و یاضمانت نامه بانکی معادل مبلغ مزبور تهیه ورسید پرداخت وجه یاضمانت نامه راضمیمه پیشنهاد خودنموده ودر پاکت لاکومهر شده تا ساعت ۱۰ صبح روز دوشنبه ۱۵ر۲ر۵۴ بدفتر اداره کل کارپردازی تسلیم نمایند.

۳ـ پیشنهادات درساعت ۱۱ صبح همان روز ۱۵ر۲ر۵۴ بازو قرائت خواهد شدوحضور پیشنهاد دهندگان در جلسه مناقصه آزادبودو بانك دررد ویا قبول یك یاکلیه پیشنهادات مختاراست.

۴ـ به پیشنهادات فاقد سپردو مبهم ومشروط و همچنین پیشنهاداتی که بعداز موعد مقرر برمبد ترتیب اثرداده نخواهدشد.

۵ـ درصورتی که برنده مناقصه ازانجام معامله خودداری نماید سپرده بنفع بانك ضبط خواهدشد.

۶ـ پرداخت هرگونه مالیات وعوارض بعهده برنده مناقصه خواهدبود.

۷ـ عدم حضور پیشنهاد دهنده مانع اقدامات بانك وقرائت پیشنهادنخواهدبود.

۸ـ مدت تحویل اقلام مورد مناقصه حداکثر ۴۵ روزبتدریج بشرح مندرج درقرارداد منعقده خواهدبود.

بانك سپه
اداره کل کارپردازی

آگهی مناقصه شماره ۷

آگهی خرید پاکت ازطریق مناقصه

بانك سپه تعداد ۶۴۰۰۰۰۰ عدد پاکت در اندازه های مختلف مورد احتیاج خود را از طریق مناقصه با شرایط زیر خریداری مینماید :

۱ـ صورت ریز ـ نمونه و مشخصات کالای مورد مناقصه در اداره خرید اداره کل کارپردازی موجود است و پیشنهاد دهندگان برای اخذ آن میتوانند باین اداره مراجعه نمایند .

۲ـ پیشنهاد دهندگان باید معادل ۵٪(پنج درصد) مبلغ پیشنهادی را نقدا بعنوان سپرده شرکت در مناقصه به حسابجاری شماره ۲۶۹۱ اداره کل کارپردازی در بانك سپه شعبه مرکزی پرداختو یا ضمانتنامه بانکی معادل مبلغ مزبور تهیه و رسید پرداخت وجه یا ضمانتنامه راضمیمه پیشنهاد خود نموده و در پاکت لاکومهر شده تا ساعت ۱۰ صبح روزسه‌شنبه ۱۶ر۲ر۵۴ بدفتر اداره کل کارپردازی تسلیم نمایند .

۳ـ پیشنهادات در ساعت ۱۱ صبح همان روز ۱۶ر۲ر۱۳۵۴ باز و قرائت خواهد شد و حضور پیشنهاد دهندگان در جلسه مناقصه آزاد بوده وبانك در ردویاقبول یک یا کلیه پیشنهادات مختار است.

۴ـ به پیشنهادات فاقد سپرده و مبهم و مشروط و همچنین پیشنهاداتی که بعد از موعدمقرر برسد ترتیب اثر داده نخواهد شد .

۵ـ در صورتیکه برنده مناقصه‌ازانجام معامله خودداری نماید سپرده بنفع بانك ضبط خواهد شد.

۶ـ پرداخت هرگونه مالیات و عوارض‌بعهده برنده مناقصه خواهد بود .

۷ـ عدم حضور پیشنهاددهندگان مانع‌اقدامات بانك و قرائت پیشنهاد نخواهد بود .

۸ـ مدت تحویل اقلام مورد مناقصه حداکثر ۳ ماه به تدریج به شرح مندرج در قرارداد منعقده خواهد بود .

بانك سپه
اداره کل کارپردازی

آگهی مناقصه شماره ۸

آگهی خریدنوار مدل ۱۴۰۳ از طریق مناقصه

بانك سپه تعداد ۱۵۰ حلقه نوار مدل ۱۴۰۳ ای . بی . ام مورد احتیاج خود را از طریق مناقصه با شرایط زیر خریداری مینماید :

۱ـ صورت ریز ـ نمونه و مشخصات کالای مورد مناقصه در اداره خرید اداره کل کارپردازی موجود است و پیشنهاد دهندگان برای اخذ آن میتوانند باین اداره مراجعه نمایند .

۲ـ پیشنهاد دهندگان باید معادل ۵٪(پنج‌درصد) مبلغ پیشنهادی را نقدا بعنوان سپرده شرکت در مناقصه به حسابجاری‌شماره ۲۶۹۱ اداره‌کل کارپردازی در بانك سپه شعبه مرکزی پرداختو یا ضمانتنامه بانکی معادل مبلغ مزبور تهیه و رسید پرداخت وجه یا ضمانتنامه راضمیمه پیشنهاد خود نموده و در پاکت لاک و مهر شده تا ساعت ۱۰ صبح روزسه‌شنبه ۱۶ر۲ر۵۴ بدفتر اداره کل کارپردازی تسلیم نمایند .

۳ـ پیشنهادات در ساعت ۱۱ صبح همان روز ۱۶ر۲ر۱۳۵۴ باز و قرائت خواهد شد و حضور پیشنهاد دهندگان در جلسه مناقصه آزاد بوده وبانك در ردویاقبول یک یا کلیه پیشنهادات مختار است.

۴ـ به پیشنهادات فاقد سپرده و مبهم و مشروط و همچنین پیشنهاداتی که بعد از موعدمقرر برسد ترتیب اثر داده نخواهد شد .

۵ـ در صورتیکه برنده مناقصه‌ازانجام معامله خودداری نماید سپرده بنفع بانك ضبط خواهد شد.

۶ـ پرداخت هرگونه مالیات و عوارض‌بعهده برنده مناقصه خواهد بود .

۷ـ عدم حضور پیشنهاددهندگان مانع‌اقدامات بانك و قرائت پیشنهاد نخواهد بود .

۸ـ مدت تحویل اقلام مورد مناقصه حداکثر یک ماه بتدریج به شرح مندرج در قرارداد منعقده خواهد بود .

بانك سپه
اداره کل کارپردازی

آگهی مناقصه شماره ۹

آگهی خرید صندوق نسوز ۲ تن ازطریق مناقصه

بانك سپه تعداد ۳۰ دستگاه صندوق نسوز ۲تن مورد احتیاج خود را از طریق مناقصه با شرایطزیر خریداری مینماید :

۱ـ صورت ریز ـ نمونه و مشخصات کالای‌مورد مناقصه در اداره خرید اداره کل کارپردازی موجود است و پیشنهاد دهندگان برای اخذ آن میتوانند باین اداره مراجعه نمایند.

۲ـ پیشنهاد دهندگان باید معادل۵٪ (پنج درصد) مبلغ پیشنهادی را نقدا بعنوان سپردهشرکت درمناقصه بحسابجاری شماره ۲۶۹۱ اداره کل کارپردازی در بانك سپه شعبه مرکزی پرداخت و یا ضمانتنامه بانکی معادل مبلغ مزبور تهیه و رسید پرداخت وجه یا ضمانتنامه را ضمیمه پیشنهاد خود نموده و درپاکت لاک و مهر شده تاساعت ۱۰ صبح روز یکشنبه ۲۱ر۲ر۱۳۵۴ بدفتر اداره کل کارپردازی تسلیمنمایند.

۳ـ پیشنهادات در ساعت ۲ اصبح همان روز ۲۱ر۲ر۱۳۵۴ باز و قرائت خواهد شد و حضور پیشنهاد دهندگان در جلسه مناقصه آزاد بوده وبانك در رد و یا قبول یک یاکلیه پیشنهادات مختار است.

۴ـ به پیشنهادات فاقد سپرده و مبهم ومشروط و همچنین پیشنهاداتیکه بعد از موعد مقرر برسد ترتیب اثر داده نخواهد شد.

۵ـ در صورتیکه برنده مناقصه از انجام معامله خودداری نماید سپرده بنفع بانك ضبط خواهد شد.

۶ـ پرداخت هرگونه مالیات و عوارض بعهده برنده مناقصه خواهد بود.

۷ـ عدمحضور پیشنهاد دهنده مانع اقدامات‌بانك و قرائت پیشنهاد نخواهد بود.

۸ـ مدت تحویل اقلام مورد مناقصه حداکثر ۴ ماه بتدریج بشرح مندرج در قرارداد منعقده خواهد بود.

بانك سپه
اداره کل کارپردازی

آگهی مناقصه شماره ۱۰

آگهی خرید تابلو اعلانات آلومینیومی وتابلو روی‌گیشه ازطریق مناقصه

بانك سپه تعداد ۷۰ دستگاه تابلو اعلانات آلومینومی پایه‌دار و ۳۵۰ دستگاه تابلو روی گیشه پایه بلند مورد احتیاج خود را از طریق مناقصه با شرایط زیر خریداری مینماید :

۱ـ صورت ریز ـ نمونه و مشخصات کالای مورد مناقصه در اداره خرید اداره کل کارپردازی موجود است و پیشنهاد دهندگان برای اخذ آن میتوانند باین اداره مراجعه نمایند .

۲ـ پیشنهاد دهندگان باید معادل ۵٪(پنج‌درصد) مبلغ پیشنهادی را نقدا بعنوان سپرده شرکت درمناقصه به حسابجاری‌شماره ۲۶۹۱ادارمکل کارپردازی در بانك سپه شعبه مرکزی پرداختو یا ضمانتنامه بانکی معادل مبلغ مزبور تهیه و رسید پرداخت وجه یا ضمیمه پیشنهاد خود نموده و در پاکت لاک و مهر شده تاساعت ۱۰ صبح روزچهارشنبه ۱۷ر۲ر۵۴ بدفتر اداره کل کارپردازی تسلیم نمایند .

۳ـ پیشنهادات در ساعت ۱۱ صبح همانروز ۱۷ر۲ر۱۳۵۴ باز و قرائت خواهد شد و حضور پیشنهاد دهندگان در جلسه مناقصه آزاد بوده وبانك در رد و یا قبول یک یاکلیه پیشنهادات مختار است.

۴ـ به پیشنهادات فاقد سپرده و مبهم و مشروط و همچنین پیشنهاداتیکه بعد از موعد مقرر برسد ترتیب اثر داده نخواهد شد .

۵ـ در صورتیکه برنده مناقصه‌ازانجام معامله خودداری نماید سپرده بنفع بانك ضبط خواهد شد.

۶ـ پرداخت هرگونه مالیات و عوارض‌بعهده برنده مناقصه خواهد بود .

۷ـ عدم حضور پیشنهاددهندگان مانع‌اقدامات بانك و قرائت پیشنهاد نخواهد بود .

۸ـ مدت تحویل اقلام مورد مناقصه حداکثر ۴۵ روز بتدریج به شرح مندرج در قرارداد منعقده خواهد بود .

اداره کل کارپردازی
بانك سپه

آگهی مناقصه شماره ۱۱

آگهی خرید نوشت افزارازطریق مناقصه

بانك سپه تعداد ۶۵ قلم لوازم التحریر موره احتیاج خود را از طریق مناقصه باشرایط زیر خریداری مینماید :

۱ـ صورت ریز ـ نمونه و مشخصات کالای‌موره مناقصه در اداره خرید اداره کل کارپردازی موجوه است و پیشنهاد دهندگان برای اخذ آن میتوانند باین اداره مراجعه نمایند.

۲ـ پیشنهاد دهندگان باید معادل۵٪ (پنج درصد) مبلغ پیشنهادی را نقدا بعنوان سپردهشرکت درمناقصه بحسابجاری شماره ۲۶۹۱ اداره کل کارپردازی در بانك سپه شعبه مرکزی پرداخت و یا ضمانتنامه بانکی معادل مبلغ مزبور تهیه و رسید پرداخت وجه یا ضمانتنامه را ضمیمه پیشنهاد خود نموده و درپاکت لاک و مهر شده تاساعت ۱۰ صبح روز پنجشنبه ۱۸ر۲ر۵۴ بدفتر اداره کل کارپردازی تسلیم نمایند.

۳ـ پیشنهادات در ساعت ۱۱ صبح همان روز ۱۸ر۲ر۱۳۵۴ باز و قرائت خواهد شد و حضور پیشنهاد دهندگان در جلسه مناقصه آزاد بوده وبانك در رد و یا قبول یک یاکلیه پیشنهادات مختار است.

۴ـ به پیشنهادات فاقد سپرده و مبهم ومشروط و همچنین پیشنهاداتیکه بعد از موعد مقرر برسد ترتیب اثر داده نخواهد شد.

۵ـ در صورتیکه برنده مناقصه از انجام معامله خودداری نماید سپرده بنفع بانك ضبط خواهد شد.

۶ـ پرداخت هرگونه مالیات و عوارض بعهده برنده مناقصه خواهد بود.

۷ـ عدمحضور پیشنهاد دهنده مانع اقدامات‌بانك و قرائت پیشنهاد نخواهد بود.

۸ـ مدت تحویل اقلام مورد مناقصه حداکثر یک ماه بتدریج بشرح مندرج در قرارداد منعقده خواهد بود.

بانك سپه
اداره کل کارپردازی
آ ـ ۱۲۴۸۶

آگهی مناقصه شماره ۱۲

آگهی خرید کولر، آبسردکن، بخاری وساعت دیواری ازطریق مناقصه

بانك سپه تعداد ۳۵ دستگاه آبسردکن ۱۳ر۵ گالنی فشاری و ۳۵ دستگاه آبسردکن ۱۰ گالنی شیشه‌ای زاگرس یامشابه و ۳۰ دستگاه شیشه آبسردکن و ۵۰ دستگاه بخاری مدل ۵۳ جنرال یامشابه و ۵۰ دستگاه کولر مدل ۲۷۲و۲۸۲ ارج یا مشابه و ۸۰ دستگاه ساعت گرد ترانزیستوری دیواری تقویمدار سیکو یا مشابه مورد احتیاج خود را از طریق مناقصه با شرایطزیر خریداری مینماید:

۱ـ صورت ریز ـ نمونه و مشخصات کالای‌مورد مناقصه در اداره خرید اداره کل کارپردازی موجود است و پیشنهاد دهندگان برای اخذ آن میتوانند باین اداره مراجعه نمایند.

۲ـ پیشنهاد دهندگان باید معادل۵٪ (پنج درصد) مبلغ پیشنهادی را نقدا بعنوان سپرده‌شرکت درمناقصه بحسابجاری شماره ۲۶۹۱ اداره کل کارپردازی در بانك سپه شعبه مرکزی پرداخت ویا ضمانتنامه بانکی معادل مبلغ مزبور تهیه و رسید پرداخت وجه یا ضمیمه پیشنهاد خود نموده و درپاکت لاک و مهر شده تاساعت ۱۰ صبح روز یکشنبه ۲۱ر۲ر۵۴ بدفتر اداره کل کارپردازی تسلیم‌نمایند

۳ـ پیشنهادات در ساعت ۱۱ صبح همان روز ۲۱ر۲ر۱۳۵۴ باز و قرائت خواهد شد و حضور پیشنهاد دهندگان در جلسه مناقصه آزاد بوده وبانك در رد و یا قبول یک یاکلیه پیشنهادات مختار است.

۴ـ به پیشنهادات فاقد سپرده و مبهم ومشروط و همچنین پیشنهاداتیکه بعد از موعد مقرر برسد ترتیب اثر داده نخواهد شد.

۵ـ در صورتیکه برنده مناقصه از انجام معامله خودداری نماید سپرده بنفع بانك ضبط خواهد شد.

۶ـ پرداخت هرگونه مالیات و عوارض بعهده برنده مناقصه خواهد بود.

۷ـ عدمحضور پیشنهاد دهنده مانع اقدامات‌بانك و قرائت پیشنهاد نخواهد بود.

۸ـ مدت تحویل اقلام مورد مناقصه حداکثر۱۵ روز بتدریج بشرح مندرج در قرارداد منعقده خواهد بود.

بانك سپه
اداره کل کارپردازی

آگهی مناقصه شماره ۱۳

آگهی خرید صندوق‌چوبی ازطریق‌مناقصه

بانك سپه تعداد ۶۰۰۰ عدد جعبه چوبی مخصوص بسته بندی کالا در اندازه های مختلف مورد احتیاج خود را از طریق مناقصه با شرایط زیر خریداری مینماید :

۱ـ صورت ریز ـ نمونه و مشخصات کالای‌مورد مناقصه در اداره خرید اداره کل کارپردازی موجود است و پیشنهاد دهندگان برای اخذ آن‌میتوانند باین اداره مراجعه نمایند .

۲ـ پیشنهاد دهندگان باید معادل ۵٪(پنج‌درصد) مبلغ پیشنهادی را نقدا بعنوان سپرده شرکت در مناقصه به حسابجاری‌شماره ۲۶۹۱ادارمکل کارپردازی در بانك سپه شعبه مرکزی پرداختو یا ضمانتنامه بانکی معادل مبلغ مزبور تهیه و رسید پرداخت وجه‌یا ضمانتنامه را ضمیمه پیشنهاد خود نموده و در پاکت لاک و مهر شده‌تا ساعت۱۰صبح روز چهارشنبه ۱۷ر۲ر۵۴ بدفتر اداره کل کارپردازی تسلیم نمایند .

۳ـ پیشنهادات در ساعت ۱۲ صبح همان روز ۱۷ر۲ر۱۳۵۴ باز و قرائت خواهد شد و حضور پیشنهاد دهندگان در جلسه مناقصه آزاد بوده وبانك در ردویاقبول یک یا کلیه پیشنهادات مختار است.

۴ـ به پیشنهادات فاقد سپرده و مبهم و مشروط و همچنین پیشنهاداتی که بعد از موعدمقرر برسد ترتیب اثر داده نخواهد شد .

۵ـ در صورتیکه برنده مناقصه‌ازانجام معامله خودداری نماید سپرده بنفع بانك ضبط خواهد شد.

۶ـ پرداخت هرگونه مالیات و عوارض‌بعهده برنده مناقصه خواهد بود .

۷ـ عدم حضور پیشنهاددهندگان مانع‌اقدامات بانك و قرائت پیشنهاد نخواهد بود .

۸ـ مدت تحویل اقلام مورد مناقصه حداکثرشش ماه بتدریج بشرح مندرج در قرارداد منعقده خواهد بود .

بانك سپه
اداره کل کارپردازی

آگهی مناقصه شماره ۱۴

آگهی خرید کاغذ فتوکپی ازطریق مناقصه

بانك سپه تعداد ۵۰۰۰ بسته کاغذ فتوکپی مخصوص ماشین زیراکس باندازه‌های مختلف مورد احتیاج خود را از طریق مناقصه با شرایط زیر خریداری مینماید:

۱ـ صورت ریز ـ نمونه و مشخصات کالای‌مورد مناقصه در اداره خرید اداره کل کارپردازی موجود است و پیشنهاد دهندگان برای اخذ آن میتوانند باین اداره مراجعه نمایند.

۲ـ پیشنهاد دهندگان باید معادل۵٪ (پنج درصد) مبلغ پیشنهادی را نقدا بعنوان سپرده‌شرکت درمناقصه بحسابجاری شماره ۲۶۹۱ اداره کل کارپردازی در بانك سپه شعبه مرکزی پرداخت ویا ضمانتنامه بانکی معادل مبلغ مزبور تهیه و رسید پرداخت وجه یا ضمیمه پیشنهاد خود نموده و درپاکت لاک ومهر شده تاساعت ۱۰ صبح‌روز یکشنبه ۲۱ر۲ر۵۴ بدفتر اداره کل کارپردازی تسلیم‌نمایند

۳ـ پیشنهادات در ساعت ۱۱ صبح همان روز ۲۱ر۲ر۱۳۵۴ باز و قرائت خواهد شد و حضور پیشنهاد دهندگان در جلسه مناقصه آزاد بوده وبانك در رد و یا قبول یک یاکلیه پیشنهادات مختار است.

۴ـ به پیشنهادات فاقد سپرده و مبهم ومشروط و همچنین پیشنهاداتیکه بعد از موعد مقرر برسد ترتیب اثر داده نخواهد شد.

۵ـ در صورتیکه برنده مناقصه از انجام معامله خودداری نماید سپرده بنفع بانك ضبط خواهد شد.

۶ـ پرداخت هرگونه مالیات و عوارض بعهده برنده مناقصه خواهد بود.

۷ـ عدم حضور پیشنهاددهندگان مانع‌اقدامات بانك و قرائت پیشنهاد نخواهد بود .

۸ـ مدت تحویل اقلام مورد مناقصه حداکثر ۱۰ روز بتدریج به شرح مندرج در قرارداد منعقده خواهد بود .

بانك سپه
اداره کل کارپردازی

آگهی مناقصه شماره ۱۵

آگهی خرید کاغذ تحریر ازطریق مناقصه

بانك سپه مقدار یکصد و پنجاه تن کاغذتحریر چهار وچهارونیم ورقی ۶۰ ـ ۷۰ ـ ۸۰ گرمی ژاپونی یا مشابه مورد احتیاج خود را از طریق مناقصه با شرایط زیر خریداری مینماید :

۱ـ صورت ریز ـ نمونه و مشخصات کالای‌مورد مناقصه در اداره خرید اداره کل کارپردازی موجود است و میتوانند باین اداره مراجعه نمایند .

۲ـ پیشنهاد دهندگان باید معادل ۵٪(پنج‌درصد) مبلغ پیشنهادی را نقدا بعنوان سپرده شرکت در مناقصه به حسابجاری‌شماره ۲۶۹۱ادارمکل کارپردازی در بانك سپه شعبه مرکزی پرداختو یا ضمانتنامه بانکی معادل مبلغ مزبور تهیه و رسید پرداخت وجه یا ضمیمه پیشنهاد خود نموده و در پاکت لاک و مهر شده تاساعت ۱۰ صبح روزسه‌شنبه ۱۶ر۲ر۵۴ بدفتر اداره کل کارپردازی تسلیم نمایند .

۳ـ پیشنهادات در ساعت ۱۲ صبح همان روز ۱۶ر۲ر۱۳۵۴ باز و قرائت خواهد شد و حضور پیشنهاد دهندگان در جلسه مناقصه آزاد بوده وبانك در رد و یا قبول یک یاکلیه پیشنهادات مختار است.

۴ـ به پیشنهادات فاقد سپرده و مبهم ومشروط و همچنین پیشنهاداتیکه بعد از موعد مقرر برسد ترتیب اثر داده نخواهد شد.

۵ـ در صورتیکه برنده مناقصه‌ازانجام معامله خودداری نماید سپرده بنفع بانك ضبط خواهد شد.

۶ـ پرداخت هرگونه مالیات و عوارض‌بعهده برنده مناقصه خواهد بود .

۷ـ عدم حضور پیشنهاددهندگان مانع‌اقدامات بانك و قرائت پیشنهاد نخواهد بود .

۸ـ مدت تحویل اقلام مورد مناقصه حداکثر ۱۰ روز بتدریج به شرح مندرج در قرارداد منعقده خواهد بود .

بانك سپه
اداره کل کارپردازی

آگهی مناقصه شماره ۱۶

آگهی خرید وسائل‌روشنائی از طریق مناقصه

بانك سپه تعداد ۲۰۰۰ عدد لامپ ـ ۱۵۰۰ عدد استارد فلزی و ۲۰۰ عدد ترانسفورموتور ۴۰ و ۲۰ وات مورد احتیاج خود را از طریق مناقصه با شرایطزیر خریداری مینماید:

۱ـ صورت ریز ـ نمونه و مشخصات کالای‌مورد مناقصه در اداره خرید اداره کل کارپردازی موجود است و پیشنهاد دهندگان برای اخذ آن میتوانند باین اداره مراجعه نمایند.

۲ـ پیشنهاد دهندگان باید معادل۵٪ (پنج درصد) مبلغ پیشنهادی را نقدا بعنوان سپرده‌شرکت درمناقصه بحسابجاری شماره ۲۶۹۱ اداره کل کارپردازی در بانك سپه شعبه مرکزی پرداخت و یا ضمانتنامه بانکی معادل مبلغ مزبور تهیه و رسید پرداخت وجه یا ضمیمه پیشنهاد خود نموده و درپاکت لاک و مهر شده تا ساعت ۱۰ صبح روز دوشنبه ۲۲ر۲ر۱۳۵۴ بدفتر اداره کل کارپردازی تسلیم‌نمایند

۳ـ پیشنهادات در ساعت ۱۱ صبح همان روز ۲۲ر۲ر۱۳۵۴ باز و قرائت خواهد شد و حضور پیشنهاد دهندگان در جلسه مناقصه آزاد بوده وبانك در رد و یا قبول یک یاکلیه پیشنهادات مختار است

۴ـ به پیشنهادات فاقد سپرده و مبهم ومشروط و همچنین پیشنهاداتیکه بعد از موعد مقرر برسد ترتیب اثر داده نخواهد شد.

۵ـ در صورتیکه برنده مناقصه از انجام معامله خودداری نماید سپرده بنفع بانك ضبط خواهد شد.

۶ـ پرداخت هرگونه مالیات و عوارض بعهده برنده مناقصه خواهد بود.

۷ـ عدمحضور پیشنهاد دهنده مانع اقدامات‌بانك و قرائت پیشنهاد نخواهد بود.

۸ـ مدت تحویل اقلام مورد مناقصه حداکثر یک ماه بتدریج بشرح مندرج در قرارداد منعقده خواهد بود.

بانك سپه
اداره کل کارپردازی
آ ـ ۱۲۴۸۶

وزارت کشاورزی و منابع طبیعی

سازمان جنگلها و مراتع کشور

شماره ۴۱۰

تاریخ ۱۳۵۴/۱/۲۵

آگهی سرجنگلداری مستقل کهگیلویه و بویراحمد

سرجنگلداری مستقل کهگیلویه و بویر احمد در اجرای قسمت اول ماده ۵۶ اصلاحی قانون حفاظت و بهره برداری از جنگلها و مراتع کشور مصوب ۲۶ر۱ر۱۳۴۸ باستناد برگهای بازدید مامورین بازدید کننده موجود در سرجنگلداری مراتع بحدود و مشخصات زیر :

ردیف	نام مرتع	حدود اربعه: شمال	جنوب	شرق	غرب	بخش	فرمانداری	مساحت کل به هکتار	مستثنیات و مستحدثات به هکتار	مساحت منابع ملی به هکتار
۱	گچ سرآسیاب	زمین زراعی اهالی مال شیخ یابنه کرمی	تپه گچ سرآسیاب	تپه زیرکل کله	نهر آسیاب	لنده	دهدشت	۱۸۰۰۰	۴۰	۱۷۹۶۰
۲	کوه سربریز (موگر)	دره چهکار	مزرعه قبل رود مارون	زمین زراعی توگر	مله کوه سربریز	=	=	۱۵۰۰۰	۲۰	۱۴۹۸۰
۳	شیرین بادام گرآب لالعگرمونه	قریه ده خان	لنده	آب زالو	مله بوستانگ	=	=	۱۰۰۰۰	۱۵۰	۹۸۵۰
۴	مله ابراهیم	چگاه	لنده	چاه (کوه شیرین بادام)	تپه مله ابراهیم و زمین زراعی	=	=	۸۰۰	۲۰	۷۸۰
۵	برآفتاب دزکوه	کل کله دزدی	کوه تبک	کوه بیک	دره آب زنگی	=	=	۲۰۰۰۰	۵۰	۱۹۹۵۰
۶	ارتفاعات حاتم و تنگ بجک	تنگ سرونیا صولک و قسمتی از حوزه یوسفی بهمئی	مدخل تنگ بجک و مراتع دامنه آبریز	ارتفاعات ترش و حدود قراء لاروب و درمنا رنجی	دامنه آبریز مراتع بهمئی و قراء مجاور لیکک	بهمئی	=	۱۰۰۰۰	۱۱	۹۹۸۹
۷	گچی در مراتع محمد قلی	دشت مازه طولیان	اراضی دره سرو و کنارسه	راه طولیان بدهدشت	مراتع تپه های بینه پهنه	کهگیلویه	=	۶۷۵	۲	۶۷۳
۸	تل بزکه و طاق و سنگر	اراضی قریه هبند دهدشت	اراضی برد لک و قراء برج علیشیر	مراتع و اراضی قریه برج علیشیر	اراضی دهدشت	=	=	۴۰۰	ـ	۴۰۰
۹	اشکفت هوائی و محمد صادقی	مرتع شجر مازه اشکفت هوائی	حدی به بندون و کمر محمد صادقی	مرتع و جنگل کوخ گاهی	محدود به ارتفاعات خران	یاسوج	یاسوج	۱۲۰۰	۴۵	۱۱۵۵
۱۰	آتشگاه	ده ذوالفقاری خرنسرجرد	قریه آتشگاه و زمین زراعی	قریه سریر ماوی	آبادی دکوه چندار قوس و زمین زراعی	لنده	دهدشت	۹۰۰	۱۲	۸۸۸
۱۱	کوه سیاه (پرسیاه)	زمین زراعی محمد حسین و محمود	زمین زراعی محمد قلی آبریز کوه سفید	دره گل زرد	قریه مال ملا	=	=	۱۳۰۰۰	۳۵	۱۲۹۶۵
۱۲	نسه کوه	رودخانه لوداب	پهنه کوه نور	دره مورد و وصل بحدود قریه دیده ور	نسل پایتخت جاقی بزند بمورد بنگشتان	لوداب	=	۵۲۰۰۰	۱۱۰	۵۱۸۹۰
۱۳	تنگ پیرمرد	وصل بحدود قریه دهگان و گردنه دهگان	تنگ پیرمرد	وصل بحدود قریه پستکوه رود تلخی	کلاغ چنگدان	لنده	=	۶۵۰۰۰	۱۰	۶۴۹۹۰
۱۴	گوسرک	رودخانه لوداب	دره دوزدان و کوه نور	مراتع تراشکوه نور	تنگ بزرگ و کمر سر برکشی رودخانه	لوداب	=	۴۷۰۰۰	۴۵	۴۶۹۵۵
۱۵	تر تاب دوبران	کل بلند و دیک سرد یک	گند بردی	قسمت کرشو کوه دبی	آبریز کوه آشیران	بهمئی	=	۲۴۰۰۰	۹۲۴	۲۳۰۷۶
۱۶	تنگ مورک لغایت قسمت شمالی باغر	منطقه دلی چمن	کوه حاتم	قرار امام زیت و چاه روغنی	جاده روستائی کت خوزستان	=	=	۹۵۰۰۰	۳۰۰	۹۴۷۰۰
۱۷	تنگ دورق لغایت کوه سفید	وارد و خرو تنگ پر چیکو	تنگ عروه و تنگ چله سرو کوه زیرک	دامنه کوه سفید لغایت مزارع لی مهریجان	قریه زیرک خط الاکمه علیا و سفلی لغایت دهات [illegible]	=	=	۶۰۰۰۰	۵۰۰	۵۹۵۰۰
۱۸	تپه تنگ سیم یک	تاج الدین طیب	قریه میرگرد آبادی درمتنگ رودخانه موگر	رودخانه موگرد آبادی دره تنگ	رودخانه تلاقی	لنده	=	۱۸۰۰۰	۸۰	۱۷۹۲۰
۱۹	خارذ زدون	دهستان مشهد عاسد (سریری)	دره میرمندنی	گچ بن بلس	نسه کله خنگی	=	=	۱۰۰۰	۱۵	۹۸۵
۲۰	کوه سفید	سرگرمون	کوه شیرین بادام	لنده	مله بوستانک	=	=	۲۵۰۰۰	۱۰۰	۲۴۹۰۰
۲۱	کل دورک	کوه رانکو اراضی قریه خلیفه	راه و امتداد لوله گاز	اراضی مراتع دشت مازه طولیان	جاده دهدشت سوق	کهگیلویه	=	۲۶۰۰	۸۰	۲۵۲۰
۲۲	زیرگری	رودخانه لوداب	کمر زیرگری مرتع	جنگل و مرتع بر برد	مراتع زیرگری و زمین زراعی المراد	دهدشت	=	۲۳۵	ـ	۲۳۵
۲۳	دوریزگان	کوه پات	راه مهگان بهگرد نمد وریزگان	منابع ملی و مراتع	منابع ملی تل بلکی و تل انجیر	دشمن زیاری	=	۲۰۰	۱۲	۱۸۸
۲۴	خائیز	قراء امیرالمؤمنین و سنوکان	قراء چام ریگ و علمدار و خائیز	رودخانه خیرآباد اراضی قریه آب کاسه	تنگ تکاب دز	دهدشت	=	۲۰۰۰۰	۲۰	۱۹۹۸۰
۲۵	پرسرماهور فیلگاه	پریاویز و آب کلاهی	جاده دهدشت بهبهان	جوخون سوخته	وصل بحدود قریه چهاب	فیلگاه	=	۲۰۰۰۰	۸۰	۱۹۹۲۰
۲۶	سیم یک	ملسه زرد	مله دولا برفی	کوه بزرگ زیمان	آب بارانی نردیده گان	لنده	=	۷۳۰۰۰	۲	۷۲۹۹۸
۲۷	گوزنان	زمینهای زراعی قریه آب رگه	کوه نور	دره نرگنجی سفریه برد امیرالمؤمنین	تنگ نرکی	لوداب	=	۲۸۰۰۰	۱۳۲	۲۷۸۶۸
۲۸	کله خنکستان و کوه پلفت	تپه کله خنکستان	دره گاو مرداب	کوه پلفت	قریه کلو خنکستان و شاه محمد	دشمن زیاری	=	۶۰۰۰۰	۲۵	۵۹۹۷۵
۲۹	گچ آب نارون	کوه سرخ و دره خروار	مراتع کوه خائیز	تپه گاد زدی با دوک	زمین زراعی آب نارون و لعکورون و دهکنه	فیلگاه	=	۸۰۰۰۰	۱۰	۷۹۹۹۰
۳۰	گچ روشن آباد و سرماهور	پل بوارقبر	مرتع آب نارون	آبریز مراتع دره لبافی روشن آباد	جاده دهدشت بهبهان	=	=	۲۵۴۰۰	۱۰۰	۲۵۳۰۰
۳۱	بجینی	رود سرا مرتع و جنگل	کول بجینی مرتع و جنگل	رودخانه سرآسیاب مرتع و جنگل	گچ بریکه دان و زراعت و مرتع و جنگل	سرآسیاب یوسفی	=	۵۰	ـ	۵۰
۳۲	قلعه نادر و کوه سربریده	قریه بابا احمد	قریه ده کلو	جاده روستائی کت ـ خوزستان	تنگ عسیدال	بهمئی	=	۲۰۰۰۰	۲۵۰	۱۹۷۵۰
۳۳	تپه ماهورگچی	اراضی دشت خرد و کوشک و کلاچوب	اراضی دره سور	مراتع قرنجانه و راه فرعی	جاده طولیان به دهدشت	کهگیلویه	دهدشت	۷۵۰	ـ	۷۵۰
۳۴	دارگنده و پوزه قرنجانه	اراضی دارگنده و پشت پر	اراضی قریه سمنان و دره سور	راه شوسه چرام به دهدشت	تپه های گچی و جوی آب	=	=	۹۱۳	۲	۹۱۱
۳۵	بردیان	قریه و اراضی مزروعی بردیان	اراضی دم مهد	دنباله مرتع بردیان	اراضی مزروعی و جاده چرام به دهدشت	=	=	۶۰۰	ـ	۶۰۰
۳۶	قبرکیامرث روشن آباد	قریه مشهور دره بیگی	امتداد اراضی و مراتع روشن آباد	اراضی و مراتع وبند روشن آباد	کوه دویر قبر علی محمد	دهدشت	=	۸۰	۲۵	۵۵
۳۷	شاهزاده عبداله	رخ کوه کمرانگشته	رکهکو و باغ خسرخانی	کوه کودک	کمر تنگ خوش	کهگیلویه	=	۹۶۰۰	۱/۵	۹۵۹۸/۵
۳۸	پوزه کرباسی	مسیر لوله گاز و زمینهای زراعی	اراضی قریه سریری و جاده دهدشت بهبهان	اراضی زراعی پوزه کرباسی و درملیک و رودخانه	اراضی چهارمسه علیا و سفلی	=	=	۱۲۰۰	۴	۱۱۹۶
۳۹	کلمک	جنگل و مراتع مله سفید و لیرابک	قاریابک جنگل و مرتع و اراضی زراعی	جنگل و مرتع چهل دختران و اراضی زراعی	کرآموز و جنگل و مرتع و اراضی زراعی	لوداب	=	۷۰۰	۱۰۰	۶۰۰
۴۰	کوه سیاه	آبریز رودخانه سرفاریاب و جاده	آبریز و اراضی قراء چلوگاه و شیخ حسینی	حدود اراضی ملگل	تنگ سرداب	کهگیلویه	=	۵۰۰۰۰	۲۰۰	۴۹۸۰۰
۴۱	مارگون	کرنم دار یعهزند بعگرخرمی	جاده مال رو پستی توت چشمه تیر	سلسله جبال چاه ها بزند بچشمه پرتوت برآفتاب	سلسله دره و مرتع نرپلنگ	دهدشت	=	۴۷۳۰۰	۷۰۰	۴۶۶۰۰
۴۲	سرفاریاب	کوه نور	رودخانه سرفاریاب و راه دهدشت	اراضی سرفاریاب و راه لوداب	اراضی تنگ ماندان و دره کنگر	=	=	۱۵۰۰۰	۱۴۰۰	۱۳۶۰۰
۴۳	زیرگچ پاتاوه	رودخانه مارون و قلعه گلسرخدون	رشته کوههای پرباریزه	گچ قد معلی و محمد تقی	ورکوه و دز	=	=	۱۵۶۰۰	۱۰۰	۱۵۵۰۰
۴۴	ورد یکشبه	جنگل و مرتع شنبه	رودخانه عزیزی	جنگل و مراتع آسونه	سامان زمینهای زراعی و پوزه کمر اشکفت پوزه	لوداب	=	۱۸۰۰	۲	۱۷۹۸
۴۵	باب ذهلیک	زمینهای زراعی دره مو قریه آب گرمک	کوه نور	مله گاوی و تنگه بو و میری	قبه گراب زهلیک و اراضی زراعی	=	=	۷۰۰	۷۰	۶۳۰
۴۶	سرد آب	متصل به ده ورک و دعوتی	مراتع لی مرادی	سامان نارستان و چشمه توت	ماه مشه و کوه نارک	باشت	=	۱۰۰۰۰	۱/۵	۹۹۹۸/۵
۴۷	سواره	امتداد تاومشهد و کومگرند	امتداد درمگرد نخیه و بدره فراخ	آبریز کوه کاسبوز و گودرو تاوه مشهدی	تل و تپه های گذار شهری و جاده چرام باشت	دوگنبدان	=	۴۲۰۰	۹۳	۴۱۰۷
۴۸	قریه چنارستان	رودخانه گچ کچل و حد بین لمسیسه و رودخانه بشار	چشمه دوزنی	چشمه چنارستان و کوه چنارستان	قلمپیر تنگ و دلی بجک	یاسوج	یاسوج	۳۲۰۰	۱۰۰۰	۲۲۰۰
۴۹	ده شیخ (طسوج)	امتداد سکوهها و آبریز حدود مراتع سادات و کوه ساورز	امتداد تنگ کوران و حدود سرآستانه	امتداد تل و تپه های کوه ساورز	امتداد کوه چاشخار و چلکره به	دوگنبدان	دهدشت	۴۳۲۰	۳۴۲	۳۹۷۸
۵۰	چاشخار و بوکشکی	کوشکی و چاشخار بزند بمآبریز مراتع دامور	کوه شکم گرد نه تل چگاه	چلک رصد مو چنده دره بزند بروح مروارید	بهچل کربیز و پوزه چال جاشیری	=	=	۸۱۰۰	ـ	۸۱۰۰
۵۱	بناری علیا و سفلی	حدود مراتع لیر شهرو و کوه خنک خسروی	گرد نه خهمند و کنار دره چشمه سرافی	آبریز کوههای علیر شهرو و کوه کمر و کمر چهار راه	آبریز تکاب و زیر بند لک و جاده چرام به دوگنبدان	=	=	۱۴۴۰۰	۵۲۶	۱۳۸۷۴
۵۲	آب بهاره	مرتع شجر چهکار	آبریز مراتع شجر تلخه زار	مراتع شجر دل خوشکن	تنگ بن	لنده	=	۲۰۰۰۰	۲۵	۱۹۹۷۵
۵۳	صالحان	رودخانه کبگیان	کوه شجر گرسیک صالحان	تل بونمود ره گری	دره اشکفت	حومه	یاسوج	۱۷۰۰	۵۵۰	۱۱۵۰
۵۴	دشت سروک	سرآبجد و لی اکبرآباد و رودخانه بشار	آبریز خرکلان و دره قزی	گرد نه خرکلان گرد نه ملاکوه و گچ قلات و رودخانه بشار	قریه نجب آباد و جدول نجف آباد	=	=	۳۴۰۰	۱۵۵۰	۱۸۵۰
۵۵	کنجگان	توهما روامتداد آن تا چاه سلاطماسر و کوه ملاشوره	تنگ شیرکش بزند بمتلاقی سه تنگان	پوزه گنجگان و جاده ماصلی و رودخانه بشار	کوه ملاشوره	=	=	۱۸۰۰۰	۱۴۰	۱۷۸۶۰
۵۶	آرند	چل گزمینو تا بزند بکوه سیاه بمآبشار چره	ادامه کوه کمر لک و کمر بناری و کوه شهند	به دلی آببرم و تل گاموچنار زرد	قلات بزند بکل ملاباغری و میرگان	دوگنبدان	دهدشت	۱۰۸۰۰	۳۳۳	۱۰۴۶۷
۵۷	میان تنگان	سر تنگ تلخ آب و رخ کوه شیخ	مرتع لج گینه دان و الف لوله گاز	کرنیو و رخ کوه کبگیان	کوه میان رود از اول رودخانه بزند برخ کوه	لوداب	=	۱۸۰۰۰	۲۰۰	۱۷۸۰۰
۵۸	گوشه شاهزاده قاسم	آبریز سر تپه بزرگ بزند به جاده ماشین رو گنجه گهنه	حد بین زمینهای مزروعی مزد کوگوشه تا گردنه کوتاه	محدود به درمچنار مارون	محدود به تل خوابیده	حومه	یاسوج	۳۸۰۰	۲۰۰	۳۶۰۰
۵۹	تنگ هیکون	بکوه پات تا بزند بگرد نه نگلو	بچها ماحمد احمد برد دوگر نگسبو	گرد سیاه بمله دنگ سبو ملگل	جاده تل سرخ و نرد وریزگون	دوگنبدان	دهدشت	۱۲۴۰۰	۳۷۰	۱۲۰۳۰
۶۰	پراشکفت	جنگل باجولی و کوه منتنگون	جنگل تنگ قاعد غامن	کوه مرشک و مراتع مشجر نساری پراشکفت	جنگل چال تات	حومه	یاسوج	۱۶۸۰	۱۸۰	۱۵۰۰
۶۱	گرد دشتبن	نرد ارباب	اشکفت دود روزخانه و نرلیرندی	دره نرلیرند و بستبستن چات	نرد ارباب و رودخانه چاروسا و کوه سمیر	دشمن زیاری	دهدشت	۲۴۰۰	۲۵۰	۲۱۵۰
۶۲	کوه گل	کوه سیاه و کوه نمک	کوه قلم	کوه چاه چویلی	ریز فراخ	سی سخت	یاسوج	۲۳۰۰	ـ	۲۳۰۰
۶۳	گاودونه	حد ارتفاعات خطیر سوخته و کل سفید	حد آب ریز ارتفاعات ماشدون	حد ارتفاعات چال کلاغ	حد مستقیم از ریز شاهی تا برسد آبریز شاهی	=	=	۲۱۰۰	۲۰	۲۰۸۰
۶۴	دلی بجک	جنگل و مرتع رخ چاتها	کوه سر برکش جوکال و جنگل دهارچ علیا	قریه دلی رچ علیا	راه مال رو و مله جنگل دلی بجک سربرکش کال اسپید	لوداب	دهدشت	۱۰۰۰	ـ	۱۰۰۰
۶۵	دشتمور	رودخانه خیرآباد و دماغه و لکود نها لعکوه آرو	برآفتاب کوه سرخ کوچک بزند بچهار مل شمس غرب	خط الراس از کوه پهن بخط الراس کوه دیلی	طلایه و دامنه جنوبی کوه سرخ بزرگ	دوگنبدان	=	۶۰۰۰۰	۱۵۸۰	۵۸۴۲۰

را باستثنای مستثنیات قانونی مندرج در فوق منطبق با ماده اول قانون ملی شدن جنگلها و مراتع دانسته ملی و متعلق بدولت اعلام مینماید اشخاص ذینفع میتوانند از تاریخ انتشار این آگهی ظرف مدت یکماه اعتراضات خود را با ذکر دلیل و مستندات و فتوکپی مدارک بدفتر سرجنگلداری و یا جنگلداریهای دوگنبدان و دهدشت با اخذ رسید تسلیم تا در کمیسیون مقرر در ماده ۵۶ مورد رسیدگی قرار گیرد و باعتراضاتیکه بعد از موعد قانونی برسد ترتیب اثر داده نخواهد شد و نظریه فوق قطعی میباشد ٪ ر

مسعود محمودی آذر

سرجنگلدار مستقل کهگیلویه و بویراحمد

گزارش

گود «باغچالی» برای همیشه از نقشه تهران محو میشود

شهرداری از «باغ چالی» یک پارک باشکوه میسازد

شهرداری ۳۲ میلیون تومان برای خرید زمین های «باغ چالی» به ساکنان آن می‌پردازد ..

دولت‌چندی پیش به گروهی ازساکنان«باغ‌چالی» که خانه‌هاشان فروریخته و بصورت مخروبه درآمده‌بود پول داد تادر نقاط دیگر تهران‌برای خود خانه بسازند یا اجاره کنند ، اما آنهاپولها را گرفتند ودوباره به‌گود برگشتند و درهمـان خانه‌های نیمه ویران سکنی گزیدند !

گودقدیمی‌و مخروبه «باغ چالی» بزودی جای‌خود رابه یك پارك بزرك و باشکوه خواهد داد .درهم کوبیدن‌این محله قدیمی‌تهران وتبدیل‌آن‌به‌پارك. براساس تصمیم تازه شهرداری صورت‌میگیرد: شهرداری بابرنامه تازه‌خود میخواهد گود های تهران را یکی پس از دیگری به‌پارك وتاسیسات عمومی‌مبدل‌کندوجز این ،دراین محلات موسسات آموزشی وورزشی و فضای‌سبز وبهداشتی‌بنیان نهد .

تصمیم‌شهردار تهران دوشنبه‌گذشته به انجمن شهرتسلیم شد.دکتر نیك‌پی ،درآن جلسه‌انجمن اعلام‌کردکه‌شهرداری ،اراضی واملاك‌گودباغ‌چالی رابرای‌تبدیل آن‌به پارك‌شهرزیباخریداری‌میکند.

باغ چالی از قدیمی‌ترین محلات تهران است ، اما این محله نیز بمانند محلات دیگر پایتخت در شهرداری شناسنامه‌ای ندارد . فقدان شناسنامه باعث میشود که سیمای واقعی‌محلات‌قدیمی‌پایتخت که زمانی ارج ومقام خاصی داشتند ، درزیر غبار زمـان ، ناشناس و نامشخص بماند اما آنچه مسلم است ، باغ چالی از محلات بسیار قدیمی تهران‌بشمار میرود که حداقل صد سال از ایجاد آن میگذرد .

معمرین و پیرمردان باغ‌چالـی میگویند :

این محله دریکصد سال پیش‌بر روی خندق های سراسری دور تهران بوجود آمدو ایجادآن‌با ایجاد میدان سید اسماعیل و آب‌انبار وچاله‌میدان همزمان‌بوده است ، گواینکه بروایت دیگری ، ایجاد آب انبار ومیدان سید اسماعیل را بزمان آغا محمدخان قاجارهم نسبت میدهند .

دریائی از آب

آغا محمدخان‌قاجار ، پس‌ازفتح تهران ، برای دفاع از این شهر دراطراف آن خندق های‌بزرگی ایجاد کرد. این خندقها دربشت خیابانهای شاهرضا ، شوش ، شهباز و سی‌متری نظامی و لشگر قرار داشت که بعدها در زمان «کریم‌اقا بوذرجمهری » شهردار آنزمان تهران ، این خیابانها بـه گذرگاههای ابرومندی مبدل شده است .

براساس یک نقشه قدیمی‌از تهران ـ که دردفترکارشهردار پایتخت نصب شده است ـ تهران درانزمان چهار محلـه داشت که عبارت بود از : چاله‌میدان سنگلج،عودلاجان وبازار ، آنطور که از گفته های پیرمردان و کسبه قدیمـی گذرهای اسماعیل بزازولوطی صالح بر می‌آید باغ چالی پس از توسعه نسبی تهران بوجود آمده و بدنبال آغاز مهاجرت مردم از شهرستانهـا به پایتخت و نزدیکی ایـــن محل به میدان اعدام و بازار درآنجا خانه‌سازی شده است. باغ‌چالی هم‌اکنون ازشمـال محدود است‌به‌کوچه جعفری‌ـ جـدفـاصل کـوچـه پشت آزمایشگاه‌وکوچه‌بهشت‌ـ از جنوب به خیابان مختاری، از شرق به کوچه بهشت واز غرب به خیابان خانی‌آباد.

مساحت باغ‌چالی ٦٤ هزارمتر مربع است و نزدیک به پنج‌هزار نفر درآنجا سکونت دارند ، اما جمعیت متحرک آن ازپنجاه‌هزار نفر متجاوز‌ است .

درزیرزمین های باغ چالی ، وجود قشرهای غیرقابل نفوذمانع از حرکت آبهای نافذ در جهت شمالی و جنوبی است و بهمین جهت ، این محله همراه چند منطقه دیگر ، برروی دریایی از آب قرار دارد . فشار این آبهابه اندازه‌ای است کـه سطـح آبهـای زیـر زمینـی دراین منطقه بالا آمده و به‌سطح زمین نزدیک شده است.ازاین‌رو دولت و شهرداری بموقع برای تخلیه قسمتی از خانه های این گود که در معرض انهدام قرار داشت اقدام کردند .

شهرداری و سازمان آب برای تخلیه ابهای زیرزمینی باغچالی و محلات جنوبی تهران،چاههای عمیق متعددی حفر کردند کـه بوسیله تلمبه های قوی ، آب را از زیر اراضی این مناطق بـه بیرون می‌آورد و به نهر فیروز میریزد که ازانجا به دشتهای جنوبی تهران جریان می‌یابد.

اجازه دادستان

در زمستان گـذشته بـرای نخستین‌باردرتاریخ معاصر تهران، سطح آبهای زیرزمینی در بـاغ‌ـ چالی ، به سطح زمین رسید و بعلت خارج شدن آب از چاهها و نفوذ آن به پی‌خانه‌ها ، تعدادی‌از خانه‌ها فروریخت از آنزمان دولت وشهرداری‌برای‌تغییر مکان مردم واسکان آنهادر مناطق‌امن اقدام کردند بدنبال این‌اقدامات، مردم باغ‌چالی ابتدا به محل نمایشگاه آسیائی و بعد به‌مرکز امداد شیروخورشید سرخ ـ در خانی‌آباد ـ نقل مکان کردند . پس از انهدام چندین خانه درباغ چالی ، دولت به جمعی ازساکنان آن‌که آواره شده بودند کمک نقدی‌کردتابتوانند درنقاط مختلف تهران خانه بسازند یا حتـی اجاره‌نشین شوند اما آنهـا پولها را گرفتند و بجای ساختن خانه یا اجاره‌کردن آن درنقاط دیگر دوباره بمحل قدیمی خود در گود باغچالی باز گشتند !

شهرداری براساس مقررات و قوانین موجود ، وظیفه دارد برای جان مردم ، اماکن خطرناک ومشرف به انهـدام را تخلیه و تخریب کند، اما چون در باغ‌چالی هزاران‌نفر زندگی میکنند ، دادستان‌اجازه این کار را نمیدهد.از این‌رو، شهرداری تصمیم به خریداین گود قدیمی و خطرناک گرفت تا باین ترتیب ، خطربزرگـی راکه جان انبوه زیادی از ساکنان این محله‌قدیمی‌پایتخت را تهدید میکند از میان‌بردارد.

براساس این تصمیم سازمان بهسازی جنوب تهران که‌مامور اجرای این طرح شده است ، ساکنان باغ‌چالی و گروهی دیگر از ساکنان قبلی این منطقه راکه در مرکز امداد خانی‌آباد سکنی داده‌شده‌اند ، بشرق تهران و دولت‌آباد منتقل خواهدکرد.

باین ترتیب پس از تخلیه‌باغ‌چالی این گود خطرناک بصورت پارک وسیع و باشکوهی که در ضمن دارای مدرسه و تاسیسات عمومی گواهد بوددرمی‌آیدوگودباغ‌چالی برای همیشه از نقشه‌شهر تهران محو میشود .

شهرداری برای اجرای ایـن تصمیم ، اعلام کرد که‌قیمت‌گذاری اراضی واملاک باغ‌چالی بوسیله هیئت سه نفری انجام و بهای خانه‌ها واملاک برابر نرخ روز پرداخت خواهد شد واگر ایـن افراد به خانه های دولتی‌انتقال داده شوند قیمت این خانه‌ها از مجموع قیمت اراضی واملاک‌آنها کسر خواهد شد .

پارک زیبا در گود

قیمت هرمتر از اراضی باغ‌چالی درمرز بازار ومیدان‌اعدام‌بادرنظر گرفتن قیمت روز وبهای رسمی منطقه‌ای ، حداقل دوهزار و حداکثر پنجهزار ریال ارزیابی خواهد شدوباین ترتیب،شهرداری برای خرید اراضی این منطقه حداقل ۱۳ و حداکثر ۳۲ میلیون تومان باید به ساکنان این گود پرداخت کند.

پرداخت این رقم،برای‌شهرداری آغاز کار خواهد بود ، زیـرا عملیات تسطیح‌گود وتبدیل آن‌به یک پارک عظیم وزیبا محتاج‌دهها میلیون تومان هزینه است . اگر شهرداری در این کار ـ بمانند

تبدیل نقاط دیگری در جنوب تهران به پارک‌های‌بزرگ‌ومجهز‌ـ موفق شود ، گود قدیمی ومخروبه تهران بصورت یکی از زیباترین وبهترین مناطق تفریحی پایتخت درخواهد آمد .

خطر در گود مخروبه‌ـ گود «باغچالی» بعلت نفوذآبهای زیرزمینی به سطح زمین ، بصورت مخروبه‌یی درآمده و زندگی درخانه های آن خطرناک شده است از همین‌رو ، شهرداری تصمیم گرفت زمین‌ها وخانه های این گود را بخرد و آنها رادرهم بکوبد وبرروی‌آن پارک زیبا مجهزی بسازد باجرای این تصمیم ، گود ومخروبـه باغچالی ، بصورت یکی اززیباترین مناطق تفریحی پایتخت درمی‌آید...

ارمغان

نامه دانشمندان و سخن سنجان

شماره اردیبهشت‌ماه منتشرگردید. نویسندگان‌وگویندگان :حمزاوی، جمال‌زاده ، دکتر یگانه ، ادیب طوسی ،وحیددستگردی ،اورنگ رفیع،جناب زاده ، نجاتی،سهیلی، ترقی ، صهبا یغمائی ، شهیر بهروزی ، آزادی ، روحی ، گلچین ، رامین ،بانوفتحی ، مدرسی .

تجدید آگهی مناقصه شماره ۱۱

یکان‌هوائی بوشهر ۵۰ قلم اجناس مصرفی‌و تنظیف بیمارستان ازقبیل سرنك پلاستیکی ،باند، پیف‌پاف، بوگیر، سرنك شیشه‌ای وغیره‌مورد نیازخودرا ازطریق مناقصه‌خریداری می‌نماید که‌اقلام مورد مناقصه‌بایستی ازتاریخ انعقاد قرارداددر ظرف مدت‌یکسال به‌یکان هوائی‌بوشهر تحویل‌وهیچگونه پیش پرداختی داده‌نخواهدشد.

پیشنهاد دهندگان‌میتوانندبامراجعه بیکان هوائی‌دربوشهر و دریافت‌برك شرایطو مشخصات پیشنهادات خودرابر طبق‌مفاد مندرج دربرك شرایط تنظیم‌نموده وتاساعت ۹صبح روز۱۰ر۲ر۵٤ بیکان‌هوائی‌بوشهر تسلیم‌ورسید دریافت‌دارند پیشنهادات‌واصله در ساعت۱۰ صبح‌روز ۱۰ر۲ر۵٤ درحضور کمیسیون مناقصه بازوقرائت‌خواهدشد. حضور پیشنهاد دهندگان یانماینده آنـها درکمیسیون آزادخواهد بود.

نیروی هوائی شاهنشاهی

آ ـ ۵۸۰

آگهی استخدام رسمی

دانشگاه‌تهران‌طبق‌مفادقانون‌استخدام کشوری عده‌ای را از طریق امتحان و مسابقه بشرح زیر در تهران استخدام‌میکند :

ردیف	عنوان شغل	شرایط احراز	تعداد موردنیاز	گروه قطعی
۱	کتابدار ۵	دارا بودن دانشنامه لیسانس یا فوق لیسانس کتابداری	۱ نفر	۷
۲	مسئول امور عمومی چهار	دارا بودن دانشنامه لیسانس و دو سال سابقه خدمت اداری	۱ نفر	۷
۳	کارشناس آمار موضوعی ۱	دارابودن دانشنامه لیسانس در رشته آمار و ریاضی وطی دوره آموزشی آمار و موفقیت‌درآن.	۲ نفر	۷
٤	کارشناس امور اداری ۱	دارا بودن دانشنامه لیسانس و یا فوق‌لیسانس مرجحا در یکی از رشته های تحصیلی‌علوم‌اداری مدیریت بازرگانی ـ حقوق (سیاسی، اقتصادی، قضائی) وعلوم اجتماعی وطی دوره آموزشی و موفقیت در آن و یا دارا بودن دانشنامه لیسانس ویا درجات تحصیلی بالاتر در سایر رشته های تحصیلی و طی دوره آموزشی مربوط و موفقیت در آن	۱ نفر	۷
۵	تحلیلگر سیستم یك	دارابودن دانشنامه فوق لیسانس دریکی‌ازرشته های علوم ، و یایکی از رشته های مربوط بـه خدمات ماشینی وتجربه کافی در برنامه‌نویسی وطی دوره کارآموزی در زمینه طراحی سیستم.	۲ نفر	۷
٦	برنامه نویس ٤	دارا بودن دانشنامه لیسانس مرجحا در یکی از رشته های علوم و طی دوره آموزشی وکارآموزی مربوط و موفقیت در آن و آشنائی بیك زبـان خارجی موردنیاز .	۲ نفر	۷
۷	کارشناس ژئوفیزیك ۱	دارابودن دانشنامه لیسانس در یکی از رشته های فیزیك ، ریاضی ، زمین‌شناسی الکترونیك، شیمی ، زیست شناسی ، هواشناسی نـقشه برداری ، جغرافیا.	۱ نفر	۷
۸	پرستار ۳	دار ابودن دانشنامه لیسانس یا معادل لیسانس پرستاری	۲ نفر	۷
۹	کارشناس امور داروئی ۱	دارا بودن دانشنامه لیسانس‌دررشته‌داروسازی	۱ نفر	۷
۱۰	تکنیسین آزمایشگاه ۱	دارا بودن فوق دیپلم آزمایشگاه	۱ نفر	۵
۱۱	کمك تکنیسین اموردارو‌ئی۲	دارا بودن مدرك دیپلم کامل متوسطه و طی‌دوره حداقل سه ماهه آموزشی	۱ نفر	٤
۱۲	تکنیسین آزمایشگاه‌فیزیك وشیمی و مکانیك خاك ۱	دارا بودن مدرك دیپلم کامل متوسطه در رشته طبیعی یا ریاضی یاکشاورزی	۱ نفر	٤
۱۳	تکنیسین فنی وسائل‌سمعی وبصری ۱	دارا بودن مدرك دیپلم کامل متوسطه در رشته طبیعی و یا ریاضی باطی دوره آموزشی لازم	۲ نفر	٤
۱٤	کارپرداز ۲	دارا بودن مدرك دیپلم متوسطـه و طـی دوره کارآموزی در زمینه مربوط	۱ نفر	٤
۱۵	اپراتورماشین‌های‌شمارشگر ۱	دارا بودن مدرك دیپلم کامل متوسطه و آشنائی بزبان انگلیسی و گذرانیدن تست هـوش بـا موفقیت و طی دوره کارآموزی مربوط	۲ نفر	٤
۱٦	منگنه‌زن ۱	دارابودن مدرك دیپلم کامل متوسطه و طی دوره آموزشی مربوط	۱ نفر	٤
۱۷	متصدی امور دفتری ۲	دارا بودن مدرك دیپلم کامل متوسطه و طی‌دوره کارآموزی در زمینه مربوط	۱ نفر	٤
۱۸	حسابدار ۱	دارا بودن مدرك دیپلم کامل متوسطه و طی‌دوره حسابداری مقدماتی و موفقیت در آن	۲ نفر	٤
۱۹	کمك کارشناس خدمـات آموزشی ۱	دارا بودن دیپلم کامل متوسطه و طی دوره کارآموزی لازم	۱ نفر	٤
۲۰	کتابدار ۲	دارا بودن مدرك پایان تحصیلات کامل متوسطه و طی دوره کارآموزی در زمینه مربوط	۱ نفر	٤
۲۱	مربی آموزش فنی وحرفه‌ای ۲	گواهی‌نامه پایان تحصیلات دوره کامل متوسطه دریکی از رشته های فنی و حرفه‌ای مربوط	۱ نفر	٤
۲۲	کمك تکنیسین اموردارو‌ئی۱	دارا بودن مدرك پایان تحصیلات . سیکل اول متوسطه با طی دوره حداقل سه ماهه آموزشی	۱ نفر	۳
۲۳	راننده وسائط نقلیه تندرو۱	دارا بودن مدرك تحصیلات پایان دوره ابتدائی‌و داشتن گواهی‌نامه رانندگی پایه دو همگانی	۱۱ نفر	۲
۲٤	پیشخدمت ۱	دارا بودن مدرك تحصیلات دوره ابتدائی	٤ نفر	۱

داوطلبان واجد شرایط‌می توانندبرك‌درخواست ذیل این آگهی را تکمیل و با دو قطعه عکس ٤ × ۳ و رسید بانکی مبنی بر پرداخت مبلغ ٤۰۰ ریال برای داوطلبان ردیف یك الی ده و ۳۵۰ ریال برای داوطلبان ردیف ۱۱ الی ۲۲و ۱۵۰ ریال برای داوطلبان‌ردیف۲۳ و۲٤ دریکی از شعب بانك ملی ایران بحساب ۹۸۰ خزانه حداکثر تا ده روز پس از انتشار این آگهی با پست سفارشی به نشانی : تهران ـ دانشگاه تهران سازمان مرکزی ـ امور کارگزینی ارسال دارند بـه مدارکی که فاقد رسید بانکی باشدو یا بعد از این مهلت به پست تحویل‌داده‌شود ترتیب‌اثرداده‌نخواهد شد .

(وجه مذکور بهیچوجه مسترد نمی‌شود)

پروانه ورود بجلسه امتحان و مسابقه درتاریخ ۳ر۳ر۱۳۵٤ در محل فوق بین داوطلبان توزیع خواهد شد .

تاریخ و محل امتحان و مسابقه در پروانه مذکور درج شده است .

دانشگاه تهران

برك درخواست شغل از دانشگاه‌تهران

نام ... نام خانوادگی ... نام پدر ... شماره شناسنامه

محل صدور ... تاریخ تولد ... وضع خدمت وظیفه

مدرك و رشته تحصیلی ... شغل مورد نظر (فقط یك شغل)

نشانی کامل : شهر ... خیابان ... کوچه ... شماره منزل

شماره تلفن : ... محل امضاء داوطلب

م الف ۹۹۶۹

اطلاعیه

اتحادیه ناشران و کتابفروشان پایتخت

به پیروی از منویات خردمندانه شاهنشاه آریامهر چون عموم همکاران علاقمند به‌همبستگی بحزب رستاخیز ملی ایران و داوطلب نام در این حزب میباشند لذا باطلاع عموم میرساند که دفتر ثبت‌نام دردفتر دبیرخانه تاآخروقت روز۱۵ر۲ر۵٤ همه‌روزه در ساعات‌اداری برای نام‌نویسی آماده است .

جواد اقبال

رئیس‌اتحادیه ناشران و کتابفروشان

آ ـ ۱۳۰۳۹

شرکت ملی نفت ایران

شرکت‌ملی‌نفت‌ایران

آگهی مزایده اراضی مازادواقع در مجاورت دریاچه ابوالحسن آبادان

شرکت ملی نفت ایران ۳ر۵۳۷٦ متر مربع از اراضی مازاد ملکی خود را واقع در مجاورت دریاچه ابوالحسن ابادان از طریق مزایده بصورت یکجا بفروش می رساند ـعلاقمندان میتوانند برای‌دریافت برك مشخصات وشرایط شرکت در مزایده از تاریخ دهم اردیبهشت ماه ـ ۱۳۵٤ روز های شنبه ـ دوشنبه وچهار شنبه از ساعت ۸ تا ۱۲ صبح بامـور حقوقی شرکت ملی نفت ایران واقع در خیابان سپهبد زاهدی ساختمان مرکزی شماره ۲ شرکت ملی نفت ایران ویاامور حقوقی عملیات غیر صنعتی آبادان و مناطق نفت‌خیز خوزستان د رآبـادان مراجعه نمایند . م‌الف ۱٦۳۲ **شرکت ملی نفت ایران**

دانشگاه‌آذرابادگان

آگهی‌تربیت‌پزشك‌بیهوشی‌دهنده

دانشکده پزشکی دانشگاه آذرآبادگان دراجرای طرح تربیت پزشک بیهوشی دهنده در سال جاری ۱۲ نفر از پزشکان شاغل در سازمان های درمانی کشور را به‌منظور تربیت بعنوان پزشک بیهوشی دهنده میپذیرد .

داوطلبان شرکت کننده در دوره مذکور پس از گذراندن شش ماه دوره تعلیمات عملی‌و نظری بطور تمام‌ـوقت در بخش های بیهوشی میتوانند ضمن انجام وظایف خاص خود در موسسات مربوط در صورت لزوم برای بیهوش‌کردن بیماران باجراحان همکاری نمایند توضیح اینکه مدت شش ماه کارآموزی این‌قبیل پزشکان‌در صورتیکه‌بخواهند دوره‌تخصصی بیهوشی را طی‌نمایند جزو دوره تخصصی آنـان محسوب خواهد شد و همچنین در صورتیکه پس از خاتمه دوره کارآموزی دوسال یابیشتر بانجام خدمات بیهوشی اشتغال ورزند شش ماه از دوره خدمت‌آنها نیز جزو سه سال دوره تخصصی منظور خواهد شد . داوطلبان حائز شرایط میتوانند ضمن کسب موافقت سازمان مربوط مبنی بر تعهد پرداخت حقوق درایام کارآموزی فرم درخواست زیر این آگهی را تکمیل و بانضمام موافقت سازمان مربوط حداکثر تابیست روز از تاریخ انتشار این آگهی با پست سفارشی بنشانی دانشکده پزشکی دانشگاه آذرآبادگان ارسال و تقاضای ثبت‌نام نمایند تاریخ انجام امتحان ورودی پس‌از خاتمه مدت ثبت‌نام کتبا به آدرس داوطلبان اعلام خواهد شد. توضیح اینکه دانشکده حقوق ویا دستمزدی به پذیرفته شدگان در ایام کار‌ـ آموزی پرداخت نخواهد کرد .

دانشکده پزشکی .دانشگاه آذرآبادگان

برگ درخواست ثبت‌نام در آگهی تربیت پزشك بیهوشی دهنده

نام خانوادگی ... نام ... نام پدر

شماره شناسنامه ... محل صدور ... تاریخ تولد

نام سازمان درمانی محل خدمت ... نشانی کامل : شهر

خیابان ... کوچه ... شماره منزل

شماره تلفن ... امضاء داوطلب

آگهی تاسیس شرکت سهامی خاص تکنوموتور

نظربه لایحه‌قانونی اصلاح‌قسمتی ازقانون‌تجارت مصوب۲٤ر۱۲ر۱۳٤۷ و ماده ۱۹۷ قانون تجارت‌وماده ۱٦ آئین‌نامه قانون مصوب ۱۳۱۱خلاصه ، اظهارنامه واساسنامه شرکت سهامی‌خاص تکنوموتور که‌در تاریخ ۲٤ر۱ر۱۳۵٤ تحت‌شماره ۲۱۳۲٦ دراین‌اداره ثبت‌و در تاریخ۲٤ر۱ر۵٤ از لحاظ امضاء ذیل‌ثبت تکمیل گردیده‌برای اطلاع عموم‌در روزنامه رسمی‌کشورو روزنامه کثیرالانتشار اطلاعات آگهی میگردد .

۱ـ نام‌و نوع‌شرکت: شرکت سهامی خاص‌تکنوموتور.

۲ـ موضوع‌شرکت: خریدوفروش ماشین‌آلات صنعتی‌و کشاورزی وفنی‌و کارگاه های تولیدی وساختمانی ونظائر آنهاو ابزارو ادوات‌مربوطه وواردات‌وصادرات‌وهر گونه‌عملیات‌بازرگانی‌مجازواخذ‌نمایندگی کارخانجات داخلی‌وخارجی ومعاملات مجاز مربوط بموضوع‌شرکت.

۳ـ مرکزاصلی شرکت: تهران خیابان سپه مقابل موزه ایران باستان طبقه فوقانی پلاك ٤۵۵.

٤ـ مدت شرکت: از تاریخ ۱۷ر۱ر۱۳۵٤ بمدت نامحدود.

۵ـ تابعیت شرکت :ایرانی.

٦ـ سرمایه شرکت: مبلغ ده میلیون ریال منقسم به یکصد سهم یکصد هزار ریالی بانام.

۷ـ میزان سرمایه‌پرداختی وشماره‌فیش بانك مربوطه‌و مبلغی که تعهدشده‌است: تمام‌بهای سهام بموجب گواهی شماره ۳۸ـ۱۸ر۱ر۵٤ بانك ملی ایران شعبه حافظ بحسابجاری۸۷٦٤ پرداخت شده است.

۸ـ موسسین شرکت: آقایان منصور تیموریان ، کاوس، نادیا «تیموریان» آقایان داریوش ، کورش، کیانوش «تیموریان»، محمود تیموری، فیروزه، پروانه، مژگان ، مرجان تیموری.

۹ـ اولین‌مدیران شرکت: آقایان محمود تیموری و منصور تیموریان وداریوش تیموریان بسمت اعضای هیئت‌مدیره شرکت برای مدت‌دو سال انتخاب شدند که‌آقای محمود تیموری رابسمت رئیس‌وآقای داریوش تیموریان بسمت نایب‌رئیس وآقای منصورتیموریان رابسمت مدیرعامل شرکت انتخاب نموده‌اند.

۱۰ـ اختیارات مدیرعامل: آقای منصور تیموریان مدیرعامل مجری مصوبات هیئت‌مدیره شرکت میباشد.

۱۱ـ روزنامه کثیرالانتشاری‌که برای دعوتها تعیین شده است : اطلاعات.

۱۲ـ دارندگان حق امضاء درشرکت: آقایان منصور تیموریان و محمود تیموری هریك‌به تنهائی بامهرشرکت حق امضاء دارند .

۱۳ـ اولین بازرسان اصلی‌وعلی‌البدل شرکت: آقای مهدی بامداد فرخ بازرس‌اصلی وبانو فریده سلیمی بازرس علی‌البدل برای مدت یکسال.

۱٤ـ انحلال شرکت: طبق‌ماده ۱۹۹ اصلاحی قانون تجارت. م‌الف ۱۷۳۲

رئیس اداره ثبت‌شرکتهاو مالکیت صنعتی

آ ـ ۱۳۰٦۵

تجدید آگهی‌مناقصه شماره ۱۲

یکان هوائی بوشهر ۱۲ قلم اجناس فنی پزشکی ازقبیل پیت‌شور اتوماتیک ـ دستگاه شیر اتوماتیک ـ دستگاه جرم گیری اتوماتیک و غیره مورد نیاز خود را از طریق مناقصه خریداری می نماید که اقلام مورد مناقصه بایستی از تاریخ انعقاد قرارداد در ظرف مدت یک سال به یکان هوائی‌بوشهر تحویل و هیچگونه پیش پرداختی داده نخواهد شد

پیشنهاد دهندگان میتوانند با مراجعه به یکان هوائی در بوشهر و دریافت برگ شرایط و مشخصات پیشنهادات خود را برطبق مفاد مندرج در برگ شرایط تنظیم نموده‌وتا ساعت ۹ صبح روز ۱۳ر۲ر۵٤ به یکان هوائی بوشهرتسلیم رسید دریافت دارند پیشنهادات واصله در ساعت ۱۰ صبح روز ۱۳ر۲ر۵٤ در حضور کمیسیون مناقصه باز و قرائت خواهد شد . حضور پیشنهاد دهندگان یا نماینده آنها در کمیسیون آزاد خواهد بود .

نیروی هوائی شاهنشاهی

ورود نبشی آهن و چند قلم منسوجات آزاد شد

واردات نبشی آهنی و فولادی، منسوجات پنبه‌ای مخمل‌وپلوش، پارچه های تهیه شده ازمحاوج مخلوط الیاف مصنوعی وچند قلم دیگر از کالاها آزاد شد:

بانک مرکزی ایران امروز به بانکهای کشور اعلام کرد : که برای ثبت سفارش ورود کالاهای زیر باتوجه بسایر مقررات تااطلاع بعدی احتیاج به کسب‌موافقت‌قبلی نیست :

● .سموم صنعتی سر فصل شماره ۳. فصل ۲۸ و سر فصل شماره ٤فصل۲۹مقررات عمومی صادرات وواردات باستثناء اسید سیانیدریک ـ املاح ارسنیک ـ برموموفرم ـ کلروفرم ـ کلمل ـ ترکیبات الی‌ارسنیک ـ سیانور های فلزی ـ جیومنیترات نقره‌ـ نیتروپرسیات‌ـ خمیرفسفر‌ـ فسفر سفید‌ـ فسفور کلسیم ـ فسفور روی واملای جیوه .

● مواد شیمیائی مشمول تعرفه ۲۹،۰۱ ب ۳ باستثناء بنزن ـ تولوئن وکسیلن .

● پارچه های تهیه از محلوج مخلوط الیاف مصنوعی یا ترکیبی و پشم که مقدار پشم، آن‌بین ۳۰تا۵۰درصد باشدمشمول سر فصل ۵۱و۵۶ .

● نخ‌الیاف نسجی ترکیبی و مصنوعی یکسره مشمول تعرفه ۵۱،۰۱ باستثناء نخهای استرج و تکسچرایزردیف ۵۱،۰۱ الف۲ـ اول ودوم .

● تکنخها ـ باریکه‌ها واشکال همانند مشمول تعرفه ۵۱،۰۲ .

● نی‌الیافنسجی‌ترکیبی‌ومصنوعی یکسره مشمول تعرفه ۵۱،۰۳ .

● نخ پرک (کابله) و نخ‌پنبه مخلوط ـ نخ پنبه ساده و خام و نخ تابیده بهر شکل شماره ۶۰ و کمتر سیستم متریک یا معادل ان از سیستم های دیگر مشمول‌تعرفه ۵۵،۰۵ .

● منسوجات پنبه‌ای گازبافت مشمول تعرفه ۵۵،۰۷ .

● منسوجات پنبه‌ای حوله‌بافت از نوع اسفنجی مشمول تعرفه ۵۵،۰۸ .

● نخ الیاف نسجی ترکیبی و مصنوعی‌غیر یکسره مشمول تعرفه های ۵۶،۰۵ و ۵۶،۰۶ .

● مخمل وپلوش مشمول تعرفه های ۵۸،۰٤ الف ۱ـ۵۸،۰٤ ب۱ دوم ۱۵۵۸،۰٤ و ۵۸،۰٤ هـ ۸ .

● نبشی آهنی وفولادی‌مشمول تعرفه ۷۳،۱۱ الف ۲ چهارم و ۷۳،۱۱ب۱ .

● لوله های آهنی یا فولادی بقطر ۶ اینچ و بیشتر مشمول تعرفه های ۷۳،۱۸ و ۷۳،۱۹ .

● کالای مشمول‌تعرفه۷۳،۲۲ج (سایر).

● دستگاههای غیر برقی برای پنت‌ویزوگرم‌کردن مشمول تعرفه ۷۴،۱۷ب .

اداره روابط عمومی

کشاورزی

هندوانه جیرفت به‌تهران رسید

هندوانه و خیار جیرفت بازار ترمبار تهران را، اشباع کرده است .باقلا نیز از هفت تپه و دزفول به‌بازار تهران صادر می‌شود. امسال گوجه فرنگی وبادمجان جیرفت برای تولید کنندگان سودآور بودو محصول آنها در تهران به‌بهای مناسبی فروخته شد .

فروشندگان میدان امروز اعلام کردند که گوجه فرنگی جنوب کمتر مورد مصرف ربگیری قرار می‌گیرد. بگفته مسئولان‌کارخانجات مواد غذائی تنها از گوجه فرنگی های تهران و دشت ورامین و شهریار میتوان بابازده بیشتر رب تهیه کرد و روی این اصل وبا توجهبه افزایش قیمت گوجه فرنگی، امسال کشاورزان سراسر دشت های ورامین و شهریار گوجه فرنگی کاشته‌اند .

امسال برای زود .رس ساختن محصول گوجه فرنگی عده‌ای از کشاورزان ازبهمن ماه درگرمخانه های نایلونی اقدام به کاشت بوته گوجه‌فرنگی کرده‌اند . این دسته از کشاورزان ورامین با بوجود آوردن شرایط اقلیمی جیرفت در زیر نایلون با تولیدکنندگان مناطق جنوبی ایران برقابت پرداخته‌اند .

قیمت گوجه فرنگی اکنون بطور متوسط کیلوئی چهل ریال است درماههای مرداد و شهریور و مهر قیمت گوجه کیلوئی پنج ریال میشود .

بورس نیویورک

نمودار میانگین بهای سهام دربورس نیویورک به طور کلی ۰٫۳۲ واحد ترقی کرد و به ۴۵٫۹۵ واحد رسید بهای‌سهام صنعتی ۰٫۴۶ واحد ترقی کرد وبه ۵۱٫۱۶ واحد رسید.

بهای سهام حمل و نقل ۰٫۲۹ واحد ترقی کرد و به ۳۲٫۳۷ واحد رسید.

بهای سهام کالاهای مصرفی ۰٫۱۱ واحد کاهش یافت و به ۲۹٫۷۸ واحد رسید .

بهای سهام مالی ۰٫۰۵ افزایش یافت و به ۴۸٫۱۰ واحد رسید .

★★★

نمودار میانگین بهای سهام سی‌موسسه‌وابسته به داوجونز به روی‌هم ۳٫۴۷ واحد ترقی کرد و به ۸۱۱٫۱۰ واحد رسید.

بهای سهام صنعتی این موسسه ۸٫۱۴ واحد بالارفت و به ۸۰۶٫۸۷ واحد رسید .

بهای سهام حمل و نقل این موسسه ۱٫۸۸ واحد بالارفت و به ۱۶۷٫۴۹ واحد رسید .

بهای سهام‌کالاهای مصرفی این موسسه ۰٫۱۶ واحدکاهش یافت و به ۷۵٫۱۹ واحد رسید .

بهای سهام مالی این‌موسسه ۲٫۱۴ واحد افزایش یافت و به ۲۴۷٫۳۴ واحد رسید.

بورس هنگ کنگ

بهای طلا در بورس هنگکنگ هراونس ۱٫۵۴ دلار کاسته شد و به هراونس ۱۶۴٫۷۵ دلار رسید . امادلار امریکا که تاروز شنبه به ۴٫۸۳۰ دلار هونگکونگی تسعیر می شد وضع محکمی پیداکرد و به ۴٫۸۹ دلار هونگکونگی تسعیر شد.

۵ کنفرانس ویک سمینار جهانی درباره پتروشیمی تشکیل میشود

همزمان با برگزاری نخستین نمایشگاه بین‌المللی انرژی و پتروشیمی ایران در تهران ازروز ۱۵ اردیبهشت ، پنجاه کنفرانس بین‌المللی و یک سمینار بزرگ بین‌المللی در زمینه انرژی و پتروشیمی‌در محل دائمی نمایشگاه ها تشکیل می‌شود .

این سمینار‌بانام «سمینار موقعیت استثنائی کارو تجارت در رشته نیرو و پتروشیمی» در روز ۱۶ اردیبهشت بوسیله وزیربازرگانی گشایش خواهد یافت‌و بمدت دو روز کلیه‌مسائل مربوط به‌بازرگانی وچگونگی سرمایه‌گذاری وتوسعه مبادلات و معاملات در این زمینه توسط کار شناسان و متخصصان عالیرتبه ایرانی‌ازوزارت‌بازرگانی، وزارت نیرو، وزارت صنایع و معادن، شرکت ملی گاز ایران ، شرکت ملی صنایع پتروشیمی ایران ، سازمان برنامه و بودجه کشور، بانک توسعه صنعتی و معدنی ایران، اتاق بازرگانی و صنایع‌و معادن، استادان برجسته دانشگاه های اروپا و چندین‌نفر از کارشناسان خارجی در این سمینار بزرگ مورد بحث‌و بررسی قرار خواهد گرفت .

همچنین در طول تشکیل این نمایشگاه بیش از ۵۰ کنفرانس توسط کشورهای شرکت کننده از جمله فرانسه و جمهوری فدرال آلمان در ۵ سالن محل دائمی نمایشگاه ها تشکیل میگردد .

در این کنفرانس ها آخرین اطلاعات فنی و علمی وتکنیکی در زمینه انرژی و پتروشیمی وکالا ها و خدمات عرضه شده در این نمایشگاه مورد بررسی ومطالعه قرار خواهد گرفت.

این سمینار و کنفرانس هاکه برای اولین بار در ایران تشکیل میگردد در نوع خود نمونه و منحصر بفرد است و باتوجه به اهمیت جهانی مسئله انرژی در جهان صنعتی امروز پیش‌بینی‌می‌شود با تشکیل این نمایشگاه ، سمینار و کنفرانسها ،امکانات بسیار وسیعی در تمام زمینه های انرژی و پتروشیمی و بویژه مبادلات بازرگانی در این زمینه ایجاد گردد .

نبض بازار

پشم، حبوبات، سیمان، آهن در بازار مشهد

وضع بازار پشم ، حبوبات ، سیمان و آهن در مشهد بشرح زیر است .

پشم

بازار پشم در مشهد طی هفته های اخیر رونق چندانی نداشت و علیهذا بافرارسیدن دومین ماه بهار ، رفته رفته ، بمقدار کم پشم نوع بهاره بهبازار عرضه میشود .

یک بازرگان معتبر پشم درمشهد گفت ، انتظار میرود از اواخر اردیبهشت ماه،«پشم» بازار گرم همه ساله خودرا درمشهد بدست آورد . دراین ماه معمولا پشم بهاره (بهترین نوع پشم) ببازار عرضه میشود و رکود ماههای قبل را جبران می‌کند مقدار عرضه پشم درحال حاضر توسط دامداران به‌بازار مشهد ، بطرز نسبی روزانه تا پنجامکیلو گرم میرسد ولی رفته رفته برمقدار آن افزوده خواهد شد.

حبوبات

طی چند هفته اخیر، بازار حبوبات سیرعادی داشتو یک تاجر حبوبات درمشهد گفت: بهای حبوبات ظرف هفته های اخیر یک در صد تنزل داشته و تنها برنج کیلوئی ۲ ریال ارزانتر شده است .

نرخ پاره‌ای از حبوبات در حال حاضر در مشهد به شرح زیر است .

نخود از کیلوئی ۱۳ ریال تا۲۰ ریال .

لوبیا چشم بلبلی کیلوئی ۳٤ ریال ـ عدس از کیلوئی ۲٤ ریال‌تا ۳۷ ریال ـ لوبیا قرمز کیلوئی ۲۵ ریال .

لپه تبریز کیلوئی ۳۳ ریال ـ لپه ولایتی کیلوئی ۲٤ ریال .

لپه افغانی کیلوئی ۲۵ ریال ـ ماش معمولی کیلوئی ۲۵ ریال .

لوبیا چیتی خمینی کیلوئی ۳۰ الی ۳۳ ریال .

لوبیا چیتی قزوین کیلوئی ۳۷ ریال .

سیمان

سیمان در بازار مشهد براحتی یافت میشود و تنها نگرانی ،دست اندرکاران ساختمان کمبود آجر است .

میزان مصرف روزانه سیمان در مشهد به پانصد تن بالغ میشود وهر کیسه سیمان در خرده فروشی ها۱۵۰ ریال عرضه میشود .

طبق‌پیش‌بینی مسئولان ، کارخانه جدید سیمان مشهد روزانه هزار تن سیمان‌تولید خواهد کرد . این کارخانه از اواسط خرداد ماه جاری شروع‌بکار میکند .

آهن

بازار آهن ، رونق خود را طی چند هفته اخیر در مشهد ، همچنان حفظ کرد و بدنبال اطلاعیه شرکت ملی‌ذوب آهن یکی از تجار آهن مشهد گفت : ذوب آهن اعلام داشت که تاتیرماه ٥٤ بنابه علتی از صدور آهن آلات خودداری خواهدکرد. بنابراین در شرایط فعلی ، تجار آهن در مشهد تااخذ نتیجه نهائی از تصمیم ذوب‌آهن ، از موجودی های قبلی خود در انبار ها استفاده میکنند .

(خبرنگار اطلاعات ـ مشهد)

واردات نفتی آمریکا کاهش یافت

ساموئل ناکاسیان‌کارشناس امور نفتی نیویورک گفت : «کاهش عمده واردات نفتی آمریکا در ماه مارس، خودبه خود اهمیت زیادی ندارد. اما اگر این کاهش دو یا سه‌ماه دیگر ادامه یابد، دارای‌اهمیت فوق‌العاده‌یی خواهد شد.

وزارت‌بازرگانی امریکااخیرا اعلام کرد که واردات نفتی آمریکا به سطحی کمتر از هنگام تحریم نفت بوسیله اعراب رسیده است. ناکاسیان که ۲۵ سال است بعنوان واسطه خرید و فروش‌شرکت های نفتی مستقل بین آمریکاو کشورهای نفت‌خیز خاورمیانه عمل می‌کند، گفت : « ما نمی توانیم از این کاهش چنین نتیجه بگیریم که حالا دیگر امریکا به نفت خارجی کمتر متکی است اما پیش‌بینی من این‌است که بهای نفت براثر مواجهه اعضای‌اوپک بارقابت فزاینده سایرکشورهای نفتخیز و نیزرقابت خود این اعضاء کاهش خواهد یافت .

او گفت که ظرفیت تولید نفت در شوروی و چین ، روزبه‌روز در افزایش است ، و کشورهای اوپک به تدریج با رقابت عمده‌تری از جانب سایر کشورهای نفتی مواجه شوند. ناکاسیان گفت : «بیش ازاین‌ها شرکت‌های مستقل نفتی مجبور بودند از شرکت های عمده نفتی نفت بخرند و هر بشکه ۲۵ تا ۳۰سنت‌بیشتر پول بپردازند اما حالا آن‌ها مستقیم به کشورهای نفتخیز میروند و از خود آن‌ها نفت می‌خرند.

او پیش‌بینی کردکه‌ونزوئلا برای ملی کردن نفت قدم‌های بلندی برداشته اما کشورهای دیگر چون ابوظبی ، هنوز در فکر برداشتن نخستین‌قدم هستند.

اقتصاد جهان

آخرین مظنه جهانی فلزات

بموجب آمار «فرست نشنل سیتی بانک نیویورک» که سود ۹۵۰ شرکت عمده امریکایی را محاسبه کرده، درآمد۲۶ شرکت فولاد وآهن طی سه‌ماهه سال ۱۹۷٤ نسبت به سه‌ماهه مشابه در سال پیش از آن ۵۹ درصدافزایش یافته‌است. برعکس، درآمد ۱۵ شرکت تهیه‌کننده‌فلزات دیگر در همین مدت ۳۷ درصد کاسته‌شده است .

شرکت نشنل استیل درآمد خالصش در این سه‌ماهه ۳٫۷ درصد افزونی یافته و به ۲۳٫۹ میلیون دلار بالغ شده است، درحالی که یک شرکت عمده مس درآمد خالصش ۷۳ درصد بالا رفته است.

اکنون بهای فلزات در بورس نیویورک بدین‌شرح است :

مس هر پاوند ۶۳ و دوازده‌صدم سنت .

روی هرپاوند ۳۸ و چهارده صدم سنت .

آلومینیوم هرپاوند ۳۹ سنت .

انتیموان هرپاوند ۱٫۹۹ سنت .

منیزیم هرپاوند ۸۲ سنت .

سنگ‌منگنز هرتن ۱۵٫۱ دلار .

نیکل هرپاوند ۲٫۰۱ دلار .

پلاتین هراونس ۱۶۵ دلار .

نرخ حداقل برای شکر

۲۲ کشور صادرکننده شکر در آمریکای لاتین و منطقه کارائیب ، طی کنفرانسی که در پورتوپالتا، درجمهوری دومینیکن برگزار کردند، به‌طور اصولی با یک حداقل نرخ ثابت فروش دربازار‌های جهانی موافقت کردند و قرار شدکه تصمیم نهایی در این مورد، در کنفرانس لندن که از ۱۵مه (۲۵ اردیبهشت) برگزار میشود، اتخاذ شود. این تصمیم به‌خاطر آن است که هیچ کشور صادرکننده شکر، مجبور نشود که خودرا از بهای تمام‌شده کمتر بفروشد. درحال‌حاضر نرخ شکر سلف‌خر نتی ۲۵۰ لیره است .

صادرات گوشت بازار مشترک

کمیسیون‌اجرائی بازار مشترک‌اروپا اعلام کرد که میزان واردات ۹ کشور عضو این بازار اجازه خواهد داد که این کشورها از اول ژوئن تا ۳۰سپتامبر (۱۱ خرداد تا ۸مهر) سال جاری۵۰،۰۰۰ تن گوشت گاو بکشورهای دیگر صادر کنند. آنها از ۱۵ مه تا ۳۰ سپتامبر (۲۵ اردیبهشت تا ۸ مهر) ۶۷٫۵۰۰ گوساله‌ـ بطور عمده از یوگسلاوی و اتریش و ایتالیا ـ وارد خواهند کرد . از آن‌جا که خود نیز تولیدی برابر ۲۵۰٫۰۰۰تن گوشت گاو خواهند داشت ۵۰٫۰۰۰ تن آن را به دیگر کشورها خاصه شوروی صادر می‌کنند .

ماشین‌آلات آمریکا در شوروی

«بروکس مک کورسیک» رئیس بانک بین‌المللی هاروستر اخیرا در مسکو یک ساعتی با الکسی‌کاسیگین نخست‌وزیر شوروی دربـاره مشارکت این شرکت آمریکایی در بازرگانی امریکا ـ شوروی صحبت کرد .

مک‌کورسیک در پایان این دیدار ، که در آخرین روز اقامتش در شوروی صورت گرفت گفت : شرکت‌ما طی سه‌سال گذشته تجهیزات کشاورزی آخرین مدلی به مبلغ ۲۰۰میلیون‌دلار بشوروی‌فروخته است که‌شامل تراکتور، بولدوزروکامیون است .

دلار ترقی کرد

نرخ دلار پس از انتشار خبر مربوط به مازاد بازرگانی خارجی امریکا ، ناگهان افزایش یافت و وقتی معلوم شد که این مازاد رقمی معادل ۱٫۴ میلیارد دلاراست (مقایسه کنید با ۰٫۹ میلیارددلار درفوریه) برابری آن با پول سویس به ۲٫۰۶۵ فرانک سویس و پاپول آلمان‌به ۲٫۳۸۴۵ مارک، وپاپول فرانسه به ۴٫۱۶۹۵فرانک رسید. و نرخ‌لیره استرلینگ در بازارلندن که برابر با ۲٫۲۰۲۳ دلار بود به۲٫۳۵۹۹ دلار بالغ شد.

سود هنگفت فولاد سازان

صنایع فولاد درسال ۱۹۷۴حدنصاب های تازه‌یی یافتند. تولید فولاد خام که در سال ۱۹۷۳ بالغ‌بر۱۵۰٫۷۹۹ میلیون‌تن بود، در سال ۱۹۷۴ به ۱۴۵٫۵۲۵میلیون تن کاهش یافت اما فروش خالص درآمد ناخالص آن ۳۳٫۴ درصد افزوده شدوبه ۲۷۸۰۰ میلیون دلار بالغ گردید. درآمد خالص صنایع فولادسازی هم از ۱٫۲۴۰ میلیون دلار در سال ۱۹۷۳ به ۱٫۴۴۰ میلیون در بالغ گردید.

Bankers Trust Company

is pleased to announce
the opening of
a Representative office in Iran
located at:
6, Karimkhan Zand Avenue
Tehran, Iran

Mr. Fouad M. Younes
Assistant Vice President
Telephone: 830416 Cable: BANTRUSREP Tehran

Bankers Trust Company

New York, London, Milan, Paris, Tokyo, Singapore, Nassau.
International Banking Subsidiaries in Chicago, Houston, Los Angeles and Miami.
Affiliated Institutions in Houston, Toronto, Brussels, London, Frankfurt, Rome, Zurich, Buenos Aires, Sydney, Hong Kong and Bangkok.
Representative Offices in Chicago, Los Angeles, San Francisco, Toronto, Birmingham, Manchester, Brussels, Copenhagen, Madrid, Rome, Mexico City, Bogotá, Buenos Aires, Caracas, Rio de Janeiro, São Paulo, Lagos, Beirut, Tehran, Hong Kong, Jakarta, Manila, Seoul, Sydney and Taipei.
Member Federal Deposit Insurance Corporation

NATIONAL IRANIAN STEEL INDUSTRIES COMPANY
ERECTION OF STEEL PLANT FACILITIES AT AHWAZ, IRAN

National Iranian Steel Industries Company intends to solicit tenders from qualified Iranian and international organizations to perform erection and installation of major steel plant facilities at Ahwaz, Iran, including:

a. A pellet plant (consisting of two units) having a designed capacity for the production of a total of 5 million tons of iron ore pellets per year.
b. A Midrex direct reduction plant (consisting of three units) having a designed capacity for the production of a total of 1.2 million tons of iron per year.
c. An HYL direct reduction plant (consisting of three units) having a designed capacity for the production of a total of 1 million tons of iron per year.
d. An ore receiving yard equipped with two tiplers, 2 stackers and 2 reclaimers.
e. An ore blending yard equipped with a stacker and 1 reclaimer.
f. A conveyor system from the ore yards to the pelletizing and direct reduction plants.

All of the above equipment including supporting structural steel and electrical and piping components will be furnished by others, together with manufacturers technical assistance for erection and start- up purposes.
Heavy erection equipment will also be furnished by others. It is anticipated that field work will commence approximately November 1, 1975 and that construction will be phased for final completion by March 31, 1978. Iranian participation will be required of international organizations or groups submitting tenders. Iranian personnel are to be utilized to the maximum extent practicable in the performance of the work.
Prequalification of tenderers will be required.
Prequalification information in additional detail is available and will be delivered to authorized representatives of interested organizations upon submittal of written request to National Iranian Steel Industries Co. Offices, 15 Kh. Jam, Tehran, Iran up to 8 May 1975. Inquiries are invited from interested construction organizations who may wish to perqualify to receive the tender documents.
National Iranian Steel Industries Co. is not responsible for any expenses or losses sustained by interested organizations in the course of prequalification process.

آگهی شرکت خدمات فنی آی‌تی‌تی (سهامی خاص) ثبت شده بشماره ۱۶۳۵۰

برابر صورتجلسات مجمع عمومی عادی سالیانه‌وهیئت مدیره شرکت خدمات فنی آی‌تی‌تی (سهامی خاص) مورخ ۱۸،۱۲،۱۳۵۳ تغییرات زیر در شرکت صورت گرفت :

۱ـ ترازنامه و حساب سود و زیان شرکت منتهی به پایان سال ۱۹۷۳ مورد تصویب واقع شد

۲ـ آقایان توماس دیوید ساندرلند ـ رکس‌بی.گری ـ ویلیام آلن مورهدوهانس پیتر برابرزباکلیه اختیارات مندرج در اساسنامه برای مدت دو سال به سمت اعضای هیئت‌مدیره شرکت انتخاب شدند که آقای رکس‌بی.گری‌رئیس هیئت‌مدیره‌ـ آقای توماس دیوید ساندرلند نایب رئیس هیئت مدیره وآقای ویلیام آلن مورهد مدیر عامل شرکت میباشند . مدیر عامل اداره وسرپرستی‌کلی‌امورشرکت رابعهده‌داشته‌وحدوداختیارات ایشان گاه‌بگاه از طرف هیئت مدیره تعیین خواهد شد

۳ـ کلیه اسناد و مدارک تعهد آور شرکت از قبیل چک ها ـ بروات‌ـ سفته ها ـ قرارداد ها و غیره باید به امضای متهٔ قدو نفر از آقایان رکس‌بی.گری‌ـ توماس‌دیوید ساندرلند ـ ویلیام آلن‌مورهدوهانس پیتربرایز برسد .

٤ـ آقایان ا.ایتکین‌وا . ساریخانی برای مدت یکسال بترتیب به عنوان بازرسان اصلی و علی‌البدل شرکت انتخاب شدند .

۵ـ کلیه آگهی های شرکت در روزنامه اطلاعات منتشر خواهد شد . م‌الف ۱۷۳٤

مدیر کل ثبت شرکت ها و مالکیت صنعتی

آگهی مناقصه شماره ۵٤٫۳٤

راه‌آهن دولتی ایران یکهزار وچهار صد گالن ضد یخ موردنیاز را برطبق شرایط و مشخصات مربوطه از طریق مناقصه تحویل‌تهران انبار مرکزی مشترک المصرف خریداری مینماید.

داوطلبان شرکت در مناقصه میتوانند در ساعت اداری جهت دریافت اسناد مناقصه باداره کل کاربردازی مراجعه فرمایند شرکت کنندگان در مناقصه باید مبلغ ٤۰۰۰۰ ریال بعنوان سپرده شرکت در مناقصه به‌حساب ۱۰۹۵ راه‌آهن نزد بانک مرکزی ایران پرداخت نموده و فیش آن یامعادل همان مبلغ ضمانت‌نامه بانکی صادر یکی از بانکهای مجاز ایران که لااقل یکماه اعتبار داشته باشد بضمیمه پیشنهاد خود تا ساعت ۹ صبح روز ۵٤٫۳٫۲ در صندوق پیشنهادها واقع در اداره کل کاربردازی بپاندازند ، پیشنهادهای واصله ساعت ده روز مزبور باز و قرائت خواهد شد. حضور پیشنهاد دهندگان یانمایندگان مجاز آنها در جلسه مناقصه آزاد است وراه‌آهن در ردو یاقبول هریک یاتمام پیشنهادها مادامیکه قرارداد مبادله نشده است جزا وکلا مختار میباشد به پیشنهاد فاقد سپرده و مشروط ومبهم و پیشنهادیکه بعد از موعد مقرر برسد ترتیب اثر داده نخواهد شد سپرده برنده اول ونفر دوم مناقصه نگهداری و در صورت استنکاف از انجام معامله بدون تشریفات بنفع راه‌آهن ضبط خواهد شد .

مالیات متعلقه وهرگونه عوارض دیگر بعهده برنده مناقصه میباشد.

راه‌آهن میتواند تاصدی بیست وپنج از میزان معامله کسر یااضافه نماید . ضمنا اسناد مناقصه در مقابل فیش بانکی بمبلغ ۲۰۰ ریال که بحساب ۱۰۳۹ راه‌آهن نزد بانک مرکزی ایران پرداخت شده تسلیم خواهد شد.

م‌الف ۱۵٤۳

راه‌آهن دولتی ایران

آ ـ ۱۲۵۸۳

آگهی انتخاب هیئت مدیره و بازرسان در شرکت ایران جمس سهامی خاص ثبت شده بشماره ۱۱۶۱۲

بموجب صورت جلسه مجمع‌عمومی عادی سالیانه مورخ ۲۶،۱۱،۵۳ آقایان اسماعیل حمیدی ناصری و خریستافوردانیلی ساهاکیانس و خانم مهری شکری شیرازی بسمت اعضاء هیئت مدیره برای مدت‌دو سال و آقای سیف اله همایونفر بسمت بازرس اصلی و آقای محمود میرطاهری بسمت بازرس علی‌البدل برای مدت یکسال انتخاب گردیدند وروزنامه اطلاعات جهت درج آگهی ها تعیین گردید وطبق صورت جلسه هیئت مدیره مورخ ۲۷،۱۱،۵۳ آقای اسماعیل حمیدی ناصری بسمت ریاست هیئت مدیره و آقای خریستافوردانیلی ساهاکیانس بسمت مدیر عامل و خانم مهری شکری شیرازی بسمت نایب رئیس تعیین شدند وامضاء کلیه اوراق و اسناد بهادار وقرارداد های تعهدآور با رئیس هیئت‌مدیره و مدیر عامل متفقا با مهر شرکت معتبر خواهد بود .

کفیل اداره ثبت شرکت ها و مالکیت صنعتی ،سجادی نائینی

م‌الف ۱۶۸۲

در یك اجتماع پرشکوه وعظیم در دانشسرای‌راهنمائی شمیران

آقای دکتر عنایت‌الله رضا در مورد انقلاب شاه و ملت ورستاخیز ملی برای‌دانشجویان سخنرانی مبسوطی نمودند و در خاتمه کلیه دانشجویان و مدرسین همبستگی خود را به حزب رستاخیز ملی اعلام داشتند .

آگهی

بمنظور توسعه سریع برنامه های تولید بذرو مرغوب وپرحاصل وزارت کشاورزی ومنابع طبیعی ایجاد موسسات کشاورزی دارای تخصص و تجربه درامر تولید وازدیادبذر گندم ـ جو ـ چغندر قند ـ آفتابگردان ـ ذرت ـ انواع علوفه سوژا و سایر انواع بذور مورد احتیاج برنامه های وسیع کشاورزی کشور که برمبنای اصول علمی‌طبق‌استاندارد های فنی‌که در اختیار آنها گذارده میشود تهیه نمایندتشویق می‌نماید وهر یک از موسسات یا شرکت‌های ذیصلاح که داوطلب اجرای این برنامه بشوند تا ۶۰ درصد سرمایه گذاری خود را میتوانند از وام دراز مدت استفاده نمایند. علاقمندان ممکن است برای کسب هرگونه اطلاع وتوضیح به موسسات اصلاح انواع بذور وابسته وزارت کشاورزی ومنابع طبیعی درکرج مراجعه نموده و پیشنهادات خود را باهمکاری کارشناسان تهیه و تسلیم نمایند.

وزیر کشاورزی ومنابع طبیعی

نمایش قرعه برای مرگ

آدمهای بی نقاب رویا روی مرگ

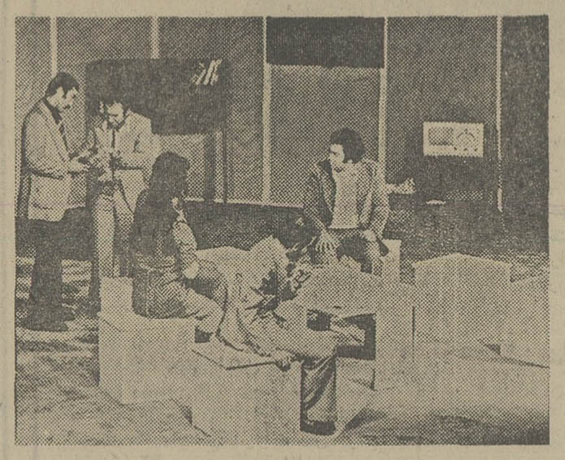

مزین پورشیرازی

گروه سینما تئاتر دانشگاه تهران و گروه تئاتر دانشکده علوم اداری «قرعه برای مرگ» را در تالارمولوی بروی صحنه آورده‌اند.

قرعه برای مرگ
اثرواهه کاچا
ترجمه قدسی کریم‌قوانلو
کارگردان: مهدی یوسفیان
بازیگران گروه سینما تئاتر «دانشگاه تهران» و گروه تئاتر دانشکده علوم اداری.
محل اجرا: تالار مولوی‌دانشگاه تهران.

نمایشنامه «قرعه برای مرگ» در تالار مولوی بروی صحنه‌آمده است، واهه‌کاچا نویسنده این نمایش اهل لبنان است‌و اکنون‌در فرانسه زندگی میکند.

دراین نمایشنامه او انسان را در برابر «موقعیت»ها قرار میدهد و در رفتار آنها، کنجکاوی می کند.

او میگوید: حضور انسان و عمل اوست که‌به جهان معنی می دهد. درنمایشنامه «قرعه برای مرگ» لحظه‌ای آدمها در فاصله مرگ‌و زندگی‌قرار میگیرندو کاچا دراین فاصله به تحلیل شخصیت آنها میپردازد.

آدمها درزندگی روزمره بنا به مصلحت، براندیشه ها و باورها وپندار های خود پرده‌ای‌میکشند. اما در لحظات‌خاصی ازاین‌زندگی، پرده از اندیشه های نهانی آنها برداشته میشود که ناگزیرذات خود را آشکار میکنند.

آدمها در رفتار هر روزی می توانند به هم دروغ بگویند، حتی خودشان را بفریبند. امابراثر پدید آمدن یك موقعیت که در نمایشنامه همان «جنك» است، آدمها از پوسته ظاهری خودبیرون میایند و خودشان میشوندبی‌دروغ و فریب‌ونقاب ازچهره‌شان می‌افتد.

داستان درخانه‌ای میگذرد، عده‌ای از دوستان برای صرف‌شام گرد هم آمده‌اند، بیرون خانه، شهر اشغال شده توسط نیروی دشمن ـ آلمان ـ خاموش است. ناگهان در خیابان حادثه‌ای روی میدهد چندنفر آلمانی کشته می شوند. ماموران اس اس میایند تادونفر از مهمانان را بجای کشته شدگان گروگان‌بگیرند. مهمانان باید گروگانها رابه قرعه ازمیان خود انتخاب کنند.

مهمانان که در پوسته‌ی تعارف وادب اجتماعی جانور خوئی خودرا پنهان کرده‌بودند دراین موقعیت زیر ذره‌بین قرار میگیرند.

هر آدم بوسیله آدم دیگر به صورت جانوری تصویر میشود.

دراینجا انسا ن‌در مرکزهستی قرار میگیردو سرنوشت او مورد توجه است، آیا این سرنوشت را ازپیش رقم‌زده‌اند؟ مساله جبر که‌در فرهنك غربی تحول پذیر است مطرح میشود.

تیماکوف در نقش آرشیتکت «مردی که سازنده است» میگوید:
«من به‌جبر واین قبیل چیز ها اعتقادی دارم و میتوانم بخواست خود همه چیز ها راتغییر دهم»
لحظه‌ای که لحظه مرك‌وابدیت است فرا میرسد، نور بر تك تك چهره ها می‌لغزد.

دراینجا هرکس به اندیشیدن واداشته میشود، همه در اعترافات خود، در لحظه‌ی مرك صادقند. هرکس خودرا آنگونه که هست نشان میدهد. سرانجام همه آزاد میشوند، زیراآزادبودن حق‌انتخاب هر انسانی است.

اجرای این نمایش را میتوان موفق‌نامید، بیشتر بخاطرصداقت بازیگرانش، که حرفه‌ای‌نیستند، و تنها بخاطر علاقه خودبه نمایش به‌اجرای این اثر روی آورده‌اند.

صرفنظر از ناهماهنگی هائی در اجرا، این اثربعنوان یك کار دانشجوئی، که صادقانه و پرتلاش ارائه شده، دیدنی است.

نمایشگاه تازه دالی

سالوادوردالی نقاش جنجالی، خود را برای برگزاری یک نمایشگاه جنجالی‌در پاریس، آماده میکند.

دراین نمایشگاه اومجموعه‌ای ازتصاویر ۳بعدی راارائه خواهد کرد. با این‌روش نمایش آثار که «استروسکوپی» نام دارد تصاویر مسطح، برجسته بنظر میرسد.

دالی باقراردادن دو تصویر که در دو آینه‌منعکس‌میشود ـ همچنانکه درتصویر پیداست ـ یک بازتاب‌خیال‌انگیز و سه‌بعدی بدست میدهد.

رسیتال آواز نسرین فرخ

«نسرین‌فرخ» خواننده‌سوپرانو امروز ـ هفتم اردیبهشت ماه ـ در یک رسیتال آواز در تالاررودکی شرکت می کند.

نسرین فرخ در این رسیتال‌که با همکاری«برژی‌سیبک» خواننده‌ی باس و «پاولین فونزانسکی» نوازنده پیانو اجرا میشودآثاری ازبرگولوزی، راول، دورژاک موتسارت و دو اثر از دوآهنگ ساز ایرانی هرمزفرهت وفریدون فرزانه را میخواند. نسرین‌فرخ که برای مدت کوتاهی به ایران آمده است تحصیلات خود را در زمینه‌ی موسیقی ـ خوانندگی‌و کارگردانی اپرا ـ در آکادمی «سانتاچی‌چیلیای» رم به پایان رسانیده است. وی پس ازپایان تحصیلات خود در چند برنامه ویژه در ایرای‌رم و چندین‌برنامه اپرا و رسیتال‌درشهر های‌مختلف اروپا و آمریکا شرکت نموده است و درحال حاضر نیز در آمریکا اقامت دارد

تلویزیون

برنامه اول — کانال ۷

۱۷ـ۰۰ اخبار
۱۷ـ۰۵ برنامه روستائیان
۱۷ـ۳۰ برنامه های آموزشی
۱۸ـ۰۰ نقالی
۱۸ـ۱۵ کارتون
۱۸ـ۴۵ توپولی موپولی
۱۹ـ۱۵ یکی‌بود یکی‌نبود
۱۹ـ۳۰ خبواده دیویس
۲۰ـ۰۰ اخبار + اخبار ورزشی
۲۰ـ۴۰ آیرون ساید
۲۱ـ۳۰ آقای مربوطه
۲۱ـ۳۸ رستاخیز ملی ایران
۲۲ـ۳۰ موسیقی علمی ایران

نیمروز دوشنبه
۱۲ـ۰۰ اخبار
۱۲ـ۰۵ آنچه شما خواسته‌اید
۱۲ـ۳۰ جستجو
۱۳ـ۳۰ موسیقی ایرانی
۱۴ـ۰۰ اخبار

برنامه دوم — کانال ۹

۱۹ـ۰۰ موسیقی وتصویر
۱۹ـ۳۰ اتاق اخبار
۱۹ـ۳۵ گشت‌وگذار جغرافیائی
۲۰ـ۰۵ فیلم مستند
۲۰ـ۳۵ واریته
۲۱ـ۰۰ اخبار از برنامه دوم
۲۱ـ۳۰ شیوه‌های دیدن
۲۲ـ۱۵ جهان تئاتر
۲۳ـ۱۵ موسیقی ایرانی

تلویزیون آموزشی

برنامه صبح دوشنبه
۸ـ۱۵ علوم ۱
۸ـ۴۰ علوم ۲
۹ـ۰۵ تاریخ ۲
۹ـ۳۰ تاریخ ۱
۹ـ۵۵ زنگ تفریح
۱۰ـ۱۵ انگلیسی ۱
۱۰ـ۴۰ انگلیسی ۲
۱۱ـ۰۵ علوم اجتماعی ۲
۱۱ـ۳۰ علوم اجتماعی ۱

برنامه بعدازظهر
۱۴ـ۳۰ حرفه و فن ۲
۱۴ـ۵۵ حرفه و فن ۱
۱۵ـ۳۰ ادبیات فارسی ۲
۱۵ـ۴۵ ادبیات فارسی ۱

توضیح:
عددهای ۱ مربوط به دوره اول
عددهای ۲ مربوط به دوره دوم
راهنمائی

کاشی سعدی
پیشرو در صنعت سرامیک ایران

تالار رودکی

تکرار برنامه‌ی
شب رهی معیری

بنا به استقبال بیش از حد
روز پنجشنبه ۲۵ اردیبهشت ماه ساعت ۸½ بعد از ظهر.

شب رهی معیری
باشرکت: مرضیه

وارکستر سازهای ملی‌بسرپرستی فرامرز پایوار تکرار خواهد شد.

بهای بلیت: ۲۰۰ـ۱۵۰ـ۱۰۰ـ۵۰ ریال
(برای دانشجویان نیم‌بها) فروش بلیت‌ازصبح‌دوشنبه ۸ اردیبهشت در گیشه تالار رودکی

موسسه‌ملی حسابداری پژند

برای کلاسهای زیر از تاریخ ۱۰ر۲ر۵۴ تشکیل‌خواهد شد ثبت‌نام مینماید:

دوره کامل حسابداری بازرگانی، دوره کامل حسابداری صنعتی، دوره کامل حسابداری بزبان انگلیسی، حسابداری بانك، بودجه‌بخش خصوصی، حسابداری انبار سرپرستی حسابداری، حسابداری در مدیریت، ماشینهای حساب، تجزیه و تحلیل صورتهای مالی، طرح و تنظیم سیستمهای حسابداری، حسابرسی.

آدرس: خیابان پهلوی ـ خیابان بزرگمهر نبش صبا
مرکز آموزش موسسه ملی حسابداری پژند.

سینمای جوان ایران
(سینمای ۸)

برای فیلم بسازید

موضوع: فردوسی وشاهنامه
تحویل: تابانزدهم خرداد ماه ۱۳۵۴

برای کسب اطلاعات بیشتر وگرفتن وسائل کار به دفتر سینمای جوان ایران واقع در ساختمان شماره ۲ وزارت فرهنگ و هنر، شاهرضا، پیچ شمیران مراجعه نمائید

سینما کسری: اژدها وارد میشود

برنامه سینماها

تماشای فیلم‌هائی که با علامت (×) مشخص شده برای اشخاص کمتر از ۱۸ سال ممنوع است

★ **اواخواهر چه جنگی ـ رنگی ـ دانی‌لارو**
گلدن‌سیتی (۶۶۳۲۶۹) ۱۵ر۱۱ـ۱۰ر۱ـ۳۰ر۳ـ ۳۰ر۵ـ۷ر۳۰ـ ۹ر۴۵

★ **اژدها وارد میشود ـ رنگی ـ بروس‌لی**
کسری (۸۲۶۹۳۹) ۱۰ـ۱۲ـ۲ـ۴ـ۶ـ۸ـ۱۰

★ **اسیر عشق یک‌مرد ـ سینماسکوپ ـ رنگی**
آریا (۳۱۹۸۸۴) ۹ـ۱۱ـ۱ـ۳ـ۵ـ۷ـ۹

★ **با من پرواز کن ـ رنگی ـ اسکوپ**
پارک (۳۱۹۶۳۷) ۹ـ ۱۱ـ ۱ـ ۳ـ ۵ـ ۷ـ ۹

★ **بردگان مرگ ـ رنگی ـ سینماسکوپ**
دروازه‌طلائی (۳۵۲۱۶۰) ۹ـ۱۱ـ۱ـ۳ـ۵ـ۷ـ۹

★ **۵بیرحم ـ سینماسکوپ ـ رنگی**
سهیلا (۳۱۶۴۲۴) ۳۰ر۱۰ـ۳۰ر۲ـ۳۰ر۴ـ۳۰ر۶ـ۸ر۳۰
پلازا (۴۴۲۵۵) ۱۵ر۱۱ـ۱۵ر۳ـ۱۵ر۵ـ۱۵ر۷ـ۹ر۱۵
مراد (۷۵۳۳۸۲) ۹ـ۱۱ـ۱ـ۳ـ۵ـ۷ـ۹
ناهید (۳۴۹۵۰۹) ۱۰ـ۱۲ـ۲ـ۴ـ۶ـ۸
داریوش (۲۶۲۶۵) ۳۰ر۱۰ـ۳۰ر۲ـ۳۰ر۴ـ۳۰ر۶ـ۸ر۳۰

★ **تعقیب مرگبار ـ رنگی ریچارد هریس**
شهرتماشا (۹۲۸۶۸۶) ۱۵ر۱۱ـ ۳۰ر۳ـ ۳۰ر۵ـ ۷ر۳۰ ـ ۹ر۳۰

★ **تحمل‌ناپذیر ـ رنگی ـ رابرت‌بلیک**
ریولی (۷۵۷۷۷۷) ۱۱ـ۳۰ر۳ـ۳۰ر۵ـ۳۰ر۷ـ۹ر۳۰

★ **تگزاس در آتش ـ لج و لجبازی**
البرز (۳۰۴۲۵۸) ۳۰ر۸ـ ۱۲ـ ۳۰ر۳ـ ۷ـ ۳۰ر۸ـ ۳۰ر۱۰

★ **جاذبه جسم ـ رنگی ـ جی‌نورث**
رادیوسیتی (۴۳۳۲۰) ۱۵ر۱۱ـ۳۰ر۳ـ۳۰ر۵ـ۷ر۳۰ـ۹ر۴۵

★ **جنجال ـ بیک‌ایمانوردی ـ نوری کسرائی**
اونیورسال (۹۲۶۹۵۳) ۱۱ـ۱ـ۳ـ۵ـ۱۵ـ۷ر۳۰

پاسیفیک (۷۵۳۳۱۱) ۱۵ر۱۱ـ۱۵ر۳ـ۱۵ر۵ـ۱۵ر۷ـ۹ر۱۵
ایران (۳۶۶۳۵۴) ۳۰ر۱۰ـ۳۰ر۲ـ۳۰ر۴ـ۳۰ر۶ـ۸ر۳۰
ساینا (۳۵۲۴۴۲) ۱۰ـ۱۲ـ۲ـ۴ـ۶ـ۸
تیسفون (۹۵۸۸۸۲) ۳۰ر۱۰ـ۳۰ر۲ـ۳۰ر۴ـ۳۰ر۶ـ۸ر۳۰
رنگین‌کمان (۷۵۶۷۶۰) ۹ـ۱۱ـ۱ـ۳ـ۵ـ۷ـ۹
مونا‌کو (۷۹۵۵۹۶) ۹ـ۱۱ـ۱ـ۳ـ۵ـ۷ـ۹
پرسپولیس (۵۳۸۰۸۱) ۱۰ـ۱۲ـ۲ـ۴ـ۶ـ۸
کارون (۹۵۵۱۶۵) ۳۰ر۱۰ـ۳۰ر۲ـ۳۰ر۴ـ۳۰ر۶ـ۸ر۳۰
دریا (۳۴۱۷۴۶) ۹ـ۱۱ـ۱ـ۳ـ۵ـ۷ـ۹
آستارا (۸۷۴۰۲۲) ۳۰ر۱۰ـ۳۰ر۲ـ۳۰ر۴ـ۳۰ر۶ـ۸ر۳۰

★ **جدال یک قهرمان ـ سینماسکوپ ـ رنگی**
سانترال (۹۲۸۶۸۶) ۱۱ـ۱ـ۳ـ۵ـ۷ـ۱۵ر۹

مترویل (۳۱۹۴۱۰) ۹ـ۱۱ـ۱ـ۳ـ۵ـ۷ـ۹
رویال (۸۲۹۷۸۵) ۱۰ـ۱۲ـ۲ـ۴ـ۶ـ۸ـ۱۰

★ **جذر و مد ـ رنگی ـ درمندرا ـ سارابانو**
ایفل (۳۱۱۴۷۷) ۱۰ـ۱۲ـ۲ـ۴ـ۶ـ۸ـ۱۰

★ **خانه شماره ۱۱ ـ رنگی ـ کندیس‌برگن**
آتلانتیک (۶۲۷۱۷۱) ۱۵ر۱۱ـ۳۰ر۱ـ ۳۰ر۳ـ۳۰ر۵ـ ۳۰ر۷ـ ۹ر۳۰

★ **خاکستزهای چهارشنبه ـ رنگی ـ الیزابت‌تیلور**
دیاموند(۸۲۸۴۰۰) ۱۵ر۱۱ـ۴۵ر۱ـ۳۰ر۳ـ۳۰ر۵ـ۳۰ر۷ـ۹ر۴۵

★ **دانه‌های وحشی ـ عمرشریف ـ جولی‌آندروز**
امپایر (۶۲۳۹۴۲) ۱۵ر۱۱ـ ۳۰ر۱ـ ۳۰ر۳ـ ۳۰ر۵ـ ۷ر۳۰ ـ ۹ر۴۵

★ **داغ ـ رنگی ـ راجش‌کانا ـ شرمیلاتاگور**
حافظ (۳۹۱۰۷۴) ۳۰ر۱۰ـ۳۰ر۲ـ۳۰ر۴ـ۳۰ر۶ـ۸ر۳۰

★ **دایره مرگ ـ سینماسکوپ ـ رنگی**
ملور (۵۲۸۰۹۶) ۹ـ۱۱ـ۱ـ۳ـ۵ـ۷ـ۹

★ **رئیس بزرگ ـ رنگی ـ بروس‌لی**
آسمان‌آبی (۳۴۱۶۶۸) ۹ـ۱۱ـ۱ـ۳ـ۵ـ۷ـ۹

★ **رسوائی بزرگ ـ رنگی ـ دیباک‌کومار**
همای (۳۱۱۶۶۹) ۳۰ر۱۰ـ۳۰ر۲ـ۳۰ر۴ـ۳۰ر۶ـ۸ر۳۰

★ **زنهای ضدمرد ـ سینماسکوپ ـ رنگی**
پ.ب (۸۲۹۶۴۱) ۱۰ـ۱۲ـ۲ـ۴ـ۶ـ۸ـ۱۰

★ **زنهای عاشق ـ شانگای‌جو**
ستاره (۵۳۹۷۲۱) ۹ـ۱۱ـ۱ـ۳ـ۵ـ۷ـ۹

★ **ساندرا ـ رنگی ـ سیسلی‌تایسون**
شهرقصه (۶۲۷۲۹۰) ۱۱ـ۲ـ۴ـ۶ـ۸ـ۱۰

★ **سربیکو ـ رنگی ـ الپاچینو**
تخت‌جمشید (۶۲۵۲۵۰) ۱۱ـ۲ـ۴ـ۶ـ۸ـ۱۰

★ × **شبهای بوکاچو ـ رنگی ـ سیلواکوشینا**
مازستیک (۶۶۸۴۶۱) ۱۱ـ ۱ـ ۳ـ ۵ـ ۷ـ ۹ر۱۵

★ **شبگرد ـ بیک ایمانوردی ـ شورانگیز طباطبائی**
نیاگارا (۶۶۵۳۰۷) ۱۱ـ ۳ـ ۱۵ر۵ـ ۳۰ر۷ـ ۹ر۴۵

رکس (۳۱۵۲۹۳) ۳۰ر۱۰ـ۳۰ر۲ـ۳۰ر۴ـ۳۰ر۶ـ۸ر۳۰
میامی (۷۵۴۳۲۹) ۱۱ـ ۱ـ ۳ـ ۵ـ ۷ـ ۹
الوند (۳۵۶۵۳۸) ۱۰ـ ۱۲ـ ۲ـ ۴ـ ۶ـ ۸
کیهان (۵۴۶۳۶۰) ۹ـ ۱۱ـ ۱ـ ۳ـ ۵ـ ۷ـ ۹
مارلیک (۹۶۶۳۱۶) ۹ـ ۱۱ـ ۱ـ ۳ـ ۵ـ ۷ـ ۹
اسکار (۹۲۰۸۸۸) ۱۰ـ ۱۲ـ ۲ـ ۴ـ ۶ـ ۸
ارانوس (۲۷۹۷۱) ۳۰ر۱۰ـ ۳۰ر۲ـ ۳۰ر۴ـ ۳۰ر۶ـ ۸ر۳۰
شهرام (۸۴۴۵۴۹) ۹ـ ۱۱ـ ۱ـ ۳ـ ۵ـ ۷ـ ۹
سیلوانا (۳۶۳۷۳۷) ۳۰ر۱۰ـ ۳۰ر۲ـ ۳۰ر۴ـ ۳۰ر۶ـ ۸ر۳۰
سیلورسیتی (۸۶۱۲۰۵) ۱۰ـ ۳۰ر۲ـ ۳۰ر۴ـ ۳۰ر۶ـ ۸ر۳۰

★ **عقرب ـ رنگی ـ آلن دلون ـ برت لنکستر**
شهر فرنگ (۶۲۷۶۲۸) ۱۱ـ ۱ـ ۳ـ ۱۵ر۵ـ ۳۰ر۷ـ ۹ر۴۵

★ **علفهای سوخته ـ رنگی ـ آلن‌دلون**
پولیدور (۴۲۶۳۱) ۳۰ر۱۱ـ۲۰ر۱ـ۳۰ر۳ـ۳۰ر۵ـ۳۰ر۷ـ۹ر۴۵

★ **عاطفه و جسم ـ رنگی ـ نجلافتحی**
خورشیدنو (۳۹۳۵۷۸) ۸ر۳۰ـ ۳۰ر۱۰ـ ۱۲۳ ۳۰ر۲ـ

★ **فرار بزرگ ـ رنگی ـ استیومک‌کوئین**
برلیان (۳۹۳۵۳۵) ۹ـ۱۵ر۱۱ـ۳۰ر۱ـ۴ـ۳۰ر۶ـ۹

★ **مردان جسور درماشین‌های قراضه ـ رنگی**
گلدیس (۶۲۸۷۱۳) ۳۰ر۱۱ـ۲۰ر۱ـ۳۰ر۳ـ۳۰ر۵ـ۷ر۳۰

★ **ماری‌شیطونه ـ لاری‌دیوونه ـ رنگی ـ پیترفاندا**
پارامونت (۴۸۳۲۱) ۱۵ر۱۱ـ۳۰ر۳ـ۳۰ر۵ـ۷ر۳۰ـ۹ر۳۰

★ **مهرگیاه ـ پوری‌بنائی ـ علی نصیریان**
کاپری (۹۲۸۴۰۱) ۱۱ـ۱ـ۳ـ۵ـ۷ـ۱۵ر۹

★ **مشعل و کمان ـ رنگی ـ برت‌لنکستر**
سینه‌موند (۴۸۳۲۲) ۱۱ـ۳ـ۵ـ۷ـ۹

★ **مشت‌زن کور ـ این گروه ضربت**
نادر (۳۱۴۴۹۵) ۹ـ۱۱ـ۱ـ۳ـ۵ـ۷ـ۹

★ **نسل فاسد ـ رنگی ـ پیتربویل**
بولوار (۶۵۵۲۹۲) ۱۱ـ۱ـ۳ـ۵ـ۱۵ر۷ـ۱۵ر۹

★ **وقتی کلفت خوشگل باشه ـ رنگی**
ونک (۶۸۴۱۱۶) ۳۰ر۱۱ـ ۲ـ ۴ـ ۶ـ ۸ـ ۱۰

★ **هوس ـ ایرج قادری ـ عقیلی ـ سپیده**
آسیا (۴۲۹۰۹) ۱۱ـ ۱ـ ۳ـ ۵ـ ۱۵ر۷ـ ۹ر۳۰
اروپا (۳۰۳۱۷۹) ۳۰ر۱۰ـ ۳۰ر۲ـ ۳۰ر۴ـ ۳۰ر۶ـ ۸ر۳۰
مولن‌روژ (۷۵۲۹۲۹) ۱۱ـ ۱ـ ـ ۵ـ ۷ـ ۹
شهوند (۳۵۴۰۴۰) ۳۰ر۱۰ـ ۳۰ر۲ـ ۳۰ر۴ـ ۳۰ر۶ـ ۸ر۳۰
لیدو (۹۰۱۲۸۲) ۱۰ـ ۱۲ـ ۲ـ ۴ـ ۶ـ ۸
نپتون (۷۶۰۱۳۶) ۹ـ ۱۱ـ ۱ـ ۳ـ ۵ـ ۷ـ ۹
ژاله (۳۰۴۱۲۰) ۳۰ر۱۰ـ ۳۰ر۲ـ ۳۰ر۴ـ ۳۰ر۶ـ ۸ر۳۰
توسکا (۵۳۹۵۴۴) ۳۰ر۱۰ـ ۳۰ر۲ـ ۳۰ر۴ـ ۳۰ر۶ـ ۸ر۳۰
المپیا (۹۲۶۷۹۷) ۴۵ر۱۰ـ ۱ـ ۳ـ ۵ـ ۷ـ ۹
پاساژگاد (۳۴۲۷۸۲) ۹ـ ۱۱ـ ۱ـ ۳ـ ۵ـ ۷ـ ۹
چرخ‌فلک (۹۵۰۵۵۸) ۱۰ـ ۱۲ـ ۲ـ ۴ـ ۶ـ ۸
شرق (۵۳۴۰۲۴) ۳۰ر۱۰ـ ۳۰ر۲ـ ۳۰ر۴ـ ۳۰ر۶ـ ۸ر۳۰

★ سئانس انگلیسی
گلدیس ساعت ۹ر۳۰ (مردان‌جسور درماشین‌های قراضه)

تالار رودکی

رسیتال پیانو
نوین افروز

به‌وسیله‌ی
با آثاری از
موتسارت ـ شوپن ـ راول ـ دبوسی

بهای بلیت ۱۰۰ ریال
یکشنبه ۱۴ اردیبهشت، ۸ بعداز ظهر
م‌الف ۱۷۹۰

جدول های اطلاعات — شماره ۹۰۲۱

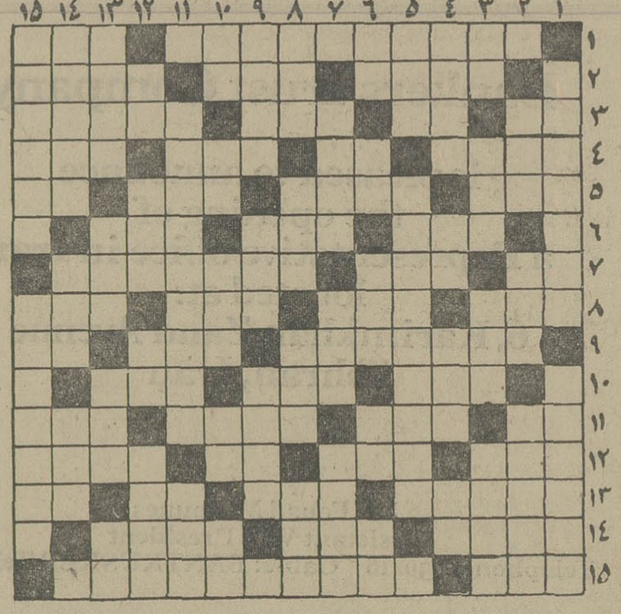

افقی:
۱ـ صاحب کتاب موش و گربه ـ بندری در جنوب ۲ـ از شهر ری آمده ـ دندانه‌دار برنده! ـ عیسوی مذهب ۳ـ جنس قوی ـ عشق و دوستی ـ چند روز دیگر به رو می‌کشند و می‌خوابند ـ نوعی رشته و منگوله است ۴ـ بی‌آن به آب‌نباید زد ـ عددی در هندسه ـ گاهی بابیا می‌آید ـ از کارخانه های معروف ماشین سازی اروپا ۵ـ شبیهو مانند ـ سربازی که در نیروی دریائی خدمت می‌کند ـ حق کشور های بزرگ در سازمان ملل ـ آش ۶ـ وسیله قمار ـ از گردنه های خطرناک ـ باهاج نشان سرگشتگی است ۷ـ تنش به دردلای دیوار میخورد ـ از آلات‌طرب ـ اگر مرد افکن باشد شاعر پسند میشود ۸ـ سیه‌چشم زیبارو ـ با رفت آید ـ بزرگ قوم خورشید پدیدش آورد! ۹ـ زنی، که جنین نباشد به درد شوهرداری نمی‌خورد ـ با خودش کامل میشود ـ خداوند ۱۰ـ از وسایل کارنجاری است ـ تنبل کی‌بفکر آن بوده ـ قدر و ارزش ۱۱ـ پدر ـ در غربت می‌زنند ـ وقت و هنگام ـ از پایتخت های اروپائی ۱۲ـ حشره‌یی‌که همیشه‌شبهاسرو کله‌اش پیدا می‌شود ـ آتش در لفظ تازی ـ شراب فرنگی ـ شهری در ایران ۱۳ـ چندیست شکسته‌اش را می‌سرایند ـ آلت طربناک ـ کلید موسیقی ـ بلی به زبان روسی ۱۴ـ تنهاو یگانه ـ دانه‌کش‌بی‌آزار ـ محل‌سکونت ۱۵ـ عزیز بی‌جهت ـ سرسلسله خاندان قاجاریه.

عمودی:
۱ـ اثر معروف تولستوی ـ روزگاران‌قدیم ۲ـ از انواع‌لباس بلند ـ سرحال و بذله‌گو ـ لقبی در اروپا ۳ـ گاهی برای رفع دلخوری می‌زنند ـ یقه‌ای که کم‌کم ازرونق‌افتاد ـ اهلی شده ـ مواظبش باشیدکه افسون‌می‌کند ۴ـ درجه‌یی‌که‌اکنون باسرگردی برابر است ـ برهنه ـ رودخانه سرزمین فراعنه ـ ضمیر متصل ۵ـ بیشتر شبها سروکله‌اش‌پیدا می‌شود ـ در آن تنگ غروب و صبح‌زود طبل و دهل می‌زنند ۶ـ طرف وجهت ـ ستون بدن ـ از آلات طرب ـ حرفی در زبان موسیقی ـ زیردست موبد درس میخواند ۷ـ رقص‌مقدس هندوها ـ مخزن بنزین ـ رازش ازپرده بیرون افتاده! ۸ـ دهان ـ شهری در مازندران‌ـسر ـ بهشت‌شداد ۹ـ پرنده‌شناگر ـ سنگینی‌همه کارها دارند ۱۰ـ حرف نفی ـ ضمیر انگلیسی ـ ضمیر اشاره ـ دوردست را نشان میدهد! ـ نفس ۱۱ـ از نویسندگان معروف فرانسوی که «رنه» یکی از آثار اوست ـ آقاوسرور ۱۲ـ علامت صفت تفضیلی ـ در حمام است ـ حساب و شماره ـ خونریزی که مزدهم میگیرد ۱۳ـ رفتار از روی وقارو ناز ـ می‌زنند وکالا عرضه می‌کنند ـ از معشوقه چه عجب ـ علامت مفعول صریح ۱۴ـ لوازم خانه ـ رنگی برای مو ـ حافظه ۱۵ـ کار نمایان ـ در بادمجان دورقاب چینی یکه است.

حل جدول شماره ۹۰۲۰

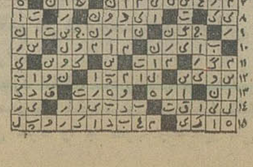

جدول ویژه — شماره ۳۸۱

افقی:
۱ـ مدرسه عالی موسیقی و هنر های زیبا ـ ستاریی در خرس کوچک ۲ـ از انواع ماهی‌در دریای خزر ـ سراب ـ تسمه چرمی که‌با‌آن طبل می‌زنند ۳ـ ازکلمات‌تصدیق ـ رساله ـ رغبت کردن ـ چاقو ساززاده فرانسوی که از مشاهیر ریاضیون قرن هجدهم فرانسه شد ۴ـ همیشه‌لطیف استو باعث‌انبساط خاطرهمیشود ـ فرمان ـ کلمه تنبیه ـ فرزند فرزند ۵ـ اشک چشم ـ نوعی‌از آن در معده غذارا هضم می‌کند ـ جامه درویشان ـ از ناله‌اش مردو زن نالیده‌اند ۶ـ فروغ و گرمی ـ نشخوار آدمیزاد است ـ چین و چروک ۷ـ دریا ـ کم حجم ـ از درختان جنگل مازندران ۸ـ گاهی کوک است ـ فرشته ـ مرض جذام را گفته‌اند ـ از دست دادن ۹ـ طلب کننده ـ آموختن‌آن پایانی‌ندارد ـ ازضمایر عربی ۱۰ـ کلاه خود ـ مهرمیی در شطرنج ـ استخوان‌ران ۱۱ـ پدر ـ چشم آزار معروف ـزمانی خلعت‌هم‌میگرفت ـ از معروفترین ایران شناسان اروپایی ۱۲ـ بی‌بی در بازی باورق ـ همیشه در کنار خوشتربوده ـ شهری در ایران ـ خروشیدنش خطر می‌آورد ۱۳ـ موافق‌استو رفیق ـ از آن‌هیمشه‌کلامنصیب نمی‌شود ـضمیر جمع ـ خونش در صراحی است ۱۴ـ از انواع کشت ـگوسفند قربانی که به مکه می‌برند ـ از راههای برق ۱۵ـ میخانه ـ یکی از نخست‌وزیران زمان قاجاریه.

عمودی:
۱ـ مبحث حرکت اجسام در فیزیک ـ حتما زودباور هم‌هست ۲ـ مستی ـ نوسری میخورد و گاهی قوز می‌کند ـ از آن خورش فراهم می‌آورند ۳ـ دهان پرنده ـ نان خشک شده در دستگاه ـ ازواحدهای‌طول ـ کاخی‌در ایران ۴ـ مال‌بی‌پول همیشه واخواست می‌شود ـ گوشت ترکی ـ خشم و غضب ـ حرفندا ۵ـ نگهداشتن آنهم نوعی امانت‌داریست ـ صاحب‌کتاب‌تجارب‌الامم ۶ـ بی‌قلاده ـ از انواع خاک ـ سلاح کمری ـ بلی به زبان روسی ـ هوش کوتاه ۷ـ بانمک است ـ حرفی در زبان فارسی ـ در دوستی شایسته نیست ۸ـ در آن چیزی‌نتوان یافت ـ بانک‌جرس ـ چندیست‌نشان روشنفکری شده ـ پاندارد و اما از پادارها سریع‌تر میرود ۹ـ عشق کارش راساخته ـ مدارستارگان ـ ناچار ۱۰ـ سرخ کمرنگ ـ دوستی و عشق ـ الی‌آخر ـ اخوی ابوی ـ زمانی برای انجام یک عمل نیك می‌ساختند ۱۱ـ از روزنامه های معروف فرانسوی کمتر پیدا می‌شود ۱۲ـ روز گذشته ـ بوزینه ـ از یمن بیشتر می‌آورند ـ سکوی شیرجه ۱۳ـ نرم کردن ـ هزار است ـ خانه حصیری ـ از انواع نگاه کردن ۱۴ـ معروفترین خلیفه عباسی ـ در دعوا زودتر هدف قرار میگیرد ـ هوس ۱۵ـ مقام‌الهی ـ وسیله‌یی که با آن ارتعاشات صوت را آزمایش می‌کنند.

حل جدول شماره ۳۸۰

دستورالعمل ترمیم حقوق کارمندان بازنشسته

برای ابلاغ به وزارتخانه‌ها وسازمانهای دولتی تهیه‌شد

دستورالعمل ترمیم حقوق کارمندان بازنشسته دولت بمیزان یک ششم آخرین حقوق آنان ، بوسیله سازمان امور اداری و استخدامی کشور تهیه شد . این دستورالعمل طی چند روز آینده به وزارتخانه ها وسازمان های دولتی ابلاغ خواهد شد . بر اساس این دستورالعمل به حقوق کلیه کارمندان دولت که تا قبل‌ازسال ۱۳۴۹ بازنشسته شده‌اند به میزان‌یک‌ششم آخرین حقوق بازنشستگی افزوده می‌شود .

از آنجا که براساس تبصره بودجه سال ۱۳۵۴ کلیه مطالبات معوقه کارمندان از ابتدای‌سال ۴۹ تا ابتدای سال ۵۳ به آنان داده میشود ، و همچنین بر اساس اصلاحیه جدید قانون استخدام‌طرز دادن‌پایه‌بکارمندان هنگام ارتقاء گروه به ایشان از تاریخ ۱۲ر۸ر۴۹ ببعد مطابق دستورالعمل جدید میباشد، نحوه صدور احکام افزایش حقوق کارمندان بازنشسته سال های‌۴۹ تا ابتدای سال ۱۳۵۴ بشرح زیر است :

ابتدا مطالبات معوقه کارمند بابت سال های ۴۹ تا ۵۳ حساب شده و سپس چنانچه در طول این سالها ارتقاء گروه پیدا کرده باشد پایه های استحقاقی‌مطابق دستورالعمل جدید تعیین میشود و سپس به آخرین حقوقی که به ترتیب فوق محاسبه شده‌است به میزان‌یک‌ششم افزوده و حکم برقراری حقوق بازنشستگی‌صادر میشود .

ترفیعاتی که بکارمندان بازنشسته سالهای ۴۹ تا ۵۳ داده میشود با در نظر گرفتن سالهای خدمت آنان حداکثر دو پایه و حداقل یک پایه است . مبنای افزایش حقوق کارمندان بازنشسته‌ای که تاریخ استحقاق گرفتن ترفیع آنان از اول سال ۴۹ تا اول اسفند ماه سال ۵۱ بوده است ، بر اساس ضریب ۴۰ ریالی حقوق در این سال‌ها است . چنانچه تاریخ استحقاق گرفتن‌ترفیع در فاصله اول‌اسفند سال ۵۱ تا اول سال ۵۳ باشد مبلغ افزایش بر اساس ضریب ۵۰ ریال محاسبه میشود . همچنین به حقوق بازنشستگی کارمندانی که فاقدشرط تحصیلی لازم بوده و تا قبل از سال ۱۳۵۴ بازنشسته شده و حکم مرحله دوم خودرانیز گرفته‌اند، بازاء هر یک گروه که بالاتر از گروه استحقاقی دارامیباشند در صورتی‌که دارای دیپلم کامل متوسطه باشند پنج درصد و در صورتیکه فاقددیپلم‌کامل متوسطه باشند ۳ درصد افزوده شده و سپس حقوق آنان به میزان یک ششم ترمیم میشود .

برای تغییر ضریب حقوق کارمندان شاغل دولت از ۶۰ به ۷۰ ریال دستورالعملی صادر نخواهد شد .

وزیر بازرگانی به صاحبان صنایع گفت:

واحدهای تولیدی، پاسخگوی قدرت‌خرید مردم نیستند

بخش خصوصی باید از خود تحرك بیشتری نشان دهد و به بررسی احتیاجات استانها بپردازد

وزیر بازرگانی از بخش‌خصوصی درخواست کرد که بایک کوشش وسیع ، برای افزایش تولیدات خود وتامین نیازمندیهای مردم ایران که بسرعت رشد مینماید، تلاش کنند.

دکتر فریدون مهدوی که عصر دیروز در نخستین جلسه هیات نمایندگان اتاق بازرگانی وصنایع و معادن ایران شرکت کرده بود افزود : در سالهای اخیر قدرت خرید مردم فزونی بی‌سابقه یافته است،درحالیکه واحدهای‌تولیدی کشور پاسخگوی‌این قدرت خرید نیستند و همین نابرابری ، ممکن است یک عامل اساسی درافزایش قیمتها باشد.

دکتر مهدوی که‌دربین بسیاری از دوستانش نام «مامور خرید دولت» بخود گرفته است ،یادآور شد: دولت برای مبارزه باتورم وتامین نیازهای مردم‌مقدار زیادی کالا از خارج وارد کرده است و بدون اینکه اجازه دهد قیمت این کالاها افزایش یابد، آنها رابمردم عرضه کرده است . معهذا بازهم کالاهای جدیدی وجود دارد که سطح قیمتها را بالا میبرد ومالا فشارهای تورمی ایجاد میکند.

تحرك بیشتر

در چنین وضع و شرایطی بخش خصوصی باید از خود تحرک بیشتری نشان دهد و تولیدات خود را تنوع و افزایش بیشتری بخشد.

وزیر بازرگانی به‌افراد بخش خصوصی پیشنهاد کرد که از تهران بیرون بروند و احتیاجات هراستان را مطالعه کنند و به تولید این احتیاجات بپردازند.

وی تاکید کرد که هرکامدر این راه مشکلاتی وجود داشته باشد، دولت آنها را رفع خواهد کرد و من حاضرم هفته‌ای یکبار دراینجا به بررسی این مشکلات بپردازم.

وزیر بازرگانی گفت: برای اجرای این سیاست ، شما باید از نیروی انسانی محلی وسرمایه های موجود در هر استان نیز بهره‌گیری کنید. وی در مورد قیمتها متذکر شد اتاق باید در حفظ سطح قیمتها همکاری کند و بمحض اینکه مشاهده شود در بعضی موارد قیمتها روبه افزایش است ، جلوی آنرابگیرد.

تشکیل کمیته

سناتور دکتر طاهر ضیائی رئیس اتاق بازرگانی و صنایع و معادن ایران در پایان این جلسه اظهار داشت : بخش خصوصی تاکنون هرسهمی که بعهده‌اش واگذار شده بخوبی آنرا ادا کرده است، ولی رشدسریع‌کشور ایجاب میکند که بخش خصوصی به کوشش خود بیافزاید.

در پایان قرار شد کمیته‌ای در اتاق تشکیل شود وپس ازبررسی پیشنهادات وزیربازرگانی راههای عملی و اجرائی را گزارش دهد.

۳۰هزار کرد پناهنده ازایران به‌عراق بازگشتند

بیروت ـ رویتر ـ روزنامه «الانوار» چاپ‌بیروت امروزضمن گزارشی از بغداد نوشت شماره کردهائی که پس از اعلام عفو عمومی از ایران‌به‌عراق‌بازگشته‌اند در هفته گذشته به ۳۰ هزار نفر رسید. «الانوار» اضافه کرده‌است که این رقم بوسیله اعضای کمیسیون نظامی‌سه‌جانبه (عراق ـ ایران والجزایر) مامور اجرای موافقتنامه ۶ مارس الجزایرفاش شده است.

بنابگزارش الانوار شماره پناهندگانی که در روزهای اول به‌عراق باز می‌گشتند روزانه ۵۰۰ نفر بود و بعدا این رقم بسرعت به ۵هزار نفر رسید. پناهندگان بوسیله اتوبوسهای نظامی به مرزهای عراق فرستاده میشوند و از آنجابا خودروهای نظامی عراق آنها را بمزادگاهشان حمل میکنند.

روزنامه لبنانی نوشته است که ارتشهای ایران و عراق باتوافق مشترک پاسگاههای مقدم خود را به‌اندازه ۱۵۰۰ متر از مرز دور ساخته‌اند.

هیئت‌های سویسی و هنك کنگی در تهران

مدیران شرکت های ساختمانی و مهندسی مشاور ، نمایندگان شرکت‌های سازند لوازم فلزی و ماشین های ابزار سازندگان لوازم روشنائی ـ ماشین های لباسشوئی ـ لوازم آشپزخانه ـ سردخانه و مولد های نیروی محرکه که از سوئیس به‌تهران آمده‌اند امروز اولین گفتگوهای خود را با بازرگانان و صاحبان صنایع عضو اتاق ایران انجام دادند .

اعضای این‌هیئت‌که درحدود پنجاه نفر میباشنددر زمینه‌فروش محصولات خود و سرمایه‌گذاری مشترک در ایران مذاکره می کنند .

همچنین یک هیئت بازرگانی از هنگ‌کنگ در این ماه نیزبه تهران می آید

دانشجوی ممتازمرکزآموزش توفل درامتحان توفل نوامبر معرفی‌شد

فرامرز نجمی با ۶۸۰نمره، نصاب کم‌نظیری را در تاریخ امتحان توفل بجا گذاشت

در میان دانشجویانی که از ایران‌درامتحان «توفل»ماه نوامبر شرکت کرده بودند ، « فرامرز نجمی» برجسته‌ترین چهره شرکت کننده در این دوره بود.

«فرامرز نجمی» ، که در رشته الکترونیک دانشکده پلی‌تکنیک تحصیل‌می‌کرد، باشرکت در دوره آموزشی«توفل» انستیتو «سیمین» توانست‌باکسب ۶۸۰ نمره‌درامتحان بین‌المللی توفل‌نوامبر ، حدنصاب کم‌نظیر و تحسین انگیزی از خود بجای بگذارد.بدست آوردن ۶۸۰ نمره در امتحان توفل ، موفقیت شایان توجهی است که کمتر دانشجوئی دراین رشته بدان‌نائل میشود. بهمین‌سبب« فرامرزنجمی» عنوان دانشجوی ممتاز انستیتو سیمین مرکز آموزش توفل رانیز بدست آورد و پذیرش مستقیم برای ورودبه‌دانشگاه« سنت‌لوئیز» در ایالت « میسوری» رادریافت کرد .

براساس آمار موجود ، فقط یک درصد از دانشجویان شرکت کننده در امتحان توفل میتوانند موفق شوند نمره‌ای‌بیشتر از ۶۶۰ بدست بیاورند . باتوجه باین‌نکته که شرکت کنندگان‌درامتحان توفل از زبده‌ترین و برجسته‌ترین زبان آموزان‌ملل مختلف هستند و بادر نظر گرفتن بین‌المللی بودن این امتحان، میتوان اهمیت موفقیت راکه « فرامرز نجمی» باکسب ۶۸۰ نمره در امتحان بین‌المللی توفل نوامبر بدست آورده درک کرد.

« فرامرز نجمی»که جهت ادامه تحصیلات خود ، به دانشگاه «سنت لوئیز» در ایالت«میسوری» امریکاعزیمت‌میکند، بلیط هواپیمای خودرا از تهران تا سنت لوئیز بعنوان جایزه از انستیتو سیمین دریافت داشت،این‌جایزه معمولا جزومقررات انستیتو سیمین‌است که در اختیار دانشجویان ممتاز هر دوره گذارده میشود.

دانشجوی ممتاز انستیتوسیمین قبل‌از عزیمت‌به‌ایالات متحده‌امریکا پیرامون موفقیت خود گفت:

ـ من ، از دوران تحصیل ، به آموزش زبان انگلیسی علاقه زیاد داشتم. بهمین جهت در دوره‌های مختلف آموزش زبان شرکت‌کردم. لیکن پایه‌اصلی و اساسی موفقیت من، شرکت در دوره پری‌توفل و توفل انستیتو سیمین بود که‌باید بگویم کیفیت و سطح آموزش‌آن خیلی بالاتر از سطوح موجوددر ایران میباشد.

0293 136741 REGISTRATION NUMBER — NAJMI FARAMARZ — NAME (LAST OR FAMILY, FIRST, MIDDLE)

LISTENING COMP.	ENGLISH STRUCTURE	VOCABULARY	READING COMP.	WRITING ABILITY	TOTAL SCORE
70	66	71	65	68	680

SCALED SCORES

TEST OF ENGLISH AS A FOREIGN LANGUAGE (TOEFL)
BOX 899, PRINCETON, NEW JERSEY 08540, U.S.A.
CANDIDATE SCORE REPORT

F145 (CENTER NUMBER) — NOV 74 (MONTH YEAR — TEST DATE)

Your Candidate Score Report is sent to you for information only. This score report, or copies of it, will not be accepted by colleges, universities, or other agencies in place of the official score report from Educational Testing Service (ETS).

This is the only Candidate Score Report that will be sent to you. Requests for duplicate copies will not be honored.

Your TOEFL Handbook for Candidates contains information on interpreting your scores.

Because the information necessary to locate your TOEFL scores at ETS is preprinted on the attached Transcript Request Form, please use this form in requesting additional transcripts of the TOEFL scores you earned on the indicated test date.

If symbols appear in the score boxes, refer to the explanations below:

xx Scores not reported at candidate's request or because of an ETS decision
++ Scores not reported due to absence of candidate or delay in receipt of answer sheet

LN. 300336

نامه اتحادیه صنف دارندگان رستوران وکافه رستورانهای پایتخت

از آقای ابوالفضل جمشیدی تقاضا میشود تا برای‌معرفی رستوران گرانفروش به اتحادیه مراجعه فرمایند

سردبیر محترم روزنامه گرامی اطلاعات

بانهایت‌احترام بعرض میرساند. در شماره‌۱۴۶۸۹ مورخه پنجشنبه ۴ر۲ر۵۴ صفحه ۸ آن روزنامه گرامی تحت‌عنوان (اینجا بهشت گرانفروشان) بقلم آقای ابو الفضل جمشیدی شرحی مرقوم رفته بود ایشان نوشته‌اند که در اواخر اسفند ماه گذشته ایشان همراه دوست شهرستانی‌شان بکافه رستورانی در خیابان پهلوی تشریف برده و یک پرس غذامیل فرموده‌اند، پیش خدمت‌رستوران بابت غذا های دیگری که استفاده نشده از ایشان پول گرفته استو ضمنادر مورد نوشابه‌هم(که‌اسمی ازنوع آن برده نشده معلوم‌نیست که مشروب‌خارجی بودهیاایرانی) وبهرحال مبلغ ششصد ریال نیز بابت‌آن‌محاسبه‌نموده‌اند و درنتیجه مبلغ ۱۷۵۰ریال در برابر یک‌پرس غذا و نوشابه الکلی از ایشان گرفته‌اند: چون موضوع‌از جهات مختلف‌برای این اتحادیه‌فوق‌العاده حائز اهمیت است استدعا دارد ضمن درج این مختصر در همان صفحه از نویسنده محترم‌خواسته شودکه اولا نام کافه رستوران‌را اعلام فرمایند و ثانیا چنانچه صورت حسابی از این بابت در دست دارند ارائه فرمایند وگرنه تاریخ‌دقیق مراجعه بکافه‌رستوران اعلام‌شودتاسریعا بررسی‌و اقدامات قانونی معمول گردد. برای مزید استحضار نویسنده محترم از هم اکنون می توانند مطمئن باشندکه بمحض اعلام‌نامه کافه رستوران‌و تسلیم صورت حساب و یا اعلام تاریخ دقیق مراجعه بکافه‌رستوران بدون حضور‌شاکی‌به‌مورد رسیدگی و در صورت صحت ادعا درکوتاه ترین‌زمان‌ممکنه متخلف تسلیم‌عدالت خواهد شد و بهر صورت نتیجه رسیدگی و صحت وسقم مطلب متعاقبا باستحضار هم میهنان عزیز خواهد رسید.

باتقدیم احترامات

رئیس اتحادیه صنف دارندگان رستوران‌و کافه رستوران وسلف سرویس‌ـ ضرابیان‌فرد

آ ـ ۱۳۱۰۲

توضیح و تصحیح

در دو آگهی دعوت ازسهامداران شرکت سهامی خاص‌واحد صنعتی وتولیدی موزائیک سازان تهران که در صفحه نیازمندیهای امروز چاپ گردیده تاریخ ۲۱ر۲ر۱۳۵۴ اشتباها ۱۹ر۲ر۱۳۵۴ چاپ‌گردیده بود که در زیر تجدید چاپ شد

آگهی دعوت

بدینوسیله از سهامداران محترم شرکت سهامی خاص واحد صنعتی و تولیدی موزائیک سازان تهران دعوت می شود درمجمع‌عمومی‌فوق‌العاده که‌در تاریخ ۲۱ر۲ر۱۳۵۴ساعت ۹صبح در محل شرکت (پیچ شمیران خیابان تنکابن پلاک ۳۶) تشکیل میگردد حضور بهمرسانند .

دستور جلسه :

۱ـ تصویب ترازنامه سال ۱۳۵۳
۲ـ انتخاب دو نفر بازرس اصلی ویک نفر بازرس علی‌البدل
۳ـ تعیین روزنامه کثیرالانتشار جهت‌درج آگهی‌های‌شرکت

هیئت مدیره شرکت سهامی خاص‌واحدصنعتی و تولیدی موزائیک سازان تهران

آگهی دعوت

بدینوسیله از سهامداران محترم شرکت سهامی خاص واحد صنعتی و تولیدی موزائیک سازان تهران دعوت می شود در مجمع عمومی عادی که در تاریخ ۲۱ر۲ر۱۳۵۴ ساعت ۱ بعد از ظهر در محل شرکت (پیچ شمیران‌خیابان تنکابن‌پلاک ۳۶) تشکیل میگردد حضور بهمرسانند .

دستور جلسه :

۱ـ افزایش سرمایه
۲ـ پیشنهاد وتصویب سهام اولیه شرکت به سهام ممتازه.

هیئت مدیره شرکت سهامی خاص‌واحدصنعتی و تولیدی موزائیک سازان تهران

آگهی تغییر محل شرکت سهامی خاص شوف ثبت شده بشماره ۱۲۴۳۹

برابر صورتجلسه مورخ ۲۰ر۱۱ر۵۳ هیئت مدیره‌شرکت مذکور محل شرکت به انتهای خیابان روزولت شماره ۴۴۶ طبقه دوم انتقال یافت .

کفیل اداره کل ثبت شرکتها و مالکیت صنعتی ـ سجادی نائینی

آگهی شرکت سهامی لبنیات پاستوریزه پاک (سهامی خاص) ثبت شده بشماره ۷۲۰۵

برابر صورتجلسه مجمع عمومی عادی سالیانه شرکت سهامی لبنیات پاستوریزه پاک (سهامی خاص) مورخ‌سه‌شنبه ۱۹ فروردین ماه ۱۳۵۴ ضمن تصویب ترازنامه و حساب سود وزیان شرکت منتهی به‌پایان آذرماه ۱۳۵۳ آقایان نامی مشیری و داریوش قادری برای مدت یکسال بترتیب بعنوان بازرسان اصلی و علی‌البدل شرکت انتخاب شدند.

ضمنا کلیه آگهیهای شرکت در روزنامه اطلاعات منتشر خواهد شد . م الف ۱۷۴۹

مدیر کل ثبت شرکتهاو مالکیت صنعتی

آگهی تغییرات در شرکت پلی‌اکریل ایران سهامی خاص ثبت شده به شماره ۱۹۴۱۳

طبق صورتجلسه مجمع عمومی عادی سالیانه شرکت فوق مورخ ۲۰ فروردین ۵۴ تغییرات مزبور به‌عمل آمد : ۱ـ ترازنامه شرکت مربوط به سال‌مالی مختوم به ۳۰آذرماه ۱۳۵۲ مورد تصویب قرارگرفت ۲ـ آقای‌پرویزنبوی به‌عنوان بازرس‌اصلی و آقای مایکل‌باری‌کرلوئیس به عنوان بازرس علی‌البدل شرکت تعیین گردیدند ۳ـ روزنامه کیهان‌و اطلاعات جهت انتشار آگهی‌های شرکت تعیین گردیدند .

کفیل اداره کل ثبت شرکتها ومالکیت صنعتی ـ سجادی نائینی

م‌الف ۱۷۴۷ — آ ـ ۱۳۰۷۲

آگهی تغییر محل رواج (شرکت سهامی‌خاص) ثبت شده بشماره ۱۷۴۷۰

طبق تصمیم‌مورخ ۲ر۲ر۱۳۵۳ هیئت مدیره محل شرکت مذکور به تهران خیابان نادرشاه نبش کوچه چهارم شماره ۵۶ره منتقل گردید .

کفیل اداره کل ثبت شرکت‌ها ومالکیت‌صنعتی ـ سجادی‌نائینی

م الف ۱۷۴۱ — آ ـ ۱۳۰۷۷

اطلاعیه

خریداران محترم تولیدات نساجی مازندران

جهت خرید پارچه‌های تکه‌ای نساجی مازندران که با تخفیف کلی عرضه می‌گردد فقط به فروشگاه سلسبیل واقع در خیابان رودکی، مقابل سینما کارون مراجعه فرمائید.

م الف ۱۹۶۱ — آ ـ ۱۳۰۸۳

آگهی انتخاب هیئت مدیره و بازرس درشرکت سهامی خاص پارس یونیون ثبت شده بشماره ۱۳۲۲۹

طبق صورتجلسه مجمع عمومی فوق‌العاده صاحبان سهام شرکت سهامی خاص پارس یونیون مورخ ۱۰ر۳ر۵۲ تصمیمات زیر اتخاذ و تصویب شده است .

۱ـ آقای رضا کیوانلو بسمت رئیس هیئت مدیره و آقای حبیب‌اله خانی بسمت مدیر عامل و آقای سید تقی موسوی به سمت نایب رئیس بمدت دو سال انتخاب شدند .

۲ـآقای آقاجان طبری بسمت بازرس اصلی و آقای حسام نورمند بسمت بازرس علی‌البدل برای مدت یک سال انتخاب شدند .

کفیل اداره کل ثبت شرکت هاو مالکیت صنعتی‌سجادی‌نائینی

خبرهای تلفنی شهرستانها

۱۴ میلیون اروپائی سرگیجه دارند !

اصفهان ـ چهارده میلیون اروپائی دچار سرگیجه مزمن هستند و از این بیماری ،رنج می‌برند .

این مطلب در سمپوزیوم بررسی علل سرگیجه که در دانشگاه اصفهان ، تشکیل شده بود ، گفته شد .

پزشکان شرکت کننده در این سمپوزیوم گفتند : مهمترین عامل بروز سرگیجه ، تصادفو سروصدای زیاداست و بموازات پیشرفت تکنولوژی در جامعه امروز ، سرگیجه‌هم روبه فزونی میرود تا جایی‌که روان و اعصاب انسانها ، مختل میگردد .

در این سمپوزیوم ، آخرین مباحث علمی و تکنیکی درباره سرگیجه وعلل‌آن و جدیدترین متد درمان طبی و جراحی توسط پزشکان متخصص بخش گوش ، گلو ، بینی و بخش اعصاب دانشکده‌پزشکی دانشگاه اصفهان ، بحث و تبادل‌نظر شد .

اولین نشای برنج

ساری ـ اولین نشای برنج در مازندران طی آیین ویژه‌ای در روستای «مه‌لبان» فریدونکنار توسط مهندس نادری مدیر کل کشاورزی استان مازندران کشت شدند .

با کشت اولین نشای‌برنج نشاکاری برنج سال جاری در مازندران شروع شد.

۷ هزار کودك واکسینه شدند

اردبیل ـ در دو روز گذشته هفت هزار کودک در اردبیل ، علیه بیماری‌فلج اطفال ، واکسینه شدند.

این‌برنامه ازطرف بهداری اردبیل اجرا میشود وبرای واکسینه کردن کودکان‌کمتر از ۷ سال ، چند ستاد درمانی ، در مراکزبهداشتی و مدارس اردبیل ، دایر شده است .

خودکشی جوان اهوازی

یکجوان‌اهوازی ،نیمه شب گذشته‌باشلیک‌گلوله بزندگی‌خود پایان داد . این جوان احمد صالح نام داشت و جنازه‌اش صبح امروز برای کالبدشکافی به پزشکی قانونی اهواز فرستاده شد . تحقیق درباره واقعه و انگیزه خودکشی این جوان بوسیله مامورین ادامه دارد .

ارتباط راه‌آهن

اصفهان ـ مهندسان‌مشاور راههای ارتباطی کشور لزوم ارتباط دومرکز صنعتی‌کشور، اصفهان‌و خوزستان، راوسیله راه آهن و از طریق شهر کرد تایید کردند .

آقای ادیب مدیر کل اداره راه استان چهار محال و بختیاری ضمن‌اعلام این‌مطلب گفت :

مهندس مشاور ساختمان تونل گردنه‌رخ بدلیل کندکاری در ساختمان تونل عوض شدو مقدمات اسفالت راههای‌استان از جمله شهرکرد ، شمس‌آباد و شهرکرد ، بان‌چشمه نیز فراهم شده است .

۲نفر کشته شدند

ملایر ـ اتومبیل پیکان ۷۳۶۲۲ ـ تهران ـ در دو کیلومتری روستای « پری » ملایر واژگون گردید و دو سرنشین آن کشته شدند.

کشته شدگان اکبرهاشمی و اعظم بیات زاده (همسر احمدعسکری‌راننده‌اتومبیل) بودند . محمدصادق بنایی جمالی‌سرنشین دیگراتومبیل که مجروح شده‌دربیمارستان « فخریه » ملایر بستری است .

اتومبیل از اراک به همدان میرفت .

جلوگیری از کار مینی‌بوسها

تبریز ـ باپایان گرفتن‌مهلت داده شده از طرف پلیس راه آذربایجان به رانندگان مینی‌بوس ها و اتوبوسهایی‌که دربین راههای آذربایجان مسافر سوار میکنند ، دیروز پلیس راه از حرکت این گونه وسایل نقلیه در راههای استان جلوگیری کرد .

پلیس راه به رانندگان مینی‌بوسهاو اتوبوس هااخطار کرده بود که خود را وابسته به یکی‌از شرکتهای مسافربری کنند و هنگام حرکت از مبداء صورتحساب و بارنامه شرکت مذکور را همراه داشته باشند. درغیر اینصورت از کار آنان جلوگیری خواهد شد .

کشف جسد

کرج ـ دستی‌که از خاک بیرون‌بود راز جنایتی را فاش کرد .

صبح امروز چوپان قریه «برقان» کرج هنگام بردن گوسفندانش به چراگاه‌متوجه دستی شد که از خاک بیرون بود . هنوز هویت شخص مقتول معلوم نیست .

آگهی تغییر ماده سه اساسنامه شرکت سهامی خاص چای شهرزاد ثبت شده بشماره ۱۷۸۷۴

طبق صورتجلسه مورخ ۲۶ر۱ر۵۴ مجمع عمومی فوق‌العاده‌شرکت سهامی خاص چای شهرزاد ماده سه اساسنامه شرکت نامبرده بشرح زیر اصلاح گردیده است ماده ۳ـ موضوع شرکت تاسیس کارخانه تولیدی و بسته بندی چای و اردات ماشین آلات مربوط بکارخانه و صدور و فروش محصولات کارخانه .

کفیل اداره ثبت شرکت ها و مالکیت صنعتی ،سجادی نائینی

م‌الف ۱۷۴۴

آ ـ ۱۳۰۷۴

آگهی شهرداری بابل

در اجرای مواد ۱۶ و ۱۷ و ۱۸ قانون نوسازی و عمران شهری بموجب تصویب نامه هفتاد و دومین جلسه مورخ ۲۷ر۱۲ر۱۳۵۳ انجمن شهر بابل و تائیدی شماره ۳۰۸۳۲مورخ۹ر۱ر۱۳۵۴ مقام استانداری مازندران اجرای طرح تعریض خیابان ورودی شاهی به بابل را بشرح زیرباطلاع‌مالکین و مستاجرین اراضی ومستحدثات واقع در مسیر می‌رساند .

۱ـ تاریخ شروع اجرای طرح از تاریخ صدور این آگهی بمدت ۲ ماه بوده و مدت تقریبی اجرای طرح ۶ ماه خواهد بود .

۲ـ فهرست ارزیابی کلیه رقبات واقع‌درمسیر طرح و همچنین کلیه اراضی و مستحدثاتی که حق مرغوبیت به آنها تعلق میگیرد . با نقشه مربوطه در ساختمان شهرداری الصاق گردیده است .

۳ـ در صورتیکه مالک یا مستاجرین اعتراضاتی داشته باشند بایستی اعتراض خود را از تاریخ نشر اولین آگهی تا دو ماه بشهرداری تسلیم نمایند .

۴ـ معترض بایستی نشانی کامل و روشن خود را بانضمام فتوکپی برگ اخطار ارزیابی و فتوکپی سند مالکیت بدبیرخانه شهرداری تسلیم و رسید دریافت‌دارند.

منصور طلوعی ـ شهردار بابل

آگهی مناقصه شماره ۴۵و۴۶ر۵۴

راه‌آهن دولتی ایران ۴۶ قلم لوازم مختلف از قبیل‌آچار لوله‌گیر ـ انبردست ـ تیغه اره طبق یکبرگ فهرست مشخصات ومقادیر و شرایط مربوطه از طریق مناقصه تحویل ایران انبار مرکزی مشترک‌المصرف خریداری مینماید.

داوطلبان شرکت در مناقصه میتوانند در ساعت اداری جهت دریافت اسناد مناقصه باداره کل کارپردازی مراجعه فرمایند شرکت کنندگان درمناقصه باید مبلغ ۷۵۰۰۰ ریال بعنوان سپرده شرکت در مناقصه به‌حساب ۱۰۹۵راه‌آهن‌نزد بانک مرکزی ایران پرداخت نموده و فیش آن یا معادل‌همان مبلغ ضمانت نامه بانکی صادر یکی از بانکهای مجاز ایران‌که لااقل یکماه اعتبار داشته باشد بضمیمه پیشنهاد خود تاساعت ۹ صبح روز ۶ر۳ر۵۴ در صندوق پیشنهادها واقع در اداره کل کارپردازی بیاندازند . پیشنهادهای واصله ساعت ده‌روز مزبور باز وقرائت خواهد شد. حضور پیشنهاد دهندگان یا نمایندگان مجاز آنها در جلسه مناقصه آزاد است وراه‌آهن در رد و یاقبول هریک یاتمام پیشنهادها مادامیکه قرارداد مبادله نشده است جزا وکلا مختار میباشد به پیشنهاد فاقد سپرده و مشروط و مبهم و پیشنهادیکه بعد از موعد مقرر برسد ترتیب اثر داده نخواهد شد سپرده برنده اول ونفردوم مناقصه نگهداری ودر صورت استنکاف از انجام معامله بدون تشریفت بنفع راه‌آهن ضبط خواهد شد . مالیات متعلقه و هرگونه عوارض دیگر بعهده برنده مناقصه میباشد. راه‌آهن میتواند تاصدی بیست‌وپنج از میزان معامله‌کسر یا اضافه نماید. ضمنا اسناد مناقصه در مقابل فیش بانک بمبلغ ۲۰۰ ریال که بحساب ۱۰۳۹ راه‌آهن نزد بانک مرکزی ایران پرداخت شده تسلیم خواهد شد.

م‌الف ۱۵۴۴

راه‌آهن دولتی ایران

آ ـ ۱۲۵۸۴

محتکران پیاز شروع به فروش کردند

با اقدام دولت در زمینه وارد کردن پیاز ، محتکران پیاز در تهران شروع‌به فروش موجودیهای انبارهای خود بوسیله دوره گردها کردند . قیمت پیاز های عرضه شده توسطه دوره‌گرد ها کیلوئی ۴۰ ریال است .

بعلت بالا بودن قیمت پیاز های عرضه شده توسط فروشندگان دوره‌گرد بازرسان اتاق اصناف پایتخت دیروز در چند محله‌تهران پیاز فروشندگان دوره‌گرد را حراج کردند .

اتاق اصناف پایتخت امروز اعلام کرد که از فروش پیازهای انبار شده محتکران که بدین ترتیب‌وارده‌بازار کرده‌اندجلوگیری خواهد کرد. همچنین اتاق اصناف به خریداران توصیه میکندکه‌پیاز را از دکانداران خریداری کنند تا کنترل قیمت آن عملی باشد . با حمل پیاز از جیرفت و بندر عباس به تهران ، وضع بازار پیاز بزودی صورت عادی پیدا خواهد کرد .

آخرین متهم جنایت نعمت‌آباد ..

بقیه از صفحه‌حوادث

پسرعموهایم همقسم شدیم که قاتل را پس از آزادی‌اززندان به قتل برسانیم ... اما گذشت پانزده سال وتغییرقیافه حسین ملکی ، اشکال بزرگی برای ما بوجود آورده بود تااینکه پس از مدتی تحقیق من‌فهمیدم که اصغر کرمی مدتی باحسین ملکی زندانی بوده است ودر زندان با او دوست شده‌است از اینرو اصغر را پیدا کردم و سه هزار تومان پول به او دادم تا حسین را پیدا کند . اصغر نیز قبول کرد و حتی شب حادثه با ما همداستان‌شد.»

احسان و اصغر کرمی وبرادر و پسرعموهای احسان که حسین ملکی را یافته بودند ، در نوزدهم اسفند ماه اورا در نزدیکی بیمارستان بیمه‌های اجتماعی به دام انداختند و با پانزده ضربه چاقو ـ به نشان ۱۵ سالی که از مرگ حسین خسروی ، پدراحسان‌میگذشت‌ـ به قتل رساندند .

جالب اینکه حسین ملکی از ناحیه دست راست فلج‌بوده و پدر احسان را با دست چپ کشته‌بوده‌است . بهمین جهت احسان و دوستانش‌دست چپ حسین را نیز قطع‌کرده بودند! اصغر کرمی ، آخرین متهم‌این جنایت ، پس از دو ماه گریز، توسط ماموران شعبه یک اداره اگاهی دستگیر شد و امروز،بازپرس دادسرای‌تهران، اصغر کرمی را به محل‌جنایت برد تا تحقیقات خود را در این زمینه ادامه دهد .

انجمن دوشیزگان و بانوان

سه‌شنبه همین هفته درانجمن

عارف: خواننده محبوب جاز

حسن شجاعی : هنرمند باذوق

میهمان برنامه :

اکرم بنائی هنرمند جوان وبااستعداد

خوانندگان اطلاعات بانوان با ارائه همین شماره مجله و اعضای انجمن بادر دست داشتن کارت عضویت خود می‌توانند هرروز صبح و عصر بدبیرخانه انجمن‌دوشیزگان وبانوان (بهار شمالی، نبش نامجو تلفن ۸۲۴۸۳۱) مراجعه فرمایند .

آگهی تغییرات در شرکت سهامی خاص ایران‌تریلویز ثبت شده بشماره ۱۹۰۸۴

برابر تصمیم مورخ ۲۵ر۱۲ر۱۳۵۳ مجمع عمومی فوق‌العاده وعادی بطور فوق‌العاده تغییرات زیر در شرکت مذکور بعمل آمد ۱ـ اساسنامه جدیدی مشتمل بر شش‌فصل و ۷۶ ماده‌و۱۳ تبصره تصویب و جایگزین اساسنامه‌سابق گردید ۲ـ آقایان حسین دانشور محمدعلی باقرزاده مهندس رحمن گلزار شبستری بسمت اعضاء اصلی هیئت مدیره و آقای پرویز گلشنی بسمت عضو علی‌البدل هیئت مدیره‌برای مدت دو سال انتخاب گردیدند ۳ـ آقای مسعود مستعدی بسمت بازرس و آقای عباسقلی ابراهیمی بسمت بازرس علی‌البدل برای مدت یکسال انتخاب گردیدند ۴ـ روزنامه اطلاعات جهت درج آگهی های مربوط بشرکت تعیین شد ۵ـ محل شرکت به تهران خیابان ملک‌الشعرای بهار شماره ۱۵منتقل گردید۶ـ طبق صورتجلسه مورخ ۲۵ر۱۲ر۵۳ هیئت مدیره آقای محمدعلی باقرزاده بسمت رئیس هیئت مدیره و آقای مهندس رحمن گلزار شبستری بسمت نایب رئیس هیئت مدیره و آقای ضیااله نعیمی برای مدت دو سال بسمت مدیر عامل شرکت تعیین گردیدند امضاء کلیه اسناد و اوراق و چکها و قرارداد هاو مقاوله‌نامه ها و موافقت نامه‌ها بامدیر عامل و یکی از اعضاء هیئت مدیره و مهر شرکت معتبر خواهد بود نامه های عادی شرکت راهر یک از اعضاء هیئت مدیره و مدیر عامل امضاء خواهند کرد .

م‌الف ۱۷۳۵

کفیل اداره کل ثبت شرکت ها و مالکیت صنعتی ـ سجادی نائینی

آ ـ ۱۳۰۶۷

دانشگاه پهلوی

آگهی ثبت نام

امورپذیرش وثبت‌مدارك تحصیلی

دانشگاه پهلوی در سال تحصیلی ۵۴ـ۵۵ دربخش آموزش پرستاری برای دوره بی ۰ اس پرستاری (دوره تکمیلی) در رشته ، مدیریت در تعلیم و تربیت پرستاری ، از طریق مسابقه و مصاحبه تعدادی دانشجو می پذیرد .

خانمها و آقایانی که دارای گواهی نامه لیسانس یا معادل لیسانس فارغ‌التحصیل از آموزشگاه های سه‌ساله پرستاری می باشند می توانند مدارك زیر را تاتاریخ یکشنبه بیست‌و پنجم خردادماه تکمیل و باداره پذیرش و ثبت مدارك تحصیلی دانشگاه پهلوی ارسال دارند :

۱ـفتوکپی گواهی‌نامه وریزنمرات‌سه‌ساله پرستاری
۲ـفتوکپی گواهی‌نامه ششم متوسطه .
۳ـ عکس ۶ × ۴ (۶قطعه) .
۴ـ دوبرك فتوکپی شناسنامه .
۵ـ فیش بانکی بمبلغ ۸۰۰ ریال که به حساب ۱۰۶۰۰ دانشگاه پهلوی در بانک‌عمران. شعبه دانشکده پزشکی واریز شده باشد .
۶ـ روشن بودن وضع نظام وظیفه.

محل و امتحان ورودی و زمان مصاحبه طی‌نامه باطلاع داوطلبان خواهد رسید .

دانشگاه پهلوی

آ ـ ۶۷۲

درحادثه وحشتناك سقوط اتوبوس مسافری به دره‌یی درگردنه بیدسرخ کرمانشاه

۱۱ مسافر کشته شدند

یک اتوبوس مسافربری ، در گردنه «بیدسرخ» کرمانشاه به‌قعر دره‌افتاد و یازده سرنشین آن، کشته شدند . در این حادثه راننده و یازده‌مسافر دیگراتوبوس بسختی مجروح شدند که در بیمارستان «دویست تختخوابی» کرمانشاه بستری هستند.

اتوبوسی که دچار حادثه‌شد، بشماره ۷۳۹۳۳ ـ تهران متعلق به‌شرکت‌اتوبوسرانی «گیلان‌تور» بود. این اتوبوس ، ساعت ۱۰ بامداد دیروز از رشت به مقصد کرمانشاه حرکت کرده بود .

حادثه ساعت۷دیشب درسرازیری گردنه «بیدسرخ» کرمانشاه روی داد.

«علی بژم‌خوی»ـ راننده‌اتوبوس‌ـ که در بیمارستان «دویست ـ تختخوابی»کرمانشاه بستری‌است، در بارهٔچگونگی‌حادثه، به‌خبرنگار اطلاعات در این شهر گفت :

ساعت ۷ دیشب هنگام گذشتن از سرازیری تند گردنه «بیدسرخ» بعلت خیس بودن جاده وریزش باران، نتوانستم فرمان اتوبوس را کنترل کنم واتوبوس ، پس از سرازیر شدن از سرازیری تند گردنه ، به‌لبه پرتگاه رسید و در یک لحظه ، چرخهای آن بین‌زمین و آسمان معلق ماند و پس ازچند معلق زدن ، به قعر دره افتاد.

خبرنگار اطلاعات درکرمانشاه می‌نویسد : علی بژم خوی(راننده اتوبوس) عده مسافران را در لحظه وقوع حادثه ، ۲۲نفر ذکر کرد ولی به‌گفته یکی ازمسافران، این عده بیش از ۲۲ نفربوده‌اند.

ابراهیم علیزاده،تقی‌اسپوری ، یاراحمد مظفری ، فرهاد رحمانی، جلال وحیات صلواتی ، چندتن از مجروحین این حادثه هستند.

تاکنون از کشته شدگان فقط نام خانم قمی بهیار بیمارستان دویست‌تختخوابی کرمانشاه‌معلوم شده است و اسامی بقیه کشته شدگان روشن نیست.

خانم قمی (۲۰ساله) بود.

برادرکشی برسر تقسیم قطعه زمین موروثی

مردی با۱۲ضربه چاقو برادرش را کشت!

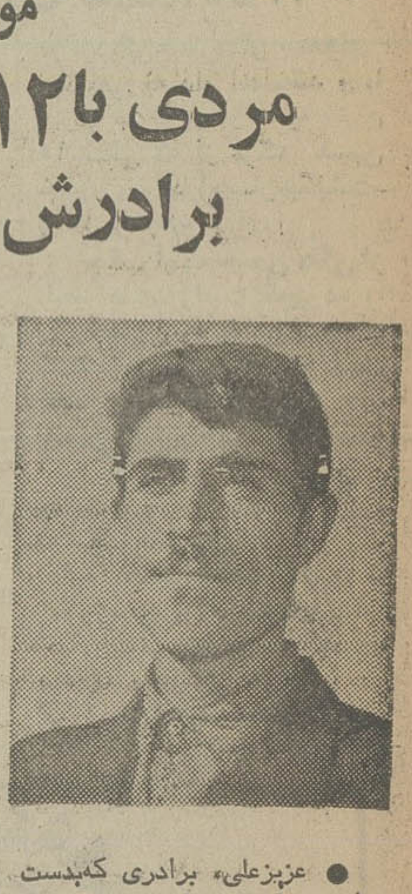

● عزیزعلی، برادری که‌بدست برادرش کشته شد

اختلاف دوبرادر بر سرتقسیم یک قطعه زمین موروثی که از پدر به آندو رسیده بود باعث‌شد برادر کوچکتر با ۱۲ ضربه چاقو برادر بزرگترش را بخاک وخون بکشد !

حادثه در روستای «کاشانتو» ۱۵ کیلومتری بیستون رخ داد. خبرنگار ما در بیستون مینویسد:

مدتی پیش پدر عزیز علی و مریدعلی امیدی بعلت کهولت و بیماری درگذشت.

هنوز دو برادر در مرگ پدر سیاهپوش و سوکوار بودند که نحوه تقسیم قطعه زمینی که ازپدر به‌ارث رسیده بود بین آنها اختلاف انداخت ، زیرا مریدعلی برادر کوچکتر بالجاجت ، سهم بیشتری‌ازبرادر بزرگترمیخواست.

این اختلاف ادامه داشت تاآن که چند روز پیش الاغ عزیزعلی وارد مزرعه مریدعلی شد وهمین مسئله برادر کوچکتر را تاسرحد جنون به‌خشم آورد.

بلافاصله به برادر بزرگتر اعتراض کرد و گریبان او را گرفت که چرا اجازه داده‌است الاغش به حریم مزرعه اوتجاوز کند!

مشاجره شدید بین دو برادر خیلی زود به نزاعی خونین‌منجر شد و در پایان نزاع ، پیکرغرقه بخون عزیزعلی در حالیکه از۱۲ نقطه بدن باضربات چاقو زخمهای مهلکی برداشته بود روی خاک مزرعه افتاد.

★ **دستگیری متهم بقتل**

مریدعلی سه روز پس ازوقوع جنایت در یکی از روستاهای اطراف بیستون توسط ماموران ژاندارمری محل دستگیر شد وی در حالیکه بشدت عصبی بودبه ماموران گفت :

ـ من کسی را نکشته‌ام . شما باید همسر برادرم را باتهام قتل او دستگیر می‌کردید . من در مرگ عزیز علی کوچکترین‌دخالتی نداشته‌ام.

پرونده جنایت پس‌از دستگیری متهم بقتل به دادگاه کنگاور احاله شد وبازپرس هم‌اکنون سرگرم تحقیق پیرامون این ماجرا است.

متهم جنایت لاله‌زار نو

همیشه چاقو میکشید

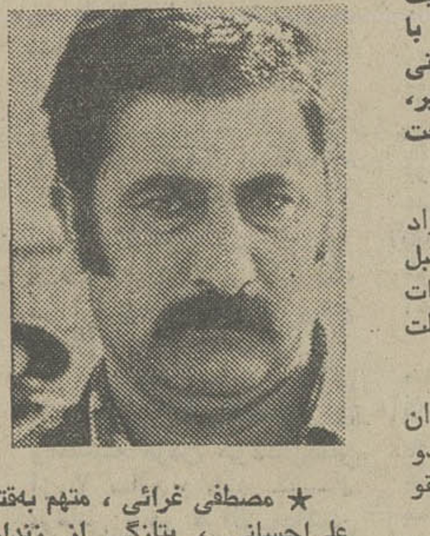

★ مصطفی غرائی ، متهم به‌قتل علی‌احسانی ، بتازگی از زندان آزاد شده بود ...

مصطفی غرائی ـ متهم‌جنایت خیابان لاله‌زار ـ که پنجشنبه با قطع شاهرگ گردن علی‌احسانی او را کشت ظرف چند ماه اخیر، به‌اتهام چند فقره چاقوکشی‌تحت تعقیب بود .

مصطفی بتازگی از زندان آزاد شده بود . وی چند ماه قبل جوانی را در «رودهن» با ضربات چاقو مجروح کرد و بهمین علت به‌زندان افتاد.

مصطفی بعد از اینکه از زندان آزاد شد به دماوند رفت و دو پسر عمویش را به ضرب چاقو روانه بیمارستان کرد .

وی سپس به منزل خواهرش در ورامین رفت و در آنجانیز به روی شوهر خواهرش چاقو کشید . وسرانجام ، آخرین چاقوکشی او در خیابان لاله‌زار نو ، به قتل مردی بنام علی‌احسانی انجامید و باعث دستگیری او‌شد.

صبح دیروز آقای فاتحی بازپرس شعبه ۱۰ دادسرای تهران پس از تحقیقات اولیه ، مصطفی غرائی را باقرار ملاقات ممنوع روانه زندان کرد.

چرخ گوشت برقی، انگشت دختربچه را قطع کرد!

* محبوبه ۲ ساله ، در حالیکه دستش در لابلای تیغ های چرخ گوشت برق مانده بود به‌بیمارستان انتقال یافت ، ولی سرانجام یک انگشت او قطع شد ...

انگشتان دست دختربچه ۲ساله‌یی در لابلای تیغهای چرخ گوشت برقی‌گیر کرد و در اثر این‌حادثه دلخراش که دیشب اتفاق افتاداو یکی از انگشتانش را از دست‌داد!

محبوبه ۲ ساله ـ کودك‌مجروح ـ شب گذشته در حالیکه دستش در لابلای چرخ گوشت بود ، توسط مادرش به بیمارستان سینا انتقال یافت و پزشکان بیمارستان با تلاش فراوان انگشتان او را ازداخل‌چرخ‌گوشت‌بیرون کشیدند.

مادر محبوبه در بیمارستان در مورد چکونگی وقوع این حادثه گفت :

« هنگامیکه در خانه‌مان‌مشغول چرخ کردن گوشت بودم چند لحظه محبوبه را برای آوردن‌پیاز ترك کردم و او را با چرخ‌گوشت برقی که همانطور روشن و درحال کار کردن بود تنها گذاشتم، ولی وقتی وارد آشپزخانه شدم صدای ناله محبوبه‌به گوشم‌رسید. فورا خود را به اطاق رساندم و چون دستهای او داخل چرخ گوشت‌گیر کرده بود سیم چرخ را از برق بیرون کشیدم .

او سپس افزود :

«هر چه تلاش کردم‌نتوانستم دستهای محبوبه را بیرون بکشم ، این بود که او را بهمراه چرخ گوشت به بیمارستان رساندم » .

پزشکان بیمارستان سینا ،پس از ساعتی تلاش موفق شدند چرخ گوشت را با اره برقی از هم جدا کنند و دست محبوبه را بیرون بکشند . در اثر این حادثه‌یکی از انگشتان محبوبه قطع شد.

مقنی ، در چاه مدفون شد

ریزش سقف یک ساختمان‌نیمه کاره در خیابان قزوین ، چاه ساختمان را مملو از خاک و آجر کرد و مقنی ۴۰ساله‌یی‌داخل چاه مدفون شد.

بی‌مبالاتی مسئولان این ساختمان که چرخ حفر چاه را بجای‌زمین روی سقف کار گذاشته بودند ، علت وقوع این حادثه بود.

این حادثه ساعت ۱۰ بامداد دیروزدرساختمان‌نیمه‌کاره لطف‌اله دلگشا واقع در خیابان‌محمد رضا شاه (باغ فرزانه ـ خیابان‌قزوین) روی داد .

شمسعلی عزیزی ـ متوفی ـ مقنی ساختمان بود و لحظه‌حادثه در عمق ۱۰ متری‌چاه مشغول‌حفر بود که ناگهان سقف طبقه دوم ساختمان باصدای مهیبی فرو ریخت وچاه را تادهانه پر کرد.

بااطلاع از مدفون شدن‌شمسعلی درچاه ماموران گروه امداد آتش نشانی در محل حادثه حاضرشدند وپس از سه ساعت تلاش ،جسد شمسعلی را از عمق چاه بیرون کشیدند .

این‌حادثه ناگوار براثربی‌مبالاتی وسهل‌انگاری مسئولان ساختمان مزبور که چرخ چاه را روی سقف کار گذاشته بودند ،بوقوع پیوست.

آخرین متهم جنایت نعمت آباد دستگیر شد

★ مردی که ۱۵ سال پیش پدرش به قتل رسیده بود ، قاتل او را با همدستی برادر و پسرعمو های خود ویك زندانی سابق که‌با قاتل‌آشنایی داشت به قتل رساند ...

★ اصغر کرمی ، آخرین‌متهم جنایت نعمت‌آباد ...

★ حسین ملکی ، در یک خونخواهی ۱۵ ساله کشته شد

آخرین متهم به قتل حسین ملکی ـ مردی که در اسفند ماه گذشته ، چند روز پس از آزادی از زندان ، کشته شد‌ـ به دام افتاد .

حسین‌ملکی ـ مقتول ـ پانزده سال پیش به اتهام قتل مردی بنام حسین خسروی ، دستگیر شد و در دادگاه جنائی به‌۱۵ سال زندان محکوم شد .

دوران محکومیت‌حسین ملکی در اسفند ماه بپایان رسید اما چند روز از آزادیش نگذشته بود که ماموران پاسگاه ژاندارمری نعمت‌آباد ، جنازه پاره پاره شده اورا در حدود ۳۰۰ متری بیمارستان شعبه‌دو بیمه های اجتماعی یافتند .

با اعلام این حادثه به دادسرای تهران ، آقای محمد سلامت، معاون دادستان‌تهران، آقای گیلانی بازپرس شعبه ۱۳ دادسرا را مامور رسیدگی به این حادثه کرد .

بازپرس بیدرنگ در محل‌حادثه حاضر شد ، اما از قاتل یا قاتلین کوچکترین اثری برجای نمانده بود ، تنها شناسنامه مقتول از جیبش بدست آمد که همین باعث شناسائی او و سابقه‌اش شد و روشن‌شد که وی ۱۵ سال بخاطر قتل‌حسین خسروی در زندان بسر برده بوده است .

از اینرو بازپرس بسراغ بستگان‌حسین خسروی‌رفت و دستور داد بازماندگان اورا‌ـ که در تهران نبودند ـ از یکی از روستا های همدان به دادسرای تهران بیاورند .

احسان‌پسر حسین خسروی‌در دادسرا به جنایتی که مرتکب شده بود اعتراف کرد و گفت که با همکاری برادرش ، پسر عموهایش و مردی بنام اصغر کرمی ـ آخرین متهم به قتل‌ـ حسین ملکی را به قتل رسانده است . وی همچنین گفت : وقتی پدر ما بدست‌حسین‌ملکی کشته شد ، من و برادرم با

بقیه درصفحه ۲۱

کلاهبردار ، در لباس روحانیت اخاذی میکرد !

او برای فریفتن نیکوکاران، دستخط یکی از مراجع تقلید را جعل کرده بود وخودرا مردی سرطانی ودم مرك معرفی میکرد ...

★ عزیز معززی : کلاهبرداری که در لباس روحانیت‌با دستخط یکی از مراجع تقلید، کلاهبرداری میکرد !

در یکی از عجیب ترین کلاهبرداری‌های سال ، جوانی به قصد اخاذی‌لباس روحانیت به تن کرد و با جعل گواهی بیمارستان خود را به زن نیکوکاری بیمار سرطانی‌معرفی کرد تا به این ترتیب بهتر بتواند به کلاهبرداری های خود ادامه دهد !

کلاهبردار ـ عزیز معززی‌ـ توسط زن نیکوکار که قصد داشت اورا برای معالجه به اروپا بفرستد ، رسوا شد .

چندی پیش «عزیز» به زن نیکوکاری که در تهران پارس سکونت دارد مراجعه کرد و با ارائه مدارک جعلی از بیمارستان و نامه‌یی که از طرف یکی از مراجع تقلید ، جعل کرده بود خود را بیمار سرطانی رو به مرگ معرفی کرد .

عزیز که کلاهبرداری باسابقه است برای این منظور لباس روحانیت به تن کرد و به زن گفت که پیشنماز یکی ازمساجد اراک است .

زن نیکوکار تحت تاثیرکلمات ترحم‌انگیزعزیز که‌اظهارمیداشت با مرگ او زن و فرزندانش دربدر خواهند شد ، در صدد کمک به او برآمد .

وی نخست مقداری پول به او داد و بعد از چند روز تصمیم گرفت که عزیزرا برای معالجه به‌اروپا بفرستد. بهمین لحاظ برای او کفش و لباس خرید و به او قول داد که در غیابش از زن و فرزندانش نگهداری خواهد کرد .

زن نیکوکار سپس از عزیز خواست که آدرس منزلش در اراک را در اختیاراو بگذارد.

عزیز که هیچکس را دراراک نمی‌شناخت به ناچار آدرس محله فساد این شهر را به زن داد و زن چند روز بعد با مقداری پول به اراک رفت ولی بجای خانه عزیز ، از محله فساد سر درآورد !

وی‌که راز کلاهبرداری‌عزیزرا دریافته بود مجددا به‌تهران‌باز گشت و وقتی عزیز تلفنی با او تماس گرفت زن نیکوکار از وی خواست تا به منزلش برود و پولهایی را که برای سفر درمانی به خارج احتیاج دارد تحویل بگیرد .

زن نیکوکار آنگاه با پاسگاه کلانتری تهران پارس تماس گرفت و ماموران را درجریان حادثه قرار داد .

ماموران پاسگاه کلانتری‌تهران پارس در اطراف منزل زن کشیک دادند و هنگامیکه‌عزیز قصد ورود به خانه راداشت اورا دستگیر کردند .

عزیز در تحقیقات مقدماتی اعتراف‌کرد که سرطان‌ندارد و به قصد اخاذی‌گواهی‌بیمارستان یک مرد سرطانی را که فوت کرده و نیز دستخط یکی از مراجع تقلید را جعل‌کرده‌است.

عزیز با پرونده تنظیمی به دادسرای تهران اعزام شد.

آقایان افسران‌ودرجه‌داران مستاجر موقوفه‌مرحمت‌پناه آقاباباخان

چون سر رسید قسط چهارم (مربوط به آقایان افسران محترم) و قسط سوم (مربوط به آقایان درجه داران محترم) در اردیبهشت ماه میباشد ـ خواهشمند است مبلغ مال الاجاره را به حساب ۲۵۴۶۳ بانک ملی شعبه شیراز منظور داشته و قبض رسمی را از دفتر این موقوفه دریافت فرمایند ـ مستاجرین محترمی که در شیراز مقیم نباشند میتوانند مبلغ بدهی خود را به حساب مزبور حواله و آدرس خودرا بدفتر موقوفه اطلاع دهند تا قبض رسمی به آدرس آقایان ارسال گردد.

دفتر موقوفه مرحمت پناه آقاباباخان‌ـ شیراز خیابان زند ـ سرای بهشت طبقه پنجم

آ‌ـ۶۲۳

استمداد

افراد وخانواده‌هائی که نامشان درزیر آمده است مسافر اتوبوس شرکت اتوبنز بوده‌اند که با ماشین‌پیکان در جاده تهران‌ـ قم ششم‌فروردین سال جاری تصادف نموده و موجب مرك ۹ نفر شده است ازآنها تمنا دارم با اینجانب‌لیندا ـ حاج‌حسینی در هتل هیلتون تلفن ـ ۸۹۰۰۱۱ اطاق شماره ۱۳۰۹ تماس بگیرند .

عباس موسی‌راد ـ الیاس ـ آهو‌ـ حداد ـ محمودی ـ حسینی‌ـ مسعود‌ـ یوسفی ـ حلوائی‌ـ صدریان ـ وشیدی ـ مصطفی ـ حیدر ـمصلحی‌ـ وطنخواه ـ اکرمی تاریخ ۶ر۱ر۵۴ ساعت حرکت ۱۰ صبح نام راننده محمد حقیقی

قابل توجه اعضای انجمن اقتصاد دانان ایران

سخنرانی ماهانه انجمن اقتصاد دانان ایران روزیکشنبه چهاردهم اردیبهشت ماه ساعت‌یکبعداز ظهر در باشگاه بانک سپه خیابان تختطاوس برگزار میشود. دراین جلسه پس‌از صرف نهار آقای دکتر علی رشیدی استاد دانشگاه و دبیر انجمن در باره حق برداشت مخصوص (S. D. R.) ونقش آن در روابط پولی بین‌المللی سخنرانی مینمایند.

آگهی شرکت بایرفارما ایران (شرکت سهامی‌خاص) ثبت شده بشماره ۷۵۴۶

برابرصورت جلسات مجمع عمومی عادی سالیانه و هیئت مدیره بایرفارما ایران (شرکت سهامی خاص) مورخ ۲۶ر۱ر۱۳۵۴ تغییرات زیر در شرکت صورت گرفت :

۱ـ ترازنامه و حساب سود و زیان شرکت تاپایان آذرماه۱۳۵۳ مورد تصویب قرار گرفت.

۲ـ آقایان نامی مشیری و دکتر یحیی زاده برای مدت یکسال بترتیب بسمت بازرسان اصلی و علی‌البدل شرکت انتخاب شد :

۳ـ کلیه‌آگهی های شرکت در روزنامه اطلاعات منتشر خواهدشد.

٤ـ کلیه اسناد و مدارک تعهدآور شرکت باید دارای دو امضاء بشرح زیر بوده و درهر حال ممهور بمهر شرکت باشد .

الف ـ امضای متفق دو عضو هیئت مدیره .

ب‌ـ امضای یکی‌از اعضای هیئت مدیره متفقا با امضای یکی از آقایان یورگن‌برونه ـ هاینزآلبرت هوک (مدیران عامل) ـ کلاوس پترسن (مدیر مالی) ـ هورست شوارتل و پیترزایفرت .

ج‌ـدر صورت غیبت یا معذوریت آقای رونتگن رئیس هیئت‌مدیره امضای متفق دو نفر از آقایان یورگن‌برونه ـ هاینزآلبرت ـهوک ـ کلاوس پترسن (مدیر مالی شرکت) ـهورست شواردتل و پیتر زایفرت .

رئیس اداره ثبت شرکت هاو مالکیت صنعتی

مالف ۱۷۳۹

آ‌ـ۱۳۰۷۲

سه مرد سر سخت ـ سه پلیس بیباك ـ سه‌آتشپاره جسور در قریترین اثر پلیسی سال چنان آتشی بپا میکنند که باید فیلم را دید و حرارت آنراحس‌کرد...

از صبح چهارشنبه فقط در سینماریولی

سینمای ممتاز ٤ ستاره

لینو ونتورا ، ایزاک هیز فرد ویلیامسون درفیلم رنگی سرسختان

گیشه سینما ریولی همه روزه بلیط‌رزرو میکند

آقای هرکول و جناب ماسیست ، دو آدم پر شرو شور ـ بی کله ـ بزن‌بهادر دریک فیلم استثنائی و بیسابقه همین هفته وارد تهران میشوند و

از صبح چهارشنبه در گروه سینماهای

سانترال ـ رویال ـ متروپل

از شما دعوت میکنند که برای دیدن چند چشمه از شیرینکاری های آنها تشریف بیاورید . پشیمان نمیشوید !

پخش ازگروه سینماهای متحد تهران

جدیدازآمریکا

ماست سالم بقیمت شیر

تهیه ماست صد در صد بهداشتی بادستگاه برقی هامیلتون ماست ودسرماست با ماست درست کن برقی

هامیلتون

ساخت آمریکا

تلفن مرکز پخش: ۵۲۱۴۲۹ـ۴۴۸۲۵ـ۵۳۵۸۳۱

تیمچه حاجب‌الدوله و سایر فروشگاههای معتبر

محبوب‌ترین ستارگان‌وبرنامه‌های رادیوتلویزیون‌درسال ۵۳

دهها رپرتاژ‌ـ حوادث روز‌ـ اخبار پشت پرده ـ سرگذشتهای عبرت انگیز‌ـ مطالب داغ علمی‌ـ رپرتاژ های سینمائی ـ عکسهای‌محبوب ستارگان روز

دوشنبه‌هاشماهم مجله‌جوانان پرتیراژترین نشریه ایرانی راانتخاب کنید

همه‌شب کاباره میامی

بزرگترین شو ایرانی سال

هایده مهستی

هنرمند محبوب صابرآتشین . برادران رسولی ـ سیدکریم

ورقص عربی فهیمه باانضمام دهها برنامه گوناگون دیگر تلفن رزرو ۶۲۰۲۰۰

مجالس ترحیم

بسم‌الله الرحمن الرحیم

بمناسبت ارتحال عالم ربانی مرحوم حجةالاسلام و المسلمین **آقای حاج‌شیخ محمدباقر شریف زاده گلپایگانی** قدس سره از طرف حضرت آیةالله آقای و الدمدظله در روز دوشنبه شانزدهم شهر ربیع‌الثانی از ساعت ۹الی۱۱ صبح مجلس ترحیم در مسجد مرحوم حاج سید عزیزالله منعقد است.

جعفرالموسوی الخوانساری

آ ـ ۱۳۰۲۲

بسمه تعالی

بمناسبت درگذشت عمه‌زاده مکرم عالم جلیل مرحوم حجة الاسلام و المسلمین **آقای حاج شیخ محمد باقر شریف‌زاده گلپایگانی** قدس‌سره شب دوشنبه ۱۶ربیع‌الثانی ازطرف‌حضرت آقای و الدام‌ظله درمسجد اعظم قم مجلس ترحیم‌برقرار است.

سید مهدی گلپایگانی

آ ـ ۱۸۳۷

رحلت پدر بزرگوارمان **حضرت حجةالاسلام و المسلمین آقای حاج شیخ محمد باقر شریف‌زاده گلپایگانی** قـدس‌سره قلوب همه مارا جریحه‌دار کرد. ضمن اظهار تشکر از الطاف حضرات علمای اعلام و آشنایان که در مراسم تشییع تهران و مشهد شرکت فرمودند به‌اطلاع میرساند کـه مجلس تـرحیم سه‌شنبه ۹ر۲ر۵۴ از ساعت ۴تا۶ بعدازظهر در مسجد حضرت محمد (ص) واقع در چهارصد دستگاه ژاله و مجلس زنانه در همان روز درمنزل آن‌مرحوم واقع در خیابان خسروی‌خیابان دلگشا کوی مجتبوی برقرار است.

خانواده شریف‌زاده گلپایگانی

خانواده‌های : فرید گلپایگانی. تقوی. اعتماد سرابی. معراج‌محمد. صفر. خیامی.دانشور. مروج. حجت. طباطبائی. نعیمی. آستارائی. حسینی. شاکری. فروتن. ابریشمی. ضیائی. توسلی. صبائی .

بدین‌وسیله فوت ناگهانی فقید سعید حضرت **حجةالاسلام و المسلمین آقای حاج شیخ محمدباقر شریف‌زاده گلپایگانی** را به‌اطلاع آشنایان‌میرسانند. مجلس ترحیم‌روز سه‌شنبه ازساعت ۴تا۶ بعداز ظهر در مسجد حضرت محمد (ص) در چهار صد دستگاه ژاله برقرار است .

آ ـ ۱۸۳۳

روزنامه اطلاعات ـ درگذشت حضرت حجةالاسلام آقای حاج شیخ محمد باقر شریف‌زاده موجب کمال تاسف است . مصیبت وارده رابجامعه روحانیت و عموم خانواده‌های‌عزادار بویژه بازماندگان فقید سعید تسلیت میدهیم

بانهایت تاسف فوت مرحوم خلدآشیان **محمد تقی کتابچی شاهرودی** راکه از مردان باایمان و متقی بوده‌اند به اطلاع میرساند مجلس ختم مردانه و زنانه‌روزدوشنبه هشتم‌اردیبهشت ماه ۵۴ ازساعت ۴تا۶ بعدازظهر در مسجد فخرالدوله واقع در دروازه شمیران منعقد میگردد .

الاحقر عبداله مهدوی شاهرودی

آ ـ ۱۳۱۲۴

باکمال تاسف فوت شادروان **محمد تقی کتابچی** همشهری عزیزمان را باطلاع میرساند مجلس ترحیم از ساعت ۴ تـا ۶ بعدازظهر روز دوشنبه هشتم اردیبهشت ماه ۵۴ در مسجد فخرالدوله برقرار واز همشهریان محترم تقاضا میشود بـرای شادی روح آنمرحوم در مجلس مزبور شرکت فرمایند .

جمعیت شاهرودیهای مقیم تهران

آ ـ ۱۳۱۲۴

با اندوه فراوان فوت مرحوم مغفور **محمد تقی کتابچی** بزرگ خاندان کتابچی را باطلاع میرساند مجلس ختم مردانه و زنانه روز دوشنبه هشتم اردیبهشت ماه ۵۴ از ساعت ۴تا۶ بعدازظهر در مسجد فخرالدوله واقع در دروازه شمیران برگزار می‌شود .

خانواده‌های کتابچی. بحرینی. فوق. طوفانی. صنایع . مظفری. آل‌علی. رضائی. رفقاء. امینی. آثار . آزاد حسینی . حقیقت‌پرور. یاسینی .

آ ـ ۱۳۱۲۴

روزنامه اطلاعات ـ مصیبت وارده را بخانواده‌های عزادار تسلیت میدهیم .

با نهایت تاثر و تاسف فوت‌ناگهانی پدر عزیزم **عبداله سمنار** را باطلاع دوستان و آشنایان میرسانم مجلس ختم آن‌مرحوم روز دوشنبه ۸ر۲ر۵۴ از ساعت ۴ تا۶ بعد از ظهر در منزل آنمرحوم واقع در گیشا خیابان هفتم شماره ۲۳ و شب هفت آنمرحوم روز پنجشنبه ۱۱ر۲ر۵۴ از ساعت ۲تا۴ بعد ازظهر در سالن شماره ۵ بهشت زهرا منعقد خواهد بود.

بهمن سمنار

آ ـ ۱۸۲۱

خانواده‌های : سمنار . کیهانی میرزا بابا . توفیق . منصوری . شعبانی. عزیزیان. مشفق . صفائی. نوروزی.خشایار. ارمی. اثنی‌عشری. نادری. قهرمان‌پور

باتاثر و اندوه‌فراوان‌فوت ناگهانی مرحوم **آقای عبداله‌سمنار** را به اطلاع دوستان و آشنایان میرسانند مجلس ختم آنمرحوم روز دوشنبه ۸ر۲ر۵۴ از ساعت ۴ تا۶ در منزل آنمرحوم واقع در گیشا خیابان هفتم شماره ۲۳ و شب هفت آن مرحوم روزپنج شنبه ۱۱ر۲ر۵۴ از ساعت ۲تا۴ بعد ازظهر در سالن شماره ۵بهشت زهرا منعقد خواهد بود.

آ ـ ۱۸۲۱

روزنامه اطلاعات ـ بخانواده های عزادار تسلیت میدهیم

باکمال تاسف‌فوت‌نابهنگام مرحومه **صدیقه فلاحی** را باستحضار فامیل و دوستان میرساند مجلس ترحیم زنانه و مردانه آن‌مرحومه روز دوشنبه هشتم اردیبهشت ماه جاری از ساعت ۲تا۴ بعد ازظهر در مسجد حاج حسن خیابان شاهپور اول ارامنه برگزار خواهد شد.

حاج عباسعلی فلاحی. عبدالهفلاحی .و خانواده‌های قاضی اسدالهی. فلاحتی. سعادتی.نوع پرست. اسکوئی. قاضی.سلیمی. صلاحی. افشاری.امیرحسینی.نشاطدوست.نادری. زارع. آرانی. نجاری . صالحی. امامی. خوارزمی.

آ ـ ۱۸۱۵

روزنامه اطلاعات ـ بخانواده های عزادار تسلیت میدهیم

با تاسف واندوه فراوان درگذشت پدر ارجمندمان شادروان **سرهنگ اسدالله نقدی** را باطلاع‌خویشان ودوستان میرساند. مجلس ترحیم زنانه ومردانه آن شادروان از ساعت ۶ تا۸ بعدازظهر روز دوشنبه هشتم اردیبهشت ماه در خانقاه صفی علیشاه برگزار خواهد شد .

پروین صولت قشقائی ـ نسرین میر

خانواده‌های نقدی. دیبا. صولت قشقائی. میر. شیمی مهدوی. کاویانی. قوام صدری. دادمرز. عمیدی وابطحی .

باتاثر و اندوه درگذشت شادروان **سرهنگ اسدالله نقدی** را به استحضار خویشان و دوستان میرسانند. مجلس ترحیم زنانه ومردانه آن شادروان از ساعت ۶تا۸ بعدازظهر روز دوشنبه هشتم اردیبهشت ماه در خانقاه صفی علیشاه برگـزار خواهد شد .

آ ـ ۱۸۴۱

روزنامه اطلاعات ـ بخانواده‌های عزادار بویژ بازماندگان‌آن مرحوم مصیبت وارده را تسلیت میدهیم

بمناسبت درگذشت مرحوم **حسین رحمتی** بزرگ‌خاندان رحمتی فراهانی از ساعت ۴ونیم تا ۶ونیم بعداز ظهر روز سه‌شنبه ۹ر۲ر۱۳۵۴ مجلس ختم زنانه ومردانه در مسجد ولی عصر واقع در خیابان حشمت‌الدوله چهارراه کیوان منعقد میباشد. متمنی است برای شادی روح آن مرحوم در مجلس مزبور شرکت فرمایند .

خانواده‌های : رحمتی. امراللهی. میرسعیدی فراهانی بمبئی‌چی. حکمت‌منش. زمانی‌نژاد. احسانی . مهبد. شامخ . عسگری فراهانی. دبیری. مستعلی. غیبعلی. میرسیدی. جلایر. فتوحی. فتحعلیخانی. استواری. فرزاد. خوشکام . دانشور . کاویانی . علیرضائی . مجد. خدادادی. کلانتری . ابراهیمی. نیکپنجه .

آ ـ ۱۸۴۷

روزنامه اطلاعات ـ بعموم خانواده‌های عزادار مصیبت و وارده را تسلیت میدهیم

بانهایت تاسف درگذشت شادروان **بانو تیهومهاجر اسکوئی** بزرگ خانوادهو همسر مرحوم غلامرضا مهاجر اسکوئی راباطلاع میرساند.

مجلس ختم مردانه و زنانه فقیده سعیده روز سه‌شنبه نهم اردی‌بهشت از ساعت ۴ تا۶ در خانقاه صفی علیشاه برگزارخواهد شد .

خانواده های : مهاجر اسکوئی نصیر زاده پرتو اعظم معزی. سعیدی. رضائی‌تهرانی.دریاز. آبتین. خزعلی. میرسپاسی. فرهادپور. دریادل. دیبازر. نیرمی. افروزیان. صادق‌نیا.

دوستان و همکاران بانهایت تاسف درگذشت نـاگهانی شادروان **مرتضی لوائی** کارمند ارشدشرکت سهامی‌پتروشیمی ایران‌ـ ژاپن را باطلاع میرساند ضمن ابراز همدردی و تسلیت بخانواده آنمرحوم یادآور میشود که مجلس ترحیم در روز سه‌شنبه ۹ر۲ر۵۴ ساعت ۵تا۷ بعدازظهر در مسجد الجـواد منعقد میشود .

ولی‌اله فسا. محمد شهیدثالث. علی ملک. حسینعلی بیگلری. شاپور نادری. احمد پیامی. فرهاد غفاری. کریم خاتمی . ناصر محتشمی. ابراهیم شمسیان. فرهاد شهریاری. مصطفی علوی. هاراطونیان .

آ ـ ۱۳۱۱۹

باندوه فراوان درگذشت نابهنگام شادروان **مرتضی لوائی** کارمند عالیرتبه پتروشیمی مرکز را در سانحه اتومبیل باطلاع فامیل و دوستان میرساند.

مجلس ختم زنانه و مردانه آنمرحوم روز سه شنبه۹ر۲ر۵۴ از ساعت ۵ تا ۷ بعد ازظهر در مسجد الجواد منعقداست.

باتشریف فرمائی خود روح آنمرحوم را شاد ودل‌بازماندگان را تسلی بخشید . ضمنا شب هفت آنمرحوم از ساعت ۴ تا۶ بعد از ظهر پنجشنبه ۱۱ر۲ر۵۴ در سالن شماره ۴ بهشت زهرابرگزار میشود .

خانواده های: لوائی . عبدالرسول. رسولی. عبود زاده. پاک سرشت. صبری. خدابخش. تهرانی. عدل وزیری. مقدم. زرندی. فزائی. نوبخت. رکنی. مظاهری. محقق رازانی . دکتر محمد حسن رازانی. ایمانی. نوبری.

آ ـ ۱۳۰۹۴

روزنامه اطلاعات ـ بعموم خانواده‌های عزادار مصیبت وارده را تسلیت میدهیم

بمناسبت فوت **آقای علی اسکندانیان** مجلس ختمی روز دوشنبه هشتم اردیبهشت ماه از ساعت ۴ الی ۶ بعد از ظهر در مسجد مجد منعقد خواهد بود .

امید است آقایان علماء اعلام و حجج اسلام دامت‌برکاتهم در این مجلس شرکت فرمایند .

الاحقر الحاج میرزا عبدالله ثقةالاسلامی

خانواده‌های : اسکندانیان. صالحی. خداداد . معیری . برادران سید. زهتابی. صالحی‌نیا. کریمی. جورابی. حریر فروش.دشتی. زاوشی. کاظمزاده. طالب شهرستانی.مشیرپور. دباغ. تقوی بیات. ملک زهتاب. یاورزاده. خالچی. شهلا . امینی. ارگانی .

با نهایت تاسف فوت شادروان **علی اسکندانیان** بـزرگ خاندان اسکندانیان را در تبریز باستحضار دوستان‌وسروران گرامی میرسانند. مجلس ترحیم زنانه ومردانه آن‌مرحوم روز دوشنبه ۸ اردیبهشت ماه از ساعت ۴تا۶ بعدازظهر درمسجد مجد برگزار میگردد .

آ ـ ۱۸۳۹

روزنامه اطلاعات ـ بعموم خانواده‌های عزادار مصیبت وارده را تسلیت میدهیم

دوستان آقای مهدی قاسمی فوت بانوی پارسا و نیکوکار شادروان **فاطمه برادران قاسمی** مادرگرامی‌ایشان رابه‌آگاهی میرسانند مجلس ختم آن مرحومه روز سه‌شنبه نهم‌اردیبهشت ماه از ساعت ۴تا۶ بعدازظهردرمسجد مجد برقرارخواهدبود.

دکتر منوچهر آزمون. یداله شهبازی. تورج فرازمند . فریدون فرخنیا. دکتر فتح‌اله سعادت. مولود و بهمن عاطفی. محمد امین کیان‌زاد. فرهنگ فرهی. داریوش نراقی. محمد مجلسی . احمد سمیعی . احمد علوی . داود سده . رضا و حسین منفرد .

آ ـ ۱۳۱۲۵

در کمال اندوه درگذشت مادر گرامی و گرانقدرم را به‌آگاهی خویشان و دوستان میرسانم مجلس سوگ آن شادروان روز سه‌شنبه نهم اردیبهشت ماه ازساعت ۴تا۶ بعدازظهر در مسجد مجد برگزار خواهد شد .

مهدی قاسمی

آ ـ ۱۳۱۲۹

بانهایت تاسف درگذشت **بانو فاطمه برادران قاسمی (مفتاحی)** را باطلاع خویشان و آشنایان میرساند مجلس تـرحیم روز سه‌شنبه نهم اردیبهشت ماه از ساعت ۴تا۶ بعدازظهر درمسجد مجد منعقد است .

خانواده‌های : قاسمی. برادران قاسمی. مفتاحی. راعی. علاء پور. رستمی. صدیق. منتصر . هادی‌پور . زردوزیان . توحیدلو . صدیقی. تابتی. رفیعی. ناصح. شفیعی . برومند . انواری. آذربانی. صابری. گودرزی. کیانزاد . عبدالحسینی. احقری. ورزگر. ورزگاه. واثقی. تسلیمی. سعادت. ساسانی. ایرانی. میرمرعشی. ندیمی. ندیم. عفیفی . منظمی . قوامی . جهان‌بین. جهانشاهی. شهابی. ثقفی. خرازی. دستمالچیان . واعظی. شکرائی. شهرستانی. توسلی. عنابی .

آ ـ ۱۳۱۲۷

روزنامه اطلاعات ـ مصیبت وارده را بعموم افراد خانواده‌های عزادار بویژه آقای‌مهدی قاسمی وسایربازماندگان آن‌مرحومه تسلیت میدهیم

بانهایت تاسف فوت نابهنگام جوان ناکام **خلیل محمدی بیدهندی** را باطلاع اقوام ، دوستان و آشنایان میرساند .مجلس ختم مردانه و زنانه از ساعت۵تا۷ بعد از ظهر روز دوشنبه ۸ر۲ر۵۴ در مسجد الجواد واقع در خیابان روزولت میدان بیست و پنج شهریور برقرار است .

خانواده های : محمدی بیدهندی ـ علی محمدی بیدهندی ـ کثیری ـ کریمی ـ هدایتی‌ـ رضا زاده‌ـ باقری ـ تقوی ـ کاظمی‌ـ مرادی بیدهندی ـ نظری نوری ـ خادمی ـ صفاری‌ـ شکوهی ـ مقیمی بیدهندی ـ ملک محمدی ـ ذاکری ـ ملکفر ـ ضیائی ـ ازلی ـ احمدی و فامیلهای وابسته .

آ ـ ۶۹۳

روزنامه اطلاعات ـ مصیبت وارده را بعموم خانواده های عزادار بویژه بازماندگان آن مرحومه تسلیت می‌دهیم

با کمال تاسف و تاثر درگذشت جانگداز جوان ناکام خواهر عزیزم را باطلاع اقوام و دوستان می رساند .

مجلس ترحیم آن مرحومه روز دوشنبه ۸ر۲ر۵۴ از ساعت ۲ تا ۴ در مسجد مجد برگزار خواهد شد .

غلامعلی طیبی

آ ـ ۱۳۱۴۰

با نهایت تاسف و تالم درگذشت ناگهانی جوان ناکام شادروان مرحومه **زهرا طیبی** را باطلاع دوستان و اقوام می رساند .

مجلس ترحیم زنانه و مردانه آنمرحومه روز دوشنبه ۸ر۲ر۵۴ از ساعت ۲ تا ۴ در مسجد مجد برگزار خواهدشد.

خانواده های : طیبی ، حاج شیرمحمدی ، گندمی ، دکتر حاجکریمی ، شیرمحمدی ، رمضانی تهرانی ، علیخانی، امیرمظاهری ، کریمی، هلیلیان ، انصاری ، معقول ، باغبان نظری، سنجری‌پور ، خادم‌الحسینی ، عبدلی، باقری، حاج سعید نظری ، نقیبی ، خودکار ، وطن ، میکائیان ،رضائی.

آ ـ ۱۳۱۴۰

روزنامه اطلاعات ـ مصیبت وارده را به‌عموم بازماندگان آن مرحومه تسلیت میدهیم .

بانهایت تاسف درگذشت **آقای روح‌الله قضائی (غفوریان)** راباطلاع میرساند.

مجلس ختم زنانه‌و مردانه آنمرحوم از ساعت ۲ تا۴ بعد از ظهر دوشنبه ۸ اردیبهشت در خانقاه صفی علیشاه برگزار می شود .

خانواده های : قضائی . غفوریان. مهران . سمیعی. رجبی. هوشمند شعبانی. امینی.پژوهش. نهاوندی. رحمانی. سیدان. صفی‌خانی. صفی‌پور. علوی. طباطبائی.

آ ـ ۱۷۶۳

روزنامه اطلاعات ـ بخانواده های عزادار تسلیت میدهیم

بانهایت تاثر و تاسف درگذشت بزرگ خاندان خود **قمرخانم خاجوئی (شریلو)** را به اطلاع‌خویشاوندان ودوستان میرساند .

مجلس ترحیم مردانه و زنانه آن مرحومه روز سه‌شنبه ۹ اردیبهشت ماه از ساعت ۱۶ الی ۱۸ (چهار تا شش بعداز ظهر) در مسجد حاج‌حسن واقع در خیابان شاپور برگزار میگردد .

خانواده های : خاجوئی ، شریلو ، قطب ، ماجدی ، ازغندی ، زال‌بیگی ، نیکروان ، کامیاب ، توکلی ،معتمدی ، مهاجر ایروانی ، خسروی ، وفادار،طاهری ، واعظی‌تهرانی، پیشوا ، مقدری، عزیزی ، خاجوئی، امیر اسکندری، برآغوش، رفیعی، شهبازی. پور طهماسبی، نظری زاده استاد قدیر ، خردمبین .

روزنامه اطلاعات ـ مصیبت وارده را بعموم خانواده های عزادار تسلیت میدهیم .

بانهایت تاثر وتاسف درگذشت جوان ناکام **بانو فاطمه‌سمیعی (رحیمی واحدی)** همسر خسرو سمیعی را باطلاع فامیل و دوستان میرساند. مجلس ختم مردانه وزنانه آن مرحومه درروز دوشنبه‌هشتم‌اردیبهشت‌درساعت۴تا۶ درمسجدحضرت امیرالمومنین واقع در فرح جنوبی شمال چهارراه تخت‌طاوس‌اول خیابان منصور منعقد است.

خانواده های: سمیعی. رحیمی‌واحدی. معافی‌شیرازی. صفی‌پور. وحید. صفی‌خانی. بیداران. خادمی. پژوهان. صالحی . چایچی. کاظم زاده. غزالی. مهندس میتوئی. انوری .علی اکبر پاداش . آل‌آقا. میرزاخانی. مهندس‌سیدین. شکوهی سلگی. کاشفی. نقیبی. بهمن‌نیا. ملکی. محمدلوی‌عباسی. شگفتی. فشنگچی. عباسی . طلوعی. کراری. خستونه. مهندس احمدی.

روزنامه اطلاعات مصیبت وارده. را بخانواده های‌عزادار خصوصا آقای کریم واحدی همکار خود تسلیت میگوید

خانواده های : شجاعی‌پور. مشهدی‌غلام. صالح. سهی‌کیش. زراعت دوست. درهوشت. تهرانی. نجمی. فرجی. هاشمی.بیات. طلوعی. نفری. راجی. عامری. نجاتی. رزاقیان.بویاغچی.یکتا. خاکبازان .

بانهایت تاسف درگذشت ناگهانی **محمد شجاعی‌پور** راباطلاع میرسانند .

مجلس ختم زنانه ومردانه آنمرحوم روز دوشنبه ۸ر۲ر۵۴ از ساعت ۳تا۵ بعد ازظهر در خیابان رباط کریم اصلی مسجد جعفری برقرار میباشد. ضمنا مراسم شب هفت آنمرحوم روز سه شنبه ۹ر۲ر۵۴ از ساعت ۴تا۶ بعد از ظهر در بهشت زهرا سالن شماره ۲ برگزار میگردد.

آ ـ ۱۳۱۰۱

روزنامه اطلاعات‌ـبعموم خانواده ها ی‌عزادار بویژه‌بازماندگان آنمرحوم مصیبت وارده را تسلیت میدهیم

بازگشت همه بسوی خداست

بانهایت تاثر و تاسف درگذشت شادروان **سرهنگ علی حاج وزیری** را باطلاع میرساند.

مجلس ترحیم مردانه و زنانه آن مرحوم از ساعت ۳ تاه بعد از ظهر روز دوشنبه هشتم اردیبهشت ماه در مسجد الجواد برگزار میگردد.

خانواده های : حاج وزیری. عظیما. خدابندملو. شهیدی . راغب. خروش . بازیار. بصیر. کمال زاده. تاجیک . یگانه . سلطان پور.

ـ۱۷۸۷

روزنامه اطلاعات‌ـ مصیبت وارده را بخانواده های‌عزادار تسلیت میگوئیم

پرسه

بانهایت اندوه درگذشت شادروان **سروان جمشید اهرستانی** را به آگاهی خویشان و آشنایان میرساند.

پرسه آن روانشاد در روز آذر و اردیبهشت ماه برابردوشنبه هشتم اردیبهشت ۱۳۵۴ از ساعت ۴ تا۶ بعد ازظهر در سالن ایرج خیابان استالین ـ کوچه زرتشتیان شماره ۸ برگزار میشود.

لعل. گیتی. مهران اهرستانی. کیومرث عزتی . خانواده‌های: اهرستانی. عزتی.سفرنگ. قبادی. آبادانی. بیوکی.بردبارطهرانی. مرشد زاده. بختیان. اسفندیاری. مقبل. شابهرامی . استواری . یزدانی.

آ ـ ۱۷۹۹

روزنامه اطلاعات ـ بخانواده‌های عزادار تسلیت میدهیم

باقلبی آکنده از تالم وتاسف فوت شادروان **ربیع تابان** بزرگ خانواده تابان را باطلاع میرساند .

مجلس ترحیم روز دوشنبه ۸ر۲ر۵۴ از ساعت ۴ ونیم تا ۶ونیم بعدازظهر در کنیسا ابریشمی واقع دربلوار الیزابت‌دوم کاخ شمالی کوچه لادن منعقد خواهد شد .

حق‌نظر. عاشور . الیاهو . اسحق . مهین . محبوبه . ویکتوریا تابان. خانواده‌های : نصیر.ریحانزاده . صحیح‌العمل. خوبیان .

آ ـ ۱۸۰۳

یادبود

بمناسبت چهلمین روز درگذشت مرحومه **بانو همدم جوانشیر** روز سه‌شنبه ۹ اردی‌بهشت ماه‌ازساعت ۵تا۷ بعدازظهرمجلس یادبودی در منزل آنمرحومه واقع در خیابان قدیم شمیـران روبروی خیابان آمل منعقد است .

شرکت خویشان ودوستان موجب شادی روح‌آنمرحومه خواهد شد .

ازطرف خانواده جوانشیرـ جمشید جوانشیر

آ ـ ۱۷۴۵

هوالحی

دوشنبه ۸ اردیبهشت ماه جاری روز سالگرد فوت مرحومه مغفوره‌همسرعزیزم **بانو عذرا مدرس روحانی (منیرالشریعه)**است از ساعت ۳ الی ۶ بعد از ظهر در منزل اینجانب میدان بهارستان کوچه نظامیه کاشی ۵۰ مجلس فاتحه و تذکری بر قرار است . شرکت فامیل و علاقمندان موجب تسلیت خاطر و شادی روح آن مرحومه سعیده خواهد بود .

میرسیدعلی مدرس روحانی وکیل دادگستری و فرزندان: بانو صفیه (وصالی) ـ سید محمدحسن ـ سید حسین ـ سید عبدالمجید مدرس روحانی .

آ ـ ۱۸۷۱

.مجلس یادبود

بدینوسیله باستحضار کلیـه بستگان و دوستان و آشنایان میرساند که بمناسبت تصادف روز دوشنبه هشتم اردیبهشت ماه ۵۴ با شب هفت شهادت شادروان‌**سرهنگ محمد رضائی** مجلس یادبودی از ساعت ۴ الی ۶ بعد از ظهر روز مذکور درشبستان شماره ۲ بهشت‌زهرا برقرار خواهد بود .

وسیله ایاب و ذهاب در مقابل منزل آن مرحوم واقع در دروازه شمیران خیابان کیوان ـ کوچه هشت متری پلاک نـه آماده و ساعت ۲ر۵ بعد از ظهر حرکت خواهد نمود .

حسن‌رضائی ـ خانم کبری‌رضائی ـ بانو حوری رضائی کیمیا‌ـ علی اصغر رضائی ـ احمد رضائی ـ راحلـه رضائی ـ سیمین رضائی‌ـ فرج‌اله رضائی‌ـ علی طباطبائی ـ شهناز رضائی‌ـ وخانواده های : رضائی‌ـ کیمیا ـ طباطبائی ـ معقولی ـ منتظمی ـ خلعتبری ـ نوروز ـ افشاری ـ سیف‌الهی ـ فلسفی‌ـ فرح ـ اسکندری پور ـ بقاعـ کمالخانی‌ـ ایلخانی ـ خداوردیان‌ـ صلاحی پیروزان ـ مستوفی زاده ـ فرخزاد ـ سلطانمرادی ـ قاضیمرادی .

آ ۱۸۵۵

سپاسگزاری

تشکر و اعتذار

همدردی اقوام و دوستان بوسیله جراید و تلگراف‌و شرکت در مراسم تشییع وختم و هفته برادرمان شادروان **اصغر فصیح‌پور** از سنگینی اندوهمان کاست هرآنگاه بعلت تالمات روحی درسپاسگزاری حضوری قصوری روی دهد بدینوسیله پوزش میطلبیم .

احمد. حسن و حسین فصیح‌پور

از کلیه بستگان و دوستان ارجمند و همکاران محترم که در مراسم تشییع جنازه، ختم و شب هفت شادروان **سعید یاسائی** شرکت فرموده ویاکتبا و یابوسیله جراید در تهران و یا تلگرافا از شهرستانهای دامغان ـ شاهرود ـ ساری ـ یزدـ خرمشهر ابراز همدردی نموده‌اند نهایت تشکر و سپاسگزاری راداریم. چنانه‌بعلت تالمات روحی توفیق تشکر حضوری دست نداد امید عفو داریم .

همسر و فرزندان مرحوم سعید یاسائی

آ ـ ۱۸۱۳

تشکر واعتذار

از ذوات محترمی که کتبا و تلگرافا و حضورا در سوگواری جگر گوشه ناکام **سید حسن هاشمی** همدردی فرموده‌اند بدین وسیله اظهار تشکر نموده و اگر به لحاظ عدم آشنائی به آدرس‌شان بعرض جواب خصوصی توفیق حاصل نشده اعتذار می نمائیم .

خوی ـ حاج سیدعلی هاشمی ـ سید عبدالله هاشمی

آ ـ ۶۷۷

سپاسگزاری

در اینموقع که از مرگ مادر در منتهی درجه اندوه میباشم باقلبی شکسته از کلیه سروران عزیز که بهر نحوی دراین سوک باما اظهار مرحمت و همدردی فرموده‌اند سپاسگزاری مینمائیم.

صدیقه رضائی. سرهنگ نصراله رضائی. سرهنگ حسین قرمگوزلو . دکتر منوچهر امیر فیض

تسلیت

جناب آقای عباس رسولی

باکمال تاسف مصیبت وارده را بجنابعالی و خانواده‌محترمتان تسلیت عرض می‌نمایم .

سرلشگر حسن یحیوی

آ ـ ۱۳۱۰۱

جناب آقای زرین‌فر

بانهایت تاسف مصیبت وارده را تسلیت میگوئیم.

فتحی. علی‌الحسابی. حبیبی. معاون . قدوسی. عرب . نیک سجل. فروتن .

آ ـ ۱۸۲۳

تیمسار سرلشگر مصطفی نعیمی مرادخانی

باکمال تاسف وتاثر درگذشت جانگاه همسر گرامیتانرا در امریکا تسلیت عرض نموده از خداوند صبر جمیل و سلامت آنجناب را خواستاریم.

اصغر عتیقه‌چی وبانو

آ ـ ۱۳۱۴۶

بهزاد شاهنده عزیز

مصیبت وارده را تسلیت گفته و در غم تو شریکیم .

حسن و ترانه تقوی ، نسرین اخوین،فرهاد درخشانی، مهدی تقوی ، شهرام شرفی .

آ ـ ۱۸۶۹

همکار گرامی آقای محمدحسن ذوالفقاری

درگذشت عموی گرامیتان را بشما وفامیل محترم تسلیت میگوئیم، وخودرا درغم شما شریک میدانیم .

همکاران اداری و احد توزیع سیمان

آ ـ ۱۸۰۷

جناب آقای موسی ابدال

مصیبت وارده را تسلیت عرض نموده بقای عمروسلامتی آن‌خانواده محترمرا ازدرگاه ایزدمتعال خواستاریم .

کارکنان امور مالی کشتیرانی ملی آریا

آ ـ ۱۸۰۵

جناب آقای مهدی ایلبیگی

مصیبت وارده را تسلیت میگوید .

کانون پرورش فکری کودکان و نوجوانان

آ ـ ۱۳۰۴۰

جناب آقای غلامحسین حاجی حاتم

مصیبت وارده را تسلیت میگوید .

کانون پرورش فکری کودکان و نوجوانان

آ ـ ۱۳۰۴۱

جناب سرهنگ نصراله رضائی

بانهایت تاسف درگذشت مادر گرامیتان را تسلیت گفته بقای عمر جنابعالی و بازماندگان را خواستارم .

سید مهدی عربشاهی

آ ـ ۱۷۵۱

سرکار خانم دکتر قضائی

مصیبت وارده را به سرکار و خانواده محترمتان‌صمیمانه تسلیت میگوئیم .

حسینخانی. خسروی. توکلی. شهریاری. نسیمی‌زاده . نصراله‌بیگی. زین‌الدین. شاطریان. رزاقی. میرسیاح.

بانهایت تاسف و تاثر درگذشت نابهنگام شادروان **سید کمال مرتضویان** فارسانی دانشمند و نویسنده شهیر (کارمندبازنشسته شرکت ملی نفت ایران) را به اطلاع عموم دوستان و آشنایان میرسانیم و این ضایعه اسفانگیز را به بازماندگان آن‌مرحوم تسلیت میگوئیم .

خانواده‌های : شمس. محمدیان. نصیریان. بهمن‌نژاد . رشتیان. یداللهی. هدایت. اخوان جنابی .

آ ـ ۱۳۰۹۹

جناب آقای سید علی مرتضویان

درگذشت پدر گرامیتان شادروان سیدکمال مرتضویان ادیب و دانشمند معظم را بشما و خانواده محترمتان تسلیت عـرض نموده و بقاء عمر شما را از خداوند بزرگ مسئلت دارم .

مدیر موسسه مهران‌کیت ـ علی قربانی

آ ـ ۱۳۰۹۲

جناب آقای نجفزاده

مصیبت وارده را تسلیت عرض نموده ، سلامت و بقاء شما و خانواده محترمتان را آرزومندیم.

نصرت‌الله دهقانی ـ روحیه‌محبی ـ فرشیدزیباحالات

آ ـ ۱۳۱۴۴

جناب آقای ایرج امیرشاهی

فوت خواهر گرامیتان را تسلیت عرض نموده ، بقاء عمر بازماندگان خانواده محترم را از خداوند متعال خواستاریم.

زنجان ـ ابوالفضل نبئی ـ خلیل‌نبئی

آ ـ ۶۸۳

سرکار ناخدا منوچهر قائمقامی

مصیبت وارده را به شما و خانواده محترم تسلیت عرض مینمائیم.

بندرعباس ـ ناو شاهنشاهی جامبهار

آ ـ ۶۸۲

ریاست محترم کارخانه قند جام جناب آقای‌مهندس‌کوششی

بمناسبت درگذشت خواهر گرامیتان تسلیت گفته، بقاء عمر جنابعالی را از درگاه خداوند بزرگ مسئلت دارم.

فریبرز زهره‌نژاد ـ فتح‌اله زارع

آ ـ ۶۹۷

جناب آقای مهندس کوششی ریاست محترم کارخانه‌قندجام

باکمال تاسف مصیبت وارده را تسلیت گفته ، سلامت وبقاء عمر جنابعالی را آرزو مینمایم.

قندجام ـ داداش قربانی‌رز

آ ـ ۶۹۶

خانواده‌های پیروان وآوان

کارکنان اداره کل کار و امور اجتماعی استان گیلان درگذشت نابهنگام شادروان اسمعیل پیروان دوست و همکار از دسترفته خود را به خانواده‌های محترم تسلیت گفته، بقاء عمر بازماندگان را از خداوند متعال مسئلت مینمایم.

رشت ـ سیاوش حسامی

آ ـ ۶۸۱۰

جناب آقای دکتر حسن مهرآسا

بانهایت تاسف و تاثر مصیبت وارده را به جنابعالی‌تسلیت عرض مینمائیم .

احمد رضا تسلیمی. احمد موسوی. حسین محمدی.اکبر سوادنژاد. محمد فاضلی.مینوکلباسی. خسرو تسلیمی. طاهر امامی. مرتضی رضوی .

آ ـ ۱۳۱۴۳

جناب آقای دکتر مهدی ارجمندی

بدینوسیله مصیبت وارده را ازاصمیم قلب تسلیت گفته امید است مارا درغم خود شریک وسهیم بدانید .

محمود خرمی. محمد علی حقیقی. حسین تورانی . علی طبیبزاده. ایرج‌محمدی. ناصرمسعودی. حمید پرویزی.محمد رضا علوی. کورس ناصری .

آقای عباس برادران قاسمی

باندوه و تاسف بسیار مصیبت وارده را تسلیت گفته برای بازماندگان صبر وبردباری آرزو مینمائیم .

قربان زارعی. محمد علی واثقی. عباسعلی مرندی. مرتضی تجلی. حسین حکیمی. پرویز باقرنیان. اسماعیل فردوس.اکبر کردولنی. رحیم ناصری .

خانواده محترم رادمرد

درگذشت نابهنگام حمید عزیز را از صمیم قلب تسلیت میگوئیم .

خانواده زابلی

آ ـ ۱۸۵۲

خانواده محترم رادمرد

مرگ نابهنگام فرزند شما موجب تاسف عمیق دوستان است مصیبت وارده را تسلیت گفته بقاء عمر و صبری جمیل برای آن خانواده محترم آرزومندیم .

دکتر محمود سامی. ایرج رهبری. دکتر ابراهیم‌گرگین. فریدون اورک. احمد میرزائی.محمود میرزائی. محمدعرفانی. رضا مجیدی .

آ ـ ۱۳۰۹۱

همکاران عزیز جنابان آقایان کریم‌و جواد رحیمی‌واحدی

مصیبت وارده را به آن همکاران عزیز وخانواده‌محترمتان تسلیت عرض نموده و خود را درغم شما شریک میدانیم .

کارکنان شعبه لاینوتایپ ـ الکترون ـ میکانیکی ـ صفحه‌بندی شرکت ایرانچاپ روزنامه اطلاعات

استاد گرامی جناب آقای بهزاد شاهنده

مارا نیز در غمت شریک بدان.

پرویز عطائی ـ بهمن رحیمی رضائی

آ ـ ۱۸۶۷

تیمسار معظم عمید

بانهایت تاثر مصیبت وارده را بحضور عالی تسلیت‌میگوییم. میگوییم .

جعفر سلطانی

آ ـ ۶۸۰

جناب آقای شریفزاده

با اندوه فراوان درگذشت پدر بزرگوارتان را تسلیت گفته بقای عمر و صبرو شکیبائی برای جنابعالی و خانواده محترم آرزو داریم .

کارکنان و دانشجویان مدرسه عالی برنامه‌ریزی و کاربرد کامپیوتر

آ ـ ۱۳۱۳۹

با نهایت تاسف درگذشت فقید سعید آقای نصرالله منوچهری‌زاده‌رابه‌جنابان آقایان محسن و ناصرمنوچهری‌زاده تسلیت عرض بقای عمر بازماندگان را خواستارم .

سیدعلی علوی و کلیه کارمندان

آ ـ ۱۸۵۹

آقایان نوذر ، پرویز ، خسرو ،ایرج ، سیروس و کورس قره و خانواده رفعتی

مصیبت وارده را از صمیم قلب تسلیت می گویم و با شما همدرد میباشم .

خسرو محقق

آ ـ ۱۳۱۳۷

جناب آقای اصغر خلیلیان

فقدان والده ارجمندتان را تسلیت‌گفته‌بقاء عمر وموفقیت روزافزون شما و خانواده گرامیتان را از درگاه ایزد متعال خوستاریم .

علی امامحسینی ، محمدرضا امامحسینی ، محمدرضا احمدیان، محمد امام حسینی. یدالله اسلامی . امیر تیمور گلکار ، علی نوری ، حاج اباصلت اسدی ، سیدرضارضوانی، سید مرتضی رضوانی ، حاج حسین امامحسینی ، خانواده های امامحسینی و کارمندان شرکت سهامی جکاد .

آ ـ ۱۳۱۲۸

جناب آقای هوشنگ رضائیان

باکمال تاثر وتالم مصیبت وارده را به‌آن جناب تسلیت‌عرض نموده، بقاء عمر وسلامتی سرکار و خانواده محترم را ازدرگاه حضرت حق مسئلت دارد.

از طرف فرهنگیان قم ـ عباس غفاری

آ ـ ۶۸۴

جناب آقای هوشنگ رضائیان

باندوه فراوان مصیبت وارده را تسلیت عرض نموده بقاء عمر جنابعالی و بازماندگان محترم را از خداوند خواهانم.

قم ـ احمد دانشپور

آ ـ ۶۸۷

جناب آقای هوشنگ رضائیان

باتاسف فراوان درگذشت نابهنگام مادر همسر گرامیتان را صمیمانه تسلیت عرض نموده ، بقاء عمر آن جناب و بازماندگان محترم را از درگاه خداوند متعال خواهانم.

قم ـ علیرضا دانشمند

آ ـ ۶۸۶

جناب آقای هوشنگ رضائیان

باکمال تاسف مصیبت وارده را صمیمانه تسلیت عرض‌نموده. خود را درغم شما شریک میدانیم.

قم ـ اسمعیل شکراللهی ، محمدعلی شکراللهی ـ ابراهیم‌شکراللهی.

آ ـ ۶۸۵

دوست و همکار محترم ، آقای علی‌اکبر فلاحی

مصیبت وارده را به آندوست و خانواده محترم تسلیت میگوئیم .

وفا . شریف. فرهومند. معظمیان. رضا زاده . اعتبار . میرسعیدی. حسینی.

آ ـ ۱۸۴۹

همکار ارجمند آقای کامران نوریه

مصیبت وارده را بشما و خانواده محترمتان تسلیت عرض میکنیم .

زند وکیلی. علیزاده. نجفیان. پورجاوید. دستار. پاشائی. امیر مکری. نبئی. مهرعلی. حقیقت . سلسانی. صاحبدیوانی . هاشمی . اردوخانی . جباریان. حسینی. کیود. جلالی. همایون. رنگیان تهرانی.میرنظامی. دژهفرد. کیقبادی. ختائی‌زاده. مشرقی .شامیران. طالقانی. اوژن. بصیری. محمدی. خدائی. نیساری. کمالـی . طاهرخانی. منصوری .مرتضائی. رضوانی. صفا میرزائی .سعادتی. فردنوا. شعاری. امیرفیض.مومنی. مظفر تهرانی. مخبری . طاهری نژاد. صبحدم. نخعی. درفشه. اتابکی.

آ ـ ۱۸۴۵

همکاران ارجمند سرکار خانم دکتر آوان و جناب آقای ایرج پیروان

بانهایت تاثر درگذشت نابهنگام جناب آقای اسماعیل پیروان را تسلیت میگوئیم.

حسن صادقیان ـ منوچهر دماوندی

آ ـ ۱۸۳۱

جناب آقای ایرج پیروان

بانهایت تاسف و تاثر مصیبت وارده را از صمیم قلب تسلیت عرض نموده صبر و شکیبائی شما را آرزومندیم .

فردوس اکبری. محمدعلی وکیل‌زاده. حسین کاظمی . محمود خسروانی. مجتبی وزیری . فضل‌اله الهی . حبیب‌اله حسینی. مسعود پیرزادگان. اسفندیاری .

جناب آقای بهمن بهزادی

باکمال تاسف وتاثر مصیبت وارده را تسلیت عرض نموده بقاء ودوام آن خانواده راآرزومینمائیم.

عباسعلی وحیدی. محمد رضا شریفی. باقر مولائی. عبداله بلال‌زاده. عبداله پروین‌چی. سیروس اکبری. زمان کاظمی.اکبر پرویزی. رضا محمدیان .

سال چهل و نهم ـ شماره ۱۴۶۹۱

اطلاعات ۱۳۰۴

یکشنبه ـ هفتم اردیبهشت ماه ۱۳۵۴
پانزدهم ربیع‌الثانی ۱۳۹۵ـ بیست‌وهفتم آوریل ۱۹۷۵

استخراج دکتر ریاضی کرمانی

ساعات شرعی

اذان مغرب . . . . ساعت ۷ و ۴ دقیقه
اذان‌صبح (فردا) . . . . ساعت ۳ و ۳۵ دقیقه
طلوع آفتاب (فردا) . . . . ساعت ۵ و ۱۴ دقیقه
ظهر شرعی (فردا) ..... ساعت ۱۲ و ۳ دقیقه
اذان مغرب (فردا). . . . ساعت ۷ و ۵ دقیقه

اولین دور مذاکرات شاهنشاه ـ پرزیدنت داود امروز انجام شد

روابط ایران و افغانستان وارد مرحله جدیدی میشود

بامداد امروز اولین دورمذاکرات شاهنشاه آریامهر و پرزیدنت محمدداود رئیس دولت‌وصدراعظم افغانستان درکاخ نیاوران انجام شدوپس از آن پرزیدنت محمد داود به‌سفارت افغانستان‌درتهران رفتند وبعد از ظهر رئیس دولت وصدراعظم‌افغانستان‌ازکارخانجات صنعتی ایران ناسیونال دیدن می‌کنند.

حضرت محمد داود که دیروز بعد از ظهر با استقبال رسمی شاهنشاه ازمعظمله وارد تهران شده‌انددیشب‌شام میهمان‌شاهنشاه آریامهر و علیاحضرت شهبانو بودند. در این ضیافت اعضای خاندان جلیل سلطنت، نخست وزیر، روسای مجلسین، رئیس هیئت مدیره و مدیر عامل‌شرکت ملی نفت ایران، وزیر دربار شاهنشاهی و شخصیتهای‌مملکتی حضور داشتند.

بیانات شاهنشاه

شاهنشاه آریامهر در سر میز شام بیاناتی باین شرح ایراد فرمودند:

حضرت رئیس‌دولت و صدراعظم جمهوری افغانستان

برای شهبانو و من، پذیرائی از آن حضرت درکشورخودمان مایه کمال خوشوقتی است ما این پذیرائی را ازرئیس عالیقدر کشوری میکنیم که در تمام‌طول تاریخ، نزدیکترین پیوند های نژادی و زبانی و مذهبی‌و فرهنگی مارا باآن عمیقا مربوط ساخته است.

صفحات تاریخ ایران و افغانستان از نخستین دورانهای آریائی تا بامروز پیوسته بایکدیگر ورق خورده است در تمام این مدت علائقی چنان گسترده و متنوع درکلیه رشته‌های مادی و معنوی میان مردم این‌دوسرزمین برقرار بوده است‌که‌درواقع‌میتوان این دو تاریخ را از بسیاری‌جهات تاریخی مشترک دانست. این اشتراک معنوی بخصوص در زمینه های فرهنگی و هنری و ادبی و فکری بسیار عمیق و بارز است.

خوشبختانه امروز نیز به‌پیروی از این سنت دیرینه دوستی و پیوستگی معنوی همکاری های وسیع فرهنگی وهنری میان دو کشور ما در جریان است و دانشمندان، ادبا و هنرمندان متعددی از ایران و افغانستان بطور منظم‌ازکشور های یکدیگر بازدید میکنند که تعداد گروههای آنها در دو سال گذشته به ۲۰ هیئت بالغ شده است. دردانشگاه مشهد از سال تحصیلی گذشته تدریس زبان پشتو در برنامه‌های تحصیلی قرار گرفته است و از رادیو ایران نیز برنامه پشتو بصورت روزانه اجرا میشود.

این همکاری اکنون درزمینه های‌مختلف سیاسی‌واقتصادی واجتماعی نیز میان دو کشور مابرقرار است. ماباخوشوقتی بسیار شاهد کوشش های فراوانی هستیم که در کشور شما تحت رهبری خردمندانه و مدبرانه آن حضرت در همه این رشته‌ها صورت میگیرد و اجرای موفقیت‌آمیز طرحهای متعدد آموزشی و بهداشتی و اجتماعی و کشاورزی و برای‌کشور و ملت شما نوید صنعتی، آینده هرچه بهتری‌را میدهد.

وحدت نظر

در زمینه بین‌المللی، سیاست هر دو کشور ما سیاستی‌مبتنی برمنشور سازمان ملل متحداست زیرا در جهان کنونی از نظر منطق و واقع‌بینی برای حل مشکلات و مسائل بین‌المللی راهی جز همکاری و تفاهم بر اساس مقررات منشوراین‌سازمان وجود ندارد خوشبختانه در تمام موارد نمایندگان ما دراین سازمان از این بابت وحدت‌نظر داشته‌اند. در عین حال ما به عنوان دوکشور اسلامی‌پیوسته خواهان سعادت و پیشرفت‌همه کشورها و ملل مسلمان بوده و هستیم و پیروی از تعالیم عالیه اسلامی را بزرگترین راهنما و سرمشق خویش میدانیم.

کشور افغانستان با پیروی از این‌اصول تحت رهبری آنحضرت روز بروز اهمیت ومقام بیشتری در صحنه جهانی احراز میکند که طبعا ما بعنوان دوستان نیک‌اندیش و صمیمی شما از این بابت کمال خوشوقتی را داریم.

با امید توفیق بیش از پیش‌شما وکشورتان تندرستی و شادکامی شخص‌شما، حضرت رئیس‌دولت وصدراعظم جمهوری افغانستان ترقی‌ورفاه روزافزون ملت برادر و دوست و همکیش افغان ـ توسعه وتقویت همیشگی روابط دوستی و همکاری دو کشور و تقویت صلح و تفاهم جهانی را آرزو میکنم.

پس از بیانات شاهنشاه آریامهر حضرت محمد داود رئیس‌دولت و صدراعظم جمهوری افغانستان در پاسخ، به زبان فارسی نطقی ایراد کردند و اظهار داشتند:

اعلیحضرت‌شهنشاه ـ علیاحضرت شهبانو ـ جلالت مابان ـ دوستان عزیز:

نخست سلام های گرم و پر حرارت دولت وملت افغانستان را بدولت و ملت ایران تقدیم میکنم از میهمان نوازی و استقبال‌گرمی که از من و همراهانم به عمل‌آمده و موجب مسرت قلبی ما گردیده است و همچنان از حسن نظر و کلمات محبت‌آمیزی‌که اعلیحضرت در این محفل دوستانه نسبت به وطن و مردم افغانستان ابراز فرمودند از طرف خود و رفقای همسفر خود از صمیم قلب اظهار تشکر مینمایم. این عواطف‌برادرانه اعلیحضرت و مردم ایران نشانه احساساتی است که از ایام‌دیرین در قلوب مردمان دو کشورچون دو همسایه وبرادر نزدیک‌موجود بوده و تا امروز بجا مانده‌است.

امروز وظیفه‌ماست که‌هرچه بیشتر در تحکیم و توسعه روابط برادری و دوستی معنوی بین خویش سعی و مجاهدت نمائیم امیدوارم در جریان تماس هائی که طی مذاکرات روزهای آینده‌صورت میگیرد روابط دوستانه ما وارد مرحله جدیدی گردد.

دیدار دوباره از کشور زیبای شما و انکشاف و ترقیاتی که در این مدت نسبتا کوتاه برهبری اعلیحضرت شما و سهم گیری‌فعال مردم ایران نصیب ایران گردیده مایه مسرت فراوان دوستان‌افغان شماست.

ما دلبستگی عمیق اعلیحضرت شاهنشاه ایران را به صلح‌منطقه میستائیم و خوشحالیم که فضای مناسبات دو کشور مسلمان‌ایران و عراق بار دیگر روشن شده است‌این‌اقدام‌نیک موجب‌خرسندی عمیق افغانستان گردیده و از آن به مسرت استقبال مینماید.

روابط افغانستان وپاکستان

اعلیحضرتا: افغانستان از مبارزات ملل عرب و مردم فلسطین همیشه پشتیبانی نموده و مینماید. ما عقیده‌داریم که صلح دوامدار باساس عدالت در شرق میانه بدون تخلیه خاک های عربی و تامین حقوق حقه مردم‌فلسطین ممکن‌نیست. امیدواریم رکود فعلی در راه جستجوی‌صلح در شرق میانه بزودی رفع شود و اقدامات مثبت و عملی برای‌نیل باین مرام‌صورت گیرد. اما به‌حیث یک کشور صلحدوست صمیمانه آرزومند آرامش‌و امنیت کامل‌در جهان و مخصوصا در منطقه که به آن تعلق داریم میباشیم. ما یک عضو وفادارسازمان ملل‌متحد هستیم و به منشور آن احترام میگذاریم و از آن حمایت میکنیم. ما با تمام [illegible] های صلحدوست جهان روابط دوستانه و حسنه

برقرار نموده‌ایم. متاسفانه باتنها کشوری که تا حال نتوانسته‌ایم‌به این‌امرموفق شویم پاکستان است. یگانه مشکل سیاسی ما با حکومت پاکستان بطوری که از سوابق آن اعلیحضرت اطلاع دارند، موضوع‌تامین‌حقوق حقه‌برادرانی میباشد که با ما پیوند های‌معنوی ناگسستنی نژادی فرهنگی و تاریخی‌دارند. عقیده‌داریم که‌جبر و استعمال قوه بهیچ صورت نمیتواند تمنیات ملی را از بین ببرد و یا حقایق و واقعیت ها را بپوشاند.

بهرصورت آنچه مربوط به افغانستان است مثل‌همیشه سعی خواهیم ورزید‌تا این یگانه‌اختلاف سیاسی بین ما و پاکستان‌بصورت مسالمت آمیز و شرافتمندانه حل‌و فصل گردد و در نتیجه فضایی ایجاد شود که کشور های شامل این منطقه بتوانند با روحیه دوستی و حسن‌نیت زندگی‌کنند.

افغانستان از دیتانت در روابط کشور های بزرگ حسن استقبال کرده و امیدوار است‌که این‌انکشاف مثبت همه کشورها و منافع ایشان را نیز احتوا کند و عقیده دارد که موفقیت دیتانت مستلزم سهم گیری همه کشور ها چه کوچک و چه بزرگ میباشد.

بحران اقتصادی

در ساحه مناسبات اقتصادی و تجارت بین‌المللی باید متذکر شد که بحران اقتصادی بی سابقه‌ای جهان ما را تهدید میکند. بحرانی که متاسفانه قسمت اعظم مردمان جهان خاصه کشور های جهان سوم را محکوم به انواع مصائب نموده است جز با تنظیم مجدد روابط اقتصادی و تجارت بین‌المللی نمیتوان در مجادله با آن توفیق یافت. از این رو سیستم موجوده که زاده دوران استعمار و استثمار است بهیچوجه با شرایط کنونی‌جهان و بامقاصد و روحیه همکاری بین‌المللی در حال حاضرسازگار نیست و ایجاب میکند تا نظام‌نوین اقتصادی‌مطابق با احتیاجات وخواسته های امروزی جاگزین‌آن گردد تا منافع همه کشور های جهان اعم از انکشاف یافته و در راه انکشاف‌را تامین نماید.

این نظام جدید باید بر اساس اصل همکاری تفاهم، حسن‌نیت و با اشتراک مساعی همه‌کشورها و بمنظور بوجودآوردن‌یک‌حیات مرفه و متعادل در جامعه بشری پی ریزی گردد. از جانب دیگر تنظیم مجدد روابط اقتصادی و تجارتی بین کشور های انکشاف یافته و صنعتی‌ازیکطرف و کشور های در راه انکشاف و مولدمواد خام از جانب دیگر نیز نه تنها از مقتضیات بلکه از ضروریات‌است که باید از طریق تفاهم و همکاری متقابل تنظیم گردد. بحران مالی و تورم‌پولی‌جهان معضله دیگریست که ذهن و اندیشه همه جهانیان را بخود معطوف داشته است

این بحران مخصوصا درکشور های جهان سوم بابلند رفتن قیمت مواد وارداتی‌و ترانسپورت‌خیلی محسوس بود، مشکلات زیادی را از ناحیه کسر قابل ملاحظه در بیلانس تادیات‌شان بوجودآورده و از جانبی هم باعث رکود در تطبیق پروژه های انکشافی و صنعتی ایشان گردیده است. ما عقیده داریم که باید یک سیستم جدید پولی جهانی که همه‌کشور های جهان در تنظیم و تعمیل‌آن سهیم باشند تاسیس گردد.

به اغتنام از فرصت‌میخواهم از مساعدت های برادرانه و بی شائبه دولت ایران که‌جهت تمویل بعضی پروژه های اقتصادی افغانستان صورت میگیرد یادآوری نموده ازطرف دولت و مردم افغانستان‌اظهار تشکر نمایم. آرزومندم کشور های ما از آزمون بزرگ تاریخ و زمانه که دفاع از کرامت صلح و آزادی میباشدپیروزو سربلند بدر شوند.

حضرت محمد داود رئیس‌دولت و صدراعظم جمهوری افغانستان در پایان سلامت شاهنشاه‌آریامهر و علیاحضرت شهبانو، خاندان جلیل سلطنت و پیشرفت و رفاه روز افزون ملت ایران را آرزو کردند.

از جانب دانشگاه کالیفرنیای جنوبی

به‌شاهنشاه بعنوان رهبری بشردوست دکترای افتخاری تقدیم شد

رئیس دانشگاه‌کالیفرنیا، دکترای افتخاری این دانشگاه را بحضور ملوکانه تقدیم میکند.

★ تفرقه بین افراد بشر دائما بر دشواریها می‌افزاید.

★ جهان در قحطی تغذیه ناکافی و دشواریهای‌دیگر رنج می‌برد

دیروز در مراسم تقدیم دکترای افتخاری‌دانشگاه کالیفرنیای‌جنوبی به پیشگاه ملوکانه رئیس دانشگاه طی سخنانی‌ازشهریار ایران‌بعنوان یکی‌ازبزرگترین رهبران‌عصرحاضر یاد کرد و ضمن اشاره به‌پیشرفت های همه جانبه ایران بعرض رسانید که‌پیشرفتها و ترقیات‌ایران در سال های اخیر با چنان‌سرعتی صورت گرفت که حتی در سطح جهانی بی نظیر است، رئیس دانشکده کالیفرنیای جنوبی انقلاب شاه و ملت را (انقلابی اصیل و عمیق که روی زندگی فرد فردمردم ایران ازلحاظ‌اقتصادی، اجتماعی و فردی اثر نیکو و کم نظیر‌باقی گذاشته) توصیف‌کرد و باستحضار رسانید که برخورداری ملت ایران از مواهبی‌چون‌بهداشت، آموزش رایگان، مبارزه با بیسوادی و همزمان دستیابی به تکنولوژی نوین‌بجامعه‌ی‌ایرانی قدرت‌وصول به عالیترین آرمانها و هدفها را بخشیده است.

دکتر جان هوبارد سپس ضمن تجلیل از سیاست خارجی ایران بعرض رسانیدکه رهبری‌خردمندانه و موثر شاهنشاه آریامهر در سطح بین‌المللی، شرق و غرب را در دوران جدیدی از فرصت های متقابل بیکدیگر پیوند دادو توسعه و پیشرفت فکری سازمان های بین‌المللی را تقویت کرد و بدنیا چنان نمونه‌ای از رهبری هوشمندانه ارائه کرد که نه تنها ستایش ملل دنیا را برانگیخت، بلکه توجه خاص شخصیت های طراز اول و عالیقدر دنیای معاصر را برای شناخت دستاوردها و پیروزیهای این سیاست الهامبخش بسوی خود معطوف داشت.

رئیس دانشگاه کالیفرنیای‌جنوبی بار دیگر از دها، و رهبری کم نظیر شاهنشاه آریامهر که دروازه های طلائی مجدو عظمت رابروی ملت خود گشودند ستایش کرد و بعرض رسانید که دانشگاه کالیفرنیای جنوبی با افتخار و خرسندی عالیترین مدارج افتخاری خود را به پیشگاه شهریار ایران بعنوان رهبری تواناو بشردوست تقدیم میدارد.

بی عدالتی اجتماعی

شاهنشاه آریامهر پس از اظهار تشکر از رئیس و اساتید دانشگاه کالیفرنیای جنوبی فرمودند قبل‌از هرچیز باید بگویم بسیار مفتخرو خرسندم از اینکه‌امروز این درجه دکترای افتخاری بمن داده شد. هرآنچه که کوشیده‌ام انجام دهم ملهم از احساس مافوق وطن پرستی بود که معتقدم که در همه باید وجود داشته باشد در مورد نوسازی کشورم که دارای تمدن و فرهنگ کهن‌است شما به تاریخ ۲۵۰۰ ساله آن اشاره کردیدباید بگویم که این‌نوسازی بنفع‌کشورم و بسود بشریت بوده است.

بیش از پیش مشاهده میکنم که تفرقه میان افراد بشر دائما بر دشواریها می‌افزاید در حالی که دنیا یک واحد غیر قابل تفکیک است و ولی نزدیک‌کردن افراد بشر مستلزم مجاهدت، تفاهم از بین بردن کلیه‌بی‌عدالتی های‌اجتماعی، حفظ آزادی کلیه افراد بشر، احترام به آزادی و قانون است زیرا آزادی فردی‌ازآزادی‌اجتماعی جدانیست اگر سایر کشور ها بتوانند از تاریخ ما پند بگیرندما نیز بنوبه خود میتوانیم از دیگر کشورها بویژه‌ایالات متحده‌امریکا این ملت و سرزمین بزرگ آزادی که بویژه علوم و تکنولوژی در آنجا به پیشرفت عظیمی نائل‌شده درسهای‌بیشماری‌بیاموزیم. دنیای امروز از قحطی، تغذیه ناکافی و بسیاری از دشواریهای دیگر رنج میبرد ولی در آینده که‌احتمالا جمعیت جهان در پایان قرن جاری از ۷ میلیارد نفر تجاوز خواهد کرد جهان با مسئله خطیرتری روبرو خواهد بود که تنها با حسن‌نیت و بکمک عالیترین تکنولوژی میتواند بر دشواریها فائق آید.

از این رو امیدوارم که‌ازکشور شماو نهاد های عالی آن که دانشگاه شما یکی از بهترین و بالاترین آنها است‌درسهای‌فراوانی فرا بگیریم بنابر این برای کشور من‌مایه افتخار و خوشنودیست که با دانشگاه عالی شما همکاری داشته باشد. ما بنوبه خود مصمم هستیم که این پیوند ها را توسعه دهیم و با توجه به آنچه که تاکنون‌شماانجام داده‌اید گمان میکنم شما نیز متقابلا مایل باین گسترش همکاری هستید.

بار دیگراز شما بخاطرروحیه‌ای که در این مراسم ابراز داشته و این افتخاری که بمن دادید تشکر میکنم و برای شما و همکارانتان و کلیه اعضای دانشگاه وهمچنین کلیه‌دانشجویان کشورتان‌موفقیت و خوشبختی آرزو میکنم.

در مراسم دیروز آقایان دکتر اقبال رئیس هیئت مدیره و مدیر عامل شرکت ملی‌نفت وغلامحسین کاظمیان رایزن فرهنگی ایران در واشنگتن، وویلیام لفلد رئیس برنامه های خارجی دانشگاه کالیفرنیای جنوبی و هنری رایتینگ معاون‌این دانشگاه‌افتخار حضور داشتند.

صددستگاه تاکسی وتعدادی اتوبوس تازه برای فرودگاه مهرآباد

آقای امیرعباس هویدا نخست وزیر و وزیران جنگ، اطلاعات وجهانگردی و بازرگانی‌درجلسه‌ای که در آن مدیر عامل‌هواپیمائی ملی، معاون وزارت جنگ و رئیس هواپیمائی کشوری و عده‌ای دیگر از مقامات مسئول شرکت داشتند، مشکلات‌مربوط به‌ورود وخروج مسافران در فرودگاه مهرآباد را مورد بررسی قرار دادند. در این جلسه مقرر شد که عملیات ساختمانی و توسعه آشیانه حج که در حال حاضر برای پروازهای خارجی مورد استفاده قرار میگیرد حداکثر تا اول خرداد ماه ۱۳۵۴ پایان یابد و مورد بهره‌برداری قرار گیرد. ضمنا برای تسهیل در رفت و آمد مستقبلین و مسافران و حمل‌بار مسافران تصمیماتی از قبیل نصب نوارهای نقاله برای رساندن‌سریع باروچمدان مسافران، استقرار یکصد دستگاه تاکسی با رنگ مخصوص در فرودگاه برای نقل وانتقال مسافران در تمام مدت شبانه‌روز، استقرار اتوبوسهای مسافری در فرودگاه، افزایش گنجایش پارکینگ مقابل آشیانه حج به‌یکهزار دستگاه و همچنین تصمیمات دیگری در زمینه رفاه مسافران‌و نصب‌تابلو های‌راهنمائی برای راهنمائی مسافران مخصوص برای استقرارمستقبلین خارجی و ایجاد محوطه اتخاذ گردید.

ساختمان آپارتمانهای دولتی در ۳ منطقه تهران آغازشد

مقدمات‌اجرای۳طرح‌ساختمانی در شرق و غرب تهران‌فراهم شد وسازمان مسکن در اولین قسمت از برنامه وسیع خود ۵۷۸واحد مسکونی خواهد ساخت.

سازمان مسکن در نظردارد ۲۰ هزار واحد مسکونی در غرب تهران ویکصدهزارواحد مسکونی دیگر در پایتخت و شهر های مختلف کشور با همکاری یک کشور خارجی بسازد.

مدیر عامل سازمان مسکن‌پس ازیک سکوت دوماهه، وانجام بررسی‌ها و مطالعات عمیق، امروز ضمن گفتگوئی‌برنامه‌های وسیع سازمان مسکن را در مورد ایجاد و احدهای‌مسکونی ارزان قیمت تشریح کرد.

دکتر ناصرالدین میرولی رئیس هیات مدیره‌و مدیر عامل‌سازمان مسکن پس ازیک‌سلسله‌بررسی های زیربنائی و حل برخی مشکلات اساسی، از این‌هفته در تهران اجرای سه طرح ساختمانی را آغاز کرد. این طرحها شامل ساختمان ۳۶۰ واحد مسکونی یک تا سه اتاق خواب درسه بلوک ۲۲ طبقه، در خیابان تاج ـ ۱۳۴ واحد مسکونی با دو اتاق خواب در سه بلوک ۱۶ طبقه در تهران پارس ـ ۶۴ واحد مسکونی با دو اتاق خواب در هشت بلوک چهار طبقه در نظام‌آباد میباشد. هرکدام ازآپارتمانها، اتاق نشیمن‌و پذیرائی و سرویس نیز خواهند داشت.

★ کارخانه تولید قطعات‌پیش ساخته

میرولی افزود: سازمان مسکن که بدقت روند تولید مصالح ساختمانی و قیمت آنرا در بازار آزاد دنبال میکند، همگام با فراهم ساختن مقدمات ساختمان این واحدها اقدام به تهیه یک کارخانه بزرگ تولید قطعات پیش ساخته کرد. این کارخانه از اول مهر ماه آینده شروع بکار خواهد کرد و احتیاجات سازمان مسکن را نه تنها برای این ساختمان این آپارتمانها، بلکه برای برنامه‌های وسیع آینده خود نیز فراهم خواهد ساخت.

احتمال دارد که این واحد بتواند قسمتی‌از تولید ۳۰۰هزار متر مربعی سالیانه خود را به شرکتهای ساختمانی و مردم نیز عرضه کند.

قسمتهایی از عملیات ساختمانی کارخانه‌تولید قطعات پیش‌ساخته تاکنون در جاده کرج انجام گرفته است و ظرف هفته های آینده، ماشین آلات آن نصب خواهد شد.

★ یکصد هزار واحد

میرولی که در رشته برنامه ریزی منطقه‌ای و مسکن از دانشگاه نیویورک دکترا دارد و سالهادر سازمان برنامه ووزارت کشور با امور شهر سازی و مسکن سروکار داشته است ادامه داد: گفتگو هائی با یک گروه از متخصصین ساختمانی خارجی‌داشته‌ایم‌که‌پس‌ازبه‌نتیجه رسیدن آن‌امیدواریم یکصدهزار واحد مسکونی ظرف دهسال (سالیانه ده‌هزارواحد مسکونی) در تهران و دیگر شهر های ایران بسازیم.

میرولی در مورد تامین‌مصالح ساختمانی طرحهای سازمان مسکن تاکید کرد که علاوه برکارخانه تولید قطعات پیش ساخته، یک کارخانه تهیه شن و ماسه شسته نیز مجاور مسیل کن، در جاده کرج تاسیس میکنیم‌تا حتی‌الامکان به تولیدات موجود بخش خصوصی تحمیل نشود.

★ شرایط فروش

مدیر عامل سازمان مسکن درموردشرایط‌فروش آپارتمانهای سازمان مسکن توضیح داد که این آپارتمانها از طریق انتشار اوراق پس‌انداز مسکن بمردم عرضه خواهد شد.

میرولی به متقاضیان این آپارتمانها اعلام‌کرد که‌در‌اجرای مقررات دولت آپارتمانهای‌مذکور فقط به افرادی فروخته خواهد شد که خود، همسر و فرزندان صغارشان دارای خانه شخصی نباشند.

قیمت آپارتمانهای سازمان مسکن هنوز دقیقا مشخص‌نشده ولی گفته‌میشودکه‌این آپارتمانها ارزانتر از آپارتمانهای مشابه خواهد بود.

انتخاب نمایندگان تهران در کنگره «رستاخیز» آغازشد

سناتورها و نمایندگان‌مجلس بدون انتخابات در کنگره «رستاخیز» شرکت میجویند

کمیته ۱۵ نفری‌معتمدان‌پایتخت که وظیفه‌انتخاب‌شرکت‌کنندگان‌تهرانی کنگره موسسان حزب رستاخیز ملی ایران را در عهده‌دارد، از امروز کار خود را آغاز کرد.

این کمیته که اعضاء آن نیز انتخابی است، ماموریت‌دارد تااعضاء شرکت کننده درنخستین کنگره حزب یگانه را ـ که بامداد روز چهارشنبه در تهران‌گشایش مییابد ـ برگزینند.

جمع شرکت کنندگان درکنگره موسسان رستاخیز ۴۵۰۰ نفر است که از این میان ۲۹۰۰ تن از شهرستانها انتخاب شده به تهران خواهند آمد.

امروز اعلام شد که کمیته معتمدان، انتخابات اعضاء موسس تهرانی کنگره را، تا آخر وقت فردا انجام خواهد داد. همچنین، کلیه وکلای مجلس شورای ملی و سناتور ها ـ بدون انجام انتخاب از سوی کمیته معتمدان ـ درکنگره حزب رستاخیز ملی‌ایران شرکت خواهند کرد.

باافزایش کرایه‌تاکسی مخالفت‌شد

مرکز بررسی قیمت ها درخواست رانندگان تاکسی را مبنی بر افزایش نرخ تاکسیرانی تهران غیر منطقی دانست و از رسیدگی به آن خودداری کرد.

رانندگان تاکسی طی نامه‌ای از مرکز بررسی قیمت ها درخواست افزایش نرخ تاکسی را مطرح کردند لیکن چون‌این درخواست بنظر مقامات مسئول غیر منطقی بود در جلسات این مرکز مطرح نشد.

با توجه به رد این تقاضا، عده‌ای از تاکسیرانان اخیرا بر نرخ ورودیه خود افزوده‌اند و از هر یک از همراهان‌مسافران ۵ ریال ورودیه اضافی دریافت میکنند.

در این مورد مقامات مسئول تاکید کرده‌اند که رانندگان‌تاکسی باید طبق ضوابطی که از پیش تعیین شده است از مسافرین‌پول دریافت‌دارند، در غیراینصورت از ادامه کار آنها جاوگیری خواهد شد.

ضوابط استفاده کارمندان پیمانی از صندوق حمایت کارمندان

ضوابط و میزان‌برداشت کسور برای صندوق‌بازنشستگی کارمندان پیمانی دولت تعیین شد.

براساس مقررات‌اصلاحیه‌جدید قانون استخدام، از اول سال ۱۳۵۴ کارمندان پیمانی وزارتخانه ها و سازمانهای دولتی مشمول قانون استخدام کشوری، و آن دسته از کارمندان موقت شرکت ها و موسسات دولتی مستثنی‌شده از قانون استخدام که مشمول مقررات بازنشستگی و وظیفه‌خاصی نیستند، مشمول مقررات صندوق حمایت کارمندان در برابر اثرات ناشی از پیری و از کار افتادگی و فوت شدند. در مقررات فعلی صندوق حمایت، سهم کارمند بابت پرداخت کسور باین صندوق ۷درصد و سهم کارفرما ۱۴درصد است.

پیش‌بینی میشود با پیوستن کارمندان پیمانی دولت به‌صندوق حمایت، مقررات فوق درموردآنان نیز اعمال شود.

سن بازنشستگی‌برای‌کارمندانی که از مزایای این صندوق‌استفاده میکنند برای مردان ۶۰ سال و برای زنان ۵۵ سال تعیین شده است.

همچنین کارمندان باید حداقل دهسال کسور ۷ درصد خود رابه صندوق حمایت پرداخته باشند تا بتوانند از مزایای آن در زمان بازنشستگی استفاده کنند.

اداره و کنترل صندوق حمایت از کارمندان پیمانی، به عهده صندوق‌بازنشستگی کشوری‌گذاشته خواهد شد.

بانک ایرانیان

(با مشارکت فرست‌نشنال سیتی بانک ـ نیویورک)

خدمات وکالت ووصایت بانک ایرانیان

بانک ایرانیان باتوجه به نیازهای جامعه متحول‌و پیشرفته ایران امروز «دفتری بنام» دفتر وکالت و وصایت دائر نموده‌که هیئت امنائی‌مرکب ازشخصیت های مجرب و مورد اعتماد با همکاری مشاوران‌حقوقی و مالیاتی خبره اداره‌امور این‌دفتررا عهده‌دارمیباشند.

اشخاص علاقمندمیتوانند اجرای اموری مانندوصول مطالبات مستمری، حقوق بازنشستگی و بیمه عمر و غیره، پرداخت دیون و هزینه جاری همسر و وراث‌از محل موجودی یا مطالبات مشتری، پرداخت مالیات و اخذ مفاصاحساب، خرید وفروش، نگاهداری‌وحفاظت اموال منقول و غیر منقول، اجاره و استجاره وتعمیر اموال غیر منقول، خرید و فروش‌سهام و اوراق‌بهادار، بکار انداختن و بهره‌برداری از وجوه بازنشستگی موسسات و شرکتها و همچنین امور وصایت، نظارت و تولیت را به بانک ایرانیان (دفتر وکالت و وصایت) واگذار نمایند.

دفتروکالت ووصایت‌بانک ایرانیان در طبقه دهم ساختمان بانک‌خیابان تخت‌جمشید تلفن۸۳۴۳۴۶ آماده پاسخگوئی و راهنمائیهای لازم میباشد.

دنیای ورزش
شنبه‌ها منتشرمیشود

مجله جوانان
روزهای دوشنبه منتشر می شود

در پارلمان ایران

در لایحه دفاتر اسنادرسمی، سردفتران و دفتریاران اصلاحات تازه‌ای بعمل آمد

امتیازات تازه‌ای برای مشاغل سردفتری ودفتریاری

علیرضا شفائی

لایحه دولت راجع به‌دفاتر اسناد رسمی و کانون سردفتران ودفتریاران، در کمیسیون دادگستری مجلس شورای ملی اصلاح شد و گزارش شوردوم آن در جسه علنی روز سه‌شنبه مطرح میشود. بااصلاحاتی که در لایحه بعمل آمده است لیسانسیه‌های‌کشور میتوانند عنوان سردفتر اسناد رسمی بدست آورند و برای‌سردفتران ودفتریاران امتیازات ویژه‌ای در نظر گرفته شد. بدین ترتیب علاوه براینکه سردفتران از مقررات بیمه استفاده خواهند کرد، صندوق تعاون برای دریافت وام خواهند داشت و از مرخصی و معذوریت بترتیبی ویژه استفاده خواهند کرد. همچنین رشته دفتریاری و سردفتری در دانشگاهها و مدارس عالی، تشکیل میشود.

● لایحه دفاتر اسناد رسمی و کانون سردفتران ودفتریاران رادولت در چهاردهم اسفند ۱۳۴۸ به مجلس سنا تقدیم‌کرد وپس‌از بررسی دوشور آن در جلسه علنی سنا، درسوم آبانماه ۱۳۵۱ وصول لایحه در جلسه علنی مجلس شورای‌ملی اعلام گردید. در تاریخ ۲۹ فروردین ۵۳ شور اول لایحه مطرح گردید و اینک پس از یکسال ویازده روز بررسی، شور دوم آن با تغییرات تازه در جلسه علنی مجلس شورای ملی مطرح میشود. چون اصلاحاتی در لایحه بعمل آمده باید مجددا در کمیسیونهای مجلس سنا مورد بررسی قرارگیرد.

★ لیسانسیه‌ها و دارندگان تصدیق اجتهاد

● لیسانسیه‌های کشور بموجب اصلاحی که در لایحه بعمل آمده است با داشتن سه سال سابقه دفتریاری میتوانند عنوان‌سردفتر اسنادرسمی، بدست آورند. تنها لیسانسیه‌های رشته قضائی و دارندگان تصدیق اجتهاد از مراجع مسلم، برای کسب این عنوان نیازمند به‌سابقه دفتریاری نخواهند بود. دفتریارانی که با داشتن پنجسال سابقه دفتریاری دارای گواهی قبولی امتحان مخصوص سردفتری و دفتریاری باشند، همچنین دفتریاران دیپلمه با داشتن‌هفت سال‌سابقه‌دفتریاری اول، دفتریارانی‌کهدرتاریخ تصویب‌این‌لایحه شاغل باشندو ۱۵سال سابقه‌دفتریاری‌اعم ازمتناوب‌و مستمر داشته باشند نیز میتوانند بسردفتری اسناد رسمی انتخاب شوند. در لایحه همچنین اضافه شده است متصدیان دفاتر اسناد رسمی که تاتاریخ اجرای‌این لایحه بارعایت مقررات قانون دفاتر اسناد رسمی مصوب ۱۳۱۶، درجه‌بندی شده‌اند کماکان صلاحیتشان برای تنظیم و ثبت اسناد رسمی محدودبه‌حدودی است که در آخرین اجازه‌نامه آنها ابلاغ شده است و پس از تصویب این لایحه‌سازمان ثبت اسناد واملاک کشور نسبت به تطبیق وضع سردفتران که براساس قانون دفاتر اسناد رسمی مصوب ۱۳۱۶ منحصرا در حد قانونی درجات‌دوم و سوم انجام وظیفه میکنند با مقررات این لایحه طبق آئین‌نامه‌ای‌که به‌تصویب وزارت دادگستری میرسد، اقدام خواهد کرد. دارندگان لیسانس بدون کارآموزی و دارندگان دیپلم بشرط یکسال کارآموزی، بدفتریاری اسناد رسمی انتخاب میشوند. سن سردفتر در بدو اشتغال نباید کمتر از ۲۴ و بیشتر از ۵۰ سال و سن دفتریار نباید کمتر از ۲۰ وبیشتر از ۵۰ سال باشد.

★ بازنشستگی سردفتران و دفتریاران

● ضابطه تاسیس دفترخانه نیز تغییر کرد. بدین ترتیب که‌در شهرها باتوجه به‌آمار ودرآمد حاصل از حق ثبت معاملات برای حداقل هر ۱۵ هزار نفر و حداکثر هر۲۰ هزار نفر، یک دفترخانه ودر شهرها و بخشهائی که جمعیت آنها کمتر از ۱۵ هزار نفرباشد نیز یک دفتر خانه، تاسیس خواهد شد. بوزارت دادگستری اجازه داده شد از تاریخ تصویب نهائی این لایحه تا ده سال در صورتیکه برای تصدی دفتر اسناد رسمی ودفتریاری در خارج از مراکزاستان داوطلب واجد شرایط موجود نباشد ازمیان اشخاص واجد شرایط برطبق قانون سابق، سردفتر انتخاب کند. سازمان‌ثبت اسناد واملاک کشور فقط در صورتی باتقاضای انتقال این افراد به محل دیگر موافقت میکند که در محل جدید نیز داوطلب واجد شرایط وجود نداشته باشد.

★ بازنشستگی سردفتران ودفتریاران نیز تابع شرایطی بدین ترتیب که پس از تصویب لایحه هریک از سردفتران و دفتریاران، اول که دارای سی سال سابقه خدمت اعم از متوالی یامتناوب (اعم از سردفتری ودفتریاری اول) باشد میتواند تقاضای بازنشستگی‌کند. نحوه استفاده این اشخاص از مزایای بازنشستگی بموجب آئین‌نامه‌ای تعیین خواهد شد. سردفتران و دفتریاران اول پس از رسیدن‌به۶۵ سال تمام بازنشسته خواهند شد اما سردفتران ودفتریاران اول‌که درتاریخ تصویب نهائی این لایحه بکار اشتغال دارند، میتوانند تاسن ۷۰ سال تمام بکار ادامه دهند.

★ کمکهای ضروری و پرداخت وام

★ باتصویب نهائی این لایحه بمنظور تربیت کادر علمی وفنی برای سازمان ثبت اسناد واملاک کشور ودفتر اسناد رسمی، وزارت علوم و آموزش عالی‌با جلب‌نظروزارت دادگستری باتوجه‌به‌آئین‌نامه‌ای که تدوین خواهد شد، از طریق تشکیل کلاسهای مخصوص و یا تاسیس رشته‌های خاص در دانشکده‌ها یا منظور نمودن فنون مزبور در برنامه‌های تحصیلی آموزشگاههای عالی، اقدام خواهد کرد. فارغ‌التحصیلان این رشته برسایر داوطلبان سردفتری و دفتریاری‌حق تقدم خواهند داشت. سردفتران ودفتریاران می‌توانند از مرخصی‌و معذوریت استفاده نمایند و در موارد مرخصی، بیماری، تعلیق، انفصال موقت و معذوریت به دفتریار عهده‌دار وظایف سردفترخواهد بود. کانون سردفتران بموجب اصلاحی که در لایحه شده است مکلف گردید موجودی حق‌بیمه‌سردفتران ودفتریاران‌را طبق‌آئین‌نامه‌ای بمصرف خرید اوراق قرضه یا اسناد خزانه‌رسانده و در بانک ملی به‌حساب سپرده ثابت بگذارد و از سود آن اقدام به تشکیل‌صندوق تعاون کند. همچنین از تاریخ اجرای این لایحه بمنظور کمکهای ضروری یا دادن وام به‌سردفتران ودفتریاران وکارکنان دفاتراسناد رسمی به‌صندوقی بنام صندوق تعاون سردفتران و دفتریاران تحت‌نظر کانون سردفتران مرکز تشکیل میگردد.

★ آئین‌نامه ویژه پرداخت وام به فرهنگیان

● برای رسیدگی به ۹ لایحه دولت، مجلس شورای ملی‌روز سه‌شنبه جلسه علنی دارد. در این جلسه علاوه بر لایحه مربوط به‌دفاتر اسناد رسمی، لوایح الحاق‌سه‌تبصره بماده‌یک قانون استخدام قضات و شرایط کارآموزی، الحاق سه تبصره بماده دهم قانون ایمنی راهها و لایحه تشکیل سازمان آموزشی کشاورزی برای شور دوم مطرح وپس از تصویب به‌سنا ارسال میشود. شور اول لایحه دولت مربوط به‌الحاق دوماده به‌قانون اجازه تاسیس دانشسراهای مقدماتی وعالی مصوب سال ۱۳۱۲ نیز مطرح میشود. بموجب لایحه اخیر داوطلبانی که در امتحانات ورودی مراکز آموزشی تربیت‌معلم قبول میشوند از تاریخ اشتغال به تحصیل بعنوان کارآموز دررشته‌ای که به تحصیل اشتغال دارند برابر پایه یک گروه مربوط بمدرک تحصیلی، استخدام میشوند. همچنین از تاریخ تصویب نهائی لایحه، نحوه پرداخت وام مسکن ووام ضروری بابهره‌یابدون بهره به مستخدمین وزارت آموزش و پرورش وهمچنین نحوه پرداخت ومیزان کمک بهره‌وام مسکن وپرداخت هزینه درمان دانش‌آموزان براساس آئین‌نامه‌ای خواهد بود که به پیشنهاد وزارت آموزش و پرورش و موافقت وزارت امور اقتصادی و دارائی به‌تصویب‌هیئت وزیران میرسد.