طوفان وسیل تهران را بهم ریخت

در طوفان وحشتناک دیروز سه نفر کشته و دهها نفر زخمی شدند

چند صحنه ازحوادثی که سیل وطوفان دیروز در خیابانهای تهران بوجود آورد

اطلاعات

سال ۳۸- شنبه ۱۲ مردادماه ۱۳۴۲-شماره ۱۱۱۵۶ - تکشماره ۳ ریال

درحالیکه دکتر وارد پس‌از خودکشی آخرین ساعات عمر خودرا در بیمارستان میگذراند دیروز درلندن ناگهان شایع شد :

کیلر هم خودکشی کرد

وضع مزاجی کیلر خوب نیست وازطرف پزشکان تحت‌درمان‌است

دکتر وارد

درصفحه ٤

کریستین کیلر

طبق تصمیمی که درجلسه صبح امروز هیئت دولت گرفته شد :

صدور برنج آزادشد

سود بازرگانی برنج صادراتی لغو شد وبرای صدور اجازه قبلی وزارت اقتصاد ضرور نیست

بدنبال انتشار گزارش های‌روزنامه اطلاعات پیرامون وضع برنج در گیلان

بقیه در صفحه ۱۳ ستون هشتم

اطلاعیه

سازمان اطلاعات وامنیت کشور

طبق اطلاع رسمی‌که از سازمان اطلاعات وامنیت کشور واصل‌گردیده است چون بین مقامات انتظامی و حضرات آقایان خمینی ، قمی و محلاتی‌تفاهم حاصل شده که در امور سیاسی مداخله نخواهندکرد واز این تفاهم اطمینان کامل‌حاصل گردیده است که آقایان بر خلاف مصالح وانتظامات کشور عملی انجام نخواهند داد علیهذا آقایان بمنازل خصوصی منتقل شدند .

براثر بارندگیهای شدید شمال وجریان سیل جاده‌هرازوقسمتی ازخط‌آهن فیروزکوه مسدودشد و:

هزاران اتومبیل میان راه ماند

گزارش خبرنگاران ما در شهرستانها حاکی است که بدنبال گرماوشرجی هوا دراغلب‌شهرستان های دور و نزدیك از بعد از ظهر دیروز هوای بیشتر شهرستان های کشور منقلب و طوفانی شده‌ومتعاقب طوفان گرد و خاك ، رگبارهای شدیدی باریده است که در بعضی از نقاط خسارات عمده‌ای واردآورده است .بهمین جهت بااینکه دیروز تعطیل بود و معمولا روز های‌تعطیلی مسافرین برای گردش و استراحت بکنار دریا میروند معهذا دیروز کنار دریا خلوت بودومسافرینی که بشهرهای‌شمالی‌رفته‌بودندنتوانستند از آب دریا استفاده کنند . اینك گزارشهای رسیده از شهرستانها بنظر خوانندگان عزیز میرسد .

درشمیران

بعد از ظهر روز پنجشنبه وجمعه تقریبا در یك ساعت معین رگبار توام بارعد و برق شدیدی‌درشمیران و کوههای اطراف شروع شد ومردم را به پناهگاهها کشانید . باران در در بند کسانی‌را که از گرمافرار کرده بودند بوحشت‌انداخت و مردم درحالیکه اثاثیه خودرا بکول گرفته بودند ، از ترس سیل فرارمیکردند براثر فرار مردم د راندك مدتی دره در بند خلوت شد . خبرنگارمااضافه کرد شدت رگبار در روز گذشته بیشتر از پریروز بود و سیل در رودخانه در بند که خشك بودجاری گردید انقلاب هوا در اوشان ،فشم و میگون شدت بیشتری داشت

در نوشهر

دیروز ناگهان هوای نوشهر ابری شد و بدنبال طوفان شدیدی بارندگی سیل آسا آغاز شد و

بقیه در صفحه ۱۳ ستون پنجم

دردادگاه‌تجدیدنظرویژه نظامی‌ماموررسیدگی بپروندهٔ‌باطری:

قرارعدم صلاحیت دادگاه نظامی نقض‌شد

■ بموجب رای دادگاه تجدید نظرتیمسارسپهبد وثوق در پرونده‌باطری متهم اصلی شناخته نشد

■ دادگاه تجدید نظر نظریات دادگاه بدوی را درباره رسیدگی بپرونده مذکور دردیوانعالی‌کشور وارد ندانست

امروز از طرف اداره دادرسی‌ارتش متن رای صادره از دادگاه تجدید نظر ویژه اداره دادرسی در باره متهمین خرید کارخانه باطری سازی ارتش که در تاریخ دهم مرداد ماه صادر شده در اختیار خبرنگاران گذاشته شد .

بموجب رای صادره دادگاه‌تجدید نظر ویژه ، تیمسار سپهبد بازنشسته وثوق وزیر جنگ وقت را متهم اصلی ندانسته و دادگاه عادی ویژه نظامی را برای رسیدگی باتهام ۱۳ نفر افسران و غیر نظامیانی که در خرید کارخانه باطری سازی تسلیحات ارتش متهم شناخته شده اند صالح دانست.

*** مسابقه دادرسی**

در جلسات علنی دادگاه ویژه

بقیه در صفحه۱۵

باد باسرعت ۱۶۰ کیلومتر هرچه در سر راه خودمیدید همراه میبرد

■

طوفان شیروانی ها را از جا کند، درخت ها را شکست و تیرهای برق‌را سرنگون کرد

■

دو هواپیمای کوچك‌روی زمین واژگون‌شدندوآنتن بزرك بیسیم فرودگاه شکست

■

به هواپیما های خارجی دستور داده شد بر فراز تهران پرواز نکنند

■

همراه باد رختخواب‌ها در آسمان پرواز میکرد ، صدای شکستن شیشه پنجره‌ها بگوش میرسید و مردم وحشت زده در خیابانها میدویدند

شرح‌در صفحه حوادث و ۱۳

بیماری طاعون

درکردستان بطور مشکوك در ۲۵ مورد دیده شده‌است

آنکارا ـ ۲ اوت ـ خبرگزاری فرانسه‌ـروزنامه‌های ترکیه گزارش میدهند که در دهکده های ایرانی نزدیك مرز های شرقی ترکیه بیماری طاعون شیوع یافته وتاکنون یکصد مورد بیماری مزبور دراین دهکده ها مشاهده شده و ازطرف مقامات بهداشتی در مناطقی که مورد تهدید قرار گرفته است اقدامات احتیاطی بهداشتی بعمل آمده‌است معذالك‌مدیر کل‌وزارت بهداری ترکیه در آنکارا اعلام داشت که در هیچ مورد علایم این بسیاری‌در خاك‌ترکیه‌دیده‌نشده‌است.

تماس با وزارت بهداری

خبر نگار بهداشتی ما امروز در این باره با مقامات بهداشتی وزارت بهداری تماس گرفت .

آقای دکتر مرشد مدیر کل بهداشت وزارت بهداری درپاسخ خبرنگار ما گفت در بعضی‌مناطق دنیا از جمله در عراق ، ترکیه ، برخی نقاط‌امریکای شمالی وممالك

بقیه در صفحه۱۵

دردادگاه بغداد :

۴ نفر محکوم به اعدام شدند

در صفحه ۳

دردومین روز ثبت‌نام رای دهندگان وصدورکارت‌انتخابات:

خانمهاهمچنان اکثریت دارند

تاکنون شکایتی ازحوزه‌های ثبت‌نام‌بکمیسیون‌مربوطه‌نرسیده

*** حزب ملیون مردم و اعضای خودرا بشرکت در انتخابات تشویق کرد**

* ازامروز بساط آب‌یخ و چای در حوزه های ثبت نام دایر بود

*** سرپرست مجلس سنا کارت انتخاباتی گرفت**

صدور کارتهای انتخاباتی وثبت نام رای دهندگان در یکصد حوزه تهران همچنان ادامه دارد .

گزارشات خبرنگاران ما را که امروز از حوزه‌های ثبت نام رای ـ دهندگان وصدور کارتهای انتخاباتی بازدید کردند در زیر میخوانید :

سرپرست مجلس سنا

صبح امروز آقای دکتر سعیدمالك (لقمان‌الملك) نایب رئیس سابق و سرپرست فعلی مجلس سنا درحوزه دبستان فیروزکوهی حضور یافت وپس

بقیه در صفحه ۱۳ ستون چهارم

مراسم تقسیم خانه‌های قراء زلزله زده

درحضور شهبانوی ایران

آقای مهندس تقوی عضو هیئت مدیره شرکت ملی نفت بعرض رسانید :

باعث سرافرازی است که اقدامات ملت ایران برای کمك به‌آسیب دیدگان باعث تسلی‌خاطر شاهنشاه و شهبانو بوده‌است

آقای مهندس سعید نقوی عضو هیئت‌مدیره شرکت ملی نفت گزارش‌ساختمان خانه‌ها را بعرض شهبانو میرساند.

روز دوشنبه گذشته‌مراسم‌تقسیم اسناد انتقال خانه هائی که ازطرف صنعت نفت ایران برای‌زلزله‌زدگان قراءمراد تپه، کلاه‌دره ،رحیم آباد جهان‌آباد و بوئین زهراساخته‌شده بود درحضور علیاحضرت شهبانوی ایران‌درقریه بوئین زهرا انجام گردید .

دراین مراسم که درمیان شورو هیجان‌فوق‌العاده مردم این‌قراءنسبت بشاهنشاه و شهبانو انجام شد پس ازآنکه شهبانو ازخانه های‌دوقریه جهان‌آباد و بوئین زهرا بازدید کردند آقای مهندس سعید نقوی گزارشی معروض داشت که‌درزیر باطلاع خوانندگان میرسد :

بقیه در صفحه چهارم

دراجتماع کارگران یزد گفته شد:

کارگران وکشاورزان

درانتخابات آینده باید ائتلاف کنند

*** ثبت نام رای دهندگان در سراسر کشور ادامه دارد**

اجتماع کارگران برای تائید همبستگی واتحاد آنان درانتخابات مجلس بیست‌و یکم همچنان درنقاط مختلف کشور تشکیل میشود .

ازطرف سازمان کنکور احتمالا روز ۱۹ مرداد

کارت داوطلبان توزیع میشود

خبرنگاردانشگاهی مابدنبال‌اطلاعاتی که در خصوص نحوه برگزاری کنکور عمومی دانشگاه در شماره قبل بنظر خوانندگان عزیز رسید مینویسد که باحتمال قوی کارت های داوطلبان شرکت در کنکور عمومی در روز ۱۹ مرداد توزیع خواهد شد و داوطلبان موظف‌هستند که در موقع گرفتن کارت مدارك خود را بمسئولین توزیع کارت ارائه دهند .

بقیه در صفحه ۱۵

آگهی هواپیمائی ملی

پیرو آگهی مورخ ۲ر۵ر۴۲ ازمحصلین ایرانی مقیم آمریکاخواهش‌میشود جهت ثبت‌نام هرچه زودتر به قسمت فروش این شرکت واقع درخیابان ویلا شماره ٤٤ مراجعه فرمایند. هواپیمائی ملی ایران

شماره ۱۹
کتاب جیبی دختران و پسران
منتشرشد

قیمت
اطلاعات هوائی

برای کشورهای هندوستان ، پاکستان و افغانستان یکساله ۱۵۰۰ ریال و شش ماهه ۷۵۰ ریال تعیین شده است.

این نشریه هفته‌ای شش روز انتشارمی یابد و به محصلین پنجاه درصد تخفیف داده‌میشود.

اول آمار صحیح ـ بعد ایجاد تقویت صنایع و بعد برنامه یک اقتصاد سالم

همکاری نمائید واطلاعات صحیح خودرا دراختیار مامورین آمارگیری صنعتی آمارعمومی بگذارید

• محکم ترازچوب
• ظریف ترازآهن
• ارزان ترازهردو
پروفیل سپنتا
تلفن های : ۲۸۸۰۹ - ۵۰۵۷۱ - ۵۸۱۴۱۱

از بولینك کلوب دیدن کنید

کلوب‌بولینك که مدت یکماه برای تعمیرات اساسی و نصب دستگاه تهویه تعطیل بودازروز جمعه ۱۱ مرداد (دیروز) مجددا دائر شد .

آ ـ ۱۳۹۵٤ ۲ـ۲

راکد وبی‌بهره‌گذاشتن موجودی نقدی‌خطاست با خرید اسناد خزانه بمدت ۳ وشش و۱۲ ماه از بهره صدی ٦ بی‌مالیات‌وبی‌زحمت استفاده نمائید.

این زنگ خطر بود!

قضیه برنج گیلان ونگرانی برنجکاران وبازرگانان برنج که ما درمقاله پریروزمان شرح دادیم ، البته با توجهی که خواهد شد وراه حلهائی که یقینا بعد از بررسی موضوع بدست می‌آید دیر یازود منتفی میشود وشاید بمصداق فرج بعد از شدت ، همین گرفتاری مختصر سبب گشایش قابل ملاحظه‌ای در امر برنجکاری ومعاملات وحتی صدور برنج ایران بشود .

اما ، اگر قضیه برنج را مابعنوان زنگ خطری تلقی نکنیم در آینده باز گرفتار مشکلاتی ازاین قبیل خواهیم شد، زیرا مملکت ما از مرحله سرمایه‌گذاری تدریجا بمرحله بهره‌برداری وارد میشود واز این پس سدهائی که ساخته‌ایم، تحولاتی که از نظر مکانیزه کردن درامر کشاورزی بوجود آورده‌ایم، انقلابی که از راه اصلاحات ارضی در سازمان فلاحتی کشور ایجاد کرده‌ایم وضع محصولات و تولیدات ما را دگرگونه می‌سازد و اگرما نتوانیم در جنب این تحولات، در زمینه بهره‌برداری از تولیدات وتوزیع آن در داخل‌وخارج وایجاد بازارفروش وغیره قدمی برداریم وتکانی بخود بدهیم بادشواری‌های بزرگی روبرو خواهیم شد .

مسئله برنج، شاهد خوبی است از برای این مدعا. امسال که هنوز بهره‌برداری کامل از سد سپیدرود آغاز نشده وهنوز مرحله اول اصلاحات ارضی در مملکت پایان نیافته وهنوز شرکتهای تعاونی روستائی وبانک تعاون‌روستائی پانگرفته‌وبالاخره مسئله‌ارباب ورعیتی بطور قطع حل وفصل نگشته افزایش محصول برنج موجب بحران اخیر شده است. پس دو سال وسه سال دیگر که باتحقق این برنامه‌ها وقطعیت یافتن آنها تحقیقا محصول برنج گیلان وبهمین نسبت برنج مازندران و سایر نقاط بچند برابر امسال بالغ خواهد شد آن وقت تکلیف چیست ؟ آیا باید محصول زارع روی دست او بماند وناچار شود آنرا آتش بزند یااینکه باید فکری برای این محصول کرد؟ شما اگر بجزایر وامارات‌خلیج فارس وحتی به بنادر وسواحل خودمان در جنوب نگاهی بکنید می‌بینید زمینه بسیار وسیعی برای بازاریابی‌برنج شمال وجود دارد اما مقررات مزاحمی هم در عین حال موجود است که سبب میشود برنج ایران دراین بازارها مثلا قادر برقابت باپرنج پاکستان نباشد ولو آنکه‌برنج ایران مرغوبتر از برنج دیگران باشد. یا اینکه شما می‌بینید مرزنشینان ایران برنج مصرفی خود را ازخارج وارد میکنند. چرا؟ لابد بخاطر اینکه برنج ایران در دسترس آنها نیست یااگر هست گرانتراز برنج‌خارجی است. وقتی‌ما مینویسیم‌دستگاههای متصدی‌امور بازرگانی واقتصادی مابقدر اداره ثبت‌احوال چین باقتصاد بازرگانی ایران غریبه بوده‌اند برای اینست که این چیزها را می‌بینیم و می‌شنویم و دلمان میسوزد. دلمان میسوزد بحال مملکت ، بحال تاجر گیلانی ، بحال برنجکار مازندرانی، بحال کسانیکه بادلسوزی ومراقبت و سالها صرف وقت وصرف پول جان کنده‌اند تا روی سپیدرود سد بزنند ومحصول برنج گیلان را بالا ببرند اماامروز نتیجه معکوس میگیرند. دلمان میسوزد که چرا کسی خودرا مسئول و موظف ودلسوز حس نمیکند ودستگاهی نیست که این امور را کنترل کند، بدولت گوشزدکند که وارد کردن برنج از خارج بوسیله سررشته‌داری و سازمان تدارکات بمصلحت‌مملکت‌نیست. بدولت‌پیشنهاد کند که درمقررات موجود مطالعه‌شود وعندالزوم تجدید نظر بعمل‌آید تانه‌فقط ایرانی‌مرزنشین بلکه‌همسایه‌های ماوسایر ممالکی که احتیاج به برنج دارند مایحتاج‌خود را از ایران تامین کنند.

درسایر امورنیز ، ماوضعی داریم مشابه موضوع‌برنج. در تولیدات صنعتی، در صنایع نساجی ، در فلاحت و امثالهم . یعنی پس از چندین سال که ما پروژه‌های عمرانی وصنعتی را بقیمت مجاهدات زیاد و تخصیص بودجه‌های هنگفت از روی کاغذ پیاده کرده‌ایم واینک بمرحله بهره‌برداری از این تاسیسات واین برنامه‌ها رسیده‌ایم جادارد مقررات بازرگانی واقتصادی خودرابا وضع موجود تطبیق دهیم. جادارد بخاطر حمایت‌ازصنایع داخلی دروازه‌های مملکت را بروی اجناس ومصنوعات مشابه خارجی ببندیم یااینکه لااقل محدودیتی در این موارد قائل شویم. جادارد باارشاد کشاورز وکمک باو در وضع تولیدات کشاورزی آنچنان‌رفورمی بوجودآوریم که‌دیگر سیب لبنانی وپرتغال‌فلسطینی‌در بازارهای تهران دیده نشود، جادارد از طرق مختلف معمول زمان کشاورز را تامین بدهیم و وسایلی برانگیزیم که‌محصول وی روی دستش نماند وناچار نشود که آتش به‌آن بزند. آری، همانطور که ما برای برنامه‌های عمرانی قائل به اهمیت بوده‌ایم حق اینست در زمان بهره‌برداری ازاین برنامه‌ها نیز باهمان رغبت وعلاقه وپشتکار مشکلات را از پیش پای تولید کنندگان و مولدین ثروت درمملکت برداریم وخصوصامراقب باشیم که مقررات کهنه‌ومزاحم چوب لای چرخ نگذارد .

مجالس ترحیم و یاد بود

خانواده‌های : **نفیسی - خواجه‌نوری-جزایری عظیما - مسعودی - فروهر - اسفندیاری - نورافشار - صداقت - نیری - نوریانی - وثیق** درگذشت اسف‌انگیز **خانم عصمت‌الملوك خواجه نوری(نفیسی)** را باطلاع خویشاوندان ودوستان میرسانند . مجلس ختم مردانه روز دوشنبه ۱۴ مرداد از ساعت ۹ تا ۱۱صبح درمسجد مجد و مجلس ترحیم زنانه روز یکشنبه ۱۳ مرداد از ساعت ۵ تا ۷ بعد از ظهر درمنزل آقای قاسم مسعودی واقع درجاده قدیم شمیران خیابان‌کاج کوچه مدائن برقرار خواهد بود .

درگذشت این بانوی فاضله و پرهیزکار که در امور خیر و دستگیری مستمندان همیشه پیشقدم و مشوق دیگران بودند . موجب‌نهایت تاثر و تاسف میباشد. مصیبت وارده را بعموم بازماندگان مخصوصا به برادران گرام‌آنمرحومه آقایان دکتر عباس نفیسی - دکتر ابوالقاسم نفیسی‌ومهندس حبیب نفیسی وفرزندارجمندش آقای عبداله خواجه نوری تسلیت می‌گوئیم وآمرزش روح آنمرحومه را از خداوند متعال مسئلت داریم

باکمال تاسف فوت ناگهانی **آقای جمال‌زیبن** را که از صاحبمنصبان قدیمی و عالیرتبه وزارت دارائی بوده‌اند باستحضار میرساند . مجلس ختم فقیدسعید روزیکشنبه سیزدهم مرداد از ساعت۹ تا ۱۱صبح درمسجد مجد منعقدمیباشد

وزارت دارائی

درگذشت شادروان **آقای جمال زیبن** فرزند مرحوم آیت‌اله امام جمعه نائین و صاحبمنصب عالیرتبه وزارت دارائی را باستحضار عموم میرساند مجلس ختم مرحوم مغفور روزیکشنبه ۱۳ر۵ر۴۲ از ساعت ۹ تا ۱۱صبح درمسجدمجد منعقد است

سلطان‌محمد عامری - دکترحسین‌پیرنیا - سلطان ابراهیم عامری - دکترعبدالحسین‌مشیر فاطمی - کاظم سمیعی - سرتیپ فرتاش

باکمال تاسف فوت **آقای جمال زیبن** فرزند مرحوم امام جمعه نائین را باطلاع همشهریان محترم میرساند . مجلس ختم فقیدسعید روز یکشنبه ۱۳ر۵ر۴۲ از ساعت ۹ تا ۱۱ صبح در مسجدمجد منعقد خواهد بود .

جمعیت نائینی‌های مقیم تهران -دکترنائینی

خانواده‌های **زیبن - امامی‌نائینی - مرعشی نوری‌نائینی - فاطمی - مصطفوی‌نائینی -جلالی نائینی- رحیمی‌نائینی- بقائی‌نائینی-امین‌الدوله سمیعی - کاشفی - صفوی - نجومی -انصاری سهیلی - صفیری**

بدینوسیله درگذشت ناگهانی **آقای جمال زیبن** فرزند مرحوم آیت‌اله امام جمعه نائین را باطلاع عموم میرسانند مجلس ختم مردانه فقیدسعیداز ساعت ۹ تا ۱۱صبح روزیکشنبه ۱۳ر۵ر۴۲در مسجدمجد و مجلس ختم زنانه عصر همانروزدر منزل آنمرحوم واقع درخیابان شمیران مقابل بی‌سیم خیابان مطهری - خیابان زیبن منعقد می باشد .

بمناسبت برگزاری شب‌هفت دوشیزه‌ناکام **اکرم مدنی خوانساری** مجلس یادبودی ازساعت ۵ الی ۷ بعد از ظهر روزیکشنبه ۱۳ر۵ر۴۲ در امامزاده عبداله آرامگاه بدر برپا خواهد بود

خانواده مدنی خوانساری

سرکار سرهنگ علی‌اکبر نوریشاد درگذشت مادر عزیزت را بشما و خواهران گرامی تسلیت عرض مینمائیم **سروان محمد نوریشاد وبانو**

باکمال تاسف درگذشت ناگهانی شادروان **بانو دکتر عفت بنی آدم** را که از پزشکان و صاحبمنصبان صدیق اینوزارت بوده‌اند باطلاع همکاران و دوستان آنمرحومه میرساند . مجلس ترحیم از ساعت ۵ الی ۷ بعدازظهر روزیکشنبه ۱۳ر۵ر۴۲ درمسجدمجد منعقد خواهد بود .

وزارت بهداری

مرگ ناگهانی خواهر عزیز خود **دکتر عفت بنی‌آدم** را اعلام میداریم مجلس‌تذکرمردانه عصر روزیکشنبه ۱۳ مرداد از ساعت ۵ تا ۷ بعداز ظهر درمسجد مجد و مجلس تذکر زنانه درمنزل آنمرحومه واقع‌درمیدان بهارستان درهمان‌ساعت برقرار میباشد

محمود بنی‌آدم- تاج‌بنی‌آدم - دکتر عزت بنی‌آدم - شوکت بنی‌آدم

بنگاه بهداشتی و درمانی دریفوس درگذشت نابهنگام یکی‌از بهترین و صمیمیترین پزشکان خود **دکتر عفت بنی‌آدم** را باطلاع دوستان و بستگان آن شادروان میرساند مجلس‌ختم‌مردانه در روزیکشنبه ۱۳ر۵ر۴۲ از ساعت ۵ الی ۷ بعداز ظهر درمسجد مجد منعقد خواهد بود و مجلس تذکر زنانه درهمان ساعت درمنزل آن مرحومه واقع درمیدان بهارستان درهمان‌ساعت منعقد خواهد بود .

درگذشت بانو دکتر عفت بنی‌آدم موجب کمال تاسف است بخانواده محترم آنمرحومه بویژه بازماندگان‌مصیبت‌وارده‌را تسلیت‌میدهیم

خانواده‌های : **سرهنگی ماکوئی - دهقانی- اواجقی- علی‌نژاد- بیات‌ماکو - فرنوش -روزبه میدانلو - راك‌خیز - سلطانی - سلطانپور**

بانهایت تاثر و تالم درگذشت مرحوم مغفور **اکبرپاشاسرهنگی ماکوئی** را باستحضار عموم اقوام و دوستان و آشنایان میرساند . مجلس ترحیم زنانه صبح روزیکشنبه سیزدهم مردادماه (فردا) از ساعت هشت‌ونیم تایازده‌ونیم ومجلس تذکر مردانه از ساعت چهار تا هفت بعداز ظهر همانروز درمنزل آنمرحوم (واقع در شهر آرا بلوك ٦ شماره ۱۹) منعقد خواهد بود

بعموم‌بازماندگان آنمرحوم تسلیت میدهیم

خانواده‌های : **بهبهانی - قبادی - بامشاد- عاقلی‌زاده - شریف‌صادقی - علی‌فرجاد تهرانی مهندس هادی طباطبائی**

باکمال تاسف فوت جانگداز و نابهنگام **سیدجواد بهبهانی** کارمند بهداری راه‌آهن را به اطلاع خویشان و دوستان میرساند . مجلس‌ختم زنانه عصرروز ۱۳ر۵ر۴۲ درمنزل آنمرحوم‌واقع درخیابان ایرانشهر کوچه هما پلاك ۲۶ منعقد میباشد و هزینه ختم مردانه صرف اطعام فقرا خواهد شد

بعموم بازماندگان آنمرحوم مصیبت وارده را تسلیت میدهیم

باکمال تاسف وتاثر فوت نابهنگام مرحومه **پروین‌دخت احیائی** (امیرخانیان) را باطلاع عموم فامیل و دوستان گرامی میرساند . مجلس‌ترحیم آن مرحومه درمنزل شخصی واقع درخیابان تیر چهارراه کاخ‌کوچه مشتری بن‌بست ضیاءکاشی شماره ۸ در روز سه‌شنبه ۱۵ر۵ر۴۲ از ساعت ٤ بعدازظهر منعقد میباشد

آنتانیناسوبولو - واهان امیرخانیان - ثریا- هوشنك - آذرمیدخت‌وپیروزاحیائی - خانواده ژند - بانو طوبی صمدانی - بانو سرور ژند - محسن - یحیی - مسعود و ناصر احیائی - مهندس پرویز صمدانی

بعموم بازماندگان آنمرحومه مصیبت‌وارده را تسلیت میدهیم

بمناسبت سال‌وفات مادر عزیزمان**معصومه علیمرزائی** مجلس تذکری از ساعت ٤ تا ٦ بعداز ظهر روز یکشنبه ۱۳ مرداد ماه درمقبره مرحوم صولت‌الدوله واقع در امامزاده عبدالله منعقد است از خویشان و آشنایان خواهشمند است باتشریف فرمائی خود روح آن مرحومه را شاد فرمایند وسیله ایاب وذهاب در منزل آن مرحومه واقع درخیابان پاستور کوچه عسجدی کوچه خاقان شماره ۳ آماده است.

آ-۸۴۸۵ **خانواده شاهمیری**

خانواده‌های : **امیرحسینی - کمالی -سهرابی هدایتی - خلج امیری - فلاح - امانی - اسلامی**

درگذشت‌شادروان **امیرحسین امیرحسینی** را باطلاع دوستان و خویشاوندان میرسانند . مجلس‌ترحیم یکشنبه ۱۳ر۵ر۴۲ ازساعت٤ونیم الی ٦ونیم بعداز ظهر در مسجد لولاگر منعقد خواهد بود .

امیرقاسم امیرحسینی- سیف‌اله امیرحسینی بهرام امیرحسینی - محمد امیرحسینی - رستم مهرتاش- احمدامیرحسینی - تیمورامیرحسینی ذبیح‌اله امیرحسینی - پاشا امیرحسینی - علی اکبر نظیفی - عربعلی خلج

بعموم بازماندگان آنمرحوم مصیبت وارده را تسلیت میدهیم

بدینوسیله باطلاع اقوام و دوستان وآشنایان میرساند بمناسبت فوت مرحومه والده مکرمه **آقایان علی‌اکبر و عباس‌نیروزاد** که در روز نهم مرداد دارفانی را وداع‌کرد . مجلس‌ترحیم‌مردانه درمسجد حاجی‌حسن خیابان شاهپور ارامنه در روزسیزدهم مرداد ازساعت۹ الی ۱۱ صبح‌منعقد میگردد ضمنا باستحضار میرساند. مجلس‌زنانه با اطلاع قبلی در روز دوازدهم درمنزل شخصی برگزار گردید .

خانواده‌های : نیروزاد - میرزائی - رستمی- قوام شیرازی - ابوالفتحی

بعموم بازماندگان آنمرحومه مصیبت‌وارده را تسلیت میدهیم

بانهایت تاسف و تاثر فوت دوشیزه ناکام **فاطمه‌اکبریه** راکه درآلمان برحمت‌ایزدی‌پیوسته است باطلاع دوستان و خویشاوندان میرساند. مجلس تذکر مردانه روزیکشنبه ۱۳ مرداد از ساعت ۹ تا ۱۱ صبح درمسجد شیخ‌عبدالحسین معروف به آذربایجانیها و مجلس تذکر زنانه عصر همانروز درمنزل شخصی واقع درخیابان اردیبهشت شمالی پلاك ۷۱ برگزار میشود .

خانواده‌های : اکبریه - جوان - عطاری‌توکلی ذرغانی - چایفروشان - خاشعی - چایچی - مجید خسروشاهی -کاشفی- خامنهٔ -صبرفیان خویلو- ناصح -ناموری- واسطی‌زاده -انصاری آینه‌چی

آ- ۸۵۴۱

بعموم بازماندگان آنمرحومه مصیبت وارده را تسلیت میدهیم

خانواده‌های : **فرساد - مجد - هوشمند - صدری - آسائی - دادگر - افشار - یاسائی- ملك - صدارت - طوسی- ملك‌افضلی - افضلی ضیائی اردکانی - یزدانی - سید ابریشمی**

باکمال تاسف و تاثر ارتحال **حضرت‌آیت‌الله جناب آقای حاج‌شیخ محمود فرساد** را در **یزد** باطلاع آقایان علمای اعلام و حجج اسلام و همشهریان ، دوستان وبستگان میرسانندبعلت مسافرت آقازادگان آنمرحوم وعده‌ای از اقوام به‌یزد مجلس ترحیم آن فقیدسعید درتهران بعدا برگزار و تاریخ آن اعلام خواهد گردید .

بجامعه روحانیت بویژه بازماندگان‌آنمرحوم مصیبت‌وارده را تسلیت میدهیم

بانهایت تاسف و تاثر درگذشت جانگداز مرحوم **ماشاءاله اولیائی** را باطلاع‌کلیه خویشان وآشنایان میرساند . مجلس ختم‌مردانه آنمرحوم روز دوشنبه (۱۴ر۵ر۴۲) از ساعت ٤ تا ۷بعداز ظهر درمسجد علوی واقع درمیدان گمرك و ختم زنانه درهمانروز و ساعت درمنزل شخصی آن مرحوم واقع در خیابان انبارنفت کوچه اخوان پارسا برگزار خواهد شد

خانواده‌های : حاج ابراهیم اولیائی - احمد اولیائی - حاج محمداولیائی - خلیل اولیائی - خانواده‌های حسین‌خانی - فکری - زارش‌تاج

بعموم بازماندگان آنمرحوم مصیبت وارده را تسلیت میدهیم

خانواده‌های : **طرفدار - سرلشکرسیاسی - رفعتی - مایلی - شیخان - هنربخت - شهلائی رسول‌زاده**

باکمال تاسف فوت **بانو طوبی طرفدار** را باطلاع کلیه اقوام و دوستان میرساند . مجلس ختم زنانه از ساعت ۵ تا ۷ بعداز ظهر یکشنبه ۱۳ مرداد درمنزل مهدی طرفدار خیابان تخت جمشید روبروی سفارت آمریکا جنب هتل‌سپید ومجلس ختم مردانه از ساعت ۹ تا ۱۱صبح روز سه‌شنبه ۱۵ مرداد درمسجد مجد منعقد خواهد بود

آ-۸۵۰۳

بعموم بازماندگان آنمرحومه مصیبت وارده را تسلیت میدهیم

درمسجد گیاهی سرپل تجریش

مجلس ترحیم مردانه بانو رقیه جعفرزاده از ساعت ۵تا۷ بعداز ظهر امروز درمسجدگیاهی درسرپل تجریش منعقد خواهد بود

سپاسگزاری

خانواده آزموده و خانواده‌های وابسته از عموم دستگاهها و ذوات محترمی که از جمیع جهات وباعلی درجات بطرق مختلف در ضایعه فوت رادمردعالیقدر وانسان واقعی **دکترمرتضی آزموده** باآنان‌هم‌عزائی کرده‌ویامجالس‌سوگواری وتذکر خودرا گرداگردشان‌ترتیب دادندبینهایت سپاسگزارند - قطع وامید داریم باکراماتی که **درمهرآموزان مکتب آزموده** سراغ است توقع ادای وظیفه بمعنای سپاس حضوری ازمصیبت‌زدگان اقرب آن شادروان نخواهد رفت وعذرمان درپیشگاهشان مقبول است.

تسلیت

جناب آقای نیروزاد

مصیبت وارده را بجنابعالی و فامیل‌محترمتان صمیمانه تسلیت عرض مینمایم **جهانشاهی**

بانهایت تاسف مصیبت وارده را بخانواده محترم سپهری تسلیت عرض مینماید**نیکمرد**

بقیه آگهیهای ترحیم وتسلیت درصفحه ۱۳

پانسیون کودك

بمدیریت‌خانم اختر اربابی

مفتخراست باطلاع برساند که ازاول مرداد

آقای دکتر خسرو بسیطی

امور روانی وبهداشتی کودکان پانسیون‌رازیرنظر دارند وسلامت جسم‌وروان اطفال‌شمارا تعهدمینمایند ازاینکه آقای دکتر خسرو بسیطی افتخار این‌همکاری را به مسئولین پانسیون کودك داده‌اند سپاسگزاریم

وضمنا : **MISS-DAISY**

تدریس زبان انگلیسی را عهده‌دار بوده و آموختن زبان انگلیسی را بکودکان شما درمدت‌دوسال‌تضمین میکنند - اینهم اقدام تازه‌ایست که بخاطر پیشرفت زبان انگلیسی اطفال شما بعمل آمده است.

نشانی: شمیران - دربند ایستگاه افخمی‌تلفن ۸۴۵۷۷

اطلاعیه شرکت سهامی مهشید

راجع بداربست فلزی

بدینوسیله ازکلیه موسسات وبنگاههای محترم که جهت نصب طاق نصرت برای روز ۲۸مرداداحتیاج بداربست فلزی دارند خواهشمنداست سفارشات و احتیاجات خودرا حداکثر تاآخر وقت روز ۲۰ مرداد اطلاع دهند.

شرکت سهامی مهشید

آ-۱۴۰۱۰ تلفن ۷۲۵۶۰- ۷۱۴۷۳

دبیرستان امروز «ملی پسرانه»

باهیئت آموزشی بسیارقوی مرکب ازآقایان دبیران :

علوم ریاضی:	علوم تجربی:	علوم ادبی واجتماعی وزبان‌خارجه:
ایرج ادیبی	دکتر منصور آذر	دکترمحسن اثنی عشری
هادی چاوشیان	علی اصغر دیبائیان	سنجر باتمانقلیچ
پرویز شهریاری	محمدرضا رادمنش	بهرامی
حسین غیور	منصور کمالی	غلامعلی جاویدی
حسن صدری	هادی گنجیان	مجید حسینی
یحیی جوادی		

برای کلاسهای دوره اول و دوم«ششم ریاضی و طبیعی» صبح‌وعصر ثبت‌نام میکند .نشانی -اول‌خیابان‌های شمیران و بهار -کوی‌سمنان-شماره ۸- تلفن ۷۲۹۶۶

درمان قطعی سوزاك تازه و کهنه و تقویت قوای تناسلی

دکتر عباس جناب زاده دارای گواهینامه از دانشکده طب فرانسه - خیابان منوچهری مقابل کوچه ژاندارك اول کوچه‌مهرا صبح و عصر

دکتر یحیی شهردار متخصص جهاز هضم

از بیماران محترم متمنی است که برای مراجعه بمطب ۲٤ ساعت قبل طرف صبح توسط تلفن ۳۷۰۳۵ وقت بگیرند.

خیابان باغ سپهسالار شماره ۱۵٤

بیماریهای آمیزشی - مجاری ادرار - سستی و ناتوانی مردان - خیابان صفی‌علیشاه - دکتر یحیی صدری

دبستان دخترانه فرانك

همه روزه صبحها ثبت‌نام مینماید وضمنامتولدین نیمه دوم سال ۳۶ رسما درکلاس‌اول‌پذیرفته‌میشوند

خیابان امیریه انتظام‌السلطنه

۲۰۱ آ-۸۱۹۱

تحصیلات متوسطه دختران در محیط عالی تعلیم و تربیت

موسسه فرهنگی صفی نیا

دوره کامل متوسطه دختران

دبستان- کودکستان

تحصیلات دختران شما دراین موسسه دیگر تاکلاس‌ششم‌ابتدائی و LOWER CAMBRIDGE ناتمام نخواهدماند

آنها ضمن ادامه تحصیلات متوسطه میتوانند خودرابرای‌امتحانات PROFICIENCY و G.C.E نیزآماده‌نمایند.

آدرس: تجریش باغ فردوس شماره ۵

شماره ۱۹

کتاب جیبی دختران و پسران

منتشرشد

کندی رئیس جمهوری امریکا درمصاحبه مطبوعاتی خودگفت:

پیمان عدم تجاوز بین شرق وغرب

از طرف امریکا مورد مطالعه قرار می‌گیردوپس از امضای احتمالی آن‌هر کشوری می تواند باین قرارداد ملحق شود ویا از همکاری با آن خود داری کند

واشنگتن- اول اوت-خبرگزاری فرانسه - پرزیدنت کندی طی مصاحبه مطبوعاتی خود گفت : من فکر نمیکنم فعلا کنفرانس سران تشکیل شود و یالزومی بتشکیل آن باشد . وی افزود ما موفق شده‌ایم باانجام مذاکرات ثمربخش ،قرارداد های رابطه مستقیم میان مسکووواشنگتن و منع آزمایشهای اتمی را امضاء کنیم و این راه دنبال خواهد شد. نکات مهم نطق پرزیدنت کندی بدین قرار است .

۱-قرارداد منع آزمایشهای اتمی: این قرارداد بعد از تصویب درسنا جنبه قانونی می‌یابد و امریکاامیدوار است که همه کشور ها بدان ملحق شوند . معهذا امریکا به‌آزمایش های اتمی زیر زمینی خود ادامه خواهد داد. الحاق کشور هائی‌نظیر آلمان شرقی و چین کمونیست‌بدین قرارداد بمنزله شناسائی این کشور ها از جانب امریکا نیست . هرچند که‌امریکاآرزومنداست که‌چین‌باین قرارداد ملحق گردد.

امریکا امیدوارست که بزودی قرارداد منع کامل آزمایشهای‌اتمی امضاء شود .

۲- روابط امریکا و فرانسه : امریکا و انگلستان بفرانسه‌اطمینان میدهند که قرار داد مسکو درمسیر حفظ منافع آن کشورنیز می‌باشد . و بعلاوه در مورد امنیت اتمی در کنفرانس ناسائو پیشنهاد هائی به فرانسه شد که از طرف آن‌کشور رد گردید . معهذا همکاری‌نزدیك میان فرانسه و امریکا و انگلستان وجود دارد .کندی گفت : در مورد قرارداد مسکوما هنوز جز نطق‌ژنرال دوگل‌اطلاع‌دیگری از روش‌فرانسه نداریم منتهی نظریات دوگل در مورد پیمان ناتو بانظریات امریکا اختلاف دارد .

مسئله روابط میان امریکاوسایر همکاران این کشور بسیار غامض است ولی بحث در مورد آن ادامه خواهد یافت .

۳- پیمان عدم تجاوز : در مورد قرارداد عدم تجاوز میان اعضای پیمانهای ناتو ووارشو امریکا باید بامتحدین خود مشورت کند.هرچند که فرانسه دراین مورد بطور یك جانبه اظهار نظر کرده‌است. بهرحال در این قرارداد وضع برلین غربی مورد توجه قرار میگیرد و بعد از امضای احتمالی‌آن دول غربی و شوروی وضع موجود را بررسی خواهند کرد . کندی آمادگی امریکا را برای مطالعه این قرارداد اعلام داشت .

۴- چین کمونیست : امریکا امیدوار است بحران در منطقه آسیا بحدی نرسد که موجب برخورد‌میان چین کمونیست و امریکا شود و اکنون احتمال وقوع چنین حادثه‌ای وجود ندارد هرچند که حوادث‌مرزی در کره و هند وضع رابسیار و خیم کرده‌است .

۵- کنفرانس سران : تشکیل کنفرانس سران د رحال حاضرمفید بنظر نمیرسد . مذاکرات در مورد مسائل مختلف در هرحال وبوسیله نمایندگان دول شرق و غرب انجام خواهد شد.ولی‌اگردر موقعیت‌بین‌المللی عامل جدیدی پیداشوداحتمال تشکیل کنفرانس سران وجود خواهد داشت .

۶- نیروی چند جانبه اتمی : کندی در این مورد گفت تشکیل یك نیروی اتمی چند جانبه بوسیله اعضای ناتو بارزش خود باقیست . و انجام مذاکرات دراین مورد مرحله اول کار را تشکیل میدهد و بهرحال تشکیل این نیروبهترین وسیله برای دفاع اتمی غرب‌است .

۷-اتحاد برای ترقی : درموردراین اتحاد که روابط امریکا و دول امریکای لاتین را تنظیم می‌کند کندی گفت :

علیرغم اشکالاتی که پیش آمده است این اتحاد همان ارزش‌دوسال قبل‌خودرا دارد .

یکی از خبرنگاران پرسید : امریکا قصد دارد اسرار اتمی و نظامی‌خودرا در اختیارفرانسه بگذارد کندی جواب‌داد : ما میخواستیم در کادر برنامه پولاریس بافرانسه همکاری کنیم . بعلاوه فرانسه را مایك قدرت اتمی می‌شناسیم .

کندی سپس گفت : درحال حاضر فکر نمیکنم ما بتوانیم از بودجه دفاعی خود کسر کنیم .

یکی دیگر از خبرنگاران پرسید: نظر امریکا در مورد قرارداد عدم تجاوز بین اعضای پیمان ناتو وورشو چیست ؟ بخصوص که ژنرال‌دوگل اظهار داشته است که باین قرارداد ملحق نخواهد شد .

کندی جواب‌داد : مادر این‌مورد باشوروی مذاکراتی انجام‌خواهیم داد و بهرحال هرکشوری درپیوستن یانپیوستن باین قرارداد مختارست.

واشنگتن - ۱۲ اوت - خبرگزاری فرانسه - محافل سیاسی واشنگتن اظهار داشتند که دین‌راسك و لردهیوم وزرای امور خارجه امریکا وانگلستان طی اولین روزهای‌اقامت خود در مسکو احتمالا روز ۵ اوت قرارداد منع آزمایشهای اتمی را امضا خواهند کرد‌وسپس‌مذاکرات راسك و سران شوروی در مورد مسائل مابه‌الاختلاف شرق و غرب شروع خواهد شد . مهمترین این مسائل از نظر خروشچف امضای یك قرارداد عدم تجاوز بین کشور های عضو پیمان ورشو و ناتوست. ولی هنوز از نظر قطعی خروشچف دراین مورد اطلاعی در دست‌نیست. بهرحال راسك حاضر است دراین باره گفتگوهائی انجام دهد .بنظر میرسد که امضای احتمالی چنین قراردادی باعث بروز اختلاف میان دول غربی خواهد شد .

قرار است راسك ساعت ۲ بعداز ظهر امروز (شنبه) بوقت‌گرینویچ وارد مسکو شود . هیز هم بیست دقیقه بعد وارد مسکو خواهد شد.

روز چهارشنبه راسك به‌لنینگراد میرود و لردهیوم بهلسینکی‌خواهد رفت . تاهمراه مك‌میلن از فنلاند دیدن کند .

کندی

درهمین حال رهبران جمهوریخواه کنگره امریکا طی بیانیه‌ای اعلام داشتند که قرارداد منع آزمایش های اتمی اگر امنیت امریکا را بخطر نیندازد هم بنفع این‌کشور نیست .

■ جواب به دوگل

کنفرانس مطبوعاتی اخیرکندی در حقیقت جواب‌به‌آخرین کنفرانس مطبوعاتی ژنرال دوگل میباشد . بخصوص اظهارات کندی در مورد روابط اتمی امریکا و فرانسه مورد توجه ناظرین قرار گرفته است . کندی در چهارچوب قانون مك‌ماهون فرانسه رایك قدرت اتمی میشناسد در صورتیکه فرانسه خود رایك‌قدرت اتمی مطلق میداند . فرانسه چون حاضر نبود مثل انگلستان نیروی اتمی خودرا تحت فرماندهی ناتوبگذارد پیشنهاد کمك اتمی امریکا را رد کرد . زیرا بعقیده ژنرال دوگل دراین صورت امریکا که قویترست‌قیمومت نیرو های ضعیف‌تر فرانسه را برعهده خواهدگرفت . کندی در نطق خود گفت که وی پیشنهادهای جدیدی درمورد همکاری اتمی فرانسه و آمریکا به‌پاریس داده ولی جوابی دریافت نکرده است .

بهرحال این اختلاف نظرمدتها مورد بحث مقامات دوکشور خواهد بود.

تقاضای اعدام

برای سرهنگی که درکودتای ترکیه شرکت داشت

آنکارا -۲ اوت - خبرگزاری آلمان -دادستان ترکیه‌شب گذشته برای سرهنك سابق ارتش «مستکا» که در کودتای ۲۰ مه شرکت داشت تقاضای اعدام کرد و باین ترتیب تاکنون برای ۳۰ نفر از ۱۵۹ نفر افسران شرکت کننده در توطئه ۲۰ مه تقاضای اعدام شده است .

اشخاص مزبور متهم میباشند که‌باسرهنك طلعت آیدامیرهمکاری داشته‌اند .

دراین ضمن محاکمه ۱۴۵۹ نفر از دانشجویان دانشکده افسری آنکارا که‌باتفاق فرمانده سابق‌خود سرهنك «آیدیمیر» درصدد ایجاد جمهوری توده‌ای سوسیالیستی بوده‌اند ، در دادگاه دیگری‌جریان دارد .

دردادگاه انقلابی بغداد :

۴تن دیگر محکوم باعدام‌شدند

*** دولت عراق اعلام کرد که پیروزیهای تازه‌ای‌علیه عشایر شمال‌بدست‌آورده است**

بغداد - اول اوت - خبرگزاری فرانسه - آسوشیتدپرس- دادگاه انقلابی بغداد چهار تن از شرکت کنندگان در کودتای ماه ژوئیه گذشته پادگان‌الرشید رابه اعدام محکوم کرد.

دادگاه انقلابی بغداد دومین‌گروه از شرکت‌کنندگان در کودتای‌ماه ژوئیه را بزودی محاکمه خواهد کرد.

بموجب تصمیم دادگاه انقلابی بغداد سه تن از متهمین تیرباران ونفر چهارم به‌دار آویخته خواهد شد.ضمنا شش نفر دیگر ازمتهمین به‌حبس ابد باکار اجباری و دوتن دیگر به ۷سال زندان محکوم‌شدند

*** پیروزیهای تازه**

دولت عراق روز پنج‌شنبه اعلام داشت که ارتش آن کشور در عملیات خود علیه عشایر شورشی‌به پیروزیهای تازه‌ای نائل آمده‌وناحیه خردان‌را که خط اصلی دفاعی شورشیان بوده تصرف کرده‌است.

بعلاوه دولت عراق به‌آنعده از افراد شورشی که هنوز خودرا تسلیم مقامات دولتی نکرده‌اند اعلام داشته است که از این پس در صورت دستگیری بلافاصله محاکمه واعدام خواهند شد .

در بیانیه‌دولت عراق افزوده میشود که مواضع عشایر درامتدادرودخانه «نیزاب» باشغال نیروهای ارتش در آمده و ارتش بزودی شورش شمال رابکلی از میان خواهد برد.

آمریکا باکمك نظامی شوروی به‌هند مخالف نیست

واشنگتن - ۲ اوت - یونایتد پرس - سخنگوی وزارت امور خارجه آمریکا امروز درباره‌اعطای موشك های ضد هوائی و سایر تجهیزات نظامی از طرف شوروی به هند اظهار داشت که اطلاع صحیحی در این باره ندارد ولی ایالات متحده اصولا باکمك نظامی بهند برای حفظ امنیت آنکشور موافقت دارد .

سخنگوی وزارت خارجه امریکا بیانات مزبور را در پاسخ سئوال خبرنگاران در باره نظریات‌امریکا در مورد کمك نظامی شوروی‌بهند اظهار داشت .

■ روابط دوستانه

مدیر کل وزارت خارجه هند ر.ك. نهرو امروز در یك‌کنفرانس مطبوعاتی اظهارداشت که روابط دوستانه اتحادشوروی و هند بیش ازپیش تحکیم می یابد .

نهرو مدیر کل وزارت خارجه هند که اکنون مشغول بازدید از اتحاد شوروی است اظهارداشت‌که من احساس می کنم که در وطن خود هستم و از مهمان نوازی مردم این سرزمین سپاسگزارم .

نهرو اظهار داشت که منظور وی از مسافرت به شوروی‌مذاکره با زعمای اتحاد شوروی در باره جریانات بین المللی بوده است.

وی از قرارداد منع محدودآزمایش های اتمی ستایش کردو گفت‌که این قرارداد نتایج نیکو ببارخواهد آورد و بصلح کمك خواهد کرد. نهرو افزود که کمك اتحاد شوروی بهند در جهت توسعه صنایع ملی هند می باشد .

مقارن با کنفرانس مطبوعاتی مدیر کل وزارت‌خارجه هند در مسکو رسما اعلام گردید که ما بین شوروی و هند برای خرید محصولات هندی قراردادی بمیزان چهار میلیون دلار انعقاد یافته و قرارداد های دیگری نیز به زودی بسته خواهد شد .

پیشنهاد غیر اتمی شدن کوبا

واشنگتن - ۲ اوت -آسوشیتد پرس - سناتور مایك مانسفیلد رهبر اکثریت سنای آمریکاامروز پیشنهاد کرد که آمریکای لاتین همراه با کوبا بعنوان منطقه غیر اتمی اعلام شود .

سناتور مایك مانسفیلد گفت قدم های اولین دراین باره قبلابرداشته شده‌است.وی گفت‌زمانی که‌مکزیك برزیل ، بولیوی ، شیلی ،اکوادور اعلام کردند که دست به ساختمان آزمایش بمب اتمی نخواهند زد در حقیقت امرغیر اتمی شدن‌امریکای لاتین بنیاد گذارده شد .

اوتانت به مصر وعربستان سعودی اخطار کرد:

از دخالت‌در یمن خود داری کنید

سازمان ملل - ۲ اوت -آسوشیتد پرس - دبیر کل سازمان ملل‌اوتانت از دولتهای عربستان سعودی و متحده عرب خواسته است که از کمك بطرفداران امام یمن ودولت جمهوری آنکشور خودداری‌نمایند.

در آوریل گذشته تحت‌نظرسازمان ملل موافقت نامه‌ای بین عربستان سعودی و جمهوری متحده عرب بامضاء رسید دایر براینکه دولت عربستان از کمك بطرفداران امام یمن خودداری نماید و در مقابل جمهوری متحده نیز بتدریج نیرو های خودرا از یمن خارج سازدولی تاکنون هیچیك از این دو دولت بتعهدات خودعمل‌ننموده‌اند واکنون کماکان قریب به‌بیست هزار نفراز سربازان مصری دریمن باقی می باشند وگزارشهای رسیده حاکی است که عربستان سعودی نیز مانند گذشته بتقویت طرفداران امام‌سابق یمن ادامه میدهد و با اینکه از مدتی قبل ۲۰۰ نفر از نظارسازمان ملل در امتداد مرزهای عربستان ویمن برای جلوگیری از زدوخورد استقرار یافته‌اند معهذا هنوز تصادمات نظامی در منطقه مذکور ادامه دارد و بهمین جهت دبیرکل سازمان ملل مجددا از عربستان وجمهوری متحده عرب خواسته‌است که تعهدات خودرا اجرا نمایند .

بنابتصویب شورای امنیت ، نظار سازمان‌قراراست‌تاسپتامبر(شهریور) آینده در یمن باقی‌بمانندولی‌اوتانت اعلام داشت که در صورت لزوم‌از شورای امنیت خواهد خواست که مدت ماموریت آنها را تمدیدنمایند

اکرم حورانی هفته‌آینده محاکمه میشود

بیروت -اول اوت - رویتر- رئیس دادگاه نظامی سوریه سرهنك دوم صالح‌والی امروز اعلام داشت که محاکمه اکرم‌حورانی رهبر حزب سوسیالیست از هفته آینده آغاز خواهد شد . وی افزود که‌محاکمه سرهنك حیدر کوزباری و عده‌ای دیگر نیز باتهام کوشش برای از میان‌بردن اتحاد ملل‌عرب‌دریکشنبه آینده شروع خواهد شد .

البعث ارگان حزب بعث امروز دولت اردن را متهم کرد که‌عده‌ای از اتباع حزب بعث را در آنکشور توقیف کرده است .

این روزنامه اضافه میکند که سه‌نفر از رهبران حزب بعث‌باسامی دکتر منیف‌رزاز و دکتر جهان‌شاعر ودکتر امین شوقدریك‌بازداشتگاه متروك در نواحی بی‌آب و علف زندانی شده‌اند.

خلاصهٔ اخبار

*** کراچی** -دیروز در کراچی کسب اطلاع شد که هیئت نمایندگی شوروی روز ۱۷ اوت وارد پاکستان خواهد شد تا پیرامون مسائل مربوط به حمل‌ونقل‌هوائی با مقامات پاکستان مذاکره‌نماید

*** کابل**-دیروز یك قرار داد مرزی بین افغانستان و چین بامضاء رسید و اعلامیه مخصوص این قرار داد امروز در کابل و پکن در یك زمان منتشر شد .

*** واشنگتن** -کمیته روابط خارجی سنای آمریکا امروز اعلام کرد «اوبکل» یکی ازصهیونیست‌های آمریکا از یك عامل اسرائیل در اورشلیم مبلغ ۵ میلیون دلار پول دریافت کرده است تا به پیشرفت هدف های آن کشور در آمریکا کمك نماید .

*** تونس**-دولت تونس دیروز برای اعتراض بسیاست دولت‌پرتقال‌در آنگولا روابط سیاسی خود را با آن دولت قطع کرد .

*** اورشلیم**- دولت اسرائیل ضمن یاد داشتهائی که به دولتهای شوروی امریکا وانگلستان‌تسلیم کرد موافقت خود با قرار دادمنع آزمایش های اتمی اعلام داشت

ازهمین هفته تهران
در تسخیر بزرگترین فیلم سال

تهران شاهد نمایش بزرگترین فیلم پرحادثه سال خواهد بود

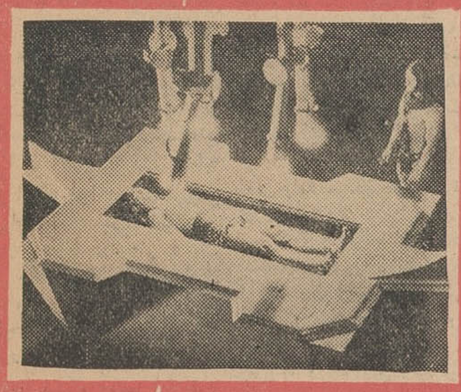

غول متروپولیس
رنگی - پانوراميك - دوبله بفارسی
THE GIANT OF METROPOLIS

باشرکت: گوردون میشل - بلاکورتز
رولدانولوپی - لیاناورفی
محصول مشترك - امریکا - ایتالیا

از صبح ۲شنبه درسینماهای
سهیلا-حافظ-سانترال-آسیا

فیلمی که باید به‌بینید، لذت ببرید، وهمه‌را بدیدن‌آن تشویق کنید!

ازهمین هفته درسینماهای

ادئون - رادیوسیتی

درآن مدرسه آرام ودرآن محیط گرم و دلپذیرقاتلی کمین کرده‌بود تادرلحظه بی‌خبری به قربانیان خود حمله کرده وباردیگر جنایت مهیبی مرتکب‌شودولی..

برای شرکت درمراسم امضای قرارداد سه‌جانبه منع آزمایشهای اتمی:

خروشچف ازرفتن به‌مرخصی منصرف‌شد

مسکو - ۲ اوت - یونایتدپرس آسوشیتدپرس -رویتر-خبرگزاری فرانسه - منابع مطلع امروز اظهار داشتند که نیکیتا خروشچف‌نخست وزیر شوروی برای شرکت در مراسم امضاء رسمی قرارداد منع آزمایش های اتمی که روزدوشنبه در مسکو انجام خواهد شد ازرفتن بمرخصی خودداری کرده است .

خروشچف قبلا در نظر داشت که امروز برای استراحت بسواحل دریای سیاه برود و قبل از مسافرت بیوگسلاوی‌دوهفته‌ای‌دراستراحتگاه خود بگذراند.

امروز در مسکو رسما اعلام‌شد که دین‌راسک بنابدعوت آنده - گرومیکو موافقت کرده است‌که سه‌یاچهار روز پس از امضاءقرارداد نیز در شوروی باقی بماند وانتظار میرود که لردهیوم وزیر خارجه انگلیس نیز در معیت راسک برای مدت مذکور درشوروی باقی بماند.

وزرای خارجه سه‌کشور باتفاق خروشچف مذاکراتی درمسکوانجام خواهند داد.امروزهیئتهای‌نمایندگی امریکا و انگلیس بریاست وزرای خارجه این کشور برای امضای قرارداد سه‌جانبه منع آزمایشهای اتمی وارد مسکو خواهند شد .

پیروزی بزرگ

هارولدمك‌میلان نخست‌وزیر انگلستان‌دیروز موافقت‌نامه مسکو را در زمینه منع‌آزمایشهای اتمی مورد ستایش قرارداد و آن را پیروزی بزرگی برای دیپلماسی امریکا و انگلیس که میتواند یخ های جنك سرد را آب کند .نامید. مك میلان در یك نطق رادیو تلویزیونی گفت اکنون خطر جنك کمتر شده‌است و باید برای اقدامات حکومت ایزنهاور و سپس کندی در این مورد ارزش بسزائی قائل شد .

مك‌میلان افزود ، گمان میکنم میتوان قسمتی از این موفقیت را از ناحیه اقدامات دولت انگلیس دانست :

نخست‌وزیر انگلیس افزود :من در پایان سال ۱۹۵۸ از وضع جهان بی‌نهایت نگران بودم . در آن هنگام وضع برلن بمرحله قابل انفجاری رسیده بود و سپس درسال ۱۹۶۱ بدنبال پرواز های هواپیمای یو-۲ کنفرانس پاریس قبل از تشکیل باشکست مواجه شد و این خود برای جهان فاجعه‌ای بشمار میرفت .

مك میلان سپس بمسائل داخلی پرداخت و درمقابل سئوال« کنت هاریس » مفسر سیاسی گفت من تمام کوشش خودرا بکار میبرم تا حزب محافظه‌کار در انتخابات آینده پیروز گردد. هدف من این است که حزب تقویت گردد و استحکام یابد .

درحالیکه دکتروارد درآستانه مرك است‌وامیدی به‌نجات‌وی نیست دیروز ناگهان درلندن شایع شد :

کریستین کیلر خودکشی کرد

شایعه ارتباط اورل هریمن‌با دکترواردازطرف وزارت خارجه امریکاتکذیب شد

چهارشنبه‌گذشته دکتر وارد با استعمال قرص‌های «سدیم اکتیول» دست بخودکشی زد . وی از آن هنگام تاکنون هم‌چنان بیهوش است . این عکس وی‌راروی برانکار هنگام حمل ببیمارستان نشان میدهد .

لندن -آسوشیتد پرس -رویتر- خبر گزاری فرانسه -یونایتد پرس

پزشکان بیمارستان‌لندن‌ضمن‌انتشار بولتنی‌اعلام کردندکه‌دکتروارد همچنان در حال اغماء بسر میبرد یك‌مقام بیمارستان اضافه کرد وضع مزاجی دکتر وارد که چهار شنبه شب با سدیم آمیتال دست به خود کشی زد همچنان رو بوخامت میرود و بمرحله یاس‌آوری رسیده است .

اکنون تنفس وی بوسیله ماشین انجام میگیرد مقامات بیمارستان گفتند شب گذشته تنفس بیمار قطع شدو دکتر وارد از لحاظ پزشکی مردولی پزشکان بیمارستان از یك وسیله تنفسی که قبلا نیز الیزابت تایلور ستاره آمریکائی را از مرك نجات داده بود استفاده کرده هوا بداخل ریه های بیمار میفرستند . سخنگوی بیمارستان گفت ممکن است قلب‌دکتر وارد نیز موقتا از کار افتاده باشد . غذای دکتر وارد نیز بطور مصنوعی باو داده میشود .

*** ۱۴ سال زندان**

پزشکان بیمارستان هم چنین به خبرنگاران گفتند دکتر وارد که‌به جرم دلالی محبت و تهیه وسائل‌خوش گذرانی برای مردانی چون جان - پروفیومو وزیر سابق جنك و لرد آستور به ۱۴ سال زندان محکوم‌شده است اکنون در آستانه مرك‌قرار دارد واحتمال آنکه‌برای تحمل‌دوره مجازات خود از بیمارستان خارج شود بسیار کم میباشد .

*** هزاران دسته‌گل**

پزشکان افزودند تاکنون هیچیك از منسوبین دکتر-وارد یعنی دوبرادر ودو خواهر او تقاضای ملاقات او را ننموده‌اند. ولی هرروز هزاران دسته گل از طرف دختران شهر برای دکتر وارد به بیمارستان فرستاده میشود. ویلیام مین باچر سخنگوی‌بیمارستان استفن به خبرنگاران گفت به‌هیچ وجه نمیتوان گفت این‌شخص تاچه‌مدت میتواند در این شرایط به‌زندگی‌ادامه دهد. او تکان نمیخورد و نمی تواند از جای خود بجنبد .وی افزودهنگامی که قلب دکتر وارد ازکارافتاد پزشکان با استعمال داروهای زیاد و دادن‌ماساژ دوباره آن را بکار انداختند . باچر افزود که مقامات بیمارستان تاکنون به میزان غیر قابل تصوری پیشنهاد کمك از طرف اشخاص خارجی دریافت کرده‌اند . در میان این اشخاص‌عده زیادی پیشنهاد کمك‌های‌علمی نموده‌اند کارخانه‌های‌داروسازی‌پیشنهاد کمك‌داده وپرستاران سایر بیمارستان ها تقاضا کرده‌اند آنها را برای پرستاری‌دکتر وارد بگمارند . سخنگوی بیمارستان افزود یکی از پزشکان بیمارستان معتقد است بیماری باشرایط جسمی دکتر وارد سه یاچهار روز دیگر می‌تواند بزندگی خود ادامه‌دهد وی‌گفت اکنون بیش از هر موقعی در مورد زندگی دکتر وارد نگراني وجود دارد.

■ وسیله خودکشی کیلر

دیروز ناگهان‌درلندن شایع‌شدکه کریستین کیلر که خود را مسبب محکومیت وخودکشی دکتر وارد می‌داند دست بخودکشی زده است وی قبلا بعداز شنیدن خبر خودکشی‌دکتر وارد چند بار غش کرده بود وهنگامی که خبرنگاران خود را باو رسانیدند نمیتوانست سخن بگوید .

پزشکان بلافاصله ببالین میس کریستین کیلر خوانده شدند و به معالجه وی پرداختند گفته میشود پزشك وی برای نجات او ازناراحتی مقدار زیادی قرص خواب‌آور باوداده هنگامیکه خبرنگاران در اطراف آپارتمان میس کیلر اجتماع کردند «پائولا» دوست وی بایشان گفت حال کیلر بهیچوجه مساعد نیست .

کریستین کیلر روز پنجشنبه مسافرت خود را به کینهاك بتعویق انداخت تا درکنار دکتر وارد باشد قرار بود وی برای شرکت در فیلم «سرگذشت کریستین کیلر» که یك کمپانی آمریکائی تهیه میکند به کپنهاك برود .

ولی بعد از اعلام خودکشی دکتر وارد وی خود دچار ضعف شد وبعداز آن بحالت بیماری بستر میبرد .

■ افزایش درآمد

یك دختر ۲۱ ساله که در بار معروف «سوزی وانك» هونك کنك کار میکند دیروز گفت بعلت شباهت اسم وظاهر او بکریستین کیلر درآمدش بمقدار زیادی افزایش یافته‌است. کریستین آسیائی مانندکریستین اروپائی بلند اندام‌باریك، جوان وزیبا ودارای موهای‌بلند است

■ تکذیب کرد

واشنگتن- ۲ اوت - خبرگزاری یونایتدپرس- آسوشیتدپرس- رویتر خبرگزاری فرانسه - یك سخنگوی وزارت خارجه آمریکا امروزشایعات مبنی براینکه آورل هریمن معاون وزارت خارجه آن کشور با دکترورد رابطه داشته است تکذیب کرد . سخنگوی وزارت خارجه گفت آورل هریمن هیچ خاطره‌ای از دکتر وارد ندارد. وی افزود در سال ۱۹۴۶ که هاریمن سفیر کبیر آمریکا در لندن بود توسط یك جراح شکسته بند به نام دکتر جان دونیتك معالجه شده است نه بوسیله دکتر وارد. اخیرا مطبوعات انگلیس و آمریکا نوشته بودند که آورل هاریمن یکی از مشتریان دکتر وارد بوده است .

مراسم‌تقسیم خانه‌های قراء زلزله زده در حضور شهبانوی ایران

بقیه از صفحه اول

علیاحضرتا

زلزله دهشتناك دهم شهریورماه سال گذشته که دوازده هزار نفر از هم میهنان عزیز مارا دردل‌شب بکام مرك کشید فاجعه بزرگی‌بود که پادشاه و ملت ایران راعزادار کرد. شاهنشاه دلسوز ما بااولین و تسلی داده از همان دقایق اول حاضر شدند وبه‌بازماندگان‌دلداری وتسلی داده واز همان دقایق اول برای جبران ومرمت خرابیهامرتبا تشویق و تاکید میفرمودند .

باعث سرافرازی ملت ایران‌است که‌از کلیه طبقات و نقاط کشور برای کمك به آسیب دیدگان‌جنبش واقدام و فعالیت میگردید که‌اطلاع ازآن حتما برای شاهنشاه‌وشهبانوی ایران تسلی خاطری بوده است . منطقه زلزله زده وسیع و میزان خسارات مالی‌و جانی فوق‌العاده سنگین بود .

شرکت ملی نفت ایران که‌طبعا دراین عزای ملی شریك بودتاجائی که مقدوراتش اجازه میداد بکمك زلزله زدگان شتافت وسعی نمودکه باانجام کمکهای ضروری وفوری‌بار بسیارسنگین جمعیت‌شیروخورشید سرخ ایران وسازمانهای امدادی ملی و دولتی دیگری راکه‌بیدریغ بکمك ساکنین مناطق آسیب دیده شتافته بودند کاهش دهد .بااعزام پزشك و دارو بدرمان مصدومین یاری کرد و بایخش خواربارو تامین آب‌اشامیدنی باعاشه تعدادی از دهکده های بلوك زهرا کمك نمود

خارج ازسازمانهای‌اداری‌شرکت کارمندان داوطلب باجمع آوری البسه - خواربار ووجوه نقددرهمین راه اقدام مینمودند .

چاکر درهمان روزهای اول‌واقعه باعده‌ای ازهمکاران تعدادی‌دهکده های آسیب دیده‌این منطقه‌رابازدید نمود و گزارش آنرا به عرض جناب آقای انتظام که شخصا مصمم به‌تحصیل و تامین حداکثر کمك ممکنه بودند و همچنین به اطلاع سایر همکاران خود رسانید .

هنوز یکهفته از تاریخ‌وقوع‌زلزله نگذشته بود که‌موضوع‌بنای‌تعدادی خانه برای اسکان زلزله زدگان مطرح شد و جناب آقای انتظام از شرکتهای نفتی عضو کنسرسیوم‌و سایر شرکتهای نفتی وابسته‌بایران وشرکتهای عامل نفت ایران دراین باره استمدادنمودند وجوه واعاناتی بحساب مخصوصی که برای این منظور بازشده بود ریخته شد و مجموع این وجوه بالغ برپنجاه و پنج‌میلیون‌ریال گردید. برای‌تجدید بنای دهکده های زلزله‌زده‌سازمانی بنام «سازمان خانه سازی صنعت نفت‌ایران » تشکیل گردید وتحت نظر جناب آقای انتظام‌سرپرستی آن بعهده چاکر واگذارشد که بلافاصله دست بکار تدارك‌ساختمان خانه‌های روستائی مقاوم در مقابل زلزله شدیم.

ازطرفی وسعت منطقه زلزله زده ولزوم هم اهنك ساختن فعالیتهای امدادی و ساختمانی سازمانهاوافراد نیکوکاری که بکمك زلزله‌زدگان شتافته بودند موجب گردید که‌به فرمان شاهنشاه هیئتی بنام هیئت هم‌آهنگی و راهنمائی مرکزی با مشارکت سازمان شیر و خورشید سرخ وسازمانهای لشگری‌وکشوری ذیعلاقه دیگر تشکیل گردد و بنا بامر اعلیحضرت همایونی ریاست هیئت بجناب آقای مهندس‌شریف امامی محول گردید .

منطق زلزله زده درابتدا به‌پنج وسپس به شش منطقه تقسیم شد واداره امور بلوك زهرا یعنی منطقه پنج بعهده شرکت ملی نفت‌واگذار گردیدو چاکر باعده‌ای ازهمکاران خودعهده‌دار سرپرستی فنی این منطقه شدیم وبلافاصله‌نسبت‌بایجاد دفتر فنی‌وراهنمائی‌منطقه پنج‌زلزله زده مبادرت شد .

تهیه و طرح نقشه‌های لازم‌واعمال کمکهای فنی نسبت بدرخواست افراد و سازمانهای نیکوکاری که بنحوی از انحاء داوطلب ساختمان خانه و امکنه عمومی در منطقه‌پنج بودند اهم وظایف دفتر فنی بودکه سعی گردید بنحو رضایت بخشی انجام گردد .

تعیین محل وطرح نقشه شهر سازی دهکده عصمت‌آباد که بهزینه شورای کلیسیاهای جهان‌بنا گردید تجدید ساختمان دهکده‌ولی‌آباد که بهزینه سازمان شاهنشاهی خدمات اجتماعی انجام شد -تجدیدساختمان دهکده فیض آباد و ساختمان درمانگاه بوئین که بهزینه سفارت پادشاهی سوئد در دست اجرا است ساختمان دبستان شش کلاسه و کارگاه کارآموزی‌دردهکده‌اشتهارد که بهزینه مشترك اطاق بازرگانی ایران و امریکا و صنعت نفت‌ایران بنامیگردد -بنای دبستان‌سه کلاسه درقریه ولی آباد که بهزینه بنیاد ایران وصنعت نفت ایران است- ساختمان یك باب مدرسه و یك درمانگاه در قریه جهان‌آبادبهزینه مشترك لاینز بین‌المللی و صنعت نفت ایران و یك باب مدرسه ویك درمانگاه در قریه جهان آباد به هزینه مشترك لاینز و صنعت نفت ایران ویك باب مدرسه دربوئین-زهرا بهزینه لاینز ایران ازجمله اقداماتی است که در نتیجه‌فعالیت های دفتر فنی‌وراهنمائی منطقه پنج وجلب نظر نیکوکاران امکان‌پذیر شده‌و باکسب اجازه ازپیشگاه‌مبارك از مقامات وسازمانهای نیکوکار نامبرده وعده دیگری که‌نام آنها ذکر نشده استو باساختمان این تاسیسات وامکنه عمومی دراجرای برنامه عمرانی دهکده های زلزله زده گام برداشته‌اند سپاسگزاری مینماید .

بدون شك راهنمائیهای مستمر جناب آقای مهندس شریف امامی دربدو امر و جناب آقای انتظام و اعضاء دیگر هیئت هم آهنگی و راهنمائی مرکزی در تحقق‌بخشیدن امال صنعت نفت ایران درزمینه بنای دهکده های نوبنیاد اثرات بسیار نیکوئی داشته ومورداسپاس-گزاری است .

باتصویب مشم قانون اصلاحات ارضی قراء زلزله زده موردشمول قانون مزبور واقع شدو هیئت هم-آهنگی وراهنمائی مرکزی منحل‌و وظایف آن بوزارت کشاورزی‌محول گردید .

علیا حضرتا

طرح ریزی خانه‌های‌دهات‌زلزله زده مصادف بانهضت‌عظیم کشاورزی نوین بود ودو مشکل بزرك درراه مهندسین داوطلب و مدد کاران اجتماعی شرکت ملی نفت ایران وجود داشت : یکی اینکه تاچه‌حد بخواسته های اهل محل براساس سنتهای گذشته توجه نموده‌وبرای هریك کاشانه مستقلی‌درنزدیکترین نقطه بویرانه سابق تعبیه کنیم و دیگر اینکه تاچه حد نظریه‌آینده داشته و روح همکاری و تعاون روستائی رادرطرح این دهکده ها منعکس نمائیم .

اشکال دوم ماکه ازاولی‌هم‌دشوارتر است این بود که تاچه حد کمك های‌نقدی و جنسی و عملی را در یك یادو دهکده متمرکز نموده جای نمونه‌ای بسازیم ودراسرع‌وقت ازآن خارج شویم‌و یااینکه‌امکانات موجود رابه حداکثر دهات ممکنه تقسیم نمائیم .

در مورد این سئوال و تردید راه دشوار دوم انتخاب شد و درهشت دهکده دست بکاراحیای‌دهات‌شدیم

در جواب اشکال اول به‌پیروی‌از منویات‌شاهنشاه بدون‌اینکه‌گذشته رافراموش کنیم‌توجه به‌آینده‌نموده وواحدهای دم رابامشورت با وزارت کشاورزی وبانك کشاورزی وسایر سازمانهای ذینظر بصورتی طرح ریزی نمودیم تادر عین حالیکه‌هر کشاورز بتواند خانه مستقلی‌داشته باشد بزندگی تعاونی روستا توجه داشته و برای دیگران هم که در دهات بزرك نظیر بوئین استطاعتی داشته باشند جا برای ساختمانهای اختصاصی و عام‌المنفعه و فعالیت‌و کسب وکار باز باشد . در نتیجه عبور خط شدت زلزله از دهکده بوئین وقراء مجاور آن تلفات‌مالی‌و جانی دراین دهکده‌ها بسیارسنگین بود واز سه هزار نفر ساکنان‌قریه بوئین که ویرانه‌های تاثر انگیزآن بنظر مبارك رسیده است یکهزار نفر بطور ناگهانی ودسته جمعی بهلاکت رسیده‌اند ودر این دهکده حتی یك دیوار سالم بجای نماند.

بهمین علت بود که تجدید ساختمان این دهکده و هفت قریه مجاور آن مطمح نظر قرار گرفت وبعلت زیادی برنامه ساختمانی‌این دهکده بصورت کارگاه اصلی ساختمان در آمد. کارمندان و کارگران شرکت ملی نفت که داوطلبانه در تمام زمستان گذشته در این کارگاه‌انجام وظیفه‌نموده‌اند عده‌ای افتخار حضور داشته وعده‌ای از آنها ازکارگاه دورند وبااجازه از حضور مبارك در اینجا اززحمات آنها یاد مینماید.

در این کارگاه برای علامت کارگاه‌خود تابلوئی رااختیارنمودیم که زمینه آن پرچم سه‌رنك ایران است و تمثال شاهنشاه که مظهر قدرت و یگانگی و کوشش دسته جمعی ملت است برآن نقش شده است در سایه شمایل حضرت علی (ع) که سیزده قرن است برای قاطبه ملت ایران منشاء فیض و برکت بوده و بزرگترین سرمشق مردی ومردانگی وکمك بهمنوع برای همه مردم جهان است . در سایه همین شمایل و سایه‌شاهنشاه نیز عکس فرزند والاگهرشاهنشاه وشهبانووالاحضرت‌ولایتعهد گذاشته شده که نموداری از امیدهای‌آینده ایران وفرزندان همین روستاهاست که زمینهای کشور عزیز را بر اساس اصول نوین آباد کنند واز آن بهره‌مند شوند.

درگوشه این تابلوی‌بدیع‌علامت شیر وخورشید سرخ‌ایران وعلامت شرکت ملی نفت گذاشته شده‌تا فراموش‌نشود که‌فقط‌بعلت‌سنگینی بار حادثه شرکت ملی نفت و کارکنان آن بکمك این موسسه عظیم وخیرخواه شتافته واز جانب آن دست باینکار زده‌اند .

تهیه وطرح نقشه‌های شهرسازی روستائی وخانه‌ها بعهده گروهی‌از مهندسان شرکت ملی نفت واگذار وطرح طوری تهیه شد که‌خانه‌ها با احتیاجات و حوائج زندگی‌روستائی دمساز ودر مقابل زلزله‌های‌احتمالی مقاومت کافی داشته باشد . بعلاوه نوع مصالح ساختمانی مورداستفاده بطریقی باشد که کشاورزان از لحاظ تعمیرات آتی دچار محظور نشوند.

سه نوع خانه مقاوم در مقابل زلزله طرح شد که دو نوع از آنها تقریبا مشابه‌ودرهردو مورداسکلت بنافلزی‌وپیش ساخته میباشدبطریقی که‌میتوان آنرادرمدت زمان کوتاهی درپایه‌های بتونی‌نصب وسپس‌به‌بنای دیوارها مبادرت نمود.

درمورد خانه‌های نوع سوم‌دیوارها باآجر فشاری برروی کلافهای‌بتون مسلح که دور تادور در بالاو پائین تعبیه شده ساختمان میگردد .

در نقشه های طرح شده برای هر خانواده کشاورز احتیاجات زیر در نظر گرفته شد :

۱- زمین‌اختصاصی خانه‌کشاورز ۲۰۰ تا ۲۵۰ متر مربع

۲- یك خانه دواطاقه با یك آشپزخانه ۳۵تا ۴۰ متر مربع

۳-یك آغل‌مجزا بانضمام‌مستراح روستائی ۲۰ متر مربع

یك حیاط در جلوی هر خانه برای درختکاری و یك مال حیاط در عقب برای نگهداری احشام هر خانواده کشاورز تعبیه شد.

شهرسازی دهکده‌های نوبنیاد بطوری طراحی شد که خانه‌ها در دو طرف خیابان اصلی دهکده بنا گردد . احداث امکنه عمومی از قبیل مدرسه - درمانگاه و بویژه محل شرکتهای تعاونی و مغازه از نظر دور نمانده‌وبطور عموم درمرکز هر دهکده محلهای مناسبی برای احداث این تاسیسات‌در نظر گرفته شده‌وبااین ترتیب‌بنظریات‌اصلاحی هیئت محترم دولت در باره بهبود وضع‌زندگی روستائی توجه گردیده است.

بدنبال طرح نقشه‌های ساختمانی وتعیین برآورد آن مقدورات مالی وامکان کمکهای جنسی رسیدگی وپیش بینی شد که در مقابل‌پنجاه وپنج میلیون ریال وجوه جمع‌آوری شده واجناس مازادی که از جنوب تحصیل شد بتوان بساختمان ۵۵۰ دستگاه خانه و برخی از تاسیسات عمومی در هشت دهکده اقدام نمود.

بمحازات تهیه و طرح نقشه‌های ساختمانی از یك سونسبت بتامین وحمل‌مصالح‌ساختمانی‌ازتهران‌وکرج اقدامات سریعی‌مبذول‌شد وازسوی دیگردرزمینه‌حمل کالاهاومصالحی که‌ازانبارهای مازادشرکت‌درجنوب در اختیار گذارده شده ودرحقیقت جزء هدایای غیر نقدی محسوب میشود اقدام گردید . معهذامسائل عدیده و مشکلات بیشماری دربادی امردر راه اجرای طرح وجودداشت.

موجود نبودن‌راه‌شوسه وکوتاهی مدت و در پیش بودن زمستان و فصل‌بارندگی وفراهم‌نبودن‌اعتبارات لازم مسائلی بود که با آن مواجه بودیم و موجب شد که طرح خانه سازی بدو مرحله تقسیم گردد و حداکثر خانه های ممکن قبل از زمستان بنا شود و برای تحویل اماده گرددوسپس درخلال زمستان کار موقتا تعطیل ونسبت به تدارك و تجهیز کارگاه برای مرحله‌بعدی کار یعنی تابستان اقدام شود .

بااین نظر مرحله اول ساختمان از اواسط آبانماه ۱۳۴۱ آغاز و در عرض مدت سه ماه و نیم تجدید بنای چهاردهکده مرادتپه - کلاه دره - رحیم آبادوجهان آبادتکمیل شد و بعلاوه ۱۷۸ دستگاه خانه در دهکده بوئین ساختمان و بر رویهم ۳۵۴ باب‌خانه بشرح‌زیر بنا گردید:

دهکده	دستگاه
مراد تپه	۴۰
کلاه دره	۴۰
رحیم آباد	۴۰
جهان آباد	۵۶
بوئین	۱۷۸
جمعا	۳۵۴دستگاه

احداث جاده شوسه‌ای که براثر اقدامات مجدانه وزارت راه درخلال زمستان گذشته بین کرج و بوئین زهرا انجام شد در اتمام بموقع برنامه های ساختمانی تاثیر بسزائی داشته است .

هزینه انجام مرحله‌اول ساختمان بالغ بر ۳۵ میلیون ریال شده‌است.

و اما برنامه مرحله دوم ساختمان خانه سازی صنعت نفت مشتمل بر اجرای تاسیسات زیر میباشد

۲۰۸ خانه -۶ مدرسه -یك کارگاه کار آموزی و۲ درمانگاه .

کار های ساختمانی مرحله دوم برطبق پیش بینی از اواسط خرداد ماه سال جاری‌اعاز گردیده وانتظار میرودتااواسط‌شهریور ماه‌ساختمان خانه‌ها و تاسیسات تکمیل و برای تحویل آماده گردد .

هزینه مرحله دوم ساختمان‌بمبلغ ۴۵ میلیون ریال بر آورد شده و بااین ترتیب سر جمع کلیه هزینه دو مرحله ساختمان بالغ بر هفتاد میلیون ریال در قبال پنجاه و پنج میلیون ریال‌سرجمع وجوه وهدایای نقدی که در اختیار طرح گذارده شده میباشد و کالا ها و مصالحی که از انبار های‌مازاد شرکت در اختیار گذارده شده و در واقع هدایای غیر نقدی محسوب میشود جوابگوی پانزده میلیون ریال اضافه خرج میباشد .قسمتی از کمك های‌عملی شرکت ملی‌نفت وشرکت های عامل نفت ایران در این‌حساب منظور نشده و در بیلان آخر کار منعکس خواهد بود .

یکی از خسارات بزرك ناشی از زلزله خشك شدن اکثر قنوات بود که تنها منبع آبیاری دهکده های واقع در این منطقه است .

براثر زلزله‌پنج‌رشته قنات‌دهکده بوئین ویران شد ونه تنها کشاورزی روستائیان به مخاطره افتاد بلکه همانطوریکه بعرض رسید در روز های اول شرکت ملی نفت ناگزیر شد مصارف آب‌آشامیدنی زلزله - زدگان را بوسیله مخزن دار های آب تامین کند .

حفر دو حلقه چاه عمیق یکی‌براثر تشریك مساعی مهندسی آرتش - شیر و خورشید سرخ و سازمان برنامه و صنعت نفت ایران ودیگری بهزینه مشترك سازمان برنامه و شرکت ملی نفت موجب‌شد ازاواثل آبانماه سال گذشته‌روزانه ۳۰۰متر مکعب آب در ساعت در نهر های بوئین روان شودودر حیات کشاورزی این منطقه خللی وارد نشود.

با تشریك مساعی صنعت نفت ایران و سازمان برنامه اخیرا در دهکده فتح اباد نیز یك چاه عمیق حفر شد و بهره برداری از آن شروع شده است .

قیمت تمام‌شده خانه های‌روستائی دهکده های نوبنیاد که تا چندلحظه دیگر اسناد آن بدست مبارك‌علیا حضرت اعطاء خواهد شدیعنی یك خانه بانضمام آغل آن در حدود مبلغ صد و پنج هزار ریال میباشد لیکن بنا بامر اعلیحضرت همایونی و با کسب نظر وزارت کشاورزی خانه هابه بهای بسیار ارزانی قیمت گذاری و از طریق شورای تعاونی هر دهکده به کشاورزان بفروش میرسد و این قیمت ارزان نیز به اقساط طویل المدت تقسیط و از دو سال دیگر از کشاورزان دریافت میگردد و وجوهی که ازاین راه جمع‌آوری میشود زیر نظر وزارت کشاورزی و شورای تعاون‌روستائی صرف بهبود زندگی روستائی هر دهکده خواهد شد .

اولیاء امور شرکت ملی نفت‌ایران و بویژه کارکنان مجری طرح‌خانه سازی صنعت نفت ایران نسبت به اجرای برنامه های وسیع عمرانی‌و تجدید بنای برخی از دهکده های بلوك زهرا همت گمارده و تا آنجا که مقدورات مالی و امکانات اجازه داده است در این زمینه کوشش نموده‌اند توفیق در راه اجرای این طرح ساختمانی بزرك با دشواری هائی که در راه آن بوده است‌بدون راهنمائیهای هیئت‌محترم دولت‌امکان نداشته است بخصوص جناب‌آقای علم نخست‌وزیر که بار ها زحمت راه دور و خاکی را تحمل نموده و سر زده از فعالیت های ساختمانی دیدن نمودو کارمندان و کارگران را تشویق و ترغیب فرموده‌اند .

جناب آقای وزیر کشاورزی از همان جلسات اولیه هیئت‌هم آهنگی که در سمت دیگری کمك به پیشرفت طرح در منطقه عمل ارتش میفرمودند همواره راهنمائی و کمك و همراهی نموده‌اند و وظیفه‌چاکر است که‌از طرف‌هیئت مدیره‌شرکت ملی نفت و کارکنان صنایع نفت ازالطافی که در این راه‌شده‌است تشکر نماید و از علیاحضرت‌شهبانو که با تشریف‌فرمائی خود کارکنان صنایع نفت ایران را سرافراز فرموده و ساکنین دهستان ها را شاد فرموده‌اند سپاسگزاری نماید. امید است که این هدیه صنعت‌نفت ایران موجب رضای خداوند و خرسندی خاطر ملوکانه و قبول ملت ایران باشد .

پس ازپایان بیانات آقای‌مهندس سعید نفری تیمسار سپهبد ریاحی مطالبی بحضور علیاحضرت شهبانو معروض داشت وطی آن برنامه‌های وزارت‌کشاورزی رابرای‌عمران‌دشت قزوین تشریح نمود واز کمك‌های صنعت نفت ایران برای احیاء این منطقه قدردانی نمود .

سپس اسناد بین نمایندگان اهالی قراء مذکور تقسیم شد و شهبانوی ایران درمیان‌ابراز احساسات‌عمومی به شاهنشاه وشهبانو بوئین‌زهرا را با هواپیما ترك فرمودند .

یکی ازاهالی ازمراحم شاهنشاه وشهبانو سپاسگذاری میکند

اسکوپلیه ۲۰۰ بار لرزید

*** قبل از وقوع زلزله‌های جدید حیوانات باغ‌وحش دسته جمعی سروصدا می کردند**

اسکوپلیه - یوگسلاوی - ۱۲ اوت -آسوشیتدپرس - کارشناسان زلزله اظهار عقیده کرده‌اندکه‌دیگر خطرجانی برای بازماندگان زلزله اسکوپلیه وجود ندارد .

پس از زمین‌لرزه اصلی روز ۵شنبه تاکنون ۲۰۰ بار دیگر اسکوپلیه لرزیده است .

خبرگزاری رسمی یوگسلاوی اطلاع داد که نخستین کمك های رسیده از شوروی بوسیله هواپیما به‌مناطق زلزله ارسال گردیده‌است این کمك‌ها شامل دارو و پوشاك بوده است .

هنوز اجساد دیگری از زیر خرابه های شهر بیرون آورده میشودبنابه آخرین آمار منتشره از طرف شهرداری اسکوپلیه درزلزله۵شنبه گذشته قریب دوهزار نفر بقتل رسیده‌اند .

در صبحدم گذشته زلزله‌دیگری شهر رابتکان آورد . عده زیادی‌از زلزله‌زدگان که در چادر بسر می برند ، باوحشت از خواب پریده و از چادرهای خود بیرون ریختند و دیگر تابرآمدن آفتاب از رفتن به محل خود خودداری مینمودند .

عده‌ای از اهالی شهر اظهارمیدارند که چند ساعت قبل از وقوع زلزله حیوانات شهر ابراز ناراحتی می‌کردند . در باغ وحش شهر تمام حیوانات بطور دسته‌جمعی سر و صدا راه انداخته و مسئولین باغ وحش را از خواب بیدار کرده بودند ولی کوشش آنهابرای‌ساکت کردن حیوانات بدون نتیجه بوده است .

همچنین عده‌ای‌از سکها غل‌وزنجیر خودرا پاره کرده و قبل از وقوع زلزله از خانه‌ها فرار کرده بودند. هنوز دیوارهای خراب درشهروجود دارد که عملیات پاك‌کردن آنها کماکان ادامه دارد .

نبرد شدید در مرکز کره جنوبی وشمالی

پیونك یانك - اول اوت - رویتر- وزارت امور خارجه کره شمالی امروز اعلام داشت که دولت کره شمالی به کوشش خود برای خروج سربازان آمریکائی‌ازکره جنوبی ادامه‌خواهدداد

در بیانیه مزبور افزوده میشود که ایالات متحده کره جنوبی را به‌پایگاه اتمی خود تبدیل نموده ومانع‌تخفیف تشنجات در این ناحیه میشود. دراین بیانیه همچنین گفته شده است که ایالات متحده که عضو کمیسیون متارکه جنگ کره نیز میباشد درطی ده سال گذشته هفت هزار بارمقررات متارکه جنگ را نقض نموده است .

■ تیراندازی شدید

شب گذشته در منطقه بیطرف ما بین مرز کره شمالی وجنوبی تیر - اندازی شدیدی بوقوع پیوست و بنا بگزارشات واصل سربازان آمریکائی چند نفر از سربازان کره شمالی را که از مرز آنکشور تجاوز کرده‌بودند بهلاکت رسانیده‌اند .

سرهنك ویلیام .د .لینچ‌آمریکائی فرمانده واحد گشتی تیپ سوارظهار داشت که ما عده‌ای را که از مرز تجاوز کرده بودند بعقب راندیم .

نبرد درجبهه شرق
ارتش ششم بگورستان میرود!

اسرار فاش نشده از جریان تاریخی دادگاه نورنبرگ

ترجمه: احمد مرعشی

-۲۱۵-

بدین ترتیب بهانه لازم را چنانکه گفتیم خود ژاپن بدست روزولت داد نتیجه این حملات خصومت آمیزآن بود که کنگره آمریکا مجبور شد روز هشتم دسامبر ۱۹۴۱ بدولت‌ژاپن و روز یازدهم دسامبر نیز به آلمان وایتالیا اعلان‌جنك بدهد. بدینترتیب یك جنك قاره‌ای بصورت جهانی‌درآمد و درسراسر کره ارض گسترش‌یافت.

صحنه‌ای از دادگاه نورنبرك

درگوشه چپ عکس گورینك با علامت (×) مشخص شده‌وکنار او متهمین دیده میشوند. درردیف جلو هس، ریبن‌تروپ، کایتل و سایر متهمین دیده میشوند. در ردیف جلو هیئت وکلای مدافع قرار دارند.

طی اوقاتی که این تحولات در خاور دوروآمریکا صورت میگرفت جنگهای خونین در روسیه‌همچنان ادامه داشت. منتهی در سراسر زمستان سخت آلمانها حالت‌دفاعی وروس‌ها حالت تهاجمی داشتند. ورماخت بدوا شبه جزیره کرچ را تصرف ومدافعین سباستپول را پس از شش‌ماه محاصره وادار به‌تسلیم نمود، وحمله وسیع‌و دامنه‌داری‌را از خارکف در مسیر استالینگراد آغاز نمود و سرراه خود شهربزرك (وزونژ) راسقوط داد.

حمله دیگری نیز از «رستف» به قفقاز شروع گردید. هدف این حمله رسیدن به منابع نفت قفقاز بود. دراین‌حمله جسورانه سربازان آلمانی از رود «دن» گذشتند. در نهم اوت شهر (کراسنودار) را سقوط دادند و بشهر مایکوپ رسیدند، یعنی بهمان جائیکه مورد آرزوی هیتلر بود.

بدین ترتیب حمله به‌قفقاز کاملا موفقیت‌آمیز از آب درآمد و ورماخت قدم‌بقدم بسرحدات ایران وترکیه نزدیك می گردید.سپاهیانی که هدفشان فتح‌استالینگراد بودو پس از مدتها نبرد خیابانی وتن‌بتن سرانجام نصف شهررا تصرف کردند، تاقبل از انقلاب کبیر شوروی استالینگراد (تراسیت‌سین) نام داشت وچون در جنگهای داخلی وطبقاتی روسیه در عهد تزارها استالین که یکی از رهبران انقلاب بود دفاع این شهر را در برابر نیروهای ژنرال «ورنگل» به عهده داشت بهمین دلیل‌هم‌استالینگراد یا دژ استالین نامیده شد.

ژنرال فن‌پاولوس در راس‌سپاه ششم مامور تصرف استالینگراد بود. در دفاع‌ازاستالینگرادسرداران بزرگی از قبیل «ژوکف‌وچوئیکوف وکریلف وواسلوسکی ومالینوسکی ورکوسووسکی» و دیگران‌شرکت داشتند، حتی خروشچف نخست وزیر فعلی شوروی نیز که درجه افسری داشت دردفاع‌ازاستالینگراد سهم بسزائی داشت.

جنك تن‌بتن در شهر، خانه‌بخانه قریب پنج ماه ادامه یافت.

جنك استالینگراد تعیین کننده سرنوشت جنك دوم بین‌المللی ویا لااقل سرنوشت جنك در شرق‌بود. یکی از ژنرال‌های آلمانی مامور حمله به استالینگراد درباره این جنك عظیم خاطراتی دارد که نقل قسمتی از آن در این جابی‌مناسبت نیست، زیرا نقل همین مختصر میتواند مارا بماهیت و چگونگی عظیمترین نبردهای تاریخ متوجه سازد. ژنرال آلمانی نوشته است:

روز ۱۰ نوامبر ۱۹۳۹ ارتش ششم آلمان باگورستان خودیعنی استالینگراد ۲۵۰۰ کیلومترفاصله داشت،هنگهای لشگردر راین‌لاندو وستفالن واقع در آلمان اطراق داشتند و سرفرماندهی‌ارتش‌ستادش را درپارك هتل «دسلدورف»تشکیل داده بود واکثر سربازان ارتش ششم هنوز در عمرشان نام‌استالین‌گراد را نشنیده بودند، ارتش‌ششم درست سی‌وهشت ماه و سه هفته‌و یك روز دیگر محکوم بزندگی بود!

***

روز ۱۰ نوامبر ۱۹۴۰ فاصله‌بین ارتش ششم وشهری که قرار بود گورستانش شود به ۳۳۰۰ کیلو متر افزایش یافته بود، هنگهای لشکر در سواحل کانال واقع در (سن‌مالو) اطراق داشتند و سر-فرماندهی ارتش در هتلی واقع در (دینارد) استقرار داشت، اکثر سربازان لشکر ششم هنوز در عمرشان‌نام استالینگراد را نشنیده بودند و ارتش ششم درست ۲۶ماه وسه‌هفته ویك روز دیگر محکوم بزندگی بود.

***

روز ۱۰ نوامبر ۱۹۴۱ ارتش ششم به ۶۵۰ کیلومتری شهری که قرار بود در آن بمیرد رسیده بود. هنك‌های سپاه در منطقه خارکف میجنگیدند و سرفرماندهی ارتش درخانه آجری بی‌قواره‌ای واقع در قلمرو شهر (پولتاوا) استقرارداشت، حالا دیگر تعداد سربازانی که نام شهر استالینگراد را شنیده بودند اندك نبود و ارتش ششم درست چهارده‌ماه وسه هفته و یك روز دیگر محکوم به‌زندگی بود.

***

روز ۱۰نوامبر ۱۹۴۲تقریباارتش ششم توانسته بود خودش را به گورستانش برساند. اوبه‌استالین-گراد رسیده بود و در استپ‌های موجود بین (د ن) و (ولگا) میجنگید. سرفرماندهی ارتش در یکی از مدارس دهکده« گولو-بینسکایا» استقرار داشت، حالا دیگرهمه سربازان ارتش ششم آلمان میدانستند که شهری بنام اسالین‌گراد وجود دارد. و ارتش ششم درست دوماه و سه هفته و یك روز دیگر محکوم بزندگی‌بود و یادداشت زیر شرح ماجراهای همین دوماه و سه هفته و یك روز است.

***

روز ۱۱ نوامبر بود و چنددقیقه مانده بساعت سه بعد از نصف‌شب شب سرد و ظلمانی بود. اگرتوپها لحظه‌ای از غرش باز میایستادند سربازان تصور میکردند که‌میتوانند صدای‌زمزمه‌امواج‌رودولگارابشنوند. آنها در زیر زمین و طبقه اول خانه شماره ۵۳ واقع در شرق کارخانه توپ سازی دراز کشیده بودند. مسلسهایشان را بین زانوها گرفته و کلاهخودهایشان را کنار مسلسل ها روی زمین گذاشته بودند.

(شوستر) و (زه‌لاك) انتهای راهرو چمباتمه زده بودند. ضمن آنکه به سیگارهایشان پك میزدند سعی می کردند بخانه کمیسر فکرنکنند. درست بیست دقیقه دیگر قرار بود حمله تجدید شود. هشت روز قبل یك هواپیمای (یو-۵۲) آنها را در فرودگاه(پی‌توم‌نیك) نزدیك‌استالین گراد تخلیه کرده بود. (یو-۵۲) های بسیاری پشت سرهم فرودآمده وگردانهای مهندسی ۵۰و ۱۶۲و ۲۳۹و ۳۳۶ را آورده بودند. (شوستر) و (زه‌لاك) جزو ابوابجمعی گردان ۵۰ بحساب می‌آمدند.

کامیون هائی آنها را ازفرودگاه بشهر انتقال داده بود و در آنجا به‌اولین سربازی برخورده بودند که مثل حالای شوستر مرتب سرفه میکرد. این دود استالین‌گراد حریق زده بود که به‌سینه ها راه پیدا میکرد و برآوردن و فرو دادن هرنفسی را دچار اشکال میساخت. شوستر گفت:

- سه ودو دقیقه کم.

زه‌لاك جوابداد: :

- هنوز هفده دقیقه دیگرمانده است.

چشم هایشان را هم گذاشتند و کوشیدند چگونگی حمله بخانه کمیسر را در نظر مجسم نکنند. (کرامر) و (زای‌برت) کاملا جلوی دالان خانه ها جای گرفته بودند. آنها هم به سیگار پك میزدند و سکوت پیشه کرده بودند. آنها هم‌سعی می کردند بخانه کمیسر نیندیشند. همه آنها از خانه کمیسر باندازه کافی خبر داشتند و میدانستند که مدافعین خانه بیك مسلسل سنگین و چندین مسلسل سبك مجهز هستند و منافذ همه در ها و پنجره هارا سنگر بندی کرده‌اند.

ناتمام

پائیز امسال در مولن روژها
فرار از ظهرین
یول برینر
سال مینو
پاناویژن رنگی تکنی کالر دوبله بفارسی در استودیو مولن روژ

آگهی تشکیل مجمع فوق‌العاده سالیانه

چون در مجمع ۵ر۵ر۴۲ شرکت سهامی اکثریت حاصل نشد مجددا دعوتی در تاریخ ۴ عصر روز شنبه ۲۶ر۵ر۴۲ در محل‌دفتر شرکت سهامی پنبه‌پاك کنی بابل دروازه قدیم شاهی‌تشکیل‌میگردد از عموم صاحبان سهام یاوکلای قانونی ایشان دعوت می‌شود که ساعت ۴ روز شنبه۲۶ر۵ر۴۲ درمجمع‌فوق‌العاده‌حضورحاصل‌نمایند.

دستور جلسه

۱-گزارش مدیر عامل و تصویب بیلان و حساب سودوزیان۱۳۴۱
۲-انتخاب یکنفر بازرس
۳-مشی آتیه شرکت

شرکت سهامی کارخانه پنبه‌پاك‌کنی بابل -ح-ل-مرتضوی

شرکت سهامی
بیمه امید

بیمه، امید زندگی است

باربری زمینی ودریائی
آتش سوزی
حوادث
بیماری
عمر
اتومبیل
دامداری

وقوع حریق قابل پیش بینی نیست و اغلب جلوگیری ازآن ازدست شخص خارج است.
شعله بیدادگر آتش‌دریك‌لحظه هستی‌اشخاص را به خاکستر تبدیل میکند.
شرکت سهامی بیمه امید سرمایه شمارا با پرداخت فوری غرامت از میان شعله‌های آتش نجات میدهد.

نشانی در استانها: ۱- خرمشهر سرای دورقی شعبه شرکت سهامی بیمه امید
۲- آبادان خیابان زند روبروی بانک ملی شعبه شرکت سهامی بیمه امید

نشانی در مرکز: ۱- ساختمان مرکزی بانک صادرات ومعادن خیابان نادری تلفنهای ۶۴۳۹۴-۶۴۳۷۳۶-۳۰۳۷۳۶-۶۱۱۱۵۸-۶۵۷۲۵-۶۱۲۲۳۰-۶۱۳۳۹۴
۲- میدان مخبرالدوله شعبه شرکت سهامی بیمه امید - ۳- خیابان امیرکبیر شعبه شرکت سهامی بیمه امید

OMID INSURANCE
گردونه

قابل توجه مقاطعه کاران محترم

وییراتورهای سوئدی ۱-۵ر۱-۲-۵ر۲ اینچ برقی و بنزینی موتور پمپهای انگلیسی خودکار یك الی ۶ اینچ متحرك موتور های برقی انگلیسی یك الی ۵۰ کیلووات ثابت و متحرك

ارسطوزاده وپسران خیابان‌فردوسی شماره ۵۶۲
مقابل خیابان ثبت‌اسناد تلفن ۳۵۸۴۱

آ-۱۳۹۸۲

آگهی مناقصه شماره ۴۷۳

شهربانی کل کشور رنك‌آمیزی اماکن تابعه رابراساس فهرست واحدبهای موجود وبرك شرائط جداگانه برای مدت یکسال به‌مناقصه می گذارد داوطلبان شرکت در مناقصه میتوانند جهت دریافت برك شرایط وفهرست واحدبهاء باین اداره مراجعه وپیشنهادات خودرا در پاکت لاك و مهرشده تاآخر وقت اداری روز (۲۷ر۵ر۴۲) بدائره دفتر تسلیم و رسید دریافت دارند - پیشنهادات‌رسیده در ساعت ۱۸ همان روز ۲۷ر۵ر۴۲ درکمیسیون خرید باز ورسیدگی خواهد شد حضور پیشنهاددهندگان در جلسه کمیسیون ابتیاع ضروری است ودر صورت عدم حضور کمیسیون برطبق مقررات تصمیم مقتضی اتخاذ خواهد نمود و کمیسیون مزبور در ردیاقبول یك یاکلیه پیشنهادات مختار است. الف ۲۸۵۳

رئیس اداره کارپردازی - سرهنك ناظمی افشار

آ-۱۳۹۷۴ ۱-۲

خلاصه آگهی مزایده

قسمت صنایع نساجی وابسته بشرکت سهامی کارخانجات ایران مقدار ۲۵ر۵۲۳ ۷۷۹ متر -قماش درجه۲ وباطله محصول کارخانجات نساجی شاهی وچیت‌سازی بهشهر موجود در انبار مرکزی را از طریق مزایده بفروش میرساند.

داوطلبان میتوانند همه‌روزه باستثنای ایام تعطیل و در ساعات سرویس اداری باداره فروش قسمت صنایع نساجی (خیابان ایرانشهر - خیابان هما - شماره ۸) مراجعه و برك شرایط‌مزایده وصورت ریز قماش مورد مزایده رامجانی دریافت وپیشنهاد خود را تاآخر وقت اداری روز سه‌شنبه ۵ر۶ر۴۲ بدفتر قسمت صنایع نساجی تسلیم نمایند. الف ۲۸۵۴

مدیر قسمت صنایع نساجی- خلعتبری

آ-۱۳۹۷۰ ۱-۲

اطلاعات-شنبه ۱۲مردادماه ۱۳۴۲ - شماره ۱۱۱۵۶

انتقاد

احمد احرار

نه جون بچه میخواستی چه کنی؟

بعداز انتشار روزنامه دیشب وخبری که حکایت داشت از سال آینده‌پنج دبیرستان بزرك دولتی ملی میشود و از سال آینده پانصدو پنجاه تومان شهریه خواهند گرفت ، با آنکه گرماهای تهران چنددرجه تخفیف‌داده بودو بعداز چند شبانه روز بال بال زدن و عرق ریختن آدم میتوانست چشم رویهم بگذارد طبق اطلاع‌موثقه در خیلی از پشت‌بام‌ها و تراس‌ها و حیاطها و اطاقها خواب بچشم مردهای خانه نیامد. برای اینکه البته میدانید سیاست «نمد» از عهد مرحوم‌مبرور هلاکوخان باینطرف در هر امری که سروصدائی را محتمل باشد فریادرس اولیای امور بوده است و همانطورکه آن بزرگوار خلیفه بغداد را نم‌نم لای‌نمد دست بسر کرد والبته عکس العملی در آسمان وبالنتیجه در زمین بروز نکرد بعداز آنمرحوم هروقت عقلای زمان میخواهند شفتالوپلو بار بگذارند از ابتدای صبح ذکر«شف شف» میگیرند تا بالاخره در آخرشب بدون قال مقال واداواطوار لقمه از گلوی مخلوق پائین برود .

باری، از کسانی‌که این بنده‌یقین دارد مشمول مقررات بیخوابی‌اضطراری دوشینه بوده آقای سرگردمیرفروتن افسر بازنشسته ارتش است که اخیرا نامه‌ای مرقوم داشته بود باین‌مضمون: «...مثلا شخص اینجانب که یك‌سرگرد بازنشسته ارتش هستم بدون داشتن هیچگونه عواید وشغل دیگری فقطو فقط با حقوق بازنشستگی خود بزحمت امرار معاش میکنم. زیرا با هزار زحمت هزینه زندگی از قبیل کرایه خانه و پول برق و مخارج روزمره هشت‌نفر عائله‌ام رااین حقوق کفاف نمیدهد، لذا چطور میتوانم شهریه چهار فرزند دبستانی و دبیرستانی را بپردازم ؟»

این نامه‌را آقای سرگردمیرفروتن قبل از مقررات پانصدو پنجاه تومانی مندرجه در خبرهای دیشب مرقوم و ارسال فرموده‌اند و نمیدانم عقیده ایشان بعداز مقررات جدید در باره شهریه مدارس چیست، اینقدر هست که بنده نمیدانم بچه مناسبت بعداز ذکر آن مقدمه و شرح این نامه حواسم‌رفت پیش‌مادربزرك مرحومه‌ام. آن مرحومه که در عصر روغن‌یکمن دوعباسی و تخم مرغ صدتا یك‌عباسی تعدادقابل‌ملاحظه‌ای گوینده لااله‌الاالله و تخم و ترکه نماز وروزه وشبهای قدر ابوابجمع اولاد آدم کرده بودوقتی دراواخرعمر به فرزندانش که فکل و کراوات می‌بستند و عطر وبریانتین میزدند و صحبت از پنیر سیری‌سه قران‌وتخم‌مرغ‌دانه‌ای دوریال میکردند چشمهایش را رویهم میگذاشت، تسبیح میچرخاند وذکر میگرفت:«نه جون بچه میخواستی چه کنی ؟!»

باری، نامه دیگری رسیده ازجوانی که مینویسد: «اینجانب که چون‌مدت بیست وچهارسال‌است‌دراین‌سرزمین- ایران- بدنیا آمدم از هیجده سالگی بتمام ادارات ووزارتخانه ها وشرکتها و مؤسسات نامه نوشتم ودرخواست کار نمودم. هیچ ترتیب‌اثری ندادند. فقط یکبار در تمام این مدت دکتر اقبال بمن جواب داد برو وزارت کار و رفتم بوزارت کار، آنجا بمن‌گفتند برو غاز بچران !از شما وزیران و بزرگان مملکت میپرسم مگرمن‌ایرانی نیستم . من اینهمه پول کاغذ وپاکت و تمبر پست‌دادم. اینهمه نویسنده در دفتر وزیران هست. کاش یك سطر مینوشتند که دیگر از این نامه‌ها ننویس ... حالا از شما میپرسم که بالاخره من بازهم نامه بنویسم یا دیگر ننویسم ؟» والله، چه عرض کنم، لابداگر جواب این سئوال باین سادگی بود اینهمه نویسنده که بقول سرکار در دفتر وزیران هستند تابحال جوابش را داده بودند، بعقیده بنده رفیق عزیز، بهتر است استخاره‌ای بکنی، اگر خوب آمد که بازهم بنویس واگر استخاره راه‌نداد شب همین جمعه دوسیر خرما ببر سرمزار مرحوم مادرت خیرات کن ،فاتحه‌ای هم بخوان و یواشکی بپرس :«نه‌جون، بچه میخواستی چه کنی؟»

ایضا رقعه‌ای رسیده است بامضای یك مادر . بعدالعنوان‌اینطور نوشته است که «اگر زعمای قوم سالیانی را پشت سر گذاشته و ایام شباب فراموششان گشته است شما ها که جوانید بخوبی واقف هستید «کار» برای قاطبه‌جوانان بسان‌مرغ‌افسانه‌ای سیمرغ است. تازه‌اگر جوانی متصف باوصاف اساطیر باستانی پیداشود و از برای وصلت سیمرغ «کار»دست از جان بشوید و تمام انبیاء واولیاء را شفیع بیاورد . غرورش را بکشد و باهزاربدبختی‌بتواند برای سدجوع کاری پیدا کند تازه باید از پل صراط نظام وظیفه عبور کند آنهم که کار هرکسی نیست . پسر من یکی از آن جوانهائی است که روی این پل صراط گیر افتاده و با اینکه توانسته است کاری پیدا کند بطور قاچاقی زندگی میکند . میگوید اگر خودم را نشان بدهم علاوه بر اینکه چیزی گیرم نمی آید کارم‌را از دست میدهم . شما چه میگوئید ؟» البته اگر منظور بنده هستم چیزی برای گفتن ندارم غیر از اینکه راستی و رستگاری در این دنیای وانفسا ، در این روزگار بیکاری ، دراین دوره و زمانه‌ای که آدم ناچار است قاچاقی زندگی کند نه‌جون ، بچه میخواستی چه کنی ؟

گفتگوی تلفنی

■ رانندگان متخلف و قانون شکن

در چهارراه عباسی راننده ها به چراغ راهنما وخط‌کشی مخصوص پیاده ها توجهی ندارند . سابقا که این چهارراه چراغ راهنما و خط کشی نداشت مردم هم متوقع نبودند که راننده ها فکری بحال پیاده هابکنند ولی حالا که اداره راهنمائی و رانندگی باین چهارراه توجه کرده مایه تاسف است‌که عده‌ای راننده متخلف و قانون شکن زحمات آنها را برباددهند.

مهدیزاده

■ جواب‌اینهاراکی‌میدهد؟

دانشگاه از ۱۳۱۱ تا۱۳۴۲ بهمان صورت‌است‌که‌بوده‌جواب‌پانزده‌هزار داوطلب ورود بدانشگاه را آخرچه کسی بایدبدهد.چرا محل‌دانشگاه را گسترش نمیدهند و استاد زیاد نمیکنند .

دواطلب‌کنکور

■ قابل توجه اداره پلیس

دیروز هنگامیکه خانم اینجانب همراه طفل سه ساله‌ام از تقاطع خیابان شاه - سیمتری میگذشتند، یکی از این دوره‌گرد هائی که‌با تفنك‌بادی امرار معاش میکنندپای خانم بنده را نشانه گرفته ومجروح کرده است . اماوقتی به پاسبان پست‌که ناظراین‌صحنه بوده‌شکایت میشود پاسبان میگوید من‌نمیتوانم پست خودم راترك کنم . بروید بکلانتری شکایت کنید . حیف‌که بنده‌آنجا نبودم والا جواب پاسبان را میدادم ، اما از اداره محترم پلیس میپرسم : این هم‌شدجواب؟!

دکتر : سین

■ پلیس و شهرداری توجه کند

میوه فروشهای جاده تهران‌نو راه را بخلق‌الله بسته‌اند ، مردم عابر پیاده ، پیاده رو که ندارند باید از کنار خیابان بگذرند آنرا هم میوه فروشها غصب کرده‌اند ناگزیر آدم‌و اتومبیل‌و میوه‌فروش قاطی یکدیگر شده واغلب تصادف هائی رخ میدهد که جبران ناپذیر است

مهندس شریفی

■ فکری برای مردم

من پیشنهاد میکنم که بنگاه‌راه آهن ترتیبی دهد که باهر قطار یك واگن بهداری همراه کند تادر صورت ضرورت مردم از بی دکتری ودوائی تلف نشوند .

امضاء محفوظ

■ مبارزه باگرانفروشی!

در شمیران پارسال آب‌محل را ساعتی ۲۰ تومان میخریدیم حالا ۲۷ تومان می خریم این گرانی از ناحیه شهرداری‌است‌که‌قصد دارد با گرانفرشان مبارزه کند !

نبوی

■ این چه افتضاحی است

ببینید در این‌شهر چه آشفتگی هائی وجود دارد و چطور هرکس هرکار دلش خواست میتواند بکند وآزادی را بافتضاح بکشاند ! ما در خیابان‌فرشته در منیریه‌گرفتار خود سری یك صاحبخانه شده‌ایم این آقا با مستاجرش دعوا دارد آمده لامپهای سه تیر چراغ برق را باز کرده و خیابان رادرحدود خانه ای که‌دارد تاریک کرده‌است

همسایه

■ حقوق چرا نمیدهید؟

چرا حقوق مارا نمیدهید رسم مبارزه با بیسوادی اینست که حقوق معلمین شمیران را پرداخت نکنند ، اگردبستان تعطیل است‌ما که‌برای گرفتن حقوق تعطیل نکرده‌ایم

آموزگار فرهنگ

■ بی حکم زنده‌ایم وکار میکنیم

ما دانشجویان فارغ التحصیل آموزشگاه عالی هواپیمائی کشوری پس از مدت دو سال تحصیل و ۸ ماه کار شبانه روزی هنوز بدون حکم استخدام زنده‌ایم! بودجه‌هم تامین شده ولی بعلل نامعلومی ما هفده نفر رابدون حکم گذاشته‌اند وهنوز حقوق دریافت نکرده‌ایم.

نماینده دانشجو

■ درد دل بنده خدا !

وزارت‌فرهنگ نمیدانم چرا به هر مطلبی‌که راجع بفرهنگ دراین ستون میگویند جوابی نمیدهد‌مثلا همین یکی که من مطرح میکنم اگر بی جواب نماند هرچه میخواهید بگوئید وزارت فرهنگ در روزنامه اعلام کرد که از افتتاح مدارس دولتی‌بخصوص‌اگردبیرستان باشد جلوگیری خواهدکردولی میخواهم بپرسم این‌دستورفقط برای بخش قصر شیرین جوادیه و سلسبیل بود . اگر اینطور نیست پس چرا در جاده نظامی عباس آباد که تقریبا منطقه اعیان نشین‌شهر ماست دبیرستان دولتی افتتاح کرده‌اند ؟ بخدا مردم جنوب شهر ازاینکه مدارس محلشان یکی پس از دیگری ملی میشود رنج میبرند چون می بینند درآمدشان کفاف نمیدهد که شهریه کمرشکن چند فرزند خود را بپردازند .

بنده خدا

تجلیل از مقام یك بانوی فرهنگدوست

بمناسبت درگذشت بانوزینت‌الملوك خوش‌کیش که ازفرهنگیان باسابقه وبانوان فاضله علاقمند بتربیت‌نسل جوان بودند آقای دکترخانلری‌وزیر فرهنك طی نامه‌ای بعنوان برادرآن مرحومه ازاین ضایعه اظهار تاسف وابراز تسلیت کرده‌است .

نامه وزیر فرهنك از اینقرار است:

جناب آقای یوسف خوش‌کیش‌مدیر کل محترم بانك ملی‌ایران

مرك جانگاه خواهر والاگهرآنجناب‌مرا وهمه کسانی که‌اورامیشناختند وکمابیش از خدمات فرهنگی وی آگاهی داشتند سخت متاثر و متالم ساخت .

شادروان زینت‌الملوك خوش‌کیش سی‌وچهار سال از عمر شریف خویش را مداوما وبلاانقطاع در طریق تعلیم و تربیت نونهالان و دوشیزگان این سرزمین پاك باکمال خلوص و فتوت‌نثار و ایثار کردو سرانجام در مقدسترین ساعات‌وآنات‌یعنی سحرگاه آدینه ۲۹ تیرماه ۱۳۴۲ خورشیدی در حال‌امان واطمینان جان‌بجان آفرین سپرد.

این جان‌عاریت‌که بحافظ سپرددوست
روزی رخش ببینم وتسلیم وی کنم

آری ، شناختن قدر مربیان باایمان ویادآوری صفات پسندیده وذکر فضایل آنان نه‌تنها امروز مورد اهتمام برگزیدگان‌ممالك مترقی شرق و غرب میباشد بلکه درحدود ده‌قرن پیش حکیم بیداردل وسخن‌گستر نامدارما فردوسی طوسی‌بدین‌معنی‌اشارت فرموده وگفته است :

چنین گفت موبد که از مرده یاد
کند هرکه دارد خرد یا نژاد
هرآنکس که از مردگان‌دل‌بشست
همان دوستی رانباشد درست
چونیکی کند کس تو پاداش کن
ممان‌تاشود رنج نیکان کهن

برعایت همین اصل مقدس اخلاقی که استاد بزرك ما به‌پیروان خویش آموخته است وزیرفرهنك برخود فرض دانست که بقصد بزرگداشت وتکریم وتعظیم مقام رفیع‌وپایگاه بلندآن مجاهد طریق معرفت این پیام‌رابرای تسلیت خاطرآزرده بازماندگان بفرستد ومراتب همدردی وتاثرات عمیق خویش را دراین ضایعه جانگداز ابرازدارد.

البته وظیفه وفریضه وزارت فرهنك است که در تجلیل واحترام فقید سعید قیام‌واقدام کند و بمنظور زنده‌نگاهداشتن نام وی یکی از دبستانهای پایتخت را بنام گرامی اوبنامد .

درپایان این نکته رابایدخاطرنشان کرد که در مرك عناصر نکوکار یگانه‌مایه تسکین وآرامش دلهای سوگوار صاحبنظران اینست که نام نیکوی پاکان به‌نیروی حقیقت وایمان پیوسته مخلد وجاودانست وسجایای مرضیه آنان نقشی درقلوب بجای میگذارد که‌دست گردش روزگار هرگز آنرا نتواند سترد.

آری روح پرفتوح بانوخوش‌کیش وامثال اوبما درس‌فضیلت و انسانیت آموزند وبزبانحال چنین گویند .

بعد از وفات تربت ما درزمین‌مجوی
درسینه‌های مردم عارف مزار ماست

هزاران درود وآفرین بروان پاك‌وی باد .

وزیر فرهنك - دکتر پرویز خانلری

کارخانه بزرك تصفیه هوا

بدست اره‌کش‌های شهرداری ازبین‌میرود!

آقای مدیر محترم روزنامه اطلاعات

در صفحه شش روزنامه اطلاعات دوشنبه ۳۱ تیرماه ۴۲ مقاله‌ای‌بقلم جناب آقای‌دکتر پرویز کاظمی‌درج شده بود بنام (زنك خطر) .شرح ذیل دنباله بحث ایشان است . چنانچه صلاح میدانید مبادرت به درج آن نمائید .

چه باید بکنیم ؟

خیلی جای خوشوقتی است که دونفر از شخصیت های مملکت جناب آقای دکتر پرویز کاظمی و جناب آقای دکتر صالح برخلاف دیگران که مهمانی سفارت راجای بندوبست سیاسی میدانند درفکر مردم، هوای مسموم طهران وسلامت مردم بوده‌اند مسئله هوای مسموم طهران هرچند یك‌بار مورد بحث قرار میگیرد ولی متاسفانه این موضوع مانند سایر مشکلات‌فصلی است . یعنی هروقت شخصیتی‌مثل آقای دکتر صالح در راس امور بهداشتی مملکت‌هست‌هوای مسموم طهران مورد توجه است مثل‌حمایت از جذامی هادر زمان دکتر راجی! ولی بارفتن علاقمندان باموری از این قبیل بکلی آن مسائل‌ازخاطره هامحو میشود و جذامی و هوای مسموم‌بحال خودباقی میماند - متاسفانه باوجود این همه جنجال وسروصدا و مصاحبه مطبوعاتی فکری برای اصل مطلب نمیشود و راه‌حلی درنظر نمیگیرند . انتقادو عیب‌جوئی و نقاط ضعف پیداکردن آسان است ولی راه رانشان دادن وحل مسئله مشکل است - همه میدانیم که هوای طهران مسموم است ، اما چه‌بکنیم ؟ چه راهی را پیش بگیریم ؟ زنك خطر هم بصدا درآمدو هرروز چند نفر بیمار مبتلا به‌سرطان ریه در بیمارستان هاعمل میشوند . چکنیم ؟ چه راهی در پیش بگیریم ؟ بدیهی است یکی‌از عوامل مسمومیت هوا وجوداتوبوس وتاکسی دیزلی است که بعلت خرابی سوزن‌فارسونکادود میکند وراهنمائی ورانندگی هم‌هیچ‌توجهی ندارد - کوره‌های آجر پزی هم کمك به مسمومیت هوا مینماید - حال چه کنیم ؟ آیا اگر اتوبوس وتاکسی رابفرض محال راهنمائی کنترل کردکه دودنکند وکوره‌ها هم بانظر اداره هواشناسی در انتهای جهت بادی که بطرف‌خارج شهر جریان دارد انتقال داده‌شوند کافی است ؟ - باجرات می‌توان گفت خیر !

چون دودبخاری و اتومبیل های بنزینی و سایر عوامل هم در مسمومیت‌هوا تاثیر دارد و جلوی آنهارا نمیشود گرفت ، پس باید دنبال وسیله‌ای گشت که هوا را تصفیه کند - کارخانه عظیم تصفیه هوانیز درخت است که هر بچه دبستانی میداند. متاسفانه اره کش های شهرداری پای این کارخانه طبیعی نشسته‌اند واین خدمتگزار بدون خرج راکه بعلت عدم‌آبیاری وتوجه ،تدریجا خشك میشود اره میکنند وازبین میبرند . آیا مگر در لندن وسایر شهرهای بزرك اتوبوس وتاکسی دیزلی وجودندارد آنان هم از همین وسیله نقلیه استفاده مینمایند ولی ماموران‌توجه به‌خرابی آن دارند بعلاوه بموازات کنترل شدید وسائط نقلیه درایجاد باغ وچمن و درخت میکوشند ودر نتیجه هوای سالم دارند .

باعلم باینکه ارائه طریق متاسفانه بهیچ‌وجه مورد توجه مقامات‌مسئول نیست واهمیتی به‌این گونه مقالات داده نمیشود چنانچه ضرور بدانید در مقاله دیگر طرز ایجاد درخت دراطراف طهران را معروض‌میدارم

دکتر حمید علائی

اطلاعات - ما از سایرخوانندگان و علاقمندان و متخصصین فن و مقامات مسئول نیز بسیار متشکر خواهیم بود اگر نظر خودرا در زمینه این مسئله قابل توجه‌اجتماعی بروزنامه بفرستند تابلکه ازتلفیق این نظرات انشاءاله نتیجه مطلوب بدست آید .

نامه‌های مردم

کمك آموزگاران

از طرف کمك آموزگاران مراغه آقای محسن دلشاد مینویسد دروزارت فرهنك دوطبقه معلم مشغول خدمت هستند دسته‌ای رتبه آموزگاری دارند ودسته‌دیگر دارای‌رتبه کمك آموزگاری میباشند و باآنکه هردو طبقه یکوظیفه انجام میدهند دسته‌اول بارتبه یك پنجهزار ریال در ماه حقوق میگیرند و کمك آموزگار تارتبه پنج همان مبلغ را خوبست اینك که قانون استخدام جدید آخرین مراحل خود را طی‌میکند برای رفع تبعیض فکری اندیشیده شود .

اعزام بدادگاه

اداره پلیس تهران در خصوص شکایت آقای شیدائی برعلیه راننده اتومبیل شماره ۷۳۶۰۶ اعلام میدارد راننده مزبور درتاریخ ۲۴ تیر ماه بدادگاه اعزام و معرفی گردیده‌است.

ایجاد کوره ها

آقای معصومی مینویسد چند سال قبل دولت و شهرداری وعده دادند که کوره های تهران بجنوب ورامین انتقال خواهند یافت متاسفانه تاکنون در محل خود باقی هستند و اخیرانیز شنیده میشود پالایشگاه هم درنزدیکی شهرری ساخته خواهد شد مقتضی است ترتیبی داده شود این نوع‌کوره هاکه در هوای محیط تاثیر مسلمی دارند درراه قم یاجنوب ورامین‌انتقال یابند .

تبدیل عنوان

کار مندان غیر رسمی انحصار دخانیات خراسان‌تقاضا مینمایندآرزوی عده کثیری‌ازرحمت کش ترین عناصر فعاله کشور دائر به تبدیل عنوان از غیر رسمی برسمی پس‌از مدتهاانتظار باتوجه خاص تحقق یافته تانسبت‌بآتیه خود وبازماندگان امیدوار گردند .

بعنوان تهیه‌کار

آقای یوسف موسی‌پور مینویسد شخصی مرا بعنوان تهیه کار اغفال نموده مبلغ ۸۷۰۰ ریال پول گرفته متواری شده‌است بااینکه دراین شهر معروف و خانه مسکونی دارد و از قریب بیست نفر دیگر نیز بهمین عنوان مبالغی از ۵۰۰الی ۹۰۰ تومان اخاذی نموده‌است تاکنون باشکایاتی که‌بشعبه۴ آگاهی نموده‌ایم آثاری‌از نامبرده بدست نیامده وجوه‌ما تفریطو سرگردان مانده‌ایم .

احاله پرونده

از زندان شهربانی زاهدان رضا رضوی‌وعیسی سرگل زهی مینویسند ۲۳ ماه است بشکایت پرونده روی توطئه قبلی بازداشت هستیم تقاضا داریم قبل از آنکه زن و فرزندانمان به تباهی گرایند پرونده ما به‌تهران احاله شود .

حقوق وظیفه

ورثه مرحوم حسن افشار کارمند جزء دخانیات شیراز که در اواخرسال ۴۱ حین انجام وظیفه فوت نموده‌است مینویسند‌طبق‌موازین قانونی‌میبایستی پس‌از اعلام‌فوت حقوق‌چهارماه‌مرخصی او را فورا حواله مینمودند ولی در اثر تاخیر و برخورد بانقضای سال مالی قریب ۵۸۰۰ریال بنام دیون کسر نموده‌وبجای تمام حقوق نصف حقوق وظیفه‌برای‌اعاشه‌وراث تعیین شده است .

کاندیداهای انتخابات مجلسین

از کاندیدای نمایندگی الیگودرز

چگونه استقبال شده‌است

آقای ناظمی کاندیدای نمایندگی دوره بیست ویکم در میتینگی که‌باشرکت چهارهزار نفرازاهالی ودهقانان الیگودرز تشکیل شده‌بود همگامی خود را در راه‌اجرای اصول ششگانه شاهنشاه تشریح کرد .

چندروز پیش آقای محمد علی ناظمی وکیل پایه یك دادگستری، کاندیدای نمایندگی دوره بیست‌و یکم مجلس شورای‌ملی‌ازشهرستان الیگودرز وارد محل شدند .

قبلا عده کثیری از اهالی ودهقانان بایستگاه از ناآمده‌بودند و آقای ناظمی مورد استقبال گرم ساکنین حوزه انتخابیه الیگودرز قرارگرفت

آقای محمدعلی ناظمی در یك میتینك انتخاباتی که باشرکت‌چهار هزارنفرازاهالی‌وکشاورزان‌در میدان پهلوی الیگودرز تشکیل شده بود شرکت کردند و درمیان ابراز احساسات بیسابقه مردم برنامه‌خود رابرای اهالی الیگودرز بشرح زیر تشریح نمودند:

همشهریان عزیز : از استقبال‌و اجتماعی که در میدان پهلوی نموده‌اید ضمن اظهار تشکر خودرا مفتخر میدانم که از این صمیمیت وابراز احساسات برادرانه شما سپاسگزاری نمایدوچون مستحضر بالطاف آقایان همیشه بوده‌ام دراین موقع که تحول اجتماعی عظیمی‌در کلیه شئون مملکتی بوسیله شاهنشاه پی‌ریزی گردیده وظیفه خود دانستم که باتوجه بسوابق و ارتباط ناگسستنی موجود بمنظور اجراء برنامه های مترقیانه شخص اول مملکت که تصور میکنم اجراء آن آرزوی هرفرد وطن‌پرستی‌باشد دراین موقعیت مناسب دین خودرا به‌برادران عزیز و ساکنین این آب و خاك ادا نمایم و بمیهن علت برای انجام این وظیفه بشمانزدیك شده‌ام آرزودارم دراین زمان که بدوران‌بیدادگریها و نابه‌سامانیها خاتمه داده شده است شما مردم‌این منطقه باانتخاب نماینده واقعی خود ضمن اجراء منویات ملوکانه بخیمه شب‌بازیهای انتخاباتی گذشته‌پایان دهید در چنین موقعیتی فرصتی بدست این‌جانب آمده است که نزدیکی خودرا باشما درراه اجراء اصول ششگانه اعلام وامیدوارم در تحقق‌دادن به‌آرمانهای ارزنده و ترقی خواهانه شخص اول مملکت ریشه‌های فقر وبی‌عدالتی را دراین منطقه برای همیشه خشك و از خداوند کمك میخواهم که به‌این خدمتگذار درانجام دینی که بمردم این ناحیه دارم واز سالها پیش مسئولیت آنرا احساس کرده‌ام اکنون که شرایط اجتماعی‌مساعد شده توفیق دهد .

آقایان محترم در قرنی که ما زندگی میکنیم خیلی بیش ازآنچه تحرك افکار مردم بصرافت تغییر شکل تاسف‌آور اجتماعی باشد ، آزادی وعدالت انسانها همیشه مسئله روز بوده است تصور اینکه گروه کوچکی بادسترنج اکثریت بزرگی زندگی کنند آنهم بصورت اعمال رفتارهای غیر انسانی وقرون وسطائی اگر تااوائل این قرن موجبات ضعیفی داشت امروز با رسوخ‌افکارجدید وتوسعه‌غیر قابل تصور ماشینیسم اعتبار وارجی طبعا نمیتواند داشته باشد بعد از جنك دوم جهانی که فاصله ملتها و دولت ها تقریبا از بین رفت قطعی بود که مسئله‌ای بنام مردم و آزادی‌برای همه مردم دنیا وبخصوص کشورهای عقب‌افتاده مشکل بزرك اجتماعی خواهد گردید و باز یقین بودکه بهرتقدیر این موقعیت برای‌جوامع دنیابوجود خواهد آمد که‌به‌تحقق آرزوهای خود توفیق پیدا نماید در بسیاری از کشورها این رستاخیز عمومی که حاصل مقاومت های عنودانه طبقه حاکمه و فئودال هادر قبال خواسته‌ها و آرزوهای مردم‌بود دراثر جبر زمان بسقوط آنهامنتهی گردید . لیکن بسیاری از جوامع اجتماعی بادرك زمان و تاریخ وبا دگرگونی تدریجی سازمان‌اجتماعی حیات وبقاء خود وآزادی وعدالت اجتماعی را دربین مردم تامین‌نمودند دروطن ما نیز تامدتی پیش این سیستم اجتماعی قرون وسطائی مملکت را در سراشیبی سقوط قرار داده بود **در چنین شرایطی تهور شاهنشاه مملکت را از خطر سقوط نجات بخشید وباعلام‌اصول مقدس ششگانه از طرف معظم‌له وتصویب هیجان‌آمیز آن ازجانب ملت تاریخ جدیدی‌درحیات‌اجتماعی کشور ما آغاز گردید از آن‌لحاظ که آغاز این‌دوره‌بحیات‌سیاه کاران اجتماع وغاصبین حقوق مردم پایان داده و دست آنهارابرای‌همیشه کوتاه کرده است فرصتی بدست آمده که‌اینجانب همگامی خود رادر راه اجراء اصول ششگانه اعلام و از شما مردم محترم الیگودرز‌تقاضا نمایم که در چنین موقعیتی که‌همه گونه آزادی برای شما فراهم گردیده وروش غلط انتخاباتی گذشته از بین رفته** ، در چنین موقعیتی که دراثر منویات شاهانه **بشما فردفرد مردم قدرت انتخاب** نماینده واقعی از بین خود داده‌شده ودر چنین موقعیتی که با انتخاب نماینده حقیقی شماها برسرنوشت خود حاکم میگردید بایستی به حمایت شاه مملکت‌افرادی‌راانتخاب وبه‌مجلس بفرستید که منعکس - کننده افکار و تمایلات شما باشد وبرای افراد هزار فامیل وخوانین در مجلس آینده جائی نمیباشد ، دیگر نخواهند توانست وشما اجازه نخواهید داد این اشخاص بااعمال قدرت و بندوبست های نامشروع بخانه مقدس ملت راه یابند و از سنگر مجلس برای اجرای منافع شخصی خود استفاده نمایند..

امیدوارم امروز که شما درمسیر یك انقلاب سفید وتکان‌دهنده‌قرار گرفته‌اید باانتخاب نماینده واقعی خود بتوانید جبران عقب ماندگی های گذشته را بنمائید . زنده باد شاه . جاوید باد ملت ایران :

آگهی مزایده فروش ٤٩ تن پیله درهم و درجات پست‌وپیله سرسوراخ محصول سال ٤٢

قسمت صنایع پنبه و نوغان و کنف وابسته بشرکت سهامی کارخانجات ایران در حدود سی و یك (۳۱) تن پیله درهم وپانزده (۱۵)تن پیله درجات پست و ۳ تن پیله سرسوراخ محصول سال ۴۲را از طریق مزایده بفروش میرساند .

شرایط مزایده و مشخصات کالای مورد فروش در تهران دردفتر قسمت واقع در خیابان فخررازی روبروی دانشگاه و در اداره نوغان رشت موجود و به‌متقاضیان تسلیم میگردد. پیشنهاددهندگان میتوانند پاکت های لاك و مهرشده خودرا که محتوی پیشنهاد و قبض سپرده می‌باشد تاساعت ده صبح روزشنبه بیست و ششم مردادماه ۴۲ در تهران بدفتر قسمت تسلیم و رسید دریافت دارند . پیشنهادهای رسیده ساعت یازده صبح همان روز در تهران و در اطاق مدیر قسمت باز و قرائت خواهد شد - شرکت در مزایده بمنزله قبولی شرایط مزایده و مشخصات کالای‌موردمزایده است- قسمت در رد یاقبول یك یاکلیه پیشنهادها مختار است . الف۲۷۵۶

قسمت صنایع پنبه و نوغان و کنف

آ-۱۳۵۸-۲ ۱-۳

دکتر سعید مالك

وپرفسور عدل

اینجانبان‌استادان پزشگان وکارمندان دانشگاه و بیمارستانهای تهران جناب آقای دکتر سعید مالك (لقمان‌الملك) وجناب آقای پرفسور یحیی عدل را که‌از رجال شریف وخدمتگزار مملکت میباشند بنمایندگی مجلس سنا انتخاب خواهیم‌کرد وبعموم هموطنان عزیز سفارش میکنیم که‌با انتخاب این دو عضو وطنخواه و شاهدوست دین خود رابوطن ادانمایند .

بامضای متجاوز از دویست‌نفر طبیب‌وجراح وکمك پزشکیار بیمارستان‌های پایتخت همچنین عده‌زیادی از کارمندان بیمارستانها

کاندیدای محلات‌و خمین وکمره

قاطبه مردم شرافتمند و غیور شهرستان های محلات و خمین و کمره باعزم راسخ واراده آهنین خویش در بیست و یکمین دوره قانون‌گذاری‌آقای جواد نوبخت کاندیدای حقیقی و فداکارخودرا که مبارزات تحسین آمیزش در دوره گذشته به ثبوت رسیده‌است بمجلس شورای ملی خواهند فرستاد.

حاج‌قربانعلی بهرامپور - حاج شیخ‌علی سروش -ولی‌بهرامپور- نظام‌الدین سروش -حاج‌آقاشجاع‌سروش-حاج‌عباس‌امیری خورهة حاج محمدخان امیری خورهة - خلیل سروش - حاج محمود نیکوئی -حاج‌محمد هادی‌زاده

آ-۸۴۰۱

کاندیدای نمایندگی قوچان

مردم قوچان پس از چندین دوره محرومیت بعنایات اعلیحضرت همایون شاهنشاهی برای دوره‌بیست و یکم مجلس شورای ملی آقای‌علی اکبر مولوی قوچانی نماینده محلی و ملی خودرا بمجلس میفرستند آقای مولوی قوچانی از جوانان شایسته ووطن پرست و شاهدوست واز مومنین باصول ششگانه‌تصویب ملی است .

آ-۸۴۶۹

شرکت سهامی پیچ و مهره ایران

تهران پارس تلفن ۷۸۷۸۹

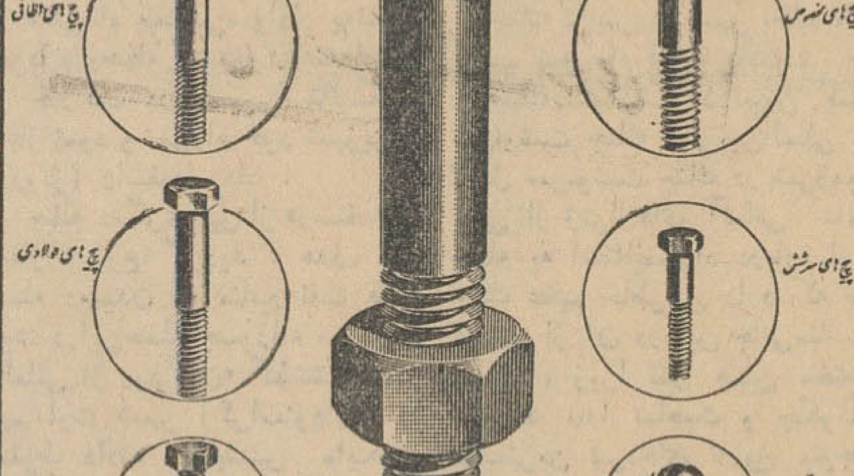

باهمکاری کارخانه معظم Guest Keen & Nettlefolds (Midlands) Ltd انگلستان

پیچ ومهره تاقطر 5/8 اینچ بهرقطر وبهراندازه طبق استاندارد بین‌المللی بادنده UNC. Whitworth

مراکزفروش :

محل کارخانه - تهران پارس تلفن ۷۸۷۸۹

شرکت سهامی خشکه‌وفولاد بنلر خیابان خیام - تلفن ۳۰۴۵۷۱ تا ۳۰۴۵۷۳

فروشگاه شماره یك ، بنلر، خیابان امیرکبیر. تلفن ۳۰۲۰۲۷

فروشگاه شماره دو ، بنلر، خیابان مخصوص. تلفن ۲۹۸۹۳

فروشگاه شماره سه ، بنلر، خیابان تهران‌نو. تلفن ۲۵۹۲۱۴

(طوطی) ۱-۱۳۹۵۲

جناب آقای مهندس یمین افشار

توفیق آنجناب‌را درراه خدمت‌به مملکت وانتصاب شایسته که ثمره کارو کوشش ودانش‌وبینش جنابعالی است ازصمیم قلب‌تبریك عرض نموده و موفقیت روز افزون شمارا آرزومندم .

اندیمشك - هوشنك جولقانی

آ-۸۴۷۱

آگهی مناقصه

انستیتوی بررسی آفات وبیماریهای گیاهی واقع در اوین تعداد سی‌دستگاه قفسه بایگانی فنی (فلزی) و ۲۵ میز کوچك آهنی دوطبقه مورد نیاز خودرا از طریق مناقصه خریداری‌مینماید داوطلبان شرکت در مناقصه میتوانند همه‌روزه بامراجعه باداره حسابداری انستیتو ودریافت برك مشخصات ونقشه‌ساختمان‌قفسه‌ها پیشنهادات خودرا درپاکت لاك و مهرشده تاروز بیست‌وششم مردادماه ۴۲ بدفتر انستیتو تسلیم ورسید دریافت دارند .

پیشنهاددهندگان در مناقصه بایستی ۵٪ مبلغ پیشنهادی را بعنوان سپرده بحساب ۸۱۷۹ انستیتو دربانك اعتبارات صنعتی پرداخت و یامعادل آن ضمانت‌نامه بانکی ضمیمه پیشنهاد خود بنمایند . به‌پیشنهادات فاقد سپرده ومشروط ترتیب‌اثر داده نخواهد شد. پیشنهادات رسیده در ساعت ۱۰صبح روز ۲۷ر۵ر۴۲ در دفتر اداره حسابداری باز وقرائت خواهدشد.

حضور پیشنهاددهندگان در جلسه مناقصه آزاد خواهدبود.

پرداخت مالیات و سایر هزینه‌ها ی‌متعلقه اعم از حق‌الدرج‌آگهی وغیره بعهده برنده مناقصه خواهد بود انستیتو دررد ویاقبول یك یاکلیه پیشنهادات مختار است .

انستیتو بررسی آفات وبیماریهای گیاهی

آ-۱۳۹۰۰ ۱-۲

با خبرنگار سیار اطلاعات
از گوشه و کنار کشور دیدن کنید

دروازه شهر مشهد

باساختمانی مجهز ودرخورشان این شهر مقدس برای اوایل سال آینده آماده میشود

آنانکه سالها بارنج وزحمت فراوان سعادت زیارت استان قدس رضوی نصیبشان میشد امروز وقتی باآسایش کامل به مشهد مقدس میرسند دردل صمیمانه دعا میکنند

مشهد : گزارش شماره ۶۱

اگر بگوییم که رسیدن خط آهن به خراسان و بخصوص مشهد مبدا تحولی بزرگ دراین استان شده اغراق نیست ، مشهد مقدس ازدیر باز مورد توجه بوده‌است . وجود مرقد مطهر حضرت ثامن ـ الائمه علیه السلام در این شهر ، عزت‌واحترام بینظیری‌بان بخشیده‌است

شیعیان وطن ما وسایر کشور های مسلمان نشین که ارادت‌قلبی به امام هشتم خود دارند قرن ها باهر وسیله‌ای که امکان پذیربوده خودرا برای آستان بوسی و کسب فیض باین شهر رسانده اند .باپای پیاده یا اسب و قاطر ، با ارابه و کالسکه یا اتومبیل و اتوبوس‌اگر روزی به علت طولانی بودن راه و مشقات طاقت فرسای آن سعادت زیارت امام رضا نصیب افرادی معدود می شد کم‌کم‌با فراهم‌شدن وسایل رفت‌و آمد ، عده بیشتری فیض‌دیدار مشهد مقدس نصیبشان شد ولی وقتی خط آهن به‌مشهد رسیداین امکان‌برای همه‌شیفتگان بارگاه قدس رضوی فراهم شدکه بتوانند در هر فرصتی خودرا به آنجا برسانند دیده خودرا روشن سازند ، قلب خویش را صفا بخشند وباایمان قویتر وامید بیشتری به استقبال آینده بروند .

آنان در گذشته متحمل‌رنج ومشقت راه رابرای رسیدن بمشهد چشیده‌اند و به خاطر دارند وقتی امروز با قطار راه آهن و درآسایش کامل سفر می کنند از صمیم قلب خوشنود می شوند و در دل از این کارخیر ابراز رضایت می‌کنند وسپاسگزاری می نمایند . باین جهت است که با اطمینان می توان گفت ساختمان راه آهن تهران ـ مشهد یکی از باارزشترین کار های عمرانی کشور درسال های اخیر بوده است . حالا افزایش مسافران مشهد چه‌تاثیری در وضع درآمد عمومی مشهد و اقتصاد این شهردارد خودنکته‌قابل‌توجهی است

نهال‌اصیل وخاک‌خوب درخراسان میتواند میوه‌های کم نظیر ببارآورد وسردرختی خراسان رامعروف‌تراز سابق سازد

ساختمان ایستگاه

در دومین روز اقامتم در مشهد فرصت پیدا کردم که از ساختمان ایستگاه راه آهن مشهد دیدن‌کنم ساختمانی که دروازه اصلی مشهد د رآینده خواهد شد .

این ساختمان ناتمام است . یعنی قسمت عمده کارهای ساختمانی‌آن تاکنون انجام شده و به‌تکمیل‌آن چیزی باقی نمانده است .

محل جدید ایستگاه درنزدیکی ساختمان موقت فعلی قرار دارد و باآنکه هنوز ناتمام است عظمت و شکوه جالبی دارد و فکر میکنم وقتی تکمیل شد زیبائی فوق‌العاده خواهد داشت و ساختمانی از هر جهت متناسب باشان این شهر خواهد شد و یکی دیگر از کار های باارزش سازمان برنامه که‌از محل اعتبارات عمرانی کشور انجام میشود تحویل مردم خواهد شد .

از نکات جالب ساختمان ایستگاه راه‌آهن شهر مشهد این است که محل ساختمان ایستگاه تا جایگاه مسافرین چند راهرو زیرزمینی ایجاد شده تا هنگام توقف قطار یا رفت‌وآمد آن عبور و مرور مسافران براحتی انجام گیرد .

در مشهد شنیدم که آقای معینیان وزیرراه دستور داده است که با حذف بعضی کارهای غیرفوری یا تجملی ساختمان ، بهره‌برداری از آن جلوانداخته شود . باین‌ترتیب احتمال میرود که ساختمان جدید تافروردین ماه آینده افتتاح شود ومورد استفاده مردم قرار گیرد.

یك نکته

ضمن بازدید از ساختمان جدید ایستگاه راه‌آهن مشهد چیزی که توجه مراجلب کرد کم‌عرض‌بودن سایبان مسافران بود و فکر میکنم که در فصل گرما و یا درمواقع بارندگیهای شدید موجب‌ناراحتی مسافرین خواهد شد . اگر کم‌عرض گرفتن سایبان علت فنی نداشته باشد بهتر خواهد بود که در وضع آن تغییراتی داده‌شود.

ساختمان فرودگاه

غیراز ساختمان جدید ایستگاه راه‌آهن سازمان برنامه ساختمان های دیگری نیزدرشهرستان مشهد ایجاد کرده است که هریك از آنها درحد خود قابل توجه‌میباشد وساختمانهای اداره پست وتلگراف فرودگاه ، آموزشگاه پرستاری ، هنرستان صنعتی و آسایشگاه مسلولین مشهد هریك بنوبه خودبه تکمیل بودن ورونق‌شهر افزوده است .

بازرس وزارتی

آقای محمد قوامی شیرازی مدیر روزنامه عقاب شرق که‌ازاعضای‌عالیرتبه وزارت راه‌واداره‌کل‌راه‌آهن‌میباشد از طرف آقای‌معینیان‌وزیرراه‌بسمت‌بازرس وزارتی منصوب و مشغول کارشد .

جدول کلمات متقاطع شماره ۲۴۵۷

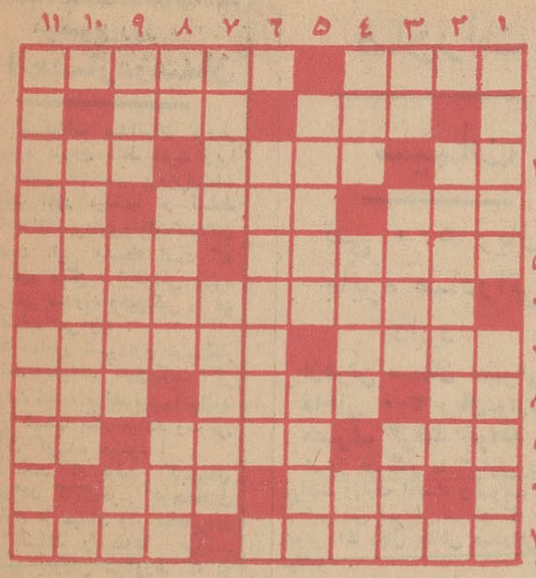

افقی : ۱ـ قسمتی از دستگاه تولید مثل در گیاه ـ شلوغی وسروصدای بسیار بانقطه‌ای علاوه ۲ـ چرك ـ از میوه های پرخاصیت ۳ـ صوفی ام‌الخبائثش خواند ـ تا داغ است نان باید پخت ـ از عناصر نایبدا ۴ـ باید روی گاری بنشیند تاعزیز شود ـ دامنش بیشتر در معرض سوختن است تادلش ـ از آفات خانم ! ۵ـ شاعر در آن‌نورخدادیده بود ـ از بهانه‌های شاعر برای‌بسیار گریستن ۶ـ از یکی از حیوانات دریائی میگیرند ودر طب نیزمصرف دارد ۷ـ گاوی که زمین رابرشاخ نهاده پشت آن است ـ آرام جان شاعر را همراه داشت ۸ـ ضمیری است ـ چون بگسلد افسار گسیختگی می‌آورد ـ زهدان ۹ـ عقرب محض رضای خدا میزند ـ حضرات علیه ـ اندرون ۱۰ـ آگاه باش! حرارت ۱۱ـ از قهرمانان کتاب هزارویکشب ـ بدن قالب آنست .

عمودی : ۱ـ میخی باسروکله آراسته تر و پیراسته‌تر ـ انس گرفته است ۲ـ دوستی که چون جان عزیزش میداریم ۳ـ زرد روی پرزور ـ زمستان درخاك میافشانند ـ نوش ۴ـ قصد ـ مانند وعوض ـ پدرنازی ۵ـ ازدانه‌های روغنی ـ کشوری جدیدالاستقلال درقاره سیاه ۶ـ قصری بیش نیست وبرای خود درباری دارد ۷ـ شاعر فرموده نکنید که گیتی نشنود ـ سیاه پوش زفاف ۸ـ سرای مهروکین باشد ـ هردو سربریك بالین میگذارند ـ میوه ۹ـ انشاءالله که حضرتعالی هم هستید ـ آنها که چهار پادارند!ـ ضمیری است ۱۰ـ بعد از خستگی و تقلای زیاد می‌چسبد ۱۱ـ بدبختانه دیگر امیدی به‌حیاتش نیست ـ نشان دادن .

حل جدول شماره ۲۴۵۶

	۱	۲	۳	۴	۵	۶	۷	۸	۹	۱۰	۱۱
۱	ا	ب	ر	■	س	خ	ت	ن	گ	ی	ر
۲	خ	ا	و	ی	ا	ر	■	ر	د	■	ا
۳	ر	و	ز	ه	■	گ	و	س	ا	ل	ه
۴	ر	■	ر	ن	ا	و	ل	ی	■	ی	ک
۵	■	ه	ا	■	ن	گ	ش	ت	خ	ل	ع
۶	ح	ع	ح	ا	ر	■	ح	ا	■	■	ب
۷	ه	ح	ه	■	ح	ق	ت	و	ل	■	ه
۸	ب	ی	■	ح	ا	د	ر	■	ک	خ	■
۹	ا	ق	ب	ا	ن	و	■	د	د	ا	ر
۱۰	ه	■	ر	■	ن	ح	ا	ل	ب	ن	د
۱۱	ح	ر	د	ا	ب	ه	ا	■	ی	ح	ن

نماینده انحصاری: شرکت سهامی کالار. ساختمان فیات دروازه دولت

چکش تراش وآب‌بندی DX3 اهرم دسته ازخارج

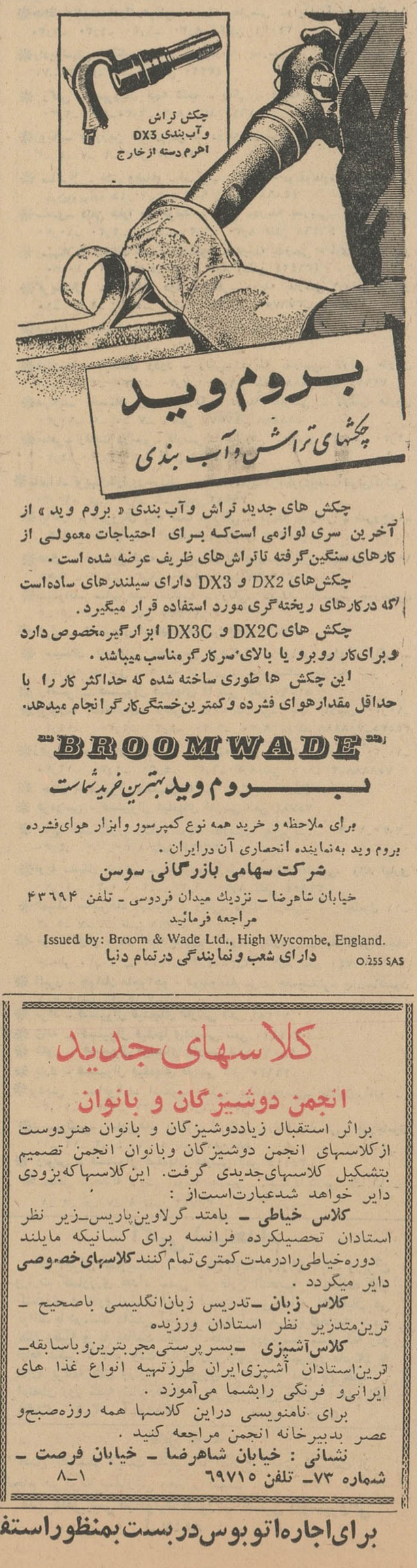

بروم وید
چکشهای تراش وآب بندی

چکش های جدید تراش وآب بندی « بروم وید » از آخرین سری لوازمی است‌که برای احتیاجات معمولی از کارهای سنگین‌گرفته تاتراش‌های ظریف عرضه شده است .

چکش‌های DX2 و DX3 دارای سیلندرهای ساده‌است که درکارهای ریخته‌گری مورد استفاده قرار میگیرد .

چکش های DX2C و DX3C ابزارگیرمخصوص دارد وبرای‌کار روبرو یا بالای‌سرکارگرمناسب میباشد .

این چکش ها طوری ساخته شده که حداکثر کار را با حداقل مقدارهوای فشرده وکمترین‌خستگی‌کارگر انجام میدهد.

"BROOMWADE"

بروم وید بهترین خرید شماست

برای ملاحظه و خرید همه نوع کمپرسور وابزار هوای‌فشرده بروم وید به‌نماینده انحصاری آن درایران .

شرکت سهامی بازرگانی سوسن

خیابان شاهرضا ـ نزدیك میدان فردوسی ـ تلفن ۴۳۶۹۴

مراجعه فرمائید

Issued by: Broom & Wade Ltd., High Wycombe, England.

دارای شعب ونمایندگی درتمام دنیا 0.255 SAS

آگهی استخدام مهندس برق

یکی ازموسسات دولتی احتیاج‌به عده‌ای‌مهندس فارغ‌التحصیل رشته برق دارد متقاضیان جهت ثبت نام‌واخذ معرفی نامه بسازمان هدایت فارغ التحصیلان کشور واقع در چهار راه سید علی خیابان کاشف مراجعه نمایند . الف ۲۸۴۹

۲ـ۱ آ ـ ۱۳۸۳۰

هنرستان ملی باله یران

وابسته به هنرهای زیبای کشور

روزهای یکشنبه و چهارشنبه ازساعت ۵تا۷ بعدازظهر ثبت‌نام می‌نماید علاقمندانی که‌سن آنان ۹ تا۱۵ سال باشد می‌توانند با در دست داشتن دو قطعه عکس یکبرك رونوشت شناسنامه و گواهی صحت مزاج از پزشك بدفتر هنرستان واقع در خیابان ارفع شماره ۵۳ مراجعه نمایند . تلفن ۴۷۴۰۶

۴ـ۱ آ ـ ۱۳۱۰۶

برای تعمیر و سرویس

هرنوع رادیووتلویزیون‌پای‌سیلوانیاوسایر مارکهای دیگر

بشرکت لایمن خیابان شاه ساختمان آلومینیوم تلفن۱۶تا۶۱۲۹۱۴

مراجعه فرمائید .

۳ـ۲ آ ـ ۱۳۵۴۴

فروش فوق‌العاده کارشیو

تخفیف تا ۵۰ ر. از شنبه ۵ مرداد تا ۱۵ مرداد

انواع لباس زنانه و دخترانه و بچگانه خیابان‌رامسر شماره ۴۹ نبش خیابان ثریا تلفن ۶۰۲۲۶

۲ـ۱ آ ـ ۱۳۸۷۴

تقدیرازیك قاضی شرافتمند

جناب آقای سیدعبدالعلی تهامی ریاست محترم دادگاه بخش ابهرنسبت به صداقت ودرستکاری که در رشته‌قضاوت خود انجام داده وحقیقتا استحقاق استناد بمسند فیصله‌مابین حق‌وباطل رادارد مورد تشویق و تقدیر فردفرد ارباب رجوع بوده لذا بدینوسیله از معظم‌له اظهار امتنان وتشکر مینمایم .

محمدرحیم‌جعفری

۸۴۲۵ آ

کلاسهای جدید

انجمن دوشیزگان و بانوان

براثر استقبال زیاددوشیزگان و بانوان هنردوست ازکلاسهای انجمن دوشیزگان وبانوان انجمن تصمیم بتشکیل کلاسهای‌جدیدی گرفت. این‌کلاسها که‌بزودی دایر خواهد شدعبارت‌است‌از :

کلاس خیاطی ـ بامتد گرلاوین‌پاریس‌ـزیر نظر استادان تحصیلکرده فرانسه برای کسانیکه مایلند دوره‌خیاطی‌رادرمدت کمتری تمام کنند **کلاسهای‌خصوصی** دایر میگردد .

کلاس زبان ـ تدریس زبان‌انگلیسی باصحیح ـ ترین‌متدزیر نظر استادان ورزیده

کلاس‌آشپزی ـ بسرپرستی‌مجربترین‌وباسابقه‌ـ ترین‌استادان آشپزی‌ایران طرزتهیه انواع غذا های ایرانی‌و فرنگی رابشما می‌آموزد .

برای نامنویسی دراین کلاسها همه روزه‌صبح‌و عصر بدبیرخانه انجمن مراجعه کنید .

نشانی : خیابان شاهرضا ـ خیابان فرصت ـ شماره ۷۳ـ تلفن ۶۹۷۱۵

۸ـ۱

آگهی مناقصه

بنگاه شیمیائی تعداد پنجهزار تخته کیسه گونی کنفی شکری سالم پنجاه کیلوئی ۸۰×۵۵ دست دوم بدون عیب تحویل در کارخانجات شیمیائی کرج از طریق مناقصه خریداری مینماید داوطلبان شرکت در مناقصه بایستی ۵٪ مبلغ پیشنهادی رابعنوان سپرده بحساب شماره ۴۶۱۱ دربانك اعتبارات کشاورزی وعمران روستائی ایران ویابصندوق بنگاه شیمیائی واقع در خیابان شاهرضا بین پل چوبی و درختی تودیع ورسید آنرا ضمیمه‌پیشنهاد خود نمایند .

داوطلبان بایستی پیشنهاد لاك و مهرشده خودرا که دارای رسید سپرده باشد منتهی تاساعت ده‌صبح روز شنبه ۴۲ر۵ر۲۶ بدفتر بنگاه شیمیائی تحویل ورسید دریافت دارند .

پیشنهادات رسیده درساعت ۱۱ صبح روز شنبه ۴۲ر۵ر۲۶ در بنگاه شیمیائی باز و خوانده خواهد شد . به‌پیشنهادات مبهم و مشروط و مخدوش ویا اینکه دیرتر از موعد مقرر رسیده باشد ترتیب‌اثر داده نمیشود.

حضور پیشنهاددهندگان درجلسه مناقصه آزاد و بنگاه دراردو یاقبول یك یاکلیه پیشنهادات رسیده مختار است.الف۳۷۹۵

۲ ـ ۱ آ ـ ۱۳۶۸۸ بنگاه شیمیائی

آگهی مزایده

شرکت واحد اتوبوسرانی تهران و حومه تعدادی اتومبیل‌بشرح مشخصات زیر را از طریق مزایده به فروش میرساند .

۱ـ یکدستگاه جیپ‌یك دفرنسیال مدل۱۹۵۷ شماره ۲۴۵۸۷ رط۴۱

۲ـ یکدستگاه جیپ‌دودفرنسیال مدل۱۹۵۶شماره ۲۴۵۹۵ رط۴۱

۳ـ یکدستگاه فولکس‌واگن مدل ۱۹۵۹ شماره ۲۴۵۸۲ رط۴۱

۴ـ یکدستگاه فولکس واگن مدل ۱۹۵۹ شماره ۲۴۵۸۳ رط۴۱

۵ـ یکدستگاه بنز سواری ۱۹۰ مدل ۱۹۵۸ شماره۲۴۵۷۸ رط۴۱

داوطلبان خرید می توانند اتومبیل های مزبور را در محل اداره مرکزی شرکت سه راه آذری بازدید و باتوجه بمشخصات موجود آنها پیشنهاد خودرا بضمیمه رسید مبلغ ده هزار ریال سپرده برای هر دستگاه که باید بصندوق شرکت پرداخت شود و قبض رسید آن ضمیمه پیشنهاد باشد در پاکات لاك و مهر شده وباقید (مربوط بمزایده اتومبیل) تا ساعت ۱۰ صبح روز چهار شنبه بیست‌و سوم مرداد ماه ۴۲ تسلیم دارند پیشنهادات درساعت ۱۱ همان روز باز و قرائت می شود . شرکت در ردیاقبول یك یا کلیه پیشنهادات رسیده مجاز خواهد بود .

هزینه آگهی و مالیات متعلقه بعهده خریدار می باشد . ودر صورت استنکاف برنده سپرده اوبه‌نفع شرکت ضبط خواهدشد.

الف ۲۸۴۶

۲ـ۱ آ ـ ۱۳۸۳۴ شرکت واحد اتوبوسرانی تهران و حومه

برای اجاره اتوبوس دربست بمنظور استفاده درداخل وخارج شهر بشرکت سهامی اتونوکل خیابان مولوی نزدیك میدان گمرك تلفن شماره ۲۷۷۹۷ـ۲۴۰۱۳ مراجعه فرمائید

اطلاعات اقتصادی

موضوع روز
انحصار در میدان

تشکیلات میدانهای تره‌بار ومیوه تهران غلط است زیرا براساس نادرستی پی‌ریزی‌شده است امور میدانها در تسلط ماموران‌شهرداری‌وتولیدکنندگان نیست .این واسطه است که تصمیم میگیرد اوخودش میبرد خودش میدوزد وهیچکس را هم بحساب نمی‌آورد .

اگر مامور شهرداری درستکار باشد وبخواهد کاری‌بکند، اگر تولیدکننده‌نخواهد‌تسلیم آنهاشود فورا دستها بکار میافتد وسرش بطاق کوبیده میشود !

خدانکند که تولید کننده‌ای بخواهد کالای‌خودرا درمنطقه‌ای خارج از میدان ودر محیطی‌دور از تسلط واسطه‌ها بفروشد بلائی بروزش می‌آورند که دو پاکه دارد هیچ دو پا هم قرض کند وپا بفرار بگذارد .

در میدانها انحصار کامل حکمفرما است وشهرداری‌بیهوده تلاش میکند که اصل عرضه‌و تقاضا را در میدانها برقرارسازد وقتی چند میداندار وظایف‌بانك اعتبارات کشاورزی را بعهده گرفته وبادادن قرض و وام‌تمام میوه وسبزی باغات اطراف و شهرهای دیگر را پیش خرید کرده‌اند چطور شهرداری‌میتواند مقررات نرخ را در میدان اجرا کند و تولید کنندگان را از مراجعه بواسطه‌ها منع کند و نرخ خود را بکرسی بنشاند .

باید قبول کرد که در میدانها عملا تولید کننده‌ای وجودندارد هرچه هست در وجود واسطه جمع شده و واسطه قائم‌مقام تولید کننده گردیده وبنام او ولی بحساب خویش کالای‌تولید شده توسط او را که از سال قبل پیش خرید کرده میفروشد.

شهرداری آماری دارد که مردم در سال گذشته ششصد میلیون تومان پول تره بار و میوه داده‌اند وتولیدکنندگان نیزبیش‌از یکصد وپنجاه‌میلیون عایدشان نشده پس این بقیه چه شده طبیعی است که بجیب واسطه‌ها رفته است. فقط‌بخاطر سلف خریدن محصول وکمك کردن بکشاورز تولید کننده.

این مسلم‌شده که‌درشرایط بازرگانی آزاد هیچوقت بازور وفشار ونرخ گذاری قیمت‌ها تحت کنترل در نمی‌آید. اگر شهرداری واقعا مصمم است‌که انحصار را در میدان بشکندو از بین ببرد باید فکری برای جانشینی میداندار بکند که به تولید کننده کمك کند وتولید کننده ناچار نشود محصولش‌را پیش فروش کند وقتی احتیاج او و تامین شد میتوان از او انتظار داشت که تولیدش رادر اختیار واسطه قرار ندهد. اگر این دستگاه بانك اعتبارات کشاورزی است باید بطورفعال وارد میدان شود. بااین قدم‌اول میتوان در سازمان دادن‌بوضع میدانهای تره‌بار ومیوه پایتخت موفق شد وآنرا از صورت نا مناسب و زشت کنونی خارج ساخت .

کشتی ها

* کشتی های «هانت‌مور» انگلیسی با مقدار ۹۸۴ تن کالای شرکت نفت- «استاربلات‌ریکس» سوئدی‌با ۱۰۱۶تن کالای تجارتی به بندر شاهپور وارد شدند .

* کشتی های «کام‌فیوس» هلندی با ۹۳۵ تن کالا- «اورفت» یونانی با ۷۰۷ تن کالا به بندر خرمشهر وارد شدند.

صادرات
سیمان
تنی ۵۰۰ ریال جایزه صادراتی دارد
ازهرتن سیمان مصرفی داخلی ۲۰۰ ریال‌عوارض مصرف گرفته خواهد شد

امروز خبرنگار ما گزارش داد با موافقت وزارت اقتصاد وتصویب دولت از این پس بهر تن سیمان که صادر شود ۵۰۰ ریال پاداش صادراتی تعلق میگیرد .

این مبلغ با دریافت دویست ریال عوارض مصرف از هر تن سیمان که در داخله‌بمصرف برسدتامین میگردد مقدار سیمان مصرفی داخله در سال درحدود ۶۵۰۰۰۰تن‌است درصورتیکه میزان صادرات سیمان بطور تقریب در حدود ۲۰۰۰۰۰ تن خواهد بود .

بدین ترتیب حدود مبلغ ۱۳۰ میلیون ریال ازمصرف کنندگان داخله‌گرفته شده‌وبمصرف پرداخت پاداش‌صادراتی خواهد رسید. با محاسبه‌ایکه شده کلیه وجوهی که از محل دریافت عوارض مصرف دریافت شود بمصرف پرداخت پاداش صادراتی خواهدرسید.

با احتساب ۲۰۰ ریال عوارض مصرف دولت آخرین نرخی را که برای‌فروش سیمان تعیین کرده بااحتساب هرتن ۳۰ ریال عوارض آثار ملی رویهم تنی ۱۵۳۰ ریال تحویل کارخانه‌است در صورتیکه آخرین نرخ سیمان با احتساب عوارض در سال گذشته تنی ۱۷۳۰ ریال تحویل کارخانه بود که از قیمت سال پیش ۲۰۰ ریال‌ارزانتر است .

طرح تعرفه جدید
حقوق بندری هفته آینده آماده میشود

امروزخبرنگارماگزارش دادسازمان بنادر و کشتیرانی‌درظرف هفته‌آینده تعرفه جدید حقوق و عوارض بندری را که کا ر تنظیم آن پایان یافته‌برای بررسی وتصویب تسلیم‌هیئت وزیران میکند .

سازمان بنادربرای‌اینکه کاردریافت عوارض در کلیه بنادر ایران بصورت بهتری درآید کمیسیونی راماموتهیه تعرفه جدید نمود واین کمیسیون‌طرح خود را پیشنهاد نمود .

طبق تعرفه جدید حقوق بندری بنادر کشوربدوقسمت جنوبی وشمالی تقسیم شده و برای هر یك نسبت به موقعیت‌بندر عوارضی وضع‌گردیده است .باتصویب تعرفه جدید واجرای آن علاوه برآنکه برمیزان درآمددولت افزوده میشودبازرگانان وموسسات کشتیرانی نیز راضی خواهند بود.

نماینده صندوق پول
بایران می‌آید

امروز از بانك مرکزی ایران‌کسب اطلاع شد که‌آقای «گانتر» نماینده صندوق بین‌المللی پول بزودی وارد ایران خواهد شد

آقای «گانتر» که مسئولیت امور پولی ایران را در صندوق بین‌المللی پول زیر نظر دارد هرسال ضمن مسافرتی بایران بامقامات‌بانك‌مرکزی ایران ومسئولان اموراقتصادی‌مذاکره وتبادل نظر میکند .

از طرف بانك مرکزی اطلاعات لازم پیرامون مسائل اقتصادی وامور پولی و اعتباری‌وارزی‌ایران دراختیار آقای «گانتر» گذاشته میشود .

صنعت نساجی یزد
بانصب ۲۰۰ دستگاه ماشین خودکار پارچه بافی‌از صورت دستی خارج میشود

وزارت اقتصاد موافقت کرد که۲۰۰ دستگاه ماشین خودکار پارچه بافی‌تا پایان سال جاری در اختیار صنایع یزد بگذارد و وسایلی فراهم آورد که کارنساجی یزد را بتدریج بصورت خودکار و مدرن درآورد .

یك مقام مسئولوزارت اقتصادامروز بخبرنگار ماگفت: تا چند سال قبل‌از سیصد میلیون‌مترقماش تولیدی‌کشور، پنجاه میلیون متر در یزد تهیه وتولید میشد و از این‌راه ۵۰ هزار نفرکارگر ارتزاق میکردند.امابتدریج که‌دستگاه های خودکارو کارخانجات بزرك‌نساجی در نقاط دیگر کشور بکار افتاد وضع تولیدات نساجی در یزدتقلیل پیداکرد و متزلزل شد .

در این شهر اکنون بجز دوسه‌کارخانه که اخیرا بصورت خودکاردرآمده‌اند بقیه با همان کارگاههای چوبی ودستی است که علاوه بر پائین بودن سطح تولید محصولش‌در مقایسه‌با محصولات دیگر کارخانه مشتری چندانی ندارد.

بهر صورت باحمایت صنایع‌نساجی یزد، میتوان‌تولیداین منطقه‌را افزایش داد بخصوص قناعت مردم‌یزد و ارزانی دستمزد باعث میشود که پارچه های تولیدی یزد ارزان تر از سایر جا ها درآید .

بازار
برای‌نجات ازرکود فعلی‌چشم بمعاملات پائیزی دوخته‌است

بازار تهران آخرین ماه فصل رکود خود را میگذراند . از اوایل شهریور معاملات پائیزی آغاز خواهد شد واز اوایل مهراین‌معاملات‌در زمینه‌صادرات نیز نمودار خواهد گردید آنچه‌مسلم است در پائیز روی معاملات بیشتر کالا های صادراتی فعالیت خوبی وجودخواهد داشت زیرا پنبه و فرش و خشکبار و نظائر آن از ابتدای فصل دچارمشکلات صادراتی نیستند . در آنموقع بعلت تقاضای زیادی که از خارج میرسد بازار بشکل طبیعی در جریان خواهد بود ولی بهرحال احتمال دارد وضع نامساعد صادرات بعضی کالاها درفصل صادرات بهتر از حالا معلوم گردد .

در مورد کالاهای وارداتی در پائیز انتظار رونق فراوان نخواهد بود بجای آن معاملات کالاهای تولیدی داخلی وضع بهتری پیدا خواهند کرد که‌مهم ترین آن قماش نخی است چون‌فصل خرید شهرستانها و دهات همیشه‌پائیز است . باآنکه شش ماه اول سال ماه های بدی برای بازار بوده معهذا این امیدواری وجود دارد که پائیز،سکوت ورکود فعلی بازار را از بین ببرد .

انحلال سه شرکت
اعلام شد و مدیران تصفیه آنها تعیین شدند

*شرکت «اوند»با مسئولیت محدود منحل گردید و آقای محمد تقی بهار بمدیریت تصفیه آن انتخاب شد .

* شرکت «کاری» با مسئولیت محدود منحل گردید و آقای دکتر نصرت‌الله باهر بسمت مدیر تصفیه‌آن تعیین شد .

*شرکت سهامی «چهر» نیز منحل شد و آقای تقی‌پدرامی مدیر تصفیه آن می باشد .

* سرمایه‌شرکت‌سهامی قندکرمانشاه از مبلغ یکصدو هشتاد میلیون ریال بمبلغ دویستو هفتاد میلیون ریال افزایش یافت .

* سرمایه شرکت «فرستاد»بامسئولیت محدود از مبلغ پنج میلیون ریال به مبلغ ده میلیون‌ریال‌افزایش پیداکرد.

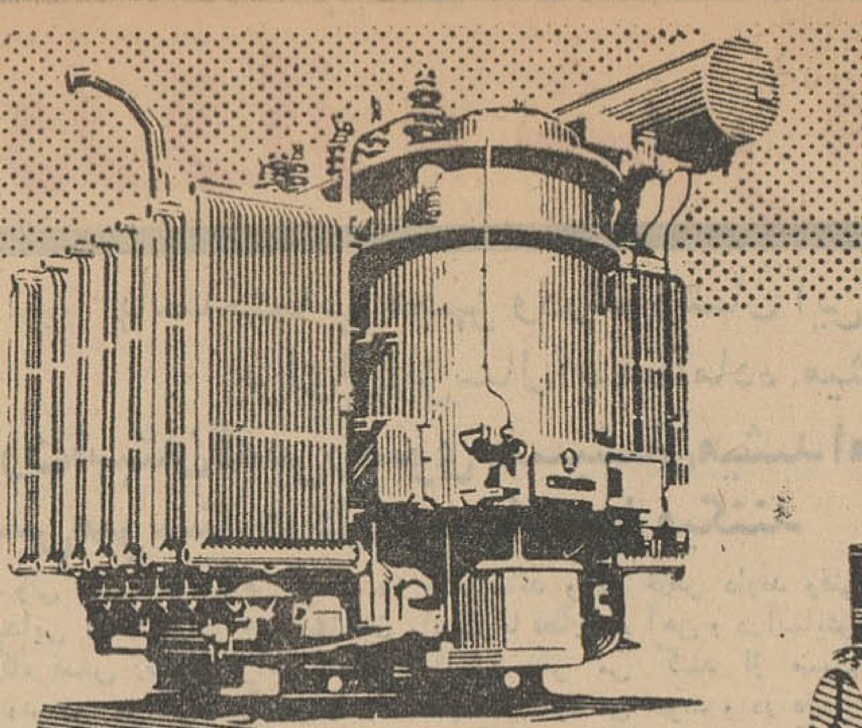
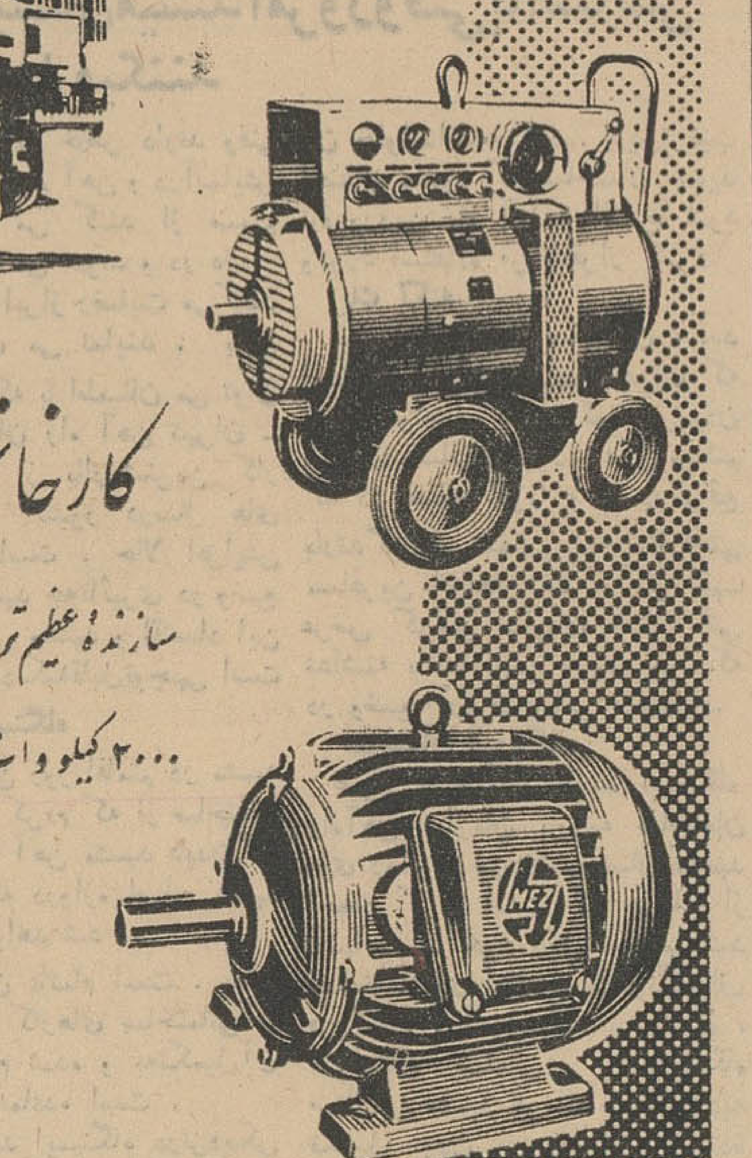
ŠKODA
کارخانجات معظم اشکودا
سازندهٔ عظیم ترین ترانسفورموتورهای فشارقوی از ۳۰ الی ۲۰۰۰ کیلووات ، انواع و اقسام ژنراتور و الکتروموتور، دستگاههای جوش و درزجوش ، مقره‌های فشارقوی ، وغیره . موجود در تهران
طوطی
برای کسب اطلاعات بیشتر و یاخرید به: شرکت تجارتی ایران و اشکودا
خیابان یوسف‌آباد - شماره ۲۰۳ تلفن های ۴۲۰۵۹-۴۹۸۱۴ مراجعه فرمائید

آگهی تخفیف بهاء دارو

نمایندگی کارخانجات داروسازی شرینك آلمان در نرخ ۱۰ قلم از داروهای خود تخفیفاتی قائل گردیده که بهای فروش برای مصرف کننده آن‌را باطلاع پزشکان محترم ومدیران داروخانه ها وعمده فروشان و مصرف کنندگان میرساند .

	قیمت قدیم	قیمت جدید
۱-آمپول دگساشروزون ۵ر میلی ۱آمپولی	ـر۱۰۵ریال	ـر۶۵ریال
۲-قرص دگساشروزون ۵ ر.میلی ۱۰قرص	۵۰ر۵۱ ریال	ـر۳۵ ریال
۳-قرص دگساشروزون ۵ر.میلی ۳۰ قرص	ـ۱۳۸ ریال	ـ۹۰ریال
۴-قرص دگساشروزون ۵ر.میلی ۱۵۰قرص	ـر۶۵۰ ریال	ـر۳۷۵ ریال
۵-قرص دگساشروزون ۵ر۱میلی ۱۰ قرص	ـر۱۳۳ ریال	ـ۹۱ ریال
۶- قرص دگساشروزون ۵ر۱میلی ۳۰قرص	ـر۴۵۷ ریال	ـر۲۴۳ ریال
۷- قرص دگساشروزون ۵ر۱میلی ۱۵۰قرص	ـر۱۶۸۵	ـ۹۷۰ریال
۸-قرص شریزولون ۵میلی ۳۰ قرص	ـر۱۳۰	ـر۸۰ ریال
۹-قرص شریزولون ۵میلی ۱۰۰قرص	ـ۴۰۰ریال	ـر۲۵۰ریال
۱۰-قرص شریزولون ۵میلی ۵۰۰ قرص	ـر۱۸۴۰ریال	ـر۱۱۴۰

متمنی است از قیمت‌های مشروحه بالا گرانتر خرید ننموده در صورت مشاهده هرگونه اجحاف لطفا مراتب را باین نمایندگی اطلاع‌دهند .

ضمنا یادآور میگردد چنانچه داروخانه ها یاعمده فروشان از داروهای قدیم بابرچسب سابق موجود داشته باشند بعمده فروشان طرف معامله‌خود مراجعه و مابه‌التفاوت قیمت را دریافت دارند .

نشانی تهران خیابان امیر کبیر ساختمان صیرفی شرکت فارابی بامسئولیت محدود
تلفن ۳۰۳۱۵۱-۳۰۴۷۷۴ آ-۸۴۵۹

تمدید آگهی مناقصه شماره ۲۵ر۱۶ر۴ر۴۲کشمش

تاریخ‌قبول پیشنهادات کشمش از ساعت ۹ صبح روز ۸ر۵ر۴۲ بساعت ۹صبح روز شنبه ۲۶ر۵ر۴۲ تمدید میگردد .

اداره سررشته‌داری ارتش
آ-۱۳۹۴۸

اطلاعات کودکان
مجله محبوب خردسالان سه‌شنبه‌ها منتشر میشود

شن و ماسه شسته و درجه بندی شده

کارخانه خلیج مرکزی
شن و ماسه شسته و درجه بندی شده طبق اصول فنی
اداره مرکزی و دائره فروش: خیابان فروغی (ثبت) شماره ۹ تلفن ۳۰۴۳۷۴
۳۲۱۷۰-۳۲۲۹۵-۳۲۸۰۱
دوائر فروش
تجریش خیابان شهرداری (جنب بانك ملی) شماره ۱۷۵-تلفن ۸۵۲۷۷۸
خیابان پهلوی (روبروی شرکت تلفن) شماره ۵۶۱-تلفن ۶۲۴۲۲۳
کارخانه: یافت آباد (جاده قدیم کرج)
KHALIJ MARKAZI
باصرفه- سرویس منظم- قابل اطمینان
بااستفاده از شن و ماسه شسته طبق اصول فنی بناهای خود را بر پایه محکمی قرار دهید .

اخیراً اتومبیلهای فولکس واگن مجهز به شمع شامپیون شده اند
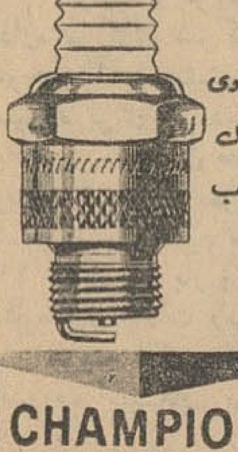
کارخانه فولکس واگن هم بانصب شمع شامپیون 85- L روی انواع اتومبیلهای خود بصف سایر سازندگان اتومبیل که شمع شامپیون راجز و اثاثیه اصلی خود انتخاب کرده اند ، پیوست .
CHAMPION
شامپیون
سرآمد شمعهای جهان

برنامه سینماها

*آستارا (تجریش) -طناب-رنگی- دوبله بفارسی-جیمز استوارت ۱۱-۳-۵-۷-۹-تلفن ۸۴۰۲۲-۸۵۹۶۶

*آسیا- جنایات آدولف هیتلر- دوبله بفارسی- وایداسکرین ۱۱-۳-۵-۷-۹-تلفن ۴۲۹۰۹

* امپایر - مهرویان نیمه شب- رنگی- دوبله بفارسی -۱۱-۳-۵-۷-۹- تراس ۳۰ر۷-۴۵ر۹ (تلفن ۶۲۳۹۴۲)

*ادئون -طناب- رنگی- دوبله بفارسی- جیمز استوارت ۳۰ر۱۰-۳۰ر۲ ۳۰ر۴- ۶۳۰- ۳۰ر۸-تلفن ۳۸۱۱۸

*ایران- رقابت در شهر- فارسی- خوروش - باقری- ۳۰ر۱۰-۳۰ر۲ ۳۰ر۴- ۳۰ر۶- ۳۰ر۸- تلفن ۳۶۳۵۴

*اسکار - کمانداران- رنگی- دوبله‌بفارسی- جك پالانس- ۱۱-۳-۵-۷-۹ (تلفن-۴۵۷۹۷- ۷۵۸۸۸۸)

*ایفل- کمانداران- رنگی- دوبله‌بفارسی- چك پالانس- ۱۰-۱۲-۲-۴-۶- ۸- ۱۰تلفن (۳۷۲۷۷- ۷۵۸۸۸۸)

* ب.ب- مهرویان نیمه شب - رنگی - دوبله بفارسی ۳۰ر۱۰-۳۰ر۲ ۳۰ر۴-۳۰ر۶-۳۰ر۸ (تلفن ۶۹۶۴۱)

*پلازا- دامن‌ها رابالا بزنید - رنگی -دوبله بفارسی -استرویلیامز ۱۱-۳-۵-۷-۹ تلفن ۴۴۲۵۵

* تخت جمشید - شکوه علفزار - رنگی - دوبله بفارسی - وارن‌بیتی ناتالی‌وو ۱۱ - ۳ - ۵ - ۷ - ۹ تلفن ۴۳۵۵۰

*تهران- رقابت درشهر- فارسی- خوروش -باقری- ۳۰ر۱۰- ۳۰ر۲- ۳۰ر۴- ۳۰ر۶- تراس ۳۰ر۷- ۳۰ر۹- تلفن ۳۸۱۶۵

* دیانا- کمانداران- رنگی- دوبله‌بفارسی- چارلتون هستون-جك‌پالانس ۳۰ر۷- ۳۰ر۹ تلفن(۷۵۸۸۸۸- ۴۷۳۶۵

* چارلی- هفت دلاور- رنگی- دوبله بفارسی- یول برینر- هورست بوخهولتز -۱۱-۳-۵-۷-۹ تلفن ۶۸۴۶۱

*د'با- رقابت درشهر- فارسی- خوروش- باقری- ۳۰ر۱۰- ۱۰ر۲- ۳۰ر۴- ۳۰ر۶- ۳۰ر۸- تلفن ۳۳۸۱۲

*حافظ-جنایت آدولف‌هیتلر- دوبله بفارسی -وایداسکرین- ۳۰ر۱۰ ۳۰ر۲- ۳۰ر۴- ۳۰ر۶- ۳۰ر۸ -تلفن ۳۴۰۷۴

*رادیوسیتی- طناب -رنگی - دوبله بفارسی - جیمز استوارت ۱۱- ۳- ۵- ۷- ۹ تلفن ۴۳۳۲۰

* رکس - مهرویان نیمه شب - رنگی - دوبله‌بفارسی - ۳۰ر۱۰- ۳۰ر۲-۳۰ر۴-۳۰ر۶-۳۰ر۸ (تلفن ۳۴۱۶۹)

*رویال- مبارزین قلعه‌دوبس - دوبله‌بفارسی- ویر جینامایو ۱۱ - ۳ - ۵ - ۷ - ۹- تلفن ۴۹۷۸۵

* سانترال - خشم وهیاهو - اسکوپ - رنگی - دوبله‌بفارسی -یول‌برینر جون‌وودوارد ۴۵ر۱۰-۳-۵-۷-۹ (تلفن ۴۸۶۸۶)

*سعدی- دامن هارا بالا بزنید - رنگی -دوبله بفارسی- استرویلیامز ۳۰ر۱۰- ۳۰ر۲- ۳۰ر۴- ۳۰ر۶- ۳۰ر۸ تلفن ۳۶۴۶۸

* سهیلا - سلطان شب - اسکوپ - دوبله بفارسی - ادی کنستانتین ۳۰ر۱۰-۳۰ر۲-۳۰ر۴-۳۰ر۶-۳۰ر۸ (تلفن ۳۶۴۲۴)

*کریستال -تابستانو دود - رنگی- دوبله بفارسی لارونس هاروی ۱۰ - ۳۰ر۲- ۳۰ر۴- ۶۳۰- ۳۰ر۸ تلفن ۳۷۶۷۵- ۷۵۸۸۸۸

*متروپل- جنایات آدولف هیتلر- دوبله‌بفارسی- وایداسکرین ۳۰ر۱۰ ۳۰ر۲-۳۰ر۴- ۳۰ر۶- ۳۰ر۸ -تلفن ۳۹۴۱۰

*مولن‌روژ- تابستان ودود - رنگی- دوبله بفارسی- لارنس هاروی ۱۱- ۳۰ر۳- ۳۰ر۵- ۳۰ر۷- ۳۰ر۹- تلفن ۷۵۸۸۸۸- ۷۲۹۲۹

*مهتاب- تابستان ودود -رنگی- دوبله بفارسی - لارنس هاروی ۳۰ر۱۰- ۳ - ۵ - ۷ - ۹تلفن ۴۷۷۷۷- ۷۵۸۸۸۸

*میامی- رقابت درشهر- فارسی - خوروش -باقری ۳۰ر۱۰- ۳۰ر۲- ۳۰ر۴- ۳۰ر۶- ۳۰ر۸ تلفن ۷۴۳۲۹

*ماندانا- توپهای‌ناوارون-رنگی-دوبله‌بفارسی- گریگوری‌پك- آنتونی کوئین ۳۰ر۱۰- ۴ - ۳۰ر۶- ۹- تلفن ۷۹۹۸۲

*نیاگارا - مهرویان نیمه شب - رنگی - دوبله بفارسی - شروع۱۱-۳-۵-۷-۹ تراس ۳۰ر۷-۳۰ر۹ (تلفن ۶۵۳۰۷)

*همای - مبارزین قلعه دوبس- دوبله بفارسی- ویر جینامایو ۳۰ر۱۰ ۳۰ر۲ -۳۰ر۴- ۳۰ر۶- ۳۰ر۸ -تلفن ۳۰۲۱۶۹

*سیلوانا- سابین‌ها- اسکوپ - رنگی- دوبله بفارسی- جورجامول ۳- ۵- ۷- ۹ -تلفن ۳۳۷۷۷

* فری - فستیوال فیلمهای فارسی تلفن ۲۷۸۹۳

* سینمای تابستانی مخصوص فرهنگیان - ارزش پول - رنگی - دوبله بفارسی - ۸ بعد از ظهر در دبیرستان رضاشاه کبیر

* رامسر - فستیوال فیلمهای فارسی تلفن ۵۲۰۶۰

*برلیان- کمانداران- رنگی- دوبله‌بفارسی- جك پالانس ۳۰ر۱۰- ۳۰ر۱۲- -۳۰ر۲- ۳۰ر۴- ۳۰ر۶- ۳۰ر۸ -(تلفن۷۵۸۸۸۸-۳۳۵۳۵

*زهره- کمانداران -رنگی - دوبله‌بفارسی- جك پالانس- ۳۰ر۱۰- ۳۰ر۱۲- ۳۰ر۲- ۳۰ر۴- ۳۰ر۶-۳۰ر۸تلفن ۳۰۴۸۰۸-۷۵۸۸۸۸

* جهان - فستیوال فیلمهای فارسی (تلفن ۶۰۳۰۵)

* فردوسی - فستیوال فیلمهای فارسی تلفن ۳۵۷۸۴

* تاج- هفت دلاور- رنگی- دوبله بفارسی- یول‌برینر - ۳۰ر۱۰-۳۰ر۲- ۳۰ر۴- ۳۰ر۶-۳۰ر۸ تلفن ۳۳۰۶۴

*آریا -شکار شوهر - اسکوپ- رنگی- دوبله بفارسی- والترکیاری ۳۰ر۱۰- ۳۰ر۲- ۴۳۰- ۳۰ر۶- ۳۰ر۸ تلفن ۳۹۸۸۴

*المپیا- سابین‌ها- اسکوپ - رنگی- دوبله‌بفارسی- جور جامول ۱۱- ۳- ۵- ۷- ۹- تلفن ۶۵۷۹۸

* مونت کارلو - ده ثانیه بجهنم - دوبله بفارسی - جك‌پالاس -جف چندلر ۳۰ر۱۰ - ۳۰ر۲-۳۰ر۴-۳۰ر۶-۳۰ر۸ تلفن ۷۹۷۴۱

* البرز - جوانان ماجراجو - دوبله بفارسی- جف‌چندلر- جان‌ساکسون ۹ - ۱۱-۱-۳-۵-۷-۹

* مراد - فستیوال فیلمهای فارسی تلفن ۷۲۳۸۲

* ژاله - فستیوال فیلمهای فارسی تلفن ۲۰۴۱۲۰

* فلور - فستیوال فیلمهای فارسی تلفن ۲۸۰۹۶

* پارك - فستیوال فیلمهای فارسی تلفن ۳۹۶۳۷

*پردیس - سایونارا- اسکوپ-رنگی- دوبله‌بفارسی- مارلون‌براندو - ۳۰ر۱۰- ۳۰ر۲- ۳۰ر۴- ۳۰ر۶- ۳۰ر۸

*پرسپولیس- سابین‌ها- اسکوپ -رنگی- دوبله بفارسی- جورجامول ۱۰- ۱۲- ۲- ۴- ۶- ۸ تلفن ۵۸۱۰۸۳

* ونوس - فستیوال فیلمهای فارسی تلفن ۲۵۱۱۵

* مشعل - حادثه بزرگ - دوبله بفارسی کرك داگلاس، ۹- ۱۱ - ۱- ۳- ۵- ۷- ۹ تلفن ۳۳۷۲۶

آگهی استخدام

در اجرای تصویبنامه شماره ۷۳۲۸-۱۵ر۳ر۴۱ هیئت وزیران وزارت کشاورزی تعداد شش نفر فارغ التحصیل دانشکده های کشاورزی و علوم (رشته آمار) استخدام می نماید داوطلبان می توانند با دردست داشتن آخرین مدرك تحصیلی وبرك‌خاتمه خدمت نظام وظیفه و یا معافیت دائم از خدمت وررونوشت شناسنامه ودو قطعه عکس تا آخر وقت اداری روز چهاردهم شهریور ماه ۴۲ به اداره برنامه های وزارت کشاورزی مراجعه و ثبت نام نمایند . امتحان روز شنبه شانزدهم شهریور ماه بعمل خواهد آمد . الف

۲۸۴۵ ۱-۲ آ-۱۳۸۴۰ وزیر کشاورزی

قابل توجه :

طبق تصمیم هیئت مدیره تا اطلاع ثانوی شرکت از انجام هرگونه سفارش معذور است .

مدیرعامل شرکت‌تولید طیور - حسین انوشیروانی
آ-۸۴۴۷

آغاز راه
حماسهٔ نبرد استالینگراد

نوشته: واسیلی چویکوف

سرفرماندهٔ کنونی نیروهای زمینی شوروی

-۱۴-

در حالیکه نزد «بیرویکوف» کنار یك خرمن یونجه نشسته بودم و آب و یخ رود دن را مینوشیدم ، نمی دانم ناگهان از کجا خود را زیر آتش توپهای سنگین دشمن یافتیم . در حدود سی گلوله اطراف ما ترکید. هنگامیکه اوضاع آرام شد ، با «بیرویکوف» وداع گفتم و بجنوب ب، بسوی دهکده «ژنرالوفسکی» رفتم که ستاد لشکر ۲۹ پیاده ارتش شصت و چهارم درآن بود .

لشکر ۲۹ پیاده مواضعی را در جنوب درامتداد رودخانه «آکسی» از دهکده «کوردوفسکی» تا «نوو- آکسایسکی» در اشغال داشت . در شمال این لشکر، در امتداد دن مواضع دفاعی بدست لشکر ۲۱۴ بود . در جنوب از «بوتمکینسکایا» تا «ورخنه کورمویارو - فسکایا» را یك تیپ سوار که مامور ارتش شصت و چهارم بود ، دفاع میکرد. جناح چپ تیپ ۲۹ در معرض حمله و خطر بود .

من همچنین میدانستم که براع دفاع در امتداد رودخانه «میشکوا» تهیه دیده میشد ، لکن این امر در عقب جبهه در شمال رودخانه «آکسی» روی میداد.

شب را در ستاد لشکر ۲۹ گذراندم و بامداد ۳اوت برای اکتشاف به حدود «ورخنه یابلوچنی» و «کوتلنیکووو» رفتم . من با خود دو دسته پیاده‌داشتم که از ستاد لشکر ۲۹ قرض گرفته بودم . آنها با دو کامیون حرکت میکردند . دیده وری در استیپ کامل و در حدود ۵ میل بود .

وقتی از شمال به دهکده «ورخنه یابلوچنی» نزدیك میشدیم دو ستون از پیاده با توپخانه را دیدیم که از جنوب میآیند . معلوم شد که لشکر ۱۳۸ پیاده بفرماندهی سرهنگ «لیودنیکوف» و لشکر ۱۵۷ پیاده بفرماندهی سرهنگ «کوروباتنکو» هستند که بشمال عقب می نشینند .

نفرات هر د و لشکر کمتر از اندازه سازمانی بود و برای الحاق به ارتش ژنرال «تروفانف» میرفتند.

لشکرهای مزبور که‌دشمن‌درناحیه «تسیملیانسکی» و «رمونتنوئی» بر آن ها حمله برده بود، متحمل تلفات سنگینی شده بودند و چون هیچ ارتباطی با ارتش اصلی نداشتند تصمیم گرفته بودند بشمال به سوی استالینگراد عقب نشینی کنند . دو تیپ «کاتیوشی» نیز که فرماندهی آن با ماژور ژنرال دیمتریف معاون توپخانه ارتش بود همراه لشکر های مزبور میرفتند .

«لیودنیکوف» و «کوروپاتنکو» در باره اوضاع نواحی جنوبی اطلاعات بسیار اندکی بما دادند حملات دشمن به شدت آنها را بلرزه درآورده بود . من اینکته‌را بیدرنگ دریافتم و دو لشکر مزبوررا تحت فرماندهی خود قرار دادم و تصمیم گرفتم آنها را در بخشی مامور کنم که بتوانند کنار یکدیگر باشند . به لشکر ها فرمان داده شد که به پشت رودخانه «آکسی» عقب بروند و آنجا مواضعی را اشغال کنند و آماده دفاع شوند .

تیپ ۱۵٤ پیاده دریائی «اسمیرونوف» مواضع پشت سر این لشکر ها را بعنوان خط دوم دفاع ، از «ورخنه کامسکایا» تا چهار راهی در حدود ۸ میل بسوی شمال ، اشغال کرد . من ستاد موقت گروه جنوب خود را در دهکده «ورخنه کامسکایا» مستقر کردم و یکی از افسران ستاد ارتش «تروفانف» را بسمت رئیس ستاد منصوب نمودم . پس از آن باستاد جبهه استالینگراد تماس گرفتم و بوسیله افسر مربوطه جزئیات وضع را در بخش جنوبی گزارش دادم . لکن نتوانستم با ستاد ارتش شصت و چهارم تماس‌بگیرم.

از ستاد جبهه خبر دادند که لشکر پیاده ۲۰۸ سیبریه تازه وارد جبهه شده و د ر ایستگاههای «چلیکف» و «کوتلنیکووو» پیاده میشوند و پیشنهاد کردند که من این لشکر ها را نیز تحت فرمان بگیرم پرسیدم ستاد لشکر ۲۰۸ کجاست ولی‌نتوانستم پاسخ مشخصی دریافت دارم .

بامداد چهارم اوت پس از تائید دستوراتم به فرماندهان لشکر «لیودنیکوف» و «کوروپاتنکو» و «اسمیر ینوف» مبنی بر اینکه آماده دفاع در امتداد رود «آکسی» در بخش اشغالی خود بشوند مانند روز قبل ازراه «ژنرالوفسکی» و «ورخنه یابولوچنی» بجنوب رفتم تا به اکتشاف بپردازم .

ما در راههای استپ به مردان و اتومبیلهائی برمیخوردیم که به لشکر های «کوروپاتنکو» و «لیودنیکف» تعلق داشتند . من این وضع را تا حدودی اطمینان بخش یافتم - وضع مزبور چنین معنی میداد که دشمن در آن حوالی نیست . لکن در «ورخنه یابولوچنی» ساکنان محلی گفتند که رومانیها در ناحیه «ورخنه - کورمویاسکایا» هستند و به کرانه غربی دن میروند .

ما نزدیك ایستگاه «گرمیاچی» دوباره با مردان و وسائل نقلیه ای مواجه شدیم که در امتداد راه آهن بجنوب عقب نشینی میکردند . در میان توده سربازان بدشواری افسری را یافتم واز او این خبر بد را شنیدم که روز گذشته تعدادی از ترن های نیرو بر که مشغول خالی کردن واحد های لشکر ۲۰۸ بوده‌اند در ایستگاه «کوتلنیکووو» ناگهان مورد حمله هواپیما ها و تانگهای دشمن قرار گرفته‌اند. گروهی از بازماندگان این لشکر ، درامتداد راه آهن عقب نشینی میکردند . من نتوانستم معلوم کنم برسر فرمانده لشکر ، فرماندهان هنگها و رئیس ستاد چه آمده است .

نزدیك ایستگاه «نبیکوفسکی» افراد یك‌گردان در خطی بطرف جنوب آرایش گرفته بودند و سنگر میکردند . فرمانده گردان گزارش داد وقتی کسانیکه از جنوب عقب می نشستند گفتند تانگهای دشمن‌در «کوتلنیکووو» پدیدار شده‌اند ، بابتکار خود تصمیم گرفتم که یك موضع دفاعی بوجود آورم . او نمی دانست فرماندهان هنگ و لشکر کجا هستند .

من اقدام اورا تصویب کردم و دستور دادم تا کسانی راکه‌عقب نشینی میکنند نگاهدارد و وعده کردم تاوی را بانزدیکترین ستاد که امیدواربودم در ایستگاه «چیلکف» بیابم مربوط سازم.

همچنانکه به ایستگاه نزدیك میشدیم ، تعدادی از ترنهای نیرو برراً دیدیم که واحد های لشکر ۲۰۸ ازآن پیاده میشدند . خبر انهدام چهار ترن نیرو بردر «کوتلنیکووو» هنوز بایشان نرسیده بود . در امتداد خط راه‌آهن واطراف ترنهای نیروبر نفرات لشکر ۲۰۸ ازدحام کرده بودند ، از آشپزخانه ها دود بالا میرفت و ارابه ها در اطراف پراکنده بودند.

افسر متصدی یکی از ترنهای نیروبر را یافتم که درجه سرگردی داشت ، ولی کفالت فرماندهی گردان بااو بود . باختصار وضع جنوب را برایش تشریح کردم و دستور دادم که واحد های نیرومندی را برای پوشش به ارتفاعات دهکده «نبیکووو» بفرستد و بقیه قوارا از ایستگاه راه‌آهن دور کند و منتظر دستور ستاد لشکر باشد . سپس بادسته خود به مزرعه تهیه لبنیات شماره یك، دریك میلی‌ایستگاه «چلیکف»رفتم‌دراین مزرعه وسائل رادیوئی خود را نصب کردیم تا باستا د جبهه تماس برقرار کنیم. **علامت رادیوئی ما «صوت» بود ظهر بود وابری درهوا دیده نمیشد و واحد های‌لشکر۲۰۸ در عمارات مزرعه اطراف مابودند. پس از یکربع آجودانم «گلیموف» گزارش داد که «صوت» پاسخ میدهد . وقتی به عمارتی که رادیو را در آن نصب کرده بودیم میرفتم سه دسته هواپیما دیدم که هر دسته مرکب از ۹ فروند بود . آنها بسوی شمال، راست بطرف ما می آمدند . خیال کردم هواپیما های خودی هستند ... ناگهان صدای غرش انفجار ها بلند شد . هواپیما ها ایستگاه «چلیکف» و ترنهای نیروبر را که خالی میشدند ، بمباران میکردند . من واگونها و عمارت ایستگاه را که آتش گرفته بود میدیدم و شعله های خشمناك باشتاب از عمارتی بعمارت دیگر میرفت .**

بسوی فرستنده رادیو دویدم و به متصدی رادیو دستور دادم پیامی مبنی بر بمباران نیرو های ما در ایستگاه «چلیکف» مخابره کند . من مراقب‌علائم اخطار «صوت» بودم‌وتوجه نکردم‌که یکدسته هواپیما از شمال برای بمباران مزرعه‌مامیآید . هواپیما های مزبور که بمب های‌خود را فرو ریخته بودند ، در اطراف چرخ میزدند و سپس روی ما شیرجه میرفتند و صدای توپهای آنها بلند بود . مشاهده از کار افتادن نفراتی که‌تازه وارد جبهه شده و دشمن‌را ندیده بودند دردناك بود . وضع مزبور بدینجهت رویداد که به منطقه تخلیه سربازان ، پوشش هوائی نداده بودند .

ناتمام

پابپای آنچه درجهان میگذرد

قمر مصنوعی مخابراتی جدید آمریکا

آمریکائی ها ماهواره مخابراتی (سنیکوم -۳) راروی مدار متعددقرار دادند .حداکثر وحداقل ارتفاع مدار (سنیکوم-۳) عبارتست از ۳۶ر۶۳۸ و ۳۴ر۲۴۶ کیلو متر ،این سفینه در مدت ۲۳ ساعت‌و۲۸ دقیقه یك‌بارزمین را دور میزند.

این سفینه هنگامیکه در ارتفاع ۲۲ کیلومتری برفراز برزیل‌قرارگیرد بهترین موقعیت را برای برقراری‌رابطه مخابراتی بین آمریکا و افریقا خواهد داشت . اولین تلاشهای آمریکا‌برای برقراری رابطه رادیوئی و تلویزیونی بوسیله ماهواره باموفقیت روبروشده است .

دستگاههای الکترونیکی (سنیکوم-۳) معادل هر۴۰ کیلو گرم وزن‌دارند.

آمریکائیها درساختمان سنیکوم-۳ ازآخرین پیشرفتهای علمی‌خوداستفاده، کرده‌اند وامیدوارند هشت روز پس از پرتاب آن بتوانند رابطه مخابراتی‌بین آمریکا وآفریقا را بوسیله آن‌برقرار نمایند .

در عصر ما

بزرگترین حقه بازقرن

بعد از مامورین پلیس مراکش ، آمریکا ، اسکاتلند یارد و پلیس بین‌المللی اکنون‌پلیس نروژدرجستجوی ردپای عاملین بزرگترین حقه بازی‌قرن برآمده است .

نام عامل اصلی این حقه بازیها «توماس استانگبتی» است که اصلا نروژیست ولی تابعیت او معلوم‌نیست. توماس موفق شد در سال ۱۹۶۰ تمام موجودی یك بانك آمریکائی را در طنجه برباید . موجودی این بانك بالغ بربیست میلیون دلار میشد واز آن پس رد پای وی گم شده است.

پلیس بین‌المللی بعداز دو سال تلاش بیهوده از پلیس نروژ کمك خواست . ولی پلیس نروژ اطلاع داد که هیچوقت شخصی بنام توماس - استانگبتی در این کشور زندگی‌نمی‌کرده است .

روز ۲۳ ژوئن ۱۹۶۰ چند کامیون که عده‌ئی ناشناس آنها را میراندند‌در مقابل ساختمان بانك آمریکائی‌در طنجه ایستادند . مقامات مسئول بانك چند روز پیش بمشتریان خوداطلاع داده بودند که بعللی می خواهند مقر بانك را بپاناما انتقال دهند .بهر حال هرچه‌دربانك بودبار این‌کامیون ها کردند . ولی‌این محمولات‌هیچوقت بپاناما نرسیدند . از جمله مشتریان بانك یکی هم باتیستادیکتاتور سابق کوبا بود که دراین ماجرا یك‌میلیون دلار از کف داد .

اما‌استانگبتی که باحتمال قریب‌بیقین عامل این دزدی است فقط یك نشانی از خود باقی گذاشته بود آن هم صندوق پستی شماره ۹۸۲ در پاناما بود وبدین ترتیب پلیس‌نتوانست ردپای او را پیدا کند .

فرانس‌سوار

درزیر تختخواب این مردیك کروکودیل خوابیده بود

یك نفر وحشت زده باداره پلیس و اداره آتش نشانی برلن غربی تلفن کرد و گفت : «زود بیائید یك کروکودیل زیر تختخواب ما خوابیده است» . بلافاصله چهار نفر مامور آتش نشانی باپارتمانی که کروکودیل بآن پناهده شده بود آمدند . آنها با چوبدستیهای بزرگ مسلح بودند و حیوان عظیمی را که ۲ تا ۳ متر طول داشت از زیر تختخواب بیرون کشیدند. حیوان مزبور را به‌باغ وحش بردند و پلیس سرگرم تحقیق در مورد چگونگی ورود آن باین آپارتمان میباشد .

فرانس سوآد

سیزدهمین وارث تاج‌و تخت انگلستان

شاهدخت الکساندرا دختر عموی ملکه الیزابت در آغاز سال ۱۹۶۴ صاحب فرزندی خواهد شد . هم اکنون سه نفر از پزشکان مخصوص ملکه الیزابت از شاهدخت الکساندرا مراقبت میکنند .

فرزندشاهدخت در سلسله مراتب خاندان‌سلطنتی انگلستان سیزدهمین وارث تاج و تخت میباشد .

شاهدخت الکساندرا در ۲۴ آوریل گذشته با کنت الیگوی در کلیسای وست مینیستر ازدواج کرد .

شوروی جایزه شمشیر بازی موناکو را ربود

قهرمانان شمشیر بازی شوروی جایزه مخصوص پادشاه موناکو پرنس رایتررا ربودند‌شوروی سه مدال طلا ، یك مدال نقره و یك مدال برنز بدست آورد . لهستان ، مجارستان ، فرانسه و اطریش بترتیب مقام های دوم تا پنجم را بدست آوردند .

جوایز طی مراسم خاصی بعد از پایان بیست و هشتمین مسابقات جهانی شمشیر بازی بقهرمانان اعطا شد .

فرو ریختن یك برج

بالاخره برج بزرك کلیسای « باتاویا » درنیویورك فرو ریخت .

جریان قضیه بدین ترتیب بود که‌هنگام برگزاری‌مراسم شکر گزاری در نوامبرسال ۱۹۶۱ کلیسای مزبور دچار آتش‌سوزی‌شدولطمه‌شدیدی برآن وارد گردید . ولی برج آن تاهمین چندی‌پیش برپای ایستاده بود تااینکه اخیرا فروریخت . اکنون مشغول ساختن کلیسای دیگری‌بجای کلیسای سوخته میباشند .

عکس‌از آسوشیتدپرس

عبور از پنج قاره

تازه‌های علم و دانش

سبیل مصنوعی - بعد از مژه و ابرو و موی مصنوعی چشم‌مان بدیدار سبیل مصنوعی هم روشن شد . این سبیلها برنگهای مختلف خرمائی ، مشکی ، بور و باندازه های مختلف در پاریس ببازار آمده است و قیمت هر جفت آن هم در حدود ۶۰ تومانست .

استخر ابریشمی : یك استخر ابریشمی که تاروپودآن با پلاستیك بهم وصل شده و دارای یك مرکز حرارتی الکتریکی نیز میباشد در فرانسه ساخته شده است .

این استخر گردست و در مغازه ها آنرا میفروشند . گنجایش آن ۱۵ هزار لیتر و طول و قطر آن بترتیب ۲را و ۵ره متر میباشد. قیمت این استخر نوظهور در حدود ۶۵۰۰ تومان است .

اکسیژن جیبی : اخیرا آمپولهای جیبی اکسیژن در نیویورك ببازار آمده است . کافیست یك تکمه را فشار دهید تا موجی از اکسیژن از این آمپول شیشه نی بیرون بیاید . این کار در مواقع خستگی انجام میشود و کسالت را از تن بدر میکند . قیمت این وسیله جدید ده تومانست .

قالی برقی : از زمستان آینده قالیهائی در آمریکا ببازار می‌آید که درون آن جریان برق برقراراست و حرارتی دلخواه ایجاد میکند. قیمت قالی برقی بموجب مساحت از صد تومان ببالاست.

لاك ناخن فولادی : بعضی دختر ها عادت دارند ناخنهایشان را میجوند و عده ئی هم ناخنهای شکننده ئی دارند . برای اینها لاك ناخنی در آمریکا ببازار آمده است که بسختی فولاد و الماس میباشد و چندین هفته ناخن را از هرگزندی مصون میدارد.

کت نورانی : در لندن کتهای جدیدی میدوزند برای کسانیکه شبها کار میکنند . این کت ها رنگ پرتقالی از خود ساطع میکنند که در تاریکترین شبها نیز از فاصله دور بچشم میخورد .

عینك ترانزیستوری: عینکهای ترانزیستوری که‌ترانزیستور آنها در دسته اش جای گرفته در لندن بمعرض فروش گذاشته شده است . روی یك دسته این عینکها هم کلید های کوچکی نصب شده که بکمك آنها میتوانند ایستگاه دلخواهتان را بگیرید و صدا را تنظیم کنید . هیچکس صدای این رادیوی عینکی را جز صاحب آن نمیشنود و فقط از فاصله خیلی نزدیك میتوان بین آن و عینکهای معمولی فرق گذاشت . قیمت : ۳۰۰ تومان .

چاقوی برقی : برای آدم های تنبل چاقوی برقی کوچکی ساخته اند که باتری آن در دسته اش قرار دارد و وقتی آنرا روی هر چیز قرار دهید بدون فشار دست شما آنرا میبرد .

باروت بی‌دود «رکسن»

برای تفنگ شکاری

• از نیتروسلولز خالص تهیه شده است
• حتی با فشار کم گاز سرعت زیادی به گلوله یا ساچمه میدهد
• باروت عمل نکرده بداخل لوله تفنگ نخواهد ماند
• از تیراندازی نتیجه مطلوبی گرفته میشود

برای کسب هرگونه اطلاعات و دریافت جزوه لطفا با نشانی زیر مکاتبه فرمائید ، و یا بوابسته بازرگانی سفارت مجارستان خیابان [illegible] شماره ۲۹ مراجعه فرمائید

کمول ایمپکس مؤسسه بازرگانی مجارستان برای مواد شیمیائی

Chemolimpex HUNGARY

HUNGARIAN TRADING COMPANY FOR CHEMICALS BUDAPEST 4 P.O.B. 51

آگهی مزایده

شرکت سهامی کل معادن وذوب فلزات ایران هزارتن ذغال سنك درهم محصول معدن لب‌سنك‌لالان وپانصد الی هزار تن ذغال سنك درهم محصول معدن الیکارا از طریق مزایده بفروش میرساند . داوطلبان شرکت در مزایده می- توانند برای دریافت برك شرایط ومشخصات وطرح قرارداد همه‌روزه در اوقات اداری و حداکثر تاآخر وقت اداری روز چهارشنبه بیستو سوم مردادماه ۴۲ بقسمت‌بازرگانی شرکت واقع در خیابان دانشکده، جنب کاخ سازمان برنامه و یا به معدن الیکا مراجعه فرمائید ضمنا میزان سپرده معادل پنج درصد کل بهای مقدار ذغال پیشنهادی وهزینه حق‌الدرج آگهی‌بعهده‌برنده‌مزایده میباشد . الف۲۸۵۷

شرکت سهامی کل معادن وذوب فلزات

۱- ۲ آ-۱۳۹۷۲

آگهی مناقصه شماره ۳۴

اداره سررشته‌داری ارتش ۱- مس‌ورق ۳میلیمتری ۸۰۰۰ کیلو ۲-مس‌ورق ۵ر۲میلیمتری‌۶۵۰۰ کیلو ۳- مس‌ورق‌۵ر۱میلیمتری ۳۵۰۰ کیلورابمناقصه می گذارد .

۱- داوطلبان معامله برای ملاحظه نمونه و مشخصات جنس مورد معامله ودریافت برك شرائط معامله و نمونه قرارداد بدائره خرید وپیمانها اداره سررشته‌داری ارتش واقع در فیشرآباد مراجعه و پیشنهاد خودرا دردوپاکت لاك و مهرشده یکی محتوی سپرده و دیگری پیشنهاد مربوطه که درروی آن جمله مربوط بمناقصه مس‌ورق نوشته شده باشد تاساعت ۹ روز ۱۱ر۶ر۴۲ بدفتر اداره سررشته‌داری ارتش تسلیم ورسید دریافت دارند.

۲- کمیسیون مناقصه در ساعت ۱۰ صبح همانروز تشکیل و پیشنهادات واصله راباز وقرائت خواهدنمود .

۳- بپیشنهاداتی که برخلاف برك چاپی شرائط معامله تسلیم شده باشد مطلقا ترتیب‌اثر داده نمیشود.

اداره سررشته‌داری ارتش آ - ۱۳۹۴۶

موتورسیکلت هندا ساخت بزرگترین کارخانه موتورسیکلت سازی جهان

HONDA

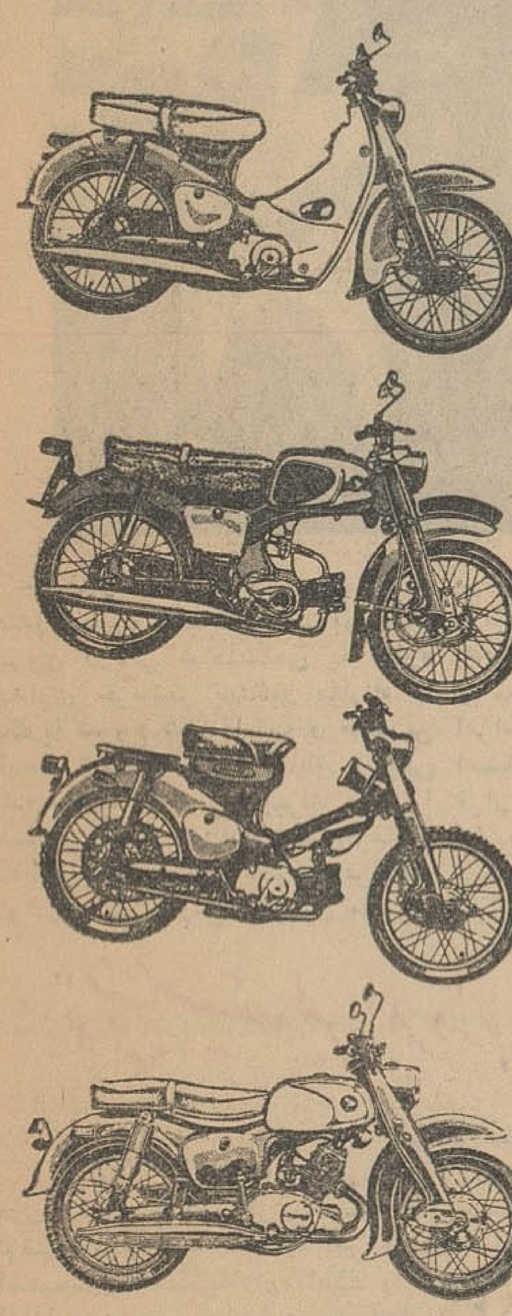

انواع موتورسیکلت های هندا

برای هرنوع سلیقه وکار

سوپرکاب چهارضربه ارزان پرقدرت بادوام

C 100 C 102 C105T

دریم و بنلی محکم قوی مخصوص جاده های

بیرون شهر وخاکی

لوازم یدکی همیشه موجوداست

برای محلهائی که نماینده نداریم نماینده فعال میپذیریم

نماینده انحصاری در ایران : شرکت اشتادکو - بامسئولیت محدود

میدان ۲۴ اسفند - خیابان شاهرضا - تهران - تلفن : ۶۵۵۷۴

یك فرصت فوق‌العاده

فروش مخصوص

جامه . گلی . استارلایت. راوك

مایوهای‌رزماریرید. کلاه‌شنا. کلاه‌کنار دریا وانواع‌کت‌های حوله‌ای در

فروش مخصوص

جامه . گلی . استارلایت‌وراوك

با موفقیت ادامه دارد

استارلایت: خیابان شاه چهار راه یوسف‌آباد.جامه: تخت‌جمشید‌شماره ۲۱۴
گلی : خیابان شاه پاساژ مستوفی‌زاده .راوك : خیابان پهلوی نرسیده به سه‌راه ونك درضمن ازفروش‌مخصوص کرست های‌وارنروسایر اجناس انحصاری استارلایت استفاده فرمائید .

«تبلیغات کسری»

آ-۱۳۸۷۶

استاندارفارس درمراسم معارفه‌با روسای ادارات و مردم گفت :

میزان‌وام‌اصنافی تا۳۰ هزارتومان افزایش یافت

ازاین راه بوضع بازار فارس‌کمك خواهدشد

نمایشگاه محصولات صنعتی ایران در شیراز تشکیل‌میشود

خبرنگار ما در شیراز گزارش می دهد بنابدعوت انجمن شهر شیراز عصر دیروز برای آشنائی با آقای پیرنیا استاندار فارس ضیافتی در شهرداری شیراز تشکیل شد در این مجلس عده زیادی از روسای ادارات دولتی ، نمایندگان انجمن شهر ، بازرگانان ، اصناف ارباب جراید و اساتید دانشگاه و نمایندگان طبقات مختلف حضور داشتند . ابتدا آقای سجادی رئیس انجمن شهر و سپس آقای‌مهرزادشهردار ازحضوراستاندار و مدعوین تشکر کردند و آمادگی خود را برای انجام کار های عمرانی در شیراز و اجرای منویات ملوکانه و دستورات‌آقای‌استاندار اعلام‌داشتند.

آنگاه آقای پیرنیا استاندار طی بیانات‌مشروحی‌پیرامون‌وضع‌اقتصادی کشاورزی ، تولیدات فارس ، خواسته های مردم و وظایف مامورین دولت در برابر خواسته های مردم صحبت کرد و گفت : در خصوص وام از بانکملی در تهران با مدیر کل بانکملی مذاکره شد و قرار است بانکملی وامهای اصنافی که در حال حاضر میزان آن ده هزار تومان است تا سی هزار تومان افزایش یابد و از این راه کمك بزرگی بوضع بازار خواهد شد . آقای استاندار افزود : در باره وام بانك رهنی که عده ای تقاضاکرده‌اند مذاکرات لازم بعمل آمده است که هرچه زودتر وام متقاضیان پرداخت شود . موضوع حائز اهمیت تاسیس یك نمایشگاه صنعتی در شیرازاستکه من با وزیر اقتصاد در این باره صحبت کردم و انشاء الله در سال جاری نمایشگاه محصولات صنعتی ایران در شیراز تشکیل میشود و از این راه کمك بزرگی بمردم استان فارس میشود در پایان آقای‌استاندار گفت : من در تمام مدت شبانه روز برای خدمت شما مردم فارس آماده‌ام واز همکاری روسای ادارات تشکر کرده و این مراسم پایان یافت .

خبرنگار عکاس اطلاعات در

آقای‌احمد طهمورثی

ساوه باروپا رفت

طبق گزارش خبرنگار ما در ساوه آقای احمد طهمورثی خبرنگار عکاس روزنامه اطلاعات در ساوه و مربی پیشاهنگی بمنظور شرکت در مسافرت مربیان پیشاهنگی کشور باروپا به تهران عزیمت نمود تا از طریق ترکیه عازم اروپا گردد . اعضای این‌کاروان از کشور های ترکیه ، یونان ، یوگسلاوی ، ایتالیا ، سویس‌و اطریش دیدن خواهند کرد .

نرخ نان

در قم تثبیت شد

خبرنگار ما در قم گزارش میدهد چون وضع نان قم اخیرا بصورت نامطلوبی در آمده بود آقای خواجه نوری شهردار جدید تصمیم گرفت نرخ نان را در این شهرستان تثبیت نماید . روی این‌اصل در کمیسیونی که چند روز قبل با حضور رئیس سازمان امنیت ، کفیل دادستانی ، روسای ادارات دولتی و معتمدین در دفتر کار فرماندار قم تشکیل گردید پس از مذاکرات زیاد نرخ نان کیلوئی ۷ ریال تعیین و تثبیت شد و نمایندگان صنف نانوا متعهد شدندکه نرخ مقرره را رعایت نمایند .

زارعین بابیل و تبر بجان هم‌افتادند

دراین زدوخورد ۱۴ نفر مجروح شدند

خبرنگار ما در بهشهر گزارش داد عصر پریروز بین کشاورزان قریه «قلعه پایان» واقع در فاصله ده کیلومتری بهشهر نزاع وزدو خوردی رو ی‌داد که در این زدو خورد ۱۴ نفر از زارعین بضرب داس و تبر بسختی مجروح شدند و حال سه نفر از مجروحین وخیم است . جریان از اینقرار استکه چند نفر از زارعین مشغول آتش زدن علفهای هرزه اراضی زراعتی بودند تااراضی مزبور را برای کشت آماده کنند ولی عده ای دیگر که گویا طرفداران‌مالك قبلی این زمینها بودند با داس و تبر بطرف آنان حمله ور شدند و در این زدو خورد ۱۴ نفر از زدوخورد کنندگان بسختی مجروح شدند که بوسیله آقای دکتر علیزاده رئیس و جراح بیمارستان بهشهر تحت معالجه قرار گرفتند و هم اکنون در بیمارستان بستری هستند و در حال اغماء بسرمی‌برند حال سه نفر از مجروحین وخیم است و قضیه تحت تعقیب میباشد.

بعلت‌افزایش‌قیمت‌پنبه و تعمیردستگاههای‌بافندگی

۶۰۰ دستگاه از کارگاههای بافندگی کارخانه چیت‌سازی بهشهر تعطیل شده است

محتکرین پنبه قیمت آنرا از۳۸ریال به ۴۸ریال‌افزایش‌دادند

تعمیرات اساسی‌ماشین‌آلات کارخانه تاآخرمردادماه بپایان‌میرسد

خبرنگار ما در بهشهر گزارش می دهد چند روزیست که در بهشهر شایع شده تعداد زیادی از کارگاههای بافندگی کارخانه چیت سازی بهشهر بعلت نبودن پنبه در کارخانه تعطیل شده و کارگران مربوطه با دریافت حقوق مقرره کاری انجام نمیدهند چون این موضوع حائز کمال اهمیت بود با عکاس اطلاعات در کارخانه چیت سازی حضور یافتم در باره علت این شایعه با آقای مهندس‌سرخوش رئیس کارخانه چیت سازی بهشهر مصاحبه ای انجام دادم رئیس کارخانه در جواب سوال من پیرامون شایعه تعطیل کارگاهها اظهار داشت چون بازرگانان از عدم‌موجودی پنبه در کارخانه چیت سازی بهشهر مطلع شده اند چند نفری بخرید و احتکار پنبه دست زده و قیمت آنرا از کیلوئی ۳۸ ریال به ۴۸ ریال ترقی داده اند و بعلت اینکه قیمت مزبور نفعی برای کارخانه نداشت از خرید پنبه خودداری شد و مقدار ششصد دستگاه از کارگاههای بافندگی و سه دستگاه دیزل مولد برق و ۲ ماشین آهارو کانال تهویه کارگاهها که برای سلامت کارگران احتیاج به تعمیر اساسی داشته و مدت ۲۶ سال تمام مرتبا مشغول کار بودند و در این مدت روی آنها تعمیری انجام نشده روی‌این اصل بتعمیر اساسی مبادرت شد.وقتی که محتکرین پنبه از تصمیم کارخانه در مورد عدم احتیاج و خرید پنبه مطلع شدند از احتکار مایوس گشتند و پیشنهاداتی که هم اکنون در کشوی میز اینجانب موجود است به کارخانه تسلیم کردند و قیمت پنبه‌را از ۴۸ ریال به۴۱ ریال تقلیل داده‌اند آقای‌مهندس سرخوش در پاسخ سوال اینکه این‌تعمیرات تاکی ادامه خواهد داشت گفت تعمیراتیکه شروع شده تا آخر مرداد باتمام خواهد رسید و از اول شهریور نیز تمام کارگاههای کارخانه شروع بکار خواهد نمود .

از رئیس کارخانه سوال شد آیا این تعمیرات واجب و ضروری بود و یا اینکه با استفاده از یك چنین فرصتی اقدام بتعمیر نمودید؟ آقای مهندس‌سرخوش‌اظهارداشت‌همانطوری که اتومبیل براثر کار های مداوم به تعمیر احتیاج پیدا میکند وعدم توجه بآن باعث میشود که دیگر قابل استفاده نمیشود کارگاههای کارخانه نیز نظیر همین ماشین هستند که براثر عدم تعمیرات اساسی بهره ـ برداری از آنها امکان پذیر نخواهد بود . بنابر این از این فرصت مناسب استفاده شد و این تعمیرات انجام گردید . البته این تعمیرات اثرات نیکوئی دارد که یك بیك بآن اشاره میشود :

۱ـ پس از انجام تعمیر ماشین آلات محصول کارخانه از لحاظ کمیت و کیفیت بهتر شده و جبران ایام تحت تعمیر را خواهد نمود .

۲ـ از کارگران زائد برای قسمت های دیگر کارخانه مانند سفیدگری، چاپ ، تعمیر نجارخانه ، ریخته‌گری و امور ساختمانی تاسیسات استفاده شده و آمادگی بهتری از نظر بهره‌برداری ایجاد خواهد نمود .

۳ـ با استفاده از این فرصت کارگران از مرخصی های استحقاقی خود استفاده نموده و آنهائیکه بطور غیر مستقیم در امر کشاورزی‌علاقه‌ای داشته اند با استفاده از مرخصی خود ، در اینموقع که فصل برداشت محصول است بامر کشاورزی‌خواهند پرداخت .

۴ ـ اتمام کار تعمیرات مصادف با بدست آمدن محصول جدید پنبه و خشنودی کارفرما و کارگر خواهد شد .

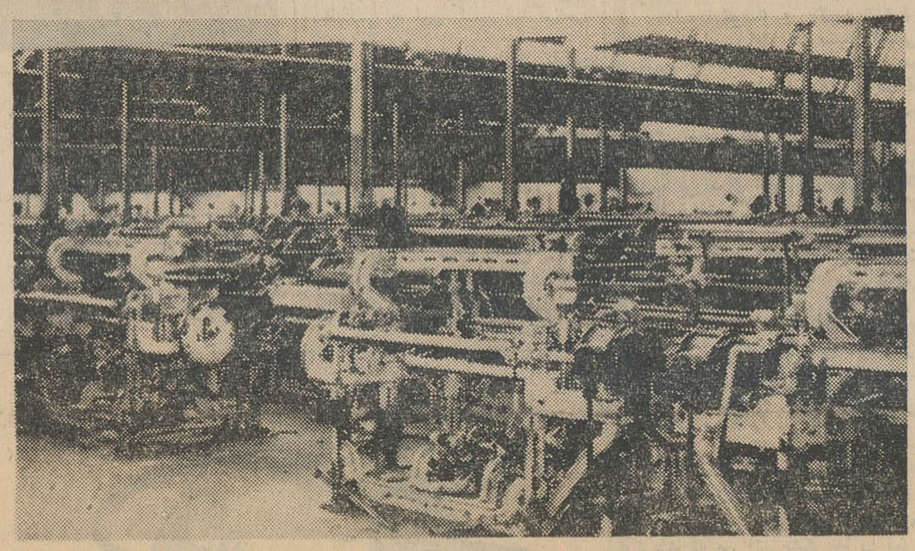

قسمتی از ماشینهای بافندگی که‌تحت تعمیر هستند

کشف جسد

طبق گزارش خبرنگار ما دراصفهان چند روز قبل جسد پیر مردی در کنار یکی از خیابانهای شهرستان داران کشف گردید هنوز از علت قتل این پیر مرد که اسمش حمید فرشوند است اطلاعی در دست نیست و مامورین ژاندارمری برای‌دستگیری قاتل یا قاتلین فعالیت میکنند .

سنك پرانی

کار جوانان عاشق پیشه بود که بدام افتادند

دوجوان باتهام سنگپرانی بکلانتری جلب شدند

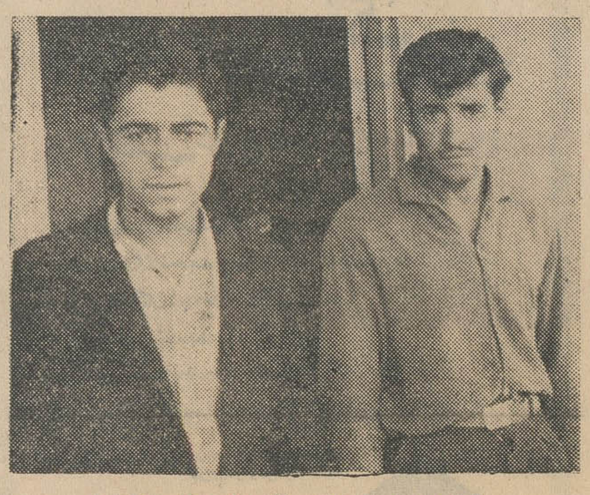

آیا این دوجوان سنگپرانی‌میکرده‌اند ؟

قبلا اطلاع دادیم از چندین سب قبل تاکنون همه شب منزل بخشدار «سیروان» قزوین سنگباران میشود و شد ت‌سنگباران باندازه‌ای است که بخشدارسیروان بناچار خانه راتخلیه کرده است در بخش ۳ کوی بلاغی شهرستان قزوین تل‌خاکی است که‌بتل میرزا رسول معروف است از چند سال پیش چند ساختمان در این محل بنا شده و خانواده هائی بعنوان مستاجردر این‌خانه‌ها سکونت‌کرده‌اند چند شب پیش این خانه ها سنگباران شد و این جریان هر شب ادامه یافت و موجب ناراحتی ساکنین خانه ها بود و ساکنین کوی مزبور همه شب برای دستگیری سنگپران ها تا پاسی از شب بیدار میماندند و از مسببین اثری نمی یافتند . خبرنگار ما در قزوین بدنبال این گزارش اطلاع میدهد پس از اینکه بخشدار سیروان منزل خود را تخلیه کرد از همانشب سنگ‌پرانی قطع گردید ولی مامورین کلانتری ۳ با کمال دقت محل را تحت کنترل‌شدیدقرار داد . و درجستجوی سنگپرانان‌بودند ونتوانستند نتیجه‌ای بگیرند تا اینکه دو روز بعدشخصی برئیس‌کلانتری ۳ اظهار میدارد دیروز طفل سیزده ساله ای بنام سید محمد که در مجاورت خانه های مورد حمله سنگپرانها سکونت دارد اظهار می داشت چند شب متوالی دو نفرجوان بمنزل ما که مخروبه است میآمدند و از خانه ما بمنازل همسایه ها سنگ پرانی میکردند در این خانه جزیکمرد پیر و طفل خردسالی کس دیگری سکونت ندارد و از هویت دو نفر جوانی که مرتکب سنگپرانی بوده‌اند اطلاع دارد . خبرنگار ما اضافه میکند بلافاصله طفل مزبور بکلانتری احضار شد و دو نفر جوانی را که خود را دوره‌گرد معرفی نموده اند معرفی می نماید و مامورین در صدد دستگیری آنان برآمدند و بکلانتری جلب کردند این دو جوان در کلانتری منکر جریان شدند و از موضوع سنگ پرانی اظهار بی اطلاعی کردند . پرونده امر به دادسرا احاله گردید و متهمین بقید التزام آزاد شدند و متعهد گردیدند که در آن محل دیده نشوند . گفته میشوددر این جریان جن‌گیر از وجود جن اظهار بی اطلاعی نموده و گفته است کار عاشقان است که بزودی بدام می افتند .... ! و گویا منظورش همین جوانهای عاشق پیشه است که شناخته شده اند .

بی‌گناهی بضرب گلوله‌کشته شد

برادر مقتول برای دادخواهی جنازه وی را بدادگستری‌مشهدآورد

خبرنگار ما در مشهد مینویسد چندروز قبل مردی بنام حسن فرزند حسین شهرت دولخانی سی ساله برای کسب در آمد از طریق دروگری‌عازم دهکده نیستان از توابع چناران می شود تا با درو کردن گندم پولی بدست بیاورد و با آن زندگی خود و همسر و چهار فرزندش را اداره کند . هم زمان‌با ورود حسن باین قریه اتفاقا بین عده‌ای از خرده مالکین زدو خوردی روی میدهد ویکی ازدشتبانهابه نام امیری به پشت بام میرود و با اسلحه ای که در دست داشته تیراندازی میکند . خبرنگار ما اضافه می نماید گلوله ای که از تفنگ امیری خارج شده مستقیما به حسن اصابت می کند و او را بخاك و خون میکشاند . جسد نیمه‌جان حسن را برادر و زنش بمنظور معالجه به مشهد می آورند ولی مجروح در آبکوه سعد آباد فوت مینماید و برادر مقتول جنازه وی را برای دادخواهی به دادگستری مشهد حمل‌میکند و درجلو عمارت‌دادگستری میگذارد با اطلاع جریان بمقامات مسئول با انجام تشریفات قانونی جنازه بخاك سپرده شد و مامورین برای دستگیری متهم بقتل که متواری میباشد فعالیت میکنند .

شب قرص خورد

و صبح مرد

خبرنگار ما در زنجان گزارش داد پریشب سیفعلی نبی‌لو یکی از اهالی زنجان دو عدد قرص ضد کرم خورد وصبح مرد با اطلاع جریان بمقامات مربوطه چون فوت وی مشکوك بود جنازه سیفعلی برای کالبد شکافی به تهران حمل شد .

استیضاح شهردار

خبرنگارما در فیروز آباد مینویسد چند روز قبل برای سومین بار شهردار فیروز آباد از طرف دو نفر ازاعضای انجمن شهر مورد استیضاح قرار گرفت و جریان مطابق قانون تحت رسیدگی میباشد .

تقدیر کتبی

خبر نگار ما در کازرون مینویسد: چند روزقبل آقای عباس امیرعضدی کفیل شهرداری کازرون بمناسبت کوشش درانجام‌وظائف محوله‌و کنترل وتثبیت نرخ‌نان‌و گوشت بنا بتقاضای فرمانداری کازرون‌از طرف‌استانداری فارس مورد تقدیر کتبی قرارگرفت.

برائر واژگون شدن کامیون

سه‌خواهر و برادر بوضع فجیعی کشته‌شدند

دراین حادثه ناگوار سه نفر دیگرمجروح گردیدند

در یك حادثه رانندگی سه طفل معصوم که با هم خواهر برادر بودند درنزدیکی سبزوار کشته‌شدند مشروح جریان‌را خبرنگار ما درسبزوار چنین گزارش میدهد چند روز قبل کامیون لیلاند برانندگی حسین طالقانی که‌از مشهد عازم تهران بود و سنگ مرمر حمل میکرد در قریه «باغجر» واقع در نزدیکی سبزوار براثر بریدن ترمز واژگون گردید در این حادثه امیر شش ساله ، تیمور ۸ ساله و رقیه ۱۳ ساله فرزندان راننده که دربالای کامیون در جائیکه پدرشان جهت استراحت آنها درست کرده بود زیر سنگها مانده و بلافاصله کشته شدند راننده کامیون و مادرش که باتفاق یکی دیگر از فرزندان حسین طالقانی در جلو کامیون نشسته بودند در این حادثه مجروح شدند .

بااطلاع جریان بمقامات مسئول از جنازه ها معاینه بعمل آمد و پس از انجام تشریفات قانونی بخاك سپرده شدندوجریان از طریق بازپرسی‌شعبه ۲ دادسرای سبزوار تحت تعقیب‌قرار گرفت .

چند خبر از شیراز

چندروزقبل شانزدهمین‌جلسه سازمان انتشاراتی استان فارس با حضور سخنگویان ادارات در محل اداره انتشارات ورادیو استان فارس‌تشکیل شد و تصمیماتی اتخاذ گردید

***

چند روز پیش پدری طفل پنج ماهه‌خود را برای‌مداوا به بیمارستان سعدی‌میبرد و در نتیجه سهل انگاری یکنفر از کارمندان طفل مزبور فوت مینماید . با اطلاع جریان بمقامات صالحه طبق دستور آقای استاندار فرماندار شیراز شخصا در بیمارستان سعدی حاضر شده پس از رسیدگی بموضوع‌دستور برکناری کارمندمزبور صادر گردید

***

بنابا‌ظهار سخنگوی استانداری‌فارس آقای مسیح صدرزاده بسمت شهردار لار منصوب گردیده است .

برنامه تلویزیون ایران

فرستنده آبادان

یکشنبه ۱۳ر۵ر۴۲

ساعت ۶ر۳۰ سلام شاهنشاهی ، اعلام برنامه
ساعت ۶ر۳۲ فیلم کارتون
ساعت ۷ تدریس زبان انگلیسی
ساعت ۷ر۳۰ برنامه آشپزی
ساعت ۸ فیلم پانیك
ساعت ۸ر۳۰ خبر بزبان فارسی
ساعت ۸ر۴۰ خبر بزبان عربی
ساعت ۸ر۴۵ نغمه ها و ترانه ها
ساعت ۹ برنامه بیست سوالی
ساعت ۹ر۳۰ فیلم موزیکال که تا پایان برنامه ادامه خواهد داشت

در جنوب، مالاریا ریشه‌کن میشود

نیروی‌دریائی جنوب بامامورین بهداری‌خرمشهر همکاری‌میکند

خبرنگار ما در خرمشهر مینویسد چندروزیست عملیات‌امدادی بهداشت نیروی دریائی شاهنشاهی با اداره بهداری خرمشهر بمنظور مبارزه با مالاریا شروع شده است و مامورین تابحال توانسته اندر مناطق وسیعی پشه مالاریا را از بین ببرند . اخیرا بدستورتیمسار دریادارصفوی‌فرمانده مناطق نیروی دریائی جنوب وفرمانده ناوگان خلیج فارس اکیپهای مجهزی مرکب از پزشکان متخصص و پرستار وآمبولانس و وسائل لازم داروی کافی بدهکده های تابعه خرمشهر و آبادان و مخصوصا محل های چادر نشین اعراب محلی عزیمت کرده است . اعضای اکیپها اهالی را مورد معاینه قرار داده و بین آنها داروی لازم توزیع مینمایند . خبرنگار ما اضافه میکند چون اخیرا براثر بارندگی و سیل‌پشه مالاریا در این منطقه‌افزایش یافته است و عده زیادی از اهالی باین بیماری دچار شده اند عملیات ریشه‌کنی که هم اکنون دنبال میشود موجبات‌رضایت مردم را فراهم‌ساخته است . خبرنگار ما اضافه میکند چند روز قبل در یك اطاقی ۲۵۰ پشه مالاریا دیده شده است که نشانه‌این است که پشه مالاریا در این منطقه تاچه اندازه زیاد شده است عکس بالاصحنه‌ای از معاینه بیماران‌مشکوك را نشان میدهد .

سرباز شیراز

سربازان زراعت پیشه لشگر ۱۰ فارس

گواهینامه رانندگی تراکتور گرفتند

خبرنگار ما در شیراز گزارش میدهد ، چند روز قبل بمنظور آشنائی سربازان زراعت پیشه بروش جدید کشاورزی و توزیع گواهینامه رانندگی تراکتور بآنان مراسمی با حضور آقایان سرهنگ مخترع نماینده فرماندهی لشکر ۱۰ ، مهندس‌رازق بناه معاون اداره ترویج کشاورزی ، گروهی از افسران و عده‌ای از کارمندان اداره کشاورزی انجام گردید . در این مراسم که در مرکز لشگر ۱۰ برگزار شد ابتدا آقای مهندس رازق بناه در مورد طرز کار و فعالیت عملی سربازان باتراکتور بیاناتی ایراد کرد آنگاه گواهینامه رانندگی تراکتور بین سربازان توزیع گردید . سپس نمونه هائی ازطرز کار و فعالیت آنان در معرض تماشای حضار قرار گرفت‌و این مراسم بپایان رسید .

توضیح مسئولین امر درباره تقاضاهای مردم

بهشهر از طرف شرکت سهامی تلفن ایران درباره خبری که پیرامون لزوم بهبود وتوسعه و تغییر سیستم تلفن های داخلی بهشهر از یکسیمه بدو سیمه دراین صفحه درج شده بود توضیح میدهد ، مقدمات امر فراهم شده النهایه چون مکان مرکز تلفن استیجاری است بااداره املاك و مستغلات پهلوی مکاتبه شد تاقطعه زمینی ازاداره مزبور خریداری وساختمان گردد بدیهی است متعاقبا نسبت به تغییر سیستم وافزایش شماره اقدام خواهد شد .

اردستان در باره خبری که پیرامون اختلاف صوت تلفنهای داخلی اردستان و سقوط تیر های تلفن نجف‌آباد شرکت سهامی تلفن ایران توضیح میدهد در اینمورد باداره‌تلفن اصفهان تعلیمات لازم داده شدکه‌فورادر رفع نقائص‌اقدام لازم معمول‌دارند.

مردی فدای ۵ ریال شد

طلبکار بایك لگد بدهکار را کشت

خبرنگار ما در مینو دشت گزارش میدهد چند روز قبل بین علی شاهمرادی و اکبر بیدر از اهالی دهکده «قلعه قاچه» نزاعی رویداد . علت این نزاع وزدو خورد این بود که اکبر بیست ریال به علی بدهکار بود و مدتی از آن میگذشت چند روز قبل علی پیش اکبر رفت و مطالبه ۲۰ ریال خود را کرد و اکبر در جواب علی گفت من فقط ۱۵ ریال بتوبدهکار هستم نه بیست ریال . وقتی علی در مقام اعتراض برآمد بین آندو نزاعی در گرفت و در نتیجه علی لگد محکمی به بیضه بدهکار خود زد که او را نقش زمین کرد و اکبر براثر ضربه لگد درگذشت بااطلاع جریان بمقامات صالحه جریان از طرف ژاندارمری مینودشت تحت تعقیب قرار گرفت و پس از انجام تشریفات قانونی اجازه دفن صادر شد و جنازه اکبر که فدای ۵ ریال شده بود بخاك سپرده شد .

نیازمندیها

استخدام

استخدام

یك خانم تحصیل کرده برای مصاحبت وسرپرستی امور تحصیلی دوکودك ۷ و۹ ساله با حقوق کافی استخدام میشود داوطلبین به تلفن ۶۲۴۶۰۸ مراجعه نمایند
۱ـ۳ آ ـ ۱۳۶۹۸

آتیه درخشان و حقوق مکفی

خانم وآقای محترم که علاقمند به آتیه خود هستید برای طی دوره یه زبان انگلیسی که منتهی به اخذ گواهینامه از دانشگاه لندن میشود در کلاسهای زبان که از۸صبح الی ۹بعدازظهر متناسب با اوقات فراغت شما دایر میباشد و آتیه درخشانی رانوید میدهد در موسسه زبانهای خارجی خیابان‌شاه ـ ساختمان آلومنیوم طبقه پنجم شرکت فرمائید
تلفن ۶۰۵۲۹ آ ـ ۱۲۶۹۸
۱ـ۳

بچندنفر وزیتور مرد فعال

و چند نفر دوچرخه‌سوار جهت فروش و پخش لوورددوبیر نیازمندیم نواب چهارراه شکوفه جنب کوچه شهیدی مرکز پخش لوورددوبیر شکوفه

گم شده

در جاده آبعلی کیف‌قهوه‌ای

محتوی دوبرك چك اولی چك بشماره ۵۴۶۸۰۷ بمبلغ پنجاه‌هزار ریال‌بنام نصرت‌اله زاخو صادر شده بانك سپه مرکز سررسید ۴۲ر۳ر۳۰ ودیگری بانك تهران مرکز بشماره ۳۴۳۹۰۵به مبلغ چهل‌و پنجهزار ریال بدون‌تاریخ بنام نصرت‌اله زاخو نوشته شده و گواهینامه رانندگی بشماره ۳۸۲۲ صادره از تهران گمشده و چکها از درجه اعتبار ساقط است از یابنده تقاضا میشود بادرس خیابان لاله‌زارتو مغازه لاکو داده و مژدگانی دریافت دارد نصرت‌اله‌زاخو

از درجه‌اعتبار ساقط‌است

دو برك چك بانك تجارت خارجی ایران شعبه مرکزی بشماره های ۳۹۵۲۱۷ و ۳۹۵۲۲۲ سفید و بدون امضاء مربوط بحساب شماره۱۳۵۷۳این جانب بسرقت رفته واز درجه اعتبار ساقط است .
عباس صدقیانی‌زاده

عکس بالا) عباس برقی

فرزند غلامحسین اهل سبزوار بطهران مهمانی آمده بود سه‌شنبه ۸مردادماه گمشده هرکس اطلاعی از نامبرده‌دارد خواهشمند است‌خیابان‌ری تلفن۵۷۶۳۱ باغ جنت کبابی حاجی رمضان خبر دهد

سالن مد و آرایش

آموزشگاه آرایش هنگامه

دیپلمه پاریس ورم برای دوره جدید هنرجو میپذیرد‌وبا ۴۰۰ تومان‌درصورت از عهده بر آمدن امتحان یك ماهه دیپلم میدهد خیابان شاه جنب‌ایران کالا خیابان دقیقی شماره ۱۵۵
۱ـ۱۵ آ ـ ۱۳۰۲

مومك زیبائی

بهترین وسیله از بین بردن موهای پاودست و صورت فروش در تهران و شهرستانها داروخانه‌ولوازم آرایش فروشیهای معتبر تلفن ۶۲۳۳۵۱
۱ـ۳۰ آ ـ ۹۱۳

هرخانمی میتواند زیبا باشد

بامتخصص زیبائی سالن آتیسا مشورت‌نمائید خیابان آبان کاشی ۴۱ تلفن۶۲۴۰۱۵
۱ـ۳ ۱ـ۱۲۶۵

مستغلات

نارمك . معاملات املاك وپول

بازرگانی‌امینی‌تلفن۷۹۰۰۹۰

تلفن ۷۲۶۳۸ ویژه

خانه‌های رهنی‌اجاره و معاوضه‌املاك است

معاملات پولی فوری ۷۲۶۳۸

کاتی بازار املاك ۴۹۸۹۶

آ ـ ۱۱۳۱ ۱ـ۳۰

برای اجاره

روز اول سفارش تلفنی
روز دوم مراجعه وبازدید از محل
روز سوم تنظیم اجاره‌نامه
برنامه همیشگی موسسه کاتی۴۹۸۹۶

اجاره میشود

برای سکونت چند خانواده اروپائی تعدادی منزل مدرن درشمال شهریا حدود زعفرانیه ـ محدودیه دروس یا نیاوران مورد احتیاج است لطفا با تلفنهای ۳۲۳۶۸و ۳۳۲۷۷ مذاکره فرمائید .

بفروش میرسد

بعلت مسافرت

دوباب خانه در زعفرانیه هرکدام دارای ۸ اطاق یکی با شوفاژ ویکی بدون شوفاژ نقد و اقساط بفروش میرسد به تلفنهای ۲۱۹۲۸ و۳۶۶۵۳ مراجعه فرمایند .
۱ـ۶ آ ـ ۱۲۳۷

زمین فروشی در سویس

چهل هزار مترمربع زمین یاقسمتی از آن بفاصله ده دقیقه راه تا زنو بفروش میرسد نزدیك به‌جاده‌اسفالت وشاه راه ودریاچه و راه‌آهن ۴الی ۸ بعدازظهر ها تلفن ۸۵۱۹۵۴
آ ـ ۱۲۹۴ ۲ـ۱

خانه‌فروشی درجنوب امجدیه

باغی مشجر بمساحت تقریبا دو هزارمترمربع دارای دودستگاه‌ساختمان شامل دوازده اطاق دو دستگاه حمام باتمام لوازم ـ تلفن ـ برق ساعتی ـ آب‌لوله ـ استخر واقع‌در جنوب‌امجدیه خیابان ملك‌الشعرا بهار اجاره یا بفروش میرسد‌طالبین میتوانند باتلفن شماره ۷۲۸۱۵ مذاکره فرمایند .
۱ـ۲ آ ـ ۱۲۹۲

اجاره داده می شود

غلطك‌گرایه ۱۲ـ۱۴تن

شماره‌تلفنها ـ ۴۷۵۶۴ ـ ۴۸۳۹۷

یك منزل سه طبقه مجهز

باتمام وسائل ۱۳ اطاق بمساحت۳۰۰ متر بمبلغ ۲۰۰۰ تومان اجاره داده میشود .ضمنا
مقداری اثاثیه خانگی حراج‌میشود
خیابان بهار تلفن ۶۲۱۳۹۶
۱ـ۳ ۱ـ۱۲۷۲

خیابان شاپور خاساختمان آلیتالیا مقابل پلا
شش دستگاه آپارتمان کامل یکجا یا جداگانه با شوفاژ و آسانسور اجاره داده میشود
تلفن: ۴۱۵۲۷

ویلای اجاره در تجریش

۲۴۰۰ متر خیابان نیاوران بعد از حمام خرم شماره ۹۶ را بازدید به بنگاه کوشان ۳۹۷۸۴مراجعه فرمائید.
۱ـ۲ آ ـ ۱۳۸۴۲

واگذار میشود

سالن درخیابان لاله زارنو

سالن آرایش نیلوفر بعلت‌مسافرت واگذار میشود تلفن ۳۵۰۴۷ .
۱ـ۴ آ ـ ۱۲۵۲

ساختمان

دفترساختمانی فرزانه

پشت شهرداری پاساژفتوت۳۰۴۸۳۲
۱ـ۲۶ آ ـ ۱۲۸۸

تسطیح اراضی

خاکبرداری وخیابان بندی بوسیله بولدوزر بانازلترین‌قیمت تلفن۶۴۵۸۰
۱ـ۳۰ آ ـ ۹۱۹

معاملات تلفنی

تلفن‌نقد یااقساط فروشنده‌ایم۵۰۴۹۶
۱ـ۲۶ آ ـ ۱۰۶۹

تلفن وفیش تلفن‌خریداریم۵۰۴۹۶
۱ـ۲۶ آ ـ ۱۰۶۸

شماره تلفن فروشنده‌ایم ۳۵۴۱۵

فروش تلفن نقد واقساط ۶۰۰۲۵
۱ـ۲۶ آ ـ ۱۲۱۲

سازمانهای فرهنگی وفنی

کلاس سنتور ملك

برای کلیه سازها شاگرد میپذیرد تلفن ۷۵۶۷۰۳
۱ـ۲۶ آ ـ ۱۰۵۳

کلاس رقص

آپولون

خیابان‌ویلا خیابان‌شیرین چهارراه سرشار از ۴ تا ۹
۱ـ۱۳ آ ـ ۱۱۹۱

پانسیون کودك

که‌از اول مرداد آقای بمدیریت خانم اختر اربابی مفتخر است باطلاع برساند

دکتر خسرو بسیطی

امور روانی و بهداشتی کودکان پانسیون رازیر نظر دارند وسلامت جسم و روان اطفال شما را تعهد مینماید. از اینکه آقای دکتر خسرو بسیطی افتخار این همکاری را به‌مسئولین پانسیون کودك داده‌اند سپاسگزاریم‌وضمنا:

Miss - Daisy

تدریس زبان انگلیسی‌راعهده دار بوده‌وآموختن‌زبان‌انگلیسی را بکودکان شمادر مدت دو سال تضمین میکند . اینهم اقدام تازه‌ای است که بخاطر پیشرفت‌زبان انگلیسی‌اطفال شما بعمل‌آمده است نشانی شمیران ـ دربند ایستگاه افخمی تلفن ۸۴۵۷۷
آ ـ ۱۲۱۷ ۱ـ۲۶

دبیرستان آئین دانش

تجدیدی ـ تقویتی صبح و عصر
خیابان شرق مجلس تلفن ۳۱۹۱۷
۱ـ۱۰ آ ـ ۱۲۲۷

یکدوره کلاس خیاطی مجانی درآموزشگاه‌عالی‌خیاطی فریبا

فقط یکدوره کلاس خیاطی مجانی از هفتم مرداد ماه زیر نظر استاد دیپلمه با امتیاز رسمی وزارت فرهنگ ثبت‌نام‌همه‌روزه از۴ تا ۷بعداز ظهر
نشانی ـ گرگان نرسیده‌بچهار راه معینیه تلفن ۷۴۳۵۴
۱ـ۷ آ ـ ۱۲۴۸

۳۰۲۸۰۹

بهترین کلاس‌رادیو تلویزیون ایران
آ ـ ۱۳۰۲

آموزشگاه ماشین‌نویسی فائز

تعلیم ماشین نویسی با متد جدید شاه‌آباد اول اکباتان تلفن ۳۵۷۵۷

شبانه‌روزی ـ کودکستان و دبستان کاخ کودکان

بنام مارگاریت سروریان با ۵۳ سال سابقه فرهنگی نام‌نویسی اطفال ۵ تا ۱۲ ساله را از تهران و شهرستانها آغاز نموده است زبان انگلیسی نیز تدریس میشود ـ تهران ـ سعدی‌شمالی ـ چهارراه سیدعلی تلفن ۳۶۳۲۲

تدریس خصوصی‌صبحها تلفن۴۹۳۵۴

ومتوسطه عصرها تلفن ۴۲۷۵۰
۱ـ۳ آ ـ ۸۳۶۵

تدریس خصوصی‌صبحها تلفن ۴۹۳۵۴

۱ـ۱۰ آ ـ ۸۳۶۳

کلاس انگلیسی نژاد

زیرنظر مربیان انگلیسی (شاه‌مقابل بانك بیمه بازرگانان) تلفن ۴۱۸۵۹
۱ـ۲ آ ـ ۱۲۸۰

آموزشگاه کشور

تعلیم ماشین نویسی در مدت ۱۵ روز خیابان خیام مقابل پارك شهر
۱ـ۱۰ آ ـ ۱۰۷۶

آموزشگاههای رانندگی

دفتر مرکزی موسسات‌تعلیم

رانندگی شهاب شاهرضا بین سینما دیانا و پلازا تلفن ۶۱۱۲۲۱
آ ـ ۱۰۷۵ ۱ـ۳۰

حفرچاه‌عمیق
با ۲۰٪ تخفیف
سازمان آبیاری آریا
دروازه دولت خیابان خاقانی ۵۳
تلفن ۷۵۶۸۳۴

آگهیهای متفرقه

جرثقیل توکل

میدان شاه تلفن ۵۵۸۲۸ـ۵۰۶۹۱
۱ـ۲۶ آ ـ ۱۲۴۳

شین آب

آب تصفیه شده تلفنهای ۷۵۷۸۲۵ و ۶۲۲۹۹۷
۱ـ۳۰ آ ـ ۱۲۸۹

وانت بار شمالی
تلفن: ۳۲۴۰۶
۳۰۸۹۶
سعدی مقابل بیمارستان امیراعلم

شرکت آب تصفیه‌شده

خیابان شهباز چهارراه صفا کاشی ۱۲۹ تلفن ۷۵۹۱۰۱

کارخانجات صنعتی طلوع
تلفن ۵۷۹۳۱
آشپزخانه ولوازم دفتری طلوع
زینت‌بخش آشپزخانه و دفتر شما است صدی پنجاه مرغوب‌تر ازاجناس مشابه صدی سی ارزانتر ازاجناس مشابه فروشگاه و نمایشگاه ـ خیابان خیام پائین‌تر از وزارت صنایع معادن پلاك ۶۸۳ تلفن ۵۷۹۳۱ـ۵۷۳۷۶

گرامیهای برقی الاك ELAC استریو چهاردور اتوماتیك مدل ۱۹۶۳ساخت آلمان مونتاژ درایران توسط‌مهندس آلمانی نماینده انحصاری رادیو تلویزیون‌گرتس
لاله‌زارنو رادیوجهان نو
تلفن ۳۲۵۶۶

کاپرل دشمن شماره یك حشرات
تلفن ۶۲۱۴۹۹

یك ابتکار جدید

مبلهای کثیف بوسیله‌تلفن ۶۱۳۵۶۷ سرجای خود شسته می‌شود .
۱ـ۳۰ ۱ـ۱۲۷۱

فروشگاه کودك

حراج میکند . خیابان شاه چهارراه شیخ هادی تلفن ۶۴۳۶۶
۱ـ۶ آ ـ ۱۲۸۵

شرکت‌تعاونی‌فرهنگیان‌تهران

بمدیران‌محترم دبستانها ودبیرستانها و آموزشگاههای شبانه روزی توصیه مینماید که قبل از اقدام به تهیه میزونیمکت تحصیلی‌ازمیزو نیمکتهای نوبل در فروشگاه مرکزی دیدن فرمایند .
۱ـ۲ آ ـ ۸۳۹۳

یك خانواده امریکائی

بعلت مسافرت فوری اثاثیه منزل خویش را که از نوع بسیار ممتاز وشامل مبل وصندلی وتخت خواب و لوازم پیك‌نیك وغیره‌میباشد وهمچنین یك اتومبیل سواری فورد مدل ۶۰ بفروش میرساند .بوسیله تلفن ۸۶۵۹۰وقت بازدید تعیین نمائید

سرویس
جنرال
برای نصب وتعمیر آب گرم کن جنرال
در اختیار شماست
تلفن: ۶۹۷۲۰ ـ ۴۷۴۸۹

تعمیرات

الکترو سرویس آسیا

متخصص تعمیر انواع یخچالهای برقی دراسرع وقت تلفن ۲۸۰۵۳
۱ـ۳۰ آ ـ ۱۱۱۸

تعمیرگاه ویخچالسازی آرشاك

متخصص فنی سابق یخچالهای نورژ تلفن ۷۵۰۴۸

سرویس یخچالهای نفتی

متخصص یخچالهای نفتی خیابان گرگان چهارراه عظیم‌پور یخچالهای سازی هراند پلاك ۱۱
آ ـ ۱۰۹۹ ۱ـ۳۰

الکترو مونتاژ پلاته

تعمیر یخچال ـ کولر چراغ‌گاز ـ ماشین رختشوئی ـ مونتاژ برق کارخانجات ۳۰۳۷۲۴ سرویس مجانی
۱ـ۳۰ آ ـ ۹۵۸

سرویس تلویزیون پارس

تعمیرتلویزیون ورادیو گرام درمنازل باسرویس مجهز میبار ۷۵۸۰۹۴ و ۳۳۶۹۲

کارگاه فنی کرمانی

مرکز تهیه و تعمیر انواع دوربین های عکاسی فیلمبرداری تلفن۳۶۵۰۸
۱ـ۳۰ آ ـ ۱۲۰۱

سرویس الروند (مجانی)

متخصص تعمیرات انواع یخچال های برقی و کولر با تضمین نشانی جاده پهلوی خیابان تخت طاوس تلفن ۶۲۱۰۶۸
۱ـ۱۵ آ ـ ۱۲۵۰

(آگهی مزایده موقوفه)

بانظارت اداره اوقاف تهران دوقطعه باغ در محل درویش بمساحت تقریبی شش هزار متر مربع وشش قطعه‌زمین مزروعی بمساحت تقریبی شانزده هزار مترمربع موقوفه امامزادگان عبداله وعبیداله‌واقع‌درشهرستان دماوند‌دارای پلاکهای ۱۵۴۱ـ ۱۶۰۲ـ ۶۴ـ ۶۶ـ ۸۵ـ ۱۱۰ طبق پرونده ثبتی با حداقل اجاره بهای سالیانه مبلغ چهل‌وهشتهزارریال‌نقدوازطریق‌مزایده اجاره داده میشود داوطلبان اجاره بایستی مبلغ ۴۸۰۰ ریال برسم‌سپرده بصندوق اوقاف یا حساب شماره ۹۴۰۲۸ بانکملی بازار بسپارند و پیشنهاد خودرا با قبض سپرده دریاکت سربسته تا پایان وقت اداری روز ۱۶ر۷ر۴۲ بدفتر کل اوقاف تسلیم و رسید دریافت دارند‌پیشنهادهای‌رسیده در روز ۱۷ر۷ر۴۲ ساعت ۱۰ صبح در اداره اوقاف تهران خوانده میشود. برای کسب اطلاع از شرایط مزایده باگهی تفصیلی یا بدفتر کل اوقاف مراجعه نمایند
از طرف رئیس اداره اوقاف تهران ـ ذکائی
آ ـ ۸۴۷۳

(آگهی مزایده موقوفه)

نوبت‌سوم

با نظارت اداره اوقاف تهران چهار دستگاه آپارتمان های فوقانی مغازه‌های موقوفه حاج‌یاورصدرالله ـ رفیعی نژاد واقع در بخش یك طهران خیابان باب‌ـ همایون مقابل اداره قورخانه وشمال جلوخان قورخانه آتش‌بازی که هر دستگاه مشتمل برسه اطاق‌وآشپزخانه بادست‌شوئی‌حمام میباشدباحداقل‌اجاره بهای سالیانه چهارباب مبلغ ۱۶۰۰۰ ریال نقد (برای‌دستگاه جنوبی)(طبقه دوم) که مشرف‌بر جلوخان است‌ماهیانه ۴۵۰۰ ریال وشمالی طبقه دوم ۴۰۰ ریال دستگاه شمالی طبقه سوم‌ماهیانه ۳۵۰۰ ریال و جنوبی آن‌مشرف‌بر ـ جلوخان است ۴۰۰۰ ریال و صرفا بمنظور سکونت شخصی‌ازطریق‌مزایده اجاره داده میشوددداوطلبان‌اجاره‌بایستی مبلغ ۱۶۰۰ ریال برسم سپرده حساب شماره ۹۴۰۲۸ بانکملی بازار بسپارند و پیشنهاد خودرا با قبض سپرده دریاکت سربسته تا پایان وقت اداری روز ۱۲ر۶ر۴۲ بدفتر اوقاف تهران تسلیم ورسید دریافت دارند پیشنهاد های رسیده درروز ۱۳ر۶ر۴۲ ساعت ۱۰ صبح در اداره اوقاف تهران‌خوانده میشود. برای کسب اطلاع از شرایط مزایده باگهی تفصیلی یا بدفتر کل اوقاف مراجعه نمایند
از طرف رئیس اداره اوقاف تهران ـ ذکائی

کشیك امشب داروخانه ها

داروخانه اشرافی ـ خیابان‌ادریه
داروخانه هوشفر ـ تهران پارس کارخانه برق .
داروخانه پورمند ـ دلگشا جنب خیابان بیژن .
داروخانه مجد ـ میدان بروجردی خیابان پرنده .
داروخانه پروین ـ خیابان‌شاهرخ سه راه اکبرآباد سلسبیل .
داروخانه جاودان ـ خیابان‌حشمت‌الدوله خاکی تلفن (۴۰۲۵۱).

راهنمای پزشکی اطلاعات

دکتر صادقی

متخصص و جراح بیماریهای‌چشم خیابان نادری مقابل بیمارستان سابق شوروی پذیرائی صبح‌و عصر

دکتر محمد رضا مسدد

دارای گواهینامه از بروك مدیکال امریکا درمان بیماریهای مقاربتی‌زنان دروازه دولت روبروی کمپانی فیات پذیرائی‌عصرها ۵ تا ۸ تلفن۳۰۲۵۴۸

دکترنادر مهدی‌نژاد

نازائی زنان و عقیمی مردان از دانشگاه پاریس از اروپا مراجعت خیابان بهار اول خیابان شیمی تلفن ۶۲۲۳۹۷

ترك تریاك دکتررحمانی

متخصص امرا ض‌اعصاب و روح‌از دانشگاه لندن خیابان بهلوی بالاتر از چهار راه امیراکرم تلفن۴۵۱۱۴

پلی کلینیك دکترمجاهدی دکترصدیقی

روزیدنت سابق بیمارستان های امریکا پزشك‌سازمان بیمه‌های‌اجتماعی کارگران بیماری های داخلی اطفال‌ـ مقاربتی ـ ترك‌تریاك و سایر مواد مخدره ـ ترك‌الکل مجهز بدستگاههای رادیو اسکپی لانتازول‌تراپی ـ اثروسل ترابی ـ دیاترمی وبخور پنی‌سیلین و غیره پذیرائی بعداز ظهرها خیابان شاه‌روبروی مسجد سجاد‌تلفن۴۹۵۲۶

کلینیك پاك تلفن ۶۴۳۳۰

داخلی ـ اطفال ـ زنان ـ جراحی لزریقات واکسیناسیون سیار در تمام شهر صبح و شب چهار راه عزیزخان

دکتر عباس نیك نژاد

متخصص از دانشگاه پاریس‌بیماری های معده، روده، کبد، لوزالمعده ، درمان بواسیر بدون عمل ، فیستول فیستور ، متدمولر دروازه شمیران خیابان‌گرامی پذیرائی ۳تا۷ بعدازظهر

دکتر دانشگر

امراض مقاربتی و جلدی و سوزاك تاز ه و کهنه ورم پرستات ضیق مجرا سستی وبواسیر امراض‌زنانه‌ونازائی خیابان سپه‌مقابل‌پستخانه ۳۰۲۴۱۶

دکتر در طب پولوسا

متخصص بیماری های مقاربتی ، (سوزاك تازه و کهنه و سفلیس) امراض مجاری ، ادرار و تناسلی ـ خیابان فردوسی شمالی کوچه صادق پذیرائی ۹تا۱۲ و۵تا۸ تلفن ۴۶۵۸۹

درمان قطعی‌سوزاك تازه و کهنه وتقویت قوای‌تناسلی

دکتر عباس‌جناب زاده‌دارای گواهینامه از دانشکده طب فرانسه ـ خیابان‌منوچهری مقابل‌کوچه ژاندارك اول کوچه مهر صبح وعصر.

دکتر میرفخرائی

متخصص بیماریهای مقاربتی ـ مجاری ادرار وتناسلی منوچهری‌مقابل کوچه ژاندارك پذیرائی عصر ها ۴ تا ۹

درمان کامل سوزاك و عوارض خطرناك سوزاك

با دستگاههای جدید طبی وبرقی درمان سستی و ناتوانی مردان‌نازائی زنان ـ ضعف اعصاب (دکتر احتیاطی دیپلمه امریکا) سلسبیل ـ قصرالدشت چهارراه هاشمی صبح و عصر تلفن ۶۸۸۲۹

درمانگاه های خصوصی

بیمارستان وزایشگاه مادر

خیابان نزدولت تلفن ۶۲۲۳۴۴

دکتر فرهنك

دندانپزشك از اروپا مراجعت‌نموده پذیرائی ۴ تا ۸ بعداز ظهر نشانی میدان ۲۴ اسفند تلفن ۴۳۹۹۸
آ ـ ۱۳۰۰

دکتر امیر منصور نوربخش
خیابان استخر ـ تلفن ۶۴۱۹۴

صاحب امتیاز و مدیر مسئول : عباس مسعودی
جای اداره : خیابان خیام چاپخانه اطلاعات

فروش اتومبیل

بازرگانی امیر کبیر مرتضوی یزدی

خریدو فروش هر نوع اتومبیل سواری وباری مقابل کوچه میرزا محمودوزیر تلفن ۳۹۰۳۲

نمایشگاه اتومبیل کریمی

خرید وفروش انواع اتومبیلها تحت نظر کارشناسان آزموده‌تلفن۲۶۱۱۴

کالج بار
بارواسباب کشی شهروحومه
تلفن ۶۱۱۱۱۱

کارخانه اطاق سازی پارس صادق کرملو

سازنده مدرنترین اطاقهای‌چوبی آهنی اتوبوس با قیمت مناسب در اسرع وقت نقد و اقساط تلفن ۵۷۰۲۸

باستان بار
۶۵۹۲۱ ـ ۶۴۹۲۱

اتومبیل فروشی

قابل توجه سفارتخانه های خارجی اوپل کاپیتن دو لوکس مدل ۶۲ با شماره ترانزیت که فقط ۱۳ هزار کیلومتر کار کرده عجله بفروش میرسد تلفن ۶۹۲۲۹
آ ـ ۸۲۸۵ ۱ـ۳

اولین‌بازاراتومبیل در ایران

آقای محترم برای خرید وفروش و معاوضه اتومبیل خود فقط ببازار ۹۴۰ مراجعه فرمائید
سرچشمه مقابل مسجد محمودیه توقفگاه کاروان تلفن ۳۱۳۲۷

در نمایشگاه جبهه دار

هرنوع وهرسیستم اتومبیلی دارید بعنوان پیش قسط داده فولکس‌مدل ۶۳ دریافت نمایند تلفنهای ۵۲۲۴۳ ۶۱۱۰۰۲
آ ـ ۱۲۹۱ ۱ـ۲۶

فروش اتوبوس‌بنز ـ شورلت

دودستگاه اتوبوس بنز ـ دودستگاه شورلت مدل ۵۳ با صندلی‌های‌لوکس آماده بکار موجودخواستاران به‌نشانی سرویس عدل چهار راه گمرك‌امیریه جنب پمپ بنزین تلفن۲۱۳۳۶ مراجعه فرمایند .

معاملات پول

پول

پول در مقابل وثیقه ملکی ارزنده تومانی ۲ شاهی و ۵ر۲ شاهی موجود است تلفن ۶۱۱۱۳۳
۱ـ۲ آ ـ ۱۲۸۶

تومانی‌دوشاهی‌ونیم ۷۳۲۴۲

۱ـ۱۸ ۱ـ۱۲۷۵

پول‌شرطی‌نیازمندیم ۷۳۲۴۲

۱ـ۱۸ ۱ـ۱۲۷۶

پول ـ پول

هرقدر پول بخواهید میتوانید با تلفن ۴۵۴۵۴ تماس بگیرید
۱ـ۱۰ آ ـ ۱۲۱۱

تومانی ۵ر۲ شاهی موجود۶۹۲۲۷

آ ـ ۱۱۴۹ ۱ـ۱۰

چند فقره پول برای شمال شهر

لازم است تلفن ۶۹۲۲۷
آ ـ ۱۱۴۸ ۱ـ۱۰

پول

برای مبیع با سود خوب
لازمست ۳۱۸۵۳

سالن آرایش نازینا

توالت عروس کوپ میزاتیلی رنك‌مو پرمنان صاف کردن موهای مجعد با نازلترین قیمت ـ آدرس ـ خیابان‌قوام‌ـ السلطنه کوچه ایرج شماره ۳

فروش اثاثیه

نمایشگاه ایران کالااولین موسسه بازارخریدوفروش لوازم منزل دست‌دوم‌درایران خیابان شاه چهارراه گلشن تلفن‌های ۴۵۶۸۶ـ۴۵۶۸۹

همه روزه مقداری لوازم منزل که از منازل ایرانی و خارجی خریداری مینماید با سود بسیارناچیز بفروش میرساند چنانچه شما تصمیم بخرید لوازم منزل از قبیل ـ قالی ـ قالیچه یخچال ـ تلویزیون ـ رادیوگرام ـ ضبط صوت ـ اجاق‌گاز ـ سرویس اطاق پذیرائی مبل ـ اشکاف ـ میزو صندلی ـ تختخواب و غیره دارید قبلا باین نمایشگاه مراجعه نموده ولوازم منزل مورد نیاز خود را که بسیار نو و آخرین مدل سال میباشد باناز‌لترین قیمتی که باور نمیفرمائید خریداری نمائید یا اشیائیکه لازم ندارید با اثاثیه مورد لزوم خود تعویض‌کنید پس خرید وفروش ومعاوضه لوازم منزل فقط درایران کالا تلفنهای ـ ۴۵۶۸۶ و۴۵۶۸۹ احتیاجات‌شمارا تامین مینماید .

آنتن تعمیر و تلویزیون

آنتن تلویزیون راگران‌نخرید

آنتن تمام کانال تلویزیون فرنگی باسیم دکل وحق‌نصب فقط ۷۰تومان فروشگاه آمپر خیابان شاه چهارراه اسکندری تلفن ۴۹۴۹۸

الکترو غرب تلفن ۴۹۴۶۹

آنتن تمام کانال فرنگی با لوازم و مخارج نصب بوسیله متخصص فنی بشرط رضایت کامل فقط ۷۰تومان
۱ـ۱۰ آ ـ ۱۲۴۰

خرید اثاثیه

نمایشگاه و فروشگاه ایران کالااولین موسسه خرید و فروش لوازم منزل در ایران تهران خیابان شاه‌چهار راه گلشن تلفن ۴۵۶۸۹ـ۴۵۶۸۶

هرنوع لوازم منزل از قبیل قالی قالیچه ـ تلویزیون ـ یخچال ـ رادیو گرام ـ اجاق‌گاز ـ ضبط‌صوت‌واشیاء دیگر منزل را بهر اندازه و مبلغی که باشد نقد خریداری میشود .
هموطنان عزیز چنانچه‌تصمیم دارید لوازم منزل خودرا طوری بفروشید که مغبون نشوید فقط به نمایشگاه ایران کالا مراجعه فرمائید چون ما سعی مینمائیم چه‌در خرید چه در فروش وچه در معاوضه رضایت ـ مراجعین محترم را فراهم نمائیم‌پس خرید ـ فروش ـ معاوضه لوازم منزل فقط‌درایران کالا تلفن های۴۵۶۸۹ ۴۵۶۸۶
۱ـ۵ آ ـ ۱۲۶۱

برای خرید و فروش

فرشهای نو وکهنه بتلفن۶۲۱۸۵۵
فرش رضوی مراجعه فرمائید .
۱ـ۲۶ آ ـ ۱۲۵۹

فروشگاه حاجیان

یخچال ـ قالی ـ تلویزیون رادیوگرام ـ ضبط صوت وسایر لوازم منزل شما را عادلانه خریداریم سه‌را امین‌حضور ۳۸۸۳۸
۱ـ۲۶ آ ـ ۱۲۶۰

نمایشگاه و فروشگاه پارس

یخچال ـ تلویزیون ـ اجاق‌گاز ضبط‌صوت ـ رادیو گرام شمارا نقدا میخرد خیابان آذربایجان ایستگاه آسیاب ۶۱۳۸۴۷
۱ـ۳۰ آ ـ ۱۲۱۳

فروشگاه فردوست۷۵۷۶۸۵

ناحسن‌شبهرت۱۰ ساله خریدارهرنوع یخچال ـ تلویزیون ـ اجاق‌گاز ـ رادیوگرام ـ ضبط صوت ـ فرش خیابان شهناز بالاتر از میدان‌ژاله

فروشگاه و نمایشگاه آسیا تلفن ۶۱۲۸۳۲

فالی ـ تلویزیون ـ یخچال ـ اجاق‌گاز وسایر لوازم منزل شما را عادلانه خریداریم‌خیابان شاه چهار راه‌بیروز

فروشگاه محمد حسان

تنها فروشگاهی‌است که میتواند کلیه اثاثیه منزل شمارا به قیمت عادلانه خریداری کند تلفن ۵۸۱۰۵۸
۱ـ۳۰ آ ـ ۱۲۸۷

فروشگاه حریری ۳۳۸۳۴

خریدار لوازم منزل شما
۱ـ۳۰ آ ـ ۱۲۸۴

فروشگاه وسمساری صمد

خریدار کلیه لوازم منزل و اشیاء قدیمی خیابان شاه بیست متری دوم تلفن ۴۹۹۸۵
۱ـ۳۰ آ ـ ۱۳۰۴

ضمن‌خرید مایحتاج روزانه خود (خواربار لبنیات گوشت ـ راسته وفیله گوسفند وگوساله ـ میوه آجیل شیرینی سبزیجات وانواع‌واقسام اغذیه)
از چلو کباب مطبوع وسایر غذاهای سرد و گرم سوپر کاخ
استفاده سوپرکاخ خیابان کاخ نمائید کمی بالاتر از شاه ـ سوپرکاخ
عضو رانیرز کلوب تلفن ۶۱۱۹۶۹ شعبه تجریش باغ فردوس

اطلاعات برای جوانان

دو نامه
در بحث آزاد جوانان

باید بعرض برسانم که‌چند ماه پیش در اطراف مسائل جوانان رفت و آمد هائی به سازمان اصلی رهبری جوانان نموده‌ام ونیز نامه‌هائی شامل مسائل و آرزو های جوانان کشور بآن سازمان برده‌ام ولی از رفت وآمد ها نتیجه‌ای جزوعده ووعید دریافت ننمودم در هرصورت سازمان رهبری جوانان نباید فقط متعلق بجوانان دانشجو و خارجه دیده باشد وفقط بآرزو های آن دسته جوانان رسیدگی شود. کلیه جوانان کشور چه باسواد وچه بیسواد همه نوع امید وآرزو دارند

احمد رنجبر

سازمان رهبری جوانان که در زمان حکومت دکترامینی تاسیس شد تاچند ماه پیش هیچ‌گونه فعالیت و جنبشی از خودنشان نداد ولی اخیرا که فعالیتی از خودنشان میدهد متاسفانه فقط اقداماتش شامل جوانان دانشجو است.

آیا آن جوان دانش‌آموز یاآن جوان کارگر یاآن دختر دانش‌آموز جوان نیستند ؟

ج . اکبر دانش آموز سال پنج ادبی

کنفرانس آسیائی کتاب کودکان

درجلسه‌ای‌ازکمیسیون ملی یونسکو اعلام شد که یك کنفرانس ناحیه‌ای مرکب از نمایندگان ممالك آسیائی درباره‌تهیه کتبو خواندنیهای‌کودکان در اواخر سال جاری بهزینه یونسکو در تهران تشکیل خواهد شد.

دراین جلسه گفته شدکه باموافقت وزیر فرهنگ بزودی مرکز ملی کتاب بامساعدت فنی‌ومالی‌یونسکو در ایران افتتاح خواهد شد.

نماینده ایران در کنگره آموزش هنری

بطوریکه قبلا خبر داده بودیم در طی ماه‌جاری‌کنگره بین المللی‌آموزش هنری انجمن «ایسمه» با حضوربیش از پانصد نفر در توکیو برگزار گردید آقای دکترهاکوبیان‌رئیس اداره‌روابط بین‌المللی وانتشارات هنرهای زیبای کشور که سال گذشته بعضویت هیئت رئیسه انجمن مزبور انتخاب شده بود بدعوت وزارت فرهنگ ژاپن در این کنگره شرکت داشت و درباره «تطبیق سنن هنری شرقی بااصول آموزش غربی» سخنرانی نمود.

تیم بسکتبال انجمن دوشیزگان وبانوان قهرمان بسکتبال تهران

فدراسیون بسکتبال‌کشور ازچندی پیش برای انتخاب تیم تهران جهت شرکت در مسابقات قهرمانی کشور مسابقه ای با شرکت کلیه تیم های قوی تهران در محل استادیوم فرح پهلوی آغاز کرد.

پس از انجام چند مسابقه ،تیم های انجمن دوشیزگان وبانوان وتاج بیای فینال رسیدند وچون ،مسابقات بطور دو حذفی انجام میشد ، پس‌از پیروزی اول تیم انجمن، روز سه‌شنبه هفته گذشته آخرین مسابقه انجام شد و تیم انجمن دوشیزگان وبانوان مرکب از دوشیزگان و بانوان مینا مخبری کاپیتان اعظم جبار زادگان سرپرست لیلا امامی ،نازی بیات‌ماکو. مهشید نونهالی فرشته گلستانی ،هما فاریان .سدا آقا بگیان. رزا ملکیان و مینا رکنی بانتیجه ۳۰ بر ۲۶ بر تیم تاج پیروز گردید و مقام قهرمانی پیروزی اول تیم انجمن، روز سه‌شنبه بسکتبال بانوان تهران را بدست‌آورد.

موفقیت کوهنوردان ایرانی

کوهنوردان شیراز بسرپرستی‌آقای احمد معرفت موفق‌شده‌اند بر قله معروف و صعب‌العبور «گروس گللنر»صعود نمایند این قله از قلل آلپ در اروپا میباشد.

آگهی‌دارائی گرگان

باستناد تصویبنامه شماره ۶۲۴۶ – ۳۱ر۳ر۴۱ هیئت وزیران بکلیه مودیان مالیاتی گنبد کاوس که تا کنون مالیات سالهای۳۹ و ۴۰و۴۱ خود را نپرداخته‌اند اعلام میشود که‌برای واریزبدهی مالیاتی خود اقدام فرمایندواین آگهی قاطع مرورزمان سالهای نامبرده خواهد بود.

رئیس‌وذیحساب اداره دارائی شهرستان گنبدکاوس.مشار

آ–۱۳۹۰۸

بوکس انتخابی تهران

ساعت سه بعد از ظهر روز های۱۲ تا۱۴ مردادماه مسابقات بوکس انتخابی تیم تهران جهت شرکت درمسابقات قهرمانی ایران در باشگاه پهلوی زیرنظرفدراسیون بوکس کشورانجام میگیرد.

تیم شنای دختران تهران جهت شرکت در مسابقات قهرمانی ایران انتخاب‌شد

بعد از ظهر روز دوشنبه مسابقه شنای‌انتخابی بانوان ودوشیزگان‌تیم تهران جهت‌شرکت‌درمسابقات قهرمانی ایران در استخر استادیوم فرح‌انجام گردید و تیم تهران بدین شرح‌انتخاب گردید.

آیدا تجدد و نیاکارسی در ۱۰۰ متر قورباغه ، پگی آبراهامیان و پوران جم‌پور در ۲۰۰ متر آزادپرنیان دریائی و آبراهامیان در کرال سینه، مینا کاری و سرور کابلی در کرال پشت پرنیان دریائی ، فائقه فهیمی مهوش جم پور در قسمت پروانه

اطلاعات کودکان مجله محبوب خردسالان سه‌شنبه‌ها منتشر میشود

قهرمانان پینگ پنگ شجاعت

مسابقه داخلی پینگ پنگ باشگاه ورزشی شجاعت بداوری آقای رضا لواسانی انجام شد و بعد از ۴۵ مسابقه نتایج زیر بدست آمد

دردسته‌خردسالان امیراسفندیاری فرهاد آینه و حمید نواب کانی ودر دسته بزرگ سال زارع تهرانی ، ناصر تاجیك، علی شهر ی‌اول تاسوم شدند.

پمپ شناور انگلیسی
سومو
مقام برتری با مشخصات منحصر بفرد
یک فاز تا ارتفاع ۲۰۰ متر
سه فاز تا ارتفاع ۳۰۰ متر
نمایندگی : ارسطو زاده – خیابان فردوسی شماره ۵۶۲

بکدام استخر برویم

«اسپرت کلاب» سه راه ضرابخانه.
ب‌ب کلوب جاده کرج پائین‌تر از سه‌راه‌امیر–آباد استخر امجدیه – روزولت
استخر شهباز– شهباز
استخر فردوسی دامپزشکی جیحون

آگهی مناقصه

قسمت صنایع شیمیائی و مواد غذائی شرکت سهامی کارخانجات ایران تعداد ۲۰۲۰۰۰ عدد (چهارنوع) جعبه مقوائی‌برای‌بسته‌بندی صابونهای محصول کارخانه گلسپرین و صابون را از طریق مناقصه خریداری مینماید. داوطلبان شرکت در مناقصه میتوانند همه‌روزه در ساعات اداری بغیر از ایام تعطیل برای دریافت‌برگ شرایط و مشخصات بدفتر این قسمت واقع در چهارراه سیدعلی خیابان کاشف‌السلطنه شماره ۴۰ مراجعه نمایند.

پیشنهادات بایستی تاآخر وقت اداری روز سه‌شنبه ۲۲ مرداد ماه جاری بدفتر قسمت واصل ودر ساعت ده صبح روز بعد باز وخوانده خواهد شد . الف ۳۶۹۷

۱–۳ قسمت صنایع شیمیائی و مواد غذائی

شاگرد ممتاز

ابراهیم مباهات

شاگرد کلاس اول‌دبستان مسعود سعد بین ۴۷ نفربامعدل۲۰شاگرد اول شده‌است.

آگهی تحریر ترکه

آقای محمد علی دیلمی اصالتا از خود ووکالتا از طرف آقایان علی‌اکبر و علی‌اصغر دیلمی و محمدتقی دیلمی کناری وبانوان صغری خانم و عمه طاوس‌خانم‌دیلمی کناری‌وزوبابه‌خانم و کلثوم دیلمی فرزندان مرحوم ذبیح‌اله بطرفیت بانو مریم دیلمی طرفین اهل وساکنین فرید ونکنار دادخواستی بخواسته تحریرترکه ما ترك مرحوم حسن دیلمی‌تقدیم کرده‌است که‌بکلاسه ۸–۳۵۳ر۴۰ ثبت‌اینك باانجام‌تشریفات مراتب در روزنامه اطلاعات آگهی‌می شود که برابر ماده ۲۱۰ قانون امور حسبی بستانکاران ومدیونین متوفی وکسان دیگر که حقی برترکه‌دارند برای‌روز یکشنبه سی‌ویکم‌شهریورماه چهل‌ودوساعت ۸ صبح درداگاه بخش بابل حضور بهمرسانند دادرس دادگاه بخش بابل‌ناصر محمدی آ–۱۴۹۵۸

آگهی تحریر ترکه

آقای علی حقوقی بوکالت از بانو طلعت کرمانشاهی بطرفیت بانوصدیقه و آقایان محمد حسن و عباسعلی تفضلی طرفین مقیمین بابل طوقداربن دادخواستی بخواسته تحریر ترکه ماترك‌مرحوم‌محمداسمعیل تفضلی‌تقدیم که‌بکلاسه ۴–۱۶۹ر۴۲ ثبت اینك با انجام تشریفات مراتب در روزنامه اطلاعات آگهی میشود که برابر ماده ۲۱۰ قانون امور حسبی بستانکاران ومدیونین متوفی وکسان دیگر که حقی برترکه دارند برای‌روز شنبه اول مهرماه چهل‌ودوساعت هشت‌صبح در دادگاه بخش بابل حضوربهمرسانند دادرس دادگاه بخش بابل –ناصر

آگهی تحریر ترکه

آقای علی حقوقی بوکالت ازبانو سکینه راستکاراصیل‌وقیمه صغارمرحوم کربلائی‌حسن سلیمانی بطرفیت آقای محمدرسول وبانو ان‌گدا خانم و صبورا و عذرا سلیمانی طرفین‌مقیمین بابلسر دادخواستی‌بخواسته‌تحریرترکه ماترك کربلائی حسن سلیمانی‌تقدیم که‌بکلاسه ۴–۱۵۹ر ۳۹ ثبت اینك با انجام تشریفات مراتب در روزنامه اطلاعات آگهی میشود که برابرماده ۲۱۰ قانون‌امور حسبی بستانکاران و مدیونین متوفی و کسان دیگر که حق بر ترکه دارند برای روز شنبه سی‌ام شهریور ماه چهل‌ودوساعت‌هشت ونیم صبح در دادگاه بخش بابل‌حضور بهمرسانند.

دادرس دادگاه بخش بابل – ناصرمحمدی

دلیل اطمینان رانندگان کامیون به لاستیکهای بی. اف. گودریچ چیست؟

– رانندگان کامیون بالاستیکهای بی. اف. گودریچ هزاران کیلومتر جاده های‌سخت کوهستانی را بدون هیچگونه ناراحتی میپیمایند و این مسافت های طولانی دلیل قاطع آنها در اطمینان به لاستیك های‌معجزه آسای بی. اف. گودریچ ایران است.

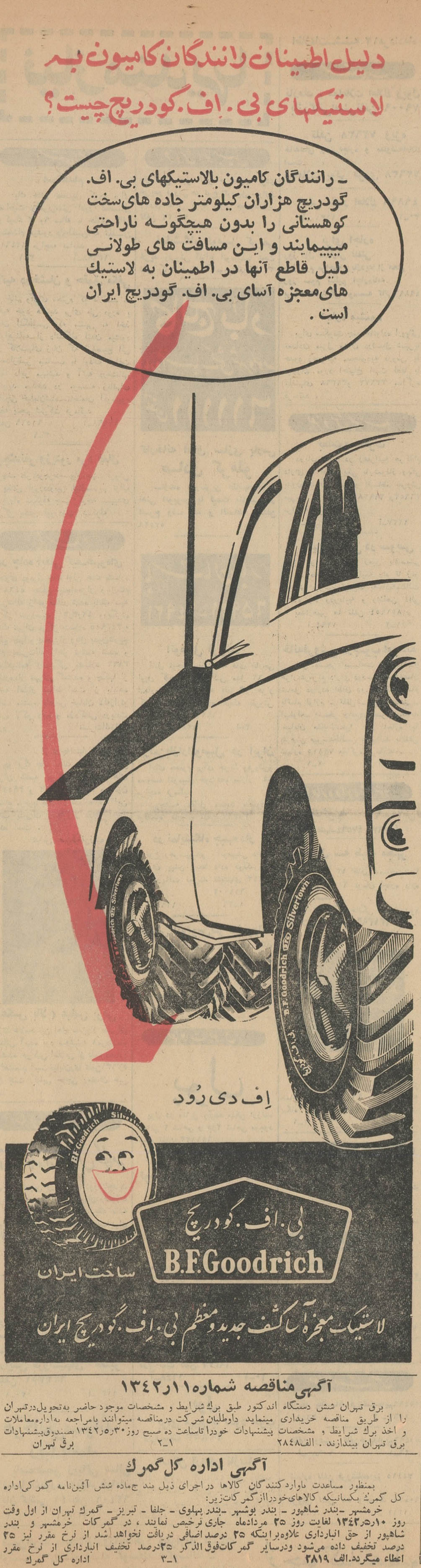

اِف دی رُود

بی. اف. گودریچ
B.F.Goodrich
ساخت ایران

لاستیک معجزه آسا کشف جدید و معظم بی. اِف. گودریچ ایران

آگهی مناقصه شماره۱۱ر۱۳۴۲

برق تهران شش دستگاه اندکتور طبق برك شرایط و مشخصات موجود حاضر به‌تحویل‌درتهران را از طریق مناقصه خریداری مینماید داوطلبان شرکت درمناقصه میتوانند بامراجعه به‌اداره‌معاملات و اخذ برك شرایط ، مشخصات پیشنهادات خودرا تاساعت ده صبح روز۳۰ر۵ر۱۳۴۲ بصندوق‌پیشنهادات برق تهران بیندازند . الف۲۸۴۸

۱–۲ برق تهران

آگهی اداره کل گمرك

بمنظور مساعدت باواردکنندگان کالاها دراجرای ذیل بند ج‌ماده شش آئین‌نامه گمرکی‌اداره کل گمرك بکسانیکه کالاهای‌خودراازگمرکات‌زیر:

خرمشهر –بندر شاهپور – بندر بوشهر –بندر پهلوی – جلفا – تبریز – گمرك تهران از اول وقت روز ۱۰ر۵ر۱۳۴۲ لغایت روز ۲۵ مردادماه جاری ترخیص نمایند ، در گمرکات خرمشهر و بندر شاهپور از حق انبارداری علاوه‌براینکه ۲۵ درصد اضافی دریافت نخواهد شد از نرخ مقرر نیز ۲۵ درصد تخفیف داده می‌شود ودرسایر گمرکات‌فوق الذکر ۳۵درصد تخفیف انبارداری از نرخ مقرر اعطاء میگردد.الف ۲۸۱۹

۱–۳ اداره کل گمرك

BERLINE GRAND TOURISME

404

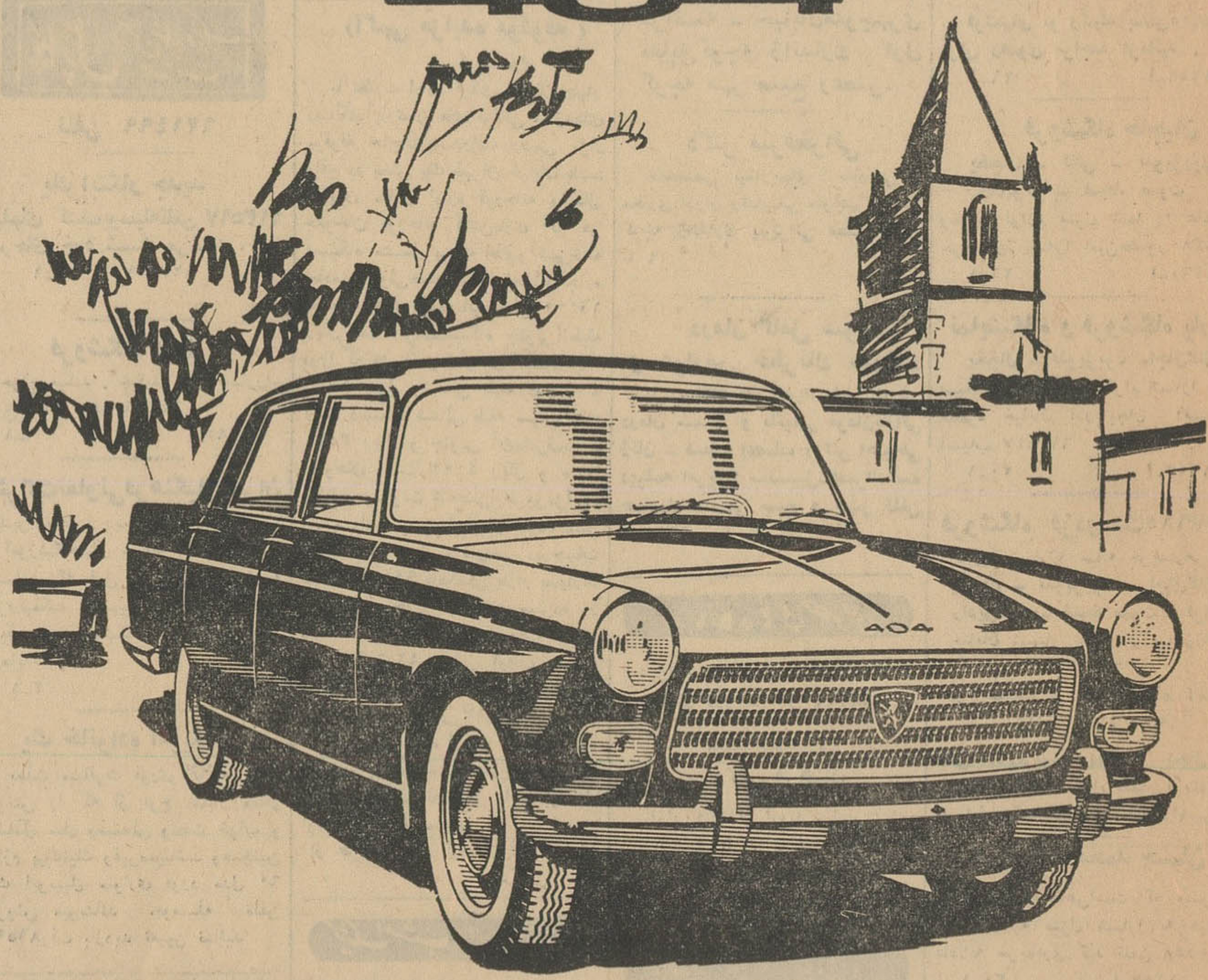

PEUGEOT

پژو ۴۰۴ مدل ۱۹۶۳

نماینده انحصاری درایران شرکت‌سهامی شمبدیز خیابان سعدی تلفن۳۶۸۰۵ – ۳۶۲۷۱

آ–۱۳۷۷۸ آگهی‌اوریژینال

طوفان و سیل تهران را بهم ریخت

بقیه از صفحه ۱۴

سیل جاری شد ، در خیابان پهلوی وخیابان بولوار اتومبیل‌ها درنتیجه خیس‌شدن شمع‌های موتور از حرکت بازمانده بودند و درختهای شکسته نیز عبور و مرور را غیر ممکن ساخته بود.

*** محشری برپاشده بود**

در حوالی عشرت‌اباد ، خیابان توتونچی و سلیم‌طوفان ناگهانی و رعب انگیز بود . در فاصله‌ای کمتر از یك دقیقه هوا تاریك شد ،پنجره ها بسته شد ، صدای‌شکستن شیشه ها ،بهم خوردن درها ، زوزه‌باد ، هیاهوی مردم ،پرواز مضحك رختخوابها و ملافه‌ها درهوا ، گریه اطفال وپارس سگهای ولگرد که همیشه در آن حدود مزاحم هستند ، محشری برپا کرده بود .

مادرخانه خودمان تقریبا با شورش بزرگی مواجه شده بودیم در یك لحظه حصیر هائی که جلو پنجره هاآویخته بودیم از جاکنده شده لحاف ها و پتوها در فضای خانه به حرکت درآمد از لوله های بخاری پرده‌ای از دوده سیاه روی ملافه‌ها ، طاقچه ها و لباسهانشست . پنجره سمت چپ را میبستیم ، پنجره سمت راست درهم می‌شکست‌وخرده شیشه پنجره‌ها بدست‌وپایمان فرو میرفت در این میان که سخت درمیان طوفان مستاصل شده بودیم،لرزش وفروریختن دیواری در کوچه‌ماراهراسناك ساخت معلوم شد که طوفان آخرین ضربه خودرا بماوارد کرده چون چوب بست‌درخت انگور همسایه و تیغه کاهکی آن روی اتومبیلم ریخته‌بود...

*** شهرآرا**

ساعت چهار و ربع‌بعد از ظهر دیروز از قسمت شمال غربی شهر آرا باد تندی وزیدن گرفت که هرآن سرعت آن افزایش می‌یافت بطوری‌که پس از سه دقیقه مبدل بطوفانی خشمناك شد .

از آنجائیکه محله شهر آرا در دامنه تپه و کوه قراردارد و طوفان که بدون برخورد به‌مانع وزادع جریان داشت در شهر آرا وضع بسیار خطرناکی بوجود آورد .بیش از دهها‌درخت‌درمسیر طوفان‌شکست گرد وخاك سراسر محله را تاریك کرده بود طوفان لوازم زندگی ساکنین محل را که درحیاط‌یاپشت بام بود بهوا بلند میکرد و آنها را بخانه‌های دیگر و یا در بیابان‌پرتاب می‌کرد .

باشروع سیل‌امکان جمع‌آوری این لوازم هم نبود ولی بازان‌شدید باوجودیکه سیل جاری کرد ، به خانه‌ها صدمه‌ای نزد و از این‌لحاظ خساراتی وارد ننمود .

*** سنك را بآدم برد!**

دیروز ژاندارمها مردی‌بنام‌محمد چراغعلی را که در اثر سقوط از کوه درکه مجروح شده بود به بیمارستان بردند . این مرد گفت روی کوه بودم که طوفان شروع شد از ترس درپناه سنگی نشستم و به‌آن تکیه کردم ولی باد سنك را از جای خود کند ومن هم باسنك بدره سقوط کردم .

*** دختری درچاه افتاد**

گزارش ژاندارمری مرکزنشان میدهد دختربچه ۳ساله‌ای بنام‌ناهید که هنگام وزش باد در خارج از خانه خود در مجیدیه مشغول بازی بود، هنگام شدت‌یافتن طوفان راه خانه خودرا گم کرد و طوفان او را بداخل چاه آبی انداخت وکودك کشته شد .

زنی بنام معصومه که در اثرسقوط از پشت‌بام در بیمارستان امدادی بستری شده است گفت وقتی‌طوفان شروع شد ، چون قبلا لباس های شسته رابشت بام‌پهن کرده بودم برای جمع‌آوری لباسها رفتم که طوفان شدت پیداکرد و مراازپشت بام بداخل خانه همسایه انداخت.

*** بدنبال پول بودم**

مرد دیگری بنام حسین که در همین بیمارستان بستری است گفت پانصد تومان از یك بقال طلبکار بودم بمغازه‌اش رفتم اوپانصدتومان اسکناس یك تومانی و دوتومانی بمن داد من در میان راه داشتم‌پول هارا میشمردم که طوفان شروع شد واسکناسهارا برد . من‌بدنبال اسکناسها می‌دویدم که طوفان‌خود مرا هم بداخل گودالی انداخت و دست‌وپایم شکست .

*** دیوار کنار رفت!**

محمد رضا مرد دیگری که در این حادثه مجروح شده بخبرنگار ما گفت در اطاقم نشسته بودم و کتاب میخواندم که طوفان شروع شد بکنار پنجره آمدم که وزش بادرا تماشا کنم که‌ناگهان‌شیروانی اطاقم ازجاکنده شد و دیواری که جلوی من بود ، از میان رفت و دیگر من چیزی نفهمیدم همینقدر میدانم که از طبقه دوم بزمین‌افتادم

*** بادبادك شده بودند**

یکی از خبرنگاران ما که هنگام طوفان در خیابانهای خوش ، سینا نواب ، سلسبیل بود گزارش داده است . پس از آغاز طوفان جنجال عجیبی دراین‌محل‌برپاگردید.لحاف وتشك‌وچادر شب و ملافه و لباس بودکه از روی پشت‌بامها مانند بادبادك بهوا میرفت و گاه نیز این اشیاء روی سیمهای برق میافتادندو جرقه‌های نورانی دراثر اتصال سیم ها بچشم میخورد .

*** خطر ... فرار کنید**

یکی از خبرنگاران ما که قبل از وقوع طوفان در فرودگاه مهرآباد حضور داشت گزارش داده است . ساعت ٤ وبیست دقیقه بعدازظهر دیروز هوای قسمت غرب تهران تیره وتار شد وهمراه باگرد وخاك غلیظ ابری سیاه‌بسوی‌تهران بحرکت‌درآمد.

دیدبان فرودگاه بین‌المللی مهرآباد که خطر را در ٥ کیلومتری فرودگاه احساس کرد با اداره پیش‌بینی هواشناسی تماس گرفت‌کشیك هواشناسی اعلام خطر کرد و گفت که بزودی طوفان بفرودگاه میرسد وسیرش در جهت جنوب شرقی‌است واز تهران هم خواهد گذشت .

دیدبان فرودگاه بلافاصله بمسئول بی‌سیم‌اطلاع‌دادکه بکلیه هواپیماهائی که میخواهند در فرودگاه مهرآباد بنشینند دستور دهد که به‌آسمان ملایر و رودخانه شور قم بروند وآن قدر پرواز کنند تا دستور ثانوی‌صادر شود در آنهنگام دو هواپیمای جت مسافری ویك هواپیمای ملخ‌دار متعلق بکنسرسیوم نفت ویك هواپیمای‌ایرانی در نزدیکی تهران بودند که اطلاع‌بی سیم فرودگاه آنها را از خطر نجات داد وهریك بسوئی فرار کردند .

*** سه هواپیماواژگون‌شد**

اندکی بعد طوفان بفرودگاه رسید وبیك چشم بهم زدن سه هواپیمای کوچك راکه روی‌باند بودندبگوشه‌ای پرتاب کرد وآنها را واژگون نمود و در یك حمله‌دیگر شیشه‌های‌رستوران فرودگاه‌را شکست‌وشیروانی‌ساختمان سابق فرودگاه رااز جای کند. در همین هنگام سیمهای برق پاره شد وچراغهای فرودگاه خاموش گردید کنسیك فرودگاه گزارش داد که باد آنتن بی‌سیم بزرك فرودگاه را نیز کنده است .

چند دقیقه بعد آقای هوشنك‌ارباپی رئیس هواپیمائی کشوری بفرودگاه آمد و دستور داد تا موتورهای برق اختصاصی فرودگاه شروع بکار کند وسیمهای پاره شده مرمت گردد در این موقع باران شدید پایان یافت آنتن بی‌سیم فرودگاه مرمت شد . سیمهای قطع شده از محوطه باندودور گردید ولی باز فرودگاه با مشکل بزرگی روبرو بود واین مشکل‌شنهائی بود که طوفان باخود بروی یاندآورده بود وباران آنرا درمحل ثابت‌گذاشته بود این شنها برای هواپیماهای جت بزرگترین خطر را ایجاد میکند باین معنی که موتور جت آنها را می‌بلعد واین شنها در داخل موتور آنرا از کار میاندازد .

رئیس هواپیمائی کشوری دستور داد تافورا با جاروی برقی مخصوص، باند فرودگاه را پاك کنند اینعملیات خیلی زود پایان یافت ، آنگاه به هواپیماهائی که از طوفان فرار کرده بودند دستور بازگشت دادهشدبطوری که گزارش داده شده عملیات برای تعمیر فرودگاه هنوز هم ادامه دارد .

*** بمب اتمی صد مگاتنی**

بطوریکه یکی از مسئولین اداره هواشناسی بخبرنگار ما گفت‌عصر دیروز در اثر ایجاد یك جبهه سرد وگرم انقلابی در اطراف تهران‌روی داد که کاملا بی‌سابقه بود .

این شخص گفت دیروز هوای سطح زمین در منطقه تهران گرم بود، دراین هنگام یك هوای‌سرد به طبقه فوقانی هوای تهران‌رسید، هوای سرد که سنگین‌تر است بطرف پائین آمد تاجای هوای گرم رابگیرد باین جهت دوهوا تشکیل جبهه‌ای دادند و چون اختلاف آنها زیاد بود چنان انقلاب جوی بوقوع پیوست که چند بمب اتمی صد مگاتنی نیز قادر بایجاد چنین‌انرژی نبوده است !

*** سرعت طوفان**

وی گفت در اثر برخورد دوهوا طوفان سهمناکی ایجاد شد که از غرب بجهت شرق بحرکت درآمد سرعت‌این طوفان ۱٦۰ کیلومتر در ساعت بود واگر حساب کنیم که بزرك‌ترین طوفان‌تهران‌دراردیبهشت ماه سرعتی برابر ۷۰ کیلومتر دارد شدت و عظمت طوفان دیروز را متوجه می‌شویم .

مقام مزبور گفت بدنبال این طوفان رگباری روی داد که جزدر مناطق حاره نظیر آن کمتر دیده میشود بطوریکه در مدتی کمتر از ده دقیقه ارتفاع باران به دوازده میلیمتر رسید واین بارندگی در تهران بکلی بی‌سابقه بود .

*** صفر شد**

وی گفت این طوفان وبارندگی از این جهت که در مرداد ماه‌روی داده نیز بی‌سابقه است . هنگام طوفان حوزه دید که همیشه ٤۰ کیلومتر است به صفر رسیده بود باین‌جهت حرکت پیاده وسواره و حتی پرواز هواپیماها غیر ممکن‌بود.

*** مجروحین‌حوادث‌طوفان**

دیروز در حادثه طوفان دهساتن در تهران مجروح شدند که ۲٤ نفر از آنها که اسامی آنها درزیر نوشته شده اکنون دربیمارستان‌سینا بستری هستند .

فاطمه کاشی زاده فرزند عباس‌در وحیدیه ، فاطمه حاجی بابائی فرزند محمد علی ۱۵ساله درخیابان‌سلسبیل مسیح هاشمیان فرزند احمد ۳۲ساله در میدان ، حسین شوخ‌چشم فرزند عبدالله ۲۵ساله در امامزاده‌حسن، علی فراکر فرزند حسین ۲۹ ساله در خیابان کبریت سازی ، حسنعلی گرمی فرزند محسن ۱۷ساله در خیابان مهران ، حیدر رفیعی‌فرزند رضا ٤۵ ساله در چهار راه سجادی، عبدالحسین خمسه‌ای فرزند محمدعلی ٤۰ ساله در چهار راه شیخان ،مختار قربانی ٤۵ ساله ، علی مرادی‌فرزند مراد (مسافر بندر عباس)علی‌ابراهیمی ۲۲ ساله در خیابان فردوسی ، رجب الله‌هدایتی ۱۵ ساله در نازی آباد، ابوالفضل فرهمند ۹ساله در بخش۲۰ ولی‌الله جهانپور فرزند جهانبخش٤۰ ساله در سرچشمه ، محمود چناری فرزند فرج‌الله در خیابان شهباز ، جعفر کریمی فرزند هاشم ۲۲ساله در میدان بهارستان ، سعدالله‌عباسی فرزند نصیر در خیابان زاهدی ،احد یدالهی فرزند یدالله ۳٦ ساله ،در میدان راه آهن ، ربابه‌اسدی ۳۲ساله (برق‌گرفتگی در نتیجه طوفان) در نازی آباد ، هاشم حاجی فرج‌الله در جاده کرج، حسین هاشمی فرزندرضا ۱۸ساله (برق‌گرفتگی درنتیجه‌طوفان) هارمیك‌نظری ۸ساله (سقوط درخت روی سرش) . محمد سید علی۲۵ ساله (سقوط درخت)

*** قطع برنامه تلویزیون**

امروز آقای دکتر کامبیز‌محمودی مدیر تلویزیون ایران به خبرنگار ما گفت : ازساعت چهار الی چهار و سی دقیقه بعد از ظهر دیروز به علت وقوع طوفان در دستگاه برق تلویزیون ایران اختلالی رخداد که موجب قطع برنامه شد .

*** قطع خطوط ارتباطی**

طوفان دیروز خطوط ارتباطی تهران مازندران را قطع کرد در چند منطقه به علت ریزش کوه پایه های ارتباطی به زمین افتاد وسیم ها پاره شد .

هزاران اتومبیل میان راه‌ماندند

بقیه از صفحه اول

بااین بارندگی هوای نوشهر کاملا سرد شد بطوریکه اهالی ناچار ، باستفاده از لباسهای‌زمستانی شدند هم‌اکنون نیز هوای نوشهر تقریبا سرد و ابری است و بارندگی‌خفیف ادامه دارد .

در بابلسر

طبق گزارش خبرنگارما دربابلسر از عصر دیروز بدنبال انقلاب هوای بابلسر آسمان ابری شد و دریانیز طوفانی گردید و بارندگی آغازشد بااین بارندگی هوای بابلسر سرد شد و بارندگی هنوز هم بطورخفیف ادامه دارد .در لاهیجان نیز هوا کاملا خنك شده هم‌اکنون نیز بارندگی در لاهیجان بطور ملایم ادامه دارد .

در بابل

گزارش‌خبرنگارما در بابل‌حاکی است که از ظهردیروزبدنبال‌انقلاب هوای بابل بارندگی در این شهرستان‌شروع شد و این‌بارندگی موجب شد که هوای این شهرستان کاملا خنك شود هم‌اکنون نیز بارندگی بطور ملایم در بابل ادامه دارد و هوای این شهرستان کاملا سرد شده‌است .

خبرنگارما اضافه کرد که‌دیروز براثر طوفان و رگبار شدید درراه هراز که هنوزتحویل وزارت‌راه‌نشده سیل جاری شد و مدت پنج شش ساعت راه هراز در محلی بین تهران ـ پلور مسدود شد و پس از آنکه سیل فرونشست ماشینهای مختلف راهسازی جاده را از سنك وشن وماسه که باجریان سیل بوسط جاده ریخته شده بودپاك کردند .

اتومبیلها را سیل میبرد

خبرنگارما در آمل گزارش‌داد براثر بارندگی شدید که از دیروز در آمل و نقاط دوطرف مسیر راه هراز شروع گردید و دیشب هم ادامه داشت جاده هراز مسدود شد وعده زیادی مسافرین ووسائل نقلیه در راه‌ماندند .

گزارش رسیده حاکی است که درساعت۱۱ دیشب‌درقریه‌شاهاندشت لاریجان واقع در مسیر راه هراز سیل جاری شده و اهالی از ترس به‌ارتفاعات اطراف‌پناه برده‌اند .یکی از مسافرین که بزحمت خودرا به آمل رسانیده بود گفت درجریان سیل بعلت ریزش کوه در«گزنك» و «پل مون» چند دستگاه اتومبیل سواری که از آمل بطرف تهران حرکت‌میکردند زیر قطعات سنك و ریزش کوه قرارگرفتندوخسارات زیادی باتومبیلهای مزبور واردشد خبرنگارما اضافه کرد ساعت ۱۲ دیشب و متعاقب آن یکساعت بعد از نیمه شب گذشته سرنشینان دو اتومبیل سواری که از آمل به طرف تهران حرکت کرده بودند در حالیکه مجروح شده بودند به بیمارستان آمل مراجعت کردند

خبرنگارما اضافه کرد که بعلت قطع ارتباط ژاندارمری آمل با پاسگاههای اطراف از دهات تابعه ونقاط اطراف هیچگونه خبری در دست نیست

تصادف

عصر دیروز اتومبیل سواری‌شماره ۵۲۳۲۹ برانندگی آقای سرهنك بازنشسته ارشی بااتومبیل سواری شماره ۲۲۵۹۳ برانندگی آقای اسمعیل دولت‌آبادی در «کولرد» ۳۰ کیلومتری آمل در راه هراز تصادف کرد و بهردو اتومبیل خسارات زیادی وارد شد و دختر خردسالی از بستگان آقای‌سرهنك ارشی بسختی مجروح گردید .

راه بازشد

آقای مژده بخش عضو هیئت تحریریه اطلاعات که به‌آمل رفته بود ساعت ۱۲ ظهر امروز از جاده هراز وارد تهران شد . وی درباره وقایع دیروز گفت :

از ساعت چهار بعد از ظهردیروز تا۱۰ صبح‌امروز راه هراز بسته‌بود در بسیاری از نقاط جاده ،ریزش کوه و تپه‌ها عبور و مرور را مشکل کرده‌بود . پیش از دوهزار اتومبیل که از آمل بتهران‌مراجعت میکردند دیشب باوضع تاثرآوری در جاده باقی‌ماندند . در اغلب نقاط این‌جاده تصادفات خطرناکی‌رخ‌داده بود

ماناچار شب رادرشاهیندشت ماندیم و امروز باکمك جوانمردانه اهالی راه را باز کردیم‌وخودرا به اسك رساندیم . در ناحیه «اسك» نیز ریزش کوه مانع‌از حرکت ما بود دراینجا نیز باکمك مردم و یك «بولدوزر» راه بازشد و اتومبیلها دراینجا ارتفاع بهمن شن وسنك به ۵متر میرسید ، باکمك مردم محلی و یك «بولدوزر»راه باز شد و اتومبیلهائی که از آمل‌آمده‌بودند بطرف تهران حرکت کردند .

اطلاعیه وزارت راه

بنابا‌ظهار سخنگوی وزارت راه در ٤۸ ساعت اخیر بعلت نزول بارانهای سیل آسا و طوفانی شدن هوا در چند نقطه بخطوط راه آهن زیان‌هائی وارد شد و بعلت ریزش کوه راه‌بسته شد که از طرف ماموران راه آهن اقدام گردید وپس ازگشوده شدن راه حرکت قطار ها با تاخیر ادامه یافت . ضمنا شب گذشته در راه تهران ـ آمل در چند نقطه و بدفعات کوه ریزش کرد و ناچار وسائط‌نقلیه متوقف گردید که اقدامات لازم برای باز کردن راه بعمل آمده است .

قسمتهائی از راه تهران ـ آمل بعلت ادامه کار های تکمیلی‌ساختمانی هنوز تحویل وزارت راه نشده‌است وبمجرد آنکه تحویل گرفته شدوزارت راه اکیپهای نگاهداری راه را در آن متمرکز خواهد کرد و در حال حاضر تا انجام کار های تکمیلی بوسیله پیمانکار سازمان برنامه نگاهداری‌می شود .

گرما در جنوب : علیرغم بارندگی و خنکی هوا در شمال خبرنگاران ما در جنوب گزارش میدهند که گرمادر شهرستان های جنوب‌بیداد میکند وهرروز بر شدت گرما و شرجی هوا افزوده می شود .

خبر نگارما در آبادان گزارش داد دیروز یکی از شاطر ها بنام فتح‌اله الیگودرزی‌که دریکی ازنانوائیهای خیابان‌کفیشه بهمنشیر کارمیکرد براثرشدت‌گرما و خفقان هوا در پای تنور به زمین افتاد ویرا به بیمارستان شرکت نفت منتقل کردند ولی معالجات موثر واقع نشد و پزشك مرك‌ویرا براثر گرما زدگی اعلام داشت .

زلزله در بندر بوشهر

ظهر دیروز زلزله‌ای در بندر بوشهر حادث گردید مردم ازوقوع این زمین لرزه دچار وحشت وترس زیادی شدند و از خانه های خود بیرون ریختند ولی خوشبختانه این زلزله تلفات جانی و خسارات‌مالی نداشت .

رئیس سابق بهداری ورامین خودکشی کرد

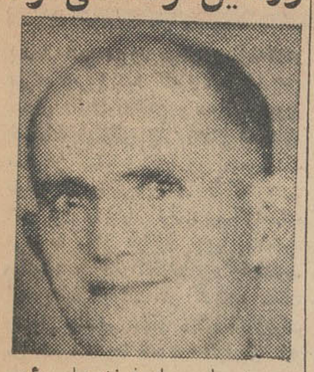

دیروزجوادبهبهانی‌فرزندعباس‌رئیس سابق بهداری ورامین درخانه‌باجناق خود در خیابان سپاه کوچه ستاره خودرا حلق آویز کرد . وی ۵۵ سال داشت .

جواد بهبهانی سابقا رئیس بهداری راه آهن و جزء عده‌ای‌بود که اخیرا در راه آهن تحت‌تعقیب قرار گرفته بودند .

جواد بهبهانی دو روز پیش همراه همسر ٦ پسر و دختر خود بمنزل باجناقش آمده بود .

بقراری که بستگانش اظهار میداشتند وی صبح دیروز پس از این که از خواب بیدار شدمشاهده کرد که دم در مردی قدم می زند مرحوم بهبهانی به تصور این که این مرد مامور شده تااورا دستگیر نماید به انبار خانه رفت و باطناب خودرا حلق آویز کرد وباین‌ترتیب خود کشی نمود .

صدور برنج

بقیه از صفحه اول

وزارت اقتصاد بخبرنگار ما اظهار داشت:بمنظور کمك برفع بحران برنج وزارت اقتصاد بدولت پیشنهاد کرد که موافقت شود صدور برنج بدون پرداخت عوارض و سود بازرگانی صادراتی انجام پذیرد .

این پیشنهاد صبح امروز مورد موافقت دولت قرار گرفت و اکنون کلیه بازرگانان میتوانند با استفاده از این امکان اقدام بصدور برنج کنند .

آقای دکتر ضیائی افزود همچنین امروز آقای دکتر احمد ضیائی‌معاون برای تسهیل بیشتر در کار صادر کنندگان؛ برنج موافقت بعمل آمد که کار صدور برنج صد در صد بصورت آزاد و بدون دخالت وزارت‌اقتصاد باشد بهمین جهت دیگر هیچگونه احتیاجی بموافقت وزارت اقتصاد برای صدور برنج نیست درگذشته صادرکنندگان علاوه برپرداخت سود بازرگانی صادراتی برنج میبایست موافقت وزارت اقتصاد را نیز جلب نمایند .

در جلسه هیئت دولت همچنین طرحهای ۱۱ گانه وزیر دادگستری مطرح شد وطرح خانه‌انصاف‌ودادرسی اختصاری جزائی تصویب گردید . همچنین طرح انحلال دادسرای‌استان وکارگذاری قضائی بررسی شد .

خانمها همچنان

بقیه از صفحه اول

از ثبت نام خود کارت انتخاباتی و اوراق شرکت در انتخابات مجلس شورایملی و مجلس سنا گرفت .

سرپرست مجلس سنا کاندیدای نمایندگی مجلس سنا نیز میباشد ،

*** زودتر مراجعه کنید**

امروز آقای صدری فرماندار تهران گفت طی دو روز اخیر مشاهده شده است که تعداد مراجعه کنندگان به حوزه‌ها با توجه بعلاقه مردم برای شرکت در انتخابات کم بوده اهالی تهران اغلب مراجعه بحوزه‌ها رابرای اواخر ماه مرداد گذاشته‌اند، ازنقطه نظر اینکه بعدها براثر ازدحام اشکالاتی در کار ایجاد نشود ووقت مراجعین تلف نگردد بهتر است‌بانوان وآقایان شرکت کننده در انتخابات هرچه زودتر بحوزه‌های دریافت کارت انتخابات مراجعه کنند .

*** اکثریت باخانم‌ها**

در حوزه ۳۷ تهران پارس بیش از سایر حوزه‌هابرای‌اخذ کارت‌انتخاباتی مراجعه شده بود واکثر مراجعه ـ کنندگان نیز خانمها بودند. گزارش خبرنگاران ما حاکیست که دربیشتر حوزه‌ها اکثر مراجعه کنندگان را خانمها تشکیل میدادند .

جزو مراجعین حوزه تهران پارس یك سپهبد بازنشسته نیزباتفاق‌خانمش دیده میشد که هردو کارت انتخاباتی دریافت کردند .

*** شکایت نشده**

خبرنگار ما گزارش میدهد که کمیسیون رسیدگی بشکایات که‌طبق ماده ۱۷ آئین‌نامه اجرای انتخابات‌در فرمانداری تهران تشکیل گردیده است تاکنون شکایت واعتراضی در باره ثبت نام وصدور کارت انتخاباتی دریافت نداشته است، این کمیسیون مامور رسیدگی بشکایات مذکوراست

*** کاندیدای انتخابات‌سنا**

امروز آقای دکتر احمد امامی‌دبیر کل حزب ملیون راجع‌به شرکت‌حزب ملیون در انتخابات اظهار داشت:از آنجائیکه اصول انقلابی شاهنشاه را اکثریت قریب باتفاق ملت ایران‌مورد تائید و تصویب قرار داد وخوشبختانه این اصول منطبق بامرامنامه حزبی ما نیز هست‌نه تنها وظیفه افراد حزب ملیون بلکه وظیفه ملی تمام افراد ملت ایران است که در انتخابات شرکت کنندو نمایندگان‌صالح‌ومومن ومعتقد باین انقلاب عظیم را به‌مجلسین بفرستند .

دبیر کل حزب ملیون در پاسخ باین مطلب که آیا حزب ملیون هم مثل‌حزب مردم‌صورتی‌از کاندیداهای خود منتشر خواهد کرد یا خیرگفت: اینجانب از جریان داخلی حزب مردم اطلاعی ندارم ولی حزب ملیون

کارتهای انتخابات

ثبت نام رای دهندگان و صدور کارتهای انتخاباتی برای زنان و مردان واجد شرایط رای دادن در انتخابات مجلسین درسراسرکشور ازروز پنجشنبه گذشته آغاز شد .

همراه صدور کارتهای شناسائی جهت کسانی که واجد شرایط برای‌شرکت در انتخابات مجلس شورایملی هستند ورقه رای «انتخابات مجلس شورایملی»و نیز به ثبت نام کنندگان واجد شرایط‌برای‌شرکت در انتخابات سنا (اشخاصیکه از ۲۵ سال ببالا دارند) ورقه رای شرکت در انتخابات هر دو مجلس داده میشود .

کارتهای انتخابات و نیز اوراق رای که مهمور به مهر انتخابات خواهد بود طبق آئین نامه‌اجرائی انتخابات‌جزواسناد رسمی دولتی محسوب میشود و تقلب در آنها بهر نحو جرم است و متقلب تحت تعقیب قانونی قرار میگیرد اماگذشته از این جنبه قانونی ، کارتهای انتخاباتی‌بمنزله ناموس‌و شرف اجتماعی و سیاسی یك رای دهنده‌است خبرنگاران‌ماگزارش داده اند که شنیده شده ممکن است عده ای در صدد سوء استفاده از این کارتها بر آیند و راه تقلب و تزویر پیش گیرند اما بدون تردید هیچ آدم وطن پرست‌وبا شرفی حاضر نمیشود که‌رای‌او درمعرض سوءاستفاده و تقلب قرار گیرد .

برای دهندگان است که کارت انتخاباتی خود را همچون شرف‌وناموس خود محترم‌دارند و در حفظ آنها تا روز شروع اخذ رای بکوشند و در آن روز آراء خود را برای دخالت در سرنوشت خود با دست خود بصندوقها بریزند .

فعلادر نظر ندارد یك صورت کلی‌از تمام نامزدان انتخابات آینده خودرا در سراسر مملکت منتشر نمایدزیرا سابقه نشان داده است که انتشار چنین صورتی مفید نیست ولی حزب در نظر دارد در تمام حوزه ها کوششی خود را مصروف تقویت اعضاء حزب که دارای زمینه ورای حقیقی هستند بنماید

انجمن نویسندگان و هنرمندان و اعضاء جمعیت قلم در جلسه اخیرخود آقای محمد سعیدی رابرای شرکت در انتخابات مجلس سنا کاندید کردند

فعالیت اصناف

از امروز اصناف تهران واعضای اتحادیه‌های صنفی فعالیت خود را برای دریافت کارت و شرکت در انتخابات آغاز کردند . روسای اتحادیه‌ها و اعضای هیئت های مدیره صنفی بتمام‌افرادتابع‌اتحادیه اعلام داشتند که جهت دریافت کارت بحوزه‌های ثبت‌نام مراجعه نمایند .

امروز نمایندگان شورای عالی شهر و اصناف و کارمندان با یکدیگر تماس گرفتند واز طرف دبیرخانه شورایعالی شهر بعموم افراد اعلام گردید که‌جهت‌مشورت بااعضای هیئت رئیسه شورا ومعرفی کاندیدای شورا در جلسه‌ای که بزودی تشکیل خواهد شد شرکت جویند . قرار است درجلسه‌شورای عالی شهر نیز طرح‌ائتلاف‌وهمکاری انجمن های محلی و اصناف‌تصویب گردد.

اصناف عقیده دارند که علت‌بدی وضع کنونی اصناف و تعدی و اجحاف مالکان مستغلات به آنها ناشی ازعدم‌وجود نمایندگان‌اصناف در مجالس گذشته بوده است .

امروز نیز نمایندگان شورایعالی شهر ، شورایعالی اصناف،اتحادیه کارکنان دولت ، جامعه لیسانسیه ها درپارك شهر حضور یافته و در باره نحوه همکاری بحث کردند.

شب درمونیخ

شب نشینی مجلل در کنار استخر زیبای

Royal Tehran Hilton

رویال تهران هیلتن

یك‌شنبه ۱۳ مرداد ساعت ۹ شب

رزرواسیون ـ تلفن ٦۲۳۰۵۱ فرعی ۲۳٤

تسلیت

سرکار سرهنك قاسم تنها

اینجانب و کادر نظام‌وظیفه دامغان مصیبت وارده را بجنابعالی و کلیه فامیل محترم تسلیت عرض مینمایند **دامغان سرهنك ۲ ملك‌شاهی**

درگذشت آقای محمدولی اردلان را بفامیل محترم اردلان و بانوی محترم سنجابی و خانم یوسفی تسلیت عرض بقای عمر و سلامتی بازماندگان را از درگاه خداوند متعال‌خواستارم

تویسرکان ـ همدم کلانتری

بایکدنیا تاثر درگذشت جانگداز و ناگهانی دوست و همدوره عزیزمان سرکار ستوان دوم توپخانه مصطفی سیفی را بعموم بازماندگان آن مرحوم تسلیت عرض نموده دراین مصیبت‌بزرك شریك و سهیم هستیم

همدوره‌های مقیم لشکر٦ سنندج : ستوان ۲طوسی ـ ستوان۲نصرت‌پور ـ ستوان۲کریم‌زاده ستوان۲ ثانی ـ ستوان۲ موریسی ـ ستوان۲ علی‌احمدی ـ ستوان۲ الماسیه ـ ستوان۲طیاریان ستوان۲ عندلیبی ـ ستوان۲ آزمون ـ ستوان۲ زاهدی ـ ستوان۲ سردادفر ـ ستوان۲ صالحی ستوان رضی

باکمال تاسف درگذشت دوست عزیزمان ستوان دوم مصطفی سیفی را بعموم بازماندگان خصوصا سرکار سروان سیفی تسلیت‌میگوئیم

سنندج ـ ستوان الیاس آذری ـ ستوان اکبر رسولی‌فر

جناب آقای محمود بنی‌آدم

باکمال تاسف درگذشت ناگهانی بانو دکتر عفت بنی‌آدم را به آنجناب و فامیل محترم تسلیت می‌گوئیم .

علی خطیبی وبانو ـ محمود خامنه‌ای وبانو

جناب آقای مهندس مبینی

هیئت مدیره و کارمندان شرکت بازرگانی روحی و کارگران کارخانجات صنعتی نپتون مصیبت جانگداز فوت ابوی گرامی جنابعالی را تسلیت‌عرض نموده شادی روان آنمرحوم ودوام عمر بازماندگان را از خداوند مسئلت دارند

حشمت عزیز

اگر آتش مرداد همه را پیکر میسوزاند مارا جان میسوزد زیرا هر۱٤ مرداد یاد مرك‌ناگهانی تو برآتش این داغ دامن میزند

خانواده تجارتچی

مصیبت‌وارده را بخانواده‌محترم پیشنماززاده بخصوص‌آقایان‌محمدرضا ـ کرم‌علی پیشنماززاده تسلیت عرض مینمایم

مهدی امیرشریفی و بانو

درحیرتم چگونه دهم عرض تسلیت برآن وجود عالی وآن سرور عزیز

تیمسار معظم عبدالمجید اردلان

درگذشت همشیره‌محترمه را تسلیت‌عرض نموده و از خداوند برای روح آنمرحومه طلب آمرزش مینمائیم

بانو احترام فلاح ـ بانو منیره فلاح ـ منصور سمیعی آ ـ ۸٤۸۳

جناب آقای فرهودی

از اینکه دراثر بیماری نتوانستم در سوك فرزندعزیزتان حاضر شوم معذورم از خدا برای پدر داغدیده‌ای چون‌شما تسلای‌خاطر آرزومیکنم

سیدلطیف هاشمی

جناب آقای هیراد رئیس دفتر مخصوص شاهنشاهی

ورزشکاران باشگاه تاج خرمشهر درگذشت اخوی‌گرامی‌تانرا تسلیت‌گفته‌بقاء عمر آنجناب‌را درخدمت‌بشاهنشاه معظم وملت‌ایران آرزودارند

مدیر مسئول باشگاه تاج‌خرمشهر ـ محمدرحیم فضلی

مصیبت وارده را بدوست عزیزم جناب‌آقای دکتر بانگی تسلیت عرض مینماید .

دکترکریم فرهاد ـ دکترعلی مرشد ـ دکتر مجید فرهاد آ ـ ۸۵۵۷

حضرت آیت‌اله آقای حاج شیخ‌عزیزالله علیمرادیان ـ نهاوند

درگذشت بزرك خاندان علیمرادیان را به آنجناب و بازماندگان آنمرحوم تسلیت عرض مینمائیم .

خرم‌آباد لرستان ـ حشمت‌اله سلیمانی ـ سرگرد سلطانی ـ کاکاونددهناد ـ کریمی ـ بهادری ـ رزاقی ـ نصرت‌الله سلیمانی

جناب آقای محمود بنی‌آدم

باکمال تاسف درگذشت ناگهانی بانو دکتر عفت بنی‌آدم را به آنجناب و فامیل محترم تسلیت عرض میکنم **مصطفی مسعودنیا**

طوفان و سیل تهران را بهم ریخت

بعد از ظهر دیروز طوفان بیسابقه‌ای در تهران شروع شد که رگبار شدیدی بدنبال داشت. طوفان و سیلاب دیروز خسارات فراوانی ببار آورد و دست‌کم صد نفر کشته و دهها نفر زخمی شدند. طوفان شیروانی هارا از جا کند، سیم های برق را پاره کرد، وسائل خواب مردم را مانند بادبادك بهوا بلند نمود و بگوشه و کنار انداخت و رگبار شدید که بدنبال طوفان در گرفت، سقف و دیوار چندین خانه و مغازه را ویران ساخت، عبور و مرور اتومبیل ها و عابرین را در خیابانها قطع کرد و بطور خلاصه طوفان و رگبار دیروز زندگی مردم تهران را مختل نمود.

از آنچه که این طوفان و رگبار در تهران ببا کرد و حوادثی که ببار آورد خبرنگاران ما رپرتاژی تهیه کرده اند که بنظر خوانندگان محترم میرسد.

* طوفان شروع شد

طوفان در ساعت چهارو ۲۵ دقیقه بعد از ظهر دیروز شروع شد. ابتدا آسمان ابری تهران تیره و تار شدو ابرهای ضخیم و سیاهی آنرا پوشانید وبعد بادوزیدن گرفت لحظه به‌لحظه بر شدت باد افزوده میشد بطوریکه چند دقیقه طوفان مهیبی بر پا شد که شیروانی ها را بهوا پرتاب میکرد. مردم تهران که اغلب روی پشت بام ها و تراسها میخوابند قبل از آنکه فکری برای بداخل بردن وسائل خواب خود بنمایند مشاهده کردند که رختخواب ها چون کاغذ در آسمان پرواز می کنند، طوفان پنجره هارا بهم میکوبید وهر چه‌وسائل سبك رادر مسیر خود میدید می برد.

* ساعتی ۱۶۰ کیلومتر سرعت

طوفان که ساعتی ۱۶۰ کیلو متر سرعت داشت، عبور ومرور را در خیابانها قطع کرده بود و صدای‌رعد که با نور خیره کننده برق درآسمان توام بود خبر از باران میداد ساعت چهارو سی دقیقه بدنبال چند رعدوبرق رگبار شدیدی شروع شد که ساکنین تهران کمتر نظیر آنرا دیده بودند. باران چنان از آسمان میریخت که فاصله قطرات آن هم دیده نمیشد. با شروع رگبار یکباره خیابانهاخالی شد واتومبیلهاکه قادر بحرکت‌نبودند در گوشه و کنار خیابانها متوقف گردیدند. رگبار شدید مدت ۱۵دقیقه بطور لاینقطع می بارید ازناودانها آب با فشار زیادی بیرون می آمد و حیاطها پر از آب‌شده بودند.

* طوفان‌همه‌چیز رامیبرد

شدت رگبار باندازه‌ای بود که ساکنین تهران حتی نمی توانستند برای جمع آوری رختخواب های خود که روی پشت بام ها بود برونداوناچار آنرا بدست طوفان و رگبار سپرده بودند.

در پارك شهر طوفان معرکه میکرد درختها را می شکست و بطرف‌کسانی که با عجله قصد فرار داشتند می انداخت. زن جوانی که با دختر خرد سالش برای گردش‌بپارك شهر آمده بود هنگامیکه فرزندش را در آغوش گرفته و بطرف در خروجی‌می دوید درختی شکست‌و نزدیك بود بر سر مادر و دختر فرود آید که خوشبختانه سرو صدای مردم این‌زن را متوجه ساخت

آنچه که‌در پارك شهر بیشتر به چشم میخورد تعداد چادرهائی بود که باد از سر زنانی که در پارك بودند بر داشته و برده و درلابلای‌شاخه‌ها انداخته بود و زنها بدنبال چادرهامی دویدند. عده زیادی از بچه ها که مپاپدر و مادر خودبه پارك شهر آمده بودند گمشده و در میان طوفان و رگبار گریه و زاری میکردند. عبور ومرور داخل و خارج پارك شهر قطع شده بود زیرا سیلابی که درخیابان ونهر های آب ایجاد شده بود عبور و مرور را مشکل کرده بود.

* شیروانی فرهنك‌استان کنده شد

در همان هنگامی که طوفان غوغا میکرد صدای مهیبی در پشت پارك شهر بگوش رسید که‌بی شباهت‌به صدای انفجار نبودوقتی مردم فراری از رگبار بطرف محل صدا دویدند مشاهده کردند که طوفان شیروانی اداره فرهنك استان را از جا کنده و به خیابان پرتاب کرده است.

پریشب در تهران باران آمده‌بودو مردم تشك ها و پتو ها و لحافها را از صبح دیروز برای خشك شدن‌روی پشت بام ها و دیوا رها پهن کرده بودند وقتی طوفان شروع شد لحافها و تشك های پرنده بود که درآسمان تهران جولان میداد و آنچه هم که باقی مانده بود با رگبار سیل آسا شسته شد.

* کودکی را سیلاب برد

در اغلب خیابانهای تهران‌سیلابی جاری بود که خاطره سیل دو سال پیش را بخاطر می آورد. درسه راه بوذرجمهری کودکی را سیلاب بردو آب کودك را با خود بطرف پل‌کشید ونیمی‌ازبدن‌اورابزیر پل‌برده بود که عابرین‌بکمك او شتافتند و دستهای کودك را گرفته و پس از چند دقیقه مبارزه با آب کودك را از زیر پل بیرون کشیدند و نجات دادند.

(عکس این‌حادثه‌در صفحه اول روزنامه دیده میشود.)

* در خیابان امیریه ومیدان شاهپور

سیلابی که در خیابان امیریه و شاهپور ایجاد شده بود عبور ومرور مردم و اتومبیلها را چنان مشکل ساخت که مردم کفش و جوراب‌ها را میکندند و شلوارها و دامنهارا بالامیزدند و از میان سیلاب عبور میکردند و اتومبیلها نیز متوقف میشدند.

در خیابان سی‌متری هنگامی‌که اتوبوس شماره ۷۰۴۲۸ خط ۲۲ که باعده‌ای مسافر از خیابان عبور میکرد ناگهان طوفان یك درخت بزرك را از کمر شکست و آنرا بروی اتوبوس انداخت و چندشیشه آنرا خرد کرد. راننده اتوبوس با دیدن من و عکاس میگفت: آقا ترابخدا از این منظره عکس‌بگیر ودر روزنامه بنویس تاشرکت‌واحد از من جریمه نخواهد!

حسین علی‌نژاد یکی از مقتولین حادثه طوفان

دونفر کشته شدند

طوفان در خیابان رباط کریم دونفررا کشت. این حادثه‌درمیدان بارفروشی طاهری اتفاق افتاد. طوفان بزیر سقف شیروانی این میدان افتاد و سقف را از جا کند و آنرا بشدت برروی پایه‌ها کوبید و در نتیجه این میدان خراب شدوعده‌ای زیرآوار ماندند.

ماموربن اداره آتش‌نشانی‌باتفاق ۶۰نفر از سربازان لشکر گارد و ماموربن کلانتری۲۰ به کمك آمدند وباکمك مردم مشغول‌بیرون کشیدن آب در جعبه‌های تقسیم درارتباطات تلفنی اختلالی ایجاد گردید. از امروز ماموربن مشغول مرمت کابل ها شدند.

* جیب‌بر استفاده کرد

عصر دیروز در خیابان امیریه عده‌ای جمع‌شده و عابرین را با گرفتن مبلغی بدوش گرفته و از میان سیلاب عبور میدادند. دراین میان صدای فریاد مردی بهوا بلند شد این مرد در حدود چهل پنجاه تومان از اینراه کاسبی کرده بود اما آخرین مشتری وی همانطورکه بدوش او بود تا از میان سیلاب ردشود جیبش را خالی کرده بود!

* تاکسیها بیدادکردند

در رگبار دیروز بعضی اززانندگان تاکسی بیداد میکردند. آنها با استفاده از این موقعیت مسافرین‌را باگرفتن هرنفر ۲۰ تا ۳۰ ریال‌به مقصد میرساندند و گاهی‌اوقات‌تا ۸مسافر را باهم سوار میکردند.

بعدازظهر دیروز در چند محل تهران عروسی برپابود ولی طوفان ورگبار بساط عروسی رابکلی‌درهم ریخت. در خیابان‌سلسبیل عروسی مفصلی جریان داشت ولی باشروع طوفان و رگبار مهمانان از حیاط بداخل اطاقها ریختند و نیمی از شیرینی و میوه‌هائی که در حیاط چیده شده بود طعمه آب شد!

* در شمال شهر

شمال‌تهران هم وضع بهتری‌از نقاط دیگر نداشت. در داودیه

بقیه در صفحه ۱۳ ستون اول

برای اینکه نگران فردای خود نباشیم

بانك عمران

باید حساب تشکیل سرمایه باز کنیم

وام تشکیل سرمایه

* بشما امکان آنرا میدهد که ازمحل‌صرفه‌جوئی های کوچك خود و اعتبارات بانك عمران بکسب وکار خود توسعه دهید.
* امکان ادامه تحصیلات را برای فرزندان خود آماده‌سازید.
* آینده زن‌وفرزند خودرا تامین‌کنید.
* خانه شخصی‌داشته باشید وزن وفرزند شما بآسودگی درخانه خودشان زندگی‌کنند.
* وبالاخره هرگز نیازمند وتهی‌دست نباشید.
* بسپرده شما تا ۶ درصد سود می پردازد.
* درسررسید میتوانید تاسه برابرمیزان‌سپرده خود وام بگیرید.
* هر وقت مایل باشید میتوانید با صرف پنج دقیقه وقت یاعتبار سپرده خود وام دریافت دارید.

جایزه دارندگان حساب

در سال جاری از اول مهر ماه همه ماهه برای خرید خانه یك میلیون ریال بین دارندگان حساب قرعه کشی میشود وقیمت خانه باقساط ده ساله از برنده جایزه دریافت خواهد شد. بدین ترتیب علاوه برمزایای دیگر در هرماه یك مرتبه شانس این را دارید که صاحب خانه شوید وزن و فرزندان شما در خانه خودشان زندگی کنند.

برای کسب اطلاع وتوضیحات بیشتر درتهران باداره وام تشکیل سرمایه‌بانك عمران- خیابان اسلامبول ودرشهرستانها بشعبات بانك عمران مراجعه فرمائید.

قرارعدم صلاحیت دادگاه نظامی نقض شد

بقیه از صفحه اول

نظامی که برای رسیدگی باتهام ۱۳ نفر از افسران و غیر نظامیان متهم بتدلیس و تقلب در خرید کارخانه باطری‌سازی تسلیحات ارتش چندی قبل تشکیل گردید طی ۲۰ جلسه متهمین و وکلای مدافع آنان پیرامون نقص پرونده و عدم صلاحیت دادگاه صحبت‌کردند و متهم اصلی را تیمسار سپهبد بازنشسته وثوق وزیر اسبق جنگ تشخیص دادند .

آقای سرهنگ غلامعلی پرندیان دادستان دادگاه نیز طی چند جلسه اعتراضات متهمین و وکلای مدافع آنان را رد کرد و سر انجام در تاریخ ۲۶ تیر ماه پس از پایان مدافعات دادگاه وارد شور شد و خود را برای رسیدگی باین پرونده صالح ندانست ومتهم اصلی پرونده را تیمسارسپهبد بازنشسته وثوق تشخیص داد .

بلافاصله سرکار سرهنگ غلامعلی پرندیان نسبت برای صادره تقاضای تجدید نظر نمود و اداره دادرسی ارتش پرونده مزبور را برای اظهار نظر و صدور رای قاطع بدادگاه عالی تری بنام (دادگاه تجدید نظر ویژه اداره دادرسی ارتش) ارجاع نمود . و امروز نظر دادگاه مزبور باین شرح اعلام گردید

*** تجدیدنظر**

دادگاه تجدید نظر ویژه اداره دادرسی ارتش به ریاست سپهبد امیرقلی ضرغام و کارمندی دادرسان مشروحه

۱ـ سرلشکر جعفر شفقت
۲ـ سرتیپ فتح‌الله احمدی
۳ـ سرتیپ نصرت الله صلاحی‌مرب
٤ـ سرتیپ موسی مروستی
۵ـ سرهنگ ستاد فضل اللهگرامیان (کارمند علی‌البدل)

جهت رسیدگی بقرار مورخ ۲۶ تیر ماه ۱۳۴۲ صادره از دادگاه عادی ویژه اداره دادرسی ارتش که طی آن دادگاه عدم صلاحیت خود را نسبت برسیدگی‌بپرونده چهارده نفر متهمین مشروحه

۱ـ تیمسار سرلشکر بازنشسته محمد فرزند محمود شهرت دفتری
۲ـ تیمسار سرتیپ بازنشسته علی فرزند بهاءالدین شهرت نوکیانی
۳ـ سرکار سرهنگ بازنشسته علی رضا فرزند محمد شهرت توکلی واحد
٤ـ تیمسار سپهبد بازنشسته ـ غلامحسین فرزند سلطانعلی شهرت افخمی
۵ ـ تیمسار سرلشکر باز نشسته علی فرزند حسین شهرت قریب
٦ـ تیمسار سرتیپ بازنشسته سیاوش‌فرزندحسین شهرت‌سیاهپوش
۷ـ تیمسار سرتیپ‌علی فرزنداحمد شهرت پرویز
۸ـ تیمسار سرتیپ ابوالقاسم فرزند محمد اسماعیل شهرت نقیب السادات
۹ـ سرکار سرهنگ بازنشسته علی اکبر فرزند حسن شهرت ذوالفقاری
۱۰ ـ غیر نظامی آقای دکترحبیب الله فرزند محمد شهرت معظمی
۱۱ـ غیر نظامی آقای سیاوش فرزند احمد شهرت وزیری
۱۲ غیر نظامی آقای حسین فرزند عباس شهرت حقگو
۱۳ ـ غیر نظامی آقای محمد مهدی فرزند کیومرث شهرت‌قهرمانی
۱٤ ـ تیمسار سپهبد بازنشسته احمد فرزند غلامعلی شهرت وثوق

که باتهامات شرکت و معاونت در تقلب و تدلیس در خرید کارخانه باطری سازی و متهم ردیف ۹ باتهام کتمان حقیقت تحت پیگرد میباشند صادر نموده اند با استفاده از ماده ۲۲۸ قانون دادرسی و کیفر ارتش از تاریخ ۷ر۱۲ر۱۳۴۲ الی ۱۰ر۱۲ر۱۳۴۲ جلسه‌اداری تشکیل داده و با بررسی مندرجات کیفرخواست و قرار عدم صلاحیت‌صادره‌ازدادگاه عادی ویژه و اعتراضات‌دادستان دادگاه‌نسبت‌بقرار صادره‌و چگونگی‌قضیه‌بدلائل‌مشروحه زیر :

*** متهم اصلی**

۱ـ اینکه دادگاه عادی ویژه به اکثریت آراء در بند های ۱ و ۲ و ۳ و ٤ و ۵ و ٦ قرار صادره متهم ردیف ۱٤ تیمسار سپهبد بازنشسته وثوق‌را که در کیفر خواست پرونده بنام مشارالیه مفتوح است متهم اصلی دانسته‌اند و با توجه بنص صریح‌ماده یك الحاقی باصول محاکمات جزا که مینویسد (اقامه دعوی جزائی ازطرف دادستان‌دادگاه را در حدود صلاحیت خود مکلف برسیدگی و صدور حکم بهمان جرمهائی میکند که در کیفر‌خواست قید شده و خارج از آن حق رسیدگی ندارند)

صحیح نیست‌زیرا در کیفرخواست صادره‌نه تنهاتیمسارسپهبد بازنشسته وثوق متهم اصلی شناخته نشده بلکه بایشان اعلام اتهامی نشده و بنام متهم بازپرسی بعمل نیامده ـ قرار مجرمیتی تنظیم نگردیده و در کیفر‌خواست پرونده بنام ایشان مفتوح گذارده شده است بنابر این ملاحظه میشود که تاکنون علیه تیمسارنامبرده از طرف دادستان اقامه دعوائی نشده تا موردی برای دادگاه بمنظور بحث در اطراف متهم اصلی بودن یا شرکت یا معاونت ایشان در بین باشد و آستناد دادگاه‌بگزارش های کمیسیون بازرسی متشبکه یا اداره یکم ستاد بزرگ ارتشتاران که اظهارات آنان اعتبار قضائی ندارد برای دادگاه نمی تواندحجت باشدزیرانظریه کمیسیون یا اداره یکم راسا نمیتواند دلیل بر احراز جرم و توجه اتهام باشخاص باشد و تنها بازپرس است که پس از انجام تشریفات قانونی و تحقیقات کافی میتواند اظهار نظر قضائی بر مجرمیت و یا عدم مجرمیت بنماید که این تشریفات نسبت به تیمسار سپهبد بازنشسته وثوق تاکنون انجام نگردیده است .

*** غیر موجه و مردود**

۲ـ اظهار نظر اکثریت دادگاه‌عادی ویژه براینکه باستناد مدلول ماده ۱۹۸ اصول محاکمات جزائی رسیدگی بپرونده کلیه متهمین حاضر باید در دیوان عالی کشور بعمل آید موجه نبوده و مردود است زیرا با توجه برویه معموله بشرحی که دادستان در برگ دوم لایحه‌اعتراضی خود اشاره نموده است و توجه باینکه اصولا دیوان عالی کشور در ردیف سایر محاکم نبوده با شرائط و قانون‌خاصی فقط باتهام شخص وزیر رسیدگی می نماید و رسیدگی باتهام سایر متهمین درصلاحیت‌محاکم عمومی‌ویااختصاصی صالحه خواهد بود بنابر این هیئت دادرسان باستناد قسمت اول ماده ۱۱۵ قانون دادرسی و کیفر ارتش و قسمت اخیر ماده واحد ، قانون رسیدگی بجرائم عمومی افسران و افراد ارتش مصوب ۱۳۳۹ که‌مینویسد (رسیدگی بجرائم عمومی افسران و افراد و کارمندان نیرو های مسلح شاهنشاهی در دادگاه عمومی بعمل میآید مگر اینکه بزه بسبب خدمت یا در حین خدمت و بسبب آن رویداده یا بموجب قانون دادرسی و کیفر ارتش‌وسایر قوانین مخصوص‌رسیدگی بآن در صلاحیت دادگاه نظامی باشد) چون اتهام منتسبه در حین خدمت و بسبب خدمت نظامی بوده و مواد ۳۹٦ ـ ۳٤٤ ـ ۳٤٦ قانون دادرسی و کیفر ارتش که در کیفر خواست بآن استناد شده از موادیست که رسیدگی بآن در صلاحیت دادرسی ارتش است .

بنابراین هیئت دادرسان دادگاه تجدید نظر ویژه اداره دادرسی ارتش باتفاق آراء ضمن فسخ قرار عدم صلاحیت صادره از دادگاه عادی‌ویژه اعلام رای مینمایند که رسیدگی به پرونده متهمین حاضر که در کیفر‌خواست‌موجوده علیه آنان اقامه‌دعوی گردیده در صلاحیت محاکم نظامی می باشد .

رئیس دادگاه تجدید نظر ویژه اداره دادرسی ارتش سپهبد امیرقلی ضرغام

*** دادگاه دیگر**

خبرنگار ما گزارش میدهد پس از صدور رای صادره از دادگاه‌تجدید نظر اداره دادرسی ارتش مبنی بر صلاحیت رسیدگی دادگاه عادی ویژه نظامی باتهام افسران و غیر نظامیانی که در خرید کارخانه باطری سازی متهم شناخته شده اند ، یك دادگاه عادی‌دیگر که درجات‌رئیس آن دادگاه و دادرسان آن مانند دادگاه بدوی هم طراز با درجات متهمین باشد بزودی تشکیل خواهد شد و محاکمه ۱۳ نفر افسران و غیر نظامیان آغاز میشود.

کارت داوطلبان توزیع میشود

بقیه از صفحه اول

■ پاسخنامه‌ها

خبرنگار ما مینویسد که در موقع شروع امتحان کنکور ابتدا پاسخنامه ها بین داوطلبان توزیع خواهد شد و سپس دفترچه هائی که سئوالات امتحانی را در آن درج کرده اند توزیع میگردد و داوطلب بعد از اخذ دفترسئوال بایستی در مقابل‌سئوالات صحیح علامت (×) بگذارد .

خبرنگار ما میافزاید که تعداد ۱۷٤۰۰ پاسخنامه و ۱۷ هزار دفتر تست و ۱۸ هزار دفتر راهنما برای کنکور عمومی چاپ شده که در هنگام امتحان در اختیار داوطلبان گذارده خواهد شد .

■ دعوت دولت

طبق اطلاعی که خبرنگار ما کسب کرده‌است سازمان کنکور در نظر دارد در روز برگزاری کنکور از هیئت دولت دعوت کند که جلسه امتحانی را مورد بازدید قرار دهد .

■ نصب تلفن

خبرنگار ما مینویسد امسال علاوه بر شبکه بلندگو که در ۲۳ سالن کار خواهدکرد در هر سالن یك تلفن‌نصب خواهد شد تا در مواقع ضروری از آن استفاده شود . خبرنگار ما می نویسد سازمان کنکور در حال حاضر مشغول‌مطالعاتی است‌تا برای‌برگزاری کنکور عمومی شهرستانها چند نفر از استادان زبده را بشهرستانها اعزام دارد .

خبرنگار ما مینویسد امسال دو هیا ت‌برای برگزاری امتحان کنکور بشهرستان ها عزیمت خواهند کرد یك هیات بنام هیات مقدماتی که چند روز زودتر از شروع امتحان کنکور به شهرستانها اعزام میگردد و هیات دیگرنیز بعد از عزیمت هیات‌مقدماتی بشهرستانها خواهند رفت تا امور کنکور را دقیقا سرپرستی نماید .

■ ۲٦ و ۲۷ مرداد

خبرنگار ما اضافه میکند که‌امسال ۱۲۰۰۰ نفر داوطلب در کنکور تهران شرکت کرده اند که از این داوطلبان در دو روز امتحان بعمل خواهد آمد از داوطلبان رشته طبیعی در روز ۲٦ مرداد و از داوطلبان ادبی و ریاضی در روز ۲۷ مرداد امتحان خواهد شد .

خبرنگارمامینویسد داوطلبان‌موظف هستنددر همان شهرستانی که‌تقاضای شرکت در کنکور را نموده اند امتحان دهندولی‌البته داوطلبانی که درامتحان عمومی‌دانشگاهها قبول شوند میتوانند در هر شهرستانی که مایل باشند در امتحان اختصاصی آن شهرستان شرکت نمایند .

در کردستان

بقیه از صفحه اول

افریقائی وکردستان درایران‌بیماری طاعون بطور (اندمیك) و بومی‌وجود دارد ، این بیماری وسیله موشهای صحرائی و بعضی جوندگان دیگر حفظ می شود که از بین بردن آنها خالی از اشکال نیست و تا بحال دستگاه های بهداشتی‌ممالك مذکور موفق به ازبین بردن این نوع جوندگان که کانون بیماری هستند نشده‌اند .

موارد بیماری

آقای دکتر مرشد سپس گفت چون در منطقه کردستان‌بخصوص در دهکده سروبال کردستان‌موش های صحرائی به تعداد زیاد وجود دارد ، این منطقه از مدتها قبل تحت کنترل قرنطینه ای‌ماموران بهداشت قرارگرفت .

وی افزود : دراین منطقه ۲۵ مورد بیماری طاعون که از نظر بالینی مشکوك به نظر می رسد دیده شده ، ازهمین رواقدامات احتیاطی به عمل آمد وخوشبختانه از پنجم مرداد ماه نمونه تازه‌ای دیده نشده است .

از موارد فوق نمونه برداری شد وجهت تشخیص قطعی به‌آزمایشگاه ارسال گردید .

مدیر کل بهداشت وزارت بهداری افزود باکنترل دقیقی که روی منطقه مزبور حکمفرما است هیچگونه نگرانی از این پس برای اهالی کردستان وجود ندارد .

تلفات

خبر نگار مادر سنندج گزارش میدهد : که در قریه دروسال بخش سروآباد کردستان مواردبیماری خطرناکی دیده شده که گفته می شود طاعون است و تاکنون ۱٤ نفر براثر ابتلا باین بیماری در قریه مزبور تلف شده‌اند .

خبرنگار ما در اورامانات می‌افزاید ظرف چند روز اخیر ازطرف اداره بهداشت کردستان گروه های مجهزی به منطقه مشکوك اعزام گردیده و از اجساد نمونه‌برداری شده است حتی در یك مورد نبش قبر بعمل آمد . نمونه ها ازطرف اداره بهداشت کردستان بمرکز فرستاده شد .

ورود

آقای حاج حسین علاقبند ازاروپا
آقای دکتر مهندس دهش‌که برای تکمیل مطالعه در رشته ذوب آهن به اروپا رفته بود بتهران

خروج

آقای حسین ملك هنرمند هنرهای زیبای کشور برای شرکت درکنگره جهانی موسیقی باسرائیل

تقویم اطلاعات

شنبه ۱۲مرداد ماه ۱۳٤۲ـ ۱۳ربیع الاول ۱۳۸۳، و سوم اوت ۱۹٦۳ ـ اذان صبح ساعت سه‌و ۲۹دقیقه، طلوع آفتاب ساعت ۵و ۱۳دقیقه وغروب آفتاب ساعت ۱۹و ۱۱ دقیقه

برنامه امشب

تلویزیون ایران

ساعت ۵ر۳۰ـ اعلام برنامه
۵ر۳۲ـ برنامه آموزشی
٦ـ خردسالان
٦ر۳۰ـ اخبار
٦ر٤۵ـ برنامه تاریخ
۷ـ بانوان
۷ر۳۰ـ برنامه کوهنوردی
۸ـ هنرهای زیبا
۸ر۳۰ـ فیلم سرگرمیهای گوناگون
۹ـ اخبار
۹ر۱۵ـ مادران و کودکان
۹ر۳۰ـ تعیین قیمت

برنامه امشب

تلویزیون آمریکا

۱۵ر۵۹ ـ اعلام برنامه
۱٦ـ برنامه شاری لوئیس(واریته)
۱٦ر۳۰ـ خانواده مك کوی (کمدی)
۱۷ـ علم‌در مرحله‌عمل (آموزشی)
۱۷ر۳۰ـ حق‌با کیست؟(مسابقه‌هوش)
۱۸ ـ برنامه این ساعت بعدا اعلام خواهد شد .
۱۸ر۳۰ـ کلمات واشارت (مسابقه میان هنرمندان)
۱۹ـ خودباروت (وسترن)
۱۹ر۳۰ـ برنامه ون‌دایك (واریته)
۲۰ـ برنامه پری میسن (پلیسی)
۲۱ـ اسلحه من در اختیار شماست (وسترن)
۲۱ر۳۰ـ فیلم سینمائی بنام(دختر کارآگاه) باشرکت سزارو مرو جریموند بو

پیش بینی وضع هوا

پیش بینی وضع هوای ایران تا ظهر فردا بدینقرار است هوای‌سواحل دریای مازندران ابری گاهی همراه با بارندگی خواهد بود . هوای شهرستانهای شمالی شمال‌غربی‌شمال شرقی و نواحی کرمان و تهران و دامنه‌های البرز کمی ابری و دراوایل شب نیمه ابری همراه با رگبار های محلی و رعدوبرق درنواحی‌کوهستانی میباشد هوای بقیه نقاط صاف‌گاهی کمی ابری پیش بینی میشود .

گرمترین نقاط در ۲٤ساعت‌گذشته آبادان با حداکثر ٤۸ درجه و سرد ترین نقاط همدان با حداقل ۱۰درجه بالای صفر گزارش شده است .

حداکثر درجه حرارت تهران در ۲٤ ساعت گذشته ۳٤درجه وحداقل آن ۱۹درجه بوده است ضمنا حداکثر سرعت باد در تهران ۱٦۰کیلو متر درساعت و مقدار بارندگی‌در مهرآباد درعرض ۲۵ دقیقه ۱۲میلیمتر بوده است .

آگهی دعوت صاحبان سهام

مجمع عمومی عادی سالیانه شرکت سهامی اکباتان‌درروز شنبه دوم شهریورماه ۱۳٤۲ ساعت پنج بعد از ظهر در محل عادی شرکت‌واقع در خیابان رودسر شماره ۲۵ تشکیل خواهد شد

دستور جلسه عبارت‌است از
۱ـ استماع گزارش هیئت مدیره
۲ـ تصویب‌ترازنامه
۳ـ انتخاب یکنفر بازرس

از صاحبان سهام خواهشمند است در جلسه مقرر حضور بهمرسانند یانماینده‌تام‌الاختیار خودرا معرفی نمایند .

آ ـ ۸٤۷۹ هیئت مدیره

لیست ۱۵ نفر نمایندگان تهران

وخبرهائی دربارهٔ موفقیت های دستجات مختلف سیاسی درانتخابات ـ علت اساسی تسریع درتصویب لایحه محاکمه وزراء و یك مقاله مهم درباره **پاداشی‌که ملت ایران باید بنویسندگان پاکباخته و پیشرو درانقلاب عظیم اجتماعی خود بدهد .**

باضافه اظهارنظر بانوان درباره کاندیداهای خویش ویك نوشته بسیار جالب درمقایسه نیروی اتمی دول بزرك وده‌ها مقاله وداستان **فردا صبح در مجله خوشه.** آ ـ ۱٤۰۵۸

هیئت نمایندگی شوروی بالوفت‌هانزا مراجعت کرد

هیئت نمایندگی شوروی که پیمان همکاری فنی و اقتصادی‌بین‌ایران و جماهیر شوروی را امضاء کرده بود صبح جمعه باهواپیمای‌شرکت هواپیمائی آلمانی لوفت‌هانزا از راه وین بمسکو پرواز در عکس فوق چند نفر از اعضای هیئت نامبرده بریاست آقای سرژیف معاون وزارت اقتصاد جماهیر شوروی دیده‌میشوند.

گودیر

سازندهٔ عالیترین لاستیک برای اتوبوس و کامیون

GOODYEAR

باغ آسمانی هتل مرمر

شام درمرتفع‌ترین رستوران تهران لذت دارد

MOTEURS BAUDOUIN

برای آبیاری مزارع و استفاده از چاه های عمیق یکدستگاه

موتور دیزل بودوئن وتلمبهٔ توربینی فلووی

مناسب ترین وسیله میباشد

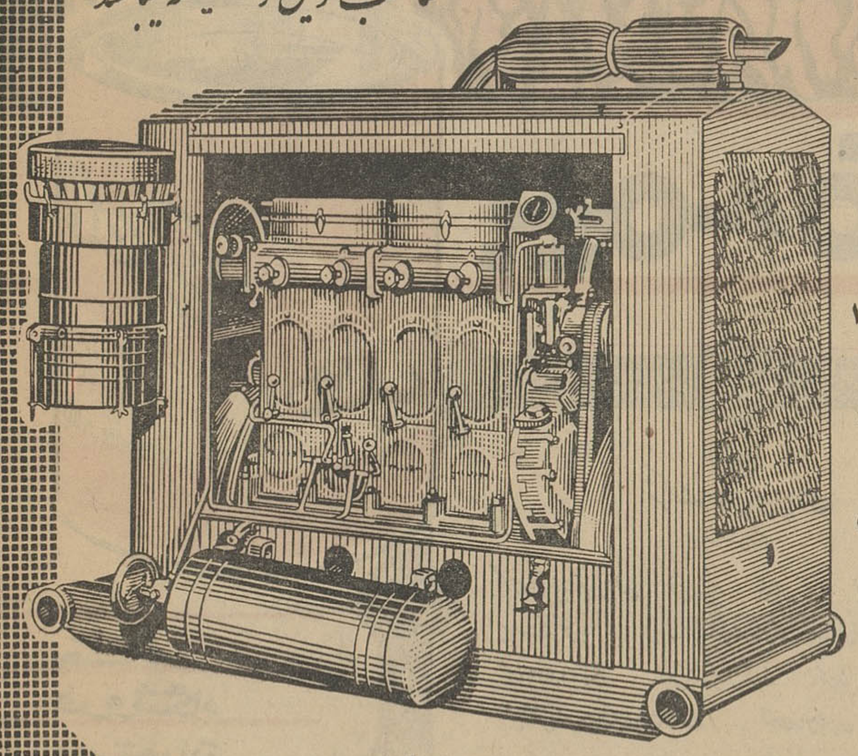

دیزل بودوئن

به قدرتهای ۵۰ـ۷۵ـ۱۰۰

و ۱۵۰ اسب ـ ۱۲۰۰ دور ،

برای کار دائم در مناطق

گرمسیر ساخته شده .

دوام ـ قدرت ـ سادگی ـ استفاده از سرویس مرتب ـ لوازم یدکی ارزان

وفراوان از مشخصات این موتور عالی فرانسوی است .

طوطی

نمایندگی : تکنوماشین شاه‌آباد خیابان اکباتان شماره ۲۸ تلفن ۳۵۹۸۰ ۳۵۲۱٦ سه‌راه وزارت فرهنگ

اطلاعات

شنبه ۱۲ مردادماه ۱۳۴۲
۱۳ ربیع‌الاول ۱۳۸۳
سوم اوت ۱۹۶۳
شماره ۱۱۱۵۶
سال سی‌وهشتم

توزیع اسناد مالکیت کشاورزان مازندران وگیلان

امروز وزارت کشاورزی اعلام کرد مراسم توزیع اسنادمالکیت گروهی از دهقانان مازندران روز ۱۵ مرداد ماه در محمودآباد شهسوار و اسناد مالکیت دهقانان گیلان روز ۱۷ مردادماه در شهرستان رشت انجام خواهد گرفت .

اسناد مالکیت را تیمسار سپهبد ریاحی‌وزیر کشاورزی توزیع‌خواهد کرد.

مذاکرات ایران و عراق بمراحل نهائی رسید

کمیسیونهای فرعی مذاکرات‌نفت ایران وعراق بکار خود پایان دادند وگزارش کار خود را امروز تسلیم نمودند تا در جلسه عمومی نمایندگان ایران وعراق که نیمساعت بعداز ظهر امروز تشکیل شد بررسی گردد .

این جلسه تا اواخر وقت اداری‌امروز ادامه داشت در پایان آخرین جلسه مذاکرات اعلامیه‌ای صادر خواهدشد.

رادیو مسکو در تفسیر شب‌گذشته خود گفت:

دولت ایران

گام عادلانه‌ای درراه تخفیف تشنجات‌جهانی برداشته‌است

میلیونها نفر مردم و نیز برجسته‌ترین شخصیت‌های اجتماعی ودولتی کلیه کشور ها کماکان پاراف قرارداد منع آزمایش‌های سلاح‌اتمی رادر جو و فضای کیهانی و زیرآب مورد تائید قرار میدهند بسیاری از دول آبراز آمادگی میکنند که حاضرند بقرارداد مذکوربپیوندند وآنرا امضاء نمایند منجمله دولت ایران هم همین نکته را اعلام کرد

باین‌قرارداد ملحق‌شود

درواقع بااین اقدام خود با تدارک جنگ هسته‌ای مخالفت کرده‌است همانطور که میدانیدایران‌هم‌اکنون گام عادلانه‌ای در راه‌تخفیف‌تشنجات جهانی برداشته است

سخنگوی پلیس تهران امروزضمن یك مصاحبه مطبوعاتی اعلام کرد :

کلانتریهای ۱۹ گانه

ازصبح‌روز بیستم‌مردادشروع بکارمیکنند

امروز یك جلسه مصاحبه مطبوعاتی در دفترآقای‌سرگرد بهروزی‌معاون انتشارات و سخنگوی پلیس تهران تشکیل شد و این اطلاعات از طرف آقای سرگرد مجتبی سجادی‌رئیس قسمت طرح وبررسیها و آموزش پلیس تهران در مورد ادغام کلانتری ها در اختیار خبرنگاران گذاشته شد . در عداد فعالیتهای اصلاحی که باهدایت وارشاد تیمسارسپهبد نصیری ریاست شهربانی کل کشور در تشکیلات شهربانی کل تاکنون انجام ویادردست اقدام ویا درطرح‌اجرااست، اصلاحاتی‌است که در سازمان پلیس تهران انجام‌شده اقداماتی که در زمینه اصلاحی سازمان پلیس بعمل آمده جزئیات آن بسیار ووقت زیاد میخواهد.در اینجا من بدواقدام بزرك که صفحه جدیدی بصفحات درخشان خدمتی پلیس افزوده اشاره میکنم .

این دو اقدام اساسی عبارت از اول ادغام دو اداره حساس‌شهربانی کل یعنی اداره پلیس تهران واداره راهنمائی و رانندگی ودوم ادغام کلانتریهای تهران است .

ادغام کلانتریها

قطعا آقایان اطلاع دارند که تا این لحظه که درخدمت شما هستیم در تهران ۳۳ کلانتری وجود دارد- باآنکه بمرور سعی شده که وضع کلانتریها وماموربن تاحدود امکان بهتر و آبرومند تر شود معهذا اگر هم اکنون به‌اکثر کلانتریهاتشریف ببرید باوضع ظاهری‌مطلوبی‌مواجه نخواهید شد

در حالیکه از نظر کادر افسری‌و اطلاعات و معلومات این طبقه‌میتوان ادعا کرد که کمبودونقصی نداریم لیکن مشکلات سازمانی - فقد وسیله - نبودن محیط و میدان‌عمل باعث بود که از این کادر آماده استفاده مطلوب نشود لذا برطرف کردن اشکالات سازمانی و بعد تجهیز کلانتریها باوسائل مدرن از اهم مسائل و در واقع رافع‌مشکل‌بود. به‌تبعیت از همین نظر برای‌اصلاح و بهبود وضع کلانتریها در بهمن ماه سال ۴۱ یعنی تقریبا ۶ماه قبل اولین کلانتری نمونه نظیر کشور های راقیه باآموزش مقدماتی و تعلیم‌لازم به‌مامورین گشتی وپلیس های کلانتری باوسائل موتوری و مخابراتی شروع بکار کرد .

ومتعاقب آن ضمن تهیه طرح‌ادغامی کلانتریهاوتجهیز آنها بااین‌وسائل مطالعات لازم بعمل آمد بطوریکه در حال حاضر بجای ۳۳ کلانتری سابق در طرح ادغامی جمعا ۱۹ کلانتری پیش‌بینی که از شمال‌شهر بجنوب شماره‌گذاری و اصول سازمانی و چگونگی استفاده بهتر از وسائل موتوری در تقسیم‌بندی‌آن رعایت شده

آقای سرگرد سجادی در پایان این مصاحبه حدود کلانتری های نوزده گانه و نقشه آنرا در اختیار خبرنگاران گذاشتو توضیحات لازم در کنار نقشه باطلاع رسانیدوافزود این طرح از روز بیستم مرداد ماه به موقع اجرا گذاشته خواهد شد .

سومین دوره توسعه‌مدیریت بانام شاهنشاه افتتاح‌شد

بعدازظهر دیروزسومین‌دوره توسعه مدیریت با پیام شاهنشاه در هتل بوعلی همدان گشایش یافت و کار خودرا آغاز کرد .

این‌دوره که هر سال یکبار بمدت چهار هفته تشکیل میگردد توسط شرکت ملی نفت وشرکت های عامل نفت ایران ترتیب داده می شود

آخرین فرصت قبول درخواست توافق

سخنگوی وزارت دارائی اطلاع داد فرصت قبول درخواست توافق مؤدیان مالیاتی حومه تهران امروز پایان‌میابد و ادارات دارائی حومه تهران تاساعت هشت بعداز ظهر امروز آماده قبول درخواست های توافق از طرف مؤدیان مالیاتی هستند .

سفیرکبیر جدید پاکستان وارد تهران شد

آقای طیب حسین سفیرکبیرجدید پاکستان در ایران پریشب بتهران وارد شد ومورد استقبال مقامات‌وزارت خارجه و سفارت پاکستان قرارگرفت.

آقای طیب حسین قبلا سفیرکبیر پاکستان در مصر بوده ومدتی هم در تهران بعنوان مستشار سفارت‌خدمت میکرده است .

در تصادف دو اتوبوس درراه بابل- بابلسر ۳ نفر کشته شدند

یکی از اتوبوسها آتش گرفت ومسافرین را از میان شعله آتش نجات دادند

گزارش خبرنگاران ما در بابل‌و بابلسر حاکی است که ساعت شش ونیم بعد از ظهر دیروز طی تصادفی که در راه بابل -بابلسر رخ داد سه نفر کشته و بیش از ۲۰ نفر مجروح گردیدند و یك اتوبوس نیز سوخت جریان از اینقرار است که اتوبوس شماره ۱۶۷۰۷۵ حامل سه نفر مسافر که ا زبابل بطرف بابلسر حرکت‌می کرد درفاصله شش‌کیلو متری‌بابلسر با اتوبوس شماره ۱۶۷۰۶۹ حامل۲۵ نفر مسافر که از بابلسر بطرف‌بابل می آمد تصادف کرد علت‌تصادف‌این بودکه در محل تلاقی این دو اتوبوس دو چرخه سواری از وسط جاده می گذشت و اتوبوسهای مزبور که هر دو باسرعت فوق‌العاده‌ای حرکت می کردند هر یك برای احتراز ازتصادف با دوچرخه‌سوار ترمز کردند وترمز ناگهانی‌اتوبوسها سبب‌شد که هردو اتوبوس از مسیر خود منحرف شوند وبایکدیگر تصادف‌کنندشدت تصادف باندازه‌ای بود که اتوبوس حامل ۲۵ مسافر پس‌از تصادف در گودالی کنار جاده واژگون شد و آتش‌گرفت واتوبوس دیگر نیز منحرف گردیده در عرض جاده قرار گرفت .

ونفر از مسافرین بنام احمد لیموچی فرزندهاشم شاگردنجار وخلیل سه دنده و همچنین احمدی‌لائی‌معروف به احمد خاله راننده اتوبوس براثر سوختگی شدید و جراحات زیادناشی از تصادف جانسپردند وبقیه‌مسافرین دو اتوبوس که بیش از ۲۰ نفربودند مجروح‌شدند وبرای‌معالجه‌بیمارستان بابل منتقل گردیدند حال چند نفراز مجروحین وخیم است وامیدی بحیات آنان نمیرود اتوبوسی که آتش‌گرفته بود بکلی سوخت و به اتوبوس دیگر هم خسارات زیادی وارد آمد وراننده آن بنام سید خلیل مولائی نیز بسختی مجروح شد که تحت معالجه‌قرارگرفت

وقتی دستگیره دری را بدست میگیرید، وقتی کفش بپامیکنید، وقتی سوار اتومبیل میشوید، وقتی پول میدهید یامیگیرید، وقتی کتابی را ورق میزنید، وبالاخره وقتی باکسی دست میدهید. دست شما مرتکب گناه میشود.

یا گنهش پاک کن
یا بزنش دستبند

دکتر قاسم طاهباز

ازاهالی محترم شمیرانات تقاضا دارد از دریافت کارت الکترال وبرگ رای انتخابات مجلسین‌سناوشوری غفلت نفرمایند.

جشن مشروطیت درانجمن دوشیزگان وبانوان

روز سه‌شنبه ۱۵ مردادماه از ساعت ۶ بعدازظهر بمناسبت سالگرد انقلاب مشروطیت وشرکت‌زنان‌درانتخابات‌جشن‌باشکوهی باشرکت روسای جمعیتهای زنان وعده‌ای از رجال و شخصیتهای برجسته در انجمن دوشیزگان وبانوان برگزار میشود .

هیئت مدیره انجمن دوشیزگان وبانوان از کلیه اعضاء انجمن واعضاء سایر جمعیتهای زنان و همه‌خانمهای علاقمند بفعالیتهای اجتماعی دعوت میکند که دراین جشن شرکت فرمایند .

دراین جلسه ، آقای نفیسی شهردارتهران بسوآلات خانمها در مورد اظهارات سابق خود پاسخ خواهند داد .

آگهی دعوت برای‌شرکت در جشن

چون بمناسبت‌تصادف یوم دوشنبه ۱۴- ۵-۴۲باسالگرد عیدمشروطیت مجلس جشنی از طرف شورای‌عالی اصناف از ساعت ۷ عصر منعقداست لذا از عموم اصناف و سایر طبقات محترم پایتخت دعوت میشود که برای شرکت در جشن بالا ساعت مذکور در محل شورای عالی‌اصناف واقع در (میدان بهارستان جنب کلانتری ۲) تشریف بیاورند .

رئیس شورایعالی اصناف -
مهدی کوشانفر
آ-۱۴۰۲۲

شماره ۱۹۰
کتاب جیبی
دختران وپسران
منتشرشد

کمال‌الدین بنی‌صدر
وکیل پایه‌یك‌دادگستری
تلفن ۴۱۰۸۰- ۴۰۳۶۷
۱-۱۰ آ-۶۸۰۳

کانادادای
فراورده‌مفیدترین‌میوه‌ها

درپیشگاه مبارك
اعلیحضرت همایون شاهنشاه و
علیاحضرت‌شهبانوی‌ایران
بمناسبت افتتاح مراسم‌مسابقات قهرمانی ایران
هیجان انگیزترین مسابقه فوتبال سال
تاج - شاهین
ساعت ۵ بعدازظهر روز پنجشنبه ۱۷ مردادماه ۱۳۴۲
در استادیوم امجدیه
بلیط ورودی را قبلا ازمحلهائی که بوسیله فدراسیون
فوتبال کشور تعیین خواهدشد تهیه فرمائید
هدف سازمان ورزشی روغن نباتی قو
کمك به پیشرفت وتعمیم ورزش درسراسرکشوراست

شما هم اگر قوطی های خالی ۱۰ پوند روغن نباتی گل در منزل دارید بتلفن های ۵۹۴۳۷ - ۵۹۵۷۴ اطلاع‌دهیدتامسئولین‌امر برای‌بیمهٔ خانهٔ شما مراجعه کنند