۳۲ صفحه

اطلاعات

شنبه ۱۱ تیر ماه ۲۵۳۶ ـ شماره ۱۵۳۵۱ تکشماره ۱۰ ریال

اوامر شاهنشاه برای پرداخت وام ضروری به کشاورزان

در صفحات ۹-۱۱ و آخر

شرایط پذیرش معلمان در دوره شبانه دانشگاه تربیت معلم

در صفحه ٤

آغاز محاکمه متهمان پرونده تاثرانگیزترین جنایت سال

تقاضای اعدام برای مهاجمان «مهرویلا»

متهمان زن و شوهر کرجی را کشته و فرزند او را شکنجه داده بودند

اجاره خانه با اجرای فرمان کاهش میابد

شهرداری‌ها خانه اجاره خواهند داد

فهرست خانه‌های خالی در تهران و شهرستانها تهیه میشود

فهرست واحدهای مسکونی خالی با استفاده از اطلاعات همسایگان تهیه میشود

انرژی حرارتی کوه دماوند بیرون کشیده میشود

در صفحه ۳

دادستان برای ٦ متهم دیگر تقاضای حبس ابد و ۱۵ سال زندان کرده است

محاکمه مهاجمان مهرویلا صبح امروز بریاست رضا امیر کلائی در تالار بزرگ دادگستری شروع شد . امروز پس از قرائت کیفر خواست رئیس دادگاه هویت متهمین را سئوال کرد، آنگاه تحقیق از آنها در باره نحوه وقوع قتل آغاز شد .

در صفحه ۳۰

امتحان تازه اعزام دانشجو ۱۴ مرداد برگزار میشود

ازدانشجویان اعزامی تعهد مالی گرفته میشود

★ پذیرفته شدگان در آزمون اعزام باید پذیرش معتبر دانشگاه خارج داشته باشند

در صفحه ٤

۲۴۰ هزار خانه خالی و نیمه تمام در تهران برای فروش و اجاره عرضه می‌شود

★

دفاتر ویژه اجاره دادن خانه‌های خالی در شهرداریها تأسیس میشود

در صفحه ٤

بجرم کشیدن ٤٠ میلیون تومان چک بی‌محل

منافزاده در دادگاه آمریکا محکوم شد

در صفحه ۳۱

خوابیدن روی بام‌ها فراموش شده است

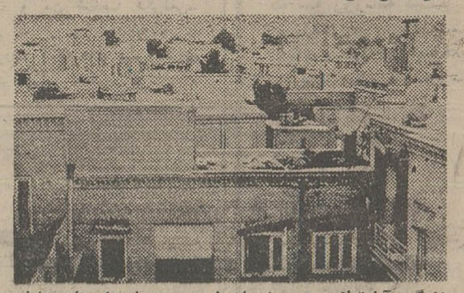

زندگی آپارتمانی هر چند از ضرورت های اجتناب ناپذیر زمانه است امادر هرحال این پدیده اجباری در فرهنگ و آداب و رسوم مامایرانیان تغییراتی بوجود آورده استکه درهمه زمینه‌ها این تغییرات جلوه میکند. از جمله اینکه آپارتمان های بلند جلوی نسیم خوش توچال راگرفته است وبهمین جهت خواب لذت بخش روی بام‌ها به تدریج فراموش می گردد .در صفحه ٥ گزارشی در همین زمینه داریم.

٦ نفر در دریا غرق شدند

در صفحه ٤

مدیرکل آموزش عشایر کشور بدانش‌آموزان عشایری

قلاده به‌دست و گردن خود نیندازید وگرد شعر نو وهیپی گری نچرخید!

در صفحه ۳۱

ارزش های شعر حمیدی هنوز شناخته نشده است

سخنان دکتر حمیدی شیرازی دردانشگاه تهران مایه‌بحث‌هائی در محافل ادبی گردیده است . دکتر سادات ناصری استاد دانشگاه‌در تائید حمیدی‌مقاله‌ای دارد که در صفحه ۲۵ همراه باسایر مطالب مربوط به هنرو ادبیات چاپ شده است.

در حوادث رانندگی شهرستانها

۱۵ نفر کشته و ۵۴ نفر مجروح شدند

در صفحه ٤

از ملك ادب حکم گزاران همه رفتند

«علی اکبر کسمائی» این‌بار از دریچه شعر و شاعری به‌بررسی آفات تکنولوژی پرداخته‌ومقاله‌اش هرچند که حال وهوای ادبیات دارد، معهذا نمایانگر نامردمی‌هائی است که ریشه‌آن را درچیرگی ماشین برانسان جستجو میکند. (صفحه ٦)

نوکیسه‌ها، دشمنان بزرگ جامعه‌اند

آخرین بخش از پاسخ های استاد محمد علی « جمالزاده» بپرسش‌های نویسنده«اطلاعات» در صفحه ۲٤ چاپ شده‌است.

محبوب ترین چهره تلویزیونی جهان

برنامه های امروز و فردای تلویزیون را همراه با اخباری در مورد رادیو، تلویزیون و سینما در صفحه ۲۸ مطالعه کنید.

چگونه از ایجاد سرطان در بدن خود جلوگیری کنیم

دکتر هاوزر در چهل و یکمین قسمت از کتاب «اسرار طول عمر، شادابی و تندرستی» راه های جلوگیری از ابتلاء به سرطان رانشان داده‌است. این مطلب در صفحه ۲۲ بنظر شما میرسد.

دوستان و آشنایان عزیز

همزمان بامیلاد فرخنده حضرت امیرالمومنین علی(ع) آغاز زندگی مشترک خودمان‌را به‌اطلاع می‌رسانیم .

مژده موسویان ـ دکتر فرهاد اسلامی

آگهی

تغییر نشانی دفتر مرکزی شرکت ساختمانی گوراب

باطلاع می‌رساند: که محل دفتر مرکزی شرکت ساختمانی گوراب با مسئولیت محدود به خیابان خردمند جنوبی ـ اول کوچه نقوی شماره ۱٫۲ طبقه چهارم انتقال یافت در شماره تلفن قبلی (۸۲۲۷۹۹) تغییری حاصل نگردید .

انتخاب دیپلمه کارآموز جهت تامین کادر افسری دریائی شرکت ملی نفتکش ایران

در صفحه ۲۷

بنیاد پهلوی

کنگره پزشکی ایران

بیست‌و ششمین کنگره پزشکی ایران که به‌موضوع دیابت واختلالات متابولیك اختصاص دارد از روزجمعه ۱۸ شهریور ماه ۲۵۳٦ در رامسر تشکیل میگردد .

پزشکان و متخصصین مربوط می توانند برای نام‌نویسی از تاریخ ۱٤٫٤/۲۵۳٦ لغایت ۸٫۵/۲۵۳٦ به قسمت بهداشت بنیاد پهلوی واقع در خیابان پهلوی شماره ۱۷۸ مراجعه نمایند .

کنگره پزشکی ایران

دانشگاه بوعلی

مجتمع علوم آموزشی

آگهی پذیرش دانشجو برای دوره های لیسانس در رشته های آموزش فیزیك ـ شیمی وآموزش شیمی ـ زمین‌شناسی

در صفحه ۲۵

ساسوله

پیشرو ساختمانهای فولادی درایران

درصفحه ۲۹ اقتصادی

تلفن جدید مطب

دکتر ویدا واثقی

متخصص پوست و زیبائی

٦۲۹۸۸٦

با انجام واکسیناسیون سلامت کودك خود را حفظ نمائید .

انستیتو رودکی

مبتکر تدریس زبان انگلیسی بطریق سیستم واحدی شروع وثبت نام کلاسهای خودرا به‌آگاهی دانشجویان قدیم و جدید خودمیرساند .عباس‌آباد روبروی سینما شهرفرنك تلفن ٦۲۷۱۲۱

بانك تهران

برای اطلاع صاحبان سهام بانك تهران

از سهامداران محترم بانك تهران خواهشمند است برای دریافت سود سهام سال ۲۵۳۵ خود با در دست داشتن اوراق سهام به اداره دبیرخانه ، اداره امور سهام واقع در ساختمان ادارات مرکزی بانك شماره ۴۳۵ خیابان پهلوی مراجعه فرمایند .

بانك تهران

تلفن های جدید

شرکت آلومینیوم دور ۸ ـ ٦۸۲۲٤۷

تولیدکننده صنایع آلومینیوم در ساختمان

اطلاعیه مسکن نفت شهر

از کلیه رزروکنندگان محترم واحد مسکونی مجتمع نفت شهر تقاضا دارد به پیروی از ماده پنج قرارداد خود نسبت به پرداخت قسط دوم از طریق کلیه شعبات بانك سپه به حساب جاری ٤٤۰۰ دربانك سپه شعبه شاهرضا مقابل لاله‌زارنو قبل‌از تاریخ ۲۰٫٤ر۳٦ اقدام فرمایند

هیئت‌مدیره شرکت تعاونی مسکن نفت‌شهر

تلفن ٦۲۰۳۰٦

سرکار خانم حوری سیدی

با اندوه فراوان از درگذشت اسفناك همسر ارجمندتان مطلع شدیم ما را در این اندوه بزرگ سهیم و شریک بدانید .

سیاوش آگاه ـ دکتر محمد غضنفرپور ـ هما آگاه ـ مریم آگاه ـ پرویز حکیمی ـ مهندس محمد رضا آگاه ـ احمد رضا آگاه .

باقلبی دردناک و اندوهی جانکاه سوگ همسر و مادر عزیزمان بانو صفا حافظی را باستحضار دوستان و همشهریان ارجمند یزدی میرساند، مجلس ترحیم آن شادروان روز یکشنبه ۱۲٫٤ر۲۵۳٦ از ساعت ٤ الی ٦ بعدازظهر در خانقاه صفی‌علیشاه برگزار میگردد.

دکتر جمال‌پویا ـ پریچهر پویا ـ پروین پویا ـ دکتر مهندس منوچهر پویا ـ فیروزه مسعودی ـ فریدون علی‌آبادی ـ رضا مویدی

جناب آقای بهمن بهزادی رئیس کل بانك فرهنگیان

تبریکات مارا برای افتخاری که باشرف صدور فرمان همایونی نصیب شما گردیده بپذیرید خدمات گذشته شما به جامعه پزشکی موید آن است که شایستگی اجرای منویات شاهانه را برای خدمت به فرهنگیان دارامیباشید.

دکتر عطاءالله اقراری ـ دکتر روح‌الله اقراری ـ پزشکان بانی بیمارستان آمریکائی تهران ـ پزشکان گروه آریا پزشک ـ پزشکان گروه پزشکی شهریار .

آ ـ ۱۹۹۰

جناب آقای محمود نیل‌فروشان

انتخاب‌آنجناب را بسمت عضو هیئت عامل و عضو هیئت مدیره بانك فرهنگیان ایران تبریک عرض مینماید.

محمد کاظم یزدی زاده ـ محمدنیل فروشان ـ رضا فیلسوفیان ـ علی عباسی ـ عباس خان زادی ـ امیر اکبری ـ محسن سلطانی ـ اصغر خورشیدی .

آ ـ ۱۹۹۵۲

جناب آقای بهمن بهزادی

انتصاب شایسته آن برادر عزیزم را به مدیریت عامل بانك فرهنگیان ازصمیم قلب تبریک عرض مینمایم .

مهندس عبداله خداپرست

آ ـ ۱۹۹٤۳

آگهی پذیرش دانشجو

در دانشکده الهیات و معارف اسلامی دانشگاه تهران

در صفحه ۲۲

اطلاعیه تعمیرگاهی

تعمیرگاه مجاز ٦۰ ایران ناسیونال واقع در کیلومتر ٦ جاده مخصوص کرج همه‌روزه‌ازساعت ۷ صبح الی ۷ بعدازظهر آماده قبول کلیه خدمات بعدازفروش اتومبیلهای پیکان میباشد

مجله جوانان دوشنبه‌ها منتشر میشود

دنیای ورزش هر هفته شنبه‌ها منتشر میشود

انورسادات اخطار کرد:

مصر میتواند به دورترین نقطه اسرائیل حمله کند

اسرائیل بمب‌های اتمی آماده کاربرد دارد

درجنگ آینده اسرائیل می‌تواند نیم میلیون مصری را نابود کند

قاهره ، خبرگزاری ها- پرزیدنت انور سادات ،رئیس جمهوری مصر ضمن مصاحبه‌ئی بامجله «الاسبوع‌العربی» گفت: سلاح‌هائی دراختیار مصر است که باآن میتوان‌دورترین نقطه خاک اسرائیل راهدف قرارداد.

او گفت: اسرائیل میتواند نیم میلیون مصری را بابمب اتمی خود ازمیان ببرد. اما مااین تلفات مهیب را جبران می کنیم، اما اسرائیل هرگز نمیتواند از دست دادن نیم میلیون تن از جمعیت خودرا جبران کند.

راه حل کلی

پرزیدنت سادات گفت به جیمی‌کارتر رئیس جمهوری امریکا اطلاع داده است که اعراب نمیتوانند بعنوان قسمتی از راه حل کلی مساله خاورمیانه برقراری روابط سیاسی وبازرگانی بااسرائیل رابپذیرند، وی ضمن این مصاحبه‌اظهار کرد که من بسادگی‌تمام‌به کارترگفتم اگر ماحضرت محمد(ص) وعیسی مسیح رابکمک بطلبیم، آنها هم قادر نیستند که بعد از ۲۹ سال نفرت ، چهار جنگ وخون های فراوانی که برزمین ریخته، اعراب مسلمان و مسیحی راوادار کنند که مرزهای خودرا بروی اسرائیل بگشایند.

موافقتنامه صلح

پیش از این مصاحبه اسرائیل اعلام کرده بود که‌برای برقراری روابط کامل دیپلماتیک بااعراب در چهارچوب موافقتنامه صلح میکوشد و فقط بیک موافقت نامه ترک مخاصمه رضایت نمی‌دهد پرزیدنت سادات گفت : کشور فلسطین متشکل از سرزمین‌های کرانه غربی رود اردن و نوارغزه ستون اصلی صلح را در خاورمیانه تشکیل میدهد .

مدتی پیش ، پرزیدنت کارتر از تشکیل یک کشورفلسطینی حمایت کرد، اما حکومت مناهیم‌بگین، نخست وزیر اسرائیل اعلام کردکه وجود یک کشور فلسطینی رادر کرانه غربی رود اردن بهیچ‌وجه نمی پذیرد.

مسئول صد درصد

رئیس جمهوری مصر گفت : امریکا مسئول صددرصد وجود وادامه حیات اسرائیل است - بابگین یابی بگین- بنابراین امریکا مسئولیت کامل برقراری صلح در خاورمیانه رابرعهده دارد . مابااین عقیده که امریکا فقط یک واسطه است مخالفیم.

پرزیدنت سادات خاطر نشان کرد که باید برای کوشش های صلح جویانه پرزیدنت کارتر یک فرصت واقعی وکافی قایل شد.البته در صورتی که اسرائیل پاسخ مناسبی بکوشش های امریکا ندهد، درآن صورت ما به آن‌چه باید انجام بدهیم عمل خواهیم کرد.

سادات گفت: ارتش مصر قادراست دورترین نقطه خاک کشور سه میلیونی اسرائیل را هدف قرار دهدو با سلاح های کاملا مدرن تازه‌ای که در اختیار دارد، اسرائیل را ازپای درآورد.

رئیس جمهوری مصر قول داد که کنفرانس کوچک سران عرب باشرکت رهبران مصر، عربستان سعودی ، کویت و سوریه بزودی در بیروت‌تشکیل خواهد شد و «یکباربرای همیشه» به بحران لبنان خاتمه خواهد داد.

پرزیدنت سادات پیشنهاد کرد که الیاس سرکیس رئیس جمهوری لبنان یاسرعرفات رهبر سازمان آزادی بخش‌فلسطین ورهبران‌و جنگاوران چپگرا وراستگرای لبنان درکنفرانس شرکت کنند.

رئیس جمهوری مصر، در باره مبادله های بازرگانی بااسرائیل گفت از رئیس رکن اجرائی امریکا پرسیده است اسرائیل چه دارد که بمبادلات بازرگانی می اندیشد . اگر کمک امریکا قطع شود، اسرائیل نخواهد توانست حقوق ارتش دیپلمات ها و کارمندانش را بپردازد.

سادات ، ضمن اشاره به روابط شوروی و مصر فاش کرد که دیدار اسماعیل فهمی از مسکو در اوایل ماه ژوئن هیچ نتیجه‌ئی نداشته است و به حل دومساله اصلی ، حتی یک گام هم پیشرفت نکرده است . این دومساله عبارتند از فروش قطعه های یدکی تجهیزات نظامی وجبران سلاح های از دست رفته مصر دراثنای جنگ اکتبر ۱۹۷۳ و نیز به عقب انداختن پرداخت اقساط بدهی های عقب افتاده مصر بشوروی . او گفت که باوجود این‌ها دیدار تازه‌ئی بین مقام های بلند پایه مصر و شوروی در قاهره پیش‌بینی شده است .

سطح تکنولوژی

رئیس جمهوری مصرگفت: امروز ما میخواهیم عملیات بالابردن سطح تکنولوژی راهمه جادر ارتش باتمام رسانیم واین کاری است که شوروی مانع از اجرای آن‌است.

سادات ، دراین باره اظهار عقیده کرد که ملت عرب امروز ششمین قدرت جهانی‌است.

رئیس جمهوری مصر، باردیگر از فلسطینی ها دعوت کرد یک حکومت موقت تشکیل دهند.

از سوی دیگر پرزیدنت حافظ اسد، رئیس جمهوری سوریه ضمن مصاحبه‌ای باروزنامه لبنانی «الانوار» گفت: اظهارات مناهیم بگین نخست وزیر اسرائیل ودارو دسته نظامی او نشان میدهد که هدف اصلی آنها جنگ است زیرا که آنها معتقدند مساله اسرائیل نمیتواند بوسیله صلح‌حل شود.

پرزیدنت اسدگفت که‌اعراب بایدبراین واقعیت ها آگاهی یابند و کشمکش ها یاسوء تفاهم های خودرا هرچه زودتر برطرف کنند تابتوانند باخطر تازه بوسیله یک جبهه متحدو نیرومند مقابله کنند، او گفت که اسرائیل برای یک حمله بزرگ بجنوب لبنان توطئه می چیند.

تشکیل احزاب درمصر قانونی شناخته‌شد

قاهره - رویتر -انورسادات رئیس جمهورمصرروزپنجشنبه اعلام کرد که تشکیل احزاب‌و دسته های‌سیاسی‌رادرکشورش قانونی و آزاد شناخته است .

باوجود این‌تصمیم به‌تشکیل یک حزب کمونیست‌ویا احیای حزب مذهبی افراطی ومحافظه کاراخوان‌المسلمین بطورمخفی براساس مقرراتی که به فرمان انورسادات برای تشکیل‌احزاب سیاسی درکشور مصر وضع شده غیرممکن است چون قانون مذکور صراحت داردکه یک حزب نباید برای عضویت اعضایش دارای هیچ نوع قید و شرط های ناشی از تبعیض مذهبی - نژادی و اجتماعی باشد .

حزب اخوان‌المسلمین در ۱۹۵۲ مدت کوتاهی پس از انقلاب نظامی مصر که در آن سال رژیم کنونی را برهبری جمال عبدالناصر رئیس جمهور پیشین مصر برسرکار آوردغیر قانونی شناخته شده است .

اخبار کوتاه جهان

حضور دیپلمات ها

● واشنگتن - رویتر - حضور دیپلمات های آمریکایی و کوبایی در کشور های یک‌دیگر به منظور آغاز گفت‌وگوهای مربوط به تجدید روابط کامل عیاربین این کشور از اول سپتامبر آینده(۱۰ شهریور) صورت میگیرد. وزارت‌امور خارجه‌آمریکا دیروز اعلام کرد که هر یک از دو کشور ۱۰ دیپلمات به کشور دیگر می‌فرستند . ولی آنها از تسهیلات کشوری و نیز از پرچم یک کشور سوم استفاده می‌کنند . دیپلمات های آمریکایی از سفارت قدیمی آمریکا در هاواناو از پرچم سویس ولی دیپلمات های کوبایی از سفارت چکسلواکی واز پرچم‌کشوراستفاده‌خواهند کرد .

فروش دو موسسه مطبوعاتی

● لندن ، آسوشیتدپرس- شرکت مطبوعاتی «بیوربروک» صاحب سه روزنامه مهم بریتانیا ، روز پنجشنبه پیش بمبلغی برابر ۲۳٫۲۹ میلیون‌دلار به شرکت سرمایه گذاری «ترافالگار» فروخته شد . ویکتورماتیوس ، مدیر کل شرکت خریدار ، گفت که شرکت مطبوعاتی بیوربروک‌قبول کرده‌است که سه روزنامه دیلی- اکسپرس و ایونینگ استاندارد زیرنظر صاحب جدید شرکت بیوربروک بکار خود ادامه دهند .

دموکراسی زئیر

● کین‌شازا ، زئیر ، یونایتدپرس - پرزیدنت موبوتو دیروز در مراسم هفدهمین سال استقلال زئیر گفت که انتخابات عمومی و دموکراتیک در اکتبر آینده بعنوان‌قسمتی از اصلاحات کلی‌موردنظر اووحزت نهضت انقلابی خلق برهبری اوبرگزار خواهد شد . موبوتو ، که خود را بعنوان‌نامزد آینده‌مقام ریاست‌جمهوری اعلام میکرد گفت : «من که دموکراسی را تحسین میکنم ، باید نخستین کسی باشم که آنرا مراعات میکنم .»

دیدار خدام باژیسکار دستن

● پاریس ، رویترعبدالحلیم خدام ، معاون‌نخست‌وزیر سوریه ، دیروز پس از دیدارش در پاریس با پرزیدنت ژیسکار دستن رئیس جمهوری فرانسه ، گفت که وی‌سیاست‌فرانسه در زمینه حل مسئله اعراب - اسرائیل رضایت کامل دارد .

او هنگام خروج از کاخ الیزه به خبرنگاران گفت: «پرزیدنت ژیسگار دستن، نگرانی خود را از وضع خاورمیانه اعلام کرد و خواستار رفع کشمکش بین اعراب اسرائیل شد. خدام در دیدار خود با رئیس جمهوری فرانسه ، پیام شخصی پرزیدنت حافظ اسد را به وی تسلیم کرد .

موشک‌کروز، عامل‌جنجال تازه

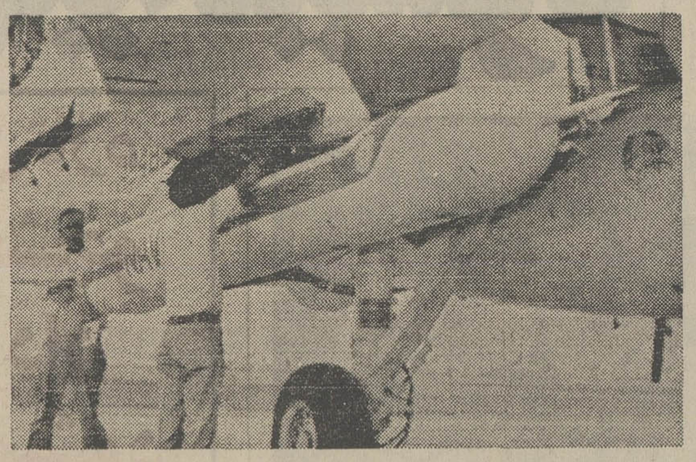

این عکس را امروز پنتاگون (وزارت دفاع آمریکا) از موشکهای نوع «کروز»انتشار داد پرزیدنت کارتر اعلام کرده است امریکا در آینده این نوع موشکها را بجای بمب‌افکن های «ب- یک» مورد استفاده قرار خواهد داد . تصمیم جیمی کارتر در باره جایگزین کردن موشکهای کروز با بمب‌افکن های ب- یک در عین حال که موجب شگفتی رهبران نظامی آمریکا شده موجب اعتراض شدید اتحاد شوروی گردیده است .

«عکس رادیوئی یونایتدپرس»

چریک‌های سیاهپوست کازینوی آبشارویکتوریارامنفجر کردند

آبشار ویکتوریا- (رودزیا)- خبرگزاریها - چریکهای ناسیونالیست و سیاه پوست که در داخل رودزیا عمل می کنند پنجشنبه شب گذشته بااستفاده از خمپاره و سلاحهای سبک‌یک «هتل کازینوی» مجلل را که محل تردد سفید پوستان مرفه است در ناحیه آبشار های ویکتوریا مورد حمله قراردادند و آنرا با انفجارچند بمب‌منفجر کردند. دراین شبیخون تلفات جانی ببار نیامده‌وخسارات‌وارده نیز ناچیز بود ولی در حدود ۶۰ نفر از سفید پوستان که در کازینو مشغول‌قمار کردن‌بودند از ترس مجبورشدند به‌مستراح ها پناه برند !.

یک زن جوان ۲۴ ساله که از کارکنان کلوب کازینوی مذکور است بعنوان شاهدعینی ماجرابه خبرنگاران اظهارداشت که تقریبا تا ۱۵ دقیقه وحشت و دستپاچگی در کازینوی محل حادثه برقرار شد ولی بعدا وضع مجددابحال عادی‌برگشت.

سگ های تربیت شده

- پلیس آفریقای جنوبی‌روز پنجشنبه گذشته با استفاده از سگهای تربیت شده و با بکار بردن‌باتون‌ها به جان ۱۵۰ نفر از آفریقائیانی که به قرارگاه پلیس ژوهانسبورک رفته بودندتا برای‌فرزندان بازداشت‌شده‌خود غذا ولباس ببرند افتاد و برای متفرق کردن و بازگرداندن آنان تلاش کرد . یک مقام رسمی بعدا در ژوهانسبورک‌این خبر را تکذیب کرد و اظهار داشت که‌پلیس‌بهیچوجه‌والدین جوانان سیاه پوست بازداشت شده را کتک‌نزده است .

کمک به‌موزامبیک

- شورای امنیت سازمان علل‌متحد دیروز قطعنامه‌ای‌راکه در آن از کلیه کشور های عضو سازمان ملل خواسته‌شده است تاکمک های مادی‌واسلحه و مهمات در اختیار کشور افریقایی موزامبیک بگذارندو آن را در دفاع ازخود دربرابر تجاوزات مرزی ارتش رودزیا یاری بدهند باتفاق آرا تصویب کرد.

قطعنامه مذکور به ابتکار کشور های افریقایی و شورای امنیت پیشنهاد شده بود از کشور های عضو سازمان‌ملل- بدون متعهد و ملزم کردن‌آنها - تقاضا می‌کند که ضمنا کمک های مالی و فنی به موزامبیک بدهندتا بتواند لطمات اقتصادی سنگینی را که براثر حملات مرزی ارتش رودزیا متحمل گردیده است جبران کند .

یکی‌ازدیپلماتهای آمریکایی درسازمان ملل‌دیروز اظهارنظر کردکه تصویب قطعنامه مورد اشاره چیزی در حد یک‌ابراز همبستگی اخلاقی باموزامبیک است و من شخصا فکرنمی- کنم که از این قطعنامه چیزی بصورت کمک های عینی‌و مادی عاید موزامبیک شود .

کارتر تولید بمبهای مخوف «ب-یک» راقدغن کرد

واشنگتن- رویتر -تصمیم ناگهانی کارتر رئیس جمهور امریکا دایر برمتوقف کردن برنامه تولید بمب افکن های «ب - یک» فرمانده نیروی هوایی این کشور را دچار حیرت کرده‌وجر و بحثهای تازه‌ای درباره فضلیت ها و ضعف های این هواپیمای جنجال‌برانگیز مافوق‌صوتی برپا کرده است .

کارترروزپنجشنبه گذشته اعلام کرد که دستور داده است درادامه اجرای برنامه تولید بمب افکن های ب-۱ به نفع تولید موشکهای موتوردار و هدایت شونده کورویز که بسیار ارزان‌تر تمام میشود و روسها خواستار گنجانده شدن آن درفهرست جنگ افزارهای ممنوعه‌درتوافق های‌مربوط به محدود کردن سلاحهای استراتژیکی هستندجلوگیری شود.

طبق برنامه‌ای که دستور کارتر از ادامه اجرای آن جلوگیری کرده است قرار بود ۲۴٫۸ میلیارد دلاربرای تولید ۲۲۴ فروند از بمب افکنهای بوئینگ ۱- صرف شود .

منابع وزارت‌دفاع امریکا دیروز انکار نکردند که از تصمیم اعلام شده کارتر در باره بمب‌افکن‌های ب -یک- یکه خورده‌اند .

ضعف خارجی

سناتور جمهوریخواه بری‌گلدواتر که‌از طرفداران پرحرارت تولید بمب‌افکن های ب -۱ برای جایگزین کردن آن بجای هواپیماهای ۸موتورهب-۵۲میباشددیروز گفت که تصمیم کارتر درباره «ب -۱» هایکی‌دیگر ازنشانه های ضعف سیاست خارجی دولت کنونی ایالات متحده است .

برعکس - دوسناتوردیگر از اعضای کمیته امور نیرو های صلح سنای امریکا که «کاری‌هارت» و «جان اوکولور» نام دارند از نظر مخالفان تولید بمب‌افکن‌های ب -۱ طرفداری کرده و گفته‌اند که تصمیم رئیس جمهور امریکا یک پیروزی برای عقل سلیم است.

طی مراسم‌ویژه ودرعین حال باشکوه که با شرکت‌هزاران تماشاچی در توکیو برگزار شد. ملکه زیبایی جهان (میس‌انتر ناسیونال) از کشور اسپانیا انتخاب شد .نفرات‌اول و دوم وسوم شرکت کننده دراین مسابقه عبارت بودند از (چپ‌براست) ملکه های زیبایی کشورهای ایالات متحده- اندونزی - و آلمان فدرال . درعکس ملکه‌زیبائی نفرسوم(از سمت چپ) دیده می‌شود.«عکس رادیوئی یونایتدپرس»

«تلاش» درشوروی

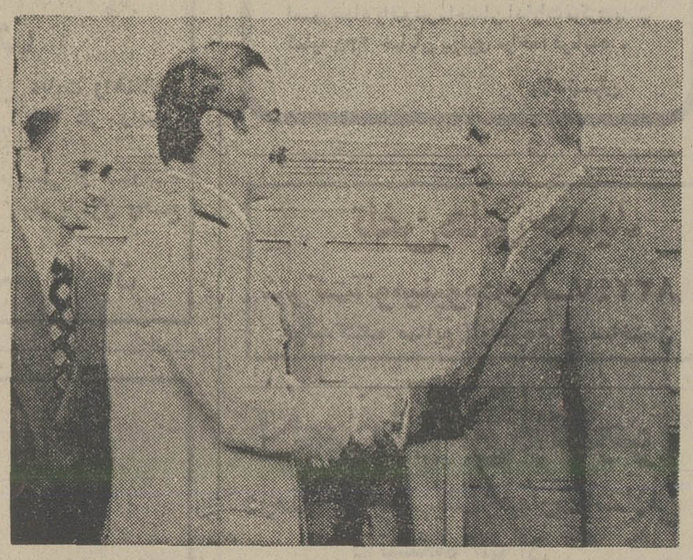

مصطفی‌تلاس‌وزیر دفاع‌سوریه که سرگرم دیدار از شوروی است ، دیروز در کرملین با آلکسی کاسیگین نخست وزیر شوروی ملاقات کرد. وزیر دفاع سوریه در دیدار های خود با رهبران‌شوروی‌مسائل مختلف خاورمیانه از جمله بحران کنونی منطقه رامورد بحث و بررسی قرارداد.

عکس رادیویی خبرگزاری‌تاس.

فاحشه خردسال بخاطر فیلم تلویزیونی خودرا کشت

تل‌آویو - یونایتدپرس - یک زن جوان ۱۹ ساله‌که سابقا از فواحش خرد سال اسرائیل بود روز پنجشنبه گذشته‌تنهایکساعت قبل‌ازپخش شدن‌یک‌فیلم یک ساعته تلویزیونی که از روی داستان زندگی وی ساخته شده است خودکشی کرد . فیلم مذکور ساعتی بعد از شبکه تلویزیون دواتی در سراسر اسرائیل پخش شد . مقامات مسئول تلویزیون اسرائیل این شایعه‌راکه «زاهاواتویزر» روسپی سابق و ۱۹ ساله به این دلیل در صدد جلوگیری از نمایش داده‌شدن فیلم تلویزیونی داستان زندگیش‌برآمده بود که نمی‌خواست دوست‌پسرکنونی‌اش از گذشته او آگاه شود تکذیب کرده‌اند .

زاهاواتویزر پنجشنبه شب گذشته خود را در یکی از چهار راه های اصلی شمال تل‌آویو به زیر چرخ‌های یک اتومبیل در حال عبور پرتاب کرد و تقریبا آنا جان سپرد محل خودکشی وی هماجائی بود که سابقا در آنجا خودفروشی میکرد .

از چهار گوشه جهان

آمریکا وکوبا روابط دیپلماتیک برقرار می کنند

الجزیره - یونایتدپرس - کوبا دیروز اعلام کرد کهبا آمریکا ناظران دیپلماتیک مبادله خواهد کرد واینکار درماه سپتامبر امسال صورت خواهد گرفت.

خبرگزاری الجزایر این گزارش را دیروز به نقل یک بیانیه رسمی که‌از طرف دولت کوبا صادر شده منتشر کرده است .

در واشنگتن وزارت خارجه امریکا دیروز اعلام کردکه از بیانیه دولت کوبا خبری ندارد ولی محتوای گزارش‌هایی که‌در این باره انتشار یافته صحیح بنظر میرسد .

منابع وزارت خارجه امریکا اضافه می‌کنند که کوبا و امریکا قرار است «بخش‌های منافع متقابل» مبداله کنند و این کار از طریق کارکنان سفارت امریکا در سوئیس و کارکنان سفارت چک‌اسلواکی در واشنگتن صورت خواهد گرفت.

رادیوگراف سرهیتلر در حراج فروخته شد

نیویورک، آسوشیتدپرس - سخن‌گوی گالری‌های چارلز هامیلتون ، دیروز گفت که‌یک رادیوگراف از سر هیتلر ،در حراج پنجشنبه شب این گالری به۳۷۵ دلار فروخته شده‌است.

این رادیوگرافی راکه در تاریخ‌ضبط آن ۱۹ سپتامبر ۱۹۴۴ است، یک مجموعه دارناشناس خریده است . این عکس بمنظور تشخیص این موضوع گرفته شده است که‌آیا رهبر نازی های آلمان براثر انفجار بمبی که روز ۲۰ ژوئیه ۱۹۴۴ بقصد کشتن او صورت‌گرفت ، گرفتار ضایعه مغزی شده بوده یانه .

مردان هم ممکن است بسرطان سینه دچار شوند

سان‌دیاگز - آسوشیتدپرس - یکی‌از دانشمندان‌پژوهشگر آمریکایی اظهار نظرکرد که مردان نیزمیتوانند مانند زنان دچار سرطان‌پستان شوند ولی شانس نجات یافتن آنها از این بیماری کمتر از زنان است .

دانشمند مذکورکه «دکتر تامس‌دائو» نام‌دارد دیروزاظهار داشت که در مردان تعداد احتراز مبتلا به‌سرطان‌پستان تنهادر حدود یک درصد تمام مردان مبتلا به‌انواع سرطان است ولی‌در عوض تعداد آن عده از مردان مبتلا به‌سرطان پستان که‌بتوانند ۵تا۱۰ سال پس‌از ابتلا به‌این‌بیماری زنده بمانند به میزان قابل توجهی کمتراز عده زنان مبتلابه‌سرطانی است که برای زنده ماندن تا ۵ الی ده سال شانس دارند .

دریک زدوخورد خیابانی

رهبر گروههای تروریستی ایتالیا کشته شد

رم- رویتر- پلیس ایتالیا دیروز مردی را که تصورمی- شود به احتمال زیاد رهبریکی‌ازگروههای چریکی وتروریستی مخوف ایتالیا بوده است بضرب گلوله در رم ازپای‌درآوردودو نفر از یاران‌وی‌را که زن هستندرجریان یک‌زدو خوردمسلحانه خیابانی زخمی کرد.

طبق اعلامیه‌ای که از طرف پلیس رم صادر شده‌آنتونیو- لوموسچیو که احتمالا«رهبری گروه تروریستی موسوم‌به هسته پرولتاریایی مسلح» را برعهده داشته در جریان زد و خورد مسلحانه‌ای که نزدیک کلیزیوم شهررم روی داده از پای درآمده است ودو تن از یاران وی در این زدوخورد مجروح شده‌اند .

درپاکستان «جمعه» تعطیل رسمی شد

اسلام آباد- آسوشیتدپرس - دولت پاکستان تصمیم گرفت مطابق سنت اسلامی و هماهنگ بادیگر ممالک وبلاد اسلامی جمعه را بجای روز یکشنبه روز تعطیلی رسمی‌در سراسر این کشور در نظر گیرد. بموجب اعلامیه‌ای که در اسلام آباد انتشار یافت از این پس کلیه موسسات دولتی . فرهنگی و بخش خصوصی جمعه‌ها را بجای یکشنبه تعطیلی خواهند داشت.

رهبر پیشین «پلنگان سیاه» بدادگاه شکایت کرد

سانفرانسیسکو، رویتر - الدریج کلیور، رهبر پیشین گروه «پلنگان‌سیاه» دیروز ضمن دادخواستی که بدادگاه تسلیم کرد .

خواستار خسارتی برابر ۴٫۵ میلیون دلار از حکومت آمریکا شد .

او دردادخواست خود اعلام کرده است که حکومت آمریکا باعث نگرانی شدید او و همسرش کاترین شده‌است.

در این دادخواست از ریچارد هلمز رئیس پیشین «سیا»- جان میچل دادستان پیشین آمریکا ادگارهوورفقیدرئیس‌پیشین اف.بی.آی ووینتون بلازنت رئیس پیشین آمریکا بعنوان‌متهم نام برده شده است .

سیلاب درپاکستان ۱۵۰ تن راکشت

کراچی - آسوشیتدپرس - بارانهای سیل آسایی که نواحی درون و بیرون شهر کراچی رادر سیلاب فرو برده طبق گزارشهای منابع رسمی پاکستان ظاهرا در ۱۴ ساعت گذشته بیش از ۱۵۰ نفر راکشته است.

در محله بالیرو که در حومه کراچی قرار گرفته و سکنه آن‌را بطور عمده آوارگان‌تشکیل میدهند ودر کلبه های خشت گلی زندگی میکنند. خسارات و تلفات جاری شدن سیلاب بسیار سنگین . از نواحی دیگر بوده بطوریکه بدنبال طغیان [illegible] محلی در حدود ۱۴۰ جسد را که‌از قربانیان [illegible] پیدا کرده‌اند.

کلاسهای اختصاصی
کنکورمعماری دانشکده های
ملی-علم وصنعت-تزئینی-دکورسازی دراماتیک
شروع کلاس ۲۰تیر- امرداد آتلیه پل-خیابان‌شاه
چهارراه اردیبهشت- شماره ۳۹۶ تلفن: ۶۶۵۴۳۹

اخذپذیرش تحصیلی
از آمریکا - کانادا- انگلستان - سوئیس - فیلیپین
خیابان گاندی خیابان پنجم پلاک ۲ طبقه دوم تلفنهای ۶۸۵۳۳۳ و ۶۸۱۲۳۱و ۸۵۰۸۳۴ و ۸۵۸۰۴۶

آگهی نوبت دوم مجمع عمومی عادی سالانه

پیرو آگهی شماره ۲۵۷۵ مورخ ۲۵۳۶٫۳٫۱۵ چون در تاریخ ۲۵۳۶٫۴٫۴ بعلت عدم حصول حدنصاب جلسه مجمع عمومی عادی سالانه رسمیت نیافت لذا بموجب مدلول تبصره ماده ۲۱ اساسنامه بدین وسیله از عموم اعضاء محترم‌شرکت تعاونی نانوایان تهران دعوت میگردد در جلسه مجمع عمومی عادی سالانه که‌درساعت ۴بعدازظهر روز ۳شنبه۲۵۳۶٫۴٫۲۸ در محل سالن اجتماعات اطاق اصناف پایتخت واقع‌در خیابان روزبه نبش خیابان ثریا برابر مفاد اخیرماده ۳۶ اساسنامه تشکیل خواهدشد شخصا ویاوکالتا بادردست داشتن دفترچه سهمیه که‌بمنزله کارت شناسائی اعضاء خواهدبود حضور بهم رسانند دستور جلسه عبارت است از ۱- استماع گزارش‌هیئت مدیره و بازرسان راجع‌به عملیات سالانه شرکت واتخاذ تصمیم درباره آنها.

۲-بررسی و تصویب ترازنامه سالانه‌وحساب سودو زیان عملکرد شرکت .

۳- اخذ تصمیم نسبت به‌ذخایر و پرداخت سود سهام مازاد درآمدو تصمیم آن‌طبق اساسنامه.

۴- تشکیل فروشگاه شرکت تعاونی مصرف نانوایان تهران .

۵- انتخاب بازرسان شرکت.

رئیس هیئت‌مدیره شرکت تعاونی نانوایان تهران اسدالله صادقیان

سازمان شاهنشاهی خدمات اجتماعی ۲۵۰۶
موسسه تولید و پخش پوشاک
بزرگترین تولیدکننده انواع لباس کار در ایران
تلفن امور بازرگانی: ۷۸۳۰۱۲
تهران - جاده آبعلی - نرسیده به سرخه حصار

وزیر نیرو در تبریز اعلام داشت :

طرح عظیم استفاده از انرژی زیر زمینی در کوههای سهند و سبلان و دماوند اجرا میشود

★ تا پائیز امسال نرخ آب‌بها در شهر های مختلف ایران تعیین خواهد شد .

★ از این پس هر ۱۵ روز یکبار یك نیروگاه برق مورد بهره‌برداری قرار میگیرد

تبریز، خبرنگار اطلاعات : پرویز حکمت وزیر نیرو در یك جلسه مصاحبه مطبوعاتی و رادیو و تلویزیونی در تبریز رئوس برنامه های این وزارتخانه را برای تامین نیروی مصرفی برق کشور و رفع خاموشی اعلام کرد.

وزیر نیرو پنجشنبه گذشته بمنظور شرکت در جلسه هماهنگی مدیران عامل سازمان های آب و برق سراسر ایران به تبریز سفر کرد.

وی در مصاحبه مطبوعاتی و رادیو تلویزیونی خود ضمن اشاره به تنگنا های موجود در زمینه تولید و تامین انرژی اظهار امیدواری کرد تا پائیز امسال مشکل برق بکلی رفع شود و خاموشی در سراسر کشور برطرف گردد .

وزیر نیرو در مورد افزایش آب بها ضمن تکذیب این شایعه که آب بهاء در سطح کشور یکسان خواهد شد، گفت: بر اساس برنامه پیشنهادی وزارت نیرو به شورای اقتصاد، آب‌بها براساس ضوابط تعیین شده برای هر شهر دریافت میشود و مطلقا مسئله یکسان بودن آب بها در تمام شهر ها مطرح نیست .

آب‌بها باتوجه به هزینه و سرمایه گذاری تامین آب در هر شهر تعیین میشود.

بعنوان مثال مقدار آبی که برای شهر تهران تامین می شود ممکن است هر مترمکعب آن ۳۰ ریال باشد اما این نرخ در شهر دیگری کمتر تعیین گردد .

بنابراین نمیشود از مردم تهران و شهرستان ها یکسان پول گرفت .

این طرح ظرف ۳ ماه آینده بمورد اجرا گذاشته خواهد شد.

نیروگاههای جدید

وزیر نیرو در مورد ایجاد نیروگاه های تازه اظهار داشت:

ـ از جمله طرحهای مهم وزارت نیرو اتمام ساختمان سد رضا شاه کبیر است .

۳ نیروگاه این سد تا ۲۱ تیرماه جاری و چهارمین واحد از اواسط شهریور ماه آماده بهره برداری میشود.

ایجاد ۸ نیروگاه بظرفیت ۳۲ مگاوات در شهر ری و ۶ واحد بظرفیت ۲۵ مگاوات و دو واحد بظرفیت ۲۵ مگاوات و درمجموع ۱۴ نیروگاه از دیگر برنامه های وزارت نیرو است .

وزیر نیرو اعلام کرد: از همین امروز «جمعه» و ۱۵ روز یکبار یك نیروگاه مورد بهره برداری قرار میگیرد .

دو نیروگاه در فرح آباد تهران و دو واحد ۲۵ مگاواتی در رشت در دست ساختمان است که به ترتیب طی ماه آینده و شهریور ماه به بهره برداری میرسد واحد ۳۲ مگاواتی کرمانشاه و چهار واحد ۳۲ مگاواتی اهواز نیز در مرداد و مهرماه و پائیز امسال شروع بکار میکند .

همچنین دو واحد ۶۰ مگاواتی در منجیل بزودی مورد بهره ـ برداری قرار میگیرد

نصب دو واحد ۳۷۵ مگاواتی در آذربایجان شروع شده است که ظرف ۳۰ و ۳۶ ماه آینده بترتیب تحویل داده میشود.

دو واحد ۳۰ مگاواتی نیز هم اکنون در دست ساختمان است که در مجموع این چهار نیروگاه در آذربایجان ۸۱۰ مگاوات برق تولید خواهند کرد

نصب واحد های اضطراری

وزیر نیرو یادآور شد باید در کارخانجات ، واحد های اضطراری برق نصب شود تا در مواقع لزوم مورد استفاده قرار گیرد.

وی افزود : هم اکنون دو واحد نیروگاه اتمی ۱۲۰۰ مگاواتی در بوشهر در دست ساختمان است منتهی تا رفع قطعی مشکل برق، از مردم انتظار داریم در یك بسیج ملی شرکت کنند و ما را یاری دهند

وزیر نیرو در مورد خاموشی در تهران و شهرستان‌ها اظهار داشت :

امیدواریم از این پس بصورت بی رویه خاموشی در هیچ منطقه‌یی نداشته باشیم .

انرژی خورشیدی

در زمینه استفاده از انرژی خورشیدی بررسیهائی بعمل آمده است و هم اکنون سرگرم ساختن واحدهای عظیم آبگرمکن هستیم تا بصورت آزمایشی در چندنقطه نصب و از حرارت خورشید استفاده شود

ما برای بدست آوردن انرژی بیشتر از حرارت زیر زمینی نیز غافل نبوده‌ایم و بزودی طرح های عظیمی در مناطق سهند و سبلان آذربایجان و کوه دماوند تهران بمورد اجرا میگذاریم.

وزیر نیرو صبح دیروز «جمعه» از تبریز به مهاباد رفت

حداکثر مدت توقف کالا در گمرک فرودگاهها سی روز است

★ مواد شیمیائی و مواد آتش‌زا هرگاه پس از ۲۰ روز ترخیص نشود از طرف گمرك بفروش میرسد .

مقررات کاهش حداکثر مدت توقف کالا در گمرک فرودگاه ها از تصویب مجلسین گذشت و به گمرک ابلاغ شد.

ماده واحده تبصره های زیر بقانون امور گمرکی مصوب خرداد ۱۳۵۰ شمسی اضافه میشود.

تبصره ۲ـ تبصره ذیل بعنوان تبصره ۵ و ۶ به ماده ۲۲ قانون امور گمرکی اضافه میشود.

تبصره پنج ـ حداکثر مدت توقف کالا در انبار ها و اماکن گمرکی در فرودگاه های کشور سی روز است و پس از آن کالا متروکه تلقی میشود.

هزینه انبار داری در فرودگاه‌ها از روز سوم تخلیه محاسبه و دریافت خواهد شد.

هر گاه پس از انقضای مدت ۷ روز از تاریخ ابلاغ اخطار گمرکی دایر برمتروکه شدن کالا نسبت به ترخیص و خروج کالا از گمرک اقدام نشود کالای مذکور ازطریق حراج بفروش خواهد رسید.

تبصره ۶ـ بگمرک اجازه داده میشود کلیه مواد شیمیائی مذکور در قسمتهای ۶ و ۷ جدول تعرفه گمرکی و مواد آتش زا را که پس از انقضای مدت ۲۰ روز از تاریخ اولین اخطار بعد از ورود کالا به صاحبان آن ترخیص نشود طبق آئیننامه‌ای که از طرف وزارت امور اقتصادی و دارائی تهیه و به تصویب خواهد رسید، اقدام بفروش نماید و در صورتی که خریدار نداشته باشد معدوم خواهد شد.

در صورتی که نام بانک ذینفع در اسناد ذکر شده باشد رونوشت اخطاری که برای صاحب کالا فرستاده میشود ببانک ذینفع نیز ابلاغ میشود تا زمانیکه عدم ترخیص کالا ناشی از قصور صاحب کالا نبوده و مورد تائید گمرک ایران باشد اقدام در فروش متوقف خواهد ماند.

تبصره ذیل بماده ۲۳ قانون امور گمرکی افزوده میشود.

تبصره ـ در فرودگاه های کشور حداکثر توقف کالا پس از صدور سند ترخیص و یا قبض فروشی سی روز است و پس از آن کالا متروکه تلقی شده و بارعایت تبصره ۵ ذیل ماده ۲۲ این قانون بفروش خواهد رسید. با ابلاغ این مقررات از این پس چنانچه کالا بیشتر از مدت تعیین شده در گمرک باقی بماند متروکه محسوب میگردد و این ضوابط در مورد کالا هائی که هم اکنون در گمرک فرودگاه‌ها وجود دارد و در ظرف سی روز ترخیص نشود نیز اعمال خواهد شد.

دوره لیسانس «کامپیوتر» در دانشگاه اصفهان دایر خواهد شد

اصفهان ـ خبرنگار اطلاعات

دوره لیسانس کامپیوتر تا دو سال دیگر در دانشگاه اصفهان دائر خواهد شد و هم‌اکنون در این زمینه مطالعات مقدماتی آغاز شده است.

آقای دکتر کرمانی رئیس مرکز کامپیوتر دانشگاه اصفهان در گفتگوئی با خبرنگار اطلاعات در اصفهان ضمن اعلام مطلب بالا افزود:

هم‌اکنون دانشجویان دانشگاه اصفهان بصورت واحد دروس کامپیوتر را می گذرانند.

رئیس مرکز کامپیوتر دانشگاه اصفهان اضافه کرد:

مرکز کامپیوتر این موسسه بزرگ علمی و آموزشی می تواند پاسخگوی بسیاری از نیاز های موسسات و سازمان ها باشد لیکن مقررات دست و پاگیر تا حدودی دستگاه های کامپیوتر ما را بیکار نگه داشته است در صورتیکه اگر مقررات ساده‌ای در اینگونه موارد می‌بود و اشخاص به عنوان «مسوول» انتخاب می شدند از این دستگاهها بازده بیشتری گرفته می‌شد.

همچنین موسسات دولتی نیز که کامپیوتر به اجاره خود گرفته‌اند برای صرفه جوئی در هزینه های مملکتی باید درهم ادغام شوند تا از اجاره دستگاههای اضافی و بلا استفاده جلوگیری شود.

هزینه قبر و سالنهای سوگواری بهشت زهرا افزایش یافت

گورستان بهشت‌زهرا تنها گورستان شهر تهران است که روزانه چندصد نفر درآن دفن میشوند .

قیمت قبر های خصوصی و رزرو سالن‌های سوگواری در بهشت زهرا گران شد. علت گرانی را مسئولین سازمان بهشت‌زهرا بالا رفتن دستمزد کارگران و افزایش قیمت مصالح ساختمانی در ماه های اخیر قید کرده‌اند

در حال حاضر برای دفن در قبرهای خصوصی ۱۰۰۰ تومان دریافت میشود، در حالی که نرخ قبلی به خاک سپردن فوت شدگان در این قبیل قبر ها ۵۰۰ تومان بود .

نرخ برگزاری مجلس ترحیم در سالن های سوگواری سازمان بهشت زهرا سابقا ۶۰۰ تومان بود که اکنون به ۱۰۰۰ تومان رسیده است این مبلغ شامل پذیرائی و پول سخنرانی وعاظ نیز می باشد .

مسئولین سازمان بهشت زهرا در زمینه قیمت سالن های سوگواری به گران بودن برگزاری مجالس ترحیم در مسجد های مختلف پایتخت استناد کردند و متذکر شدند . سایر مساجد برای پذیرائی از شرکت کنندگان در مجالس ترحیم هیچگونه تسهیلاتی فراهم نمی‌کنند. ضمنا پول سخنرانی وعاظ نیز بطور جداگانه از سوی صاحب عزا پرداخت میشود . با وجود این برای یک جلسه سوگواری مبلغی در حدود ۲ تا ۵ هزار تومان دریافت میکنند .

به خاک سپردن فوت شدگان در بهشت زهرا به پنج صورت انجام میشود.

اول آن گروه که بطور رایگان دفن میشوند و بیشتر کسانی هستند که خویشاوندان آنها مشخص نیستند و از سوی پزشکی قانونی برای دفن به بهشت زهرا فرستاده میشوند .

گروه ۲ درگذشتگان بی‌بضاعت هستند که برای دفن آنها مبلغی بین ۴۰ تا ۸۰ تومان دریافت میشود.

گروه سوم که اکثریت را دربرمیگیرد در قطعات عمومی و با دریافت مبلغی درحدود ۵۰۰ تومان دفن میشوند. مسئولین در این زمینه می گویند کار سازمان بهشت زهرا برای خرج کفن و دفن و آماده کردن قبر های این گروه مبلغی در حدود ۴۰۰ تومان نیز از جانب خود سازمان میپردازد .

گروه چهارم نیز کسانی هستند که در قبرهای خصوصی دفن میشوند . بهشت زهرا برای خانواده هایی که به منظور دفن مردگان خود تقاضای مقبره های خانوادگی میکنند مبلغی در حدود ۷۰ تا ۸۰ هزار تومان دریافت می کند که این مبلغ نیز نسبت به گذشته ترقی چشم گیری داشته است .

اطلاعات و نیازمندیهای عمومی

تلفنهای ضروری

تصادفات راهنمائی و رانندگی ۳۳۳۳۳۳ـ ۳۴۳۴۳۴
بیمه ایران (۲۴ ساعته) ۳۰۴۰۲۶ـ ۶۴۳۰۱۴
کمیته ملی حمایت از مصرف کننده ۸۵۴۷۴۷ ـ ۸۵۴۸۴۸ ۹۵۶۷۶۷
اطلاعات فرودگاه ۶۴۳۰۱۴
مهرآباد ۶۴۳۰۱۳ ـ ۶۴۳۰۱۲
هواپیمائی ملی پرواز های خروجی ۹۱۱۲۳۱۳ و ۹۱۱۲۳۱۴
آتش نشانی تهران ۹۵۴۴۴۴ـ ۹۵۵۵۵۴ـ ۹۵۵۵۵۵ـ ۶۴۴۴۴۵
آتش نشانی شمیران ۲۷۷۷۷۲ و ۲۷۷۷۷۱ مرکز اورژانس ۶۶۹۹۹۱ و ۶۶۹۹۲۱ مرکز اورژانس ۱۲۳
دفتر ارائه اطلاعات مسمومیت ها ۶۶۰۵۵۱ـ ۶۶۰۵۵۲
دفتر ارائه اطلاعات مسمومیت ها مرکز اورژانس تهران ۶۶۰۵۵۲ـ ۶۶۰۵۵۱
مرکز حمایت مسمومین بنیاد والاحضرت شاهدخت شمس پهلوی ۸۴۱۰۲۰ ـ ۸۵۱۰۳۰
مرکز مبارزه با خودکشی

رضا روستا، مقرری ماهانه خود را از بانک سویس میگرفت

× دو دستگی در حزب توده ، باعث «لو» دادن سران میشد

★ آلمانی کلید ساز ، مرتب از زندان فرار میکرد

مهندس حسین یزدی پسر دکتر مرتضی یزدی روز بیستم اردیبهشت ماه از زندان سیاسی آلمان شرقی آزاد شد.

خبرنگار روزنامه اطلاعات با پدر و پسر در باره چگونگی فعالیت های رهبران حزب منحله توده در اروپا مخصوصا آلمان شرقی گفتگویی طولانی داشت که قسمت هایی از آن را در شماره های گذشته اطلاعات ملاحظه کردید اینك دنباله آن:

مهندس حسین یزدی درباره چگونگی فرار دادن افراد از مرز دو برلن میگوید : روزی رالف رایز رامین یکی از دوستانم به من گفت که تصمیم گرفته است از برلن خارج شود و از من درخواست کرد که چون در دستگاه حزب منحله توده نفوذ فراوانی دارم در فراری دادنش به او کمك کنم.

رامین هم مثل من یك آدم دورگه بود، یعنی پدرش ایرانی و مادرش آلمانی بود. اگرچه این خانواده زائیده آلمان شرقی بودند، اما مدتها بود که برای فرار به آلمان غربی تلاش می کردند ولی به نتیجه نرسیده بودند، من هم که در باطن یك آنتی کمونیست بودم نمیتوانستم درخواست آنها را رد کنم، پس با برادرم فریدون ، مشورت کردم که از ویزای «ماری وزیری» استفاده کنیم . واین خانواده را به آلمان غربی فراری دهیم.

دوسه ماه قبل از آن تاریخ «ماری وزیری» که احساس کرده بود من با دولت ایران ارتباط دارم . از من تقاضا کرد که وسایل برگشت او را به تهران فراهم کنم منهم به اسم او ویزائی تهیه کردم تا به برلن غربی برود. وقتی که من و فریدون تصمیم گرفتیم که از ویزای او برای خروج رامین و خانواده‌اش استفاده کنیم . عکس رامین را بجای عکس ماری به روی ویزا چسباندیم و فریدون هم با جوهر مخصوص » روی عکس ، نقش مهر دولت آلمان شرقی را رسم کرد، بطوری که با مهر اصلی که روی پاسپورت ها زده می‌شد، کوچکترین تفاوتی نداشت و ما به این وسیله توانستیم رالف رایز رامین ، بتی مادر و همسر و فرزندش را به برلن غربی منتقل کنیم . اما این آخرین رفت و برگشت ما به آلمان غربی بود، چون موقعی که همسر رالف ، آخرین نفر از این خانواده را به برلن غربی منتقل کردیم . موقع مراجعت در مرز برلن شرقی گرفتار شدیم . شاید هم بعضی از عوامل آلمان شرقی ما را لو داده بودند ، به هرحال این آخرین ماموریت ما بود که پس از آن به زندان افتادیم.

★ غیر از شما کسان دیگری هم بودند که به این فرار ها کمك کنند.

افردا زیادی از ملل مختلف بودند که به فرار آلمانیها یا اتباع خارجی در آلمان شرقی کمك میکردند، اما این افراد بیشتر از میان ممالکی انتخاب شده بودند که با دولت آلمان شرقی روابط دوستانه داشتند. چراکه مرزبانان آلمان شرقی این افراد را کمتر مورد بازرسی و تحقیق قرار میدادند ، اما بعد ها ورق برگشت چون بعد از آنکه . گرفتار شدیم نگهبانان آلمانی سختگیری بیشتری نشان دادند ، درنتیجه عده زیادی مصری ، سوری ، اطریشی ، آفریقائی حتی چینی را دستگیر کردند و غیرازمن چند ایرانی دیگر هم گرفتار شدند . یکی از آنها مهندس «م» بود که برای یك آژانس مقیم آلمان غربی کار میکرد.

این آژانس با عوامل و دستیارانی که در آلمان شرقی داشت افراد را برای فرار به آلمان غربی آماده میکرد و سپس آنها را به مهندس م ـ میسپرد او هم که در فرار از مرز دو برلن تخصص پیدا کرده بود براحتی داوطلبان فرار را به برلن غربی منتقل میکرد . تا این که او هم گرفتار شده به دوسال زندان محکوم گردید . مهندس «م» حالا در یکی از شهر های شمالی زندگی میکند.

چینی محکوم

بعداز من یك چینی به اسم «کوسینك هو» را هم بدام انداختند . این چینی طرفدار مائو بود . او درآخرین روزی که قرار بود آزاد شود با ناخن خیلی ریزروی دیوار نوشته بود «زنده باد مائو» . اما نگهبان زندان قبل از آنکه از درخروجی خارج شود ، این جمله را روی دیوار دید. درنتیجه «کوسینك هو» را مجددا به زندان برگرداندند و به ۲۱ روز اقامت در «آرسته» محکوم کردند.

موقعی که او را بطرف «آرسته» میبردند داد و فریاد راه انداخته بود که این اونیفورم کثیفتان بشما اجازه نمیدهد که به ما توهین کنید !

یك بار دیگر هم یکی از اتباع مجارستان مخفیانه برای مجله «دی‌وست» چاپ آلمان غربی خبر میفرستاد به اقامت ۲۱ روزه در آرسته محکوم کردند . اما بعد از رهایی از زندان بازهم خبر هایی برای دی ولت می‌فرستاد. تا این که باز هم او را بازداشت کردند، حتی این بار سبیل‌های او را هم تراشیدند تا از لحاظ روحی تحقیرش کرده باشند یا آنکه عطش انتقام‌جویی خودشان را فرو نشانده باشند.

آخرین عکس فریدون یزدی دومین پسر دکتر مرتضی یزدی که مدت هشت سال درزندان های سیاسی برلن شرقی بسر میبرد و حالا دربرلن غربی زندگی میکند.

فریدون یزدی قبل از توقیف ودستگیری بارهبران حزب منحله توده اختلافات زیادی داشت که همین حالا هم دربرلن غربی با سازمان های آنتی کمونیست همکاری میکند .

یکی از وقایع شیرینی که همان موقع در زندان آلمان شرقی رخ داد و مدتها در باره آن صحبت میشد، فرار هوتگر این آلمانی سخت جوش و پر تلاش بود. چون او دو مرتبه فرار کرد و در هردو مرتبه هم به شکل عجیبی مجددا دستگیر شد.

«هوتگر» اصولا کلید ساز بود و بهمین دلیل هم خیلی راحت میتوانست که برای باز کردن قفل ها ، کلید مناسبی بسازد .هوتگر در ساعات استراحتی که داشت دقیقا قفل های کریدور هاودر های خروجی را در نظر میگرفت تا نقشه ساختن کلید های آنها را بریزد تا این که بعد از دو سال موفق شد دو کلید برای درهای خروجی کریدور زندان و دراصلی بسازد و خود را برای فرار آماده کند .

در زندان آلمان شرقی رسم بود که افراد نقشه های فرارشان را از دیگری پنهان میکردند چون هر لحظه امکان داشت که طرف مقابل او را «لو» بدهد. بهمین سبب هم «هوتگر» دو سال دور از همه تلاش کرد تا این کلید ها را ساخت و آماده کرد اما قبل از آنکه از این کلید ها استفاده کند ، یکروز او را به دفتر زندان احضار کردند تا آزادش سازند. چون فقط یك سال به پایان محکومیتش باقی مانده بود واز آنجائی که در زندان به آدم ساکت و آرام معروف شده بود. مشمول ارفاق قرار گرفته بود و بقیه مدت محکومیت او بخشیده شده بود. اما وقتی که به او اطلاع دادند که به دفتر زندان برود نیم ساعت وقت خواست تا اثاثیه‌اش را جمع آوری کند ، نگهبان زندان هم با این درخواست موافقت کرد. چون «هوتگر» آدم خوش قلبی بود. بلافاصله دو کلید ساخته شده را به زندانی هم سلول خودش داد تا او در موقع مناسب از آنها استفاده کند و بگریزد.

اما هم سلول او در یك لحظه فکر کرد که بهیچوجه نمیتواند از این کلید استفاده کند در حالی که اگر قضیه را «لو» بدهد ممکن است که باوساطت رئیس زندان مشمول عفو قرار بگیرد . در نتیجه قبل از آنکه تشریفات آزادی «هوتگر» تمام شود به ملاقات رئیس زندان رفت و همه چیز را به او گفت .

ناگهان ورق برگشت و هوتگر مجددا به زندان افتاد و این بار به اتهام تهیه وسایل برای فرار محکومیت جدیدی هم پیدا کرد .

سه سال از این تاریخ گذشت تا هوتگر تصمیم گرفت که مجددا از زندان فرار کند . چون هوتگر صنعتگر بود او را در یکی از کارگاههای کوچکفنی بکارگمارده بودند تا نقشه های فنی درهای آهنین زندان را طراحی کند

زندان هوتگر دریکی از ساختمانهای قدیمی و کهنه‌یی قرار داشت که فقط یک دیوار دومتری بین او وخارج از زندان فاصله انداخته بود. درگوشه‌یی از این اتاق یک کمد آهنین گذاشته بودند که محل نگاهداری لوازم فنی کارگاه بود. «هوتگر» باصبر و هوشیاری کامل ودر فرصت های مناسب کمد را بکنار میگذاشت و با یک پیچگوشتی کوچک ، دیوار را سوراخ میکرد .

۶ ماه طول کشید تا دروسط دیوار دو متری راهی برای خریدنش درست کرد، فقط کوبیدن یک مشت کافی بود که ازآنطرف دیوار خارج شود.

درهای آهنین زندان های آلمان شرقی سوراخ کوچکی دارد که نگهبان مرتبا ازآنجا زندانی راتحت نظر میگیرد ، درگوشه همین اتاق هم « یک توالت » کوچک ساخته شده است، وقتی که همه کار ها آماده شد، هوتگر به نگهبان آلمانی وانمود کرد که بداخل توالت میرود چون هوتگر اطمینان داشت که حداقل تا ۲۰ دقیقه دیگر نگهبان برنمیگردد .

وقتی که نگهبان بطرف آخر کریدور حرکت کرد، هوتگر به داخل سوراخ خزید و ازآنطرف دیوار خودش را نجات داد اما وقتی که نگهبان در دفعه دوم اورا ندید و صدایش راهم نشنید سوء ظن پیدا کرد .رئیس زندان را آگاه کرد ، در سلول را بازکردند ومتوجه شدند که مرغ ازقفس پریده است امابعداز سه روز نگهبانان زندان اورا پیدا کردند و بادست وپای شکسته اورا به سلول انفرادی فرستادند.

مقرری رضا روستا

★ چطور شد که گرفتار شدی ؟

ـ تصور میکنم رقبای من درحزب منحله توده مارالو دادند . چون کارمابقدری دقیق و حساب شده انجام میگرفت که بهیچوجه نمیتوانست کوچکترین ردپائی باقی بگذارد. اما چون بعضی ازرهبران حزب منحله توده توقع داشتند که تاریخ رفت و آمد های خودمان را به آنها اطلاع بدهیم وماهم از این دستور سرپیچی میکردیم بهمین جهت تصور میکنم که آنها موجبات گرفتاری ما را فراهم کردند . مثلا یک بار بدستور رضا روستا به ژنو رفتم تا مقرری سالانه اورا ازبانک های سوئیس دریافت کنم . در آنموقع فدراسیون جهانی کارگران کمونیست هرسال مبلغ یکهزار دلار به حساب رضا روستا دریکی ازبانک های سویس واریز میکرد و من هم از طرف روستا ماموریت داشتم که این پول را دریافت کنم . چون درآنجا رضا روستا بعنوان رئیس شورای متحده کارگران ایران نامیده میشد کافی بود که به شعبه بین‌المللی و اتحادیه کارگران آلمان شرقی بگوید که من بدستور وی برای انجام ماموریتی به سویس میروم . آنها هم همه مقدمات سفر را فراهم و هزینه آن را هم فورا پرداخت میکردند .

اما رادمنش بارها از من خواسته بود که این ماموریت هارا با نظر او انجام بدهم ولی چون من سکرتر رضا روستا بودم نمیتوانستم و نمیخواستم که اورا درجریان کارها بگذارم بهمین سبب فکرمیکنم که همین‌ها مرا لودادند . چون برای این سوء ظن های خودمان شواهد زیادی داشتیم از جمله آنکه وقتی خروشچف برای اولین بار به وین آمده بود به من ماموریت دادند که چند بسته نشریات حزب منحله توده را به پیک های حزب دروین برسانم. برای انجام این کار مرا به کمیته مرکزی دعوت کردند . درآنجا دکتر کیانوری اصرار عجیبی داشت که این مسافرت باهواپیما صورت گیرد درحالیکه رادمنش میل داشت که من بااتومبیل خودم این ماموریت را انجام بدهم حتی خود من هم پیشنهاد رادمنش را عملی‌تر میدانستم چرا که امکان داشت این بسته ها درفرودگاه وین مورد سوء ظن قرار بگیرند و مرا توقیف کنند اما کیانوری پایش را در یک کفش کرده بود که حتی باهواپیما به وین بروم، ظاهرا مجبور شدم که این دستوررا بپذیرم ولی عملا با اتومبیل خودم به وین رفتم . همانجا بود که من به دکتر کیانوری سوء ظن پیدا کردم که شاید هدفش «لو» رفتن من باشد.

اصولا این «لو» دادن‌ها بوسیله اعضای کمیته مرکزی سابقه طولانی و دیرینه داشته است. حتی بسیاری از افراد کمیته مرکزی حزب منحله توده مدعی بودند که باعث گرفتاری ۵۳ نفر درایران کامبخش بوده درحالیکه همین کامبخش به آنها کلک زده است .

قضیه از اینقرار بود : وقتی که آرانی رهبر گروه ۵۳ نفری دستگیر میشود ، عبدالصمد کامبخش راهم توقیف میکنند . اما کامبخش درزندان به یقه گروه میگوید : که آرانی آنها را لو داده است .

کامبخش در نشر این خبر دوهدف را تعقیب میکرده است اولا اینکه سوء ظن گروه را از خودش دورسازد و بعدهم دسته‌ای را از مقابل ارانی و یارانش علم کند تابعد بتواند جای اورا درراس کمیته مرکزی حزب منحله توده اشغال کند.

اتفاقا این نقشه او هم تقریبا عملی شد چون بعد از آنکه این گروه آزاد شدند و حزب منحله توده رابوجود آوردند مدتها کامبخش همه کاره حزب منحله توده بود .

درآنموقع کامبخش وکیانوری وقاسمی دسته‌ای را در مقابل اردشیر ورادمنش و ایرج اسکندری تشکیل داده بودند که مرتبا در مباحث حزبی باهم به زدوخورد و جارو جنجال میپرداختند .

مخصوصا زمانی که حزب منحله توده ناچار شد که به اصطلاح به زیرزمین برود این دودستگی و ترس از لودادن بقدری بالا گرفت که همه از همدیگر میترسیدند ، همه محل اقامت خودشان را از دیگران مخفی میکردند . جلساتشان را بسیار کوتاه وناگهانی تشکیل میدادند وبلافاصله هم آنرا تعطیل میکردند تا جایی که در سال ۱۹۵۳ یکی از رهبران حزب منحله توده به ایرج اسکندری پیغام داد که اگر این دودستگی وترس وواهمه پایان داده نشود. حزب منحله توده ازهم پاشیده خواهد شد واتفاقا اینطور هم شد. چرا که حزب منحله توده درایران کوچکترین پایگاهی ندارد بلکه آنها دلشان خوش است که درمیان دانشجویان و ایرانیان مقیم اروپا طرفدارانی دارند .

درمحافل ومجالس

خبرنگاران و جلسه «پارلمان» دانشگاهها

پس از مدتها فترت بالاخره شورای مرکزی دانشگاهها که وزیر علوم و آموزش عالی آنرا پارلمان دانشگاهها می‌خواند تشکیل جلسه داد این فترت آنقدر طولانی بود که اعضای آن تقریبا فراموش کرده بودند که درچنین شورائی نیز عضو هستند وامانکته جالب اینست که یکی دو سال قبل پنجمین اجلاس این شورا در اهواز تشکیل شده بود واجازه ورود به نمایندگان مطبوعات نداده بودند چند نفر از اعضای شورا باین امر اعتراض کردند و یکی از معترضین بظاهر دکتر قاسم معتمدی رئیس وقت دانشگاه اصفهان بود و بدنیست بدانید در هفتمین اجلاس که در دانشگاه اصفهان بود شورای مرکزی تشکیل شد ودکتر معتمدی چون رئیس دانشگاه میزبان بود رئیس شورا شد و ترتیبی داد که خبرنگاران در جلسات اصلی و فرعی و غیره شرکت کنند اما روز چهارشنبه که هشتمین اجلاس شورای مرکزی دانشگاهها در وزارت علوم عجولانه تشکیل شد از حضور خبرنگاران جلوگیری کردند یکی از خبرنگاران در یادداشتی که برای آقای وزیر فرستاد توجه ایشانرا بماجرای اهواز و اصفهان جلب نمود و در پایان یادداشت نوشت حالا خود وزیر بدو کار وزرای سابق را میکنید البته وزیر علوم هیچجوابی برای یادداشت نداد و دکتر زاهدی دبیر کل شورا را برای رفع ورجوع سراغ بچه ها فرستاد و یکی از همکاران گفت .

«چنین کنند بزرگان چو کرد باید کار»

یونانی ها هم درراهند !

بزودی گروهی تکنیسین یونانی برای شرکت در پروژه های خانه سازی به ایران خواهند آمد .عده‌ای از آنها در ساختمان شهرکی که به مشارکت بانك عمران و شرکتهای یونانی در نزدیکی فرحزاد ساخته میشود شرکت کرده وبهمراه تکنیسین هاو کارگران ایرانی و پاکستانی به ساختمان ۶۰۰۰ آپارتمان خواهند پرداخت .

یك شرکت دیگر یونانی با ۳۰۰ کارگر و متخصص در زاهدان سرگرم ساختن یك بخش از سه بخش راه جدیدی است که مبدا آن زاهدان میباشد ، دو شرکت دیگر ایتالیائی و آمریکائی ساختن بخشهای دیگر این راه بعهده دارند .

شرکت معروف یونانی دوکسیادیس نیز در حال حاضر در اصفهان و آبادان مشغول انجام برنامه های طراحی شهرسازی است و قریب به ۳۰ نفر کارشناس طراحی به کار مشغولند .

این شرکت قبلا در سواحل خزر طرحهائی شهر سازی ارائه داده و در تهیه نقشه جامع شهر تهران هم نقشی بعهده داشته است .

مدال برای مردی که او را جدی نمیگیرند !

ملکه الیزابت به مناسبت بیست وپنجمین سالگرد تاجگذاریش یك مدال «برای خدمات گرانبها» به «ویلیام هامیلتون» نماینده مجلس عوام اعطا کرد. اعطا چنین مدالی به یکی از نمایندگان مجلس عوام چیز تازه یا شگفت آوری نیست ، ولی مفتخر کردن «ویلیام هامیلتون» باین مدال در انگلستان سروصدای زیادی براه انداخته است، چون هامیلتون همیشه در نطقهایش در مجلس عوام به ملکه الیزابت وخانواده‌اش حمله کرده است . حتی چندباروی رسما خواسته است که انگلستان تبدیل به یك جمهوری شود و ملکه الیزابت از مقام سلطنت استعفا کند. منتها حرفهای هامیلتون را نه سایر نمایندگان ونه مردم جدی میگیرند. سخنگوی کاخ «باکینگهام» در توضیح اهداء چنین مدالی به هامیلتون اعلام داشت مدال بخاطر بیست وپنج سال نمایندگی وی در مجلس عوام داده شده است.

تبریکات

جناب آقای بهمن بهزادی

انتصاب شایسته آن جناب را به مدیریت عامل بانک فرهنگیان تبریک گفته توفیق هرچه بیشتر آن جناب را در راه خدمت به شاهنشاه آریامهر و میهن عزیز از خداوند بزرگ مسئلت داریم .

رضا قوامی و بانو

دوست ارجمند آقای بهمن بهزادی

انتصاب بجا و شایسته آن دوست عزیز را بسمت مدیر عامل بانک فرهنگیان صمیمانه تبریک میگویم .

دکتر محمد دادبه

آ ـ ۱۹۹۵۳

برای همسفر شدن با
گروه تورهای ایران
به آژانس پرنده آبی
یکی از ۱۵ آژانس بزرگ گروه تورهای ایران
مراجعه نمائید.
میدان ونك اول خیابان برزیل تلفن ۱ ـ ۶۸۴۰۰۰
G ـ ۳۶ ـ ۱۳۵

بیسکویت
تینا
کره‌ای ،لیموئی ،پرتقالی، زنجبیلی ،نارگیلی ،صنم وپتی پور

پیمانکاری وحمل ونقل
افشین AFSHIN
اماده انجام قرارداد ر پیمان بار
برای حمل از تهران ر سادر به تمام نقاط کشور
تریلر ـ کمرشکن ـ بوژی ـ ده چرخ
شش چرخ ـ کامیون
وهمه نوع وسیله نقلیه
تلفن تهران ۹۶۳۶۷۸ ـ ۹۵۳۳۶۶ ـ ۹۶۱۲۸۰
تلفن خرمشهر ۲۷۴۲ ـ ۲۱۷۶
AFSHIN
آدرس ترمینال ـ جاده ساوه چهار دانگه

فهرست خانه‌های خالی تهران و شهرستانها تهیه میشود

اولین اثر فرمان شاهنشاه آریامهر در بازار مسکن و ساختمان ضربه‌ای است که این فرمان به اجاره های سنگین و احدهای مسکونی وارد ساخت

در فرمان شاهنشاه آریامهر توجه ویژه‌ای به افزایش واحد های اجاری شده .در این فرمان تاکید شده است . وبموجب این دستخط مقرر میداریم دولت طرح زمان بندی شده مربوط به تکمیل ساختمان واحد های مسکونی در شهرها را کمتاتمام مانده از طریق شهرداری ها تهیه ،و به بازرسی شاهنشاهی ارسال دارد . هرگاه طرح های ساختمانی مذکور طبق جدول زمان بندی شده تکمیل نگردد و به متقاضیان اجاره داده نشود و علت تاخیر توجیه قابل قبولی نداشته باشد، شهرداری ها مکلف گردند طبق لایحه قانونی که از طرف دولت تهیه و به مجلسین داده خواهدشد، ساختمان های مزبور را تکمیل نمایند وبقیمت عادله بمتقاضیان اجاره دهند ووجوه حاصله را بحساب مالک منظور دارند . همچنین واحد های مسکونی آماده که مدت سه ماه از آمادگی آنها گذشته باشد و بدون عذر موجه بفروش نرفته یا اجاره داده نشده باشد ،از طرف شهرداریها به متقاضیان بقیمت عادله اجاره داده شود ووجوه حاصله بنام مالک منظور گردد».

باین ترتیب چنانچه ملاحظه میشود درهر مورد که کاراتمام ساختمان را شهرداریها بعهده گیرند ، ساختمان به اجاره‌داده خواهد شد نه آنکه بفروش خواهد رسید.

این تصمیم عرضه ساختمان را برای اجاره افزایش خواهد داد واز سوی دیگر از سودجوئی برخی مالکان جلوگیری خواهد کردو مالک ناچاراست ملک را ظرف سه ماه بفروش برساند و همین محدودیت زمانی برای فروش ، مانع از افزایش سریع و بیحساب قیمت ها خواهد شد .

تهیه فهرست خانه های خالی

یک مقام آگاه گفت :دولت قبل از اینکه لایحه قانونی اجرای فرمان شاهنشاه آریامهر تهیه شود وپس از تصویب بصورت قانون درآید برای تهیه فهرست خانه ها و واحد های مسکونی خالی در تهران و شهرستان‌ها به شهرداریها دستور خواهد داد .

پس از تهران ـ شهر هائیکه ازنظر گرانی قیمت ساختمان و اجاره ها در سطح بالا قرار دارند عبارتند از ، اصفهان ـ تبریز ـ اهواز ـ آبادان ـ شیراز و بسیاری از مراکز صنعتی کشور، باین ترتیب شهرداریها فهرست خانه های خالی را بزودی آغاز خواهند کرد .

برای تهیه این فهرست از اطلاعات مردم استفاده خواهد شد و همسایگان هر خانمی ـ توانند اطلاعات لازم رادراختیار ماموران بگذارند .چرا کممکن است صاحبخانه برای فرار از قانون با نصب یک پرده و حتی چیدن چند مبل و صندلی سعی در نگاهداری ملک کند و منتظر فرصت های بهتری برای فروش یا اجاره خانه‌بشود.

تهیه لایحه

گزارش خبرنگار ما حاکی است پس از ابلاغ فرمان شاهنشاه آریامهر بدستور نخست‌وزیر ، مطالعات لازم برای تهیه لایحه مربوط در نخست‌وزیری آغاز شد.برای تهیه لایحه ابتداء جلساتی با حضور وزراء و کارشناسان و متخصصین وزارتخانه‌ها و سازمان های مربوط تشکیل میشود .

این کمیسیون باتوجه به مسائل مورد توجه فرمان ، خطوط اصلی لایحه‌ونحوه اجرایی آنرا روشن می ـ سازد .

پس از اینکه مسائل تعیین شده مورد تائید و تصویب قرار گرفت ، کارشناسان فنی و حقوقی مصوبات جلسه عالی‌رامدون و بصورت لایحه درخواهند آورد که پس از بررسی و تصویب هیات و زیران به مجلس تقدیم خواهد شد .

در حال حاضر تهیه لایحه‌در مرحله‌اول آن است‌ازآنجائی که وزراء در یک کمیسیون عالی هم‌آهنگی مربوطه به مسکن بریاست آقای هویدا از ماهیاقبل جوانب مختلف مشکلات مسکن را بررسی کرده ، راه حلهای مختلف آن راتهیه دیده‌اند ، لذا قادرند با سرعت بیشتر مفاد لایحه‌را تهیه و تدوین کنند .

به یک احتمال ، لایحه‌قبل از آغاز تعطیلات مجلس شورایملی‌آماده تقدیم‌خواهد شد . هنوز روشن نیست‌که اگر دولت موفق شود که لایحه را قبل از تعطیلات به مجلس تسلیم کند مجلس هم میتواند آنرا در زمان‌تعطیلات بررسی کند و مسلما تصویب آن به بعد از تعطیلات‌موکول خواهد شد .

بنظر آگاهان‌لایحه برای ساختمانهای قبلی چندان اثر فوری ندارد ، چون واحد های مسکونی در دست ساختمان‌و تا اواخرتابستان وضع روشن‌پیدا میکنند و اکثر آنها قبل از آنکه جدول زمان بندی مشمول آنهابشود و سه ماه فرصت آن سپری گرددساختمانشان‌برای‌فروش یا اجاره یا سکونت شخصی آماده خواهد شد . ولی تردید درصدی هم مشمول مفادلایحه‌خواهدشدوآن واحد هائی است که در زمان‌معین کار خود را بپایان نرسانند و یا بعلت نداشتن مصالح قادر به‌اتمام آن نباشنددرآن صورت ، شهرداری هادراین زمینه دخالت‌کرده وساختمان را پس از تکمیل به اجاره خواهند داد .

دفاتر ویژه

خبرنگار شهرداری اطلاعات میافزاید : پس از شناسائی واحد های مسکونی در نقاط مختلف ، فهرست خانه های خالی و نیمه تمام در تهران و شهرستان ها تهیه میشود ، و دفاتر ویژه‌ای در شهرداری ـ های سراسر کشور ایجادمی ـ شود تا نسبت به اجاره دادن خانه های خالی و نظارت بر تکمیل ساختمان واحد های مسکونی نیمه تمام اقدام کنند.

شناسایی خانه های خالی و ناتمام از هفته آینده توسط شهرداری تهران‌ووزارت مسکن و شهر سازی آغاز خواهدشد و بدنبال آن از خانه هائی که تا بحال بدون عذر موجه‌به‌اجاره یا فروش نرفته‌اند لیستی تهیه میشود .

خبرنگار ما امروز همچنین کسب اطلاع کرد : در پی‌صدور فرمان شاهنشاه آریامهر مبنی براجاره دادن واحدهای‌مسکونی ساخته شده یا نیمه تمام‌فعلی، دفاتر ویژه‌ای‌درمناطق‌دوازدگانه شهرداری پایتخت برای اجاره دادن خانه های خالی ایجاد خواهد شد ، تا پس‌از تصویب لایحه و آئین‌نامه مربوطه‌اجاره دادن مسکن از سوی مجلسین اقدامات لازم در این زمینه آغاز شود .

بهمین جهت در شهرداری پایتخت علاوه برگشایش‌دفاتری برای اجاره دادن خانه های‌خالی که صاحبانشان بدون عذر موجه آنها را در اختیار مردم نمیگذارند دفاتر دیگری نیز برای آن دسته‌از متقاضیان که میخواهند منازل خود را اجاره دهند بوجود خواهد آمد .

۵۰ تا ۶۰ هزار خانه

گفته میشود در حدود۵۰الی ۶۰ هزار خانه‌و آپارتمان‌مشمول فرمان شاهنشاه خواهند شد .

ضمنا پیش‌بینی میشود، نرخ اجاره خانه که با توجه‌به‌هزینه زندگی ، قیمت زمین ، مصالح ساختمانی ، و دستمزد ها طی چند سال اخیر بالا رفته است، بار دیگر با فرمول تازه و با رعایت تمام جوانب تهیه شود. باین ترتیب با تعیین نرخهای اجاره جدید که در آن منافع موجرو مستاجر هر دو در نظر گرفته خواهد شد ، در نرخهای قبلی اجاره خانه که طی دو سال اخیر افزایش بی‌سابقه یافته تجدید نظر خواهدشد.

پایان احتکار مسکن

در یك اجتماع حزبی که‌با حضور صدها نفر ازمردم‌شوش شرقی و شهباز جنوبی درتهران تشکیل شد معاون دبیر کل حزب‌و سرپرست حزب‌درتهران اعضای حزب را به مبارزه با اسراف دعوت کردند و محمد علی کرد سرپرست حزب در تهران گفت : «فرمان‌شاهنشاه از احتکار مسکن جلوگیری میکند».

در آغاز جلسه داود قجار مظفری معاون دبیر کل حزب ضمن سخنان‌خودگفت :مسائل و مشکلاتی که امروز وجود دارند مسلما یك روزه بوجود نیامده است که انتظار رفع فوری آنرا داشته باشیم .ولی بطور قطع این مشکلات بابی گیری حزب برطرف خواهدشد. ولی مسئله مهم خودیاری مردم در اجرای برنامه ها و رفع کمبودهاست .

داود قاجار مظفری از مردم دعوت کرد که خود را به‌صرفه جوئی عادت دهند و با اسراف مبارزه کنند سپس محمدعلی کرد سرپرست حزب پایتخت‌با اشاره بفرمان اخیر شاهنشاه گفت : «فرمان شاهنشاه درباره مسکن عیدی بزرگی است که در میلادفرخنده علی‌ابن‌ابیطالب (ع) به‌ملت‌ایران‌ارزانی شد .

این فرمان در سراسر کشوربا سپاس و استقبال بی‌نظیر ملت ایران مواجه شده است زیرا فرمان شاهنشاه آریامهر ازکار عده‌ای سودجو که ساختمان ـ های خود را برای فروش عرضه نمیکنند جلوگیری خواهد کرد و به احتکار مسکن درجامعه پایان خواهد داد .

محمدعلی کرد ضمن دعوت مردم به صرفه‌جوئی متذکرشد رونق اقتصادی کشور و درآمد هائی که در چند سال اخیر نصیب مردم ایران شده‌است سبب شد تا گروهی از مردم‌را به اسراف سوق دهد و وظیفه اعضای حزب است که با این روحیه مبارزه کنند و ازاسراف وضایعات‌درمواد‌غذائی‌جلوگیری بعمل آورند.

معاون وزارت مسکن و شهرسازی
دولت به تکمیل ساختمانها کمك خواهد کرد

منوچهر وحیدی معاون‌وزارت‌مسکن و شهرسازی اظهار عقیده‌کردکه‌در تهیه قانون‌و آئین‌نامه های‌مربوط به اجرای فرمان شاهنشاه آریامهر سعی خواهد شد سرمایه‌گزاری درامرتولید مسکن ارزانقیمت و متوسط قیمت‌بیش‌از پیش حمایت‌شود. و سرمایه‌گزاران‌سعی‌کنند واحد های مسکونی را هرچه زودتر بازار عرضه کنند.

وی اضافه‌کرد : بعقیده من فرمان شاهنشاه‌آریامهر سبب خواهد شد که عرضه مسکن چه بصورت فروش و چه بصورت اجاره افزایش یابد و طبق فرمان،دولت به سرمایه گزاران‌کمک خواهد کرد تا مشکلات‌ساختمانی خود را از نظر مصالح ساختمانی و نیروی انسانی برطرف سازند تا ازظرفیت های راکت ساختمانی استفاده بیشتری بشود و در مقابل دولت در کار های‌ساختمانی و عرضه آن نظارت خواهد کرد. وحیدی افزود: با اجرای فرمان شاهنشاه آریامهر ثمرات توسعه اقتصادی سالهای اخیر بطور عادلانه‌تری توزیع خواهد شد.

شرایط پذیرش معلمان در دوره شبانه دانشگاه تربیت معلم

★ در این دوره ۳۰۰معلم از مرکز کشورپذیرفته میشوند .

سیصد نفراز معلمان‌سراسر کشور در دوره شبانه دانشگاه تربیت معلم پذیرفته می شوند. به قبولشدگان، در مدت‌تحصیل حقوق عدت دهند و مزایای خدمت پرداخت میشود و آنان موظفند سه‌برابر مدت تحصیل در محل اعـزام خدمت کنند .

طبق دستور عملی که دراین زمینه از طرف وزارت آموزش و پرورش به مناطق ارسال‌شده است، داوطلبان باید علاوه بر آشنایی به زبان انگلیسی یـا فرانسه و داشتن دیپلم متوسطه دارای این شرایط باشند:

● تا آخرمهرماه ۳۶حداقل ۵ سال سابقه آموزشی داشته و هنگام صدور معرفی نامه ، رسمی باشند .

● متولدین ۱۳۲۶ شمسی برابر ۲۵۰۶ شاهنشاهی وپس از آن که تعهد خاص خدمت نداشته باشند .

● معلمانی که قبلا موفق به تحصیل شده و به هرنحو از تحصیل محروم شده‌اند حق شرکت تحصیل نموده‌اند حق شرکت ندارند .

ضمنا به دارندگان فوق‌دیپلم نیز حق شرکت‌دراین‌امتحانات داده نشده است .

متقاضیان باید مدارك ثبت نام خود را تا آخر وقت‌اداری پانزدهم مرداد ماه سال جاری به آدرس تهران خیابان آبن جنوبی پلاك ۹۴ ارسال‌دارند .

به موجب این دستور عمل دیپلمه های ریاضی میتوانند برای رشته های ریاضی،فیزیك شیمی و زبان و دیپلمه های طبیعی برای رشته های شیمی، علوم طبیعی ، و زبان ودیپلمه های ادبی برای رشته های‌زبان وادبیات فارسی و زبان‌انگلیسی داوطلب شوند.امتحانات ورودی مشابه آزمون همگانی برگزار میشود و شامل آزمون‌استعداد تحصیلی آزمون‌فارسی‌وشناخت ایران و فرهنك ملی‌و آزمون زبان خارجی (انگلیسی یـا فرانسه) خواهد بود .

کارت های ورود به جلسه امتحان‌روز‌پنجشنبه‌سوم‌شهریور ماه ۲۵۳۶ از ساعت ۷تا ۱۲ صبح و ۱۴ تا ۱۹ بعد ازظهر در محل دانشگاه ترتیب معلم توزیع می‌شود .

امتحانات درساعت ۹صبح‌روز جمعه چهارم شهریورماه‌برگزار میگردد‌و نتایج آن‌پس‌از آنکه از طرف سازمان سنجش و آموزش کشور به دفتر آموزش متوسطه وزارت آموزش‌وپرورش اعلام شدازطریق ادارات آموزش و پرورش محل به اطلاع‌شرکت کنندگان خواهد رسید .

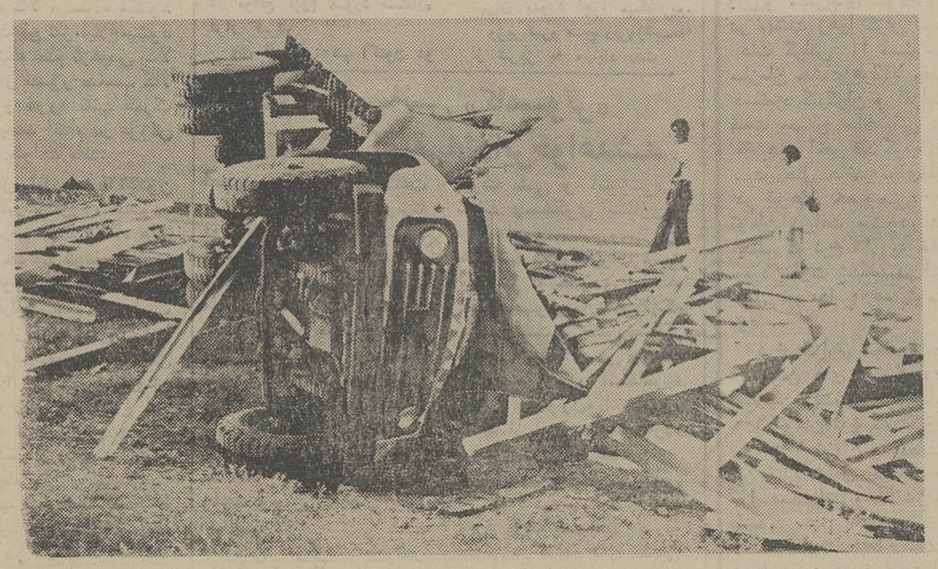

عکس صحنه‌ای از حادثه‌رانندگی راه کرج ـ قزوین را نشان میدهد که طی آن ، سه نفر کشته شدند . حادثه بعلت برخورد یك اتومبیل بنز با یك کامیون حامل تیر آهن در مقابل کارخانه سیمان‌آبیك روی داد .
تیر های آهنی قسمت جلو اتومبیل‌را متلاشی‌کردو کامیون پس از حادثه ، کنار جاده واژگون شد .
عکس از غلام بیك‌زاده خبرنگار عکاس روزنامه اطلاعات درکرج

۳ نفر دراین حادثه کشته شدند

۱۵ نفر کشته و ۵۴ نفر مجروح شدند

خرمدره ـ خبرنگار اطلاعات: در یک حادثه رانندگی که از برخورد اتوبوس ، تانکر نفتکش و پیکان بین راه تهران و تبریز بوجود آمد، چهار نفر کشته و ۱۷ نفـر مجروح شدند .

حادثه دیشب ابتدا در برخورد اتوبوس مسافربری شماره ۷۶۵۱۴ تهران . ب‌به رانندگی محمدتقی طاهریان‌و تانکر نفتکش شماره ۱۱۲۱۶ تهران . ج به رانندگی‌عزت‌اله آیتالو اتفاق افتاد و چندتن ازسرنشینان‌اتوبوس مجروح گردیدند و راننده نفتکش کشته شد . ساعتی بعد ، هنگامی که گروههای کمک وسایر مسافران سرگرم‌نجات مجروحان حادثه بودند ، پیکان شماره ۱۱۷۸۹ تبریز به رانندگی اسدالله‌جمالزاده‌با دو وسیله نقلیه‌ای که بعد از تصادف همچنان وسط جاده متوقف بودند برخورد کرد.

شدت تصادف بحدی بود که راننده پیکان ،همسرش بنام فاطمه وپسر ۱۲ساله‌اش فریدون در محل حادثه کشته شدند .

هفده مسافر اتوبوس که حال ۷ نفر از آنان‌وخیم‌است در بیمارستان شیروخورشید سرخ ابهر بستری شدند .

★ کاشان خبرنگار اطلاعات: اتومبیل جیپ شماره ۳۷۶۴۴ تهران ر به رانندگی ذبیح‌الله ابوالحسنی در ۸ کیلومتری جاده کاشان با موتور سواری‌بنام‌احمدرایی ـ زاده تصادف کرد که باعث مرگ او و مجروح شدن عباس واحدپورکه‌ترك‌موتور نشسته بود گردید .

وانت بار شماره ۸۲۳۷۹ تهران‌الف به رانندگی« حسن هندوانه‌کار » بارهگذری بنام فاطمه نوری در یک‌کیلومتری کاشان تصادف کرد و باعث مرگ او شد .

● قزوین اتومبیل آریا ۴۱۳۶۸ تهران ـ الف که از رشت به قزوین می‌آمد در۲۰ کیلومتری قزوین رهگذر ۳۵ ساله‌یی بنام سیفاله قلی‌پور را زیر گرفت و کشت .

اتوبوس ۷۴۹۶۲تهران ـ ب در جاده ترانزیتی‌قزوین ـ تهران با موتور سوار ۲۲ ساله‌یی بنام سیداللطیف‌حسینی تصادف کرد و باعث مرگ وی شد .

عسگر کاظمی سرنشین ۲۳ ساله موتوسیکلت که به سختی مجروح شده بود به تهران انتقال یافت .

● اسکو ـ خبرنگار اطلاعات: درسقوط یک‌کامیون‌کمپرسی به دره یک نفر کشته شد و ۱۹نفرجراحات‌سختی‌برداشتند ۲۰ نفر از اهالی اسکو که برای استفاده از آبهای‌معدنی روستای‌کندوان به این‌منطقه رفته بودند دربازگشت‌هنگامی که همگی سوار یک کامیون کمپرسی برانندگی اکبـر اسدالهی بودند دچار حادثه شدند .

کامیون بین راه بـه عمق یک دره ۲۰متری‌سقوط کرد و یکی از مسافران آن بنام صفر خلیلی اسفنجانی ۲۴ ساله کشته شد .

● زنجان . دوموتورسوار در خیابان « پهلوی» زنجان باهم تصادف کردند ، یکی از آنها کشته شد و دیگری بسختی آسیب دید .

مقتول صادق نادری(۳۶ ساله) بود و احمد عظیمی‌که مجروح‌شده‌است‌دربیمارستان بستری شد .

● مشهد ـ خبرنگار اطلاعات: اتومبیل فولکس۲۸۸۴۳ ـمشهد برانندگی بانو راضیه غیاثـی ۲۷ ساله که با ۹ سرنشین‌از فریمان به مشهد می‌آمد ،با تراکتوری برانندگی عباس فرگونی که فاقد گواهینامه بود تصادف کرد .

در این حادثه راننده‌فولکس و ابراهیم غیاثی ۵۰ ساله و مریم کریمیان۴۰ماهه‌دوسرنشین آن کشته شدند .

در دومین حادثه کامیون ۲۴۱۱۱ تهران ـ الفبرانندگی نصرت‌اله احمدی میر قی‌در ۴۳ کیلومتری جده مشهد ـ قوچان با پیکان ۹۱۱۲۷تهران‌ـ ق برانندگی نوروز محمد قلی پور تصادف کرد .

در این حادثه راننده پیکان وعلیرضا نوا کودك خردسال کشته شدند .

۱۱ مهاجم جاده‌های شیراز دستگیر شدند

شیراز ـ خبرنگار اطلاعات، ۱۱ مهاجم جاده هـای اطراف شیراز که به شیوه تازه‌ای راه برمسافران مـی بستند و از آنان اخـاذی می‌کردند دستگیر شدند.

۹ تن از ایـن عده را جوانان و نوجوانان ۱۴ تا ۱۶ ساله تشکیل میدادند و رهبری باند را «سیاه‌مـرد شهیدی» به عهده داشت که ۴۰ ساله است .

دیشب هنگامی که‌مهندس امیر و مردی بنام حمید بـه اتفاق همسرانشان از ییلاق «قلات» عـازم شیراز بودند ده مهاجم راه برآنان بستند و پس از مضروب ساختن آن‌ها قصد تجـاوز بـه همسرانشان را نمودند کـه یازدهمین مهاجم به نام علـی شجاعی وارد معرکه شد و بعنوان ناجی به کمک امیر و حمید اقدام نمود . وی برای رها ساختن آن دو و همسرانشان درخـواست وجه نقد کرد و آنها نیـز موجودی‌خود را که ۱۱۰۰ تومان بود به او پـرداخت کردند و جان خودرا نجات دادند . امیر و حمید جریان واقعه‌رابه پاسگاه‌ژاندارمری دوکوهک اطلاع دادند کـه ساعتی بعد هر ۱۱ مهاجم توسط ماموران ژاندارمری دستگیر ووجه دریافتی از جیب علی شجاعی بدسـت آمد .

پرونده‌ای در این زمینه ازطریق پاسگـاه ژاندارمری تنظیم و بامتهمان به دادسرا اعزام شد . شعبه چهـارم دادسرای شیراز رسیدگی به این پرونده را آغاز کرد.

مهاجمان : کریم شهیدی ۱۶ ساله ، علی‌شیر عزیزی ۲۵ ساله ، رشید و رضـا نصرتی ۱۶ و ۱۴ سالـه ، بهادر روح‌دل ۱۶ سالـه ، ولی عبادیان نژاد ۲۰ ساله، مسافر شهپری ۱۴ سـاله، داراب و رضاجاوید ۲۰ و ۲۲ ساله ، فرج‌اله کارگر۲۳ و رهبر باندسیاه‌مرد شهیدی ۴۰ ساله .

۶ نفر در دریا غرق شدند

آمل ـ خبرنگار اطلاعات

دو برادر،در دریا غرق‌شدند. جسد یکی از آنها از آب‌گرفته شد ولی‌هنوزجسد دومین‌قربانی دریا بدست نیامده است .

این دو برادر که حسین و حسن ثریایی نام داشتند ، در منطقه «آیزده»محمود آبدبرای شنا به دریا رفته بودند.

در بندر پهلوی

بندر پهلوی ـ خبرنگار اطلاعات: پسر بچه ۱۳ ساله مجهول الهویه‌یی جنب اسکله بولوار بندر پهلوی هنگام شنا غرق شد . صبح امروز نیز موجها جسد جوان ۲۸ ساله‌یی را در سپید کنار به ساحل آورد .

هویت این جوان که مایوی قرمز رنگی به تن داشت وکمی چاق بود معلوم نیست .

درشهسوار

شهسوار ـ خبرنگار اطلاعات: دیروز یک جوان ۲۲ ساله در دریا غرق شد .

این جوان که ولی نام دارد و اهل کرج است در کریم آباد شهسوار به‌دریا رفته بود .

دومین غرق شده‌نوجوان ۱۵ ساله‌یی بنام‌محمد حسین‌حسین پور بودکه اختلال حواس نیز داشت . وی در منطقه ولی‌آباد شهسوار غرق شد .

خاموشی برق کم میشود

امروز اعلام شد بهره‌برداری آزمایشی از نخستین نیروگاه سد رضا شاه کبیر از فردا شروع میشود و تا آخر هفته تولید برق این نیروگاه وارد شبکه برق سراسری کشور خواهد شد .

این نیروگاه ۲۵۰ هـزار کیلووات برق تولید میکندکه بتدریج بحد اکثر ظرفیت‌تولید خواهد رسید . ب بهره‌برداری از این نیروگاه قسمتی‌از کمبود برق قامین میشود و میزان‌قطع برق نیز کاهش خواهد یافت.

سفیران ایران در توکیو وصنعا

ناصر مجداردکانی

امیرالدین افتخار

شاهنشاه آریامهر امروز عباسعلی خلعتبری وزیر امور خارجه را بحضور پذیرفتند ، در این شرفیابی وزیر امور خارجه ناصر مجد اردکانی و امیرالدین افتخار را بسمت سفرای جدید ایران در ژاپن ویمن شمالی بپیشگاه ملوکانـه معرفی کرد.

ناصر مجد اردکانی‌سفیر جدید شاهنشاه آریامهر در توکیو چهل و نه ساله‌است و ۲۲ سال است که در وزارت امورخارجه بخدمت مشغول و آخرین مقام وی دبیری شورای خلیج فارس بوده است .

امیرالدین افتخار سفیـر جدید شاهنشاه آریامهر در صنعا ، یمن شمالی نیـز مدت ۳۰ سال است که در وزارت امور خارجه بکـار اشتغال داشته آخرین مقام وی سرپرستی اداره‌تابعیت بوده است .

مرگ سفیر ایران در یمن شمالی

دکتر حسن ثابتی سفیـر ایران در یمن شمالی‌دیروز صبح براثر یک سکته قلبی در حدیده درگذشت .

وی که مشغول بازدیداز این شهر بود ناگهان دچار سکته قلبی شد و انتقـال وی به بیمارستان موثـر واقع نشد .

دکتر ثابتی که هنگام‌فوت ۶۶سال بیش از سه سال در «صنعا» مشغول خدمت بود . وی تاکنون نمایندگی ایران را در کشور های مختلف منجمله آلمان غربی، ایتالیا ، هلند ، بلژیک‌و عراق دارا بوده است ، قراراست جسد ثابتی روز یکشنبه (فردا) به تهران حمل‌شود.

امتحان تازه اعزام دانشجو

۱۴ مرداد برگزار میشود

روز جمعه ۱۴ مرداد ماه رشته زبان انگلیسی‌امتحان اعزام دانشجو در تهـران برگزار میشود .

در این آزمون دانش ـ آموزان سال ششم ، فوق دیپلمه و لیسانسه ها بر ـ اساس ضوابط خاصی‌می ـ توانند شرکت کنند .

ثبت نام در این آزمون‌از فردا‌آغاز میشود‌و داوطلبان فرصت دارند تا پایان وقت اداری‌روز‌چهارشنبه پانزدهم تیر ماه مدارک خود را بوسیله پست سفارشی ارسال دارند .

قبولشدگان‌در این‌امتحان بشرطی‌میتوانند برای‌تحصیل بخارج بروند که از یک دانشگاه یا موسسه‌آموزشی عالی معتبر پذیرش داشته باشند و بتوانند هزینه ایام تحصیل در خارج را تعهـد نمایند.

سازمان سنجش اعـلام کرد که برای شرکت دراین امتحان قبولشدگان ششم متوسطه در خرداد ماه و کسانی که در شهریور باید امتحان ششم را بگذرانند و دیپلمه های سال قبل بشرط دانشجو نبودن و داشتن برگ آماده بخدمت بـدون غیبت و یا برگرد خاتمه خدمت و بالاخره متولدین سال ۲۵۱۷ شاهنشاهی و سال های قبل‌ازآن میتوانند در این امتحان شرکت کنند .

در ضوابط اعلام شده ، همچنین آمده است‌دارندگان مدارک غیر از دیپلم نظیر فوق دیپلم بشرطی که رتبه اول یا ممتاز را احراز کرده باشند حق شرکت درامتحان مزبور رادارند و همچنین زنانی که دارای لیسانس و دیپلم باشند میتوانند در امتحان اعزام شرکت کنند .

مدارک لازم برای شرکت‌در این آزمون سه قطعه عکس فتوکپی‌صفحه اول‌شناسنامه و دفترچه آماده بخدمت ، رسید پرداخت ۵۰۰ ریال تکمیل درخواست ثبت نـام که در جراید چاپ خواهد شد و یک برگ فتوکپی آخرین گواهی‌نامه تحصیلی یا فتوکپی گواهی موقت پایان تحصیلی است .

مجمع عمومی شرکت تعاونی مسکن نویسندگان و خبرنگاران

عصر پنجشنبه مجمع‌عادی و فوق‌العاده شرکت تعاونی مسکن بریاست آقای‌حسین آل ابراهیم تشکیل شد. در این جلسه آقایان مهدی بهشتی‌پور وغلامعلی لطیفی و رحیم ترزی گزارش هائی در مورد عمل کرد سالانه شرکت ، ووضع آپارتمان های مرحله اول و ترازنامه الی پایان سال ۲۵۳۵ بـه مجمع‌دادند براساس‌تقاضای هیئت مدیره دریافت ۲۰ میلیون ریال وام برای‌تکمیل آپارتمان های مرحله اول تصویب شد ، همچنین‌طرح مربوط به مرحله دوم کـه قرار است در قطعه زمینی در اراضی لویزان در منطقه شمس آباد برای احـداث آپارتمان‌های جدیداختصاص داده شود مورد تصویب‌و تائید قرار گرفت . مصوبات مصرف در شرکت مسکـن دیگر مجمع ادغام شرکت بود . همچنین ماده ۹ اساسنامه با تغییراتی بـه تصویب رسید و تبصره ۱۴ نیز به آن افزوده شد .

قبل از اخذ رای برای هیئت مدیره جدید آقایان غلامعلی لطیفی‌و علی پاداش از اعضای قبلی هیئت‌مدیره بعلت‌مسافرت‌و مشغله‌انصراف خود را اعلام کردند ، پس از اخـذ رای آقایان مهدی بهشتی‌پور و ناصر ملك محمدی و جواد طالعی به عنوان اعضای هیئت مدیره و آقایان نعمت ناظری و محسن قهرمان بعنـوان بازرسان شرکت انتخـاب شدند .

درپایان جلسه آقای‌مهدی بهشتی‌پور توضیح‌دادد‌های رئیس انجمن شهر پایتخت در مورد و اگذاری زمین به این شرکت بصورتی که او عنوان کرده بکلی عاری از حقیقت است‌وزمین‌و اگذاری متعلق به شهرداری پایتخت بود که به پیشنهاد‌شهرداری پایتخت درازای‌مقدار زمینی که این شرکت بشهرداری واگذار کرده بود که این امر به تصویب انجمن شهر پایتخت نیز رسیده .

پزشك بیمارستان کشته شد

دزفول ـ خبرنگار اطلاعات: دکتر سید علی شفاپزشک بیمارستان «افشار» دزفول در حادثه رانندگی کشتـه شد .

دکتر شفا که با اتومبیل (شماره ۵۷۴۴۹ ـ تهران ـ س) خودازدزفول‌به‌اهواز میرفت ، بین راه اتومبیل‌او با تریلر ۲۵۱۴۵ ـ تهران برانندگی ابوالقاسم‌سالمکار که از سوی مقابل درحرکت بود ، برخورد کرد.

خبرهای کوتاه

شاهنشاه به تهران بازگشتند

دیدار ۳ روزه شاهنشاه آریامهر از پیشرفتهای عمرانی استان کردستان و آذربایجان غربی پایان گرفت و معظم‌له ساعت۹ و۴۵ دقیقه بامداد امروزبتهران مراجعت فرمودند .

در فرودگاه مهرآباد آقـای نخست‌وزیر روسای مجلسین‌سنا وشورایملی‌وزیردربار‌شاهنشاهی ـ وزیر امور خارجه رئیس‌کل تشریفات شاهنشاهی ، رئیس دفتر مخصوص شاهنشاهی و جمعی از مقامات لشکری و کشوری از شاهنشاه آریامهر استقبال کردند .

پیام همدردی شاهنشاه

از جانب شاهنشاه آریامهر بمناسبت وقوع سیل‌درپاکستان که موجب تلفات جانی و خسارات مالی شده است‌پیام همدردی به حضرت رئیس جمهوری آن کشوربه‌اسلام‌آباد مخابره شد

پیام تبریك شاهنشاه به پاپ

ازجانب شاهنشاه آریامهـر بمناسبت سالگرد تاجگذاری حضرت پاپ اعظم پیام تبریکـی به واتیکان مخابره شد.

پیام تبریك شاهنشاه

از جانب شاهنشاه آریامهر به مناسبت سالگرد جشن ملی کانادا پیام تبریکی به حضرت فرماندار کل آن کشوربه‌اوتاوا مخابره شد.

نشان درجه اول شیر و خورشید برای خانم آموزگار

بفرمان مطاع مبارک ملوکانه بانو آموزگارهمسر آقای جمشید آموزگار دبیر کل‌حزب رستاخیزملت ایران و عضو هیات‌مدیره جمعیت شیر و خورشید سرخ بمناسبت خدمات ارزنده در ازدیاد اعضای این جمعیت بدریافت یک‌قطعه نشان‌درجه اول شیر و خورشید سرخ ایران مفتخر گردید .

پاسخ تلگرام سپاس

درپاسخ تلگـرام سپاس فـرهنگیان شرکت کننده در نخستین مجمـع عمومـی بانک فرهنگیان‌ایران به پیشگاه شاهنشاه آریامهر این‌تلگرام از طرف دفتر مخصوص‌شاهنشاهی شرف صدور یافت .

تهران جناب آقای منوچهر گنجی وزیر آموزش و پرورش تلگرام شماره ۷۷۴۴مورخ ـ ۲۵۳۶٫۴٫۲۵ که حاکی ازتشکیل نخستین مجمع عمومی بانک فرهنگیان ایران است و طـی آن مراتب سپاس گذاری‌وابراز احساسات صمیمانـه شرکت کنندگان در مجمع‌مزبور وقاطبه فرهنگیان کشوربه‌پیشگاه‌مبارک ملوکانه معروض داشته‌اید از شرفعرض گـذشت و موجـب خرسندی ورضایت خاطر خطیر اعلیحضرت همایون شاهنشاه آریامهر گردید .

وزیر فرهنك سوریه در تهران

بانو «نجاح عطار» وزیر فرهنگ و هدایت‌ملی‌سوریه و همراهان در راه سفر به توکیو مدت‌دوروز درتهران میهمان وزارت‌فرهنگ و هنر بود و در مدت اقامت خود ازموزه جواهرات سلطنتی، مجموعه شهیاد آریامهر ، موزه پهلوی،موزه‌نگارستان و مسجد سپهسالار بازدیـد گردند .

هیئت پارلمانی ایـران به پاریس میرود

هیئت پارلمانی ایران‌برای شرکت در مجمع عمومـی اتحادیه پارلمانی کشورهای فرانسه زبان ، به پاریس میرود ، ریاست این هیئت‌با دکتر حبیب دادفر رئیس کمیسیون بودجه مجلس شورایملی و رئیس گروه ایران در اتحادیه پارلمانی کشور های فرانسه زبـان است .

سفر والاحضرتها به کشور مغرب

تهران خبرگـزاری پـارس والاحضرت همایون‌ولیعهد و والاحضرت شاهپور علیرضـا ، شاهدخت فرحناز ، شاهدخت لیلا پهلوی و سرکار علیه‌بانو فریده دیبا پیش‌از ظهر امروز به دعوت‌اعلیحضرت ملك‌حسن دوم پادشاه مغرب ووالاحضرت مولای محمد ولیعهد آن کشور برای یك دیدار خصوصی ده روزه از مغرب به رباط عزیمت فرمودند .

آقای نخست‌وزیر ـ روسای مجلسین ـ جانشین رئیس‌ستاد بزرك ارتشتاران رئیس سرای نظامی وژنرال آجودان‌شاهنشاه آریامهر رئیس کل تشریفات شاهنشاهی ـ سفیر مغرب در دربار شاهنشاهی و جمعی از شخصیت‌های‌مملکتی‌والاحضرتها را در فرودگاه مهرآباد بدرقه کردند .

جشن میلاد حضرت امیر در کاخ گلستان

بمناسبت عید سعید میـلاد مسعود حضرت‌امیرالمومنین‌علی بن ابیطالب صلوات‌الله والسلام علیه وآله‌مجلس‌جشنی ازساعت ۶الی ۷ بعدازظهر روز جمعه دهم تیرماه ۲۵۳۶ در کـاخ گلستان برگزار شد که جمعی از نمایندگان مجلسین سنا و شورایملی و گروه کثیری از طبقات مختلف‌مردم‌دراین جشن مذهبی شرکت نمودند و ازطرف آقای دکتر باهری معاون کـل وزارت دربار شاهنشاهی از حاضران درجشن‌پذیرائی بعمل آمد.

اهدای نشان بـه دکتر اقبال

اریش هونکر دبیر کـل حزب کمونیست‌آلمان شرقی و رئیس کشور نشان‌ستاره طلائی دوستی را به دکتـر منوچهر اقبال رئیس‌و مدیر عامل شرکت ملی نفت ایران به پاس خدمات وی بـه گسترش دوستی دو کشور ایران و آلمان شرقی اهداء کرد.

این نشان که یکی ازعالی ترین نشان های جمهوری دموکراتیک آلمان است وسیله هورست زیندرمان نایب رئیس شورای دوستی ریاست‌جمهوری دموکراتیک آلمان دوشنبه در برلـن شرقی به دکتر اقبال داده شد .

مدیر عامل شرکت نفت روز پنجشنبه‌باو لیاشتوف نخست وزیـر آلمـان دموکراتیک ملاقات کرد .

جلسه‌دفتر سیاسی‌حزب تشکیل شد

ساعت یک بعد از ظهـر امروز جلسه دفتر سیاسی حزب رستاخیز ملت ایران‌به ریاست آقای هویدا نخست وزیر و رئیس دفتر سیاسی حزب و با حضور آقای جمشید آموزگار دبیر کـل حزب در ساختمان نخست وزیری تشکیل شد .

درگذشت یك روحانی

بابل ـ حضرت آیت‌اله حاج سید محمد محقق بهشتی‌رو

خوابیدن روی بامها فراموش شده است

اپارتمان نشینی خواب لذتبخش روی بامها را از مردم گرفته است

زندگی آپارتمانی هرچند از ضرورت‌های اجتناب ناپذیر زمانه ماست و از آن گریزی نیست، اما بهرحال این پدیده که بیشتر ساکنان کره ارض ناچارند با آن خوبگیرند در فرهنگ و آداب و رسوم ما ایرانیان نیز تغییرات زیادی بوجود آورده است. این تغییرات به اندازه‌ای است که گاه تحمل آن دشوار میشود. نسل امروز با پذیرش ابعاد گوناگون فرهنگ‌های نوظهور با آپارتمان نشینی هم مانوس شده است. اما، آنها که کمی مسن‌ترند کمتر میتوانند خود را با این پدیده‌وفق بدهند. تغییرات ناشی از رایج شدن آپارتمان نشینی را بیش از سایر مناطق کشور در تهران میتوان دید و در واقع آپارتمان، آفتاب عمر زندگی پرهیاهوی پشت بام‌ها را به لب بام برده است، بالاجبار، این نوع زندگی که مخصوص شبهای داغ تابستان است منسوخ میشود و تنها در بخش‌هائی از پایتخت میتوان نشانه‌هائی از آن را یافت.

درگذشته‌ای نه چندان دور پشت بام‌های تهران، در شبهای کوتاه و دم کرده تابستان، شاهد پا گرفتن عشق‌ها و کینه‌های بسیاری بود. وقتی ماه خرداد به آخر میرسید و نفس سوزان تیر ماه گونه‌های ساکنان پایتخت را داغ میکرد، پشه بندها را در پشت بام‌ها برپا میکردند و زندگی پرشور شب‌های تهران در پشت بام‌ها آغاز میشد.

در قدیم بسیاری از خانواده‌های تهرانی، سرشب به پشت بام میرفتند و بساط شام را نیز همانجا پهن میکردند و کوزه آب یخ، سفره شام را کامل میکرد و گاه تا پاسی از شب گذشته، گپ زدن و خوردن میوه دوام مییافت. مسئله، محرم و نامحرم، هم در بام‌های تهران جنجال و هیاهو راه می‌انداخت و پاره‌ای اوقات منجربه درگیریهای خونین و دامنه‌دار میشد.

نامزدهای تهرانی، شبهای تابستان فرصت مییافتند، دزدکی یکدیگر را ملاقات کنند و دیدار پر تب و تاب آنها، خاطره روی بامها خاطره‌ای بود که هرگز فراموش نمیشد. بخصوص که اغلب با حوادثی نیز توام بود.

در آستانه، از نفس افتادن زندگی پرشور شب‌ها و پشت بامهای تهران، گزارشی تدارک دیده‌ایم که با نقل خاطرات تلخ و شیرینی از جوانان پرشور دیروز و پیرمردان و پیر زنان امروز همراه است:

بام و امکانات مالی

براساس بررسی‌هائی که بعمل آمده، در مناطق شمالی تهران بجز موارد بسیار استثنائی، خانواده‌ها مطلقا از پشت بام‌ها استفاده نمیکنند و ظاهرا دستگاههای سرد کننده ساکنان این مناطق را در اتاقهای دربسته نگهمیدارد و امکانات مالی تامین این دستگاهها برای بیشتر ساکنان شمال شهر فراهم است. در موارد استثنائی که در بالا اشاره شد. تنها ساکنان طبقه آخر آپارتمانها، حق استفاده از پشت بام را دارند و در مواردی هم استراحت در تراس‌ها، که بوسیله پرده‌های پارچه‌ای یا حصیری محصور شده رایج است.

هرچه از شمال تهران بطرف مرکز و جنوب شهر پیش برویم به شکل قدیمی استفاده از پشت بام‌ها بیشتر بر میخوریم، اما این نیز آن حالت پرشور قدیم را ندارد.

در محله‌های شاهپور ـ امیریه ـ درخونگاه ـ پامنار ـ آب انبار معیر ـ و مولوی، ساختمانهائی پیدا میشود که راهرو مخصوصی بنام «خرپشت» دارند این راهرو که در پشت بام منتهی به یک سرپناه شیب دار میشود اتاقهای خانه را به پشت بام مربوط میسازد و ساکنان خانه، از طریق همین خرپشت خودشان را به پشت بام میرسانند. خرپشت‌ها معمولا درهم دارند که قفل میشود این اقدام ایمنی، بیشتر برای جلوگیری از ورود سارقین به داخل منازل است.

آسمان پرستاره تهران

در بسیاری از خانه‌های قدیمی، چند ردیف آجر، دور تا دور پشت بام چیده شده است با وجود این حصار کوتاه آجری، کسانی که روی بام به استراحت می‌پردازند، قابل رویت نیستند.

انطور که قدیمی‌ها میگویند: آسمان تهران که هنوز مثل امروز در انبوه دود و غبار گم نشده بود، بسیار شفاف و پرستاره بود و شب‌ها تهرانی‌ها، از تماشای ستاره‌های الماس گون و راه شیری آسمان بی بهره نبوده‌اند و شاید بی دلیل نیست که در آثار شعرا و نویسندگان تهران قدیم، جابجا از چشمک زدن ستاره، سخن رفته است و امروز برای ما که شب‌های تهران را کم ستاره میبینیم حیرت اور است.

نسیم توچال

هوای تهران ـ در گذشته گرما و حالت خفقان امروز را نداشت و نسیم خنک دامنه‌های توچال بی دریغ تهرانی‌ها را نوازش میکرد و خواب در پشت بام‌های تهران، خوابی پرلذت بود. وقتی زندگی پرتب و تاب تهرانی‌ها، در شب‌های گرم تابستان به بام‌ها منتقل میشد، سلسله حوادثی هم در پی داشت که مهمترین آنها سقوط از پشت بام‌ها بود. حواس پرتی و گاه عارضه راه رفتن در خواب، باعث سقوط افراد از بام‌ها میشد

هجوم خانواده‌های تهرانی به بام‌ها، برای چشم‌چرانها فرصت پدید میاورد و آنها علیرغم اقدامات وسیعی که برای، پوشش اطراف بام‌ها بکار میرفت، به لطایف الحیل در صدد، چشم چرانی برمیامدند و این عمل که منجربه درگیری‌های پرسر و صدائی هم میشد، بارها و بارها، خواب ساکنان یک محله را اشفته میکرد.

خیلی از دیدارها که از پشت بام آغاز میشد، عشق‌های پرشوری را بدنبال خود میاورد و به ازدواج میکشید. حاج علی معمار که در گذر وزیر دفتر ساکن است و هنوز هم، همراه خانواده‌اش شب‌های تابستان را در بام وسیع خانه قدیمی‌اش، به صبح میرساند، نخستین کسی است که از خاطرات تلخ و شیرنش برای گزارشگر ما حرف زده است:

صدای مرغ حق

حاج علی معمار با اشاره به خانه‌های اطراف می‌گوید: همانطور که می‌بینید، بیشتر این ساختمانها، تبدیل به آپارتمان شده و شکل قدیمی خود را از دست داده است. پدر و پدر بزرگ من تهرانی بودند و خودم نیز در تهران و در همین «شاهپور» بدنیا آمدم ـ آنوقت‌ها تهران حال و هوای دیگری داشت و تابستان که می‌شد ـ ما شب‌های خوشی را روی پشت بام می‌گذراندیم. هنوز تهران اینقدر بزرگ نشده بود و باغهای بزرگی اطراف پایتخت وجود داشت و شب‌ها، صدای مرغ حق هم شنیده می‌شد که خود عالمی داشت اصولا در آن ایام ساکنان یک محله رابطه‌ای نزدیک و دیرپا باهم داشتند و در رنج و شادی هم شریک بودند. یعنی بندرت پیش می‌آمد، که ساکنان یک کوچه همدیگر را نشناسند، چون، مثل حالا، تند و تند مستاجرها عوض نمی‌شدند. روابط حسنه‌ای که بین ساکنان کوچه‌ها وجود داشت، در پشت بام‌ها نیز حفظ میشد و اغلب، همسایه‌ها، شام را دور هم صرف میکردند و تا پاسی از شب را به گپ زنی می‌نشستند اما حالا، مدتهاست که من حتی همسایه دیوار بدیوارم را هم نمی‌شناسم و فقط، سه چهار نفر از ساکنان قدیمی محله را می‌شناسم و باهم روابطی داریم.

بخاطر دارم که، یکبار، پسر همسایه ما که خانه‌شان تا خانه ما فاصله کمی داشت، با دختری که در یکی از خانه‌های انتهای کوچه، با خانواده‌اش زندگی می‌کرد، نامزد شده بود و در یکی از شب‌های داغ تابستان، جوانک بقصد نامزد بازی، با زحمت زیاد از روی بام‌ها از جمله بام ما رد شد، تا خودش را به نامزدش برساند چون به او خبر داده بودند که پدر و مادر نامزدش، به ده رفته‌اند و موقع برای نامزد بازی مناسب است.

این جوان یک دستمال پر از سیب شمیرانی هم با خودش برداشته بود تا برای نامزدش ببرد. وقتی به پشت بام نامزدش رسید، با شتاب و هیجان، خود را به پشه بندی که حدس میزد، همسر آینده‌اش، در آن خوابیده باشد رساند. اما، از بدشانسی او، داخل پشه بند، دائی دخترک خوابیده بود تا خواهر زاده‌اش تنها نماند. خودتان می‌توانید حدس بزنید که چه اتفاقی افتاد (سرو صدا و جنجال).

هجوم دزدها

وقتی خانواده‌ها به بامها می‌رفتند خانه خالی می‌شد و دزدها موقع را مناسب دانسته و در کمین می‌نشستند. برای همین مردم هر محلی یکنفر را استخدام میکردند و او، با چوبدستی تا صبح اطراف خانه‌ها نگهبانی می‌داد هر چند که همین نگهبان شبگرد هم خود حوادثی ببار می‌آورد! ولی با وجود شبگرد باز هم موقعیتی بود تا دزدان وارد خانه شوند و همه چیز را ببرند.

غلیان کشی

«بانو ربابه قدیری» که ۶۱ بهار را پشت سرگذاشته و از ساکنان قدیمی خیابان شاهپور است، به گزارشگر ما گفت: آنوقت‌ها وقتی به پشت بام میرفتیم، روی بام‌ها غلغله‌ای بود و هیچ چیز مثل، غلیان کشی، روی بام‌ها لذت نداشت. اما حالا وقتی آدم به پشت بام میرود دلش میگیرد، چون، تنهاست. تمام اطراف خانه ما تبدیل به آپارتمان شده است.

ربابه خانم، از سردی روابط همسایه‌ها گله مند بود و میگفت: آنوقت‌ها وقتی یکنفر، توی محله سرش درد میگرفت، همه اهل محل خبردار میشدند و به سراغش میرفتند، اما حالا از

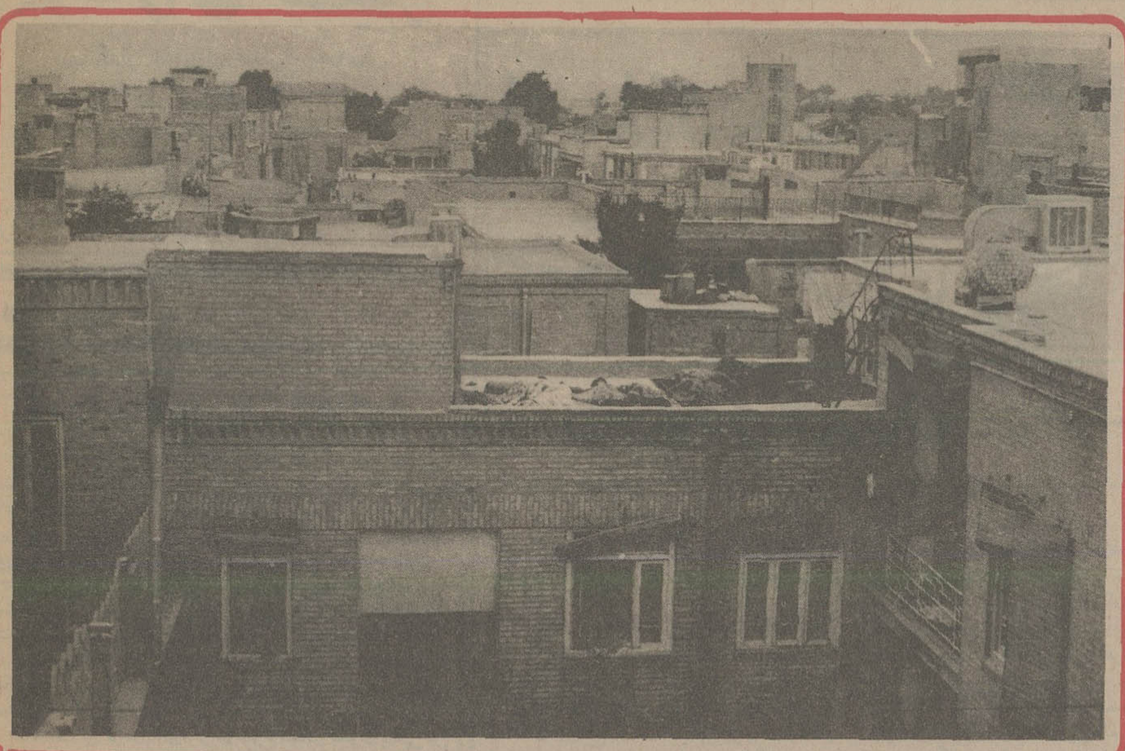

فقط در محله‌های قدیمی تهران مردم روی بامهامی خوابند

دیگر نسیم خوش توچال بربامهای تهران نمی وزد!

نادر...

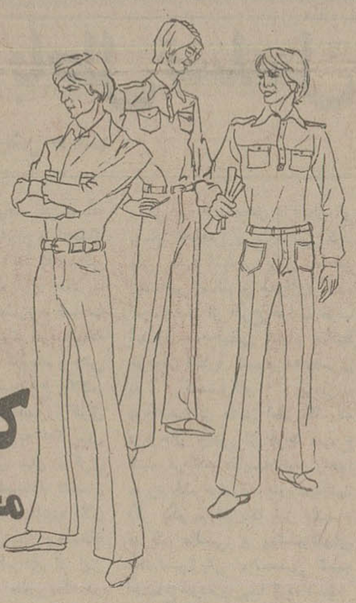

کفش کتانی
مخصوص راه پیمائی

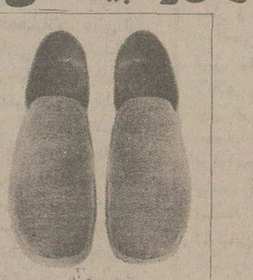

ARTICLE: 5464-3776
SIZE: 40-45

مدل نادر
آرتیکل ۵۴۶۴ـ۳۷۷۶
اندازه ۴۰ـ۴۵

کفش ملی
MELLI SHOE CO.
مسئول راحتی پای شماست

اطمینان کامل با... قفل

زایس ایکون

MEDA

بالاترین سود

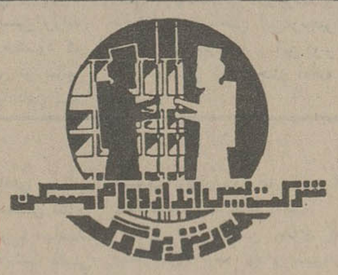

درپس انداز و وام مسکن کورش بزرگ از بالاترین بهره
یعنی ۹٪ که ۱٪ بیشتر از بهرهٔ همه بانکهاست
و مشارکت در سود سالانه استفاده کنید
علاوه بر این چون بهره این حساب روز شمار است
پول شما حتی یک روز هم بی بهره نخواهد ماند

برای کسب اطلاعات بیشتر به ۱۱ شعبه کورش در تهران بزرگ مراجعه کنید

اطلاعات
بنیانگذار: شادروان عباس مسعودی
صاحب امتیاز و مدیر: فرهاد مسعودی
سردبیر: حسین بنی احمد
سال پنجاه و یکم
محل اداره: خیابان خیام. ساختمان اطلاعات
تلکس ۲۱۲۳۳۶ ـ تلگرافی: اطلاعات. تهران. تلفن ۳۲۸۱

سخن روز

شکست بن بست

با صدور فرمان شاهانه که در برگیرندهٔ تصمیمی انقلابی است، مساله مسکن صورت طبیعی خود را باز خواهد یافت و بالنتیجه حل آن نیز از راههای طبیعی و معقول باسانی امکان پذیر خواهد شد. در حال حاضر، بازار مسکن تنها بازاریست که هیچ ضابطه‌یی در آن رعایت نمیشود و هیچ قانونی خاصه قانون عرضه و تقاضا ـ بر آن حکمفرما نیست. بهمین جهت، نرخ اجاره یا قیمت فروش بیشتر واحدهای مسکونی بصورتی بی تناسب بالا رفته و بخصوص از دایرهٔ قدرت خرید نیازمندان واقعی مسکن فرسنگها دور شده است. و این درحالیست که دهها هزار واحد مسکونی ـ تنها در تهران ـ بامید افزایش باز هم بیشتر نرخهای مصنوعی، خالی مانده است.

شاهنشاه، در فرمان اخیر، از موضوع مسکن بعنوان «یکی از پایه های اصلی رفاه و بهزیستی» یاد کرده‌اند که این تعریف کاملا دقیق و جامعی است و بهمین دلیل مسأله مسکن تدریجاً به مرحله‌یی از اهمیت رسیده است که انتظار میرفت در کادر فکری و فلسفی انقلاب شاه و ملت بزودی راه حل قاطعی برای آن در نظر گرفته شود. اکنون با صدور فرمان شاهانه این انتظار برآورده شده است و دولت بر اساس تعلیمات مندرج در فرمان همایونی باید لایحه جامع و مانعی تدوین کند و از تصویب پارلمان بگذراند که براساس آن، بازار مسکن روالی طبیعی بیابد و بر اصولی استوار گردد که عرضه کننده و تقاضا کننده بتناسب از آن منتفع شوند.

راه حلی که شاهنشاه ارائه فرموده‌اند، موانع موجود را در جهت رفع این مشکل از میان برمیدارد و بن‌بست مسکن را با رعایت اساس مالکیت فردی و نیز بدون آن که در سرمایه گذاری برای فعالیتهای ساختمانی خللی پدید آید، می‌گشاید. براساس این راه حل، دولت و شهرداریها با تجهیز امکاناتی که در اختیار دارند ـ از جمله تأمین مصالح ساختمانی یا وسایل ضروری دیگر ـ به اتمام ساختمانهایی کمک می کنند که بعلت سنگینی تعهدات یا فراهم نبودن وسایل و مصالح مورد نیاز ناتمام مانده‌اند. با تکمیل این ساختمانها، بالطبع در مدتی کوتاه تعداد قابل توجهی واحد مسکونی آماده بهره‌برداری خواهد شد و امکان خالی نگاه داشتن ساختمانها را بسودای نفع بیشتر و غیرطبیعی‌تر صاحبان آنها، خواهد کاست.

همزمان، بنابر رهنمودهای شاهانه، صاحبان ساختمانهای خالی موجود ملزم خواهند شد که واحدهای مسکونی خود را حداکثر ظرف سه ماه بفروشند یا به اجاره دهند. همین الزام کافیست تا بحرانی را که بصورتی مصنوعی و با روندی تصاعدی گریبانگیر جامعه شده، از میان بردارد. حتی یک بررسی اولیه نیز برای روشن کردن این حقیقت کفایت میکند که خالی ماندن یک واحد مسکونی ـ بدون هرگونه علت معقول ـ انگیزه‌یی جز احتکار ندارد، و احتکار در هر زمینه‌یی باشد بلاشک فعلی است مذموم و شایسته مجازات، خاصه اگر کالای احتکار شده از کالاهای مورد نیاز فوری جامعه بشمار رود و در رفاه مردم تأثیری چشمگیر بگذارد. ما قبلا هم نوشته بودیم که وقتی حتی یک سبزی فروش ساده را بجرم عرضه نکردن فی‌المثل یک صندوق میوه محتکر میخوانیم و مستوجب مجازات میدانیم، طبعا خودداری از عرضهٔ مسکن که تا این حد مورد احتیاج عامه است، احتکاری ناشایسته‌تر محسوب میشود پس نمیتوان در برابر آن خاموش نشست و عامل چنین احتکاری را بسختی هرچه بیشتر باید گوشمال داد.

با این تفاصیل، همچنان که شاهنشاه تاکید فرموده‌اند، مبارزه با کمبود مسکن و حل مشکل آن با رعایت کامل اصل مالکیت‌های فردی و تشویق مردم به سرمایه‌گذاری هرچه بیشتر در بازار مسکن همراه خواهد بود تا عرضه کنندگان نیز متناسب با متقاضیان از نتایج حاصل برخوردار شوند.

از ملک ادب حکم‌گزاران همه رفتند

علی اکبر کسمایی

خودستاییهای شاعرانه «سلطان بی‌تاج و تخت شعر ایران» را در شماره شب آدینه این روزنامه خواندید؟ این لقب را او خود برای خویش قائل شده است و روزنامه نیز درج سخنان او را نشانه تایید مطالب مورد ادعای او ندانسته است. بهرحال اگر اظهارات او را نخوانده باشید. نیم عمرتان برفنا نیست. زیرا بزودی شاید همین امروز و فرداست که سلطان بی‌تاج و تخت نثر ایران ـ سلطان بی‌تاج و تخت داستان ایران، سلطان بی‌تاج و تخت نقاشی و مجسمه سازی ایران نیز زبان به خودستایی خواهند گشود و مردم را بشناسایی خویش دعوت خواهند فرمود... و زودتر از همه، گمان میرود که سلطان بی‌تاج و تخت شعر نو قدعلم خواهد کرد و از شعرای نوپرداز که بزعم سلطان بی‌تاج و تخت شعر ایران، باید بروند کولرساز بشوند، دفاع خواهد نمود. اما همه این سلاطین بی‌تاج و تخت فراموش کرده‌اند که سالها پیش، ملک‌الشعراء بهار که بحق درهنر خود «ملک» بود، گفت: از ملک ادب حکم گزاران همه رفتند ـ روبارسفربندند که یاران همه رفتند... افسوس که گنجینه طرازان معانی ـ گنجینه نهادند به ماران، همه رفتند.

راستی چرا از ملک ادب، حکم گزاران همه رفته‌اند و پاسداری گنجینه گرانبهای ادب پارسی را به این ماران خوش خط و خال سپرده‌اند که هرچند گاه یکبار از جنبره خویش سربرمیدارند و یکی از این انجمنهای ادبی که دراین شهر، دکانی برای خودنمایی و فضلفروشی است و درصحنه آن بازیگر و تماشاگر درکنار یکدیگر می نشینند و زبان اخفش را بستایش همدیگر می گشایند، بنام آنان مجلسی می‌آرایند و شیخ و شاب را شراب و کباب میدهند و رباب می نوازند و سرانجام از این سراب ادب، پندارهایی برمیخیزد که زینت بخش صحیفه ادب امروز ایران است.

راستی چرا وقتی «بهار» مرد، واپسین فروغ شعر قدیم خاموش شد؟ چرا سالهاست که دیگر از میان زنان نه تنها شاعری همچون پروین اعتصامی بلکه حتی همدوش و همتای فروغ فرخزاد نیز پدید نیامده است؟ چرا میوه بهشت داستان نویسی امروز، شلغم شده است؟ چرا نویسنده درخشنده‌یی که همچون نویسندگان جهانی درنام‌اوری بتابد، نداریم و چرا زمینه کار آنچنان تهی مانده است که هر نویسنده یادگار، خود را آفریننده شاهکار می‌پندارد؟

دراین باره عقیده بسیار است. ولی دریک نکته همگی اتفاق نظر دارند و آن اینستکه درزندگی فکری و فرهنگی ما بحرانی پدید آمده است که شاید بتوان آنرا بحران حاد نامید. عوامل این بحران متعدد است. یکی از آنها اینستکه مادرحال نقل و انتقال ادبی هستیم و در نیمه راه مکتبهای گوناگون ادب وامانده‌ایم. درسالهای پس از شهریور بیست، با امواج سیاسی جدید، مکتب رئالیسم یا واقع گرایی نیز دربرابر ذهنهای جوان ما گشوده شده و نوشته‌های هدایت و چوبک و آل‌احمد و همگنانشان، نوشته‌های حجازی و دشتی و مانندگان آنها را که بازمانده مکتب رمانتیک درایران بودند، از میدان بدربرد ولی مکتب واقع گرای نیز پس از مرگ هدایت و آل‌احمد، و سکوت و سکون چوبک، با آثار دیگران هرچند درسالهای اخیر، کم‌وبیش جلوه‌یی داشته است اما هنوز نتوانسته است جای خود را چنانکه باید، در ادب معاصر باز کند.

از اینروست که در نیمه راه مانده‌ایم: رئالیسم نتوانسته است ریشه استوار درادب فارسی بدواند و رمانتیسم نیز نتوانسته است دربرابر موج نو، توازن خود را حفظ کند. عامل عمده دیگر دربحران ادبی ما «سرعت» است. مادردورانی زندگی میکنیم که همه چیز شتابزده و همه کس دستپاچه است. همه دربند زودتر رسیدن و بیشتر بهره بردن‌اند. دراین شتابزدگی و دستپاچگی، مقیاسها و معیارها گم و ناشناس میماند و میدان بدست مدعیانی که دیر آمده‌اند و زود میخواهند برسند، می‌افتد. بازاررنگ و ریا و دروغ و دغل رواج می‌یابد و فرصت برای خودستایی و غرور وسعت پیدا میکند. دریکچنین اشفته بازار ادب و هنر که بویژه «رسانه‌های گروهی» نیز خود آتش بیار آن هستند واز مظاهر عصر سرعت بشمار میایند، نسل جوان را مجال تعمق و غور و تامل و بررسی دقیق نیست. آن دود چراغ خوردنها و تا سپیده دم بیدار ماندنها و مایه از ادب دیرین گرفتنها و ریشه‌های کهنسال هنر را شناختنها کارجوانان عصر تلویزیون نیست. اصولا درشهرهای امروز، آن آسایش و آرامش لازمه کارهای عمیق و دقیق ادبی و هنری، دیگر وجود ندارد.

صدای تلویزیون همسایه که از آزادی همین را یاد گرفته است که درچهار دیواری خانه‌اش ساکنان همه چهار دیواریهای دیگر را بجان اورد، و بوق اتومبیلی که جوان راننده‌اش یار نازنین را با آن صدا میزند، و بویژه دراین تابستان داغ که صدای یکنواخت کولرها، صفای شبانه پشت بامها را نیز از میان برده و براثر دوده‌های گازوئیل و آب گرم‌کن خانه‌ها که از برکت تمدن بیست‌وچهار ساعته میسوزند، اگر شب برپشت بام بخوابید، بامدادان سیاه برزنگی از خواب برمیخیزید، دیگر جایی برای تامل و اندیشه باقی نگذاشته است. زیرزمینهای خانه‌های قدیم، کنار باغچه، حیاطها و زیرجفته موکه درگوشه بیشتر حیاطها وجود داشت، درگذشته کم و بیش جای آرمیدن و اندیشیدن بود. امروز آپارتمانهای همچون قوطی کبریت که از تجاوز همسایگان ازادیخواه چپ و راست و بالا و پائین درامان نیستند و صدای پیوسته اتومبیل‌ها درخیابان و لرزشی که پرواز هواپیماها برهفت اندام‌خانه می‌افکند، آرامشه باقی نمیگزارد و کجا می‌گزارند که آدمی انی انسانی بیندیشد و با خود درصلح و صفا بسر برد. از همه اینها بدتر: این کارخانه‌های تولید نسل که پیوسته بچه‌های قدونیم‌قد، گریان و نالان، شیطان و دوان درکوی و برزن، روان میسازند و کودکان گذرگاه که از بام تاشام، غوغاکنان درجدگامی شما میلولند و آنی گوش شما از صدای فریاد آنان درامان نیست، هرچند پاره‌های جگر پدید آورندگان خود باشند، جز پاره کردن رشته اندیشه و پرت کردن حواس شما کاردیگری ندارند. بازهم از آن بدتر، صدای بی‌امان بنائی درتهران است که هرگز پایان ندارد. دراین شهر، هیچ خانه‌یی و بنایی برای بیش از ده دوازده سال ساخته نمیشود و هرچند سال یکبار هرساختمانی را «کلنگی» بشمار میاورند و ازبن ویرانش میکنند و بجای آن ساختمانی نوپدید میاورند تا چند سال دیگر نوبت ویرانی آن نیز فرارسد و بدینگونه هیچ کوی و برزن دراین شهر بی بنیاد وجود ندارد که از سروصدا و گردوخاک بنایی درامان باشد بویژه ماشینهای غول پیکر خاکبرداری جدید که شبها کار میکنند، خواب راحت از چشم ساکنان بسی از کویها و برزنهای تهران ربوده‌اند و از آن بدتر، موتور برق جداگانه‌یی است که درکنار ساختمانهای بزرگ، شبانه روز مشغول لرزه افکندن برزمینهای پیرامون خود و ساییدن اعصاب مردم آن حول و حوش است.

اینها را برای اداره حفاظت محیط زیست نمینویسم. برای آن مینویسم که نشان داده شود درچنین محیط زیستی، چگونه ممکنست یک اثر ادبی برجسته پدید آید؟ تنی چند از شاعران نوپرداز، شنیده‌ام برای همیشه ساکن و مقیم شهرفرنگ شده‌اند و گفته‌اند همه چیز یک طرف، واینکه کاردیبی دران دیار بیشتر است، کافی است که ما را دران سامان نگاه دارد. ادب و هنر، نیازمند فراغت کامل و آسودگی خاطر است تا بتوان درست تامل کرد الهام گرفت. پرورش موهبت ادبی و ذوق هنری برای نسل جوان نیز مستلزم آسایش و آرامش است. آشنایی با سرچشمه‌های ادب، نیازمند مطالعه بسیار است و مطالعه کتاب، محیط مساعد و تمرکز حواس و آرامش خاطر میخواهد. متاسفانه کتاب که یگانه وسیله تامل و اندیشه است و هرگز رادیو و تلویزیون نمیتواند جانشین آن شود زیرا ژرفای آنرا ندارد و از عنصر فرهنگی پایدار بدور است، درتنگنای بسی از عوامل بازدارنده از گونه گرانی چاپ و کاغذ و نایابی کارگرچاپخانه و ضعف توزیع و حرص ناشر گرفتار است و بابهای گزافی که دارد، بقدرکفاف بدست نسل جوان کتابخوان نمیرسد و از اینرو درعصر سرعت و افات آن، کتاب که عنصر اصیل فرهنگی است، از عوامل عمده فرهنگی ما نیست و حال آنکه نسل گذشته، بیشتر کتاب میخواند و بیشتر اهل تحقیق و مطالعه بود و آثاری هم که پدید میاورد، بارورتر از آثار امروز بشمار میامد.

اگر امروز تیراژ کتاب از هزار افزون است و پاره‌یی از کتابها زودتر بفروش میرسد، بخاطر جمعیت بیشتر است. این افزونی درسطح است و نه درعمق، همچون استخری یا دریایی پهناور ولی بعمق چند انگشت

این بحث ادامه خواهد داشت.

دور باطل تسلسل

عباس درویش صفت

جنجال دراطراف این مسئله است که مشتی عوام و احتمالا بی سواد توانسته‌اند بادوندگی از طریق فعالیت آزاد حالا یا مشروع و یا غیرمشروع صاحب مال و منالی شوند درحالیکه فلان دبیر یا فلان کارمند و حتی دیده شد که درسطوح بالاتر افراد با سواد و لیسانس و فوق لیسانس نزدیک به ۲۰ سال تحصیل و چهل سال نوکری دولت گذران یکماهه اشان باریخت و پاش ۲۴ ساعته فلان بساز و بفروش و دلال وواسطه و تعمیرکار و افرادی از این قبیل برابر است. بطوریکه در لابلای روزنامه خوانده میشود پای این شکوائیه را کسانی امضاء کرده و میکنند که از افراد تحصیل کرده و روشنفکر جامعه بحساب میآیند و معلوم است اجتماعی که چنین شاکیانی سمبل و مظهرش باشددرمعرض چه مخاطراتی قرارخواهد گرفت. راستی چه باید کرد؟ بطوریکه فلان لیسانسیه، یا روزنامه نگار و یا مصدرفلان دستگاه حساس غبطه میخورد و دریغ دارد بایددرس و مشق را رها کرد و دنبال جماعت رند و مفت برپراه افتاد. که آنوقت باید پرسید پس تکلیف آینده سازی و آدم سازی چه میشود؟ از طرفی باید حق داد به استادی که شاگرد ناخلف و رانده‌اش از پرتو هرج و مرج فصلی که تحولات درهراجتماع نوپائی بوجود میآورد به آلاف اولوفی آنچنان رسیده درحالیکه خودش از تغییرخانه‌ای ۲ اطاقی بیک سرپناه بهتر عاجز است و عذاب میکشد پس چاره چیست؟ گذشته ها که تقریبا گذشته. البته شاید بتوان با انتخاب طرق جدید توازنی بوجود آورد و از این عده محق تا اندازه‌ای رفع تبعیض و دلجوئی کرد. ولی چاره اساسی برای ساختن اجتماعی سالم و متوازن کدام است؟ قبل از طرح جواب خوب است به محیطی غیراز محیط خودمان اشاره کنیم و مختصری به کندوکاو بپردازیم درجامعه‌ای مثل آمریکا، که درهرحال وقتی از هرجا شروع کنیم درمقام مقایسه همه راهها به رم ختم میشود... باورنمیکنید اگر بگوییم آمریکا نیز باتمام قدرت مالی و پیشرفتهای تکنولوژیش وضعی شبیه اجتماع خودمان پیدا کرده است!

همین چندی پیش که برای تهیه رپرتاژ به سانفرانسیسکو رفته بودم تا از آنجا درمعیت یک دوست ایرانی بخاطرانجام امور عکاسی و همکاری درزمینه تهیه رپرتاژ به لوس‌آنجلس بروم، درچند نشست و گفتگو به مواردی نظیردرگیریها و سرخوردگی های خودمان برخوردم.

یکی میگفت برای تعمیر لوله آب آپارتمانم پولی درحدود ۷۰ تومان بیک کارگر لوله کش دادم آنهم فقط برای ۳ ساعت کار. دیگری قسم میخورد استاد آمریکائی دانشکده‌اش در «ساکرانتیتو» دریغ داشت از اینکه بجای اینهمه سال درس خواندن و درس دادن بدنبال یک شغل آزاد مثل دایرکردن یک پمپ بنزین یا یک میخانه نرفته و عمرش را به بطالت گذرانده است، تازه از همه اینها مستندتر وجودهزاران لیسانسیه دوره اقتصاد و فنی است که پس از گذراندن آنهمه دوره مقدماتی و دانشگاهی مدرکشان را بوسیدند و طاقچه گذاشتند بدنبال کارهائی حتی نزدیک به حمالی و کاردربارانداز رفته‌اند. اینهم از آمریکا! پس ببینید که درغبطه خوردن تنها نیستیم و سوته دلانی نظیر خودمان دراقصی نقاط عالم تا آنسوی اقیانوسها داریم. البته با تفاوتهائی که باز هم دراصالت مسئله بایستی قضاوتی همطراز داشته باشیم... روزگاری بود که اقتصاد شکوفائی امروز را نداشت و بنابراین به سرویسی نظیر امروز نیازی نداشتیم. درآغاز رنسانس و سازندگی آنروز مردان تحصیلکرده و باصطلاح دکتر و لیسانس دررشته های گوناگون برای تنظیم قوانین اجتماعی و رهبری جماعتشان بشدت محبوب و مورد نیاز بودند. این بود که دانشکده ها و مراکز تحصیلات عالی یکی بعد از دیگری درشهرهای بزرگ و بعد درشهرهای کوچک حتی دهات و حومه پاگرفت و با توجه به نیاز شدید اجتماعات نوخاسته مقبولیت یافت. بعد که اختراعات و پیشرفتها بیشتر شد و ملتها به یکدیگر نزدیکتر شدند آتش شوق دانشگاه دیدن به اقوام و ملتهائی دیگر ولو در دور افتاده‌ترین نقاط عالم سرایت کرد و همه گیرشد. چنانچه امروز می بینیم تحصیلکرده های ایرانی مقیم آمریکا رتبه اول دانشجویان خارجی این سرزمین را تشکیل میدهند. طبیعی است که داشتن تحصیلات عالیه نه تنها عیبی ندارد بلکه شایسته و مفید نیز بنظر میرسد. درحالیکه بعقیده بیشترگرگ‌شایان مشکلات اجتماعی عالم درزمان فعلی مثل ۵۰ سال پیش مدارک لیسانس وفوق لیسانس درزمینه های گوناگون «محل» و خریدارندارد. دنیای فعلی مادنیای «سرویس» است. نیازشدیدی که تکنولوژی برایمان ارمغان آورده بزبان ساده‌تر رسیده‌ایم به حرف آن «عامی» چند سال پیش خودمان که پسرش را از نوکری دولت و پشت میزنشینی برحذرمیداشت و میخواست که بعد از مختصری تحصیل دراجتماع بدنبالش راه بیفتد و باکارآزاد دنبال زندگی برود. با این تفاوت که امروز کارآزاد نیز، سواد نیازدارد اما فقط سوادفنی... نه این طریق و رویه‌ای که خانواده های ایرانی پیش گرفته‌اند و بقیمت گرفتن لقمه از دهانشان و تحمل هزاران مشقت و احتمالا تلاشهای نامشروع، برای دختروپسرشان شال و کلاه میکنند و آنان را خواسته و نخواسته به دانشکده های باصلاحیت و بی صلاحیت اروپائی و آمریکائی روانه میکنند. نتیجه آن میشود که دانشجوی کذائی پس از سالها بظاهر تحصیل و بیاددادن بنیه مالی خانواده با مدرک و بی مدرک جذب طبقه سرویس دهنده میشود و مثل صدها و هزاران همقطار اروپائی و آمریکائی‌اش به کار و پیشه میپردازد و چه بسا از این راه به بیشتر از آنچه توقع و یا «حق» دارد میرسد. و این جواب روشنی است به آن گروه که با کار اداری و تحصیلات عالی از اینکه عمر به عبث گذرانده‌اند حسرت می خورند و به زندگی فلان تعمیرکار و سرویس دهنده با درآمد آنچنانی غبطه می ورزند. باز تلاش و اصرار دارند خون جگر بخورند و جگرگوشه‌اشان را راهی دیاری دور افتاده سازند تا با گذراندن دوران عالی، با کسب مدارک چشمگیر بازگردند و حلقه‌وار به ساختن این زنجیر سرخوردگی بپردازند و این دور باطل تسلسل را همچنان ادامه دهند.

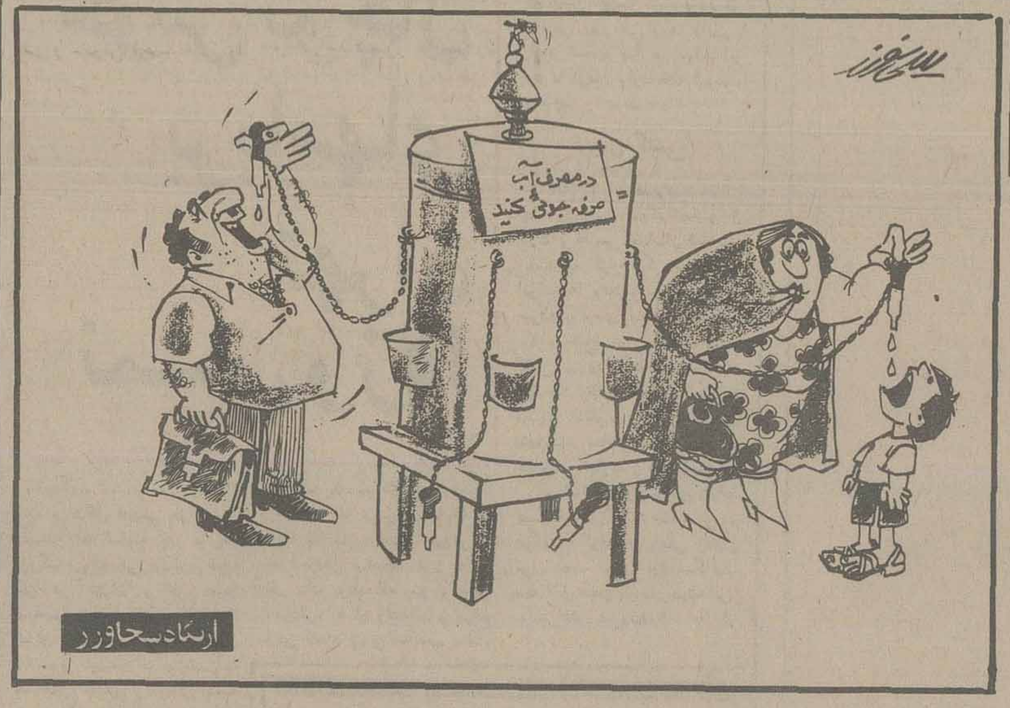

نامه به سردبیر

سیستم صدامتیازی بهترین روش؟

نحوه پذیرش داوطلبان ورود به تحصیلات عالی از طریق معدل ششم نهائی و آزمون همگانی دارای نارسائی هائی بود که بعد از چند دوره، کامل و جامع نبودن آن رخ نمود و دست اندرکاران و طراحان آموزشی را متوجه ساخت که باید برای پذیرش دانشجو شرایط و ضوابط دیگری جدا از فاکتورهای نظام فعلی برگزید، خوشبختانه این مهم امسال در کنفرانس آموزشی رامسر مورد توجه قرار گرفت و گویا کارشناسان آموزشی در زمینه تعیین ضوابط جدید که بتواند از هرجهت جامع و کامل باشد تا حدود نسبتا زیادی توفیق یافته‌اند، در نظام قدیمی پذیرش داوطلبان ورود به تحصیلات عالی که امسال هم بمرحله اجراء درمیاید به معدل ششم نهائی اولویت خاصی داده شده بود و با احتساب ضریب ۵ برای معدل و ضریب ۲ به آزمون همگانی در واقع بیشترین شانس قبولی نصیب داوطلبانی می شد که در مسابقه معدل کتبی گوی رقابت را از دوستان خود ربوده بودند، حال اگر دانش آموزی بنا به علل خاصی نمی توانست در سال ششم معدل بیشتر از ۱۴ یا پانزده بیاورد می بایست برای همیشه از رفتن بدانشگاه و داشتن تحصیلات عالی محروم بماند و یک عمر در حسرت راه یافتن بدانشگاه باقی بماند، مشکل معدل بالا بسیاری از دانش آموزان سال ششم را که گمان می بردند نمی توانند معدل خوب بیاورند به مردودی عمدی واداشت، باین امید که در سال تحصیل آینده بیشتر درس بخوانند و معدل بهتری بیاورند، حال تا چه حد در اجرای این پیش‌بینی موفقیت کسب می کردند معلوم نیست، اما آنچه واضح و روشن است هدر رفتن یکسال از عمر نازنین جوانان ما بود، از طرفی آن گروه از دانش آموزان سال ششم که نمی توانستند معدلی درحد قبولی یکی از مدارس عالی یا دانشکده ها کسب کنند و امید راه یابی به دانشگاه را برای همیشه از دست میدادند، اجبارا بطرف آخرین دست‌آویز که همان امتحان اعزام دانشجو بود متوسل می شدند تا با قبولی در امتحان اعزام پذیرش از یکی از دانشگاههای اروپائی یا آمریکائی و حتی آسیائی بدست آورند و بار سفر را ببندند و راهی خارج شوند، از این میان آن عده که موفق می شدند با تحمل مخارج سنگین به فرنگ می رفتند و بدنبال آنان ارز مملکت به فرنگ سرازیر می شد تا مشتاقان به تحصیل درآنجا کسب علم کنند و چهار سال یا ۶ سال بعد با گرفتن مدرک لیسانس به وطن بازگردند، که این نه بسود جوانان طالب تحصیل بود و نه به نفع اقتصاد مملکت.

سیستم ۱۰۰ امتیازی بعنوان اخرین راه چاره برای انتخاب دانشجو میرود تا جایگزین نظام قدیمی پذیرش داوطلب در دانشگاهها شود، در سیستم جدید ۲۰ امتیاز برای نیازهای منطقه‌ای، ۱۵ امتیاز برای میانگین امتحانات نهائی ششم و ۱۵ امتیاز برای آزمون همگانی و ۵۰ امتیاز به تکنکور اختصاصی دانشکده ها داده شده است که تصور میرود طرحی جامع و کامل باشد و از اشکالات سیستم قدیمی به حد قابل توجهی بکاهد.

اما آنچه مسلم است از حالا نمی شود با قاطعیت تمام در این مورد اظهار نظر کرد

عباس فراهانی

افکار یک پادشاه

نوشته: ر ـ ک ـ کارانچیا ۳۸

استالین، به نفت ایران احتیاج داشت

قدرت امروز من ثمره بیست سال اشک چشم و عرق پیشانی است. در واقعیت امر من در پشت صحنه طی تمام این مدت در سعی و تکاپو بودم، تا آنجا که قدرت و بنیه‌ام بعنوان یک موجود بشری اجازه میداد کار میکردم به مقاومت منفی و عاری از حرکتهای تهاجمی دست میزدم و سعی داشتم آنچه را که میتوانستم نجات دهم...

سئوال ـ والبته پشتیبانی محکم و وفاداری ارتش را هم در پشت سرخود داشتید؟

جواب ـ بلی. اما یک ارتش ضعیف را، در آن روزها ارتش کاملا ناتوان بود بطوریکه میدانید قبل از آنکه مصدق وزارت جنگ را قبضه کند تنها ۱۱۰ افسر کمونیست در ارتش ما وجود داشتند اما وقتی که او پس از یک سال فرمان روایی ناباب سرنگون شد تعداد افسران کمونیست ارتش به ۶۴۰ نفر صعود کرده بود برای من مسئله به این صورت مطرح نبود که تنها تماشا کنم و بگذارم هر واقعه‌ای اتفاق بیفتد یکی از دشواریهای بزرگ برای من این بود که تقریبا هیچ چاره‌ای نداشتم من واقعا هیچ قدرتی نداشتم این قدرتی را که امروز از آن برخورداریم. در طول سالهای دراز پا سپری کردن زمانی طولانی بدست آورده‌ام

چون در آن دوره تمام مکانیسم حکومت و شیرازه امور مملکت را اشغال بیگانه بکلی از هم گسیخته بود و باید ذره ذره و قدم به قدم تجدید ساختمان میگردید.

سئوال ـ اکنون به غائله آذربایجان باز میگردیم. عکس العمل مسکو چه بود؟

جواب ـ روسیه با یک معما روبرو بود. استالین به نفت ایران بشدت احتیاج داشت و مشتاق بود که بطور نهایی قرار دادی را که بموجب آن امتیازات نفتی تحصیل میکرد با ایران امضاء کند. اما از طرف دیگر تنها مجلس میتوانست قرار داد را تصویب کند و بدون بر پا کردن انتخابات مجلسی وجود نداشت من پافشاری کردم که هیچ انتخاباتی در ایران کامل نخواهد بود مگر آنکه آذربایجان و کردستان هم در آن سهیم باشند. دراین گیرودار بود که آذربایجان علنا علیه تهران اعلام عصیان کرد.

سئوال ـ حرکت بعدی شما در این شطرنج سیاسی بسیار حساس از چه قرار بود؟

جواب ـ من با بدست گرفتن فرماندهی ارتش به نیروهای شاهنشاهی دستور دادم بطرف آذربایجان حرکت کنند.

روح شگرف ملیت

سئوال ـ بطوریکه من خبر دارم شما با استقبال کردن از یک ریسک بزرگ زندگی خود را به خطر انداختید و با هواپیمای شخصیِ خود به نوار استحکامات متجاسرین به پرواز درآمدید تا از میزان قدرت و وضع مواضع آنها اطلاعات دقیق بدست آورید. تا جائیکه من دریافته‌ام پیروزی ارتش شما اساسا به حرکتهای تاکتیکی شخص اعلیحضرت بستگی داشت؟

جواب ـ باری از آنجا که من مشغول تدارک مقدمات جنگ بودم احساس کردم که لازم است برفراز مواضع متجاسرین پرواز کنم. قبل از آنکه من نقشه‌های عملیاتی را با رئیس ستاد ارتشم طراحی کنم لازم بود کشف کنیم که عملیات را از کجا آغاز نمائیم و چه ستونهایی را در کدام جهات به حرکت در آوریم. و غیره... با اینحال در صورتیکه ما آن روح شگرف ملیت را در کاملترین مفاهیمش بعنوان یک نیروی بزرگ در کنارمان نداشتیم و از طرف دیگر اگر ایمان استوار ما به ورشکستگی اجتناب ناپذیر خائنان تحمیل شده از خارج و آدمکهایی که تنها ظرف چند ساعت از طرف ملت طرد شدند و به سرعت هرچه تمامتر به آنسوی مرز گریختند در ما وجود نداشت. تمام تدارکاتی که از آن سخن گفتم بی فایده بود.

سئوال ـ پرواز کردن از بالای سر دشمن نوعی خطرکردن نبود؟

جواب ـ بلی اگر شما یک سرباز باشید باید خطر کردن را بپذیرید، و تازه ما خودمان این چیزها را خطر کردن به حساب نمیاوریم چون وظیفه یک سرباز است که این کارها را انجام بدهد.

مردم بپا خاستند

سئوال ـ نبرد چقدر طول کشید؟ آن استراتژی که بالاخره شورش را در هم شکست چه بود؟

جواب ـ کارزار خیلی زیاد بدرازا نکشید فقط چند ساعتی ادامه یافت و تا آنجا که به طرف ما مربوط میشد تمام مسئله‌ای که با آن سرو کار داشتیم منحصر به عبور از رودخانه‌ها و راه‌پیمایی کردن با حداکثر سرعت ممکن بعد از نخستین تیراندازیهای انگشت شمار از روی یکی از کوه‌ها به منظور برخورد کردن با متجاسرین بود. فکر میکنم که تمام پشت جبهه آنها از هم پاشیده‌بود درهریک از شهرها مردم علیه آنان بپا خاستند بطوریکه نه جبهه‌ای داشتند و نه پشت جبهه‌ای برایشان باقی مانده بود و ارتباطشان با دنیای خارج گسیخته شده بود و تنها راه حلی که برایشان باقی مانده این بود که برای نجات جان خود فرار کنند، و فرار کردن کاری بود که انجام دادند.

سئوال ـ باین حساب آنچه که پیش آمد حقیقتا جنگی بود که بین وطن پرستان و خیانت کاران بوقوع پیوست.

جواب ـ کاملا بدیهی است که همینطور بود.

سئوال ـ اعلیحضرتا، منافع و علاقه مسکو در گیلان را در روزهایی که کشور شما یک پارچگی نداشت یعنی روزهای پیش از شروع سلطنت پدرتان در شرایطی که ایالات مختلف زیر فرمان روایی خوانین وسرکردگانی قرار داشت که فاقد وفاداری نسبت به تاج و تخت بودند میتوان درک کرد، ولی دراین زمان اتحاد شوروی کاملا از تعهداتی که در قبال پیمان اتحاد سه جانبه برعهده داشت آگاه بود. چه دلایلی ممکن بود که با وجود این استالین را وادار کرده باشد تا در آذربایجان و کردستان شورش و فتنه برپا کند.

جواب ـ او میدانست که انگلیسی‌ها و امریکائیان بخاطر آذربایجان و کردستان علیه روسیه وارد جنگ نخواهند شد در واقع حتی «چمز بایرنز» و «ارنست بوین» تا آنجا پیش رفتند که ایجاد سه ایالت خود مختار دیگر؛ آذربایجان، کردستان خوزستان را در ایران پیشنهادکردند.

ناتمام

چهل سال قبل...

استمداد شیرو خورشید سرخ برای کمک به مهاجرین

هیئت مرکزی جمعیت شیروخورشید سرخ ضمن اعلامیه‌ای بشرح ذیل از خیرخواهان و نوع پروران برای کمک به مهاجرین ایرانی استمداد کرده است:

در این موقع که عده زیادی از هم میهنان ما از کشور شوروی اجبارا مهاجرت نموده و با وضع اسف‌انگیزی بمیهن خود بازگشته‌اند جمعیت شیروخورشید سرخ مرکز وظیفه خود میداند که توجه عموم هموطنان را به احوال رقت بار آنان معطوف و برای تهیه وسائل آسودگی و آسایش آنها استمداد کند. این عده از زن و مرد ایرانی هستند و مستظر و امیدوار به نوازش برادران بنگاه تجارتی البرز چکی بمبلغ پانصد ریال بعنوان کمک به تبعید شدگان ایرانی به اداره فرستاده و در طی نامه‌ای اشارت بمقاله اطلاعات در باب لزوم کمک به هم میهنان تبعید شده یادآور گردیده‌اند که این مبلغ برای ایشان میسر بوده و کمک کرده‌اند.

همچنین آقای محمد فاروق مبلغ ۱۰۰ ریال و آقای محسن مهدوی نماینده مجلس شورای ملی مبلغ ۷۵۰ ریال بتوسط این اداره کمک نموده‌اند که بجمعیت شیروخورشید سرخ فرستاده شد.

کمک‌های مردم

آقای حسینعلی البرز صاحب وخواهران ایرانی خود میباشند.

در باشگاه ایران

امشب جشن عروسی بانو ماریانا دختر آقای فریدلیب با آقای جمشید خبیر و بانو گلینا دختر دیگر آقای فرید لیب با آقای حسنعلی مستوفی دیشب از ساعت ۹ بعدازظهر شب نشینی مجللی در کافه شهرداری از طرف خانواده آقای خبیر و آقای سرور عدل دختر آقای مصطفی عدل با آقای دکتر محسن مظاهر در باشگاه ایران برپا میباشد. دعوت این جشن به شب نشینی است و از ساعت ۹ بعدازظهر شروع خواهد شد.

در مهمانخانه شهرداری

بمناسبت جشن عروسی بانو ماریانا دختر آقای فریدلیب با آقای جمشید خبیر و بانو گلینا دختر دیگر آقای فرید لیب با آقای حسنعلی مستوفی دیشب از ساعت ۹ بعدازظهر شب نشینی مجللی در کافه شهرداری از طرف خانواده آقای خبیر و آقای مستوفی برقرار بود و تا ساعت ۲ بعدازنصف شب ادامه داشت.

در این جشن چیزی که بیشتر مورد توجه بود و بسرور مجلس می افزود عروسی هردو خواهر در یکشب و پذیرائی گرم خانواده های محترم خبیر و مستوفی از مدعوین بود.

پیاده از رومانی تا ژاپن

آقای ا. سپهری در گزارشی مینویسد: چند روز پیش در باشگاه ورزنده جوانی را به نگارنده معرفی کردند که کولباره‌ای برپشت و شلوار چرمی کوتاهی بپا داشت و از ظاهرش چنین برمی امد که جهانگرد است. نام این جهانگرد «واگنر هلموت» و از مردم شهر بروشوف ـ در شمال رومانی ـ و سنش ۲۵ سال است. از او پرسیدم از کجا می آئی و مقصودت چیست؟ در پاسخ گفت: عضو جمعیت ورزشکاران پهلوانی براشوف است و پیاده به ژاپن میرود تا در بازیهای بین‌المللی قهرمانی «اولمپیاد» که در سپتامبر سال ۱۹۴۰ در توکیو تشکیل میشود حضور یابد. او در روز ۴ ژوئیه ۱۹۳۷ «سیزدهم تیر ۱۳۱۶» از رومانی حرکت کرده و از راه ترکیه و شامات و عراق به تهران آمده است. آقای واگنر هلموت میگفت مرحله نخستین مسافرتش با رسیدن بتهران بپایان رسیده و مرحله دوم کلکته است که سال بعد به آنجا خواهد رسید و در سال ۱۹۳۹ بچین خواهد رفت و امیدوار است در سال چهارم یعنی سپتامبر ۱۹۴۰ که اولمپیاد تشکیل میشود به ژاپن برسد. آق

دکتر پریور

تفاهم بین دو نسل چگونه امکان پذیر است؟

اگر قصد داریم فرزندانمان مارا دوست خود بدانند، باید به آنها ثابت کنیم که دوستشان هستیم نه آقا بالاسر!

این روزها پدران و بخطر اندازد و از او اطاعت یک کودک ۸ ساله مستبد و مادران سخت از طغیان نکند...
فرزندانشان شکایت دارند و از نظر روانی نیز خود را در کارهایش صاحب تنها دردوران کودکی که از صحیحش همین است یعنی نظر میشناسد و بهیچوجه اگر کودکی از دوران کودکی نیازمند راهنمائی پدر و مادر عادت باطاعت کورکورانه نمی پندارد و حتی گاهی داشت و یا فرمان پدر و مادر تعجب میکند که چرا مادر یا را بدون چون و چرا اجرا کرد پدرش درباره فلان مطلب بتدریج شخصیت خود را از فلان دستور را باو میدهند.... دست خواهد داد ودر بزرگی چه باید کرد؟ بصورت یک برده یا فرمانبردار بی اراده انجام برای اینکه کودکان وظیفه خواهد کرد که از شخصیت خود را حفظ کنند و نظر خودش و بشریت بسیار بخصوص از والدین خود نیز مذموم است.
اطاعت کنند کافی است با تربیت صحیح اینست که آنها درست مثل یکفرد بالغ والدین سعی داشته باشند عاقل رفتار کردو احساسات کودک را از دوران کودکی آنها را بیازیچه نگرفت. صاحب شخصیت درست و مشکل واقعی آنها را در همان صحیح بار اورند و در حدود افکار کودکانه شان حقیقت فردی متکی بخود ـ شناخت و بدون قیاس با عاقل و نیک اندیش تربیت ممکنات و افکار کنند که با گوش دادن بمطالب بزرگ منشانه خود با آنها و سنجیدن آن در ترازوی همدردی کرد و تا حدود امکان عقل خود بتواند راه صحیح را در حلش کوشید تا در دل آنها برگزیند و فقط بصرف اطاعت جا گرفت... مطلق دنبال دستوری نرود...
چه در حقیقت کودک از قبل از اینکه بکودک کسی که احساسات او را دستور آمرانه بدهید درک نمیکند باطنا میگریزد و شخصیت خود را باو او را لایق ابراز همدردی بشناسانید...
نمیشناسد و با او راز دل یقین است آدمی در هر نمیگوید و او را از خود سن و سال ارزومند است نمیپندارد و بتدریج در قلب دوستدار مشفق و عاقلی بیابد خود را بروی او می بندد و از تا دست خودرا یکباره در او منزجر میشود تا انجا که دست او گذارد و راه پر پیچ دستور او را امری بر ضد وخم زندگی را درست و بی خود تصور میکند و درست دردسر بپیماید. کودک نیز از سعی دارد بخلاف ان رفتا کند این میل بدور نیست و اگر و بمحض احساس قدرت کودکی از والدین خود اطاعت جسمی یا مادی سر از نمیکند دلیل عمده اش اینست اطاعت او می پیچد و او را که والدین هنوز نتوانسته اند ترک میکند...
خود را چنانکه باید باو ولی آنجا که حس کرد بشناسانند و خود را واقعا پدر و مادرش احساساتش را دوستدار و خیرخواه او درست درک میکنند و در معرفی کنند. بلکه تنها به تنبیه مصاحبت با او نیز برایش و تشویق او پرداخته و با ارزش قائلند و او را بعنوان دستور خود را با داد و فریاد یکفرد سالم عاقل میپذیرند. و زورگوئی و فشار بمورد بتدریج با آنها خو میگیرد و اجرا گذاشته اند...
حس میکند که بهتر است یقین بدانید اگر مثلا با درکارها با آنها مشورت کند تا بله. انوقت که پدر و مادر احساسات و عواطف کودک خود را خوب درک کردند و برای ان ارزش قائل شدند. انوقت که در مواقع گرفتاری و بروز مشکلات یا از دست دادن موقعیت و موهبتی توانستند بدون اینکه او را ترسو و لوس کنند یا وازده و باخته بحساب آورند با او همدردی کنند و او را در بروز اینگونه عواطف محق شناسند و فقط به دستیور دادن و راهنمائی کردن امرانه اکتفا بکردند کودک نیز بتدریج با آنان خو خواهد گرفت و درب قلب و احساسات خود را بروی آنها باز خواهد کرد و در صورت لزوم از آنها کمک خواهد خواست...
اگر میل دارید کودکتان شما را بعنوان پدر و مادر دوست و مهربان بشناسد. اگر میل دارید در موارد لزوم از شما اطاعت کند و دچار افکار پریشان نشود از همان دوران کودکی با او مثل یکفرد عاقل و بالغ رفتار کنید و بخصوص برای احساسات و عواطفش ارزش قائل شوید و در حقیقت از راه تحریک و تقویت احساسات او را راهنمائی کنید نه با دلیل و منطق

باز هم میگویم آدمی از بدو تولد تا اخر عمر اسیر عواطف خویش است و اگر چه بصورت ظاهر سعی دارد دستورات عقل را بکار بندد ولی تقریبا همیشه بدون اینکه متوجه باشد دستور عواطف و احساساتش برعقل و منطق حکمفرما میشود و بدنبال انها روان میگردد. و روی این اصل تنها راه رخنه در دلها مراقبت و تطبیق با احساسات است نه دلیل تراشی و منطق خشک....

این هفته خانم سفیر ترکیه «السین گمرک اوغلی» برگزار کننده یک نمایش مد درتهران بود که دران آخرین پدیده های مد درترکیه به تن مانکنهای زیبای ترک به نمایش درآمد. دراین نمایش مد سرکار علیه بانو فریده دیبا و گروهی از بانوان سرشناس تهران و بانوان سفرای خارجی شرکت داشتند.

درنمایش مد مزبور که درباغ سفارت ترکیه برگزار شد سه مانکن زیبا شرکت داشتند این گروه قبلا نیزدرکشورهای فنلاند و پرتغال برنامه نمایش مد برگزار کرده بودند.
طرح لباسهای این نمایش را شاگردان انستیتوی مد آنکارا براساس لباسهای محلی ترکیه طراحی نموده بودند. و از ویژگیهای این لباسها استفاده از پارچه های ابریشمی و شلوارهای نازک بود و لباسهای شب اغلب با تغییراتی درطرح لباسهای محلی و بشکل بسیار زیبایی تهیه شده بود.
سفیر ترکیه درباره لباسهای محلی ترکیه گفت. که یکبار دیگر استفاده از لباسهای محلی ترکیه درمیان زنان ترک متداول شده است و با تغییراتی که بوسیله طراحان جوان ترک در طرحهای قدیمی داده شده است این لباسها طرفداران زیادی درمیان نسل جوان ترک پیدا کرده است وی گفت: بخصوص که نسل جوان ترک برخلاف گذشته بدلیل تغذیه خوب ورزیمها و علاقه به ورزش خوش اندام تر و خوش ترکیب تر شده اند.

فال فردای شما

اجازه ندهید مشکلات جزئی شما را از رسیدن به هدفتان باز دارد. به اتفاق دوستان روز خوبی را خواهید گذراند.

به مسائل شخصی خود هر چه زودتر رسیدگی کنید تا برای اخذ تصمیم‌های بزرگ فرصت و آمادگی فکری کامل داشته باشید.

مثل همیشه محبوب و مورد توجه دوستان خواهید بود. با متولدین آذرماه معاشرت های سازنده خواهید داشت.

در زمینه شغلی تغییرات غیر منتظره‌ای انتظارتان را می کشد و اوضاع بزودی مطابق میل شما خواهد شد.

تجربه های تازه‌ای کسب می کنید و بر تعداد دوستان و آشنایانتان افزوده می شود.

در اجتماع مورد توجه و احترام واقع می شوید با افراد خانواده و به خصوص با دوستان قدیمی معاشرت های جالبی خواهید داشت.

علیرغم مشکلات شغلی، موقعیت شما بطور کلی خوب خواهد بود. در محیط کار مسئولیت هائی جدید به شما واگذار می شود.

تحت تاثیر گفته‌های دیگران قرار نگیرید و آنچه را که شروع کرده‌اید به بهترین وجه به پایان برسانید.

در محیط کار از منافع خود دفاع کنید. پیشرفت های سریع برای شما پیش بینی می شود، البته در صورتی که بتوانید حواس خود را متمرکز سازید.

دوستان خوب شما فداکاری و وفاداریشان را ثابت خواهند کرد. به اتفاق آنها نقشه‌ای را عملی می کنید.

به هیچکس اجازه دخالت در زندگی خصوصیتان را ندهید. به اتفاق دوستانتان از اوقات فراغت خود بهره برداری کامل خواهید کرد.

بزودی همه چیز مطابق میلتان پیش خواهد رفت و موفقیتتان حتمی خواهد بود ولی خونسرد باشید و عجله به خرج ندهید.

شما هم صاحب ویلای ساحلی میشوید.

● ویلاهای "آکام شهر" در بهترین و زیباترین نقطه ساحلی با امکانات فوق العاده‌و شرایط مناسب بفروش میرسد.
● رفاه‌کامل ،آرامش ،استراحت‌و همه‌امکانات زندگی‌مدرن درشهر ساحلی "آکام‌شهر" فراهم است.
● وجودسوپرمارکت ، لباسشوئی ، درمانگاه ،رستوران ، بانک ، پست ، فروشگاه گوشت ، تلفن ،پارک ،بوتیک ، استخرشنا ، زمین تنیس ، دانسینگ ، گل فروشی ، تعمیرگاه و سرویس اتومبیل‌و . . . . . تعدادی‌از تاسیسات‌رفاهی دارندگان ویلا در "آکام‌شهر" میباشد.
● بچه‌ها در "آکام‌شهر" بجز فضای‌باز و ساحل دریا و مناطق زیبای طبیعی ، میتوانند از پارک ، وسائل تفریح و بازی نیز استفاده کنند.
● پلاژ زیبای‌اختصاصی "آکام‌شهر" در همه‌ساعات روز دراختیار صاحبان ویلاها بوده و بجز ایشان کس دیگری حق استفاده از آنرا نخواهد داشت.
● "آکام‌شهر" در یک منطقه فوق‌العاده زیبا ، در حد فاصل محمودآباد و نوشهر (۱۵ کیلومتر از محمود آباد ، ۵۵ کیلومتر از نوشهر) ،بین جاده و ساحل دریا قرارگرفته است.
● هر یک از ویلاهای "آکام شهر" دارای سالن پذیرائی ، اتاقهای خواب ، شومینه ، سرویس آشپزخانه ، حمام ، دستشوئی و توالت ایرانی و فرنگی میباشد.
● هر ویلا از ۲۰۰ تا ۲۶۵ متر زیربنا و ۵۰۰ تا ۹۰۰ متر فضای سبز (حیاط) دارد.
● یک سرویس کامل نگهبانی علاوه بر رسیدگی به نظافت و امور گلکاری و محافظت از زیبائی "آکام‌شهر" ، پاسداری‌و آبیاری‌ویلاها رانیز درغیاب صاحبان آنها بعهده‌دارد.
● ویلاهای "آکام‌شهر" از یک‌اتاق خوابه تا ۳ اتاق خوابه و با ۷ نقشه و طرح گوناگون ساخته شده و بطور نقد و اقساط بفروش میرسد.

آکام شهر

یک مجموعه ساحلی زیبا با تمام امکانات شهری

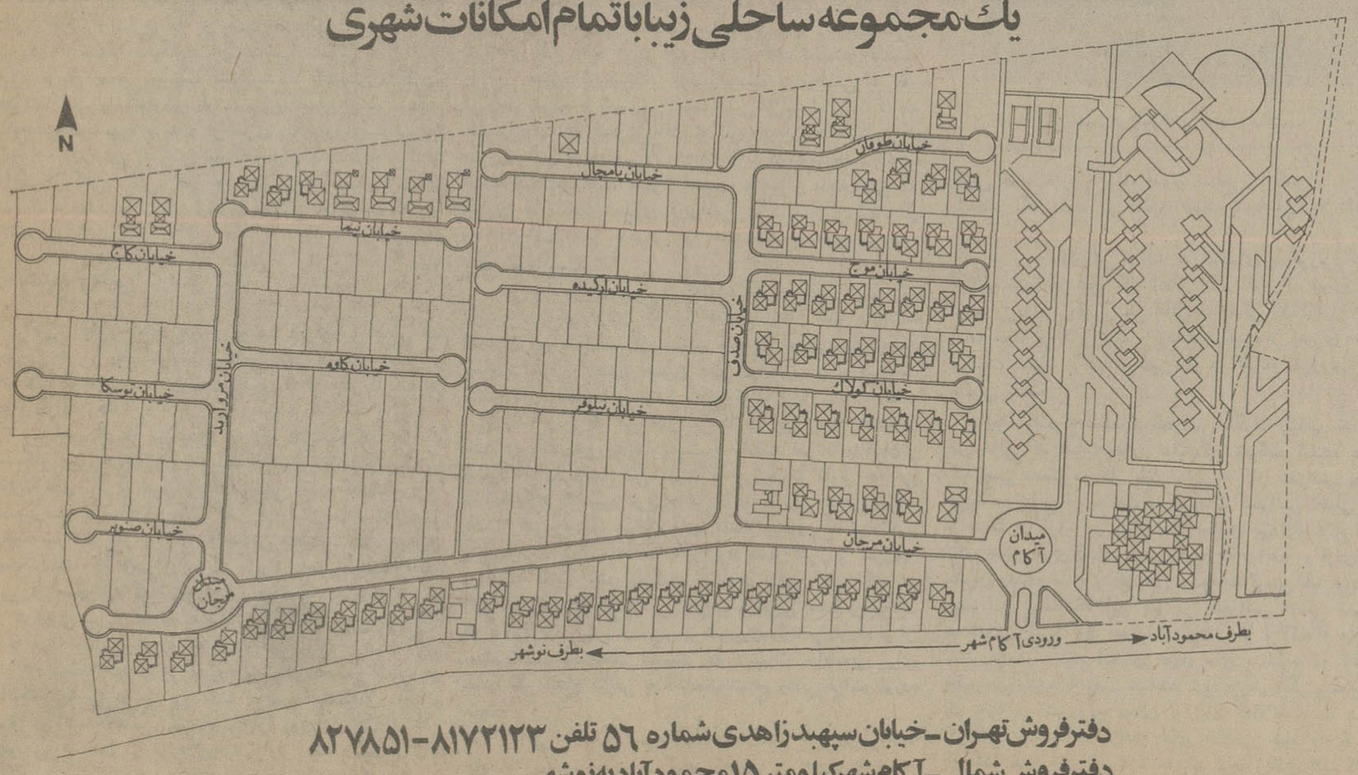

دفترفروش تهران ـ خیابان سپهبد زاهدی شماره ۵۶ تلفن ۸۱۷۲۱۲۳ - ۸۲۷۸۵۱
دفترفروش شمال ـ آکام شهر کیلومتر ۱۵ محمودآباد به نوشهر

AK-181-36

کریسچن ساینس مونیتور

چرا مناهیم بگین افراطی است؟

دو سال در بدترین شرایط در زندان سیبری بسر برده

اسحق رابین و مناهم بگین - نخست وزیران سابق و کنونی.بگین در سخت‌ترین شرایط رهبری را از رابین تحویل گرفته است.

برای اینکه بتوان درک کرد که مناهم بگین - نخست وزیر جدید اسرائیل چرا حتی بیش از اندازه‌ای که وی را تاکنون شناخته‌اند افراطی است - باید تعدادی از بحران های سختی را که وی ازانها جان بدربرده است، بررسی کرد.

درانتخابات پارلمانی اخیراسرائیل که روز ۱۷ مه سال جاری برپا شد بلوک «لیکود» که از ائتلاف احزاب ناسیونالیست دست راستی تشکیل شده و بگین در راس آن قرار دارد نشان داد که قدرتمندترین نیروی سیاسی اسرائیل است. پیروزی بلوک لیکود دران انتخابات به برافتادن حکومت حزب کارگر که درمه ۱۹۴۸ از تاریخ تبدیل شدن اسرائیل به یک کشور مستقل به بعد - درحدود ۳۰ سال فرمان روای صحنه سیاست این کشور بود منجر گردید. مناهم بگین در ارتباط های خصوصی دارای صفات یک باصطلاح «جنتلمن» است و مردی است که با لحن ملایم و متواضع صحبت می کند و بسیار مبادی آداب است. درشخصیت او تاثیر فرهنگ چندین هزارساله قوم بنی اسرائیل باصفاتی که معمولا «دریک خود تحصیلکرده» پیدا میشود درهم آمیخته است (وی لیسانس حقوق خود را از دانشگاه ورشو - پایتخت کشور زادگاهش لهستان - دریافت کرده است).

غیرقابل انعطاف

با اینحال وقتی که پای سیاست به میان می آید بگین مردی است که در مقایسه با آنچه از خصائل شخصی اش به ذهن القا میشود - سراسر فرق دارد. سختگیر، قاطع، غیرقابل انعطاف و تسلیم ناپذیر - صفاتی هستند که شخصیت بگین را از جنبه سیاسی وصف میکنند. برای او تحمل هیچ فداکاری بعنوان وسیله‌ای برای رسیدن به هدف چندان گران و بیش ازحد بزرگ نیست. او درعین حال دارای منش صوفیانه‌ای است که با ایمان تزلزل ناپذیر مذهبی درهم آمیخته است و این استواری صعب وانعطاف ناپذیر دربلورهای سیاسی وی نیز همواره احساس میشود. بقول یکی از مخالفانش تا انجاکه به عقاید سیاسی مناهم بگین مربوط میشود وظیفه وقایع وحقایق است که خودشان را با معتقدات جزمی او سازگاری دهند تاریخ و مقتضیات زمان هرگز فتوری در عقاید سیاسی بگین بوجود نیاورده‌اند. برعکس برخی از تباه کننده‌ترین ضرباتی که بریهودیان نسل او نواخته شده او به کرات درمسیر مالامال از شکنجه و عذاب زندگی سیاسی‌اش آن ضربات را دریافت کرده به استحکام عقایدش افزوده است.

«برست لیتوفسک» شهری که وی درآن بدنیا آمد یکی از کانون های پرادبار تحولات سیاسی بیرحم اروپای شرقی بوده است.

درانجا بود که یک انقلابی دیگر از تبار یهودی بنام «لئون تروتسکی» امضای خود را درپای سندی گذاشت که نیمی از بخش اروپایی روسیه را - درزمانیکه مناهم بگین هنوز سالهای کودکی را می گذراند به آلمانی ها واگذار کرد.

آثار دیرپا

بگین پس ازآنکه مدتی در یکی از سازمانهای مذهبی وابسته به متعصبان یهودی در لهستان به فعالیت پرداخت درحالیکه هنوز نوجوانی بیش نبود به گروه «تبار» ملحق گردید، و این گروه که نهضتی صهیونیستی و متعلق به جوانان یهودی بود دیرپاترین آثار را بر اعتقادات و «سبک» سیاسی بگین باقی گذاشت.

مناهم بگین مدتی بعد برهبری جناح ریشه‌گرایان جنبش تبار رسید. در ۱۹۳۸ هنگامیکه آن گروه سومین کنگره خود را در ورشو برپا کرده بود بگین خواستار آن شد که یهودیان برهبری جنبش «تبار» برای پایان دادن به سلطه انگلستان در فلسطین به جنگ چریکی متوسل شوند. بنیانگزار «تبار» که صهیونیستی بنام «زیوژابوتینسکی» بود گرچه درهمان وقت نزدیک بودن فاجعه‌ای را برای یهودیان اروپایی پیشگویی میکرد ازقبول پیشنهاد برپاکردن جنگ چریکی یهودیان در فلسطین امتناع ورزید و بگین را که عنوان کننده آن پیشنهاد بود بخاطر «هیجان بیجا»ی وی به باد ملامت گرفت. یکسال بعد آتش دومین جنگ عالمگیر درقلب اروپا شعله‌ور شد و دران حال که باران بمب ها برسر ورشو فرو می ریخت و سه میلیون و پانصدهزار نفر یهودیان لهستان بوسیله دژخیمان هیتلری برای سوزانده شدن در کوره های آدمسوزی و قتل عام شدن در اردوگاههای آلمان نازی دستچین شده بودند مناهم بگین به این نتیجه رسید که حق با او و نه با استادش «ژابوتینسکی» بوده است.

محاصره دوجانبه

با شروع جنگ در اروپا - بگین خود را درمحاصره دوجانبه‌ای یافت که دریک طرف آن ماشین جنگی هیتلر و درطرف دیگر ارتش سرخ استالین وی را تهدید میکرد. او در راس دسته‌ای ۴۰۰ نفری از مردان یهودی لهستان خود را از جاده‌ای میان بربه شهر ویلنا در «لیتوانی» رساند وامیدوار بود که ازان طریق راهی برای رسیدن به فلسطین پیداکند. اما این امید بزودی نقش براب شد. مقامات انگلیسی از دادن روادید سفر به فلسطین به مناهم بگین و هزاران نفر دیگر از اوارگان یهودی که آرزوی مهاجرت کردن به «ارض موعود» را داشتند دریغ کردند.

طولی نکشید که کشورهای منطقه بالتیک یکی پس از دیگری به تصرف ارتش شوروی درآمدند و بگین که دران گیرودار اسیر شده بود ناگهان خود را دریکی از زندان های پلیس خفیه شوروی یافت بعداز سیری شدن سه ماه که درطول آن بگین را درمعرض بیرحمانه‌ترین بازپرسی ها قراردادند او را به ۸ سال حبس با اعمال شاقه دریکی از بازداشتگاههای منطقه قطبی روسیه در سیبری محکوم کردند. با اینحال درهمان زمان بود که شانس به سراغ بگین رفت. بامداد یکی از روزها وقتی که زندانیان را برای رژه و سرشماری صبحگاهی به صف کرده بودند. فرمانده اردوگاه اعلام کرد که تحت توافقی که بین استالین و ژنرال «ولادیفیرسیکورسکی» نخست وزیر وقت دولت تبعیدی لهستان حاصل شده است تمام افرادی که ملیت لهستانی دارند قادرند به ارتش ملی لهستان که درجمهوری ترکمنستان شوروی تشکیل شده است ملحق شوند.

چهارماه بعد دربهار ۱۹۴۲ مناهم بگین بالاخره به آرزوی خود رسید و قدم به سرزمین فلسطین گذاشت.

وی که همیشه عمل را برلفاظی ترجیح میداد بزودی خود را عمیقا در کشمکش روزافزونی درگیر کرد که بین جامعه یهودیان فلسطین و مقامات انگلیسی حاکم برآن سرزمین جریان داشت و بسرعت تظاهرات خشونت‌آمیزتر و خونین‌تری پیدا میکرد. (انگلستان دران زمان طبق حکمی که ازطرف جامعه ملل صادر شده بود. فلسطین را برمبنای ترتیبات قیمومت اداره میکرد).

یهودیانی که در فلسطین به مبارزات زیرزمینی روی آورده بودند. نتوانستند از پراکندگی اجتناب کنند. ابتکار فعالیتهای غیرقانونی و تروریستی برای بیرون راندن انگلیسی ها از فلسطین و تبدیل آن سرزمین به کشور مستقل اسرائیل درانحصار سه سازمان متفاوت قرارداشت که ازگروه های زیرتشکیل میشدند: (۱) سازمان اعتدالی «هاگانا» که به منزله ارتش تدافعی یهودیان بود وتحت کنترل رهبران رسمی آنان که داودبن گوریون را به ریاست خود برگزیده بودند قرارداشت (۲) گروه تهاجمی‌تر «ایرگون زوای لوی» و (۳) گروه تروریستی موسوم به «رزمندگان راه ازادی اسرائیل» که ضمنا «دارودسته اشترن» نیز نامیده میشد. در ۱۹۴۴ مناهم بگین به فرماندهی کل تروریستهای افراطی «ایرگون» انتخاب گردید.

درطول دوران مبارزات زیرزمینی، بگین که مقامات ایمنی انگلستان برای «مرده یازنده» وی جایزه تعیین کرده بودند، بارها ناگزیر شد اسامی مستعار خود را عوض کند و نشانی های خود را تغییر دهد. برای اعراب و بسیاری از خارجیان دیگر نام مناهم بگین بخاطر اعمال تروریستی بیرحمانه‌ای که دارودسته ایرگون علیه ساکنان روستای فلسطینی «دیریاسین» - ودربیت‌المقدس در هتل «شاه داود» مرتکب شدند هرگز از یاد نخواهد رفت (هتل مذکور دران زمان مقر فرمانروایان انگلیسی فلسطین بود) - درهر دوفقره عملیات تروریستی ایرگون در «دیریاسین» و هتل «شاه داود» بیت‌المقدس خون های بسیاری از مردم بی گناه برزمین ریخته شد و مخصوصا در روستای دیریاسین تروریستهای یهودی که مستقیما از مناهم بگین دستور میگرفتند از قتل عام زنان و کودکان شیرخواره فلسطینی هم خودداری نکردند. داستان این تبه کاری بسیار قساوت‌امیز بصورتیکه تروریستهای سازمان ایرگون و شخص نخست وزیر جدید اسرائیل دستهای خود را درجریان آن به خون زنان کودکان بی گناه فلسطینی آلوده کردند (این ماجرا درتمام مدارک تاریخی مربوط به آن زمان به تفصیل منعکس شده است).

عاقبت در روز ۱۴ مه ۱۹۴۸ چهارساعت پس ازآنکه «سرآلان کانینگهام» آخرین کمیسر عالی بریتانیا فلسطین را ترک گفت دیویدبن گوریون در تل اویو تاسیس کشور اسرائیل را اعلام کرد.

بگین که دران مراسم حضور نداشت از آن تاریخ تا پایان انتخابات اخیر اسرائیل همواره درجبهه اقلیت باقی ماند. تنها استثنائی که دراین قاعده پیدا شد در ۱۹۶۷ بود که بگین برای مدتی کوتاه همزمان با جنگ اعراب و اسرائیل درکابینه اشکول نخست وزیر وقت کشورش عضویت پیدا کرد.

عقاید بگین مخصوصا درمورد مصالحه ناپذیری دعاوی ارضی وی نسبت به ساحل اشغال شده غرب رودارد علاوه براعراب امریکا را نیز به خشم آورده است. باوجود این نشانه هایی وجود دارد که به شهادت آنها ممکن است حتی افکارعمومی اسرائیل بی چون و چرا بودن نظرات افراطی بگین را کاملا خردمندانه و تغییرناپذیر ندانند.

زوال یک امپراطوری؟

نوشته: پیتر تاوتزند

حاکمیت انگلستان برهند

اعضای کنفرانس بعداز تصویب طرح اعلام کردند که استقلال هند باید حداکثر تا ۱۳ دسامبر ۱۹۲۹ تامین شود.

***

درهمین هنگام جنگ میان اعراب ویهودیان اوضاع فلسطین را به سختی آشفته کرده بود. درتابستان ۱۹۲۹ شانزدهمین کنگره صهیونیسم درزوریخ تصمیم گرفت تشکیلات آژانس یهود را گسترش دهد. درین جا «یابوتینسکی» افراطی، سیاست اعتدالی وایزمن را به باد انتقاد گرفت:

«معنای یک کانون ملی چیست؟ این کلمه برای ملت یهود فقط یک مفهوم دارد:

یک کشور با اکثریت مرفه یهودی.»

بعد بایارانش تظاهراتی علیه انگلیسی ها و اعراب براه انداخت و سوگند خورد که از دیوار ندبه محافظت کند. درآشوبی که بدنبال این قدرت نمائی برپاشد ده ها یهودی کشته شدند.

***

مهلتی که کنفرانس کلکته برای اعلام استقلال هند تعیین کرده بود به سرمیرسید. درست روز ۳۱ دسامبر ۱۹۲۹ حزب کنگره خواستار استقلال شبه قاره وجدائش از امپراطوری شد و اعلام کرد که هند باید روز ۲۶ ژانویه ۱۹۳۰ رسما مستقل شود.

روز ۲ مارس گاندی نامه‌ای برای نایب السلطنه نوشت:

«دوست عزیز، هرچند که حاکمیت انگلستان را برهند یک نفرین تلقی میکنم، نیمخواهم هیچ کدام از انگلیسی ها دچار مصیبت شوند. من این حاکمیت را یک نفرین میدانم. چون میلیونها هندی را به فقر کشانده، مارا به بردگی سیاسی واداشته و پایه های فرهنگ مان را متزلزل کرده است.» او سپس برای به کرسی نشاندن نظرهایش نهضت کمک را براه انداخت که علیرغم تمایلش، باخشونت و آشوب همراه شد. درنتیجه بفرمان ایروین - نایب السلطنه - شصت هزار هندی، از جمله گاندی و نهروها - پدر و پسر - به زندان افکنده شدند.

گاندی درزندان خوشبخت بود. شیربز زندانیان را می نوشید و کم خوابی هایش را جبران میکرد. «پاندیت نهرو» هم باحسرت به خیمه کوچک آبی رنگی که زندانیان آن را آسمان مینامندمینگریست وشب هاخودرا درته یک چاه احساس میکرد.

درحالیکه گاندی درزندان بود. اولین کنفرانس میزگرد درباره هند درنوامبر ۱۹۳۰ درلندن تشکیل شد. لندن امتیازهای کمی داد، ولی آنقدر نیت خیرنشان داد که گاندی بتواند درمرحله بعدی مبارزه‌اش که بسیار حیاتی بود، از آن سود برد.

روز ۲۶ ژانویه ۱۹۳۱ گاندی ونهرو اززندان آزاد شدند ومهاتما ابراز تمایل کرد که نه با نایب السلطنه، بلکه بامقامی بالاتر ازاو ملاقات کند. چند روز بعد نهروی پدر درگذشت وهمدردی ایروین باهندوها سبب شد که دوستی اوبا گاندی عمیق ترشود.

ازروز۱۷ فوریه مذاکرات دوجانبی گاندی وایروین آغاز شد که نتایج اندکی ببار اورد. گاندی پذیرفت که نهضت نافرمانی را متوقف کند ودرمیزگرد بعدی شرکت جوید. ایروین نیز قبول کرد که هواداران گاندی را ازاد کند وبه مردم اجازه دهد که ازدریا نمک بگیرند. درسپتامبر ۱۹۳۱ گاندی وجناح درکنفرانس میزگرد لندن شرکت کردند وگاندی گفت:

«من شخصا ترجیح میدهم که اگر لازم باشد قرن ها منتظر بمانم، ولی برای کسب استقلال هند به راه های خشونت امیزگام نگذارم. قدرت امپراتوری باید ازمیان برداشته شود. ولی من دوست دارم که شریک مساوی انگلستان باشم ودرشادی هاوغمهایش شریک شوم.»

بااینهمه مهاتما وقتی به بمبئی برگشت، خطاب به مردم گفت:

«من دست خالی بازگشته‌ام.»

ولی قلب انگلیسی هارا بدست آورده بود واین دروقایع آینده بی تاثیر نبود.

جناح که ازین رفتار سخت آزرده شده بود درلندن زندگی آرام یک وکیل دادگستری را درپیش گرفت. درحالیکه گمان نمی برد روزی رهبریک ملت شود ونمیدانست که دانشجوئی بنام «رحمت علی» نام این کشور را هم ساخته است: «پ» برای پنجاب، «ا» برای قبیله های مقیم افغانستان آن روز، «ک» برای کشمیر، «س» برای سند: «پاکستان»، سرزمین پاک ها

***

دووالرا میخواست درایرلند همان نقشی را بازی کند که گاندی درهند برعهده گرفته بود. ازسال ۱۹۲۷ بعنوان رهبرجناح مخالف پارلمانی میکوشید بار ادای سوگند نسبت به پادشاه انگلستان راازدوش ایرلندی هابردارد.

درپی انتخابات ۱۹۳۲ «فیانافیل» به اکثریت رسید و «دووالرا» به ریاست شورای اجرائی برگزیده شد. آنوقت «مک نیل» فرماندارکل برای تفویض این سمت به دووالرا به پارلمان ایرلند رفت و خیلی هااین اقدام را تحقیر امپراتوری تلقی کردند. یکسال بعد ایرلند جنوبی ازقید ادای سوگند خلاص شدواندکی بعد به درخواست دووالرا یک جمهوریخواه بنام «اویوآشالا» فرماندار ایرلند شد. حالا دیگر دووالرا سلطان بی تاج وتخت ایرلند بود.

دراغاز دهه ۱۹۳۰ ایرلندی ها، هندی ها وصهیونیست ها هرکدام رهبر شایسته خود را داشتند. دووالرا دردریای آرامتری میراند، درحالیکه برای گاندی وایزمن هدایت کشتی کارچندان ساده‌ای نبود.

دراواسط سال ۱۹۳۳ گاندی ونهرو که بازهم به زندان افتاده بودند آزاد شدند تامبارزه راازسرگیرند. ودرلندن یک وکیل دادگستری بنام لیاقت علی خان توانست محمدعلی جناح رابه ضرورت بازگشت به هند وادامه مبارزه ترغیب کند.

یازده ایالت هند خودمختار میشدند وطرحی برای یک حکومت فدرال ریخته شده بود که ششصد مهاراجه نشین شبه قاره میتوانستند به آن بپیوندند.

این قانون ونیز قانون جدائی بیرمانی ازهند میبایستی ازروزاول اوریل ۱۹۳۷ به اجرا نهاده شوند.

***

جمعی ازسیاستمداران انگلیسی، ازجمله «سرآرتوروچاپ» که ازسال ۱۹۳۱ فرماندارکل فلسطین شده بود، عقیده داشتند که باید به این سرزمین نیز خودمختاری داده شود، ولی اعراب حاضربه پذیرش این پیشنهاد نبودند وصهیونیست هانیز دوران پرتلاطمی را میگذراندند.

ادامه دارد

گاردین

ریشه‌های خصومت درروابط امریکاوشوروی

اگر پای هیچگونه تجاوزی در میان نباشد، کرملین چگونه خود را توجیه خواهد کرد

داستان هلسینکی، قدیمی‌تر از ان است که بیشتر مردم میپندارند یا بیاد دارند. این داستان، به سال‌های زمام داری خروشچف در شوروی باز میگردد که اندیشه کنفرانس سران اروپا، برای شناسائی وضع موجود این قاره، و حراست از صلح آن، در بسیاری از پایتخت‌های اروپائی عنوان شد.

خروشچف، در اکتبر ۱۹۶۴ سقوط کرد، اما کم‌تر از یک ماه بعد نخستین دعوت برای تشکیل کنفرانسی که سرانجام در هلسینکی برگزار شد، بعمل آمد. در آن هنگام برژنف بود که تشکیل کنفرانس را خواستار شد، و عجیب آن که دنیای غرب بزودی شایق شد که گذشته را فراموش کند و با بزرگترین متفق خود در زمان جنگ جهانی دوم، بار دیگر از در آشتی در آید. از آن پس سال بسال، مسکو گامی به پیش میگذارد، و مقاومت دنیای غرب را در برابر تشکیل کنفرانس، کم و کمتر میکرد.

اعلامیه نهائی

سرانجام، اعلامیه نهائی هلسینکی را پس از سه سال گیرو دار سیاسی رهبران ۳۵ کشور جهان امضا کردند، ولی این اعلامیه با آن چه شوروی‌ها میخواستند، تفاوت داشت، بطور مثال از یک سو کشورهای اروپای شرقی و مرکزی، به دست آنها سپرده نشد و از سوی دیگر، خود شوروی‌ها موافقت کردند که اصول حقوق بشر و آزادی انشتار اطلاعات و آزادی‌های اساسی دیگر را بپذیرند و بدان‌ها عمل کنند. بدین گونه بود که برژنف برای معرفی خودش بعنوان سازنده سیاست تشنج زدائی، قیمتی نسبتا گران پرداخت.

با وجود این، واقعیت محض این است که کنفرانس هلسینکی بر قامت حکومت برژنف قبای احترام و افتخار پوشاند و در عین حال این پرسش‌ها را مطرح کرد که: «آیا مسکو به تعهدهای خود عمل خواهد کرد و اگر عمل نکرد آیا غرب چشم خود را فرو می‌بندد؟»

اما روی دیگر موضوع این است که قبول سیاست تشنج زدائی، غرب و شرق را با وضع مشابهی مواجه کرد. شوروی‌ها، بعنوان پیشگام دنیای کمونیست خوش حال شدند که با توسل بدین سیاست میتوانند از اعتبارات غرب، اطلاعات فنی و تکنولوژی غرب، برای کاستن از بار سنگین تسلیحاتی خود بهره ببرند و از سوی دیگر، دنیای غرب این آرامش خیال نسبی نصیبش شد که میتواند با گسترده‌تر کردن روابط بازرگانی، مالی، فنی و تکنولوژیک خود با دنیای کمونیست، مقداری از بار سنگین اقتصاد بحران زده خود را بکاهند.

تشنج زدائی

اکنون بطور منطقی میتوان پرسید که کرملین با آن همه سلاحی که در پناه سیاست تشنج زدائی بدست آورده اگر پای هیچ تجاوزی - و به تبع آن هیچ دفاعی - در کار نباشد، چه میخواهد بکند؟

آیا امریکائی‌ها در صدد تجاوز هستند؟ نه. زیرا که اینکار شوروی‌ها را به پیشرفتهای تکنولوژیک و اختراع‌های نادری سوق میدهد. بدیهی است که شوروی‌ها هم میترسند که مبادا امریکائی‌ها از این پیشرفت‌ها به درستی توجیه نشوند و کار به بروز فاجعه‌ئی بینجامد. علاوه برآین، مسلم است که رهبران حزب، ژنرال‌ها و دریاسالارهای شوروی میخواهند که آماده تجاوز در برابر تجاوزی باشند، اما همچنین بیم آن دارند که مبادا نسلی که در شوروی رو به رشد است، مانند نسل‌های جوان دوران تزاری در صدد آن بر آید که تسلط خود را بر ملت‌های دیگر تحمیل کند - در حالیکه آنها بیهوده در پی سلب حاکمیت ملت‌های دیگر و تفوق بر قسمت‌هائی از جهان آن روز بر آمدند. این بیهودگی، نه فقط در مورد روسیه تزاری باثبات رسید، بلکه مدتی پس از آن در مورد مستعمره داران فرانسوی و بریتانیائی نیز ثابت شد.

از سوی دیگر، سیاست تشنج زدائی نه فقط به خودی خود به معنای خلع سلاح نیست، بلکه بمعنای پایان بخشیدن بتهاجم ایده ئولوژیک هم نیست. از لحاظ کرملین این سیاست به معنای آن است که بین اروپای شرقی و غربی چنان ارتباط آرام و معقول برقرار شود که اطمینان دهد نیاز اندکی به تقویت نیروهای دفاعی شوروی در جبهه غرب وجود دارد. اطمینانی که سبب میشود کرملین در جبهه شرق نیروهای خود را در برابر چین تقویت کند. نخستین قسمت از این مفهوم از دیدگاه غرب درست و منطقی به نظر می‌رسد. موضوع بحث بین خود غربی‌ها این است که تا چه حد می‌توانند به گسترش اقتصاد شوروی آن هم هنگامی که هنوز آشکارا به خصومت ورزی با غرب ادامه میدهد - کمک کنند. این امر البته منوط است به میزان خصومتی که شوروی‌ها نسبت به دنیای غرب ابراز می‌دارد و این است آن چه در کنفرانس بلگراد، از جانب غرب مورد بررسی واقع شده است.

در مورد پرسش دیگری که مایه نگرانی بسیاری از مردم دنیا شده مبنی براین که آیا تصمیم اعلام شده پرزیدنت کارتر برای حراست از حقوق بشر و مواجهه با کرملین بخاطر اجرای اصول حقوق بشر در شوروی به سیاست تشنج‌زدایی لطمه نمی زند؟ پاسخ کوتاه این است که لطمه نمی زند. زیرا که هر قدر امریکا در این زمینه پافشاری بیشتری بکند شوروی‌ها نسبت به مقاصد امریکا بدگمان‌تر میشوند: آنها واقعا نمی دانند که پرزیدنت کارتر چه می خواهد بکند (آیا خود غربی‌ها می دانند که وی چه می خواهد بکند؟) شوروی‌ها، جنجال های اخطارامیزی برپا کرده‌اند و بدین ترتیب نشان داده‌اند که از ایراد فشار کارتر بر شوروی در زمینه حقوق بشر رضایت خاطری ندارند. این نکته نیز قابل درک است که پاره‌یی از رهبران غربی احساس میکنند که کارتر فشار بیش از حدی بر شوروی وارد می آورد، از آن جمله است صداعظم اشمیت که ترتیبات خاصه‌یی برای جلب نظر آلمان شرقی به سیاست تشنج زدایی فراهم آورده است.

اما این نکته را هم باید اشکارا گفت که رهبران غرب نباید با سکوت خود در برابر تجاوز به حقوق بشر در شوروی برژنف را درادامه سیاستش مبنی بر آسایش خاطر از جبهه غرب و تقویت قدرت در جبهه شرق آسوده بگذارند. برژنف مدتی خودرا مردی چنان مصمم نشان داد که گویی قصد دارد با تمام قدرت صلح و ارامش را در جهان پایه‌دار نگه دارد. او قانون اساسی جدیدی به کشورش عرضه کرد.

او و همکارانش (البته به استثنای پادگورنی که کنار گذارده شد) در این نکته اتفاق نظر یافتند که شوروی نمی تواند بی وجود یک رئیس عالی به زندگی ایده ئولوژیک خود ادامه دهد. و بدین ترتیب بود که ترکیبی از رهبری حزب با ریاست کشور برای نخستین بار در تاریخ شوروی صورت قانونی یافت.

این موضوع مسلما با کنفرانس بلگراد ارتباطی ندارد، اما در حالی که هیات های نمایندگی شرکت کننده در این کنفرانس دست در کار پایان دادن به کار کنفرانس بودند تا براساس نتایج آن به تدارک مقدمات کنفرانس اصلی امنیت و همکاری اروپا در پایان سال جاری بپردازند لازم آمد که یک سخن گوی دنیای غرب بگوید که برژنف در ازای کسب عنوان «صلح ساز» و «قهرمان مردم» چه قیمتی باید بپردازد. و مهم این است که این بار در کنفرانس اصلی امنیت و همکاری اروپا باید جزئیات کوشش‌ها و اقدام هایی که شوروی در زمینه ایفای تعهد های مندرج در اعلامیه هلسینکی کرده به دقت شناخته شود و بار دیگر پرسیده شود که چرا در شوروی مردان و زنان فعالانه دست در کار کوششی هستند که آزادی های اساسی خود را به دست آوردند. بدین خس است که ما باید توجه زیادی کنیم که مبادا خس و خاشاک طوفانی که دنیای غرب شوروی برپا میکند، به چشم خودش فرو رود - در این زمینه هر قدر توجه بیشتری بشود بهتر است.

برژنف: دردسرهای بسیار رهبری مطلق

نقش سندیکاها درمبارزه‌های رهائی بخش افریقا

آخرالساعه

اگر چه مسائل رهائی بخش و رشد مهمترین مسئله مورد توجه تمام ملل افریقا بوده و بخاطر آنها اراده همه ملل افریقائی طی کنفرانسهای پیران و سازمان وحدت افریقا و همبستگی ملل افریقائی و آسیائی وحدت و اتفاق نظر پیدا میکند، با این وصف این امر نیاز به تلاش مردان مجهز به سلاح مدرن و همچنین تصمیم راسخ به فراگیری تکنولوژی عصر حاضر دارد تا بتوان از «آتش امپریالیسم» که سالیان دراز ثروت ملل افریقا را به یغما برده و انسانها را به بردگی گرفته رهائی یافت. رهائی یافتن هم ثمر نمیدهد و نمیتوان آنرا حفظ کرد مگر اینکه ملتها به انگیزه‌های رشد همه جانبه ملی در بخش منابع طبیعی و منابع انسانی متوسل شوند هدف رشد هم در هردو حالت این است که سطح زندگی انسان افریقائی که سالها در رنج و محنت بسربرده بالا رود.

برای اینکه این ملتها بتوانند این مشکلات را پشت سر بگذارند نیاز به همکاری و اتفاق نظر و اتحاد در باره هدفهای مشخص و سرنوشت واحد پیدا کردند زیرا همه در یک راه گام برمیداشتند.

ملاقاتها و تماسهائی هم که در سطوح مختلف افریقائی صورت میگیرد نتیجه‌ای عاید نخواهد کرد مگر باتماس مستقیم میان انسان افریقائی و انسانهای دیگر در هر گوشه جهان.

بهتر است که آزادیخواهان افریقائی بخاطر رسیدن به آینده آزاد همکاری کنند. زیرا عاقلانه نیست که اتحادیه‌های کارگران اسرائیل با فاشیسم و نژاد پرستی افریقائی همکاری کنند ولی کارگران آزاد افریقا هیچگونه همبستگی و اتحاد نداشته باشند.

سازمانهای امپریالیستی مانند اتحادیه‌های کارگری مظنون سعی میکنند تشکیلاتی برای خود بوجود آورند و شوب و بلوا و همچنین مشکلاتی در پیش روی کارگران آزاد افریقائی برپا دارند. برای رویا روئی با تمام این مشکلات وظیفه سنگینی بعهده اتحادیه‌های کارگران آزاد افریقا گذاشته شده است.

گروه بندیهای ملی افریقائی زیر پرچم اتحادیه تمام سندیکاهای کارگران افریقا (اتوف) که در ماه مه ۱۹۶۱ تاسیس شد قرار دارد. این اتحادیه اولین اجتماع خود را در کازابلانکا برپا داشت و از زمان تاسیس تا کنون از سیاست بیطرفی و دوری جستن از پیوستگی به اتحادیه‌های مختلف کارگری بین المللی پیروی کرد در حال حاضر در حدود هفت میلیون از ده میلیون کارگر عضو اتحادیه‌های مختلف کارگری افریقا عضو این اتحادیه میباشند.

ضمنا اتحادیه دیگری وجود دارد بنام اتحادیه افریقائی سندیکاهای کارگری که در نوامبر ۱۹۶۲ در داکار پایتخت سنگال تاسیس شد و از سیاست پیوستگی پیروی کرد بشرط آنکه این اتحادیه دارای نام افریقائی باشد و از طرحهای غرب پیروی نماید.

هم اکنون تلاشهائی برای وحدت نهضت سندیکائی افریقا وجود دارد و سعی میشود که این دو اتحادیه در یک اتحادیه تحت عنوان «اوزا» که عملا تعداد زیادی از اتحادیه‌های کارگری بعضی از کشورهای افریقائی به آن ملحق شدند ادغام گردد.

بازدیدهای شاهنشاه آریامهر از کردستان و آذربایجان غربی

مردم کردستان باشور انگیز ترین ابراز احساسات، مقدم شاهنشاه آریامهر را گرامی داشتند

روحانیون کردستان مفاهیم اصول انقلاب ایران را بیشتر درک کرده‌اند

مردم سنندج و دیگرشهرهای کردستان که برای دیدار شاهنشاه آریامهر به سنندج آمده بودند در سراسر مسیر موکب شاهنشاهپر شورترین احساسات را نسبت‌به معظمله ابراز داشتند.

شاهنشاه آریامهر برای یک بازدید سه روزه از فعالیت های عمرانی ـ بهداشتی و اجتماعی استانهای کردستان و آذربایجان غربی به سنندج تشریف فرما شدند و مورد استقبال قرار گرفتند.

هواپیمای شاهنشاه آریامهر ساعت ده و ۲۰ دقیقه روز پنجشنبه در فرودگاه سنندج به زمین نشست و در پای پله های هواپیما تیمسار سرلشکر غفور علیزاده استاندار کردستان ضمن عرض خوش آمد معروض داشت:

این استان که از نژاد اصیل آریائی هستند و در عصر رستاخیز مانند سایرهم‌میهنان خود از ثمرات انقلاب شاه و ملت بهرمند میباشند امروز بخود میبالند که به آرزوی دیرینشان رسیده و به زیارت فرمانده عالیقدرخویش‌مفتخر شده‌اند.

پس از سخنان استاندار کردستان تیمسار سرتیپ عطاالله باصری معاون‌لشکر ۲۸ پیاده کردستان گزارش نظامی معروض داشت.

شاهنشاه آریامهر در جایگاه مخصوص قرار گرفتند و سلام شاهنشاهی نو اخته‌شد.

در این هنگام بافتخار تشریف فرمائی شاهنشاه آریامهر به استان کردستان ۲۱ تیرتوپ شلیک شد. شاهنشاه آریامهر پس از استماع گزارش فرمانده گارد احترام از این گارد سان دیدند.

شاهنشاه آریامهر سپس ازبرابر صف استقبال‌کنندگان عبور فرمودند در برابر صف نمایندگان مردم کردستان در سنا و مجلس شورای ملی، سناتور علامه وحیدی از طرف مردم شاهدوست و میهن پرست و مرز داران غیور و سلحشور این‌سامان تشریف فرمائی شاهنشاه آریامهر را خیر مقدم عرض کرد.

شاهنشاه از تعداد نمایندگان استان سئوال کردند بعرض رسید که دو سناتور و شش نماینده مردم کردستان در سنا و مجلس شورای ملی دارند.

درباره دانشگاه راضی

در مقابل صف استادان دانشگاه شاهنشاه آریامهر از تعداد دانشجویان ورشته های تحصیلی دانشگاه رازی سئوال کردند.

آقای معتمد وزیری رئیس دانشگاه رازی بعرض رسانید درحال حاضر یکصد و نود تن دانشجو در چهار رشته به تحصیل اشتغال دارنددر اینجا بعرض رسید که ساختمان دانشکده تربیت دبیر سنندج تا دوسال دیگرباگنجایش هشتصد دانشجو آماده بهره برداری خواهد شد ولی درحال‌حاضر محل این دانشکده استیجاری است قرار است با همکاری رادیو تلویزیون ملی ایران از اول مهرماه سال جاری روزی یکساعت و پس از این‌تاریخ بتدریج دوالی سه ساعت در شبانه روز بوسیله تلویزیون تدریس شود در مقابل صف قضات دادگستری شاهنشاه آریامهر در مورد چگونگی فعالیت و برنامه های جدید دادگستری سئوال کردند.

رئیس کل دادگستری بعرض رسانیدکه‌ازتعدادشکایت های رسیده‌درمورد زمین های مزروعی بطور محسوس‌کاسته شده است و مردم از کارشورا های داوری وخانه های‌انصاف بخوبی استقبال میکنند.

شاهنشاه آریامهر دربرابر صف‌اعضای انجمن های‌شهرستان واستان از میزان جمعیت سنندج سئوال کردند بعرض رسید جمعیت شهر سنندج در حال حاضر ۹۵هزار نفر است ولی فعالیت های رفاهی و آب رسانی برای سه برابر جمعیت کنونی پیش‌بینی شده است.

شاهنشاه آریامهر سئوال کردند ...

آیا با کمبود کارگر مواجه هستید بعرض رسیدکمبودکارگر حتی در روستاها وجود دارد.

شاهنشاه پس از عبور از برابر صف اعضای‌سازمان‌زنان وانجمن های نیکوکاری و نمایندگان کارگران از وضع فعالیت های این گروههای اجتماعی پرسش کردند که در هر مورد پاسخهای لازم بعرض رسید.

دبیر سازمان زنان استان بعرض رسانید که‌درحال‌حاضر ۵۸۰۰ عضو در ۹ شعبه و ۵ کمیته این سازمان در سراسر استان سرگرم فعالیت هستند.

شاهنشاه فرمودند انتظار داریم که زنان در فعالیت های اجتماعی سهم‌بازهم بیشتری داشته باشند .در برابر صف نمایندگان کشاورزان شاهنشاه آریامهر از وضع کشاورزی و انواع وامهای پرداختی به کشاورزان و نحوه باز پرداخت این وامها سئوال کردند بعرض رسید که خوشبختانه وضع محصول امسال‌به‌سبب بارندگی های متناوب نسبت به سالهای قبل خیلی بهتر است وانواع وامهای تعاونی به کشاورزان پرداخت میشود و محصولات کشاورزی بصورت آبی‌ودیمی‌با استفاده از سیستم مکانیزه برداشت میشود . در مقابل‌صف نمایندگان اعضای خانه های انصاف بعرض رسید که از اختلافات خانوادگی و رقم دعاوی که در این خانه‌ها مورد رسیدگی قرار میگیرد به نحو محسوسی کاسته شده است .

درمقابل صف پیشاهنگان بعرض رسید درحال حاضر ۱۲ هزار نفر پیشاهنگ . دختر و پسر در سطح استان‌وجوددارد در استان کردستان ۹ خانه و اردوگاه پیشاهنگی ساخته شده است و همه ساله بر تعداد اعضای پیشاهنگی‌اضافه‌میشود.

درمقابل صف دانشجویان دانشسرای راهنمائی تحصیلی سنندج که بالباس های محلی زیبابه استقبال شاهنشاه‌آریامهر آمده بودند .معظمله در باره برنامه های درسی ورشته های تحصیلی دانشجویان این دانشسرا پرسش کردند بعرض رسید این دانشسرا در چهار رشته تحصیلی تدریس دارد و دانشجویان پس‌ازخاتمه‌تحصیل بعنوان‌دبیردرمدارس راهنمائی تحصیلی تدریس خواهند کرد.

شاهنشاه آریامهر سئوال کردند آیا بوضع ورزش شما توجه میشود بعرض‌رسیدساعات ورزش دربرنامه‌ها منظور شده است واز امکانات ورزشی نیز برخوردار هستیم.

او این پیشگامان انقلاب ایران

شاهنشاه آریامهر در برابر صف علما وروحانیون خطاب به آنان فرمودند دوره بهره‌برداری از اقداماتی که انجام‌شده از این به بعد خواهد بود تا بحال مجبور بودیم برای برنامه های آینده پی‌ریزی کنیم وامیدواریم که آثار این اقدامات از این به بعد روزبروز بیشتر ظاهرگردد.

شاهنشاه آریامهر روحانیون کردستان راکه اولین پیشگامان انقلاب شاه و ملت خواندند و فرمودند که شما از بدو انقلاب شاه وملت همیشه جزو صفوف نخستین بودیدکه مفاهیم‌اصولی انقلاب را بخوبی درک کردید شاهنشاه آنگاه از فرودگاه سنندج مستقیما به مجتمع کشاورزی سنندج تشریف‌فرما شدند واز قسمت های مختلف این مجتمع بازدید فرمودند.

مدیر کل کشاورزی‌استان طی گزارشی معروض‌داشت: مجتمع مرغداری شنندج‌در زمینی بمساحت یکصد وسی هکتار بوجود آمده و شامل انبار های علوفه ـ کود شیمیائی و بذر بظرفیت ۱۳ هزار تن میباشد.سالن شماره یک مرغداری این مجتمع‌با مساحت یکهزار متر مربع‌به ظرفیت ۱۰ هزار قطعه مرغ گوشتی در سال ۲۵۳۵مورد بهره برداری قرار گرفته است و سالن شماره ۲ مرغداری که بهره برداری از آن همزمان با تشریف فرمائی شاهنشاه آریامهر به استان کردستان آغاز میشود به مساحت ۷۰۰ متر مربع وبه ظرفیت ۷ هزار قطعه مرغ گوشتی و بصورت‌اتوماتیک احداث شده است.

طرح زنبور داری سنندج از محل طرح های عشایری و با مساعدت استانداری کردستان ایجاد شده که تا کنون ٤ دوره کلاس‌آموزش علمی و عملی زیر نظر کارشناسان و اساتیددانشگاه تشکیل و یکصد و پنجاه‌نفر از کشاورزان استان موفق به‌گذراندن‌این کلاس‌شده‌اند در سال جاری نیز سه‌کلاس برای آموزش یکصد نفر از کشاورزان در زمینه پرورش زنبور عسل دایر شده است.

میزان بازدهی ده برابر شد

شاهنشاه آریامهر از یکی از کشاورزانی که در کلاس آموزش زنبور داری شرکت کرده است در باره نتایج‌کار این کلاس پرسش فرمودند. بعرض رسیدکه میزان‌بازدهی به ده برابر رسیده است و ما این آموزش را طی‌یک دوره شش هفته‌ای آموخته‌ایم.

شاهنشاه آریامهر درباره تعداد دام در استان‌کردستان پرسش فرمودند.

بعرض رسید که در کردستان یک میلیون و ۸۰۰ هزار راس گوسفند و ۳۰۰ هزار گاو و گوساله وجود دارد.

شاهنشاه آریامهر آنگاه‌به محل ۳۰۰ دستگاه آپارتمان تشریف فرما شدند. در اینجا مدیر کل مسکن و شهرسازی استان طی گزارشی معروض داشت این‌مجتمع دارای۱٤٤ باب آپارتمان دو اطاقه به مساحت زیر بنای ۹۵ متر مربع و ٦٤ باب آپارتمان٤ اطاقه بمساحت زیر بنای۱۲۵ متر مربع میباشد.

این آپارتمان ها برای فروش و واگذاری به کارمندان دولت در سنندج عرضه شده است.

شاهنشاه آریامهر بوزیر مسکن و شهر سازی دستور دادند ترتیبی داده شود که اگر کارمندی ساکن این آپارتمان ها است و به‌شهر دیگری منتقل شد آپارتمان مسکونی وی به طریقی خریداری شود که بهیچوجه متضرر نشود.

شاهنشاه آریامهر ازمدیر کل مسکن و شهرسازی در باره قیمت تمام شده هر متر مربع از این آپارتمان ها بدون احتساب قیمت زمین پرسش فرمودند.

بعرض رسید که هر متر مربع ۱۲ هزار ریال هزینه داشته است.

شاهنشاه آریامهر از استاندار کردستان سئوال فرمودند که در کردستان‌تا کنون چند نقطه سیمان خیز یافت شده است.

استاندار کردستان‌معروض داشت: یک منطقه مناسب انتخاب شده است.

شاهنشاه فرمودند کم است. مطالعه کنید و نقاط دیگری را هم در نظربگیرید.

ابراز احساسات پرشور مردم کردستان

شاهنشاه آریامهر آنگاه از یکی از آپارتمانها بازدید فرمودند و پس از آن در میان ابرازاحساسات پرشور هزاران تن از مردم سنندج که در دو طرف خیابان های مسیر با فریاد های جاوید شاه و در دست داشتن‌تمثال های خاندان جلیل پهلوی‌به استقبال آمده بودند عازم کاخ استانداری شدند.

در این سفر آقای معینی وزیر کشور ـ آقای منصور روحانی وزیر کشاورزی ـ آقای جابری انصاری وزیر مسکن و شهرسازی درالتزام شاهنشاه آریامهر هستند.

شاهنشاه آریامهر بعدازظهر پنجشنبه از نمایشگاه‌فعالیت‌های استان کردستان ، لشکر ۲۸ پیاده سنندج و همچنین قسمت های مختلف کاخ جوانان‌سنندج

بقیه در صفحه ۱۱

سند مالکیت یک ویلا در خزرشهر جوازی است برای استفاده انحصاری مالک آن از یک مجموعه رفاهی بارزش بیش از سه برابر بهای ویلاها

استفاده از تأسیسات عمومی ـ رفاهی ـ ورزشی و تفریحی کم نظیر خزرشهر خاص مالکان و میهمانان آنهاست و هر کس تا زمانیکه مالک یک ویلا درخزرشهراست تأسیساتی بارزش بیش‌ازسه برابربهای ویلاها پیشتوانهٔ ویلای اوست.

از این‌رو بهای واقعی یک ویلا حتی درروز معامله دست‌کم سه برابر پولی است که خریدار بابت بهای اسمی ویلا میپردازد.

بهمین جهت خزرشهری شدن، از یکطرف یک اقدام کم نظیر رفاهی و از طرف دیگر

یک سرمایه گذاری با بازده بی نظیر است.

خزرشهر

دفتر فروش خزرشهر:

تهران ـ خیابان خردمند شمالی ـ شماره ۱۳۵ ـ طبقه سوم ـ تلفنهای ۸۲۵۸۹۹ ـ ۸۳۵۶۰۵

خزرشهر ـ ویلای شماره ۱۷۳ ـ تلفن ۳۲۱۰(۰۲۴۹۱)

تفسیر روز

قاره بزرگ درسرگردانی

زمانی حدود ۱۴ماه یا ۱۸آغاز بازیهای آسیائی باقی است، دیدار هائی که صدای آسیا را دورورزش جهان بگوش میرساند و نشانه‌ای از زندگی ورزش درآسیا است .

در شرایطی که گذشته از اجتماع پرشکوه المپیك ، تحت تاثیر واکنشی وبانامهای مختلف جوانان مناطق مختلف گیتی گرد میایند وزیر پرچمی شناخته شده موجودیت‌ورزش سرزمین های خودرابنمایش میگذارند و چشم دنیا رابسوی خود میکشند باکمال تاسف قاره قدیم، قاره بزرگ وسرزمین هائی که در آسیا متولد شده‌اند هرروز بیشتر در این زمینه سرگردانند .

اجتماعات افریقائی ،کشورهای مشترك المنافع، دیدارهای متفاوت اروپائی که حتی درشته‌های مختلف بابنیان‌مسابقات قهرمانی در هرسال طول ما ههای مختلف دهها رشته ورزشی را بمسابقه میگذارند ، همه‌و همه نمونه‌هائی از موجودیت ورزش وقدرت تدارکات‌واجرای گسترده برنامه های کلی‌ورزش دراین سرزمین ها است .

ولی در آسیا این گستردگی ، این‌قدرت اجرائی و این تدارکات درکادر رهبری ورزش قاره کمتر بچشم میاید وتحت تاثیر همین گسستگی هاو بی تفاوتی ها حتی درواحد های متفاوت نیزسرگردانی دراوج است.

به‌کنفدراسیون فوتبال ،شنا،ژیمناستیك،بکس ، والیبال، بسکتبال، کشتی، خلاصه هرکدام ازاین رشته‌های ورزشی نگاه کنی همه چیز درآن یافت میشود، جز برنامه ،هدف، قدرت اجرائی‌و اصولا «کادری »مسئول که‌در تدارك برنامه های سالیانه ، روزانه یاهفتگی ورزش آسیا باشد.

دراین زمینه عموما بهانه آسیا دوری راه‌و فاصله بین کشور ها است ولی در هیچ‌زمانی برای ازمیان بردن این‌بهانه تلاش نشده‌است ،شکل منطقه‌ای مسابقات رده‌بندی کشورها روی امکانات ،تورنمنت‌های منطقه‌ای و دهها برنامه کلی در این راه وجود داردکه هیچکدام ازمسئولین ورزش آسیا حتی فرصت فکر کردن به‌آنرا ندارند!

دراین زمان آسیا آبستن رویدا دهای بازیهای آسیائی است ، دیدار های قاره بزرك در هشتمین دوره ،ولی درفاصله‌ای حدود ۱۴ماه تابازیهای آسیائی هنوز بلاتکلیفی از میان‌نرفته است .

وقتی بعداز سه‌سال کش‌وقوس و جابجائی کشورها تایلند پذیرفت طول هشت دوره بازیها برای سومین بار میزبان‌باشد، کشور های آسیائی که‌در ماتم تعطیل بازیها بودند نفسی آسوده کشیدند ولی تنها تقاضای تایلند هر۳میلیون دلار کمك نقدی از طرف تمام‌کشور های شرکت کننده در بازیها بود.

پیشنهاد تایلند درشرایطی که هیچ‌آسیائی دیگری‌حاضر به برگزاری بازیها نبود، با استقبال فراوان روبرو شدو در نشستی کوتاه سران بازیهای آسیائی تعهد راپذیرفتند.

ولی پس‌از گذشت ماه‌ها هنوز «دلارها» تماو کمال به تایلند نرسیده و هفته پیش بودکه تایلند یادآور شد، اگر آسیابه‌انجام این بازیهاعلاقمند است باید دراین‌باره خیلی فوری اقدام شود، درغیر این صورت تایلند را معذوردارید!

به‌این ترتیب قاره بزرك در سرگردانی مانده است ، سرگردانی تاسف‌باری که طول سه‌سال بعد از بازیهای آسیائی تهرا ن‌هنوز مرجعی و تشکیلاتی در کار ورزش قدرت پایان بخشیدن به‌آن رانیافته است .

بازیهای آسیائی که تنها نشانه حیات ورزش قاره‌بزرك است و در عین تاسف شرایطی چنین غم‌انگیز یافته شاید در این دوره بهرشکل باتهیه هر۲ میلیون دلار حیات خود را ادامه دهد ولی اگر در دوره آینده مسئله‌ای بنام‌پول «حلال» نبود آنوقت چه‌خواهدشد ؟

آیا تایلند شاهد آخرین نفس‌های بیماری درحال‌احتضار بنام بازیهای آسیائی خواهدبود؟

آیا همه شکوه و هستی ورزش آسیا در پایان هشتمین دوره بازیهای آسیائی درتایلند به‌نقطه پایان خواهدرسید؟

بی تردید اگر کشورهای صاحب ورزش در آسیاکانون رهبری ورزش آسیا راحیاتی تازه ببخشند اگر تایلند هم‌نقطه پایان نباشد راه درازی تاآنجا نداریم !

فوتبال جام حذفی

پرسپولیس در «زیباترین جدال روز» ۱ـ۲ ملوان را برد

فوتبال

نخستین روز دیدار های‌جام حذفی باشگاههای ایران رابا پیروزی تیمهای پرسپولیس ، ذوب آهن ، هما ، تراکتور سازی به پایان رساندیم.

هما در خانه‌سپاهان‌دردقیقه ۳۸ روی گل مجید سبزی به پیروزی رسید. تراکتور سازان که از سفر یکماهه به خانه باز گشته بودند دارایی تهران‌را ۰ـ۱ مغلوب کردند و پاس در خانه صنعت نفت به مساوی ۱ـ۱ دست یافت.درحالیکه‌نیرو درتهران مقابل شهبازبه مساوی ۲ـ۲ رسیدو این نشانه‌ای‌دلپذیر در فاصله یک هفته به دیدار های باشگاهی برای فوتبال اهواز به حساب می‌آید.

ذوب‌آهن شادمان دیگر شهرستانی بود که در تهران بانك ملی را ۰ـ۲ مغلوب‌کرد.

گلهای ذوب‌آهن در دقایق ۴۳ و ۹۰بثمررسید یعنی‌درست در فاصله دو دقیقه بپایان‌وقت اول و آخرین لحظات نیمه دوم.

۱۳ گل

باین ترتیب نخستین روز

دیدار های قهرمانی جام‌حذفی باشگاههای ایران برای‌ملوانان نامداران شمال دلپذیر نبودچرا که در مصاف پرسپولیس۱ـ۲ مغلوب شدند.

نخستین روز بازیها طول هفت دیدار رویهم۱۳ گل‌همراه داشت که این با در نظر گرفتن نتیجه‌مساوی‌بدون گل‌راه‌آهن‌ـ برق شیراز بطور متعادل برای هر دیدار ۲گل به ارمغان‌آورده است.

در جمع دیدارهای برگزاری بازی‌پرسپولیس‌ـ ملوان‌دیداری پرکشش و سخت‌تماشایی بود. پرسپولیسی ها که طول‌دیدار های جام تخت جمشید به روز های غروب نزدیک شده بودند در این دیدار موجودیتی‌چشم گیر ارائه کردند.

در پانزده دقیقه نخست سرداران شمال در محاصره مهاجمین پرسپولیس تسلیم‌شده بودند و تنها درخشش‌دروازه بان شمال بود که اجازه نداد پرسپولیس صاحب گل شود ولی بعد از این ۱۵ دقیقه طوفانی ملوان آرام آرام خود را یافت و تعادل دیدار دوتیم میدانی تماشایی بوجودآورد.

شادمان روز نخست

گل دقیقه ۳۰ برای سرخپوشها تعادل میدان‌رابه‌سود پرسپولیس برهم زد. پاس بلند رحیمی‌پور از جناح راست روی خط۱۸ ملوان به خوردبین رسید واین یکی با گریزی دلپذیر از چنگ میثاقیان در فاصله‌ای نزدیك‌گل برتری رابثمر رسانید.

این گل ۲۰ دقیقه به نشانه برتری پرسپولیس ثابت ماند. در دقیقه۵۰میثاقیان روی‌پرتاب یک اوت توپ را در محوطه پنالتی به مجید درزی رساند و او با ضربه سر تعادل رابر قرار کرد.

دیدار دلپذیر ملوان ـ پرسپولیس با ۲گل‌به ثمررسیده همچنان تعادل و زیبایی خود را حفظ کرد تا اینکه در دقیقه ۷۷ حاج رحیمی پور با ضربه سنگینی از فاصله ۶ متری گل برتری را بدست آورد.

در تبریز دیدار تراکتورسازی‌ـ دارائی نیز هیجان و زیبایی خاصی داشت و اگر دقایق۶۵ تا ۷۰ را که در آخرین‌لحظات آن گل برتری تراکتورسازی بدست آمد فراموش کنیم دو تیم در کلیه جناحها ، تعادلی همراه با نظم و آهنگ قابل تحسینی ارائه کردند.

گل برتری تراکتور سازی‌در دقیقه ۶۹ در حالیکه ابراهیم طهماسبی دو مدافع حریف را جاگذارد بدست آمد و او که جانشین مظلومی غایب بود نشان داد امیدی سازنده درخط حمله تراکتور سازان است.

باین ترتیب در غیاب تاج‌که در دیدارها حاضر نیست و ماشین سازی که این هفته استراحت کردپرسپولیس وهما از تهران و تراکتور سازی، ذوب آهن از جمع تیم های شهرستانی شادمانان نخستین روز جام بودند .

حاج‌رحیمی پور پرفروغ‌ترین‌یار میدان دیدار پرسپولیس ـ ملوان بود که گل پیروزی سرخپوشها را نیز بثمر رساند. این لحظه‌ای پیش از گل‌حاج رحیمی پور است که ضربه او تا لحظه‌ای دیگر در سنگرملوان می‌نشیند.

شطرنج قهرمانی دانشگاهها و مدارس عالی

مسابقات شطرنج قهرمانی دانشگاهها و موسسات آموزش عالی کشور عصر دیروز با حضور ۱۳۰ شطرنج‌باز در بابلسر آغاز گرفت.این‌مسابقات که زیرنظر اداره کل‌امورتربیتی وتربیت بدنی وزارت علوم و با همکاری فدراسیون‌شطرنج‌انجام میشود بشکل تیمی بوده ودر۷ دورباروش سوئیسی برگزار میگردد و تا روز جمعه آینده ۱۷ تیرماه همه روزه صبح و عصر ادامه خواهد داشت .

حضور چهره‌های سرشناس شطرنج کشور دراین پیکارها باعث شده است تا پیکار اندیشه‌ها رنگ دلپذیرتری‌بخود گیرند . اسماعیل صفرزاده ـ واحدگاسپار . فرخ‌آزاد حرفه‌ـ هادی مومن‌ـ کاوهنری ـ مهین دهقان‌ـمحمودپیرو اولیاـ ناصر لنجانی ـ پیروز پروین‌ومنوچهر رفعتی دراین مبارزات شرکت دارند . دراولین روز یکمبارزه جالب‌بین‌واحدگاسپار ازمدرسه عالی کامپیوتر و منوچهررفعتی از مدرسه عالی ساری برگزار شد که پس از ۶ ساعت وانجام ۶۱ حرکت ، واحد گاسپار کما مهره سفیدبازی میکرد رفعتی را مغلوب نمود . در اولین روز مبارزات این نتایج بدست آمد:

● دانشکده علم و صنعت ۳ـ مدرسه عالی پارس ۱
● دانشکده ورزش ۳ر۵ـ دانشکده کشاورزی همدان ۵ر۰
● دانشکده‌مدیریت‌گیلان۲ـ دانشکده پلی‌تکنیک ۲
● مدرسه عالی ریاضیات کرج ۱ـ دانشگاه جندی‌شاپور۳
● دانشگاه اصفهان ۳ ـ دانشگاه آذرآبادگان ۱
● مدرسه عالی کامپیوتر ۴ـ مدرسه عالی ساری صفر .
● مدرسه عالی بازرگانی ۳ـ دانشکده علوم سیاسی ۱
● دانشگاه تهران ۱ر۵ ـ دانشگاه پهلوی ۲ر۵ .
● دانشگاه ملی ایران ۴ـ مدرسه عالی علوم اراك صفر.
● دانشگاه صنعتی‌آریامهر ۴ـ مدرسه عالی قزوین صفر .
● مدرسه عالی کرمان ۳ـ مدرسه عالی علوم اداری قم ۱

نتایج روز اول

بانك ملی صفر ـ ذوب‌آهن ۲

● پنجشنبه ۹ تیر ـ استادیوم آریامهر(فوتبال‌جام حذفی باشگاههای ایران ـ دور اول) ذوب آهن اصفهان ۲ (دقیقه ۴۳ محمود یزدخواستی،دقیقه۹۰ مهدی‌ویسی)ـ بانك ملی صفر داوری خوب جمشید اخباری، کمکها: باغومیان ـ سراجیان . تماشاگر حدود ۲۰۰۰۰ تن ،هوا گرم ، چمن خوب.

ارزش بازی ★

پرسپولیس ۲ ـ ملوان ۱

● پنج شنبه ۹ تیر ـ استادیوم آریامهر ـ (فوتبال جام حذفی باشگاههای ایران ـ دور اول). پرسپولیس۲ (دقیقه ۳۰ محمود خردبین ـ دقیقه ۷۷ اسماعیل حاج رحیمی پور)ـ ملوان بندر پهلوی ۱(دقیقه۵۰ مجیددرزی). داوری خوب محمدصالحی . کمك ها : غیاثی، درفولی تماشاگر بیش از ۲۵۰۰۰ تن ، هوا خوب ، زمین چمن خوب.

ارزش بازی ★★★

تراکتورسازی ۱ ـ دارائی صفر

تبریز ـ جمعه ۱۰ تیر ماه ـ استادیوم ورزشی‌رضا پهلوی (فوتبال جام حذفی باشگاههای ایران دور اول) تراکتورسازی ۱ (دقیقه ۶۹ ابراهیم طهماسبی). دارائی صفر ـ داوری عالی محسن زمانی ، کمك ها امجدی و رحمانیان ـ تماشاگر حدود ۱۸ هزار تن ، هوا خوب زمین چمن ـ بازیکن اخطاری : اصغر نوروزی‌از تراکتور سازی

ارزش بازی ★★★

راه‌آهن صفر ـ برق صفر

● جمعه ۱۰ تیر ـ استادیوم آریامهر ـ (فوتبال جام حذفی باشگاههای ایران ـ دور اول). راه آهن‌صفرـ برق شیراز صفر داوری محتاطانه عباسقلی زاده. کمکها رضوی ـ زاهدی. تماشاگر حدود ۴۰۰۰تن ، هوا خوب. زمین چمن خوب

ارزش بازی ★★

هما ۱ ـ سپاهان صفر

اصفهان: جمعه دهم تیرماه ۲۵۳۶ـاستادیوم ورزشی باغ همایون (فوتبال جام حذفی باشگاههای ایران ـ دور اول) هما ۱ (مجید سبزی دقیقه ۲۸) سپاهان‌صفر،داوری خیلی خوب منوچهر نظری‌با کمك نعمت‌اللهچوه وخسرو رجبعلیان تماشاگر نزدیک به ۴ هزار تن ، درآمد بازی ۳۴ هزار تومان . بازیکنان اخطاری : ناصر نوراثی هماو بهروز مردانی سپاهان .

ارزش بازی ★★

شهباز ۲ ـ نیرو ۲

● جمعه ۱۰ تیر ـ استادیوم آریامهر (فوتبال جام حذفی باشگاههای‌ایران ـ دور اول) نیرو ۲ (دقیقه ۲۷ رسول فاطمی ، دقیقه ۳۳ حسین حافظی) شهباز ۲ (دقیقه ۴ محمد مظلومی و دقیقه ۷۷ جمشید آبیاری) داور رضا حیدری ، کمك ها : درفولی، عظیمی وحدت. تماشاگر حدود ۵۰۰۰ تن ، هوا خوب، زمین چمن خوب.

صنعت نفت ۱ ـ پاس ۱

آبادان : جمعه دهم تیر ماه ۲۵۳۶ ـ استادیومرضا پهلوی آبادان (فوتبال جام حذفی باشگاههای ایران‌دور اول) صنعت نفت ۱ دقیقه ۸۱ صفدر بنده ـ پاس ۱ دقیقه ۸۰ مائیس میناسیان. داوری متوسط‌ارشد برازنده‌باکمك رعیت و محمد اطهری . تماشاگر ۸ هزار تن . درآمد ۳۱۶۸۰ تومان بازیکن اخطاری محسن هوشنگی از پاس.

ارزش بازی ★★

وزنه برداری

وزنه برداری: ۸ مسافر برای بلغارستان

برای حضور در سومین دوره مسابقه های وزنه‌برداری جوانان جهان اواخر این هفته نفرات برگزیده ایران راهی بلغارستان میشوند .

ایران که در۲دوره گذشته در مارسی وکدانسک نیز در صحنه رقابتهای جوانان ۱۶ تا ۲۰ سال گیتی حضور داشته این بار با ۸ وزنه بردار در کنار شرکت کنندگان دیگر موجودیت خود را بمحک میگذارد.

پرویز جلایر مربی تیم ملی جوانان درباره نفرات اعزامی میگفت اینها امید های فردای این ورزش هستند که برای تجربه‌اندوزی راهی صدفیه میشوند . آنها که راهی بلغارستان خواهندشدعبارتنداز:

۵۲کیلو: حسین رضائی سرمدی ۵۶ کیلو: جواد حسنی عمیدی .

۶۰کیلو : عبدالله‌عطار شرفی وشهرام یوسفی .

۶۷ر۵ کیلو: حسن‌محمدپور.

۷۵کیلو: منصور کریمی ۹۰ کیلوماجد دهدشتی و ۱۱۰کیلو رضائی خرم آبادی .

سرپرستی این تیم رامصطفی واعظ تهرانی عهده‌داراست و پرویز جلایر بعنوان مربی در خدمت تیم خواهد بود .

تلاش هیات فوتبال تهران برای محلات

فدراسیون فوتبال ایران در جوار مسابقات متعدد رسمی (داخلی و خارجی)و اجرای دیگر برنامه های خود هیچگاه ازفکر جوانان و خردسالان که در زمینهای‌خاکی محلات تهران و آنان که تنها عشق خود را در فوتبال خلاصه نموده‌اند غافل نبوده است.

بی‌شك این عاشقان فوتبال محلات هستندکه‌سازنده فردای فوتبال ما بوده و این بچه های خرد سال محله های تهرانند که فوتبال را با توپهای پارچه‌ای آغاز و مردان میادین فردای ما و باعث افتخار و سرافرازی‌وطن عزیز ما میگردند. فدراسیون‌فوتبال ایران با توجه باین امر ، همواره سعی داشته آینده سازمان فوتبال این‌مملکت را بدور از محیط های نامناسب و اعمال زشت بسوی هدف عالی تر بدور هم جمع نموده مسابقات محلات را برگزار نماید.

درحال حاضر ۳۸۷ تیم شرکت نموده‌اند که فقط‌در استادیوم جماران ـ شمیران ۱۲۸ تیم سرگرم مبارزه‌اند، هیئت فوتبال تهران وظیفه خود میداند از کلیه‌کسانیکه این هیئت را در برپا داری این مسابقات یاری نموده‌اند سپاسگزاری نماید.

هیئت فوتبال تهران

گزارشهای جعفر دهقان ـ پرویز زاهدی فرستادگان اطلاعات ازکره جنوبی

خبرهای «روز» ازاردوی فوتبال ایران در کره

در این‌بازی ، روشن ، پروین ، پرویزمظلومی‌و نایب‌آقا ، سرامد همه‌اند و جالب این است که گاهی مهاجرانی هم وارد معرکه میشود و با آنها مسابقه می دهد و گاهی برسر ۵ یا ۱۰ دولار شرط می بندد.با آنکه همیشه میبازد اما هیچکس دستش به پول جناب سرگرد ، مربی تیم ملی نرسیده است .

مهاجرانی قلق خاصی دارد . وقتی که میبازد ، بلافاصله طرف را به یک بهانه‌ای ، مثل درآمدن‌به‌هتل، دیر خوابیدن یا دیر رسیدن سرمیز غذا جریمه می‌کند و اگر هیچ بهانه‌یی از برنده‌ی خود نتوانست بگیرد یک بنده خدای دیگر را گیر می آورد ، او را جریمه می‌کند و این جریمه را به برنده‌محو الهی‌دهد!

با این وجود ، همه‌ی این بهانه ها برای آنست که‌تیم ملی احساس غربت و خستگی نکند و گرنه‌برسر این بازی هیچکس پولی ردو بدل نکرده است جزکرکری خواندن .

سرگرمی عیالوارها

اگرمجرد های تیم خیلی دلشان میخواهد توی شهر پرسه بزنند و احتمالا زیر چشمی به لعبت های چشم بادامی این سرزمین نگاهی بکنند و مدام حسرت آزادی را بخورند ، اما برای عیالوار ها هیچ‌سرگرمی بهتر از خرید نیست ، تا بخواهی از هنگ‌کنگ‌و اوزاکا پوشاك زنانه و بچگانه خریده‌اند و حالا که به پوسان رسیده‌اند و می بینند که در این شهر قیمت لباس‌کمتر از هرکجای دیگر است ، باز هم سری به مغازه های لباس فروشی میزنند .

زن ، بچه ، خواهرزن ، برادر و هرچه فامیل‌دور وبر عیالوار های تیم ملی ریخته‌اند ، انتظار سوقاتی‌را می کشند و اینان که لابد خرج زیادی روی‌دستشان‌می ماند ، کلی هم باید وقت خود را توی مغازه هابگذرانند.

از میان زن‌دار های تیم ملی حجازی بیشتر از همه‌فکر خرید لباس های بچه‌گانه است . بقول خودش،«آتیلا» تا بخواهی لباس دارد با این وجود هر روز وهرساعت که وقت آزاد به تیم بدهند ، حجازی با یک بسته پراز لباس های کودکانه و احتمالا زنانه برمیگردد . بخاطر همین ، خیلی ها که او را متخصص خرید لباس های زنانه و بچگانه میدانند از او راهنمایی میخواهند و در این بین تنها چیزی که گیر دروازه‌بان شماره یک‌تیم ملی می آید تخفیف یا هدیه های کوچکی است که‌بعضی فروشندگان به او می دهند .

رودست نخوری

ایرج‌ذاکرفر، تازه داماد تیم ملی رفته بود جنس‌بخرد. معلوم است که او هم‌مثل‌عیالوار های دیگر همه‌اش بفکرخرید لباس بود .

یك روز که درپوسان ازیك مغازه تریکو فروشی مشغول خرید بود،ناگهان متوجه شدکه فروشنده بعضی از اتیکت های قیمت را عوض میکند.

فروشنده زن مغازه که‌ازشلوغی سوء استفاده میکردو میخواست از بازارگرم و اقبال فولبالیست‌های‌ایرانی حداکثر استفاده را ببرد ، تاچشم خریدار حریص خودرا دورمیدید یك اتیکت گرانتر راروی لباس ارزانتر می‌چسبانید ولی این تقلب از چشم دانایی‌فرد دورنماند و هنگامی‌که حرف خودرا ثابت کرد، به رفقانداداد که رودست نخورند.

حالا نوبت بچه‌ها بود که پاسخ‌نیرنك مغازه‌دارا بانیرنك دیگری بدهند .این‌بار بچه‌ها اتیکت‌های ارزانتر را ازروی‌لباس های ارزانتر میکندند و روی پوشاك گرانتر می‌چسباندند. معلوم نیست که سرانجام دراین نیرنك کاری‌ها کدام‌طرف، واقعی برنده شدند.

هنوز هم بازیهای آسیائی پادر هواست!!؟

اینجا که هستیم ، گاهی میشود که‌از خبر های‌دنیای خارج هم باخبر میشویم. بایکی از خبرنگاران که صحبت می کردیم ، از ما میپرسید که‌وضع بازیهای آسیایی چه‌میشود و آیا ایران حاضر است باز هم میزبان این دوره باشد.

او میگفت که تایلندی ها بطور جدی میخواهند ازمیزبانی هشتمین دوره سرباز بزنند و دلیل آنرا نپرداختن تعهداتی میدانست که قرار بود دیگرکشور ها ، بدان‌عمل کنند و تا کنون هیچیك از این‌ممالك آنرا نپرداخته‌اند.

با این وضع و در شرایطی که پاکستان ، اولین میزبان این دوره ، ایران ، برگذار کننده دوره هفتم وتایلند میزبان تحمیلی هرکدام از برگذاری بازیها درکشور خود بی میلی نشان میدهند ، گویا بطورجدی بازیهای آسیایی را که حدود ۱۵ماه دیگر قرار بود دربانکوك انجام شود مواجه باخطر ناپودی می‌بینیم.

معامله بی‌نه‌پایاپای

ژائوهاوه‌لانژ برای مدت سه روز میهمان رئیس‌فدراسیون فوتبال مالزی بودتادرباره‌ی عضویت چین ، اخراج تایوان‌از کنفدراسیون فوتبال آسیا و مسئله‌ی اسرائیل در این کنفدراسیون راه حلی پیدا کند.

رئیس فدراسیون جهانی فوتبال دراین‌مدت کوتاه با داتوك‌حمزه ابوسماح، رئیس اتحادیه فوتبال مالزی هم صحبت خواهدکرد تا مگر ازاین راه سریعتر پیشنهادات خودرا دراین کنفدراسیون ،که ریاست آن باتنکوعبدالرحمن ،نخست وزیر مالزی است، به‌نتیجه برساند.

ناگفته نماند که آقای هاوه‌لانژ برای یك معامله‌ی‌پایاپای تحمل سفرطولانی از برزیل تامالزی راتحمل کرده است . اینك در صورت توافق، در مقابل پذیرش اسرائیل وتایوان وبازگشت این دوکشور ،فدراسیون جهانی‌پای چین را به فدراسیون جهانی باز کند.

از هشتمین دوره بازیهای آسیائی تهران بود که چین فرمز «تایوان» ازبازیهای آسیایی اخراج شدو چین پکن به این بازیها خوانده شد.

اسرائیل هم‌بدلیل مخالفت اعراب و هزینه‌های بسیاری که برای تشکیل حفاظ ایمنی بدور ورزشکاران این کشور لازم بود از آسیا و درواقع ازرخداد های ورزش این‌قاره کنار نهاده شد.

در مقابل این دوتصمیم آسیایی، فدراسیون جهانی فوتبال یك مقاومت شدیدنشان دادو عضویت کشور چین‌را به بهای خروج تایوان نپذیرفت و همین سختگیری بحدی رسید که بار دیگر پای فوتبال چین‌را از بازیها و مسابقه های فوتبال قاره، پس‌کشید.

باید دید، دراین معامله‌ی‌نه پایاپای، آیا کشور های آسیایی و اعضای کنفدراسیون فوتبال آسیایی زیر بار میروند !؟

پروین ، پولدارترین فرد اردو!

کاپیتن پروین در اردو تیم ملی در پوسان، پولدارترین فرد اردو بود! چون به محض اینکه پول مربوط به‌پاداشهای تیم ملی بوسیله دکتر زرکش از تهران به کره رسید. برای آسوده شدن خیال بازیکنان که آنچه بدانان وعده داده شده، دقیقا به یک یک آنها داده خواهد شد، اولین قسط پاداش پیروزی برهنگ‌کنگ بعنوان امانت نزد کاپیتن پروین سپرده شد. جمعا به پروین ۲۰ هزار دلار داده شده تادر راه‌بازگشت به‌تهران به نفرات فیکس تیم هرکدام، یکهزار دلار و به‌نفرات ذخیره هرکدام ۷۰۰ دلار داده شود. دلیل سپردن پول‌پاداش نزد کاپتن پروین، برحذر داشتن پاره‌ای بازیکنان از خریدهای اضافی و بی حاصل در کره بود.

گویا در جمع بابت برد از هنگ‌کنگ به مهره‌های ثابت تیم هرکدام مبلغ ۱۵ هزار تومان داده می‌شود در حالیکه در صورت شکست کره این رقم تا۲۵ هزار هم افزایش‌خواهدیافت.

جنك با بچه‌های مدرسه !

در چند روز اولی که تیم ملی در پوسان مجبور بود برای تمرین به زمین خاکی یک دبیرستان در حومه این بندر برود، وقت تمرین مهاجرانی و دستیارانش براستی دردسر عجیبی داشتند. چون بچه‌های این مدرسه و حتی مردم عادی که بهرشکل خود را بداخل مدرسه میرساندند، به مجردشروع تمرینات تیم، بتدریج برحلقه محاصره خود در دورادورزمین میافزودند وگاه لحظه‌ای میرسید که جا برای پاسکاری‌معمولی هم نبود. آنوقت بود که مهاجرانی، شرفی و صدقیانی بااین بچه‌های سمج بجنگ ودعوا مجبور می‌شدند. اما این بچه‌ها هم راه نرم کردن مربی تیم ملی را خیلی زود پیدا کردند.چون تا او عصبانی می‌شد، یک کاغذ ومداد از کیف مدرسه خود بیرون میاوردند و از او امضاء میخواستند.

جالبترین نکته اینکه در یکی از روزهاو در اوجدعوای مهاجرانی ودستیارات بابچه‌های این مدرسه، از بلندگوهای مدرسه صدای موزیک ملی کره بلند شد تا همراه با آن‌پرچم مدرسه طی مراسمی خاص پائین آورده‌شود وبچه‌هابلافاصله با شنیدن این موزیک کلاه از سر برداشته و روبه‌پرچم خبردار ایستادند. مهاجرانی ویاران‌هم در این لحظه کاری‌بجز تبعیت از این بچه‌ها نیافتند.

مچ گیری

توی این سفر تابخواهی ولخرجی زیاد است. تیم ملی هرچه بخواهد برایش فراهم است. غذا شاهانه و هرکس‌نازی داشته باشد واقعا نازش خریدار دارد.

یک عده از بازیکنان ساعت ۹ صبح برای صبحانه‌خوردن می‌آیند، یک عده ساعت ده و بعضی‌ها شاید صبحانه نخورند. کمتر می‌بینی که همه بکجا ودر یک زمان برسر میز غذاباشند. اگر یکی پیدا شود که دوبرس غذا هم بخواهد حرفی نیست تازه وقتی که همه به‌اتاقهای خود میروند، میتوانی ببینی که گارسن‌ها چای وقهوه وساندویچ هم به‌اتاقها میبرند تاخستگی نشستن، ورقه‌ازی کردن و گپ زدن را از تن آنها بدرکند!

اگر اینها هم مسئله مهمی نباشد، یک چیز بیشتر ازهمه است. پول تلفنهایی که بچه‌ها از اتاق خود بتهران کرده‌اند. صدقیانی سرپرست ومدیر تیم ملی ایران را ازکوره‌در کرده توی هنگ کنگ که بودیم، مبلغ زیادی بابت پول تلفن تیم پرداخت شد. اما بیروزی ایران برهنگ‌کنگ تقریبا روی‌این مسئله سایه انداخت، اما در پوسان، همه‌ی تیم، از کوچک و بزرگ، بجز چندتایی بدشان نمی‌آمد که هرشب با تهران‌و باقوم و خویشهای خود صحبت کنند. اگر بکشب خوابیده میشدی و تا ساعت یک بعداز نیمه شب بیدار میماندی میشنیدی که از درون اتاقها چگونه فریاد میزنند تا صدایشان به‌دور دست، به‌تهران، برسد.

اما در پوسان، بیش از آنکه خرج زیادی روی دست سرپرست تیم بماند مچگیری شروع شد و صورت حساب تلفنی هراتاق جداگانه به اطلاع مهاجرانی و صدقیانی رسید. هنگامی تق کار درآمد که پاداشها تقسیم شد و دستور دادمشد پول تلفنها از پاداشها کم شود. اینجا بود که همه نقرداغ شدند. از سه‌شنبه شب صدای تلفنها بکلی قطع شد !!

تعداد متاهلین ۱۱ نفر است

بالاخره در پوسان بود که کاشف به عمل آمد ، اسفندیار دوستانی ، مدافع خوب و اهوازی تیم ملی هم در جرگه متاهلین تیم ملی قرار دارد . وی سال ها است که ازدواج کرده و دارای ۲ فرزند نیز میباشد . وقتی که بروبچه ها از او میپرسیدند پس چطورتابحال این موضوع را به کسی نگفته‌ای با همان حجب و حیای خاص شهرستانی ها پاسخ داد :

ـ برای اینکه در این باره تابحال کسی از من چیزی نپرسیده بود .

باین ترتیب از جمع ۲۳ بازیکن‌حال حاضر تیم‌ملی که در اردوی پوسان بسر میبرند ، ۱۱ نفر در باشگاه متاهل عضو هستند . البته حداقل ۳ نفر از گروه‌مجرد ها هم آخرین روز های دوران تجرد را سپری می‌کنند وشاید که به محض بازگشت به تهران سرو صدای عروسی آنان با دختران محبوبشان‌نیز بلند شود .

بقول یکی از مجرد ها ، متاهلین حالا که از نظر تعداد در اقلیت بسر میبردند ، بر تیم ملی و امورعمومی تیم حکومت میکنند ، وای‌به روزی که اکثریت هم با آنها باشد .

وقتی مربی تیم می‌بازد !

در سرسرای هتل محل اقامت ما یک دستگاه «تی‌وی‌گیم» (بازی تلویزیونی) وجود دارد که تنها سرگرمی بازیکنان است . ۱۰۰ وان کره‌یی (واحدپول کره) که توی آن بپندازی دو نفر میتوانند با آن بازی کنند ، یا باهم مسابقه بدهند .

تقریبا مثل پینگ‌پنگ میماند . یک پیچ‌رامیچرخانی یک خط کوچک روشن روی صفحه تلویزیونی دستگاه بالا و پائین میرود و یک نقطه متحرك را که بمنزله توپ است به طرف مقابل میزند .

هر نفر ۱۵ امتیاز که بگیرد ، بازی تمام می شود و طرف دیگر بازنده است . هروقتکه از سرسرای‌هتل پوسان بگذری بچه ها را دور آن جمع میبینی .دو تا بازی می کنند . عده‌یی به هواخواهی این یا آن سرو صدا برپا کرده و اصولا بازار شرط بندی و کرکری گرم است.

بازدیدهای شاهنشاه آریامهر از کردستان و آذربایجان غربی

شاهنشاه دستور فرمودند برای تبدیل مهاباد به استان، مطالعاتی انجام شود

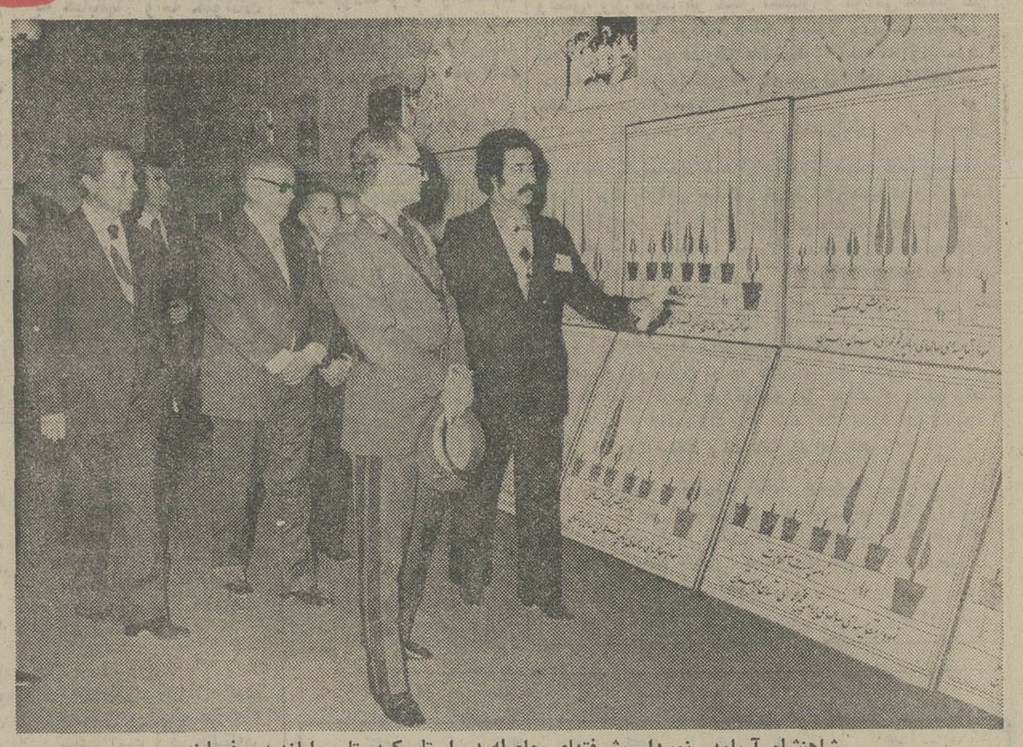

شاهنشاه آریامهر نمودار پیشرفتهای حاصله در استان کردستان رابازدید میفرمایند.

بقیه از صفحه ۹

بازدید فرمودند .

شاهنشاه آریامهر در ساعت ۱۵ر۳۰ دقیقه به محل نمایشگاه فعالیت های استان که درکاخ استانداری ترتیب یافته بود تشریف‌فرماشدند و درهرقسمت مدیران کل وروسای سازمان های‌ذیربط گزارش‌فعالیت های خود را معروض داشتند .

شاهنشاه بهنگام بازدید از این نمایشگاه تاکید بر خط مشی سیاست کشاورزی منطقه را براساس تبدیل زمینه های دیم به مرتع و تبدیل اراضی زراعتی به سیستم آبی را به مسئولین کشاورزی کشورخاطر نشان کردند .

دراینجا بعرض رسیددرحال حاضر ۳۸۰ هزار هکتاراراضی این استان زیر کشت است که از این مقدار ۹۵ هزار هکتار آبی و بقیه دیم است .

شاهنشاه آریامهر درزمینه برداشت بموقع محصول گندم بوسیله ماشین و با کمک‌استان های دیگر اوامری بوزیر کشاورزی صادر فرمودند و بخصوص ایجاد تعمیرگاههای سیار را برای تعمیر بموقع این لوازم در نقاط مختلف کشور خاطر نشان فرمودند .

بزرگترین طرح عمرانی در کردستان

بازدید شاهنشاه ازنمایشگاه پیشرفتهای استان باگزارش فعالیت های بخش‌آب‌وبرق آغاز شد. دراین قسمت بعرض‌رسید درحال حاضر بزرگترین طرح عمرانی استان کردستان‌که در دست اجراست سد مخزنی و انحرافی قشلاق است که طبق برنامه پیش‌بینی شده از اول سال ۲۵۳۸ مورد بهره‌برداری قرار میگیرد.

این سد که در ۱۲ کیلومتری سنندج قراردارددبرروی‌رودخانه قشلاق‌بسته شده و گنجایش ۲۲۴ میلیون متر مکعب آب خواهد داشت و ۳۷۰۰ هکتار ازاراضی اطراف را زیرکشت قرار خواهد داد. شاهنشاه درمورد بهره‌گیری از تاسیسات این سد در تامین برق موردنیاز منطقه اوامری صادر فرمودند وتاکید کردند باتوجه به صرفه جوئی در مواد سوختی‌بایداز این سدهاتاحدامکان‌برای تامین نیروی برق بهره‌گیری بعمل‌آید.

بهنگام مشاهده نمودارفعالیت شرکت های تعاونی به عرض رسید که‌در۱۲۰ شرکت تعاونی استان ۱۰۶۰۰ نفر شرکت دارند و یک میلیارد ریال وام برای مصارف کشاورزی در اختیار اعضاء این شرکت‌ها قرارگرفته است و ۶۵۰۰ نفراز اعضای این شرکتها درخرید سهام کارخانجات کشورشرکت کرده‌اند .

گزارش ایجاد دانشسرای هنر در سنندج بمناسبت بهره گیری از ساختمانهای پیش‌ساخته مورد توجه شاهنشاه قرار گرفت و معظم‌له به وزیر مسکن و شهرسازی دستور فرمودند که با توجه به کمبود مصالح ساختمانی ونیروی انسانی دربخش خدمات ساختمانی روش استفاده از ساختمانهای پیش ساخته در منطقه مورد بررسی قرار گیرد.

شاهنشاه ضمن‌مشاهده‌نمونه هائی از فراورده های صنایع دستی روستائیان کردستان توسعه این صنایع را برای افزایش درآمد روستائیان خاطرنشان فرمودند .

در کاخ جوانان سنندج

شاهنشاه آریامهر آنگاه‌عازم کاخ جوانان سنندج شدند در مدخل کاخ یکی ازدختران‌عضو بالباس محلی تشریف‌فرمائی شاهنشاه رابه‌این کاخ خیرمقدم عرض کرد.

شاهنشاه آریامهر آنگاه با اعضای کاخ جوانان به گفتگو پرداختند و از نحوه فعالیتها و اقدامات آنان جویا شدند که در هرقسمت پاسخهای لازم بعرض رسید.

شاهنشاه آریامهر سپس از نمودارها و عکسهای‌کمیته های مختلف کاخ جوانان بازدید فرمودند شاهنشاه ضمن‌بازدید در مورد فعالیت‌های ورزشی جوانان عضو کاخ ازاستاندار کردستان پرسش فرمودند که در سنندج چند زمین فوتبال وجود دارد بعرض رسید دو زمین فوتبال .

شاهنشاه آنگاه از مدیر کاخ جوانان در مورد نحوه‌ارتباط کاخ جوانان سنندج با کاخ جوانان مرکز ودیگر کاخها در کشور پرسش فرمودند .بعرض رسید که اعضای کاخ جوانان سنندج‌از دیگر کاخهای جوانان کشور بازدید کرده و اقدام به اجرای برنامه های متنوع نموده‌اند.

تشریف‌فرمائی شاهنشاه به مهاباد

شاهنشاه آریامهر بامداد دیروز درمیان استقبال‌بی‌سابقه و شورانگیز مردم مهاباد وارد این شهرستان شدند و ازسوی مقامات کشوری‌و لشگری‌استان آذربایجان غربی و گروه بیشماری از مردم مهاباد وشهر ها وروستاهای اطراف مورد استقبال قرار گرفتند هلی‌کوپتر حامل شاهنشاه آریامهر در ساعت ۱۰و۴۰دقیقه درفرودگاه پادگان نظامی مهاباد بزمین نشست.

پس از خیر مقدم استاندار آذربایجان غربی گزارش نظامی بعرض رسید سپس شاهنشاه آریامهر در جایگاه مخصوص قرار گرفتند دراین هنگام‌سلام شاهنشاهی نواخته شد و شاهنشاه آریامهراز گاردااحترام سان دیدند سپس شاهنشاه آریامهر از برابر صف‌مستقبلین عبور فرمودند ابتدا نمایندگان مردم مهاباد و بوکان درمجلس شورای ملی خیر مقدم عرض کردند و مراتب جانبازی و فداکاری‌مردم حوزه‌های‌انتخابی خود را بحضور شاهنشاه آریامهر معروض داشتند .

شاهنشاه آریامهر هنگام عبوراز برابر صف اعضای شورای داوری شهرستان مهاباد در مورد نحوه تشکیل جلسات‌این شورا از رئیس شورای داوری سئوال فرمودند رئیس‌شورای داوری بعرض رساند شورای داوری هفته‌ای سه روز تشکیل جلسه میدهد و بدعاوی مردم رسیدگی‌میکند. شاهنشاه‌آریامهر از نماینده کشاورزان منطقه مهاباد در مورد میزان محصول امسال سئوال فرمودند بعرض رسید امسال بعلت بارندگیهای مناسب وضع محصول بسیار خوب است شاهنشاه آریامهر در مورد پیشرفتهای حزب رستاخیز ملت ایران و شرکت زنان در فعالیتهای حزبی از مسئولان حزب در شهرستان مهاباد سئوال فرمودند. بعرض رسید فعالیت زنان درکانونهای حزبی چشمگیر است. در این هنگام یکی از بانوان گمرئیس کانون حزبی است بعرض رسانید در جلسات حزبی مشکلات مردم مورد رسیدگی قرار میگیرد شاهنشاه فرمودند شما خیلی کارها میتوانید در کانونها انجام دهید شاهنشاه آریامهر در باره تعداد دانش‌آموزان از مسئولان آموزشی مهاباد سئوال فرمودند بعرض رسید در شهرستان مهاباد ۱۶ هزار دانش آموز به تحصیل اشتغال‌دارندو میزان باسوادان به ۵۵ درصد میرسد.

تبدیل مهاباد به‌استان

در این هنگام شاهنشاه‌آریامهر از برابر اعضای انجمن شهرو شهرستان عبور فرمودند و شهردار مهاباد خیر مقدم عرض کرد. شاهنشاه آریامهر از شهردار مهاباد در مورد فعالیت های شهرداری پرسش فرمودند وی‌چگونگی‌فعالیتهای‌شهرداری در زمینه اسفالت ولولەکشی آب آشامیدنی را بعرض رسانید شاهنشاه آریامهر از رئیس انجمن شهر سئوال فرمودند شما چکار میکنید بعرض رسید ماهم در حدود امکانات و اعتبارات شهرداری مهاباد را ارشاد میکنیم در اینجا یکی از اعضاء انجمن شهر تقاضا کرد مهاباد تبدیل به استان شود . شاهنشاه فرمودند دستورداده‌ام در این مورد مطالعاتی انجام شود. شاهنشاه آریامهر هنگام عبور از برابر صف عشایر آنها را مورد مرحمت قراردادند . در اینجا یکی دیگر ازنمایندگان عشایر مراتب جانبازی ایلات و عشایر منطقه مهاباد و بوکان را بعرض رسانید و شاهنشاه آریامهر نمایندگان عشایر منطقه مهاباد و بوکان را مورد تفقد قرار دادند شاهنشاه آریامهراز رئیس اتاق اصناف در مورد احتیاجات اصناف شهر سئوال فرمودند رئیس اتاق اصناف معروض داشت به سردخانه نیازمندیم قرارداد خرید آن نیز بسته‌شده است ولی برای اینکار زمینی نداریم. در این هنگام یکی از افراد نیکوکار مهاباد بشکرانه سفر اعلیحضرت بمنطقه مهاباد ۱۰ هزار متر مربع زمین به‌اتاق اصناف اهداء کرد که مورد تفقد قرار گرفت. شاهنشاه آریامهر از سرپرست شرکتهای سهامی زراعی در مورد‌پیشرفت های سهامی زراعی سئوال فرمودند بعرض رسید بسیاری از کارهای طرح مجتمع صنعتی مهاباد بپایان رسیده است . شاهنشاه‌آریامهرسئوال‌فرمودند چند درصد از اعضای شرکت های سهامی زراعی با سوادند بعرض رسید حدود ۸۰ درصد شاهنشاه آریامهر هنگام عبوراز برابر صف روحانیون آنها را مورد مرحمت قرار دادند و فرمودند تمام روحانیون منطقه کردستان از آغازانقلاب ایران یک دل ویک زبان در جریان انقلاب بوده‌اندشاهنشاه خطاب به روحانیون فرمودند. مطالب و صحبت‌های شما باید با مسائل‌روزهمگام باشد.شاهنشاه بنابه‌استدعای‌عده‌ای‌ازروحانیون در مورد فعالیت مدرسه‌معقول ومنقول مهاباد به استاندار آذربایجان غربی فرمودند گزارش کاملی در مورد این مدرسه تهیه شود . شاهنشاه آریامهر پس از عبور از برابر صف مستقبلین‌با اتومبیل‌پادگان نظامی مهاباد را بمنظور بازدید مختلف کشور ایجاد گردیده است علاوه براین بیست‌خانه، بیست‌ویک خانه دیگر درسایر شهرستانهای کشور در دست ساختمان ویا در شرف افتتاح میباشد سازمان‌جوانان بمنظور جذب تعداد بیشتری از جوانان شهرستانها به خانه‌ها و فراهم نمودن امکاناتی برای شکوفا ساختن استعدادهای‌نهفته آنان که همیشه شاهنشاه آریامهر تاکید فرموده‌اند در سال۲۵۳۴ شاهنشاهی برای اولین بارهفت برنامه ورزشی و جشنواره هنری بین تیمهای خانه‌های جوانان اجرا کرد که این برنامه‌ها بمناسبت بزرگداشت ـ آئین ملی پنجاه سال‌شاهنشاهی پرافتخار پهلوی در سال‌گذشته به بیست برنامه افزایش داده شد. با اجرای این برنامه‌ها در سه‌سال گذشته‌تعداد اعضاء خانه‌ها از ۴۲۶۳ نفر به بیش‌از ۱۹ هزار نفر افزایش یافته است سپس شاهنشاه آریامهراز نمایشگاه عکس قرائتخانه سالن زیمناستیک و کارگاه نقاشی خانه جوانان دیدن فرمودنددر آمفی‌تئاترخانه‌جوانان گروهی از جوانان مهاباد بالباسهای زیبای کردی رقص‌کنان به پیشواز شاهنشاه بزرگ خود شتافتند .

جوانان‌مهاباد‌مورد مرحمت قرار گرفتند.

شاهنشاه‌آریامهر هنگام‌بازدید از خانه جوانان فرمودندزمینی مجاور خانه جوانان شیر و خورشید سرخ را هرچه زودتر برای ورزش جوانان چمن کنید شاهنشاه آریامهر سپس خانه جوانان را برای بازدید از کانون کار آموزی مهاباد ترک فرمودند. معظم‌له بهنگام تشریف فرمائی به کانون کار آموزی مورد استقبال مدیر و کارکنان کانون کارآموزی قرار گرفتند. شاهنشاه ضمن بازدید از کارهای آموزشی وهمچنین کارگاههای حرفه‌ای لزوم سواد آموزی را به افرادی که در کانون باحرفه‌های گوناگون آشنا میشوند یادآور شدند و خطاب به مسئولان فرمودند که این گروه ضمن کار دراین‌مرکز باید سواد خواندن و نوشتن را فرا گیرند.

در این مرکز ۵۷ نفرزندگی میکنند وباحرفه‌های گوناگون از جمله‌فلز کاری، تراش‌فلزات، صنایع قالیبافی، نجاری و تعمیرات اتومبیل‌آشنا میشوند. افرادی که در این مراکز آموزش می‌بینند امروز در گفتگو باشاهنشاه از دوره‌های آموزشی که می‌بینند سخن گفتند شاهنشاه ضمن بازدید از کارگاهها جوانانی را که دراین کانون زندگی میکنند مورد مرحمت قرار دادند.

جوانان پرشور مهاباد مورد مرحمت شاهنشاه آریامهر قرار گرفتند

تثبیت قیمت محصولات ارج

در اجرای اصل چهاردهم انقلاب شاه و ملت دایر بر تعیین قیمت صحیح و حقیقی کالاها و مبارزه با گران فروشی و به پیروی از توصیه های وزارت بازرگانی و مرکز بررسی قیمت ها شرکت سهامی ارج و نمایندگان فروش آن در سراسر کشور کوشش جدیدی را آغاز کرده‌اند که محصولات ارج طبق قیمتهای مصوبه در اختیار مصرف کنندگان قرار گیرد. بنه این منظور با جلب موافقت سندیکای فروشندگان مصنوعات نفت‌سوز، گازسوز الکتریك ایران که از سندیکاهای معتبر کشوراست قیمت کلیه محصولات در محل فروشگاه بصورت جدول نمایش داده شده و علاوه بر آن برروی یك یك محصولات نصب میگردد و همچنین قیمتها در شروع فصل مورد مصرف درجرائد منتشر خواهد شد.

بازرسان شرکت ارج وسندیکای فروشندگان نظارت دائمی بعمل خواهندآورد تامصرف کنندگان بیش ازقیمت مصوبه مبالغی نپردازند. به خریداران محترم توصیه میشود در صورت تخلف مراتب را فوراً بوسیله تلفن ۹۶۲۰۳۱ بشرکت اطلاع دهند تا اولا محصول مورد نظر از کارخانه تحویل‌شود و ثانیاً به تخلف رسیدگی شود.

شرکت سهامی ارج با روش جدید اقدام مثبتی در راه توزیع صحیح محصولات خود با قیمت ثابت بعمل میآورد.

در اینجا قیمت یخچال ارج را به آگاهی میرساند.

شماره مدل	ظرفیت	قیمت نقدی برای مصرف کننده
۶۱۴۰-۶۱۲۰	۱۴۰ لیتر (۵ فوت مکعب)	۱۳۱۵۰
۶۱۲۲	۲۰۰ لیتر (۷ فوت مکعب) مدل پهن	۱۴۳۱۰
۶۱۴۳-۶۱۲۳	۲۰۰ لیتر (۷ فوت مکعب)	۱۷۵۴۰
۶۱۴۴-۶۱۲۴	۲۵۰ لیتر (۹ فوت مکعب)	۱۹۵۹۰
۶۱۴۶-۶۱۲۶	۲۸۵ لیتر (۱۰ فوت مکعب)	۲۰۷۴۰
۶۱۴۷-۶۱۲۷	۳۴۰ لیتر (۱۲ فوت مکعب)	۲۲۶۶۰
۶۱۴۹-۶۱۲۹	۴۲۵ لیتر (۱۵ فوت مکعب)	۳۰۳۳۰
۶۱۳۰	۲۵۰ لیتر با گازداغ (۹ فوت مکعب)	۲۱۵۷۰
۶۱۳۱	۶۲۳ لیتر پهلو به پهلو (۲۲ فوت مکعب)	۱۰۲۹۸۰
۶۱۰۰-۶۱۰۱	فریزر ۲۸۵ لیتر (۱۰ فوت مکعب)	۲۴۸۹۰

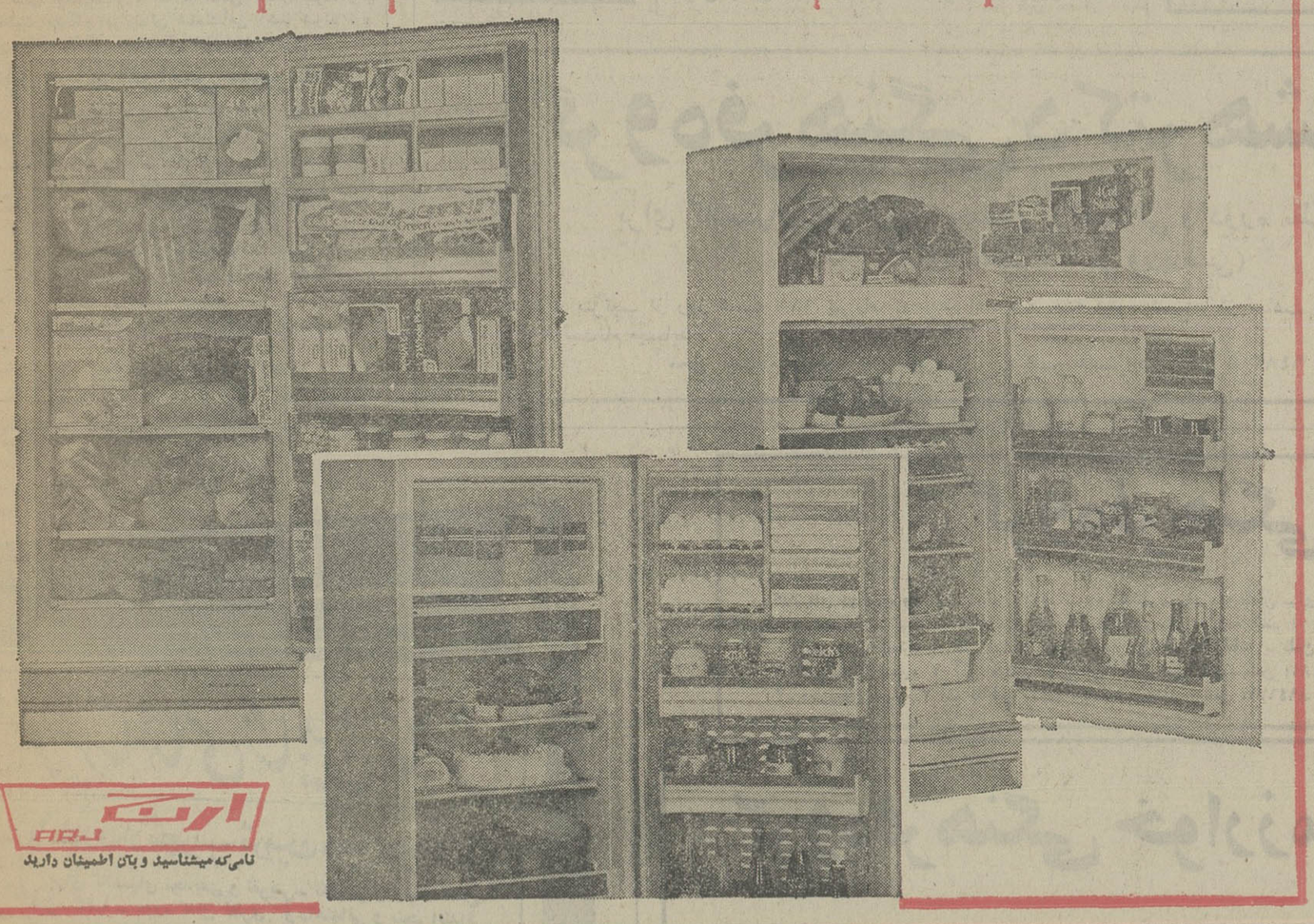

ارج ARJ

نامی‌که میشناسید و باآن اطمینان دارید

۱۴ درصد

شرکت پس‌انداز و وام مسکن کورش بزرگ

پس انداز کنندگان در حساب پس‌انداز روزشمار در سال گذشته علاوه بر بهره معمولی معادل ۶٪ نیز بابت سهم‌خود از سود سالانه پس‌انداز و وام مسکن کورش بزرگ دریافت کردند

۱۴٪ منفعتی باورنکردنی ولی واقعی.

سال گذشته ۸٪ بهره پس‌انداز + ۶٪ مشارکت درسود سالانه.

امسال ۹٪ بهره پس‌انداز + ؟ مشارکت درسود سالانه.

این روند در ۳ سال اخیر ۴ مرتبه افزایش بوده است.

برای کسب اطلاعات بیشتر به نزدیکترین شعبه کورش در تهران بزرگ مراجعه کنید.

MEDIA

پاسخ مسئولین به نامه های مردم

بالن زابلی مجددا بکار می افتد

بازگشت به گزارش آن نشریه به تاریخ ۱۶ر۳ر۳۶ در مورد بالن زابلی به آگاهی میرساند:

در آبانماه سال‌گذشته بهنگامیکه بهره برداری ازفرستنده های بالن‌زابلی درمراحل آزمایشی آن بود دربی برخورد رعد وبرق وبرخی اشکالات فنی در سیستم بالن زابلی ، مقداری از وسائل بالن مزبور از بین رفت، وسائل مورد نیاز به هزینه شرکت سازنده مجددا به کشور وارد شد. وعملیات نصب آن پایان گرفته است. بهره‌برداری مجدد از بالن زابلی‌در جهت تامین پوشش تلویزیونی و رادیوئی استان یاد شده بزودی آغاز خواهد شد.

مردمسرای رادیو تلویزیون ملی‌ایران

تعقیب رانندگان متخلف

عطف به پاسخ مندرج در مورخ ۱۵ر۳ر۳۶ زیر عنوان نرخ تاکسی باطلاع میرساند: نرخ تاکسی هااز طرف مرکز بررسی قیمت ها تعیین شده ودر صورت امتناع از بردن مسافرین برابر مقررات تحت تعقیب قرار خواهندگرفت.

شرکت تعاونی تاکسیرانی تهران

باسازمان زمین تماس بگیرید

درتاریخ خبر مندرج در تاریخ ۱۹ر۳ر۳۶ تحت عنوان «تکلیف اراضی یوسف‌آباد» به اطلاع می‌رساند که کلیه امور مربوط به «زمین» که سابقا وسیله سازمان مسکن انجام میگرفت‌باتشکیل‌سازمان زمین به آن سازمان محول گردیده از این نظر آقایان خلیل ابراهیمی و یوسف اکرمی جهت روشن شدن وضع خود باید به سازمان زمین‌مراجعه نمایند.

سازمان مسکن

شرط تاسیس مدرسه راهنمائی

درپاسخ مطلبی که در مورخ ۱۸ر۳ر۲۵۳۶ آن نشریه زیر عنوان «روستاهای ایلام نیاز به آب ، راه و مدرسه راهنمائی تحصیلی دارند» درج گردیده است باطلاع می رساند :

اداره کل آموزش وپرورش ایلام گزارش داده است چنانچه تعداد دانش آموزان ورود به دوره راهنمائی روستائی به‌حدنصاب برسد، طبق مقررات‌درروستاهادوره راهنمائی تحصیلی دایر خواهد شد. ضمنا در مرکز بخش چوار هم اکنون مدرسه راهنمائی دایر ومورد استفاده دانش آموزان است.

وزارت آموزش و پرورش

تامین رفاه مسافران

عطف بشرح مندرج در شماره ۱۵۳۲۲ آن روزنامه در مورد ساعت آغازکاراتوبوسهای خط شهرآرعا به‌آگاهی‌می‌رساند :

از طریق منطقه مربوطه ضمن تغییر ساعت کاراتوبوسها به سرپرست و کلیه رانندگان خط مذکور تاکید گردیده که درتامین رفاه مسافران، دقت و مراقبت بیشتری معمول دارند .

شرکت واحد اتوبوسرانی

ساعت کار تغییر داده شد

عطف بشرح مندرج در روزنامه اطلاعات مورخ ۶ر۳ر۳۶ تحت عنوان «مشکل ساعت کار در اداره آبیاری گرگان‌و دشت » اعلام میدارد که در این مورد قبلا اقدام و ساعات کار تغییر داده شده است .

سازمان آب و برق منطقه‌ای شمال

متن صحیح خبر

در روزنامه مورخ ۱ر۴ر۳۶ در صفحه ٤ ستون هفتم در مورد فعالیت باشگاه هواپیمائی شاهنشاهی در همدان از قول اینجانب علی‌اکبر واثقی مدیر اکیپ اعزامی به همدان خبری مبنی برپرواز رایگان جوانان ۱۷ تا۲۰ ساله درج شده بود که باین وسیله تکذیب و صحیح آن را باطلاع میرساند: باشگاه هواپیمائی شاهنشاهی بمنظور آشنا نمودن کلیه طبقات مردم استان همدان بخصوص جوانان دختر و پسر علاقمند به فن خلبانی و تکنولوژی هوائی باسه فروند هواپیمای با موتورودو فروند هواپیمای گلایدر از تاریخ اول تیر ماه بمدت دوماه در این استان فعالیت می‌نماید .

علاقمندان می‌توانند به فرودگاه کشوری همدان مراجعه و یا با تلفن های ۲۱۱۷ و ٤۷٤۷ تماس حاصل نموده و با نحوه فعالیت باشگاه هواپیمائی شاهنشاهی آشنا شوند .

باشگاه هواپیمائی شاهنشاهی اهواز

مجوز برای افزایش شهریه

در پاسخ مطلبی که در مورخ ۱۶ر۳ر۳۶ آن نشریه‌زیر عنوان «باشهریه ۱۱هزارتومانی موافقید» درج گردیده است باطلاع میرساند : باتحقیقاتی که توسط کارشناسان وزارت آموزش و پرورش‌به‌عمل آمده، مجوزی برای افزایش‌شهریه مدرسه «پتی پوسه» وجود نداشته است‌لذااز مسئولان‌مدرسه خواسته شد با رعایت آئین‌نامه تاسیس مدارس خارجی‌میزان شهریه را در انجمن خانه و مدرسه و با حضور نماینده وزارت آموزش و پرورش تعیین نموده و پس‌از تائیداکثریت اولیاء دانش آموزان مراتب را جهت‌بررسی و تصویب‌نهائی به دفتر روابط بین‌المللی وزارت آموزش و پرورش اعلام نمایند .

وزارت آموزش و پرورش

خوانندگان مینویسند

نصب چراغ راهنمائی

چهار راه فرصت فاقد چراغ راهنمائی است و هر روز در این‌چهارراه تصادف میشود چرا اداره راهنمائی و رانندگی در این چهارراه چراغ راهنمائی نصب نمیکند.

حاتم بهبودی

جوی کثیف

در سراسر خیابان مازندران جویها پر از زباله است و آب جویها به خیابان سرازیر شده و هنگام عبور اتومبیلهاآب‌به لباس و سروصورت مردم پاشیده میشود . چرا شهرداری منطقه جویهارا تمیز نمی‌کند ؟

نسرین نصیری

برنامه خاموشی

ساکن امیرآباد خیابان قوام پلاک۱۰ هستم . خاموشی این منطقه بجای ۲ساعت به ٥ ساعت افزایش یافته است ، پس چرا وزارت نیرو بطور صحیح و دقیق برنامه۲ ساعت خاموشی خودرا اجرا نمیکند .

نقی نقی‌زاده

خاموشی مداوم

در خیابان مقصود بیك خیابان آرزو سکونت دارم، یکماهونیم است که در۲٤ ساعت فقط۳ ساعت‌برق‌داریم،بااین برنامه‌ای که‌وزارت‌نیرواعلام کرده پس‌تکلیف‌ساکنان این منطقه چیست ؟

مینوئی

سالن بی‌کولر

سالن انتظار راه آهن‌هواکش وکولر ندارد در حالیکه تمام کانال‌های آن‌کشیده شده است ، چرا راه‌آهن هر چه زودتر کولر ها را نصب نمی‌کندتااز شدت‌گرمای سالن کاسته شود .

حسین کامیاب

دریکی از سینماهای تهران

تماشای فیلم برای زرافه‌ها ممکن است!

چند شب‌پیش‌برای‌تماشای یک فیلم خارجی به سینما دیاموند رفتم اما از اول‌تا آخر فیلم هر چه سعی کردم نتوانستم فیلم را ببینم،صندلی های این سینما طوری پشت سرهم قرار گرفته‌است‌که‌اگر در ردیف جلو یک نفر صاف بنشیند و تا گردن درصندلی فرونرود پشت سری ممکن نیست از فیلم چیزی ببیند. بدتر از همه اینکه پرده‌سینما هم خیلی پائین قرار گرفته ، بطوریکه تماشاچیان ردیف های آخر باید سرپا بایستند و فیلم را تماشا کنند.

بطور کلی تماشای فیلم‌در این سینما برای زرافه ها ممکن و راحت است. من چندین بار از نفر جلوئی تقاضا کردم که در صندلی فرو برود تا من هم بتوانم‌فیلم تماشا کنم ، اما او هم بعداز چند دقیقه خسته می‌شد و مجددا صاف می‌نشست و مانع از تماشای من می‌شد.

با وجودیکه سینماهاقیمت بلیط‌ها را افزایش داده‌اندو از ٤ تومان به ٦ تومان رسانده‌اند اما در جهت رفاه حال تماشاچیان هیچ اقدامی نکرده‌اند و حتی برمشکلات قبلی هم افزوده‌اند.

عباس شیروانی

حرفهائی از آن سوی سیم

مشکلات خود را با «اطلاعات» درمیان بگذارید

تلفن: ۳۱۱۲۱۰ هر روز باستثنای (پنجشنبه‌ها) از ساعت ۳۰ر٥ تا ۸ بعداز ظهر

★ احمد صالحی :
به شماره‌ای که برق‌منطقه‌ای در اختیار روزنامه ها گذاشته است تلفن میکنیم ، ولی از خاموشی دو ساعته اظهار بی اطلاعی میکنند .

★ محمد صادق کاوه:
منزل من در یوسف آباد میدان کلانتری ، خیابان رشیدی است، حدود سه‌ماه قبل برای لوله گذاری گاز خیابان رشیدی را کنده‌اند و تمام خرده اسفالت هارا درداخل‌جوی‌وخیابان‌ریخته‌اند و تا این لحظه نه خیابان را اسفالت کرده‌اندو نه خرده اسفالت را جمع کرده‌اند .

★ احمد جهانگیر :
بزرگراه شاهنشاهی راکه ساختند راه عبور ٤۰۰ هزار نفر ساکنان شرق بزرگراه را مسدود کردند .چون‌این بزرگراه تمام خیابانها و کوچه ها را قطع کرده و راه عبور نگذاشته است ، یکی از این راهها ۳۰متری آرش است که میتوان‌آنرا با یك تونك یا پل‌به‌خیابان جردن و پهلوی وصل کرد.

★ رضا صفری :
چند روز پیش فرزندبیمارم را به دکتر بردم. وقتی‌نوبت من شد دکتر ۷ مریض را یکجا صدا کرد و همه را پشت‌سر هم معاینه کرد و سپس درپشت‌میز قرارگرفت و۷نسخه نوشت !

★ خانم فلاح:
ساکن شمیران ایستگاه امانیه هستم ، در این محل تنها کوچه‌ای که اسفالت نیست انتهای کوچه مهناز است. بااینکه عوارض نو سازی مرتبا پرداخت میشود ولی هنوزاین کوچه رااسفالت نکرده‌اند و تاکسیها هم حاضر نیستند ساکنان این کوچه‌را به مقصد برسانند.

★ فاطمه عبدی :
در خیابان گلشن خیابان آپادانا سکونت دارم ، در این منطقه سازمان آب‌قطعه زمین بلامصرفی دارد. اگر ورودبه‌زمین آزاد شود و کودکان در آنجا به بازی سرگرم شوند از خطرات جانی خیابان در امان‌خواهند ماند بخصوص اینکه خیابان فرح یکطرفه شده و خیابان گلشن بسیار شلوغ شده است .

★ جواد مهاجری :
منزلم در خیابان پهلوی خیابان امانیه کوچه سوسن پلاك ۱۳ است و همسایه کلانتری ۳هستم . پشت‌منزل من ۳ هزار متر زمین است که بصورت زباله‌دانی‌درآمده و کلوب آلمانیها هر چه کثافت و زباله‌دارند دراین زمین میریزند. با اینکه‌چند بار بشهرداری‌شمیران‌مراجعه کرده‌ایم ترتیب‌اثر نداده‌اند و غروب تمام زباله ها رامی‌سوزانند و علاوه بر این مگس و پشه ساکنان این منطقه را به ستوه آورده است .

★ حبیب کثیری :
ناحیه ۱۰ شهرداری‌تهران ٥ کارگر فرستاد به خیابان دشتستان نهم، تا زباله ها را بریزند به‌رودخانه ،مگس و پشه مردم را در این‌نقطه به ستوه آورده است ،چرا شهرداری زباله ها را بجای حمل بخارج شهر دررودخانه ریخته است

★ یوسف نبوی :
وزارت نیرو اعلام کرده خاموشی هر خانه در روز۲ ساعت است ، در حالیکه‌هر روز به مدت ۳ ساعت خانه من درخیابان منظریه‌خاموش می‌شود و من سایراهالی محل بدون برق می‌مانیم .

★ مختار کریمی :
ماده ۱۵۵ قانون خدمت وظیفه عمومی‌در موردفرار سربازها توضیح میدهد ، این ماده در حدود یکسال است که اصلاح شده ومدت غیبت از ۱۵ روز به ۷ روز اصلاح شد ، حال اینکه در مجموعه قوانین جزائی سال ۲۵۳۶ همان‌ماده‌سابق‌نوشته شده است .

صاحبان صنایع و بازرگانان کشور

الاخاء

تنها مجله عربی زبان ایران از گروه نشریات مؤسسه اطلاعات باداشتن نمایندگی در ۲۱ کشور عربی روزهای شنبه منتشر میشود

شیر باغ وحش شجاعت موش راهم ندارد!

چندی پیش‌درخبرروزنامه ها آمده بود که یک مرد قوی جثه را که بیش از۲متر قد و ۲۰۰ کیلو وزن دارد در باغ وحش تهران بنمایش گذاشته‌اند.

تا آنجا که ما میدانیم باغ وحش تهران محل نگهداری حیواناتی است که یک غذای بخور و نمیر به آنها داده‌می شودواغلب آنها گرسنه هستند ، بطوریکه عموم تماشاچیان با خود انواع غذاها را بباغ میبرند و به حیوانات میدهند تا رفع گرسنگی آنها بشود. تازه بعضی از این حیوانات‌بعلت آنکه در یک محوطه محدود و کم وسعت زندانی هستند بحدی ضعیف‌و نحیف‌شده‌اند که دیگر توان حرکت ندارند و از رمق افتاده‌اند، مثل‌شیر باغ وحش که حالا دیگر شهامت یک موش را هم ندارد.

به اصرار یکی‌از دوستان چند روز قبل به باغ وحش رفتم ، چون بارها به باغ وحش رفته بودم از نزدیک به خیابانها و به حیوانات باغ آشنائی داشتم ولی این دفعه با کمال تعجب صحنه جدیدی به چشمم‌خورد،یعنی در ردیف حیواناتی‌نظیرفیل‌ـ کرگدن ـ شیر و سایر حیوانات انسانی را درقفس دیدم. اتاقی بود که قبل از ورود به آن باید مجددایک تومان داد و بلیط خرید، خلاصه پس از تهیه بلیط ورودی وارداتاق‌شدم‌برروی تابلوئی نوشته شده بودکه انسانی با وزن بیش از ۲۰۰ کیلوگرم و قد بیش از ۲متر، روزی ٤۰ عدد تخم مرغ‌می خورد و...

همانطوریکه حیوانات‌روی نیمکت و یا روی تخته‌سنگ می‌نشینند این انسان که هیکلی بیش از حد چاق دارد روی‌نیمکتی نشسته‌بود و تماشاچیان دور او جمع شده بودند و با او صحبت می‌کردند بسیار متاسف‌بودم، زیرا انسانی را با لباس‌کهنه و مندرس در ردیف حیوانات نشانده بودند و برای‌تماشای او مبلغی تعیین کرده بودند. مسئولین باغ وحش می میتوانستند این انسان را که همنوع آنهاست به وزارت بهداری و بهزیستی معرفی کنند تا درصدد معالجه او برآیند و تا این اندازه به شخصیت و ارزش انسانی توهین نکنند.

در ضمن فرصت را مغتنم شمرده و از مسئولان‌جمعیت حمایت ازحیوانات تقاضا می‌کنم برای حیواناتی که در سلولهای باغ‌وحش‌بسرمیبرند هرچه زودتر فکری بکنند و آنها را از این وضع نکبت بار بیرون بیاورند و سرو سامانی به وضع آنها بدهند تا دل تماشاچی بعد ازدیدن حیوانات ریش ریش نشود.

محمدجعفر گل‌باباپور

۸هزاروهشتصدو بیست برگ کاغذبرای نام‌نویسی!

سالهاست بعضی از دانشگاه ها برای ثبت نام داوطلبان دوره های فوق لیسانس مدارکی از قبیل رونوشت‌شناسنامه وعکس، ریز نمرات هر ٤سال تحصیل و گواهی میانگین کل را از آنان اخذ می‌کنند وطبق دستور وزارت علوم و آموزش عالی این مدارک باید بطور محرمانه واز طرف مدرسه عالی یادانشکده‌ای که داوطلب از آنجا فارغ‌التحصیل شده است ارسال شود .

اگر تعداد داوطلب در یک رشته رابطور متوسط هزار نفر درنظر بگیریم‌تعداد ۸ هزار برگ ریز نمرات نیمسال‌تحصیل وهزار برگ گواهی میانگین کل ارسال میشود واگر حد اکثر قبولی هررشته را ۲۰ نفر فرض کنیم (در صورتیکه‌غالبا از۱۵ نفر تجاوز نمی‌کند) تنها ۱۸۰ برگ از آنها مورد لزوم است و بقیه یعنی ۸ هزار و ۸۲۰ برگ دیگر جزو اوراق باطله معدوم خواهد شد .

حال اگر ۱۰ رشته فوق لیسانس در یکسال دانشجو بپذیرد این مقدار ده برابر یعنی ۸۸ هزار و ۲۰۰ برگ‌کاغذ خواهد بودکه بدون توجه ازبین میرود بعلاوه اگر برای تهیه و آماده کردن هر صفحه ریز نمرات ٥ دقیقه وقت ماشین‌نویس وکارمند دفتری و نامه رسان صرف شودحدود ۷هزار و ۳۵۰ ساعت وقت تلف خواهد شد .

بجای اینهمه ضایعات آیابهتر نیست دانشگاه ها بااخذ یک برگ گواهی میانگین از داوطلبان ثبت‌نام کنند وپس ازقبول شدن مدارک دیگری از قبیل ریز نمرات و غیره از آنان مطالبه نمایند تابدین ترتیب ازیک ضایعه مادی ونیروی انسانی جلوگیری بعمل آید ؟

طوسی

گروه فرهنگی جاویدان

برای کلاسهای تجدیدی و تقویتی

دوره نظری ـ کلاسهای ششم ریاضی وطبیعی و پنجم ریاضی و طبیعی نظام قدیم

همه روزه از ۸ صبح تا ۸ بعدازظهر ثبت نام میکند

محل ثبت‌نام و محل تشکیل کلاسها منحصرا :

۱ـ دبیرستان جاویدان شاهرضا اول صبای شمالی ٦٦٤١٦٢ ـ ٦٦٤١٦٤

۲ـ آموزشگاه جاویدان سلسبیل چهارراه وثوق ۹۵۵٤٦۳

دبیرستان همایون

همه روزه غیر از جمعه ها از ساعت ۸ تا ۱۲ صبح برای کلاس های کامل نظری‌دررشته های(فیزیک، ریاضی ، علوم تجربی ، اقتصاد و اجتماع ، فرهنگو ادب) که تحت نظر کارآزموده ترین دبیران‌نظام جدید اداره میشود ثبت نام مینماید.

نشانی: خیابان روزولت ـ میدان ۲۵شهریور دبیرستان همایون

گروه فرهنگی پگاه

کلاسهای تجدیدی وتقویتی، راهنمائی ونظری چهارم وپنجم، ششم طبیعی وریاضی

باهمکاری آقایان :

الموتی ـ امیری ـ مهندس پرفروغ ـ راستی مهندس عربشاهی ـ گلشن ـ مهندس فرنو هندی نژاد ـ موسوی

مخبرالدوله سعدی شمالی کوچه جنوبی بیمه تلفن ۳۹۳۰۸۵

گروه فرهنگی دکتر هشترودی

برای کلاسهای تقویتی و تجدیدی (راهنمائی و دوره نظری ـ کلاس های ششم طبیعی وریاضی)

که بترتیب از روز شنبه ۱۱ تیرماه دایر خواهد شد همه روزه صبح‌ها از ساعت ۸ تا ۱۲ و بعدازظهر ها از ٥ تا ۸ ثبت‌نام مینماید .

محل ثبت‌نام میدان کاخ دبیرستان دکتر هشترودی تلفن ٦٤٨٢١٨ ـ ۸۹۳۵۹۵

گروه فرهنگی آذر

کلاسهای تجدیدی و تقویتی رااز یازدهم تیرماه تشکیل میدهد داوطلبان برای ثبت نام همه روزه صبحها از ساعت ۸الی۱۲ و عصرها از ساعت ٥الی۸ میتوانند به محل های زیر مراجعه کنند :

۱ـ دبیرستان شماره ۱ آذر خیابان نادری چهار راه قوام‌السلطنه ـ تلفن : ٦٦۷۱۷۰ ـ ٦٤۳٦٤۲.

۲ـ دبیرستان شماره ۲ آذر میدان بهارستان اول صفی‌علیشاه تلفن :۳۱۸٤۸۱ ـ۳۰۱۱۰٦

۳ـ دبیرستان شماره ۳ آذر تقاطع بهجت‌آباد کریمخان زند تلفن :۸۹٤٦۷۱ ـ ۸۹٤۰۱٦

دبیرستانهای آروین مجیدیه و خندان کرج

باکادراختصاصی خود موفقیت شمارا درامتحانات حتمی میسازد

حساب استدلالی الموتی

ترسیمی رقومی امتیازجو ـ الموتی ـ موسوی

جبر هندی‌نژاد ـ قندهاری

شیمی ناصری ـ معیری

مثلثات قمصری

زبان کرباسی ـ محمدعلی

فیزیک ومکانیک مهندس پرفروغ

جبر ومثلثات ٦طبیعی رضائی ـ نوروزخانی ـ قمصری

مجیدیه ـ سه راه ارامنه ـ دبیرستان آروین تلفن ۸۵۵۹۱٦

کرج ـ خیابان پهلوی ـ امیری اول ـ دبیرستان خندان ـ تلفن ۲۲۲۵

گروه فرهنگی خوارزمی

تشکیل کلاسهای تقویتی و تجدیدی «راهنمائی ، دوره نظری، کلاسهای ششم طبیعی و ریاضی تجدیدی »راباطلاع میرساند برای ثبت نام و کسب اطلاع بادوقطعه عکس همه‌روزه صبح: ازساعت ۸تا۱۲ وبعدازظهر از ساعت ٥ تا۸ بواحد های زیر مراجعه نمائید.

۱ـ دبیرستان شماره ۱ـ خیابان دانشگاه چهار راه سزاوارتلفن ٦٤٦٦۰٥ .

۲ـ دبیرستان شماره ۲ـ اول خیابان شاه‌آباد جنب میدان بهارستان تلفن ۳۱۸٦۳۳

۳ـ دبیرستان ارشاد ـ خیابان دماوند ـ ایستگاه ارباب خیابان ششم بهمن شماره ۲۲ تلفن ۷۳۱۰٤٥ .

٤ـ دبیرستان پسران خوارزمی ـ پل تجریش اول مقصودبیك تلفن ۲۷٦۹٦۹ ـ۲۷٤٤۱٦.

مرکز آموزش زبان خوارزمی

KHARAZMI'S LANGUAGE CENTER

برای کلاسهای ترمی باتکیه برمکالمه و استفاده از نوار و آزمایشگاه زبان ، کلاسهای تقویتی، اعزام‌با برنامه های‌خاص و فشرده ، F.C.E پروفیشنسی،توفل و کلاس مخصوص مبتدی‌ها همه روزه صبح وعصر در واحد های زیر ثبت نام میکند .

شماره ۱ـ خیابان آناتول فرانس ـ روبروی در شرقی‌دانشگاه شماره ۲٥ تلفن ٦٤۳٤۰٦ ـ ٦٤٦۸٦٤ .

شماره ۲ـ میدان شهناز ـخیابان شهناز ایستگاه کلانتری ـتلفن ۷٦۲۹٥۲ .

شماره ۳ـ خیابان رودکی (سلسبیل) چهار راه وثوق ـتلفن ۹٥۱٦٤٤ ـ ۹٥۲۱۹٤ .

شماره ٤ـ شمیران ـ پل تجریش ـ خیابان ارم ـ تلفن۲۷۱۹۲۲ .

شروع کلاسها یازده تیرماه ۳٦ .

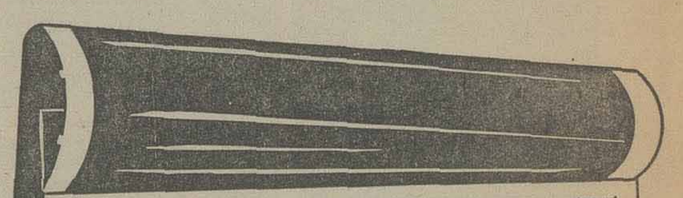

دبیرستانهای شاهین و هخامنش

باکادری از مجرب ترین دبیران پایتخت

برای کلاسهای تجدیدی و تقویتی ـ تکدرس و رشته کامل هنرستانها ـ دوره کامل نظری و راهنمائی و پنجم ابتدائی همه روزه ثبت‌نام میکند

کادر آموزشی

* فیزیك ـ مهندس پرفروغ ـ باقر صلواتی ـ عطروش * شیمی ـ مهندس جوانبخت ـ ضغیمی ـ فرهنگی فر ـ * ریاضیات ـ فرشید الموتی ـ محمود امتیازجو ـ قمصری ـ هوشنك نظری ـ دارا بیگی ـ خیرالدین ـ * زبان ـ مطوری ـ محمدعلی ـ کامیاب ـ جلایر ـ علی اشرف دارابیگی * دروس فنی هنرستانها بهنام ـ کامروا ـ تبریزی ـ زبردست ـ مقصود امان * عربی ـ حسین پروین نیا * فلسفه منطق محمود صدرائی

خیابان شاهرضا مقابل دانشگاه دبیرستان شاهین تلفن ٦٤۱۲۷۷ ـ آیزنهاور بین‌نواب و رودکی دبیرستان هخامنش ـ تلفن ۹۲۹۱٦٥

نیازمندیهای اطلاعات

تلفنهای: ۳۱۱۲۲۷-۳۱۲۴۱۳

نیازمندیهای اطلاعات تلفنی آگهی میپذیرد

پارکت

ایتالیائی ـ آلمانی با نصب فوری وفروش کلی وجزئی
تلفن ۸۵۸۹۸۸

تابستان : فصل دریا ومسافرت

با نصب کافه تریا در اتومبیل خود ، لذت و راحتی مسافرت و دریارا چندبرابر کنید.شرکت ماتانا خیابان زرتشت روبروی بیمارستان مهر شماره ۹۷ تلفن ۶۵۴۹۳۲

فروش دست اول

کولر گازی خارجی ۸۹۲۰۵۷
آ-۴۱۰۱

دالامی
مرکز فروش
تلویزیونهای رنگی
پارس
گروندیک
باتخفیف مخصوص
تلفن: ۶۲۰۰۳۷

فروش دست دوم

اکازیون

بعلت مسافرت چرخ خیاطی کنوود شف ، مته برقی با وسایل ۶۵۰۸۶۸

نقره آنتیك انگلیسی قسمتی از کلکسیون موروثی برای فروش تلفن ۶۵۰۸۶۸

یکدست مبل آمریکائی با بوفه کتابخانه و میز نقدا بفروش میرسد تلفن ۲۳۸۶۷۰
۱-۲ آ-۱۱۳۴

بعلت مسافرت کلیه اثاث منزل از قبیل فرش و یخچال،میلو غیره بفروش میرسد امیر آباد شمالی چهارراه آریامهر کوچه خسرو پلاک ٤ طبقه سوم
۱-۲ آ-۱۱۳۹

فریزر ۲۴ فوت آمریکائی فقط ۷ ماه کار کرده تلفن ۲۲۷۸۷۹

مقداری البسه زنانه و مردانه خارجی دست‌دوم مبمان کلاسیك ایتالیائی وتلویزیون‌رنگی کروندیت بمدت یك هفته بعلت مسافرت بفروش می رسد تلفن ۷۵۹۴۲۷ از ۹صبح تا ۱۲ و ٤ تا ۸ بعداز ظهر .

دو دست لباس شب گرانقیمت خارجی‌موجود است تلفن ۸۳۱۵۳۸

اکازیون

بارپاراوان میز کاملا نو آمریکائی و مقداری وسائل منزل‌و موسیقی با قیمت‌مناسب بفروش میرسد روز های ۷ و ۸ و ۹ تیر ماه از ساعت ۹ صبح تاه بعد ازظهر تهران پارس تلفن ۷۸۰۵۰۰

بعلت مسافرت وسایل منزل آمریکائی وایرانی و پیکان صفر کیلو متر و فیات‌بفروش میرسد. سلطنت آباد بوستان ۸پلاك ۱۵ طبقه سوم
آ-۲۱۴٤

بعلت مسافرت مبلمان و اثاثیه منزل همگی خارجی فوری‌به فروش میرسد تلفن ۲۲۶۹۵۰
۱-۳ آ-۲۲۵۶

بعلت مسافرت مبلمان استیل و اثاثیه خانه به فروش میرسد تلفن ۹۷۴۷۵۹

یخچال جنرال الکتریک ۲۵ فوت فروشی ۹۵۵۱۵۳
۱-۲ آ-۲۲۲۶

به علت مسافرت

مبلمان کامل اتاق پذیرائی و ناهار خوری مبلیران‌و سرویس کامل اتاق خواب درجه یک و اتاق خواب بچه سرویس آشپزخانه و ظروف چینی در وضعیت بسیار عالی بفروش میرسدتلفن ۲۲۹۴۵۳ جمعه از ساعت۹صبح الی ۸ بعدازظهر
آ-۲۰۲۰

بعلت مسافرت

لباسهای خارجی بفروش می رسد بمدت دو روز تلفن ۶۶۰۲۶۸
۱-۲ آ-۲۰۲۹

اجاق‌خوراك برقی‌برقی‌امریکائی باتمام لوازم فروشی۹۵۵۱۵۳
۱-۲ آ-۲۲۲۵

پیانو آلمانی قدیمی بفروش میرسد تلفنهای ۷۹۵۷۷۱ و ۷۹۱۵۵٤

تعمیر مبل

هرگونه سفارش و تعمیر مبل وتعمیر رنگهای چوبی از شرکت ها و بیمارستان ها پذیرفته‌می شود تلفن۵۶۰۸۳۶ ساعت ۹ تا۸ شب.

تعمیر مبل

کلیه‌مبلمان کهنه شما بامبلمان نومعاوضه میشودکلیه‌تعمیرات مبل پذیرفته میشود ۹۳۷۲۲۰
۱-۲۰ آ-۹۲۹

تعمیر و تعویض پارچه مبل ۸۵۶۸۳۳(عموئی)

فروش اتومبیل

پیکان ٥٤ بسیار تمیز فروشی ۶۲۱۲۰۶

پیکان ٥٦ دولوکس ـ رنگ طوسی روشن- صفر کیلومتر قیمت ٥۱ هزار و ٥۰۰ تومان تلفن ۲۶۲۷۸۸

پیکان دولوکس اسفند ۳۵ باوسایل اضافی فوری‌فروشی ۳تا۹ بعد ازظهر ۲۷۷۵۰۷
آ-۲۲۲۸

پیکان مدل ۵۰ اتوماتیك از ساعت ۸ صبح تا٤ بعد ازظهر ۹۱۱۲۲۷۹
۱-۲ آ-۲۱٤۹

پیکان دولوکس مدل ٥٤ با رادیو پخش رنگ بژ تلفن ۶۲۳۰۲۵ از ساعت ۸ تا ۸شب
آ-۹٤۱

پیکان ٥٤ دو لوکس

کارکرد ۲۶۵۰۰ کیلو مترینگ سفید ۳۹۵۰۰ تومان تلفن ۲۶۲۷۸۸
آ-۹۳۵

پیکان ٥٥ اتوماتیك با قیمت مناسب بفروش می رسد تلفن ۶۳۳۹۰۸
آ-۹٤۰

ژیان صفر کیلو متر ۶۵۰۸٤٤

پیکان ٥٥تلفن ۷۸۳۱۶۶ از ٤ الی ۱۰ بعدازظهر

پیکان دولوکس ٥٥رنك حنائی کارکرد ۹۰۰۰ کیلومتر تلفن ۶۳۲۶۱۰

پیکان جوانان صفر کیلو متر بفروش میرسد تلفن ۶۲۲۱۷۷
آ-٤۰۹۱

پیکان جوانان مدل ٥٤ لیموئی قیمت ۳۹۰۰۰ تومان تلفن ۷۹۵۰۵۶

پیکان صفر کیلو متر فروشی ۲۷۳۷۵۱

پیکان ٤۹ فروشی ۹۵٤۱۹۵
آ-٤۰٤۱

پیکان‌دو لوکس صفر کیلومتر قهوه‌ای سیر ۹٤۳۶۲٤
۱-۲ آ-۳۳۳۰

هیلمن

هیلمن ۷۵ زرد کارکرد ۲۷ رادیو پخش سونی ۳۲ هزار تومان تلفن ۶۲۸۵۷۵

هیلمن فروشی

هیلمن ۷۵ قرمز گوجه‌ای کار کرد۳۵ هزار کیلو متر باراديو پخش و بیمه بدنه قیمت ۳٤ هزار تومان تلفن ۲۳۹۰۸۰

ژیان

ژیان مهاری فایبرگلاس‌بارینگ پهن ۱۵۸۰۰ تومان ۹۲۲۰۷٤
آ-۲۲٤۸

ژیان صفر کیلو متر ۶۵۰۸۲٤
۱-٤ آ-۹۹٤

ژیان مدل ٥٤ سبز رنگ تمیز باراديو پخش بفروش میرسد تلفن ۷۳۵۰۹۵
آ-٤۰۲۶

ژیان آخر ۵۲ تهران ص زرد باراديو‌پخش بسیار تمیز نقدا ۱۶ هزار تومان تلفن ۲۳۶۷۳۱
آ-٤۰۹۳

ژیان ٥٤ کرم روشن تمیز ۲۰ هزار تومان ۸۲۹٤٤۱
۱-۲ آ-۳۳۵۸

ژیان ۵۳ دست اول باصندلی جوانان ۵ تا۸ تلفن ۳۰۲٤۸۷
آ-۳۳٤۸

ژیان نیلی آخر اسفند ٥٤ ۹۷۲۷۸۸
آ-۳۶۳۶

شورلت

شورلت مدل ۶۶ قیمت ۲٤ تومان تلفن۶۶۶۲۲۹

شورلت مدل ۶۸ وانت فول ۹٤۲۶۱۰
آ-۲۰۱۸

شورلت نوامدل ۷۵ کارکرد۱۸ هزار مایل تلفن ۹۵۵۱۵۳
۱-۳ آ-۲۰۶۰

شورلت ۲۵۰۰ نمره نشده فوری فروشی تلفن۲۷۶۳۳٤
آ-۳۳۵۲

شورولت ایمپالا مدل ۶٤ دولوکس وضعیت عالی تلفن ۶٤٤۷٤۶ پریشان کاری
۱-۲ آ-۳۳٤۳

اتومبیل شورولت ایران سفید رنگ بدون تصادف مدل ٥٤ تمیز بااستریو پرژکتور و لوازم اضافی بفروش‌می رسد تلفن ۲۷۲۵۳۱
۱-۳ آ-٤۰۱۰

فروش اتومبیل

دو دستگاه اتومبیل با مشخصات زیر از طریق مزایده بفروش می‌رسد طالبین همه روزه ساعت ۸تا۱٤ با شماره های ۸۹۶۲۲۳ ـ ۸۹۳۳۷٤ تماس بگیرند

۱ـ شورلت ایران۲۸۰۰ مدل ۲۵۳۵ تهران ـ م کارکرد ۲۲۹۶۷کیلومتر رنك سربی متالیك نو با کولر .

۲ـ شورلت‌ایران‌مدل ۲۵۳۳ رویال تهران‌ـص کارکرد ٤۱۸۰ کیلومتر رنك‌سربی متالیك‌باکولر

شورلت رویال مدل ٥٤ با ۱۱ هزار تومان بدهی فروشی تلفن ۹۲۳۹۸٤

کامارو دانشجوئی ۷۶اتوماتیک ۷هزار مایل ۱۰۵ هزار تومان بعدازظهرها ۹۵۵۹۰۶

شورولت ۲۸۰۰ بفروش می رسد تلفن های ۷۹۵۷۷۱ و ۷۹۱۵۵٤

شورولت رویال بفروش میرسد تلفن های ۷۹۵۷۷۱ و ۷۹۱۵۵٤

کامارو آخر ۷۶ دانشجوئی رنگ آلبالوئی اتوماتیک نمره نشده بیواسطه فروشی ۲۸۳۷۲۸

کامارو۷۳ وضعیت عالی کولر ضبط صوت متالیک ۳٦٤۰۷۲ تا٤۸

بفروش میرسد

اتومبیل کامارو مدل ۷٤رینگ شرابی متالیک دنده‌ای رینگ اسپرت شیشه رنگی کولر پخش استریو آمریکائی تلفن ۲۲۳۳٤۹

ب.ام.و

مدل ۷۶
بی‌ـام ـ و۲۰۰۲
سفارش امریکا
رنك‌دودی‌متالیك
باکولر و رادیو
پخش بیکر ـ
مکزیکو استریو
مقطوع بعلت
مسافرت بدون
واسطه۱۲۵هزار
تومان ۳۱۱۲۲٤
۳۱۱۲۲۵

ب. ام. و ۲۰۰۲مدل۷٤ کاهوئی با رادیوـضبط شیشه رنگی گرمکن مقطوع ۷۰ هزار تومان تلفن ۲۷۰٤۸۶

ب. ام. و ۲۰۰۲ مدل ۷۵ کاهوئی با رادیو ضبط شیشه رنگی و گرمکن مقطوع ۷۵ هزار تومان تلفن ۲۷۰٤۸۶

بام‌و ۵۱۸ انگوری متالیک شیشه رنگی مدل ۷۷ بدون واسطه به فروش میرسد تلفن ۲۳۱۰۷۱

بی‌ام‌و ۲۰۰۲ مدل ۷۰ موتور ۷۲ رنگ کاهوئی ۹۶۲۷۱۳

بام‌و ۳۲۰ مدل ۷۶ قهوه‌ای باراديو پخش رینگ و یخ شکن اضافه بیمه بدنه ۱۱۵ هزار تومان ۸۱۵۷۹۵

اتومبیل بام‌و ۵۱۸ مدل ۷۶ شماره کرمانشاه ۸۵۵۳۶٤ و ۸٤۳۰۹۵

۹۹۰۰۰ تومان

بی‌ام‌و ۵۱۸ مدل ۷۶ رنگ قرمز تودوزی مخمل مشکی باراديو پخش کار کرد۱۷۰۰۰ کیلو متر فروشی یا معاوضه بااتومبیل ارزانتر ۶۳۸۹۲۲

بی‌ام‌و ۲۰۰۲ مدل ۱۹۷۰رنگ یشمی‌قیمت مقطوع ٤۱ هزار تومان ۳٤۰۸۷۰
۱-۲ آ-۱۱۲۸

بی‌ام‌و سفید ۲۰۰۲ مدل ۷۱ دروضعیت‌عالی بفروش میرسد تلفن ۲۶۲٤۲۵
۱-۲ آ-۹۸۸

بی ام و ۵۱۸ مدل ۷۷ رادیو ضبط پلاپونکت روکش صندلی موکت لوازم‌اضافه‌رنك‌شامو‌یك بدون نمره قیمت ۱۱۰ هزار تومان تلفن ۹٤۱۶۸۷

بی‌ام‌و ۲۰۰۰ کوپه مدل ۶۹تلفن ۶۲٤۱٤۳

بنز

بنز خاور ۸۰۸ مدل ۷۶ با اطاق آهنی با سقف‌و در دار با بدهی فوری فروشی تلفن ۹۵۷۳۲٤

بنز ۲۲۰ مدل ۷۰ تمیز موتور تازه تعمیرباضبط ورادیو سقف‌کشوئی۸۰ هزارتومان‌تلفن۲۸۲۷۹۶ منزل ۱۲ تا ٤ بعدازظهر

بنز ۲۰۰ مدل۷٤بفروش میرسد تلفن ۹۳۱۳۹۱

بنز ۲۰۰ مدل ۷۳

کارکرد ۵۰ هزار کیلو متر با کولر رادیو « گرمکن عقب » صندلی‌پارچه‌ای تلفن ٦۲۳۳٤٦
آ-٤۰۰۱

فورد

یکدستگاه اتومبیل فورد گرانا داموال ۷۶ سی متالیك سقف سفید تو‌ـ دوزی سفید نقدواقساط بفروش‌میرسد ٦٤٦٤۵۵

فورد تانوس ۷۷

قرمز متالیک با رادیو پخش کار کرد ۱۶ هزار کیلو متر مقطوع۹۰هزار تومان بفروش میرسد ۶۵۲۲۵۰ و ۶۵۱۷۱۵
آ-٤۰۲٤

ارزانتر از ارزان

فورد کاپری ۱۵۰۰ مدل ۷۰ در وضعیت بسیار عالی سفید باراديو پخش ۳۵ هزار تومان تلفن ۹٤۲۱۷۹
۱-۲ آ-٤۰۲۹

فورد تانوس ۱۶۰۰ جی ال مدل آخر ۷۶ سبز متالیک کارکرد۱۲هزار کیلو متر۶۸۳٤۹۹
آ-٤۰۳۷

فوردموستانگ آخر۷۱ متالیک طلایی‌کولر فابریک رادیو‌پخش خیلی تمیز فروشی ۵ تا۸ بعد ازظهر ۷۵۹۱۵۸
آ-۲۰٤۶

اکازیون

فورد کرانادا (آلمانی) مدل ۷۶ کاملا نو به علت مسافرت به قیمت مناسب تلفن ٤ الی ۸ بعد ازظهر ۶۶۳۵۸۸

فولکس

فولکس ۵۹ بسیار تمیز قیمت ۱۲ هزار تومان فروشی تلفن ۶۱۸۲٤۸
آ-۲۲۱٤

فولکس استیشن مدل ۷۰ با۳ ردیف صندلی و دور شیشه تمیز فروشی ۲٤۳۱٤۲
آ-۲۱٤٦

فولکس‌واگن وانت ۷۹فروشی ۳۹۲۹٤۷
آ-٤۰۳۰ ۱-۲

پژو

پژو ٤۰٤ مدل ۷۲ تمیز به فروش میرسد تلفن ۹٤٤۸۵۹
آ-۱۱۳۰

پژو ۵۰٤ جی‌ال ۷٤ کار کرد ۵۵ هزار کیلو متر بسیار تمیز دکتر وفا ٦۳٤۱۷۰
۱-۲ آ-۹۳۱

پژواکازیون

۳۰٤مدل ۷۳ فروشی۵۳۱۵۷۶
آ-۹۸٦ ۱-۲

پژو ۷۶ـ۵۰٤ ال فروشی ۲۹۱٦۰۸ و ۸٤۸۸۹
آ-۳۳٤۷ ۱-۲

پژو ۵۰٤ شیری دنده گیربکس سقف کشوئی تمیز مدل ۷۳سند ۷۲ فروشی تلفن ۳۳٦۱۳٤
آ-٤۰٦۲

پژو ۵۰٤ ال ۷۷ رنگ شیری وبدون‌گمرگ و شماره‌فروشی ازه به بعد ٦۲٦۸۱۱
۱-۲ آ-٤۰۲۷

پژو ٤۰٤ مدل ۷۳ سقف کشوئی شیری رنگ به فروش میرسد تلفن ٦۲۰۸٦٦
۱-۱

پژو ٤۰٤ مدل ۷۳سقف کشویی شیری رنك‌به فروش می‌رسد تلفن ٦۵۲۰۰٦

پژوجی‌ال ۵۰٤ نقره‌ای‌متالیک کارکرد ۸۵۰۰ ـ ٦۵٤۰۳٤
آ-٤۰۳۹

پژو کوپه رنگ ابی متالیک ٦ سیلندر مدل ۷۷ بفروش می رسد تلفن ٦۸۵۷۰۵ از ساعت ٤به بعد

پژومدل ۷۱ جی ال قرمز رنگ ازساعت ٥ر٤ الی ۸ بعدازظهر تلفن ۹٦۰۹۵۵

پژو ال ۷۷ آبی سیر کارکرد ۱۳۰۰۰کیلومتر تلفن ٦۳۵۳۵٤ ساعت ٤ تا ۸

پژو ال ۷٦ رنگ سبزفروشی تلفن ۲۳۷۸۱۹ از ساعت ٤ به بعد
آ-۳۲٤۹

بعلت مسافرت

پژو جی‌ال ۷٤ در وضعیت بسیار عالی فروشی تلفن ۲۲۹٤۵۳
آ-۲۰۳۳

پژو ۵۰٤ جی ال اخر ۷۳سبز متالیک سقف کشویی رنگ گرمکن عقب رادیو پخش پایونیر د وضعیت عالی بعلت مسافرت فوری فروشی ۸۲۷٦۵٦
آ-۲۱۵۰ ۱-۳

پژو ۵۰٤ ال مدل ۷۷ انگوری متالیک نمره ترانزیت ۳٦٦۲۱۱
آ-۲۰۱۵

پژو استیشن مدل ۷۱ تمیز شیری رنك بدون واسطه تلفن ۳۳۲۲۸٦ صبحها ـ عزیزی

پژو جی‌ال ۷٤ تمیز بفروش میرسد تلفن ۸۹۳۳٤۰
آ-۲۳۲۸ ۱-۲

پژو ۵۰٤ ال مدل ۷٦ سفید کارکرد ۱۷ هزار کیلومتر فروشی ۲ تا ٦ بعدازظهر تلفن ۳۱۱٤۰٤

فیات

فیات۱۳۱ مدل ۷٦ با رنگ‌آبی متالیک باتزئینات اضافی تلفن ۸٤٤۵۳٦
آ-۹۹۷ ۱-۲

اکازیون

فیات ۱۳۲ جی ال اس مدل۷٦ بعلت مسافرت بفروش میرسد ۸۹٤۰٤۱
آ-٤۰٦۲ ۱-۲

فیات ۱۳۱ مدل ۷٦ رنگ آبی نفتی متالیک فروشی تلفن ٦۳۹۷۷٤
آ-٤۰۹٦

فیات ۱۲۵ باراديو ضبط به فروش میرسد تلفن ۹۷۹٦۰٤ جواهری
آ-۳۳۵۳

فیات ۱۲۸ رالی مدل ۷۲ سفید رنگباو سایل اضافی بفروش میرسد تلفن ۹ـ۶۲۵۵٤۵ از ۵ تا۸ بعدازظهر
آ-۳۳۵۱

فیات ۸۵۰ مدل ۷۱ بسیار تمیز به‌علت مسافرت فروشی ۳ـ۶۵۲۰۸۱
۱-۲ آ-۳۳٤۲

فیات ۱۳۱ـ ۱٦۰۰ مدل ۷٦ آبی متالیک بیو اسطه تلفن ۹۲۲۷۷۹
آ-۳۰۳۸

فیات ۱۲٤ اسپرت ۱۸۰۰ مدل ۷۳ فروشی ۳٦۵٤۵۸

فیات اسپرت کوپه‌ایکس ۱۹ مدل ۷۵ دو نفره‌رنك زرد قناری سقف مشکی با رادیو پخش استریو بعلت‌مسافرت‌فوری‌بدون واسطه ۷۰ هزار تومان به فروش می‌رسد تلفن ۳۱۱۲۲٤ و ۳۱۱۲۲۵

تویوتا

تویوتا
تویوتا کرونا مدل ۷٦ بدون واسطه بفروش‌می رسد ۲٦٦۱۸۵

یکدستگاه‌اتومبیل‌تویوتا کرونا مدل ۷۷ رنگ متالیک طلائی نمره اصفهان فروشی تلفن ۹۵٤٤٦۱
آ-٤۰۳۱

مینی‌مایئر

مینی‌مایئر ۱۰۰۰ مدل ۷۷ رنك آلبالوئی سپر عقب و جلو دوبله‌گمرك شده نمره نشده‌بفروش میرسد تلفن ۳۱٦۵۲۰ و ۳۹۳۸۷۸

مینی مایئر ۱۰۰۱ اینوچنتی

مدل ۷۵ قرمز رنگ بسیار تمیز گمرك شده نمره نشده تلفن ۸٤٤۰۵٦

بیوك

بیوك اسکایلاك رنك نقره‌ای مدل ۷۷ دنده اتوماتیك‌فرمان‌هیدرولیك ٦ سیلندر ـ فول دانشجوئی فروشی تلفن ۹۷٤۳۰۹

بیوك اسکایلارك رنك نقره‌ای مدل ۷۷ دنده اتوماتیك‌فرمان‌هیدرولیك ٦سیلندرفول دانشجوئی فروشی تلفن ۹۷٤۳۰۹

بیوك لامبرا مدل ۷۷ فول اتوماتیک تلفن ۲۳٤۷٤۲
آ-۹۳۹ ۱-۲

پونتیاك

مدل ۷۳استثنائی

پونتیاك‌تمیزدولوکس(لاکسجیر) بسیار تمیز تو و بیرون سفید باسقف چرم سفید ، کولر و استریو ورادیو اف.ام و آ.ام فابریک با لاستیک رادیال و پاکت سیت قیمت مقطوع ۹۲ هزار تومان آدرس شرکت‌تاتاش خیابان میرداماد نرسیده به میدان محسنی شماره ۱٦۰ از ساعت ٥الی ۷ بعدازظهر
آ-۲۰۵٦ آ-۲۰۱۳

آلفارومئو

آلفارومئو مونترال‌مدل۷۲ هشت‌سیلندررنك‌نارنجی ۱۰۰ تومان‌بالوازم‌یدکی بفروش می رسد ۳۵۲۰۳۲

او ـدی ۱۰۰ ال مدل۷۷ صفر کیلومتر با لوازم یدکی با گمرك و نمره مقطوع ۱۲۷ هزار تومان تلفن۸۹٤۱۵۱و۸۹۱۷٤۸

رنو

رنو ۵ نو صفر کیلو متررنگ خاکستری‌مدل۳٦ بدون‌واسطه نقدا ٤۲ هزار تومان بفروش میرسد ٦۲۵۳۸٦
آ-۲۱۵٤

رنو کار کرد ٦ کیلو مترو فیات۷٦فروشی تلفن٦۵۳۱۱٤
آ-۲۲۱٦ ۱-۲

رنو صفر کیلو متر فروشی ٦۵۵۹٤٦
آ-۵۳۳۹

ولوو دولوکس ۷۲دست اول فیروزه رنك ٦۰ هزار تومان . تلفن ۲٤۸۸۷۸ و۷۶۲۱۱٤۷
آ-۲۰۰۳

اتومبیل‌ولوو ۱٦٤ مدل۱۹۷٤ رنگسرمه‌ای با کولر و رادیو پخش بفروش میرسد تلفن ٦۵۹٤۱۰
آ-۱٦۳۰

لانچیا

لانچیامدل ۷٦ـ ۸۵۵۳٦٤ ۸٤۳۰۹۵
۱-۲ آ-٤۰۰٦

لانچیا مدل ۷۷ گمرك شده نمره نشده باراديو ضبط استریو رنك سبز کاهوئی بعلت مسافرت فوری بفروش میرسد تلفن ۲۷٤۲۵۹

لانچیابتا کوپه۱۸۰۰مدل ۷۵ـ ۷٤ تلفن۶۳٤٤٦۱

لانچیا ۷۷ آبی متالیک باراديو پخش کارکرد ۱۱ هزار تومان تلفن ۲۳۸۲۱۸ از ٤ تا۸
آ-۲۰۳٤

لانچیا بتا ۱٦۰۰ مدل ۷۷سبز رنگ گمرك ۹۵۵۲۷۲
۱-۳ آ-۹۹۰

جیپ

جیپ مدل ٦۸ کالسکه‌ای ۹٤۲٦۱۰
آ-۲۰۲۰

جیپ‌مدل ٦۵ استیشن۹٤۱۷۹٦
آ-۲۰۱۹

جیپ‌مدل٦۳ کروکی ۹٤۱۷۹٦
آ-۲۰۱٦

آریا

به علت مسافرت
آریا شاهین ٤۷ با پخش صوت و رادیو درشرایط عالی رنك لیموئی با لاستیك های اضافی مقطوع ۳۰ هزار تومان تلفن ۲۹٤٤۰۳

اکازیون

یکدستگاه شاهین مدل ٤۹ بسیار تمیز فروشی از ساعت٦تا ۸بعدازظهر تلفن ۸۳۲۷۱۹

رامبلر کلاسیک مدل ٦٤ به فروش میرسد تلفن٦٤۹۵۹٦ـ احمدقانع
۱-۳ آ-۱۹۸۱۱

آریا مدل ۵۰ ۸۵۹۲٤۷

آریا مدل ۵۰ شیری فروشی ٦۲۰۵٦۸
آ-۲۱۹۳

گالانت

گالانت ارزان‌تر از همه مدل ۷٦ رنگ متالیک شیشه رنگی‌رادیو پخش فقط ٦٦هزار تومان‌صبح ها ٤ـ۳ و ۹۳۹٦۰۳ عصرها ٦۲٦۰۳۳
۱-۲ آ-۲۳۲۹

یك دستگاه پونتیاك فایربرد شش سیلندر مدل ٦۹ با کولر فابریك بسیار تمیز بدون‌واسطه بفروش میرسد تلفن ۲۹۳۰۹٦ از ۱۰ تا ۱۲ صبح ۲ تا ٤ بعدازظهر

پونتیاك مدل ۷۳ استثنائی

پونتیاك‌تمیزدولوکس(لاکسجیر) بسیار تمیز تو و بیرون‌سفید باسقف چرم سفید ، کولر و استریوو رادیو اف.ام و آ.ام فابریک با لاستیک رادیال و پاکت سیت قیمت مقطوع ۹۲ هزارتومان‌آدرس شرکت‌تاتاش خیابان میرداماد نرسیده به میدان محسنی شماره ۱٦۰ از ساعت ٥الی ۷ بعدازظهر
آ-۲۰۵٦ آ-۲۰۱۳

آلفارومئو

آلفارومئو مونترال‌مدل۷۲ هشت‌سیلندررنك‌نارنجی ۱۰۰ تومان‌بالوازم‌یدکی بفروش می رسد ۳۵۲۰۳۲

او ـدی ۱۰۰ ال مدل۷۷ صفر کیلومتر با لوازم یدکی با گمرك و نمره مقطوع ۱۲۷ هزار تومان تلفن۸۹٤۱۵۱و۸۹۱۷٤۸

رنو

رنو ۵ نو صفر کیلو متررنگ خاکستری‌مدل۳٦ بدون‌واسطه نقدا ٤۲ هزار تومان بفروش میرسد تلفن ٦۲۵۳۸٦
آ-۲۱۵٤

رنو کار کرد ٦ کیلو مترو فیات۷٦فروشی تلفن٦۵۳۱۱٤
آ-۲۲۱٦ ۱-۲

رنو صفر کیلو متر فروشی ٦۵۵۹٤٦
آ-۵۳۳۹

ولوو دولوکس ۷۲دست اول فیروزه رنك ٦۰ هزار تومان . تلفن ۲٤۸۸۷۸ و۷۶۲۱۱٤۷
آ-۲۰۰۳

اتومبیل‌ولوو ۱٦٤ مدل۱۹۷٤ رنگسرمه‌ای با کولر و رادیو پخش بفروش میرسد تلفن ٦۵۹٤۱۰
آ-۱٦۳۰

لانچیا

لانچیامدل ۷٦ـ ۸۵۵۳٦٤ ۸٤۳۰۹۵
۱-۲ آ-٤۰۰٦

لانچیا مدل ۷۷ گمرك شده نمره نشده باراديو ضبط استریو رنك سبز کاهوئی بعلت مسافرت فوری بفروش میرسد تلفن ۲۷٤۲۵۹

لانچیابتا کوپه۱۸۰۰مدل ۷۵ـ ۷٤ تلفن۶۳٤٤٦۱

لانچیا ۷۷ آبی متالیک باراديو پخش کارکرد ۱۱ هزار تومان تلفن ۲۳۸۲۱۸ از ٤ تا۸
آ-۲۰۳٤

لانچیا بتا ۱٦۰۰ مدل ۷۷سبز رنگ گمرك ۹۵۵۲۷۲
۱-۳ آ-۹۹۰

جیپ

جیپ مدل ٦۸ کالسکه‌ای ۹٤۲٦۱۰
آ-۲۰۲۰

جیپ‌مدل ٦۵ استیشن۹٤۱۷۹٦
آ-۲۰۱۹

جیپ‌مدل٦۳ کروکی ۹٤۱۷۹٦
آ-۲۰۱٦

آریا

به علت مسافرت
آریا شاهین ٤۷ با پخش صوت و رادیو درشرایط عالی رنك لیموئی با لاستیك های اضافی مقطوع ۳۰ هزار تومان تلفن ۲۹٤٤۰۳

اکازیون

یکدستگاه شاهین مدل ٤۹ بسیار تمیز فروشی از ساعت٦تا ۸بعدازظهر تلفن ۸۳۲۷۱۹

رامبلر کلاسیک مدل ٦٤ به فروش میرسد تلفن٦٤۹۵۹٦ـ احمدقانع
۱-۳ آ-۱۹۸۱۱

آریا مدل ۵۰ ۸۵۹۲٤۷

آریا مدل ۵۰ شیری فروشی ٦۲۰۵٦۸
آ-۲۱۹۳

گالانت

گالانت ارزان‌تر از همه مدل ۷٦ رنگ متالیک شیشه رنگی‌رادیو پخش فقط ٦٦هزار تومان‌صبح ها ٤ـ۳ و ۹۳۹٦۰۳ عصرها ٦۲٦۰۳۳
۱-۲ آ-۲۳۲۹

قابل توجه‌دارندگان اتومبیل فیات۱۲۵پی

تعمیرگاه‌رکوردور کوردنو
تعمیرات‌فیات۱۲۵پی‌را
باقطعات‌یدکی‌دراسرع
وقت‌انجام‌میدهد

خیابان شهباز ایستگاه مسجد سلمان اتوشوئی رکورد تلفن ۳۵۲۱۱۹ خیابان خراسان شرقی ایستگاه آقارضاتعمیرگاه رکورد نو تلفن ۳۵٦۷۰۳ سرپولکی

جگوار

جگوار مدل ۷۳ سند ۷۲ باکولر فرمان‌هیدرولیك رینك مخصوص بسیار تمیز فروشی ۹۲۳۰۸۰

جاگوار مدل ۷۵ X.JSIS.L

شرایط استثنائی ـ فول ـ رنك زرد آتشی ـ کاملا نو با کارکرد کم ـ دنده گیربکس ـ قیمت‌مقطوع ۱۷۵ هزار تومان تلفن ۸۳۷۹۲۳ صبح و ۲۹۲۲۰۳ بعدازظهر

اپل رکورد ۱۷۰۰ مدل ٦٤ فروشی ۳۳٦۹٤۳
آ-۲۲۵۱

دوج دارت سفارشی مدل۷۳ اتوماتیک کولردار دو درب ۹۲٤۲۷۰
آ-٤۰۰۲

رنجرور مدل ۷۵ کار کرد ۵۵ هزار کیلو متر رنگ کرم فرمان هیدرولیک ۲٦۷۱۹۳
آ-۳۳۵٦

بلیزرشایان ۷۷ اتوماتیک رینگ اسپرت‌فرمان‌هیدرولیک باکولر ورادیو شیشه رنگی قهوه‌ای متالیک نمره ترانزیت ۸٤٤۸٦٤
آ-٤۰۹۲

لندرور مدل ۵۰ وانت فروشی ۹٤۱۷۹٦
آ-۲۰۲۱

لندرور ٤۸ کالسکه‌ای۹٤۲٦۱۰
آ-۲۰۱۷

وانت نیسان

مدل ۵٤ فروشی تلفن ۷۵٦۳٤٤
۱-۲ آ-۲۰٤۵

موتور

بکدستگاه موتورسیکلت یاماها جی تی ۸۰ مونتاژآلمان نمره گمرکی کارکرد ۵۰ کیلو متر فروشی تلفن: ٦۳۷٦۷٦
آ-٤۰٦۱

موتورسیکلت سوزوکی ۷۵۰ باوسایل اضافه رنگ آلبالوئی مدل ۷٦ تلفن ۸۵۳۲٤۲
۱-۲ آ-٤۱۱۳

موتور سوزکی ٤۰۰ بفروش می رسد تلفن ۹٤۰۷۱۸
۱-۲ آ-۱۱٤۱

مزدا ۸۰۸ مدل ۷۷ رنك قرمز کارکرد ٦۵۰۰ نقدا ٦٤ تومان تلفن ۵۲۳۱۵۳

خریدا تومبیل

نمایشگاه اتومبیل بیرجندی داتسون دست‌دوم را خریداریم تلفن ۹۵۰۸۷۵ و ۹۵۰۸۷۹

ماشین ازدم قسط ماهی ۲ هزار تومان‌خریداریم صبحها ٦۵٦۷۷۳

فروشگاههای اتومبیل

انواع داتسون
در۷ مدل‌نقد و اقساط نیروی هوائی تلفن ۷۹٤٤۲۸

انواع داتسون
نقدو اقساط
خیابان‌جیحون تلفن۹۵۰۸۷۹

انواع داتسون
نقد و اقساط
خیابان‌پهلوی ایستگاه‌محمودیه پاکبیکر تلفن ۹ـ۲۹۱۹۰۸

سواری داتسون

مشمول تخفیف در ٤ مدل سه راه تهران‌ویلا تلفن۹۷٤٤۵۳

فیات ۱۳۱و۱۳۲

مدل ۷۷
آماده تحویل فوری
نقد واقساط
بابهره بانکی
۸۳۸۲۳۳ و ۳۵۰۱۳۷
۸۵۸۳۵۹ و ۸٤٤۰٦۳

جوادگلپایگانی

آدرس چهارراه شاهپور گمرك
۵۳۹۲۳۲

فیات ۱۳۱و۱۳۲

مدل ۷۷
آماده تحویل فوری
نقد واقساط
بابهره بانکی
۸۳۸۲۳۳ و ۳۵۰۱۳۷
۸۵۸۳۵۹ و ۸٤٤۰٦۳

اتومبیل امیر

مرکز فروش اتومبیلهای فیات ایتالیائی ۱۳۱ و۱۳۲ مدل ۷۷ با بهره بانکی وانواع‌لوازم‌یدکی

فروشگاه شماره یك‌انتهای شاه میدان محمدرضا شاه پلاك ٤۸ تلفن ۹۳۵۰۵۰ـ۵۱

فروشگاه‌شماره دوآیزنهاور نبش زنجان جنوبی پلاك ۵۳٦ تلفن ۹۳۵۰۵۲ـ۵۳

تویوتا

فیات ـ ایسوزو
سواری وانت تحویل فوری ۲٦۱۹۹۷ و ۲٦۲۳۱۵

نمایندگی فروش
فولکس واگن و آ.و.دی
نقدو اقساط ۹۳۷۱٤۸

بورس پیکان بوستان
انواع اتومبیل۹۳۲۵۲۲و ۹۲۳٦۳۰

هیلمن‌اقساطی ۹۷۵۲۲۰
گالانت‌اقساطی۹۸۱٦۱٦

کرایه‌اتومبیل

شرکت انوآس
بااتومبیلهای سواری جهت کرایه‌داخل و خارج شهر باهر نوع‌قرارداد و سرویس شبانه روزی در خدمت شماست
تلفن ۹۷۳٤۲۳
۹۸۱۸۹۹ و ۹۷۸۹۸۳

ماشین آلات

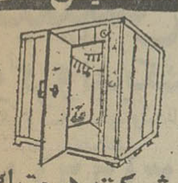

شرکت هرمتیك
طرح، محاسبه، نصب
سردخانه‌های ثابت و متحرك ـ یخسازی ـ تهویه ـ شوفاژ ـ چیلر ـ برق ۸۳۲۳۱٤

قابل توجه صاحبان کارگاههای تولیدی

یکدستگاه قیچی گیوتین برقی ۳ متری با قدرت برش٦ میلیمتری کارنکرده‌بفروش میرسد تلفن
۸٤۴

نیازمندیهای اطلاعات

تلفنهای: ۳۱۱۲۲۹-۳۱۱۲۳۰

نیازمندیهای اطلاعات تلفنی آگهی میپذیرد

پارتی جدید سرویسهای لوکس حمام
امریکن استاندارد وایدال استاندارد
وارد شد. ازخریدارانی که قبلا رزرو کرده اند تقاضا میشود
هرچه زودتر به نمایندگی پخش:
شرکت رخوارداد ـ خیابان کورش کبیر (جاده قدیم شیراز)
شماره ۳۶۷ ـ تلفن ۷۵۳۵۱۵ (روبروی تعمیرگاه شماره ۱۰ پیکان)
مراجعه نمایند. ضمنا قسمتی از کالا برای فروش به خریداران جدید
آماده است.
نماینده انحصاری: شرکت رادکو

چوبی

انواع درب و دکوراسیون
ساختمان تحویل فوری
کنسرسیوم کوپریک تلفن ۲۳۶۴۵۰ و ۲۳۲۰۲۷

تعمیر تلویزیون

تعمیرگاه مجاز تلویزیون
رنگی سیاه و سفید
سرویس آر.تی.آی
شاوب لورنس
گروندیگ
فوری در منزل
۳۴۵۶۶۱

ترانه

دوست دکوراتور شماست
کلیه تزئینات ساختمانی خود را
باحداقل قیمت از ما بخواهید.
تلفن ۳۶۲۴۹۹

سوپرموکت

برای فروش موکتهای
آلمانی و فرانسوی در
تهران و شهرستان
نماینده میپذیرد.
۳۱۲۴۰۶ و ۳۱۶۳۳۵

پارکت

بهترین پارکت بلوط دنیا از
کشور لهستان وارد شده سفارش
و نصب پذیرفته می شود
تلفن ۷۹۲۰۷۹

تزئینات

نقاشی دراسرع وقت تلفن
۹۳۸۳۶۶
کاغذ دیواری موکت و
تزئینات کوروش
نقاشی ساختمان
۶۳۶۸۷۱

کرکره

امروز سفارش دهید ۲
روز بعد تحویل بگیرید
۵۹۲۲۰۷

فقط یك تلفن

انواع کاغذ دیواری ،
پرده لوردراپه ، دیوار
کوب ،انواع موکت را از
تزئینات ایران زمین
بخواهید در کوتاه ترین
مدت سفارش شما انجام
میشود ۹۵۷۰۱۷

تزئینات فوری
کف‌پوش ، کاغذ دیواری
پرده کرکره ، موکت و
رنك‌آمیزی تلفن ۷۹۵۷۵۹

خدمات تزئینی فزلباش
نصب فوری کاغذدیواری موکت
کفپوش ـ آکوستیک ۳۱۸۰۷۳

انواع کاغذدیواری پرده کرکره
موکت را دراسرع وقت نقد و
اقساط طولانی ازشرکت کالیزان
بخواهید تلفن ۳۱۰۷۷۲ سفارش
تلفنی پذیرفته میشود.

نقاشی
وتزئینات ساختمان در اسرع
وقت
۷۶۳۹۵۳

برای ساختمان شما

پاکتان
انجام کلیه خدمات ساختمان
۸۲۴۵۸۱

داربست فردوس
با نصب فوری ۷۳۴۲۱۸

داربست پلیت
نصب فوری داربست فلزی تلفن
۷۳۶۰۱۹

فیروگوئی و اسفالت
واحداث ۸۰۱۲۰۱

مرکز تعمیر تلویزیونهای رنگی در منازل
تبدیل تمام سیستمهای تلویزیونی جهان
به سیستم مخصوص ایران
با سرویسهای سیار فوری
شاوب لورنس
گروندیگ
آر.تی.آی
۳۱۸۴۵۳
نصب آنتن تماس کانال

تزئینات ساختمان

کلیه خدمات ساختمانی
۸۲۴۵۸۱

شرکت

تلساند الکتریک
نصب سکام و تعمیر تلویزیونهای
رنگی آنتن
گروندیگ
فیلیپس شاوب لورنس
تلفن: ۸۲۲۸۷۶

تلویزیون شما فوری در
منزل تعمیر میشود.
۲۷۴۷۷۰

سرویس تلویزیون
فیلیپس
وگروندیگ
رنگی و سیاه و سفید و تبدیل
پال بسکام تلفن
۳۱۶۶۱۵

تعمیرگاه مجاز تلویزیون
شاوب لورنس
آر. تی. آ تلفن ۳۴۱۲۹۸

تعمیرگاه مجاز تلویزیون
شاوب لورنس پر آر.تی آی
نصب انواع آنتن
۳۳۸۱۱۳

تزئینات و دکوراسیون

فقط تلفن کنید
وال فلور
انواع تاف دیواری
موکت . کف‌پوش .پرده
کرکره . لوردراپه ،
آکوستیک . پرسیانا
فوری انجام میشود .
۸۴۶۱۱۳

ایزولاسیون پشت بام
یا ایزوگام ۶۳۶۰۱۴
یوسف‌آباد معدرضاشاه شماره ۱۳۰
شرکت ساختمانی بام باه (اهل
پریکابت) شعبه ایران ایزول

اسفالت و عایق
شمیران ـ قلهك ـ تلفن
۲۶۱۳۲۷
تعمیرات
ساختمان
کلی و جزئی در اسرع
وقت
۹۲۶۱۵۶
تهیه طرح و نقشه های
ساختمانی تا اخذ جواز
توسط گروه مهندسین
باتارد تلفن ۲۳۱۰۸۰

سقفهای سالن
سایبان اتومبیل
سقف حیاط خلوت
فروش و نصب
۸۴۵۸۰۷

پیچ
رولپلاك سنك ۹۷۵۹۹۲
تهیه‌نقشه ونظارت‌مقاطع
ساختمان ۸۳۴۲۶۳
نقاشی ساختمان همه‌رقم
فوری تلفن ۷۳۲۱۵۹

مهندسین‌مشاور
طرح محاسبات معماری
داخلی و اجرای‌ساختمان
های مسکونی و صنعتی
۶۸۵۱۳۴

پیمانکار اسفالت و
نقاشی
تلفن ۸۹۰۷۳۲ و ۶۳۳۱۹۴

شرکت مهندسی
کوچیز
طرح محاسبات
پروژه‌های
تاسیسات حرارتی
وتهویه مطبوع
لوله‌کشی گاز و
آبرسانی
تلفن ۸۹۵۸۳۲

لوله‌کشی
ساختمان‌فوری ۹۷۵۹۹۲

آجرسفال
هرنوع مصالح ساختمانی
تحویل
کنسرسیوم کوپریك
فرح شمالی کمی بالاتر از
میدان بالیری ساختمان ۱۵
طبقه سوم ۲۳۶۴۵۰ و
۲۳۲۰۲۷

اسفالت
قیرگونی پشت‌بام ۵۲۲۱۰۱
فروش ونصب داربست ۸۵۶۲۵۴
آ ـ ۷۶۱
آسفالت با تضمین تلفن
۹۳۴۲۸۳

سیمان موجود
است ۲۳۷۱۸۳
نقاشی‌ساختمان فوری ۹۳۴۲۸۳
آ ـ ۷۰۱ آ ـ ۳۰
کف سابی ساختمان ها فوری
۹۳۴۲۸۳
نصب رولپلاک ساختمان
۹۳۴۲۸۳

تعمیرات ساختمان
۷۶۰۷۰۶
داربست رویال‌استاج
فروش و نصب داربست ۸۵۶۲۵۴
تعمیرات ساختمان فوری
۹۳۴۲۸۳

هرکز
چکه‌سقف
نخواهید داشت
ایزولاسیون پشت بام با قیر
پلاستیکی بدون کندن عایق
قبلی با تضمین ۷۵۰۶۳۴ شرکت
ایزو...
۹۰...۹۲

آسفالت کاری فوری با تضمین
تلفن ۷۶۱۵۵۶
۱ـ۲۰ آ ـ ۸۳۲
نقاشی ساختمان ۹۳۰۰۴۷
آسفالت فوری ۹۳۰۰۴۷
تعمیرات ساختمان ۹۳۰۰۴۷
اسفالت کاری برای همه نو
کار فوری باتضمین تلفن
۳۰۳۲۷۲

شستشوی مبل وفرش
پیام کلین
خشکشوئی موکت متری
۳ تومان مبلمان یکدست
۵۰ تومان
بانضمام فرش پارکت کفپوش و
داخل اتومبیل
۳۳ ـ ۳۲ ـ ۸۵۳۰۳۱

قالیشوئی
شربت اوغلی
شستشو با اصول مذهبی
۹۲۶۱۸۹
خشك شوئی مبلمان و
موکت در محل ـ تلفن
۳۹۱۷۶۰
قالیشوئی طهران‌روحانی
با ۲۰ سال سابقه درخشان
۵۳۴۰۷۷

CERTIFIED HOME SERVICE CLEANING CO. TEL. 25646
بعمل کار برآید به سخن
دانی‌نیست امریکن‌سرتیفاید
هوم سرویس کلینینگ
مجهز ترین سازمان
خشکشوئی مبلمان فرش،
موکت ، پرده ونظافت‌منزل
ومحل کار با برخورداری
از نیم قرن تجربه‌وتکنیك
پرتر امریکائی تلفنهای‌رزرو
۷۵۸۴۹۶ ـ ۷۵۸۴۱۳

کارخانه قالیشوئی زمرد
۶۶۳۰۳
آ ـ ۹۸۹
کلین سرویس پاکزا
خشکشوئی فرش مبل ، موکت
وکلیه کمپوش ها با آخرین
تکنیك میزنر و ارزانتر حفن
۸۵۳۹۹۵
شرکت نورهاش
خدمات کلی ساختمان و
خشکشوئی‌مبل موکت فرش
وپرده ۷۵۶۵۵۸
قالیشوئی بیوك
به سرپرستی داریوش
فی‌متری ۹۰ ریال باستثنای‌قالی
های کاشان تبریز اعلا،نائین
وابریشم به ترتیب ۱۲۰ ـ
۱۵۰ ـ ۳۰۰ ـ ۵۰۰ ریال
رفوگری‌ورنگ برداری‌پذیرفته
میشود سرویس ۲۵۰ ریال
تلفن ۵۵۱۳۶۰ ـ ۹۷۷۱۱۸
آ ـ ۲۰۳۷
قالیشوئی رضوان
قالیهای شمارا در اسرع وقت
شسته و کر میدهد تلفن
۳۵۲۶۸۷

بدون ادعا
ناتالی اکسپرس خشکشوئی
موکت مبل فرش پرده و نظافت
کلی ساختمان ۸۳۳۲۳۲ و
۸۳۷۹۰۳
خشکشوئی موکت ، کفپوش
مبلمان ۸۴۷۱۲۲
۱ـ۱۰ آ ـ ۱۱۸۶

آر.یو English Service
انگلیش سرویس
خشکشوئی موکت ، فرش،
مبلمان و تشك اتومبیل درمحل
۸۵۵۳۴۰ و ۸۴۳۸۴۵
دوراکلین
سرویس امریکا
تلفن های رزرو وقت
۸۴۸۳۹۵ و ۸۴۸۳۹۶ و
۸۴۵۶۸۳
آمریکن کلینرهوم
سرویس
خشکشوئی مبل، فرش، موکت،
پرده داخل اتومبیل در محل.
واکس پارکت ، موزائیکو
مکالئوم ۷۶۹۹۰۳ و ۷۵۳۸۷۳ و
۷۵۳۸۸۵
قالیشوئی وطن
۲۰ سال سابقه درخشان آماده
شستن فرش بادستگاه های
اتوماتیك تلفن :
۸۹۱۶۷۰

خشکشوئی فرش موکت میل
رفوگری ۵۲۹۹۱۰ پارسا

تعمیروسرویس کولر
موسسه فنی ۱۱۲
سرویس کولر ، تعمیر
یخچال و آبگرمکن‌گازی
و نفتی ۹۶۴۱۹۱
آبگرمکن
سرویس‌وتعمیر ۹۷۵۹۹۲
الکترو سرویس

راهنمای سرویس
ارت
درسراسرکشور
۹۶۲۰۴۵
از ساعت ۷ و ۱/۲ صبح تا ۷ و ۱/۲ بعدازظهر

کول کاندیشن
ساخت و تعمیرات
سردخانه تلفن ۶۶۳۷۶۲
نصب و سرویس کولر
فوری تلفن ۷۹۶۶۰۵
آسیا
سرویس‌و تعمیر کولر پذیرفته
میشود ۵۲۹۶۳۹
۱ـ۱۰ آ ـ ۹۸۹
نصب و سرویس کولر
۷۶۶۷۳۳
نصب و تعمیر کولر
فوری تلفن ۶۲۴۲۸۳
کولر
سرویس‌وتعمیر ۹۷۵۹۹۲
سرویس و تعمیرونصب
کولر و تهویه مطبوع
شبانه‌روزی ۸۵۵۴۸۶
سرویس وتعمیر کولر
تلفن ۶۴۷۷۹۹
نصب و سرویس کولر
۷۵۵۶۱۴
کولر سرویس
نصب و تعمیر ۹۳۲۹۰۱
سرویس کولر ۶۳۶۳۷۹
نصب و سرویس کولر و
شوفاژ ۲۶۲۶۹۸
سرویس نصب تعویض‌پوشال
فوری
۹۳۵۳۸۸

تعمیروسرویس یخچال
تعمیرات انواع یخچال‌تلفن
۷۳۰۰۶۷ و ۷۳۹۲۸۵
یخچال
سرویس و تعمیر
۹۷۵۹۹۲
تعمیرگاه یخچال‌فریجیدر
اثاث یدکی موجود ۸۴۸۷۵۶
تعمیر یخچال نصب و
سرویس کولر در اسرع
وقت ۳۴۰۱۰۶
تعمیر یخچال وفریزر
سید حسین ۲۴۲۴۳۸

سرخانه
شرکت رستیك
نصب‌سردخانه و نگهداری‌کلیه
تاسیسات ۹۵۷۹۷۴
۶۶۶۱۵۴

لوله‌کشی گاز
لوله‌کشی گاز
باتائید شرکت ملی گاز
تلفن ۸۴۹۷۱۲
لوله‌کشی گاز منازل
تبدیل سوخت
در صنایع و بیمارستان ها و
هتل‌ها و ساختمانهای بزرگ
وحرارت مرکزی و تهویه با
تضمین و نگهداری
شرکت هاوس تکنیك
تلفن ۹۳۱۱۸۱

لوله‌کشی
گازمنازل
باتائید شرکت ملی گاز ایران
شرکت مهندسی گاز مرکزی
۱۱۰۱۱۲

شرکت مهندسی و ایس‌هایت
اجرای نصب فوری تهویه
مطبوع شوفاژ لوله‌کشی گازبا
تائید شرکت ملی گاز باتضمین
۸۵۲۷۴۵
۱ـ۲۰ آ ـ ۹۲۱
شرکت ساختمانی
ولدولت
WELDOLET
شوفاژ و گاز منازل و
کارخانجات باتائید تلفن
۸۴۰۵۹۹

لوله بازکنی
لوله‌بازکنی شبانه‌روزی
فوری ۶۳۶۳۷۹
لوله بازکنی فقط ارزان
فوزی یکساعته ۷۶۵۲۴۴

لوله‌بازکنی فوری سعدی
۳۵۵۴۷۳
لوله بازکنی و لوله کشی
صاحبان ۸۲۷۴۰۸
تشخیص ترکیدگی
لوله بادستگاه الکترونیکی
۹۲۶۱۵۶
لوله بازکنی فوری
۱۵ تومان تلفن ۷۶۰۰۱۹
لوله بازکنی و
تخلیه چاه در تمام نقاط
تلفن ۷۶۷۶۷۳
لوله بازکنی فوری
۷۶۶۷۳۳
لوله بازکنی فردوسی
شبانه‌روزی ۳۶۰۶۹۶
لوله بازکنی و تعیرات‌لوله‌
کشی وسرویس کولر ۷۳۴۱۶۰
۱ـ۲۶ آ ـ ۶۰۰۹
لوله بازکنی فوری
۷۶۳۴۷۲
لوله‌بازکنی ۹۳۹۴۲۹
لوله‌کشی گازباتائید تحت نظر مهندس
وباقیمت مناسب، آرتیزان ۹۲۸۰۷۰

تخلیه‌چاه
تخلیه وحفر
هر نوع چاه با تجهیزات
کامل لوله‌بازکنی فوری
شرکت مهندسی امید
تلفن ۶۵۹۰۴۷
شرکت کوپلایت
لوله‌کشی گاز با تایید
نصب شوفاژ تهویه
نقد و اقساط فوری
تلفن ۸۳۴۴۶۷
تخلیه‌چاه فوری ۶۶۷۹۱۳
تخلیه هرنوع چاه
ولوله بازکنی
دلیجان ۹۶۳۸۲۸

تخلیه چاه کاوه
با پمپهای مخصوص لجن‌کشی
۹۶۲۲۵۳
حفر وتخلیه چاه
۷۶۶۷۳۳ و ۵۳۰۰۵۲
تخلیه هرگونه چاه و لوله بازکنی
تعمیروحفرچاه
ایران تخلیه ۹۳۵۲۸۶
تخلیه چاه‌و خدمات‌کمالی
۵۴۵۹۰۱
تخلیه‌چاه
۵۳۴۴۲۲ ـ ۵۶۲۹۰۴
۵۳۷۸۱۷ ـ ۵۳۸۳۲۷
لوله‌بازکنی ۵۰ تومن
تخلیه چاه و انبار، حفر
چاه و لوله بازکنی با
بهای مناسب ۵۲۷۷۸۰

تخلیه‌چاه و
لوله‌بازکنی
۵۳۴۴۲۲ ـ ۵۶۲۹۰۴
۵۳۷۸۱۷ ـ ۵۳۸۳۲۷
لوله‌بازکنی ۵۰ تومن
تخلیه چاه و انبار، حفر
چاه و لوله بازکنی با
بهای مناسب ۵۲۷۷۸۰

تخلیه چاه و لوله بازکنی
تعمیروحفرچاه
ایران تخلیه ۹۳۵۲۸۶
تخلیه چاه‌و خدمات‌کمالی
۵۴۵۹۰۱
تخلیه‌چاه
۵۳۴۴۲۲ ـ ۵۶۲۹۰۴
۵۳۷۸۱۷ ـ ۵۳۸۳۲۷
لوله‌بازکنی ۵۰ تومن
تخلیه چاه و انبار، حفر
چاه و لوله بازکنی با
بهای مناسب ۵۲۷۷۸۰

سرویس و
نگهداری شوفاژ
وآسانسور
۲۷۶۸۶۱
شرکت مهندسین
آتی پی بامسئولیت محدود
نصب و نگهداری
فوری شوفاژ
تهویه مطبوع
با سرویس شبانه‌روزی
۸۹۴۱۵۱
۸۹۱۷۴۸

تعمیروسرویس لوازم‌منزل
تعمیر آبگرمکن ۷۶۷۴۷۳
تعمیر لباسشوئی مجاز
۲۷۶۸۶۱
لباسشوئی
سرویس و تعمیر با
تضمین ۹۷۵۹۹۲

تعمیروسرویس شوفاژ
سرویس‌ونگهداری
شوفاژ و آسانسور
۹۷۵۹۹۲
نصب شوفاژ و تهویه مطبوع
و آب رسانی شرکت مکرول
۸۲۲۷۸۸
مهندسی‌واترمینز
اجرای تاسیسات بهداشتی
شوفاژ، تهویه ، برق، گاز با
تائید فوری تلفن ۷۲۷۹۹۰
شوفاژ
سرویس و نگهداری
۹۷۵۹۹۲
نصب و سرویس کولر و
شوفاژ و کولر
۷۶۰۶۲۷
تعمیر و نگهداری و راه
اندازی شوفاژ شبانه روزی
فوری ۸۵۵۴۸۶
سرویس‌وتعمیر شوفاژتهویه
وکولر ووسایل برقی منزل
شما تلفن ۹۲۴۲۷۰
۱ـ۲ آ ـ ۴۰۰۴
کول کاندیشن
نصب و سرویس شوفاژ در
اسرع وقت تلفن ۶۶۳۷۶۲
۱ـ۲۰ آ ـ ۳۰۴۵
نصب شوفاژ و
تهویه فوری
۸۴۷۱۴۴ و
۷۹۴۶۹۴
شرکت تاوسا
سرویس و
نگهداری شوفاژ
وآسانسور
۲۷۶۸۶۱
شرکت‌مهندسین
آتی‌پی بامسئولیت محدود
نصب‌ونگهداری
فوری‌شوفاژ
تهویه‌مطبوع
با سرویس شبانه‌روزی
۸۹۴۱۵۱
۸۹۱۷۴۸

شرکت رودس

طرح ، محاسبه ، نظارت ، اجرا وتعمیرات
کلی‌ساختمانی توسط مهندسین‌آرشیتکت‌ومحاسب
فرح جنوبی خیابان دیبای غربی پلاك ۴۱ تلفن
۸۳۲۹۸۴

تخته سیاه برای کلاس ساخت خارج
به عرض ۱۲۲ سانت آماده نصب‌متری
۹۵ تومان تلفن ۶۶۲۶۹۲ شاهرخ ـ
سبزه‌رو خیابان پهلوی چهارراه تخت
جمشید پلاك ۵۴۹ طبقه ششم از تهران و
شهرستانها نماینده فعال پذیرفته
میشود.

شرکت طرح مسکن
نقشه نظارت و اجرای ساختمان ۶۶۱۳۹۰

آگهیهای متفرقه

حق دانشجوئی از امریکا با
تمام وسایل و ماشین بفروش
می رسد تلفن ۶۸۷۴۳۹
۴ـ۱ آ ـ ۲۰۰۵
یك کارخانه بزرك اروپائی
نمایندگی خاص ظرف
شوئی رابه نماینده‌فعال
در ایران واگذار میکند
لطفا به آدرس زیرمکاتبه
نمائید.
XERXES
Siemens Allee 53
D.75 Karlsruhe 21
دفتر فنی مونتاژکاران
آماده برای مونتاژ همه نوع
جرثقیل های ساختمانی و
سانترال بتون تلفن ۶۶۰۶۸۲
آ ـ ۳۰۴۳
تلفنهای دفتر خوانندگان
۶۴۲۶۳۳ و ۶۵۱۹۲۰

آگهی فقدان سندمالکیت
خودرو
آقای سید مرتضی ترخرانی
دفترکارت‌مالکیت موتورسیکلت
شماره ۸۵۸۶ تهران ـ ۴۲را
مفقودو تقاضای صدور مجدد
آنرادارد و مراتب در سه
نوبت ده روز یکبار اگهی‌می
گردد در صورت عدم اعتراض
ده روز پس از نشر این‌آگهی
المثنی مربوطه تنظیم و تسلیم
نامبرده خواهد شد.
اداره راهنمائی ورانندگی
۴۱۷۳

۲۳ برگ سهم الف به شماره
های ۱۳۶۷ تا ۱۳۸۱ و ۹۰۱۷۴
تا ۹۰۱۸۱ شرکت پس اندازو
وام مسکن کوروش بزرگ‌بنام
اینجانب مهریار اهری مفقود
شده و از درجه اعتبار ساقط
است تلفن ۸۲۱۴۹۹
۴۱۱۴

آپارتمان فروشی

در شمال شهر
آپارتمانهای۲ تا۴ اطاق‌خوابه
برای مروش موجود است‌تلفن
۸۵۲۷۳۶ و ۸۴۷۹۸۲

آپارتمان فروشی
جهت دفتر و
سکونت در
بهترین نقطه
قلهك
آپارتمانهای ۱و۲
اطاق خوابه با
شوفاژ و کولر
جهت سکونت و
دفترکار
۲۶۵۱۵۲

آپارتمان ٤ اطاق خوابه
زیربنا ۱۸۰ مترتهران‌نو
فلکه لوزی با قیمت
مناسب تلفن ۸۳۰۵۰۵
همایون .

آپارتمان شیك‌نیمه‌مبله
دربهترین نقطه تهران دو اطاق
خوابه باشوفاژ و سرویس
کامل ۸۰ متر فروشی فوری
تلفن ۳۱۵۷۶۳ و پنجشنبه‌ها
۷۵۵۱۲۳
۱ـ۳ آ ـ ۲۹۰۰

آپارتمان فروشی
فارمك ۳و۴اطاق خوابه‌سرویس
کامل تلفن ۷۳۵۶۳۱
آ ـ ۲۰۱۵

آپارتمان طبقه دوم
بمساحت ۷۰ متر دارای پرکنك
فارمك سرسبز چراغ قرمز دوم
خیابان خور ۱۰۰ متری رادیوپور
فروشی تلفن ۲۲۰۷۹۰

دسته چك بانك كار شعبه
شوش‌و چند برگ چك ببلغ
معادل چهار میلیون و سفته
منفرقه به علاوه گواهینامه
رانندگی به نام محمد صباحی
مفقودگردیده از یابنده تقاضا
میشود باتلفن ۳۵۴۲۴۴ و یا
۳۵۲۹۸۸ تماس‌گرفته و مژدگانی
دریافت دارند.
۲۱۴۷ آ ـ

پروانه حمل اسلحه دولول
شکاری بشماره ۴۲۳۶۴ و
گواهینامه رانندگی به شماره
۲۸۴۰۹۶ متعلق به اینجانب
عباس مستوفی‌الممالکی در
تاریخ ۲۱ خرداد ماه سال
جاری در خیابان کریم خان
زند مفقود گردیده از یابنده
تقاضا میشود بتلفن ۸۳۴۶۰۸
اطلاع و مژدگانی دریافت
دارند.
۴۱۰۰ آ ـ

کارت عضویت بازرگانی شماره
۳۰۲۴۳ بنام اینجانب نقی
شیرازی مفقودشده از درجه
اعتبار ساقط است.
۵۴۲۹ آ ـ

ترجمه ارزان کارنامه و اوراق
رسمی و غیر رسمی در اسرع
وقت مقابل سینما حافظ زیبائی
۳۱۷۱۳۵

کرکره چوبی
میشلر Mischler
سرما ـ گرما و نوزا کرکره چوبی میشلر
عبور نمیکند
پارکت
نمایشگاه: شاهرضا کوچه فنرتری
۸۲۹۳۹۰ ـ ۸۲۴۳۰۷
۸۲۴۸۷۰ ـ ۸۲۹۵۹۶

با سهل‌ترین شرایط
انواع
پیچ چوب و
پیچ آهن
را در اختیار شما قرار
میدهیم تلفن ۹۲۲۲۶۲

غذای آماده
برای‌هرگونه‌مجالس و موسسه
۳۶۶۵۴۸
آ ـ ۱۰۰۶ ۱ـ۳

گمشده
در حوالی منوچهری ارباب
جمشیداز داخل اتومبیل‌پیکان
کیف دستی چرمی قهوه‌ای
فیلی مدل آتاشه که داخل آن
ماشین حساب الکترونیکی‌خود
نویس پارکر عینک وعدسی
عینك چهار عدد پرونده یك
کیف کوچك دستی بوفالو
چرمی (داخل کیف بزرگ)
بوده که داخل آن شامل
۱ـدفتر تقویدار
۲ـ کارت مسافرت هوائی
۳ـ دسته چك بانك صادرات
شعبه سنائی
۴ـ یکصد دلار چك مسافرتی
آمریکن اکسپرس
۵ـ پروانه کار
۶ـ پروانه اقامت
۷ـگواهینامه رانندگی‌بین‌المللی
۸ـگواهینامه رانندگی‌انگلیسی
به نام آقای بل‌گزوسیه
۹ـبرگ تولد کاترین
بوده‌است از داخل اتومبیل
پیکان به سرقت رفته است‌و
از درجه اعتبار ساقط میباشد
یک جلد شناسنامه و پایان
خدمت‌بنام‌مختار قهرمانی شماره
۳۳ صادره صومعه‌سرا وفیش
درتاریخ ۴۶/۴ حوالی‌میدان
۲۴ اسفند داخل پیکان‌سواری
جامانده از یابنده تقاضا می
شود با تلفن ۷۶۴۱۹۳ اطلاع
دهد و مژدگانی دریافت‌دارد.
۱ـ۳

گزارشهائی از جنوب
صفحه ۱
شنبه ۱۱ تیر ماه ۲۵۳۶ـ شماره ۱۵۳۵۱

در جلسه کمیته ملی حمایت از مصرف کننده شیراز :

(فروشگاه عروس) در شیراز عروس خانمها را تیغ میزند!

نمایندگان انجمن شهرستان شیراز ، بیش از آنکه به فکر مطالبه «حق الجلسه» هزار تومانی باشند ، ، باید در راه خدمت به مردم اقدام کنند

● «از آنجا که وظیفه کمیته ملی حمایت از مصرف کننده جلوگیری از هرگونه افزایش قیمت‌ها میباشد و افزایش حق‌الجلسه نمایندگان انجمنها نیز به هرحال نوعی افزایش قیمت است که موجب گرانی بسیاری اجناس می شود، کمیته ملی حمایت از مصرف کننده شیراز بشدت نسبت به افزایش حق‌الجلسه نمایندگان انجمن شهرستان شیراز معترض است و آنرا درست و اصولی نمی‌داند.

این مطلب بوسیله یکی از اعضای کمیته ملی حمایت از مصرف کننده شیراز در جلسه اخیر این کمیته عنوان شد و ناطق در ادامه مطالب خود در این زمینه ، افزود: نمایندگان انجمن شهرستان در جلسه اخیر خود نسبت به میزان حق‌الجلسه اعتراض کرده و گفته‌اند «صد تومان حق‌الجلسه را به گداهم بدهید قبول نمی‌کند !» خوب است این نمایندگان محترم که تحت عنوان نماینده مردم به انجمن آمده‌اند به یاد روزهائی بیفتند که برای انتخاب شدن سخت تلاش می‌کردند و حرفهائی را که می‌زدند بیاد آورند و بخاطر بیاورند که صرفا به این دلیل نماینده شده‌اند که از منافع مردم دفاع کنند و خواستهای آنان را برآورده سازند و در برطرف نمودن مشکلات اقدام کنند، نه اینکه برای دریافت «حق‌الجلسه» صدیا هزار تومانی نماینده شوند.

درآمد یا خدمت

وی سپس گفت : اگر یك نماینده انجمن حق‌الجلسه را کافی نمی‌داند و بفکر درآمد بیشتر است خوب است همه تلاشش را در راهها و مشاغل دیگر صرف پولدار شدن کند. به هر حال ، من از این موضوع که در جلسه رسمی انجمن شهرستان عنوان شده متاسفم و امیدوارم نمایندگان محترم بیشتر به انجام وظایف خود در برابر مردم توجه داشته باشند نه به میزان حق‌الجلسه.

تیغ زدن عروس خانمها

آنگاه یکی دیگر از اعضای کمیته به موضوع نایاب بودن تخم‌مرغ اشاره کرد و گفت : تخم‌مرغ در شیراز مجددا نایاب شده البته نمی‌توان دقیقا گفت که کمبود تخم‌مرغ در شیراز بطور عادی وطبیعی بوجود آمده ، بلکه باید قبول کرد که این کمبود بطور مصنوعی ایجاد شده و اگر کسی حاضر باشد تخم‌مرغ را دانه‌ای ۷ ریال بخرد بکلی برای او کمبود تخم‌مرغ وجود نخواهد داشت . باید اقداماتی در جهت جلوگیری از گرانی و کمبود تخم‌مرغ در شیراز به‌عمل آید .

در پایان این جلسه یکی دیگر از اعضاء گفت :فروشگاهی در شیراز وجود دارد به‌نام «فروشگاه عروس» که تحت این نام با گرانفروشی و آب کردن لباسها و وسایل زینتی بنجل سرخانمها و بخصوص عروس خانمها کلاه می‌گذارد . گفتنی است که یك قطعه لباس زیر زنانه در این فروشگاه به سه برابر قیمت اصلی فروخته می‌شود .

شیراز ـ خبرنگار اطلاعات

تاج خرمشهر جام ولیعهد را تصاحب کرد

★ تیم فوتبال تاج خرمشهر که در عکس دیده می‌شود مرکب از: زرینی، شاهخوره، حاتمیان، شاهپوری ، فیروزفر ، دیانتی، دهقانی، ماهوروند ، شکرانی ، سرلك، تعبانی، زراعتکار، پشی، هداوند و عاشوری بمربیگری آقای عبدالرضا قره‌گزلو در مسابقات جام ولیعهد که ۱۳ تیم شرکت داشتند در آخرین دیدار تیم فوتبال رستاخیز را با حضور عده زیادی از دوستداران ورزش با نتیجه یك بر هیچ مغلوب کرد. و برنده جام ولیعهد شد و تیم های رستاخیز و جم دوم و سوم گشتند .

داوری این مسابقه را آقای چیوه بعهده داشت و مسابقه در زمین فوتبال ورزشگاه خرمشهر برگزار گردید .

خرمشهر ـ خبرنگار اطلاعات

انتخاب شهردار جدید اهواز

اهواز ـ خبرنگار اطلاعات :

انجمن شهر اهواز در چهل و دومین جلسه خود که دیشب تشکیل شد ، مهندس محمد حسین ضیایی معاون شهر سازی خوزستان را به سمت شهردار جدید اهواز انتخاب کرد .

روزنامه

مبارزه کارگران استان مرکز در اراک

مژگان قهرمان پرش ارتفاع مسابقات دو و میدانی کارگران استان مرکز در ال پرش طول

اراك: مسابقات دو و میدانی و دوچرخه سواری کارگران استان مرکز زیر نظر اداره کار امور اجتماعی و بسرپرستی آقای عطائی رئیس باشگاه کارگران اراك در این شهر انجام گرفت و نفرات اول دو و میدانی بدین شرح معرفی گشتند که در مسابقات قهرمانی کشور شرکت خواهند کرد :

دو یك کیلومتری حسین باغشجی از کاشان ـ دو ۲۰ کیلومتری استقامت محمد حسین بابائی از اراك و محمد پیشادست از کاشان مشترکا اول گشتند ـ پرش‌های ارتفاع وسه گام محمد مژگان از اراك ـ پرتاب وزنه نام‌آوران از اراك ـ پرتاب دیسك مشهدی حسینی از کاشان ـ پرتاب نیزه تقی زاده از کرج ـ دو صد متری و پرش طول رحمت‌الله صادق زارع از کاشان ـ دوهای ۱۵۰۰ و ۴۰۰ متری منصور االیاسی از کرج و دو ۵۰۰۰ متری محمد معصومی از کرج.

در قسمت دوچرخه سواری محمدحسین بابائی از اراك بمقام اولی رسید و در قسمت تیمی دوچرخه سواران کاشان روی سکوی اول ایستادند .

مورد توجه شرکتها و دفاتر مهندسی

دو دستگاه آپارتمان با تجهیزات کامل و تلفن بر بلوار کوروش اصفهان اجاره داده میشود . با تلفن ۴۴۴۴۹ تماس حاصل نمایند .

آگهی تأسیس

در تاریخ بیست ودوم خردادماه ۲۵۳۶ شاهنشاهی ایران شرکت لوازم مخصوص حفاری اهواز با مسئولیت محدود تحت شماره ۷۸۰ در این اداره به ثبت رسیده که خلاصه شرکتنامه رسمی آن بشماره ۷۰۷ـ۲۲ر۳ر۲۵۳۶ بشرح زیر در روزنامه رسمی ومحلی آگهی میشود

۱ـ نام ـ شرکت لوازم مخصوص حفاری اهواز با مسئولیت محدود

۲ـ موضوع ـ تهیه و ساخت و واردات لوازم مخصوص چاههای نفت و گاز از خارج و داخل کشور وخرید و فروش آنها و مشارکت با اشخاص حقیقی و حقوقی اعم از داخل و خارج و اخذ نمایندگی و کارهای تجارتی دیگر و پخش و سرویس آن در تمام نقاط مختلف ایران و هرگونه عملیات مجاز نقدی و مجاز منطبق با اصول تجارتی در حدود قوانین و مقررات جاری کشور

۳ـ نشانی ـ اهواز خیابان ششم بهمن ساختمان برادران لیاقت پلاك ۸۰ تلفن ۲۳۹۸۹ـ ۲۳۹۷۹

۴ـ مدت از تاریخ ۷ر۳ر۲۵۳۶ بمدت نامحدود

۵ـ سرمایه مبلغ سه میلیون و پانصد هزار ریال (۳۵۰۰ر۰۰۰) که بموجب اقرارنامه مدیرعامل تمام نقدی پرداخت شد .

۶ـ مدیران و دارندگان امضاء آقایان ناصر لیاقت مدیرعامل ـ منصور لیاقت رئیس هیئت مدیره ـ پیرعلی انصاری عضو هیئت مدیره برای مدت نا محدود انتخاب شدند ضمنا مقرر گردید حق امضاء کلیه اوراق و اسناد بهاءدار (چك ـ سفته ـ برات) توسط مدیرعامل و یکی از اعضای هیئت مدیره متفقا و با مهر شرکت و در غیاب مدیر عامل رئیس هیئت مدیره و عضو هیئت مدیره متفقا با مهر شرکت معتبر خواهد بود.

۷ـ موقع رسیدگی بحساب ـ سال مالی شرکت از اول فروردین ماه هر سال شروع و پایان آن اسفند ماه همان سال است

۸ـ سود ـ به نسبت سهم‌الشرکه بین شرکاء تقسیم خواهد شد .

۹ـ انحلال ـ برابر مواد ۱۱۴ قانون تجارت و ۱۴ اساسنامه

دیهیم

معاون ثبت منطقه ۶ خوزستان وسرپرست ثبت اهواز

فوتبال

بوشهر : مسابقات فوتبال سه گرفت پایان یافت و تیم صنعت نفت آبادان با شکست دادن دو تیم دیگر بمقام اولی رسید و برنده جام جنوب شد .

خرمشهر : دوتن از بازیکنان تیم فوتبال پاس خرمشهر برای ادامه تحصیل عازم کشور های خارج می باشند و بدین مناسبت یك بازی خداحافظی برای آنان ترتیب داده شد که دو تیم پاس و منتخب جوانان خرمشهر با حضور رئیس شهربانی و عده زیادی از دوستداران ورزش و روسای ادارات با یکدیگر مسابقه دادند که تیم پاس با نتیجه سه بریك برنده گشت .

دوومیدانی

برازجان : مسابقات دوومیدانی باشگاهها و دستجات آزاد برازجان انجام گرفت که نفرات اول هر رشته بدین شرح معرفی گشتند: دوهای ۱۰۰ـ ۲۰۰ و ۴۰۰ متری محمدرضا غریب‌زاده از دارائی ـ دو ۸۰۰ متری حسین رئیسی از پاس ـ دوهای ۱۵۰۰ و ۳۰۰۰ متری خدابخش ناطق از پاس ـ پرش طول محمد باقر جوکار از هما ـ پرش سه‌گام داریوش رنجبر از پرسپولیس ـ پرش ارتفاع حسن پاپری از تاج ـ پرتاب دیسك سید مهدی محمدی از برق ـ پرتاب وزنه غلامرضا هوشنگی از رستاخیز و در مجموع امتیاز ها تیم دو و میدانی باشگاه پاس بمقام اولی رسید .

وزنه برداری

اراك: محل مسابقات وزنه‌برداری استان مرکز که قرار بود اراك باشد بساوه منتقل گردید و تیم وزنه‌برداری اراك بمحل مسابقات عزیمت کرد .

عضو قدیمی هیات مشورتی اطلاعات

رئیس اصناف یزد شد

آقای سیدحسن رضوانی

یزد : از جانب اصناف یزد آقای سید حسن رضوانی عضو قدیمی هیات مشورتی روزنامه اطلاعات در یزد با اکثریت قریب به اتفاق آراء به‌ریاست امور اصناف این شهرستان برگزیده شد . آقای رضوانی که از شخصیت های فاضل یزد و از روزنامه نگاران معروف این شهرستان برگزیده شد. آقای رضوانی که از شخصیت های فاضل یزد و از روزنامه نگاران معروف این شهرستان بشمار می‌رود ، سالها در هیات مشورتی اطلاعات بعنوان یك عضو پرتلاش منشاء خدمات ارزنده‌ای بوده است . ما این حسن انتخاب پیشه‌وران محترم یزد را بفال نیك گرفته و امیدواریم ، همانطور که مردم یزد مخصوصا اصناف ، انتظار دارند ، آقای رضوانی ، منشاء خدمات ارزنده‌ای برای این شهر بشود.

چه کسانی امسال از خوزستان حاجی خواهند شد؟

اسامی ۱۱۰۰ نفر خوزستانی که به مکه معظمه مشرف میشوند

در شماره گذشته ، تعدادی از اسامی قبولشدگان حج خوزستان در این صفحه درج گردیده و اینك بقیه قبول شدگان به نظر خوانندگان ارجمند میرسد

آبادان ۱۷۴ نفر

ردیف	نام خانوادگی	نام	نام پدر
۶۳۸	عرب لودریچه	صغری	علی‌اکبر
۶۳۹	بلند نظر	مطلب	شایع
۶۴۰	رنجبران لودریچه	ولی‌اله	عباس
۶۴۱	صادقیان لودریچه	ربابه	حسین
۶۴۲	صادقیان لودریچه	محمدعلی	عباسعلی
۶۴۳	سوزنگرزاده	فاطمه	رسول
۶۴۴	عرب لودریچه	علی	کرم
۶۴۵	عرب لودریچه	خدیجه	غفار
۶۴۶	غالبی	علی	ابوالفتح
۶۴۷	امین رنجبره	صغری	عباسقلی
۶۴۸	شکیبائی	فتح‌اله	لطف‌اله
۶۴۹	قوامی‌نژاد	نصرت	آقا
۶۵۰	سمیعی‌نژاد	خسرو	علی
۶۵۱	دهقانی	خورشید	خورشیدخان
۶۵۲	یزدان‌پرست	سید صالح	سیدتقی
۶۵۳	عارفیان	خدیجه بیگم	میرزااحمد
۶۵۴	مقدم	حبیبه	
۶۵۵	یزدان‌پرست	سید مهدی	سید تقی
۶۵۶	غفرانی	صدیقه	سیدحسین
۶۵۷	مشعلی	عذافه	لفته
۶۵۸	فیاضیان	فهمیه	فیاض
۶۵۹	براتی قلعه‌میرزمانی	عباس	اسداله
۶۶۰	نزمیرلارجانی	عزت	حاج‌حسین
۶۶۱	حمید زویدی	کریم	محسن
۶۶۲	حمیدی	فیهن	رحیم
۶۶۳	ترکلحافدوز	فاطمه	محمدعلی
۶۶۴	پسران سید بنکدار	کریم	سیدمحمد
۶۶۵	ثقفیان	فروغ	حسن
۶۶۶	نظریان لودریچه	خانم سلطان	باقر
۶۶۷	داوری نجف‌آبادی	غلامحسین	یداله
۶۶۸	خبار	حمیده	اسماعیل
۶۶۹	زصیف	علیه	حسن
۶۷۰	فرزانه	کریم	عبدالحسین
۶۷۱	قنواتی	نصرت	یوسف
۶۷۲	تیممی خلف‌آبادی	عبود	نعیم
۶۷۳	کردونی	حسن	اسد
۶۷۴	یزدان‌پناه	سهراب	هادی
۶۷۵	بغلانی	سبهان	عطیه
۶۷۶	بغلانی	حلوه	ترکی
۶۷۷	پورمنشی	رحیم	علی
۶۷۸	داودیان	جابر	عاشور
۶۷۹	حاجیان	زهرا	سیت
۶۸۰	رابیعی غلامی	داغر	غلام
۶۸۱	حمزوی	هاشمعلی	محمود
۶۸۲	نوری	خوش‌قدم	رحمت‌اله
۶۸۳	جعفرزاده	بی‌بی‌شاه	محمدعلی
۶۸۴	معینی‌آزاد کازرون	محمدصادق	نصراله
۶۸۵	موسوی	سیدمرتضی	سید شرف
۶۸۶	کاراندیش	صمد	خلیل
۶۸۷	رضائیان	خدیجه	عبدالرضا
۶۸۸	جعفری تاوی	غلامعلی	حسین
۶۸۹	نامداری موسی‌آبادی	فاطمه	قاسم
۶۹۰	علاء مرودشت	خادمعلی	حاج‌باقر
۶۹۱	ذغالی	سید محمود	غلامعلی
۶۹۲	صدرهاشمی	رباب بیگم	سیداسداله
۶۹۳	چنعان‌محمره	سیدعبدالجبار	سیدمحمد
۶۹۴	گلستانی	عبدالحسین	غلامرضا
۶۹۵	عجرش	عباس	حسین
۶۹۶	سهرابی	فاطمه بیگم	سیدابو القاسم
۶۹۷	رفیعی فروشانی	مرتضی	محمد صادق
۶۹۸	گشنیل	عوض	غلامعباس
۶۹۹	میمنی	زندنی	صفر
۷۰۰	ایرجی میمندی	کتان	علی پناه
۷۰۱	شاهنیان	جمعه	جوهر
۷۰۲	عمیدزاده	اکبر	اسماعیل
۷۰۳	ابراهیمی	فاطمه	محمود
۷۰۴	صحابی	کاظم	محسن
۷۰۵	دیلمی	خلف	عدیل
۷۰۶	دریس	ابراهیم	گل‌بالا
۷۰۷	عابدینی	فرخ	گل‌بابا
۷۰۸	میشان	عبدال	کرم
۷۰۹	سنیسل‌بچاری	فاطمه	عیسی
۷۱۰	علی پور	رحمن	فتحی
۷۱۱	ناصری‌فر	عبدالعزیز	عبدالصمد
۷۱۲	درویشی بچاری	مال‌اله	درویش

بقیه در صفحه ۲

شهرداری خرمشهر رقیب سرسخت رستاخیز!

خرمشهر: چندی است باشگاه شهرداری خرمشهر در رشته‌های ورزش بخصوص فوتبال فعالیت خود را آغاز کرده که آقای علی‌خرمی معاون شهرداری عنوان رئیس هیات مدیره را دارد و سایر اعضای این باشگاه عبارتند از آقایان: جوادفرهمند ـ بهبهانی ، امیدوار ، ایدنی و اسدی زاده .

تیم فوتبال شهرداری با نام جم فعالیت می‌کند و در مسابقات جام خلیج فارس که در بندر عباس انجام گرفت و مقام اولی را بدست آورد و به مسابقات دستجات سوم باشگاههای کشور راه یافت و بهمین مناسبت از طرف آقای هاشمی شهردار خرمشهر برای تشویق نفرات این تیم جشنی در پارك شهر برپا شد .

مربی تیم جم شهرداری خرمشهر آقای مهدی امیدوار میباشد که براستی برای پیشرفت این تیم سخت فعالیت می‌کند و با پنج نفر از بازیکنان خوب خرمشهر و آبادان قراردادی بسته و با تدارکی کامل برای شرکت در مسابقات جام حذفی خود را آماده میسازد . ضمنا طبق دستور آقای هاشمی شهردار خرمشهر در زمینی بمساحت ۱۲ هزار متر باشگاهی با هزینه شهرداری ایجاد خواهد شد تا برای پیشرفت ورزش جوانان خرمشهری کمکی بشود ، اینك تیم فوتبال جم برای تیم فوتبال رستاخیز این شهر حریفی بسیار قوی محسوب می‌شود که در آینده دیدار این دو تیم از بهترین بازیها بحساب خواهد آمد .

کشتی

رامیان : مسابقات کشتی انتخابی رامیان با شرکت سی نفر بداوری آقای سادات و به سرپرستی آقای مهاجر مسئول تربیت‌بدنی انجام گردید که در اوزان ۴۸ تا ۱۰۰ کیلو به‌ترتیب: علیرضا صادقلو ـ صادق بای ـ حسین خنجری ـ مظاهربای ـ محمدرضا کاغذلو ـ علی‌اصغر بای ـ قربانعلی فیاضی ـ قاسم نعیمی و محمد رجبلو بمقام‌های اولی رسیده و برگزیده شدند.

فوتبال

کردکوی : تیم فوتبال پرسپولیس کردکوی مرکب از: تقی و محمدرضا کیاء ـ جلیل و نجات خورده‌ای ـ رنگریز ـ مسلمی ـ صباغ ـ دلاوری ـ حجتی ـ رضیعی ـ کیاءاحمدی ـ کیاء ـ یوسفی ـ مداحی و میرزا معلمی بسرپرستی و مربیگری آقای علیجان صباغ طبق دعوت قبلی به بندر شاه رفته بود در یک دیدار دوستانه تیم تاج بندرشاه را دو بریک مغلوب کرد.

بازدید از مغازه‌ها

علوی شهردار بردسیر از کافه رستورانها ، نانوائیها و میوه‌فروشیهای شهر بازدید کرد و به کسبه‌ای که پروانه کسب ندارند یک هفته مهلت داد که نسبت به دریافت پروانه اقدام کنند .

اسفالت خیابانها

طرح اسفالت خیابان های شهر بردسیر به مورد اجرا گذارده شد . هم‌اکنون خیابان های بوعلی ـ ترشاب ـ شهناز، خواجو و بلوار ورودی شهر زیرسازی شده و اسفالت میدان ورودی شهر و خیابان فرح رو به پایان است .هزینه اجرای این طرح از محل کمک های خاص ناحیه‌ای تامین شده است .

جلسه انجمن شهر

بردسیر کرمان : انجمن شهر بردسیر با حضور علوی شهردار و مسئول حزب رستاخیز ملت ایران در این شهر تشکیل جلسه داد و به بررسی مسائل عمران شهری پرداخت .

فروش کاغذ

اداره فروش گمرکات منطقه خوزستان ۲۹۲۶ عدل کاغذ سفید رنك تهیه شده از خمیر سلولزی خالص از طرفین صاف را به‌شرح زیر:

۱ـ تعداد ۱۰۲۸ عدل و بوزن تقریبی ۲۲۳۰۰۰ کیلو .

۲ـ تعداد ۱۰۲۸ عدل و بوزن تقریبی ۲۲۳۰۰۰ کیلو

۳ـ تعداد ۸۷۰ عدل و بوزن تقریبی ۱۸۹۰۰۰ کیلو

بطریق حراج عمومی در تاریخ شنبه ۱۱ر۴ر۳۶ بفروش میرساند طالبین می توانند همه روزه در ساعات اداری به دفتر اداره فروش واقع در خرمشهر مراجعه و کلیه کالا را از نزدیك رویت و با اطلاع کامل از کمیت و کیفیت کالا اقدام بخرید نمایند .

آگهی حصر وراثت

بانو خانم آغاحداد ، دارای شناسنامه شماره ۲۷۹۴۰ ـ اصفهان فرزند محمد حسین از این دادگاه درخواست گواهی حصر وراثت نموده و چنین توضیح داده که آقای علی حداد شناسنامه ۲۷۱۳۹ صادره از اصفهان در تاریخ ۱۸ر۲ر۴۲ در اهواز اقامتگاه دائمیش بدرود زندگی گفته و ورثه آن مرحوم منحصر است .

۱ـ متقاضیه «زوجه» دائمی «متوفی» ۲ـ احترام شناسنامه ۲۴۲۲۶ ـ اصفهان ۳ـ محترم بشناسنامه ۲۷۱۴۱ اصفهان ۴ـ عفت بشناسنامه ۲۷۱۴۳ اصفهان ۵ـ عصمت بشناسنامه ۲۵۵ ـ اهواز ۶ـ بتول بشناسنامه ۳۴۱ ـ اهواز «دختران متوفی» ۷ـ احمد بشناسنامه ۷ـ اصفهان ۸ـ محمود بشناسنامه ۴۶۱ اصفهان ۹ـ علی اکبر بشناسنامه ۳۴۱ اهواز ۱۰ـ ابو القاسم بشناسنامه ۱۰۳ «پسران متوفی» شهرت همگی حداد و لاغیر بشرح پرونده ۳۶ر۶۱ مدنی شعبه اول دادگاه بخش اهواز اینک با انجام تشریفات مقدماتی آگهی مزبور در سه نوبت پی‌درپی ماهی یکمرتبه آگهی مینماید تا هرکس اعتراض دارد و یا وصیتنامه در نزد او باشد از تاریخ نشر نخستین آگهی ظرف ۳ ماه بدادگاه تسلیم نماید و الا گواهی صادر و هر وصیتنامه جز رسمی و سری که بعد از این مدت بدادگاه ابراز شود از درجه اعتبار ساقط و بی اثر خواهد بود.

رئیس شعبه اول دادگاه بخش اهواز ـ بلادی مقدم

آگهی حصر وراثت

بانو فاطمه سلطان صرامی فروشانی دارای شناسنامه شماره ۱۹۵۰ همایونشهر ـ فروشان فرزند عباسعلی از این دادگاه درخواست گواهی حصر وراثت نموده و چنین توضیح داده که باقر نوربخش شناسنامه ۵۷۰ صادره خاش در تاریخ ۳۰ر۱۰ر۲۵۳۵ در اهواز اقامتگاه دائمیش بدرود زندگی گفته و ورثه آن مرحوم منحصر است .

۱ـ متقاضیه (زوجه دائمی متوفی) ۲ـ حسن نوربخش شناسنامه ۱۶۸ ـ اهواز ۳ـ ابراهیم نوربخش شناسنامه ۱۳۳ـ اهواز ۴ـ احمد نوربخش شناسنامه ۳۶۰ـ اهواز ۵ـ مهدی نوربخش شناسنامه ۵۵۲ ـ اهواز (پسران متوفی) ۶ـ طاهره نوربخش شناسنامه شماره ۷۰ـ همایونشهر ۷ـ صدیقه نوربخش شناسنامه ۲۶۰ـ اهواز ۸ـ طیبه نوربخش شناسنامه ۲۶۷ـ اهواز ۹ـ مهری نوربخش شناسنامه ۱۴۳۰ـ اهواز (دختران متوفی) و لاغیر بشرح پرونده ۳۶ر۱۱ر۹۹ مدنی شعبه اول دادگاه بخش اهواز .

اینك با انجام تشریفات مقدماتی آگهی مزبور را در سه نوبت پی درپی ماهی یکمرتبه آگهی می‌نماید تا هر کسی اعتراض دارد و یا وصیتنامه در نزد او باشد از تاریخ نشر نخستین آگهی ظرف مدت ۳ ماه بدادگاه تسلیم نماید والا گواهی صادر و هر وصیتنامه جز رسمی و سری که بعد از این مدت بدادگاه ابراز شود از درجه اعتبار ساقط و بی‌اثر خواهد بود .

رئیس شعبه اول دادگاه بخش اهواز محمدفرید

آ ـ ش ۱۸۳۶

«وزارت جنك»

آگهی مناقصه

شماره ۴

مورخه ۲۹ر۳ر۳۵۳۶ شاهنشاهی

پایگاه دریائی خرمشهر تعداد ۳۴ قلم فاسد شدنی و تره بارسال ۳۶ـ۳۷ پایگاه را در ۴ گروه جداگانه از طریق مناقصه خریداری مینماید .

پیشنهاد دهندگان میتوانند بامراجعه به آماد اقلام همگانی پایگاه و دریافت برك شرایط و مشخصات معامله پیشنهاد خود را طبق مفاد مندرج در شرایط معامله تنظیم و تا ساعت ۹ صبح روز ۲۸ر۴ر۲۵۳۶ بدفتر آماد اقلام همگانی پایگاه تسلیم نمایند .

اداره مناقصه گذار ـ پایگاه دریائی خرمشهر

آ ـ ش ۱۸۳۳

آگهی فقدان پروانه مالکیت خودرو

آقای کریم عصمتی کارت مالکیت شماره ۸۹۱۱ ـ تهران ۳۹ر۱ مفقود و تقاضای صدور مجدد آنرا دارد ، مراتب در سه نوبت هر ده روز یکبار آگهی میگردد، درصورت عدم اعتراض ده روز پس از نشر این آگهی المثنی مربوطه تنظیم و تسلیم نامبرده خواهد شد .

اداراه راهنمائی و رانندگی

آ ـ ۲۹۶۹

آگهی حصر وراثت

آقای حسن توحیدیان دارای شناسنامه ۳۰۵۰۰ ـ اهواز فرزند صفر علی از این دادگاه درخواست گواهی حصر وراثت نموده و چنین توضیح داده که بانو منور توحیدیان شناسنامه ۲۱۳۹۷ صادر دزفول درتاریخ ۷ر۱۲ر۲۵۳۵ در اهواز ـ اقامتگاه دائمیش بدرود زندگی گفته و ورثه آن مرحومه منحصر است:

۱ـ متقاضی (پسرمتوفی) ۲ـ بهجت توحیدیان شناسنامه ۱۳۶ـ اهواز دختر متوفی) و لاغیر بشرح پرونده ۳۶ر۱ر۲۴ مدنی شعبه اول دادگاه بخش اهواز.

اینک با انجام تشریفات مقدماتی آگهی مزبور را درسه نوبت پی‌درپی ماهی یکمرتبه آگهی مینمایدتا هرکس اعتراض دارد و یا وصیتنامه در نزد او باشد از تاریخ نشر نخستین آگهی ظرف مدت ۳ ماه بدادگاه تسلیم نماید والا گواهی صادر و هر وصیتنامه‌ای جز سری و رسمی که بعد از این مدت بدادگاه ابراز شود از درجه اعتبار ساقط و بی اثر خواهد بود .

رئیس شعبه اول دادگاه بخش اهواز ـ بلادی مقدم

آ ـ ش ۶۶۷

۶۰۰ هزار دانش‌آموز از تغذیه رایگان در خراسان استفاده میکنند

● مسائل مربوط به بهبود کیفیت تغذیه رایگان دانش آموزان خراسان در گردهم آیی حدود یکصد و پنجاه تن از فرمانداران، بخشداران، روسای ادارات آموزش و پرورش ، مسئولان تغذیه شهرستانها و مناطق آموزشی سراسر استان مورد تجزیه و تجلیل قرار گرفت .

در این گردهم‌آیی معاون امور سیاسی و اداری استانداری خراسان گفت : در سال تحصیلی ۳۷ـ۳۶ ششصد هزار نفر در سراسر خراسان از تغذیه رایگان استفاده خواهند کرد .

نیازمندیهای اطلاعات

تلفنهای: ۳۱۱۲۲۷-۳۱۲۴۱۳

نیازمندیهای اطلاعات تلفنی آنرا میپذیرد

باغ محصور شده و مشجر با درختان میوه به مساحت ۲۶۰۰ متر مربع واقع در شهریار جنب محدوده شهر با موقعیت خیلی خوب بفروش میرسد تلفن ۶۵۵۸۱۰ آ-۱۱۲۶

باغ مشجری بمساحت ۲۵۰۰ متر مربع با اب و برق و ساختمان باسرویس کامل آب جاری با منظره‌ای عالی در رودهن بفروش میرسد تلفن ۷۹۰۷۳۶ ۱-۶ آ-۹۶۴

اکازیون

باغی باساختمان ۱۱۰۰ مترجاه نیم‌عمیق برق ۳ فاز جاده قم باقرآباد ۱ر۵ میلیون تومان تلفن ۵۹۲۴۳۷ آ-۷۵۷

چرا شمال چرا رشت
بیا شاهدشت
اگر تا امروز موفق به داشتن یك

باغچه

زیبا نشده‌اید و مایلید فضای سبز با درختان میوه داشته باشید کافی است از باغچه های

شاهین دشت

دیدن فرمائید فروش نقد و اقساط
برای توضیحات بیشتر با تلفن های
۹۴۳۳۷۷
۹۴۰۷۸۱
تماس حاصل فرمائید

سرقفلی

اکازیون
یکباب مغازه ساندویچ فروشی با فروش ماهیانه ۲۰ هزار تومان ببالا بعلت اختلاف با شریک بمبلغ یکصد و نود هزار تومان نقد بفروش می رسد باتلفن ۸۲۱۰۸۲ عزتی تماس حاصل فرمائید. ۱-۳ آ-۴۱۱۴

نادری شیروانی ۴ باب مغازه وزیر زمین مناسب مشاغل مختلف جدا یا یکجا واگذار میشود ۳۱۴۱۸۷ آ-۳۰۳۲

مغازه فروشی

مغازه تازه ساز بمساحت ۴۴ متر مربع با شوفاژ روشن و حمام وسیع و سرویس های ایرانی و فرنگی و ظرفشوئی باضافه ۳۰ متر پارکینگ و کنتور های برق و اب گرم و سردکه کف آن با بهترین سنگ فرش شده واستفاده از سایر مزایا کلاءم‌از ملکی وسرقفلی وغیره بمبلغ ۲۷۵ هزار تومان بفروش میرسد تلفن های ۷۹۵۷۷۱ و ۷۹۱۵۵۴ ۱-۳ آ-۲۰۹۳

مغازفروشی

دارای آب ـ برق ـ خیابان شهباز ـ خیابان صفا ـ خیابان اردوان با تلفن ۳۳۲۳۵۱ تماس گرفته شود .

فروش کارخانه

ماشین‌آلات یك کارخانه روکش اتومبیل سواری و باری درحال بهره‌برداری به ظرفیت ۵۰۰ حلقه در روز با پروانه وزارت صنایع و معادن واگذار میگردد با تلفن ۵۲۲۷۹۲ تماس بگیرند

اکازیون

یك کارگاه جوش پلاستیك و سراجی باتمام وسایل واگذار و بشریك پذیرفته میشود تلفن ۹۲۰۸۳۵ از ۴ تا ۸ بعداز ظهر آ-۲۰۳۴

فروش سرقفلی

مغازه سه دهنه حدود تخت طاوس با وسائل و جواز ۸۳۴۸۶۱ آ-۳۲۸

دوباب مغازه با جوازفروش پوشاك بیمه شده واقع در خیابان کمالی مقابل سینماناتالی واگذار میشود تلفن ۵۴۸۳۵۹ ۱-۵ آ-۱۱۳۲

مغازه فروشی با دو تلفن خیابان پهلوی مقابل پارکینگ تئاتر شهر تلفن ۲۹۱۱۷۱

درسید خندان

۲۱۰مترانباری‌در منطقه تجاری نقدواقساط واگذار می شود شود ۲۳۶۲۶۲ و ۲۳۸۶۶۲

درسید خندان

تعدادی‌مغازه‌منفرد واقساط‌واگذار میشود ۲۳۶۲۶۲ و ۲۳۸۶۶۲

اکازیون

کارگاهی بمساحت ۳۵۰ متر مربع بر خیابان‌بهمن نازی‌آباد با زیر زمین ۶ باب مغازه با ۲۰۰ متر سالن بقیه مسکونی در ۲ سند با آب و برق و تلفن و ۱۰۰ آمپر برق ۳فاز و کنتور گاز آماده برای آپارتمان سازی یا کارخانه بفروش می‌رسد قیمت ۱ر۵ میلیون‌تومان تلفن ۵۵۰۷۳۶

تاسیسات انبار و بارانداز

حدود بیست هزار متر مربع بنا زیر سقف یا اسکلت فلزی شامل سرپوشیده و سالن‌های مجزایا مربوط بهم مناسب‌برای انبارهای عمومی و بارانداز‌یا امور صنعتی بامحوطه وسیع برای‌پارکینگ کامیون وتریلر ها باسکول اختصاصی خانه های لازم برای کارکنان و نگهبانان چاه عمیق تاسیسات آبو برق و تلفن آماده‌فروش وتحویل است.
صبح ها از ساعت ۸ تا ۱۰ و شب ها از۶ بعد ازظهر ببعد تلفن ۲۸۰۲۷۶ آ-۵۳۸۷ ۱-۴

زمین‌فروشی

زمین قابل ساختمان در مشهد متری ۴۰ تا ۵۰ تومان ۵ تا ۸ تلفن۹۷۱۱۹۸

قلهك تراکم متوسط

زمینی بابعاد ۳۲×۱۲
بعلت مسافرت
فوری بفروش میرسد
۲۶۵۲۴۵

شهرك غرب

زمینی دو نبش در فاز اول‌به مساحت ۱۰۱۰ متر باسند و پروانه ساختمان بفروش می رسد تلفن ۲۲۳۴۷۷ ۱-۳ آ-۳۳۸۴

۵۵۰۰ متر جاده آرامگاه جنب نهم‌آبان.۵۲۶۹۶

زمین مهرشهر فروشی ۸۳۱۴۰۲ و ۸۲۴۰۱۰

مژده
یك قطعه زمین شمالی ۵۰×۲۰ با نقشه و پروانه و یك خط تلفن آماده در بهترین نقطه شمیران محمودیه به علت نیاز فوری از قرار هر متر مربعی ۵ هزار تومان بفروش می رسد تلفنهای۲۹۰۱۷۷و ۲۹۲۷۰۰ مراجعه شود.

زمینی صنعتی ۱۰۰۰۰ متر با ۵۰۰۰ متر سالن دیوارکشی اطاق‌نگهبانی ۲۰۰ آمپر برق فروشی ۹۵۶۵۴۳ و۶۳۹۲۰۸

اکازیون

دربهترین نقطه وردآورد (بین اتوبان کرج وجاده مخصوص کرج) قطعه زمینی بمساحت حدود ۲۰۰۰ متربعلت‌مسافرت بفروش میرسد تلفن ۵۶۵۱۵۵ و۰۵۶۵۰۰۳ ـ الکترو مطبعی

زمین فروشنده‌ایم ۹۲۲۷۳۹

زمینهای ناکستان ۲۰ هکتاری جهت پروژه کشاورزی و صنعتی تلفن ۶۴۵۱۴۲

زمینی بمساحت۱۵۰۰۰ مترمربع واقع در خیابان رزم‌آرا با جواز دیوارکشی بفروش‌می رسد تلفن۳۳۱۶۳۵ از ۶ تا ۹ بعداز ظهر آ-۲۰۱۳

اجاره

یکدستگاه آپارتمان ـ فرمانیه ـ ندا توضیح تلفنی ۲۷۱۳۱۰

اجاره دفتر کار خانه‌ای سه‌طبقه ۱۳۰تاق در عباس‌آباد اجاره داده میشود ۸۴۴۸۴۹

دو اطاق خواب و۱۳اطاق خواب بر خیابان عباس‌آباد و بخارست برای محل کار موجود است ۶۸۷۰۶۴

آپارتمان سه اطاق خوابشمال تهران پارس مهندسی ساز ـ پذیرائی پارکینگ شوفاژ کولر موکت ۳۵۰۰ تومان اجاره ۶۳۸۷۰۴ـ ۸۲۰۴۴۸ ۱-۳ آ-۲۲۱۱

خانه‌و آپارتمان اجاره می‌دهیم ۶۸۴۱۰۹ ۱-۲۰ آ-۲۲۰۳

آپارتمانهای ۲ و ۳ و ۴ و ۵ اطاق خوابه با اجاره ۴هزار تومان ببالا

تهیه مسکن گلدهاوس تلفن ۶۵۰۴۱۳ و ۶۵۲۶۳۲ آ-۲۰۲۰ ۱-۸

یک طبقه از ساختمان دو طبقه‌که دارای ۴ اتاق و هال وحمام‌و تلفن و سرویس‌کامل می باشد به اجاره و یا رهن واگذار میشود طالبین با تلفن ۹۶۹۴۹۵ تماس بگیرند. آ-۳۴۸۴

محل کار بسیارلوکس آپارتمان۷طبقه بر تختطاوس باکلیه تجهیزات یکجا و یا بطور مجزا اجاره داده می شود ۸۴۰۹۷۲ ۱-۶ آ-۳۳۴۰

دو اطاق باسرویس به یک زن وشوهر اجاره داده میشود تلفن ۷۶۵۸۳۲ آ-۴۰۲۱

در شمال شهر آپارتمان نوساز اجاره‌ای ۷۵۲۷۸۲ آ-۳۰۵۱ ۱-۱۰

دفاتر کار مدرن ۴۰الی ۶۰ اطاق در تمام نقاط شمال شهر تلفن ۶۲۵۲۰۱ و ۶۲۴۶۱۳ آ-۴۰۴۸

خانه‌ای دو طبقه ویلائی «دربست» باچهار اطاق خواب لوله‌کشی گاز ـ کولر ـ تلفن ـ اجاره‌ای ۶۳۲۲۷۱ آ-۳۴۶۳ ۱-۲

خانه اجاره

خانه‌ویلائی سلطنت آبادشمالی مبله کامل مساحت ۳۷۵ متر سرویس جدا برای مستخدم۴ اطاق خواب، پذیرائی و ناهار خوری آستخر با تصفیه‌شوفاژ کولر تلفن ۸۳۰۷۹۶ ۱-۵ آ-۲۲۰۷

آپارتمان اجاره‌ای با سرویس کامل حوالی قلهك تلفن ۲۶۳۶۱۸

آپارتمان اجاره

تهران پارس نبش بلوار فرسیو دو اطاق خوابه سرویس کامل پارکینگ شوفاژ تلفن ۹۶۰۱۹۸ و ۳۵۵۹۵۸

وقت با ارزش است
مانلفنی بشما محل‌کارآپارتمان ویلا اجاره میدهیم ۹۷۰۶۹۰ ۱-۵ آ-۱۲۵۴

آپارتمان ۲ اطاق خوابه با سرویس‌کامل ۵ تومان ۳اطاق خوابه با سرویس کامل ۶ هزار تومان ۶۸۷۰۶۴ ۱-۲ آ-۹۵۳

ابارتمان سه اطاق خوابه با تجهیزات کامل به خارجیان ـ اجاره داده میشود شمیران ـ پسیان مهران پلاك ۰تلفن ۲۷۶۷۲۳

جهت خارجیان‌ویلااجاره و فروشی تلفن۲۹۲۹۸۲

برای محل کاروسکونت جهت اجاره موجود ۸۴۷۹۸۲ و ۸۵۳۷۳۶ آ-۷۲۹

مستاجرین‌محترم

باماتماس بگیرید‌آپارتمان مورد علاقه‌تان را تعقیب میکنیم تلفن ۲۹۴۶۸۸ و ۲۹۳۳۶۱

آپارتمان اجاره
تهران پارس نبش بلوار بسمت رامسر بفروش‌می رسد قیمت مقطوع‌متری ۳۰۰۰ریال‌تلفن۲۸۲۵۱۵

اجاره‌داده‌میشود

اجاره فقط
بایك زنك
تلفن ۶۵۶۷۷۳

اجاره آپارتمان در میرداماد
آپارتمان دو اطاق خوابه‌باسالن پذیرائی و نهار خوری سرویس کامل و تلفن واقع در میرداماد میدان محسنی ، میدان مینا، خیابان ۱ر۱۰وارد‌خیابان ۲ر۱۰ روبروی شماره ۴

اجاره۲طبقه ساختمان اداری
هر طبقه به مساحت ۲۵۰ متر مربع با دوخط مستقیم تلفن و پارکینك اختصاصی و سیستم فن‌کویل بصورت نیمه مبله واقع در طبقات۷ و ۹ ساختمان‌مدرن وشیك کاوه در میدان فردوسی ابتدای سپهبد زاهدی بطور یکجا یا جداگانه اجاره داده میشودطالبین با تلفن ۹ـ۸۳۸۰۵۶ تماس بگیرند .

اجاره فوری
عباس آباد اندیشه ۳ اطاق خوابه سرویس کامل تلفن ۸۳۸۶۹۹ ۱-۲ آ-۹۲۸

اجاره

آپارتمان ۱اطاق خوابه‌سرویس کامل پارکینگ و شوفاژخیابان آیزنهاور تلفن ۲۴۷۰۶۲ از ساعت ۷ صبح تا۳ بعدازظهر ۱-۲ آ-۲۲۶۸

زمرد ویلا

زمین در بهترین نقاط زمرد ویلا با سندمالکیت آب و برق ۶۸۲۴۷۲ با اجازه ساختمان

نمك آبرود

ده‌هزار متر زمین‌تفکیك شده‌بمساحت۱۰۰۰متری باسندمالکیت روبروی هایت هتل جنب صرح بنیاد پهلوی آماده برای ویلاسازی واپارتمان ـ سازی برای‌فروش‌موجود است لطفا باتلفن شماره ۹۳۵۲۰۴ تماس حاصل فرمائید آ-۱۱۸۱

فروش زمین مهرشهر ۹۳۶۷۰۳

زمینی‌به ابعاد ۸۴×۱۰ واقع درهشتگرد ۲۵ کیلو متری‌کرج برجاده قزوین‌سه نبش مناسب جهت چهار دستگاه ساختمان ومغازه‌باقیمت مناسب مراجعه هشتگرد ـ جنب چلوکبابی گلشن نو ـ خواربار فروشی معدنی یا تلفن ۹۶۴۳۶۹

فروش زمین صنعتی۹۲۹۱۶۴ ۱-۱۸ آت۲۱۹۵

قطعه زمین۱۵۰۰ متری در شهرناز کرج با آب و برق و اجازه ساخت بعلت مسافرت فورا بفروش میرسد۸۲۷۶۵۶ ۱-۴ آ-۲۱۵۱

اکازیون

یك قطعه زمین بر دریا ۳۵۰۰ متر واقع در یك کیلومتر بعداز شهسوار بسمت رامسر بفروش‌می رسد قیمت مقطوع‌متری ۳۰۰۰ریال‌تلفن۲۸۲۵۱۵

اجاره

آپارتمان میخواهید
غصه نداره
یك تلفن بما بزنید
تلفن ۷۳۹۰۵۹

منزلی دارای ۹ اطاق خواب ۳ طبقه دو نبش دارای دو شماره تلفن شوفاژ کولر واقع در قلهك اجاره داده میشود تلفن ۲۷۱۹۲۰ آ-۲۰۴۲ ۱-۲

آپارتمان تک اطاقی (استودیو) خیلی شیک با اجاره ارزان‌فقط برای خانم یا دوشیزه مجرد کارمندیا دانشجو اجاره داده می شود تلفن ۶۵۵۶۱۵ـ ۶۵۰۴۹۶ آ-۲۰۲۶

یکدستگاه آپارتمان در طبقه‌دوم بمساحت ۲۵۰ متر زیربنا دارای ۱۳اطاق خواب و ۲ هال سالن پذیرائی مهمانخانه تمام موکت باکرکره سرویس کامل کولر شوفاژ گاز تلفن‌مستقل واقع‌درتقاطع پارك‌وی و ۴۵ متری فرح‌زادخیابان‌بلوچستان پلاك ۲۵تلفن ۶۳۹۱۰۵ جهت اجاره به ایرانی و خارجیان

آپارتمان ۳ اطاق خوابه واجاره تهران پارس‌تلفن ۷۸۳۵۳۵

حیاط با ۳ اطاق خواب وگاراژ وزیر زمین و استخر و شوفاژ روشن برای رهن‌و اجاره‌موجود است تلفن های۷۹۵۷۷۱ و۷۹۱۵۵۴

مورد‌نیاراجاره

ویلای اجاره‌ای نیاز فوری است
برای سکونت مدیرعامل یك شرکت خارجی بیك ویلا مبله یا بدون مبله با استخر و سرویس مستحدم
حوالی ونك ـ دروس ـ سلطنت آباد ـ نیاوران ـ صاحبقرانیه و شمیرانات با اجاره حدود ۱۶ هزار تومان نیاز فوری داریم تلفن ۹ـ۲۲۷۶۳۸

بتعدادی آپارتمان و ساختمان ۵تا۱۰۰ اطاقه جهت شرکت های خارجی و ایرانی فوری نیازمندیم تلفن ۲۹۱۱۱۰ ـ ۲۹۴۴۱۹ آ-۳۰۳۷ ۱-۶

اجاره برای محل کار
۲۰دستگاه آپارتمان۶ اطاقه باشوفاژ کولر تلفن واقع در خیابان‌عباس آباد جهت اجاره موجود است ۶۲۱۵۳۸ و ۶۲۰۰۱۹

نیاز اجاره بخارجی
بتعدادی ویلا برای یك سفیر و روسای چند شرکت خارجی بین ۱۲ الی ۲۵ هزار تومان‌در شمال تهران‌نیازمندیم تلفن ۲۹۴۶۸۸ـ ۲۹۳۳۶۱ ۱-۲ آ-۳۰۲۶

نیازاجاره

به ساختمانی که دارای ۲۵ تا ۳۰ اطاق‌وحداقل ۴ شماره تلفن‌وپارکینك کافی باشد در شمال شهر برای اجاره توسط یك شرکت بزرك مورد نیاز است تلفن ۸۹۷۳۱۳ از ۸ صبح تا ۵ بعدازظهر

یك انبار ۴۰۰الی ۵۰۰ متر با حیات دربست مورد نیاز است. تلفن ۶۴۶۵۶۴

قابل‌توجه

کارگاه‌های‌صنعتی
سالنهای سر پوشیده بابعاد مختلف در جاده کرج با آب و برق سه فاز و تلفن اجاره داده میشود. تلفن ۵۶۰۴۱۳ از ۹الی ۱۲ و ۴ الی ۷ بعد ازظهر ۱-۳ آ-۵۱۳۵

نیازویلا

بیك ویلا مبله ۳ تا ۵ اطاق خوابه برای یك خارجی نیازمندیم اجاره حدود ۱۵ هزار تومان ۲۳۸۹۵۵

نیازفوری

به‌چند دستگاه ویلا در ۲۴۵۳۸۰ تاس حاصل شود

نیازفوری

برای‌سکونت ۱۶خانواده خارجی به ۱۲ دستگاه آپارتمان و ۴دستگاه‌ویلا فوری نیاز است فقط در شمال شهراز عباس‌آباد ببالا اجاره بین ۶ تا ۱۹ هزار تومان ۲۲۸۵۸۹ و ۲۲۷۷۴۶

به‌چند دستگاه ویلای همکف جهت سکونت خانواده اروپائی مورد نیاز است تلفن۲۹۲۴۱۵ آ-۲۰۳۹

نیاز فوری دارایم
موسسه‌استاربرای سه‌خانواده خارجی به ۳ دستگاه‌آپارتمان ۲و۳ اطاق خوابه در شمال شهر دارد تلفن ۸۵۶۱۷۴ و ۸۴۶۱۶۳ آ-۹۴۹

جهت سکونت کمپانی خارجی نیازمند بیك ویلا یا آپارتمان طبقه اول بااستخر هستیم. حدود آریامهر، تخت طاوس یوسف آباد ، عباس آباد تا شمیرانات تلفنهای ۶۵۰۴۹۶ و ۶۵۵۶۱۵

نیاز اجاره

به خارجی
به تعدادی ویلا برای‌یك سفیر و روسای چند شرکت خارجی بین ۱۲ الی ۲۵ هزار تومان در شمال تهران نیازمندیم تلفن ۲۹۳۳۶۱ ـ ۲۹۴۶۸۸

هرنوع‌ساختمان بزرگ‌آپارتمان ویلای شمارا برای خارجی فوری‌فوری‌نیازمندیم ۶۸۷۰۶۴ آ-۹۵۴ ۱-۲۰

تعدادی ویلاو آپارتمان برای خارجیان شرکت شمال شهر احتیاج‌است ۸۵۰۶۳۱

ویلا آپارتمان‌محل‌کار نیازمندیم ۸۳۸۸۳۳

نیاز فوری

برای سکونت ۲ دستگاه آپارتمان یکجا یا جداگانه با اجاره ۴ر۵ تا ۷۰۰۰ تومان ۲و۳ اطاق خوابه‌نیازمندیم
تلفن ۸۵۳۰۳۲ آ-۶۹۴

نیاز فوری

به‌چند دستگاه ویلا و آپارتمان مبله خیلی مدرن فوری نیازمندیم .
۶۸۴۸۳۰ ـ ۸۴۶۱۵۴

نیاز فوری برای اجاره در حوالی عباس‌آباد
دودستگاه آپارتمان یکی برای سکونتو دیگری جهت محل کار با اجاره حدود ۱۵ هزار تومان جمعا نیازمندیم تلفن ۸۵۰۳۰۱ـ۳۲ تماس بگیرید. آ-۲۰۲۷

بتعدادی‌ویلای همکف بااستخر تصفیه جهت سکونت روسای چند شرکت خارجی فوری نیازمندیم تلفن ۲۹۱۱۱۰ و ۲۹۴۴۱۹

ویلا و آپارتمان درشمال شهر برای کارمندان عالیرتبه شرکت خارجی فوری نیازمندیم۲۲۲۶۳۰ و ۲۲۷۵۱۱

جهت سکونت روسای چندشرکت خارجی به تعدادی ویلاوطبقه‌همکف با استخر برای اجاره فوری‌نیازمندیم۸۴۸۴۲۴ و ۸۵۳۸۵۳

نیاز فوری

به تعدادی‌ویلاجهت‌اجاره فورا نیازمندیم تلفن ۶۳۴۵۲۱

نیازفوری

برای سکونت دو خانواده خارجی بدو دستگاه آپارتمان خصوصا طبقه‌اول با استخر ۲ اطاق خوابه در شمال‌شهر از تختطاوس و آریامهربالا بااجاره‌حداکثر ۸ هزار تومان نیازمندیم‌تلفن ۶۵۵۶۱۵ فرهاد ۱-۲۰۳۱

نیاز آپارتمان برای اجاره ۶۸۴۱۰۹ ۱-۲۰ آ-۲۲۰۴

آپارتمان کوچک نیازمندیم ۶۸۴۱۰۹ ۱-۲۰ آ-۲۲۰۵

موردنیازبرای‌خرید

زمین‌خریداریم ۹۳۳۹۵۲

تهران‌پارس موسسه‌کیان زمین های تهران پارس خریداریم تلفن ۷۸۰۲۹۴

خریدارزمین افسریه ۳۴۱۳۵۹ ۱-۱۱ آ-۷۹۵

خرید زمین مهر شهر ۹۳۶۷۵۳

اراضی‌مهرشهر

۸۲۴۰۷۳

زمین در مهرشهر خریداریم ۸۲۴۰۱۰ و ۸۳۱۴۰۲

زمین صنعتی کارخانه جاده
کرج خریدار فروشنده‌ایم ۹۲۷۹۶۹

اهواز

زمین خریداریم۷۹۴۴۱۸

خرید و فروش اراضی
زمینهای‌تهران پارس خریداریم ۷۹۳۰۲۰

خانه های شمال شهر و زمین تراکم متوسطه خریداریم ۸۳۸۸۳۳

زمین صنعتی بقطعات کوچك و بزرك خریدار و فروشنده‌ایم تلفن ۹۳۹۱۶۴

اهواز

زمینهای‌اهواز ـ خرمشهر آبادان‌خریداریم۶۶۸۳۷۴

زمین‌های بلوار رضاپهلوی و افسریه‌خریدار وفروشنده‌ایم تلفن ۳۴۴۹۸۲

ویلا خریداریم تلفن ۶۸۴۱۰۹ ۱-۲۰ آ-۲۲۰۶

های ساختمانی شمال شهر را خریداریم ۹۳۳۹۷۶

خریدار آپارتمان ۲۷۹۵۰۰

خریدار

تعدادی ویلا و آپارتمان مهندسی ساز در محمودیه ولنجک زعفرانیه والهیه فوری خریداریم تلفن ۲۹۱۱۱۰ ـ ۲۹۴۴۱۹ آ-۳۰۳۳ ۱-۶

بنگاههای معاملات املاك

بورس املاك شمیران
دفتر براتی ۲۷۲۵۷۵

دفتر پارس
مرکز معاملات املاك شهر و شمیرانات ۸۴۱۵۵۸

بورس اراضی مهرشهر کوی ولیعهد گوهردشت ۶۴۸۲۵۵

آپارتمان و خانه ارزان در خیابان انوشیروان دادگر بورس املاك‌سعید تلفن ۳۴۲۷۳۵

آپارتمان وزمین های بلوار رضا پهلوی و افسریه خریدار و فروشنده‌ایم دفتر سرویس تلفن ۳۴۵۶۵۳

اراضی کوچك و بزرك صنعتی را خریدار و فروشنده‌ایم تلفن ۹۳۹۱۶۴

برای خرید و فروش‌خانه و آپارتمان در کیشا با ما مشورت کنید ۶۳۶۶۶۰

در کالیفرنیا
برای خرید زمین ، آپارتمان یا مستغلات نقد یااقساط آماده همه‌گونه‌راهنمائی باتجربه‌چهل ساله کروبیان
201 SO. CLARK DR. BEV. HILLS, CALIF. امریکا ۱-۶ آ-۵۲۷۹

خرید و فروش اراضی کوچك‌اطراف شیر پاستوریزه ۹۰۹۷۵۵ آ-۲۳۲۴

مرکز خرید و فروش اراضی مهرشهر گوهر ـ دشت فردیس و باغات سرخه‌آبادملارد۹۲۲۷۳۹

معاملات‌پول

موردنیازبرای‌خرید

وام بهر طریق
تلفن۹۳۱۷۳۱ـ۹۳۱۷۲۱

پول راکد شما رابا انتقال مبیع هراری ۵۰ تومان سود می‌دهیم ۷۵۷۰۳۵ و ۷۵۶۴۲۴

پول فوری در مقابل‌خانه و مستغلات موجود ۹۲۸۴۶۵

چك کارمندی
تلفن ۸۳۹۷۴۰

پول در مقابل تضمین بانکی مورد احتیاج‌است ۸۲۷۶۸۳

بپول راکد شمابا مبیع ارزنده نیازمندیم
۷۵۹۶۶۹

پول شرطی از صد هزار تا ۵ میلیون تومان نیاز ۹۲۰۸۲۹

برای تهیه وام شرطی از ۵ میلیون ریال ببالا باما تماس بگیرید ۶۶۶۲۶۳و ۶۶۴۶۱۸ آ-۶۴۵ ۱-۲

مورد نیاز

پول شرطی در مقابل خانه ارزنده مورد نیاز است ۷۵۷۰۳۵ و ۷۵۶۴۲۴

پول مورد نیاز بدون واسطه ۶۲۶۷۱۰ و ۶۲۳۳۷۷

قبوض

خریدوام در مقابل‌قبوض فروش و جواهر بانك کارکشانی‌تلفن۶۴۵۱۶۸ و۶۴۳۴۹۹
خریدقرضه دولتی‌قبوض مرحله سوم‌و شهرداری ۶۴۵۹۵۷

سهام بانك ها فوری خریداریم
سهام شرکتها ، اوراق قرضه دولتی‌مرحله سوم ، شهرداری ۸۲۷۶۸۳

معاملات‌تلفن

مرکز خرید وفروش‌تلفن ۸۵۳۰۳۱ـ۳۲ـ۳۳

خرید و فروش تلفن ۶۶۹۱۶۱

خرید و فروش تلفن ۶۶۵۴۵۵

خرید و فروش تلفن ۲۲۲۸۸۸

خریدار تلفن ۳۰۳۲۳۶ آ-۳۸۲۶

یك‌شماره تلفن۷۳۸۳۲۹ بفروش میرسد

خرید تلفن ۵۲۳۰۳۰

فروش تلفن ۵۳۳۰۳۰

۴ دستگاه تلفن ۹۳ خریداریم
لطفا با تلفنهای ۹۳۲۰۲۷ و ۹۳۸۸۸۰ و ۹۳۰۴۴ـ۴۳ روابط عمومی تماس حاصل نمائید. آ-۲۰۴۳

خرید و فروش تلفن ۶۶۱۸۱۸

استخدام

برای اجرای دوایده‌جدید تجاری و آزمایش شده و فوق‌العاده پرآتیه احتیاج به همکاری تمام وقت یا نیمه وقت‌افرادی بعنوان نماینده شرکت‌ومسئول منطقه با مشخصات زیر است :
۱ـحداقل سن ۲۵سال
۲ـ فعال زیاده خواه و آتیه‌نگر
۳ـ دارای شخصیت‌و ظاهری گیرا
۴ـ دارای ضامن و یا تضمین کافی
بین ساعات ۹تا ۱۲ و ۱۷ تا ۲۰ به خیابان قاآنی شرق فخررازی شماره ۱۲۶ طبقه دوم مراجعه فرمائید .

شرکت ایرانچاپ استخدام میکند
شرکت ایرانچاپ به ۴ نفر کارگر شوفاژکار میتوانند به‌اداره‌کارگزینی موسسه اطلاعات ـ واقع در میدان سپه ـ اول خیابان خیام ـ ساختمان روزنامه اطلاعات مراجعه نمایند .

آگهی استخدام شرکت آلومینیم طرح بیك نفر خانم‌ماشین‌نویس‌فارسی و لاتین نیازمند است بین ساعت ۵ الی ۷ بعداز ظهر تلفن ۶۵۱۲۱۳

تعدادی بانو جهت بسته بندی در کارخانه مورد نیاز است مراجعه‌ازساعت ۹الی ۵ بعد از ظهر تلفن ۷۶۵۰۴۹

استخدام

بیکنفر دوشیزه یابانو جهت ماشین نویسی از ۸ تا ۱ بعد از ظهر باحقوق‌مکفی نیازمندیم تلفن ۸۲۶۷۵۰ آ-۳۸۹۸

بیك نفر دوشیزه یابانو برای کارماشین نویسی نیمه وقت از ۸ صبح تا۱ بعد ازظهر نیازمندیم . تلفن ۸۳۱۰۶۰ و ۸۲۹۸۱۰ آ-۴۰۵۰

بتعدادی زیگزال دوز نیازمندیم تلفن ۳۵۷۴۵۵ آ-۴۰۰۹ ۱-۲

استخدام

ماشین‌نویس
موسسه مهندسی مشاور
ماشین نویس فارسی باسابقه کاراستخدام مینماید.
داوطلبین به خیابان قدیم شمیران‌روبروی‌بی سیم‌خیابان امیرابراهیمی‌شماره ۳۳ مراجعه نمایند. آ-۳۰۱۷ ۱-۲

استخدام

بهخانمی‌علاقمندبه موزیک‌جهت اداره دفتر کلاس موزیک آبولن احتیاج است لطفا با شماره ۲۲۳۴۴۴ تماس‌بگیرند.

پرستاریچه

دوشیزه یا بانوی باسواد که دارای تجربه کافی‌درپرستاری نوزاد باشد بطور شبانه‌روزی درمنزل استخدام می شود تلفن ۸۰۲۶۲۷

شرکت ایرفو
آگهی استخدام
تعدادی کارمند و کارگر با حقوق و مزایای مکفی استخدام مینماید
۱ـ کارمند حسابدار
۲ـ کارگر مدل ساز
۳ـ کارگر ریخته‌گری
تلفن ۹۵۴۲۵۷ ـ ۹۵۹۱۶۵

به تعدادی مستخدم زن شب‌کار و روز کار در پانسیون نیازمندیم تلفن ۹۶۷۶۵۶

کارگرساده

به چند نفر کارگر ساده زن و مردتمام وقت نیازمندیم آدرس جاده مخصوص کرج ایستگاه شهوند خیابان رنگین شرکت تکنو باکس ۹۷۹۵۹۰

ایتال ماکارون
فروشنده
دوشیزه
استخدام میکند
محصلین دیپلمه راجهت فروش و عرضه مواد غذائی با پورسانت و حقوق مکفی استخدام مینمائیم تلفن۹۶۱۰۵۳

PROFESSEEURS FRANCAIS ET DE MATHEMATIQUE DONNENT LECONS JUILLET, AOUT. TEL. 85 22 89.

گروه کارخانجات‌صنعتی کاوه واقع در کیلو متر ۱۴ جاده آبعلی عده‌ای‌را با حقوق مکفی و سود ویژه مسکن در آینده نزدیك سرویس و ناهار مجانی به همکاری دعوت مینماید .
مشاغل مورد نیاز
۱ـ راننده لیفتراك
۲ـ جوشکار درجه ۲
۳ـ کارگر ساده
متقاضیان همه روزه بجز پنجشنبه‌وجمعه ازساعت ۵تا ۷ بعدازظهر با در دست داشتن مدارك لازم به آدرس میدان فردوسی اول‌خیابان‌سپهبدزاهدی شماره ۳۵ ساختمان‌کاوه و یا از ساعت ۹ صبح به آدرس کیلو متر ۱۴ جاده آبعلی سرخه‌حصار کارخانه کاوه مراجعه نمایند .

توجه

پزشك برای صبحها با حقوق مکفی جهت درمانگاه مهران مورد احتیاج است . تلفن ۵۴۳۵۴۷

شرکت جیوه
بچند نفر لوله‌کش با حقوق‌مکفی نیازمنداست تلفن ۸۳۹۶۰۰

به دو نفر پادو نیازمندیم تلفن ۲۳۴۳۸۳

آگهی استخدام
بانو یا دوشیزه جهت جواب‌گوئی تلفن و یك نفر نظافتچی نیازمندیم تلفن ۷۵۸۲۵۲

آگهی استخدام شرکت آلومینیم طرح بیك نفر خانم‌ماشین‌نویس‌فارسی و لاتین نیازمند است بین ساعت ۵ الی ۷ بعداز ظهر تلفن ۶۵۱۲۱۳

تعدادی‌دوشیزه یا بانوی‌جوان جهت کار های ضبط دائم نیازمندیم ۳۹۳۲۵۲ آ-۲۱۰۲ ۱-۲

تعدادی‌دوشیزه‌یابانوی جوان جهت کارهای ضبط دائم نیازمندیم ۳۱۰۵۷۴ آ-۲۱۰۳ ۱-۲

بعده‌ای دوشیزه مبتدی جهت کار صحافی نیازمندیم تلفن ۳۹۱۶۲۲ آ-۲۱۰۵ ۱-۲

بچندنفر دوزنده و نصاب‌پرده مورد نیاز است ۸۲۰۲۸۵ آ-۲۰۳۶

کاریابی پارسیان

استخدام کارمند خانم و آقا
۱ـ کارمند فروش
۲ـ کارمند حسابداری
۳ـ کارمند بانکی
۴ـ کارمند بازرگانی
۵ـ کارمند اداری
۶ـ کارمند بایگانی
۷ـ کارمند دفتری
۸ـ کارمند ترجمه
۹ـ کارمند تایپیست
۱۰ـ کارمند منشی
۱۱ـ کارمند تلفنچی
۱۲ـ کارمند آبدارچی
۱۳ـ کارمند راننده
۱۴ـ کارمند پیشخدمت
۱۵ـ کارمند آشپز
۱۶ـ کارمند باغبان
۱۷ـ کارمند نگهبان
۱۸ـ کارمند شوفر
۱۹ـ کارمند کارگر ساده
۲۰ـ کارمند کارگر ماهر
۲۱ـ کارمند کارآموز
۲۲ـ کارمند کارآموز فنی
۲۳ـ کارمند کارآموز بازرگانی
۲۴ـ کارمند کارآموز اداری
۲۵ـ کارمند کارآموز حسابداری
۲۶ـ کارمند کارآموز بانکی
۲۷ـ کارمند کارآموز بایگانی
۲۸ـ کارمند کارآموز دفتری
۲۹ـ کارمند کارآموز ترجمه
۳۰ـ کارمند کارآموز تایپیست
۳۱ـ کارمند کارآموز منشی
۳۲ـ کارمند کارآموز تلفنچی
۳۳ـ کارمند کارآموز آبدارچی
۳۴ـ کارمند کارآموز راننده
۳۵ـ کارمند کارآموز پیشخدمت
۳۶ـ کارمند کارآموز آشپز
۳۷ـ کارمند کارآموز باغبان
۳۸ـ کارمند کارآموز نگهبان
۳۹ـ کارمند کارآموز شوفر
۴۰ـ کارمند کارآموز کارگر ساده
۴۱ـ کارمند کارآموز کارگر ماهر
۴۲ـ کارمند کارآموز کارآموز
۴۳ـ کارمند کارآموز کارآموز فنی
۴۴ـ کارمند کارآموز کارآموز بازرگانی
۴۵ـ کارمند کارآموز کارآموز اداری
۴۶ـ کارمند کارآموز کارآموز حسابداری
۴۷ـ کارمند کارآموز کارآموز بانکی
۴۸ـ کارمند کارآموز کارآموز بایگانی
۴۹ـ کارمند کارآموز کارآموز دفتری
۵۰ـ کارمند کارآموز کارآموز ترجمه
۵۱ـ کارمند کارآموز کارآموز تایپیست
۵۲ـ کارمند کارآموز کارآموز منشی
۵۳ـ کارمند کارآموز کارآموز تلفنچی
۵۴ـ کارمند کارآموز کارآموز آبدارچی
۵۵ـ کارمند کارآموز کارآموز راننده
۵۶ـ کارمند کارآموز کارآموز پیشخدمت
۵۷ـ کارمند کارآ

نیازمندیهای اطلاعات

تلفنهای: ۳۱۱۲۲۴-۳۱۱۲۲۵-۳۱۱۲۱۹-۳۰۳۷۰۲

نیازمندیهای اطلاعات تلفنی آگهی میپذیرد

سکرتر فارسی ، انگلیسی ، فرانسه جویای کار در شرکت های نفتی میباشدتلفن۲۶۱۳۲۴ ۱ـ۲ آ۳۰۱۶

بجند کارگر نصابداربستفلزی نیازمندیم تلفن ۶۲۷۴۰۶ آ۳۳۶۸

هنرپیشه زن و مرد

آموزشگاه هنری پانترا باامتیاز رسمی از وزارت فرهنگوهنر عده‌ای خانم و آقا جهت تعلیم هنرپیشگی . و شرکت درفیلم سینمائی و سریال تلویزیونی میپذیرد داوطلبان همه روزه‌از ساعت ۱۱ صبح الی ۱۲ه و از ۵ه الی ۷ه بعد ازظهر مراجعه نمایند. احمد کاشانی کارگردان تاتر ـ نشانی‌دروازه دولت‌روبروی‌پمپ بنزین‌کوچه حمیدالدوله تلفن ۳۱۴۰۳۹ آ۶۳۷۳

گرافکو

گرافکو ایوری

استخدام نقشه‌کش راننده متاهل با حقوق مکفی متقاضیان بین ساعات ۸ تا ۵ بعدازظهر به آدرس خیابان حافظ خیابان‌رشت اولین‌کوچه سمت چپ ساختمان گرافکو مراجعه نمایند

راننده پایه یک

شرکت ساختمانی سیویل‌بچند نفر راننده پایه یک نیازمند است لطفا به آدرس کریمخان زندجنب خردمند شمالی پلاک ۱۰۱+۱۲ ساعت ۷الی ۲ بعداز ظهر مراجعه شود. ۱ـ۲ آ۳۳۴۱

استخدام‌فوری

برای نظارت در یک‌طرح بزرگ ساختمانی‌درشمال شهر تهران احیاج‌بچند نفر تکنیسین درجه یک ساختمانی متخصص در بتون‌آرمه‌باحداقل۷سال با سابقه کار برای‌تعیین وقت مصاحبه با تلفن ۶۲۵۰۱۷ تماس گرفته شود .

برای اجرای دوایده‌جدید تجاری و آزمایش شده‌و فوق‌العاده پرآتیه احتیاج به همکاری تمام وقت‌یا نیمه‌وقت افرادی بعنوان نماینده شرکت‌و مسئول منطقه با مشخصات‌زیر است :
۱ـ حداقل سن ۲۵سال
۲ـ فعال زیاده خواه و آتیه‌نگر
۳ـ دارای شخصیت و ظاهری گیرا
۴ـ دارای ضامن و یا تضمین کافی
بین ساعات ۹ تا ۱۲ و ۱۷ تا ۲۰ به خیابان قاآنی شرق فخر رازی شماره ۱۲۶ طبقه دوم مراجعه فرمایند

استخدام کدبانو

بیک کدبانوی باسواد برای امور خانه ۳ نفری با حقوق مکفی‌شبانه روزی سن حداقل ۳۰سال نیازمندیم تلفن۶۵۵۸۹۸ بین ساعت ۸ صبح تا۲ بعد از ظهر

ریخته‌گر

شرکت لوله و ماشین سازی ایران به هشت نفر ریخته‌گر باسابقه‌احتیاج دارد . واجدین شرایط (خدمت سربازی را انجام‌داده باشند) بکارخانجات لوله سازی جدنی این شرکت واقع در جاده تهران ساوه کیلو متر ۱۱ مراجعه‌نمایند.

به‌عده‌ای خواننده و هنر پیشه زن و مرد جهت کارآموزی تاتر ورادیو تلویزیون در روز های فرد از ساعت ۳ تا ۸ بعدازظهر پذیرفته‌میشود تلفن ۳۹۱۶۸۴

بدبیر ریاضی فیزیک شیمی زبان و ترسیمی رقومی نیازمندیم ۲۹۰۴۴۹

شرکت هاوس ماشین احتیاج به یکنفردوشیزه یا بانو مسلط به تایپ فارسی و لاتین باتجربه نیازمند است تلفن ۶۸۵۳۵۸

راننده پایه یکم

جهت تریلر کمر شکن مورد نیاز است‌باتلفنهای۲تا۸۵۶۰۰۱ تماس بگیرید

به یك خانم مستخدم با تحصیلات حداقل ششم ابتدائی بطور تمام‌وقت با حقوق مکفی نیازمندیم تلفن ۸۴۱۷۶۸ و ۸۵۵۹۵۸

شریک

سرمایه کوچك و راکد شما رادرامور ساختمانی بکار انداخته و سودآن را تضمین میکنیم شرکت بوارده تلفن ۷۹۰۴۰۶

جویای کار

جوانی‌باگواهینامه رانندگی و تحصیلات سوم متوسطه تمام وقت جویای کار است تلفن ۳۳۱۵۱۲ آ۴۰۲۳

سه نفر راننده پایه یك با سوادتمام وقت‌جویای کار است‌صبحها ۹ـ۱۰ بعدازظهرها ۴ـ۵ تلفن ۹۵۷۲۸۵مرتضی‌تهرانی

ترجمه و مکاتبات تجاری ۷۵۶۳۰۹

آموزشگاهها

تعلیم اواز و کلیه سازها ۶۴۲۶۳۳ و ۶۴۱۳۲۲

سازمان آموزش خبرویا

آگهی ترم تابستانی کلاس های آنگلیسی

ترمیک (از مقدماتی تا پیشرفته) دروس دبستانی و دبیرستانی

تجدیدی ـ تقویتی

چهارم و پنجم و ششم نظام قدیم (ریاضی ـ طبیعی ـ ادبی ـ خانه داری) و دوره های راهنمائی ـ نظری و تمام درس پنجم نظام قدیم (امتحان پنجم نظام قدیم آذرماه ۳۶)

ماشین نویسی فارسی و لاتین حسابداری و دفترداری دوبل

دوره های کامل رادیو و تلویزیون دوره های آی‌بی‌ام (پانچ) کلاس های خیاطی و گلسازی مخصوص بانوان و دوشیزگان سازمان آموزشی خسروی شاهرضا نرسیده بمیدان شهناز مقابل فروشگاه کوروش ۷۵۵۹۹۵ـ ۷۵۲۹۴۵

۱ـ۲ آ۴۰۳۴

تدریس خصوصی

فرانسه خصوصی ۹۳۴۴۰۲

تدریس‌خصوصی دروس دبستان راهنمائی و دبیرستان توسط ـ دانشجویان مجرب دانشگاه آریامهر تلفن ۶۲۸۰۹۷

راهنمائی نظری خدمات و بازرگانی با عالیترین روش تدریس و قیمت مناسب ۶۶۶۴۵۳

تدریس ریاضیات و آمار راهنمائی ، دبیرستان تلفن ۹۳۶۸۳۸

۱۵۰ ریال

برای مکالمه گرامر انگلیسی، فرانسه، آلمانی، کنتراتی و تضمینی تلفن ۷۵۶۰۴۱

زبان

انگلیسی فرانسه آلمانی‌کنتراتی ۸۲۰۹۷۳

کلیه شاگردان

مدارس البرز ،خوارزمی هدف جهت مواد درسی با ما مشورت نمایند . ۸۵۰۸۱۵ ـ ۸۵۰۱۱۱

تدریس ریاضیات‌فیزیك شیمی زبان و آمارتوسط دبیران ورزیده

زن و مرد

در تهران و شمیران با تضمین ۸۳۳۳۱۹

راهنمائی نظری تضمینی ۸۳۳۳۱۹

تدریس کلیه دروس دبیرستانی توسط دانشجو تلفن:۷۶۹۱۴۲

تدریس آمار توسطدبیر و لیسانسیه آمار تلفن ۷۶۴۷۹۶

تدریس خصوصی‌توسط دانشجوی پلی‌تکنیك ۹۵۴۱۴۴

تجدیدیها

برای قبولی صددرصدبا گروه دبیران دبیرستان تماس بگیرید تلفن ۶۵۲۴۵۷

مکالمات روزمره انگلیسی،فرانسه ۸۴۳۵۴۸

انگلیسی خصوصی مکالمه ۹۷۱۸۷۶

ریاضیات

راهنمائی ـ نظری دبیرستان ۸۲۰۹۷۳

تجدیدیها

گروهی متشکل از۲۲۵۰ تن از **دبیران** (زن و مرد) با سابقه تهران آمادگی خود راجهت تدریس کلیه دروس مربوط به دوره های دبستان‌راهنمائی نظری‌دبیرستان هنرستان حسابداری وبازرگانی درهر نقطه شهر اعلام میدارند ۹۸۱۹۹۳ و ۹۷۶۵۵۴

ریاضیات نظری خصوصی ۶۶۵۷۹ راهنمائی

مکالمه روزمره را

درهرسطحی که هستید بیاموزید نوار و کتاب رایگان ۸۵۸۱۱۱ و ۸۵۰۱۱۱

انگلیسی فرانسه آلمانی با معلم ایرانی و خارجی ساعتی و کنتراتی ۸۳۳۳۱۹

تدریس خصوصی زبان های انگلیسی و فرانسه توسطدوشیزه‌لیسانسیه زبان تلفن ۶۵۵۹۸۵

مکالمه انگلیسی

با دبیران ایرانی‌وخارجی در منزل ویاموسسه

تلفن ۶۵۲۶۵۹

تضمینی

فیزیك‌مکانیك ریاضیات شیمی‌راهنمائی نظری‌پنجم وششم‌توسط‌دانشجویان با تجربه و کمك‌درگرفتن پذیرش از آمریکاوآلمان ۸۲۰۶۲۸

تجدیدیها ـ تقویتی‌ها

اول راهنمائی تا سوم نظری با تضمین دبیر ۸۵۸۱۱۱ ـ ۸۵۰۱۱۱

تدریس‌خصوصی زبان‌انگلیسی توسط لیسانسیه زبان تلفن ۹۷۱۵۸۱ طبقه دوم یگانه

تدریس شیمی مهندس فنائی ۲۶۵۷۹۲ ـ۴ بعبعد

تدریس‌ریاضیات و علوم‌توسط دانشجوی دانشگاه آریامهر تلفن ۲۴۰۳۰۵ آ۱۹۸۹۸

فیزیك مکانیك شیمی

باتضمین قبولی ۸۵۰۸۱۵ـ ۸۵۸۱۱۱

بازرگانی ، آمار

تضمینی ۸۵۰۱۱۱ـ ۸۵۸۱۱۱

تکدرس تضمینی ۸۵۰۱۱۱ ـ ۸۵۰۸۱۵

انگلیسی فرانسه

را در مدت کوتاه بیاموزید

تلفن ۶۵۵۷۰۵

مهندس مکانیک

برای سمت ریاست گروه تعمیرات و نگهداری ماشین آلات در پالایشگاه شرکت تولید و تصفیه روغن (ESS) واقع دراول جاده قم جنب پالایشگاه تهران با حقوق و مزایای مکفی استخدام میگردد.
تسلط بزبان انگلیسی ، حدود شش سال سابقه کار درصنایع نفت و پتروشیمی یاشیمیائی ، سابقه و توانائی رهبری و اداره کردن جزو مشخصات متقاضیان میباشد.
خواهشمند است برای مذاکره و تعیین وقت ملاقات در روز های یکشنبه ۱۲ ، سه‌شنبه ۱۴ و چهارشنبه ۱۵ تیر ماه بین ساعات ۷ صبح تا۳ بعد ازظهر بانلفن ۹۶۳۲۸۴ تماس حاصل فرمائید.

دوره کارآموزی تکنیسین هواپیما

شرکت صنایع هواپیمائی ایران

شرکت صنایع هواپیمائی ایران گروهی را جهت دوره آموزش دو ساله با توجه به شرائط ذیل‌دعوت مینماید :
۱ـ داشتن دیپلم کامل متوسطه (ریاضی ـ طبیعی ـ فنی)
۲ـ گواهی انجام خدمت زیر پرچم‌و یا معافیت دائم (باستثنای معافیت پزشکی) .
۳ـ متدین به یکی از ادیان رسمی (مسلمان ـ مسیحی ـ کلیمی ـ زرتشتی).
۴ـ حداکثر سن داوطلب ۲۴ سال.
۵ـ عدم اشتغال به تحصیل در موسسات آموزشی.
۶ـ عدم اشتغال در موسسات دولتی وموسسات‌وابسته‌به‌دولت.
۷ـ نداشتن همسر و افراد تحت تکفل.
۸ـ آشنائی بزبان انگلیسی
۹ـ تعهد هشت سال خدمت در شرکت صنایع هواپیمائی ایران پس از اتمام دوره دوساله .
۱۰ـ برخورداری از سلامت کامل و قبولی در آزمایشات‌پزشکی‌طبق ضوابط مشخصه شرکت .
۱۱ـ موفقیت در آزمون ورودی . قبولشدگان در سال اول ماهانه مبلغ ۱۲٫۸۰۰ ریال و در سال دوم ۱۴٫۲۰۰ ریال بعنوان کمك هزینه تحصیلی با نضمام برخورداری از سرویس ایاب و ذهاب و هزینه غذابرخوردارخواهند بود و پس‌از موفقیت در آزمون نهائی به اخذ گواهی‌نامه تکنیسین هواپیما نائل خواهند گشت و از حقوق و مزایا و حق گواهینامه بر طبق مقررات شرکت بهره‌مند میشوند .
ازداوطلبین واجد شرائط‌دعوت‌می شود از تاریخ ۱۳ الی ۱۵ تیر ماه جهت نام نویسی با مدارك ذیل :
۱ـ فتوکپی ریز نمرات امتحانات نهائی ششم متوسطه .
۲ـ ۲ قطعه عکس ۳×۴
۳ـ فتوکپی گواهی پایان خدمت یا معافیت .
به کارگزینی شرکت‌واقع‌درخیابان پهلوی جنوب پارك ساعی شماره ۱۰۹۱ مراجعه نمایند.

تهران فارما

استخدام آسیستان (سکرترمدیدعامل)

شرکت سهامی فارما احتیاج به یك نفر دوشیزه یا بانو برای سکرتری ومعاونت‌مدیریت عامل خود با مشخصات زیر دارد :
۱ـ تسلط کامل به امور سکرتری وآداری
۲ـ تسلط به تایپ فارسی ولاتین
۳ـ تسلط کامل بزبان انگلیسی
اوقات کار شرکت یکسره و ۵ روز درهفته است .
واجدین شرایط میتوانند همه روزه‌از ساعت ۷صبح الی ۳ بعدازظهر به نشانی خیابان‌تخت‌ـ جمشیدغربی ـ چهارراه سهیل‌ـ جنب‌ساختمان لژیون ـ شماره ۱۲۸ویا با تلفنهای۲ـ۶۶۱۰۹۱ و ۶۶۳۸۶۸ با آقای فرخ‌فر تماس حاصل‌نمایند.

Shell

گروه‌شرکتهای‌شل‌درایران

افراد واجد شرایط زیر را استخدام مینماید :
۱ـ ماشین نویس‌دوزبانه دیپلمه منشی‌گری ، تسلط کامل‌به ماشین نویس فارسی ، آشنائی کامل به ماشین‌نویسی لاتین، تسلط کامل به بایگانی، مکاتبات و آشنائی بزبان انگلیسی
۲ـ کارمندحقوق‌ودستمزد دوشیزه یا بانوی دیپلمه بازرگانی‌با دو سال سابقه کار در امور حسابداری ، سن ۲۰ ـ ۲۵ سال ، آشنائی بزبان انگلیسی .
۳ـ تحصیلدار خوش‌برخورد ، سن ۲۵ـ۳۵ سال متاهل دارای اتومبیل شخصی و آشنائی کامل به خیابان های تهران .
۴ـ کارمند حسابداری دیپلمه با دو تا سه‌سال سابقه کاردر قسمت کنترل موجودی ، سن۲۵ـ۴۰ سال و آشنا به زبان انگلیسی
از متقاضیان‌خواهشمند است جهت آنجام مصاحبه وآزمایش بین ساعات ۸ صبح الی ۴ بعدازظهر با تلفن ۶۲۴۸۲۸ تماس حاصل نمایند.

IRAN-KAMPSAX CONSULTING ENGINEERS

require for their Tehran Provincial offices

Tehran

1) **EXPERIENCED SECRETARY,** with good command of English for general secretarial work.

2) **DRAFTSMEN/WOMEN,** with knowledge of English and 2-3 years experience in drafting.

Province

1) **IRANIAN CIVIL ENGINEER,** with at least 5 years experience.

2) **MECHANICAL & ELECTRICAL ENGINEER/ MECHANICAL & ELECTRICAL TECHNICIAN,** with good knowledge of English.

3) **INSPECTOR,** to work in BANDAR PAHLAVI with good knowledge of English, preferably be able to carry out office work.

Qualified applicants are requested to call 627446, 624631, Saturday through Wednesday between 8 a.m. and 12 noon and 1 till 4 p.m. or apply in person at Iran-Kampsax, located on Abbasabad Ave., Pakistan Street, Kh. Dowom, No. 7, for interview.

شرکت کمپورسور سازی ایران (سهامی عام)
تولید کننده کمپرسورهای یخچال برای قسمتهای زیر درکارخانجات شرکت واقع در شهرصنعتی‌البرز (قزوین) بهمکاری دعوت مینماید
۱ـ مدیرتولید مهندس میکانیك یا صنایع‌باه‌سال سابقه‌کار موثر
۲ـ مدیر کنترل مرغوبیت مهندس مکانیك یا صنایع یا برق با ۵ سال سابقه کار موثر
واجدین شرایط می‌توانند به دفتر مرکزی شرکت واقع در خیابان کاخ نبش بزرگمهر شماره ۱۴۱ طبقه ششم تلفنهای ۶۴۸۵۶۳ ـ ۶۶۴۴۵۶ و یامستقیما به کارخانه شرکت در شهرصنعتی البرز تلفن ۵۳۳۴ـ ۰۲۸۱ مراجعه فرمایند.

گروه تولیدی دوشن KOUROSH MFG. GROUP

مبلیرآن ـ برلیان ـ جامکو استخدام مینماید

۱ـ کارمند ترخیص باآشنائی کامل‌به امور گمرکی
۲ـ ماشین‌نویس دوزبانه (مرد یازن) باآشنائی به زبان انگلیسی
۳ـ انباردار کالای ساخته شده‌با داشتن‌دیپلم متوسطه و سابقه کار مفید .
۴ـ کاردکس‌نویس با داشتن دیپلم متوسطه
۵ـ دوشیزه یا بانوی مبتدی جهت آموزش فن خیاطی و اشتغال بکار در واحد تولیدی دوخت پرشاك
۶ـ نجار فرنگی‌ساز
۷ـ کارگر خیاط مرد وزن
۸ـ نگهبان ورزیده با تضمین کافی
۹ـ کارگر ساده مرد وزن
آدرس کیلومتر ۸ جاده مخصوص کرج گروه تولیدی کوروش

نقشه کش

شرکت مهندسین مشاور خارجی یک نقشه‌کش باتجربه را که دارای معافی و ملیت ایرانی باشد و تاحدودی به زبان انگلیسی آشنا،به‌همکاری دعوت مینماید. از متقاضیان‌تقاضا میشود باتلفنهای ۴ـ۸۳۹۸۰۲ تماس حاصل نمایند.

استخدام

یك سازمان معتبر ، به همکاری یك کارمند مرد در امور دفتری باشرایط زیر نیازمند است :
تسلط بماشین نویسی فارسی‌ولاتین‌ـآشنائی‌به زبان انگلیسی ـ داشتن برك معافیت یا پایان خدمت وظیفه ـ برخورداری ازتندرستی چداکثر سن ۴۰ سال .
حایزین شرایط میتوانند از روز دوشنبه۱۳لغایت آخروقت چهار شنبه۱۵ تیر ماه جاری در ساعات اداری برای تکمیل‌تقاضا نامه مربوط ، به نشانی خیابان شاه ـساختمان آلومینیوم ـ طبقه دهم مراجعه نمایند.

آگهی استخدام

مرکز تحقیقات الکترونیکی

مرکز تحقیقات الکترونیك دانشگاه صنعتی آریامهر تعدادی تکنیسین الکترونیك که دارای دیپلم فنی میباشند بطور تمام وقت استخدام مینماید .
از داوطلبین خواهشمند است حداکثر تا ۱۵ تیرماه با تلفن ۹۸۲۷۳۸ از ساعت ۸ الی ۱۷ بعدازظهر تماس حاصل نمایند .

آگهی استخدام

شرکت نمود ـ نمایندگی کن‌وود

۱ـ تعدادی‌باربر (کارگرساده) برای کار در انبار
۲ـ تعدادی‌افراد باحداقل تحصیلات سوم متوسطه ومتاهل برای‌گذراندن دوره سرویس کالاهای خانگی
۳ـ دو نفر نگهبان با سواد برای ۸ ساعت کار در انبار
با شرایط خوب وحقوق مکفی به همکاری دعوت مینماید .
برای تمام ردیفها داشتن برك معافی یا خاتمه خدمت ضروری‌است.
داوطلبان غیراز روزهای پنجشنبه بین ساعات ۹صبح تا ۴ بعدازظهربه خیابان تخت‌جمشید بین روزولت و بهار ساختمان بلر طبقه اول امور کارگزینی مراجعه نمایند .

چه کسانی امسال از خوزستان حاجی خواهند شد؟

اسامی ۱۰۰ نفر خوزستانی که به مکه معظمه مشرف میشوند

بقیه از صفحه اول

ردیف	نام خانوادگی	نام	نام پدر
۷۱۳	دریس	عبداله	علوان
۷۱۴	دویده	عبدالصمد	خیاله
۷۱۵	دهقان	پرویز	کرم‌خدا
۷۱۶	ابریشم باف	مهدی	عبدالرسول
۷۱۷	بچاری	عبدالرسول	خزیر
۷۱۸	بحیری	لیلوه	معلا
۷۱۹	مقصودی	عباس	حسین
۷۲۰	فرهانی موسوی	سید جون	سیدجابر
۷۲۱	حیدری	حاتم	سلیمان
۷۲۲	طینه زاده	قاسم	فنیان
۷۲۳	ضرغامی	معصومه	عباس
۷۲۴	نجاریان طوسی	فاطمه	حسن
۷۲۵	ژیان	رضا	حسین
۷۲۶	توکلی قینانی	محرم	جلال
۷۲۷	گودرزی	غلامحسین	علی
۷۲۸	ظریف چی دهخوار فانی	اعظم	محمدعلی
۷۲۹	تکتار	عباس	نجف
۷۳۰	داودی	فاطمه	زین‌العابدین
۷۳۱	توفیقی اهوازی	سلمان	عبدالحسین
۷۳۲	طاهری‌زاده	عبداله	عبدالرسول
۷۳۳	معرفی شلحه	مزید	حسین
۷۳۴	معرفی شلحه	حیات	سیدحمید
۷۳۵	سطوری	عبدالکریم	مرید
۷۳۶	زندی	منیجه	اسفندیار
۷۳۷	انصاری اردلی	صفیه	غفار
۷۳۸	مسطوریان	رزاق	عباس
۷۳۹	منقسمی	کوهزاد	حسن
۷۴۰	منقسمی	زکیه	غلامحسن
۷۴۱	کوهی	الهداد	علی
۷۴۲	فدائی	ملکه خانم	مشهدی جمال
۷۴۳	حسینی یگانه	سید محمود	محمدحسین
۷۴۴	صفی‌زاده	فاطمه	محمدعلی
۷۴۵	جمشیدی	عبدالرضا	عیسی
۷۴۶	علاقبندی	منور	محمد
۷۴۷	دریس	سعدون	شری
۷۴۸	صباحی زاده	مهدی	جبار
۷۴۹	باب‌الحوائجی	شیرحمد	عزیز محمد
۷۵۰	عیدانی	ابراهیم	عباس
۷۵۱	پرگالی	خاتون	عیدی
۷۵۲	سرکار زاده	مهدی	غلامحسین
۷۵۳	حسن پور	عبدالنبی	طاهر
۷۵۴	خانی نجف آبادی	مهدی	علی
۷۵۵	قریشی	بتول	سید حسین
۷۵۶	انصاریان	عبدالرسول	رضا
۷۵۷	قنداتی نسب	صغرا	گنجشک
۷۵۸	مختاری	مختار	علی
۷۵۹	حیدر زاده عبوندی	خاور	غلامحسن
۷۶۰	خانی نجف آبادی	محمود	علی
۷۶۱	جلودار دزفولی	رحمت خانم	عبدالمحمد
۷۶۲	محبوبیان	عبدالحسین	ماندنی
۷۶۳	محمودی	محمد	حسین
۷۶۴	آلبوغبیش	عبدالعلی	عبدالحسین
۷۶۵	سعیدی‌ورنوسفادرانی	اقدس	سبز علی
۷۶۶	منتفج	بدریه	مسطور
۷۶۷	کفاش معروضی	سید مهدی	سید کاظم
۷۶۸	قنواتیان نژاد	سعدون	فاضل
۷۶۹	فخر آبادی	کنیز	عبداله
۷۷۰	رضوان دزفولی	هیبت‌اله	محمدرضا
۷۷۱	دارم	عبدالزهرا	طاهر
۷۷۲	شیخانی	حسب	چاسب
۷۷۳	مرادی	مراد	حسینعلی
۷۷۴	حدادی	میرزا حسین	محمدقاسم
۷۷۵	صادقی	حسین	محمدحسن
۷۷۶	آبروش حارث‌آبادی	آسه	محمد
۷۷۷	حسینی یگانه	اشرف	محمد حسین
۷۷۸	شمس قهفرخی	حبیبه‌سلطان	حفیض‌اله
۷۷۹	مصلان نژاد	ابوالقاسم	غلامرضا
۷۸۰	برجی	ببیر	حمید
۷۸۱	بختیاری	محمود	کربلائی حاجی
۷۸۲	بیست عطیه	نعمت	خمودی
۷۸۳	محسنی	نظام	رضا
۷۸۴	عالم زاده	ساره بیگم	محمدحسن
۷۸۵	افشارپور	محمد خلیل	محمدابراهیم
۷۸۶	کردوانی	مریم	صفر
۷۸۷	بچار یحمدان پور	جابر	حمدان
۷۸۸	عسکری‌ورنوسفادرانی	غلامرضا	عباسعلی
۷۸۹	نصرالله زاده	حسین	علی
۷۹۰	حریر پوش	زینت	سید ابراهیم
۷۹۱	روزه‌گزاری	سلطان	گزاز
۷۹۲	حیدر بیک	احمد	حسن
۷۹۳	شاهینان	عباس	جوهر
۷۹۴	سلیمی	حبیب	اصغر
۷۹۵	مزازاده	سیمتن	حسین
۷۹۶	بیدله موسوی	سید محمد طاهر	سید ابو القاسم
۷۹۷	حاجیان نژاد	عبدالحمید	عبدالنبی
۷۹۸	القره بساتینی	جعفر	حمید
۷۹۹	حربی	خلف	علی
۸۰۰	جاسبی	شفیقه	جاسم
۸۰۱	چراغ‌چالشتری	جعفر	مصطفی
۸۰۲	محمودی اشکفتگی	حاجیه بیگم	رضاقلی
۸۰۳	شاهینی‌نژاد	کاظم	عنبر
۸۰۴	گلستانی نژاد	خیریه	جاسم
۸۰۵	حمرزی	صعیبر	فرخان
۸۰۶	اخوان طاهری	نوراله	عبداله
۸۰۷	(بوالی)	عبدالکریم	علی
۸۰۸	خیری	خلیل	اسدآقا
۸۰۹	بزمی	فاطمه	احمدآقا
۸۱۰	نظری	رضا	غلامحسین
۸۱۱	بغلانی	بحر	کربول

دزفول ۱۳۳

۸۱۲	گابی	خانمجان	حسن
۸۱۳	سعیدنیا	سید جلال	سیدحسین
۸۱۴	الهوردی‌بیک	نرگس	حاجی
۸۱۵	رکاب‌ساز	طاهر	علی
۸۱۶	اسدی‌نیا	حسین	محمدعلی
۸۱۷	جل‌باف	هاجر	محمدعلی
۸۱۸	خوش‌روانی	عبده	علی
۸۱۹	صدیق شهبازی	خدیجه	علی‌محمد
۸۲۰	بم‌بم‌بکن	دولت	ابراهیم
۸۲۱	محمدی‌فرد	عبدالکریم	محمد
۸۲۲	کاظم‌پور	عبدالحسین	رضا
۸۲۳	احمدی سیاهپوش	نبی	حاج‌محمد
۸۲۴	سیاهپوشان	امیر	محمدعلی
۸۲۵	بیرازی	پروین	یوسفعلی
۸۲۶	عنا	احمد	رضا
۸۲۷	گل‌سلطانی	صفرعلی	یوسف
۸۲۸	آگشته	هیل‌گل	موسی
۸۲۹	فروغی	پروین	
۸۳۰	نصیریان	غلامرضا	محمدجواد
۸۳۱	مالان‌نژاد	طوبی	بره
۸۳۲	رحیم‌نژاد	رحیم	حسن
۸۳۳	سعادتی‌زاده	عبدالرضا	غلامرضا
۸۳۴	قاسم‌زاده	فاطمه	ابراهیم
۸۳۵	ملارضا قصاب	حسین	محمد
۸۳۶	مجیدپور تهرانی	سیدماشاءاله	سیدجلال
۸۳۷	اصغرپور	علی‌محمد	محمد
۸۳۸	عندلیب	اختر	غلامعلی
۸۳۹	حدادی	عباس	رضا
۸۴۰	ابوالفضل‌گر	محمود	ابوالقاسم
۸۴۱	کاموا	سیدکاظم	سیدهاشم
۸۴۲	رضوی دزفولی	حمیده	سیدمحمد
۸۴۳	آشری	بلول	حاجی‌محمد
۸۴۴	حلوائی نتاج	حبیب	عیدی
۸۴۵	کلبی	فاطمه	علی
۸۴۶	کاموکار	محمد	رضا
۸۴۷	مبندی	محمدرضا	احمد
۸۴۸	حاجی‌طالب	علیشاه	رضا
۸۴۹	حاجی‌طالب	گوهر	میرزا
۸۵۰	گلچین‌پور	عبدالرحمن	اسداله
۸۵۱	موحد	محمدعلی	مرتضی
۸۵۲	کاید	هاجر	محمدتقی
۸۵۳	بدیعی‌فرد	غلامحسین	رضا
۸۵۴	صاحب‌محمدی	عبدالحسین	المیار
۸۵۵	افشار	زهرا	حسن
۸۵۶	عبداله‌پور	عین‌اله	سیف‌اله
۸۵۷	شاکریان	عبدالنبی	رضا
۸۵۸	دماغ‌گل	رجب	کرم
۸۵۹	امیرزاده	گل‌انار	میرزا
۸۶۰	بخیرزاده	پرگل	حسن
۸۶۱	راهنما	عبدالکریم	حسین
۸۶۲	شیرزاد کجی	ابوالقاسم	احمد
۸۶۳	احمدیارانی	احمد	فتح‌اله
۸۶۴	اسماعیل کابلی	مهین	محمدتقی
۸۶۵	تقی‌شوشی	عبدالرحمن	میرزا
۸۶۶	اقتصاد	رضا	مصطفی
۸۶۷	عیدان‌ترابی	عیلان	شبان
۸۶۸	قنبرزاده	حسین	حسن
۸۶۹	تنورساز	هاجر	محمدرضا
۸۷۰	خشت‌مال	محمد	خدابخش
۸۷۱	پایبند	محمد	نبی
۸۷۲	خیری‌نژاد	رحمان	حاجی‌قربان
۸۷۳	خیره‌نژاد	طیبه	عبدالحسین
۸۷۴	رافتی	محمدحسن	غلامحسین
۸۷۵	عبدشاه	عباس	اسفندیار
۸۷۶	صرافوزاده	مهین	حسن
۸۷۷	زلفی	شاچین	علی‌حسین
۸۷۸	بوستانی دزفولی	مصطفی	علی
۸۷۹	شیرمحمد	محمدطاهر	قادر
۸۸۰	سروجهانی‌زاده	ابراهیم	محمد
۸۸۱	روشنعلی	فاطمه	قاسم
۸۸۲	علی‌رامزی	موسی	المیار
۸۸۳	نساج‌زاده	قرص‌ماه	علی
۸۸۴	بانوشهباز	خانم	حسن
۸۸۵	ضامنی طحان	بی‌بی زهرابیگم	سیدمحمدصادق
۸۸۶	علی‌خانی	فرخنده	علی‌اصغر
۸۸۷	مشکوری	عنایت‌اله	جعفر
۸۸۸	خلفی	عبدالرضا	علی
۸۸۹	فخر	محمد	حاجی‌حسین
۸۹۰	ادیب	عبدالمحمد	
۸۹۱	شریعتی	سید محمدی	سید محمود
۸۹۲	علوی	مولودبیگم	سید مهدی
۸۹۳	آوزبیک	محمدعلی	بمان
۸۹۴	موذن	محمود	حسین
۸۹۵	ازهری	رحیم	حسین
۸۹۶	عجم	عبدالجلیل	جابر
۸۹۷	حسینی‌زاده	همای	سیدمحمدعلی
۸۹۸	جهان‌صفت	معصومه	مهدی‌قلی
۸۹۹	تدین‌نژاد	محمدکاظم	یعقوب
۹۰۰	بختیار	اسماعیل	شاه محمد
۹۰۱	سامانی	احمد	محمد
۹۰۲	تهجدی	عبدالحسین	یوسف
۹۰۳	احمدی	ملکه	سید عمادی
۹۰۴	حسن چربی	میرزاعلی	رضا
۹۰۵	جام پرازی	برزو	لطفعلی
۹۰۶	سادات نوریه	سید محمد حسن	سید عبداله
۹۰۷	حاجی شیخ	فاطمه	اسد
۹۰۸	مدیری	تقی	رضا
۹۰۹	زلفی	یونس	لفتی
۹۱۰	نورانی	حسن	رضا
۹۱۱	نوروزکوه	عبدالرضا	صفرعلی
۹۱۲	زلفی	زهرا	محمد
۹۱۳	همایون پور	محمد	حسین
۹۱۴	صحرائی	محمود	لطفعلی
۹۱۵	جعفری	محمد	ملك
۹۱۶	مقامی	منور	حسن
۹۱۷	طاهری دزفولی	محمدتقی	مشاءالله
۹۱۸	میرمحمد صادقی	عزت	سیدحسین

ردیف	نام خانوادگی	نام	نام پدر
۹۱۹	عصاره	عبدالعلی	عبدالرحمن
۹۲۰	عباسی‌دزفولی	گل‌بهار	عبدی
۹۲۱	صحراکار	عبدالرضا	ملك
۹۲۲	اسد سلمانپور	فاطمه سلطان	فتح‌اله
۹۲۳	بزاز جزایری	محمد مهدی	سیدعلی‌اکبر
۹۲۴	غفاری	طوطی‌بیگم	عبدالحسین

اندیمشک ۱۳ نفر

۹۲۵	نوروزی	فرج‌اله	علی‌اکبر
۹۲۶	سوزنگر	ابراهیم	عبدالحسین
۹۲۷	ذکری	عبدالرحیم	عبدالحسین
۹۲۸	افتخاری	محمد ابراهیم	محمد حسین
۹۲۹	چاووشی	ربابه	حاجی‌آقا
۹۳۰	نالتی‌پور	جمال‌الدین	نالتی
۹۳۱	راژ افشار	علی	حسن
۹۳۲	نیکوعمل	فاطمه	صفرعلی
۹۳۳	ایزدپور	درویشعلی	دادعلی
۹۳۴	کهوکر	محمد	رضا
۹۳۵	دستمال باف	مرتضی	غلامعلی
۹۳۶	موسافیان	هاجر	محمدحسین
۹۳۷	کرامت زاده	محمدحسین	علی

شوش ۱۲ نفر

۹۳۸	سروایه	سلمان	رازی
۹۳۹	دزی	شیلتاق	قلی
۹۴۰	مرادپور	موسی	حسن
۹۴۱	مرادیان	علی	خدامراد
۹۴۲	شجاعی‌فرد	درویش	–
۹۴۳	وفای‌پور	قاسم	حسین
۹۴۴	دهن‌زاده	طیبه	عباس
۹۴۵	دهن‌زاده	محمود	احمد
۹۴۶	چگاره	خانم	جاسم
۹۴۷	ستلاوی	صفر	زوبلی
۹۴۸	سلاهور	عباس	مزیود
۹۴۹	طلایی‌پور	عبدالمجید	علی

هفت‌تپه یکنفر

۹۵۰	بائیس‌زاده	حسین	حسن

سردشت یکنفر

۹۵۱	گماری	حسین	غضبان
۹۵۲	رضوی	سیدحسین	سیدحسن
۹۵۳	مستوفی شوشتری	حمیده	سیدمحمدعلی
۹۵۴	مستوفی	نورالدین	محمدعلی
۹۵۵	یوری	یاسین	زویر
۹۵۶	سخراوی	عبدالکاظم	عجیل
۹۵۷	شهبان جزئی	محمد	علی
۹۵۸	ترك‌لادوئی	مهدی	کریم
۹۵۹	یوسفی اصل	وحید	احمد
۹۶۰	آقا جری	هما	عبدالرضا
۹۶۱	حسینی جوادی	عبدالکریم	جواد
۹۶۲	هاشمی غریبه	ورود	حسن
۹۶۳	نوریان	کنیشه خانم	عباس
۹۶۴	آقاجری	موسی	عبدالرضا
۹۶۵	فرخانی شاخه	عبود	محمد
۹۶۶	نوتونچی	نسیار	سلمان
۹۶۷	ابتسان‌پور	چلاب	حمید
۹۶۷	قادری پور جدیقی	جادر	بدیع
۹۶۹	مرواح‌زاده	خضیر	عباس
۹۷۰	رستار	منصوره	یامحمد
۹۷۱	شریف نژاد	ناصر	محمد
۹۷۲	لعلی‌پور	شکوه	نبی
۹۷۳	محسن عریضی	جلوه	زفر
۹۷۴	سلمان‌زاده ساعد	شریفه	عبدالحسین
۹۷۵	عارف زاده	سید حسین	عبدالرضا
۹۷۶	آقائی میبدی	غلامحسین	میرزاعلی
۹۷۷	صالحی	سیدعلی	سیدحسن
۹۷۸	شکورزاده	علوید	لازم
۹۷۹	بهرامی	اسداله	حسین
۹۸۰	آل‌مینمات	زهرا	عبداله
۹۸۱	حاویان	عبدالمام	حیدر
۹۸۲	آلبوخنفر	زاهی	فریح
۹۸۳	حقایق	علی	عبدالحسین
۹۸۴	ناصری سوره	طاها	یاسین
۹۸۵	منصوریان	مالک	هاجم
۹۸۶	نویدی (یوسفی)	خیرالنسا	حسین
۹۸۷	کیانفر	عبدالکاظم	عبداله
۹۸۸	اشکپور	عوض	خلیفه
۹۸۹	عدنانی	عبدالحسین	مال‌اله
۹۹۰	حاج محمدی	مرتضی	کربلائی‌حسن
۹۹۱	گیومکی	عشرت	مختار
۹۹۲	صوفی‌زاده	اسکندر	سلیمان
۹۹۳	آقاسلیمان	شوکت	آقابزه
۹۹۴	پیرزاده	خدارحم	عبداله
۹۹۵	حسینی	نصرت‌اله	عباس
۹۹۶	محمودی	عصمت	ابراهیم
۹۹۷	یاسمی	مصطفی	یوسف
۹۹۸	جعفرپور فخرآبادی	معصومه	رضا
۹۹۹	لشکری	تقی	جعفر
۱۰۰۰	عباری	خلف	عدوفی
۱۰۰۱	طیارپرواز	حسینه	علی
۱۰۰۲	هدایتی رزقولی	منصور	حسین
۱۰۰۳	هدایتی رزقولی	ادیبه خانم	حسن
۱۰۰۴	مطیری نژاد	مالک	عبدالفالی
۱۰۰۵	دریسی عبود	نجم	عبور
۱۰۰۶	بیت‌خانم خیزانی	عبدالرضا	عجیل
۱۰۰۷	خلیلی پور	زهرا	احمد
۱۰۰۸	علی‌محمد مجیدی	ربابه	حسن
۱۰۰۹	گوشی نژاد	عبدل‌زهرا	مزعل
۱۰۱۰	قزلباش	معدانگیز	عبدالرحمن
۱۰۱۱	سلیمانی‌فر	کریم	آقابزه

ردیف	نام خانوادگی	نام	نام پدر
۱۰۱۲	کاظمی	شکراله	اسماعیل
۱۰۱۳	کاظمی	فاطمه	محمدرضا
۱۰۱۴	مسطور	عیدان	محمد
۱۰۱۵	جمسه‌زاده بهروز	جبار	حسین
۱۰۱۶	نیک سرشت	خدیجه	عبدالوهاب
۱۰۱۷	مشعل	یوسفعلی	محمد حسین
۱۰۱۸	عرب	خدیجه	محمد
۱۰۱۹	هلالات	علی	عبدالمهدی
۱۰۲۰	شیرزادی ده کهنه	گلی‌جون	اله‌مراد
۱۰۲۱	خواجه زاده	زمان	مصطفی
۱۰۲۲	نیکروان	طوبی	محمدعلی
۱۰۲۳	نجابت موسوی	فخریه	سیدعلی
۱۰۲۴	اسرار	محمد	عبداله
۱۰۲۵	غضبانی‌احمدی(چاسبی)	حبیبه	وسپنول
۱۰۲۶	دورقی زاده	عصمت	عبدالبنی
۱۰۲۷	تمامی	محمود	محمدصادق
۱۰۲۸	کارون	مهدی	محمد حسن
۱۰۲۹	فرجان‌پور	مجید	لنته
۱۰۳۰	غضبان‌پور	نجیبه	حسن
۱۰۳۱	میاحی	حسن	مشکو
۱۰۳۲	البوحنفر	شویخه	علی
۱۰۳۳	جزیراوی	ثریاك	فهد
۱۰۳۴	فرحانی‌رویس	عبدالحسین	دیوان
۱۰۳۵	نایب هاشم	عباس	قادعلی
۱۰۳۶	پیرهادی	ابراهیم	محمل
۱۰۳۷	دورقی‌زاده	طاهر	جعفر
۱۰۳۸	ابریشم‌کار	مریم‌بگم	محمدتقی
۱۰۳۹	پنکه‌ساز	عبداله	حمید
۱۰۴۰	فرسائی	موسی	عنید
۱۰۴۱	میرمرادی	وجیه‌اله	سید محمدعلی
۱۰۴۲	غضبان‌زاده	جاسم	محمد
۱۰۴۳	عجرش	بدریه	سوادی
۱۰۴۴	احراب‌زاده	عبید	عبداله

شادگان ۶ نفر

۱۰۴۵	مجتهدزاده	رمضان	حاجی مراد
۱۰۴۶	لطیف‌زاده	محمد	تقی
۱۰۴۷	کاظمی	عبدالمجید	عبدالمهدی
۱۰۴۸	دورقی	مهنا	عبدالعالی
۱۰۴۹	زنبوری	مقرر	زریح
۱۰۵۰	ناصری‌زاده	مناجی	عبور

مسجدسلیمان ۱۰ نفر

۱۰۵۱	مدنی‌زاده	زهراسلطان	مدنی
۱۰۵۲	موری بختیاری	شمسعلی	حدامزاد
۱۰۵۳	موری بختیاری	شیرجان	حسنقلی
۱۰۵۴	نظری	تراب	داراب
۱۰۵۵	بلدی	علی	کرم
۱۰۵۶	خواجه	فرامرز	صلطنیه
۱۰۵۷	موری‌فریض	ملکی‌جان	رمضان
۱۰۵۸	تیرونی صادقی	فاطمه	رمضان
۱۰۵۹	معنوی	شکرعلی	حداد
۱۰۶۰	نوری شوشتری	زهرا	محمدحسین

آغاجاری ۱۶ نفر

۱۰۶۱	حنفلی	کریم	حبیب
۱۰۶۲	بیك‌زاده شاهدند	خانم	یداله
۱۰۶۳	شیرعلی	نصیر	عبدالحسن
۱۰۶۴	جایری	مشکور	مشعل
۱۰۶۵	زابودار	عیسی	بی‌بی‌علی
۱۰۶۶	خواجه کولکی	خاور	علیرضا
۱۰۶۷	امینیان	عبدالکریم	اله‌راد
۱۰۶۸	شریفات	سلطان	مرید
۱۰۶۹	شریفی	سنبیخیز	محمود
۱۰۷۰	حجازی	سیداحمد	نصراله
۱۰۷۱	راشدی	خلاف	منصور
۱۰۷۲	غبیشاوی	مجید	سالم
۱۰۷۳	قنواتی	فرامرز	عبدالحسین
۱۰۷۴	عبدالی‌ترکی	یعقوب	عبدال
۱۰۷۵	گرخانی	نصراله	صفرعلی
۱۰۷۶	محمودی	عبدالطیف	علی‌باز

هفتگل ۴ نفر

۱۰۷۷	کلوندی	حسین	اسد
۱۰۷۸	عباسی	شاه‌پسند	اسد
۱۰۷۹	مکوندی	قباد	جواد
۱۰۸۰	رئیسی	سیف‌اله	علی‌سینا

رامشیر ۵ نفر

۱۰۸۱	درویشی	عبداله	رحیم
۱۰۸۲	صادقی	عبدالحسین	محمدباقر
۱۰۸۳	محمد نژاد	عبدالصمد	هاشم
۱۰۸۴	شریفات	عبد	فرج
۱۰۸۵	رئیسی‌پور	علینقی	سلمان

رامهرمز ۱۳ نفر

۱۰۸۶	زارع‌پور	سیف‌اله	غلامحسین
۱۰۸۷	حمید	محمد	نصیر
۱۰۸۸	حمید	هلم‌خانم	مزبان
۱۰۸۹	صادق‌نژاد	محمدحسن	عبداله
۱۰۹۰	شریفی	قجر	سهیج
۱۰۹۱	هفت‌تنی	عیسی	موسی
۱۰۹۲	بهروز	اسکندر	محمدتقی
۱۰۹۳	دهقان	ناصر	ابو القاسم
۱۰۹۴	رحلائی	حجپور	رحیل
۱۰۹۵	غبیشی	عویضی	عبید
۱۰۹۶	برات	حلیمه	باباخان
۱۰۹۷	سبالمانی	احیاء	رسول
۱۰۹۸	موسوی	سید خاتون	سیدعلی

نیازمندیهای اطلاعات

تلفنهای: ۳۰۳۷۰۲-۳۱۱۲۱۹-۳۱۱۲۲۵-۳۱۱۲۲۴

خانم نیازمندیهای اطلاعات تلفنی آگهی میپذیرد

شرکت سهامی مالتای ایران

افراد واجد شرایط زیر را بهمکاری دعوت می نماید :

۱ـ کارمند حسابداری با معلومات دیپلم ریاضی ۱ نفر

۲ـ ماشین نویس فارسی ولاتین آشنائی کامل به زبان انگلیسی ۲ نفر

۳ـ راننده فروشنده بامعلومات سیکل اول متوسطه ۶ نفر

۴ـ نگهبان شب بامعلومات ششم ابتدائی ۴ نفر

۵ـ کارگر متخصص دستگاه قوطی پرکنی و قوطی پرکنی (فیلرمن)

۶ـ کارگر ساده برای کار در قسمت سردخانه با معلومات خواندن ونوشتن ۱۰ نفر

۷ـ کارگر ساده شب‌کار ۳۰ نفر

۸ـ کارگر باربر برای قسمت‌فروش ۱۰ نفر

۹ـ کارگر تخلیه و بارگیری برای‌قسمت انبار محصول ۵ نفر

۱۰ـ نظافتچی ۲ نفر

محل کار کیلومتر ۷ جاده مخصوص کرج تلفن ۵ـ۹۷۷۰۶۳

داوطلبان با در دست داشتن برگ خاتمه‌خدمت وشناسنامه و سه‌قطعه عکس به کارگزینی شرکت واقع در کیلومتر ۷ جاده مخصوص کرج‌روبروی جنرال موتور خیابان آریا جنب بافندگی شمس کارخانه آبجوسازی اسکول مراجعه فرمایند .

استخدام راننده

یکنفر راننده با تحصیلات حدود سیکل با حداقل ۵ سال سابقه رانندگی پس‌از دریافت گواهینامه دارای حسن شهرت با حقوق مکفی استخدام میشود .

افرادیکه به تعمیرات اتومبیل آشنائی‌داشته باشندحق‌تقدم دارندمتقاضیان‌لطفادراولین‌فرصت مشخصات کامل خود راباآدرس به صندوق‌پستی ۱۸۴۲ر۱۱ ارسال فرمایند .

آگهی استخدام

کارخانجات اتومبیل سازی رنو

افراد مشروحه زیر را با حقوق و مزایای فوق‌العاده استخدام‌مینماید

۱ـ مهندس مکانیک آشنا بزبان فرانسه با سابقه کار .

۲ـ مهندس فلزشناسی‌و متالوژیست با دو سال سابقه کار در آزمایشگاه

۳ـ تکنیسین مکانیک عمومی آشنا به نقشه‌خوانی با سابقه کار

۴ـ تکنیسین دیپلمه آشنا به شیمی جهت سرپرستی کارگاه های نقاشی آشنا به زبان انگلیسی با سابقه کار.

۵ـ تکنیسین با تسلط کامل بزبان فرانسه .

۶ـ کارمند اداری تسلط کامل بزبان فرانسه

۷ـ دونفر کارمند جوان که مسئولیت تامین قطعات خط را بعهده بگیرند .

۸ـ یکنفر تکنیسین‌اتومکانیک مسئول‌شناسائی قطعات .

۹ـ کارمند دیپلمه وارد بامور حسابداری‌تسلط کامل بزبان انگلیسی

۱۰ـ دیپلم فلزکاری آشنا به نقشه‌خوانی

۱۱ـ مکانیک ماشین‌آلات صنعتی

۱۲ـ مکانیک دستگاههای نقطه‌جوش

۳ـ قالب‌بند

۴ـ صافکار

۱۵ـ برقکار اتومبیل

۱۶ـ نجار

۱۷ـ چرخکار درجه یک

۱۸ـ کارگر فرزکار

۱۹ـ کارگر پرس‌کار

۲۰ـ برقکار ماشین‌آلات صنعتی

۲۱ـ کارگر لوله‌کش آشنا به جوشکاری

۲۲ کارگر آهنگر

۲۳ـ کارگر پیستوله‌کار

۲۴ـ نقطه‌جوشکار

۲۵ـ نگهبان

۲۶ـ شبگرد

۲۷ـ کارگر ساده

شرایط استخدام

دارا بودن برگ خاتمه خدمت یا معافیت دائم تحصیلات برای کارگران حداقل خواندن و نوشتن

واجدین شرایط میتوانند همه روزه از ساعت ۸صبح‌الی۱۵بکارگزینی کارخانجات‌اتومبیل‌سازی رنو واقع‌درجاده مخصوص‌کرج‌کیلومتر ۱۳مراجعه نمایند .

حسابدار

شرکت کادور بمنظور تکمیل کادرحسابداری تعدادی باتجربه استخدام می نماید متقاضیان می توانند همه روزه‌باستثناء پنجشنبه‌و جمعه‌بدفتر شرکت به نشانی خیابان کاخ بین میدان کاخ و بزرگمهر شماره ۱۰۴ طبقه چهارم مراجعه‌نمایند.

تلفنچی مورد نیاز است

یك شرکت معتبر نیازمند تعدادی دوشیزه تلفنچی میباشد ، متقاضیان میتوانندرخواست خود را براهنمای شماره ۲۴۵ روزنامه‌اطلاعات ارسال دارند .

گروه صنعتی ملی

دو نفر باحقوق‌بسیار مکفی جهت کارخانه چاپ وبسته‌بندی بامشخصات ذیل استخدام میکند.

۱ـ مکانیک ترجیحا فارغ‌التحصیل دانشگاه و حداقل ۳سال سابقه کار

۲ـ الکتریسین ترجیحا فارغ‌التحصیل دانشگاه وحداقل سه‌سال سابقه‌کار.

متقاضیان بادر دست داشتن مدارک ودو قطعه عکس و شناسنامه میتوانند در کلیه روزهای هفته از ساعت ۸ تا۵ بعد ازظهر به شرکت پارس چاپ به نشانی گروه صنعتی ملی کیلومتر ۲۶ جاده قدیم کرج مراجعه نمایند.

آگهی استخدام

یك سازمان دولتی بمنظور تکمیل کادر پرسنلی خود افراد زیر را با حقوق مناسب استخدام میکند

۱ـ مهندس معمار دو نفر

۲ـ حسابدار دیپلمه یاقوی دیپلم ۲ نفر

۳ـ کارمند دفتری با مدرك تحصیلی فوق‌دیپلم یا دیپلم با تجربه یك نفر

۴ـ منشی با مدرك تحصیلی دیپلم آشنابتایپ فارسی و لاتین یك نفر

۵ـ ماشین‌نویس فارسی‌و لاتین‌یك نفر

۶ـ نگهبان بامدرك تحصیلی ششم ابتدائی یك نفر

داوطلبان برای راهنمائی بیشتر میتوانند همه‌روزه از ساعت ۵ر۷ تا ۵ر۲ با تلفنهای ۸۹۶۲۲۳ و ۸۹۳۳۷۴ تماس حاصل نمایند .

آگهی استخدام

سرپرست برق کارخانه و برقکار صنعتی ویکنفر خانم دیپلمه

کارخانه شرکت سهامی ایرانیت واقع در غنی‌آباد شهرری جنب کارخانه‌سیمان تهران تلفن۵۹۵۰۸ و ۵۹۱۳۹۲ به افراد زیر نیازمند است‌وآنان را در صورت‌دارابودن شرایط لازمه با حقوق مناسب استخدام مینماید

۱ـ سرپرست برق کارخانه دارای شش سال سابقه کار با حداقل تحصیلات دیپلم فنی‌دررشته برق و آشنائی کامل به تابلو های‌برق صنعتی

۲ـ برقکار صنعتی درجه یك دارای چهارسال سابقه کار با حداقل تحصیلات شش ابتدائی

۳ـ یکنفر خانم دیپلمه رشته ریاضی یا طبیعی

داوطلبین واجدشرایط میتوانندباهمراه داشتن مدارك لازمه از قبیل شناسنامه ومدارك سابقه کار و تحصیلی و گواهی خاتمه خدمت سربازی همه روزه‌ازساعت ۸صبح تا ۳ بعدازظهر به کارگزینی کارخانه مراجعه نمایند .

آگهی استخدام

یك سازمان دولتی بمنظور تکمیل کادر پرسنلی خود افراد زیر را با حقوق مناسب استخدام میکند

۱ـ مهندس معمار دو نفر

۲ـ حسابدار دیپلمه یاقوی دیپلم ۲ نفر

۳ـ کارمند دفتری با مدرك تحصیلی فوق‌دیپلم یا دیپلم با تجربه یك نفر

۴ـ منشی با مدرك تحصیلی دیپلم آشنابتایپ فارسی و لاتین یك نفر

۵ـ ماشین‌نویس فارسی‌و لاتین‌یك نفر

۶ـ نگهبان بامدرك تحصیلی ششم ابتدائی یك نفر

داوطلبان برای راهنمائی بیشتر میتوانند همه‌روزه از ساعت ۵ر۷ تا ۵ر۲ با تلفنهای ۸۹۶۲۲۳ و ۸۹۳۳۷۴ تماس حاصل نمایند .

استخدام

ماشین نویس فارسی

۲ نفر ماشین‌نویس فارسی با حداقل ۵ سال سابقه کار بطور تمام وقت مورد نیاز این‌شرکت است لطفا با تلفنهای ۹ـ۸۵۶۹۷۵ از ساعت ۱۰ صبح الی ۶ بعدازظهر تماس بگیرند .

یك شرکت ساختمانی بزرگ

یکنفر نقشه‌کش مرد که دارای ۲ سال سابقه کار مفید و آشنا بزبان انگلیسی باشد استخدام مینماید تلفن ۱۵ـ۸۹۸۶۱۱

ویزیتور موادغذائی

باحقوق و مزایای عالی

جهت تهران بطور تمام وقت با وسیله نقلیه نیازمندیم .

پهلوی بالاتر از تخت جمشید خیابان دمشق شماره ۱۵

استخدام سکرتر

تسلط کامل به‌تایپ‌لاتین‌ودانستن زبان انگلیسی نیازمندیم .

تلفن ۹۹ الی ۹۶۱۰۹۵ داخلی ۱۹

استخدام راننده

کمپانی معظم خارجی جهت تهران بطور تمام وقت به چندنفر راننده ورزیده نیازمند است .

پهلوی بالاتر ازتخت‌جمشیدخیابان دمشق شماره ۱۵

GHETTE

شرکت تولیدی قطاع

استخدام میکند

۱ـ تلفنچی و ماشین‌نویس زن

۲ـ مستخدم جوان باسواد

۳ـ نامه‌رسان موتورسوار باوسیله

آدرس ـ خیابان آریامهر شماره ۶۸ روبروی ساختمان حزب رستاخیز طبقه سوم

A leading insurance Co. is looking for a bilingual English-Farsi Typist. We require perfect typing in both languages and offer good salary and benefits. Excellent working conditions. Our office hrs. are $7\frac{1}{2}$ - $2\frac{1}{2}$. Please telephone 646273.

آگهی استخدام

یك شرکت بزرك برای تکمیل کادر سازمانی خود تعدادی آشپز را با برخورداری از مزایاو در اختیار گذاشتن امکانات زیر بهمکاری‌دعوت مینماید .

۱ـ حقوق ومزایای مکفی

۲ـ غذای گرم

۳ـ وسیله ایاب‌و ذهاب

۴ـ مزایای بیمه

۵ـ امکانات رفاهی گسترده

شرایط استخدامی :

داشتن سواد خواندن و نوشتن ، حداکثر سن ۴۵ سال، سابقه کار

از واجدین شرایط خواهشمند است‌باهمراه داشتن اصل وفتوکپی مدرك تحصیلی‌ـ فتوکپی برگ پایان خدمت یا معافیت دائم، فتوکپی‌صفحه اول شناسنامه و چهارقطعه عکس تا پایان روز اول مردادماه ۲۵۳۶ همه روزه از ساعت ۸ الی ۱۲ باداره استخدام واقع در خیابان تخت طاووس نبش روزولت مقابل ساختمان تلویزیون اطاق شماره ۱۰۷ مراجعه نمایند .

آگهی استخدام

دانشگاه صنعتی آریامهر در اصفهان‌بتعدادی لیسانس‌و فوق‌لیسانس‌فیزیك،شیمی،و ریاضیات برای سمتهای دستیار یا مربی نیازمند است.

علاقمندان میتوانند جهت کسب اطلاعات بیشتر با آدرس زیر مکاتبه نموده یا شخصا مراجعه فرمایند .

معاون آموزشی و پژوهشی دانشگاه صنعتی آریامهر در اصفهان

دانشگاه صنعتی آریامهر خیابان آیزنهاور تهران صندوق پستی ۳۴۰۶

مترو رجهت اصفهان

باسابقه کافی جهت کار در شهرستان‌اصفهان استخدام میشود. لطفا از ساعت ۸ تا ۱۲ به تلفن های ۶۲۰۰۸۴ و ۶۲۸۴۳۶ مراجعه فرمایند .

آگهی استخدام

یکی از سازمان های فرهنگی جوان کشوربرای اجرای چند طرح‌فرهنگی و هنری‌خود درتهران به تعدادی منشی و ماشین‌نویس فارسی‌وانگلیسی نیازمند است . به واجدین شرایط حقوق‌و مزایای مکفی و قابل توجه پرداخت خواهد شد.وچنانچه مایل باشند میتوانند از امکان پیشرفتهائی که سازمان پس‌از اتمام طرح برای آنها فراهم خواهد کرد استفاده نمایند .

از علاقمندان تقاضا میشود درخواست خودرا با ذکر مشخصات کامل و سوابق تحصیلی و تجربی به صندوق پستی شماره ۱۱۲۴ر۱۲تهران ارسال نمایند. کلیه اطلاعات محرمانه تلقی‌خواهد شد .

پانچیست

شرکت دکپانچ به چند نفر پانچیست‌باتجربه که قادر به پانچ الفا لاتین باشند نیازمند است‌ـ متقاضیان بشرکت دکپانچ خیابان میرعماد کوچه سیزده پلاك ۵۶ یا خانم یمینی تلفن ۸۵۵۸۰۵ تماس حاصل نمایند .

حقوق مکفی

حقوق‌لیسانس‌یالیسانس‌حسابداری با حداقل ۳سال‌سابقه‌کارودانستن زبان انگلیسی درتهران مورد نیاز است . بین ساعات ۹ تا ۱۴ باتلفن ۶۴۵۷۰۰ یا۶۴۴۸۴۱تماس‌حاصل گردد

استخدام کدبانو

خانمی کدبانو سن حدود ۵۰ سال

آشنا به آشپزی و کمی سواد خواندن ونوشتن با حقوق وشرایط بسیار خوب برای شبانه روز در منزل شخصی مورد احتیاج است .

متقاضیان بین ساعت ۱۰ صبح تا ۳ بعدازظهر با تلفن ۸۴۶۰۶۴ مذاکره نمایند .

شرکت تهران اینگرسول استخدام مینماید

۱ـ ۳نفر مکانیك درجه ۲

۲ـ ۱نفر صندوقدار باسابقه

۳ـ ۱نفر حسابدار با سابقه

متقاضیان میتوانند با تلفن ۶۸۳۷۴۴ تماس و یا به آدرس انتهای خیابان محمدرضاشاه‌کوچه ۵۷ پلاك۱ طبقه دوم مراجعه فرمایند .

شرکت ملی ذوب آهن ایران

شرکت ملی ذوب آهن ایران

آگهی استخدام ماشین نویس فارسی‌ـفارسی و لاتین و کارآموز ماشین‌نویسی فارسی

شرکت سهامی ذوب آهن آریامهر بمنظور تکمیل کادر ماشین نویسی خود بتعدادی‌دوشیزه یا بانو باشرایط زیر نیاز دارد.

شرائط:

۱ـ حداکثر سن ۳۰ سال

۲ـ دارد بودن دیپلم کامل متوسطه

۳ـ نداشتن پیشینه بد

۴ـ انجام خدمت وظیفه یا معافیت قانونی

داوطلبین‌که دارای مهارت اولیه‌ماشین‌نویسی نمیباشندپس ازاستخدام‌یکدوره کارآموزی‌ماشین نویسی فارسی را طی نموده و پس‌ازکسب‌مهارت لازم بشغل‌مزبوراشتغال‌خواهند ورزید.متقاضیان ازبدو استخدام (شروع کارآموزی) از حقوق و مزایای‌مکفی و برخورداری از مزایای پس انداز خاص شرکت و بازنشستگی استفاده خواهند نمود ضمنا داوطلبینی که دارای گواهینامه‌ماشین نویسی فارسی و یا فارسی و لاتین بوده و در آزمون مربوط موفق شوند بدون‌گذراندن دوره کارآموزی استخدام خواهند شد . متقاضیان می توانند برای آگاهی بیشتر و ثبت نام‌با دردست داشتن مدارك پرسنلی همه روزه باستثنای ایام تعطیل و روز های پنجشنبه و جمعه ازساعت ۷ صبح‌الی ۱۶ باداره کاریابی و استخدام شرکت سهامی خاص ذوب‌آهن آریامهر واقع در۴۵کیلو متری جاده اصفهان شهرکرد مراجعه نمایند.

شرکت کشتیرانی آیران و هند معاون مدیر امور دریائی استخدام می نماید :

متقاضیان باید واجد شرایط‌زیر باشند .

۱ـ ملیت ایرانی

۲ـ دیپلمه ریاضی و یا هنرستان

۳ـ سن بین ۲۵ الی ۳۰ سال

۴ـ معافیت نظام‌وظیفه

۵ـ توانائی کامل خواندن و نوشتن به زبان انگلیسی .

افرادی که دارای تجربه و سابقه در شرکتهاو یا آژانسهای کشتیرانی باشند مقدم خواهندبود.

جهت اطلاع بیشتر با تلفن های ۸۹۴۸۸۴ و۸۹۵۸۹۶ باآقای‌باقری تماس حاصل نمایند .

موسسه مهندسین مشاور سردار افخمی و همکاران

متخصصین زیر را که دارای حداقل ۵ سال تجربه پس از پایان تحصیل باشند بهمکاری دعوت مینماید .

۱ـ مهندس معمار بعنوان طراح و مدیر طرح

۲ـ مهندس معمار با تجربه در تهیه نقشه‌های اجرائی

۳ـ مهندس مکانیك (تهویه‌ـ لوله‌کشی ـ فاضل‌آب)

۴ـ مهندس برق

۵ـ مهندس راه و ساختمان‌باتجربه دربرآورد کارهای ساختمانی

۶ـ مهندس راه‌و ساختمان باتجربه درنظارت برای تهران و نوشهر

۷ـ نقشه‌کش کارهای ساختمانی و استخوان بندی ساختمان

خواهشمند است میزان تحصیل و آشنائی بزبان خارجی و همچنین سوابق کارخود را همراه‌بایك‌قطعه عکس و ذکر آدرس و شماره‌تلفن به‌نشانی‌خیابان پارك(وزرا)خیابان سی و پنجم (پاسارگاد) شماره ۷ ارسال فرمائید .

استخدام بهیار جهت خدمت درشرکت ملی نفت ایران

شرکت ملی نفت ایران برای خدمت‌دربهداری و بهداشت تهران به‌چندنفر بهیار با حقوق‌مکفی که دارای شرایط زیر باشند نیازمند است.

۱ـ ملیت ایرانی

۲ـ شاغل نبودن در سازمانهای دولتی و یا موسسات وابسته به‌آن

۳ـ نداشتن تعهد خدمت

۴ـ دارا بودن دیپلم بهیاری

متقاضیان واجد شرایط میتوانند همراه با فتوکپی مدارك مربوطه و دوقطعه عکس ۴ × ۶همه روزه از ساعت ۸تا۱۱ صبح باستثناء روز های پنجشنبه وتعطیل باستخدام وکاریابی شرکت‌ملی نفت ایران واقع در تهران خیابان کاخ‌شمالی‌بالا تر از بلوار الیزابت پلاك ۷۶ مراجعه نمایند

م‌الف ۷۱۶۵ ۱ـ۴

استخدام کارگر ساده

یك شرکت بزرك تولیدی و صنعتی نیازمند تعدادی کارگر ساده با حقوق خوب و مزایای فراوان میباشد ، متقاضیان باید درخواست‌خود را براهنمای شماره ۲۴۴ روزنامه اطلاعات ارسال دارند .

استخدام حسابدار

برای انجام امور حسابداری یك واحدبزرك‌تولیدی احتیاج بتعدادی حسابدار ورزیده‌دارد ، متقاضیان درخواست خودرا براهنمای شماره ۲۴۳ روزنامه‌اطلاعات‌ارسال‌دارند

نیازمندیهای اطلاعات

تلفنهای: ۳۱۱۲۲۴-۳۱۱۲۲۵-۳۱۱۲۱۹-۳۰۳۷۰۲

نیازمندیهای اطلاعات تلفنی پذیرفته میشود

آگهی دعوت مجمع عمومی عادی

بدینوسیله از کلیه سهامداران شرکت صنعتی مالی‌تکس‌ایران دعوت میشود که طبق مقررات اساسنامه در جلسه مجمع عمومی عادی سالیانه شرکت که‌در ساعت ۵ بعد ازظهرروز چهارشنبه ۲۲ تیرماه ۲۵۳۶ در دفتر شرکت واقع در طبقه ٤ساختمان بهروز خیابان بوذرجمهری تشکیل میگردد شرکت نماید.

دستور جلسه عبارت است از:

۱ـ رسیدگی به گزارش بازرس و تصویب آن
۲ـ رسیدگی به گزارش هیئت مدیره و ترازنامه و سود و زیان شرکت در سال ۲۵۳۵ و تصویب آن
۳ـ انتخاب بازرس
٤ـ انتخاب روزنامه کثیرالانتشار

هیئت مدیره شرکت صنعتی مالی‌تکس ایران

آگهی دعوت مجمع عمومی عادی مجمع عمومی فوق‌العاده و مجمع عمومی عادی بطور فوق‌العاده

بدینوسیله از کلیه سهامداران شرکت آریاتکس دعوت میشود که طبق مقررات اساسنامه در جلسات فوق که به ترتیبدر ساعت ۹ و ۱۰ و ۱۱ صبح روز چهارشنبه ۲۲ تیر ماه درمحل شرکت واقع در ساختمان توکلی خیابان کریمخان زند تشکیل میشود شرکت نماید.

دستور جلسه مجمع عمومی عادی :

۱ـ رسیدگی به گزارش بازرس وتصویب‌آن
۲ـ رسیدگی به گزارش هیئت مدیره و ترازنامه و سودو زیان شرکت در سال ۲۵۳۵ و تصویب آن
۳ـ انتخاب بازرس
٤ـ انتخاب روزنامه کثیرالانتشار

دستور جلسه مجمع عمومی فوق‌العاده :

تغییر اساسنامه

دستور مجمع عمومی عادی بطور فوق‌العاده:

انتخاب مدیران و تغییر محل‌شرکت

هیئت‌مدیره شرکت آریاتکس (سهامی‌خاص)

مبل ادوارد

پنج طبقه نمایشگاه و کارخانه خود را به فروش میرساند تلفن ۸۲۰۷۱۹

باغ فروشی

۳دانگ مشاع از۶ دانگ باغ میوه به مساحت ٤ هزار متر مربع چهاردیواری با ساختمان‌ویلائی انباری ، برق سه‌فاز ، چاه‌آب با موتور پمپ ۲ اینچ شناور و منبع آب ایستاده واقع در قریه بابا سلیمان از توابع علی‌شاه‌عوض بعلت‌مسافرت بفروش میرسد تلفن ۲۲۹۵۲۷

کارمندترخیص

شرکت گوموکو

حق‌العمل کاری

چند نفر کارمند با تجربه و مطلع فورا استخدام میکند .

تلفن: ۸۲۷۲۷٤- ۸۳۱۶۹٤ - ۸۲۸۳۸۷

شرکت ناتاش

بیك سکرتر
۲ زبانه فارسی و انگلیسی تمام وقت نیازمند است .
تلفن ۲۲۱۵۱۵

استخدام راننده

یك شرکت تولیدی و معتبر بتعدادی راننده با سواد نیازمنداست،متقاضیان میتوانندمشخصات خود را با ذکر نشانی کامل براهنمای شماره ۲٤۱ روزنامه اطلاعات ارسال دارند

شرکت سهامی لاستیك‌پارس استخدام میکند

شرکت سهامی لاستیك پارس جهت کار در شهر صنعتی ساوه (کوروش) با عده‌ای کارگر فنی جهت امور موتورخانه و کاراندازی ، دیگ بخار، و کمپرسور هوا و گروهی سرپرست‌جهت سرپرستی واحد های تولیدی خود با شرائط و امتیاز زیر استخدام میکند

شرایط کارگران فنی

۱ـ سواد خواندن و نوشتن
۲ـ تجربه مفید ۲سال
۳ـ حداکثر سن ۳۰ سال
٤ـ داشتن ورقه خاتمه خدمت

شرایط سرپرستان

۱ـ معلومات دیپلم کامل متوسطه
۲ـ تجربه مفید ۲ سال
۳ـ حداکثر سن ۲۵ سال
٤ـ داشتن ورقه خاتمه خدمت

امتیاز: کلیه پذیرفته‌شدگان برای یك دوره آموزشی بخارج اعزام میگردند و پس‌از مراجعت در ساوه بکار مشغول میشوند

داوطلبان میتوانند همه روزه به استثناء پنجشنبه ها از ساعت ۹ صبح تا ۱۲ واز۲تا ۵ بعدازظهر به کارگزینی شرکت واقع در بلوار الیزابت شماره ۱٦٦ طقه سوم مراجعه نمایند

اطلاعیه

نیاز به‌چشم پزشك ودندانپزشك

سازمان پزشکی برای عصرها به چشم پزشك وبرای شب‌ها به دندانپزشك (باپروانه دائم) نیاز دارداوطلبین باتلفن۱۷ـ۵٤۸۰۱۱ ازساعت ۸ صبح تا ۲۰ تماس بگیرند .

شرکت نفت پارس

PARS OIL CO.

استخدام

شرکت نفت پارس تعدادی کارگر ساده استخدام می‌نماید

خواهشمند است با تلفن های شماره۶٦۰۱٤۱ و ۲ـ۹۷۰۰۸۱ با آقای یگانه‌تماس حاصل‌نمایند.

نشانی پالایشگاه نفت پارس جاده‌مخصوص کرج کیلومتر ۲۷

اتوبوس و مینی‌بوس دربست

آژانس تغذیه و سرویس ایاب و ذهاب‌تهران ۹٦۸۲۰۰

آگهی استخدام

شرکت مهندسین مشاور ایران ام . سی. آلیمیتد

نیاز به تعدادی‌مهندس راه‌و ساختمان باحداقل سه‌سال سابقه کار درقسمت‌محاسبات ساختمانی وپل دارد افراد واجد شرایط می‌توانند همه روزه از ساعت ۸ الی ۵ بعدازظهر با تلفن‌های شماره ۸۵۹۱۱۰ و ۸۵۹۱۱۳ تماس گیرند

سرمایه‌گذاری درامریکا

ما نماینده شرکت‌هائی هستیم که می‌توانیم برای شما یا فرزندتان هرنوع مستغلات‌از قبیل:

پمپ‌بنزین ـ رستوران ـ هتل‌ـ متل ـ زمین و یا آپارتمان

را نقدا یا با وام بانك آمریکائی خریداری و در صورت تمایل آنرا به اجاره بدهیم و حتی‌درغیاب شما ازآن نگهداری نمائیم. برای اطلاعات بیشتر با شرکت شب‌نور تلفنهای :

۷۹۳۹۰۳ـ ۷۹۸۱٦٦ ـ ۷۹۵۱۵۹ـ ۷۹٤۱۷٤

ساعات ۹ تا ۱۲ صبح و ٤ تا۸ بعدازظهر تماس بگیرند .

سازمان‌فرهنگی مزیدی

برای آخرین دوره کلاس های چهارم(طبیعی‌ـ ریاضی ـ ادبی ـخانه‌داری) شهریورماه و کلیه دروس تجدیدی نظام جدید و قدیم ثبت نام می نماید .

نظام‌آباد ایستگاه اسلامی تلفن ۷۵۹٤٤٤

برای توزیع‌لوازم یدکی کامیونهای لیلاندوانترناش

نماینده فروش واجد شرایط در شهرستانها مورد نیاز است لطفا پیشنهادات‌خودرا به‌آدرس‌صندوق پستی شماره ۱۸۵۱ـ۱٤ تهران ارسال فرمائید .

چیلر

بظرفیت ۱۰ الی ۸۰ تن موجود آماده تحویل تلفن ۵۲ـ ۸۹۷۷۵۱

حسابدار

حسابدار دیپلم خوش خط و سریع که تسلط کامل بنوشتن دفاتر قانونی شرکت داشته باشد استخدام میشود

آدرس‌ـ خیابان پهلوی ـ روبروی فروشگاه کورش ـ کوچه نوربخش شماره ۱۹ تلفن ٤۷ـ ۸۹۳۰٤۳ شرکت کاسپین .

شرکت گیلکان

برای کارگاه ساختمانی خود واقع درکیلومتر ۳۷ جاده بندرپهلوی به آستارا افراد زیر را به همکاری دعوت مینماید

۱ـ جوشکار درجه یك و دارای تخصص در جوش‌آرگن ۵نفر
۲ـ پایپ فیتر درجه یك باتجربه کامل در کار های صنعتی و ساختمانی ۲۰ نفر
۳ـ کانال ساز درجه یك باتجربه کافی در کارهای صنعتی ۳۰ نفر
٤ـ برق کار درجه یك باتجربه کافی در کار های‌صنعتی۲۰نفر
۵ـ بویلرمیکر درجه یك ۱۷ نفر

افراد فوق‌الذکر باید حداقل ۵ سال تجربه‌در رشته های مربوطه رادارا باشند.

اشخاصی‌که‌بزبان انگلیسی آشنائی داشته باشند ارجحیت خواهند داشت.

اشخاص واجد شرایط بادردست داشتن‌مدارك کافی دال برسابقه کار شخصا برای مصاحبه و استخدام به کارگاه این شرکت به آدرس فوق‌ـ الذکر مراجعه نمایند .

برای اطلاعات بیشتر با تلفن ۳۱۱٦ـ۰۲۳۲۱ داخلی ۱۲۸ باآقای یزدانی تماس حاصل شود.

شرکت الکتریك استورج باطری ایران(سهامی عام)

برای خدمت در رستوران کارخانه‌افرادزیر راباحقوق و مزایای مکفی استخدام می‌نماید .

۱ـ آشپز وارد با حداقل ۷سال سابقه کار یکنفر .
۲ـ کمك آشپز با حداقل ٤ سال سابقه کار یکنفر .
۳ـ کارگر آشپزخانه با حداقل۳سال‌سابقه کار ٦ نفر.
٤ـ کارگر رستوران‌برای سروغذاباحداقل ۳سال سابقه کار ۳ نفر

واجدین شرایط می توانند همه‌روزه بجز ایام تعطیل بنشانی کارخانه ری.او . واك‌کیلومتر ۸ جاده مخصوص کرج اداره کارگزینی مراجعه نمایند و یا با تلفن های ۹۷۷۰۳۲ و ٦٦۳۹۷۵ کارگزینی تماس بگیرند .

مهندسین‌مشاور اورگانیگ

افراد زیر را برای دفترمرکزی‌خود درتهران استخدام مینماید

۱ـ مهندس محاسب ساختمان که درحدود ۲ سال سابقه کار مفیددر این زمینه داشته باشد .
۲ـ نقشه‌کش استراکچر که در حدود ۳ سال‌سابقه‌کارمفید داشته باشد .

خواهشمند است علاقمندان بجز پنجشنبه و جمعه به آدرس خیابان آیزنهاور خیابان کسری (پیشه‌ادیان) شماره ۵۱ طبقه چهارم قسمت استراکچر مراجعه نمایند .

شرکت باما (سهامی خاص)

افراد زیر را بهمکاری دعوت مینماید :

۱ـ کارمند اداری با حداقل تحصیلات دیپلم متوسطه وارد به امور خرید و تشریفات ترخیص کالا و غیره .
۲ـ تحصیلدار و نامه‌رسان با سواد خواندن و نوشتن و ضامن معتبر .

داوطلبین واجد شرایط همه روزه از ساعت ۷ الی ۲ بعدازظهر با تلفن ۸۳۵۸۸۹ تماس حاصل فرمایند .

شرکت تاسیساتی استخدام مینماید

۱ـ مهندس تاسیسات با حداقل ۳سال‌سابقه‌کار
۲ـ تکنیسین‌برق با ۵ سال سابقه کار
۳ـ برقکار ساختمان
٤ـ کارمند حسابداری
۵ـ منشی

تلفن ۹۳٤۳۹۹ و ۹۳۹۷۳۰

آگهی استخدام

۱ـ مترور آشنا به تهیه صورت وضعیت کارگاه ساختمانی با ۵ سال سابقه کار .
۲ـ حسابدار و دفتردار دوبل با ۵ سال سابقه کار .
۳ـ خانم یادوشیزه جهت کار در حسابداری و بایگانی .
٤ـ تایپیست فارسی و لاتین

از متقاضان دعوت میشود هر روزه باستثنای روزهای تعطیل از ساعت ۸ صبح الی ۴٫۳۰ به آدرس: کریمخان‌زند ـ بین‌ویلاوآبان‌ـ شماره۱۳۲ طبقه دوم ـ شرکت ساختمانی و شهرسازی‌بهین مراجعه فرمایند .

استخدام میشود

۱ـ یکنفر مهندس مکانیك باسابقه جهت سرپرستی ماشین‌آلات
۲ـ یکنفر تکنیسین برق باسابقه

آدرس مراجعه میدان آرژانتین اول جردن مرکز خانه شهستان پهلوی .

استخدام

شرکت تولیدی آیران تکنال افراد زیر را با شرایط عالی به همکاری دعوت مینماید

۱ـ تکنیسین : مسلول محاسبات

الف‌ـ داشتن اطلاعات کافی در موردساختمان و پنجره‌های آلومینیومی .
ب‌ـ توانائی ترسیم نقشه و محاسبه قیمت .
ج‌ـ داشتن زبان انگلیسی یا فرانسه .

۲ـ کمك فورمن کارگاه ساخت و مونتاژ پنجره های‌آلومینیومی

الف‌ـ آشنائی به‌ماشین‌آلات‌مربوط به‌آلومینیوم
ب‌ـ دانستن زبان انگلیسی یا فرانسه .

۳ـ کمك فورمن نصب پنجره های‌آلومینیومی

الف ـ داشتن تجربه در نصب‌پنجره های آلومینیومی
ب‌ـ دانستن زبان انگلیسی یا فرانسه

از افراد واجد شرایط که سن آنها حداکثر۳۵ سال بوده وموانع قانونی برای استخدام‌نداشته باشند خواهشمنداست برای وقت مصاحبه با تلفن های ٦۲٦٤۹۲ـ ٦۲۹۰۲۱ـ ٦۲۸٤۹۱تماس بگیرند .

شرکت لوله و ماشین سازی ایران‌ـسهام‌عام

افراد زیراربهمکاری دعوت مینماید

دیپلمه فنی	۵ نفر
تکنیسین ریخته‌گری و یامکانیک	۵ نفر
جوشکار درجه‌یک	۵ نفر
آهنگر درجه یک	۳ نفر
کمک آهنگر	۵ نفر

واجدین شرایطدر ایام غیرتعطیل بادر دست داشتن مدارک تحصیلی و سابقه کار به‌اداره مرکزی شرکت واقع درجاده دماوند تهران پارس (ایستگاه ماشین سازی) مراجعه نمایند.

سیکاب

SICAB

استخدام مینماید

۱ـ یکنفر مهندس مکانیك ماشین‌آلات‌صنعتی و تولیدی داشتن ۳ تا ٤سال تجربه کار در کارخانجات تولیدی و صنعتی ، تسلط کامل به زبان انگلیسی .
۲ـ سه نفر مکانیك ماشین‌آلات صنعتی و تولیدی‌داشتن‌حداقل٤سال‌تجربه‌کاردرکارخانجات تولیدی وصنعتی‌تحصیلات حداقل ششم‌ابتدائی
۳ـ سه‌نفر برقکار ماشین‌آلات صنعتی‌وتولیدی حداقل داشتن ٤سال تجربه کار در کارخانجات صنعتی و تولیدی تحصیلات ششم ابتدائی ببالا

محل خدمت افراد فوق‌الذکردرکارخانه این شرکت واقع‌درشهرصنعتی البرز قزوین‌خواهدبود

٤ـ یکنفر دوشیزه یا بانو مسلط به زبان انگلیسی محل خدمت در دفتر مرکزی در تهران خواهد بود .

از واجدین شرایط تقاضا میشود همه روزه از ساعت ۷ صبح الی ۱۲ ظهر بدفتر این شرکت واقع در تهران میدان ونك خیابان ملاصدراپلاك ۷۰ و یا با تلفن های۳ـ۶۸۵۱۷۲تماس حاصل نمایند .

اطلاعیه مهم برای ساکنین آپارتمانها و هتلها:

قبل از بازکردن درآپارتمان خود، محیط پشت دررا با چشمهای نامرئی کارتن ببینید.

این ممکن است ارزش حیاتی داشته باشد. قیمت با نصب بسیار متناسب.

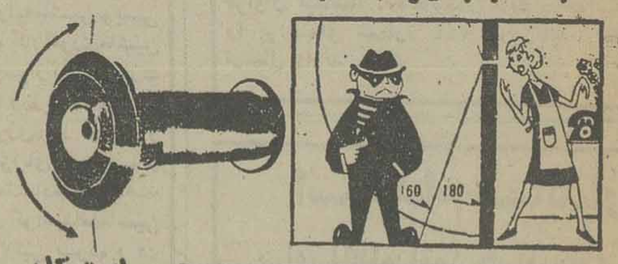

ساعت کار
۸٫۵ تا ۱۲٫۵
٤٫۵ تا ۷٫۵

درشهرستانها نماینده فعال میپذیریم

شرکت فرد ـ قسمت پخش و نصب ۲٤-۸٤۰۰۲۳
نماینده اصفهان شرکت تکنوگاز تلفن ٤٤۱۳٤

آگهی استخدام

صندوق تامین اجتماعی وابسته به وزارت‌بهداری وبهزیستی بمنظورتکمیل کادرخودبه تعدادی‌دیپلمه کامل‌متوسطه‌دررشته‌های بازرگانی ، حسابداری ، بانکداری ، منشیگری و رشته‌های‌مشابه که دارای شرایط زیر باشند نیاز دارد :

۱ـ داشتن حداکثر ۲۵ سال تمام .
۲ـ داشتن برك پایان خدمت وظیفه عمومی و یا معافیت دائم داوطلبان می توانند بمنظور ثبت نام برای امتحان همه‌روزه‌بجز پنجشنبه ها و ایام‌تعطیل از ساعت ۸ الی ۱٦ با در دست داشتن یك قطعه عکس ٤×٦ به مدیریت کارگزینی صندوق واقع در خیابان آیزنهاور کاخ تامین اجتماعی مراجعه نمایند .

صندوق تأمین اجتماعی

آگهی دعوت

بدینوسیله از صاحبان سهام گروه صنعتی خاور (شرکت سهامی عام) دعوت میشود تا در جلسه مجمع عمومی عادی سالیانه که در ساعت ۱۰ صبح روز سه‌شنبه ۲۸ر۴ر۲۵۳۶ در محل شرکت واقع در بلوار الیزابت دوم کوچه سوم شماره ۳ تشکیل میشود حضور بهمرسانند.

دستور جلسه :

۱ـ استماع گزارش هیئت‌مدیره و بازرس در مورد عملیات و حسابهای سال ۲۵۳۵

۲ـ رسیدگی و تصویب ترازنامه و حساب سود و زیان سال ۲۵۳۵ پس‌از قرائت گزارش هیئت مدیره و بازرس قانونی

۳ـ اخذ تصمیم راجع به تقسیم سود ونحوه پرداخت آن.

۴ـ انتخاب بازرس اصلی و علی‌البدل وتعیین حق‌الزحمه آنها.

۵ـ تعیین روزنامه کثیرالانتشار جهت درج اطلاعیه و دعوتنامه های شرکت.

۶ـ تعیین خطمشی شرکت‌و شور درسایرامور

هیئت مدیره گروه صنعتی خاور(شرکت سهامی عام)

آگهی مجمع عمومی عادی سالیانه شرکت توزیع پارس (سهامی خاص)

مجمع عمومی عادی شرکت توزیع پارس در ساعت ۴ بعداز ظهر روز ۴شنبه ۲۲تیرماه سی‌و شش‌درمحل شرکت تشکیل میگردد از کلیه سهامداران یانمایندگان قانونی‌آنها دعوت میشودکه‌درساعت مقرر در محل‌حضور بهمرسانند.

دستور جلسه عبارت است از :

۱ـ گزارش هیئت مدیره وبازرس قانونی‌شرکت.

۲ـ تصویب ترازنامه‌و حساب سودوزیان سال ۲۵۳۵ شرکت.

۳ـ پیشنهادتقسیم سود .

۴ـ انتخاب بازرسان و تعیین مقرری آنها.

۵ـ تعیین روزنامه کثیرالانتشار که آگهی های شرکت باید در آن‌درج گردد .

رئیس هیئت‌مدیره

آگهی دعوت

مجمع عمومی عادی سالیانه شرکت سهامی خاص تاسیساتی پویزانس در تاریخ ۲۱ر۴ر۲۵۳۶ در تهران خیابان کورش‌کبیر مقابل حسینیه ارشاد پلاک ۱۸۱۲ در ساعت ۱۰ صبح تشکیل میشود از کلیه سهامداران دعوت میشود درجلسه حضور بهمرسانند.

دستور جلسه :

۱ـ استماع گزارش هیئت مدیره وبازرسان .

۲ـ تصویب ترازنامه وحساب سودوزیان سال۲۵۳۵

۳ـ انتخاب هیئت‌مدیره وبازرسان.

۴ـ تعیین روزنامه

۵ـ مذاکره در مورد سایر مسایل

مدیر عامل شرکت سهامی خاص تاسیساتی پویزانس

آگهی تصویب ترازنامه و تعیین روزنامه و انتخاب بازرس در

شرکت سهامی عام نورد و لوله اهواز ثبت شده بشماره ۱۱۹۰۲

طبق صورت‌جلسه مجمع عمومی عادی‌سالیانه شرکت مزبور مورخ ۲۵ر۳ر۲۵۳۶ ترازنامه و حساب عملکرد سودوزیان سال مالی۲۵۳۵ منتهی به ۲۹ اسفندماه ۲۵۳۵ به تصویب رسید.روزنامه ها ی‌اطلاعات و کیهان جهت درج آگهی های شرکت تعیین شد و آقای عبدالمهدی کشفی به سمت بازرس اصلی و آقای مهندس اصغرروائی به سمت بازرس علی‌البدل شرکت برای مدت یکسال انتخاب شد .

مدیر کل ثبت شرکت هاومالکیت صنعتی ـ مدنی

شرینك آ. ك. مقیم برلین در آلمان

صاحب اختراع راجع به‌محصولات علیه حمله حشرات، که در ایران تحت شماره ۷۱۹۶ بثبت رسیده است. اجازه بهره‌برداری از اختراع مزبور را باشخاص ذینفع عرضه‌مینماید. برای کسب اطلاع بیشتر بدفتر حقوقی ر. آقابابیان و همکاران خیابان شاه کوچه نوبهار شماره ۱۸ مراجعه شود.

آ ـ ۱۹۹۷۱

شرینك آ. ك. مقیم برلین در آلمان

صاحب اختراع راجع به‌آمیدینوفنیلکاربامات‌ها و طریقه استفاده از آنها بعنوان مواد ضد آفات نباتی با خاصیت کشنده حشرات وکشنده‌کرم وکنه‌کدر ایران‌تحت‌شماره۶۴۹۴ بثبت رسیده است. اجازه بهره‌برداری از اختراع مزبور را باشخاص ذینفع عرضه مینماید. برای کسب اطلاع بیشتربدفتر حقوقی ر. آقابابیان وهمکاران خیابان شاه کوچه نوبهار شماره ۱۸ مراجعه شود.

آ ـ ۱۹۹۷۵

امریکن هوم‌پراداکتس کورپوریشن مقیم نیویورك در امریکا

صاحب اختراع «طریقه تهیه ترکیبات بنزودیازپین» ثبت شده در ایران بشماره ۴۵۰۹ اجازه بهره‌برداری از آن را باشخاص ذینفع عرضه مینماید. برای کسب اطلاع بیشتربدفتر حقوقی ر. آقابابیان وهمکاران خیابان شاه کوچه نوبهار شماره ۱۸ مراجعه شود.

آ ـ ۱۹۹۷۳

شرینك آ. ك. مقیم برلین در آلمان

صاحب اختراع راجع به«طریقه تهیه استرهای دهیدروا ـ پیاندرواسترونها» که در ایران تحت شماره ۷۷۵۸ بثبت رسیده است. اجازه بهره‌برداری از اختراع مزبور را باشخاص ذینفع عرضه مینماید. برای کسب اطلاع بیشتربدفتر حقوقی ر. آقابابیان وهمکاران خیابان شاه کوچه نوبهار شماره ۱۸ مراجعه شود.

آ ـ ۱۹۹۷۴

امریکن هوم‌پراداکتس کوپوریشن‌مقیم‌نیویورك در امریکا

صاحب اختراع «طریقه تهیه ترکیبات بنزودیازپین» ثبت شده در ایران بشماره ۴۹۶۷ اجازه بهره‌برداری از آن را باشخاص ذینفع عرضه مینماید. برای کسب اطلاع بیشتربدفتر حقوقی ر. آقابابیان وهمکاران خیابان شاه کوچه نوبهار شماره ۱۸ مراجعه شود.

آ ـ ۱۹۹۷۲

سرکار خانم احترام‌السادات مساوات
رئیس مدرسه فیروزآبادی

انجمن خانه و مدرسه از زحمات شما صمیمانه قدردانی‌و سپاسگزاری مینماید.

رئیس انجمن موذن

کمپیدرو افراد زیر رابه‌همکاری دعوت مینماید

۱ـ مکانیك ماشین‌آلات صنعتی آشنابه زبان انگلیسی
۲ـ مسئول تاسیسات با سابقه کار
۳ـ متخصص عملیات حرارتی باسابقه کار
۴ـ تکنولژیست با سابقه کار
۵ـ ماشین‌نویس فارسی و لاتین .
۶ـ ابزارساز ماهر
۷ـ برقکار ماهر
۸ـ راننده جرثقیل هوائی
۹ـ روغنکار
۱۰ـ لوله‌کش

افراد واجد شرایط میتوانند به امور اداری کمپیدرو واقع در تبریز قراملك ماشین سازی تبریز مراجعه و یا با صندوق پستی ۴۱۷مکاتبه نمایند .

آگهی دعوت مجمع‌عمومی عادی سالانه شرکت کارخانه‌لوله‌سازی شمال (سهامی خاص)

از صاحبان سهام شرکت کارخانه‌لوله‌سازی شمال (سهامی خاص) دعوت میشود در ساعت ۱۰ صبح روز شنبه ۲۵ تیرماه ۲۵۳۶ در جلسه مجمع عمومی عادی سالانه شرکت که در تهران خیابان امیرآباد شمالی نبش خیابان دوم تشکیل میگردد حضور بهمرسانند :

دستور جلسه :

۱ـ استماع گزارش هیئت مدیره و بازرس شرکت در مورد ترازنامه وحساب سود و زیان سال مالی ۲۵۳۵ شاهنشاهی شرکت‌و اخذتصمیم درباره آن
۲ـ انتخاب اعضاء هیئت‌مدیره و بازرسان شرکت و تعیین حقوق و حق‌الزحمه وپاداش‌آنان
۳ـ تعیین روزنامه کثیرالانتشار شرکت
۴ـ مسائل متفرقه

هیئت مدیره

مجمع عمومی عادی بانک گسترش آذربایجان

دومین مجمع عمومی عادی سالانه بانک در ساعت ۱۰ صبح روز دوشنبه ۳۰ خرداد ۲۵۳۵ شاهنشاهی‌با حضور اکثریت صاحبان سهام در محل بانک تشکیل‌شد.

موفقیت بانک گسترش آذربایجان در دومین سال فعالیت بانک از هر نظر قابل توجه بوده و بانکبا پیروی از سیاست عدم تمرکز دولت در راه نیل به هدفهای توسعه اقتصادی و تشویق سرمایه گذاری بخش خصوصی نقش خود را به عنوان یک بانک توسعه‌ای‌ناحیه‌ای بنحو احسن انجام داده است.

تعداد و مبلغ طرحهای تصویبی بانک بترتیب ۱۵۰ درصد و ۳۴۰ درصد نسبت به ۱۰ ماه فعالیت آن درسال ۲۵۳۴ شاهنشاهی افزایش داشت.

وامهای پرداختی بانک که در سال ۲۵۳۵ برای اجرای طرحهای تصویبی در اختیار وام گیرندگان قرار گرفت حدود ۲۴۰ درصد نسبت به سال قبل افزایش‌نشان داد.

درآمد ناخالص بانک حدود ۱۹۰ درصد و سودویژه بانک در سال ۲۵۳۵ شاهنشاهی نسبت‌به دورهفعالیت سال قبل بیش از ۲۲۵ درصد افزایش حاصل نمود.

ارقام عمده فعالیت بانک گسترش آذربایجان
(میلیون ریال)

	۲۵۳۵	۲۵۳۴	درصد رشد
تعداد طرحهای تصویبی	۱۳۵	۴۸	۱۰۰
مبلغ طرحهای تصویبی	۱،۸۵۰	۳۶۵	۳۴۰
پرداختی‌ها	۸۶۰	۲۲۲	۲۴۰
درآمد	۱۴۸	۴۵	۱۹۰
سودویژه	۶۱	۱۶	۲۲۵

اعضاء هیئت مدیره و مسئولان بانک اعتقاد راسخ دارند که موفقیت و پیشرفت بانک مرهون ثبات سیاسی و رشد سریع اقتصادی‌کشورکه تحت‌رهبریهای خردمندانه اعلیحضرت همایون شاهنشاه آریامهر نصیب ملت ایران گردیده میباشد و امیدوارند که در سال ۲۵۳۶شاهنشاهی در پرتو عنایات و توجهات خاص ملوکانه و با الهام از نیات عالی رهبر اندیشمند کشور و برخورداری از کمک های مالی دولت بتوانند در توسعه سرمایه گذاری و گسترش واحد های تولیدی منطقه و در نتیجه افزایش تولیدات استانهای سه گانه حوزه عملیات خودبیش‌ازپیش موفق گردند.

هیئت مدیره بانک بدین وسیله از مساعدتهای‌دستگاه های دولتی بخصوص وزارت صنایع و معادن، وزارت امور اقتصادی و دارائی ، بانک مرکزی ایران و سازمان برنامه و بودجه که از طریق اعطای وامهای بدون بهره و با بهره مناسب این بانک را در پیشبرد هدفهای‌عمرانی و میهنی خود پیوسته یاری داده‌اند سپاسگزاری مینماید و امیدوار است که باادامه مساعدتهای این دستگاهها و راهنمائیها و مساعدتهای ارزنده اولیای بانکهای موسس گامهای موثرتری در سال جاری و سالهای آینده‌در جهت اعتلای بانک برداشته شود.

خلاصه کمک های مالی بانک (میلیون‌ریال)

رشته فعالیت	تعداد طرح	مبلغ وام	مبلغ سرمایه‌گذاری
صنعتی	۷۶	۱،۲۹۵	۴،۰۳۵
کشاورزی و صنایع وابسته	۸۰	۴۵۶	۱،۱۲۰
ساختمان	۲۴	۴۰۷	۱،۲۹۰
سرمایه‌گذاری	۳	۵۷	۲۱۵
جمع	۱۸۳	۲،۲۱۵	۷،۱۶۰

تهران ـ شارجه، یك پرواز جدید بین المللی از «هما»

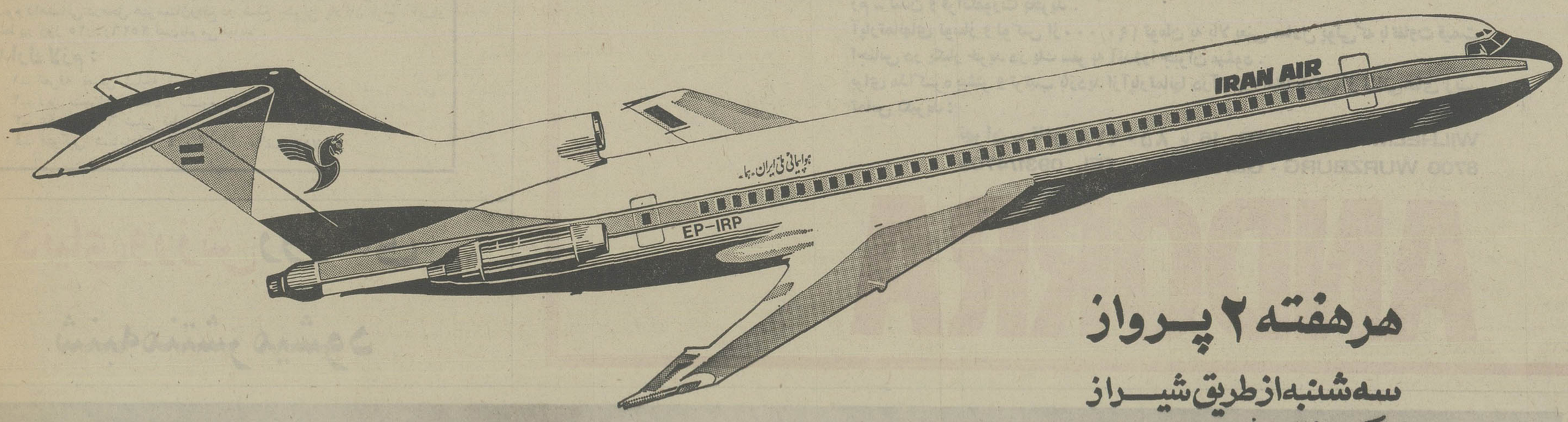

هرهفته ۲ پرواز
سه‌شنبه‌ازطریق شیراز
حرکت‌ازتهران ۱۳/۱۵ـ ورود ۱۵/۴۵
شنبه‌ازطریق شیراز ـ بندرعباس
حرکت‌ازتهران ۶/۳۰ ورود: ۱۰صبح

برای‌کسب اطلاعات‌بیشتر به‌آژانس مسافرتی‌خود و یا هواپیمائی ملی ایران "هما" خیابان ویلا شماره ۲۴ تلفن ۹۱۱۲۵۹۱ و ۹۱۱۲۵۹۹ مراجعه فرمائید.

هواپیمائی ملی ایران «هما»

اسرار طول عمر، شادابی و تندرستی

اثر جدید: دکتر کیلو ردهاوزر ترجمه مهدی نراقی

«۴۱»

چگونه از بروز بیماری «سرطان» در بدن خود جلوگیری کنیم

...تشخیص بیماری سرطان در مراحل اولیه خیلی اهمیت دارد و میتوان قبل از این که رشد کند آنرا ریشه کن کرد.

سلول سرطانی یك سلول پنهانی است که با روش جنون آمیزی زیاد میشود و گسترش می‌یابد وسلولهای جدیدی تولید و آنها را زیاد میکند ویاخته های نوی میسازد تا این که بدن را یاخته‌ها حمله کند و آنها رامثل خودکرده بپوشاند.

در طول پنج سال اخیر در باره مشخصات سرطان ووسائل محدود کردن آن و همچنین تشخیص بیماری و معالجه کامل آن اگر در مراحل اولیه باشد اطلاعات زیادی بدست آورده‌ایم درباره علل پیدایش آن نظریات زیادی ابراز گردیده که دلائل قطعی آن هنوز معلوم نشده است.

برای جلوگیری از سرطان، مانند تمام بیماریها، آنچه مهم است اینست که ما کاملا سلامت باشیم.

اگر شما از یك رژیم غذائی عاقلانه‌ای پیروی کنید ودستگاه بدن شما از تندرستی کامل برخوردار باشد و شما رفتار موجهی نسبت به زندگی داشته باشید شما علیه تمام امراض و همچنین سرطان خودرا مجهز میسازید.

عفونت‌های کلیوی

ظرفیت کار کلیه ها باور نکردنی است اینقدر ظرفیت کار کلیه ها زیاد است که اگر پنج ششم آن از کار بیفتد بایك ششم آن بخوبی کار میکند و سموم و فضولات دستگاه بدن را بطور کامل خارج میکند.

ولی مثل اعضای دیگر بدن، کلیه ها هم میتوانند مورد تجاوز بیماریها قرار گیرند.

عفونت هائی مثل عفونت پیالد «کالیس» که اصطلاح طبی آن PYELO-NEPHRITE است

و همچنین خود «نفریت» که ورم چرکی کلیه‌هاست، نارسائی و آب آوردگی کلیه ها NEPHROSE میتواند کار کلیه‌ها را مختل سازد و سبب بروز ضایعات زیادی در بدن گردد.

رابطه های بسیار نزدیکی بین خوب کار کردن قلب و کلیه ها وجود دارد.

فشار خون در کلیه ها معمولا بالاتر از سایر اعضاء است تا بتواند پلاسمای خون را درداخل لوله‌های کلیه بحرکت درآورد.

یك فشار خون غیر عادی در کلیه‌ها وقتی بالا باشد وپیوند به فشار خون اصلی سالها طول بکشد به آسانی میتواند نسوج ظریف کلیه ها راخراب کند.

همچنین عوارض و اختلالات دیگری ممکن است برای کلیه ها پیش آید که وخیم ترین آنها سنگ و شن کلیه است.

در حیوانات آزمایشگاهی سنگ کلیه را مصنوعی ایجاد کرده‌اند بدین ترتیب که در غذای آنها ویتامین «آ» راحذف کرده‌اند ولی بمحض این که مقدار زیادی ویتامین «آ» به آنها داده‌اند سنگهای کلیه در این حیوانات خیلی زود حل شده و از بین رفته است.

بنظر میرسد که فقدان ویتامین «آ» در غذا میتواند سبب تشکیل سنگ در کلیه‌ها شود ولی شایسته است اگر کسی مبتلا به سنگ کلیه است تحت راهنمائی و مشورت پزشك متخصص و صلاحیتدار خودرا معالجه کند.

جمع شدن مواد معدنی در ایجاد سنگ کلیه، اغلب بین گیاهخواران که رژیم غذائی آنها منحصر به میوه ها وسبزی ها وکمی گوشت و تخم مرغ و شیر است و در نتیجه ادرار آنها قلیائی میگردد زیاد است.

عفونت های کلیوی میتواند منجر به فساد یاخته ها گردد بقسمی که مجاری لوله کلیه‌ها چون صافی سوراخ سوراخ شود و وقتی چنین شود پروتئین‌های خون که بطور عادی باید از این مجاری عبور و جذب گردند از مجاری سوراخ سوراخ شده عبور ونابود میشوند ولی در اشخاص سالم این پروتئین ها سموم نسوج را از جریان خون بیرون میکشند.

وقتی پروتئین های خون به وسیله ادرار خارج میشود ویا این که غذا از نظر پروتئین فقیر بوده است و در نتیجه دستگاه بدن نتوانسته است مقادیر عادی آنرا بدست آورد. مایعات گرایش پیدا میکنند که در بدن مخصوصا در پاها و ساق پاها و قوزك پاجمع شوند.

وقتی کلیه ها در اثر کمبود شدید پروتئین از کار بیفتد سموم و کثافات خون کاملا گردآوری نمیشوند در نتیجه ممکن است بیماری «اوره‌می» UREMIE شدیدی عارض شود که علت آن عدم خروج اوره و یا نبودن اوره است.

اختلالات مجاری ادرار

نتیجه ادرار در طول شب به سادگی بدین معنی است که شما مثانه کوچکی دارید ولی اگر عمل ادرار در شب زیاد و تکرار شد مخصوصا دراشخاص سالخورده باید یك آزمایش پزشکی از خود بکنند خصوصا اگر اصل این اختلال اخیرا پیش آمده است و در گذشته سابقه نداشته است.

عفونت های مجاری ادرار، آغاز بیماری دیابت، ورم پرستات هم میتواند حاکی از ادرار غیر عادی باشد.

پس تا میتوانید اختلالات مجاری ادرار را در همان آغاز بروز از بین ببرید زیرا بسیار اهمیت دارد که فورا دست بکار شوید چون درمان این اختلالات در مرحله اول وآغاز آن بسیار ساده و آسان است میتوان از کسالت های جدی و شدید بعد آن جلوگیری کرد.

غذای بیماران مجاری ادرار باید از مقادیر فراوانی ویتامین آ و ث و پروتئین بمقدار یك گرم برای هر کیلو وزن شخص بیمار مصرف گردد برای این گونه بیماران توصیه شده است نان وغلات کامل، گوشت، تخم مرغ بخورند تا ادرار آنها آسیدی گردد.

در تمام مدت معالجه باید از خوردن مرکبات، میوه وسبزی هائی که ادرار را خیلی قلیائی میکند و درنتیجه موجب افزایش باکتریها میگردد خودداری کرد.

وقتی این اختلال برطرف گردید باید از رژیم غذائی پرقوت پیروی کرد. این رژیم غذائی که برای عمر طولانی باشادابی و تندرستی است در گذشته تشریح گردید.

رژیم غذائی پرقوت به شما اجازه میدهد تا آخر عمر طولانی و بانشاط خویش نظیر این اختلالات را در خود نه بینید.

ادامه دارد

آندورا

آندورا بهشت واقعی در دامنهٔ کوه های پیرنه

مینی کشوری مستقل بین فرانسه و اسپانیا که نه مالیات دارد نه حقوق گمرکی و نه عوارض راهداری

کشور دریاچه‌ها ـ دامنه‌های سرسبز ـ چشمه‌های آبمعدنی وپیست‌های مجهز اسکی با ۳۰/۰۰۰ جمعیت و چهار میلیون جهانگرد خارجی در سال.

شعبه سالن‌های معروف مد و فروشگاه‌های اروپا ـ نمایندگی سازندگان اتومبیل همه چیز را به قیمتهای بدون گمرك در اختیار شما میگذارد در نتیجه:

ساعت سویسی ـ دوربین آلمانی ـ استریوهای ژاپنی ـ کفش ولباس ایتالیائی ـ شراب فرانسوی و اتومبیل‌های آمریکائی ـ ژاپنی و اروپائی را به قیمتی حدود نصف آن درشهرهای پاریس ـ رم ـ لندن و فرانکفورت بخرید.

آپارتمانهای نوساز و لوکس از ۱۹۰/۰۰۰ تومان به بالا یعنی معادل پولی که با تفاوت قیمت اجناس در یکبار خرید در یك سفر به آندورا جبران میشود.

برای مذاکره بیشتر و ترتیب بازدید از آپارتمانها درآندورا لطفاً بایکی از نشانی‌های زیر تماس بگیرید:

تهران ـ تلفن ۸۵۰۹۷۸ یا WILHELM - DAHL STR. 16

8700 WURZBURG - GERMANY TEL. 0931/4709

ANDORRA

آگهی پذیرش دانشجو

دانشکده الهیات ومعارف اسلامی دانشگاه تهران در سال تحصیلی ۳۶ـ۲۵۳۷ برای دوره لیسانس عده‌ای دانشجوی پسر و دختر از بین دارندگان دیپلم های ادبی، طبیعی وریاضی که وضع نظام وظیفه آنان روشن باشد از طریق مصاحبه میپذیرد.

مدارك لازم برای ثبت نام

۱ـ فتوکپی برك شرکت درآزمون همگانی
۲ـ یك برك رونوشت یا فتوکپی شناسنامه
۳ـ گواهی قبولی ششم متوسطه با قید معدل کتبی
۴ـ عکس ۴×۶ دو قطعه

مدارك فوق باید از اول مرداد ماه لغایت روز سه‌شنبه ۱ر۶ر۳۶ بنشانی «دانشگاه تهران امور آموزشی دانشگاه» با پست سفارشی ارسال گردد. به تقاضاهائیکه بعداز تاریخ مذکور به پست داده شود ترتیب اثر داده نخواهد شد.

تذکر:

دانشکده از میان داوطلبان افراد واجد شرایط را برای انجام مصاحبه انتخاب و اسامی آنها را از طریق روزنامه های کثیرالانتشار به اطلاع داوطلبان میرساند.

تاریخ مصاحبه و توزیع کارت

کارت دعوت‌شدگان برای مصاحبه از ساعت ۸ صبح روز شنبه ۱۹ شهریور ماه توزیع ومصاحبه نیز همین روز ساعت ۹ صبح در محل دانشکده واقع در خیابان امیر کبیر شماره «۳۴۶» بعمل خواهد آمد.

دانشگاه تهران

م‌الف ۷۷۴۵

آگهی پذیرش هنرجو

هنرستان صنعتی فرح‌آباد وابسته بدانشکده علم و صنعت ایران

برای سال تحصیلی ۳۷ـ۲۵۳۶ جمعا تعداد ۲۰۰ نفر هنرجو برای نوبت اول و دوم از بین فارغ التحصیلان دوره راهنمائی که حائز شرایط شاخه صنعت میباشند به ترتیب اولویت معدل کل آخر سال سوم راهنمائی درمحل هنرستان واقع در ضلع جنوبی پادگان فرح آباد فقط در روز ۲۵ر۴ر۲۵۳۶ ثبت‌نام می نماید.

مدارك لازم:

۱ـ تعرفه تعیین شاخه صنعت
۲ـ ریز نمرات سال سوم راهنمائی
۳ـ عکس ۴×۶ شش قطعه
۴ـ فتوکپی شناسنامه ۴ برك

م‌الف ۱۷۵۳

دنیای ورزش روزهای شنبه منتشر میشود

MEDIA

امسال چقدر؟

سال ۲۵۳۳ـ۱۲/۶٪
سال ۲۵۳۴ـ۱۳/۴٪
سال ۲۵۳۵ـ۱۴٪

پس اندازهائی که یکسال مالی درحساب روزشمار کورش باقی بمانند علاوه بربهره معمولی ازسود سالانه وذخائر پس انداز و وام مسکن کورش بزرگ نیز استفاده خواهند کرد

برای کسب اطلاعات بیشتر به ۱۱ شعبه کورش در تهران بزرگ مراجعه کنید

در اجتماع تولید کنندگان وسازندگان لوازم ووسائل خانگی گفته شد:

صنایع تولیدی لوازم ووسائل خانگی باید تقویت شوند

درشرایطی که هزینه تولید بمیزان قابل توجهی افزایش یافته، نرخ ثابت فروش کالاها ووسائل خانگی واحدهای تولیدی این لوازم ووسائل را دچار مشکلاتی ساخته است

میزان تولید کولر وسایر لوازم خانگی نه فقط کاهش نیافته بلکه افزایش هم داشته است ولی افزایش مصرف و تقاضا های فراوان باعث کمبود کالا در بازار گردیده است.

کارخانجات تولیدی وسائل خانگی نمیتوانند محصولات خود را به انبار بفرستند وسرمایه خود را مدتی راکد بگذارند.

.. از چهار سال پیش که اوامر مطاع مبارک مبنی بر کنترل و تثبیت قیمت هاشرفصدور یافت، سازندگان و تولید کنندگان لوازم و وسائل خانگی دراجرای اوامر شهریار عالیقدر ایران شاهنشاه آریامهر نه فقط بهای محصولات تولیدی خود از قبیل: کولر، یخچال، بخاری، آبگرمکن، اجاق گاز و .... را حدود ده درصد کاهش دادند بلکه در همان نرخ کاهش یافته، تثبیت کردند و تا کنون نیز با همه افزایش قیمت هائی که در هزینه های مختلف نظیر: حقوق و دستمزد و هزینه حمل و بهای مواد اولیه صورت گرفته است از نرخ فروش چهار سال قبل عدول نکرده‌اند و ظرف این مدت محصولات تولیدی خود را بهمان قیمت کاهش یافته‌ی چهار سال قبل عرضه داشته‌اند. کارخانجات سازنده وسائل و لوازم خانگی طی این چهار سال که برحسب توصیه دولت در حدود ده درصد ازبهای تمام محصولات تولیدی خود کاسته‌اند، با توجه به سیر صعودی قیمتهای مواداولیه و عوامل تشکیل دهنده‌ی نرخ‌ها، بهر زحمت ومشقتی که بوده است، نرخ فروش محصولات خود را ثابت نگهداشته‌اند و نه تنها در بیشتر موارد به تعادل خرج و دخل اکتفا کرده‌اند بلکه گاهی پیش آمده است که در فروش محصولات تولیدی خود به نرخ تثبیت‌شده، دچار ضرر و زیان هم شده‌اند.

با این کیفیت و در یک چنین وضع، این شایعه‌ای نادرست و برای‌ما سازندگان و تولید کنندگان وسائل و لوازم خانگی بسیار ناگوار است که گاهگاه از طرف کمیته حمایت از مصرف‌کننده عنوان گردد، یا از سوی بعضی سازمانهای مسئول و یا به طور کلی گفته شود: «چندی است کولر و دیگر لوازم خانگی دربازار مصرف کمیاب شده و بازار سیاه پیداکرده است» و در توجیه این شایعه افزوده شود که: «تولید کنندگان و سازندگان وسائل و لوازم خانگی تعمدا این وضع را بوجود آورده‌اند و با عرضه نکردن کالا و نگهداری آن در انبارها قصد دارند موجبات افزایش قیمت محصولات تولیدی خود را فراهم آورند!».

اینگونه شایعات نادرست و توجیهات ناموجه برای‌ما سازندگان و تولید کنندگان وسائل و لوازم خانگی که‌از چهار سال پیش تاکنون به زحمت و با مشقت بسیار خود را سرپا نگهداشته و حتی به ضرر و زیان هم ساخته‌ایم، حقیقتا فرساینده و بسیار ناگوار و تحمل‌ناپذیر است...

★

مطالب بالا قسمتی از اظهارات اعضای سندیکای سازندگان و تولید کنندگان لوازم و وسائل خانگی بود که در یک گردهم آئی پرشور و هیجان عنوان شد.

در اجتماع تولیدکنندگان و سازندگان لوازم و وسائل خانگی طی مذاکراتی که در زمینه های فوق صورت گرفت گفته شد که بطور کلی در این وضعیت و کیفیت، آینده صنایع تولیدی لوازم و وسائل خانگی مبهم و حتی میتوان گفت که تاریک است.

چون در شرایطی که هزینه های گوناگون برای تولید به میزان محسوس و قابل توجهی افزایش یافته است تثبیت قیمت فروش از چهار سال پیش تاکنون که هیچگونه تغییری در جهت افزایش بها بعمل نیامده، باعث شده است که واحد های صنعتی سازنده لوازم و وسائل خانگی بعلت عدم تعادل خرج و دخل و حتی تحمل ضرر و زیان، رو به تعطیل گذارند و بمنابودی تهدید شوند..

شایعات غیرمنصفانه

صاحبان کالاها وسازندگان و تولید کنندگان محصولات و لوازم و وسائل خانگی که از بروز شایعاتی مبنی بر کمبود کولر و دیگر وسائل خانگی در بازار مصرف، و همچنین مطالبی که در این زمینه گاه و بیگاه از طرف سازمانهای مسئول عنوان می‌شود و در جراید درج می‌گردد بسیار نگران و ناراحت بودند میگفتند: در حالیکه ما با زحمت و کوشش فراوان خود را سرپا نگهداشته و از توقف کار واحد های تولیدی وسائل و لوازم خانگی خود جلوگیری کرده‌ایم انصاف نیست که چنین شایعاتی نادرست را نیز تحمل کنیم و بپذیریم....

در این گردهمائی پرشور، تولید کنندگان و سازندگان لوازم خانگی هر یک سابقه کار و فعالیت واحد های تولیدی خود را شرح دادند و در توجیه اظهارات خود افزودند:

درخردادماه سال ۲۵۳۲ یعنی چهار سال پیش که اوامر مطاع همایونی درخصوص مبارزه با گرانفروشی و کنترل قیمت‌ها شرفصدور یافت، کلیه تولید ـ کنندگان و سازندگان لوازم و وسائل خانگی نیز در اجرای منویات ملوکانه برحسب توصیه دولت، حدود صدی ده از بهای تمام مصنوعات ومحصولات خودکاستند وباهر زحمت و مشقتی که بود بخاطر رفاه و آسایش بیشتر هموطنان عزیز به سود ناچیزی اکتفا کردند.

امروز همه میدانیم و همه می بینیم که دراین فاصله چهار ساله، هزینه‌های مختلف و عوامل تشکیل دهنده قیمت‌ها مانند حقوق ودستمزد ـ هزینه حمل ونقل ـ بهای مواد اولیه ـ مخارج اداری و غیره .... به نسبت قابل ملاحظه‌ای افزایش یافته است. درحالیکه قیمت فروش کالاها علیرغم استدعاها واستمدادهای پی‌درپی سازندگان و تولید ـ کنندگان وسائل خانگی، همچنان ثابت مانده است در صورتیکه درخواستهای ما دراین زمینه همواره متکی باعداد و ارقام مسلم وهمراه با توضیحات منطقی ودلائل محکم بوده است ـ تولیدکنندگان وسازندگان وسائل خانگی افزودند که ظرف مدت این چهار سال تنها اخیرا در مورد مصنوعات یکی دوکارخانه سازنده لوازم ووسائل خانگی مختصر تجدید نظری بعمل آمده است که آنهم هرچند اولاکافی نیست و ثانیا موضعی و توام بااستثناء صورت گرفته است معهذا ازجهاتی موجب خوشوقتی و تشکر عموم اعضاء این سندیکا است. زیرا گویاتر از هرتوضیح و دلیلی، موجه بودن عرایض ومستدعیات ما و لزوم تجدید نظر درقیمت فروش تمام مصنوعات و محصولات تولیدی سازندگان لوازم ووسائل خانگی را ثابت و روشن میسازد.

شرایط دشوار مالی وزیان‌های مستمر سبب شده است که سازندگان و تولید کنندگان وسایل خانگی قدرت تجهیز تاسیسات خود و توسعه‌ی آن و همچنین هماهنگ ساختن میزان تولید واحد صنعتی خود را با میزان مصرف نداشته باشند.

کارخانجات تولیدی وسائل و لوازم خانگی متعلق به «فرد» یا افراد نیست بلکه سرمایه کشور است و میبایستی در حفظ و ادامه بقای آنها کوشید خوشبختانه وزارت صنایع و معادن اخیرا وضع این واحدهای صنعتی و تولیدی را موردنظر قرار داده و برای هماهنگی میزان تولید و مصرف «عرضه وتقاضا» برنامه‌هائی طرح‌ریزی شده است...

چرا فقط یکی دو کارخانه؟

این جریان یعنی تجدیدنظر در مورد قیمت فروش مصنوعات ومحصولات یکی دو کارخانه سازنده لوازم و وسائل خانگی بخصوص ما را از ورود بجزئیات امر وارائه ارقام و آمار و تفصیل مطلب درباره بالارفتن هزینه تولید بی‌نیاز میسازد، زیرا خواه و ناخواه برای هرفرد اصولی و هر مقام آگاه ومسئولی این سئوالات منطقی راپیش می‌آورد که اگرمرکز بررسی قیمتها ومقامات محترم وزارت بازرگانی قبول دارند وبابررسی ومحاسبه وموشکافی باین نتیجه رسیده‌اند که هزینه تولید بمیزان قابل توجهی افزایش یافته وبهمان نسبت نیز قیمت تمام‌شده‌ی وسائل ولوازم خانگی نسبت بچهار سال قبل بطور محسوس ترقی کرده است، عدالت وانصاف و منطق ایجاب مینماید که بهای فروش این کالاها نیز افزایش یابد. پس چگونه و با چه توجیه و توضیحی ممکن است این افزایش قیمت را نسبت بیک یادو کارخانه پذیرفت ولی نسبت بسایر واحدهای تولیدی و سازندگان وسائل ولوازم خانگی که درشرائط و کیفیت مشابه، همان کالاها را تولید می‌کنند مسکوت و بلااقدام گذاشت؟ یا اینکه افزایش قیمت را در موردیک کالا مثلا کولر بمیزان مختلف و متفاوت بین چهار تا ۱۷ درصد تصویب نمود.

آیا دستمزد کارگران وحقوق کارکنان این واحدهاکه همه در تهران فعالیت دارند فرق می‌کند؟

آیا هزینه های حمل و نقل واداری و متفرقه ومزایای رفاهی این واحدها کم و زیاد میشود؟

لزوم تجدید نظر کلی در قیمت فروش

تولیدکنندگان و سازندگان وسائل ولوازم خانگی اضافه کردند که ممکن است گفته شود کیفیت و شرائط فنی ومرغوبیت بخاری یایخچال یاکولر ساخت یک واحدتولیدی باسازنده دیگر برابر نیست و این موضوع، تفاوت قیمت را توجیه می‌کند ولی صحبت برسر تفاوت قیمت و نابرابری آن نیست بلکه صحبت از لزوم تجدیدنظر کلی درقیمت های قبلی بعلت بالارفتن هزینه های تولید در موردتمام واحد های تولیدی و سازندگان وسائل ولوازم خانگی آنهم بدون استثناء میباشد.

موضوع قابل توجه دیگری که آینده و موجودیت این صنایع جوان را بشدت تهدید مینماید اینست که هیچکدام از واحد های صنعتی سازنده لوازم خانگی در دوسال اخیر نه تنها قادر نبوده‌اند که بموقع نسبت بتوسعه و تجهیز تاسیسات و تعویض ماشین آلات فرسوده و بالابردن سطح تکنیک و میزان تولیدخود، هماهنگ بابازار تقاضا اقدام نمایند بلکه برای احترازازکمبود احتمالی عرضه وکمیابی کالا اجبارا تاسیسات فعلی و ماشین آلات فرسوده موجود خود را نیز تا آخرین حد ممکن و بیش از میزان عادی تحت فشار قرارداده‌اند که طبعا نتیجه‌ای جز تسریع در تعطیل و توقف اضطراری آنها نخواهد داشت.

زیان دائمی

دراین میان مسئله جالب‌تر اعتراض کمیته محترم حمایت از مصرف کننده است که ظاهرا بدون عنایت بواقعیات مسلم و قوانین تخلف ناپذیر اقتصادی خود را موظف میداند باهر تصمیمی که درخصوص قیمت ها اتخاذ شود هرقدرهم که مستدل و منطقی و غیر قابل اجتناب باشد مخالفت نماید در حالیکه قطعا یکی از مصادیق مهم حمایت واقعی ازمصرف ـ کننده این است که نگذارند بعلت وجود زیان دائمی برای تولید کننده و تعطیل اضطراری واحد های تولیدی میزان عرضه‌ی کالائی از میزان تقاضا کمتر شود تا ناگزیر مسئله کمیابی و نایابی و عوارض زیان‌بارآن گریبانگیر بازار مصرف گردد.

این تجدیدنظر کافی نیست

شرکت‌کنندگان در این گرد ـ همائی پرشور افزودند: مرکز بررسی قیمت‌ها در نرخ‌گذاری کولرهای محصول بعضی از کارخانه‌ها بمیزان بسیار ناچیز وغیر مکفی تجدیدنظر نموده وآنوقت درحالیکه اکثریت سازندگان وتولیدکنندگان وسائل خانگی این تجدیدنظر را کافی وموثر دروضع بحرانی خود نمیدانند بویژه آنکه میزان این افزایش نرخ نسبت بکارخانه‌های مختلف نیز متفاوت است، کمیته حمایت از مصرف‌کننده قبل از بررسی سوابق امر و جهات و موجبات این تصمیم، فریاد اعتراض ومخالفت برداشته است حتی بعضی از اعضاء محترم کمیته عنوان کرده‌اند که سازندگان کولر از عرضه کالای خود ببازار خودداری مینمایند تاقیمت‌ها اضافه شود.

مایه شگفتی و تاسف است

این اظهارات وشایعات براستی موجب شگفتی وتاسف است زیرا در شرائط بحرانی موجود و زیرفشار روزافزون تعهدات سنگین وبهره‌گزاف وامهاهیچ واحد تولیدی و سازنده‌ای قادر نیست که حتی یک روزسرمایه خود را راکد بگذارد ومحصول کار و کوشش خود را بلافروش گذاشته انبار کند! سازندگان وتولیدکنندگان وسائل و لوازم خانگی اضافه کردند که اطمینان میدهیم که هرگاه بازرسان و ماموران کمیته حمایت ازمصرف کننده یا هرسازمان دیگری بکارخانه های تولیدی سازنده وسائل خانگی مراجعه نمایند مشاهده خواهند کرد که نه فقط کولر که بهترین ومناسب‌ترین فصل فروش آن همین حالاست بلکه سایر کالاها نیز بمحض آماده شدن حتی قبل از انتقال بانبار تحویل خریداران و سفارش دهندگان می‌گردد تا شاید باگردش هرچه سریعتر سرمایه وافزایش تولید، حتی المقدور زمان توقف وتعطیل کارخانه عقب بیفتد.

میزان مصرف افزایش یافته است

سازندگان و تولیدکنندگان وسائل ولوازم خانگی و شرکت کنندگان دراین اجتماع شکوهمند و پرشور درپایان اظهارات خود افزودند: با این کیفیت نکته دیگری که درمورد کمیابی احتمالی کولر دربازار به نظر میرسد این است که بعلت افزایش جمعیت وبالارفتن سطح درآمد عمومی میزان مصرف وسائل ولوازم خانگی از جمله کولر بصورت بیسابقه‌ای ترقی کرده است در حالیکه میزان تولید با تمام مجاهدت و تلاش سازندگان، بدلائلی که قسمتی از آن یادآوری شد یا در همان سطح قبلی باقیمانده و یا چنانچه افزایش یافته باشد متناسب وهماهنگ با میزان مصرف نشده است...

از چهار سال پیش تاکنون نرخ فروش وسائل خانگی نه فقط افزایش نیافته بلکه بر حسب توصیه دولت حدود ده درصد نسبت بقیمت روز، کاهش یافته و تاکنون بهمان قیمت ثابت مانده است بدون آنکه هزینه تولید کاهش یابد و یا لااقل سیر صعودی هزینه هامتوقف شود.

قابل توجه جویندگان کار

از جویندگان کار برای مشاغل زیر دعوت میشود جهت مصاحبه و راهنمائی شغلی تاتاریخ ۳۱ر۴ر۲۵۳۶ به مرکز کاریابی واشتغال قزوین و یا شهرستان ها به نزدیکترین مرکز کاریابی و اشتغال محل سکونت خود مراجعه نمایند. کارگران ماهرونیمه ماهر که‌دارای گواهینامه مهارت حرفه‌ای ازمراکز آموزش حرفه‌ای ذیصلاح باشندحق تقدم خواهند داشت.

ردیف	نام شغل	تحصیلات	تعداد
۱	مهندس مکانیک		۲ نفر
۲	لیسانس مکانیک		٤ نفر
۳	مهندس برق		۲ نفر
٤	حسابدار	لیسانس	۱ نفر
٥	منشی‌زن، آشنا به‌ماشین نویسی	دیپلم	۲ نفر
٦	ماشین‌نویس فارسی و لاتین زن	سیکل به بالا	۱ نفر
۷	تلفنچی زن	سیکل به بالا	۱ نفر
۸	انباردار آشنا به کاردکس	دیپلم	۲ نفر
۹	دیپلم برق ومکانیک	دیپلم	۳ نفر
۱۰	خدمتگذار	ششم ابتدائی	۱ نفر
۱۱	نگهبان	ششم ابتدائی	۱۳ نفر
۱۲	باغبان	خواندن و نوشتن	۱ نفر
۱۳	پرسکار	ششم ابتدائی	۲٤ نفر
۱٤	مکانیک ماشین آلات صنعتی	ششم ابتدائی	٤ نفر
۱٥	نقاش پیستوله	ششم ابتدائی	۲ نفر
۱٦	خمکار	ششم ابتدائی	۳ نفر
۱۷	آشپز غذاهای ایرانی	۲ پیکار	۱ نفر
۱۸	باطری‌ساز	۲ پیکار	۱ نفر
۱۹	کارگر گردباف، زن	۲ پیکار	۲ نفر
۲۰	کارگر آشنابه چرخ‌کاری، زن	۲ پیکار	۲۰ نفر
۲۱	کارگر بافنده زن و مرد	۲ پیکار	۱۰ نفر
۲۲	کارگر حلاج	۲ پیکار	۱۰ نفر
۲۳	کارگر بوبین‌پیچ	۲ پیکار	۱۰ نفر
۲٤	کارگر ساده زن و مرد	۲ پیکار	٥٥۲ نفر

م‌الف ۷۷٤٤

اداره کل اشتغال ـ وزارت کارو امور اجتماعی

شرکت برق منطقه‌ای خراسان
آگهی استخدام

شرکت برق منطقه‌ای خراسان برطبق مفاد آئین‌نامه استخدامی شرکتهای دولتی برای خدمت در حوزه تحت مدیریت خود در خراسان تعدادی مهندس برق و مکانیک را با تحصیلات لیسانس و فوق‌لیسانس و همچنین تعدادی فوق دیپلم برق و مکانیک را از طریق مصاحبه استخدام می‌نماید.

متقاضیان می‌توانند تقاضای خود را حداکثر تا تاریخ ۳۱ر۴ر۲۵۳۶ به آدرس مشهد. صندوق پستی ۱۸۵ شرکت برق منطقه‌ای خراسان. اداره کارکنان ارسال و یا مستقیما بکارگزینی این شرکت واقع در مشهد ابتدای خیابان تهران‌فلکه برق مراجعه فرمایند.

«فرم درخواست کار»

نام و نام خانوادگی: نام پدر: شماره شناسنامه:

تاریخ تولد: محل صدور: وضع معافیت نظام:

مدرک تحصیلی: رشته تحصیلی: نام موسسه آموزشی:

تجربیات:

آدرس کامل:

آگهی مناقصه شماره (٤)

گارد جاویدان شاهنشاهی ٦۸ قلم وسایل چاپ مهنامه موردنیاز سال ۲۵۳٦ گا. ش را از طریق مناقصه خریداری مینماید داوطلبین میتوانند با مراجعه به دفتر آمادهای پشتیبانی گاردجاویدان شاهنشاهی واقع د رپادگان لویزان واخذ برك شرایط پیشنهادات خود را تنظیم وتا آخر وقت اداری روز ۲٦ر٤ر۲۵۳٦ بدفتر آماد های پشتیبانی گارد جاویدان شاهنشاهی تسلیم دارند.

م‌الف ۷۷٥٥

دفتر آمادهای پشتیبانی گارد جاویدان شاهنشاهی

آگهی دعوت مجمع‌عمومی عادی بطورفوق‌العاده شرکت سهامی خاص کارخانجات قند قزوین

مجمع عمومی عادی بطور فوق‌العاده شرکت ساعت ٦ بعداز ظهر روز دوشنبه ۲۷ر٤ر۲۵۳٦ در محل شرکت واقع‌در خیابان شاه: مقابل ساختمان آلومینیوم: پاساژ کاوه: طبقه پنجم تشکیل میگردد.

از کلیه صاحبان سهام دعوت میشودکه روزو ساعت مقرر در جلسه مزبور حضور بهمرسانند.

دستور جلسه عبارت است‌از:

۱ـ استماع گزارش هیئت‌مدیره و بازرس قانونی و تصویب بیلان «عملکردسال ۲۵۳۵».

۲ـ انتخاب بازرس اصلی و علی‌البدل و تعیین حق‌الزحمه آنها.

۳ـ تعیین روزنامه کثیرالانتشار.

هیئت مدیره شرکت سهامی خاص کارخانجات قند قزوین

آگهی استخدام

سازمان بهداری و بهزیستی استان فارس به منظور تکمیل کادر کارشناس غذائی ده نفر لیسانسیه صنایع غذائی را از طریق مصاحبه جهت خدمت در شهرستان‌های استان استخدام مینماید. دارندگان مدرك تحصیلی فوق بمنظور کسب اطلاعات بیشتر و ارائه مدارك لازم میتوانند حداکثر تا بیستم تیرماه جاری باداره کارگزینی سازمان واقع در خیابان خیام مراجعه نمایند.

سازمان بهداری و بهزیستی استان فارس

تغییرات آگهی شرکت سهامی عام تولیدی قند کرج

طبق صورت جلسه مجمع عمومی عادی مورخه ۲۵ر۳ر۳٦ که در محل کارخانه باحضور اکثریت صاحبان سهام صورت گرفت تصمیمات زیر اتخاذ گردید.

الف ـ استماع گزارش هیئت مدیره و نظرات بازرس قانونی راجع بامور شرکت و ترازنامه وسودوزیان ونحوه تقسیم درسال ۲۵۳۵.

ب ـ انتخاب بازرسان شرکت که آقایان هوشمند ضرغام نسبت بازرس اصلی واسفندیار آقارخ بازرس علی‌البدل شرکت برای مدت یکسال انتخاب شدندو روزنامه اطلاعات و رستاخیز برای نشر آگهی شرکت تا مجمع سالیانه بعدی انتخاب شد.

محسن وکیلی ـ کفیل اداره ثبت شهرستان کرج

آگهی مناقصه شماره ۲۷

بانک مرکزی ایران در نظر دارد ۱۲ دستگاه ماشین سکه شماری برقی مورد نیاز خود را از طریق مناقصه خریداری نماید. موسسات میتوانند برای دریافت شرایط شرکت در مناقصه و دادن پیشنهاد از تاریخ درج آگهی ظرف مدت ۱۰ روز بدفتر اداره خدمات بانک مرکزی ایران خیابان فردوسی مراجعه نمایند.

بانك مرکزی ایران

دنیای ورزش روزهای شنبه منتشر میشود

آخرین بخش ازپاسخ های‌جمالزاده به نویسنده اطلاعات :

نوکیسه‌ها،دشمنان بزرگ جامعه‌اند

ما ذرهرشرایطی بردشمنان غلبه خواهیم کرد زیرا ، ایمانی راسخ به مملکت خود داریم

پاسخ محمد علی جمالزاده به نویسنده اطلاعات را در بخش‌های گذشته خواندید وامروز در آخرین بخش، نظرات جمالزاده را در باره، کتابهایش وآینده‌اش خواهید خواند.

جمالزاده قبلا در باره داستانسرایی در ایران و شعر و نثر امروز کشور ما سخن گفته بود که طی چهار بخش در اطلاعات چاپ شد:

آقای جمالزاده، شما ازمیان کتابهائی که نوشته‌اید کدامرا بیشتر دوست دارید؟

جمالزاده: وقتی ما از بچه خردسالی می‌پرسیم که از بابا ومامان، کدام را بیشتر دوست میداری؟ نگاه متحیرش را به ماما وبابا می‌اندازد و ساکت میماند و قدری «من ومن»میکند وبالاخره میگوید هم ماما راو هم بابا را!

من‌هم با آنکه کتابهای‌گوناگون نوشته‌ام که باهم ارتباطی‌ندارند ومثلا «گنج شایگان یا اوضاع اقتصادی‌ایران»با«قلتش دیوان» ویا «فرهنگ لغات عامیانه» یا «قصه‌های کوتاه برای بچه‌های ریشدار» و یا «بانگ‌نای» یا «قنبرعلی، جوانمرد شیراز» و یا «داستان بشر» یا «غیر ازخدا هیچکس نبود» ، هیچ ارتباط ووجه شباهتی ندارد. ولی چون همه را بچشم فرزندی نگاه میکنم، همه را دوست میدارم.

چیزی که هست هرکدام از آنها رابطور مخصوصی‌دوست میدارم که نام ویژه‌ای نمیتوانم برای آن پیدا کنم. در خاطر دارم چند سالی پیش از این از یک خانم محترم ایرانی که‌هفتاد سالی از عمرش میگذشت و چهارده شکم زائیده بود وتنها شش فرزند (چهار پسر و دو دختر) برایش باقی مانده بودو زن بسیار هوشمند و بافکری بود (هرچند سواد خواندن‌و نوشتن درستی نداشت)پرسیدم ای خانم عزیز، از فرزندانت کدام را بیشتر دوست‌میداری؟ در فکر فرو رفت و مدتی ساکت و متفکر ماند و بالاخره گفت هرکدام راکه بیشتر در بدبختی ببینم او را بیشتر دوست میدارم!

یکی از کتابهای من چندسال پیش دچار دردسر و مصیبتی گردید وبرای خودم هم تولید زحمت نمود ولهذا قاعدتا باید دلبستگی مخصوصی به آن داشته باشم ولی می‌بینم که چنین نیست.

چند سال پیش که از من‌همین سئوال را کردند یعنی‌پرسیدند کدام یک از کتابهایت رابیشتر دوست میداری (گویا از طرف مجله «راهنمای‌کتاب»)جواب دادم که کتاب «عمو حسینعلی» (یا«شاهکار») را بیشتر دوست میدارم. بعد یک نفر در همان مجله بمن ایراد گرفت که بچه ملت تو این کتاب را برکتابهای هیگرت ترجیح میدهی؟ جوابی دادم که اکنون درست در خاطرم نیست که از چه قرار بود. رویهمرفته در این کتاب یعنی «عموحسینعلی» خواسته‌ام به جوانان ایرانی که بمحض اینکه دستشان با قلم آشنا شد واوراقی را سیاه‌کرده بچاپ میرسانند، تصور میکنند که «شق‌القمر» کرده‌اند و شاهکاری جاودانی آفریده‌اندو نامشان بلاشک در جریده ایام به ثبت خواهد رسید، بفهمانم که هرچندبلاشک‌دنیا «خرتوخر» است و چه بسا حساب وکتابی در میان نیست‌واوضاع طوری بوده و هست که حتی مرد بلند همتی چون حافظ را به ناله وفریاد آورده آنجا که فرموده‌است:

«آه وآه از دست این صرافان گوهر ناشناس»
«هرزمان خرمهره را با«در» برابر می‌کنند».

اما رویهمرفته‌این «خرتوخر بودن» هم قاعده کلی نیست و گاهی اتفاق میافتد که درگوشه وکنار آدم‌فهمیده‌ای پیدامیشود ومچ ارباب دغل را میگیرد و مشت حقه‌بازها را باز میکند.

من در این زمینه داستانهای شنیدنی کم ندارم ولی دلم نمیخواهد که در این سن و سال برای خودم دشمن‌بتراشم وخود را هدف تیرهای کینه توزی و تلافیهای بی‌دریغ‌قرار بدهم.

وانگهی برای هموطنانم‌چه نفع وفایده‌ای دارد که بدانند من‌کدام یک از کتابهایم‌را بیشتر دوست‌میدارم. درصورتی که برای خودمن خالی از نفع و فایده نخواهد بود (آن هم به قید شاید وبشرط آنکه‌داوری آنها مبنی برفهم و تشخیص درست باشد) که بدانم آنهاکدام یک از کتابهای‌مرا بیشتردوست داشته‌اند واز کدام یک بیشتر خوششان آمده است.

(هرچند مناط کار من نباید واقع گردد ومن باید رامخودم را بروم وخرخودم رابرانم).

این سئوال، رنگ و بوی سئوالهائی را دارد که غالبا در فرنگستان بچه مجه‌ها در روزنامه‌ها ومجله‌های چنانی از نویسندگان و هنرپیشگان (یا شبه نویسندەو هنرپیشه)میکنند ومثلا می‌پرسند از چه رنگی بیشتر خوشتان می‌آید و چند بار عاشق شده‌اید و بزرگترین غم غصه عمرتان کدام بوده است و آیا صبحانه قهوه رابا شیرویا بدون شیر صرف‌میکنید وصدها سئوالهای بی‌مزه و لوس دیگر ازهمین نوع و من این قبیل کارها را تقلید صرف از فرنگیها میدانم و به تقلید ارادتی ندارم بخصوص اگر بی‌معنی وبیفایده باشد.

صحبت از تقلید بمیان آمد. اجازه بدهید نظر خودم را در این باب بعرض برسانم‌شاید خالی از فایدیی نباشد :

بیست‌ویک سال پیش ازاین (در سال ۱۳۳٤ هجری شمسی) در مقدمه برکتاب «سروته یک کرباس» در باره تقلید چنین آمده است:

نویسنده «سروته یکـکرباس»... توقع ندارد که هموطنانش به دستور سعدی و سنائی عمل فرمایند آنجا که اولی‌فرمود :

«کهن جامه خویش پیراستن»
«به از جامه عاریت خواستن»

وسنائی فرموده : «پشک خود بمزمشک بیگانه» و نیزبه حکم مقتضیات زمانی ، باهمین سنائی همزبان نمیگردد و نمیگوید:

«میوه این و این مچین پیوست»
«چون درختان میوه دارت هست»

ولی میگوید:

«چیزی‌را که خودمان‌خوبش رادارایم، نباید در گرفتن‌بدش از دیگران آنهمه حرص وعجله داشته باشیم».

★ نظر اساسی شما درباره ایران و ایرانیان از چه‌قرار است؟

جمالزاده:

اگر این سئوال‌را ازخود هموطنان بعمل بیاوریم (یااز اکثریت آنها که درست اهل فکر و دانش و تشخیص نیستند و از پستان مکررات تعصب آمیزست و بی اساس شیر نوشیده‌اند و حرفهائی بگوششان رسیده است و طوطی وار تکرار میکنند و بر «منکرش لعنت»، ورد زبانشان است) فورا و عموما جواب میدهندکه‌ایران ما قدیمی ترین مملکت جهان است و ایرانیان در دنیا دارای عالی‌ترین مقام هستند و تمدن ایرانی ، فخیم‌ترین تمدنهاست و «هنر نزد ایرانیان است وبس» وقضیه با همین نوع بیانات‌پرطنطنه پایان میابد.

من همیشه برای اقوامی که به هندیو اروپائی‌معروف شده‌اند و ایرانیان‌هم ازهمان اقوام بشمار میایند احترام داشته و دارم و میدانم که تمدن امروز دنیاتا بچه‌اندازه مدیون قریحه و کار واراده آنها میباشد ولی آیا میتوان منکر شد که اقوام دیگری‌هم در دنیا هستند و بوده‌اند که در این تمدن سهمی دارند؟ آیا مصریها و بابلیها و آشوریها و چینی‌ها و سومریها و آن همه اقوام‌و مردم دیگری که آمده‌اند و رفته‌اند و گاهی هم هنوزباقی هستند سهمی در کار تمدن نداشته و ندارند؟ ما درکتاب های تاریخ معتبر و از آن جمله تاریخ ایران باستان‌پرنیا می‌خوانیم که ایرانیها سی‌تا سی و پنج قرن پیش از این پایشان بایران رسید ولهذا وقتی از تمدن‌هفت‌هزار ساله ایرانیان در این سرزمین‌می‌شنوم و می‌خوانم دچار یک نوع تشویش خاطر میشوم. من مثل تمام مردم دنیامیدانم که آباء و اجداد ایرانی من در آن همه جنگ هائی که کردند گاهی فاتح و زمانی مغلوب بودند و حتی شاید بتوان گفت که در جنگهای بزرگی که بیشتر با سرنوشتشان ارتباط داشته (مانند جنگهای‌با یونانیان‌وبا اسکند و با عربها) رویهمرفته مغلوب بوده‌اند و لهذاوقتی بانگ جارچیهای ملی‌که‌ظاهرا عشق بوطن و بافتخارشان بیشتر از علم و اطلاع و انصافشان است به گوشم‌می رسد که:

«مائیم که از پادشهان باج گرفتیم»
«اموالو ذخایرشان‌تاراج گرفتیم»

زیاد خود را مفتخر و سرافراز نمی‌بینم و حتی گاهی بخود می‌گویم‌تووضع و احوال هزارها سال پیش از این را با امروز که «باج» و «تاراج»گرفتن زیادمتحسن و ممدوح نیست نباید مقایسه کنی. من هر چند اصفهانی زاده هستم و اصفهانیها به خوش سلیقگی مشهورهستند ولی گویا در بی‌سلیقگی‌برای خود استثنائی هستم، چنانکه مثلا از شرح و تفصیل‌لشگر کشیهای سلطان محمود و نادرشاه به هندوستان و داستان اسیران و غنایمی‌که از آنجا با خود همراه می‌بردند زیاد لذت نمیبرم وبیاد همان کارهائی می‌افتم که مغولها با خود ما کردند و درست نمی‌فهم که چرا هموطنانم باین نوع کار های محمود و نادر مباهات می‌کنند و پیش خود میگویم‌لابد هرچند اصفهانی زاده هستی ولی بدسلیقه خلق شده‌ای‌و درست عقلت نمیرسد و نمی‌توانی تشخیص بدهی.

من چنانکه مکرر نوشته‌ام معتقدم که هموطنانم در طی تاریخ دور و درازشان‌قسمت زیادی از سنوات و قرون‌در زیر یوغ استبداد و بیداد ملت های بیگانه بسر برده‌اند و در دوره هائی هم که در تحت سلطه‌وقدرت‌وحکمرانی خودمانیها و خود ایرانیها بوده‌اند (من البته اشکانیان را هم خودمانی به حساب می‌آورم هر چند که آنقدرها هم از تمام جهات خودمانی نبودند ، بخصوص دراوایل ورودشان بخاک ایران) باز سروکارشان با استبداد حکومتی و مذهبی کم نبوده است و در نتیجه زندگی طولانی با این بیگانگان‌عاری از تمدن و آدمیت و این خودمانیهای متمدن‌و استبداد پرور و رعیت‌آزار بمرورایام دارای خلقیاتی‌شده‌اندکه‌زیاد ستوده و پسندیده نیست‌وجه بسا میتوان بپاره‌ای ازمظاهر آن نام «فساد» داد و لهذا می‌ترسم که این کیفیات مانع و مشکلی در تسریع ترقی و اصلاح و رستگاری بوجود آورد.

بهمین جهت به مبارزه‌با فساد و اخلاق نکوهیده و زشت اهمیت بسیار میدهم‌و بقول فرنگیها حسن اخلاق‌و ایمان و آدمیت و شرافتمندی را شرط اساسی و سلیمه کووانون» آقائی و آزادی میدانم یعنی شرطی که بدون آن انجام هیچ‌فکرو منظوری امکان پذیر نخواهد بود.من بهمین ملاحظاتی که معروض افتاد برای پس فردای‌وطن و هموطنانم بیمناکو ناراحت هستم و دلم میخواهد که جوانان ماکه‌امروزتعدادشان در حدود ده میلیون است، وطن دوست و جوانمردوبا ایمان و فداکار بار بیایند و برای جان فشاندن در راه حفظ آزادی و استقلال و سیادتشان کاملامهیا وحاضر باشند تا آنهاهم مانندجوانان فنلاندی و ویتنامی اگرخدای نکرده روزی برایران‌مصیبتی پیش بیاید دشمن مهاجم را بترسانند و عقب بنشانند.

این است بطور خلاصه آنچه در باره‌ایران وایرانیان در دیگ جنون آمیز مخیله خود می‌اندیشم.

پیام‌من‌ودعای‌من

★ آقای جمالزاده، آیا پیامی برای هموطنانتان‌ندارید؟

جمالزاده : ـ چرا پیام مختصری دارم ولی‌قبلا باید از روزنامه «اطلاعات»سپاسگزاری نمایم‌که‌تابحال دوسه بارپیامهای دعاگوی دورافتاده را بدون کم کسر و حک واصلاح،بهموطنانم رسانیده است .

نخستین پیام درشماره۲۹ (اردیبهشت ۱۳۲٦ هجری شمسی ، درسی سال پیش‌در اطلاعات » (در صفحه اول) بچاپ رسید و با این جمله شروع میشد :

هرجارفتم و درهر مجلسی در ایران وارد شدم وباهرکس طرف صحبت شدم ، دیدم از اغتشاش امور ومخصوصا امور اقتصادی شاکی است. سه‌کلمه منحوس: احتکار ، اختلاس ارتشاء در تمام دهانها بود.

پیام دوم من باعنوان :

« طبقه نوکیسه عامل فساد است (یکی از عوامل فساد است) .

در روزنامه اطلاعات شماره یکشنبه ۱۳ اسفند ۱۳۵٤شمسی بچاپ رسیده است . من در این پیام ، فساد را « دروازه خیانت » خوانده‌ام و درباره فساد و لزوم مبارزه بافساد که آنرا دشمن جانی ایران میدانم و خطری است دهشتناک که بیم آن میرود که تیشه بریشه هستی مابزند، نظر اساسی خودم را بدین قراربیان‌کرده‌ام:

«امروز هیچکس منکر نیست که فساد حکم سمی را دارد هرآب پاک وزلالی را خراب و متعفن وزیان‌بخش میسازد و بوی خفقان آوری دارد که شراره هرگونه امیدواری و اطمینان بفردا را خاموش و منهدم میسازد ودلها را سرد میکند و سایه شوم یاس‌وبدبینی را برروی هر جامعه‌ای میگستراند...»

ضمنا شاید بی‌مناسبت‌نباشد که مطلب دیگری راهم دراینجا متذکر شوم . یکی دوسالی‌پیش از این ، یعنی در ۸ اردیبهشت ۲۵۳۵ از انجمن قلم‌درتهران» تلگرافی بمن رسیدمبنی براینکه درآنجا ، لطفا یادی از حقیر کرده‌اند و خواسته بودند که پیامی برایشان‌بفرستم . درضمن سپاسگزاری ، تلگراف‌مختصری بدین مضمون برایشان‌فرستادم:

« ... پیام چنین است که آرزو مندم هموطنانم دارای آسایش ورفاه باشند و با فکر متین و قلم‌پاک و باراستگوئی، مورد احترام روزافزون و از برکت ایمان و عشق ولیاقت کاملا کامیاب‌ورستگارباشند...»

پیام دیگری‌هم برای‌هموطنان فرستاده‌ام که چون مصادف با بابیماری من و بستری بودن‌در مریضخانه ژنو و عمل جراحی گردید، باعنوان«وصیت‌نامه »در مجله جوانان امروز » در ۲۸ مهر ۱۳۵٤شمسی‌بچاپ رسیده است .

از جمله دراین پیام گفته‌ام:

« ... ایران امروز داردترقی میکند و پیش‌میرود ، اما در عین حال مرض خطرناک و شرم‌آوری در مملکت ما پیدا شده که اسمش حرص پول و ولع پول دوستی و نفع‌پرستی و جمع‌آوری ثروت است واین مرض ، متاسفانه برافرادزیادی از طبقات مردم سرایت کرده است و مدام عوارضش بیشتر و بیشتر میشود و در اثر آن، علاقه مردم را به آب و خاک ایران کم میکند وازشرافتمندی میکاهد و حس فداکاری را کم میکند و اینها امروز همان صفاتی است که ما بیشتر از هرچیز به آنها احتیاج داریم واگر خدای نخواسته زودتر یا دیرتر ، خطری متوجه استقلال مملکت ما گردد این صفت‌بدی که اسمش را بردم یعنی مرض پول‌پرستی ، خطرناک ترهم خواهد گردید ...

شاید شنیده باشید که باز چند سال پیش از این ، رشته مقالاتی بقلم بنده‌درمجله«مسائل ایران » که در تهران بچاپ رسیده و درهمان اوقات دچار تعطیل گردید بچاپ رسید که «خلقیات ما ایرانیان » عنوان داشت و همان مقالات سپس درمجله « خواندنیها » هم مجددامنتشر گردید و بازهم درآنجا بتفصیل در لزوم‌مبارزه بافساد سخن رفته بود ، ولی بدبختانه با متقضیاتی مواجه گردید که مانع انتشار آن گردید و از آنجائی که‌ضرورت حیاتی مبارزه بافساد حتی از زبان پادشاه بیدار و دلسوز ما دراین سالهای‌اخیرمکرراتاکید و توصیه شده است‌شاید روزی فرارسد که تجدید طبع کتاب نامبرده مفید و صلاح تشخیص داده شود.

پیام امروز من بسیارمختصر واز این قرار است :

هموطنان عزیزم ، مملکت ما، دشمن بسیار دارد و چون از لحاظ ترقی و علم و تمدن از ما عقب‌تر نیستند ، نبایددلمان را باین فکر خوش بسازیم که درگذشته همیشه‌بردشمنان‌غالب ومسلط گردیم و اگر خدای نخواسته باز درآینده دشمنی برما غالب و مسلط گردد ، بازهم عاقبت فتح و ظفر ، باما خواهد بود . باید فکر بکنیم که مغلوب نشویم و تنها سلاحی که برای اجرای این‌نیت بکار می‌آید ومیتواندموثرباشد، ایمان و علاقه ووطن‌خواهی‌وفداکاری است . پس باید باتمام وسایل علمی وفنی واقتصادی‌واخلاقی بکوشیم که بدین یکتاسلاح موثر مسلح گردیم والا بافقدان ایمان واخلاق هیچ تدبیرمهم‌وسیله‌جوئی و هیچ سلاح دیگری ضامن صلاح‌و عاقبت‌مانخواهد بود.

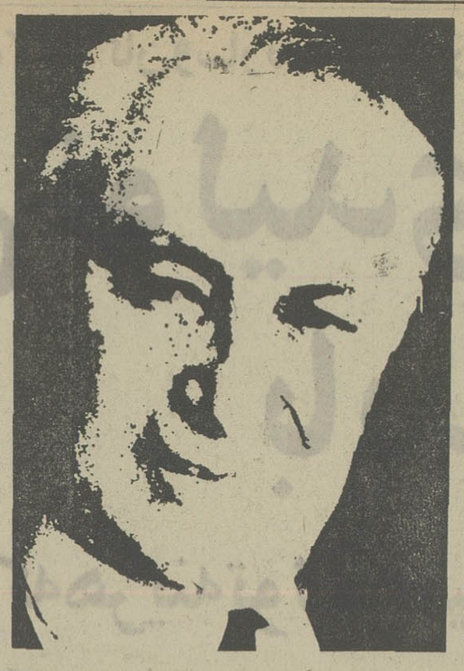

کاروان کارگران وکارکنان کارخانجات تولیدی وصنعتی جواهریان عازم مشهدمقدس شد

بعدازظهر چهارشنبه گذشته ، تعداد ۳۰۰ نفر از کارگران و کارکنان شرکت تولیدی وصنعتی جواهریان طبق معمول همه ساله عازم مشهد مقدس شدند تا آستان بوس بارگاه حضرت‌علی‌بن‌موسی‌الرضا (ع)باشند.

طبق معمول همه‌ساله، ساعت چهار بعد ازظهر روزچهارشنبه اول تیرماه، تعداد ۳۰۰ نفراز کارگران وکارکنان کارخانجات تولیدی وصنعتی جواهریان بطور دستجمعی عازم مشهد مقدس شدندتابه سعادت زیارت بارگاه حضرت امام‌رضا (ع)نایل آیند.

★ زیارت دستجمعی

قبل از حرکت کاروان از آنجا که سفر جمعی کارکنان یک مجتمع صنعتی جالب و بیسابقه بود با مدیر عامل کارخانجات تولیدی و صنعتی جواهریان گفتگوئی ترتیبدادیم تا از انگیزه این مسافرت مطلع گردیم.

آقای حاج اصغر جواهریان مدیر عامل کارخانجات تولیدی وصنعتی جواهریان پیرامون انگیزه اجرای برنامه زیارت دستجمعی برای کارگران و کارکنان کارخانه اظهار داشت:

پیشرفت در هرکاری مستلزم آن است که عامل و اجراء کننده کار همیشه دو جنبه را در نظر داشته باشد که این هم یکی از دستورات دین و تعالیم اسلام است، آن دوجنبه عبارت است از:

۱ـ جنبه مادی . ۲ـ جنبه معنوی. دین اسلام مترقی‌ترین ادیان است و هیچوقت‌مسامحه وسهل‌انگاری وتن پروری را تاکید و توصیه نکرده است‌بلکه فعالیت و پیشرفت و توجه‌به ملیت و قومیت وانسانیت را توصیه وتاکید میکند. منتها اینکه بموازات این جهت‌جنبه معنویت و روحانیت را نیز مورد تاکید قرار داده واساس زندگی انسان را براین دوپایه مستحکم نهاده و این واحد صنعتی نیز از بدو تشکیل و تاسیس خود همین اساس و پایه را مورد توجه قراردادەو عمل کرده است.

کارگران وکارکنان این‌مجتمع تولیدی و صنعتی که از تمام مزایای قانونی‌کار برخوردارند چرا از مزایای معنوی و روحانی برخوردار نباشند تاکنون برای تامین رفاه و آسایش کارگران واحدتولیدی وصنعتی جواهریان اقدامات زیادی انجام گرفته وباکمکهای نقدی بصورت وام بدون بهره طویل‌المدت پنجاه درصد آنان توانسته‌اند از اینطریق صاحبخانه شوند و آسودگی خاطر پیدا کنند. و ازچهارسال قبل نیز همه ساله کارگران و کارکنان‌مدت مرخصی‌استحقاقی سالانه خود را دستجمعی به زیارت مرقد مطهر حضرت رضا (ع) میروند و تمام مخارج‌آنها اعم از رفت و آمد، خورد و خوراک و مسکن تامین است و در مدت مسافرت بازدید از نقاط دیدنی ومخصوصابرنامه های مذهبی در اقامتگاه آنان ترتیب داده میشود.

آقای‌جواهریان سپس‌افزود: این همان جنبه معنوی کار است که باید بدان توجه داشت. رضایت خاطر خلق، باعث رضایت خداوند است . برای اینکه معیاری در این‌زمینه بدست داشته باشید هم‌اکنون محصولات متنوع و گوناگون استاندارد شده کارخانجات تولیدی و صنعتی جواهریان نه فقط در بازار داخلی عرضه میشود بلکه به کشورهای همجوار وامارات متحده عربی نیز صادر میشود و این افزایش تولید و گسترش کار بموازات پیشرفت اقتصادی و توسعه صنعتی کشور صورت گرفته است در حال حاضر میزان تقاضای محصولات این کارخانه بیش از عرضه آنها میباشد و امیدوارم بفضل خداوند و با توجه به توسعه اقتصادی و گسترش برنامه‌های صنعتی کشور در بازگشت از این مسافرت سالانه کارگران وکارکنان مجتمع صنعتی و تولیدی جواهریان بتوانند جوابگوی میزان تقاضای بازار باشند و در راه سرافرازی ، سربلندی و پیشرفت میهن‌خود کار و کوشش‌بیشتر وفعالیت افزونتری مبذول دارند.

مدیر عامل‌شرکت جواهریان در ادامه اظهارات خود از نمایندگان فروش محصولات‌این شرکت در تهران وشهرستانها که طی یکسال گذشته کوشش های وسیعی در راه‌شناساندن وعرضه محصولات جواهریان مبذول داشته‌اند سپاسگزاری کرد و اظهار نمود امیدواریم در مدت فعالیت خود توانسته باشیم باارائه محصول مرغوب و استاندارد شده رضایت خاطر مشتریان عزیز خود را فراهم نموده باشیم.

آقای جواهریان در پایان اظهار داشت کارخانه برای‌مدت ۲ هفته‌تعطیل‌است ولی‌سرویس اجاق گاز کماکان برای رفاه مشتریان عزیز دایر میباشد.

پس از این توضیحات آقای جواهریان با صمیمیت بسیاردر میان کارکنان و کارگران کارخانجات تولیدی و صنعتی جواهریان قرار گرفتند وآنگاه گروه کارگران وکارکنان کارخانجات تولیدی جواهریان برای زیارت مرقد مطهر امام رضا (ع) سوار قطار شده و بسوی مشهد مقدس حرکت کردند.

مختصری درباره تشکیل وتاسیس کارخانجات تولیدی و صنعتی جواهریان و چگونگی محصولات‌آن

سی‌سال سابقه‌درخشان

کارخانجات جواهریان همانطوریکه بدان اشاره رفت در حدود ۳۰ سال است به فعالیت و تولید خود ادامه‌میدهد، البته این نکته را نیز باید متذکر شد که کارخانه در ۳۰ سال پیش این وسعت واین قدرت تولید را نداشته است ولی‌با همت و پشتکار ومدیریت صحیح مدیر عامل وبا تولید محصولات رضایت‌بخش این امکان را فراهم آورد که‌کارخانه باتائید ویاری هموطنان عزیز هر روز گامی به جلو بردارد و فعالیت خود را گسترش دهد بطوریکه هم‌اکنون درحدود ۳۰۰ نفر کارمند وکارگر در این واحد صنعتی بکار اشتغال دارند.

عکس بالاکارکنان وکارگران‌کارخانجات تولیدی و صنعتی‌جواهریان را به‌اتفاق مدیرعامل کارخانه بهنگام عزیمت به مشهد مقدس‌درایستگاه راه‌آهن‌تهران نشان میدهد.

قبل ازحرکت کاروان‌کارکنان وکارگران‌کارخانجات‌جواهریان طی مراسمی در محوطه‌کارخانه مدیر عامل کارخانه از زحمات وکوششهای یکساله آنان تشکر و قدردانی نمود.

آگهی

جمعیت شیروخورشید سرخ شهرستان‌ساری برای خدمت در بیمارستان پهلوی احتیاج‌به یك نفر طبیب متخصص جراحی عمومی بطور تمام وقت با استفاده از مزایای مسکن ، فول‌تایم ـ جغرافیائی شیروخورشیدی دارد داوطلبان می‌توانند مستقیما با دفتر جمعیت در ساری یا بیمارستان پهلوی تلفن های ٤۰٤٤ـ ۳۰٤۹ تماس بگیرند .

دکتر مسعود عمادیان ـ مدیر عامل‌جمعیت شیرو خورشید سرخ ساری

سلامت خانواده خودرا با دتول حفظ کنید!

دتول برای مصارف پزشکی

دتول برای زخم وخراشیدگی

دتول برای بهداشت منازل

دتول،ضدعفونی‌کننده‌قوی‌برای‌ظروف،وسائل‌منزل‌ووسائل بهداشتی

دکتر سادات ناصری درباره حمیدی سخن می‌گوید:

ارزشهای شعر حمیدی هنوز شناخته نشده است

سخنان دکتر حمیدی شیرازی درجلسه ماهانه بحث وگفتگو روزسی‌ام خرداد درباشگاه دانشگاه، مایه بحث درمحافل ادبی گردید دراینجا گفته های دکتر سادات ناصری استاد دانشگاه را می آوریم که ناظر بربیانات دکتر حمیدی استاد دانشگاه تهران وشاعر معاصر است.

سادات ناصری: خودپسندی شاعرانه در ادبیات کهن، سابقه بسیار دارد. اما این ادعا باید موجه باشد

من دکتر حمیدی را می شناسم ـ شناختن به مفهوم آشنایی با درجات علمی وآگاهی اودرزمینه ادبیات وشعر فارسی ـ ومی دانم که عمری را درراه به دست آوردن آگاهیهایی درزمینه ادب پارسی صرف کرده است. اواصول وقواعد شعر را خوب می داند خوبتر ازخیلی ازمدعیان امروزی. اوزحمت بسیار کشیده است، اما غیرازآشنائی به اصول وقواعد، شعر چیزهای دیگر هم می خواهد ـ چیزهایی که به تعریف درنمی آیند، که بازهم باید بگویم حمیدی این چیزها را دربسیاری ازاشعارش دارد. ولی با کمال تاسف باید گفت.او درشعر گاهی به تعصب قضاوت می کند که ارزشهای کارش را همین قضاوت کمرنگ می کند. اوزندگیش را درراه شعر باخته است واین منصفانه نیست که با خودش اینگونه رفتار کند. رفتاری که باعث می شود افراد کم طاقت براوبشورند.

این حمیدی تنهانیست که ازخودش درشعر برتروبالاتری نمی بیند، این برتری جویی سابقه دیرینه دارد، مثلا فردوسی می گوید:

پی افکندم ازشعر کاخی بلند
که ازبادوباران نیابدگزند

ویا حافظ که گفته است:

ندیدم خوشتر از شعر تو حافظ
به قرآنی که تو درسینه داری

ستایش کردن درکارشاعر زیبنده است، اما باید باواقعیت هم قابل تطبیق باشد

حمیدی ادیب

حمیدی شیرازی تمام نیروی خودش را صرف پرخاشجویی درمقابل خوانندگان موافق ومخالف شعرش می کند، درحالیکه اودرمسائل عملی وفنی شعر وادب آنقدر امکان عمل دارد که از آنطریق می تواند همه نوع ادعایی را ثابت کند ولی اصلا به آن جنبه توجه نمی کند. او برعکس بسیاری ازادبا که فقط ادعا می کنند، اطلاعات ارزنده ووسیعی دارد که ازطریق توسل به آنها می تواند درمیان همردیفان خود بالاترین مکان را صاحب شود، اما اوفقط به شعر چسبیده است وجنگ وجدال درمورد آن. حمیدی خودش را بالاتر ازسعدی وحافظ وفردوسی ومولوی درزمانه خود می داند، درحالیکه این منصفانه نیست، حتی به طریق یک ادعای ساده. حمیدی شعرهای خوب وحتی شاهکارزیاد دارد، اما اینکه خودش رابرترازسعدی وحافظ ومولانا و فردوسی بداند این یک ادعای ناخوشایند است. شعرای درجه اولی که نامشان رفت تمام نارسائیها رادرکارشعر ازمیان برده‌اند، اما حمیدی نمی تواند مدعی این توفیق شود. حتی درمیان بسیاری شاهکارهای حمیدی مواردی که عنوان ضعف تالیف دارد دیده می شود. ممکن است این ضعف تالیف رایک طرفدار علاقه‌مند وساده شعر حمیدی درک نکند ولی ادباوفضلا به آسانی می توانند آن را بیابند.

من فکر می کنم، بدبینی حمیدی ازاین بابت است که فکر می کند چنانکه شایسته اوبوده مورد توجه قرار نگرفته، درحالیکه این هم یک تصوربدبینانه است. کسی که کتابهایش هرکدام ده ـ دوازده بارتجدید چاپ شده باشد این حق را ندارد که بگوید مورد بی مهری قرار گرفته‌ام. ماکه شاعروهنرمند نیست، بلکه گناه طرفداران آنهاست ـ آنهایی که نسنجیده کاریک شاعر را به اوج می برند. تمام ادعاهای اورابی چون وچرا قبول دارند وحاضرنیستند تن به یک مقایسه ساده بدهند. پس گناه این برتری جویی را باید به گردن طرفداران شاعرانداخت وگناه نخوت حمیدی هم به گردن طرفداران اوست.

آنان که حمیدی راپذیرفته‌اند بایستی معقول فکر کنند وببینند که آیا واقعا ادعای حمیدی درمورد برتر بودن ازملک الشعرای بهار که کتاب سبک شناسی او بی مانند است، می تواند صادق باشد یانه؟

حمیدی و شعر نو

یکی دیگر ازمعایب بزرگ حمیدی مخالفت واقعا شدید اوباشعر امروز است ـ شعری که آرش کمانگیر، مرغ آمین وزمستان وشعرهای خوب بسیار رادارد. این تنها حمیدی نیست که نمی خواهد چشمانش را بروی حقانیت شعر امروزبازکند، بلکه عده زیادی ازاساتید محترم ومورد احترام من هم درست مثل اوفکر می کنند وهروقت کسی دردفاع ازشعر امروز حرف می زند بی اینکه حرفش را گوش کنند محکومش می کنند، شعر نوهزاران پیام دارد:

امیدوارم این حرفها باعث ناراحتی حمیدی نشود، چون واقعا اورادوست دارم وبکارهایش احترام می گذارم وفکر می کنم اگر من با توجه به احترامی که برایش قائلم، درمورد او توضیح بدهم بهتر است تاکاررا به جوانان پرجوش وخروش وآنانی که ازدشنام دادن ومسخره کردن خسته نمی شوند، واگذارم.

بازهم تاکید می کنم: حمیدی را هم بعنوان شاعر قبول دارم وهم بعنوان یک انسان صادق.

درروزگاری زندگی نمی کنیم که شاعرمان با صله زندگی کند. ماحق تالیف داریم وازبابت چاپ آثارمان کم یا زیاد پول می گیریم. راستی مگر حافظ وسعدی درزمان خودشان بیشتر ازاینکه حمیدی مورد توجه است، مورد توجه بوده اند؟

بازهم برگردیم به اینکه حمیدی خودش را برترین وبهترین می داند. این نخوت نه تنها گریبانگیر حمیدی، بلکه تمام هنرمندان است. واضح تربگویم این نخوت را باید برهنرمند بخشید. داشتن نخوت گناه

کوهستان جادو

سروش حبیبی، مترجم پرکار که تقریبا درتمام زمینه ها کتاب ترجمه کرده است. کتاب «کوهستان جادو» نوشته توماس مان را دردست ترجمه دارد.

از کتابهای خوبی که تاکنون سروش حبیبی به فارسی ترجمه کرده کتابهای:

خدا حافظ گاری کوپر و سگ سفید نوشته رومن گاری، اربابها نوشته ماریانوازونلا و انفجار درکلیسای جامع اثر الخوکار پانتیه را می توان نام برد.

آخرین کتاب مفصلی که به ترجمه سروش حبیبی به بازار عرضه شده، ابلوموف، نوشته ایوان گنچارف است.

سلطان صاحبقران

متن سناریوی «سلطان صاحبقران» نوشته علی حاتمی که یکی از مجموعه های تلویزیونی موفق و واقعا با ارزش ایران است ازسوی انتشارات سروش به چاپ سپرده شد.

مجموعه تلویزیونی سلطان صاحبقران، هم اکنون درنمایش مجدد از برنامه اول (شبکه) تلویزیون ملی ایران پخش می شود.

قلندرخونه

متن نمایشنامه «قلندرخونه» که ایرج صغیری درجشنواره تئاتر شهرستانها ان را با کمک گروه تئاتر فرهنگ و هنر بوشهر به صحنه آورد، برای باردوم به چاپ سپرده شد. چاپ اول این نمایشنامه که برمدار خصوصیات اخلاقی و اداب و رسوم و مشکلات مردم جنوب ایران می گردد، درمدت کمی نایاب شد.

آه اسفندیار مغموم

علی پورمقدم نمایشنامه‌ای باعنوان «آه اسفندیار مغموم» که برمبنای داستانهای شاهنامه باز آفرینی شده، تدارک دیده است که از سوی انتشارات سروش به چاپ سپرده شد و بزودی (شاید تازمان برگزاری جشن طوس سال ۲۵۳۶) به بازار عرضه خواهد شد.

آشنائی با شکسپیر

کتاب «اشنایی با شکسپیر» نوشته «هریسن» باترجمه منوچهر امیری به چاپ سپرده شده است.

مولف دراین کتاب راجع به شکسپیر و خصوصیات اثار او سخن گفته است و علاوه برتفسیر پاره‌ای از آثار این نویسنده به بسیاری از سئوالاتی که پیرامون دشواریهای کار ویلیام شکسپیر وجود دارد پاسخ گفته است.

خبرهایی از جهان کتاب

از نیما تا زمان ما

کتاب ارزشمند یحیی آرین پور به نام «ازصباتانیما» که چندین بار تجدید چاپ شده است، از ماخذ معتبری است که درباره ادبیات معاصر ایران به دست داده شده است. مؤلف این مجموعه چندی قبل گفته بود که درتدارک مجلدی دیگر برای تکمیل آن مجموعه است.

باخبر شدیم که «یحیی آرین پور» درکار به سامان رساندن مجلد بعدی این مجموعه است که گویا نام «ازنیما تازمان ما» را برای آن انتخاب کرده است، «ازصبا تانیما» که در دوجلد به بازار عرضه شده دربرگیرنده وضعیت ادب ایران است از زمان میرزافتحعلی صبا که عنوان ملک الشعرایی داشته تازمان نیما یوشیج که باعث و بانی شعر امروز ایران است. دراین مجموعه وضعیت و خط سیر، قصه، روزنامه نویسی و نمایشنامه نویسی از طریق معرفی چهره های مؤثر درهر زمینه بازگو شده است.

قطعا «ازنیما تازمان ما» نیز از چنین خصوصیاتی برخوردار خواهد بود، بااین تفاوت که به علت وجود ماخذ و مدارک و منابع کافی یحیی ارین پور با امکانات وسیعتر کار قابل تعمقتری را ارائه خواهد داد.

اصول نقد ادبی

دکتر محمد رضا شفیعی کدکنی که با نام «م. سرشک» درشعر امروز ایران صاحب نام و اعتباری است و از او مقالات تحقیقی بسیاری درزمینه ادبیات خوانده‌ایم، دست اندرکار تدوین کتابی است تحت عنوان «اصول نقد ادبی».

درزمینه نقدادبی کارهای با ارزشی نظیر «نقد ادبی» نوشته دکتر عبدالحسین زرین کوب وجود دارد که می تواند ملاکی برای ارزیابی اثر شفیعی کدکنی باشد.

مسلما او باید کار تحقیقی دشواری را به پایان رسانده باشد و دراین زمینه حرفهای تازه‌ای را عنوان کرده باشد، چون غیراز کتاب دوجلدی دکتر زرین کوب، درهمین باره کیانوش هم کتابی به چاپ رسانده و ازان گذشته کتاب نقد تفسیری اثر رولان بارت ترجمه محمد تقی غیاثی به همراه اثار محققان دیگر کار شفیعی کدکنی را دشوار میکند.

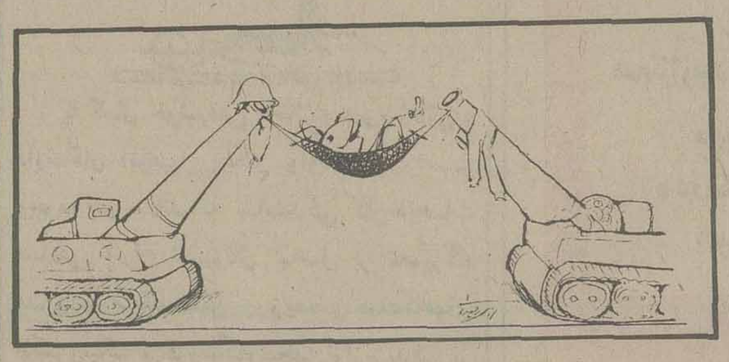

حافظ و اقبال

«حافظ و اقبال» نام کتاب تازه‌ای است که احمد میر علایی و ممتاز بیگم دست اندرکار ترجمه آن هستند.

چنانکه ازنام کتاب برمی آید موضوع اصلی کتاب را بحث و بررسی زمان و آثار حافظ و اقبال لاهوری تشکیل می دهد.

ایرانیان

نمایشنامه «ایرانیان» نوشته اشیل (آیسخیلوس) به ترجمه کامیار خلیلی به چاپ سپرده شد.

دراین نمایشنامه که درمجموعه آثار کلاسیک جهان صاحب نام و اعتباری است نویسنده درخلال سلسله‌ای از وقایع به بازگویی خصوصیات روحی و عاطفی ایرانیان پرداخته است.

ربعهٔ اسکندر

مجموعه چهارجلدی «ربعهٔ اسکندریه» اثر با ارزش لارنس دورن را احمد میرعلایی دردست ترجمه دارد.

تاکنون احمد میرعلایی اثری به این عظیمی را ترجمه نکرده بود، اما با همان ترجمه‌هایی که قبلا از او خوانده‌ایم، می توانیم ازهم اکنون منتظر یک ترجمه خوب ازیک اثر خوب باشیم. از خصوصیات کارمیرعلایی، علاوه برزیبایی نثر و تسلط به زبان فارسی و انگلیسی، حسن سلیقه در انتخاب کتاب برای ترجمه است،

در تالارهای شهر

گالری سیحون

نمایشگاه نقاشیهای سلیمان ساسون

ساعات بازدید: ۱۰ تا ۱ و ۵ تا ۷ بعد از ظهر

نشانی: خیابان وزرا ـ خیابان چهارم ـ تلفن ۶۲۳۰۵

گالری سولیوان

۱۲۰ اثر از شاگال، رنوار، مونه، دوفی، سزان، رودن، ونگوک، بوفه و نقاشان معاصر امریکایی

ساعت بازدید: ۵ تا ۸/۳۰ بعد از ظهر

نشانی: خیابان فخررازی ـ مقابل دانشگاه تهران ـ شماره ۱۳۶ ـ تلفن ۶۴۹۷۵۱

تالار نقش

نمایشگاه لیتوگرافی

ساعات بازدید: ۵ تا ۸ بعداز ظهر

نشانی: میدان کندی ـ جنب دانشکده علوم تربیتی

موزه نگارستان

مجموعه هنری نگارستان، آثار سده های ۱۱و۱۲و۱۳ هجری

ساعات بازدید: ۹ تا ۱۲ و ۴ تا ۶

نشانی: تقاطع خیابان سپه و خیابان کاخ

انجمن ایران وامریکا

نمایشگاه کارهای چاپی قرن ۱۹و۲۰ درنگارخانه ۱و۲

نمایشگاه ۶۵ عکس از ۱۲ عکاس مربوط به جنوب ایالات متحده درزمان معاصر در نگارخانه پوپ.

ساعات بازدید: ۵ تا ۸ بعداز ظهر

نشانی: عباس آباد ـ خیابان وزرا

نگارخانه سامان

نمایشگاه آثار نقاشان اروپایی قرن ۱۸ و ۱۹ و اوایل قرن ۲۰

ساعات بازدید: ۱۰ تا ۱۳ و۱۶تا ۱۹

نشانی: بلوار الیزابت ـ ساختمان سامان ـ بلوک ۲

تالار عبید

نمایشگاه طرحهای هانس گئورگ راخ

ساعات بازدید: از ۵ بعداز ظهر

نشانی: دانشگاه تهران ـ ساختمان امور فرهنگی

گالری نیازی

نمایشگاه نقاشی سنتی پشت شیشه ـ آثار عبداله رحیمی

ساعات بازدید: ۵ تا ۸ بعد از ظهر

نشانی: خیابان عباس آباد ـ روبروی سینما شهر فرنگ

تئاتر شهر

گلدونه خانم ـ حالت چطوره مش رحیم

نویسنده و کارگردان: اسماعیل خلج

بازیگران: شهره آغداشلو ـ مرتضی اردستانی ـ هوشنگ توزیع ـ علی جاویدان ـ اسماعیل خلج ـ رضا رویگری ـ رضاژیان ـ محمود صحتی

ساعات بازدید: ۸ بعداز ظهر

تئاتر کوچک تهران

رضا بیک ایمانوردی و خلوتگاه

کارگردان نوذر آزادی

بازیگران: مجید گودرزی ـ بهمن زرین پور ـ ایرج زندگی ـ مینا جعفرزاده

ساعات بازدید: ۸ بعداز ظهر

نشانی: خیابان پهلوی ـ پشت بازار صفویه

واحد نمایش

نمایش درون اتاق، بیرون اتاق

نویسنده و کارگردان: قاسم سیف

بازیگران: علیرضا مجلل ـ علیرضا هدایی ـ قاسم سیف ـ حمید عبدالملکی

ساعات بازدید: ۸ بعداز ظهر

نشانی: خیابان پهلوی ـ کوی پوعلی ـ پلاک ۱

خوابیدن روی بامها فراموش شده است

این خبرها نیست و همسایه‌ها نسبت بهم خیلی کم لطف شده‌اند.

حسرت پدر.

«حمید یوسفی‌نیا» دانش آموز ۱۶ ساله، که با خانواده‌اش در خیابان آشیخ هادی زندگی میکند، از، ماجراهای تلخ و شیرین، بام‌ها و شبهای تهران چیزی نمیداند وقتی نظرش را دراین باره پرسیدیم گفت:

راستش، خودم چیزی نمیدانم، اما پدرم همیشه حسرت پشت بام‌های قدیم را میخورد و میگوید:

زندگی آپارتمانی با روحیه ما ایرانی‌ها سازگار نیست. ما که طبع بلندمان زبانزد خاص و عام است، با همان خانه‌های قدیمی و حیاط‌های وسیع و حوض و فواره و زیر زمین‌های خنک مانوس هستیم. تهرانی‌های فرنگ رفته، یا آنها که روزگار کودکی‌شان در فرنگ گذشته، عاشق آپارتمان نشینی هستند و بنظرشان زندگی روی پشت بام، به آنطریق که در تهران قدیم مرسوم بوده، چیز عجیب و غریبی است.

بقیه از صفحه ۵

کمال تکنولوژی درنهایت زیبائی

کارخانه فولکس‌واگن آلمان مدرن‌ترین و کاملترین موتور را برای اتومبیل آودی ساخته است. این موتور تمامی نیرو را به‌چرخهای جلوی آودی منتقل می‌کند و این باعث سهولت رانندگی خصوصا در هوای بارانی و برفی است. آودی با موتور جدید، ایمنی، آسایش و زیبائی استثنائی یکی از کاملترین پدیده‌های صنعت اتومبیل سازی جهان را بشما عرضه می‌کند. برای استفاده از مزایای گارانتی ـ لوازم یدکی اصلی ـ سرویس منظم و اطمینان خاطر، اتومبیل آودی را فقط ازنمایندگان مجاز فولکس‌واگن در ایران خریداری فرمائید.

Audi آودی

نماینده انحصاری اتومبیلهای آودی وفولکس واگن در ایران

شرکت ثابت پاسال تهران خیابان آیزنهاور ـ خیابان جیحون ـ تلفنهای قسمت فروش ۹۵۴۰۵۱ و ۹۵۴۰۵۵

نمایندگان مجازفروش درتهران وشهرستانها

تهران	آقای علی‌اصغر کنگرلو	سرچشمه	۳۶۱۰۱۱ - ۳۶۳۱۲۴	اهواز	آقای محمدحسن قمیشی خیابان ششم بهمن ۲۳۲۳ - ۲۷۷۷ - ۴۹۶۸
،،	بازرگانی سورتمه آقای فخیمی	خیابان کریم‌خان زند.	۸۳۳۰۳۳ - ۸۳۳۰۳۱	رشت	،، آقای منصور شفیعی خیابان بیستون ۲۶۳۸۷ - ۲۴۱۲۴
،،	نمایشگاه اتومبیل فانتوم	خیابان عباس‌آباد بین چهارراه فرح و کورش کبیر	۸۴۱۰۷۴ - ۸۵۵۱۵۸	قم	شرکت سهامی ایرانکار خیابان ایستگاه ۳۲۳۲
،،	آقای اسدالله مرادی	اول خیابان کورش کبیر	۷۶۳۳۴۴ - ۷۵۰۸۶۶	بابل	آقای عباس قریشی میدان ششم بهمن ۳۵۱۳
،،	نمایشگاه اتومبیل شریف	خیابان پهلوی جنب پارک ساعی	۶۲۲۷۴۴ - ۶۲۵۶۳۵	یزد	آقای میرجلیلی بلوار شاهرضا چهارراه فرح ۴۰۹۸ - ۶۲۱۸
،،	نمایشگاه اتومبیل تماشا	خیابان بیات	۹۲۰۸۶۲ - ۹۳۷۱۴۸	آمل	،، رجائی خیابان مهدیه ۳۱۳۹ - ۳۱۴۲
،،	آقای حشمت‌الله روحی	خیابان امیرکبیر	۳۱۳۶۶۰	رودسر	،، عبدالرضا صادقپور — ۵
،،	آقای حاج حسن بیران	خیابان محمدرضاشاه	۶۲۸۲۲۹	چالوس	،، سیداحمد طاهائی — ۲۱۶۲ - ۲۲۸۱
،،	نمایشگاه اتو رشیدی	جاده قدیم شمیران ـ بالاتر از سه‌راه میرداماد	۲۲۰۰۹۵	همدان	،، محمد اهور خیابان ۲۵ شهریور ۴۷۱۸ - ۴۷۱۷
مشهد	آقای اصغر تازه‌بهار	خیابان بهار	۴۳۳۰۹	زاهدان	،، ماشااله قاضی‌زاده خیابان پهلوی ۲۳۹۸
تبریز	،، اصغر خسروی	خیابان پهلوی	۵۵۴۶۶ - ۵۵۴۶۵	گرگان	،، حشمت‌اله درمانی خیابان شاهرود ۸۹۳۷ - ۸۹۳۶
شیراز	،، محمدحسن قطمیری	خیابان سعدی	۲۲۴۷۸	کرج	نمایشگاه اتومبیل خوشنام خیابان قزوین جنب دادگستری ۲۱۳۵ - ۶۲۲۳
اصفهان	،، اسمعیل چنگیز	خیابان پهلوی جنب شهرداری	۳۳۶۹۵	دزفول	آقای هوشنگ فخرایی خیابان سیروس ۲۱۳۰ - ۲۴۳۸
اصفهان	،، ابراهیم چنگیز	خیابان آتش پل شیری			

دانشگاه بوعلی سینا

مجتمع علوم آموزشی

آگهی پذیرش دانشجو برای دوره‌های لیسانس دررشته های آموزش فیزیک ـ شیمی و آموزش شیمی ـ زمین‌شناسی

دانشگاه بوعلی سینای همدان از بین‌دارندگان فوق دیپلم در رشته علوم تجربی دانشسرا های راهنمائی تحصیلی وزارت آموزش و پرورش با شرایط اختصاصی زیر از طریق مسابقه ورودی و مصاحبه تعدادی دانشجوی تمام وقت می پذیرد.

الف ـ شرایط اختصاصی

۱ـ داشتن فوق دیپلم دررشته علوم تجربی ازدانشسرا های راهنمائی تحصیلی.
۲ـ داشتن سابقه حداقل یکسال تدریس پس‌از پایان دوره فوق دیپلم.
۳ـ سن داوطلب درپایان اسفند۲۵۳۶ از۲۸ سال تمام تجاوز نکند.
داوطلبانی که‌دردوره فوق‌دیپلم رتبه‌اول تاسوم را حائزشده باشند، حق تقدم خواهند داشت.

ب ـ مواد امتحانی

۱ـ زبان خارجه.
۲ ـ ریاضیات در سطح فوق دیپلم رشته علوم تجربی.
۳ـ علوم تجربی در سطح فوق دیپلم رشته علوم تجربی
۴ـ اطلاعات عمومی در زمینه آموزش و پرورش

ج ـ مدارک لازم

۱ـ فتوکپی صفحه‌اول شناسنامه
۲ ـ فتوکپی فوق‌دیپلم «یاگواهی قبولی»
۳ـ تائیدیه اداره آموزش وپرورش درمورد سابقه کارورتبه داوطلب در دوره فوق دیپلم «چنانچه رتبه‌اول یا سوم‌را احراز نموده باشد».
۴ـ سه قطعه عکس ۴×۶ باذکر مشخصات کامل‌داوطلب در پشت آنها.

د ـ ثبت نام برای شرکت در امتحان ورودی

داوطلبان برای ثبت‌نام باید فرم درخواست زیر راتکمیل کرده وبامدارک ذکرشده حداکثر تاتاریخ ۱۵ تیرماه‌باپست سفارشی به نشانی دانشگاه بوعلی سینا، مجتمع علوم‌آموزشی، دوره لیسانس علوم آموزشی، میدان رضاشاه کبیر، همدان ارسال دارند.

کارت ورودبه جلسه امتحان ورودی درتاریخ۲۵ تیرماه۲۵۳۶ درساعات اداری درمحل مجتمع علوم آموزشی دانشگاه بوعلی‌سینا واقع در ساختمان شماره ۲دانشگاه توزیع خواهد شد. امتحان ورودی روز یکشنبه ۲۶تیرماه ۲۵۳۶ بعمل‌خواهد آمد و محل آن درموقع دریافت کارت‌به‌اطلاع داوطلبان خواهد رسید.

اینجانب نام خانوادگی شماره شناسنامه متولد روز
ماه سال دارنده دانشنامه فوق‌دیپلم رشته علوم تجربی از دانشسرای
راهنمائی تحصیلی «شهرستان» درخرداد ـ شهریور سال تحصیلی تقاضای پذیرش
در رشته آموزش «فیزیک ـ شیمی» ☐ آموزش «شیمی ـ زمین‌شناسی» ☐ را دارد وبا ارسال مدارک لازم‌تقاضای
شرکت درآزمون‌ورودی دوره تکمیلی لیسانس علوم‌آموزشی دانشگاه بوعلی سینارا می نماید.
نشانی: شهر خیابان کوچه پلاک
تلفن تاریخ امضاء

به مدارک ناقص و مدارکی که‌به موقع دریافت نشود، ترتیب اثر داده نخواهد شد.

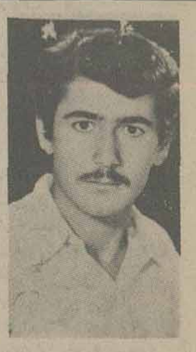

صاحب عکس فوق رسول رحمانی ۱۶ ساله فرزند احمد ساکن سنندج حدود یکماه است که در تهران از وی خبری نیست خواهشمند است هرکس از نامبرده خبری دارد هرچه زودتر بآدرس ـ تهران ـ خیابان سلطنت آباد ـ جنب حسینیه ارشاد خیابان زمرد ـ کوچه مرمر ـ پلاک ۸۱ منزل دکتر وزیری یا تلفن ۹۵۸۳۵۴ ابراهیم رحمانی اطلاع داده و خانواده‌ای را از نگرانی نجات دهد.

آ ـ ۵۴۱۷

پرس توریست

تورهای تابستانی

مدت	مسیر	قیمت به تومان	تاریخهای حرکت
۱۴ روز	رم (ناپل-کاپری-سورنتو)	۵۴۵۰	۳۱ تیر ۱۴ـ۲۸ مرداد ۱۱ شهریور
۱۵ روز	رم - لندن	۵۹۵۰	۲۲-۲۹ ۱۲-۱۹-۲۶ مرداد ۲ شهریور
۱۵ روز	لندن - پاریس - رم	۶۸۷۰	۱۳-۲۷ مرداد ۱۰ شهریور
۱۵ روز	رم - پاریس - لندن	۶۸۷۰	۲۷ مرداد ۱۰ شهریور
۱۵ روز	آتن - مامبورک - رم	۷۲۳۰	۲۴ ـ۳۱ تیر ۱۴ـ ۲۸ مرداد
۲۱ روز	لندن - پاریس - رم ناپل - کاپری - سورنتو	۸۲۵۰	۲۰ مرداد ۳ـ۱۷ شهریور
۲۱ روز	رم - ناپل - کاپری - سورنتو پاریس - لندن	۸۲۵۰	۲۰ مرداد ۳ـ۱۷ شهریور
۲۸ روز	لندن پاریس - آمستردام - فرانکفورت رم	۹۷۶۰	۱۵ـ۲۲ مرداد
۲۱ روز	نیویورک - بوفالو (آبشار نیاگارا) لوس آنجلس (هالیوود - دیسنی لند) لاس وگاس - سانفرانسیسکو - لندن	۱۴۸۰۰	۱۱ـ مرداد ۸ شهریور

اقامت در هتل های درجه یک با صرف صبحانه و گردش

برای دریافت جزئیات برنامه خواهشمند است به آژانس پرس توریست خیابان ایرانشهر چهارراه ثریا تلفن ۸۳۰۰۷۱ مراجعه فرمائید.

توجه: به علت استقبال بی نظیر از این تور از دکمبود جا ضروریست از هم اکنون ثبت نام فرمائید.

شرکت ملی ذوب آهن ایران

آگهی استخدام کارآموز

شرکت سهامی خاص ذوب آهن آریامهر (اصفهان) بتعدادی داوطلب با مدرک تحصیلی ششم ابتدائی و سوم متوسطه در نظام آموزشی قدیم ویا پایان دوره اول ابتدائی و پایان دوره اول راهنمائی در نظام آموزشی جدید که سن آنان از سی سال تجاوز ننماینو از نظر نظام وظیفه خدمت کردمویا معاف دائم باشند برای کارآموزی در مشاغل فنی از طریق مصاحبه احتیاج دارد . علاقمندان می توانند جهت ثبت نام بادردست داشتن شناسنامه عکسداروسایر مدارک پرسنلی همه روزه باستثنای روز های پنجشنبه و جمعه و ایام تعطیل ازساعت هفت الی شانزده باداره کاریابی شرکت ملی ذوب آهن ایران واقع درمیدان کاخ خیابان ابتهاج شماره ۱۳۰ ویا باداره کاریابی و استخدام شرکت واقع در کیلومتر ۴۵ جاده اصفهان شهرکرد مراجعه نمایند . م الف ۳۸۷۳

با کمال خوشوقتی باطلاع عموم اهالی و دارندگان اتومبیل پیکان واونجردر رامسر وحومه میرساند که نمایندگی کارخانجات صنعتی ایران ناسیونال شامل بر تعمیرگاه مدرن با متخصصین ورزیده و دستگاههای الکترونیک و فروشگاه مجهز لوازم یدکی از تاریخ ۳۶/۴/۱۵ افتتاح و آماده قبول هرگونه خدمات خواهد بود رامسر کیلومتر ۴ جاده رامسر به شهسوار

آگهی مناقصه شماره ۲۵۳۶٫۸۸۹

شهربانی کشور شاهنشاهی دوخت کلاه کاسکت افرادی و کلاه خدمت مورد نیاز مطابق نمونه‌هاومشخصات مربوطه و برگ شرایط جداگانه‌موجود بمناقصه میگذارد ، داوطلبان مایل بشرکت در این مناقصه میتوانند برای دیدن نمونه ها و دریافت برگ شرایط بدائره خرید اداره سررشته داری واقع‌درخیابان مرودشت‌مراجعه و پیشنهادات خودرا در پاکت لاکو مهر شده تا پایان وقت اداری روز ۴٫ه‌ر۲۵۳۶ بدائره اداری اداره مذکور تسلیم ورسید دریافت‌نمایند. پیشنهادات رسیده ساعت ۱۰ صبح روز ۵٫ه‌ر۲۵۳۶ درکمیسیون‌مناقصه که در حوزه معاونت لجستیکی‌واقع در کاخ شهربانی کشور شاهنشاهی تشکیل میشود باز و قرائت خواهد شد حضور پیشنهاد دهندگان در جلسه کمیسیون مناقصه آزادبوده‌و کمیسیون درد یا قبول یک‌یاکلیه پیشنهادات مختار است.

م الف ۷۶۰۲

شهربانی کشور شاهنشاهی

اطلاعیه بانک رهنی ایران

از متقاضیان آپارتمانهای ۱۳۹ مترمربعی کوی آپادانا که قرعه بنام آنان اصابت نموده است بوسیله دعوت نامه جداگانه با پست سفارشی تقاضا بعمل آمد و از تاریخ ۲۵۳۶/۴/۱۱ تا ساعت ۱۳ روز سه شنبه ۲۵۳۶/۴/۲۱ به هریک از شعب بانک رهنی ایران درتهران مراجعه وبقیه پیش قسط مقررا پرداخت و ضمنا درخلال این مدت برای عقد قرارداد تخصیص آپارتمان باداره کل املاک وامور مسکن بانک مراجعه نمایند.

مجددا از متقاضیان مذکور خواهشمند است درمهلت مقرر نسبت به پرداخت بقیه پیش قسط اقدام و به بانک مراجعه فرمایند مهلت مرقوم بهیچوجه تمدید نخواهد شد.

بانک رهنی ایران

کاباره های تهران ... کاباره های تهران

شکوفه نو
حمیرا ـ لیلا فروهر
سید کریم
رقص عربی ناگلاسمعی ازقاهره
رقص قفقازی برادران جانباز
گروه اکروبات بندباز
ویولین سیسترز
بندبازان یوگسلاوی
بالت کیم ـ بالت ساندرا
۵۴۴۰۴۴ ـ ۵۴۳۰۳۳
شروع برنامه ۱۰ بعدازظهر

باکارا
هایده ـ مازیار
رسائی
رقص عربی هلاصفی ازقاهره
زیباروبان تایلندی
مهرویان سنگاپوری
پرپوشان انگلیسی
ارش و آتش
۸۹۵۱۷۷ ـ ۸۹۸۲۰۸
شروع برنامه ۱۰ بعدازظهر

ونک
مهستی
شماعی زاده
هنریت خواننده ایتالیائی
کریستیانو کمدین های یونانی
مک گرگور شعبده باز
تونی شارمن خواننده انگلیسی
رقص قفقازی گروه آتش
بالت لیزا ـ بالت انگلیسی
۶۸۲۵۵۷ ـ ۶۸۴۷۷۵
شروع برنامه ۱۰ بعدازظهر

اطلاعیه

ALUPAN

آلوپن

پروفیلهای آلومینیومی آلوپن
هم‌ترازبالاترین‌فرآورده‌های آلومینیومی درجهان

- بین ۱۰ تا ۳۰ میکرون آبکاری میشوند
- دررنگهای مختلف ازطبیعی تاسیاه تولید میشوند

آلوپن آماده تهیه ونصب انواع در وپنجره ونمای آلومینیومی
وپذیرش هرنوع سفارش در مرکز وشهرستانها است

دنیای ورزش شنبه‌ها

فقط یک کینگ کونگ

از صبح دوشنبه ۱۳ تیر

برای اولین بار در
۴ سینمای ممتاز ۴ ستاره ★★★★
پارامونت ـ کاپری
ریولی ـ شهرفرنگ

D'OKA

نامی معتبر در صنایع لوازم ایمنی و آتش نشانی آلمان

نماینده انحصاری در ایران
تجارتخانه حاجی خانی
شمال میدان سپه پاساژ لباف
تلفن ۳۱۶۱۶۳
نماینده پخش در استان خوزستان
شعله خوزستان خیابان میلانیان ۵۴۱۴
نماینده پخش در استان اصفهان
آتش نشان
خیابان شاه عباس شرقی ۲۲۸۲۸

ضمنا برای شهرستانهائی که نام برده نشده نماینده فعال و معتبر پذیرفته میشود .

فیلم ۲۵ میلیون دلاری دینو دو لارنتیس

کینگ کونگ

باشرکت: جف بریجز ـ چارلز گرودین ـ جسیکا لانج

رنگی ـ محصول ۱۹۷۷ ـ کارگردان: جان گیلرمین

آگهی دعوت مجمع عمومی عادی سالانه شرکت صنایع پلاستیک شمال (سهامی خاص)

از صاحبان سهام شرکت صنایع پلاستیک شمال (سهامی خاص) دعوت میشود درساعت ۱۲ صبح روزشنبه ۲۵ تیرماه ۲۵۳۶ درجلسه مجمع عمومی عادی سالانه شرکت که درتهران خیابان امیراباد شمالی نبش خیابان دوم تشکیل میگردد حضور بهمرسانند:

دستورجلسه:
۱ـ استماع گزارش هیئت مدیره و بازرس شرکت درمورد ترازنامه و حساب سودوزیان سال مالی ۲۵۳۵ شاهنشاهی شرکت و اخذ تصمیم درباره آن
۲ـ انتخاب اعضاء هیئت مدیره و بازرسان شرکت و تعیین حقوق و حق الزحمه و پاداش آنان
۳ـ تعیین روزنامه کثیرالانتشار شرکت
۴ـ مسائل متفرقه

هیئت مدیره

اطلاعیه نساجی مازندران

قابل توجه کلیه پارچه فروشان و کارگاههای تهیه پوشاک درسراسر ایران

شرکت سهامی عام نساجی مازندران براساس برنامه پیش‌بینی شده بهترین پارچه‌های پائیزسال آینده‌را باتوجه به‌رنگهای پیشنهادی مدسازان بزرگ دنیا تهیه و آماده نموده است . پارچه فروشان وکارگاههای تهیه پوشاک می توانند ازهم‌اکنون کلیه احتیاجات کلی وجزئی خود راستیقا به مراکز زیر سفارش نمایند.

ـ تهران ـ خیابان شاه‌رضا کوی کندوان شماره ۵ قسمت توزیع مستقیم تلفن ۶۶۱۰۰۷
۲ـ تهران ـ بازار چهارسوق کوچک پاساژ فرهنگ عامل فروش نساجی مازندران تلفن ۵۲۰۰۷۰

برنامه سینماها

تماشای فیلمهائی که با علامت (×) مشخص شده برای اشخاص کمتر از ۱۸ سال ممنوع است

- اسپارتاکوس و ده گلادیاتور ـ رنگی ـ وان وادیس
رکس (۳۱۸۲۴۲) ۱۰/۳۰ـ ۱۲/۳۰ـ ۲/۳۰ـ ۴/۳۰ـ ۶/۳۰ـ ۸/۳۰
میامی (۷۵۴۳۲۹) ۹ـ ۱۱ـ ۱ـ ۳ـ ۵ـ ۷ـ ۶
- سیلوانا (۳۶۳۷۷۷) ۹ـ ۱۱ـ ۱ـ ۳ـ ۵ـ ۷ـ ۹
- انسان وحشی، حیوان وحشی ـ رنگی
سینه موند (۶۴۸۳۲۲) ۱۱ـ ۳ـ ۵ـ ۷ـ ۹
- آب نبات چوبی ـ رنگی ـ نرمن ناکس
بلوار (۶۵۵۲۹۲) ۱۱/۳۰ـ ۱/۳۰ـ ۳/۳۰ـ ۵/۳۰ـ ۷/۳۰ـ ۹/۳۰
پانوراما (۳۴۴۷۵۰) ۹/۳۰ـ ۱۱/۳۰ـ ۱/۳۰ـ ۳/۳۰ـ ۵/۳۰ـ ۷/۳۰ـ ۹/۳۰
- این دیگه چه جور مردیه ـ ولیل ویبیاک
فلور (۵۲۸۰۹۶) ۹ـ ۱۱ـ ۱ـ ۳ـ ۵ـ ۷ـ ۹
- اردوگاه زیبا رویان ـ رنگی ـ سینما سکوپ
تاج (۳۱۳۸۶۴) ۱۰ـ ۱۲ـ ۲ـ ۴ـ ۶ـ ۸ـ ۱۰
- بازماندگان ـ رنگی ـ نرمالازانو
دیانا (۶۴۷۳۶۵) ۱۱ـ ۳/۳ـ ۵/۳ـ ۷/۳ـ ۹/۳
- بزرگترین سگ دنیا ـ رنگی جیم‌دیل
ریولی (۷۵۷۷۷۷) ۱۱ـ ۳/۳۰ـ ۵/۳۰ـ ۷/۳۰ـ ۹/۳۰
- باکره جنگل ـ سینما سکوپ ـ رنگی
شهرفرنگ (۶۴۷۷۷۷) ۹ـ ۱۱ـ ۱ـ ۳ـ ۵ـ ۷ـ ۹
- بعدازظهر نحس ـ رنگی ـ آل پاچینو
شهرفرنگ (۶۲۷۶۲۸) ۱۱ـ ۱/۱۵ـ ۳/۱۵ـ ۵/۳۰ـ ۷/۳۰ـ ۱۰
- بلوف ـ رنگی ـ آنتونی کوئین
دیاموند (۸۲۸۴۰۰) ۱۱/۱۵ـ ۲ـ ۴ـ ۶ـ ۸ـ ۱۰
- باگزی مالون ـ رنگی ـ جودی فاستر
شهرقصه (۶۲۷۲۹۰) ۱۱ـ ۲ـ ۴ـ ۶ـ ۸ـ ۱۰
- بیدادگر ـ رنگی ـ استوارت ویتمن
استارا (۲۷۴۰۲۲) ۱۰/۳۰ـ ۲/۳۰ـ ۴/۳۰ـ ۶/۳۰ـ ۸/۳۰
- پارتیزان ـ رنگی ـ رودتیلور
امپایر (۸۹۳۹۴۲) ۱۱/۳۰ـ ۱/۳۰ـ ۳/۳۰ـ ۵/۳۰ـ ۷/۳۰ـ ۹/۴۵
- پاکیده به شرق میرود ـ رنگی ـ بوداسپنسر
پارامونت (۶۴۸۳۲۱) ۱۱/۱۵ـ ۳/۳۰ـ ۵/۳۰ـ ۷/۳۰ـ ۹/۳۰
- پشت و خنجر ـ ایرج قادری ـ فروزان
اوبورسال (۹۲۶۹۵۳) ۹ـ ۱۱ـ ۱ـ ۳ـ ۵ـ ۷ـ ۹
ایران (۳۱۶۳۵۴) ۹ـ ۱۱ـ ۱ـ ۳ـ ۵ـ ۷ـ ۹
ساسا (۳۵۲۴۴۲) ۹ـ ۱۱ـ ۱ـ ۳ـ ۵ـ ۷ـ ۹
نیسفون (۹۵۸۸۸۲) ۹ـ ۱۱ـ ۱ـ ۳ـ ۵ـ ۷ـ ۹
رنگین کمان (۷۶۵۷۶۰) ۱۰ـ ۱۲ـ ۲ـ ۴ـ ۶ـ ۸
موناکو (۷۳۵۵۷۶) ۹ـ ۱۱ـ ۱ـ ۳ـ ۵ـ ۷ـ ۹
پرسپولیس (۸۵۱۰۸۳) ۱۰ـ ۱۲ـ ۲ـ ۴ـ ۶ـ ۸
کارون (۹۵۵۱۶۵) ۱۰/۳۰ـ ۲/۳۰ـ ۴/۳۰ـ ۶/۳۰ـ ۸/۳۰
دریا (۳۴۱۷۴۶) ۹ـ ۱۱ـ ۱ـ ۳ـ ۵ـ ۷ـ ۹
یاسپفیک (۷۵۳۳۱۱) ۱۱/۳۰ـ ۳/۳۰ـ ۵/۳۰ـ ۷/۳۰ـ ۹/۳۰
- تیز چشم ـ رنگی فابیوستی
سانتال (۹۲۸۶۸۶) ۱۱ـ ۳ـ ۵ـ ۷ـ ۹/۱۵
- (×) تنها مردیکه میتونه ـ رنگی ـ لی لاسون
پلازا (۶۴۲۲۵۵) ۱۱/۱۵ـ ۳/۱۵ـ ۵/۱۵ـ ۷/۱۵ـ ۹/۱۵
- تب داغ ـ رنگی ـ ژان پاتریک
ولیدور (۸۹۲۷۳۱) ۱۱/۳۰ـ ۱/۳۰ـ ۳/۳۰ـ ۵/۳۰ـ ۷/۳۰
- جدال در راه سخت ـ سینما سکوپ رنگی
لیان (۳۹۳۵۳۵) ۹ـ ۱۱ـ ۱ـ ۳ـ ۵ـ ۷ـ ۹
- جنجال درجبهه جنگ ـ رنگی ترنس هیل
گلدن سینی (۶۶۳۳۶۹) ۱۱/۳۰ـ ۳/۳۰ـ ۵/۳۰ـ ۷/۳۰ـ ۹/۳۰
- جریندگان گنج ـ رنگی ـ محصول هندوستان
همای (۳۱۱۶۶۹) ۱۰/۳۰ـ ۲/۳۰ـ ۴/۳۰ـ ۶/۳۰ـ ۸/۳۰
- حسامه محمدعلی ـ رنگی ـ سینماسکوپ
پارک (۳۱۹۴۳۷) ۹ـ ۱۱ـ ۱ـ ۳ـ ۵ـ ۷ـ ۹
- خشم یک قهرمان ـ سینما سکوپ رنگی
سترویل (۳۱۹۴۱۰) ۹ـ ۱۱ـ ۱ـ ۳ـ ۵ـ ۷ـ ۹
- خوشگلهای هوسباز ـ رنگی ـ پاسکال پتی
شهرتماشا (۹۲۸۶۸۶) ۱۱/۳۰ـ ۱/۳۰ـ ۳/۳۰ـ ۵/۳۰ـ ۷/۳۰ـ ۸/۳۰
- خونخوار شرق ـ سینما سکوپ ـ رنگی
کیهان (۵۴۶۳۶۰) ۹ـ ۱۱ـ ۱ـ ۳ـ ۵ـ ۷ـ ۹
- داغونت میکنم بیلی ـ رنگی ـ جیمزکابرن
گلدیس (۶۲۸۷۱۳) ۲/۴۵ـ ۵ـ ۷/۱۵
- دالی برای آقا موشه ـ ویلون زن روی بام
شهرتماشا (۹۲۸۶۸۶) ۱۱/۳۰ـ ۱/۳۰ـ ۳/۳۰ـ ۵/۳۰ـ ۷/۳۰ـ
- دو جوانمرد استثنائی ـ بازندگان
البرز (۳۰۴۲۵۸) ۸/۳۰ـ ۱۲ـ ۳/۳۰ـ ۸/۳۰
- رم وحشی ـ سینما سکوپ ـ رنگی
الوند (۳۵۶۵۳۸) ۱۰ـ ۱۲ـ ۲ـ ۴ـ ۶ـ ۸/۳۰
- رئیس بزرگ ـ رنگی ـ بروس لی
ری (۵۲۲۵۷۸) ۱۰ـ ۱۲ـ ۲ـ ۴ـ ۶ـ ۸
- رام نشدنی ـ رنگی ـ کندی ذیالسون
رادیوسینی (۶۴۳۳۲۰) ۱۱/۱۵ـ ۳/۳۰ـ ۵/۳۰ـ ۷/۳۰ـ ۹/۳۰
- رازهای مقبره فرعون ـ رنگی ـ جف کوپر
رویال (۸۲۹۷۸۵) ۱۰ـ ۱۲ـ ۲ـ ۴ـ ۶ـ ۸ـ ۱۰
- سایه قاتل ـ رنگی ـ یول بریز ـ باربارابوشه
اتلانتیک (۸۹۷۱۷۱) ۱۱/۱۵ـ ۳/۳ـ ۵/۳ـ ۷/۳ـ ۹/۳
- سواران اسمان ـ رنگی ـ جیمزکابرن
مازستیک (۶۶۸۴۶۱) ۱۱ـ ۱ـ ۳ـ ۵ـ ۷ـ ۹
- شرق و غرب ـ رنگی ـ منوچ کمار ـ سارابانو
ارانوس (۵۲۷۹۷۱) ۱۰/۳۰ـ ۱۲/۳۰ـ ۲/۳۰ـ ۴/۳۰ـ ۶/۳۰ـ ۸/۳۰
- (×) عشق نفرت انگیز ـ رنگی ـ سینما سکوپ
ایفل (۳۱۱۴۷۷) ۱۰/۳ـ ۱۲/۳ـ ۲/۳ـ ۴/۳ـ ۶/۳ـ ۸/۳
- صدای گلوله ـ رنگی ـ لی ماروین ـ گاری گریمز
کاپری (۹۲۸۴۰۱) ۱۱ـ ۳ـ ۵ـ ۷ـ ۹/۱۵
- (×) فدای هرچه خوشگله رنگی ـ دومنیکومدونیر
پ.ب. (۸۲۹۶۴۱) ۱۰ـ ۱۲ـ ۲ـ ۴ـ ۶ـ ۸ـ ۱۰
- کلئوپاتراجونز ـ رنگی سینما سکوپ
اسپان آی (۳۴۱۶۲۸) ۹ـ ۱۱ـ ۱ـ ۳ـ ۵ـ ۷ـ ۹
- (×) گناه پاک ـ رنگی ـ جنی تمپرلی
سیلورسینی (۲۶۱۲۰۵) ۱۱/۳۰ـ ۱/۳۰ـ ۳/۳۰ـ ۵/۳۰ـ ۷/۳۰
نیاگارا (۶۶۵۳۰۷) ۱۱/۳۰ـ ۱/۳۰ـ ۳/۳۰ـ ۵/۳۰ـ ۷/۳۰ـ ۹/۴۵
ادنون (۳۱۸۱۱۸) ۱۱ـ ۱ـ ۳ـ ۵ـ ۷ـ ۹
- گیتای بی باک ـ رنگی ـ محصول هندوستان
شهناز (۷۵۴۶۲۶) ۱۰/۳۰ـ ۱۲/۳۰ـ ۲/۳۰ـ ۴/۳۰ـ ۶/۳۰ـ ۸/۳۰
- لبریز از عشق ـ رنگی ـ پیترلی لارنس
کسری (۸۲۶۹۳۹) ۱۰/۳۰ـ ۲ـ ۴ـ ۶ـ ۸ـ ۱۰
- ماجرای یک عشق ـ سینما سکوپ رنگی
اریا (۳۱۹۸۸۴) ۹ـ ۱۱ـ ۱ـ ۳ـ ۵ـ ۷ـ ۹
- مشت زن سرکش ـ اتش افروز
نادر (۳۱۴۷۹۵) ۹ـ ۱۱ـ ۱ـ ۳ـ ۵ـ ۷ـ ۹
- نورمن هیپی شده ـ نورمن ویزدام
دروازه طلائی (۳۵۲۱۶۰) ۹ـ ۱۱ـ ۱ـ ۳ـ ۵ـ ۷ـ ۹
- هوس تلخ ـ رنگی ـ پاتریس پاسکال
کریستال (۳۱۷۶۷۵) ۹/۳ـ ۱۱/۳ـ ۱/۳ـ ۳/۳ـ ۵/۳ـ ۷/۳ـ ۹/۳
- همراهان ـ بیک ایمانوردی ـ سعیدراد
آسیا (۶۴۲۹۰۹) ۹ـ ۱۱ـ ۱ـ ۳ـ ۵ـ ۷ـ ۹/۱۵
اروپا (۳۰۳۱۷۹) ۱۰/۳۰ـ ۲/۳۰ـ ۴/۳۰ـ ۶/۳۰ـ ۸/۳۰
مولن روژ (۷۵۲۹۲۹) ۱۱ـ ۱ـ ۳ـ ۵ـ ۷ـ ۹
نیتون (۷۶۰۱۳۶) ۱۱ـ ۱ـ ۳ـ ۵ـ ۷ـ ۹
لیدو (۹۵۱۵۱۱) ۱۰ـ ۱۲ـ ۲ـ ۴ـ ۶ـ ۸
ژاله (۳۰۴۱۲۰) ۱۰/۳۰ـ ۲/۳۰ـ ۴/۳۰ـ ۶/۳۰ـ ۸/۳۰
المپیا (۹۲۶۷۹۶) ۱۱ـ ۱ـ ۳ـ ۵ـ ۷/۱۵ـ ۹/۱۵
پاسارگاد (۳۴۲۷۸۲) ۹ـ ۱۱ـ ۱ـ ۳ـ ۵ـ ۷ـ ۹
نوشکا (۵۳۹۵۴۴) ۹ـ ۱۱ـ ۱ـ ۳ـ ۵ـ ۷ـ ۹
چرخ فلک (۹۵۰۵۵۸) ۹ـ ۱۱ـ ۱ـ ۳ـ ۵ـ ۷ـ ۹

- سانس انگلیسی
گلدیس ساعت ۹/۳۰ (داغونت میکنم بیلی)

سینما کریستال: هوس تلخ

«لیزر» جوانترین فرزند علم

در آینده اتومبیل هایی که از «لیزر» به جای دیگر مواد سوخت استفاده می کنند، به بازار خواهد آمد

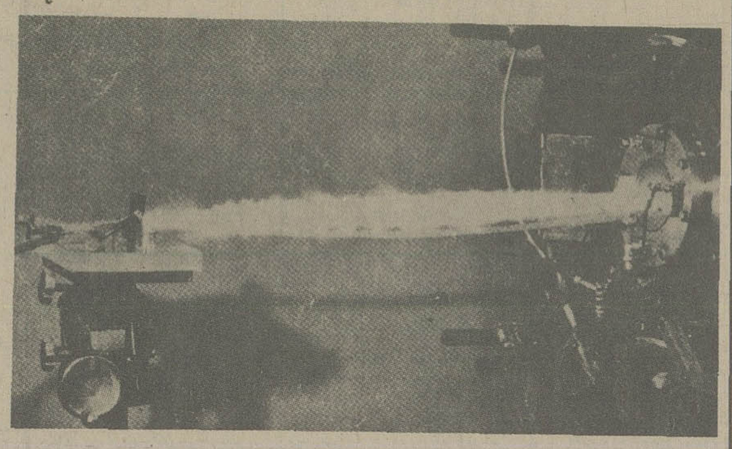

آخرین نمایشگاه قبل از تعطیلات تابستانی وقف جوانترین فرزند علم «لیزر» شده است. این نمایشگاه دیروز در شهر مونیخ توسط وزیر علوم ایالت «باواریا» افتتاح شد و تا روز جمعه آینده همراه با یک کنگره ادامه خواهد داشت. درین کنگره یکصد و بیست نفر دانشمند فیزیکدان از پانزده کشور مختلف شرکت کرده‌اند و عده‌ای از آنان سخنرانیهایی درباره آخرین تحولات و پیشرفتهای «لیزر» ایراد خواهند کرد.

در نمایشگاه لیزر ۱۷۲ شرکت از ۱۳ کشور محصولات و اختراعات «لیزری» خود را به نمایش گذارده‌اند. ازینرو، این کنگره و نمایشگاه مقام والائی داشته و از هم اکنون توجه محافل علمی و تحقیقاتی جهان را بخود جلب کرده است.

اصطلاح «لیزر» مخفف پنج کلمه انگلیسی است که معنای آن باختصار «نور بسته بندی شده» است، این شعاعها که در طبیعت همانندی ندارند و کمتر از دو دهه از تکامل آنها نمیگذرد تا کنون در زمینه‌های مختلف نظیر تکنیک، طب، تسلیحات نظامی، نمایش ارقام، و موسیقی مورد استفاده زیاد قرار گرفته‌اند.

در سال ۱۹۶۹ «لیزر» در ساختمان مترو بکار گرفته شد. چشم پزشکان برای «جوش دادن» ست بیرونی چشم از «لیزر» استفاده میکنند. در مدتی نه چندان دور میتوان در منزل با کمک اشعه «لیزر» یک صفحه موسیقی گذاشت و با صدا تصویری نیز دریافت کرد.

اگر چه تولید اتومبیلی که در خیابانها با استفاده از «لیزر» (منبع نور) حرکت کند، هنوز تخیلی بیش محسوب نمیشود، ولی چنین اتومبیلی تا کنون بعنوان مدل اسباب بازی ساخته شده است. قرار است پروفسور «وایده لیش» از نمایشگاه یک شعاع «لیزر» به ماه بفرستد و در ظرف چند ثانیه یک عکس العمل دریافت دارد که فاصله نمایشگاه را تا ماه دقیقا به سانتیمتر نشان میدهد.

دسر برای روزهای گرم

پود نیگ توت فرنگی

مواد لازم

۱ کیلو توت فرنگی، ۱/۵ لیوان شکر، دو عدد تخم مرغ ۶ ورق ژلاتین دو لیوان شیر ۲۰۰ گرم خامه

طرز تهیه

زرده‌های تخم مرغ را با یک لیوان شکر خوب میزنیم تا سفید و حباب دار شود پس شیر را اضافه میکنیم کمی روی آتش میگذاریم توت فرنگی را تمیز کرده و شسته و آنها را آسیاب میکنیم مایع بالا کمی که داغ شد توت فرنگی را داخل آن می‌ریزیم وقتی که میخواهد بجوشد ژلاتین را که نیم ساعت قبل در آب سرد گذاشته بودیم داخلش می‌ریزیم. بعد که ژلاتین حل شد آنرا در یک ظرف آب سرد می‌گذاریم تا سرد شود پس خامه را با سفیده‌های تخم مرغ زده مثل ابر که شد روی آن می‌ریزیم و مخلوط میکنیم، قالب را نم زده مخلوط را در آن ریخته و دو ساعت در جا یخی یخچال میگذاریم بعد قالب را در آب جوش چند دقیقه میگذاریم و آنرا در ظرف بر میگردانیم.

ش ـ مهرپرور

عشق پرندگان

بهار فصل جلوه‌گریی پرندگان است. فصلی است که پرندگان با گشودن پرها وخودنمائی از رقبایی خود پیشی میجویند. اگر در هنگام بهار پرنده‌ایی را در اسمان مشاهده کردید که با صدایی عجیب بچپ وراست پرواز میکند دیوانه نیست. یا بدنبال جفتی میگردد ویا سعی میکند با این حرکات ورقصها نظر همسر اینده خود را که در گوشه‌ای نشسته وبه هنر نمایی او چشم دوخته جلب کند تا آنگاه کاشانه‌ای بر پا سازند.

واقعیت اینست که در عالم پرندگان جفت یابی در مرحله‌ایی است که اغلب در مقایسه. خصوصیات انسانها در پرتو زیبائی آن رنگ پریده بنظر میرسد. پرنده شناسان میگویند که ارایش پرها وبالها در هر پرنده‌ایی میتواند زبان عاطفه واحساس ان پرنده نسبت به گزینش همسر خود باشد. پرندگانی که در سطح زمین اشیانه میسازند با پرواز در اطراف نقطه‌ایی که در نظر گرفته‌اند احساس خود را نسبت به تشکیل خانه و خانواده ابراز میدارند. اما ممکن است پرنده دیگری با نشستن در نقطه‌ایی که انتخاب کرده و خراشیدن زمین تمایل خود را بساختن اشیانه نشان دهد.

ممکن است برخی از این حرکات در نظرما یک هوس جلوه نماید اما مطمئنا در عالم پرندگان مفهوم عالیتری دارد. مرغان نوروزی اغلب دراغاز اشنائی نسبت بهم ژستی تهدید امیز دارند اما ناگهان با فروتنی وخجلت گردنهای خود را بطرف پائین خم میکنند. یکنوع غاز در کانادا زمانی که جفت خود را انتخاب نمود با گردنهای کشیده که نشانه رضایت هر دو آنهاست در کنار یکدیگر با سرعت شروع بدویدن میکنند مثل اینکه دست در دست یکدیگر انداخته با شتاب و عجله و برای جلوگیری از اتلاف وقت بمحضر ازدواج یا کلیسا میروند. پرنده‌ایی بنام سینه سرخ با به منقار گرفتن غذا به استقبال همسر خود میرود گواینکه آن را برای روزهای سخت مادری تقویت وآماده میسازد. برخی دیگر بجای لبها منقارها را بیکدیگر میسایند اما در نزد زاغچه ها اینکار با کشیدن پرهای سر و گردن یکدیگر انجام میشود. تمام این حرکات در نزد پرندگان با حرارتی خاص انجام میشود. گو اینکه منبعی انرژی در وجود خود ذخیره کرده‌اند تا با استفاده از حرارت آن باستقبال زندگی ساکت سرد و بی تحرک پاییز وزمستان بروند. برخی از پرندگان مانند بوقلمون نر در رفتارش یکدنیا وقار و متانت نهفته است. این پرنده دم خود را نیم دایره گشوده بالها را بطرف زمین خم کرده در حالیکه خون و سرخی بچهره‌اش دویده است در اطراف ماده خود حرکت میکند تا بان نشان دهد که زیباترین مرغان است. در جهان پرندگان این نرها هستند که پیشقدم هستند اما در نزد برخی دیگر از پرندگان تغییر میکند بخصوص پرندگانی که ماده آنها بزرگتر وقویتر هستند اغلب ماده ها پیشقدم میشوند وقتی همسر خود را را موظف میسازد تا از جوجه ها در آشیانه پرستاری کند در هرحال از لابلای این عشق بازیها پرندگان نه تنها برخلاف ما انسانها مسئولیتی در مقابل ازدیاد جمعیت ندارند بلکه سعی میکنند تا حداقل مانع از میان رفتن نسل خود بدست بشر باشند.

افقی

۱ـ فیلسوفی در قرن هجدهم آلمان که فلسفه او درباره اخلاق اجتماعی بسیار سودمند است ۲ـ با آن براب توان رفت ـ شهری در آذربایجان ـ از نویسندگان معروف فرانسوی که کتاب قرار داد اجتماعی اثری از اوست ۳ـ قسمت اعظم جهان را در تصرف دارد ـ مردمان صالح و نیکوکار ـ زیبا و با نمک است ۴ـ خوابیده ـ صبر زرد ـ مردمان پست و فرومایه ۵ـ جسم و تن ـ با روزی میدهند ـ پاره کن! ـ از خود راضی چنین هم هست ۶ـ به چشم دیدن ـ آتش فشانی در اروپا ـ به چهره کشند ۷ـ اصل هرچیز ـ نوعی هواپیمای روسی ـ تاابد سرو راست و رئیس ۸ـ ناچار ـ اولین وسیله پرواز به آسمان ـ نامها ۹ـ یکی از مرکبات است ـ از امراض پوستی ـ سنگ گرانبها ۱۰ـ واحد زمان مسابقه بکس ـ رنگ قالی است ـ پیشوایان دین میدهند ۱۱ـ درخت چنار ـ روش ـ حرف شرط ـ شایسته و سزاوار ۱۲ـ دوبهم زنی است ـ از جانب سلیمان پیام عشق میبرد ـ عیبی در آن نیست ۱۳ـ براندام زمین که افتد جانها گرفته شود ـ کار راوی است ـ داخل ۱۴ـ زور در آنست ـ از آب پرکنند و در آن فرو روند ـ کمک و مساعدت ۱۵ـ کشفی که کاشف آنرا سخت پشیمان کرد.

عمودی

۱ـ بیگانگان ـ جایزه معروفی به نامش جاودان شده ۲ـ حرکت هوا را مشخص میکند ـ درد و رنج ۳ـ تنها ـ قاعده و روش ـ اثری از پیرلوئیس ۴ـ پارسنگ ترازو ـ کمک کردن ـ بازارچه‌ای قدیمی در تهران ۵ـ ماهی در سال عرب ـ از شاعران معروف ایران ـ برپشتش کار میکنند ۶ـ شهر گل و بلبل ـ بابمبش به مبارزه سرطان میروند ـ آفتاب عالمتاب ۷ـ مطلبی را به ذهن کسی انداختن ـ شهری در استان فارس ـ ضمیر مفرد ۸ـ در زمستان قدرو قیمتی دارد ـ در قدیم در را با آن میبستند ـ تاخیر ۹ـ حرف نفی ـ از سیاستمداران معروف امریکائی ـ تکیه کلام درویشان است ۱۰ـ حجمی در هندسه ـ از هنرمندان بنام تئاتر ایران بود ـ دریوزگی ۱۱ـ زبان دارد اما گفتن نمیتواند ـ پیشنهاد و عرضه ـ ناامیدی ۱۲ـ رگ آمپول خور ـ فضل و برتری و بزرگواری ـ وسیله چای درست کردن هم هست ۱۳ـ یکی از نامهای جبرئیل ـ آنسو ـ زمین ۱۴ـ درویش ندارد ـ ادامه دادن ۱۵ـ از موسیقی دانان معروف فرانسوی که در جشن هنر شیراز نامش برسر زبانها بود ـ رنگارنگ.

جدول ویژه شماره ۹۶۷۹

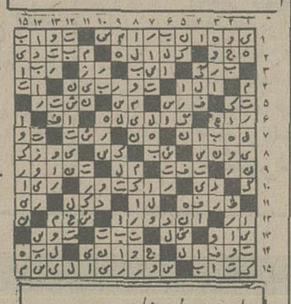

حل جدول های شماره قبل

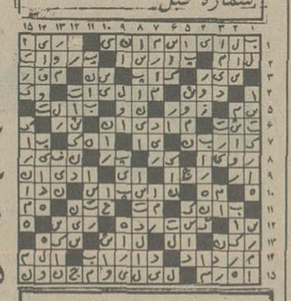

جدول شماره ۱۱۹۵۱

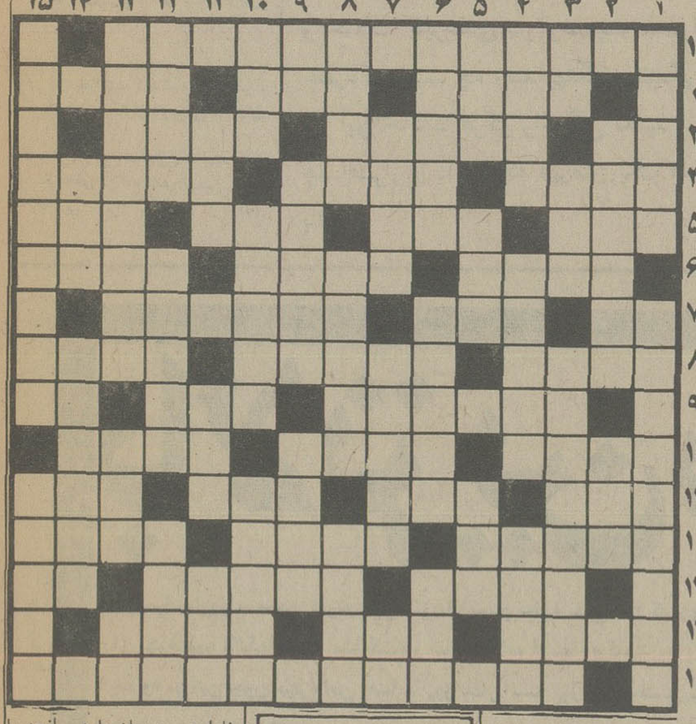

افقی

۱ـ یکی از پادشاهان سلسله هخامنشی ۲ـ بسیار منت گذارنده ـ جواب «های» است ـ برپوست سوخته میزنند ۳ـ ضمیر جمع ـ خزانه دار را میگفتند ـ صدا برآن ضبط میشود ۴ـ پست‌تر و پائین‌تر ـ لازم و ضروری بودن ـ ظاهری فریبنده دارد ۵ـ پوشاندن ـ از قدیمی‌ترین شهرهای آسیائی ـ حرف شرط ـ زمانی از سرنادانی برپوست بدن می کوبیدند ۶ـ پایتختی در آسیا ـ ثروتمند است ـ از نواحی ترکستان افغان که لعلش معروف است ۷ـ حرف همراهی ـ کلاه گوشی ـ از گلهای زیبایی که از خارج آمده ۸ـ نام قدم ویت نام ـ فرشته‌ای در دین زرتشت ـ میوه درخت سدر ۹ـ برنامه که داشته باشد از ادارات دولتی میشود ـ کلمه احترام برای مردان ـ علامت مفعول صریح ۱۰ـ با توکل زانویش را میبستند ـ ابراهیم معروفی است ـ جوان باشد ۱۱ـ سرای آخرین ـ آنچه مربوط به هلت است ـ گاهی از خوشحالی در میآورند ـ نوعی ظرف است ۱۲ـ ناسازگاری اوضاع ـ پیوسته به چیزی ـ برانگشتری زینت دهد ۱۳ـ از پایتخت‌های اروپائی ـ از فرق سر تا نک پا ـ علامت جمع ۱۴ـ وسیله بازی بچه‌هاست ـ نزد و جلو ـ در دست بنا به کار آید ۱۵ـ دانشمند و شاعر معروف قرن هفتم هجری که کتاب هشت بهشت از او است.

عمودی

۱ـ از معدن زغال سنگ بدست میآورند تا به سینه و دست خانم زینت دهد ـ اثری از بالزاک ۲ـ زمانی لب طلائی‌اش طرفدار بیشتری داشت ـ دلاک از تن میگیرد ۳ـ نفس ـ نزد و جلو ـ از سرزمینهای تازه کشف شده ۴ـ خوشحال و خندان است ـ باید به دکتر مراجعه کند ـ بخواب رونده در اسپریتیسم ۵ـ نام اسمیت در افریقا ـ اندوه و ناراحتی ـ راه و روش ۶ـ درد و ناراحتی به جان دارد ـ آنچه با کف در دست نرم شود ـ واحد بشر ۷ـ هستی ـ از جعبه‌های آواز خوان ـ مرغی است افسانه‌ای ۸ـ سالک باشد ـ مشترک شدن نشریه‌ای را گویند ـ پلیسی درزمان هیتلر ۹ـ ضمیر مفرد ـ قصر پادشاهی ـ ارشد کلاس درس ۱۰ـ هرجا که باشد برآن مینشینند ـ آنسو ـ قلعه‌ای بود در امریکا که سرخپوستان آتشش زدند ۱۱ـ کاش معشوقه داشت ـ پیش از این ـ نگهبانی ۱۲ـ پوشاننده ـ هرکاری از او برمیآید ـ خواهر مادر ۱۳ـ حتما مورخ هم هست ـ روی بنا ـ دانه خوشبو ۱۴ـ از موسیقی دانان آلمانی ـ آرایش کرده ۱۵ـ زمانی لقب بهترین شاعر بود ـ بردش معروف است.

گرامی باد

مقدم مبارک

شاهنشاه آریا مهر

مبتکر عالیقدر انقلاب شاه و ملت و طراح تمدن بزرگ.

جان نثار سرپرست اردوی عمران ملی و رئیس مرکز آموزش کشاورزی مهاباد

آ ـ ۳۶۲۴

آگهی مناقصه

شرکت صنایع هواپیمائی ایران تعمیروسرویس ماشین تحریر های فارسی المپیا وتریمف موجود در تاسیسات شماره یك ـدو و اداره مرکزی‌خود را بموجب قراردادیکساله ازطریق مناقصه به پیمانکاران واجد شرایط واگذار می‌نماید.

جهت هرگونه اطلاعات بیشتر و دریافت دعوت نامه و مدارك با قسمت قرارداد های ساختمانی‌و تاسیساتی این اداره واقع در خیابان پهلوی بین هتل‌میامی و پارك‌ساعی تماس حاصل فرمایند.

استخر انجمن دراختیار شماست

باغ مصفا ، نجات غریق ، مربی شنا ، بوفه و فضای دلپذیر بهارشمالی ـ خیابان نامجو

ـ تلفن ۸۲۴۸۳۱ ـ ۸۲۳۷۳۷

آگهی مناقصه

شرکت صنایع هواپیمائی‌ایران ساخت‌و تهیه دو دستگاه کاراوان خودرا با مشخصات ویژه‌از طریق مناقصه به پیمانکاران واجد شرایط واگذار می نماید.

جهت هر گونه اطلاعات بیشتر و دریافت دعوت‌نامه و مدارك بااداره‌قرارداد های ساختمانی و تاسیساتی این اداره واقع در خیابان پهلوی بین هتل میامی وپارك ساعی تماس حاصل فرمائید.

شرکت ملی نفت ایران

انتخاب دیپلمه کارآموز جهت تأمین کادر افسری دریائی شرکت ملی نفتکش ایران

شرکت ملی نفت ایران جهت تأمین کادر افسری دریائی (عرشه، مهندسی و رادیو و مخابرات) شرکت ملی نفتکش ایران داوطلبان دیپلمه مرد را که در آزمون همگانی کشور شرکت کرده باشند با شرایط زیر و از طریق مصاحبه انتخاب و برای اخذ دانشنامه در رشته‌های مربوطه و نیل بدرجه افسری ناوگان بازرگانی به مراکز آموزشی و دانشکده های دریائی خارج از کشور اعزام خواهد کرد:

الف ـ شرایط

۱ـ ملیت ایرانی

۲ـ مجرد

۳ـ داشتن دیپلم کامل متوسطه در رشته ریاضی یا طبیعی با معدل کتبی ۱۲ ببالا.

۴ـ نمرات کتبی نهائی: انگلیسی ۱۲ ببالا ـ جبر و مثلثات، هندسه و فیزیک ۱۰ ببالا.

۵ـ سن حداکثر ۲۲ سال تمام.

۶ـ داشتن بنیه قوی و تندرستی کامل طبق گواهی بهداری و بهداشت شرکت ملی نفت ایران.

۷ـ داشتن قدرت دید کامل و تشخیص رنگها (دارا نبودن نارسائیها چشمی از قبیل رنگ کوری و شب کوری) طبق استانداردهای شرکت ملی نفتکش ایران و گواهی بهداری و بهداشت شرکت ملی نفت ایران.

۸ـ شاغل نبودن و نداشتن تعهد خدمت در سازمانهای دولتی، وابسته بدولت و یا غیردولتی.

۹ـ سپردن تعهد ثبتی ۲ سال خدمت بر روی کشتیهای نفتکش بازای هر سال تحصیل بهزینه شرکت (شروع دوره رسمی خدمت بر روی کشتیهای نفتکش از بعد از اتمام تحصیلات و اخذ دانشنامه افسری خواهد بود).

ب ـ مزایا

۱ـ طی یکدوره آموزش مقدماتی زبان انگلیسی و تعلیمات دریائی در ایران بطور رایگان برای منتخبین پس از سپردن تعهد خدمت مذکور در بند ۹ الف فوق.

۲ـ اعزام منتخبین بخارج از کشور بصورت دانشجوی قراردادی برای طی دوره های ۴ تا ۵ ساله تحصیلی و کاراموزی در دانشکده های دریائی و درکشتی، در صورت کسب موفقیت در امتحانات آموزش مقدماتی مذکور در بند. ۱ ب فوق.

۳ـ تحصیل در دانشکده های دریائی و طی دوره کارآموزی درکشتی. در تمام این دوره هزینه‌های مربوط به مسافرت، خوراک، مسکن، درمان، شهریه دانشکده و پول کتاب بعهده شرکت خواهد بود.

۴ـ دانشجویان حین دوره آموزش، از حقوق دوران کارآموزی استفاده خواهند نمود.

۵ـ استفاده از مزایای استخدامی شرکت ملی نفت ایران از قبیل بازنشستگی، پس انداز، وام مسکن، وام ضروری، بهداشت و درمان رایگان پساز اخذ دانشنامه افسری و اشتغال رسمی در شرکت ملی نفتکش ایران.

۶ـ استفاده از مزایای ویژه افسری دریائی.

ج ـ استخدام رسمی

دانشجویانیکه موفق باخذ دانشنامه افسری عرشه و مهندسی (معادل لیسانس) و رادیو و مخابرات (معادل فوق دیپلم) و طی دوره های کارآموزی گردند پس از مراجعت بایران رسماً در شرکت ملی نفتکش ایران استخدام گردیده و با سمت افسر دریائی بازرگانی بر روی کشتیهای نفتکش مشغول بکار خواهند شد. پیشرفت های بعدی افسران مزبور تا نیل به درجه فرماندهی طبق مقررات شرکت و پس از گذراندن دوره‌های تکمیلی و کسب تجربیات لازم خواهد بود.

د ـ مدارک ثبت نام

۱ـ فتوکپی شناسنامه یکبرگ.

۲ـ فتوکپی دیپلم ششم متوسطه یا مدرک قبولی بانضمام ریز نمرات تأیید شده توسط دبیرستان یا حوزه امتحانی.

۳ـ فتوکپی کارنامه آزمون همگانی یکبرگ (در مورد افرادی که در این آزمون شرکت کرده‌اند).

۴ـ فتوکپی برگ پایان خدمت وظیفه عمومی (در مورد افرادیکه خدمت وظیفه را انجام داده‌اند) یکبرگ.

۵ـ عکس ۴×۳ (آخرین عکس) سه قطعه.

متقاضیان باید مدارک فوق را بضمیمه فرم تکمیلی زیر با پست سفارشی به آدرس: استخدام و کاریابی شرکت ملی نفت ایران کاخ شمالی، کاشی شماره ۷۶ طبقه چهارم اطاق ۴۰۵ ارسال دارند.

پس از بررسی مدارک، اسامی داوطلبان واجد شرایط جهت انجام مصاحبه در روزنامه های کثیرالانتشار کشور اعلان خواهد گردید.

برگ درخواست ثبت نام دانشجوئی دریائی در شرکت ملی نفتکش ایران

اینجانب ..... نام پدر ..... دارنده شماره شناسنامه ..... صادره از ..... متولد روز ... ماه ..... سال .....

محل تولد ..... دارای گواهینامه ششم متوسطه در رشته طبیعی ☐ ریاضی ☐ با معدل کتبی نهائی ..... خدمت زیر پرچم: ۱ـ انجام داده‌ام ☐ ۲ـ انجام نداده‌ام ☐ ۳ـ معافی دائم دارم ☐ ۴ـ معافی موقت دارم ☐ (مربع مربوطه با ضربدر مشخص شود)

ساکن (ادرس پستی): تلفن ..... تقاضای ثبت نام دانشجوئی دریائی شرکت ملی نفتکش ایران را دارم.

امضاء داوطلب

محبوب ترین چهره تلویزیونی جهان!

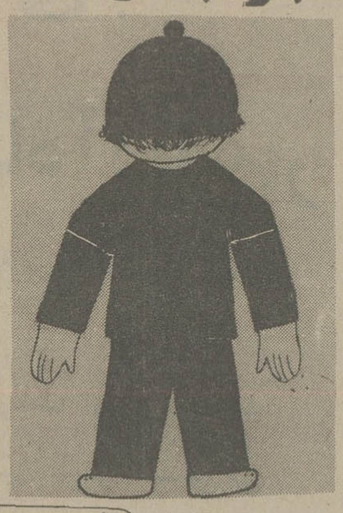

این آدمک شوخ را که با کارهای حیرت‌انگیز خود موجب نشاط هزارها بیننده تلویزیون میشود «تپل» نام گذاشته‌ایم «تپل» که گاه تنها و گاه با دوستان خود بر پرده تلویزیون ظاهر شده و با شیرنیکاریهای خود موجب سرگرمی بینندگان تلویزیون میشود شهرت جهانی دارد. تپل و دوستان کار تونی او را در اروپا بنام «آدمکهای مانیس» نامیده میشوند.

«آدمکهای مانیس» برنامه های مستقل کوتاه مدتی دارند که هر روز در لابلای برنامه های تلویزیون شهر «مانیس» از برنامه دوم (کانال ۲) المان از شهر «مانیس» پخش میشود از نمایش برنامه های «آدمکهای مانیس» در تلویزیون المان نزدیک به دهسال میگذرد. این برنامه ها بعنوان رقابت با یک برنامه دیگر کارتونی که از برنامه اول تلویزیون المان پخش میشد تهیه گردید و از همان آغاز کار با چنان استقبالی روبرو گردید که تلویزیون برنامه دوم یک سازمان مستقل برای تهیه برنامه های «آدمکهای مانیس» دائر کرد. جالب است اگر بدانید برای تهیه برنامه تلویزیون «آدمکهای مانیس» یک هیات تحریریه مجهز و متشکل از نویسندگان طراحان نقاشان فیلمسازان برجسته و مشهور در تمام روز کار میکنند. عده‌ای در این هیات فکر، ایده و سناریو میدهند و عده‌ای دیگر این سناریوها و ایده ها را بصورت کاریکاتور و کارتون در میاورند و فیلم میسازند و پس از تهیه فیلم چنانچه موضوع مناسب پخش از تلویزیون تشخیص داده شود فیلم برای نمایش به قسمت پخش فرستاده خواهد شد. اگر چه بطور دقیق معلوم نیست هزینه تهیه این برنامه ها چقدر است ولی بدون شک مبالغ هنگفتی صرف آنها میشود. بهرحال برنامه کارتونی «آدمکهای مانیس» در طول چند سال گذشته بقدری محبوبیت کسب کرده است که اکثر تلویزیونهای کشورهای اروپائی آنرا بمعرض نمایش گذارده‌اند و سازمان تهیه کننده آن مبالغ هنگفتی از سفارش این برنامه ها بدست آورده است

برنامه‌های امروز و فردای تلویزیون

شنبه • برنامه اول

۱۲/ـ اخبار
۱۲/۰۵ ـ ملشیورها اف. ام
۱۲/۳۰ ـ کودک ـ کارتون
۱۲/۴۵ ـ شکست سکوت
۱۳/۱۵ ـ تارزان اف. ام
۱۴/ـ اخبار
بخش دوم
۱۸/ـ کودکان ـ ورزش نوجوانان ـ یکی بود یکی نبود
۱۸/۴۵ ماجرا
۱۹/۱۰ اخبار
۱۹/۲۰ اخبار ورزشی
۱۹/۳۰ سینمای آزاد
۲۰/۰۰ موسیقی ایرانی تکنوازی و آواز
۲۰/۳۰ ـ اخبار
۲۱/۰۵ ـ شما و تلویزیون
۲۲/ـ آقای مربوطه
۲۲/۰۵ برنامه ویژه درباره جشن توس
۲۲/۳۰ ـ تعقیب و گریز بنام آقای پنج دلارو ده سنت

شنبه • برنامه دوم

۱۹ موسیقی و اسلاید
۱۹/۳۰ خانه کوچک «دخترهای دهاتی» کارگردان: ویلیام. ای. کلاکستن باشرکت: مایکل لاندون. کارن گراسل
۲۰/۳۰ اخبار
۲۱ سوال مردم پاسخ مسئولان
۲۱/۰۵ ایران زمین کاخ عالی قاپو
۲۱/۳۰ تکنوازی استاد اصغر بهاری کمانچه
۲۱/۴۵ تصویر و سایه ها مروری برآثار سینمایی «استرومبولی» کارگردان «روبرتوروسه لینی» با شرکت «اینگریدبرگمن»

شنبه • بین المللی

۱۴/۳۰ فیلم
۱۶ خلاصه اخبار
۱۶/۰۵ سنجاب
۱۶/۲۵ خیابان سه سامی
۱۷/۲۵ پیشتازان فضا
۱۸/۱۰ اندی گریفث
۱۸/۳۵ هالیوود دوستارگان
۱۹ اخبار
۱۹/۲۵ مطب دکتر
۱۹/۵۰ فناناپذیرها
۲۰/۴۰ فیلم سینمائی
۲۲ اخبار
۲۲/۲۵ پرس نیس

یکشنبه • برنامه اول

۱۲/ـ اخبار
۱۲/۰۵ ـ کارگر
۱۲/۳۰ ـ کودک ـ هنرعکاسی
۱۲/۴۵ ـ مریخی محبوب من اف ام
۱۳/۱۰ ـ کانن اف. ام
۱۴/ـ اخبار
بخش دوم
۱۸/ـ کودکان ـ کارتون
۱۸/۴۵ درباره روستا
۱۹/۱۰ اخبار
۱۹/۲۰ اخبار ورزشی
۱۹/۳۰ دنیای آسیا
۲۰/ـ چهاردیواری
۲۰/۳۰ اخبار
۲۱/۱۵ همه از یک خانواده
۲۲/۱۰ آقای مربوطه
۲۲/۲۰ تاتر

یکشنبه • برنامه دوم

۱۹ موسیقی و اسلاید
۱۹/۳۰ امریکا ـ انبوه مردم
۲۰/۳۰ اخبار
۲۱ سوال مردم پاسخ مسئولان
۲۱/۰۵ فیلم مستند اعماق مرگبار قسمت سوم
۲۱/۳۰ موسیقی کلاسیک ارکستر مجلسی رادیو تلویزیون ملی ایران
۲۲ مک کوی «روزدلادهای نو» با شرکت تونی کرتیس ـ رابرت وبر. کارگردان: نیکلاس کولاسانتو درپایان مجله خبری

یکشنبه • بین المللی

۱۴/۳۰ فیلم
۱۶/۰۰ خلاصه اخبار
۱۶/۰۵ کارتون
۱۶/۱۵ خیابان سه سامی
۱۷/۱۵ بچه کربه وجوسی
۱۷/۴۰ تیلهٔ مرمری ابی رنگ
۱۸/۱۰ روهاید
۱۹/۰۰ اخبار
۱۹/۲۵ کارآموزان وکالت
۲۰/۲۵ شوی مری تیلرمور
۲۰/۴۵ کلمبو
۲۲/۰۰ اخبار
۲۲/۲۵ فیلم سینمائی

پولسازترین چهره های هالیوود انتخاب شدند

رابرت ردفورد، جک نیکلسون، داستین‌ها فمن بالاترین رقم دستمزد را در سال گذشته دریافت داشته‌اند.

انجمن سینماهای آمریکا طبق معمل همه ساله طی نشستی پولسازترین چهره های سینمائی سال گذشته هالیوود را به ترتیب به شرح زیر انتخاب نمود.

۱ ـ رابرت رد فورد ـ ۲ جک نیکلسون ـ ۳ داستین‌هافمن ـ ۴ کلنیتا ستیوود ۵ ـ مل بروکس ـ ۶ برت رینولدز ـ ۷ آل‌پاچینو ـ ۸ گورک خردسال تاتوم اونیل ـ ۸ وودی آلن ـ ۱۰ چارلز برونسون

گزینش پولسازترین چهره های سینمائی بیست و پنج سال است که در هالیوود متداول است و هر سال انجمن سینماهای آمریکا طی تشریفات خاصی ستارگان پولساز این کشور را انتخاب و معرفی می نماید.

جالب اینجاست که در گزینش امسال و در میان نامهای سابق اسمی از جان‌وین، پل نیومن، جین‌هاکمن، استیومک کوئین، و بارباراسترایسند که چند سال متوالی جزو پولسازترین هنرپیشه‌ها بوده‌اند به چشم نمیخورد. از جمله نام جان‌وین هنرپیشه معروف سینمای آمریکا آمریکا که رکورددار مقام اول بوده و ۵ سال متمادی این عنوان را داشته است در لیست امسال دیده نمی شود

تلویزیون برای جوانها برنامه می سازد

مسئولان شبکه های مستقل اول و دوم رادیو و تلویزیون، که کار خودرا از اول مهرماه سال جاری شروع خواهند کرد، طرح هائی برای تهیه چند برنامه تازه به تلویزیون ارائه داده‌اند که یکی از آنها برنامه‌ای در باره جوانان و برای جوانان است. هدف از تهیه این برنامه بررسی مهمترین و حساس‌ترین مسائلی است که جوانان هر جامعه به ویژه جوانان ایرانی با آن روبرو میباشند بطوریکه فقط طرح مسائل نه حل آنها کوشش اساسی این برنامه است این برنامه که «آینده سازان» نام دارد توسط حسن حمیدی تهیه و کارگردانی خواهد شد و برای تهیه آن گروهی از کارشناسان و متخصصین روانشناسی و جامعه شناسی تهیه کننده و مسئولان برنامه را یاری می کنند.

آگهی دعوت مجمع عمومی عادی سالیانه شرکت سهامی عام کارخانجات پلاسکوکار

از صاحبان سهام شرکت سهامی عام کارخانجات پلاسکوکار دعوت میشود درساعت ۱۰ صبح روز دوشنبه ۲۵۳۶/۴/۲۷ درجلسه مجمع عمومی عادی سالیانه شرکت که درمحل شرکت واقع درتهران خیابان امیرآباد شمالی شماره ۳۱۱ ساختمان مهرتشکیل میگردد حضور بهمرسانند.

دستور جلسه بقرار زیر است.

۱ـ استماع گزارش هیئت مدیره و بازرس حساب شرکت درمورد ترازنامه و حساب سودوزیان سال مالی ۲۵۳۵ شاهنشاهی شرکت واخذ تصمیم نسبت بان

۲ـ انتخاب اعضاء هیئت مدیره و بازرسان شرکت و تعیین حق الزحمه و پاداش انان

۳ـ تعیین روزنامه کثیرالانتشار شرکت

۴ـ مسائل متفرقه

شرکت کنندگان درجلسه باید قبل از تاریخ فوق با ارائه برگ سهام خود ورقه ورودیه به جلسه را دریافت دارند.

هیئت مدیره شرکت سهامی عام کارخانجات پلاسکوکار

چلوکبابی آغاسی، خواننده

اغاسی مشهورترین خواننده کوچه و بازار یک مغازه چلوکبابی باز کرده و خود به عنوان مدیر در این مغازه مشغول کار است.

راستش تا به حال در باره کارهای مختلفی از قبیل تجارت، زمین بازی، دائر کردن بوتیک و کاباره داری و غیره که خوانندگان و هنرمندان به آن پرداخته‌اند خبرهائی شنیده بودیم اما باز کردن مغازه چلوکبابی اغاسی خبر تازه‌ای بود سوای این گونه خبرها و آغاسی خواننده خوزستانی که گویا خود به چلوکباب بسیار علاقمند است بالاخره برای رضای خاطر خود هم شده یک مغازه چلوکبابی در حوالی شمیران دائر کرده است البته به گفته خودش چون دیگر خوانندگی از رونق افتاده باید از طریق کسب و کار در تلاش معاش بود.

آغاسی میگفت:

راستش روی خوانندگی چندان نمی شود حساب کرد چرا که بهر حال اگر روزی صدایت را از دست بدهی باعدم استقبال مردم رو برو شوی آنوقت است که وضع و حال جالبی نخواهی داشت و من به خاطر آینده‌ام این کار را کرده‌ام و امیدوارم که دوستان در این مورد زیاد بمن خرده نگیرند.

فیلم‌های تلویزیون درفستیوال مسکو

برای نمایش در قسمت دهمین فستیوال مسکو که ۱۶ تا ۳۰ تیر در مسکو برگزار می شود ۳ فیلم در سازمان رادیو تلوزیون ملی ایران تهیه شده است بنمایش در خواهد آمد. این سه فیلم عبارتند از فیلم «زلزله دوم» بکارگردانی «افشین شرکت»، «بوف کور» بکارگردانی «کیومرث درم بخش» و فیلم جشن سده بکارگردانی» «منوچهر عسگری نسب».

زلزله دوم اقتباس از داستانی است بنام «تیله شکسته» نوشته «سیمین دانشور» که مدت آن ۶۸ دقیقه و رنگی است. افشین شرکت علاوه بر کارگردانی این فیلم سناریو آنرا نیز نوشته است.

در این فیلم آذر فخر ـ محمود هاشمی ـ اکبر زنجانپور ـ ایرج انور ـ شید، ـ محمود بهرامی ـ میر حسینی و مهرداد تقوی بازی میکنند و فیلمبردار آن رضا جلالی میباشد. این فیلم قرار است در فستیوال بین‌المللی منطقه جوانان آسیا نیز بنمایش در آید.

فیلم جشن سده که سناریو و کارگردانی آن از منوچهر عسگری نسب است قبلا برنده جایزه اول فستیوال دهلی شده و رنگی ۱۶ میلیمتری میباشدو «مهدی حسابی» فیلمبردار آنست. فیلم بوف کور اقتباس از کتاب بوف کور نوشته صادق هدایت نیز در فستیوال مسکو بنمایش در خواهد آمد این فیلم را کیومرث درم بخش کارگردانی نموده است مدت فیلم ۷۰ دقیقه و رنگی میباشد در این فیلم پرویز فنی زاده ـ پروین سلیمانی ـ فرشید فرشود و نوین قیاسی بازی دارند.

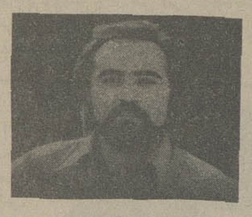

موفقیت های تازه یک خواننده

«فرزین» خواننده روزهای برفی «و رستن» که آهنگهای آنرا شماعی‌زاده ساخته است، به موفقیت های تازه‌ای رسید و اکنون که آهنگ دیگری از شماعی‌زاده را با ترانه هایی از منصور تهرانی و مسعود امینی در دست اجرا دارد که بنظر میرسد موفقیت او را بیشتر کند. شعر یکی از آنها را بخوانید: ساربون

آهنگ: شماعی‌زاده
شعر: منصور تهرانی

ساربون تندتر برون محملو از تو کویر
تویه قافله داری تویه عاشق یه اسیر
ساربون تندتر برون ساربون تندتر برون
صورت سوخته و یاهای برهنت راهو آسون میکنه
لیلی اونور صحراهای دورت منو مجنون میکنه
ساربون تندتر برون ساربون تندتر برون
همصدای جرس تویه تن تشنه‌ی بارون
یه دل زخمی شمشیر
مث نقش کف دستات تو که میشناسی کویرو
برو تندتر تا نشه دیر برو تندتر تا نشه دیر
ساربون تندتر برون ساربون تندتر برون
نی بزن نی ساربون جای هر آواز من
دیگه تنها این صداست همدم و دمساز من
همصدای جرس تویه تن تشنه‌ی بارون یه دل زخمی شمشیر
مث نقش کف دستات تو که میشناسی کویرو
برو تندتر تا نشه دیر برو تندتر تا نشه دیر
ساربون تندتر برون (۴ مرتبه)

صاحب عکس فوق محمدرضا علی بخشی ۱۶ ساله فرزند سبزعلی حدود ۶ روز است که از وی خبری نیست خواهشمند است هرکس از نامبرده خبری دارد هرچه زودتر به تلفن ۳۵۳۳۲۸ عباس علی بخشی اطلاع داده و خانواده‌ای را از نگرانی نجات دهد.

صاحب عکس محمد خراط جلوه گر از تاریخ ۳۶/۳/۱۰ از منزل خارج شده تاکنون مراجعت ننموده است از کسانیکه از نامبرده اطلاعی دارند به تلفن قزوین ۳۳۳۶ نمایشگاه سلطانی اطلاع دهند.
آ ـ ۳۶۳۹

آگهی مزایده

شهرداری شیراز در اجرای تصویبنامه شماره ۲۲۷ـ ۳۶/۳/۷ انجمن شهر و تائید شماره ۲۳۶= ۹ـ۳۶ـ۳ـ ۳۶/۳/۹ مقام استانداری فارس اجازه اشتغال به عکاسی سیار در پارک فرحناز را از طریق مزایده با شرایط زیر واگذار مینماید:

۱ـ داوطلبین باید دارای اجازه نامه شخصی عکاسی سیار از مقامات ذیصلاح باشند و هیچگونه سوءپیشینه نداشته باشند.

۲ـ مدت اجاره شغل عکاسی یکسال از تاریخ عقد قرارداد میباشد و مبلغ اجاره یکساله نقدا موقع تنظیم قرارداد دریافت میگردد.

۳ـ اجاره شغل عکاسی در پارک، هیچگونه حقی از هیچ لحاظ برای اجازه گیرنده ایجاد نمینماید داوطلبین بایستی با توجه بمراتب بالا اخرین میزان اجاره یکساله پیشنهادی خود را همراه با فیش بانکی بمبلغ یکصدوپنجاه هزار (۱۵۰/۰۰۰) ریال که بعنوان سپرده شرکت در مزایده بحساب ۲۸۰۰۲ سپرده شهرداری در بانکملی شیراز واریز شده باشد تا آخر وقت اداری روز ۲۵۳۶/۴/۲۵ بدفتر شهرداری تسلیم و رسید اخذ نمایند، پیشنهادات واصله در ساعت ۵ بعدازظهر همانروز در کمیسیون مزایده باز و تصمیم لازم اتخاذ میگردد، هزینه تنظیم سند اجاره نامه و مالیات و غیره بعهده برنده مزایده است، شهرداری در رد یا قبول یک یا کلیه پیشنهادات مختار است. م الف ۴۲۹

شهردار شیراز: فریدون موحدی

سندیکای خواننده ها و نوازنده ها با هفت نفر عضو!

خوانندگان و نوازندگان و دست اندرکاران موسیقی از مدتها پیش در پی تشکیل یک سندیکای حرفه‌ای بر آمده‌اند. بهمین جهت با پی گیری گروهی از آنان مقدمات تشکیل انجمنها و کانونهای از جمله تشکیل انجمن خوانندگان از ۴۰۰ نفر عضو که برای انجمن پیش بینی شده بود تنها هفت نفر در آن شرکت کردند و ۳۹۳ نفر بقیه غایب بودند.

برای تشکیل جلسه بعدی شماعی‌زاده ضیا نسرین پونه رامش مامور شدند که روز و ساعت تشکیل جلسه بعدی را همه خوانندگان اطلاع بدهند. قرار است در جلسه بعدی تمام خواننده های وزارت فرهنگ و هنر رادیو و تلویزیون و کوچه بازار شرکت نموده و برای اقدامات قانونی تشکیل انجمن و یا سندیکا چند نفر را به عنوان هیات رئیسه موقت از میان خود انتخاب کنند.

پلیس راه میگوید:

خستگی، خواب آلودگی، عصبانیت، می‌زدگی و حالات غیرعادی در وضعیت معمولی نیز خطرناک است چه رسد بهنگام رانندگی. لطفاً در این حالات هرگز رانندگی نکنید ـ اصولاً چه اصراری دارید که قهرمان یک قصه تلخ باشید.

هنرستان آواز رودکی

پذیرش هنرجو برای سال تحصیلی ۲۵۳۶-۲۵۳۷

هنرستان آواز رودکی (وابسته به وزارت فرهنگ و هنر) به منظور تربیت خوانندگان آواز دختر و پسردررشته های اپرا، اپراکمیک، اپرت و آواز جمعی تعدادی ـ داوطلب را با شرایط زیر می پذیرد:

۱ ـ داشتن کارنامه قبولی کلاس سوم راهنمائی تحصیلی

۲ ـ داشتن استعداد آواز و موسیقی

۳ ـ داشتن تناسب اندام و جسم و روان سالم

۴ ـ سن داوطلبان باید بین ۱۴ و ۱۷ سال باشد مگر اینکه داوطلب استعداد فوق العاده ای درآواز داشته باشد.

۵ـ مدت تحصیل دردوره مقدماتی هنرستان آواز چهارسال و ارزش گواهینامه پایان تحصیلات متوسط هنرستان برابر با گواهینامه پایان دوره کامل ششم متوسطه است.

۶ ـ هنرستان آواز رودکی به صورت شبانه روزی اداره می شود و علاوه براستفاده از مزایای شبانه روزی و تحصیل رایگان به هنرجو ماهانه مبلغی بعنوان کمک هزینه تحصیلی پرداخت خواهد شد.

۷ ـ فراگرفتن زبان های ایتالیایی و آلمانی برای هنرجویان اجباریست.

۸ ـ هنرجویان درتمرین برنامه های تالار رودکی شرکت خواهند کرد.

۹ ـ گردش های گروهی درپایان هفته و سفر به اروپا (درسال های بعد) برای هنرجویان درنظر گرفته شده است.

۱۰ـ فارغ التحصیلان هنرستان آواز رودکی بشرط دارا بودن امتیازهای مورد نظر هنرستان می توانند بدون شرکت درامتحانات ورودی به تحصیل در دوره های عالی رشته مربوطه بپردازند.

۱۱ ـ محل هنرستان درخیابان خارک ـ خیابان شاهرضا خواهد بود.

۱۲ ـ داوطلبان برای ثبت نام و کسب اطلاعات بیشتر باید بین ساعت ۸ تا ۱۲ روزهای غیرتعطیل به دفتر برنامه های تلویزیونی تالار رودکی واقع درخیابان خارک جنب تالار رودکی، شماره ۲۸ مراجعه کنند.

داوطلبان استانها و شهرستانها باید به نمایندگان فرهنگ و هنر مراجعه کنند.

زمان نام نویسی تا پایان مرداد ماه ۲۵۳۶ خواهد بود.

م الف ۷۵۸۹

MEDIA

بالاترین سود

درپس‌اندازووام مسکن کورش بزرگ از بالاترین بهره یعنی ۹٪ که ۱٪بیشتر از بهره همه بانکهاست و مشارکت‌در سود سالانه استفاده کنید.

علاوه بر این چون بهره این حساب روز شمار است پول شما حتی یک روز هم بی بهره نخواهد ماند.

۱۴ درصد

پس‌اندازکنندگان‌در حساب پس‌انداز روز شمار در سال گذشته علاوه‌بربهره معمولی‌معادل ۶٪ نیز بابت سهم خود از سود سالانه پس‌انداز و وام مسکن کورش بزرگ دریافت کردند ۱۴٪ منفعتی باورنکردنی‌ولی‌واقعی.

سال‌گذشته۸٪بهره‌پس‌انداز + ۶٪ مشارکت در سود سالانه.

امسال ۹٪ بهره پس‌انداز+ ؟ مشارکت در سود سالانه.

این روند در ۳ سال اخیر دائما" رو به افزایش بوده است.

امسال چقدر؟

سال ۲۵۳۳ ـ ۱۲/۶٪
سال ۲۵۳۴ ـ ۱۳/۴٪
سال ۲۵۳۵ ـ ۱۴٪

امسال چقدر

پس‌اندازهائیکه یکسال مالی در حساب روزشمار کورش باقی بمانند علاوه بر بهره معمولی از سود سالانه و ذخائر پس‌انداز و وام مسکن‌کورش بزرگ نیز استفاده خواهند کرد

شرکت پس‌انداز و وام مسکن کورش بزرگ

با آگاهی حساب باز کنید
از آنجا که ما علاقمندیم شما با آگاهی کامل از شرایط پس‌انداز و وام مسکن کورش بزرگ اقدام به باز کردن حساب کنید.
خواهشمندیم از ۱۱ شعبه کورش در تهران بزرگ اطلاعات لازم را کسب نمائید.

افزایش نرخ بهره هنوز به تعدادی از شعبات بانکها ابلاغ نشده

★ بهره وام‌ها و سپرده های مدت‌دار که قبل از ۲۵ شهریور قرارداد آن بسته شده افزایش نخواهد یافت .

بااینکه حدود ۱۷ روز از تاریخ تصمیم بانک مرکزی ایران و شورای پول و اعتبار درزمینه افزایش نرخهای بهره و تنزیل مجدد میگذرد ،معهذا هنوز مفاد بخشنامه بانک مرکزی از سوی تعدادی از بانکها به شعب آنها ابلاغ نشده است و شعب این بانکها طبق مقررات سابق با مشتریان خود رفتار میکنند.

رئیس یکی از شعب بانکها گفت: در صورتیکه بخشنامه بما ابلاغ شود حداکثر نرخ بهره پرداختی بانکها بسپرده‌های پس‌انداز از ۷ درصد در سال به ۸ درصد در سال افزایش میابد.

وحداکثر نرخ بهره پرداختی بانکها به سپرده‌های مدت‌دار تا یکسال از ۸ درصد به ۹ درصد در سال و از یکسال ببالا از ۹ درصد در سال به ۱۰ درصد در سال افزایش خواهد یافت.

سپرده های ثابت

اما نکته قابل توجه در این زمینه اجرای نرخ جدید سپرده های ثابت است که چون این نوع سپرده با امضاء قراردادی بین بانک برای مدتی کمتر از یکسال و یابالاتر از آن یابس انداز کنندگان منعقد شده، این گروه برای استفاده از یک درصد بهره بیشتر باید قراردادهای خود را بابانک طرف معامله تجدید کنند. باینصورت که میتوانند با مراجعه به بانک طرف خود حساب سپرده و بهره آن را روشن ساخته و با امضاء قرارداد جدید، برای استفاده از یک درصد بهره بیشتر، استفاده خواهند کرد .

در مورد سپرده‌های پس انداز و سایر بهره‌ها، تصمیمات جدید بهره‌بموقع‌اجرا گذاشته‌میشود. در مورد وامهای ساختمانی نیز که قبل از تاریخ ۲۵ خرداد ماه گذشته قرار داد آن بسته شده است به بهره پرداختی‌وام گیرنده افزایش نخواهدیافت.

اقتصاد جهان

کمك فنی به کشور های درحال توسعه

ژنو ـ رویتر ـ بطوریکه مطلعین اظهار کرده‌اند ، انتظار میرود در کنفرانس سه هفته‌ای شورای اجرائی برنامه توسعه اقتصادی سازمان ملل که در این هفته در ژنو تشکیل میشود ، طرحهایی کلابمبلغ‌ه‌ر۲ میلیارد دلار برای دادن کمک فنی به ۱۵۰ کشور درحال توسعه موردتصویب‌قرارگیرد. ضمنا دربیانیه‌یی که درآستانه‌کنفرانس‌منتشر گردید گفته شده است که درپنج سال‌آینده در توزیع کمکها ، تاکید روی فقیرترین‌کشور های درحال توسعه خواهد بود . بیانیه مذکور حاکی است که از محل منابع مالی برنامه توسعه اقتصادی سازمان ملل ازسال ۱۹۷۲تا۱۹۷۶کلاه‌ر۱ میلیارددلاربه‌کشورهای درحال توسعه کمک شده است. تنها در سال گذشته کمکهای این برنامه به ۱۴۹ کشور درحال توسعه به ۴۰۰ میلیون دلار بالغ گردید .

اعلام مزایده فروش طلا

واشینگتن ـ آسوشیتدپرس ـ صندوق بین‌المللی پول اعلام کرد که بازدهمین‌مزایده فروش طلا درتاریخ ۶ ژوئیه صورت‌خواهد گرفت. این بار نیز صندوق بین‌المللی پول ۵۲۰ر۰۰۰ اونس طلا برای فروش عرضه خواهد کرد.

اعلامیه صندوق بین‌المللی پول همچنین حاکی است که طلای خریداری شده بوسیله برندگان مزایده از محل موجودی صندوق نزدبانک مرکزی فرانسه درپاریس به آنها تحویل خواهد شد. درمزایده های‌قبلی‌طلای خریداری شده در شعبه‌بانک‌فدرال رزرو در نیویورک تحویل میگردید.

بورس

معاملات بورس در هفته گذشته

حجم معاملات از طریق بورس تهران‌در هفته‌گذشته بالغ بر ۳۱۹ر۰۳ میلیون ریال شامل ۱۲۹ر۴۰میلیون ریال سهام و ۳۷ر۳۰میلیون ریال اوراق قرضه دولتی‌و ۱۵۲ر۳۳ میلیون‌ریال اوراق قرضه سازمان مالی گسترش مالکیت واحد های تولیدی بود .

براساس گزارش بورس تهران حجم معاملات سهام در هفته مذکور نسبت به هفته ماقبل‌آن کاهش‌فاحشی نشان می دهد ،و دلیل آنرا معاملات بزرگ سهام بانک تهران در هفته ماقبل‌ازهفته مذکور میدانند که حجم آن بالغ بر یک میلیارد ریال بوده است .

حجم کل معاملات‌در هفته مورد گزارش‌نسبت به هفته قبل از آن ۹۵۰ر۹۳ میلیون ریال کاهش و نسبت به‌هفته مشابه سال قبل ۱۹ر۰۶ ریال افزایش نشان می‌دهد.

نیازمندیهای اقتصادی

نرخ فروش ارزهای خارجی

نوع ارز	دربانکهای کشور ارزش ـ ریال	اسکناس دربازار آزاد	حواله در بازار آزاد
دلار امریکا	۷۰ر۷۵	۷۱ر۶۰	۷۱ر۳۰
دلار کانادا	۶۷	ـ	ـ
دلار استرالیا	۷۹ر۵۰	ـ	ـ
لیره انگلیس	۱۲۲ر۴۵	۱۲۳ر۶۰	۱۲۳ر۵۰
مارک آلمان فدرال	۳۰ر۴۰	۳۰ر۵۰	۳۰ر۳۵
فرانک سویس	۲۸ر۸۵	۲۸ر۷۵	۲۸ر۷۰
فرانک فرانسه	۱۴ر۴۵	۱۴ر۵۰	۱۴ر۲۵
یکصد فرانکبلژیک	۱۹۷ر۱۰	۱۹۶ر۸۵	۱۹۶ر۷۰
یکصد لیر ایتالیا	۸ر۰۵	۸ر۲۰	۸ر۱۰
فلورن هلند	۲۸ر۷۰	ـ	ـ
کورن سوئد	۱۶ر۱۵	ـ	ـ
کورن نروژ	۱۳ر۳۵	ـ	ـ
کورن دانمارک	۱۱ر۸۰	ـ	ـ
شلینگ اتریش	۴ر۲۸	ـ	ـ
یکصد ین ژاپن	۲۶ر۶۰	۲۶ر۷۵	۲۶ر۵۵
یکصد روپیه هند	۸۱۲	۸۱۲	ـ
دینار کویت	۲۴۹	۲۵۰	۲۵۰
دینار عراق	۲۴۱ر۵۰	۲۱۰	ـ
دینار بحرین	۱۸۱	ـ	ـ
ریال سعودی	۲۰ر۳۰	۲۰ر۵۰	ـ
درهم امارات‌متحده	۱۸ر۵۰	ـ	ـ

نرخ فروش سکه های طلا

نوع سکه	دربانکملی	دربازار آزاد
ربع پهلوی	۸۵۰	۷۰۰
نیم پهلوی	۱۶۰۰	۱۴۳۰
یک پهلوی	۲۹۰۰	۲۷۵۰
دو و نیم پهلوی	۷۵۰۰	۶۹۰۰
پنج پهلوی	۱۵۰۰۰	۱۴۰۰۰

نرخ فروش طلای شمش (اونس = ۹۹ر۳۱ گرم)

	وزن	ارزش
لندن	اونس	۱۴۲ دلار
پاریس	اونس	۱۴۶ر۱۱ دلار
فرانکفورت	اونس	۱۴۳ر۵۶ دلار
زوریخ	اونس	۱۴۲ر۳۷ دلار
هنگ کنگ	اونس	ـ دلار
بانکملی ایران	کیلو	۳۴۸ هزارریال
بازار آزاد	کیلو	۳۵۱ هزار ریال

شرکتهای جدیدالتاسیس

شرکت	موضوع	مدیران وموسسین
تعاونی مصرف کارکنان‌بوخان	خرید انواع کالاهای مصرفی	علی بیگلری و حشمت‌الله تقی‌خانی
آلومین‌کو	تولید دروپنجره	گریگور بابایانس
مهندسین مشاور وپژوهش و برنامه یک	امور مطالعاتی برنامه‌ریزی	علیرضا رئوفی ومحمدرضا عشقی
اولار	نگهداری تاسیسات الکتریک	مرتضی واعظ پور سمنانی
تعاونی اعتبار فرهنگیان‌ناحیه ۵تهران	پرداخت وام باعضاء	عباس امین‌الرعایا
کافسر	راه و ساختمان و تاسیسات	سروش کاوسی‌فر
ایندک	دکوراسیون ومعماری	پرویز شاهوارانی
آبیران	تاسیساتی و تهویه مطبوع	فریدون عظیما و حسین طالب پورامینی
کشت‌و صنعت میرامین	کشاورزی ودامپروری	حبیب‌الله میربور
نقشه برداری ایران گروپ وازق	فتوگرامتری ـ کارتوگرافی	داود وعبدالله درودی
تکنوبویلر	راه و ساختمان و تاسیسات	علیرضا واحدیان
خانه‌سازی لتمال‌کن	اجرای پروژه های ساختمانی	علی‌قربان‌وعلی‌احسان صبوری
تعاونی مسکن بها آبادزرند.	آپارتمان‌سازی و خانه‌سازی تامین مسکن	بنیاد پهلوی وبانک رهنی احمدجمالزاده ومحمدزاده

ایران وشوروی سدجدیدی برروی ارس می‌بندند

رادیو مسکو در بخش فارسی خود ضمن تفسیری در مورد همکاری های ایران و شوروی در احداث نخستین سدارس گفت : با همکاری مهندسین ایران و شوروی یک سد تازه روی رودخانه مرزی ارس بسته میشود که نیروگاه آبی آن در هر طرف یکصد هزار کیلووات برق تولید خواهد کرد .

همچنین این سد ۷۰۰کیلومتر مکعب آبگیرخواهد داشت و اراضی اطراف سد را آبیاری خواهد نمود.

خانه‌سازی برای کارگران نیشکر هفت‌تپه

کارگران کشت نیشکر هفت تپه در ۴۱۵ واحد مسکونی مستقر شدند . این واحد های مسکونی در شهرک کارگری شوش قرار دارد .

دربرنامه شهرک مذکور علاوه بر ۱۲۰۰ واحد مسکونی تاسیسات و خدمات شهری‌نیز منظور شده است .

در این شهرک یک استخر برای بزرگسالان‌و یک استخر مخصوص خردسالان ، یک درمانگاه شامل دندانپزشکی ـ مامائی ـ اورژانس جراحی و همچنین ساختمان مسجد سینما ـ کودکستان و دبستان و فروشگاه های مختلف برای رفاه ساکنان پیش بینی‌شده است .

در اردیبهشت ماه سال ۳۱ کلنگ این شهرکبه زمین زده شده و در سال گذشته و سال جاری فعالیت ساختمانی شهرک تجدید شد . در گزارشی که توسط وزارت کشاورزی انتشار یافت ، اظهار امیدواری‌شده است ،باتوجه به سرعت و پیشرفت‌کار ساختمانی‌شهرک کلیه کارگران کشت و صنعتی نیشکرهفت تپه وخانواده آنان تا پایان سال جاری واحد های مسکونی خود را تحویل گیرند .

تولید آسانسور به ۸۰۰ دستگاه میرسد

تولید آسانسور درسال جار به مرز ۸۰۰ دستگاه‌در سال خواهد رسید .

براساس طرحی که برای افزایش تولید آسانسور داخلی بموقع اجرا گذاشته است تعداد آسانسور های ساخت داخل‌از ۵۰۰دستگاه در سال به ۸۰۰ دستگاه خواهد رسید .

کارخانه آسانسور سازی شیندلر که در شهر صنعتی قزوین مستقر است ازنه‌سال قبل بهره برداری خود را با ۸۹ دستگاه آغاز کرد و تا سالی ۳۶۰ دستگاه افزایش داد . قرار است با اجرای طرح توسعه ظرفیت ساخت آسانسور درداخل افزایش یابد و به سالانه ۸۰۰ دستگاه برسد .

سرمایه شرکت آسانسور سازی مذکور قرار است‌از ۱۲۰ میلیون ریال به ۲۴۰ میلیون ریال افزایش یابد.

۲ میلیون نفراز تهران وشهرستانها خارج شدند

طی ۳ روز گذشته ۳۵۰ هزار اتومبیل با بیش از یک میلیون سرنشین تهران را بسوی شهرستان های‌ساحلی دریای خزر وییلاقات‌اطراف پایتخت ترک کردند همین تعداد مسافر نیز از سایر شهرستان های کشوربه‌سمت ییلاقات و شهر های مذهبی عزیمت کردند .

گزارش پلیس‌راه‌ازاندارمری حاکی است که ۷۰ درصداز این مسافران که از عصر چهارشنبه بتدریج از تهران خارج شدند به شهرستان های ساحلی دریای خزر و بقیه به ییلاقات اطراف تهران پناه بردند .

طی ۳ روز گذشته جاده های هراز و چالوس‌ازجمله شلوغترین راههای کشور گزارش شدند و جاده رشت از حیث تراکم اتومبیل بعداز راههای هراز و چالوس بوده است . جاده قم نیز بعلت تقارن جمعه با میلاد حضرت علی روز شلوغی را پشت‌سر گذاشت .

گزارش خبرنگار ماحاکی است باوجود اعلام‌قبلی‌پلیس راه مینی‌بر یکطرفه شدن قسمت هائی از جاده های هراز و چالوس بازهم عده‌ای از رانندگان ، وسیله نقلیه خود را در خلاف جهت حرکت اتومبیلها بحرکت درمی‌آوردند و از این طریق خطر تصادف رانندگی را افزایش میدادندکه ازطرف پلیس متوقف و جریمه می‌شدند .

در شهرستانها

گزارش خبرنگاران ماازسایر شهرستانها حاکی‌است که بیش از یک میلیون نفراز ساکنین شهرستانهابخصوص شهر های گرمسیر نیز برای فرار از گرما و استفاده از تعطیل آخر هفته به ییلاقات اطراف شهر ها وسواحل دریای‌مازندران پناهنده‌شدند.

دیروز در سراسر ایران به‌علت خجسته‌میلاد باسعادت مولای متقیان حضرت علی علیه السلام نخستین پیشوای شیعیان جهان صدهاهزار زائر به شهرستانهای مشهد ، قم ، شهر ری ، و شیراز عزیمت‌کردندکه این‌امرموجب شد تا علاوه‌بر جاده های منتهی به شهر های ساحلی راههای قم و مشهد وشهرری نیز بسیار متراکم شود . این گزارش ها حاکی است که کلیه هتلها ومسافرخانه های مشهد و قم طی ۲ روزگذشته از مسافربر بود و جاده های تهران ـ مشهد و تهران ـ قم نیز ترافیک سنگین داشت .

نیز در تالار تشریفات آستان قدس رضوی باحضور ولیان نیابت تولیت عظمی‌و استاندار خراسان مدیران کل روسای سازمانهای‌لشگری‌و کشوری و شخصیت های محلی ، مراسم‌ویژه‌ای‌بمناسبت‌سالروز میلادحضرت علی (ع)برگزار شد .

برای تهران شناسنامه تهیه میشود

با تعیین نامهای جدید برای کوچه‌هاو خیابان‌های تهران و حذف نامهای مکرر شناسنامه شهر تهران‌منتشر خواهد شد ، و در این شناسنامه اسامی کلیه‌کوچه ها و خیابان ها و اتوبان‌ها و میادین و نیز نقشه تهران وسایر خصوصیات پایتخت گنجانیده میشود .

یک مقام آگاه در شهرداری پایتخت ضمن اعلام خبرفوق گفت : از چندی پیش یک کمیسیون ۹ نفری مرکب از چندتن از استادان دانشگاه و کارشناسان مسائل شهری به بررسی کوچه ها و خیابان های‌تهران پرداختند و نسبت به حذف نامهای مکرر و تعیین نامهای جدید اقدام شده است .

در ضمن کلیه نامهای جدید بدفاتر پستی و اسناد رسمی اعلام شده است‌تادرمکاتبات پستی و معاملات رسمی مشکلاتی بوجود نیاید .

یک پست جدید ۶۳ هزار ولتی برق آغاز بکار کرد

نصب پست ۶۳هزارکیلوولتی دانشگاه پایان‌یافت توسط آقای مهابادی معاون امور اداری و پارلمانی وزارت نیرو بنام نامی شاهنشاه آریامهر گشایش‌یافت. دراین عکس سمت راست آقای فیروزآبادیان مدیرعامل جدید برق تهران نیز دیده میشود.

پست برق ۶۳ هزار کیلو ولتی کوی دانشگاه در امیرآباد با حضور آقای مهابادی معاون اداری و پارلمانی وزارت نیرو، آقای فیروزآبادیان مدیر عامل جدید برق تهران و عده‌ای از مهندسین و کارکنان برق تهران طی مراسمی شروع بکار کرد.

این پست درزمین بمساحت ۴ هزار و ۴۶۲ مترمربع‌ایجاد شده وهدف از نصب آن بالا ـ بردن ضریب اطمینان‌برق‌منطقه امیرآباد و قسمتی ازیوسف‌آباد و کوی دانشگاه میباشد.

همچنین این پست بصورت فیدرترانس ایجاد شده است که قدرت نصب شده آن ۶۰ مگاولت آمپر میباشد و قابل افزایش به ۱۲۰ مگاولت آمپر خواهد بود.

کلیه کار های مربوط به نصب و تجهیز این پست برق توسط مهندسین و تکنیسین و کارگران ایرانی انجام گردیده است .

علاوه براین بابهره برداری از آن مقدار زیادی از باربست های ۶۳ کیلووات شمالغرب آریاشهر کاسته خواهدشد.

دراین مراسم مدیرعامل تازه برق منطقه‌ای تهران طی سخنانی اظهار داشت با توجه به پیشرفت سریع و بی نظیر اقتصادی مملکت مسلما مادچار تنگنائی هستیم که اینها همه ناشی از جهش سریع اقتصادی این ملکت است .

ازدیاد مصرف انرژی‌وظیفه مهم و سنگینی را برعهده ما گذاشته و ما باید باآهنگی تند وسریع مثل سرباز برای ایجاد و تامین‌برق کافی این مملکت اقدام کنیم .

وی درپایان اضافه کرد که وزارت نیرو با فعالیتهای‌شبانه‌روزی خود نیروگاههای زیادی درشهرستانهای تحت مدیریت شبکه تاسیس خواهد کرد.

مدیر امور نوسازی شرکت برق منطقه‌ای نیز مشخصات فنی پست ۶۳ کیلوولتی دانشگاه را تشریح کرد وافزود این پست درزمینی بوسعت ۴هزار و ۴۶۲ مترمربع تاسیس شد تا ۱۲۰ مگاولت آمپر قابل توسعه است پست دانشگاه‌تمام اتوماتیک‌است و کلیه کارهای آن توسط مهندسان و تکنیسین وکارگران شرکت برق منطقه‌ای تهران انجام گرفته است و درتامین برق کوی دانشگاه و قسمت مهمی از منطقه امیرآباد و اطراف آن و قسمتی از یوسف‌آباد وبالابردن ضریب اطمینان شبکه‌وولتاژ این مناطق موثر خواهد بود.

ایران در تولید مس در کشور مکزیك همکاری خواهد کرد

دومین اجلاس مشترک کمیسیون مالی‌ایران‌ومکزیك‌در مکزیکو‌سیتی بکار خود پایان داد.

در پایان این اجلاس پروتکل تازه‌ای بین دو کشور بامضاء رسید که‌از سوی ایران‌هوشنك انصاری وزیر امور اقتصادی و دارائی ایران و از طرف‌مکزیك وزیر خزانه‌داریکل و اعتبارات عمومی این کشور آن راامضاء کردند.

براساس این پروتکل ایران موافقت اصولی خودرا برای مشارکت دراجرای یك طرح تولیدی مس در مکزیك‌باظرفیت سالانه ۲۳۰ هزار تن مس تصفیه شده اعلام کرد.

تصمیم نهائی ایران در این مورد پس‌از تصویب گزارش توجیهی طرح اتخاذ خواهدشد.

* طرفین باتوجه به بازار وسیع قاره امریکا همکاری در تامین منابع و تاسیس صنایع واسطه پتروشیمی را موردتوجه قرار دادند .

در ایجاد این صنایع از مواد اولیه پتروشیمی ایران ومکزیك استفاده خواهدشد.

*مکزیك اعلام کردتکنولوژی جدیدی برای تهیه کاغذ وخمیر کاغذ بوجود آورده است و آمادگی دارد که برای ایجاد کارخانه‌ای باین منظوردرایران همکاری نماید.

این پیشنهادمورد توجه‌ایران قرار گرفته و قرار است نظر وزارت صنایع و معدن و سازمان های مربوط کشور در مورد این تکنولوژی پس از بررسی گزارشات فنی مکزیك باطلاع آن کشور رسانده‌شود.

بنابه پیشنهاد مکزیك‌طرفین موافقت کردند یك‌شرکت‌مختلط ماهی‌گیری برای صید ماهی‌در خلیج مکزیك تشکیل دهند .

تولیدات این شرکت ازطرف ایران و مکزیك مشترکا به بازار های‌جهانی صادر خواهد شد.

این توافق اصولی پس از تهیه گزارش اقتصادی‌و تصویب بمورد اجرا گذارده خواهدشد.

مکزیك باتوجه به‌تجربیاتی که در زمینه ایجاد واحد های مسکونی ارزان قیمت و مدارس پیش ساخته بدست آورده است آمادگی خودرابرای‌همکاری با ایران دراین زمینه اعلام‌داشت:

مکزیك همچنین آمادگی‌خود رابرای تامین‌قسمتی ازاحتیاجات گوشت به‌ایران اعلام کرد و ایران اظهار آمادگی کرد در صورت قابل رقابت بودن قیمت ها امکان خرید ازاین کشوررا مورد توجه قرار دهد.

بقیه از صفحه آخر

آخرین فرصت ثبت‌نام کلاسهای جدید آغزام

امتحان ۱۴ مرداد و تافل امتحان اوت‌وسپتامبر

کلاسهای فوق همه روزه صبح ـ بعدازظهر و عصر در سه نوبت منطبق با برنامه های‌اخیر و کلاسهای تافل با انجام امتحان مشابه تافل و تصحیح اوراق امتحانی با کامپیوتر درامریکا زیرنظر (E.T.S) مربی برگزارکننده موسسه زبانهای خارجی شروع‌میشودثبت‌نام امتحانات اصلی تافل از ۱۵ تیرماه جاری در از این تاریخ تا چهاردهم تیرماه جاری درمراکز ذیل و حق‌تقدم با مراجعه کنندگان اولیه است.

ـ مرکز شماره ۱ـ خیابان بهبودی ـ چندقدم بالاتر ازچهار راه تخت جمشید شماره ۱۵۹ تلفن های ۶۶۶۶۵۰ـ ۶۴۸۱۹۹

ـ مرکز شماره ۲ـ خیابان شاه ـ ساختمان آلومینیوم طبقه پنجم‌شماره۵۲۱ تلفن۶۶۰۸۲۹

Advice & Special Investment Operations

For example: Real estate in Paris.
If you decide to purchase, we will guarantee for a discount on the price.

● **ASIO ENTERPRISE** is a very discret organisation as it deals with confidencial affairs.

For documentation, please write to Head Office.
Suite 66, Kent House, 87 Regent Street, London W1R7HF
Tel: (01) 439 70 91. Telex: 26 80 48. Paris: 579 34 67.

گشایش شعبه دانشگاه ـ بانك رفاه کارگران در مشهد

دومین شعبه بانک رفاه‌کارگران درشهرستان‌مشهد بموجب موافقت‌نامه شماره نب ۳۷۶ مورخ ۲۵۳۶ر۳ر۳ بانک مرکزی ایران از روزشنبه یازدهم تیرماه ۲۵۳۶ گشایش یافته و آماده انجام کلیه امور بانکی می‌باشد.

نشانی : مشهد ـ خیابان دانشگاه اول کوچه مشتاق جنب شرکت تعاونی مصرف کارمندان دولت م‌الف ۷۷۴۹

شرکت سهامی عام نساجی مازندران

آگهی تبدیل سهام بی نام به‌سهام با نام

بموجب تصمیم مجمع عمومی فوق العاده مورخ ۲۵۳۶ر۴ر۲۴ صاحبان سهام شرکت سهامی عام نساجی مازندران مقرر گردیده کلیه ۲۰۰۰۰۰ سهم بی‌نام شرکت به سهام با نام تبدیل گردد .

مراتب طبق ماده ۴۴ قانون اصلاح قسمتی از قانون‌تجارت مصوب‌بیست و چهارم اسفند ماه ۱۳۴۷ هجری شمسی (۲۵۲۷ شاهنشاهی) بدین وسیله اعلام ودر سه‌نوبت درروزنامه اطلاعات وکیهان درج میگردد و از تاریخ نشر اولین آگهی (یازدهم‌تیر ماه ۲۵۳۶ شاهنشاهی) شش ماه مهلت داده میشود تا صاحبان‌سهام بی‌نام برای تبدیل سهام خودبسهام با نام به بانك اعتبارات صنعتی به نشانی تهران ـ میدان بهارستان ـ خیابان آتشکده مراجعه فرمایند .درصورت عدم مراجعه صاحبان سهام بی‌نام سهام آنان باطل شده تلقی میگردد .

شرکت‌سهامی‌عام‌نساجی‌مازندران

SASOLE

ساسوله

از آنانکه ساختمانهای فولادی را با مارک **ساسوله** انتخاب نموده‌اند بپرسید که چطور شما را راضی‌خواهد داشت زیراساسوله باکادر جوان ومتخصصین برتر و تکنیک بهتر و محاسبات کامپیوتری مدرن جوابگوی تمام نیازهای دوران صنعتی امروز ماست.
متخصصین **ساسوله** مشاور وراهنمای شما میباشند با ما تماس بگیرید.

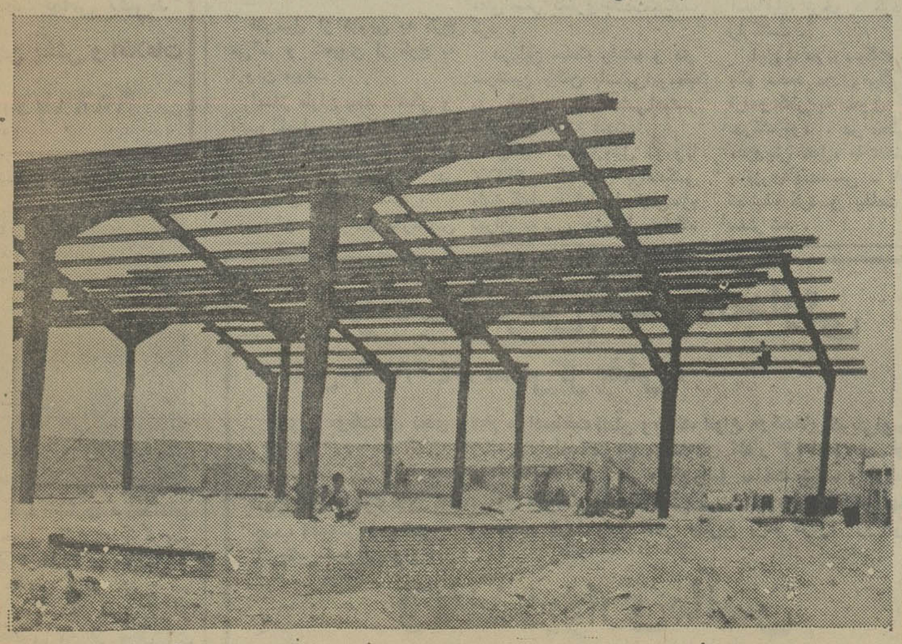

مارک **ساسوله** مهر اطمینان برساختمانهای پیش‌ساخته فولادی است.
تلفن ۶۵۱۸۱۴

ازطرف دادستان تهران

برای متهم به ۵۰۰ میلیون تومان کلاهبرداری تقاضای ۱۰ سال زندان شد

سعید یگانه

یگانه از وکالت معلق شده است

دربی پرونده ۵۰۰ میلیون تومان کلاهبرداری «سعید یگانه» وکیل پایه یک دادگستری «ناصر مجیدیه» دادستان تهران برای نامبرده کیفر خواست صادر کرد و تقاضای ۱۰ سال زندان نمود .

وی متهم است با جعل سند و مدرک از موکله اش که مادر زنش نیز بوده ۵۰۰ میلیون تومان کلاهبرداری کرده است. درپرونده اتهامی سعید یگانه آمده است که او « عبدالله اکبرشاهی » را وادار کرده که قولنامه ای تهیه کند ، مبنی بر اینکه خانم فاطمه شبیر معروف به شقاقی مقداری از اموال و دارائی خود را براساس همان قولنامه ، به وی فروخته است. ولی علیرغم قولنامه ای که تهیه شده و به امضاء رسیده ، خانم شقاقی با آنکه پول اموال فروخته شده را دریافت کرده، ازتحویل اموال امتناع ورزیده است . قولنامه تهیه شد و براساس تبانی « یدالله » عرضحالی علیه خانم (شقاقی) بدادگاه شهرستان تسلیم کرد.

ازطرف دیگر « یگانه بوکالت از طرف خانم « شقاقی » وکالتنامه خود را به شعبه ۳۹ دادگاه شهرستان ارائه داده و کلیه اخطارهایی را که دادگاه بنام خانم شقاقی می فرستاد دریافت کرده و درنتیجه خانم شقاقی از جریان پرونده در دادگاه بی اطلاع باقی میماند.

سرانجام پس ازچندین جلسه بررسی ، خانم شقاقی برای دادگاه محکوم به انتقال اموال مورد قولنامه شد .

از طرف دیگر « صانعی » بازپرس شعبه یک دادسرای تهران پس از ۷ ماه رسیدگی به پرونده سعید یگانه را گناهکار دانست و برای وی قرار مجرمیت صادر کرد .

بازپرس همچنین برای اکبر شاهی نیز قرار مجرمیت صادر کرد.

این پرونده جهت صدور کیفر خواست تسلیم مجیدیه دادستان تهران شد ودادستان تهران پس از تائید قرار مجرمیت واتهامات متهم که جعل و استفاده از سند مجعول وانتقال مال غیر باسند رسمی میباشد طبق ماده های قانون ۱۰۶، ۲۷، ۲۸، ۳۲، ۲۳۸ کیفر همگانی و مواد ۸ و ۱ قانون مجازات برای یگانه تقاضای اشد مجازات کرد، همچنین سعید یگانه طبق ماده ۸۷ آئین نامه لایحه قانونی استقلال کانون وکلای دادگستری از کار وکالت تا حکم نهائی دادگاه معلق شد واگر وی در دادگاه محکوم شود حق وکالت از وی گرفته خواهد شد.

امروز پرونده اتهامی سعید یگانه و یدالله اکبرشاهی جهت رسیدگی بدادگاه عالی جنائی ارسال گردید .

در تالار بزرگ دادگستری

محاکمه متهمان جنایت «مهرویلا» آغاز شد

امروز محاکمه نه نفر از اتباع افغانستان که در کرج هوشنگ صدری افشارآموزگار دبیرستان های کرج و همسرش بانو توران رستمی را بوضع فجیعی به قتل رساندند ، در تالار بزرگ دادگستری آغازشد

نه نفر متهم که در کرج بشغل کارگری اشتغال داشتند در شب هشتم فروردین ماه سال جاری پس از وارد شدن به خانه صدری افشار وی و همسرش را بوضع فجیعی به قتل رساندند و اشیاء قیمتی آنان را بسرقت بردند.

ماموران ژاندارمری کرج بعد از دستگیری صدها افغانی موفق به شناسائی نه متهم شدند.

دادستان برای ۳ تن از متهمان تقاضای اعدام و برای ۳ نفر تقاضای زندان دائم و برای ۳ نفر دیگر تقاضای ۱۵ سال زندان کرده است .

ازامروز محاکمه این نه متهم آغاز شده است و دفاع آنها را پنج وکیل تسخیری بعهده دارند.

از راست : عبدالرحمن استاد کوسا ، عبدالرحمن رضوان ، امام نظر صائب (تقاضای اعدام) .

از راست : نورت خالدار ، محمد صالح ، عبدالرحمن قاسم (تقاضا زندان ابد).

از راست : سید ابراهیم سیداسماعیل ، حسین بوبه ، یزدان حداقل (تقاضای ۱۵ سال زندان).

ازدواج بجای زندان

جوانی که دو دختر ۱۵ و ۱۶ ساله را به بندرپهلوی برده بود یکی از آنها را اغفال کرده بود ، ازدواج را به زندان ترجیح داد .

دیروز پدران دو دختر به اسامی فرح و کبری بمامورین انتظامی شکایت کردند کمجوانی بنام قاسم دختران آنها راسوار اتومبیل کرده و به بندرپهلوی برده است .

مامورین بخانه قاسم رفتند و اورا دستگیر کردند. فرح و کبری نزد بازپرس دادسرای تهران گفتند: چون خانواده های ما قصد داشتند ما را نامزد کنند ناراحت بودیم و تصمیم بفرار گرفتیم.

دو دختر گفتند: ما قصد داشتیم به اصفهان برویم که در خیابان سوار اتومبیل قاسم شدیم . او مارا به چند گاراژ اتوبوسرانی برد اما بلیط نداشتند ، قاسم وقتی متوجه شدما سرگردان هستیم مارا به بندر پهلوی برد و یک شبدر پلاژ خوابیدیم و دو شبدیگر هم در داخل اتومبیل تا صبح بیدار ماندیم .

دودختر فراری گفتند که ناچار بمخانه های خود بازگشتیم وجریان رابه پدر و مادرمان گفتیم .

قاسم در دادسرای تهران وقتی متوجه شد که باید به زندان برود حاضر شد که با فرح ازدواج کند . پدر دختر دیگر چون قاسم برای دخترش ناراحتی ایجاد نکرده بود از شکایت خود صرفنظر کرد .

۵ آتش سوزی در تهران

در ۲۴ ساعت گذشته ۵ آتش سوزی خسارات زیادی در تهران ببار آورد

در ۲۴ ساعت گذشته درنقاط مختلف تهران ۵ حریق رخداد.

اولین حریق در کیلو متر ۱۰ جاده مخصوص کرج در شرکت داروئی پارک دیوس روی داد و خسارات زیادی ببار آورد .

در این آتش سوزی که علت آن آتش زدن وسائل زائد بود مقدار زیاد دارو ووسائل دیگر طعمه حریق شد .

آتش نشانان ۶ ایستگاه در ساعت ۵ر۱۰ دقیقه روز ۵ شنبه جهت اطفای حریق بمحل فرستاده شدندو عملیات ماموران آتش نشانی تا ساعت ۱۳ر۴۰ دقیقه بطول انجامید .

***

دومین آتش سوزی در کارخانه پلاستیک سازی سهیل ۶ کیلو متری جاده ساوه رخ داد، علت حریق اتصال سیم برق تشخیص داده شد .

در این حریق نیز خسارات فراوانی ببار آمد .

***

سومین حریق در یک چاپخانه واقع در خیابان سعدی شمالی چهار راه سید علی رخ داد .

این آتش سوزی هنگامی رخ داد که کارگران مشغول جوشکاری درچاپخانه بودند.

در این حریق که ساعت ۱۵ر۳۵ دقیقه بعد از ظهر ۵ شنبه رخ داد ، خسارات زیادی وارد شد صبح جمعه (دیروز) بماموران گروه نجات آتش نشانی اطلاع داده شد که در آب انبار همین کارخانه جسد مرد ۳۵ ساله ای مشاهده شده است .

ماموران گروه نجات و امداد به محل فرستاده شدند و پس از تلاش زیاد موفق به خارج کردن جسد از داخل آب انبار شدند.

هنوز معلوم نیست که این مرد با شروع آتش سوزی به داخل آب انبار رفته است یا حادثه بشکل دیگری است .

ماموران کلانتری ۹ اینک مشغول رسیدگی به این حادثه می باشند.

***

یک کارگاه چمدان سازی بر اثر اتصال سیم برق در بازار چهل تن آتش گرفت .

ماموران اطفای حریق بعد از ساعتی موفق به خاموشی کردن آتش شدند .

***

ساعت ۱ر۳۰ دقیقه بعد از ظهر دیروز یک انبار پوشاک نوزاد نیز در خیابان آریامهر طعمه حریق شد.

آتش نشانان پس از ۲ ساعت موفق به اطفای حریق شدند.

در این آتش سوزی خسارت زیادی ببار آمد .

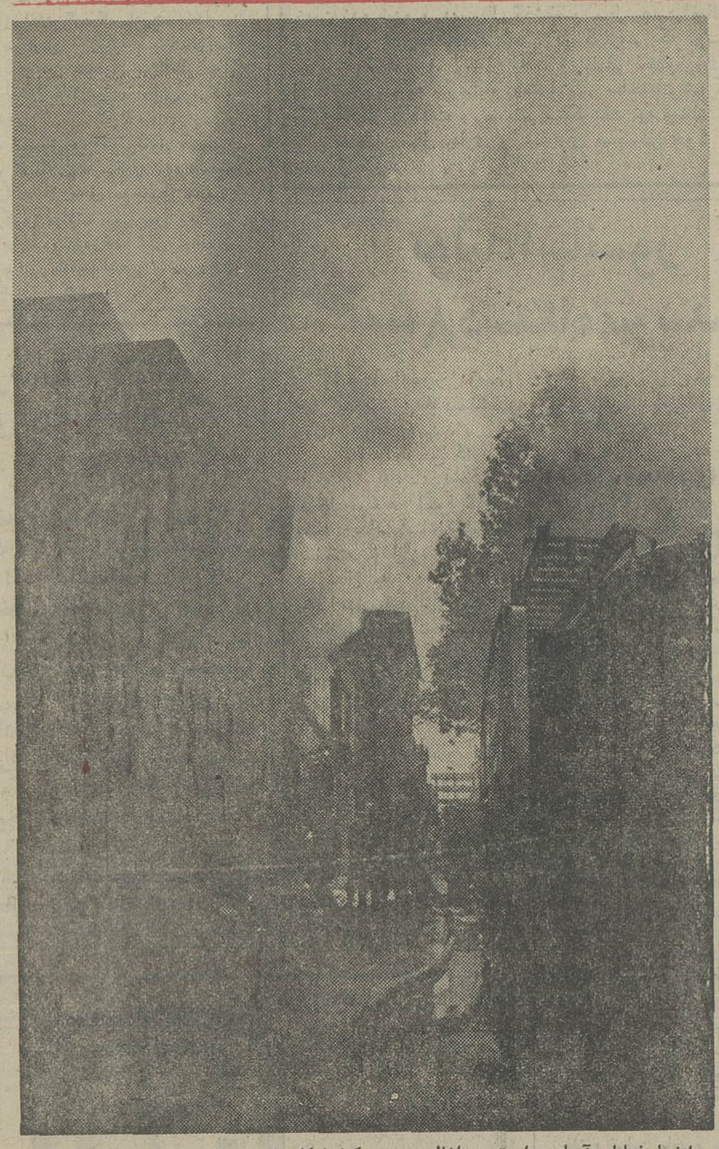

اینجا خیابان آریامهر است: بعدازظهر جمعه یک انبار کارخانه پوشاک نوزاد دچار آتش سوزی شد و ۳ ساعت در آتش می سوخت . ماموران ناگزیر مدتی خیابان را بستند و ازعبور و مرور اتومبیل ها جلوگیری کردند. بچند خانه اطراف نیز آتش سوزی سرایت کرد . عکس ازمرتضی خاکی خبرنگار عکاس اطلاعات .

پسری، در آسانسور کشته شد

۵شنبه گذشته در یکحادثه دلخراش آسانسور ، پسر۱۲ ساله ای جان خود را از دست داد .

وی هنگامیکه برای دیدن پدرش به محل کار او رفته بود، تصمیم گرفت سوار آسانسور ساختمان مجاور محل کار پدرش شود. مجید عزیزی مطلق از شیشه شکسته آسانسور بداخل اتاقک آسانسور رفت و سر خود را از شیشه شکسته آسانسور به بیرون آورد . در همین لحظه آسانسور بحرکت درآمد و سر «مجید» میان ساختمان و آسانسور گیر کرد وموجب مرگش شد .

ماموران گروه نجات و امداد آتش نشانی و اورژانس تهران به محل فرستاده شدندو پس از یک سلسله عملیات جسد «مجید» را از داخل اتاقک آسانسور خارج ساختند .

اهالی محل و ساکنین ساختمان مذبور که در خیابان زرتشت خیابان سوم ساختمان شماره ۹ واقع است بخبرنگار ما میگفتند که از مدتها قبل شیشه در آسانسور شکسته بود و هرچه به مسئول ساختمان تذکر داده اند که شیشه آسانسور را ترمیم کند وی بخواسته ایشان توجه ای نکرده است. این حادثه ازطرف ماموران کلانتری ۵ تحت رسیدگی است .

گزارشهائی از شهرستانها

در برخورد کامیون با اتومبیل بنز در راه کرج-قزوین:

۳ سرنشین اتومبیل بنز کشته شدند

کرج - خبرنگار اطلاعات

در حادثه رانندگی راه کرج- قزوین ، سه نفر کشته شدند وسه نفر بسختی آسیب دیدند.

حادثه دیروز در برخورد اتومبیل بنز سواری ۲۹۳۴۵ - تهران ل با کامیون ۱۶۸۹۱ - تهران در ۵۵ کیلو متری کرج روی داد .

کشته شدگان علی صفابخش راننده و دو سرنشین دیگر اتومبیل بودندکه هنوز شناخته نشده اند .

اتومبیل از قزوین به کرج می آمد و کامیون از کرج به قزوین میرفت .

اصغر فاران پیشه ، نمکی و «ابوالفضل کرکان مبری» سرنشینان اتومبیل که در این حادثه مجروح شده اند ، در بیمارستان بستری هستند .

سروان علی آزادی کارشناس پلیس راه کرج - قزوین ، علت حادثه را سرعت بیش ازاندازه از سوی راننده کامیون تشخیص داد .

درحوادث مختلف رانندگی در شهرها و جاده های کشور ۱۰ نفر کشته و گروهی مجروح شدند.

● آمل و چالوس - پیکان ۳۹۳۷۱ تهران - ط براندگی «امیر روح افزا» کبا ۳ سرنشین از محمودآباد به «سوله سی- رفت درد رستم رود» باکمپرسی ۱۶۴۶۶ تهران ج براندگی «علی اصغر ناظری» بشدت تصادف کرد .

در این حادثه راننده و دو سرنشین پیکان باسامی «یوسف پوررضائی» و «علی اصغر صفرپور» کشته شدند.

● میمه - اتومبیل تویوتا ۳۳۲۷۷ - اصفهان براندگی «اونوکاظمی» که از اصفهان عازم تهران بود ، درمقابل جایگاه بنزین «رباط ترک» ۴۰ کیلو متری جاده میمه - دلیجان «احمد فولادوند» راننده اتوبوس ایران پیمارا زیرگرفت و کشت .

● بندر پهلوی - کامیون ۱۶۴۶۵ تهران ج براندگی «علی خرسندی» در خیابان گلستان با عابر ۲۷ ساله ای بنام «شعبان پورجمشیدیان» تصادف کرد . در این حادثه عابر جان سپردو راننده توسط ماموران بازداشت شد .

● اوپل ۲۳۹۳۶ تهران ب براندگی «اکبر رهبر شیره کوه» در حوالی «کولیور» بندر پهلوی با پسر دهساله ای بنام «عادل احمدیان» که با کارنامه قبولی از مدرسه عازم خانه بود برخورد کردو موجب مرگش شد .

● مینی بوس ۷۸۲۹۶ تهران - الف براندگی «عزت الله تفریجانی» در خیابان «شورین» همدان با جوان ۱۶ ساله ای بنام «علی محمد اسماعیل» برخورد کرد و او را کشت .

آمل - موتوسیکلت سواری بنام محمد عبدی بیگی که از فریدونکنار به سوی آمل در حرکت بود ، در محلی بنام «درویش خیل» با دختربچه ای بنام زری طهماسبی - ۸ ساله - تصادف کرد و باعث مرگ دختر شد .

دادستان شیراز، دستور نبش قبر داد

شیراز - خبرنگار اطلاعات

مرد ۳۰ ساله ای بنام «نوذر کاظمی» که یک هفته قبل جان سپرده بودو مرگش مشکوک بنظر میرسید ازطرف دادستان شیراز دستور نبش قبر وی صادر شد.

یک هفته قبل «نوذر کاظمی» بعلت نامعلومی جانسپرد و بستگانش جنازه او را در «شول» اردکان دفن کردند. دوستان «نوذر» که بمرگ وی مشکوک بودند جریان رابه پاسگاه ژاندارمری اطلاع دادند، برادر و عموی نوذر در بازجویی گفتند که وی هنگام شنا در رودخانه خفه شد و ما جسد او را از آب گرفتیم و دفن کردیم.

چون مرگ نوذر مشکوک بنظر میرسید، دادستان شیراز دستور نبش قبر او رادادتا در کالبد شکافی علت مرگ نوذر روشن شود.

لطفا برای خرید و نصب کولر اتومبیل
الکس
ویژه ب.م.و-بنز-پژو و پیکان
با تلفنهای :
۳۴۱۱۰۴
و ۸۳۸۳۱۴
و ۳۱۵۱۸۶
و ۸۴۹۴۴۱
و ۸۵۲۲۵۳
اهواز: ۲۵۶۸۳
۲۳۲۰۳
تماس بگیرید
تلفن پخش و اطلاعات
۶۵۶۹۷۷

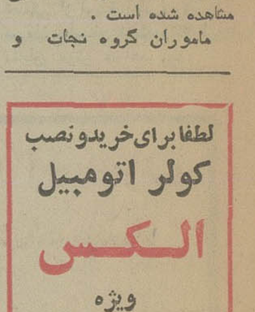

توحید اشتری فرزند آقای یوسفعلی اشتری گرگری از تاریخ ۴ر۴۶ از منزل خود در علمدار گرگر خارج تا حال برنگشته است . از اشخاصی که از محل وی اطلاع دارند خواهشمند است مراتب را در علمدار گرگر به خانواده اش اطلاع و مژدگانی دریافت دارند .
آ-۳۶۲۵

برای اینکه گرفتاری اینطوری ندانشته باشید

بچه ها را با
تی وی گیم شهاب
سرگرم کنید

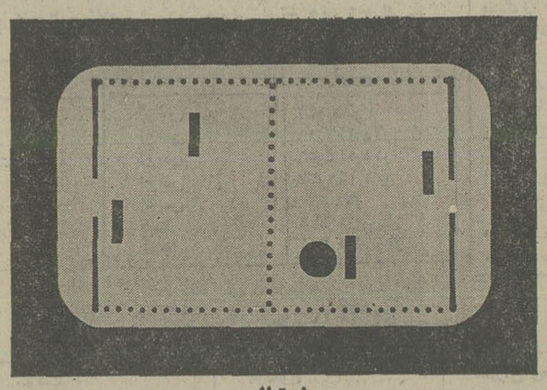

تی وی گیم شهاب
با ۴ بازی جالب تلویزیونی
فوتبال، تنیس، اسکواش
و پلوتا
همه جا: دریلاق، منزل
و کنار دریا

فوتبال
بازی ۲ نفره با ۴ بازیکن

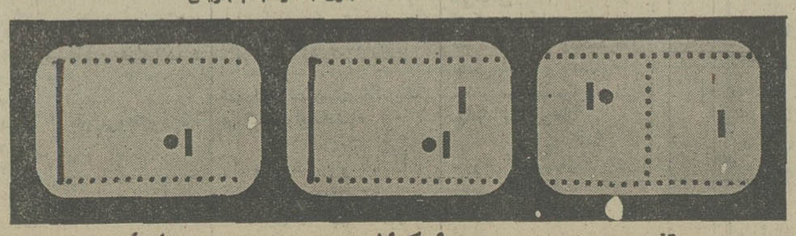

تنیس
بازی ۲ نفره با ۲ بازیکن

اسکواش
بازی ۲ نفره با ۲ بازیکن

پلوتا
بازی یکنفره با یک بازیکن

مرکز پخش: شرکت رادیو شهاب.
خیابان شاه، ساختمان آلومینیوم تلفن های: ۱۷-۶۶۲۹۱۶ و ۵-۶۶۵۷۸۴ و ۶۶۵۶۱۱

ساعت همیشه بیدار
دوراتایم
کاملترین و شیک ترین ساعت کامپیوتری جهان

دوراتایم در مدلهای مختلف ساخت آمریکا با سرویس مجهز تعمیرات و ضمانت یکساله.
مرکز پخش و فروشگاه تیک تاک، اسلامبول پاساژ کمپانی، طبقه دوم شمارهٔ ۱۶۲ - ۱۶۰
تلفن: ۳۰۳۸۴۵
بندر عباس، فروشگاه تیک تاک

از تهران و شهرستانها نمایندهٔ فعال پذیرفته میشود.

نماینده فروش در تهران فروشگاه تیراژه شاه عباس بالاتر از چهارراه تختطاوس تلفن ۶۲۵۵۵۴۲ - ۶۲۱۶۸۲
آ-۱۹۷۵۳

موکت و فرش بقیمت تجارتی
تلفن ۸۴۰۸۳۹ - مرکز پخش :
انواع موکت های نمدی و تمام موادساخت آلمان و بلژیک انواع موکت های کبریتی فوم دار و بدون فوم ساخت آلمان، بلژیک و فرانسه انواع موکت های گلدار فوم دار و بدون فوم ساخت هلند، بلژیک و فرانسه انواع موکت های پرزدار ودکوراتیو ساخت بلژیک و فرانسه و ایران انواع فرش های ماشینی در طرح های اصیل ایرانی ساخت بلژیک و آلمان بهترین چسب کفپوش و موکت با ۳۰٪ درصد قابلیت رقیق شدن بهترین پرده کرکره اروپایی و آمریکایی تحویل فوری.
و کاغذدیواری مانیس
از تهران و شهرستان ها نماینده فعال ومعتبر پذیرفته میشود

مجالس ترحیم

باقلبی دردناک واندوهی جانکاه سوگ مادر وخواهر عزیزمان **بانو صفا پویا (حافظی)** را باستحضار دوستان ، بستگان، و همشهریان محترم می‌رساند، مجلس ترحیم آن شادروان روز یکشنبه دوازدهم تیرماه ساعت ٤ الی٦ بعداز ظهر درخانقاه صفی علیشاه منعقد است .

پریچهر و پروین ومنوچهر پویا، فیروزه پویا (مسعودی)، فریدون علی‌آبادی، رضا مویدی، منور علومی، دکتر مرتضی آزما، عزت حافظی، فخری حافظی ، علی حافظی ، مسعود حافظی .

آ_۱۹۸۲۸

باکمال تاسف وتاثر درگذشت ناگهانی **بانو صفا پویا (حافظی)** فرزند مرحوم حافظ‌الصحه یزدی ، همسر گرامی آقای دکتر جمال پویا را باطلاع کلیه دوستان، بستگان و همشهریان ارجمند می‌رساند مجلس ترحیم مردانه و زنانه روز یکشنبه دوازدهم تیرماه از ساعت ٤ الی٦ بعد از ظهر در خانقاه صفی علیشاه برپا خواهد بود .

خانواده‌های : پویا، آزما، علومی، حافظی، شفائی ، افتخارزاده، علی‌آبادی، مویدی، مسعودی ، حافظ‌الصحی، حجتی، طباطبائی، وزیرنیا، ملکی یزدی،آثاری‌زاده، محبوبی، گرجی، صانعی، طوسی، سعیدی، ناصری، عامری، طاهری، اکرمی، ملک افضلی، فاطمی، سلیمانی ، حائری‌زاده، جناب زاده، حائری، توفیق، شیخ‌الاسلامی، مهیمنی، سلطانپور ، کیهانی، صدقی، ستوده، حجار ، جهانشاهی ، کاتوزیان ، حجت، آثاری، ثقة‌الاسلامی، آسائی، صدری،مدرسی، نوابی، صدر .

آ_۱۹۸۲۹

باانده‌وه وتاسف بسیار درگذشت خانم صفا پویا (حافظی) مادر گرامی همکار عزیز خانم پریچهر پویا ومادر همسر ارجمند آقای فریدون علی‌آبادی را باطلاع همکاران میرساند مراسم ختم زنانه ومردانه روز یکشنبه دوازدهم تیرماه از ساعت ٤ الی٦ بعداز ظهر در خانقاه صفی علیشاه برپاست . شرکت در این مجلس موجب شادی روح‌آن مرحومه‌و امتنان خاطر همکاران خواهد بود .

کارکنان مرکز توسعه صادرات ایران

آ_۲۰۰۲۳

باکمال تاسف درگذشت مرحومه مغفوره **بانو صفا حافظی** مادر همسر دوست بزرگوارمان آقای رضا مویدی را به اطلاع می‌رساند. مجلس ترحیم آن عزیز از دست رفته روز یکشنبه ۱۲ر٤ر۲۵۳٦ از ساعت ٤ الی ٦ بعدازظهر در خانقاه صفی علیشاه منعقد خواهد بود .

کارمندان شرکت پخش لیلاند

آ_۲۰۰۲٤

بانهایت تاسف وتالم فوت **بانو صفا پویا (حافظی)** مادر همسر دوست عزیزمان آقای رضا مویدی را باطلاع میرساند. مجلس ترحیم آن شادروان روز یکشنبه دوازدهم تیرماه از ساعت ٤ الی٦ بعدازظهردرخانقاه صفی علیشاه‌برپاخواهدبود

کارمندان شرکت سهامی مجم

آ_۲۰۰۲۵

بانهایت تاسف درگذشت بانوی با فضیلت و تقوی **خانم‌صفا پویا (حافظی)** مادر همسر دوست وسرور عزیزمان آقای‌رضا مویدی را باطلاع می رساند . مراسم ترحیم آن‌مرحومه روز یکشنبه ازساعت ٤ الی٦ بعدازظهر در خانقاه صفی علیشاه منعقد می‌گردد .

هیئت‌مدیره وکارکنان ومهندسین شرکت آر.جی.اس

آ_۲۰۰۲٦

بانهایت تاسف وتاثر درگذشت **بانو صفا پویا (حافظی)** همسر گرامی آقای دکتر جمال پویا (عموزاده خود) را به استحضار میرساند، مجلس ترحیم مردانه وزنانه آن مرحومه روز یکشنبه دوازدهم تیرماه ازساعت ٤ الی٦ بعداز ظهر در خانقاه صفی علیشاه منعقد خواهد بود .

دکتر محمد علی ملکی

آ_۲۰۰۲۷

باکمال تاسف وتاثر درگذشت **خانم صفا پویا (حافظی)** مادر گرامی همکار ارجمند خانم پریچهر پویا را باطلاع‌عموم می‌رساند مجلس ترحیم‌زنانه ومردانه فقیده سعیده‌روزیکشنبه دوازدهم تیر ماه از ساعت ٤ الی ٦ بعداز ظهر در خانقاه صفی علیشاه برپا میباشد .

دکتر هوشنگ شمس

آ_۲۰۰۲۸

بسمه تعالی

بادلهائی شکسته و بی تسلیم به مشیت‌الهی درگذشت‌ناگهانی مرحوم مغفوراحمد یوسفی راباطلاع بستگان‌و دوستان‌میرسانیم مجلس ترحیم‌مردانه وزنانه‌آن‌مرحوم ازساعت ٥ ونیم الی۷ونیم روز یکشنبه ۱۲ر٤ر۲۵۳٦ در مسجد ولی عصر واقع در حشمت‌الدوله غربی منعقد میباشد.

خانواده‌های: یوسفی- اسدالله‌زاده- بیاتی- عسگری - زندی- قاجار- بهین‌فر- حاجیان- لنکرانی- گلکار- مشوف- فاضل - رازفر- میرزازاده- محمودیان- جم- ریاحی- میرفارسی - گلچین- وزیری.

آ_٥٤٤۳

اطلاعات- مصیبت وارده را بخانواده‌های عزادار بویژه بازماندگان آنمرحوم تسلیت میدهد.

بانهایت تاسف وتاثر درگذشت **بانو عفت الملوک دولتداد** مادر آقای محمد جعفر جهانسوز شاهی ریاست اداره کارگزینی این بانک را باطلاع میرساند.

مجلس ترحیم زنانه‌و مردانه آن مرحومه روز دوشنبه سیزدهم تیرماه جاری از ساعت ٦تا۸ بعدازظهر در خانقاه صفی علیشاه منعقد است.

بانک عمران

آ_۱۹۸۰۱ ۱ـ۲

باکمال تاسف وتاثر درگذشت **بانو عفت‌الملوک دولتداد (جهانسوز شاهی)** را باستحضار اقوام و دوستان وهمشهریان محترم کرمانشاهی میرساند.

مجلس ترحیم مردانه- زنانه آن مرحومه روز دوشنبه ۱۳ تیرماه از ساعت ٦الی۸ بعدازظهر در خانقاه صفی علیشاه‌منعقداست.

خانواده‌های دولتداد - جهانسوز شاهی- جهانسوز- فرهمند- ۹۲ کاشانی- مهرپویان- حق‌ستا- رستمپور- امیری - روشن - فرزانه- سرتیپ صدیقی- دکتر رشید یاسمی - علامه وحیدی - دکتر هنجی- ربیع‌زاده- دولتشاهی - زنگنه - سپهری- یاوری - فزونی- دکتر فتحی- دکتر نامدار- مقامی- کیهانی- مهاجر - انتصاری- رستا- پورکاوه- فتحی افشار- قوامیان - فرید - مهندس پیران- نیری- معصومی- محبوبی- وقایع‌نگار - بیاتی - انتظامی- سروش آذر- فتحی- کهیاری- وسایر فامیلهای‌و ابسته.

آ_۱۹۸۰۳۰ ۱ـ۲

اطلاعات- مصیبت وارده را بعموم افراد خانواده‌های‌عزادار بویژه به آقای محمد جعفر جهانسوز شاهی و سایر بازماندگان آنمرحومه تسلیت میدهد.

بازگشت همه بسوی اوست

بانهایت تاسف درگذشت مرحوم **شهاب‌الدین فیلسوف** فرزند مرحوم میرزاابراهیم حکمی زنجانی بزرگ خاندان فیلسوف را باطلاع دوستان و اقوام می‌رساند. مجلس ترحیم مردانه از ساعت ٥ الی ٥ر۷بعدازظهر روز یکشنبه ۱۲ر٤ر۳٦ درمسجد سلمان خیابان شهباز ایستگاه مسجد سلمان وختم زنانه در همان روز درمنزل آن مرحوم واقع‌در کوچه‌جنوبی مسجد سلمان پلاک۳۱ منعقد میباشد .

خانواده فیلسوف

آ_۲۰۰۳۱

اطلاعات - مصیبت وارده را به بازماندگان آن مرحوم تسلیت می‌دهد

با کمال تاثر وتاسف درگذشت جانگداز و ناگهانی‌جوان و نوجوان ناکام **خسرو گرمچی و سیروس محمدکاری** را در اردبیل باطلاع دوستان وهمشهریان ارجمند می رساند مجلس ختم مردانه وزنانه روز یکشنبه ۱۲ تیرماه از ساعت ٥تا۷ بعدازظهر درمسجد مجد برگزار خواهد شد .

الاحقر حاج سید عبدالکریم انواری، خانواده‌های گرمچی، محمدکاری، ملکی وخانواده‌های وابسته .

آ_۳٦٥٤

باقلبی اندوهگین پرپر شدن غنچه‌های نوشکفته و از دست رفتن جگرگوشه‌گان دلبند خود **خسروگرمچی‌وسیروس محمدکاری** را باطلاع دوستان وهمشهریان گرامی میرساند مجلس ختم مردانه و زنانه روز یکشنبه ۱۲ تیرماه از ساعت ٥تا۷ بعداز ظهر درمسجد مجد برگزار خواهد شد .

دکتر حمداله گرمچی، عبدالحسین محمدکاری .

آ_۳٦٥۹

باقلبی داغدار از دست رفتن جگرگوشگان و خواهرزاده های خود **خسرو گرمچی و سیروس محمدکاری** را باطلاع دوستان وهمشهریان محترم میرساند مجلس ختم مردانه و زنانه روز یکشنبه ۱۲ تیرماه از ساعت ٥تا۷ بعد از ظهر در مسجد مجد برگزار خواهد شد .

دکتر حسین ملکی، دکتر صمد ملکی، مسعود ملکی ، لطفعلی ملکی، هوشنگ ملکی .

آ_۳٦٥۸

دوستان و همکاران آقایان دکتر حمداله گرمچی و عبدالحسین محمدکاری درگذشت مصیبت‌بار و جانگداز نور دیدگانشان را باطلاع میرسانند، مجلس ختم مردانه و زنانه روز یکشنبه ۱۲ تیرماه از ساعت ٥تا۷ بعد از ظهر در مسجد مجد برگزار خواهد شد .

آ_۳٦٥٦

درگذشت تاثرآور ودردناک فرزندان آقایان دکتر حمداله گرمچی‌و عبدالحسین محمدکاری‌باطلاع‌دوستان وهمشهریان عزیز می‌رساند مجلس ختم مردانه و زنانه روز یکشنبه ۱۲ تیر ماه از ساعت ٥تا۷ بعداز ظهر در مسجد مجد برگزار خواهد شد .

اردبیلیهای مقیم مرکز

آ_۳٦٥٥

باقلبی پراز اندوه ازدست رفتن برادرزاده‌های دلبندخود **خسرو گرمچی و سیروس محمدکاری** را باطلاع دوستان‌و همشهریان محترم می‌رساند مجلس ختم مردانه و زنانه روز یکشنبه ۱۲ تیرماه از ساعت ٥ تا۷ بعداز ظهر در مسجدمجد برگزار خواهد شد .

صادقی‌زاده - محمدکاری

آ_۳٦٥۷

اطلاعات - مصیبت وارده را بعموم افراد خانواده‌های عزادار بویژه بازماندگان آنمرحومان تسلیت می‌دهد .

بانهایت تاسف وتاثر درگذشت شادروان **محمد علی امیر مظاهری** کارمند عالیرتبه بازنشسته وزارت دادگستری را به اطلاع خویشان وآشنایان میرساند. مجلس ترحیم فقیدسعید روز دوشنبه ۱۳ تیرماه ازساعت ۱۸ تا ۲۰ در مسجد مجد برگزار می‌گردد .

خانواده‌های : امیر مظاهری، میرکیانی، جوادی، جزئی، ادیبی، توانگر، شایسته، حسینی، مظاهری، انصاری ، آیتی کیانی، امینی، امینی هنجنی، صرابی، شریفی، ضابطی،پارسا نژاد، ارفع‌نیا، رفیعی، پایندجو، میرمظاهری، برزی، ادیب، غفاری، اشرفی، واقفی، زمانی، فیضی، جهانیان ، قائمی ، نایب‌زاده، سخاپور، عقیلی، حسین‌زاده، امان‌زاده، توکلی ، آقامحمدی، علومی، رضاقلی، حیدرعرب، ابوفاضلی .

آ_٥٤٤۹

اطلاعات - مصیبت وارده را به خانواده های عزادار تسلیت می‌دهد .

بانهایت تاثروتاسف درگذشت‌مرحومه مغفوره بانو حرمت‌الدوله صبیه مرحوم رحیم‌خان امیرتومان و همسر مرحوم سرهنگ‌محمد حسین میرگلو مادر وخواهر عزیز وگرامی خود را باستحضار کلیه فامیل ودوستان و آشنایان میرسانیم . مجلس ترحیم مردانه وزنانه از ساعت ١٤ تا١٦ روز یکشنبه ۱۲ر٤ر۳٦ درخانقاه صفی علیشاه و از ساعت ١٥تا١٨ روز سه‌شنبه ١٤ر٤ر۳٦ درمسجد جامع زاویه زرند منعقد خواهد بود.

علی‌اکبر میرگلو- احمد میرگلو- پوراندخت میرگلو - منوچهر میرگلو- ایرج میرگلو- هوشنگ میرگلو- هلاکو فروغ‌السلطنه رحمانی- عزت‌الدوله افشار صادقی- حسین رحمانی- احسان رحمانی- شوکت‌الدوله فرح- امیر دخت رحمانی- سرلشگر بازنشسته مصطفی رحمانی- مهندس مجید رحمانی - روح‌الله رحمانی- نورالله رحمانی- کریم رحمانی.

آ_٥٤٤۳

باکمال تاسف درگذشت مرحومه مغفوره **بانو حرمت‌الدوله** صبیه مرحوم رحیم‌خان امیرتومان و همسر مرحوم سرهنگ‌محمد حسین میرگلو رابا‌طلاع دوستان و آشنایان میرساند. مجلس‌ترحیم مردانه وزنانه از ساعت ١٤ تا١٦ روز یکشنبه ۱۲ر٤ر۳٦ درخانقاه صفی علیشاه و از ساعت ١٥تا١٨ روز سه‌شنبه ١٤ر٤ر۳٦ درمسجد جامع زاویه زرند منعقد خواهد بود.

خانواده‌های: میرگلو- رحمانی - افشار صادقی- کریملو- فرح- بحرینی‌پور- حمیدی- محرانی- آدابی- غیاثی - کاتوزیان- جواهری ساعتچی- میرگلوی بیات - ثقفی- زند- هزاره- علوی- نازلو- وجدانی- تنها- میراحمدی- تنهائی- حاج گلو- امامی - چینی- گلستانه- میرمحمدی- بیات- خرمشاهی- بصیر - بیاتی - نجاتی- علائی- سرخیل- نوکلی- ذوقی- قره شیخلو - سلطانی- وقف رحمانی.

آ_٥٤۳۱

اطلاعات- مصیبت وارده را بخانواده‌های عزادار بویژه بازماندگان آنمرحومه تسلیت میدهد.

بانهایت تاثر وتالم درگذشت **بانو صدیقه صیرفی** فرزند محمد صیرفی ومادر آذردخت، پرویز ومحمود قلمکاری را باطلاع اقوام، دوستان وآشنایان می‌رساند. مجلس ترحیم‌از ساعت۳ تا٥ بعد از ظهر روز یکشنبه ۱۲ر٤ر۳٦ در مسجد الجواد منعقد می‌شود .

خانواده‌های: صیرفی، قلمکاری، دکتر کرام ، کسمائی، وجدانی، اتفاق، آزاد، قائمی، داودیان، مرادیان، میرزمانی، بدخشان، بصیری، جوادی، شفیعی، مهاجرانی ، نقی‌زاده ، عبداللهیان، بیدآبادی، لاهیجی، پویان، فخیمزاده، ملکخانی، بدیع، میرهمایونی، عباسی، آهی، عبودی، امیر قاسمخانی، فاطمی، فروزش یکتا، کاظمی .

ضمنا مجلس شب هفت آنمرحومه روز دوشنبه ۱۳ر٤ر۳٦ برسر مزارش در ابن‌بابویه مقبره شخصی از ساعت ٤ تا ٦ برگزار می شود .

آ_٥۳۸۱

بانهایت تاثر وتالم درگذشت خواهر عزیزمان **بانو صدیقه صیرفی** را باطلاع دوستان و آشنایان میرسانیم. مجلس‌ترحیم ازساعت ۳ الی ٥بعد از ظهر روز یکشنبه ۱۲ر٤ر۳٦درمسجد الجواد منعقد می‌شود .

جواد صیرفی، رضا صیرفی ، دکتر رحیم صیرفی ، کریم صیرفی .

آ_٥٤٦۱

باکمال تاثر فوت دوشیزه جوان **سهیلا امین‌التولیه** را باطلاع اقوام و دوستان می‌رساند .

مجلس ترحیم زنانه ومردانه آن مرحومه روز یکشنبه دوازدهم تیرماه جاری از ساعت ٥تا۷ بعد از ظهر در مسجد الجواد برگزار خواهد شد .

سید ناصرالدین امین‌التولیه، سید صدرالدین امین‌التولیه، شهاب امین‌التولیه، دکتر سعید امین‌التولیه .

خانواده‌های: اضحی، شهیم، همدانی، دکتر صفاری ، ادیب‌المجاهد، همزاد، رستم جم، شکار، قبادی ، فغفوری ، کاوه، رادپور، سامی‌نسب .

آ_٥٤٥۳

اطلاعات- مصیبت وارده را بخانواده‌های عزادار بویژه بازماندگان آن مرحومه تسلیت می‌دهد .

با نهایت تاسف ونالم درگذشت **آقای عبداله شکیبائی** بزرگ خانواده را باطلاع میرساند. مجلس ترحیم آن مرحوم روز یکشنبه ۱۲ر٤ر۳٦ درکنیسای کهن خیابان نواب نرسیده به ایزنهاور کوچه عقیلی دبستان اتحادنو از ساعت ٥تا ۷ برگزار خواهد شد .

خانواده‌های : شکیبان، موسی‌زاده، یمین، نجورسیاح، شایع، رهبر، ناسی، دادوند، گلبر، رحمانیان، بایری، نیکخو.

آ_٥٤۷۹

با کمال تاسف باطلاع می‌رساند :

آقا ی‌سید حسین لاهیجانی برحمت ایزدی پیوست ، ختم مردانه وزنانه آن مرحوم یکشنبه عصر ساعت ٥ تا ۷ در مسجد حاج حسن خیابان شاهپور اول‌ارامنه منعقداست.

لاهیجانی، بنکدار ، دانیالی، شاه شهید، جالینوسی ، سلطانی و سیاهپوشان .

آ_٥٤۷۱

اطلاعات - مصیبت وارده را به خانواده های عزادار بویژه بازماندگان آنمرحوم تسلیت می‌دهد .

یادبود

سالروز درگذشت برادر عزیزم شادروان **حاج محمود فتحی** راباطلاع دوستان وآشنایان میرسانیم وبهمین مناسبت مراسم یادبودی ازساعت ۱۷ تا۱۹ روز یکشنبه ۱۲ تیر ماه در شبستان شماره ۱ بهشت زهرا برگزار خواهد شد .

حاج احمد فتحی

آ_۳٥٥٤

یادبود

چون روز سه‌شنبه ١٤ تیرماه مصادف با سالروز وفات مرحومه‌مغفوره **بی‌بی‌رقیه منصوری (الیاسی)** است‌بدین‌منظور ازطرف فامیل وبستگان بعداز ظهر همان روز مراسمی در آرامگاه وی در شهرکرد برگزار می‌گردد. ضمنا هزینه‌مراسم سوگواری آن مرحومه بمصرف امور خیریه میرسد

فامیل‌های الیاسی بختیاری، منصوری وسایر وابستگان

آ_۳٦٥۳

تسلیت

جناب آقای مهندس اثنی‌عشری ریاست محترم اداره تعاون وامور روستاهای شهرستان قم

مصیبت وارده را بسرکار و خانواده تسلیت عرض نموده وخودرا دراین سوک سهیم میدانیم .

داروخانه رازی قم- دکتر اعظمی، دکتر جعفرزاده ، ابوالقاسم جنتی ، سید محمد سیدی ، خداداد ضیائی ، عبدالرضا آدابی .

آ_۳٦٤۷

جناب آقای رضا مویدی

هیئت مدیره، مهندسین، کارکنان شرکت مجم با اندوه فراوان مصیبت وارده به‌آن دوست و همکار عزیز خود را صمیمانه تسلیت عرض نموده صبر و شکیبائی عموم خانواده های وابسته را ازخداوند متعال مسئلت دارند

شرکت مجم

آ_٥٤٨٥

جناب آقای رضا مویدی

مصیبت وارده به‌آن دوست و همکار عزیزم را از صمیم قلب تسلیت عرض نموده دوام‌وبقای عمر خانواده‌های‌وابسته را از خداوند متعال مسئلت دارم .

مهندس مظفر پناهپور

آ_٥٤٨٥

جناب آقای غلامرضا وکیلیان

درگذشت نابهنگام پدر گرامیتان را صمیمانه تسلیت عرض نموده و برای سایر وابستگان دوام و بقاء عمرازخدای‌بزرگ خواستاریم

محمود اسماعیلی غلامرضا بالاکی - عباس حسینی‌زاده - محمودزیوری - علی خاتمی - ناصر ذاکری - عباس‌دلارام -ناصر جلالی - بهمن دانائی .

آقای علومی

مصیبت وارده را بشماوکلیه‌بازماندگان تسلیت عرض نموده و برای یکایک فامیل صبر و شکیبائی آرزو داریم .

وکیلی - نوروزی- خسروی - غفاری- طاهری - عباسیان- زمردیان - مظفری طاوسی - کاظمی- باقری نصرت‌آبادی

خانواده محترم وکیلیان

باکمال تاسف و قلبی اندوهناک مصیبت وارده را در نهایت صمیمیت به‌آن خاندان عزیز تسلیت گفته دوام و بقاء عمر از خداوند متعال آرزو مینمائیم

عزت‌اله دنیائی - محسن جلیلوند - علی اردکانی- محرم هشتپری - رضاهاشمی - قربانعلی باقری - رحیم تربتی - سید جسن کاظمیان - محمد رضاور .

آقای سید مهدی موسوی

مصیبت وارده را از صمیم قلب تسلیت عرض نموده دوام وبقاء عمر برای سایر بازماندگان از خداوند خواستاریم.

قلی دانشفر . حسین بهرامی. ابوالقاسم بهتاج . احمدحبیبی. عباسعلی محجوبی. باقر دادرس. رحمت‌اله دباغی . حسین مدیر زاده. الیاسی .

آ_۲۰۰۲۲

خانواده‌های محترم سیدائی

بدینوسیله مصیبت وارده را به آن خاندان ارجمند تسلیت عرض نموده دوام و بقاء عمر برای سایر وابستگان از خداوند متعال آرزو مینمائیم.

محمد مهدی بابائی. کرمعلی جهانبانی. غلامرضا پرهیزکار. ناصر نوربخش. سیدحسین فتوت. عزت‌اله اقبالی. کاظم‌شهرگردی. اکبر غفاری. باقر غفوری.

آ_۲۰۰۲۲

جناب آقای دکتر عطارد مجتبائی

باکمال تاسف‌وقلبی اندوهناک مصیبت وارده را بجنابعالی از صمیم قلب تسلیت عرض نموده و از ایزد متعال خواستار صبر وشکیبائی میباشیم.

تقی پرویزی. مراد علی بیگی. حسن فکری. محمد علی فیض آبادی. ناصر میرزائی. حسین درخشی. محمود رخساری. تقی کیانوری. رضا تقی‌زاده.

آ_۲۰۰۲۲

آقای پرویز دهخدا

درگذشت نابهنگام ابوی گرامیتان را تسلیت عرض نموده امید است مارادرغم خود شریک و سهیم‌بدانید.

تقی رخساری. محمودتوانا. ناصر اشرفی. عزت‌اله مدرسی. حسین غیاثی. قربان حمزه‌ای. حسن ذاکری .عبداله صالحی . هرمز اکبری.

آ_۲۰۰۲۲

تسلیت

جناب آقای زند

باکمال تاسف درگذشت پدر گرامیتان را تسلیت میگوئیم وبقای عمر شمارا ازخداوند متعال خواستاریم .

پست تهران - سفارشی خارجه

آ_٥٤٥٥

دوست عزیز جناب آقای پرویز زند

با نهایت تاسف درگذشت پدر گرامیتان را تسلیت گفته بقای عمر جنابعالی وسایر بازماندگان آنمرحوم را ازخداوند بزرگ مسئلت دارم .

خسرو کارآمد

آ_٥٤٥۷

جناب آقای مسعود حافظی

افسران و کارکنان بنگاه تعاون و صنایع و کارخانجات زندانها مصیبت وارده را بشما وخاندان محترمتان صمیمانه تسلیت عرض می‌نمایند .

خلیل‌اله رضائی

آ_٥٤٥۱

آقای محمود توکلی صابر

مصیبت وارده را از صمیم قلب بشما و خانواده تسلیت عرض می‌نمائیم .

قصر شیرین از طرف همکاران

آ_۳٦٥۲

آقای رضی حمزه

مصیبت واردەرا بشما وسایر وابستگان از صمیم‌قلب تسلیت گفته وبرای همگی فامیل صبر و بردباری آرزو داریم .

سیدرضا محمودی - ناصر ایمانی‌پور- رضا حبیبی - جلال کوجی - ناصر باقری - احمد کتیرائی -سید محمودآذری - کیومرث شهائی - حسین تیموری .

آ_۲۰۰۲۲

جناب آقای علیرضا نوری

مصیبت وارده را صمیمانه تسلیت می‌گوئیم .

خرمشهر- عبدالرضا و عبدالحسین تمیمیان

آ_۳٦٤۸

آقای حسن لطفی‌زاده

باانده و تاسف بسیار مصیبت وارده را از صمیم قلب تسلیت عرض نموده واز خداوند برای کلیه بازماندگان صبر و بردباری آرزو داریم .

تقی نصرآبادی - نصرالله قدیمی - محمدحسن‌زرین‌پی - حشمت فلسفی - محمدتقی لاهوتی - محمد صمدی- قاسم جابری- عیسی بهمن‌پور - محسن روضائی .

آ_۲۰۰۲۲

خانواده محترم مهاجری

بدینوسیله مصیبت وارده را به خاندان گرامی ازصمیم‌قلب تسلیت‌عرض نموده واز ایزد توانا برای یکایک بازماندگان صبر جمیل آرزو مندیم .

کریم اخوان - باقر اشکوری -محمد صداقت -صادق مهنوری - محمود باغیان - حسین رضائی - احمد امتی -حسین قادری- پرویز رضوانی .

آ_۲۰۰۲۲

آقای جواد سیروس

باانده و تاسف فراوان مصیبت وارده را بشما تسلیت‌عرض نموده واز ایزد توانا برای یکایک بازماندگان صبر و شکیبائی خواستاریم .

ابراهیم قادری - اسماعیل وکیلی - سیروس عمادی -پرویز شالچیان- اکبر مرادی - خسرو عظیمی - غلامحسین ابراهیمی - حسین ناصری - پرویز غفوری .

آ_۲۰۰۲۲

جناب آقای جمشید وحادی

درگذشت پدر گرامیتان را تسلیت میگوئیم .

بطروس - یعقوبپور -میرز حقیقی- حبیبی- خزری - سلطانی‌پور -شیعی .

آ_۲۰۰۳٤

خانواده محترم شمس

باکمال تاسف وتاثر مصیبت وارده را از صمیم قلب تسلیت عرض نموده واز ایزد توانا برای سایر بازماندگان صبر و بردباری آرزو مندیم .

سیدتقی ضمیری- عباس خدیوی -عبداله طاهری -ناصرمظاهری- احمد سینائی- ناصر منظمی- مرتضی فارابی- عباس صدقیانی- محمد نوروزی .

آ_۲۰۰۲۲

آقای علی‌داوری

بانهایت تاسف مصیبت وارده را از صمیم قلب تسلیت‌عرض نموده و برای شما صبر وشکیبائی آرزو داریم .

محمد اسماعیلی -اسماعیل جوادی- سید ناصر موسوی - حبیب دهقانی -هدایت‌قلی‌پور -داداش نوعی -سیدحسین‌طوافی- اسداله ناظمی- مظفر فیروزی .

جناب آقای دکتر جواد پویا

بدینوسیله مصیبت وارده را صمیمانه بجنابعالی تسلیت عرض نموده و دوام وبقای عمر برای سایر بازماندگان از خداوند متعال آرزو مندیم .

علی حیدرپور- ناصر بقراطی-قاسم محمدیان- محمود جعفری- عیسی سمیعی- ناصر آورنیا -محمدتقی حاجبی -عباس‌خدیوپور.

آقای‌علی پور عاکف

باکمال تاسف مصیبت وارده را از صمیم قلب بشما تسلیت گفته واز خداوند برای یکایک بازماندگان صبرو بردباری‌آرزو داریم .

عباس ایلخانی- هادی کندلو- ناصر فرمانی- فیض‌اله امامی- بهروز جانبانی -محمد تقی داکانی -محمدباقر شریفی -کامران‌بهنیا عباس سنگری

سپاسگزاری

از کلیه دوستان وآشنایان عزیز وهمکاران گرامی و فامیل محترم که‌درتشییع ومجلس ختم وشب هفت شادروان **حاج غلامعلی اوسطی آشتیانی** بزرگ این خاندان شرکت فرموده ویا بوسیله تلفن ودرج آگهی تسلیت درجراید ابراز همدردی وملاطفت نموده‌اند بی‌نهایت متشکر وسپاسگزاریم چنانچه بعلت تالمات روحی درعرض تشکر حضوری تاخیر و یا قصوری شد امید عفو وبخشش را داریم .

خانواده‌های: اوسطی آشتیانی

آ_٥٤٦۷

ازکلیه دوستان‌وسروران ارجمند و استاندار محترم چهارمحال بختیاری ونمایندگان محترم‌مجلس‌شورایملی استان‌چهارمحال و فرمانداران محترم کرج وشهرکرد واهالی چهارمحال بختیاری وآشنایان که باحضور درمراسم تشییع و ترحیم‌چه در تهران و درکرج وشهرکرد در شب هفت فقید سعید **مجید مشرف‌الملک دهکردی** باوسیله نامه‌وتلگرام‌وتلفن ودرج آگهی در مطبوعات ابراز همدردی وعنایت فرمودند بدینوسیله سپاسگزاری نموده وچنانچه‌بعلت‌تالمات شدید روحی توفیقی در ابراز تشکر حضوری دست ندهد پوزش می‌طلبیم .

خانواده مشرف‌الملک دهکردی وخانواده‌های وابسته .

آ_۲۰۰۲۹

بدینوسیله از همه سروران ارجمندی که مرا در غم از دست دادن مادر گرامم مورد محبت قرار داده و درتشییع جنازه ومجالس ترحیم و شب هفت قدم‌رنجه فرموده ویااز طریق تلگراف وتلفن وآگهی درجراید موجب تسلی خاطر بازماندگان را فراهم نموده‌اند تشکر و سپاسگزاری نموده‌و از خدای بزرگ بقاء عمر و سلامتی همه را مسئلت مینماید و چنانچه بعلت تالمات روحی تاخیری در تشکر حضوری‌رخ دهد قبلا پوزش طلبیده و امید عفو دارم .

غلامحسین حسینیان نائینی

آ_٥٤۷۷

برای مرخص کردن زنم از بیمارستان لختم کردند

پریروز مرد عربانی که فقط یک «شورت» به تن داشت ، نظم خیابان ایرج‌در چهار راه ثریا را برهم زد .

این مرد جلوی اتومبیل های سواری را میگرفت و میگفت : مردم بدادم برسید، مسئولان بیمارستان مرا لخت کرده‌اند .

نمیگذارند همسرم که در بیمارستان‌بستری‌است‌ازانجا خارج‌شود. وی که جلوی بیمارستان (آراد) در چهار راه ثریا ایستاده بود میگفت از دست مسئولان‌بیمارستان بستوه آمده‌ام .

جریان این حادثه ازطرف مسئولان بیمارستان نیز به کلانتری و نظام پزشکی اطلاع داده شد .

اکبر اقدسی مرد لخت ، میگفت : چندی قبل همسرم را برای‌زایمان به‌بیمارستان (آراد) آوردم . پس ازچند روز که از بستری شدن همسرم طاهره گذشت ، پزشک معالج او را مرخص کرد ، ولی برای پرداخت صورت حساب مبلغی کم داشتم صندوقدار بیمارستان وقتی فهمید پول کسردارم شناسنامه‌اش راگرو بگذارد با نجهت حسابدارهم‌ازدادن رسید بعلت کامل نبودن‌وجه صورتحساب امتناع کرد . این مرد که بشدت‌عصبانی شده بود لباسهایش را در- آورد ،روی میز گذاشت و به خیابان فرار کرد ! پس از رسیدگی‌ودخالت کلانتری ، بیمارستان از حق خود گذشت و شکایتی نکرد .

دریك دادگاه امریکا

مناف‌زاده بجرم کشیدن ۴۰ میلیون تومان چک بی‌محل محکوم شد

نیویورک - خبرگزاریها - اکرام مناف‌زاده یك بازرگان ایرانی بجرم بحساب گذاشتن ۷ر۵ میلیون دلار (حدود ٤۰ میلیون تومان) چکهای بی‌محل حواله بانکهای «خارج ازشهر» به حسابهای بانك « چیس مانهاتان » روز پنجشنبه گذشته در نیویورك محکوم شد .

یك هیات منصفه مرکب از هشت مرد و چهار زن ازدادگاه ایالتی مانهاتان نتوانست در باره یکی از موارد اتهام به کلاهبرداری بتوافق برسند ، ولی مناف‌زاده را در مورد دو فقره چکهای غیر قانونی بین ایالتی مجرم شناخت .

«ریچارداون» قاضی دادگاه پس از نه روز محاکمه اعلام کرد که روز۱۵ سپتامبرمیزان جرم ومحکومیت مناف زاده را تعیین خواهد کرد . مناف‌زاده رئیس یك شرکت تجاری صادرات - واردات‌بنام«امینکو» است که درمانهاتان یك دفتر دارد . همراه مناف زاده شخص دیگری بنام «حسین محمدکیا» نیز محاکمه شد ولی هنوزهیچ تاریخی برای صدوررای دادگاه « حسین محمدکیا » یکی از همدستان مناف‌زاده تعیین‌نشده است . «محمدکیا » در سال گذشته باتهام شرکت درتوطئه و انتقال چك محکوم شده‌بود. مناف‌زاده و کیا متهم هستند بیش‌از ۷ر۷ میلیون‌دلار از بانك چیس‌مانهاتان کلاهبرداری کرده‌اند ، اما دادستان اظهار داشت که آنان ۱ر۹ میلیون دلار از این پول را ببانك باز گردانده‌اند . بانك حالا این‌دو نفر را بخاطر بقیه‌پول یعنی۸۰۰ هزار دلار تحت‌تعقیب قرار داده است .

معامله با بانك «چیس‌مانهاتن» بسپردن دو هزار دلار پول نقد دربانك شعبه «پارك‌اونیو »شروع شد . سپس مبالغ زیادی‌توسط چکهای جعلی حواله بانکهای میامی ، فلوریدا و شیکاگو که با ماشین چك نوشته شده‌بود بحساب ریخته شد وکیا بیش از ۲ر۷ میلیون دلار ازحساب ها برداشت کرد .

توصیه مدیرکل آموزش عشایر کشور به دانش‌آموزان عشایر

قلاده نیندازیدو گردشعر نووهیپی گری نچرخید!

شیراز - خبرنگار اطلاعات: بهمن بیکی مدیر کل آموزش عشایر کشور در جشن فارغ التحصیلی دبیرستان عشایری‌شیراز در حالی که از شدت هیجان بغض کرده و اشک از چشمانش سرازیر بود ، جوانان عشایر را از شعر نو و هیپی‌گری برحذر داشت و گفت :

به پاس زحماتی که برای شما متحمل شده‌ام انتظار دارم به چند توصیه‌ام عمل کنید .

بسخنان افراد یاوه گوو جنجال آفرین توجه نکنید. ریش وموی بلندنگذارید، قلاده آهنین به گردن و دستبندبدست نیندازیدوخود را بصورت گدایان در نیاورید !

بعنوان آخرین‌توصیه از شما میخواهم بهیچوجه گرد شعر نو نگردید و ما را فراموش نکنید .

دکتر نصر اصفهانی استاندار فارس نیز بهریک از دانش آموزان رتبه‌اول دبیرستان عشایری شیراز مبلغ‌دو هزار تومان پول نقد جایزه داد و جشن با رقص جالبو زیبای‌دختران و پسران عشایر پایان‌یافت.

مدیر کل آموزش عشایر کشور درپایان سخنان‌خود در حالی که‌از شدت هیجان بغض کرده و اشک از چشمانش سرازیر بود ، جوانان عشایر را از شعر نو و هیپی‌گری برحذر داشت و گفت :

به پاس زحماتی که برای شما متحمل شده‌ام انتظار دارم به چند توصیه‌ام عمل کنید .

بس

تقویم اطلاعات
ساعات شرعی
استخراج دکتر ریاضی کرمانی
شنبه- یازدهم تیرماه ۲۵۳۶
چهاردهم رجب ۱۳۹۷- دوم ژوئیه ۱۹۷۷
ساعات شرعی باساعت رسمی جدید تطبیق داده شده است
اذان مغرب . . . . . ساعت ۸ و ۴۲ دقیقه
اذان صبح (فردا) . . ساعت ۳ و ۵۸ دقیقه
طلوع آفتاب (فردا) . . . ساعت ۵ و ۵۰ دقیقه
ظهر شرعی (فردا) . . . . ساعت ۱ و ۹ دقیقه
اذان مغرب (فردا) . . . ساعت ۸ و ۴۲ دقیقه

اطلاعات دیپلماتیک

پرزیدنت سنگور: همکاریهای ایران وسنگال توسعه مییابد

رئیس جمهوری سنگال قبل از ترک تهران در یک مصاحبه مطبوعاتی ورادیو تلویزیونی شرکت کرد. پرزیدنت سنگور در مورد مذاکراتش باشاهنشاه گفت: مادر باره همکاری های ایران و سنگال گفتگو وتبادل نظر کردیم میدانید که سنگال قصد دارد در یک کیلو متری شمال «داکار» پایتخت خود و در کنار اقیانوس اطلس یک مجتمع بزرگ صنعتی به نام فرح پهلوی ایجاد کند و این شهر در سال دو هزار دومین شهر صنعتی سنگال خواهد شد. پرزیدنت سنگور درمورد انگیزه انتخاب نام فرح برای این شهر گفت نه تنها بعلت موقعیت ممتاز و محبوبیت شهبانو در میان مردم سنگال بلکه بیشتر بدلیل آنکه شهبانو نقشی در نزدیک کردن فرهنگ های ملل بیکدیگر دارند این شهر صنعتی سنگال بنام «فرح» نامگذاری شده است. پرزیدنت سنگور افزود درمذاکرات با شاهنشاه فرصت یافتم در باره مسائل مهم جهان بویژه مسائل افریقا و جهان سوم ازنظریات رهبر ایران آگاه شوم. پرزیدنت سنگور گفت همکاریهای ایران و سنگال در زمینه های مختلف توسعه بیشتری خواهد یافت.

رئیس جمهوری سنگال گفت مامصمم هستیم عده‌ای ازدانش جویان خود را برای کسب دانش درمورد تثبیت شن های روان به ایران اعزام داریم. پرزیدنت سنگور گفت اگر قدرتهای بزرگ جنگ ایدئولوژیکی خود را به افریقا نکشانند افریقائیان می توانند مسائل خود را حل کنند.

پرزیدنت سنگور اعلام کرد که از ایران برای شرکت در کنفرانس سران افریقا به لیبرویل پایتخت گابون میرود.

تلگرام رئیس جمهوری سنگال وپاسخ شاهنشاه

حضرت رئیس جمهوری سنگال هنگام عزیمت از ایران پیام تشکر آمیزی به پیشگاه شاهنشاه آریامهر مخابره کردند واز پذیرائی ومیهمان نوازی صمیمانه‌ای که نسبت به معظم‌له وهمراهان بعمل آمد سپاسگزاری کردند. حضرت رئیس جمهوری سنگال دراین پیام اظهار داشتند که تشکیل کمیسیون مختلط ایران و سنگال در تهران نمونه بارزی از اهمیتی است که دو کشور به توسعه همکاری فیمابین در زمینه های مختلف قائل هستند و نتایج ثمربخش این همکاری مدیون درایت و راهنمائی های بلند پایه شخص اعلیحضرت همایون شاهنشاه آریامهر است.

شاهنشاه آریامهر در پاسخ ضمن تشکر از پیام حضرت رئیس جمهوری سنگال مراتب خوشوقتی خود و شهبانو را از ملاقات و مذاکره باحضرت رئیس جمهوری سنگال ابراز فرمودند و اظهار اطمینان کردند که تبادل نظر های فیمابین در توسعه همکاری میان ایران و سنگال درزمینه های اقتصادی و تکنولوژی نتایج بسزائی خواهد داشت.

شاهنشاه ضمن تشکر از احساسات دوستانه و صمیمانه حضرت رئیس جمهوری سنگال نسبت به ملت ایران، برای ایشان آرزوی سلامت و توفیق کردند.

بازگشت رئیس جمهوری سنگال

حضرت لئوپولدسدارسنگور رئیس جمهور سنگال که به طور غیر رسمی از ایران دیدن می‌کردند دیروز به سفر چهار روزه خود پایان دادند و در ساعت ۹ بامداد با هواپیمای اختصاصی تهران راترک کردند پرزیدنت سنگور در فرودگاه مهرآباد از طرف آقای علم وزیر دربار شاهنشاهی، فرمانده گارد شاهنشاهی، سفیر سنگال در دربار شاهنشاهی، وسنگالیهای مقیم تهران بدرقه شدند. در مراسم بدرقه گارد احترام مراسم احترامات نظامی بجای آورد.

حضرت رئیس جمهوری سنگال روز سه شنبه گذشته وارد تهران شدند و در مدت اقامتشان با شاهنشاه آریامهر وعلیاحضرت شهبانو ملاقات و گفتگو کردند. حضرت رئیس جمهوری سنگال همچنین در میهمانی ناهاری که از طرف والاحضرت شاهدخت اشرف پهلوی به افتخار ایشان ترتیب یافت شرکت کردند پرزیدنت سنگور روز پنجشنبه دریک مصاحبه مطبوعاتی شرکت کردند و به پرسشهای نمایندگان وسایل ارتباط جمعی ایران پاسخ دادند.

دین براون سفیر سابق امریکا در لبنان گفت:

امریکا درصدد جلب دوستی بیشتر با ایران است

دین براون سفیر سابق آمریکا در لبنان در سمینار بازرگانی و سرمایه گزاری در ایران ضمن بیاناتی بمسئله نفت اشاره کرد و اظهار داشت آمریکا مدعی است که تاده سال دیگر از نظر سوخت و انرژی کشور های خاورمیانه بی‌نیاز خواهد شد در حالیکه میدانیم این ادعا تاچه حدخام و ناپخته است. سفیر سابق آمریکا در لبنان افزود درچند سال گذشته همه روسای جمهوری آمریکا از «استقلال انرژی» نام برده‌اند در حالیکه واردات نفتی آمریکا هر روز افزایش دارد. رئیس بنگاه خاورمیانه بدنبال سخنان خود باین نکته اشاره کرد که در سالهای اخیر کشور هائی در صحنه بین‌المللی ظاهر شده‌اند که آمریکا باید آنها را بشناسد وبا آنها روابط صمیمانه تری برقرار کند. براون تصریح کرد که ایران در شمار یکی از این کشورهاست. در ایران است که فرصت سرمایه گذاری برای ما وجود دارد بنابراین بجای اینکه ما ایران را ازخود دور کنیم باید در صدد جلب دوستی بیشتر با این کشور برائیم.

«دین براون» بدور اندیشی شاهنشاه ایران اشاره کرد و گفت شاهنشاه هدفشان اینست که پس از خروج نیروی انگلیس از این منطقه و کاهش نقش آمریکا کمبود ها و نارسائی های سیاسی منطقه را برطرف کنند تا منافع سیاسی وامنیتی منطقه پابرجا بماند در حالیکه مشاهده می کنیم در آمریکا بدون توجه به نقش مهم و ارزنده ایران را در مورد فروش اسلحه و گاه بعنوان حقوق بشر مورد انتقاد قرار میدهند.

صاحبان صنایع و بازرگانان کشور
الاخاء
تنها مجله عربی زبان ایران
از گروه نشریات مؤسسه اطلاعات
با داشتن نمایندگی در ۲۱ کشور عربی
روزهای شنبه منتشر میشود

اوامر شاهنشاه برای پرداخت وام ضروری به کشاورزان

شاهنشاه آریامهر بعد از ظهر دیروز در دومین روز دیدارشان از غرب کشور از چند بیمارستان و مرکز آموزشی در پیرانشهر و بانه بازدید فرمودند و عصر دیروز به مهاباد مراجعت کردند.

هنگام تشریف فرمائی شاهنشاه، نیازمندیهای اهالی این شهر و عشایر این منطقه از قبیل بیمارستان، زایشگاه و طرحهای کشاورزی از طرف نمایندگان طبقات مختلف مردم به شرف عرض همایونی رسید که در هر قسمت اوامر موکدی صادر فرمودند. کشاورزان این منطقه به استحضار رساندند که به علت نداشتن گواهینامه رانندگی ماشین آلات کشاورزی از قبیل کمباین و تراکتور قادر نیستند برای حمل و نقل مایحتاج خود از شرکت های تعاونی به روستا ها از این وسائل استفاده کنند و از رانندگی این قبیل ماشین آلات درجاده ها جلوگیری می‌شود شاهنشاه آریامهر امر فرمودند تا یکماه دیگر ژاندارمری کلاسهای آموزشی جهت تعلیم رانندگان وسائل کشاورزی آماده و گواهینامه مربوطه را صادر نماید. تا این مشکل کشاورزان حل شود.

پرداخت وام

در این جا نماینده کشاورزان استدعا کرد وامهای ضروری به کشاورزان داده شود شاهنشاه دستور دادند ترتیبی داده شود تا این وامها در اختیار کشاورزان قرارگیرد و در مقابل صف علما و روحانیون شاهنشاه آریامهر فرمودند جای خوشوقتی است که تمام روحانیون این منطقه از روز شروع انقلاب شاه و ملت یکدل و یک زبان به طور کامل و صددر صد در جریان اقدامات ترقیخواهانه ما بوده‌اند و خود این باعث خوشوقتی است. روحانیون پیرانشهر مراتب حق شناشی و سپاس خود را از شاهنشاه معروض داشتند. شاهنشاه آریامهر آنگاه در میان استقبال کم نظیر مردم پیرانشهر که از دهات دورو نزدیک به دیدار شاهنشاه شتافته بودند از فرودگاه به کودکستان ژاله پیرانشهر تشریف فرما شدند.

شاهنشاه از قسمتهای مختلف این کودکستان و مدرسه عشایری که در جنب کودکستان قرار داشت بازدید کردند و در میان ابراز احساسات شدید کودکان و نوجوانان و اهالی پیرانشهر به درمانگاه شیروخورشید این شهر تشریف فرما شدند.

شاهنشاه آریامهر پس از بازدید از قسمتهای مختلف این درمانگاه اوامری درمورد ایجاد یک بیمارستان در پیرانشهر صادر فرمودند و با هلی‌کوپتر به بانه دراستان کردستان تشریف فرما شدند.

در فرودگاه این شهر مراسم استقبال رسمی به عمل آمد و پس از انجام مراسم نظامی و عبور از برابر صف مستقبلین شاهنشاه آریامهر از فرودگاه بانه به بیمارستان فرح پهلوی این شهر تشریف فرما شدند و مورد استقبال آقای دکتر خطیبی مدیر عامل جمعیت شیرو خورشید سرخ ایران قرار گرفتند مدیر عامل جمعیت شیروخورشید سرخ کردستان طی گزارشی به عرض رسانید که این بیمارستان در حال حاضر با ظرفیت ۳۵ تختخواب بیماران را در قسمت های جراحی کودکان داخلی و زنان بستری و تحت درمان قرار میدهد و قرار است از امسال ظرفیت این بیمارستان به ۶۰ تختخواب افزایش یابد.

آنگاه شاهنشاه در میان هلهله و شادی هزاران تن از مرزداران غیور ایران که برای نخستین بار به دیدار شاهنشاه نایل شده بودند بانه را به قصد مهاباد ترک فرمودند.

شهبانو در جلسه هیأت امنای مؤسسه «اسپن» شرکت کردند

علیاحضرت شهبانو که دیروز وارد واشنگتن شدند امروز به «اسپن» واقع در ایالت کلورادو عزیمت کردند و در جلسه هیات امنای موسسه «اسپن» شرکت فرمودند.

علیاحضرت شهبانو امروز ناهار را با جرالدفورد رئیس جمهوری سابق امریکا و بانو فورد صرف کردند.

علیاحضرت شهبانوی ایران درآغاز سفر به ایالات متحده امریکا ساعت ۳ بعد از ظهر روز جمعه به وقت محلی به فرودگاه نظامی اندروز در نزدیکی شهر واشنگتن تشریف فرما شدند.

و آقای اردشیر زاهدی سفیر شاهنشاه آریامهر برای عرض خیر مقدم به داخل هواپیمای مخصوص حامل علیاحضرت شهبانو رفت و ورود معظم‌لها را خوش‌آمد عرض نمود.

در پای پلکان هواپیما علیاحضرت شهبانو ازجانب مقامات تشریفات ریاست جمهوری مقامات عالیرتبه وزارت خارجه امریکا ونیز آقای فریدون هویدا نماینده دائمی ایران در سازمان ملل متحد و جهانگیر آموزگار نماینده ایران در بانک بین‌المللی مورد استقبال قرار گرفتند.

سپس علیاحضرت شهبانوی ایران و همراهان معظم‌لها فرودگاه اندروز را به قصد سفارت شاهنشاهی ترک فرمودند.

علیاحضرت شهبانو در مدت اقامت در امریکا با پرزیدنت جیمی کارتر وبانو کارتر ملاقات و تبادل نظر میکنند و در چند موسسه فرهنگی نطق هائی ایراد می کنند.

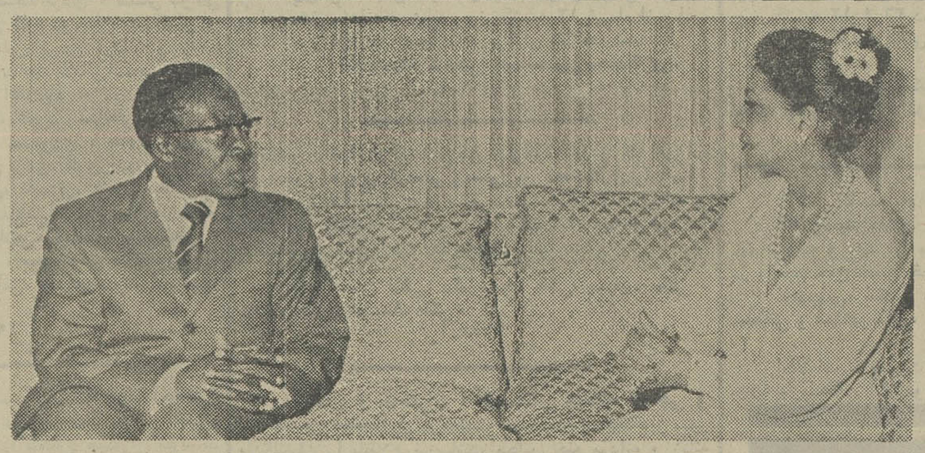

ضیافت بافتخار رئیس جمهوری سنگال

ازطرف والاحضرت شاهدخت اشرف پهلوی روز پنجشنبه گذشته ضیافت ناهاری بافتخار پرزیدنت لئوپولدسنگور رئیس جمهوری سنگال درکاخ سعدآباد ترتیب داده شد.

دراین ضیافت آقای جمشید آموزگار وزیر مشاور و دبیر کل حزب رستاخیز ملت ایران، آقای عبدالمجید مجیدی وزیر مشاور و رئیس سازمان برنامه و بودجه، سفیر سنگال در دربار شاهنشاهی، وزیر برنامه ریزی سنگال و جمعی از شخصیت های بلندپایه کشور حضور داشتند.

در روزهای تعطیل پایان هفته

دریا به مسافران روی خوش نشان نداد

★ در بیشتر شهر های ساحلی خزردریا برای شنا مساعد نبود.

دریا در روز های تعطیل پایان هفته به مسافران دریا روی خوش نشان نداد وبارندگی و هوای ابری مسافران دریا را از شهر های ساحلی دریای خزر فراری داد.

نزدیک به ۳۰۰ هزار مسافر دریا که با هزاران دستگاه وسیله نقلیه شخصی و عمومی خودرا به شهر های ساحلی خزر رسانده بودند ناراضی عصر دیروز به شهر های خود بازگشتند و حرکت زنجیروار اتومبیل های شخصی و اتوبوس ها در جاده های هراز و کندوان تا آخرین ساعات دیشب ادامه داشت.

طبق گزارش خبرنگاران اطلاعات در شهر های ساحلی خزر، در روز های گذشته دریا برای شنا مساعد نبود ولی عده‌ای از مسافران بی‌توجه به اخطار های ماموران نجات غریق در گوشه و کنار خودرا به آب زدند.

چالوس - خبرنگار اطلاعات: باوجودی که هوای چالوس از چندروز پیش، بارانی بودو دریا برای شنا نامساعد اعلام شد در دو روز گذشته هجوم هزاران مسافر دریا به چالوس بی سابقه بود.

از بعداز ظهر روزچهارشنبه سیل اتومبیل های حامل مسافران دریا بسوی چالوس سرازیر شد بطوری که در جاده کندوان حرکت زنجیروار اتومبیل ها به کندی صورت می گرفت.

در دوروز تعطیلی پایان هفته، کلیه هتل ها، مسافر خانه ها، پلاژهای ساحلی و ویلا های وزارت اطلاعات و جهانگردی مملو از مسافر بود وعده زیادی از مسافران که بعلت کمبود جا نتوانسته بودند جائی برای خود دست و پا کنند، در ساحل دریا، زیر درختان پارک جنگلی سی‌سنگان، وپارک جنگلی نور در پیاده‌روی خیابان ها بسر بردند.

دراین دوروز نزدیک به ۵۰ هزار مسافر با ۳۰ هزار دستگاه وسیله نقلیه شخصی و عمومی به چالوس وارد شدند و اکیپ های گشتی پلیس راه ژاندارمری بطور دائم جاده های منتهی به این شهر را زیر نظر داشتند تا از بروز حوادث رانندگی ناگوار جلوگیری شود.

مسافران دریا در چالوس از لحاظ تامین آذوقه و میوه با مشکلی مواجه نشدند و باوجود نیمه ابری بودن هواعده زیادی از مسافران بخوبی از دریا استفاده کردند.

در شهسوار

ریزش باران در شهسوار که ازبعداز ظهر روز پنجشنبه شروع شده بود، مدت ۲ ساعت ادامه یافت ولی باوزش باد و متلاطم شدن امواج دریا، استفاده از دریا برای شنا و آبتنی برای مسافرانی که به این شهر آمده بودند میسر نشد.

خبرنگار ما در شهسوار می نویسد: اغلب مسافرانی که به شهسوار آمده بودند وقتی دریا رابرای شنا مساعد ندیدند پس از ساعتی توقف دراین شهر به سوی شهر های اطراف و پارک های جنگلی نور و «سی‌سنگان» شهسوار راترک کردند. رویهم رفته در روزهای پایان هفته گذشته، تعداد مسافران شهسوار نسبت به هفته های قبل کمتر بود.

دردوروز گذشته ورود بیش از ۵۰ هزار مسافر دریا به بابلسر، دریاکنار، و خزرشهر بیسابقه بود.

بنابه گزارش خبرنگار اطلاعات در بابلسر:

از بعداز ظهر پنجشنبه سیل مسافران دریا بسوی بابلسر و شهر های ساحلی اطراف آن سرازیر شد و ترافیک خیابان های بابلسر بطور کم‌سابقه‌ای رو به سنگینی گذاشت.

در بابلسر نیز بارندگی از بعداز ظهر پریروز شروع شد و تا ساعت ها بعد بطور پراکنده ادامه داشت باریزش باران در این شهر گروه زیادی از مسافران دریا راهی شهر های دیگر شدند ولی باز هم بارفتن آنها از بار ترافیک سنگین خیابان های بابلسر کاسته نشد.

دیروز نیز هوای بابلسر ابری بودو بارندگی بصورت رگبارهای پراکنده ادامه داشت. همچنین دریا نیز توفانی بودو «پرچم‌های سیاه» ممنوعیت استفاده ازآب دریا رابه شناگران و مسافران دریا هشدار میداد، ولی باز هم گروهی از مسافران بی‌توجه به هشدارها و اخطار های ماموران نجات غریق، خودرا به آب زدند و از دریا استفاده کردند.

فرح آباد و ساری

* در فرح‌آباد ساری نیز دریا برای شنا مساعد نبودو تعداد مسافران دریا در مقایسه باروز های پایان هفته های گذشته فوق‌العاده کم بود. بارندگی در ساری از عصر روز پنجشنبه شروع شدو تاصبح دیروز ادامه داشت.

بندر پهلوی

* در دو روز گذشته بندر پهلوی شلوغ ترین روز های خودرا پشت سر گذاشت و در بولوار و ساحل دریا ازدحام جمعیت فوق‌العاده بود.

دراین نقطه نیز مانند دیگر شهر های نوار ساحلی خزردریا توفانی و برای شنا مساعد نبود ولی گروه زیادی از مسافران خودرابه آب زدند، عده‌دیگری نیز در گوشه و کنار ساحل بساط رقص و پایکوبی وتفریح به راه انداختند و تاپاسی از شب گذشته به خوشگذرانی سرگرم بودند.

خبرنگار اطلاعات در بندر پهلوی گزارش داد: دردو روز گذشته ۴۰ هزار مسافر به این شهر روی آورده بودند.

هوای بندر پهلوی بعداز ظهر پنجشنبه ابری بودولی از صبح دیروز هوا بتدریج آفتابی و گرم شد.

آمل - خبرنگار اطلاعات:

از بعداز ظهر پنجشنبه تا صبح دیروز نزدیک به ۴۰ هزار دستگاه اتومبیل سواری واتوبوس از طریق جاده هراز وارد «آمل» شد ریزش باران های پراکنده در آمل واطراف آن از صبح جمعه تا عصر ادامه داشت و سطح جاده هراز لغزنده بود.

وزیر دادگستری در مشهد گفت:

دادگستری باید از دوباره کاری پرهیز کند

وزیر دادگستری که روز پنجشنبه به مشهد رفته بود در محل اداره کل دادگستری خراسان حضور یافت و از قسمتهای مختلف این اداره از جمله نمودار تشکیلخانه های انصاف و شورهای داوری، بایگانی راکد، پزشکی قانونی، شعبه دوم دادگاههای جنایی، کتابخانه دادگستری، دادگاههای نظام صنفی دیدن کرد.

وزیر دادگستری درجریان این بازدید ها که مدت سه ساعت بطول انجامید ضمن پرسش از چگونگی کار محاکم و واحدهای مختلف دادگستری در زمینه پرهیز از دو باره کاری و کم کردن فاصله زمانی بررسیهای قضایی با توجه به کیفیت کار دستور هایی داد و یادآوری کرد که با توجه به قوانین جدید دادگستری تسهیلات تازه‌ای در تشکیلات دادگستری و در جهت تسریع در کار مراجعان پدید خواهد آمد.

آقای غلامرضا کیانپور پس از بازدید از قسمت های مختلف دادگستری و گفتگو با اعضای کانون وکلای دادگستری در اجتماع قضات وکلا و کارکنان دادگستری که در سالن آن اداره ترتیب یافته بود شرکت کرد و طی سخنانی به تشریح هدف های دادگستری و وظایف آنان پرداخت.

پزشکان توصیه میکنند

قبل از خوردن میوه آنرا ضدعفونی کنید

★ خوردن میوه های پر حجم بخصوص برای بچه ها زیان‌آوراست

پزشکان موکدا توصیه کردند که مردم و به ویژه کودکان از پرخوری میوه اجتناب کنند. پزشکان گفتند میوه های پرحجم باعث کم اشتهائی و اختلالات گوارشی میگردد. آنها محلول های ضد عفونی را برای شستن میوه و سبزی قبل از مصرف، توصیه کردند، این محلول هادر اغلب داروخانه و سوپرمارکت ها موجود است.

دکتر امیر سرلک استاد دانشگاه تهران و پزشک بیمارستان کودکان در این زمینه گفت: مسمومیت و ناراحتی های ناشی ازپرخوری و خوردن بی‌موقع میوه بین مردم بخصوص بین کودکان افزایش یافته است.

وی اضافه کرد: خوردن بیش از اندازه میوه های پرحجم مانند، هندوانه، طالبی، جای غذا های اصلی را میگیرد بی‌اشتهائی بدنبال دارد و مردم باید زمان خوردن میوه را نیز رعایت کنند.

وی توصیه کرد که بهتر است میوه پس از غذا، صرف شود و فاصله بین صبحانه و ناهار هم موقع خوبی برای خوردن میوه است.

دکتر سرلک گفت: میوه هائی که در میوه فروشی‌ها عرضه میشود به جهات مختلف ممکن است آلوده باشند و سمومی که برای دفع آفات نباتی به آنها پاشیده شده ممکن است از بین نرفته باشد و شستن میوه و بویژه ضد عفونی کردن آن قبل از مصرف ضروری است.

باحضور قائم‌مقام دانشگاه پهلوی

جشن فارغ‌التحصیلی دبیرستان دانشگاه پهلوی برگزار شد

شیراز - خبرنگار اطلاعات: مراسم جشن فارغ‌التحصیلی دانش آموزان دبیرستان دانشگاه پهلوی باحضور آقای دکتر قدامی قائم‌مقام دانشگاه پهلوی و جمعی از مقامات محلی برگزار شد.

در این جشن دکتر رضوی رئیس دبیرستان دانشگاه پهلوی در گزارشی اظهار داشت:

امسال دبیرستان دانشگاه پهلوی ۱۳۹ نفر شرکت‌کننده در امتحانات ششم نهائی داشت که از این تعداد ۴۲ نفر با معدل های بین ۱۹ تا ۲۰ و ۶۸ نفر با معدل های بین ۱۸ تا ۱۹ قبول شده‌اند

همچنین دو نفر از دانش آموزان این دبیرستان بنامهای آقای جواد مهری با معدل ۱۹٫۸۳ رتبه اول را در بین دانش آموزان پسر رشته طبیعی در استان فارس و دوشیزه نوشین ایزدی‌فر با معدل ۱۹٫۵۹ رتبه اول رشته طبیعی دختران استان فارس را بدست آوردند.

هنگام آزمایش

مردی باتفنگ سگ کشی زنش را هدف قرارداد

مردی با تفنگ زنش را مسموم کرد و زن مسموم با راهنمائی مرکز حمایت مسمومین و کنترل سموم از مرگ نجات یافت.

خبرنگار ما امروز از مرکز حمایت مسمومین و کنترل سموم کسب اطلاع کرد. مردی که مشغول آزمایش یک تفنگ سگ کش بود ناگهان گلوله‌ای از آن خارج شدو به زنش اصابت کرد و سبب مسمومیت شدید او گردید.

گلوله این تفنگ نوعی آمپول است که ماده مسموم کننده‌ای بنام «تمر» در آن وجود دارد.

خانواده زن مسموم شده پس از مشاهده حال وخیم او با مرکز مسمومین تماس گرفتند و با راهنمائی این مرکز مسمومیت وی درمان شد و از مرگ نجات یافت.

دکتر رشیدیاسمی رئیس مرکز حمایت از مسمومین اطلاع داد که این مرکز با کادر فنی مجهز مرکب از پزشک و داروساز و بهیا در تمام هفته بطور شبانه روزی آماده راهنمائی مسمومین و پزشکان است. این مرکز هم اکنون مشغول تاسیس یک لابراتور مجهز برای طرح تحقیقات وسیع سم شناسی است.

بنیاد نیکوکاری والاحضرت شاهدخت شمس پهلوی

بنیاد نیکوکاری والاحضرت شاهدخت شمس پهلوی

اگهی پذیرش دانش‌آموز بهیاری والاگهر شهرآزاد

بنیاد نیکوکاری والاحضرت شاهدخت شمس پهلوی جهت آموزشگاه بهیاری والاگهر شهرآزاد برای سال تحصیلی ۳۷-۳۶ تعدادی داوطلب دوشیزه را ازطریق مسابقه ورودی ومصاحبه ومعاینه پزشکی میپذیرد.

شرایط تحصیلی ومزایا

۱- حداقل سن ۱۶ سال تمام و حداکثر ۲۲ سال تمام
۲- صحت مزاج
۳- مجرد بودن
۴- داشتن کارنامه قبولی سال دوم دبیرستان نظام جدید (گروه خدمات بهداشتی ونظری).
۵- دانش‌آموزان در مدت تحصیل بطور شبانه‌روزی بسر میبرند و از کمک هزینه تحصیلی ماهیانه بمبلغ ۱۵۰۰ ریال (سال اول) و ۲۰۰۰ ریال (سال دوم) و یونیفرم استفاده خواهند نمود.
۶- پذیرفته‌شدگان پس از گذراندن امتحانات لازم متعهد خواهند شد که پس از پایان دوره تحصیل دو برابر آن مدت را در هر نقطه از کشور که بنیاد معین نماید خدمت کنند.

مدارک لازم:

۱- اصل شناسنامه و فتوکپی برگ اول شناسنامه ۴ برگ
۲- عکس ۴×۶-۶ قطعه
۳- رضایت‌نامه از پدر یا سرپرست
۴- رسید بمبلغ ۳۰۰ ریال به حساب شماره ۷۸۰۰۰ بانک ملی شعبه مرکز (بمدارکی که فاقد رسید بانکی باشد ترتیب اثر داده نمیشود و این مبلغ به هیچوجه مسترد نخواهد شد.)

داوطلبان میتوانند همه روزه به استثنای روزهای تعطیل از ساعت ۸ الی ۴ بعدازظهر از تاریخ نشر این آگهی الی دوشنبه ۷ شهریور ماه ۲۵۳۶ بمحل آموزشگاه واقع درجاده قدیم شمیران روبروی بیسیم پهلوی، کوچه اشراقی مقابل پلاک ۱۱ مراجعه نمایند.

کارت ورود به جلسه امتحان روز شنبه ۱۲ شهریور ساعت ۸ صبح بداوطلبانی که با در دست داشتن شناسنامه عکس‌دار مراجعه نمایند داده میشود و درهمان روز نیز مسابقه ورودی برگزار میشود.

داربست فلزی کوپلر
شرکت با مسئولیت محدود تلفن ۷۹۷۳۱۳
فروش انواع بست ذوذنقه و گردان گالوانیزه و مشکی تولید کشور فرانسه و سایر ممالک اروپائی و ایرانی و لوله با نصب و با محاسبات فنی در هر نقطه کشور

آخرین فرصت ثبت‌نام کلاس های جدید اعزام امتحان ۱۴ مرداد وتافل امتحان اوت وسپتامبر
بقیه در صفحه ۲۹

یک صنعت جدید بشما معرفی میشود
کولر گازی هوشن با بخاری و بدون بخاری مدل ۱۹۷۷
کولر هوشن با قدرت و پر پرتاب صدای ناراحت کننده ندارد
کولر هوشن برای مناطق ۵۴ درجه سانتیگراد گرما ساخته شده
کولر هوشن با برق ۲۲۰ باولتاژ پائین کار میکند
کولر هوشن با تضمین معتبر وسیله تعمیر و سرویس همیشه اوقات در اختیار مشتریان محترم خواهد بود.
جهت بازدید بفروشگاه پیراسته مراجعه فرمائید
دزفول تلفن ۲۱۵۶ و ۳۸۵۰

اطلاعیه
نیاز به چشم پزشک ودندانپزشک
شرح در صفحه ۲۰

مدیریت فروش وبازاریابی

گروه صنعتی مینو جهت تکمیل کادر مدیریت فروش و بازاریابی خود افرادی را با شرایط زیر بهمکاری دعوت مینماید
۱- دارا بودن حداقل لیسانس اقتصادی یا بازرگانی
۲- خاتمه خدمت یا معافیت دائم
۳- آشنائی به زبان انگلیسی
۴- حداکثر سن ۳۵ سال

افرادی که بعداز انجام مصاحبه به همکاری دعوت میشوند پس از طی یک دوره آموزشی ۶ ماهه در سازمان فروش در بازاریابی به عنوان مدیر محصول یا در فروش بعنوان مدیر منطقه شروع بکار خواهند کرد- وظایف مدیر محصول- برنامه‌ریزی محصول - تجزیه و تحلیل وضع بازار - ایجاد هماهنگی بین فروش و تولید - بسته بندی - قیمت گذاری - تبلیغات پروموشن و وظایف مدیر منطقه - برنامه‌ریزی فروش و پخش مدیریت و نظارت بر امور فروش منطقه - تجزیه و تحلیل و برنامه‌ریزی تعلیمات - هماهنگی بین فروش و پخش و حسابداری - تجزیه و تحلیل وضع بازار - برنامه ریزی برای کارآئی بیشتر قسمت فروش میباشد

این افراد از حقوق وجایزه و مزایای بسیار جالب و ماشین شرکت برخوردار خواهند بود افرادی که بتوانند مسئولیت های خود را بنحو شایسته‌ای انجام دهند در بازاریابی به شغل مدیر گروه محصول و ... و در فروش به عنوان مدیر فروش شهرستانها و .... ارتقاء وبه‌هزینه شرکت برای دیدن دوره های عالی مدیریت در ایران یا خارج از ایران جهت احراز شغل های بالاتر فرستاده خواهند شد.

خواهشمنداست جهت مصاحبه باتلفن ۳۱۸۳۰۵ خانم روشنی تماس حاصل فرمائید.