برای پایان یافتن جنك باالجزایر

مراکش میانجیگری اتحادیه عرب را رد کرد

نیروهای مراکشی یك هلیکوپتر الجزایری رافرودآوردندکه‌چهارتن‌ازسرنشینان آن افسران مصری بودند

● وزیر امور خارجه الجزایر شب گذشته ناگهان به مراکش پرواز کرد تا با هیلا سیلاسی امپراطور حبشه و مقامات مراکشی مذاکره کند

● جنك وزد وخورد در نواحی مرزی ادامه دارد وط رفین پیوستهٔ نیروهای تازه نفس به ناحیه عملیات اعزام میدارند

درصفحه ٤

اطلاعات

سال۳۸- دوشنبه ۲۹مهر ماه ۱۳٤۲- شماره ۱۱۲۲۳- تکشماره ۳ ریال

استعفای دولت

پیش‌ازظهر امروز بحضور شاهنشاه تقدیم گردیدو:

اسدالله علم مجددا مامور تشکیل کابینه شد

● در کابینه جدید اعضای جدیدی شرکت خواهند داشت

پیش‌از ظهر امروز اعضای هیئت رئیسه مجلسین در کاخ‌مرمربحضور شاهنشاه رسیدند و عرایض جوابیه دو مجلس‌را دایر برآمادگی‌برای‌شروع بکار تقدیم داشتند.

خبرنگار سیاسی ما اطلاع میدهد که پیش‌از ظهرامروز آقای علم‌نخست وزیر نیز استعفای خودرا با آمادگی مجلسین برای شروع بکار بحضور ملوکانه تقدیم داشت.

گزارش خبرنگار ما حاکیست که آقای امیراسدالله علم مجددا بفرمان شاهنشاه مامور تشکیل کابینه شدو بلافاصله مطالعه خود را برای

بقیه در صفحه ۱۳ستون هفتم

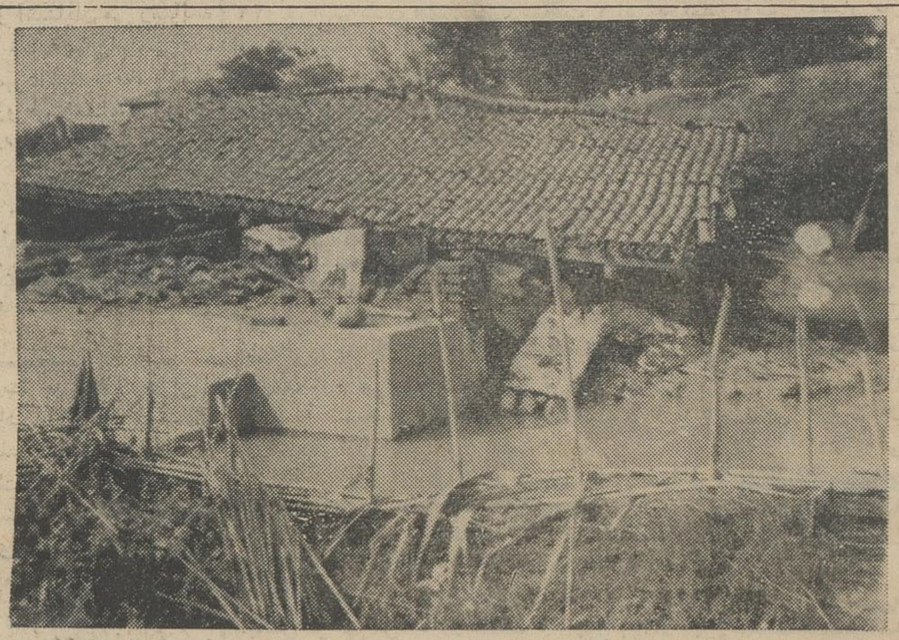

سیل‌خرابیهای‌وحشتناکی‌درشمال‌بوجودآورده است.

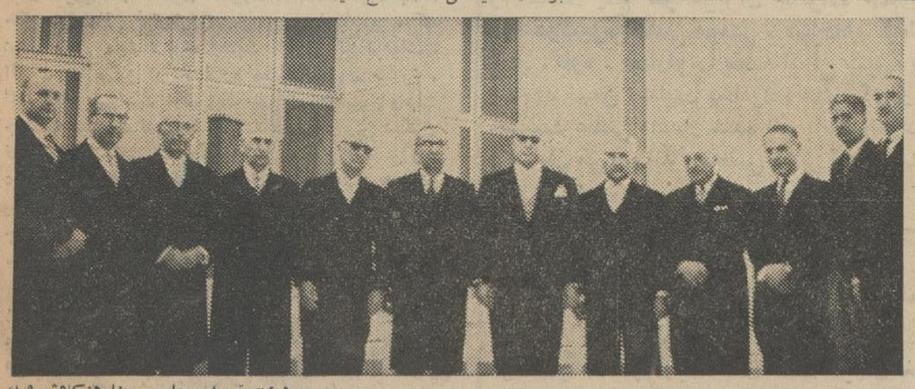

هیئت‌رئیسه مجلس سنا هنگام‌شرفیابی حضور شاهنشاه برای تقدیم عریضه آمادگی مجلس سنا.
ازراست بچپ، آقایان جعفری، سر لشگرمیرجلالی، محمدسعیدی، نبیل سمیعی، عباس مسعودی، مهندس شریف‌امامی، دکترمحمدسجادی،رام، سرلشگر مطبوعی، سرلشگر بقائی، اشرف‌احمدی‌و جلیلی.

عریضه جوابیه

سنا بحضور شاهنشاه

پیشگاه مبارك اعلیحضرت همایون شاهنشاه اکنون که براثر توجهات شاهنشاه عدالت پرور مجلس‌سنا بعدازیك‌فترت‌طولانی‌دوباره گشایش یافته ویکی از ارکان مهم قانون‌گزاری ویکی از پایه‌های محکم مشروطیت طبق اصول قانون‌اساسی

بقیه در صفحه ۱۳ستون هفتم

کابینه

جدید انگلیس تشکیل شد

● ریچاردباتلر بسمت وزیر خارجه انگلیس تعیین شد و بدین طریق مزد همکاری‌با لرد هیوم را دریافت داشت

● مخالفین لرد هیوم اظهار می دارند که ترکیب کابینه جدید نماینده بحران‌وضعف در صفوف محافظه‌کاران است

درصفحه ۳

سرانجام پس از ده روز تحقیق مداوم وشبانه روزی ناگهان سیروس احمدیان‌اعتراف کرد:

من بتنهائی رضاودودی راکشتم

● سیروس گفت: رضا ودودی را من بااتوبوس به سه راه ضرابخانه‌بردم واز آنجا تا سلطنت آباد پیاده رفتیم ومن‌سه‌مرتبه گلوی‌اورافشاردادم‌تامرد

● اول می خواستم جنازه رضا را در همان عمارت مخروبه بگذارم ولی فکر کردم ممکن است زودتر معلوم شود بهمین جهت او را کشان کشان‌به‌لب چاه بردم

● سیروس در محل‌وقوع جنایت گفت: من‌پشیمان هستم ولی مقصر اصلی دیگران هستند،من‌باتفاق سایرین صدها دختررادر این محل بیچاره کرده‌ایم

● گفته می شود درجریان تحقیقات جرائم دیگری نیز اعلام شده‌که‌از جهات مختلف قابل رسیدگی و تعقیب است

شرح درصفحه حوادث

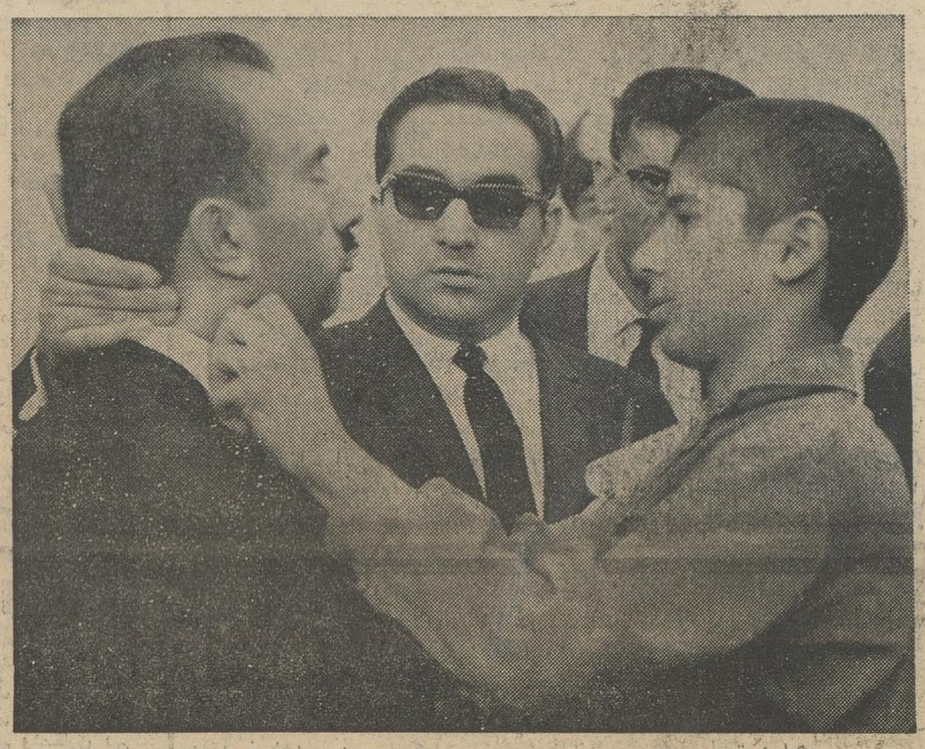

سیروس در محل حادثه دستهای خودرا به‌گردن آقای رهادپور وکیل مدافع شاکی خصوصی حلقه‌کرده وطرز خفه کردن رضا ودودی را مجسم میسازد

شهبانو درمناطق سیلزده مازندران

شهبانو خطاب بسیلزدگان گفتند:

تافصل زمستان سیلزدگان صاحب خانه میشوند

● در مناطق مختلف سیل زدگان جریان وقوع سیل را برای شهبانو تعریف کردند

شرح درصفحه ۱۳

درزمینه کشتیرانی،استرداد مجرمین وکمکهای فنی:

قرارداد

های‌ایران‌وفرانسه

بزودی بین نمایندگان دو کشور در تهران‌امضامیشود

● یکی از ارقام کمك فرانسه بایران نیز مورد مذاکره قرار گرفته است

خبرنگار سیاسی مااطلاع میدهد که مقدمات امضاء قراردادداسترداد مجرمین واقامت و کشتیرانی بین ایران و فرانسه‌فراهم شده وقرارداد های مذکور بزودی در تهران به امضاء خواهد رسید.

● هنگام سفر دوگل

قبلا قرار بودقراردادهای‌استرداد مجرمین واقامت و کشتیرانی هنگام مسافرت پرزیدنت دوگل به ایران امضا شود اما تراکم برنامه رئیس جمهوری و همراهان وی در ایران انجام این کار را غیر مقدورساخت‌و امضای موافقت‌نامه هابه‌پس‌ازپایان این مسافرت موکول گردید.

بقیه درصفحه ۱۵ ستون اول

حکم اعدام‌قاتل پروین ابرام شد

الله وردی گودرزی

پروین پژهان عروس‌مقتول

امروز خبرنگار ما کسب اطلاع‌کرد که دیوان عالی کشور حکم اعدام اللهوردی زنگنه معروف به «علی - گودرزی» قاتل پروین پژهان نازه - عروس ۱۹ ساله را ابرام کردو باین ترتیب باحتمال قوی‌حد اکثر درهفته آینده اللهوردی درتهران بدارآویخته خواهد شد.

پروین پژهان ساعت ده صبح روز پنجشنبه هفتم دیماه سال گذشته‌در حالیکه فقط سه ماه از عروسی او گذشته بوددر منزلش واقع درخیابان ایرانشهر بدست اللهوردی که نوکر او بود کشته شد. قاتل از مدت ها پیش به پروین نظر داشت وچون‌روی خوش از وی نمیدید روز پنجشنبه هفتم دیماه پس از یك مشاجره‌لفظی، درحالیکه شوهر پروین در محل‌کارش بود همسایه‌ایراکه‌در آپارتمان‌باپروین مشغول صحبت بود ببهانه‌ای خارج ساخت وبعداز قفل کردن درخروجی آپارتمان باکارد آشپزخانه بجان زن جوان افتاد و در حالیکه پروین فریاد میکشید و در اطاق ها میدوید وکمك میخواست اورا کشت و سپس بقصد خود کشی خودرا ازبالکن طبقه‌چهارم به حیاط منزل پرتاب کرد ولی فقط دست وپایش شکست.

محاکمه قاتل‌پروین یکی ازجنجالی ترین محاکمات سالهای اخیر بود جموعا چند هزار نفر در جلسات محاکمه حضوریافتند وسرانجام‌قضات شعبه پنج‌دادگاه‌عالی جنائی اللهوردی را باعدام محکوم کردند.

اللهوردی‌ابتدا نمیخواست‌تقاضای فرجام کند ولی ٥ روز بعد از زندان از حکم اعدام تقاضای فرجام کرد وپرونده بدیوان عالی کشور فرستاده شد و شعبه ۸ دیوان عالی کشور باین تقاضا رسیدگی نمود ورای دادگاه را مبنی بر اعدام قاتل ابرام کرد.

پس‌از موافقتی که درمذاکرات نفت‌لندن حاصل شده

دریافت‌بهره‌مالکانه‌از کنسرسیوم‌نفت

درآمد ایران راسی‌میلیون لیره استرلینك افزایش‌میدهد

● نمایندگان کنسر سیوم نفت پیشنهاد کرده‌اندکه بهره مالکانه درسه‌مرحله دریافت شود

● نتایج مذاکرات کنونی رسما باطلاع دولت‌ایران و سایر کشورهای عضو اوپك خواهد رسید

محافل نفتی تهران بیصبرانه منتظر نتیجه مذاکرات آقای فواد - روحانی دبیر کل اوپك با مقامات کنسرسیوم نفت در لندن میباشند.

بقیه در صفحه ۱۳ستون هفتم

بااجرای قرارداد ۳۷ میلیون تومانی‌که منعقد شده

خیابانهای تهران

مانند جاده‌های شمیران روشن میشود

● ۱۰۰ میلیون تومان بدهی برق تهران‌پرداخت شد

امروز خبرنگار ما اطلاع یافت که مبلغ صد میلیون تومان از بدهی‌برق تهران پرداخت شده‌است. این مطلب را یکی از مسئولان برق تهران پس از انتشار بیلان‌سالانه‌برق دردسترس خبر نگار ما قرار داد.

برق تهران اعلام کرد که عملیات نصب پایه های برق خیابان ری‌پایان یافته و پس از رسیدن لامپ ها که‌در گمرك جلفاست در مدت پنج روز سراسر خیابان ری روشن خواهد شد.

درسال گذشته برق‌تهران‌قراردادی بمبلغ سی‌و هفت میلیون تومان‌منعقد ساخت تادر مدت دو سال سراسر خیابانهای تهران را مانند جاده‌های شمیران روشن نماید.

بقیه در صفحه ۱۳ ستون چهارم

تصمیم‌مهم‌شورای دانشکده حقوق

● از دانشجویان سال چهارم که دریك ماده تجدید هستند پس از یك ماه مجددا امتحان میشود

● معاونین‌تعلیماتی‌واداری دانشکده حقوق انتخاب شدند

● ٤٦ نفر در امتحانات کنکور دوره دکتری‌حقوق قبول شده‌اند

خبرنگار ما امروز اطلاع‌حاصل کرد که شورای دانشکده حقوق موافقت کرده است که دانشجویان سال چهارم(سال آخر) که در یك ماده از دروس خود تجدید هستند

بقیه در صفحه ۱۳ ستون هشتم

طرح جدید قانون‌تعرفه گمرکی

در وزارت اقتصاد تهیه شد و بزودی بمجلس‌داده میشود

● در طرح جدید قانون کسانی که پس از پنج سال اقامت بایران باز- گردند فقط در شرایط خاصی میتوانند ازمعافیت گمرکی استفاده کنند

بدنبال تجدید نظر قانون تجارت وتهیه طرح قانون جدید بازرگانی کشور که برای تقدیم بمجلس آماده میشود امروز خبرنگار ما کسب‌اطلاع کرد که وزارت اقتصاد بررسی و مطالعه قانون تعرفه‌گمرکی‌را نیزآغاز کرده و طرح‌جدید قانون‌تعرفه گمرکی نیز تهیه شده است.

وزارت اقتصاد معتقد است که قانون تعرفه گمرکی‌مانند قانون‌تجارت باید باشرائط‌وتحولات کنونی وبرنامه های توسعه اقتصادی کشور مطابقت نماید در حالیکه قوانین مزبور که

بقیه در صفحه۱۵ ستون سوم

از قتل کودك هفتساله:

د.سنا اظهار تاسف شد

ساعت نه وپنجاه دقیقه امروز جلسه علنی مجلس‌سنا بریاست آقای‌مهندس جعفر شریف امامی تشکیل گردید.

جنایت وحشتناك

در این جلسه آقای دکتر کاظمی بعنوان قبل از دستور پیرامون قتل کودك هفت ساله اظهار داشت: جنایت فجیع‌و وحشتناکی در هفته گذشته روی داد که قلوب‌خانواده‌ها را جریحه دار ساخت بنده اجازه میخواهم شدیدا نسبت به این واقعه رقت انگیز ابراز انزجار نمایم ولی تنها ابراز انزجار کفایت نمیکند و

بقیه در صفحه ۱۳ ستون سوم

باتهام اقدام برضد امنیت کشور:

محاکمه مهندس بازرگان

وعده‌ای دیگرازفردا درپادگان‌عشرت آباد آغازمیشود

دادگاه‌عادی‌ویژه شماره یك‌اداره دادرسی ارتش در ساعت ۳ بعد از ظهرروزسه شنبه ۳۰ر۷ر٤۲ بریاست تیمسارسرتیپ‌حسین‌زمانی‌و کارمندی تیمسار سرتیپ مهدی‌احترامی و سرکارسرهنك‌مهدی‌رحیمی،سرکار سرهنك‌دوم محمد حسن خالقی (کارمند علی‌البدل)و دادستانی تیمسارسرتیپ فخرمدرس درپادگان عشرت‌آباد برای رسیدگی به اتهام آقایان مهندس مهدی بازرگان - دکتر یداله سحابی، سید محمود طالقانی، مهندس عزت‌اله سحابی، دکتر عباس شیبانی، احمد علی بابائی، ابوالفضل حکیمی، مهدی جعفری، پرویز عدالت منش که به‌اتهام اقدام بر ضد امنیت کشور تحت‌تعقیب‌میباشند تشکیل‌میگردد.

اطلاعات کودکان

٤٤ صفحه ۵ ریال

مجله دختران و پسران

عزیمت نمایندگان

آقایان حسنعلی هیراد، دکتر - رهنوردی و امامعلی حبیبی‌نمایندگان مازندران در مجلس شورایملی امروز برای سرکشی به نقاط سیلزده وکمك به سیلزدگان به شمال رفتند.

عزیمت بتهران

آقای محمودنیك‌پور نائینی‌مدیر روزنامه خبر که بلندن رفته بودپس از مطالعه در رشته روزنامه بتهران بازگشت.

کیپه ازاستاددر پرسپولیس
حضوری لاله‌زارنو جنب کوچه یاسمن

شن و ماسه شسته طبق اصول فنی
خلیج مرکزی
سرویس منظم - قابل اطمینان - باصرفه
تلفن: ۳۲۸۰۱ - ۳۰٤۳۷٤
تلفن تجریش: ۸۵۲۷۷۸
تلفن خیابان پهلوی: ٦۲٤۲۲۳

متل‌قو
درانتظار شمااست
هرنفر باصبح
۲۰۰ ریال
آ-۲٤۹۰۲

مؤدیان محترم مالیاتی
«عموم مؤدیان مالیاتی باستثناء بازرگانان کارت‌دار «شرکتها» مقاطعه کاران و پیشه - ورانی که سابقه قطعی مالیاتی بین سنوات۳۵ الی٤۱ دارند»
۱۰ روز دیگر فرصت خواهند داشت که صبح وعصر باتسلیم درخواست توافق‌بادارات مربوطه نسبت بمالیات سال ٤۲ خود از تسهیلات و مزایای قانونی تصویبنامه‌های‌صادره بهره‌مند گردند.
اداره کل وصول تهران وحومه - سیرنك

توسعهٔ سریع از طریق الکترونیك
NEC
Nippon Electric Company Limited P.O. Box 1, Takanawa, Tokyo, Japan

جریان روز

دوران نوین !

باحتمال زیادامروز دولت استعفامیکند تامقارن باشروع فعالیت مجلسین، مطابق سنت دولت جدیدی بمجلس معرفی شود .

چون پس فردا «روزاول آبان» حضرت رئیس جمهوری آلمان بتهران وارد میشوند بطور قطع تشریفات استعفای دولت وتشکیل کابینه جدید بیش از چهل و هشت ساعت طول نخواهد کشیدو چنانکه مسلم شده است آقای علم، بعنوان نخست وزیر جدید کابینه جدیدرا تشکیل میدهد وظرف امشب تافردا کابینه بحضور اعلیحضرت شاهنشاه معرفی خواهد شد .

باتشکیل کابینه جدید واعلام آمادگی مجلسین برای شروع بکار، اکنون کشور مادرآستانه دوره جدید حکومت پارلمانی قراردارد. یعنی پس از ماهها فترت که دولت مختار مایشاء بوده وبدون مجلس کارکرده است اکنون مجلس نیز درکار اداره مملکت سهیم میشود . گواینکه یقین است درشرایط موجود، مجلسین ودولت جزادامه سیاست تثبیت شده مملکت راه وروش دیگری نمیتوانند داشته باشند ووقتی هدف مشخص و معین ودر عین حال مشترك بود بالتبع درراه وصول بدان همراهی وهمکاری نیز بوجود خواهد آمد معذلك تذکر این نکات برای چهره هائی که تازه میخواهند درتعیین مقدرات مملکت سهیم شوند خالی از فایده نخواهد بود .

مملکت ما، درحالیکه تحت یك نظم قوی درراه پیشرفت افتاده بود وداشت بترمیم عقب ماندگی هاتوفیق می یافت بدبختانه دچار هنگامه جنك شدوبدبختانه مثل هرکشوری که عفریت جنك بدان قدم میگذارد دستخوش هرج ومرج گشتو خشتهائی که باخون دل رویهم چیده شده بودفروریخت وقحطی وگرسنگی و فقرو مرض یعنی فرزندان چهارگانه جنك درچهارگوشه مملکت امان از مردم بریدند. بالاخره هم باوجود آنکه مادرابتدای جنك صف خودرا مشخص کردیم وکشورمان بقول فاتحین جنك نقش پل پیروزی رادر جریان جنك ایفاکرد ، وقتی آتش جنك فرونشست نه تنها مارا ازپیروزی سهمی نرسید بلکه تازه معلوم شدکه جنگی بین ما وقدرت هائیکه چشم طمع بخاك مادارند درپیش میباشد. ویرانی ها و مصائب جنك عالمگیر ازطرفی آنقدر بنیه عمومی ودفاعی مارا ناتوان ساخته بود که مشکل بنظرمیرسید بتنهائی قادر باشیم از ازحدود وتمامیت کشورمان دفاع کنیم واز طرف دیگر درداخل مملکت چنان پریشانی وبی سامانی بوجودآورده بودکه ستون پنجم بیگانه قادربود درخانه مادست بهر گونه صف آرائی واخلال واغتشاشی بزند . دراین میان معجزه ای بوقوع پیوست که دنیای آزاد بحمایت ایران برخاست ودر نتیجه مملکت ماازخطر جدی که با آن روبرو بود بسلامت جستو مااین درس بزرك راآموختیم که در چنین دنیائی تنها نشستن وتنها زندگی کردن بصلاحمان نیست، بعدها براساس این تجربه وتجارب دیگر شاهنشاه ایران رهبری سیاست خارجی مملکت راشخصا بعهده گرفتند وبطوریکه می بینید تحت هدایت ایشان امروز دراین زمینه کمترین نگرانی برای ملت ایران وجود ندارد وسیاست خارجی مثبت وروشن وقاطع ایران سبب تثبیت وتحکیم وضع این واحد جغرافیائی در جهان مضطرب ومغشوش امروزی گشته است . بهمین نحودر زمینه سیاست داخلی ،چون مملکت مافاقد یك برنامه حساب شده وسنجیده بود دولتهای بی ثبات و متزلزل می آمدندو میرفتند بی آنکه دردی ازدردهای مملکت درمان کنند وبهترین دولتها، آن دولتی شمرده میشد که خود مشکلی بر مشکلات موجود نیافزود . باینترتیب برنامه های عمران مملکت متاسفانه درشرایط نامساعد وناهموار عمومی بهدفهای خود نمی رسید واعتباراتی که برای آباد ساختن مملکت بهرعنوان وارد کشور میشد نتیجه مطلوب نمی بخشید، سرمایه هامیگریخت ، پول ارزش خود را روزبروز ازدست میداد ،هزینه زندگی بالا میرفت و سطح زندگی پائین می آمد زیرا تفاهم وهمکاری بین مجلسها ودولتها ـ سهل است که بین اعضای دولتها نبود ودسته بندی وصف آرائی وکشمکش وبی ثباتی وعواملی از این قبیل هرگز مجالی برای پرداختن باوضاع مملکت نه برای دولتها باقی میگذاشت ونه برای مجلسها .

پس از بیست ودوسال .امروز خوشبختانه هنگامی که مجلسین جدیدایران شروع بکار میکنندو کابینه جدید تشکیل ومعرفی میشود آثاری ازآن افق غبارآلود درصحنه مملکت باقی نیست و مملکت درراهی افتاده که سمت وجهت وهدف آن مشخص است وبنابراین سمت و هدف وجهت دولتها ومجلسهائی که بخواهند بمملکت خدمت بکنند ازپیش مشخص وروشن می باشد . درچنین وضعیت مستعد وآماده ای، ما امیدواریم دولتی که تشکیل میشود باهماهنگی بیشتری درطریق انجام برنامه های مملکت بامجلسین همراهی وهمگامی کندو مجلسین نیز ازآنچه شرط ارشاد وهمراهی بادولت است کوتاهی نورزند تاانشاءالله دراین مرحله نو ازحکومت دمکراسی، رژیم دمکراسی ایران سرمشقی برای سایرین باشد.

اطلاعات کودکان سه شنبه ها منتشر شود

کانون بانوان

ازتاریخ اول آبانماه همه روزه از ساعت ٤ تا٦ برای کلاس های زیر نام نویسی مینماید واز تاریخ ١٥ آبان ماه آماده کار است:

تدریس زبان انگلیسی ـ خیاطی ـ نقاشی ـ آشپزی و شیرینی پزی. آدرس اول خیابان جمشید آبادشمالی شماره ١٩ تلفن ٤٨٦٤٤ آ ـ ١٥٤٥٣ ١ ـ ٣

مجالس ترحیم و یاد بود

سازمان برنامه باکمال تاسف فوت ناگهانی مرحومه دوشیزه **قدسی مومنی** همکار ارجمند خود را در حادثه سیل شمال باطلاع همکاران ودوستان وبستگان آنمرحومه می رساند مجلس ختم مردانه ازساعت ٣ تا ٥ بعد از ظهر روز سه شنبه ٣٠ مهر ماه ١٣٤٢ در مسجد فخرالدوله و ختم زنانه همانروز وهمانساعت در منزل آقای محمد مبشر واقع در خیابان ژاله آب سردارشماره ٣٠٣ برگزار می شود . **سازمان برنامه**

دست قهار سرنوشت در یك شب ظلمانی و وحشتناك پنج نفر عزیزان خانواده خمارلو :

دوشیزه قدسی مومنی . مهرداد . فاطمه . زری .کاوه . خمارلو را طعمه امواج سیل شمال ساخت ضمن تسلیت بخانواده هائی که در این مصیبت عظمی داغدار شده اند باطلاع دوستان و آشنایان می رساند . مجلس تذکر آن ناکامان روز سه شنبه سی ام مهرماه جاری ازساعت ٣ تا ٥ بعد از ظهر در مسجد فخرالدوله دروازه شمیران منعقد خواهد بود .

آ ـ ١٥٤٢٣ **دکتر سراج الدین جزایری**

بانهایت تاسف و تالم فوت فرزند ومنسوبان دوست و همکار ارجمندمان خانم توران خمارلو (میرهادی) رئیس کودکستان و دبستان فرهادرا در حادثه سیل شمال باطلاع همکاران موسسان و مدیران و آموزگاران وکارمندان مدارس عالی می رساند . مجلس ختم ازساعت ٣ الی ٥ بعد از ظهر روزسه شنبه ٣٠ مهر ماه ٤٢ در مسجد فخرالدوله و ختم زنانه همان روزو همان ساعت در منزل آقای محمد مبشر واقع در خیابان ژاله آب سردار شماره ٣٠٣ برگزار می شود .

احمد بیرشك . شوکت ملك جهانبانی .دکتر محمدخزائلی.عفت حبیبی.دکترعباس یمینی شریف پوراندخت مقومی تهرانی. معصومه سهراب . کبری سهراب.ابراهیم بنی احمد.دکتر دانا بهشتی توران اشتیاقی . دکتر آذراحمدیه. ابوالفضل طه حبیب الله سریع القلم . یحیی مافی . محمد علی کریم زاده آ ـ ١٥٤٥٧

خانواده های : دارائی . میرجلالی . مبصر. شفائی . بهرامی . امیر طهماسب . سنائی . البرز .انصاری . افشار قاسملو .جهانشاهی . قوام .یزدان نیاز . حجت کاشانی . علوی.ممتاز امیر سلیمانی . کریمی باکمال تاسف و تاثر درگذشت ناگهانی مرحومه مغفوره **بانو فروغ حشمت دارائی** متعلقه مرحوم مغفور شاهزاده عبدالله میرزا دارائی (سردار حشمت) را به اطلاع کلیه دوستان و آشنایان می رسانند .

مجلس ختم مردانه آنمرحومه صبح روز ٣ شنبه ٣٠ر٧ر١٣٤٢ ازساعت ٩ الی ١١ در مسجد مجد ومجلس ختم زنانه بعد از ظهر همانروز ازساعت ٣ الی ٥ در منزل شخصی آنمرحومه واقع درخیابان امیریه . کوچه البرز . کوی دارائی . شماره ٣٥ منعقد خواهد بود .

مصیبت وارده را بعموم بازماندگان آنمرحومه بخصوص خاندان دارائی تسلیت می گوئیم .

بانو توران میرهادی وآقای محسن خمارلو

ما و فرزندمان افسانه هم شریك غم شما هستیم . **احترام و رضا سید حسینی**

خانواده های .خمارلو . مومنی . میرهادی .

باکمال تاسف درگذشت ناگهانی عزیزان خود **قدسی مومنی . مهرداد وفاطمه . زهرا . کاوه خمارلو** را باطلاع دوستان و آشنایان می رساند. مجلس ختم مردانه روزسه شنبه سی ام مهر ماه ازساعت سه تا پنج بعدازظهر درمسجدفخرالدوله ومجلس ختم زنانه همانروزو همان ساعت درمنزل آقای محمد مبشرخیابان ژاله ـ چهارراه آب سردار منعقد خواهد بود .

خانواده های : **خمارلو . مومنی . میر هادی ایروانی . نخجوانی . کرملو . مبشر . پیر نظر سالك . وکیلی.شریعتی.قیطانچی.عزیز سلطانی امیرفضلی .خاتمی .انشاء . لشگری . وسایر خانواده های وابسته**

بایکدنیا تاثرواندوه فوت جانگداز عزیزان خانواده های خمارلو ومیرهادی را به اطلاع دوستان وآشنایان می رساند . مجلس ختم مردانه روز سه شنبه سی ام مهر ازساعت ٣ تا ٥ بعد از ظهر در مسجد فخرالدوله ومجلس ختم زنانه همانروز وهمان ساعت در منزل آقای محمد مبشر خیابان ژاله چهارراه آب سردار منعقد خواهد بود .

اکبر ابراهیمی . تقی عسگری . سیاوش کسرائی. عبدالولی نور.عباس مژده بخش.حسین رزم پور . مهندس عباس گرمان . دکتر سیروس گرمان . منصور تاراجی

حادثه ناگوار را بعموم افراد خانواده های محترمی که در این فاجعه عزادارند تسلیت می گوئیم .

بسمه تعالی

بمناسبت درگذشت مرحوم مغفور آقای **مشهدی اصغر آقا قدکچی** برادر عزیز آقای حاج علی اکبر آقا و آقای حاج غلامرضا آقا سرابچی مجلس ترحیمی درمسجدمرحوم شیخ عبدالحسین معروف به مسجد آذربایجانیها روزسه شنبه ٣٠ مهر از ساعت سه تا پنج بعد از ظهرمنعقداست، انتظار دارد جهته شادی روح آن مرحوم مومنین شرکت فرمایند .

الاحقر سید ابوالفضل حسینی ، حاج آقابزرك ابوحسین

بانهایت تاسف فوت مرحوم مبرور آقای مشهدی اصغر آقا قدکچی رادر تبریز به اطلاع فامیل و دوستان می رساند ، ختم آن مرحوم روز سه شنبه ٣٠ مهر ازساعت سه بعد از ظهر تاپنج در مسجد (آذربایجانیها) برقرار است .

حاج علی اکبرسرابچی. حاج غلامرضاسرابچی. حاج علی صادقیلر . عباس سرابچی.حاج حسین قلی سرابچی . صبوحی . کاغذیان . حوری . رحیمی.رضویلر.ابریشمچی.سلماسی.سربلندی شهین پورزمان .باستار . حراجچی گرگانی . زعفرانچی . آ ـ ١٥٤٥١

بعموم بازماندگان آنمرحوم مصیبت وارده را تسلیت میدهیم

باطلاع کلیه دوستان و آشنایان می رساند. مجلس یادبود روز چهلم مرحوم **سیدحسن فاطمی** در منزل آنمرحوم واقع در خیابان منیریه باغ اجلال الدوله کاشی شماره ٣٠ روزسه شنبه سی ام مهر ماه جاری ازساعت ٥ تا ٧ بعد ازظهر برپاست

آ ـ ١٥٤٦١ **سید حسین فاطمی**

بانهایت تاسف فوت **بانو فاطمه جلیلی (عزیز السلطنه)** مادر سلیمان دنبلی راباطلاع بستگان و آشنایان میرساند هزینه ختم مردانه صرف امور خیریه و ختم زنانه از ساعت ٣ تا ٥ بعد از ظهر روز چهارشنبه ١ر٨ر٤٢ در منزل آقای محمد حسن زاده خیابان امیریه کوچه منصوری شماره ٢١ و مراسم شب هفت نیزازساعت ٣ الی ٥ بعد ازظهر شنبه ٤ر٨ر٤٢ درابن بابویه آرامگاه خاندان شمشیری برپاخواهد بود .

سلیمان دنبلی . عصمت الملوك معتضدی قاجار عیسی دنبلی . آزرمیدخت شاپوری.سیمین دخت افشارطوس . نسرین دخت حسن زاده

بعموم بازماندگان آن مرحومه مصیبت وارده را تسلیت می دهیم .

باکمال تاسف فوت مرحومه **بانو زرین تاج صباحی** متعلقه آقای سید علی اکبر طهوری خلخالی را به اطلاع دوستان و آشنایان وهمشهری های محترم می رساند مجلس ترحیم بعد ازظهر روز سه شنبه سی ام مهر ماه از ساعت ٣ تا ٥ در مسجد ارك منعقد می باشد .

الاحقر سید محمد امامی خلخالی

بانهایت تاسف فوت مرحومه **بانو زرین تاج صباحی** همسر آقای سیدعلی اکبرطهوری خلخالی را باطلاع دوستان و آشنایان محترم می رساند. مجلس ترحیم مردانه ازساعت ٣ تا پنج بعدازظهر روزسه شنبه ٣٠ مهر ماه ٤٢ در مسجد ارك و مجلس زنانه بعد از ظهرهمانروزدرمنزل شخصی واقع در خیابان جمشید آباد شمالی کوچه دعوتی پلاك ٢٧ منعقد است.

سید حمدالله ذکائی . سید علی اکبرطهوری. سیروس صباحی . سید هادی علوی . سید ابراهیم طهوری . دکترصدر طهوری . سید علی اشرف قانعی . سید عبدالغفار طهوری . نصرالله بهبودی . سید فضل الله ذکائی . مهندس اصغر روائی . حسین محقق . سرهنك فریدکیسان . محمد محقق . سید ابوالفضل طهوری . هرمز روائی . مجید رفیعی . سید فاضل ملجائی. افخم ذکائی . پرویز روائی . سید علی عابدی . سید مهدی عابدی . یوسف نیك بخش . کریم خسروی سرهنك عرفانی . سروان نصرت الله نساری . نورالله فروتن .رحمت الله سلیمی .اذن الله شحنة عطاءالله بهبودی . سید هادی ساجدی.محب الله وفائی . ولایت الله فروتن .سعدالله خالقی .کریم صباحی.شیرزاد داوری.مهدی فولادی.انوشیروان کلانتری . رجب عیوضی . عباس ابوالحسن . اعظم مولائی

بانهایت تاسف مصیبت وارده را به خانواده های محترم طهوری . صدر طهوری . صباحی تسلیت می دهیم .

تسلیت

بانو توران و آقای محسن خمارلو

ماهم در اندوه شما صمیمانه شریکیم .

بهجت و اسدالله خدابنده

خانم توران میرهادی و آقای مهندس محسن خمارلو

بانهایت تاسف و تاثر مصیبت وارده را تسلیت عرض در غم واندوه شما شریك هستیم

افسانه سالاری ـ سرهنك سالاری و بانو

آ ـ ١٥٤٠٥

سپاسگزاری

از حضرات آقایان علمای اعلام امراء و افسران ارتش شاهنشاهی وکلیه دوستان عزیز تهرانی و گیلانی که چه حضورا و چه تلگرافا و کتبا در فوت تیمسار بازنشسته **سرلشگر حسن امینی** اظهار همدردی و مشارکت فرمودند بدین وسیله از طرف خود وتمام خاندان امینی وسایر خانواده های مربوطه تشکرو سپاسگزاری می کنم و اگر در تشکر حضوری و کتبی تاخیر شود تقاضای عفوو اغماض را دارد سلامتی و سعادت و توفیق همه خویشاوندان و دوستان را از خداوندمتعال خواستارم . **دکتر علی امینی**

از دوستان و آشنایان وسروران گرامی که در مصیبت فوت مرحومه **صغری صابری** والده ماجده اینجانب قلما و قدماهمدردی واظهارمحبت فرموده اند سپاسگزار و چنانچه بر اثرتالمات روحی تاخیری در شرفیابی حاصل شود بدین وسیله پوزش می طلبد . **محمد صابری**

جناب آقای محمدایران نژادذیحساب سازمان برنامه

فوت ناگوار ستوان یکم منوچهر رامین خواهر زاده گرامتان را تسلیت می گوئیم .

محمد تقی شهلائی ـ مجید شهلائی

بانوی بزرگوار توران میرهادی و جناب آقای مهندس محسن خمارلو

از مصیبت جانگدازی که به آن خانواده محترم رسیده است بسیار متاثریم ودر این غم و اندوه شریك شما می باشیم .

اقدس و احمد افشار شیرازی

کارکنان دبیرستان و دبستان ژاله

مصیبت وارده را به خانواده خمارلو بخصوص خانم توران میرهادی تسلیت عرض می نماید

بازماندگان محترم میرهادی و خمارلو

دراندوه وارده با غم شما شریکیم .

آ ـ ١٥٣٦١ **ثریا اتابیکی**

جناب آقای دکتر دیبا معاون محترم وزارت بهداری

کلیه پزشکان و کارکنان اداره کل بهداری شهرداری و همچنین کارمندان فنی واداری انستیتو خواربار و تغذیه ایران ضمن ابراز نهایت تاسف مصیبت وارده را به آنجناب و خانواده معظم تسلیت می گویند . آ ـ ١٥٤٢٧

خانم توران خمارلو و آقای محسن خمارلو

باکمال تاسف و تاثر مصیبت وارده را به آن خانواده محترم تسلیت عرض می نمائیم .

آ ـ ١٥٤١٩ **عبدالله توفیقی و بانو**

سرکار علیه خانم توران میرهادی ـ آقای محسن خمارلو آقای عبدالله خمارلو

بانهایت تاثر وتاسف مصیبت وارده را تسلیت عرض میکنیم **شایورد شایورد ـ عبدالله مظاهری**

سرکار خانم میرهادی و جناب آقای مهندس خمارلو

از حادثه جانگداز و تاسف آوری که به مربیان فرزندمان روی آور گردیده فوق العاده متاثر وصمیمانه تسلیت عرض می کنیم .

مهندس نظام الدین رضوی و بانو

بقیه آگهی های ترحیم و تسلیت درصفحه ١٢

بیماریهای آمیزشی ـ مجاری ادرار ـ سستی وناتوانی

مردان ـ خیابان صفی علیشاه ـ دکتریحیی صدری.

دکتر معانی

امراض مقاربتی ـ مجاری ادرار ـ معالجه قطعی سوزاك تازه و کهنه ـ ورم پرستات وسستی وناتوانی ـ ضیق مجرا ـ خیابان فردوسی مقابل بانك ملی مرکز

درمان قطعی سوزاك تازه و کهنه و تقویت قوای تناسلی دکتر عباس جناب زاده دارای گواهینامه از دانشکده طب فرانسه ـ خیابان منوچهری مقابل کوچه ژاندارك اول کوچه مهر صبح و عصر

دبیران محترم زبان انگلیسی

راهنمای اسپیك انگلیش

نگارش احسان شهبازی (در سه جلد) که مدتی نایاب بودد ر سراسر کشورتوزیع و منتشر شد.

مرکز پخش: مؤسسه مطبوعاتی عطائی تهران ناصر خسرو . تلفن ٥٠٤٠٦

دبیرستان دخترانه همایون

کلاسهای شبانه سیکل اول ودوم کنکوراز اول آبان ماه دائر میباشد.

خیابان شاهرضا مقابل دانشگاه تلفن ٤٤٥٣٢

کلاسهای انگلیسی انجمن ایران وآمریکا

ثبت نام برای کلاسهای فشرده (روزی دوساعت پنجروز درهفته) روز یکشنبه ٨ ٢ مهراز ساعت ٨ صبح تا١٢ و بعد از ظهر از ٤ تا ٦ وثبت نام وامتحان کلاسهای سه روز در هفته روزی یکساعت (یکشنبه و سه شنبه و پنجشنبه از ٦ تا٧ و ٧ تا٨ و بقیه داوطلبان جدید کلاسهای فشرده روز چهارشنبه اول آبان از ٨ صبح تا ظهر و از ٤ تا ٧ بعد ازظهر انجام خواهد شد. امتحان تعیین قوه برای داوطلبان جدید درهمان روزها تایکساعت قبل ازخاتمه ثبت نام بعمل خواهد آمد .

افتتاح خانه دانشجو دختران شماره ٢

سازمان رهبری جوانان ازاول آبانماه ٤٢ برای ثبت نام همه روزه ازساعت ٨ الی ١٢ باستثناء ایام تعطیل آماده میباشد.

آ ـ ٢٤٨٧٤ **بسازمان رهبری جوانان مراجعه فرمایند**

مژده به عقب ماندگان از نامنویسی تحصیلی

آموزشگاههای خزائلی تصمیم گرفته است که برای دومین دوره کلاسهای صبح و عصر خود تاشنم آبانماه ثبت نام نماید .بانوان و آقایانی که از این فرصت استفاده نمایند برای امتحانات اردیبهشت ماه بخواست خدا آماده خواهند شد .

نشانی : شاه آباد کوچه ظهیرالاسلام آموزشگاههای خزائلی

تلفن :٣٨٤٩٣ ١ ـ ٤

کلاس آموزش مکالمه زبان وکلاس مبتدیان زبان انگلیسی

در آموزشگاه های خزائلی کلاس هائی برای آموزش مکالمهٔ زبان انگلیسی از اول آبانماه تحت نظر یك بانوی **انگلیسی لیسانسیه ادبیات انگلیس**

ویك بانوی فارغ التحصیل از انگلستان و همچنین کلاسهائی برای مبتدیان زبان انگلیسی تشکیل میگردد .وقت این کلاس هم پیش از ظهر و هم در ساعاتی از بعدازظهر دایر خواهد بود . داوطلبان باید قبل ازاول آبان نام نویسی نمایند . وقت نام نویسی صبح و عصر .

نشانی ـ شاه آباد کوچه ظهیرالاسلام آموزشگاههای خزائلی

گروه فرهنگی خوارزمی

موسسه زبانهای خارجی

کلاسهای زبان انگلیسی و آلمانی

ازاول آبانماه دائر است

آدرس ـ شاهرضا ـ بیست متری دوم نبش چهارراه سزاوارمحل دبیرستان دخترانه مرجان. تلفن ٤٣١٨٠

جرثقیل های دستی تیرفور

TIRFOR

در سه نوع بقدرتهای از ٧٥٠ کیلوگرام تا ١٥ تن

جرثقیل های دستی تیرفور بسهولت حل میشود وبابازوی یک کارگر ساده باقدرت هرچه تمامتر درکمال اطمینان درجهات مختلف عمل میکند

نماینده انحصاری درایران:

شرکت سهامی نوکار

خیابان تخت جمشید. شماره ٥٩٣ ـ تلفنهای ٧٢٠٩٢ ـ ٧٠٣٩٩ ـ ٧٠٨٢١ ـ ٧٣٥٨٠

کابینه جدید انگلیس تشکیل شد

● باتلر به عنوان پاداش همکاری با لرد هیوم، پست وزارت خارجه را گرفت

● ترکیب جدید کابینه علامت ضعف و بحران در میان محافظه کاران است

لندن ـ ۲۰ اکتبر ـ آسوشیتدپرس ـ رویتر ـ ریچارد باتلر معاون سابق نخست‌وزیر امروز در کابینه هیوم به عنوان وزیرخارجه جدید اعلام شد.

سلوین لویدوزیر خارجه سابق در کابینه جدید مهردار سلطنتی ورهبر مجلس عوام خواهدبود. مك‌لودرهبر سابق مجلس عوام وپاول وزیربهداری که روزنامه هاخبر عدم همکاری آنهارا بادولت جدید داده بودند، ازکابینه بیرون رفتند.

ادوارد هیث معاون سابق وزارت خارجه وزیر صنایع ومادلینك وزیر خزانه داری شد. دونکان ساندیزا و تورنی کرافت همچنان وزیر امورمشترك المنافع ووزیر دفاع باقی مانده‌اند.

● نشانه تفرقه

تعداد اعضاء کابینه ۲۳ نفراست. فقط مك‌لود وپاول دو وزیر کابینه مك‌میلان درکابینه جدیدشرکت ندارند. خودداری آن‌ها ازشرکت درکابینه

باتلر وزیرخارجه انگلستان

گزك بدست روزنامه‌های یکشنبه لندن داده بطوریکه ساندی تایمز مینویسد: این وضع نشانه جدی‌ترین تفرقه بعد ازجنك درداخل حزب محافظه کاران است. انتخاب باتلر بعنوان وزارت خارجه که شغل مهم کابینه است، بعنوان پاداشی برای همکاری اوتلقی شده است.

سایر رقبای عمده هیوم، رجینالد مادلینك ولردهیلشام درمقامات خودبه عنوان وزیر خزانه‌داری ووزیرعلوم باقی مانده‌اند. امالردهیلشام همچنان در صدد است که از لقب لردی خودصرفنظر کندو برای شرکت درانتخابات مجلس عوام اقدام نماید. تصور میرود پست مهم دیگری برای اداره انتخابات آینده به هیلشام واگذارشود.

● ترتیب سابق

هیوم فهرست اعضای کابینه خود رابعداز مشورت باوزرای مهم اعلام کرد. منابع مطلع میگویند ایجاد وزارتخانه نیروی برق ووزارت ساختمان های عمومی نشان دهنده تصمیم هیوم به مدرنیزه کردن اقتصاد انگلستان است.

رهبر حزب لیبرال درباره کابینه جدید گفت: همان ترکیب سابق است منتها ضعیف‌ترو خودداری بعضی از وزیران ازشرکت درکابینه نشانه تفرقه عمیق حزب محافظه کار است.

زدوخورد مجدد در مرز سوریه ولبنان

بیروت ـ آسوشیتدپرس ـ دربیروت رسما اعلام‌شد که در ۲۴ ساعت‌اخیر یك گروهبان وسه سرباز لبنانی در داخل خاك لبنان بدست سربازان سوریه‌ای کشته‌شدند. علاوه بر این یك گروهبان و چهار سربازسوریه‌ای در داخل‌خاك لبنان دستگیر شدند و نقشه‌ها وسلاح های آنان گرفته شد.

از طرف مقامات لبنانی اقدامات احتیاطی برای مقابله با ادامه تجاوز سوریه بعمل آمده است گفته‌میشود فرماندهی نیرو های سوریه بمناسبت این واقعه از لبنانی هامعذرت خواسته آنرا در نتیجه گم کردن راه بوسیله سربازان سوریه دانسته است.

یك باند بزرك دزدی در شوروی سرکوب شد

مسکو ـ ۱۹ اکتبر ـ رویتر ـ روزنامه ایزوستیا اعلام کرد که در شوروی یك شبکه کلاه‌بردار، که با استفاده از نیروی کار بیماران روانی و واداشتن آنها به بافندگی، درحدود ۳ میلیون روبل (۱٫۳۰۰٫۰۰۰ دلار) سوء استفاده کرده‌اند بوسیله نیرو های تامینی شوروی کشف و سرکوب شدند.

از رهبران این باند بعنوان رویفمان و شاکرمان نام برده‌اند. روزنامه ایزوستیا باتوجه به اینکه صاحبان این نامها یهودی هستند، نوشته است ما توجهی نداریم که ملیت جنایت کاران روسی، تاتار، اوکرائینی یا یهودی است. جنایت کاران از هر ملیتی باشند محاکمه خواهند شد. و بدون شك بی توجه به دشنام و جنجال مطبوعات غرب این کارانجام خواهد گرفت.

خونین‌ترین حمله چریکهای ویت‌نام بقوای دولتی

سایگون ـ ۲۰ اکتبر ـ آسوشیتدپرس یونایتدپرس ـ رویتر ـ چریك های کمونیست ویتنام جنوبی که مواضع خودرا تحکیم کرده‌اند، یك حمله هلیکوپتر سواران نیروهای دولتی را متوقف کردند و شکست بی‌سابقه ای بر نیروهای دولتی وارد آوردند. چریك ها ۴۰ نفررا کشتند و ۸۰ نفررا زخمی کردند و سیزده نفر آمریکائی که هلی‌کوپتر هارا میراندند نیز زخمی شدند که حال دونفرشان وخیم است

خونین‌ترین نبرد

این نبرد بنظر ناظران امریکائی خونین‌ترین نبرد بعد از ژوئن سال گذشته بوده است. گفته می شودکه کمونیست ها ۳۰ نفر تلفات داده اند ولی فقط چهار جسد از آن ها پیدا شده است، چریك ها بعداز این نبرد پیروزمندانه عقب نشینی کردند وبه جنگل ها رفتند.

بدشانسی

یك ناظر امریکائی این نبرد را «بد اقبالی» نیروهای دولتی نامید. هنك چریکی که در این نبرد شرکت داشت «فولوی» نام دارد و یکی از بهترین واحد های کمونیست هاست.

تیپ ۲۱ نیروهای دولتی که به چریك ها حمله کرد قبلا از وجودآنان در این ناحیه خبر داشت اما حمله به فاجعه کشید. سربازان‌دولتی که از سایگون باهلی‌کوپتر و هواپیما های امریکائی به ناحیه نبرد گسیل‌شده بودند به آرامی در میان گل و شالیزار های پر آب و کنار درختان نخل راه می پیمودند که ناگهان آتش بسوی آنان گشوده شد.

تربیت و سازمان خوب

۸۰ در صد تلفات نیروهای دولتی در چند دقیقه اول بود. افسران امریکائی که در این نبرد شرکت داشته اند از تربیت‌و سازمان خوب واحد های چریکی تعجب کرده‌اند به دنبال این نبرد باران های سیل‌آسا باریدن گرفت‌و مانع تعقیب چریك‌های کمونیست شد.

تعداد کمونیست ها در این نبرد ۴۰۰ نفر و تعداد نیروهای دولتی ۱۰۰۰ نفر بود.

یك هلیکوپتر امریکائی را که بر اثر آتش شدید زمینی چریکهاسقوط کرده بود، نابود کردند تا بدست چریکها نیفتد.

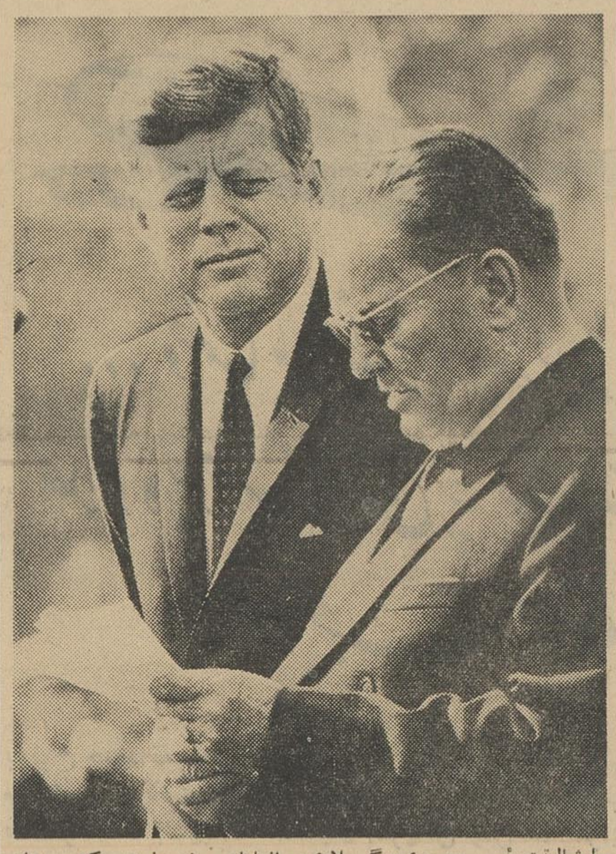

مارشال تیتو رئیس جمهوری یوگوسلاوی پس‌ازپایان سفر خوددر کشور های امریکای‌جنوبی برای ملاقات باپرزیدنت کندی واردواشنگتن شد.
این‌عکس تیتورا اندکی پس ازورود به کاخ‌سفیددرکنار رئیس جمهوری امریکانشان میدهد.

پاکستان بغرب اعتراض کرد

کراچی ـ ۲۰ اکتبر ـ رویتر ـ دولت پاکستان دیروز به غرب اعتراض کرد که هند بکمك سلاح های غربی زیر چشم انگلیس و آمریکا علیه پاکستان سازمان قوای مسلح فراهم میسازد.

وزارت خارجه پاکستان سفیرآمریکا و کاردار انگلیس در کراچی را احضار کردو دومین اعتراض پاکستان رادر سه روز اخیر به آن هاتسلیم نمود. در اعتراض گفته میشود طبق اطلاعات موثق هند سلاح های دریافتی از غرب رابرای تقویت قوای مرزی خود به مرز های پاکستان میفرستد.

مادام نهو میگوید وزارت خارجه امریکا راجع به جنسیت فرشتگان بحث میکند!

واشنگتن ـ ۲۰ اکتبر ـ یونایتدپرس مادام نهو، بانوی اول ویتنام طی نطقی ضمن حمله به وزارت خارجه امریکا گفت: وزارت‌خارجه‌امریکابیشتردرفکر بحث مسائلی از قبیل «جنسیت ـ فرشتگان» است، تا تعیین‌سیاست ثابت و هماهنك نسبت به ویتنام جنوبی. مادام نهووزارت خارجه رابه توجه به بحث های کلیسائی قرون وسطائی متهم کرد و هر گونه‌تعقیب بودائیان را تکذیب‌نمود واز قطع‌کمك امریکا اظهار نارضائی کردو دست آخر گفت: ویتنام تمام پولهائی را که امریکا بعنوان‌کمك به آن‌داده، بر خواهد گرداند

در مسکو گنجه ها و وانهارااز سیب زمینی انباشتند!

مسکو ـ آسوشیتدپرس ـ روزنامه روسیه شوروی نوشت که کمبودسیب زمینی وکلم‌درهفته گذشته در نتیجه اشکالات حمل ونقل بوده و بعلت‌ترس ودستپاچگی عمومی شدت یافته است. این کمبود بدنبال اخطار دوهفته پیش دولت حاصل شد که‌در مصرف نان صرفه‌جوئی شود واز افراط و تفریط آن‌خودداری گردد.

وقتی معلوم شد که سیب زمینی کم‌است عده‌ای ازاهالی مسکو به خرید آن‌پرداختندوآپارتمان هاوگنجه هاووان های حمام خودرا از سیب‌زمینی پرکردند. ولی باورود مقادیر زیادی سیب‌زمینی به‌مسکو این‌وضع ازبین رفت.

برای بازکردن حساب تشکیل سرمایه در
بانك عمران
وبدست آوردن وام
۱۰۰ هزار تومانی
فقط ۶ روز فرصت دارید

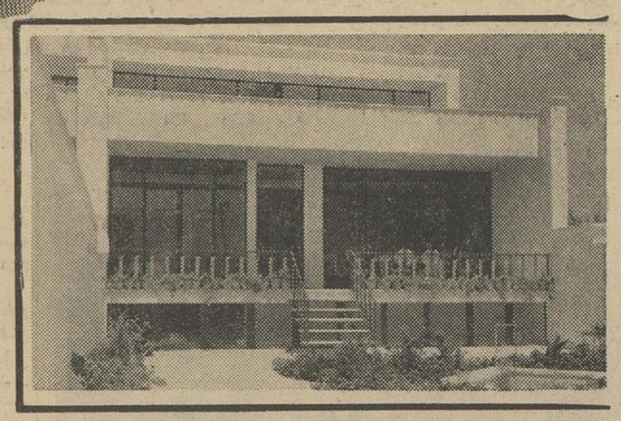

۶ روز دیگر بانك عمران بیکی‌ازدارندگان خوش شانس حساب تشکیل سرمایه ۱۰۰هزار تومان وام میدهد تابمصرف خرید خانه یا رفع حوائج ضروری دیگر خود برساند و به اقساط ۱۰ ساله مستهلك نماید.

خانهٔ خودرا انتخاب کنید

حساب تشکیل سرمایهٔ بانك عمران پشتوانهٔ خانواده‌هاست

اداره حساب تشکیل سرمایه بانك‌عمران خیابان‌اسلامبول برای افتتاح حساب‌همه روزه صبح وعصردایراست.

ازصبح چهارشنبه درسینماهای
رویال ـ رکس
جورج مونتگمری
جنگل پولادین
در فیلم
رنگی دوبله بفارسی محصول کمپانی برادران وارنر
در بحبوحه جنك خانمانسوز دوم ناگهان باین‌افسر عیاش و تن پرور ماموریت داده شد که در جنگلهای فیلیپین یك ژنرال اسیر امریکائی را از ژاپونیها پس بگیرد و دراین لحظات حساس بود که اونشان داد برخلاف ظاهرش افسری وظیفه شناس، شجاع وباهوش میباشد ولی ...
آ ـ ۲۴۹۱۸

مقدمات تشکیل کنفرانس جهانی احزاب کمونیست فراهم شده‌است

استکهلم ـ ۲۰ اکتبر ـ خبرگزاری فرانسه ـ منابع کمونیستی سوئدتائید کردند که هفته گذشته نمایندگان احزاب کمونیست اروپای غربی در استکهلم تشکیل جلسه دادند تا مقدمات تشکیل یك کنفرانس جهانی از نمایندگان احزاب کمونیست جهان را فراهم سازند.

امروز هیاتی‌از طرف‌حزب کمونیست نروژ با مقامات‌حزب کمونیست شوروی ملاقات کرد در اعلامیه مشترکی که بدین مناسبت صادر گردید گفته‌شده است بین احزاب کمونیست شوروی و نروژ هیچگونه اختلاف نظری وجود ندارد.

روزنامه پراودا ارگان حزب کمونیست شوروی امروزمتن‌اعلامیه کمیته‌مرکزی حزب کمونیست استرالیا را منتشر ساخت.

در این اعلامیه بشدت بروش چین حمله شده است.

در اعلامیه اضافه شده است‌هیل یکی از رهبران سابق حزب‌کمونیست استرالیا که اخیرا از این حزب‌بعلت روش فراکسیونیسم اخراج گردیددر پکن مورد استقبال گرمی قرار گرفت و این توهین به حزب کمونیست استرالیا است.

برنامه آینده سینما
تاج
تقلید زندگی

ازصبح چهارشنبه درسینماهای
سهیلا ـ آسیا ـ حافظ
درزیر اشعه سوزان آفتاب ودر دامنه آن‌کوهستان بلند، تنفری کشنده که ریشه‌اش عشقی بزرك و با شکوه بود، دو دلداده وحشی را وادار کرد تا جدال خونینی را آغازکنند وبرپهنه ماجرای غرب آمریکا عظیم‌ترین حادثه عشقی را بوجود آورند.

ازصبح چهارشنبه اول‌آبان درسینماهای
ایران ـ متروپل ـ میامی
وسینما ساحل اصفهان
ارحام‌صدر
درفیلم
ستاره‌ای چشمک زد

وباشرکت:
عبدی ـ شبنم
آ ـ ۲۴۸۹۴

مسواک و خمیر دندان
امپایر
حافظ زیبائی دندان
وسلامتی لثه شما است
محل فروش. کلیه داروخانه ها وفروشندگان معتبر

مراکش میانجیگری اتحادیه عرب را رد کرد

رباط ـ ۳۰ اکتبر ـ خبرگزاری فرانسه ـ آسوشیتد پرس ـ شب گذشته احمدبالافرج وزیرامور خارجه مراکش قطعنامه پیشنهادی جامعه‌عرب رارد کرد .

دراین‌قطعنامه بدول‌الجزایر ومراکش توصیه شده‌بود فورا آتش‌بس اعلام کرده ونیروهای طرفین بمواضع‌اولیه خود باز گردند .

● رد کرد

احمد بالافرج ضمنا میانجیگری کمیسیون پیشنهادی جامعه عرب را رد کرد .

وزیر امور خارجه مراکش گفت اعضای این کمیسیون یك‌جانبه وبنا به‌پیشنهاد حکومت مصرکه ازالجزایر جانبداری میکند، تشکیل گردیده است .

احمدبالافرج گفت جامعه عرب بما پیشنهاد کرده است نیروهای خودرا ازمواضع کنونی عقب بکشیم ،درحالی که‌نواحی اشغالی توسط نیرو های مراکش جزء لاینفك خاك مراکش است. بدین ترتیب جامعه عرب‌بدون آنکه به‌ماهیت اختلاف مراکش و الجزایر پی‌ببرد دراین باره رای داده است .درنتیجه برای مراکش‌پذیرفتن پیشنهاد های جامعه‌عرب امکان پذیر نیست، و ماموریت کمیسیون جامعه عرب رابیهوده میداند .

● پیام های الجزایر

امروز مجدسمان وزیر دادگستری الجزایر قبل‌از حرکت بسوی قاهره گفت‌اوضاع مرزی مراکش والجزایر بسیار جدی‌است وجنك باشدت هرچه تمامتر ادامه‌دارد .

وزیردادگستری الجزایر تائیدنمود که‌حامل پیامهائی برای پادشاه‌لیبی، رئیس جمهوری‌سودان ورئیس جمهوری یمن است .

● پل هوائی

منابع موثق‌خاطرنشان میسازند که جنگ الجزایر و مراکش به بسیاری دیگر ازنقاط مرزی دو کشور کشانده شده است .

پل هوائی که چندین روز است بین شهر الجزایر و کلوم بشار،نزدیك ترین شهرمرزی الجزایر بوجودآمده، همچنان نیروهای الجزایر را به‌جبهه جنگ میبرد .

در راه‌فرودگاه الجزایر کامیونهای حامل سربازان بسرعت در حرکت‌اند و هواپیما های نظامی همچنان برای انتقال سربازان با تجهیزات کامل به جبهه جنگ ، در پرواز هستند .

تب جنگ شهر الجزایر را فرا گرفته است و ازهرسو دارو وپوشاك ومواد غذائی برای حمل بسوی جبهه جنگ به فرودگاه فرستاده میشود.

الجزایر پس از آنکه چندروزحالت دفاعی داشت ، اینك بنظر میرسد در سه جبهه نظامی سیاسی وتبلیغاتی دست به حمله شدیدی زده است .

در پایگاه‌های‌حصی بیضا وبنجوب که نخستین آتش جنگ از این نقاط شروع گردید شدید ترین نبرد بین مراکش و الجزایر جریان‌دارد .

● جبهه دوم

تمرکز نیرو های زیاد الجزایر در خط عوجه ـ کلوم ـ بشار نشان‌آنست که در چند ساعت آینده جبهه دوم جنگ گشوده خواهد شد.

رادیو الجزایر شب گذشته اعلام کرد که هزاران تن داوطلب برای‌رفتن به جبهه جنگ‌خودرادر اختیار مراکز پلیس و فرمانداری قرار داده‌اند .

منابع الجزایر خاطرنشان میسازند که ارتش مراکش نیز تمام نیروهای خود را بطرف جبهه جنگ فرستاده است .

امروز حکومت مراکش حکومت الجزایر رامتهم کرد که در جنگ مراکش و الجزایراز قدرتهای خارجی کمك گرفته است .

شوآتور» بوسیله نیرو های مراکش ساقط شده که چهار تن از ۸تن سرنشینان آن‌ملیت مصری دارند .

در اعلامیه سفارت مراکش اضافه شده است تمام سرنشینان هلیکوپتر به مقر ستاد ارتش مراکش هدایت شدند .

یك خبر دیگر حاکی است که‌سر-

اختلافات‌مرزی مراکش والجزایر که‌ازسالیان درازوجودداشت سرانجام‌بجنك‌دو کشورانجامید . بطوریکه طرفین نیروهای فراوان بمرزفرستادند وپست‌های‌مرزی مرتبا دست بدست گشت واین‌وضع‌هنوز ادامه دارد. این‌عکس‌دو سربازمراکشی رادر مرز مراکش والجزایر نشان میدهدکه درپشت‌سنگر خودپنهان‌شده‌وملسل بدست آماده‌جنگند

● ملیت مصری

سفارت مراکش‌درپاریس اعلامیه‌ای صادر کرد که در آن گفته شده است یك هلیکوپتر نظامی درناحیه «این- نشینان هلیکوپتر ۹ تن بوده‌اندکه ۸تن آنها مصری میباشند .

حکومت مراکش اعلام کرد بزودی اطلاعات دقیق پیرامون شرکت یك قدرت خارجی درجبهه جنگ الجزایر ومراکش منتشر میسازد .

● پیام بن‌بلا

شب گذشته ناگهان اعلام شد که عبدالعزیز بوتفلیکا وزیر امورخارجه الجزایر بسوی مراکش حرکت کردتا پیام شفاهی احمد بن بلا را باطلاع هیلاسلاسی امپراطور حبشه‌برساند.

خبر حرکت وزیر امور خارجه ـ الجزایر بمراکش در حالیکه نیرو های دو کشور در جنك میباشند مانندبمب در الجزایر صدا کرد .

ناظرین امور خاطر نشان میسازند که ماموریت وزیر امور خارجه ـ الجزایر قانع کردن امپراطور حبشه به تشکیل کنفرانس وزرای امور خارجه ۳۲ کشور عضو منشور آدیس آبابا میباشد هیلاسلاسی هم اکنون در مراکش بسر میبرد .

ناظرین امور بعید نمیدانند که وزیرامور خارجه الجزایر بارهبران مراکش ملاقاتهائی نیز بعمل‌آورد .

رادیو الجزایر شب گذشته اعلام کرد که امپراطور حبشه در بازگشت از مراکش ٤۸ ساعت در پایتخت- الجزایر توقف میکند .

● دعوت به آشتی

اینك بسیاری از کشورهای‌افریقائی وآسیائی تلاش میکنند تا الجزایر و مراکش را آشتی دهند .

کشور های تونس ،حبشه ، عراق سوریه مستقیما در این مورد وارد عمل شده‌اند .

نمایندگان کشور های افریقائی و آسیائی در سازمان ملل متحد با- نمایندگان مراکش و الجزایرمذاکراتی بعمل آورده‌اند و طرفین را به‌آشتی دعوت کرده‌اند .

● متهم کرد

شب گذشته رادیو الجزایرسلطان حسن دوم پادشاه مراکش را متهم کرد که نقش قاطعی در سقوط کنگو ومرك پاتریس لومومبا و عملیات بر ضد ملل افریقائی داشته است .

رادیو الجزایر گفت نیرو هـای مراکش در کنگو بر ضد پاتریس لومومبا وارد عملیات شدند .

رادیو الجزایر همچنین سلطان- حسن را متهم نمود که باامپریالیسم جهانی بر ضد الجزایر جوان توطئه کرده است .

● انتقال سرمایه

حکومت الجزایر شب‌گذشته‌اعلام کرد که از ۲۱ اکتبر (فردا)انتقال سرمایه از الجزایر ممنوع است و باید صادر کنندگان‌ارز خود رابدولت بفروشند .

رادیو الجزایر گفت هر مسافری فقط حق دارد یکهزار فرانك با خود داشته باشد .

رادیو الجزایر افزود خارجیانی‌که میخواهند پولهای خود را بخارج‌منتقل کنند باید قبلا پروانه ارزی بگیرند.

حملات ناگهانی سربازان‌الجزایری در مرزنوکشورمراکش‌و الجزایرعلاوه بر تلفات جانی تعدادزیادی وسایل‌نظامی رانیز نابودکرد. دراین‌عکس سربازان مراکشی کامیونهائی را که بوسیله الجزایری هاآتش‌زده شده‌اند تماشا میکنند .

نیروهای سوریه باعشایرعراق‌میجنگند

دمشق-۳۰ اکتبر ـ آسوشیتدپرس- عبدالسلام عارف رئیس جمهوری عراق امروز فاش کردکه‌نیرو های سوریه‌در شمال عراق مستقر هستند و برای سرکوبی شورش عشایر شمال به‌نیرو های عراق کمك میکنند .

عبدالسلام عارف هنگام بازدید از نیروهای سوریه‌درمنطقه «زاخو»نزدیك مرز عراق‌وترکیه طی نطقی این مطلب راافشا کرد .

نطق مزبور ازرادیوهای دمشق و بغداد پخش‌شد واین اولین‌باربود که به عملیات مشترك نیروهای دودولت ، بعداز اتحاد نظامی آنها اشاره‌میشد. تعداد نیروهای سوریه مستقر درشمال عراق معلوم نیست ، اماگفته میشود درحدود یك‌تیپ‌است .

عارف پیش‌بینی کرد که‌در نتیجه عملیات مشترك بزودی شورش عشایر سرکوب خواهد شد .

خلاصهٔ اخبار

- **لندن** ـ دیانا چرچیل ٥٤ ساله ، دختر ارشد وینستون چرچیل درگذشت . او همسر سابق- دونکان ساندیز وزیر کنونی کشور های مشترك المنافع است که سه سال پیش با وجود سه کودك از هم جدا شدند .
- **آنکارا** ـ سقوط یك اتوبوس برود- خانه موجب مرك ۸ تن ومجروح شدن ۲۲ تن در ترکیه گردید .
- **رم**ـ پلیس اعلام کرد که به خانه محل تولد پاپ پل چهارم دوتیر شلیك شده است این تیر هابه کسی نخورده وپلیس نیزبرگه‌ای برای تعقیب عاملین قضیه در دست ندارد .
- **سازمان‌ملل**ـ استیونسون‌نماینده امریکا در سازمان ملل گفت ما این‌اتهام را که سازمان ملل حاکمیت امریکا را بخطر می اندازد باور نمیکنیم . اکثریت در موارد مهم با ما بوده است‌و ما هرگزازحق‌وتواستفاده‌نکرده‌ایم بعضی از محافل افراطی امریکا این مطلب را عنوان کرده‌اندکه با وجود اکثریت آسیائی و افریقائی‌در مجمع عمومی‌حاکمیت امریکا بخطر افتاده است .
- **بادن بادن** ـ آلمان ـ کمیته بین المللی المپیك به دولت آفریقای جنوبی اخطار کرد که یا از تبعیض نژادی‌در موردورزشکاران سیاه پوست دست بردارد یا از کمیته اخراج خواهد شد .
- **مسکو** ـ رادیو مسکو یك برنامه بزبان سیلانی به برنامه های‌خود اضافه کرد و به این ترتیب چهل و چهارمین زبان خارجی واردبرنامه رادیو مسکوشد .
- **پاریس** ـ ذوالفقار علی بهوتو وزیر خارجه پاکستان باوزیر نفت‌فرانسه ملاقات خواهدکرد تا ترتیب ساختن یك پالایشگاه نفت در چیتا کونك در بنگال شرقی را بدست فرانسویان بدهد
- **هونولولو** ـ زمین لرزه‌ای درشمال ژاپن سبب شد که‌امواج‌اقیانوس آرام در هونولولو بالا بیاید و مردم را بهراس انداخته‌بمناطق مرتفع جزیره بکشاند . تلفاتی در این جریان وارد نیامده‌است

نقل از جراید و مجلات و خبرگزاریهای خارجی در هفته‌گذشته

«اسرار وحشتناکترین سندیکای تبهکاران جهان «مافیا» فاش میگردد !»

نقل از روزنامه‌اطلاعات شماره ۱۱۲۰۳

«پانصد قاتل‌و جنایتکار ماموریت دارند که این آدمکش فراری رابکشند !!»

نقل از روزنامه کیهان شماره ٦۰٥٥

«٤۰ میلیارد دلار درآمد سالیانه سندیکای جنایتکاران مافیا میباشد »

نقل از اطلاعات هفتگی شماره۱۲ مهر ۱۳٤۲

واینك ازهمین هفته در سینماهای

سعدی ـ پلازا

INSIDE THE MAFIA

باشرکت: رابرت استراس ـ گرانت ریچارد

محصول کمپانی یونایتد آرتیستس

جنك در صحرا

جنك مرزی چون آتشی دربیابان میان‌الجزایر و مراکش‌افتاده‌است. از دو طرف نیروها و تجهیزات بسیار وارد میدان کرده‌اند واگر چه هیچکس در رباط و الجزیره نمیخواهد کار از دست برود هم اکنون تلفات سنگین بر نیرو های دو کشور مغربی وارد آمده‌است.

نیرو های مراکشی در صحنهٔ عملیات از برتری شکنندهٔ نفرات وسلاحهای سنگین برخوردارند . آنها با قوای زرهی و هواپیما های خود می توانستند تاکنون‌درصحرا بسیار پیش بروند و خط‌دفاعی الجزایری‌را در هم شکنند .آنچه مانع یك تعرض پر دامنهٔ مراکشی شده موازنهٔ دقیقی است که در طرحهای پادشاه مراکش بین‌عوامل سیاسی و نظامی وجود دارد . سلطان حسن‌دوم ،آگاه‌ازحساسیت وآسیب‌پذیری وضع خود آشکارا از اینکه کار را به نقطهٔ غیر قابل برگشت‌رساند پرهیز دارد .

موارد اختلاف بین دوسرزمین که تا یك سال پیش گفتگو از فدراسیون مغربی می‌کردند ودر راه وحدت شمال افریقا بودند بسیار است . راههای متفاوتی‌که هر یك برای سازمان دادن جامعه و اقتصاد خود برگزیده است.

حکومت سلطنتی‌مراکش وجمهوری سوسیالیستی الجزایر تکیه روز- افزونی‌که الجزایر بر دنیای‌شرقی می‌کند و تمایل اجتناب ناپذیری که مراکش به غرب دارد .

اما در قلب این اختلافات‌مسئله صحرا و ثروت زیرزمینی‌غیرمنتظر آن قرار گرفته است . هدف‌کوتاه مدت مراکش باز گرداندن دو ناحیهٔ «تیندوف» و «کلوم بشار» است که فرانسویان در ۱۹٥٦ ، پیش از استقلال مراکش ، از آن سرزمین جدا کردند وبه‌الجزایر سپردند . پس از آنکه مقامات الجزایری در یك سالهٔ گذشته دعوتهای مکرر حکومت مراکش را برای مذاکره دربارهٔ این مناطق به چیزی نگرفتند ، اکنون‌سلطان حسن دوم امیدوار است به‌نیروی اقدامات محدود نظامی عمل یك جانبهٔ قدرت‌نظامی‌سابق راتصحیح کند .

از این هدف کوتاه‌مدت‌گذشته، مراکشی ها هدف دراز مدتی در صحرا دارند .بیابان وسیع شمال افریقا ، که عملا هیچگاه صاحبی نداشته است ، زیرا چیزی برای تصاحب در آن نبوده است،اکنون با منابع شگرف گاز طبیعی ونفت وکانهای دیگر ، سرمایه ای‌است که آرزو و آزمندیهای بسیار را برمی انگیزد . مراکشی‌ها نمی توانند خودرا بدین راضی کنندکه الجزایر یك تنه به منابع صحرا دست داشته باشد . پیشنهادهای آزمایشی آنان در مورد حاکمیت مشترك دو کشور یا فدراسیون مغرب بر صحرا و منابع آن در الجزایر با سردی روبرو شده است .الجزایری ها که خواب رهبری افریقا و دنیای عرب را می بینند حاضر نیستند دیگران رادر مهمترین عاملی که ممکن است‌این خواب رامتحقق سازدشرکت‌دهند.

دربرابر فشار این تضادمنافع محسوس آنچه از دوستی‌وبرادری میان دو ملت مانده بود ناچیزشده است . مراکشی ها که در برابر اسپانیا پیروزیهائی بدست آورده‌اند وپس‌از گرفتن طنجه و دیگر قلمرو های اسپانیائی‌مجاور آن اکنون در کار به نتیجه‌رساندن سیاست فشار نظامی‌ودیپلماتیك خود در منطقه «ایفنی»هستند ، در مرز صحرا نیز راه‌راگشوده‌می بینند . اگر انتظارات آنان در مورد کشور بیابانی «موریتانیا» برآورده نشد وفرانسویان‌استقلال آن‌را حفظ کردند ، در صحرا انتظار میرود برتری نظامی آنان‌و مشکلات داخلی الجزایر مزیتهائی نصیبشان سازد .

ولی این مشکلات داخلی دست کم بهمان درجهٔ شدت برای خود مراکش نیز وجود دارد . اگر بن‌بلا با قیام بربرهای کابیلی و جبههٔ نیرو های سوسیالیست روبروست ، سلطان حسن دوم‌نیز از جانب عناصر پیشروی کشور خودسخت تهدیدمی‌شود.سرکوبی مخالفان ومداخله در انتخابات شیوه هائی‌که در هردوکشوراعمال می شود .

این دشواری های داخلی بر پیچیدگی وضع افزوده است .هر دوطرف یك مبارزه برای حفظ مرزهای ملی را برای استواری جبههٔ داخلی خود سودمند می بینند و در عین حال هیچیك نمی تواند اتهام سست آمدن وتسلیم را تحمل کند . بن بلا در شرایط کنونی کمتر از هر وقت دیگری می تواند به واگذاری دو ناحیهٔ مهم به مراکش رضایت دهد و سلطان حسن دوم ، پس از این درجهٔ درگیری نمی تواند دست خالی از میدان کشمکشهای‌مرزی باز گردد .

خاصه که الجزایری ها آتش توپخانه تبلیغاتی خود رازودترو شدید تر از توپهای صحرائی‌خود بر مراکش گشوده‌اند.استفاده‌ای که دستگاه تبلیغاتی الجزایر از حوادث مرزی کرده از جنبه های قابل ملاحظهٔ‌مبارزهٔ دوکشوراست. الجزایری ها آشکارا می کوشند نبرد مرزی را به یك جنك داخلی در مراکش تبدیل کنند . دربرابر این تعرض پردامنه‌پادشاه مراکش نیازمند یك پیروزی است ،حدودو میزان آن هرچه باشد .

داریوش همایون

آگهی مناقصه

ژاندارمری کل کشور تعداد سه‌هزار (۳۰۰۰) جلد پلاستیکی (برنك مشکی) با گیره آهنی مربوطه مورد نیاز خودرا طبق نمونه موجوده در دایره سررشته‌داری وشرائط مندرجه دربرك شرائط مناقصه خریداری مینماید

۱ـ داوطلبان شرکت در مناقصه می‌بایستی قبلا بشعبه تهیه و خرید دایره سررشته‌داری ژاندارمری واقع در میدان ۲٤ اسفند مراجعه و پس از مشاهده نمونه و مشخصات جنس مورد مناقصه برك شرائط مناقصه دریافت نمایند

۲ـ داوطلبان شرکت در مناقصه بایستی مبلغی معادل ٥ درصد قیمت پیشنهادی خودرا بعنوان سپرده اسنادخزانه که سررسید آن نبایستی از سه‌ماه کمتر باشد تهیه‌وضمیمه پیشنهاد خوددرپاکت لاك ومهرشده که روی آن جمله (مناقصه فوق) قید شده باشد نموده تاساعت۹صبح روز چهارشنبه ۱٥ر۸ر٤۲ بدفتر کل‌ژاندارمری تسلیم و رسید دریافت‌دارند

۳ـ پیشنهادات واصله در ساعت ۱۰ صبح روز چهارشنبه ۱٥ر۸ر٤۲ باحضور کمیسیون باز وقرائت‌خواهدشد

٤ـ به‌پیشنهاداتیکه بعد از موعد مقرر برسد یامشروط و یافاقد سپرده و مبهم باشد بهیچوجه ترتیب اثرداده نخواهد شد

٥ـ حضور پیشنهاددهندگان در جلسه مناقصه آزاد و دایره سررشته‌داری در رد یاقبول یك یاکلیه پیشنهادات مختاراست

٦ـ در صورتیکه برنده مناقصه بنحوی از انحاء از انجام معامله خودداری نماید سپرده او بسود صندوق دولت ضبط خواهد شد

۷ـ پرداخت‌هرگونه مالیات‌بردرآمدوعوارض‌قانونی و هزینه نشر آگهی وهزینه ثبت قرارداد در دفترخانه اسناد رسمی درصورتیکه دایره سررشته‌داری ثبت رسمی آن‌را ضروری بداند بعهده‌برنده مناقصه است . الف ٤٥٦٥ — ژاندارمری کل کشور

آ ـ ۲٤۷۳۲ — ۱ـ۲

۱۲٤۷۰ ریال صرفه‌جوئی در مسافرت به آمریکا با پان آمریکن

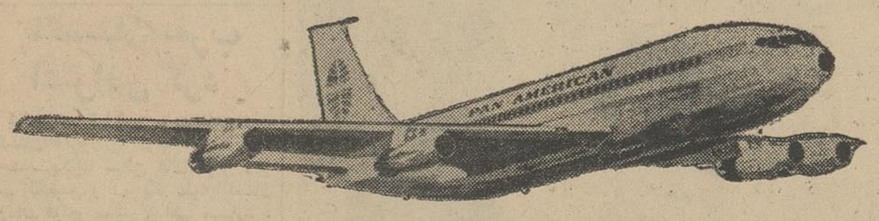

... وضمناً ملاحظه فرمائید که پان آمریکن علاوه برصرفه‌جوئی چه خدمات دیگری برای شما انجام میدهد

با نرخ جدید تفریحی وارزان ۲۱ روزهٔ درجه صرفه‌جوئی جت پان آمریکن امسال میتوانید طولانیتر از هر موقع دیگر از امریکای جالب و دل‌انگیز دیدن کنید و بخاطر داشته باشید که فقط پان آمریکن این همه مزایای مهم و اضافی را بشما تقدیم میکند .

پان‌آمریکن خیلی بیشتر از هر شرکت هواپیمائی دیگر دارای پروازهـای جت بر فراز اقیانوس اطلس است. هرموقع بخواهید میتوانید حرکت‌کنید و برنامه مسافرت خود را با راحتی فراوانتری طرح نمائید .

فقط پان‌آمریکن مستقیماً از اروپا به ۱٥ شهر ایالات متحده پرواز میکنید درآمریکاهر جا اعم ازشمال، جنوب ـ شرق یا غرب بخواهید مسافرت‌کنید با پان‌آمریکن سریعاً بآنجا خواهید رسید .

دیدن شهرهای بیشتری درآمریکا باهزینه‌کمتر بر حسب مقصد شما در ایالات متحده برای شما این امکان وجود داردکه بدون‌پرداخت‌هیچگونه نرخ‌اضافی‌در بیش از ۲۰ شهر آمریکا با یك بلیط پان‌آمریکن توقف کنید .

برنامه فرصتهای عالی مسافرتی پان‌آمریکن در داخل‌آمریکا بشما کمك میکند که از اقامت خود لذت بیشتری ببرید . واین فرصتهای عالی در اختیار شما است: یکهفته اقامت مهیج و پر شور در نیویورك باخرج غذا ،گردش وهتل فقط با ـ/۷٥۰۰ ریال . یا اقامت در یکی از ٥۱ هتل مشهور شراتون در سراسر آمریکا فقط با روزی /٤٦۰ ریال (هزینه غذای روزانه‌بیشتراز٤٦۰ریال میشود) . وبالاخره گردشها و دیدارهای متنوع و همه جانبه و ارزان . از آسایش بی نظیر و پذایرائی پان‌آمریکن بهره مند شوید و در عین حال مبلغی صرفه جوئی کنید . پذیرائی‌گرم واختصاصی باغذاهای‌عالی‌ماکسیم‌پاریس یعنی‌یك مزیت انحصاری‌پان‌آمریکن در اختیار شما است . مهمتر از همه اینها .... در هر پرواز پان آمریکن از تجربیات گرانبهای این شرکت‌هواپیمائی برخوردار میشوید .

هیچ نرخی کمتر از این برای مسافرت با جت به آمریکا وجود ندارد پس‌چرا از اینهمه مزایای پان آمریکن استفاده نکنید؟

برای‌کسب اطلاع بیشتر و ذخیره جا یاکمك بشما در طرح برنامه‌های مسافرت به آمریکا به آژانس مسافرتی خود یا پان آمریکن مراجعه فرمائید ،

تهران ـ خیابان شاهرضا ـ نبش ویلا تلفن : ٦٥۹۹۱

آبادان ـ نماینده‌کل فروش ـ اسکای ویز تلفن : ۲٥۳۷

نمونه‌ای ازصرفه‌جوئی‌های نرخ تفریحی ۲۱ روزه پان آمریکن

از تهران یا آبادان به :	نرخهای درجه صرفه جوئی در تمام سال	نرخ درجه صرفه جوئی ۲۱ روزه جت‌پان‌آمریکن	مبلغی که صرفه جوئی میشود
نیویورك	۸۰۰۹۰ ریال	٦۸٦۳٥ ریال	۱۱٤٥٥ ریال
شیکاگو	۸٥۸۰۰ »	۷٤۳۷۰ »	۱۱٤۳۰ »
واشنگتن	۸۳٦۰۰ »	۷۱۱٤٥ »	۱۱٤٥٥ »
لس‌آنجلس	۱۰۱٤۱۰ »	۹۰٦۷٥ »	۱۰۷۳٥ »
دالاس	۹۲۸٤۰ »	۸۱۳٦٥ »	۱۱٤۷٥ »
میامی	۹۰۰۳۰ »	۷۷٥٦۰ »	۱۲٤۷۰ »

٥ قابل استفاده برای حداقل ۱٤ روز و حداکثر ۲۱ روز از نهم مهرماه

با پان آمریکن مجرب ترین شرکت هواپیمائی جهان

PAN AM

مسافرت شما بهتر انجام میپذیرد

از: لوموند (چاپ پاریس)

جانشین کندی کیست؟

سناتور «میل» رئیس کمیته ملی حزب جمهوریخواه امریکا اخیرا ضمن نطقی که بمناسبت هفتاد و سومین سال تولد ژنرال ایزنهاور ایراد کردخطاب برئیس جمهوری سابق امریکا گفت :

«وقتی شما در کاخ سفید بودید، کسی درآنجا «تویست» نمی رقصیدو یابالباس رسمی خودرا به استخر نمی‌انداخت .»

سخنان سناتور «میل» در حقیقت آغازمبارزات انتخاباتی امریکابشمار میرود که‌ازهمان ابتدا لحن‌خشن‌و جنبه مبارزه شخصی بخود گرفته است .

یکی دیگر ازنمایندگان‌جمهوری‌خواه «بانوی اول » امریکا رامورد حمله قرار دادمواز اینکه خانم کندی درسفر اخیر خود بیونان دعوت اوناسیس سرمایه‌دار معروف یونانی راپذیرفته و باکشتی تفریحی او در دریای مدیترانه بگردش پرداخته است بشدت همسر رئیس جمهوری امریکا را مورد انتقاد قرارداده‌است ازاین گذشته نماینده مذکوراظهار عقیده کرده‌است که مسافرت بانو کندی به مراکش در هنگامی که میان نیروهای مراکش و الجزایر نبردهای‌شدیدی درمرزهای‌دو کشور جریان داشته کار عاقلانه‌ای نبوده است .

این حملات بطور واضح‌ازشروع مبارزه انتخاباتی میان دو حزب‌بزرك امریکا حکایت می‌کند .

معذلك درحال حاضرافکارعمومی امریکا بیشتر متوجه مبارزه‌ای‌است که‌درداخل حزب جمهوریخواه‌برای احراز مقام‌رهبری درگرفته است .

اکنون در محافل سیاسی‌واشنگتن این سئوال مطرح شده است که‌آیا درمیان جمهوریخواهان کسی پیدا خواهد شد که از سناتور گلدواتر جلوبزند ؟

عجالتا هر روز که میگذردامکان پیروزی گلدواتر بیشتر میشود و بنظر میرسد برای‌رهبران‌جمهوری‌خواه امریکا رقابت باسناتورایالت اریزونا کاربسیار مشکلی‌خواهدبود.

معذلك به عقیده بعضی‌هاسناتور گلدواتر خیلی‌زود دست بکارشده است ، زیرا کنوانسیون حزب جمهوریخواه‌برای‌تعیین‌نامزدریاست جمهوری د رماه ژوئیه سال آینده تشکیل خواهدشد و دراین شرایط ممکن است یکی دیگر از رهبران حزب جمهوریخواه‌بتواندبوی پیشی گیرد .

عجالتا رقیب‌سرسختی که‌دربرابر گلدواتر قراردارد نلسون راکفلر فرماندار ایالت نیویورك است که ازهفته گذشته حملات متقابل خود راباشدت تمام آغاز کرده است

استراتژی سیاسی امریکا برای پیروزی درانتخاب شدن به عنوان نامزد ریاست جمهوری عبارت از این است که کاندیدای ریاست جمهوری وسائلی فراهم کندتاهرچه بیشتر درمیان مردم و در مطبوعات ازاو بحث شودوبعلاوه باترتیب‌دادن مصاحبه‌های مطبوعاتی ،رادیوئی و تله‌ویزیونی بیشترخودرا به مردم نشان دهد .

عقیده عمومی براین است که راکفلر حملات متقابل خودرابخوبی آغاز کرده است زیراطی روزهای اخیر مطبوعات رادیو و تله‌ویزیون امریکا پیوسته از راکفلر بحث می کردند از آن گذشته راکفلر فکر جدیدی ارائه کرده که ممکن‌است مورد علاقه‌و پشتیبانی طبقه متوسط امریکا قرار گیرد .

وی از سناتور گلدواتر دعوت کرده است که‌باشرکت درمصاحبه های مطبوعاتی‌و تله‌ویزیونی و با همکاری یکدیگر برنامه‌ای برای جمهوریخواهان تهیه کنند .

بقیه در صفحه ٦

از: هفتگی فرانس ابسرواتور (چاپ پاریس)

ریشه جنك مراکش و الجزایر

جنك نیروهای الجزایر ومراکش در تنجوب و«هسی بیضا» پس از آغاز عملیات چریکی در ایالت «کابیلی» کلیه آنهائی را که در سالهای اخیرازآرمان ناسیونالیستی مغرب پشتیبانی میکردند دچار شگفتی کرده است .

بن‌بلا که در عین حال‌دشمنان قدیمی و دوستان و متفقین پیشین خود را از میان برده وضع قابل انفجاری در این قسمت از جهان بوجود آورده است .

معذلك داروئی که آیت احمد برای درمان‌الجزایر بیمار تجویز میکند ممکن است دردی را که الجزایر از آن رنج می بردشدید تر کند .

دولت رباط دراظهارات خود دائر بر اینکه مرزهای الجزایر با در نظر گرفتن منافع امپریالیستها تعیین شده‌است تا اندازه‌ای محق است .

پس از سال ۱۹٤٥ فرمانده‌نیرو های فرانسه با پیش بینی آزادی احتمالی مراکش در صدد آن بر آمدمرز های مشترك را که در اثر عملیات «اصلاحی» در سال۱۹۳٤ ایجاد شده بود به الجزایر بپیوندد اما آیا در شرایط کنونی لزومی دارد که بخاطر یك قطعه زمین‌بی حاصل و غیر قابل بهره برداری پرونده های گذشته را باز کرد؟

حقیقت این است که بر خورد میان نیروهای دو کشور وضع بن‌بلا و سلطان حسن دوم را که هر دو با مخالفت های شدید داخلی‌روبرو هستند بهبود می بخشد .

در مراکش بلافاصله‌پس ازآنکه سلطان حسن دوم بسیج عمومی اعلام کرد«علاءالفاسی» بعنوان‌اینکه «کشور لحظات حساسی را می گذراند»خود رادر اختیار پادشاه مراکش قرار داد .

در الجزایر هنگامی بن بلا گفت بین شورش کابیلی وحوادث مرزی مراکش یك نوع هماهنگی وجود داشته است یکصد هزار نفر با ابراز احساسات گفته‌های اوراتائید کردند.

در میان این تیرگی اوضاع‌تنها «اتحادیه کار مراکش» اوضاع را از روی عقل و منطق قضاوت‌می کنداین اتحادیه درخواست کرده است که دو کشور از نبرد بیهوده دست بر داشته و با یکدیگر در زمینه توسعه اقتصادی مغرب‌عربی متحد وارد گفتگو شوند و تنهادر این صورت است که بسیاری از مسائل مورد اختلاف را میتوان‌حل کرد .

اما کشور های افریقای شمالی چگونه میتوانند بین خود وحدت بر قرار کنند در حالیکه در حال حاضر خیلی از این مرحله دور افتاده‌اند ؟

از تشکیل کنفرانس سران‌سه کشور تونس، مراکش و الجزایر بدون‌شك‌نتیجه قطعی بدست‌نخواهد آمدوممکن است تنها برای مدت معینی اختلافات موجود را بر طرف کنند وبایستی‌از عوامل اتحاد در مغرب برای بر طرف کردن بحران فعلی استفاده کرد .

در حال حاضر این‌عوامل‌عبارتند از«عربیسم» و«سوسیالیسم» وعجالتا بن بلا کنترل گسترش آن را در دست دارد .

قدری دقت کنید تاچند سال به‌سلیقه شما تحسین نمایند

قبل از خرید وتهیه هرنوع پالتو یابارانی ازپالتو بارانی کارخانه **لورد آلمان** دیدن نمائید ۱ـ خیابان شاه چهارراه شیخ هادی شماره٤۱ **شرکت برلیان** ۲ـ خیابان نادری **مغازه برلیان**

۱ـ۵

آگهی تجدید مزایده

شرکت سهامی کارخانجات‌ایران (قسمت صنایع قند)بیست‌و یکهزار (۲۱۰۰۰)تن ملاس استحصالی‌سال ٤۲ را از طریق مزایده بفروش‌می رساند . شرایط‌و مشخصات‌مناقصه در اداره بازرگانی قسمت واقع‌در خیابان‌استخر موجودبوده‌وپیشنهادات واصله تاساعت۹صبح‌روز ۱۲ر۸ر٤۲ پذیرفته میشود و در ساعت ده‌صبح همانروز رسیدگی خواهد شد .

الف٤۵۷۰ ۱ـ۲ آ ـ۲٤۸۵۸

آگهی شرکت سهامی تلفن ایران

کابل‌منطقه‌واقع بین ایستگاه قنات در خیابان دولت‌و سلطنت آباد و رستم آباد و قسمتی از شمال‌دروس در تاریخ‌اول آبانماه بر گردان خواهد شدو ممکن است مدت‌چهار روز اختلالاتی در کار تلفن‌مشترکین منطقه مزبور پیش آید. الف٤۵۸۹

شرکت سهامی تلفن ایران

آ ـ۲٤۸۵۲ ۲ـ۱

JYOTO CHINA SBM

چینی مسعود

متنوع . متناسب باهرسلیقه

شرکت بازرگانی مسعود . تهران

اطلاعات کودکان

مجله محبوب خردسالان

روزهای سه‌شنبه منتشر میشود

نمایشگاه و فروشگاه گراندوشس

۴ آبان

درمیدان مخبرالدوله افتتاح میشود

گراندوشس

Grande Duchesse

بزرگترین تخفیف

بمناسبت افتتاح فروشگاه انواع زیرپوش برای خانمها.آقایان وپیراهن‌بشور وبپوش (تریلن) مردانه‌را می‌توانید بقیمت تمام شده کارخانه خریداری فرمائید .

کارخانه شرکت سهامی جوراب

آ ـ۲٤٤۸٦ ۱ـ۳

شماره ۲۲

بزودی منتشر میشود

شقایق . یا گل شقایق

از صبح چهارشنبه درمولن روژها

آب گرم کن دوئوترم

آب گرم مصرفی منزل شارا برای نظافت، استحمام، ظرفشوئی و رختشوئی تأمین میکند. مخزن مدل های جدید آب گرم کن دوئوترم با ترکیبی بنام «گلاس لاین» پوشیده شده است. که از رسوب املاح آب در جدار منبع جلوگیری میکند

DUO-THERM

نماینده انحصاری : شرکت سهامی فیروز - خیابان تخت جمشید - شماره ۲۱۹ - تلفن ۳-۴۷۱۳۱

انتقاد

سه‌نامه

تعاون یا تغابن ؟!

از : مسجد سلیمان

بنده، حسن مصدق، کارمند اداره دارائی مسجد سلیمان هفت سال پیش برای اطفالم ۳۵ سهم از سهام‌شرکت تعاون جوانان خریداری کردم«۳۵۰۰۰ ریال» بخیال اینکه تامین‌آتیه‌ای جهت اطفالم نموده باشم، تا اینکه چهارسال قبل اولین فرزندم مهدی در کنکور دانشکده‌اهواز شرکت کرد وقبول‌شد. برای نام‌نویسی او در آنسال ۳۰۰۰ ریال میخواستند، در مقام آن شدم‌که از صندوق تعاون جوانان تهیه کنم، موافقت نفرمودند. در سال جاری‌فرزند دومم عذرا در کنکور شیراز قبول‌شد، برای نامنویسی او ۱۸۰۰۰ ریال‌مطالبه میکردند، باز رفتم بسراغ صندوق و باز هم حضرات جواب منفی دادند. بوزارت فرهنك متوسل شدم که من نمیگویم ۱۸۰۰۰ ریال زیاد و طاقت فرساست، فقط تقاضا دارم امر ومقرر فرمائید وجهی که از صندوق تعاون جوانان طلب دارم مرحمت‌کنند تاخرج نامنویسی اطفالم بکنم،وزارت‌فرهنك هم دستور اقدام صادر کرد ولی‌بگوش مسئولین صندوق نرفت آقا، اگرکسی بعداز هفت سال اصل پولش رامطالبه کرد این حرف کجایش زور دارد که صندوق تعاون زیر بار نمیرود. خوب توجه فرمائید، بنده کارمندی هستم که باحقوق خود قناعت کرده دست طلب بسوی احدی دراز نکرده ونمی‌کنم، مطیع تمام مقررات جاریه‌کشور متبوع خود نیز هستم. آیا شایسته است که بنده درصندوق تعاون‌جوانان پول داشته باشم و برای نامنویسی اطفالم بروم پول قرض کنم ؟ اگر صندوق تعاون است پس کو تعاونش؟ اگر تغابن است بگوئید که خیال‌همه آسوده شود !

مواظب باشید ...

از : برلن

من ، دکتر محمود علومی‌متخصص کنترل مواد غذائی چندی پیش‌مقاله‌ای برایتان فرستادم که در همین ستون چاپ کردید ودر اطلاعات هوائی نیز منعکس شد. خوشبختانه این موضوع مورد توجه واقع شده ، نه‌تنها مورد توجه عموم بلکه موردتوجه سازمانهای مسئول. بطوریکه در شماره امروز خبری دیدم تحت‌این‌عنوان که برای متقلبین در مواد غذائی و داروئی پیش‌بینی مجازات اعدام میشود. بدون‌این که دستخوش احساسات بشویم‌بایستی برای تنظیم مقررات وقوانین مربوط باین‌امر یعنی‌مجازات‌متقلبین‌ومتخلفین دقت ومطالعه کافی مبذول شود تامبادا قانون وسیله ارعاب اشخاص یا تهدید افراد وبخصوص سازندگان موادغذائی شود. اگر بدون توجه بمقررات و قوانین سایر کشورها وبدون منظور داشتن اوضاع کشور مقرراتی وضع شود بیم آن میرود که عده‌ای ازترس تعقیب، حتی از تهیه ماست وشیر و پنیر هم خودداری کنند .

بنظر من متقلبین بایستی باشد مجازات برسند ودر این تردیدی‌نیست ولی نکته اینجاست که تقلب راکدام دستگاه تشخیص میدهد ومتقلب را چگونه از افراد درستکار میتوان باز شناخت. اگر از فردا هربازرس‌بیسواد پرمدعائی بعلت اینکه بقال دیر باو سلام کرده یا قصاب گوشت گران باو فروخته نمونه غذای او را بگیردو برای تعقیب بداشرا بفرستد نه تنها نتیجه مثبت بدست نمی‌آید بلکه‌قانون در خلاف مسیر ومصلحت کشور به جریان خواهد افتاد. برای اینکه به نتیجه مثبت برسیم باید اولا برای‌مواد غذائی استاندارد تهیه کرد . یعنی معلوم کرد که مثلا زردچوبه یاروغن باید دارای چه مشخصاتی باشد وفرق کره ـ روغن ـ خامه ـ روغن نباتی ـ مارگارین وپیه چیست؟ پس‌از آنکه این مشخصات از طرف متخصصین مربوط تهیه شد آنها را برای عموم آگهی میکنند وچنانچه بعدا خلافی مشاهده گشت مرتکب تحت تعقیب قرار میگیرد. همچنین طرزنگهداری، حمل ونقل، بسته بندی وسایر عواملی که با مواد غذائی سروکار پیدا می‌کند بایستی تحت قاعده ونظم معین باشد والا اگرقبلا استاندارد تهیه‌نشود یکدستگاه نمونه‌ای از روغن نباتی را تقلبی میداند درحالیکه دستگاه‌دیگری آنرا سالم تشخیص میدهد وبنابراین لازم است قبلاکمیسیونی ازمتخصصین علم تغذیه تشکیل شود و مقررات کلیه کشورها را در مورد مواد غذائی بررسی کنند، سپس باتوجه بوضع خاص ایران استانداردهای غذائی‌تهیه شود الی آخر ...

شوخی فرمودند !

پست شهری :

اینجانب «ع ـ د» از کاخ عدلیه اعظم مصدع میشوم. شاید بخاطرتان باشد که یکوقتی گفتند ۷۵میلیون ریال پاداش برای کارمندان اداری دادگستری در نظر گرفته شده‌است؟ بله، گفتند اما کسی رنك چنین پولی ندید. بعداز مدتی آمدند واز هفتادو پنج میلیون ریال ناگهان ۷۴میلیون زدند وگفتند فعلا سه میلیون ریال تصویب شده که امروز وفردا پرداخت خواهد شد. چون مرتبا عطار وبقالو سر وهمسر ومخصوصا طلبکارهای عظام بما کارمندان اداری دادگستری تبریك میگویند میخواستم خواهش کنم دو کلام در آن جریده شریفه مرقوم فرمائید که شوخی فرمودند ! ضمنا بسایر کارمندان که گاهگاه اسمی از اضافه حقوق و پاداش به گوششان میخورد میخواستیم عرض کرده باشیم که سفره نیانداخته بوی مشك میدهد !

گفتگوی تلفنی

● برنامه نامنظم

بعضی از راننده‌های‌شرکت‌واحد درتنظیم وقت خودشان با برنامه ایکه دارند بی دقتی میکنند. در نتیجه برای اینکه سر برنامه بایستگاه برسند گاهی وقتها با سرعت هشتاد کیلو متر راه می روند و گاهی وقتها با سرعت ده کیلو متراتوبوسی که من‌دیروز سوار شده بودم‌علاوه برآهسته رفتن سر هر ایستگاه هم بیدلیل سه چهار دقیقه می ایستاد !

دکتر .د

● درس عبرت !

همه‌درباره قتل فجیع رضاوعلل آن مطالبی گفتند و شما هم نوشتید ولی بیك نکته مهم و اساسی این ماجرا توجه نشده که باید فوق‌العاده مورد توجه پدران ومادران قرار گیرد و آن نحوه تربیت مسببین این واقعه است اینها اگر در دامان فضیلت و تقوی پدر ومادری خوب تربیت شده بودند هرگز دست باین عمل ناشایسته نمیزدند.من‌پدران ومادران آنها را محکوم میکنم . این ماجراباید به‌پدران ومادران وطن‌مادرس تربیت و اخلاق‌بدهد .

ع‌ـ منش‌اقدم

● بوعده وفا کنید !

چندماه قبل در آن‌روزنامه‌گرامی شرحی مرقوم داشته بودید که در شهریورماه سال جاری‌سازمان آب اقدام بنشر آگهی جهت پذیرش مشترك درناحیه شمال غربی تهران خواهد نمود ـ ما اهالی که سالها آب پاك از گلویمان‌پائین نرفته‌درامیدفراوان بوده و هستیم آیا بوعده وفا میشود؟

اهل محل

● بجای خود !

تغییر محل ایستگاه خط۶۵که مورد استفاده دانشجویان است اسباب زحمت آنها شده است . از شرکت واحد بخواهید که ایستگاه این خط را در بلوار الیزابت بهمان‌محل‌سابق(ابتدای) خیابان آناتول‌فرانس)منتقل کند.

دانشجو

●راهنمائی ورانندگی توجه کند

ما اولا از جریان این قتل‌کودك بیگناه متاثریم ثانیا میخواستم دوکلام راجع به‌این کوچه جنب مولن‌روژبنام کوچه گوهر بنویسید، این کوچه ۸متری است‌ودوطرفه است وحال آنکه کوچه سیمتری کنار همین سینما را یکطرفه کرده‌اند بنویسید راهنمائی و رانندگی توجه کند .

محمودطاهری

● تقاضای وام

آیا یك بنده خدا پیدا میشود که باکمك بمن به‌زیارت خانه خدابرود؟من مردی هستم عائلمند وآبرودار ده‌هزار ریال حقوق ماهیانه‌دارم اخیرا براثر مریض داری مبلغی در حدود پنجاه‌هزار ریال مقروض شده‌ام خانه‌ای‌هم ندارم که گروبگذارم‌وعائله‌ام راز نجات‌دهم‌آیاشخص‌نیکوکاری پیدا می‌شود که بتواند این‌مبلغ را بادریافت سند رسمی وسود عادلانه بمن بدهدوباقساط‌چهارده ماهه دریافت کند . میتوانم قول دهم که عمل خداپسندانه‌اوزیارت خانه‌خدا باشد .

امضاء محفوظ

● قاتل‌شمیرانی کجاست؟

چرا قاتل پسر بچه شمیرانی‌اعدام نمیشود جنایت او که‌محرز شده خوب بودوزارت دادگستری‌مردم را در جریان پرونده این‌قاتل هم میگذاشت تا بفهمند حالاکجا استوچکار میکند اینطور که پیش میرود گویا نوبت اعدام‌او هنگامی باشد که بعلت کهولت از مجازات معافش کنند! اگر اینطور است. از همین حالاآزادش کنید تا مردم هم مواظب‌خودشان باشند !..

دهقان

● سفر طولانی !

تهران‌پارس ونارمك دو شهر بزرك با چندین هزار سکنه حتی یك راه باریك‌ارتباطی بهم‌ندارد از همه اینها گذشته اینحدود به جاده های قدیم و جدیدشمیران راه مستقیم ندارد و کسیکه فرضا میخواهد از تهران پارس یا نارمك به شمیران برود باید رنج‌یك‌سفر طولانی رابخود هموار سازد بعقیده مخلص عوض راه جدید کرج که در دست ساختمان است خوب بود بین تهران‌پارس و شمیران یك جاده‌مستقیم احداث میکردند که هزاران نفر ازسکنه این حدود راه ارتباطی پیدا کنند واز شلوغی و جنجال داخل شهر تهران هم کاسته شود و هم مردم راحت شوند .

دکتر ـ ب

نامه‌های مردم

باین دلیل کسر میکنند

جریده محترم اطلاعات

در پاسخ(چرا کسر می کنند) مندرج‌در شماره ۱۱۲۱۰ـ۱۴ر۷ر۴۲ آن روزنامه اطلاع میدهد :

بموجب تبصره ۳۶ قانون لایحه بودجه سال ۴۱ که صراحت دارد (از اول سال ۳۷ به بعد هر گونه تغییری در اشل حقوق مستخدمین لشکری و کشوری داده شده یا بشود شاغلین خدمت در صورتی‌می توانند از تفاوت حقوق‌باز نشستگی آن استفاده نمایند که حد اقل‌مدت بیست سال از اشل جدید استفاده نموده یا مابه‌التفاوت کسور باز ـ نشستگی آنرا طبق‌ضرائب مقرر در قوانین مربوطه برای باقیمانده‌مدت در موقع‌باز نشستگی از سال ۳۷ ببعد حد اکثر باقساط دهساله به صندوق باز نشستگی پرداخت نمایند بازنشستگان نیز که از تاریخ فوق حقوق‌باز نشستگی آنها ترمیم گردیده یا میشودمکلف به پرداخت مابه‌التفاوت کسور باز نشستگی‌به ترتیب بالا میباشند. ....)

امضا کنندگان مزبور نیز مشمول تبصره بالامیباشند که وسیله اداره حسابداری باز نشستگی کل‌کشور اقدام بوصول آن گردیده ومراتب نیزطی‌شماره ۵۵۲۰۸۳ـ ۱۴ر۷ر۴۲ وسیله حسابداری ناحیه راه آهن شمال به نامبردگان‌متذکر گردیده است .

راه آهن دولتی ایران

عقب نخود سیاه

اینجانب برای تبدیل پایه خود با سوابق خدمتم که‌بگواهی رئیس‌فرهنك مربوطه رسیده‌بودباداره کل کارگزینی وزارت فرهنك مراجعه کردم متاسفانه به‌من گفته‌شد که‌باید از مدارس‌آمار خواسته شود این کار تابحال سابقه نداشته است وبدینوسیله میخواهند مارا عقب نخودسیاه بفرستندو ماهها حیران وسرگردان بگذارند وگرنه امضای رئیس فرهنك معتبرتر ومطمئن تراست .

معلم

یك بام و دوهوا!

اکنون‌مدت دوسال‌است که‌دربخش زرند . ساوه به‌شغل آموزگاری بطور روزمزد مشغول انجام‌وظیفه هستیم در این‌مدت حقوق‌اینجانبان‌ماهیانه ۲۵۰۰ ریال پرداخت شده در صورتیکه آموزگاران روزمزد سایر شهرستان ها ماهیانه مبلغ ۳۰۰۰ ریال حقوق دریافت میدارند کارماهم یك‌بام ودو هواشده است . تقاضا می‌نمائیم این تبعیض راازبین ببرند .

از طرف آموزگاران روزمزدزرند

خسرو نقیبی ـ حسین مرتاضی ـ داود سرمدی .

صدای موتورسیکلتها را خاموش کنید

درآن روزنامه‌شرحی‌راجع باتومبیل های‌گازوئیلی‌واثرمسمومیت‌خطرناکی که‌ازآنها ناشی‌است درج‌شده بود که بسیار بسیار بجاست و چقدر بمورد است‌اگرراجع‌به‌نوعی‌ازموتورسیکلتها که‌صدای گوش‌خراشش اعصاب را ناراحت داشته‌وایجادعصبانیت مینماید. تذکر وپیشنهادی‌شودکه یااز ورود آنهاجلوگیری گردد ویادستگاهی که صدای آنهارا خفه کند بکار ببرند تامردم اینقدر درآزار نباشند یقیناثر وفوائد اجتماعیش کمتر از جلوگیری از دوداتومبیلهای گازوئیلی نیست .

کارمند ناتشسته ـ احمدمحمد

در قلب شهر !

درکوچه هفت‌تن واقع دربازارمسگر ها کارخانه‌ایست که ۲۴ ساعت با سروصدای زیادی مشغول کار وخرد کردن اعصاب مامی‌باشد . نظربااینکه کارخانه دارحق‌گشایش کارخانه در شهرراندارد (آنهم درقلب شهر) ـ منتظریم که‌به‌درخواست مارسیدگی شود .

ازطرف ۳۸نفرساکنین کوچه‌هفت‌تن

سروان‌زهرائی

پاسخ بگفتگو

مهر زدن منسوخ شده‌است

اداره روزنامه اطلاعات درشماره ۱۱۲۰۱ و ۱۱۲۱۶ آن نامه‌گرامی شکایاتی در مورد پاکات پست هوائی رسیده از خارجه درج شده بود که‌چرا مهرورودبه آن‌نزده‌اند خواهشمند است دستور فرمائید این توضیح مختصر رابرای‌اطلاع عموم درج فرمایند امروز در همه ممالك به منظور تسریع در توزیع پاکات پستی هوائی به پاکتها مهر ورود نمی زنند و مهر زدن روی‌نامه های هوائی بکلی‌منسوخ شده‌است

رئیس اداره کل اطلاعات وروابط عمومی نوروزی

شرح لازم ارسال شد

جریده شریفه اطلاعات عطف بشرح مندرج در شماره ۱۱۲۰۴ مورخ ۸ر۷ر۴۲ آن روز نامه‌گرامی زیر عنوان روشنائی برق داودیه اشعار میدارد .

نسبت به تامین و ترمیم برق داودیه شرح لازم از طرف‌شهرداری تهران‌به‌برق‌شمیران ارسال‌گردیده است .

شهرداری

ما اطلاع نداریم

جریده شریفه اطلاعات :

محترما عطف بشرح مندرج در شماره ۱۱۲۱۱ آن روزنامه مورخ پانزدهم مهر ماه زیر عنوان تکلیف ما چیست که اشاره به کلاس های تربیت معلم شبانه شده بود مطابق توضیح اداره کل تربیت معلم در سال‌تحصیلی جاری طبق اساسنامه مصوب فقط از میان دختران دیپلمه داوطلب کلاس های یکساله تربیت معلم به طریق مسابقه عده‌ای‌پذیرفته می شوند .امتحان مسابقه نیز در روز ۱۹ مهر ماه ۱۳۴۲ در مراکز استان ها د ریك ساعت انجام‌گرفت این اداره از تشکیل کلاس‌تربیت معلم شبانه که در شماره ۱۱۲۱۱ روزنامه اطلاعات بدان اشاره شده است‌اطلاعی ندارد. خواهشمند است دستور فرمائید طبق قانون مطبوعات جهت روشن شدن اذهان عمومی‌این مختصردرآن‌روزنامه گرامی‌منعکس گردد .

اداره اخباروانتشارات‌فرهنگی

در برنامه است

روزنامه گرامی اطلاعات عطف بشرح مندرج در شماره ۱۱۲۱۵ مورخ ۲۰ر۷ر۴۲ آن جریده‌شریفه زیرعنوان اگر اقدام نمی کنندداشعار میدارد :

اسفالت خیابان سی متری قزل قلعه در برنامه سال جاری منظور گردیده است‌ودستور شروع‌اسفالت آن نیز از طرف جناب آقای‌شهردار صادر گردیده‌شروع برنامه‌اسفالت‌ـ کاری منوط به پرداخت عوارض شهرداری از طرف مالکین دو طرف خیابان واسفالت پیاده رو ها توسط مالکین است .

شهرداری

شکایت کنید

روزنامه گرامی اطلاعات عطف بشرح مندرج در شماره ۱۱۱۹۱ مورخ ۲۳ر۶ر۴۲ آن جریده‌شریفه زیر عنوان مسئله حیاتی اشعار می دارد :

شهرداری برای شرب درختان فقط دوساعت‌از آب‌پس قلعه‌استفاده می نماید چنانچه اشخاص آب استخر های بالای دربند را به‌منازل می فروشند شهرداری اطلاعی‌نداشته و هرکس شکایتی دارد اعلام نماید تا رسیدگی گردد .

شهرداری

جانشین کندی کیست ؟

بقیه از صفحه ٥

باین ترتیب راکفلر برای‌تعدیل موقعیت خود که پس از طلاق دادن زنش رازدواج بازن دیگرتااندازه‌ای متزلزل شده بود دامی درراه رقیب انتخاباتی خویش گسترده است‌زیرا فرماندار ایالت نیویورك‌درنطق‌وبیان زبردست‌تر ازسناتور ایالت اریزونا است و کسانی که سخنرانیهای او راتهیه میکنند بمراتب ورزیده‌تراز کسانی هستند که‌نطقهای گلدواتر راتهیه می‌نمایند راکفلرحساب کرده است که‌اگر باگلدواتر دریك یا دومسابقه‌ای که در تله‌ویزیون در دربرابرمیلیونها بینندگان‌امریکائی انجام میشود شرکت کند بطورحتم خواهد توانست رقیب خودرا عقب بزند و شایستگی‌و هوش فطری‌خود را بامریکائیها نشان دهد .

ولی سناتور گلدواتر که‌از نظر راکفلر کاملا آگاه بود پیشنهاداو رارد کرده است .

با عرض معذرت در این موقع که بر اساس مساعدتهای ذیقیمت اولیاء محترم دانشکده صنعتی‌برای کسب اطلاعات‌و تجربیات‌لازم فنی عازم انگلستان میباشم از فرد فرد آشنایان و دوستان مخصوصا دانشجویان و همکاران عزیز خدا‌ـ حافظی میکنم و دست همه را در کمال صمیمیت و احترام میفشارم

علی اصغر سبحانی

آگهی احضار

بدینوسیله به گروهبان دوم‌فنی محمد علی شهرت تقی زاده فرزند حسین شناسنامه۱۱۲۸صادره‌ازبخش ٦تهران متولد ۱۳۱۲ شغل‌ساکن تهران خیابان امیریه کوچه سرهنك علوی منزل حسین تقی‌زاده که‌باتهام فرار ازخدمت تحت پیگرد بودو فعلامجهول المکان می باشد ابلاغ میشود که چنانچه ظرف مدت دوماه از تاریخ انتشار آخرین نوبت این آگهی خود را باین شعبه معرفی ننماید به پرونده اتهامی شماغیابا رسیدگی و قرارمقتضی صادرخواهد شد .

رئیس‌شعبه۹بازپرسی‌دادستانی‌ارتش

از آنانکه ولگا دارند بپرسید

ولگا چگونه اتومبیلی است؟

شرکت سهامی ایرانشرق ـ خیابان اکباتان

تلفن ۳ ـ ۳۰۲۱۸۱

آگهی تجدید مناقصه شماره ۱۹ر۱۳۴۲

برق تهران ششهزار عدد فیوز چاقوئی ۳۵۵ و ٦۳آمپر تحویل تهران را برابر شرایط و مشخصات مندرج در اوراق مربوطه رااز طریق مناقصه خریداری می نماید و داوطلبان شرکت در مناقصه می توانند با پرداخت مبلغ دویست ریال بصندوق برق تهران و ارائه رسید آن به اداره معاملات اوراق شرایط و مشخصات ومناقصه رااخذ و پیشنهادات خودرا تا آخر ساعت اداری روز ۷ر۱۰ر۱۳۴۲ طبق شرایط مندرج درآن بصندوق پیشنهادات برق‌تهران بیندازند به پیشنهاد هائی که بخلاف شرایط ومشخصات مندرج در اوراق مذکور باشد مطلقا ترتیب اثر داده نخواهد شد .الف۴۵۹۵

۱ـ ۲ آ ـ ۲۴۸۶۲ برق تهران

تجدید آگهی انتخاب استادیار

پیروشماره ۳۳۸۹ـ۱۵ر۳ر۴۲ دانشکده پزشکی وداروسازی تبریز جهت خدمت در بیمارستان‌ها و آزمایشگاههای تابعه ۸تن استادیار برای رشته‌های زیر:

۱ـ آزمایشگاه مرکزی (وابسته بکرسی شیمی بیولوژی) ۲بخش پوست ۳ـ آزمایشگاه سم‌شناسی ٤ـ آزمایشگاه آسیب شناسی دو تن٥ـ شیمی تجزیه ٦ـ بیماری های داخلی ۷ـ اعصاب . از طریق مسابقه انتخاب و استخدام مینماید داوطلبان واجد شرایط‌میتوانند از تاریخ نشر این آگهی در روزنامه‌ها اطلاعات بمدت یکماه در تبریز باداره دفتر دانشکده پزشکی و در تهران باداره کل‌تعلیمات عالیه مراجعه و ثبت نام نمایند

کفیل دانشکده پزشکی وداروسازی تبریز دکتر مجیر مولوی

آگهی مناقصه

هنرهای زیبای کشور یکدستگاه تهویه مورد نیاز استودیو ۳۵ میلیمتری و صدای لابراتوار فیلم سازمان سمعی وبصری را به مشخصات زیر از طریق مناقصه خریداری مینماید.

۱ـ دستگاه ایرکاند یشنیك با ظرفیت ۱۰ تن ریفریجیریش وکومپرسورهای مهر شده کاند نسرآب سرد ترموس تات تابستانی وزمستانی‌و سوپاپ‌های تنظیم آب برای منقبض شدن

۲ـ عایق ضبط کننده صدا برای لوله اصلی

۳ـ سوار کردن دستگاه با تمام لوله های اضافی و لوله های منقبض کننده آب.

٤ـ یك گرم کن برقی

داوطلبان بایستی قبلا مشخصات کالاو موسسه و آدرس خودراتاتاریخ‌شنبه۱۱ر۸ر۴۲ بدفتر اداره حسابداری واقع در خیابان کمال الملك پشت میدان بهارستان تسلیم و رسید دریافت دارند .

بدیهی است متخصصین این اداره رسیدگی وصلاحیت شرکت کنندگان را تائید خواهند نمود پس از آن برای شرکت در مناقصه دعوت بعمل خواهد آمد. دعوت شدگان میتوانند پس ازدریافت‌برك شرایط‌مناقصه‌از دایره کارپردازی این اداره واقع در آدرس مذکور در فوق پیشنهادات‌خود را درپاکت لاك و مهر شده با ذکر کلمه(خرید دستگاه تهویه) تاساعت ۹ صبح روز شنبه دوم آذر ماه ٤۲ بدفتراداره حسابداری تسلیم و رسید دریافت دارند. پیشنهادات رسیده ساعت ۱۰ صبح همانروز بازو قرائت میشود . الف۴۵۶۹

۱ـ ۲ آ ـ ۲۴۸۶۰ رئیس اداره حسابداری ـ پورمعزی

بورس‌های فولبرایت برای دبیران‌و فرهنگیان کشور (برنامه سال تحصیلی ٤٤ـ ۱۳٤۳)

دربرنامه سال تحصیلی ٤٤ـ۱۳٤۳ از طرف کمیسیون‌مبادلات بین ایران وآمریکا (کمیسیون فولبرایت) بیست‌و یك بورس پیشنهاد شده است که پس از تائید مقامات فرهنگی واشنگتن بفرهنگیان حائز شرایط بشرح زیر اعطاء خواهد شد .

۱ـ شش بورس برای دبیران زبان انگلیسی

۲ـ یازده بورس برای دبیران رشته‌های مختلف علوم تجربی (فیزیك ـ شیمی ـ طبیعی ـ ریاضی)

۳ـ دو بورس برای دبیران رشته‌های آموزش حرفه‌ای

٤ـ د وبورس برای راهنمایان تعلیماتی ابتدائی

شرایط متقاضیان

۱ـ تابعیت ایران را داشته باشند

۲ـ دبیر فولتایم وماموررسمی وزارت فرهنك باشند .

۳ـ دارای سلامت روحی و جسمی باشند

٤ـ سن ایشان از چهل سال متجاوز نباشد

٥ـ دبیران در شهریور ۱۳٤۲ لااقل سابقه سه سال تدریس در رشته خود داشته‌و تعهد دبیری خودرا نیز انجام داده باشند .

٦ـ تاکنون از بورسهای دیگر استفاده نکرده باشند .

۷ـ خواندن و نوشتن ومکالمه زبان انگلیسی را تاحدی که‌مورد قبول کمیسیون فولبرایت باشد بدانند .

۸ـ دررشته‌ایکه تدریس و خدمت‌میکنند‌دارای دانشنامه لیسانس باشند .

۹ـ در مورد بورس‌های راهنمایان تعلیماتی ابتدائی متقاضیان باید علاوه بر شرایط فوق :

الف ـ لااقل دارای پنجسال سابقه آموزگاری باشند .

ب ـ لیسانسیه دانشسرایعالی در رشته آموزش و پرورش‌ابتدائی باشند .

ج ـ در حال حاضر دریکی از سمت های زیر خدمت نمایند :

مدیریت دبستان ـ راهنمائی سپاهیان دانش ـ دبیری در مراکز تربیت معلم برای‌دبستانها

ترتیب ثبت‌نام و تقاضا

۱ـ صورت داوطلبان حائز شرایط منتهی تاپایان ساعت اداری روز ۱۰ آبانماه ۱۳٤۲ باید باداره روابط فرهنگی و همکاریهای بین‌المللی وزارت‌فرهنك ارسال گردد .

۲ـ کمیسیون فولبرایت باراهنمائی ومساعدت وزارتفرهنك از داوطلبان حائز شرایط هراستان در ساعت ۹ صبح روز جمعه ۲٤ آبانماه ۱۳٤۲ در مرکز هر استان امتحان زبان انگلیسی بعمل خواهد آورد .

۳ـ پس از بررسی نتیجه امتحان زبان انگلیسی قبول شدگان ممتاز برای مصاحبه حضوری بتهران دعوت میشوند تا از بین ایشان کاندیداهای اصلی و علی‌البدل انتخاب وبرای تائید نهائی بمقامات فرهنگی واشنگتن معرفی شوند .

خصوصیات بورسهای فولبرایت

۱ـ مدت بورس برای دبیران رشته‌های علوم تجربی شش‌ماه (از شهریورماه سال ۱۳٤۳)و مدت بورس برای سایر رشته‌ها سه‌ماه (ازابتدای تابستان ۱۳٤۳) پیش بینی میشود .

۲ـ کلیه مخارج مسافرت زندگی و مطالعه منتخبین در طی مدت بورس تامین میشود .

آگهی مناقصه

اداره کل‌تدارکات وزارت کشاورزی ششصدمتر لوله‌لاستیکی مورد احتیاج اداره کل دفع آفات را بمناقصه خریداری می نماید . داوطلبان شرکت در مناقصه می توانند با دریافت برك شرایط و مشخصات از دفتر این اداره واقع در بلوار کرج ومطالعه آن و همچنین مشاهده نمونه لوله مزبور پیشنهاد خودرا تا ساعت ۱۰ روز پنجشنبه ۱٦ر۸ر۴۲ به اداره کل دفتر وزارت کشاورزی واقع در انتهای بلوار کرج تسلیم ورسید دریافت نمایند.

پیشنهادات واصله در ساعت ۱۱ همان روز در کمیسیون‌مناقصه بازو قرائت می شود حضور پیشنهاد دهندگان یا نماینده آنها که کتبا معرفی شده باشند در جلسه مناقصه آزاد و کمیسیون در رد و قبول یك یا کلیه پیشنهادات مختار است . الف ٤۵۹۳

۱ـ ۲ آ ـ ۲٤۸۵٦ رئیس اداره کل تدارکات

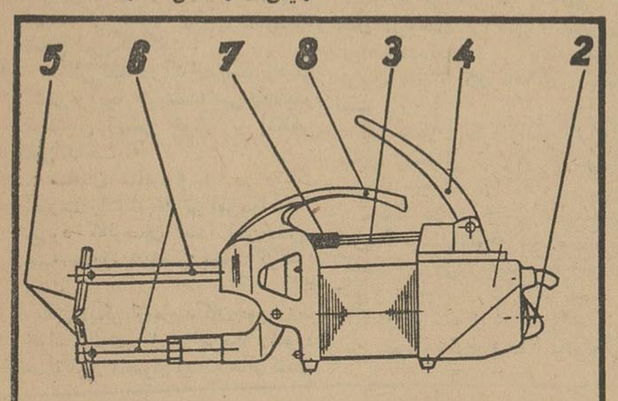

P.S.Z.10

قابل توجه کارخانجات صنعتی وجوشکاری وفلزکاری

دستگاه نقطه‌جوش پ . اس . زِد شماره ۱۰

ساخت آلمان ـ محکم ـ مطمئن وبادوام وارد شد وباقیمت مناسب در اختیار شماست

نمایشگاه احمد دانشده ـ خیابان ناصرخسرو ـ مقابل دارالفنون تلفن ۲۰۳۷۷۳

آگهی کمك فنی وراهنمائی بصنایع خصوصی کشور

چون طرح شماره۲۱۰٤۰۲ مربوط بکمك فنی‌وراهنمائی‌بصنایع خصوصی دربرنامه سوم به‌تصویب رسیده سازمان مدیریت صنعتی واقع در کاخ صنایع ومعادن وزارت اقتصاد مامور اجرای طرح مزبور گردیده علیهذاباطلاع صاحبان‌صنایع خصوصی کشور میرساند چنانچه جهت انجام امورفنی کارخانجات واجرای اصول مدیریت جدید و کارآموزی کادر فنی خود احتیاج به متخصص وکارشناس خارجی دارند سازمان مدیریت صنعتی مراجعه و دفترچه مشخصات طرح وبرك درخواست مربوطه رادریافت‌فرمایند.

۱ـ ۷ الف ٤٤۵۷ سازمان مدیریت صنعتی

METALIMPEX

متال ایمپکس

آهن آلات نورد شده

انواع میله‌ها و پروفیلها ـ آهن گرد ـ نبشی ـ تسمه ـ تیر ـ ناودانی ـ مفتولی ـ ورق‌های‌متوسط وضخیم بقطر ۳ میلیمتر ببالا،همچنین ورقهای مخصوص کشتی سازی ورقهای توبی‌گرم نورد .

تسمه‌های فولادی سرد نورد

خشکه نشده ـ بدون آلیاژ‌ورق قالب زنی با قالبهای‌معمولی وگود در انواع مختلف برای هر گونه احتیاج

فولاد و خشکه

فولادهای ساختمانی آلیاژدار ـ خشکه ابزار خشکه مخصوص ـ فولاد جهت بلبرینگ سازی نورد شده و ریختگی

قطعات پرس شده طبق نقشه ومشخصات

ریختگی طبق نقشه ومشخصات

انواع آلومینیوم

صفحه ـ ورق ـ تسمه ـ نوار ـ ورقهای گرد ـ میله ـ پروفیلهای مختلف ـ لوله ـ فشاری یاکشیده شده آلیاژدار یا بدون آلیاژو آلومینیوم های خالص ۹۹/۹۹ درصد

بلبرینگ و رولربرینگ

برای‌کسب هرگونه اطلاعات‌بانشانی زیرمکاتبه فرمائید :

METALIMPEX
Hungarian Trading Company for Steel and Metals
Budapest V. Dorottya u. 6.
Letters: Budapest 62, P. O. B. 330
Cables: METALIMPEX
Telex: 964 Telephone: 183-870

شماره ۲۲

کتاب جیبی

دختران و پسران

بزودی منتشر میشود

باخبرنگار سیار اطلاعات

از گوشه و کنار کشور دیدن کنید

شمشیر داموکلس !

دیداری از اصفهان و شهرهای تابعه آن با آنچه دارند یا میخواهند

بخاطر حفظ آبروی مملکت و نجات مردم و سیاحان خارجی از دست قهوه‌چی‌های راه تهران و اصفهان، دولت و سازمان مربوطه باید هرچه زودتر اقدام کنند

اصفهان ـ گزارش شماره ۹۵

خستگی و کوفتگی مسافرت شمال و غرب کشور برآنم داشت که بتهران برگردم و باصطلاح تجدید قوا کنم و همین کار را هم کردم . اقامت من درتهران خیلی کوتاه بود زیرا بلافاصله ماموریت بازدید از استان اصفهان بمن محول شد در مسافرت‌های اخیرم برای آنکه همه چیز را مثل مردم ببینم معمولا از اتوبوس یا هروسیله دیگری که برای مردم موجود باشد استفاده میکنم .

ـ آقا، تا اصفهان چند کیلو متر راه است ؟ مسافر بغل دستی که این سوال را از او کردم و بعدا معلوم شد در جه‌دارژاندارمری واهل اصفهان ومامور خدمت در خوی میباشد در پاسخ سئوالم بلهجه شیرین خودش گفت :

ـ والله چه‌عرض کنم گویا هفتاد، هشتاد فرسنگ باشد .

(البته منظورم راه تهران ـ ساوه ـ اصفهان بود که بعد معلوم شد ۷۸ فرسنگ است).

درجه دار اصفهانی میگفت :

ـ آقا، خداپدر وزارت راه‌را بیامرزد که .....

ـ وزارت راه که پدر ندارد!؟

ـ خوب ،هر کسی که باتلاش و کوشش او این جاده درست‌شده ،نمی دانید چه راه خطرناك و خرابی بود، مردم وحشت میکردند در این راه رفت‌و آمد کنند باور کنید بعضی‌وقت هامسافرین وصیت هم میکردند! اما آمدند این‌راه‌را درست‌کردند و حالاما راحت وآسوده باصفهان میرویم یا بتهران میآئیم ...

این یك حقیقت بود

این یك حقیقت بود که گفته‌شد زیرا وقتی خود من جاده رادیدم‌متوجه شدم که اسفالت راه ساوه ـ اصفهان از اغلب راههای اسفالته‌ای که من تاکنون دیده‌ام بهتر و محکم تر است اما کار مهم دیگری که در دست‌انجام است و باید ذکر شود اسفالت‌جاده قم ـ اصفهان است که قسمتی‌ازآن انجام یافته و بقیه هم بزودی‌انجام خواهدیافت.این‌راه ۴۲۰ کیلومتراست‌و تقریبا هشت فرسنگ از راه ساوه ـ اصفهان نزدیکتر است . این جاده‌با هزینه سازمان‌برنامه وبوسیله‌وزارت راه (بطور امانی) اسفالت میگردد وبا اسفالت آن ، قدم دیگری در راه تحقق آرزوهای مردم ، برداشته می شود .

در حال حاضر صد ها نفر «کارگر»و صدها دستگاه ماشین آلات راه سازی در راه قم ـ اصفهان مشغول کار هستند .

شمشیر داموکلس

نکته‌ای که نمیتوانم ناگفته بگذارم و بگذرم رفتاری است که صاحبان‌قهوه خانه‌های بین راه با مسافرین دارند، انگار سرگردنه است هر قیمتی که دلشان خواست روی‌اجناس میگذارند مثلا یك فنجان چای را پنج ریال حسا ب‌میکنند، تخم مرغ‌را پنج ریال میفروشند ،

من یادم نمیرودکه یك‌مسافر با ـ صاحب قهوه خانه‌ای گفتگو میکرد و میگفت :

ـ آخه پدر آمرزیده در کجای‌دنیا برای یك لیوان آب خوردن یك ریال پول‌میگیرند؟ در پاسخ مسافر دردلم گفتم: در تهران !

ولی مسافر بیچاره‌حق داشت قهوه‌چی تنها بخاطر اینکه مسافر چند دقیقه روی نیمکت کثیف وزوار در رفته‌اش نشسته و باصطلاح هواخورده ، ودر مقابل ،چای،کره‌وعسل، نان وبالاخره چیزی صرف نکرده‌باید جریمه بدهد ولوبابت آب خوردن باشد ! **خوب،چه میشودکرد؟ بعضی از ما مردم‌متاسفانه طوری تربیت شده‌ایم که‌تا شمشیر داموکلس‌رابالای‌سرمان احساس‌نکنیم دست بهرکاری که بخواهیم میزنیم‌و ازهیچ عملی‌ـ ولو مخالف‌شرع و عرف وقانون وو جدان باشد ابا نمی کنیم..**

درحالیکه درهمه‌جای دنیابرستوران هایا متل‌های کنار جاده نهایت دقت ومراقبت میشود. ازدو جهت هم از این‌نظر که‌مردم‌خودمملکت که‌مسافرت میکنند در آسایش باشند و به آنها اجحاف نشود و هم اینکه خارجیان وبخصوص توریست هاکه برای‌گردش وپول خرج کردن‌می‌آیند خاطره‌نامطلوب باخودنبرند وبانقل خاطرات خودمانع آمدن سایر توریست ها وجهانگردان نشوند.

من‌فکر میکنم‌با اهمیت‌فوق‌العاده‌ای که‌اصفهان از نظر توریستی و جلب سیاحان دارد بجاست که دولت‌هرچه زودتر بوضع قهوه‌خانه های طول راه تهران‌ـ اصفهان‌را رسیدگی کندوآنها رااز وضع ناهنجار کنونی خارج‌سازد. این شایسته نیست که چندقهوه‌چی پول طلب درطول راه بساط دایر کنندو باوسایل وظروف کثیف ، در محیطی کثیف‌تر باسم قهوه‌خانه فقط هدفشان دوشیدن خارجی ها باشد و آبروی وطن‌و هموطنان خودرا ببرند.

با سازمان و تشکیلاتی که برای جلب سیاحان درست کرده‌ایم انتظار این اقدام اساسی نامعقول نیست .

***

متاسفانه ،اتوبوس در ساوه توقف نداشت و دربرنامه منهم نبود که‌در ساوه توقف کنم واین شهر را با «داروندارش» بشمابشناسانم .بگویم ساوه چه‌داردو چه ندارد، مردمش چه میکنند ، چه‌میگویند و چه میخواهند.

این‌کار را انشاءالله در فرصت بعدی انجام خواهم داد .

***

اتوبوس، همچنان‌دل‌جاده را میشکافت وپیش میرفت ،هوا کم‌کم تاریك‌میشد ازمیمه رد شدیم ، رفته‌رفته چراغهای پرنور کارخانه های نزدیك اصفهان پدیدار میگشت .. درست سرساعت هشت‌و نیم بعداز ظهر قدم بخاك پاك اصفهان گذاشتم . اتوبوس ، این راه راظرف شش ساعت‌و نیم طی کرده بود.

دراصفهان چه دیدم‌و برمن چه‌گذشت در گزارش‌های‌بعدی خدمت خوانندگان عرض خواهم کرد .

دو کلمه با خوانندگان عزیز :

گزارش هائی که از مناطق همدان و کردستان تهیه کرده بودم در شماره دیروز تمام شد. پس‌ازبازگشت بتهران بلافاصله بمن ماموریت داده شد که‌ببازدید از استان‌اصفهان و شهر های تابعه آن بروم. بعداز دیدار استانهای گیلان ،مازندران ، خراسان ، کرمانشاهان‌وکردستان، بازدید از استان اصفهان خالی از لطف نیست ، نمیدانم گزارش هائی که تاکنون تهیه کرده‌ام، تاچه حدمورد پسند خوانندگان ارجمند واقع شده‌وتاچه‌اندازه‌در انعکاس احتیاجات‌مردم شهر ها، کارهای‌انجام شده یا در دست اجرا برای آنها ، موفق شده‌ام ولی این رامیدانم تا آنجا که مقدور بوده سعی کرده‌ام واقعیت ها را بنویسم‌و آنچه‌را که مردم میگویند و میخواهند بازگو کنم و نواقص را یاد آوری نمایم . من صمیمانه سپاسگزار خواهم بود اگر خوانندگان گرامی در انجام‌این خدمت ناچیز بمردم ، که بعهده‌ام محول شده مرا یاری و راهنمائی فرمایند تا بتوانم هرچه بهتر این وظیفه را انجام دهم .

خبرنگار سیار

مراجعت بکشور

علی غفوری آشتیانی مدیر دوزندگی فارس با بیست‌و پنج سال سابقه در خیابان لاله زار پس از ادامه تحصیل و تحقیقات در کشور های آمریکا ،انگلستان ، فرانسه، ایتالیا، اطریش و آلمان به منظور ادامه ابتکارات شخصی‌و اطلاع از آخرین پیشرفت های علمی خیاطی پس از اخذ دیپلم و نشان لیاقت از آکادمی های عالی‌حرفه‌ای‌ممالك مترقی‌به میهن باز گشته و اقدام‌به **تاسیس دوزندگی عالی پارك مد** در خیابان شاهرضا بین ویلاو کالج نموده‌است . از دوستان و علاقمندان دعوت مینماید که برای بازدید سالن مد و دوخت بهترین لباس و انتخاب عالیترین پارچه‌های روزباین موسسه نوین تشریف بیاورند .

شاهرضا چهار راه کالج ـ نرسیده‌به آلیتالیا

۱ـ۲ آ ـ ۲۴۷۹۶

جدول کلمات متقاطع شماره ۲۵۲۴۰

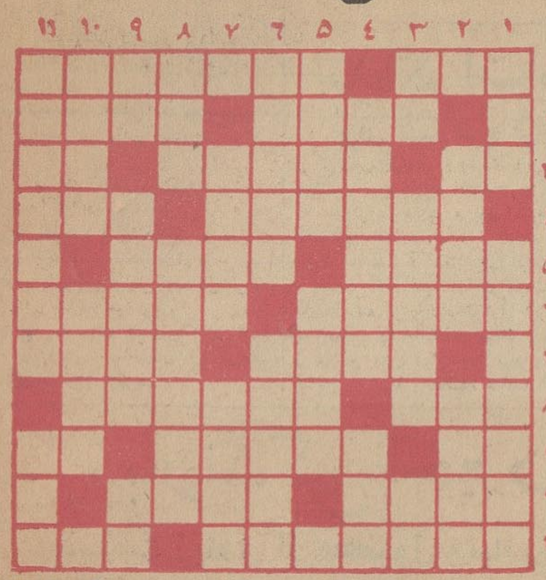

افقی : ۱ـمیان ـ فیلسوف و محقق و نمایشنامه‌نویس معروف بلژیکی ۲ـروزگاری از تفنك های معروف بود ـ پیروز ۳ـ زیاد نجوئیدکم است ـبرای نوعی‌نقاشی بکار می‌آید ـ آدم بی‌پا ۴ـ یك‌درجه از استاد غلیظ‌تر و پرمایه‌تر !ـ اگر هم خیار است خوراکی‌نیست ۵ـ همراه ادوات بکار می‌آید ـ اولش را عوض کنید و درپاریس سراغ بگیرید ـ از مردم مغرب زمین که احتمالا فرانسوی است ـ از القاب خانم والده ۷ ـ بکام ماهی اندر شد ـ ناچار ۸ ـ از پارچه های زنانه ـهر هفته گویهائی از آن خارج میشود ۹ـ سنك ریزه‌وارونه‌ـ از محصولات دل پردرد ـ ردیف ۱۰ـ یکی دیگر از چیز هائی که صغیر و کبیر دارند ـ اعلان ۱۱ـ هم اکنون در مقابل حضرتعالی است‌ـ غارت و چپاول .

عمودی : ۱ـجورکردنی و کندنی ـ اسم یکی از اولین فیلمهای فارسی وطنی ۲ـ آهنگساز معروف ومدرن معاصر ـ سابقا یك درجه از جیگاره زرین بالاتر بود ولی فعلاپائین‌تر ازهمه است۳ـ صاحب ـ به‌شیرینی و مربا میزنند تاخوشبوتر باشد ـ حرف‌اضافه ۴ـ صادق ـ از فلزات ۵ـاز صنایع مستظرفه وطن‌عزیز ـ دنباله عروس خانم ۶ـ ترکستان ـ مرض‌حاصله از پرحرفی ۷ـ مونس وهم صحبت وهم‌نشین ـآستانه ۸ـبه‌لسان عرب‌فوطه‌باشد ـ خدانکند بخت برگردد و گرنه این هم باهمه نرمی دندان میشکند ۹ـحرف آخرین ـدرآن دنیا نصیب نیکوکاران این دنیا میشود ـ از پولهای اجنبی ۱۰ـ کودکان قدیم بوسیله آن عربی‌می‌آموختند ـ از شهر های ایران ۱۱ـ زینت گل و گردن ـ بابریدن آن هم گروهی ارتزاق میکنند .

حل جدول شماره ۲۵۲۳

	۱	۲	۳	۴	۵	۶	۷	۸	۹	۱۰	۱۱
۱	ا	س	ت	ک	ه	ل	م	■	چ	ی	ک
۲	ش	و	ک	ر	ا	ن	■	ق	ا	م	ت
۳	ک	■	ش	ک	م	■	ع	ر	■	ن	ا
۴	ش	د	■	ر	و	ی	د	ا	د	■	ب
۵	م	ا	م	■	ن	ر	د	ب	ا	م	■
۶	ع	ن	ق	ا	■	ت	■	ت	م	ا	م
۷	س	و	ر	ت	م	ه	■	ن	ن	ه	■
۸	س	■	م	د	ا	ه	ن	ه	■	ه	ا
۹	ر	ک	■	ن	ر	■	ک	ل	ه	■	چ
۱۰	ف	ر	ت	ک	■	چ	ا	ن	د	ا	ر
۱۱	ه	چ	ر	■	چ	ش	م	د	ر	ش	ت

شرکت سهامی کارخانجات مقدم KAMOTEX

نمایشگاه : خیابان شاه ـ نرسیده به چهارراه شاه ـ شماره ۴۸

تلفن : ۶۹۵۲۷ ـ ۶۹۵۲۸

فروشگاه شماره ۱ : خیابان لاله‌زار ـ مغازهٔ اعتماد

شعبه طاقه فروشی : سرای امیر

آوازه

۹ آبان روز قرعه کشی

۱۵۰۰۰۰ ریال

جایزه نقدی و هزاران جایزه خرد و بزرگ صاحبان دفترچه های پس انداز

حساب سپردهٔ اختیاری یا حساب دیداری

بانک بیمه بازرگانان

حساب سپرده اختیاری مطمئن ترین طریقه نگهداری نقدینه های شما و حساب دیداری بهترین وسیله دسترسی بپول نقد در سراسر کشور ، درحالیکه فقط باچند دقیقه صرف وقت و مراجعه بنزدیکترین شعبه و بازکردن حساب بامبلغی ولو ناچیز میتوانید سرنوشت خود و عزیزان خود را با ملیونها ریال جوائز نقدی پیوند دهید ؛ هیچ دلیلی ندارد که این فرصت عالی و مناسب را از دست بدهید .

کتاب جیبی دختران و پسران

بزودی منتشر میشود

کلاس انگلیسی متوسط

در انجمن دوشیزگان و بانوان

برای استفاده خانمهائی که بمقدمات زبان‌انگلیسی آشنا هستند و مایلند معلومات خود را در این زبان تکمیل نمایند کلاس جدیدی از یازدهم آبانماه درانجمن دوشیزگان و بانوان تشکیل میگردد .

در این کلاس تدریس زبان انگلیسی از کتاب دایرکت متد دوم آغاز میشود . برای نام نویسی همه روزه صبح و عصر بدبیرخانه انجمن مراجعه کنید.

خیابان شاهرضا ـ خیابان فرصت ـ شماره ۷۳ـ تلفن ۶۹۷۱۵

دیهکار کاکشات موسوم به «تیلر» اعجاز میکند: درآن واحد شخم میزند . ردیفی بذر میکارد . دیسك میزند و در سال اول استفاده از آن ، قیمت خرید خود را بشما پس میدهد . شرکت سهامی ایران کانادا . ابتدای خیابان امیرکبیر (برق) ساختمان رودیانی تلفن ۳۰۳۲۸۹

ساختمان بندر منطقه‌ای

امروز خبرنگار ما اطلاع داد سازمان بنادر و کشتیرانی در بندر بوشهر یك بندر منطقه‌ای بظرفیت ۲۰۰ هزار تن درسال ایجاد میکند . از این بندر، برای تجارت ساحلی کشور و مبادله کالا از بندر به بندر استفاده خواهد شد .

بزودی ساختمان بندر منطقه‌ای بوشهر بمناقصه گذارده میشود . باتوجه به تجارت ساحلی و بازرگانی داخلی و لزوم ایجاد تاسیسات بندری در بوشهر ازلحاظ بازرگانی نواحی ومناطق اطراف این بندر ساخته میشود .

طرح ساختمان بندر مذکور تهیه شده وبزودی ساختمان آن توسط پیمانکاران آغاز میگردد .

اطلاعات اقتصادی

مذاکرات ایران و شوروی

برای تهیه طرح قرارداد پرداخت آغاز میشود

گزارش هیئت اقتصادی ایران در افغانستان بوزارت اقتصاد حاکیست که مذاکرات هیات مزبور با مقامات اقتصادی افغانستان آغاز شده و در محیط مناسب و مساعدی ادامه‌دارد.

هیات اقتصادی ایران ظرف روز های آینده قرار داد تجاری ایران و افغانستان را بامضاء خواهد رسانید و سپس متن قرار داد پرداخت دو کشور را تهیه و امضاء خواهد کرد .

خبرنگار ما در دنبال این خبر پیرامون قرارداد پرداخت ایران و شوروی کسب اطلاع کرد که نمایندگان شوروی در تهران آمادگی خود را برای آغاز این مذاکرات اعلام‌داشته‌اند وتا چند روز آینده مذاکرات رسما آغاز خواهد شد . این قرار داد در ایجاد تسهیلاتی درمناسبات کنونی بازرگانی دو کشور موثر میباشد .

گزارشی از اصفهان

بازار اصفهان درهفته گذشته جریان بیشتری داشت .

دادو ستد خشکبار نسبت بهفته قبل آن‌سست تر شد ولی در عرض معاملات دانه‌های روغنی رونق بیشتری داشت خریدو فروش رودمو پوست نیزجریان بهتری پیدا کرد .

کتیرا نیز از جمله کالا هائی‌بود که بازار گرمی داشت .

قماش و ریسمان و پشم و فلزات و چای و کاغذ بازار عادی وبدون تغییری داشت .

زمینه قند و شکر آزاد فراوان بودو در نرخ مختصر تنزلی دیده شد .

پنبه بازار سستی داشت و آهن‌آلات بازار بهتری پیدا کرد .

رویهمرفته بازار اصفهان در هفته قبل رضایت بخش بود .

بارندگی اخیر در شمال

بقسمت زیادی از محصول پنبه روی زمین صدمه زده

معاملات صادراتی پنبه وضع رضایت‌بخشی داردوخریدهای خوبی برای کشورهای اروپای شرقی میشود

معاملات پنبه وضع خوبی دارد و تاکنون سه کشور اروپای شرقی هر یك ٤ هزار تن خرید کرده‌اند .

شوروی باچند تاجر در حدودچهار هزار تن پنبه معامله کرده و درهمین حدود هم لهستان خرید نموده‌است مجارستان معاملاتی در حدود ٤هزار تن در جریان دارد و قیمت ها نیز در حد مناسبی است .

باران ده روز قبل در شمال صدمه زیادی به پنبه های نچیده زد وعلاوه بر تخریب بعضی مزارع مقدارزیادی از پنبه‌های در بوته را زردکرد .

این امر قیمت و جنس پنبه های مزبور را تنزل میدهد وضع محصول امسال هنوز در حدود صد هزار تن پیش بینی میشود .

کار خانه های پنبه پاك کنی برای یك تاپاك ماه‌و نیم دیگر وش دارند که باید بتدریج تصفیه نمایند .

زمینه پنبه در تهران و شمال‌زیاد است رقابت بین صادر کنندگان از یکطرف وبین‌صادر کنندگان وکارخانه داران از طرف دیگر وجود دارد برای اروپای غربی نیز معاملات رضایت بخشی شده است .

احتمال میرود پس‌از امضای قرار داد ایران و ژاپن برای ژاپن نیز معاملاتی انجام گیرد ولی هنوز هیچ نوع معامله‌ای برای ژاپن انجام‌نگرفته است .

درشمال وحیدیه بخاطرشکایت ناواردیك شرکت

دادگستری چاه‌آب مردم راتعطیل کرده

مردم وحیدیه ازشهردار تهران خواستندکه از آنها حمایت‌کند و آنان را از بی آبی نجات دهد

امروز دویست نفر از ساکنان‌شمال وحیدیه باداره روزنامه آمده و اظهار کردند که چاه آب شهرداری را که پس از سالها تلاش و کوشش مردم درو‌حیدیه بحفرشده دادگستری براثر شکایت‌شرکت کاخ‌توقیف کرده‌است..

مردم میگفتند که چاه شهرداری از چاه شرکت کاخ پانصد متر فاصله دارد و از آب چاه شهرداری هزاران نفر مردم وحیدیه استفاده میکنند ولی چاه شرکت کاخ‌خصوصی است وبرای فروش آب بافراد دایر گردیده است

مردم وحیدیه بعمل‌وزارت‌دادگستری در پلمب کردن چاه آب مردم اعتراض کرده واز شهرداری تهران درخواست کردند که نسبت برفع تعدی اقدام کند . آنها میگفتند شرکت کاخ‌باین جهت دست باین کار زده که مردم مستاصل شده‌و مجبور شوند از چاه شرکت کاخ آب‌به‌بهای گزاف‌خریداری کنند و خودشان آب نداشته باشند .

چاه آب مردم وحیدیه در اراضی وحیدیه زده شده و مزاحم چاه آب شرکت کاخ نیست واصولا وزارت دادگستری که برای حفظ حقوق مردم ضعیف در مقابل افراد قوی است نباید بضرر مردم این منطقه اقدام کند و چاه آب مردم یك منطقه رابخاطرمنافع یك شرکت تعطیل کند .

وکالتنامه بانکی

دربانکها یکنواخت شد

امروز خبرنگار ما اطلاع داد کانون بانکها وکالتنامه بانکی‌را برای حساب های‌جاری وپس‌انداز در بانکها بیك صورت واحد در آورده است .مقررات جدید وکالتنامه بانکی بکلیه بانکهای عضو ابلاغ گردید. بموجب وکالتنامه جدید برداشت وجه را از حسابجاری وپس‌انداز از طرف دارنده حساب بطرق مختلف چه بوسیله صدور چك یاحواله یارسید و وسائل دیگرمیتوان بیك نفر دیگر وکالت داد .

ازاین پس ظهر نویسی چکهاتقاضای دسته چك، درخواست صورت حساب وموجودی حساب، دستورعدم‌پرداخت وجه‌چك وبستن حساب‌جاری‌و حساب پس‌انداز را افراد میتوانند بدیگری وکالت دهند .

اجرای مقررات جدید وکالتنامه بانکی در بانکهای عضو کانون آغاز شده است .

شرکت ها

* در گرمانشاه‌شرکتی بنام«شرکت دامپروری کرمانشاه» برای نگهداری‌و پرورش گاو و سایر حیوانات اهلی و طیور و تهیه و فروش فر آورده های‌آن با سرمایه پانصد هزار ریال بمدیریت آقایان امیر هوشنك سپهر وعبدالصاحب مسعودی و بانو مهر‌انگیز ابراهیمی زنگنه تاسیس شد .

* سرمایه شرکت «جهان» با مسئولیت محدود از دویست هزار ریال به سه میلیون ریال افزایش یافت.

* سرمایه شرکت سهامی فنی و صنایع نوین‌ایران ازمبلغ پنج‌میلیون ریال به سه میلیون و پانصد هزار ریال تقلیل یافت .

برنامه سینماها

* آسیا ـ شورش دربونتی ـ رنگی ـ دوبله بفارسی ـ مارلون براندو ـ ریچارد هاریس ۳۰ر۱۰ـ۳۰ر۲ـ۳۰ر۵ـ۳۰ر۸ تلفن ۴۲۹۰۹

* آستارا (تجریش) ـ هوس بهاری ـ رنگی ـ دوبله بفارسی ـ وارن‌بیتی ـ ویوین‌لی ـ ۱۱ـ۳ـ۵ـ۷ـ۹ ـ تلفن ۸۴۰۲۲ـ۸۵۹۶۶

* امپایر ـ نگاهی از تراس ـ اسکوپ ـ رنگی ـ دوبله‌بفارسی ـ پل‌نیومن جوآن‌وودوارد ـ ۱۱٫۰۰ـ۳۰ر۵ـ۳۰ر۷ـ۱۰ تلفن ۶۲۳۹۴۲

* اودئون ـ هوس‌بهاری‌ـ رنگی ـ دوبله‌بفارسی ـ وارن‌بیتی ـ ویوین‌لی ـ ۳۰ر۱۰ـ۳۰ر۲ـ۳۰ر۴ـ۳۰ر۶ـ۳۰ر۸ (تلفن ۳۸۱۱۸)

* ایران ـ طبلهای خطر ـ رنگی ـ دوبله‌بفارسی ـ کاری کوپر ـ ۳۰ر۱۰ ۳۰ر۲ـ۳۰ر۴ـ۳۰ر۶ـ۳۰ر۸ (تلفن ۳۶۳۵۴)

* اسکار ـ فرار ازظهرین ـ رنگی ـ دوبله بفارسی ـ سال مینو ـ پول‌برینر ۱۰ـ۳۰ر۲ـ۳۰ر۴ـ۳۰ر۶ـ۳۰ر۸ تلفن ۴۵۷۹۷ ـ ۷۵۸۸۸۸

* ایفل ـ جهنم برای قهرمانان است ـ دوبله بفارسی ـ استیومك کوئین ـ فس پارکر ۱۰ـ۱۲ـ۲ـ۴ـ۶ـ۸ـ۱۰ تلفن ۳۷۲۷۷ـ ۷۵۸۸۸۸

* ب.ب ـ نگاهی از تراس ـ رنگی ـ دوبله‌بفارسی ـ اسکوپ ـ پل‌نیومن جوآن‌وودوارد ـ ۱۵ر۱۰ـ۳۰ر۱ـ۴ ـ۳۰ر۶ـ۹ (تلفن ۶۹۶۴۱)

* پلازا ـ جنایتکار ـ دوبله بفارسی ـ جك پالانس ـ ایوان‌فورنو ـ ۱۱ـ۳ ۵ـ۷ـ۹ (تلفن ۴۴۲۵۵)

* سینما تخت جمشید ـ پلیانا ـ رنگی ـ دوبله بفارسی ـ هیلی میلز ـ کارل مالدن ـ ریچارد ایکان ۳ـ۵ـ۷ـ۹ تلفن ۴۳۵۵۰

* تهران ـ وحشت دریاها ـ اسکوپ ـ رنگی ـ دوبله‌بفارسی ـ سیلوانا پامپانینی ۳۰ر۱۰ـ ۳۰ر۲ ـ۳۰ر۴ـ ۳۰ر۶ـ۳۰ر۸ تلفن ۳۸۱۶۵

* دیانا ـ جهنم برای قهرمانان است ـ دوبله بفارسی ـ استیومك کوئین فس پارکر ۳۰ر۱۰ـ۳۰ر۳ـ۳۰ر۵ـ۳۰ر۷ـ۳۰ر۹ تلفن ۴۷۳۶۵ـ ۷۵۸۸۸۸

* چارلز ـ گناه سوزان (اسلیپ) رنگی ـ دوبله بفارسی ـ تری‌داناهیو ـ کانی‌استیونس ـ ۱۱ـ۳ـ۵ـ۷ـ۹ (تلفن ۶۸۴۶۱)

* دنیا ـ وحشت دریاها ـ اسکوپ ـ رنگی ـ دوبله بفارسی ـ سیلوانا پامپانینی ۳۰ر۱۰ـ۳۰ر۲ـ ۳۰ر۴ـ ۳۰ر۶ـ ۳۰ر۸ (تلفن ۳۳۸۱۲)

* حافظ ـ در میان انسانها ـ محصول شوروی ـ دوبله بفارسی ۳۰ر۱۰ـ صبح ۳۰ـ۲ـ۳۰ر۴ـ۳۰ر۶ـ۳۰ر۸ بعد از ظهر تلفن ۳۴۰۷۴

* رادیوسیتی ـ هوس بهاری ـ رنگی ـ دوبله‌بفارسی ـ وارن بیتی ـ ویوین‌لی ـ ۱۱ـ۳ـ۵ـ۷ـ۹ر۱۵ (تلفن ۴۳۳۲۰)

* رکس ـ کارتوش ـ اسکوپ ـ رنگی ـ دوبله بفارسی ـ کلودیا کاردینال ـ ژان‌پل بلموندو ۳۰ر۱۰ـ۳۰ر۲ـ۳۰ر۴ـ۳۰ر۶ـ۳۰ر۸ ـ تلفن ۳۴۱۶۹

* رویال ـ جنایتکار ـ دوبله بفارسی ـ جك پالانس ـ ایوان‌فورنو ۱۱ـ۳ـ۵ـ۷ـ۹ (تلفن ۴۹۷۸۵)

* سانترال ـ پارتی‌دیوانه ـ دوبله بفارسی ـ کلیفت‌رابرتسون ـ هایاهاراریت ۱۱ـ۴۵ر۲ـ۵ـ۱۵ر۷ـ۳۰ر۹ (تلفن ۴۸۶۸۶)

* سعدی ـ جنایتکار ـ دوبله بفارسی ـ جك پالانس ایوان‌فورنو ۳۰ر۱۰ ۳۰ر۱۲ـ۳۰ر۲ـ۳۰ر۴ـ۳۰ر۶ـ۳۰ر۸ (تلفن ۳۶۴۶۸)

* سهیلا ـ پارتی دیوانه ـ دوبله بفارسی ـ کلیفت رابرتسون ـ هایاهاراریت ۳۰ر۱۰ـ۱۵ر۲ـ۳۰ر۴ـ ۴۵ر۶ـ ۹ (تلفن ۳۶۴۲۴)

* کریستال ـ جهنم‌برای قهرمانان است ـ دوبله‌بفارسی ـ استیومك کوئین ـ فس‌پارکر ۱۱ـ۳ـ۵ـ ۷ـ۹ (تلفن ۳۷۶۷۵ـ ۷۵۸۸۸۸

* مترویل ـ طبهای‌خطر ـ رنگی ـ دوبله بفارسی ـ کاری کوپر ۳۰ر۱۰ـ ۳۰ر۲ ـ۳۰ر۴ـ ۳۰ر۶ـ ۳۰ر۸ (تلفن ۳۹۴۱۰)

* مولن‌روژ ـ فرارا زظهرین ـ رنگی ـ دوبله‌بفارسی ـ پول‌برینر ـ سال‌مینو ـ ۱۱ ـ ۳۰ر۳ـ۳۰ر۵ـ۳۰ر۷ـ۳۰ر۹ تلفن ۷۲۹۲۹ـ۷۵۸۸۸۸

* مبتاب ـ فرارازظهرین ـ رنگی ـ دوبله‌بفارسی ـ پول‌برینر ـ سال‌مینو ۱۱ـ۳ـ۵ـ۷ـ۹ تلفن ۴۷۷۷۷ـ۷۵۸۸۸۸

* میامی ـ طبلهای خطر ـ رنگی ـ دوبله‌بفارسی ـ کاری‌کوپر ۳۰ر۱۰ ـ ۳۰ر۲ـ ۳۰ر۴ـ ۳۰ر۶ـ ۳۰ر۸ (تلفن ۷۴۳۲۹)

* مونت کارلو ـ یکه سوار در شهر طلای گمشده ـ دوبله بفارسی ـ ۳۰ر۱۰ ۳۰ر۲ر۴ـ۳۰ر۶ـ۳۰ر۸ تلفن ۷۹۷۴۱

* نیاگارا ـ نگاهی ازتراس ـ اسکوپ ـ رنگی ـ دوبله بفارسی ـ پل‌نیومن ـ جوآن‌وودوارد ۴۵ر۱۰ ـ۲ـ ۳۰ر۴ـ ۷ـ۳۰ر۹ (تلفن ۶۵۳۰۷)

* نادر ـ وحشت دریاها ـ اسکوپ ـ رنگی ـ دوبله‌بفارسی ـ سیلوانا پامپانینی ۹ـ۱۱ـ۱ـ۳ـ۵ـ۷ـ۹ (تلفن ۳۹۰۹۵)

* همای ـ جهنم برای قهرمانان است ـ دوبله بفارسی ـ استیومك کوئین فس‌پارکر ۳۰ر۱۰ـ۳۰ر۲ـ۳۰ر۴ـ۳۰ر۶ـ۳۰ر۸ تلفن ۳۰۲۱۶۹ـ۷۵۸۸۸۸

* تاج ـ گناهکار نیویورك ـ اسکوپ ـ رنگی ـ دوبله بفارسی ـ الیزابت تیلور ۳۰ر۱۰ـ ۳۰ر۲ـ۳۰ر۴ـ۳۰ر۶ـ ۳۰ر۸ (تلفن ۳۳۰۶۴)

* سیلوانا ـ عشق‌وشهامت ـ دوبله‌بفارسی ـ پرمنات ـ بینانی ۳۰ر۱۰ ۳ـ۵ـ۷ـ۹ (تلفن ۳۳۷۷۷)

* فری ـ زرالخان ـ اسکوپ ـ رنگی ـ دوبله‌بفارسی ـ ویکتورماتیور ـ آنیتا اکبرك ۳ـ۵ـ۷ـ۹ (تلفن ۲۷۸۹۳)

● سینمای زمستانی فرهنگیان ـ رقاصه‌وفرشته نگهبان ـ باشرکت ویتوریو ـ دسیکا شروع شش بعد از ظهر در دبستان هادیان

* رامسر ـ وحشت دریاها ـ اسکوپ ـ رنگی ـ دوبله‌بفارسی ـ سیلوانا ـ پامپانینی ۱ـ۳ـ۵ـ۷ـ۹ (تلفن ۵۲۰۶۰)

* برلیان ـ فرارازظهرین ـ رنگی ـ دوبله‌بفارسی ـ پول‌برینر ـ سال‌مینو ۱۰ـ۱۲ـ۲ـ۴ـ۶ـ۸ـ۱۰ تلفن ۳۳۵۳۵ـ۷۵۸۸۸۸

* زهره ـ فرار از ظهرین ـ رنگی ـ دوبله بفارسی ـ پول‌برینر ـ سال‌مینو ۹ـ۱۱ـ۱ـ۳ـ۵ـ۷ـ۹ تلفن ۳۰۴۸۰۸ـ ۷۵۸۸۸۸

* جهان ـ تارعنکبوت ـ فارسی ـ ایرج قادری ـ ویکتوریا ۱ـ۳ـ۵ـ۷ـ۹ (تلفن ۶۰۳۰۵)

* ونوس ـ بهارزندگی ـ دوبله بفارسی ـ صبا ۳۰ر۱۰ـ۳۰ر۲ـ۳۰ر۴ ـ ۳۰ر۶ـ۳۰ر۸ (تلفن ۳۵۱۱۵)

* خورشید ـ زرالخان ـ اسکوپ ـ رنگی ـ دوبله‌بفارسی ـ ۳۰ر۱۰ـ۳۰ر۱۲ ۳۰ر۲ـ۳۰ر۴ـ ۳۰ر۶ـ ۳۰ر۸ (تلفن ۳۳۵۷۸)

* پرسپولیس ـ تارزان در هندوستان ـ اسکوپ ـ رنگی ـ دوبله بفارسی ۱۰ـ۱۲ـ۲ـ۴ـ۶ـ۸ تلفن ۵۸۱۰۸۳

* پارك ـ فرزند فداکار ـ هندی ـ دوبله بفارسی ـ راجندکومار ۳۰ر۱۰ـ ۳۰ر۲ ـ۳۰ر۴ـ۳۰ر۶ـ ۳۰ر۸ (تلفن ۳۹۶۳۷)

* آریانا ـ زراك خان ـ اسکوپ ـ رنگی ـ دوبله بفارسی ـ ویکتورماتیور آنیتا اکبرك ۳۰ر۱۰ـ۳۰ر۲ـ ۳۰ر۴ـ۳۰ر۶ـ۳۰ر۸ (تلفن ۳۹۸۸۴)

* البرز ـ مردمیدان ـ فارسی ـ مصدق ـ شبنم ـ نرگس ـ ۳۰ر۸ ـ ۳۰ر۱۰ ۳۰ر۱۲ ۳۰ر۲ـ۳۰ر۴ـ ۳۰ر۶ـ۳۰ر۸

* فردوسی ـ تارزان در هندوستان ـ اسکوپ ـ رنگی ـ دوبله بفارسی ۳۰ر۱۰ـ۳۰ر۱۲ـ۳۰ر۲ـ۳۰ر۴ـ۳۰ر۶ ۳۰ر۸ تلفن ۳۵۷۸۴

* مراد ـ وحشت‌دریاها ـ فارسی ـ رنگی ـ دوبله‌بفارسی ـ سیلوانا پامپانینی ۱۰ـ۱۲ـ۲ـ۴ـ۶ـ۸ (تلفن ۷۳۳۸۲)

* پردیس ـ زیرآفتاب‌سوزان ـ دوبله‌بفارسی ـ رنگی ـ آلن‌دلون ـ ۳۰ر۱۰ـ ۳۰ر۲ـ ۳۰ر۴ـ۳۰ر۶ـ ۴۵ر۸

* شهره ـ بامعرفتها ـ فارسی ـ ملك‌مطیعی ـ تابش ـ ۲ـ۴ـ۶ـ۸

* ژاله ـ وحشت‌دریاها ـ اسکوپ ـ رنگی ـ دوبله‌بفارسی ـ سیلوانا پامپانینی ۱۰ر۳۰ ـ ۳۰ر۲ـ۳۰ر۴ـ ۳۰ر۶ـ۳۰ر۸ (تلفن ۳۰۴۱۲)

* المپیا ـ تارزان در هندوستان ـ اسکوپ ـ رنگی ـ دوبله بفارسی ۳۰ر۱۰ـ۳۰ر۲ـ۳۰ر۴ـ۳۰ر۶ـ۳۰ر۸ تلفن ۶۵۷۹۸

* فلور ـ آنها زندگی رادوست داشتند ـ فارسی ـ سپهرنیا ـ روشنیان ۳۰ر۱۰ ـ۳۰ر۱۲ـ ۳۰ر۲ـ ۳۰ر۴ـ ۳۰ر۶ ـ ۳۰ر۸ (تلفن ۲۸۰۹۶)

* مشعل ـ موسومه هفت‌ساله ـ اسکوپ ـ رنگی ـ دوبله بفارسی ـ میرلین‌مونرو ۹ـ۱۱ـ ۱ـ۳ـ۵ـ۷ـ۹ (تلفن ۳۳۸۲۶)

مجموعه نوینی از آخرین مدل‌های جیپ

مجهز به موتور تورنادو ۱۴۰ قوه اسب از یک تا سه تن

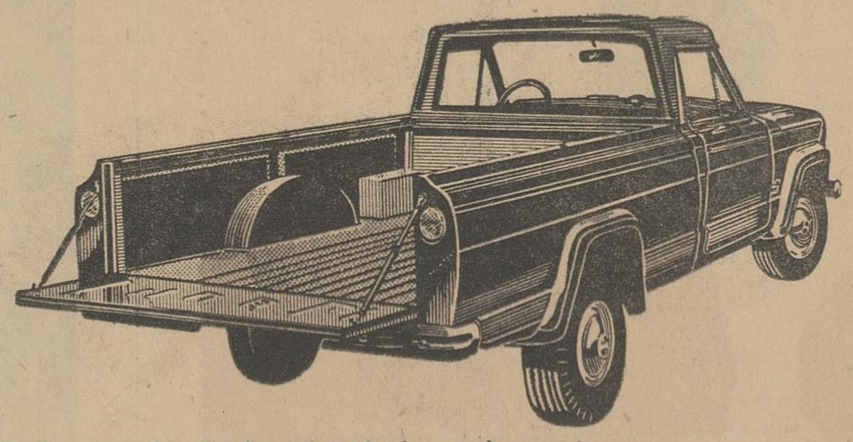

وانت جیپ با یك یا دو دیفرانسیال با جای بار وسیع

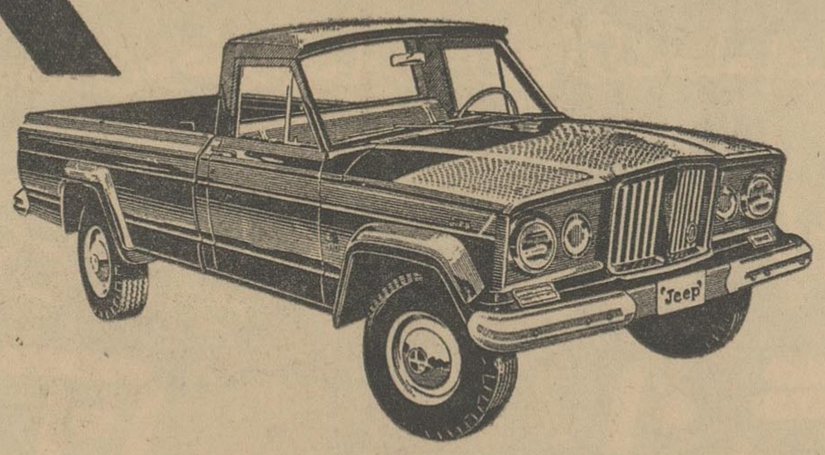

وانت جیپ برای حمل و نقل آسان در شهر و بیابان .

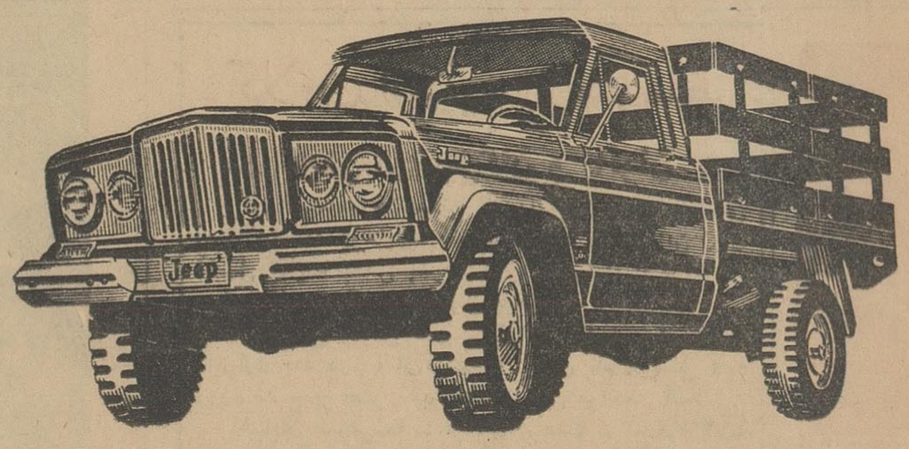

وانت لبه‌دار چهار چرخ با یك یا دو دیفرانسیال .

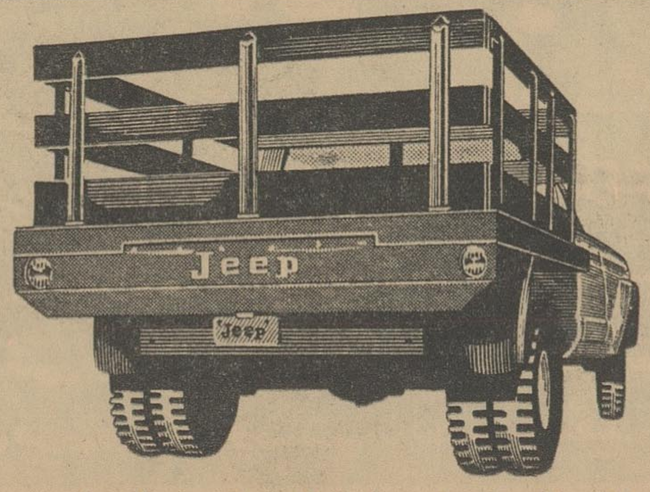

وانت لبه دار ٦ چرخ با یك یا دو دیفرانسیال .

عبور از پنج قاره

تحولات جدید فرانسه

کارهای عمرانی که رژیم دوگل انجام داده‌است

(۵)

درسرمیز ناهار با دانشجویان ایرانی زیاد صحبت شد آنها هم با امتفاق‌القول بودند که فرانسه تکان خورده است، غرور ملی فرانسویها بیدار شده و در سایه آرامش وثباتی که در آن کشور بوجود آمده است در رشته های مختلف پیشرفت های سریع انجام می‌شود.

***

در قسمت فرهنگ و آموزش هم کارهای زیادی در فرانسه انجام شده است، دراین مورد «آندره مالرو» دانشمند معروف فرانسه که سمت وزارت مشاور فرانسه را عهده‌دار است اطلاعات جا[illegible] در اختیار ماقرار داد. مالرو می[illegible]

ـ ما ۱۵ درصد بودجه خود را صرف فرهنگ میکنیم و اکنون می توانیم ادعا کنیم که در فرانسه یك نفر بیسواد وجود ندارد و حال آنکه تاسال ۱۹۰۰ در حدود ۲۰ درصد از جمعیت فرانسه سواد خواندن و نوشتن نداشتند، در سالهای اخیر دیگروضع طوری شده است که فرزندان دهاقین و کشاورزان به تحصیلات ابتدائی اکتفا نمیکنند و تمام داوطلب تحصیلات متوسطه بوده وبدبیرستانها هجوم می‌آورند و بهمین جهت وزارت فرهنگ فرانسه باکمبود دبیرستان مواجه شده‌است وناچار گردیده بودجه خاصی را برای تاسیس دبیرستانهای جدید تعیین نماید.

صحبت بامالرو به علاقه اوبایران کشید و این مرد دانشمند وادیب که از ذکرنام ایران بهیجان آمده بود میگفت:

ـ خوب بخاطر دارم اولین سالی که بایران آمدم درست ۲۳ سال قبل ودر سال ۱۹۴۰ بود، در آن هنگام هنوز جوان بودم و باآنکه طول راه و سختی وسیله مسافرت مراخیلی ناراحت کرد ولی دیدن شاهکارهای هنری مساجد اصفهان تمام خستگی مرا از یاد برد و لذت دیدار این شاهکار هابازمرابایران کشانید ...

مالرو به‌بحث در باره زیبائی‌های اصفهان پرداخت و گفت:

ـ من قطع دارم که بزودی اصفهان یکی از مراکز مهم توریسم جهان خواهد شد وبعد از پاریس، رم، ونیز وآتن پنجمین مرکز توریستی جهان خواهد گردید. ولی افسوس که دراین شهر محل مناسبی‌وجود ندارد وگرنه توریست‌ها بطرف آنها هجوم می‌آوردند ...

وقتی به‌مالرو گفتیم که خوشبختانه در اصفهان، هتل بزرگی هم‌ساخته شده است با خوشحالی گفت‌خوب دیگر مشکل سفر برطرف شده و وعده ملاقات و دیدار مادر اصفهان.

***

در سالهای اخیر درقسمت کشاورزی هم کارهای زیادی شده وبااستفاده از روش های جدید آبیاری‌اراضی بایر وسیعی در جنوب و شمال فرانسه بزیر کشت کشیده‌شده‌است یکی از نقاطی که مورد بازدیدهیئت مطبوعاتی ایران قرار گرفت‌اطراف شهر «نیم» واقداماتی بود که ازطرف موسسه آبیاری «لانك‌دوك» در آنجا صورت گرفته بود. این موسسه باحفر یك کانال اصلی وسیع و طولانی قسمت مهمی از آب رود «رون» رابه قسمت های بایرانتقال داده‌بودوباایجادتلمبه‌خانه‌های‌متعدد در مناطق مختلف آب این کانال‌ها رابه قسمت های مرتفع وبالای‌تپه‌ها منتقل میکرد.

تمام دامنه تپه‌ها را با این آب مشروب کرده و زیر کشت کشیده بودند. بااین ترتیب اراضی وسیعی که سابقا بایر بود اینك تبدیل به موستان‌های بزرك و کشتزار های حاصل‌خیزی شده است که انواع محصولات کشاورزی در آنها بعمل می‌آید و البته از این راه کمك موثر و مهمی به کشاورزان فرانسه شده و بعلاوه کار جدیدی برای بیکاران ایجاد گردیده است.

ازنظر صنایع نیز پیشرفتهای مهمی‌در فرانسه حاصل شده‌است که نمونه‌هائی ازآنرا درکارخانجات اتومبیل سازی «رنو» وهواپیما سازی «جت کاراول» مشاهده کردیم.

پایان

من پدر اسپوتنیکها نیستم

سدوف دانشمند مشهور فضائی گفت تااواخر این قرن سفینه‌هائی بوزن چندین صدتن بفضافرستاده میشود

تلاش در راه تسخیر فضا

لئونید سدوف دانشمند فضائی شوروی که مطبوعات غربی اورا«پدر اسپوتنیك‌ها» لقب داده‌اند دربروکسل گفت:

ـ من پدر اسپوتنیك‌ها نیستم.

سدوف طی‌یك کنفرانس مطبوعاتی راجع بفواید تحقیقات فضائی سخن گفت.

وی اعلام‌کرد:

درطی پنج سال آینده در زمینه دانش‌فضائی پیشرفتهای حیرت‌انگیزی حاصل خواهد شد.

پروفسور روسی اظهار داشت که مسافرت بکره‌ماه درآینده خیلی‌نزدیك امکان‌پذیر نیست. وی اضافه‌کردکه شوروی ۲۳ گزارش درچهاردهمین کنگره بین‌المللی فضانوردی که در پاریس تشکیل شده‌بود مطرح‌ساخت وگزارش آمریکا درمورد اقمارارتباطی بسیار جالب توجه بود.

سدوف حاضر نشد درمورد برنامه های فضائی شوروی مطلبی اظهار دارد. فقط گفت: **که‌موتبا‌اقمارسنگینتری همراه با سرنشینان خود از طرف شوروی بفضا فرستاده خواهندشد.**

اوگفت:

تا اواخر این قرن سفینه‌هائی‌بوزن چندین صدتن بفضا خواهیم فرستاد. لکن تشعشعات کیهانی راه انسان را بسوی مریخ و زهره سد کرده‌اند.

سدوف‌گفت: درصورت حل مسئله خلع‌سلاح ممکنست شوروی موشکهای فضائی دراختیار اروپای غربی بگذارد. او اضافه کرد که درنظراست‌بمنظور استفاده ازاقمار مصنوعی‌درهواشناسی یك سازمان همکاری جهانی بوجود آید.

مطبوعات جهان

از نیویورك چه خبر...؟

در بازار بورس نیویورك:

یك صندلی ۱۷ میلیون ریال‌قیمت‌دارد

آیا میدانید سرقفلی یك صندلی دربازار بورس نیویورك چقدر خریدو فروش میگردد؟ ۲۱۵٫۰۰۰ دلار (در حدود ۱۷ میلیون ریال) و گمان نمی رود در تمام دنیا سرقفلی تنها یك جایگاه که مورد خرید و فروش قرار میگیرد باین گرانی باشد و جالب اینجا است که خریدار جایگاه مزبور درتمام روز شاید فقط چند دقیقه فرصت نماید درصندلی خود که فقط سرقفلی آنرا باین گرانی خریده‌است به‌نشیند و بقیه را بطور سرپائی مشغول فعالیت است.

بازار بورس نیویورك از سال ۱۷۹۲ یعنی موقعیکه نیویورك هنوز یك شهر واقعی نشده بود بوجود آمد وتنها ۲۴ طرف درآن مشغول فعالیت شدند ولی بعدا باتوسعه وضع‌معاملات وتجارت درنیویورك بازار مزبوررونق زیادی پیدا کرد بطوریکه دولت در گردش کار آن دخالت نمود و صرافی های مزبور مرکزیت بین‌المللی پیدا کرد بطوریکه اعضاء آن تنها باداشتن یك صندلی دراطراف میزهای بزرگی بورس نیویورك و درواقع تجارت‌دنیا را اداره مینمایند.

تعداد اعضاء بورس نیویورك نیز به ۳۵۴ عضو محدود گردید واکنون جایگاه اعضاء مزبور قابل‌انتقال‌است.

قیمت جایگاه بورس بسته بوضع تجارت روز دنیا است. مثلا در زمان جنك بین‌المللی دوم قیمت جایگاه مزبور تنزل نمود و پس‌از پایان جنك بمرور که تجارت رونق پیدا کردقیمت جایگاه بورس نیویورك نیز ترقی‌نمود ولی هم‌آهنك با نوسانات سیاسی و اقتصادی بین‌المللی بهای سرقفلی جایگاه نیز تغییر مینمود بطوری که اکنون قیمت روز آن ۲۱۵٫۰۰۰ دلار میباشد.

امروز در جهان منتشر شد

یك خلبان شوروی:

هواپیمای بدون موتور و بدون بنزین را با ۵۲ مسافر سالم بزمین نشاند

ویکتور موستونی خلبان روسی موفق شد هواپیمای دو موتوره خود را که ۵۲ نفر سرنشین داشت و موتورهایش از کار افتاده بودبسلامت روی شط نوا واقع درنزدیکی‌لنینگراد بنشاند.

ویکتور موستونی اندکی بعداز پرواز از فرودگاه تالن (پایتخت استونی) متوجه شد که یکی‌از چرخ های هواپیما بسته نشده‌است ومرتبا بقسمت تحتانی تنه هواپیما کوبیده میشود و بزودی موجب سقوط آن خواهد شد.

وی تصمیم گرفت درفرودگاه‌لنینگراد فرود اجباری انجام دهد. موقعیکه هواپیما دراطراف فرودگاه چرخ‌میزد تا بنزینش تمام شود یکی‌از موتورها از کار افتاد و هنگام پرواز در روی فرودگاه موتور دیگر هم از کارافتاد. بدینترتیب هواپیما نه موتور داشت نه بنزین. خلبان ظرف ۱۴ ثانیه تصمیم گرفت هواپیما را روی رود نوا فرود آورد واین کار را باموفقیت انجام داد و یك کشتی کوچك همه سرنشینان آنرا نجات داد. جالب اینجاست که هواپیما هم غرق نشد و آنرا بکنار رود کشیدند.

مطبوعات جهان

آغاز راه حماسه نبرد استالینگراد

نوشته: ۱۹ سیلی چوئیکوف

سرفرمانده کنونی نیروهای زمینی شوروی

۷۸

حمله متقابل درصبح زود، قبل‌از طلوع آفتاب شروع شد. توپخانه کرانه چپ ولگا کاتوشای پروخین از حمله پشتیبانی کرد. زیاد نتوانستیم پیش برویم. ولی نتایج آن مؤثر بود. تانك وشعله افکن، سه‌تانك آلمانی را شعله‌ور ساختند و دو تانك سبك نیروی دشمن را از دوسنگر بیرون راندندکه پیادگان‌ما بیدرنك درآنها موضع گرفتند.

میدانستیم که دیدگان دشمن از ترس خیره‌خیره خواهد شد. آلمانیان بوسیله رادیو پیرامون تانکهای روسی بمکالمه پرداختند. مکالمه درباره تانکهای‌ما تمام روز ادامه‌یافت وبوضوح کوشش میشد که سرفرماندهی را آرام‌کنند. بدینطریق، دراین بخش فرصت یك‌روزه کاملی‌بدست آوردیم. دربخشهای باقیمانده جبهه‌ارتش، طی این دو روز هیچ تغییر بزرگی روی نداد. دشمن درناحیه کارخانه باریکادی، پس‌از حملات پیاپی در خیابان نووسلسکایا پیش رفت. در اینجا گروههای جدا افتاده مسلسل‌چیان دستی دشمن، به‌ولگارسیدند. لکن طی نبرد تن به‌تن درکنار رودخانه تباه شدند.

واحدهای لشکر سمخوتوروف و گورتیف دراین دو روز، هفت حمله دشمن را دفع‌کردند.

لشکر باتیوك و لشکر ۱۳گارد، حملات ساعت بساعت دشمن را برفراز مامایف‌کورگان و جنوب آن عقب زدند. شعله‌افکن‌هایمان را بکار بردیم.

جنك در عصر ۲۹ اکتبر، شروع به فرو مردن کرد ودر ۳۰ اکتبر فقط‌مبادله آتش‌شد. دشمن مطلقافرسوده شده بود.

میدانستیم که نیرو های شوروی درحال بردن جنك هستند.

پاولوس دیگر قادر نبود، حمله‌ای را بمقیاس هجومی که تازه ازسرگذرانده بودیم وطی‌آن، با فاجعه گاهی‌موئی فاصله داشتیم، تکرارکند.

سالگرد انقلاب اکتبر فرا میرسید. انتظار داشتیم که هیتلر بکوشد تا بوسیله یك حمله جدید برضد شهر، سایه‌ای برمراسم‌ما بیفکند. هیتلر هنوز در گومارك وایستگاههای «ووروپونوو» نیروهای‌ذخیره‌داشت لکن این امر دیگر مارا نمیترساند. میدانستیم که‌دشمن برای تجدید حمله به زمان و نیرونیازمند است‌وزمان بنفع‌ما بود. هیچکس درباره وقایع جدیدی‌که درجبهه شکل میگرفت، چیزی‌نگفت ـ لکن یادکرده‌ام که‌چگونه در زمان‌جنك، حتی درجدا افتاده‌ترین و دور افتاده‌ترین واحدها، مخابراتی وجود دارد که هیچکس آنرا ترتیب نداده و خود بخود واتفاقی است.

از این یا آن راه، خبر نقل و انتقالات بزرك‌نیرو ها بسوی ولگا و ورود رفقا واسیلفسکی و «ووروتف» نمایندگان ستادکل به‌جبهه، بما رسید.

کاملا روشن بود که رفت وآمد آنها، برای تحسین‌ولگا نبود. احساس‌کردیم که یك حمله نیرومند در دست تهیه است، لکن هیچیك نمیدانستیم‌که کجا وکی بموقع اجرا در خواهد آمد.

نمیتوانستیم بنشینیم و منتظر روی‌دادن یکواقعه نامعلوم بمانیم. آخرین گذرگاه ما زیرآتش مسلسل‌ـ دشمن قرارداشت وبا چنك ودندان به مواضع خود چسبیده بودیم. میبایستی لنگرگاه خودرا درمجاورت کراسنی‌اوکتیابر، از آتش مسلسل سنگین و دستی دشمن حفظ کنیم، تاکشتی‌ها وناوگان ولگا بتوانند حتی اگر درشب باشد، بکنار آیند و خالی شوند. پس‌از آوردن لشکر ۴۵ پیاده از ولگا، شورای نظامی تصمیم به حمله متقابل گرفت. درفرمان‌گفته شده‌بود که حمله اصلی بوسیله لشکر ۴۵ پیاده در قطعه‌میان کارخانه‌های باریکادی وکراسنی اوکتیابر خواهد شد.

هدف حمله بشرح زیر بود: پس‌از یك گلوله‌ـ باران سی‌دقیقه‌ای بوسیله توپخانه، اولین صفوف نیروهای حمله آور، با حفظ نزدیکی ـ به سدآتش، وبدون معطلی دراطراف مواضع جداگانه آتش دشمن و گروههای کوچك آن، میبایست به‌راه‌آهن برسند. دسته‌های باقیمانده دشمن را میبایست نیروهای ذخیره هنك و لشکر محوکنند.

به لشکر گوریف فرمان داده شدکه در دو سر قطعه ای که از آن دفاع میکرد حمله نماید و به راه آهن برسد.

از همه واحدهای حمله‌آور درخواست شده بود که باسرعت و جسارت پیش روند.

شاید خواننده سهوا بپرسد که فرماندهی ارتش شصت‌ودوم، چگونه یکروز خودرا درفاصله یك موئی فاجعه میدید وآنگاه روزدیگر، تصمیم به حمله‌میگرفت؟

آری درجنك کارها، خاصه درشرائطی‌که ماقرار داشتیم، بدینگونه بود.

ارتش شصت ودوم را درنظر بیاورید که ازقطعه باریکی از زمین در امتداد ولگا دفاع میکند. اگر ارتش فرصت را برای زدن دشمن که فرسوده شده بود، مغتنم نمیدانست و آنرا حتی صدتا ۲۰۰یارد ازساحل بعقب نمی‌راند، ممکن بود خودرا درمیان رودخانه‌بیابد. آیا واقعا میتوانستیم بنشینیم وپاهای خودرا در ولگا آویزان کنیم و منتظر شویم تا دشمن وضع خودراترمیم نماید؟ آیا واقعا میتوانستیم بگذاریم دشمن مشاهده کند که ماتنها قادر بدفاعیم و مانند اسب عصاری، بدور یك نقطه میچرخیم، درحالی که شکارچی تفنگش را دوباره پرمیکند؟ برای ما روش منتظرشو و به‌بین‌که دشمن چه میخواهد انجام‌دهد، و نکوشیدن برای‌تغییر دادن وضع، لااقل در یك قسمت جبهه بنفع خود، دیوانگی بود.

یک تحول بزرگ و بیسابقه در مدلهای جدید جیپ

Jeep VEHICLES

مجهز به موتور تورنادو ۱۴۰ قوه اسب

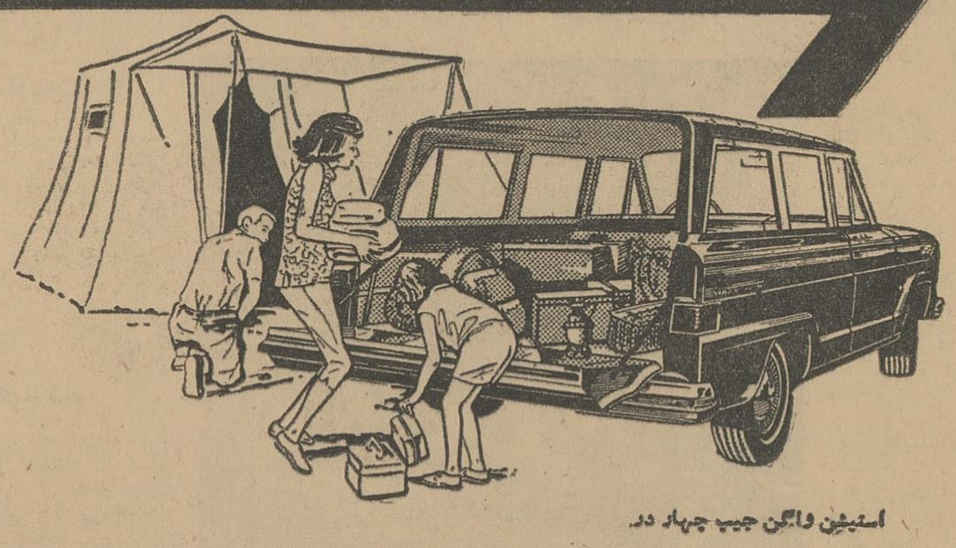

استیشن واگن جیپ چهار در

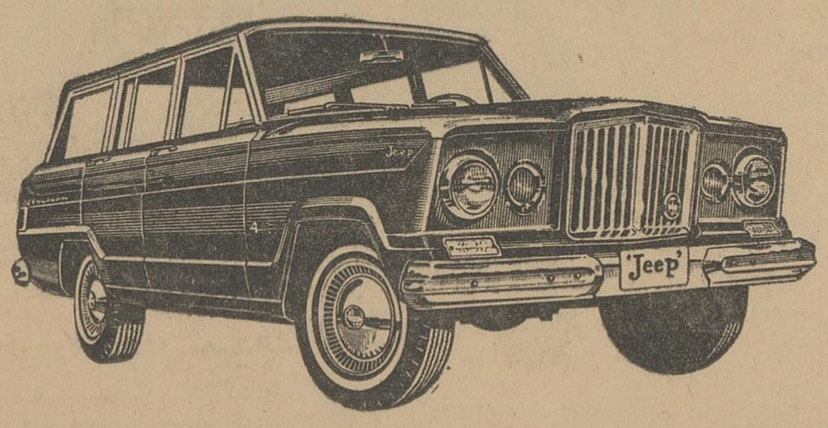

استیشن واگن جیپ با یك یا دو دیفرانسیال در یك طرح تازه و چهار در

جیپ بانل سر پوشیده بایك یا دو دیفرانسیال

استیشن واگن جیپ با یك یا دو دیفرانسیال دو در

استاندار گیلان در یك مصاحبه مطبوعاتی گفت :

سودجویانیکه آردفاسد میفروختنددست باقداماتی‌زده‌اند

استاندار یك‌قطعه‌نان کرم زده بخبرنگاران ارائه داده و گفت :

اهالی رشت از این نانهای کرم‌زده‌میخوردند !

خبرنگار مادر رشت گزارش داد ساعت ۱۱ صبح دیروز آقای دکتر علی آبادی استاندار گیلان در یك مصاحبه مطبوعاتی راجع بکشف سه هزار کیسه آرد فاسد در رشت اظهار داشت . موضوع اجتماعی بزرگی پیش آمده استکه لازم است این‌موضوع را با مردم در میان بگذارم وآن ، کشف و توقیف سه هزارکیسه آرد فاسد در انبار های مختلف شهرستان رشت میباشد که عده‌ای استفاده جو بخاطر سود شخصی این آرد های فاسد را بخورد مردم می دادند . استاندار گیلان سپس یك قطعه نان کرم زده بخبرنگاران و مدیران جراید ارائه داد و گفت :این عده استفاده جو برای ادامه سود‌جوئی خود دست باقداماتی زده اند که مثلا آرد بشهر رشت وارد نکنند و از این لحاظ اهالی را در مضیقه و محظور قرار دهند در حالیکه دولت کاملا مراقب است و من هم اجازه نمیدهم کوچکترین اقدامی بنفع این سودجویان صورت گیرد . در صورت لزوم بلافاصله از تهران برشت آرد حمل خواهد شد . آقای استاندار اضافه کرد که از طرف مردم گیلان نامه‌هائی‌میرسد که مامورین را بادامه اینکار تشویق میکند و من بعنوان استاندار گیلان از همه مردم تقاضا دارم که اهالی رشت این همکاری را همچنان ادامه دهند .

دو خبر از طالقان

* خبرنگار ما در طالقان اطلاع می دهد ، براثر مساعی آقایان صدیقی‌و پور زاهد روسای فرهنگ کرج و طالقان ، چند نفر آموزگار باین‌منطقه اعزام شده و در نتیجه کادر آموزش فرهنگ طالقان تکمیل شده است .

* چند روز پیش از طرف وزارت کشاورزی شعبه ای در بخش طالقان تاسیس گردید و آقا شفیعی نیز برای ترویج کشاورزی باین منطقه اعزام گردید .

از باك بنزین یك کامیون

۳۳کیلو و پانصد گرم تریاك کشف شد

بنا بگزارش خبرنگار ما در زاهدان چند روز قبل بفرمانده ناحیه ژاندارمری بلوچستان اطلاع داده شد که با کامیون شماره ۱۶۳۷۶۵ برانندگی و مالکیت محمد فرزند حسین که از زابل بطرف زاهدان حرکت میکند مقادیر زیادی‌تریاك حمل‌میشود بلافاصله مامورین ژاندارمری هنگ زاهدان به «تاسوکی» واقع در راه زابل ـ زاهدان رفتند و کامیون مزبور را متوقف نموده پس از بازرسی دقیق از محل مخصوصی که در باك بنزین کامیون جاسازی شده‌بودمقدار ۳۳ کیلووبانصد گرم تریاك کشف کردند . تریاکهای‌مکشوفه باداره نظارت برمواد مخدره تحویل شد و متهم با پرونده متشکله بمقامات قضائی تسلیم گردید.

پرداخت وام بکشاورزان بیجار

مبلغ وام پرداختی را بدهات میبرند و بین کشاورزان توزیع می‌کنند

کشاورزان قریه «توپ‌آغاج» وام‌خودراازدست فرماندار بیجاردریافت میدارند .

طبق گزارش خبرنگار ما در بیجار از چند روز قبل پرداخت وام بـه کشاورزان‌قراء تابعه‌بیجار آغاز گردید وازطرف بانك کشاورزی بیجارترتیبی داده شده استکه وام پرداختی به کشاورزان هر قریه در همان قریه پرداخت شود . تاکنون این برنامه درد هات «سیدان» و «خور خوره» انجام گردیده و پریروز نیز در قریه «توپ‌آغاج»واقع در فاصله ۷فرسنگی بیجارمراسم پرداخت وام بکشاورزان انجام شد و ۳۵۰ هزار ریال بعنوان وام بکشاورزانیکه اخیرا در اجرای قانون اصلاحات ارضی صاحب زمین شده اند پرداخت گردید . تاکنون ۲۸ شرکت تعاونی در دهات تابعـه بیجار گروس تشکیل شده که مجموعا ۲۱۲۶ نفر در آن سهیم هستند و مجموع سرمایه این شرکتها ۲۱۳۴۸۵ ریال میباشد تاکنون ۱۴۵ فقره وام که مجموعا بالغ بر ۶۳۹ هزار ریال بوده است بکشاورزان این منطقه پرداخت گردیده است .

قربانی تصادف

خبرنگار مادر لنگرود گزارش داد عصرپریروز کامیون لیلاندشماره۲۳۲۷ ط ـ ۳۹ برانندگی آناطولی فرزند شموئیل شهرت منصور قراجلو که ازلنگرود بطرف لاهیجان میرفت در دروازه لاهیجان‌با اسب‌سواری تصادف کردواو رابسختی‌مجروح‌نمود .مجروح برای معالجه به‌بهداری لاهیجان منتقل گردیدولی براثر شدت جراحات و صدمات وارده‌جانسپردفعلا قضیه‌تحت تعقیب است.

اتومبیلی واژگون شد

کمك راننده قربانی شد

خبرنگار ما در مشهد گزارش میدهد چند روز پیش کامیون انترناش شماره ۵۳۵۳۶ متعلق به آقای عباسعلی سلطانی به رانندگی شخصی بنام حسینعلی براثر سرعت زیاد در سه کیلومتری پاسگاه ژاندارمری شغل آباد واقع در بین جاده قوچان ـ مشهد واژگون شد و در نتیجه یکی از مسافرین و کمك راننده کامیون که بالای بار اتومبیل سوار شده بودند بشدت مجروح گردیدند.

مجروحین برای معالجه بقوچان حمل شدند ولی کمك راننده که جراحات بیشتری باو وارد شده بود در بین راه درگذشت .

سرعت سرسام آور موتورسیکلت

مرد عابری را بگور فرستاد !

طبق گزارش خبرنگار ما در شهسوار چند روز قبل فرامرز رضائی فرزند یکی از افسران بازنشسته شهربانی شهسوار که‌با موتوسیکلت باسرعت سرسام‌آوری بطرف هتل مرجان واقع دردوکیلومتری شهسوار در حرکت بود باعابری بنام رجبعلی که‌از کنار جاده عبور میکرد بشدت تصادف نمود . دراین تصادف رجبعلی بشدت‌مصدوم شد وموتوسیکلت نیز بکلی متلاشی گردید . پس از اهالی مجروح را به بیمارستان انتقال دادند ولی معالجات موثر واقع نشد ودرگذشت. راننده موتوسیکلت دستگیر وباصدور قرارقانونی ازطرف آقای خوب نظر بازپرس شعبه ۲ دادسرای شهسوار روانه زندان شد و پرونده تحت تعقیب قرار اثرفت .

جلب موافقت

خبرنگار ما در کازرون مینویسد ، چند روز پیش آقای امیر عضدی کفیل شهرداری کازرون که جهت‌جلب موافقت بنگاه مستقل آبیاری در مورد تامین آب آشامیدنی شهر بـه تهران رفته بود مراجعت کرد در این مسافرت آقای امیر عضدی موفق شده است موافقت بنگاه مستقل آبیاری را نسبت به امتداد چشمه ساسان به شهر که در ۲۴ کیلومتری کازرون قرار دارد جلب کند وبزودی با اعزام آقای مهندس موحد معاون بنگاه‌مستقل آبیاری به‌کازرون تصمیم نهائی گرفته خواهد شد .

معالجه بیماران

خبرنگار ما در قم اطلاع میدهد ، چند روزپیش آقای دکتر فاطمی‌پزشك بیمارستان فاطمی قم بهمراهی یك پزشکیار ، آمبولانس و مقداری دارو به‌قریه «صرم» که در سی کیلو متری قم قرار دارد اعزام گردید تا بیماران مبتلا به حصبه این دهکده را تحت درمان قرار دهد . آقای دکترفاطمی بیماران را در همانجا تحت درمان قرارمیدهد و چنانچه بیماری محتاج به‌بستری‌شدن باشداو رابه‌بیمارستان قم انتقال خواهد داد .

انتقال یافت

خبرنگار ما در ساری گزارش می دهد ، اخیرا آقای سرهنگ مسعود موثقی رئیس اداره سازمان اطلاعات وامنیت استان‌مازندران بتهران‌انتقال یافت و چندروز پیش‌در میان‌مشایعت اهالی ساری را بصو ب‌تهران ترك گفت .

خربزه‌ها بمقصد نرسید

خبرنگار ما در بیجار گزارش می دهد ، چند روز پیش کامیون لیلاند شماره ۱۹۸۷۲۱ برانندگی شخصی بنام غلامعلی ، حامل یازده تن خربزه براثربریدن فرمان در گردنه اول‌بیجار واژگون شد و خسارت زیادی بـه کامیون وارد آمد ولی برانندهٔ‌کامیون صدمات زیادی وارد نشد .

سارقین آتش افروز

دستگیر شدند و به چند فقره سرقت اعتراف کردند

خبرنگار ما در آبیك گزارش میدهد چند روز قبل سارقین دو مغازه را مورد دستبرد قرار دادند و سپس مغازه های مزبور را آتش زدند. با اطلاع جریان بمقامات صالحه مامورین ژاندارمری پاسگاه آبیك به تعقیب سارقین آتش افروز پرداختند و در نتیجه دو نفر از سارقین را باسامی تقی تقوی و غلامحسین در تاکستان دستگیر کردند سارقین پس از دستگیری ضمن بازجوئی دو نفر دیگر را بنامهای اسد و حمید همدست خود معرفی نمودند که این دو نفر در حال حاضر متواری هستند . خبرنگار ما اضافه میکند سارقین بچند فقره سرقت دیگر نیز اعتراف کرده اند .

آقای دکتر حاتم نماینده قصر شیرین

در سال ۱۲۸۹ در شهرستان قصر شیرین متولد شده است و پس از پایان تحصیلات ابتدائی عازم پاریس شد و دوره متوسطه را در آنجاپایان رسانید و آنگاه از دانشکده پزشکی پاریس‌فارغ التحصیل گردید و بایران مراجعت کرد پس از مدتی اقامت درایران برای‌ادامه و تکمیل‌تحصیلات خودعازم امریکا شد و دو سال‌مشغول تحصیل‌گردید و بوطن بازگشت .آقای دکترعباس حاتم‌درسال ۱۳۲۹ درقصر‌شیرین اقدام بتاسیس کارخانه برق نمود . ایشان در دوره بیست و یکم مجلس شورایملی برای اولین بار به سمت نمایندگی مجلس شورایملی انتخاب شده است .

آقای دکتر ناصر یگانه نماینده قزوین

در سال ۱۳۰۰ در شهرستان‌قزو تولدیافته‌است پس از پایان تحصیلا ابتدائی ومتوسطه برای ادامه‌تحصی عازم تهران‌شد و وارد دانشکده‌حقو گردید . و موفق باخذ درجه لیسانـ در رشته حقوق شد . ایشان در سا ۱۳۲۵ باستخدام وزارت دادگستر درآمد و سپس برای گذرانیدن دور دکترای حقوق بامریکا مسافرت کر وسپس‌یکبار هم‌عازم فرانسه شد. توانست‌دررشته‌دکترای حقوق‌ومافو لیسانس قضائی از کشور های‌امری و فرانسه فارغ التحصیل شود .

آقای بهادری نماینده قوچان

در سال ۱۳۱۲ پا بعرصه وجود گذارده است . پس از پایان تحصیلات ابتدائی و متوسطه وارد کالج‌امریکائی تهران شد و از کالج مزبور فارغ ـ التحصیل گردید . آقای غلامرضا بهادری در بیست و یکمین دوره قانونگزاری مجلس شورایملی برای اولین بار از طرف مردم قوچان بسمت نمایندگی مجلس شورایملی انتخاب شده است .

آقای دکتر قره‌گزلو نماینده قم

در سال ۱۲۹۵ در خوی پابعرصـ وجود گذارده است . پس از اتمـ دوره تحصیلات ابتدائی و متوسط وارد دانشکده پزشکی تهران گردید و در سال ۱۳۲۴ موفق باخذ دکترای طب از دانشگاه تهران شد . ایشان از طرف دانشکده پزشکی بمدت د سال بمنظور تکمیل تحصیلات خو عازم امریکا گردید . آقای دکتر محمـ علی قره‌گزلو در سال ۱۳۲۴ صمـ عضویت در دانشکده پزشکی تهرا خدمات خود را آغاز نمود و مدار ترقی خود را پیمود و بمقام استاد دانشگاه رسید .

داوطلبان تربیت معلم استان فارس امتحان دادند

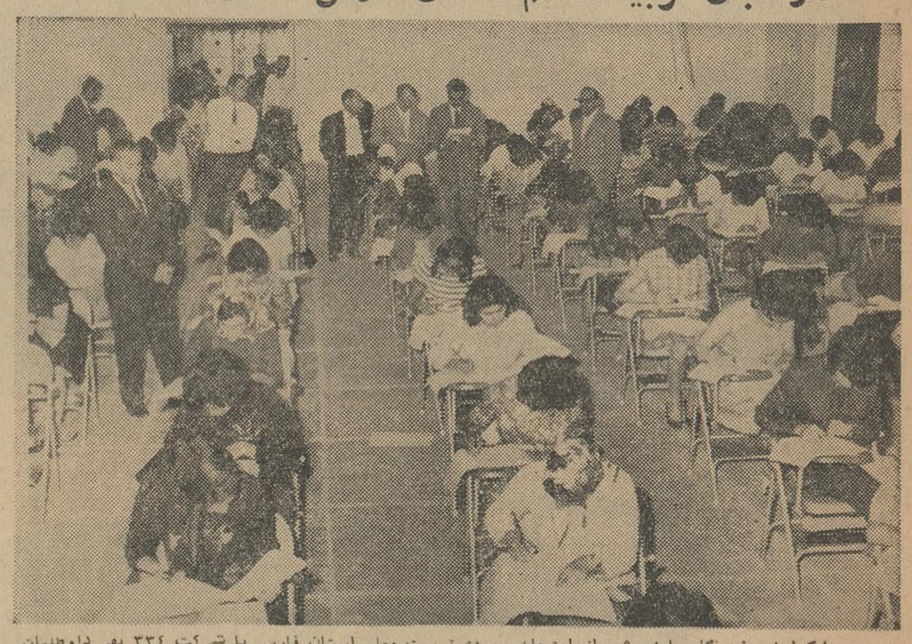

بنابگزارش خبرنگار ما در شیراز امتحان ورودی‌تربیت معلم استان فارس با شرکت ۳۳۴ نفر داوطلبان شیراز و سایر شهرستانهای فارس زیر نظر آقای‌مجید فیوضاتی حق و احمد سنجر بازرسان اعزامی وزارت فرهنگ انجام شد در جریان امتحانات مدیرکل فرهنگ استان نیز حضور داشت و پس از پایان امتحانات اوراق امتحانی بتهران ارسال شد تاتصحیح‌گردد در عکس بالا گوشه ای از جلسه امتحانات‌ورودی تربیت معلم داوطلبان استان فارس دیده میشود .

تعهدات خودرا انجام نمیدهد

خبرنگا مادرشاه آباد غرب مینویسد :شرکت پیمانکار جدول بندی خیابانهای شاه آباد غرب قسمتی از تعهدات خودرا انجام نداده‌و کارها رانیمه تمام گذاشته است ازطرفی‌پیمانکار مذکورمدت‌پنج‌ماه است حقوق کارگران مربوطه را نپرداخته و همه روزه کارگران برای دریافت حقوق در محل شرکت تجمع مینمایند در حالیکه شهرداری شاه‌آباد غرب هزینه جدول بندی خیابانهای شهر رابه شرکت‌پیمانکار پرداخت کرده است .

جلسه انجمن شهر

خبرنگار ما در کازرون گزارش می دهد ، چند روز پیش بدعوت انجمن شهر کازرون جلسه ای با حضور آقای رضوانی فرماندار کازرون و نماینده صنف قصاب تشکیل شد و پیرامون وضع دکاکین قصابی مذاکره شد و تصمیمات لازم اتخاذ گردید .

عجیب است ؟!

خبرنگار ما در تفرش مینویسد ، باوجود اینکه چهار ماه از تاریخ انقضای‌مناقصه حمل و نقل محمولات پستی قم ـ تفرش و شناخته شدن برنده مناقصه میگذرد معهذا هنوز قرار داد حمل و نقل تنظیم نشده و محمولات‌پستی این‌منطقه کمافی‌السابق بالاغ و هفته ای دو نوبت مبادله میشود و آیا در این زمانه جای‌تاسف نیست که هنوز مراسلات پستی در این منطقه با الاغ حمل میشود ؟! و آیا این مسئله بنظر شما عجیب نمی آید ؟

بخاطر برداشت محصول

برادری، برادر خودرا کشت

سنندج

خبرنگار مادر سنندج گزارش میدهد چند روز قبل بین چند نفر از کشاورزان قریه «میدان» ازتوابع سنندج برسر برداشت محصول نزاعی درگرفت که در نتیجه گل محمد از پشت‌سر با چوبدستی ضربه محکمی به بناگوش چپ برادرش سید محمد وارد آورد و برادر مضروب به‌حال اغماء نقش برزمین شد. مضروب شدن سید محمد برآتش منازعه دامن زد ومنازعین باچوب وچماق بجان هم افتادند . خبرنگار ما اضافه میکند سید محمد راکه بیهوش نقش زمین شده بود جهت معالجه به بیمارستان انتقال دادند ولی معالجات موثر واقع نشد و مجروح‌درگذشت از طرف ژاندارمری منازعین دستگیر شدند و جریان تحت تعقیب قرار گرفت .

کمك بسیلزدگان

بین‌سیلزدگان آستارا ورودبار آرد توزیع شد

خبرنگار ما در رشت گزارش می‌دهد ، چند روز پیش از طرف آقای دکترعلی‌آبادی‌استاندار گیلان‌تلگرافی‌به آقای نخست وزیر مخابره شد که طی آن در خواست شده بود که برای‌کمك بخانواده های سیل زده آستارا مقداری گندم بآن محل حمل شود .بدستور آقای نخست وزیر از طرف جمعیت شیر و خورشید سرخ مقداردویست تن آرد ارسال شد و بین سیلزدگان‌توزیع‌گردید ضمنا بیست‌تن آرد دیگر از طرف شیرو خورشید سرخ‌برای توزیع‌بین سیلزدگان‌رودبارارسال شده بود برای توزیع بآن‌محل حمل گردید .

مشتری چاقوکش

به جریمه و زندان و شلاق محکوم شد

خبرنگار ما در مشهد مینویسد : چند روز پیش مردی بنام اسدالله جلالیان فرزند حسن یکی از اهالی مشهد وارد مغازه خرازی فروشی حبیب‌شد ویك جفت جوراب‌خواست صاحب مغازه بلافاصله جوراب را در اختیار اسدالله گذاشت . دراین هنگام برسرقیمت جوراب مشاجره‌ای روی‌داد واسدالله باچاقو آماده‌حمله به صاحب مغازه‌شد و در ظرف‌چند لحظه در و پنجره مغازه را شکست . مامورین کلانتری که متوجه جریان شده بودند ، اسدالله را دستگیر کردند . ولی وی در مقابل مامورین هم مقاومت بخرج داد . اسدالله به کلانتری جلب شدوسپس‌پرونده‌وی در شعبه چهارم دادگاه شهرستان مشهد بریاست آقای شریف نژاد مورد رسیدگی قرار گرفت دادگاه پس ازمحاکمه متهموی را بجرم‌چاقوکشی به ۷ ماه‌زندان و دویست ضربه‌شلاق و از لحاظ تخریب به شش ماه‌زندان و دو هزار ریال غرامت محکوم نمود.

هنوز شهردار تعیین نشده است

خبرنگار ما در شاه آباد غرب می نویسد : مدتی است که آقای گلپریان شهردار سابق شاه آباد غرب این شهر را ترك گفته اما هنوز انجمن شهر برای تصدی شهرداری کسی را انتخاب نکرده است که‌دنباله اقدامات وی‌رابگیرد بهمین جهت وضع شهر به صورت اسفناکی‌درآمده است کسبه‌مایحتاج عمومی مخصوصا میوه را به قیمت دلخواه خود می فروشند گوشت تا ساعت ۹ صبح پیدا نمی شود و همچنین نانی که خبازان به مردم می فروشند مخلوط بمواد خارجی است فعلا بهترین فرصت برای فروشندگان سودجو فراهم شده ، انجمن شهر باید هر چه زودتر برای انتخاب شهردار تصمیم بگیرد و مردم را از بلاتکلیفی ، خودسری کسبه نجات دهد .

سقوط

از پشت بام

خبرنگارما درخوانسار مینویسد ، چندشب پیش جوان ۲۸ ساله‌ای بنام اکبر فرزند حاج‌محمدحسین صادقی ساکن‌خوانسار ازپشت‌بام‌منزل شخصی خود سقوط کرد وبلافاصله جانسپرد جسد اکبرکه لال‌نیزبود پس‌از انجام تشریفات قانونی بخاك سپرده شد .

تشکیل کمیسیون

خبرنگارما دراصفهان مینویسد ، چندروز پیش کمیسیون صدی پنج سهمیه فرهنگ ازمحل‌درآمد شهرداری دردفتر کار آقای رئیس کل‌فرهنگ اصفهان وباحضور کلیه‌اعضاء تشکیل شددر این کمیسیون پیرامون تهیه مقدمات ساختمان دوآموزشگاه در کوی افسران و زمین اهدائی آقای چرخیان تصمیماتی گرفته شد .

مشکل تلفن

در تفرش

خبرنگار ما در تفرش مینویسد با اینکه کلیه خطوط تلفنی مناطق‌اطراف تفرش تبدیل به کاریر شده است معهذا هنوز دستگاههای قدیمی تلفن در تفرش مورد استفاده میباشد و اشخاصیکه احتیاج بمخابره تلفنی داشته باشند ناگزیر هستند بوسیله این دستگاهها و باناراحتی زیاد بـ مکالمه تلفنی بپردازند .

اهالی تفرش از مقامات مسئول انتظار دارند ، توجه بیشتری بایر امر نموده و این مشکل را مرتفع سازند .

کوهنوردان قلهك در غار یخ‌مراد

طبق گزارش خبرنگار ما در قلهك چند روز قبل کوهنوردان قلهك وابسته به هیات کوهنوردی شهرستان شمیرانات مرکب از آقایان حیدر گیاهی ـ رضا جواهری ـ قاسم جواهری و بسرپرستی آقای حسین‌بختیاری از طریق قله توچال و شهرستانك از غاریخ مراد واقع در ارتفاعات کجسر دیدن نمودند در عکس بالا کوهنوردان مزبور در دهانه غار یخ مراد دیده میشوند .

نمایندگان نانواهای قم

گزارش‌خبرنگار ما درقم حاکیست چند روز پیش نانوایان قم در اطاق آقای شهردار این شهرستان تشکیل جلسه دادند و آقایان محمد حسیر فخاریان ، محمد خوش‌آمدی و علی محمد سلیمانی را بنمایندگی صنف نانوا انتخاب کردند .

نشان گرفتند

خبرنگار ما در شیراز گزارش می دهددرمراسم تشریف فرمائی‌شاهنشاه و حضرت ژنرال دوگل و بانو بشیراز پذیرائی و امور انتظامات شهر مورد توجه‌قرار گرفت و بهمین جهت‌آقایان پیرنیااستاندارفارس ومحقق‌فرماندار شیراز و سرپرست شهرداری ازدست حضرت رئیس جمهوری فرانسه‌مفتخر بدریافت یك قطعه نشان «اتورل»که ازنشان های عالی دولت فرانسه‌است شدند و تیمسار سرتیپ شاه خلیلی سرپرست شهربانیهای فارس نیز بافتخار دریافت یك قطعه نشان‌لژیون دونور نائل گردید .

آتش سیگار

یکصد هزار ریال خسارت وارد آورد

خبرنگار ما در یزد گزارش میدهد قبل از ظهر پریروز مغازه عطاری برادران غلامرضا و محمد علی حبوباتی براثر سرایت آتش‌سیگاربیك ظرف بنزین آتش گرفت و در مدتی کوتاه چند جلب بنزین و تمام اجناس مغازه بارزش بیش از یکصد هزار ریال طعمه حریق شد با اطلاع جریان بمقامات مربوطه مامورین شهرداری وشهربانی و کارگران کارخانه یزد باف و شرکت پرژام بکمك آمدند و با فعالیت زیاد از سرایت آتش به شعبه فروش نفت که در کنار همان مغازه قرار داشت جلوگیری کردند و سرانجام موفق باطفای حریق شدند .

خلاصهٔ خبرهای شهرستانها

شهریار ـ بیش از دو سال است که یکی از رسیدان اداره پست و تلگراف شهریار بازنشسته شده است و د راین مد ت‌هنوز کسی بجای وی منصوب نشده است از طرفی این اداره فقط یك نفر مامور توزیع دارد مسلم است که یکنفر نامه رسان هر چقدر هم فعال باشد نمیتواند جوابگوی دوازده هزار نفر جمعیت باشد .

***

سنندج ـ بمناسبت انتقال آقای ستوان عطاری فرمانده گروه کشف قاچاق مریوان‌مجلس‌تودیعی از طرف فرماندار و مرزبان درجه یك مریوان در سالن مرزبانی تشکیل گردید و از خدمات آقای ستوان عطاری قدردانی شد .

***

شهر بابك ـ براثر مساعی و مجاهدت آقای دکتر شریفی رئیس درمانگاه شهربابك وضع بهداری وبهداشت‌این منطقه رضایتبخش شده است .

برادر بازیگوش پای خواهرش‌را شکست

بنابگزارش خبرنگار ما در بیجار چند روز قبل هنگامیکه دوشیزه‌فتانه دختر خردسال آقای فریدونی رئیس حسابداری‌اداره غله بیجار در محوطه انبار گندم مشغول بازی بود اتفاقا برادرش بنام محمود فریدونی بیخبر از همه جا سه عدل گندم را که‌رویهم چیده شده بود با فشار دست بروی اودر غلطانید و گونیهای محتوی‌گندم روی پای دختر خردسال افتاد و پایش شکست فتانه را برای معالجه به همدان اعزام شد و تحت عمل جراحی قرار گرفت .

آقای دکتر ناصر یگانه نماینده قزوین

در سال ۱۳۰۰ در شهرستان‌قزو تولدیافته‌است پس از پایان تحصیلا ابتدائی ومتوسطه برای ادامه‌تحصی عازم تهران‌شد و وارد دانشکده‌حقو گردید . و موفق باخذ درجه لیسانـ در رشته حقوق شد . ایشان در سا ۱۳۲۵ باستخدام وزارت دادگستر درآمد و سپس برای گذرانیدن دور دکترای حقوق بامریکا مسافرت کر وسپس‌یکبار هم‌عازم فرانسه شد. توانست‌دررشته‌دکترای حقوق‌ومافو لیسانس قضائی از کشور های‌امری و فرانسه فارغ التحصیل شود .

آقای بهادری نماینده قوچان

در سال ۱۳۱۲ پا بعرصه وجود گذارده است . پس از پایان تحصیلات ابتدائی و متوسطه وارد کالج‌امریکائی تهران شد و از کالج مزبور فارغ ـ التحصیل گردید . آقای غلامرضا بهادری در بیست و یکمین دوره قانونگزاری مجلس شورایملی برای اولین بار از طرف مردم قوچان بسمت نمایندگی مجلس شورایملی انتخاب شده است .

آقای دکتر قره‌گزلو نماینده قم

در سال ۱۲۹۵ در خوی پابعرصـ وجود گذارده است . پس از اتمـ دوره تحصیلات ابتدائی و متوسط وارد دانشکده پزشکی تهران گردید و در سال ۱۳۲۴ موفق باخذ دکترای طب از دانشگاه تهران شد . ایشان از طرف دانشکده پزشکی بمدت د سال بمنظور تکمیل تحصیلات خو عازم امریکا گردید . آقای دکتر محمـ علی قره‌گزلو در سال ۱۳۲۴ صمـ عضویت در دانشکده پزشکی تهرا خدمات خود را آغاز نمود و مدار ترقی خود را پیمود و بمقام استاد دانشگاه رسید .

برنامه تلویزیون ایران
فرستنده آبادان

سه‌شنبه ـ ۳۰ر۷ر۱۳۴۲

ساعت ۶ر۳۰ سلام شاهنشاهی و اعلام برنامه
ساعت ۶ر۳۲ داستان کودکان
ساعت ۷ فیلم مستند
ساعت ۷ر۳۰ برنامه بانوان
ساعت ۸ کارآگاه خصوصی
ساعت ۸ر۳۰ اخبار بزبان فارسی و عربی
ساعت ۸ر۴۵ برنامه سازمان بیمه های اجتماعی
ساعت ۹ فیلم سینمائی
ساعت ۱۱ پایان برنامه

مهمانان عالیقدر شاهنشاه و ملت ایران

از آثار باستانی و تاریخی اصفهان دیدن کردند

حضرت ژنرال دوگل دانش‌آموزانی‌راکه ملبس به‌پرچمهای فرانسه وایران‌بودند موردتفقد قراردادند

بطوریکه خوانندگان عزیز استحضار دارند ، حضرت‌ژنرال دوگل رئیس جمهوری کشور فرانسه ومهمان عالیقدرشاهنشاه و ملت ایران باتفاق بانو دوگل و همراهان جهت بازدید ازآثار تاریخی و باستانی به اصفهان تشریف فرما شدند .

اینك خبرنگارمابدنبال گزارشات قبلی خوداطلاع میدهد :

ساعت نه‌و نیم صبح پریروزحضرت ژنرال دوگل و بانو از مهمانسرای شاه عباس جهت بازدید آثار تاریخی بسوی میدان نقش جهان حرکت کردند در مسیر راه و خیابانهای چهار باغ و سپه دانش آموزان صف کشیده بودند و نسبت به ریاست جمهوری فرانسه بشدت ابراز احساسات می کردند در میدان نقش جهان مقابل سردر مسجد شاه آقای دکتر هنرفر تشریف فرمائی حضرت ژنرال‌دوگل و بانو را خیر مقدم عرض کرد ، سپس آقای دکتر مقدم استاد باستانشناسی دانشگاه تاریخچه ایجاد میدانشاه و میدانهای تاریخی اطراف آنرا به‌عرض حضرت رئیس جمهوری فرانسه‌رسانید آنگاه مهمانان عالیقدر ایران ببازدید مسجد شاه پرداختند و در هر قسمت آقایان دکتر مقدم و مهندس فروغی استادان دانشگاه و دکتر هنرفر توضیحات لازم را باستحضار معظم‌له میرسانیدند همچنین خانم بیانی رئیس قسمت موزه سکه‌شناسی ایران‌باستان نیز توضیحات لازم رابعرض بانودوگل میرسانید .

حضرت رئیس جمهوری فرانسه‌پس از بازدید مسجد شاه به مسجدشیخ لطف‌اله حرکت کردند ، در مقابل مسجدشیخ‌لطف‌اله‌پرشورترین‌احساسات از طرف دانش آموزان و مردمی که در اطراف میدان شاه صف کشیده بودند و انبوه طبقات مختلف مردم در دوطرف خیابانهای مسیر اجتماع کرده بودند نسبت به‌مهمان‌عالیقدر شاهنشاه ابراز گردید . در مقابل در مسجد دانش آموزان دبیرستان بهار ملبس به لباسی از پرچم سه رنك ایران ودانش آموزان دبیرستان رودابه ملبس به لباس پرچم فرانسه ایستاده بودندکه بینهایت موردتوجه‌حضرت ژنرال‌دوگل قرار گرفت . دختران دانش آموز هنگام ورود حضرت رئیس جمهوری سرودی خواندند که مورد لطف‌معظم‌له قرار گرفتند . مهمان عالیقدر ایران با دوشیزه گیتی کلباسی دست‌دادند و کلیه دانش آموزان را مورد تفقد قرار دادند . پس از بازدید از مسجد شیخ لطف‌اله مستقیما به فرودگاه اصفهان تشریف فرما شدند .

درساعت ده‌ونیم صبح حضرت‌ژنرال دوگل وبانو به محوطه فرودگاه‌اصفهان تشریف فرماشدند در فرودگاه آقایان علم نخست وزیر ، مهندس یارسا استاندار و عده‌ای از رجال اصفهان نیز حضور داشتند : حضرت رئیس جمهوری فرانسه پس از خدا حافظی بایکایك بدرقه‌کنندگان در جایگاه مخصوص قرار گرفتند ، موزیك‌گارد احترام سرود ملی‌کشور فرانسه وسلام شاهنشاهی ایران را نواخت ، سپس از گارد سان دیدند ودر هواپیمای اختصاصی قرارگرفتند و بسوی‌تهران حرکت فرمودند .

مهمان عالیقدر ایران درمیدان شاه دانش آموزان را مورد تفقدقراردادند

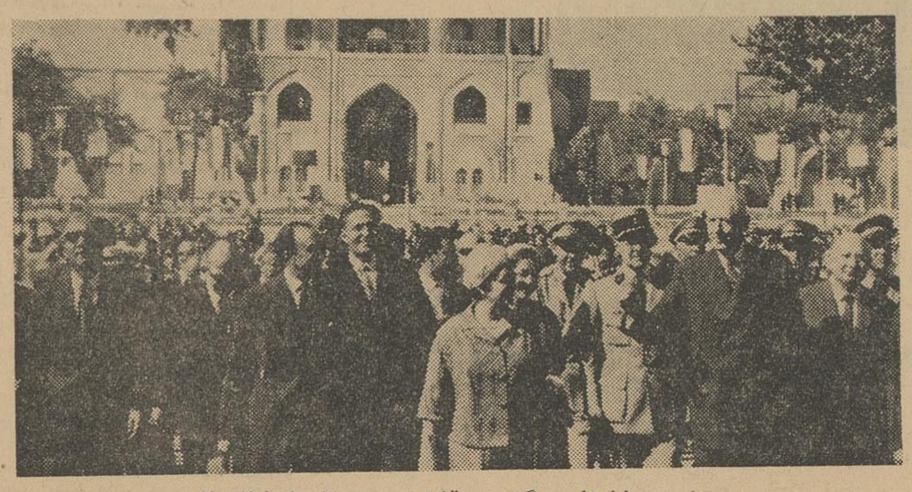

حضرت ژنرال دوگل درمقابل مسجد شیخ لطف‌الله

قانون راهنمائی بشدت اجراء میشود

خبرنگارما دریزد مینویسد ،اخیرا آقای ستوان یکم محمدفریدا بسمت رئیس اداره راهنمائی ورانندگی یزد منصوب ومشغول کارگردیده‌است .

عذر دارائی

خبرنگارما در نائین مینویسد ، مدتی است اداره دارائی نائین از پرداخت مطالبات وهزینه‌های اداری‌و مردم خودداری میکند عذر اداره دارائی نداشتن وجه ونرسیدن اعتبارات از خزانه‌است .

آقای ستوان یکم فریدا نسبت‌به وضع عبور ومرور دوچرخه سواران و الزام تاکسیرانان به اجرای قانون راهنمائی اقداماتی بعمل آورده است وتاکنون بیش‌از ۵۰۰ دستگاه دوچرخه بدون‌نمره ویا متخلف‌راتوقیف نموده است .

عزیمت به‌یونان

چندروز پیش آقای دکتر مهدی رشتی رئیس بخش رادیو ـ لوژی بهداری یزدبنا بدعوت‌سازمان بهداشتی جهانی و معرفی وزارت بهداری جهت شرکت درسمینار بهداشت پرتوها بسوی آتن‌پایتخت کشور یونان عزیمت نمود .

مدت سیمنار بهداشت پرتوها۲۰ روزخواهدبودونمایندگان‌اکثرکشور های جهان دراین سمینار شرکت دارند .

۳ کیلو تریاك کشف شد

خبرنگار ما در یزدطی گزارشی مینویسد،اخیرا شهربانی یزد اطلاع حاصل میکند که شخصی بنام‌علی اکبر گلزار به‌فروش تریاك اشتغال دارد بدستور آقای سرهنك‌یزدانفر رئیس شهربانی یزد مامورین‌مبارزه با مواد مخدره بسر پرستی آقای ستوان اعتمادی منزل علی‌اکبر رادر کوی خرمشاه تحت نظر قراردادند ولی علی اکبر به محض مشاهده مامورین ازدر دیگر منزل بامقداری تریاك متواری شد و هنگام فرار تریاکها را بدور انداخت مامورین نیز به تعقیب او پرداختند وسرانجام علی اکبر را دستگیر وبشهربانی بردند . تریاکهای مکشوفه که در حدود ۳ کیلو بود ضبط شد و قاچاقچی تحت تعقیب قرار گرفت .

نفتکش واژگون شد

خبرنگار مادرنائین گزارش‌میدهد، چندروز پیش تانکر نفتکش شماره ۱۲۴۰۸۲ برانندگی مرتضی کریمی هنگام عبور از محل ایستگاه راه‌آهن بین انارك‌ونائین براثر سرعت زیاد واژگون شد.دراین‌حادثه به‌سرنشینان تانکر آسیبی‌نرسیدولی خسارت‌زیادی به‌تانکر نفتکش وارد آمد .

آقای حسین علومی یزدی‌فرزند آقای حسن علومی دانش‌آموز کلاس پنجم دبستان تعلیمات‌اسلامی‌یزد همه ساله شاگرد اول شده و از حیث‌حسن اخلاق و رفتار هم‌ممتاز بوده است .

نانواهای متخلف تعقیب شدند

خبرنگارما در نجف‌آباد گزارش میدهد ، چندروز قبل آقای لقمانی شهردار نجف‌آباد ازکلیه دکاکین نانوائی بازدید بعمل آورد و نسبت‌به توزین نان‌ونظافت محل خمیرگیری رسیدگی کرد. دراین‌بازدید نانهای مغازه های نانوائی حسن موحدی و حسین فنانی‌که آردخراب پخت می‌کردند بطور مجانی بین‌مردم توزیع شدو صاحبان نانوائیهای مذکور تحت تعقیب قرار گرفتند .

بازدید دارائی

گزارش خبرنگار مادریزدحاکی است : چندروز پیش پیشکار دارائی استان اصفهان باتفاق هیئتی از روسای دوایر مختلف پیشکاری به یزدوارد شدند .

هیئت مذکور بمنظور بازدید از اداره دارائی یزد ونظارت در امور این اداره به یزد آمدند و پس از۳ روز توقف باصفهان مراجعت کردند

اسفید واجان چه می‌خواهد ..؟

راه خراب است ووضع آموزشگاه‌این‌منطقه رضایتبخش‌نیست

خشکسالی، کشاورزان بی‌بضاعت اسفیدواجان رااز هستی ساقط‌کرده است

خبرنگار مادر اسفیدواجان گزارش هائی‌ازمراجعه مردم و کشاورزان بدفتر نمایندگی اطلاعات همچنین مطالبی در مورد خواسته ها و تقاضا های مردم این‌منطقه تهیه وارسال داشته است که اینك از نظر خوانندگان ارجمند میگذرد.

***راه خراب است**

راه بین نجف‌آبادو اسفید واجان ۲۶ کیلو متربیشتر نیست ولی همین مقدار راه تپه‌ای پر دست انداز است که باندازه ۶۰ کیلو متر راه معطلی دارد و باعث ناراحتی مردم میشود . بارها اتفاق افتاده است بیماری را خواسته‌اند به نجف آباد برسانند ولی بیمار بینوا آنقدر در اتومبیل بر اثر گودالهای جاده‌بالا و پائین رفته که وقتی به نجف آباد رسیده است دیگر رمقی برایش نمانده است از همه بدتر پزشك و دارو در اسفیدواجان حکم کیمیارا دارد ومردم اگر مریض شوند نه قادرند به نجف آباد بروند و نه میتوانند درمحل خودرا مداواکنند.

*** تقاضای کشاورزان**

عده‌ای از کشاورزان اظهارداشتند: امسال‌بعلت نبودن‌آب کار کشاورزی نکردیم کلیه باغات و کارهای‌زراعتی ما دچار خشکسالی و بی آبی شده است و بهمین علت موفق به غرس اشجار نشده‌ایم . از اولیاء امور تقاضا داریم تا خطر از بین رفتن زراعت و باغات برما غلبه نکرده است اقدامی بعمل آورند .

*** بیماری مرموز**

اخیرا یکنوع بیماری مرموزبین ماکیان اسفیدواجان شیوع یافته که منجر به تلف شدن مرغ و خروس های مردم گردیده است . عده‌ای از کشاورزان اظهار عقیده میکنند که این بیماری آبله است ولی عده‌ای دیگر عقیده‌ای جز این دارند بهرحال‌شیوع‌بیماری مرموزی باعث وحشت وناراحتی مرغداران شده زیرا هر روز تعداد زیادی از ماکیان قربانی این بیماری مرموز میشوند . اهالی اسفیدواجان‌تقاضای رسیدگی و جلوگیری از این زیان را دارند .

*** دیوار چون بید میلرزد**

درخیابان اسفیدواجان چنددیوار شکسته وجوددارد که باکوچکترین وزش باد چون بید میلرزد ! در کنار همین دیوار ها اطفال به بازی مشغول میشوند و روزانه چند نفر از نزدیك آن عبور میکنند و هرآن احتمال خراب شدن دیوار بر سر عابرین و یا اطفال میرود .

اهالی از مسئولین امور تقاضا دارند اقداماتی جهت جلوگیری از خطرات احتمالی بعمل آورند .

*** غسالخانه نیمه تمام**

با صرف مخارجی زیاد نسبت به غسالخانه نیمه تمام مانده ومرکز تجمع‌سك‌های ولگرد گردیده‌است. هنگامیکه آفتاب غروب کند هیچکس قادر نیست از کنار این غسالخانه عبور نماید زیرا سك‌های ولگرد مزاحم عابر خواهند شد . مردم انتظار دارندهرچه زودترنسبت به اتمام ساختمان غسالخانه اقدام مقتضی بعمل آید .

***نمیتوانیم سهم‌عمران ده‌راپردازیم**

عده‌ای از کشاورزان بامراجعه بدفتر نمایندگی اطلاعات اظهار داشتند :خشکسالی و بی آبی‌باعث شده که امسال محصولی برداشت نکنیم و تاکنون چندین بارتقاضا کرده‌ایم از محل کمك های جنسی موسسه خیریه کاره جهت لای روبی قنوات اسفید و اجان اقدام نماید ولی تاکنون هیچگونه عملی انجام نشده است و از طرفی مرتبا از جانب فرمانداری نجف آباد و انجمن شورای‌ده بما فشار می‌آورند ایجادغسالخانه در اسفیدواجان‌اقدام شد ولی کار ساختمانی آن به‌پایان نرسیده اکنون مدتی است این

*** قنات مرك**

عده‌ای‌از کشاورزان اسفیدواجان با مراجعه بدفتر نمایندگی اطلاعات گفتند قناتی بایرو مخروبه در قریه عزیزآباد وجوددارد که‌متعلق به‌عده‌ای ازمالکین امین آبادمیباشد این‌قنات دوماه است متروك مانده باعث مرك واز بین رفتن‌اطفال و احشام‌ساکنین قریه شده است . هرچند ماه‌یکبار کودکی از اهالی بکام این قنات فرود میرود و یا گوسفندان مردم دراین قنات‌از بین میروند وصاحبان قنات‌نیزهیچگونه اقدامی‌جهت تعمیر آن بعمل نمی‌آورند کشاورزان افزودند از اولیاء امور تقاضاداریم ترتیبی بدهند یا قنات پرشود یا آنکه نسبت به تعمیر و مرمت آن اقدام گردد .

*** دو کلاس در یك اطاق**

معلمین و کلاس های دبستان نظام‌الملك اسفید واجان کم و شاگردان آن بسیارزیاد است . کلاس های اول ودوم در یك اطاق و یك معلم و کلاس های سوم و چهارم نیز در اطاق دیگر به‌تحصیل مشغولند ضمنا در کلاس هائی که بیش از ۲۰ الی ۲۵ نفر گنجایش ندارد در حدود ۷۰ دانش آموز در کنار هم و بطور کتابی !مینشینند بااین وضع چطور میتوان توقع داشت که محصلین خوب درس بخوانند و چیز یاد بگیرند ؟

که سهم عمران ده را بپردازیم . چون محصولی برداشت نکرده‌ایم قادر به پرداخت این سهم نیستیم .

*** کمکی هم دولت بکند**

عده‌ای‌ازاهالی اسفید واجان‌ضمن حضور در دفتر نمایندگی اطلاعات گفتند : چند سال پیش در حدود دو هزار متر مربع زمین در اختیار فرهنك گذاشتیم و حتی دیوار آن رابالا آوردیم ولی فرهنك ازتکمیل ساختمان مدرسه خود داری کرد .

اکنون که فصل زمستان و بارندگی نزدیك شده است تقاضا داریم در این باره فکری بشود .

بی‌توجهی راننده کامیون

کودکی راقربانی کرد

خوانسار

خبرنگارما در خوانسار گزارش میدهد ، چندروزپیش راننده‌ای‌بنام محمدعلی مقیمی کامیون خودرا درسراشیبی خیابان بازاربالای خوانسار متوقف نمودو برای انجام‌کاری ازکامیون دورشد. در همین هنگام کامیون که‌در سراشیبی قرارداشت براه افتاد وداخل مغازه شخصی بنام رضارضائی شد وبا دختر بچه۱۰ساله‌صاحب مغازه بنام عشرت که‌ازمدرسه به‌نز دیدرش‌آمده‌بود برخورد کردوباعث مرك اوشد.

جسدکودك رابه بیمارستان خوانسار منتقل‌کردند. جهت تشخیص علت مرك چون آثارظاهری مشاهده نمیشد جسدرا کالبدشکافی نمودند ودر نتیجه‌معلوم شد بعلت پارگی روده وخونریزی داخلی فوت کرده‌است . راننده کامیون وسیله مامورین ژاندارمری دستگیر ضمن تشکیل پرونده‌بدادگاه‌خوانسار اعزام شد .

جمع آوری کمك

بنابه گزارش خبرنگار ما در تیران چندروز قبل آقای سید نورالدین حیدری‌سرپرست‌آوارگان فلسطینی به تیران واردشد وبمنظور کمك به آوارگان فلسطینی مبالغی جمع آوری نمود .

توضیح

قبلا اطلاع داده شد که با همکاری فرهنك گلپایگان در دبیرستان‌دریانی خوانسار کلاس ششم طبیعی وادبی دایر گردیده است. اینك خبرنگار ما در خوانسار توضیح میدهد که این اقدام بامساعی آقای علمی رئیس‌اداره کل فرهنك استان اصفهان صورت گرفته است .

تلفن ۲۴۰۶

از ساعت ۵ تا ۷ بعد از ظهر در خدمت شماست

● سیگار آپادانای مقوائی ندارند ...

چرا اداره‌دخانیات اصفهان سیگار آپادانای مقوائی در اختیار فروشندگان نمیگذارد . بیشترفروشندگان فقط سیگار آپادانای کاغذی دارند .

« محمدی »

● وظیفه‌گمرك به‌چه‌سازمانی واگذار شده ...؟

اداره گمرك اصفهان منحل شده درصورتیکه بیشتر کارتجار توسط این اداره حل‌وفصل میشد . وظیفه این اداره به کی و کدام سازمانی محول گردیده است ..؟و آیا برای کوچکترین کارگمرکی بایدبتهران‌رفت ؟ پس‌دولت چگونه میخواهد ازتمرکز کارها درتهران جلوگیری بعمل آورد .

« محمد شریفیان »

● محصلین را بمدرسه راه ندادند

مدیر دبیرستان گلبهار بعلت‌مخالفت بادریافت شهریه بطوراقساط محصلین را بمدرسه راه‌نداد. انتظار داریم‌اداره‌فرهنك به‌این موضوع رسیدگی کند .

« علی حسینی »

● مزاحم هر ساله ...!

مجددا مدارس دخترانه باز شد و ژیگولوها ..! در سر راه‌دختران میایستند و باعث ناراحتی دختران میشوند . خوبست مراجع صلاحیتدار فکری هم بحال دختران بکنند .

« نیکفر »

● آب پاشی کنید ...

در خیابان خاکی که‌پل آهنی رابه‌سی‌وسه پل وصل میکندبعلت عبور ماشینهای سنگین گردو غبارفراوانی ایجاد میشود وباعث ناراحتی مردم میگردد . خوبست این خیابان راآب پاشی کنند .

« عباسی »

● تکلیف امتحانات سه‌ماهه چیست..؟

تاکنون که ۲۵ روز است ازشروع سال تحصیلی میگذرد کتاب نداریم .تکلیف امتحانات سه‌ماهه اول و آخرسال چه‌میشود دبیران که‌ازما درآخرسال این حرفها رانمی‌پذیرند .

«خسرو (ب) »

● شهربانی توجه کند

عصرها جوانان بیکار نزدیك مدرسه امام میایستند ومزاحم دخترهای دبستانی و دبیرستانی میشوند . استدعا دارد مامورین‌از این عمل جوانان بیکاران جلوگیری نمایند .

«ارشدی»

● بحساب نمی‌آید .

کوچه تاج واقع دربخش ٤ ازنظر بهداشت ،شن‌ریزی‌وآب پاشی جزو برزن هابحساب نمی‌آید و اصولا توجهی به آن‌نمیشود آیا ممکن است به آینده این محل امیدوار بود . ؟

«دکتر هویدا»

آگهیهای زیر راهنمای احتیاجات روزانه شماست

« بهای هرسطر آگهی دراین ستون ده ریال است »

نمایندگان اطلاعات در شهرستان اصفهان ترتیبی داده اند که آگهیهای مورد نیاز مردم بنازلترین قیمت دراین ستون چاپ شود . صاحبان محترم آگهی برای کسب هرگونه اطلاع بیشتری میتوانند بنمایندگان اطلاعات مراجعه نمایند .

دکتر بهشاد
پوست ـ باب‌الدشت ، فروغی ـ اطفال
آ ـ ش ۱۴۴ ۱ـ۲۶

دبستان ملی هدف
ثبت نام میکند . تلفن ۵۷۲۲
نشانی شیخ بهائی ---- چهارراه قصر
ا ـ ش ۱۴۹ ۱ـ۲۶

سینما، تئاتر سپاهان
از امشب در تئاتر: جاده زرین سمرقند
بزودی در سینما : هتل بین‌المللی
آ ـ ش ۱۵۲ ۱ـ۲۶

تنها تعمیرگاه وسرویس مرکزی
فولکس‌واگن
خیابان پهلوی ـ اسمعیل چنگیز
تلفن ۳۶۹۵
ا ـ ش ۱۳۵ ۱ـ۲۶

اگر شکست پوشید
فقط یکبار لباس خود را به روزمندگی اقبال واقع در پاساژ اقبال بپوشید
آ ـ ش ۱۴۶ ۱ـ۲۶

در موقع خرید گز بعلامت
«شکرچیان»
دروازه‌دولت ـ حاج کریم شکرچیان
توجه فرمائید
آ ـ ش ۱۶۹ ـ۲۳

اسفالت کاری بااسفالت ماشینی
جهت کف سازی کوچه‌ها ـ کارخانجات ـ پیاده‌روها باغات منازل ـ گاراژها و سایر امور ساختمانی با نازلترین قیمت .
شرکت ساختمانی تل
از ساعت ۵ الی ۷ بعداز ظهر
خیابان هزار جریب تلفن ۶۷۶۰
آ ـ ش ـ ۱۹۱ ۱ـ۱۷

کتابفروشی مشعل
محل فروش همه نوع کتب کلاسیک و لوازم التحریر
چهارباغ مقابل سینما ایران ، تلفن ۵۵۹۲
ا ـ ش ۱۴۷ ۱ـ۲۶

دکتر لالی
جراح و زنانپزشک ـ تلفن ۵۹۸۹
خیابان شاه عباس کبیر
آ ـ ش ۱۵۰ ۱ـ۲۶

اتو سرویس مجهز
فقط اتوسرویس ـ بنز لیلاند
سه‌راه محمد رضا شاه
آ ـ ش ۱۳۹ ۱ـ۲۶

گز مرغوب
و انواع شیرینی و ضربت آلات
قنادی شکر شاد ـ تلفن ۳۳۳۲۱
ا ـ ش ۱۳۱ ۱ـ۲۶

کفش امید
مورد علاقه شیك پوشان اصفهانی است .
خیابان سپه
آ ـ ش ۱۲۹ ۱ـ۲۶

عالیترین ومجهزترین گرمابه
گرمابه شریف
چهارباغ صدر (خواجوی)
ا ـ ش ۱۳۴ ۱ـ۲۶

ارزان ترین لوازم فولکس واگن
میدان ۲۴ اسفند ـ ایران‌فولکس
امامی ـ تلفن ۶۴۳۴
آ ـ ش ۱۹۳ ۱ـ۱۳

فروشگاه شاد
ویژه بانوان
افتتاح شد .اول شیخ بهائی
آ ـ ش ۱۹۲ ۱ـ۱۷

شیشه تراشی و آئینه ـ سازی با ماشین
شیشه بری نگاه .
خیابان شهدار پهلوی.
آ ـ ش ۲۰۳ ۱ـ۱۳

الك‌وکلین
الك . تنها بودرلباس‌شوئی و کلین . بودر ظرف‌شوئی را شما معرفی می‌کنیم ـ مظاهری طوقچی
آ ـ ش ۱۴۸ ۱ـ۲۶

چلوکباب لذیذ
دروازه دولت ، باساژ اقبال
سلطانی فرد
ا ـ ش ۱۳۸ ۱ـ۲۶

پیله
نام فروشگاهی است که جدیدا درخیابان چهارباغ افتتاح شده وبهترین پارچه‌ها را در دسترس شما میگذارد
ا ـ ش ۱۵۱ ـ ۱ـ۲۶

اگر بسلامتی خود علاقمند هستید فقط از فرآورده های کارخانه شیر پاستوریزه استفاده کنید
ا ـ ش ۱۴۵ ۱ـ۲۶

گرمی ، زیبائی ، دوام
مخصوص بخاری دانجرم من پلاریا باشد
محصولات پلار در تمام فروشگاههای معتبر موجود است

اغذیه فروشی پرواند
نماینده کلیه کارخانجات اغذیه سازی جهان ـ
چهار باغ ـ تلفن ۵۱۴۲

گوشت سالم
فقط گوشت فروشی شکوهی
شیخ بهائی
آ ـ ش ۱۳۰ ۱ـ۲۶

سپاسگزاری

بدین‌وسیله‌از زحمات جناب آقای دکتر میربد رئیس بهداری شهرضا در مورد معالجه و مداوای اینجانب که چندین سال‌بمرض اعصاب وسردردشدید و خون دماغ دچاربودم بااینکه در تهران‌و اصفهان‌هم معالجه نموده و نتیجه مطلوبی بدست نیاوردم‌بامراجعه بدستورات ایشان بهبودی حاصل نمودم وبرخود لازم میدانم که نسبت باین دکتر معالج‌وحاذق که شاهدوستی وحسن خلق ورفتار حسنه و عموم صفات پسندیده را درنهاد دارند و از بدو ورود بشهرضا درهمه اوقات اعم از ساعات اداری یاغیر اداری هم‌خودرا مصرف‌خدمت‌باهالی این شهرستان نموده که برعموم مسلم و مبرهن است . بعرض قدردانی و تشکر مبادرت نموده داشتن چنین دکتر حاذق ونوع‌دوست را که در امور جراحی وزایمان یا امراض دیگر برقاطبه اهالی این شهرستان وحومه کفایت‌و شایستگی ایشان بمنصه ظهور رسیده به‌وزارت محترم بهداری تبریك میگویم .

آ ـ ش ۲۲۰ ۱ـ۱ مرتضی اباذری

قابل توجه وزارت دادگستری و ژاندارمری کل‌کشور

محترما بعرض‌میرساند : ساعت ۸ بعد از ظهر روز ۱۶ر۷ر۴۲ عده‌ای مامورین ژاندارمری یزد براثر گزارش مغرضین در غیاب من بخانه‌ام ریخته که در اثر ترس ووحشت دخترم غش میکند وعیالم مریض میشود بیمورد فرزند شانزده ساله‌ام را دستگیر می‌نمایند اینك استدعای رسیدگی و تعقیب قانونی مغرضین‌رادارم

عباسعلی حکیمیان کدخدای کسنویه یزد

آ ـ ش ۲۲۱ ۱ـ۱

رامبلر ۱۹۶۴

آمریکن ۴۴۰

(در طرح کوچک)

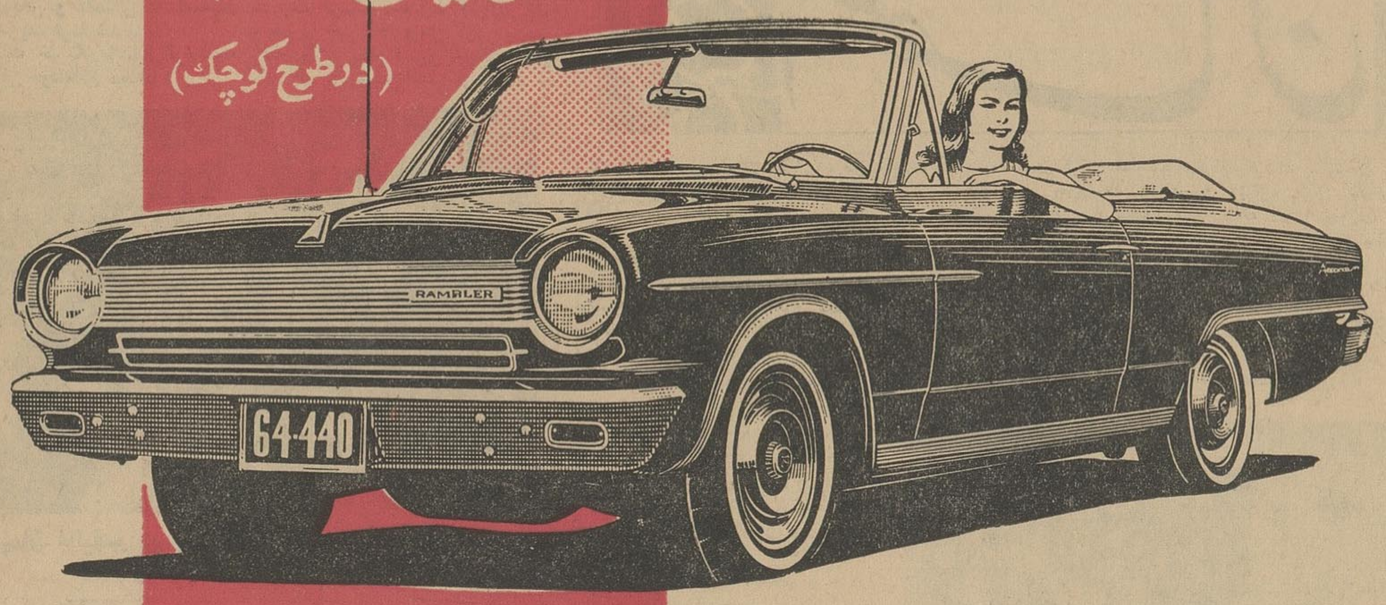

رامبلر آمریکن ۴۴۰

آخرین طرح و تکنیک اتومبیلهای

کوچک در صنایع اتومبیل سازی جهان

یک زیبائی خیره کننده، در مدلهای کروکی و چهار در

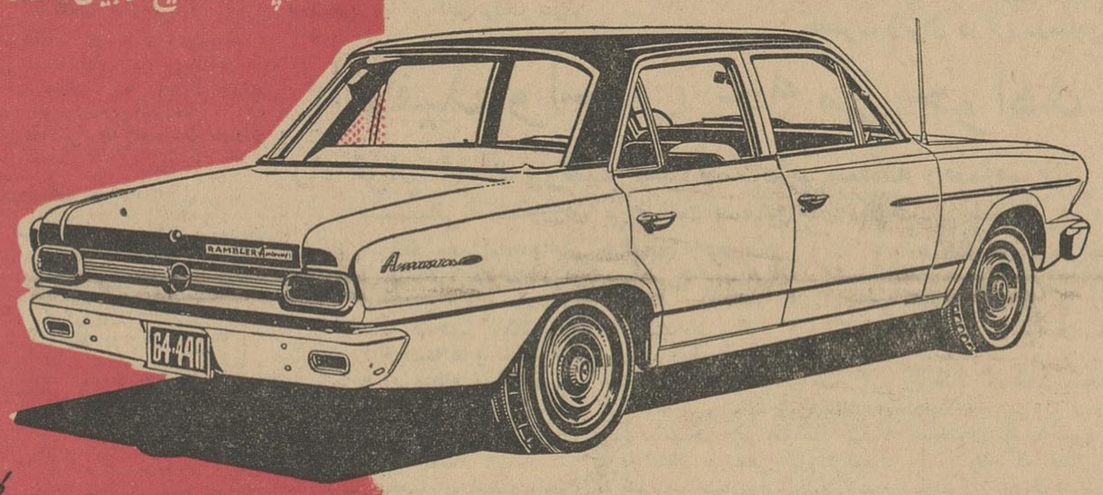

کانون آگهی زیبا

1964 RAMBLER AMERICAN

همه شرکت کنندگان در نمایشگاه اتومبیل ۱۹٦٤ در پاریس رامبلر کوچك مدل «امریکن» رازیباترین اتومبیل جهان نام نهادند.
برای کسب اطلاعات بیشتر : بشرکت سهامی جیپ خیابان اکباتان ـ تلفنهای ٤٩ ـ ٣٠٥٤٤٥ مراجعه فرمائید.

فرهنگی ورزشی

نتایج اولین شب
مسابقه کشتی کارگران

● مسابقات صبح و بعداز ظهر در سالن محمدرضا شاه برگزار میشود

در شماره گذشته خبر افتتاح مسابقه قهرمانی کشتی کارگران تهران وحومه را باطلاع رسانیدیم اینك نتیجه مسابقات وزن اول ودوم را چاپ میکنیم.

صحنه‌ای از مسابقه کشتی کارگران

مسابقات مزبور زیر نظر فدراسیون کشتی کشور از طرف اداره کل امور اجتماعی وزارت کارو خدمات اجتماعی وباهمکاری سرویس ورزشی روزنامه اطلاعات انجام میشود دنباله مسابقات صبح وبعد از ظهر در استادیوم محمد رضا شاه پهلوی ادامه دارد وامشب قسمت نهائی مسابقات انجام میگردد.

وزن اول

احمدغفاری گلیسیرین باامیراکبری برنده اکبری با امتیاز ، علی‌اکبر قربانی ازاطلاعات بانصرالله میرعالی از سیمان ری برنده قربانی باامتیاز قاسم جعفری از کارخانه ممتاز با محمد قربانی از ونك برنده قربانی با امتیاز ـ ابراهیم جوادی لاستیك سازی بافرامرز پورقلی زاده از بلور سازی برنده پور قلی زاده باامتیاز رضا کیهانی از رفوکاری با ذبیح‌الله گائنی تراشکاربرنده گائنی باضربه فنی جعفر علیشاهی گراورسازی بارمضان کریمپور کشتارگاه برنده کریمپور ، محمد نوری با رمضان کیانی برنده کیانی باضربه فنی ، فیروز علیزاده از دخانیات بامهدی یوسف بیگ از کانادادرای برنده علیزاده با ضربه فنی ، میرزا هادیان ازمبل سازی با ناصر سیار سرابی از کارخانه شمس برنده هادیان باضربه فنی ایشخان آراکلیان ازسازمان آب با محرم رستمی از پپسی کولا برنده رستمی باضربه فنی احمد کاویانی از ژاندارمری باغلامرضا کرمانی پیراهن دوز برنده کاویانی باضربه فنی کریم محمود پور ازارج با حبیب‌الله ساعی از گودریچ برنده محمود پور ، هوشنگ سیفی از صنف کفاش با صادق حمیدی از لباسشوئی برنده سیفی باضربه فنی محمد زمانی ازقندوشکر باصمدعلی‌پور خیاط برنده زمانی باضربه فنی.

وزن دوم

اکبر اکبر نژاد از قند و شکر با منصور جهانیان پارس آمریکا برنده اکبر نژاد باضربه فنی ،محمد ذبیحی با حسین رنگی برنده ذبیحی باامتیاز حسین استاد هاشم با حسین نوبری برنده استاد هاشم ،صفر منصوری با علی‌بهلولی برنده بهلولی با ضربه‌فنی طالب زاده با گروسی برنده گروسی باضربه فنی نجفی باکیهانی برنده نجفی باضربه فنی ،علی امیر حسینی باصالحی برنده امیر حسینی باامتیاز رضا فیطرانی بامحمد اسکندری برنده اسکندری باضربه فنی محمد مطیعی با علی محمدی برنده مطیعی باضربه فنی حسن علیزاده با سیدخلیل جلیلیان برنده جلیلیان باضربه فنی ، طاوس ماطاوسان با حسین جعفری برنده جعفری باضربه فنی رمضان قربانی باجواد حق‌بیان برنده حق‌بیان باضربه فنی محمد تقی ذاکری با اسمعیل رحمانی برنده ذاکری باضربه فنی، داود آقا دائی با اصغر انصاری برنده انصاری باضربه فنی، غلامرضا فاضلی با ماشاءالله اصفهانی برنده فاضلی باضربه فنی، حسین حاج عبدالله باهادی سپاسگزار برنده حاج عبدالله باضربه فنی .

دانشجویان طرفدار سازمان ملل متحد
در هفته سازمان ملل متحد سخنرانی ایراد میکنند

دانشجویان طرفدار ملل متحد از روز شنبه آغاز هفته ملل متحد را بامراسمی که در دبیرستان دکتر ولی‌الله نصر برگزار کردند جشن گرفتند . در این مراسم که از ساعت ۱۰ بامداد آغاز گردید سناتور دکتر متین‌دفتری ـ آقای راس نایب رئیس سازمان ملل متحد در ایران وعده‌ای از شخصیت ها حضور داشتند . دانشجویان ایرانی طرفدار ملل‌متحد ضمن سخنرانی‌های خوداعلام داشتند که در این هفته یك صد سخنرانی درباره سازمان ملل متحد وموسسات تخصصی آن‌دردبیرستان های‌دخترانه وپسرانه تهران ایراد خواهند کرد.

در این مراسم برنامه جالبی نیز بوسیله دانش آموزان دبیرستان‌دکتر ولی‌الله نصر اجرا گردید و درخاتمه سناتور دکتر متین دفتری وآقای‌راس از فعالیت های دانشجویان طرفدار ملل متحد ایران تشکر کردند .

یك ایرانی
در مسابقه اتومبیلرانی ۲۷۰ کیلومتر قهرمان اول شد

امروز اطلاع حاصل شد که آقای امیرهوشنگ جعفری در مسابقه ۲۷۰ کیلو متر سرعت که از طرف اتومبیل کلوب شاهنشاهی وباشرکت قهرمانان معروف اتومبیل‌رانی و زیر نظر فدراسیون جهانی‌اتومبیل‌رانی برگزار شده مقام اول را حائز گردیده‌است

آقای امیر هوشنگ جعفری در این مسابقه رکوردی برابر با ۲ ساعت و ۵۲ دقیقه و۵ثانیه بدست آورد . وی با اتومبیل «آستین هیلی» درمسابقه مزبور شرکت کرده بود. آقای جعفری تاکنون در چندمسابقه دیگر امتیازات جالبی بدست آورده است .

آگهی انتشار تمبر یادگاری

وزارت پستو تلگراف و تلفن به اطلاع عموم می رساند که به بمناسبت دیدار رسمی حضرت رئیس جمهور آلمان فدرال یك‌سری تمبر یادگاری مرکب از دو قطعه به ارزش ٦ ریال و ١٤ ریال طبع گردیده واز تاریخ اول آبان ماه ١٣٤٢ تا مدت شش ماه بانتشار گزارده می شود علاقمندان تمبر های یادگاری می توانند با مراجعه به باجه های پستی تمبر مورد احتیاج را خریداری‌نمایند. ضمنا تمبر یادگاری مزبور تا روز اول اردیبهشت ماه ١٣٤٢ در جریان بوده و دارای ارزش و اعتبار پستی است و پس از انقضای مدت مقرر چنانچه روی پاکتهای پستی الصاق گردد آن پاکت ها بدون تمبر تلقی خواهد شد . الف ٤٥٩٦ ١ـ٢

شرکت ملی نفت ایران
آگهی مزایده شماره ۱۲۵ لاستیکهای اسقاط کرمانشاه

شرکت ملی نفت ایران تعداد دو هزار و چهار صدوشصت و هفت حلقه لاستیك اسقاط روئی سواری و باری موجود در انبار کرمانشاه را از طریق مزایده عمومی بفروش می رساند .

١ـعلاقمندان میتوانند برای دریافت برك مشخصات و شرایط مزایده در تهران به اداره سرویسهای تدارکات واقع‌در خیابان تخت جمشید ـ ساختمان شرکت ملی نفت طبقه یازدهم اطاق شماره ١١٠٧ ودر کرمانشاه بامور اداری منطقه مراجعه نمایند .

٢ـسپرده جهت شرکت در مزایده فوق سی هزار ریال است که بایستی در تهران به صندوق حسابداری مرکزی شرکت و در کرمانشاه به حسابداری منطقه پرداخت گردد . بجای سپرده نقدی تضمین نامه بانکی مورد قبول شرکت معادل مبلغ بالاکه تاتاریخ ١٢ر١١ر٤٢ معتبر باشد پذیرفته میشود .

٣ـپیشنهادات تا آخر وقت اداری روز یکشنبه ١٢ر٨ر٤٢ پذیرفته و در ساعت ٩ صبح روزسه شنبه ٢١ر٨ر٤٢ در کمیسیون معاملات واقع در خیابان تخت جمشید ساختمان شرکت ملی نفت بازو قرائت خواهد شد .

٤ـبه پیشنهادات مبهم مشروط و پیشنهاداتیکه ناقص وبا شرایط مندرج در آگهی و برك مشخصات و شرایط مزایده مغایرت داشته باشد یا بعد از مدت مقرر در آگهی برسد مطلقاترتیب اثر داده نخواهد شد .

٥ـشرکت در رد یا قبول یك یا کلیه پیشنهادات واصله بدون آنکه محتاج بذکر دلیل باشد مختار خواهد بود .

حضور پیشنهاد دهندگان در جلسه قرائت پیشنهادات آزاد است . ١ـ٢

تجدید آگهی مناقصه تره‌بار شماره ۱۱

سررشته داری لشکر گارد خرید سه قلم اجناس مشروحه زیر را که احتیاج یکساله پادگان های قزوین ، مرزان آباد ، منجیل و رشت می‌باشد با شرایط مندرج دراین آگهی بشرح زیر بمناقصه می گذارد .

الف ـ پیاز خشك و درشت بدون ریسه‌مرغوب ٢٣ تن (پادگان قزوین ٩ تن پادگان منجیل ورشت ٧ تن پادگان مرزان آباد ٧ تن)

ب ـ سیب زمینی درشت فشندی مرغوب ١١تن (پادگان قزوین ٥ تن منجیل و رشت ٣تن مرز ان‌آباد ٣ تن)

جـ سبزی تازه مخلوط فصلی ٥٠تن (پادگان قزوین ٢٠ تن منجیل و رشت ١٥ تن مرزان آباد ١٥ تن)

ـ پنیر تبریزی ٣٥٠٠ کیلو (پادگان‌قزوین ١٥٠٠ کیلو پادگان منجیل و رشت یکهزار کیلو پادگان مرزان آباد ١٠٠٠ کیلو)

١ـ احتیاجات پادگان ها بایستی در محل انبار پادگان های فوق تحویل گردد .

٢ـ پیشنهاد دهندگان مجازند نیازمندی یك پادگان یا دوپادگان ویا برای هر سه پادگان پیشنهاد تسلیم نمایند .

٣ـ پیشنهاد دهندگان بایستی نرخ اجناس فوق را تفکیکا تعیین نمایند .

٤ـ وسائل حمل اجناس فوق بعهده پیمانکار می‌باشد .

٥ـ مقدار اجناس فوق تقریبی بوده و احتیاجی برابر آمار در ظرف مدت یکسال خواهد بود .

٦ـ تضمین حسن انجام پیمان صدی ده معامله خواهد بود .

٧ـ پرداخت هزینه ثبت ـ مالیات ـ حق‌الدرج وسایر هزینه متعلقه برابر مقررات بعهده برنده مناقصه خواهد بود .

٨ـ پیشنهادات باید در دو نسخه لاك ومهر شده تنظیم ویك نسخه مستقیما بعنوان بازرسی‌ستاد بزرك ارتشتاران (روی‌پاکت قیدشودمربوط بمناقصه تره‌بار لشکر ١ گارد می باشد) فرستاده شود .

و نسخه دوم به عنوان سررشته داری لشکر گارد (بانضمام قبض رسید بازرسی ستاد بزرك ارتشتاران) فرستاده شود .

٩ـ پیشنهاد دهندگان باید مبلغ بیست و پنجهزار ریال بعنوان ودیعه (برای پیاز ٨٠٠٠ ریال برای سیب زمینی ٤٠٠٠ ریال برای سبزی ١٣٠٠٠ ریال) بحساب شماره ١٨٧٣ دارائی لشکر منظور نمایند تا پس‌ازآنکه‌برنده مناقصه مشخص گردید ودیعه بقیه شرکت کنندگان مسترد گردد .

١٠ـ به پیشنهاد های بدون سپرده و مشروط ومبهم ترتیب اثر داده نخواهد شد .

١١ـ پیشنهاد دهندگان می توانند برای کسب هرگونه اطلاعات‌بیشتر همه‌روزه بدفترسررشته داری لشکر مراجعه نمایند .

١٢ـ حضور پیشنهاد دهندگان در کمیسیون آزاد می‌باشد .

١٣ـ پیشنهادات‌رابايد تا آخر وقت اداری روز ٧ر٨ر١٣٤٢ بدفتر سررشته داری لشکر واقع در پادگان عشرت آباد تسلیم و رسید اخذ نمایند.

١٤ـ کمیسیون مناقصه درساعت ٩ صبح روز ٨ر٨ر١٣٤٢ تشکیل و پیشنهادات واصله بازوقرائت خواهد .

١٥ـ سر رشته داری لشکر گارد در رد یا قبول یك یا کلیه پیشنهادات مجاز خواهد بود .

آ ـ ٢٤٨٢٨ سررشته داری لشکر ١ گارد

شهبانو در مناطق سیلزده مازندران

خبرنگار ما در بابل گزارش داد: ساعت ۸ بعداز ظهر دیروز علیاحضرت فرح شهبانوی ایران باتفاق سرکار علیه خانم فریده دیبا و خانم آقای نخست وزیر برای بازدید مناطق سیل زده مازندران در میان استقبال عده زیادی از اهالی شهرستان بابل و اطراف باین شهرستان وارد شدند .

آقای دکتر خطیبی مدیرعامل شیرو خورشید سرخ ایران نیز همراه علیا حضرت شهبانوی ایران بود . در مدخل شهر بابل آقایان دکتر بابك استاندار مازندران ، تیمسار رئیسیان فرمانده تیپ سه رضا پور، نمایندگان بابل ،ساری ، آمل آقایان فرماندار شهردار ، نمایندگان انجمن شهرو عده‌زیادی ازمحترمین‌شهر بابانوانشان از علیاحضرت شهبانوی‌ایران‌استقبال کردند در مسیر اتومبیل حامل علیا حضرت فرح شهبانوی ایران‌وهمراهان عده زیادی از اهالی صف کشیده و با فریاد های زنده باد شاهنشاه‌مقدم شهبانوی ایران‌را استقبال میکردند .

علیاحضرت شهبانو و همراهان یکسر بکاخ سلطنتی بابل تشریف فرما شدند و شب در کاخ سلطنتی استراحت کردند و صبح امروز در حالیکه استاندار مازندران وعده‌زیادی از مقامات مسئول استان مازندران وشهرستان بابل معظم‌لها را همراهی میکردند از مناطق سیلزده «قاضی کتی» و«درزی کتی» از توابع بابل بازدید نمودند

در بابلسر

علیا حضرت شهبانوی ایران‌پس از بازدید مناطق سیلزده شهرستان بابل رهسپار بابلسر گردیدند تا از نقاط سیلزده آن محل نیز بازدید نمایندپس از بازدید مناطق‌سیلزده بابلسر علیا حضرت فرح شهبانو و همراهان عازم فریدونکنار ، محمود آباد نور والمده میشوند تا ازنقاط سیلزده اطراف آن مناطق بازدید فرمایند.

کمك بسیلزدگان

خبرنگارما اضافه کرد که تاکنون ۳۰۰ کارتن‌موادغذائی‌ازطرف‌جمعیت مرکزی شیر وخورشید سرخ‌ببابل حمل شده و ۵۵۰ عدد پتو و ۵۰۰ قطعه لباس و مقدار زیادی قند و شکر بین سیلزدگان اطراف بابل توزیع گردیده است

دیروز کمیسیونی‌با حضورآقایان دکتر خطیبی مدیر عامل شیر و خورشید سرخ‌ایران ، دکتر بابك استاندار مازندران ،تیمسار رئیسیان فرمانده تیپ سه رضاپور ،فرماندار، رئیس‌شهربانی‌ونمایندگان‌شهرستان بابل ونمایندگان شهرهای آمل‌و ساری ،اعضای هیئت مدیره جمعیت شیر وخورشید سرخ بابل وعده‌ای از معتمدین محلی تشکیل شد و قرا رشد برای کمك بسیلزدگان اقدامات مؤثر و همه جانبه‌ای‌صورت گیرد .از جمله از مرکز تعداد۱۵۰ دستگاه چراغ علاءالدین خواسته شد تا بین سیلزدگان توزیع گردد

میزان خسارات وتلفات

خبرنگارما افزوده‌علاوه‌برخرابیهای ناشی ازسیل در اطراف بابل درقریه «احمد چاله پی» از توابع بندپی‌بابل تمام خانه‌هامنهدم‌شده وهمه‌ساکنین این قریه بیخانمان واز هستی‌ساقط شده‌اند در بند پی‌بابل تاکنون جنازه ٤ نفر از قربانیان سیل پیدا شده که این چهار نفر بنام آقابرار، زهرا ، مهرانگیز وخداداد میباشند.

همدردی میکنند

خبرنگار ما درگزارش دیگری‌اطلاع میدهد بعد از فرو نشستن سیل‌اهالی شهرستان بابل آن تعداد از دهات تابعه این شهرستان که از بلای‌سیل در امان مانده‌اند برای همدردی‌و کمك بسیلزدگان بتکاپو افتاده و تاکنون‌از هرگونه کمکی مضایقه نکرده‌اند انبوه جمعیت مردم در حالیکه همه گونه وسائل زندگی در دست دارندبطرف محوطه‌ایکه چادر های متعدد برای‌سیل زدگان در آنجا بر پاشده است می روند .

در قراء «درزی کتی» و«قاضی کتی» برای سیلزدگان این دو قریه که‌از هستی ساقط شده‌اند چادر هائی برپا گردیده وقسمتی از وسائل زندگی برای سیلزدگان فراهم شده است.

خبرنگار ما اضافه میکند . برای اطلاع از کیفیت جریان سیل با اغلب سیلزدگان تماس گرفتم . زنی بنام فاطمه میگفت من وچهارنفرازفرزندانم در اطاق خوابیده بودیم‌که ناگهان بیدار شدم و متوجه گردیدم که تمام اطاق‌را سیلاب گرفته است .سراسیمه بچه هارا بیدار کردم و در حالیکه تا کمرم را سیلاب گرفته بود خود را از اطاق بیرون انداختم‌ودیدم‌همه ـ اهالی قریه در میان سیل گریه کنان از اینطرف و آنطرف میروند بعد از یکساعت دیگر از تمام ساختمانهای قریه چیزی باقی نمانده بود و اغلب خانه ها با همه وسائل زندگی‌ساکنین آن یکام سیل فرو رفته بود .

یکی دیگر از سیلزدگان بنام‌حسین علی میگفت : من و افراد خانواده‌ام همه خوابیده بودیم ولی من خوابم نمی برد .ناگهان‌دیدم سیل تمام خانه رافرا گرفته است‌زن و بچه‌هایم را صدا کردم تا ازاطاق بیرون برویم ولی در اینموقع ناگهان موجی ازسیلاب بداخل اطاق ماوارد شد و گهواره بچه شیر خواره‌ام را سرنگون کرد ولی من توانستم زنو همه فرزندانم را از کام سیل نجات دهم اما تمام هستی و زندگی و همه محصول کشاورزی من از بین رفت .

در خواب بوده‌اند

خبرنگار ما اضافه میکند اغلب سیلزدگان هنگام جریان سیل در خواب بوده‌اند و بهمین جهت فقط توانسته‌اند جان خودوزن و فرزندانشان را نجات دهند ولی از وسائل زندگی آنان اثری بجانمانده و خانه هایشان نیز در کام سیل فرو رفته است .

فعلا با اقدامات اولیه‌ایکه بعمل آمده است وسائل اولیه زندگی سیلزدگان فراهم گردیده وجوانان شیروخورشید سرخ بابل همه روزه دونوبت غذای گرم در اختیار سیل زدگان میگذارند .

امروز یکصد بسته شیر خشك از طرف اداره بهداشت به سیلزدگان بابل اختصاص یافت و یکصد بسته چهارپوندونیمی نیز بنقاط سیلزده شهرستان نور ارسال گردید .

طبق آماری که بدست آمده‌است تاکنون دهات گلوگاه ، پوست کلا ، سیدملا ، سواد ، کرده رودبار ،سوته زار ، آهنگرکلا ،احمد کلا ، زوارده، کرد محله ، افراده ، تهمتن کلا بکلی خراب شده است .

محله قاضی کتی

شهبانو ابتدا بقریه سیلزده«قاضی کتی »تشریف فرما شدند و از قسمت های مختلف این قریه که براثرجریان سیل ویران شده بود بازدیدفرمودند . در آنجا برای سیلزدگان قریه مزبور چادر زده بودند و علیاحضرت‌شهبانوی ایران درهریك ازچادر ها یکا یك سیلزدگان را دلجوئی فرمودند .ساعت دمو پنج دقیقه پس از بازدید قریه‌سیل زده قاضی کتی علیاحضرت شهبانوی ایران و همراهان رهسپار قریه سیل زده درزی‌کتی شدند .و درآنجا نیز از قسمتهای مختلف مناطق سیلزده بازدید فرمودند و برای تامین‌آسایش سیلزدگان دستوراتی دادند .

در آنجا فرماندار بابل گزارشی‌از کیفیت جریان سیل و کمکهای‌انجام شده بسیلزدگان بعرض رسانید .

علیاحضرت شهبانو از یکایك‌چادر های سیلزدگان بازدید فرمودند . در اولین چادر از یکی از سیل زدگان بنام‌یحیی و زنش سکینه قنبری‌سئوال کردند موقع جریان سیل کجابودید؟ این زنو شوهر بعرض رسانیدند که در اطاق خود خوابیده‌بودیم که‌ناگهان سیل آمد و همینکه ما خود را از خانه‌بیرون انداختیم سقف فروریخت‌و خانه ما خراب شد .

علیاحضرت شهبانو سئوال کردند تاکنون بشما کمك‌هائی شده است یانه ؟ یحیی و همسرش در حالیکه اشك میریختند گفتند : بله پتو، غذای گرم‌و قندو چای‌بمارسیده است.

تنها چیزی که باعث نگرانی ماست نداشتن خانه است و ما همینطور که ملاحظه میفرمائید باوجود رطوبت‌هوای این منطقه درچادر زندگی میکنیم .

شهبانوی ایران دستور دادند چادر های سیل‌زدگان بنقاط خشك و کم رطوبت و مناسبی منتقل شود و باین زنو شوهر سیل زده فرمودند برای ساختمان خانه های سیلزدگان تصمیم لازم گرفته میشود و تارسیدن فصل زمستان شما سیل زدگان صاحبخانه خواهید شد .

عجالتا این چادر ها موقتی است و بزودی در اراضی تعیین شده برای شما خانه میسازیم .

علیا حضرت شهبانو آنگاه به آقای دکتر خطیبی مدیر عامل‌شیر وخورشید سرخ ایران و استاندار مازندران و فرماندار بابل دستور دادند از مردم نیز کمکهائی برای سیلزدگان گرفته شود خانمهای عضو جمعیت شیر وخورشید بابل آماری از وضع سیلزدگان تهیه کرده بودند که نسبت به‌احداث‌خانه برای آنها وانجام کمکهای لازم‌اقدام شود

کمکها ادامه دارد

آقای دکتر خطیبی گفت : ما از ابتدای جریان سیل تاکنون‌مرتبا مشغول کمك بسیلزدگان هستیم‌و کمکها همچنان ادامه‌دارد . ما هنوز دقیقا آمارهائی ازقراء سیلزده‌نداریم معذالك اکیپهای مجهز بنواحی سیلزده اعزام شده استکه به‌آنها کمك شود در اینهنگام شهبانوی ایران بمزرعه‌ای که بر اثر سیل منهدم شده بودرسیدند واز صاحب مزرعه‌بنام محمدتقی‌پریدل پرسیدند شما در زمین خود چه میکاشتید محمد تقی اظهارداشت معمولا کاهو سبزی و پنبه میکاشتم واز اینطریق امرار معاش میکردم ولی سیل‌تمام محصول کشاورزی من و سایر کشاورزان رااز بین برد علیاحضرت شهبانو سئوال فرمودند نمیشود دو باره کشت کنید ؟

محمد تقی بعرض رسانید که تا زمینها بصورت اولیه‌درآید وخشك شود لااقل یکسال طول می کشدو در اینمدت نمیدانم چکار کنم؟

علیا حضرت‌شهبانو فرمودندبشما کمك میشود .

در اینموقع‌زنی‌بنام‌سوری سلیمی در حالیکه فریاد میزد شهبانوی عزیز ،مامقدم شمارا گرامی‌میداریم بچادرهای سیلزدگان خوش آمدید گفت :باتشریف فرمائی شما تمام اندوه وغمی که دراین چندروزه بما روی آورده است‌برطرف شد وایمان راسخ داریم که‌اعلیحضرت‌همایونی وشهبانوی عزیز ایران برای تعمیر وساختمان‌خانه‌های‌خراب‌مادستورات لازم صادر خواهند کرد.

علیا حضرت شهبانوی ایران در حالیکه از او دلجوئی میکردند فرمودند که تارسیدن فصل زمستان خانه برای شما ساخته میشود الان هرچه احتیاج دارید بفرماندار بابل وشیر وخورشید سرخ بنویسید تا بشما کمك کنند.

خبرنگار ما در پایان افزود در قریه «احمد چاله‌پی وبندپی»علاوه‌بر چهار نفر که قربانی سیل شده‌اند دختر یکساله‌ای بنام سکینه نیز طعمه سیل شده است

شهبانو در بابلسر

خبرنگار ما در بابلسر گزارش داد ساعت ۱۱ صبح امروز علیاحضرت‌فرح شهبانوی ایران وهمراهان برای‌بازدید مناطق سیلزده بابلسر باینمنطقه تشریف فرما شدند شهبانوی ایران‌با اتومبیل مستقیما به محل پل کوچك بابلسر که براثر جریان سیل وطغیان رودخانه بابلسر فرو نشسته است تشریف آوردند واز شکستگی پل و خرابیهای سد های ساحلی بازدید کردند . آقای دکتر بابك استاندار مازندران جریان فرو رفتگی پل و خرابی‌سدهای‌ساحلی رابعرض رسانید و علیاحضرت شهبانوی‌ایران‌وهمراهان پس‌ازبازدیدبااتومبیل‌رهسپارفریدونکنار گردیدند تا از نقاط سیل زده آن منطقه بازدید نمایند.

کمکهای سازمان کاره

سازمان کاره‌امروزمقدار ۵۵٫۰۰۰ پوند مواد غذائی جهت سیلزدگان استان مازندران ارسال داشت .

این کمك‌بشکل ۲٫۲۰۰ بسته‌مواد غذائی میباشد که وزن هر یك ۲۵ پوند است .

مواد غذائی هر بسته شامل ۱۰ پوند آرد ـ ٦ پوند روغن نباتی ـ ۵ پوند شیرو ٤ پوند ماکارونی میباشد .

این بسته ها از موجودی سازمان کاره در تهران به جمعیت شیرو ـ خورشید سرخ ایران تحویل داده شد تا بین سیلزدگان بی بضاعت در سر تا سر منطقه مزبور توزیع گردد.

ارزش این مواد غذائی‌که بوسیله مردم آمریکا از طریق‌سازمان کاره (سازمان کمکهای آمریکائی برای‌کلیه کشورها)اهداءشده‌بالغ‌بر۴۵۰٫۴۹۱ ریال میباشد .

اقدامات شیرو خورشید سرخ

امروز تیمسار سرلشکر قریب‌رئیس مخابرات شیروخورشید گفت :

ساعت ۱۲ دیروز جلسه مشترك مشورتی امدادی در تهران و ساری با ارتباط بی سیم باحضور آقای دکتر بابك استاندار مازندران و آقای دکتر خطیبی مدیر عامل جمعیت مرکزی و آقایان دکتر رهنوردی و حبیبی نمایندگان ساری و بابل در مجلس شورای ملی تشکیل شد و بدقت صورت اجناسی که‌از تاریخ جمعه ۲۶تاظهر یکشنبه ۲۸ مهر برای آسیب دیدگان بابل و آمل و نور ارسال شده بود مورد رسیدگی قرار گرفت و بمنظور نظارت در توزیع اجناس ارسالی قرار شد آقای دکتر خطیبی و دو نفر نمایندگان مذکور بعد از ظهر از طریق جاده هرازبآمل عزیمت کرده و پس از صدوردستورات لازم در توزیع وسائل مراقبت های کافی بکنند . قرار شد در محل‌شیرو خورشید سرخ بابل جلسه مشورتی‌با حضور استاندارو اعضای شیروخورشید و معتمدین محل تشکیل‌شود .اقدامات بعدی از لحاظ تهیه‌مسکن جهت‌خانواده هائی‌که خانه های خود را از دست داده‌اند مورد بررسی قرارگیرد .

تیمسار قریب اضافه کرد چون دیروز هوا مساعد نبود هواپیمای‌ارتشی نتوانست بپرواز اکتشافی بپردازدنیروی زمینی با اعزام ستون هائی ازطریق زمین نقاط آب گرفته را بررسی و تعیین نموده و معلوم شد تلفاتی در این نقاط نبوده است .

در ضمن دیروز دهبان مرزن ده‌از توابع نور بنام تقی روشن چراغ‌بتهران آمد و اطلاعاتی از دهات عباس کلا . سیاه کلا وعبدالله‌آباد بشیروخورشید داد این دهات حدود ۲۰۰ خانوارهستند و تلفات جانی نداشتند . ولی‌خرابیهای زیادی ببارآمده خانه های اغلب‌خراب شده است و شالی زار ها در سیل فرورفته است .

این شخص امروز با کاروان‌امدادی باین مناطق خواهد رفت که‌کمك‌اولیه باهالی برساند .

درسنا اظهار تاسف شد

بقیه ازصفحه اول

اجتماع باید در صدد چاره جوئی برآید بعقیده بنده علت اصلی‌این جنایات بی‌ایمانی‌ولامذهبی است که در خانواده‌های ما حکمفر ماست (در این موقع چند تن از سناتورها بشدت روی میز کوبیدند و گفتند که اینطور نیست خانواده‌های ما متدین هستند) .

ناطق افزود : مسلما باید اصول اخلاقی ومذهبی را در مدارس تعمیم داد تا این اتفاقات تکرار نشودیکی دیگر از مسئولین‌این‌جنایت فرهنك است از ساعت ده‌صبح شاگردان مدارس درس ومشق خود را رها میکنند وبادختران محصل به‌سینما میروندودر گوش آنهازمزمه‌دروغین محبت میخوانند وپست‌ترین فیلمها را تماشا میکنند و دستگاه فرهنگی نیز باوجود تذکرات زیاد به این مسئله توجه نمیکند ،در گوشه و کنار شهرما کتابهای ارزانقیمت که پست‌ترین طرق اطفای شهوت را می‌آموزد در دسترس نوجوانان ما قرار دارد ، نمیدانم مقامات انتظامی وفرهنگی چرا برای ازبین بردن کتب ضاله اقدام نمیکنند ؟

زنك خطر

دراین‌شهر بی‌بندوبارخانواده‌های ما بهیچوجه‌امان‌ندارند وهرروز این وقایع‌تکرار میشود بایدبابرنامه‌های صحیح باین موضوع توجه کرد. در صدد چاره جوئی برآمد این‌یك زنك خطر و هشدار بخانواده‌هاست که اگر گوش شنوا باشدمیتوان از آن‌جلوگیری کرد ودر غیراین صورت شهر ناامنی خواهیم‌داشت. باشد که مامورین باین موضوع مهم توجه کنند .

سیدجلال‌الدین تهرانی درخانواده‌های ماصول دین ومذهب کاملا رعایت میشود وخواستم در پاسخ اظهارات ناطق عرض کنم که مردم مومن هستند (سناتورها صحیح است)

پروفسورجمشید اعلم: خانواده‌های ایرانی همه مومن و متدین هستند واین اتفاقات در همه جای دنیاروی میدهد واینطور که ناطق گفتند تقصیر فرهنك هم نیست دادگستری باید سرعت وشدت‌عمل نشان‌بدهد.

سیل شمال

دراین وقت آقای نوری اسفندیاری پیرامون سیل شمال‌مطالبی اظهارداشت و گفت بار دیگر خشم طبیعت جمعی از هموطنان مارادر شمال از هستی‌ساقط کردو بطوریکه جراید نوشتند فقط در دهکده نور دویست خانوار بی خانمان شدند گر چه دربرابر این گونه حوادث غیر از تسلیم و رضا چاره‌ای نیست ولی آنچه موجب تسلی خاطر آسیب دیدگان میشود همکاری سریع مقامات مسئول و کمك‌مردم است و یقین دارم بازدید علیاحضرت شهبانو از نقاط آسیب دیده درتقویت روحیه سیل زدگان بی‌نهایت موثر است ناطق افزود : موضوع دیگر که میخواستم عرض کنم همانطور که آقای دکتر خطیبی دیروز در مجلس شورایملی گفته بود مسئله خانه‌سازی و تامین مسکن برای سیلزدگان‌است و امید واریم که هر چه زودترشیرو خورشید سرخ دراین مورد اقدام‌نماید

آمادگی سنا

آقای مهندس شریف امامی‌اظهار داشت متن عریضه جوابیه مجلس‌سنا که قرار است به پیشگاه اعلیحضرت همایونی تقدیم شود آماده شده‌است و باتقدیم این عریضه مجلس سنا آمادگی خودرا اعلام میکند .

در این وقت‌اسامی اعضای کمیسیون ها قرائت شد و درساعت دمو ده‌دقیقه جلسه ختم شد .

جلسه خصوصی سنا

ساعت نه صبح امروزقبل ازتشکیل جلسه علنی مجلس‌سنا جلسه‌خصوصی داشت در این جلسه عریضه جوابیه مجلس سنا بحضور شاهنشاه‌باطلاع آقایان سناتور ها رسید .

خیابانهای تهران

بقیه ازصفحه اول

خبرنگار ما در گزارش خود اضافه میکند که از طرف یك کمپانی خارجی پیشنهادی به‌برق تهران‌رسیده که‌فقط در شرائط کنونی حاضر است مبلغ بیست میلیون دولار وام بابهره‌بسیار نازل که در دنیا بیسابقه است برای تامین روشنائی تهران و خیابانهای آن در اختیار مدیرکل برق قراردهد. این پیشنهاد بوسیله برق تهران جهت اظهار نظربدولت فرستاده‌شده است.

عریضه جوابیه

بقیه ازصفحه اول

آغاز بکار میکند و آمادگی خودرا اعلام‌میداردقبل ازهرچیزنمایندگان لازم میدانند که پس ار سپاس بی‌قیاس‌بدرگاه خداوندبزرك‌مراتب وفاداری خودرا نسبت باجرای‌اصول قانون‌اساسی براساس‌رژیم‌سلطنت مشروطه‌بعرض‌پیشگاه مبارك‌برسانند وازاینکه همواره درسخت‌ترین و حساسترین ایام واوقات‌باواقع‌بینی ومال‌اندیشی‌خاص‌ونیروی‌عقل‌وتدبیر مملکت راازبحران نجات داده‌اندو درعین‌حال اجتماع ایران را باحسن تشخیص و موقع شناسی و درایت وبصیرت کامل باوضاع و احوال جهان پیش رفته بطرف ترقی وتمدن وسعادت ورفاه هدایت فرموده‌اند از صمیم قلب سپاسگذاری‌نمایند .

عموم مردم‌ایران که‌درطول‌بیست سال اخیر شاهد مساعی‌و فداکاری های شاهنشاه در رفع بحرانها و مشکلات داخلی‌وخارجی بوده‌اندبه خوبی میدانند که شاهنشاه دردوره سلطنت پرمشقت خود چه رنجها و ناراحتی هائی رابرای خاطر آنهاو درراه رسانیدن آنان بکاروان‌تمدن دنیا وازبین بردن فاصله عظیمی که بین‌ماوملل راقیه وجودداشته تحمل فرموده و تاسرحدجان ازتعقیب این هدف دست برنداشته‌اند .

بنابهمین جهات بیانات‌شاهنشاه هنگام‌افتتاح مجلسین‌موجبات‌مسرت وخوشحالی عموم را فراهم ساخته و آنچنان حسن اثر بخشیده که‌بطور قطع موجب‌برگشت اعتمادواطمینان مردم و تثبیت اوضاع اقتصادی و تشویق درسرمایه گذاری‌و فعالیت های تولیدی خواهد شد.

جای تردید نیست که تابیعدالتی هاازبین نرود وزندگی عموم طبقات روی پایه عدالت‌اجتماعی قرارنگیرد ورسوم کهنه وقدیمی منسوخ‌نگردد وآزادی و مساوات و برابری ودفاع از حقوق محرومین که اساس‌تعالیم عالیه اسلامی است اجرا نشود و بالاخره تاازآن‌نردبانی که‌دیگران باآن باوج سعادت و تمدن وترقی رسیده‌اند بطور صحیح‌استفاده‌نشود کشورما که روزی مشعلدار تمدن جهان بوده نمیتواند تمدن و عظمت وجلال و افتخارات گذشته رابدست آرد مخصوصا باتوجه باینکه‌اوضاع واحوال وسرعت پیشرفت ملل زنده امروز دنیا درعلم و صنعت طوری است که اگر ملتی باهوشیاری و دوراندیشی دائم مراقب سیر تحول و تطور ملل دیگر دنیا نباشد یا لحظه‌ای غفلت ورزد هر روز از روز پیش فاصله‌اش بادیگران دورتر و بیشتر میگردد واز کاروان تمدن امروزه فرسنگها عقب میافتد .

تحول عظیم

باتجسم ترقیات قرن‌اخیر وتحولاتی که بعد از جنك دراوضاع و احوال ملل پیدا شده اعتقاد همگان بویژه دوراندیشان وواقع بینان اینست که اصول‌ششگانه شاهنشاه که‌بتصویب قاطبه ملت‌ایران رسیده انقلاب و تحول عظیمی درمملکت‌ایجادخواهد کرد ودررفع بیعدالتی ها چه از لحاظ حقوق طبیعی و اجتماعی و سیاسی و چه از جهت حقوق‌انسانی وبشری وچه ازنظر بهبود زندگی کلیه طبقات و بسط عدالت‌اجتماعی ومبارزه جدی‌بابیسوادی اثرات‌عمیق وپایداری در حیات اجتماعی‌وسیاسی واقتصادی ما باقی خواهد گذاشت وبنا برهمین جهات‌است که مردم معتقدند اگر کسی‌ازنیات وهدفهای عالی شاهنشاه پیروی نکند واین اصول مترقی راباصمیمیت وصداقت بثمر نرساند ودرهر جاوموقع‌وشغل ومقام که هست مصالح و منافع اجتماع را درنظر نگیردواز مقتضیات موجود‌و بی‌نظیر فعلی که‌بندرت در تاریخ ملتها پیش میاید بنفع مردم‌و بنفع‌جامعه‌استفاده‌وبهره‌برداری کامل ننماید گناهی عظیم و نابخشودنی مرتکب‌شده‌است‌زیرا راهی‌برای‌تامین سعادت ملت ایران‌جزآنچه‌که در نطق افتتاحیه بیان فرموده‌اند بنظرنمیرسد مشروط برآنکه هر کس بسهم خود آنچه‌را که بر عهده گرفته و تا حدی که مسئولیت دارد و وظیفه ملی و بشری او مقرر داشته بنحواتم واکمل واز روی علاقه و دلسوزی و بدون نظر و غرض انجام دهد .

اصلاحات ارضی

تاثیر تحول عظیمی که براثراجرای قانون اصلاحات ارضی بوجود آمده و موجب رفاه و آسایش و بهبودزندگی کشاورزان و رهائی آنها از قید استثمار گردیده و بطور قطع سبب ازدیاد تولید در آینده خواهد شد بر احدی پوشیده نیست همچنین توجهات خاص شاهنشاه نسبت بتغییر وضع کارگران و بهبود زندگی‌آنان‌ازاقدامات قابل ستایش است .

موضوع تساوی حقوق سیاسی زن ومرد از اقدامات دلیرانه‌ایست که با خطوط درخشنده و برجسته در تاریخ ایران ثبت خواهد شد .

سپردن کار مردم بمردم که مورد توجه خاص‌قرار گرفته ازمسائلی‌است که‌دولت باید باتدابیر خاص وقوانین مناسبتر وسیله انجام آنرا فراهم سازد و هر چه زود تر بموقع اجراء بگذارد .

اجرای برنامه پنجساله سوم که مورد نظر و توجه عموم است و با تحولات فعلی مردم از اینددستگاه انتظارات بیشتری پیدا کرده‌اند باید طوری بمرحله عمل در آید که نیات شاهنشاه را در امور عمرانی بالاخص عمران دهات و قصبات و بالا بردن رشد اقتصادی و در آمد ملی بوجه‌ـ احسن تامین نماید و نسبت بان از طرف سازمان برنامه در اینده توجه دقیقتری مبذول گردد.

امید است مسئله‌صنعتی کردن‌کشور وحمایت صنایع داخلی و تقویت و تشویق مردم بسرمایه گذاری و در عین حال نظارت دقیق از طرف دولت و هدایت صحیح از طرف دستگاههای مسئول طبق منویات شاهانه‌با برنامه منظم و مطمئنی تعقیب گردد.

تعمیم فرهنك بوسیله سپاه دانش که‌از ابتکارات شاهنشاه است و توجه جهانیان هم بان جلب شده و نیز ایجاد وتکمیل دانشگاهها‌ومدارس تربیتی وفنی و حرفه‌ای بدون تردید تنها وسیله موثر در ترقی سطح فرهنك و بالنتیجه رسیدن بملل راقیه خواهد بود . این ابتکار باید با حسن تدبیر مجریان بنحواحسن مورد اجرا قرار گیرد.

قانون استخدام

موضوع قانون استخدام‌کشوری مبتنی بر اصول مترقی و متناسب واصلاح قوانین دادگستری بمنظور بسط عدالت و تسریع درمحاکمات و رفع‌تبعیض و تامین امنیت‌قضائی و احقاق حق‌وهمچنین توسعه‌شرکت های تعاونی کشاورزی و هم آهنك کردن امور بهداشت و بهداری با سایر شئون کشور و تشویق مردم بسرمایه‌گذاری و بالاخره آنچه که برای تامین رفاه مردم و پیشرفت مملکت و به ثمر رساندن اصول ششگانه و راهنمائی طبقات مختلف وتثبیت امور اقتصادی و رفع‌نگرانی و ایجاد محیط اطمینان و اعتماد لازم‌باشد همیشه‌نصب العین‌نمایندگان سنا خواهد بود و بطوریقین در ضمن قانونگذاری مورد نظر قرار خواهد گرفت .

سیاست خارجی کشور باروش خاصی که توضیح و تشریح‌فرموده‌اند کاملا مورد تائید است و با کمال مباهات‌باید اضافه نمود که‌خوشبختانه درصحنه سیاست‌بین‌المللی بر اثر رهبری خردمندانه شاهنشاه و دور ـ اندیشیهای مدبرانه‌مدتی است‌ایران موقعیت خاص وممتازی پیداکرده و روی‌این اصل تمام ملل دنیا احترام خاصی برای ما قائل هستند و بدیده احترام بما مینگرند .

روش ثابت ما در درجه اول براساس حفظ منافع مملکت واحترام متقابل‌وطرفداری ازمنشورملل‌متحد و ایفای تعهدات و حسن رابطه با همسایگان و جانبداری از صلح قرار گرفته مورد تحسین عموم جهانیان است .

در پایان از خداوند مسئلت دارد که بهمه افرادملت ایران ازوضیع‌و شریف پیر و جوان زن و مرد توفیق خدمتگزاری در راه تامین سعادت‌ملت و ملت عنایت فرماید و وسیله‌ای‌طبق دلخواه و آمال خدمتگزاران فراهم گردد تا هرکس در هر طبقه‌ای قرار گرفته بتواند خدمتی شایسته انجام دهد و بسهم خود در پیشرفت امور مملکت کمك نماید و انشاءاله بـا رهبری خردمندانه شاهنشاه در مدت کوتاهی افتخارات گذشته و مجد و عظمت ایران دوباره تجدید گردد .

یك اعتراف حیرت آور: من رضارا کشته‌ام

بقیه از صفحه ١٤

ساکنین اطراف‌و بچه های خردسال که از چگونگی واقعه خبر شده بودند دراطراف اتومبیل حلقه زده بودند و باصدای بلند سیروس را لعن و نفرین میکردند . چند نفر از زنان نیز قصد حمله بسیروس را داشتند ولی مامورین ژاندارمری آنها را متفرق کردند .

عقربه ساعت ٦ بعد از ظهر را نشان میداد که اتومبیل حامل سیروس و مامورین‌ازجلو واتومبیل حامل مامورین آگاهی و قضائی و وکیل‌مدافع شاکی خصوصی‌ازپشت سر جاده سلطنت آباد را بطرف شهربانی پشت سر میگذاشت .

● دردفتروزیر دادگستری

بعد ازظهر دیروز آقایان‌مسعودی معاون‌دادسرا حقیقی‌بازپرس پرونده که در چهار روز اخیر یکسره با همکاری مامورین آگاهی‌وقت‌خودرا صرف‌رسیدگی باین‌پرونده کرده‌اند آخرین گزارش کار خود راکه اعتراف سیروس احمدیان در باره قتل رضا ودودی بود، در دفتر کار آقای دکتر باهری وزیر دادگستری باطلاع وی رسانده و تصمیم عصر خود رابرای‌وزیر دادگستری‌تشریح کردند.

از ساعت ۷ بعد ازظهر پس از آنکه مامورین آگاهی وقضائی از محل حادثه برگشتند تحقیقات از سیروس در باره اعترافات اخیروی ادامه داشت و ساعت هفت و سی دقیقه باردیگر آقای دکتر باهری باداره آگاهی آمد واز نزدیك در کار تحقیق مامورین نظارت کرد. وزیردادگستری‌ورئیس اداره‌آگاهی وبازپرس ومعاون دادسرا ومامورین آگاهی تاساعت ۱۱ دیشب مشغول کار بودند

● جرائم متعدد دیگر

گزارش خبرنگار ما حاکی‌است که نیمه شب شنبه در همان‌ساعاتی که سیروس احمدیان اعترافات‌اخیر خود را بیان میکرد جوانی که‌قبلا از طرف بازپرس احضار شده‌بود وگفته‌میشوددرجریانات‌اغفال‌سیروس دخالت یاشرکت‌داشته باداره‌آگاهی اعزام گردید وبازپرس پس از یك سلسله تحقیق نامبرده را که‌هویتش علی اعلام گردیده است با صدور قرار بازداشت کرد

این گزارش حاکی است که‌در جریان رسیدگی باین‌پرونده جرائم متعدد وبیشماری اعلام گردیده که از جهات مختلف قابل رسیدگی و تعقیب است پس از خاتمه رسیدگی این پرونده امکان رسیدگی درباره جرائم اعلام شده ضمن تحقیق این پرونده وجود دارد .

● نامه مادر پرویز

مادر پرویز قرائی نامه‌ای به‌آقای احمد ودودی نوشته ورونوشت آنرا برای ما فرستاده است :

در این‌نامه بانو نجیمه انتظامی پس از تسلیت به پدر رضا نوشته است نمیدانم باچه زبانی از شما نجات فرزند خود را بطلبم من بغیر از فرزندم‌دراین دنیا کسی رانداشته و ندارم امیدوارم که در این دنیا مرا نا امید نکنید .

هنوز مامورین تحقیق درباره‌اعتراف جدید پرویز اظهاری نکرده‌اندومعلوم نیست آیا این اعتراف جدید نیز مانند اعترافات دیگر اوست یا آنکه حقیقتاسیروس رضارا کشته است .

استعفای دولت

بقیه ازصفحه اول

انتخاب اعضای دولت‌جدید آغازکرد خبرنگار سیاسی ما پیش بینی میکند که تنها در چند پست کابینه‌تغییراتی داده خواهد شد .

کابینه جدید تا صبح فردا بحضور ملوکانه معرفی می شود و اعضای دولت تازه فردا نیز بمجلس شورای ملی و روز چهارشنبه به مجلس سنا معرفی خواهند گردید .

گزارش خبرنگار ما حاکیست آقای دکتر ریاحی وزیر بهداری نزدیك ظهر امروز طی مراسمی با کارکنان وزارت بهداری خداحافظی کرد.وزرای کشور ، اقتصاد ، فرهنك و کار تا ظهر در وزارتخانه های خود مشغول کار بودند .

وزیر دارائی که مدتی است از ایران خارج شده پس‌ازخاتمه‌کنفرانس اوپك در ژنو اوایل هفته گذشته‌برم پایتخت ایتالیا عزیمت کرد .

این مسافرت بخاطر ماموریت نیست وبیشتربعلت استراحت‌است نزدیکان وزیر دارائی معتقدند که‌وزیر دارائی تا روشن شدن تکلیف کابینه جدید دررم خواهد ماند و اگر در کابینه بعدی شرکت نداشته باشد ممکن‌است این اقامت طولانی ترشود .

دریافت بهره مالکانه

بقیه ازصفحه اول

گفته میشود دبیر کل اوپك در مذاکرات تازه خودبامقامات‌کنسرسیوم در تلاش پیدا کردن فرمول اجرائی «پرداخت بهره مالکانه» میباشند

● پرداخت تدریجی

کمپانی های نفتی معتقدند که‌مبلغ بهره مالکانه رقم بزرگی را تشکیل میدهد واگر قرار باشد پس ازموافقت در همان سال اول تمام آن پرداخت گردد نظم طبیعی فعالیت های صنعت نفت را بهم خواهد زد .

رقم بهره مالکانه پس‌از موافقت‌باید بحساب هزینه گذارده شود وهزینه صنعت نفت هم باید حد معقول و متناسبی که بنام هزینه تولیداست داشته باشد این حد اگر افزایش‌غیر معقول پیدا کند سرمایه گذاری در صنعت نفت و رشد آن وحتی ادامه کار صنعتی متزلزل میشود .

روی همین منطق است که‌کمپانی ها تقاضا دارند که اول باأصل ـ پرداخت بهره مالکانه موافقت‌شودبعد میزان آن معین گردد و در مرحله سوم توافق شود که در ظرف چند سال بطور تصاعدی پرداخت گردد تا در پایان «مدت توافق» شده به «میزان توافق یافته» برسد .

ظاهرا مذاکرات لندن در زمینه های مزبور میباشد .

اطلاع به سایر کشور ها

در تهران انتظار میرود در ظرف چند روز آینده‌تکلیف کار معلوم‌شود و آقای فواد روحانی گزارش نهائی مذاکرات را باطلاع دولت ایران برساند . روش کاراینست که‌مسائل توافق شده در لندن رسما بایران گزارش میشود و مفاد آن نیز باطلاع کشور های دیگر عضو اوپك میرسد

در جلسه شورای وزیران اوپك‌در ژنو ایران‌گزارشی از آنچه که‌تاکنون انجام داده بود باطلاع دول دیگر عضو اوپك رسانید تا با موافقت آنهامرحله دوم مذاکرات را ادامه‌دهد . درمرحله دوم مذاکرا ت‌که تا امروز پنج روز از آن میگذرد آقای روحانی باتعلیمات جدید

یك اعتراف حیرت آور: من رضا را کشته ام

ـ من تابحال هرچه گفته‌ام دروغ بود، حالا حقیقت را میگویم ،رضا ودودی را من کشته‌ام

نیمه شب در میان بهت و حیرت مامورین‌در یك‌اطاق دربسته‌سیروس احمد یان پسر۱۶ ساله‌ای که‌تحقیق مامورین در باره‌قتل رضا ودودی ۱۲ روز پیش با دستگیری وی شروع شد این اعتراف رابزبان آورد و وجوه یکی از فجیع‌ترین و تاثر ـ انگیزترین جنایات سالهای اخیررا شرح داد

او در حالیکه سکوت مطلقی اطاق راگرفته بود و چندین نفر از مامورین قضائی واداره آگاهی به سخنانش گوش‌میدادند تعریف کرد چگونه رضا ودودی را فریفته‌چگونه اورا باراضی سلطنت آباد برده و بچه ترتیب اورا کشته و جنازه‌اش را چه موقع در چاه انداخته است

وقوع این جنایت هولناك اهالی تهران و شهرستانها را تکان داد و موجی از تنفر در سراسر کشور ایجاد کردما برای‌آنکه خوانندگان محترم در جریان چگونگی ناپدید شدن رضا ودودی ونحوه پیداکردن جنازه‌او واظهارات‌متهمین ،خصوصا اعترافات مختلف سیروس‌احمدیان باشند خلاصه‌ای از آنچه که در طول این ۱۲ روز گذشته‌وتحقیقاتی که بعمل آمده ذکر میکنیم وسپس آخرین اعتراف سیروس را که‌شرح تاثر انگیز قتل رضا میباشد ودر یك اطاق در بسته و سپس در محل وقوع جنایت از زبان سیروس‌بیان میشود ، باطلاع خوانندگان محترم میرسد

رضا ودودی پسر بچه هفت‌ساله ونیمه‌ای که در دبستان ودبیرستان جهان علم و هنر تحصیل میکردبعد ازظهر روز سه شنبه شانزدهم مهر ماه گذشته پس از آنکه مدرسه تعطیل شد بخانه نرفت . آقای‌احمد ودودی پدر رضا پس از آنکه‌ساعتها بانتظار مراجعت فرزندخود از مدرسه نشست و ناامید شد بدنبال جستجوی بی‌نتیجه خود درخانه های آشنایان و بستگانش روز۴ شنبه هفدهم مهرماه بکلانتری ۵ اعلام کرد که فرزندش گمشده است .

درخلال این احوال پدررضا به مامورین اعلام کرد که به جوان۱۵ یا۱۶ساله‌ای بنام سیروس احمدیان که در کلاس اول همان مدرسه تحصیل میکند ظنین است .

علت سوء ظن آقای‌ودودی به‌ـ سیروس‌آن بود که عصر روز سه شنبه که رضا گمشده بود و آقای ودودی برای فهمیدن‌علت دیرآمدن رضا بحوالی مدرسه آمده بود و سیروس از وی درباره پیدا شدن رضا سئوال کرده و گفته بود ترس نداشته باشید رضا پیدامیشود !

● اولین اعتراف

آقای احمد ودودی پس‌ازشنیدن سئوال غیر منتظره سیروس درباره رضا موضوع را بکلانتری ۵خبرداد و سیروس بکلانتری جلب و مورد بازجوئی قرار گرفت .

سیروس احمدیان ابتدا اظهار میداشت که رضا راندیده و از او خبری ندارد ولی پس از چند ساعت تحقیق اعتراف کرد که پس از تعطیل شدن مدرسه‌بارضا ازمدرسه بیرون آمده و اورابدست جوانی‌بنام پرویز قرائی سپرده است .

روزبعد در حالیکه مامورین در جستجوی پرویز قرائی بودند پرویز شخصا بمنزل آقای ودودی رفت تا توضیح دهد در گمشدن رضادخالت نداشته است ولی‌باتلفن آقای‌ودودی مامورین بخانه پدر رضا آمدند و پرویز قرائی را دستگیر کردند .

پرویز قرائی پس‌از دستگیری مورد بازجوئی قرار گرفت ولی در تمام تحقیقات منکردیدن رضا بود ومامورین براساس بازجوئی های بعدی از سیروس سه‌نفر دیگر به اسامی‌علی قاسمی،ابراهیم‌ذوالفقاری وعلی کوچکه رادستگیر کردند و بازپرس ضمن تحقیق ازآنها قرار بازداشت هر ٤ نفر را صادر کرد.

● جنازه کشف شد

مامورین پس‌از تحقیقات‌از باداشت شدگان باین نتیجه رسیدند که سیروس وپرویز درجریان گمشدن رضا دخالت داشته‌اند .

سیروس درسومین روزدستگیری بمامورین گفت حاضر است محلی که رضا در آنجاست نشان بدهد وسپس مامورین رابه سر چاهی در اراضی گلستان حوالی سلطنت‌آباد برد. در محل یك‌ساختمان مخروبه بچشم میخورد ودرکنار بنای‌مخروبه سه حلقه چاه عمیق وجود داشت .

سیروس مامورین را به‌ساختمان مخروبه بردو گفت پرویز ابتدا در این محل رضا رامورد تجاوز قرار دادو به‌ابراهیم گفت اورا خفه کن چون ابراهیم گریه کردو گفت من اینکار را نمیکنم پرویز شخصارضا را خفه کرد و بعدجنازه اورا به چاه انداخت .

مامورین در کنار یکی ازچاه ها یك لنگه کفش بچگانه بدست آوردند و پس از آنکه یك‌مقنی‌به داخل چاه رفت جنازه رضا در چاه عمیق ٤٠ متری بدست آمد .

● اعتراف جدید

یك‌روزبعداز کشف جسد رضا در حالیکه مامورین‌آگاهی‌تحقیقات‌مفصلی ازپرویز قرائی کرده بودند واوهمچنان منکر قتل‌رضابود ، سیروس احمدیان اظهارات قبلی خودرا تکذیب کرد و گفت :

حقیقت این‌است که‌پرویز قرائی تنهارضارا کشته و بعد جنازه‌اش را درچاه انداخت‌و بمن گفت‌اگر مارا گرفتند توبگو که‌موقع کشتن رضادو نفر دیگر (ابراهیم وعلی)هم همراه‌ما بوده‌اند که‌جرم ماسبك ترشود .

سیروس دراین موقع شرح مفصل واقعه‌رابیان کردو گفت پرویز درحالی که رضا فریادمیکشید اورا موردتجاوز قراردادو درحالیکه رضا کمك می ـ خواست چندلگدهم به‌سینه او زدو بعد بادستهای خوداورا خفه کرد حتی یك‌بار که‌من‌قصد داشتم مانع کشتن رضاشوم بمن فحش رکیکی داد و مرابکناری‌انداخت وبعددرحالیکه رضا نفس نمی‌کشید پرویز جنازه او را کشان‌کشان بلب‌چاه برده داخل‌چاه انداخت وپس‌از خاتمه کارباچاقوئی‌که دسته آن‌خال‌خال‌بود زیر گردن مرا کمی‌برید وگفت این‌یادگاری‌باشد ، اگراز این مطلب بکسی چیزی بگوئی رفقای‌من ترا خواهند کشت .

● یك اعتراف حیرت‌آور

دیروز دهمین روز تحقیق‌مامورین بوددرظرف ۷۲ ساعت گذشته بطور کلی مامورین‌یکسره‌وفقط باچندساعت استراحت کار تحقیق رادنبال کرده بودند. حتی روزهای‌جمعه وشنبه‌علاوه بر بازپرس ومعاون دادسرا ورئیس آگاهی ومامورین اداره آگاهی وزیر دادگستری نیز روزانه ۸ساعت وقت خودرادر کار تحقیقات میگذراند تا اینکه ناگهان سیروس اعتراف عجیبی کردو گفت: آنچه‌تابحال گفته‌بودم دروغ بود رضارا من کشتم و این‌کار را تنها انجام دادم. این اعتراف‌برای مامورین نه‌زیاد غیرمنتظره بود ونه کاملا اطمینان بخش زیرا مامورین‌از متهمی‌که چندین باردرباره چگونگی وقوع قتل اظهارات ضدو نقیضی کرده بود چنین‌انتظاری نیزداشتند .سیروس دراین دوره ازتحقیقات بشرح‌چگونگی کشتن‌رضاپرداخت و مامورین ساکت‌و آرام باظهارات اوگوش میکردند تا بالاخره تصمیم گرفته شد یکباردیگر به‌محل کشتن رضاودودی بروند .

● این مردم بیکارند؟

خبرنگار ماکه ساعت سه ونیم بعد از ظهر همراه عکاس به‌اراضی گلستان درحوالی سلطنت‌آباد(محل وقوع قتل رضاودودی)رفته گزارش داده است :

سیروس درحضور مامورین برزمین خوابید ویکی‌از ۵ صحنه‌های قتل رضا را مجسم کرد

تاکسی که من وعکاس را برای بار سوم بمحل حادثه میبردباسرعت وارد خیابان سلطنت آبادشد. از فاصله صد متری حرکت یکعده‌ده نفری مورد توجه قرار گرفت پس ازنزدیك شدن باین عده که‌پیاده شخصی رادرمیان خود گرفته‌بودند معلوم شد مامورین آگاهی‌وقضائی درحالیکه سیروس احمدیان را در میان دارند پیاده بطرف‌مخروبه‌محل جنایت حرکت میکنند .

آقایان مسعودی معاون دادسرا، حقیقی بازپرس ، سرگرد جنابی آجودان اداره آگاهی ، پرویز فرهاد پوروکیل مدافع شاکی خصوصی (پدر رضا) و چند نفراز مامورین آگاهی در حالیکه‌دستهای سیروس احمدیان در دستبند بودپا بپای سیروس در حرکت بودند.

سیروس قیافه‌ای عادی داشت و بین راه موقعی که توجه عابرین‌به این عده جلب میشد وباسابقه ذهنی حادثه قتل درنزدیکی سلطنت‌آباد سعی میکردند سیروس را ازنزدیك ببینند سیروس بیکی از مامورین گفته بود . این مردم واقعا بیکارند که برای دیدن من جمع میشوند.

از قرار معلوم سیروس احمدیان نیمه شب شنبه پس از یك سلسله تحقیقات اعتراف کرده بود که شخصا رضا ودودی راازمدرسه به حوالی اراضی محل جنایت برده‌و پس‌از تجاوز اورا کشته‌وجنازه‌اش‌را درچاه انداخته است .

● شرح جنایت هولناك

سیروس احمدیان‌درآخرین‌تحقیقات

سیروس درمحل جنایت برای آقای حقیقی بازپرس پرونده جریان را شرح میدهد

خود چگونگی کشتن‌رضا را اینطور شرح داد :

همانطور که گفتم رضا را ازجلو مدرسه بجلو خیابان برده و به او گفتم‌بیابرویم باغ کمی گردش کنیم رضا قبول کرد وسوار اتوبوس‌خط شمیران شدیم وازسه راه زندان‌تا سه‌راه ضرابخانه بااتوبوس رفتیم و درسه راه‌ضرابخانه از اتوبوس‌پیاده شدیم وبطرف جاده سلطنت آباد حرکت کردیم .

بین‌راه رضا اظهار خستگی کرد باو گفتم الان میرسیم من باراضی ووضع زمین کاملا آشنا بودم‌زیرا پیش از صد مرتبه به آن حوالی آمده بودم وبالاخره وارد اراضی دیوار کشیده شدم .رضا را داخل اطاق مخروبه بردم دراین وقت رضا بار دیگر اظهار خستگی کرد به‌او گفتم :حالا میتوانی خستگی‌درکنی خودم روی دوآجر نشستم رضا را هم‌روی یك آجر نشاندم و گفتم راحت بنشین .

دراین وقت‌صدائی ازبیرون‌دیوار بگوشم رسید اول ناراحت شدم و درحالیکه رضا نشسته بود بیرون آمدم دیدم کسی نیست‌و فکر کردم ممکن است صدای باد باشد.

سیروس سپس بشرح تجاوز به‌این کودك بیگناه پرداخت و گفت رضا دراین‌وقت‌دست‌وپا میزد. من‌خرخره اورا گرفتم کمی فشار دادم رضا بسختی نفس میکشید ، دوباره خرخره اورا گرفتم و دیدم هنوز نفس میکشد .

● خط سیر جنایت

بااین اعتراف سیروس مامورین که چند باربا صحنه سازی های ماهرانه وی روبرو شده بودند در صدد برآمدند یك باردیگرسیروس رابا دقت و محاسبه‌دقیق‌وقت به‌محل حادثه‌ببرند و یکبار دیگر جریان واقعه را برپایه اتهام سیروس از خودش بشنوند وبهمین جهت عصر دیروز سیروس‌رابمحل حادثه‌بردند

مامورین همان خط سیری راکه سیروس مدعی طی کردن آن تا محل حادثه بوده طی کردندوبهمین جهت مسافتی راکه سیروس مدعی بود همراه رضا پیاده آمده آنهانیز مامورین تاسه راه زندان جلو مدرسه جهان علم و هنر بااتومبیل آمده واز آنجا باگرفتن وقت‌دقیق دنبال یك اتوبوس حرکت کردندو تمام ایستگاه هائی که‌اتوبوس‌توقف میکرد اتومبیل حامل مامورین نیز توقف میکرد تاوقت دقیق و خط سیری که سیروس ادعا کرده رضا راباخود آورده معلوم باشد .

قبلا باتقاضای مامورین از طرف اداره‌آتش نشانی‌یك‌دستگاه‌اتومبیل بایمپ‌ها ووسائل لازم و ۱۵ نفر از مامورین ورزیده‌اداره مذکور بمحل آمده بودند تابا حضور مامورین‌یك بار دیگر چاههای عمیق واقع در اراضی محصورمحل‌جنایت‌راجستجو کنند .برای جلوگیری از ازدحام مردم‌نیزعده‌ای‌ازمامورین‌ژاندارمری درمحل حاضر بودند .

● صحنه را مجسم کن

وقتی مامورین به محل رسیدند بازپرس دستورداد دست‌های سیروس را بازکنند وخطاب بسیروس گفت : جریان را تعریف‌کن. دراین وقت سکوت مطلقی اطاق مخروبه را فرا گرفته بودو تنها صدای سیروس‌که با خونسردی تمام جریان را تعریف میکرد بگوش میرسید و گاهگاهی بازپرس جملاتی از گفته های او را یادداشت میکردوقتی سیروس گفت : دوباز خرخره‌رضارا فشاردادم‌ودیدم‌رضا هنوز نفس میکشد بازپرس باو دستور داد که نحوه کشتن رضارا مجسم کند.

سیروس درحالیکه مامورین اطراف او حلقه‌زده بودند روی سینه درمحوطه اطاق مخروبه خوابید وپس‌از لحظه‌ای طاق‌بازشد. سیروس برای نشان دادن نحوه خفه کردن رضابا ایستاد وطبق دستور بازپرس خرخره آقای پرویز فرهادپور وکیل مدافع شاکی‌خصوصی را اول‌بایك دست‌بعد بادودست گرفت وپس‌از مجسم ساختن این صحنه بازپرس گفت ادامه بده .

● عجله داشتم

سیروس اضافه کرد سومین‌دفعه‌ای که گلوی رضارا فشار دادم دیدم‌نفس عمیق‌کوتاهی کشید و شکمش بالا می‌آید آنوقت فهمیدم که‌خفه شده است‌زیر بغلش‌را گرفتم وکمی اورا حرکت‌دادم. اول میخواستم جنازه‌رضا رابهمان حال‌گذاشته برگردم ولی‌فکر کردم ممکن است زود ترمعلوم شود بهمین جهت‌اورا کشان‌کشان بلب‌چاه بردم.

بازپرس به‌سیروس تکلیف کردکه همان صحنه راتکرار کند. چون‌جنازه درمیان نبود مامورین آتش‌نشانی‌مقدار زیادی طناب پیچیده شده‌را که‌برای ورودبچاه همراه آورده بودند وسط اطاق مخروبه قراردادند وسیروس‌انبوه طناب رابجای جنازه رضاروی زمین کشیدو بلب چاه‌برد سیروس اضافه کرد: من‌عجله داشتم زودتر برگردم‌و کمتر معطل شوم بهمین جهت جنازه رضارا بچاه‌انداختم و کتاب اورا برداشتم وازخرابه بیرون آمدم یك لنگه کفش رضادرکنار خرابه بجای مانده بودوچون من‌هول‌شده بودم کفش را گذاشتم هوانزدیك تاریك‌شدن بود که‌رضارا ازپشت بچاه انداختم پاهای اوهوا رفت ومن ازخرابه بیرون آمدم.

● جستجو در داخل چاه

دراین وقت‌سیروس ساکت ایستاد مامورین آتش‌نشانی بااستفاده ازنور افکن داخل‌چاه‌شده بودند بین‌مامورین وحاضرین درمحل حادثه درباره عمق چاه صحبت‌شد . سیروس درحالیکه سرش‌را تکان میداد گفت چاه چهل متراست. ازاو پرسیدم : ازکجامیدانی که‌عمق چاه زیاد است ؟سیروس گفت من‌بارها باین‌حوالی آمده بودم .

● مقصر اصلی

خبرنگارما دراین‌موقع‌درکنار دیوار مخروبه به‌سیروس نزدیك شد واز اوپرسید ازعمل خود پشیمان نیستی؟ سیروس چشم باطراف‌انداخت وگفت: پشیمان هستم‌ولی پشیمانی سودی‌ندارد وخیلی هم‌پشیمان هستم .

ازسیروس پرسیدم چطور باین‌فکر افتادی مگر شاگرد مدرسه نبودی ؟

سیروس پس‌ازیك‌لحظه سکوت با صدای محکمی‌گفت: میخواستم‌مدرسه بروم فعلا که‌نمیروم ، نشدکه مدرسه بروم شایدبرای همیشه .ازسیروس پرسیدم چرا و چطوربااین فکرافتادی؟ اودرحالیکه کاملاخونسرد وبراعصاب خودمسلط بود گفت: مقصر اصلی دیگران هستند اگرراست میگویند دنبال دخترهائی‌که من باتفاق چندنفر دیگربااین حوالی آورده‌ایم بروند . درهمین حدود صدها دخترا بیچاره کرده‌ایم. مقصراصلی‌بدبختی آن‌دختر هامن‌و کسانی هستیم که‌آنها را به بدبختی کشانده‌ایم .

سیروس افزود: پول‌اسم نویسی مدرسه و ساعت «دکا» مرا بردندواز همه بدتر درمدرسه نمیتوانستم سر بلند کنم. تنها من مقصر نیستم .

مامورین آتش نشانی در این فاصله وارد دو حلقه چاه اراضی‌شده و در چاه دوم نزدیك بود یکی از مامورین خفه شود .

در چاه اول چنه تکه استخوان حیوان‌و دوچوب کبریت نیم سوخته و در چاه دوم یك سطل آهن‌سفید پوسیده بدست آمد در این موقع که‌هوارو به‌تاریکی‌رفته بودساکنین خانه‌های اطراف وعابرین دردو طرف در ورودی باراضی محصور جمع شده و سعی میکردند باکشیدن‌سر و گردن سیروس را از نزدیك به‌بینند . پس از آنکه اظهارات سیروس تمام شد بدستور بازپرس باردیگر دستهای سیروس‌دردستبند قرار گرفت و همراه مامورین‌سوار اتومبیل شد .

● لعن ونفرین مردم

دراین موقع عده زیادی از زنان

بقیه در صفحه ۱۳

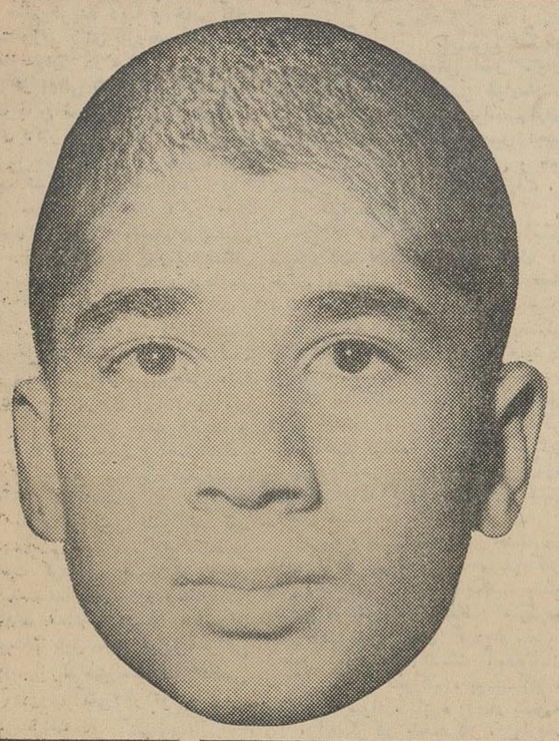

قیمت

۲۷۶۱۷

تومان

تراکتور دیزل

مسی فرگوسن

بقدرت ۵۸½ اسب

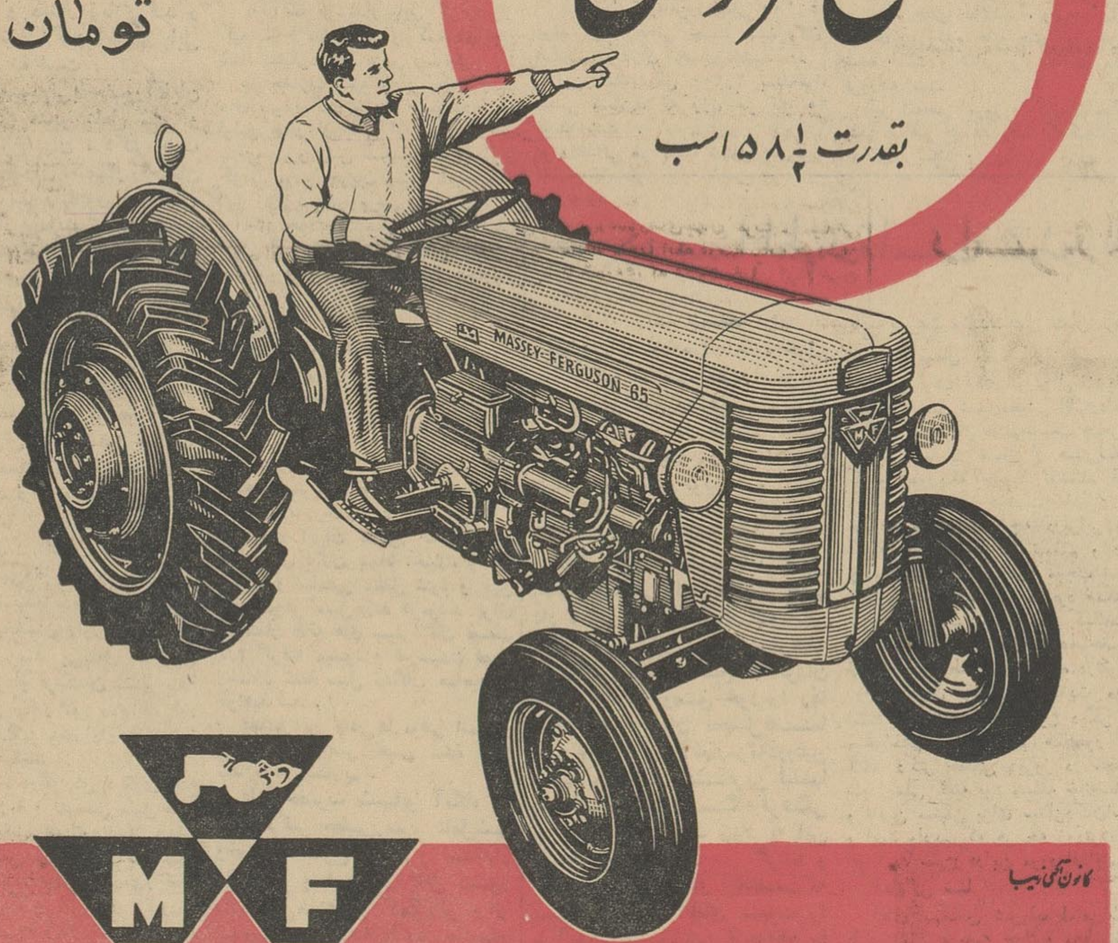

MF

MASSEY-FERGUSON

نماینده انحصاری:

شرکت سهامی بازرگانی وفنی آفتاب شرق

تهران ـ خیابان فردوسی ـ ساختمان آفتاب شرق ـ تلفن ۵-۲۰۵۰۰۱

مدل ۶۵

با سیستم هیدرولیك

۱۸۰۰۰۰ تراکتور

محصول سالیانه کارخانجات مشهور مسی فرگوسن

و تخصص آن کارخانه می باشد

نتیجه سالها تجربه

مسی فرگوسن بواسطه این تولید زیاد «۵۰۰ تراکتور در روز»

بهترین و ارزانترین تراکتورها را بکشاورزان جهان عرضه میدارد

A.K.A. آ.ك.آ

قراردادهای ایران وفرانسه

بقیه ازصفحه اول

قراردادهای مذکور پس ازامضاء برای تصویب تقدیم پارلمان نیز خواهد شد .

خبرنگار ما میافزاید یك قرارداد استرداد مجرمین نیز بین ایران و آلمان بامضاء خواهد رسید .

قرارداد های استرداد مجرمین شامل مجرمین سیاسی و نظامی نخواهد شد واین قبیل مجرمین طبق اصول متداول بین‌المللی تسلیم نمی شوند .

بموجب این قرارداد ها اگر مثلا یك ایرانی درایران مرتکب قتلی شده وبه آلمان ویافرانسه فرار کندوحکم محکومیت اوصادر شود حکم از طریق وزارت خارجه دو کشور به مقامات انتظامی کشور طرف ابلاغ میشود وبرای استرداد مجرم مذکور معاضدت کامل بعمل می آید .

قرارداد مذکور همچنین جزئیات مربوط بتشریفات تسلیم مجرمین را روشن میسازد . در قرارداداسترداد مجرمین موضوع انجام نیابت قضائی نیز پیش بینی گردیده است به این معنی که اگر لازم باشد مامورین بازپرسی و پلیس ازشخصی در کشور طرف قرارداد بازپرسی هائی بعمل آورند ویا از اوالتزام هائی بگیرند درقرارداد پیرامون چگونگی این امر نکات لازم گنجانده میشود

● **قرارداد کشتیرانی**

قرارداد کشتیرانی نیز شامل تمام جزئیات مربوط بروابط دو کشور از جهت کشتیرانی میباشد ، مثلا طرز کمك کشتی های دو طرف را دردریا بیکدیگر وطرز ورود کشتی های کشور طرف رابه آبهای کشور دیگر وگذرانیدن تشریفات گمرکی وبازرسی های مربوط به آن واتفاقاتی که ممکن است در کشتی بیفتد .

ونیز حدود حق دخالت مقامات انتظامی کشور صاحب بندروآبهای ساحلی در کشتی و تسهیلاتی که در بندر ممکن است برای کشتی طرف فراهم شود دراین قرارداد روشن خواهد شد .

خبرنگار سیاسی ما میافزاید قبلا فرانسه پیشنهاد امضاء یك قرارداد کمك فنی عمومی بایران کرده بود که تحت مطالعه بود واخیرا نیز غیر از پیشنهاد قرارداد مذکور قرارداد کمك فنی جدیدی از طرف فرانسه بایران پیشنهاد گردیده است .

قراردادمذکوروسیله ژنرال دوگل رئیس جمهوری فرانسه تسلیم آقای علم نخست وزیر شده هنوز پیرامون چگونگی آن مطلبی افشا نشده است

● **مسافر موفقیت آمیز**

محافل سیاسی واقتصادی تهران معتقدند مسافرت ژنرال دوگل و همسرش که دیروز پایان یافت با موفقیت بزرگی روبرو شده است روابط فرهنگی و اقتصادی ایران و فرانسه در جنك جهانی دوم وازسال ۱۹۴۰ بتدریج روبه تقلیل گذارد. ولی اخیرا که سری اول برنامه‌های همکاری‌فنی واقتصادی باجرا گذارده شد وضع تغییر کرد .

انتظار میرود مسافرت دوگل بایران به تقویت روابط دوستانه دو کشورو افزایش همکاری فنی و اقتصادی آنها کمك فراوان بنماید . اولین اشاره در این مورد دیروز از طرف آقای علم نخست‌وزیر بعمل آمد .

نخست وزیر گفت مذاکرات بادوگل و موریس کوودومورویل بسیار مفید بوده است . اعتقاد براین است که در زمینه کمك اقتصادی و فنی بایران قبلا توافق بعمل آمده است . قرار است ایران آن قسمت از طرح های برنامه سوم آبادانی را که مایل است برای اجرای آنها از کمك فرانسه استفاده کند تعیین کند و سپس جزئیات کمك مورد مطالعه کارشناسان دوکشور قرار گیرد. منابع مجاز ایران نسبت به همکاری و کمك وسیع فرانسه بایران اعتماد فراوان دارند .

● **همکاریهای فرهنگی**

انتظار میرود برای بسط همکاری فرهنگی دو کشور بورس های بیشتری دراختیار دانشجویان ایرانی برای مطالعه در فرانسه قرار گیرد . این امر مورد قبول قرار گرفته است که کمکهای فرانسه بایران بعلت تعهدات آن کشور در آفریقا محدود خواهد بود .

باوجود این انتظار میرود دولت فرانسه سرمایه های خصوصی فرانسوی را در ایران تضمین کند و در نتیجه سرمایه گذاری فرانسویان درایران بسرعت افزایش یابد .

● **سخنان ژنرال دوگل**

پرزیدنت دوگل دیروز قبل ازآنکه برای حرکت بپاریس وارد هواپیما شود به شاهنشاه گفت : « درحین مسافرتم همه چیز آن طور که قلب من میخواست بودو امیدوارم این امر در مورد شماهم صدق کند . »

آقای علم نیز دیروز ظهر به‌خبر نگاران گفت : من و ژنرال دوگل موافقت کردیم که یك کمیسیون مشترك از کارشناسان ایران وفرانسه تشکیل شود تاجزئیات کمك اقتصادی فرانسه را بایران مورد بررسی قرار دهد . کمیسیون مزبور بزودی طی چند هفته تشکیل میشود .

آقای نخست‌وزیر افزود : کارخانجات پتروشیمی ، سد ، کارخانه برق وهم چنین تحویل مستقیم ماشین آلات سنگین بعنوان زمینه هائی که فرانسه قادر است بایران کمك کند در مذاکرات با دوگل مورد بحث قرار گرفت . قبلا چندپروژه مورد مطالعه مقامات فرانسوی قرار گرفته است .

آقای علم گفت یك رقم مربوط بمیزان کمك فرانسه مورد بحث قرار گرفته ولی میزان و نوع کمك بعدا موردمذاکره قرار خواهد گرفت .

منابع مطلع دیروز گفتند کمك فرانسه احتمالا از نوع «وامهای مختلط» خواهد بود که فرانسه در کمك بکشور های دیگر و بخصوص مکزیك ازاین رویه استفاده کرده است . « وام مختلط » از دوقسمت اعتبارات کوتاه مدت برای ماشین آلات و وسایل و تجهیزات آن و پول نقد دراز مدت بعنوان وام تشکیل میشود .

نخست‌وزیر درمورد سیاست خارجی که بادوگل مورد بحث قرار گرفته توضیح زیادی نداد و فقط گفت ما هردو در مورد لزوم صلح وامنیت بین‌المللی توافق داشتیم . آقای علم افزود که بادوگل در مورد مسائل جهانی بخصوص مسائل خاورمیانه تبادل نظر وسیع و مفیدی صورت گرفت .

● **مذاکرات تهران**

تهران ۲۰ اکتبر ـ خبر گزاری فرانسه ـ چهارمین روز سفر ژنرال دوگل را بایران مذاکرات سیاسی تحت الشعاع قرار داده بود. رئیس جمهوری فرانسه که از اصفهان باز گشته بود دیروز با حضور موریس کوودومورویل وزیر خارجه فرانسه و سفیر کبیر این کشور در تهران آقایان علم نخست‌وزیر و آرام وزیر خارجه ایران را نزد خود پذیرفت . برخلاف آنچه که قبلا پیش بینی‌شده بود این مذاکرات دوساعت طول‌کشید ودوطرف بطور عمیق درباره مسائل مختلف بایکدیگر تبادل نظر کردند.

ایرانیها درین‌مذاکرات مسائلی را که با آن‌روبرو هستند برای‌فرانسوی ها تشریح کردند ومخصوصا درباره روابط خود با همسایگان شرقی (افغانستان و پاکستان) وهمسایگان غربی(کشورهای‌جهان عرب)توضیحاتی دادند بدون آنکه ازمناسبات خودشان با شوروی که اکنون خیلی آرام است سخنی بمیان بیاورند .

فرانسویها نیز بنوبه خود مفهوم سیاست اروپائی خود را برای ایرانی ها تشریح کردند .

درباره نتایج‌این‌مذاکرات هیچگونه اطلاعی بدست نیامده است کمکی که فرانسه میتواندبایران بدهدمسئله‌ای نیست‌که‌بتوان‌درجریان چنین‌مسافرتی حل کرد. اما اکنون مقدمات امر فراهم میشود و دو طرف موافقت کرده‌اند بار دیگر دراین باره بایکدیگر مذاکره کنند .

باید در نظر داشت که فرانسه تمایل شدید خودرا برای برای کمك بایران در حدود امکانات بمنظور توسعه سومین برنامه پنجساله این کشور ابرازداشته است. کارشناسان فنی چگونگی این کمك‌را مورد بررسی قرار خواهند . باید ایرانیها نوع کمکی را که‌احتیاج دارند تعیین کنند در هرصورت این کمك جنبه دوجانبه خواهد داشت‌ولی‌این بآن معنی‌نیست که کشور های جامعه اروپا نتوانند در دادن‌کمك‌بایران بافرانسه همکاری کنند .

در هر حال تصور نمیرود که‌مسئله وام مستقیم در میان باشد .

از جریان مذاکرات شاهنشاه با ژنرال دوگل اطلاعی بدست نیامده است ولی میتوان تصور کرد که این مذاکرات جنبه اصولی داشته است ظاهرا هر دو طرف ازاین مذاکرات رضایت دارند بموجب‌موافقت طرفین صدور اعلامیه مشترك مفید تشخیص داده نشده است .

طرح جدید قانون تعرفه گمرکی

بقیه ازصفحه اول

یکی مصوب سال ۱۳۱۱ ودیگری‌سال ۱۳۳۷ است‌درموارد زیادی نمیتواند پاسخگوی‌احتیاجات امروزکشورباشد.

طرح جدید قانون تعرفه گمرکی بوسیله معاون گمرکی وزارت‌اقتصاد ومدیر کل گمرك‌وچندتن ازکارشناسان وزارتخانه مزبور تهیه شده است.

در طرح جدید که پس ازبررسی نهائی برای تصویب تقدیم مجلس خواهد شد موادی از قانون تعرفه موجود تغییر کرده است .

● **لعن و نفرین مردم**

از جمله تغییراتی که در قانون جدید داده میشود لغو امتیازی‌است که بعلت نارسائی قانون برای کلیه ایرانیان مقیم خارج از کشور پیش‌بینی شده است .

مطابق بند ۹ از ماده ۲۰ قانون موجود ، کلیه اشیاء شخصی واثاثیه وافزار کار حتی تامین آلات ووسائط نقلیه آبی و خشکی مستعمل بانو و همچنین دامهای بارکش و اغنام و احشام متعلق بمهاجرین ایرانی که درموقع‌بازگشت‌بایران همراه‌آورده‌اند بشرط آنکه متناسب‌با وضع‌اجتماعی آنها بوده و جنبه بازرگانی نداشته باشد و برای اقامت دائمی بمیهن خود بازگشت نمایند از پرداخت‌کلیه حقوق وهزینه های گمرکی (باستثنای باربری و انبارداری)و هرنوع‌عوارض دیگر که‌احیانا سایر سازمانهای‌دولتی ویا شهرداریها مستقیما یا توسط گمرك وصول مینمایند بخشوده‌است بعلاوه مشمول‌مقررات سهمیه وزارت بازرگانی نبوده و ترخیص آنها از گمرك هم احتیاج به تحصیل پروانه ورود نخواهد داشت .

بموجب تبصره این بند از ماده بیست مهاجر از نظر استفاده از معافیت مذکور دراین بند بکسی‌اطلاق میشود که مدت پنجسال متوالی در خارج از کشور ایران بسر برده و این امر بگواهی مامورین صلاحیتدار محل مهاجرت رسیده باشد

● **اطلاع بسایر کشورها**

در قانون جدیداین ماده باین‌طریق اصلاح شده است که اصولامنظور ازدادن این امتیاز بمهاجرین ایرانی این بوده‌است‌که ایرانیانی که‌سالهای متمادی درخارج ازایران زندگی‌کرده وباکار وکسبی‌که‌داشته‌اند سرمایه‌ای بهم زده‌اند تشویق شده و سرمایه خود را به کشور منتقل سازند . در حالیکه در حال حاضر قانون تعرفه بعلت نارسائی اجازه میدهد که محصلین ویا افراد دیگری که برای امور مختلف مانند معالجه بخارج می روند وپنج سال در خارج میمانند کالاهای مورد احتیاج خود را بایران بیاورند و یااحیانا اگر خوداشیاء و اثاثیه‌ای ندارند با استفاده از مقررات قانون بنام خود ولی درباطن برای دیگران مقادیر زیادی کالا با خود بایران بیاورند .

باین ترتیب وزارت اقتصادمعتقد است که اصولا دادن این‌امتیاز برای جلب ایرانیانی که‌سالهای سال در خارج‌میباشندواکنون‌دارای سرمایه‌ای هستند لازم و ضروری است ولی بافراد دیگری‌که دارای چنین‌شرایطی نباشند دادن چنین اجازه نفعی از نظر مملکت ندارد .

برای جلوگیری ازگران‌شدن‌گوشت

شهرداری‌ها باوصول عوارض علف چر مخالفت کردند

امروز خبرنگار ما اطلاع یافت‌که اجرای تصویب‌نامه اخیر دولت‌مبنی‌به معافیت دامپروران ازپرداخت حق‌علف‌چر در مراتع‌دولتی درآن قسمتی که مربوط بوصول عوارض ازکشتار و احشام است‌از طرف شهرداریها غیر عملی اعلام شده‌است .

شهرداریها طی نامه‌ای بدولت نوشته‌اند‌که دریافت‌عوارض ازاحشام ازقرار راسی دوازده‌ریال موجب‌افزایش قیمت گوشت میگردد و اعلام داشته‌اند درشرائط حاضربااافزایش‌قیمت گوشت نمی‌توانند موافقت کنند .

نامه شهرداریها موجب آن‌شده‌که کمیسیونی از طرف اداره جنگلهائی‌و ماموران شهرداری تشکیل گردد و حال این کمیسیون مشغول مطالعه و بررسی موضوع شده تا راه حلی‌برای آن پیدا کند .

دیون شهرداری پرداخت می‌شود

امروز خبرنگارما اطلاع یافت که شهرداری تهران اعتباری بمبلغ پنج میلیون ریال‌تصویب کردتا باشخاصی که‌بانحاء مختلف ازشهرداری طلبکار هستند پرداخت گردد .

قسمت‌عمده این‌مبلغ‌دیون‌شهرداری ازبابت تاوان‌املاك اشخاصی است‌که هریك مبلغی‌از مدتهاپیش ازشهرداری طلب دارند .

دیروز این رقم ازطرف وزیر کشور تائید شدو شهرداری پرداخت دیون خودرا آغاز خواهد کرد .

آمار دبستانها و کودکستانها

امروز آماردبستانها و کودکستان های کشور منتشرشد .

طبق این آمار هم‌اکنون ۱۲٫۴۵۱ دبستان‌دولتی وغیردولتی در سراسر کشور سرگرم کار است و بیش‌از ۱٫۷۱۹٫۳۰۰ نفرنوآموز دخترو پسر دراین دبستانها درس میخوانند .

تعداد کودکستانها ۲۴۵باب است وتعداد شاگردان کودکستانها به‌بیش از ۱۲٫۹۰۰ نفر میرسد .

سرپرست اداره سهیم کردن کارگران

ازطرف‌آقای خسروانی وزیر کار و خدمات اجتماعی آقای پرتواعظم‌مدیر کل اداره مطالعات وبررسیهای‌وزارت کار باحفظ سمت سرپرستی اداره سهیم کردن کارگران را عهده‌دارشد.

عزیمت به امریکا

خانم دکتر پروین سعیدی فارغ‌التحصیل دانشگاه هاروارد امریکا و استاد امراض داخلی دانشگاه پهلوی بنا بدعوت دانشگاه کالیفرنیا جهت مطالعه درامراض داخلی برای مدت ۶ ماه عازم امریکا شدند .

تقاضا

روز پنجشنبه هفته گذشته حدود ساعت چهاربعداز ظهر یك کیف‌دستی زنانه محتوی مقداری اشیاء ضروری و چندحلقه دستبند طلادر یکی از اتوبوسهای خط تهران‌نو جامانده‌است بقراراطلاع‌شخص‌محترمی‌متوجه‌شده‌است که‌چه‌کسی کیف مزبوررا برداشته‌از این آقای محترم تقاضا میشودمراتب را بوسیله تلفن ۷۵۷۱۳۱ به‌پاسگاه شرکت‌واحد درمیدان شهناز و یاتلفن ۳۰۰۱۰ روزنامه اطلاعات ذوالفقاری اطلاع دهند .

سال تولد ایوان‌تورگنیف در انجمن ایران وشوروی

ساعت ۶ونیم بعدازظهر روزسه‌شنبه ۳۰ مهرآقای اسکندر ذبیحیان دبیر زبان وادبیات روسی بمناسبت صدو چهل‌وپنجمین‌سال‌تولد«ایوان‌تورگنیف» نویسنده شهیرروسی در محل انجمن ایران و شوروی سخنرانی میکند .

(دعوت از فارغ‌التحصیلان دبیرستان البرز)

بمنظور ایجاد انجمن فارغ التحصیلان دبیرستان البرز وآشنائی بیشتر ازکلیه آقایانیکه‌تحصیلات‌خود را در دبیرستان البرز باتمام رسانیده‌اند. خواهشمند است نشانی صحیح ونمره تلفن خودرابدفتردبیرستان ارسال دارند تا دعوت بعمل آید. ۱ـ۵

درکانون بازنشستگان کشوری

درجلسه عصر چهارشنبه اول آبان که از ساعت پنج تشکیل میشود خطیب دانشمند آقای‌سیداسمعیل اعرابی زیرعنوان **(تاثیر قرآن در فرهنك جهان)** سخنرانی مینمایند سپس دوحلقه فیلم نشان داده خواهدشد. تلفن ۴۶۶۹۳ آـ۱۵۴۲۵

دبیرکل‌کانون ـ وزیری‌الهی

جناب آقای مجید محسنی

انتخاب جنابعالی را بنمایندگی مجلس شورای‌ملی تبریك عرض مینمایم. آـ۲۴۸۹۰

مراء ـ دماوند مجتبی سلطانی

جناب آقای نفیسی شهردار محترم

ساکنین و مالکین خیابان سی متری (نمونه) عباس آباد از دستوری‌که نسبت به شروع اسفالت‌و تسطیح اسفالت خیابان نمونه فرموده‌اند قدردانی و تشکر می نماید .

سرتیب مجلسی . سرهنك اسعدرزم‌آراء . سرهنك سلطانی . دکتر منوچهری . علی مشیری وبامضاء عده‌دیگر

دنیائی عجیب وناشناخته ـ مناظری بهت‌انگیز وخارق‌العاده

فیلمی که شمارا باعجائب دیدنی دنیای ماآشنا میسازد

سینماسانترال از صبح ۴شنبه

اقدام به نمایش فیلمی میکند که اگر ادعا کنیم عجیب ترین چیزهای این دنیای پرعجایب را در خود جمع کرده‌است سخنی بگزاف نگفته‌ایم

زبردست ترین‌فیلمبرداران‌جهان ازشیردادن خوك توسط زنان‌وحشی، ازمراسم عجیب آدمخواران، ازرژه طنازترین دختران مایوپوش ، ازمسابقات خونین گاوبازی، ازانتقام وحشتناك انسان از کوسه ماهی‌و دهها مطلب‌جالب دیگر ،فیلمی تهیه کرده‌اند که‌فقط باید دیدتا باورکرد نظیر چنین‌اثری کمتربروی پرده آمده‌است

بوت براسرت اکسیژن تکنیك آك

مقیم زوریخ در سوئیس صاحب اختراع راجع به طریقه جهت اصلاح وانهای فلزی حمام بوسیله عمل گداز که در ایران تحت شماره ۳۱۴۰ به ثبت رسیده است اجازه بهره برداری از اختراع مزبور را باشخاص ذینفع عرضه می نماید . جهت کسب اطلاع‌بیشتر بدفتروکالت ر . آقابابیان خیابان‌نادری کوچه نوبهار مراجعه شود . آـ۲۴۸۲۰

ASEA

TRANSFORMER ترانسفورماتور

GEARED MOTOR الکتروموتورچرخ دنده دار

CIRCUIT BREAKER کلیدخودکار

CABLE کابل

شرکت سهامی پولن ـ خیابان اکباتان شماره ۲۱۳ ـ تلفن ۳۶۲۹۵ ۳۶۲۹۹

ازصبح چهارشنبه اول آبان

درسینماهای

دنیا ـ تهران ـ نادر ـ مراد

رامسر ـ ژاله ـ کارون ـ فلور

امبر دوبله بفارسی

باشرکت: راج کاپور ـ نرگس

زوج‌هنرمند سینمای هند «راج‌کاپور» و«نرگس» هنرمندان محبوب شما درفیلم تماشائی «امبر» این شاهکار مشترك خود درمبارزه باتوطئه و خیانتها با ایفای نقش ماهرانه‌وشیرینکاریهای بی‌نظیر باردیگر ارزش هنری خودرا در روی پرده سینما جلوه‌گرمی‌سازند. آـ۲۴۹۲۲

دریك زدوخورد بین دوطایفه از ساکنین حومهٔ اهواز

دونفر کشته و بیش‌از ۴۰ نفرمجروح‌شدند

● **حال چندنفرازمجروحین وخیم است و امیدی به زندگی آنها نیست**

خبرنگار ما در اهواز گزارش داد دیروز در یك نزاع وزدوخورد دسته جمعی که بین دو طایفه از ساکنین حومهٔ اهواز رخ داد دونفر کشته و بیش از چهل نفر مجروح شدند.

جریان از اینقرار استکه : ظهر دیروز بین دو طایفه از ساکنین منطقه «زرکان»واقع در فاصله ۲۰ کیلو متری اهواز بنام طایفه«شنان عامری» و«سعدون»طی اختلافات‌قبلی برسر یك قطعه زمین مزروعی‌نزاع وزدوخوردی در گرفت وافراد دو طایفه باچوب و چماق وتفنك بجان هم افتادند در این زدوخورد دو جوان ۱۸ ساله بضرب گلوله کشته شدند و بیش از چهل نفر بسختی مجروح گردیدند و حال عده‌ای از مجروحین‌وخیم است‌بطوریکه‌ممکن است چند نفر دیگر از آنها تلف شوند.بااطلاع‌جریان‌بمقامات‌مربوطه بلافاصله مامورین ژاندارمری از ادامه زدوخورد جلوگیری نموده و مجروحین را باهواز منتقل کردندو در بیمارستان جندی شاپور اهواز بستری نمودند آقای دکتر فلاح معاون بیمارستان جندی شاپوراظهار داشت : چون تعداد مجروحین زیاد بودعده‌ای‌ازمجروحین‌به‌بیمارستانهای لشکر و راه‌آهن منتقل و بستری شدند بازپرس وپزشك قانونی از اهواز بمحل رفتند و پس از انجام تشریفات قانونی‌جواز دفن جنازه‌های دو جوان ۱۸ ساله را صادر نمودند وفعلا قضیه تحت تعقیب است.

تقویم اطلاعات

دوشنبه بیست و نهم مهرماه ۱۳۴۲
سوم جمادی الثانی ۱۳۸۳ ـ بیست‌و یکم اکتبر ۱۹۶۳
اذان صبح ساعت ۴و ۴۳دقیقه ـ طلوع آفتاب ساعت ۶و ۱۴ دقیقه
غروب آفتاب ساعت ۶و ۲۶دقیقه

برنامه امشب

تلویزیون ایران

۵٫۳۲ـ تدریس زبان آلمانی
۶ـ برنامه خردسالان
۶٫۳۰ـ اخبار
۶٫۴۵ـ برنامه‌سازمان بیمه‌های‌اجتماعی
۷ـ برنامه بانوان
۷٫۳۰ـ برنامه باشگاه تاج
۸ـ برنامه هنرهای زیبا
۸٫۳۰ـ فیلم کارآگاه خصوصی
۹ـ بخش دوم اخبار
۹٫۱۵ـ صفحه اول اطلاعات
۹٫۳۰ـ کلیرك شانس بلی کالر
۱۰ـ ۱و۲و۳
۱۰٫۳۰ـ پایان برنامه

برنامه امشب

تلویزیون آمریکا

۱۵٫۵۹ـ اعلام برنامه
۱۶ـ کاپیتان کانگرو (خردسالان)
۱۷ـ دنی تاماس (کمدی)
۱۷٫۳۰ـ ماجرای نیروی هوائی
۱۸ـ شرح حال بزرگان
۱۸٫۳۰ـ برنامه زین گری (وسترن)
۱۹ـ برنامه جونی بیشاب (فیلم کمدی)
۱۹٫۳۰ـ مسابقه قهرمانی بریج
۲۰ـ تاتر موسیقی امریکا
۲۰٫۳۵ـ راز من چیست
۲۱ـ واریته مروگریفین
۲۱٫۴۵ـ فیلم سینمائی بنام«ماجراهای کازانوا»
۲۳ـ پایان برنامه

پیش بینی وضع هوا

پیش بینی وضع هوای ایران تا فردا بدینقرار است :

هوای سواحل دریای مازندران و نواحی آذربایجان ابری گاهی همراه با بارندگی هوای تهران وشهرستان های غربی و شمالی کمی ابری که بتدریج بر مقدار ابر ها افزوده شده و همراه با بارندگیهای محلی خواهد شد هوای بقیه نقاط کمی تاقسمتی ابری پیش بینی میشود .

گرمترین نقاطی که ایستگاه هوا شناسی دارد آبادان باحد اکثر ۳۶ درجه و خنکترین نقاط کرمان باحد اقل ۶ درجه بالای صفر گزارش شده است .

حداکثر درجه حرارت تهران ۲۲ درجه و حداقل آن ۱۴ درجه بالای صفر بوده است .

حداکثر میزان بارندگی ازرضائیه ۶ میلیمتر باران گزارش شده‌است .

اطلاعات

دوشنبه ۲۹ مهرماه ۴۲
۳ جمادی‌الثانی ۱۳۸۳
۲۱ اکتبر ۱۹۶۳
سال سی‌وهشتم
شماره ۱۱۲۲۳

بدنبال مذاکرات دبیرکل اوپك درلندن

کنسرسیوم نفت

باپرداخت بهره مالکانه موافقت کرد

- **برای تعیین نحوه پرداخت بهره مالکانه مذاکره با نمایندگان کنسرسیوم نفت شروع شده**
- **موفقیت ایران که توفیق سازمان اوپك تلقی میشود در سایر کشورهای نفت‌خیز خاور میانه ملاك عمل قرار خواهد گرفت**

طبق اطلاعی که از ژنو رسیده است کنسرسیوم نفت ایران با اصل پرداخت ۱۲٫۵ درصد بهره مالکانه بایران موافقت نموده ولی پیشنهاد کرده است که این مبلغ بتدریج و طی چندسال بایران پرداخت گردد تا تزلزل شدیدی در امور درآمد کمپانیهای طرف قرارداد ایران و صنعت نفت پیدا نشود.

نتیجه فوق در مذاکرات مرحله اول آقای فواد روحانی دبیر کل اوپك و نماینده ایران با نمایندگان کنسرسیوم نفت حاصل شده‌است.

در حقیقت موضوع بهره مالکانه علی‌الاصول مورد موافقت قرار گرفته و هم اکنون درمورد شرایط پرداخت آن مذاکرات ادامه دارد.

پیروزی درخشان

توافق فوق یکی از پیروزیهای درخشان اوپك است که برهبری ایران انجام گرفته زیرا آنچه که ایران انجام دهد ملاك عمل برای کشور های دیگر صاحب نفت خاورمیانه خواهد بود که باید بعدبین آن کشور هاو کمپانیهای نفتی طرف آنان توافق گردد.

مذاکرات فعلی لندن که باید مذاکرات نهائی دانست مورد توجه تمام محافل نفتی جهان است زیرا نتیجه مثبت آن تحول بزرگی درمناسبات کشور های صادر کننده نفت وکمپانی های بزرك نفتی بوجود می‌آورد.

اوپك پس از این پیروزی قادراست در شرایط دوستانه مشکلات کشور های صادر کننده نفت رابا کمپانیهای نفتی حل کند بهمین جهت توافق مزبور از این جهت هم شایان اهمیت میباشد.

طبق همان خبر رسیده از ژنو آقای عبدالحسین بهنیا پس از شرکت در کنفرانس ژنو به رم عزیمت کرده است مسافرت آقای بهنیا به‌ایتالیا بخاطر ماموریت خاصی نیست بلکه این مسافرت برای استراحت واستفاده از مرخصی است.

اعلامیه دربار شاهنشاهی

درباره درگذشت عم علیاحضرت شهبانو

دیروز این اعلامیه از طرف‌در بار شاهنشاهی انتشار یافت.

وزارت دربار شاهنشاهی با کمال تاسف درگذشت شادروان بهرام دیبا عم‌علیاحضرت فرح پهلوی شهبانوی ایران را باستحضار عموم میرساند.

تاریخ انعقاد مجلس ترحیم فقید سعید بعدا اعلام خواهد شد.

وزیر دربار شاهنشاهی

حسین قدس‌نخعی

رئیس جمهورفرانسه بمناسبت تغییرات وتحولات اخیر دانشگاه به آقای دکتر صالح رئیس دانشگاه‌تبریك گفت

پیش از ظهر دیروز ضمن مراسم زدن اولین کلنك‌بنای‌جدید دبیرستان رازی برزمین حضرت ژنرال دوگل رئیس جمهور فرانسه ضمن مذاکره‌با آقای دکتر جهانشاه صالح رئیس دانشگاه تهران از پیشرفتهای جدید و تحولات عمیق وشایان توجهی که‌در دانشگاه تهران رخ‌داده است اظهار خرسندی نموده به رئیس دانشگاه تبریك گفتند و اظهار امیدواری نمودند که دانشگاه تهران در آینده بترقیات بیشتری در رشته های مختلف علم و فنون نائل شوند.

آقای دکتر صالح رئیس دانشگاه با ابراز امتنان از حسن توجه‌ریاست جمهور فرانسه نسبت به دانشگاه‌اظهار داشتند که دانشگاه تهران از دیرباز با مراکز علمی و فرهنگی کشور فرانسه ارتباط نزدیك و همبستگی علمی داشته است و دارد.

اختلاس از بانك پارس شیراز

آخر وقت دیروز خبرنگار ما در شیراز گزارش داد: سه روز قبل عبدالعلی بخشی رئیس باجه بانك پارس واقع در سه راه پهلوی‌شیراز مبلغ ۴۳۰ هزار ریال ازصندوق بانك برداشت کرد و متواری شد صبح امروز شخص مذکور وسیله مامورین آگاهی شهربانی شیراز در منزل خودش دستگیر شد و هم اکنون مشغول تکمیل پرونده مربوطه میباشند.

بقرار اطلاع در آخرین ساعت امروز یکنفر مهندس نیز که‌دراین جریان دخالت‌داشته بوسیله‌مامورین آگاهی بازداشت شده و تحقیقات‌از وی ادامه دارد.

جریمه

تخلف‌مودیان‌مالیاتی ونحوه تعیین آن توسط وزارت دارائی‌اعلام‌گردید

دیروز سخنگوی وزارت‌دارائی اعلام داشت از طرف وزیر دارائی به کلیه پیشکاری ها ودارائیها اطلاع داده شد که راجع به مسئله جریمه‌تخلف مودیان مالیاتی و نحوه تعیین آن از طرف هیئت های عالی حل اختلاف موضوع در شورایعالی مالیاتی مطرح وطبق نظریه شوری که مورد تایید است مراتب ذیل را خاطر نشان می سازد.

هیئت های عالی حل اختلاف اصل مالیاتهای مورد اختلاف را به تشخیص خود تعیین کنند و در تعیین مبلغ جریمه هم در حدود نصابهای قانونی دارای همین اختیار هستند و به‌هیئت های عالی حل اختلاف اختیار داده‌شده است که جریمه را بهر مبلغ که‌مقتضی باشد تعیین کنند و بنا براین هیئت های مذکور می توانند مبلغ جریمه را بکمتر از میزان مقرر معین نمایند.

لازم است توجه شود که کلیه مودیانیکه مکلف به تسلیم اظهارنامه هستند اگر در موعد مقرر ازتسلیم‌آن خودداری‌کرده اند باید نسبت به مالیات از سال ۳۹ ببعد در صورتیکه شرکت‌باشد ده هزار ریال و غیر شرکت پنج هزار ریال جریمه بپردازند. همچنین مودیانی که‌اظهار نامه خلاف واقع داده‌اند باید معادل نصف مابه‌التفاوت مالیات بر در آمد قلمدادی در اظهارنامه و مالیاتیکه‌در نتیجه رسیدگی نهائی تشخیص داده شده است جریمه بدهند.

در مورد مالیات قبل از سال ۳۹ مودیانیکه مکلف به تسلیم اظهارنامه هستند و از تسلیم اظهارنامه‌خودداری کرده‌اند و یا اظهارنامه ناقص یا خلاف حقیقت داده اند وهمچنین‌مالیات ازسال ۳۹ به بعد مودیان مشمول قانون تسهیلات مالیاتی که طبق قوانین مربوط بخود مکلف به تسلیم اظهارنامه هستند مقررات آئین‌نامه جرائم مصوب سال ۳۵ کمیسیون قوانین دارائی مجلس شورای ملی لازم‌الرعایه است. ضمنا چون اجراء قانون تسهیلات درباره جرائم‌مستلزم تبعیض بین مودیان است زیرابرطبق این قانون ممکن است مبلغ جریمه مودیانی که اظهارنامه داده‌اند واظهار نامه آنها بر اثررسیدگی‌نهائی برخلاف واقع تشخیص داده‌شده بیش‌ازجریمه مودیانی بشود که ازتسلیم اظهارنامه امتناع کرده‌اند وراجع به میزان جریمه شرکت ها وسایر مودیانی که به تکلیف خود عمل نکرده‌اند نیز رعایت اعتدال و تناسب نشده لذا هیئت های عالی حل‌اختلاف می‌توانند از اختیار خود برای تعیین مبلغ‌جرائم استفاده و به اقتضای موردحتی‌الامکان ازاین تبعیض وبی اعتدالی جلوگیری کنند.

سازمان‌جدیدتشخیص مالیات

ازاول آبان کار خودرا با ممیزین تازه شروع‌میکند

- **کلیه پرونده‌های‌مالیاتی امسال (عمل کرد سال قبل) بازرگانان‌وشرکتها ومقاطعه‌کاران باین‌سازمان محول شده است**

سازمان جدید تشخیص با ۳۰نفر کمك ممیز وممیز وسرممیز ویك نفر ممیز کل از امروز در حوزه مرکزی کار خودرا آغاز میکند.

قبلا قراربود برای تهران بیش‌از ده‌ناحیه و بخش دارائی تعیین شود، وهرناحیه وبخش تحت‌نظر یك ممیز کل وچندسر ممیز وتعدادی ممیز و کمك ممیز باشد ولی‌این طرح فعلا اجرانشده وبجای آن وبرای آزمایش فقط یك‌حوزه‌مرکزی‌تشخیص تاسیس شده که‌در کاخ‌وزارت دارائی وازروز اول آبان کارخود راشروع خواهد کرد تمام‌پرونده های سال‌جاری بازرگانان وشرکتهاو ومقاطعه‌کاران بدست این سی‌نفر کمك ممیزو ممیز وسرممیز رسیدگی خواهد شد.

یك‌هیات شش نفری نیز مامور رسیدگی وآماده کردن پرونده های مالیاتی سابق بازرگانان کارت دارو شرکت ها ومقاطعه‌کاران شده‌است.

طبق قانون تصفیه بقایای مالیاتی پرونده های‌سنوات گذشته (باستثنای سال‌جاری) باید از طریق توافق وحل اختلاف مورد رسیدگی نهائی وقطعی قرار گیرد.

برای مرحله توافق درخواست‌توافق از طرف مودی شرط است واگراین درخواست داده نشود دارائی راسا پرونده هارا به‌هیات عالی حل‌اختلاف ارجاع خواهد کرد نظرهیات در مورد مالیات تعیین شده قطعی وقابل اجرا است درهردو صورت پرونده بایدقبلا ازطرف اداره مربوطه آماده شود و تحویل کمیسیون توافق‌یا هیات عالی حل‌اختلاف گردد.

برای تخفیف و تقسیط شهریه

دانشجویان باید اوراق مخصوصی پرکنند

خبرنگار مااطلاع میدهد که‌در جلسه دیروز سرپرستان دانشکده ها که در دبیرخانه دانشگاه تهران تشکیل گردید قرار شدکه بکار دانشجویان سالهای اول ودوم که باقید تخفیف و تقسیط شهریه ثبت‌نام کرده‌اند رسیدگی شود بهمین منظور قرارشد که‌دانشجویان اوراقی راکه‌از چندروز قبل دراختیار سرپرستان دانشکده ها گذاشته‌شده‌است پرکرده وتسلیم سرپرستان نمایند تانسبت بتقاضای تخفیف ومعافیت آنان اقدام گردد دانشگاه برای قبول این اوراق تاروز پنجم آبان مهلت داده است.

اطلاعیه وزارت بهداری

بمنظور هماهنگی کامل بین‌دستگاه های بهداشتی و درمانی وزارت بهداری بدستور وزیربهداری ادارات کل بهداشت و معاونت عمومی‌ادغام‌و اداره واحدی بنام اداره کل خدمات بهداشتی و درمانی ایجادگردید آقای دکتر دارائی بسمت مدیر کل‌اداره مزبور منصوب شدند.

درسازمان گمرك تجدید نظر میشود

وزارت اقتصاد بزودی در سازمان گمرك تجدیدنظر خواهد کردوسازمان جدید خود رامطابق با احتیاجات‌و شرایط موجود و بمنظوربهبودوتوسعه کارها وایجاد سرعت بیشتری درامور مردم تنظیم خواهد کرد.

خبرنگار ما در گزارش خود متذکر شده است که برای آنکه‌سازمان‌جدید ازهر جهت مطابق‌با اصول وامکانات وشرایط منطقی باشد باشورایعالی اداری کشور تبادل نظر خواهد کرد و از دستگاه مزبور کمك‌خواهدگرفت

یکی از اقداماتی که از طرف وزارت اقتصاد در این زمینه صورت خواهدگرفت روشن‌کردن وضع‌حقوقی بیش‌از دوسوم‌ازکارمندان‌گمرك است که‌در حال حاضر بصورت روز مزد واز محل‌باربری‌حقوق آنهاتامین‌میشود

مرغوب‌ترین و باصرفه‌ترین سیمانها

سیمان تهران — سیمان شمال

خیابان شاهرضا ـ کوچه فتوحی تلفن ۶۴۸۶۹

آوازه

محمد علی.... بیاکه بردیم

مرغ وماهی خوابیدند وما نخوابیدیم و تاصبح برای ۲۰۰ هزار تومان نقشه کشیدیم

دو تومان مسیر زندگی دو جوان دزفولی را بنحوی مطلوب و دلخواه تغییر داد، این دو جوان که یکی۱۹ و دیگری ۲۱ سال دارند ساکن دزفول اند. محمدعلی‌شلنگی۲۱ساله جگر فروش است و کریم فرنك ۱۹ ساله شاگرد بنا. روز دوشنبه‌هفته گذشته باشرکت یکدیگر یك‌بلیط اعانه ملی خریدند وعصر چهارشنبه مردم‌شهرستان‌دزفول‌خبرخوشبختی این دو دوست جوان را شنیدند که دویست هزار تومان برده‌اند.

● دوستی ۱۰ ساله

محمد علی شلنگی که مدام میخندید میگفت: من و کریم دهسال است که دوست هستیم هردو در دزفول بدنیا آمدیم و در همان شهرهم زندگی میکنیم، من‌شغل جگر فروشی را پیشه کردم و کریم شاگرد بنائی‌را، درآمد من در روز به شش تا هفت تومان میرسد و کریم هم روزی هفت تومان از کار بنائی پیدا میکند.

ما مدتیست که با هم شریك میشویم و بلیط اعانه ملی میخریم این مرتبه هر روز دوشنبه شریك شدیم یك تومان من دادم یك تومان کریم.

● عصر خوشبختی

عصر روز چهار شنبه من پشت دستگاه جگر فروشی‌ام ایستاده بودم وبی خبر از خوشبختی که بطرف من می‌آید مطابق معمول فریاد میزدم و مشتری می‌طلبیدم و جگر باد میزدم. هوا گرك و مبش بود که دیدم کریم با لباس کار از دور بطرف من میدود و فریاد میزند محمد علی ... خبر نداری؟ از قیافه خوشحال کریم فهمیدم خبر خوشی دارد و یکمرتبه بفکرم رسید که حتما بلیط ما برنده شده البته من نمیتوانستم باور کنم که دویست هزار تومان بردیم.

● مرغ وماهی خوابیدند و ...

بهرحال شب را من بخانه کریم رفتم و تا صبح مرغ و ماهی خوابیدند و ما نخوابیدیم، حرف زدیم خندیدیم و برای این دویست هزار تومان نقشه کشیدیم، چه نقشه های عالی، هرکدام یك خانه باتمام وسائل زندگی در دزفول میخریم چون عائله هردو ما سنگین است و میخواهیم از کرایه نشینی راحت شویم درست است که ما زن نداریم ولی متکفل خرج چهار پنج خواهر و برادر و مادر و پدر پیرمان هستیم.

● عروسی میکنیم

محمد علی در حالیکه از خوشحالی دستهایش را بهم میکوفت گفت من خیال‌دارم در دزفول یك مهمانخانه‌آبرومند باز کنم و کریم تصمیم گرفته است کار بنائی رارها کند. و یك مغازه لوکس خرازی باز کندوبعد خانه مورد نظرش را باوسائل کامل زندگی بخرد و بعد هم عروسی کند و منهم خیال عروسی دارم تا خدا چه خواهد. ضمنا بقیه پول‌هایمان رادربانك میگذاریم تا سال های‌سال باخوشبختی زندگی کنیم.

۶

روز دیگر

خانه خود را انتخاب کنید

۶ روزدیگر بانك‌عمران به یکی ازدارندگان خوش‌شانس حساب تشکیل سرمایه ۱۰۰ هزار تومان وام میدهد تا بمصرف‌خریدخانه یارفع‌حوائج‌ضروری‌دیگرخودبرساندوباقساط۱۰ساله‌مستهلك نماید

برای بازکردن حساب تشکیل سرمایه در بانك عمران و بدست آوردن اولین وام صد هزار تومانی فقط تاروز ۵ آبان‌فرصت‌دارید.

حساب تشکیل سرمایه

بانك عمران

پشتوانهٔ خانواده هاست

اداره حساب تشکیل سرمایه بانك عمران خیابان اسلامبول برای افتتاح حساب همه روزه صبح و عصر دایر است.

مسواك کامل

استریلیزه، واترپروف، نشکن، ضدمیکرب

نماینده انحصاری: شرکت براش ـ تلفن: ۷۸۱۷۳۸

آوازه

توجه بتاریخ مصرف وکلید اطمینان روغن نباتی و تغذیه سالم شمارا تامین میکند.