سوریه و لبنان
توسط اسرائیل بمباران شد

اسرائیل اعلام کرد آتش بس خاورمیانه پایان یافت

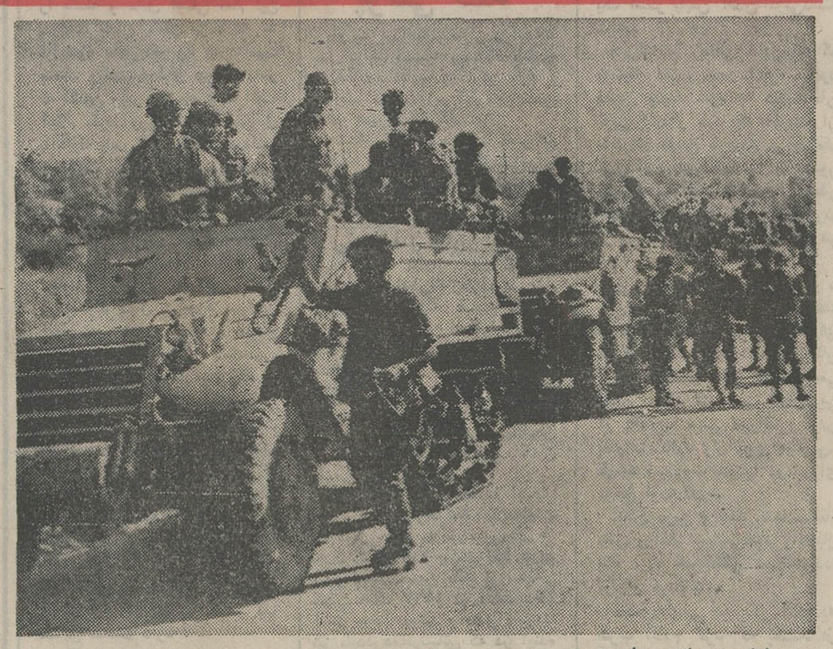

سربازان و واحد های زرهی اسرائیل پس از حمله به مناطق جنوبی لبنان مدت ۸ ساعت قسمتی از این مناطق را در اشغال‌داشتند و در آن مدت مشغول جستجوی خانه ها و پایگاههای کماندوها بودند . عکس قسمتی از نیروهای اسرائیل را پس از بازگشت از خاک لبنان در حال استراحت در داخل خاک اسرائیل نشان میدهد.

عکس رادیوئی

- **در حملات عظیم اسرائیل دهها عرب کشته‌ودهها نفر مجروح شدند**
- نیرو های زمینی اسرائیل به لبنان حمله بردند
- تا ۶ کیلو متری دمشق بمباران شد
- آمریکا و انگلیس و شوروی حملات‌اسرائیل رامحکوم کردند
- اسرائیل اعلام کرد :
- **اعراب باید از مناطق اشغالی صرفنظر کنند** صفحات ۲-۱۷-۱۹

مصر: ورزشکاران اسرائیل بوسیله پلیس آلمان کشته شدند

- احتمال اعدام صدها کوماندوی فلسطینی در اسرائیل

وزیر خارجه مصر برکنار شد

انورسادات ناگهان حسن زیات را بجای مراد غالب بوزارت خارجه انتخاب کرد .

هنوز علت برکناری مراد غالب معلوم نیست

در صفحه ۱۷

این عکس‌ها امروز از سه چریک عرب که در حادثه خونین فرودگاه مونیخ به چنگ پلیس افتادند انتشار یافت . دهمدست این سه‌نفر درنبرد خونین با پلیس آلمان کشته شدند .

این سه‌چریک از بالابپائین‌عبارتند از ابراهیم مسعود بدرام که یک پای او براثر شدت جراحت بریده شد ، سامر محمدعبدالله که دست‌راست‌او زخمی شد و عبدالقدیرالدناوی .

«عکس رادیوئی اطلاعات»

۲۰ صفحه

اطلاعات

شنبه ۱۸ شهریور ماه ۱۳۵۱ ـ شماره ۱۳۸۹۶ تك شماره ۵ ریال

رشته‌های جدید تحصیلات متوسطه

رشته های ادبی، طبیعی و ریاضی از میان میرود

- علوم نظری
- علوم عملی
- علوم جامع

★ ۴۸ آموزشگاه جدید در تعدادی شهرستانها تاسیس میشود . در صفحه ٤

ششمین جشن هنر شیراز خاتمه یافت

شهبانو: جشن هنر هر سال باسر و صدا توأم است

★ دولت باید به تئاتر کمك کند
★ هدف جشن ایجاد برخورد بین هنر شرق و غرب است .

درصفحه آخر

سایه هولناک سپتامبر سیاه در اروپا و امریکا وحشت ایجاد کرد

- پلیس کشور های اروپا برای مقابله با فلسطینی هابحال آماده باش‌درآمد
- سپتامبر سیاه به آلمان اخطارکرداجساد، کوماندو هارا به‌یك کشور عربی غیر از اردن تحویل دهد

سپتامبر سیاه آلمان را به‌انتقام‌هولناکی تهدید کرد

- گروهی از تروریستهای عرب وارد امریکا شدند
- هدف این عده کشتن یا ربودن مقامات امریکائی است در صفحه ۲

مشمولین عادی متولد شهرستانها

آذرماه به‌خدمت‌اعزام‌میشوند

در صفحه ٤

کنفرانس سفرای ایران در اروپا ، خاورمیانه‌وشمال‌آفریقا

★ سفر پراهمیت وزیر خارجه به اروپا و امریکا از فردا آغاز میشود

در صفحه ٤

شکوفه نو یکی‌ازچهار کاباره بزرك‌جهان و صیاد بزرك و ستاره ها تقدیم میکند

ناکوافواد ـ ناهید صبری امل شوکت و سامیه جمال ٤ ستاره بودند . . . اما

سهیر ذکی

خورشیدفروزان آسمان‌رقص جمهوری متحده عربی است

از امشب در سن باشکوه

شکوفه‌نو

سهیرذکی ستاره فستیوال ها و مبتکرفیگورهای جدید رقص عربی‌باهمکاری‌ارکستر بزرك رادیو تلویزیون قاهره به سن مجلل شکوفه‌نو جلوه درخشان تری می‌بخشد

بالاتر از هنر

یاکروه مافوق عالی **پیرفرانك** برنامه‌ای بالاتر از انچه دیده و شنیده‌اید

پدیده‌ای ارزنده و اعجاب‌آور **دئوسوزکی** رقص‌آنتروپاتیك بی‌نظیر از ژاپن

و . . . رامش

خواننده نسل جوان و دهها برنامه جالب ایرانی‌و خارجی

تلفن رزرو ۹۵۳۰۳۳ و ۹۵۴۰۴۴ و ۹۶۰۵۷۳

اسامی پذیرفته‌شدگان و ذخیره های مسابقه ورودی در رشته ریاضیات و مدیریت اقتصادی مدرسه عالی ریاضیات و مدیریت اقتصادی کرج و همچنین شرایط ثبت نام در صفحه ۱۷ چاپ شده است

آگهی مسابقه ورودی دوره های فوق لیسانس

دانشگاه‌ملی‌ایران

در سال تحصیلی ۵۲-۱۳۵۱ شرح در صفحه ۵

بنیاد پهلوی

کنگره پزشکی ایران

از آقایان پزشکانی که برای شرکت در بیست ویکمین‌کنگره پزشکی ایران ثبت‌نام نموده‌اند تقاضا میشود برای دریافت اوراق ذخیره جا تا آخر وقت اداری روز دوشنبه بیستم شهریور ماه جاری بقسمت بهداشت بنیاد پهلوی (۱۸۷ خیابان پهلوی)مراجعه فرمایند . لطفا کارت شناسائی‌نظام‌پزشکی را همراه داشته‌باشند.

کنگره پزشکی ایران

سازمان شاهنشاهی خدمات اجتماعی ۱۳۴۶

آگهی

سازمان شاهنشاهی خدمات اجتماعی بمنظور توسعه و تجهیز بیمارستانها ـ درمانگاهها و سایر واحد های تابعه در نظر دارد وسائل و لوازم مورد نیاز را از شرکت‌ها و فروشندگان معتبر تهیه نماید . این احتیاجات شامل وسائل و تجهیزات بیمارستانی لوازم پزشکی و جراحی ـ اداری ـ ساختمانی ـ وسائل زندگی‌ـ مواد غذائی و وسائل آموزشگاهی میباشد علاقمندان بشرکت در این قبیل معاملات میتوانند طی نامه‌ای کاتالوك لوازم وتجهیزات پزشکی ـ جراحی ـ اداری و آموزشگاهی وغیره را به اداره تدارکات سازمان شاهنشاهی خدمات اجتماعی واقع در خیابان قوام‌السلطنه ارسال نمایند . ۱ ـ ۶ آ ـ ۴۰۴۶۰

هوالباقی

انالله و انااليه راجعون

رحلت مرحوم مغفور مهدی شیرزاد اصفهانی رحمةالله‌علیه را باطلاع عموم دوستان معروض ، مجلس فاتحه و ختم مردانه و زنانه آن مرحوم مبرور در مسجد مجد روز یکشنبه ۱۹ شهریور از ساعت ٤ الی ٦ بعد از ظهر منعقد است . خانواده‌های :

رضا تجدد . هادی حائری . زین‌العابدین رهنما . مرضیه شیرزاد (حائری) مهندس خسرو شیرزاد . غلامعلی زهادی . حسینعلی سعادتی . مسعود شیبانی . مهندس یوسفسلطانی شیرازی . کمال‌الدین پزشکان . جمال‌الدین حائری مازندرانی . محمد پروین . محمد علی‌زجاجی غلامرضا دادبه . فرهاد هرمزی .نعمت‌الله صدارحامی . حسین‌خشایار دوست . هنرور .فخرالدین میررمضانی .

روزنامه یومیه ابتکار

از بامداد روزشنبه ۲۵ شهریور

در سراسر کشور منتشر میشود

وحدت و ارحام‌صدر با «لج‌ولجبازی» کام همه را شیرین کردند

پودر بچه جانسون اندجانسون،

فاقدماده «هگزاکلوروفن» HEXACHLOROPHENE می‌باشد

بقیه در صفحه سوم

بلوچ

اهالی محترم کرج

فروشگاه فردوسی

نماینده‌انحصاری پخش‌محصولات

آزمایش

در کرج میباشد

خواهشمنداست برای خرید یخچال ـ تلویزیون ـ کولر ـ آبگرمکن ـ بخاری ـ اجاق‌گاز آزمایش وتعمیر و سرویس محصولات‌آزمایش به فروشگاه فردوسی تلفن ٤۱۸۰ مراجعه فرمائید.

آ ـ ۴۱۱۵۲

آگهی استخدام

در صفحه ۷

پذیرش هنرجو

درهنرستان نساجی و رنگرزی تهران

شرح در صفحه ۱۷

گلسار ، نام جدید طرح شهرسازی رشت

مجریان طرح عظیم شهرسازی رشت با توجه بعلاقه مردم خصوصا کارمندان ادارات دولتی در جهت انتخاب نامی مناسب برای‌این‌منطقه بنابدستور آقای اسداله رشیدیان مدیر عامل بانک اعتبارات تعاونی و توزیع ومدیر عامل طرح شهرسازی بوسار بنظرخواهی برخاستند واز همه علاقمندان تقاضا کردند که نام مورد علاقه خود را انتخاب وبدفتر شهرسازی ارسال دارند . در اجرای این هدف قریب ۱۵۰۰ نفر از اهالی رشت نام مورد علاقه خودرا بدفتر شهرسازی پیشنهاد کردند. بقیه در صفحه ۱۷

قابل توجه

مالکین محترم اراضی مهرشهر

خواهشمند است از تغییراتی که در نشانی و شماره تلفن شما داده شده است قسمت روابط عمومی این‌سازمان را مطلع فرمائید .

سازمان عمرانی مهرشهر

نشانی : خیابان سپه ـ چهارراه پهلوی ـ تلفن‌روابط عمومی ٤۱۶۱۳

سازمان شاهنشاهی خدمات اجتماعی ۱۳۴۶

پیروز آگهی امتحان دستیاری دانشکده پزشکی جندی شاپور در مرکز پزشکی رضا پهلوی ـ تجریش باطلاع میرساند که داوطلبان میتوانند مدارک خود را (فتوکپی آخرین مدرك تحصیلی ـ رونوشت شناسنامه و دو قطعه عکس) حداکثر تا ساعت ۱۳ روز دوشنبه ۲۰ شهریور ماه به مرکز پزشکی رضا پهلوی ارسال و یا شخصا مراجعه نمایند کلیه داوطلبین موظفند ساعت ۸ صبح روزپنجشنبه ۲۳شهریور ماه جهت شرکت در امتحان تستی و مصاحبه فردی خود را به مرکز پزشکی رضا پهلوی معرفی و کارت شرکت در امتحانات را دریافت دارند .

مرکز پزشکی رضا پهلوی

آ ـ ٤۱٤٤٦

پول زمین اتومبیل

جوایز ممتاز بلیطهای اعانه‌ملی سری فوق العاده برای ۷ نفر

نفراول	نفردوم	نفرسوم	نفرچهارم	نفرپنجم	نفرششم	نفرهفتم
۱۰۰ هزار تومان پول	۱۰۰ هزار تومان پول	۱۰۰ هزار تومان پول	۱۰۰ هزار تومان پول	۱۰۰ هزار تومان پول	۱۰۰ هزار تومان پول	۱۰۰ هزار تومان پول
یك قطعه زمین ۱۰۰۰ متری	یك قطعه زمین ۱۰۰۰ متری	یك قطعه زمین ۱۰۰۰ متری	یك قطعه زمین ۱۰۰۰ متری	یك قطعه زمین ۱۰۰۰ متری	یك قطعه زمین ۱۰۰۰ متری	یك قطعه زمین ۱۰۰۰ متری،
یك دستگاه اتومبیل آخرین مدل	یك دستگاه اتومبیل آخرین مدل	یك دستگاه اتومبیل آخرین مدل	یك دستگاه اتومبیل آخرین مدل	یك دستگاه اتومبیل آخرین مدل	یك دستگاه اتومبیل آخرین مدل	یك دستگاه اتومبیل آخرین مدل
مرسدس بنز ۲۲۰	ب.ام.و ۲۰۰۰	پژو ۵۰۴	آریا	فیات	بیکان	ژیان

با خرید هرچه بیشتر از این سری بلیط فوق العاده ، خود و افراد خانوادهٔ خود را در مسیر بردن بزرگترین و پرشانس ترین جوایز ممتاز سال قرار دهید .

حملات انتقامی اسرائیل آغاز شد:

اسرائیل، سوریه و لبنان را بشدت بمباران کرد

بیروت ـ نیروی هوائی اسرائیل برای انتقام گرفتن از مقتولین حادثه خونین مونیخ بعد از ظهر دیروز ۹ منطقه سوریه و لبنان‌را تا۶ کیلو متری دمشق بشدت بمباران کرد . یک سخنگوی‌نظامی در بیروت اظهار داشت که در ساعت پنج‌و نیم بعداز ظهر بیست وچهار هواپیمای اسرائیلی دردو دسته جداگانه تقریبا در یک زمان شش منطقه از خاک سوریه وسه منطقه را در لبنان درهم کوبیدند وعده زیادی را کشته یا زخمی کردند.

در منطقه «رافیض» در جنوب لبنان یک زن باهفت‌کودکش‌کشته شدند. بموجب اعلامیه رسمی که در بیروت انتشار یافت عملیات هوائی اسرائیل‌در حدود نیم‌ساعت طول کشید و براثر آن۱۵ نفر کشته شده و بیست و چهار نفر زخمی گردیدند .

رادیو دمشق‌گزارش داد که در حمله هوائی اسرائیل‌یک نفر کشته شدو عده زیادی که اکثریت آنها رازنان و کودکان تشکیل میدهند زخمی گردیدندولی اعلامیه‌سازمان مقاومت فلسطین حاکی است که در ناحیه «ضراع» در جنوب سوریه ۳۲نفر کشته شدند .هنگام حمله هوائی اسرائیل بدستور مقامات دمشق فرودگاه های‌سوریه بروی هواپیما های مسافری بسته شد. بدنبال این حمله دولت لبنان رسما به‌شورای امنیت سازمان ملل متحد شکایت کرد. رادیولبنان پس‌از دریافت خبر حمله هوائی اسرائیل برنامه عادی خود راقطع کردو بنواختن موسیقی کلاسیک پرداخت .

صائب‌سلام نخست وزیر لبنان با شتاب به وزارت دفاع رفت‌و با ژنرال «اسکندر غانم» فرمانده کل نیروهای لبنان به‌گفتگو پرداخت .

پس از ماه ژوئن این نخستین بار بود که‌هواپیما های اسرائیل بخاک لبنان حمله کردند . محافل نظامی بیروت بیم آن دارند که حمله هوائی دیروز مقدمه حملات سنگین تری بخاک لبنان باشد.

دهها هواپیما .

درتل‌اویو یک افسر عالی رتبه ستادارتش اسرائیل درباره‌حملات هوائی دیروز توضیحاتی به خبرنگاران داد و گفت بمب افکن های شکاری اسرائیل دریک زمان ده پایگاه الفتح رادر سوریه و لبنان درهم کوبیدند. این‌بزرگترین حمله هوائی اسرائیل به‌پایگاه های فدائیان فلسطینی بود .

افسر اسرائیلی افزود : هنوززود است‌درباره میزان‌تلفات‌وخساراتی که دراین حمله‌به پایگاه های فلسطینی ها وارد شده است‌اظهار نظر کنیم ولی تصور میکنیم که تلفات وارده بسیار سنگین باشد.

وی توضیح داد در این حمله‌که از ساعت چهار تا چهارو بیست دقیقه بعداز ظهر طول کشید دهها هواپیمای بمب‌افکن شرکت داشتند و با استفاده از بمب‌وموشک هدف های خود را درهم کوبیدند .

افسر اسرائیلی پس از آنکه‌تائید کرد کلیه هواپیماهائی که در این حمله شرکت داشتند به‌پایگاه‌های خود بازگشته‌اند گفت بمب‌افکن های ما بامقاومت بسیار ناچیزی روبرو شدندو هواپیما های‌شکاری سوریه ولبنان درصدد مقابله با هواپیما های ما برنیامدند.

افسراسرائیلی مناطق بمباران شده را باین شرح باطلاع خبرنگاران رسانید .

پایگاه سابق حمامه در شش کیلو متری مغرب دمشق که این منطقه یکی از مهمترین پایگاه های‌الفتح میباشد در فوریه سال ۱۹۶۹ نیز بمباران شده بود .

پایگاه «برج‌اسلام» در شمال «لاذقیه» جبله در جنوب لاذقیه و «مونتار» در جنوب بندر «تارتوس» که‌الفتح بعنوان پایگاه دریائی‌از آنها استفاده میکند.

پایگاه «سهم وجوی‌لان» که مرکز فرماندهی الفتح برای منطقه جنوب‌میباشد .

پایگاه های « مرزیبی » و «صویده » در جنوب سوریه که مرکز بزرگ تجمع نیرو های الفتح راتشکیل میدهد.

در لبنان بمب‌افکن های اسرائیل پایگاه « نهال‌البرد » را در شمال طرابلس که واحد های‌الفتح‌درآنجامتمرکزشده‌اند بمباران کردند.

پایگاه های دیگری که‌مورد حمله بمب‌افکن های اسرائیل قرار گرفتند عبارت بودند از «راشیاالوادی » در « فتح‌لند» در جنوب غربی لبنان که پست فرماندهی الفتح را تشکیل می دهد پایگاه « راپید » درهمان منطقه که‌پایگاه لجستیکی‌مقدم الفتح است .

افسر اسرائیلی تاکید کرد که کلیه پایگاه های بمباران شده متعلق‌به الفتح بوده که سازمان اصلی و « مادر»سپتامبر سیاه میباشد ولی منظورم از این توضیح آن نیست که‌این حمله پاسخ مابه حادثه مونیخ بوده است‌آیابرای‌جنایت‌مونیخ پاسخی وجود دارد ؟

افسر اسرائیلی حاضر نشد بگوید که آیا حمله دیروز حملات هوائی دیگری را بدنبال خواهد داشت یاخیر ؟وهمینقدر گفت ما میخواهیم ازادی عمل کامل خود را حفظ کنیم .

هدف اصلی ضربت زدن به تروریست ها است تا جائی که امکان پذیر باشدو باین‌وسیله میخواهیم به فلسطینی ها و کشور هائی که به آنها پناه داده‌اند بفهمانیم که هرگونه اقدام تروریستی آنها در خارج و در منطقه ما انتقام و تلافی بسیار شدیدی را بدنبال‌خواهد داشت .

افسر اسرائیلی اظهار عقیده کرد که‌ممکن‌است‌ارتش‌سوریه به عملیات اسرائیل پاسخ‌دهد و توضیح داد که بسیاری از کشور های عربی « عملیات تروریستی » فلسطینی ها را علیه غیر نظامیان اسرائیل‌تائید می کنند زیرا احساس میکنند که خود توانائی مقابله نظامی با ارتش اسرائیل را ندارند و ترجیح میدهند که سازمان‌های افراطی فلسطینی از هر راهی که باشد بجای آنها بااسرائیل مبارزه کنند.

خبرنگار نظامی رادیواسرائیل تاکید کرد هدف بمباران خاک سوریه ولبنان این بود که‌نشان دهد اسرائیل مصمم‌است از اتباع خود در داخل و خارج کشوردفاع کند.

وی افزود این بمباران ها پاسخی است که به سوءقصد های بیشماری که‌بدست‌فلسطینی ها انجام شده داده میشود.

خبرگزاری فلسطینی (وفا) گزارش داد که در جریان‌حمله هواپیما های اسرائیلی‌به‌سوریه ولبنان ۶۶ نفر کشته شده و ۴۰ نفر زخمی گردیده‌اند اما رادیو سوریه در یک گزارش دیگر گفت که در این حمله یک زن کشته شده وعده‌زیادی نظامی وغیر نظامی زخمی گردیده‌اند.

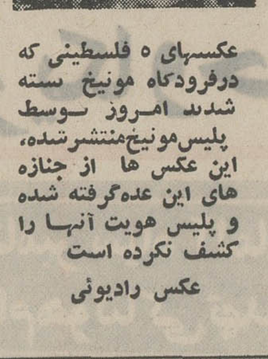

عکسهای ۵ فلسطینی که درفرودگاه مونیخ بسته شدند امروز توسط پلیس‌مونیخ‌منتشرشده، این عکس ها از جنازه های این عده‌گرفته شده و پلیس هویت آنها را کشف نکرده است

عکس رادیوئی

ژرژحبش گفت حادثه مونیخ پیروزی فلسطینی ها بود

ژوهانسبورك ـ دکتر ژرژحبش رئیس جبهه خلق برای آزادی فلسطین در مصاحبه‌ای بایکی از نشریات هفتگی افریقای جنوبی اظهار نظر کرد که وقایع روز سه شنبه گذشته در مونیخ‌یك پیروزی برای انقلاب فلسطین بوده‌است.

ژرژحبش گفت ملت‌فلسطین در حال جنك استو همین یك واقعیت بخودی خودبرای توجیه تمام روشهائی که از طرف فلسطینی ها در مبارزه آنان برضد دشمنانشان بکار بسته شود کافی‌است.

در جواب این سخن که افکار عمومی در سراسر جهان عرب اعراب فلسطینی را در ماجرای مونیخ محکوم کرده‌است ژرژحبش گفت‌این واکنش‌ازطرف چیزی که باصطلاح افکار عمومی بین‌المللی نامیده‌میشود در ماهیت امر ساخته و پرداخته امپریالیسم و کاپیتالیسم یهودی است .

آنچه که برای انقلاب فلسطین اهمیت دارد تنها داوری دوستان ملت فلسطین ـیعنی مردم کشور های عرب‌است.

حبش خاطرنشان کرد که در ماجرای مونیخ‌هیچکس بی‌گناه کشته نشده‌است وحتی قتل دوآلمانی دراین‌ماجرا باتوجه به نقشی که آلمان غربی بعنوان یك پایگاه کاپیتالیسم یهودی در جهان دارد قابل توجیه بوده‌است .

حبش اضافه کرد که ماجرای مونیخ تنهایك اشاره وعلامت برای آغاز مرحله جدید مبارزات ملت فلسطین بوده‌است و فلسطینی هائی که در مونیخ کشته شدند قهرمانانی هستند که رفتار آنها سرمشق جوانان‌فلسطینی قرار خواهدگرفت.

سفر به مسکو

ژرژحبش رئیس جبهه خلق برای آزادی فلسطین اندکی بعد از ماجرای کشتار ورزشکاران اسرائیلی در المپیك مونیخ ـ وارد مسکو شدو ورود وی به پایتخت شوروی دراین شرایط محافل عرب را در مسکو بهیجان آورد.

ژرژ حبش ضمنا هنگامی وارد شوروی شده که تنها ۸روز پیش روزنامه پراودا ارگان حزب کمونیست شوروی دریك مقاله طولانی باوضوح تمام‌هدفهائی را که باید مطمح‌نظر سازمان های مقاومت فلسطین باشدتشریح کرده‌است .

دراین مقاله از کوماندو های فلسطینی دعوت شده که دست از تروریسم بردارند ـصفوف خودرا متحد و فشرده کنندو بارژیمهای مترقی عرب همکاری نزدیك برقرار نمایند.

از سوی دیگر ژرژحبش تنها ۱۰ روز بعداز پایان سفر یاسرعرفات رهبر سازمان های مقاومت فلسطین به شوروی وارد مسکو شده‌است .

این‌نکات نشان میدهد که‌دولت شوروی بدنبال تحولات منفی اخیر در مناسبات مسکوو قاهره واقعاسعی دارد ـروش تازه‌ای در قبال سازمان های مقاومت فلسطین در پیش گیرد.

کشتار مونیخ روابط آلمان ومصر را بشدت تیره کرد

بن ـ بدنبال اتهاماتی‌که مصر و آلمان درمورد حادثه خونین مونیخ بیکدیگر وارد کردند روابط دو کشور بشدت تیره شدو جنگ تبلیغاتی شدیدی بین مطبوعات و رادیو هاو سخنگویان دو کشور آغاز شده است . بحران از آنجا آغاز شد که دولت‌مصر اعلامیه‌ای صادر کرد و در آن متذکر شدکه پلیس آلمان گروگان های‌اسرائیلی را کشته و عامل اصلی تمام این حوادث پلیس آلمان بوده که به قول‌خود به‌چریکها وفا نکرده‌است محمد زیات‌سخنگوی دولت مصر که اکنون وزیر خارجه شده است اعلام کرد ورزشکاران اسرائیل با گلوله پلیس‌آلمان کشته شده‌اند. مسئولیت حادثه مونیخ بعهده‌دولت آلمان غربی است . قبل از صدور این‌اعلامیه مراد غالب‌وزیر خارجه مصر (که دیشب ناگهان برکنار شد) سفیر آلمان در قاهره را احضار کرد و از او توضیحات کامل درمورد سیاست آلمان در جریان حوادث مونیخ خواست. قبلا «اهلرز» سخنگوی دولت آلمان‌گفته‌بودکه «ویلی‌برانت» صدراعظم آلمان چند ساعت قبل‌از حادثه‌فرودگاه بوسیله‌تلفن‌مذاکرات طولانی بانخست وزیر مصر عزیز صدقی بعمل آورد و از او برای حل بحران‌کمک خواست ولی‌دولت مصر حاضر نشد کمک کند.پس‌از آنکه دولت مصر در اعلامیه تمام گناه حادثه را متوجه پلیس‌آلمان کرد «اهلرز» سخنگوی دولت‌آلمان اعلام کرد که اعلامیه مصر با حقایق منافات دارد .

لغو سفر

ازطرف دیگر دولت‌مصر دیروز اعلام کرد که سفر پیش‌بینی شده وزیر خارجه این کشور به‌آلمان غربی ممکن است انجام نشود.

انصراف دولت مصر از فرستادن وزیر خارجه‌اش به آلمان غربی متعاقب صدور بیانیه شدیداللحنی است که در آن مقامات مصری دولت آلمان غربی را بخاطر نحوه رفتارش درماجرای روز سه‌شنبه در مونیخ بشدت مورد انتقاد قرار داده‌اند .

روز سه‌شنبه در پایان ماجرائی که با حمله ۸ عرب فلسطینی به اقامتگاه ورزشکاران اسرائیل در دهکده المپیک آغاز شده بود ۱۱ نفر از اعضاء تیم اسرائیل ۵ نفر از فلسطینی ها و یک خلبان و یک افسر پلیس آلمان غربی‌کشته شدند.

خبرگزاری رسمی خاورمیانه که بوسیله دولت مصر اداره میشود دیروز بنوبه خود به دولت‌آلمان غربی اخطار کرد که اگربعد از ماجرای مونیخ درصدد برآیدکمک های اقتصادی خود را به کشور های عرب قطع کند باید انتظار تحمل زیانهای بزرگی را بصورت از دست دادن بازار های خود در جهان عرب داشته باشد .

در بیانیه‌ای که از طرف خبر ـ گزاری خاورمیانه‌انتشار یافته‌گفته شده که مربوط کردن ماجرای مونیخ به‌کمک های اقتصادی‌آلمان غربی به‌کشور های عرب‌بروشنی نشان میدهد که دولت آلمان‌غربی از یکطرف سعی درراضی کردن اسرائیل دارد واز سوی دیگرمی‌ـ کوشد مسئولیت خودرا درماجرای مونیخ لوث کند .

آلمان غربی و مصر تنها سه‌ماه پیش روابط سیاسی‌خود رابدنبال یک دوره گسیختگی ۵ساله‌مجددا برقرار کرده‌اند .

محمودریاض دبیرکل اتحادیه عرب اعلام کرد که بعد از اتهاماتی که از طرف دولت آلمان غربی علیه‌کشور های عرب درموردماجرای کشتارروز سه‌شنبه درمونیخ عنوان شده‌در روابط اعراب باآلمان غربی مجددادورانی آکنده ازدشواری های بزرگ آغازشده‌است .

طبق گزارش خبرگزاری خاورمیانه‌دبیر کل اتحادیه‌عرب روز گذشته‌باسفیر آلمان غربی در قاهره ملاقات کرده واین مراتب را به‌او اطلاع داده است.

در مصروسایر کشور های‌عرب مقامات رسمی عقیده دارند که ماجرای خونین روز سه‌شنبه گذشته در مونیخ معلول سوء رفتار دولت آلمان غربی بوده است در حالی که دولت‌آلمان غربی مدعی‌است که‌گناه‌ماجرای مونیخ تا حدودی متوجه دولت مصراست چون مقامات قاهره حاضرنشدند به‌استمداد ویلی‌ـ برانت صدراعظم آلمان غربی که پیشنهادکرده بودمهاجمین فلسطینی‌دهکده المپیک و گروگان های اسرائیلی آنها به‌قاهره فرستاده شوند جواب مثبت‌بدهد.

دبیر کل‌اتحادیه عرب از سفیر آلمان غربی در قاهره خواسته است تا به دولت متبوع خود تاکیدکند که‌روش خود را تصحیح نمایدو به عبارت‌دیگر اتهاماتی را که علیه مصر و دیگر کشور های عرب عنوان کرده‌است پس بگیرد.

ریاض درعین حال از سفیر آلمان‌غربی درقاهره تقاضاکرده است‌تاقبول پیشنهاد لیبی را به‌دولت بن توصیه کند.

دولت‌لیبی پیشنهاد کرده‌است که‌اجساد پنج فلسطینی کشته شده در ماجرای‌مونیخ به‌کشور لیبی فرستاده شود .

گلدامایر گفت : اعراب بایدازمناطق اشغال شده چشم پوشی کنند

تل‌آویو ـ اسرائیل دیروز درآستانه سال نواین کشور پیشنهاد صلح «سخاوتمندانه‌ای» به اردن کرد . گلدامایر نخست‌وزیر اسرائیل ضمن اعلام همین مطلب گفت:

انجام مذاکرات صلح با مصر در حالیکه این کشور از فعالیت اعراب فلسطینی حمایت میکند بیهوده و ابلهانه است.

گلدامایردر مصاحبه خود که‌یکی از روزنامه های تل‌آویو آنرا چاپ کرده است اظهار داشت که در چارچوب‌شرایطی‌که‌ازطرف اسرائیل برای صلح باملک حسین پادشاه اردن پیشنهاد شده است امتیازهای بسیار سخاوتمندانه‌ای‌به اردن داده خواهد شد واز جمله اردن خواهد توانست درغزه وحیفا از تسهیلات بندری برخوردارشود. ودراسرائیل ومناطق اشغال شده شرق رودااردن برای عبورهواپیما های خود«آسمان باز» بدست آورد.

گلدامایر اضافه کرد با اینحال چون اسرائیل‌بارها تاکید کرده‌است که دیگر هرگز به مرزهای پیش از جنگ ژوئن۱۹۶۷ بازنخواهد گشت بنابراین‌ملک‌حسین باید اززمینهائی که‌در جنگ ۱۹۶۷ از دست داده است چشم بپوشد و مصر وسوریه نیز بایددرهمه‌ترتیباتی که در آینده برای صلح‌در خاورمیانه مورد قبول قرار خواهد گرفت اراضی اشغال شده‌خود رابه‌اسرائیل تسلیم کنند. گلدامایر تاکیدکرد که اسرائیل دیگر هرگز نوارغزه‌راکه تا پیش ازجنگ ژوئن به‌مصرتعلق داشت‌پس‌نخواهد داد وتپه های جولان سوریه را نیز هیچوقت تخلیه نخواهد کرد.

رئیس پلیس مونیخ جزئیات حادثه را فاش کرد :

پلیس آلمان مطمئن بود اسرائیلی‌ها کشته میشوند

بیروت ـ پلیس‌بین‌المللی به کشورهای اروپائی‌هشدار داد که برای جلوگیری از عملیات‌خرابکاری فلسطینی‌هاباقدامات احتیاطی شدیدی دست بزنند .

بدنبال این اعلام خطر مقامات‌سوئیس در کلیه پاسگاههای مرزی حالت آماده باش اعلام کرده‌اند و مسافران خارجی رابدقت کنترل میکنند .

پلیس بین‌المللی به پلیس سوئیس اطلاع داده است که چند نفر ازاعراب با یک اتومبیل بدون شماره در آلمان گردش میکنند و ظاهرا درصددند برای حمله به مخازن بنزین شهر های بال زوریخ و یا ژنو وارد این کشور شوند.

در ژنو مخازن‌بنزین زیر مراقبت شدید قرار گرفته و بماموران گمرک دستور داده شده است که بیش از پیش مراقب مرزها بوده و افسران مرزی شب وروز سلاح‌کمری همراه داشته باشند در رم چهارده عرب که از آلمان اخراج شده بودندستگیر و بمرکز پلیس اعزام‌شدند.

از طرف دیگر پلیس دانمارک نیز پس از دریافت‌اطلاعاتی از پلیس آلمان غربی دائر بر ورود عده‌ای از تروریستها باین کشور بحال آماده باش درآمده است .

بموجب گزارش پلیس آلمان اعضای گروه تروریستها که بدهکده المپیک حمله‌ور شدندظاهرا از کپنهاک به‌آلمان غربی رفته بودنددر این گزارش گفته شده است که لیلی‌خالد دختر هواپیما ربای ۲۶ ساله فلسطینی همراه دوسه نفر عرب دیگر در شمال آلمان دیده شده‌اند و بیم آن‌میرودکه‌آنهادر صددرخنه یافتن به دانمارک برآیند .

علاوه بر این در دهکده المپیک در مونیخ اقدامات احتیاطی فوق العاده‌ای برای جلوگیری از تکرار حادثه روز سه شنبه گذشته بعمل آمده است. آپارتمان اسرائیلی‌ها توسط ماموران پلیس‌اشغال شده افسران آلمانی‌پیوسته باین‌آپارتمان رفت و آمد می‌کنند و بیش از یکصد نفر از این‌ساختمان محافظه می‌کنند .

بیش از شصت پلیس نیز در خارج دهکده مستقر شده‌اند تقریبا سی مامور پلیس نیز برای نگهبانی از پاویونهای کشور های عربی ازجمله لبنان،مراکش، تونس و حتی کشور های غیر عربی نظیر اتحاد شوروی ، آلمان شرقی ، افغانستان و پاکستان گمارده شده‌اند .

در بیروت نیز بدنبال اخطار « سازمان سپتامبر » مقامات‌لبنانی باقدامات‌امنیتی فوق‌العاده‌ای برای حفظ دفاتر هواپیما های « لوفت هانزا» و «آل‌ایتالیا» در بیروت دست زده‌اند .

کلیه مسافرانی که با هواپیما های‌این دو شرکت مسافرت می‌کنند چمدانهای آنها بدقت بازرسی میشود.

سازمان سپتامبر به مقامات آلمانی اخطار کرده است‌که‌درصورت‌خودداری از انتقال اجساد کشته شدگان حادثه فرودگاه مونیخ و زخمی شدگان این حادثه به یکی از پایتخت های عربی بشدت انتقام خواهد گرفت .

سپتامبر سیاه آلمان را به‌انتقام‌هولناکی تهدید کرد

قاهره ـ سازمان « سپتامبر سیاه » که حوادث خونین را بوجود آورد ضمن اولتیماتومی بدولت آلمان اخطار کرد که اجساد « شهدا » و همچنین زخمی‌شدگان را به یکی از پایتخت‌های‌کشور های عربی غیراز اردن انتقال دهد .

دراین اعلامیه که توسط یک شخص ناشناس به دفتر خبرگزاری فرانسه‌درقاهره تسلیم شده سپتامبر سیاه تهدید کرده است اگر درخواستهای این سازمان پذیرفته‌نشود میداند چگونه از آلمان فدرال و رهبران خائن آن انتقام بگیرد و چگونه آنها را مجبور کند که درخواستهای انقلابیون را بپذیرند .

درپایان اعلامیه گفته شده است که‌مقامات آلمان‌غربی به اعمال خائنانه سابق خود نسبت به ملت فلسطین و ملت عرب یک « عمل بیشرمانه » دیگر اضافه کردند و همین امرما را وادار می‌کندبخاطرخونهائی که درماجرای مونیخ ریخته شده انتقام هولناکی بگیریم .

از طرف دیگر خبرگزاری فلسطین ضمن تلگرامی از قاهره از قول یک منبع مطلع فلسطینی جزئیات جدیدی از عملیات « سپتامبر سیاه » را دردهکده المپیک‌انتشار داده و پس از نقل ماجراکه از جمله به « پاویون » اسرائیل دردهکده المپیک آغاز شد در باره حوادث فرودگاه مونیخ گفته است که حماقت مقامات آلمانی‌بنابودشدن دوهلیکوپتر و آسیب دیدن یک هلی‌کوپتر دیگر و کشته شدن وزخمی گردیدن گروهی منجر گردید .

اگر دراین عملیات عده‌ای از افراد ما شهید وزخمی گردیدند درعوض توانستیم درمدت بیست و چهارساعت‌درسراسرجهان رهبران کشورها ودولتها را دریک محیط ترس و ترور نگهداریم واز این لحاظ به هدفهای خود دسترسی پیداکنیم .

سازمان سپتامبر به شهدا وقهرمانان‌زخمی شده بخاطر شجاعت و قهرمانی بیسابقه‌ای که از خودنشان دادند درود می فرستد . آنهائی که در این عملیات شرکت کردند نقاب ازچهره آلمان‌غربی که با روش خود این قصابی را که منجر به کشته‌شدن و زخمی گردیدن دهها نفر گردید برداشتند ، سپتامبر سیاه اعلام میدارد که بدنبال‌توطئه منفور مقامات آلمانی دهها‌نفر از آلمانیها در حوادث فرودگاه کشته و زخمی شدند درحالیکه به ما تاکید شده بود که به گروگانان اسرائیلی نباید آسیبی وارد شود.

سازمان سپتامبر سیاه باین وسیله برهبران آلمان اخطار می کند که بیدرنگ اجساد شهدای فدائی و زخمی‌شدگان را به این سازمان تحویل بدهند درغیر این‌صورت سازمان سپتامبرسیاه میداند چگونه‌بابردگان امپریالیسم آمریکا رفتارکند .

آمریکا ،انگلیس وشوروی حملات اسرائیل‌رابه لبنان و سوریه محکوم کردند

حملات هوائی اسرائیل به سوریه و لبنان عکس‌العمل وسیعی در کشورهای عربی و سراسر جهان بوجود آورده است. انگلستان ، شوروی و امریکا و دبیر کل سازمان ملل این حملات را محکوم کردند .

در مسکو تاس خبرگزاری رسمی شوروی خبر حمله هوائی اسرائیل را زیرعنوان «تحریکات اسرائیل علیه‌سوریه و لبنان» انتشار داد .

خبرگزاری تاس از قول خبرنگار خود در سوریه و بیروت گزارش داد که براثر این حمله ۲۴ نفر در لبنان کشته شده‌اند. ودر سوریه عده زیادی از مردم غیرنظامی زخمی گردیده‌اند .

در واشنگتن وزارت امور خارجه آمریکااز حمله‌انتقامی هواپیماهای اسرائیل به‌پایگاه های فلسطینی‌ها اظهارنگرانی و تشویش کرد .

سخنگوی وزارت امورخارجه آمریکا گفت که دولت ایالات متحده بدقت اوضاع‌خاورمیانه را مورد بررسی قرار داده است ولی سخنگوی کاخ‌سفید از اظهار نظر درباره این حملات خودداری کرد. اما بدنبال حادثه خونین مونیخ افکار عمومی در آمریکا علیه کشورهای عربی تحریک‌شده است .

در پاریس سفیر سوریه در فرانسه در یک مصاحبه مطبوعاتی گفت: در مناطقی که دیروز مورد حمله بمب‌ـ افکن‌های اسرائیل قرار گرفت حتی یک پایگاه فلسطینی‌وجود ندارد. وی گفت هواپیماهای اسرائیل در حمله دیروزخود بیک اردوگاه پناهندگان‌سوریه و یک اردوگاه دیگر که درآن سوریه‌ای‌ها با عده‌ای از فلسطینی‌ها زندگی می کنند ضربت زدند .

در این اردوگاهها درحدود یکصد هزارنفر ازسوریه‌ای‌ها که پس از اشغال ارتفاعات جولان بداخل کشور پناهنده شده‌اند زندگی می‌کنند .

در لندن سخنگوی وزارت خارجه نسبت به تشدیدبحران در خاورمیانه و حملات‌هوائی اسرائیل به سوریه و لبنان اظهار نگرانی کرد « کورت والدهایم» دبیر کل سازمان ملل متحدنیزاز نقض‌آتش‌بس در خاورمیانه ابراز نگرانی کرد

تیم کویت هم از المپیک فراخوانده شد

کویت ـ بعد از مصروسوریه کویت‌نیزتیم‌ورزشکاران خود را از المپیک مونیخ فرا خواند . یک سخنگوی‌رسمی اظهارداشت که ورزشکاران کویتی فردا به کشور خودباز خواهند گشت.

قبلایک سخنگوی مراکشی گفته بود که ممکن است تمام کشور های عرب تیم های خود را از المپیک خارج کنند .

خلاصه اخبار مهم جهان

● مسکو ـ انجلادیویس دختر مبارز سیاه پوست که از روز ۲۸ اوت در مسکو بسر می‌برد در مقر کمیته مرکزی‌حزب کمونیست شوروی باگروهی از شخصیت های شوروی‌از جمله بانو «یکترینافورستوا» وزیر فرهنگ و « ترشکووا» رئیس انجمن بانوان‌شوروی ملاقات کرد. مقامات شوروی دراین ملاقات بگرمی از «انجلا» پذیرائی کردند.

● بن ـ پرزیدنت گوستاوهاینمان بمناسبت سال‌نو اسرائیل پیامی بعنوان رئیس جمهوری اسرائیل مخابره کرده و پس از اظهار تاسف شدید از حادثه مونیخ برای ملت اسرائیل آرزوی صلح و امنیت و شادکامی کرده است.

● صنعا ـ محسن‌العینی نخست وزیر یمن شمالی در راس‌یک هیئت‌پنج‌نفری‌برای‌مذاکره‌پیرامون‌اوضاع‌شبه‌جزیره‌عربستان عازم قاهره شد.

وی ضمن اشاره به میانجی‌گری کویت در اختلافات بین دویمن گفت که ما هیچگونه کینه‌ای از یمن جنوبی بدل نداریم و ممکن است راه حلی برای پایان دادن‌باختلافات دوکشور پیدا شود.

● مسکو ـ صدها نفر از یهودیان اسرائیل بمناسبت سال نو یهودی در پله‌های کنیسه‌های یهود در مسکو اجتماع‌کرده وفریاد میزدند: اسرائیل ،اسرائیل.

دراین تظاهرات که یک ساعت طول کشید هزاران نفر شرکت داشتند.

● سازمان ملل متحد ـ والدهایم دبیرکل سازمان ملل‌متحد اعلام داشت که شخصا مسئله جلوگیری از تروریسم و عملیات خشونت‌آمیز را که زندگی انسانهای بی‌گناه را تهدید می‌کند در دوره آینده مجمع عمومی سازمان ملل متحد مطرح خواهد کرد .

● لندن ـ انستیتوی مطالعات استراتژیک در لندن اعلام کرد که جمهوری خلق چین خود را برای آزمایش اولین موشک بالیستیکی قاره‌پیمای خود آماده میکند .

دراین گزارش گفته شده که این آزمایش ممکن است در آینده‌ای نه چندان دور انجام گیرد . چین مدتهاپیش‌به ساخت موشکهائی‌که‌قادرند در مسکو و اغلب نقاط آسیا فرودآیند توفیق یافته است .

● داکا ـ آدام‌مالیک وزیرخارجه اندونزی اعلام کرد که پاکستان وبنگلادش پیشنهاد میانجیگری اندونزی‌رابرای کمک به وضع اختلافات عمده داکا وراولپندی پذیرفته‌اند .

وزیرخارجه اندونزی که در پایان دیدار ٤ روزه رسمی ازبنگلادش درداکا باخبرنگاران سخن میگفت اظهار امیدواری کرد که درنتیجه میانجیگری اندونزی بوتو رئیس جمهورپاکستان و شیخ‌مجیب‌نخست‌وزیر بنگلادش بزودی بایکدیگر ملاقات کنند .

چکاوک
مدرسه دلخواه شما
از ۷ صبح تا ۷ بعدازظهر برای کودکستان ـ دبستان ـ پانسیون ثبت‌نام میکند عباس‌آبادچهارراه‌قصر کوچه‌اهر
تلفنهای : ۷۶۱۴۱۷ ـ ۷۶۱۲۷۸ ـ ۷۶۲۴۶۱

سازمان تربیتی وآموزشی
حکیم الهی
برای دوره راهنمائی و کلاسهای دوره :
اول و دوم و ششم ریاضی ـ طبیعی ـ ادبی
در محل های زیر ثبت نام مینماید :
۱ـ دبیرستان دشتستانی دختران
خیابان نظامی عباس‌آباد خیابان میترا تلفن ۷۶۲۹۵۹
۲ـ دبیرستان حکیم‌الهی پسران
خیابان قوام‌السلطنه تلفن : ٤٤٤٧٦
وسیله آمدورفت آماده است

گروه فرهنگی مهسا
برای دبستان ، کودکستان ، مهد کودک‌ثبت‌نام مینماید. برنامه تحصیلی بزبانهای فارسی وانگلیسی تدریس میشود مهد کودک مهسا فرزندان شما رااز نخستین ماه تولد پذیرا میباشد . ناهار و وسیله رفت و آمد مهیاست . خیابان پهلوی بالاتر ازسینما آتلانتیک خیابان غفاری تلفن ۶۲۷۶۹۹

دبیرستان بانکداری تهران
ازدانش‌آموزانیکه دارای کارنامه‌قبولی کلاس‌سوم دبیرستان باشند پس‌ازموفقیت در امتحان ورودی برای کلاس‌چهارم رشته بانکداری ثبت نام میکند .
برای کسب اطلاعات بیشتر به دفتر دبیرستان مراجعه فرمائید .
نشانی ـ خیابان جامی ـ کوی کسری تلفن ٤٨٧٦٩

در نمایشگاه دائمی
ازموزائیک ماشینی ناهید دیدن کنید

خبرهایی از المپیک، روی تلکس اطلاعات

۲ قهرمان سیاهپوست، تنبیه شدند!

آنها هنگام پخش سرود ملی آمریکا دست به کمر نهادند و به پرچم ایالات متحده ، پشت کردند !

قهرمانان تنبیه شده می گویند : ما قصد بدی نداشتیم !

«ماتیوز »و«کالت » دوندگان سیاهپوست امریکائی که در مسابقات دوی ۴۰۰متر المپیک مونیخ بترتیب مدال های طلا ونقره را بدست آورده بودند ، به سبب رفتار ناشایست در روی سکوی افتخارو توهین به سرود ملی و پرچم امریکا ، بنابه‌رای کمیته بین‌المللی المپیک ازشرکت در مسابقات جهانی محروم شدند.

این دوقهرمان زمانی که برسکوی افتخار ایستاده بودند ، به‌پرچم امریکاپشت کرده ودست های خود را به علامت اعتراض برکمر نهادند . رفتار دوقهرمان سیاهپوست امریکائی که بااعتراض شدید تماشاچیان ومسئولان برگزار کننده المپیک روبروشد ، کمیته بین‌المللی المپیک رابر آن داشت تا از شرکت آنان درتمام مسابقات جهانی وهمچنین المپیک آینده جلوگیری کند.

خشم واعتراض تماشاچیان هنگامی به اوج رسید که «ماتیوز » پس از دریافت مدال طلا، آنرا بصورت بازیچه‌ای در دست گرفت و بدورانگشتان خود چرخانید .

دوقهرمان سیاهپوست امریکائی پس از آگاهی از تصمیم کمیته بین‌المللی المپیک مبنی بر عدم شرکت آنان درمسابقات جهانی به خبرنگاران گفتند:

«ما از عملی که انجام دادیم قصدتوهین به پرچم وسرود ملی کشورمان را نداشتیم ،ولی نمیدانیم که چرا این عمل از ماسرزدوخشم هزاران تماشاگرو مسئولان برگزار کننده مسابقات رابرانگیخت !»

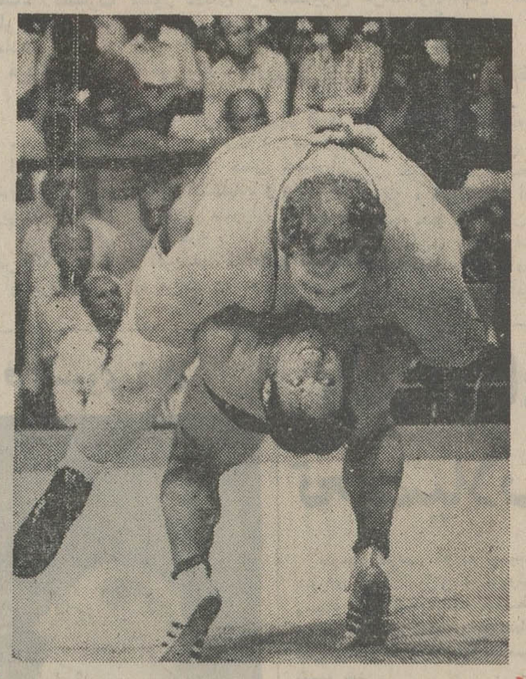

کریس تیلور ۲۰۰ کیلویی درهوا!

«ویلفرددیتریش »کشتی‌گیرمعروف ۳۹ ساله آلمان غربی در مسابقه‌دیشب خود با «کریس‌تیلور » کشتی‌گیر ۲۰۰ کیلوئی امریکا، بافن «سالتو» حریف سنگین وزن خود را مغلوب کرد و به مدال طلای فوق سنگین‌وزن‌دست یافت.

«کریس‌تیلور » در کشتی‌آزاد المپیک نیزشرکت جست‌ومدال برنز گرفت.

«بوندارچوک»: قهرمان پرتاب‌چکش

«آناتولی‌بوندارچوک» از شوروی در مسابقات پرتاب چکش‌مردان‌با رکورد ۷۵ مترو ۵۰سانتیمتر به مدال طلا دست یافت .

«جوشن‌ساکسه» ازآلمان غربی و«واسیلی‌کملوفسکی» ازشوروی نیزبه ترتیب‌با رکورد های ۷۴مترو ۹۶ سانتیمتر و۷۴ مترو۴سانتیمتر مدالهای نقره‌و برنزرا بدست آوردند.

۲ رکورد المپیک

* در مسابقه نهائی دو ۴۰۰ متربانوان «مونیکازهارت» ازآلمان شرقی‌با رکورد ۵۱ر۰۸ ثانیه که‌رکوردجدیدالمپیک نیز محسوب می شود ، مدال طلارا تصاحب کرد .

«ریتاویلدن » از آلمان غربی با رکورد ۵۱ر۲۰ و «کتی‌هاریموند» از امریکا با رکورد ۵۱ر۶۴ ثانیه مدال‌های نقره‌وبرنزرا از آن‌خود ساختند .

* «رادنی‌میلبورن» دونده امریکائی با برجای نهادن یك رکورد جدید جهانی در مسابقات دو ۱۱۰ متربامانع، مدال طلای این رشته رابدست آورد .رکوردجدید جهانی که رادنی میلبورن درمسابقات دیروز برجای‌نهاد برابربا ۱۳ر۲ ثانیه است .

«گی‌دورت» ازفرانسه و «تام‌هیل» از امریکا نیز به ترتیب مدالهای نقره‌و برنزرا تصاحب کردند .

«آویلوف» قهرمان قهرمانان‌مونیخ

یك قهرمان روس رکورد دهگانه جهان را فروریخت

« نیکلای آویلف» قهرمان روس با برجای نهادن یک رکورد جدید جهانی در مسابقات دهگانه المپیک مونیخ به مدال طلا دست یافت .

« آویلف» با برجای نهادن۸۴۵۴ امتیاز در مجموع، اولین ورزشکار روس است که در رشته دهگانه به مقام قهرمانی رسید .

« لئونید لیتوینکف» از شوروی نیز با مجموع رکورد ۸۰۳۵ امتیاز پس از هموطن خود مدال نقره گرفت و «ریزارد کانتوس» از لهستان بامجموع ۷۹۸۴امتیاز به مدال برنز دست یافت .

« جفرسون نبت» دونده معروف امریکائی در این رشته با ناکامی به مکان چهارم نزول کرد .

جدول مدالها و ملتها

	طلا	نقره	برنز
شوروی	۳۴	۲۲	۱۸
آمریکا	۲۷	۲۷	۲۷
آلمان شرقی	۱۹	۱۷	۲۱
ژاپن	۱۲	۷	۸
آلمان غربی	۸	۹	۱۲
استرالیا	۸	۷	۲
ایتالیا	۵	۳	۶
انگلستان	۴	۴	۷
سوئد	۴	۴	۵
لهستان	۴	۳	۶
مجارستان	۳	۸	۱۳
بلغارستان	۳	۷	۲
فرانسه	۲	۴	۵
نروژ	۲	۱	۱
هلند	۲	۱	۲
چک‌اسلواکی	۱	۱	۴
کنیا	۱	۱	۲
نیوزیلند	۱	۱	۳
فنلاند	۱	۱	۱
کره شمالی	۱	۱	۳
دانمارک	۱	۱	۴
اوگاندا	۱	۱	۱
کانادا	۱	۲	۳
رومانی	۱	۲	۱
مغولستان	۱	۲	۲
سویس	۱	۱	۲
اتریش	۱	۱	۱
کلمبیا	۱	۱	۱
ایران	۱	۱	۱
آرژانتین	۱	۱	۱
بلژیک	۱	۱	۱
یونان	۱	۱	۱

مجارستان ـ لهستان : دریکقدمی مدال طلای فوتبال

شوروی ـ آلمان شرقی برسر مدال برنز پیکار می کنند

تیمهای فوتبال مجارستان و لهستان دو حریف دیرینه، دیدار نهائی مسابقات فوتبال المپیک رابرسر عنوان قهرمانی برگزار خواهند کرد .

این‌دو تیم در نبرد نهائی مسابقات فوتبال المپیک ۱۹۶۸ مکزیک نیز رویاروی هم قرار گرفتند که مجارستان‌با شکست لهستان به پیروزی رسید.

تیم فوتبال آلمان شرقی نیزبس از شکست آلمان‌غربی با نتیجه ۳بر۲ به‌نیمه نهائی راه یافت و دیدار نهائی برسر عنوان سوم رابا شوروی برگزار خواهد کرد .

درددیدار نیمه نهائی گروه «۱» مجارستان ، مکزیک را ۲برهیچ بزانو درآورد ودر گروه «۲» شوروی بانتیجه ۴بر صفر و لهستان با نتیجه‌ه برهیچ به‌ترتیب دانمارک ومراکش رامغلوب کردند .

علی آبادی پیش‌میرود

علی‌آبادی تنها کشتی‌گیر ایرانی باقیمانده در جدول است

درمسابقات کشتی فرنگی المپیک ، رحیم‌علی‌آبادی‌کشتی گیر ۴۸ کیلوگرمی ایران حریف آلمان غربی خود را شکست داد .

«گونترماس» حریف علی‌آبادی پس از این شکست ، از جدول مسابقات حذف شد اکنون علی‌آبادی با یک امتیاز منفی در جدول باقیمانده است .

محمد دلیریان وهوریا ، کشتی گیران وزنهای ۶۸ کیلو و ۵۲ کیلو گرمی بدنبال شکست از حریفان خود ، از جدول مسابقات حذف شدند.

بدین ترتیب رحیم علی‌آبادی تنها باقیمانده تیم کشتی فرنگی ایران است که بخت دست یافتن به مدال دارد . او دردور اول ودوم به‌ترتیب حریفهای ترک وتونسی را باضربه فنی مغلوب کرده بود .

زنان شوروی قهرمان والیبال المپیك شدند

ژاپن ، حریف روسها ، شایسته‌ترمینمود

تیم والیبال بانوان شوروی درآخرین دیدارباز یهای المپیك تیم‌والیبال بانوان‌ژاپن‌را ۳بر ۲شکست داد و مدال طلای این‌رشته‌را بدست آورد . دراین نبرد شیوه بازی والیبالیست‌های ژاپنی چنان بود که بسیاری‌ازتماشاگران، آنان‌راشایسته‌تر از حریف پیروز یافتند .

دررشته والیبال مردان ،ژاپون ازسدبلغارستان‌بانتیجه ۳ـ۲ گذشت‌و کاندیدای پیکاربامردان شوروی برسر مدال طلا شد .

پیروزی«دینامو» مسکو در آمریکا

تیم فوتبال دینامو مسکو در آخرین مسابقه خود در قاره امریکا با نتیجه ۲ـ۰ بر تیم کانادا پیروز شد. در سه‌مسابقه دیگر دینامو برتیم های فوتبال دالاس ،بالتیمور، و نیویورک پیروز شده بود .

موناکو
سمبل شادی وهیجان

دنیای ورزش
شنبه‌ها منتشر
میشود

پرسپولیس : قهرمان محلات

درمسابقات فوتبال کاپ‌آریا که از چندی پیش با شرکت۱۲ تیم از محلات مختلف تهران ، آغاز شده‌بود تیم‌های‌پرسپولیس پاس ،تاج‌و عقاب‌بترتیب به دوره نیمه‌نهائی راه‌یافتند و به ترتیب اول تا چهار شدند.

۱۲ تیم شرکت کننده دراین مسابقات در دو گروه ۶ تیمی مسابقه دادند .

«آرسنال» به چین میرود

تیم فوتبال باشگاه آرسنال انگلستان ، سال آینده برای چند مسابقه‌رهسپار چین‌خواهد شد . این اولین‌بار است که یک تیم فوتبال از انگلستان‌برای انجام مسابقه بچین میرود.

گفته میشود طبق موافقتنامه‌ای که بین انگلستان وجمهوری توده‌یی چین به‌امضا رسیده است ، تیم «کریکت» انگلستان نیز برای انجام چند مسابقه‌به چین خواهد رفت .

«بابی فیشر» درراه بازگشت به‌امریکا:

ابراز احساسات دوستان مرا آزار میدهد !

بابی‌فیشر ـ قهرمان جدید شطرنج جهان که پس ازیک‌نبرد طولانی با « بوریس اسپاسکی»به تاج قهرمانی جهان دست یافت ، در اولین مصاحبه تلویزیونی خود در «ریکیاویک» شرکت جست و پیرامون بزرگترین پیکار قرن این چنین گفت :

«بسیار خوشحالم که‌توانستم تاج قهرمانی شطرنج جهان را که سالیان متمادی در اختیار روس ها بوده ، بربایم . روسها آنچنان این تاج را حفظ و حراست می‌کردند که گوئی در عرصه‌شطرنج جهان یکه‌تازند و حریفی مقام قهرمانی آنان را حتی سرسوزنی هم تهدید نمی کند !»

فیشر همچنین گفت :

« پیکار با اسپاسکی درریک ـ یاویک را می توانم ازدشوارترین مسابقات خود بدانم،از آن‌گذشته اسپاسکی حریفی نبودکه بسادگی براو غلبه کنم ، من‌برای این پیروزی زحمت بسیار کشیدم‌و در مدت دو ماه گذشته که سرگرم پیکار بودم ،حتی یک لحظه از عرضه شطرنج دوری نجستم و اکنون خوشحالم که پاداش‌زحمات خود را گرفته‌ام .»

«بابی‌فیشر»قهرمان نابغه‌شطرنج جهان در پاسخ خبرنگاران که سئوال کردند آیا مایلی‌بزودی پیکار برگشت را با اسپاسکی برگزار کنی ، گفت :

« هرزمان که خواست های مادی من تامین شود ، آماده‌پیکار برگشت با اسپاسکی خواهم‌بود، گو اینکه تا سه سال دیگر بدون انجام پیکار دارنده مقام قهرمانی شطرنج جهانم ، ولی مایلم پیکار مجدد با اسپاسکی را زودتر به انجام برسانم و مطمئنم که این بار کارم آسانتر خواهد بود !»

«فیشر» اواخر هفته آینده به آمریکا باز میگردد و درالمپیاد جهانی شطرنج که بزودی در یوگسلاوی گشایش خواهد یافت، سرپرستی گروه شطرنج بازان آمریکائی شرکت کننده در این المپیاد را به عهده خواهدگرفت.

« فیشر» همچنین قرار است‌در یک ضیافت بزرگ در نیویورک شرکت جوید ولی به خبرنگاران گفت :

« هیچ مایل نیستم در این‌ضیافت شرکت کنم زیرا تشویق و کفزدن های دوستدارانم باعث آزار من است !»

بوریس‌اسپاسکی قهرمان‌پیشین شطرنج جهان نیز در راه‌بازگشت به شوروی به خبرنگاران گفت :

« من حاضرم بازی مجدد را با «فیشر » در هر شرایطی که او پیشنهاد کندبزودی‌به انجام‌برسانم و یقین دارم که این بار فیشر را شکست خواهم داد . برای من ـبرخلاف فیشرـ مسئله پول‌اصلا مطرح نیست !»

جام‌دوستی داغ می‌شود

پرسپولیس‌ازسد آرارات‌گذشت و عقاب مساوی کرد

مسابقات جام دوستی‌باشگاه های تهران کم‌کم به‌مراحل‌نهائی خود نزدیک میشود .

در مسابقات روز پنجشنبه بانک ملی با نتیجه سه برصفر برتیم تهران‌غلبه‌کرد وپرسپولیس نیز آرارات را با نتیجه ۰ ـ ۲ شکست‌داد. (گلها: حسین‌کلانی و اکبر افتخاری) .

بازیهای روز جمعه با نبرد بین عقاب و افسر آغاز شد که با نتیجه ۲ ـ ۲ به سود طرفین پایان یافت .

در مسابقه بعد راه‌آهن تیم آتش‌نشانی را یک برهیچ به‌زانو درآورد .

دنباله مسابقات جام دوستی فردا با مسابقه‌برق باقصریخ از یکسو و پاس با دیهیم از سوی دیگر ، دنبال خواهد شد.

به نظر میرسد که پرسپولیس‌ـ تاج ـ پاس و بانک ملی چهره نیمی از برگزار کنندگان مرحله یک چهارم نهائی‌راتشکیل‌میدهند و طی‌چندمسابقه آینده‌سرنوشت بقیه تیم های این مرحله روشن خواهد شد .

مسابقه قایقرانی و اسکی روی آب درکرج

مسابقات قایقرانی و نمایش اسکی روی آب بعداز ظهر دیروز در دریاچه سد کرج‌انجام شد و این نتایج بدست آمد .

در قسمت ۵۰۰متر باقایقهای یك نفره زوشنازادگان ،حسن کیا وحسین زنبقی اول حسنین فادری و مهراب رحیمی دوم و عبدالله قدمی و محمد قدمی سوم شدند .

در ۵۰۰ متر دوشیزگان با یك نفره جوانان ، مسعودنواب اول واحسان‌الله توسکی‌وهادی مدرسی به ترتیب دوم و سوم شدند .

در ۵۰۰ متر دوشیزگان با قایقهای یك نفره‌زری فضلی، منیژه ربانی وایداآوانسیان به ترتیب اول تا سوم شدند .

در قسمت ۱۰۰۰ متر دونفری مردان مظفر آراسته و حسین جعفر زاده‌اول‌ـ مرتضی زمردی و محمد زمردی دوم و تیمور ضیائی‌فرد و جواد شیخ‌ـ الاسلامی سوم شدند .

تلویزیون
نوبل

گروه‌شرکتهای‌تولیدی‌ووارداتی ماشین‌آلات‌راه‌سازی‌وساختمانی
ارکان ماشین‌ونـ
ماشین رول‌ـ رولر
خیابان‌آیزنهاور ـ مقابل دانشگاه آریامهر شماره ۶۲۸ و ۶۴۶
تلفن : ۹۵۹۰۷۸ ـ ۹۶۲۴۵۹ ـ ۹۵۲۸۹۹ ـ ۹۵۹۰۰۲ ـ ۹۵۸۵۵۵

جناب آقای مهدی میثاقیه
تهیه فیلم صمیمی بلوچ جواب دیگری است برای آنها که سینمای ملی و درگیریهای برنامش تهیه کننده فیلم ایرانی را جدی نمیگیرند ـ در فیلم شما بازی درخشان بهروز وثوقی درحد یک بازیگربین‌المللی است ـ مسعود کیمیائی در مقام کارگردان خود را بیشتر و بهتر نشان میدهد وهمین‌طور است موزیک خوب‌اسفندیار منفردزاده وفیلمبرداری آگاهانه نعمت حقیقی‌بشما و همه همکارانتان که دوستان باارزش من هستید از صمیم قلب تبریک میگویم .
سازمان سینمائی پیام ـ علی عباسی
آ ـ ۴۱۵۰۳

اطلاعیه زبان ژاپنی
کلاس زبان ژاپنی درمهرماه ۱۳۵۱ شروع میشود
داوطلبان می‌توانند برای ثبت نام‌باداره فرهنگی سفارت کبری ژاپن واقع در خیابان شاهرضا روبروی هتل تهران پالاس ساختمان شماره ۷۷ تا اول مهر ماه مراجعه نمایند .

بزودی در قویترین گروه سینمائی پایتخت
ناصر ملک‌مطیعی

ساخته:
ژورک
نبرد

کوپ الکساندر
گیسوی شوی وپوش بانوان
ویك سربازان
پروك جوانان
هرپیس آقایان
باقساط ماهیانه
فقط ۲۰ تومان
I.B.S.
آی بی اس پهلوی جنب
سینما امپایر تلفن ۶۲۳۹۰۰

«گروه آموزشی فنی و حرفه‌ای مبتکران»
هنرستان صنعتی مبتکر
بمنظور تربیت کمك‌مهندس (تکنیسین) در رشته‌های برق (الکترونیك و الکتروتکنیك) مکانیك ـ ساختمان ازدختران‌و پسران دارنده گواهی قبولی سوم دبیرستان برای نوبت اول و دوم ثبت نام میکند .
آدرس ـ خیابان ایرانشهر بین تخت جمشیدو کریمخان زندشماره ۲۰۴و۲۰۶ـتلفنهای ۵ـ۸۳۳۲۴۴و ۸۳۳۲۴۷

بام خانه‌شما
هرگز چکه نخواهد کرد
اگرآنرا با ایزوگام
بپوشانید.
شرکت سهامی پشم شیشه ایران
شاهرضا ـ صبای جنوبی ـ شماره ۱۳ ـ تلفن ۴۴۳۱۷ ـ ۴۸۵۲۱ ـ ۶۶۷۵۳۷

هگزاکلوروفن در پودر بچه
بدنبال خبری که چندی‌پیش‌درجراید مبنی بر جمع‌آوری نوعی‌پودربچه که دارای ماده «هگزاکلوروفن» بوده‌ودرفراسه‌اثرات نامطلوبی روی کودکان‌گذاشته است چاپ شده بود مسئول فنی نمایندگی پودر بچه«جانسون‌اندجانسون» که شرکت سهامی فیروز میباشد اعلام‌کرد :
کارخانجات جانسون اندجانسون ازمدتها پیش ماده مذکوررا از محصولات‌خود حذف کرده‌وبخصوص‌درپودر بچه جانسون‌هیچوقت ماده «هگزا کلوروفن» بکار برده نشده است .
توضیحا علاوه مینماید که کارخانجات‌جانسون اندجانسون مدتها قبل از اینکه سازمان بهداشت جهانی‌عدم مصرف اسیدبوریك را دربعضی‌ازمصارف خارجی‌توصیه نماید ماده مذکور را از پودرخود حذف کرده‌است .
لذا با در نظر گرفتن مراتب فوق‌خانواده‌های ایرانی میتوانند باخاطری آسوده‌ازپودر بچه جانسون استفاده نمایند .

خبرهای کوتاه

مراسم سالروز پیکار با بیسوادی

عصر امروز با پیام شاهنشاه آریامهر و پیام والاحضرت اشرف پهلوی مراسم سالروز پیکار با بیسوادی در هتل اینترکنتیننتال آغاز میشود.

در این مراسم دبیر کل‌کمیته گزارشی درباره فعالیت های مربوط به پیکار با بیسوادی قرائت خواهد کرد . مراسم ساعت ٦ بعد از ظهر آغاز می شود .

بازدید رئیس سنا از موسسات صلیب سرخ

آقای مهندس شریف‌امامی رئیس مجلس سنا و نیابت ریاست عالیه جمعیت شیر و خورشید ایران در پایان این هفته برای بازدید ازموسسات صلیب سرخ جهانی به ژنو خواهد رفت .

این مسافرت بدعوت رئیس کمیته بین‌المللی ، رئیس و دبیر کل اتحادیه بین‌المللی صلیب سرخ وهلال احمر صورت می‌گیرد قرار است در سال آینده کنفرانس بین‌المللی صلیب سرخ در تهران تشکیل بشود .

سفیر جدید ترکیه در تهران

سخنگوی وزارت خارجه اعلام داشت که‌ولت‌شاهنشاهی بااتصاب «سعدی‌الدم» بعنوان سفیر جدید ترکیه در تهران موافقت کرده است . مدت ماموریت نامیکیولگا سفیرفعلی ترکیه در تهران رو به پایان است و نامبرده ماه آینده در پایان‌یک‌ماموریت‌سه‌ساله تهران راترک‌خواهدکرد. سفیر جدید ترکیه در تهران درحال حاضر سفیر ترکیه در مادرید است .

ضیافت به افتخار سفیر ونزوئلا

«فردی آروچا» سفیر درحال عزیمت ونزوئلا پنجشنبه شب گذشته میهمان ضیافتی بود که وزارت‌خارجه برای خداحافظی با او برپا کرده بود.

وزیرخارجه در این ضیافت از خدمات «آروچا» تجلیل‌نمود و سفیر ونزوئلا نیز بنوبه خود در تجلیل از مناسبات ایران و ونزوئلا و دورنمای همکاریهای دو کشور سخن گفت .

سمینار کتابداران کانون پرورش فکری

سمینار کتابداران کتابخانه های‌کانون پرورش‌فکری‌کودکان ونوجوانان در سراسر کشور صبح امروز باسخنان خانم‌لیلی امیرارجمند مدیرعامل کانون پرورش فکری کودکان و نوجوانان در کتابخانه پارک نیاوران افتتاح شد .

این سمینار یک هفته بطول میانجامد و ضمن آموزش‌جدید کتابداری ، مشکلات کتابداران شهرستانها مورد بررسی قرار میگیرد .

افتتاح شوراهای‌داوری تهران

بعدازظهر فردا دومین دوره شورا های داوری تهران با حضور آقای امیر عباس هویدا نخست وزیر ، آقای صادق احمدی وزیر دادگستری ، رئیس دیوانعالی کشور ، قضات و مدیران کل این وزارتخانه در سالن اجتماعات‌کاخ دادگستری افتتاح می شود .

برای شرکت در این مراسم از وزراء ، نمایندگان مجلسین، رجال و شخصیتهای مملکتی و روزنامه نگاران دعوت شده است .

ملاقات قضات افغانی با وزیر دادگستری

صبح امروز آقایان عبدالهادی قاری زاده و فیض محمد وجدان قضات عالیرتبه‌کشور افغانستان‌که بدعوت وزارت دادگستری برای بازدیداز سازمانهای قضائی‌ایران به‌تهران آمده‌اند،دردفترکار آقای صادق احمدی وزیر دادگستری حضور یافته و ضمن ملاقات با ایشان راجع به سیستم قضائی‌دو کشور مذاکره و تبادل نظرکردند آنها سپس به دیوان عالی‌کشور رفتند وباآقای میرمطهری رئیس کل،دادستان کل‌وقضات‌دیوانعالی کشور ملاقات وگفتگو کردند.

مذاکرات بازرگانی ایران و رومانی

مذاکرات اقتصادی ایران و رومانی صبح امروز در وزارت اقتصاد آغاز شد . اعضای هیئت اقتصادی هشت نفری رومانی که ریاست آنرا آقای«لونیچکا»یکی‌ازمسئولان اقتصادی رومانی بعهده دارد، در زمینه مسائل بازرگانی دو کشور و امکانات توسعه آن مذاکراتی انجام خواهند داد . این مذاکرات یک‌هفته ادامه خواهد داشت .

مدیر کل شهر سازی

از طرف آقای دکتر نیکپی شهردار پایتخت آقای مهندس حسن اسکندری به سمت‌مدیر کل شهرسازی منصوب‌ومشغول کار گردید .

وی قبلا سمت مدیرکلی سازمان نوسازی را عهده‌دار بود و در زمینه افزایش درآمد شهرداری پایتخت از قبیل عواید نوسازی توفیق بدست آورد .

شرکت هیات ایران در کنفرانس «فائو»

صبح امروز هیاتی‌به‌ریاست آقای مهندس حسین سپهری معاون طرح وبررسیهای‌وزارت کشاورزی و منابع طبیعی برای شرکت در کنفرانس ده روزه منطقه‌ای سازمان خواربار و کشاورزی جهانی (فائو) در خاورنزدیک عازم کویت شد.

هیات مذکور متشکل ازچند تن از مقامات وزارت‌کشاورزی ومنابع طبیعی ـ تعاون و امور روستاها و سازمان برنامه میباشد که دریازدهمین کنفرانس منطقه‌ای « فائو » شرکت دارد .

فینال مسابقات قایقرانی انجام شد

بعد ازظهر دیروز مسابقات فینال قایقرانی توام باپرنامه های نمایشی اسکی روی آب درمحل فدراسیون قایقرانی و اسکی روی آب واقع‌دردریاچه سد امیرکبیر با حضور تیمسار سرتیپ وثیق قائم‌مقام سازمان تربیت‌بدنی ودکتر خدابنده‌لو نایب رئیس فدراسیون وگروهی از علاقمندان برگزار گردید .

درآغاز دکتر خدابنده‌لو در باره فعالیت های یکساله و برنامه های آینده فدراسیون گزارشی داد و سپس برنامه مسابقات در پانزده قسمت‌اجرا شد و در پایان جوائز قهرمانان توزیع گردید .

کنکور پرستاری

کنکور ورودی‌آموزشگاه عالی پرستاری بیمارستان شفا دیروز صبح با شرکت ۱۲۰ دختر وپسر درمحل آموزشگاه برگزار شد . آموزشگاه مزبور برای اولین‌بار اقدام به گرفتن پسر پرستارکرده است. نتیجه کنکور این‌آموزشگاه هفته آینده اعلام میشود.

شروع‌عملیات ساختمانی باشگاه وزارت خارجه

مراسم بتون‌ریزی ساختمان زمستانی باشگاه وزارت امور خارجه با حضور وزیر خارجه در محل باشگاه‌واقع‌درنیاوران بعداز ظهر پنجشنبه برگزار شد. در این مراسم آقای میرفندرسکی قائم‌مقام وزیر امور خارجه ـ معاونان و مدیران کل و چندتن ازروسای ادارات وزارت امور خارجه‌نیز حضور داشتند .

امتحانات ورودی وزارت خارجه انجام شد

امتحانات ورودی به کادر سیاسی وزارت خارجه بعد از ظهر پنجشنبه در دانشکده حقوق و علوم سیاسی برگزار شد و از جریان آن وزیر خارجه و دکتر بهرام بهرامی معاون ثابت اداری وزارت خارجه دیدن کردند . از۹۵۰ داوطلب که برای شرکت در امتحانات موردبحث‌نام‌نویسی کرده بودند فقط ۵۸۰ نفر شرکت جستند و از این میان یکصد نفر انتخاب و برای مراحل بعدی‌امتحان وانتخاب بیست‌نفرنهائی معرفی‌خواهند شد . وزارت خارجه هرساله در حدود بیست نفررا به‌کادر سیاسی می‌پذیرد .

پیش‌بینی هوا

هوای کرانه های دریای مازندران ابری‌دربعضی ساعات همراه بابارندگی است .

هوای استانهای آذربایجان نیمه‌ابری همراه با رگبار های پراکنده خواهد بود .

هوای استانهای فارس ، کرمان ، سیستان و بلوچستان وخوزستان و خراسان وجزایر تنب و ابوموسی صاف همراه‌با گردوغبار خواهد بود .

دستور وزیر کشور برای بیطرفی ماموران در انتخابات انجمن‌های شهرستان‌واستان

انتخابات انجمنها از ۲۵ شهریور آغاز میشود

انتخابات انجمن های شهر و شهرستان و شورا های منطقه‌ای آموزش و پرورش ، از بامداد روزشنبه ۲۵ شهریور ، در سراسر کشور آغاز میشود . آقای دکتر محمد سام وزیر کشور امروز به خبرنگار ما اظهار داشت .

تا پایان هفته جاری کلیه کارتهای الکترال و دفاتر ثبت نام و دستورالعمل های برای نمایندگی در انجمنهای تهیه شده توسط ماموران وزارت‌کشور به استانداریها و فرمانداریهایکل کشور ارسال میشود و آنها نیز بلافاصله بین شهرداریها و بخشداریها توزیع خواهند کرد .

وزیر کشور افزود :

تاریخ شروع انتخابات انجمن های مذکور روز ۲۵ یا ۲٦ شهریور ماه است .

و بطور یقین‌قبل از این‌تاریخ احزاب ،کاندیداهای خود را برای نمایندگی در انجمنهای مذکور اعلام خواهند کرد از جمله برای نمایندگی ۲ کرسی خالی در مجلس شورایملی و یک کرسی‌خالی در مجلس‌سنانیز کاندیداهای احزاب معرفی میشوند .

خبرنگار ما گزارش می‌دهد :

مقدمات انتخابات انجمن های استان و شهرستان و شهر و شوراهای منطقه‌ای آموزش و پرورش از طرف وزارت کشور فراهم گردیده و دستورالعمل های اجرائی و طرحهای‌زمان‌بندی‌انتخابات ٤ گانه که در یک زمان و بوسیله اعضاء نظارت مشترک که کار هر چهار انتخابات را بانجام خواهد رسانید برای فرمانداریهای سراسرکشور ، صادرگردیده است .

امروز یک مقام آگاه در وزارت کشور اعلام کرد :

بمنظور حسن جریان و نظارت قانونی بر کیفیت این انتخابات که برای نخستین بار در یک مرحله انجام میگردد از طرف‌وزارت کشور عده‌ای از ماموران عالیرتبه و مجرب وزارت کشور انتخاب گردیدند گروه مذکور بامداد امروز با دکتر محمد سام وزیر کشور ملاقات کردند . وزیر کشور در این ملاقات در مورد مراقبت در حسن جریان قانونی انتخابات و رعایت بی طرفی ماموران مطالبی ایراد کرد .

این عده از صبح فردا به مراکز استانداریها و فرمانداریهایکل حرکت خواهند کرد .

هیئت نظارت

اسامی هیات نظارت بر انتخابات مامور در استانها و فرمانداریهایکل به شرح زیر است . مهندس علیمراد زند خوزستان،محمدطباطبائی مرکز ، علی‌نگهبان اصفهان، احمد حجت‌کردستان ،ناصح خراسان ، برنیا فرمانداری کل سمنان ، هیات‌آذربایجان غربی ـ دبیران آذربایجان شرقی‌ـ اربابی کرمان‌ـ شرف‌الدین سیستان و بلوچستان، حقیقی مازندران ، نقابت گیلان ، هداوند استان ساحلی ، مدرسی چهاردهی کرمانشاهان ، خراسانی فارس ـ فرهت فرمانداری کل چهار محال بختیاری ـ صادق وزیری زنجان ـ ناصر نجمی‌بوشهر ـ اسداله خواجه نوری‌همدان‌ـ سپهرنیا یزد ـ سرشار لرستان ـ گرجی ایلام .

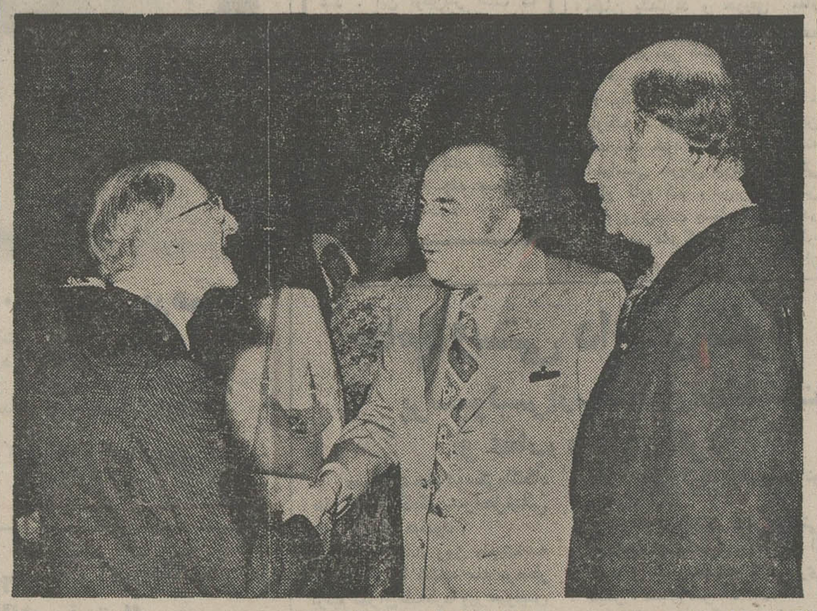

اقتصاد دانان فرانسوی زبان‌دیشب در میهمانی شامی که از طرف نخست‌وزیر بافتخارآنان ترتیب‌یافته بود شرکت کردند.
عکس آقای‌نخست‌وزیر را هنگام گفتگو با آقای«آندرمییتر» رئیس‌جامعه فرانسوی زبانان نشان میدهد، در حالیکه آقای دکتر نهاوندی رئیس دانشگاه تهران نیز در کنار ایشان قرار دارد.

اعضای کنگره باتفاق همراهانشان امروز تهران را بسوی اصفهان و شیراز ترک گفتند.
در مورد این کنگره‌مطلب‌جامعی تهیه کرده‌ایم که در صفحه ۱۵چاپ شده است.

ضیافت نخست‌وزیر بافتخاراقتصاددانان فرانسوی زبان

ساختمان تونل زیر زمینی میدان‌شهناز

تا پایان ماه آغاز خواهد شد

تاپایان ماه جاری ، عملیات حفاری‌تونل زیرزمینی مخصوص عبور و مرور وسایل نقلیه در میدان شهناز ، آغاز میشود . تونل‌مذکور ظرف سه ماه آماده بهره‌برداری خواهد شد .

امروزآقای مهندس نیرومندراد قائم‌مقام شهردار پایتخت به خبرنگار ما اظهار داشت .

نقشه های اجرائی تونل‌زیر زمینی‌میدان‌شهناز آماده گردیده است‌و بامذاکراتی که بامقامات اداره راهنمائی و رانندگی‌بعمل آمده است حداکثر در پایان شهریور ماه عملیات حفاری در دونقطه (مدخل‌خیابان شاهرضا درمیدان شهناز و مدخل‌میدان باخیابان مازندران) شروع می شود .

اعتبار احداث تونل مذکور ۵۰ میلیون ریال است که به تصویب انجمن شهر پایتخت رسیده است .

خبرنگار ما گزارش میدهد :

درطرح‌احداث تونل زیرزمینی مخصوص حرکت اتومبیل ها ، پیش بینی شده‌است که کلیه اتومبیل‌های سواری که از خیابان شاهرضا قصد عزیمت‌به خیابان مازندران را دارند ، بدون آنکه باتراکم میدان برخوردنمایند بدون‌توقف و سریع از زیر میدان عبور نمایند . و درفاصله ۲۰۰ متری داخل‌خیابان مازندران ، مجددا درسطح خیابان حرکت نمایند. اجرای این طرح در کاهش بار ترافیک‌میدان‌شهناز موثر است.

رشته‌های جدید تحصیلات متوسطه

بموجب طرحی که به تصویب شورای عالی آموزش و پرورش رسیده دوره چهار ساله متوسطه بسه رشته‌علوم نظری ، علوم‌عملی (فنی و حرفه‌ای) و علوم جامع تقسیم شد .

دانش‌آموزان بعد از گذرانیدن دوره سه ساله راهنمائی به طرف یکی از سه رشته‌ای که تعیین شده است هدایت خواهند شد . بایجاد سه‌رشته جدید علوم‌نظری، علوم عملی و علوم جامع ، رشته های فعلی دورهچهار ساله‌متوسطه یعنی ادبی ، طبیعی و ریاضی از میان خواهد رفت و رشته های جدید جایگزین رشته های فوق خواهد شد .

مقدمات تاسیس‌مراکزجدید

براساس پیش‌بینی هائی که‌بعمل آمده است وزارت آموزش و پرورش مقدمات‌تاسس مراکزجدید آموزش فنی را برای ۲۵ تا ۳۰ هزار دانش آموز فراهم کرده است .

این عده از دانش‌آموزان را افرادی تشکیل میدهند که بعد از گذرانیدن دوره سه ساله راهنمائی به طرف امور فنی و حرفه‌ای‌هدایت میشوند.

درحال حاضر قریب ۲۷۰ هزار دانش‌آموز در دوره راهنمائی تحصیلی مشغول تحصیل هستند که‌پیش‌بینی میشود ۱۰ درصد از آنان در آموزشگاه های حرفه‌ای مشغول کار شوند .

۲۸ آموزشگاه

دربرنامه پنجم ۲۸ آموزشگاه جدید برای دانش‌آموزانی که در امور فنی‌وحرفه‌ای مشغول‌خواهند شد درنظر گرفته شده است .

این مدارس در شهرستان های همدان،خرمشهر، دزفول،بروجرد، خرم‌آباد، خوی، بندر پهلوی ، کازرون ، جهرم ، نیشابور ، رفسنجان، اصفهان ، اهواز ، قم، ری ، کرمان ، اردبیل ،زنجان ، گرگان ، نجف‌آباد ، گنبدکاوس ، شاهی ، بندرعباس ، سمنان ، کرج تاسیس میشود .

ظرفیت مدارس

مدارس فنی‌و حرفه‌ای که برای دانش‌آموزان در نظر گرفته شده است به سه دسته تقسیم شده است.

دسته اول مدارسی هستند که ظرفیت هزاردانش‌آموز راخواهند داشت، و دو دسته دیگر هر یک ٦۰۰ و ۳۰۰ دانش‌آموز میپذیرند.

مشمولین عادی متولدشهرستانها

★ شانس معافیت مشمولین عادی زیاد است

مشمولین عادی‌متولدشهرستان های کشور در آذرماه به‌خدمت

آذرماه آینده به خدمت اعزام میشوند

زیر پرچم اعزام خواهند شد . این مشمولین متولد سال های ۱۳۳۳ تاپایان سال۱۳۳۲هستند که به‌خدمت زیر پرچم اعزام می‌شوند .

اعزام مشمولین عادی‌غرب کشور ساکن تهران ،درمهرماه‌صورت خواهد گرفت‌وعده‌ای‌ازمشمولین عادی متولد شهرستانها نیز در نوبت بعدی (آذرماه) اعزام خواهند شد .

یك صاحب‌مقام نظام‌وظیفه،امروز ضمن تایید خبر فوق گفت «مشمولین عادی سالهای۱۳۲۳ تاپایان سال ۱۳۳۲ که در شهرستانهای مختلف کشور متولد شده‌اند ، برای روشن شدن وضع مشمولیتشان بایدبه حوزه های وظیفه عمومی شهری که در آن سکونت دارند ، مراجعه کنند تا به وضع مشمولیتشان رسیدگی شود ودر صورتی که قادر به خدمت تشخیص داده شدند ، برگ‌اعزام دریافت دارند .»

این صاحب مقام‌افزود : «غیبت مشمولینی‌که‌خودرامعرفی‌نکنند، بخشوده نخواهد شد و آنهابعد از دستگیری یا معرفی،به‌خدمت اعزام و پس‌از پایان‌خدمت‌وظیفه طبق ماده ٦۰ قانون وظیفه مجازات خواهند شد .»

خبرنگار ما می نویسد : شانس معافیت مشمولین عادی متولد غرب کشور که ساکن تهران هستند وهمچنین‌مشمولین متولد شهرستانهای مختلف کشور که‌در متولد شده‌اند ، برای روشن شدن وضع مشمولیتشان بایدبه حوزه های وظیفه عمومی شهری که در آن سکونت دارند ، داده‌شوند ، ظرف ٤ روز برگ معافیت در اختیار آنان قرار خواهد گرفت .»

کنفرانس سفیران ایران دراروپا و خاورمیانه

آقای عباس خلعتبری

عباس خلعتبری وزیر خارجه سحرگاه فردا در آستانه سفری پراهمیت و چند هفته‌ای به‌اروپا وممالک متحده امریکا از تهران عزیمت خواهد کرد.

خلعتبری از تهران به بروکسل میرود و پس از دو روز اقامت در بروکسل برای دیدار رسمی از ترکیه رهسپار آنکارا خواهد شد .

دیدار وزیر خارجه از بروکسل برخلافت‌صورددیداری غیررسمی وهدف آن‌برگزاری و شرکت در کنفرانس‌سفرای‌ایران درارویای غربی است .

این کنفرانس از بعداز ظهر فردابه مدت دو روز دربروکسل تشکیل میشود و خلعتبری روز سه‌شنبه‌از بروکسل برای بازدید رسمی از ترکیه بدعوت خلیق بایولکن وزیر خارجه ترکیه و همچنین‌شرکت‌درکنفرانس سفرای ایران در خاور میانه ، شمال افریقا واروپای شرقی به آنکارا خواهد رفت . دومین کنفرانس سفرای ایران در پایان دیدار رسمی خلعتبری از ترکیه بمدت دوروز‌برپامیگردد و وزیرخارجه در پایان آن احتمالا به‌اتفاق وزیر خارجه ترکیه برای شرکت در بیست و هفتمین اجلاسیه مجمع عمومی سازمان ملل به نیویورک خواهد رفت.

سفر با اهمیت

منابع سیاسی‌در تهران برای کلیه‌جوانب‌سفر خلعتبری‌اهمیت خاصی قائلند.

در وزارت خارجه یک مقام عالیرتبه سیاسی امروز در تشریح علل تشکیل دواجتماع سفرای ایران در بروکسل و آنکارا گفت در این دو اجتماع فرصت‌های‌گرانبهائی‌برای تبادل نظر وجود دارد .

این مقام گفت هردواجتماع هدف های مشابه‌ای را دنبال میکنند که‌در آنها سفرای‌ایران در کشور های اروپای غرب ، اروپای شرق،خاورمیانه وشمال افریقا درجریان‌آخرین تحولات سیاست خارجی ایران قرار خواهند گرفت.

این مقام در عین حال گفت در این کنفرانس ها چنانچه سفرای ایران مسائلی را که مربوط به‌روابط دوجانبه‌ایران با کشور های مختلف جهان میشود داشته باشند مطرح‌می‌کنند تا در فرصت ملاقات های وزیر خارجه‌باوزرای کشورهای مختلف‌در نیویورک مطرح‌گردد.

اجتماع سفرای ایران برای تبادل نظر با وزیر خارجه در آستانه اجلاسیه مجمع عمومی اهمیت بیشتری پیدا میکند و بنظر میرسد که وزیر خارجه حامل دستورالعمل های‌جدیدی در اجرای‌اصول‌سیاست خارجی و نظریات ایران نسبت بمسائل بین‌المللی و مطروحه درسازمان ملل‌دردو کنفرانس سفراخواهد بود .

خلعتبری هنگام اقامت در بروکسل احتمالا با مقامات عالیرتبه سیاسی‌بلژیک‌نیز گفتگو هائی خواهد داشت.

مذاکرات آنکارا

دیدار خلعتبری از ترکیه در چهار چوب‌مناسبات گرم‌تهران آنکارا و تبادل نظرهای‌معمول میان دوکشور، بخصوص قبل از تشکیل اجلاسیه مجمع عمومی صورت میگیرد.

اهمیت دیدار خلعتبری از ترکیه در عین‌حال دراین نکته نهفته است که وی در ایامی از ترکیه دیدن می کند که میزبان او به تازگی ازسفر رسمی‌به عراق بازگشته .بایولکن پریروز در پایان یک دیدار چهار روزه رسمی از بغداد به آنکارا بازگشت اما از نتایج این سفر و مذاکرات‌او با رهبران بغداد مطلبی فاش نشده. روابط عراق و ترکیه دراین اواخربا مسائل جدیدی‌روبرو گردیدکه‌مهمترین آنان‌رفتار مقامات عراقی باقلیت ترک مقیم عراق است.

معذالک احساس میشود که بحران روابط عراق وایران نیزدر مذاکرات بایولکن در بغداد مطرح بوده بایولکن چندی قبل از تهران رسما دیدن کرده بود.

مذاکرات در نیویورک

خلعتبری را در سفر به اروپا و نیویورک‌منوچهرفرتاش معاون جدید سیاسی وزارت خارجه همراهی خواهد کرد. حضور در نیویورک طبق معمول همه ساله فرصتی برای وزرای خارجه‌درتبادل‌نظر وملاقات وگفتگو است. انتظار میرود درمدت اقامت خلعتبری در نیویورک میان‌او ووزرای خارجه کشور های مختلف ملاقات های متعددی‌پرثمری صورت گیرد.

این ملاقات ها در درجه نخست شامل ملاقات‌باوزرای خارجه کشور های عربی وسپس وزرای خارجه قدرت های‌بزرگ و دیگر کشورهای نزدیک به‌ایران خواهد بود.

درهمین اجلاسیه وزیر خارجه نطق مهمی ایراد خواهد کرد که اوضاع‌و آخرین تحولات بین‌المللی را از دیدگاه تهران دربرخواهد گرفت.

(سرویس سیاسی اطلاعات)

سخنرانی رئیس جدید دانشگاه تبریز در جمعیت آذربایجان

بنابدعوت آذربایجانیان مقیم‌مرکز آقای دکتر زاهدی رئیس جدید دانشگاه تبریز در ناهار ماهانه جمعیت آذربایجان شرکت کرد . دراین اجتماع که متشکل از نمایندگان مجلسین و شخصیت‌های اقتصادی‌و فرهنگی و طبقات‌مختلف آذربایجان بود ابتدا سناتوردکتر احمد سیدامامی درباره لزوم‌توسعه دانشگاه و توجه خاص بروحیه آذربایجانی و رسیدگی دقیق به خواسته های اصولی دانشجویان‌و تعلیم سیاست و تصمیم آزادی در محیط دانشگاه صحبت کرد .

دکتر زاهدی نیز سخنانی ایراد نمود و گفت ماباپستی در دانشگاه آزادی‌فکر رابرای دانشجو محترم بشماریم و سیاست رابصورت تعلیم نه‌تبلیغ بدانشگاه ببریم و باصداقت و صمیمیت‌آنرا در مسیر تحولات فکری‌و اقتصادی‌و اجتماعی جهان امروز قراردهیم در اینصورت‌است که آنان در تندیها و تندرویهای ناشی از جوانی و حتی از لغزش وخطا مصون خواهند بود .

اگر در عرضه این مکتب های متضاد فکری عناد لجاج و تعصب خاص بکار نبریم دانشجو قبل از اینکه تمایلی بمصف‌آرائی پیداکند راغب به کسب دانش و فضیلت خواهد شد.

فوتبالیست‌های خرم‌آباد و رضائیه

میدان فوتبال را به میدان‌زدو خورد تبدیل کردند

★ یك بازیکن تیم خرم‌آباد بیهوش شد و عده‌ای از بازیکنان هر دو تیم‌مجروح گردیدند

مصر دیروز هنگامیکه مسابقه فوتبال از سری مسابقات باشگاه های دسته دوم منطقه یککشور بین تیم های خرم آباد لرستان و رضائیه در استادیوم ورزشی «باغشمال» تبریز انجام میشد،۲۰ دقیقه به پایان‌مسابقه، بین‌حسین آتشین» از تیم رضائیو «اکبر صلاح‌وردی» بازیکن تیم فوتبال خرم‌آباد لرستان ، درگیری روی داد و این درگیری به نزاع‌دسته جمعی بین بازیکنان هر دو تیم انجامید و طرفین با مشت و لگد به جان هم افتادند .

نزاع و بازی با دخالت‌ماموران پلیس و داوران مسابقه ، خاتمه یافت و عبدالرضا عطاری بازیکن تیم خرم‌آباد که در جریان نزاع براثر ضربات وارده بیهوش شده بود وسیله آمبولانس‌به بیمارستان شیرو خورشید سرخ تبریز انتقال یافت .

در این زدو خورد چند تن از بازیکنان هر دوتیم از ناحیه سرو صورت مجروح گردیدند .

علت نزاع

نزاع به علت شکست تیم رضائیه از تیم خرم‌آباد روی داد .

در دقیقه ۱۵ بازی ، تیم خرم آباد اولین گل پیروزی را وارد دروازه تیم رضائیه کرد و تیم رضائیه از این پس با خشونت‌به بازی ادامه داد. بطوریکه یکی از افرادتیم رضائیه‌بنام حمیدعلیاری که هنگام اخطار داور مسابقه، به داور توهین کرده بود ، از میدان بازی اخراج شد .

آقای برازنده داور بین‌المللی که برای‌نظارت‌بازی فوتبال‌بین‌تبریز آمده است ، دوبازیکن را کمباعث زدو خورد گردیدند ، از ادامه مسابقات محروم‌کرد و مقررگردید کمیته فنی نیز در مورد بازیکنان مذکور تصمیماتی بگیرد .

حسین آتشین و اکبر صلاح‌وردی روانه شهر های خودشدند و بازی با نتیجه (۰ـ۱) به نفع تیم خرم آباد خاتمه یافت .

بازیهای فوتبال قهرمانی منطقه سوم کشور

اصفهان :

در اولین روز مسابقات فوتبال قهرمانی منطقه‌ی سوم کشور که با حضور استاندار اصفهان و گروه کثیری‌تماشاگردراستادیوم ورزشی باب همایون برگزار گردید بازیکنان تیم باشگاه پرسپولیس اصفهان تیم ذوب آهن کرمان را با نتیجه دو بر صفر شکست دادند .

پرسپولیس اصفهان در دومین بازی خود نیز باس یزد را شکست داد .

دیروز در دومین روز بازیهای تاج اهواز نیز با ٦ گل از سد کرمانشاه گذشت .

ایران‌وژاپن برای بهره‌برداری از «مس» قلعه‌زری قرار دادبستند

امروز اعلام شد یک شرکت ایرانی و دو موسسه ژاپنی براساس طرح مشترکی درمعدن مس قلعه زری سرمایه گذاری خواهند کرد .

سرمایه گذاری اکتشافی و اولیه در معدن مس قلعه زری بالغ برنیم میلیون دلار است که ۷ر٦٦ درصد آن ازجانب‌شرکت ایرانی «مس لوت» و بقیه از طرف دو شرکت ژاپنی تامین میشود .

براساس این طرح در مرحله بهره برداری بیش از ٦ میلیون دلار سرمایه گذاری خواهد شد.

معدن مس قلعه زری در نزدیکی بیرجند قرار دارد و ذخائرسنگ مس آن بیش از ۸۰۰ هزار تن پیش بینی شده‌است.

سنگ مس قلعه زری پس از بهره برداری‌بصورت مس‌تغلیظ شده به ژاپن صادر خواهدشد.

تغییر مسیر اتوبوسها در خیابان

بعلت تجدید اسفالت خیابان کمالی مسیراتوبوس های آریانا وبابائیان تغییر کرد .

اتوبوس های دوطبقه خط آریانا از پارک شهر (خیابان ورزش) حرکت کرده و پس‌از طی خیابان سپه ، خیابان دانشگاه جنگ از انتهای خیابان کمالی نرسیده به سه‌راه اکبر آباد بسوی جهار راه وثوق رفته و مسیر خود را تا انتهای خط خیابان آریانا ادامه میدهند و در بازگشت نیز با همین مسیر به خیابان ورزش پارک‌شهر حرکت خواهند کرد .

اتوبوس های خط بابائیان از گلوبندک حرکت کرده و در چهار راه لشگر بعلت تجدید اسفالت خیابان کمالی خیابان سی متری نظامی (ششم بهمن) را طی کرده و پس از عبور از خیابان دانشگاه جنگ و سه راه اکبر آباد وارد خیابان بابائیان شده و خط سیر خودرا تاانتهای‌خط‌ادامه میدهند.

هنگام بازگشت پس از عبور از خیابان بابائیان وارد خیابان‌غفاری (چهار راه کاشان) شده و از راه خیابان قزوین وارد چهار راه لشگر شده پس از طی خیابان منیریه ، امیریه ، ظفر واردخیابان شاهپور میشوند و پس ازگذشتن از خیابان ورزش در ابتدای خط چهار راه گلوبندک اول خیابان بوذرجمهری غربی توقف خواهند کرد .

پنجمین سال «دی‌پست»

هفته‌نامه سیاسی واجتماعی «دی‌پست»که بزبان آلمانی در تهران انتشارمی‌یابد به پنجمین سال فعالیت مطبوعاتی خود گام نهاد .

این نشریه‌که‌هرهفته درقطع جالب و صفحات متعددی در اختیار علاقمندان قرار میگیرد حاوی مباحثی پیرامون ادبیات ایران و مسائل اجتماعی کشور ما و کیفیت روابط فرهنگی و اقتصادی ایران‌وآلمان است و گزارش‌ها و تفسیر های سیاسی آن از ممتاز ترین بررسی های مطبوعات خارجی چاپ ایران بشمار می آید .

«دی‌پست» بمدیریت‌و سردبیری آقای منصور نودوشنی که از روزنامه‌نگاران باتجربه است و تحصیلات خود را در رشته زبان‌و ادبیات آلمانی دردانشگاه هایدلبرك به پایان رسانده ، با همکاری‌خانم«هلگاوینالگر» همسر وی انتشار میباید .

ما آغاز پنجمین سال انتشار «دی‌پست» را به آقای نودوشنی و دیگر نویسندگان‌این روزنامه تبریك‌میگوئیم و موفقیت آنهارادر انجام امور مطبوعاتی آرزومندیم .

درگذشت اسفناك

بانهایت تاسف اطلاع حاصل کردیم آقای سید باقر جلالی موسوی دارفانی را بدرود گفت . مرحوم جلالی موسوی از قضات شریف دادگستری و نماینده دوره ۱۷ از شهرستان دماوند بود . درگذشت فقیدسعیدرابازماندگان آنمرحوم مخصوصا فرزندان وی آقای دکتر صادق جلالی و دکتر یوسف جلالی صمیمانه تسلیت میگوئیم .

اخبار ، رویداد ها ، شایعات و گفتگو ها در

بازار سیاست

★ معرفی‌استاندار جدید کردستان و معاونان وزارت اطلاعات ووزارت خارجه‌آخرین تغییراتی است‌که‌در کادرمقامات عالی رتبه صورت گرفته وآنچه باقی میماند انتصابات جدید درکادرسفرای ایران در کشور های خارج است .

درکریدورهای وزارت خارجه عفاید عموما بر این است که انتصابات‌سفرا و روسای‌ادارات سیاسی وزارت‌خارجه بطوریکه سابقه نشان‌میدهد ظرف چندین هفته آینده به تدریج صورت خواهد گرفت . در حال حاضر پست سفرای ایران در تونس ، الجزایر ، سودان ، استرالیا ، مالزی ، و تایلند خالی است و مدت ماموریت سفرای ایران در فرانسه ، یوگسلاوی ، کانادا و هند نیز ظاهرا رو به پایان است .

★

● منوچهر فرتاش معاون آمور بین‌المللی و اقتصادی وزارت خارجه که در مراسم سلام‌مبعث به سمت‌معاون جدید سیاسی وزارت‌خارجه‌معرفی شدازامروز در پست جدید آغاز بکار کرد و چنین به نظر میرسد که با حذف پست معاونت امور بین‌المللی ، اموری که درچندین سال اخیر در این مقام متمرکز گردیده بود ، میان معاونان دیگر وزارت خارجه و از همه بیشتر در پست معاونت‌سیاسی تقسیم شود . پست مذکور در زمان وزارت اردشیر زاهدی خلق‌شدوفریدون هویدا عهده‌دار آن گردید. بعد از انتصاب هویدابه‌سمت سفیر دائمی‌ایران در سازمان ملل ، فرتاش که قبلا سفیر ایران در دانمارک بود به این سمت منصوب شد .

★

★ با حذف پست معاونت امور بین‌المللی وزارت امور خارجه تعداد معاونان وزارت خارجه به‌پنج معاون تقلیل یافت که عبارتند از معاونان ثابت‌اداری ، سیاسی،مطبوعاتی پارلمانی و طرح های سیاسی . در وزارت خارجه پست معاون کل وجود ندارد و بعوض آن پست فائم مقامی وزیر خارجه است که آنهم در زمان وزارت اردشیر زاهدی خلق شد و امیر خسرو افشار سفیر فعلی ایران از لندن به این مقام منصوب گردید . بعد از افشار عباس خلعتبری وزیر خارجه تا قبل از عهده‌دار شدن پست وزارت در این سمت بودوبعد ازوزارت خلعتبری ، احمد میرفندرسکی اینک نزدیک به یکسال است که در این مقام خدمت میکند .

★

● قسمت پخش شرکت ملی نفت بصورت شرکت مستقل تجاری در جنب شرکت ملی نفت درخواهد آمد . قسمت پخش هم اکنون نیز فعالیت مستقلی‌دارد اما بصورت‌شرکت نیست . در طرح جدید که هم اکنون مورد مطالعه شرکت ملی نفت است تمام سازمان های مربوط به پخش نفت در داخل کشور و امورحمل‌ونقل و توزیع درپمپ بنزینها ونظایر آن دراین شرکت متمرکز میشود شرکت دارای هیئت مدیره و یک مدیر عامل خواهد بود .

احتمالا ریاست هیئت مدیره بعهده رئیس هیئت مدیره ومدیر عامل شرکت ملی نفت خواهد بود در حال حاضر شرکت ملی گازوشرکت ملی پتروشیمی نیز دارای‌چنین وضعی‌میباشند.

★

★باوجود آنکه‌سفیرکنونی‌منوچهر اقبال مدیر عامل شرکت ملی نفت به‌چین بتعویق افتاده‌معذلك پکن درانتظار دیدار شخصیت های عالیرتبه‌ای از ایران است که احتمالا ظرف دو هفته آینده صورت خواهد گرفت . بعد از برقراری روابط‌سیاسی میان تهران ـ پکن،دیدو بازدید های دوکشور به هیئت های مختلف اقتصادی محدود بود اما اینک علاوه برشخصیت های اقتصادی ، انتظار دید و بازدید در سطح‌مقامات عالیرتبه سیاسی نیز وجود دارد. قبل از برقراری روابط ایران و چین ، والاحضرت شاهدخت اشرف پهلوی و پس از ایشان والاحضرت شاهدخت فاطمه پهلوی بدعوت چوئن‌لای نخست وزیر چین از آن کشور دیدن کردند و این درمقدمه برقراری روابط میان دو کشور بود .

★

چهار نفر از روزنامه نگاران برجسته‌پاکستانی، هفته گذشته، در چهار چوب همکاری های عمران منطقه‌ای وارد تهران شدند و پس از یک روزاقامت در تهران به جنوب عزیمت کردند. روزنامه‌نگاران پاکستانی ضمن بازدید از آثار تاریخی اصفهان و شیراز و ملاحظه بیشرفت های کشور در آن مناطق ، در جشن هنر شیراز نیز شرکت جستند . اعضای این گروه تا دوشنبه به

تهیه‌کننده : محمد حیدری
باهمکاری : خبرنگاران اطلاعات در شهرستانها

سلسله‌گزارشهای اطلاعات درباره زمین‌خواران و زمین‌بازان

زمین‌خواری و زمین بازی

کشتزارهای سرسبز کرج بیابان شد

زمین‌بازی در شهرها ، اینک چون یک بیماری مزمن ، اقتصاد در حال توسعه کشور ما را رنج میدهد . بورس‌بازان بزرگ زمین که اخلاف زمین‌خواران هستند باابداع شیوه‌های شگفت‌انگیز این بورس را مداوما تقویت میکنند و بدین‌طریق نه‌تنها میلیاردها ریال سرمایه و اعتباری را که می‌تواند آهنگ توسعه اقتصادی ما را چند برابر کند، در حبس خاک نگاهداشته‌اند ، بلکه سبب شده‌اند زمین‌بازی وافزایش مداوم اراضی بایر شهرها و مشکل کمبود مسکن در شهرها روز بروز محسوس‌تر شود و ساکنین شهرهایی که به اقتضای جبرهای قرن ما ، ابعاد آن‌ها دائما از حیث جمعیت و وسعت در حال افزایش است ، از گرانی دائم‌التزاید هزینه مسکن و کمبود آن متحمل فشار غیرقابل تحملی شوند .

فی‌المثل در همین شهر تهران درحالیکه هزاران نفر بی‌خانمان بدان سبب که شهرداری باتمدید مجدد محدوده جاوی‌فعالیت ساختمانی درخارج شهر را گرفته ناراحتند و حق دارند ناراحت باشند. بتقریب بین پنجاه تا شصت کیلومتر ، از یکصد و بیست کیلومتر مربع اراضی داخل محدوده ، بصورت بایر و بلااستفاده مانده است . این مقدار زمین اگر باقیمت عادلانه به مردم بی‌مسکن فروخته و ساختمان شود نه‌تنها مشکل کمبود مسکن را حتی برای چند سال آینده ازپیش‌پای مردم برخواهد داشت ، بلکه فعالیت ساختمانی را که یکی ازمهمترین رشته‌های فعالیت اقتصادی است توسعه خواهد داد و در مقیاس وسیعی هم تواید کار خواهد کرد . از همه مهمتر اینکه خارج شدن این مقدار معتنابه زمین از بورس کاذب فعلی ، که نه فقط اثر سازنده اقتصادی ندارد بلکه همچنانکه گفته‌شد میلیاردهاریال‌اعتبار وسرمایه رادرحبس بی‌جهت‌خاک نگاه میدارد ، موجب‌میگرددسرمایه‌های کوچک‌وبزرگی که اینک تحت‌تاثیر وضع‌ناهنجار ناشی ازفعالیت بورس‌بازان صرف زمین‌بازی میشود، به‌خدمت کشاورزی و صنعت در حال توسعه و نیازمند سرمایه‌گذاری ما درآید .

اما زهی تاسف که با وجود همه این زیان و کمبودها ، نه تنها از تب‌وتاب بورس‌بازی زیان‌آور زمین در تهران و شهرستانها کاسته نمی‌شود ، بلکه این سنت زیان‌آور ولی نوپای اقتصادی در کشور ما روزبه‌روز تقویت هم میشود .

چرا این وضع بوجود آمده و چه بایدکرد تا بلیه خطرناکی که تقریبا سی‌سال است چون خوره به جان پیشرفت اقتصادی و اجتماعی کشور ما افتاده است . و زمین‌خواری و زمین‌بازی نام دارد ، ریشه‌کن شود ؟ .

در این باره گزارش تحقیقی کمنظیری تهیه شده که در چند شماره آینده از نظر خوانندگان گرامی میگذرد . این سلسله مقالات نه فقط نشان‌دهنده چگونگی تولد زمین خواری وزمین‌بازی و تشکیل وتوسعه بورس‌زمین در ایران است ، بلکه حاوی نکات حیرت‌انگیزی در این‌باره نیز هست .

در خاتمه این سلسله گزارشها ، پس از آنکه به شیوه‌های مالکیت اراضی‌شهری درممالک اروپائی که‌مانع‌انتقال سرمایه‌های کوچک‌وبزرگ به بورس کاذب زمین میشود و از طرفی از بروز مشکلاتی نظیر مشکلات کنونی ما در زمینه مسکن جلوگیری می‌کند، درج شد، میزگردی باشرکت صاحبنظران در روزنامه اطلاعات تشکیل خواهد شد . در این میزگرد کوشش به عمل خواهد آمد راه‌حلی عملی و قاطع برای ریشه‌کن‌کردن این مشکل آزاردهنده پیدا شود و برای اجرا به دولت توصیه گردد .

از عموم افرادی که در این زمینه صاحب‌نظرند وعلاقمند به شرکت در این میزگرد هستند تقاضا میشود همه‌روزه بین ساعات ۱۸ تا ۲۱ با تلفن ۳۱۱۰۷۱ تماس بگیرند .

• زمین بازان مزارع سرسبز حومه کرج راتبدیل به‌شهرک‌های خشک و بی‌حاصل کردند

دریك محفل خانوادگی ، خدمتکار جوان چست‌و چالاك سرگرم پذیرائی بودو میهمانان بی‌آنکه بحثی جدی درمیان باشد ، گپ می‌زدند اماوقتی نازعلی خدمتکار جوان سر به گوش میزبان ما گذاشت‌و مطلبی را باو یادآوری کرد ، مدتی کوتاه‌بحثی جدی‌درگرفت. میزبان خطاب به یکی از مدعوین که همه او رابازرگانی موفق می‌شناختیم، گفت :

ـ نازعلی خدمتکار ما که سه سال قبل‌از اراك بخانه ما آمد و مشغول کار شد چهار هزار تومان پس‌انداز دارد ومی خواهد آن‌را در جائی سرمایه گذاری کند وسود ببرد .من که ازامورباز رگانی سررشته‌ای در دست ندارم، وعده داده‌بودم از جنابعالی راهنمائی بخواهم ، و حال که قدم رنجه‌فرموده‌اید و به اینجا تشریف آورده‌اید ، نازعلی انتماس دعا دارد !!

بازرگان موفق بی آنکه لحظه‌ای اندیشه کند ، گفت :

ـ پولش را بدهد و قطعه زمینی در اطراف کرج بخرد... بزودی چهار هزارتومانش چهل هزار تومان میشود و بعنوان توضیح گفت :

ـ یك عده که در کار زمین وزمین بازی‌همیشه‌موفق بوده‌اند مقدار زیادی ازاراضی مزروعی و سرسبز اطراف کرج را به بهای ارزان از کشاورزان خریده‌اند . زمین هارا بقطعات کوچك و بزرك تفکیك کرده‌اند و هر قطعه‌رابه متری چندتومان می‌فروشند . چندسال دیگراین زمین ها تا چند برابر قیمت فعلی ترقی خواهد کرد ...

یکی از میهمانان اعتراض کرد :

ـ ولی‌آقا! اولا باتوجه بنقشه جامع شهرها منبعد شانس‌ترقی بهای اراضی خارج از محدوده صفر است ، و به‌همین جهت فکر نمی‌کنم تهران و کرج، هرچقدر هم توسعه پیدا کنند، باز در افزایش بهای اراضی موردنظر شما موثر باشد . وانگهی چرا نازعلی راراهنمائی نمی‌فرمائید سرمایه اندکش را در راه دیگری به‌کار اندازد؟

بازرگان موفق که حالارفته، رفته می‌فهمیدم زمین‌باز موفقی هم هست ، پاسخ داد :

ـ در مورد نقشه جامع شهرها و اثر آن بر قیمت اراضی ، اشتباه می‌فرمائید .مگرتصویب این نقشه ها و تفکیك اراضی شهرها و حومه آن ها به‌داخل و خارج محدوده چه اثری بر بهای زمین گذاشت ؟ جزاینکه سبب شد قیمت اراضی داخل محدوده بازهم افزایش یابدو قیمت زمین های خارج از محدوده برای مدتی ثابت‌بماند، ولی بعدا باز رو به افزایش بگذارد ، اثردیگری داشت ...؟ نه جانم ! من که عمری‌راصرف معاملات زمین کرده‌ام وموفقیتم را مدیون حدس صائبم‌درزمینه معاملات زمین هستم، با اطمینان می‌گویم در شرایط کنونی‌هیچ عاملی نمی‌تواند مانع ترقی‌قیمت زمین در ایران شود . البته یك عده هم هستند که از این نمد کلاهی نمی برند . زیرا آنها ،شم ندارند و نمی دانند کی و کجا زمین بخرند یا بفروشند ... اما آن ها که می دانند ، همیشه‌موفق‌بوده‌اند و همیشه هم موفق خواهندبود. آن‌ها از خاك طلامی سازند ! بله طلا ... و حتی گرانبهاتر از طلا ! اما این که گفتید چرا نازعلی را راهنمائی نمی کنم سرمایه‌اش را در راه سودآور دیگری به کاراندازد، من که عقلم بجائی راه نمی دهد ، خودتان بفرمائید چه رشته‌ای‌سراغ‌دارید

ـ می تواند اوراق‌قرضه ملی بخرد . می‌تواند سهام‌تعدادی از کارخانه ها را که اخیرا اعلام شده‌تا ۴۹درصدسهامشان را می فروشند ، بخرد .خلاصه می تواند سرمایه‌اش را در راهی به کار اندازد که درحد خود مفید به حال مملکت ما که در جریان تحول صنعتی است و برای تاسیس واحدهای صنعتی نیاز به سرمایه های هنگفت دارد ، باشد ...

خلاصه ایراد من به جنابعالی این است که چرا نازعلی ها را به راه بدزمین بازی هدایت می فرمائید و کاری نمی کنید آنهایی انداز های اندکشان راروی‌هم بگذارندوبرای‌توسعه وپیشرفت عمومی بسپارند به مدیران مبتکر ، تا این‌مملکت بتواند سریعتر گامهای بلند در راه توسعه صنعت و اقتصاد بردارد .

زمینخوار وزمین‌باز

بازرگان و زمین‌باز موفق خندید و گفت :

ـ آقای میزبان ازمن‌خواستند خدمتکارشان رابرای پولدار شدن راهنمائی کنم .نخواستند که به او درس میهن دوستی بدهم ! تشخیص من این است که آن ها زمین خوارند و من فقط زمین باز !

بازرگان و زمین باز موفق ساکت‌شد . دیگران‌هم‌سکوت کردند و این سکوت در حکم جواز ورود نازعلی به دنیای زمین‌بازها بود . نازعلی می ـ رفت با چهار هزار تومان بولش به‌جرگه زمین‌بازها وارد شود. او قصد ساختن خانه درارا‌ضی اطراف کرج‌را ندارد . اوبولش را گرچه اندك است اماباز در خدمت زمین خواری و زمین بازی می گذارد تا خود سود ببرد و در عوض کمك کند تا زمین خواران و زمین‌بازان همچنان و حتی نیرومندتر از گذشته با خاك دشت و کوه و تپه این مملکت بورس‌بازی کنند مزارع و کشتزار های سرسبز را از چنك روستائیان بیرون بکشند تا آنها را بایر کنند چند خیابان در وسطش در آورندو باتولد شهرك‌جدید میلیونها تومان سودببرند و اقتصاد مملکت در حال رشدی را بپیماز نگه‌دارند . میلیون ها ایرانی را در حسرت داشتن سرپناهی برای زیستن باقی بگذارند. و سرمایه های‌عظیمی راکه می تواند وسائل اشتغال صد ها هزار کارگر و تولید میلیاردها تومان‌ثروت را فراهم کند،در حبس‌خاك‌باقی گذارند.

آری ... نازعلی می رفت تا بعنوان مهره‌ای ناچیز در چرخ عظیم ولی مخرب سیستم‌زمین خواری و زمین‌بازی درایران پذیرفته شود و خود ناخواسته وندانسته امکانات محدود ولی بهرحال موثرش را به‌خدمت یك سیستم غلط اقتصادی که بهر تقدیر زیانش متوجه فرد فرد اتباع‌این مملکت می شود، بگذارد .

بازگشت به‌گذشته

کسی به درستی نمی داند چه شخصی یا گروهی و در چه زمانی برای نخستین بار زمین خواری و زمین‌بازی‌را درایران رایج کرد. هیچ محققی‌تاکنون در این زمینه تحقیق نکرده و هیچ سابقه‌ای نیز در این‌باره وجود ندارد . حتی باورق زدن دوره های روزنامه و مجلات هم نمی توان منشاء ظهوراین‌پدیده رنج دهنده را در ایران پیدا کرد . قدر مسلم این که‌زمین خواری به عنوان یك مسئله از حدود سال ۱۳۳۰ شمسی در برابر مردم و دولت ایران طرح شده است . پیش از آن، زمین شهری به عنوان یك رشته مخرب فعالیت اقتصادی برای ما مطرح نبوده است . باید اذعان کرد توسعه شهرنشینی در ایران عامل کمك کننده اصلی برای تولد این نوزاد شوم بوده است . محل تولد نوزاد را نیز بلاشك باید تهران دانست که به عنوان قبله‌گاه امید مردم ایران از سالها پیش و مخصوصا ازسال های ۱۳۲۰ به بعد موردتوجه شهری و روستائی کشورمابوده است .

افزایش سریع جمعیت لزوما افزایش‌تعدادواحد های‌مسکونی را ایجاب می کرد و می کند ساختمان واحد های مسکونی تازه نیز مستلزم وجود زمین بود و بدین لحاظ همزمان با افزایش جمعیت در تهران ، زمین که‌درگذشته‌ارزش‌چندانی نداشت ، دارای ارزش می‌شد.

از طرفی چون افزایش تعداد واحد های مسکونی بارشد جمعیت پایتخت هم‌آهنگی نداشت و مهاجرین به پایتخت یا با کمبود مسکن روبروبودند ویا اگر موفق‌به اجاره کردن سرپناهی می شدند بارفتار بد صاحبخانه ها که همه کمابیش از ماجرا های مربوط به آن خاطراتی در ذهن ذخیره داریم، مواجه بودند ، هرکس قبل از هر چیز دیگر می کوشید صاحب قطعه‌ای زمین شود تادر آن سرپناهی بسازد .

ناتوانی دولتها ، ورشد سریع وتوقف‌ناپذیر کمبود مسکن سبب شد مشتی سودجو که در هر موقعیتی ، در جستجوی فرصتی مناسب برای بستن بار خویشند به سوی طعمه لذیذ وفریبی‌بنام «زمین» جذب‌شوند .

بدین‌ترتیب در حالی که مبحث تازه‌ای تحت عنوان مشکل مالك و مستاجردرسرتون جراید وقت‌جا باز می کرد ، عده‌ای‌پنهانی‌به غصب‌زمین های خواران دردرجه اول سبب افزایش قیمت زمین‌و پیچیده‌تر شدن وضع مسکن و روابط مالك و مستاجر در تهران‌شد.

مطبوعات که کمابیش منعکس کننده این وضع ناهنجاربودند رفته رفته بحث تازه‌ای پیش کشیدند و برای بیان مقاصد خود در این مبحث تازه ناچار به خلق واژه های نوینی‌شدند که یکی از این واژه ها «زمین خوار»بود ! !

باگذشت هفته ها ، ماهها و سال هائی چند ، بحث زمین‌خواری حاد و حادتر شد تا سرانجام اذهان عامه به‌واقعیت دردناکی آگاهی یافت : این واقعیت که «در حالی که‌هزار ن خانوار تهرانی از دردبی‌خانمانی در رنج و عذابند مشتی معدود تقریبا همه زمین های قابل استفاده تهران را بطور غیر قانونی وبا توسل به‌انواع حیل به‌نام خود به ثبت رسانده‌اند. از این‌زمان ، دولت وقت در برابر مسئله‌ای‌حاد قرارگرفت. از یك سو هزاران بی خانمان خانه می خواستند و از یك‌سو زمین خوارانی چند در برابر دولت قدبرافراشته بودند . بورس زمین در اختیارایشان بود ، ارزش زمین را روز به روز بالامی بردند و کسی هم نتوانست درد زمین‌خواری را در ایران درمان کند .

کمیسیون ۷ نفری

بهرحال نخستین اقدام جدی علیه زمین‌خواران‌رابایدتصویب گزارش کمیسیون هفت نفری فوق‌الذکر در باره اراضی‌موات در جلسه مورخه‌نهم‌شهریورماه ۱۳۳۵ سوکمیسیون مشترك مجلسین دانست . براساس‌این گزارش مجلس دوره نوزدهم ماده واحده‌ای درباره‌اراضی موات اطراف تهران تصویب کرد .

روزنامه ها در آن موقع نوشتند : این یکی‌از مهمترین لوایحی است که مجلس‌نوزدهم با آن روبرو شده است .

بسیاری امید برآن داشتند که اجرای این تصمیمات به وضع نابسامان زمین ومسکن در تهران خاتمه دهد. این‌امید سبب قلم‌فرسائی ها و اظهار نظر های فراوان شد . اما امیدی بود بی‌سرانجام ، چرا که هرچه بود ، فقط حرف بود و بس ...!

سال ۱۳۳۵ سپری شد وسال ۱۳۳۶ فرارسید . اما ازمبارزه جدی علیه زمین خواران که حتی نام عده‌ای از آنها در جراید اعلام گردیده بود ، خبری نشد . بطوری که‌سناتور جمال امامی خوئی ده ماه بعد یعنی در تاریخ ۴-۳-۱۳۳۶ از دولت درباره چگونگی اجرای این قانون سئوال کرد . متن این سئوال به شرح‌زیر است: متمنی است به آقای کفیل وزارت دادگستری‌ابلاغ‌فرمائید سئوال :در اجرای‌قانون‌استرداد اراضی‌مصوبه‌تاکنون چه‌اقدامی شده وازمیلیاردها اراضی‌که در رادیو وجراید صورت داده‌اند، چه مقدار مسترد گردیده‌و چه استفاده‌ای از آنها شده ؟ همین مختصر می تواند مبین نیم بند بودن همه‌اقداماتی که تاکنون علیه زمین‌خواری وزمین بازی انجام گرفته ، باشد .

در شماره آینده :

کلاهبرداری بزرگ

۳ میلیارد متر زمین غصبی!

در اسفندماه ۱۳۳۵ شهرداری تهران پس از یک سلسله بررسی اعلام کرد بیش از سه میلیارد متر مربع اراضی اطراف تهران مورد تجاوز قرار گرفته است اراضی مسیلهای تهران بالغ بر چند میلیون متر است و تحت تصرف گروه کثیری میباشد و انتقالات متعددی روی آن صورت گرفته است . در مهرماه ۱۳۳۶ شهرداری کلیه اراضی مسیل‌های تهران‌را غصبی اعلام کرد . چندی بعد بموجب قانون خاصی کلیه اراضی مسیل‌ها به ملکیت شهرداری درآمد و شهرداری تهران با داشتن مالکیت میلیونها متر مربع اراضی مسیل‌ها عنوان ثروتمندترین شهرداری جهان را گرفت !! اما پس از تصویب این قانون در مدتی کمتر از پنج‌سال زمین‌داران و زمین‌خواران ضمن تبانی با ماموران ثبت و شهرداری قسمت مهمی ازاراضی مسیل‌ها را تصرف کرده و بنام خود ثبت دادند و بدین‌ترتیب میلیونها متر مربع اراضی مسیل‌ها را حدود دویست نفر از متنفذین و افراد مختلف تصرف کردند !

• میلیونها تومان پس اندازهای کوچك‌مردم دردست‌زمین بازان است

خداسرگرم بودند !

آنان‌باسوء تعبیر از قوانین عرف وشرع‌وبا اعمال نفوذ در دستگاه های اداری کشور ، زمین های بایر تهران و حومه اراضی مسیل ها و اراضی موات را به‌نام خود ثبت می کردند بی آنکه کسی‌ازفعالیت های پنهانی آنان آگاهی‌داشته باشد .

ادامه این وضع و غصب‌زمین هائی که باید برای خانه‌سازی مورد استفاده مردم قرار می ـ گرفت بوسیله گروهی از زمین

آگهی شناسائی و ثبت اتحادیه صنفی

باستناد ماده ۱۹ قانون نظام صنفی و ماده ۲۸ آئین نامه انتخابات اتحادیه های صنفی‌وبا توجه بمدارك تسلیمی اتحادیه‌ای بنام بنکداران پارچه در وزارت کار و امور اجتماعی اداره کل سازمانهای کارگری و کارفرمائی به ثبت رسیده است . مراتب برای اطلاع عموم آگهی میشود . اعضاء هیئت مدیره اتحادیه مذکور عبارتند از آقایان مهدی عظیمی پور ـ حسن دستمالچیان ـ ناصر اولیاء شیرازی ـ ابراهیم مغازه ـ حسن کلاهی اول ـ مهدی دهقان ـ رحیم ابوحسین ـ پرویز مجردی ـ مصطفی صالحی ـ محمد علی خرازی ـ میر حمید سید اخوان ـ عباس تقی زاده ـ محمد مغفوریان ـ هاشم صمدزاده تبریزی و محمد تقی صالحین .

ضمنا آقایان ناصر اولیاء شیرازی ـ ابراهیم مغازه ـ میر حمید سید اخوان ـ محمد مغفوریان و محمد علی خرازی ـ از طرف هیئت مدیره به ترتیب رئیس . نواب رئیس . دبیر و خزانه دار اتحادیه انتخاب گردیده‌اند و مطابق اساسنامه اسناد مالی با امضای رئیس و در غیاب رئیس یکی از نواب رئیس و خزانه دار با مهراتحادیه معتبر خواهد بود .

مدیر کل سازمانهای کارگری و کارفرمائی . فرزامیان
آ ـ ۱۲۹۱۵

تبریکات

جناب آقای هادی خلعتبری

انتصاب جنابعالی را به‌مقام معاونت وزارت اطلاعات ازصمیم قلب تبریك گفته و موفقیت روز افزون آنجناب‌را در راه خدمت بشاهنشاه آریامهر وایران عزیز از خداوند بزرك خواستارم.

حسین علیمردانی

جناب آقای هادی خلعتبری

انتصاب جنابعالی را به مقام معاونت مالی واداری وزارت اطلاعات صمیمانه تبریك عرض نموده و توفیق بیشتر شما را آرزومندیم . **کارکنان اداره کل امور مالی سازمان‌اوقاف**

تیمسار سپهبد هاشم نجفی‌نژاد

ارتقاء درجه آن جناب را تبریك عرض نموده موفقیت آن تیمسار را در راه خدمت به شاهنشاه آریامهر و میهن عزیز از درگاه خداوند متعال خواستاریم .

اصغر خسروشاهی ـ محمد خسروشاهی ـ علی‌خسروشاهی

جناب آقای خلعتبری

انتخاب جنابعالی را به مقام معاونت مالی و اداری وزارت اطلاعات از صمیم قلب تبریك عرض می نمایم .

استوار روشن

دوست عزیزم آقای قدرت‌اله صدرائی

انتصاب جنابعالی را بریاست اداره آموزش وپرورش شهرستان طبس به شما و جامعه فارغ التحصیلان دانشسرایعالی سپاه دانش تبریك می گویم .

اردستان ـ نصرالله‌جعفرپور

جناب آقای محمود پورشالچی

انتصاب شایسته آن جناب را به معاونت وزارت اطلاعات از صمیم قلب بشما و بانو تبریك می گوئیم .

سهراب ناظم‌پور وبانو

جناب آقای هادی خلعتبری

انتخاب جنابعالی رابه سمت معاون امور اداری و مالی وزارت اطلاعات تبریك عرض می نماید .

قائم مقام شرکت اکسپورت مصطفی نظری کنگرلو

تیمسار سرلشگر علیزاده

ارتقاء مقام آنجناب را تبریك عرض نموده توفیق خدمت شما را بشاهنشاه آریامهر و میهن عزیز آرزومندم .

اهواز ـ امیر ترکزاده

تیمسار سرلشگر علیزاده

ارتقاء مقام آنجناب را صمیمانه تبریك عرض نموده موفقیت شمارا در خدمت بشاهنشاه آریامهر و میهن عزیز آرزومندم .

اهواز ـ فرهنك وهنرمجید شیبانی

دانشگاه ملی ایران

آگهی مسابقه ورودی دوره های فوق‌لیسانس دانشگاه ملی ایران در سال تحصیلی ۵۲ـ۱۳۵۱

دانشگاه ملی ایران برای دوره های فوق لیسانس در سال‌تحصیلی ۵۲ـ۱۳۵۱ تعدادی دانشجو بشرح زیر میپذیرد :

۱ـ فوق لیسانس حقوق جزا : حداکثر بیست نفر در صورتیکه نمرات امتحانات ورودی آنان به حد نصاب برسد .

۲ـفوق لیسانس علوم اقتصادی: حداکثر بیست نفر در صورتیکه نمرات امتحانات ورودی آنان به حد نصاب برسد .

۳ـ فوق لیسانس علوم سیاسی : حداکثر ۱۵ نفر در صورتیکه نمرات امتحانات ورودی آنان به حد نصاب برسد .

مدرك تحصیلی لازم برای داوطلبان رشته حقوق جزا منحصرا دانشنامه لیسانس حقوق و برای داوطلبان رشته اقتصاد لیسانس رشته اقتصاد و برای رشته سیاسی لیسانس رشته سیاسی از یکی از دانشگاههای معتبر داخلی یا خارجی خواهد بود .

مدارك ثبت‌نام :

۱ـ فتوکپی یا تائیدیه دانشنامه لیسانس

۲ـ دو برك رونوشت شناسنامه یا فتوکپی آن

۳ـ شش قطعه عکس ۴×۳ که داوطلب باید شخصا نام ومشخصات خود را از روی شناسنامه در پشت عکس ها نوشته باشد .

۴ـ رسید بانکی بمبلغ یکهزار ریال بابت ثبت‌نام که باید بحساب شماره ۱۰۰۲ دانشگاه ملی ایران شعبه ۶۷۶ « اوین» یا به همین حساب در یکی از شعبه های بانك ملی ایران در تهران یا شهرستانها پرداخت شده باشد .

۵ـ فتوکپی گواهی معافی از نظام وظیفه یا برك خاتمه خدمت برای کسانیکه ترك تحصیل دارند .

توجه مهم : « طبق ماده ۳۱ قانون‌جدید وظیفه‌عمومی حداکثر سن برای ادامه تحصیل ۲۸ سال است و دانشجویان قبولی درمسابقات ورودی سال تحصیلی ۵۲ـ۱۳۵۱ در هر مرحله تحصیل به سن‌مزبور برسند باید تحصیل خود را قطع کرده و خود را به اداره‌وظیفه‌عمومی معرفی نمایند . »

داوطلبان باید درخواست خود را که شامل نام و نام خانوادگی‌ـ نام پدر ـ شماره شناسنامه ـ محل صدور ـ تاریخ و محل تولد ـ نشانی کامل باشد بخط خود و بطور خوانا بضمیمه مدارك خواسته شده با پست سفارشی طوری بفرستند که‌تا تاریخ ۲۲ شهریور ماه ۱۳۵۱ به دبیرخانه دانشگاه مربوط به آدرس :

تهران ـ دانشگاه ملی ایران «اوین» ـ واصل گردد .

وجه ثبت‌نام مدارك داوطلب در صورت شرکت نکردن در امتحان و یا قبول نشدن مسترد نخواهد شد .

به درخواستهائیکه فاقد یکی از مدارك خواسته شده باشدترتیب‌اثر داده نمیشود .

مواد امتحانی :

رشته فوق لیسانس حقوق جزا · حقوق جزای عمومی ، حقوق جزای اختصاصی ، زبان خارجی « فرانسه یا انگلیسی »

رشته فوق لیسانس اقتصاد : اقتصاد آمار ، ریاضی ، زبان انگلیسی

رشته فوق لیسانس سیاسی : علوم سیاسی ، زبان خارجه ، انگلیسی یا فرانسه

تاریخ امتحان :

مسابقه ورودی روز شنبه۲۵ شهریور ماه ۱۳۵۱ ازساعت ۱۷ تا ۱۹ در محل دانشکده مربوط برگزار خواهد شد و کارت های ورودی صبح همان روز بوسیله دبیرخانه دانشکده توزیع میشود .

دانشگاه ملی ایران

میخواهید ازدواج کنید ؟

منظور از این تصویر چیست ؟

ممکن‌است شما برنده یکی از جوایز نفیس ما بشوید

به پنجاه نفرازکسانیکه جواب‌صحیح خودرا تاروز دوشنبه۲۰ شهریور به نشانی زیر بفرستند یك جایزه نفیس تعلق می‌گیرد

دست نگه‌دارید

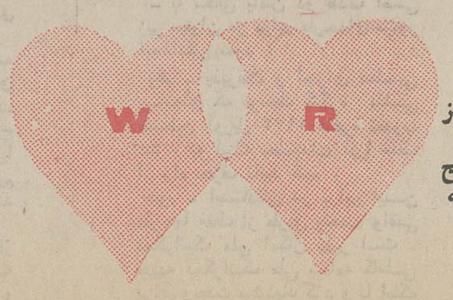

تهران ـ بلوار الیزابت جنب هتل امپایر ساختمان شماره ۳۴ـشماره ۵ مظفریان

سرمقاله

یک برنامه بزرگ در مرحله اجراء

روز چهارشنبه پانزدهم شهریور وزیر اقتصاد در یک مصاحبه مطبوعاتی شرکت کرد و اعلام داشت که واگذاری قسمتی از سهام کارخانه‌ها به کارگران و کارمندان کارخانه و سایر مردم ، با ارائه سهام پنج واحد بزرگ صنعتی بمرحله عمل می‌پیوندد .

در خرداد ماه سال جاری ، متعاقب بیانات شاهنشاه خطاب به گروهی از صاحبان صنایع کشور که ضمن آن مظهله توصیه فرمودند به سرمایه‌های کوچک فرصت مشارکت در فعالیتهای صنعتی داده شود ۸۶ واحد بزرگ تولیدی آمادگی خود را برای واگذاری قسمتی از سهام خود اعلام داشتند .

اجرای یک چنین برنامه‌یی که چه از جنبه اقتصادی و چه از لحاظ اجتماعی حائز اهمیت فوق‌العاده است و صنایع کشور را در مسیر تحولی بزرگ قرار میدهد ، طبعا به مطالعات و تدارکاتی احتیاج داشت و ازینرو قرار شد بلافاصله بررسیهای لازم بمنظور تعیین ارزش سهام و میزان دارائی و تولید و فروش واحدهای صنعتی آغاز شود تا براساس این ارزیابی ، سهام آنها در بورس بمعرض معامله قرار گیرد .

وزارت اقتصاد وعده کرده بود مقدمات امر را بجهت ارائه و واگذاری سهام نخستین گروه از واحدهای صنعتی تا پانزدهم شهریور ماه فراهم سازد و با انتشار آگهی عرضه سهام پنج‌شرکت بزرگ‌صنعتی در روز چهارشنبه ایفای بعهد کرد .

پنج واحد تولیدی که در حقیقت-پیشگام و پیشاهنگ صنایع‌کشور در زمینه تشکیل شرکت‌های سهامی عام و سهیم‌کردن کارگران و کارمندان خود و عموم مردم در سرمایه‌و سود کارخانه بشمار می‌آیند عبارتند از کارخانه شیشه قزوین ، کارخانه سیمان شمال ، کارخانه سیمان تهران ، کارخانه قند کرمانشاه و کارخانجات نورد ایران . این کارخانه‌ها با عرضه ۳۴ هزار سهام به ارزش ۵۱۰ میلیون ریال راه را برای ورود سرمایه‌های کوچک در کارهای بزرگ صنعتی می‌گشایند .

در خصوص واگذاری سهام واحدهای صنعتی که بتدریج ، با انجام مطالعات و بررسیهای مقدماتی ، از ۳۳ تا۴۹درصد سهام خودرا در بورس عرضه خواهند کرد وزیر اقتصاد توضیحات مفصلی داد و از جمله تسهیلاتی را که بوسیله صاحبان صنایع برای کارگران و کارمندان منظور شده است تا قدرت مالی برای خرید سهام بدست آورند ، تشریح کرد . چون همانطورکه مسبوقید ازنکات اصلی برنامه واگذاری سهام کارخانه‌ها ، رعایت تقدم برای کارکنان آنهاست بنحوی که کارگران و کارمندان هر واحد صنعتی بیش از پیش خود را در کاری که میکنند ذیسهم بدانند .

این ، یکی ازمبادی فلسفه انقلاب ایران‌است که طبقات زحمتکش به آنچه دارند و مآلا نسبت به جامعه خود احساس تعلق و دلبستگی کنند . دهقان نسبت به زمین و آب ، کارگر نسبت به کارگاه و کار خویش . چه ، درشرایطی که انسان مثل بردمی به انجام کاری‌معین در مقابل مزد معین موظف باشد هرگز آن دلخوشی را که از دلبستگی حاصل میشود احساس نمیکند و درهرحال خود را بیش از مزدوری نمیداند و همانقدر در کار خود دل میسوزاند که یک مزدور .

فکر واگذاری قسمتی از سهام کارخانه‌ها که شاهنشاه ، طراح و مبتکر آنند ناظر بر هدفهای چندی است . یکی آنکه سرمایه‌های کوچک به صنایع بزرگ راه یافته زمینه توسعه صنعتی را در کشور بیش از پیش فراهم آورند . دیگر آنکه کارگران و کارمندان موسسات صنعتی و تولیدی خود را در سرنوشت کارخانه بیش از پیش سهیم بدانند و طبعا در پیشرفت و بهبود کار بکوشند و بالاخره ازین رهگذر قدمی در راه توزیع عادلانه ثروت برداشته شود .

اوگانداچه‌میگوید

درحالیکه دنیا از یکسو تحت تاثیر خبرهای مهیج مسابقات ورزشی المپیک و از سوی دیگر جنگهای ویتنام و مشاجرات خاورمیانه عربی قرار دارد ، سروصدای اخراج آسیائی‌های مقیم کشورآفریقائی اوگاندا توجه عده‌ای از صاحبنظران را بخود جلب کرده است ؟

از روزیکه ژنرال امین زمام امور این کشور کوچک مسلمان آفریقائی را بدست گرفت ، مردم آن هر روز در انتظار تحولات رنگارنگ و ناگهانی بوده و میباشند .

البته چنین تصمیمی را کشور دیگر آفریقائی یعنی کنیا نیز گرفته و در سال ۱۹۶۹ تعداد زیادی آسیائی‌ها را که حاضر نشده بودند تبعیت آن کشور را بپذیرند اخراج نمود ولی رهبر «کنیا» لااقل آماده شد که با فرستادگان لندن در اینباره مذاکره و ترتیبات لازم را برای بازگشت تدریجی آسیائی‌ها بدهد .

اما سرسختی و خشونت ژنرال امین رهبراوگاندا محافل سیاسی باختر بویژه دولت وپارلمان بریتانیا را بهیجان آورده تاجائیکه تمام روزنامه‌ها و نمایندگان مجلس عوام انگلیس با عصبانیت به این تصمیم اوگاندا می‌تازند .

اینک از نظر ناظری بی‌طرف باید دید که هدف و مقصود ژنرال امین چه بوده ، آیا براستی محافل سیاسی اروپای باختری بخصوص بریتانیا حق دارند تا این حد تصمیمات رهبر اوگاندا را تخطئه نمایند تا جائیکه لیدر حزب کارگر انگلستان یعنی آقای هارولدویلسون کهبنظر نویسنده یکی از سیاستمداران روشن‌بین دنیای حاضر است رئیس‌یک مملکت را دیوانه و فاقد تعادل روحی بخواند ؟

سابقه امر را همه میدانند ، این آسیائی‌ها که در کشورهای مختلف آفریقا تقسیم شده‌اند درحقیقت عوامل استعمار سیاه بریتانیا و سربازان مستعمره سابق هندوستان هستند که‌علاوه برآنکه بومی‌های آفریقائی خاطرات خوشی از رفتار گذشته آنها ندارند هنوز هم ارباب و صاحب خود را بریتانیای کبیر می‌دانند وبداشتن گذرنامه یاشناسنامه انگلیسی به مردم آفریقا فخر میفروشند .

از اینها گذشته مردم کشورهای آفریقائی سالیان دراز تحت سلطه استعمار سیاه مانند بردگان فقط به نوکری و عملگی به معنای خاص خود برای «صاحب»ها کار میکردند و تمام کارهای فنی و تجارت و آموزگاری و امور اداری را با رعایت مراتب مختلف بیگانگان و غیر آفریقائی‌ها انجام میدادند . بطوریکه وقتی تحت تاثیر اوضاع واحوال زمان استعمار ناچار شد ظاهرا خیمه و بارگاه را از سرزمین های آفریقائی بیرون برد تنها امید و دلخوشی او این بود که وارث‌استعمار یعنی عوامل هندی و نیمه انگلیسی آنها ناچار برای اداره کشور های تازه به استقلال رسیده آفریقائی نگاهداری خواهد شد و بدون اینکه هزینه نگاهداری ارتش و امور اداری را متحمل شوند بوسیله دست پروردگان خود منافع اقتصادی را تامین و بهمان هدفها و مقاصدقبلی بدون خرج نائل میشوندواین راباصطلاح جدید (استعمارنو) خواندند.

حالا رهبرانی مانند (کنیاتا) در (کنیا) و ژنرال امین در(اوگاندا) با استفاده از موقعیت و زمان میخواهند عوامل استعمار را که هنوز هم بدان می‌بالند و حتی حاضر نشده‌اند تبعیت کشوری را که ازمزایای اقتصادی و فرهنگی آن استفاده میکنند بپذیرند، از کشور اخراج‌نمایند تا فرصتی برای اداره کشور بدست خود آفریقائی‌ها بوجود آید.

حکومت بریتانیا با اعتراف باینکه آسیائی‌های مقیم اوگاندا دارای تبعیت انگلیسی بوده و روزگاری عامل حکومت انگلستان بوده‌اند بعلت گرفتاریهای اقتصادی که مهاجرت یا اخراج آنان برای مردم بریتانیا بوجود می‌آورد ابراز نگرانی میکند و حتی در همان موقع که کنیا تصمیم گرفت آسیائی‌ها را از کشور خود اخراج کند قانون عجیب و غیر منطقی از مجلس عوام انگلستان گذشت که برای ورود صاحبان گذرنامه انگلیسی (یعنی تبعه بریتانیا) محدودیت ورود به انگلستان قائل گردید . که اگر چنین قانونی در یک کشور دیگر تنظیم و تصویب شده بود مسلما روزنامه‌های بریتانیا و یا وکلای مجلس عوام دادوفریاد برمی‌آوردند و شاید هم‌کمیته‌هائی برای دفاع از حقوق محرومان از حق تبعیت تشکیل میدادند . اما درمورد خودشان چنین تصمیم غیر عادلانه را صواب دانستند.

درست است که تصمیم ناگهانی ژنرال امین بسیار شدید بوده‌است ولی اگر بیطرفانه بخواهیم وظایف یک رهبر را مشخص نمائیم‌نمیتوانیم ژنرال امین را به ادعای آقای ویلسن (فاقد توازن روحی) بدانیم . چنانکه قانون منع ورود خدمتگذاران صمیمی امپراطوری بریتانیا که پدر در پدر بپاس جنگیدن در راه منافع انگلستان و بخاطر حفظ سرزمینهای پر برکت آفریقا برای انگلستان گذرنامه انگلیسی یعنی حق مساوی با یک فرد انگلیسی یافته‌اند بدون‌توجه به تمام قوانین‌بین‌المللی در مجلس عوام یعنی مادر دموکراسی دنیا بتصویب میرسد وبمرحله عمل درمی‌آید ؟

شما اگر بجای ژنرال امین بودید چه میکردید ؟

حسین رامتین

از : اورور

نتایج حوادث خونین مونیخ

فلسطینی ها با هدف قرار دادن محلی که‌نگاه‌های همه جهانیان بانجا دوخته شده بود نشانه‌گیری خوبی کردند . اما بهدف اصلی دسترسی‌پیدا نخواهند کرد .

جشن بزرگ المپیک با تغییرات و تحولات تدریجی که در آن راه یافته هنوز هم میتوانست مظهر صلح و آشتی بین ملتها باشد ، و ادعا کند که اگر هم وقفه‌ای در جنگ ها وکشمکشهای بین‌المللی بوجود نمیاورد دست کم برای مدتی مصایب ناشی از آن را از خاطر ها می‌برد و شرکت کنندگان و تماشاگران می توانند برای چند روزی ناراحتی های شخصی خودرا فراموش کنند . ولی قبل‌از آغاز بازیها همه این مطلب را میدانستند که نگهداری روح المپیک در بازیها که اکنون دیگر جنبه تقدس خود را از دست داده و (پیردو کوبرتن)می‌خواست آن را زنده کند دشوار است .

در یونان قدیم که مردم شهر ها پیوسته برای ازهم دریدن یکدیگرآماده بودند جشن بزرگ‌جوانان وسیله‌ای برای بر قراری صلح موقت بود ودر جریان بازیهاسلاح ها کنار گذاشته میشد و کینه ها ودشمنی ها ولو بطور موقت از میان میرفت. **در زمان ما بازیهای المپیک جنگها را متوقف نمی کند بلکه این جنگها و دشمنی ها هستند که بازیها رادچار وقفه میکنند .**

با اینحال نه در المپیک ۱۹۳۶ برلن و نه دربازیهای ۱۹۶۸ مکزیکو هرگز حوادثی نظیر وقایعی که‌روز سه شنبه در مونیخ روی‌داد پیش نیامده بود .

آنروز قانون جنگ و خشونت و ترور باجتماع دوستی مردان‌وزنان جوان گیتی راه یافت .

اما مشتهای‌گره کرده‌ای که در المپیک سال ۱۹۶۸ تکان داده شد و محروم کردن رودزیا از بازیهای ۱۹۷۲ نشانه بسیار بدی‌بود. ورزشکاران رودزیا راامسال بازیهای المپیک راه ندادند ولی آیا قهرمانانی که می خواستند دربازیهای المپیک شرکت کنند و عده‌ای ورزشکار سیاه پوست نیز در میان آنها بود مسئول سیاست تبعیض نژادی‌دولت یان اسمیت بودند ؟معذلك هیچکس نمیتوانست وقایعی را که روز سه شنبه در دهکده المپیک روی داده پیش بینی کند مسئولان سازمان های فلسطینی‌بیهوده انتظار دارند که این سوء قصد ها و کشتار ها درروش اسرائیل تغییری بوجود بیاورند . بی گمان چیزی که از این عملیات خشن عاید آنهامیشود نفرت و وحشتی است که در میان جهانیان بوجودمیاید ودیگر کمتر کسی‌به فاجعه‌فلسطین و سرنوشت پناهندگان فلسطینی علاقه‌نشان میدهد. بدترین جنبه این گونه تروریسم جنبه تبلیغاتی آن است ودر حقیقت میتوان‌به آن تروریسم تبلیغاتی نام نهاد .

موشه‌دایان در فرودگاه

عکس موشه‌دایان وزیر دفاع‌اسرائیل را در فرودگاه «لود» تل‌آویو هنگام رسیدن جنازه های ورزشکاران اسرائیلی نشان میدهد . موشه‌دایان همان کسی است‌که ۳ ماه قبل‌هنگامی که چریکهای عرب یک هواپیمای بلژیکی را ربودندو به همین فرودگاه «لود» بردند تا با تهدید انفجار آن ۱۰۰ نفر از چریکهای زندانی در اسرائیل را آزاد کنند نقشه فریب رباینده‌گان را طرح کرد و افراد پلیس را با لباس خلبان و ماموربن صلیب سرخ به هواپیما فرستاد و دونن از چریکها را کشت و دو نفر دیگر را دستگیر کرد . موشه‌دایان گفته است که انتقام حمله چریکها به ورزشکاران را که‌درحقیقت‌پاسخ‌آنها به اقدام ۳ ماه قبل او بود خواهد داد . عکس رادیوئی‌اطلاعات

بادر هم شکستن اصول برادری و انسانی که‌منشور المپیك را تشکیل میدهد نمیتوان ملت‌هائی را که‌زیر فشار قرار گرفته‌اند نجات داد .ملتهای محروم وآنهائی که مورد استثمار قرار گرفته‌اند نمیتوانند بابکار بردن این شیوه‌ها بهدفهای خود دسترسی پیدا کنند .

سپتامبر سیاه که فاجعه مونیخ را بوجود آورد نام با مسمائی است که‌رهبران آن انتخاب کرده‌اند .

لاشه سوخته‌شده هلی‌کوپتر

در عکس لاشه دو هلی‌کوپتر پلیس آلمان که فلسطینی‌ها و گروگان‌های اسرائیلی آنها را به فرودگاه نظامی مونیخ منتقل کردند دیده میشوند پس از آنکه تیراندازی در فرودگاه‌آغاز شد کماندوها در داخل یکی از این دوهلی‌کوپتر که لاشه آن در قسمت جلوی عکس دیده میشود نارنجکی منفجر کردند که براثر آن چند نفر از گروگانها و کوماندوها کشته‌شدند و هلی‌کوپتر در آتش سوخت .

عکس رادیوئی اطلاعات

اسارتگاه‌ورزشکاران اسرائیلی

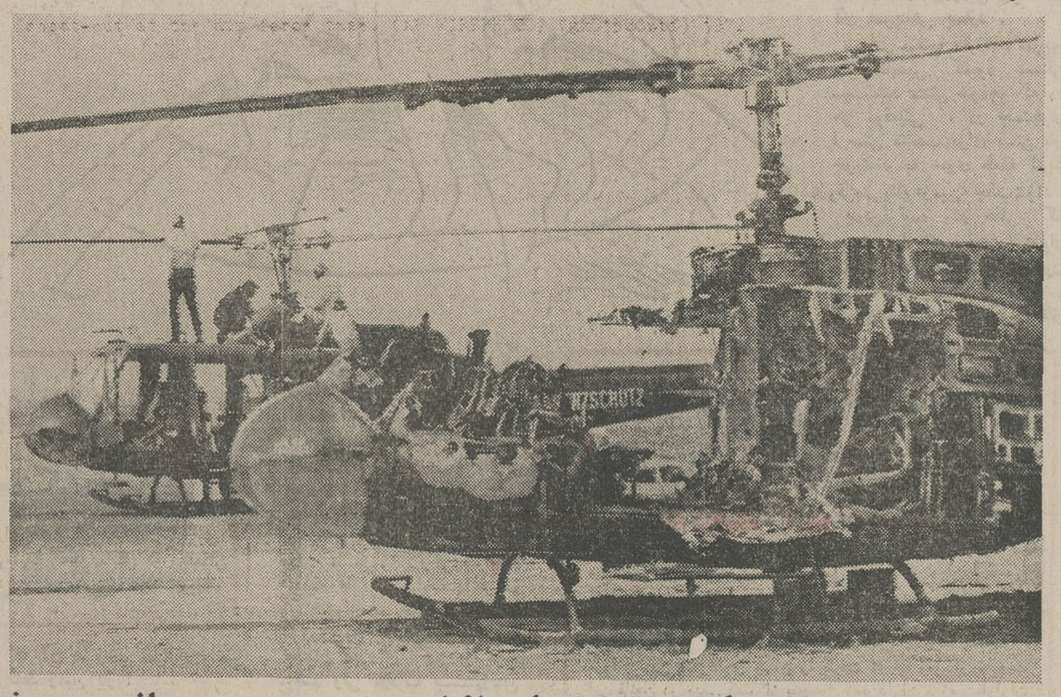

این عکس از داخل خوابگاه دو نفر ازاعضای‌تیم‌های ورزشی‌اسرائیل در دهکده المپیک گرفته شده ـ آثار گلوله بردیوار و زمین و خونی که کف اطاق را پوشانده دیده میشود. «جوزف رومانو» وزنه‌برداراسرائیلی در همین اطاق کشته شد و درهمین اطاق بود که۹ نفر دیگرازورزشکاران مقتول اسرائیلی مدت ۱۸ ساعت گروگان نگهداشته شده بودند .
عکس رادیوئی اطلاعات

اندوه در فرودگاه تل‌آویو

این زن خویشاوند یکی‌ازورزشکاران اسرائیلی است که در مونیخ کشته شد. عکس در فرودگاه «لود»اسرائیل هنگامپیاده کردن تابوت‌های حامل ورزشکاران گرفته شده است .

از : فیگارو
ترجمه : رضا عقیلی

تایوان تنهاماندهاست

دو روز پیش نخست‌وزیر ژاپن در حضور خبرنگاران مطبوعات در هونولولو که از وی‌دربارهروابط ژاپن باچین سئوال میکردندگفت : «هیچوجه میل نداریم ارتباط سیاسی خودمانرا با فورموز قطع کنیم. اما عادی شدن روابط ژاپن و چین خواهناخواه چنین وضعی بوجود خواهد آورد که ما مجبور به قطع روابط سیاسی با حکومت تایوان بشویم .»

بعلاوه نخست‌وزیرژاپن برای‌سروصورت دادن کارها وحل‌وفصل اینگونه امور روی رئیس جمهور امریکا خیلی حساب میکند و بهمین دلیل بود که طی مذاکرات دوروزه خود که در هاوائی صورت گرفته بود از رئیس جمهور امریکا خواست که از نزدیک ناظر و مراقب‌باشد که مسئله غیرقابل احتراز قطع رابطه فورمز و ژاپن را «دیگران سوء تعبیر نکنند.» اکثر ناظران سیاسی متفق‌القولند که مسئله مهم و اصلی دراعلامیه مشترکی که نخست‌وزیر بامضای نخست‌وزیر ژاپن و رئیس جمهور امریکا انتشار یافت همان بود که اصلا در اعلامیه ذکری از آن نشده بودبدین معنی که دراین اعلامیه حتی یک کلمه که تایوان را دلخوش کند وجود نداشت .

همه میدانستند نخست‌وزیری مانند تاناکا که قرار است تا چند هفته دیگر به پکن به ملاقات سران کشور چین برود بلاتردید آماده است روابط سیاسی کشورش را با حکومت فورموز قطع کند تا در برقراری روابط بین ژاپن و چین خلق تسریع گردد .

اما اکنون چنین بنظر میرسد که نیکسون دراین‌میانه‌کار بزرگی صورت نداده‌است ، مشاور محرمش هنری کیسینجر مثل اینکه ازطرف شخص خودش سخن گفته باشد گفته‌است ژاپن خیلی خوب میتوانست از شناسائی تایوان سرباز زند بی‌آنکه در پیمان همکاری او با ژاپن خللی راه‌یابد.

رهبران امریکا پس از ملاقات سران دو کشور در هاوائی برای خبرنگاران تشریح کردند که موضوع حفظ پیمان امنیتی ژاپن‌وامریکا که در اعلامیه مشترک بر آن‌اشاره شد بدانمعنی است که امریکا میتواند کماکان از پایگاههای ژاپن برای حفظ صلح در خاور دورکه تایوان هم جزو آن میشود استفاده کند.

این واضح است که این تعبیر ادبی عبارت است از محل«مسئله فورموز بدانمفهومی' که مورد علاقه پکن است چیزی جز مسئله زمان نیست و فقط احتیاج به زمان دارد .

اولین‌بار است که امریکا صریحا پذیرفته است که ژاپن در مسئله‌ای که کلید اصلی عادی‌شدن روابط باچین را تشکیل میدهد ، دست بیش را بگیرد وجلوتر باشد در سپتامبر سال ۱۹۷۱ موقعیکه سازمان ملل متحد در آستانه پذیرفتن پکن به عضویت آنجا بود، واشنگتن فشار شدیدی به «ساتو» نخست وزیر وقت ژاپن آوردکه‌او همچنان در حمایت وجانبداری از تایوان پافشاری کند.

«سفیدمهر»ی که اخیرا نیکسون به‌تاناکا داده بدانمعنی نیست که وی خوشحال است از اینکه می‌بیند ژاپن رکورد سرعت نزدیک شدن بایکن را شکسته و چهار اسبه باین دولت نزدیک میشود. نه، امریکا هرگز از این پیشی جستن ژاپن که خود نیکسون مسبب آن بوده و «سفید مهر» بدستش داده باطنا خوشحال نیست .ولی چون رئیس جمهوری امریکا آدمی است واقع بین می‌بیند دلائل خوبی وجود دارد که از اینکار یعنی کاری که ژاپن میکند وامریکا هنوز قادر بانجام آن نیست (نزدیک شدن بهپکن) ناراضی نباشد. لذا دلیل ندارد که از نزدیک شدن ژاپن و پکن اظهار خوشوقتی نکند.

در حال حاضر وضع دولت امریکا ایجاب میکند که بگوید‌مسئله تایوان بایستی بین خود مردم چین حل شود وتا اینکار حل‌نشده‌امریکا به تعهداتش وفادار خواهد ماند اما مسلم است هرقدر رژیم تایوان تنهاتر ومنزوی‌تر بشود حل این مسئله دشوارتر خواهد بود.

دلیل دیگر که نیکسون در مسئله چین بادادن «سفیدمهر»بنخست وزیر ژاپن موافقت کرد درک وی از مسائل اقتصادی وروابط‌بازرگانی دو کشورامریکاوژاپن‌است که نخست‌وزیر ژاپن متعهدشده است در هشت ماهه آینده یک میلیارد دلار خرید کالاهای آمریکائی راافزایش دهد .

«تاناکا» به خبرنگاران گفته است که دولت او قصد دارد پرداختها را متعادل و کسر بودجه را تامین کند و کمک به کشورهای در حال رشد را نیز افزایش دهد .

امروز در تاریخ

پیمان سیتو

۸سپتامبر ۱۹۵۴ـ پیمان دفاعی آسیای جنوب شرقی در مانیل امضاء شد. کشورهای امضاء کننده این پیمان امریکا ، انگلستان، فرانسه ، استرالیا ، زلاندنو، پاکستان ، تایلند وفیلیپین بودند.

این پیمان حلقه دفاعی غرب در اطراف جهان کمونیست راتکمیل کرد، اما جنگ ویتنام و مخالفت فرانسه با آن سبب شد که این کشور از شرکت در فعالیتهای نظامی پیمان دفاعی آسیای‌جنوب شرقی(سیتو) دست بکشد و جنگ دوم هندوپاکستان وعدم پشتیبانی عملی سیتو از پاکستان ، این کشور را وادار ساخت که به فرانسه تاسی جوید و باین ترتیب پیمانی که زمانی دالس‌وزیر خارجه وقت امریکا برایش آن‌همه ارزش قایل بود تاحدی تضعیف شده است .

حمله به‌کره

۹ سپتامبر ۱۹۴۵ ـ نیروهای امریکا واردکره جنوبی شدندتااین سرزمین را که از متصرفات ژاپن بود اشغال کنند. نیروهای شوروی نیز بهمین منظور وارد شمال کره شدند و مدار ۳۸ درجه عرض جغرافیائی مرز موقت دوکره تعیین شد تابعداً، از طریق مراجعه به‌آراء عمومی سرنوشت آنها ووحدت کره تعیین شود. شوروی بعداً ، درست در۹ سپتامبر ۱۹۴۸ ، به رهبران کره شمالی اجازه داد که‌در این قسمت ، دولت مستقلی تشکیل دهند، دولت امریکا نیز همین‌کاررادر جنوب کرد ودوسال بعد کره شمالی که ازحیث جمعیت از کره جنوبی کمتر است ومی‌دانست که رفراندم بسود آن تمام نخواهد شد بکره جنوبی حمله برد وماجرای مداخله نیروهای سازمان ملل متحد بمیان آمد مسئله کره همچنان یکی از مسائل مهم جهان است.

مصاحبه با نایف‌حواتمه
از : النهار

تلاش برای آشتی کماندوهاواردن

نایف حواتمه رهبر جبهه دمکراتیك آزادیبخش فلسطین پس از یکسال مهر سکوت شکست ودرمصاحبه‌ای اختصاصی با روزنامه النهار شرکت جست .

وی در این مصاحبه اسرار تازه‌ای از رویدادهای جهان عرب و وضع سازمانهای مقاومت فلسطین افشا ساخت .

از حواتمه پرسیده شد .

ـ اخیرا شایعات فراوانی سر زبانها افتاده است که میانجیگری هائی‌میان نهضت مقاومت فلسطین ودولت اردن هاشمی صورت میگیرد . آیا میتوان نوع این‌میانجیگری‌را روشن‌ساخت،و روش شما در قبال آن چه خواهدبود؟

ـاین میانجیگری نه تازگی داردونه ازتحولات سیاسی‌ساحل غربی‌رودارد‌دن و منطقه غزه و حتی خود اردن دور میباشد . البته دولت عربستان سعودی نقش اساسی این میانجیگری را بازی میکند .

این میانجیگری از شش ماه قبل آغاز شده ونمایندگانی از یکی از جبهه های معین مقاومت فلسطین در آن سهیم هستند.زیرا دولت عربستان سعودی معتقد است که هرگونه مصالحه‌ای بایدباشرکت‌جبهه«معتدل» مقاومت فلسطین صورت گیرد. این دولت در این باره با نظرات عده‌ای‌از شخصیت های مقاومت فلسطین‌ساحل اشغال شده هم فکر است ولی بانظر اردن دائر باینکه سازمان مقاومت فلسطین دیگر هیچگونه نقشی در ساحل اشغالی و حتی اردن ندارد مخالفت میورزد .

روش ملك حسین

با بررسی اوضاع کاملا درمییابیم که میان ملك‌حسین از یکطرف و انورالخطیب که نقش رابط عمان و ساحل غربی رابازی میکند از طرف دیگر اختلاف شدیدی وجود دارد .

انور الخطیب اصرار می ورزد که گروهی از اعضای سازمان مقاومت فلسطین در گفتگو های حل‌اختلاف شرکت جویند ، در صورتیکه ملك‌حسین با این نظر مخالفت میورزد .

انورالخطیب معتقد است که مشارکت نمایندگان مقاومت درحل‌اختلاف‌نشان دهنده آن است که تمام نمایندگان عناصر سازمان مقاومت فلسطین در حل اختلاف شرکت جسته‌اند ، در حالیکه ملك‌حسین میگوید که‌شرکت دادن‌عناصری‌ازسازمان‌مقاومت‌فلسطین ممکن است‌درآینده برای اودر کشور متحده عربی که قرار است تشکیل دهد ، دردسر هائی ایجاد کند .

ـ روش مقاومت فلسطین ، در قبال فعالیت هائی که برای حل مشکل فلسطین صورت میگیرد چیست ؟ آیا با تسویه‌ای مشکل موافق است ؟

ـ نهضت مقاومت فلسطین در تمام صحنه ها ، مخالفت سیاسی خود رابا هرگونه راه حلی اعلام داشت، ولی باین حقیقت باید مقید باشیم که هر مشکلی را نمیتوان فقط از طریق ردکردن حل کرد بلکه باید برنامه چندمرحله‌ای برای تلاش‌پیشنهاد نمود و پاسخ قانع کننده‌ای به همه مسائل داد.

اسرائیل از جنك ژوئن ۱۹۶۷برنامه ویژه خود را در جهت درهم کوبیدن سازمان مقاومت فلسطین‌دنبال میکند. ملك حسین هم اصرار دارد که طرح کشور متحد عرب خود را بموقع اجرا گذارد . در مقابل این دو تصمیم سازمان مقاومت فلسطین چه میتواند انجام دهد ؟

سازمان مقاومت فلسطین تاکنون‌از عرضه برنامه های عملی ملی که پاسخگوی خواسته های سیاسی و اجتماعی ملت فلسطین باشد عاجز مانده است .

سازمان مقاومت فلسطین اینك عاری از هرگونه سلاح سیاسی و اجتماعی است که بتواند بوسیله آن انرژیهای مسلح خود را از راه خنثی ساختن همه طرحها و اجرای طرحی در جهت نفع ملت فلسطین بکاربندد .

نپذیرفتن راه‌حل

ـ چگونه میتوان در برابر طرحها ایستادگی کرد ؟

ـ با تحقق یافتن دو هدف اصلی زیر میتوان در برابر طرحهای مزبور ایستادگی نمود :

یکم ـ پذیرفتن و اجرای عملی برنامه‌ای که توسط کنگره ملی فلسطین آوریل ۱۹۷۲ قاهره تصوب شد ، نه اینکه تصمیمات آنرا فقط از راه حرف تایید کنیم .

دوم ـ ایستادگی در برابر این طرحها فقط از طریق وحدت واقعی دمکراتیک ملی امکان پذیر است . جبهه دمکراتیک ملی برنامه کاملی برای وحدت پیشنهاد کرد و با اینکه کنگره ملی‌فلسطین در آوریل ۱۹۷۲ با این طرح بعنوان اساس وحدت موافقت کرد،مع‌الوصف برنامه مزبور بصورت مرکبی برکاغذ باقی ماند .

وحدت تمام سازمان های فلسطین بدون اینکه یکی از جبهه‌ها مانند جبهه دست راستی‌ها بخواهد نفوذ خود را برآن تحمیل کند ، تنهاراه نجات سازمان مقاومت فلسطین و یگانه وسیله خنثی کردن طرحهای گوناگونی است که برای آینده فلسطین پیشنهاد میشود .

این است تنها راه نجات و گرنه روزی فرا میرسد که سازمان‌مقاومت فلسطین‌دوراز فرماندهی‌ملت‌فلسطین قرار میگیرد .

ـ روش مصر در قبال رویدادهائی که در صحنه مقاومت فلسطین‌بوقوع می‌پیوندد چیست ؟

ـ دولت مصراز ماجرای‌میانجیگری دولت عربستان سعودی دور نیست . ولی تحولات اخیر و حادثه اخراج کارشناسان شوروی از مصر سیاست و روش مصر را بطرف ضعف گرایش داد .

مبارزه‌ای که هم اکنون در صحنه و اردوگاه عربی در مورد حل مشکل فلسطین صورت میگیرد ، در حقیقت از روش‌وسیاست‌دسته های‌گوناگون نسبت به راه حل الهام میگیرد . از جمله بخوبی مشاهده میکنیم که‌روش سوریه کاملا نسبت به روش مصر تغییر شکل داده و در قبال شرکت در راه حل مشکل فلسطین شدت‌عمل بیشتری بخرج میدهد .

گفتگو با : قوامی ـ پایور ـ تهرانی و ورزنده درباره «موسیقی اصیل ایرانی»

برموسیقی ملی باید گریست!

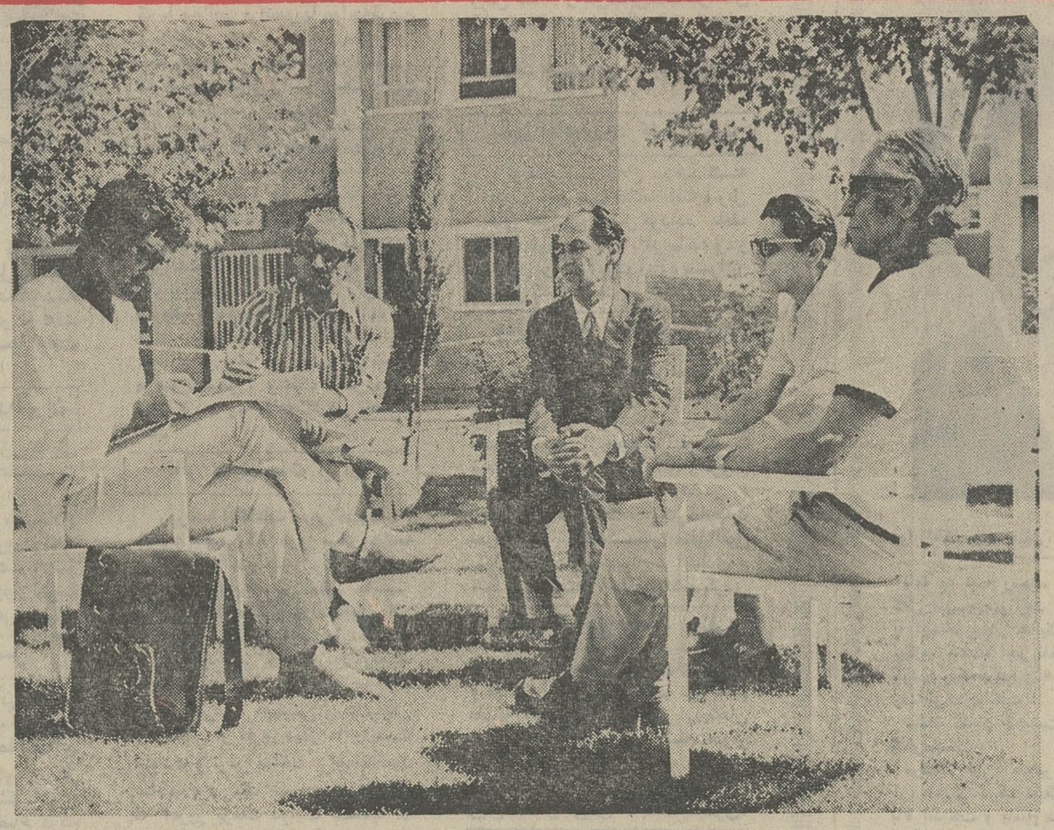

ازراست بچپ آقایان قوامی ، تهرانی ، ورزنده ، پایور ونویسنده روزنامه اطلاعات

آنها که نت نمی‌دانند اما روزی چند آهنگ میسازند

موسیقی ایرانی در جشن هنر شیراز سهم کمی داشت . دو شب در حافظیه . در حالی که موسیقی عرفانی و ملکوتی می توانست حداقل نصف یا یك چهارم برنامه های ویلسن یا اشتکهاوزن باشد .شیرازیها از دست این آخری عصبانی هستند که نمی گذارد خواب به چشمهایشان برود و می رود توی کوچه و پس کوچه های شیراز و موسیقی الکترونیك اجرامی کند . بهرحال موسیقی ایرانی بهترین برنامه جشن هنر بود و استقبالی که از موسیقیدانان ایرانی به عمل آمد کم نظیر بود چرا که اساتیدی چون عبادی ، بهاری ، شهناز ، کسائی ، پایور ، تهرانی ، ورزنده و قوامی هنر اصیل موسیقی سنتی را بمردم شناساندند. با آقایان قوامی «خواننده» پایور «سنتور» ورزنده «سنتور» و حسین تهرانی «ضرب» فرصت گفتگوئی دست داد . سئوال اولم درباره وضعیت موسیقی اصیل ایرانی بود و موقعیت خاصی که درحال حاضر دارد و پایور گفت :

از ارائه جدی موسیقی اصیل ایرانی چند سالی نمی گذرد ، وعلاقه خارجیها باعث این قضیه شده است وگرنه این گروه کثیر نه سنتور می ـ خواستند نه تار و نه سه تار بلکه گیتار ، ویلون سل می ـ خواستند تا این که خارجیها آمدند و گفتند موسیقی شما خیلی خوبست و حفظش کنید، الان هم که موسیقی ایرانی در هرجا اجرا می شود بجرات می شود گفت که نصف جمعیت خارجی هستند بطور قطع آن ها که بخارج از ایران مسافرت کرده‌اند این نکته برایشان روشن شده که خارجیها برای این موسیقی ارزش زیادی قائل هستند بطوری که ساعت هامی نشینند و باین موسیقی گوش می کنند .

ورزنده ـ ایرانیها هم اگر موسیقی اصیل ایرانی گیرشان بیاید علاقه دارند .

پایور ـ بله، عرض می کنم در این سفر اخیر که درتئاتر اولاویل پاریس برنامه داشتیم. یکی دو شب هم برای طبقات متوسط برنامه اجرا کردیم در یك سالنی که حالت غیررسمی داشت وحدود چهارساعت برنامه طول کشید ، و در تمام لحظه ها سکوت محض بود. همانطور که آقای ورزنده گفتند ایرانی ها هم اگر موسیقی خوب اصیل پیدا کنند باکمال علاقه گوش میدهند اثبات ادعای من برنامه هائیست که در تالار کوچك تالار رودکی حدود سه سال است که ماهی دوبار اجرا می شود و تعداد اجرا کنندگان هیچوقت بیشتر از ۸نفر نبوده است ، متاسفانه تعداد موسیقی‌دانان اصیل مملکت به هیچوجه برای عرضه موسیقی اصیل برای شنوندگان کافی نیست ، به همین جهت موسسات پخش موسیقی مجبورند که از موسیقیدانان درجه دو و سه استفاده کنند .

مردم موسیقی نمیشناسند

تهرانی ـ مردم هنوز موسیقی اصیل ایرانی را به تمام معنی نمی‌شناسند گوگوش و سوسن و آغاسی ، نقی و تقی را برایشان فرقی نمی کند ، هنوز فهم و کمال موسیقی اصیل ایرانی را به مفهوم واقعیش درك نکرده‌اند و این یاوظیفه دولت است یا وظیفه وزارتخانه‌هاست و یا دستگاه های اشاعه موسیقی اصیل که متاسفانه قدمی در این مورد برداشته نشده‌است.

پایور ـ موسیقی ماوضعی خاص دارد آقای ورزنده یکی از بهترین نوازندگان سنتور در موسیقی اصیل هستند ، یکی ازمحاسن ایشان اینست که نت نمی ـ دانند ، در نتیجه آنچه را که می زنند موسیقی فی‌البداهه و به معنای واقعی موسیقی ایرانی است. همانطور که نظر موسیقی‌ـ شناسان دنیاست که موسیقی شرق را از روی نت نمی شود فراگرفت ، زیرا اینقدر نت های غیر قابل نوشتن دارد که فقط بوسیله گوش و استعداد میشود فرا گرفت .

وظیفه موسسات پخش موسیقی مثل رادیو ، تلویزیون است و سالن‌های کنسرت و تهیه‌کنندگان صفحه که هیاتی از موسیقیدانان اصیل را دعوت کنند و ترتیبی بدهند که موسیقی ایرانی آنطور که باید خودش را نشان بدهد و اما اینکه مردم موسیقی اصیل را درك نمی‌کنند تقصیر باآنهانیست، زیرا فهم یک موسیقی عمیق و پر مایه بوسیله رادیو و تلویزیون یا یکی دوجلسه کنسرت میسرنخواهد شد. مهمترین وسیله آنست که از دبستان و از مدرسه شاگردان را به موسیقی اصیل آشنا کنند تا اینکه در اثر دوازده سال تحصیل همانطور که دوازده سال ریاضی میخوانند ، از موسیقی هم چیزی کسب کنند و درس موسیقی را جزء درسهای مهم بگذارند که اگر شاگرد نتوانست نمره بیاورد رد بشود .

ورزنده ـ چه‌کار بکنند که مردم موسیقی بشناسند ؟

پایور ـ باید مردم را از نظر موسیقی‌شناسی تربیت کرد، رادیو تلویزیون که برایشان اثر درستی پخش نمیکنند .

افتخار روشنفکران

تهرانی : در جمع روشنفکران، هیچکدام حاضر نیستند بگویند از ادبیات فارسی چیزی نمیدانند ،اما باکمال افتخار میگویند ما که از موسیقی ایرانی چیزی نمیدانیم ، آیا این صحیح است ؟

نازه‌دربارهٔ خواننده‌ها و نوازنده‌ها با قاطعیت مغرضانه‌ای اظهار نظر میکنند ، تو که موسیقی نمیدانی اظهار نظرت کدامست ؟

ـ قوامی به جمع ما ملحق میشود از آنچه که بین ما گذشته است اطلاعی ندارد ، برایش توضیح میدهیم که درباره موسیقی اصیل ایرانی صحبت کرده‌ایم و اینکه توجهی به آن نمیشود و مردم هم آنرا دست‌کم گرفته‌اند بعد اضافه میکنیم که دستگاههای مربوطه هم بی‌توجه به این نوع موسیقی دارند موسیقی‌های مبتذل غرب را اشاعه میدهند .

قوامی استاد خوش‌خوان قضایا دستگیرش میشود و میگوید :

موسیقی ما بارها مثل کشورمان بخطر افتاده ، مکرر تهدید به نابودی شده و مجددا زنده شده است این موسیقی تا دنیا دنیاست ازمیان نخواهد رفت ، اگر درحال فترت باشد باز مردم تشخیص میدهند که بدردشان میخورد چون یک موسیقی عرفانی است واینکه مردم موسیقی را تشخیص نمیدهند حق دارند برای آنکه دستگاههای مسئولی وجود ندارد که موسیقی درست به آنها عرضه کند .

درست است که زمان ایجاب میکند موسیقی تندو هیجان‌انگیز وجود داشته باشد ولی دلیل براین نیست که اصالت یک هنرسنتی وقدیمی ایران بخاطر یک عده جوان غرب‌ـ زده ازبین برود و دستگاههای مسئول هم بخاطر دل آنها از مد روز تبعیت کنند و متاسفانه مردم غالب چیزهائی را که از رادیو و تلویزیون می‌شنوند بی‌ارزش است و متاسفانه نام موسیقی ایرانی را روی این خزعبلات می‌گذارند و از همین‌رو تمام موسیقی‌دانان سنتی ایران دلسرد و مایوس هستند .

تهرانی ـ وتعدادشان ازانگشتان دست هم تجاوز نمیکند

دکتر های موسیقی‌دان

قوامی ـ برای اینکه انطور که باید و شاید دستگاههای تبلیغاتی کشور نسبت باشاعه موسیقی اصیل ایرانی توجه نمیکنند و از اینرو مردم گمراه میشوند . امروز اگر در هرگوشه دنیا یک صفحه یا نوار موسیقی ایرانی بگذارند تمام دنیا فورا تشخیص میدهند این مربوط به ایران است ولی آنچه که امروز بعنوان موسیقی ایرانی پخش میشود قابل درک نیست نه برای ما و نه برای فرنگی . پاره‌ای ازاین مسئولیت‌ها را بگردن موسیقی‌دانان جوان خودمان می‌ـ گذاریم که شرایط زمان را درک نکرده‌اند ، آنهاباید در گامهای ایرانی موسیقی تند و هیجان‌انگیز برای جوانها بسازند که محتاج به گدائی آهنگهای هندی و عربی و ترکی و اروپائی نباشند .

پایور ـ باید احترام بیشتری برای آنها که عملا موسیقیدان هستند قائل شوند ، متاسفانه موسیقیدانان واقعی زحمت‌میکشند امایکمشت مردمی‌که نتوانسته‌اند عملا چیزی‌بشوند بعنوان موسیقی شناس و دکتر موسیقی و مهندس موسیقی تمام شهرت را بدست می‌آورند . با آنها مصاحبه می‌ـ شود و عکسهایشان را چاپ می‌ـ کنند و از آنها هم اظهارنظرمی‌ـ خواهند و آنها هم باکمال بیشرمی اظهارنظر می‌کنند . ولی اگر بخواهی‌که‌برایت‌یک چهارمضراب بزنند یا خسته ه‌ـ تند یا تمرین نکرده‌اند بهرحال دم لای تله نمیدهند .

قوامی ـ این آوازهائی‌که‌بعنوان هنر ایرانی پخش میشود ۸۰در صد مرد میتوانند بخوانند . اگر این هنر باشد پس ۸۰ درصدمردم هنرمند هستند .

پایور ـ این بستگی به تعلیم‌ـ ندیدن خوانندگان دارد .

قوامی ـ به‌آن کسی که حدود سی سال زحمت کشیده وتعلیم دیده میشود گفت هنرمند .

موسیقیدانان کمند

پایور ـ اشکال‌بزرگ‌ما اینستکه در عرض دهسال اخیر تعـداد موسسات پخش موسیقی بیکباره چندین برابر شده درصورتیکه تعداد نوازندگان موسیقی خوب و اصیل چندان زیاد نشده ..

با ازدیاد مراکزپخش بطورقطع موسیقی بیشتری مورد احتیاج هست و با کمبود موزیسین خوب درنتیجه اینگونه موسسات سعـی میکنند که اوقات خودشان را بهر ترتیبی که هست با موسیقی‌های درجه دو و سه و چهار پر کنند ، درنتیجه موسیقی‌اصیل کمتر جائی برای خودش بازمیکند زیراتهیه موسیقی اصیل بایکی دوروزامکان ندارد درصورتیکه تهیه موسیقی روز و بی‌ارزش براحـتی انجام میشود .

ـ این واقعا درد بزرگیست‌که مردم تفاوت‌ها را نمی‌دانند ومثلا از صدای آغاسی خیلی بیشتر از آواز قوامی لذت میبرند ، کسانی مثل محمودی خوانساری را کمتر کسی میشناسد. درمورد موسیقی‌ـ دانان هم همینطور ....

پایور ـ آغاسی خواننده مردم پسند است ، قوامی خواننده موسیقی اصیل است که برای‌هر شنونده قابل درک نیست ، بدون شک مردم‌از شنیدن موسیقی‌انتظار لذت و تفریح دارند، ۹۹ درصد مردم ایران از موسیقی ایرانـی هیچگونه اطلاعی ندارند و عدم اطلاع از هرهنری موجب‌نفهمیدن ولذت نبردن از آن می‌شود. باید آدم از چیزی مطلع باشد که از آن لذت ببرد پس هرچه موسیقی بی‌ارزشتر وسبکتر وکم عمق‌تر باشد درکش برای مردمی که اصلا از موسیقی ایرانی اطلاعی ندارند آسانتر است.

نویسنده : موسیقی لاله‌زاری و باصطلاح موسیقی بازاری چگونه می‌تواند برپیکره موسیقی اصیل ما لطمه‌ای وارد کند؟

قوامی ـ فکر نمی‌کنم لطمه‌ای بزند ، برای‌اینکه موسیقی‌لاله‌زاری وبازاری کار خودش را میکند و موسیقی اصیل‌هم کارخودش را، این موسیقی بازاری برای یک عده جوان که بآن برقصند و بایکوبی کنند لازم است ولی‌مقدار پخش واشاعه‌موسیقی اصیل باید حداقل مساوی پخش موسیقی روز باشد.

پایور ـ حتی موسیقی روز و سبک اگر بوسیله موسیقیدان مطلع ساخته وعرضه بشودمیتواند هم مردم پسند باشد هم آموزنده بترتیبی که پس از سالها شنیدن در عین حال که شنونده کم‌اطلاع از موسیقی محظوظ میشودبتدریج اطلاعات بیشتری نسبت بموسیقی پیدا میکند تا موسیقی عمیق‌تری را درک کند و از آن لذت‌برد. کارهای مهدی خالدی و مجید وفادار چنین بود .

قوامی ـ مرتضی خان محجوبی هم ، «من از روز ازل» اورابیاد بیاورید

پایور ـ مقداری از کارهای‌اینها هم مردم پسند بود و هم آموزنده. هم جنبه موسیقی روز داشت وهم پرت نبود .

قوامی ـ می‌شود همین آهنگهای تند را بسازید که رفع احتیاج جوانها بشود واحتیاجی بموسیقی غربی و ترکی و افغانی مثلا نداشته باشند .

پایور ـ باید از هر آهنگساز خوب حداقل ماهی یك آهنگ بخواهم ، که فکر می کنم‌بشود در زمینه موسیقی خوب ایرانی یك آهنگ خوب در ماه ساخت.

قوامی ـ جوانی را می شناسم که تازه نت‌یاد گرفته است ولی روزی چند آهنگ می سازد و هر روز هم پخش می شود ، صفحه هم می شود آنهم با چه اشعار مبتذلی .

پایور ـ اینهم درست نیست که ساخته استادان موسیقی اصیل ایرانی را بدست نوازندگان کم تجربه بدهیم یا خوانندگان جوان و کم تجربه ، در نتیجه زیبائی این موسیقی از میان خواهد رفت و مردم هم لذتی از آن نخواهند برد اجرای موسیقی اصیل ایرانی باید بدست اشخاصی صورت گیرد که حداقل ۲۰ سال بطور مداوم روی موسیقی و آواز کار کرده باشند حتی در جشن هنر شیراز شنیدم که جوانان تحصیلکرده دردانشگاه آهنگهائی از استادانی مثل درویش‌خان اجراکرده‌اند اجرای آثار درویش‌خان برای اینکه زیبائیش حفظ بشود و برای شنونده لذتبخش باشد ، باید بوسیله نوازنده پخته وسابقه‌دار انجام گیرد . والا با تمرین زیاد پختگی ایجاد نخواهد شد، بلکه سابقه نوازندگی‌است که‌پختگی بکار او میدهد ، موسیقی‌ایرانی مثل موسیقی فرنگی نیست که مثلا با ۱۰۰ بار نواختن بگوئیم خیلی خوب یادگرفتیم. موسیقی ایرانی را باید سالهای سال نواخت .

سخن بدرازا کشیده‌است‌وقرار میگذاریم که در تهران بحث را ادامه بدهیم .

ابراهیمیان

شرکت سهامی ماشین سازی اراك
اولین سازندهٔ دیگ بخار در ایران از نوع
تامپسون هاگران
بظرفیت وفشارهای مختلف

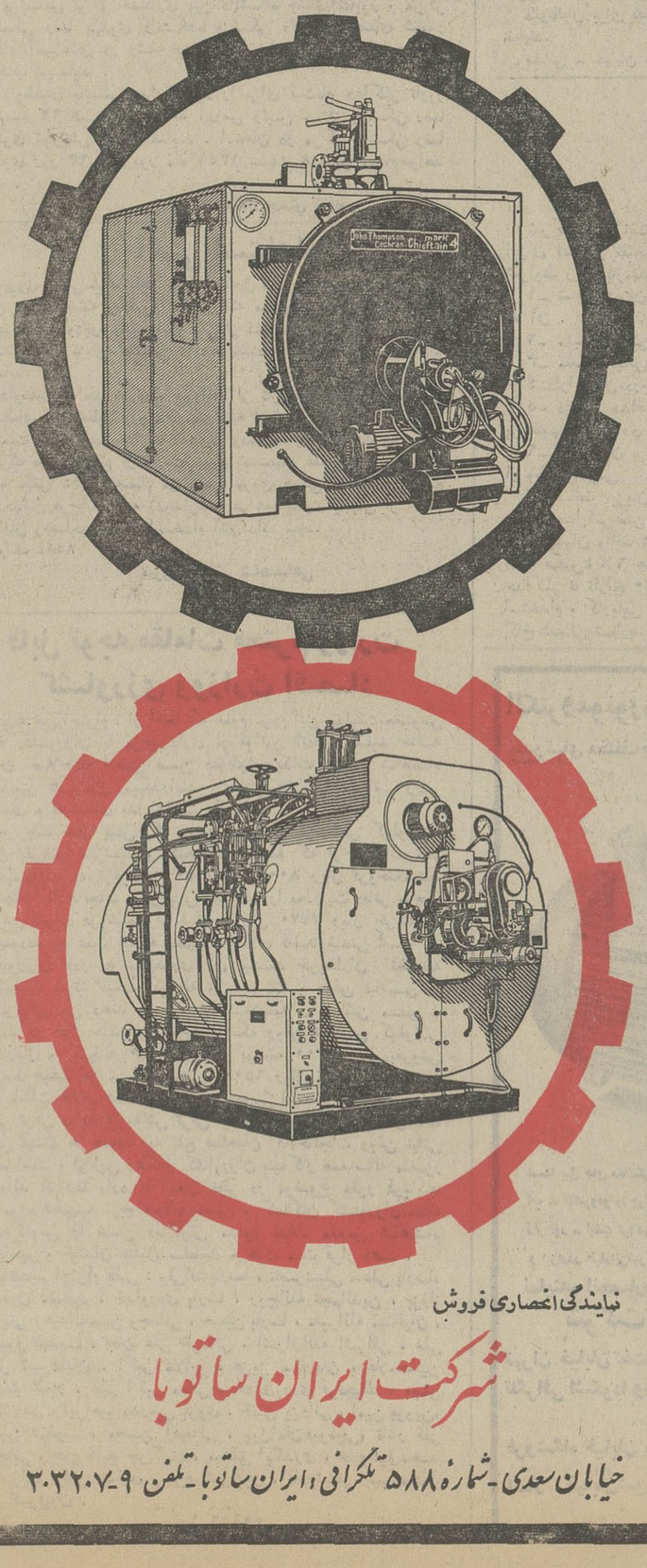

نمایندگی انحصاری فروش
شرکت ایران ساتوبا
خیابان سعدی ـ شماره ۵۸۸ تلگرافی «ایران ساتوبا» ـ تلفن ۹-۳۰۲۲۰۷

تلویزیون
برنامه امروز وفردا

برنامه شبکه تلویزیون ملی ایران

شنبه

۱۷ـ۳۰ سلام شاهنشاهی‌و اعلام برنامه
۱۷ـ۳۵ پخش مستقیم مسابقات المپیک
۲۰ـ۳۰ اخبار
۲۱ـ۰۶ روزهای زندگی
۲۱ـ۵۵ دریچه‌ای بر باغ
بسیار درخت
۲۲ـ۳۰ خارج از محدوده
۲۳ـ۰۰ آخرین اخبار و پایان برنامه

نیمروز یکشنبه

۱۳ـ۰۰ سلام شاهنشاهی‌و اعلام برنامه
۱۳ـ۰۵ اخبار
۱۳ـ۱۰ کارگر
۱۳ـ۳۵ دکترین‌کیسی
۱۴ـ۳۰ اخبار

شنبه

۱۹ـ۳۰ سلام شاهنشاهی‌و اعلام برنامه
۱۹ـ۳۴ اخبار
۱۹ـ۴۰ موسیقی ایرانی
۱۹ـ۵۳ کمدی کلاسیک
۲۰ـ۱۰ ایران‌زمین
۲۰ـ۳۵ هنر انسانها
۲۱ـ۰۵ مسابقه جایزه بزرگ
۲۱ـ۳۰ اخبار
۲۲ـ۰۵ گریزپا
۲۲ـ۳۰ فیلم سینمائی

تلویزیون آمریکا

شنبه

۱۷ـ۰۰ اخبار
۱۷ـ۰۵ خیابان سسام
۱۸ـ۰۰ فامیل آدامز
۱۸ـ۳۰ جانی‌مان
۱۹ـ۰۰ اخبار
۱۹ـ۲۰ لوکال‌فیل
۱۹ـ۳۰ این زندگی‌شماست
۲۰ـ۰۰ فیلم کمدی
۲۱ـ۰۰ روهاید
۲۱ـ۵۵ آگهی
۲۲ـ۰۰ اخبار
۲۲ـ۱۰ فیلم سینمائی

یکشنبه

۸ـ۳۰ سلام شاهنشاهی
۸ـ۳۵ نیایش
۸ـ۴۵ ریاضی مدرن
۹ـ۱۵ برنامه هنری
۹ـ۳۰ مسابقه ریاضی
۹ـ۵۵ مکالمه آلمانی
۱۰ـ۱۰ حساب ذهنی
۱۰ـ۳۵ فیلم آموزشی
۱۰ـ۵۰ شیمی برای همه
۱۱ـ۱۵ برنامه هنری
۱۱ـ۳۰ مکالمه انگلیسی
۱۱ـ۴۵ علوم دبستانی
۱۲ـ۰۵ فیلم داستانی
برنامه‌های موسیقی که بطریقه استریوفونیک پخش میشود .

شنبه
رادیو تهران

۱۷ـ۰۰ موسیقی کلاسیک از «باخ» دوسونات برای فلوت وکلاوسن
۱۸ـ۰۰ موسیقی فیلم
۱۹ـ۰۰ بهترین آهنگهای روز
۲۱ـ۰۰ موسیقی کلاسیک از «آیوز» چهارم جولای و سنفونی شماره ۲ از «چایکوفسکی» سنفونی شماره ۵
۲۳ـ۰۰ موسیقی ایرانی
۲۳ـ۳۰ آهنگهای نیمه‌شب

اطلاعیه هنرستان موسیقی ملك

هنرستان‌ملك زیرنظر آهنگسازان مشهور برای استودیوهای فیلمبرداری وتهیه‌کنندگان فیلم‌واستودیوهای صفحه‌پرکنی وخانمها و آقایانیکه مایل بخوانندگی‌باشند آهنگهای‌مختلفی عرضه‌میدارد.
دروازه‌دولت . هنرستان‌ملك . تلفن : ۸۲۵۷۰۲

دبیرستان امیرمعزی

باکادر جدید در ناحیه ۱۶ برای دوره اول و دوم‌طبیعی‌ـ ریاضی و ششم ادبی با شهریه دولتی تعیین شده صبح و عصر ثبت نام می‌کند . میدان شهناز ۷۵۴۶۱۴

کاشی سعدی
پیشرو صنعت سرامیک ایران

سه‌شنبه همین هفته

فریدون فرخزاد در انجمن

فریدون فرخزاد ، خواننده محبوب و پرطرفدار نسل جوان روز سه‌شنبه همین هفته «۲۱ شهریور» از ساعت ۵ وربع بعد از ظهر در محل تابستانی انجمن دوشیزگان و بانوان برای شما برنامه اجراخواهد کرد .

خوانندگان اطلاعات بانوان با ارائه آخرین شماره مجله واعضای انجمن بادردست داشتن کارت‌عضویت خود برای دریافت کارت رایگان می توانند هر روز صبح وعصر بدبیرخانه انجمن «بهار شمالی ـ نبش نامجو ـ تلفن ۸۲۴۸۳۱» مراجعه فرمایند .

آگهی استخدام

واحد کل عملیات کارخانه آریامهر افراد زیر را برای خدمت در محل کارخانه استخدام می‌نماید:
۱ـ مهندس برق و الکترونیك
۲ـ مهندس مکانیك
۳ـ مهندس مکانیك (طراح ماشین)
۴ـ مهندس تعمیرات توربین و دیگهای بخار
۵ـ مهندس تاسیسات تهویه و تبرید
۶ـ مهندس تکنولوژی
۷ـ مهندس هدروتکنیك
۸ـ فوق لیسانس متخصص در مواد نسوز
۹ـ لیسانس و فوق لیسانس متالورژی،
۱۰ـ دیپلمه برق
۱۱ـ تکنیسین ابزار دقیق
۱۲ـ کارگر تراشکار
۱۳ـ کارگر فرزکار
۱۴ـ کارگر ریخته گر
۱۵ـ مکانیك و کمك مکانیك لوکوموتیو
۱۶ـ تکنیسین تعمیرات برق لوکوموتیو
۱۷ـ عکاس ماهر (فتوگراف‌صنعتی) با دهسال سابقه کار
۱۸ـ دیپلمه مکانیك
۱۹ـ ماهیچه‌ساز
۲۰ـ قالب گیر چدن و فولاد
متقاضیان می توانند همه روزه بادردست داشتن مدارك لازم به انضمام چهار قطعه عکس به اداره کاریابی قسمت کارگزینی این واحد واقع در ۴۵ کیلومتری جاده اصفهان ش کرد مراجعه نمایند . مورخه ۵۱ر۶ر۸

شرکت ملی نفت ایران برای خدمت در شرکت‌سهامی‌اکتشاف و تولید نفت ایران ـ اهواز به چند نفر معلم فنی برای مدت حداقل یکسال با شرایط زیر نیازمند میباشد .
۱ـ شاغل نبودن در سازمان های دولتی و موسسات وابسته به آن .
۲ـ ملیت ایرانی
۳ـ متدین بیکی از ادیان رسمی کشور
۴ـ دارا بودن تحصیلات دانشگاهی در رشته های برق یا مکانیك یا مدرك HND, HNC
۵ـ دارا بودن حداقل دوسال سابقه تدریس دروس علمی و عملی
۶ـ دارا بودن برك معافیت دائم غیرپزشکی و یا خاتمه خدمت از وظیفه عمومی .
۷ـ حداکثر سن ۴۰ سال
۸ـ آشنائی بزبان انگلیسی .
متقاضیان واجد شرایط میتوانند همراه با مدارك مربوطه ودو قطعه عکس ۴×۶ همه روزه باستثنای روز های جمعه و تعطیل حداکثر تا تاریخ ۵۱ر۶ر۳۰ از ساعت ۸ تا ۱۱ صبح باداره کل استخدام و کاریابی شرکت ملی‌نفت ایران واقع درتهران ـ خیابان کاخ شمالی شماره ۷۶ مراجعه فرمایند .

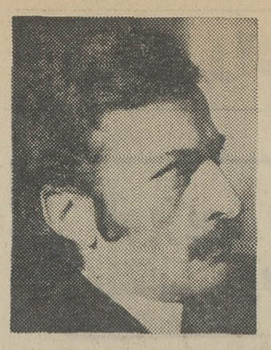

انتقاد

کاظم ـ سادات اشکوری

قربان ملاحظه می فرمائید که:

۱ـ امسال سال «دل» است . اما کدام دل ؟ ـ این دیگرجای حرف دارد .

آه ... ای دل بیچاره (!) چه بلاها که به سرت نیاوردند وچه خنجر ها که به دلت فرو نکردند .

«دل‌دیوانه» ، « دل بلهوس» و دلهای دیگر را سال هاتحمل کردیم اما مگر این مردم از دل دست بردار هستند :

یکی از ترانه‌سرایان در مصاحبه‌ای گفت ،... دوستان دور هم جمع شده‌اند و جبهه‌ای درست مخالف شعر شکسته درست کرده‌اند . که سرتاسر شعر اینست که عاشق شدن بی حاصله و دل میگه دلبر میاد و دل و دل ودل و ... که آدم حالش‌از هر چه دلست بهم میخورد . و این دوستان غافلند از اینکه بیژن مفید از دل استفاده‌ای طنزآلود کرده است . از دل بعنوان یك تمثیل استفاده کرده و برداشتهای مطابق میل و سلیقه خود کرده است ، یعنی دل را جدی نگرفته است ولی بعد این عده دل را جدی گرفتند و پشت سرهم گفتند که دل میگه فلان و دل میگه بهمان ..»

حضرات به جای اینکه حرف حساب را بپذیرند ، مدتی‌ست پیله کرده‌اند به دل و پشت سرهم ترانه های پرسوز و گدازدر باب دل و گرفتاریهایش صادر کرده به بازار می فرستند .

حالا این «دل ودل» گفتن به جای خود ، این روز ها تصویر دل هم طرفداران بسیاری دارد و عجیب این است که تصویر دل غالبا آن جائی که باید باشد نیست و در برخی از لباس ها حتی جائی جا خوش کرده است که نوعی توهین به حساب می آید برای طرفداران دل و «دل‌بران»! از این بابت لابد فرنگی ها مقصرند ، اما برداشتی که ما داریم از دل تا آنها، چنین بر می‌آید که با هم متفاوت است وگرنه اینهمه اختلاف به چشم نمی خورد ! کاش اینان برای عقایدشان تفسیری می ـ نوشتند و به بازار می فرستادند تا از قافله عقب ماندگانی‌چون حقیر پاسخ اینهمه پرسش را می یافتند .

۲ـ بازارچه آشیخ هادی اسبق (!) را که می دانید کجاست، خیابانکی‌ست که امیریه را به شاهپور وصل می کند . سالها بود که می گفتند قرار است مغازه‌های بازارچه را خراب کنند و خیابانی زیبا در این قسمت تهران بسازند . سالها بود که خراب می کردند و نمی ساختند تا اینکه این اواخر مغازه ها و دکه ها را با خاك یکسان کردند و رفتند .

اکنون مدتی‌ست که بازارچه آشیخ هادی اسبق را رها کرده‌اند و رفته‌اند . گاهی می آیند و دستی به سرو رویش می کشند و بعد پشیمان می شوند و می روند . ساکنان این باصطلاح خیابان جزخاك خوردن ودرخاك غوطه زدن چاره‌ای ندارند و اتومبیل ها نیز همچنان می آیند و وسط های این باصطلاح خیابان «بارک» می کنند و بر گرد و خاک می افزایند.

به راستی اگر می خواستید خراب کنید و بروید آیا بهتر نبود به همان صورت اول می نهادید و می رفتید ؟ حالا که‌خراب کرده‌اید ، آبادش هم بکنید . اگر فکر می کنید به همین صورت خوب است و نیم قرن بعد به تدریج رو به راه خواهد شد ، لطفا قدم رنجه فرمائید و کمی خاك میل بفرمائید !

۳ـ به‌علت فرارسیدن پائیز و بازشدن مدارس و مشکلات‌احتمالی(!) رفت و آمد به‌آنان که هم‌اکنون ساعت ۷ ازخواب برمیخیزند، برادرانه سفارش می‌کنیم، از هم‌اکنون خود را عادت بدهند به زوداز خواب برخاستن . به‌نظر ما بهتراست از این‌پس ، مخصوصا از اول مهرماه آنهاکه ساعت۸صبح سر کارشان حاضرمیشوند در صورت نداشتن وسیله نقلیه ، اگر چه داشتن و نداشتن در این مورد بخصوص چندان فرقی هم با هم ندارد، ساعت پنج‌صبح لااقل از خواب برخیزند شاید بتوانند سرساعت‌در اداره باشند .

۴ـ دوستی میگفت ، بیچاره شدم ازدست این «موتور»سوارها. پیش‌از اینها فقط یك‌نوعش را داشتیم و حالاچندین نوعش را داریم .

از کنار خیابان که ردمی‌شوی و حساب دخل‌وخرجت را می‌رسی ناگهان صدائی‌عظیم می‌پیچد ومتعاقب آن موتورسواری میگذرد باقیافه‌ای آنچنان‌جدی که انگار «آپولو» را داردهدایت می کند .

نمیدانم این موتورسواران بیکار را دیده‌اید یانه ، اینان‌که ادای فلان هنرپیشه فلان‌فیلم را درمی‌آورند ، اینان که لباس فلان هنرپیشه فلان فیلم را می‌پوشند و البته آدم‌های خوبی هستند چرا که از خودشان چیزی مایه نمی‌گذارند و تازه‌گوش و اعصاب آدمی را هم از کار می‌اندازند .

نکند خیال کنید همه موتورسواران را می‌گویم که هستند از میان اینان کسانی که کار و زندگی‌دارند و با موتور به دردهاشان می‌رسند و شکم اهل‌بیت را سیرمی‌کنند . منظور در اینجا موتورسواران بیکار هستند که در عین‌حال مختصری هم بیعار تشریف دارند و براشان فرقی نمیکند از اینکه بنده و سرکار صاحب هوش و حواس و گوش و اعصاب باشیم‌یا نباشیم .

دعا کنیم که اینان به «دوچرخه» روی‌آورند و یا از خیر «موتور» های آنچنانی بگذرندو چون دیگرمردم پاکبازپیاده‌روی پیشه کنند . آمین !

آگهی استخدام پزشك متخصص برای خدمت در منطقه خراسان

سازمان بیمه‌های اجتماعی برای خدمت در مشهد بافراد مشروحه زیر نیازمند است :

۱ـ دونفر پزشک متخصص بیهوشی باحق‌الزحمه ماهانه هریک پنجاه هزار ۵۰۰۰۰ ریال.
۲ـ سه‌نفر پزشک متخصص بیماریهای کودکان .
۳ـ یکنفر پزشک متخصص علوم آزمایشگاه.

داوطلبان میتوانند بمنظور آگاهی از شرایط استخدام باداره کل کارگزینی واقع در خیابان آیزنهاور مراجعه فرمائید.

سازمان بیمه‌های اجتماعی
آ_۴۱۴۰۶

آگهی استخدام پزشك متخصص داخلی برای خدمت در یزد

سازمان بیمه‌های اجتماعی برای خدمت در بیمارستان یزد بیکنفر پزشک متخصص بیماریهای داخلی نیازمند است .داوطلبان میتوانند بمنظور آگاهی از شرایط استخدام باداره کل کارگزینی سازمان‌بیمه های اجتماعی واقع در طبقه چهارم مراجعه فرمایند.

سازمان بیمه‌های اجتماعی
آ_۴۱۴۱۰

چهل سال قبل درچنین روز

فوت اعلیحضرت ملك فیصل پادشاه‌عراق در سویس

اعلیحضرت‌ملک فیصل پادشاه‌عراق پس از چند روز اقـامت در برن (پـایتخت سویس) دیروزدراثرکسالت قلبی دار فانـی را وداع گفت .

پادشاه عراق‌چندی قبل در تاریخ ۱۵ خرداد از بغـداد عازم لندن شد ودر آنجا پذیرائی های رسمی از او بعمل آمد و پس از یک ماه به برن حرکت کرد و در آنجا مشغول معالجه شد لکن بمناسبت‌پیش‌آمد اخیرآشوری‌ها و کارهای مملکتی بوسیله طیاره به بغداد مراجعت کرد ، لکن بواسطـه اصرار اطباء هشت روز قبل باردیگر برای معالجه‌مرض قلب مجددابوسیله طیاره عازم برن گردید و پس از هفت روز بستری بودن در مریضخانه‌وفات یافت .

ملک فیصل اول

اعلامیه‌سفارت عراق درطهران

سفارت پادشاهی عراق باکمال تاسف‌خبرواقعه‌مولمه فوت‌اعلیحضرت ملک فیصل اول پادشاه عراق را در سویس در اثر سکته قلبی باطـلاع عموم‌میرساند. وزیرمختار روزدوشنبه ۱۱ سپتامبر ۱۹۳۳ از ساعت ۹ تـا ظهر در سفارتخانه برای قبول تعزیت حاضرند . سفارت پادشاهی عـراق

شرح حال ملك فیصل

روزنامه اطلاعات در اطراف درگذشت اعلیحضرت ملک فیصـل اول پادشاه عراق ضمـن مقالـه‌ای مینویسد : ملک فیصل طی‌دوازده‌سال سلطنت خود نسبت به مملکت عراق اصلاحات زیاد کرد ، اوضاع درهم و مغشوش ، نفوذ و تسلط خارجی همه تبدیل بوضع آرام و عادی و سیر در جاده ترقی گردید ، هرسال‌قدمی برای پیشرفت وترقی‌برداشت تاامروز که بزرگترین قدم تحصیل استقـلال برداشته شد وروی‌همین خدمات‌است که ملک فیصل موقعیت ممتازی در بین عراقی‌ها بدست آورده است .

ملک فیصل در مدرسه سلطانـی اسلامبول تحصیلات خود را بپایـان رسانید و بعد دو دوره از طرف‌حجاز به سمت وکالت در پارلمان عثمانـی حضور یافت ودراثنای‌جنگ‌بین‌المللی رل های مهمی عهده‌دار بود وبیوسته خواهان استقلال عراق بود . در طی جنگ بین‌الملل ضمن معاهده‌ای کـه در سوریه منعقد شد به ملک فیصل وعده داده شدمبودکه درجزیرةالعرب بتشکیل یک امپراطوری مستقل اقدام نماید ولی بعد از آنکه متفقین غلبه کردند باین معاهده عمل نشد و ملک فیصل به سوریه آمد، بیروت وشامات را تصرف کرد و حکومتی تشکیل‌داد که با مخالفت فرانسویها مواجه‌گردید و جنگی درگرفت و ناچار سوریه را ترک کرد و از طرف دولت انگلیس که قیمومت عراق را در دست داشت نامزد امارت عراق گردید .

سرپرسی کاکس وقیام‌معروف

دولت بریتانیا قبل از اینکه ملک فیصل بسلطنت برقرار شود در نظر داشت سرپرسی کاکس راکه کمیسر فوق‌العاده دولت انگلیس بود بسمت امارت عراق منصوب نماید ولی قیام معروف و مهم عراق بوجود آمد که مرحوم میرزامحمدتقی آیةالله‌شیرازی علمدار این قیام ملی بود و در نتیجه موضوع‌بهم‌خورد و ملک فیصل‌مصدر امور گردید وبه سلطنت‌عراق منصوب شد .

تاثر عمیق ملت ایران

روزنامه اطلاعات سپس مینویسد : ضایعه عظیمی که امروز برای جامعه عراق پیش آمده ملت ایران را تنهـا از جنبه روابط بین‌المللی متاثـر نمیسازد بلکه ملت و دولت ایران این مصیبت را مانند مصیبت وارده بـه برادر خود تلقی میکنند زیرا ارتباط دوستانه بین ملتین و علائق موجوده از یک طرف ، همکیشی و همسایگی و نزدیکی از طرف دیگر ما را بـه سعادت و ترقی مملکت عراق علاقمند ساخته و در یک چنین مصیبت‌بزرگی که امروز برملت دوست همسایه ما وارد شده است خود را از هرحیث سهیم و همدرد میدانیم .

غازی به سلطنت رسید

بلافاصله پس از وصول خبر فوت ملک فیصل به بغداد پسر ۲۱ سالـه ایشان موسوم به امیر غازی ولیعهد جانشین پدرش گردید .

عراقی های‌مقیم‌طهران تعطیل کردند

قبل از ظهر امروز پس از آنکـه خبر واقعه فوت پادشاه عراق بـه عراقی های ساکن طهران رسید تمام آنها مغازه‌ها و دکاکین و حجره‌های خود را بعنوان ابراز سوگواری‌بستند و برای ابراز تسلیت به سفارت عراق رفتند .

عضویت دیوان عالی تمیز

آقای میرزا عبدالحسین خان صدری (رکن‌الملک) رئیس‌سابق‌عدلیه‌خراسان که بعضویت دیوان عالی تمیز انتخاب شده امروز وارد طهران گردیـد و ماموریت جدید خود را بدست‌خواهد گرفت .

بندر آماده‌ورود کشتی‌است

از بندر شاه اطلاع میدهند کـه چوب بندی پرت خاتمه یافته و ریل های آهن بهم متصل گردیده فقط تخته کوبی پیاده‌رو باقی مانده و در چنین موقعیتی پرت آماده بـرای پذیرفتن کشتی است .

والی کرمان و تشویق مردم

کرمان ـ آقای میرزا ابوالحسن‌خان پیرنیا والی کرمان دیروز بااحترامات و استقبال مردم واردگردید ودرهمان جلسه شرحی ازتوجهات اعلیحضرت شاهنشاهی راجع به آبادی و ترویج صناعت و فلاحت بیـان و اهالـی را ترغیب و تشویق به‌تاسیس‌کارخانجات نمود وعموم‌شرکت‌کنندگان متفق‌القول بودند که در راه عمران و آبـادی و تشکیل شرکت‌ها اقدام خواهند کرد.

کتاب طباخی جدید مظفری

مشتمل براقسام خوراکیهای ایرانی و فرنگی است . این کتاب بقلم خانم فاضله (حاجب)است‌که پس‌ازامتحان و آزمایش هرخوراکی برشته تحریر درآورده‌اند ، تاکنون کتاب طباخـی باین مفیدی بطبع نرسیده ، قیمت۱۲ ریال . محل فروش کتابخانه مظفری.

بال‌ماسکه مجلل در شمیران

لیله جمعه ۳۱ شهریور بال ماسکه مجلل در سالن کافه دربند (شمیران) با بهترین ارکستر اروپائی و موزیک فقفازی ، بوفه مناسب .

پنج جایزه‌قیمتی‌برای : ۱ـ قشنگ ترین لباس ۲ـ بهترین رقص تانگـو ۳ـ مضحک ترین ماسکه ٤ـ بهترین رقص شرقی ۵ـ بهترین رقص‌قفقازی.

محل فروش بلیط لاله‌زار مغازه بن ار ، بلوار . پچلا ـ ورودیه ۲۰ ریال و ۳۰ ریال .

(نقل‌ازاطلاعات ۱۸شهریورماه ۱۳۱۲)

تاریخ در صفحات اطلاعات

احمد احرار

توفان در ایران

ـ۲۳۳ـ

قوام‌الملک ینجم «میرزاابراهیم‌خان»

نامه به نیمه رسیده بودکه ناگهان چهره کلنل «بوپ» بهم رفت . بی اختیار بر سر پا ایستاد و در حالیکه لبش را به دندان میگزید قسمت آخر نامه را بار دیگر مرور کرد و رنگ پریده و هراسان به «تایپ» اول رضاقلی‌خان» گفت :

ـ کنت کانیتز کجاست ؟ ...چرا اوراقتها گذاردید ؟

«رضاقلی‌خان» متحیر مانده بود . چیزی از ماجری درک نمیکرد . شانه‌هایش را بالا انداخت و پاسخ داد :

ـ مطمئن باشید کلنل ..در «دهنو» همه‌چیز رویراه است ... هیچ خطری متوجه ماژور کنت نخواهد بود .... ایشان شب را در خانه کدخدا استراحت میکند و فردا ، اول آفتاب عازم «صحنه» خواهد شد !

کنل زیر لب گفت :

ـ خدا کند ...

و به بارزسی نامه دیگری پرداخت که «کنت‌کانیتز» فرستاده بود . یکی ازین‌نامه‌ها را «کانیتز» برای مادرش نوشته و نامه دیگر بعنوان «دکترایابرگ» در پاکت جای گرفته بود . کلنل ، رضاقلی‌خان را مرخص کرد و بلافاصله با یکی دوتن از افسران آلمانی که‌بااو درنبردهای‌غرب ایران‌همکاری داشتند تماس گرفت . آنها نیز با«کلنل‌بوپ» همعقیده شدند که «کنت‌کانیتز» بهنگام نوشتن نامه‌ها دستخوش یک بحران سخت روحی بوده و تصمیم به قطع حیات خود داشته است .

«بوپ» با آنکه مطمئن بودکارازکارگذشته و «کانیتز» تا آن ساعت تصمیم خود راعملی کرده است ، خود را موظف میدید بدون دفع وقت به «دهنو» حرکت کند و شخصا از وضع «کانیتز» مطلع شود . دو تن از صاحبمنصبان آلمانی نیزداوطلب شدندکه اورا همراهی کنند و آفتاب تازه دمیده بود که آنها در «دهنو» به خانه کدخدا رسیدند.

کدخدا درجواب افسران آلمانی که‌سراغ «کانیتز» را میگرفتند سری جنبانده گفت :

ـ دیشب که من به اتاق رفتم و خوابیدم سه نفر درین خانه بودند اما یکساعت‌پیش وقتی از خواب‌بیدار شدم‌هیچکدام راندیدم.. ابتدا خیال میکردم‌هرسه‌شان‌پیش ازسپیده‌دم حرکت کرده ورفته‌اند ولی بعد ،دیدم کیف ماژور کنت در اتاق و اسب او در طویله است !

«کلنل‌بوپ» توضیح داد که «کانیتز» دونفر همراه خود را شب قبل‌به «صحنه»فرستاده است. کدخدا نفس راحتی کشید و گفت :

ـبنابراین از جانب ماژورکنت هم نباید دلواپس بود ... وقطعا برای هواخوری‌و پیاده روی به همین اطراف رفته است و بزودی مراجعت میکند .

اما بر خلاف تصور و انتظار کدخدا «کنت گرافنگتورکی‌فون‌کانیتز» هرگز باز نگشت. اوهمچون‌قطره‌بی‌شبنم درآن‌سپیده‌دم‌زمستان، میان انبوه برفها و بارانی که آرام آرام میبارید ناپدید شد . تلاش زیادی که برای پیدا کردن او صورت گرفت فایده نبخشید وحتی‌جسدبیجان اونیز بدست‌نیامد .«کانیتز» خود را چون آرمانهای بباد رفته‌اش تسلیم سرنوشت کرده و به نیستی مطلق پیوسته بود!

پایان یك داستان

قوای‌پنجهزارنفری «قوام‌الملک»که‌متعاقب‌مرگ وی ،پسرش «میرزا ابراهیم خان‌نصرالدوله» فرماندهی آنرا بعهده گرفته بود ، بعد از آخرین نبردباقوای‌ژاندارمو هزیمت‌دادن این سپاه، به شیراز وارد شد وشهر راقبضه کرد.

اندکی بعد از استقرار این قوا در شهر شیراز، «سپهسالاراعظم» رئیس‌الوزراء طی تلگرافی لقب «قوام‌الملک» را به«نصرالدوله» تفویض کرد و مسئولیت اداره و انتظام‌امور ولایت را تا ورود والی فارس در عهده وی قرار داد.

دانشگاه جندی‌شاپور
آگهی استخدام دستیار

براساس توافق همکاری بین دانشگاه جندی شاپور و مرکز پزشکی رضا پهلوی دانشکده پزشکی دانشگاه جندی شاپور تعداد آسیستان در رشته بیهوشی از طریق مسابقه و مصاحبه انتخاب مینماید .

داوطلبان بایستی مدارك خود را برای ثبت‌نام حداکثر تاروز دوشنبه ۲۲ شهریور ماه به آدرس رئیس مرکز پزشکی رضا پهلوی تجریش ارسال نمایند . امتحان در مرکز پزشکی رضا پهلوی روز ۲۳ شهریور ماه ۱۳۵۱ ساعت ۸ صبح انجام‌خواهد شد .

دانشگاه جندی شاپور

آگهی استخدام

نیروی هوائی شاهنشاهی بمنظور تکمیل کادر خود تعدادی غیرنظامی (زن یامرد دیپلمه ریاضی‌و طبیعی) که متخصص اپراتور ماشینهای کمپیوتر بوده ودوره پانج را در یکی از کشورهای خارج طی نموده و آشنائی کامل بزبان انگلیسی داشته باشند با حقوق مکفی استخدام مینماید،

داوطلبان واجد شرایط میتوانند از تاریخ ۵۱٫۶٫۲۵ همه روز باستثنای ایام تعطیل وروزهای پنجشنبه از ساعت ۸ صبح الی۱۱ با دردست داشتن عین مدارک تحصیلی ودفترچه پایان خدمت زیر برچم ویابرگ معافیت دائم از خدمت وعین شناسنامه عکسدار بانضمام دو قطعه عکس ٤×٦ بستاد فرماندهی نیروی هوائی شاهنشاهی واقع در خیابان فرح‌آباد ژاله (دوشان‌تپه) مراجعه نمایند تا پس از انجام آزمایش ومصاحبه ترتیب استخدام آنان داده شود.

م‌الف ۸۵۸٤

نیروی هوائی شاهنشاهی
۱ـ۳ آ_٤۱۰۸٤

قابل توجه مقامات محترم وزارت کشاورزی ووزارت اقتصاد

با عرض احترام . از آنجا که عموم مردم این مملکت‌بخصوص طبقه کشاورزان با برخورداری از قوانین انقلاب سفید خاصه قانون اصلاحات ارضی ضمن دعاگوئی بذات مقدس شاهنشاه آریامهر فارغ‌البال میگذرانند . خاطر عالی را بمراتب زیر معطوف و استدعای بذل عنایت داریم .

در چند سال پیش که روغن نباتی از قرار هر کیلو ٤۰ ریال بفروش میرسید و کنجاله و پوسته که از مشتقات تخم پنبه میباشد به ترتیب ۵۰۰۰ ریال و ۸۰۰ ریال فروخته‌میشد صاحبان کارخانجات روغن‌نباتی تخم پنبه را بحکایت دفاتر موجود در شرکتهای فروشنده از قرار هر تن ۷۷۷۰ ریال خریداری می‌نمودند به علت اینکه تخم‌پنبه کالای فاسد شدنی است و کشاورزان قادر به نگهداری آن نیستند خریداران تخم‌پنبه سالهاست مرتبا قیمت کنجاله و پوسته و روغن نباتی را افـزایش می دهند و قیمت تـخم‌پنبه را پـائین مـی ـ آورند در حال حاضر با توجه باینکه روغن نباتی کیلوئی ۵۰ ریال و کنجاله ۷۰۰۰ ریال و پوسته ۲۰۰۰ ریال بفروش میرسد قیمت هر تن تخم‌پنبه را ۶۵۰۰ ریال تعیین نموده‌اند . این مطلب خلاف عدالت و اقتصاد عمومی است اگر قیمت روغن نباتی ترقی نماید لازمه‌اش ترقی قیمت تخم‌پنبه است و حال آنکه تغییر قیمت ها همیشه به نفع صاحبان کارخانجات روغن نباتی بوده است و از این رهگذر کشاورزان پنبه کار همه ساله متضرر شده‌اند استدعا دارد با امعان نظر در موضوع مقرر فرمایند در مورد تخم‌پنبه نرخ عادلانه تعیین و کماکان کشاورزان‌منطقه گنبدکاوس را ضمن دعاگوئی مداوم بذات مقدس شاهنشاه آریامهر و خاندان جلیل سلطنت مرهون منت قرار دهند .

باتقدیم احترام قلبی : ولی‌الله‌پارسا ، ناصرنبیلی ، علی پارسا، فریدون مستقیم ، خداوردی پارسا ، روح‌الله نجم‌الدین ، بزرك هدایتی ، عبدالحسین وجدانی ، حسین پارسا ، منیرالله میثاقیان ، محمود تهذیب ، جان علی خرمالی ، اشراق‌الله اشراقی ، علی اکبر شیرعلیان ، اکبر ملاابو ، عزیز مکاریان ، غلامحسین وحدت شعار ، علی اکبر منافی ، خدای‌وردی قرنجیك ، بهمن دولتشاهی ، ابراهیم مدرسی غروی ، حسن یزدانی ، امین پروین، حسین تهذیب ، محسن آقچه‌لی ، یول‌امان‌هیوه‌چی، قاتار قلی جرجانی ، حاج قلیچ چرکزی ، ساتلق ایگدری ، حاج ایل‌محمد بیك زاده ، غفور نمازی ، حاج اشرفیون ، مادرشاهی، سیدمحمد تقی اشرفیون .

۱ـ۳۹۹۷۶

وزارت آموزش و پرورش
هنرستان صنعتی ضمیمه هنرسرای مقدماتی بهبهانی

در رشته‌های برق ـ تراشکاری ـ اتومکانیک ـ قالبسازی ـ صنایع فلزی ـ مدلسازی وریخته‌گری هنرجو می‌پذیرد .

داوطلبان برای ثبت‌نام وکسب اطلاعات بدبیرخانه هنرسرا مراجعه نمایند.

نشانی ـ خیابان سیروس ـ چهارراه بوذرجمهری

شرکت ملی نفت ایران برای خدمت در شرکتهای عامل‌نفت ایران (مناطق نفتخیز) بیکنفر متخصص در امور اقتصادی با شرایط زیر نیازمند میباشد .

۱ـ شاغل نبودن در سازمان های دولتی و موسسات وابسته به آن .
۲ـ ملیت ایرانی
۳ـ متدین بیکی از ادیان رسمی کشور
٤ـدارا بودن درجه لیسانس در اقتصاد یا حسابداری
۵ـ داشتن حداقل ٦ سال تجربه در حسابداری ـ بودجه ویا بررسیهای اقتصادی .
٦ـ دارا بودن برك معافیت دائم غیر پزشکی و یا خاتمه خدمت از وظیفه عمومی
۷ـ تسلط بزبان انگلیسی
۸ـ حداکثر سن ٤۰ سال

متقاضیان واجد شرایط میتوانند همراه با مدارك مربوطه ودو قطعه عکس٤×٦ همه روزه باستثنای روز های جمعه و تعطیل حداکثر تا تاریخ ۵۱٫٦٫۳۰ از ساعت ۸ تا ۱۱ صبح باداره کل استخدام و کاریابی شرکت ملی‌نفت ایران واقع درتهران‌ـخیابان کاخ شمالی شماره ۷٦ مراجعه فرمایند .

الکتروموتورهای ZSE ساخت چکسلواکی

بقدرتهای مختلف یك فاز و سه فاز بقیمت های جدید وارزان

موجود در تهران

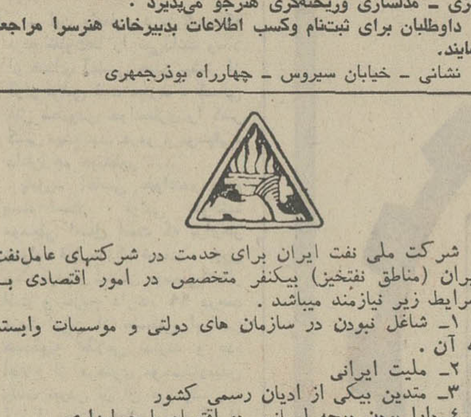

ضمنا بیل های مکانیکی ـ غلطك های جاده سازی ـ سنگ شکن ، پمپ های آب ـ الکتروموتورچرثقیل های سیار ـ موتور دیزل و دستگاه های دیزل. ژنراتور ـ لیفت تراکهای مجهز به دوشاخه بارگیری و سایر ماشین آلات . و ابزاردر انبارایران‌شرکت‌واقع‌درخیابان‌شوش موجودمیباشد

نماینده انحصاری در ایران
شرکت تجارتی ایران واشکودا

تهران خیابان تخت‌جمشید ۱۶۲ تلفن ۸۲۵۳۶۰ ۸۲۹۴۲۷
تلگرافی اشکودا ورکس

فروشگاه خیابان سعدی شمارهٔ ۷۱۶ تلفن ۳۱۶۴۷۶
انبار خیابان‌شوش‌شماره۱۳ تلفن۳۵۶۲۴۷

آگهی مناقصه خرید کیسه کاغذی جای سیمان

سازمان مرکزی شرکت ها وابسته بوزارت اقتصاد یك‌میلیون و دویست و پنجاه هزار عدد کیسه کاغذی مورد احتیاج کارخانه سیمان لوشان را طبق مشخصات فنی مندرج در برك شرایط مناقصه ونمونه قرارداد از طریق مناقصه خریداری مینمایندو داوطلبان شرکت‌در مناقصه میتوانندهمه روزه دراوقات اداری برای دریافت برك شرایط مناقصه و نمونه قرارداد به فارسی و یا بانگلیسی بدبیرخانه سازمان واقع در خیابان سپهبد زاهدی نبش خیابان سپند طبقه دوم مراجعه نمایند تاریخ قبول‌پیشنهادات حداکثر تا آخر وقت اداری ۵۱٫۷٫۳۰ میباشد .

سازمان مرکزی شرکت ها
۱ـ۲ آ_٤۱۰۱۲
آ_٤۱۰۱۲

دنیای ورزش

شنبه‌ها منتشر میشود

جدول کلمات متقاطع

شماره ٥٤٣٤

طرح جدول : ف . جلوه

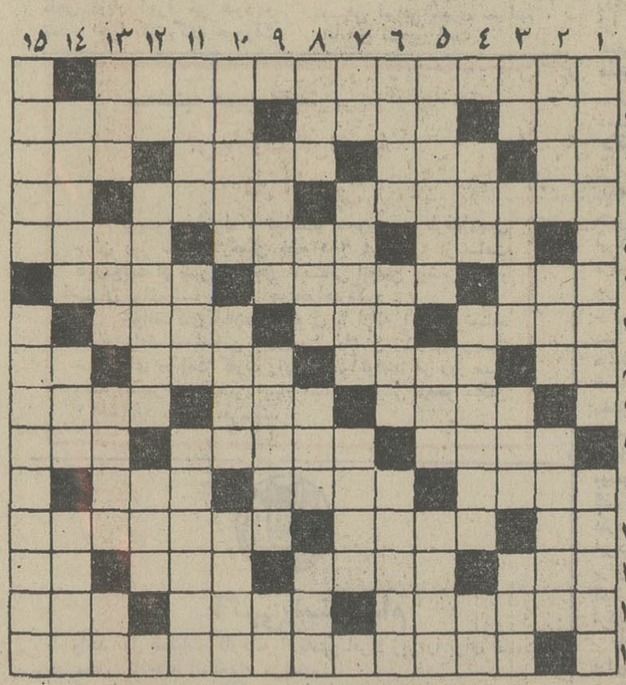

افقی :

۱ـ در میان روسای جمهور آمریکا بخاطر اقدام بشردوستانه‌اش مقام والائی دارد ۲ ـ برای نقاشی مـورد استفاده قرار میگیرد ـ مرغوبترین نوع برنج ـ سال گذشته ۳ـ جنس زمخت ـ برای گـرم کـردن گـرمابه می‌تابیدند ـ هم بادفتر می‌آید هم با دنبك ـ بندگان خدا ٤ـ اگر با پشتکار توام باشد احتمال موفقیت بیشتر است ـ بخشنده ـ از نتها ۵ـ چغندر پخته ـ گلی است ـ جـاری ٦ـ درختـی است ـ تصنیف ـ نگار شاعر به غمزه مسئله آموز اوشده‌بود ۷ـ صاحب دو دیده روشن ـ یکی یاهزار ـ حمام‌سوئدی ۸ـ آخرین حـرف ـ صحیح است ـ اپرای معروف وردی ـ معجون آب و آتش وبرنج وسبزی ۹ـ هدیه ـ برج اول ـ سرزمین سیگاربرگ ۱۰ـ قدم برداشتن بدون پیش رفتن ـ کمربند زمین ـ رودی‌در اروپا ۱۱ـ از روسای جمهـور آمریکا ـ سابقا وسیله روشن کردن اتومبیل بود ـ ازپرندگان ۱۲ـ هدف بـوسه شیرین ـ سیاه رگ ـ خـودکامگی ۱۳ـ برای بازی میگیرند ـ ازاجزاء قرآن مجیـد ـ پولی است ـ شکوه ۱٤ـ از چشمه هـای روضه رضوان ـ ذبح کردن ـ برسرسفره‌اش‌قند می‌سایند ۱۵ـ کتاب معروف الکساندر دو ما که ماجرای عشقی لطیف وسوزناك است .

عمودی :

۱ـ راهگذر در بیابان ـ نوعـی عبادتگاه۲ـ مرکز معاملات‌اوراق و سهام ـ تزویر و نیرنگ ـ عقب ۳ـ شهر جاویدان ـ نقطه‌مقابل ثبات‌عقیده ـ طایفه‌ای درایران ـ فرستادگان ٤ـ رنج و زحمت ـ از اقسام آهنگ فرنگی ملایم و خیال‌انگیز ـ آش ۵ـ پدرتاریخ ـ جامه بلند ـ قبض وصول ٦ ـ صدای آشنا را می‌شناسد ـ با زاغ گفتگوها داشت ـ نقطـه مقابل صورت ۷ـ دو سوم یک متر ـ راهنمائی ـ داخل ۸ـ از اقسام موسیقـی آوازی ـ چون خراب باشد جنون‌می‌آید ـ درد حسود ـ ناچیز ۹ـ بـرای شکرگزاری نیز بجا می‌آورند ـ بهم خوردگی ـ فروغ دیده ۱۰ـ از اقوام زمین در عالم منظومه شمسی ـ انبار بزرگ گنـدم ـ گوشه‌ای در دستگاه شور ۱۱ـ چون حساب حساب باشد برادر میشود ـ در خراسان قـالـی معروفی دارد ـ پیروز شدن۱۲ـ از طوایف ایران ـ درد دارد ـ برتر ۱۳ـ ازانواع خط‌فارسی ـ بالاتر ـ مقابل صادر ـ فعـل سرشکسته ۱٤ـ با آب دیده‌اش سنگ سراچه دل سفته بودند ـ شتررزاده ـ ستون از راست‌بچپ ۱۵ـ فهماندن ویاددادن کلام به کسی ـ معجونی که می‌گفتند برای بسیاری دردها شفاست.

حل جدول شماره ۵۴۳۳

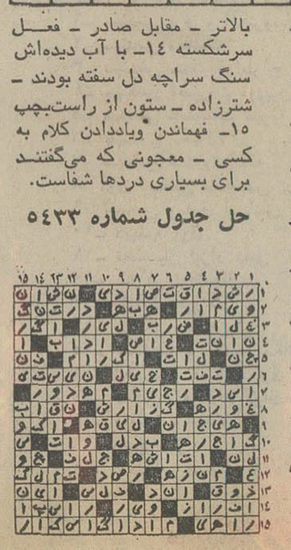

سخنران : حسن جاف

مراسم ازدواج وعروسی کردها

زنان وفاداربه روشنائی خانه

مرد باچوب برسر زن می‌کوبد تا

تفوق خودرا برساند

برای شناسائی و بدست آوردن ارزش فکری و روحی هردسته از مردم علاوه بر مطالعات تاریخی و علمی و ادبی بحث در عادات و آداب و رسوم وسنن هر قومی خدمتی است در شناختن معیار های معنوی آنان .

کردها که یکی‌از اصیل‌ترین شاخه های نژاد آریائی‌هستند فرهنگی ریشه‌دار و اصیل دارند . تحقیق‌درادبیات منظوم وعامیانه کرد و همچنین دررسوم و آداب و سنن کرد ها خدمتی است به فرهنگ و ارزشهائی فکری و روحی مردم ایران و ما بدین منظور در اینجا به بحث درباره مراسم ازدواج و عروسی در برخی از مناطق کردستان می‌پردازیم .«توماس بوا» که درباره کرد ها تحقیق کرده است می گوید :ازدواج میان کردها زودتر صورت می گیرد و در اوان بلوغ پسران و دختران ازدواج می کنند و بندرت مجردی در میان کردها دیده می‌شود جامعه کرد برای دختر های شوهر نکرده‌احترام زیادی قائل نیست بیشترجوانان دربین سنین پانزده تابیست ازدواج می کنند ازدواج دختر ها از دوازده سالگی شروع می شود و دختر ها در این‌سن وسال آمادگی کافی برای‌خانه‌داری و پرداختن بسایر امور زندگی زناشوئی را پیدا می‌کنند . ناگفته نماند که امروز ازدواج زودرس در میان شهر نشین کرد مثل سایر شهرنشینان بعلت پایبند بودن به تحصیل و کسب دانش زیاد به چشم نمی‌خورد وده‌نشینان کرد و شهرنشینانی که هنوز پای‌بند به آداب‌وسنن ایلاتی هستند متداول است .

آداب

کردها در جشن عروسی تشریفات وآداب و رسوم‌زیادی را رعایت می کنند البته‌عادات و آداب و مراسم در مناطق مختلف کردستان تفاوت‌چندانی باهم ندارند .

پسر و دختر در جامعه کرد یکدیگر را می شناسند و اگر هم یکدیگر را نشناسند با وضع‌خانوادگی همدیگر آشنائی دارند پس از حصول توافق‌میان خانواده خواستگار و عروس مراسم نامزدی را بصورت «شیرینی‌خوران» که با صرف شام یاناهار برگزار می‌شود منعقد میسازند و در آن‌مجلس غالب سران قوم و محترمین و خویشان داماد و عروس دعوت می شوند و غالبا در همان روز دختر را به عقد پسر در می‌آورند سپس مقدمات عروسی را فراهم میسازند و تمام‌مخارج عروسی بعهده داماد است واگر داماد فقیر باشد کسان‌او کمك لازم را باو می کنند تا او بتواند مخارج عروسی راتامین کند .

یك یا دو زن به‌نام ینگه

«ینجه‌سو» همراه با چند مرد با تجهیزات کامل یك‌روز قبل از عروسی که معمولا روز های چهارشنبه‌یا یکشنبه‌است بخانه پدردختر رهسپار میشوند وزنان ومردان مزبور موظفند غذای عروسی را در منزل عروس‌برای تمام مهمانان فراهم کنند .

دو روز قبل از عروسی چند نفر از میان ایلات مختلف می فرستند و سوارکاران ماهری‌را برای شرکت در جشن عروسی دعوت می کنند و از زنان نیز دعوت بعمل می آید صبح روز عروسی سوارانی بنام‌ساق‌دوش «برازاوا» یعنی گروه سواران طرف داماد به منزل عروس‌می روند در روز عروسی مراسم خاص و ضیافت مجللی‌تشکیل می شود همچنین زن و مرد در محیط قبیله داماد به رقص و چوبی سرگرم می شوند و سوارکاران با سوارکاری و تاخت و تاز و مسابقه به هنرنمائی می پردازند و تیر ـ اندازان در عین سواری تیر ـ اندازی‌میکنند در هنگام تاخت اگر سواری کلاه سواردیگری را از سر او برباید این عمل او بمنزله توهین بزرگی‌بطرف تلقی می شود و طرف توهین شده عکس‌العمل شدیدی از خود نشان می دهد که گاه ممکن است منجر به کشتن حریف رباینده کلاه بشود همچنین سواران همراه عروس مواظب هستند که داماد غفلتا چادر عروس یا خود عروس را نرباید و اگر توانست این کار را بکند او را تعقیب می کنندو اگر توانستند دامادرادست‌گیر کنند و خود عروس یا چادراو را از وی پس بگیرند مشکل حل شده است و اگر موفق‌به انجام این کار نشدند همیشه موارد زیاد اتفاق افتاده که سواران همراه عروس داماد را مجروح ساخته‌اند .

چوب برسر زن

در مناطق جنوبی کردستان عراق‌چون عروس‌بدر منزل‌داماد رسید خویشان نزدیك‌داماد عروس را از اسب بزیر می آورند در این هنگام از طرف زنان نزدیك داماد برسروروی عروس نقل نثار می کنند پس از نشستن عروس در جائی که به او اختصاص داده شده‌است پسربچه زیبائی را در آغوش عروس می گذارند باین آرزو که عروس اولین فرزندش پسر باشد در بعضی از مناطق کرد‌نشین عراق رسم است که‌داماد بربام خانه خود می ایستد و چوبی باریك بدست می‌گیرد و آهسته برسر عروس می‌کوبد این عمل را بعضی تفوق مرد برزن میگیرند ولی در بعضی ازمناطق دیگر کردستان بجای چوب داماد سیبی یا پرتقالی را بطرف عروس پرتاب می کند.باسبل نیکنین کنسول اسبق شوروی در ایران که زیاد درباره کردها تحقیق کرده درباره رسم عروسی در بعضی از مناطق کردنشین آذربایجان چنین می گوید :

چون عروس به خانه‌داماد رسید زنان قبیله داماد عروس را به‌دور تنور یا اجاق خانه می گردانند و به عروس می گویند تازنده‌هستی باید باین خانه و این آتش وفاداربا‌شی» این رسم حتی یادگاری از آداب مذهبی دوره زردشتیان است و بیان کننده آن است که آتش نزد کردها مقدس بوده است وبایستی‌آتش شاهد وفاداری عروس به شوهر خود باشد .

در منطقه سنندج بمحض ورود عروس به منزل داماد‌مادر وخویشان داماد موظفاند اورا شاد باش بگویند و این کاررا باریختن مقدار زیادی پول خرد یا اشرفی طلا برسرورروی عروس خانم‌انجام میدهند‌موقعی که هنوز عروس از منزل خود حرکت نکرده برادر یا یکی از رفقای خیلی نزدیك داماد به منزل عروس میرود و شالی بکمر عروس می‌بندد . و داماد باید پس از ورود عروس‌مبلغی پول باو بدهد و آن تمثال را باز کند . در سقز وقتی عروس را به منزل داماد می برند ینگه پشت سر عروس حرکت می‌کند وبمحض این که حرکت عروس از حدمعین سریع‌ترشد فورا بازویش را می گیردو از سرعتش میکاهد در سابق برای این که خیال «ینگه»از این حیث راحت باشد پا های عروس را با یك فنج ابریشمی می بستند داماد که باستقبال عروس می آمد بجای انداختن سیب یك شیشه عطر روی عروس می پاشید و اطرافیان داماد با قدرت هرچه‌بیشترسعی می کنند شیشه عطر راازدست داماد بگیرند وظیفه داماد است که شیشه‌را ازدست‌ندهد. دختران و زنان خانواده‌عروس در این حال عروس را درمیان می گیرند و براه خود ادامه‌می دهند و در طول راه‌نوازندگان آهنگ های جالب و نشاط ـ انگیز محلی می نوازند و در این ضمن دوستان و آشنایان داماد هر یك هدیه‌ای را که تهیه کرده‌اند بکسی که برای همین کار همراه عروس است میدهند پس از آنکه عروس را به اطاق خویش بردند داماد دست های عروس‌را که‌درمنزل پدرش بسته بودند و یك تکه نبات در آن گذاشته بودند باز می کند و نبات را برمیدارد ومی خورد درهمین لحظه‌هریك از داماد و عروس‌سعی‌می کنند پایش را روی پای دیگری بگذارد زیرا عقیده بر این است که هرکسی توانست اول بارپایش را روی پای دیگری بگذارد بر او مسلط خواهد بود آنچه لازم میدانم در اینجا یادآور شوم اختلاف طبقاتی در امور ازدواج میان کرد ها منظور نظر است و مانع‌ازدواج پسر ها و دختر هائی می شود که از لحاظ خانوادگی وسطح مادی هم ردیف نباشند.موضوع دیگری نیز که باید به آن اشاره شود آن است که بعضی از قبایل و خانواده های کرد زن را فقط بخویشان نزدیك می دهند و بابیگانگان وصلت نمی کنند .

این‌سخنرانی‌در سومین‌کنگره تحقیقات ایران ایراد گردیده است .

یك لباس شب با آستین های گشاد کلوش ، این لباس ماکسی از پارچه‌راه راه تهیه شده‌وبرروی پارچه بطورلایب بریده شده است کت این لباس برش های مختلفی دارد که اندام را کشیده تر نشان میدهد .

بارسیدن پائیز ناچار باید به‌فکر لباسهای ضخیم‌تری بود چه اغلب لباسهای تابستانی بدون‌آستین است‌ویادرپشت‌ویا جلوی سینه با برش‌های‌متعدد باز است تا هنوز هوا چندان سرد نشده میتوانید با یك‌کت کوتاه که یقه‌بسته و آستین متناسبی داشته باشد از همین لباسهای تابستانی استفاده‌کنید با کمی دقت و توجه میتوانید پارچه این کت را به رنگی انتخاب کنید که با لباسهای متعددی که‌دارید هماهنك‌باشد.

چند کلمه باخوش‌سلیقه‌ها

روی لباسهای خود گلهای منجوق به بولت و مروارید یا سنگهای قیمتی بدوزید

بجای خرید نوارهای گران قیمت و زینتی میتوانید باذمی حوصله روی لباسهای ساده برای ضیافت شب گل یا نوار بدوزید . میتوانید یقه‌ای بطور جداگانه برای یک لباس ساده خودبدوزید و انرا پس از سنگ‌دوزی جداگانه روی لباس وصل کنید و حالا یک ابتکار دیگر برای لباسهای مشکی و سفید و صورتی اگر خواستید دگمه بدوزید بهتر است بجای خریدن دگمه‌های گران قیمت‌از دانه‌های خرمهره که به رنگ فیروزه‌ای است استفاده کنید. این راهم بدانیدکه این‌خرمهره ها بهترینو جالبترین دگمه‌روی این رنگ لباسها میتواند باشد. میدانید که لباس کرباس مد روز است . شما با خرید چند متر منقال نازك سفید میتوانید لباسی به فرم آبستنی بدوزیدو بعد از یک پارچه چیت ارزان قیمت خالدار یا گلدار کمگلهای ریز داشته باشد برای یقه لب آستین و دو عدد جیب یا دگمه که ازاین پارچه منکنه کرده باشید کمربند و نوار لب دامن استفاده کنید . مطمئن باشید که بادوختن چنین لباسی‌سلیقه خود را ثابت خواهید کرد.

فال فردا

فروردین ـ دیگران به همکاری با شما رغبت نشان می‌دهند . پول قابل توجهی بدست می‌آورید .

اردیبهشت ـ موضوعی مربوط به گذشته‌نگرانتان می‌کند بهتراست با همسر یا شخص مورد علاقه‌تان مدارا کنید .

خرداد ـ وضع را از آنچه که هست وخیمتر نکنید اتفاق جالبی باعث تعجب شما میشود .

تیر ـ از طرف شخص مورد علاقه‌تان خبر جالبی‌می‌شنوید . در ایجاد محبت و دوستی پیشقدم شوید.

مرداد ـ از نظر مالی وضع بهتری خواهید داشت با یکی از متولدین شهریور به شما خوش خواهد گذشت .

شهریور ـ بهتر است ساعات فراغت را درکنارخانواده باشید بهیک مهمانی‌دعوت میشوید .

مهر ـ اختلاف قدیمی شما با دوستتان منتفی میگردد، مردد نباشید با اتکا و پشتکار بکارتان ادامه دهید .

آبان ـ بهتر است قبل از هر اقدامی با نزدیکترین فرد خانواده مشورت کنید گردش بعد از ظهر را توصیه میکنیم .

آذر ـ بهتراست نسبت بهکاری که در پیش دارید عجله نداشته باشید از چشم و هم چشمی میان دوستان و همکاران بپرهیزید .

دی ـ ازامضاء هرگونه سند یا نامه‌ای که تعهد داشته باشید خودداری کنیدبعد از کار ساعات دلپذیری درانتظار شما است .

بهمن ـ تدارک یک سفر خوش به اتفاق شخص مورد نظر را برای شما پیش ـ بینی میکنیم . خبر تازه‌ای میشنوید .

اسفند ـ در اطرافتان تغییراتی حاصل میشود که برای شما جالب‌است روزخوبی درپیش دارید .

اگر فردا روز تولدشماست

بیشتر اوقات خوش خود را میان فامیل و افراد خانواده خواهید گذراند. پیشنهاداتی را که بشما میشود با مطالعه و دقت بپذیرید بنفع شماست.

نکته‌ها

★ در خیابان یا رستوران باصدای بلند صحبت نکنید و کسی را با صدای بلند صدا نزنید .

★ سیگار کشیدن‌درخیابان برای‌یک‌خانم‌نه‌تنها زیبا نیست بلکه بسیار زننده است .

★ در مجلس یا رستوران‌اگر توسط شوهر یا دوستتان به کسی معرفی شدید ضرورتی ندارد که از جای خود حرکت کنید .

★ تولد وروزهای مهم زندگی دوستان و اقوام نزدیکتان را فراموش نکنید حتما لازم‌نیست که هدیه‌ای برای‌این افراد تدارک ببینید ولی تلفن تبریک شما با ارزشترین هدیه برای یک دوست است .

★ قبل از خانم صاحبخانه در میهمانی سر میز غذا ننشینید و یا بعد از صرف غذا زودتر از او ، میز را ترك‌نکنید بارعایت این نکته برای خود و میزبانتان احترام قائل شده‌اید .

مشکل سازمانها حل میشود

عده‌ای برای نصب کامپیوتر سرمایه کافی ندارند
برخی دیگر برای نصب کامپیوتر فضای لازم را ندارند
وگروهی نیز برای نصب کامپیوتر حجم کار زیادی ندارند

سرویسهائیکه‌مرکز خدمات ای. بی. ام. ارائه‌میدهد:
حقوق و کارمزد ـ حسابداری انبار ـ حسابداری فروش ـ حسابداری سفته وچك ـ حسابداری‌کل
برنامه‌های علمی ومهندسی ازقبیل : برنامه ریزی خطی ، برنامه‌های ریاضی ، تجزیه‌وتحلیل توسط C. P. M ، برنامه‌های‌آنالیز، ساختمان و راهسازی ،کنترل پروژه ، برش علمی،مدل‌های ریاضی.

IBM

برای کسب اطلاعات بیشتر به :
شرکت ای. بی. ام خیابان ویلا شماره ۴۹۰ صندوق پستی ۱۰۵۸ مکاتبه ویادایره خدمات الکترونیکی تلفن ۸۳۶۰۴۱ داخلی ۳۶۶ ویا مستقیم ۸۳۱۳۳۹ مراجعه فرمائید

هیچ‌وقت برای پیشرفت و تحول دیر نیست

مرکز خدمات ای ـ بی ـ ام مشکل سازمانها را حل کرده است

نیازمندیهای شما

نیازمندیهای اطلاعات

تلفنی آگهی قبول میکند

تلفن‌های ۳۱۱۲۲۰-۳۱۱۲۲۴

۳۱۱۲۲۷-۳۱۱۲۲۹-۳۱۱۲۳۰

اثاثیه

خرید

بازرگانی فرش کیهان ۸۳۰۹۰۴ و ۸۲۳۷۷۶ خریدار نقدی همه رقم فرش کهنه و نو جهت صادرات روزولت میدان ۲۵ شهریور.

فرش طوسی ۷۵۹۰۲۹ همه نوع فرشهای کهنه اعلا و نو شما را قیمت صادراتی ازسایرین بهتر نقدا خریدار است.

فروشگاه آسیا تلفنهای ۹۲۵۱۰۲ و ۹۲۲۸۳۲ خریدار یخچال برقی و نفتی تلویزیون قالی و قالیچه با اطلاع تلفنی و قیمت عادلانه خیابان‌شاه

فروشگاه آستارا ۹۲۶۴۰۲ خریداریخچال برقی و نفتی تلویزیون، فرش و کلیه لوازم منزل بقیمت عادلانه ـ شاه چهارراه پیروز

فروشگاه‌مشرق ۹۲۹۳۲۷ بهترین خریدار قالی قالیچه و اثاث منزل یخچال نفتی

جهان کالا خریداریخچال تلویزیون و لوازم منزل شما چهارراه پیروز ۹۲۵۴۵۸

فرش خواجه‌نصیر

بهترین خریدار فرش کهنه و نو معاوضه جهت صادرات تلفن ۷۵۲۶۹۰

فروشگاه ایران فرش تلفن ۷۷۴۹۷۲ کلیه لوازم منزل شمارابهر مبلغ باشد بیشتر از سایرین نقد خریداریم.

فروشگاه آریا ۹۲۹۳۹۳ خریداریخچال برقی‌نفتی فرش مبلمان اجاق کار تلویزیون و اثاث منزل

نمایشگاه فرش طباطبائی انواع فرشهای کهنه و نو شما را در منزل نقدا خریدار است تلفنهای ۹۲۰۴۱۰ و ۹۲۲۱۴۸ آ ـ ۹ ۲۴۸

فروشگاه پروانه

فرشهای نو مخصوصا فرشهای کهنه‌و کلیه‌لوازم منزل شما را در اسرع وقت با کارشناس کار- آزموده خریداری مینمائیم تلفن های ۳۱۹۶۳۲ و ۳۱۸۲۹۷

نمایشگاه فرش توکلی فرشهای کهنه را با نو معاوضه و فرشهای کهنه‌رانقدا خریدار است نمایشگاه ۶۲۱۴۰۵ بازار ۲۰۸۲۹

اطلاعات

صاحب امتیاز عباس مسعودی تهران خیابان خیام تلفن ۳۱۱۰۷۱

شرکت سهامی ایران چاپ چاپخانه اطلاعات خیابان سپه مقابل پست‌خانه مرکز تلفن ۳۱۱۲۳۳

فروشگاه فرش شایان تلفن های ۹۲۳۳۸۱ و ۹۲۸۲۷۳ خریدارقالی‌و قالیچه‌های کهنه‌ونو جهت صادرات و یخچال و تلویزیون وسائل لوکس منزل

فروشگاه فروردین خرید فرش کهنه و نو تلفن۶۶۱۶۵۵و ۴۳۰۸۵

فرش گلشن تلفن ۶۲۱۴۲۱ بهترین خریدار فرش کهنه همه رقم فرش نو بوجود میباشد.

فرش نو و کهنه شما را صددرصد فوری چند برابر قیمت سابق خریداریم تلفن۳۰۲۷۴۶

فرش اردیبهشت شاه تفن ۶۶۸۱۶۴

فرشهای کهنه

از متری ۳۰۰ تومان به بالا خریداریم فرش اشراف جنب سینما پاسفیک

۷۵۸۶۵۵

خریدار فرش

شرکت فرش زرین قالی و قالیچه های نو و کهنه شما را باگرانترین‌قیمت توسط کارشناسان خود در منزلتان خریداری مینماید تلفن ۹۷۳۱۴۱

فرشهای نو و کهنه شما را صددرصد فوری چند برابر قیمت سابق خریداریم تلفن۲۲۶۳۹

فروش دست اول

لباس برای شب‌نشینی وروز تابستانی وزمستانی اندازه‌های ۳۴ و ۳۶ کیف وکفش وچمدان وملافه رومیزی تمام خارجی به‌تلفن ۸۷۷۵۶۵ مراجعه‌نمایند. ۱ـ۲ آ ـ ۹۵۷۰

فروش دست‌دوم

یکدستگاه ماشین فتوکپی به فروش میرسد ۳۱۳۰۹۳ آ ـ ۹۷۴

لوازم برقی

الکتریکی اسرام

لوازم الکتریکی تجریش باغ‌فردوس تلفن۸۷۲۸۲۱

مبل ودکوراسیون

پیراهن مبل	۳۱۹۵۰۵
تعویض پارچه‌مبل	۳۱۹۵۰۵
پرده‌دوزی شهرزاد	۳۱۹۵۰۵
پرده‌دوزی ارجمند	۳۱۷۳۷۰

شستشوی مبل وفرش

شستشوی‌مبل‌فرش‌پرده کلین سرویس مبتکر و پیشرو نظافت مبل و فرش با دستگاه منحصر بفرد خشکشوئی پرده بانصب مجانی ۹۵۲۵۴۶

کنت سرویس ۷۷۶۷۱۳ خشکشوئی‌مبلمان،موکت فرش ـ تشک اتومبیل

قالیشوئی ایران دویچ بهترین نوع شستشوی فرش در ایران تلفن: ۳۵۰۵۴۵

خشکشوئی مبلمان ادیب یکدست ۵۰ تومان در جای‌خود تلفن ۹۵۶۵۶۵

درایگلین سرویس آلمان خشکشوئی مبلمان‌فرش موکت درمحل ۷۹۵۳۰۷

کارخانه قالیشوئی ادیب تلفن شعبه مرکزی ۹۵۶۵۶۵ تلفن خیابان نواب ۹۵۲۴۵۴ تلفن‌خیابان‌آذربایجان ۹۵۸۹۵۰

دوراکلین‌سرویس‌آمریکا باتکنیک برتر، گرانتر،مطمئن‌تر تلفنهای ۸۴۸۳۹۵ و ۸۴۸۳۹۶و ۸۴۵۶۸۳

کارخانه‌قالی‌شوئی ماژیک

تلفن مرکزکارخانه ۶۶۱۸۲۲ تلفن شعبه‌جمشیدآباد ۶۶۱۸۲۳ تلفن شعبه تهران‌نو ۷۹۸۸۱

تعمیرات

تلویزیون

تعمیرگاه تلویزیون‌الکترون تلفن- ۷۶۳۶۸۲ باتائید وزارت کار تعمیرگاه تلویزیونهای R.C.A. شاوب‌لورنس، فیلیپس، سییرا تلفونکن وسایرمارکها باسرویس مجهز سیار درشهر وشمیرانات

تلویزیون سرویس شاد سرویس فوری تلویزیونهای اروپائی امریکائی شاوب- لورنس - ار.بی.ای و نصب آنتن تمام کانال تلفن ۷۶۴۵۴۱ سرویس سیار تعمیر در محل. آ ـ ۵۲۵۸

تعمیرگاه‌مرکزی تلویزیون انگلیسی پای PYE تلفن ۳۱۳۷۰۹

تعمیر تلویزیون و نصب آنتن ۳۹۳۱۴۷ ـ آپادانا

شرکت مهندسین ایران الکترونیک یگانه تعمیرگاه مجهز تلویزیونهای فیلیپس آر.تی.آی آر.سی.آ تلفونکن وسایر مارکها باضمانتنامه کتبی نصب آنتن تمام کانال آنتن اف ام موجوداست تلفن ۷۷۶۹۴۴

سرویس تلویزیون گارانتی تلفن ۶۲۸۳۷۱ سرویس سیار R.T.I. R.C.A سییرا مدیاتور جنرال الکتریک و گراندیک بویژه شمیرانات

تعمیرگاه ثابت

تعمیر تلویزیونهای RCA RTI با تخفیف استثنائی تلفن ۶۶۹۱۷۰

شرکت تلویزیون سرویس R.C.A.-R.T.I.

آماده تعمیرتلویزیون‌های شاوب لورنس ـ گراندیک ـ فیلیپس زیمنس- بلاپونکت‌وستینگهاوس جنرال‌الکتریک-امرسون- صبا مدیاتور ـ تلفونکن وسایرمارک های اروپائی وآمریکائی با سرویس سیاردرتمام‌ساعات‌هفته

تلفن ۷۶۵۰۲۷ آ ـ ۹۸۱۱

تعمیرتلویزیون فوری درمحل تلفن ۸۸۳۸۲۸

شاوب‌لورنس SCHAUB-LORENZ سرویسهای سریع درمنازل تلفن: ۹۲۴۳۰۲ ۹۲۴۷۶۴ ۹۲۸۹۳۲ INTERNATIONAL T.V. SERVICE Co ایزنهاور خیابان کاوه

تلویزیون فوری در منزل تعمیر میشود ۹۶۰۵۴۶

کولر

نصب و سرویس ورنک کولرو کانال کشی‌فوری ۷۹۳۸۹۷

نصب کولر کانال‌کشی فوری ۷۹۶۱۰۳

شماره‌تلفن‌جدیدموسسه فنی نوریکار ۹۲۰۶۶۴ سرویس ـ یخچال‌ـ کولر آبگرمکن

تکنیسین آریا

سرویس و نصب کولر آبگرمکن و کانال کشی ساختمان‌تلفن ۸۴۴۶۰۸

سرویس کولر۲۰۰ ریال پوشال ۴۰۰ ریال خیلی فوری تلفن ۷۶۱۹۹۵

تعمیرگاه‌موت ۷۹۶۱۰۳ یخچال کولر آبگرمکن فوری

یخچال

تعمیرگاه سید حسین ۸۸۲۴۳۸ تعمیر هرنوع یخچال‌رختشوئی ابگرمکن سرویس و نصب کولر.

تعمیرات یخچال فوری سردخانه رختشوئی ـ کولر گازی ۷۹۳۸۹۷

سرویس آبگرمکن ۹۲۰۶۶۴

تعمیرگاه یخچال فریجیدر اساس یدکی موجود ۷۵۲۳۳۶ ۱ـ۲۶ آ ـ ۴۳۴۱

سرویس آبگرمکن ۹۵۲۶۳۸

تعمیرگاه یخچال فریجیدر غلام لوازم‌یدکی‌موجود تلفن۸۲۱۴۱۷

تعمیرگاه‌یخچال‌فوری ۸۸۲۴۳۸ ۱ـ۲۶ آ ـ ۲۳۲

تعمیر ـ یخچال‌آب‌سردکن و سیم‌کشی ساختمان در محل تلفن ۷۷۸۹۵۵

شوفاژ

موسسه فنی سردساز نگهداری و سرویس شوفاژ، سردخانه، چیلر تلفن: ۳۹۱۷۴۸

فروش اتومبیل

پیکان

مدل ۵۰ پیکان مدل ۵۰ به فروش میرسد میدان سنائی پلاک۷۱ مراجعه شود. آ ـ ۱۲۸۷

دوج دارت

مدل ۶۸ دو لوکس ۲۷۰ با کولر رنگ بژ فوق‌العاده سالم و تمیزبدون واسطه تلفن ۶۲۳۲۴۱ آ ـ ۱۲۸۹۹

شاهین

مدل ۴۹ شاهین مدل ۴۹ بفروش میرسد مقطوع ۲۲تومان با دهتومان‌بدهی تلفن۷۵۰۲۵۲ آ ـ ۱۲۹۸۷ ۱ـ۲

فورد آلمانی

مدل ۶۵ ۱۷امپارادیو و ضبط صوت استریو فوری بفروش میرسد تلفن ۸۲۰۲۳۱ از۴تا۷بعدازظهر ۱ـ۲ ۹۷۲۶

موستانک

مدل ۷۲ یکدستگاه اتومبیل موستانگ از نوع مکوان بعلت مسافرت نقدا ۱۴۰۰۰۰۰ ریال‌بدون واسطه‌به فروش میرسد تلفن ۳۱۵۱۸۲ آ ـ ۹۸۵۶

شورلت

مدل ۶۸ یکدستگاه شورلت شویتوبارادیو رنگ سفید بفروش‌میرسدآدرس فرح‌شمالی کوچه سرمد شماره ۱۹ تلفن ۷۶۲۱۱۴ ۱ـ۲ آ ـ ۹۸۲۷

اتومبیل پژو ۳۰۴ (کوپه) مدل ۱۹۷۱ شیک و تمیزگمرک نشده به فروش‌میرسد. باتلفن ۸۷۲۲۹۲ تماس بگیرید. آ ـ ۱۲۸۸۷

یکدستگاه اتومبیل مسکویچ مدل ۶۷ تمیز فروشی ۵۳۳۳۴۱ آ ـ ۹۸۰۳

یکدستگاه مینی‌وان مدل ۶۶ بقیمت ارزان فروشی ۵۳۳۳۴۱ آ ـ ۹۸۰۴

شرکت سهامی کارخانجات صنعتی ایران ناسیونال

دونفر مرد لیسانسیه در علوم اقتصادیا اجتماعی که زبان انگلیسی نوشتن و سخن‌گفتن را بطور کامل بدانند باحقوق مکفی استخدام میکند.

داوطلبان میتوانند بادردست داشتن مدارک تحصیلی وگواهی‌نامه انجام خدمت نظام یا برک معافیت دائم همه‌روزه باستثنای روزهای‌پنجشنبه وجمعه از ساعت ۷تا۱۶ به‌اداره‌کارگزینی کارخانه واقع در کیلومتر ۱۸ جاده کرج مراجعه کنند.

NEWLY-FORMED manufacturing joint venture with a factory in South Tehran requires the following male staff:

QUALITY CONTROL SUPERVISORS

Education and experience required:
High school diploma
Fluent English and Farsi
Previous industrial supervisory experience.

Applicants who must be Iranian nationals and exempt from military service should contact QUALITY CONTROL MANAGER, telephone Ncs. 352065 and 352069.

استخدام و کارآموزی در خارج

یك شرکت معتبر جهت تکمیل کادر فنی (برق و الکترونیك) تعدادی را که حداقل دارای سیکل باشند پس از موفقیت در امتحان که از طریق پلی‌کپی ارسالی و مکاتبه انجام میگردد استخدام و مدت ۶ ماه تا ۲ سال جهت کارآموزی باروپا اعزام میشوند خواهشمند است جهت کسب اطلاع بیشتر تقاضای خود را با ذکر نشانی کامل و بدون مراجعه مستقیم به فرح‌شمالی پلاك۶۰ر۵ ارسال فرمائید

فروشگاههای اتومبیل

برادران گلپایگانی

خرید و فروش انواع مینی بوس نو و دست دوم بطور نقد و اقساط و معاوضه کهنه و نو تلفن ۵۳۶۳۰۱ و ۲۷۹۰۰

اتومبیل مقدم

بورس اتومبیل سواری تلفن- ۶۶۱۰۸۹ ۱ـ۱۵ آ ـ ۹۵۰۹

ژیان ۵۱ باقساط

اتوارابه

تحویل در محل فوری اول جاده تهران‌نو مقابل بیمارستان جرجانی ۷۵۹۸۰۹ آ ـ ۸۸۷۳

نمایشگاه اتومبیل امیر

ژیان ۶۰۲ جوانان برای تحویل آماده میباشد نقد و اقساط میدان محمدرضاشاه ـ تلفنهای: ۹۳۵۰۵۰-۹۳۵۰۵۱

برای اتومبیل شما

FIAT

تعمیرگاه مرکزی فیات‌تعمیر همه نوع اتومبیل فیات با سرویس مجهز- شهنازچهارراه صفا شماره ۱۲۹ تلفن۷۵۹۶۷۴

محافظت اتومبیل

قیر پاشی اتومبیل بوسیله قیر صداگیر پلاستیکی بندیکسر. پپسی کولا جیحون پائین‌تر از دامپزشکی جنب فروشگاه قیر بندیکسر سالن قیر پاشی تلفن ۹۵۳۶۰۱

رادیو اتومبیل

سواری-باری -اتوبوس مرکز فروش‌ونصب‌رادیو شایان -پشت‌شهرداری تلفن ۳۰۵۰۴۶

کرایه

اتو لوکس

اتومبیلهای تشریفاتی با راننده برای داخل و خارج از تهران میدان فردوسی تلفن ۸۲۱۲۷۰ و ۸۲۶۶۰۵

اتومبیل کرایه

برادران منصوری اتومبیلهای آخرین سیستم باراننده و بدون راننده داخل وخارج شهر آریانا بین چهارراه قصرالدشت کارون تلفن ۹۵۶۲۲۵

کالج بار

بارکش شهر وحومه حمل بار بتمام نقاط ایران تلفنهای ۶۶۱۱۱۱ ۴۱۱۱۱

NAS

ام.آ.اس اتوبوس ومینی بوس دربست ۹۷۰۸۱۴ ۹۷۸۸۱۵

جرثقیل بابك‌ایز مهاور تلفن ۹۷۸۰۸۰ و ۹۵۹۵۸۸

تلفن جدید رشدیه بار

۹۲۵۳۳۳ ۹۲۵۳۳۴

بارکش شهر و حومه و حمل بار به تمام نقاط ایران

ماشین آلات

یکدستگاه پانتوگراف انگلیسی یکدستگاه ریخته‌گری تحت فشار (دای‌کاستینك) ۱۵۰گرم دستگاه کمپرسور ۱۰۰ لیتری بفروش میرسد. تلفن ۸۳۹۲۱۰

جرثقیل تمام هیدرولیکی سوپرتلسکوپی تمام گردان **یونیک UNIC** یک الی یکصدوپنجاه تن تا۱۰تن قابل نصب پشت اطاق تا ۱۳ تن قابل نصب در ایران شرکت جنرال فولاد ۳۱۵۹۱۶ ۳۱۵۸۷۱

موتور برق

باقدرت های مختلف حاضر بکار و قیمت مناسب بفروش میرسد. تلفن ۹۵۷۴۴۲

استخدام

دکتر داروساز جهت تهران و شهرستانها نیازمندیم تلفن ۳۱۶۴۵۰

یک دوشیزه پرستار برای کودک شبانه روزی در منزل نیازمندیم بلوارالیزابت جنت‌هتل امپایر ساختمان ۳۴ شماره ۵- بوتیک جواهرات نامزدی مظفریان از ساعت۱ الی۵ بعد از ظهر تلفن ـ ۴۸۷۸۵ ـ ۳۱۲۶۱۲ ۹۵۲۳۶

بیک دوشیزه با سواد جهت سرپرستی بچه تمام وقت ویک بانو جهت‌کارهای‌منزل‌نیازمندیم تلفن ۴۸۷۸۵ ۱ـ۵ آ ـ ۹۴۹۱

کار و اموزش

۲۵ نفر علاقمند به کار رادیو تلویزیون نقشه کشی برق فشار قوی و ۲۰ نفر علاقمندبه ماشین نویسی پس از یکدوره کوتاه اموزش به کار مشغول میشوند پهلوی نبش بهرامی تلفن ۴۹۴۹۴ و ۶۶۳۷۶۰ آ ـ ۶۴۸۶

گروه صنعتی شهریار

جهت دفترمرکزی خود بیکنفر دوشیزه و یابانوی‌جوان‌تحصیل کرده‌که بامرتلکس اشنائی‌داشته باشد احتیاج دارد از داوطلبان واجد شرایط خواهشمند است جهت کسب اطلاعات بیشتر و مصاحبه بکارگزینی گروه واقع در انتهای خیابان شیراز (بهجت‌اباد) ساختمان ۲۴۸ مراجعه فرمایند. ۱ـ۲ آ ـ ۹۷۱۳

سازمان تولیدی و تبلیغاتی لرد

یکنفر مدیر تبلیغات با تجربه که‌بزبان انگلیسی تسلط کامل‌داشته باشد با حقوق مکفی استخدام مینماید تلفن ۶۲۲۰۱۴- ۶۲۰۳۶۸

بیک دوشیزه جهت فروشندگی نیازمندیم تلفن ۸۲۹۴۹۲ آ ـ ۹۶۹۲

سفارت کبری ژاپن

یکنفر کارمند دفتری مرد که حائز شرایط‌زیر باشد استخدام می‌نماید.

۱ ـ تابعیت دولت شاهنشاهی ایران.
۲ ـ دارای مدرك لیسانس.
۳ ـ دارای گواهینامه پایان انجام خدمت‌وظیفه یابرك معافیت دائم غیر پزشکی.
۴ـ مسلط بزبان فارسی و انگلیسی.

ازداوطلبان خواهشمند است تقاضای خودشان را به زبان انگلیسی پیوست رونوشت مدارك مربوطه و یك قطعه عکس و نشانی‌کامل و شماره تلفن منتهی تا تاریخ ۲۶ شهریور ماه جاری به صندوق پستی شماره ۳۴۸ ارسال فرمایند.

بیمارستان نجمیه

به تعدادی بهیار و کمك بهیار نیز است‌داوطلبان میتوانند بین ساعت۸تا۱۲ظهر بدفتر بیمارستان مراجعه نمایند خیابان حافظ‌چهار راه یوسف‌آباد

عده‌ای خانم و آقای

خوش صدا و یا علاقمند به موزیک و موسیقی جهت تمرین و تشکیل گروه ارکستر و چاپ صفحه زیر نظر اهنگسازان و نوازندگان رادیو و تلویزیون پذیرفته میشوند سه راه شاه نبش‌کوچه سیمرغ ۴۹۳۵۴ کانون هنری گام ۱ـ۱۰ آ ـ ۹۱۰۴

استخدام بشرط ۴ ماه کارآموزی

تعداد ۲۰ نفر آقا و خانم با داشتن معلومات حدود سیکل اول به بالا پس از مدت ۴ماه کارآموزی علمی و عملی رادیو تلویزیون (برقی- ترانزیستوری) با حقوق مکفی استخدام‌خواهند شد. آموزشگاه بهروزنو-میدان مخبرالدوله اول شاه‌آباد ساختمان ده طبقه شماره۲۳۳ ۱ـ۱۰ آ ـ ۸۲۳۸

درمانگاه سلسبیل

به تعدادی دندانپزشک و بهیار نیازمند است تلفن ۹۶۳۱۹۵ ـ ۹۵۲۸۳۴ ۱ـ۳ آ ـ ۹۶۷۳

یکنفر پرستار بچه که بیک زبان خارجی آشنائی و سابقه کارداشته باشد بطورشبانه‌روز نیازمندیم خارجیانی که زبان فارسی بدانند مقدمند تلفن ـ ۶۳۴۶۳۷

استخدام

دختر خانمی با تسلط کامل بتایپ فارسی برای تمام وقت دریک مطب خصوصی تلفن ـ ۶۶۸۶۴۰ خیابان پهلوی جنب پاستور ۳۷۱ ۱ـ۲ آ ـ ۱۲۷۲۱

هنرستان صنعتی حرفه

دونفر فارغ‌التحصیل هنرستان رشته ساختمان را استخدام مینماید خیابان سزاوار پلاک ۱۳۶ تلفن ۴۲۵۵۱ آ ـ ۹۷۴۶

استخدام دیپلمه مکانیک

برای بهره برداری کارخانه تولیدی واقع درشهر صنعتی البرز (قزوین) تعدادی دیپلمه مکانیک فنی مورد نیاز است علاقمندان به شرکت گلوکوزان خیابان سپند شماره ۴۸ یا به تلفن ۸۲۴۴۶۸ مراجعه نمایند. آ ـ ۱۲۵۵۱

بیك گوینده زن احتیاج داریم. تلفن ۶۲۵۳۷۲

سکرتر

بیك‌نفر دوشیزه جهت ماشین نویسی فارسی و امور سکرتری نیازمندیم تلفن ۴۷۴۳۳

بیك نفر دوشیزه یا بانو جهت جواب دادن تلفن مورد نیاز است‌تمام‌وقت تلفن ۳۱۸۸۶۴

دبستان وراهنمائی تحصیلی

درخشان

استخدام مینماید:
۱ـ ناظم تمام وقت
۲ ـ آموزگار انگلیسی (مربیان انگلیسی زبان مقدمند)

آدرس ـ خیابان پهلوی بعد از چهارراه شاه ـ کوچه‌ملك تلفن۶۶۳۵۹۷

بافراد زیر نیازمندیم
۳ نفر بهیار
۳ نفر پزشکیار مرد
۶ نفردوشیزه برای‌خدمه

داوطلبان از ساعت ۸الی ۱۱صبح‌روزهای دوشنبه سه‌شنبه، چهار شنبه به خیابان تخت جمشید بالاتر از میدان کاخ درمانگاه بزرك تهران مراجعه نمایند.

چشم انداز

بعده‌ای دختر و پسر خوش صدا و خوش‌تیپ جهت برنامه های تئاتر تلویزیونی نیازمند است خیابان شاه ـ چهار راه گلشن ساختمان بانك عمران طبقه سوم

شرکت سهامی ایرانی تولید اتومبیلهای سیتروئن استخدام مینماید.

۱ ـ چند نفر تکنیسین برق و مکانیك ماشین آلات صنعتی جهت نگهداری‌وتعمیرات‌حداقل با سه سال سابقه کار
۲ طراح قالب حداقل با ۵ سال سابقه کار
۳ ـ دیپلمه‌فنی‌رشته فلز کاری حداقل با ۲ سال سابقه کار
۴ ـ سراج‌اتومبیل‌حداقل با سه سال سابقه کار
۵ ـ مونتاژ کاراتومبیل حداقل با دو سال سابقه کار
۶ ـ سیم کش اتومبیل حداقل با سه‌سال سابقه کار

متقاضیان می‌توانند با در دست داشتن دو برك رونوشت شناسنامه با اصل شناسنامه و ۶ قطعه عکس۴×۶ و برك عدم سوءپیشینه و فتوکپی دفترچه خاتمه خدمت یا معافی دائم‌همه روزه‌از ساعت۸صبح‌الی یك بعد ازظهر به نشانی جاده کرج کیلومتر ۲۲ به اداره امور کارکنان شرکت سیتروئن‌مراجعه نمایند.

بافراد زیر جهت کار در کارگاههای‌خارج‌ازتهران نیاز فوری است
دونفر الکتریسین درجه یك.
دو نفر راننده جرثقیل (راننده بیل مکانیك) دارای کارت‌ویژه‌رانندگی ماشین آلات سنگین و یا گواهینامه پایه یکم همگانی.
سه نفر راننده پایه دوم همگانی
داوطلبان بنشانی مهرآباد جنوبی جاده قدیم کرج بین کارخانه شیر پاستوریزه‌پاك وکارخانه شیر پاستوریزه صبح‌ها بانبار و تعمیرگاه‌شرکت سولتانش‌مراجعه نمایند

بیمارستان پارس

بتعدادی دوشیزه یا بانو که سن آنها بین ۲۰ تا ۳۰ سال و تحصیلات حدودسوم متوسطه‌باشد برای سرویس تغذیه نیازمند است علاقمندان میتوانند همه روزه بین ساعت ۱۱ صبح تا ۱ بعد ازظهر به بیمارستان پارس بلوارالیزابت‌شماره ۱۴۷ مراجعه نمایند

بیکنفر مترور مجرب‌نیازمندیم تلفن ۶۶۳۱۴۰ و ۶۶۵۵۹۸ آ ـ ۹ ۸۸۰

راننده‌ای‌متاهل با سابقه استخدام میشود تلفن ۸۳۷۰۰۴

به ۱۴ نفر ویزیتور مرد برای کالای پرفروشی نیازمندیم لاله‌زار نو خیابان کوشك پلاك ۳۰ سازمان سعیدفر

یک نفر دوشیزه یا بانوآشنا به تایپ فارسی جهت امور دفتری و یکنفر با موتورسیکلت جهت توزیع نمونه‌های‌تبلیغاتی کالای‌مورد نیاز است علاقمندان میتوانند بعد از ظهرها ازساعت ۳ تا ۷ با تلفن ۳۱۱۱۸۴شرکت آیپو تماس حاصل نمایند. آ ـ ۹۸۶۲

راننده با فولکس استیشن‌برای کودکستان‌صبحها مورد نیاز است تلفن ۸۷۰۵۹۶ ـ ۸۷۴۵۵۸ آ ـ ۱۲۹۶۹

شرکت دکوراسیون‌نگاه

تعدادی‌ویزیتور در امورتزئینات با حقوق ثابت ومزایا استخدام تلفن ۸۰۰۱۳۷ آ ـ ۹۴۲۹

بیکنفر دوشیزه یابانو وارد بامور تلفنچی ـ ماشین‌نویسی وحساب‌داری برای تمام وقت مورد نیاز است نشانی خیابان تهران‌نوایستگاه مدرسه خیابان جامی ۸ متری عنصری تلفن ۷۹۶۲۷۴

دوشیزه‌یا بانوی تلفنچی نیازمندیم تلفن۷۷۶۷۱۲

خدمتکار زن

یك نفر خدمتکار زن شبانه روزی با ضامن معتبر برای کار های زیر مورد لزوم است. نظافت کامل منزل ـ آشپزی ـ اطو کشی تلفن ۶۲۲۱۴۷

بچند نفر ویزیتور وارد به‌امور تزئینات‌ساختمان با پورسانتاژ نیازمندیم از ساعت ۵ الی ۸ شب مراجعه فرمایند خیابان قدیم‌شمیران نبش‌شهناز پنجم ساختمان کورش طبقه پنجم پارس دکور

به‌یك سکرتر برای مطب دکتر آشتیانی نیازمندیم شاهرضا چهار راه کاخ تلفن ۴۹۱۴۰

یك کارخانه بین‌المللی واقع در تهران بیك سرپرست‌قسمت‌تعمیرات "MAINTENANCE" که واجد شرایط زیر باشد احتیاج دارد-قادر بخواندن مدار های الکتریکی‌و تعمیر ماشین های نقطه جوش ـ آشنائی کامل‌با پرسهای هیدرولیکی و مکانیکی و تعمیرات انها ـ وارد به اصول کار دیگهای بخار وتعمیرات آنها-کسانیکه بزبان انگلیسی آشنائی داشته باشند حق تقدم دارند. واجدین شرایط تقاضای‌خودرابارونوشت شناسنامه ودوقطعه‌عکس و فتو کپی و سابقه کار توسط صندوق پستی شماره ۱۵۰۸ ارسال دارند.

باستادکار

لوله‌کشی ورقه‌کار نیازمندیم‌تلفن ۷۵۶۱۴۵ آ ـ ۹۳۹۴

دربازکن برقی B.K.D بکد قیمت: ۲۵۰ تومان

بدون پیش قسط به اقساط شش ماهه ـ بوسیله تلفن سفارش دهید تلفنهای دفتر فروش: ۶۲۴۴۱۴-۶۲۴۴۹۰-۶۲۴۵۱۰ نماینده انحصاری و مرکز فروش شرکت بکد الکتریک پهلوی مقابل پارک ساعی ۶۸۰

سکرتر

دوشیزه سکرتری با داشتن سابقه کار مسلط به تایپ لاتین تمام وقت مورد نیاز میباشد. کسانیکه آشنا به زبان انگلیسی و تلکس باشند حق تقدم دارند. داوطلبان بین ساعت ۸ صبح الی ۵ بعد از ظهر با تلفنهای ۶۶۰۸۱۶ و ۶۶۱۴۷۶ تماس گیرند.

عروس خانم شاه‌داماد محبوبترین خوانندگان رادیو و تلویزیون و مجلل‌ترین‌سالن باشگاهها و هتل های تهران را برای برگزاری جشنتان از سازمان هنری شهراد بخواهید. تلفن ۴۶۶۶۴

نیازمندیهای شما

نیازمندیهای اطلاعات

تلفنی آگهی قبول میکند

تلفن‌های ۳۱۱۲۲۰-۳۱۱۲۲۴

۳۱۱۲۲۷-۳۱۱۲۲۹-۳۱۱۲۳۰

بیك نفر دوشیزه یا بانو جهت کارهای دفتری تمام وقت نیازمندیم از ساعت ۵ الی ۸ شب مراجعه فرمایند خیابان قدیم شمیران نبش سه‌راه پنجم ساختمان کورش طبقه پنجم ـ پارس دکور

به دوشیزه و یا بانوی جوان تحصیل کرده که حدودی زبان انگلیسی را بداند و در نوشتن ان (لاتین) خیلی خوش خط و در کار هتلی نه انجام میدهد دقیق و با سلیقه باشد برای نوشتن و نگهداری کارتهای نمودار موجودی کالا که بزبان انگلیسی تنظیم میشود در دایره کنترل تولید محصول یك داروخانه بین‌المللی در جاده فرح احیاج میباشد ساعت کار از ۷½ صبح الی ۵ بعدازظهر و سرویس اتوبوس کارمندان رفت و برگشت از شهر دایر است . واجدین شرایط تقاضای خود را بزبان فارسی و انگلیسی همراه با روشت شناسنامه و دو قطعه عکس توسط صندوق پستی شماره ۱۴۹۱ تهران ارسال دارند .

فروشگاه صنایع دستی ایران (خورشید خانم)

به چند نفر دوشیزه یا بانو آشنا بزبان انگلیسی یافرانسه در قسمت فروشندگی و صندوق داری استخدام‌مینماید داوطلبان از ساعت ۵ تا ۸ بعداز ظهربه خیابان تخت جمشید روبروی سفارت امریکا مراجعه فرمائید.

آ ـ ۹۴۹۲

کاردکس

چند نفر مسلط بامور کاردکس و انگلیسی بیدرنگ استخدام میشوند.

حداقل حقوق درخواستی و اطلاعات لازم را به صندوق ۱۵۰۸ ـ ارسال دارید.

۳ـ۱ ـ ۱۲۸۸۹

شرکت آژانس ستارگان با مسئولیت محدود

عده‌ای زن و مرد و دختر و پسر خوش صدا امانور مورد نیاز است و تعدادی هم زن و مرد برای ویزیتوری مورداحتیاج است علاقمندان میتوانند به خیابان لالزار جنوبی نبش کوچه ممتاز پلاک ۳۰ طبقه سوم تلفن ۳۰۳۸۴۷ مراجعه فرمایند.

فرزاد ـ فتح‌الله ریاحی آهنگ‌ساز معروف

آ ـ ۹۸۶۶

استخدام ویزیتورداروئی

برای ویزیت داروهای یک کمپانی امریکائی در منطقه‌شمال یک نفر ویزیتور تمام وقت با سابقه استخدام میشود . از داوطلبین‌تقاضامیشود مشخصات خود را به صندوق پستی ۵۵۸ر۳۳ ارسال دارند.

آ ـ ۱۲۸۹۱

کارمند اداری و انباردار

سن حداکثر ۳۰ سال با تحصیلات سیکل اول متوسطه و معافیت نظام وظیفه وضامن معتبر جهت اشتغال در قزوین استخدام میشود . علاقمندان‌با در دست داشتن مدارک ویک قطعه عکس بین ساعات۲تا ٤ بعدازظهر به شرکت ترگل ـ خیابان زرتشت ـ شماره ۹۷ مراجعه نمایند.

۲ـ۱ آ ـ ۱۲۸۲۳

آگهی استخدام

یک شرکت معتبر تجارتی‌یکنفر دوشیزه یا بانو باداشتن دیپلم‌و حداکثر ۳۰سال سن‌جهت‌انجام امور اداری استخدام مینماید. متقاضیان از ساعت ۸ تا۱۲ با تلفن ۹۶۲۰۵۹ تماس بگیرند

۳ـ۱ آ ـ ۹۸۵۹

دیپلمه‌ها توجه‌کنید

آمادگی برای استخدام فوری

ما بابهای بسیار نازلی‌شما را برای استخدام در ادارات و سازمانهای مختلف آماده کرده و موفقیتتان را کاملا تضمین میکنیم .

ماشین‌نویسی‌ربانی ـ شاه‌آباد ـ مقابل سینما حافظ ـ تلفن ـ ۳۱۷۱۳۵

آموزشگاه خیاطی والیا

عباس آباد فرح شمالی‌تلفن ۷۶۰۰۹٤

تعلیم رقص

هنرستان رقص تاریین‌یان خافظ چهارراه کالج ۶۶۲۳۵۸

۱۳ـ۱ آ ـ ۷٤۵۵

تعلیم رانندگی

هنرستان فنی پرستو

مرکز اموزش صحیح رانندگی و مکانیکی ترافیک مجهز به پهترین و مدرنترین وسایل آموزش با مربیان ورزیده و بدون اتلاف وقت با هزینه کم نشانی چهارراه گمرکشاهپور تلفن ۲۳۹۱۶

آموزشگاه رانندگی

ادیب

باکادرمجرب‌و کارآزموده و اتومبیل های آخرین سیستم قبولی شما را تضمین مینماید .

بوذرجمهری نو مقابل بانك پارس تلفن ۳۵۱۰۰۸

تدریس خصوصی

ریاضیات فیزیك شیمی

دانشجویان با تجربه ۷۸۰۱۹۲

آ ـ ۹۵۱۶

پانسیون

پانسیون خصوصی

برای افسران مامور ـ بانوان ـ دوشیزگان ـ دانشجویان شهرستانی در کانون گرم‌وامن خانوادگی آماده است تلفن ـ ۹۵٤۰۹

آ ـ ۹۲٤۸

املاك‌ومستغلات

فروش

خانه‌های‌اقساطی‌از ۱٤۰ الی ۲۲۰ هزار تومان‌در کوی‌نیروی‌هوائی‌باقساط دو ساله املاك صبا تلفن ۷۹۳۸٦٤

خانه فروشی

بهترین نقطه تهران‌نو

خانه ویلائی بمساحت ۲٤۰متر شمالی دارای٤اطاق هال‌بزرگ با سرویسهای مدرن نصف نقد بقیه باقساط تلفن ۷۹٤۸۳۸

٤ـ۱ آ ـ ۹٤۰۷۱

سیمتری وتوق نیروی هوائی

خانه ٤ تا٦ اطاق یک طبقه ودوطبقه ۱۵۵ تا ۱۷۵ هزار تومان نصف نقد ٦ تا ۲٤ماهه ۳۹۱۳۵٦

۱۰ـ۱ آ ـ ۹٤۰۰

یکباب حیاط

با ساختمان دوطبقه و نیم‌واقع درقلهک کوی کی‌نژاد بفروش میرسد تلفن۳۱٦٦٦۷بعدازظهر

۵ـ۱ آ ـ ۱۲۷٤۹

بهترین محل‌جبهه‌خیابان‌پاستور سزلی ٤۰۰ متر اردیبهشت جنوبی ۱۰۰۰ متر ولالزارنو ۱۲۰۰ مترپرای فروش‌یا اجاره تلفن ٤۲۹٤٦

۵ـ۱ ـ ٦٦٤۵

مستغلاتی ۳ طبقه مهندسی‌ساز در بهترین نقطه خیابان وزرا هرطبقه ٦ اطاق ، نوساز ـ جنوبی۳۰ × ۱٤ـ۹۵۰مترزیربنا باحرارت مرکزی وکولر و دو گاراژ و تلفن بقیمت بسیار مناسب بفروش میرسد ٤٦۰۸۱

٤ـ۱ آ ـ ۹۲۷۲

خیابان سلطنت‌آباد پشت باشگاه بانک خانه‌ای جنوبی دوطبقه چهار اطاقه مستقل بفروش میرسد تلفن ۸٤۵۵٤٤

۵ـ۱ آ ـ ۹۸۳۰

خانه‌ای واقع درتهران‌پارس بمساحت ٤۲۰ متر دارای ٦ اطاق ویک هال دریک طبقه‌ونیم باآب و برق وتلفن بفروش میرسدتلفن ۷۸۱۷۰۷و۳۱٤۹۱۳

آ ـ ۹۸۳۲

با ۸۰ تا ۱۵۰ هزارتومان نقد بقیه بمدت ٦ و ۱۲ و ۲٤ماهه درتهران‌پارس خانه‌های ویلائی نوساز مدرن ٤ تا ۷ اطاقی ۱۷۰ تا ۳۲۰ هزار تومان ۳۹۳۰۵۸

آ ـ ۹۸۵۲

عمارت دو طبقه مجزا

تازه‌ساز ۳۵۰ متر هر طبقه‌پنج اطاق و لوازم با تلفن نزدیک دروازه‌دولت حدود قیمت ۳۵۰ هزار تومان ۳۱۹۷۸٤ بنگاه کوشان

۲ـ۱ آ ـ ٤۱٤۱٦

داودیه خانه مستغلاتی

۲ طبقه بمساحت ۹۰۰ متر۸۰۰ متر زیربنا با شوفاژ و سرویس کامل بفروش میرسد تلفن ـ ۷۷۱۳٦۷

۵ـ۱ آ ـ ۹٦۷۲

خانه‌به ارزش ۸۰۰ هزارتومان در فرح شمالی بازمین داخل محدوده معاوصه میشود تلفن ـ ۷۵۰۲۳٤

۵ـ۱ آ ـ ۹۷۲۰

عمارت سه طبقه مجزا

۳٦۰ متر هر طبقه چهار اطاق و هال و لوازم همکف با دو زیرزمین و گاراژ بالای میدان ولیعهد

آ ـ٤۱٤۱۸

خانه‌ای بمساحت ۳۱۲ متر ویلائی با زیرزمین و آب وبرق واقع در رستم‌آباد کوچه‌فنات قواره پنجم باغ بیات بدون واسطه بمبلغ ۲۳۰ هزار تومان مقطوع بفروش میرسد تلفن ـ ۷۹٤٤۲۸

۲ـ۱ آ ـ ۹۸۲٦

ویلا فروشی

ویلای شخصی‌ساز مجهزبتمام وسایل ۵۷۰ متر دوطبقه ۱۰ اطاق خیابان پهلوی‌شمال پارک ساعی بعلت مسافرت فوری بفروش میرسد ۸۲۶۰٦٤

۵ـ۱ آ ـ ۹٤۲۸

آپارتمان فروشی

اجاره نشینی تاکی؟

باخرید یکدستگاه آپارتمان مدرن ۳و٤ اطاقی

دربلوار الیزابت

نقد بقیه

اقساط ۱۵ ساله

صاحبخانه بشوید

تلفن۶۲۲۷۳۳

زمین فروشی چندین قطعه

زمین و ساختمان داخل شهر و شمیرانات‌بویژه زمینهای خارج‌شهرآماده فروش است .

تلفن ۷٦٤۳۳۳

اکازیون

زمینی بمساحت ۲۰ هزار متر در کهریزک کرج قابل تفکیک به چهار قطعه ۵ هزار متری یکجا یا جداگانه هر متر ٦۰ ریال تلفن ۸۷۷۲۰۳

۲ـ۱ آ ـ ۹۵۳٤

زمین‌ارزان

باسند مالکیت بقطعات ۱۲۰ متری ببالا شمال و جنوب جاده ٤۵ متری اسفالته خیابان خراسان تلفن ٤۷۲۱۲ احوان خیابان شاه‌اول فروردین جنوبی

۲۷۰ متر زمین شمیران متری ۳۵۰ تومان

نزدیک دزاشیب و ایستگاه اتوبوس در خیابان فرمانیه ۳۱۹۷۸٤ بنگاه کوشان

۵ـ۱ آ ـ ٤۱٤۱٦

زمین خیابان چرچیل

۱۱۳۲متر۳۱۹۷۸٤ بنگاه‌کوشان

۲ـ۱ آ ـ ٤۱٤۲۰

فروش سرقفلی

مغازه‌ای در شمیران نرسیده به ایستگاه تجریش مقابل‌دبیرستان خوارزمی ۱۲ متر باتلفن و برق بفروش میرسد . لطفا باتلفن ۲۱۸۳۹ تماس گرفته شود

اغذیه فروشی داریوش انتهای امیریه جنب سینما داریوش واگذاری

۵ـ۱ ـ ۸۲٦۷

یك باب‌مغازه جهت‌فروش واگذار میشود به تلفن ۷٦۲۰۵۲ تماس بگیرید

یکباب مغازه بین میدانشاه و مولوی‌واگذار میشود۹۵۳۹۷۲ و ۵۳٦۲٦۵

آ ـ ۹۸۷٦

سه دهنه مغازه

بمساحت ٤۵ متر دارای آب ، برق و زیرزمین خیابان خوش بین چهارراه هاشمی و سپه غربی واگذار میشود بتلفن ۹٦۳۲۰۵ مراجعه فرمائید .

آ ـ ۹۸۵۸ ۱ـ٤

چاپخانه

چاپخانه‌ای در مرکز شهر تهران با ماشین‌های هایدلبرگ دو ورقی یکدستگاه یک ورقی یک دستگاه ملخی یک دستگاه و همچنین یکدستگاه ماشین برش پولاد ، ماشین دوخت ، پرفراژو تلفن بصورت کلی و یا جزئی بطور نقد به فروش میرسد طالبین بین‌ساعت ۷ تا ۸ صبح هر روز(پاستثنای روزهای تعطیل) با تلفن٤۹۹٤۷ مذاکره نمایند.

آ ـ ۱۲۹٦۳ ۲ـ۱

انبار یا کارخانه

محلی حدود یافت‌آباد ۳٤۰۰ متر آب و برق ساختمان به فروش میرسد تلفن ۳۱۵۷۲۲

آ ـ ۹۸۳۵

بوتیك و مزون

در شمال شهر با قیمت مناسب و دکوراسیون کامل و کارگاه خیاطی بفروش میرسد .

تلفن ۷٦۰۲٦٦

زیر زمین

خیابان شاه

یک زیرزمین‌بمساحت۱۰۰متربا آبوبرق وسرویس‌فوری‌بفروش میرسد ۹۲۱۷۷۹

۳ـ۱ آ ـ ۹۳٦۳

اجاره‌داده‌میشود

۱۰ دستگاه آپارتمان

پلاک شماره ۱۲۱ خیابان ایرانشهر جمعا دارای٤۵اطاق و آسانسور تلفن و کولرشوفاژ یکجا یا جداگانه اجاره داده میشود تلفن ۸۳۰٦۹٦

۷ـ۱ آ ـ ۸٦۰۷

آپارتمان اجاره

آپارتمان ۱ تا٤اطاق‌خوابه باکولر شوفاژ تلفن برای اجاره موجود است .

تلفن ٦۲۲۹۵٤

در فرح جنوبی

دودستگاه آپارتمان هر دستگاه ٤ اطاق باسرویس کامل‌ماهیانه هردستگاه ۱۲۰۰ تومان اجاره داده میشود تلفن ۷٦۲۳۱۹

۲ـ۱ آ ـ ۹۸۰۰

در فرح شمالی

یکدستگاه آپارتمان دربست با سرویس کامل ماهیانه ۲۷۰۰ تومان اجاره داده میشودتلفن ـ ۷٦۲۳۱۹

۲ـ۱ آ ـ ۹۷۹۹

آپارتمان اجاره‌ای

۲ دستگاه آپارتمان لوکس طبقه دوم و سوم‌هریک‌دارای ٤اطاق خواب سالن نهارخوری آشپز‌خانه هال شوفاژ کولر برق آب تلفن نشانی انتهای خیابان‌فرح شمالی خیابان جلفاکوچه‌هدهد غربی شماره ۱٤ طالبین‌بشماره تلفن ۷۷۹۱۱۲ مراجعه فرمایند

۲ـ۱ آ ـ ۹۷۲۳

آپارتمان اجاره

آپارتمان ۳ و ٤ اطاقه و یک زیرزمین ۲۵۰ متر نبش پهلوی تخت جمشید برای دفاتر کار اجاره ـ ٦٦٦۲٦۳

نیازمندیهای اجاره

سازمان نیازمندیهای خارجیان خانه‌شما را اجاره میدهد ۸۳۳۹۶٤

۷۷۳۲۸۵ ۷۷۸۹۵۵ آژانس امپایر اجاره به خارجیها

۸۳۵۱۲۰-۸۲۹۷٦٦ سازمان کورش ـ اجاره به خارجیان

موسسه نیازمندیهای هیلتون اجاره به خارجیان ۸۳٤٦۳۷ آ ـ ٤۳۹۸

آژانس بین‌المللی

خانه‌های شما را به خارجیان اجاره میدهد تلفن ۸۲۹۷۱۳ و ۸۳۳۹٦٤

آ ـ ۷۸۱۵

ایساتیس

خانه شمارا به خارجیان‌اجاره میدهد تلفن ۷۵٤٤۷٦

۳۵ـ۱ آ ـ ۸۸۷۱

آگهی اجاره

تعدادی‌از دانشجویان دانشگاه تهران درحوالی دانشگاه جهت اجاره به خانه‌های ارزان‌قیمت احتیاج دارند خیابان ۲۱آذر امور دانشجوئی تلفن ٤۷۰٦۷ م الف ۸۰۲۳

۲٦ـ۱ آ ـ ۳۷۰۱۸

خریداری میشود

اراضی تهران پارس خریدار و فروشنده‌ایم ۷۹۰۰۹۰

زمینهای افسریه‌شاه‌آباد شرق مشیریه خریداریم تلفن ۳۵۵۵۲٦

اراضی تهران پارس شرکت نفت راه‌آهن خریداریم تلفن ۷۸٤۸۵

زمین های افسریه خریداریم ۷۹۱۳۵۹

اهواز

زمینهای اهواز و نارمک را خریداریم تلفن ۷۹٤٤۱۸

آ ـ ۸۰۰۹

خریدار اراضی شمس آباد مبارک‌آباد کاظم اباد مجیدیه دفتر آریا ۷۷۹۱۱۸

۱۳ـ۱ آ ـ ۸۰۵۸

سازمان خوزستان‌پارس پیشقدم درامر خرید اراضی

اهوازوخرمشهر

زمینهای شمارا بقیمت خوب (روز) خریدار است ۶۶۸٤۸۷

خریدکوهک جنت‌اباد باغ‌میر عباس‌اباد سازمان برنامه‌تلفن ٦٦٦۲۰۳

اراضی نارمک وتهران‌پارس خریداریم املاک پارس تلفن ۷۹۷۳٦

۷۲۰۸ ـ۱

زمینهای زعفرانیه دره قشلاق مکانیر سعادت اباد فرح‌زاد خریداریم‌بازرگانی جلالی‌خیابان پهلوی تلفنهای ٦۲٦٤۱۱ یا ٦۲٤۱۹۳

زمین تهران‌پارس خریداریم ۷۹۳۰۲۰

بورس املاک شمیران دفتر براتی باغ فردوس ۸۷۲۵۷۵

بورس اراضی ولنجک محمودیه علی آباد لطفی ـ ۸۹۰۱۵۰

خریدار زمین تهران‌پارس ۷۸۱۹۲٦

۲٦ـ۱ آ ـ ٤۹٤۳

زمینهای نیروی‌هوائی را خریداریم املاك صبا تلفن ۷۹۳۸٦٤

ملك شمارا خریداریم. تلفن ۷٦٤۸۷۹

زمین‌های تهران‌پارس

خریداریم تلفن ۷۸۱۹٤۱

زمینهای تهران‌پارس خریداریم ۷۸۲۱۲۸

آ ـ ۹۱۰۳

اراضی داودیه در قشلاق ونك ـ سعادت آباد را خریداریم املاك خیابان نفت تلفن ۷۷٦۹۹۵

بنگاههای معاملات املاك

اراضی جاده کرج‌تاقزوین‌را خریدار و فروشنده‌ایم ۹۲۳٤۳۲ کلهر .

شرکت آشیانه «مرکز»

معاملات زمین خانه‌اجارمشمال شمالغرب‌تهران واراضی‌ساحلی تاج نبش بهبودی طبقه دوم - ۷۹۷۰۹۸

۲۵ـ۱ آ ـ ۸٦۹۷

زمینهای اطراف جاده‌کرج و قلعه سلیمانخان خریدار و فروشنده‌ایم تلفن ۹۷۸۰۹۰

بازرگانی نیك ٦۲۱٦۰٦

مرکز معاملات املاك‌ومستغلات یوسف‌آباد ونک و حومه‌تهران

آ ـ ۵۹۵۵

دفتر پارس مرکز معاملات املاك‌و مستغلات در شهر و عباس‌آباد و شمیرانات تلفن ۷٦٦۱۵۵۸

دفتر ساختمانی عادل خرید و فروش خانه و زمین تلفن ۷۷۵۱٤۳

کارخانه وانبار خریدارو فروشنده‌ایم تلفن : ۹۵۲۵٤۵

شماره‌های جدید تلفن

دفتر املاک پیوند

پهلوی نرسیده ببیلدات رنگ

۶۸۵۸۳-۶۸۵۳۰۴

املاک گلزار اراضی نارمک و تهران پارس را خریداریم تلفن ۷۹۹٤۵

تعمیرات تلفن

نصب و تعمیر دستگاههای مرکزی تلفن شرکتها سپه مقابل اشیح‌هادی تلفن ٤۹۸۹٤

اراضی طرشت شمال برق آلستوم ویسکنکن تهران‌بریم ام ام سی مونترال چیکنر وردآورد گرم‌دره کلارک جاده کرج‌جاده قزوین‌قلعه‌سلیمانخانی کردان ۹۲۰۸۲۹

آ ـ ۸٤۸۳

معاملات تلفن

تلفن ۳ و ۹ فروشنده‌ایم ۳۱۷٤۳۷

تلفن ۳ و ٦۲ فروشنده‌ایم ۳۱۷٤۳۷

معاملات پول

پول موجود

قلك وام میدهد

درمقابل سپیع ارزنده ملك فورا ۰امیدهد تلفن ۷٦۵۷٤۵

قبوض

موسسه تك

صددرصد قبوض فرش طلا ـ جواهر بانک کارگشائی را خریدار است و بمازاد ارزیابی قبوض شما وام میدهد خیابان شاه روبروی بانکسپیه‌بازرگانان ٦٦۲٤۵۹ و ٤۵۱٦۸

فرش پارسا ۵۳۰۱۸۰ قبوض بانك کارگشائی

به قیمت عادلانه خریداریم در برابر قبض شما وام میدهیم مولوی‌بین خانی‌اباد و شاهپور جنب بانک ملی ۵۳۷۰٦۰ آ ـ ۵٤۸۵

قبوض‌عباس‌آباد‌خریداریم پاکپور ٦٦٦۲٦۳ و ٦٦٤٦۱۸

تزئینات‌ودکوراسیون

کاغذ دیواری بانصب‌بقد و اقساط ۹۷۸٤۲۰

کاغذ

دیواری

فرش ماشینی خیلی خوب وارزان و کار سریع فقط در فروشگاه

فروزان تلفن ٦۳۷٦۰۹و ٦۳۷٦۱۰

پوش

کلیه تزئینات ساختمان

به‌اقساط

کاغذ دیواری ، پرده کرکره ، نقاشی ساختمان فرش ماشینی ۷۷۵۷۷۱ و ۷۸۱۹۷۷

دفتر ساختمانی

ایران دکور

تهیه و نصب انواع سنگ های ساختمانی کاغذ دیواری نقاشی پرده کرکره موکت کفپوش و کلیه تزئینات ساختمان با متخصصین‌مجرب تلفن۷۵۵۰٦٤ آ ـ ۹۰۰۵

MISCHLER

میشلر

سرماگرما و نور از کرکره چوبی‌میشلر‌عبورنمیکند . پرده چوبی میشلر دزعین زیبائی در مقابل‌سرقت‌مقاوم بوده وبصورت‌حفاظ قفل خواهد شد .

BW

پارکت

فرش چوبی ایران بساختمان شماجلوه‌خاصی می بخشد . روی پارکت‌آتش سیگار ، جوهر ، اسید و سایر مواد شیمیائی اثر ندارد. نمایشگاه پارکت وپرده‌کرکره میشلر خیابان شاهرضاکوچه فتوحی تلفن های ـ ۸۲٤۸۷۰ ۸۲۹۵۹٦-۸۲۹۳۹۰-۸۲٤۳۰۷

شرکت آژانس ستارگان بامسئولیت محدود

آماده برگزاری جشن عروسی با در اختیار داشتن سالن‌وباشگاههای‌دلخواه شماوخوانندگان محبوب رادیو و تلویزیون و خوانندگان برگزیده (کوچه‌بازار) خیمه شب بازی و تاتر روحوضی آدرس . لاله‌زار جنوبی نبش کوچه ممتاز پلاک۳۰ طبقه سوم تلفن ۳۰۳۸٤۷

ابوالقاسم شمس

قابل توجه شرکتهاوکارخانجات‌تولیدی‌واقتصادی خدمات حسابداری وحسابرسی صنعتی‌واقتصادی زیر نظر متخصصین فن‌پذیرفته میشود۴۸۴۸۲

استخدام تراشکار ـ صافکار و فرزکار

کارخانجات تولیدی ماشین آلات کشاورزی‌چند نفرتراشکار ـ صاف‌کار و فرزکار با تجربه درجه یك که واجد شرایط باشند استخدام می‌نماید . متقاضیان با راهنمای شماره۳۷۳ اطلاعات مکاتبه فرمایند .

تدریس خصوصی

فیزیك ، شیمی ، ریاضیات ، ادبیات وسیله‌دانشجویان دانشگاه تهران امور دانشجوئی دانشگاه تهران تلفن ٤۷۰٦۷

دربازکن برقی کالدر رسید

CALDER

باقیمت مناسب وشرایط سهل

بوسیله تلفن سفارش دهید وگاه درمدت چهارساعت نصب وتحویل میشود. نمایندگی انحصاری ومرکز فروش ونصب : تلفن ۷۵۰۳۵٦

جهت همکاری

مبلغ پانصد هزاریال جهت همکاری با یك‌نفر در شرکت صادرات و واردات با دریافت سودان وهمکاری‌باموسسه فوق‌الذکر و حقوق ماهیانه ده‌هزاریال‌مورد نیاز فوری‌است تلفن۶۶۷۸۷٤

رالی فرازونشیب

باجوائزارزنده

در روزهای ۳۰و۳۱ شهریور ۱۳۵۱

نام نویسی تاروزدوشنبه ۲۷ شهریور در

کانون جهانگردی

واتومبیل کلوپ شاهنشاهی ایران

خیابان‌ورزش(شمال‌پارك شهر) شماره ۳۷

عروس‌خانم شاه‌داماد

محبوبترین خوانندگان رادیو و تلویزیون و مجلل ترین سالن باشگاهها و هتل ها و بزرگترین گروههای جازراز

سازمان چشم انداز

بخواهید بدانشجویان ۲۰٪ تخفیف داده میشود

تلفن ۹۲۱۴۴۷۰و۹۷۵۵۷۳

تالارپذیرائی‌پارسا

باپارکینك‌اختصاصی از همه عروس خانمها و شاه داماد های باسلیقه دعوت میکند

تلفن ۶۶۱۹۰۸

که قبل از برگزاری مراسم جشن عروسی خود از این‌تالار دیدن نمایند . تعهد ما با انواع غذاهای ایرانی پذیرائی‌دلخواه شما است . آدرس . خیابان پهلوی بین چهارراه‌شاه‌و امیراکرم پاساژ پاسارگاد

نیازمندیهای شما

نیازمندیهای اطلاعات

تلفنی آگهی قبول میکند

تلفن‌های ۳۱۱۲۲۰-۳۱۱۲۲۴

۳۱۱۲۲۷-۳۱۱۲۲۹-۳۱۱۲۳۰

نئون ـ پلاستیک

فتاحی

شاه‌آباد اول خیابان‌ملت

تلفن ۳۹۳۷۱۹

لوازم‌ساختمانی

فروشگاه

عباس صادقی

فروشنده‌طورهای‌سیمی، بیل و کلنگ ، انواع مفتولات ساختمانی بوذرجمهری جنب بانک ایران‌وژاپن تلفن ۲۴۹۴۱

برای ساختمان شما

دریچه سازی منفرد کلیه سفارشات را در اسرع وقت انجام‌میدهد.

تلفن ۷۹۳۸۲۷

کاشی

سرامیک

تهران نقش

سازنده مرغوبترین سرامیک در فرم و رنگهای مختلف در موقع خرید سرامیک به مارک ع - س توجه نمائید برای خرید بدفتر مرکزی خیابان حضرت عبدالعظیم خیابان مرح‌آباد سرای حاج حسینعلی مراجعه فرمائید تلفن ۲۷۱۶۴

دفتر مهندسی آترین

زیر نظر متخصصین ایرانی و آلمانی آماده قبول همه نوع کارهای ساختمانی میباشد تلفن ۷۶۳۲۱۷

آ ـ ۹۳۲۵

لوله بازکنی

لوله بازکنی و تخلیه چاه با موتورهای لجن‌کش اولین سرویس مجانی سازمان ۷۷۷ـ۷۷۷ ۹۵۰

لوله بازکنی فاضل آب

۸۲۷۴۰۸

رفع گرفتگی لوله ساختمان در ۲ دقیقه سازمان تراکم تلفن **۸۸۱۶۸۱**

لوله بازکنی و تخلیه چاه با موتورهای لجن‌کش اولین سرویس‌مجانی سازمان جهان ۶۳۶۱۳۸

رفع گرفتگی سرنوع لوله ساختمانی با دستگاه تراکم هوا ـ تلفن ۷۸۷۲۷

لوله بازکنی

لوله بازکنی فاضل آب

سرویس منظم مسعود

بلوار تلفن **۶۶۴۸۵**

لوله بازکنی کنت تخلیه چاه تلفن ۷۷۶۷۱۳

لوله بازکنی و تخلیه‌چاه با موتورهای لجن‌کش اولین‌سرویس مجانی سازمان تکنیک ۷۹۶۰۲۱

آ ـ ۹۸۷۵

لوله برق آی تسد

با استفاده از لوله‌آی‌تسدلوله‌کشی برق ساختمانرا با نصف قیمت مطابق با استانداردهای بین‌المللی انجام دهید . نماینده فروش در تهران و شهرستانها پذیرفته میشود

شرکت عرضه‌و پخش لوازم فنی ایران

تهران ـ خیابان ثریا ـ ۱۳۰ ـ تلفن : ۸۳۴۱۷۳

لوازم یدکی متابو

همه نوع لوازم یدکی متابو رسید .

کارخانه‌هائی که احتیاج دارند به‌آدرس زیرمراجعه نماینده تهران : خیابان سپه کالای ابزار

تلفن ۳۱۸۶۹۰

از خادم‌آباد قدس دیدن کنید

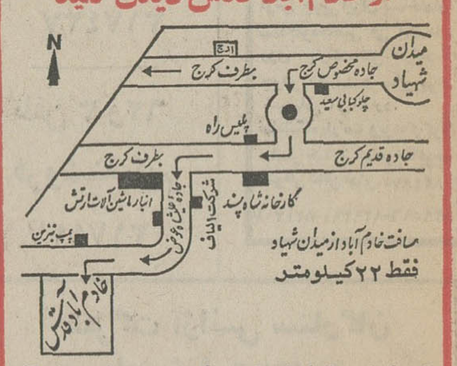

مسافت خادم آباد از میدان شهیاد فقط ۲۲ کیلومتر

با سهل‌ترین شرایط صاحب زمین جهت احداث باغ و ویلا شوید

خادم‌آباد قدس دارای یك میلیون مترفضای سبزباآب فراوان است .

خادم‌آباد قدس دارای زمین به قطعات ۱۵۰۰ تا ۲۰۰۰ متری و تفکیك شده است .

خادم‌آباد قدس دارای بولواروخیابانهای اسفالته ودرخت‌کاری شده است.

خادم‌آباد قدس دارای ۲۰۰۰۰۰ مترمربع خیابان اسفالته و چندین چاه عمیق وقنات است .

خادم‌آباد قدس دارای استخرهای شنا وزمین‌های ورزشی ووسایل تفریح کودکان است .

دفتر مؤسسه : خیابان ایرانشهر چهارراه ثریا جنب بانك اعتبارات ساختمان ۱۱۶

تلفن‌های ۸۲۱۱۹۰ - ۸۲۳۲۲۱

قطع کردن تلفنها بامتصرف صحیح نیست پیرحه باید کرد !!

بدستگاه لوک تل فرکانس

مشکل شما را حل میکند. هزینه فقط ۱۵ تومان

بدون مجازات از تجاوز مأموران و شهرستانها تماس بگیرید

چندین برابر تلفن ۷۵۱۸۳۰

لوله بازکنی فاضل آب

و تخلیه چاه‌ومخازن ۸۳۲۰۱۰

لوله بازکنی‌وتخلیه چاه با موتورهای لجن کش اولین سرویس مجانی سازمان امید ۲۳۴۱۵

گاز

۸۲۴۰۲۱

شرکت بوتان

پخش گاز ۹۵۳۰۵۱

سرویس وصدور کارت

وتغییرآدرس ۳۱۲۱۶۱

ثبت فروش ۳۰۴۷۱۱

قبول سفارشات گاز از ۷ صبح الی ۹ شب

PASSAR GAS CO. Ltd.

تلفنهای پخش گاز

۸۴۰۰۱ الی ۸۴۰۰۵

سوپرگاز

۹۵۲۲۲۷ ـ ۹۵۰۱۹۱

پرس گاز

گاز و سرویس

از ساعت ۷ صبح الی ۱۰ شب

۹۶۳۰۲۱ ـ ۶

۹۵۰۰۰۱ ـ ۶

سرویس و تعمیرات اجاق

۹۶۳۰۳۰

آگهیهای متفرقه

بخاری لندرور

خیابان اکباتان ۱۸۱ تلفن ۳۱۸۲۸۷

آ ـ ۱۲۹۹۵

گراور سازی لاله و صنایع‌چاپ ایران‌خیابان آذربایجان‌تلفن ۹۵۹۰۱۲

کرج

قابل توجه شرکتها و دفاتر نقشه‌کشی‌ونقشه‌برداری درکرج موسسه چاپ نقشه گل

خیابان دانشکده جنب بانک بازرگانی

آ ـ ۱۲۹۲۳ ۱ـ۲

شماره تلفن جدید تکنیسین آریا

۸۴۴۶۰۸

مواد غذائی

نمك صالح

تولیدکننده بهترین محصولات غذائی مجهز به‌اصول بهداشتی‌وبسته بندی شده . مولوی باغ فردوس

تلفن ۵۳۵۳۰۴

داروخانه‌ها

داروخانه مهران

خیابان شیروخورشید چهارراه استخر تلفن ۹۵۴۰۰۷

گمشده

چون دسته چك اینجانبه پوراندخت خاکباز که تعدادی از چکهای آن امضاء شده میباشدمفقود گردیده بدینوسیله باطلاع عموم میرساند که‌هرگونه چك بانکسبه اراک‌ازاینجانبه ابراز شوداز درجه اعتبارساقط است.

پوراندخت خاکباز

آ ـ ۴۱۴۴۲

چك شماره ۳۸۳۶۶۸شماره حساب ۶۲۰ بانك اعتبارات تعاونی و توزیع بمبلغ ۲۰۰۰ حامل مفقود گشته از درجه اعتبار ساقط است .

آ ـ ۱۲۸۶۲

بدین وسیله باطلاع میرسد چون دسته چك صاحبجاری شماره۱ـ۲۶۴۶۶۵ـ۲۵اینجانب علی صدری دربانك اعتبارات ایران شعبه‌امیراکرم که‌محتوی ۱۹ برگ چك سفید از شماره ۱۱۰۲۲۲ تا شماره ۱۱۰۲۴۰ بوده مفقود گردیده لذا چکهای مزبور از درجه اعتبار ساقط میباشد .

علی صدری

آ ـ ۱۲۸۵۱

چهار قطعه چك سفید و بدون امضاء بشماره های : ۸۸۸۴۴ ـ ۸۸۸۴۳ ـ ۸۸۸۴۲ ـ ۸۸۸۴۱ از حساب شماره ـ ۷۶۴۱۶ بانکملی سه راه ونک شعبه آبان ازماشین اینجانب محمدتقی طلائی سرقت شده‌از درجه اعتبار ساقط و حساب مزبور در بانك مذکور بسته شده .

آ ـ ۱۲۸۴۷

کیف جیر

یک کیف جیر کرم رنگ‌محتوی انگشتر دو ساعت و دست‌بند طلا ولوازم آرایش در تاکسی پیکان حوالی جاده قدیم‌شمیران جامانده متمنی است یابنده به تلفن ۷۷۲۵۴۲ یا۲۰۵۶۹اطلاع ومژدگانی قابل توجه دریافت دارند .

آ ـ ۹۶۹۸

دسته چك ۲۵ برگی ازشماره ۴۲۰۷۷۶ تا ۴۲۰۸۰۰ بانکملی شعبه انصاری از حساب ـ ۷۵۳۲۰ از تاریخ اول مرداد ماه ۵۱ مفقود و چون اطلاعی بدست نیامده‌بدینوسیله ازدرجه اعتبار ساقط میباشد .

آ ـ ۱۲۸۳۳

مفقود شده

بدینوسیله اعلام میدارد که تعداد ۸ قطعه چك در وجه‌اینجانب‌زهرا کلانتری به شماره های زیرمفقود گردیده و فاقد هر گونه ارزش میباشد . چك‌های شماره ۷۵۷۴۷۶ و ۷۵۷۴۷۷ و ۶۱۴۱۷۹ بانك تهران شعبه‌فارابی چك‌های شماره۳۲۷۴۸۱ و۳۲۶۵۷۹ بانك‌ملی‌شعبه گمرك و چك شماره ۰۱۳۱۱۲ بانك ملی‌شعبه امیریه چك شماره ۵۲۶۶۰۶ بانك صادرات سراب چك شماره ۶۱۸۴۹۵ بانك ایران و ژاپن شعبه فارابی از یابنده خواهشمند است با تلفن ۹۵۹۲۶۵ تماس بگیرد .

نترسید

آتش نگرفته ، آژیر نیست بلکه صدای زنگ رویال است مخصوص مدارس و کارخانه ها .

فروش در کلیه الکتریکی ها ـ مرکز پخش ۵۳۱۱۴۹

قابل توجه

مدارس راهنمائی

شرکت جداسکواولین سرویس‌لوازم آزمایشگاهی کارگاهی بخشی از فعالیتهای خود را در خدمت مدارس راهنمائی کشور قرار داده است قیمت لابراتوار برای سال‌اول ودوم با ۱۷۹ قلم لوازم آزمایشگاهی جمعا مبلغ ۱۶۹۰۰ ریال خیابان عباس‌آباد نرسیده به پهلوی محل سابق اجوتك تلفن ۶۳۹۲۳۵

خانه صفحه

سازمان پخش مطبوعات ایران

قولی‌روکه دادی بهش وفا نکردی

خواننده : **محمد صبا**

در کلیه صفحه فروشیها منتشر شد .

سوپرمارکتی

باشرایط‌زیر

واگذارمیشود

مساحت در حدود ۸۰۰ متر مربع در دوطبقه‌با برق یکصد آمپر ۳فاز دوشماره تلفن مستقل‌آب وسایر تجهیزات سوپر مارکت مشغول کاربر خیابان ۴۵ متری .

علاقمندان با تلفنهای ۷۷۲۵۰۴ یا ۷۷۵۰۰۲ تماس بگیرند

اداره‌فرهنگ‌اطریش

قسمت آموزش زبان

کلاسهای زبان آلمانی (دوره مبتدی وعالی)

شروع کلاسها اول مهرماه (۲۳ سپتامبر)

نام نویسی : شنبه ، یکشنبه ، دوشنبه ، سه‌شنبه ، چهارشنبه ، پنجشنبه .

ساعت ۸ الی ۱۳ و ۱۷ الی ۱۹

آدرس : خیابان ویلا شماره ۲۷۶ نبش‌کریمخان زند تلفن ۸۲۳۷۴۱

مژده بخانواده‌های محترم

رستوران تاج‌محل

با بهترین غذاهای ایرانی و هندی و فرنگی‌با محیطی آرام

افتتاح شد

آدرس : خیابان سنائی بالاتر از میدان سنائی تلفن ۸۳۶۹۸۰

وعده دیدار در سالن غذاخوری

ملانصرالدین

که در بازار تهران خواهد بود

اوکازیون **(بخریدواجاره بدهید)** اوکازیون

شرایط استثنائی (فروش)

آپارتمانهای خیابان پهلوی

اگر ۳۴ یا ۴۵ یا ۵۵ هزار تومان

پس‌انداز دارید صاحب یکدستگاه آپارتمان خواهید شد و هرماه

(۶۰۰۰ یا ۸۰۰۰ یا ۱۰۰۰۰ ریال)

،جاره خواهید گرفت

این شرایط فقط تاآخر شهریورماه میباشد

جهت اطلاعات بیشتر تلفن ۶۶۲۷۶۳ و ۶۶۵۶۳۸

TOURBE پیت PEAT

خاك مخصوص گلدان

استریل . مخلوط باکود . پوك . تمیز

بدون علف هرز . اقتصادی

آماده برای مصرف

برای اطلاعات بیشتر بدفترفنی کشاورز تلفن ۷۵۳۳۰۰ـ ۷۶۲۷۹۲ صندوق پستی ۳۰۳۵

نخت جمشید چهارراه بهار شماره ۳۶۰

مراجعه و یا مکاتبه فرمائید .

آگهی استخدام

هواپیمائی ملی ایران «هما»

هواپیمائی ملی ایران «هما» به منظور تکمیل کادر پرسنلی خود چند نفر ماشین نویس‌فارسی و لاتین و منشی که دارای شرایط زیر باشندااستخدام میکند :

۱ـ شرایط

الف ـ داشتن دیپلم کامل متوسطه

ب ـ داشتن گواهی انجام خدمت زیرپرچم یا معافیت دائم

پ ـ داشتن حداقل یکسال سابقه کار

ت ـ قبول‌شدن‌در معاینات‌پزشکی

ث ـ حداکثر سن ۲۵ سال

ج ـ قبول شدن در آزمایشهای ماشین نویسی‌فارسی و لاتین بر طبق استاندارد «هما» (۴۰کلمه فارسی و ۴۵ کلمه لاتین با ۷۵٪ صحت)

چ ـ برای منشیگری دانستن شورت هندبا سرعت ۸۰ کلمه در دقیقه

ح ـ حقوق و مزایا متناسب با تجربه ومعلومات‌شغلی داده میشود و از مزایای دیگری از قبیل بلیط در داخل و خارج از کشور برای خود وخانواده طبق ضوابط «هما» نیز استفاده خواهند نمود .

۲ـ داوطلبان میتوانند برای کسب اطلاع بیشتر و ثبت‌نام با در دست داشتن فتوکپی مدارك تحصیلی و عین شناسنامه (بفرم جدید و عکس‌دار) و مدارك سوابق خدمت و برك گواهی انجام‌خدمت زیر پرچم و دو قطعه عکس ۴×۶ از تاریخ نشراین آگهی تا ۵۱٫۶٫۲۵ همه روزه باستثنای ایام تعطیل از ساعت ۱۲ الی ۲ بعد از ظهر بقسمت‌استخدام هواپیمائی ملی ایران «هما» واقع در خیابان فرصت چهارراه ثریا مراجعه نمایند .

هواپیمائی ملی ایران «هما»

برنامه سینماها

★ **اسپارتاکوس ـ رنگی ـ کرك‌داکلاس ـ**
ریولی (۷۵۷۷۷۷) ۱۱ـ۳۰ر۲ـ۶ـ۳۰ر۹

★ **دکتر جون تازه چه خبر ـ رنگی ـ رایان‌اونیل**
دیاموند (۸۲۸۴۰۰) ۱۵ر۱۱ـ۳۰ر۳ـ۳۰ر۵ـ ۳۰ر۷ـ۴۵ر۹

★ **و نیزی بی‌نام و نشان ـ رنگی‌ـتونی موسانته**
آتلانتیک (۶۲۷۱۷۱) ۱۵ر۱۱ـ۳۰ر۳ـ۳۰ر۵ـ۳۰ر۷ـ۳۰ر۹

★ **حادثه جویان ـ رنگی ـ آلن‌دلون**
تراس آتلانتیک ـ ۳۰ر۷ ـ ۳۰ر۹

★ **دلار ـ رنگی ـ وارن بیتی**
شهر فرنگ (۶۲۷۶۲۸) ۱۵ر۱۱ـ۳ـ۱۵ر۵ـ۳۰ر۷ـ۴۵ر۹

★ **مردان فردا ـ رنگی ـ بیلی مامی**
شهرقصه (۶۲۷۲۹۰) ۱۱ـ۲ـ۴ـ۶ـ۸ـ۱۰

★ **طناب پنجم ـ رنگی ـ فرانکونرو**
پارامونت (۴۸۳۲۱) ۱۵ر۱۱ـ۳ـ۱۵ر۵ـ۳۰ر۷ـ۴۵ر۹

★ **چهره‌ای تازه در جهنم ـ رنگی ـ جرج پیارد**
امپایر (۶۲۳۹۴۲) ۱۵ر۱۱ـ۳۰ر۳ـ۳۰ر۵ـ۳۰ر۷ـ۴۵ر۹

★ **خوشگلادوستش دارن ـ رنگی ـ پیتر کاستر**
تراس امپایر ۳۰ر۷ ـ ۳۰ر۹

★ **رفیق از من‌فاصله‌بگیر ـ رنگی ـ جولیانوجما**
سانترال (۹۲۸۶۸۶) ۱۱ـ۳ـ۵ـ۷ـ۱۵ر۹

گلدن‌سینی (۶۶۳۲۶۹) ۱۵ر۱۱ـ۳۰ر۳ـ۳۰ر۵ـ۳۰ر۷ـ۳۰ر۹

متروپل (۳۱۹۴۱۰) ۳۰ر۱۰ـ۳۰ر۴ـ۳۰ر۴ـ۳۰ر۶ـ۳۰ر۸

رویال (۸۲۹۷۸۵) ۱۰ـ۱۲ـ۲ـ۴ـ۶ـ۸ـ۱۰

★ **سیاه بازی ـ رنگی ـ جیمزگارنر**
مولن‌روژ (۷۵۲۹۲۹) ۱۵ر۱۱ـ۳۰ر۳ـ۳۰ر۵ـ۳۰ر۷ـ۳۰ر۹

★ **کاپیتان آپاچی ـ رنگی ـ لی‌وان کلیف**
ایفل (۳۱۱۴۷۰) ۱۰ـ۱۲ـ۲ـ۴ـ۶ـ۸ـ۱۰

★ **یك جاسوس بتورزدم ـ رنگی ـ گرك‌داگلاس**
پولیدور (۴۲۶۲۱) ۳۰ر۱۱ـ۳۰ر۳ـ۳۰ر۵ـ۳۰ر۷ـ۳۰ر۹

★ **بورس ازدواج ـ رنگی ـ سیدنی‌جمس**
سینماونگ (۶۲۹۰۱۶) ۱۵ر۱۱ـ۳۰ر۳ـ۳۰ر۵ـ۴۵ر۷ـ۱۰

★ **علاءالدین ـ رنگی**
سینه‌موند (۴۸۳۲۲) ۱۱ـ۳ـ۵ـ۷ـ۹

★ **تیره‌تر ازکهربا ـ رنگی ـ سوزی کندال**
ب.ب (۸۲۹۶۴۱) ۱۰ـ۱۲ـ۲ـ۴ـ۶ـ۸ـ۱۰

★ **بابانان‌داد ـ رضا بیك‌ایمانوردی**
اونیورسال (۹۲۶۹۵۳) ۱۱ـ۳ـ۵ـ۱۵ر۷ـ۳۰ر۹

پاسیفیک (۷۵۳۳۱۱) ۳۰ر۱۱ ـ ۱ر۳۰ ـ ۳ر۳۰ ـ ۵ر۷ـ۳۰ر۹

ایران (۳۱۶۳۰۴) ۹ـ۱۱ـ۱ـ۳ـ۵ـ۷ـ۹

ساینا (۳۵۲۴۴۲) ۱۰ـ۱۲ـ۲ـ۴ـ۶ر۱۵ـ۳۰ر۸

تیسفون (۹۵۸۸۸۲) ۱۰ـ۱۲ـ۱۵ر۲ـ۳۰ر۴ـ۴۵ر۶ـ۹

مراد (۷۵۳۳۸۲) ۹ـ۱۱ـ۱ـ۳ـ۵ـ۷ـ۹

موناکو (۷۹۵۵۷۶) ۹ـ۱۱ـ۱ـ۳ـ۵ـ۷ـ۹

پرسپولیس (۵۸۱۰۸۳) ۸ـ۱۰ـ۱۲ـ۲ـ۴ـ۶ـ۸ـ۱۰

داریوش (۲۶۲۶۵) ۹ـ۱۱ـ۱ـ۳ـ۵ـ۷ـ۹

دریا (۷۹۱۷۴۶) ۱۰ـ۱۲ـ۲ـ۴ـ۶ـ۱۵ر۸

کارون (۹۵۵۱۶۵) ۱۰ـ۱۲ـ۲ر۳۰ـ۴ر۳۰ـ۶ر۳۰ـ۸ر۳۰

کریستال (۳۱۶۷۰۵) ۳۰ر۱۰ـ۲ر۳۰ـ۴ر۳۰ـ۶ر۳۰ـ۸ر۳۰

آستارا (۸۷۴۰۲۲) ۳۰ر۱۰ ـ ۳۰ر۱۲ ـ ۳۰ر۲ ـ ۴ر۳۰ ـ ۶ر۳۰ ـ ۸ر۳۰

تراس اونیورسال (۹۲۶۹۵۳) ۷ر۴۵ ـ ۹ر۴۵

★ **دوستان ـ رنگی ـ شون‌بری ـ اینسی آلوینا**
رادیوسینی (۴۳۳۲۰) ۱۵ر۱۱ـ۳۰ر۳ـ۳۰ر۵ـ۳۰ر۷ـ۳۰ر۹

★ **هنوزم تریبنتی هستم ـ رنگی ـ ترنس هیل**
کسری (۸۲۶۹۳۹) ۳۰ر۱۰ـ۲ـ۴ـ۶ـ۸ـ۱۰

برلیان (۳۹۳۰۳۵) ۹ر۳۰ ـ ۳۰ر۱۱ ـ ۱ر۳۰ ـ ۳ر۳۰ ـ ۵ر۳۰ ـ ۷ر۳۰ ـ ۹ر۳۰

★ **بلوچ ـ بهروزوثوقی ـ ایرن**
کاپری (۴۸۴۰۱) ۱۱ـ۱ـ۳ـ۵ـ۷ـ۹

مارلیک (۹۶۳۶۱۶) ۹ـ۱۱ـ۱ـ۳ـ۵ـ۷ـ۱۰ر۹

سیلورسینی (۸۶۱۲۰۵) ۳۰ر۱۰ـ۲ر۳۰ـ۴ر۳۰ـ۶ر۳۰ـ۸ر۳۰

آسمان‌آبی (۳۹۲۶۶۸) ۱۵ر۹ـ۱۰ر۱۱ـ ۱۵ر۱ـ ۱۵ر۳ـ ۱۵ر۵ـ ۳۰ر۷ ـ ۴۵ر۹

نیاگارا (۶۶۵۳۰۷) ۳۰ر۱۰ ـ ۴۵ر۱۲ ـ ۳ ـ ۱۵ر۵ ـ ۳۰ر۷ ـ ۴۵ر۹

اروپا (۳۰۳۱۷۹) ۳۰ر۹ـ۴۵ر۱۱ـ۲ـ۱۵ر۴ـ۳۰ر۶ـ۴۵ر۸

میامی (۷۵۴۳۲۹) ۱۵ر۱۰ـ۳۰ر۱۲ـ۴۵ر۲ـ۵ـ۱۵ر۷ـ۳۰ر۹

الوند (۳۵۶۵۳۸) ۹ـ۱۵ر۱۱ـ۲۰ر۱ـ۴۵ر۲ـ۶ـ۱۵ر۸

کیهان (۹۵۷۳۶۰) ۳۰ر۹ـ۴۵ر۱۱ـ۲ـ۱۵ر۴ـ۳۰ر۶ـ۴۵ر۸

ری (۲۲۵۷۸) ۳۰ر۸ـ۴۵ر۱۰ـ۱ـ۱۵ر۳ـ۳۰ر۵ـ۴۵ر۷

فردوسی (۳۱۵۷۸۴) ۹ـ۱۵ر۱۱ـ۳۰ر۱ـ۴۵ر۳ـ۶ـ۱۵ر۸

اسکار (۹۲۰۸۸۸) ۱۰ـ۱۵ر۱۲ـ۳۰ر۲ـ۴۵ر۴ـ۷ـ۱۵ر۹

ارانوس (۲۷۹۷۱) ۹ـ۱۵ر۱۱ـ۳۰ر۱ـ۴۵ر۳ـ۶ـ۱۵ر۸

سیلوانا (۳۹۳۷۷۷) ۴۵ر۹ـ۱۲ـ۱۵ر۲ـ۳۰ر۴ـ۴۵ر۶ـ۹

بولوار (۶۶۰۲۹۲) ۱۱ـ۲ـ۴ـ۶ـ۸ـ۱۰

تراس نیاگارا ـ ۳۰ر۷ ـ ۳۰ر۹

★ **ظفر ـ رضا بیك‌ایمانوردی**
آسیا (۴۲۹۰۹) ۱۱ـ۱ـ۳ـ۵ـ۱۵ر۷ـ۳۰ر۹

★ **لچ‌ولجبازی ـ وحدت ـ ارحام‌صدر**
رکنن (۳۱۵۲۹۳) ۹ـ۱۱ـ۱ـ۳ـ۵ـ۷ـ۹

شهوند (۳۵۴۰۴۰) ۹ـ۱۱ـ۱ـ۳ـ۵ـ۷ـ۹

لیدو (۹۵۱۲۸۲) ۹ـ۱۱ـ۱ـ۳ـ۵ـ۷ـ۹

رنگین کمان (۷۵۶۷۶۰) ۱۰ـ۱۲ـ۲ـ۴ـ۶ر۱۵ـ۳۰ر۸

ژاله (۳۰۴۱۲۰) ۹ـ۱۱ـ۱ـ۳ـ۵ـ۷ـ۹

پاسارگاد (۷۹۲۷۸۲) ۱۰ـ۱۲ـ۲ـ۴ـ۶ر۱۵ـ۳۰ر۸

نوسکا (۵۳۹۰۴۴) ۱۰ـ۱۲ـ۲ـ۴ـ۶ـ۸

المپیا (۹۲۶۷۹۷) ۴۵ر۱۰ـ۱ـ۳ـ۵ـ۷ـ۹

چرخ‌فلك (۹۵۰۰۵۸) ۱۰ـ۱۲ـ۲ـ۴ـ۶ـ۸

نپتون (۷۶۰۱۳۶) ۹ـ۱۱ـ۱ـ۳ـ۵ر۱۵ـ۷ر۹

شرق (۵۴۰۲۴) ۹ـ۱۱ـ۱ـ۳ـ۵ـ۷ـ۹

فیروزه (۷۵۷۶۶۹) ۹ـ۱۱ـ۱ـ۳ـ۵ـ۷ـ۹

ماندانا (۷۹۹۸۲) ۹ـ۱۱ـ۱ـ۳ـ۵ـ۷ـ۹

درایوین‌ونک (۶۲۲۵۰۵۷) ۳۰ر۷ ـ ۳۰ر۹

دیانا (۴۷۳۶۵) ۱۵ر۱۱ـ۳۰ر۱ـ۳۰ر۳ـ۳۰ر۵ـ۳۰ر۷ـ۳۰ر۹

حافظ (۳۹۱۰۷۴) ۱۰ـ۱۲ـ۲ـ۴ـ۶ر۱۵ـ۳۰ر۸

★ **مردان کینه‌توز ـ رنگی ـ ارنست بورگناین**
ادئون (۳۱۸۱۱۸) ۳۰ر۱۰ـ۲ر۳۰ـ۴ر۳۰ـ۶ر۳۰ـ۸ر۳۰

★ **آزادی ـ رنگی**
تراس دیانا ۷ ـ ۱۰

آریا (۳۱۹۸۸۴) ۹ـ۱۲ـ۳ـ۶ـ۹

تراس آریا ۷ ـ ۱۰

★ **یار زندگی ـ رنگی ـ آشوك‌کمار**
همای (۳۱۱۶۶۹) ۳۰ر۱۰ـ۲ر۳۰ـ۴ر۳۰ـ۶ر۳۰ـ۸ر۳۰

★ **صف دختران زیبا ـ رنگی ـ راك‌هودسن**
تخت‌جمشید (۴۳۵۵۰) ۱۱ـ۲ـ۴ـ۶ـ۸ـ۱۰

★ **یك‌مرد، یك‌عشق یك‌سرقت ـ رنگی ـ ژان‌کلود برك**
پردیس (۳۰۴۲۵۹) ۹ـ۱۱ـ۱ـ۳ـ۵ـ۷ـ۹

★ **فرار بزرك ـ رنگی ـ استیومك کوئین**
پارک (۳۱۹۶۳۷) ۹ـ۱۲ـ۳ـ۶ـ۹

★ **۱۲ مرد حبیث ـ رنگی ـ چارلز برونسون**
پلازا (۶۶۰۴۷۶) ۱۱ـ۳۰ر۱ـ۴ـ۳۰ر۶ر۹

★ **قصاص ـ ملك‌مطیعی ـ پوری بنائی**
خورشیدنو (۲۹۳۵۷۸) ۹ـ۱۱ـ۱ـ۳ـ۵ـ۷ـ۹

★ **بن‌هور ـ رنگی ـ چارلتون هستون**
تاج (۳۱۳۸۶۴) ۱۰ـ۱۲ـ۲ـ۴ـ۶ـ۸ـ۱۰

★ **آخرین مبارز ـ رنگی ـ آنتونی کوئین**
گلدیس (۶۲۸۷۱۳) ۳۰ر۳ـ۳۰ر۵ـ۳۰ر۷

★ **الماسها ابدی‌اند ـ رنگی ـ شون کانری**
فلور (۲۸۰۹۶) ۱۰ـ۱۲ـ۲ـ۴ـ۶ـ۸ـ۱۰

دروازه‌طلائی (۳۵۲۱۶۰) ۹ـ۱۱ـ۱ـ۳ـ۵ـ۷ـ۹

★ **غریبه ـ بهروزوثوقی ـ نگاه**
مارسنیک (۶۶۸۴۶۱) ۱۱ـ۲ـ۴ـ۶ـ۸ـ۱۰

★ **دو کشیش فوتبالیست ـ بربرهای‌وحشی**
دنیا (۳۹۳۸۱۲) ۳۰ر۱۰ـ۳۰ر۲ـ۳۰ر۴ـ۳۰ر۶ـ۳۰ر۸

★ **انتقامجو ـ نبرد آنزیو**
ستاره (۵۳۹۷۲۱) ۹ـ۱۱ـ۱ـ۳ـ۵ـ۷ـ۹

★ **سوارکاران ـ الهه جنگل**
البرز (۳۰۴۲۵۸) ۳۰ر۸ـ۱۲ـ۳۰ر۳ـ۷ـ۳۰ر۱۰

سانس انگلیسی ـ آخرین مبارز ـ ۹ر۳۰ سینماگلدیس

روکش اتومبیل کالی خیلی خوبه

نمایشگاه کالی ـ خیابان فردوسی جنب کوچه برلن ـ تهران

تلفن : ۳۰۴۲۵۰

گفتگوی تلفنی

۳۱۱۱۰۷۱

از ساعت ٤ تا ۹ بعد از ظهر

★ الو من عباس معطر ، کارمند ـ مسئولان امر موضوع مبارزه‌علیه گران فروشی‌را بیشتر در زمینه ارزاق و اجناس متمرکز کرده‌اند ، درحالی که من برای معالجه یك دندان مبلغ گزافی‌پرداختم . اگر مسئولان امر در کار همه‌اصناف ضوابطی‌تعیین کنند ، تا این اندازه‌به مردم اجحاف نمیشود .

★ الو من اکبرپور کرم ـ درخیابان۲۰متری جوادیه یك قصاب هست‌که‌اصول بهداشت‌را رعایت نمیکند. من اسم آن قصاب را نمی آورم ، تا مسئولان امر بازرسانی را برای کنترل تمام قصابیهای این خیابان به اینجا اعزام دارند .

★ الو ـ من‌هوشنك‌وجدانی ـ دیشب بدیدن فیلمی رفته بودم‌که تماشای‌آن‌را برای افراد کمتر از ۱۸ سال ممنوع کرده‌اند ، ولی حدود نیمی‌از تماشاگران آن افرادکمتراز ۱۸ سال بودند چرا مسئولان‌امر دراین مورد کنترل بعمل نمی آورند ؟

★ الو من فیروز نخعی ـ من مسافر خط ۱۳۲ هستم . می خواستم از مسئولان شرکت واحد تقاضا کنم برای رفاه حال اغلب مسافران این خط ، بین ایستگاه سراج تا انتهای مسیر، یعنی‌ناصر خسرو، ایستگاهی ، درخیابان باب همایون دائر کنند.

★ الو،من‌محمد عنایتی‌ـ ساکن کوچه بصیری،منشعب از خیابان سی‌متری‌ـ مجرای آبی دراین کوچه دارد که تبدیل‌به‌محل‌ظرفشوئی و رختشوئی اغلب اهالی شده است و از این‌رو بوی تعفن این مجرای آب ، زندگی‌دراین کوچه را مشکل کرده است . خوب است مسئولان امر بفکر ما هم باشند .

★ الو من محمود خسروی ـ ما اهالی خیابان گلشن ، منشعب‌از خیابان‌آپادانا ، سال ها است در وضع نامطلوبی زندگی میکنیم ، خیابان خاکی است و زیرا مدت ها است این تاکنون هم برای آسفالت آن اقدامی نشده است .

★ الو ، من احمد مقداری ـ به تازگی اتوبوس های ۵ ریالی هم دسته کنترل ورودو خروج مسافران‌را باسیم و ریسمان بسته و از کار انداخته‌اند . خواهش میکنم مسئولان امر اجازه ندهند این اتوبوس ها هم به وضع اتوبوس های ۲ ریالی دچار شوند ، چون در آن صورت‌کسی اتوبوس ۲ ریالی را نمیگذارد که سوار اتوبوس ۵ ریالی شود .

★ الو من محمود عسگری ـ آب پرتقالی که درقوطی های مخصوص ، بعنوان آب پرتقال‌طبیعی بمبازار عرضه میشود ، نه‌تنها‌آب پرتقال طبیعی نیست بلکه غیر از آب خالی مواد شیمیائی را نیز با آن مخلوط میکنند . مگر مسئولان‌مربوطه درکاراین گونه تولید کنندگان مواد غذائی نظارت ندارند ؟

★ الو من حسن وحدتی ـ درروزنامه‌اطلاعات ازقول مسئولین امر نوشته شده بود قیمت هرتن سیمان ۱۹۰ تومان است . ولی من می خواهم بگویم فروشندگان سیمان را با قیمتی بیش از قیمت تعیین شده می فروشند . خوب است‌وقتی مسئولین مربوطه نرخی را تعیین میکنند ، فروشندگان را نیز وادار به رعایت آن نرخ بکنند .

★ الو من مجید محمدی ـ هرشب از ساعت ۱۱ به بعد، از برنامه دوم‌رادیو، موسیقی ایرانی بطریقه استریوپخش میشود ، ولی اغلب محتوای این برنامه تکراری‌و یکنواخت است و هیچ تنوعی در آن دیده نمیشود . بهتر است مسئولان پخش این برنامه ، از ترانه های‌همه خوانندگان‌رادیو دراین برنامه استفاده کنند .

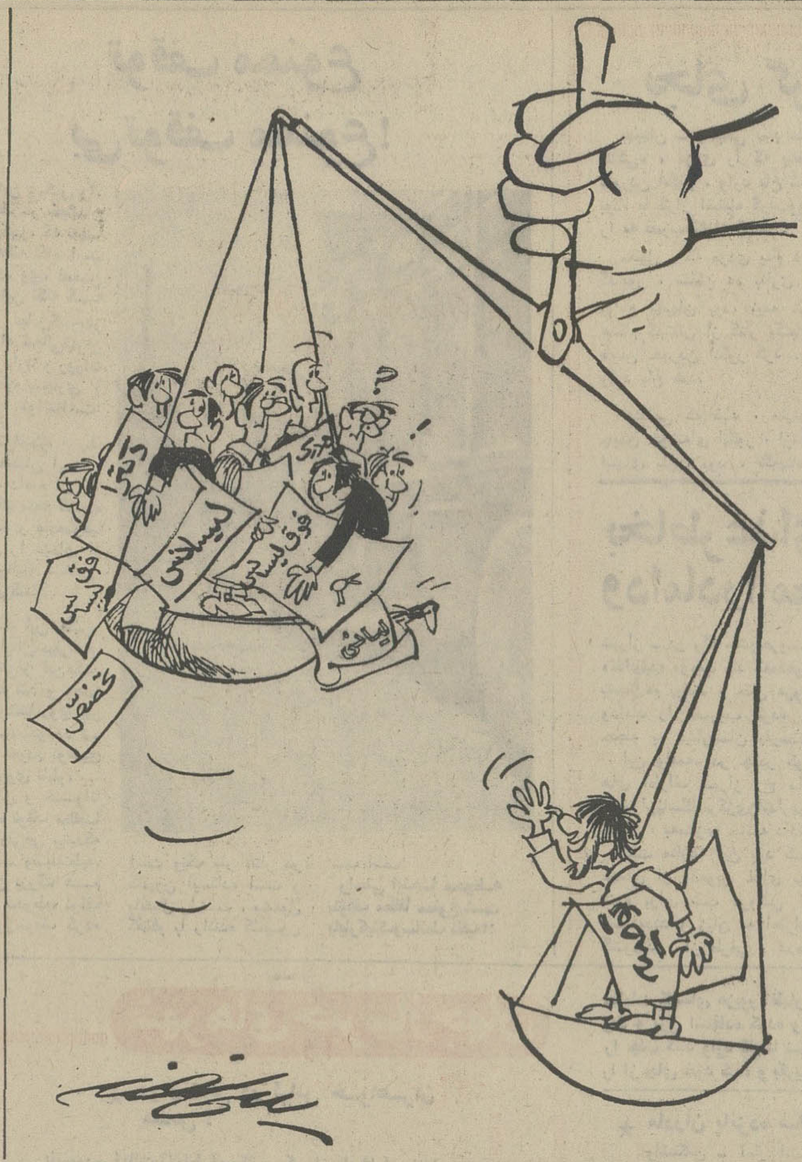

عقیده آزاد

نوشته : تیمور گورگین

از محقق ۱۰۰ تومان میگیرند تا ۲۰ دقیقه سخنرانی کند!

تیمور گورگین

از آنجا که تحقیقات و مطالعات‌مربوط به فرهنك و ادب و تمدن ایران درسال های اخیر مورد توجه محققین و دانشمندان قرار گرفته است ، ترتیبی داده شده که هرساله کنگره‌ای تحت عنوان‌کنگره تحقیقات ایرانی دردانشگاه تهران و شهرهای‌دیگر ایران که‌دانشگاه دارند تشکیل گردد . بیاد دارم که نخستین کنگره (که نخستین کنگره ایران‌شناسی نام گرفته بود و بعد هایه کنگره تحقیقات ایرانی تغییر نام داد) در شهریور سال۴۹در دانشگاه تهران‌تشکیل گردید . برای برگزاری اولین کنگره ، کتابخانه مرکزی و دانشکده ادبیات و علوم انسانی دانشگاه تهران همکاری داشتند و درپناه این همکاری بود که بیش‌ازدویست و بیست‌تن از دانشمندان و محققین ایرانی و خارجی در شعب دوازده‌گانه‌کنگره ایرانشناسی (تحقیقات ایرانی) شرکت‌نمودند و درساعات معین پشت میز خطابه رفتند و مقاله وخطابه پژوهشی و تحقیقاتی‌خودرا قرائت‌کردند.

خوانندگان گرامی بی‌شك یاد دارند که جریان افتتاح و برگزاری کنگره ازطریق مطبوعات و رادیو و تلویزیون بسمع و نظرشان رسید و شکوه و ابهت کنگره بنظرشان دلنشین‌افتاد. حتما دلشان می خواست‌که‌ازنزدیك شاهدو ناظربرگزاری کنگره بودنداین‌برای شما آرزو وایده‌آل شایدبودولی برای کسانی که خود عضو کنگره‌بودندوازسخنرانان شعبدوازده‌گانه کنگره بشمار می آمدند شاید چندان صورت آرزوئی راستین نداشت . چرا که کنگره را درست برگزار نکردند و بهمین علت هم بود که درمراسم اختتام کنگره‌نقائص‌رابرشمردندو اظهارامیدواری نمودند که درکنگره‌های‌آینده این نقائص برطرف گردد . بالاخره باهمه اشکال و نقائص‌نخستین‌کنگره‌ایرانشناسی(تحقیقات ایرانی) برگزار شد و سخنرانان و پژوهشگران (بعضی راضی و برخی هم ناراضی) کنگره را ترك کردند و بشهر ودیارخود رفتند . نمیدانم اعضای شرکت کننده درنخستین کنگره تا چه حد از کنگره برداشت معنوی کردند اما آنچه که بشخصه ازاین کنگره‌نصیب‌مردم شد جزنارضائی‌نبودوبخاطر این عدم رضایت بود که دردومین کنگره (که در مشهد تشکیل شد) و سومین کنگره که در حال‌حاضردردانشگاه تهران‌جریان دارد شرکت نجستم علت های نارضائی‌من ازکنگره‌اینها است که برمیشمارم : چند ماه‌پیش‌از تشکیل کنگره برگزار کنندگان کنگره بتکاپو افتادند و اسامی و آدرس اشخاص‌راکه درزمینه های ایرانشناسی آثار و نوشته و تحقیقاتی دارند از این و آن پرسیدند و بعد کارت های دعوتی برایشان ارسال داشتند که.. دانشمند محترم‌اگر مایلید درکنگره شرکت کنید ، نتیجه را به کتابخانه مرکزی اطلاع‌دهید و درصورت رضایت و اعلام شرکت در کنگره موضوع خطابه خود را نیز ذکر کنید و یکهزارریال‌هم بابت حق عضویت درکنگره برای ما ارسال دارید که رسید پول برایتان فرستاده میشود ...

نگارنده که واقعا از نام پرشکوه‌کنگره بخود بالیده بودم و خود را آماده‌شرکت درکنگره نمودم انتظار ها بسر آمد و کنگره افتتاح شد و من باشوق‌فراوان به‌شعبه(فرهنك‌عامه‌ـ فولکلور)که بریاست آقای دکتر محمدجعفر محجوب اداره میشد رفتم و خطابه خود را درباره «سرگذشت ترانه های روستائی گیلان» قرائت کردم . درشعبه فرهنك عامه ٦ـ۷ نفر محقق و ایران شناس شرکت داشتند که بنوبت پشت میز خطابه آمدند و خطابه های خود را قرائت کردند ... من باتصاویری که قبلا از کنگره در مخیله و ذهن خود بوجود آورده بودم امیدوار بودم درهر شعبه از کنگره شنوندگان و مستمعین‌زیادی مثلا (حداقل دویست و سیصد نفر) به خطابه هاگوش کنند‌درحالی که اینطور نبود و هرخطیب و سخنران فقط ٦ـ۷ شنونده داشت که این شنوندگان را هم سخنرانان دیگر تشکیل‌میدادند. مدت هرخطابه هم‌بیست دقیقه بیشتر نبود و سخنرانان بخاطر همین‌ضیق وقت تندوتند خطابه‌های‌خودرا میخواندند و سرجایشان می نشستند درست‌مثل‌کلاسهای درس مدارس‌ابتدائی که شاگردان تندوتند می آیند و کنار تخته سیاه درسشان را جواب میدهند وفورا هم سرجایشان می نشینند ...!

درشعب دوازده‌گانه کنگره نه‌میکرفن بود و نه لیوان آب ، هرکس صدایش بلندتر و رساتر بود میکرفن را خجالت میدادوچرت شنوندگان راپاره میکرد! گردانندگان کنگره حتی برای ایرانشناسان خارجی فکر نکرده بودند که‌لااقل‌برای آنان که از کشورهای‌خارج آمدند عزت و احترامی قائل شوندوکنگره را از لحاظ ظاهر هم که باشد‌چشمشان زیبا جلوه دهند. تنها امتیازی که‌این‌کنگره داشت این بود که هر سخنران میتوانست علاوه‌بر شرکت در شعبه خود به شعب دیگر برود و شنونده خطابه دیگران شود! فرصتی یافتم و بیکی از شعب کنگره رفتم، به شعبه ادبیات و زبان فارسی ... در آنجا نه‌تنها از دانش سخنرانان‌چیزی بهره نبردم بلکه آنچه را هم که خودم در چنته داشتم از خاطر بردم.. چون بعد از پایان هرخطابه نه اظهار نظری در کار بود نه سخنران فرصت پاسخگوئی‌داشت هرکس هرچیزی را که بمدت ۲۰ دقیقه تهیه کرده بود میخواند و اجازه نداشت یادآمدهای خود را بدنبال مدت منقضی شده سخنرانی بازگو کند واز کاری که ارائه داده سودی باین و آن برساند‌خلاصه بگویم این کنگره‌ای فوق‌العاده خشک و بی‌روح بود ...

نخستین کنگره تمام شد و یکسال‌گذشت و پیش از برگزاری دومین کنگره‌بازکارت دعوتی بنام من از دانشگاه رسید که‌فلانی اگر مایلید در دومین کنگره شرکت جوئید اعلام بفرمائید و یکهزار ریال هم بابت‌حق عضویت بفرستید! منکه از نخستین‌کنگره دلخوشی نداشتم دو دومین‌کنگره شرکت نجستم و یکهزار ریال سود بردم ! در سومین کنگره تحقیقات ایرانی نیز- که هم‌اکنون درجریان است شرکت نجستم و باز یکهزار ریال سود بردم تایادم نرفته بعرض برسانم که چندتن از دوستان من هم که با من در نخستین کنگره شرکت کرده بودند مثل من از شرکت در هر دو کنگره منصرف شدند من این موضوع را همین دیروز فهمیدم. بنابراین اگرسال بسال از تعداد شرکت کنندگان کنگره کاسته میشود علتی‌جزاین ندارد که‌یکهزار ریال از هرعضو میگیرند و بعد باومیگویند فقط ۲۰ دقیقه فرصت داری‌که‌سخنرانی کنی ....! من میخواهم بپرسم چگونه میتوان حاصل یک تحقیق وبك پژوهش دقیق را که با برهان و دلیل و سند وماخذ وشاهد توام است در ظرف ۲۰ دقیقه‌ارائه داد که مفید واقع گردد و نقطه ابهامی‌هم باقی نماند ؟

پیشنهاد می‌کنم با توجه به‌اینکه تشکیل چنین کنگره‌ای بهرحال مفید و حتی لازم است، این معایب چشمگیر ودلسرد کننده را برطرف سازند تا پژوهندگان‌ومحققین با طیب‌خاطر خطابه‌های ارزنده‌شان رادر شعب کنگره قرائت کنند .

در خاتمه از گردانندگان کنگره تقاضا دارم ترتیبی اتخاذ شود تا دیگرازاعضای شرکت کننده در کنگره های آینده پولی نگیرند. چون از شان یک مرکزعلم‌ودانش بدور است که از محقق و دانشمندی که عمری سربکتاب دارد و تحقیقات‌مفیدی میکند پولی بگیرد و وقت هم باو ندهد که حاصل تحقیقات و مطالعات وتفکرات‌خود را بطور کامل ارائه دهد .

روابط عمومی توضیح میدهد

روابط عمومی بانك رهنی ایران توضیح زیر را پیرامون مطلبی که در شماره ۱۳۸۹۲ مورخ ۵۱ر۶ر۱۳ صفحه ۱۳ تحت عنوان «وام بانك‌رهنی و کارکنان‌دانشگاه» از قول آقای ابوطالب سمندی خدمتگزار دانشکده علوم چاپ شده فرستاده است .

۱ـ چگونگی توافق دانشگاه تهران و بانك رهنی ایران و کیفیت و شرایط پرداخت وام بصورتی که آن جریده محترم در مقدمه مرقوم فرموده‌اند ، مطلقا با واقع‌امر منطبق نیست ، چه اساس توافق براین‌بوده است از محل وجوهی که دانشگاه تهران بمنظورپرداخت وام مسکن به کادر آموزشی واداری دانشگاه در اختیار این بانك قرار خواهد داد بمعرفی شدگان از طرف‌دانشگاه وام مسکن باشرایط خاص پرداخت گردد .

۲ـ متاسفانه مطالب عنوان شده از طرف آقای ابوطالب سمندی برخلاف واقع می باشد زیرا دانشگاه تهران چندی قبل گروهی از کارکنان خود را که‌آقای سمندی نیز جزو آنان بوده است جهت دریافت وام مسکن باین بانك معرفی نمود و از خانه مورد نظر نامبرده هم ارزیابی بعمل آمد و موافقت بانك باپرداخت وام مورد تقاضا بایشان اعلام گردید ولی آقای سمندی بعللی که‌برای این بانك روشن نیست از خرید خانه مزبور انصراف حاصل و پس از چندی خانه دیگری را برای خرید ببانك‌معرفی نمود که‌درآن موقع‌اعتبارات‌تخصیص داده شده از طرف دانشگاه تماما به مصرف رسیده وبرای پرداخت وام بایشان محلی نبوده است و بهمین لحاظ توضیح داده شد که اگر می خواهند از شرائط خاص‌وام های دانشگاه بهره‌مند شوند باید تا تامین اعتبار از طرف دانشگاه تامل نمایند والا می توانند از وامهای عادی بانك رهنی ایران طبق مقررات مربوط استفاده کنند و مشارالیه شق‌اخیر را پذیرفته و از خانه مورد نظر ارزیابی بعمل آمد . چون ارزش خانه به مبلغ ۳۴۰ر۰۰۰ ریال تقویم گردیده و حد مجاز پرداخت وامهای عادی این بانك طبق اساسنامه تا ۵۰درصد ارزش وثیقه می باشد لذا موافقت بانك با پرداخت مبلغ یکصد و هفتاد هزار ریال وام خرید خانه بایشان اعلام گردید .

ماشینهای جوشکاری اینکُدن آمریکا

دیزلی ـ بالکتروموتور ـ دینام تنها

LINCOLN WELDERS

بقدرتهای مختلف موجود است

نمایندهٔ انحصاری

شرکت ایران مارگو ـ محدود خیابان ایزنهاور ـ بین چهارراه اسکندری وکندی

ساختمان مارگو ـ شمارهٔ ۲۲۲ ـ تلفن ۹۲۱۰۸۳ـ۹۲۱۰۸٤

مدارس فردوس برین

برای دوره اول‌ودوم راهنمائی دبیرستان دبستان، کودکستان ، باهمکاری مربیان ایرانی وخارجی (انگلیسی وفرانسه) و کارگاه وآزمایشگاه مجهز ، همه روزه در محل شماره ۱ ثبت نام‌مینماید .

تلفن ٦۸۲۸۵٤

(وسیله آمد و رفت آماده است .)

شماره۱ پهلوی بالای‌میدان‌ونك‌کوی بهرون شماره۲ ،داودیه، خیابان‌ظفر، مقابل‌بانکملی

ناصرمین باشی که اختلال حواس دارد «۲۳ ساله» از روز ۱۱ر۵۱ خبری از وی نیست هرکس اطلاعی از نامبرده دارد خواهشمند است به بجنورد شهرداری عبدالله‌بنی هاشمی خبر دهد .

جواد کارکردخرد فرزند جلیل متولد ۱۳۳۸ از ۱۳ر۶ر۵۱ خبری از وی نیست هر کس اطلاعی از نامبرده‌دارد‌خواهشمند است هر چه زودتر به نشانی سرای آذری خیابان اردشیر کوچه وزیری پلاك ٦٤ تلفن ٦٦۰۷۰٦ خبر دهد .

آ ـ ۱۲۹۵۷

مدرسه راهنمائی تحصیلی

دبستانها وکودکستانهای

نهال نو

برای کلاسهای اول و دوم راهنمائی و دوره دبستانی و آمادگی با ایجاد کارگاه و آزمایشگاه مجهز و معلمان مجرب با برنامه انگلیسی کامل از ۸ صبح تا ۱۲ ثبت‌نام مینماید .

شماره ۱ روزولت مقابل امجدیه کوچه اردلان‌تلفن۸۲۳٦۰٦

شماره ۲ فرح جنوبی ـ خیابان رزم‌آرا تلفن ۷۵۱۷٦۱

آ ـ ۳۸۵۳٦

آگهی پذیرش هنرجو

هنرستان صنعتی الکترونیك از طریق مسابقه ورودی برای رشته الکترونیك تعدادی هنرجو میپذیرد . داوطلبان میتوانند جهت ثبت‌نام همه روزه صبح و بعد از ظهر به انستیتوتکنولوژی واقع در خیابان ایرانمهر جنب پارك خیام با در دست داشتن مدارك زیر مراجعه نمایند .

مهلت ثبت‌نام تا آخر روز ۱٤ شهریور ماه و امتحان ورودی در ساعت ۸ صبح روز ۱٦ شهریور ماه خواهد بود .

مدارك لازم

گواهینامه قبولی سوم دبیرستان یا آموزشگاه حرفه‌ای

فیش بانك مبنی بر پرداخت ۳۰۰ ریال بحساب ۷٤٤۷ بانك ملی شعبه ژاله

رونوشت یا فتوکپی شناسنامه ۲ برك

عکس ٤×۳ چهار قطعه

وزارت آموزش و پرورش

۱ـ۳۹۰۱٤

کودکستان ودبستان سزاوار

ثبت‌نام ۸ صبح الی ۱۱ر۵

و ۴ر۵ الی ٦ر۵ بعد از ظهر

ناهار ووسیله رفت وآمد فراهم است

خیابان صبای شمالی‌نرسیده به تخت‌جمشید

تلفن ٤۷٤۱٦

دبیرستان دکتر مجد

در سال تحصیلی ۵۲ـ۱۳۵۱

برای کلاسهای دوم‌وسوم ودورهٔ دوم دبیرستان همه روزه صبح و عصر ثبت نام مینماید .

همکاران ما در کلاسهای

ششم طبیعی و ریاضی

که از زبده‌ترین دبیران پایتخت میباشند عبارتنداز

ریاضیات ـ آقایان جلالی ـ عابدی ـ عطارنژاد ـ مهدی‌زاده ـ نجفیان ـ پرورش

فیزیك‌ومکانیك. آقایان : فروزانفر ـ مهرداد ـ حسن زاده

شیمی. آقای حائری

طبیعی. آقایان : شکیبا ـ پارسا

زبان خارجه ـ آقای میردامادی

نشانی ـ خیابان شاه ـ چهارراه سیمتری ـ تلفن ۹۲۳۱٤۰

گروه فرهنگی باختر با کمال افتخار

کادر دبیران خود را اعلام میدارد

ریاضی : بحرانی ـ بنائی ـ طالبی ـ آشتی ـ کارگر ـ نعمتی

فیزیك : بهرامی ـ دکتر زادپرور ـ مهندس نارانی ـ شاپوری

شیمی : ژانر ـ رفیعی ـ مشیری ـ دکتر نهرور .

طبیعی : دکترامیرافشاری ـ دکترترابی ـ همایون جعفری ـ پرهامی ـ محمدی .

ادبیات: پرویزافشار ـ ابراهیمی ـ جنیدی ـ ریاحی ـ رفیعی ـ صدری ـ مظفری .

زبان : ایمن ـ آداری ـ جوادی ـ مصحفی .

رشته‌های کامل ریاضی ـ طبیعی ـ ادبی ـ سال اول و دوم راهنمائی با کارگاه های مجهز و وسائل سمعی و بصری . همه روزه صبح و عصر ثبت‌نام مینماید .

خیابان آیزنهاور ، بهبودی ، تلفن ۹۷۰۷۲٤

خیابان آذربایجان ، خوش ، تلفن ۹۵۵۰۱۱

گروه فرهنگی چیستا

با همکاری معلمان مجرب و ایجاد کارگاه هاوآزمایشگاههای مجهز برای دوره ابتدائی و کلاسهای اول و دوم راهنمائی تحصیلی ثبت نام میکند . ناهار ووسیله آمدورفت فراهم است .

مدرسه راهنمائی تحصیلی ـ میدان ۲٤ اسفند روبروی ژاندارمری

کل کوی ساسان تلفن ۹۲۵۷۰۷

دبستان شماره ۱ و دوره‌راهنمائی تحصیلی چهار راه شاه سیمتری تلفن ۹۲۵۵٦۹

دبستان شماره ۲ و دوره‌راهنمائی تحصیلی خیابان تاج کوی کوکب تلفن ۹۳۰۰۸۹

دبیرستان دخترانه ایمان

برای کلیه کلاسهای دوره اول و کلاسهای طبیعی و ریاضی‌د وره دوم ثبت‌نام مینماید . شاگردان ممتاز از ۵۰٪ تخفیف‌درشهریه میتوانند استفاده نمایند .

آناتول‌فرانس‌کوچه دانشگاه تهران

آدرس ـ شرق مهرین تلفن ٤٦۸٦٤

DR. JORDAN SCHOOLS

«دبستان مهرشاد»

آمادگی ـ دبستان ـ شبانه روزی

روزانه سه‌ساعت تدریس زبان انگلیسی با روش صحیح‌وبااستفاده ازلابراتوارزبان ـ کلاسهای کم جمعیت ـ توجه ومراقبت فوری ـ محیط خانوادگی گردش دستجمعی بهمراه مربی ـ فعالیت های اجتماعی وورزشی ـ غذا ووسیله رفت وآمد ثبت‌نام همه روزه از ۸ صبح‌تا۱۲واز ۱٤تا۸بعدازظهر.

نشانی ـ خیابان وزراء ـ روبروی پارك ساعی ـ خیابان هفدهم تلفن ٦۲٤۵۹۵

کلاه‌برداری کردم تاعروسی کنم!

اهواز ـ شخصی‌بنام جواد جوادی که‌مبلغ ۲۵۶۰۰۰ ریال از شعبات مختلف بانک صادرات کلاهبرداری کرده بود، در دادگاه گفت که چون میخواسته عروسی کند، اما پول کافی نداشته، دست به‌کلاهبرداری زده است!

این شخص که تحصیلدار بانک صادرات بود، دو دفترچه سفید حساب درگردش را از بانک سرقت کرد و به‌خانه برد. وی هردو دفترچه‌رابانام ومشخصات‌قلابی شخصی موهوم‌پرکرد ونام این شخص راهم« حسن انصاری» گذاشت وسپس دردو دفترچه، رقم ۲۵۸۰۰۰ ریال را به عنوان مبلغ پس انداز این شخص موهوم، ثبت کرد.

جواد بعد ازآن‌باارائه این دفترچه ها، شروع‌به‌برداشت پول از شعبات مختلف بانک صادرات کرد ودر مدتی کوتاه ۲۵۶۰۰۰ ریال کلاهبرداری کرد.

وی هنگامی‌که‌برای برداشت ۲۰۰۰ ریال باقیمانده حساب، به‌یکی از شعبات‌بانک‌مراجعه کرده بود، شناخته شد ودستگیر گردید.

جواد جوادی ، درشعبه دوم دادگاه جنائی محاکمه شد وبه‌دو فقره حبس ۲سال و ۶ماهه محکوم گردید.

وی درداگاه برای‌تبرئه‌خود گفت: من میخواستم عروسی کنم، اما پول نداشتم . این بود که دست به‌جعل دو دفترچه حساب درگردش زدم.

اما این اعتراف،در رای دادگاه کوچکترین تغییری‌بوجود نیاورد.

اگر گفتید ساعت چنده؟!

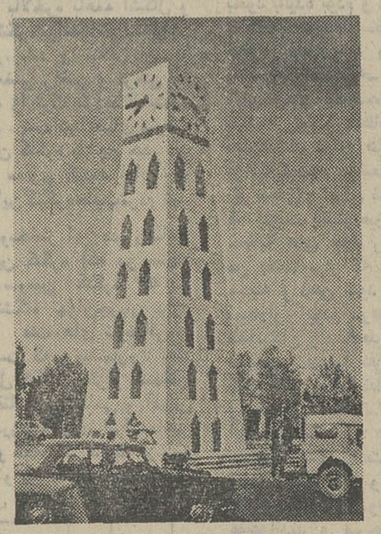

تبریز و رضائیه ـ این عکس را یکی از خوانندگان روزنامه‌در تبریز گرفته، اما آنرااز رضائیه برای ما فرستاده است.

خوب به دوطرف ساعت چهار طرفه‌ای که دربالای این برج تعبیه شده است نگاه کنید . آیا چیزی دستگیرتان شد؟ درست است، باآن که این عکس‌دریک‌لحظه گرفته شده، هرکدام از این دوساعت، برای خود زمان دیگری را نشان میدهند: یکی ساعت یکربع مانده به چهار راوآن‌دیگری ساعت سه و هیجده‌دقیقه را!...

خواننده‌ای که‌این عکس را برای ما فرستاده نوشته است: باور کنید در لحظه‌ای که این عکس را گرفته‌ام، دوطرف دیگر این ساعت چهارطرفه نیز هرکدام زمان دیگری را نشان میدادند. وجالب اینکه این برج ساعت، درمجاورت پارک گلستان قرار دارد و پارک گلستان همان پارکی است‌که براساس‌دستور شهرداری تبریز، برای ورود به آن از هرنفر ۲ریال ورودیه می‌گیرد!

حالا ورودیه هیچ، آخر حداقل بیایند واین ساعتها را میزان و درست کنند تاهم مسافران غریبی امثال من بتوانند ساعتشان را باآن میزان کنند، هم همشهریان خودشان بخاطر غلط بودن ساعت، خجالت زده نشوند!

توقف ممنوع
بی‌توقف ممنوع!

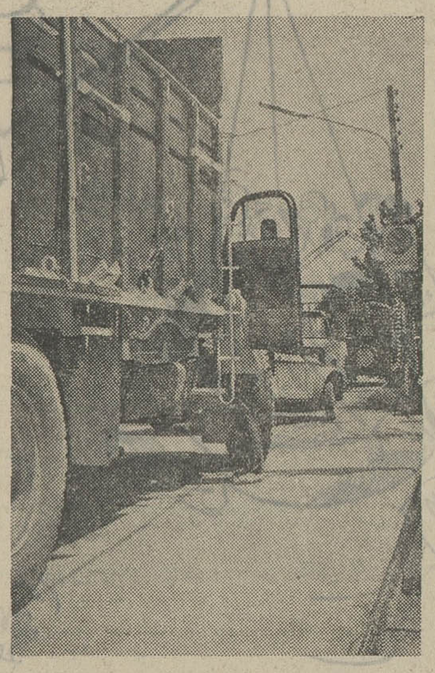

نکا ـ این عکس را، خبرنگار ما، در خیابان شاه عباس‌کبیر، که تنها خیابان آسفالته نکا» است گرفته است. وی، ضمن اشاره به‌این نکته که خیابان‌شاه عباس‌کبیر،در مسیرشاهراه شمالی‌تهران مشهد قراردارد و روزانه وسائط نقلیه بسیاری از آن‌می‌گذرد، نوشته‌است:

مشکل ترافیک، یک مشکل همه‌جائی است آنچنان که دامنه آن تا شهر کوچک ماهم کشیده شده است، و مخصوصا این مشکل را عده‌ای از رانندگان وظیفه نشناس، شدیدتر می‌کنند.

اکنون که این عکس و خبر را برایتان میفرستم نمیدانم وقتی‌از این‌عکس گراور تهیه شد و بچاپ رسید آیانوشته روی این تابلو خوانده خواهد شد یانه، ولی خودم توضیح میدهم که روی تابلو، به خطی خوش و خوانا نوشته‌اند « توقف مطلقا ممنوع» ، ولی‌می بینیدکه علاوه برچند وسیله‌نقلیه، یک کامیون بزرگ هم درست در محوطه« توقف مطلقا ممنوع»توقف کرده است ویک نفر کنار در کامیون ایستاده است و باخیال راحت ، مشغول گفتگو با راننده کامیون شده است!

راستی اینجا محوطه «توقف مطلقا ممنوع»است یاپارکینگ‌وسائط نقلیه؟!

بجای گراز آدم کشت

بهبهان ـ باغبانی بنام «نگه پناهی» ، مردی را که بقصد خوردن انگور ، وارد باغ شده بود، با گراز اشتباه گرفت‌ووی را به ضرب گلوله کشت !

مقتول ، که مردی بنام قباد گدلپور ، ساکن ده بناری از توابع بهبهان بود، نیمه شب هنگام گذشتن از کنار یکباغ، هوس خوردن انگور کرد ، و وارد باغ شد.

هنگامی که قباد ، مشغول چیدن خوشه‌ای انگور ، ازتاک انتهای باغ بود ، نگه‌پناهی (باغبان) به خیال اینکه گراز وارد باغ شده است ، وی رابا شلیک دو گلوله از پای‌درآورد.

نگه‌پناهی ، پس ازدستگیری گفت :

ـ از آنجا که مدتی بود ، گاه‌گاه گرازها به باغ حمله می‌کردند ، من وقتی این‌شخص را از دور ودرتاریکی دیدم‌گمان کردم باز یکی از همان گرازها به باغ حمله کرده‌اند . وگرنه پیش از این حتی بخواب هم نمیدیدم که ممکن است روزی آدم بکشم وبه عنوان قاتل دستگیر شوم.

بخاطر غذای بد ، عروس ودامادرا مجروح کردند!

شیراز ـ در یک جشن‌عروسی، «غذای‌بد» موجب شد که‌مدعوین بجان‌هم بیفتند و حتی عروس وداماد را مضروب کرده ،از حجله به بیمارستان بفرستند!

این واقعه، در چادر کولی های اطراف شیراز رخ دادو ماموران‌پاسگاه‌مرکزی‌ژاندارمری شیراز ، بمنازعه خاتمه دادند.

علت منازعه این بود که عده‌ای از مدعوین غذای تهیه شده برای شب عروسی را نپسندیدند و زبان به اعتراض گشودند . از طرفی ، عده‌ای دیگر معترضین را موردسرزنش قرار دادند وهمین باعث شد که چند لحظه بعد ناگهان اقوام عروس و داماد بجان هم‌افتاده یکدیگر را مضروب کنند.

دراین منازعه ۱۶ نفر از مدعوین بشدت آسیب دیدند و جالبتر از همه اینکه عروس‌و داماد هم دراین میان چنان مضروب شدند که پزشک‌قانونی برای عروس ۱۵ روز وبرای داماد ۱۷ روز طول درمان‌تعیین کرد!

شهرهای خبرساز جهان

★ دو زندانی در لباس خواهران مقدس !

باتیمور ـ ایالت آلاباما آمریکا ـ یکی از پاسداران زندان هالمن ایالت آلاباما ، در لحظه‌ای که میخواست در زندان را برای خروج دو خواهر مقدس راهبه بگشاید ، با دیدن کفشهائی که راهبه‌ها پوشیده بودند به آنها ظنین شده ووقتی به آنها دستور داد اندکی تامل کنند تا رئیس زندان را برای کسب اجازه خروج آنها از زندان خبرکند ناگهان راهبه ها باو حمله کردند تا راه فرار را بگشایند ، ولی گارد مسلح هردو را دستگیر کرد !

چند لحظه بعد ، ماموران با پس زدن کلاههای بزرگ راهبه‌ها از سر آنها متوجه شدند که هردو راهبه از زندانیان هستند که قصد داشته‌اند با لباس راهبه‌ها از در زندان بگریزند !

محافظی که میخواست در زندان را برای این دوبگشاید گفت : آنها بخوبی صورت خود را در زیر کلاه بزرگ راهبه‌ها پوشانده بودند ، ولی کفشهایشان توجه مرا جلب کرد چون کفشهای آنها از همان کفشهائی بود که بزندانیان میدهند ولی زندانیان مزبور تصور میکردند لباس بلند راهبه‌ها کفشهای آنان را هم میپوشاند و مانع آن میشود که من آنها را به‌بینم و بتوانند در هیات خواهران مقدس از زندان بگریزند !

★ سارقین با استفاده از صدای رعد و برق آثار قیمتی را ربودند !

رم ـ بهنگام شروع یک رعد و برق شدید در رم گروهی از سارقین این شهر به یک کلیسا حمله بردند و چند مجسمه و تابلو نقاشی قدیمی را بسرقت بردند . این آثار به قرن ۱۴ تعلق داشتند و از جمله آثار هنری بسیار گرانبها محسوب میشدند که مجموعا قیمتشان بالغ بر یک میلیون دلار بود.

مقامات کلیسای مزبور اظهار داشتند سارقین از سر و صدای رعد و برق استفاده کرده و توانستند بدون اینکه توجه کسی را جلب کنند وارد کلیسا شوند و تابلو های نقاشی ومجسمه‌ها را از جای خود کنده و بگریزند .

★ مادران پانزده ساله !

واشنگتن ـ آمار انتشار یافته نشان میدهد که تعداد مادران ازدواج نکرده امریکائی همچنان رو به افزایش است و رقم دختران زیر بیست سال و بالای ۱۴ سال‌که‌بدون ازدواج کردن مادر شده‌اند از مادران دیگر بیشتر است وروزبروز هم بیشتر میشود !

طبق این آمار در سال ۱۹۶۸ (یعنی آخرین سالی که از چگونگی تعداد کودکان‌نامشروع و مادران ازدواج نکرده آمار گرفته شده است) ۴۰٫۴ درصد از کودکان نامشروع، از مادران ازدواج نکرده‌ای بدنیا آمده‌اند که ۱۵ تا ۱۷ سال داشته‌اند ، و ۸۱ در صد از تمام کودکان نامشروع از مادران ازدواج نکرده ۱۴ تا ۱۶ ساله متولد شده‌اند .

یکی از مشکلات بزرگ شهر های آمریکا افزایش مادران جوان و ازدواج نکرده و کودکانی است که مادران آنها بعلت نداشتن تحصیل کافی دانش و کم تجربگی و سن کم نمیتوانند امرار معاش و تامین مایحتاج زندگی آنها را بعهده بگیرند و اداره این کودکان بی سرپرست که مادران‌آنها خود به مسئول و یا بزرگتر احتیاج دارند ، مقامات مسئول این شهرها را دچار دردسر شدیدی کرده است .

★ تونلی بین فرانسه و انگلیس

لندن ـ وزارت حمل و نقل فرانسه اعلام‌کردکه قراردادی برای ساختمان یک تونل در دریای مانش برای برقراری ارتباط فرانسه و انگلیس بین انگلیس و فرانسه امضاء شده است .

کار ساختمان این تونل در پایان ۱۹۷۲ آغاز میشود و طول آن ۵۲ کیلومتر خواهد بود . هزینه ساختمان این تونل که اتومبیل از دو راه در آن رفت و برگشت خواهد داشت ۱٫۲ میلیارد دلار (حدود شش میلیارد فرانک فرانسه) میشود که توسط دولتهای فرانسه و انگلیس مشترکا پرداخت خواهد شد .

به‌پیمانکارانی که‌کار خوب انجام نداده‌اند پول نمیدهیم !

شیراز ـ «من به پیمانکارانی که کار خود را بنحو احسن انجام نداده باشند ، پول نمیدهم» این‌مطلب راشهردار شیراز درآخرین‌جلسه انجمن شهر شیرازعنوان‌کردو سپس افزود :

ـ همه پیمانکاران شیراز مبالغی ازشهرداری طلبکارند. ولی‌باید بادقت بکارهای آنها رسیدگی کردودیدکه کدامشان کار خود انجام داده‌اند و کدامشان سرسری کار کرده‌اند .

دراین جلسه‌که بریاست خانم حکیمی وباحضورآقای عطارد شهردار شیراز و اعضای انجمن شهرتشکیل شده بود، آقای مرشد منشی انجمن ـ در جلسه قبل آقای‌رشیدی به مساله لباس کارگران شهرداری اشاره‌کرد و گفت: «باید به کارگران سالی دو دست لباس داده شودوبه‌آن عده از کارگرانی که به کار آب‌پاشی و نگهبانی پارکها اشتغال دارند علاوه بر لباس چکمه نیز باید داده شود» حالا میخواهم به شهرداری یادآوری کنم که این‌موضوع را فراموش نکنند.

در همین جلسه لایحه ساختن انبار برای وسائل‌نور افشانی شهرداری مطرح شد و آقای رشیدی گفت :

ـ اگر این انبار ساخته نشود وسایل نورافشانی شهرداری از بین میرود و به شهرداری زیان فراوانی وارد میاید.

سپس نامه اداره‌کل‌فرهنگ و هنر شیراز مطرح شد که طی آن تقاضا شده بود یکی از ساختمان های غیر قابل استفاده شهرداری‌که‌درجوار آرامگاه خواجو قرار دارد ، برای ایجاد یک کتابخانه‌در اختیار این اداره قرار گیرد.

در پایان جلسه آقای عبدالهی گفت:

ـ در جلسه قبل معاون شهرداری گفت‌که‌چند بازرس برای بررسی کار هائی که‌از طرف پیمانکاران انجام شده به شیرازآمده‌اند . میخواهیم بدانیم گزارش کار آنها چه بوده است ؟

شهردار شیراز پاسخ داد: آنها کارهارا بررسی‌کردند و ایراداتی هم گرفتند و نتیجه این بود که بطور کلی کار پیمانکاران خیابانهای گلستان ، بوستان ، پل‌پیرنیا و همچنین میدان سازی ها و پیاده‌رو سازیها خوب نبوده است . این امر باعث خواهد شدکه‌ما طلبی را که این‌عده از شهرداری دارند کاهش بدهیم .

آشتی‌زن و شوهرسبب مرگ مادرشوهر شد!

مشهد ـ زن ۵۵ ساله‌ای بنام کبری ، وقتی اطلاع‌یافت که‌عروس سابقش مجددا به عقد پسرش درآمده است ، از فرط ناراحتی سکته کرد و جان سپرد !

پسر این زن که مرد ۲۶ ساله‌ای بنام نصرالله ایمانی است یک سال قبل بدنبال اختلافاتی از همسر خود «آفرین» جدا شد.

ولی پس از یکسال، بار دیگر با وساطت عده‌ای از اقوام همسرش، باوی‌آشتی‌کرد،اما چون‌نمیخواست افراد خانواده‌اش به‌این موضوع پی‌ببرند، اورا پنهانی به‌محضر برد ومجددا به عقد خود درآورد.

پس از عقد مجدد ، نصرالله همسر خودرابه‌خانه مادرش کبری برد، اما کبری که‌از اول باازدواج نصرالله وآفرین مخالف بود، واصلا او باعث طلاق این دو شده بود، همینکه دانست‌پسرش مجددا آفرین را عقد کرده است ، فریادی کشید و نقش برزمین شد.

نصرالله بلافاصله مادرش رابه بیمارستان رساند ، اما پزشکان گفتند که پیرزن چند دقیقه پیش براثر سکته قلبی جان خود را از دست داده است.

نصرالله در این مورد گفت :

ـ مادرم از اول با ازدواج من وآفرین مخالف بود و علاقه داشت که من‌بادختر خاله‌ام ازدواج کنم. پس از ازدواج من و آفرین هم آنقدر او را اذیت کرد ، که‌آفرین چاره‌ای جز طلاق ندید و ما ازهم جدا شدیم . این‌بارهم که من و آفرین مجددا به عقد هم درآمدیم وبه خانه مادرم رفتیم، او که‌گمان میکرد بزودی من با دختر خاله‌ام ازدواج میکنم و او را به‌آرزویش میرسانم، بادیدن آفرین چنان ناراحت شد که سکته کرد.

گروه فرهنگی کوه‌نور
دبستان ـ مدرسه راهنمائی تحصیلی
همه‌روزه صبح و عصر آماده ثبت‌نام است بلوسائل‌آمد
و رفت تلفن ۳۱۸۲۵۶
خیابان شهناز ایستگاه رسومات

اطلاعیه اولیای دانش‌آموزان
دبیرستان مهین
بنابه تقاضای عده زیادی از اولیای دانش آموزان ، دبیرستان مهین دائر و همه روزه ثبت نام میکند .

آگهی استخدام دبیر دراستان کرمانشاهان
حقوق‌ومزایای‌لیسانسیه‌های علوم (ریاضی ـ فیزیك ـ شیمی ـ طبیعی) که‌حاضر باشند در مناطق‌استان کرمانشاهان استخدام‌شوند بشرح زیر می باشد .
داوطلبان می توانند برای استخدام‌خود فرم مربوط را تکمیل‌و همراه مدارك لازم بدفتر کل برنامه ریزی آموزش متوسطه به نشانی ـ تهران ـ خیابان روزولت مقابل دانشسرای عالی‌ارسال ویا شخصا تسلیم نمایند.

نام‌منطقه	حقوق‌ومزایای لیسانسیه دانشسرایعالی	حقوق‌ومزایای لیسانسیه آزاد
کرمانشاه	۲۵۴۷۲	۲۴۴۷۲ ریال
شاه‌آبادغرب	۲۹۰۸۵	۲۸۰۸۵ ریال
قصرشیرین	۲۶۵۸۵	۲۵۵۸۵ ریال
سنقر	۲۲۴۷۲	۲۱۴۷۲ ریال
صحنه	۲۴۴۷۲	۲۳۴۷۲ ریال
کنگاور	۲۹۴۷۲	۲۸۴۷۲ ریال

ضمنا به‌دبیران داوطلب خدمت درشهرستان های قصرشیرین وسنقرخانه‌سازمانی هم داده میشود.
مدیرکل آموزش‌وپرورش استان کرمانشاهان ـ داود زاده
آ ـ ۳۹۹۲۶

مؤسسه تولیدی لبنیات اراج به آگاهی همشهریهای عزیز میرساند
از روز یکشنبه ۱۲ شهریور ماه فراورده های موسسه را با مارك مخصوص و علامت ثبت شده زیر در دسترس مصرف کنندگان میگذارد
در موقع خرید بمارك اراج توجه فرمائید .
ARADG اراج
مرکز کل فروش و سفارشات، میدان بهارستان فروشگاه اراج تلفن ۳۱۹۵۱۲

نقش تربیت
کودکستان ـ دبستان ـ دوره راهنمائی
صاحب امتیازو سرپرست‌فریده شرافت
دارای درجه M.S فوق لیسانس‌تعلیم و تربیت کودك از آمریکا
برنامه : فارسی ـ انگلیسی ـ فرانسه
انگلیسی زیر نظر : خانم پاپریشیاپرکل فارغ‌التحصیل رشته‌زبان از دانشگاه هوستون (آمریکا)
Mrs Patricia Percle B.A from University of Houston
فرانسه‌به‌سرپرستی‌مادام‌میشلین‌ورب Mme. MICHELINE VEREB
با ۱۵ سال سابقه تدریس در اروپا و ایران
فعالیتهای فوق‌برنامه : شنا ـ (دراستخر سرپوشیده) پاتیناژ ـ گردشهای علمی (با ایاب و ذهاب و ناهار)
ثبت نام همه روزه از ۸ صبح تا ۱۲ و از ۴ تا ۵٫۷ بعد از ظهر
آدرس ـ بالای سه‌راه ضرابخانه ـ نرسیده بکاخ جوانان ـ خیابان کتابی ـ خیابان سام تلفن: ۷۷۶۴۳۳

آگهی مناقصه‌شهرداری ابهر

باستناد موافقت‌نامه شماره ۱۵۸ مورخ ۵۱٫۶٫۱۴ انجمن محترم شهر اجرای جدول‌سازی بتونی و اسفالت خیابان ولیعهد «ولی‌چای» طبق نقشه و مشخصات وواحد بهاءمربوطه باشرایط زیر از طریق مناقصه آزاد واگذار می نماید .

۱ـ مبلغ کل کار در حدود سه میلیون ریال از کمك های بلاعوض جناب آقای فرماندار کل منطقه زنجان می باشد که تا حدود ۲۵ درصد قابل کاهش یا افزایش می باشد .

۲ـ مدت انجام کار از تاریخ عقدقرارداد «۴ ماه شمسی کارکرد» می باشد که در صورت اضافه یا کم شدن مقدار کار به میزان مدت مذکور اضافه یا کسر می شود .

۳ـ شرکت ها و یا نمایندگان آنها «نمایندگی بمهر و امضاء شرکت برسد» که صلاحیت فنی و مالی آنها وسیله دفتر مهندسی فرمانداری کل زنجان تائید شده باشد می توانند با مراجعه به دفتر مهندسی در زنجان و پرداخت مبلغ یکهزار ریال به حساب ۱۰۷۸ دفتر مهندسی و بانك‌ملی شعبه زنجان اوراق شرکت در مناقصه دریافت وتاآخر وقت‌اداری روز سه شنبه تاریخ ۵۱٫۶٫۲۸ بدفتر شهرداری ابهر تسلیم نموده رسید دریافت نمایند پیشنهادات واصله در ساعت ۵ بعد ازظهر همانروز در حضور کمیسیون مربوطه در دفتر شهرداری باز و قرائت خواهد شد .

۴ـ پیشنهادات واصله در دو پاکت لاك ومهرشده به شرح زیر ارائه شود .

پاکت «الف» محتوی ۵ درصد کل کار «صد هزار ریال» اسناد خزانه و یا ضمانت‌نامه بانکی از یکی از بانکهای مجاز ـ مدارك مناقصه کلابه مهر و امضاء شرکت کننده رسیده باشد گواهی صلاحیت از دفتر مهندسی فرمانداری کل زنجان ورسید پرداخت اوراق شرکت در مناقصه پاکت «ب» تخفیف پیشنهادی پیمانکار که باید باحروف وعدد بطور واضح وخوانا نوشته شود .

۵ـ به‌پیشنهادات مبهم و یا ناقص از لحاظ مدارك مناقصه و نیز به پیشنهاداتی که بعد از موعد مقرر برسد اعم از کتبی یا شفاهی‌یاتلگرافی‌وبالاخره به پیشنهاد حضوری ترتیب اثر داده نخواهد شد .

۶ـ حضور پیشنهاد دهندگان درجلسه مناقصه آزاداست .

۷ـ سپرده های برندگان اول دوم و سوم مناقصه تا عقدقرارداد با برندگان مناقصه مسترد نخواهد شد در صورتی که برندگان اول ـ دوم‌وسوم به ترتیب از عقدقرارداد خودداری نمایند سپرده های آنان ضبط خواهد شد .

۸ـ کلیه هزینه های‌چاپ آگهی‌ـ‌عوارض‌ـ مالیات وسایر هزینه های لازم بعهده برنده‌مناقصه خواهد بود .

۹ـ شهرداری در ردیا قبول کلیه پیشنهادات مختار است .

۱۰ـ برنده مناقصه در مورد عقد قرار داد بایستی ده در صد کل کاررا به عنوان سپرده اولیه بصورت تضمین بانکی از یکی از بانك های مجاز تادیه نماید .

۱۱ـ نحوه پرداخت قسط صورت وضعیت تائید شده به وسیله دستگاه وزارت و دفتر مهندسی فرمانداری کل زنجان می باشد .

شهرداری ابهر

آ ـ ۴۱۲۴۶

● اگربه‌سرمایه خود علاقمندهستید ● اگرصرفه جوهستید
● اگربه‌حفظ ثروت اقتصادی مملکت علاقه‌دارید
● وسیله نقلیه‌ای راانتخاب کنید که‌دوام زیاد داشته وسالیان دراز برای شما کارکند
انواع ماشینهای لندرور
BRITISH LEYLAND LAND-ROVER
(مدل های شهری و بیابانی)

وانت یك تن ـ شش سیلندر
وانت یك تن ـ شش سیلندر ـ با کروك
لندرور اطاق فلزی ۷ نفری ـ چهارسیلندر
وانت نیم تن ـ چهار سیلندر ـ با کروك

● دودیفرنسیال ● پرقدرت ● محکم‌وبادوام ● رقابت ناپذیر
● موتورهای ۴ و ۶ سیلندر قوی وکم مصرف
شرکت سهامی خاص صنعتی تولیدی مرتب
خیابان شاه ، چهار راه شیخ هادی ، شماره ۲۹
تلفن مستقیم دایره فروش ۶۶۰۰۷۳ (شماره های تلفخانه شرکت ۶۶۵۶۸۴ ـ ۴۸۱۴۹ ـ ۶۶۴۲۰۳)
اکثریت نمایندگان فروش لندرور تهران و شهرستانها درصورت لزوم تسهیلات نقد و اقساط را نیز در اختیار مشتریان خود میگذارند.

دکتر راسخ استاد دانشگاه درکنگره اقتصاددانان فرانسوی زبان :

توسعه اقتصادی ایران مشکلات شهری بدنبال داشت

گران شدن اراضی ، مشکل حمل و نقل و ارتباط وتراکم بیش از پیش در خانه ها از جمله‌مشکلات توسعه‌اقتصادی ایران است

جامعه ایرانی طی سالهای اخیر شاهد چهار تحول انقلابی مهم بوده است : رشد بسیار سریع اقتصادی صنعتی که به طور متوسط به ترتیب از ۹و ۱۳ در صد فزونی گرفته است توسعه عظیم شهرنشینی‌بآهنگ سالانه ۵ تا ۷ در صد بنحوی که جمعیت شهر را طی سال‌های ۱۳۳۵ تا ۱۳۴۵ به ۶۳در صد (در برابر۲۳ درصدافزایش نفوس در روستا) فزونی داده است . انفجار جمعیت که آهنگ آن بحدود ۳ در صد رسیده است و بالاخره دگرگونی اساسی در نهاد ها و ساخت‌های اجتماعی ، از آن جمله تغییر در طبقات اجتماعی و تغییرشکل و وظائف خانواده ایرانی نیز گوشه هائی از این تحولات بوده است .

این قسمتی از اظهارات‌دکتر شاپور راسخ استاد دانشگاه و معاون سازمان‌برنامه درکنگره اقتصاد دانان فرانسوی زبان‌بود که در اولین جلسه ایراد شد

دکتر راسخ که درباره‌اثرات اجتماعی توسعه اقتصادی در ایران و نتایج توسعه درشهر نشینی صحبت کرد در دنباله اظهارات خود به گفتگو در باره اثرات مختلف توسعه اقتصادی پرداخت . و گفت از جمله این اثرات هزینه مادی است که باید در برابرتوسعه اقتصادی وگسترش شهرنشینی پرداخت شود زیرا گران شدن روز افزون اراضی در شهر ها ـ کمبود زمین بازی ـ دشواری متزاید شرائط سکونت‌ـمشکل حمل و نقل و ارتباط ـازدیاد آلونک ها ـ اطاقها واحیانازاغه ها و استثنائاکپر ها و چادرها تراکم بیش از پیش در خانه

کنگره اقتصاددانان فرانسه زبان که عصر دیروز بکار خود خاتمه داد مباحث و مسائل اقتصادی و شهری جدیدی را که در ایران و سراسر جهان وجود دارد مورد بررسی و بحث قرارداد . اعضای کنگره‌امروز برای بازدید از آثار باستانی‌و طرحهای عمرانی به اصفهان و شیراز رفتند .
عکس ، گوشه‌ای از جلسات کنگره را نشان میدهد .

ها، نارسائی تجهیزات‌وتاسیسات عمومی شهری ، آلودگی‌های مختلف هوا ـ آب ـ خاك و غیره و بالاخره نا سازگاری شهر نسبت به وظائف تازه‌ای که از آن انتظار می رودمسائل تازه و جدیدی را مطرح می ـ سازد .

مشکلات اجتماعی

مشکلات اجتماعی ناشی از شهر نشینی فراوانند مانند افزایش گروه های حاشیه‌نشین رواج ناهنجاری های اجتماعی ـ بیماری های عصبی و روانی ـ کثرت اختلافات گروهی و فردی،گسیختگی‌روابط زناشوئی و نظائر آن .

ناگفته‌نگذاریم که نتایج‌نامطلوب توسعه به شهر و مسائل شهری محدود نمیشود نابرابری‌هـای اجتماعی میان شهر و روستا ، میان مناطق مختلفو بین قشرهای گوناگون جامعه از نتایج آن نوع مدل توسعه اقتصادی است که بر ازدیاد رفه‌تواید ملی بدون‌توجه به توزیع‌عادلانه آن‌و بهبودزندگی همگان تکیه می‌کند .

هشیاری

خوشبختانه در ایران اینك برابری و هشیاری جدیدی نسبت به مسائل توسعه پدید آمده و خصوصا طرح‌ریزان برنامه پنجم کوشا هستند که با توسعه خدمات اجتماعی‌بموازات پیشرفت‌اقتصادی با اجرای عدالت اجتماعی وتعمیم و توزیع برکات مادی رشد میان عموم مردم ، با اتکاء بیشتر بر روی جنبه کیفی توسعه در برابر جنبه کمی آن با اعمال سیاست‌هائی‌چون‌عمران منطقه‌ای، اشتغال تام برای همگان از نتایج منفی رشد و توسعه پیشگیری کنند و بعبارت ساده‌تر به برنامه‌هـای اقتصادی بیش از گذشته جنبه‌ای انسانی بخشند .

آلودگی هوا

در جریان کنگره « بلان»قائم مقام رئیس‌سازمان برنامه‌فرانسه که یکی از شخصیت های مهم اقتصادی جهان بشمار می رود در باره پیش‌بینی آلودگی‌هوا ، هانری‌اوژاك ، اقتصاددان‌معروف فرانسه و رئیس سازمان پیش‌بینی های اقتصادی این کشور در باره جنبه های انسانی رشد اقتصادی درکشور های پیشرفته و همچنین چهار استاد اقتصادی فرانسه در باره مسائل توسعه اقتصادی و توسعه شهری‌وتامین اعتبارات و هزینه های رشد اقتصادی سخن گفتند .

از جمله دیگرسخنرانان‌رئیس دانشگاه « سالونیك » یکی از اقتصاددانان بلژیك و یك‌استاد اقتصادی کانادائی خواهند بود که بترتیب در باره نتایج‌توسعه صنایع بر روی درآمد ملی و اشتغال رابطه رشد اقتصادی و محیط زیست صحبت کردند .

نمایندگان ایران

هر یك از بحث ها و نظراتی که در کنگره طرح خواهدشد مورد بررسی اعضای کنگره‌قرار گرفت و اقتصاددانان جهان و از جمله ایران در باره آنها اظهار نظر کردند .

نتیجه مذاکرات کنگره‌بصورت کتابی تهیه و منتشر خواهدشد که علماء اقتصاد و مسئولان اقتصادی کشورهای‌مختلف جهان و دانشگاه ها و سازمان های دیگر اقتصادی از آنها استفاده خواهند کرد .

اقتصاددانان فرانسه زبان ضمن سفر باصفهان و شیراز از کارخانه ذوب‌آهن‌وازشرکت سهامی زراعی آریامهر دیدن میکنند . مقتصدین مذکور در تهران با نخست‌وزیر ، وزیر اطلاعات ، رئیس‌دانشگاه‌تهران، ملاقات خواهند کرد و در تالار رودکی از یك برنامه هنری ایرانی دیدن خواهند کرد .

در جلسات‌کنگره اقتصاددانان ، علاوه بر آقای دکتر نهاوندی رئیس‌دانشگاه‌تهران که‌درحقیقت میزبان کنگره است آقایان : دکتر شاپور راسخ ،دکترحسین پیرنیا ، دکتر اصغر مهدوی ، دکتر باقر قدیری،دکترمنوچهر آگاه ،دکتر ضیاءالدین هیات، دکتر جمشید بهنام ،دکتر منوچهر فرهنك ، دکترمنوچهر زندی حقیقی،دکتر منتظرظهور، دکتر ناصر پاکدامن شرکت داشتند کنگره روز جمعه‌عصر بکار خود پایان داد .

از سال ۱۹۲۵

کنگره اقتصاددانان فرانسه ـ زبان در سال ۱۹۲۵ با همت و کوشش مقامات دانشگاهی کشورهای فرانسه ، بلژیك و سوئیس تشکیل شد و همه ساله جلسات آن فقط در پاریس تشکیل میشد و شرکت کنندگان نیز تنها از مقامات دانشگاهی بودند لیکن از چندسال‌پیش نمایندگان چندکشور دیگر به آن پیوستند و این‌کنگره در سال‌های ۱۹۶۸در کانادا و ۱۹۷۱ در سوئیس تشکیل شد. و این نخستین‌باربود که درکشور دیگری غیراز کشورهای فرانسه‌ـ زبان جلسات کنگره تشکیل شد. دعوت تشکیل این کنگره‌از جانب آقای دکترنهاوندی رئیس‌دانشگاه تهران که دکترای حقوق و علوم اقتصادی خود را از دانشگاه پاریس دریافت‌نموده صورت‌گرفت.

بازار

امسال قیمت برنج ارزان است

«پاشاکی» گیلان ـ امسال میزان‌محصول برنج‌درپاشاکی نسبت به سال گذشته کم است . بازار برنج نسبت به هفته قبل رونق گرفته وقیمت آن کیلویی ۲ ریال‌افزایش یافته است .

هفته گذشته هر کیلو برنج «سرخ‌دم» و «زرد دم» ۲۷ ریال بود ، اما هم‌اکنون کیلویی ۲۹ ریال به فروش میرسد .

همچنین نرخ برنج«سفیددم» کیلویی از ۲۵ ریال به ۲۷ ریال رسیده است .

سال پیش ، قیمت‌هر کیلو برنج در پاشاکی ۳۸ ریال بود ولی امسال ارزانی آن باعث نگرانی شالیکاران شده است .

اخبار اقتصادی شهرستان

توزیع بذر اصلاح شده

دورقم بذر اصلاح شده گندم مرغوب و مقدار زیادی کود شیمیائی بوسیله اداره کشاورزی بین کشاورزان گندم‌کار توزیع شد .

مبارزه با آفات

برای مبارزه با آفات پنبه مزارع درگز یك گروه‌از متخصصین کشاورزی وارد درگز شد و عملیات سمپاشی و مبارزه با آفات را آغاز کرد.

اخبار نفتی جهان

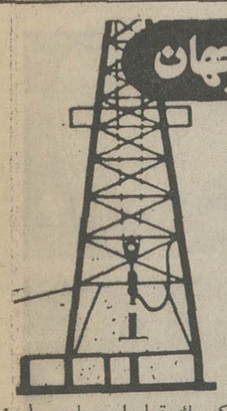

شوروی دراستخراج نفت عراق کمك‌میکند

مسکو ـ بموجب قراردادی که عصر روز سه شنبه درمسکو بین عراق و شوروی امضاءشده شوروی به عراق دراستخراج نفت رددمیله شمالی کمك خواهد کرد .

میزان تولید نفت این منطقه در حال حاضر سالانه بالغ برپنج میلیون تن است بموجب برنامه‌ای که‌برای بهره‌برداری از معادن این منطقه تهیه شده میزان‌تولید باید به ۱۸میلیون و در سال ۱۹۷۵ به ۴۰میلیون تن برسد .

خبرگزاری تاس گزارش داد که یك قرارداد چهارده‌میلیون وچهارصد هزار دولاری‌برای تحویل کالاهای شوروی‌به‌عراق امضاء شده است .

عراق بهای‌خرید های خود را از شوروی با تحویل نفت خام خواهد پرداخت .

افزایش واردات نفت کانادا

در چهارماهه اول سال ۱۹۷۲ واردات نفت کانادا ازخاورمیانه افزایش محسوسی نسبت‌به‌سال ۱۹۷۱ داشته است .

درمیان کشور های خاورمیانه، ایران‌بزرگترین‌افزایش‌صادرات به کانادا را دارا بوده‌وصادرات نفتی آن بیش از ۴٫۶ میلیون بشکه در چهار ماه اول سال ۱۹۷۱ به بیش‌از۱۷٫۲ میلیون بشکه در مدت مشابه در سال ۱۹۷۲ افزایش یافته است .

صادرات عربستان سعودی نیز طی این دوره از بیش از ۲ میلیون بشکه به ۸ میلیون بشکه ترقی کرده است .

سهم ونزوئلا از افزایش واردات نفتی به کانادا کاهش یافته‌وبطور کلی از ۶۸ درصد به ۵۲ درصد کل نفت وارده به آنکشور تنزل نموده است.

دارو ساز نیازمندیم قزوین
تلفن ۲۱۱۹

شنبه ها دنیای ورزش منتشر میشود

دستورالعمل نحوه‌احتساب مالیات اتاقهای بازرگانی و اصناف ابلاغ شد

وزارت دارائی نحوه احتساب مالیات سهم اتاق‌بازرگانی و صنایع ومعادن واتاق اصناف را به پیشکاریها وادارات دارائی شهرستانها و تهران ابلاغ کرد .

طبق این دستور العمل ادارات‌وپیشکاریهای دارائی باید براساس ماده ۱۶۲ قانون ازدرآمد مشمول مالیات‌بازرگانان و صاحبان شرکتها و موسسات و کارخانجات سه و نیم در هزار کسر و ازمحل وجوه دریافتی ابتدا سه‌درصد بعنوان هزینه وصول بحساب دارائی وبقیه را نیم‌در هزار برای اتاق اصناف و سه درهزار را بحساب اتاق بازرگانی و صنایع ومعادن منظور نمایند .

بموجب این دستورالعمل چنانچه در نقاطی‌شورایعالی اصناف و اتاق بازرگانی و صنایع ومعادن وجود نداشت مالیات دریافتی از بازرگانان وصاحبان صنایع و شرکتهابه اتاق های بازرگانی و صنایع و معادن اصناف مراکزاستان پرداخت خواهد شد .

کشتی رانی پی ـ اند ـ او
THE PENINSULAR AND ORIENTAL STEAM NAVIGATION COMPANY

حمل کالای صادراتی بمقصد ژاپن ـ هنگ کنگ و پنانگ

کشتی استرات برورا هم‌اکنون درخرمشهر مشغول تخلیه‌کالای وارداتی‌میباشد. کشتی استرات‌برورا ضمن تخلیه کالای وارداتی کالای صادراتی نیز بمقصد ژاپن‌و هنك‌کنك بارگیری مینماید .
کشتی مالبرا نیز قرار است حدود ۲۲ سپتامبر (۳۱ شهریور ماه) برای تخلیه وارد خرمشهر شود و کالای صادراتی به مقصد ژاپن و پنانك بارگیری نماید .
ازبازرگانان محترم صادر کننده خواهشمند است ترتیبی اتخاذ فرمایند که کالا بموقع پای کشتی حاضر باشد .

شرکت گری مکنزی محدود
نماینده
تهران تلفنهای ـ ۳۱۴۱۵۶٫۵۹ ساعات کار اداری ۷ صبح الی ۱½ بعد از ظهر
خرمشهر تلفنهای ـ ۲۷۴۸٫۵۰

خریدار خانه مستغلاتی
ساختمان مستغلاتی مدرن (۳ ـ ۴ طبقه) در قسمت شمالی شهر بدون واسطه خریداری میشود
تلفن ۸۶۴۹۳۸

رنك زیراکس
پیشرفته ترین ماشینهای نسخه برداری جهان

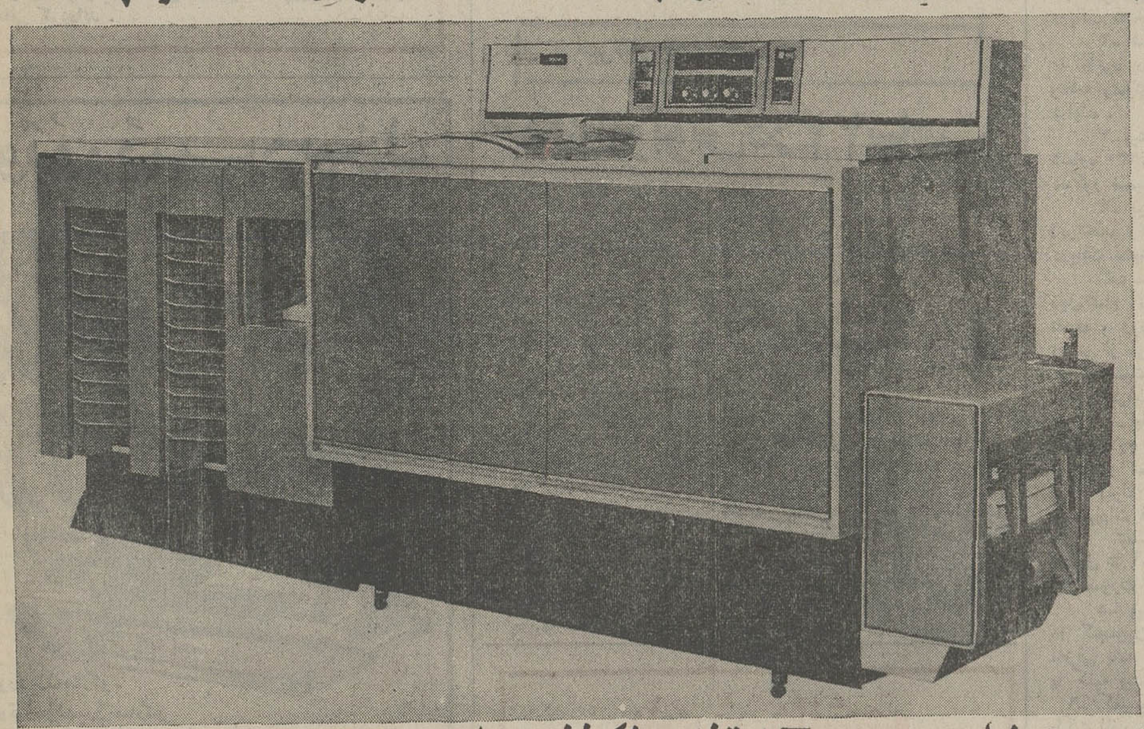

■ سرعت زیاد
تا یك نسخه در هر ثانیه
■ کپی های تمیز وخشك
بدون احتیاج به مواد شیمیائی
■ کپیه برداری مستقیم از مدارک
بدون احتیاج به نگاتیف
■ استفاده از کاغذ معمولی
بدون احتیاج به کاغذ مخصوص
■ کار باکیفیت عالی
هیچ ماشین دیگری نسخه هائی باین تمیزی تهیه نمیکند
■ طرز کار آسان
تنها کافیست تعداد نسخه های مورد نیاز را مشخص کنید و یك دکمه را فشار دهید
■ مدلهای متنوع
سه دستگاه مختلف بتناسب میزان کار
■ عدم احتیاج به سرمایه گذاری
شما این ماشین را اجاره میکنید وقتی مقدار کار شما تغییر کرد ما نیز نوع ماشین شما را عوض میکنیم

بایك تلفن نماینده ما را بحضور خود بخواهید، نماینده ما نیازمندی های شما را به رایگان تخمین خواهد زد.
تهران ۸۲۹۵۱۶-۸ اهواز ۵۲۷۵/۵۳۷۵
RANK XEROX
رنك زیراکس (ایران) خیابان ایرانشهر ـ خیابان کامیاب ـ شماره ۱۷ اهواز ، هتل اهواز.

تاباتا شرکت با مسئولیت محدود
تاباتا مشاور امور گمرکی و بازرگانی
خیابان سعدی جنوبی پاساژ سلامت شماره ۳۱۲ تلفن ۳۰۴۷۷۵

آگهی تشکیل مجمع عمومی فوق‌العاده شرکت سهامی سیمان کرمان

نظر باینکه بعلت عدم حصول اکثریت مقرر در اساسنامه جلسه مجمع عمومی فوق‌العاده شرکت سهامی سیمان کرمان در روز دوشنبه ششم شهریور ماه ۱۳۵۱ رسمیت نیافت علیهذا با رعایت ماده ۵۴ اساسنامه برای بار دوم از صاحبان سهام شرکت سهامی سیمان کرمان دعوت میشود در جلسه مجمع‌عمومی فوق‌العاده که در ساعت ۵بعداز ظهر روز سه‌شنبه ۲۵ مهرماه ۱۳۵۱ در محل بانک توسعه صنعتی و معدنی ایران واقع در تهران خیابان بهجت‌آباد (شیراز) شماره ۱۳۳ تشکیل میگردد حضور بهمرسانیده یا وکیل ثابت‌الوکاله خود را برای شرکت در مجمع اعزام دارند.

دستور جلسه همان دستور جلسه اولیه بوده و بشرح زیر میباشد:
۱ ـ تبدیل نوع شرکت
۲ـ تغییربعضی از مواد اساسنامه یا تصویب اساسنامه جدید بجای اساسنامه فعلی .
۳ـ افزایش سرمایه سهامی شرکت یااجازه افزایش سرمایه‌به هیئت مدیره شرکت و تصویب عدم اعمال حق‌الویت سهامداران فعلی درمورد هر مقدار از سهام جدیدی که در نتیجه چنین افزایش سرمایه‌ای‌صادر خواهد شد.
۴ـ بحث واخذ تصمیم درباره هرگونه امور دیگری که در صلاحیت مجمع عمومی فوق‌العاده بوده ودر حدود قانون واساسنامه قابل طرح در مجمع باشد.

توضیحات کافی در باره مطالب فوق‌طی گزارش هیئت مدیره که‌در مجمع عمومی قرائت خواهد شد باستحضار سهامداران محترم خواهد رسید.

هیئت مدیره شرکت سهامی سیمان کرمان
آ ـ ۱۲۹۸۳

فروشگاه تاسو TASSO
نماینده انحصاری
۱ـ دیگهای حرارت مرکزی تاسو
۲ـ پمپ سیرکولاسیون بل اندگاست
۳ـ مشعل اتوماتیك اثر،
مطمئن ترین لوازم حرارت مرکزی درایران
تخت جمشید ـ چهارراه روزبهت ـ شماره ۴۲۳ تلفن ۲۸ تا ۸۳۶۳۲۶
دفتر مرکزی : شرکت صنایع حرارتی بلوار الیزابت شماره ۱۶۶

هفتمین سال روز جهانی پیکار با بیسوادی

بزودی پایان بیسوادی را در کشورمان جشن می‌گیریم

مشعلی فراراه ۷۰۰ میلیون بیسواد

نیمی از بیسوادان ایران، دانش آموختند

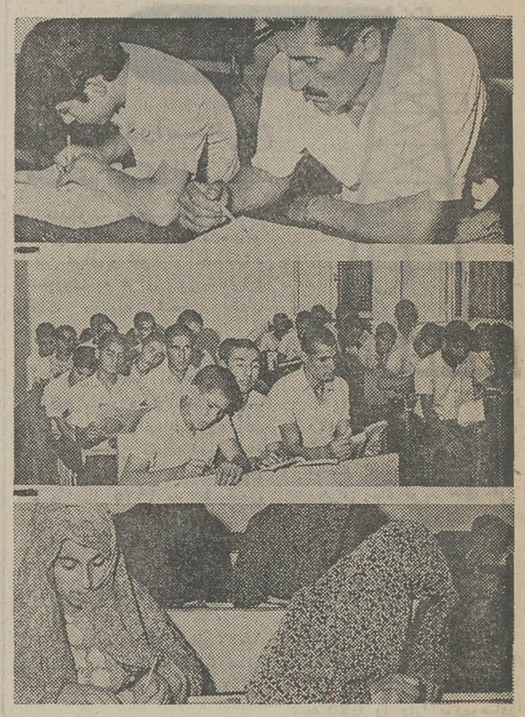

ایران برای اولین بار، زنگی را بصدا درآورد که سازمان های ملی و بین‌المللی به هم نوایی و تقویت طنین خوش آن، برخاستند . دهسال پیش ، به فرمان شاهنشاه ایران ، مردان جوان سپاهی با عنوان «سپاهی دانش» که چراغ علم دردستشان نور می‌افشاند ، به روستا های ایران رفتند که ۷۵ در صد مردم این مملکت در آن می ـ زیستند و اغلب از سوادبهره‌ای نداشتند .

روز هفدهم شهریور ، روز ارجمندی است که در نیمه‌ی دوم قرن بیستم از اعتبار و امتیاز ویژه‌ای برخوردار است. در هفدهم شهریور ماه ۱۳۴۴ کنگره‌ی جهانی‌پیکار بابیسوادی باین کار کشور ما و با پیام شاه ما در تهران گشایش‌یافت و پذیرای وزیران فرهنگ و آموزش و پرورش و هیات های مخصوص ۸۶ کشور جهان که بنای ریشه‌کن‌ساختن بیسوادی را نهادند ، شد.

از سال ۱۳۴۱ که اولین سپاهیان دانش به روستاهای ایران که شماره‌ی آن از ۴۰ هزار افزون‌است و چهارمیلیون بیسواد درآن مناطق تحمین زده شده‌رفتندبه‌حدوددو میلیون نفر سواد آموخته‌اند ۳۲ میلیون‌که نسخه کتاب درسی در اختیار همه‌ی کسانیکه خواسته‌اند با سواد شوند قرارداده‌اند و این عده در بیش‌از ۸۸ هزارکلاس خود را از شر بیسوادی رهانیده‌اند و۷۰۴۴۱ معلم‌ویژه‌ی خود داشته‌اند . در حالی که ۸۴۸۶۴ معلم برای تدریس در کلاسهای مخصوص پیکار با بیسوادی دوره‌ی خاص‌دیده‌اند و خودرا آماده‌ی کار کرده‌اند.

۲۶ جلد کتاب درسی ویژه‌ی سواد آموزان و۳۲ جلد کتاب های خواندنی «بخوانیم و بهتر زندگی کنیم» چشمهای بی سوادان را بروی زندگی واقعی گشوده است . این آمار تا پایان سال ۵۰ را مینمایاند. . در حالیکه هر روز از سال در کار پیکار با بیسوادی موفقیتی بدست می‌آید .

پیامی نوبدبخش

چنانکه اعلیحضرت در پیام ۱۷ شهریور ماه سال ۱۳۵۰ میفرمایند :

اجرای طرح باسواد کردن اطفال لازم‌التعلیم وسیله‌ی‌بسیار مفیدی است که دیگر هیچ یک از کودکان لازم‌التعلیم خارج‌از مدرسه نمانند . و طرح سواد آموزش بزرگسالان و بالاخره طرح با سواد کردن کارگران متشکل که در دست اجراست این نوید را میدهند که مامی توانیم بزودی پایان بیسوادی رادر کشورمان جشن بگیریم».

اما در همین نطق یادآوری و تذکر بسیار با اهمیت همه جانبه بودن این نهضت‌فراموش نمیشود و میفرمایند . . . . **همانطور که بارها اشاره کرده‌ایم . تا زمانی که یک نهضت همه جانبه و یکپارچه عمومی و جهانی در این راه مبذول نشود تنها موقعیت یک کشور نمیتواند ملاک موقعیت قرار گیرد» .**

ستاد فرماندهی پیکار با بیسوادی در ایران ، وظایف را بطریق منطقی و در حد وظایف و مسئولیت های‌بسیاری از وزارتخانه‌ها و سازمان های دولتی تقسیم‌کرد وزارت‌آموزش و پرورش وزارت کار و امور اجتماعی وزارت تعاون و امور روستاها ارتش شاهنشاهی .. باوظایفی سنگین و در خور اهمیت بسیار با تهیه‌ی کتاب‌های مناسب‌برنامه های‌آموزشی در طبقات و گروه های مورد نظر و انواع مختلف تمهیدات‌و ترفند هایی که‌بتواند به‌نابودی بیسوادی بیانجامد امکانات‌خود را در اختیار این نهضت قرار داده‌اند .

و اکنون کمیته ملی پیکار جهانی بابیسوادی با تجربه‌ی سرشار و نیروی رهبری شده و امکاناتی سنجیده و شادی کار آمد در مقابل آینده‌ایستاده است و طی پنج سال آینده هدف خود را مشخص کرده است کمیته دربرنامه‌ی پنجسال گذشته توفیق یافت در گروه سنی ۶ تا ۳۵ سال نسبت باسوادان کشور را به ۳۷ در صد برساند و امیدوار است که این نسبت، در پنجسال‌آینده به ۷۴ در صد ارتقاء یابد .

اتوبوس در پاسگاه ژاندارمری

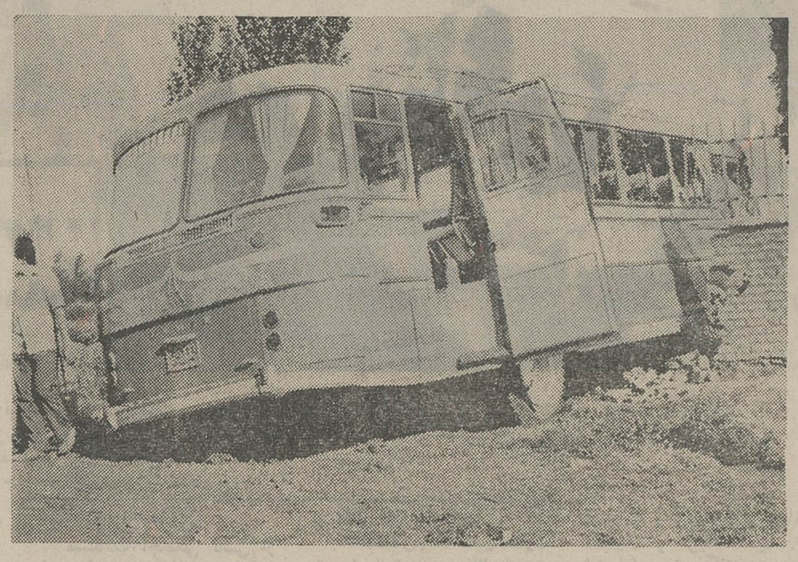

گرگان : اتوبوس شماره ۷۵۱۲۱ تهران برانندگی حسن باقری‌که از فاضل‌آباد گرگان عازم تهران بود بعلت سرعت زیاد از جاده منحرف شد و با دیوار پاسگاه ژاندارمری تصادف کرد واتوبوس پس ازخراب کردن دیوار وارد پاسگاه شد . عکس صحنه‌ای از این تصادف را نشان میدهد .

نخلهای خرمشهر را میبرند

خرمشهر : این روز ها هر کس از پل معروف کارون در خرمشهر میگذرد متوجه میشود که نخلستان زیبا و معروف خرمشهر عریان شده و هرروز که میگذرد این نخلستان‌عریان‌تر میشود .

با بریدن نخل ها ، خرمشهر یکی از زیباترین منطقه و محل گردش خود را از دست میدهد . در حال حاضر برای ایجاد فضای سبز فعالیت های وسیعی انجام میشود و با توجه باینکه این نخلستان زیبائی خاصی به خرمشهر بخشیده ، قطع درختان خرما آنهم نه یکی ، نه دوتا ، بلکه صد ها اصله کاردرستی بنظر نمیرسد وجا دارد مسئولان امر به این مهم توجه کنند.

از سپاهیان انقلاب چه خبر؟

از خبرنگاران اطلاعات در : مشهد ـ شیراز

مشهد :

آئین سردوشی سپاهیان دانش دوره بیستم بادگان مشهددر میدان عمومی لشگر ۷۷ خراسان‌برگزار گردید .سپاهیان از مقابل تمثال شاهنشاه آریامهر رژه رفتند و پس از آن مراسم سوگند انجام شد در این مراسم نمایندگان سپاهیان دانش دختر و پسر با بوسیدن پرچم ایران مراسم سوگند را به جا آوردند و سپس معاون لشگر سردوشی چند تن از سپاهیان را اهدا کرد.

شیراز :

فعالیتهای سپاهیان ترویج و آبادانی اداره کل کشاورزی‌استان فارس در یکماهه گذشته بشرح زیرمی‌باشد :

تشکیل صدو هشتاد وچهار کلاس کوتاه مدت و سی ودو جلسه ترویجی .

نمایش هیجده نوبت فیلم های آموزشی وتوزیع چهارصد وهشتاد نسخه نشریات در زمینه بهبود کشاورزی‌و دامداری بین روستائیان .

کمك به روستائیان در تهیه سیصد و هشتاد و دو دستگاه وسایل و ماشین آلات کشاورزی و دامداری سپاهیان ترویج و آبادانی همچنین طی مرداد ماه‌گذشته روستائیان روستاهای مختلف استان را در مورد احداث چهار حلقه چاه عمیق و نیمه عمیق ـ لاروبی‌چهار هزارو چهارصد و پنجاه و سه متر انهاروقنوات ـ لوله‌کشی‌یك شبکه آب آشامیدنی ـ احداث و مرمت نودو هفت دهنه پل روستایی وهشت هزار و شصت و یك متر جاده و نیز مبارزه علیه حشرات خانگی ـ انباری‌ودامی یاری نموده‌اند و آنان را در زمینه اصول صحیح کشاورزی وداماری راهنمائی کرده‌اند .

حوادث شهرستانها

از خبرنگاران اطلاعات در بهبهان ـ مرودشت

کامیون شهرداری، کارگر شهرداری را کشت

بهبهان ـ کامیون‌شهرداری بهبهان به رانندگی رجب جاوید در یکی از خیابان‌های این شهر با مرد ۴۶ساله‌ای بنام محمد سپهی تصادف کرد و باعث مرگ او شد .

حادثه هنگامی اتفاق‌افتاد که رجب جاوید (راننده) مشغول عقب ، جلو کردن کامیون بود و محمد که کارگر شهرداری بود درآن حوالی مشغول کار بود .

۲کارگر کشته و مجروح شدند

مرودشت ـ دو کارگر شرکت‌سهامی زراعی‌داریوش کبیر که با موتوسیکلت از کارخانه کودشیمیائی‌مرودشت عازم شهر بودند باکامیونی که در کنار جاده توقف‌نموده بود تصادف کردند . در این حادثه کریمی یکی از کارگران کشته شد و سرنشین دیگر موتوسیکلت بنام عبدی محمدی مجروح گردید .

قربانی بندامیر

مرودشت ـ کودك ۷ساله‌ای بنام ابوطالب عابدی‌دررودخانه «بندامیر» مرودشت غرق شد .

ابوطالب برای آب‌تنی‌وارد رودخانه شده بود که دچار امواج خروشان رودخانه‌شد و غرق گردید .

از خبرنگار اطلاعات در آباده

یک اتوبوس در ۲۴ ساعت

۴۵ نفر را مجروح کرد !

آباده ـ اتوبوس مسافربری شماره ۷۳۸۱۱ تهران درآباده، طی ۲۴ ساعت دوبار تصادف کرد و دراین دوحادثه ،چهل وپنج نفر مجروح شدند .

اولین حادثه که در مقابل کارخانه سنك‌بری آباده اتفاق افتاد ،رانندگی اتوبوس را ولی بهرامی بعهده داشت.

این حادثه براثر تصادف اتوبوس با کودکی بنام علی باربد روی داد وباعث مجروح شدن علی شد .

۲۴ساعت بعد ـعصر روز پنجشنبه ـ همین اتوبوس ، که برانندگی‌هوشنك‌نیکرفتار و با۴۳ مسافرازشیراز به‌تهران میرفت ، بعلت سرعت زیاد، در۳۵ کیلومتری آباده واژگون گردید و کلیه مسافران ورانده اتوبوس ،مجروح شدند .

مجروح با کوشش آقای یداللهی مدیرعامل جمعیت شیرو خورشید سرخ آباده با آمبولانس به بیمارستان این شهر انتقال یافتند و بستری شدند .

راننده و۲۲ نفر از مسافران اتوبوس پس‌از مداوای اولیه از بیمارستان مرخص شدند و بقیه مجروحین بعلت جراحات زیاد دربیمارستان بستری هستند .

پذیرش دانشجو

برای دوره شبانه کلاس های کامپیوتر

مرکز آموزش دی . پی . اس .

شروع دوره جدید : شنبه ۲۵ شهریور

پشت سفارت شوروی ـ خیابان عرالی شماره ۷۰

تلفن ۴۹۵۳۰ ـ ۸۲۹۷۳۶

آگهی مناقصه

کانون کارآموزی مرکز واقع در حسین آباد کرج‌ایستگاه راه آهن گوشت گاو مورد احتیاج یکساله خود را که درحدود ۳۰۰۰ کیلو در ماه و همچنین گوشت گوسفند در ماه در حدود ۱۵۰۰ کیلو میشود از طریق مناقصه خریداری مینماید طالبین برگ مشخصات از کانون کار آموزی مرکز اخذوبضمیمه‌پیشنهاد تا تاریخ ۲۸ر۶ر۵۱ به کانون کارآموزی مرکز تسلیم و رسید دریافت پیشنهادات واصله گوشت گوسفند در همان روز ساعت ۹ صبح و گوشت گاو در تاریخ ۲۸ر۶ر۵۱ ساعت ۱۱ صبح در کانون کار آموزی باز و قرائت کمیسیون‌درردیا قبول‌پیشنهادات مختار است .

مدیر عامل کانون کار[illegible] مرکز سرتیپ‌پریور

۱ـ۴۱۴۸۸

اخبار کوتاه از چهارگوشه ایران

از خبرنگاران اطلاعات در : شیراز ـ طالقان ـ بجنورد ـ خاش ـ ایرانشهر

تامین آب آشامیدنی «کوار»

شیراز:

پروژه لوله‌کشی و تامین آب آشامیدنی شهرك «کوار» از توابع شیراز به پایان رسید و آماده بهره ـ برداری شد این طرح که بوسیله اداره کل آبادانی و مسکن استان فارس اجرا شده شامل حفرچاه و تجهیز آن ـ ساختمان تلمبه‌خانه و تهیه و نصب الکتروپمپ جهت تصفیه‌آب‌می باشد که‌اجرای‌آن‌ششماه‌بطول‌انجامید.هزینه عملیات ساختمانی این طرح بیش از نهصد وشصت وشه هزار و چهارصد ریال است که از محل اعتبارات سازمان برنامه تامین وپرداخت شده است .

انجمن ده «شهرك» طالقان چه کرده است؟

طالقان :

انجمن های ده یکی دیگر از پدیده های انقلاب سفید شاه و مردم است وطبعا باید در انجام طرحهای عمرانی نهایت کوشش را معمول دارد.در روستای«شهرك» طالقان اعضای نخستین دوره انجمن ده موفق شدند علاوه برانجام کار های جاری سیزده پل سیمانی در نقاط‌مختلف ده ایجاد کنند . اعضای دومین دوره انجمن ده مزبور موفق شدند باامساعدت دولت وخودیاری مردم پروژه‌عظیم لوله کشی آب آشامیدنی روستای شهرك را بمرحله اجرا درآورند .

افتتاح خانه انصاف

بجنورد:

آقای دوست زاده‌رئیس دادگستری بجنورد برای تشکیل و افتتاح خانه های انصاف قراءباغلوبش دره‌که در حوالی مرز شوروی قراردارد عزیمت نمود .

در مراسم گشایش خانه انصاف آقای دوست‌زاده از تشکیل خانه های انصاف برای رفاه روستاها و اجرای گسترش عدالت در تمام نقاط در سایه انقلاب سفیدشاه ومردم سخن گفتند و خانه انصاف‌رادر بین‌ابراز احساسات تراکمه اصیل وشاهدوست ومیهن پرست مرزنشین بنام نامی شاهنشاه آریامهر افتتاح نمود .

حفر دو حلقه چاه

خاش :

حفردوحلقه چاه بمنظور تامین آب آشامیدنی مردم روستا های میرآباد و کوشه از توابع شهرستان خاش با هزینه‌ای به مبلغ ۵۴۰ هزار ریال اعتبار شروع شد .

چاه عمیق بظرفیت هزار متر مکعب

ایرانشهر :

بزودی‌کار حفر یك چاه عمیق‌و احداث یك منبع آب به ظرفیت ۱۰۰۰ متر مکعب در ایرانشهر آغاز می شود برای این منظور به مبلغ ۴ میلیون ریال اعتبار در نظر گرفته شده است .

هنرستان روستائی

خاش :

قرارداد کار های ساختمانی هنرستان روستائی‌خاش بامیمانکار مبادله شده . هنرستان مذکور در زمینی به مساحت ۱۰ هکتار احداث می شود ودارای۳۰۰۰مترمربع زیربنا است برای این منظور ۱۴ میلیون ریال اعتبار تامین شده است .

سینما تخت جمشید — از امشب — صف‌دختران‌زیبا ـ رنگی

نمایش دهنده بهترین فیلمهای سال

راك‌هودسن ـ انجی‌دیکینسون

شماره ۳۰۵۵۷ تاریخ ۲۴ر۵ر۵۱

آگهی مناقصه

شهرداری مشهد باستناد تصویبنامه شماره ۹۲۳۴ـ ۲ر۴ر۵۰ انجمن محترم شهر آسفالت و نهرسازی و جدول‌سازی خیابان های شهر را طبق نقشه و مشخصات موجود به میزان مبلغ چهل و پنج میلیون ریال بشرح و شرائط زیر از طریق مناقصه واگذار می نماید .

۱ـ شرکت هائی می توانند درمناقصه‌شرکت نمایند که اولا دارای درجه ۱ یا ۲ راه‌سازی در لیست درجه‌بندی پیمانکاران سازمان برنامه بوده و ثانیا کلیه مدارك مربوط بصلاحیت فنی و مالی را از مراجع مختلف دریافت داشته باشد وهمچنین فهرست پیمانهای انجام شده توسط شرکت را با درج شماره قرارداد و ذکرنامه کارفرما و صورت مجلس تحویل آن ونیز مدارك مربوط به تملك ماشین آلات خودرو که در اختیار دارند به ضمیمه نامه‌ای بدفتر مهندسی استان خراسان تسلیم‌دارند که دفتر مهندسی پس از رسیدگی در صورتی که واجد شرایط لازم باشد صلاحیت آنها را برای دریافت مشخصات شرکت در مناقصه تائید نمایند.

۲ـ شرکت های داوطلب پس از اخذ برك صلاحیت می توانند باپرداخت مبلغ‌پنجهزارریال به دایره درآمد شهرداری قبض رسید اخذ و برای دریافت دفترچه فهرست بهاء و مشخصات ونقشه ونمونه قرارداد و سایر اوراق مربوط به مناقصه به اداره فنی و عمران شهرداری مراجعه نمایند .

۳ـ پیشنهاد دهندگان بایستی مبلغ دومیلیون و دویست و پنجاه هزار ریال وجه نقد به حساب شماره ۱۴۶۳۰ شهرداری در بانك ملی پرداخت و یا ضمانتنامه بانکی به مدت سه ماه معادل مبلغ مذکور ضمیمه پیشنهاد خود نمایند .

۴ـ پیشنهاد دهندگان بایستی پیشنهاد خودرا در دو پاکت الف و ب لاك و مهر شده بشرح زیرتنظیم وتاساعت ۱۱ صبح روز یکشنبه‌دوازدهم شهریور ماه ۵۱ بدفتر شهرداری تسلیم و رسید دریافت نمایند .

الف ـ پاکت الف محتوی دفترچه مشخصات و فهرست بهاء و نقشه ها و نمونه قرارداد که ذیل تمام آنها امضاء و ممهور به مهر شرکت یا مقاطعه‌کار باشد ضمانت‌نامه بانکی یا فیش‌پرداخت نقدی و رونوشت اساسنامه شرکت آخرین صورتمجلس مربوط به تفویض حق‌امضای اسناد رسمی از طرف شرکت های پیشنهاد دهنده بمدیر عامل و نشانی کامل محل اقامت شخص یاشرکت که شخصیت حقوقی دارد و سایر مشخصات‌شرکت مربوطه بانضمام برك صلاحیت فنی از دفترمهندسی استان خراسان اخذ نموده باشد .

ب ـ پاکت ب فقط محتوی برك پیشنهاد خواهد بود که بوسیله پیشنهاد دهنده بایستی تحقیق لازم را نسبت بواحد بهای ضمیمه قرارداد با خط خوانا و بدون قلم‌خوردگی نوشته و ذیل‌آن امضاء و ممهور به مهر شرکت و مقاطعه‌کار باشد .

(برك مزبور قبلا از طرف شهرداری بضمیمه اوراق مناقصه به پیمانکار تسلیم خواهد شد و پیشنهادات فقط در این برك بایستی نوشته شده باشد .)

تبصره ـ شرکت هائی که پس از ابلاغ‌صلاحیت مایل بر شرکت در مناقصه نشوندبایستی حداقل تا آخر وقت روز شنبه یازدهم شهریورماه تصراف خودرا کتبا بشهرداری اعلام دارند درغیر این صورت برای مدت‌یکسال از شرکت درمناقصه های شهرداری محروم خواهند شد .

۵ـ پیشنهادات واصله ساعت ۱۲ صبح روز یکشنبه دوازدهم شهریور ۵۱ همان روزاخذپیشنهاد در کمیسیون مناقصه باز وقرائت خواهد شدحضور پیشنهاد دهندگان یا نمایندگان رسمی آنها که معرفی نامه در دست داشته باشند در کمیسیون مناقصه آزاد بوده شهرداری در رد یا قبول یك یا کلیه پیشنهادات بدون ذکر دلیل مختار خواهد بود .

۶ـ کمیسیون‌مناقصه ابتداپاکت «الف»هرشرکت را باز خواهد نمود و چنانچه مدارك و اسنادمحتوی پاکت الف مذکور ماده ۴ این آگهی دارای‌نواقص و خلاف مشخصات باشد کمیسیون از باز و قرائت پاکت «ب» خودداری و به پیشنهاددهنده مسترد خواهد نمود .

۷ـ شهرداری اختیار دارد بمیزان کل کار مورد پیمان صدی بیست و پنج کسر یا اضافه نماینده .

۸ـ پیشنهادات مشروط و مبهم و خارج‌ازموعد مقرر و فاقد سپرده ترتیب‌اثر داده نمی ـ شود .

۹ـ مدت انجام کار حداکثر ۱۲ ماه بوده در صورت کسر یا اضافه میزان کار بهمان نسبت مدت کار هم کسر یا اضافه خواهد شد در پرداخت صورت وضعیتها باقساط سه ساله ماهیانه مبلغ‌یك میلیون و دویست و پنجاه هزار ریال خواهد بود مشروط براین که کار کرد پیمانکار هر سه ماه کمتر از یکچهارم کل کار نباشد .

۱۰ـ نتیجه مناقصه پس از تصویب و تائید انجام تشریفات مقرره ببرنده مناقصه اعلام خواهد شد که جهت انعقاد قرارداد بشهرداری مراجعه و اقدام نماید .

۱۱ـ سپرده نفرات اول و دوم جائز حداقل «برنده اول و دوم و سوم مناقصه » تا انعقاد قرارداد با نفر اول در شهرداری نگهداری خواهد شد.

چنانچه نفر اول هفت روز پس از ابلاغ کتبی شهرداری حاضر بانعقاد قراردادنشود سپرده‌نامبرده بسود شهرداری ضبط در صورتی که‌مصلحت‌باشد.

بانفر دوم قرارداد منعقد در صورتی که فردوم نیز حاضر بانعقاد قرارداد نشود در صورت مصلحت بانفر سوم قرارداد منعقد خواهد شد در صورتی که برندگان دوم و سوم نیز در ظرف‌مهلت هفت روز از ابلاغ قانونی حاضر بعقد قراردادنشوند سپرده آنان به‌نفع شهرداری ضبط خواهد شد .

۱۲ـ پیشنهاد دهندگان بایستی مشمول قانون منع مداخله کارمندان دولت در معاملات دولتی نباشد .

۱۳ـ مالیات و عوارض و هزینه های آگهی و هزینه ثبت قرارداد «درصورتی که لازم باشد »و سایر هزینه های مربوطه بعهده برنده مناقصه خواهد بود .

۱۴ـ مدارك پیمانکار برای تشخیص‌صلاحیت تاآخر وقت اداری روز پنجشنبه نهم شهریور ماه ۵۱ ازطرف مهندسی استان نهم قبول خواهد شد .

۱۵ـ نظارت فنی در حسن انجام کار بعهده دفتر مهندسی خراسان و دفتر فنی شهرداری‌خواهد

شهردار مشهد ـ دکتر معتمدی

آ ـ ۴۱۲۰۴

موتور پمپ دیزل

مارگو

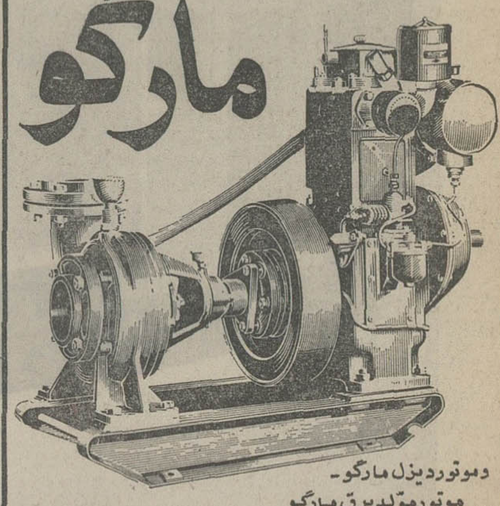

و موتور دیزل مارگو ـ موتور مولد برق مارگو

قوی ـ ساده ـ ارزان

موتور پمپ دیزلی «مارگو» با صرفه‌ترین ومحکمترین پمپ برای آبیاری است. موتور پمپ دیزلی «مارگو» به صورت ثابت و سیار ، در اندازه و قدرت های مختلف و با لوازم یدکی فراوان و ارزان ، در تمام نقاط ایران در دسترس شماست.

با داشتن موتور پمپ «مارگو» هرگز نگران کم آبی نخواهید بود.

انواع مختلف موتور پمپهای دیزلی «مارگو»

ساخت کارخانجات معظم :

کرلوسکار اویل انجینز ـ لیمیتد ـ پونا ـ ایندیا

برای استفادهٔ مقاطعه کاران نیز موجود است

نماینده انحصاری :

Kirloskar

شرکت ایران مارگو محدود

خیابان آیزنهاور ـ شماره ۲۲۲

بین چهارراه اسکندری و کندی

ساختمان مارگو ـ تلفن ۹۲۱۰۸۴ ـ ۹۲۱۰۸۳

ایران مارگو

(Issued in conjunction with the Engineering Export Promotion Council, Calcutta INDIA)

برای جلوگیری از اقدامات فلسطینی ها

پلیس کشورهای اروپائی بحال آماده باش در آمد

مونیخ ـ پلیس مونیخ روز پنجشنبه گذشته اعتراف کرد که تنها ۵نفر از تیراندازان چابك دست و ماهر را از «ویسبادن» به‌فرودگاه«فورستن فلدبروك» برده بود تا اعراب فلسطینی را هدف گلوله قرار دهند و باقتل آنهاگروگان‌های اسرائیلی را نجات دهند.

«مانفرد شرایبر» رئیس پلیس مونیخ در یك کنفرانس مطبوعاتی که کارآن‌به‌آشفتگی کشید برای اولین بارازجزئیات ماجرای خونین مونیخ که در جریان آن ۹ گروگان‌اسرائیلی باه عرب فلسطینی و یك افسر پلیس آلمان غربی کشته شدند پرده برداشت.

شرایبر ضمن افشاگریهایش نکات زیر را نیز به اطلاع خبرنگاران رساند هنگامی که تیراندازان چابك دست در فضای تاریك فرودگاه«فورستن فلدبروك» شروع به‌تیراندازی کردند تنها ٤نفر از ۸ عرب فلسطینی در فضای بازو درخارج از هلی‌کوپتر قرار داشتند.

بااین که تیراندازان چابك دست تنها ۳۰ یاردازفلسطینی ها فاصله داشتند و از این گذشته باتفنگهای نیرومند و مدرن «جی ۳» که مجهز به دستگاه مشخص کردن هدف است مسلح‌بودند در اولین‌تیر‌اندازیها نتوانستند غیر از دو نفر از چهار فلسطینی را درزیر آسمان باز ازپای درآورند.

پلیس ایالت «باواریا» ‌اتخاذ تصمیم در مورد انتخاب لحظه شروع تیراندازی رابه خود تیر اندازان چابك دست واگذار کرده بود.

پلیس آلمان غربی در تمام مدتی که‌این عملیات‌ادامه‌داشت مطمئن بود که گروگان های اسرائیلی‌شانسی‌برای‌زنده‌ماندن ندارند. پلیس یقین داشت که ۹ورزشکار اسرائیلی در چنگال فلسطینی ها محکوم به مرگند. **تنها امید پلیس آلمان غربی این بود که فلسطینی ها دچار اشتباهی شوند و یا به محض روبرو شدن باشلیك تیراندازان چابك دست ـ سلاحهایشان را بزمین گذاشته و تسلیم شوند.**

تیراندازان خبره از پشت یك هواپیمای بوئینگ ۷۲۷ که فلسطینی ها گمان‌میکردندبرای حمل آنهاو گروگان های اسرائیلی دراختیارشان‌گذاشته شده است شروع به تیراندازی کردند ودراین لحظه هنوزچهار فلسطینی در داخل دو هلی‌کوپتر که گروگان ها نیز با دستهاو پاهای ریسمان پیچ شده در آنها زندانی بودندقرار داشتند.

بعداز کشته شدن سومین فلسطینی یکی دیگر از آنها از داخل یك هلی‌کوپتر به‌پائین پرید و در حالیکه خوددر زیر رگبار گلوله‌هاقرار داشت به طرف برج کنترل فرودگاه شروع به تیراندازی کرد. در این تیراندازی یك افسرپلیس آلمان غربی بوسیله جوان فلسطینی کشته شدو دستگاه رادیوی برج کنترل از کار افتاد.

پلیس ناچار به سه زبان انگلیسی ـ آلمانی و عربی پیشنهاد آتش‌بس داد. جنك در فرودگاه تایکساعت متارکه‌شد. اما بعداز شروع مجدد تیر ـ اندازی یکی از فلسطینی هابه سرعت‌ازداخل یکی‌ازهلی‌کوپتر ها به پائین پریدو بلافاصله با پرتاب یك نارنجك هلی‌کوپتررا منفجر کرد بعدا اجساد ٤نفر از گروگان های اسرائیلی که بکلی سوخته و ذغال شده‌بود از داخل هلی‌کوپتر منفجرشده بدست آمد. ۵گروگان دیگر اسرائیلی که در یکی دیگراز هلی‌کوپتر ها قرار داشتند به ضرب گلوله ودر جریان تیر ـ اندازی از پای درآمدند اما پلیس باواریا مدعی است که این ۵ گروگان را یکی از اعراب هدف گلوله قرار داده و به تنهائی آنها را درگیرودار جنك در فرودگاه اعدام کرده است.

حدود ۵۰۰پلیس‌ورزیده اطریشی از دیروز مراقبت از شاملوله نفتی بین‌المللی را در «گلاگن‌فورت» اطریش به عهده گرفتند. چریک های عرب تهدید کرده‌اندباین‌شاملوله را منفجر خواهند کرد. شاملوله مورد نظر نفت خام خاورمیانه را از بندر ایتالیائی «تریست» به پالایشگاه‌های‌آلمان غربی ووین حمل میکند.

صدها چریك زندانی عرب در اسرائیل ممکن است بمرك محکوم شوند

تل‌آویو ـ ژنرال «حئیم هرزوگ» رئیس سابق رکن دوم ستاد ارتش اسرائیل و مفسر نظامی‌رادیوتل‌آویو «حئیم‌لاندو» نماینده مخالف دست راستی دریک مصاحبه میزگرد‌اسرائیلی ها را به جنگ بیرحمانه با تروریست های عرب‌فراخواندند.

ژنرال هرزوگ گفت: باید ترور را با ترور پاسخ داد ما توانائی انجام این کار را داریم و باید هم انجام دهیم. ما باید کاری کنیم که تروریست های عرب در هر جا که هستند خواه در کشور های عربی خواه اروپائی پیوسته در ترس و وحشت بسر برند.

«حئیم لاندو» نماینده دست راستی در پارلمان گفت: ما باید به مصر، سوریه، لبنان و کشور های عربی دیگر چنان ضربات وحشتناك وارد سازیم که دیگر هوس راه دادن تروریست ها را به کشور خود نکنند.

اظهارات این دو شخصیت اسرائیلی نشان می دهدکه دولت تل‌آویو از این پس روش فوق‌العاده خشنی در برابر اعراب در پیش خواهد گرفت.

هنگام دفن اجساد ورزشکاران مقتول قطعنامه هائی‌بین مردم توزیع شد که در آنها درخواست شده بود که صدها نفر فدائیان دستگیر شده به مرگ محکوم شوند.

این قطعنامه ها را دهها هزار نفر امضاء کرده بودند.

حمله سربازان اسرائیلی به خاك لبنان

یك واحد گشتی شناسائی اسرائیل روز پنجشنبه برای جستجوی‌کماندو های فلسطینی از خط آتش بس گذشته و وارد خاك لبنان شد این اقدام اسرائیل بدنبال یك زدو خورد مرزی بود که یك روز قبل در منطقه «بارام» روی داد و در جریان آن یك سرباز اسرائیلی و یك عرب کشته شد.

در عملیات جستجوی ارتش اسرائیل که در دهکده«یاتون» در ده کیلومتری‌شمال کیبوتص بارام انجام شد یك فلسطینی بقتل رسید.

سخنگوی‌ارتش اسرائیل‌گفت که کلیه افراد واحد گشتی اسرائیل پس از پایان ماموریت خود سالم به پایگاه های‌خویش بازگشتند.

بدنبال ورود سربازان‌اسرائیلی بخاك‌لبنان برخورد شدیدی‌بین سربازان این کشور و عده‌ای‌از چریك‌های فلسطین روی دادکه براثر آن یك چریك فلسطینی کشته شد.

سخنگوی دولت لبنان گفت زدوخورد هنگامی روی داد که سربازان این کشور در ۹۰ کیلو متری جنوب بیروت به عده‌ای از چریکهای فلسطینی برخورد کردند. چریکها که با خود موشك حمل می‌کردند عازم مرز اسرائیل بودند. نیرو های گشتی لبنان در این‌هنگام به چریکهای عرب دستور ایست دادند لکن آنها بدون توجه به این دستور به سوی سربازان لبنانی آتش گشودند. سربازان اسرائیلی نیز قبلا بمدت ۸ ساعت به عملیات اکتشافی خود علیه چریکهای عرب در خاك لبنان ادامه داده بودند. زره‌پوشها و هلیکوپترهای جنگی اسرائیل نیز از نیروهای اینکشورحمایت میکردند.

سلاح مخوف «صدای کشنده» ساخته شد

لندن ـ دکتر کانلی رئیس جامعه مبارزه‌با سروصدا درانگلستان دیروز ضمن تسلیم گزارشی در جلسه‌سالیانه انجمن پیشرفت علوم از سلاح‌مخوفی‌که به تازگی اختراع گردیده، پرده‌برداشت.

دکتر کانلی گفت‌دانشمندان و کارشناسان سلاحی اختراعی‌کرده‌اند که با هوای فشرده عمل می کند واز فاصله ۵ میلی‌قادر است انسان‌را بطرز فجیع‌ودردناکی‌بکشد.

دکتر کانلی توضیح داد. صدای سلاح مخوف جدیدالاختراع به قدری ضعیف است‌که با گوش معمولی‌و غیر مجهز شنیده نمی شود، اما گلوله این سلاح همینکه به‌بدن انسان و هدف اصابت کرد، صدای‌وحشتناکی‌ایجاد می‌کند وشبکه اعصاب‌وی‌را با تولید ارتعاشات بسیار فیرومند ازکار می اندازدودر واقع‌شخص راباصدای هولناك می کشد!...

دکتر کانلی گفت آزمایشهای اولیه که برروی سلاح مخوف صورت گرفته نتایج فاجعه‌بار بدست داده است.

تونس حاضر شد اجساد فلسطینی ها را دفن کند

مونیخ ـ سه عرب فلسطینی که روز سه شنبه گذشته در پایان کشتار ورزشکاران اسرائیلی در فرودگاه «فورستن ـ فلدبروك» در نزدیکی مونیخ دستگیر شدند باتهام قتل و آدم‌دزدی دریکی از دادگاه‌های مونیخ تحت تعقیب قرار گرفتند.

پلیس مونیخ اطلاع داد که دستور دفن اجساد‌پنج فلسطینی دیگر که در فرودگاه «فورستن‌فلدبروك» به قتل رسیدند صادر شده و قرار است آنها در محلی نامعلوم به خاك سپرده شوند. یک مقام پلیس آلمان غربی اظهار داشت که ممکن است ۵ فلسطینی مذکور تاکنون در محلی نامعلوم دفن شده باشند.

قراربازداشت و تعقیب سه فلسطینی باقیمانده تنها ٤٨ ساعت بعد از ماجرای کشتار گروگانهای اسرائیلی از طرف مقامات قضائی آلمان غربی صادر شده است.

طبق اطلاعات بدست آمده از منابع صلاحیتدار ـ دولت تونس به آلمان غربی اطلاع داده که حاضر است ترتیب‌دفن اجساد ۵ فلسطینی را که در ماجرای مونیخ به قتل رسیده‌اند درخاك تونس بدهد.

این مراتب بوسیله سفیر تونس در آلمان‌غربی و به‌سفیر آلمان غربی درتونس اطلاع داده شده‌است.

اسرائیل خواستار همکاری کشورهای عرب برای قلع وقمع کماندوها شد

تل‌آویو ـ آباایان وزیرخارجه اسرائیل اعلام کرد که کشتار ورزشکاران اسرائیلی‌بدست‌اعراب فلسطینی در مونیخ دورنمای پیروزی کوششهای سیاسی برای رفع بحران خاورمیانه را تیره‌وتار کرده است.

آباایان که در یک کنفرانس مطبوعاتی سخن میگفت‌ازدولتهای ممالک مختلف جهان خواست که اسرائیل را در مبارزه باتروریسم عرب یاری کنند.

آباایان گفت: ذهن من امروز متوجه مسئله صلح‌باعرب‌نیست. آنچه که ذهن مرا مشغول کرده این است که چگونه میتوان به ستیزجوئی تروریسم پایان‌داد.

آباایان اخطار کرد که اسرائیل با تمام قدرت خود برضد تروریسم عرب مبارزه خواهد کرد.

آباایان نگفت که دولت متبوع‌وی قصد دارد علیه کشور های عرب که از فلسطینی‌ها حمایت میکنند دست به چه قماش‌اقدامات‌انتقامی بزند؟ (کنفرانس مطبوعاتی آباایان پیش از حمله ارتش اسرائیل به لبنان و سوریه برپا شد).

وزیر خارجه اسرائیل وعده‌داد که از این‌پس در مراودات خود با دولتها و سیاستمداران کشور های خارجی و در سازمان ملل متحد قبل از هرچیز خواهد کوشید همکاری ممالک مختلف را در مبارزه بر ضد تروریستها جلب کند.

آباایان‌تاکید کرد که برای‌کشور های عرب حتی کافی نیست که به تنهائی تروریسم را محکوم‌کنند ویا دست از حمایت فلسطینی‌ها بردارند دولتهای عرب بایدصریحا به دنیا بگویند که چگونه‌باسرائیل همکاری خواهند کرد تا خطر فلسطینی‌ها برای جهان متمدن ریشه‌کن شود.

آباایان دولتهای آمریکا وآلمان غربی‌رابخاطر روشهای‌بیرحمانه‌ای که برای مبارزه با تروریستها در پیش گرفته‌اند مورد ستایش قرارداد.

در باره بازیهای المپیک ـ وزیر خارجه اسرائیل گفت که دولت متبوع وی خواستار قطع بازیهای المپیک نشد اما طبیعی است که اسرائیل بدنبال کشته شدن ورزشکارانش در المپیک مونیخ توقع داشت که این‌بازیها‌ادامه پیدا نکند.

سوریه و عراق بهم نزدیك میشوند؟

بیروت ـ خبرگزاری فرانسه گزارش داد که در بیروت محافل سیاسی اظهار عقیده کردند که بدنبال تحولات‌اخیر منطقه عربی خاورمیانه ممکن است حزب بعث سوریه باحزب رقیب خودبعثی های بغداد‌آشتی کرده‌یك محور بزرك در جهان عرب بوجود بیاورد. در این صورت قدراسیون جماهیرعربی که‌از سوریه مصرولیبی‌تشکیل میشود از هم خواهدپاشید.

اماهنوز نمی‌توان گفت که‌پس از حوادث مونیخ و حمله‌انتقامی اسرائیل اوضاع درچه مسیری خواهدافتاد. اماتردیدنیست‌که حوادث چند روزاخیرشانس‌حل مسالمت‌آمیز اختلافات اعراب و اسرائیل را از بین برده‌است.

ورود دانشجویان ایرانی مقیم آلمان بتهران

جت بوئینگ ۷۰۷ هواپیمائی ملی ایران «هما» با یك پروازدربست (چارتر) گروه دیگری از دانشجویان ایرانی مقیم آلمان را به‌تهران آورد.

عکس گروه دانشجویان ایرانی مقیم آلمان‌را که با استفاده از تسهیلات ویژه «هما» به تهران آمده‌اند در فرودگاه مهرآباد و درکنار جت‌مدرن هواپیمائی ملی ایران نشان میدهد.

زیات بجای غالب وزیر خارجه مصر شد

بیروت ـ کابینه مصر دیشب ترمیم شد و در پست‌وزارت خارجه مراد غالب جای خود را به محمد حسن الزیات سخنگوی سابق دولت مصر داد. در مورد برکناری مرادغالب هیچگونه توضیحی داده نشده است.

غالب که مدت ۱۰ سال سفیر مصر در شوروی بود ۱۰ ماه پیش با سمت وزیر خارجه وارد کابینه شد. وی اخیرا از کشور های آمریکای لاتین دیدن کرد و به تازگی‌به‌کشور خود بازگشته بود.

زیات، وزیر خارجه جدید مصر نیز تا قبل از اینکه‌وزیر مشاور اطلاعات و سخنگوی رسمی دولت مصر شود نماینده دایمی این کشور در سازمان ملل متحد بود.

ترمیم دیشب کابینه مصر پست جدیدی بنام وزارت‌امور جوانان در هیئت وزیران بوجود آورده است. این پست به احمد کمال بوالمجد که تجاربی در رهبری و سازمان دادن به امور و فعالیت های جوانان دارد واگذار شده است.

وی چندی قبل از طرف دولت مصر مامور شده‌بود تا سازمان های جوانان مصر و لیبی را با یکدیگر متحدونزدیك کند.

این تصمیم با توجه به ادغام و اتحاد کامل مصرولیبی که قرار است در سپتامبر آینده جامه عمل بپوشد دارای‌اهمیت است.

انتصاب محمد حسن‌الزیات وزیر مشاور اطلاعات مصر به وزارت خارجه این کشور ممکن است برمشی سیاست آینده قاهره تاثیر مهمی داشته باشد.

زیات که ۵۷ سال دارد سیاستمداری است که طبق اظهار خودش آماده است تا تمام راه ها را برای یافتن راه حلی برای رفع‌صلح آمیز خاورمیانه آزمایش کند.

آگهی پذیرش هنرجو

هنرستان نساجی و رنگرزی تهران در سال تحصیلی ۵۲ـ۱۳۵۱ تعداد صدنفر هنرجو که متولد ۱۳۳۳ببعد و دارای کارنامه و یا گواهی قبولی‌سال سوم دبیرستان باشد از طریق مسابقه ورودی انتخاب‌مینماید. داوطلبان میتوانند برای ثبت نام به پیچ شمیران خیابان تنکابن کاشی ۱۶ هنرستان نساجی و رنگرزی مراجعه نمایند.

هنرستان نساجی و رنگرزی تهران
م‌الف۶۸۰۶
آ ـ ۴۰۰۵۰

توضیح و تصحیح

درشماره ۱۳۸۹۳ روزنامه اطلاعات در صفحه ۲۷ مربوط به‌رپرتاژ صنف‌خواربار فروشی کلمه‌ضرابی درزیرعکس‌اشتباها خدامی وکلمه سایخ‌ابراهیمی نیز شیخ ابراهیمی نوشته شده که بدین وسیله تصحیح می‌گردد.

دنیای ورزش شنبه ها منتشر میشود

آگهی دعوت

طبق اختیار حاصله از مجمع‌عمومی‌فوق‌العاده مورخ۷ر۱۰ر۱۳۵۰ صاحبان سهام شرکت از کلیه صاحبان سهام بی‌نام شرکت سهامی خاص حمل‌ونقل پارا دعوت میشود که برای تبدیل سهام خود به‌نام به مرکز شرکت مراجعه نمایند.

هیئت مدیره شرکت سهامی خاص حمل‌ونقل پارا
۱ـ۳ آ ـ ۱۲۵۹۷

گلسار» نام‌جدید طرح شهرسازی رشت

بقیه‌از صفحه‌اول

روزپانزدهم شهریور ماه که مصادف باسالروز بعثت رسول خداوپیشوای عالم‌اسلام بودطی مراسم باشکوهی که باحضور معاون‌استانداری گیلان‌وفرماندار رشت‌ـشهردارورئیس‌انجمن‌شهر طبقات‌مختلف‌مردم در محل دفترطرح شهرسازی برگزار شدبهترین‌نام یعنی گلسار برای این شهر برگزیده شد.

پیشنهاد کننده این نام‌برای دریافت‌جوایز خود دعوت شدو ضمن ابراز شادمانی از قبول نام پیشنهادیش. جایزه‌ای‌را که‌بوی‌تعلق گرفته بودبه‌انجمن حمایت معلولین رشت تقدیم داشت.

طرح عظیم شهر سازی گلسار که‌یکی‌از بزرك‌ترین پروژه‌های عمرانی این منطقه زرخیزاست بهبت‌بانك کشی ـ آسفالت ولوله توزیع و باهمکاری گروهی از مهندسین‌وآرشیتکت‌های‌مجرب در اراضی بوسار پیاده‌شده‌است ویقینا یکی از بزرك ترین مشکلات افرادکم درآمد یعنی مشکل مسکن را حل خواهد کرد.

کار های اجرائی طرح وسیع شهرسازی «گلسار» از تیر ماه‌سال جاری آغاز شدواینك ساختمان بسیاری از واحد های مسکونی‌تازیرسقف رسیده‌است کارجدول‌بندی ـ آگوسازی ـ خیابان کشی ـ آسفالت ولوله کشی این شهر بسرعت دنبال میشودو در آینده‌ای نزدیك یکی از مدرن‌ترین شهر های این منطقه گشایش خواهد یافت.

آ ـ ۴۱۲۷۰

ترتیب ثبت نام پذیرفته‌شدگان مسابقه‌ورودی‌مدرسه‌عالی ریاضیات‌ومدیریت‌اقتصادی کرج

ثبت نام پذیرفته شدگان اصلی‌مسابقه‌ورودی مدرسه عالی ریاضیات و مدیریت اقتصادی کرج از روز شنبه بیست وپنجم‌شهریور تاآخروقت‌روز سه‌شنبه بیست‌وهشتم شهریور و ثبت نام افراد ذخیره در صورت وجود محل بترتیب‌ردیف قبولی در روزهای چهارشنبه بیست و نهم و پنجشنبه سی‌ام شهریور از ساعت ۱۰ صبح تا ۱٤ واز ساعت ۱٦ تا ۱۹ در محل مدرسه عالی واقع در کرج ـ میدان جهان چیت بعمل می‌آید.

مدارك لازم برای نامنویسی

۱ـ اصل گواهینامه ششم متوسطه (ریاضی یا طبیعی) و دو نسخه فتوکپی‌آن ـ دیپلمه های سال جاری اصل جواز ویا کارنامه قبولی.

۲ـ برگ رسید درخواست ارزش تحصیلی ششم متوسطه از اداره کل امتحانات وزارت آموزش‌و پرورش به‌عنوان مدرسه عالی ریاضیات و مدیریت اقتصادی کرج

۳ـ اصل شناسنامه عکسدار و چهار نسخه فتوکپی صفحه اول یارونوشت شناسنامه.

٤ـ ۱۲ قطعه عکس ٤ × ۳ که در سال جاری گرفته شده باشد.

۵ـ رسید بانکی پرداخت مبلغ چهل و یکهزار ریال هزینه تحصیلی‌و ورزش یکسال تحصیلی به حساب شماره ۵۰۰۱۰ بانك عمران شعبه کرج

٦ـ دیپلمه های سال جاری احتیاج به برگ معافیت ویاآماده بخدمت ندارند. سایر پذیرفته‌شدگان باید مدارك لازم را تسلیم نمایند.

پذیرفته‌شدگان ریاضیات

ناطقی شهرام،فاخرپورنعمت‌الله، حاجی‌سالم عزیز، علائی‌سید عبدالعلی‌شهداد، صمصامی سیامك، محمدیان‌رستانی‌پرویز، سلیمی عسکری، کاردر علی، شهپربابك، نوروزیانی فرهاد، قریشی سیدابوطالب، حقگو همدان جعفر، داودی عباس، بسیمان‌تو فرج‌الله، آقامیر فرزین، مرعشی سیداحمد، کشاورز حبیب‌الله، خلج‌محمد علی، سیادت حمید، دانشپور احمد،سمك‌نژاد فریور،کریمائی محمدعلی، مرادیان‌فرهاد، آقائی فضل‌الله‌محمدی‌محمدعلی،کاشفی پوردزفولی سیدمحمدعلی، نیکوکار اصفهانی علی، شهپر حمیدرضا، عطاالله‌ئی محمد، نصیری‌هانیس ابراهیم، حسینی حسین‌آقا، فرامرز محمد، ندافدزفولی علیرضا، جهان بوغوسیان ماردیروس، طالبیان مقدم سیدعلی اصغر، نیروپناه مجید،حافظی باغستانی محمود، مولائی‌شیرازی سیدحسام‌الدین، دباغیان محمدصادق،محمودخان شیرازی ناصر، فرنوش‌کاووس، رجبعلی غلامعباس، یزدانی مهدی، الیکسانی باباردی نوری،صبوریوحنایی،فردریك، رضائی غلامحسین، خوئی محمدآقا، گودرزی بروجنی خسرو، دانشمند فیروزآبادی احمد، آذربایجانی حمید، سپندی بیژن، وفائی نادعلی، جلیلی فیروزی نژاد غلام علی، عسکرنیا اردشیر، وحدت‌زاد محمدمهدی،تحسینی‌عراقی سعید، برزگرمروستی‌حسین، ترابی‌زاده طاری رضا، کلانی اسماعیل، سلیمانی قهرمان، نی‌مصطفی عرب علی‌اکبر، عروجی علی، عراقیان عباس، نیاکانی‌مسعود، روهنده اکبر، وجدانی‌میاندوآب همایون،حماصی یزدی مهدی، قرنجیك حاجی‌محمد، رسته سهراب، نمکی‌دوست محمود، سیددانش سیدیحیی، خواجه امیری علی،پوررضا جوادعلی، موسوی یگانه سعیده، شوقی کلخوران علی، مولوی یوسف محسن، محجوب غلامعلی، شاکرطاهری مهدی،فرزادرحیم، بهرامیان علی‌اکبر، اسلامیان فضل‌الله، چوب چینی‌فروش حسین، علوی‌تفرشی پروین السادات، سیکارودی ابوالقاسم، شعبانی رحیم، کیمیا فرهوش، رحیمی‌ایمن‌زهرا، بوداغی‌مالیدره همت، محقق مسعود، نیرمی علیرضا اکبری علی‌اکبر، گویا زهرا، رسا مسعود، ذوالفقاری تهرانی محمد، صدرالسادات دزفولی سید محمدباقر، بروسان‌حبیب‌اله، نوربخش علی، طالبیان ایرج، خشوعی اصفهانی سیدمهدی، هوشمند محمدکیومرث،یحیائیان ملك محمد، منصوریان تفتی محمد حسین، نبوی حسین، ربیعی طرخورانی تفرشی عبدالرضا، دلیلی یزدی علی، کشاورزی هوشنگ، گرگین محمود، منتظری داودی ابوالقاسم، رفیعی مهر علی، فتوانیان فریدون، دیلمقانیان شهرام، حیدری محمد حسین، عبداله‌نژاد ترابی‌پور باهره، فریزان مصطفی، شمس‌خورزانی رضا، کریم ایرج، قزوینی‌نژاد سداك حبیب‌اله، اشرفی‌اسلامی محمدمهدی، فلاح پسند محمد رضا، طاهری انارکی مهین، راست‌قدم اصغر، غفاری نیك کاظم،تدین محمدرضا، رجبعلی مهدیانی‌علیرضا، آقابیگی‌محمد، افرادی عزت‌اله، گلشن‌اسماعیل، هدایتی علیرضا، بزاز اقبالی ناصر، حسینی‌نژاد سیدحسین، میرخائف سید ایرج، ابونوری عباسعلی، عوض‌پور علی،دانش آذریان مسعود، بصیر زاده ماشاءاله، طاهری پرویز، داوری هادی‌باشوی صادق، آشوری فرزاد، معزی ایران، غفاریان دلاوری لعیا، بهادری‌فر فاطمه، یقیازاریان وارتان‌هراند، مسیحی شابرونیان ژیرایر، رحمانی محمد باقر، مختاری اسکی علیرضا، خسروی امیر، پورآذری‌دیزجی فرهان،روشنائی علی، رواتی هما، مهدیزاده طالعی حبیب،

ذخیره رشته ریاضیات

ادرکنی مصطفی، گرشاسبی محمدجان، علوی نخجوانی سید منصور،محمدی محمدرضا، مرسلی داریوش، اندرابی محمد حسن، فروزنده افشین، صالحی گل سفیدی لطیف، صمدی فرشید، مدی مسعود، مدرس‌زاده ابرقوئی سید محمد، امین الرعایائی یمینی علی، دره‌التاج سید حمید، طباطبایی سید محمد رضا، محمدی ساوه ابوالقاسم،صمدی تکالو جعفر، صبغی اسداله، طریقی جلیل، نظری رباطی حسین، فتحی دهکردی حمید، حیدری سید محسن، بیگلری فریدون، وفا فریدون، میرمیران پروین، محمودیه مسعود،ستوده فرزان، زمفروش مسعود، فریدنیا سعید، غفاری جهرمی عبدالرسول، جوادی ابوالفضل، مختاری‌نافچی حسینعلی، مقتدر عطاءاله، کیانپور محمد، خرمالی شیرجو، آعبداله محمد، حمیدی بهنام، بیطرفان محمدسعید، والانیابیژن، آلیاسین محمد، کارنما ملك منصور، قانع‌زاده غرآبادی محمدعلی، دانش عباس، وصال محمد، متین محسن، علم‌الهدی سیدعلی، کریمی نوبندگانی محمدرضا، قره‌باغی‌محمد، نیاکیان محمد مهدی، شهامت حسنعلی، تقوی‌زاده شهاب، عظیمی مهرداد، زارع علی‌اصغر، صمدی‌آذر محمد، علوی‌فریدنی سیدمحمد تقی، متدینی اسماعیل، پرتوی قهرمان، کتانی عبدالمجید، میرحسینی سید محمود، سادات نوریه سیدمحمدحسین،زاهدی‌فرهنك، گوهربارمحسن، جهانگیری لاهکانی مسعود، شادمان اسماعیل، لاری زاده احمد، دالائی‌مسعود، ذوالفقار محمد علی، امینی علیرضا،شاهمیرانی مرتضی، محمودی نصرت‌اله، سودبخش مرتضی، امین پور مسعود، صدیقی‌لنگرودی‌راضیه، عسکری باجگانی محمد رضا، کیوان محمدباقر، پارساهرمز، قراعینی‌زاده جعفر، چیت‌ساز محمود، شیرعلی رضا، ملك‌لو محمود، البرز مسعود، فیرضی اختیاری احمد، بهبود حسین، علی‌لطیف، اخیائی محمود، حسینی محمدابراهیم، فرح‌زاده محمدامین، فرزانه گرگری بهمن، خوشنویسان مسرور، حیدری‌دستجردی حسن، رفعت‌پی ابوالقاسم یوسفی‌پرشکوه، علی اصغر، صفی‌یارلواسانی احمد، میرزاده محمد کاظم، ملك‌زاده جهانشا، سعیدی موحد سیمین‌دخت، شاهی بیوکی محمد، جهانی جعفری محمد حسین، ادیبی‌علی.

پذیرفته‌شدگان مدیریت اقتصادی

محبان روبرت، نعمتی‌ثانی باقر، کرمانشاهی میترا، حاجتی فرزین یوسفی علی، ارشدی ناصر، میرمعزی گلرخ، خطیبی آغوئی مهدی، مروج محمود، شهنوازشهریار، خیامیان تقی، سروش حسین، جواهری محمدرضا، عسکریان مجید، نیکروش حمید، رعایائی اردکانی تورج، بایندوریان لیواسگانی گقام، نسترن علیرضا، شاه‌محمدی غلامحسین، نگهبان محمد، علوی محمدرضا، لطیفی لطیفه، مقدس مهرداد، صفری‌کله‌مسیحی‌مهدی، باصری فرزاد، جمشیدی محمد، رحیم، گشتاسب‌پور کامران، شریف شیخ‌الاسلامی سید داود. امینیان محمود، خسروانی دارانی فرهاد، جعفری فشارکی ناصر، امیریان بهنام، ایلخانی محمدجواد، سراج‌میر سعید، رسول‌نیا اصغر، برادران شرکاء حمیدرضا، لبیب کیارش فرهاد، حقی وبردیدر احمد، جمشیدیان باغ گلستانی داریوش، رخسار طلب‌آذرعبداله، طاهری مهوش، فاضلی سید مسعود، خلعتبری سعدالله، فیلسوفی کامبیز، طاهریان بهرام، دهموبدی شریف آبادی منوچهر، مرآتیان اصفهانی اکبر، مستوفی زاده عبدالکریم، علی‌اصغری‌صدری جواد، صدیق‌لقمانی الهه، محصل سلطانی ابراهیم، خرازیان ناصر، علوی کتایون، کیانپور محمود، رئیسی‌فرد خلیل، بهادری‌امیرداود، صابری صفائی سعید فرشادی شاهرخ، ساعی‌فر علیرضا، ثامنی‌مریم، محتشم‌خسرو، جعفری کاشی محمد رضا، سهیل محمود امیری کیومرث، ویل‌علی‌اصغر، سبکتکین ابراهیم، خیاطیان عبدالمحمد، علی زاده محمدهادی کربلائی صالح محمد، تجدد علی زاده ابراهیم، فهندژ سعدی‌محمد علی، شایسته علیرضا، یوسف لاله نجات‌اله، طباطبائی منیژه، پارسا افسون، فوکاسیان وازگن، ارشادی محمد سعید، آزادبنائی علی، نیاسری نشلجی منصوره، ایدون‌کورش، حمزه‌زاده‌نخجوانی نصیبه،گرجی‌حسن، رخشانپوری داود، صمدی محسن، محمدی بانینی بهمن،انیسی‌پور امیرعباس، عطاردی حسین، قزلباش احمد، چوبك علیرضا، منشی زاده‌محمد رضا معروف بمهران،گزانی زیبا، جهرمی محمود،کاشانی پورعباس، مستعلی استرآبادی احمد،هراتی زاده محمد، نیکخو چنگیز،مطیعی بهمن، تیوای علیرضا، بافته‌چی علیرضا ،خسروی دهکردی‌خسرو، کی‌منش سودابه، مینوئی عراق حمید، آقاجانی احمد، رحیمی پرویز، تابنده محمد، گیو گیو، امینی هادی،ملکی جواد سهران، امام سید محمد رضا، انتخارنژاد طیبه، ابراهیمی نیا سیاوش، عصاره امیر حسین، حدادی مصطفی ،ملکزادگان مرضیه، سهرابی محمد رضا، مفیدی عبدالعظیم، رحمانی آذر غلامرضا ،لویان جاوید ،صابری موسی، خاکباز حسین، قاجاردوانلو همایون ،میرفصیح مصطفی، فرد مصطفوی شهلا، آبادزاده سلمان، طباطبائی فرد محمد، خزائل کردستانی بهنام، شریفی فرید ،افتخاری پرویز، ناصری دوست غلامرضا، رفیع زاده سعید، مهرائی بهزاد، فتوحی‌اردکانی جلال، نونژاد مسعود، آغبالی بهمن، امینی سده امیر رضا، یدالهی باستانی بهمن، باشقره خوجه‌احمد، روانبد رامین، میرکریمی سید محمد رضا، رمضانی فلاح جواد، رحیمی سعید، توکلی دهقی بیژن، قادری سهی اکبر، زمانی خلج آبادی‌آذر،مهینی‌سیدعبدالمهین، خلیلیان محمدرضا، فروتن ساسان، گریگوریان والودیا،

ذخیره مدیریت اقتصادی

شریفی فردی مرضیه (مهشید) طالب حقی پور یوسف، قصاب قرائی رسول، نجیمی حسن، امیری هوشنگ، اصحاب یمین مسعود، معروفی داود، شهسواریان عبدالکریم،صدرائی نوری سهیلا، لاهوتی‌مرتضی، مرتضوی‌سیدرضا، نوشادحقیقی علی، حقوقی فرشاد، معصوم‌ـ زاده‌بهزاد، محمودی مسعود، روحی جهانبخش، سرکز ویگن، جلیلی‌باله بابك، توکلیان رشتی حمید رضا، علوی جعفر، ناصح محمد ولی، محمد علیزاده هنجنی حسین، نظام‌الملکی مرتضی، فقهی رحمت، یوسف نژاد ساسان، حقیقت‌گو اسداله، سروش فر بهرام، نخعی جعفر، نیامنش محمد رضا، رفعتی جواد، عاطفی عفت، علیمحمد نژاد محمدرضا، گودرزیان علی‌اکبر، معظمی ابراهیم خلیل، بایرامی تبریزی محمود،عیوضی‌ژرژیك، حمدی شریفی ناصر، اشوری قاسمعلی، ماکوئی شاهرخ، جولانی‌فرامرز، رهگذر ناصر، صدریه سید وحیدالدین ،کریمی سرشت زهرا، محلوجی‌مسعود خطیبی‌نیا سیدالحسین، نعمت‌ـ الهی فرهاد، ارباب علی اکبر، اصغری کرهرودی احد، بصام تبار مسعود، شفیعی هنجنی معصومه، حبیب پور ممقانی پوراندخت، ناصح اسداله، عمادی تفتی محمدعلی، قصاب قرائی‌حسین، محرر مصطفی، طبیبیان یوسف، دلیر شمس حاجیان ژاکلین، امین زاده محمدرضا، مهرآرام محمد، کشمیری عبدالعلی (جاوید)، شیخ‌الاسلامی گیتا، عامری مهابادی حسین، هدایت زاده شهریاری حمیدرضا، فهندژ سعدی‌محمد مهدی، شریفی علیرضا، عزتی‌فرشید، آذروش علی، بزیان علیرضا، امینی سیف‌الدین، ناجی حمید رضا، علیشاهی سعید، امینی میلانی منیر،محب‌ارنگه میترا، صحتی یوسف، نقیبزاده عبدالحسین، کاظمی فتح‌اله، مرادی رضا، علامه حائری فریدالدین، انصاری کاظم.

یکهزار ساختمان در تبریز

یکهزار واحد آپارتمان وخانه ارزان قیمت در شهرستان تبریز احداث میشود.

امروز کلنگ ساختمان های‌مذکور باحضور وزیر آبادانی و مسکن‌و استاندار آذربایجان شرقی‌بزمین زده شد.

پانصد واحد آپارتمان هردستگاه دارای سه‌اطاق‌باسطح زیر بنای ۸۵ مترمربع میباشد وهزینه هر واحد آن ۳۰۰ هزار ریال‌است.

پانصد دستگاه تك واحدی (خانه مستقل) هر واحد با سطح زیربنای ٦۰ متر مربع شامل دو اطاق و سرویس بهداشتی‌باهزینه هرواحد ۲۰۰ هزار ریال ساخته میشود.

توزیع احکام طبقه بندی مشاغل

شاهی ـ وزیر کارو امور اجتماعی روزپنجشنبه گذشته احکام طبقه‌بندی مشاغل ۱۷۰۰ نفر از کارگران زن و مرد کارخانه نساجی‌شاهی رابین آنان توزیع کرد.

همچنین در مراسمی که بهمین منظور درشاهی‌تشکیل شدمبلغ ۹۵٤۰۰۰۰

تلویزیون آمریکائی
جنرال الکتریک
آئینه افسانه ها
تنها تلویزیون مجهز به کلید الکترونیک لرد

۲۰ کیلو و ۲۵۰ گرم تریاک در نارمک کشف شد

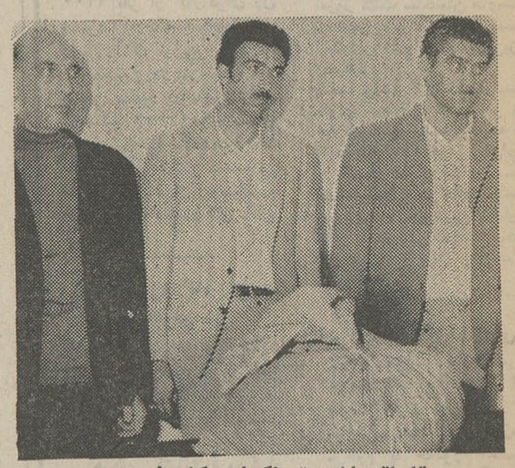

قاچاقچیان و تریاکهای مکشوفه

دیروز از سه قاچاقچی با سابقه‌در تهران بیست کیلو ودویست و پنجاه گرم تریاك کشف شد . این سه‌قاچاقچی ابوالقاسم کبریائی ، محمد رشادی ، و غلامرضا صدخسروی معروف‌به‌غلامرضا «سودفری »نام‌دارند واینك در زندان بسر میبرند .

مامورین اداره مبارزه با موادمخدر شهربانی کل کشور از مدت ها قبل در تعقیب این‌سه نفربودند پس‌ازمدتی تحقیق‌دریافتند که آنها از بستگان وخویشواندان‌اعضای یك‌باند قاچاق هستند که در سال گذشته در گرگان دستگیر شدند .

اعضای‌این‌باند‌در مقابله با مامورین دو افسررا هدف گلوله قرارداده بودند ولی خود نیز بدام افتادند .

پس‌از کسب این اطلاعات مامورین‌اقدام‌به‌ردیابی کردند ودریافتند این سه در یکی‌از خانه‌های خیابان ۱۲ نارمك سکونت دارند . مامورین شب گذشته هنگامی که ابوالقاسم کبریائی در خانه بود به آنجا رفتند وتوانستند از زیرزمین‌خانه ۲۰ کیلو و ۲۵۰ گرم تریاك کشف کنند .

مامورین پس از ضبط تریاکها ودستگیری‌ابوالقاسم به جستجوی حسین رشادی‌و غلامرضا صدخسروی‌پرداختند وتوانستند آنها رانیز‌دستگیر کنند .

قاچاقچیان پس‌ازدستگیری اعتراف کردند که تریاکهاراز مرز شرقی کشور خریداری کرده‌اند و معلوم شد حسین رشادی قبلا نیز به اتهام داشتن ۱۵۰ کیلو تریاك زندانی شده است .

پرونده این‌سه قاچاقچی به اداره دادرسی ارتش فرستاده شد .

متهم به قتل دختر عمو بیش از ۱۸ سال دارد

پزشکان قانونی امروزادعای متهم به قتلی را که مدعی است کمتر از ۱۸ سال‌داردرد کردند . متهم اصغراحمدی نام‌دارد ودر خرداد ماه‌امسال دختر عموی خودرا که‌حبیبه نام‌داشت در روستای رندان «کن» به قتل رسانده بود .

اصغر احمدی پس‌ازدستگیری ادعا کرد که کمتر از ۱۸ سال‌دارد وباید در دادگاه اطفال محاکمه شود ، لیکن پزشکان قانونی پس‌ازمعاینه دقیق او نظردادند بیش از۱۸ سال‌دارد .

سریع راند وکشته‌شد

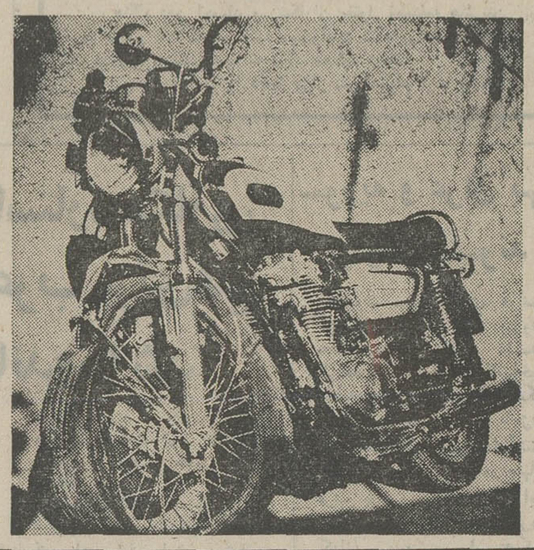

★ موتوسیکلت بعداز تصادف به این صورت درآمد

دیروز موتوسیکلت سواری هنگامی که باسرعت زیاد میراند ، کشته شد. وی که امان‌الله فاروئی نام دارد با سرعت فوق‌العاده زیادی در خیابان سلیمانیه موتوسیکلت میراند و بهمین جهت وقتی با اتومبیل شماره ۲۴۷۱۴ تهران ـ د که راننده آن قصد خارج کردن اتومبیل رااز پارك داشت برخورد کرد نتوانست موتوسیکلت را به موقع متوقف کند و در نتیجه با اتومبیل برخورد کرد و کشته‌شد.

کاردان فنی‌راننده موتوسیکلت‌را به‌علت عدم‌رعایت‌مقررات راهنمائی ورانندگی و داشتن سرعت غیر مجاز درهنگام بروز حادثه مقصر تشخیص داده و راننده‌اتومبیل‌را بی‌گناه دانست.

حادثه‌ای که ۴ قربانی داشت

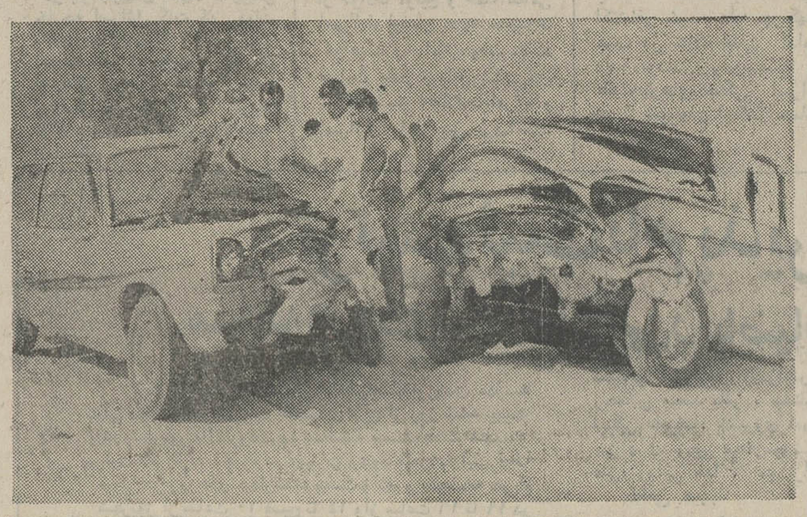

این عکس صحنه‌ای از حادثه خونین سه‌راهی فرودگاه‌بندرعباس را نشان میدهد که طی آن ٤ نفر کشته شدندو ٤ نفر آسیب‌دیدند.

بطوریکه قبلا اطلاع دادیم حادثه بر اثر برخورد اتومبیل سواری شماره ۴۳۸۴ تهران ب‌با اتومبیل‌کرایه شماره ۳۳۶۱۷بندر عباس روی داد .

دراین حادثه رانندگان هردو اتومبیل کشته شدند .

دو قربانی‌دیگرحادثه‌سرنشینان این اتومبیل بودند .

محاکمه‌منافزاده به‌تعویق افتاد

اکرام منافزاده

محاکمه اکرام منافزاده که‌متهم به صدور۲۵فقره چك بلامحل است وقرار بود امروز درشعبه ۵ دادگاه جنائی انجام شود، بتعویق افتاد.

اکرام منافزاده در این پرونده علاوه‌برصدور ۲۵ فقره چك‌بلامحل به‌مبلغ بیست میلیون‌ریال‌متهم‌به دو فقره جعل واستفاده ازسند مجعول نیز هست.

دادسرای تهران از دادگاه‌برای منافزاده حداکثر کیفر اتهامات مربوطه را تقاضا کرده است.

پرونده دیگر منافزاده از جهت شکایات مربوط به کلاهبرداری و ساختن دو شهرك‌درنزدیکی تهران دردادسرا همچنان دردست‌رسیدگی است.

منافزاده از سال ۱۳۴۸ تحت تعقیب بازپرس شعبه ۱۵ دادسرای تهران قرار داشت ولی تا چندی پیش دستگیری وی میسر نمی‌شد.

این شخص در دادسرای تهران دارای پرونده های اتهامی متعدد است وپرونده‌ای که قراربود امروز بخاطر آن‌در شعبه ۵ دادگاه‌جنائی محکوم شود مربوطه به چند سال قبل‌استوهمچنانکه گفته شداتهامات وارده در آن صدور ۲۵ فقره چك بلامحل ودو فقره جعل می‌باشد.

بقرار اطلاع محاکمه منافزاده امروز بدین‌علت به تعویق افتاد که درنظر است‌تمام‌پرونده های اتهامی وی مجددا بررسی گردد وسپس بخاطر تمام این پرونده ها یکجا محاکمه شود.

چند خبر از چند خبرساز

فرار برای عشق

هما میرحسینی دختر ۱۶ ساله‌ای که بخاطر شکست در عشق‌از زادگاه‌خود پاوه‌گریخته بود بواسطه هوشیاری مامورین انتظامی در راه پاوه ـ تهران دستگیر و به‌موطن خویش باز‌گردانده شد.

هما پس از دستگیری گفت: من عاشق پسر عمویم که جواد میرحسینی نام داردهستم لیکن او همیشه به‌احساسات‌من بی‌توجه بوده است . دو شب قبل پسر عمویم بر سر سفره عقد نشست و بادختر دیگری پیوند زناشوئی بست و من که در عشق شکست خورده بودم‌از پاوه گریختم !

هما به‌والدینش در پاوه‌تحویل شده است .

مستی وسقوط

دیشب‌مرد جوانی بنام‌مرتضی میرغفار از پشت‌بام سقوط‌کرد و مصدوم شد . مرتضی کمشب گذشته مشروب الکلی زیادی نوشیده بود قصد داشت چون شب های گذشته برای‌خوابیدن به‌پشت‌بام برود ولی اعضای خانواده‌اش مانع او شدند ووی را در یکی از اتاق های خانه خواباندند.

نیمه های شب مرتضی در حالیکه هنوز تحت‌تاثیر مشروب الکلی قرار داشت از خواب بیدار شد و بی‌آنکه متوجه‌شود به‌پشت‌بام رفت اما درست در لحظه‌ای که به پشت بام قدم گذاشت نتوانست کنترل خودرا حفظ کند وبه زمین سقوط کرد و مصدوم شد .

مرتضی اینک در بیمارستان بستری است .

اتوی حادثه ساز !

«اتو»ی داغ یک میز چوبی را مشتعل ساخت و دهها‌دست کت و شلوار دوخته راسوزاند.

آتش سوزی که ابتدا از مغازه‌ی دوزندگی «افشین»واقع در خیابان فتحیه‌ی اصفهان شروع شده بود ، به یک فروشگاه بزرگ که در طبقه فوقانی ساختمان قرار داشت سرایت کردو تا مامورین آتش نشانی به محل آتش سوزی رسیدند خسارات قابل توجهی ببار آمد.

براساس تحقیقاتی که‌پیرامون علت بروز آتش سوزی بعمل آمد معلوم‌شدکارگران دوزندگی هنگام ترك محل کار خود فراموش کرده‌اند اتوی مغازه‌را خاموش کنند و بهمین جهت آتش سوزی روی داده است .

جسد در باغ

مامورین پاسگاه ژاندارمری هاشم‌آباد دیروز جسد نوزادی را در باغ امیرسلیمانی واقع‌در خیابان خراسان پیدا کردند و برای تعیین علت‌مرگ به‌پزشکی قانونی فرستادند .

دیروز همچنین جسد نوزاد دیگری وسیله مامورین پاسگاه ژاندامری سلیمانیه پیدا شد .

مرد مجهول‌الهویه خود سوزی کرد

شمیران ـ روزگذشته‌طی چندحادثه مختلف‌درشمیران عده‌ای‌مجروح شدندو یك‌نفر نیز خودسوزی کرد .

مجروحین عبارتند از : عبداله موسوی ، پروین ، بهرام ، مسعود آقاجانی ، محمود طالب‌نژاد و عبدالله عظیمی که‌براثر تصادف بااتومبیل وسقوط سنك از کوه دچار حادثه شدندو در بیمارستان تحت درمان قرار گرفتند.

گزارش خبرنگار ما خاکیست :عصردیروز کارگر جوانی درارتفاعات‌امامزاده داود باریختن مقداری نفت بروی‌بدنش خودسوزی کرد.

حادثه رانندگی

سیاهکل ـ سحرگاه امروز یک اتومبیل جیپ به کانال آب «سدسنگر» رشت افتاد و اقای محمود داوردیلمی حسابدار کارخانه سیمان لوشان ، در اب خفه شد.

این جیپ‌برانندگی آقای ناصر حاجی زاده رئیس آموزش و پرورش رودبار از سیاهکل‌عازم رودبار بود و محمود داور دیلمی سرنشین آن‌بود.حادثه بعلت‌لغزنده بودن جاده (ناشی از بارندگی) روی داد و جیپ پس از منحرف شدن‌ازمسیر خود، به‌داخل‌کانال افتاد.

زدوخورد دستجمعی در خانی‌آباد

حسن‌وداود که‌خود نیزدر جریان نزاع مجروح شده‌اند .

دیروز درجریان‌یک نزاع‌گروهی ، مرد ۳۰ ساله‌ای در خیابان ۱۲ متری خانی‌آباد واقع درخزانه اتابکی ، بشدت‌مجروح شد .

این نزاع‌که‌از اختلافات ریشه‌دار عده‌ای ازاهالی خانی‌آباد برسر مسائل محلی ناشی شد با دخالت مامورین‌ژاندارمری سلیمانیه خاتمه یافت و مجروح حادثه که‌مصطفی خانی نام دارد واز ناحیه گلو به طرز خطرناکی مجروح شده است برای معالجه به بیمارستان سینا منتقل گردید. از بین منازعین سه نفر به‌اسامی رضاقلی (۱۹ساله)، داود (۱۸ساله) و عزیز (۳٤ساله) دستگیر شدند این عده امروز به همراه پرونده‌ای که وسیله استوار یدالله بیگی رئیس ژاندارمری پاسگاه ژاندارمری‌سلیمانیه تشکیل شد جهت تعیین تکلیف روانه دادسرای تهران شدند.

عزیز محمدپور

مصطفی‌خانی (مجروح)

قابل توجه ادارات و شرکتها

یکدستگاه ساختمان ٤ طبقه دارای ٤٠ اطاق با شوفاژ و ٤ دستگاه تلفن و کولر اجاره داده میشود آیزنهاور اول بهبودی با تلفن های ۹۷۸۲۰۲ و ۹۷۸۲۰۳ تماس بگیرید .

از صبح دوشنبه فقط در
شهر قصه
نمایش دهنده آثار سینمائی برتر
(عباس‌آباد ـ جنب سینما شهرفرنك ـ تلفن ٦٢٧٢٩٠)
«ملینامرکوری» ستاره درخشان یونانی که با کارگردانی «ژول‌داسن» فیلم «یکشنبه‌ها هرگز»را عرضه‌کردند،اینك آخرین‌شاهکار خودراکه‌صدها مرتبه‌ازفیلمهای‌قبلی‌شان بهتر است ، به شما هدیه میکنند .
ملینا مرکوری
درفیلم رنگی
میعاد در سپیده دم
بکارگردانی : ژول‌داسن

"Promise at Dawn"
باشرکت : آصف دایان ـ دیدیه هودپن
فرانسوارافول ـ ژان مارتن ـ فرنان‌گراوه
پخش ازمتروگلدوین‌مایر
داستان این فیلم از کتاب نویسنده مشهور فرانسوی «رومن‌گاری» اقتباس شده است .

سینما اسکار
(میدان رشدیه)
با تعمیرات اساسی و دکوراسیون جدید و تعویض صندلیها برای تمام خانواده های محترم آماده پذیرائی میباشد
بلیط را قبلا رزرو فرمائید

خمیردندان پاوه با اس اف پی

خمیردندان پاوه با SFP برای جلوگیری از کرم خوردگی دندان.
خمیردندان پاوه
نگهبان دندان . خوشبوکننده دهان .

آگهی مجهول‌المکان

بانوعشرت فهیمی یگان مقیم مراغه ضمن دادخواست‌شماره ۵۴۹ـ۴۳ در دادگاه شهرستان مراغه بااعلام اعسار از هزینه دادرسی‌وحق‌الدرج آگهی بطرفیت‌آقای محمدعلی جمال عبدی که فعلا مجهول‌المکان است طرح‌دعوی نموده‌اشعار داشته که خوانده شوهر مشارالیها مدت شش سال است ازمراغه‌اقامتگاه دائمی خود متواری و نامبرده را با دوطفل بی سرپرست گذارده تقاضای صدور حکم قبولی اعسار از هزینه‌دادرسی ودرج‌آگهی مراتب طبق ماده ۱۰۲۳ قانون مدنی درروزنامه رسمی کشور شاهنشاهی‌ایران وروزنامه منهدآزادی (بجای روزنامه محلی) آگهی می شود در صورتی که‌پس از انقضاء مدت یکسال از نشراولین آگهی‌اطلاعی از خوانده‌کسب نشود دادگاه غیابا تصمیم شایسته‌اتخاذ خواهدنمود.

رئیس‌دادگستری شهرستان مراغه
آ ـ ۲٤٦۹٦

گروه فرهنگی آذر
برای کلاسهای شبانه‌زیر که ازروز سه‌شنبه ۱۱ مهرماه ۱۳۵۱ شروع بکارمی نماید ثبت نام میکند
۱ـ کلاسهای آمادگی برای کنکور رشته‌های ریاضی وطبیعی وادبی
۲ـ کلاسهای ششم ریاضی وطبیعی
۳ـ کلاسهای ششم ریاضی وطبیعی مخصوص بانوان
کادر اختصاصی مشاوران آموزشی و دبیران گروه فرهنگی آذر
ریاضیات ـ آقایان:
آذرنوش ـ ارشاقی ـ دکتر امیرصدری ـ دکتر ربانی طاهری ـ موسی‌زاده ـ نحوی ـ یزدان پناه
فیزیك ومکانیك ـ آقایان:
پیله‌رودی ـ عظیمی ـ فتح‌اللهزاده ـ جباری ـ بروخیم ـ خسروی
شیمی ـ آقایان:
کوشا ـ مهین‌بخت ـ عبصری ـ مسببی ـ فروتن ـ دکتردانش‌پژوه
علوم طبیعی ـ آقایان: دولو ـ دفتری ـ شاهین ـ امیر
زبان خارجه ـ آقایان: جوادی ـ رضی‌زاده ـ ارسانی خسروی ـ حدادی ـ محبی ـ ستوده .
ادبیات فارسی ـ آقایان: دکتر شادزیك ـ احسانی ـ قنادزاده ـ ضیائی .
برای آمادگی بیشتر شرکت کنندگان در کلاس های کنکور ، از داوطلبان امتحاناتی مشابه کنکور سراسری بطریقه تستی انجام خواهد شد که با کامپیوترهای I.B.M تصحیح و نتایج کتبا اعلام خواهد گردید .
برای ثبت نام بعدازظهرها از ساعت ۴½ تا ۸ به نشانی های زیر مراجعه نمائید:
دبیرستان شماره ۱ تلفن ٦٦٤٦٧١ ـ ٦٦٧١٧٠
دبیرستان شماره ۲ تلفن ۳۰۱۱۰٦ ـ ۳۱۸٤۸۱
دبیرستان شماره ۳ تلفن ٤۳۵۰۲

تلفن سرویس حوادث ۳۱۱۲۱۲

لطافت عشقی دو نو جوان
از صبح پنجشنبه
فقط در سینما
آتلانتیک
این فیلم یکبار در ایران فقط در سینما آتلانتیك نمایش داده میشود
آلیوا ورانو ـ اورنلا موتی
کریس تورام ـ لوئیجی پیستیلی
در فیلم کمدی اسکوپ و رنگی

یکبار برای همیشه
تماشای این فیلم برای اشخاص کمتر از ۱۸ سال ممنوع است
بلیط را قبلا رزرو فرمائید

آتشبارهای سوریه بسوی هواپیمای اسرائیل آتش گشودند

تل‌آویو ـ سخنگوی‌نظامی اسرائیل امروز گفت آتشبار های سوریه امروز در اولین ضربه متقابل به حمله دیروز اسرائیل‌بسوی‌هواپیما های گشتی اسرائیل در امتداد‌خط آتش‌بس دو کشور آتش‌گشودند. سخنگو گفت‌آتشبار های‌اسرائیل دربلندیهای جولان به آتشبار های سوری پاسخ دادند.

سخنگوی نظامی اسرائیل اضافه کرد امروز هواپیما های جنگی اسرائیل درست برفراز خط آتش‌بس اسرائیل سوریه‌پروازمی‌کردند و به داخل قلمرو هوائی سوریه تجاوز نکرده بودند.

سخنگوی اسرائیلی خاطر نشان کرد که باپیش‌آمدن حادثه خونین دهکده المپیک اسرائیل اینک آزادی عمل خودرادرحمله بمصر حفظ میکند و آتش‌بس را پایان یافته تلقی میکند.

کی‌سینجر امروز به مسکو میرود

واشنگتن ـ هنری کی سینجر مشاور عالی‌پرزیدنت نیکسون‌امروز عازم مسکو می شود ، کی‌سینجر پس از توقف کوتاه در مونیخ و مذاکره بامقامات آلمانی راه مسکو را در پیش خواهد گرفت . مشاور عالی ریچارد نیکسون طی اقامت سه‌روزه درپایتخت شوروی‌بپیرامون جنگ ویتنام ، امنیت بین‌المللی بحران خاورمیانه و مسائل تجاری میان آمریکا با رهبران کرملین مذاکره خواهد کرد .

هدف اصلی سفر کی سینجر به مسکو اینست‌که متعاقب‌سفرپرزیدنت نیکسون‌به شوروی روابط دوکشور را هرچه بیشتر گسترش و بهبود بخشد .

ویلی‌برانت از طرز کار پلیس مونیخ بشدت انتقاد کرد

بن ـ بدنبال انتقاد شدیدی که ویلی‌برانت صدراعظم آلمان باختری از نحوه عمل پلیس باواریا در آزاد کردن گروگان های اسرائیلی به عمل آورد ، امروز از بن گزارش رسید که کشمکش شدیدی بین ویلی‌برانت و «هانس دیتریش» وزیر کشور او درگرفته است .

خبرگزاری آلمان گزارش داد برانت در یک مصاحبه‌مطبوعاتی به خبرنگاران گفته است که دولت ایالتی باواریا پیشنهاد وی مبنی برمداخله پلیس جنائی فدرال آلمان در جریان آزاد کردن گروگان‌ها را رد کرده بود .

خبرگزاری آلمان گزارش‌داد که انتقاد برانت سبب شد که «برونومرک» وزیر کشور ایالتی باواریا پاسخ شدیداللحنی به انتقاد برانت بدهد و سپس کشمکش شدیدی میان‌ویلی‌برانت و وزیر کشور او که ظاهرا از نظرات وزیر کشور باواریادفاع می‌کند ، درگیر شود .

دنباله اخبار خارجه

سربازان شورشی کامبوج بازارها را غارت کردند

پنوم‌پن ـ دامنه شورشی که در شهرهای بزرگ کامبوج روی داده به شهرپنوم‌پن پایتخت‌کشورتوسعه یافته است .

دیروز بازار مرکزی توسط سربازان نیروهای مسلح ملی کامبوج غارت گردید . حوادث مشابهی نیز در بازار های دیگر پایتخت روی داد و بسیاری از مغازه‌ها متعلق به چینی‌ها غارت شد و اهالی با کمک سربازان‌یک انبار برنج را خالی کردند . در جریان این حوادث یک تاجربرنج کشته شد . ماموران پلیس نظامی وسربازان مسلح‌بفرماندهی‌افسران خود در خیابانهای شهرگردش میکنند وتاکنون پنجاه‌نفر از سربازانی که در شورش شرکت داشتند بازداشت گردیده‌اند .

از فرماندهان واحد های نظامی درخواست شده است که برای رسیدگی به این حوادث یکجلسه فوق‌العاده در مرکز ستاد ارتش تشکیل داده و به مسئله تامین خواربار و مایحتاج سربازان و خانواده آنها رسیدگی کنند .

سربازان کامبوجی که قادر به پرداخت بهای سنگین برنج نبودند انبار های برنج را غارت کرده وصدها کیسه برنج بیرون‌کشیدند.

عده‌ای از سربازان کامبوجی نیز در خارج کاخ ریاست جمهوری علیه بالابردن قیمت برنج دست به تظاهرات زدند .

طی دوماه گذشته قیمت برنج بیش از سه برابر افزایش یافته است بسیاری از ناظران امور عقیده دارند که ممکن‌است«بحران برنج » رژیم مارشال « لون‌نول » را سرنگون کند .

هنگام غارت یک بازار درنزدیکی استادیوم المپیک پنوم‌پن صدها تیر تفنگ و مسلسل شلیک شد و یک مغازه‌دار چینی که کالاهایش بغارت رفته بود کوشید برای‌تلافی نارنجکی در میان سربازان غارت کننده منفجر کند ولی درآخرین لحظه از عمل وی جلوگیری شد .

خطر ربوده‌شدن رهبران آمریکا

واشنگتن ـ امروز فاش‌شد که چند نفر از تروریست های خبره عرب مخفیانه واردامریکا شده‌اند.به‌موجب برخی‌گزارش هااین عده قصددارند درامریکا دست به یک سلسله عملیات شگفت انگیز بزنند و ازجمله چند نفر از رهبران امریکا را ترور کنند یا بربایند . از طرف دیگر بدرخواست دیپلمات های خارجی در سازمان ملل دولت امریکاتعداد بیشتری‌از افراد پلیس را مامور حفظ جان نمایندگان سازمان ملل کرده است .

ویتکنگ یک‌شهر ویتنام جنوبی را تصرف کرد

سایگون ـ فرماندهی‌نیروهای ویتنام‌جنوبی اعلام‌کرد که‌واحد های ارتش این کشور در جبهه شمال شهر ۳۳ هزار نفری تین‌فوک را در برابر حمله نیروهای تانک ویتنام شمالی تخلیه کرده‌اند .

یک ژنرال آمریکائی بلافاصله پس از انتشار این خبر اعلام کرد که تنها بخش کوچکی‌از شهر تین‌فوک بدست نیروهای کمونیست افتاده است و ارتش ویتنام جنوبی هنوز بخش‌عمده شهر مذکور رادر تصویب خود نگهداشته است .

درسایگون‌سخنگوی‌نظامی‌ویتنام جنوبی اظهار داشت که نیرو های این کشور پس از عقب‌نشینی از تین‌فوک اکنون در جبهه‌ای که از ۱۰ تا ۱۱ کیلومتر در سمت شرق باشهر مذکور فاصله دارد در برابر نیروهای کمونیست نبرد می کنند .

ژنرال «های هیستانه» مستشار نظامی آمریکا در منطقه‌نظامی اول ویتنام جنوبی به‌خبرنگار آسوشیتدپرس اظهار داشت که تنها بخش ناچیزی از «تین فوک» به تصرف ارتش ویتنام شمالی درآمده است و ازآنجا که نیروهای ویتنام جنوبی بلافاصله دست به تعرض‌متقابل زده‌اند برای کمونیستها مجال پیشروی بیشتر در تین فوک وجود ندارد. حمله عظیم‌نیرو های ویتکنگ و ویتنام شمالی به شهر «تین فوک» از روز ۵شنبه آغاز شد. کمونیستهادر این ناحیه برای اولین بار واحد های تانک خود را وارد میدان کردند و از همان‌آغاز مواضع دولت در شهر زیرآتش خمپاره کمونیستها قرار گرفت و جنگهای خیابانی شدیدی آغاز شد .

اسرائیل یک کشتی کوماندورا غرق کرد

تل‌آویو ـ سخنگوی ارتش اسرائیل اعلام داشت که جمعه شب یک کشتی متعلق‌به‌فدائیان فلسطین توسط یک ناوچه موشک‌انداز اسرائیل درساحل لبنان غرق شد .

سخنگوی نظامی اسرائیل افزود هنگامیکه‌ناوچه اسرائیلی مشغول عملیات معمولی گشت بود یک کشتی‌فلسطینی‌رامی‌بیند فدائیان بی درنگ با سلاح های خودکار بسوی ناوچه اسرائیلی شلیک می کنند و اسرائیلی ها به‌تیراندازی‌کشتی فلسطینیها پاسخ‌داده‌و آنراغرق می کنند .

ارتش آمریکا در آلمان بحال‌آماده‌باش درآمد

هایدلبرگ ـ بدنبال قتل ۱۱ ورزشکار اسرائیلی بوسیله اعراب فلسطینی در مونیخ‌ارتش امریکا برای دومین بار درسال جاری در آلمان غربی بحال آماده‌باش درآمدتا برای مقابله بافعالیت‌های خشونت‌آمیزعوامل افراطی و تروریست آمادگی بیشتر داشته باشد.

یک سخنگوی ارتش امریکا در پایگاه نظامی هایدلبرگ به خبرنگاران گفت : از تمام فرماندهان نظامی امریکا در آلمان غربی خواسته شده‌است که در تدابیر امنیتی نیرو های تحت‌فرماندهی خودشان تجدید نظر کنند .

در ماه مه گذشته نیز هنگامی که تاسیسات نظامی امریکا در آلمان غربی هدف حملات عناصر هرج‌ومرج طلب و دست چپی افراطی قرارگرفت ارتش امریکا تدابیر احتیاطی مشابهی بعمل آورده بود.

آگهی‌متمم‌آگهی مناقصه خرید۱۲۲۵۰۰۰ عدد کاشی

شرکت ملی ذوب‌آهن ایران اعلام میدارد که تعداد۳۲۲۵۰۰۰ عدد کاشی دیگر به شرح زیر به‌مناقصه فوق اضافه گردیده‌است:

۱ـ کاشی ساده سفید درجه یك۱۵×۱۵ ۲۸۴۴۴۵۰قالب
۲ـ کاشی یك لب‌پخ‌سفیددرجه یك۱۵×۱۵ ۳۲۲۵۰۰۰ قالب
۳ـ کاشی دولب پخ سفید درجه یك ۱۵×۱۵ ۵۸۰۵۰ قالب

ضمنا مبلغ ضمانتنامه به ۵۰۰۰۰۰ ریال‌افزایش‌یافته است‌و تاریخ سررسید مناقصه نیز روز ۷ر۳ر۵۱ می‌باشد :

کلیه کاشیهامی‌بایستی ازتاریخ ۱ر۱۱ر۵۱ تا ۲ر۲ر۵۲ بنا به تقاضای این شرکت پای‌کار تحویل گردد م الف۸۷۴۱

شرکت ملی ذوب‌آهن ایران
آـ۴۱۰۸۰

بدینوسیله باطلاع عموم میرساند چک های زیر که از منزل آقای حاج نادرعلی قاصدی بسرقت رفته از درجه اعتبار ساقط است یابندگان به آدرس کرج شاهدشت منزل حاج قاصدی تحویل دهند.

نام صاحب حساب	شماره حسابجاری	شماره چک	مبلغ	سررسید	نام بانک
مهندس‌محمد کاظم‌فیروز	۳۰۷	۲۱۸۹۸۵	۱۵۰۰۰۰	۲۷ر۶ر۵۱	تهران شعبه کرج
حاج محمدعلی مومنی	ـ	۳۳۹۹۹	۴۸۰۰۰	۱۰ر۷ر۵۱	بانک سپه کرج
حاج محمدعلی مومنی	ـ	۳۴۰۰۰	۵۰۰۰۰	۱۵ر۷ر۵۱	بانک سپه کرج
محمدعلی سلمانی	۱۸۷۴	۳۶۹۸۲	۸۰۰۰۰	۲۰ر۱۲ر۵۱	بانک سپه کرج
محمدعلی سلمانی	۱۸۷۴	۳۶۹۸۷	۵۵۰۰۰	۲۰ر۶ر۵۱	بانک سپه کرج
محمدعلی سلمانی	۱۸۷۴	۳۶۹۸۸	۲۴۰۰۰	۱۷ر۱ر۵۱	بانک سپه کرج
زمان حاصلی	۳۴۴	۰۳۱۳۱۷	۲۰۰۰۰	۲۱ر۴ر۵۱	بانک سپه
زمان حاصلی	۳۴۴	۰۳۱۳۲۳	۴۰۰۰	۲۷ر۳ر۵۱	بانک سپه
سیف‌اله کاظمی	۳۲۴	۵۷۳۳۴۲	۲۵۰۰۰۰	۱۵ر۷ر۵۱	بانک بازرگانی ایران
سیف‌اله امینی رنجبر	۵۰۳۸۷	۳۱۸۱۳۴	۳۵۰۰۰	۷ر۷ر۵۱	بانک سپه کرج
اصغر شنجلر	۱۶۰	۸۱۵۳۳۴	۵۰۰۰۰	۱ر۸ر۵۱	بانک صادرات شعبه ۱۳۲۶ نازی‌آباد
اصغر شنجلر	۱۶۰	۸۱۵۳۲۳	۵۰۰۰۰	۲۰ر۷ر۵۱	بانک صادرات شعبه ۱۳۲۶ نازی‌آباد
منصور افتخان	۱۸۷۷۸	۶۴۶۱۹۶	۱۶۰۰۰۰	۳۰ر۱۰ر۵۱	بانک‌تهران‌شعبه‌شهرری

مجالس ترحیم

بسمه تعالی

بمناسبت ارتحال مرحوم مغفور حضرت حجت‌الاسلام‌آقای حاج سید باقر جلالی‌موسوی مجلس ترحیم‌روز دوشنبه۲۰شهریور ازساعت ۱۵ونیم الی ۱۷ ونیم‌در مسجد فخرالدوله دروازه‌شمیران منعقد است

ابوالحسن مدرس تهرانی، زین‌الدین زنجانی ، سیدمرتضی شبستری، صدربلاغی ، حسن مسعودی، سید جواد دامادرضوی، احمد شریعت ، سید عزیزالله شبیری‌نژاد، حاج‌میرزا حسن‌مقدس، حسن شریعت ، حاج میرزا احمد جلیلی ، سید محمد صادق رضوی .

باکمال تاسف درگذشت دانشمند آزاده سید باقر جلالی موسوی پدر دوستو همکار گرامی خود آقای دکتریوسف جلالی موسوی دانشیار دانشکده پزشکی را باطلاع دوستان و همکاران‌میرساند مجلس ترحیم آن مرحوم روز دوشنبه ۲۰ شهریور ماه از ساعت ۱۵ونیم تا ۱۷ونیم درمسجد فخرالدوله دروازه شمیران برقرار خواهد بود .

دکتر مهدی آذر

باطلاع استادان و همکاران ارجمندمیرساند:

بمناسبت درگذشت حضرت آقای سید باقر جلالی‌موسوی پدر بزرگوار آقای حسین جلالی موسوی همکار ارجمند مجلس ترحیمی روز دوشنبه ۲۰ شهریور ماه از ساعت ۱۵ر۵ تا ۱۷ر۵ درمسجد فخرالدوله دروازه شمیران برگزار خواهد شد.

دانشکده علوم اجتماعی و تعاون

بدین وسیله باطلاع محققان و همکاران محترم میرساند:

مجلس ترحیم حضرت آقای سید باقر جلالی موسوی‌پدر دوست و همکار ما آقای سید حسین جلالی موسوی روز دوشنبه ۲۰ شهریور ماه ساعت ۱۵ر۵ تا ۱۷ر۵ در مسجد فخرالدوله دروازه شمیران برگزار خواهد شد.

موسسه مطالعات و تحقیقات اجتماعی

از شمار دو چشم یک تن کم از شمار خرد هزاران‌بیش

ارتحال عالم ربانی و مجاهد عالیقدر روحانی آیة‌الحاج سید محمد باقر جلالی موسوی موجب نهایت تاثر و تاسف دوستان و ارادتمندان آن رادمرد آزاده گردید. ضمن عرض‌تسلیت به فرزندان گرامی آن شادروان خاصه جناب آقای‌دکتر یوسف‌جلالی موسوی باطلاع‌دوستان میرساند مجلس ترحیم مردانه از ساعت۳و نیم تا ۵ ونیم بعد از ظهر روز دوشنبه ۲۰ شهریور ماه در مسجد فخرالدوله دروازه شمیران برقرار خواهد بود .

علی اشرف منوچهری ـ علی اردلان ـ ابراهیم کریم‌آبادی، ادیب برومند ـ حبیب‌اله ذوالقدر ـ دکتر مسعود حجازی ـ محمود مانیان ـ حسین شاه حسینی ـ عباس محمودی ، مهدی مقدس‌زاده.

باکمال تاسف ارتحال عالم ربانی و پیشوای معظم حضرت حجت‌الاسلام آقای حاج سید باقر جلالی موسوی راباطلاع‌عمشهری های محترم و ارادتمندان آن مرحوم میرساند . مجلس ترحیم‌روز دوشنبه ۲۰ شهریور ماه جاری ازساعت ۳ر۵ الی ۵ر۵بعد از ظهر در مسجد فخرالدوله دروازه شمیران منعقد است .

دماوندیهای مقیم تهران

بانهایت تالم رحلت عالم روحانی و ربانی حاج سید باقر جلالی موسوی را باطلاع میرساند . مجلس ترحیم و فاتحه از ساعت ۳ر۵ الی ۵ر۵ بعد از ظهر روزدوشنبه بیستم‌شهریور ماه در مسجد فخرالدوله دروازه شمیران منعقد خواهد بود.

اهالی بالا بلوک دماوند مقیم تهران

باطلاع دوستان و همکاران دانشگاهی میرساند

مجلس ترحیم دانشمند گرانقدر حضرت حجت‌الاسلام آقا سید محمدباقر جلالی موسوی پدر بزرگوار دوست ارجمند آقای حسین جلالی موسوی روز دوشنبه ۲۰ شهریور از ساعت ۱۵½ تا ۱۷½ در مسجد فخرالدوله دروازه شمیران برگزار خواهد شد .

احمدیار ، دکتر اسکوئی ، اصفهانیان ، دکتر ایزدی ، باقری، خارقانی ، خاشع، دادار، ذوالریاستین، ژیان، ستوده ، عمران ، فروهنده ، قزلباش ، گل محمدی، دکترمشهور، مقدم، مهدوی ، نکوئی .

بفرمان آفریدگار توانا پدر عالیقدر و عزیز ما سید باقر جلالی موسوی بسرای جاودان شتافت . مجلس ترحیم‌روزدوشنبه ۲۰ شهریور ماه ساعت ۱۵ر۵ تا ۱۷ر۵ در مسجد فخرالدوله‌دروازه شمیران برگزار خواهد شد .

صادق جلالی موسوی ، دکتر یوسف جلالی موسوی ، حسین جلالی موسوی

بعموم افراد خانواده‌های عزادار بویژه بازماندگان آن‌مرحوم مصیبت وارده را تسلیت میدهیم .

باکمال تاسف فوت آقای‌سلیمان نیک‌نیا صاحب‌منصب‌عالی رتبه وزارت دارائی را باطلاع میرساند . مجلس ترحیم مردانه از ساعت ۴تا۶ بعداز ظهر روز یکشنبه ۱۹ر۶ر۵۱ در مسجد ارک ومجلس ترحیم زنانه درهمین روز و ساعت در منزل آن مرحوم واقع در تهران پارس ـ خیابان نادر ـ پلاک۱۱۲ منعقد است.

وزارت دارائی

آـ۱۲۹۲۹

باکمال تاسف فوت شادروان **سلیمان نیک‌نیا** همسر وپدر عزیزمان را باستحضار میرسانیم مجلس ترحیم آن مرحوم روز یکشنبه ۱۹ر۶ر۵۱ از ساعت ۴الی ۶ بعداز ظهر در مسجد ارک تهران و مجلس ترحیم زنانه درهمان روز و ساعت در منزل شخصی آن مرحوم واقع در تهران پارس خیابان نادر شماره ۱۱۲ منعقد است .

طاهره اشراقی ـ پروین ـ پروانه ـ عفت کبری ـ فریبا و محمد نیک نیا .

خانواده های نیک‌نیا ـ اشراقی ـ کامبخش ـ جلیلوند ـ اسلامپور ـ رکنی ـ خرازی ـ فاطمی ـ فتوحی ـ جهانپور ـ بهاری ـ جزایری ـ ساجدی ـ نیک‌نژاد ـ خانبان ـ رضائی ـ رادبن

بعموم افراد خانواده های عزادار بویژه بازماندگان آن مرحوم مصیبت وارده را تسلیت میدهیم .

آـ۱۲۹۲۹

بانهایت تاسف فوت ناگهانی مرحومه **بانو سکینه برجاس (فلاحی)** همسر آقای محمد برجاس‌را باطلاع میرساند .مجلس ختم زنانه و مردانه آن مرحومه از ساعت ۴ونیم الی۶ونیم بعداز ظهر روز یکشنبه ۱۹ر۶ر۵۱ در مسجد جامع کرج منعقداست.

خانواده های برجاس ـ فلاحی ـ جمشیدی ـ نریمانی ـ کیانی‌شعار ـ شادپور ـ زاهدی ـ مجدفریدی ـ ستارفکر ـ دودخواه ـ عموئی ـ رنجبران ـ کشاورز ـ چراغی ـ موسی.

آـ۴۱۲۷۸

بعموم بازماندگان آن مرحومه مصیبت وارده را تسلیت میدهیم

بانهایت تاسف و تاثر درگذشت شادروان **علی‌اقبالیان** را در اثر حادثه اتومبیل باطلاع اقوام و آشنایان میرسانیم.

مجلس ترحیم زنانه و مردانه روز دوشنبه ۲۰ر۶ر۵۱ از ساعت ۳ تا ۵ بعد از ظهر در خانقاه صفی‌علیشاه منعقد است .

خانواده های: اقبالیان . پیدایش . امامی . رضوی . محمدی نمینی . کریمی . خادمیان . عریشاهی . سرابندی . سرهنگ شهری . سرتیپ‌حجازی . فامیلی. آزادان . خاقانی. مزین‌کریمی. شکرگزار . ناظمی . طباطبائی .

آـ۱۳۰۵۳

بعموم بازماندگان آنمرحوم مصیبت وارده را تسلیت میدهیم

باکمال تاسف فوت‌بانوسیده‌انسیه وکیل همشیره جناب آقای مهدی وکیل سفیر شاهنشاه آریامهر در دربار واتیکان را باستحضار میرساند مجلس ترحیم زنانه‌ومردانه آنمرحومه از ساعت ۵ تا ۷ بعد از ظهر روز دوشنبه ۲۰ شهریور در خانقاه صفی‌علیشاه منعقد خواهد بود .

وزیر امور خارجه ـعباسعلی خلعت بری

آـ۴۱۶۳۶

خانواده های : فروتن ، امیرحسینی ، نور خلج، خاتمی، صفائی ، پورزند وکیل ، اشتهاردی زاده ، افشار ، دادور و خانواده های وابسته .

بانهایت تاثر و تاسف درگذشت شادروان مرحوم آقای‌عیسی فروتن (معظم‌الملک) را باطلاع فامیل و آشنایان میرسانند .

مجالس ترحیم مردانه و زنانه آن شادروان در روزیکشنبه ۱۹ شهریور ماه ۵۱ از ساعت ۵ تا ۷ بعد از ظهر در خانقاه صفی علیشاه و ترحیم مردانه در روز دوشنبه ۲۰ شهریور ماه از ساعت ۳ و نیم تا ۵ و نیم بعد از ظهر در مسجد جامع شهرستان ساوه و در روز پنجشنبه ۲۳ شهریوردرقریه چمران شهرستان ساوه منعقد خواهد بود .

درمسجد جامع کرج

بانهایت تاسف فوت ناگهانی مرحومه **بانو فخرالزمان شیخ (ملکشاهی)** را باستحضار بستگان ودوستان و آشنایان میرسانیم . بنا به وصیت آنمرحومه مجلس ترحیم مردانه برگزار نخواهد شد و هزینه آن به مصرف امور خیریه خواهد رسید .

مجلس تذکر زنانه روز یکشنبه ۱۹ر۶ر۵۱ از ساعت ۵ الی ۷ بعداز ظهردرمنزل آن شادروان واقع در خیابان‌پهلوی خیابان زردشت خیابان مهدوی کوی پرویز شماره ۲ برگزار خواهد شد .

خانواده های : شیخ ـ ملکشاهی

آـ ۱۳۰۰۹

بعموم بازماندگان آنمرحومه مصیبت وارده را تسلیت میدهیم

با نهایت تاسف و تاثر درگذشت ناگهانی جوان ناکام **فریدون قاسمیان** شوهر خواهر همسر عزیزم را باستحضار دوستان و آشنایان میرساند . مجلس ترحیم آن فقید سعید از ساعت ۵ تا۷ بعدازظهر روز یکشنبه نوزدهم در مسجد الجواد منعقد خواهد بود .

دکتر اکبر مشیر فاطمی

آـ۱۲۹۹۵

باکمال تاسف واندوه فراوان فوت نابهنگام شادروان جوان ناکام **فریدون قاسمیان** فرزند آقای صادق قاسمیان و همسر بانو مهاجر ایروانی و برادر آقایان فرامرز و فرهاد قاسمیان را به اطلاع اقوام و دوستان میرساند مجلس ختم مردانه و زنانه آن مرحوم از ساعت ۵ تا۷ بعداز ظهر روز یکشنبه ۱۹ر۶ر۵۱ در مسجدالجواد خیابان روزولت میدان ۲۵ شهریور و مراسم شب هفت آن مرحوم روز سه‌شنبه در حضرت عبدالعظیم صحن امامزاده حمزه مقبره یاسینی برگزار میگردد .

حاج مرتضی قاسمیان ، سرهنگ جعفر قاسمیان ، کاظم قاسمیان ،رضامهاجرایروانی ،وخانواده های: قاسمیان ،قاسمزاده، شاکرین، مهاجرایروانی ، لباسچی ،احقریان، حقیقی ، عدیلی، هورفر، دکتر اکبر مشیرفاطمی ، افتحی، میرقوامی ، جهانپرست، فیضی ، قهاری ، رشیدی ، حاج‌علی‌اکبری ، آزاد ، طباطبائی، کریمی ، بورکمالی ، معالی، خاتمی ، محمدرضایت ،دکترمهدی منصوری ، شاکری ، حاج ابوالقاسم سطوت ، حاج علی اصغر سلیم، دکترناصر سیفی ،دکترمحمد طاهری ،کارل بادمکرتل ، زمانی ، محمود اعتصام ، گرجی ، سرلشگر جاهد ، نشاط زریخش ، سرهنگ محمود ،درخشان‌فر ، حیدر هماپور ،جامی، مرتضوی ، اطمینان ، ودادی ، منصف ، شاهقلی ، برهان ، شالچیان ، جعفری ، طهرانی .

آـ۱۳۰۲۹

بعموم افرادخانواده های عزادار بویژه بازماندگان آنمرحوم مصیبت وارده را تسلیت‌میدهیم.

بانهایت‌تاسف درگذشت مرحوم **خلیل عفیفی** رئیس‌اسبق شعبه مرکزی بانک ملی ایران را باطلاع میرساند.

مجلس ترحیم مردانه و زنانه آن مرحوم روز یکشنبه نوزدهم شهریور ماه جاری از ساعت ۳ تا ۵ بعداز ظهر در خانقاه صفی‌علیشاه منعقد میباشد.

بانک ملی ایران

آـ ۴۱۵۳۶

خانواده های : عفیفی ـ ندیمی ـ هاشمی ـ قهرمانی ـ برادران قاسمی ـ تاج بخش ـ نصیری ـ ندیم ـ نوذری ـ ابهت ـ سیاسی ـ تسلیم ـ نیستانی ـ طارق ـ الوانچی ـ دهقان .

بانهایت تاثر درگذشت شادروان **خلیل عفیفی** را به اطلاع میرسانند مجلس ترحیم زنانه‌و مردانه ازساعت۳الی۵بعدازظهر روزیکشنبه ۱۹ شهریور ماه در خانقاه صفی علیشاه برگزارمیشود.

یحیی ندیمی ـ منصوره عفیفی ـ هوشنگ عفیفی ـ هما قهرمانی ـ مویدالدین قهرمانی ـ عبدالعلی نصیری .

آـ۴۱۵۶۶

بعموم افراد خانواده های عزادار بویژه بازماندگان آن مرحوم تسلیت میدهیم

یادبود

مراسم‌یادبود هفتمین روز درگذشت شادروان **دکتر خلیل سپهر** بزرگ خاندان سپهر از ساعت ۳تا۶ بعداز ظهر روزیکشنبه ۱۹ شهریور ماه جاری درمحل کتابخانه امامزاده شهرضا در شهرستان شهرضا منعقد است شرکت سروران گرامی در این مراسم موجب تسلی خاطر بازماندگان و شادی روح فقید سعید خواهد بود .

خاندان سپهر و خانواده های وابسته

آـ۴۱۲۵۶

مراسم هفتمین روز درگذشت شادروان مرحوم **آقای حاج حسینعلی فرشچی کاشانی** بزرگ خاندان کاشانی از ساعت ٤ تا٦ بعداز ظهر روز یکشنبه ۱۹ شهریور ماه جاری در مقبره خانوادگی فقید سعید در قم آرامگاه ابوحسین‌برگزار خواهد شد .

خاندان فرشچی کاشانی و فامیلهای وابسته

آـ۱۲۹۹۷

بمناسبت هفتمین روز درگذشت مرحوم مغفورخلدآشیان **حاج‌سیدحسن بنی‌هاشمی** مراسم یادبود از ساعت ٤ تا ٦ بعد از ظهر روز یکشنبه ۱۹ر۶ر۱۳۵۱ در صحن مطهر حضرت عبدالعظیم برگزار میشود .

خاندان بنی‌هاشمی

آـ۱۳۰۰۵

بمناسبت چهارمین سالگرد پدر عزیزمان شادروان **عباس واقفی**

پدر مهربان چهار سال از مرگ جانگدازت میگذرد اما همچنان قلب ما داغدار تواست و خاطره خوبیها و مهربانیت دردل ماست .

خانواده واقفی

آـ۴۱۵۷۶

تسلیت

بانهایت تاسف و تاثر درگذشت شادروان **خلیل‌عفیفی** پدر گرامی آقای مهندس هوشنگ عفیفی رئیس دفتر فنی سازمان برنامه را بعموم بازماندگان آن فقید سعید تسلیت میگوئیم .

خداداد فرمانفرمائیان ـ علی هزاره ـ داریوش مهاجر اسکوئی ـ شاپور راسخ ـ علی دفتریان ـ علیرضا رادپی ـ عبدالرسول بختیار .

آـ۴۱۵۱۸

جناب آقای مهندس طبسی همکار عزیز

ضمن عرض تسلیت خود را در مصیبت مرگ مادر محترمتان شریک میدانیم .

کارمندان اداره کل بهداشت محیط

سپاسگزاری

از کلیه سروران گرام ، دوستان ارجمند و بستگان دلبندی که درمراسم ختم یا بوسیله نامه ، تلگراف و تلفن موجب شادی روح مرحوم مرزبان فلاحتی و باعث تسلی بازماندگان گردیده‌اند صمیمانه سپاسگزاری میشود . امیدوارم عذر ما را برای عدم امکان سپاسگزاری فوری ببذیرند .

خانواده های فلاحتی ـ فلفلی .

آـ۱۲۹۴۹

ضمن عرض تشکر از آقایان علمای عظام وکلای مجلس، تیمساران پزشکان کارکنان بانک بازرگانی و قند و شکر، سروران گرام و دوستان واقوام که در مراسم تشییع وتدفین و مجالس ترحیم مرحوم برادر عزیزم و پدر بزرگوارمان و عموی گرامی مرحوم آقای سید علیرضا هاشمی بذل مرحمت فرموده یا بوسیله نامه و تلگراف یا حضورا ابراز همدردی نموده‌اند سپاسگزاریم .

سید محمد هاشمی و پسران ـ بیژن هاشمی ـ کمال هاشمی ـ محمدتقی هاشمی .

آـ۱۲۹۹۳

سپاسگزاری

بدینوسیله از کلیه سروران گرام ، دوستان و آشنایان عزیز که در مراسم تشییع و مجلس ختم و شب هفت عزیز از دست رفته‌مان **شادروان مهندس احمد تمدن** مشارکت و یا بوسیله تلگراف و نامه و درج آگهی در جراید موجبات تسلی قلوب دردمند بازماندگان را فراهم نموده‌اند صمیمانه‌سپاسگزار بوده و چنانچه بر اثر تالمات روحی در عرض پاسخ و یا تشکر حضوری تاخیر گردد امید عفو داریم .

خانواده های : تمدن ـ نیک‌آئین ـ حکیم رابط ـ مهرمند ـ شجری ـ افشاری ـ فروتن ـ غیوری ـ مکرم ـ احمدالحسینی ـ منصوبی ـ کیمیاوی .

آـ۴۱۵۸۸

از کلیه دوستان و همکاران محترم که در مراسم ختم و شب هفت درگذشت شادروان **مهندس احمدتمدن**مدیر عامل شرکت لایزر شرکت و یاوسیله درج آگهی در جراید و تلگراف و نامه ابراز همدردی‌وتسلیت فرموده‌اند صمیمانه سپاسگزاری نموده سلامت و سعادت همه را آرزومند بوده و چنانچه در عرض پاسخ و یا تشکر حضوری قصوری رخ دهد قبلا پوزش می‌طلبیم .

هیئت مدیره شرکت لایزر

آـ۴۱۵۸۸

خانواده محترم جزائری (آقا هادی عزیز و بانو)

باقلبی مملو از اندوه فراوان فوت جانگداز شروین عزیز قهرمان را تسلیت میگویم .

کرج ـ محمد مسعود جزائری

آـ۱۲۹۷۹

جناب آقای مهندس منصوری ـ ریاست محترم حوزه راه های فرعی کرمان

مصیبت وارده را تسلیت عرض نموده بقای آن خاندان محترم را آرزومندیم .

شرکت ساختمانی هامون ـ بهرام شیشه‌چی

آـ۱۲۹۸۵

جناب آقای مهندس منصوری ـ ریاست محترم حوزمراه های فرعی کرمان

مصیبت وارده را تسلیت عرض نموده بقای‌آن خاندان‌محترم را آرزومندیم .

شرکت ساختمانی باتیمان ـ بهمن باتمانقلیچ

آـ۱۲۹۸۱

ریاست محترم نظام پزشکی ایران
جناب آقای دکتر منوچهر اقبال

مصیبت وارده را تسلیت میگوئیم .

انجمن فیزیوتراپی ایران

آـ۱۲۹۸۹

آقای مهندس مرتضی کرباسیون

بانهایت تاسف و تاثر مصیبت وارده را تسلیت عرض‌نموده وبقای آن خانواده محترم را از خداوند متعال خواستاریم .

کارکنان امور مهندسی و ساختمان شرکت ملی‌نفت‌ایران

آـ۱۳۰۳۳

آقای احمد خوشنودیان

مصیبت وارده را بجنابعالی و خانواده گرامتان تسلیت‌عرض مینمایم.

عباس نیک اعتقاد

خانواده محترم اجلالی

مصیبت وارده را صمیمانه تسلیت میگوئیم .

حامد عباسی ـ اسماعیل عباسی

آـ۱۳۰۲۵

عرض تسلیت

بانهایت تاسف و تاثر درگذشت شادروان خلیل عفیفی ریاست اسبق شعبه مرکزی بانک ملی ایران رابعموم بستگان و دوستان آن فقید سعید تسلیت عرض مینمایم .

علی توماج

دوست ارجمند آقای مهندس هوشنگ عفیفی

با یکدنیا تاسف مصیبت وارده را به جنابعالی و خانواده محترمتان تسلیت عرض مینمائیم .

دوستان و همکاران دفتر فنی سازمان‌برنامه

جناب آقای مهندس خسرو شیرزاد مدیر عامل محترم شرکت تولیدی قند کرج

کارکنان کارخانه قند کرج مصیبت وارده را تسلیت گفته و خود را در غم شما شریک میدانند .

از طرف کارکنان قند کرج ـ سرتیپ‌زاده

آـ۱۳۰۳۵

مجالس سخنرانی اسلامی

بمناسبت میلاد باسعادت حضرت اباعبدالله‌الحسین سیدالشهدا حضرت زین‌العابدین علی‌بن‌الحسین علیهما آلاف ـ التحیةوالثناء از شب یکشنبه (غره شعبان المعظم) تا ده شب از ساعت ۷ بعد از ظهر مجلس سخنرانی و توسل بذیل عنایت خاندان آن عصمت صلوات‌الله علیهم‌اجمعین در مسجدالحسین‌تهران نو (خیابان فرخی ـ نرسیده بچهارراه سعدی) برقرار و جناب آقای مقصودی سخنرانی مینمایند .

موضوع بحث : امرولایت

از عموم علاقمندان بویژه اهالی محترم تهران‌نو و نارمک و تهران پارس متمنی است برای استفاضه در این مجلس شرکت فرمایند .

الاحقر ـ محمد رضا ترابی

بمناسبت ایام ولادت باسعادت سرور آزادگان حضرت حسین‌ابن‌علی علیه‌السلام و حضرت اباالفضل (ع) مجلس ذکر مناقب و مصائب ائمه اطهار سلام‌اله علیها از شب یکشنبه اول ماه شعبان ۱۹ر۶ر۵۱ بمدت ده شب بعداز فریضه مغرب و عشاء در مسجد خاتم‌الانبیاء (سنگی) واقع در خیابان ری کوچه‌ادیب

سال چهل وهفتم ـ شماره ۱۳۸۹۶

اطلاعات

شنبه ـ هیجدهم شهریور ماه ۱۳۵۱
سی‌ام رجب ۱۳۹۲ـ نهم سپتامبر ۱۹۷۲

ساعات شرعی	استخراج دکتر ریاضی کرمانی
	اذان صبح . . . . . ساعت ٤ و ۸ دقیقه
	طلوع آفتاب . . . . . ساعت۵ و ٤۱ دقیقه
	ظهرشرعی . . . . . ساعت ۱۲ و ۳ دقیقه
	اذان مغرب . . . . . ساعت ٦ و ٤۱ دقیقه

مراسم اختتام ششمین جشن هنرشیراز

شهبانو: جشن هنر هرسال با سروصدا توأم است

★ هدف برگزاری جشن، ایجاد برخوربین هنرشرق وغرب است .

★ دولت باید به تئاتر کمك کند چون هیچ تئاتری نمیتواند به تنهائی روی‌پای خود بایستد

★ هنر خارجیان بیشترتحت تاثیر تعزیه و تئاتر های روحوضی مااست

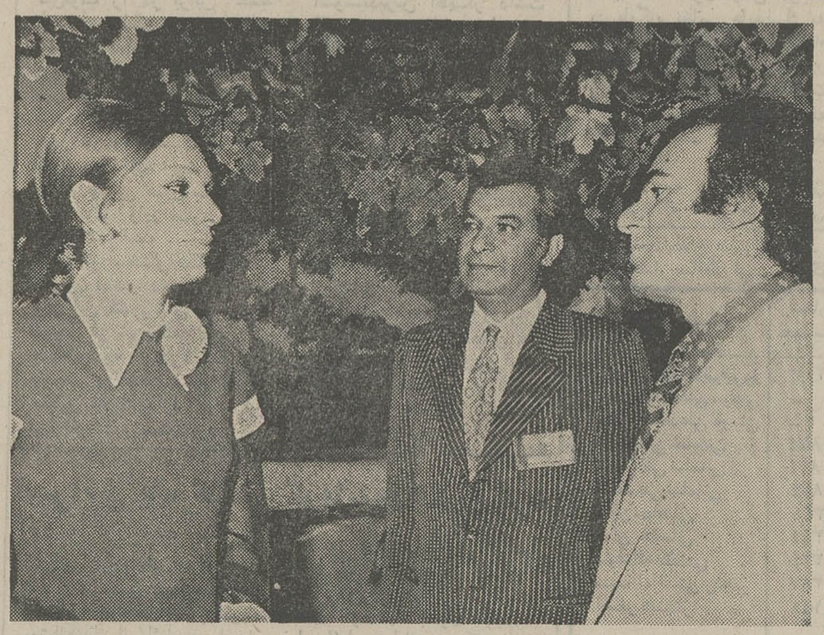

علیاحضرت شهبانو عصر دیروز مسئولین جشن هنر شیرازونمایندگان مطبوعات و رادیو تلویزیون را در باغ ارم بحضور پذیرفتند و پیرامون برنامه های جشن با آنان به گفتگو پرداختند .

مراسم‌اختتام ششمین جشن‌هنر شیراز دیشب در پیشگاه علیاحضرت شهبانو در تخت جمشید برگزار شد و معظم‌لها باتفاق سرکار علیه خانم دیبا امروز بتهران بازگشتند .

علیاحضرت شهبانو عصر دیروز مسئولین ششمین جشن هنر شیراز سازمان رادیو و تلویزیون ملی ایران ونمایندگان مطبوعات داخلی و خارجی را در باغ ارم بحضور پذیرفتندو از نزدیک با مسئولان جشن‌به گفتگو پرداخته و در مورد کار هر یک و برنامه‌های جشن سئوالاتی کردند .

بهتر شده

شهبانو خطاب به مسئولان جشن فرمودند : فستیوال‌امسال از نظر امکانات فنی نسبت به سالهای قبل بهتر شده است شهبانو سپس با روزنامه‌نگاران به گفتگو پرداخته و خطاب به آنان گفتند :

فستیوال شیراز هرسال با سرو صدا توام است ولی بطور کلی باید گفت که خود ما و گردانندگان فستیوال میدانیم‌هدف از برگزاری فستیوال چیست‌و در مورد برنامه‌ها طبیعی است که بحث پیش می‌آید چون عده‌ای از مردم برنامه‌ای را می‌پسندند و گروه دیگری نمی پسندند اصولا هدف ما از برگزاری جشن‌هنر شیرازایجاد برخورد بین هنر شرق و غرب است .

شهبانو فرمودند : هم موسیقی سنتی شرق و هم موسیقی‌غرب که از پیشرفته‌ترین موسیقی‌های جهان بشمار میرود لازم است.

هدف جشن

امروز تئاتر یا هرهنردیگر این فرصت را میدهد که مردم بیایند و از چگونگی آن هنر اطلاع حاصل کنند هدف از فستیوال آن نیست که کارگردانان‌ایرانی درسی‌بیاموزند بلکه هدف آموختن تجربه است. که درفعالیتهای هنری آینده به‌آنها کمک کند .

شهبانو افزودند برنامه های کلاسیک در تالار رودکی و انجمن فیلارمونیک تهران‌اجراء میشود واین هنر کلاسیک غرب برای ایرانیان تازه نیست .

در اینجایکی از نمایندگان مطبوعات بعرض رسانید جشن هنرشیراز بطور غیر مستقیم اثر متقابل دارد بطوریکه نمایشنامه ناگهان که در فستیوال شیراز اجراء شدموردتوجه تماشاچیان خارجی قرار گرفت و حتی از گروه‌کارگاه نمایش دعوت‌کردند که برای اجرای برنامه به فستیوال نانسی بروند . و این میرساند که هنر ما جهش‌داشته است و میتواند در خارج از مرز های ایران نیز پذیرفته شود .

شهبانو فرمودند ، هنرجنبه بین‌المللی‌داردمثلا درحال‌حاضر مادارای نقاشی مدرن هستیم‌در صورتیکه‌در گذشته چنین‌نقاشی را نداشته‌ایم . و اگر در رشته های‌هنری‌هنرمندان ما بخواهند بروند و از اول شروع کنندیگر وقت کافی نخواهد بود و اینجا است که باید بجای اینکه پله‌پله بالا برویم باید مانند سایر پیشرفتهای مملکت پرش کرد .

شهبانواظهار داشتند کسانی را که ما از آنان برای‌اجرای جشن هنر شیراز دعوت میکنیم افراد ناشناخته‌ای نیستند و در دنیامشهورند ولی ممکن است‌ما هنر آنان را نپسندیم . این‌امری طبیعی است چون ما چیزهائی‌را که به آنها عادت نداریم نمی ـ پسندیم .

موسیقی ایرانی

یکی‌دیگراز نمایندگان‌مطبوعات تقاضا کرد که در کنار برنامه های جشن هنر بهتر است از برنامه های موسیقی و هنر های اصیل‌ایرانی‌بیشتر استفاده‌شود. شهبانوگفتند میشود این‌موضوع رامطالعه کرد که در کناربرنامه هائی که در سطح فستیوال بین‌المللی‌است برنامه های‌جنبی ایرانی نیز باشد .

در روزنامه‌ها میخوانم

درموردمشکلات تئاترمطالبی بعرض رسید شهبانو گفتند من شخصا موضوع تئاتر و مسائل مربوط به آن را دنبال میکنم و بحثها و میزگرد ها را در روزنامه ها مطالعه میکنم مشکل اساسی محل ، تماشاچی ، کارگردان ومسئله تامین زندگی برای‌هنرمندان تئاتر است البته این مسائل به تدریج برطرف خواهدشد.موضوعی که‌ناراحت کننده است مسئله جا است که امیدوارم باتئاتری که در پارک پهلوی ساخته میشود سه گروه هنری‌فرهنگ‌وهنرسازمان رادیو و تلویزیون و گروه هنری آزاد بتوانند از آن استفاده کنند و به فعالیت بپردازند .

کمك دولت به تئاتر

شهبانو گفتنددستور داده‌شده است که از این‌محل طوری بهره گرفته شود که همه بیایند و در آن برنامه اجراء کنند و تنها به‌گروه معینی‌اختصاص داده نشود . بطور کلی صحنه برای عرضه اندام عموم باشد . مسئله‌ای که در این میان‌مطرح است کمک دولت‌به تئاتر است شاید هیچ تئاتری نتواند به تنهائی روی پای خود بایستد چون بعضی از نمایشنامه‌های موفق هستند و برخی ناموفق علاوه برآن باید سازمانی باشد که هم تماشاچی‌و هم به هنرمند کمک کنند . بعلاوه شیراز جای خاصی برای نمایش ندارد و می‌بینیم که در روی تپه یا بازار برنامه‌ها را اجراء میکنند . گذشته از آن تمام رویداد های روزمره ما بیشتر در کوچه و دشت و خیابان اتفاق میافتد بنابراین مردم هم زیاد عادت ندارند از جاهای سر بسته استفاده کنند .

تاثیر و تئاتر روحوضی

شهبانو اضافه کردند با آمدن هنرمندان خارجی‌هنرهای اصیل ما جنبه های خاصی پیدا کرده و مشاهده میکنیم که هنر خارجیان‌بیشتر تحت تاثیرتعزیه و تئاترهای روحوضی ما است. همین آرامگاهی که برای‌حافظ ساخته شده است باعث تعجب خارجیان شده است ولی برای ما آرامگاه‌های حافظ وسعدی و فردوسی امری طبیعی است . شهبانو فرمودند باید امسال با مدیران روزنامه‌ها بطور جدی صحبت‌شود که به‌منقدان هنری خود اجازه بدهند که فستیوالهای دیگر جهان را ببینند و با آنها بیشتر آشنا شوند تا بتوانند در این مورد بحث و گفتگو کنند .

رضایت مطبوعات خارجی

علیاحضرت شهبانو سپس با نمایندگان مطبوعات خارجی از نزدیک گفتگو کردند و در مورد چگونگی برنامه های ششمین جشن هنر شیراز سئوالاتی کردند . نمایندگان مطبوعات خارجی از اجرای برنامه های جشن اظهار رضایت کردند . در اینجا یک خبرنگار چینی که مدتی کوتاه است که در ایران بسر میبرد و برای تهیه اخبار جشن هنر به شیراز آمده‌است بزبان فارسی خطاب به‌شهبانو گفت امیدوارم گلهای رنگارنگ ایران روز بروز شکوفان تر شود .

شهبانو سئوال کردند فارسی را در کجا آموخته‌ای بعرض رسید در چین شهبانو مجددا سئوال کردند بعقیده‌شمافستیوال شیراز چطور بود ؟ خبرنگار چینی پاسخ داد بسیارمفید بود این فستیوال فرصتی بود تا هنرهای ممالک مختلف عرضه شود و این تجربه خوبی برای پیشرفت هنر ایران بود . این شرفیابی تا ساعت هیجده ادامه یافت .

تاپایان سال جاری

وضع استخدامی کارکنان شرکت مخابرات مشخص می‌شود

وضع استخدامی کارکنان و کارمندان شرکت‌مخابرات‌ایران تا پایان سال جاری مشخص خواهد شد .

هم‌اکنون مسئولین شرکت مخابرات سرگرم مطالعه مفاد آئین‌نامه‌استخدامی کارکنان‌این شرکت هستند.

عده‌ای از کارمندان شرکت مخابرات که قبلا در وزارت پست‌و تلگراف کار میکردند واز مزایای‌استخدامی‌این وزارتخانه برخوردار بودند ، اینک در کادر شرکت مخابرات مشغول کار هستندو از نظر استخدامی وضع آنها مشخص نیست.

خبرنگار ما می‌نویسد : از بدو انحلال‌شرکت‌تلفن و تبدیل آن به شرکت مخابرات ایران عده‌ای‌از کارمندان‌وزارت پست وتلگراف‌که‌شامل‌قانون‌استخدامی بودندبه شرکت مخابرات‌انتقال یافتند .

چون آئین‌نامه استخدامی شرکت مخابرات‌با وزارت پست و تلگراف متفاوت است ، لذا کارمندان تا تصویب آئین‌نامه شرکت از همان مزایائی که در وزارت پست‌وتلگراف برخوردار بودند ، استفاده خواهند کرد.

آئین‌نامه استخدامی

وضع ترفیع ، حقوق ومزایا وبازنشستگی کارمندان شرکت مخابرات نیز منوط به تصویب آئین‌نامه‌ای است‌که اینک تحت مطالعه‌مسئولین‌شرکت مخابرات است .

در حال‌حاضر کارمندانی که قبلادرشرکت تلفن‌کار میکردند، از مزایای همان شرکت و کارمندان وزارت‌پست و تلگراف که‌درشرکت مخابرات کارمیکنند نیز از مزایای استخدامی این وزارتخانه برخوردارند.

نتیجه مطالعات کارشناسان شرکت‌مخابرات که تقدیم‌مقامات این شرکت‌شده‌است،نیز بهمراه آئین‌نامه استخدامی‌این شرکت مطالعه خواهد شد.

یک‌صاحب‌مقام شرکت مخابرات ایران امروزگفت : در آئین‌نامه جدید ،کلیه‌مزایای کادر شرکت مخابرات در نظر گرفته شده تا به آن دسته از کارمندانی که از وزارت پست و تلگراف به شرکت مخابرات انتقال یافتند ، لطمه‌ای وارد نشود.»

سپاهیان زن بیمه‌شدند

★ **قرعه کشی سپاه زن ، مهرماه آینده انجام‌می‌شود**

براساس قراردادی که روزپنجشنبه گذشته بین سازمان بیمه کارمندان دولت و سازمان سپاه زن منعقد شد کلیه سپاهیان زن از دوره‌ششم ببعد در مقابل حوادث و بیماریها بیمه بوده و برای معالجه خود می توانند بهرموسسه‌درمانی و پزشکی که خودمایل باشند مراجعه کنند.

بیمه مزبور دراین دوره شامل ٤۵۰ نفرودر دوره‌های بعد شامل بیش‌از ٤هزار سپاهی زن خواهد بود.

خانم فتوحی رئیس‌سپاه زن، امروز گفت: « در قرعه‌کشی مهرماه اینده سازمان سپاه زن ۵۲۰ نفر دختر دکتر ـ ماما ـ نرس و لیسانسیه برای خدمت در این سپاه خواهد گرفت. سپاهیان مزبوردر شهرستانها برای کنترل جمعیت به فعالیت مشغول خواهند شد.»

مکالمه تلفنی مستقیم با قزوین ازفردا آغازمیشود

تلفن خودکار قزوین از صبح فرداباشماره مخصوص(۰۲۸۱) آغاز بکار خواهد کرد .

قزوین یازدهمین شهر ایران است که بسیستم تلفن خودکار مجهز می‌شود .

در حال حاضر تهران، قم، کاشان ، همدان ،اصفهان ، شیراز ، بابل ، رشت ، اهواز، خرمشهر به سیستم شماره‌گیری مستقیم‌ازراه دور مجهزشده‌اند.

نرخ مکالمه

شرکت مخابرات ایران ، امروزضمن اعلام خبر فوق نرخ مکالمه مستقیم شهر هائی را که تلفن خودکار دارند باقزوین به این شرح اعلام کرد .

تهران ـ قزوین از ساعت ۷ صبح الی ۹ بعد از ظهر هر ده ثانیه ۲ ریال و شب ها هر ۱۵ ثانیه ۲ ریال .

همدان‌ـقزوین صبها هر۷٫۵ ثانیه و شبها هر ۱۵ ثانیه ۲ ریال .

خرمشهرـقزوین صبحها هر ۵ ثانیه و شبها هر ده ثانیه ۱ ریال .

قم ـ قزوین صبحها هر ده ثانیه و شب ها هر ۱۵ ثانیه ۲ ریال

رشت ـقزوین صبحها هر ده ثانیه و شب ها هر ۱۵ ثانیه ۲ ریال .

بابل ـ قزوین صبها هر ۷٫۵ ثانیه و شب ها هر ۱۵ ثانیه ۲ ریال

شیراز ـ قزوین صبحها هر ۳٫۷۵ ثانیه و شبها هر ده‌ثانیه ۲ ریال .

اهواز ـ قزوین صبحها هر ۵ثانیه و شب ها هر ۱۵ ثانیه ۲ ریال .

کاشان ـقزوین‌صبها هر۷٫۵ ثانیه و شب ها هر ۱۵ ثانیه ۲ ریال .

نرخ خانگی

طبق‌گزارش خبرنگار ما نرخ فوق مربوط به مشترکینی‌است که‌ازتلفن منزل باشهرستانهایی که تلفن خودکار دارند، تماس می‌گیرندونرخ‌مکالمه باشهرستان های‌مورد بحث از طریق کاربر ۵۰ در صد گرانتر از تماس از طریق تلفن منزل است .

۱۵۰ قاری زن و مرد

داوطلب مسابقه قرائت قرآن شدند

تاکنون قریب یکصد وپنجاه قاری در تهران و شهرستان‌ها داوطلب شرکت در مسابقه‌بین‌المللی قرائت قرآن شده‌اند.از این عده ۱۳۰ نفر مرد و ۲۰ نفر زن هستند . ولی بطوریکه امروز یک مقام اوقاف اعلام داشت انتظار نمی رود دراین مسابقات ازایران قاری شرکت داده شود .

مسابقات قرائت و تجویدقرآن در ٤ آبان آینده در شهر کوالالامپور باشرکت کلیه‌کشور های اسلامی برگزار خواهد شد . در ماه آینده‌یک نفرقاری مرد از بین داوطلبان انتخاب خواهد شد .

همچنین در جریان برگزاری مسابقه مزبور، یک نمایشگاه‌از آثار مذهبی و قرآن های چاپی و خطی از طرف‌اوقاف در کوالالامپور تشکیل‌خواهد شد.

در صفحات دیگر میخوانید

زمین‌وزمین‌بازی

● سلسله‌گزارش های‌اطلاعات در باره زمین خواران و زمین بازان ، در صفحه ۵

● سرمقاله ـ تفسیر ومقالات و گزارش های سیاسی در صفحه ٦

● سینما ـ رادیو ـ تلویزیون **بر موسیقی ملی باید گریست !** صفحه ۷

● انتقاد ـ چهل سال قبل در همین‌روز ـ پاورقی و جدول در صفحه ۸

● مطالب مربوط بزنان ـ فال فردا صفحه ۹

● نیازمندیهای‌شما درصفحات ۱۰ ـ ۱۱ و ۱۲

● برنامه سینما ها در صفحه ۱۲

● عقیده آزاد ـ گفتگوی‌تلفنی در صفحه ۱۳

● شهرهای خبر ساز جهان ـ کلاه برداری کردم تا عروسی کنم ! زیر آسمان کبود در صفحه ۱٤

توسعه اقتصادی ایران مشکلات شهری بدنبال داشت

خبر های اقتصادی و نفتی در صفحه ۱۵

مشعلی فراراه ۷۰۰ میلیون بیسواد

● ازسپاهیان انقلاب چه‌خبر؟ اخبار کوتاه از چهار گوشه ایران در صفحه ۱٦

در تلویزیون بلموند بهتر می بینید

فارسیت
محکمترین و باصرفه‌ترین ورق برای پوشش سقف و بدنه ساختمانها
ورق موجدار و صاف از ۱٫۲۵ تا ۳٫۷۵
مرکز پخش تهران خیابان خیام جنب روزنامه اطلاعات تلفن ۳۰۲۲۱۱ و ۳۰۲۹۳۱

هفتمین فستیوال بین‌المللی فیلم‌های
کودکان و نوجوانان
از تاریخ ۱۰تا۲۰ آبان ماه ۱۳۵۱ هفتمین فستیوال بین‌المللی‌فیلم‌های کودکان و نوجوانان درتهران و پس‌از آن‌درشهرستان های رشت شیراز . تبریز . کرمان . رضائیه و آبادان برگزار میگردد .
باین وسیله از عموم فیلمسازانی که درزمینه های مربوط به فستیوال فیلم های کودکان و نوجوانان فیلمی ساخته‌اند ، و مایل بشرکت درفستیوال هستند، دعوت میشود برای‌دریافت پرسشنامه‌وگرفتن اطلاعات لازم تاقبل از سی‌ام شهریور ماه ۱۳۵۱به‌این‌نشانی مراجعه کنند:
ایرانشهر شمالی ـ خیابان ناصر ـ شماره ۳
کانون پرورش فکری کودکان و نوجوانان ـ دفتر فستیوال

مناقصه
شرکت مهندسین ارتباطات پیج
در نظر دارد تعدادی تانکر سوخت بظرفیت ۱۵۰ تا ۱۹۰۰۰ لیتر ازطریق مناقصه خریداری نماید ازعلاقمندان بشرکت در این مناقصه دعوت میشود برای دریافت اوراق مناقصه به اداره شرکت پیج واقع درتقاطع روزولت ـ عباس‌آباد ، ساختمان دفتر ماشین ـ تهران مراجعه نمایند .
شرکت کنندگان باید قبل از دریافت اوراق مناقصه گواهی یامدارك لازم رادرموارد زیر به اداره پیج ارائه دهند
۱ـ ثبات وضع مالی
۲ـ نوع مرغوب فرآورده های آنها
۳ـ سابقه کار
٤ـ گواهی بازدید گروه‌برر سی‌شرکت‌پیج از کارگاه
اوراق درخواست صلاحیت برای‌شرکت در مناقصه در دفتر آقای‌جان مك‌فرسون در اختیار خواهد بود .
درخواستهای مزبور باید حداکثر تا ساعت ۱۲ روز ۱۸ شهریور ماه ۱۳۵۱ تکمیل وارائه گردد .
تلفن شماره ۸۲۹۱۳۷ و ۸۳۹٦۱۵ و ۸۳۹٦۲۲

آگهی استخدام
۱ـ گارد شاهنشاهی بمنظور تکمیل کادرفنی درجه‌داری تعدادی داوطلب‌باشرایط زیراستخدام مینماید :
الف ـ تابعیت کشور شاهنشاهی ایران و متدین به دین اسلام‌یا یکی از ادیان رسمی‌کشور.
ب ـ داشتن‌حداقل‌سن۱۷ سال‌تمام و حداکثر ۲٤ سال تمام .
پ ـ دارابودن حداقل‌گواهینامه سوم‌متوسطه
ت ـ سالم بودن و داشتن تناسب اندام برابر تشخیص بهداری گارد شاهنشاهی .
ث ـ داشتن حداقل ۱٦۵ سانتیمتر قد .
ج ـ نداشتن سابقه بد و معروف نبودن‌بفساد اخلاق .
چ ـ نداشتن عیال و اولاد و کسان تحت تکفل .
ج ـ نداشتن هرگونه اعتیاد .
۲ـ مدت تحصیل در اموزشگاه یکسال و دانش آموزان در مدت تحصیل شبانه روزی بوده وهزینه زیست و خوراک و پوشاک انان بعهده گارد شاهنشاهی بوده و ماهیانه مبلغ ۱۵۵۰ریال بعنوان کمک هزینه تحصیلی دریافت خواهند نمود
۳ـ داوطلبان پس از خاتمه‌دوره اموزش و احراز موفقیت در آزمایشات بدرجه گروهبان دومی مفتخر و ماهیانه مبلغ ۷۸۰۰ ریال حقوق و ۳۰۰۰ ریال حق صف بعنوان و مزایا و دریافت و ترفیع بعدی آنان مطابق‌قانون‌استخدام نیروهای مسلح شاهنشاهی خواهد بود .
٤ـ داوطلبان میتوانندبرای کسب اطلاع‌بیشتر و ثبت نام با دردست داشتن عین گواهینامه تحصیلی یا فتوکپی آن و عین شناسنامه و ۱۲ قطعه عکس ٤ × ٦ پرسنلی از تاریخ ۱۱٫٦٫۵۱الی ۱۵٫۷٫۵۱ همه روزه باستثناء روزهای تعطیل از ساعت ۷٫۳۰ صبح تا پایان وقت اداری به (سلطنت‌آباد جاده‌لویزان درب شرقی سربازخانه سلطنت اباد مراجعه) نمایند
۱ـ۵ آـ۳۹٤۱۲ م.الف۸۵٦۲ گارد شاهنشاهی

مهندس استخدام میشود
شرکت سهامی بارش کارخانه بارش اصفهان سه نفر متخصص بشرح زیر استخدام مینماید :
۱ـ «مهندس برق والکترونیك یك نفر » ۲ـ« مهندس چاپ و رنگسازی‌یك‌نفر»۳ـ «مهندس نساجی یك نفر»
شرایط : ۱ـ سابقه کار در رشته های فوق بین ۳ تا ۵ سال درکارخانجات خارج یا داخل . افرادی که سابقه کار بیشتر داشته باشند حق تقدم خواهند داشت .
۲ـ اشنا بودن‌به‌یکی‌از زبان های انگلیسی یا آلمانی .
داوطلبان درصورت تمایل میتوانند باصندوق‌پستی شماره ۱۱اصفهان مکاتبه یا حضورابا دردست داشتن مدارک قبل از تاریخ ۲۵٫۷٫۵۱ مهر ماه به نشانی‌اصفهان‌خیابان سپه‌فوقانی بانك‌اعتبارات‌دفتر کارخانه‌بارش مراجعه نمایند .

دنیای ورزش
بامطالب‌متنوع ورزشی دنیا شنبه ها منتشر میشود

خبرنگاران جوانان‌شاهد المپیک مونیخ بودند
همه گزارشهای المپیك خونین‌مونیخ را خوانده‌ایداما‌تامجله جوانان رانخوانید اطلاعات شما کامل نیست .
هفته پیش مجله جوانان قبل از تمام نشریات و روزنامه‌ها اولین اظهار نظرهای ورزشکاران ایرانی را در المپیک مونیخ منتشر کرد و در این‌شماره نیز جالبترین رویدادهاآنهم از دیدگاه خبرنگاران ایرانی مخصوص شما منتشر میکند .
دوشنبه هادر شهر هیچکس پیر نیست
چون‌همه «جوانان»میخوانند

دانشگاه ملی ایران
«قبول داوطلب برای آموزشگاه بهیاری‌دانشکده پزشکی دانشگاه ملی ایران»
آموزشگاه بهیاری وابسته بدانشکده پزشکی‌دانشگاه ملی ایران برای سال تحصیلی ۵۲ـ۱۳۵۱ تعداد ٤۰ نفر دوشیزه داوطلب از طریق مسابقه با شرایط زیر می ـ پذیرد :
۱ـ دارا بودن گواهی‌نامه سوم متوسطه
۲ـ سن کمتر از ۱٦ سال نباشد
۳ـ برخورداری از سلامت کامل جسمی و روانی
٤ـ نداشتن سوء پیشینه
۵ـ سپردن تعهدلازم
ثبت‌نام از تاریخ صدور این آگهی شروع و تا روز ۲٦ شهریور ماه جاری پایان می پذیرد داوطلبان با در دست داشتن مدارك مشروحه درزیرمی توانند بدبیرخانه دانشکده پزشکی دانشگاه ملی ایران واقع در محل‌دانشگاه «اوین» مراجعه نمایند .
مدارك لازم :
۱ـ اصل گواهی‌نامه سوم متوسطه
۲ـ شش قطعه عکس ٤ × ٦
۳ـ دوبرك فتوکپی یارونوشت شناسنامه
٤ـ فیش بانکی به مبلغ ۵۰۰ ریال که باید بحساب جاری شماره ۱۰۰۲ بانك ملی ایران «شعبه دانشگاه ملی ایران »پرداخت شده باشد .
۵ـ موافقت نامه کتبی از ولی
امتحانات ساعت ۸ صبح روز چهارشنبه ۲۹شهریور ماه ۱۳۵۱ در محل دانشکده پزشکی انجام خواهد شد .
دانشگاه ملی ایران

سازمان شاهنشاهی خدمات اجتماعی ۱۳۲٦
تمدید مهلت ثبت‌نام درآموزشگاه حرفه‌ای رضاپهلوی
آموزشگاه حرفه‌ای رضا پهلوی وابسته به سازمان شاهنشاهی خدمات اجتماعی برای سال تحصیلی ۵۱ـ۵۲ جهت دوره سه ساله دررشته‌های : درودگری ، مدل‌سازی ،اتومکانیك ،لوله کشی ، برق ضعیف و قوی ، فلز کاری ، چاپ ، ریخته‌گری ، وابزار سازی از بین متولدین ۱۳۳٤ الی ۱۳۳٦ که معلومات آنها در حدود کلاس دوم دبیرستان باشد داوطلب می پذیرد .
واجدین شرایط می توانند تاپایان روز شنبه ۲۵ شهریور همه روزه باستثنای تعطیلات از ۷ صبح تا ۱۲ بادردست‌داشتن مدارك تحصیلی و عین شناسنامه و دو قطعه عکس ٤ × ۳ برای ثبت‌نام بدفتر آموزشگاه واقع در انتهای خیابان ری مراجعه نمایند .
پذیرفته شدگان از بورس تحصیلی سه‌ساله استفاده خواهند کرد.
آـ۳۹٦۵۸

HAWILUX هاویلوکس
معتبرترین نام درصنعت رنگسازی