مرگ دوگل بزرگترین ضربه را به مردم فرانسه وارد کرد

میلیونها فرانسوی بر مرگ دوگل گریه میکنند

فرانسه یکپارچه سیاهپوش شد

سراسر فرانسه را با تصاویر دوگل پوشاندند

بسیاری از مردم هنوز مرگ دوگل را باور نمی کنند

پمپیدو گفت: فرانسه یتیم شد

اطلاعات

چهارشنبه ۲۰ آبانماه ۱۳۴۹ـ شماره ۱۳۳۴۳
سال چهل و پنجم ـ تکشماره ۴ ریال

۲۰ صفحه

مرگ دوگل تهران را تکان داد

دوگل نسبت به ایران علاقه خاصی داشت و مردم خاطره سفر او را به تهران فراموش نمیکردند

وزیر خارجه ایران مرگ دوگل را یک ضایعه جهانی نامید

در صفحه هفدهم

از: محمد پورداد

برای شرکت در مراسم یادبود ژنرال فقید شارل دوگل

شاهنشاه رهسپار پاریس شدند

شاهنشاه آریامهر امروز هنگام سفر به پاریس برای شرکت در مراسم یادبود ژنرال دوگل در فرودگاه مهرآباد از طرف علیاحضرت شهبانو بدرقه شدند.
در عکس شاهنشاه هنگام صحبت با آقای نخست وزیر دیده میشوند. آقایان علم وزیر دربار شاهنشاهی، دکتر اقبال مدیرعامل شرکت ملی نفت و تیمسار سپهبد ایادی نیز افتخار حضور دارند.

* وزیر دربار، رئیس گل تشریفات شاهنشاهی همراه شاهنشاه هستند

شاهنشاه در پاریس احتمالا با نیکسون، کاسیگین و چندتن دیگر از سران کشورها گفتگو خواهند کرد

در صفحه چهارم

رهبران ۸۰ کشور جهان عازم پاریس شدند

نیکسون ـ کاسیگین در مراسم یادبود دوگل شرکت میکنند

پادشاهان، روسای ـ جمهوری و روسای دولت های هشتاد کشور جهان در پاریس از خاطره دوگل تجلیل میکنند

در صفحات ۲ و ۳

دوگل در تهران
احساسات پرشور دوگل را بمیان مردم کشانید

انعکاس جهانی مرگ سردار بزرگ فرانسه

در ۵ قاره عالم مرگ دوگل فاجعه

فاجعه جهانی اعلام شد

رهبران عرب: بزرگترین دوست اعراب از بین ما رفت
رهبران آفریقا: مرگ آزاد کننده بزرگ آفریقا فاجعه مردم آفریقا است
رهبران شوروی: مبارز بزرگ فاشیست مرد

صفحه ۳

سردار بزرگ و فقید تاریخ فرانسه در مهرماه سال ۱۳۴۲ هنگامیکه رئیس جمهوری فرانسه بود بدعوت شاهنشاه از ایران دیدن کرد و این دیدار هیجان‌انگیز او از ایران صمیمیت مردم ایران را نسبت بوی و علائق دوگل را نسبت بایران فزونی بخشید.
مردم تهران در نخستین ساعات ورود دوگل آنچنان نسبت به وی ابراز علاقه کردند که دوگل در برابر احساسات مردم طاقت نیاورد و در میدان ارک از کالسکه سلطنتی پائین آمد و بمیان مردم رفت و این عکس که در همانروز در میدان ارک برداشته شده دوگل را در میان مردم تهران نشان میدهد.

متن وصیت نامه دوگل

مرا، خیلی ساده در کنار آرامگاه دخترم دفن کنید

در مراسم تشییع جنازه من رئیس جمهوری، وزیران و رئیس پارلمان شرکت نکنند
تنها نظامیان و مردان و زنان فرانسه میتوانند جسدم را بدرقه کنند

در صفحه سوم

علی، مردی بالاتر از مرزهای اندیشه!

انتشار اولین رپرتاژ بشیوه‌ای نو و نثری شفاف و دلپذیر پیرامون شخصیت علی علیه‌السلام در ماه مبارک رمضان در مجله جوانان با استقبال پر شور و حیرت‌انگیزی از جانب تمام طبقات مختلف روبرو شد و صدها نامه وتلفن در تائید و تشویق مجله ارسال گردید.

دوشنبه‌ها شما هم در این تحسین همگانی مجله جوانان سهیم شوید

دو کمونیست طرفدار پکن باستقبال رباینده‌گان به فرودگاه بغداد رفته بودند

استرداد رباینده‌گان داکوتا رسماً از عراق تقاضا شد

در صفحه چهارم

اولین گزارش اطلاعات از پاریس

مخالفان دوگل احساس گناه میکنند

از احمد شهیدی سردبیر ژورنال دوتهران

در صفحه هفدهم

هواپیمای عربستان سعودی را بدمشق ربودند

یک مرد مسلح هواپیمای مسافری عربستان سعودی را ربوده و به سوریه برد

در صفحه ۲

قیافه دیروز پاریس جلوی کاخ الیزه پرچم نیمه افراشته خیابان خلوت مردم غرق در اندوه

روزنامه های پاریس بمناسبت مرگ دوگل فوق‌العاده منتشر کردند و در ظرف چند ساعت میلیونها نسخه از این روزنامه ها از طرف مردم پاریس و سایر شهرهای فرانسه به فروش رفت. در عکس یک فرانسوی که مقابل کاخ الیزه با اندوه مشغول خواندن خبر مرگ دوگل است دیده میشود.

صفحات مخصوص مرگ دوگل

درشماره امروز در صفحات ۲ و ۳ و ۴ و ۱۷ اخبار و گزارش های مربوط به درگذشت دوگل، در صفحه ۵ شرح زندگی در صفحه ششم گزارش کاملی از فعالیت‌های سیاسی ژنرال دوگل چاپ شده است

شوروی سفینه جدیدی بطرف ماه فرستاد

در صفحه چهارم

دنیای ورزش شنبه‌ها منتشر میشود

بمناسبت سالروز درگذشت همسر بزرگوارم ژنرال اسکندر میرزا مجلس یادبودی در روز پنجشنبه ۲۱ آبان ماه ۴۹ از ساعت ۱۵ الی ۱۷ در آرامگاه تیمسار فقید سپهبد فضل‌الله زاهدی برگزار خواهد گردید.

ناهید اسکندر میرزا

آگهی دعوت برای شرکت در امتحان استخدام رسمی

۱ـ۲ آ ـ ۵۳۵۱۰ شرح در صفحه ۱۷

بعلت عزای ملی شب نشینی انجمن دوستداران فرهنگ فرانسه که قرار بود پنجشنبه شب ۲۱ آبان ماه برگزار شود بتاریخ دیر تری موکول خواهد شد.

با ۹۷ میلیون تومان پول مردم چه کرده ایم

۲۴ آبان

سرمقاله

مردی که مردزاد ومرد، مرد

درعالم وجود، هیچ‌چیز طبیعی‌تر وعادی‌تر از تولد و مرگ نیست . آمدن و رفتن . بودن وتمام شدن. این‌اصل واساس زندگی است و هیچ‌اصلی اینطور ثابت‌و لایتغیر نبوده که از ابتدای خلقت تابایان‌ثانیه حتی یك مورداستثنا پیدا نکرده باشد. معهذا اگردر زندگی سایر موجودات تولد درهمه حال یك تولد ومرگ درهمه حال یك‌مرگ باشد، یعنی مسئله این‌باشد که وقتی یکی مرد واز گردونه خارج‌شد یکی دیگر تولد پیدا کند و جای آن‌یکی راپرکند ،دردنیای ما آدمیان اینطور نیست .

در دنیای ما انسانها ، هرکس برای خودش یك جایی دارد و یك‌ارزشی .

علیرغم آنکه درین اقیانوس مواج‌حیات ، هر یکنفر انسان چیزی بیشتراز یك‌قطره نیست ولی قطره ها هرکدام دروجود خودشان دریائی نهفته دارند و اعتبار واقعی هرکدام بسته به‌آن چیزیست که دروجود آنهاست.نه‌آن چیزی که ظاهرشان‌حکایت میکند .

وقتی‌ژنرال دوگل در تهران بود، یکروز که‌در همین خیابان مجاور «اطلاعات» خطسیر ترتیب داده‌بودند و آژیر اتومبیلهای پلیس نشان میداد تاچند دقیقه بعد ، میهمان فرانسوی ما ازآن حدود عبورخواهد کرد دونفر از همکاران ما در راهروی«اطلاعات» گفتگوی جالبی داشتند .

یکی از آندو میخواست برود در خیابان که دوگل رابیند و اصرار داشت رفیقش راهم ببرد . رفیقش میگفت : فلانی . من‌قبول دارم دوگل مرد بزرگی‌است امااز لحاظ ظاهر هیچ‌فرقی بامن وتوندارد. دوتاچشم دارد . دوتاگوش ، چندتار موی سفید روی کله‌اش ، فقط قدش‌یك کمی‌از قد مردم عادی کشیده‌تر است و دماغش قدری بزرگتر . تودرین قیافه چه چیز دیدنی ، چه پدیده غیرعادی می‌یابی ؟

اولی گفت : نکته‌همین است که من میخواهم ببینم چنان عظمتی چطور دریك کالبد معمولی جای گرفته و چشم وگوش و دهان و دست و پای او با ما چه تفاوت دارد که ما نیز همان دست وهمان پاوهمان چشم و همان گوش داریم . اما هیچکدام «دوگل» نیستیم !

دوگل ،یکی‌از صدها انسانی‌بود که‌ساعت‌ده‌ونیم دوشنبه‌شب گذشته جوان یاپیر ، سالم یابیمار ، در میدان جنك یادربستر، درخواب یابیداری ،در حال‌تجرد یا تاهل‌ازین دنیا رخت‌کشیدند. او هنگامی درگذشت که هفتاد ونه سال و چندماه برعمرش میگذشت و چند ماه مانده بود تا هشتادسالش تمام بشود . در حقیقت‌عمرش راکرده بود ، کارش را بهمینطور .او در حالی‌به مرگ تسلیم شد که‌دیگر کاری‌جز گردش کردن درباغ‌خانه‌اش، جزورفتن باگل‌و گیاه، کتاب خواندن ، خاطره‌نوشتن ،به‌موزیك گوش‌دادن وتماشای تلویزیون نشستن کارعمده‌یی درین جهان نداشت . از ظهر روز هیجدهم اردیبهشت ۱۳۴۸ «۲۸ آوریل ۱۹۶۹» بعداز آنکه آخرین رفراندوم او باجواب منفی اکثریت رای دهندگان فرانسوی روبروشد، ارتباط خودرا با اموری فراتر از آنچه بازندگی خصوصی خودش مربوط میشد قطع کرده بود. یك‌بازنشسته تمام‌عیار محسوب میشد. بازنشسته نظامی. بازنشسته سیاسی .

وبالاخره زندگی ناآرام او هنگامی بسررسید که‌آرام برمبلی نشسته و بصفحه تلویزیون چشم دوخته بود . بایك مرگ‌آرام .

معهذا شما می‌بینید که مرگ‌بی‌سروصدای‌این مرد سالخورده چه سروصدائی در دنیا برانگیخته است . چه‌جور همه وقایع را تحت‌الشعاع قرارداده ، چطور عالمی رااز هر نژاد و هر طایفه و هرمسلك و هرملت و هررنك و هرطبقه متاثر ساخته‌است. چه تلاطمی ، چه غوغائی ببار آورده است .

چرا ؟چون بشر آزموده است که‌جای مردانی چون «دوگل» به‌آسانی پرنمیشود . غمرها باید که تایك سنك ازلطف طبع ـ لعل گردد دربدخشان یا عقیق‌اندرمین ، دنیا، میلیونها سال پیش ازعصر دوگل برقرار بوده‌و بعداز دوگل‌هم پایدار خواهد بود و درعرصه این‌دنیا ، اصل‌لایزال ولادت و مرگ حتی برای ثانیه‌یی نیز متوقف نمیشود واستثناء برنمیدارد . اما همانطور که در گذشته جهان ما از میان هزاران هزار آدمی که‌پای بعرصه‌حیات نهاده‌اند معدودی انسان مثل دوگل دیده وشناخته است ،بعد ازین نیز پدرپیرفلك ، باید انتظار هابکشد تامادر گیتی فرزندی چون دوگل‌بیاورد. مردی که در طول هشتاد سال زندگی ،هر قدمی برداشت یك قدم مردانه بود . هرکاری کرد یك کار اصیل بود . هرچه گفت حقیقت گفت . هرچه کرد آن کرد که ازمردی بانام او برازنده بود. بانام شارل‌دوگل .

روانش شادباد ونامش تاابد قرین غرور .

کلمبی‌دوزگلیز-خبرگزاری‌فرانسه

جسدشارل‌دوگل رهبر فقید فرانسه بالباس ژنرالی درحالی که به‌پرچم سه‌رنك‌فرانسه‌پیچیده شده‌درتالار بزرك «بواسری » به امانت گذاشته شده‌است . در پای تابوت یك «صلیب لورن » قرار داده‌شدو در دست های اویك رشته تسبیح که‌پاپ پل‌ششم بوی داده بود قرار دارد .

درزادگاه دوگل محیط غم آلودی حکمفرما است‌وپرچمهای فرانسه در سراسردهکده بعنوان سوگواری نیمه‌افراشته‌شده‌است . تصاویردوگل تمام‌درودیوار خانه ها راپوشانده است .

ژنرال «آلن » داماد دوگل گفت : شارل‌دوگل همانطور که آرزو داشت‌ازاین‌جهان‌رخت‌بربست.

اوچنددقیقه قبل از مرك هنوز کارمی‌کرد .

سراسر فرانسه سیاهپوش شده و میلیونها مردم بر مرك رهبر بزرك خود گریه میکنند .

انعکاس‌ها و اظهار نظر رهبران جهان در باره مرگ ژنرال دوگل

پاریس- خبرگزاریها - درگذشت شارل دوگل‌رئیس جمهوری پیشین فرانسه در سراسر جهان بااندوه وتاثر عمیق‌تلقی شدورهبران‌بسیاری از کشور ها ضمن پیام ها و سخنرانیهای خود از سردار فقید فرانسه تجلیل کردند.

در سازمان ملل‌متحداوتانت دبیر کل سازمان ملل‌متحد اظهار داشت درگذشت‌ژنرال دوگل نه‌تنها برای فرانسه بلکه برای همه کسانی که‌در جهان آورا گرامی داشتند ضایعه بزرگی است .

جهان فقیر شد

مجمع عمومی سازمان‌ملل دیروز عمیق‌ترین احترام‌خود را نثار دوگل کرد و تاروز پنجشنبه جلسات خودراتعطیل نمود . بحث راجع‌به اخراج نمایندگان آفریقای جنوبی بود که خبر مرگ دوگل رسید.

عده‌ای از کشور های آفریقائی پیشنهاد کرده‌بودند اعتبار نامه نمایندگان کشور نژاد پرست آفریقای جنوبی رد شود.

«هومبرو » رئیس مجمع عمومی مرگ دوگل را اعلام کردو تسلیت گفت .بعد از او نمایندگان کشور های بزرگ‌باخانواده دوگل‌همدردی و ادای احترام کردند .

آروجوکاسترو ،بنمایندگی ملل امریکای لاتین گفت : بشریت با مرگ دوگل فقیرتر شد.

محمد یزید ، نماینده الجزایر به نقش عظیم دوگل در اعطای استقلال به‌الجزایر اشاره کرد و از او تجلیل نمود . نماینده‌ترکیه بنام‌ملل آسیائی سخن گفت‌و دوگل رادیکی از چهره های بزرك عصر » نامید .

نمایندگان موریتانیا و کانادا نیز از دوگل تجلیل کردند.

عظمت مرز نمی‌شناسد

پرزیدنت نیکسون اعلام کرد که برای ادای احترام‌به ژنرال دوگل فقید به‌پاریس خواهدرفت ،اما تا او در پاریس است کار رسمی سیاسی نخواهد کرد و با سران دولی که به پاریس میایند ، مثلا کاسیگین ، ملاقات نخواهد نمود.

متن نامه‌ای که نیکسون برای پمپیدو نوشته از طرف کاخ سفید منتشر شد. دراین نامه نیکسون گفته است‌من از درگذشت ژنرال دوگل‌که متحد استوار زمان جنك و دوست حقیقی زمان صلح‌بود متاسف شدم . عظمت دوگل مرز نمی شناسد و به این جهت فقدان فرانسه،فقدانی برای همه بشریت است.

درمجمع عمومی نمایندگان کشور های مختلف به یادبود دوگل نطق‌هائی‌ایراد کردند.

«ژاکوب مالیك» نماینده شوروی از دوگل بعنوان‌یك سیاستمدار واقع بین نام برد که‌به همکاری شوروی و فرانسه اهمیت زیاد می داد .

نماینده آمریکا گفت « شارل دوگل» یکی از بزرگترین مردان عصرمابود. زندگی دوگل به‌ما می‌آموزد که حتی درعصر کنونی که عصر توده ها نامیده‌میشود شخصیت های قهرمان پیدا می‌شوند که دنیا می تواند از آنها الهام بگیرد .

در فلوریدا پرزیدنت نیکسون گفت مرگ دوگل‌ما را بیاد صفات برجسته‌ای که عظمت مردان و ملت را تشکیل می دهد میاندازد . نیروی اراده او آنچنان بود که بانسانها اجازه می‌دهد همه موانع‌را از میان بردارند و تمام ذخائر شجاعت را درخود جمع کرده وبدبختی و مخافت آیام را به‌پیروزی تبدیل کنند .

در کشور های شرقی نیز درگذشت دوگل باتاثر و اندوه تلقی شد .

رادیو لبستان گفت مرگ دوگل میلیون ها لهستانی را که هنوز خاطرات سفر او را به‌ورشو ازیاد نبرده‌اندسخت متاثر ساخت .

«اسبی خالسکی » رئیس جمهوری لهستان در پیام تسلیت آمیزی که برای «ژرژپمپیدو » فرستاده از دوگل بعنوان یکی از بزرگترین سیاستمدار جهان نام برده است .

• دوگل و اعراب

مرگ دوگل در کشورهای عربی اندوه و تاثر عمیقی بوجود آورد .

در قاهره به مناسبت درگذشت دوگل هفت روز عزای ملی اعلام‌شد. دبیرکل اتحادیه عرب گفت : امروز سراسر جهان در مرگ دوگل عزادار است . ملت عرب امروزه باحقشناسی و تکریم از دوگل که حمله اسرائیل رابه کشور های عربی‌محکوم کرد یاد می کنندوگل یکی از مردان تاریخی بود که‌در راه آزادی و عدالت درجهان مبارزه کرد و خاطره اوتاابد در دلها باقی خواهد ماند .

در بیروت ۷ روت عزای‌ملی اعلام شد و سلیمان فرنجیه رئیس جمهوری لبنان اعلام داشت روز پنجشنبه بیاد بود دوگل مراسم مذهبی دراین کشور برپا خواهد شد .

• خاطره گرامی دوگل

سه رهبر شوروی ، برژنف، کاسیگین و پادگورنی‌تسلیتی بمناسبت درگذشت ژنرال دوگل‌برای‌پمپیدو فرستاده‌اند. دراین تلگرام گفته‌میشود : نام دوگل بعنوان یکی از رهبران ائتلاف ضد هیتلری در قلب همه مردم شوروی نقش بسته است . پیروزی بر فاشیسم به دوگل دین بسیارداد. وی‌کوشید عظمت فرانسه را بایك سیاست خارجی مستقل احیاء کند وازاین طریق‌احترام‌جهانیان رابرانگیخت . پافشاری دوگل در دوستی فرانسه و شوروی در خاطره ماگرامی خواهد ماند.

سه رهبر شوروی همچنین تلگرام تسلیتی برای همسر دوگل فرستاده‌اند.

ادوارد هیث نخست‌وزیر انگلیس ژنرال دوگل رابعنوان « یکی از بزرگترین مردانی که‌فرانسه به جهان هدیه کرد» نامید ودر نطقی در مجلس عوام گفت :

در ساختمانهای‌دولتی‌انگلیس پرچمهابرای ادای احترام به دوگل به حال نیمه افراشته درآمد . ملکه الیزابت درپیامی برای « پمپیدو » رئیس‌جمهوری فرانسه گفته است : دوگل همواره بعنوان یك میهن‌پرست بزرك فرانسوی در کشور ما مورد ستایش خواهدبود .

به محض اعلام‌خبردرگذشت دوگل در شهربن‌پرچمها بعنوان علامت سوگواری بحال نیمه افراشته درآمد . بهمین‌مناسبت روز پنجشنبه نیز مراسمی در پایتخت آلمان فدرال‌بعمل‌خواهد آمد .

این تصمیم از طرف وزیر کشور آلمان غربی اتخاذ شده واز کلیه دولتهای‌ایالتی‌خواسته است که آنها نیز بهمین مناسبت مراسمی برپا کنند .

هاینمان رئیس جمهوری آلمان برای شرکت در مراسم یادبود دوگل به فرانسه خواهد رفت.

یکصدای ویتنك وامریکا

جلسه مذاکرات صلح‌ویتنام که قرار بود فردا در پاریس تشکیل شود، باحترام‌درگذشت دوگل تعطیل شد . وقتی خبر درگذشت دوگل منتشر شد نمایندگان آمریکا ، ویتنام شمالی وویت‌کنك یکصدا تقاضای تعطیل جلسه راکردند. فقط نماینده سایگون بود که چیزی نگفت .

جلسه پارلمان فرانسه نیز تعطیل شد و نمایندگان با سرگردانی در راهروها پرسه میزدند . یك نماینده پارلمان گفت : فرانسه قسمتی از روح خود را ازدست داد .

تمام پرچمهای فرانسه بحال نیمه افراشته درآمد . موزیك عزا در تمام رادیو های فرانسه نواخته میشود و همه‌جا‌تاثر اندوه بچشم میخورد .

خبرگزاری ویت‌نام‌شمالی ضمن اعلام خبر مرگ سردار بزرك قرن معاصر فرانسه یادآور شد که دوگل یکی از اولین روسای دولتهای‌غرب بود که دخالت امریکا رادر ویت‌نام محکوم کرد وخروج نیروهای امریکا را از این سرزمین خواستار شد .

میلیونها فرانسوی برمرگ‌دوگل گریستند

مرگ ناگهانی دوگل ، سردار بزرك فرانسه و یکی از بزرگترین مردان تاریخ،مردم فرانسه‌رابکلی غافلگیر کرد. بسیاری از مردم علنا در خیابانها میگریند و بقیه بااندوه فراوان ازدرگذشت رهبر بزرك خود یاد میکنند . مرگ‌دوگل بیشتراز همه‌بر مردم کوچه وبازار تاثیر گذارد و آنها راغرق اندوه ساخت . در عکس یك صحنه از اجتماع‌مردم در اطراف کیوسك روزنامه‌فروشی «فرانس‌سوار» که‌تمام‌صفحه اول خودرا به تیتر خبردرگذشت دوگل و عکس او اختصاص داده دیده میشود .

عکس رادیوئی اطلاعات

رئیس جمهوری فرانسه ازناتوانی وپیری‌زیاد ترس داشت و همیشه می‌گفت : «پیری و مصیبت» و بلافاصله اضافه می‌کرد : اگر خداوند عمری برایم باقی بگذارد سه جلدخاطرات امیدخود راخواهم نوشت .

• آخرین ساعات

روز دوشنبه او قسمتی ازدومین جلد خاطرات امیدرا نوشت وناهار رابدون آنکه کوچکترین احساس ناراحتی‌کند باهمسرش صرف‌کرد وپس‌از مدتی درپارك زیر آسمان ابرآلود گردش کرد . بادملایمی آخرین برگهای درختان رابه‌زمین می‌ریخت ودوگل همچنان راه‌می‌رفت وسرانجام‌شب‌براثر یك‌سکته ناگهانی بدرود زندگی گفت .

منشی دوگل اعلام داشت که طبق وصیت دوگل تشییع جنازه سردار فرانسوی بطور بسیار ساده وبا حضور افراد خانواده‌او برگزار خواهد شد .

• مردم غمزده پاریس

مردم فرانسه‌احساس اندوه‌عمیقی ازمرگ دوگل‌میکنند. یك کدبانوی پاریسی گفت : من فکر میکردم مردی مثل او هرگز نمیتواند بمیرد. او تصویر پدر مردم‌فرانسه رامنعکس میکرد . بارها فرانسه به آستانه پرتگاه رفت واوهمیشه برای نجات فرانسه آماده بود .

درخیابانهای پاریس ، آمادگی برای مراسم امروز در جریان‌بود. یك صاحب مغازه لباس فروشی گفت : کارمندان من‌آرام‌و غمزده حرکت میکنند، اماهنوزخبر برای آنها داغ است واثر کامل آنرا درك نکرده‌اند . مامردم فرانسه‌او را فردی جاودان تصور میکردیم.

یك منشی شرکت هواپیمائی گفت : «من‌دوگل را نابغه میدانم ومایل نیستم کسی جزاین تصوری داشته‌باشد . اوبرای من همسنك ناپلئون بود . در ماه مه ۱۹۵۸ که مادر گودال مهلکه فرو می‌رفتیم ، اوثباتی به‌فرانسه‌داد که یازده‌سال طول کشید.البته اشتباهاتی داشت. مغرور و گستاخ‌بود اما این ها عیوب نبوغ هستند.»

یك خانم‌سرایدار آپارتمان‌هنوز خبر مرگ دوگل را نشنیده بود : وقتی شنید گفت : غم عالم روی قلبم افتاد. من خیال میکردم‌حالش خوب است .

این یکی از آخرین عکس‌های ژنرال دوگل فقید است که حین مصاحبه بایك روزنامه نگارگرفته شده است .

عکس رادیوئی اطلاعات

چین و مرگ‌دوگل

توکیو - خبرگزاری‌چین کمونیست بدون تفسیر خبر مرگ ژنرال دوگل را پخش کرد . این خبرگزاری از قول نماینده خود در پاریس فقط این چند جمله را بدنباله خبرافزوده است : روابط سیاسی بین چین و فرانسه در زمانی که دوگل رئیس جمهوری فرانسه بود برقرار شد . وی در زمان جنك فرانسه آزاد رارهبری میکرد و در پیروزی جنك ضد فاشیستی سهمی داشت. در جریان ریاست جمهوری خود پیوسته سیاست مستقل خارجی خودرا دنبال میکرد، با کنترل دول بزرك‌برجهان مخالفت میورزید از ادغام نیروهای فرانسه در «ناتو» جلوگیری کردواستقلال‌ملی فرانسه را حفظ نمود .

دانشجویان دست چپی : دوگل در شورش ماه مه پاریس مرد !

پاریس - دانشجویان دست چپی از مرگ دوگل ابراز شادمانی کردند و اورامظهر نظم کهن میدانستند که‌باید سرنگون شود .

عده‌ای از دانشجویان در محله «وینسن» پاریس رژه شادمانه‌ای تشکیل دادند و روی طبلها میکوفتند و می خواندند : دوگل مرد .

در شعاری که در دانشکده هنرهای زیبای پاریس(بوزار معروف) آویخته شده بود نوشته شده بود : «دوگل از ماه مه ۱۹۶۸ مرده بود . جسد او در صندوق زباله کلمبی «له‌دوزاگلیز» داشت میگندید .»

عده‌ای از دانشجویان‌دست راستی با چماق و چوب سر رسیدند و دانشجویان چپ‌را که شادی میکردند کتك زدند .

۸۰ رهبر جهان در مراسم یادبود دوگل شرکت میکنند

پاریس - تا امروز بیش از هشتاد پادشاه ، رئیس جمهوری‌و رئیس‌دولت اعلام کرده‌اند که‌در مراسم‌مخصوص یادبود ژنرال دوگل در پاریس شرکت خواهند کرد . شاهنشاه ایران ، امپراطور حبشه ، ملکه هلند ، ملك حسین ، نیکسون ، کاسیگین ، رئیس‌جمهوری آلمان ، رئیس جمهوری ساحل عاج ، رئیس جمهوری افریقای مرکزی و رئیس جمهوری مالاگاسی در راس رهبران جهانی هستند که عازم پاریس هستند .

دوگل و مردم افریقا

جهان ، مردی بزرگ را از دست داد

پاریس - سیل تلگرامها ونامه های تسلیت‌از کشور های افریقائی بمناسبت مرگ دوگل بسوی پاریس سرازیر شده‌است. حبیب‌بورقیبه رئیس جمهوری تونس در پیام خود گفته است : دوگل درافریقا مورد احترام عالی بود ، بخصوص در کشور هائی که زیر یوغ استعماربودند. او طرد استعمار فرانسه را فعالانه آغاز کرد وبه نتیجه رساند. دو رئیس جمهور افریقائی ، از جمهوری افریقای مرکزی‌ومالاگاسی اعلام کردند برای مراسم تشییع جنازه دوگل‌به‌پاریس خواهند آمد . رئیس جمهوری مالاگاسی گفت : «جهان مردی بزرك ، فرانسه رهبری گرامی و مردم مالاگاسی دوستی عزیزرا از دست دادند . »

سنگور رئیس جمهوری سنگال سه روز سوگواری عمومی به مناسبت مرگ‌دوگل اعلام کرد . «ماکا» رئیس جمهوری داهومی گفت :دوگل از سلسله لوئی چهاردهم وناپلئون‌بود که عظمت‌فرانسه برایشان گرامی‌ترین‌چیزها بود . در جمهوری کنگو (برازاویل) رئیس کشور گفت ماحیرت‌زده وناامیدیم .

ژنرالهای امریکائی گفتند: شورویها با ما خوشرفتاری میکردند

آنکارا - دوژنرال امریکائی «ادموندشرر» و «مك‌کواری» که باتفاق یك سرهنك ترك پس از فرودآمدن اجباری هواپیمای«یو۸» در ارمنستان شوروی درآن کشور بازداشت بودند بعد از ظهردیروز وارد آنکارا شدند . این دونفر صبح همان روز ازطرف مقامات شوروی آزاد شده بودند .

افسران آمریکائی و ترك که خیلی خسته بنظر می‌رسیدند از هرگونه اظهاری به خبرنگاران خودداری کردند ولی به مخبرین عکاس اجازه دادند که از آن ها عکسبرداری کنند . آنها بیستو یك روز در ارمنستان شوروی بسر برده بودند . افسران آمریکائی در پاسخ به سئوالات متعدد خبرنگاران همین قدر گفتند:روحیه ماخوب است و دراین مدت با ما خوشرفتاری می‌شد و از اینکه ما را آزاد کرده‌اند خوشحالیم .

هواپیمای «یو۸» نیز بعد ازظهر دیروز به‌خلبانی سرگرد امریکائی وارد آنکارا شد .

ازامشب فقط در

سینما ایفل

پل نیومن و جولی اندروز

در آخرین فیلم
آلفرد هیچکاک
پرده پاره
رنگی ○ محصول یونیورسال
TORN CURTAIN

ازامشب فقط در

سینما بولوار

موسسه مطبوعاتی‌عطائی به مناسبت ماه مبارك رمضان دواثر گرانبها تقدیم می‌کند :

خاتم‌النبیین
اثر پرفسور عباس مهرین
جامع‌ترین و مستندترین کتابی‌که تاکنون دربارهٔ زندگی وشخصیت پیامبرگرامی اسلام برشته تحریر درآمده . بها ۳۰۰ ریال

گنج گهر
یاهزاروپانصد سخن ازپیامبر بزرك اسلام
تالیف سید ابوالفضل علامهٔ برقعی - بها ۱۰۰ ریال
محل فروش همکاران این‌موسسه در تهران وشهرستانها

دبیرستان دولتی شبانه‌رهنما
بدینوسیله باطلاع دانش‌آموزان داوطلب آزاد (متفرقه) میرساند که‌برابردستوروزارت آموزش‌وپرورش برای‌امتحان سه ماهه اول از کلیه کلاسها همه روزه صبح و عصر تاآخر آبان‌ماه ۴۹ ثبت‌نام‌مینماید .
دبیرستان رهنما تلفن ۴۷۱۱۹

گروه فرهنگی هدف
در محل دبیرستان شماره ۴ (خیابان‌شاه)
برای کلاسهای زیر ثبت‌نام می کند :
۱- کلاسهای کنکورادبی ومدارس‌عالی.
۲- بااجازه‌رسمی وزارت آموزش‌وپرورش
برای‌دوره اول ودوم دبیرستان شبانه.
تلفن ۴۷۸۵۲

دوقهرمان اسلام

«الهی نفس خود را فدای تو میکنم زیرا به سرنوشتی که برای من معین کرده‌ای راضی و خوشنود هستم وامیدوارم روح مرا بدرگاه خودت بپذیری وبا عفو وبخشایش قرین سازی» .

(ابراهیم) که همه چیز را آماده دید بسرعت کارد را برصیقل کشید و تیزکرد ، سر (اسمعیل)را بالا گرفت و لبه تیز وبرنده کارد را زیر گلوی فرزند گذاشت وباتمام قدرت و قوت فشرد . او انتظار داشت که بمحض حرکت کارد خون فوران زند ولی باکمال تعجب مشاهده کرد که کوچکترین خراشی بگردن او وارد نیامده است ...)

از کتاب (تاریخ زندگانی پیامبران)

نوشته : منوچهر مطیعی عقاب

باچاپ زیبا و کاغذ اعلاازطرف «کانون‌معرفت-لاله‌زار» منتشر گردید . بها فقط ۳۰ ریال
آ-۵۳۱۵۰

دوگل، اثر فناناپذیر در تاریخ

تفسیر سیاسی

دوگل فقط با نیروی شخصیت خویش اثری فناناپذیر در تاریخ برجا گذاشت . او توانست نقشه رنگ باخته اروپا را پس از جنگ دوباره رنگ بدهد، ایده وحدت اروپائی را مطابق تمایلات ونظرات خویش تغییر دهد وبه سیمای آشفته سیاسی فرانسه شکل بدهد .

نفوذ او بسیار بالاتر از نیروی نظامی بود که فرانسه میتواند برای حفظ تعادل در جهان عرضه کند و حس پیش بینی سیاسی او بی همتا بود. ممکن است با پیشرفت زمان معلوم شود که برخی از اندیشه های دوگل نادرست بوده است ، اما هیچکس نمیتواند این حقیقت را انکار کند که پس از ناپلئون او تنها کسی بود که فرانسه را از روی نمونه و مدل دلخواه خویش شکل داد .

دوگل از مردان سیاسی معدودی بود که به آسانی میتوانست قدرت را بدست بگیرد یا رها کند و در این جریان احساس ناراحتی از خود نشان ندهد، اما هروقت قدرت را بدست گرفت ، آنرا طبق شرایطی که خود به دیگران تحمیل کرده بود پذیرفت .

او در سال ۱۹۶۴ توانست قانون اساسی را که خود صلاح میدانست به تصویب برساند در حالی که درسال ۱۹۴۶ چون میدانست که با قانون اساسی موجود نمیتواند کار کند ، براحتی کنار رفت .

دوازده سال طول کشید تا بذری که دوگل افشانده بود بارور شود . درسال ۱۹۵۸ بار دیگر به رهبری فرا - خوانده شد . در عرض این ۱۲ سال نمایندگان کلیست همراه کمونیست ها با هر سازمان سیاسی موجود مخالفت میکردند، البته با هدف های مختلف . هدف دوگلیست ها آن بود که زمینه را برای اجرای اندیشه های دوگل فراهم آورند .

در لحظه‌ای که فرانسه فلج و آشفته شده بود و درآستانه جنگ داخلی قرارداشت دوگل به رهبری بازگشت .

اگر چه دوگل در کتاب خاطرات خود میگوید درمسیر حوادثی که منجر به زمامداری بعدی اوشد مسئولیتی نداشته پیروان او پنهان نمیکنند که همیشه در صدد سست کردن پی های جمهوری چهارم و ایجاد جمهوری پنجم زیر رهبری دوگل بوده‌اند .

دوگل که باشرایط خود قدرت را پذیرفته بود ، استادانه و شجاعانه و آمرانه عمل کرد. صلح ورفاه را به فرانسه برگرداند ومردم رابه «سیمای پدرانه» خود عادت داد و در مدت پانزده سالی که در قدرت بود همه تصمیم های مهم را خود او میگرفت و نخست وزیران و وزیران اغلب بعنوان «بادی» او کار می‌کردند .

دوگل این قدرت را داشت که در موقع تنهائی وشکست وحشت نکند . او وقتی در سال ۱۹۴۰ وارد انگلیس شد تنها و شکست خورده بود . نه با چرچیل و نه باروزولت رابطه حسنه‌ای نداشت . اما استواری ،سرافرازی و اعتقاد او به عظمت فرانسه زمینه موفقیت اورا فراهم آورد .

کارنامه خلاصه دوگل از این قرار بود :

- او به کشورهای افریقائی مستعمره فرانسه استقلال داد.
- او مردم فرانسه را از شر جنگ الجزایر خلاص کرد و بر مقاومت های مرتجعین و نظامیان که واقعیت جدید را نمی‌پذیرفتند فائق آمد .
- او نیروهای فرانسه را از فرماندهی مشترک ناتو بیرون کشید .
- او نیروهای آمریکائی و کانادائی را وادار کرد پایگاه های فرانسه را ترک کنند .
- او پیوسته و استوار با هرگونه «سازمان فوق ملی» در بازار مشترک مخالفت کرد .
- او دوبار راه عضویت انگلیس را در بازار مشترک سد کرد .
- او چین کمونیست را برسمیت شناخت و سیاست نزدیکی با شوروی و کشور های اروپای شرقی را پیش برد .

در عین حال از هر دو بلوک بزرگ دوری میجست و دیگران را نیز به این کار تشویق میکرد .

- درموقع جنگ سرسختانه حشت فرانسه را در برابر دو کشور بزرگ انگلیس و امریکا حفظ کرد . حتی یکبار تهدید کرد که اگر متفقین مصالح فرانسه را در نظر نگیرند به سربازان فرانسوی دستور شلیک به نیروهای متفقین را خواهد داد .

- او بمب اتمی و هیدروژنی فرانسه ووسایل پهدف‌رساندن آنها را فراهم آورد .

همه این کارهای او طوفان های بزرگ و کوچک سیاسی بپا کرد .

راه مستقل او طوری بود که دوستان فرانسه با احتیاط به او نزدیک میشدند . او پیوسته از جنگ آمریکا در ویت‌نام انتقاد کرد و از هر فرصتی برای حمله به این جنگ سود جست . وی نظر امریکا را برای پشتوانه طلا در روابط پولی بین‌المللی رد کرد و پیشنهاد جان کندی را برای تحویل موشک به فرانسه مردود شمرد .

در حالی که به شوروی نزدیک میشد، به مبارزه تبلیغاتی آلود خود با کمونیست های فرانسه ادامه میداد .

وی ۵۰ هواپیمای میراژ به اسرائیل فروخت ، پول آنرا گرفت اما از تحویل آن خودداری کرد ، که چرا اسرائیل نصیحت او را درجنگ ۱۹۶۷ نپذیرفته است .

در سفر رسمی به کانادا فریاد زد : «زنده باد کبک آزاد» و دولت کانادا راسخت آزرده . اکنون مردی با این کارنامه که از فرط استقلال میدرخشد فرانسه و جهان را تنها گذاشته ولی اثر اوشاید دهها سال در تاریخ و دیپلماسی عصر ما باقی بماند .

متن وصیت‌نامه دوگل

مرا، خیلی ساده در کنار آرامگاه دخترم دفن کنید

ژنرال دوگل در وصیت‌نامه خود که روز ۱۶ ژانویه ۱۹۵۲ تنظیم کرده نوشته است :

«میخواهم که مراسم تشییع جنازه‌ام در «کلمبی له‌دوز گلیز» انجام شود اگر در جای دیگر مردم باید جسدم بدون کوچکترین تشریفات به زادگاهم برگردانیده شود . جسدم باید در کنار دخترم «آن» که روزی همسرم نیز در آن‌جا خواهد آرمید بخاک سپرده شود . روی سنگ قبرم فقط این کلمات نوشته شود: «شارل دوگل ۱۸۹۰ - ...»

درمراسم تشییع جنازه نه رئیس جمهوری نه وزیران ونه اعضای مجمع ملی شرکت کنند . تنها ارتشی‌های فرانسه ،مردان وزنان فرانسوی و سایر کشورهای جهان می توانند جسدم را تا آرامگاه ابدیم درسکوت کامل مشایعت کنند . به مناسبت مرگ من نباید هیچگونه سخنرانی در کلیسا یا جای دیگر بعمل آید . در پارلمان نیز نباید مراسم معمول برگزار شود .درمورد نشان و دکوراسیون خواه فرانسوی وخواه خارجی نباید چیزی برروی جنازه‌ام قرارداده شود .

امضاء

دوگل اخیرا گفته بود که در مفاد این وصیت‌نامه هیچگونه تغییری نداده است .

سخنگوی کاخ الیزه فاش کرد که متن این وصیت‌نامه را دوگل بادست خود نوشته ودر ۱۶ ژانویه ۱۹۵۲ به پمپیدو داده است .

بااین حال روز پنجشنبه مراسمی به یاد بود دوگل در کلیسای بزرگ نوتردام برپا خواهد شد .

پمپیدو گفت: فرانسه یتیم شد

پاریس - دوگل مرد ، فرانسه یتیم شد .

با این کلمات پرزیدنت پمپیدو رئیس جمهوری فرانسه خبر درگذشت دوگل را رسما باطلاع مردم فرانسه رساند. پمپیدو در نطق تلویزیونی خود گفت در سال ۱۹۴۰ دوگل شرافت ما را نجات داد . در سال ۱۹۴۴ او ما را بسوی آزادی و پیروزی رهبری کرد و درسال ۱۹۵۸ ما را از جنگ داخلی نجات داد . او برای فرانسه جمهوری پنجم تشکیل داد و جای شایسته فرانسه را در جهان باو داد . در این لحظات اندوه و سوگواری فرانسه در مقابل اندوه عظیم بانو دوگل و فرزندان او سرتعظیم فرود می آوریم .

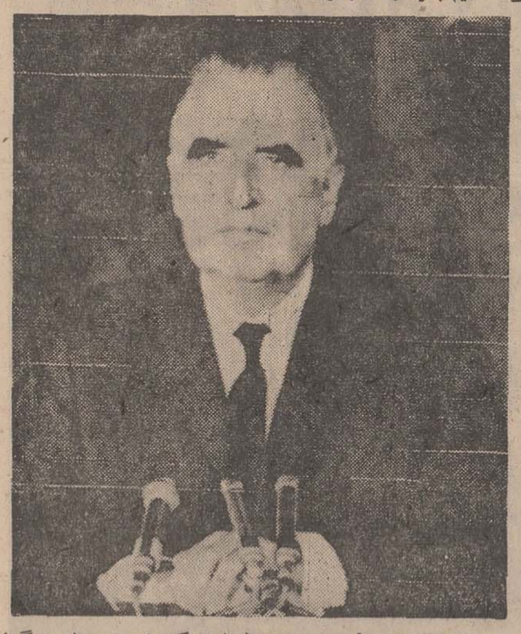

«ژرژ پومپیدو» رئیس جمهوری فرانسه که خود بوسیله دوگل وارد صحنه سیاسی فرانسه شد و به جانشینی او انتخاب گردید باقیافه گرفته واندوهبار خبر درگذشت ناگهانی دوگل را به ملت فرانسه میدهد . عکس رادیوئی اطلاعات

حوادث بزرگ زندگی دوگل از روز تولد تا لحظه مرگ

روز ۲۲ نوامبر ۱۸۹۰ درشهر لیل چشم بدنیا گشود.

درسال ۱۹۱۰ وارد دانشکده نظامی «سن‌سیر» شد .

در جنگ جهانی اول ۱۸-۱۹۱۲ سه‌بار زخمی گردید .

ودر سال ۱۹۱۶ در «وردن» اسیر شد و تا پایان جنگ در اسارت بسر برد .

در سال ۱۹۲۱ با «ایون‌واندرو» ازدواج کرد . و در سال ۱۹۲۴ نخستین کتاب خودرا منتشر ساخت .

در سال ۱۹۲۵ در دفتر کار مارشال پتن مشغول کار شد .

در سال ۱۹۳۷ دوگل به فرماندهی هنگ ۵۰۷ «تنر» منصوب گردید .

در سال ۱۹۳۹ که جنگ دوم جهانی آغاز شد ژنرال دوگل به فرماندهی ارتش پنجم زرهی منصوب گردید .

۵ ژوئن ۱۹۴۰ به معاونت وزارت جنگ در کابینه «پل‌رنو» انتخاب شد .

۱۸ ژوئن پیام معروف خود را به فرانسویان فرستاد در ماه اوت همان سال قرارداد دوگل و چرچیل درباره تشکیل دولت فرانسه آزاد امضاء شد.

۱۹۴۴ در کنفرانس برازاویل شرکت کرد . در ژوئن همان سال متفقین در نرماندی پیاده شدند در ماه اوت پاریس آزادشد. دوگل در ماه‌سامبر همان سال به مسکو رفت .

در اکتبر ۱۹۴۵ نخستین رفراندم برای قانون اساسی جدید بعمل آمد . در ماه نوامبر مجمع ملی دوگل را به ریاست دولت انتخاب کرد. در ژانویه ۱۹۴۶ دوگل استعفا کرد .

در سال ۱۹۴۷ حزب «اجتماع ملی فرانسه» را تشکیل داد . در ماه اوت همان سال به افریقا سفر کرد.

درماه ژانویه ۱۹۵۹ دوگل به ریاست جمهوری انتخاب گردید .

در ۱۹۶۱ در باره مسئله الجزایر به آراء عمومی مراجعه کرد ومارس ۱۹۶۲ قرارداد «اویان» برای استقلال الجزایر امضاء شد .

۱۸ مه ژنرال دوگل به رومانی مسافرت کرد ولی براثر شورش پاریس به سرعت به فرانسه بازگشت .

پس از آن دوگل در جریان انتخابات عمومی پیروزی بزرگی بدست آورد ولی در رفراندومی که بعدا صورت گرفت شکست خورد و هماطور که قبلا اخطار کرده بود استعفاء داد و به دهکده خود در «کلمبی له دوز کلیز» رفت و تا لحظه مرگ در آنجا اقامت داشت .

شماره های فوق‌العاده روزنامه‌های فرانسه

پاریس - روزنامه‌های پاریس بمناسبت مرگ دوگل فوق‌العاده منتشر کردند تا تمایل مردم فرانسه را برای خواندن هرچه بیشتر درباره مرگ دوگل برآورند .

روزنامه فرانس سوار دو میلیون نسخه تا ساعت ۴ بعد از ظهر فروخته بود ، در حالیکه تیراژ عادی آن ۱٫۲ میلیون است .

لوموند که معمولا پانصد هزار نسخه فروش میرود تا عصر ۸۰۰ هزار نسخه فروش رفته بود و صد هزار نسخه دیگر در چاپخانه زیر چاپ بود . فقط در «کارتیه لاتن» (محله دانشجویان) صد هزار نسخه لوموند بفروش رفت .

جین فوندا حزب تاسیس میکند

جین فوندا ستاره معروف سینمای امریکا از چندی قبل وارد صحنه سیاست شده و در مسائل مهم داخلی وخارجی ، مبارزات نژادی ، مبارزه سرخپوستان با دولت و جنگ ویتنام با دولت امریکا درافتاده است .

«جین فوندا» چندی قبل رهبری عده‌ای از سرخپوستان را در حمله بیک پادگان نظامی امریکا در داخله کشور بعهده گرفت وچنجال بزرگی بوجود آورد . اخیرا نیز باتهام واردکردن قرص‌های مخدر وکتک‌زدن یک مامور گمرک تحت تعقیب قرار گرفت . گفته میشود که «جین فوندا» درصدد تاسیس یک حزب سیاسی است که در آن بیشتر سرخپوستان و سیاه‌پوستان فعالیت خواهند کرد .

دراین ضمن مقدمات محاکمه «جین فوندا» باتهام کتک‌زدن مامور گمرک ووارد کردن قرص های مخدر در ایالت «اوهایو» امریکا فراهم میشد. امروز او رابرای بازجوئی های مقدماتی احضار کردند در این بازجوئی تلاش وکیل مدافع او برای رفع اتهام بی‌نتیجه ماند . در عکس «جین فوندا» پس از پایان بازجوئی هنگام صحبت کردن با خبرنگاران دیده میشود .

عکس رادیوئی اطلاعات

مردی یکه وتنها درمقابل تبهکاران غرب آمریکا بپا می‌ایستد وبزرگترین حماسه غرب را بوجود می‌آورد.

ازامشب درسینماهای

سهیلا - الوند - کیهان
مراد - آسمان آبی - داریوش
و... دروازه طلائی (خیابان ری)

آندریا جیوردانا
ورزهاری دکتر و پیرلولی
در فیلم تکنی استوپ و رنگی

دسپرادو

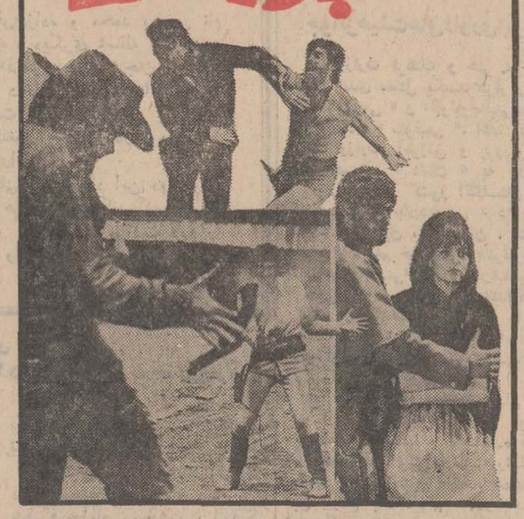

هواپیمای عربستان سعودی را به دمشق بردند

دمشق خبرگزاری فرانسه - یک هواپیمای شرکت هواپیمائی عربستان سعودی از نوع «دی.سی-۳» هنگام پرواز در خط هوائی عمان و ریاض ربوده شد و ناچار گردید در فرودگاه دمشق فرود آید.

هواپیما ده مسافر و ۴ سرنشین داشت و یک ساعت پس از آنکه در فرودگاه دمشق فرود آمد مقامات سوریه‌ای به هواپیما و مسافران اجازه دادند که دمشق را ترک کنند.

مسافران و سرنشینان از اتباع عربستان و اردن بودند ، هنوز تعداد ربایندگان و هویت آنها معلوم نیست.

چریکهای فلسطینی امروز گفتند که در ربودن هواپیمای مزبور دخالت نداشته‌اند.

بلر
تلویزیون
جام جهان نما

شرکت ماجدی
PFAFF
گلچینی از بهترین محصولات سازندگان بزرگ ماشین های دوزندگی صنعتی دنیارا با امکانات وسیع و شرایط سهل دراختیار شما میگذارد . خیابان نادری ساختمان فرقانی تلفن ۴۲۴۲۱-۲۹۲۲۲-۳۱۳۴۱۴ .

NEW NEW جدید NEW NEW
قابل توجه
تمام اطباء و داروخانه‌های محترم کشور
PROGYNOVA
جدیدترین استروژن خوراکی شرینک آلمان
وارد و در کلیه داروخانه‌ها موجوداست
جدید جدید جدید جدید جدید

ساعت سلطنتی
FORTIS
فورتیس
اولین سازنده ساعت اتوماتیک درجهان
نمایشگاه و تعمیرگاه مرکزی - اول خیابان نادری
گالری گلشن - تلفن ۳۳۴۴۶۸

جدید NEW جدید NEW جدید
قابل توجه
تمام اطباء و داروخانه‌های محترم کشور
PROVIRON
جدیدترین آندروژن خوراکی شرینک آلمان
وارد و در کلیه داروخانه‌ها موجوداست
جدید NEW جدید NEW جدید

زندگی و سرمایه خودرا فقط با ۲۵ تومان در مقابل حریق بیمه کنید
آتش خاموش کن
اسپری لون
انقلاب عظیمی است در صنعت اطفاحریق
زیرا:
اسپری لون مانند یک فیکساتور ساده
در منزل ، در اتومبیل ، در تعمیرگاه و در مغازه ها قابل حمل و نقل و استفاده است
استفاده از اسپری لون بقدری راحت است که کودک شما هم میتواند بهنگام خطر از آن استفاده کند
نماینده انحصاری در ایران :
شرکت آژاکو - تخت جمشید غربی - خیابان کیوان شماره ۲۴ تلفن ۴۸۸۱۸
از تهران و شهرستانها نماینده فعال میپذیریم

ناگوافواد
بزرگترین رقاصه مصر
فقط امشب وفرداشب در
شکوفه نو
همراه باکنسرت
خوانندگان محبوب و
برگزیده مردم
سوسن - آغاسی
بانضمام سه ساعت
برنامه جدید
تلفن های رزرو ۹۵۳۰۳۳
۹۵۴۰۴۴

شرکت سهامی آبادانی جهان حاجی آباد کرج
باستحضار آقایان محترمی که علاقمند به نهال کاری هستند میرساند که انواع نهال های مرغوب و مطمئن سیب گلدن ، سیب قرمز ، گلابی، هلو ، آلو، چنار، تبریزی، کبوته و گردو برای فروش موجود است تلفن کرج ۲۰۴۷ | ۰۵
۲۰۴۸ |

در عرض یک هفته گذشته نخستین فستیوال فیلمهای برجسته سینمای ایرانی با موفقیتی چشمگیر درسینما
سیلورسیتی (قلهک)
اجرا گردید وبخاطر استقبال فزون از حد علاقمندان، یک هفته دیگر این فستیوال تمدید میگردد
چهارشنبه - خداحافظ تهران
بکارگردانی : ساموئل خاچیکیان
پنجشنبه - گنج قارون
بکارگردانی : سیامک یاسمنی
جمعه - طلوع
بکارگردانی میناسیان
شنبه - هنگامه
بکارگردانی ساموئل خاچیکیان
یکشنبه - گاو
بکارگردانی داریوش مهرجوئی
دوشنبه - روسپی
بکارگردانی : عباس شباویز
سه‌شنبه - سلطان قلبها
بکارگردانی : فردین

ازامشب درسینماهای
پاسیفیک اروپا اودئون سال
تیفون سایتا ایران میامی آسیا
سیلوانا و آشارا پانوراما مونت کارلو ماریلیک
فخرالدین - سیما و آیشجیک
بهترین بابای دنیا
رنگی

آخرین روزهای نمایش
وای بر مغلوب
گروه تآتر امروز
برنامه تالار ۲۵ شهریور :
نوشته «دکتر غلامحسین ساعدی»
کارگردان داود رشیدی
بازیکنان : فهیمه راستکار - داود رشیدی - سوسن تسلیمی - مرضیه برومند - فخری پازوکی - مینو
خیابان جنوبی پارک شهر «بهشت» تلفن رزرو ۲۵۴۴۴

اطلاعات
صفحه ٤
چهارشنبه ۲۰ آبانماه ۱۳۴۹
شماره ۱۳۳۴۳

استرداد رباینده گان هواپیما از عراق تقاضا شد

خبرهای روز

تلگرام شاهنشاه به استکهلم

ضمن تلگرامی که امروز از تهران به‌استکهلم مخابره شد شاهنشاه سالروزتولد اعلیحضرت پادشاه سوئدرا بایشان شادباش گفتند.

جشن در انجمن ایران و شوروی

دیشب بمناسبت پنجاه و سومین سالگرد انقلاب کبیر اکتبر مجلس جشنی درمحل انجمن روابط فرهنگی‌ایران با اتحاد جماهیر شوروی سوسیالیستی برگزار شد. در این جشن ابتدا آقای عبدالحسین مسعود انصاری رئیس هیئت مدیره انجمن و سپس آقای یارانوف رایزن سفارت شوروی در ایران پیرامون انقلاب اکتبر و روابط دوستانه ایران و شوروی سخن گفتند.

کارخانه روغن‌ماشین سازی در تهران

رادیو لندن دیشب‌دربخش فارسی اخبار خود اطلاع داد: یك شرکت‌انگلیسی‌موافقت‌نامه‌ای راجع به پرداخت قریب شش میلیون لیره وام بایران برای ساختن یك کارخانه روغن ماشین سازی در نزدیکی تهران‌امضاء کرد. پیش بینی میشود که‌ساختمان این کارخانه که متعلق به شرکت ملی نفت ایران‌است در سال ۱۹۷۳ به‌پایان‌خواهد رسید. وام مورد بحث درظرف هشت سال باقساط مستهلك خواهد شد.

قرارداد ترانزیت ایران و کویت

کویت ـ روزنامه «السیاسه» چاپ کویت درشماره‌اخیرخود می‌نویسد:

بطوریکه خبرنگار ما از منابع مطلع کسب خبر کرده است دولت کویت هم اکنون مشغول بررسی یك قرارداد ترانزیت با ایران است که بزودی پس‌ازموافقت‌دو دولت با آن به‌امضاء خواهدرسید.

دولت کویت طی یادداشتی که به سفارت ایران در کویت تسلیم کرده‌خاطرنشان ساخته است که آن دولت سرگرم بررسی مواد این قرارداد که در موردرفت‌وآمد میان‌دو کشور تنظیم گردیده است می‌باشد انتظار میرود این قرارداد ظرف ماه جاری بامضاء رسد.

سفر رئیس بانك رفاه

آقای دکتر علی آبادی رئیس کل بانك‌رفاه کارگران به منظور مطالعه‌درباره‌ماشین های مربوط به تهیه قطعات پیش ساخته ساختمان به فرانسه عزیمت کرد.

مدیر کل نظارت و پی‌گیری

آقای دکترعلی‌ارشادی از طرف وزیر اقتصاد‌بسمت‌مدیر کل نظارت وپی‌گیری وزارت اقتصاد منصوب شد. آقای ارشادی از کارکنان قدیمی وزارتخانه می باشد و سمت های حساسی به عهده داشته است.

هیئت ایرانی به ایتالیا رفت

امروز یك هیئت از اطاق بازرگانی و صنایع و معادن شامل بازرگانان و صاحبان صنایع و معادن به دعوت دولت ایتالیابه‌رهبری رئیس هیات مزبور مدت یك‌هفته در رم و میلان از تاسیسات صنعتی آن کشور بازدید خواهد کرد و با بخش خصوصی و دولتی ایتالیا مذاکراتی در مورد سرمایه گذاری مشترك در ایران بعمل خواهد آورد.

ریاست‌هیات با آقای‌مهندس رزم‌آرا دبیر کل اتاق‌است و آقای موتمنی دبیر آقایان دکتر محمد طاهری، رحیم متقی ایروانی، مسعود کاشانی مهندس ایرج هدایت، مهندس علی اصغر پیروی، سیروس بقائی اعضاء آن می‌باشند.

انتصابات و تغییرات در آموزش و پرورش

محمدمحسن رئیس‌آموزش و پرورش ناحیه ٤ بریاست اداره کل آموزش وپرورش لرستان مجید الطعمه رئیس آموزش و پرورش شهر ری به سمت سرپرست اداره کل آموزش و پرورش سمنان احمد خوشبور معاون آموزش و پرورش ناحیه ٥ بریاست آموزش و پرورش نجف‌آباد علی احسان رضائی امیری به سمت‌رئیس آموزش‌و پرورش فیروزآباد فارس. حسین شاهقلی رئیس آموزش و پرورش نجف آباد به سمت رئیس آموزش و پرورش دماوند.

صمد میر معصومی رئیس سابق آموزش و پرورش فومن به سمت معاون ناحیه ٥ آموزش و پرورش تهران

حمزه منصوریان رئیس سابق آموزش و پرورش ناحیه یك تهران به سمت معاون اداره کل آموزش و پرورش تهران و ابراهیم هاشمی بسمت رئیس آموزش و پرورش ورامین و محمود منتظری رئیس سابق‌آموزش و پرورش ورامین به سمت رئیس آموزش و پرورش شهرری منصوب شدند.

طرح بیمه اصناف در مشهد

انجمن شهر مشهد بدنبال تصویب طرح بیمه آتش ـ سوزی برای تمام مردم، خانه‌ها و اماکن دولتی و خصوصی طرح بیمه اصناف این شهر را نیز تصویب کرد و بموجب آن عموم صاحبان اماکن میتوانند توسط‌شهرداری برای بیمه نمودن خود اقدام کنند.

گزارش خبرنگار ما در مشهد حاکی است: این کار با استقبال اصناف روبروشده و تاکنون عده زیادی قرارداد بیمه را امضاء کرده‌اند.

پیش بینی هوا

هوای کرانه های دریای مازندران نیمه ابری دربعضی نقاط ابری ـ هوای استانهای آذربایجان نیمه ابری در بعضی نقاط ابری همراه با رگبار پراکنده ـ شهرستان های شمالی استان خراسان کمی تا قسمتی ابری هوای تهران کمی تا قسمتی ابری که در روز همراه با باد نسبتا شدید در سطح زمین‌ـ هوای بقیه نقاط صاف تا کمی ابری همراه با گرد و غبار محلی پیش بینی میشود.

ضمناحدا کثر درجه‌حرارت امروز تهران نسبت بروز گذشته تغییر محسوسی نخواهد کرد.

دولت ایران دیشب بطور رسمی‌و از طریق دیپلماسی از دولت عراق استرداد هرچه زودتر مجرمین و رباینده‌گان «هواپیمای دسی‌ـ۳» شرکت ایرتاکسی را که دوشنبه گذشته درمسیر دوبی‌ـ بندرعباس ازمسیر خود منحرف و به بغداد ربوده شد تقاضا کرد.

مقامات مطلع در وزارت‌خارجه گفتند که‌تقاضای ایران باسترداد فوری مجرمین و سارقین هواپیما ازطریق مجید مهران کاردارایران در بغداد تسلیم مقامات سیاسی عراق گردیده است.

در یاد داشت مذکور ایران صریحا تاکید کرده این سارقین هوائی در دادگاههای ایران باتهام جعل اسناد و مدارك و قاچاق‌مواد مخدر تحت تعقیب‌اند و بهیچوجه وبه هیچ عنوانی نمیتوان آنان را پناهنده سیاسی تلقی کرد.

*** مستقبلین بغداد!**

در همین حال‌گفته شد همزمان باورود هواپیمای ربوده شده به بغداد دوتن از کمونیست های سابق ایران و طرفدار پکن مقیم بغداد باسامی حسن معالی وخسرو گلانتری‌سعی کرده‌اندازفاچاقچیان وربایندگان هواپیما استقبال و با آنان ملاقات کنند اما در اثر اعتراض شدید کاردار سفارت ایران مقامات عراقی‌انجام این‌امر را غیر ممکن ساختند.

محافل تهران با اطلاع از این خبر مراتب تعجب‌خودرااز‌چگونگی اطلاع این دو نفراز ربودن هواپیما ابراز داشتند.

مقامات وزارت خارجه دیشب تاکید کردند که کلیه سارقین مذکور دارای پرونده های متعدد در دادگستری ایران‌اند.

در تهران در عین حال اظهار امیدواری شد بغداد به تقاضای ایران فورا و بطور مثبتی پاسخ بدهد.

دولت عراق بقرار اطلاع اینك تقاضای رباینده‌گان‌را به‌پناهنده‌گی تحت مطالعه دارد ودر هر حال چنانچه در مدت زمان کوتاهی به تقاضای ایران پاسخ نگوید عملا با تقاضای پناهنده‌گی سیاسی‌یك‌مشت قاچاقچی و جنایتکار موافقت کرده است واین موافقت خاك عراق را بصورت پایگاهی برای فرار جنایتکاران از چنگال عدالت در می‌آورد.

از سوی دیگر چنانچه عراق به استرداد مجرمین همت‌گمارد‌سابقه درخشانی در استرداد رباینده‌گان هواپیما بجای خواهد گذاشت که خود بخود موجب کاهش سرقت های هوائی خواهد شد.

دوگل فردا دفن میشود

فردا مراسم تشییع جنازه‌خصوصی دوگل در دهکده «کلمبی‌له‌دوزگلیز» انجام میشود طبق وصیت دوگل فقط افراد خانواده نظامیان و مردم عادی فرانسه شرکت میکنند و در همان موقع مراسم مفصل و رسمی در کلیسای «نتردام» پاریس با شرکت رهبران جهان برگزار میشود.

امروز مردم پاریس با قیافه های گرفته و اندوهگین‌در خیابان«برتوی» اجتماع کردند و دفترمخصوص‌یادبود مرگ دوگل را امضاء کردند. عکس گوشه‌ای‌از صف مردم پاریس رادر انتظار امضای دفتریادبودنشان‌میدهد.

عکس رادیوئی اطلاعات

اعلامیه دربارشاهنشاهی

دربارشاهنشاهی دو روز رسما عزادار است

نظر بعوالم‌دوستی‌وخصوصیتی که بین شخص اعلیحضرت همایون محمدرضا پهلوی‌ـ آریامهر شاهنشاه‌ایران‌بافقید سعید ژنرال‌شارل‌دوگل‌رئیس جمهوری سابق‌فرانسه برقرار بود و نظر بعوالم دوستی ملتین ایران و فرانسه اعلیحضرت همایون شاهنشاه تصمیم اتخاذ فرمودند که شخصا درمراسم یادبودژنرال دوگل که‌ازطرف دولت‌فرانسه برگزار خواهد شد شرکت فرمایند.

ضمنا حسب‌الامر مطاع همایونی روز های چهارشنبه بیستم و پنجشنبه بیست‌ویکم آبانماه ۱۳۴۹ دربارشاهنشاهی بمناسبت درگذشت ژنرال دوگل رسما عزادار خواهد بود.

موکب همایونی امروز به صوب فرانسه عزیمت‌خواهند فرمود.

وزیر دربار شاهنشاهی ـ اسدالله علم

شاهنشاه رهسپار پاریس شدند

شاهنشاه آریامهر پیش از ظهر امروز برای شرکت در مراسم یادبود ژنرال‌فقید و رئیس‌جمهوری سابق فرانسه شارل دوگل با هواپیما بصوب پاریس عزیمت فرمودند.

اعلامیه دربار شاهنشاهی متضمن تصمیم همایونی به شرکت در مراسم یادبود دوگل نیمه شب دیشب انتشار یافت و دران‌گفته شده نظر به عوالم دوستی و خصوصیتی که بین شاهنشاه و ژنرال فقید وجود داشته است، شاهنشاه تصمیم اتخاذ فرمودند شخصا در مراسم یادبود دوگل شرکت فرمایند.

همانطوریکه در خبرهای‌خارجی آمده است بسیاری از پادشاهان و روسای جمهور و سیاستمداران بزرك جهان یکی بعد از دیگری برای شرکت در مراسم یادبود دوگل وارد پاریس میشوند واین فرصت گرانبهائی برای ملاقات‌و تبادل‌نظر و گفتگو میان رهبران جهان است، نیکسون، کاسیگین نخست‌وزیر شوروی، ادواردهیث نخست‌وزیر انگلستان از رهبرانی هستند که امکان دارد میان آنان و شاهنشاه دریاریس ملاقات‌هائی صورت گیرد.

عزیمت ازتهران

علیاحضرت‌شهبانو فرح‌شاهنشاه آریامهر را امروز در فرودگاه مهرآباد بدرقه‌کردند. والاحضرت شاهپور غلامرضا پهلوی چندلحظه قبل از پرواز هواپیما به فرودگاه آمدند. نخست وزیر، روسای مجلسین وزیر امور خارجه وزیر راه، سفیر فرانسه در تهران، ژنرال آجودان شاهنشاه، امرای ارتش وعده‌ای از شخصیتهای مملکتی در مراسم یادبود دوگل شرکت فرمایند.

هماطوریکه در خبرهای‌خارجی آمده است بسیاری از پادشاهان و روسای جمهور و سیاستمداران بزرك جهان یکی بعد از دیگری برای شرکت در مراسم یادبود دوگل وارد پاریس میشوند واین فرصت گرانبهائی برای ملاقات‌و تبادل‌نظر و گفتگو میان رهبران جهان است، نیکسون، کاسیگین نخست‌وزیر شوروی، ادواردهیث نخست‌وزیر انگلستان از رهبرانی هستند که امکان دارد میان آنان و شاهنشاه دریاریس ملاقات‌هائی صورت گیرد.

امروز کلیه شخصیتهائی که در فرودگاه بودند به سفیرفرانسه تسلیت میگفتند.

اعلیحضرتین با هلیکوپتر مخصوص بفرودگاه مهرآباد تشریف فرما شدند. وزیر خارجه و تیمسار سرلشگر هاشمی نژاد د رالتزام بودند.

شاهنشاه در فرودگاه‌آقای‌دکتر اقبال را بحضور پذیرفتند وایشان آخرین گزارش های مربوط به مذاکرات نفت را بعرض رسانید.

هواپیمای حامل شاهنشاه «بوئینك ۷۲۷ شرکت هواپیمائی ملی ایران» قرار است ساعت ۵ بعداز ظهرامروز بوقت تهران در پاریس فرودآید.

آقایان‌علم‌وزیر دربارشاهنشاهی تیمسار پاکروان سفیر ایران در پاریس، هرمز قریب، رئیس کل تشریفات شاهنشاهی، تیمسار ایادی پزشك مخصوص و تیمسار سپهبد کریملو آجودان نظامی شاهنشاه در التزام ملوکانه در مراسم یادبود ژنرال دوگل‌حضور دارند.

رئیس کل‌تشریفات شاهنشاهی دیشب برای تهیه مقدمات ورود شاهنشاه به پاریس عزیمت کرد. قبل از عزیمت شاهنشاه، امام‌جمعه تهران در پای پلکان هواپیما دعای سفر خواند و یك جلد کلام‌الله مجید بحضور شاهنشاه هدیه کرد.

هواپیمای‌حامل شاهنشاه‌آریامهر وهمراهان در ساعت یازده و ده دقیقه از فرودگاه مهرآباد پرواز کرد و مستقیما راه پاریس را در پیش گرفت.

هشت فروند هواپیمای جت نیروی هوائی شاهنشاهی هواپیمای شاهنشاه را تا مرز بدرقه کردند. شاهنشاه قبل از سوار شدن به هواپیما «فرانسواشارل‌رو» سفیر فرانسه‌در تهران رابحضورپذیرفتند و او را مورد مرحمت قراردادند.

امروز کلیه شخصیتهائی که در فرودگاه بودند به سفیرفرانسه تسلیت میگفتند.

اعلیحضرتین با هلیکوپتر مخصوص بفرودگاه مهرآباد تشریف فرما شدند. وزیر خارجه و تیمسار سرلشگر هاشمی نژاد د رالتزام بودند.

شاهنشاه در فرودگاه‌آقای‌دکتر اقبال را بحضور پذیرفتند وایشان آخرین گزارش های مربوط به مذاکرات نفت را بعرض رسانید.

هواپیمای حامل شاهنشاه «بوئینك ۷۲۷ شرکت هواپیمائی ملی ایران» قرار است ساعت ۵ بعداز ظهرامروز بوقت تهران در پاریس فرودآید.

شهبانو جوائز فستیوال بین‌المللی فیلمهای کودکان را توزیع کردند

فیلمهای برجسته کودکان انتخاب شدند

دیشب یك فیلم ایتالیائی به‌نام «سولیمی» موفق شد که چهار جایزه فستیوال بین‌المللی فیلمهای کودکان رابرباید و فیلم دیگر به نام «هوگوو ژوزفین» از سوئد نیز برنده دو جایزه شد.

جوائز فیلمهای برنده فستیوال طی مراسمی توسط شهبانو فرح اعطا گردید. و خانم لیلی امیر ـ ارجمند در تشریح کار فستیوال گفت:

در فستیوال امسال از مجموع ۸۱ فیلمی که از ۲۱ کشور به نمایش درآمد، ٦٥ فیلم‌به‌منظور شرکت در مسابقه انتخاب شده‌بود و ۱٦ فیلم نیزبه‌منظور بزرگداشت دو فیلمساز برجسته، که‌گنجینه‌ی فیلم های ویژه‌ی کودکان را غنا بخشیده‌اند، به نمایش گذاشته شد.

در طی برگزاری پنجمین‌فستیوال، که از نهم آبان در پیشگاه علیاحضرت آغاز شد، علاوه بر هنرمندان و ناقدان و علاقمندان به هنر سینما ـ بیش از ۱٤٥ هزار دانش‌آموز ازبرنامه های نمایش فیلم، دیدن کردند که خود، بس نویدبخش است.

امسال از جانب شورای‌برگزاری پنجمین فستیوال، ۲۷ تن از صاحبنظران و هنرمندان سینماگر برای شرکت در این فستیوال، دعوت شدند که برخی از آنان در جلسات روزانه‌ی گفتگو و بحث روزنامه نگاران، ناقدان ونوجوانان ایرانی شرکت جستند.

*** جوائز فستیوال**

در مراسم دیشب هیات داوران تشکیل این نوع فستیوال رابرای جوانان و کودکان جهان درخور اهمیت فراوان‌اعلام کرد و همچنین سپاس‌عمیق‌خودرا بخاطر نظارت‌عالیه علیاحضرت شهبانوی ایران‌بحضور معظم‌له تقدیم داشت.

هیات داوران در گزارش‌خود اعلام کرد: بنظر هیات داوران کیفیت فیلمهای‌آموزشی‌به‌اندازه‌ای که پیش بینی میشد نبود. ولی‌این نقیصه کاملا باکیفیت استثنائی بسیاری فیلمهای تفریحی جبران شد. مخصوصا آثاری که برای کودکان ٥ تا ۹ ساله در نظر گرفته شده بود. هیات داوران جوایز رابه این شرح اعلام کرد:

در گروه فیلمهای آموزشی برای کودکان بین سنین ٥ تا۹ هیات داوران جایزه‌ای را اعلام نکرد. در گروه فیلمهای تفریحی برای کودکان ٥ تا۹ پلاك طلائی فستیوال به فیلم «رام کردن» از بلغارستان بکارگردانی «زدنك‌ـ دوبیوچه‌وا» بخاطر طنز، ذکاوت، سلیقه و سبك درخشان و مدرنی که کودکان همه کشور ها را در همه سنین به وجد میاورد، اهدا شد.

در گروه فیلمهای آموزشی نوجوانان ۱۰ تا ۱٤ سال پلاك‌طلائی فستیوال به فیلم «گردآورنده ـ حریص» از کانادا به کارگردانی «ایولین لامبارت» به خاطر طرح یك موضوع جدی، به شیوه‌ای مشغول کننده و بی نظیر اهداشد.

در گروه فیلمهای تجاری‌مناسب برای تماشاگران خردسال دوفیلم با ارزش «بچه و اتومبیل» از انگلستان و «کابیتان کورد» از چکسلواکی وجود داشت که هیات داوران از این میان فیلم «بچه‌ها و اتومبیل» رابه کارگردانی«جان‌ـ هالاس» بخاطر طنز و تخیلی که بکمك نقاشی کودکان بکار گرفته بود اهدا کرد.

مجسمه طلائی فستیوال به فیلم ایتالیائی «سویمی» بکارگردانی «لئولیونی» و «جولیوجانینی» بخاطر تازگی تکنیك و نشاطی که‌بکارگرفته تایك مساله و راه حل آن را بنحو کاملا روان برای کودکان بیان کند، اهداشد.

مجسمه طلائی فستیوال به مرکز سینمائی‌کانون پرورش‌فکری‌کودکان و نوجوانان ایران بخاطر آغازدرخشان ونوید دهنده‌این مرکز اهدا شد، به ویژه از فیلمهای «نان وکوچه»، «گرفتار»، «سوء تفاهم» و «آقای هیولا» ستایش شد.

جایزه بزرك مجسمه طلائی‌فستیوال به فیلم «هوگووزوزفین» از سوئد بکارگردانی «کی‌یل‌گرد» بخاطر حساسیت، صداقت و لحن‌شاعرانه‌ای که طی آن مکاشفه کودکان ازدنیای خود مطرح شده، اهدا گشت.

جوائزهیئت‌های‌داوری‌ایران

۱ـ وزارت فرهنك و هنر، یك جایزه نقدی معادل یکصد هزار ریال به «لئولیونی» و «جولیوجانینی»، کارگردانان «سوئیمی»، اهدا کرد.

۲ـ وزارت آموزش و پرورش، یك مجسمه «دلفان» به فیلم «گرك‌امد» از کشور انگلستان به کارگردانی «جان‌دیویس» داد.

۳ـ تلویزیون ملی ایران، نشان یادبود و دیپلم خود را به «لئولیونی» و «جولیوجانینی» سازندگان‌فیلمهای «سوئیمی» و «فردریك» اهداکرد.

٤ـ ارشیو فیلم ایران، جایزه مجسمه زرین «شهر فرنك» رابه‌فیلم «هوگووزوزفین» از کشور سوئد، اثر «کی‌یل‌گرد» داد.

ـ مجمع ایرانی منتقدین فیلم، یك دیپلم افتخار به فیلم طویل «روباه‌ها. موشها و تپه‌دهکده»، از کشور چکسلوکی، اثر «وراپلی‌ـ وواسمیکووا» تقدیم داشت. همچنین این مجمع یك دیپلم افتخار به فیلم کوتاه «سوئیمی» از ایتالیا تقدیم نمود.

٦ـ کودکان تهران، یك دیپلم افتخار به فیلم طویل «ماجراهای کیف دستی زرد»، از شوروی، اثر «فرز» اهداء کرد.

نیز یك دیپلم افتخار به‌فیلم‌کوتاه «سوئیمی» از ایتالیا تقدیم داشت.

آئیننامه‌های جدید سازمانهای کارگری و کارفرمائی تهیه شد

*** کارگران یك کارگاه با یك حرفه میتوانندسندیکاهای حرفه‌ای تشکیل دهند**

آقای دکتر مجیدی وزیر کار و امور اجتماعی صبح امروز دریك مصاحبه مطبوعاتی آئین‌نامه های جدید سازمانهای کارگری و سازمانهای کارفرمائی را تشریح کرد.

وزیر کارو امور اجتماعی گفت: چون در تهیه و تنظیم آئین‌نامه سابق سازمان های کارگری و کارفرمائی در سال ۱۳۴۳ به خصوصیات تصویب رسیده‌بود، به خصوصیات جامعه کارگری و کارفرمائی که از هم متفاوت می‌باشد، توجه کافی مبذول‌نشده بودووجودبعضی مقررات یکنواخت و تشریفات زائد تشکیل و گسترش‌سازمانهای کارگری و کارفرمائی را بامشکل و مانع مواجه مینمود از این رو در اولین کنفرانس ملی کار که بفرمان شاهنشاه آریامهر در اردیبهشت ماه ۱۳۴۸ تشکیل‌شد، این مسئله در جلسات عمومی کنفرانس و کمیته‌های آن مورد بحث و شور قرارگرفت‌وکنفرانس ضمن ارائه طریق های مفیدتوصیه نمود در مقررات موجود تجدید نظر و با توجه به خصوصیات هر یك آئین‌نامه خاص‌برای هرکدام تنظیم گردد.

*** تغییرات و اصلاحات**

وزیر کار سپس به‌نقش‌سازمان های کارگری و کارفرمائی در بهبود وضع کارگران و توزیع عادلانه ثروت وبهبود وضع‌صنعت و حرفه اشاره کرد و آنگاه به تشریح تغییرات و اصلاحات‌جدید پرداخت‌و گفت: دراجرای‌تصمیمات کنفرانس ملی کار پس ازبررسی و مطالعات عمیق با استفاده از نظرات مشورتی سازمانهای حائز اکثریت کارگری و کارفرمائی موجود دو طرح جداگانه تهیه شد که هر دو پس از بحث و شور و جرح و تعدیل لازم در شورای‌عالی کار بتصویب رسید.

طبق مقررات آئین نامه سابق کارفرمایان یك حرفه یا یك‌صنعت میتوانستند فقط در یك ناحیه از شهرستان و یا یك شهرستان سندیکا تشکیل دهند و تشکیل سندیکا در یك استان یا درسطح کشور مجاز نبود. در آئین نامه جدید محدودیت‌فوق حذف‌گردیده و کارفرمایان کارگاههای مشابه یا مربوطبه یك صنعت و یاحرفه در صورتیکه عده‌آنها برای‌تشکیل سندیکا در یك شهرستان یااستان کافی نباشد میتوانند در سطح کشور سندیکا تشکیل دهند.

*** انتخاب دبیرسندیکا**

دراکثر سندیکاهای کارفرمائی دبیر سندیکا که خود مالك و یا مدیر یك کارگاه است بواسطه درگیری با مسائل و مشکلات مربوط به فعالیت های شخصی مجال کافی رسیدگی به امور دبیرخانه سندیکا نداشته و در نتیجه سندیکا نمیتواند گامهای مفید و موثری برای بهبود وضع اعضاء بردارد و چون در آئین‌نامه سابق انتخاب دبیر سندیکا فقط از بین اعضای هیئت مدیره‌امکان پذیر بود شخص واجد شرایط دیگری را نمیتوانستند از خارج سندیکا برای این سمت انتخاب نمایند لذا سندیکاهای کارفرمائی عملا قادر نبودند خدمات مفیدی برای کارفرمایان عضو انجام‌دهند. این نقیصه برطرف شد و درآئین نامه جدید پیش بینی‌شد درصورت اقتضا سندیکاها و اتحادیه های کار فرمائی دبیر را از بین‌اعضای سندیکا و یا افراد واجد شرایط خارج سندیکا انتخاب نمایند.

*** سندیکای حرفه‌ای**

چون کارگران برخی ازکارگاه های صنعتی کوچك بعلت محدود بودن عضو و عدم قدرت مالی‌نمی‌توانستند سندیکای کارگاهی تشکیل دهند برای اینکه این قسمت از کارگران نیز بتوانند با تشکیل سندیکا نیازهای اقتصادی و اجتماعی خودرا برطرف ساخته و در آینده در سازمان ملی (کنفدراسیون) کارگران نیز نمایندگی داشته باشند در آئین نامه جدید سازمان های کارگری به‌این قبیل کارگران اجازه داده شده است باتفاق‌کارگران کارگاه های مشابه سندیکای حرفه‌ای تشکیل دهند.

*** شورای سازش**

برای اینکه کارگران بتوانند مسائل و مشکلات مربوط به شرایط کار خود را در داخل کارگاه باحرفه از طریق سازش حل‌وفصل نموده و حتی‌الامکان نیازی به مراجعه به اداره کارو امور اجتماعی نداشته باشند در آئین‌نامه جدید به‌سندیکا های حائز اکثریت اجازه داده‌شده است با موافقت کارفرمای کارگاه یا سازمان کارفرمائی شورای سازشی از نمایندگان کارفرما و سندیکا و شاکی تشکیل دهندو تاریخ تشکیل وگزارش فعالیت شورا را به‌اداره کار و امور اجتماعی اطلاع دهند.

*** ایجاد روابط**

گرچه مزد وسایر شرایط کار کارگران درقرارداد دسته ـ جمعی که بین سندیکای کارگران یك کارگاه باکارفرمای‌همانکارگاه منعقد میشود، تعیین میگردد ولیکن برای اینکه مسائل عمده‌و مبهم کارگری یك صنعت از طریق تفاهم بین طرفین حل‌وفصل شده و باصطلاح‌دموکراسی‌صنعتی استوار گردد به سندیکاهای کارگری مربوط به یك صنعت اجازه داده شده است بایکدیگر ائتلاف نموده و اتحادیه سندیکا های کارگران همان صنعت را تشکیل دهند تابتوانند راجع به مسائل کلی مربوط به صنعت باسندیکایا اتحادیه کارفرمائی همان صنعت مذاکره و پیمان‌دسته جمعی منعقد نمایند.

*** حذف مقررات**

مقررات آئین‌نامه سابق درمورد اعضاء و مسئولان‌سندیکاواتحادیه و کنفدراسیون که به نمایندگی مجلس شورای ملی یا سنا‌انتخاب میشوند نیز حذف گردیده‌است. درآینده چنانچه اعضاء و یا مسئولان سندیکا به نمایندگی انتخاب شوند در صورت تمایل‌می توانند سمت خودرا در سندیکا حفظ نمایند.

حوادث تهران‌وشهرستانها

«قرص» و دانه‌انار ۲ کودك را خفه کرد!

دیروز درتهران دوکودك براثر فرورفتن «جسم‌خارجی» به‌خلقشان خفه‌شدند.

این‌دو کودك اصغرفرج‌زاده و محمد رحیمی نام داشتند یکی از آنها ۲ ساله و دیگری ٤ساله بود.

اصغر بعلت فرورفتن «قرص» به‌نایش جان سپرد و مرك محمد رحیمی درنتیجه داخل‌شدن یك «دانه‌انار» به مجرای تنفسش صورت گرفت.

محمد رحیمی خود مشغول خوردن انار بود، ولی به‌اصغر، مادرش قرص میخورانید.

یکی از پزشکان قانونی که اجساد این دو کودك را معاینه کرده به خانواده ها توصیه میکند که هنگام قرص دادن یا غذا دادن به کودکانشان مراقبت لازم را به‌عمل آورند تا قرص و غذا وارد نای (مجرای تنفس)آنها نشود.

طی ۲ حادثه رانندگی در ساری

۲ نفر کشته و ٥۲ نفر مجروح شدند

شب گذشته اتوبوس‌مسافربری شماره ۷٦۳۹۳ تهران به رانندگی سید حسن هاشمی که با چهل مسافر از تهران عازم گرگان‌بود در مقابل میهمانسرای ساری، ناگهان از جاده منحرف شد و در کنار گودالی افتاد.

دراین حادثه دونفرازسرنشینان اتوبوس بنام‌های بتول حبیب‌زاده و دختر چهار ماهه اوبنام «ملجانه» کشته شدندوبقیه مسافران‌اتوبوس مجروح گردیدند مجروحین به بیمارستان پهلوی ساری منتقل گردیدند.

خبرنگار ما در ساری گزارش داد: همچنین مینی‌بوس مسافربری خط فرح‌آباد ساری برانندگی «اکبر» در جاده خاکی فرح آباد با تراکتوری برانندگی رسول گودرزی که از طرف مقابل میامد تصادف کرد، در این واقعه ۱٤ نفر از سرنشینان مینی بوس مجروح شدند و به بیمارستان پهلوی ساری منتقل گردیدند.

توریست ها با چاقو به کارگران راهسازی حمله کردند!

بعد از ظهر دیروز هنگامی که یك اتومبیل توریستی بسرنشینی «کوئین» و «وال هادنی» اهل انگلستان و خانمی از اهالی‌فرانسه از طریق افغانستان‌عازم تهران بود، در یکصد کیلو متری غرب بجنورد هنگامی که قصدداشتند از جاده‌ای که در دست ساختمان بود عبور کنند با ممانعت کارگران جاده ـ سازی روبرو شدند.

سرنشینان اتومبیل با کارگران راهسازی ابتدا به مشاجره لفظی پرداختند و سپس کار به نزاع کشید!

در این حین «کوئین» با کارد بیکی از کارگران بنام «محمد تقی زاده» حمله واورا مجروح ساخت

با اطلاع به مامورین ژاندارمری بجنورد‌بلافاصله‌مجروح‌به‌بیمارستان منتقل گردید و سه نفر توریست خارجی به پاسگاه جلب شدند.

بارندگیهای سیل آسادربویت‌نام جنوبی فاجعه بزرگی در این کشور بوجود آورد بسیاری از دهکده وشهرهای کوچك بزیر آب فرو رفت در عکس افراد لشکر «امریکائی» درپیشاپیش کامیونهای نجات بسوی دهکده‌ای که مورد هجوم سیل‌قرارگرفته پیش‌میروند تا ساکنان سیل زده ان منطقه به نقطه‌امن‌تری انتقال‌دهند.

دنباله اخبار خارجه

شوروی سفینه جدیدی بطرف ماه فرستاد

مسکو ـ رویتر ـ دانشمندان شوروی امروز سفینه‌جدیدی‌بسوی کره ماه پرتاب کردند.

سفینه جدید شوروی‌بدون‌سرنشین است. تاس اعلام کرد که تمام دستگاههای سفینه بخوبی کار میکنند و سفینه طبق برنامه‌بسوی ماه درحرکت است، وظیفه این سفینه تحقیقات بیشتر در باره کره ماه است.

ویتکنگهارابطه پایتخت کامبوج را بایك شهر بزرك قطع کردند

سایگون ـ خبرگزاری فرانسه ـ سخنگوی ستاد فرماندهی‌نیروهای ویتنام جنوبی اعلام داشت‌که‌حمله نیروهای دولتی ویتنام جنوبی در کامبوج در اطراف شهر «سئول» باپیروزی کامل پایان یافت‌و۲۰۰و چهل نفر از ویت کنك‌هاوسربازان ویت‌نام شمالی دراین‌نبردها کشته شده‌اند.

از طرف دیگر نیروهای ویت‌نام نفر از سربازان‌دشمن را باسارت جنوبی ۲۸ نفر از سربازان دشمن‌را باسارت گرفته‌اندومقادیر اسلحه و مهمات بدست نیروهای ویت‌نام جنوبی افتاده است.

گزارش دیگر حاکی است که کمونیستها پل‌بین «کومبونك‌شام» و «بنومین» را با دینامیت منفجر کرده‌اند و در نتیجه ارتباط این دوشهر قطع شده است.

از ویتنام جنوبی گزارش رسید که ویت کنك‌ها و سربازان ویتنام شمالی به حوالی سایگون نزدیك شده‌اند و قصد حمله و تشدید عملیات تروریستی را در پایتخت ویتنام جنوبی دارند.

دوکشتی جنگی روسی وانگلیسی باهم تصادم کردند

لندن ـ ناوهواپیمابر انگلیسی «ارك‌رویال» دیشب‌در مدیترانه‌شرقی‌بایك ناوشکن‌شوروی ازنوع «کوتلن»تصادم کرد و در نتیجه تکان شدیدی که براثر این برخورد‌به ناوشکن شوروی وارد شد عده زیادی از ملوانان آن به دریاافتادند ولی ناو هواپیمابر انگلیسی آنها را از آب نجات داد و تنها دو نفر ملوان شوروی ناپدید شدند.

زدو خورد در شمال لبنان

بیروت ـ خبرگزاریها ـ در شمال لبنان بین افراد ژاندارمری و دهقانان شورشی زدوخورد های شدیدی روی داد. ازدیروز گروهی از دهقانان مناطق شمالی لبنان دست بشورش و غارت‌زده‌اند‌دولت لبنان دیشب دستور داد نیروهای کمکی ازپایتخت به مناطق‌شمالی بروند و شورش را سرکوب کنند.

در کمیسیون دادگستری و استخدام سنا

لایحه‌مجازات رباینده‌گان‌هواپیما تصویب‌شد

کمیسیون دادگستری‌واستخدام مجلس سنا صبح امروز بریاست سناتور دکترمتین‌دفتری وباحضورمعاون وزارت دادگستری تشکیل شدو لایحه مجازات رباینده‌گان‌هواپیما مورد بررسی و تصویب قرار گرفت.

کادراداری‌وآموزشی دانشگاه پهلوی بیمه شد

صبح امروز قرارداد بیمه عمرو حوادث اعضای کادر آموزشی و اداری دانشگاه پهلوی طی مراسمی در شیراز بین آقای دکترنهاوندی رئیس دانشگاه پهلوی و آقای‌دکتر فرهنك مهر رئیس هیئت مدیره و مدیر عامل شرکت سهامی بیمه ایران بامضاء رسید.

طبق این قرارداد کارمندان دانشگاه یا وراث آنان در صورت فوت و یا از کار افتادگی معادل ۳۰ برابر آخرین حقوق ماهانه خود را از شرکت‌سهامی‌بیمه‌ایران دریافت خواهند داشت همچنین مزایای خاصی برای جبران نقص عضو در قرارداد پیش بینی شده است.

در مورد کسانی که حقوق‌آنان بالاتر از ۱٥ هزار ریال است دانشگاه نصف و در مورد کسانی که حقوق آنان بین پنج تا ۱٥هزار ریال است‌سه چهارم وبرای‌کسانی که حقوق آنان کمتر از پنج هزار ریال‌است دانشگاه تمام حق‌بیمه را می پردازد. بیمه عمر وحوادث کادر آموزشی در حقیقت تکمیل مزایای صندوق‌ذخیره‌وبازنشستگی اعضای کادر آموزشی میباشد.

متن این قرارداد دیشب درجلسه فوق‌العاده شورای دانشگاه‌پهلوی باحضور کارشناسان بیمه‌ومشاوران حقوقی دانشگاه بتصویب رسید.

درارتفاعات باجیگران یکساعت برف بارید!

گزارش خبرنگاران اطلاعات‌در شهرستانهای قوچان، شیروان، تربت‌حیدریه واسفراین حاکیست که براثر برودت هوا دراین‌مناطق آب حوض منازل یخ بست‌و در ارتفاعات باجیگران و نوار مرزی بمدت یکساعت برف بارید.

از: علیرضا طاهری

... وسرانجام ، سردار پیر از دروازه‌های تاریخ گذشت تا به افسانه‌ی ابدیت و جاودانگی پیوندد . مرگ سردار پیر فرانسه ـ حتی در آستانه‌ی پایان هشتادمین‌سالگرد تولدش ـ تکان دهنده وباورنکردنی بود .

اینك ، اروپا در غم از دست دادن بیمانندترین رهبرزمانه خود ، سیاه پوشیده است ، یکپارچه سیاه ... ودر پس پرده های سیاه سوگواری ، اروپادر تدارك برپاداشتن تشییع جنازه‌یی شکوهمند ، شایسته نامی باشکوه چون «دوگل» است، درحالیکه سردار پیر ـ خود ـ بارها گفته «مرا بسادگی به خاك سپارید وبی‌پیرایه ترین مراسم را در مرگ من برپاکنید.» اما اروپا ناگزیر به سرپیچی است و نمیتواند به‌این خواست رهبراز دست‌رفته‌ی خودگوش فرادهد.

... وسرانجام سردار پیر از دروازه‌های تاریخ گذشت!

سردارپیر ـ شارل آندره‌ژوزف ماری دوگل ـ که میرفت تا یازده‌روزدیگر پایان هشتادمین سالگرد تولد خودرا جشن بگیرد ، یك‌باردیگر مرد .

در واقع ،افسانه‌ی مردی‌بنام «دوگل» بیست و هفت روز از ماه آوریل ۱۹۶۹ گذشته به پایان رسید . زمانی که ملت فرانسه بارای‌عدم‌اعتماد برای همیشه بزرگترین رهبر امروز اروپا را از خود راندو ناگزیر به کناره‌گیری کرد .

«دوگل» همان‌طور که خود گفته بود ،در برابر خواست ملتش سر تسلیم فرودآورد و برای همیشه از دنیای پرهیاهوی سیاست کناره‌گرفت و طنین این کلامش در گوشها ماند: « پس از من ، توفان نوح!»

گرچه گذشت زمانه ،بالای بلند ژنرال پیر را دوتا نکرده بود اما در درون او فرسودگی موج می‌خورد . فرسودگی ، خستگی و با این حال تلاش مداوم و پایان ناپذیر . او بی‌اعتناء به فرسودگی‌ها ونیاز به استراحت ، رهبری ملت خودرا از سپیده تا دیرگاه‌شب ادامه می‌داد . هرگز از زبان‌او کسی نشنید که بگوید : «سالخوردگی‌به‌من‌اجازه نمیدهد تا همچنان مرد شماره یك فرانسه باشم .» .. او تصمیم نهایی را بر عهده‌ی ملت خود گذاشت:«بگوئیدمرا نمیخواهید، بیدرنگ خواهم رفت .» ...

یك روز بعد «دوگل» ـ شجاعانه‌ـ رفت و جای خود را به سایه‌ی خود «ژرژ پمپیدو» سپرد.. و باور بیاوریم، سالهای سال هم اگر بگذرد ، مادر گیتی چنین فرزندی به فرانسه‌ی‌بخود آمده هدیه نخواهد داد ... و بازسال های سال ، سایه‌ی «دوگل» رهبران دیگر و دیگر فرانسه رادر پناه‌خواهد داشت .

عاشق وپاکباخته

«شارل دوگل» از مادری هوشیارزاده شد . پدرش ـ هانری دوگل-نیز مردی‌اندیشناك با ایمان و عاشق بود . عاشق زادگاه خود : فرانسه‌ی‌بدبختی دیده و زجر کشیده .

بیست و دو روز از نوامبر سال ۱۸۹۰ گذشته ، «هانری دوگل» از نگرانی بیرون آمد و آشفتگی ، در وجود او جای خود را به آرامش داد. «شارل» به دنیا آمده بود . «شارل» کوچك دوران کودکی را که در زادگاهش ـ شهر «لیل» ـ گذراندو هرچه بزرگتر می‌شد ، بیشتر تحت تاثیر پدر اندیشناك و وطنپرست‌خود قرار میگرفت .

پدر می‌گفت :

ـ ما به خاك فرانسه مدیون هستیم . فرانسه ما را دردامان مهربان‌خود پرورده است . پس باید فرانسه را دوست بداریم. نه تنها دوست بداریم ، بلکه بپرستیم .

و «شارل» کوچك، فرانسه‌ـ محبوب آینده‌ی خود ـ را در چهارچوب‌چنین واژه‌های‌صادقانه و پاکی بود که شناخت .

«هانری دوگل» آرزو داشت‌پسرش کشیش شود. اما «شارل» سرانجام به لباس نظامیان درآمد .

شارل باید کشیش بشود

«هانری دوگل» همیشه می‌گفت :

«آرزوی من این است که پسرم ـ شارل ـ یك کشیش برجسته شود .»

اما «شارل» بابیوستن به کشیشان هرگز نمی‌توانست آن چه رادرپیش بود ، بدست آورد .

«شارل » از دوران کودکی شیفته‌ی ارتش‌بود و آرزوداشت که روزی بتواند لباس‌نظامیان بر تن کند . این آشفتگی چنان ادامه یافت که او رو به مدرسه نظامی «سن‌سیر» نهاد. هژده سال پیشتر نداشت که‌در این مدرسه پذیرفته شد وعشق و علاقه‌ی بی‌اندازه‌اش ، او را در ردیف ده نفر اول‌پذیرفتگان قرار داد .

با این حال ، «دوگل» زمانی‌شکل واقعی و راستینش را به خود گرفت که در صف پیاده نظام با درجه‌ی ستوان دومی زیر نظر «پتن» بخدمت گرفته شد .

«شارل دوگل» جوان ،پله‌پله تااوج میرفت. او در جنك‌جهانی اول ـ پانزدهم اوت ۱۹۱۴ ـ چنان بی‌باکانه خود نمود که‌تا دم مرگ نیز رفت و زخمی شد. این شجاعت چنان‌ارزنده بودکه بیستم ژانویه‌ی سال آینده ، از این ستوان جوان و سرباز وطن ، تجلیلی درخور بعمل آمد .

بلند قامت و از جان گذشته‌باردیگر شجاعانه تا قلب سپاهی دشمن پیش تاخت ودر برابر رگبار گلوله‌ها ، سینه سپر کرد . اما این‌بارشجاعت دوگل ، برای او هیچ چیز در پی نداشت مگر اسارت‌در زنجیرسربازان دشمن .

یازدهم نوامبر ۱۹۱۸ ـزمانی که‌جنك پایان گرفت . ـدوگل جوان به فرانسه بازگشت. حالا اوسروان‌شده‌بود ودرخاطره‌اش: یك دنیا تجربه ... سال آینده ـ ماه مه ـ دوگل جوان ، اما ورزیده ، همراه لشگر ژنرال «هار» بسوی لهستان تاخت . لشگر ژنرال «هار» در نبردی که برق‌آسا گذشت ، جمهوری لهستان را رهایی بخشید .این نبردها ، ذره ذره بر دانش «دوگل» میفزود تا او برابرای روز شکفتن آماده سازد .

«دوگل»- افسرجوان-دوسال‌پس از رهایی لهستان به فرانسه بازگشت و در همین سال ـ ۱۹۱۹ ـ با دوشیزه «ایوون واندرو» پیوند زناشوئی‌بست. دربی این زناشویی بود که از او خواستند ،در «سن‌سیر» تاریخ‌نظامی تدریس کند و نیز خودرا برای‌مسابقه ورودی به دانشگاه جنك آماده سازد .

کارآزمودگی«دوگل» کم‌کم به او چهره یك متخصص «استراتژی‌مدرن» درارتش‌فرانسه داد و همین او را بر آن‌داشت تا دو کتاب معروف خود«نفاق میانه دشمن» و «نقش تاریخی استحکامات فرانسه» را تالیف کند .

«دوگل» پس از گذراندن دوره دانشگاه جنك ، از سال ۱۹۲۹ تا ۱۹۳۱ در ستاد ارتش شرق ـ در بیروت ـ به خدمت گرفته شد و از مصر ، عراق و فلسطین دیدن کرد.

او پس از آن که کتابی در باره «بسیج اقتصادی در خارجه» نوشت و بدرجه سرهنك دومی رسید ،نظریات خود را پیرامون «حمله» عنوان کرد و پیشنهاد داد که یك نیروی مسلح مکانیزه و زره‌پوش کامل در فرانسه تشکیل شود . «دوگل» که از حمله طرفداری میکرد ، با ارائه این طرح طعم ناکامی را چشید زیرا طرفداران اصل «دفاع» ، طرح او را ردکردند . درست در همین زمان بود که ژنرال «گودریان» اعلام داشت :

« در ایجاد نیروی مکانیزه آلمان‌از طرح‌و تئوریهای دوگل (افسر جوان فرانسوی) سود برده‌است .»

زمانی که فرماندهی هنك ۵۰۷ ارابه جنگی در شهر «متس» را به «دوگل» سپردند او بدرجه سرهنك تمامی رسیده بود و چهره‌یی کاملا آشنا به حساب می‌آمد . چهره‌یی آشنا که روزها، درخشانتر برایش انتظار میرفت .

دوگل مردسرنوشت

در آغازجنك‌جهانگیر دوم-سپتامبر ۱۹۳۹- فرماندهی ارتش فرانسه بار دیگر نظریات«دوگل»را نادیده‌گرفت اما حمله‌ی برق‌آسای آلمان نازی به لهستان ، تائیدی بر نظریات وی‌بود. پس ازاین حمله برق‌آسا و کاری ، سرهنك «دوگل» باردیگر به ملاقات فرماندهی کل و وزیر دفاع ملی رفت تا لزوم تشکیل فوری دسته های زره‌پوش را باردیگر گوشزد کند . اما این نیز برای دوگل حاصلی نداشت مگر ناکامی .

هفدهم ماه مه ، زمانی که نیرو های دشمن ، افراد «دوگل» را زیر آتش گرفت ، او بکمك ارابه هایی که صبح همانروز فرمان به ساختن آنها داده بود ، در زیر بمباردمان شدید دشمن ، جلوی پیشروی نیروهای مهاجم رابست. در همین نبرد بود که سی ارابه جنگی آلمان از میان رفت و یکهزار و پانصد سرباز دشمن‌به اسارت، نفرات «دوگل» درآمدند. درخشش «دوگل» سبب شد که نیرو های آلمان هرگز نتواند از جبهه‌ی او پیشروی کند .

«دوگل» در بیست و هشتم ماه مه بدرجه سرتیپی رسید وبا ۴۹ سال سن ، جوانترین امیر ارتش فرانسه شد . اما «دوگل» هنوز راهی طولانی را درپیش داشت . او روز ششم «ژوئن» یکقدم دیگر به‌پیش برد و «پل رینو» ـ رئیس جمهوری وقت ـ اورا به معاونت وزارت دفاع ملی برگزید. درهمین مقام بود که «دوگل» در مشاورات دوجانبه‌ای فرانسه ـ انگلیس شرکت جست . درهمین مشاورات بود که فرانسه نظریات خود را به انگلستان قبولاند و «چرچیل» «دوگل» را «مردسرنوشت» خواند.

مرد سرنوشت ، هفدهم ژوئن به لندن رفت و روز بعد پیام معروف خود را خواند و از فرانسویان خواست که در برابر آلمانها پایداری کنند .

پس از این‌پیام ـ ژانویه۱۹۴۴ـ «ژان موسن» ـ به نمایندگی از جانب دوگل ـ با چتر نجات در خاك فرانسه فرود آمد تا «شورای مقاومت ملی» را تشکیل دهد. در دوم ژوئن همین سال، دوگل با چرچیل و آیزنهاور در لندن‌ملاقات کرد ودرباره‌ی نقشه پیاده شدن نیروهای خود در سواحل فرانسه با آنان به گفت و گو نشست .

دوگل رئیس موقت دولت

دوگل پس از آن که با عنوان رئیس دولت موقت فرانسه‌به مسکو رفت و قراردادی بیست ساله با شوروی به‌امضاء رسانید، به‌تجدید سازمان فرانسه ودوباره جان‌دادن به موقعیت جهانی فرانسه پرداخت.

بیست و یکم اکتبر سال بعد ، «مرد سرنوشت»به‌آراء عمومی مراجعه کرد و ۹۶ درصد از فرانسویان به‌اورای اعتماد دادند .

از این پس «دوگل» در دهکده‌ی« کلمبی له‌دوزاگلیز» گوشه کرفت و به نوشتن «خاطرات جنك» پرداخت. در حالی که او این کتاب را می نوشت ، درفرانسه پیاپی‌دولت ها بروی کار می آمد و می‌رفت .

باپیش آمدن حوادث ماه مه ۱۹۵۸ که ارتش در «الجزایر» و نامزد ریاست جمهوری‌فرانسه شد جزیره‌ی «کرس» زمام امور را رسانید و آنرا به اقتراح گذاشت. این بار نیز ۹۰۷ درصد مردم دوگل را همراهی کردند . این همراهی بار دیگر نیز خودنمود . اکتبر ۱۹۶۲ که دوگل برای‌ثبات سیاسی فرانسه‌به‌آراء عمومی‌مراجعه کرد و۶۱درصدمردم‌بر نظریه‌ی او صحه گذاشتند .

«دوگل» که همیشه ناگهانی‌به عمل غیر مترقبه‌یی دست‌میازید ، با برسمیت‌شناختن‌چین کمونیست، باردیگر اعجاب آفرید و در حالی که پایه‌های حکومتش استوارتر شده بود ، در سال ۱۹۶۵ باردیگر نامزد ریاست جمهوری‌فرانسه شد اما در اولین مرحله‌ی انتخابات نتوانست اکثریت آراء را ازآن خود سازد.در مرحله‌ی دوم«دوگل» باردیگر درخشید و در برابررقیب خود ـ فرانسوا میتران با ۵۵درصد آراء باردیگر به‌ریاست جمهوری فرانسه رسید .

پایان کار دوگل ؟

در ماه ژوئن ۱۹۶۸ بابرخاستن موج اعتصاب در سراسر فرانسه، چنین وانمود شد که «دوگل» به پایان کار خود رسیده است اما او در آخرین لحظه مجلس را منحل کرد. ـ در حالی‌که هوا ـ خواهان او چند کرسی بیش‌از مخالفانش نداشتند ـ در انتخابات بعدی «گلیشتها» برائرترس مردم از کمونیست ها و عوامل دیگر ، پیروزی شگرف دیگری بدست آوردند . بدین ترتیب پایه های حکومت «دوگل» بازهم محکمتر شد . دراین هنگام بود که او«ژرژ پمپیدو» نخست وزیرشایسته‌ی‌خود رابابکارگرفتن «کوودوموروویل» ، برکنار کرد .

برکناری نخست‌وزیر محبوب ،فرمان منع اسلحه به اسرائیل و نیزحفظ ارزش قانونی فرانك ـ در شرائطی‌که تنزل آن محرز می‌نمود ـ پایه های سنگین و استوار حکومت «دوگل»را تکان داد و سرانجام سبب شد ، تهدید او اثری نگذارد و طی یك رفراندوم ، از کار کناره گیرد .

«مردسرنوشت»پس ازبرکنار شدن به ایرلند رفت و پس از مدتی اقامت دراین دیار به فرانسه بازگشت. او درحالی برای دومین‌بار در آغوش مرگ جای گرفت که از چهار جلد کتاب خاطراتش ، دو جلد نیمه تمام باقی مانده است ، رهبری‌که اگر دهها جلد کتاب درباره‌ی او برشته‌ی تحریر درآید ، باز کتابهای بسیار نانوشته باقی خواهد ماند .این است پایان زندگانی مردانی‌که از دروازه‌های تاریخ‌می‌گذرند‌تا با افسانه‌ی جاودانگر هماغوش شوند .

دوگل درا سارت دشمن

تا پای مرگ رفتن نیز ، دوگل را از سربازی و جانبازی در راه فرانسه باز نداشت . بدینسان بود که در نبرد «ورون» ـ ۱۹۱۶ـ افسر شجاع

ناگوافواد

بزرگترین رقاصه مصر فقط امشب وفرداشب‌در

شکوفه‌نو

همراه‌باکنسرت‌خوانندگان محبوب وبرگزیده مردم

سوسن ـ آغاسی

بانضمام سه ساعت برنامه جدید

تلفن‌های رزرو ۹۵۳۰۳۳ ۹۵۴۰۴۴

ساعت اوراتور ORATOR

سوئیس بزرگترین سازنده ساعت درجهان

ساعتهای اوراتور باضدضربه اینکابلوک ، اتوماتیک ومدلهای بسیار جدید وشیك بمراتب بهتر واز سایر ساعتها خیلی ارزانتر است .

شرکت نفت پارس

PARS OIL CO.

باضدیخ پارس سهند تا اعماق سرما برانید

شرکت سهامی نفت پارس تهران خیابان تخت جمشید خیابان بندر پهلوی شماره ۲۷

تلفن ۴۳۸۸۷ - ۶۶۹۸۲ - ۴۳۶۶۸ - ۴۲۶۰۶ - ۴۰۵۳۱ تلگرافی پارس اویل

قابل توجه ادارات دولتی وموسسات ملی وشرکتها

ماشین نقش تمبر ساتاس شهرت جهانی دارد

اگرچه من کودکی بیش نیستم اما با این کوچکی کارهای خیلی بزرگتر از خود را بخوبی انجام میدهم ، هم برقی وهم دستی تواماً

بسیار محکم . بادوام . ودرقیمت بسیار ارزان

SATAS La Maison du Courrier

تجارتخانه حاج محمد حسین اخوان تلفن: ۵۶۵۱۶

سینماریولی

باموفقیتی خیره‌کننده هفته اول تجدیدنمایش‌شاهکار بزرك سینمای فرانسه را پشت سرگذاشت واینك

ازفردا صبح ـ دومین‌هفته نمایش

این اثر استثنائی را آغاز خواهد کرد

چارلز برونسون

در فیلمی بکارگردانی : رنه کلمان

مردی که از باران آمد

با شرکت : مارلن‌ژوبر ـ گابریله‌تینتی ـ جیل‌آیرلند و ... آنی‌کورده رنگی ـ پانوراميك

اطلاعیه درمورد خاویار

چون خاویار کالای ظریف و سریع‌الفسادی است و مشاهده شده‌است‌عده‌یی سودجو خاویار قاچاق را در قوطی‌های‌مارك دار شیلات ایران که قبلا موردمصرف قرارگرفته بطور غیر بهداشتی که عموما ایجاد مسمومیت میکند بسته بندی کرده و درمراکز فروش مختلف دراختیارخریداران‌قرار میدهند لذا شیلات‌ایران بمنظورحفظ سلامت مصرف کنندگان محترم، مراکز فروش خاویار خودرا به فروشگاه فردوسی واقع درخیابان فردوسی وشعب آن درقلهك و بهجت آباد با نرخ قبلی (کیلویی ۱۸۰۰ ریال) منحصر کرده واز ۲۳ آبان ماه سال‌جاری دراین‌مراکز بمعرض فروش میگذارد .

ضمنا کسانی که بعنوان هدیه قصدخرید وارسال خاویار بخارج از کشور را دارند میتوانند بامراجعه به شعبه فروش‌دفتر مرکزی شرکت واقع در: خیابان زرتشت ـ کوی بهرام ـ شماره ۳۳، وفرودگاه مهرآباد که منحصرا خاویار را برای ارسال بعنوان هدیه بخارج ازکشوربفروش میرساند مراجعه نمایند .

بنابراین فروش خاویار درغیرازمحل‌های بالا قاچاق محسوب شده وشیلات ایران مسئولیتی ازنظر ایجاد مسمومیت و عواقب نامطلوب آن نخواهد داشت .

شرکت سهامی شیلات ایران

کاغذدیواری: در انواع طرحهای جالب ـ ساخت اروپا

بااجرت نصب

مترمربع ۴۰ تا ۶۰ ریال

خیابان فردوسی ـ مقابل صندوق‌پس انداز ملی کوچه بلژیك ساختمان مسعود ـ تلفن ۳۱۲۸۰۳

مرگ دوگل:

پایان نسل غولهای قرن بیستم

صفحه مخصوص درگذشت ژنرال دوگل

سرانجام افسانه «شارل دوگل» نیز به پایان رسید و این آخرین بازمانده سرداران جنگ جهانی دوم درگذشت.

ژنرال دوگل یکسال و نیم پیش با کناره‌گیری از ریاست جمهوری، عملا نام خود را از صفحات روزنامه‌ها محو کرد و هرچند، اندکی پیش از مرگ با انتشار خاطرات خود باردیگر مسائلی جدید را مطرح کرد اما به نظر نمیرسید دیگر جائی درمیان نام ها داشته باشد.

زندگی سیاسی ژنرال دوگل را میتوان به دو دوره تقسیم کرد یکدوره پیش از جنگ دوم و پس از آن تاسال ۱۹۴٦ و دیگر از ۱۹۵۸ تا ۱۹٦۹ که برای دومین مرتبه زمام امور را در دست گرفت.

ژنرال دوگل روز ششم ژوئن ۱۹۳۹ از طرف پرزیدنت «لبرون» به پاریس احضار و پست معاون وزارت دفاع ملی منصوب شد.

ژنرال دوگل با این سمت در مشاوره‌های سیاسی دولت‌های انگلستان و فرانسه شرکت و در لندن و تور با سرونستون چرچیل مذاکراه کرد.

در آن زمان بین رهبران فرانسه اختلاف افتاد وگروهی موافق با متارکه جنگ وگروهی مخالف آن بودند سرانجام برغم پیشنهاد چرچیل دائر بر متحد شدن نیروی دریائی و سایر نیروهای مسلح انگلستان و فرانسه طرفداران متارکه پیروز شدند و تنها دوگل به طرفداری از طرح برخاست و چرچیل او را «مردسرنوشت» نامید. دوگل روز ۱۷ ژوئن به لندن رفت و روز بعد پیام مشهور خود را که از فرانسویها تقاضا میکرد در مقابل آلمان مقاومت کنند، از رادیو پخش کرد.

پیروزی یا شکست

وی دراین پیام گفت، «آیا آخرین حرف زده شده است؟ آیا دیگر امیدی باقی نیست؟ آیا شکست ما قطعی است؟ نه. من با علم و با اطلاع این حرف را میزنم و از شما تقاضا دارم حرف مرا باور کنید. فرانسه هیچ چیز را بطور قطع از دست نداده است. همان وسایلی که ما را مغلوب ساخت ممکن است روزی سبب پیروزی شود.. این جنگ بسرزمین رنج کشیده کشور ما محدود نیست. این جنگ را نبرد فرانسه پایان نمی‌بخشد. این جنگی جهانی است. امروز ما در برابر یک نیروی مکانیکی برق آسا شکست خوردیم ولی در آینده خواهیم توانست با نیروی مکانیکی برتر وارد کارزار شده، پیروز شویم. سرنوشت جهان دراین ایام تعیین میشود هرچه پیش آید، شعله مقاومت فرانسه نباید خاموش شود و خاموش نخواهد شد.»

مبارزه از افریقا شروع شد

واقعه اسفناک «مرسی‌الکبیر» و اثر فجیعی که تیراندازی وحشتناک آن در افکارعمومی باقی گذاشت تا اندازه‌ای مانع از آن شد که لشکرکشی به داکار (سنگال) با پیروزی پانجام رسد. در ۲۳ سپتامبر «تیری دژانلیو» و «بکودت‌فوش» که دو تن نماینده مجلس و طرفدار نهضت دوگل بودند دربرابر اسکله «داکار» پیاده شدند ولی ملوانان کشتی جنگی «ریشیلو» مسلحانه دربرابر آنها ایستادند و بدین ترتیب از پیاده شدن سربازان در داکار انصراف حاصل شد.

ولی افریقای استوائی فرانسه در اثر کوشش مردم آن سرزمین و پویژه فرماندار «چاد» به دولت فرانسه آزاد برهبری ژنرال دوگل پیوست. دولت بریتانیا روز ۲۴ دسامبر ۱۹۴۰ شورای دفاع امپراطوری فرانسه را برسمیت شناخت و کم کم نمایندگیهای فرانسه آزاد در سراسر جهان تاسیس شد.

نشان نجات که روز ۱۶ نوامبر ۱۹۴۰ در «برازاویل» رسمیت یافت، حس رقابت، میهن‌پرستانه‌ای بین فرانسویان ایجاد کرد. ژنرال دوگل شخصا با هواپیما از لندن به چاد وکنگو و مصر دائما سفر میکرد وکلیه نیروهای فرانسه را جمع آوری میکرد.

درخاورمیانه

در ماه ژوئن ۱۹۴۱ به موجب قراردادی سری که بنام دولت ویشی از طرف دریاسالار دارلان به امضا رسید کلیه نیروهای فرودگاههای خاور نزدیک دراختیار دول محور گذاشته شد، نیروهای انگلستان و فرانسه آزاد بلافاصله در سوریه مداخله کردند ودر ۲۴ ژوئیه ۱۹۴۲ قراردادی درخاورمیانه امضا شد که بموجب آن فرانسه در سوریه ولبنان کماکان وظائف خود را انجام خواهد داد و روز ۱۲ ژوئیه بموجب قرارداد «سن ژاندارك» مخاصمه به پایان رسید.

دریا سالار «دارلان» معاون ژنرال «تن» در ۲۴ دسامبر ۱۹۴۲ در الجزایر به دست یك وطن‌پرست کشته شد. دوگل به «ژیرو» پیشنهاد ملاقات کرد تا نسبت به جمع‌آوری قوای فرانسه تحت یك قدرت مذاکره کند. جواب «ژیرو» در این زمینه بسیار گنگ و مبهم بود چرچیل هم وساطت کرد ولی این ملاقات صورت نگرفت واز آن‌زمان دوگل هنوز احساس تنهائی میکرد.

روز ۱۴ ژانویه سال بعد روزولت و چرچیل کنفرانسی در کازابلانکا (مراکش) تشکیل دادند تا نظرات فرانسه آزاد و شورای امپراتوری فرانسه رابهم نزدیك کند. پس از آن یعنی در ۱۵ ماه مه پیام تمام نیروهای مقاومت ملی فرانسه به دوگل رسید، آنها دوگل را بریاست دولت موقت جمهوری فرانسه انتخاب کردند.

در ۳۰ مه همانسال دوگل درحالیکه سرود «مارسی‌یز» نواخته میشد وارد الجزایر شد «ژیرو» و «کاترو» از او استقبال کردند وبدین ترتیب وفاداری خود را به او ثابت کردند.

دوگل ناجی ملت فرانسه شده بود و میرفت تا این کشور را از اضمحلال قطعی نجات بخشد. سیاست او روشن و قاطع بود. اجازه نداد مستعمرات فرانسه بدست نازیها افتد. در آن حال که ژنرال دوگل دور از فرانسه بسر میبرد تمام ملت او را میخواستند واز این رو روز ۱۴ ژوئن ۱۹۴۴، ژنرال پس از چهار سال دوری از فرانسه به عنوان رئیس دولت - فرانسه دو باره قدم بخاك فرانسه گذاشت.

پس از جنگ

در ماه ژوئیه به واشنگتن رفت وروزولت شخصا باستقبال او آمد. دوگل تاسرحد امکان از روش امریکا انتقاد میکرد و در آنحال نخستین مخالفتها را با امریکا نشان داد و گفت:

«ایده‌آلیسم آمریکا چون پوششی برای قدرت اراده است ورئالیسم من اجازه نمیدهد که این ایده‌آلیسم را قبول کنم.» به راز مراجعت دوگل به الجزیره دولت امریکا اعلام کرد که «کمیته فرانسوی برای هرگونه مدیریت واداره فرانسه آماده وواجد شرایط است. بدین ترتیب دوگل مرتبا تقویت شد و موقعیت خود را تثبیت کرد.

دوگل بدنبال تحکیم موقعیت، در صدد برآمد قانون اساسی فرانسه را که در سال ۱۸۷۵ تصویب شده بود تغییر دهد. بنابراین در باره تشکیل مجلس موسسان رفراندوم کرد و بیشتر رای دهندگان یعنی حدود ۹٦ درصد آنها با تشکیل مجلس موسسان جدید موافقت کردند.

ملت فرانسه سپس مجلس موسسانی انتخاب کرد که سه حزب درآن نماینده زیاد داشت این سه حزب عبارت بود از حزب کمونیست، حزب سوسیالیست و حزب جمهوریخواهان ملی. ژنرال دوگل اختیارات خودرا به رئیس سنی مجلس موسسان تفویض کرد و روز ۱۳ نوامبر مجددا با اکثریت آرا بسمت رئیس دولت موقت انتخاب شد و کوشش کرد دولتی ائتلافی تشکیل دهد. کمونیستها از این دولت خواستار در دست داشتن وزارتخانه‌های کشور، امور خارجه و دفاع ملی شدند ولی ژنرال دوگل تقاضای آنها را رد کرد.

روز ۲۳ نوامبر مجلس شورایملی بازهم او را مامور تشکیل دولت کرد و دوگل دولت را تشکیل داد. از این تاریخ ببعد مخالفت احزاب با او بیشتر شد و قوت گرفت. در واقع احزاب بیشتر بدنبال افزایش نفوذ خود میرفتند و بابرنامه نجات ملی که دوگل پیشنهاد میکرد موافقتی نمیکردند و همکاری بعمل نمی‌آوردند. باوجود این مشکلات، دوگل اقدامات مهمی برای تجدید حیات ملی و توسعه وسائل نقلیه و تهیه خواروبار و ترمیم خرابیهای جنگ و ملی کردن اقتصاد و اجرای برنامه‌ها بعمل آورد.

بازی احزاب

روز بیستم ژانویه ۱۹۴٦ ژنرال دوگل دست ازریاست دولت کشید و سال بعد یعنی در سال ۱۹۴۷ علل استعفای خودرا چنین شرح داد: «من دوراه بیشتر نداشتم یا باید وارد بازی احزاب میشدم، در آن صورت از ارزش ملی که در اثر حوادث برای من فراهم شده بود بمیزان معتنابهی کاسته میشد بدون اینکه نتیجه‌ای ببار آید. در آن صورت من ناچار میشدم از بسیاری اصول دست کشم یا اینکه احزاب را بحال خود وسرگرم - کارهای خویش رها کنم ولی برای ملت این حق را محفوظ نگاهدارم که رژیم حکومتی مورد علاقه خود را انتخاب کنند. من راه دوم را انتخاب کردم.»

پس از آن، دوگل به صفوف اقلیت پیوست و «جمعیت ملی فرانسه» را تشکیل داد. این جمعیت در انتخابات شهرداریها در اکتبر ۱۹۴۷ نزدیك به ٤۰ درصد کلیه آراء را بدست آورد. ولی در انتخابات سال ۱۹۵۱ اکثریت را از دست داد و برخی اعضاء آن وارد دولت شدند. بدین ترتیب دوگل از سیاست کناره گرفت و به نوشتن «خاطرات جنگ» مشغول شد ولی در عین حال تماس های خود را با رهبران جهان حفظ کرد، به چند سفر طولانی رفت واز کلیه سرزمین های فرانسه در سراسر دنیا بازدید کرد.

زمامداری مجدد

در حوادث ماه مه ۱۹۵۸ که طی آن ارتش در الجزایر و در جزیره کرس زمام امور را در دست گرفت، افکار عمومی خواستار زمامداری مجدد ژنرال دوگل شد وی با مقامات قانونی وارد مذاکره شد تا بارعایت اصول قانونی لازم جهت

بقیه در صفحه ۱۰

ژنرال شارل دوگل در ایران

ژنرال شارل دوگل درسال ۱۳۴۳ طی سفر بایران مذاکرات مهمی با شاهنشاه آریامهر بعمل آورد. در این عکس ژنرال شارل دوگل در حضور شاهنشاه آریامهر و شهبانو فرح دیده میشود.

در بیست و چهارم مهر ماه ۱۳۴۲، ژنرال دوگل و همسرش به ایران سفر کردند، برای استقبال از این رجل نامدار جهان که بدعوت شاهنشاه و شهبانو به ایران می‌آمدند از روز ها پیش خیابان‌های تهران بخصوص مسیر حرکت از فرودگاه مهرآباد تا کاخ گلستان بطرز سرورانگیزی آذین بندی شده بود.

در ساعت ۵ و بیست دقیقه که کالسکه حامل شاهنشاه و دوگل به میدان ۳٤ اسفند رسید فریاد های شادی مردم به اوج می رسید. دوگل با آن کلاه مخصوص و لبخندی که کمتر بر لبانش ظاهر میشد به احساسات مردم پاسخ میگفت. در میدان بیست و چهار اسفند دوگل در پاسخ به خوش آمد گوئی شهردار وقت با حرارت بسیار نطق کوتاهی به این شرح ایراد کرد:

«آقای شهردار»

برای من و همسرم، افتخار و مسرت بزرگی است که که خودرا بنا بدعوت اعلیحضرت همایون شاهنشاه وعلیاحضرت شهبانو در شهر شما می‌یابم. خوشوقتی من از دیدار این شهر از این جهت است که تهران این شهر بزرك که مملو از حیات و هیجان است در حالیکه پایتخت بزرگیست مظهری از کشور شما نیز هست.

من توسط شما، آقای شهردار، به این شهر بزرك و مردم آن درود میفرستم. همچنین موجب افتخار است که کلید طلائی شهررا ازدست شما دریافت میکنم.

همانطور که شمابمن گفتید این کلید قلوب مردم تهران را بروی من می گشاید، از شما بسیار متشکرم و باشما همصدا میشوم و میگویم زنده باد شاهنشاه وشهبانوی ایران- زنده باد تهران.

در میهمانی پنجشنبه ۲۵ مهرماه دوگل بر سر میزشام سخنانی ایراد کرد که قسمتی از آن چنین است.

اعلیحضرتا

مایلم از این فرصت استفاده کرده بگویم پدرانی محبت‌آمیز آن اعلیحضرت و بیانات موثری که نسبت به کشور من و خود اینجانب ایراد فرمودید تا چه حددرمن تاثیر کرد وهمسرم وخود من تا چه حد از محبت های آن اعلیحضرت و علیاحضرت شهبانو احساس قدرشناسی می نمائیم و بالاخره فرانسه برای دیدار من از ایران تاچه حد اهمیت قائل است.

در هر حال گذشته باعظمت اینکشور باشکوه، ممکن نیست در خاطره مهمانان اعلیحضرت اثر عمیقی باقی نگذارد.

در این سرزمین یکی از قدیمی ترین و باشکوه ترین تمدنهای جهانی قدم به عرصه وجود نهاد و افتخارات بزرگی به منصه ظهور رسیده و پادشاهان و متفکرین و شعرا و هنرمندانی که برای همیشه شهره افاق بوده وخواهندبود در این کشور نشو ونما کرده و نسل های متعدد با کوشش و سعی فراوان و با همت بلند در اعتلای ان کوشیده‌اند. باین جهت است که فرانسه از بسیاری جهات نسبت به ایران احساس نزدیکی میکند. علاوه بر این، ایران که سر حد شرق و غرب است باوجود مهاجمات و مداخلاتی که طی قرون، در معرض ان قرار گرفته توانسته استقلال و شخصیت خود را حفظ نماید.

میتوان گفت، کیفیت عصری که ما در ان زندگی میکنیم دودولت ما رابیکدیگر بیشتر نزدیك میسازد زیرا در نظر دو ملت آزاده ما نعمت آزادی باین علت که در حال حاضر مورد تهدید واقع شده بیش از پیش ذیقیمت است.

اعلیحضرتا

میتوانم اطمینان دهم که ما فرانسویان نیز ترقی وپیشرفت ایران، تحت رهبری نیرومندانه آن اعلیحضرت را با دیده تحسین می‌نگریم. ما با کمال خوشحالی مشاهده می کنیم که کشور شما در تمام شئون دست به اصلاحات عمیق زده و بمنزله یك کشور متر قی اقتصادیات خود را توسعه می بخشد وسطح اجتماعی خودرا بالا می برد. ما با کمال علاقه ناظر نبرد و کوشش آن اعلیحضرت و ملت ایران در راه غلبه بر کلیه موانعی که شرایط سخت طبیعی واجتماعی در این کشور در راه ترقی و پیشرفت بوجود آورده میباشیم.

ما به پیشرفت و توسعه شئون ایران علاقه قلبی داریم زیرا که تاریخ این کشور در عمق تاریخ بشریت رسوخ یافته و جریاناتی که درکشور شما میگذرد در سر نوشت جهان اثر بسزائی دارد.

پس از آن رئیس جمهور فرانسه تمام کوشش خود را بکار برد تا فرانسه را از وابستگی نظامی به امریکا رهائی بخشدو بهمین جهت پیشنهادهائی برای تجدیدنظر در اساسنامه اتحادیه آتلانتیك شمالی بامریکا تسلیم کرد. همان هنگام در یك مصاحبه مطبوعاتی اعلام داشت زمان دیگر عوض شده است و امریکا دیگر نه مستقیم ونه غیر مستقیم امور جهان غرب را اداره نمیکند

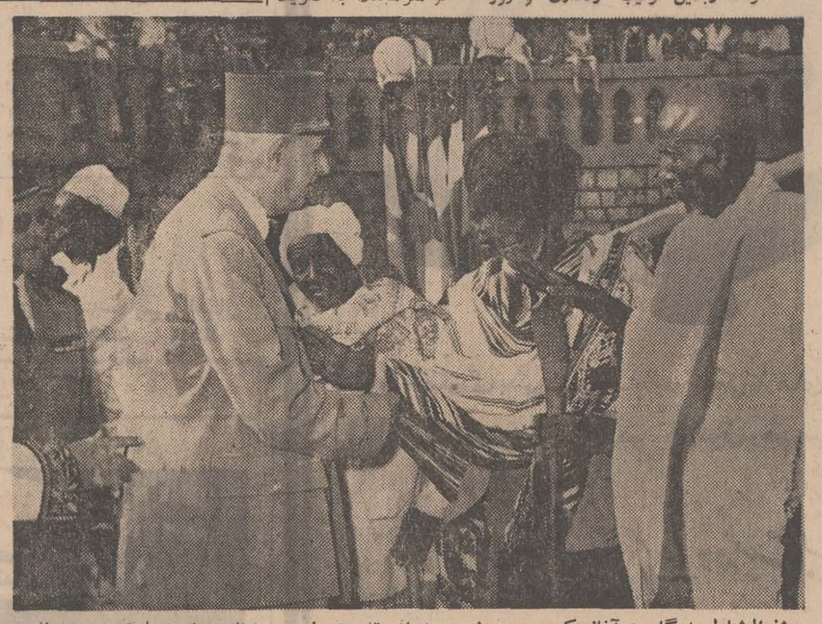

ژنرال شارل دوگل درآغاز حکومت مجددش، به افریقا سفر نمود و شالوده استقلال کشورهای فرانسوی زبان افریقا را تدارك دید. دراین عکس گروهی از رهبران عشایر سومالی ضمن اظهار وفاداری به دوگل دیده میشوند.

گزارش از: پرویز ایرانزاد

آخرین لحظات زندگی شارل دوگل

«ولوله» نخست در پاسگاه ژاندارمری شهر کوچك «کلمبی له‌دوزاگلیز» افتاد که خبر «باور نکردنی» درگذشت ژنرال را دریافت کرده بود. لحظه‌ای مردمك‌ها، ثابت ماند و در کاسه چشم‌ها نگشت. بهت وحیرت از در ودیوار اطاق رئیس پاسگاه می‌بارید خبر چنان عظیم بود و تکان دهنده که ابوابجمعی پاسگاه ژاندارمری را یارای باور کردنشان نبود ...

خبر «حیرت‌آور»، باسریعترین وسیله ارتباطی به شهردار پاریس اطلاع داده شد. و بازهمان ماجرا بود و ناباوری و بهت و حیرت که نخست شهردار پاریس و اندکی بعد، رئیس جمهوری ودیگر رهبران طراز اول فرانسه رابه لرزه انداخت. هنوز ساعات اول درگذشت دوگل بود و جزئی چند در محل اقامت ژنرال، و معدودی از رهبران فرانسه، میلیونها فرانسوی از فاجعه‌ای که بوقوع پیوسته بود، از اهمیت حادثه‌ای که حادث شده بود آگاهی نداشتند دلهای بسیاری به‌گرمی میتپید که ژنرال در قید حیات است و از نعمت زیستن برخوردار.

رئیس مجمع ملی فرانسه، با چشمانی گریان و دستهای لرزان، قیافه‌ای درهم و توهم رفته با کلمات کلنجار می‌رفت تا «خبر بزرك» را بلکه ببیاری کلمات برای ملت فرانسه تحمل پذیر سازد. اعلامیه آماده شد. رادیو پاریس برنامه عادی خود را قطع کرد. چندلحظه سکوت مرگبار و آکنده رگبار جملات شوکه‌ساز، اندوهبار و گریه‌آور درفرستنده رادیو پاریس ریخت.

این بار نوبت ملت فرانسه‌بود که گوش‌هارا تیز کنند. برجای میخکوب شوند، قدرت حرکت و جنبش‌شان سلب گردد و یکباره ویکپارچه در «سوك عظیم» ناله سردهد. چاره ناپذیرترین‌واقعیت زندگی را که اینك به‌سراغ‌فرزند محبوب فرانسه رفته بود، به‌تلخی وتلخکامی به‌پذیرد. از کوچه، پس‌کوچه‌ها وخیابانهای پاریس و درودیوارها نیز بهت و بهت‌زدگی را می‌شد آشکارا تشخیص دهی. برانداز ستبر بنای دروازه پیروزی لرزه افتاده بود.

پاریس شهری نیست که یك چنین خبری را بتواند زمان زیادی دردل خود مخفی دارد. مرکز است وبا کلیه مراکزمهم گیتی درارتباط وتماس دایم. لذا خبر بزرك درگذشت ژنرال دوگل در چشم بهمزدنی از طریق کلیه وسائل ارتباطی دوران مدرن به کره‌زمین مخابره شد و مردم‌جهان در «سوك اندوهبار» شریك و انباز همنوعان فرانسوی خویش شدند. درمراکز روزنامه‌ها، فرستنده‌های رادیوئی و تلویزیونی غوغائی برپاشد «نگفتنی».

پس از اعلام خبر درگذشت سردار کبیر فرانسه، سیل تلگرام های تسلیت به فرانسه سرازیرشد. سران درجه یك جهان درگذشت ناجی فرانسه را به ملت فرانسه و همسر رئیس جمهوری فقید تسلیت گفتند. شهر کوچك و گمنام «کلمبی لدوزاگلیز» نیز افتخاری سرافراز یافت و در تمام جهان شهرت و معروفیتی ناگهانی پیدا کرد.

انعکاس مرگ دوگل

در خاورمیانه عربی، نخستین کشورها که خبر درگذشت دوگل انعکاس نومیدی سازی یافت لبنان وپایتخت بیروت بود. مقامات لبنانی گفتند که یکی از بهترین دوستان اعراب رخت ازجهان بربسته و ملل عربی را داغدار ساخته است. خبرگزاری تاس و دیگر خبرگزاری های بزرك عالم خبردرگذشت «ابر مرد» تاریخ فرانسه را وهمچنین زندگینامه پرماجرایش را به سراسر جهان مخابره کردند.

نام دوگل عظمتی همپا وهمسان شکوه فرانسه داشت. درتاریکترین روزها، روزهائی که بسیاری از حیات فرانسه قطع امید کرده بودند. او به‌نجات فرانسه امیدوار بود. زیرا خود ناجی بود و از قدرت رهبری خویش مطمئن.

شارل دوگل بطوری خستگی ناپذیر، در جبهه‌های جنك برای شکست غول فاشیسم می کوشید. از چاد به کنگو و مصر می‌رفت و نیروهای پراکنده و شکست‌خورده فرانسه را جمع آوری وسرو سامان میداد. فرانسه عشق دوگل بود و او پاکبازانه حاضر بود همه چیز خود را در راه معشوق ببازد و بر خود ببالد.

اینك که وی به ابدیت پیوسته، اینك که تاریخ زرین زندگیش پایان خورده و اینك که افسانه زندگیش سرآمده است تازه بر فرانسه، مردمانش و برتمامی نسل های بشریت فریضه است که در اعتلای نام او، نامی که جاویدان است بازبکوشند و برای مردی درود بفرستند که درخور گرمترین وصمیمی‌ترین درودهاست.

برای ژنرال دوگل شکننده شاخ غول فاشیسم که آنچنان برای نابودی جهان کمر همت بدخواهانه بسته بود.

نوشته: منصور تاراجی

حماسهٔ مردی بنام شارل دوگل

او مرد. ژنرال شارل دوگل را میگویم. مردی که درجنك و صلح شجاع‌تر از همگنان خود بود. واین‌حقیقت است نه اغراق.

قدرت مبارزه دوگل برای نسل بعد از جنك در الجزایر آشکار شد. الجزایر نقطه عطفی در زندگی دوگل بود واز آنزمان از قاره سیاه تا دریای چین، مردمان کوچه وبازار با عظمت مردی که فقط نامی ازاو شنیده بودند آشنا شدند. او در محیط پرآشوب، متزلزل و هراس‌انگیز فرانسه که چتربازان ژنرال ماسو هر لحظه آماده فرود در پاریس و اشغال آن بودند به الجزایر استقلال‌داد: تسلیم ترس و محافل ارتجاعی فرانسه وجهان نشد.

آیا جانسون، این شجاعت را داشت که در ویتنام همان تصمیمی را اتخاذ کند که دوگل در الجزایر گرفت؟ در آن زمان نیز محافل ارتجاعی درجهان ندا سرمیدادند که استقلال بالجزایر یعنی عقب‌نشینی در برابر کمونیسم.

و دهسال است که این نغمه ویتنام را از صلح دور نگهداشته است. ودر این‌جا است که نقش شخصیت‌ها در تاریخ هویدا میگردد. اگر امریکا «دوگلی» داشت آیا امروز در جنوب شرقی آسیا حکومت صلح مستقر نبود؟

راز عظمت دوگل در اینست که اگر همگنان او تنك‌نظرانه فقط منافع آنی میهن خودرا جستجو میکردند، دوگل عظمت فرانسه را در پیشرفت تمامی جهان جستجو میکرد.

چرچیل مردی بود برجسته اما برای انگلستان نه مردم ماوراءبحار.

نزدیکتر آئیم، حکومت‌یان اسمیت در قلب قاره سیاه ودر قرن مرك استعمار در دوران ویلسون سوسیالیست بوجود آمد. فقط شجاعت در تصمیم، تصمیمات «دوگلی» لازم بود تا حلقه محافل ارتجاعی انگلستان را پاره کند ونگذارد رودزیا در حلقه زنجیر نژادپرستان درآید. و ویلسون چنین شجاعتی را نداشت.

سیاست ژنرال دوگل در خاورمیانه عربی نمونه دیگری از سیمای شجاع این مرد را هویدا کرد. همه میدانند که در محافل مطبوعاتی ودولتی فرانسه اکثریت با «پیرو اسرائیلی‌هاست» اما او خود را از حصار آنها بیرون کشید ودر مناقشه اعراب و اسرائیل از حق پیروی کرد.

آنها که در سالهای ۱۹۵۳- ۱۹۴۸ از فرانسه‌دیدن کرده‌اند بیاد دارند که حزب کمونیست فرانسه با شعار های تند علیه «دوگل» که در آنزمان خانه‌نشین بود اورا بزرگترین دیکتاتور زمان معرفی میکرد.

اما مردی که به‌یاری محافل افراطی راست به کاخ الیزه‌رفت، دریافت درجه مرحله‌ای از تاریخ‌است و منافع فرانسه درچه‌راهی نهفته است. او راه راستین را انتخاب کرد ونه‌تنها فرانسه بلکه جهان سوم را نجات داد.

اما آخرین شاهکار دوگل در دوراندیشی سیاسی او بود که وقتی از دنیا رفت‌ملت فرانسه درسرگردانی‌سیاسی و گرداب هرج‌و مرج سقوط نکرد. این راست است که ملتهای قوی به‌مردان بزرك نیازی ندارند و این ملتهای ضعیف هستند که بافقدان مردان بزرك میهن‌شان درعزای ابدی فرو میرود.

ژنرال شارل دوگل فرانسه‌ای از خود بجای‌گذاشت که بدون اوراه دموکراسی را می‌پیماید و بنیانی که‌دوگل برای فرانسه خلق کرد پایدارتر از هرزمان است و نبوغ‌و حماسه‌دوگل درهمین بود وبس.

دوگل، مردی که فقط باغولها می جنگید

شارل دوگل سردار کهن سال فرانسه وبنیان‌گذار جمهوری پنجم در بحرانی‌ترین روزهای تاریخ فرانسه زمام امور کشور خود را بدست گرفت و کشتی طوفان‌زده فرانسه از میان امواج سهمگین حوادث بساحل نجات هدایت کرد. او مردی بود که همیشه باغولها میجنگید.

دوگل وقتی که میدید فرانسه پس از جنك دوم جهانی بار دیگر میدان تاخت و تاز سیاست بازان حرفه‌ای قرار گرفته‌است سخت رنج میبرد و از این‌رو هنگامی که وارد کاخ الیزه شد تصمیم گرفت باین هرج‌ومرج سیاسی پایان دهد.

مهمترین مشکلی که در برابر رئیس جمهوری جدید قرار داشت مسئله الجزایر بود در آنموقع روزی نبود که دهها نفراز فرزندان فرانسوی در الجزایر جان خودرا از دست ندهند. گروهی از ژنرالهای فرانسوی شعار «الجزایر فرانسه» را عنوان کرده و حاضر نبودند از این سرزمین دست‌بردارند.

دوگل این مشکل را باترتیب دادن یك رفراندوم عمومی حل کرد در مراجعه به‌آراء عمومی که در مورد اعطای حق خود مختاری به الجزایر در سراسرفرانسه صورت‌گرفت ۷۵ درصد از شرکت کنندگان با استقلال این کشور موافقت کردند و باین ترتیب الجزایر از یوغ استعمارفرانسه آزادگردید.

دوگل که در نخستین اقدام خودتوانست سیاستمدارانی کهنه‌کار «و ژنرالهای یاغی» را شکست دهد اکنون دیگر وقت آن را داشت که به‌آرزوی دیرین خود جامه‌عمل بپوشاند و تمام تلاش خود را در راه باز- گردانیدن عظمت فرانسه بکار برد.

اصطلاحاتی که دوگل در قانون اساسی کشور بعمل آورد فرانسه را از تزلزل سیاسی نجات بخشید و پایه‌های یك‌جمهوری استوار و باثباتی را کار گذاشت.

دوگل پس از فراغت از مشکل الجزایر به‌مسائل اروپائی پرداخت و در راه وحدت اروپا تلاش فراوان بخرج داد ولی نقشه‌های او در این راه به‌ثمر نرسید.

او میخواست اروپائی بوجود بیاورد که امریکا در آن نقش رهبری را بعهده‌نداشته باشد واز همین رو باسیاست امریکا در اروپا بویژه در اتحادیه آتلانتیك شمالی مخالف بود نخستین قدمی که دوگل درراه وحدت اروپا برداشت طرح دوستی باآلمان غربی بود. او با سفری که در سال ۱۳٤۱ به‌بن کرد توانست دشمنی دیرین فرانسه و آلمان را بدوستی و همکاری نزدیك مبدل سازد و باین ترتیب محور بن و پاریس تشکیل شد و یك پیمان همکاری نزدیك سیاسی، دفاعی و فرهنگی بین دو کشور امضاء گردید.

پس از آن رئیس جمهور فرانسه تمام کوشش خود را بکار برد تا فرانسه را از وابستگی نظامی به امریکا رهائی بخشدو بهمین جهت پیشنهادهائی برای تجدیدنظر در اساسنامه اتحادیه آتلانتیك شمالی بامریکا تسلیم کرد. همان هنگام در یك مصاحبه مطبوعاتی اعلام داشت زمان دیگر عوض شده است و امریکا دیگر نه مستقیم ونه غیر مستقیم امور جهان غرب را اداره‌نمیکند

وی گفت در دوره پس ازجنك شوروی و امریکا کنترل جهان را بدست داشتند اما امروزه تقسیم جهانی بدواردوی مسکو و واشنگتن با وضع نیازمندیهای کنونی جهان تطبیق نمیکند او میخواست فرانسه وآلمان مشترکا از «ناتو» جدا شده و سیستم دفاعی واحدی را بوجود آورند ولی با درگذشت دکتر ادنائر نقشه‌های او با موفقیت روبرو نشد ولی سرانجام طی یادداشتهائی به‌چهارده دولت عضو «ناتو» اطلاع داد که فرانسه از دو سازمان نظامی وابسته باتحادیه آتلانتیك خارج شده است و بدنبال آن درخواست کرد که ستاد این دو سازمان بخارج‌فرانسه منتقل شود. دولت امریکا ناچار شد ۵۷۵ هزار تن مواد جنگی خود را از فرانسه‌خارج کند دوگل پس از خارج کردن فرانسه از اتحادیه آتلانتیك شمالی در صدد برآمد با شوروی طرح دوستی بریزد. و در خرداد ماه ۱۳٤۵ رسما به مسکو سفر کرد و با استقبال بیسابقه‌ای از طرف مردم ورهبران شوروی روبرو شد.

نیروی ضربتی

پس از خارج شدن فرانسه از اتحادیه آتلانتیك شمالی دوگل کوشش کرد که یك واحد ضربتی اتمی‌در این کشور بوجود بیاورد و علیرغم مخالفت دولت امریکا بکار تولید سلاحهای اتمی اقدام کرد و توانست فرانسه را در باشگاه اتمی جهان واردکند.

دوگل که در میان مردم فرانسه از محبوبیت فوق‌العاده‌ای برخوردار بود درتمام انتخابات ورفراندومهائی که ترتیب میبافت پیروزی خیره کننده‌ای بدست می‌آورد.

اما اوضاع فرانسه در بهار سال ۱۳٤۷ هنگامی که دوگل در رومانی بسر میبرد بر اثر فعالیت‌های سازمانهای دست‌چپی بشدت روبوخامت گذاشت وموج اعتصاب وشورش سراسر کشور را فرا گرفت. ژرژ پمپیدو نخست وزیر فرانسه خطاب بمردم این کشور اعلام داشت که‌از میان دوگل و کمونیست یکی را انتخاب کنید. بدنبال این اغتشاشات دوگل فرمان انحلال پارلمان را صادر کرد و در انتخاباتی که در اوایل تابستان ٤۷ در فرانسه صورت گرفت پیروزی دیگرسردار کهن سال پیروزی عظیمی بدست آورد و تعدادنمایندگان دوگلیست درمجلس فرانسه بازهم افزایش یافت.

پس از پایان انتخابات دوگل، موریس‌کوو دومورویل یکی از نزدیکترین همکاران‌خود را که مدتها در مقام وزارت امور خارجه خدمت کرده بود به‌نخست‌وزیری برگزید.

ولی برای نخستین بار پس از یازده سال در رفراندومی که در زمان نخست وزیری موریس کوودومورویل انجام شد دوگل با شکست روبرو شد.

این رفراندوم که مربوط به سازمانهای داخلی فرانسه بود بعمل حکومت پرافتخار بزرگترین شخصیت معاصر فرانسه پایان داد و دوگل همانطور که قبلا اخطار کرده بود بلافاصله پس از اعلام نتیجه رای‌گیری استعفای خود را از مقام ریاست جمهوری اعلام داشت و کاخ الیزه را بسوی اقامتگاه خود در کلمبی «لدوزگلیز» ترك گفت ودر همانجا نیز چشم از جهان فرو بست.

آغاز سومین دوره مسابقات فوتبال جام پادشاه تایلند در بانکوک

تیمهای ملی فوتبال نه کشور آسیائی در این مسابقات حضور دارند

دراولین روز مسابقات تیم ملی فوتبال تایلند با نتیجه (۰ ـ ۱) تیم ملی فوتبال لائوس را مغلوب کرد

کره جنوبی فاتح سال پیش این مسابقات و تایلند امیدهای بزرگ فتح مسابقات امسال هستند

این هفته ورون در خانه خود (۱ـ۳) لانروسی را مغلوب کرد . و«سویسان» نفر سمت راست زننده اولین گل تیم خود دراین بازی بود .

اولین نتیجه مساوی مسابقات مقدماتی سومین دوره بازیهای فوتبال جام پادشاه‌تایلند دیشب‌در حضور دوهزار تماشاگر و دردیدار تیم مالزی و کامبوج حاصل شد. نتیجه این مسابقه (۱ـ۱) به سود طرفین بود .

*** نتیجه مساوی برای کامبوج**

کامبوج که در دقیقه چهاردهم اولین گل‌بازی را از دست داده بود تاآخرین دقیقه مسابقه برای بدست آوردن گل مساوی‌تلاش کرد و درست در آخرین‌لحظات بازی گوش چپ این تیم موفق شد به این آرزوی یاران خودجامه عمل بپوشاند. نتیجه مساوی(۱ـ۱) در برابر تیم صاحب نام‌مالزی‌برای تیم جوان کامبوج به منزله یك پیروزی است .

ناگوافواد

بزرگترین رقاصه مصر فقط امشب وفرداشب‌در

شکوفه نو

همراه‌باکنسرت‌خوانندگان محبوب وبرگزیده مردم

سوسن ـ آغاسی

بانضمام سه ساعت برنامه جدید

تلفن‌های رزرو ۹۵۳۰۳۳ ۹۵۴۰۴۴

ورزشی اطلاعات

* بانکوك (تایلند) ـ در فاصله سی و یکروز به آغاز ششمین دوره بازیهای آسیائی، روزیکشنبه این هفته سومین دوره مسابقات فوتبال قهرمانی‌جام «پادشاه‌تایلند» باشرکت تیمهای ملی فوتبال نه کشور آسیائی در استادیوم ملی بانکوك آغاز شد . در این دوره‌از مسابقات فوتبال جام پادشاه تایلند جمعا تیم‌های ملی فوتبال کشور های هنك‌کنك کره جنوبی،لائوس، سنگاپور ، تایلند ، کامبوج ، اندونزی ، مالزی و ویتنام جنوبی شرکت کرده‌اند . شرکت دراین مسابقات بهترین تدارك برای این نه تیم جهت مسابقات فوتبال‌بازی های آسیائی است که از روز چهارشنبه ۱۸ آذر در بانکوك آغاز خواهد گردید .

مسابقات مقدماتی فوتبال جام پادشاه تایلند بطور دوره‌ای و در دو گروه جداگانه انجام خواهد شد و در مرحله نیمه نهائی تیم های برنده هرگروه تیم دوم‌گروه دیگر را ملاقات خواهند کرد بر طبق قرار قبلی قرار بود دربازی افتتاحیه روز آغاز بازیها تیم ملی کره جنوبی فاتح سال پیش این مسابقات باتیم ملی تایلند مسابقه دهد ، لیکن بدجهت دیر رسیدن کره‌ایها مسابقه نخست بین‌تایلند و لائوس برقرار گردید و اهمیت این مسابقه برای تماشاگران تایلندی بیش‌از حد بود ، چون‌تیم لائوس در مسابقات سال قبل با نتیجه (۲ـ۳) بر تایلند غلبه کرده بود .

*** پیروزی تایلند**

برای تماشای مسابقه روزافتتاح بازیها بین‌تایلند ولائوس بیش از بیست هزار تماشاگر به استادیوم ملی بانکوك روی آورده بودند ، و تیم میزبان مسابقات بانتیجه (۰ـ۱) موفق به پیروزی در این مسابقه و انتقام شکست سال پیش خود در برابر لائوس گردید .

تنها گل بازی در وقت اول و در دقیقه پنجم بثمر رسید . بغل چپ تایلند «سوتهاسودزا» از فاصله پنج‌متری دروازه لائوس موفق به زدن این گل گردید .

بعداز این گل لائوسیها برای بدست آوردن گل مساوی بشدت تلاش کردند و حتی در دقیقه ۲۵ لائوس یکبار در آستانه زدن‌این گل با بد شانسی کامل روبرو شد . باوجود تمام تلاش طرفین‌با همین یك‌گل وقت اول بازی با نتیجه (۰ـ۱) بسود تایلند پایان یافت و تیم میزبان مسابقات به اولین پیروزی خود رسید . در گروه اول که تیم تایلند قرار دارد . چهار تیم هنك‌کنك ، کره جنوبی ، لائوس و سنگاپور نیز حضور دارند و چهار تیم بقیه ، کامبوج ، اندونزی ، مالزی‌وویتنام جنوبی در گروه دوم می‌باشند .

*** هنك‌کنك مغلوب برابر سنگاپور**

در دومین مسابقه روز اول‌بازی ها تیم ملی فوتبال سنگاپور نیز موفق شدبیك‌پیروزی‌سخت دربرابر هنك‌کنك دست‌یابد . سنگاپور نیز باهمان نتیجه بازی تایلند ـ لائوس و بایك گل موفق بشکست هنك‌کنك گردید . تنها گل سنگاپوریها در این بازی دردقیقه سوم و از روی نقطه پنالتی‌بدست آمد . سنتر فورواردِ سنگاپور چوالیم‌کی زننده این گل پنالتی بود

مسابقه اتومبیلرانی رالی آسیائی

دهلی نو (هندوستان)ـ یك اتومبیل فیات ساخت هندوستان دیروز درچهارمین روز مسابقه‌اتومبیلرانی‌تهران‌ـ داکا ،اولین اتومبیلی بود که«حسین‌والا» مرز پاکستان و هندوستان را پشت سر گذاشت و وارد خاك هند گردید. دو راننده‌هندی‌بنامهای« کی.سی.انانده» و«دی.اس.رایندا » سرنشینان این اتومبیل بودند .

سرهنك والتر الدرت از امریکا با یك اتومبیل‌تویوتای ساخت ژاپن دومین نفری بود که ازاین نقطه مرزی عبور کرد .یك زن وشوهر هندی اهل کلکته بنام اصلدین و لیتا چادهیری سومین دسته‌ای بودند که باا‌تومبیل خوداز مرز هند و پاکستان عبور کردند .

مسابقه اتومبیلرانی رالی تهران داکا که بوسیله کمیسیون اقتصادی سازمان ملل و سازمان اکافه‌برگزار می شود بطول ۶۷۰۰ کیلو متراست و جمعا نه روز بطول خواهد انجامید .

اطلاعیه

شاوب لورنس

SCHAUB-LORENZ

کارخانجات تلویزیونهای شاوب لورنس برای سرعت عمل و تسهیل در امر سرویس تلویزیونهای شاوب لورنس تعدادی تعمیرگاه مجاز در نقاط مختلف تهران بشرح زیر دایر نموده است

تعمیرگاه مجاز شماره ۲ ـ خیابان سی متری نارمك بالاتر از میدان هفت حوض جنب بانك اصناف . تلفن ۷۹۱۰۲۵

تعمیرگاه مجاز شماره ۳ ـ میدان ۲۵ شهریور اول خیابان آذری پلاك ۸ تلفن‌های ۷۳۵۶۰ ـ ۴۴۹۹۱ .

تعمیرگاه مجاز شماره ۴ ـ خیابان شاه بین چهارراه جمشید و پیروز پلاك ۵۰۰ تلفن ۶۱۱۵۸۶ .

تعمیرگاه مجاز شماره ۵ ـ خیابان آریامهر جنب بانك ملی پلاکهای ۲۳۴ـ۲۳۲ تلفن ۶۲۲۷۲۰ .

تذکر : غیر از تعمیرگاههای نامبرده فوق هیچ تعمیرگاه یا مؤسسه دیگری بستگی مستقیم به شاوب لورنس ندارد، ضمناً از دارندگان ارجمند تلویزیونهای شاوب لورنس خواهشمند است تاقبل ازانقضاء مدت ضمانت نامهٔ تلویزیون خودجهت‌سرویس و کسب هر گونه اطلاعاتی به تعمیرگاه مرکزی تلویزیونهای شاوب لورنس تلفنهای ۹۶۳۰۱۶ تا ۹۶۳۰۲۰ مراجعه فرمایند.

قابل توجه خریداران

بیل مکانیکی

جرثقیل ـ انواع ماشین آلات خاکبرداری و لایروبی و معدن

بیوسایرس ایری (آمریکائی)

راستن بیوسایرس (انگلیسی)

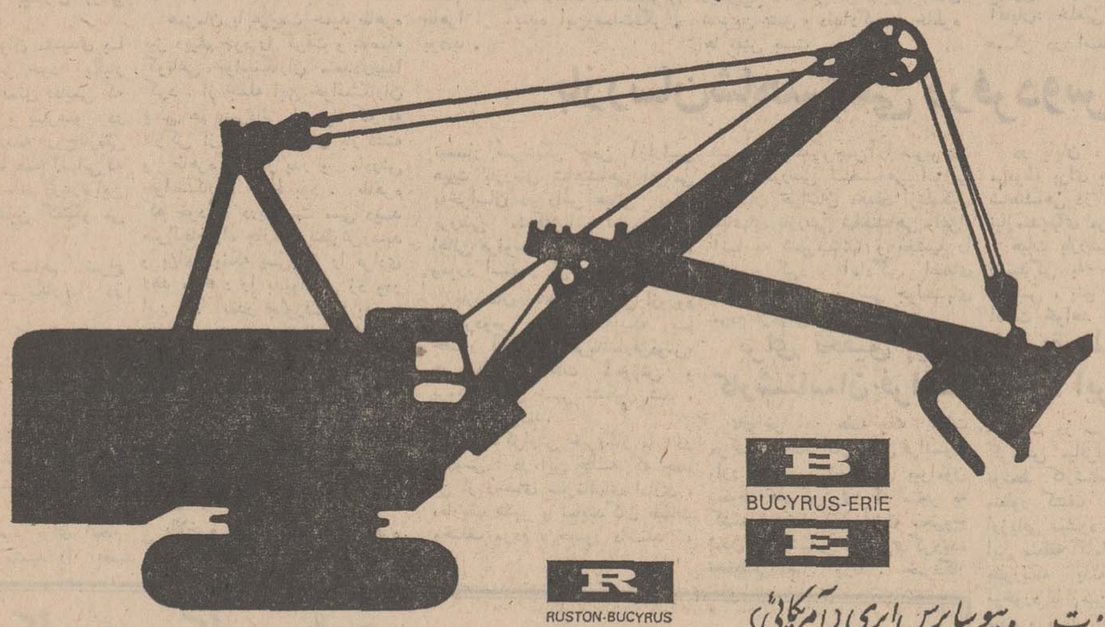

B BUCYRUS-ERIE E

R RUSTON-BUCYRUS B

کارخانجات: بیوسایرس ایری (آمریکائی)

راستن بیوسایرس (انگلیسی)

بزرگترین کارخانجات سازنده ماشینهای خاکبرداری و جرثقیل میباشند .

در این دو کارخانه متجاوز از ۹۰ نوع از ماشین آلات فوق بظرفیت های مختلف ساخته میشود .

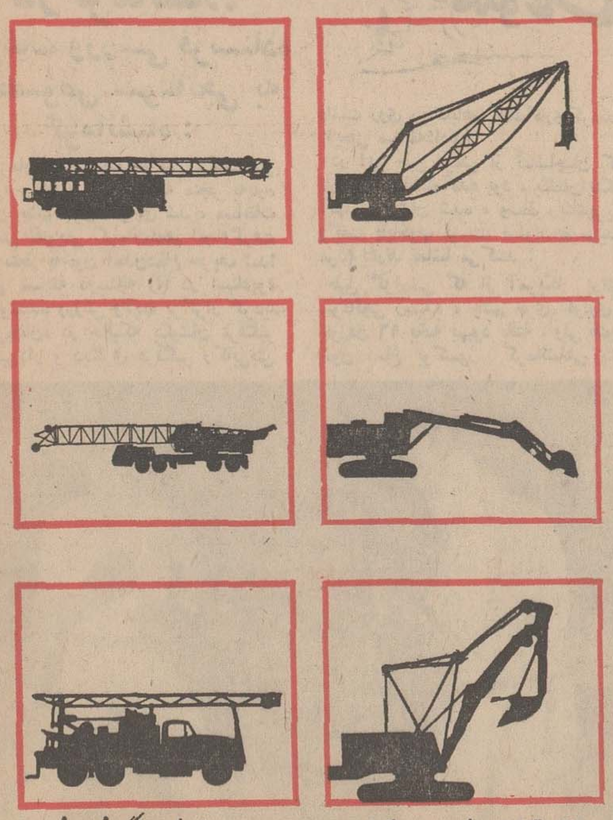

ازدارندگان ماشین آلات فوق وعلاقمندان تقاضا میشود برای کسب اطلاعات بیشتر در مورد سرویس و یا دریافت کاتالوگ کوپن زیر را پر نموده ارسال دارند .

نام شرکت یا مؤسسه .....

آدرس .....

تلفن .....

نوع ماشین آلات و رشته فعالیت .....

به نمایندگی انحصاری در ایران : شرکت پرما ـ خیابان سعدی ـ ساختمان تقی نیا ـ شماره ۶۰۵ تلفن ۳۳۳۳۹۴ مراجعه فرمائید . تلگرافی : شرپرما

دوستت دارم مادر

جوایز بلیطهای اعانه ملی مخصوص روز مادر

باغ اسکناس

جایزه قهرمان شانس

پیکان اختصاصی و باغ اسکناس

جایزه ممتاز

۳۰۰ هزار تومان

بلیطهای اعانه ملی مخصوص روز مادر، عید فطر منتشر میشود

نمایندگان اطلاعات
در خدمت مردم

مشکلات درمانی مردم «مرزن آباد»

درسال های گذشته مرزن آباد درمانگاه مجهزی داشت و پزشکان درمانگاه تاآنجا که مقدور بود ، در معاینه و معالجه بیماران تلاش‌می ورزیدند ، از حیث دارو نیز درمانگاه وضع مرتبی داشت‌و رویهمرفته ،اهالی «مرزن‌آباد» از وضع درمانگاه راضی بودند ، ضمنا صدی ده‌درآمد شهرداری به بهداری مرزن آباد تعلق میگرفت و هزینه درمانگاه بهمین نحو تامین میگردید ، امااز دوسال‌قبل، که یك گروه سپاه بهداشت به‌این منطقه اعزام گردید، درمانگاه بصورت پایگاه سپاه بهداشت‌درآمدوسپاهیان که می‌بایست طبق مقررات خدمتی خود بطور سیار در روستا ها به وضع بیماران رسیدگی کنند ، فقط روزی سه ساعت میتوانند در خود مرزن‌آباد مستقر باشند و در شرایط فعلی اکثر بیماران، مجبورند ، مسافتی را طی کنند و خود را به محل برسانند . عده‌ای از اهالی مرزن‌آباد که بدفتر نمایندگی روزنامه اطلاعات‌مراجعه کرده بودند پس‌از مطرح کردن مطالب فوق گفتند : اعزام سپاهیان بهداشت بروستاها، بمنظور تکمیل کادر درمانی این مناطق صورت میگیرد و اگر بدینصورت که در «مرزن‌آباد» عمل شده است، نتیجه مثبتی بدست نمیدهد ، از مقامات مسئول‌تقاضا داریم، ترتیبی بدهند که درمانگاه مرزن‌آباد مثل سابق دائر باشد و سپاهیان بهداشت نیز بمنظور کمك به مسئولین درمانگاه و تعمیم بهداشت به وظیفهٔ خود ادامه دهند .

گورستان ۳هزارساله «برابال»

تاکنون هفتاد قبرسنگی درمنطقه «چنار باشی» کشف شده است

عملیات حفاری دراین محل همچنان ادامه دارد

آقای «پایمانز» سفیر بلژیك‌در دربار شاهنشاهی که‌به منظوربازدید از عملیات حفاری آثار باستانی فرمانداری کل ایلام وارد ایلام شده است ، به اتفاق آقای وکیلی فرماندار کل ایلام و پشتکوه و چند تن از روسای سازمان های اداری از اقدامات هیئت حفاری‌در منطقه « چنارباشی» ایلام بازدید کرد .

حفاری دراین منطقه توسطهیئت مشترك علمی باستانشناسی ایران‌و بلژیك به سرپرستی پروفسور «لوئی واندربرك» و آقای اسماعیل یغمائی باستانشناس ایرانی صورت می گیرد .

گورستان سه هزار ساله در این کاوش های علمی

گورستان «برابال» که مربوط به ۱۲۰۰ الی هشتصدسال‌قبل ازمیلاد مسیح از دل خاك بیرون‌آمده‌است.

همچنین اشیاء نفیسی از جمله کاسه های سفالی ، تبر مفرغی ، تیر پیکان ، انگشتری های صدفی آهکی از این محل بدست آمده است.

عظمت و قدمت این‌اشیاء قدیمی بسیار مورد توجه سفیر بلژیك و مقامات محلی ایلام قرارگرفت.

تبور سنگی

در حفاری های منطقه « چنار- باشی» هفتاد قبر سنگی نیزبدست آمده که مطالعه درباره شناسائی آن ، از طرف کارشناسان‌و هیئت مشترك علمی باستانشناسی ایران وبلژیك ، ادامه دارد .

قبورواشیاء زینتی جالب و قدیمی بدست آمده از دل خاك، حاکی‌از شناسائی تاریخ کهنسال ایران‌برای جهانیان است .

بنابه گزارش خبرنگار ما در کرمانشاه : عملیات‌حفاری درمنطقه چنارباشی همچنان ادامه دارد .

پدری دخترش را روی چراغ خوراکپزی گذاشت !

پدری در روستای «خور » لار ، دست‌وپای دختره ساله‌اش راببست و او را روی چراغ خوراکپزی گذاشت ! براثرفریادهای‌وحشتناك دختر، همسایه ها بدرون خانه ریختند و او راکه نیمی ازبدنش دچارسوختگی شده‌بودبه‌بیمارستان رساندند . جرم دختر این‌بود که پس از تلف کردن چندساعت‌وقت دیروز ماموران گروهان‌ژاندارمری برازجان بسرپرستی ستوان‌یکم بهرام امینی ضمن بازرسی ازداخل اتوبوس مسافربری شماره۷٤٥۲۱ تهران مقدار زیادی کالاهای‌لوکس قاچاق بدست آوردند .

کالاهای مکشوفه که از قبیل : روتختی ، وسایل آرایش ، رادیو، ضبط‌صوت ، تلویزیون، ادوکلن و غیره بود،پس‌از تهیه‌صورتمجلس ضبط شد و به اداره گمرك بندر بوشهر تحویل گردید . قاچاقچی نیز که «قاسم کریمی عامری» نام دارد تحت تعقیب قرار گرفت .

موفق به خرید تخم مرغ نشده‌بود! «عبدالله موسوی » پدر این‌دختر، وسیله ماموربن‌ژاندارمری‌دستگیر گردیدو تحویل مقامات قضائی‌شد، «فاطمه » دختره ساله که بسختی مجروح شده فعلا در بیمارستان‌لار تحت مداوا قرار دارد ، گزارش فوق راخبرنگار ما در لار ارسال داشته‌است .

کشف کالای قاچاق

زیباترین لباس‌های محلی خوزستان درمعرض تماشا

نمایش لباس های محلی شهرهای خوزستان ، برنامه جالبی‌بود که‌بابتکار ادارهٔ فرهنك و هنر خوزستان با حضور گروهی از اتباع خارجی وروسای ادارات‌و معاریف وبانوانشان درباشگاه‌نفت اهوازاجراء شدوعده‌ای از دوشیزگان هنرمند زیباترین لباس های محلی زنان روستائی خوزستان را بمعرض نمایش گذاشتند .

زیبائی این‌لباس ها بحدی جلب‌توجه کرد که یکی ازخانمهای‌خارجی‌گفت «من‌کمتر لباس محلی باین زیبائی دیده‌ام...» و عجیب اینکه این خانم اصرار داشت یکدست ازاین لباسها را خریداری کند ولی باتوضیح داده‌شد که‌اینها فقط برای نمایش است‌نه‌فروش! عکس‌بالا صحنه‌ای است از نمایش لباس های محلی زنان خوزستان .

حکایتی دلپذیر ازعشق ودلدادگی ...

*** این دختر مشهدی که‌عاشق پسر عمویش بود ماهها‌در بیمارستان روانی بسربرد تا از شر خواستگاران متعددش رهائی یابد**

دختری برای رسیدن به‌محبوبش،دوسال خودرابدیوانگی زد!

یك دختر ۱۸ ساله مشهدی‌بنام «طاهره» برای اثبات عشق بی‌شائبه خود به پسر عمویش دوسال تمام خود را بدیوانگی زد وحتی چندین ماه نیز در میان بیماران روانی بسر برد ...!

طاهره دختر جوان مشهدی با اعمال حیرت‌انگیز خود یکبار دیگر باین ضرب‌المثل قدیمی که «عقد دختر عمو و پسرعمو در آسمانها بسته شده» روح‌تازه‌ئی دمید و این روز ها همه آنهائی‌که از جریان باخبرشده‌اند درباره این عشق‌دوطرفه و آتشین گفتگو می کنند .!

اینك بدنیست شمامهم شرح ماجرا را از قول خبرنگار ما در مشهد بخوانید :

طاهره و حمید که دختر عمو و پسرعمو می‌باشند از سالهاقبل دل در گرو عشق یکدیگر بسته بودند ولی بخاطر اینکه بین‌پدران آنها از پیش اختلافاتی وجودداشت جریان دلدادگی خود را از همه، حتی والدین خویش پنهان می‌کردند .

دوسال قبل حمید برای انجام خدمت سربازی مشهد را بقصد شهرهای جنوبی کشور ترك گفت و هنگام خداحافظی از طاهره خواست که تا مراجعتش ازخدمت سربازی تن به ازدواج باهیچکس ندهد .

همزمان با عزیمت حمید طاهره نیز دیپلم خود را گرفت و بفاصله کوتاهی خواستگاران متعددی‌پیدا کرد . از جمله این خواستگاران یکی هم پسردائی او بود که به تازگی از کشور آلمان بازگشته و طاهره را از پدر و مادرش خواستگاری کرده بود . طاهره که خود را دربن‌بست می دید سرانجام راه چاره‌ئی بنظرش‌رسید و برای اینکه پسردائی را فراری دهد ، خود را بدیوانگی زد ودر این راه آنقدر جلورفت تا پدر و مادرش چندین پزشك متخصص را برای معالجه او احضار کردند و حتی او را برای مدتی به بیمارستان روانی سپردند ...!

طاهره چندین ماه دربیمارستان روانی بسر برد و در این مدت هیچکس برای خواستگاری به سراغ او نیامد .

بالاخره پریروز پسرعموی‌طاهره که خدمت سربازی را باتمام عروس و داماد پشت میکروفون قرار گرفتند و جریان واقعه را از اول تا به‌آخر برای حاضرین تعریف کردند و بدین‌ترتیب بار دیگر خاطره‌ئی از ماجرا های شیرین عشق و دلدادگی در خاطره ها نقش بست .

بازرسان‌شاهنشاهی درفردوس

تیمسار سرلشگر چمن آرارئیس هیات بازرسی شاهنشاهی اعزامی به‌خراسان در راس هیاتی برای بررسی مشکلات و نیازمندیهای اهالی فردوس وارد این شهر شد ومورد استقبال قرار گرفت .

بازرسان شاهنشاهی پس ازورود به فردوس ، در جلسه‌ایکه با حضور آقای‌صدر فرماندارفردوس، در سالن اجتماعات آموزش و پرورش این شهر تشکیل شد ، شرکت کردند.

بنابه گزارش خبرنگار ما در فردوس : در این جلسه که چند تن از روسای سازمانهای اداری ، معاریف شهر و نمایندگان طبقات مختلف مردم ، حضور داشتند ، تیمسار سرلشگرچمن‌آرا سرپرست هیات بازرسی شاهنشاهی اعزامی به‌استان خراسان ،هدف ازتشکیل هیاتهای بازرسی شاهنشاهی واعزام آنها به شهرستانها و بخشها را تشریح کرد و آمادگی اعضای هیات رادرمورد بررسی خواستهای مردم فردوس - اعلام داشت .

در پایان ، اعضای کمیته‌های مربوطه برای همکاری با بازرسان شاهنشاهی در مورد رسیدگی به نیازمندیهای مردم ، انتخاب‌شدند.

هیات بازرسی شاهنشاهی برای رسیدگی به خواستهای اهالی فردوس ، پنج روز در این شهر، اقامت خواهد کرد.

برای تحقیق پیرامون سقوط هلیکوپتر کارشناسان فرانسوی‌وارد ایران میشود

تااواخر این هفته یك هیات مرکب از چند کارشناس فرانسوی وارد ایران میشوند تا پیرامون سقوط هلی‌کوپتری که منجر به کشته شدن خلبان آن و مجروح شدن‌دو کارشناس فرانسوی‌گردید، تحقیقاتی بعمل آورند . خبرنگار اطلاعات در سرخس بدنبال این گزارش میافزاید منطقه‌ای که توسط کارشناسان فرانسوی به منظور کشف معادن مختلف ، ارزیابی میشود «ناتو» نام دارد و این منطقه کاملا کوهستانی است بطوریکه بدنه‌هلی‌کوپتر پس‌از برخورد با زمین سنگلاخ متلاشی شده و براثر انفجار باك بنزین ، بکلی سوخته است .

بقرار اطلاع هلی‌کوپترو اعضای اکیپ کارشناسان فرانسوی در منطقه «ناتو» در یکی ازشرکت های بیمه ایران بیمه بوده‌اند.

صدور خشکبار

ظرف پانزده روز گذشته مقدار چهارصد و بیست تن خشکبار به ارزش شش میلیون و هشتصدهزار ریال از طریق آذربایجان غربی‌به کشورهای خارج‌صادر شده است.

بنابگزارش خبرنگار ما در رضائیه : این مقدار خشکبار با نظارت اداره استاندارد آذربایجان غربی ،در کارخانه‌های تهیه‌خشکبار بسته‌بندی شده بود که به کشور های آلمان غربی ، انگلستان ، مجارستان‌و چکسلواکی صادر گردید.

کشف اسلحه

دربازرسی بدنی از موتوسیکلت سواری در مقابل پمپ بنزین «کردکوی» گرگان ، تعداد دو قبضه اسلحه کمری غیر مجاز و هفتصدو ده تیر فشنك از جیبهای لباس او ، بدست آمد .

خبرنگار ما در گرگان گزارش داد : کشف سلاحهای قاچاق به کوشش‌فومانده گروهان‌ژاندارمری بندرشاه ، وسیلهٔ ماموربن ژاندارمری‌این‌منطقه‌صورت گرفت.

همچنین دربازرسی از منزل متهم ، تعداد چهل تیر فشنك‌به دست ماموربن افتاد .

قاچاقچی که علیرضا کثیری نام دارد ، پس‌از دستگیری با پرونده متشکله به بازرسی شعبه سوم دادگاه گرگان اعزام شد .

زلزله دوبار «نقده» را تکان داد !

بنابگزارش خبرنگار ما در نقده در ساعت ۹و ۱۱ دیشب‌زلزله های نسبتا شدیدی در شهر «نقده» حادث شد . بدنبال وقوع زلزله‌مردم وحشت‌زده نقده از خانه های خود بیرون ریختند و ساعتها در کوچه ها و خیابانها سرگردان شدند .

خبرنگار ما بدنبال گزارش خود افزود : زمین‌لرزه خسارات‌مالی و تلفات جانی ببار نیاورد ولی هنوز از قراء اطراف اطلاع دقیقی در دست نیست .

دریك دیدار هیجان‌انگیز فوتبال دراهواز ... «عقاب» تهران (۱-۲) از«تاج»اهواز شکست خورد !

تویچیهای تیم «تاج» اهواز ،دو بار دروازه تیم «عقاب» تهران را فرو ریختند.

این مسابقه‌روز گذشته بداوری آقایان: خلعتی ، ثباتی و قاضی عسگر در استادیوم ورزشی‌اهواز برگزار شدکه با نتیجه (۱-۲)به نفع تیم «تاج» اهواز، خاتمه یافت.

بازیکنان تیم «عقاب» تهران ، اکبر مالکی ،مصطفی‌عرب ،فریبرز اسماعیلی ، حمید امینی‌خواه ، کریم نیرلو، احمد رحیمی، خسرو، صلح کنان ، منصور ضرابی ،پور عابد و جهانگیری‌بودند. سرپرستی این تیم را آقای حسین فکری‌بر عهده داشت.

خبرنگار ما در اهواز گزارش داد : گل‌های پیروزی اهواز به ترتیب وسیله «ویسی»و «علم»بثمر رسید وتنها گل‌عقاب‌را جهانگیری وارد دروازه «تاج» اهواز کرد.

اعضای باند«عقرب» محکوم‌شدند

دادگاه‌جنائی استان‌خوزستان رای‌محکومیت ٤ نفر اعضای باند را صادرکرد .

محاکمه جنجالی اعضای باند «عقرب» در شعبه اول دادگاه‌جنائی استان خوزستان‌که بریاست آقای اعتمادی آغاز شده بود پایان یافت وچهار نفر متهمین باند هرکدام به سه سال ونیم حبس با اعمال شاقه محکوم شدند .

اعضای باند «عقرب» از مدتها قبل در شهر های مختلف کشور دست به پاره‌ئی اعمال خلاف قانون میزدند . وکودکان خردسال و دانش آموزانی را که از مدرسه عازم خانه خود بودند فریفته وبه کارهای ناشایست وا میداشتند .

مرکزفعالیت اینعده شهرستان خرم‌آباد لرستان‌بود وبنا بشکایاتی که به ماموران انتظامی شده بود فعالیت دامنه‌داری برای دستگیری اعضای باند آغاز شد .

تلاش مداوم ماموران سرانجام به نتیجه رسید و ۳ تن از اعضای باند عقرب بدام افتادند و آخرین عضو باند که بتهران متواری‌شده بود پس از یك سری عملیات فوق‌العاده در این شهر بازداشت شد . متهمین پس از دستگیری‌از طریق ماموران انتظامی خرم آباد به شعبه اول دادگاه جنائی استان خوزستان معرفی شدند و در این شعبه پرونده آنان مورد رسیدگی قرار گرفت .

براساس گزارش خبرنگار اطلاعات در اهواز : اعضای‌دادگاه جنائی استان پس از تحقیقات دامنه داری چهار نفر اعضای باند را که علی ، اکبر ، محمدرضا و صمد نام دارند هرکدام به سه سال و نیم حبس بااعمال شاقه محکوم کردند .

رقبای کاسیوس کلی در کرمانشاه!

سوغات ورزشی فرستاده مخصوص سوغاتچی به کرمانشاه :

همزمان با مسابقه بوکس «کاسیوس کلی» و «جری‌کواری» که منجر به‌پاره شدن چشم جری کواری شد ، مسابقات بوکس تشویقی کرمانشاه‌هم انجام‌گرفت که منجر به‌خون آمدن‌دماغ حریف شد! این مسابقه دوستانه (!) در استادیوم سرپوشیده ورزش ولایت برگزار گردید، وقهرمانان، در حالیکه یکیشان عرقگیر آستین‌دار و دیگری عرقگیر رکابی‌بتن داشت روی رینك باهم کتك کاری کردند! (یعنی مسابقه‌دادند)

در این حین ،یکی از تماشاچیان که تازه به‌کرمانشاه‌آمده بود ، بگمان‌اینکه آنها دعوایشان شده ، وسط رینك‌پرید وگفت باباخوب نیست. صلوات‌بفرستید. مردم دارند تماشا می‌کنند !

طبق گزارشی که از آمریکا برای سوغاتچی رسیده ، چشم جری کواری‌با خوردن ۱۶ بخیه بهبود یافته ، ولی هنوز خون دماغ بوکسور کرمانشاهی بند نیامده !

فرستاده‌مخصوص‌سوغاتچی به‌کرمانشاه گزارش میدهد که خارج از شوخی (!) این مسابقه‌در۶ وزن‌انجام شد،وقهرمانان بوکس کرمانشاهی پیروزی‌های درخشانی بدست آوردند.

فرستاده سوغاتچی که بامور ورزشی علاقه فراوانی دارد ، درمورد این‌مسابقات بوکس ، یك تفسیر ورزشی هم نوشته و طی آن گفته «اصولا ورزش بوکس در ولایت کرمانشاه ، ارزش خاصی دارد ، وبوکسورهای کرمانشاهی ، از نیرو و قدرت فوق‌العاده‌ای برخوردارند و علت آنهم اینست که برخلاف بوکسورهای ولایات دیگر از خوردن روغن نباتی‌معاف هستند و روغن کرمانشاهی میخورند !»

تفسیر مخبر ورزشی سوغاتچی ، در اینجا تبدیل به تفسیر اقتصادی واجتماعی میشود ، زیرا میافزاید :

«اگر چه ، امروزه روغن کرمانشاهی خالص در کرمانشاه هم‌گیر نمی‌آید ، واهالی برای خریدن روغن «کرمانشاهی» به ولایات دیگر میروند» .

فرستاده سوغاتچی در خاتمه میگوید «بجرائت می‌توانم ادعا کنم که اگرروغن خالص‌گیر قهرمانان بوکس این ولایت بیاید ، چهل‌تا مثل کاسیوس کلی‌رابا یك ضربه ، به میان تماشاچیان پرتاب خواهند کرد ! ولی فعلا اشکال کار در اینست که نه قهرمانان کرمانشاهی ، روغن کرمانشاهی‌میخورند ، نه‌کاسیوس کلی روغن نباتی !

سوغات ولایات

اطلاعات
اخبار شهرستانها
صفحه ۸ چهارشنبه ۲۰ آبانماه ۱۳۴۹ - شماره ۱۳۳۴۳

کوتاه خواندنی تلخ شیرین

*** طرار نامین !**

«آقا مهدی» صبح خیلی زود ، به یکی از گرمابه‌های شمیران رفت ، تا استحمام کند، در رختکن متوجه‌شد که مبلغ ۱۶۰۰ تومان پول در جیب شلوارش‌دارد، ناچار صاحب گرمابه را صدا زد و پول را به او سپرد و بعدبا خیال راحت به درون حمام رفت . آقا«مهدی» بعد از اینکه خوب سروتن را صفا داد به‌رختکن آمد،لباسش را پوشید وبعد به سراغ صاحب گرمابه رفت وپولش را خواست، اما باکمال‌تعجب دید، این صاحب گرمابه با آن مردیکه، پیش ازاستحمام پولها را از او تحویل گرفته بود، زمین تاآسمان تفاوت دارد !بالاخره «آقامهدی» متوجه شدکه طرف رندتر از آن بوده که او فکر میکرد وبدین ترتیب ، طرار نامین! ۱۶۰۰تومان پول آقا مهدی را به‌جیب زد وحب جیم را خورد! یادش‌بخیر آن‌روزگار که طرار امینی وجود داشت!

*** قالی‌ها رفت !**

صبح چهارشنبه ، هفته قبل ، وقتی خادم مسجدجامع املش بقصد جارو کردن مسجد وارد شبستان شد ، دید -هیبهات از قالی‌ها اثری نیست! فورا به پشت بام مسجد رفت و جار زد که ایهاالناس،دزد قالی‌های‌مسجد را برده است.مردم سراسیمه آمدند و بعد به‌جستجوی دزد نابکار پرداختند اما این‌یکی هم مثل سایر دزدهای مساجد و امامزاده‌ها غیبش زد وشاید هم تا حالا قالی‌هارا آب کرده باشد ! حقیقت اینست که این اواخر سارقین ، تمام تلاش خودرا متوجه امامزاده ها و مساجد کرده‌اند و با استفاده از درهای باز این اماکن ، به‌آسانی دست به سرقت میزنند ،و یك خادم پیرهم اگر باسارقین مواجه شود هرگز از پس آنها بر نمی‌آید، پس باید فکر اساسی‌تری بشود.

شیخ حافظ» دربغل‌شیخ اصف!

«شیخ حافظ» پیر مرد خوزستانی هیچ نسبتی باشاعر بزرك خودمان ندارد، ولی‌در عوض عادت دارد هر شب ، درخواب راه پیمائی کند ! چند شب‌پیش ، جناب «شیخ حافظ» کمافی‌السابق در عالم خواب ، از بستر برخاست و در اطاق را گشود و آهسته‌از پله‌ها پائین آمد، در حیاط راهم آهسته باز کرد و در کوچه گشتی‌زد ،اما هنگام بازگشت، عوض‌اینکه به‌خانه خودش برود، آشتباها در حیاط منزل «شیخ آصف» را فشار داد وتصادفا در بازبود وپیر مرد ، بدرون رفت ! «شیخ حافظ» از پله‌های‌منزل آصف بالارفت و از بدشانسی وارد اطاق خواب «آصف»شد جناب شیخ، که‌هنوز ازخواب بیدار نشده بود، آهسته‌خود را به بستر «آصف» رساند و در کنار وی‌آرمید! اماساعتی بعد، «آصف»فریاد زنان‌کمك طلبید و بیچاره «شیخ حافظ» وحشت زده از خواب پرید و فرار را برقرار ترجیح داد ، جماعت با فریادهای آی‌دزد! آی دزد! شیخ‌را گرفتند اما، بعد متوجه جریان شدند ! «شیخ حافظ» در حالیکه‌عرق شرم برصورتش نشسته بودبه خانه خود رفت و شیطان را لعنت کرد و در رختخوابش دراز کشید! صبح روز بعد «آصف» که او هم پیر مردی است هم‌سن وسال «شیخ حافظ»، به منزل «شیخ‌حافظ» رفت و بقول معروف ازدلش در آورد !

سفر به جهان ستارگان

میلیاردها سال با سرعت نور

سومین قسمت از رپرتاژی بزرگ پیرامون سفر به عالم سماوی

طبق فرضیه «نسبیت» میتوان در سفرهای فضائی به‌سرعت نور نیز نزدیک شد ولی‌برای رسیدن به ستاره«پروکسیما» نزدیکترین ستاره به کره زمین که احتمال‌وجودزندگی در آن هست ۸سال زمینی طول خواهد کشید . برای رسیدن به سایر کرات مسکونی باید هزاران سال ویا میلیونها و میلیارد ها سال باسرعت نور راه پیمود. (سرعت نور حدود ۳۰۰هزار کیلو متر در ثانیه) باین ترتیب باید نتیجه گرفت‌که مسافرت به‌کرات مسکونی احتمالی امکان ناپذیراست؟ آیا واقعا هیچیك از تمدنهای کرات دیگر بزمین ما راه نیافته‌اند ؟

انبار انرژی

دانشمندان عقیده دارند که در کائنات ممکن است سیستم‌هائی که درحقیقت‌یك نوع انبار انرژی را تشکیل میدهند وجود داشته باشد . اگر اجسام‌آسمانی‌ازنزدیکی یکدیگر بگذرند یکی ازآن ها ممکن است انرژی‌دیگری رابخود جذب کرده وسرعت آن در مسیر جدید بطور قابل توجه افزایش یابد .با استفاده از این‌اصل‌است که امریکائیها در نظر دارند برنامه «گردش بزرگ» رادر منظومه شمسی انجام دهند.

معذلك ستاره‌های عظیم بخودی‌خود خیلی سبکتر از آن هستند که بتوانند چنین سرعتی درستاره دیگربوجود بیاورند معذالك ستارگانی‌در فضا وجود دارند که دارای قشر متراکم و فوق‌العاده سنگینی هستند . این‌کرات را ستارگان «نوترون» می ـ گویند یك لیتر از ماده این ستارگان باندازه یك نفتکش عظیم وزن دارد . یعنی قوه جاذبه در اطراف آنها فوق‌العاده زیاد است .

اگر دوستاره «نوترون» از نزدیکی یکدیگر عبور کنند و جسمی در فاصله بین آندو قرار گیرد سرعتش بطور سرسام‌آوری افزایش یافته‌و بسرعت نور نزدیك میشود . باین ترتیب اگر جسم‌یك ستاره مسکونی باشدساکنان آن میتوانند از این سرعت فوق‌العاده زیاد استفاده کنند بنابراین تمدنی که در این مناطق بوجود می‌آید امکان مسافرت وتماس با کرات دیگر را دارا می‌باشد .

برای کره زمین امکان تماس باستارگان مسکونی دیگر امکان ناپذیر نیست‌اما وقتی که صحبت از تماس‌با ستارگان دیگر بمیان می ـ آید عده‌ای این سئوال را پیش میکشند که تماس با انسانهائی که کوچکترین وجه تشابهی‌بامادارندچگونه امکان‌پذیر خواهد بود ؟

این طرز فکر کاملا پوچ است زیرا بدون شك بین تمدن‌های مختلف عواملی وجود دارد که طرفین به آن آشنائی دارند . تاکنون تحقیقات دامنه‌داری در این زمینه بعمل آمده و جای تردید نیست که در صورت برقراری‌تماس ما درفرستادن پیامهائی برای موجودات با شعور دیگر دچار اشکال‌زیاد نخواهیم شد .

«فرانك‌دریك» این مسئله دریك کنفرانس بین‌المللی که در «گرین‌بانك» تشکیل شده بود ثابت کرد .

زبان فضائی

در حال حاضر تنها عده معدودی روی این مسئله بررسی میکنند و حتی یك نوع زبان اسپرانتوی فضائی برای این منظور ابداع کرده‌اند ولی پیش از آنکه به مسئله زبان توجه‌شودباید بعضی مسائل تکنیکی راحل کرد . مسلما امکان تماس با ستارگان مصنوعی دیگر با استفاده، از علائم‌رادیوئی‌و امواج خیلی بیشترازمسافرت به‌کرات دیگر آسمانی است زیرا برای مسافرت به‌کرات مسکونی کهکشان (خط ـ شیری) میلیونها سال وقت لازم است . تاچه رسد به ستارگان مسکونی دیگرکه در کهکشانهای‌دوردست‌قرار دارند .

پایان

عبور از پنج قاره

زیبائی از قاره سیاه !!

بزودی مراسم انتخاب ملکه زیبائی جهان « میس‌موند » در لندن انجام خواهد شدهم‌اکنون زیبارویانی که داوطلب شرکت در این مسابقه هستند وارد پایتخت انگلیس شده‌اند . « جیلیان » ملکه زیبائی آفریقای جنوبی (عکس‌بالا) که با لباس آخرین مد هم توانسته است ساقهای‌زیبای‌خود را برای مردم لندن نمایش‌دهد امیدوار است در این مسابقه برنده شود .

عکس‌از : خبرگزاری‌فرانسه

پرنسس مارگارت با میدی و چکمه

پرنسس مارگارت‌خواهرملکه انگلیس نیز به پیروی از مد جدید « مینی » راکنارگذاشته و مد « میدی » رابرای‌لباسهای پائیزه و زمستانی خود انتخاب کرده‌است .

در عکس پرنسس‌مارگارت با مانتوی « میدی » وچکمه های آخرین مد دیده میشود .

عکس‌از : خبرگزاری‌فرانسه

ناگوافواد

بزرگترین رقاصه مصر فقط امشب وفرداشب‌در

شکوفه‌نو

همراه‌باکنسرت‌خوانندگان محبوب وبرگزیده مردم

سوسن ـ آغاسی

بانضمام سه ساعت برنامه جدید

تلفن‌های روزرو ۹۵۳۰۳۳ ۹۵۴۰۴۴

اطلاعات دختران وپسران یکشنبه ها

منتشر میشود

آغاز هفته سوم نمایش در

سینما کاپری

یکی از مشهورترین وپرماجراترین کتابهای جاسوسی دهه‌اخیر بصورت فیلمی بزرك و خاطره‌انگیز بشما تقدیم مشود .

فوکس قرن بیستم تقدیم میکند **ریچاردبون**

اورسن ولز . پاتریك اونیل . جرج ساندرز

با **باربارا پارکینز**

در فیلمی بکارگردانی : **جان هوستن**

نامه‌ای از کرملین

THE KREMLIN LETTER پاناویژن ورنگی

ازامروز درسینماهای

مولن‌روژ ـ مهتاب
کریستال ـ نادر

اثری شگفت‌انگیز، پرحادثه، نفس‌گیرباصحنه‌هائی‌که تماشاچی را ازفرط هیجان درصندلی سینمابیقرار خواهدکرد .

فیلیپ لروی . گابریل تینتی

در فیلم تکنی‌اسکوپ و رنگی

چشم وحشی

پخش از شرکت سورج

فروشگاه بزرگ ایران

FOROUSHGAHE BOZORGE IRAN

IRAN DEPARTMENT STORE

فصل، فصل پوشاك است

هرنوع پوشاك، برای هرنوع سلیقه وباهربودجه را

فروشگاه بزرگ ایران

تدارك دیده است

تونیك شلوار دخترانه ازپارچه پشمی ترئین شده باجرم ۱۲۰۰ ریال

تونیك ازتریکو کرکی فرانسه نقشه دار باآستر ۱۶۵۰ ریال

شلوار ازتریکو کرکی فرانسه دمگشاد ۷۵۰ ریال

کت وشلوار مردانه ازپارچه پشمی خارجی ۲۷۵۰ ریال

کت وشلوار پسرانه ازپارچه پشمی خارجی ۷ ساله ۱۳۵۰ ریال

شلوار کت پسرانه ۷ تا ۱۶ ساله از	۳۴۰	تا	۴۹۰ ریال
کت تك پسرانه ۷ تا ۱۶ ساله ازپارچه‌های خارجی از	۸۵۰	تا	۱۰۵۰ ریال
شلوار مردانه ازپارچه‌های مختلف ترویرا، فلانل، گاباردین از	۵۵۰	تا	۱۱۵۰ ریال
کت تك مردانه ازپارچه‌های مختلف مخمل، ترویرا و توئید انگلیسی از	۱۷۰۰	تا	۲۸۰۰ ریال
کت وشلوار مردانه ازپارچه‌های مختلف خارجی دیالون، پشم، سلکا و توئید از	۲۷۵۰	تا	۶۹۰۰ ریال
دامن دخترانه از ۶ تا ۱۶ ساله از	۲۳۰	تا	۴۴۰ ریال
پیراهن تریکو دخترانه از	۳۷۵	تا	۹۵۰ ریال
تونیك شلوار دخترانه درطرحها ورنگهای مدروز از	۱۱۰۰	تا	۱۵۰۰ ریال
دامن زنانه ازپارچه‌های گوناگون از	۲۵۰	تا	۷۵۰ ریال
پیراهن زنانه درانواع مختلف درجدیدترین طرح ورنگ از	۹۵۰	تا	۲۳۵۰ ریال

فروشگاه از ۹ صبح تا ۸ شب یکسره بازاست

پایان نسل غولهای قرن بیستم

بقیه از صفحه ٦

تشکیل دولت جمهوریخواه‌زمامدار شود وبالاخره رئیس‌جمهور فرانسه «رنه کوتی» از دوگل دعوت کرد که آخرین دولت جمهوری چهارم را تشکیل دهد و او نیز درتاریخ اول ژوئن ۱۹۵۸ با اکثریت قابل توجهی از پارلمان‌رای اعتماد گرفت.

دوگل از ۲۱ اوت تا اول سپتامبر به مسافرتی طولانی به‌افریقا وماداگاسکار دست زد تابه مردم آنسوی دریاها پیشنهاداتی جدیدی بنام «جامعه فرانسه» را ، کند . اندکی بعد ملت فرانسه باو رای اعتماد داد و طرح قانون اساسی که از طرف وی به آراء عمومی گذاشته شده بود با ۸۰ درصد آراء در خود فرانسه ، علاوه بر آراء الجزایر و سرزمینهای ماوراء بحار بتصویب‌رسید فقط‌گینه باین طرح پاسخ منفی داد و از فرانسه جدا شد.

در انتخابات۲۳تا ۳۰ نوامبر احزاب معروف شکست خوردند و حزب «اتحاد برای جمهوری‌جدید» که حزب وفادار به ژنرال دوگل بود اکثریت زیادی بدست آورد. ژنرال دوگل روز ۲۱ دسامبر با ۷۸ر۴۹ درصد آراء به ریاست جمهوری فرانسه رسید و حکومت راآغاز کرد.

در سپتامبر ۱۹۵۹ دوگل برغم علاقه فرانسویان مقیم الجزایر و نظرات ارتش فرانسه در آنجا اعلام کرد که مردم الجزایر اعم از مسلمان و فرانسوی باید در یك رفراندوم شرکت کرده برای وضع آینده خودتصمیم بگیرند درآنحال عده‌ای‌دست به مخالفت با او زدند امـا بلافاصله بازداشت شده ، تحت محاکمه قرار گرفتند . محبوبیت دوگل در میان فرانسویان الجزایر یکلی از بین رفت و ارتش آن‌کشور شروع به نافرمانی کرد اما دوگل تصمیم گرفته‌بود وبرغم همه پیش‌بینی‌هائی که پیش از رسیدن او به مقام ریاست جمهوری ، شده بود تصمیم به‌آزادی الجزایر داشت.

روز ۲۸ مارس ۱۹۶۲ قرار داد های اویان در باره استقلال الجزایر و همکاری آن با کشور فرانسه‌بامضاء رسیدو این آخرین مرحله دوران طولانی رفع استعمار بود .سیاست ژنرال‌دوگل در مورد مسئله الجزایر به‌رفراندوم گذاشته شد و بااکثریت قاطع ۷ر۹۰درصد آراء به تصویب‌رسید. بدین‌ترتیب دوگل در سیاست جهانی‌خودفصلی تازه گشود، فصلی که با بخشیدن آزادی به یکی ازمستعمرات‌فرانسه وپایان دادن به‌خونریزیهای‌چندین ساله آغاز شده بود .

مبارزه باناتو

دوگل در دوران‌زمامداری مجدد خود چندین بار به سیاست امریکا حمله کرد . دوگل فرانسه را از پیمان آتلانتیك شمالی «ناتو» بیرون کشید تا ثابت کندکه فرانسه سروری و برتری آلمان‌غربی یا امریکا را تحمل نخواهد کرد . در عین حال برای جلوگیری از نفوذ اقتصادی بیش از حد امریکادراروپای غربی ، بازار مشترك اروپائی را با پنج‌کشور دیگر ازجمله ایتالیا ، آلمان غربی و لوکزامبورك تشکیل داد و سرسختانه مانع از نفوذ انگلستان در این بازار و عضویت در آن شد. از طرف دیگر برای اینکه ضربه‌ای دیگر بر امریکا وارد آورد پیشنهاد تغییر سیستم پولی جهانی را ارائه کرد. در آن زمان فرانسه ازاقتصادی‌بارور وشکوفان بهره‌می‌برد وذخائر طلا و ارز آن مرتب‌افزایش می یافت‌در حالی که ذخائر طلای امریکا رو به نقصان گذاشته بود و همین امرباعث میشد که دیگر دلارنتواند بهترین پول در بازار های جهانی باشدو فرانك فرانسه روزبروز ارزش افزون یابد.

روز پنجشنبه چهارم فوریه۱۹۶۵ پرزیدنت دوگل به دنیا پیشنهاد کرد که به سیستم استاندارد طلا باز گردد و به این ترتیب حمله خود راعلیه لیره ودلار علنی‌ساخت. وی اظهار داشت : «باید توجه داشت وضعی که موجب بوجود آمدن استانداردارزهای قابل‌تعدیل و استفاده از دلار و لیره بعنوان پول پشتوانه شده تغییر بسیار کرده است چرا که‌در حال حاضر ذخائر طلای پولهای‌رایج‌اروپا مساوی‌ذخائر طلای امریکا است واگر این‌دولت ها تصمیم بگیرند که ذخائر دلار خود را تبدیل به طلا کنند ذخیره طلای اروپا از امریکا هم بیشتر خواهد شد .»

البته طرح دوگل هرگز انجام نشدچرا که‌نه‌انگلستان ونه سایر کشور های غربی هیچیك حاضر به بازگشت‌به گذشته و استفاده از سیستم استاندارد طلا نشدند اما در همان حال فرانسه دلار های خود را تبدیل به طلا می‌کرد و ذخائر خود را اضافه می‌کرد و محکمترین‌پول جهان شده بود .

سورش ژوئن ۱٦٦۸

اعتصاب ماههای مه‌و ژوئن سال ۱۹۶۸ ضربه دیگری‌بر پیکر دوگل واردکرد .دراین اعتصاب ها کارگران و دانشجویان علیه‌او شعاردادند وسرانجام مجلس منحل شد تا انتخابات‌مجدد انجام‌گیرد. این اعتصاب ها اثر خود رابر اقتصاد فرانسه بزودی آشکار کرد اعتماد عمومی از فرانك فرانسه سلب‌شد ومحکمترین پول جهان در خطر سقوطقرار گرفت . روزبروز ازذخائرطلا وارز فرانسه کاسته میشد و سرانجام در اوایل ماه نوامبر ۱۹۶۸ بحران پولی سراسـر اروپا رافراگرفت .نمایندگان کشور های‌بزرك‌در بن‌تشکیل جلسه دادند تا این بحران‌را بررسی کنند وسرانجام‌همگی رای به کنترل ارزش فرانك دادند . نمایندگان فرانسه‌نیز این مسئله را قبول کردند و همه چیز آرام گرفت . دنیا در انتظار سقوط فرانك بود.

اما دوگل‌در این حال به بزرگترین قمارسیاسی‌زندگی خود دست زد ارزش فرانك‌را پائین نیاورد وبالارفتن‌دستمزد ها و قیمت ها را پذیرا شد.

دوگل پس از پیروزی‌درخشان طرفدارانش درانتخابات مجلس‌طرح رفراندومی را به ملت پیشنهادکرد و از آنها خواست که به این‌طرح رای مثبت دهند . و تهدید کرد‌که اگر پاسخ ملت منفی‌باشد استعفا خواهد کرد .

او گمان می‌بردکه دراوج قدرت است و هیچگاه این فکر را به مخیله خود خطور نمی داد که ممکن است‌مردم به این رفراندوم پاسخ منفی دهند وبویژه که‌همه‌چیز بروفق مراد او بود اما پاسخ ملت منفی بود واو روز دوشنبه هشتم اردیبهشت ۱۳۴۸ از صحنه سیاست فرانسه کنار رفت و مدتی بعد پمپیدو جانشین او شد .

وی از یکسال و نیم اخیر جز نوشتن‌کتاب خاطرات‌خود عمل فوق‌العاده‌ای انجام نداد و اغلب به انزوا پناه می برد و کسی را نمی پذیرفت. بهر صورت‌اینك سرداری پیر و وطن پرستی دلیر از میان ما رفته است که بکشورش فرانسه عشق می ورزید و آرزوئی جز تجدید عظمت‌آن نداشت . او آخرین بازمانده رهبران جنك جهانی دوم‌بود. پیش از او روزولت، استالین، چرچیل‌و آیزنهاور به جهان دیگر شتافتند .

بازگشت ازمشهد

ایت‌اله آقای سید محمد کاظم مرتضوی امام جمعه اردبیل که به مشهد مقدس مشرف شده بودند مراجعت نموده و در منزل‌آقای‌حاج قوامی سه راه طرشت کوچه‌امینی اقامت دارند .

یداله احمدی

تجدید آگهی مناقصه

شرکت دخانیات ایران حمل‌در حدود چهارصد (۴۰۰) تن‌لفاف‌و لوازم متفرقه از تهران باصفهان را بمناقصه میگذارد . داوطلبان میتوانند همهٔ روزه باستثناء ایام تعطیل رسمی‌باداره‌باربری مراجعه وپس ازدریافت یکنسخه ازشرایط مشخصات واطلاع کامل از مفاد آن پیشنهاد خودرا تنظیم وبه پیوست شرایط مشخصات امضاء شده‌در پاکت لاك ومهرشده تا ساعت نه‌صبح مورخه ۱۲ر۹ر۴۹ باداره دفتر شرکت دخانیات واقع در ـایرانشهر تسلیم ورسیداخذ نمائید تادر جلسه‌ایکه ساعت ده صبح همان روزدر شرکت تشکیل خواهد شد بازو مورد رسیدگی قرارگیردحضور شرکت‌کنندگان در جلسه مناقصه آزاد و شرکت دخانیات در رد وقبول یك یا ـ کلیه پیشنهادات مختار است ضمنابه پیشنهادات مبهم ومشروط ویا اینکه بعداز وقت مقرر برسد ترتیب‌اثر داده نخواهد شد ـ

م‌الف ۸۳۴۴

شرکت دخانیات ایران.

آ ـ ۵۳۲۸٤۱ — ۱ـ۲

آگهی حراج

شرکت سهامی فرش ایران ۱۳۰۶ تخته فرشهای کهنه آستانقدس رضوی را پنج فرد پنج فرد از تاریخ ۷ر۹ر۴۹ همه روزه ازساعت ۱۰ صبح الی‌یك بعداز ظهراز طریق حراج عمومی بفروش میرساندخریداران‌میتوانند ازتاریخ نشر اگهی تاآخر وقت اداری روز ۵ر۹ز۴۹ همه روزه از ساعت۸ صبح الی‌یك بعداز ظهرو ۵الی۷ بعدازظهربازدید ازفرشهای مورد فروش به قسمت بازرگانی این شرکت واقع درخیابان‌فردوسی روبروی سفارت انگلیس، شماره ۱۶۰ مراجعه ودر موعد مقرر در جلسه حراج حضور بهمرسانند . بهای فرشهای حراج شده نقدا دریافت خواهد شد .

شرکت سهامی‌فرش ایران

۵۳۱۸۳ـ۱ — ۱ـ۲

مصوبه شماره ۱۵ مورخ ۱۷ر٦ر۱۳۴۹ شورایعالی شکاربانی ونظارت برصید

باتوجه به‌بند (ب) ماده (۳) قانون شکار و صید موضوع محدودیتها و ممنوعیتهای مکانی ، منطقه سلکه واقع در استان گیلان با حدود و مشخصات ذیل حفاظت شده اعلام میگردد.

منطقه حفاظت شده سلکه : شامل آب بندانهای سلکه ـ احمد نوردی و اسمعیل منفرد ـ محدود بحدود زیر :

شرقا : رودخانه تراب‌خاله .

جنوبا: حد شمالی اراضی زراعتی قراء هند خاله و صوفیانده.

غربا : رودخانه هند خاله .

شمالا: مرداب بندر پهلوی .

حدود منطقه حفاظت شده سلکه که نقشه آن بتصویب‌رسیده است توسط سازمان شکاربانی و نظارت برصید علامت‌گذاری خواهد شد.

آ ـ ۵۳۱۸۸

اطلاعات‌هوائی

نشریه‌ای که برای دانشجویان‌ایرانی‌منتشر میشودوهرروز بخارج ازکشور ارسال‌میگردد فیمت‌آبونمان اطلاعات هوائی برای امریکایکساله ۲۲۰۰ریال‌وبرای‌اروپایکساله ۱۸۰۰ریال تعیین شده‌است .

بدانشجویان ۲۵درصد تخفیف داده خواهد شد.

آگهی مناقصه

شرکت واحد اتوبوسرانی تهران و حومه مقدار سی وسه هزار و یکصد و هشتاد لیتر ضد یخ روغنی مورد نیاز وسائل نقلیه خود را از طریق مناقصه خریداری مینماید .

پیشنهاد دهندگان بایستی ۵٪ مبلغ پیشنهادی را نقدا بعنوان سپرده بحساب‌شماره ۱۵۰۴۰شرکت دربانك مرکزی ایران تودیع یا معادل آن اسناد خزانه بصندوق شرکت تسلیم و رسید ماخوذه را ضمیمه پیشنهاد خود نموده تا ساعت ۱۰ صبح روز ۵ر۹ر۴۹ در پاکات لاك و مهرشده (که روی آن جمله مربوط بمناقصه ضد یخ قید شده باشد) بدبیرخانه شرکت واقع در نارمك تسلیم و رسید دریافت دارند نوع و مشخصات کامل شیمیائی‌و فنی ومارك ضد یخ و همچنین ظروفیکه جنس در آنها تحویل میشود و اندازه‌های مختلف آنها بایستی‌در پیشنهاد تسلیمی قید شده‌و نمونه‌ضد یخ پیشنهادی نیز قبل از تسلیم پیشنهاد بدبیرخانه شرکت‌تسلیم ورسید ماخوذه ضمیمه پیشنهاد باشد.

پیشنهادات واصله ساعت ۱۰ونیم صبح‌همانروز باز و قرائت خواهد شد.

حضور پیشنهاد دهندگان یا نمایندگان آنان در جلسه مناقصه آزاد است و برنده مناقصه با توجه به مشخصات فنی ضد یخ‌های پیشنهادی وقابل استفاده بودن آنها که بوسائل مقتضی تشخیص خواهد شد معین میشود.

به پیشنهادات فاقد سپرده و مبهم و مشروط ویا اینکه بعد از ساعت مقرر در آگهی واصل گردد بهیچوجه ترتیب اثر داده نخواهد شد.

سپرده نفر اول و دوم برنده مناقصه تاقطعیت معامله نزد شرکت باقی خواهد ماند و در صورت استنکاف از انجام معامله بدون هیچگونه تشریفاتی بنفع شرکت ضبط خواهد شد.

هزینه‌های متعلقه از قبیل مالیات . عوارض وغیره بعهده برنده مناقصه خواهد بود.

برنده مناقصه حداکثر ظرف یکهفته پس از ابلاغ بایستی در شرکت جهت عقد قرارداد حضور یابد در غیر اینصورت سپرده تودیع شده اوبنفع شرکت ضبط خواهد شد.

محل تحویل ضد یخ‌انبار شماره یك شرکت‌واقع در نارمك خواهد بود.

مدت تحویل ضد یخ مورد معامله از تاریخ تنظیم قرارداد بمدت یکماه میباشد.

شرکت واحد مجاز است مقدار مورد معامله۱ تا ۲۵٪ کسر ویا اضافه نماید.

شرکت واحد در رد و قبول یك یا کلیه‌پیشنهادات مختار است.

شرکت واحد اتوبوسرانی تهران و حومه — آ ـ ۵۳۱۸٦

شب شعر مهدی سهیلی در کرج

ساعت ۳۰ر٦ بعدازظهر روز پنجشنبه ۲۱ آبان ماه شب‌شعری با شرکت شاعر شهیر مهدی سهیلی از طرف فرهنك و هنر کرج درتالار ششم بهمن برگزار میشود .

آ ـ ۵۳۰٦۲

آگهی مناقصه

۱۱۹۲۱

۱۲ر۸ر۴۹

شهرداری گنبدکاوس باستناد تصویب نامه نودمین جلسه مورخ ۳۱ر٦ر۴۹ انجمن شهر عملیات زیرسازی و آسفالت و جدول سازی وروکش بعضی از خیابانهای شهر راکه هزینه‌آن در حدود مبلغ ۴۵۰۰۰۰۰۰ ریال است بشرح وشرایط زیر بمناقصه میگذارد .

۱ـ شرکتهائی میتوانند در مناقصه شرکت نمایند که اولا دارای درجه‌بندی ۱یا۲ سازمان برنامه بوده ثانیافهرست پیمانهای انجام شده توسط شرکت را با درج شماره قرارداد و ذکر نام کارفرما و فتوکپی صورت مجلس تحویل کار ونیز فتوکپی‌اسناد ومدارك مربوط بماشین‌آلات خودرا که در اختیار و برای انجام کار ضروری است‌بضمیمه نامه‌ای‌تاتاریخ ۳ر۹ر۴۹ بدفتر‌مهندسی استان درساری تسلیم دارند . دفتر مذکور پس از رسیدگی چنانچه پیشنهاد دهنده‌واجد شرایط باشد صلاحیت‌آنها را تاتاریخ ۸ر۹ر۴۹ گواهی و برای شرکت‌درمناقصه تائید ومبادرت بفروش مدارك مناقصه خواهد نمود .

۲ـ پیشنهاد دهندگان پس از دریافت برك صلاحیت از دفتر مهندسی بایستی مبلغ ۹۰۰۰ریال‌بحسابهای جاری شماره۱۴۳۸۱ و۱۲۳۸۸ و ۱۲۳۸۱ نزد بانکملی شعبه ساری پرداخت و در قبال ارائه فیش بانکی دفترچه فهرست بهاء و مشخصات و نمونه قرار داد و سایر اوراق مربوط بمناقصه رااز‌دفترمهندسی دریافت دارند .

۳ـ پیشنهاد دهندگان بایستی مبلغ ۲۲۵۰۰۰۰ ریال وجه‌نقد معادل پنج درصد مبلغ کل کار بابت سپرده بحساب شماره۵۴ سپرده شهرداری نزد بانکملی شعبه گنبدکاوس واریز و یامعادل مبلغ مذکور ضمانت‌نامه بانکی معتبرپیوست پیشنهاد خودنمایند.

٤ـ شرکتها و مقاطعه کاران باید پیشنهادات خودرا در دو(۲) پاکت مجزا ولاك و مهر شده «الف وب» که روی آنها نام ونشانی کامل پیشنهاد دهنده‌وهمچنین عبارت«مربوط بمناقصه جدولسازی واسفالت خیابانهای شهر گنبدکاوس» نوشته شده باشد تاساعت ۱۱ صبح روز ۱۱ر۹ر۴۹ در قبال اخذ رسید بدفتر شهرداری تسلیم نمایند .

پاکت الف. محتوی دفترچه مشخصات و واحدبهاء و نقشه ها و نمونه قرارداد که ذیل تمام آنها بامضاء و بمهر شرکت یا مقاطعه کار رسیده باشد و فیش بانکی مبلغ سپرده یا عین ضمانت نامه بانکی بانضمام رونوشت اساسنامه‌شرکت و آخرین صورت مجلس و یا سند رسمی مربوط به تفویض حق امضای اسناد از طرف شرکت پیشنهاد دهنده بمدیر عامل و نشانی کامل اقامت شخص یاشرکت که شخصیت حقوقی داردوسایرمشخصات شرکت وبرك صلاحیت فنی ماخوذه از دفتر مهندسی استان مازندران پاکت (ب) محتوی برك پیشنهاد تخفیف که قبلا نمونه آن از طرف دفتر مهندسی استان به ضمیمه اوراق مناقصه به شرکت‌کننده در مناقصه تسلیم میشود خواهد بود که بایستی وسیله پیشنهاد دهنده تخفیف لازم نسبت بواحد بهای ضمیمه قرارداد باخط خوانا (حروفی وعددی) بدون قلم خوردگی قیدو بامضاء ومهر شرکت یا مقاطعه‌کار رسیده باشد .

پیشنهادات رسیده در ساعت ۱۱و نیم صبح روز ۱۱ر۹ر۴۹با حضور اعضای کمیسیون عالی معاملات شهرداری به ترتیب‌زیر باز و مورد رسیدگی قرار می گیرد . ابتدا پاکت الف چنانچه مدارك و اسناد مشروحه کامل باشد پاکت «ب» نیز باز و قرائت میشود و در صورت مشاهده نقص درمدارك‌پاکت الف ازگشایش پاکت ب خودداری و عینا به پیشنهاد دهنده مسترد میشود .

۵ـ حضور پیشنهاد دهندگان یا نماینده رسمی آنان درکمیسون مناقصه آزاد بوده و شهرداری‌دررد یا قبول یك یاکلیه‌پیشنهادات بدون ذکر هیچگونه دلیل و علت مختار خواهدبود .

٦ـ شهرداری مجاز است تا میزان ۲۵ درصد از کل کار را کسر یا اضافه نماید .

۷ـ مدت انجام کار از تاریخ عقد قرارداد یکسال شمسی می باشد و در صورت ابلاغ ۲۵ درصد مازاد بر قرارداد بهمان‌نسبت مدت‌انجام کار کم یا زیاد خواهد شد .

۸ـ هزینه کار های انجام شده در قبال صورت وضعیت هائی که به گواهی دفتر مهندسی استان رسیده باشد به ترتیب ذیل قابل پرداخت است « در قبال هر صورت وضعیت که تشریفات مقررات را طی نماید وحداقل مبلغ۳۷۵۰۰۰۰ ریال باشدیك‌فقره سفته به مبلغ ۱۸۷۵۰۰۰ ریال بسر رسید آخر فروردین ماه ۱۳۵۱ ویك فقره سفته به مبلغ ۱۸۷۵۰۰۰ ریال به سر رسید فروردین ماه سال ۱۳۵۲ پرداخت‌خواهد شد در مورد بقیه‌صورت وضعیت ها بهمین منوال بسر رسید ماه های بعد به ترتیب عمل خواهد شد .

۹ـ به پیشنهادات مخدوش و مبهم و مشروط ویا فاقد سپرده ویا اینکه پس از انقضای مهلت مقرره برسد ترتیب اثر داده نمی شود .

۱۰ـ نتیجه کمیسیون مناقصه پس از تائید انجمن شهروانجام تشریفات لازم به برنده مناقصه کتبا ابلاغ میشود که‌جهت عقد قرارداد به شهرداری مراجعه نمایند .

۱۱ـ سپرده نفرات اول و دوم وسوم که به‌ترتیب حائزحداقل قیمت تشخیص داده شده‌اند تا انعقاد و مبادله قرارداد با نفراول مسترد نمی شود تا چنانکه نفر اول ظرف مدت هفت روز پس‌از ابلاغ کتبی شهرداری حاضر به انعقاد قرارداد نشود سپرده او بسود شهرداری ضبط و قرارداد بانفر دوم منعقد و احیانا نفر دوم نیز پس از یکهفته از تاریخ اعلام کتبی شهرداری حاضر بـه انعقاد قرارداد نشود سپرده او نیز بسود شهرداری ضبطو عند‌ـ الاقتضاء با نفر سوم قرارداد منعقد و دراین‌باره هیچگونه‌اعتراض وارد نخواهد بود .

۱۲ـ رعایت قانون منع مداخله کارمندان دولت درمعاملات دولتی الزامی است .

۱۳ـ مالیات . عوارض. حق بیمه . هزینه درج آگهی و هزینه ثبت قرارداد و هزینه آزمایشات لازم فنی و سایر حقوق دولتی به عهده برنده مناقصه است .

۱٤ـ شرکت کنندگان می توانند قبلا برای کسب اطلاعات لازم درباره چگونگی و نحوه انجام کار بدفتر مهندسی استان مازندران یاشهرداری مراجعه نمایند .

شهردار گنبد کاوس . مرجانی

آ ـ ۵۲٦٦۸ — ۱ـ۲

سخنرانی درمدرسه عالی ترجمه

استاد دانشمند محترم ، جناب آقای سناتور دکتر رضازاده شفق روز پنجشنبه ۲۱ر۸ر۴۹ ساعت ٤ونیم بعداز ظهر در بارهٔ فرهنگستان ایران درتالار اجتماعات مدرسه عالی ترجمه(خیابان پهلوی ـ کوچه بیدی) سخن‌رانی میفرمایند . شرکت در این جلسه برای دانشپژوهان گرانقدر و دانشجویان گرامی آزاد است.

بخش فارسی مدرسه عالی ترجمه

آگهی فروش کالای متروکه

اداره کل گمرك دراجرای ماده ٦۷ آئین‌نامه تعرفه گمرکی سی‌روز پس از انتشار این‌آگهی کالاهائی راکه تاپایان دی ۱۳۴۸ وارد کشور شده وقانونا متروکه تلقی گردیده و به صاحبان آنها یا متصدیان حمل نیز اخطار قانونی قبلا بعمل آمده است بفروش خواهد رسانید صاحبان مال یانمایندگان آنها میتوانند تاموقع فروش کالاآنهارا باپرداخت حقوق و هزینه های گمرکی وسایر عوارض متعلقه از گمرك مرخص نمایند . م الف ۸۳۲۷

رئیس اداره فروش کالای متروکه وضبطی کل گمرك

فرخزاد

آ ـ ۵۳۱۲۰

آگهی مناقصه برنج

کانون کارآموزی تهران مقدار چهل‌وپنج تن برنج صدری درجه سه و چهارتن برنج چمپا بطور مناقصه خریداری‌مینماید. فروشندگان میتوانند تاآخر وقت ساعت اداری روز پنجشنبه ۲۸ر۸ر۴۹ بامراجعه به‌دفتر دبیرخانه کانون های کارآموزی کل کشور واقع در خیابان حافظ پاساژ زمرد یا دفتر کانون کارآموزی تهران واقع در ایستگاه راه‌آهن کرج و مطالعه شرایط پیشنهاد خود را تسلیم نمایند .

مدیر عامل کانون کارآموزی مرکز

سرتیپ‌پریور

آ ـ ۵۳۱۲٦

آگهی استخدام

وزارت کشور ٤۵ نفرافرادی که دارای شرائط و مدارك مشروحه زیر باشند باسمت بخشدار ودر گروه موقت شغلی ٦برای خدمت در نقاط جنوبی کشور از طریق مسابقه ومصاحبه استخدام می نماید :

۱ـ لیسانسیه در رشته های حقوق ، علوم سیاسی،علوم‌اداری، علوم اجتماعی و عمران ملی.

۲ـ دارابودن شرائط مندرج در قانون استخدام کشوری .

۳ـ انجام خدمت وظیفه عمومی یادردست داشتن برك معافیت دائـم .

٤ـ تسلیم گواهینامه تندرستی .

۵ـ داوطلبانی که‌سابقه خدمت دردستگاههای دولتی دارند در صورتی میتوانند در مسابقه شرکت کنند که قبل ازانتشار این آگهی ازخدمت دولت استعفا داده باشند که‌در اینصورت موافقت‌نامه وزارتخانه مربوطه نیز باید تسلیم گردد .

ـ در شرائط مساوی حق‌تقدم با داوطلبانی خواهد بود که خدمت سپاهی راانجام داده باشند .

ـ داوطلبان واجد شرائط بایستی نمونه ذیل راتکمیل نموده و همراه با فتوکپی مدارك مربوط بانضمام دو قطعه عکس ٤×۳ حداکثر تا تاریخ ۱۱ر۹ر۴۹ بابست سفارشی باداره آموزش وزارت‌کشور ارسال دارند . تاپس‌از مصاحبه برای شرکت در مسابقه معرفی شوند .

ـتاریخ‌و محل امتحان بعدا در همین روزنامه آگهی خواهد شد .

وزارت کشور

نمونه درخواست

نام خانوادگی	نام
نام پدر	شماره شناسنامه
محل صدور	تاریخ تولد
مدرك تحصیلی	رشته تحصیلی
وضع خدمت وظیفه عمومی	
نشانی کامل	
شماره تلفن	امضاء داوطلب

آ ـ ۵۳۱۷٦ — ۱ـ۳

آگهی مناقصه

شماره ۵ تاریخ ۱۱ر۸ر۴۹

اداره مخابرات و الکترونیك ژاندارمری کل کشور جهت مصرف ۲٦ قلم اجناس مشروحه زیر را

لامپ رادیوئی بیست و شش قلم برابر فهرست ضمیمه برك مشخصات و شرایط معامله

از طریق مناقصه خریداری مینماید .

پیشنهاد دهندگان میتوانند با مراجعه به شعبه خرید مخابرات والکترونیك ژاندارمری واقع در پادگان ونك و ملاحظه نمونه‌ـ مشخصات وفهرست لامپهااجناس‌ودریافت برك شرایط ومشخصات معامله پیشنهاد خودرا طبق مفاد مندرج درشرایط معامله تنظیم و تا ساعت ۹صبح روز شنبه ۱٤ر۹ر۴۹ به‌دفتر کل ژاندارمری واقع در ستاد ژاندارمری میدان ۲٤ اسفند تسلیم نمایند .

م‌الف ۸۳۳۱

اداره مناقصه گذار

فرماندهی مخابرات‌و الکترونیك ژاندارمری

آ ـ ۵۳۱۲۲ — ۱ـ۲

شرکت ملی ذوب آهن ایران

آگهی استخدام

واحد ساختمانی کارخانه آریامهر کادر مورد نیاز خود را جهت خدمت درمحل کارخانه آریامهر بشرح زیر اعلام میدارد.

۱ـ تکنیسین نقشه کش و نقش‌بردار درجه یك

۲ـ تکنیسین دیپلمه هنرستان دررشته های برق ، مکانیك اتوماتیك ، فلزکاری ، تراشکاری وریخته‌گری

۳ـ تکنیسین باکتریولوك

٤ـ کارگر آبکار گالوانیزاسیون

۵ـ استادکارامور فلزی ونورد (فورمن)

٦ـ استادکار لوله‌کش (فورمن‌پایپ‌فیتر)

۷ـ کارگر جوشکار وبرشکار کاربیت‌درجه‌یك

۸ـ راننده پایه یك

۹ـ راننده ماشین‌آلات ساختمانی وجاده سازی باگواهینامه ویـژه

۱۰ـ مکانیسین موتورهای بنزینی ودیزلی

۱۱ـ کارگر ریخته‌گر درجه یك

۱۲ـ کارگر برق ساختمان درجه یك

۱۳ـ کارگر برق اتوموبیل درجه یك

۱٤ـ مونتور مکانیك باسابقه کار

۱۵ـ کارگر ورقکار ، حلبی ساز و کانال ساز

متقاضیان میتوانند بادردست داشتن شناسنامه ، سوابق‌کار ویك قطعه عکس همه‌روزه به اداره کاریابی ـ قسمت کارگزینی این واحد واقع در جاده اصفهان ـ شهرکرد مراجعه‌نمایند.

م‌الف ۸۳۰٤ — واحد ساختمانی کارخانه آریامهر

آ ـ ۵۲۹۳٤ — ۱ـ٤

آگهی مناقصه شماره ۷٦۳ر۴۹

شهربانی کل کشور دستمزد دوخت تعداد بیستو پنجهزارو ششصد طاقه (۲۵٦۰۰) کلاه کاسکت و پانزده هزار طاقه (۱۵۰۰۰) کلاه کارآموزی‌رابرابر نمونه‌هاو مشخصات‌مربوطه بمناقصه میگذارد. داوطلبان مایل‌بشرکت در این مناقصه میتوانند برای دریافت برك شرایط مناقصه و دیدن نمونه‌ها بدائره قرارداد های اداره کل کارپردازی مراجعه و پیشنهادات خودرا تاآخر وقت اداری روز ۷ر۹ر۴۹ بدائره دبیرخانه اداره مذکور تسلیم و رسید دریافت نمایند ـ پیشنهادات رسیده درساعت ده‌صبح روز ۸ر۹ر۴۹درکمیسیون‌مناقصه‌بازوقرائت‌خواهد شد. حضور پیشنهاد دهندگان در جلسه کمیسیون مناقصه ازاد است و کمیسیون مذکور دررد یك‌یاکلیه پیشنهادات مختار است .

م‌الف ۸۳۸۳ — شهربانی کل‌کشور

آ ـ ۵۳۲۷٦ — ۱ـ۲

آگهی مزایده

بانك ملی ایران شش دانك عرصه واعیان یکباب کارگاه چوب‌بری پلاك شماره ۱۲ر۱٤۸۵ بخش ۱۰ تهران بمساحت ۷۵ر۲۲۳۵ متر مربع واقع در خیابان سی متری باغشاه جنوب بیمارستان روزبه کوچه طوسی قواره دوم راکه دارای حدود ۱۲۰۰ متر زیربنا می‌باشد درساعت ۱۰ صبح روز ۱۸ر۹ر۱۳۴۹ ازطریق مزایده تخلیه نشده وباوضع موجود بفروش میرساند طالبین میتوانند برای بازدید ملك مزبور و دریافت برك شرایط مزایده به‌اداره ساختمان این‌بانك واقع در خیابان سعدی‌جنوبی کوچه ممتاز مراجعه ودر صورت تمایل سپرده‌ای معادل ۵٪ بهای‌پیشنهادی‌خود راقبلا بحساب شماره ۸٤۰۸ اداره ساختمان نزد شعبه سعدی منظور ورسید آنرا پیوست پیشنهاد بدون قید وشرط خود نموده وتا آخروقت اداری روز ۱۷ر۹ر۱۳۴۹ بدفتر اداره ساختمان این بانك تسلیم نمایند.

عوارض ومالیات و هزینه آگهی بعهده برنده مزایده‌بوده و به‌پیشنهادات فاقد سپرده و مشروط ومبهم ترتیب‌اثر داده نخواهد شد. م‌الف ۸۳۳۳

بانك ملی ایران

آ ـ ۵۳۱۰۸ — ۱ـ۳

تسلیت

جناب آقای حاج محسن عدمی

مصیبت وارده را صمیمانه تسلیت عرض نموده وخود را دراین غم بزرگ و جانگداز سهیم میدانم.

اهواز ـ مرتضی مهرجو

جناب آقای حقیقی فرماندار کل زنجان

مصیبت وارده را از طرف خود و همکارانم بجنابعالی و خاندان گرامیتان تسلیت عرض مینمایم.

شهردار ابهر ،حیدری

جناب آقای حقیقی فرماندار کل زنجان

مصیبت وارده را ازطرف خودو اعضای انجمن شهر ابهر به آنجناب و خاندان محترم تسلیت عرض مینمایم .

رئیس انجمن شهر ابهر ـ عسکری

جناب آقای حقیقی فرماندار کل زنجان

مصیبت وارده را از طرف خود و کلیه کارمندان‌اداره کل کشاورزی زنجان تسلیت عرض می نمایم .

امیر قاسمی

سرکار سروان محبی فرمانده محترم ژاندارمری زنجان

مصیبت وارده را به جنابعالی و اخوان گرامی وخانواده محترمتان تسلیت عرض نموده خود را در غم و اندوه شما شریك میدانم .

سروان شاه زیدی

آ ـ ۵۳۰٦٤

خانم گیتی کشمیری

مارا در غم بزرگت شریك بدان

شانتال بناپور ، ناصر مدنی، مکری نژاد ،رزقی

آ ـ ۵۳۲۰۲

آقای دکتر پرویز کیقبادی

فقدان عمه عزیزم ، مادر بزرگوارتان را بشماو خانواده های محترم کیقبادی و فهیمی تسلیت می گویم .

تیمور فهیمی

صمدی عزیز

درگذشت پدر بزرگوارتان راتسلیت گفته بقاءوسلامت شماوبازماندگان محترم را از خداوند خواهانیم .

دانشجویان سال هشتم پزشکی دانشگاه ملی

آ ـ ۲۳۸۱۵

جناب آقای مهندس محسن متقیان

مصیبت وارده را بجنابعالی و خانواده محترم تسلیت میگویم.

کالیفرنیا ـ فرخ سالور

۱ـ ۵۳۲٤۰

جناب آقای دکتر رضا مصطفوی

کلیه کارکنان بخش داروئی جمعیت مصیبت وارده را به حضور شریف تسلیت عرض می نمایند .

کارکنان بخش داروئی جمعیت

آ ـ ۲۳۸۱۹

جناب آقای‌محمد خطیب زاده

درگذشت پدر گرامیتان را از طرف کلیه‌کارکنان و هیئت مدیره شرکت حضور جنابعالی و خانواده محترمتان تسلیت می گوید .

مدیر عامل شرکت سهامی ساختمانی ریما

آ ـ ۲۳۸۱۷

سرکار سروان فریدون فائزی رازی

از طرف افسران ودرجه‌داران‌گارد جنگل و منابع‌طبیعی مصیبت وارده‌را به جنابعالی تسلیت گفته سلامتی و سعادت بازماندگان را از درگاه احدیت خواهانم .

مرتضی نراقی

آ ـ ۲۳۸۱۳

سرکار سروان فقیهی

باکمال تاسف مصیبت وارده را از طرف خودوهمکارانم تسلیت گفته سلامتی عموم بازماندگان به خصوص آن‌همکار گرامی را از خداوند متعال خواستارم .

اصفهان ـ سرتیپ عبدالمحمد مهاجر

آ ـ ۵۳۰۵۸

جناب آقای مجید محسنی نماینده محترم مجلس شورای ملی

با اندوه فراوان مصیبت وارده را تسلیت عرض نموده بقای عمر جنابعالی وخانواده گرامی را از درگاه احدیت مسئلت داریم .

فیروزکوه : احمد فتوره‌چی ، عباس حداد ، سرگرد حمید امامی فرد ، کوچك وطنی ، محسن جهانشاهی ، دکتر دینیار ، زعیم جمشیدی زاده ، عزت گودرزی ، بهداد معمار پور، مصطفی جمشیدی ، فریدون سعیدی ، افسریار کاظم والی‌زاده ، عزیزالله مشکین ، حسین زمانی کیا ، غضنفر تمیمی ، عباس زاهدی ، محمد ریحانی طلب، فرج‌الله‌عموزاده.

آ ـ ۵۳۰۵٦

سرکار علیه خانم طلیعه قهرمانی

مصیبت وارده را از صمیم قلب تسلیت عرض مینمائیم.

صدیقه آشتیانی ـ عذرا آشتیانی

آ ـ ۵۳۲٤٦

بااندوه فراوان فقدان اسفبار سرکار سرهنك باقرصدیقی را به خاندان محترم صدیقی و هاشمی حائری ، خصوصا همسر محترمه و خواهران گرام آن مرحوم و آقای مهندس ناصر معتمد و دوستان عزیزشان از صمیم قلب تسلیت گفته سلامتی و شکیبائی کلیه فامیل صدیقی را خواستاریم.

شرکت ناوا

آ ـ ۲۳۸۲۷

پزشکان و کارمندان بیمارستان نیروی هوائی

درگذشت مرحوم سید مصطفی مجتبوی را به خانواده آن مرحوم‌مخصوصا به تیمسار دکتر پورسینا و آقای دکتر مجتبوی تسلیت عرض نموده و بقاء عمر بازماندگان را از درگاه خداوند خواهانند .

آ ـ ۴۳۸۰۹

جناب آقای مهندس محسن متقیان

ماهم خود را در غم شما شریك میدانیم

شهرام سالور ـ محمد سالور

۱ـ ۵۳۲٤۰

دوست عزیز جناب آقای نوذر زمانی

فوت مادر گرامیتان را تسلیت گفته سلامت و بقاءعمر شما و سایر بازماندگان را آرزومندیم.

جباری . اورنك . امین‌پور . خرم‌بخت . معبودی .اردلان. عیوقی . فرح‌بخش . غفوریان . طلائی . قادری .دادبین .

آ ـ ۵۳۲۳۸

دکتر مجتبوی عزیز

مارا در مصیبتی که به‌تو وخانواده‌ات وارد آمده شریك بدان و تسلیت دوستانت را بپذیر .

دکتر ثانی . دکتر ملك‌الکلامی . دکتر حمیدی .دکتر بهزادنیا .دکتر احتشام. دکتر رادبخت .خاکزاد . توشیروانی. یونس‌زاده . فاخری. موسوی. الهیارزاده .میناساز . حسینی. صفوی . عنصری .

آ ـ ۲۳۸۵۵

تیمسار ارتشبد جم ریاست ستاد بزرك ارتشتاران

بانهایت تاسف مصیبت وارده را از طرف خود وهمکارانم تسلیت عرض مینمایم.

قزوین ـ سرتیپ ابراهیم معتمدی

آ ـ ۵۳۰۷۰

جناب آقای حاج محمد صالحی و سرکار سرگردعزیزی معاون محترم کلانتری ۱۳

مراهم در غم خود شریك بدانید

محمد حسین مظفری

آ ـ ۲۳۸۵۱

جناب آقای رادپور ریاست محترم باشگاه سپه

باکمال تاسف و تاثر درگذشت‌والده گرامتان راتسلیت عرض نموده برای خانواده شما سلامتی آرزو مینمایم .

مدیر باشگاههای فردوسی . عنایت‌اله ضیائی

آ ـ ۲۳۸۳۱

تیمسار سرتیپ موسی نقدی

از طرف خود و همکارانم مصیبت وارده را تسلیت عرض مینمایم.

سرتیپ میرمیران

آ ـ ۲۳۸۲۹

آگهی ثبت نام برای
مسابقه ورودی دوره شبانه
سال تحصیلی ۵۰- ۱۳۴۹

دانشگاه پهلوی از طریق مسابقه ورودی برای تحصیل در دوره شبانه لیسانس ریاضی تعدادی دانشجو میپذیرد. داوطلبان بایستی دارای گواهینامه دوره کامل دبیرستان در رشته ریاضی بوده معدل امتحانات نهائی آنها درسال ششم سیزده ویابیشتر باشد.
پذیرفته شدگان در رشته ریاضی دانشکده ادبیات وعلوم دانشگاه پهلوی مشغول تحصیل خواهند شد.

مدارك لازم

برای ثبت نام داوطلبان باید مدارك زیر را با پست سفارشی دو قبضه به آدرس اموربذیرش دانشگاه پهلوی شیراز ارسال دارند . درخواست و مدارك باید منتهی تاتاریخ پنجم آذرماه جاری به اداره پست داده شود :

۱- برگ درخواست تکمیل‌شده (نمونه زیر).
۲- فتوکپی کارنامه سال ششم دبیرستان در رشته ریاضی (که محتوی کلیه نمرات دانش‌آموز درامتحانات ششم باشد) از ارسال اصل مدارك خود داری نمائید .
۳- یکبرگ فتوکپی و یا رونوشت شناسنامه .
۴- سه قطعه عکس ۳×۴ که در سال‌جاری تهیه شده باشد . در صورت عدم تطبیق عکس با داوطلب از شرکت او در مسابقه خود داری بعمل خواهد آمد . داوطلبان بایستی نام و مشخصات خودرا پشت کلیه عکسها مرقوم دارند .
۵- رسید بانك بمبلغ هشتصد ریال که بحساب شماره ۲۰۲۰ دانشگاه پهلوی در بانك عمران شعبه شیراز پرداخت ویا حواله شده باشد .

امتحان ورودی

از داوطلبان امتحان هوش - زبان فارسی- زبان انگلیسی- ریاضیات - فیزیك و شیمی در حدود برنامه ریاضی در دوره دوم متوسطه بعمل خواهد آمد .
کارت شرکت در امتحان و راهنمای مسابقه بین ساعات ۸-۱۲ روز جمعه ۱۸ دیماه در محل امور پذیرش دانشگاه پهلوی (واقع در خیابان زند شیراز) توزیع خواهد شد .
مسابقه ورودی بعدازظهر همان روز درمحلی که بعدا اعلام خواهد گردید بعمل خواهد آمد.
نتیجه مسابقه منتهی تااول بهمن ماه درمحل دفتر مرکزی دانشگاه پهلوی در تهران خیابان تخت جمشید روبروی سفارت امریکا و در شیراز در محل دانشگاه اعلام خواهد شد و کتبا به قبولشدگان نیز اعلام خواهد گردید .قبولشدگان موظفند حداکثر تا ۱۲ بهمن ماه ۱۳۴۹ در دانشگاه پهلوی ثبت نام نمایند. کلاسهای درس ازچهاردهم بهمن ماه آغاز خواهند شد .
حق ورودی و حق تعلیم و سایر وجوهیکه بایستی پرداخت گردد

۱- مبلغ ۱۰۰۰۰ ریال حق ورودی
۲- مبلغ ۴۰۰۰ ریال‌حق‌بیمه بهداشتی‌دوران تحصیلی مگر افرادیکه از سایر سیستم های‌بیمه برخوردارند که در آنصورت باید مراتب راکتبا بدانشگاه اعلام دارند .
۳- مبلغ ۵۰۰ ریال بازاء هر واحد درسی غیر ازمایشگاهی .
۴- مبلغ ۷۵۰ ریال بازاء هر واحد درسی آزمایشگاهی .

تذکار ۱- پذیرش و ثبت نام‌قبولشدگان بایستی ازلحاظ مقررات وظیفه‌عمومی بلامانع باشد
تذکار ۲- سیستم معافیت شهریه (طبق‌مقررات کلاسهای‌روزانه) بهیچوجه شامل دانشجویان‌شبانه نخواهد شد .
تذکار۳- دانشجویان دوره شبانه نمیتوانندازسیستم کار و کمك هزینه دانشگاه پهلوی‌استفاده کنند .
تذکار ۴- دانشگاه پهلوی برای دانشجویان دوره شبانه تعهد خوابگاه نمی نماید .
تذکاره- دانشگاه برای دانشجویانی که‌دبیر یا آموزگار وزارت آموزش و پرورش باشند از لحاظ نحوه پرداخت شهریه تسهیلاتی فراهم خواهد ساخت .
تذکار ۶- دانشجویان دانشگاه پهلوی (و دانشجویانیکه بهر علت از دانشگاه پهلوی اخراج شده‌اند) حق شرکت مجدد در مسابقه ورودی راندارند ودر صورت شرکت نتیجه مسابقه معتبر نخواهد بود .

دانشگاه پهلوی

دانشگاه پهلوی

برگ درخواست شرکت درمسابقه‌ورودی‌دوره لیسانس ریاضی (شبانه)

سال تحصیلی ۵۰-۱۳۴۹

اینجانب _____

نام خانوادگی _____ نام _____ نام پدر _____

محل تولد _____ شماره شناسنامه _____ صادره از _____

دارای نشانی _____

ودارنده دیپلم دوره کامل متوسطه‌دررشته‌ریاضی بامعدل کتبی که سیزده یا بیشتر است مایلم درمسابقه ورودی روز جمعه۱۸دی‌ماه ۱۳۴۹ شرکت نمایم . به پیوست مدارك مورد نیاز بطور کامل تقدیم‌میگردد.

امضاء داوطلب

تاریخ

اطلاعیه

چون کاداسترعباس آباد برمبنای نقشه‌های تبدیل شده از عکسهای هوائی دردست‌تهیه است بدین وسیله از کلیه مالکین پلاکهای فرعی ۶۹۳۳ (عباس آباد) تهران تقاضا میشود که‌باماورین اداره کل‌ثبت که‌دارای کارت‌مخصوص شناسائی عکس‌دارمیباشند همکاری لازم را بنمایند . م الف ۸۳۴۰
اداره کل ثبت اسناد واملاك
۱-۵۳۴۸۸

آگهی مناقصه

وزارت تولیدات کشاورزی و مواد مصرفی حمل ماشین‌الات موجود از جلفابسیلوی‌شهرستان های همدان- بروجرد -خرم‌اباد- شوشتر -میانه -زنجان - گنبد کاوس -فوچان - سبزوار را به مناقصه میگذارد .
داوطلبان حمل میتوانند بدفتر اجرای طرح ساختمان سیلوها واقع در خیابان ملك کاشی ۳۲مراجعه و بااطلاع از شرایط مناقصه وحمل پیشنهاد خودرا حداکثر تا تاریخ ۱۵ر۹ر۴۹بدفتر مزبور تسلیم و رسید اخذ نمایند . م‌الف ۸۳۴۵
وزارت تولیدات کشاورزی و مواد مصرفی مرتضی .ال‌احمد
۱-۲ آ-۵۳۲۸۰

تاریخ ۱۲ر۸ر۴۹
شماره ۱۰۱۷۱ر۱۸

تجدید آگهی مناقصه

اداره کل بهداری چهار محال و بختیاری‌احداث ساختمان‌مرکزدرمانی و بهداشتی شهرکرد راطبق نقشه و آحادبهای تنظیمی‌دفتر مهندسی‌فرمانداری کل بشرح و شرایط زیر به مناقصه واگذار می نماید .
۱- شرکت کنندگان در مناقصه باید برگ‌صلاحیت فنی از دفتر مهندسی فرمانداری کل‌چهار محال و بختیاری اخذ و به ضمیمه پیشنهاد خودتسلیم دارند .
۲- پیشنهاد دهندگان باید مبلغ پانصدریال‌قیمت مشخصات مناقصه را به حساب شماره۱۰۷۵ انجمن بهداری چهار محال وبختیاری دربانك ملی‌شعبه شهرکرد پرداخت و فیش‌بانکی آنرا بدفتر اداره کل بهداری چهارمحال و بختیاری تسلیم‌و نقشه و مشخصات ساختمانی را دریافت و پس از مطالعه آن مبادرت به تسلیم پیشنهادنمایند .
۳- اعتبار ساختمانی دو میلیون ریال می‌باشد که اداره کل بهداری نسبت به کسر و یا اضافه ۲۵ درصد آن مختار است
۴- پیشنهادات باید در دو پاکت الف «ب»پاکت الف محتوی صد هزار ریال اسناد خزانه‌یا تضمین بانکی و مشخصات خریداری از بهداری کل و مدرك صلاحیت فنی مقاطعه کاری و پاکت ب محتوی پیشنهاد نمودار قیمت کار تاساعت ۱۲ روز۲۳ر۸ر۴۹ به دفتر اداره کل بهداری تسلیم و رسید دریافت دارند .
پیشنهادات رسیده در ساعت ۱۰ صبح۲۴ر۸ر۴۹در کمیسیون مناقصه که در دفتر کار مدیر عامل انجمن بهداری تشکیل می گردد باز و حضورپیشنهاد دهندگان در جلسه آزاد است .
۵- پرداخت کلیه عوارض و مالیات و بیمه‌و هزینه آگهی به عهده برنده مناقصه است.
۶- پیشنهادات فاقد سپرده و صلاحیت ومشروط و مبهم‌و پیشنهاداتی که بعد از موعدمقرر برسد و یا چك ضمیمه داشته باشد ترتیب اثرداده‌نخواهد شد .
۷- کارمندان دولت ویا وابسته به دولت‌حق‌شرکت در مناقصه را ندارند .
۸- اداره بهداری کل چهارمحال و بختیاری‌دررد یا قبول کلیه پیشنهادات رسیده مجاز و مختار خواهد بود .
۹- سپرده نفر دوم و سوم تا انعقاد قراردادبا برنده مناقصه نزد این اداره کل خواهد ماند.
۱۰- چنانچه برنده مناقصه ظرف‌مدت پانزده‌روز از تاریخ دریافت‌دعوت بهداری چهارمحال و بختیاری حاضربه انعقاد قرارداد نشد سپرده او به‌نفع اداره کل‌بهداری چهارمحال ، بختیاری ضبط وبا نفر دوم قرارداد منعقد می گردد .
۱۱- پرداخت وجه به مقاطعه کار پس‌ازگواهی‌انجام کار طبق سیتواسیون مهندس ناظر دفتر مهندسی فرمانداری کل چهارمحال و بختیاری‌خواهد بود .
رئیس کل بهداری و مدیر عامل انجمن‌بهداری شهرستان شهر کرد : دکتر ربانی
آ-۵۳۰۹۴

آگهی استخدام

کانون کارآموزی مرکز واقع در حسین‌اباد راه‌آهن کرج برای تکمیل کادر سازمانی خود بتعدادی داوطلب که‌واجدشرایط زیر باشند جهت مددکاری و سرپرستی افرادی که در کانون زیست مینمایند نیازمند است .
۱- ۲۵ نفر دوشیزه ویابانو که‌دارای گواهینامه کلاس ۹ ویا بالاتر باشند .
۲- ۵ نفر مرد که دارای دیپلم کامل متوسطه باشند .
شرایط پذیرش
۱- داشتن گواهینامه انجام خدمت سربازی ویابرك معافیت دائم برای آقایان .
۲- داشتن برك حسن سوءپیشینه .
۳- داشتن برك حسن شهرت از کلانتری محل.
۴- تعهد و یا ضمانتنامه برای مدت پنج سال در خدمت کانون.
۵- سن داوطلب حداکثر ۳۰سال .
۶- داوطلبان میتوانند از تاریخ درج‌این‌آگهی ظرف مدت ۲۰ روز باستثنای ایام تعطیل از ساعت ۸ الی۱۳ تقاضای خودرا کتبا بانضمام فتوکپی مدارك مذکور تسلیم دفتر کانون کارآموزی تهران‌واقع‌درحسین‌آبادراه‌آهن کرج نموده رسید دریافت نمایند. بدیهی است تعداد مورد احتیاج ازبین داوطلبان با مصاحبه‌تعیین خواهد شد .
قبولشدگان ظرف سه ماه دوره کارآموزی ماهیانه سه‌هزار ریال و در صورتیکه از عهده امتحانات بر آمدند ماهیانه حداکثر هشت هزار ریال حقوق دریافت خواهند نمود .
خدمت در کانون بطور یکروز در میان و بیست و چهارساعته خواهد بود .
مدیرعامل کانون کارآموزی مرکز سرتیپ پریور
۱-۲ آ-۵۳۱۲۸

آگهی مزایده

شرکت سهامی صنایع شیر ایران حدود یکصدتن شیرخشك استحصالی کارخانه شیر پاستوریزه تهران و موجود در انبار ان کارخانه (۹۰تن شیرخشك نرم بدون چربی ۱۰تن شیر خشك زبر برای مصارف دامداری و خوراك طیور) راازطریق مزایده با شرایط زیر بفروش میرساند :
۱- شرکت کنندگان در مزایده بایستی بهای هرتن از شیر خشك مورد بحث‌را کتبااعلام دارند.
۲- پیشنهاد دهندگان مبلغ دویست هزار ریال وجه نقد یا ضمانت نامه بانکی بعنوان سپرده درمزایده بنفع شرکت سهامی صنایع شیرایران در یکی از بانکهای مجاز تودیع ورسید ان‌را بضمیمه پیشنهاد خود درپاکت لاك‌ومهر شده تا اخروقت اداری روز یکشنبه پانزدهم آذرماه ۴۹ بدفتر این شرکت واقع در خیابان فرح شمالی نبش کوچه سرمد پلاك شماره ۱ تسلیم نمایند .
۳- پرداخت کلیه مالیات و عوارض متعلقه بعهده خریدار است .
۴- این شرکت مختار است‌تامیزان ۲۵٪از کل مقدار شیر خشك موردمعامله راکاهش یا افزایش دهد .
۵- نمونه شیر خشك مورد بحث در دفتر بازرگانی شرکت موجود است .
۶- پیشنهادات واصله در ساعت ده‌صبح روز دوشنبه شانزدهم آذرماه ۴۹ دردفتر این‌شرکت بازو، فرائت خواهد شد . حضور پیشنهاد دهندگان یا نماینده آنها در جلسه مزایده آزاد وشرکت سهامی صنایع شیر ایران در قبول‌یارد یك‌یا کلیه پیشنهادات واصله مختار است .م‌الف ۸۳۳۵
شرکت سهامی صنایع شیر ایران
۱-۲ آ-۵۳۹۹۴

آگهی مزایده اتومبیلهای دولتی

اداره کل کارپردازی وزارت دارائی تعداد ۴۰ دستگاه انواع مختلف اتومبیلهای سواری و صحرائی از مدلهای ۵۱ تا۶۴را که در محلهای زیر :
۱- اداره فنی واقع در خیابان نظام‌اباد .
۲- انبار وزارت اصلاحات ارضی در خیابان شادمان .
۳- آموزش دفاع غیر نظامی در جاده کرج کیلومتر ۱۸ .
متوقف است (وفهرست انها نیز در تابلوی مخصوص اداره اموراتومبیلهای کل کارپردازی واقع‌درطبقه‌سوم کاخ وزارت‌دارائی و اداره فنی نصب گردیده) در تاریخ چهارشنبه چهارم اذرماه از طریق مزایده نقدی وکتبی بفروش میرساند کسانیکه مایل بشرکت در مزایده باشند میتوانند همه‌روزه در ساعات اداری اتومبیلها رادر محل‌های ذکرشده از نزدیك مشاهده و برای اخذ برك شرایط شرکت‌در مزایده بدفتر اداره کل کارپردازی‌واقع در طبقه سوم کاخ‌دارائی مراجعه وپیشنهادات خود راباتوجه بمفاد برك شرایط تا آخر وقت‌اداری روز سه‌شنبه سوم اذرماه بدفتر مزبور تسلیم و رسید دریافت دارند پیشنهادات رسیده درساعت ۱۰صبح‌روز چهارشنبه چهارم اذرماه در محل اداره کل کارپردازی با حضور اعضای کمیسیون بازوقرائت خواهد شد .م‌الف ۸۳۲۸
معاون اداره کل کارپردازی - مادرشاهی
۱-۴ آ-۵۲۹۹۸

شرکت ملی ذوب آهن ایران

آگهی مناقصه

واحد ساختمانی آریاشهر چهار قلم کابل زیرزمینی با مشخصات مختلف را از طریق مناقصه خریداری مینماید ، داوطلبان میتوانند باپرداخت ۵۰ ریال اسناد مناقصه راازدبیرخانه قسمت کارپردازی شرکت در تهران ویا از دبیرخانه واحد ساختمانی آریاشهر واقع در ۳۵ کیلو متری راه اصفهان - شهرکرد دردافت و معادل ۵٪ جمع‌مبلغ پیشنهادی بعنوان سپرده شرکت در مناقصه بصورت تضمین بانگی دریاکت جداگانه همراه باپاکت پیشنهادات تاساعت ۱۰ صبح روز ۴۹ر۹ر۸ تحویل دبیرخانه واحد نمایند ، پیشنهادات واصله درساعت ۱۱ همانروز در دفتر تدارکات واحد بازو قرائت خواهد شد حضور پیشنهاد دهندگان یا نمایندگان آنها در جلسه مناقصه آزاداست داوطلبان میتوانند برای چند یا کلیه اقلام مورد مناقصه پیشنهاد دهند و این‌واحدنیز مجازبرد یاقبول چند یا کلیه پیشنهادات می‌باشد ، سایر شرایط در اسناد مناقصه مندرج است
واحد ساختمانی آریاشهر
۱-۲ آ-۵۲۶۷۸

آگهی تحریر ترکه

آقای جهانبخش خاتمی ساکن زنجان سبزه میدان به‌وکالت از بانو فضه عبداللهی دادخواست مهروموم و تحریر ترکه‌اموال مرحوم آقای غلامحسین عطائی فرزند کریم و صغری دارنده شناسنامه شماره ۹۴۷۳ زنجان به طرفیت آقایان علامعلی و غلامحسین و علیرضا و بانو سرور همگی شهرت عطائی‌ساکنان زنجان کوچه صدرالعلماء پلاك شماره ۳۰ بدادگاه بخش زنجان تقدیم نموده و به موجب ماده ۲۰۷ قانون امور حسبی تقاضای مهرو موم و تحریر ترکه از اموال متوفی کرده است و ضمن ثبت آن بشماره ۲۲۰ -۴۹ باستناد ماده ۲۱۰ قانون حسبی به اطلاع کلیه وراث‌یانماینده قانونی آنهاو بستانکاران و مدیونین متوفی وکسان دیگری که حقی برترکه متوفی دارند میرساند که روز سه‌شنبه ۱۹ر۸ر۴۹ ساعت ۱۰ و نیم‌صبح برای انجام تحریر ترکه در دادگاه بخش زنجان حضور بهمرسانند تااقدام قانونی به عمل آید .
دارسی دادگاه بخش زنجان - ابوالفضل رادفر

آگهی انتخاب استادیار

دانشکده دندانپزشکی دانشگاه مشهد پنج تن استادیار برای رشته های :
پروتز ثابت ۱ نفر
پروتز کامل ۲ نفر
پریود نتوبوزی ۱ نفر
دندانپزشکی عملی ۱ نفر
از طریق مسابقه و مصاحبه میپذیرد .داوطلبان واجد شرایط میتوانند جهت ثبت نام فتوکپی مدارك تحصیلی و فتوکپی شناسنامه و دو قطعه عکس ۴×۶ و فتوکپی خدمت نظام وظیفه خودرا حداکثر تاتاریخ ۵ر۱۰ر۴۹ به نشانی دانشکده دندانپزشکی مشهد به بست سفارشی تسلیم نمایند.
تاریخ امتحان به‌آدرس پستی داوطلبان ابلاغ‌خواهدشد.
۱-۲ آ-۵۱۵۷۰ دانشکده دندانپزشکی

تبریکات

جناب آقای مینو مدیرکل آموزش وپرورش‌مازندران
انتصاب شایسته وبجای آن جناب را ارصمیم‌قلب تبریك میگویم . آ-۵۳۰۴۰
خرم‌آباد لرستان - هوشنك جباری

جناب آقای مینو مدیرکل‌آموزش وپرورش مازندران
انتصاب شایسته جنابعالی را تبریك گفته موفقیت سرکار را آرزومندم .
خرم‌آباد لرستان : یدالله محمد نژادیان

انتصاب جناب آقای مینو را بمدیریت‌کل‌آموزش‌وپرورش
مازندران به همکاران مازندرانی تبریك میگویم .
خرم‌آباد لرستان : محمدرضا جزایری

جناب آقای مینو مدیرکل‌آموزش وپرورش مازندران
انتصاب شایسته آن جناب را صمیمانه‌تبریك‌گفته موفقیت شمارا آرزومندم . آ-۵۳۰۴۶
رئیس دبیرستان ملك‌الشعراء بهار خرم‌آبادلرستان
محمدحسن خشنود

جناب آقای مینومدیرکل آموزش‌وپرورش مازندران
انتصاب شایسته آن جناب را تبریك عرض کرده موفقیت سرکار را آرزومندیم .
خرم‌آباد لرستان - قدسیه مصری- شکوهی- رصدی

جناب آقای مینو مدیرکل آموزش وپرورش مازندران
انتصاب شایسته آن جناب را تبریك‌گفته موفقیت سرکار را درراه خدمت بمردم آرزو داریم .
خرم‌آباد لرستان - غلامرضا شجاعیان وبانو

جناب‌آقای مینو مدیرکل آموزش وپرورش مازندران
ارتقاء مقام وانتصاب شایسته آن جناب‌برفرهنگیان شریف وآزاده مازندران مبارك باد
آ-۵۳۰۵۰ **خرم‌آباد لرستان . جواد کدخدائی**

جناب آقای مینو
انتصاب شایسته آن‌جناب را بمدیریت کل‌آموزش وپرورش مازندران تبریك میگویم .
آ-۵۳۰۵۲ **خرم‌آباد لرستان - ابراهیمی**

جناب دکتر پارسای وزیرمحترم آموزش وپرورش
انتصاب آقای مجید سرتیپی‌را تبریك‌عرض‌مینماید
ازطرف کارکنان‌آموزش‌وپرورش شهریار-شمس‌المعالی

جناب دکتر فرخ‌رو پارسای وزیرمحترم آموزش‌وپرورش
مدارس ملی متحد اصفهان حسن‌انتصاب‌آقای‌محمد علی نقیب‌زاده را بسمت مشاور آن‌وزارتخانه‌وریاست سازمان نظارت وپی‌گیری صمیمانه تبریك‌میگویند.
کمال طالقانی . رئیس دبیرستان ابن‌سینا- صادق یزدانی رئیس دبیرستان کوروش . حسن نیلفروشان رئیس دبیرستان کیهان . حسین ارشدی رئیس دبیرستان فارابی . جلال برجیس رئیس دبیرستان فروغ . عبدالوهاب طالقانی مدیرعامل‌گروه فرهنگی حکیم سنائی . آ-۵۳۰۸۲

جناب دکتر فرخ‌رو پارسای وزیر محبوب‌آموزش‌وپرورش
انتخاب بجای آقای نقیب‌زاده را که از صاحب‌منصبان فاضل وزارت آموزش وپرورش هستند بسمت‌مشاور مقام وزارت وسرپرست هیئت نظارت‌و پیگیری‌تبریك وتهنیت میگوئیم .
کرج - حاجی‌آبادی - کنفچیان - شاهرخی-ادیب‌نژاد

مقام محترم وزارت کار وامور اجتماعی
انتصاب آقای رهگذر را بسمت معاونت اداره کل اشتغال که فردی لایق، دلسوز ومدیر بوده ودر مدت قلیلی کاردانی خودرا باثبات رسانیده‌اند صمیمانه به آنجناب وآقای مهندس فرزانه وآقای دکترناصری تبریك عرض مینماید .
شرکت سهامی بی آ اس اف ایران

تاریخ ۱۰ر۸ر۴۹ - شماره ۱۰۱۲
دانشکده ادبیات وعلوم انسانی

آگهی استخدام

دانشکده ادبیات و علوم انسانی اصفهان یك نفر زبانشناس‌را که حداقل دارای مدرك فوق‌لیسانس در رشته مربوطه باشدطبق مقررات استخدامی هیئت آموزشی دانشگاه متبوع استخدام می‌نماید . داوطلبان می توانند تقاضای خود را همراه فتوکپی‌مدارك تحصیلی و تخصصی ضمن تعیین نشانی دقیق خویش وسیله‌پست سفارشی طوری ارسال دارند که تاپایان روز پانزدهم‌دیماه ۱۳۴۹ بدبیرخانه این دانشکده برسد .
سرپرست معاونت دانشکده ادبیات و علوم انسانی اصفهان : محمد حسین کریمی

آگهی فروش اشیاء اسقاط

شرکت واحد اتوبوسرانی تهران و حومه اشیاء فرسوده واسقاط خود را بشرح زیر از طریق مزایده بفروش میرساند.
۱- اشیاء فرسوده اسقاط ۴۰ قلم میزان سپرده ۵۷۵۰۰ ریال
۲- بشکه ۲۱۰ لیتری‌و کاربیتی ۴۱۰۰عدد میزان‌سپرده ۱۶۵۷۵ ریال
۳- باطری بزرك و کوچك ۱۳۶۹عدد میزان سپرده ۱۳۶۷۰ ریال
خریداران میتوانند همه روزه بانبار اسقاط شرکت واقع‌در فارمك مراجعه ضمن بازدید اشیاء مذکور صورت مربوطه را نیز دریافت نمایند.
پیشنهاد دهندگان بایستی میزان سپرده تعیین شده را وجه‌نقد یحسا ب‌شماره ۱۵۰۴۰ شرکت در بانك مرکزی تودیع یامعادل آن اسناد خزانه بصندوق شرکت تسلیم و رسید ماخوذه راضمیمه پیشنهاد خود نموده و در پاکات سربسته و لاك ومهر شده(که‌روی آن جمله مربوط بمزایده اشیاءفرسوده ،بشکه، باطری قید شده باشد) تاساعت ده صبح روز ۴۹ر۹ر۴ بدبیرخانه شرکت واقع در فارمك تسلیم و رسید دریافت دارند . داوطلبین مزایده میتوانند نسبت باشیاء مذکور یکجا و یا بطور تفکیك پیشنهاد نمایند.
پیشنهادات واصله در ساعت ده ونیم صبح همانروز باز و قرائت خواهد شد. حضور پیشنهاد دهندگان یا نمایندگان آنها در کمیسیون آزاد است.
به پیشنهادات فاقد سپرده و مشروط و مبهم و یا اینکه بعداز ساعت مقرر واصل گردد بهیچوجه ترتیب اثر داده‌نخواهد شد. سپرده نفر اول و دوم حائزین حداکثر قیمت تا قطعیت معامله نزد شرکت باقی خواهد ماند در صورت ، استنکاف از انجام‌معامله سپرده تودیع شده او بدون هیچگونه تشریفاتی بنفع شرکت ضبط خواهد شد. چنانچه برنده مزایده حداکثر تا پنج روزپس از ابلاغ کلیه بهای مورد معامله بصندوق شرکت پرداخت‌ننماید ویا اینکه در مدت هفت روز اجناس خریداری شده را از انبار شرکت تحویل نگیرد سپرده تودیع شده او بنفع شرکت ضبط خواهد شد.
پرداخت کلیه هزینه‌های قانونی از قبیل حمل اشیاء ، درج آگهی ،حق کارشناس وهرگونه عوارض ومالیات متعلقه بعهده برنده مزایده خواهد بود.
شرکت در رد و یا قبول یك یا کلیه پیشنهادات مختاراست.
شرکت واحد اتوبوسرانی تهران و حومه

حاصل سی‌سال‌تجربه در انبارداری با سیستم‌های مختلف‌و آموزش کادر انبارداری

قابل توجه شرکت ها و موسسات بزرك و کارخانه ها

بدینوسیله باطلاع صاحبان کارخانه‌ها و موسسات بزرك می رساند که در صورت لزوم برای برقراری یك نظم و سیستم صحیح درامرانبارداری ونگهداری اثاثیه وابزار یدکی موسسه و یا کارخانه‌های خود وبرای‌آموزش افراد و آشنائی با سیستم جدید انبارداری و نگهداری سوابق ابزارو ووسائل یدکی و شماره بندی و تنظیم کارت مخصوص وبرای بازرسی و رسیدگی بحساب انبار .
خواهشمند است به ادرس زیر مراجعه فرمائید .
تلفن ۳۳۲۷ - ۴۵۸۸
اهواز :خیابان پهلوی دارالوکاله نقشینه
آ-۵۲۶۳۴ عبدالحسین ادیب‌پور

آگهی استخدام

واحد کل عملیات کارخانه اریامهر عده‌ای دیپلم فنی وفوق دیپلم انستیتو تکنولوژی در رشته های برق،مکانیك ، فلزکاری، ساختمان برای خدمت در محل کارخانه باشرائط زیر استخدام مینماید :
۱- سن ۱۸تا۴۰ سال .
۲- داشتن برك پایان خدمت یا معافیت از خدمت زیر پرچم (در مورد دیپلمه های فنی)
۳- نداشتن تعهد خدمت در ادارات دولتی یا وابسته بدولت.
متقاضیان میتوانند همه روزه با در دست داشتن مدارك لازم به‌اداره کاریابی این واحد واقع در۴۵کیلو متری جاده اصفهان -شهرکرد مراجعه نمایند. م‌الف ۷۵۸۵

آگهی مزایده

مرکز آموزش ترویج کشاورزی کرج واقع در جاده شاهدشت در کیلومتره جاده جنوب کرج یکباب سالن کافه تریای‌خودرا جهت استفاده در حدود ۲هزار نفر باشرایط موجود دردفتر مرکز آموزش بمدت یکسال از طریق مزایده باجاره واگذار مینماید. داوطلبین میتوانند پس از دریافت شرایط‌وبازدید محل‌پیشنهادات خود را بضمیمه قبض رسید مبلغ چهل هزارریال که‌بحساب‌شماره ۸۹۲ مرکز آموزش در بانك کشاورزی کرج گذارده‌اند دریاکت لاك‌و مهر شده تاآخر وقت‌اداری روز ۴۹ر۹ر۲بدفتر مرکز آموزش تحویل ورسید دریافت دارند. پیشنهاد واصله‌در ساعت ده‌صبح روز سه‌شنبه ۴۹ر۹ر۳ باحضور پیشنهاددهندگان بازو قرائت‌خواهدشد. به پیشنهادات فاقد سپرده و مشروط ترتیب اثر داده نخواهد شد کلیه هزینه های متعلقه اعماز عوارض‌ومالیات وهزینه آگهی و سایر هزینه های‌قانونی وبهای آب‌وبرق بعهده برنده مزایده خواهد بود.
مرکز آموزش ترویج کشاورزی کرج
۱-۲ آ-۵۳۰۷۲

آگهی مناقصه

مرکز آموزش ترویج کشاورزی کرج واقع در کیلومتر ۱۰ جاده شاهدشت تجدید ایزوالسیون‌بامهای معمولی (تراس)بمیزان ۳۳۰۰ متر و طاقهای قوسی بمیزان ۱۳۰۰ متر رازیر نظر دفترفنی وزارت کشاورزی بمناقصه میگذارد .پیشنهاد دهندگان‌میتوانندبرای بازدید از محل و دریافت مشخصات‌فنی همه روزه در ساعات‌اداری بمرکز آموزش ترویج کشاورزی مراجعه نمایند.پیشنهاددهندگان بایستی ده درصد مبلغ پیشنهادی را بحساب شماره ۸۹۲ مرکز آموزش در بانك کشاورزی کرج تودیع ورسید انرا ضمیمه پیشنهاد خود نمایند . پیشنهاددهندگان میتوانند تا اخر وقت‌اداری روز یکشنبه اول آذر ماه پیشنهادات خود را در پاکت لاك ومهر شده بدفترمرکز آموزش تحویل ورسید دریافت‌دارند.پیشنهادات رسیده در ساعت ۱۰ روز دوشنبه ۲آذر دردفتر مرکز آموزش با حضور اعضای کمیسیون بازوقرائت خواهدشد . حضور پیشنهاد دهندگان در جلسه کمیسیون آزاد است . چنانچه برنده‌مناقصه ظرف مدت ۵روز حاضر به‌انعقاد قرارداد طبق مشخصات فنی‌نگردد سپرده او به نفع مرکز آموزش ضبط و بانفربعدی قرارداد منعقد خواهد شد برنده مناقصه باید پس از انعقاد قرارداد ظرف مدت یکماه عملیات آیزوالسیون راخاتمه داده وتحویل نماید وبازای هرروز تاخیر مبلغ چهارصدهزار ریال جریمه‌تعلق خواهد گرفت. مرکز آموزش دررد یاقبول یك‌یا کلیه پیشنهادات مختار است . عوارض و مالیات و هزینه آگهی و سایرهزینه های قانونی که باین مناقصه تعلق بگیرد بعهده برنده مناقصه است .
مرکز آموزش ترویج کشاورزی کرج
آ-۵۳۰۷۶

آگهی استخدام

یك شرکت وابسته بدولت‌تعدادی مهندس برق . ساختمان و تاسیسات رابا شرائط زیر استخدام مینماید .
۱- انجام خدمت‌زیر پرچم یاداشتن معافیت دائم غیر پزشکی .
۲- آشنائی کامل بزبان انگلیسی.
حق تقدم با افرادی که تجربه کاری دارند میباشد .
داوطلبان میتوانند تقاضای خود را با ذکر نشانی کامل و در صورت داشتن سابقه و تجربه کارضمن تعیین مدت حداکثر تا تاریخ پنجم آذرماه ۱۳۴۹ بصندوق پستی شماره ۳۴۳۷ تهران ارسال دارند. م‌الف ۸۳۱۳
۱-۳ آ-۵۲۸۱۰

اطلاعیه

وزارت پست وتلگراف و تلفن ازاهالی‌محترم پایتخت‌انتظار همکاری دارد :

باتوجه به‌توسعه روزافزون تهران از هر طرف وبا درنظر گرفتن اینکه تشابه اسامی بیشتر کوچه ها و خیابانها علت‌عمده دیر رسیدن نامه‌های مردم است سازمان پست تهران مانندیگر کشور های جهان اقدام به‌کدگذاری تهران نموده است‌بدین معنی که‌تهران به‌هشت منطقه پستی تقسیم و به‌منازل و مغازه های واقع در هر منطقه شماره‌ای داده شده است . این‌شماره‌ها بوسیله ماموربن وزارت پست‌و تلگراف و تلفن کنار درب منازل ومغازه هانوشته میشود تاهر صاحب‌خانه و مغازه‌دار کد پستی خود را دانسته و بانوشتن آن روی مراسلاتشان موجبات‌تسهیل در امر توزیع ودر نتیجه جلب رضایت اهالی محترم پایتخت را بعمل آورد .
وزارت پست‌و تلگراف وتلفن برای انجام این‌امر مهم‌همکاری هرچه بیشتر اهالی محترم پایتخت را انتظار دارد تا هرچه‌زودتر کدگذاری پستی‌پایان پذیرفت سرعت تسلیم‌نامه‌ها بدرضایتبخشی افزایش یابد. م‌الف ۸۳۲۹
۱-۲ آ-۵۳۱۱۴

شماره ۱ر۹۹۳۹ تاریخ ۶ر۸ر۴۹

اطلاعیه شهرداری قزوین

پیرو آگهی شماره ۸۲۲۵ر۲- ۱۰ر۶ر۴۹ در مورد پرداخت عوارض نوسازی و عمران شهری پنج در هزار اراضی و مستغلات واقعه در محدوده شهر که برابر آگهی شماره ۵۴۸۶ر۱ر - ۱۲ر۵ر۴۹ محدوده مذکور و ضوابط مقرر قبلا باستحضار عموم رسیده اینك شهرداری باستناد قانون نوسازی و عمران شهری و باتوجه به‌دستور وزارت کشوربرای راهنمائی اهالی محترم‌اقدام به تهیه دفترچه راهنمای پرداخت عوارض نوسازی که حاوی قیمت اراضی و مستحدثات و سایر نیازمندی‌های مودیان عوارض‌میباشد نموده و در سازمان نوسازی و عمران شهری شهرداری قزوین موجود و به محض مراجعه مودیان محترم در اختیار آنان قرار خواهد گرفت . لذا مراتب بدین وسیله برای آخرین مرتبه اعلام میگردد و از مالکین اراضی و مستغلات محدوده شهر انتظاردارد برای این که بتوانند از جوایز ۱۰ درصد و معافیت‌های قانونی استفاده نمایند تاوقت باقی است با مراجعه به سازمان مزبور نسبت به روشن‌شدن عوارض سالیانه نوسازی املاك خود اقدام در غیر این صورت وانقضای مهلت مقرر مندرجه در آگهی‌های قبلی طبق مقررات با مستنکفین رفتار خواهد شد.
شهردار قزوین
۱-۲ آ-۵۰۸۳۴

از : مائده

مادر!

از کودک خودیک مرد بساز

با مداخله در هر کار فرزندتان او را بیچاره میکنید!

رسالت مادری رسالتی است خطیر و مقدس که مادر بخاطر ادای این رسالت جوانی و همه توانائی و آسایش خود را با طیب خاطر در خدمت فرزندان خود و برآورده شدن خواسته هایشان می گذارد به این امید که آنها را به طور صحیح بار آورد و برای زندگی و درست زیستن آماده سازد.

یك مادر در راه ادای این وظیفه خستگی نمیشناسد و در این راه از هیچ چیز دریغ نمی کند ولی بسیار مادران هستند که راه و رسم مادری را درست نمیدانند . بعضی بیش از حد به کودکانشان توجه میکنند در همه امور مربوط به آنها از بازی گرفته تا غذا خوردن و خوابیدن و یا انتخاب دوست دخالت می کنند بدون آنکه به خواست ها توانائی و یا نوع شخصیت و استعداد های فرزندان خود توجهی کنند . طبعا مادری که با کودك خود چنین رفتاری دارد هرگز نمیداند که از کار او نتیجه مطلوب بدست نمی آید بلکه زیان هائی گاه جبران نشدنی نیز از آن به بار خواهد آمد.

بچه‌های لوس

کودکی که با ناز و نوازش افراطی بزرك میشود این احساس نیز در او رشد می کند که شخصیت او در شخصیت مادرش حل شده است . و در مقابله با مسائلی که روزانه یا بطور اتفاقی برای او رخ میدهد اعتماد به نفس را از دست میدهد و از اظهار نظر و یا تصمیم گرفتن عاجز می ماند و در همه حال حتی تا سالهای بالاتر به مادر خود پناه می برد و از او کمك می طلبد. بدون شك آینده چنین کودکی رضایتبخش نخواهد بود.

اول . . . علاج پدر ومادر ...

برای درمان بیماری های روانی و ناهنجاری ها در رفتار کودکان روانشناسان نخست به مطالعه رفتار پدر و مادر نسبت به کودك و چاره - اندیشی آن می پردازند و پس از حصول اطمینان از وضع والدین به معالجه کودك می اندیشند چون معتقدند زیر - بنای شخصیت کودك بدست پدرو مادر و باطرز رفتار آن هانسبت به او ریخته می - شود.

در برابر پدر و مادری که در همه کار های طفل نظر میدهند و با احتیاط و وسواس در هر مورد وظیفه‌ای برای او تعیین میکنند کودك بیچاره در همه موارد بر سر دوراهی قرار می گیرد و نمیداند آیا باید طبق دستور های والدین رفتار کند و یا بنابه میل باطنی خود عمل نماید اینجاست که تردید و بی تصمیمی و بالنتیجه ضعف شخصیت در وجود او خانه میکند و سعادت آینده او را بباد میدهد .

تنهائی و نگرانی

تنهائی و نگرانی های ناشی از آن در سنین بالاتر بویژه آینده کودکانی را که تنها فرزند پدرو مادر خود میباشند بیشتر در معرض تهدید قرار میدهد . یك مرد ۳۵ ساله که ازدواج کرده و تشکیل خانواده داده به روانشناس مراجعه میکند و از تنهائی و نگرانی شکایت می کند . پزشك روانشناس طبق معمول گذشته او را بررسی می کند و ناگهان متوجه میشود که او یکی یکدانه پدرومادرخود بوده و یا در شرایطی شبیه آن بزرك شده است . پدر و مادر در مراقبت از فرزند خود راه افراط پیموده‌اند به طوری که او با یك علاقه افراطی به والدین که مانع از رشد علاقه های اجتماعی دیگر و همبستگی با اطرافیان و دوستان و افراد اجتماع بوده بزرك شده است میان خود و دیگران جدائی هراسناکی مشاهده می کند و همین جدائی عامل تنهائی او ونگرانی هائی است که از این عزلت سرچشمه میگیرد. بنابر این نباید مهربانی کردن و «دردانه» بار آوردن را باهم اشتباه گرفت . پدرو مادر ضمن این که مواظب فرزندان خود هستند باید طوری رفتار کنند که فرزندانشان با «شخصیت مستقل» بار آیند و بتوانند در گیرودار زندگی گلیم خود را به خوبی از آب بیرون کشند و فراموش نکنند همان اندازه که مهربانی موجب احساس امنیت در کودك میشود نازو نوازش بی حدو مواظبت های بیجا موجب تباهی شخصیت او می گردد .

وجود یک زن در هیئت دولت کلید حل مشکلات زنان نیست!

بانو «استانکا» معاون وزارت بهداری کامرون

در آشپزخانه یا هیئت دولت زن باید بامورخانه علاقمندی نشان دهد

دنیای زنان

زنان فاره سیاه نیز مانند خواهران خود در سراسر جهان بیش ازپیش درفعالیت های سیاسی و اجتماعی شرکت میکنند .بسیاری از زنان سیاه پوست اکنون از گوشه آشپزخانه های دود گرفته خارج شده و مسئولیت های مهمی بعهده دارند .

بانو «لفین استانگا» معاون ۳۶ ساله وزارت بهداری کامرون (افریقا) که مادر ۵ فرزند است از جمله زنانی است که از مدتی قبل در فعالیتهای سیاسی شرکت دارد . او در یك مصاحبه اختصاصی به پرسشهای خبرنگار مجله «آفریقای - جوان» پاسخ داده است که دراینجا قسمت هائی ازآن نقل میشود .

سئوال ـ چه علتی سبب شد که شما حرفه پرستاری را رها کرده و وارد فعالیت های سیاسی شدید ؟

جواب ـ از این سئوال چنین برمی آید که شما حرفه پرستاری را با آنچه نام سیاست به آن می نهید ناسازگار میدانید و شایداین موضوع به تعبیری که از سیاست می شود بستگی داشته باشد ولی از نظرمن علت این که حرفه پرستاری را انتخاب کرده‌ام آن است که همیشه از پرستاری یک بیمار و امیدوار ساختن او به بازیافتن سلامت خویش لذت می برده‌ام .

سئوال : از نظر شما باارتقاء یك زن بمقام وزارت درکامرون میتوان گفت که آزادی زنان دراین کشور یک عمل انجام یافته است ؟

جواب : آزادی را میتوان ادامه یک سلسله تحولات دانست

درهرحال باید بین آزادی ظاهری که عبارت از پوشیدن لباس های زیاد ، آرایش موی سر خلاصه تمام مظاهر جامعه غرب است وآزادی واقعی که براساس نقش زن بعنوان یك همسر، یك مادر ویک همشهری درجهان نوین است فرق گذاشت .

اگر آزادی را دنباله یك سلسله تحولات بدانیم مشکل است بگوئیم زنان کامرون و افریقا و یا زنان بسیاری از کشور ها از آن برخوردار هستند . ولی اگر آزادی را برعکس پیشرفت بسوی یك «ایده‌آل» بدانیم آنوقت می توانم بگویم بدون آنکه این مسئله کاملا به تحقق پیوسته باشد دست کم در کامرون در راه خوبی پیشرفت میکند .

درمحافل زنان

مجمع عمومی سازمان زنان

*مجمع عمومی سازمان زنان با شرکت دبیران شعب از دوازدهم تا چهاردهم آذر ماه در اصفهان تشکیل می شود. هدف ازشرکت دبیران آنست که آنها باطرح توسعه سواد حرفه‌ای که باهمکاری یونسکو و وزارت آموزش و پرورش در اصفهان اجرا میشود آشنا شوند .

خانه انصاف زنان

* بموجب خبری که خبرنگار ما از سازمان زنان ایران کسب کرده است بزودی خانه‌های انصاف زنان تشکیل خواهد شد .

بانو «لفین استانگا» معاون وزارت بهداری کامرون .

در این مورد ورود یکزن را درکابینه ممکن است قدم مهمی بشمار آورد . البته این به تنهائی کافی نیست بلکه باید قدمهای مهمتر دیگری برداشت نباید تصور کرد که وجود یك زن در هیئت دولت بمنزله کلید حل همه مشکلات زنان است .

سئوال : شما می گوئید که «زنان کامرون» از گوشه آشپزخانه های دور گرفته خود خارج شده‌اند تا مسئولیت های عمومی بعهده بگیرند . آیا در اداره امور خانه نیز باید بهمین ترتیب تحولاتی روی دهد ؟

جواب : نخست لازم است که معنی اظهارات خودرا روشن کنم . منظور من این است که زنان امروز تنها نباید به فعالیت‌های خانوادگی اشتغال ورزیده از شرکت در کار - های عمومی باز مانند . اما منظورم این نیست که زنان باید ازتهیه غذای خوب برای شوهرانشان و یا مراقبت از کودکان خوددست بردارند. خود من یک زن شوهردار هستم و پنج فرزند دارم و اگر دربرابر آنها بیقیدی نشان دهم و یا بامور آشپزخانه رسیدگی نکنم بطور حتم از وظیفه مادری منحرف خواهم شد ... من عقیده دارم که شرکت زنان در کار های عمومی نباید آنها را از وظیفه‌ای که درکار خانه‌داری بعهده دارند باز دارد هیچ زنی نمی‌تواند به بهانه اینکه درخارج کار میکند به امور خانه بی‌علاقگی نشان دهد . بعقیده من مرد در هرحال باید سرپرستی خانواده را بعهده بگیرد البته منظورم این است که با زنان نباید مانند برده رفتار کنند بلکه آنها باید مشترکا بامور و مسائل خانوادگی رسیدگی کنند .

سئوال : از آنچه تاکنون درزمینه مسائل اجتماعی درکامرون صورت‌گرفته راضی هستید ؟

جواب : حتی درکشور های توسعه یافته و صنعتی مشکل میتوان گفت که پیشرفت زنان درامور اجتماعی کاملا جامه عمل پوشیده است چه برسد به کامرون .

سئوال : چگونه میتوانید فعالیت - های سیاسی خود را با وظائفی که بعنوان یك مادر و بانوی خانه بعهده دارید هماهنك سازید ؟

جواب : بنظر من بین نقش یکزن بعنوان همسر و مادروفعالیت های سیاسی او هیچگونه مغایرتی وجود ندارد . زن درهرمقام و منصبی که باشد باید وقت کافی پیدا کند که امور خانه را منظم کرده و بکانون خانوادگی روح ببخشد . درمورد خود باید بگویم هیچگاه فعالیت های سیاسی مرا از رسیدگی به امورخانه بازنداشته است برای این کار باید تمام‌کار ها از روی نظم و ترتیب ویژه‌ای انجام‌شود و من این برنامه رابه آسانی انجام میدهم بدون آنکه کار منزل مانع از فعالیت های سیاسی شود و یا برعکس .

ماکسی برای بلندقدها

آنچه در اطراف می بینی «میدی» یا «ماکسی» است ولی این دامن های بلند اغلب بد دوخته شده و زشت است. هنگامی که نوع جدیدی از لباس مد میشود خیاطها تا مدتی عادت به مدجدید ندارند و در نتیجه لباس های زیبا کمتر دیده میشود . باوجود این باید گفت که انواع جدید ماکسی و میدی ، اگر با دقت دوخته شود میتوانند در بسیاری موارد زیبا جلوه‌گر شود، بخصوص دختران وزنان قدبلند از آن استقبال کرده‌اند چرا که اصولا دامن های بلند و یا دست کم بلندتر از مینی به قدبلند ها بیشتر برازنده است تا به کوتاه قد ها.

«سیبیل زلکر» طراح مشهور برای فیلم «واترلو» دامن هائی طرح کرده که مورد توجه فراوان قرار گرفته است . این لباس ها عموما خوش دوخت و خوش فرم است در عکس یکی از آنها را ببرتن «سارامون» مانکن زیبا و خوش هیکل می‌بینید.

طرح جدید دیگر دامن سوئدی میدی بانیم تنه‌است که در لندن مورد توجه خانم ها قرار گرفته و برخلاف سوئدی ها چندان استقبالی از آن نکرده‌اند . در عکس آنرا بر تن «سوکلمنتس» مانکن انگلیسی مشاهده می

چه کسی وچرا معشوقه هیتلر را کشت؟

معروف است که هیتلر زن نداشت وبازنان طرح دوستی نمی‌ریخت،اما بتازگی تحقیق جالب و شیرینی صورت گرفته که نشان میدهد هیتلر بادختر خواهر ناتنی خود مناسباتی داشته و سرانجام ،این دختر بقتل رسیده است .

اطلاعات بانوان

این تحقیق را همراه مقالات وریورتاژ های مختلف در زمینه های علمی ، هنری ، سینمائی ،زیبائی ومسائل زندگی و داستان های جذاب و عکس های ۴رنك دراین شماره چاپ کرده است . این شماره اطلاعات بانوان در دست روزنامه فروش‌هاست .

کف پوش متر مربع

۱۸ تومان

شرکت هگالثوم ایران

خیابان شاه ساختمان آلومینیوم

تلفن : ۶۰۰۳۵-۶۴۲۲۶-۶۰۲۰۱

تیلرتراکتورهای اشتاد میتسوبیشی

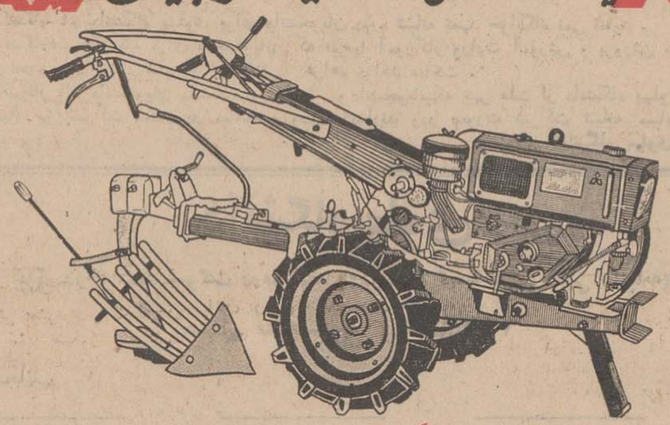

با انتخاب تیلرتراکتوراشتادمیتسوبیشی

علاوه بر اینکه کلیه امورکشاورزی خود را سریع ، راحت وبطور مستقل در مدت کوتاه انجام میدهید مسئله کمبود کارگر و دستمزد زیاد را نیز حل میکنید .

ماشین آلات کشاورزی اشتاد میتسوبیشی با لوازم یدکی فراوان وارزان .

شرکت سهامی صنایع تولیدی اشتاد ایران

تهران - خیابان وصال شیرازی - ساختمان اشتاد تلفن ۶۹۹۹۰-۴۶۶۹۷

ناگوافواد

بزرگترین رقاصه مصر فقط امشب وفرداشب در

شکوفه نو

همراه باکنسرت خوانندگان محبوب و برگزیده مردم

سوسن ـ آغاسی

بانضمام سه ساعت برنامه جدید

تلفن های رزرو ۹۵۳۰۳۳ ۹۵۴۰۴۴

آگهی مناقصه

سازمان آب منطقه‌ای تهران جهت کارگاههای مختلف خود در تهران و حومه به تعدادی وانت - کامیونت و کمپرسی با ظرفیت و مشخصات متفاوت تا پایان سال جاری از طریق اجاره احتیاج دارد .

از دارندگان وسایل مذکور خواهشمند است جهت اطلاع از شرائط مناقصه حداکثر تا ساعت سه بعد از ظهر روز سه شنبه ۲۶ ابانماه ۱۳۴۹ بدفتر سازمان واقع در بولوار الیزابت دوم خیابان فرح مراجعه و برگ شرائط را بضمیمه دونسخه فرم قرارداد مجانا دریافت و براساس آن پیشنهاد خود را تسلیم دارند .

سازمان آب منطقه‌ای تهران

۱-۳ (شرکت سهامی)

۷ بار شتر استناس

۱ جایزه اول هفت بار شتر اسکناس (مشروط بر آنکه جایزه از ۲،۰۰۰،۰۰۰ ریال کمتر نباشد)

۲ دویست جایزهٔ از دویست شعبهٔ وام ۵ ساله بدون بهره معادل ده برابر موجودی (هر جایزه تا یک میلیون ریال)

۳ دو هزار اعتبار وام هریک تا پانصد هزار ریال معادل ۵۰ برابر موجودی برای دو هزار برندهٔ خوشبخت

۴ ده اعتبار وام یک میلیون ریالی برای خرید خانه به ده برندهٔ خوشبخت

حساب ذخیره

بانک اصناف ایران

دولت سهام شرکت تلفن را خریداری میکند

چهل سال قبل درهمین روز

صوراسرافیل

آقای میرزا قاسم‌خان صور لایحه‌ای تقدیم مجلس شورای ملی نمود که چون تمرکز در تنظیم وسائل مخابراتی مملکت منظور نظر دولت می باشد واین موضوع از حیث پست وتلگراف وتلگراف بی‌سیم تامین گردیده اینك دولت مصمم است قسمت تلفن‌نیز ضمیمه شود لذا ماده‌واحده پیشنهاد میگردد

ماده واحده ـ بوزارت پست و تلگراف اجازه داده میشود که برای خرید سهام شرکت کل تلفن و موسسات تلفونی ولایات و تزئید سرمایه و توسعه تشکیلات تلفونی مبلغ یك میلیون تومان توسط وزارت مالیه از بانك ملی ایران استقراض نمود و در مدت ۷ سال ونیم از منافع حاصله عمل تلفن وجه مزبور را اصلا وفرعا بپردازد . بقیه عایدات عملکرد تلفن نیز در مدت مزبور کلا و بالانحصار مختص مخارج اداره و تکمیل و توسعه کار تلفن بوده و همه‌ساله در بودجه مملکتی برای همین مقصود منظور خواهد شد ،در نتیجه اگر هم صرفه‌جوئی بشود بر بودجه تلفن سال آینده اضافه میشود.

بحث درباره استخدام رئیس محاسبات

هنگام طرح لایحه استخدام مسیو هرمان‌فری آلمانی بسمت ریاست محاسبات مالیه باسالی ۱۳۰۰ تومان حقوق و ۸۴۰ لیره انگلیسی باضافه ماهی یکصدتومان کرایه خانه در مجلس شورای ملی ، آقای جمشیدی نماینده مازندران گفت : بنده با استخدام خارجی‌ها که وجودشان چندان مفید نیست وحقوق‌های گزاف می‌گیرند مخالفم . این رئیس محاسبات هیچکاری برای ماصورت نداده و بودجه‌ها را مثل تقویم های رقومی تهیه نموده است درصورتیکه طبع و توزیع بودجه‌ها برای اینست که سهل‌المراجعه باشد و هرکس بخوبی از جزئیات ونکات آن اطلاع حاصل کند ، از آقای وزیر مالیه تقاضا میکنم همانطور که سابقا بودجه‌ها نوشته میشد بنویسند واز این اصلاحی که ایشان کرده‌اند صرف‌نظر شود .

آقای تقی‌زاده وزیر مالیه گفت : دولت حتی‌القوه‌وحتی‌المقدور مستخدمین خارجی‌را کم میکند برای اینکه ایرانی ها ورزیده شده‌اند و متدرجا جای خارجی ها را می‌گیرند و آنچه که فعلا اقتضا دارد و ایجاب میکند اینست که به یکعده از مستخدمین خارجی احتیاج داریم ازجمله رئیس گمرکات و رئیس محاسبات و خیلی هم فایده می‌بریم ، همین

تقی‌زاده

مسیو هرمان‌فری بسیار علاقمند به کارش است و شب‌وروز زحمت میکشد . بنده امیدوار بودم که‌این روح در ماقوت داشته باشد که از کسانی که زحمت میکشند قدردانی بنمائیم ، اصلاح بودجه که تقدیم‌شده محسنات زیاددارد که تعداد مستخدمین ورتبه‌ها نوشته شده و هیچ صعوبتی نداشته و عدد و رقومی و رمزی در آن نبوده است ، بنده‌ازتقویم‌رقومی هم سررشته‌دارم ، اساس این بودجه این است که بقدر مقدور مخارج مختلفه را مخلوط نکنیم و هرقلم‌از مخارج مشخص و تفکیك باشد .

پنجاه ، شصت میلیون عایدات سال

موید احمدی

آقای موید احمدی‌در مخالفت با استخدام خارجی ها گفت:وقتی لایحه استخدام‌رئیس عایدات مطرح بود پشت همین تریبون بارقم ثابت کردم که ما احتیاجی باستخدام رئیس عایدات نداریم عایدات سالیانه مادر حدود پنجاه یا شصت میلیون تومان است که برطبق قوانین موضوعه ادارات ما وصول وعمل میکنند ، چه‌لزوم دارد سالی مبالغ هنگفتی حقوق او را بپردازیم . بالاخره استخدام کردند وحالا چهار ماه است آمده . دوماه بود قوانین را مطالعه میکرد و غیراز تراکم کارها از وجود او استفاده نشد واز آن روزی هم که مسیوفری رئیس محاسبات آمده تغییری داده نشده همان تشکیلات خودمان و اعضائی که بوده‌اند باهمان جریانات مشغول کار هستند .

وزیر مالیه در جواب توضیح داد که رئیس عایدات آدم لایقی است‌و نباید طوری صحبت شودکه باعث دلسردی آنها بشود ، ممکن است نماینده محترم تشریف بیاورند واز نزدیك طرز کار آنهارامطالعه کنند.

نتیجه انتخابات انگلستان

طبق خبری که آژانس هاورس از لندن مخابره کرده تابحال سابقه نداشته است که حزب و دسته‌ای اینطور غلبه نموده و پیش ببرد . نتیجه انتخابات انگلستان اینست‌که کارگران کرسی‌های خود را ازدست داده و فقط ۳۶ کرسی بدست آورده‌اند یعنی کارگران۱۱۲ کرسی از دست داده‌اند و محافظه‌کاران‌صد کرسی جدید بدست آوردند ۸ نفر از وزرای سابق کابینه کارگر از جمله هندرسون رئیس حزب‌شکست خورده است، بدین ترتیب ماکدونالد بسمت ریاست وزراء انتخاب گردید . لوید جرج ، جان سیمون چرچیل، مالکم ماکدونالد پسر ماکدونالد وتوماس‌وسمکل‌بااکثریت تام انتخاب شدند .

رویتر در خبری که منتشر کرده مینویسد :اکنون آشکار و روشن است که وقتی پارلمان دوباره‌تشکیل شود دولت اکثریتی بیشتر ازهریك از حکومت های سلف خود در قرن حاضر خواهد داشت ، از جمله مشخصات انتخابات ، آراء فوق‌العاده زیاد در حوزه‌های انتخابیه بوده که تقریبا ۷۶ درصد ازانتخاب کنندگان رای دادند که نسبت بانتخابات گذشته خیلی زیادتر میباشد .

(نقل از اطلاعات ۲۰ آبانماه ۱۳۱۰)

بیائید امسال غافلگیر نشویم!

آصف‌نیا ـ آریانی

«براثر نزدیك شدن‌هوای سرد به آسمان ایران در راهها وارتفاعات‌اطراف‌تهران برف بارید و ارتفاع برف در قله توچال و کندوان و امامزاده هاشم به‌چند سانتی متر رسید.»

«ریزش باران در شهر های شمالی ایران ادامه دارد ...»

***

«باران اخیر تهران‌اولین رگبار پس‌از سپری شدن تابستان است .»

***

این عنوان خبرهائیست که اینروز هامکرر درروزنامه اطلاعات بچشم میخورد ، در وهله اول خواننده از وضع هوای تهران و شهرستان ها اطلاعاتی کسب کرده است ولی پس‌از کمی بررسی و تفکر بیاد فجایعی میافتد که هرسال برف و باران ،طوفان و یخبندان در بعضی ازجاده های کشور ببار می‌آورد و عده‌ای ازمردم بیگناه رابکام مرك و نیستی میکشد .

همچنین این تصور در ذهن آدمی نقش می‌بندد که نباید روزی که خدای ناکرده مانندسالهای گذشته در صفحات روزنامه ها شاهد حوادث تلخی باشیم که در جاده های کشور و ازجمله کشتارگاه «هراز» روی می دهد !

البته‌این کلمه«کشتارگاه» را حقیر از خودم در اینجا نقل نمیکنم ، بلکه درست کلمه‌ایست که سال گذشته در جریان سقوط یکی از بهمن‌ها در راه هراز ازدهان مرد مسافری شنیدم که‌پس‌از ۲۴ ساعت از داخل یك اتوبوس که زیر برف‌مدفون شده بود خارج میشد .

من در آن لحظات ازگفته این شخص که از سرما به شدت میلرزید و نمیتوانست بدرستی جریان سقوط‌بهمن و نزدیکترین فاصله‌ای میان تهران و شمال را برقرار میسازد بدست فراموشی سپرد! یا اینکه عبورو مرور را در فصل زمستان در این جاده ممنوع ساخت ، و یا مانع ریزش برف و باران و عوارض طبیعی از جمله سقوط بهمن های دهشتناك شد ! ولی آیا نمیتوان‌راهی گزید که تاحدی این‌فاجعه های پی‌درپی تخفیف داده شود ؟

بطور قطع چاره‌سازی هنگام وقوع حادثه علاوه بر اینکه امکان ندارد نتیجه چندان مثبتی نیز نخواهد داشت و فقط در آن‌گیرودار نجات دادن جان مردم مطرح است و بس !

درهرصورت اکنون دیگر بااین فرصت کم و هشدار های پیاپی که برفهاو بارانهای اولیه زمستانی‌بامیدهد وقتی نمانده است که بنشینیم وبه گفتگو به‌پردازیم ، یا طرح اصلاحی بررسی کنیم وارائه دهیم .

حالا دیگر هنگام آنست که مسئولان وزارت راه‌آنچه را فکر کرده‌اند و لازم می دانند بمرحله اجرا درآورند. هم‌اکنون پرتگاههای پلور، آب‌اسك ، خرابی های جاده هراز ، برآمدگی غیرطبیعی کوههای اطراف این جاده‌و گردنه معروف امام‌زاده‌هاشم در انتظار روزهای سخت زمستان هستند تا با عوارض طبیعی از قبیل برف و باران و بهمن همگام‌شوند وکشتار های گذشته‌را تکرارکنند!، چنانچه تاکنون در اثر همین برف و باران مختصری که در ارتفاعات ریزش کرده است مقداری برف و یخ در ارتفاعات گردنه امام‌زاده هاشم بچشم میخورد .

بدین‌ترتیب جادارد‌مسئولین وزارت راه تا کار از کار نگذشته است طی همین‌روز ها تقاط و مناطق خطرناك جاده هراز را مورد بررسی دقیق قرار دهند و تاآنجاکه امکان دارد اقدامات اصلاحی خود را اجرا نمایند تاخدای ناکرده امسال نیز مانند سالهای قبل شاهد وقایع تلخی که امکان دارد در این جاده رخ دهد نباشیم . و این هشداری‌است‌برای علاج واقعه قبل‌از وقوع ، نه‌بعداز وقوع آن !

اطلاعات مردم

۳۱۱۰۸۰

همه روزه ازساعت ۶ تا ۷ بعد ازظهر نظریات شمارا منعکس می کند

رعایت نمیکنند

۳۱۱۰۸۰

بنابگفته مسئولین‌شرکت واحد که‌قبلا جواب داده‌اند بایستی مینی‌بوسها تاساعت‌ده ونیم شب مشغول کارباشند ولی مدتی است که رانندگان خط ۱۶۵رعایت این موضوع را نمی کنند.وحتی‌قبل‌ازساعت ۱۰ کاررا تعطیل میکنند.بطور مثال درروز یکشنبه ۱۷ـ۸ـ۴۹ ساعت ۹و۴۰ دقیقه‌در ایستگاه مبداء اول خیابان‌اکباتان نه مینی‌بوسی وجود داشت ونه حتی یك بلیط فروش درباجه خودباقی‌مانده بودوهرجا گشتیم کنترل خطرا هم‌پیدا نکردیم از شرکت واحددر خواست میشود بااعزام بازرسان کار کنترل این خط را نظارت کنند .

پرویز خردبین

قهوه‌خانه یانمایشگاه کالا ؟

در خیابان جمشیداباد شمالی بیست متری صالحی جنب گرمابه صالحی قهوه‌خانه‌ای موجود است که ظهر ها و عصر ها محل تجمع عده‌ای دلال و دستفروش دوره‌گرد است تا اینجای مطلب جای‌شکایت و گله نیست . ولی انچه باعث ناراحتی ما همسایگان این قهوه‌چی است اینستکه در پیاده رو دوطرف قهوه‌خانه و روی جوی آب مقابل آن تا مسافتی شاید حدود بیست تراشیائی‌ازقبیل‌وان‌حمام‌و کمدلباس و تختخواب دو نفره و چند نفره و بخاری و یخچال ازمارکهای‌مختلف چیده شده که بعلت امنیت محل شب ها نیز در همانجا باقی است .و این خیابان را منظره‌ای بسیارزشت و زننده بخشیده ، علاوه بر ان ظهر ها در پیاده‌رو مقابل قهوه‌خانه که بلطف طبیعت افتاب دلچسبی دارد با انداختن فرشی بساط دیزی برقرار است و کارگران بااشغال محلی که برای عبور اطفال و مردم تعیین‌شده ضمن صرف غذا داستان های مبتذل و زننده برای یکدیگر تعریف مینمایند و ما حتی‌دراطاقهای خود نیز از شنیدن حرف‌های رکیك انان از زن و بچه خود خجالت می کشیم ، من کار ندارم که این قهوه‌چی با ائین‌نامه اداره اماکن آشنا است یا خیر و ایا با جواز کسب قهوه‌خانه میتوان فروشگاه یا نمایشگاه اجناس دست دوم‌دایر نمود یا خیر و ایا متصدی فعلی دارای جواز هست یا خیرفقط‌انتظار دارم مسئولین مربوطه ضمن بازدید از محل ترتیبی دهند که باین‌وضع خاتمه داده شود و ساکنین‌خانه‌های همجوار و مقابل این قهوه‌خانه را دعاگوی خویش سازند .

ساکن محل

کجا استخدام شوم

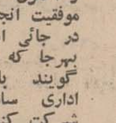
۳۱۱۰۸۰

حدود ۲۰۰ تا ۲۵۰ نفر از دیپلمه‌هائی هستیم که درسپاه عدالت خدمت‌خودرا انجام‌داده‌ایم و اکنون که خدمت خود را با موفقیت انجام داده‌ایم نمیتوانیم در جائی استخدام شویم زیرا بهرجا که مراجعه می‌کنیم می گویند باید در امتحانات اداری سازمان امور اداری شرکت کنید و چون امتحانات مزبور هم سالی یکبار انجام میشود باید تا پائیز سال آینده بیکار بگردیم .همانطور که سپاهیان دانش را استخدام میکنند‌دستور داده شودسپاهیان عدالت هم استخدام شوند .

سپاهی‌عدالت

میدان سپاه دانش

در انتهای خیابان هاشمی میدانی است بنام سپاه دانش که چند سال است خاکی و در مورد اسفالت ان اقدامی نشده و با اینکه چندین مرتبه در جراید نسبت به اسفالت ان یادآوری گردیده ولی متاسفانه‌توجهی‌مبذول نگردیده خواهشمند است با توجه باینکه فصل زمستان و بارندگی در پیش است و در این مواقع میدان مزبور از گل و لای پوشیده می شود و برای مسافران اتوبوس طاقت‌فرسا است در باره اسفالت ان اقدام شود و موجبات دعاگوئی مردم فراهم گردد .

غلامرضا قدرتی

کنترل مینی بوسها

تنها وسیله نقلیه اهالی خیابان دامپزشکی خط ۲۶۴ میباشد که فقط بمینی‌بوس مجهز است ولی کنترل انتهای دامپزشکی بهیچوجه رعایت حال مسافرین میان راه را نمی کند و مینی‌بوسها را در اخر خط جمع میکند و پس از پر شدن یکی یکی اجازه حرکت میدهد و اگر خود راننده ها دلسوزی نکنند و اضافه سوار نکنند یا مسافر اگر ساعتها بایستد موفق بسوار شدن نخواهد شد و با اینکه این موضوع بارها بوسیله نامه و جرایدبشرکت واحد گوشزد شده ولی ترتیب‌اثر داده نشده است .

فیضل‌اله غفاری

نقص کپسول گاز

۳۱۱۰۸۰

کپسول های گازی که‌مرتب به خانه ما می آورند دارای نقائصی است‌و هر چه به مسئولین تذکرمی دهیم‌توجهی نمی نمایند و همین امر هم کرارا باعث انفجار شده‌و باز هم خسارات جبران ناپذیری بوجود خواهد آورد .

منوچهر شهیدی

کشیك صنفی دایرشود

در چند روزه اخیر در مورد تعطیل روز جمعه اصناف مطالبی‌در جراید بچشم میخورد و بایدگفت اقدام شایسته‌ای است ولی نکته‌ای را که باید مورد توجه قرار داد در مورد آن افرادی است که فقط تعطیل آنان منحصر بروز جمعه است و پیشنهادی که بنده دارم و امیدوارم مورد توجه قرار گیرداین است که در هر محل در روزجمعه از هر صنفی کشیکی برقرار شود تا مایحتاج ضروری مردم فراهم شود و نگرانی در این مورد نباشدو گذشته از صنف های مختلف که مورد نیاز مردم میباشند صنف داروخانه . ارایشگاه و خوار بار فروش بیشتر مورد احتیاج مردم می باشند .

غلامرضا قدرتی

خطر از بین رفتن صورتحساب !!

روز یازدهم مهر ماه بود که دختر یك ساله خود بنام میترا ـ فرهید را بعلت عارضه اسهال و تب در بیمارستانی در خیابان تخت جمشید که نام بس فریبنده دارد بستری نمودم اقایان بلافاصله با تجویز سرم های متفاوت یکی پس از دیگری بدن طفل را سوراخ سوراخ کردند تا جائی که بعلت ازدیاد استعمال سرم کلیه های طفل‌ازفعالیت افتاده و محل سوزن سرمها بعلت الودگی و عدم رعایت بهداشت و توجه کافی یکی پس از دیگری زخم شده و رگهای هر دو پای طفل چرك نموده و متورم گردیده وطفل بحالت اغما افتاده و قطع امید نمودند بخاطر داشته باشید که عرض شده عارضه فقط اسهال ساده بوده پس از ۱۲ روز بستری شدن بی نتیجه طفل در تاریخ ۴۹ر۷ر۲۳ اطلاع دادند که میترا حالش خوب شده و حتما باید مرخص شود با خوشحالی بی حد که هر پدری را عاید میشود بسرعت خود را به بیمارستان رسانیدم البته قبل از ملاقات طفل و پرسیدن حال او بنده‌را دعوت به زویت صورت حساب نمودند .

باری پس از رویت صورتحساب پنجاه‌و چند هزار ریالی با اشتیاق بسراغ طفل‌رفتم بامید انکه لااقل چشمان او را باز ببینم و بوسه‌ای بر گونه هایش بزنم ولی‌متاسفانه طفل را به وضع وخیم و فاراحت کننده‌ای دچار دیدم تب بچه در حدود چهل درجه‌بدن متورم ـ پشت طفل معصوم دارای زخم های عمیق بود .

پس از پاشوشه‌ای که به طفل بیچاره‌دادند حرارت بدن او به ۳۸ر۵ رسانیدند و تکلیف شد که حال بچه خوب است و مرخص است البته با تحویزچندقرص‌مسکن، هم‌اکنون که باوضع طاقت‌فرسای طفل و دستورات نابجا و غیرعاقلانه دکتر ها روبرو هستم بخوبی چند دکتر وپرستار را بربالین طفل و مقابل خود دیدم که همگی با تب ۳۸ر۵ و زخمهای گوناگون که بر بدن طفل بود حکم مرخصی او را تائید مینمودند در حالیکه در مدت این ۱۲ روز شاید ۴ یاه باز طفل را ویزیت کرده باشند و هرگز بیش از یك پزشك انهم زمانی که مادرطفل اعتراض نموده بر بالین طفل نیامده بود . ناگفته نماند بدیهی است که اصرار اقایان در مرخص کردن طفل اولا خطری بوده که متوجه طفل بوده ثانیا در صورت اتفاق خطر شاید از بین رفتن صورت‌حساب . بهر حال با جنجال و ناسزا و تهدید و همان وضع که عرض شد ضمن دریافت صورت حساب مارا از بیمارستان خارج نمودند و اعتراض وفریاد ما بجائی نرسید . جزاینکه عده‌ای رهگذررا در مقابل در بیمارستان جمع کرد ـ ناچارا چون موضوع جان طفل در میان بود او را به دکتر دیگری بردیم با تعجب از وضع طفل و حکایت معروضه باطلاع ما رسانیدند که بعلت عدم توجه و سهل‌انگاری و ..... رك پا های طفل چرك کرده و ناچار به عمل جراحی خواهیم بود زیرا در اثر تاخیرعواقب وخیم و امکان قطع شدن پای طفل در میان است در نتیجه پای طفل را از زانو تا مچ باز کرده و جراحی کردند و برای پای‌دیگر هم همین پیش‌بینی شده البته‌هم‌اکنون‌تب‌بچه قطع شده و زخمهای دیگر بعلت مداوای‌بجا التیام یافته ولی انچه باقی میماند ومصیبت است محل زخم پای بچه است که اثر فرو رفتگی یا عدم هماهنگی آن برطرف نخواهد شد مگر با هزینه هنگفت آنهم در خارج از ایران ـ اینك بطور جدی با توجه‌بمراتب معروضه برای مجازات مسئولین بیمارستان یاد شده و جبران خسارات وارده و احتمالی تقاضای رسیدگی جدی دارم .

سید مصطفی فرهید

نان سنگك ماشینی به بازار می‌آید !

سنگك ماشینی و سنگش !

وقفه‌ای نداشته

عطف‌بشرح‌مندرج درشماره ۸۱۶۳ ـ ۴۹ر۷ر۱۱ آن روزنامه‌گرامی باعنوان بیماری نامه‌رسان‌توزیع نامه‌های‌پستی را متوقف کرده است توضیح‌میدهد. طبق اطلاع حاصله در توزیع نامه‌های پستی اردبیل وقفه‌ای حاصل‌نگردیده

دفتر اطلاعات و روابط عمومی وزارت پست و تلگراف و تلفن

تلگرافها ناخواناست

۳۱۱۰۸۰

اغلب تلگرافهائی‌که مخابره میشود اولا ناخواناست ودوما با تاخیر بدست گیرنده میرسد. در یکماهه اخیر سه تلگراف که‌ازشهرستان‌داشته‌ام هیچکدام بموقع بدست من نرسیده است .

اکبر کریمی

نواقص رفع شد

عطف بشرح مندرج در شماره۱۳۳۲۱ ـ ۴۹ر۷ر۲۳ آن روزنامه با عنوان«وقت نیست خراب است » توضیح‌میدهد . باانتقال دستگاههای تلفن بساختمان جدید نواقص تلفن آذرشهر رفع‌شده است .

دفتر اطلاعات و روابط عمومی ـ وزارت پست و تلگراف و تلفن

جدول کلمات متقاطع

شماره ۴۸۸۲

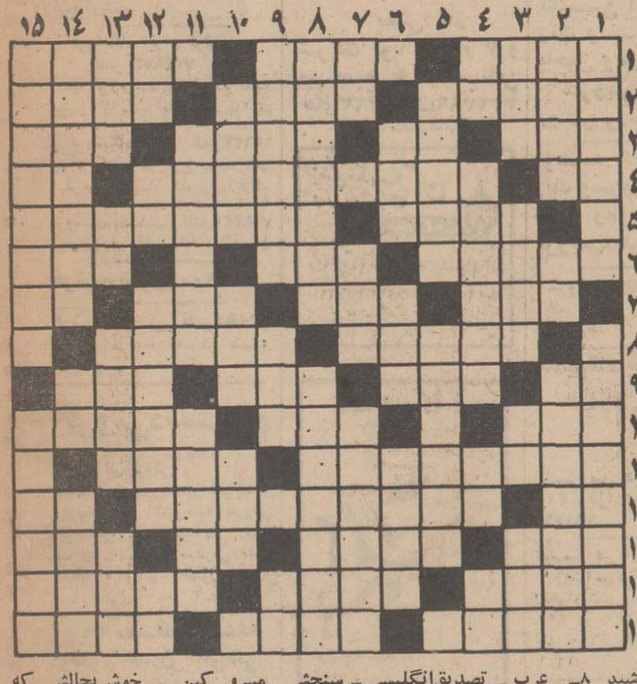

افقی :

۱ـ از انواع گیوه معروف ـ پارچه نخی ـ برای زیبائیش ورزش همی کنند !۲ـ دین‌پیامبرختمی‌مرتبت ـ بافته شده ـ اینهم از خزانه غیب‌وظیفه خوار است ۳ـ از کلمات خطاب ـ در سخنش شیرینی دیگری‌دیده‌اند ـ خانه های ریزعکس ـ از انواع غذای برنجی۴ـ واحدپول کشورآفتاب تابان ـ در مکانی مذهبی ، روی بدن نمازگزارند ـ گمراهی و ضلالت ۵ـ گاهی سرراه دونده قرار گیرد ـ نام‌دیگریست برای بیمارستان ۶ـ اصل هرچیز ـ درقدیم به کمر می‌بستند ـ فرومایه ۷ ـ صفتی برای سرو ـ عقاب سیاه ـ وسیله‌یی‌برای کار کبابی ـ خدای خورشید ۸ـ نیست شده و از میان رفته ـ کتابی از ابن‌سینا ۹ـ فحش و دشنام ـ ماهی درسال ـ آغازو ابتدا ـ غذایش، آب بسیار کشد ۱۰ـ سبزی‌سیاه و قرمز ـ چیزی نمانده کله‌پاشود! ـ شهری‌در استان فارس ۱۱ـ جویا شدن علت و تقصیر گناه ازکسی ـ صدایی که از خفته برخیزد! ۱۲ـ رودی در اروپا ـ بدن بدان راست ایستد ! ـ آش ۱۳ـ شاعر وظیفه مردانش دانسته ! ـ کارزار و نبرد ـ شراب ـ عضوی در بدن ۱۴ـ برای به‌دام کشیدن ، می پاشند ـ فرزند است و مولود ـ طایفه‌یی در ایران ۱۵ـ خداوند یکتا ـ به دشمن می‌زنند تاترس در دلش ریخته باشند ـ یکی از انواع پارچه .

عمودی :

۱ـ گوشتش طرفدار بیشتری دارد !ـ از انواع حکومت۲ـ زبان عرب ـ تصدیق‌انگلیسی ـ سنجش است‌و نوعی نگاه کردن۳ـ دوباره به‌رنگ رونقی بخشید ! ـ سست و خوارکننده ـ حیوانی است ـ اسیر به آن کشند ! ۴ـ حرف‌ندا ـ انواعش را ، مستقیم و غیرمستقیم دولت میگیرد !ـ در شوره‌زارروید ـ علامت جمع ۵ـ خطی در هندسه ـ شب ماندن مسافر در جائی ۶ـ پرهیزکاری ـ از برداشتنی‌ها !ـ گاهی بدنبال کلمه‌یی می‌نشیند ۷ـ واحدی در وزن ـ خوشحال و خندان ـ اینهم روح وتنی پیرو سالخورده دارد ! ۸ـ خواستن چیزی را ، عوض چیزدیگر ـ از بردنی های در معامله ۹ـ از انواع نان خوشمزه ـ زور و توانائی ـ ضمیر عربی۱۰ـ گستاخ‌و گردنکش ـ مدت زمانی که زمین به دور خورشید میگردد. !ـ تازه وشاداب ۱۱ـ دیوانگان ـ بیشتروقت‌خانمها صرف‌آن‌شود۱۲ـ یادداشت‌ـ سرای مهرو کین ـ خوش‌بحالش که سعادت نصیب است‌ـ برك برنده ۱۳ـ قعرجهنم ـ پراکندگی و تفرق ـ سه‌رنك که باشد، برای افتتاح جائی قطع گردد !ـ روی ساختمان ۱۴ـ آمرزش‌خواستن و توبه کردن ـ اثر ـ رقص‌حرکات و ژستها ۱۵ـ از شناگران‌گران قیمت دریا ـ دستگاهی در موسیقی.

حل جدول شماره ۴۸۸۱

اژدها

۲۴۵

نوشته : احمد احرار

قلع وقمع خاندان امامقلیخان در فارس چند روزی‌بیشترطول نکشید . مردان و زنان طایفه که سرنوشت تلخ رئیس خانواده و کشتار کسان وخلع دوستان و ضبط اموالشان آنها را از جان سیر و بمرك راضی کرده بود بدون کمترین مقاومتی با پای خود بسوی تقدیر میشتافتند و تسلیم دژخیمان میشدند.

بدینترتیب کاری که اغورلوبیك مامور آن شده بود بسرعت و با سهولت پیش میرفت . در مقابل دیدگان اشك‌آلود و نگاههای بهت زده مردم فارس ، ارکان دولت و شوکت‌وثروت‌اللهوردیخان وامامقلی خان که روزگاری زوال ناپذیر بنظر میرسید ،همچون خشت و سنك بتابی ازهم پاشیده ، فرو میریخت . برای آنکه دستور شاه‌صفی اجرا شود و از نسل اللهوردیخان اثری برزمین باقی نماند، مردان طایفه‌ازپیرو جوان روانه مسلخ میشدند و زنان و دختران را یا ازنعمت‌بینائی ویا از لذت مادر شدن بی‌بهره میساختند.در پایان‌این فاجعه بود که اغورلوبیك اطلاع حاصل کرد پسر خردسالی از میان اولاد امامقلیخان ناپدید شده و دست دژخیم بدو نرسیده است.

تصور آنچنان پیشامدی ابتدا برای ایشیك‌آقاسی باشی دشوار بود . او اما این خبر که ازگروه محکومین یکی ،وآنهم آخرین پسرامامقلیخان، ناپدید شده است‌مانند سنگی‌گران، برکاخ بلورین تفکرات و ارزوهای او فرودآمده‌همه‌چیزرا درهم‌شکست. چنان پیشامدی نه‌فقط اجرخدمات‌او را از میان‌میبرد ،بلکه باحتمال‌بسیار روزگارش را نیز تیره میساخت . چگونه ممکن بود شاه‌صفی آن‌خبر رابشنود وسر اورا بردروازه فارس نیاویزد ؟

درآن حالت پریشانی و سیه‌بختی که اغورلوبیك هرلحظه اهمیت حادثه وعظمت مصیبت را بیشتر درمی‌یافت، تنها بیك نکته خود را تسلی میداد که کودك گم شده از شیراز خارج نشده‌است. اویقین کرده بود ربودن وپنهان کردن کودك کار کسانی است که میخواهند بوسیله آن پسرك نسل اللهوردیخان و امامقلیخان را پایدار بدارند و خاطرجمع بودسرقت طفل بعد از ورود او بشیراز وشروع به اجرای فرمان شاه‌صفی صورت گرفته است. ازهمینرو بامید آنکه طفل گمشده رابیابد و خود را از عواقب شوم آن پیشامدبرهاند درعین حال ازطریق تهدید و تطمیع وارد عمل شد. در همانحال که برای‌سراغ دهندگان از ماجرای کودك وجا و مکان او پاداش هنگفتی معین کرده بود و هر روز برمیزان آن میافزود، هرکس را احتمال میرفت در آن ماجری دستی داشته یااز جریان‌امر مطلع باشد مورد تهدید و شکنجه قرار میداد. بنحوی که در اندك‌زمان سیاه چالهای زندان شیراز ازمتهمان ومظنونان بهواخواهی‌و دوستی‌خاندان امامقلیخان پرشد وکارآزار و ایذاء وتفتیش و تجسس خانه‌های مردم بحدی بالاگرفت که مردم فارس فاجعه مرك امامقلیخان و قلع وقمع دودمان اورا فراموش کردند.

باهمه این احوال ، نه از تهدید و نه از تطمیع حاصلی بدست نیامد . کوچه بکوچه وخانه‌بخانه شهرشیراز را زیرورو کردند و اثری از کودك گمگشته نیافتند . در حالیکه اغورلو بیك درعین نومیدی و فرسودگی ، ازخوف شاه‌صفی، دست‌بردار نبود و بانك اعتراض مردم همراه با آواز فجایعی که در فارس میگذشت از دروازه‌های بسته آن ولایت گذشت ودر شهرهای دور و نزدیك طنین افکنده سرانجام در اردوی شاهی به گوش شاه‌صفی رسید.

اینزمان ، اردو در قزوین بود وشاه صفی باآنکه در برابر مجهولی تازه قرار گرفته بود و از فرط خشم‌برخود می‌پیچید دشنامهاثار روح‌اللهوردی خان وامامقلیخان میکرد، ناگزیر به احضار اغورلوبیك فرمان داده ،نقدی خان شاملو را به ایالت و دارائی کوه گیلویه ، کلبعلی‌بیك ایشیك آقاسی را بحکومت لار ، مهدیخان عرب را بولایت دورق‌منصوب‌ومامورو بافرامین ومناشیر روانه جنوب کرد.

فاصله اصفهان تا شیراز را باشتاب فراوان پیموده و در طول راه خواب وخوراك را برخورد حرام کرده بودتا مبادا خبر قتل امامقلیخان پیش ازوی بفارس برسدو عکس‌العمل نامطلوبی ببار آورد .پس ازآنهم ، لدی‌الورود، اختیار اموررادر شیراز بدست‌گرفته دستور داده بود دروازه‌ها را ببندندو احدی را اجازه خروج ندهند . بااین مقدمات هرگز گمان نمیبرد کسی ازحلقه محاصره بگذرد و بنجات جان خود یادیگری موفق‌شود.

بااینهمه ،ماجرای مفقود شدن یکی از فرزندان امامقلیخان رفته رفته صورت جدی بخود میگرفت و ترس از عواقب چنان پیشامدی وجوداغورلو بیك رافرا میگرفت.

اغورلوبیك که‌علیرغم تمایل‌و اراده خویش بجنان ماجرائی کشانده شده بود لااقل این دلخوشی را داشت‌که در راه ایفای ماموریت خود بامشکلی برخورد نکرده و در کمترین زمان ممکن کاری چنان مهم ودشوار را بانجام رسانیده است.

گوئی طبیعت، جاده‌رابرای اوهموار ساخته و موجبات‌کار را بقسمی‌فراهم آورده بود که او بسهولت از عهده روبراه ساختن ماجرای فارس برآید و پاداشی شایسته این حسن خدمت دریافت کند.باداشتن‌که خود اوگمان میبرد تفویض میراث اللهوردیخان و امامقلیخان ـ منشور حکومت فارس‌ـ خواهد بود.

نیازمندیهای شما

اثاثیه

خرید

بازرگانی کیهان
تلفن ۷۶۳۷۷۶
خریدار نقدی همه رقم فرش کهنه و نو جهت صادرات روزولت میدان ۲۵ شهریور

فروشگاه فرش طوسی
فرشهای کهنه‌ونوسنگین قیمت شما را جهت صادرات از سایرین بهتر میخرد ، تلفن ۷۵۹۰۲۹

فروشگاه نادر ۳۵۲۳۶۶ فرش‌های کهنه و نو یخچال تلویزیون ـاجاق گاز و کلیه لوازم برقی و چوبی شمارا تلفنی در منزل منصفانه خریدار است .

فروشگاه فرش صمد تلفن ۴۹۹۸۵ خریدار همه‌نوع فرش های نوو کهنه‌وسایر لوازم منزل واشیاء قدیمی چلچراغ ظروف‌بلوروچینی ورشو

فروشگاه نسایان ۶۱۳۳۸۱ خریدار قالی قالیچه‌کهنه ونویخچال ، تلویزیون وسایرلوازم‌منزل

فروشگاه تهران کالا
تلفن ۶۹۲۲۶
خریدار هر نوع فرشهای نو و کهنه و لوازم منزل

نمایشگاه فرش گلشن ۶۳۱۴۲۱ همه‌نو فرشهای کهنه .خریداریم وهمه رقم فرش نو موجود می باشد فرشهای کهنه‌بانو معاوضه میشود خیابان پهلوی بـالای ایستگاه بیمه جنب بانك ملی یوسف‌آباد .

فرش اردیبهشت تلفن ۶۸۱۶۴ قالی و قالیچه کهنه وقدیمی‌شما جهت صادرات خریداری میشود

فروشگاه‌استارا ۶۶۴۰۲
خریداریخچال،تلویزیون فرش‌و کلیه لوازم منزل

فرش خواجه نصیر ۷۲۶۹۰ بهترین خریدار و معاوضه فرش کهنه ونوجهت صادرات

فروشگاه ونمایشگاه آسیا یخچال - تلویزیون - اجاق گاز ، فرش شما را عادلانه خریداریم شاه چهارراه پیروز تلفن ۶۱۲۸۳۲

فروشگاه خالقی
تلفن ۳۵۴۰۹۰
فرش کهنه و نو و یخچال تلویزیون لوازم منزل شما را خریداریم .

فروشگاه مشرق ۴۹۳۲۷
خریدار فرش و اثاثیه منزل

فروشگاه آریا تلفن ۴۹۳۹۴ بهترین خریدار یخچال نفتی و برقی ، فرش ، تلویزیون خیابان شاه

فروشگاه ایران فرش
تلفن ۷۷۴۹۷۴
کلیه لوازم شما بهر مبلغ باشد بیشتر از سایرین نقدخریداریم

فروشگاه‌آرمان تلفن ۶۹۶۲۴ چراغ گاز و هر نوع یخچال‌نفتی بهترین خریدار تلویزیون‌فرش

فروشگاه‌بختیاری تلفن ۷۵۹۳۲۹ بهترین خریدار کلیه لوازم‌منزل

فرش رضوی ۷۶۴۸۰۰

فرش فروردین تلفن ۴۳۰۸۵ بهترین خریدار فرشهای کهنه و نو .

فروش‌دست‌دوم

برای فروش
بعلت مسافرت یك‌نفر امریکائی لوازم‌خانه و اشپزخانه بفروش میرسد. یوسف‌آباد نبش خیابان داریوش‌و مستوفی تلفن ۷۲۰۹۲۷ آقای جانسون
۱ـ۲ آ ـ ۲۳۶۷۵

یك دستگاه کالسکه دوقلوی مدرن فرنگی بفروش میرسد .
تلفن ۶۷۵۷۶
۱ـ۳ آ ـ ۶۰۶۷

مقداری اثاثیه منزل وپارچه و لباس و روتختخوابی و ظروف مسی بفروش‌میرسد . علاقمندان میتوانند روزهای ۲۱ و ۲۲آبان ماه از ساعت ۹ صبح تا ۶ بعد از ظهر به آدرس : خیابان وصال شیرازی کوچه احمدی شماره ۳۱ منزل رفیع‌نیا تلفن ۴۷۶۱۸ مراجعه نمایند .
آ ـ ۲۳۷۹۹

تعداد زیادی لباسهای زنانه و بچه‌گانه خارجی دست اول و دست دوم به فروش میرسد تلفن ۴۹۶۷۶
آ ـ ۲۶۲۴

مبل‌ودکوراسیون

پرده توری ارجمند ۳۴۷۳۷۰

شستشوی‌مبل وفرش

دوراکلین سرویس امریکا
خشکشوئی مبلمان فرش ، موکت ،صندلی و سقف اتومبیل در محل تلفنهای ۷۵۸۳۹۵ و ۷۵۸۳۹۶ و ۷۳۶۸۳

کارخانه‌قالیشوئی اطلس
باسابقه و مجهز برفوگری و رنك‌برداری تلفن ۹۶۰۲۹۸

کارخانه قالیشوئی ادیب
مجهز به کلیه وسایل ۹۵۸۹۵۰

کارخانه مجهزقالیشوئی تاول ماستر ایران
۷۵۸۳۹۵ و ۷۵۸۳۹۶ و ۷۳۶۸۳

قالیشوئی ماژستیك
بانضمام سرویس مبلشوئی تلفن ۳۱۰۳۷۵

کارخانه قالی شوئی داوید فردوسی ۱۳۱ تلفن ۳۱۲۵۴۲

شستشوی مبل و فرش ادیب
مبل و فرش تشکهای ماشین درجای خود تمیز مینماید - ۹۵۲۴۵۴

شستشوی مبل و فرش ساحل
نظافت مبلمان و بلیش بوسیله دستگاه برقی در جـای خود ۹۵۶۵۶۵

شستشوی‌مبل وفرش کلین
سرویس مهر مبنکر و بیشرو نظافت مبل فرش در جای خود بمواد آزمایش شده بادستگاه منحصر بفرد تلفن ۹۵۲۵۴۶

گاز

ایساگاز
((پخش گاز))
۴۴۸۰۲ ـ ۴۶۷۶۶
۶۹۷۴۵
سرویس
۶۱۲۴۷۱

پخش گاز رویال
شعبه‌یوسف‌آبادسرویس پخش از ۶ صبح تا۹شب تلفن ۶۲۹۵۵۱

پخش گاز
شرکت بوتا گاز از ۷ و نیم صبح تا ۸ شب تلفن های۳۳۳۲۲۳ـ۳۳۳۳۸۹

پخش گاز شرکت بوتان
BUTANE
از ۷ صبح تا۹ شب با تلفنهای ۹۵۲۰۵۱ دو ۹۵۲۸۲۲۱ و ۳۲۸۲۲۲ و ۳۲۴۹۴۰ آماده قبول سفارشات مشتریان محترم خود در تهران میباشد

پرس گاز
برای اینکه گاز خود را سریع دریافت نمائید لطفاً به تلفنهای مربوط به منطقه خود مراجعه فرمائید
غرب خیابان پهلوی
۹۶۳۰۲۱
تا
۹۶۳۰۲۵
از ۷ صبح تا ۷ شب
شرق خیابان پهلوی
۴۷۲۴۷ـ ۴۷۹۹۰ـ ۶۴۵۹۵ تا ۶۴۵۹۱
از ۷ صبح تا ۱۰ شب
تلفن مخصوص تعمیرات ۶۵۲۴۰

ایران‌گاز
همه‌روزه از ساعت ۷ صبح الی ۱۱ شب
تلفن پخش گاز ۶۱۱۳۰۱

نصب آنتن

اهم الکترونیك سرویس نصب آنتن‌های امپریال سرویسهای‌سیار این شرکت همه روزه در تمام نقاط تهران بویژه شمیرانات آماده نصب آنتن و تنظیم کانال آموزش میباشند تلفن ۶۲۴۸۱۷

آنتن تلویزیون فوری
انواع آنتن با نصب ۸۰۰ ریال فروشگاه ارمغان خیابان کارون تلفن ۹۵۷۸۷۹

تعمیرات

سویزیون
تعمیر تلویزیون الکترون تلفن ۷۶۳۶۸۴
تعمیر تلویزیون های R.C.A شوب لورنس - تلفکن -سیبیرا فیلیپس سایر مارکها و نصب کورتور و آنتن تمام کانال . سرویس مجهز سیار بویژه شمیرانات .

تعمیرگاه کالای فیلیپس
۳۳۶۶۱۵

تعمیرگاه تلویزیونهای
شاوب لورنس
تلفن دفتر تعمیرگاه
تلفن سرویس فوری
۹۶۱۸۸۰

سرویس تلویزیون
گارانتی تلفن ۶۲۸۳۷۱
سرویس سیار R.C.A-R.T.A شوب‌لورنس . فیلیپس‌ومدیاتور جنرال الکتریك سیبیرا در تمام ساعات در منازل‌در تهران‌بویژه شمیرانات و نصب کورتور

R.C.A-R.T.!
تعمیر انواع تلویزیون مجهز سرویس سیار و تضمین کتبی ۳۱۳۲۷۸ و ۳۱۳۲۶۲

تلفن تعمیرگاه مجاز ۹۶۰۵۴۶ تلویزیون شما فوری در منزل‌تعمیر میشود .

تعمیر تلویزیون در منزل تلفن ۶۱۳۷۶۰
۱ـ۱۰ آ ـ ۶۱۳۴

یخچال

تعمیرگاه یخچال فریجیدر - ۷۲۳۳۱

بخاری

تکنیسین آریا ۷۶۴۶۰۸ رنك و سرویس بخاری باحمل ونقل ۶۰۰ ریال سرویس آبگرمکن - روکش‌برزنت کولر

موسسه کاوه ۷۵۸۱۵۶ رنك وسرویس بخاری با حمل ونقل ۶۰ تومان سرویس‌آبگرمکن۲۵ تومان

سرویس بخاری ۱۵۰ ریال رنك سرویس ۶۰۰ ریال تلفن ۷۸۰۱۳۵

تعمیرگاه مجاز ۱۰۴

ارج

سرویس هر دستگاه بخاری ۲۰۰ ریال حمل و نقل مجانی ۷۹۱۷۶۱

موسسه فنی نوریکار ۴۰۶۶۴ رنك‌امیزی بخاری‌به رنگهای دلخواه شما پخته شده در کوره ۲۰۰ درجه باسرویس وحمل و نقل ۶۰۰ ریال
۱ـ۱۲ ا ـ ۵۷۰۴

شوفاژ

سرویس شوفاژ تلفن ۷۸۰۱۳۵
۱ـ۳۰ ا ـ ۴۶۲۷

سرویس‌شوفاژ
تحت‌نظر مهندسین‌مجرب شرکت تاسیساتی و صنعتی
کامفورت
خیابان مدیری شماره ۳۵ تلفن ۶۲۳۵۹۳

سرویس شوفاژ
تلفن ۷۶۴۶۰۸
۱ـ۱۰ آ ـ ۶۲۰۱

کولر

روکش کولر
روکش‌وسرویس کولر بخاری ، آبگرمکن ۷۹۳۸۹۷

روکش‌وسرویس کولر تلفن ۷۶۴۶۰۸

روکش‌برزنتی کولر تلفن ۷۸۰۱۲۵

روکش برزنتی‌کولر رنك و سرویس بخاری آبگرمکن ۳۵۶۱۳۶
۱ـ۹ آ ـ ۶۲۰۲

روکش کولر
سازمان صنعتی فرحی مرکز پخش چادر کولر درایران تلفن ۳۳۷۷۹۸

فروشگاههای اتومبیل

انواع جیپ ولندرور و وانت موجود ۴۷۰۷۵

آریاشاهین
مرکز فروش
نمایشگاه سهیل نقد واقساط ۴۳۳۱۶

نماینده رسمی اریا شاهین جیپ به نقد و اقساط نمایشگاههای
شریفامیر به تلفن ۴۳۴۳۷ پهلوی اول‌پارك‌ساعی ۶۳۳۷۴۴
۱ـ ۲۶ آ ـ ۵۵۵۹

ب.ام.و
مرکز فروش
نمایشگاه سهیل نقد واقساط ۴۳۳۱۶

نمایشگاه اتومبیل امیر نماینده رسمی اتومبیل های ژیان (سیتروئن) ۱۳۴۹ بطور نقدواقساط باشرایط سهل تحویل فوری انتهای شاه مدان نواب تلفنهای ۹۵۰۰۹۰ و ۹۵۹۶۶۶

فروش اتومبیل

پیکان
مدل ۴۷
پیکان تمیز نقدا ۱۶ هزار تومان بفروش میرسد تلفن ۳۳۸۹۳۶

فیات
مدل ۶۸
فیات ۸۵۰ مدل ۶۸ رنگ سبز یشمی به فروش میرسد صبح ۹ تا ۱ تلفن ۴۹۷۵۵ بعد از ظهر ۱ تا ۵ تلفن ۶۷۳۹۳

SOORTME سورتمه

اوزمبیل تورنادو مدل ۷۰
بیوك ریویرا مدل ۷۰
موستانك مدل ۷۰
پلیموت باراکودا مدل ۷۰
شورلت کامارو مدل ۷۰
بنز ۲۸۰ مدل ۷۰
فولکس‌واگن چهاردرب مدل ۶۹
فولکس واگن واریانت مدل ۶۸
بنز ۲۳۰ ساده مدل ۶۷
شورلت ایمپالا مدل ۶۷
پیکان ۳ لوکس مدل ۴۸
جیپ استیشن مدل ۶۶
بلوار کریمخان زند مقابل شاه‌عباس تلفن ۶۲۷۶۰۸
بازرگانی سورتمه

خرید

ژیان دست‌دوم خریداریم
تلفن ۵۴۹۶۶۶ و ۹۵۰۰۹۰

برای‌اتومبیل شما

شرکت بریمیان
وارد کننده مستقیم قطعات **سیتروئن. وانتوزیان**
فروش کلی و جزئی تخفیف فوق‌العاده حشمت الدوله غربی ۴۲۲ ساعت کار ۷ صبح الی ۱ بعداز ظهر و از ۴ الی ۷ بعداز ظهر تلفن ۹۵۰۱۱۱

روکش‌صندلی
اتومبیل
کالی
خیلی فوری نصب میشود
نمایشگاه رحمتیان
فردوسی‌جنب‌کوچه‌برلن
تلفن ۳۰۴۲۵۰

اگر میخواهید ماشین شما همیشه سالم و مطمئن باشد لوازم اصلی‌مصرف کنید‌نماینده رسمی شرکت‌جیپ نبش‌اکباتان و ملت فروشگاه سرباز تلفن های ۳۱۰۶۱۶ و ۳۱۲۵۰۲
۱ـ۵ آ ـ ۶۲۲۳

کارپر
روکش صندلی
اتومبیل
بانصب‌فوری
نمایشگاه ایرانشهر
میدان‌فردوسی‌اول‌ایرانشهر
تلفن: ۶۱۲۳۵۲

کرایه

اتو لوکس
اتومبیلهای تشریفاتی با راننده برای داخل و خارج‌تهران میدان فردوسی تلفن ۴۴۶۰۵ و ۶۱۱۲۷۰

کالج بار
بارکش شهر وحومه
بیمه اثاثیه منزل
تلفن
۴۱۱۱۱
۶۱۱۱۱۱

خاور تاکسی
اتومبیل کرایه با راننده و بدون راننده فرح جنوبی خیابان منصور ۷۳۳۳۵
۱ـ۲۵ ا ـ ۵۷۳۶

شمیران تاکسی
اتومبیل‌لوکس کرایه ۸۶۶۵۰۹

اتواسیا
در تمام مدت شبانه روز اتومبیلهای آخرین سیستم راننده بدون راننده داخل ، خارج تلفن ۷۴۹۸۰ و ۷۱۶۲۰

ما آتش را مهار کردیم

اسپری لون
آتش‌خاموش‌کن‌فوری بدون‌اثرگذاشتن
مناسب برای ادارات (بخصوص بایگانی و دفاتر)، منازل (اجاق گاز) و اتومبیل
اسپری‌لون بقدری راحت است که حتی بچه‌ها میتوانند برای خاموش کردن آتش از آن استفاده کنند
بها در تمام کشور ۲۵۰ ریال
ازشهرستانها نماینده فعال میپذیریم
نماینده انحصاری در ایران: **شرکت آژاکو**- تخت جمشید غربی- خیابان کیوان پلاک ۲۴

تلفن ۸۸۱۸

ام ـ آ ـ اس

اتوبوس ومینی‌بوس دربست‌برای کارخانجات و موسسات‌ومسافرت های دستجمعی تلفن ۹۷۰۸۱۴

مرکزاتومبیل‌ایران
اتومبیل‌های . آریا شاهین ویکان را ساعتی ۱۳۰ریال بدون راننده کرایه میدهد آدرس جاده قدیم شمیران جنب سینما پاسفیك خیابان کاج پلاك ۶٫۶ تلفن های ۷۶۵۵۴۳ و ۷۵۹۳۵۶

میدان جرثقیل شاه
توکل
پلاك ۵۰۴۹۱ ـ ۵۱۴ ـ ۵۵۸۲۸

جرثقیل و تریلر جاسب تلفن ۲۵۷۶۵ و ۲۷۸۱۸

جرثقیل پارس
مجهز بانواع جرثقیل‌ـ های تمام گردان برقی ،هیدرولیك دکل بلند تلفن۷۸۶۶۲و ۷۸۱۱۱۲
۱ـ۳ آ ـ ۵۹۰۳

جرثقیل‌صادقیان
۳۱۲۰۹۱ و۳۱۰۵۵۰

ماشین‌آلات

یکدستگاه تراش روسی تمام اتوماتیك مدل ۶۷ یك متر کار برده تمام قطعات آب داده شده‌کار نکرده بفروش میرسد. تلفن ۷۲۸۳۰
۱ـ۵ آ ـ ۶۲۳۳

املاك‌ومستغلات

فروش

آژانس شایسته ۳۰۵۳۴۹ مرکز عمده معاملات املاك در شهرتهران و حومه .
ا ـ ۵۸۲۱

فروشنده اراضی تهران‌پارس نارمك امینی تلفن ۷۹۰۰۹۰

لاله‌زار بنگاه کوشان ۳۳۹۷۸۴ فروشنده املاك در همه‌جا لطفا باتلفن دستور فروش بفرمائید
۱ـ۲۰ آ ـ ۴۸۵۹۲

خانه فروشی

خانه‌های ویلائی ۱ طبقه بمساحت ۲۰۰ متر الی ۲۶۱ متر ۴ اطاقه‌و ۵ اطاقه باسرویس کامل در ۴۵ متری سید خندان به قیمت ۱۴۰ الی ۱۶۵ هزار تومان به فروش میرسد تلفن ۷۷۰۲۸۳ مراجعه فرمایند
۱ـ۷ آ ـ ۵۸۸۴

خانه ویلا آپارتمان مدرن شمال شهر و شمیرانات فروشی یااجاره تلفن ۴۰۰۰۰و ۶۰۰۰۰
۱ـ۹ ا ـ ۶۱۸۲

خانه فروشی، اجاره (اکازیون) معامله فوری حوالی‌میدان کندی خانه‌ای بمساحت ۳۴۰ متر ۲ طبقه رو کار سنك شامل ۷اطاق سالن نهارخوری هال بسیار بزرك ۴ اطاق‌خواب حمام لوکس و دکوراسیون مصالح ساختمانی مرغوب تلفن گاراژ اطاق خدمه تراس و حیاط وسیع به علت مسافرت ۳۰۰ هزار تومان و اجاره ۱۰ هزار تومان ودیعه ۱۶۰۰ تومان در ماه‌اجاره تلفن ۹۶۰۹۴۱

مستغلات‌شخصی‌ساز سه‌طبقه ۴۳۰ متر در فلبك ۴۸۰ هزار تومان تلفن ۷۷۵۳۷۸
۱ـ۳ آ ـ ۶۱۵۳

دروس
یکدستگاه ساختمان ویلائی یك طبقه بفروش میرسد دفتر داد وستد تلفنهای ۷۵۶۰۹۹ و۷۵۷۰۳۱

خیابان شمیران بر ملك
خانه دو طبقه شخصی ساز با تلفن بمساحت ۳۱۰متر به‌قیمت ۳۴۵ هزارتومان به‌فروش‌میرسد ۷۶۵۸۴۳

چند دستگاه ساختمان ویلائی
واقع درخیابان ۴۵ متری سید خندان یك طبقه به مساحت ۲۵۰ متر به قیمت ۱۴۰ تا ۱۶۰ هزار تومان بفروش میرسد تلفن ۷۷۱۵۰۸
آ ـ ۶۱۵۳

در تهران‌پارس
چند دستگاه خانه یك طبقه ویلایی ۵ اطاقه شیك و مدرن ۳۴۸ متر با لوله‌کشی شوفاژ و گاز به قیمت ۱۵۰ هزار تومان نصف نقد بقیه ۶ ماهه ۳۳۲۰۵۸
۱ـ۴ آ ـ ۶۲۳۷

خیابان شاه گلشن

مستقلی نوساز سه‌طبقه ۶ دستگاه با اجاره ماهیانه ۳۲۰۰ تومان ۲۸۵ هزار تومان بفروش تلفن ۷۶۱۸۱۰
۱ـ۳ آ ـ ۶۲۱۲

خانه‌ای به مساحت ۲۴۰ متر دارای۷ اطاق زیرزمین گلخانه ماشین‌رو دو در مستغلات بابرق و آب تلفن اف اف واقع در جنوب بیمارستان پهلوی بین خیابانهای نصرت فرصت به قیمت ۱۹۰ هزار تومان بفروش میرسد خواستاران به تلفن ۶۷۸۶۶ مراجعه نمایند
۱ـ۷ آ ـ ۶۱۳۱

خانه‌سازی تك
تعدادی خانه برای فروش نقد و اقساط آماده شده طالبین میتوانند بنشانی پائین مراجعه فرمایند.
خیابان سلطنت آباد- خیابان ضرغام
خانه سازی تك تلفن : ۷۷۰۹۹۲

ویلا فروشی

ده دستگاه ویلا
در دروس وداودیه و جاده پهلوی بفروش میرسد طالبین‌به تلفن ۷۳۳۵۱
۱ـ۱۳ ا ـ ۵۷۶۹

باغ فروشی

۷۰۰۰ متر باغ مشجر باآب و برق و ساختمان و ۶۰۰ متر سالن واقع در سرخه‌حصار مناسب برای واحد های صنعتی یا مرغداری بفروش میرسد . طالبین به تلفن ۲۸۰۴۸ مراجعه نمایند .

زمین فروشی

خرید وفروش‌زمین‌های سعادت آباد ومکاییر تلفن ۳۳۹۰۶۷ و ۳۳۶۸۸۵

زمین فروشی .
دوقطعه زمین مستغلاتی دوبر در بهترین منطقه ونك به‌قیمت مناسب به فروش میرسد تلفن ۶۲۱۶۰۶
۱ـ۱۰ ا ـ ۵۸۶۵

دروس بر خیابان مرودشت زمین ۱۴ در ۴۶ به فروش می رسد ۷۷۰۲۴۱ - ۷۷۵۸۲۵
۱ـ۵ آ ـ ۶۱۱۰

ساده‌ترین راه خوشبختی و سعادت باپرداخت مبلغی ناچیز صاحب زمین و خانه شوید زمینهای مرغوب در بهترین موقعیت مناسب باغ وویلاسازی باترقی سریع .

ملاردویلا

بقیمت بسیار ارزان وشرایط سهل نصف نقد و نصف باقساط ۱۵ ماهه بدون هیچگونه‌مخارجی از قبیل کمیسیون حق‌العمل
زمینهای بسیارارزان‌ومرغوب در کمترین فاصله ازمرکزشهر با آب و برق موجود خاك بسیار مستعد تفکیك شده به خیابان‌بندی درختکاری و اسفالت هر قطعه دارای سند مالکیت اختصاصی بدون هیچگونه اشکال اداری واقع در بین دو جاده تهران کرج (جنوب‌شاهراه تهران کرج (اتوبان) و جاده قدیم تهران کرج) که علاوه بر اسفالت‌کاری وبلواربندی داخلی زمینها ازهردو جاده نیز دسترسی اسفالت میباشد
نماینده انحصاری فروش زمینهای ملاردویلا و گلستان آژانس شایسته تلفن ۳۰۵۳۴۹

دفتر فروش‌زمینهای‌ملاردو یلا و گلستان ـ تهران از اسلامبول اول لاله‌زارنو مقابل سینما مترویل طبقه دوم آژانس‌شایسته
۱ـ۴ آ ـ ۶۱۳۶

دوقطعه زمین شمالی
بر خیابان ظفر به قطعات۵ر۱۲ در ۳۷به‌فروش میرسد۷۷۰۲۴۱ و ۷۷۵۸۲۵
آ ـ ۶۱۰۸

اطلاعیه آژانس شایسته

چون بعضی از اشخاص که قبلا قطعاتی از زمینهای

ملاردویلا

خریداری نموده واینك از استقبال‌وخریدمردم‌استفاده‌کرده و (چندقطعه خریداری خود را) بقیمت بیشتری ببازار عرضه مینمایند :
لذا برای آگاهی عموم علاقمندان بخرید زمینهای ملارد ویلا مجددا باطلاع میرساندکه:
آژانس شایسته نماینده رسمی‌و انحصاری‌فروش زمین های ملاردویلا و گلستان بوده وزمینهای مزبور را دست اول و مستقیما از طرف مالکین اولیه با قیمت اصلی و بدون‌هیچگونه مخارجی‌از قبیل حق‌العمل کمیسیون و غیره بفروش میرساند تلفن ۳۰۵۳۴۹

ملك مزروعی ۷۲۹۸۲
۱ـ۵ آ ـ ۵۹۹۱

زمین‌ارزان

خیلی اوکازیون جهت کارخانه و گاراژ مرغداری و انواع کار های مختلف کیلو متر ۱۵جاده خراسان از میدان خراسان قیمت متر مربع از ۴ تومان تا ۷ تومان برای توضیح بیشتر به آژانس مهر کاشانی تلفن ۷۷۰۲۸۳ .مراجعه فرمائید
۱ـ۴ آ ـ ۶۲۳۸

فروش و سرقفلی

مغازه واگذاری
مغازه چهاردهنه نبش خیابان هدایت سه‌راه سپهسالار شماره تلفن۳۳۳۸۲۸

قابل توجه بانکها وموسسات
مغازه‌دوبر ۷دهنه با برق وتلفن و دکوراسیون و بهترین‌موقعیت در خیابان سلطنت‌آباد جنب داروخانه سلطنت‌آباد واگذار میشود تلفن ۷۷۲۴۷۳
آ ـ ۶۱۷۰

یك مغازه عکاسی با سابقه در خیابان چهل متری نواب‌به فروش میرسد طالبین از ساعت ۶ تا ۸ بعد از ظهر به تلفن ۴۴۳۸۵ مراجعه نمایند
۱ـ۲ آ ـ ۲۳۹۵۷

دوباب مغازه در محدوده ایستگاه آبان بر جاده پهلوی با برق اختصاصی واگذار می شود تلفن ۸۹۱۹۰۸
۱ـ۵ آ ـ ۶۲۲۱

رستوران
یکباب رستوران جدیدالاحداث دایر بنام رستوران آبان در خیابان اصلی سی متری‌نظامی امیرآباد جنوبی بین فرصت و نصرت ساختمان مدرن هم‌سطح خیابان بانضمام‌یکباب مغازه‌که جهت امور شرکتها- تجارتخانه ها آمادگی دارد با سرقفلی به اجاره واگذار میشود طالبین به محل مراجعه و یا به تلفن ۴۸۲۹۸ تلفن فرمایند
۱ـ۲ آ ـ ۲۳۸۵۹

شعبه نفت بظرفیت۲۸ هزار لیتر واگذار و یا اجاره داده میشود. خیابان تهران‌نو ـتلفن ۷۹۳۹۶۰
۱ـ۲ آ ـ ۵۳۰۹۲

اجاره‌داده‌میشود

آپارتمان اجاره
یکدستگاه آپارتمان دارای۸ اطاق مجهزبه تمام وسائل باآب و برق تلفن دو دهنه مغازه و یك زیرزمین بمساحت ۱۸۰متر اجاره‌داده میشودخیابان‌سیروس جنب ایستگاه‌داروخانه پلاك۴۸۱ تلفن های صنایع مشعل‌رجبی ۳۵۶۴۵۹ ـ ۳۵۶۸۷۸
آ ـ ۶۱۴۸

آپارتمان واقع در عباس آباد با چهار اطاق خواب ـ سالن پذیرائی و غذاخوری با هال و سرویس کامل . تلفون ۷۶۲۶۳۳

مزرعه‌خادم آبادقدس

چرا ازیك میلیون متر باغات سرسبزوخرم بابلوارهای درختکاری شده برای آسایش و استراحت خود استفاده نکنید باتوجه باینکه زودتر ازشمیرانات بباغ خود میرسید .

خادم آباد دارای آب وبرق و خیابانهای درختکاری شده که در دست اسفالت می باشد بقطعات ۱۷۵۰ متری تا ۲۰۰۰ متری بقیمت‌متری ۷ تومان ببالا برای توضیح بیشتر بدفتراطلاعات مرکزی اول فرح شمالی تلفن ۷۶۰۰۷۲

یکدستگاه آپارتمان طبقه‌دوم

و سه اتاق خواب‌ سالن‌پذیرائی ناهار خوری ، هال ، سرویس کامل ، پارکینك ، تلفن ، شوفاژ ، کولر در خیابان کورش کبیر خیابان شهناز شمال کاخ جوانان میدان فرحناز هشت متری شمال غربی میدان دست راست منزل هشتم اجاره‌ماهیانه ۱۹۰۰۰ ریال تلفن ۷۷۳۶۱۳
۱ـ۲ آ ـ ۲۳۷۹۵

ساختمان‌اجاره

اجاره داده میشود
یکدستگاه ساختمان واقع‌در خیابان بهار کوچه صارم دارای ۴ اطاق هال برق تلفن مجهز حیاط ماشین‌رو تلفن ۷۶۱۴۷۵
۱ـ۳ آ ـ ۶۱۹۳

انواع ساختمانهای‌اجاره‌ای
مبله دربست موجود نیری ـ ۶۲۸۶۱۰
۱ـ۱۵ آ ـ ۵۶۲۲

غرب تهران خیابان شادمان ساختمانی نوساز۴ طبقه۸دستگاه دارای ۱۵۴طاق‌با شوفاژ آسانسور تلفن کولر و سرویس کامل جهت ادارات‌دولتی یا ملی‌یکجا واگذار میشود تلفن ۹۷۳۵۳۸
آ ـ ۶۱۵۱

طبقه چهارم منزلی واقع در عباس‌آباد دارای یك سالن به مساحت ۸۰ متری و هال و سه اتاق خواب کولر آب گرم و سرد تلفن ۶۵۸۴۸
۱ـ۲ آ ـ ۶۱۷۷

خانه اجاره

اجاره‌درتمام‌شهر تهران وشمیران
شمااگرمحل برای‌سکونت میخواهید
شما اگر محل‌برای دفتر میخواهید
شمااگرمحل برای‌کسب میخواهید
با تلفنهای ۷۵۶۰۹۹ و ۷۵۷۰۳۱ دفتردادوستد مذاکره فرمائید .

خریداری‌میشود

زمین‌های زعفرانیه دره‌قشلاق مکائیر و سعادت‌آباد عباس‌آباد فرح‌زاد را خریداریم بازرگانی جلالی خیابان پهلوی تلفن های ۶۳۶۴۱۱ و ۶۳۴۱۹۳

فرمانیه دروس مبارك‌آباد سیدخندان دره‌قشلاق خریداریم ۸۸۳۳۱۹

اراضی تهران‌پارس خریداریم بازرگانی امینی تلفن ۷۹۰۰۹۰

زمینهای باغ فیض پونك حسین‌آباد حسن‌آباد حاجی‌آباد کن‌کوهك خریداریم ثلاث ۹۷۰۸۱۸
آ ـ ۵۷۲۸

دفتر پارس اراضی سیصد متری داخل طرح عباس آباد خریدار است تلفن ۷۶۱۵۵۸

خرید کوهك جنت‌آباد باغ فیض عباس‌آباد سازمان برنامه ۶۶۲۰۴

خریدار زمین تهران پارس ۷۸۱۹۳۶
۱ـ۱۴ آ ـ ۵۱۵۵

خریدار زمین‌افسریه ۷۹۳۳۴۶
۱ـ۲۵ آ ـ ۵۵۳۸

خریدار زمین تهران‌پارس ـ ۷۹۳۰۲۰

اراضی کوهك خریداریم ـ ۹۵۵۰۰۹
۱ـ۷۰ ا ـ ۵۶۶۷

خرید اراضی تهران پارس ۷۸۴۸۵

کوهك کوهك کوهك
خریداریم گلکار یزدی۹۵۶۶۰۶
۱ـ۲ آ ـ ۵۷۴۵

خرید ویلا
از ۵۸ دستگاه ویلاهای جدید دریاکنار که دارای دو اطاق خواب باشد بدون واسطه خریداریم دارندگان به محمود آیازی هتل آمباسادر خیابان تخت‌جمشیدچهارراه ویلامراجعه فرمایند تلفن ۶۶۷۸۲ و۴۴۱۴۲
۱ـ۳ آ ـ ۶۱۸۷

نیازمندیهای اجاره

سازمان نیازمندیهای خارجیان
خانه‌شمارا اجاره میدهد ۶۱۳۹۳۹

موسسه امور خارجیان ، اجاره به خارجیان تلفن ۷۱۷۸۲

مستغلات شمارادرشهرو شمیرانات بخارجیان‌اجاره‌میدهیم تلفن ۶۱۲۹۶۴ و ۴۹۷۱۳

خانه .و آپارتمان مبله وغیر

مبله در شمال شهر مورد نیاز است سینی گاید ۷۶۴۸۱۱
۱ـ۲۶ آ ـ ۵۰۷۶

مورد نیاز

مورد نیاز برای اجاره در تمام شهر تهران‌و شمیران منزل و ویلای مسکونی‌و آپارتمان‌جهت سکونت و محل کار و مغازه مورد نیاز فوری است‌باتلفنهای ۷۵۶۰۹۹ و ۷۵۷۰۳۱ مذاکره فرمائید .

یك شرکت ملی جهت دفتر کار خود به ساختمانی ۲۰اطاقه که سه شماره تلفن و شوفاژ و کولر و پارکینك داشته باشد نیازمنداست به تلفنهای۶۸۸۵۸ و ۴۵۷۷۲ مذاکره فرمائید .
۱ـ۲ آ ـ ۲۳۶۰۹

مستغلات شما را به‌خارجیان اجاره میدهیم تلفن ۴۲۴۱۲
آ ـ ۵۹۶۹

ساختمانی که دارای سالن سرپوشیده در حدود ۲۰۰ الی ۳۰۰ متر باشد مورد نیاز است تلفن ۳۰۴۳۹۸
۱ـ۳ آ ـ ۶۱۷۱

بنگاههای‌معاملات‌املاك

بورس کالای نراقی ۸۵۲۸۵
۱ـ۲۶ آ ـ ۵۵۳۷

پهلوی دره قشلاق ، قیطریه کوی میکائیر و لنجك‌عابدی ۸۵۰۰۹۵

بورس املاك شمیران دفتر براتی باغ فردوس ۸۵۲۵۷۵
آ ـ ۴۷۵۸

خرید و فروش و اجاره اراضی شمال شهر تلفن۶۳۷۴۶۶
۱ـ۲۰ آ ـ ۵۸۸۴

برای خرید و فروش زمین های کرانه دریای خزر ویلا باغ مرکبات چای اراضی جنگلی و معاوضه با مستغلات در تهران و تهیه هر نوع ساختمان به املاك و موسسه ساختمانی ۱۱۱ واقع در بهارستان مراجعه و مشاوره فرمائید تلفن ۳۳۴۵۰۰

دفترغیاثی

زمین برای باغ ساختمان شرکت در تمام تهران‌فروشی ۹۵۰۰۶۳

معاملات‌پول

پول موجود

پول شرطی باسودبانکی

۴۸۴۶۳

پول باسود بانکی موجود تلفن ۷۶۲۶۵۹
۱ـ۱۰ آ ـ ۶۱۳۷

پول بیواسطه ۶۴۶۱۸و ۲۲۷۲۹

خانه ـ بولوار شمالی مرکز معاملات پول تهران ۷۷۱۳۸۸

پول تومانی ۵ر۱ شاهی ۶۲۴۸۷۳

وام در مقابل تلفن ۴۵۰۰۸

موردنیاز

پول‌شرطی ۱۸٪ نیازمندیم

۴۸۴۶۳

خریدارتلفن

یك‌شماره‌تلفن‌فوری‌بیواسطه خریداریم تلفن ۷۵۹۴۳۵
۱ـ۱۵ آ ـ ۵۵۶۰

چند شماره تلفن فوری خریداریم خیابان ثریا بین رامسر و روزولت شماره ۸۳
آ ـ ۶۲۴۳

فروشنده‌تلفن

هر نوع شماره تلفن موجود است تلفن ۷۰۸۴۱
آ ـ ۵۷۷۴

قبوض

خریدقبوض اصلاحات۶۴۶۱۸

خرید اوراق قرضه تلفن ۶۱۱۳۹۸

دربازکن برقی بکد
قیمت یکدستگاه کامل ۲۵۰ تومان
بدون پیش قسط به اقساط ماهیانه ۵۰ تومان بپردازید
بوسیله تلفن سفارش دهید دستگاه در مدت ۳ ساعت نصب و تحویل میشود.
شرکت بکد الکتریک تلفنهای ۷۷۲۰۰۸ - ۶۲۸۷۷۴

سپرسازی و آبکاری آریا

تعمیر سپر ورشوآلات دراسرع وقت دروازه شمیران خیابان مهران گاراژ معدنچیان ۷۵۹۲۹۴

رشته‌منشیگری

دانش‌آموزان رشته منشیگری با در دست داشتن معرفی از دبیرستان مربوطه می‌توانندفقط باپرداخت روزی ۲۷ریال صاحب یکدستگاه‌ماشین تحریر.

خوش خط فارسی یا لاتین برادر شوند .

مرکز پخش ـ بازرگانی فریدون اقبال ـ خیابان‌سعدی شمالی کوچه معمار ساختمان اقبال ـ تلفن ۳۳۷۰۰۰ ـ ۳۳۸۰۳۶

نیازمندیهای شما

آگهی تلفنی
درصفحه نیازمندیها
باتلفن
۳۱۱۲۳۱
پذیرفته میشود

برای ساختمان شما

سرامیك
تهران نقش

سازنده مرغوبترین سرامیك با فرم و رنگهای مختلف خیابان حضرت عبدالعظیم خیابان فرح آباد سرای حاج حسینعلی تلفن ۲۷۱۶۴
آ_۶۱۲۵

کاغذ دیواری

باقساط کاغذ دیواری و نقاشی ساختمان باقساط تلفن ۷۸۱۹۷۷
آ_ ۵۱۵۲

الکتروبنفشه

فروشنده کلیه لوازمات برقی متخصص تزئینات مجالس تهران نو جنب سینما ماندانا
۱۲_۱ آ_ ۵۷۰۱

کاه مرغوب بقیمت روز

وزن واقعی باوسیله حمل سریع ارزان مطمئن لطفا تلفنهای حکمی را یادداشت فرمائید . ۷۶۴۳۳۱ ، ۷۶۵۴۴۳
۲۵_۱ آ_ ۴۸۹۳

تزئینات فربد

عرضه کننده انواع کاغذدیواری ایرانی و فرنگی ، انواع تایل و کفپوش ، پرده کرکره امریکائی بنازلترین قیمت ۴۳ تومان و فرش ماشینی از۲۹ تومان الی ۱۲۰ تومان در رنگ های متنوع وانواع اجناس تزئینی داخل ساختمان تلفن ۷۵۹۴۳۵
۷_۱ آ_۶۲۰۵

لوله بازکنی

رفع گرفتگی لوله ۴۳۳۵۵

لوله بازکنی فاضل آب
بادستگاه متراکم هوا
۶۴۴۸۵ مسعود

لوله بازکنی فاضل آب
مطمئن فوری مناسب
تلفن ۷۵۶۴۰۸

رفع گرفتگی بانوع لوله ساختمانی
بادستگاه متراکم هوا ـ تلفن ۷۸۷۲۷

لوله بازکنی فاضل آب
مقدم ۶۴۶۳۵

لوله بازکنی فاضل آب
بادستگاه متراکم هوا
تلفن ۷۶۳۲۸۶

لوله بازکنی فاضل آب
بادستگاه متراکم هوا
تلفن ۹۵۵۱۱۶

لوله بازکنی فاضل آب
جنرال ۷۹۳۰۵۷

استخدام

دکتر داروساز جهت تهران و شهرستان مورد نیاز است تلفن ۳۳۶۴۵۰

حسابرس

تعدادی حسابرس ورزیده برای خدمت در تهران دریکی از سازمانهای مهم مورد نیاز میباشد داوطلبان میتوانندبرای تعیین وقت مصاحبه به گروه فرهنگی نواندیش(قسمت پرسنل یابی) و یا با تلفن ۷۲۴۹۰ تماس بگیرید نشانی خیابان قدیم شمیران سه راه تخت جمشید خیابان آمل شماره ۸۴
آ_۶۲۲۵

یك زن و مرد پیشخدمت مورد احتیاج است تلفن ۴۵۳۰۳
آ_۶۲۲۸

مینو

شرکت سهامی خوراك وابسته به گروه صنعتی مینو برای هریك از مراکز پخش خود در مشهد ـ رشت و کرمانشاه به یك نفر حسابدار با شرایط ذیل احتیاج دارد :
۱ـ تحصیلات حدود دیپلم
۲ـ حداکثر سن ۳۰ سال
۳ـ داشتن برگ خاتمه خدمت یا معافی دائم غیرپزشکی
۴ـ داشتن ضامن معتبر
۵ـ قادر به سکونت در محل
افرادیکه سابقه در حسابداری داشته باشند حق تقدم دارند .
داوطلبان میتوانند برای انجام مصاحبه روز دوشنبه ۲۵ر۸ر۴۹ از ساعت ۸ صبح الی ۳ بعد از ظهر به ساختمان مرکزی مینو واقع در کیلومتر ۱۴ جاده شمالی کرج مراجعه نمایند .
۲_۱ آ_ ۵۳۴۰۲

استخدام ماشین نویس

وزارت امور خارجه احتیاج به یکنفر ماشین نویس که زبان انگلیسی بداند دارد . ساعت کار از نیمه شب تاهشت بامداد میباشد .
داوطلبان واجد شرایط می توانند از شنبه ۲۳ تا پنجشنبه ۲۸ آبانماه جاری بین ساعات ۱۰ تا ۱۲ صبح به اداره کارگزینی وزارت امور خارجه مراجعه کنند . م_الف ۸۳۸۴
۳_۱ آ_۵۳۲۹۶

بتعدادی دیپلمه پشت کنکور برای بازاریابی در شهر های استان گیلان نیازمندیم رشت ـ خیابان سعدی ۱۵۲
۲_۱ آ_۲۳۸۸۳

سازمان آذیر

برای قسمت های مختلف خود به عده ای خانم و آقا نیازمند است سعدی شمالی خیابان هدایت خیام مقابل بیمارستان ایران پلاك ۲۱
آ_ ۶۲۳۴

استخدا م راننده

یکنفر راننده شخصی متاهل با ۵ سال سابقه که در منزل کارفرما سکونت کند مورد احتیاج است تلفن شماره ۷۶۵۶۴۵ ـ ۷۶۱۱۹۷ ـ ۸ تا ۱۱ و ۴ تا ۶ بعد از ظهر مراجعه نمائید .
آ_ ۶۲۴۲

کانون هنری پاترا

(پاترافیلم) عده ای خانم و آقا جهت هنرپیشگی برای شرکت در فیلم سینمائی که در دست تهیه دارد میپذیرد علاقمندان میتوانند همه روزه از ساعت ۱۰ صبح مراجعه نمایند . احمد کاشانی کارگردان تاتر و سینما . دروازه دولت روبروی پمپ بنزین کوچه حمیدالدوله تلفن ۳۱۴۵۳۹
آ_ ۲۳۷۷۵

شما باید کاری بدانید

که مورداحتیاج اکثرموسسات میباشد . آموزشگاه بازرگانی اقتصاد بمنظور مساعدت به جویندگان کارو معرفی خود بعموم به ۳۰ نفر خانم و آقا که امروز و یا فردا مراجعه نمایند یکدوره کامل دفترداری دوبل و حسابداری ، منشی گری و ماشین نویسی را بطور رایگان بدون دریافت شهریه با اعطای گواهینامه تعلیم میدهد لطفا هرچه زودتر بمیدان فردوسی آموزشگاه بازرگانی اقتصاد تلفنهای ۶۶۰۸۷ و ۴۶۰۲۶ مراجعه فرمایند .

بیك دوشیزه یا خانم تلفنچی نیازمندیم تلفن ۴۴۵۵۵_۴۷۱۲۵
۴_۱ آ_ ۵۲۲۴۶

بچند نفر سرویس کار شوفاژ باتعهد وتضمین نیازمندیم . به تلفن : ۶۳۳۴۷۱ از ساعت ۶ تا ۸ مراجعه شود .
۴_۱ آ_۶۱۴۵

چهار نفر آهنگراستاد ـ کار نیازمندیم . بشرکت سهامی صنایع ریخته گری تلفن ۵۹۰۸۹ مراجعه فرمائید .
۶_۱ آ_۶۱۲۲

۱۵ خانم و آقای دیپلمه

پس ازدیدن یکدوره کارآموزی حسابداری و دفترداری دوبل مشغول کار خواهند شد تلفن ۳۳۵۰۴۰
آ_ ۵۹۵۸

یك شرکت تولیدی درتهران چند نفر دیپلمه ریاضی که به زبان انگلیسی آشنائی داشته و ضمنا خدمت وظیفه را انجام داده یا معافیت غیر طبی داشته باشند استخدام مینماید .
واجدین شرایط لطفا تقاضا های خود را به آدرس رئیس اداره پرسنل صندوق پستی ۲۹۲۲ ارسال نمایند .
۳_۱ آ_ ۵۲۹۵۶

کارخانه تولیدی به افراد زیر نیازمند است . مونتاژ کارو صافکار تلفن ۷۹۴۵۰۸
آ_ ۶۱۸۴

یك واحد صنعتی به سه نفر تراشکار درجه یك نیازمنداست تلفن ۶۶۴۱۷
۳_۳ ا_۲۳۳۱۵

بیك راننده با سواد جهت کار در شرکت خارجی مورد نیاز است از ساعت ۳ الی ۶ بعداز ظهر به تلفن شماره ۴۲۷۴۸ مراجعه فرمایند
۱۲_۱ ا_۶۱۷۳

تعدادی کارگر جوشکار و پنجره ساز و اسکلت فلزی نیازمندیم تلفن ۷۹۳۶۱۷
آ_۶۱۷۴

بانوی ماشین نویس فارسی ورزیده با حقوق خوب استخدام میشود براهنمای شماره ۳۴۶ اطلاعات مراجعه نمائید
۲_۱ آ_۵۲۹۴۲

بیکنفر برشکاربا سابقه در قسمت بافندگی وبیك نفر اطو کار نیازمندیم تلفن ۴۳۱۹۰
۲_۱ آ_۶۱۷۷

موسسه روماتیکافیلم

به چند ویزیتور خانم و آقا . آدرس خیابان قدیم شمیران روبروی ملك بن بست صبری شماره ۷۳۹ طبقه سوم تلفن ۷۵۶۶۰۱
۲_۱ آ_۶۱۷۹

بیك نفر حسابدار ورزیده و یك انباردار با سابقه که زبان انگلیسی آشنائی داشته باشند مورد احتیاج است داوطلبان با راهنمای شماره ۳۴۷ روزنامه اطلاعات مکاتبه فرمایند .
۳_۱ آ_۶۱۷۳

۱ـ آیا پر انرژی . فعال خوش لباس و تحصیل ـ کرده هستید ؟
۲ـ آیا مایلید روزی ده ساعت کار کنیدوماهیانه هشتاد هزار ریال حقوق ثابت وپورسانت دریافت نمائید ؟
چنانچه بسئوالات فوق صددر صد پاسخ مثبت میدهید و میخواهید درآمدی سرشاروحرفه ای بی نظیر داشته باشیدبما رجوع کنید .
نشانی : نمایندگی امین ـ خیابان روزولت چهارراه تخت جمشید جنب ثریا قناری انتهای کوچه هدایت شماره ۸۳
۳_۱ آ_۶۰۵۸

بیك نفر مباشر ورزیده عملیات زیرسازی جاده برای کار در طهران نیازمندیم خیابان ثریا شماره ۱۶۹
۲_۱ آ_۲۳۹۴۳

شرکت مهندسین مشاور فرانسوی به کارمندان زیر نیازمند است
۱ـ ماشین نویس که بدو زبان فارسی و فرانسه بتواند بخوبی ماشین نماید ودارای سابقه کار باشد .
۲ـ تکنیسین ابشناسی با گواهی نامه آبشناسی و داشتن سابقه کار برای تهران.
داوطلبان با دردست داشتن رونوشت مدرك تحصیلی و کار و معافیت نظام وظیفه تا آخر وقت اداری روز ۲۵ آبانماه به نماینده همکاری شرکتهای مهندسان مشاور ساختمان شماره ۵۱ کوچه مهران خیابان نادرشاه مراجعه فرمایند .
۳_۱ ا_ ۲۳۱۷۳

کارگر فنی

برای نصب ماشین های قهوه اسپرسسو مورد نیاز است . شرکت تجارتی بهروز . خیابان نادری تلفن: ۴۴۵۳۱
آ_۶۲۱۷

هنرپیشه

به چند نفر دوشیزه یا بانو و چند نفر مرد خوش تیپ برای فیلم های تبلیغاتی مورد نیاز است . آدرس لاله زارنوچهارراه مهنا جنب مبل صبوری استودیو آسیا فیلم
آ_۶۲۱۸

کارگر فنی

برای نصب ماسینهای لباسشوئی مورد نیاز است . شرکت تجارتی بهروز خیابان نادری . تلفن : ۴۴۵۳۱
۲_۱ آ_۶۲۱۶

شرکت مایئر

تعداد ۵ نفر فروشنده خانم و ۱۰ نفر آقا استخدام مینماید خیابان شاه چهارراه فروردین شماره ۳۳۸
۳_۱ آ ۶۲۰۹

تعداد ده نفر ویزیتور باسابقه کار استخدام میشود . تلفن ۷۶۰۱۳۷

کارخانه صنایع فلزی شهره به چند نفر کارگر ورق کار نیازمند است . بعد از ظهرها با تلفن ۷۹۲۱۲۷ تماس بگیرید
آ_۵۳۰۶۸

مستخدم باسابقه استخدام میشود تلفن ۷۶۰۱۳۷

تلفنچی

به چند نفر دوشیزه یا بانوی تلفنچی نیازمندیم آدرس لاله زار نو چهارراه مهنا جنب مبل صبوری استودیو آسیا فیلم
آ_ ۶۲۱۹

ANZEIGE

Wir haben die Position eines Assistenten unseres Verkaufsleiters anzubieten.
Dieser Herr soll vorwiegend im Verwaltungsbereich unserer weitverzweigten Verkaufsorganisation selbstaendig taetig sein. Sein Aufgabenbereich umfasst die Abwicklung verwaltungstechnischer Fragen und die Koordination innerhalb der verschiedenen Vertriebsbereiche.
Als Kenntnisse setzen wir voraus:
Erfahdung in der Absatzwirtschaft, Vertrautsein mit den Methoden der Erfolgskontrolle im Verkauf.
Fliessende Beherrschung von Deutsch oder Englisch als Framdsprache.
Von dem Bewerber werden geistige Beweglichkeit, analytisches Denkvermoegen und Anpassungsvermoegen verlangt.
Unsere Firma, die unter europaeischem Management steht, bietet ein der Taetigkeit entsprechendes Gehalt, durchgehende Arbeitszeit, guenstige Urlaubsregelung und einen zentralgelegenen Arbeitsort.
Bewerbungen sind an Ref. No. 376 Kayhan.

بیك كمك خیاط نیازمندیم تلفن ۸۹۱۶۱۱
۳_۱ آ_۶۲۱۵

شریك

شریك باسرمایه دومیلیون ریال لازم است ازساعت ۶ الی ۸ بعدازظهر باتلفن ۳۳۸۶۵۹

جویای کار

منشی دیپلمه جویای کاراست تلفن ۳۳۵۰۴۰
آ_۶۱۸۶

راننده پایه دوم تهران با۱۴ سال سابقه حقوق هزار تومان ۷۶۴۸۸۴ فرهودی
۲_۱ آ_۲۳۷۳۹

جوانی که در حدود دیپلم و گواهینامه دوهمگانی داردجویای کار است تلفن ۵۶۵۸۷
آ_ ۶۲۴۴

تکنیسین دندانسازی دیپلمه از آلمان در رشته کرم کوبالت و پروتز جویای کار است تلفن ۸۶۱۴۳۳
۳_۱ آ_۲۳۸۴۷

جوان ۲۸ ساله

جهت ویزیتوری مسلط به زبان آلمانی جویای کار است تلفن ۸۶۱۴۳۳
۲_۱ آ_۲۳۸۲۷

گمشده

گواهینامه رانندگی شخصی به شماره ۲۰۵۵۸۸ ـ۱۰ر۸ر۴۹ بـه نام امیر بدیع روز جمعه ۱۵ر۸ر۴۹ گم شده از یابنده تقاضا میشود باتلفن ۷۶۱۳۷۲تماس گرفته ومژدگانی دریافت دارد
۲۱ـ آ_۲۳۶۱۵

سه برگ چك سفید امضاء شده سپه مرکزی از شماره حساب ۱۷۹۹۱ به شماره های ۱۱۷۹۲ و ۱۱۷۹۳ و ۱۱۷۹۸ مفقود شده و از درجه اعتبار ساقط است
مبین الیاهوزاده
آ_۲۳۷۵۵

دسته چك بانك پارس اینجانب حساب جاری ۷۹۶ مفقود گردیده لذا چکهائیکه به شماره حساب مذکور دریافت شود از درجه اعتبار ساقط است
محمد تقی قیطانچی
آ_۲۳۷۴۳

آموزشگاهها

فقط با ۱۵ تومان
شهریه

ماشین نویسی فارسی انگلیسی و یا آلمانی را بیاموزید کار آموزش تلفن ۴۹۴۹۴
آ_ ۵۸۲۹

در آموزشگاه فایز

تعلیم پانچ با ماشین های I.B.M. وماشین نویسی با متدجدید شاه آباد روبروی دبیرستان شاهدخت ۳۱۰۶۵۷
۳_۱ آ_ ۵۸۲۷

رقص

هنرستان رقص تاریین یان تعلیم رقصهای مدرن بین المللی توسط آقای تاریین یان و دوشیزه مارگریت و استادان برجسته دیگر ده رقص ۳۰۰ تومان برای لاغری و تناسب اندام سی رقص فقط ۶۰۰ تومان چهارراه کالج جنب پمپ بنزین تلفن ۶۱۲۳۵۸

آموزشگاه رادیو تلویزیون پارس بعدازظهرها تلفن ۳۰۲۸۰۹

سالن آرایش

سالن آرایش رز
از لحاظ میزامپلی و انواع توالت برای عروس خانمهاوغیره با کمترین قیمت مشتری دائمی خواهید شد خیابان ژاله ایستگاه بهنام
۸_۱ آ_ ۵۶۹۵

دوزندگی

دوزندگی نسیم ویژه بانوان کوکاکولا ۳۰ متری کوکاکولا

تدریس خصوصی

ریاضی طبیعی ادبی زبان دفتر امور دانشجوئی دانشگاه تهران ۶۹۸۲۰

انگلیسی و آلمانی تلفن ۶۱۳۷۶۰
۲۰_۱ آ_ ۵۸۷۵

انگلیسی . شورت هندماشین نویسی توسط بانوی انگلیسی ۴۷۱۴۱

گروه معلمین خصوصی ۷۵۹۸۲۵
آ_ ۲۳۲۲۹ ۴_۱

تدریس سنگدوزی زردوزی توسط پوراندخت دررودی تلفن ۴۳۴۰۸
آ_۶۱۲۸

تدریس خصوصی انگلیسی و ادبیات فارسی در منزل شما تلفن ۳۵۲۲۵۰
۲_۱ آ_۲۳۵۲۱

قابل توجه

دانشجویان هنر سرای عالی نارمك (دختران وپسران) آماده تدریس کلیه دروس علمی دبیرستان و رسم فنی در منازل میباشند . تلفن ۷۹۲۲۱۷
امور دانشجویان
۸_۱ آ_ ۵۱۰۹۶

ریاضیات فیزیك شیمی ۵۸۱۶۸۴ دانشجویان پلی تکنیك تهران دانشسرا
۳_۱ آ_۲۳۸۷۱

رستورانهای خانوادگی

حاتم
پهلوی تلفن های ۲۲۸۱
۸۹۲۲۸۳ ـ ۸۹۲۲۸۲

آگهیهای متفرقه

اسدالوصولی خریدارم ـ ۳۵۱۶۱۷

نئون داد . سازنده تابلو نئون پلاستیك ۳۱۱۹۱۸
۲_۱ آ_۶۲۳۶

موتور مولد برق تلمبه آب برای اجاره موجود است ۷۷۲۳۸۱ و۷۷۳۷۱۴

ایران تزئین
حراج ـ حراج

کاغذ دیواری هانزا جدید ساخت آلمان متر مربع ۱۰ الی ۲۰ ریال تلفن ۷۷۲۹۱۳

قابل توجه کلیه
کارخانجات صنعتی

پارتی جدید پمپهای
KS 21 پمناو
مارك لوو LOEWE
آلمانی مخصوص کشیدن روغن ـ گازوئیل ـ بنزین ـ مازوت ومواد غلیظ رسید .
لوو LOEWE
بزرگترین سازنده پمپ های صنعتی وکشاورزی دراروپا نماینده انحصاری شرکت کوشش سعدی جنوبی شماره ۶۹۲
تلفن ۳۰۳۷۴۹

هر مدیر چاپخانه ای گراور ارزان و سریع را در گراورسازی ایرج خواه تهیه مینماید شما چطور؟ لاله زار کوچه مستاز تلفن ۳۳۳۸۴۵ ایرج خواه

همه شب تابامداد
کله پاچه
در (هات شاپ)
بالای میدان ونك
تلفن ـ ۸۹۲۲۳۰

اسکلت آهنی
فروشی
جهت کارخانه یاانبار
تلفن ۳۵۳۷۲۴

درب سرد خانه
زیرصفر بالاصفر
دفتر فنی اردشیر
تلفن ۷۳۳۶۰

چك

وصول چك انجام کاردادسرا فوری تلفن ۷۶۴۹۳۲

داروخانه ها

داروخانه مهران
خیابان شیروخورشیدچهارراه استخر تلفن ۹۵۴۰۰۷

اطلاعات ۱۳۰۴
صاحب امتیاز ومدیر مسئول
عباس مسعودی
خیابان خیام ایران چاپ
تلفنخانه اطلاعات
۳۱۱۰۷۱ و ۳۱۱۰۸۹

برنامه سینماها

* گردشی در باران بهاری ـ رنگی ـ انتونی کوئین
شهرفرنگ (۶۲۷۶۲۸) ۱۵ر۱۱ ـ ۳۰ر۳ ـ ۳۰ر۵ـ ۳۰ر۷ـ ۴۵ر۹
* برادری ـ رنگی ـ کرك داگلاس ـ ایرنه پاپاس
امپایر (۶۲۳۹۴۲) ۳۰ر۱۱ـ ۳۰ر۳ـ ۳۰ر۵ـ ۳۰ر۷ـ ۴۵ر۹
* لحظه اضطراب ـ رنگی ـ دیویدهمینگز
دیاموند (۶۲۸۴۰۰) ۱۵ر۱۱ـ ۳۰ر۳ـ ۳۰ر۵ـ ۳۰ر۷ـ ۴۵ر۹
* مرز های التهاب رنگی ـ جان گاوین ـ مارگارت لی
سانترال (۴۸۶۸۶) ۱۱ـ ۳ـ ۵ـ ۷ـ ۱۵ر۹
نیاگارا (۶۵۳۰۷) ۱۱ـ ۳ـ ۵ـ ۷ـ ۹
رویال (۴۹۷۸۵) ۱۰ـ ۱۲ـ ۲ـ ۴ـ ۶ ـ ۸ـ ۱۵ر۱۰
متروپل (۳۳۹۴۱۰) ۳۰ر۱۰ـ ۳۰ر۲ـ ۳۰ر۴ـ ۳۰ر۶ـ ۳۰ر۸
بولیدور (۶۴۵۸۵) ۳۰ر۱۱ـ ۳۰ر۳ـ ۳۰ر۵ـ ۳۰ر۷ـ ۳۰ر۹
دراپویین ونك (۶۲۲۵۵۷) ۱۵ر۶ـ ۱۵ر۸ ـ ۱۵ر۱۰
* دسپورادو ـ سینماسکوپ ـ رنگی
سهیلا (۳۳۶۴۲۴) ۱۵ر۱۰ـ ۱۵ر۲ـ ۱۵ر۴ـ ۱۵ر۶ـ ۳۰ر۸
الوند (۳۵۶۵۳۸) ۱۰ـ ۱۲ـ ۲ـ ۴ـ ۶ـ ۸
کیهان (۹۵۷۳۶۰) ۱۵ر۹ـ ۱۵ر۱۱ـ ۱۵ر۱ـ ۱۵ر۳ـ ۱۵ر۵ـ ۱۵ر۷ـ ۱۵ر۹
مراد (۷۳۳۸۲) ۴۵ر۱۰ـ ۴۵ر۲ـ ۴۵ر۴ ـ ۴۵ر۶ـ ۴۵ر۸
آسمان آبی (۳۳۸۶۶۲) ۹ـ ۱۱ـ ۱ـ ۳ـ ۵ـ ۷ ـ ۹
داریوش (۲۶۲۶۵) ۱۵ر۱۰ـ ۱۵ر۱۲ـ ۱۵ر۲ـ ۱۵ر۴ـ ۱۵ر۶ـ ۱۵ر۸
دروازه طلائی (۳۵۲۱۶۰) ۳۰ر۱۱ـ ۳۰ر۱ـ ۳۰ر۳ـ ۳۰ر۵ـ ۳۰ر۷ـ ۳۰ر۹
* ضربت بزرگ ـ رنگی ادواردجی رابینسون
رادیوسیتی (۴۳۳۲۰) ۱۵ر۱۱ـ ۳۰ر۳ـ ۳۰ر۵ـ ۳۰ر۷ ـ ۳۰ر۹
*اتللو ـ سرگی باندارچوك
تاج (۳۱۳۸۶۴) ۱۵ر۱۰ـ ۱۵ر۱۲ـ ۱۵ر۲ـ ۱۵ر۴ـ ۱۵ر۶ـ ۱۵ر۸ـ ۱۵ر۱۰
* خطاکاران بیباك رنگی ژان گاین ـ دانی کارل
گلدن سیتی (۶۱۳۲۶۹) ۳۰ر۱۱ ـ ۳۰ر۳ـ ۳۰ر۵ـ ۳۰ر۷ـ ۳۰ر۹
ادئون (۳۳۸۱۱۸) ۱۵ر۱۰ـ ۱۵ر۲ـ ۱۵ر۴ـ ۱۵ر۶ـ ۱۵ر۸ـ ۱۵ر۱۰
*نامه ای از کرملین ـ رنگی ریچاردبون ـ اورسن ولز
کاپری (۴۸۴۰۱) ۱۱ـ ۳ـ ۵ـ ۷ـ ۹
* درباراندازـ مارلون براندو ـ ایوامری سنت
بولوار (۶۰۲۹۲) ۱۱ـ ۲ـ ۴ـ ۶ـ ۸ـ ۱۰
* یوزپلنك ـ سینماسکوپ ـ رنگی ـ برت لنکستر
ب.ب (۶۹۶۴۱) ۳۰ر۱۰ـ ۲ـ ۴ـ ۶ ـ ۸ـ ۱۰
* پرده پاره ـ سینماسکوپ ـ رنگی ـ پل نیومن
ایفل (۳۱۱۴۷۷) ۱۰ـ ۱۲ـ ۲ـ ۴ـ ۶ ـ ۸ـ ۱۰
*مردی که از باران آمد ـ رنگی ـ چارلز برونسون
ریولی (۷۵۷۷۷۷) ۱۵ر۱۱ ـ۳۰ر۳ ـ۳۰ر۵ ـ ۳۰ر۷ ـ۴۵ر۹
* بانوو ولگرد ـ رنگی ـ کارتون ـ محصول والت دیسنی
سینه موند (۴۸۳۲۲) ۴۵ر۱۰ـ ۳ـ ۵ـ ۷ـ ۹
* ژنرال پاتون ـ رنگی ـ ۷۰ میلیمتری ـ جرج سی اسکات
آتلانتیك (۶۲۷۱۷۱) ۱۱ـ ۱۵ر۳ـ ۳۰ر۶ـ ۴۵ر۹
* رومئو وژولیت رنگی ـ الیویا هرسی
کسری (۷۵۶۹۳۹) ۳۰ر۱۰ـ ۲ـ ۳۰ر۴ ـ ۷ ـ ۳۰ر۹
* بوت نیك ـ رنگی ـ رابرت مورس ـ استفانی پاورز
پارامونت (۴۸۳۲۱) ۱۵ر۱۱ـ ۳۰ر۳ـ ۳۰ر۵ـ ۳۰ر۷ـ ۳۰ر۹
* چشم وحشی ـ سینماسکوپ ـ رنگی ـ فیلیپ لردی
مولن روژ (۷۲۹۲۹) ۳۰ر۱۱ـ ۳۰ر۳ـ ۳۰ر۵ـ ۳۰ر۷ـ ۳۰ر۹
مهتاب (۴۷۷۷۷) ۱۱ـ ۳ـ ۵ـ ۷ـ ۹
کریستال (۳۳۷۶۷۵) ۳۰ر۱۰ ـ ۳۰ر۲ ـ ۳۰ر۴ـ ۳۰ر۶ـ ۳۰ر۸
نادر (۳۱۳۴۹۵) ۸ـ ۱۰ـ ۱۲ـ ۲ـ ۴ـ ۶ـ ۸
* خداحافظ تهران ـ بهروزوثوقی ـ پوری بنائی
سیلورسیتی (۸۶۱۲۰۵) ۳۰ر۱۰ـ ۳۰ر۲ـ ۳۰ر۴ـ ۳۰ر۶ـ ۳۰ر۸

* شهر گناه ـ کتایون ـ پوری بنائی
رکس (۳۳۵۲۹۳) ۳۰ر۱۰ـ ۳۰ر۲ـ ۳۰ر۴ـ ۳۰ر۶ـ ۳۰ر۸
*سورج ـ رنگی ـ ویجنتی مالا ـ راجندرا کومار
دیانا (۴۷۳۶۵) ۳۰ر۱۱ـ ۲ـ ۳۰ر۴ـ ۷ـ ۳۰ر۹
شهوند (۳۵۴۰۴۰) ۳۰ر۱۰ـ ۱ـ ۳۰ر۳ـ ۶ـ ۳۰ر۸
نپتون (۷۶۰۱۳۶) ۱۵ر۹ـ ۳۰ر۱۱ـ ۲ـ ۳۰ر۴ـ ۷ـ ۱۵ر۹
لیدو (۹۵۱۲۸۲) ۹ـ ۳۰ر۱۱ـ ۲ـ ۳۰ر۴ـ ۷ـ ۳۰ر۹
همای (۳۱۱۶۶۹) ۱۰ـ ۳۰ر۱۲ـ ۳ـ ۳۰ر۵ـ ۸
اسکار (۹۵۰۸۹۸) ۴۵ر۱۰ـ ۱۵ر۱ـ ۴۵ر۳ـ ۱۵ر۶ـ ۴۵ر۸
ژاله (۳۰۴۱۲۰) ۹ـ ۱۵ر۱۱ـ ۴۵ر۱ـ ۱۵ر۴ـ ۴۵ر۶ـ ۱۵ر۹
چرخ و فلك ۱۰ـ ۳۰ر۱۲ـ ۳ـ ۳۰ر۵ـ ۸
توسکا (۵۸۵۴۴) ۴۵ر۱۰ـ ۱۵ر۱ـ ۴۵ر۳ـ ۱۵ر۶ـ ۴۵ر۸
ارانوس (۲۷۹۷۱) ۱۰ـ ۳۰ر۱۲ـ ۳ـ ۳۰ر۵ـ ۸
* بهترین بابای دنیا ـ رنگی ـ فخرالدین ـ آیشجیك
اونیورسال (۶۶۹۵۳) ۱۱ـ ۱ـ ۳ـ ۵ـ ۱۵ر۷ـ ۳۰ر۹
اروپا (۳۰۳۱۷۹) ۳۰ر۱۰ـ ۳۰ر۲ـ ۳۰ر۴ـ ۳۰ر۶ـ ۳۰ر۸
میامی (۷۴۳۲۹) ۱۱ـ ۳ـ ۵ـ ۷ـ ۹
آسیا (۴۲۹۰۹) ۱۱ـ ۳ـ ۵ـ ۱۵ر۷ـ ۳۰ر۹
پاسیفیك (۷۳۳۱۱) ۳۰ر۱۱ـ ۳۰ر۳ـ ۳۰ر۵ـ ۳۰ر۷ـ ۳۰ر۹
ایران (۳۳۶۳۵۴) ۴۵ر۹ـ ۴۵ر۱۱ـ ۴۵ر۱ـ ۱۵ر۴ـ ۱۵ر۶ـ ۱۵ر۸
ساینا (۳۵۲۴۴۲) ۹ـ ۱۵ر۱۱ ـ ۳۰ر۱ ـ ۴۵ر۳ـ ۶ـ ۱۵ر۸
تیسفون (۹۵۸۸۸۲) ۴۵ر۹ـ ۴۵ر۱۱ـ ۴۵ر۱ـ ۴ـ ۶ ـ ۸
مارلیك (۹۶۳۶۱۶) ۱۵ر۱۰ـ ۱۵ر۱۲ـ ۱۵ر۲ـ ۳۰ر۴ـ ۱۵ر۶ـ ۹
مونت کارلو (۷۹۷۴۱) ۱۰ـ ۱۲ـ ۲ـ ۱۵ر۴ـ ۳۰ر۶ـ ۴۵ر۸
پانوراما (۷۹۴۵۷۰) ۱۵ر۱۰ـ ۴۵ر۱۲ـ ۳ـ ۱۵ر۵ـ ۳۰ر۷ـ ۴۵ر۹
آستارا (۸۴۰۲۲) ۳۰ر۱۰ـ ۳۰ر۲ـ ۳۰ر۴ـ ۳۰ر۶ـ ۳۰ر۸
سیلوانا (۳۳۳۷۷۷) ۳۰ر۹ـ ۴۵ر۱۱ـ ۲ ـ ۱۵ر۴ـ ۳۰ر۶ـ ۴۵ر۸
* تاج محل ـ رنگی ـ پردیپ کومار
دنیا (۳۳۳۸۱۲) ۳۰ر۱۰ـ ۳۰ر۲ـ ۳۰ر۴ ـ ۳۰ر۶ـ ۳۰ر۸
* چاه شماره ۳ ـ رنگی ـ جیمز کابرن
ماژستیك (۶۸۴۶۱) ۱۱ـ ۳ـ ۵ـ ۷ـ ۹
* ۱۲ مرد جنگجو ـ پیتر ریشارد ـ ماکی دین
پلازا (۴۴۲۵۵) ۱۱ـ ۳ـ ۵ـ ۱۵ر۷ـ ۳۰ر۸
حافظ (۳۳۴۰۷۴) ۹ـ ۱۱ـ ۱ـ ۳ـ ۵ـ ۷ـ ۹
فردوسی (۳۳۵۷۸۴) ۱۰ـ ۱۲ـ ۲ـ ۴ـ ۶ـ ۸
ری (۲۲۵۷۸) ۹ـ ۱۹ـ ۱ـ ۳ـ ۵ـ ۷ـ ۹
پرسپولیس (۵۸۱۰۸۳) ۹ـ ۱۱ـ ۱ـ ۳ـ ۵ـ ۷ـ ۹
* دنیای یك زن ـ رنگی ـ کارول وایت
گلدیس (۶۲۸۷۱۳) ۳۰ر۳ـ ۳۰ر۵ـ ۳۰ر۷
* یك گلوله برای ده تیرانداز ـ رنگی ـ لی وان کلیف
دریا (۷۹۱۷۴۶) ۹ـ ۱۱ـ ۱ـ ۳ـ ۵ـ ۷ـ ۹
* عجایب جهان ـ سینماسکوپ ـ رنگی
پارك (۳۳۹۶۳۷) ۹ـ ۱۱ـ ۱ـ ۳ـ ۵ـ ۷ـ ۹
* مبارزین سرسخت ـ رنگی ـ برت لنکستر
المپیا (۹۵۶۷۹۶) ۳۰ر۱۰ـ ۳۰ر۲ـ ۳۰ر۴ـ ۳۰ر۶ـ ۴۵ر۸
* بخاطر چنددلار بیشتر ـ رنگی ـ سینما سکوپ ـ رنگی ـ کلینت
المپیا (۹۵۶۷۹۶) ۳۰ر۱۰ـ ۱ـ ۳۰ر۳ـ ۶ـ ۳۰ر۸
* تیرانداز چپ دست ـ رنگی ـ پل نیومن
پردیس ۹ـ ۱۱ـ ۱ـ ۳ـ ۵ـ ۷ـ ۹
* آخرین حمله ـ بتی ماری تاین
البرز (۳۰۴۲۵۸) ۳۰ر۸ـ ۱۰ـ ۳۰ر۱۱ـ ۱ـ ۳۰ر۲ـ ۴ـ ۳۰ر۵ـ ۷ـ ۳۰ر۸
*این ملك متروك شده ـ رنگی ـ ناتالی وود
تخت جمشید (۴۳۵۵۰) ۳ـ ۵ـ ۷ـ ۹

سانس انگلیسی
درایوین ونك ۱۵ر۶ـ ۱۵ر۸ـ ۱۵ر۱۰ (مرز های التهاب)
گلدیس ساعت ۳۰ر۹ فیلم (دنیای یکزن)

تالار ۲۵شهریور ـ وای برمغلوب
نوشته گوهرمراد ـ کارگردان داودرشیدی باشرکت پرویز فنی زاده ـ فهیمه راستکار ۱۵ر۸ بعدازظهر تلفن رزرو ۲۵۴۴۴

برنامه تلویزیون

کانال ۷

برنامه امشب
۵_۰۵ اسلاید و موزیك
۵_۱۰ اعلام برنامه
ـ تلاوت آیاتی از کلام الله مجید
ـ اذان مغرب
ـ نیایش
ـ نغمه آسمانی
ـ سخنرانی مذهبی «دکتر موسی»
۶_۱۵ اخبار همراه با فیلم
۶_۳۰ آقا خرسه
۷_۰۰ نوجوانان تاریخ هنر نقاشی ـ آگاهی برجهان
۷_۳۰ فیلم آرزوهای ازدست رفته
۸_۰۰ موسیقی ایرانی
۸_۳۰ مشروح اخبار همراه با فیلمهای خبری
۹_۱۵ فیلم محله ی پیتون ۴۵۵
۹_۴۰ فیلم محله ی پیتون ۴۵۶
۱۰_۰۵ واریته فولکلور
۱۰_۳۰ فیلم سینمائی

کانال ۳_۹

برنامه امشب
۶_۴۵ اسلاید و موزیك
۷_۰۰ اعلام برنامه
۷_۰۱ اخبار
۷_۰۵ برنامه مذهبی
سخنرانی غلامحسین دانش
۷_۳۵ مسابقه تلاش
۸_۳۰ مشروح اخبار همراه با فیلمهای خبری
۹_۰۰ دانش (درقلب ماده)
۹_۳۰ فانوس خیال
۱۰_۰۰ ایران زمین
«تاریخچه روزنامه درایران»
۱۰_۳۰ سیمای شجاعان
۱۱_۳۰ اخبار همراه بافیلم
۱۲_۰۰ پایان

برنامه آموزشی

برنامه امشب
۲_۰۰ آهنگها وچشم اندازها
۲_۳۰ اعلام برنامه
۲_۳۵ گریددانگلیش برای دبیرستانها
۳_۰۰ علوم دبستانی سال پنجم
۳_۳۰ رنگ تفریح
۳_۴۰ گریددانگلیش
۴_۰۰ کودکان و نوجوانان
۴_۴۵ زبان فرانسه
۵_۰۰ طبیعی ۵
۵_۲۵ ادبیات فارسی
۵_۵۰ فیلم آموزشی
۶_۰۵ شیمی ۵
۶_۳۰ زنگ تفریح
۶_۴۰ فیزیك ۵
۷_۰۵ ریاضی ۴
۷_۳۰ فیلم داستانی
۸_۰۰ پایان برنامه

تلویزیون آمریکا

برنامه امشب
۵_۰۰ مریخو محبوب من
۵_۳۰ جولیا
۵_۵۵ برنامه آگهی
۶_۰۰ اخبار
۶_۱۵ برنامه آینده تلویزیون
۶_۱۸ اولین سه شنبه
۶_۳۰ اطلاعات مخصوص
۷_۰۰ تالار موسیقی گرافت
۸_۰۰ اخبار
۸_۰۵ برنامه روان ومارتین
۹_۰۰ برنامه تئاتر دردوقسمت «قسمت دوم این برنامه در ساعت ۱۰_۳۰ نمایش داده خواهد شد .»

برنامه بامدادی پنجشنبه
۸_۰۰ دانیل بون
۹_۰۰ برنامه سیرك
۱۱_۰۰ پایان برنامه بامدادی

آگهی استخدام

بانك سپه دونفر مترجم زبان انگلیسی و یکنفر مترجم زبان فرانسه ودونفرلیسانسیه علوم اقتصادی وآمار را باشرایط زیراستخدام مینماید:
۱ـ تابعیت ایران
۲ـ متدین بیکی از ادیان رسمی کشور
۳ـ حداکثر سن ۳۰ سال تمام .
۴ـ انجام خدمت زیر پرچم ویادارا بودن معافیت دائم
۵ـ داشتن سلامت کامل بگواهی بهداری بانك
۶ـ درصورتیکه تعداد شرکت کنندگان بیش ازلزوم باشد افراد مذکور بقید مسابقه ومصاحبه حضوری پذیرفته خواهند شد .
۷ـ نداشتن سابقه محکومیت کیفری .
متقاضیان واجد شرایط باید مدارك خودرا طوری تحویل پست نمایندکه تا پایان وقت اداری روز سی ام آبانماه ۴۹ بدفتر کارگزینی بانك سپه رسیده باشد .

مدارك مورد لزوم
۱ـ درخواست شغل باقید مشخصات کامل و نشانی دقیق .
۲ـ دوقطعه عکس ۴×۶ پرسنلی
۴ـ فتوکپی مدرك تحصیلی
۵ـ فتوکپی دفترچه پایان خدمت زیر پرچم یا برك معافی
ضمنا بدرخواست هائیکه بعداز موعدمقرر (تاپایان وقت اداری روز ۳۰ر۸ر۴۹) بدفتر کارگزینی واصل گردد ترتیب اثرداده نخواهدشد

بانك سپه ـ اداره کارگزینی کل

آگهی استخدام ویزیتور

عده ای بازاریاب باتجربه که حداقل دوسال سابقه کار ویزیتوری داشته باشند باحقوق مکفی وپورسانتاژ برای موسسه بزرك اجتماعی استخدام میشوند . طالبین می توانند برای شرکت ومصاحبه حضوری روز یکشنبه ۲۴ر۸ر۴۹ بین ساعت ۴ الی ۷ بعدازظهر به خیابان قدیم شمیران بالاتر از وزارت بهداری پلاك ۶۳۷ آپارتمان ۵ مراجعه نمایند

آگهی استخدام

یك شرکت وابسته بدولت تعدادی دیپلمه ریاضی را باشرایط زیر ازطریق آزمایش استخدام مینماید :
۱ـ دارا بودن برك خاتمه خدمت یامعافیت دائم
۲ـ دارا بودن معدل بیش از ۱۴
۳ـ تعهد خدمت تمام وقت ودائم درشهرستانهای کرج یا قزوین.
داوطلبان میتوانند تقاضای خودرا با ذکر مشخصات کامل حداکثر تا تاریخ پنج آذرماه ۱۳۴۹ بصندوق پستی شماره ۳۴۳۷ ارسال دارند
م. الف ۸۳۳۶ آ_۲_۵۳۱۰۲ ۱_۳

یك شرکت بزرك تولیدی

تعدادی فروشنده خوش تیپ وخوش بیان باسابقه وباتضمین برای فروشندگی استخدام مینماید. تحصیلات ملاك عمل نمیباشد برای مصاحبه حضوری وتعیین وقت به تلفن ۴۸۸۰۳ مراجعه فرمائید .
آ_۶۱۲۷

EFBOX

دربازکن برقی اف باکس
باگوشی نشکن وقفل برقی آلمانی
باقساط ماهانه
تضمین ۵ ساله
بدون پیش قسط

بوسیله تلفن سفارشات شما را در اسرع وقت نصب وتحویل میشود توجه فرمائید دربازکن برقی اف باکس تنها دستگاه دربازکن برقی است که به گوشی نشکن مجهز است و مادام العمر بدون اینکه در نتیجه افتادن به زمین آسیب ببیند خدمتگزار خانواده هاخواهد بود مرکز فروش ونصب شرکت کارور با مسئولیت محدود خیابان روزولت میدان ۲۵ شهریور ساختمان منوچهری تلفن ۷۶۲۳۸۴ و ۷۶۲۶۹۸

دکوراسیون رایت دکور

تزئینات داخلی ساختمان هـای پرده کرکره . کاغذ دیواری و انواع کفپوش .خیابان پهلوی مقابل جنگل ساعی تلفن ۶۳۲۷۱۹

باله «زیبای خفته» در تهران

سولیست‌های رویال باله لندن در تالار رودکی ظاهر میشوند

باله «زیبای خفته» امشب و فردا شب در تالار رودکی اجرا خواهد شد. احتمالا شنبه شب نیز این برنامه را تکرار خواهند کرد.

دو تن از سولیست های رویال باله لندن به ایران دعوت شده‌اند تادر این اپرا شرکت جویند.

برای آشنائی با هنرمندانی که این اثر مشهور چایکووسکی رادرتالار رودکی‌روی صحنه خواهند آورد، دعوتی شده بود و آنچه که میخوانید پاره‌ای از گفت و شنود های حاضران با هنرمندان‌است ..

***

طراح باله «روبرت دووارن» است. در باره کوروگرافی این اثر می گوید: سعی کرده‌ام رمانتیسم چایکووسکی در این اثر حفظ شود و آن فضای رمانتیك بوجود آید، تاکیدی روی عناصر طبیعت داشته‌ام، پروانه، مرغها، گل ها، البته در طرح رقص ها، از شیوه طراحی اصلی که توسط «پتی‌پا» صورت گرفته چندان دور نرفته‌ام. خواسته‌ام که همان‌طرح قدیمی حفظ شود، حتی قسمتی از باله زیبای خفته را که در اجرا های جدیدش‌دراروپا حذف میشود، در این برنامه گنجانده‌ایم.

«دووارن» گفت: برای اولین‌بار در نظر دارم که اسبی را روی صحنه اپرا بیاورم، در صحنه های شکارگاه همیشه هیاتی تکراری میدیدیم. عده‌ای می آمدند و هر جا سرك میکشیدند یعنی بدنبال شکار آمده‌ایم، من خواسته‌ام پرنس را با اسب وارد صحنه کنم که از شکار برگشته است، آقای حشمت سنجری که رهبری‌ارکستر اپرا را بعهده دارد توضیح داد که بنابوده رهبری ارکستر را در هر سه شب بعهده بگیرد اما چون «لوست‌آلدوس» و «رابرت‌بستونزو» سولیست های رویال باله همیشه با آقای امانوئل یانك که‌رهبرارکستر کاونت گاردن است کار کرده‌اند بنابراین تنها یکشب ارکستر را رهبری خواهد کرد. البته رهبری ارکستر برای باله زیبای خفته تجربه تازه‌ای برای من خواهدبود. چون اولین‌بار است که برای باله کار می کنم خوشحالم که مشاور خوبی مثل یانك در کنار منست.

از خانم «لوست آلدوس» سئوال شد که آیا باله‌مدرن را می‌پسندند یاترجیح میدهد که‌درباله کلاسیك نقش‌هائی داشته باشند. لوست آلدوس گفت:

باله مدرن‌و کلاسیك‌برای من ارزشی یکسان دارد اما در نظر داشته باشید که در باله کلاسیك نقش‌هائی‌هست که‌برای سولیست اهمیت زیادی داردوافتخارآمیز است ممکن است هنرمندان باله مدرن نتوانند از عهده آن برآیند. در انگلستان باله مدرن تازه جاپائی یافته‌است، پیش از این نسبت به امریکا که مهد باله مدرن است‌عقب مانده بودیم. اما حالا نمونه های خوبی‌در انگلستان‌داریم ومردم توجه بیشتری به این نوع باله نشان میدهند.

لوست الدوس - رابرت بستونزو در باله زیبای خفته

روزنامه هنر

آشنائی باسولیست‌های رویال باله لندن‌ورهبر ارکستر کاونت گاردن

ستارگان «زیبای خفته»

لوست آلدوس

لوست آلدوس از اوان کودکی استعداد ذاتی خودرا بروز داد. وی از استرالیابه انگلستان آمد ودر مدرسه رویال باله لندن بفرا گرفتن هنرباله پرداخت و بزودی در جرگه سولیستهای باله‌رامبرت درآمد. سالها بعنوان سولیست این‌گروه هنرنمائی کرد و با تکنیك قوی و شخصیت بارز خود نقش های زیادی را آفرید. سپس به گروه فستوال باله لندن پیوست و بعدا دوباره بعنوان بالرینا به رویال باله لندن بازگشت. لوست توانسته است درمدت کمی به‌موفقیت های زیادی نائل آیدواز جمله نقشهای اول را در باله های دون کیشوت، کوپلیا، ژیزل، دریاچه قو وهمچنین در باله های عصر حاضرمانند رویا اثر اشتون بوتیك سحر آمیز و مامزل آنگو و غیره اجرا نموده است.

دراین اواخر همراه نوریف بعنوان هنرمندان‌مهمان باباله استرالیا همکاری نموده‌است. لوست بالرینای درخشانی است که در همه مواقع باکار هنرمندانه خود تماشاچیان‌را مفتون خود میسازد.

رابرت بستونزو

رابرت بستونزو فعالیت هنری‌خودرا بعنوان باله‌دانسر در باله رولاند پتی درپاریس شروع کرد و سپس به فستیوال باله لندن بعنوان سولیست پیوست. اوهنرمندی است با تکنیك بسیار قوی که باراحتی فراوانی آن را عرضه مینماید. وی بار ها لوست آلدوس را زمانیکه در فستیوال باله لندن بود در رقصها همراهی کرده و حالا زوج دائمی اودر برنامه های رویال باله وبرنامه‌هائی که در خارج با گروه های‌دیگر اجرا میکنند میباشد.

امانوئل یانك

امانوئل یانك‌رهبر دائمی ارکستر کاونت گاردن لندن است وبارهابرنامه های‌گروه رویال باله و رویال اپرا را رهبری نموده است. این امر سبب گردیده که‌وی‌تجربیات زیادی درموردهمراهی کردن رقصندگان و خوانندگان به دست بیاورد زیرا رهبری ارکستری که باید ریتمهای مختلف خواننده یا رقصنده‌را همراهی کندبمراتب مشکل‌تر از رهبری ارکستر برای یك کنسرت میباشد. امانوئل یانك اکثرآثار کلاسیك‌باله واپرا از جمله: دریاچه قو، زیبای خفته، فندق شکن، ژیزل، سیندرلا و رومئو - ژولیت‌وازآثار جدیدمك‌میلان باله «دعوت» را با موفقیت زیادی رهبری کرده ودر اپرا نیز آثاری چون آیدا، ترووااتوره، نورما، لابوهم و غیره را همراهی نموده است.

معرفی کتاب

شیخ نشین‌های خلیج‌فارس،
مولف پیروز مجتهد زاده
۲۲۰ صفحه ۷۰ ریال
ناشر موسسه‌مطبوعاتی‌عطائی

سفرنامه‌در اطاقهای‌دربسته

نثری خشن وناهموار

قبل از اینکه به‌سراغ کتاب برویم بدنیست یادآوری شود جغرافیا علمی است که به کمك‌علوم دیگر راهش را دنبال میکند چنانکه غالب علوم به‌جغرافیا نیاز دارند در جغرافیا انسان و طبیعت ورابطه این‌دوباهم و انچه‌از این‌رابطه بدست می‌آید مورد مطالعه قرار میگیرد.

دانشی ناشناخته

متاسفانه امروز - درکشورما - تاریخ و جغرافیا دانشی مسخره‌آمیزاست و گوئی فقط صنعت است که ارزش دارد. در اهمیت این‌دوانچه لازم بوده دیگران گفته‌اند دراینجا همینقدر باید یادآور شد که جدال انسان و طبیعت در مناطق مختلف اقلیمی باعث‌پیدایش صنعت دین‌هنرو ... شده‌است‌ودانشمندان‌براین‌عقیده‌اند که ناهمواریها، گذشته از طرز زندگی وآداب ورسوم حتی در تاریخ هرکشورهم - اثر میگذارد مثلا طرزقرار گرفتن کوههای شمال و غرب کشور را در تاریخ ما موثر میدانند چراکه در روزگاران گذشته هجوم قبائل مختلف به‌این کشور از راههائی صورت میگرفته که همواربوده است و در آن راهها به‌موانعی‌ازقبیل کوههای صعب‌العبور و تنگه ها برنمی‌خورده‌اند.

جغرافیا فقط این نیست که بدانید پایتخت فلان کشور چه‌نام دارد و فلان کشور را درکدام قاره‌بجوئیم. چگونگی آب و هوا واثر ان‌درازدیادمحصولات کشاورزی منابع زیرزمینی و استفاده از آنها و اثر آن در اقتصاد کشور، قرارگرفتن کشور درجوار کشور بزرگتر درکنار اقیانوس یادریا، در خشکی وروابط آن، کشور با همسایگان و ... است که جغرافیا را تاحد یك علم‌مورد احتیاج حتمی بالا می‌برد و تاآنجا اهمیت پیدا میکند که هر تشکیلات دولتی یاملی را ناگزیر میسازد تادربرنامه ریزی و پیشبرد کارش از جغرافی‌دان کمك بگیرد.

سرزمین نفت و مروارید

نفت، میگوومروارید خلیج فارس در جهان‌شهرت دارد. قرارگرفتن خلیج فارس دراین قسمت از دنیا همواره مسائل مهمی در سیاست بین‌المللی پیش آورده است.

«شیخ‌نشین‌های خلیج‌فارس» کتابی است در سه‌بخش شامل جغرافیای طبیعی و سیاسی و اقتصادی و انسانی‌و مختصری درباره سابقه تاریخی شیخ‌نشین‌های‌خلیج‌فارس که به همت «پیروز مجتهدزاده» منتشر شده‌است.

دراین کتاب باامارت متصالحه: (ابوظبی، ام‌القدین، دوبی، راس‌الخیمه، شارجه، عجمان، فجیره) و قطرو بحرین و کویت آشنا می‌شویم.

مولف بااستفاده از منابع موجود کتابی خواندنی گرد آورده است والبته این خود کاری است پسندیده ونه کافی. در حالی که دیگران همینقدر هم‌به‌خودزحمت نمی‌دهند.

«پیروزمجتهدزاده» دانشجوی سال چهارم جغرافیای انسانی و اقتصادی دانشگاه تهران است.

به‌او و همگنان او که شور وشوقی نشان میدهند باید این فرصت را داد که به کارهای تحقیقی دیگردست زنند و این خود بحثی دیگر رادر زمینه سیستم‌تعلیماتی منابع تحقیق و غیره را پیش می‌آورد، بگذریم.

دراینجا بهتر است بگویم مطالعات جغرافیائی باید عینی باشد. یعنی نویسنده به محلی که قصد دارد در باره‌اش مطلبی تهیه کند، برود وباوسائل لازم مسائل جغرافیائی آن محل را حل‌وفصل کند. مجتهدزاده معتقد است کتابش دارای نقائصی است چرا که او مطالعه‌اش را در اتاق دربسته انجام داده‌است...

نثر کتاب

نثر کتاب خشن و ناهموار است واین شاید بدان جهت باشد که نویسنده کلمات مهجور و دوراز ذهن فارسی وعربی رابه کار گرفته‌است. متاسفانه‌مجتهدزاده هم مثل دیگر مولفان این قبیل کتاب هازحمت‌بازخوانی نوشته‌هایش را متحمل نشده است به همین دلیل‌لغزش هائی درکتابش دیده میشود که چند نمونه‌اش را- فقط از مقدمه کتاب دراینجا می‌اوریم:

«اوضاع حساس منطقه خلیج فارس در وضع کنونی بیش از هروقت ضرورت توجهی وافر داشته مستلزم پیگیری دقیق است «صفحه ۵»

... «نخواسته‌ام چکیده فکر و ثبت‌شده از کلك دیگران رابیان دارم. «صفحه۶» و همینطور «گزارشات» در صفحه شش به‌جای «گزارش‌ها»، «سپاسگذاری» بجای «سپاسگزاری» در صفحه هفت و از این قبیل ...

گذشته از این‌ها کتاب فاقد «فهرست اعلام» است باکاغذ روزنامه چاپ شده‌است و چنان بهائی برایش گران. بااینهمه از سطر سطر کتاب علاقه مولف به کارهای از این‌گونه مشهود است. **اشکوری**

خبر و اثر

گروه تآتر پیاده

گروه تئاتر پیاده از ۲۳ آبانماه دوتك پرده در تالار دانشکده هنرهای زیبانمایش میدهد.

مستخدم‌گنك: نوشته‌هارولد پینتر
بازیگران: اکبر زنجانی‌پور، مهدی هاشمی
کارگردان: داریوش‌فرهنك
ماجرای باغ‌وحش: نوشته ادواردالبی
بازیگران: رضابابك - داریوش فرهنك
کارگردان: مهدی هاشمی

***

از تاریخ‌دهم آذرماه ازگروه تئاتر پیاده نمایشنامه سه پرده‌ای «باخشم بگذشته بنگر» ترجمه کریم امامی شاهکار جان‌آزبرن راخواهیم دید.

بازیگران: سوسن‌فرخ‌نیا، سوسن تسلیمی، مهدی هاشمی، فریدون بینش‌پور.
کارگردان: داریوش‌فرهنك

نیمه دوم آذرماه نمایشنامه (ریل) نوشته محمود دولت آبادی درتالار دانشکده هنر های زیبا بروی صحنه می - آید.

رضابابك، ایرج امامی، پرویز ظهوری، علیرضا هدائی و خسرو پیمان، بازیگران آنند.

کارگردانی این‌نمایشنامه را اکبر زنجان‌پور بعهده دارد.

باطلاع کلیه فروشندگان ومصرف کنندگان محصولات سپنتامیر ساند

۱- متأسفانه تعدادی از فروشندگان از افزایش تقاضای لوله ۱/۲ اینچ سوءاستفاده نموده، آنرا احتکار و تا ۲۵٪ گرانتر از قیمت معمولی میفروشند

۲- فروشندگان محترم توجه داشته باشند که این عمل آنان برخلاف اصول وشرافت تجارتی است وسپنتا برای حفظ حقوق خود وسلب مسئولیت در مقابل دولت مجبوراست اسامی اینگونه گرانفروشان رابادارد مبارزه باگرانفروشی وفاکتورهای آنان رابمقامات صالحه دیگر تسلیم نماید

۳- بعنوان همکاری صمیمانه یادآور میشود که چون مواد خام درحال تنزل است شرکت ازماه آینده قیمتهارا تنزل خواهدداد

۴- ازامروز کلیه مصرف کنندگان وفروشندگان هرمقدار لوله ۱/۲ اینچ بخواهند از قرار کیلوئی ۲۶ ریال تحویل، ۴۵ روزه فروخته میشود

۵- شرکت مسئول تنزل نرخ درمورد اجناس انبارشده نخواهد بودو هرگونه تنزل نرخ وخسارتی متوجه خریداران است

۶- چنانچه بعضی از فروشندگان بمسئولیت خودو سپنتا درمقابل مصرف کنندگان توجه نکنند سپنتا آنان راازفهرست فروشندگان مجاز خارج و شرکت رأساً درنواحی مزبور مستقیم بمصرف کننده لوله میفروشد

۷- امیدواراست همگی این مثل «برکس مپسند آنچه ترا نیست پسند» راشعار خود قرارداده بدانید که دیگران همچون، برای مایحتاج خود بودجه مخصوصی دارند که نباید مورد تجاوز قرار گیرد

کارخانه: ۹۵۱۰۴۱ - ۹۵۱۰۴۲ -
قسمت فروش ۹۵۵۵۷۱ - ۲۸۸۰۹

شرکت سپنتا

ام. بی

فیبر نوردکس
IRAN NORDEX FIBRE
ایران

مورد قبول متخصصین کارخانجات فیبر سوئد و آلمان در خدمت این کارخانه

ما پیشتاز صنعت فیبر در ایران هستیم

تکنیک برتر ما آمیخته با تجربه طولانی است

کارخانه فیبر نوردکس ایران که مجهز با جدیدترین ماشین آلات نظیر بهترین کارخانجات فیبرسازی دنیا میباشد مرغوبترین فیبر را با قیمت مناسب ببازار عرضه کرده است

کسانیکه آنرا مصرف کرده اند میدانند که اولین فیبر و سرآمد فیبرهاست

فیبر نوردکس ایران از حیث استحکام منحصر بفرد بوده و سخ آن از همه کمتر است.

فیبر نوردکس ایران دارای حالت فنری بی نظیر بوده و متورم نمی شود.

فیبر نوردکس ایران مخصوص برای آب و هوای کشور ساخته شده است.

ابعاد متناسب ۱٫۶۶ × ۳٫۶۶ متر این فیبر نیز عیناً مانند همان فیبرهای درجه یک خارجی است که سالها مصرف کنندگان با آن عادت و سروکار داشته اند.

دفتر کارخانه در تهران: خیابان تخت جمشید شرقی شماره ۵۴۷
مرکز فروش در تهران: خیابان روزولت روبروی دانشسرا شرکت پخش تخته

مرگ دوگل تهران را تکان داد

تهران دیروز از جمله نخستین پایتخت هائی بود که مرگ سردار بزرگ تاریخ فرانسه و شخصیت بارز سیاسی جهان ژنرال شارل دوگل را با اندوه فراوان پذیرفت .

دوگل از جمله رهبران وشخصیت های معدودی بودکه بانام‌واکثریت مردم ایران از نسل های متفاوت بخوبی‌آشنا بودند و ترسیم چهره او در برابر دیدن نیازی به زحمت‌وتفکر نداشت .

در حالیکه نام دوگل در افکار نسل گذشته سیمای شهامت ووطن پرستی و شجاعت را بیاد می آورد ، نسل جوان از نام دوگل با عناوین تکامل یافته‌تری از آزادی و استقلال یاد میکند .

مرگ و فقدان او در قلوب هردو نسل‌تأثیر فراوان گذاشت .

نام او ، نام آشنائی برای همه‌بود. روزنامه فروش گوشه‌خیابان‌چه‌صدها بار که نام او را بخاطی پیروزیهای متعددش که نقل صفحات‌اول‌مطبوعات تهران قرار میگرفت برای جلب توجه بیشتر مردم و فروش بیشتر روزنامه بصدا درآورده‌بود .

صدای «دوگل» در رفراندم پیروز شد ، «دوگل برنامه جدیدش را به آراء عمومی میگذارد» و «دوگل‌به الجزایر آزادی داد» و سرانجام «دوگل در رفراندوم شکست خوردو از کار کناره گرفت» و یا «دوگل دوباره‌به صحنه سیاست فرانسه ودنیا بازگشت» تا چندی پیش درخیابان های تهران طنین انداز بود .

وبدین سان مردم بانام دوگل و زندگی پر ماجرایش خو گرفتند .

*** نخستین خبر**

نخستین خبر حاکی از مرگ دوگل ساعت دوازده دیروز روی‌دستگاههای تلکس خبرگزاریهای جهان درتهران منعکس شد . و صدای «دوگل‌مرد» در هرگوشه طنین افکند . تا ساعت ۳ بعدازظهر و پخش خبر بوسیله رادیو عده کثیری از مردم تهران از ماجرا آگاه شدند . اما هیجان مرگ دوگل زمانی اوج گرفت که مردم کوچه و بازار شتابان برای اطلاع از سرنوشت و ماجرای‌برون‌هواپیمای ایرانی‌ناگهان چشمشان روی تیتر «ژنرال دوگل مرد» خشک شد !

عکس‌العمل مردم تهران‌نسبت‌به‌مرگ دوگل ناشی ازشخصیت‌بارزومحبوبیت فوق‌العاده او در میان مردم بود .

بالاتر از این‌ها علاقه‌ای که دوگل نسبت به ایران و شاهنشاه همواره ابراز میکرد نام او را در ردیف یکی از ایران دوستان مورد احترام‌ملت ایران قرارداد .

او نسبت باایران و مردم آن‌همواره علاقه خاصی ابراز میداشت و به ترقیات ایران با دیده تحسین و اعجاب مینگریست .

*** دیدار از ایران**

دیدار هیجان‌انگیز و تاریخی اواز ایران که بدعوت شاهنشاه در مهرماه سال ۴۲ صورت گرفت این انگیزه محبت را فزونی بخشید و در دوران زمامداری او روابط ایران وفرانسه‌به نقطه با شکوهی رسید .

دوگل از جمله شخصیت هائی‌بود که با استقبال پرشور مردم هنگام دیدار از ایران مواجه شد . او در نخستین ساعات ورود بتهران بطور حقیقی قلوب مردم تهران را تسخیر کرد .

او در میدان ارگ از کالسکه سلطنتی پائین آمد ، بمیان مردم‌رفت ودست‌های گرم آنها را با حرارت بیشتری فشرد.

پیام تسلیت شاهنشاه وشهبانو به همسردوگل

پیام‌تسلیتی‌ازجانب شاهنشاه آریامهر به‌بانو دوگل همسر ژنرال دوگل فقید مخابره شد .

متن تلگرام بشرح زیر است:

بانو شارل دوگل،پاریس:

شهبانو ومن باکمال‌تاسف ازخبر ناگوار و مصیبت‌وارده بشما اطلاع حاصل کردیم . خاطره همسر ارجمند شماکه با درایت رهبری ملت‌فرانسه را چه‌در ایام بحرانی و چه‌در ایام صلح برعهده داشته‌اند، برای ماهمواره‌گرامی خواهد بود .

در این‌موقعیت تاسف‌انگیز مراتب تسلیت صمیمانه و همدردی خودمان را به شما ابراز میداریم .»

محمدرضاپهلوی

عباراتی که‌شاهنشاه در تلگرام تسلیت‌آمیز دیروز بمناسبت مرگ ژنرال بزرگ‌تاریخ فرانسه به ملت فرانسه فرستادند مبین اندوه‌عمیق معظم‌له واحترامی که برای شخصیت دوگل قائل‌اند بشمار میرود .

دوگل در سال ۱۳۴۱ باشنیدن خبر وقوع زلزله بوئین‌زهرا که‌طی آن ده هزار نفر از مردم روستا- نشین ایران جان خودرا از دست دادند عمیقا متاسف شد وصرفنظر از کمک‌های بی‌دریغی که دولت‌و ملت فرانسه برای آسیب‌دیدگان زلزله اهداء کردند ، او شخصا نیز مبلغی معادل یکصدوپنجاه‌هزار تومان برای زلزله زدگان فرستاد.

نام دوگل دراین اواخر باچاپ قسمتی از خاطرات که برآن نام «وصیتنامه فلسفی دوگلیسم»نهاده بود ، مجددا در محافل تهران و دنیا ورد زبانها بود .

خاطرات دوگل که قرار بوددر سه مجلد تالیف و انتشار یابد اینک با مرگ او ناتمام می- ماند . اما وی در نخستین مجلد خاطرات خود از شاهنشاه ایران تجلیل فوق‌العاده‌ای نمود و از معظم‌له بعنوان یکی از فداکار- ترین رهبران عصر حاضر نام‌برد.

*** هدیه به شاهنشاه**

او این عبارات را که ازصمیم قلب نوشته بود بااهدای یك جلد از کتاب خود به شاهنشاه تکمیل کرد

شاهنشاه در میان‌هفده‌شخصیت مورد علاقه دوگل بودند که‌اخیرا یك نسخه از کتاب مذکور راکه دوگل شخصا آنرا امضاء کرده بود دریافت داشتند .

نام هریك از ۱۷ شخصیت‌مورد علاقه دوگل روی جلد کتاب اهدائی با خطوط زرین نقش‌بسته است .

از جمله دیگر کسانی که از این ۱۷ جلد کتاب خاطرات‌دوگل دریافت داشتند ، پاپ پل ششم، رهبر کاتولیك‌های جهان ، علیا- حضرت ملکه انگلستان ، ژرژ پمپیدو رئیس جمهوری فرانسه و نخست‌وزیر سالهای اخر حکومت دوگل ، همسر دوگل ، همسر ژنرال فقید آیزنهاور و خروشچف نخست‌وزیر سابق شوروی‌بوده‌اند.

*** تجلیل زاهدی**

اردشیر زاهدی وزیر خارجه‌دیشب درپاسخ به پرسش خبرنگاران در تجلیل از مقام و شخصیت دوگل، از فقدان اوبعنوان یك ضایعه جهانی یادکرد وگفت‌دوگل‌نه‌تنها به فرانسه بلکه به دنیا تعلق داشت .

زاهدی از میهن‌پرستی دوگل بعنوان بزرگترین خصلت یك بشر و مقدس‌ترین آن یاد کردو گفت او بارهبری بی‌نظیرش ملت فرانسه را در شاهراه ترقی و سعادت جای داد .

ابراهیم صهبا

(دوگل) بابدیت پیوست

(دوگل) که‌مظهرمردانگی بدنیا بود
رشید بود وسیاستمدار ودانا بود
رئیس لایق و سردار نامدار بزرك
مدیر باخرد و رهبری توانا بود
هرآنچه‌را زنوابغ نشان بوداو داشت
هر آنچه را به بزرگان‌سزاست‌دارا بود
همین نه عامل پیروزی فرانسه شد
که قهرمان قوی پنجه اروپا بود
اگر بکشور خود خدمت فراوان کرد
برادرانه هواخواه کشور ما بود
ازاو بصفحه تاریخ نام نیك بماند
که در زمانه مقامش رفیع ووالا بود
(دوگل)نمرد کزاو یادگارها باقی‌است
که نام او سبب افتخار دنیا بود

عصر جدیدی در اقتصاد جهان سوم آغاز میشود

توافق بزرگ اقتصادی

کشورهای توسعه یافته و در حال توسعه در مورد شرایط یك سیاست توسعه طی دومین دهه توسعه سازمان ملل (۱۹۷۱ تا ۱۹۸۰) به توافق رسیدند . سند نهائی که توسط کمیته اقتصادی سازمان‌ملل‌و مجمع‌عمومی سازمان ملل بتصویب رسید کاملترین برنامه عمرانی است که تا بحال توسط سازمان ملل‌تهیه شده‌است و میتواند سر آغاز عصر جدیدی برای جهان سوم باشد .

طبق مندرجات این سند کشورهای توسعه یافته باید سالانه یك در صد از تولید ناخالص ملی خود را در اختیار کشورهای در حال توسعه قرار دهند و این امر تا سال ۱۹۷۳ باید تحقق یابد . آن دسته از کشورهای توسعه یافته که قادر نیستند این هدف تعیین شده را تا سال ۱۹۷۳ بموقع اجرا گذارند ، تا سال ۱۹۷۵ مهلت‌خواهدداشت هدف‌عمده برنامه ده توسعه این‌است که تولید ناخالص ملی کشورهای در حال توسعه حدود ۶در صد در سال افزایش یابد (۴درصدافزایش تولیدات کشاورزی و۸درصد افزایش تولیدات‌صنعتی). بادرنظر گرفتن افزایش جمعیت ، درآمد سرانه باید در حدود ۳٫۵ درصد در سال افزایش یابد و این هدف برای بسیاری از کشورهای در حال توسعه هدف جاه طلبانه‌ای است .

سایر پیشنهادات عبارتند از : انجام اقدامات و عقد موافقتنامه هائی در مورد کالاهای عمده تا آخر سال ۱۹۷۲ . عدم برقراری هرگونه تعرفه‌جدید و یامحدودیت های‌غیر تعرفه‌ای توسعه‌کشورهای توسعه یافته برای کالاهای اولیه وارده از کشورهای‌در حال‌توسعه، لغو تدریجی محدودیتهای تعرفه‌ای برای کالاهای صنعتی‌و نیمه‌صنعتی کشورهای در حال توسعه و بطور کلی اعطای کمك های مالی دسته جمعی به کشورهای‌درحال توسعه.

پایان اجلاسیه گندم

پنجاه و نهمین اجلاسیه شورای بین‌المللی گندم که از روز چهارم آبانماه جاری در لندن تشکیل شده بود پس از ۱۰ روز با صدور قطعنامه‌ای بکار خود پایان داد .

در این اجلاسیه که هرسال دو مرتبه در یکی از کشور های عضو تشکیل میشود مسائل مربوط به میزان تولید و مصرف ومقدار صادرات وواردات گندم در کشور های عضو بطور کلی در سطح جهانی وهمچنین پیدا کردن راه حل های مناسب وبازار برای فروش گندم کشورهای تولید کننده و پیش‌بینی قیمت گندم در بازار بین‌المللی وتامین گندم کشور های عضو و مشکلات موجود مورد بحث و تبادل نظر قرار میگیرد .

سخنگوی وزارت تولیدات کشاورزی ضمن اعلام این خبر افزود : در این اجلاسیه که نمایندگان ناظر سازمان جهانی خواربار و کشاورزی حضور داشتند ، رئیس سازمان غله کشور و مدیرکل دفتر حقوقی این وزارتخانه نیز بعنوان نمایندگان دولت ایران شرکت کردند .

دو هزار میلیون تومان کمك بصنایع

مدیرعامل بانك توسعه صنعتی ایران‌اعلام داشت تاکنون‌یکصدو پنجاه‌وپنج‌میلیون دلاروام از طرف بانك بین‌المللی دراختیار بانك توسعه صنعتی گذارده شده است وبانك مذکور با استفاده ازوامهای دریافتی‌وامکانات سرمایه‌ای خودبه اجرای ۴۰۰ طرح صنعتی در کشور کمك کرده‌است .این کمك معادل دوهزار میلیون تومان می‌باشد .

۲۹ میلیارد ریال اوراق قرضه

طی یکسال گذشته بفروش رفته است

طی یکسال که از آغاز انتشار اوراق قرضه « از اول آبانماه تا پایان مهرماه ۱۳۴۹ » میگذرد جمعا مبلغ بیست و هشت‌میلیارد‌وهشتصدو نود میلیون و سیصد و سی و پنج هزار ریال اوراق قرضه یکساله و دوساله بفروش رفته است که بیش از ۱۳٫۲ میلیارد ریال آن اوراق قرضه یکساله و بقیه آن اوراق‌قرضه دوساله بوده است .

سخنگوی وزارت دارائی اعلام‌کرد: با فرارسیدن سررسید اوراق قرضه منتشره در آبانماه سال گذشته به ادارات دارائی و سازمانهای مالیاتی در سراسر کشور دستور داده شده است که اوراق قرضه را پس از سررسید در مقابل بدهی های مالیاتی بپذیرند .

قیمت طلا تقلیل یافت

قیمت طلا بازهم در بورس های جهانی تنزل کرد واز هر اونس۳۸ دلار و ۱۰ سنت به ۳۷ دلار و ۹۰ سنت تنزل یافت و بدین ترتیب‌طلا یکبار دیگر هراونس ۲۰ سنت تنزل قیمت پیدا کرد . بانك ملی ایران نیز در قیمت فروش شمش طلا کیلو یکهزار ریال تنزل قائل شدو قیمت‌آن از کیلوئی ۱۰هزار و۲۳۰ تومان به ۱۰ هزار و ۱۳۰ تومان تقلیل یافت . قیمت طلا در بازار تهران بعلت‌آنکه خریداری ندارد ساکت و بقیمت سابق هر مثقال ۴۸ تومان باقی است .

شاخص هزینه زندگی

بموجب گزارش بانك مرکزی‌ایران ، شاخص‌بهای کالاها و خدمات مصرفی (هزینه زندگی) در ایران در مهرماه۴۹ نسبت به ماه گذشته هفت دهم درصدافزایش یافت. این شاخص نسبت به رقم ماه مشابه سال قبل ۱٫۸ درصد افزایش نشان میدهد .

طی هفت ماه اول سال جاری شاخص بهای کالاها وخدمات مصرفی بطور متوسط ۱٫۳ درصد نسبت بمدت مشابه سال قبل افزایش یافت .

علل تغییر

ترقی بهای مواد خوراکی و بویژه میوه ها وسبزی های تازه ، حبوبات ، تخم مرغ و فر آورده های شیری نسبت کاهش عرضه عامل اصلی افزایش شاخص بهای کالاها و خدمات مصرفی در این ماه بود .

قیمت قالی ، برخی از اقلام پوشاك‌ونان نیز بالا رفت ولی بهای تیرآهن ، انواع کفش ، ماشین ، برنج ودارو تنزل کرد .

تهیه کرم تقویتی ازپس آب پشم‌شوئی

ازیك لیتر پس آب پشم شوئی ۹ گرم لانولین بدست می‌آید

ازاین پس میتوان باروشی ساده و ضرف هزینه‌ای ناچیز ازپس آبیکه درائر شستشوی پشم گوسفندان به دست میاید و تاکنون همه آنها چه در کارخانجات پشم شوئی ، یارچه بافی ،در سطح روستاها بدون مصرف بهدر میرفت یکنوع کرم با ارزش تهیه کرد.

این کرم همان فرآورده گران قیمتی است که از آن بعنوان محصولات بهداشتی و زیبائی استفاده‌میشودو کلیه این کرمها در حال حاضر از ممالك خارج وارد کشور میشود بعلاوه ازاین ماده «لانولین» در تهیه بعضی از مواد داروئی نیز میتوان استفاده کرد.

بر طبق روش خاصی که در آزمایشگاه تکنولوژی پشم موسسه دامپروری و تحقیقاتی امین آباد دانشگاه تهران وابسته بدانشکده دامپزشکی مورد مطالعه قرار گرفته است ثابت گردیده که از هریك لیتر حاصله از پشم شوئی گوسفندان ایرانی متجاوز از ۹گرم لانولین بدست‌می‌آید واین مقداربالاترین راندمانی است که در پشم گوسفندان دنیاوجود دارد بعلاوه با در نظر گرفتن۳۰ میلیون راس گوسفند در کشور میتوان بنحو بهتری در این راه بهره برداری کردو امکان اجرای آنرا بهمه علاقمندان توصیه نمود.

اصلاحات ارضی موجب دگرگونیهای اقتصادی واجتماعی میشود

رم - یونایتدپرس - رئیس جمهوری پیشین کلمبیا گفت که اصلاحات ارضی دیگر تنها یك مسئله تقسیم اراضی بشمار نمی‌آید بلکه در عین حال تحقق آرمان اصلاحات ارضی در جوامع‌مختلف تغییرات‌و دگرگونیهای اقتصادی و اجتماعی را نیز در برمی‌گیرد .

«کارلوس لراس» ضمن برشمردن امتیازات و فوائد اصلاحات ارضی در اجلاس کشورهای شرکت کننده در کنفرانس سازمان کشاورزی و مواد غذائی سازمان ملل در رم خاطر نشان ساخت : اگر جوامع بشری بخواهند آرمان های تقسیم اراضی و اصلاحات ارضی را تحقق بخشند باید به مسئله ثبات سیاسی بین کلیه آحاد ملت خویش که یك امر ضروری است توجه داشته باشند .

در این کنفرانس کشور های ایران ، سیلان - سالوادور - قبرس - ترکیه - اسپانیا - تانزانیا - نیجریه - سوریه تایلند و مصر شرکت دارند .

از جمله اعضای کمیته ، وزیر کشاورزی لبنستان و عبدالعظیم ولیان وزیر اصلاحات ارضی ایران و وزیر کشاورزی مصر می‌باشند .

بعقیده کارشناسان ، هنگام بهره‌برداری کامل ازمعادن‌مس‌ایران

صادرات مس ایران به‌یک میلیارد دلار خواهد رسید

*** با اکتشافاتی که تاکنون صورت گرفته میزان‌ذخائر مس ایران غنی تشخیص داده شده است**

کارشناسان یوگسلاوی براساس قراردادی که‌با سازمان برنامه منعقد کرده‌اند به اکتشافات خود در «چهارگنبدان» ادامه میدهند.

این کارشناسان فعالیت اکتشافی خودرا از سه سال قبل در منطقه‌ای بوسعت ۴۰ کیلومتر مربع در چهارگنبدان آغاز کرده‌اندودربهار سال جاری به معدن مسی که‌دارای ۳٫۵ میلیون تن ذخیره با درجه خلوص ۱٫۸ درصد بود دست‌یافتند علاوه‌براین ذخائر مهم دیگری‌نیز دراین ناحیه وجوددارد که‌بنوبه‌خود جالب‌توجه است .

گزارش‌نهائی معدن مس بزرك کرمان به تائید مقامات فنی‌سازمان برنامه رسیده و هم اکنون سازمان برنامه‌در صدد تهیه طرح‌وسیع برای استخراج معادن مس چهارگنبدان است .

کارشناسان یوگسلاوی‌درقسمت دیگری از چهارگنبدان که‌بامعدن مس مذکور چندان فاصله‌ای ندارد به فعالیت های خود ادامه میدهند وامید میرود بعلت وجود اطلاعات دقیق ، موفقیت های دیگری در انتظار آنها باشد .

بهره‌برداری

برای اکتشاف معدن مس چهار گنبدان قریب ٤ میلیون دلاراعتبار از محل‌اعتبارات عمرانی برنامه چهارم در اختیار دولت یوگسلاوی قرار گرفته است .

بااستفاده از این اعتبار،ماشین آلات عظیم ویژه اکتشاف ، ازیوگسلاوی خریداری و پس‌از حمل به ایران در محل‌اکتشاف نصب ومورد‌بهره- برداری قرار گرفته است .

منابع مطلع اظهار نظر می کنند که دولت و بخش خصوصی در پنج‌سال اینده از معادن غنی‌مس‌در کرمان استفاده فراوان خواهند کرد‌وباحتمال بسیار زیاد محصول این‌معادن نه تنها کفاف مصرف داخلی‌را خواهد کرد بلکه مقادیر زیادی نیز به کشور های دیگر صادر خواهد شد .

بعقیده‌این منابع‌هنگامی از معادن مس‌ایران بهره‌برداری کامل شودارزش‌صادرات‌مس‌سالیانه بیك میلیارد دلارخواهد رسید .

در حال حاضر چندین شرکت بزرگ‌اروپائی مشغول مذاکره با مقامات دولتی و نیز بخش خصوصی ایران هستند تادر زمینه استخراج واستفاده‌از معادن مس قراردادهائی منعقد سازند .باحتمال قوی‌تاپایان سال جاری این گفتگو ها به‌نتیجه خواهد رسید .

ایران و پاکستان تعرفه‌های ترجیحی برقرار میکنند

*** وزیر بازرگانی پاکستان تهران را ترك گفت**

آقای‌احسان‌الحق وزیربازرگانی پاکستان که بدعوت آقای هوشنك انصاری وزیر اقتصاد بایران آمده است،دیشب تهران را ترك کردو بهمین مناسبت دیروز درباره مذاکرات سه روزه وزیر اقتصاد دو کشور در زمینه روابط‌بازرگانی و همکاری اقتصادی یك اطلاعیه مطبوعاتی انتشار یافت .

به موجب این اطلاعیه وزیران دو کشور با توجه به نظریات‌رهبران عالیقدر ایران و پاکستان دایربر لزوم تبادل نظر بین‌مقامات‌دو کشور تحولات روابط بازرگانی ایران و پاکستان را موردبررسی قراردادند وتاکید کردند که گسترش روابط بازرگانی‌دوجانبه‌بین‌ایران‌وپاکستان وصول به هدفهای سازمان‌همکاری های عمران منطقه‌ای را اسانتر خواهد کرد .

تعرفه‌های ترجیحی

وزیران‌اقتصاد ایران و پاکستان همچنین لزوم جلوگیری ازدوباره کاری در تنظیم طرحهای سرمایه- گذاری صنعتی در دوکشورتشکیل گروه کارشناسان مراکزتوسعه صادرات ایران و پاکستان‌وبرقراری تعرفه‌های ترجیحی در چهارچوب سازمان همکاری عمران منطقه‌ای رامورد بحث‌و تبادل نظر قرار دادند و در موارد مختلف‌تصمیماتی گرفته شد .

وزیر اقتصاد پاکستان که در مدت اقامت در تهران با وزیر دارائی و رئیس کل بانك مرکزی ایران‌نیز ملاقات و گفتگو داشت از وزیر اقتصاد ایران برای یك‌دیدار‌رسمی ازپاکستان دعوت کرده‌است .

آگهی دعوت برای شرکت در امتحان استخدام رسمی

پیرو آگهی قبلی بدین وسیله باطلاع کلیه داوطلبان که‌تا تاریخ ۴۹٫۸٫۱ تقاضا های خودرا بسازمان نقشه برداری کشور ارسال داشته و ثبت‌نام نموده‌اند میرساند که برای گرفتن پروانه ورودبه جلسه امتحان لازم‌است دریکی از روز های سه‌شنبه و چهار شنبه ۳ و ٤ آذرماه ۱۳۴۹ در ساعات اداری به سازمان نقشه برداری واقع در جاده مهرآباد مراجعه نمایند.

تاریخ امتحان در ساعت ۹ صبح روز شنبه ۷ آذر ماه خواهد بود محل امتحان در موقع توزیع کارت باطلاع داوطلبان خواهدرسید.

سازمان نقشه‌برداری کشور

۱-۲ آ-۵۳۵۱۰

سفر رییس‌ذوب آهن پاکستان

صبح امروز آقای‌یوسف رئیس بنگاه ذوب‌آهن پاکستان باتفاق آقای دکتر امیرعلی شیبانی مدیر عامل شرکت ملی ذوب‌آهن‌ایران برای بازدید از فعالیت های‌معدنی ذوب‌آهن به‌بافق و کرمان رفت . آقای یوسف پس از بازدید از معادن سنگ آهن و زغال سنگ که ذوب آهن ایران را تغذیه خواهد کرد باصفهان میرود واز پیشرفت عملیات ساختمانی ذوب آهن آریا- مهر بازدید میکند .

پرورش بچه در لوله آزمایش میسر شد!

مادرعصر عجیبی‌زندگی میکنیم، عصری که باروش های جدید ، دیگر بچه‌های ناقص وبی‌استعداد بدنیا نمی‌آید و هرکس ، چه عقیم وچه نازا ، صاحب فرزندمی- شود .

اطلاعات بانوان

در زمینه شگفتی های تازه‌علم پزشکی رپورتاژ جدید وجالبی‌تهیه دیده که همراه‌مقالات و رپورتاژ های مختلف در زمینه های علمی، هنری ،سینمائی ، زیبائی و مسائل زندگی و داستان های جذاب و عکس‌های ٤رنك‌دراین شماره‌چاپ شده است . این شماره اطلاعات بانوان دردست‌روزنامه فروشهاست.

اتومبیل سرقت شده

اتومبیل رامبلر مغزپسته‌ااى به شماره۶۲۶۳۴ تهران ب مدل ۶۶ سه روز است سرقت شده . از یابنده تقاضا می شود به تلفن ۳۱۱۰۷۱ روزنامه اطلاعات اطلاع دهد و مژدگانی دریافت نماید .

۱-۶ ۵۳۴۴۶

قابل توجه مصرف کنندگان آهنهای ساختمانی

چون‌بکرات مشاهده گردیده که آهن‌های میله گردخریداری شده توسط موسسات مختلف عدم رضایت خریداران محترم را فراهم نموده و با مشخصات بین‌المللی تطبیق ننموده است لذا بدین وسیله باطلاع سازمان های محترم دولتی شرکت های ساختمانی و پیمانکاران محترم میرساند که شرکت سهامی کارخانجات نوردایران مسئولیتی نسبت به‌آهن های خریداری شده‌از دیگران نداشته وتنها موقعی مسئولیت متوجه این‌شرکت خواهد بود که آهن‌آلات مزبور مستقیما از دائره فروش‌شرکت واقع در خیابان شیراز (بهجت‌آباد) شماره ۲۴۸ خریداری شده باشند .

شرکت سهامی کارخانجات نوردایران

۱-۲ آ-۲۳۸۶۱

اگهی تشکیل کلاس های دوره سکرتری وابسته باتاق بازرگانی و صنایع و معادن ایران

اتاق بازرگانی و صنایع و معادن ایران برای تربیت سکرتر های درجه یك‌قراردادی باموسسه PITMAN انگلستان منعقد نموده که‌درمدت ۹ماه باهمان برنامه‌ای که‌در انگلستان سکرتر تربیت میکند وبا معلمینی که‌از انگلستان بایران اعزام خواهد داشت سکرتر هائی که بتوانند احتیاجات صنعتی واقتصادی و بازرگانی کشور را مطابق‌با ترقیات روزافزون کشوربرآورده نمایند تربیت نماید .

داوطلبان شرکت در این کلاسها باید دارای شرایط زیر باشند :

۱- داشتن گواهینامه متوسطه رشته های طبیعی - ریاضی - ادبی- بازرگانی و منشیگری و داشتن زبان انگلیسی باندازه‌ای که بتوانند از دروسی که بوسیله معلمین انگلیسی زبان تدریس میشود استفاده نمایند .

۲- موفقیت در امتحانات ورودی و مصاحبه که از طرف متخصصین و معلمین موسسه PITMAN بعمل خواهد آمد .

۳- نداشتن سن بیشتراز ۳۵

برای کسب اطلاعات بیشتر باتاق بازرگانی و صنایع و معادن ایران خیابان تخت‌جمشید شماره ۵۷ مراجعه فرمائید .

آ-۵۳۴۲۶

مخالفان دوگل احساس گناه میکنند

پاریس - سه شنبه شب

فرانسه گریان است من اشك فرانسه راتاکنون چندین بار‌دیده‌ام ولی این اولین مرتبه است که شاهد چنین اندوهی عمیق‌ویکسان هستم.

در میدان معروف « بورس » پاریس آهسته قدم میزنم و به‌قیافه مردم‌خیره هستم که ناگهان یك فرانسوی که از لباسش معلوم‌است کارگر است مرا‌ناگهان درآغوش میکشد و در حالی که سر بر شانه‌ام میگذارد میگوید:« میدانم، میدانم که تو هم مثل ما غمگینی، او بود که شما را آزادی داد! او ما راهم دوباره آزاد کرد.

چگونه به او میتوانستم توضیح دهم که من الجزایری نیستم ویك نویسنده ایرانی هستم !

دیگران دور ما حلقه زدند . عده‌ای دیگر مثل ماسك در شانه یکدیگر دارند و در حالیکه‌شانه ها را بهم مالش میدهند مثل یك ترجیع‌بند تکرار میکنند. «اومرد» لوگران (به فرانسه یعنی بزرك) مرده ... « پاپاشارل مرد » ... «همه ما نفهمیم »!

به بولوار های بزرك میرسم از یك عابر میپرسم نظر شما درباره درگذشت دوگل چیست ؟ جواب میدهد : « من یك بار به اورای مثبت دادم‌و پنج بار رای منفی و حالا روی دوشم پنج وزنه سنگین، وزنه هائی به سنگینی گناه‌احساس میکنم این راهم بدانید که من عضو «ث-ژ-ت»(بزرگترین‌سازمان کارگری در فرانسه و تابع کمونیست ها) هستم .

موقعی که خبر مرك ژنرال‌دوگل برای اولین بار پخش شد من در هتل بودم که ناگهان احساس کردم اتفاقی باید روی داده باشد. من نمیدانم این احساس چگونه در من پیدا شد ولی آنقدرغیرومند بود که از مرکز اطلاعات هتل با تلفن پرسیدم آیا خبری شده و صدائی گریان فقط گفت :«دوگل مرد».

بلافاصله رادیو راباز کردم‌مارش عزا مینواخت و اندکی بعدگوینده گفت بموجب گزارشاتی که هم اکنون دریافت کرده‌ایم‌ژنرال‌دوگل شب گذشته هنگام تماشای تلویزیون در حالی که فال ورق میگرفته ناگهان دچار سکته‌قلبی شد و آنا درگذشت ...

اینك که این اخبار را باعجله تمام برای روزنامه میفرستم‌فرانسه در هیجان و اندوه‌است . درمحافل سیاسی ، همه در باره « بعد از گلیسم » صحبت میکنند و ازخود می پرسند آیابا مرك ژنرال‌روحیه و فلسفه سیاسی او باز هم‌دوامی خواهد کرد؟ و آیا طرفداران‌ژنرال فقید خواهند توانست در فقدان‌او راهی راکه دوگل چندین سال‌قبل با جمهوری پنجم باز کرد وپیمود ادامه دهند؟

پاسخ باین پرسش ها دراین روز ها که فرانسه ماتم زده محال است زیرا باید دانست که حتی دست چپی ها و مخالفین سرسخت سیاسی او علنا در سوك دوگل عزاداری میکنند.

در حالیکه سیل خبرنگاران به سوی دهکده کوچك« کولومبی» روان است ، از سوی دیگررهبران کشور های جهان یکی پس از دیگری وارد پاریس میشوند . در بزرگی سردار - رهبر-سیاستمدار و نویسنده نامی معاصر فرانسه همین بس که وصیت کرده‌تشییع جنازه او در سادگی تمام برگزار شود ولی بطوری که روزنامه ها اطلاع میدهند بیشتر پادشاهان و روسای جمهور و شخصیت های طراز اول جهان در مراسم‌خاصی که برای ادای احترام بروح آن مرد بزرك در کلیسای معروف «نتردام- دوپاری» برگزار خواهد شدشرکت خواهند کرد.

آخرین قسمت مسابقه اتومبیلرانی آسیائی

دهلی نو (هندوستان) - بعد از ظهر دیروز آخرین قسمت مسابقه اتومبیلرانی رالی تهران - داکادر چهارمین روز این مسابقه پایان یافت و پنجاه اتومبیل از جمع۶۲ اتومبیلی که روز شنبه مسابقه را از تهران شروع کردند به دهلی نو وارد شدند. حین ورود اتومبیل ها به دهلی نو جمعیت بسیاری در دو طرف‌مسیر اتومبیل ها ازدحام کرده بودند که یکی از اتومبیل‌ها با اندك غفلتی بایکی از تماشاگران تصادم کرد و موجب زخمی شدن او گردید .مصدوم یك مرد سنگاپوری ۳۵ساله بنام لیم چون- انك بود. پلیس دهلی اظهارداشت حداکثر تلاش‌را خواهد کرد تا اتومبیلی که تصادم کرده است ، قادر به شرکت در بقیه مسابقه باشد.

توضیح درباره عکس

در عکس صفحه اول دیروز که نماز شاهنشاه را در شاهچراغ‌نشان میداد نام حضرت آیت‌الله دست- غیب به اشتباه آیت‌الله فضائلی نوشته شده بود که باین وسیله توضیح داده میشود .

پرویز جلایر ونصرالله دهنوی

ستارگان‌وزنه‌برداری جهان دست بیك مبارزه هیجان‌انگیز خواهند زد

ساعت ۴٫۵ بعدازظهر روز شنبه ۲۳ آبان ماه سالن محمدرضا شاه پهلوی شاهد بزرگترین مسابقه وزنه برداری سال خواهد بود.

دراین روز نصراله دهنوی رکورددار جوانان دنیا و قهرمان سوم جهان باپرویز جلایر قهرمان دوم المپیك برای انتخاب شدن جهت شرکت در بازیهای آسیائی به جنك پولاد سردمی روند و پس‌از آن رکوردگیری قهرمانان نامی دیگر انجام می‌گردد .

ورود برای کلیه علاقمندان آزاد است .

۱-۲ آ-۵۳۵۱۶

آیا، شما سوله را می‌شناسید؟

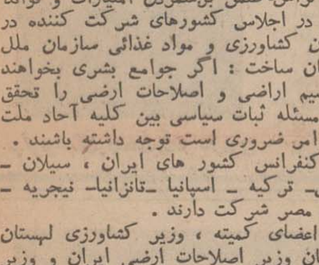

سوله قطعات جدا ازهم از فولاد تضمین شده درکارخانه مجهز سوله بوسیله دقیق ترین و مدرنترین ابزار و ماشین آلات و دستگاه های جوش اتوماتیك انحصاری ، فرم میگیرند .

سوله ساختمانهای پیش‌ساخته شده سوله‌بدون‌پایه‌های وسط‌تاعرض ۸۲ متروارتفاع ۲۵ متر ساخته و نصب میشوند.
سقف ساختمانهای سوله با ورقهای گرکره گالوانیزه - لعابی (رنگی) - آلومینیوم ایرانیت و اطراف آن از مصالح فوق‌یاهر نوع مصالح ساختمانی دیگر قابل پوشش میباشند .

سوله ساختمانهای سوله: درخدمت معماری نوین.
برای فروشگاهها - سالنهای سینما - تعمیرگاهها ویلاهای مدرن و سالنهای ورزش.

شرکت سهامی ساختمانهای فولادی ایران
تهران - خیابان سپهبد زاهدی شماره ۲۸۵
تلفن ۷۲ - ۶۲۳۵۷۰ تلگرافی: بیلدینك کو

باندی که دختران و زنان جوان را اغفال میکرد کشف شد

پس از کشف باند ،«در» پشت بامی که زنان اغفالشده ازآن طریق وارد محله بدنام میشدند ،این‌چنین باگچ بسته‌شد

اعضای این باند قربانیان خورد را بدهکار و یا معتاد میکردند

این باند هنگامی که‌ازراه پشت‌بام زنی را به «محله بدنام» می‌فرستاد

کشف شد

باندی مرکب از سه‌زن که دختران وزنان جوان را اغفال می‌کرد و آنهارا گمراه میساخت و به‌کار زشت وادار میکرد کشف‌و اعضای آن دستگیر شدند .

اعضای این‌باند اینك بوسیله مقامات قضائی تحت بازپرسی‌قرار دارند . طرز کار این باند باین نحو بودکه بوسیله ایادی خود دختران ویازنان جوان را فریب میدادند و آنهارا به خانه‌ای واقع در خیابان جمشید میبردند و در آنجا آنهارا به‌مواد مخدر معتاد میکردند و یابادریافت «سفته» بدهکار می‌نمودند و به کار زشت واداز میساختند .

این باند هنگامی کشف شد که یکی اززنان اغفال‌شده را بوسیله نردبان از طریق پشت‌بام به‌محله بدنام تهران میفرستادند. بادستگیری این زن که‌بوسیله سرکار سروان محمودی افسر تجسس کلانتری ۱۵صورت‌گرفت اعضای باند دستگیر شدند .

تاکنون چندتن از دختران و زنانی که بوسیله این باند اغفال شده‌اند شناخته گردیده و به کلانتری اعزام شده‌اند .

زنی که هنگام بالارفتن ازنردبان دستگیر شد به ماموران گفت :

«پدر و مادرم هردو قاچاقچی مواد مخدر بودند آنها موقعی که ۱۳ سال داشتم مرا شوهر دادند، بعدا متوجه شدم که‌شوهرم‌سابقه دزدی دارد ، موقعی که از اوطلاق گرفتم پدر و مادرم نیز دستگیر شدند و بزندان افتادند و باین سبب من تنها شدم یك روز در خیابان بازنی آشنا شدم او بامن طرح دوستی ریخت ومرابه‌خانه‌ای برد .

پس از مدتی رفت‌وآمد به‌این خانه در آنجا مواد ، مخدرمعتاد شدم و برای بدست‌آوردن این مواد ناچار به‌اطاعت از اعضای‌باند شدم . بعضی اوقات کار من این بودکه از طریق پشت‌بام خانه‌ای که در کوچه ژرژ واقع درخیابان جمشید قرار دارد به محله بدنام بروم .

این زن ، چند زن جوان‌دیگر راکه بدام باند موردبحث افتاده بودند به ماموزین معرفی کرد که دستگیر شدند .

از تحقیقات این چندنفر چنین برمی‌آمد که ایادی باندبااستفاده از گرفتاری بعضی خانواده‌ها و یا طلاق گرفتن زنان جوان وساده لوح و چشم‌و گوش بسته ، ویا دخترانی که‌ازخانواده خودناراضی بودند ، باآنها طرح دوستی می‌ریختند و اغفالشان میکردند و بکار زشت وادار میساختند .

طبق گزارش خبرنگار ما،یکی از اعضای باند از ۱۵ سال پیش در «محله بدنام» زندگی میکندو در آنجا «خانه» دارد . وی ۱۵بار باتفهام دائرکردن مرکز فساد و اغفال دختران و زنان جوان تحت تعقیب قضائی‌قرار گرفته است .

پرونده این ماجرا اینك زیر نظر آقای قطب بازپرس شعبه ۳ دادسرا تحت رسیدگی است .

گفته میشود که بازپرس یکی از اعضای باند را باپرونده‌بکلانتری ۱۵ فرستاده است تا درباره اعمال او تحقیقات بیشتری بعمل آید. وی دومتهم دیگر را بازداشت کرده است .

نردبانی که دختران اغفال‌شده بوسیله آن ازکوچه‌ژرژ به‌محله بدنام برده میشدند

نعمت‌الله آغاسی کتک خورد

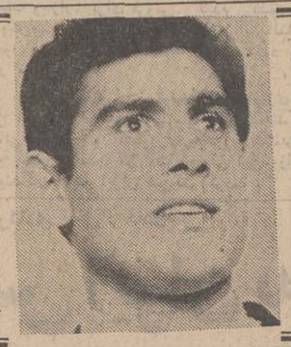

نعمت‌الله آغاسی خواننده ترانه معروف«مروبادیگری» هنگام‌اجرای برنامه در یکی از کافه های‌تهران مورد حمله چند جوان مست قرار گرفت و ازناحیه قفسه‌سینه مجروح شد .

خبرنگار ما در این زمینه‌نوشته است : پریشب هنگامی که آغاسی در یکی از کافه های تهران‌برنامه اجرا میکرد ، سه نفر ازمشتریان کافه از او خواستند تا ترانه‌مورد علاقه آنها را بخواند .

نعمت‌الله آغاسی به این سه جوان وعده داد که آهنگ مورد درخواست آنها را در پایان برنامه خواهد خواند .

وقتی برنامه آغاسی تمام شد و او میخواست سن کافه را ترك گوید ، سه جوان مورد بحث از جا برخاستند و به آغاسی حمله کردند و یکی از آنها یك بطری خالی آبجو رامحکم به‌سینه آغاسی کوبید .

آغاسی براثر این ضربه دچار ناراحتی شدید شد و ۳ جوان بوسیله ماموران انتظامی‌دستگیر شدند .

پزشکان قانونی پس از معاینه آغاسی ، نظر دادند که باید از قفسه سینه او عکسبرداری شود . باوجود این آغاسی در کلانتری پس از اینکه ۳ جوان از عمل خود اظهار ندامت کردند و پوزش خواستند از شکایت خود صرفنظر کرد .

حمام گرم با ۳ ریال

شوفاژ های برقی دولوکس با اشغه مادون قرمز

در پنج قدرت متفاوت

مراکز فروش : کلیه فروشگاههای معتبر تهران و شهرستانها

۲ گروهبان ژاندارم هنگام تعقیب یک قاتل فراری کشته شدند

اتومبیل حامل ماموران ژاندارمری که درتعقیب یك قاتل فراری بودند واژگون شد و دراین حادثه دو نفراز ماموربن کشته‌شدند .

گروهبان حجت‌الله بازاری

گروهبان‌علی‌اصغر صحتی

گزارش خبرنگارماحاکیست: روز گذشته بازپرس شعبه۲ دادسرای اراك به ژاندارمری این شهر ماموریت داد که هرچه زودتر شخصی بنام رحمت‌الله گونه‌ای راکه پس از ارتکاب قتل متواری شده است دستگیر کند .

اندکی‌بعدفرمانده ژاندارمری اراك باچند درجه‌دارژاندارم‌با اتومبیل شماره ۱۰۶۱ به رانندگی گروهبان بازاری به تعقیب قاتل‌فراری پرداخت‌ولی اتومبیل حامل ماموران قاتل فراری بودند واژگون شد و دراین حادثه دو نفراز ماموربن کشته‌شدند .

گزارش خبرنگارماحاکیست: روز گذشته بازپرس شعبه۲ دادسرای اراك به ژاندارمری این شهر ماموریت داد که هرچه زودتر شخصی بنام رحمت‌الله گونه‌ای راکه پس از ارتکاب قتل متواری شده است دستگیر کند .

اندکی‌بعدفرمانده ژاندارمری اراك باچند درجه‌دارژاندارم‌با اتومبیل شماره ۱۰۶۱ به رانندگی گروهبان بازاری به تعقیب قاتل‌فراری پرداخت‌ولی اتومبیل حامل ماموران ژاندارمری در دو کیلومتری غرب آشتیان واژگون شد و در این حادثه دو نفر از ماموربن ژاندارم باسامی گروهبان حجت‌الله بازاری و گروهبان علی‌اصغر صحتی کشته شدند.و بقیه ماموربن ازجمله فرمانده ژاندارمری اراك مجروح شدند و به بیمارستان منتقل‌گردیدند .

ناگوافواد

بزرگترین رقاصه مصر فقط امشب وفرداشب‌در

شکوفه‌نو

همراه باکنسرت خوانندگان محبوب و برگزیده مردم

سوسن ـ آغاسی

بانضمام سه ساعت برنامه جدید

تلفن های رزرو ۹۵۳۰۳۳ ۹۵۴۰۴۴

تیمسار ارتشبد اویسی فرماندهی معظم ژاندارمری کل کشور ـ دونوشت تیمسار سرلشکر احسانی فرماندهی محترم ناحیه ۱ ژاندارمری

چندروز قبل یکصدو پنجاه راس گوسفندان ما اهالی قریه کوهك و گرمدره بسرقت برده‌شد سارقین بی‌رحم حتی بچوپان هشتادو هفت ساله قریه هم رحم نکرده واورا در چند کیلومتری قریه درکوه می‌بندند . مامورین فعال ، کاردان و شرافتمند گروهان ژاندارمری کرج‌به‌سرپرستی سرکارسروان علیمحمد منصوری فرمانده گروهان کرج دراثر چهارشبانه روز زحمت و فعالیت قابل‌تحسین وهمه‌جانبه گوسفندان را کشف و سارقین‌را دستگیر کردند وآنها در نهایت بی‌شرمی بتمام جریانات این سرقت بی‌سابقه در محل اعتراف نمودند از آنجائیکه درایت و تلاش ماموربن در میان مردم این‌قریه و قراء مجاور حسن‌اثر بخشیده بحکم «من‌لم‌یشکرالمخلوق لم‌یشکرالخالق» سپاسگزاریم ومصرا از تیمسار معظم استدعا داریم نسبت به تقدیر و تشویق از ماموران گروهان ژاندارمری کرج خصوصا سرکار سروان علیمحمد منصوری فرمانده محترم گروهان وسرکارستوان یکم صائب معاونت‌گروهان ژاندارمری کرج که حقیقتا برای آسایش اهالی روستا های کرج بویژه کوهك و گرمدره شبانه‌روز می‌کوشند ودرسایه همین امنیت واقعی میتوانیم با آسودگی خاطر به‌امور کشاورزی ادامه دهیم اوامر مقتضی صادر فرمائید .

از طرف اهالی‌کوهك و گرمدره الموتی ،یدالله زندی ، یدالله‌علی ، قدمعلی حسینی ، انوشیروان حسینی .

آ ـ ۵۳۰۲۴

کاشه کالمین

با نیم قرن سابقه

برای رفع

گریپ و سرما خوردگی

سردرد ـ دندان درد ـ

کمردرد ـ دردعضلات‌وتب

کاشه کالمین فوراً اثر میکند

چرا رانندگان مسابقه اتومبیل رانی رالی آسیائی روغن موتور پارس جم را انتخاب کردند ؟

چون :

روغن موتور پارس جم ویسکازیته ایندکس ۱۳۵ دارد .

روغن موتور پارس جم دربرابرگرما وسرما تغییر غلظت نمیدهد .

با پارس جم موتور اتوموبیل مثل ساعت کار میکند .

با پارس جم اتومبیل درزمستان با یك استارت روشن میشود و در تابستان فشار روغن کم نمیشود .

پارس جم روغن موتوریست برای تمام فصول .

مجالس ترحیم

بانهایت تاسف درگذشت شادروان سرهنگ ستاد باقر صدیقی را به خاندان صدیقی وهاشمی حائری بویژه تیمسار سرلشگر هاشمی حائری تسلیت گفته شکیبائی بازماندگان آن روانشاد را از درگاه خداوند بزرگ خواستار است.
مراسم تشییع جنازه آن شادروان ساعت ۹٫۳۰ بامداد روز پنجشنبه ۲۱ آبانماه در مسجد قائم و مجلس ترحیم از ساعت ۱۰تا۱۲ روز شنبه ۱۳۴۹/۸/۲۳ درمسجد مجدبرگزار خواهد شد.
ستاد بزرگ ارتشتاران
آ_۵۳۴۸۰

بانهایت تاسف و تاثر درگذشت نابهنگام همکار عزیز سرکارسرهنگ ستاد باقر صدیقی رئیس باشگاه افسران ارتش شاهنشاهی را به استحضار میرساند. ضمن عرض تسلیت بخانواده های مصیبت دیده بویژه خانواده های محترم صدیقی وهاشمی حائری شادی روح فقید سعید وصبر و شکیبائی بازماندگان را از خداوند بزرگ خواستار است ضمنا مراسم تشییع جنازه آن شادروان در ساعت ۹٫۳۰ روز پنجشنبه ۲۱ آبان ماه از مسجد قائم و مجلس ختم ازساعت ۱۰تا ۱۲ روزشنبه ۲۳ آبان ماه در مسجد مجد برگزار می گردد.
سپهبد سهراب پور
آ_۵۳۴۴۸

با کمال تاثر و تالمات روحی فوت جانگداز داماد عزیزم سرکار سرهنگ ستاد باقر صدیقی را باطلاع کلیه اقوام و دوستان میرساند. مراسم تشییع جنازه آن مرحوم ساعت ۹ونیم صبح روز پنجشنبه ۲۱ آبان از مسجد قائم و مجلس ترحیم روز شنبه ۲۳ آبان از ساعت ۱۰ تا ۱۲ در مسجد مجد منعقد خواهد بود.
سرلشگر حسین هاشمی حائری
آ_۲۳۸۴۵ ۱_۲

بدینوسیله مرگ نابهنگام و جانگداز دوست عزیزمان سرهنگ ستاد باقر صدیقی را باطلاع دوستان و آشنایان ارجمند میرساند مجلس ترحیم روز شنبه بیست و سوم آبان در مسجد مجد از ساعت ده تا دوازده صبح منعقد خواهد بود.
سرتیپ ابوالقاسم دژبان، سرتیپ ابوالحسن منوچهری، سرهنگ ابوالقاسم نظام، سرهنگ محمد علی اکرمی، سرهنگ ایرج هوشمند، سرهنگ حسن اسکندری، سرهنگ محمد اسکندری، سرهنگ کریم گنجوی، سرگرد منوچهرزندی، سرگرد علی نیک بین. ۱_۲ آ_۲۳۸۴۵

بدینوسیله فوت تاثرانگیز و جانسوز سرکار سرهنگ ستاد باقر صدیقی را باطلاع اقوام بستگان و دوستان وآشنایان میرساند. مجلس ترحیم مردانه و زنانه آن مرحوم روز شنبه ۲۳ آبان از ساعت ۱۰ تا ۱۲ صبح در مسجد مجد منعقد خواهد بود. در ضمن باطلاع میرساند که مراسم تشییع جنازه آن مرحوم روز پنجشنبه۲۱ آبان ساعت ۹ ونیم صبح در مسجد قائم واقع در خیابان سعدی چهار راه سید علی انجام خواهد شد.
خانواده های: صدیقی، هاشمی حائری، شاهرخی، عسگری رانکوهی، لاچینی، نامور، ظفر، نجم آبادی، قادی، اعتماد مقدم، بوشهری پور، شوارببی، فکور، افشار، کریمی زند، ترابی، معتمد، گیلانشاه. صارمی، گلشائیان، نادری، ملک نصر، ناظم پور، امیر قاسمی، اسکندری، عدنانی، دیبا، بهشتی، پوزشی، فانی، حقیقی، قاسمی تبریزی، مدیر فاطمی، آخوندزاده، فربد.
آ_۲۳۸۴۵ ۱_۲
باکمال تاسف ضایعه ناگوار را بعموم افراد خانواده های عزاداربویژه بازماندگان آنمرحوم تسلیت میدهیم.

بدین وسیله فوت ناگهانی همسر عزیزم شادروان بانو نصرت السادات پاک نژاد رابااطلاع میرسانم.
سیدجواد پاک نژاد

خانواده های پاک نژاد، مجتهد اهرابی، مهدوی، دادگر، امیرچوپانی، صالحی امین، ترابی طباطبائی، مالک، سراجمیر، شاهمیر، وحدت، سیدمدنی، بهنیا، عزلتی، مردمیدان، محدث قندچی، الگچی، مستعان، جهانشاهی، سرحدی الدبشه، خسروشاهی، عبدالحسین پاک نژاد، فرهومند، خالقی.
بانهایت تاثرو تاسف فوت ناگهانی بانونصرت السادات پاک نژاد همسر آقای سیدجواد پاک نژاد مادر بانوان صدیقه عزیزه، ملیحه پاک نژاد و آقایان حسنعلی، دکتر مصطفی، سرهنگ فتحعلی، دکتر غلامرضا و محمدرضا پاک نژاد را به اطلاع میرسانیم. مجلس ختم زنانه و مردانه آن مرحومه روز پنجشنبه ۴۹/۸/۲۱ از ساعت ۳الی ۵بعداز ظهر در مسجد مجد منعقد خواهد بود. آ_۲۳۷۴۱ ۲_۲

بانهایت تاسف درگذشت حاج محمد ربانی پدر بزرگوار جناب آقای دکتر حسن ربانی استاد محترم دانشکده صنعتی (پلی تکنیک تهران) را باستحضار میرساند.
مجلس ختم آن مرحوم روز جمعه ۲۲ آبانماه ۱۳۴۹ ساعت ۲ الی ۴ بعد از ظهر در مسجد الجواد منعقد میباشد.
رئیس دانشکده صنعتی (پلی تکنیک تهران) - جد بابائی

بانهایت تاسف بدینوسیله درگذشت آقای حاج محمد ربانی عموی آقای احمدربانی معاون شعبه مرکزی این بانک را در شهرستان مشهد باطلاع میرساند مجلس ترحیم آن مرحوم روز جمعه ساعت ۲ الی ۴ بعداز ظهر در مسجد الجواد واقع در میدان ۲۵ شهریور برگزار میشود.
بانک رفاه کارگران

بانهایت تاسف درگذشت شادروان حاج محمد شعبانی ربانی پدر بزرگوار همکار ارجمند جناب آقای دکتر حسن شعبانی را باطلاع میرساند. مجلس ختم مردانه و زنانه آن مرحوم ازساعت ۲ تا ۴ بعداز ظهر روز جمعه ۴۹/۸/۲۲ در مسجد جواد واقع در میدان ۲۵ شهریور منعقد میباشد.
گروه فرهنگی آذر

بانهایت تاسف درگذشت شادروان حاج محمد ربانی بزرگ خاندان ربانی را در مشهد باطلاع دوستان و آشنایان میرساند مجلس ترحیم آن مرحوم زنانه و مردانه روزجمعه ۲۲ آبان ماه ازساعت۲ الی ۴ بعداز ظهر در مسجد جواد الائمه (ع) واقع در میدان ۲۵ شهریور منعقد خواهد شد.
بانوان: اقدس ربانی، قدسی ربانی، ایران ربانی، مهین ربانی، شهین ربانی، مهری امامی، نیرکنی، اشرف سجادی، بدرالزمان خاکسار، ملوک جلالی، مریم شهابی، زهرا شریف، شمسی راجی، انیس ستوده، زهرا ستوده، صدیقه ستوده.
آقایان: دکتر حسن ربانی، احمد ربانی، محمد کلالی، شهاب انصاری، حشمت اله انصاری، حسین اسلامی، علی کاشانی، محمد صدری، داریوش شمسائی، محسن ستوده، عباس ستوده، حسین ستوده، علی محمد ستوده، علیرضا ستوده، کمال امامی، مسعود امامی، کریم درودی، موسی علیائی، سلطانعلی محمد خانی، امیر داودی، پرویز مینوئی، احمد انصاری، بیگلر انصاری، لطیف انصاری، رشید انصاری، جهانگیر انصاری، عباس یوسفیان.
بعموم بازماندگان آن مرحوم مصیبت وارده را تسلیت میدهیم.

یاهو

بانهایت تاسف و تاثر درگذشت شادروان مرحوم حبیب الله درویش بزرگ خاندان درویش راباطلاع فامیل و دوستان میرساند. مجلس ترحیم مردانه روز جمعه ۲۲ آبانماه جاری از ساعت ۲ تا ۴بعدازظهر در مسجد جامع خاتم الانبیاء تهران پارس. خیابان بهار و مجلس زنانه در همانروز و ساعت در منزل نامبرده واقع در تهران پارس خیابان نادر(خیابان۱۳۲) پلاک ۱۳۳ منعقد میباشد.
خانواده های: درویش، حسن درویش، سرگرد درویش، مهندس مهدی درویش، رشاد چرکس، جمال فطانت، دکتر احمد اسلامدوست، مهندس کیارش امیدوار، مهندس برومند، خطیبی، چاومه، جعفری، صراف زاده.
مصیبت وارده را بعموم بازماندگان آنمرحوم تسلیت میدهیم.

باندوه فراوان درگذشت شادروان سرتیپ بازنشسته سلیمان گیلانشاه را به خاندان گیلانشاه تسلیت گفته، شکیبائی بازماندگان آن روانشاد رااز درگاه خداوند بزرگ خواستار است.
مجلس ترحیم آن شادروان از ساعت ۹تا ۱۱ روز ۲۱ آبانماه درمسجد مجد برگزار خواهد شد.
ستاد بزرگ ارتشتاران
آ_۵۳۵۴۶

سازمان دفاع غیرنظامی کشور با کمال تاسف درگذشت تیمسار سرتیپ سلیمان گیلانشاه معاون این سازمان را که از افسران شایسته وشریف بودند باطلاع میرساند مجلس ختم از ساعت ۹تاساعت ۱۱ روز پنجشنبه ۱۳۴۹/۸/۲۱ د رمسجد مجد برگزار خواهد شد.
رئیس سازمان دفاع غیرنظامی کشور-سپهبد کوششی
آ_۲۳۸۶۳

شرکت سهامی کف (داروگر) بانهایت تاسف درگذشت ناگهانی شادروان تیمسار سرتیپ سلیمان گیلانشاه معاون سازمان دفاع غیرنظامی کشور را باطلاع دوستان و آشنایان میرساند. مجلس ترحیم فقید سعیدا زساعت ۹ الی ۱۱صبح روز پنجشنبه ۲۱آبان ماه ۱۳۴۹ در مسجد مجد برگزار می گردد.
آ_۵۳۵۶۴

خانواده های: گیلانشاه. عزیزی. اخوی. اتابکی. صارمی، پیرنظر، دیهیمی. دیبا. شاهرخی. بیات. وشمگیر. ملک نصر. سعیدی. بهنام. ارغون. عدنانی. غفوری. مهدوی
بانهایت تاسف درگذشت ناگهانی شادروان تیمسار سرتیپ سلیمان گیلانشاه معاون سازمان دفاع غیرنظامی کشور راباستحضار دوستان و آشنایان میرسانند. مجلس ترحیم مردانه وزنانه فقیدسعیداز ساعت ۹تا۱۱روز پنجشنبه ۲۱ آبانماه ۱۳۴۹ در مسجد مجد برگزار میگردد.
* امیر گیلانشاه (اعتماد همایون). جمال الدین اخوی. جمال الدین عزیزی. سپهبد هدایت گیلانشاه. سرتیپ بیژن گیلانشاه. عباس گیلانشاه.
آ_۲۳۸۶۹

،، درگذشت تیمسار سرتیپ سلیمان گیلانشاه را که از افسران شریف وخدمتگزار کشور بود موجب کمال تاسف است ما این ضایعه را بعموم بازماندگان آن فقید سعید تسلیت می گوئیم.

بانهایت تاسف و تاثر درگذشت شادروان مرحوم جلال آرین بزرگ خاندان آرین را به اطلاع میرساند. مجلس ترحیم مردانه روز پنجشنبه ۲۱ آبان ماه جاری از ساعت ۲ ونیم تا ۴ونیم بعداز ظهر و مجلس زنانه از ساعت ۱۰ صبح تا ۱۲ (ظهر) همانروز در خانقاه صفی علیشاه واقع در خیابان خانقاه منعقد خواهد بود.
لعبت آرین، خسرو آرین، فریدون آرین، محمدباقر صراف، احمد صراف، عباسقلی عرب شیبانی، فریدون آذری، دکتر کورش امیرجاهد، محمدجعفر سریله، حاج علی اصغر کسرائی، میرزاخانی شیبانی، دکتر فرهنگ حکیم بنان، حسن آرین، محسن آرین، انوشیروان حیاتغیب، دکتر منوچهر ندیمی، دکتر هوشنگ عرب شیبانی، مهندس جلال فاموری.
ضمنا مجلس ختم آن مرحوم درشیراز نیز صبح سه شنبه نوزدهم آبان ماه در مسجدسپهسالار برگزار گردید.
آ_۲۳۴۷۵ ۳_۳

بانهایت تاسف فوت بانو زیبنده وثیق همسر مرحوم صدرالدین دفتری (مصدق السلطان) مادر گرامی شیرمرد دکتر غلامرضا دفتری را باطلاع کلیه شیرمردان و شیرزنان تهران میرساند مجلس ختم آن مرحومه روز شنبه ۲۳آبان ماه ۱۳۴۹ از ساعت ۲ونیم تا ۴ونیم بعدازظهر در مسجدمجد منعقد است.
باشگاه بین المللی لاینز تهران

خانواده های: دفتری، وثیق، وکیلیان، کامبوزیا، امیرابراهیمی، خسروانی، انیسی، کوزه کنانی، روحانی، امین، وزیری، فخرداعی، حاجی فوامی، آزادیگانه، مقبلی لواسانی، خمسی، هاشمی نژاد، یکتا، شارعی، رشدیه، نراقی، فرزد، ممی زاده، ارمنده، خطیب لو
بانهایت تاثر وتاسف درگذشت بانو زیبنده وثیق بزرگ خاندان وثیق و همسر مرحوم صدرالدین دفتری (مصدق السلطان) راباطلاع میرسانند. مجلس ترحیم مردانه آن مرحومه روز شنبه ۲۳ آبانماه جاری از ساعت ۲ونیم تا۴ونیم بعدازظهر در مسجد مجد برگزار میشود. ضمنا مجلس ترحیم زنانه همان ساعت در همان مجلس برقرار خواهد بود.
دکتر غلامرضا دفتری
آ_۲۳۸۸۹ ۱_۲
بعموم بازماندگان آنمرحومه مصیبت وارده را تسلیت میدهیم

بانهایت تاسف وتاثردرگذشت فقیدسعید سرکارسرهنگ بازنشسته صفرعلی غفارپور پدر خانم معصومه غفارپور همکار گرامی راباطلاع میرساند مجلس یادبود آن مرحوم ازساعت ۹الی۱۱ صبح روز جمعه ۴۹/۸/۲۲ در مسجدالجواد منعقد میگردد.
مدیر عامل انستیتو خواربار و تغذیه ایران
دکتر حبیب هدایت
آ_۵۳۲۰۶

خانواده های: غفارپور - غفاری - ناصح - غفوری - قاسمی - فدائی منش - رامش - مشعوف - سرداری ایروانی - قویروح - جلیلی - غضنفری - مرآت نیا - ارم - تیموری.
بانهایت تاثروتاسف درگذشت شادروان سرکارسرهنگ بازنشسته صفرعلی غفارپور را باطلاع دوستان و آشنایان میرسانند. مجلس ترحیم مردانه و زنانه آن مرحوم از ساعت ۹ الی ۱۱ صبح روز جمعه ۲۲ آبانماه جاری در مسجدالجواد واقع در میدان ۲۵شهریور برگزار میگردد.
سرتیپ فرحناک - سرگرد قویروح - گرشاسبی - میرعمادی - هراتی فر - کریم زاده - عسگرزاده.
آ_۲۳۸۲۳
بعموم بازماندگان آن مرحوم مصیبت وارده را تسلیت میدهیم

بانهایت تاسف وتاثرارتحال والدهمکارگرامی اقای سیدعبدالله مجتبوی معاون سازمان اتش نشانی ونجات وامداد را به اطلاع دوستان و آشنایان می رساند.
مجلس ترحیم آنمرحوم روز پنجشنبه ۲۱ آبانماه ۴۹از ساعت دوونیم الی چهار ونیم بعداز ظهر در مسجد حاج حسن واقع درخیابان شاهپور منعقد می باشد.
شهردار پایتخت

باکمال تاسف و تاثرفوت شادروان سید مصطفی مجتبوی پدر دوست و همکار عزیز خودمان آقای سید عبداله مجتبوی را باطلاع دوستان و آشنایان میرساند. مجلس ختم آنمرحوم از ساعت دو ونیم الی چهار ونیم بعد از ظهر روز پنجشنبه ۲۱ آبانماه ۴۹ در مسجد حاج حسن واقع در خیابان شاهپور منعقد میباشد.
سازمان آتش نشانی و نجات وامداد- مترجم مدنی

عبدالله مجتبوی. سرگرد عباس مجتبوی و دکتر ناصر مجتبوی
باکمال تاسف درگذشت پدر عزیز خود سید مصطفی مجتبوی بزرگ خاندان مجتبوی را باطلاع خویشاوندان و آشنایان میرسانند. مجلس ختم آنمرحوم از ساعت دو ونیم الی چهار ونیم بعد از ظهر روز پنجشنبه ۲۱ آبانماه ۴۹ در مسجد حاج حسن واقع در خیابان شاهپور خیابان بوعلی (ارامنه) و مجلس ختم زنانه در همان روز از ساعت چهاربعد از ظهر در منزل آنمرحوم خیابان تهران نو خیابان مشتاق کوی امراء نیروی هوائی منعقد خواهد بود.
خانواده های: مجتبوی. پورسینا. هنر. عظیمی. تراب. ماهروزاده. خلیقی. ضرابی. ایروانی. ستاری. افشار. هزار خوانی. نیلی. نصیری. وحدتی. زمانی. رضوی. پناهنده. امیر خلیلی. آذربایجانی. میراسماعیلی
آ_۲۳۹۱۵
بعموم فرزندان و سایر بازماندگان آنمرحوم مصیبت وارده را تسلیت میدهیم

باکمال تاسف فوت ناگهانی آقای سید محمد علی مقدم را باطلاع دوستان و آشنایان می رسانیم. مجلس ختم ان مرحوم روز پنجشنبه ۲۱ آبان ماه ۱۳۴۹ ازساعت ۷تا ۹ بعداز ظهردر مسجد قندی خیابان خانی آباد برگزار می شود.
از کلیه آقایان دوستان و آشنایان خواهشمند است با شرکت خود روح آنمرحوم را شاد فرمایند.
حاج سید کمال مقدم. حاج سید جلال مقدم. حاج سید احمد مقدم. حاج سید محمد علاء هاشمی
آ_۵۳۴۴۲
بعموم بازماندگان انمرحوم مصیبت وارده را تسلیت میدهیم

بانهایت تاثر درگذشت خانم طیبه کشمیری والده خانم گیتی کشمیری کارمند دفتر طرح و برنامه‌های شرکت ملی ذوب آهن ایران‌را باطلاع می رساند. مجلس ترحیم ان مرحومه روز جمعه ۲۲ آبان ساعت ۱۰ الی ۱۲ صبح درمسجد مجد خیابان سپه برگزار می شود.
شرکت ملی ذوب آهن ایران
آ_۵۳۵۵۶

باتاثربی‌پایان درگذشت نابهنگام شادروان بانو طیبه کشمیری رابه اطلاع می‌رساند. مجلس ترحیم مردانه وزنانه آنمرحومه روزجمعه ۲۲ آبانماه جاری ازساعت ۱۰ تا ۱۲ در مسجد مجد برگزار خواهد شد.
کشمیری. صعودی. سیاسی. کیقبادی. گیاه‌چائی. ترابی. ثقفی. میرفخرائی. کوکلان. کیان‌منش‌راد. خلفی زمینی
آ_۲۳۵۵۹
بعموم‌بازماندگان آنمرحومه مصیبت‌وارده‌را تسلیت‌میدهیم

بانهایت تاسف درگذشت شادروان محمدصادق پوریان رئیس اداره آموزش نظامی دانشگاه تهران را باطلاع میرساند مجلس ترحیم فقید سعید از ساعت ۲ ونیم تا ۴ونیم بعدازظهر روز پنجشنبه بیست و یکم آبانماه در مسجد الجواد برگزار خواهد شد.
دانشگاه تهران
آ_۵۲۹۳۲

بانهایت تاثر درگذشت شادروان‌محمد صادق پوریان رئیس اداره آموزش نظامی دانشگاه تهران را باطلاع فامیل ودوستان میرساند. مجلس ترحیم آنمرحوم زنانه ومردانه روز پنجشنبه ۲۱ آبانماه از ساعت ۲ونیم تا ۴ونیم بعد ازظهر درمسجد الجواد واقع در میدان ۲۵ شهریوربرگزار میشود.
خانواده پوریان‌وخانواده های وابسته
آ_۲۳۶۶۷
بعموم بازماندگان آنمرحوم مصیبت وارده را تسلیت میگوئیم

باکمال تاثر و تاسف درگذشت شادروان سرکارسرهنگ بازنشسته اسکندرعباسی را باطلاع میرساند مجلس ترحیم آن مرحوم از ساعت ۹الی ۱۱ روز پنجشنبه ۱۳۴۹/۸/۲۱ در مسجد الجواد برگزار میشود.
ژاندارمری کل کشور

باندوه فراوان درگذشت شادروان سرکار سرهنگ اسکندر عباسی افسر بازنشسته ژاندارمری را باطلاع عموم میرساند مجلس ترحیم فقیدسعید روز پنجشنبه ۴۹/۸/۲۱از ساعت ۹ الی ۱۱ در مسجد الجواد و در همان روز از ساعت ۳الی ۵ مجلس زنانه واقع در خیابان آریامهر غربی-خیابان باغ‌نو - کوچه وحید پلاک ۵۴ برگزار خواهد بود.
کانون افسران و درجه‌داران بازنشسته نیروهای مسلح شاهنشاهی

خانواده‌های: عباسی، ورزی، دادفر، نقدی، زرین‌نعل خاکسار، بهزادی، امیرباقری، فیض مهدوی، جهانشاهی کشاورزی، مختاری، دادمرز، همایونی، رهبر، مکرمی‌نژاد یکزمان، منصوررحمانی، خاوند خاوری، اوینی، البرز، دادور، معدلی.
باکمال تاسف فوت سرهنگ بازنشسته اسکندر عباسی را باطلاع دوستان و بستگان میرسانند. مجلس ختم‌مردانه در روز پنجشنبه ۲۱ آبانماه از ساعت ۹ تا۱۱ صبح درمسجد الجواد و ختم زنانه همان روز از ساعت ۳تا ۵ بعدازظهر در منزل ورزی واقع در خیابان آریامهر غربی خیابان باغ‌نو کوچه وحید شماره ۵۴ منعقد است.

بانهایت تاسف فوت جانگداز سرهنگ بازنشسته‌اسکندر عباسی راباطلاع کلیه دوستان و آشنایان میرساند. مجلس ختم مردانه آنمرحوم در روز پنجشنبه ۲۱ آبانماه جاری از ساعت ۹الی ۱۱ صبح در مسجد الجواد و ختم زنانه ازساعت ۳الی ۵ بعدازظهر همانروز در منزل ورزی خیابان اریامهر غربی - خیابان باغنو کوچه وحید شماره ۵۴ منعقد است.
فخرایران عباسی، داریوش عباسی، ویدا خاکسار، سرتیپ نجفقلی‌عباسی، نادرقلی عباسی، دکتر پرویز خاکسار، فخرآفاق بهزادی، شمس‌آفاق امیرباقری، احمد ورزی، احمد زرین‌نعل، سیروس بهزادی، فرامرزعباسی، فریبرز عباسی، پرویز عباسی، محمود ورزی، کاظم ورزی منصور ورزی، مسعود ورزی، فرخ‌ورزی، مریم عباسی.

باکمال تاسف درگذشت مادر گرامی جناب آقای دکتر پرویز کیقبادی استاد دانشکده علوم اداری و مدیریت، بازرگانی دانشگاه تهران رابه‌اطلاع میرساند.
مجلس ترحیم آن مرحومه روز جمعه ۲۲ آبان‌ماه ۱۳۴۹ مردانه از ساعت ۹تا۱۱ وزنانه از۱۱به‌بعددرخانقاه‌صفیعلیشاه برگزار خواهد شد.
دانشگاه‌تهران

باکمال تاسف وتاثر درگذشت مادر گرامی جناب‌آقای دکتر پرویز کیقبادی استاد دانشکده علوم اداری و مدیریت بازرگانی دانشگاه تهران رابه‌اطلاع میرساند.
مجلس ترحیم آن مرحومه روز جمعه ۲۲ آبان‌ماه ۱۳۴۹ مردانه از ساعت ۹تا۱۱ وزنانه از۱۱به‌بعددرخانقاه‌صفیعلیشاه برگزار خواهد شد.
دانشکده علوم اداری ومدیریت‌بازرگانی

خانواده‌های: کیقبادی، فهیمی، امیرشاهی، آپرین کریم‌قوانلو، بایگان، افخمی، افخم‌ابراهیمی، نشاط، افکاری، برهان، زوار، راک، نحوی، عروجی. مویدزاده، پذیرنده
باندوه فراوان درگذشت شادروان ملک‌آفاق کیقبادی (مادر گرامی جناب آقای دکتر پرویز کیقبادی) را باطلاع بستگان و دوستان میرساند.
مجلس ترحیم مردانه از ساعت ۹تا۱۱ و مجلس‌ترحیم زنانه از ساعت ۱۱تا ۱۲ونیم روز جمعه ۲۲ آبانماه ۱۳۴۹ در خانقاه حضرت صفی‌علیشاه برگزار میشود.
آ_۲۳۸۸۷ ۱_۲
به‌آقای دکتر کیقبادی و سایر بازماندگان آنمرحوم مصیبت وارده راتسلیت میدهیم

بدینوسیله درگذشت مرحوم سید مصطفی حریرچیان را باطلاع خویشان و آشنایان میرساند. مجلس ترحیم آن مرحوم ازساعت ۲ونیم‌تا۴ونیم بعدازظهرروزپنجشنبه ۲۱ آبان ماه در مسجد کاشانی پامنار و مجلس ختم زنانه در همانروز وساعت در منزل شخصی واقع در خیابان پامنار کوچه حیاط شاهی برگزار خواهد شد.
دیانی. اکبر ارومیه‌چی. علی اکبر مینوکده. عباس. سید مرتضی. سید مهدی. احمد وناصر حریرچیان. عباس لبانی. ایرج نشاط. علی حرفت. آقابزرگ. ابوالفضل‌دواچی. احمد بهنام‌جو. سید علی اکبر عسگری
آ_۲۳۹۲۱
بعموم بازماندگان آن مرحوم مصیبت وارده را تسلیت میگوئیم

باکمال تاسف فوت مادر گرامی خودرا باطلاع میرسانیم. مجلس ترحیم آنمرحومه از ساعت ۳تاه بعدازظهر روزجمعه ۲۲ آبان در خانقاه صفی‌علیشاه برگزار میشود.
بانوان فاطمه کازرانی، تاجی بزرگی، هما اسدی، هوری لطیفی، مه‌لقا گنجیان
آ_۲۳۹۴۹

باکمال تاسف وتاثر درگذشت بانو فخرالسادات گنجیان (بزرگی) راباطلاع دوستان و آشنایان میرساند. مجلس ترحیم مردانه آن مرحومه از ساعت یک تا ۳ بعدازظهر و زنانه از ساعت ۳تاه بعدازظهر روز جمعه ۲۲ آبان ماه در خانقاه صفی‌علیشاه منعقد میباشد.
مهدی گنجیان، مهندس محمدتقی کازرانی، میرحسین بزرگی، سرگرد جمشید اسدی آذربایجانی، عباس لطیفی حاج خلیل گنجیان، حاج جلیل گنجیان، هادی گنجیان سیدمهدی بزرگی، میرهاشم بزرگی، سیدمحمد بزرگی، سیدرضا بزرگی، محمد اسمعیل کازرانی
آ_۲۳۹۴۹
بعموم بازماندگان آنمرحومه مصیبت وارده را تسلیت میدهیم

بقیه آگهی های تسلیت
در صفحه دهم چاپ شده است

بسمه تعالی
نظر برحلت علویه عالیه همشیره حضرت‌علامه‌آیت‌اله‌العظمی آقای حاج سیدابوالحسن (رفیع) قزوینی دامت برکاته‌مجلس فاتحه از ساعت ۲ونیم تا ۴ونیم بعداز ظهر روز پنجشنبه دوازدهم رمضان در مسجد جامع منعقد امید است عموم مومنین خاصه سلسله جلیلهٔ علماء اعلام دامت برکاتهم با شرکت خود شعائر مذهبی فرمایند.
الاحقر السیدعبداله‌الموسوی الشبستری - الاحقراحمد کبیر
آ_۲۳۸۹۳
ضایعه تاثرانگیز را بعموم بازماندگان آن مرحومه‌تسلیت میدهیم

یادبود

مراسم شب چهلم مرحوم حاج‌محمدصادق ندیمی در مزار آنمرحوم فاطمیه قم باحضور جمعی از افراد خانواده‌و فامیل وآشنایان بطور خصوصی و صرف افطار برگزار و بین جمعی از مستحقان آذوقه بمناسبت ماه رمضان تقسیم گردید.
باردیگر مراتب امتنان خودمان رابه‌حضور سروران عزیز که در موقع تدفین و هفته و چهلم سرافرازمان‌نمودند تقدیم میداریم و سلامتی و آسایش یاران مهربان‌راخواهانیم
خاندان ندیمی و خانواده‌های وابسته
آ_۵۳۵۳۰

شب جمعه سیزدهم ماه مبارک رمضان

مطابق شب بیست و دوم آبانماه جاری. یکسال از رحلت والد بزرگوارم‌مرحوم حاج میر سید علی نواب احتشام رضوی می گذرد. بمناسبت مدفون بودن‌ایشان در دارالسیاده مبارکه آستان قدس رضوی مراسم سال وفات آنمرحوم‌درمشهدمقدس برگزار خواهد شد.
حسینعلی نواب احتشام رضوی

ضمن تشکراز عموم دوستان و آشنایان که در مراسم ترحیم بانو رقیه مهین شرکت کرده‌اندباطلاع میرساند مجلس یادبود شب هفت آن مرحومه‌روز پنجشنبه ۴۹/۸/۲۱ ازساعت ۳تاه بعداز ظهر درابن‌بابویه منعقد میباشد.
کریمی، مهین، کی‌نوش، اردوش، الین، امیرشهیدی
آ_۲۳۸۴۱

طاهر عزیزم. بیاد تو ای عزیزیکه هرگز فراموشم نخواهی شد _۲۱ آبان سال ۴۹ یک سال از مرگ طاقت سوز تو گذشت این مدت آنی از یاد تو فارغ نبودم‌اگر ظاهرا رمق و جنبشی دارم‌فقط بخاطر دویادگارت که‌دیوانه‌وار دوستشان داشتی در این دنیای‌وانفسا چنانچه‌نظرتوبود بثمر برسانم.
شاهی ـهمسر داغدارتو
منیژه‌علیزاده
آ_۵۳۲۶۰

ضمن تشکر از الطاف بی شائبه اقوام و دوستان باطلاع میرساند که پنجشنبه ۲۱ آبانماه جاری مصادف با هفتمین شب تدفین همسرم مرحوم احمد معاون زاده میباشد. مخارج مراسم برگزاری آن صرف امور خیریه خواهدشد.
شایسته غنی زاده (معاون‌زاده)
آ_۲۳۸۹۱

مراسم هفتمین شب درگذشت شادروان سرهنگ بازنشسته ستاد اسکندر عباسی از ساعت ۳ تاه بعداز ظهر روز شنبه ۲۳ آبان در امامزاده عبدالله آرامگاه نظام مافی منعقد خواهدبود.
خانواده عباسی. ورزی
آ_۲۳۹۰۳ ۱_۲

بمناسبت چهلمین روز درگذشت فقیدسعید سرگرد خلبان سیدحسین هاشمی یزدی ورعایت ماه مبارک رمضان مراسمی از ساعت ۷الی ۹ بعدازظهر جمعه ۴۹/۸/۲۲ در منزل آن مرحوم واقع در خیابان عباس‌آباد فرح شمالی کوچه فیروز پلاک ۲۲ منعقد است. حضور دوستان واقوام جهت شادی روح آن شادروان مورد تقاضا است.
بهزاددخت بهزادی (هاشمی)
آ_۵۳۴۶۸

بمناسبت ایام ماه مبارک رمضان کلیه مخارج شب‌چهلم درگذشت شادروان حاج حسن تجلی صرف امور خیریه‌خواهد شد
خانواده تجلی
آ_۲۳۹۲۳

بمناسبت شب هفت درگذشت برادر عزیزم مرحوم حاج محمد حسین ساعی مجلس یادبودی در روز پنجشنبه ۴۹/۸/۲۱ از ساعت ۲الی ۴ بعداز ظهر در قم باغ جنت‌منعقد میشود.
از فامیل و دوستان و آشنایان محترم مایل بشرکت‌در آن مجلس تمنی دارد برای عزیمت به‌قم باوسیله که آماده گردیده است در ساعت ۱۰ صبح همان روز در منزل شخصی آن مرحوم واقع در خیابان وزراء خیابان پنجم پلاک ۹ حضور بهمرسانند.
حاج علی ساعی
آ_۲۳۹۳۷

سپاسگزاری

بانهایت‌احترام از شخصیت های معظم و سروران‌گرامی لشکری وکشوری‌که در مجلس ترحیم شب هفت شادروان سرهنگ۲ستاد رحیم فتوت احمدی قدم رنجه فرموده‌ودرروزنامه ابراز همدردی فرموده‌اندبی‌نهایت تشکروسپاسگزاری‌مینمایم
سرلشگر عزت‌الله مهاجر
آ_۲۳۸۹۷

از تیمساران و افسران معظم، دوستان‌و سروران‌ارجمند که‌در مجلس ترحیم و شب هفت مادر سرگرد مسیح زاده شرکت فرموده وبا ارسال تلگراف ودرج آگهی در روزنامه اظهار همدردی نموده‌اندصمیمانه تشکر وسپاسگزاری‌مینمائیم.
خانواده سرگرد مسیح زاده
آ_۲۳۸۵۳

از سروران گرامی، اقوام و دوستان که در برگزاری مراسم درگذشت مرحوم احمد معاون زاده ابراز همدردی فرموده‌اند بدین وسیله سپاسگزاری مینمائیم چنانچه برائر تالمات روحی در شرفیابی و تشکر حضوری و عرض جواب تلگرافات تاخیری رخ‌دهد امید عفو و بخشش داریم.
خانواده معاون زاده
آ_۲۳۸۹۱

ازتیمساران عزیز و افسران ارجمند وذوات محترمیکه بمناسبت درگذشت همسر اینجانب باتشریف‌فرمائی خود در مراسم سوک وختم و همچنین وسیله تلگرام‌ویا درج درجراید با ابراز همدردی موجبات تسلی خاطر داغدیده بازماندگان‌را فراهم فرموده‌اند نهایت سپاس وامتنان دارد.
سرهنگ محمود مشرف‌نوری
آ_۲۳۸۳۳

تسلیت

جناب آقای احمد شاد
کارکنان سازمان وصول موسسه اطلاعات مصیبت وارده را به‌آنجناب و فامیل محترم صمیمانه تسلیت عرض‌مینمایند

باقلبی آکنده از غم‌درگذشت همکار عزیز«رضاروشنی» روشنائی‌بخش محفل دوستان راکه‌درکسوت مقدس کارگری جسم و جان جوان‌خود را بمرز پیری کشانده و موی سیاه را به سپیدی رسانده‌به همکارانی که در کنار او بسجایای اخلاقیش آشنا بودند و دیگر کارگران چاپخانه‌ها وهمچنین خانواده فقیدسعید صمیمانه تسلیت میگوید
قدرت‌الله رئیسی-نماینده‌کارگران شرکت سهامی‌ایرانچاپ

جناب آقای دکتر کیقبادی
باتاثر و تاسف عمیق مصیبت وارده را تسلیت عرض نموده بقای عمر وسلامت آن جناب و خاندان ارجمند را از قادر متعال صمیمانه آرزو مینماید.
علی موثقی ـاوژن فخریزدی
آ_۵۳۱۹۰

استاد محترم جناب آقای دکتر حسن ربانی
با قلوبی مملو از تاسف وتاثردرگذشت پدر بزرگوارتان را صمیمانه تسلیت عرض می نمائیم و سلامتی وسعادت وطول عمر جنابعالی وبازماندگان آن مرحوم رااز‌خدای بزرگ خواهانیم.
دانشجویان ترم‌اول ودوم دانشکده صنعتی پلی‌تکنیک تهران
آ_۲۳۸۹

مصیبت وارده را به خانواده فائزی تسلیت عرض نموده وبقاء عمر آن‌خاندان محترم رااز‌خداوند متعال مسئلت داریم
ستوان یکم صمد رضائی - خلیل دهری
آ_۳۵۰۰۲

جناب آقای دکتر غلامرضا دفتری
کلیه دبیران وکارکنان و دانش‌آموزان دبیرستان امیرکبیر درگذشت جانگداز مادر گرامیتان را صمیمانه تسلیت عرض نموده برای آنجناب و سایر بازماندگان‌محترم شکیبائی و سلامتی آرزو دارند.
آ_۲۳۸۷۳ عیسی الوند

سرکار علیه خانم شمسیه مولائی
ریاست محترم دبیرستان دخترانه مکتبی ناحیه۵ تهران
مصیبت وارده را به‌جنابعالی و خانواده محترمتان تسلیت عرض کرده بقای عمر شما را از درگاه ایزدمتعال‌خواستاریم
کارمندان و دبیران دبیرستان مکتبی
آ_۲۳۸۷۵

سرکار خانم مولائی ریاست محترم دبیرستان مکتبی
مصیبت وارده را تسلیت گفته و درغم شما شریکیم.
منوچهری‌وبانو
آ_۲۳۸۸۱

سرکارسرگرد مسعود شهیدی و سرکار سروان رضاشهیدی
افسران، همردیفان و دانشجویان دانشکده افسری شهربانی مصیبت وارده را صمیمانه تسلیت عرض نموده‌بقاء سلامتی خانواده محترم رااز خداوند یکتا مسئلت مینمایند.
آ_۲۳۸۶۷

خانواده محترم قاضی‌زاده
بانهایت تاسف فوت ناگهانی آقای اکبر قاضی زاده را به آن خاندان محترم تسلیت عرض سلامتی و بقای‌بازماندگان آن مرحوم را از خداوند متعال مینماید.
شرکت فرگاه بامسئولیت محدود
آ_۲۳۹۰۱

گیتی عزیز
با اندوه فراوان مصیبت وارده رابه جنابعالی تسلیت میگوئیم.
آ_۵۳۴۶۴ معروفخانی، سلطانی، صدرالاشراف

انجمن شهر همایونشهر
درگذشت مرحوم حاج حسین ساعی راکه یکی از اشخاص نیکوکار و خیر این شهربود به بازماندگان آن مرحوم بویژه آقایان مهندس محمود ساعی و اخوان و حاج علی ساعی و جعفر ساعی تسلیت میگوید.
آ_۵۳۰۹۸

جمعیت شیرو خورشید سرخ همایونشهر
بانهایت تاسف درگذشت شادروان مرحوم حاج حسین ساعی را که یکی از افراد خیرو نیکوکار همایونشهر بوده‌به بازماندگان آن مرحوم بویژه آقایان مهندس محمود ساعی و اخوان و آقایان اکبری و حاجعلی ساعی و جعفر ساعی تسلیت میگوید.
آ_۵۳۱۰۰

جناب آقای دکتر حسین ربانی
مصیبت وارده را بسرکار عالی و خانواده محترمتان صمیمانه تسلیت عرض می‌کنم و خود را در غم شما شریک میدانم.
سرهنگ فرامرز ناوی
آ_۲۳۹۱۱

جناب آقای مهندس عزیزی مدیر عامل سازمان‌آب‌آبادان
بانهایت تاسف مصیبت وارده رابه سرکار و خانواده محترمتان تسلیت میگوئیم.
آبادان- منصور و کاظم نیلفروشان
آ_۵۳۳۰۸

همکار گرامی آقای محمد رضا پاک نژاد
با اندوهی فراوان مصیبت وارده را تسلیت میگوئیم.
دفتر اجرای طرحها
آ_۲۳۹۰۹

همکار عزیز آقای ابوالقاسم رادپور
مصیبت وارده را به‌آن همکار ارجمند تسلیت گفته بقاء عمر بازماندگان را از درگاه خداوند خواستاریم.
کارکنان اداره دبیرخانه موسسه استاندارد
آ_۲۳۹۱۹

دوست عزیز آقای عبداله مجتبوی قهرمان جهان
بانهایت تاسف مصیبت وارده را از طرف خود و کلیه قهرمانان باشگاه بشما و خانواده محترمتان تسلیت عرض مینماید
رئیس باشگاه‌های سازمان آتش‌نشانی و نجات وامداد
محمود نامجوی
آ_۲۹۱۵ ۳

جناب آقای دکترحق‌شناس
مصیبت وارده را صمیمانه تسلیت میگوئیم
دکتر محمود متین، کاوسی، سالک، حسینیان، مشایخی
آ_۲۳۹۱۳

باندوه فراوان درگذشت محمد حسین قنبری پدرارجمند دوست و همکار عزیز آقای عبداله قنبری را تسلیت گفته بقای عمر و سعادت ایشان و خانواده را خواستاریم.
شرکت آی. بی.ام ایران
آ_۵۳۴۷۸

جناب آقای مهندس عزیزی مدیر عامل سازمان آب آبادان
فوت تیمسار سرتیپ گیلانشاه ابوی همسرتان را از طرف خود وکارکنان وکارمندان سازمان آب آبادان‌تسلیت عرض نموده دوام وبقاءآن فامیل محترم را از درگاه خداوند متعال مسئلت داریم.
از طرف کارکنان و کارمندان سازمان آب آبادان
مهندس کثیری - جاهدیان

آقای سیدمجتبی طباطبائی
همکاران شما از درگذشت برادر گرامیتان متاثر و خودرا دراین مصیبت شریک میدانند. سلامت و سعادت شما و بازماندگان فقید را از درگاه ایزد متعال مسئلت می‌نمائیم.
آ_۵۳۴۷۰ کارکنان بخش گروه تولیدی‌پارس

نقل وانتقال و تغییرات وسیع در شبکه تلفن تهران و شمیران

ساعات شرعی توپ افطار وتوپ سحر

اطلاعات ۱۳۰۱

چهارشنبه - بیستم آبان ماه ۱۳۴۹
یازدهم رمضان‌المبارک ۱۳۹۰ - یازدهم نوامبر ۱۹۷۰
شماره ۱۳۳۴۳ - سال چهل و پنجم
استخراج دکتر ریاضی کرمانی
توپ افطار . . . . ساعت ۵ و ۱۹ دقیقه
توپ سحر فردا . . . . ساعت ۵ و ۱ دقیقه
طلوع آفتاب فردا . . . . . ساعت۶ و ۳۵دقیقه
ظهر شرعی فردا . . . . . ساعت ۱۱ و ۵۰دقیقه

* **مرکز تلفن اکباتان میمیرد و شماره های ۳۳ هزار به ۳۹و۳۱ هزار تبدیل میشود**
* **مرکز شماره۲ بازار ،شماره ٤ دانشگاه و ۸۳ و ۸٤ تجریش جمع‌اوری میگردد**
* **مرکز تلفن اکباتان که با لحیم کاری سرپا مانده در کار سایر مراکز اخلال میکند !**

در شب ۲۸ آبانماه مرکز تلفن فرسوده آکباتان و شماره های ۳۳ این مرکز که مدت چهل سال تمام سلکتورهای آن میلیاردها مرتبه چرخیده است میمیرد . مهندسان تلفن به مرکزی که از سرویس‌خارج میشود مرکز مرده خطاب میکنند .

در همین‌موقع مرکز جدید در این منطقه با شماره های جدید شروع بکار خواهد کرد .

مهندس شرکت تلفن میگویند : مرکز اکباتان هم اکنون که زنده است سربار مراکز دیگر تلفن‌تهران میباشد و قسمت اعظم‌اختلالات‌تلفنی شهر مربوط به فرسودگی این مرکز است. در این مرکز ۳۵ سال پیش هشت هزار شماره تلفن نصب شده . کارخانه سازنده این مرکز ازجنگ بین‌المللی دوم ببعد باران شده از میان رفته و سیستم آن نیزدیگردرسراسر جهان جمع آوری شده و یدکی‌اصلا ندارد . مهندسان گفتند که این مرکز را تعمیر کاران با لحیم کاری سرپا نگاهداشته‌اند زیرا که‌اتصالی‌های آن‌سائیده شده وقتی مردم گوشی را بر میدارند سلکتورها هرز میگردد و خط آزاد پیدا نمیکند و صحبت هاقاطی میشود ووضعی که مردم از آن ناراحت هستند پیش میاید !

*** شبکه بندی**

اکنون این مرکز ازسرویس‌خارج میشود و در کنار آن مرکز جدیدی با سیزده هزار شماره آماده گردیده که مهندسان از یکماه پیش دراین مرکز مشغول نصب صدها هزارر‌شته سیم و تابلو هستند و این از عظیم‌ترین کار شبکه بندی و کابل برگردان شرکت تلفن است که‌خواه ناخواه در شبکه هم اختلالاتی ایجاد میکند ودر شب ۲۸ آبان این کار بطور کلی تمام میشود و تلفن های شماره سه از مرکز قدیم قطع و بمرکز جدید متصل میگردد .

*** مراکز فرسوده**

بدنبال این اقدامات مراکز کهنه بازار نیز جمع آوری شده و شماره تلفن دواز ردیف حذف خواهد شد و سراسر بازار ومنطقه جنوب تهران با شماره پنج کار خواهد کردوسپس مرکز شماره چهار نیز که‌دردانشگاه است و فرسوده شده جمع آوری و تلفن های آنجا به شش و شماره های دیگر مبدل خواهد شد وهمچنین در شمیرانات نیز شماره های‌فرسوده هشتاد وسه وهشتاد و چهار نیز جمع‌آوری خواهد شد .

*** مراکز مادر**

شرکت تلفن اکنون مشغول نصب مراکز مادر تهران است و پس از تکمیل این مراکز ارتباطات بصورت سهل‌تری در تهران صورت خواهد گرفت . مراکز مادر مناطق سه وپنج و شش و هفت و هشت و نه خواهد بود که از مهمترین اقدامات شرکت است و رافع مشکلات موجودمیباشد.

*** تغییر تلفن**

براثر این نقل و انتقالات شماره تلفن های منطقه سه تغییر میکند و شرکت تلفن با ارسال هزاران برگ اطلاعیه شماره‌های جدید تلفن‌ها را بمشترکین‌اطلاع داده است . بموجب تصمیمات شرکت تلفن در این مرکز هرچند تلفن ازردیف سی و سه هزار موجود است جمع‌آوری میشود و این تلفن‌ها به شماره های سی و نه هزار و سی‌ویک هزار تبدیل خواهد شد ولی شماره های ردیف‌سی هزار وسی و یک هزار موجود این مرکز تغییر نخواهد کردوبااین‌ترتیب‌شماره حدود هشت هزار تلفن تغییر خواهد یافت .

*** زنده بجای مرده**

بااین اقدام پر خرج و پر زحمت شرکت تلفن بجای‌مرکزمرده‌اکباتان یک مرکز زنده نصب کرده است که این مرکز از همان شب بیست‌و هشتم آبانماه با شماره های جدید شروع بکار خواهد کرد شرکت‌تلفن اکنون دهها مهندس و تکنیسین را مامور اجرای این طرح کرده و آنها بطور شبانه‌روز با قطع شبکه کهنه کابلهای نورا بتدریج بمرکز جدید متصل میکنند .

یکشنبه شب انجمن شهر به‌مردم حساب و کتاب پس میدهد!

مجمع عمومی وجوه‌طبقات مختلف مردم تهران یکشنبه شب بدعوت انجمن شهر تهران تشکیل خواهد شد . این مراسم ساعت هفت‌شب ودرباشگاه بانک سپه برگزار میگردد آقای سپهرسخنگوی انجمن شهر ضمن اعلام این خبر افزود : در حضورمردم تهران انجمن شهر وشهردار که همزمان با هم شروع به کار کرده‌اند بیلان کار و حساب و کتاب شهر را در سال گذشته و جاری بمردم خواهند داد .

انجمن شهر تهران برای شرکت در این جلسه از نمایندگان‌تهران درمجلسین و نمایندگان روزنامه ها ، روسای انجمن های محلی ، بازرگانان ، معتمدین بازار، اتحادیه‌های اصناف ، قضات، فرهنگیان ، کانون وکلای دادگستری و سردفتران ، شوراهای داوری ، سازمانهای بانوان ، وکارگران وانجمن های شهرستان شمیرانات و شهر ری و دیگر گروه‌های اجتماعی دعوت کرده است .

جوائز برندگان پنجمین فستیوال فیلم های کودکان توزیع شد

علیا حضرت شهبانوفرح دیشب‌جوائز برندگان پنجمین فستیوال فیلمهای کودکان رادر کاخ‌شهری‌وزارت دربار توزیع کردند .
در جلسه دیشب ابتدا آقای‌علم‌وزیر دربار شاهنشاهی گزارشی‌به عرض رساند و سپس خانم لیلی‌امیرارجمند مدیر عامل کانون پرورش فکری کودکان مطالبی‌اظهار داشت و سپس علیاحضرت‌شهبانو جوایز برندگان را توزیع فرمودند . شرح‌در صفحه چهارم

بورس تمبر ایجادمیشود

وزارت پست وتلگراف و تلفن به مناسبات مختلف اقدام به نشر پست‌وسه‌قلم تمبر یادگاری کردو آنها را منتشر ساخت . انتشاراین تمبر هاکه در نوع خود بیسابقه است‌بازار تمبر داخلی‌راتحت تاثیر قرار داد وجمعی از فروشندگان تمبر برای صادرات آنها نیز اقدام کرده‌اند .

تیراژ این تمبر ها حدود شش میلیون است و بسیاری از آنهااز هم‌اکنون کمیاب و نایاب گردیده ودر تهران‌بازارسیاه تمبرباد گاری ایجاد شده است .

جالب ترین تمبر ها مربوط به بیست‌وپنجمین سال‌سده‌بنیانگزاری شاهنشاهی ایران است که باوجود چاپ سه نمونه‌ازآن‌اکنون کمیاب گردیده است .تمبر های مربوطبه کنگره مبارزه باباسوادی و کنگره معماران نیز از انواع جالب تمبر های وزارت پست و تلگراف‌است.

*** بورس تمبر**

اداره پست وتلگراف اعلام داشت که تعداد معامله گران‌تمبر روز بروز در تهران رو به افزایش است و بیشتر این معاملات در روبروی سالن پست تهران انجام میشود . روی این‌اصل کارشناسان امور پست پیشنهاد کرده‌اند که در بخشی از تهران‌بازاری تحت عنوان بورس تمبر ایجاد و به معامله کنندگان تمبر نیز پروانه داده شود .

نرخ جدید خرده فروشی تخم‌مرغ

نرخ عمده‌فروشی و خرده‌فروشی تخم مرغ امروز از طرف تولید - کنندگان و توزیع کنندگان اعلام شد و شرکت توزیع تخم مرغ تهران بمنظورهمکاری باشهرداری و جلوگیری‌از اجحاف فروشندگان بمردم قیمت عمده تخم مرغ را کیلوئی ۵۵ ریال و خرده فروشی را کیلوئی ۵۸ تا ۶۰ ریال اعلام نمود .

شرکت نامبرده که بزرگترین تولید کننده و توزیع کننده‌تخم‌مرغ ومرغ در تهران است اطلاع داد که تخم‌مرغ در تهران بوسیله مغازه‌داران کیلوئی ۷۰ ریال بمردم فروخته میشود در حالی که تولید‌کننده در برابر تحویل یك کیلو تخم مرغ فقط ۵۵ ریال دریافت مینماید که این قیمت نوعی تعدی و اجحاف بمردم مصرف کننده‌بوده و باید از آن جلوگیری گردد .

تاج به دومین پیروزی رسید

بعداز ظهر دیروز تیم فوتبال باشگاه تاج دردومین دیدارخوددر مسابقات فوتبال بین‌المللی جام میلز در دهلی بدومین پیروزی رسید . تیم تاج‌که قهرمان سال پیش‌این مسابقات‌است ودر دیدار اول خود در جمعه شب (۳-۰) تیم پلیس پنجاب را مغلوب کرده بود دیشب تیم «بی.س.اف. جولوندو را (۰ ـ ۲) شکست داد. هردوگل تاج دروقت اول‌ودر دقایق ۱۲و۳۷ بوسیله جواد قرابو عباس مژدهی زده شد . دیدار بعدی تیم تاج روز جمعه آینده است .

شرح کامل مسابقات فوتبال جام میلز با عکس های اختصاصی این مسابقات را در شماره آینده مجله دنیای ورزش در روز شنبه مطالعه فرمائید .

فروشندگان میدان میگویند :

گرانی لیمو و پرتقال ساختگی است

* **بعضی‌ازفروشندگان‌مغازه‌ها به مردم اجحاف میکنند**

قیمت لیمو شیرین در مغازه ها افزایش یافت و در مدت یك هفته قیمت لیمو کیلوئی از بیست‌و پنج ریال به سی‌وپنج ریال افزایش‌داده شده و در بعضی از مغازه ها آنرا تا چهل ریال میفروشند . برای این افزایش قیمت لیمو هیچ عاملی را نمی توان موثر دانست جز آنکه گفته شود افزایش تعداد مبتلایان به سرماخوردگی‌وبیماری های‌فصل فروشندگان راودار به‌سوء استفاده از این فرصت کرده است .

*** ساختگی است**

امروز در میدان تهران اعلام شد که افزایش قیمت لیمو ساختگی است وبعضی فروشندگان‌از موقعیت سوء استفاده کرده و قیمت لیمو را افزایش داده‌اند . در میدان گفتند که لیموی جهرم کیلوئی ۲۸ ریال و لیموی جیرفت و بم کیلوئی ۱۸تا ۲۰ ریال و لیموی شهسوار کیلوئی ۱۰ تا ۲۰ ریال است .

یك کارشناس نرخ در میدان گفت : این مظنه میدان است واکثر مغازه داران شهرنیز لیمورا به‌قیمت عادله میفروشند ولی بعضی از آنها قیمت لیمو را دو برابر کرده‌اند .

*** قیمت ها**

در میدان گفته شد که پرتقال در میدان کیلوئی ٦ تا ۲٤ ریال‌است ولی در مغازه ها پرتقال ممتاز را کیلوئی ٤۰ ریال میفروشند .

فروشندگان گفتند که در میدان خبری نیست وفروشنده میدان‌دنبال مشتری میگرددزیراکه جنس‌فراوان است و بعلت ماه رمضان روی‌دست مانده . ماموران میدان گفتند : در شهر فروشندگان بمردم اجحاف می کنند و بادمجان صد عدد ٤۰ ریال را دانه‌ای ۲ ریال و خیار صد عدد ۸۰ ریال را دانه‌ای سه ریال بمردم میفروشند . آنها گفتند : که‌بهترین انار در میدان کیلوئی ۱٤ ریال و بهترین سیب کیلوئی ٤۰ ریال است ولی در مغازه ها سیب کیلوئی ۸۰ ریال فروخته میشود .

ماموران گفتند که میوه فروشی های باسابقه واصیل بمردم اجحاف نمی کنند و مشتی افراد دورگرد و مغازه‌داران تازه‌کار ، گران فروش هستند .

در تمام طول تاریخ عشاقی چنین پاکباز نبوده‌اندودرعالم سینما تاکنون فیلمی‌چنین‌زیبا خلق نشده است .

آغازسومین‌هفته‌نمایش موفقیت‌آمیز فقط‌درسینما

کسری

اولیوباهوسی
لئوناردوایتینگ
در فیلمی بکارگردانی
فرانکوزفیرلی
رومئو و ژولیت
Romeo & Juliet

(رنگی) محصول پارامونت

آگهی نوبت دوم
دعوت برای انتخاب کارمندان انجمن زرتشتیان تهران گردش ۳۰

ازعموم بانوان وآقایان افرادزرتشتی‌ـتهران که کمتراز ۲۰ سال‌ندارند خواهشمند است‌روز آدینه ۲۲ر۸ر۴۹ بادردست‌داشتن کارت شناسائی ازانجمن زرتشتیان تهران برای‌انتخاب ۲۱تن کارمندان انجمن گردش ۳۰در تالار جشنگاه خسروی حضور بهمرسانیده ودرانجام وظیفه اجتماعی شرکت فرمائید روزنامبرده ازساعت ۷بامداد تانیمروز اخذآراء و بلافاصله بعد از ظهر همان روزاستخراج آراء بعمل خواهد آمد .

هیئت نظارت انتخابات انجمن زرتشتیان تهران
۲۳۹۰۵ـ۱

عالیترین وبرترین شاهکار سینمای هند باهنرنمائی زوج محبوب شما توام بازیباترین رقصها وبهترین آهنگها برپرده سینما میدرخشد .

ازامروز درسینماهای

دیانا - شهوند - نپتون
لیدو - همای - اسکار
ژاله - چرخ‌وفلك
توسکا - ارانوس

دومین‌هفته فیلم
شهر گناه
باموفقیت‌درسینما
رکس
ادامه دارد

اگر کلفت یا نوکر شمازیانی‌وارد آورند ، این اداره خسارت را جبران میکند !

در تهران ، اداره‌ای ایجاد شده که بکار های خدابسندانه اشتغال‌دارد، یکی ازکارهای‌آن جبران‌خساراتی است‌که کلفت هاونوکرها ایجاد میکنند .

اطلاعات بانوان

درباره فعالیت های این اداره رپورتاژی تدارك دیده که همراه مقالات‌و رپورتاژ های گوناگون در زمینه‌های علمی ، هنری ،سینمائی، زیبائی و مسائل زندگی وداستان های‌جذاب وعکس‌های ٤رنك دراین شماره چاپ کرده است . این شماره اطلاعات بانوان در دست روزنامه‌فروش هاست .

برنامه کنفرانس هفتگی مرکز پزشکی فیروزگر
پنجشنبه ۲۱ر۸ر۴۹ ساعت ۱۱ صبح سالن‌کنفرانس
موضوع : اپیدیمیولوژی فشارخون درایران
بحث کننده : آقای دکتر نیك اختر م. الف ۸۳۳۹

درمانگاه بیمارستان آسیا
در تمام مدت شبانه روز بیمارمی‌پذیرد
۲۳۳۸۷ـآ

عشق وقتی بسراغ شما می آید که هرگز انتظارش را ندارید !

آغاز هفته دوم نمایش در
شهر فرنگ
اولین سینمای ممتاز ٤ ستاره ایران
★★★★

انتونی‌کوئین، اینگرید برگمن

گردشی درباران بهاری
A WALK IN THE SPRING RAIN
پاناویژن و رنگی
باشرکت :
فریتزوبود
کاترین‌کرافورد
کارگردان : گای‌گرین محصول ۱۹۷۰ کمپانی کلمبیا

ازامشب
فقط درسینما
ب.ب
جرت لنکستر
الن دلون
کلودیاکاردینااله
درفیلم سینماسکوپ رنگی
یوزپلنگ

ازامشب
فقط در سینما
ماژستیک
جیمز کابرن
در فیلم رنگی
چاه‌شماره۳

اطلاعات دختران وپسران
یکشنبه
منتشرمیشود

بهنگام تماشای این‌اثرهیجان انگیز روی‌صندلی سینماآرام‌وقرار نخواهید داشت !

ازامشب فقط‌در
سینما دیاموند

دیوید همینگز
گیل هانیکات
در فیلم رنگی
لحظهٔ اضطراب
FRAGMENT OF FEAR
باشرکت : ویلفریدهایدوایت
فلورارابسون آدولفوچلی دانیل‌ماسی
بکارگردانی : ریچارد صرافیان
محصول ۱۹۷۰ کمپانی کلمبیا

شرکت ملی نفت‌ایران
قسمت پخش

قابل توجه مصرف کنندگان نفتگاز
برای دستگاههای حرارت مرکزی

بدین‌وسیله از کلیه صاحبان دستگاه های حرارت مرکزی تقاضا مینماید از هم‌اکنون وقبل ازشروع فصل سرما نسبت به پرنمودن مخازن‌نفت‌گاز خود اقدام فرمایند. فروشندگان سیارنفت‌گاز بشرح زیر موظفند نفت گازخریداری شده توسط مشتریان محترم را که در هرنوبت کمتر از ۵۰۰ویش از ۶۰۰ر۶لیتر نباشد بنرخ هر لیتر ۲ر۴۰ ریال حداکثر ظرف ۴۸ساعت‌پس از درخواست در محل مصرف تحویل نمایند:

۱ـآقای‌حسین‌اعتمادی	تلفن ۵۸۲۹۶	خیابان‌شوش خیابان خیام‌نو.
۲ـآقای سیدامان‌اله‌بشارت	تلفن ۹۵۸۸۶۱	خیابان انبارنفت چهارراه آهنچیان
۳ـ آقای فیض‌اله‌حسن‌پور	تلفن ۹۵۰۵۳۵	خیابان‌قزوین‌امامزاده‌حسن
٤ـ آقای علیرضا دبیرعلائی	تلفن ۹۵۲۹۰٤	خیابان قزوین خیابان مخصوص
۵ـآقای حسن‌دیبائی	تلفن ۳۳۳۷۳۹	خیابان امیرکبیر سه‌راه‌امین‌حضور
٦ـ آقای پرویزفتحی	تلفن ۹۵۹۵۱۳	خیابان‌انبارنفت
۷ـ آقای مرادعلی کاویانی نژاد	تلفن ۳۳٦۵٦٦	خیابان‌اکباتان‌چهارراه سعدی
۸ـ آقای رسول مجیدی	تلفن ٦۲۲۳۵۹	خیابان پهلوی‌سه‌راه‌عباس‌آباد‌پلاك ۱۲
۹ـ آقای محمد دهقان نژاد	تلفن ۵۹۱٦٤۸	شوری
۱۰ـ آقای محمدجلیلی	تلفن ۷۵٦۳۸۸	میدان‌شهناز
۱۱ـآقای احمد خلیل‌پورخدادادی	تلفن ۹۵۹۲۰٤	خیابان‌انبارنفت
۱۲ـ آقای غلامرضا اکبرزاده	تلفن ۹۵۸۵۸۳	خیابان‌انبارنفت
۱۳ـ آقای محمد اویسی	تلفن ۹۵۸۵٤۷	خیابان‌انبارنفت

ازخریداران محترم خواهشمنداست قبل ازتحویل گرفتن‌فرآورده‌وپس‌از خاتمه آن به‌رقم لیترشمار نفت‌کش و همچنین به موجودی مخزن خودتوجه‌کافی مبذول‌فرمایند. ضمنا تلفن شماره ۳۱٤۱۹۳ همه‌روزه از ۸ صبح الی ۸ بعد از ظهر و همچنین تلفن های شماره ۳۱۰۰۹۱ الـی ۳۱۰۰۹۹ داخلی ٤۱۳ قسمت‌پخش درتمام ساعات‌اداری آماده هدایت وپاسخگوئی در مورد تحویل نفت گازمیباشد.

آـ۵۲۸۵۸ ۱ـ۵