متن اصلاح شده آئین نامه خرید املاک و اراضی شهری

اطلاعات

۲۴ صفحه

سه‌شنبه هشتم مهرماه ۱۳۴۸ ـ شماره ۱۳۰۰۶
..... سال چهل و چهارم تکشماره ٤ ریال

● شورا آئین نامه اجرائی ماده ۳۱ قانون نوسازی را اصلاح کرد

در اصلاحات شوراوزارت کشور مکلف گردید نظر نهائی خود را در مورد پیشنهاد ها و طرحهای ارسالی شهرداری‌ها اعلام دارد

در صفحه ۲۱

مذاکرات یک‌ساعته وزیران خارجه ایران و آمریکا

آقای اردشیرزاهدی وزیرخارجه که برای شرکت دربیست‌وچهارمین دوره مجمع‌عمومی سازمان‌ملل‌متحد به نیویورک سفر کرده است دیروز بمدت یکساعت با ویلیام راجرز وزیر خارجه‌امریکاملاقات‌و مذاکره کرد. این عکس وزیران خارجه ایران‌و امریکا را در ملاقات دیروزنشان میدهد عکس رادیوئی اطلاعات

شرح در صفحه آخر

در سیل عظیم تونس ۲۴۴ نفر کشته شدند

در صفحه ۳

زلزله مهیب یک شهر افریقای جنوبی را ویران کرد

درصفحه چهارم

کیزینگر از ویلی برانت برای تشکیل کابینه ائتلافی دعوت کرد

قیمت پول آلمان عملا افزایش یافت

● قیمت مارك در بازار نیویورك ترقی کرد

● معاملات مارك در بورس پاریس متوقف شد

● دولت آلمان سیاست حمایت ازمارك را رها کرد

● آمریکا و انگلستان اعلام کردند ترقی قیمت مارك بر دلار و لیره استرلینك تاثیر بد ندارد

● صندوق بین‌المللی پول به‌مسئله ترقی قیمت‌مارك رسیدگی میکند

● سرنوشت کابینه آلمان بدست کوچکترین حزب سیاسی آن افتاد

● ویلی‌برانت برای تشکیل کابینه ائتلافی بدون شرکت حزب دمکرات مسیحی با دمکرات های آزاد تماس گرفت

در صفحه ۲

پس از پایان انتخابات پارلمانی آلمان غربی ، کیزینگر صدراعظم وویلی برانت وزیر خارجه که اکنون هردو برای اشغال پست صدارت عظمی مبارزه می کنند درجلسه کابینه این کشور برای اولین بار بایکدیگر ملاقات کردند. دراین‌عکس‌صدراعظم‌ووزیرخارجه‌را که‌اکنون بدو رقیب‌جدی یکدیگر تبدیل شده‌اند در حال گفتگو در جلسه کابینه دیده میشوند . عکس رادیوئی اطلاعات

معاملات مارك در تهران راکد شد

● قیمت رسمی خرید و فروش مارك امروز نیز برای دومین روز اعلام نشد

● یکی از فروشندگان بازار آزاد ارز : آزاد گذاشتن مارك سبب بورس بازی فوق‌العاده میشود

امروز برای دومین روز ، نرخ رسمی مارك آلمان غربی از طرف بانك مرکزی‌ایران اعلام‌نشد . آخرین نرخ رسمی مارك آلمان غربی که روز یکشنبه از طرف بانك مرکزی انتشار یافته بودبدین‌قرار بود: خرید ۱۸٫۹۶۳ ریال ، فروش ۱۹٫۰۰ ریال .

در نرخ‌بقیه ارزهاکه از طرف‌بانك مرکزی ایران انتشار یافته بجز نرخ دلار امریکا ، در نرخ نقدی خرید و فروش ارزهای دیگر تغییرات جزئی پیدا شد و لیره کمی افزایش یافته و فرانك فرانسه مختصری پائین آمد. دربازار آزاد امروزنیز معاملات مارك آلمان غربی در انتظار نرخ روزانه مارك بود . فروشندگان ارز از صبح منتظر آن‌بودند تاهرمقدار مارك‌عرضه میگردد با توجه به نرخ خرید ، جهت فروش آن را معلوم کنند .

● افزایش قیمت

خبرنگار ماگزارش میدهد : بدنبال آزاد گذاشتن قیمت مارك در آلمان غربی ، قیمت خرید مارك افزایش‌یافته است .

کارشناسان اقتصادی‌اظهار میدارند که آزاد گذاشتن معاملات مارك در آلمان غربی سبب خواهد شد که قیمت مارك افزایش یابد و در نتیجه از

بقیه‌درصفحه‌چهارم ستون‌چهارم

به پیشنهاد کامیونداران

صندوق حفاظت راهها تأسیس میشود

● کامیونداران از وزیرراه خواستندجاده‌قزوین‌تعریض و جاده مشهداسفالت‌شود

در صفحه بیست‌ویکم

گربه‌های براق یزدی به کشور های خارج صادر میشود

در صفحه ٤

اسامی ۳۰۰ نفر قبولشدگان کنکور مدرسه عالی پارس

مدرسه عالی پارس کلاس های جدید علوم و زبان انگلیسی تشکیل داد

داوطلبان بخش علوم باید روز پنجشنبه در مصاحبه نیز شرکت کنند

در صفحه ۲۳

۱۵ هزار خارجی از نمایشگاه آسیائی دیدن میکنند

● سه‌هزار مترجم‌وراهنمادر نمایشگاه بابازدیدکنندگان وبازرگانان همکاری‌خواهند کرد

در گمرك مهرآبادبرای تسهیل در کار میهمانان‌و بازدید کنندگان نمایشگاه آسیائی که بتدریج‌وارد کشور میشوند سازمان جداگانه بوجود آمده است .

دفتر این سازمان در قسمت شمال غربی سالن گمرك‌قرار دارد. از امروز کار این دفتر رو به ازدیاد است ودرروز های پنجشنبه تا شنبه بحد نهائی خود خواهد رسید .

پیش‌بینی میشود از نمایشگاه آسیائی قریب پانزده هزار نفر خارجی بازدیدکنندو تعدادکثیری از آنها در همین چند روزه وارد خواهند شد . مسئله مسافرین خارجی‌مهمترین مشکل وحساس‌ترین مسئله نمایشگاه آسیائی است .

* انعکاس

مسافرین خارجی اگر در هنگام ورود با تسهیلات و استقبال روبرو شوند ، اثر مطلوبی در آنهابوجود خواهد آمد واولین‌تماس ایرانیان با میهمانان نمایشگاه در گمرك مهرآباد انجام میگیرد . بهمین جهت سازمان‌جدید کوشش خواهد کرد که تسهیل‌و تسریع فراوانی برای آنها فراهم سازد .

در حال حاضر علاوه برمسئله

بقیه در صفحه ۲۳ ستون پنجم

اولین «پارك‌وی» آماده‌شد

● بعلت کمی وقت و عدم‌اعتبار پارك‌وی روشنائی ندارد و رانندگی شبها در آن خالی از خطر نیست

● یك‌راننده پیشنهاد کرد موقتاچراغهای‌پایه‌دارگازی در اطراف پارك‌وی‌گذاشته شود

اولین «پارك ـ وی» آماده‌بهره‌برداری شد و موقتا ازروی دوباند این‌جاده نوسازتا نمایشگاه‌آسیائی اجازه عبور داده شد (از میدان کندی تازیر هتل هیلتن) عملیات ساختمانی دراین جاده زودتر از موعد تعیین شده پایان یافت و مهندسان وزارت راه و مهندس مشاور طراح نقشه راه دیشب در مورد ایمنی جاده به بحث پرداخته و نصب نشدن چراغ و کشیده نشدن لوله آب را در این راه

بقیه در صفحه بیست‌ویکم

خانه خوشبختی در تهران

روز گذشته اظهارات یك جوان دیپلمه را که از خدمت سپاه‌دانش بازگشته و بعلت مشاهداتش در روستا ها به خرید بلیط اعانه‌ملی پرداخته و سر انجام برنده جایزه ۱۰۰ هزار تومانی شده‌است‌مطالعه کردید .اینك شما را دعوت می کنیم با سایر برندگان جوایز بزرك بلیط‌های اعانه‌ملی‌وقهرمانان شانس آشناشوید :

بقیه در صفحه ۲۰

روزافتتاح نمایشگاه آسیائی وقیمت بلیط‌ورودی

با تشریف فرمائی اعلیحضرت همایون شاهنشاه آریامهر و علیاحضرت فرح پهلوی شهبانوی ایران دومین‌نمایشگاه بازرگانی بین‌المللی آسیائی در روز ۱۳ مهرماه جاری افتتاح میگردد این نمایشگاه از روز ۱٤ مهرماه برای بازدید عموم آزاد خواهد بود .

نمایشگاه همه روزه «باستثناء جمعه » از ساعت ۱۰ صبح‌الی یك بعدازظهر اختصاص به بازدید بازرگانان‌و صاحبان صنایع دارد که قبلا بمعرفی وزارت اقتصاد یا اطاق صنایع و معادن ایران یا اطاقهای بازرگانی کارت مخصوص دریافت داشته‌اند .

ساعات بازدید سایر طبقات بشرح زیر خواهدبود:
روز های هفته از ساعت یك تا ده بعداز ظهر
روز های جمعه از ساعت ده صبح تا ده بعدازظهر

بهای بلیط های ورودی نمایشگاه باین شرح‌است:
بزرگسالان ۲۰ ریال
دانشجویان،دانش‌آموزان وخردسالان ۱۰ ریال
سپاهیان انقلاب رایگان
م‌الف ۷۲٤۱

شرکت سهامی نمایشگاههای بین‌المللی ایران

آگهی استخدام

سازمان آب وبرق خوزستان برای خدمت در استان خوزستان مهندس برق و مکانیك استخدام مینماید . از داوطلبان خواهشمنداست بادر دست داشتن مدارك و٤قطعه عکس برای ثبت‌نام وکسب اطلاعات لازم در روز یکشنبه سیزدهم مهرماه از ساعت ۷٫۳۰ لغایت ۱۲ و از ساعت ۱٫٦ انی۱۸ بدفتر تهران این سازمان به آدرس بلوار الیزابت ـ خیابان میکده ـ شماره ۱۲ مراجعه نمایند . ـ

سازمان آب وبرق خوزستان

۱ـ۳ آ ـ ٤٦٨٧٤

استخدام دبیرعلوم برای‌شهرستانها
در صفحه ۱۸

ازفردا صبح افتتاح سینما

قصر طلائی

واقع درمیدان ثریا بافیلم پرشکوه

پهلوان پهلوانان

باشرکت : سهیلا ـ ایلوش

باشرکت نمایندگان ایران ، پاکستان و ترکیه

سمینار منطقه‌ای وبا و آبله تشکیل شد

ساعت‌نه ونیم‌بامداد امروز سمینار کنترل بیماریهای قرنطینی کشور های پیمان همکاری‌منطقه‌ای باشرکت نمایندگان کشور های ایران ، ترکیه وپاکستان‌وسازمان بهداشت جهانی با نطق‌آقای‌عصار معاون طرحها و بررسی های‌وزارت بهداری در سالن اجتماعات وزارت بهداری گشایش یافت .

این سمینار تا روز پنجشنبه تشکیل خواهد بود و نمایندگان کشور های عضو پیمان همکاری منطقه‌ای کنترل بیماریهای وبا و آبله‌را مورد بررسی قرار میدهند.

مدیر کل بهداشت و مدیر موسسه تحقیقاتی « داکا» ازکشور پاکستان و رئیس روابط بهداشت بین‌المللی و معاون مدیر کل خدمات بهداشتی از کشور ترکیه دراین سمینار شرکت دارند .

مسئول کنترل‌وریشه کنی‌بیماری آبله در منطقه مدیترانه شرقی، مسئول کنترل بیماری های واگیر بطور کلی در منطقه‌مدیترانه‌شرقی از طرف سازمان‌بهداشت جهانی‌در این سمینار حضور دارند .

آقای عصار معاون طرح‌وبررسی ها ودکتر شهریاری مدیر کل بهداشت ، دکتر ظفری مدیر کل امور آزمایشگاهها ، دکتر فخار مدیر کل وزارت بهداری از جمله اعضای هیئت نمایندگی ایران هستند

آقای دکتر شهریاری قبل از تشکیل سمینار به خبرنگار ما گفت : چون ایران و ترکیه ازدو بیماری آبله ووبا پاك هستند ولی پاکستان آلوده‌است در نظر است دراین سمینار ترتیبی‌اتخاذ شود که با همکاری سه کشور این منطقه ازبیماریهای‌قرنطینی پاك‌شود.

سازمان بهداشت جهانی دراین مورد کمك وهمکاری خواهد کرد که بتوانیم این‌بیماری‌رادرپاکستان تحت کنترل قرار دهیم .

بیماری وبا وآبله همه ساله از طریق مرز های مشترك ازپاکستان بمناطق دیگر منتقل می شود ودر زمینه ریشه کنی این دو بیماری تصمیماتی در این سمینار اتخاذ می گردد

صفحات مخصوص اطلاعات بمناسبت دومین نمایشگاه آسیائی

۱ـ تلاش عظیم یك ملت برای نفوذ در بازار های جهان
۲ـ در دومین نمایشگاه مهندسین وکارگران با زمان مسابقه گذاشته‌اند .
۳ـ نمایشگاهی عظیم بدست ایرانی وبرای ایرانی
٤ـ سه میلیون قهوه مجانی در نمایشگاه آسیائی
٥ـ سه هزار موسسه خارجی دردومین نمایشگاه آسیائی
٦ـ تلاش ملل آسیائی درراه گسترش بازرگانی
۷ـ ۲٥۰ میلیون دلار کالا برای شما

درصفحات ۹، ۱۰، ۱۱، ۱۲، ۱۳، ۱٤، ۱٥ و۱٦

پذیرش دانشجو برای دورهٔ فوق‌لیسانس زبان وادبیات فارسی دردانشگاه تبریز

شرح‌در صفحه ۲۳

اظهارنظر کارشناسان بانك جهانی

استفاده‌ازوامهای جهانی حق ایران است

محافل اقتصادی ومالی‌در تهران معتقدند که مذاکرات قریب‌الوقوع ایران با مقامات بانك جهانی در مورد پرداخت دویست میلیون دلار وام جدید طویل‌المدت برای اجرای برنامه های عمرانی در طول برنامه چهارم به نتیجه مثبت خواهد رسید.

همانطوری که قبلا اطلاع دادیم «رابرت‌مك‌نامارا» رئیس بانك‌جهانی و وزیر سابق دفاع امریکا در نیمه دوم مهرماه درراس هیئتی بایران خواهد آمد و همزمان با اقامت وی در تهران مذاکرات ایران و بانك جهانی دنبال خواهد شد .

طی چند ماه گذشته هیئت‌هائی از کارشناسان بانك جهانی برای بررسی برنامه های عمرانی بایران سفر کردند و اظهار نظر محافل اقتصادی در مورد مثبت بودن نتایج مذاکرات قریب‌الوقوع مبتنی بر گزارش هائیست که کارشناسان

بقیه‌درصفحه‌چهارم ستون‌چهارم

واکسن فلج اطفال

تزریقی

در آمپولهای یك دوزی جعبه های ۲۰ آمپولی‌درداروخانه های بنگاه کل داروئی ایران بفروش میرسد .

اطلاعیه سینماهای

مولن‌روژ و مهتاب

نظربه اهمیت و فوق‌العاده بودن فیلم «رابطه» محصول جدید«آریانا فیلم»سینماهای مولن‌روژ و مهتاب مفتخرند که اقدام بنمایش آن نموده و آرزومندند از این پس به نمایش آثار برگزیده‌و ارزشمندصنعت سینمای ملی ایران موفق‌گردند.

سینما مولن‌روژ ـ سینما مهتاب

سرمقاله

برگی از مذاکرات سری رباط

برگی از جریان مذاکرات محرمانه کنفرانس رباط ، دیروز انتشار یافت. این‌سند حکایت دارد که در کنفرانس عالی رباط، انورالسادات رئیس هیئت نمایندگی مصر اظهار میکند که ما انتظار داشتیم شاهنشاه بتعهداتی بیش‌از آنچه در قطعنامه های سازمان ملل مندرج است رضایت میدادند و مثلا به‌ملك‌حسین بیشتر کمك میکردند. درپاسخ این سخنان و گله‌هایی که متوجه ترکیه ودوکشور آفریقائی نیجر و سنگال نیزبود ، شاهنشاه بیاناتی ایراد فرموده ویادآور شده‌اند : «امیدوارم این توضیحات مختصر وضع‌راروشن کند ولازم میدانم بنام ملت ایران بگویم که‌ما بکمك‌های خود بهمه ملت‌های مسلمان درحدود وسائل و امکانات خود وهمچنین درحدود عقل ادامه خواهیم داد» .

ایران، باآنکه مستقیما درجریان حوادث خاورمیانه عربی‌نقشی نداشته مع‌الوصف هرگز نخواسته است خودرا نسبت بمسائل این منطقه وسرنوشت مردم مسلمانی که‌درآنجا زندگی میکنند بی - تفاوت‌فرض کند، واین احساس همبستگی همانطور که‌شاهنشاه ما اشاره فرموده‌اند نه‌بخاطر خوشامد عمروویازید ، بلکه ناشی از تاثرات و تعصبات اسلامی این ملت بوده است .

اثبات این‌مدعانیز محتاج مراجعه‌به «آرشیو» محرمانه وزارت امور خارجه نیست، زیرا قضایا بقدر کافی روشن و علنی بوده و هست . درواقع ،ایران برای کمك وحمایت از کشور های اسلامی درجریان حوادث سالهای اخیر ،ازدوطریق اقدام و عمل کرده است . یکی از طریق دیپلماسی و یکی هم ازطریق کمك های مستقیم .

حمایت از حقوق و منافع کشور های عربی ،درماجراهای بیست ساله اخیر، همواره رکنی از ارکان سیاست خارجی ایران بوده‌و باعتبار همین مسئله علیرغم کدورت هایی که‌مابین ایران وپاره‌یی کشور های ذینفع درین‌قضایا وجود داشته،ایران نظر اصولی خود رادایر به‌تایید حقانیت اعراب در هر موقعیت و هرفرصتی اظهار واعلام کرده‌و سهل‌است که نقش پیشقدم وپرچمدار رادر اقدامات وکوشش هائی دیپلماسی بنفع کشور های‌عربی داشته است .

شاهنشاه ما بنقش ایران در ماجرای حمله سه‌جانبه فرانسه- انگلستان و اسرائیل به‌مصر اشاره فرموده‌اند . آن درگیری بزرك وجدی رااگر دیگران فراموش کرده‌باشند. ملت‌مصر و رجال وزعمای آنکشور نباید فراموش کنند وخوبست بیادبیاورند درآن هنگام که قدرتهای بزرك جهان‌علیه مصر دست‌یکی کرده بودند و هواپیمای فرانسه و انگلستان پرت‌سعید رادرهم میکوبیدند واسرائیل جبهه شرق را علیه مصر گشوده بود ، ایران درراس اولین مللی‌بود که‌صدای اعتراض ، علیه این اقدامات بلندودولت هم‌پیمان خود انگلستان رابخاطر مشارکت درین تعرض ، تقبیح کرد . درآن ایام ،صرفنظر از اقدامات دیپلماسی ، در مواردی چند ازجمله در مراسم گشایش اجلاسیه سنا و بمناسبت یازدهمین سال تاسیس سازمان ملل‌متحد ، شاهنشاه ایران صریحا ازحقوق مصر درکانال سوئز جانبداری فرمودند و لزوم حفظ استقلال و حاکمیت مصررا یادآور شدند. حتی درکنفرانس نخست‌وزیران پیمان‌بغداد که انگلستان عضو آن‌بود ، نخست‌وزیران ایران، ترکیه ، پاکستان ،عراق دولت‌هم پیمان‌خودرا تقبیح و ضمن‌اعلامیه رسمی کنفرانس تاکید کردند :«دول چهارگانه که‌بابریتانیا در پیمان بغداد شرکت دارند ازدولتین انگلیس و فرانسه تقاضادارند فورا نیروهای خود رااز مصر فراخوانند و لزوم محترم شمردن سیادت وحیثیت و استقلال مصر را متذکر میشوند».

براثر همین اقدامات بود که‌دکتر محمود فوزی‌وزیر امورخارجه مصر طی‌یادداشتی بنام ملت مصر و بنام شخص جمال‌عبدالناصر از اعلیحضرت همایون شاهنشاهی بمناسبت مساعی معظم‌له در برقراری صلح‌و حفظ حقوق‌مصر تشکر کرد .

یازده‌سال پس‌از واقعه اخیرنیز ،درماجرای جنك شش روزه اعراب واسرائیل ، بازشاهنشاه ایران نخستین رئیس کشوری بودند که‌اعلام داشتند پیروزی نظامی اسرائیل را برسمیت‌نمی - شناسند و معتقدند باید سرزمین های متصرفی اعراب تخلیه و به‌آنها پس‌داده شود. بعلاوه اینبار ایران علاوه‌بر حمایت سیاسی، آمادگی خود را جهت کمك های دیگر نیز اعلام داشت و اعزام فوری هیئت پزشکی وارسال خون ودارو و بالاخره ایجاد اردوگاه بزرگی در «نزیزیه» اردن که بنابامر شاهنشاه ،جمعیت شیر و خورشید سرخ مباشرت آنرا بعهده گرفت نمونه‌یی بود ازین کمك‌ها .

شاید اولیای دولت‌مصر، برای کلمه کمك وحمایت‌مفهوم خاصی قائل بوده‌باشند که‌در آنصورت بحثی‌جداگانه دارد و جوابش همانست که شاهنشاه مادر کنفرانس عالی رباط بیان فرموده‌اند:

«مابدینجا نیامده‌ایم که یکدیگر پند واندرز بدهیم وبرای هم ارائه طریق کنیم واگرقرار بود بهم اندرزبدهیم خیلی اندرزدارم که‌بدهم ولی اینکار رانمیکنم. تنها چیزی که میخواهم بگویم اینست که‌از برادر من ملك‌حسین بپرسید ایران برای کمك به‌اردن ازچه چیز دریغ کرده است ؟ ازسایر کشور های مسلمان وعرب که‌در معرض خطربودند بپرسید ایران برای آنها چه‌کرده است؟ ما اینکاررا برای خوشایند شخصی یا کشوری نکردیم و مثلا برای خوشایند جمهوری متحده‌عرب نبود که درسال ۱۹۵۶ به‌متفق خود اولتیماتوم دادیم سرزمین آنها را تخلیه کند».

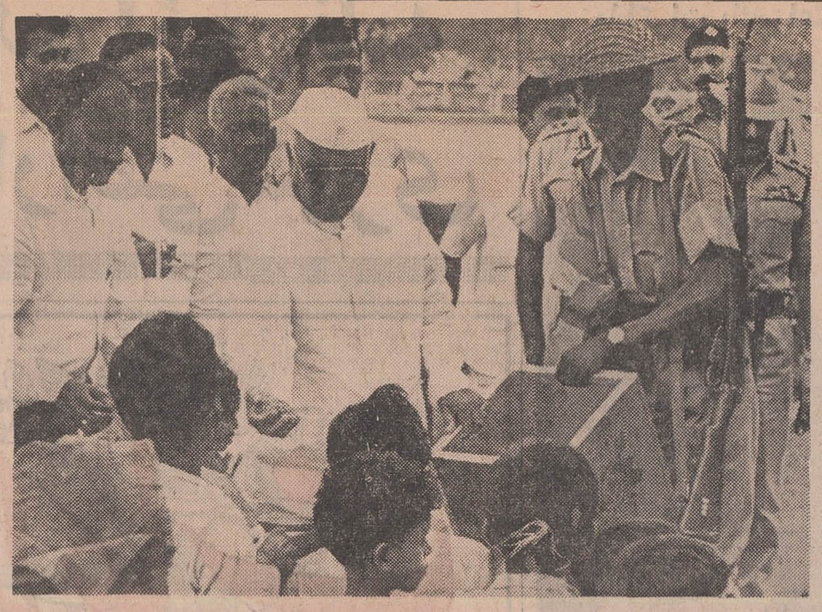

هنگام شورش مذهبی دراحمدآبادهند هزاران نفراز مسلمانان این‌منطقه خانه‌های خود را رها کردند وبه‌مناطق امن‌تری‌پناه‌بردند .دیروز«چاوان» وزیر کشور هندبمیان پناهندگان مسلمان رفت و بین‌آنها مواد غذائی تقسیم کرد .
دراین عکس چاوان (نفر وسط باعینك) در حالیکه مواد غذائی‌به پناهندگان میدهد دیده میشود .

بن- خبرگزاری فرانسه - ویلی‌برانت رهبرحزب سوسیال‌دموکرات ووزیر امور خارجه آلمان غربی چند ساعت پس از اعلام نتیجه انتخابات نامزدی خود را برای احراز مقام صدر اعظمی آلمان غربی اعلام داشت .

بنا باظهار سخنگوی حزب سوسیال دموکرات ویلی‌برانت گفته است با توجه به‌نتیجه‌انتخابات اخیر ومسائلی که در جریان مبارزات انتخاباتی پیش‌آمد کوشش خواهم کرد اکثریت نمایندگان پارلمان‌را قانع کنم که مرا به صدراعظمی‌انتخاب کنند و این مطلب را با «گوستاوهاینمان»رئیس جمهوری‌کشور نیز درمیان‌گذاشته‌ام .

سخنگوی حزب سوسیال دموکرات‌درپاسخ‌به- خبرنگاران گفت که داوطلب بودن ویلی‌برانت باشغال مقام صدراعظمی دلیل آن نیست که بین سوسیال‌دموکرات ها و لیبرالها در موردتشکیل یك‌کابینه ائتلافی توافق نظر قبلی شده باشد.

تلاش برای تشکیل کابینه ائتلافی در آلمان

پس‌از پایان‌انتخابات ویلی- برانت به‌حزب لیبرال پیشنهاد کرد که باسوسیالیست هادر یك کابینه ائتلافی شرکت کنند ولی هنوز لیبرالها باین پیشنهاد پاسخ‌نداده‌اند . کمیته های سه‌حزب سیاسی آنهائی که کرسی های مجلس بین آنها تقسیم شده است دیشب برای بررسی نتیجه انتخابات یك جلسه فوق‌العاده تشکیل دادند . اما تصور نمیرود که لیبرال ها پیشنهاد ویلی‌برانت را بپذیرند زیرا از هما کنون در داخل حزب لیبرال اختلاف نظر شدیدی پدید آمده و چند نفراز رهبران حزب‌بشدت باتمایلات چپ‌روی‌حزب‌لیبرال به‌مخالفت برخاسته‌اند .

*** ملاقات کرد**

ویلی برانت‌رهبر حزب‌سوسیال دمکرات جلسه‌ای با والتر شیل رهبر حزب دمکرات آزادتشکیل داد .

دراین جلسه که یکساعت‌طول کشید مسئله ائتلاف احتمالی‌دو حزب مزبور برای تعویض‌حکومت آلمان و برکناری کیزینگر از صدارت عظمی‌موردبحث قرارگرفته است .

سخنگوی حزب‌سوسیال‌دمکرات گفت این جلسه برای بحث کلی در باره احتمال تشکیل حکومت جدید بوده است .

همزمان با این حزب دمکرات آزاد جلسه هیئت رئیسه خود را تشکیل داده است‌تا در باره‌ائتلاف با سایر احزاب بحث کند .

یك شایعه دیگر این است که حزب دمکرات مسیحی دعوتی از حزب دمکرات‌آزاد کرده است که در صورت‌ائتلاف دو حزب وزارت- خانه‌های مهمی مانند وزارت‌کشور، دارائی و کشاورزی دراختیارحزب دمکرات آزاد خواهد بود .

فعلا هردو حزب بزرك آلمان مشغول اقدام برای جلب حزب کوچك دمکرات آزاد هستند که فقط ۳۰ کرسی در پارلمان دارد، اما فقط کمك آن میتواند یك اکثریت موثر برای هریك از دو حزب بوجود آورد .

گفته میشود هر دو حزب ، مقام وزارت خارجه را به حزب دمکرات‌آزاد پیشنهاد کرده‌اندوهر پیشنهادی که مورد قبول دمکرات های آزاد قرار بگیرد برای‌آنها چندوزارت‌خانه مهم بارمغان‌خواهد آورد .

*** ملاقات با رئیس‌جمهوری**

حزب دمکرات مسیحی آلمان غربی دعوت خود را از دو شریك قبلی کابینه (سوسیال دمکرات و دمکرات آزاد)برای تشکیل کابینه ائتلافی تجدید کرد .

کیزینگر صدراعظم در ملاقات نیمساعته‌ای که باهاپنمان رئیس جمهوری آلمان غربی (از حزب سوسیال دمکرات)انجام داد این دعوت را باطلاع رساند .

قبلا نیز ویلی برانت‌دعوت‌مشابهی از حزب دمکرات آزاد بعمل‌آورده بود .

نکته جالب آن است که‌حزب دمکرات آزاد با آنکه ۱۹ کرسی از دست دادو ۳۰ کرسی دراختیار دارد ، مورد نوازش هردو حزب بزرك آلمان قرارگرفته تابه‌تشکیل حکومت آنها کمك کند .

*** اقدام غلط**

حزب سوسیال دمکرات ۲۲۴ کرسی وحزب دمکرات مسیحی ۲۴۲ کرسی بدست آورده‌اند و برای تشکیل کابینه ۲۴۹ کرسی لازم است که هیچیك از دوحزب بزرك‌در اختیار ندارند .

یك مقام عالیرتبه آلمان غربی دیروزتبریك‌نیکسون رابه کیزینگر یك «اقدام غلط» نامید و گفت مشاوران نیکسون دچار اشتباه شدیدی در توصیه این تبریك شده‌اند ، چون در انتخابات آلمان نه کیزینگر و نه ویلی برانت هیچکدام پیروزی قطعی بدست نیاورده‌اند وحمایت‌ازیکی‌در برابر دیگری کار غلطی بوده‌است .

● طلا برای سیاست خارجی

روزنامه های آلمان غربی امروز ازشکست حزب ناسیونال دمکرات افراطی دست‌راست (نئونازی)نفس راحتی کشیدند .

روزنامه «اشتوتگارتر» نوشت، افراطیون چپ (مخالفان خارج پارلمانی) نهضت اعتراض نسل جوان است و افراطیون راست (حزب‌نئونازی) نهضت اعتراض نسل سالخورده . هیچکدام آنهااز آسمان نیفتاده اند ، بلکه هردو رادیکال و برای دمکراسی‌خطرناك هستند .

روزنامه «مونیخ‌زایتونك » نیز آسودگی خیال خودرا از شکست حزب نئونازی اعلام کردو این شکست‌را جالبترین و مهمترین نتیجه انتخابات و «هم ارزش طلا برای سیاست خارجی آلمان » نامید .

اروپای شرقی از نتایج انتخابات آلمان ناراضی است

محافل سیاسی و روزنامه های کشور های اروپای غربی بحث و مقالات سیاسی خود رابه‌نتیجه انتخابات آلمان اختصاص داده و بطور کلی اظهار عقیده کرده‌اند که رای دهندگان آلمانی بهردو حزب اظهار اعتماد کرده‌اند .

در کشورهای شرقی انتخابات آلمان غربی‌بایك‌نوع نارضائی تلقی شده است .

در آلمان شرقی خبرگزاری رسمی آلمان ضمن یك تفسیر سیاسی اظهار عقیده کرده است که هنوز در آلمان غربی موانع زیادی در سرراه نیرو های ضد امپریالیستی وجود دارد . روزنامه های لهستان آشکارا از نتایج انتخابات اظهار نارضائی میکنند وخبر- گزاری لهستان در تفسیرخود نوشته است رای دهندگان آلمانی ترجیح داده‌اند به‌همان راهی که آدنائر در پیش پای آنها گذاشته‌است‌ادامه‌دهند.

روزنامه های انگلیس از اینکه حزب‌ناسیونال‌دموکرات نتوانسته است بپارلمان آلمان راه یابد اظهار خوشحالی‌می- کنند. ولی عقیده دارند که تقسیم کرسیهای پارلمان کار تشکیل دولت را دشوار تر خواهد کرد .

روزنامه نیویورك تایمزضمن تفسیر نتایج انتخابات جدید نوشته است که آلمان فدرال از سال ۱۹۶۵ تغییر زیادیافته است ولی این تغییرات آنقدر ها زیاد نیست که بتوان یك برنامه خیالی راکه‌ویلی برانت پیشنهاد کرده‌است بموردداجرا درآورد .

درسویس روزنامه «تریبون- دژنو» نوشته است که نتایج انتخابات شکست سنگین‌برای حزب سوسیال دموکرات بود گواینکه این حزب توانسته است کرسیهای جدیدی در پارلمان بدست آورد . این روزنامه اضافه کرده است که سیاست گرایش بشرق سبب شده است که بسیاری ازرای دهندگان آلمانی از دادن رای به‌نفع حزب«ویلی‌برانت»خود- داری کنند .

«جرج‌براون» وزیر امور خارجه سابق انگلیس در یك مصاحبه مطبوعاتی نتایج انتخابات آلمان رامورددتفسیر قرار داد و گفت ما ازنتیجه انتخابات آلمان فدرال بسیار خوشحال هستیم ولی‌اگر حزب سوسیال‌دموکرات‌آراءبیشتری بدست می‌آورد خوشحال‌تر میشدیم .

آلمان قیمت پول خودرا عملا بالا برد

بن - خبرگزاری‌ها - دولت‌آلمان دیروز از بانك مرکزی آلمان خواست که از حمایت از قیمت رسمی مارك آلمان دست‌بردارد تا پول آلمان بتواند بازور خود در بازارآزاد روی پای خود مستقر شود .

بازار معاملات ارزی خارجی‌که از قبل از انتخابات بسته شده بود از امروز باز خواهد شد و بطور طبیعی عمل خواهد کرد تا قیمت مارك بطور عادی تثبیت شود .

دستور دولت آلمان دایر بر عدم حمایت از قیمت رسمی مارك سبب شد که از دیروز مقادیر زیادی دلار وارد آلمان شود و با مارك آلمان معاوضه گردد .

مقامات بانك مرکزی آلمان توضیح دادند که در نتیجه دستور دولت آلمان ، قیمت مارك آزادانه بالا و پائین خواهد رفت . این‌اقدام یاپیش‌درآمد افزایش قیمت مارك است ویا مقدمه اجرای یك‌سیستم مخصوص است که کارل شیلر وزیر اقتصاد آلمان غربی طرفدار آن است و آن‌اینکه یك میزان حداقل و حداکثر برای نوسان قیمت مارك تعیین شده‌تاازنوسانات خارج ازحد وفشاری که از طرف پولهای کم‌ارزش‌تر برمارك آورده میشود جلوگیری گردد.

«اهلر» سخنگوی دولت آلمان گفت که برای جلوگیری ازاثرات احتمالی نامطلوب آزادشدن قیمت مارك برروی فرآورده‌های کشاورزی «اقدامات متعادل‌کننده خاصی» ، صورت خواهد گرفت .

بنابراین از این پس دولت آلمان در قیمت مارك مداخله نخواهد کرد اما این وضع موقتی است و معلوم نیست چه موقع بار دیگر حمایت دولت از قیمت رسمی مارك ازسر گرفته خواهد شد .

در واشنگتن جدا معتقدند تصمیم دولت آلمان غربی مقدمه افزایش نرخ مارك میباشد . عده‌ای از سرمایه‌داران اروپائی و امریکائی که در کنفرانس صندوق‌بین‌المللی پول شرکت کرده‌اند عقیده دارند که افزایش نرخ مارك بزورخودرا بردولت آلمان تحمیل خواهد کرد.

صندوق بین‌المللی پول دیروز بطور محتاطانه از اقدام ارزی‌دولت آلمان غربی حمایت کرد .

«شوایتزر» مدیر کل این صندوق ازاین‌که معاملات ارزی در بازار آزاد روی مارك آلمان غربی‌دوباره انجام میشود استقبال کرد وگفت تصمیم به‌بسته‌شدن بازار ارزی در دوروز پیش به‌جلوگیری از سفته بازی و احتکار کمك کردوافزود تصمیم فعلی دایر برنوسان آزاد مارك ، ناچار باید هرچه کوتاه مدت‌تر باشد تاامکان نوسان های شدید ندهد .

هیئت مدیران بانك مرکزی آلمان غربی امروز تشکیل جلسه میدهد تاتقاضای دولت‌را که‌درنظرعده‌ای از کارشناسان «افزایش دوباره قیمت مارك» تلقی شده‌بررسی کند. بقول منابع بانکی ، هنوز بانك تصمیم قطعی دایر برعدم حمایت‌از مارك نگرفته است .

بورس ارز پاریس دیروز ازفروختن مارك خودداری کرد تا قیمت مارك بطور آزاد تثبیت شود همچنین‌از هرگونه عملیات بانکی که با مارك مربوط بود خودداری شد . فروش مارك در فرودگاه «اورلی»نیزمحدود شده بود و مسافران فرانسوی به آلمان غربی که معمولا حق‌داشتند تا معادل ۵۰۰ فرانك مارك بگیرند فقط ۳۰۰ فرانك دریافت میداشتند.

● اثر بربهره‌انگلیس

محافل مالی لندن گفتند:انتظار نمیرود آزاد شدن قیمت مارك‌اثر بدی‌بر لیره انگلیس داشته‌باشد، بخصوص اگربعدا‌تصمیم‌به‌افزایش قیمت مارك گرفته شود . این محافل درباره‌اینکه آیاتصمیم‌دولت آلمان جلو احتکار مارك را خواهد گرفت‌یانه اظهار نظر کردند .

درپاریس تصمیم دولت آلمان غربی با حسن‌نظر محافل مالی استقبال شد اما درباره‌اینکه‌اقدام مزبور برای مبارزه با احتکارمارك کافی خواهد بود یا نه ابرازنظری نشد. در مدتی که قیمت‌مارك‌رسما مورد حمایت بود درحدود۴ میلیارد دلار مارك از کشور آلمان غربی خارج‌شده بود .خریداران بامید گران شدن مارك آنرامی‌خریدند واحتکار می کردند .

*** افزایش قیمت**

قیمت مارك دربازار نیویورك از صبح دیروز از ۲۵٫۲ سنت به ۲۵٫۵۵ و سپس به۲۵٫۶۰افزایش یافت. کارکنان بورس نیویورك دقیقا منتظر تحول‌قیمت‌مارك‌در خود آلمان هستند تا ببینند پس ازسه روز تعطیل قیمت مارك چگونه تثبیت خواهدشد.عقیده کارشناسان براین است که‌تاسه چهار روز آینده سه تاچهاردرصد بر قیمت مارك افزوده خواهد شد .

مقامات خزانه داری امریکا تصمیم دولت آلمان را «در شرایط کنونی قابل فهم »نامیدند و آنرا نیروئی در مبارزه برضد سفته‌بازی واحتکار تلقی کردند این مقامات افزودند که آزاد شدن قیمت‌مارك اثربدی دربازار کشور های دیگر نخواهد داشت .

*** تورم در آمریکا**

پرزیدنت نیکسون در پیام‌تبریکی به جلسه‌افتتاحیه صندوق‌بین‌المللی پول گفت : دولت وی تصمیم‌دارد تورم را در آمریکا تحت کنترل درآورد .

وی گفت : مابايد ثبات قیمت هارا که موردتهدید تورم پولی‌قرار گرفته احیا کنیم .وی همچنین از تقویت چارچوب مالی در روابط بازرگانی وسرمایه گذاری حمایت کرد .

در بروکسل کمیسیون اروپائی، که هیئت اجرائی بازار مشترك است امروز تشکیل جلسه می دهد تانتایج تصمیم دولت آلمان غربی‌را بررسی کند. بخصوص آثار این تصمیم‌برفرآورده‌های کشاورزی‌مورد توجه خاص‌این کمیسیون است.

در جلسه افتتاحیه صندوق‌بین- المللی پول که امروز تشکیل شد دیوید کندی وزیر دارائی آمریکا گفت: تصمیم دولت آلمان غربی اثر سوئی بردلار یاسایر ارزهای جهانی نخواهد داشت .

«شوایتزر» مدیر صندوق بین- المللی پول گفت : پس از آنکه قیمت مارك بطور آزاد در سطح نسبتا ثابتی‌قرار گرفت قیمت‌رسمی آن از طرف دولت آلمان تعیین خواهد شد .

اسرائیل تقاضای یک‌میلیارد دلار کمک از امریکا کرد

نیویورك- خبرگزاری فرانسه - بانو گلدامایر نخست‌وزیر اسرائیل دیشب در نیویورك مهمان اوتانت دبیر کل سازمان ملل متحد بود گلدامایر هنگام بازگشت از واشنگتن با هواپیما وارد نیویورك شد و از طرف لیندسی شهردار این شهر در فرودگاه کندی‌مورد استقبال قرار گرفت . مذاکرات نخست‌وزیر اسرائیل با دبیر کل سازمان ملل متحد در حدود یکساعت طول کشید .

یك‌مقام نزدیك به دبیرخانه سازمان ملل متحد اظهار داشت که در این مذاکرات آخرین تحولات در خاورمیانه مورد بررسی قرار گرفت .

در «تل آویو» روزنامه های اسرائیل از قول محافل نزدیك‌به دولت نوشته‌اند که بانو گلدامایر درمذاکرات خودباپرزیدنت‌ریچارد نیکسون درخواست یك میلیارد دولاراعتبار کرده و رئیس‌جمهوری امریکاوعده داده است که در ماه های آینده این مسئله را مورد بررسی قرار دهد اسرائیل ازاین اعتبار برای تقویت نظامی خود استفاده خواهد کرد .

روزنامه های تل‌آویوهمچنین نوشته‌اند که پرزیدنت نیکسون نسبت‌به گلدامایرو اسرائیل‌تفاهم زیادی‌از خودنشان‌دادودرمذاکرات خودبا نخست وزیر اسرائیل کلیه مسائل‌مورد اعلام را در محیط حسن‌تفاهم کامل بررسی کردند .

حل اختلافات اعراب و اسرائیل ازراههای سیاسی مهمترین قسمت مذاکرات گلدامایرورئیس‌جمهوری امریکارا تشکیل داده است .

طبق گزارش روزنامه‌های تل‌آویو نخست‌وزیراسرائیل به‌رئیس‌جمهوری امریکا اطمینان‌داده است که تمام کوشش‌خودرا بکار خواهد برد تا با اردن تماس بگیرد .

روزنامه ها همچنین خاطرنشان می‌سازند که امریکا برای تخلیه سرزمین های اشغالی هیچگونه فشاری‌به اسرائیل وارد نکرده است

حملات تبلیغاتی چین به شوروی قطع شد

هنك کنك .خبرگزاری‌فرانسه- بمناسبت بیستمین سالگرد تاسیس جمهوری چین این روز ها تلاش فوق العاده‌ای در پکن وشهر های بزرك چین کمونیست به چشم می خورد تا کنون ده هیئت نمایندگی برای شرکت در این مراسم از کشورهای‌مختلف واردپکن‌شده‌اند. در میان هیئت هائی که تاکنون‌به پایتخت چین‌رسیده‌اند، نمایندگان پاکستان ، نهضت آزادی بخش فلسطین نیز وجود دارند.

مهمترین هیئت خارجی را هیئت نمایندگی آلبانی تشکیل میدهندو چینی ها نیز برای آنها احترام فراوان قائل شده‌اند .

رئیس هیئت نمایندگی آلبانی ضمن نطقی که پس از ورودبشهر پکن ایراد کرد گفت کسانی که در مرزهای سرزمین چین دست‌به تحریکات می زنندبه‌عاقبت‌شومش دوچار خواهند شد . خبرگزاری فرانسه در گزارشی که از پکن مخابره کرده‌نوشته است‌درمراسمی که دیشب ودیروز در این شهر صورت گرفت فقط‌یك‌بارنام‌شوروی به میان آمد معذالك دستگاههای تبلیغاتی چین از دیروز به مبارزه خود پایان داده‌اند .

مطبوعات چین در حمله بشوروی راه اعتدال در پیش گرفته‌اند.

گزارش های رسیده‌حاکی‌است که رادیو پکن ومطبوعات‌از دوروز پیش حملات خود رابه شوروی‌قطع کرده‌اند .

کتاب شاه‌سخن‌ها

کتاب شاه سخن ها تالیف دانشمند نامی معاصر آقای‌علی‌اکبر مشیر سلیمی منتشر گردید این کتاب زیبا و زیبنده باتصاویر رنگین ،چاپ نفیس و جلد عالی سلوفان که جنبه علمی ، ادبی، فرهنگی ،آموزشی ،اخلاقی ،داستانی و اجتماعی دارد با سخنان نغز کورش بزرك شاهنشاه هخامنشی آغاز شده و با سخنان شیوای اعلیحضرت همایون محمد رضا شاه پهلوی شاهنشاه آریامهر بپایان رسیده در ضمن دارای تاریخچه‌یی از دوران پادشاهی داستانها و حکایتهایی از آنان - یادداشتها از آثار تاریخی و ماجرای هریك ازآنها .

مرکز فروش :

کتابفروشی‌های‌بنگاه انتشارات امیرکبیر در تهران وکتابفروشیهای شهرستانها

۱-۲ آ-۲۱۲۴۵

دی دوکمیکال کمپانی مقیم میدلند میشیگان درآمریکا

صاحب اختراع راجع به«طریقه‌ای برای بعمل آوردن محلولها و دستگاه مفید در این طریقه که در ایران تحت شماره ۴۲۵۸ به ثبت رسیده است اجازه بهره برداری از اختراع مزبور را باشخاص ذینفع عرضه مینماید . برای کسب اطلاع بیشتر به دفتر حقوقی ر .آقابابیان و همکاران خیابان شاه کوچه نوبهار شماره۱۸ مراجعه شود .

شریکو لیمیتد مقیم لوزرن در سوئیس

صاحب اختراع راجع به « طریقه تهیه یك ماده آنتی‌بیوتیك‌بطرز عادی‌بیولوژیك (زیست شناسی)» که درایران تحت شماره ۴۹۶۰ به ثبت رسیده است اجازه بهره برداری از اختراع مزبور را به‌اشخاص‌ذینفع عرضه مینماید. برای‌کسب اطلاع بیشتر به دفتر حقوقی ر .آقابابیان و همکاران خیابان شاه کوچه نوبهار شماره۱۸ مراجعه شود .

آ-۴۶۹۴۸

شوروون‌ریسرچ کمپانی مقیم سان‌فرانسیسکو-کالیفرنیادرآمریکا

صاحب اختراع راجع به « طریقه‌ای برای جدا کردن آمونیاك » که در ایران تحت شماره ۵۳۳۵ به ثبت رسیده است اجازه بهره برداری از اختراع مزبور را باشخاص ذینفع عرضه مینماید . برای کسب اطلاع بیشتر به دفتر حقوقی ر .آقابابیان و همکاران خیابان شاه کوچه نوبهار شماره۱۸ مراجعه شود .

آ-۴۶۹۴۴

کایزر جیپ کورپوریشین مقیم تولدو - اوهایو در آمریکا

صاحب اختراع راجع به « جعبه انتقال نیرو جهت وسائط نقلیه موتوری «که درایران تحت شماره ۵۰۷۵ به ثبت رسیده است اجازه بهره‌برداری از اختراع مزبور را به اشخاص ذینفع عرضه مینماید . برای کسب اطلاع بیشتر بدفتر حقوقی ر .آقابابیان و همکاران خیابان شاه کوچه نوبهار شماره۱۸ مراجعه شود .

آ-۴۶۹۴۶

انجمن دوشیزگان بانوان

برنامه سینمائی

سالن انجمن دوشیزگان و بانوان فیلم فارسی

دخترشاه‌پریان

باشرکت فروزان - منوچهر وثوق

شروع‌ساعت۵ بعدازظهر(فردا) برای تهیه کارت ورودی بدبیرخانه انجمن دوشیزگان و بانوان خیابان‌بهارشمالی نبش نامجو مراجعه فرمائید .

کانون زبان انگلیسی ادونتیست

برای ترم پائیزه کلاسهای‌معمولی و مکالمه ثبت نام میکند. نشانی. خیابان پهلوی نبش خیابان رشت پلاك ۱۱۱ تلفن ۴۴۵۲۵

۱-۴ آ-۲۰۵۸۳

صحیح ترین
سریع ترین و
ارزانترین طریقه

BBC LONDON
جدیدترین روش

فراگرفتن زبان انگلیسی

باخودآموزهای انگلیسی (بی.بی.سی) لندن (وابسته به بنگاه سخن پراکنی انگلستان)

۱- دوره اول CALLING ALL BEGINNERS شامل دوازده صفحه ویک کتاب ترجمه شده بفارسی ۲۵۹ تومان باشرایط نقد واقساط

۲- دوره دوم GETTING ON IN ENGLISH شامل ۱۰ صفحه ویک کتاب ترجمه شده بارزش ۲۱۶ تومان .

برای آشنائی بیشتر میتوانید به شرکت مطبوعاتی ایران یادخیابان ثریا چهارراه فیشرآباد مراجعه ومکاتبه فرمائید ویا باتلفنهای ۶۶۸۶۷ و ۴۲۴۰۶ تماس بگیرید.

فردوس برین

کودکستان - دبستان (دبیرستان دخترانه)

با همکاری مربیان ایرانی و خارجی همه روزه‌ثبت نام مینماید وسیله آمد و رفت آماده است .

آدرس - بالای سه‌راه‌ونك کاوسیه - خیابان برون

تلفن ۶۲۵۸۵۴

دبیرستان خیام

علاوه برکلاسهای ریاضی وطبیعی برای کلاسهای (چهارم وپنجم وششم ادبی) ثبت‌نام میکند .

خیابان شاه - چهارراه سیمتری تلفن ۶۹۷۴۰

آ-۴۶۰۸۴

دبیرستان دخترانهٔ اخگر

برای دورهٔ اول ورشته‌های ادبی-طبیعی- خانه‌داری همه‌روزه صبح وعصر نام نویسی می نماید

نشانی : امیرآباد بین نصرت وفرصت شماره ۱۱۶

تلفن ۴۱۳۶۲

گروه فرهنگی کیهان نو

برای کلاسهای متفرقه شبانه و تقویتی دوره‌اول و دوم از ساعت ۵ تا۹ بعد از ظهر هر روز ثبت نام میکند .

نشانی . خیابان آیزنهاور اول جمشیدآباد تلفن های ۶۶۷۷۹-۴۷۸۷۵

تلویزیون
بلر
جام جهان نما

حمله شبانه نیروی هوائی اسرائیل به مصر

تل‌آویو - خبرگزاری فرانسه- جت های جنگنده اسرائیل دیشب و دیروز در دوحمله انتقامی مواضع مصر را برای شانزدهمین روز متوالی در ساحل خلیج سوئز بشدت بمباران کردند.

سخنگوی نظامی اسرائیل در «تل‌آویو» گفت حمله هوائی دیروز تلافی تجاوزات پیوسته مصریها در خط آتش بس بود و اضافه کرد که هواپیما های اسرائیلی پس از انجام ماموریت سالم به فرودگاه‌های خود بازگشتند. از هنگام حمله کماندو های اسرائیل به ساحل غربی کانال سوئز هواپیما های اسرائیل همه روزه بعنوان حمله تلافی مواضع نیرو های مصری را در ساحل غربی کانال سوئز درهم میکوبند.

هواپیما های اسرائیل دیشب برای نخستین بار پس از پایان جنگ ۶ روزه ژوئن یك حمله هوائی شبانه دست زدند.

سخنگوی نظامی اسرائیل گفت که مواضع نیرو های مصری در ساعت ۱۰ و ۱۵ دقیقه بعد ازظهر برای دومین‌بار در ظرف شانزده ساعت بشدت مورد حمله جنگنده های اسرائیل قرار گرفت.

خبرنگارجنگی روزنامه «معاریو» که ناظر این حمله بود مینویسد این‌حمله شبانه تلافی حمله کماندو های‌هوابردمصری‌است که‌مصریها شبانه در داخل صحرای سینا انجام داده‌اند.

خبرنگار جنگی اسرائیل اضافه کرد با اینکه‌در حمله هوابردمصر یك ناحیه خالی از سکنه مورد بمباران قرار گرفته بااین حال بیش از دو هواپیمای مصری نتوانسته‌اند باین ناحیه نفوذ کنند.

در حمله نیرو های هوابردمصر به‌سینا که تحت اشغال اسرائیل است چندنقطه موردحملات موشکی قرارگرفت. دراین عکس چندسرباز اسرائیلی در حال بازرسی باقی مانده یك موشك در منطقه‌ای که مصر مدعی حمله به آن‌است دیده‌میشوند. عکس رادیوئی اطلاعات

مقامات اسرائیلی ساعت ها گشتند تا توانستند این قسمت از صحرای سینا را که مورد حمله هوائی مصر قرار گرفته است پیدا کنند.

بین واحد های توپخانه مصر واسرائیل‌نیز پیکار بسیار شدیدی در ناحیه «قنطره» و «سط‌مادیا» درگرفت و طرفین‌ساعت ها مواضع یکدیگر را در این منطقه زیر آتش گرفتند دراین پیکار علاوه بر توپخانه از سلاح های سنگین دیگرازجمله تانك‌استفاده شد.

سخنگوی نظامی مصر در قاهره گفت‌در جریان نبرد توپخانه‌هواپیما های دشمن سعی کردند مواضع ما را در «ظفرنا» بمباران کنندولی آتشبار های ضد هوائی مصر آنها را ناچار کرد بمواضع خود باز - گردند.

حزب کمونیست چکسواکی

از دوبچك خواست باشتباهات خود اعتراف کند

پراك -آسوشیتدپرس - منابع‌مطلع حزب‌کمونیست‌چکوسلواکی گفتند این حزب می‌تواند بایك کنترل عادی تمام کسانی راکه بانهضت اصلاح طلبانه ۱۹۶۸ مربوط‌بوده‌اند تصفیه کند و هواداران دوبچك را اخراج نماید.

کمیته مرکزی حزب دو هفته پیش دوبچك را ازعضویت‌پرزیدیوم حزب وریاست‌پارلمان بر کنار کرد.اگرچه دوبچك هنوز عضو کمیته مرکزی است ۲۸ نفر از هواداران اوتصفیه شده‌اندو سه نفرشان حتی از حزب نیز اخراج شده‌اند.

طرز تصفیه‌عادی این‌است که حزب‌دستور داده است همه‌اعضاء باید کارت عضویت خود را تاآخر سال جاری تجدید کنند. بااین کار می‌توان ۱٫۶ میلیون عضوحزب راکنترل کردواز دادن کارت‌جدید به‌کسانی که متهم به«فرصت‌طلبی دست‌راستی »هستند خودداری نمود احتمال داده می شود در دو هفته آینده «گوستاوهوزاك» که‌جانشین دوبچك شده به مسکوسفر کند.

دیروز افشا شد که بعضی از مخالفان دوبچك از او خواسته‌اند که به اشتباهات خود اعتراف کند. «استروگال» یکی‌ازمخالفان‌شدیدا به دوبچك حمله کرد وگفت: دوبچك انتقاد از خود را بلدنیست ونمیتواند حسن‌نیت شوروی را از اینکه برای سرکوبی عناصر دست راستی اعمال زور کردبفهمد وقبول کند.

یك عضودیگر کمیته مرکزی بنام هاولین گفت: حزب به‌رفیق دوبچك یك فرصت دیگر داده‌است مایقین داریم که رفیق دوبچك‌این انتقاد هاوافشاء نواقص را قبول خواهدکرد و به صف کمونیست های صدیق برخواهدگشت. لحن ملایم «هاولین» درست بر خلاف لحن‌شدیدضددوبچکی«استروگال» بود. نطق «استروگال» دربرابر عده‌ای از اعضاء حزب که طرفدار رهبری فعلی هستند ایراد می‌شد.

حزب‌کمونیست‌ایتالیا، که‌بزرك ترین حزب کمونیست جهان غرب است‌دیروز قاسف‌ونگرانی خود را از تصفیه رهبران لیبرال‌چك- اسلواکی‌ابراز کرد.

دفترسیاسی حزب‌کمونیست ایتالیا یکباردیگر از هجوم پارسال پیمان ورشو به چکسلواکی انتقاد کرد وباز مثل گذشته نشان نداد که این‌انتقاد ممکن‌است به قطع‌رابطه بامسکو بیانجامد.

دراعلامیه دفترسیاسی گفته‌شده تصمیمات چند روز اخیر درکمیته مرکزی حزب کمونیست‌چك - اسلواکی قاسف‌ونگرانی کمونیست های ایتالیا را برانگیخته است.ما نمیخواهیم در امور داخلی حزب چکوسلواکی مداخله‌کنیم، اما محققا قضاوت در باره حوادث‌اخیر چکسلواکی نمیتواند از آثار وقایع بعد از اوت ۱۹۶۸ (زمان هجوم پیمان‌ورشو)بر کنار باشد.

کمونیست های ایتالیا از روش جدید دوبچك بعنوان تصحیح لازم دراشتباهات رهبری‌قبل‌از اواستقبال کردندواکنون نگرانند که‌حوادث جدیدمنجر به رونق‌جدیدی در کار نیرو های ضد سوسیالیست‌باشد.

سکوت درباره وحدت مصر و سوریه

دمشق - برای نخستین‌بار پس از روی کار آمدن‌حزب بعث در سوریه«مارس۱۹۶۳» رادیوتلویزیون‌دمشق‌دربرنامه دیشب‌خود به‌هشتمین‌سالگرد و بهم خوردن وحدت مصر وسوریه اشاره‌ای نکرد. درسال های قبل باین‌مناسبت برنامه مخصوص ترتیب داده میشد.

تنهاروزنامه بعث دراین مورد مقاله‌ای انتشار داده و نوشته‌است که بهم خوردن وحدت مصروسوریه کار جنایتکارانه‌ای بود.

هیپی‌ها یك جزیره خریداری کردند

لندن - گروهی از هیپی های بی‌خانمان امروز قراردادخرید جزیره «سن‌پاتریك» را با هربرت ماریو واسطه معاملات ملکی امضاء کردند. این جزیره در دریای ایرلندقرار دارد وهیپی‌ها امیدوارند آنرا به«بهشت‌روی زمین» تبدیل کنند.

هیپی ها یك‌چك ۲ هزار لیره‌ای بعنوان بیعانه وقسط اول به دلال‌مزبور دادند. آنها باید ۱۸ هزار لیره دیگر بپردازند. هیپی ها قول‌داده‌اند بقیه پول راتا هشت هفته‌دیگر بدهند. تصور نمیرود حکومت ایرلند جنوبی مزاحمتی برای هیپی‌ها ایجاد کند، اما ساکنان کم‌شمار این جزیره ازروزی که خبر فروش آن‌به هیپی ها منتشر شد مرتب اعتراض میکنند.

۲۴۴ کشته و ۵۰ هزار بی‌خانمان

تونس -تعداد کشته های سیل سهمگین تونس به۲۴۴ نفررسید. بر اثرسیل ۳۰ هزارخانه خراب شده و ۵۰ هزارنفر بی‌خانمان گردیده‌اند سیل درسراسر کشورخطوط ارتباطی وتلفن و تلگراف‌را قطع کرده‌است. از طرف صلیب سرخ جهانی وسایر سازمان های بین‌المللی‌مقدار زیادی دارو و چادر و پتوبه تونس‌ارسال شده‌است.

کنگره‌حزب کارگر

برایتون -شصت وهشتمین کنگره حزب‌کارگر انگلیس امروزدر «برایتون» گشایش یافت. در جلسات‌کنگره حزب کارگرسیاست‌اقتصادی واجتماعی‌و طرح ورودانگلیس ببازار مشترك اروپا مورد بررسی‌قرار خواهدگرفت.

قراراست‌هارولد ویلسون نخست‌وزیر انگلیس نطق مهمی درکنگره ایرادکند.

روهن در قفس شیشه‌ای ضد گلوله

اورشلیم -محاکمه دنیس- مایکل‌روهن جوان استرالیائی که متهم به آتش زدن‌مسجد الاقصی‌است به زودی در اورشلیم آغاز خواهدشد.

برای‌جلوگیری‌از هرگونه سوء قصدی به «روهن»درروز های محاکمه وی در داخل یك قفس شیشه‌ای ضدگلوله قرار خواهد گرفت. استفاده از قفس شیشه‌ای ضدگلوله برای محاکمه اولین‌بار هنگام محاکمه آیشمن به عمل‌آمد.

گفته‌میشودممکن‌است«روهن» به۱۵ سال زندان محکوم شود.

ون‌تیو: ویتنام جنوبی باید زیرچتراتمی امریکا قرارگیرد

سایگون - آسوشیتدپرس - ون‌تیو رئیس‌جمهوری ویتنام‌جنوبی گفت: کشور وی‌بایدزیر حفاظت چتراتمی آمریکا بماند تا مانع هجوم کمونیست ها شود. این تعبیری است که از یك‌جواب مصاحبه «ون‌تیو» با تلویزیون امریکا شده است.

عین جواب ون‌تیو چنین است: «مسئله برای امریکا این نیست که به تفنك خود بچسبد بلکه باید به کشوری کوچك کمك کند تاخود آن کشورنیرومندشود. دراین منطقه آمریکا می تواند عقب‌بایستد و از الحاظ‌اقتصادی‌و سلاح های پیچیده مانند سلاح اتمی که ماندارایم بما کمك کند.»

مصاحبه کننده: «چه فرمودید قربان. سلاحهای پیچیده مانند چه.»

ون‌تیو: «مانند سلاح‌اتمی و این‌جور چیزها!»

مصاحبه کننده« سلاح‌اتمی؟»

«ون‌تیو»باین سئوال مستقیما جواب‌نداد و گفت: من کاملا با سیاست‌پرزیدنت نیکسون موافقم که از کشور های آسیائی می - خواهد خودشان نیرومند شوند، باهمکاری یکدیگر - بعد ازآن امریکا باید نقش خودرا از عقب بازی کند و از عقب کمك برساند ومثل حالا درگیرنباشد.

(نارسائی جمله هابعلت‌انگلیسی ناقص و گمراه کننده‌ون‌تیواست که درامریکا سبب شد عده‌ای‌آن را چنین تفسیر کند که «ون‌تیو» تقاضای سلاح اتمی کرده‌است) ون‌تیو قبلا به یك خبرنگار امریکائی گفته بود که ویتنام جنوبی سلاح اتمی می خواهد و وقتی‌از او سئوال شده بود آیا مقصود این است که زیر حفاظت چتراتمی امریکا باشد گفته بود: آری، آری. زیرا در غیر این صورت کمونیستها نه فقطبه‌ویتنام جنوبی بلکه به تمام منطقه هجوم می آورند.»

مجله جوانان دوشنبه ها منتشر میشود

دوازدهمین شماره دوره جدید مجله
فیلم و هنر
با تازه‌ترین تصویر رنگی از هنرمند محبوب‌نسل‌جوان
آلبانو
وبرای اولین‌بار در مطبوعات ایران باتابلوی‌بزرك‌رنگی
حمیرا خواننده معروف کشور همراه
با سرگذشت جالب «رامین فرزاد» هنرمند رادیو
ایران که اختصاصا برای فیلم وهنر نوشته‌شده‌است
امروز منتشر شد

کانون زبان انگلیسی پایه
آغاز سال تحصیلی‌جدید خودرا از۱۲ مهرماه اعلام میدارد
ثبت‌نام از شنبه ۲۹ شهریور
میدان فردوسی تلفن ۳۱۲۷۷۴ ۱-۶

بنّاسازی
از ۱/۲ تا ۲۰ تن درروز
مدرن تکنیک
خیابان ایرانشهر بش ثریا تلفن ۹۰۵۷

فرین
ظهوری
در فیلم
دنیای پر امید

از فردا صبح در ریولی - کاپری
قصه‌ای شورانگیز - شیرین -پرماجرا باشرکت«توپول»هنرمند بی‌نظیری‌که برای اولین‌بار با این فیلم به‌تماشاگران ایرانی معرفی میشود.
دیویدنیون - توپول - آناکارینا - جان‌هرت - انتونی کوایل
در فیلم رنگی

بانك اعتبارات تعاونی توزیع
DISTRIBUTORS COOP CREDIT BANK
دو خانه مدرن
۵۰۰ سکه پهلوی طلا
جوائز حساب پس انداز
بانك
اعتبارات تعاونی توزیع
باافتتاح حساب پس انداز «تامین مسکن» در
بانك اعتبارات تعاونی توزیع
از ۵۰۰ سکه پهلوی طلا و ده خانه مدرن باقساط ده ساله
بدون بهره استفاده فرمائید

در گذشته تنها وسیله ایزوله رطوبتی در کارهای ساختمانی قیر و گونی بود ولی به موازات پیشرفت علم و صنعت گونی جای خود را به تیشو داده و اینك درسرتاسر اروپا و آمریکا درکلیه کارهای ساختمانی
تیشو
بجای گونی مصرف میشود
چون تیشو از الیاف شیشه ساخته شده است حرارت، اسید، رطوبت وهیچ عامل دیگر در آن اثر نمیکند.
با تمام این مزایا
تیشو بمراتب ازگونی ارزانتر است
تیشو آغشته به قیر مشمعی است با عمر جاویدان
ایزوران ISORAN
شرکت سهامی پشم شیشه ایران
خیابان شاهرضا - صبای جنوبی شماره ۱۳ تلفن های ۶۷۵۳۷ - ۴۸۵۲۱

در کلاسهای آموزشی مدیریت

دومین دسته کارمندان دولت آموزش می بینند

● **کلاسهای آموزشی دوره کارشناسی اداری و تعلیم اصول سرپرستی نیزدایر خواهد شد**

دومین دوره آموزش مدیریت جهت لیسانسیه های جدیدالاستخدام ازبیستم مهر ماه جاری شروع خواهد شد.

آموزش کارمندان لیسانسیه دوره اول که از وزارتخانه ها و موسسات دولتی جهت‌آموزش‌به سازمان آموزش و مدیریت معرفی شده بودند فردا پایان خواهد یافت.

در اولین آموزش مدیریت تعداد ٦۲ نفر از کارمندان لیسانسیه جدیدالاستخدام بمدت دوماه‌آموزش دیدند.

آموزش این کارمندان شامل‌تعلیمات نظری و برنامه های بازدید بوده‌است.

در دوره‌اول آموزش‌مدیریت چهار تن از وزراء علوم ـ کار ـ اصلاحات ارضی و سرپرست سازمان امور اداری کنفرانسهائی دارند.

رئوس موادی که در دوره های آموزش مدیریت تدریس میگردد،جنبه همگانی دار د که در اکثریت دستگاه های‌دولتی مورداستفاده کارمندان‌قرار خواهد گرفت.

در کلاس آموزش مدیریت قانون اساسی ـ سازمانهای دولتی ـ ساختمان اقتصادی کشور ـ تحولات اجتماعی ایران که شامل اصول دوازده‌گانه انقلاب میباشد ـ شرایط استخدام و قانون استخدام ـ سیستم وروشهای اداری ـ روابط انسانی در محیط‌کار تدریس گردیده و شرکت کنندگان از برنامه های عمرانی‌مانند ساختمان‌سدها و بعضی از وزارتخانه ها بازدید بعمل آورده‌اند.

* **ارزیابی**

فارغ‌التحصیلان دوره اول آموزش مدیریت فردا بوزارتخانه های خود خواهند رفت‌وسازمان آموزش‌مدیریت با ارزیابی کار آنان بآنها درجات عالی ـ خوب و متوسط خواهدداد‌که در پرونده استخدامی آنان ضبط خواهد شد.

آقای دکتر والی پور سرپرست سازمان آموزش‌مدیریت گفت : **درنظر است از لیسانسیه‌هائیکه با درجات‌عالی آموزش خود را طی میکنند در آینده دعوت شود که جهت آموزش سطح مدیریت بالا تعلیم بگیرند.**

دومین دوره آموزش مدیریت نیز با شرکت ۷۰ نفر از کارمندان لیسانسیه جدیدالاستخدام شروع بکار خواهد کرد و با مختصر جرح و تعدیلی، برنامه های آموزش دوره‌قبل برای آنان تکرار خواهد شد.

* **کلاس جدید**

خبرنگار ما گزارش میدهد : طی بخشنامه‌ایکه از طرف سازمان آموزش مدیریت بدستگاههای دولتی صادرشده است بزودی کلاس آموزش دوره کارشناس اداری جهت آموزش روسای دفتر تشکیلات و روسای وزارتخانه‌ها شروع خواهد شد و دوره آموزش این کارمندان نیز دو ماه خواهد بود.

طبق برنامه‌آموزشی که برای‌روسای دفاتر تشکیلات در نظر گرفته شده، مسائلی مانند رفع نواقص اداری و ساده کردن‌کارها ورفع معایب ومسائل اداری تدریس خواهد شد ...این‌عده عملا در کار خود بصورت تکنیسین درخواهند آمد.

سازمان آموزش مدیریت یك کلاس تعلیم اصول سرپرستی نیز تشکیل خواهد داد‌که‌در‌آن کارمندانی شرکت خواهند کرد که در سطح رئیس اداره و یا قسمت انجام وظیفه میکنند و مسئولیت سرپرستی را بعهده دارند.

آموزش اینده‌سته از کارمندان در سطح مدیریت پائین میباشد.

خبرهای روز

معاونان جدیدوزارت تولیدات کشاورزی

ظهرامروز شاهنشاه آریامهر آقای گودرزی وزیر تولیدات کشاورزی و مواد مصرفی را در کاخ سعدآباد به حضور پذیرفتند.

دراین شرفیابی وزیر تولیدات کشاورزی و مواد مصرفی آقایان اسمعیل سمیعی، نصرت‌اله ایقانی و‌مرتضی‌آل‌احمد رابسمت معاونان آن وزارتخانه بحضور ملوکانه معرفی کرد.

سالروز تولد والاحضرت شاهپور عبدالرضا پهلوی

فردا مصادف است با آغاز چهل و ششمین سال تولد والاحضرت شاهپور عبدالرضا پهلوی و بدین مناسبت تبریکات صمیمانه خود را بایشان‌تقدیم میداریم.

دستور تخریب ساختمان‌های سه‌راه ژاله صادر شد

دستور تخریب ساختمانهای سه راه ژاله از طرف شهرداری صادر شده ودر این منطقه بجای سه راه ژاله میدان بزرك سازمان برنامه ساخته خواهدشد ماموران شهرداری عملیات تخریب بیست و پنج ساختمان و مغازه را در این منطقه شروع کردند.

برای احداث میدان بزرك سازمان برنامه مساحتی‌برابرصد هزار مترمربع از مالکان خریداری شده و معادل سه میلیون تومان به آنها پرداخت شده است در این منطقه تنها چهار ساختمان بزرك و یك‌پمپ‌بنزین باقی‌مانده است که امرخرید وتخریب آنها نیز بزودی شروع خواهد شد.

همدردی جمعیت شیرو وخرشید سرخ

جمعیت شیرو خورشید سرخ ایران بمناسبت وقوع سیل اخیر تونس و طوفان چین ملی، طی تلگرامهائی با جمعیت های هلال‌احمر تونس وصلیب سرخ چین‌ملی ابراز همدردی نمود در این تلگرام ها که‌از طرف سناتور دکتر عباس نفیسی دبیر کل جمعیت شیر و خورشید سرخ‌ایران‌مخابره گردیده این جمعیت آمادگی خود را برای هرگونه همکاری در راه کمك به آسیب دیدگان اعلام داشته است.

آئین‌نامه جدید فراکسیون پارلمانی «نوین» تصویب‌شد

فراکسیون پارلمانی حزب‌ایران نوین عصردیروزمذاکرات وبررسی های خویش‌رابرای بررسی‌وتصویب بقیه مواد آئین‌نامه‌جدیدفراکسیون پارلمانی حزب دنبال کرد.

در جلسه دیروز پس از سه‌ساعت بحث و تبادل‌نظر بقیه‌مواد‌آئین‌نامه بتصویب رسید. دراین‌بین‌نخستین جلسه دفتر سیاسی حزب ایران نوین پس از انتخابات اخیر که آقای هویدا نخست‌وزیر رابریاست برگزید عصر امروز تشکیل‌خواهد شد. مذاکرات این جلسه سری است.

ضیافت بافتخارهیئت‌ژاپنی

ساعت ۱ ونیم بعد از ظهرامروز ازطرف آقای خلعتبری معاون سیاسی وزارت‌امور خارجه بافتخار هیئت حسن‌نیت ژاپن ضیافت ناهاری درکاخ‌وزارت خارجه‌ترتیب داده‌شد که در آن‌چندتن‌ازآقایان سناتور ها ـ سفیر ژاپن در دربار شاهنشاهی ـ روسای‌عالیرتبه‌وزارت امور خارجه شرکت داشتند.

بازدید از اداره کل آمار و نیروی انسانی

ساعت ۸ونیم صبح امروزآقای عبدالمجید مجیدی وزیر کار وامور اجتماعی‌باتفاق معاونان این‌وزارت دراداره کل آمار ونیروی انسانی حضور یافتند. ابتدا مدیر کل آمارونیروی‌انسانی وزارت کار و امور اجتماعی ضمن گزارشی از نحوه کار و فعالیت های ٦ ماهه اول سال جاری و نتایج حاصله‌را بیان کرد. آنگاه آقای وزیر کار وامور اجتماعی ومعاونان این‌وزارت ازتمام قسمت های اداره کل‌آمار ونیروی انسانی بازدید کردند و درباره‌وظایف و کارهای‌این اداره سئوالاتی کردند که‌توضیحات کافی توسط مسئولان داده‌شد.

آقای وزیرکار وامور اجتماعی درمورد تجهیز اداره استخراج و تکمیل‌ماشین‌های‌الکترونیکی‌دستور های اکیدی به مسئولان امردادند.

مدیران جدیدگروه های‌آموزشی‌دانشگاه

از طرف رئیس دانشگاه تهران چند تن از استادان دانشگاه با حفظ‌وظایف مربوطه بسمت مدیر گروه منصوب شدند.

آقای دکتر خسرو مهندسی استاد و معاون دانشکده علوم تربیتی بسمت مدیر گروه آموزشی مبانی‌آموزش و پرورش آقای مهدی جلالی استاد دانشکده ادبیات و علوم انسانی بسمت مدیرگروه‌آموزشی روانشناسی دانشگاه آقای سلیم نیساری استاد دانشکده‌علوم تربیتی بسمت مدیر گروه آموزش روشها و برنامه های درسی دانشگاه.

وضع استخدامی آقای‌اصغر مهدوی استاد دانشکده اقتصاد از غیر تمام‌وقت بتمام وقت تبدیل گردید.

اجتماع دانشجویان جدید

صبح روز شنبه دانشجویان جدید دانشگاه تهران درسالن ورزش اجتماع میکنند و رئیس دانشگاه تهران‌هدفها و برنامه های دانشگاه را برای آنان تشریح میکند.

دادگستری دماوند بدون اطلاع قبلی بازرسی شد

اول وقت اداری بامداد امروز، بدستور وزیر دادگستری بدون اطلاع قبلی، دادگستری دماوند وسیله آقای‌احمدی معاون‌پارلمانی وزارت دادگستری مورد بازرسی قرار گرفت و برای تسریع کار و بهبود امور جاری آن دادگستری از طرف آقای احمدی دستور لازم به مسئولان امر داده شد.

سیستم واحدی در هنرسرایعالی

سیستم واحدی در هنرسرای‌عالی دوره روزانه جانشین سیستم معمول گردید. باتصویب‌شورای تعلیماتی و موافقت وزیر علوم و آموزش‌عالی در هنرسرای عالی روزانه ،سیستم واحدی بمورد اجرا گذاشته میشود. هم‌اکنون در دوره‌روزانه هنرسرای‌عالی نارمك دوهزار دانشجو مشغول تحصیل هستند.

این عده تاکنون با سیستم قدیم امتحان میدادند ودر سال تحصیلی جاری دستگاه آموزش با سیستم واحدی اداره خواهد شد.

آقای‌دکتر هنربخش رئیس‌هنرسرای عالی نارمك ضمن بیان این مطلب اضافه کردکه دوره شبانه‌هنرسرای عالی نارمك که متجاوز از دو هزار دانشجو در آن مشغول تحصیل هستند، از دو سال قبل با سیستم واحدی اداره میشد و از امسال دانشجویان کلاس های روزانه نیز مثل آنها با سیستم واحدی‌بتحصیل می پردازند.

یکصد روزنامه‌نگار خارجی

برای نمایشگاه بتهران‌می‌آیند

برای تهیه اخبار مربوطبه‌دومین نمایشگاه آسیائی که روزیکشنبه گشایش مییابد گروه قابل‌توجهی از خبرنگاران مطبوعات جهان به تهران خواهند آمد.

پیش‌بینی‌میشود که از هرکشور شرکت کننده‌حداقل یك‌روزنامه‌نگار بتهران بیاید و جمع‌روزنامه‌نگاران که برای گزارش اخبار نمایشگاه به‌تهران خواهند آمدبه یکصدنفر برسد.

از طرف اداره روابط خارجی‌وزارت اطلاعات محلی در نمایشگاه برای راهنمائی خبرنگاران خارجی برپا خواهد گردید.

هنرمندان ترك‌بتهران‌می‌آیند

رادیو آنکارا ـ یك گروه سی نفری از هنرمندان موسیقی ترکیه در چهارچوب موافقت‌نامه فرهنگی ایران و ترکیه برای اجرای‌برنامه هائی به‌تهران خواهند آمد. این هنرمندان سپس برای اجرای‌برنامه های هنری به پاکستان و عراق سفر میکنند.

پیش بینی هوا

هوای تهران صاف گاهی همراه با لکه‌های ابر و باد نسبتا شدید درسطح زمین، هوای کرانه های دریای مازندران قسمتی ابری در بعضی نقاط ابری همراه با بارندگی های‌پراکنده ،هوای استانهای آذربایجان و شهرستانهای شمالی استان خراسان کمی ابری گاهی قسمتی ابری، هوای بقیه‌نقاط ایران صاف در بعضی نقاط گاهی کمی ابری و غبارآلود استانهای آذربایجان و خراسان شهرستان های سواحل مازندران در بیست وچهارساعت‌آینده ۲تا۳درجه پیش‌بینی میشود. ضمنا حداکثر درجه حرارت تهران، خنك‌تر خواهدشد ـ گرمترین نقطه‌در ۲٤ ساعت گذشته آبادان باحداکثر ٤۲ وحداقل ۲٤ درجه، خنك‌ترین نقطه همدان باحداکثر ۲۷و حداقل ۵درجه، تهران با حداکثر ۳۱ و حداقل ۱۳درجه بوده است.

آموزش بهداشت در برنامه مبارزه با بیسوادی قرار میگیرد

بامداد امروز جلسه‌ای در دفتر آقای عصار معاون طرح برنامه های وزارت بهداری با حضور دکتر بیرجندی معاون وزارت آموزش و پرورش و نمایندگان یونسکو و سازمان بهداشت‌جهانی بمنظوربحث درباره نحوه وارد کردن آموزش های بهداشتی دربرنامه پیکار با بیسوادی تشکیل شد واعلام شد که بعنوان آزمایش برنامه مشترکی‌از طرف وزارت آموزش و پرورش در دو منطقه اصفهان دزفول در دست اجراست دراین‌جلسه‌تصمیم گرفته شد کمیته مشترکی بین وزارت بهداری و وزارت آموزش‌و پرورش تشکیل شود که‌به کمك کارشناسان یونسکو و سازمان بهداشت جهانی برنامه صحیحی تنظیم و اجراگردد نتایج حاصله از این آزمایش برای همه مناطق کشور و سایر کشور های جهانی مفید و حائز اهمیت فراوان خواهدبود.زیرا هدف‌آنست که‌به برنامه های مبارزه بابیسوادی هدف‌های مشخص اجتماعی‌داده‌شود

در یك‌حادثه‌رانندگی ۳نفر کشته و ۲۰نفر مجروح گردیدند

دریك حادثه رانندگی که‌مقارن ظهر امروز درجاده مشهد ـ نیشابور روی داد سه نفر کشته وبیست‌نفر مجروح گردیدند.

خبرنگارما در مشهد گزارش داد :اتوبوس شماره ۸۳٥٤ که با چهل‌نفر مسافر از«درود» نیشابور عازم مشهد بود در دو کیلومتری پاسگاه «سنك بست» باکامیون‌بنز شماره۱۸٥٤۷ که‌طرف‌مقابل‌درحرکت بود تصادف کرد.

دراین حادثه دونفراز سرنشینان اتوبوس وراننده کامیون در دم کشته شدند وبیست نفرازمسافران اتوبوس به‌سختی مجروح گردیدند.

آنتن ماه مصنوعی

در میدان سپه نصب شد

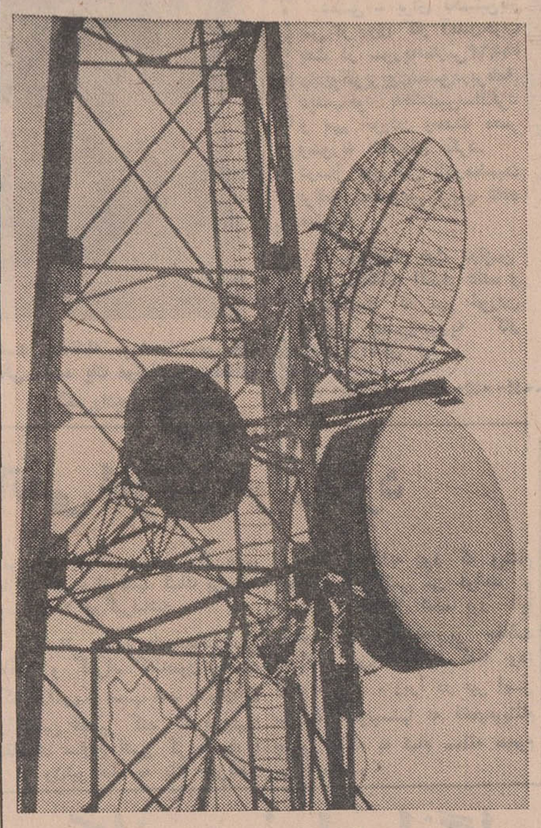

آنتن مدور سمت راست پائین ،آنتن رابط بین تهران و ماهواره اقیانوس اطلس است. این آنتن از طریق‌نوزده کانال‌باماهواره ارتباط برقرارمیکند.

در روی دکل ساختمان مخابرات میدان سپه ، آنتن ماه مصنوعی نصب شد.این آنتن مکالمات را از تهران به ایستگاه فضائی ایران در همدان پرتاب واز طریق آن ایستگاه به ماه‌مصنوعی‌منتقل میسازد.

این آنتن دارای نوزده کانال میباشد که در تمام مدت شبانروز با ماه‌مصنوعی در تماس بوده و امواج‌صوتی رااز طریق این ماهواره به اقصی‌نقاط جهان میرساند.

ایستگاه ماه مصنوعی‌ایران روز آغازکارنمایشگاه‌آسیائی رسما شروع بکار میکند واز چندی پیش بطور آزمایشی مورد بهره‌برداری قرارگرفته است

ایران‌در نمایشگاه‌جهانی «اوزاکا» شرکت میکند

صبح امروز آقای ابراهیم‌رئیس‌روحانی کمیسر عالی دولت ایران در نمایشگاه جهانی اوزاکا در یك مصاحبه مطبوعاتی مطالبی پیرامون این نمایشگاه وشرکت دولت‌ایران در آن بیان داشت.

آقای رئیس روحانی گفت : نمایشگاه جهانی «اوزا ا» باشعار پیشرفت وهم‌آهنگی‌برای بشریت‌از تاریخ ۱۵ مارس ۱۹۷۰ (۲٤ اسفند ۱۳٤۸) با شرکت هفتاد کشور و هفت کلنی و تعدادی از موسسات بین‌المللی و شهرهای مختلف‌بمدت شش ماه در شهر اوزاکا (ژاپن) برگزار خواهد شد. دولت ایران نیز برای نشان دادن کوشش هائی که در گذشته و حال بدین منظور انجام داده و سهم بزرگی که در پیشرفت تمدن بشری دارد در این نمایشگاه شرکت نموده است.

مقام ایران

وی در مورد غرفه ایران اظهار داشت :دولت‌ایران‌باتوجه بامکانات وسیعی که‌درنمایشگاه جهانی۱۹۷۰ برای نشان دادن مقام ایران در کاروان تمدن بشری و کوشش‌های همه‌جانبه سال های اخیر در راه پیشرفت جامعه انسانی وجود دارد آمادگی خود را برای شرکت در این نمایشگاه اعلام‌داشته وبراساس تصویب شورای وزیران سازمان عمران منطقه‌ای موافقت شد، کشور های ایران ، ترکیه و پاکستان بمنظور نشان دادن همبستگی خود ساختمان مشترکی با سه غرفه جداگانه بنا نمایند.

ساختمان غرفه

ساختمان مزبوردرزمینی‌بمساحت ٤هزارو ۸۰۰مترمربع ساخته‌خواهد شد و زیربنای آن ۲هزارو ۷۰۰ مترمربع می باشد. دراین‌ساختمان مشترك پاکستان دارای‌یك رستوران وایران‌و ترکیه‌هر کدام یك‌چایخانه دایر خواهند کرد.

مسئولیت بنای ساختمان مشترك را دولت ترکیه بعهده گرفته و هزینه آن به نسبت یك‌سوم بین کشور های عضو تقسیم خواهد شد. ساختمان مزبور روز ۲۹ تیرماه‌سال جاری باحضور سفرای سه کشور ضمن تشریفات خاصی شروع شده و حداکثر تا آخر فوریه سال۱۹۷۰ آماده خواهد شد.

گربه‌های براق یزدی به کشورهای خارج صادر میشود

یك گربه براق ایرانی در ژاپن ۲ هزار تومان قیمت دارد

یزدی‌ها بزرگترین‌صادر کننده‌گربه های‌براق و اصیل ایرانی به‌کشورهای خارجی هستند و چند تاجر معروف یزدی و تهرانی بکار صادرات گربه پرداخته‌اند. این‌تجارگربه های‌اصیل ایرانی را به کشور های آمریکا، ژاپن، انگلیس، آلمان، فرانسه،چین استرالیا، کانادا صادر میکنند.

در جلسه معارفه شهردار و مهندسان مشاورژاپن معاون‌وزیرطرح وبرنامه‌ریزی‌ژاپن گفت‌گربه‌های براق ایرانی درژاپن قلاده‌ای‌دوهزارتومان فروخته میشود.

تجار گربه‌ایرانی‌امروز اعلام‌کردند که گربه سیاه یزدی در ژاپن وگربه های زرد و پشمی این شهر در امریکا خریداران فراوانی دارد این افراد که چند سالی است بامر صادرات گربه پرداخته‌اند از این کار سود سرشاری میبرند و گربه های یزدی را به‌قیمت نازلی خریداری کرده و در کشور های خارجی به قیمت زیادی به فروش می‌رسانند.

تجار برای صادرات گربه هزینه‌ای متحمل میشوند و تسهیلات لازم نیز از طرف دولت برای آنها ایجاد میشودو چون حمل این حیوان از طریق دریا بسیار مشکل است، صادر کنندگان آنها را با هواپیما میبرند و البته کرایه رانیزازمشتری‌دریافت میدارند.

دبیر کل اجرائی اکافه بتهران آمد

«اونیون» دبیر کل اجرائی‌توسعه صنعتی سازمان ملل متحد برای آسیا «اکافه» پیش از ظهر امروز برای شرکت در مراسم گشایش نهمین دوره مذاکرات اکافه که‌از فردا در تهران آغاز می شود وارد تهران شد.

شخصیت اقتصادی سازمان ملل هنگام ورود بتهران اعلام کرد که تشکیل دومین نمایشگاه آسیائی بین‌المللی در تهران یکی از قدم های بزرك و موفقیت‌آمیز کشور های آسیا در توسعه مناسبات بین‌المنطقه‌ای می باشد.

از اونیون و همسرش که‌ازبمبئی وارد تهران‌شدند. مقامات‌بین‌المللی و اقتصادی وزارت خارجه، رئیس مرکز توسعه‌صادرات وزارت‌اقتصاد، نماینده چهارراه بین شرق و غرب ملل در تهران استقبال کردند.

اونیون در گفتگوی کوتاهی با خبرنگار اطلاعات از اهمیت تهران بعوان چهارراه بین شرق و غرب سخن گفت و اظهار اطمینان کرد که نمایشگاه تهران با موفقیت‌توام خواهد بود.

اونیون سپس به مذاکرات ده روزه اکافه در تهران اشاره کردو گفت در این مذاکرات نمایندگان ۲۵ کشور شرکت کننده در سطح اجرائی و سیاست کلی اقتصادی، اتخاذ تصمیم خواهند کرد.

وی گفت‌اهمیت مذاکرات‌تهران دراین است که دهه دوم برنامه توسعه ملل متعد از سال آینده شروع میشود و ما دراین کنفرانس جوانب مختلف برنامه های دهه دوم را بررسی خواهیم کرد.

اونیون در پایان سخنان خود گفت بازرگانی و توسعه مبادلات بین کشور ها در برنامه سازمان ملل نقش مهمی دارد.

استفاده‌ازوامهای جهانی حق‌ایران‌است

بقیه‌ازصفحه اول

مذکور برای‌مرحوم فرستاده‌اند.

دلیل کافی

هیئت های مختلفی که از طرف بانك جهانی اخیرا از ایران دیدن کرده‌اند جملگی اظهار نظر میکنند که ترقیات شگفت‌انگیز اقتصادی‌و عمرانی و صنعتی ایران دلیل کافی برای سرمایه گذاری بیشتر این بانك بین‌المللی درپروژه‌های کشور ما است.

همکاری مالی بانك جهانی با ایران که با یك وام ۷۵ میلیون دلاری در سال ۱۹٥۷ آغاز گردید اینك برقمی متجاوز از ٤۱۰میلیون دلار بالغ میگردد.

این مبلغ طی یازده وام مختلف برای اجرای‌پروژه‌های حیاتی‌اقتصاد ایران پرداخت گردیده است.

ترقیات اقتصادی

چهاروام بمبلغ ۱۳۱ میلیون دلار برای‌ساختمان شاهراهها،٤۲میلیون دلار برای ساختمان سد محمدرضا شاه‌کبیر «دز»، دو وام بمبلغ ٥۳ میلیون دلار به بانك توسعه‌صنعتی کشاورزی دردشت‌قزوین وخوزستان و چهار وام دیگر به مبلغ ۱۰٥ میلیون دلار به بانك توسعه صنعتی و معدنی ایران برای پرداخت وام به صنایع بخش خصوصی پرداخت گردیده است.

کارشناسان بانك‌جهانی در گزارش های خود باین‌مسئله اشاره میکنند که ترقیات اقتصادی ایران به این کشور حقانیت بیشتری در مورد استفاده از وامهای بانك جهانی میدهد و اضافه می کند رشد اقتصادی ۱۲ درصد موجب بوجود آوردن موقعیت مناسبی برای بخش خصوصی گردیده است. درنتیجه این رشد اقتصادی میزان پرداخت وام بانك توسعه صنعتی بسرعت‌بالا رفته است و بخصوص در سال‌مالی فعلی باوام‌هائی‌برای سرمایه‌گذاری بمبلغ سه میلیارد و هشت میلیون ریال «٥۱ میلیون دلار» موافقت‌شده است.

میزان وام بانك توسعه صنعتی در سال گذشته مالی ۳٤ میلیون دلار بوده است.

دنباله اخبار خارجه

اخطار وزیر خارجه مصر :

هر لحظه ممکن است جنگ‌بزرگی درخاورمیانه آغاز شود

نیویورك ـ رویتر ـ محمود ریاض وزیر امور خارجه مصر امروز در نیویورك اخطار کرد که درزمینه حل بحران خاورمیانه هیچگونه پیشرفتی حاصل نشده و هر آن ممکن است جنك بزرك دیگری‌در این منطقه ازجهان درگیرد.

ریاض که در میهمانی ناهارانجمن مطبوعات در نیویورك صحبت‌میکرد اضافه کردازهنگام تصویب‌قطعنامه نوامبر ۱۹٦۷ شورای‌امنیت‌تاکنون هیچ قدم مهمی برای پایان‌دادن‌به جنك خاور میانه برداشته نشده و این بدان علت است که اسرائیل حاضر نیست در مورد خروج از مناطق اشغالی اعراب حتی حرفی بزند.

دراین میهمانی از ریاض سئوال شد آیا بنظر وی در سال آینده جنگی بین اعراب و اسرائیل در خواهد گرفت یانه ؟

ریاض در پاسخ گفت چرامیگوئید سال دیگر چه‌بسا جنك مورد نظر همین هفته آینده آغاز گردد.

کلاه سبزها از اتهام قتل جاسوس‌دوجانبه‌تبرئه‌شدند

واشنگتن ـ آسوشیتدپرس ـ ارتش‌امریکا ناگهان اتهام‌قتل‌خود رابرضد «کلاه‌سبزها» پس گرفت.

هشت نفراز این گروه خاص سربازان امریکائی که« کلاه‌سبز ها»نام دارند، متهم بودند که‌یك جاسوس دوجانبه رادر ویتنام جنوبی کشته‌اند.

براثراین قتل سروصدای‌زیادی برضد کلاه‌سبزها بلند شدودیروز دادستان ارتش امریکااعلام کرد چون‌درشرایط‌فعلی‌محاکمه‌منصفانه کلاه‌سبزها عملی نیست، همه اتهامات آنان پس گرفته‌میشود.

دادستان‌ارتش‌امریکااضافه کردلذا من دستور دادم بی درنك اتهامات وارده نسبت به متهمین پس گرفته شودو آنها در خارج از ویتنام‌بکار گمارده شوند و وظایفی به آنها محول گردد.

دادستان ارتش امریکا گفت به وی اطلاع داده‌شد که سازمان «سیا» مستقیما در این ماجرا دخالتی ندارد اما بخاطر پاره‌ای صلاحدید های امنیت‌ملی این سازمان تصمیم گرفته‌ازارائه شهود دراین‌ماجرا خودداری کند

دادستان ارتش‌امریکا خاطر ـ نشان ساخت که در عین حال که انجام این محاکمه عملی‌نبودواضح است‌که اتهامات وارده گرچه به ثبوت نرسید لیکن بطور اساسی تخلف از قوانین ونظامنامه ها و اصول ارتش امریکا نمی تواندباین نوع عملیات غیر قانونی را تحمل شودو آنها در خارج از ویتنام‌بکار کند

تلاش یحیی‌خان‌برای حل مشکلات‌پاکستان

راول پندی . آسوشیتدپرس ـ پرزیدنت یحیی‌خان رئیس‌جمهوری پاکستان روز شنبه از کنفرانس سران اسلامی در رباط که اولین سفر او بعنوان رئیس جمهوری به خارج از کشور بودبرگشت‌ومبارزه خود را برای حل مشکلاتی که‌در مقابل او قرار دارد مجددا آغاز کرد.

شش ماه است که یحیی خان روی کار آمده ولی اصلاحات سیاسی واقتصادی پیش نرفته‌است. برخی اصلاحات برای آرام کردن پاکستان شرقی سبب مخالفت بیشتری شده است.

قیمت ها بسرعت بالا میرود ؛ بقول روزنامه پاکستان تایمز سبب «ناراحتی عمومی» شده است .در کشوری که درآمد سرانه ۹۰دلار در سال است ،قیمت ها۱۰ـ۵درصد افزایش یافته است. کمبود مواد اساسی مصرفی وجود دارد.

مشکلات سیاسی نیزبقوت خود باقی است. احزاب سیاسی‌تاکنون نتوانسته‌اند درباره طرح انتخاباتی که پرزیدنت یحیی خان وعده‌آن را می دهد موافقت کنند.

ایوبخان هنوز در راس حزب مسلم لیك قرار داردو تاموقعی که معلوم نشود یك میلیون دلار پول حزب چه شده،حاضر نیست کنار برود .اکنون‌یحیی خان‌باید بااین مشکل مقابله کند.

زلزله‌مهیب یک‌شهر افریقای‌جنوبی‌راویران کرد

کیپ تاون . خبرگزاری فرانسه، دیشب‌زلزله شدیدی‌سراسرسواحل افریقای جنوبی در اقیانوس‌اطلس واقیانوس هند را در یك شعاع هزار و پانصد کیلومتری بشدت تکان داد وچندین ساختمان در نتیجه آن ویران گردید تاکنون جسد ده نفر از زیر آوار خارج شده ولی بیم آن میرودکه تعدادتلفات‌خیلی‌زیاد باشد. کارشناسان اظهار نظر میکنند که باحتمال زیاد در چند ساعت آینده بار دیگر زلزله های شدیدی دراین مناطق روی‌خواهد داد گزارش دیگری حاکی است که زلزله صدها کیلومتر مربع رادربر گرفته ودر همه جا خسارات سنگینی ببار آورده و وحشت شدیدی در میان مردم ایجاد کرده است.

این شدیدترین زلزله‌ای است که از ۲۹ سال قبل در افریقای جنوبی روی داده است زلزله مخصوصا در شهر کوچك «ولسلی» واقع در ۱۳۰ کیلومتری شمال «کیپ‌تاون» خسارات سنگین ببار آورده و دراین شهر تقریبا خانه و ساختمان سالمی برجای نمانده است براثر زمین لرزه درمناطق‌جنگلی اطراف حریق مدهشی بوجود آورده است.

در کیپ‌تاون به محض آنکه زمین شروع به تکان خوردن کرد هزاران نفر از خانه‌ها و سینماها و رستورانها به خیابانها ریخته و غوغای عجیبی بوجود آمد و از تمام مناطق زلزله‌زده اخبار و گزارشهای وحشتناکی به «کیپ‌تاون» میرسد.

زلزله در بسیاری از مناطق باغرش های رعب‌آوری که در زیر زمین به گوش میرسید همراه بود زمین لرزه دردوربان وپرت‌الیزابت،نیز زیانهائی ببار آورد و ارتباط تلفنی و تلگرافی بین شهر های‌بزرك قطع گردیده‌است.

ناصر گفت : نفت لیبی برای یك جنك صد ساله با اسرائیل کفایت میکند

نیویورك ـ رویتر مجله‌نیوزویك‌چاپ آمریکا در گزارشی از قاهره نوشته‌است که از نظرعبدالناصر اعراب‌در کشورنفت‌خیزلیبی‌باندازه‌ای نفت دارند که برای یك‌جنك‌صد ساله بااسرائیل کفایت می کند.

نیوزویك افزوده‌است عبدالناصر علیرغم مشکلاتی که با آنهادست بگریبان است روی کار آمدن حکومت‌طرفدار خود را در لیبی بفال نیك گرفته و خویشتن را نیرومند تر از پیش می‌پندارد.

نیوزویك دراین گزارش به اظهار نظردرباره موقع کشورهای بزرك در خاور میانه پرداخته و مینویسد روسیه بیم آن دارد که درصورت شکست اعراب در جنك آینده با اسرائیل قدرتهای بزرك وارد عمل‌شوند وآتش‌جنك جهانی سوم روشن شود.

نیوزویك نوشته‌است : پس از موفقیت کودتای لیبی ناصر پیکی از سفرای عربی در قاهره گفته است مانیروی انسانی باندازه کافی داریم و حال منابع‌غنی نفت‌لیبی و سودان که درآن‌پناهگاه هائی‌برای هواپیماهایمان‌خواهیم‌ساخت‌بما کمك خواهد کرد که جنك راحتی اگر شده تایکصدسال بااسرائیل‌ادامه دهیم.

نیوزویك ادعا کرده‌است بر کنار کردن علی صبری و دیگر رهبران طرفدارشوروی بدان خاطر بوده که ناصر بتواند «بادست‌باز »وآزادی عمل بیشتری راه خود را دنبال کند.

طبق رای شورای سازمان امور اداری ، درصورت انجام خدمت زیرپرچم

ترفیع رتبه بکارمندان رسمی داده‌میشود

امروز سخنگوی سازمان امور اداری توضیح داد که رای اخیر شورای سازمان اموراداری درمورد ترفیع رتبه کارمندانی که خدمت زیرپرچم‌خودراانجام داده‌اند،مربوط به کارمندان رسمی است و برای کارمندان غیر رسمی در این مورد رای صادر نشده است.

گزارش خبرنگارما حاکی‌است که‌این‌رای بدنبال‌شکایت کارمندان صادر شده‌است. متاسفانه‌وزارت‌خانه‌ها بغلط باستناد تبصره ۳٥ قانون بودجه سال ۱۳۳۸ مدعی‌اند که مجاز به صدور حکم مالی هستند، در حالیکه این تبصره مربوط به تعیین حدود اعتبارات است.

رای شورا نشان میدهد که کارمند رسمی‌حق‌دارد برای‌خدمت زیر پرچم خود ترفیع اخذ کند. باحتمال قوی این‌رای رویه‌ای‌برای وزارتخانه‌ها بشود و از معطلی و نگرانی کارمندان جلوگیری کند زیرا رای فوق باوجودی که‌مشابه فراوان دارد معهذا همگانی ورویه قانونی نیست.

اما اگر وزارتخانه‌ها این‌استنباط شورا را قبول کنند، دیگرشکایتی در این مورد وجود نخواهدداشت و درصورتی که وزارتخانه‌هابازهم باستناد تبصره ۳٥ بودجه سال ۱۳۳۸ از صدورحکم ترفیع برای کارمندان رسمی که خدمت زیر پرچم خود راانجام‌داده‌اند خودداری کنند باز هم نظیر این شکایت بعمل خواهدآمد و شورا هم‌همین رای را صادر خواهد کرد.

دکتر صورتگر در حافظیه دفن شد

شخصیت‌های فارس و گروه کثیری از مردم شیراز از مرحوم صورتگر تجلیل کردند

ساعت هشت‌ونیم بامداد امروز هواپیمای حامل‌جنازه مرحوم دکتر لطفعلی صورتگراستاد فقیددانشگاه در فرودگاه شیراز بزمین‌نشست. آقایان صدری استاندار فارس، بهبهانی‌شهردار، مهدیقلی فرماندار، تیمسار پهلوان سر پرست‌شهربانی های استان،دکتر هوشنك‌نهاوندی استاد دانشگاه پهلوی واستادان‌و معاونان این دانشگاه مدیران کل و روسای ادارات دولتی، هیات رئیسه احزاب ایران نوین ومردم و گروه کثیری از طبقات مختلف مردم شیراز جهت انجام مراسم تشییع جنازه استاد فقید درمحوطه فرودگاه گرد آمده بودند ،پس از نشستن هواپیمای حامل جنازه چند تن از نزدیکان مرحوم دکتر صورتگر، جنازه را از هواپیمابه محل اجتماع مشایعین‌حمل کردند سپس استانداروعده‌ای ازشخصیت های فارس جنازه‌راتا محل‌جایگاه اتومبیل های سواری همراهی کردند.

آنگاه جنازه مرحوم دکتر صورتگر در داخل اتومبیل قرار گرفت و در حالیکه مردم شیراز وسیله صد ها اتومبیل، درمراسم تشییع جنازه شرکت کرده‌بودند، اتومبیل حامل جنازه استاد فقید پس از عبور از خیابان های‌شیراز وارد محوطه‌مسجد سپهسالار شد. بعد از انجام مراسم نماز جنازه برای دفن به‌حافظیه انتقال یافت، امروز بهمین‌مناسبت مجالس یادبودی‌ازطرف دانشگاهیان و طبقات مختلف مردم شیراز در مساجد این شهر برپا شد.

معاملات‌مارك‌در تهران راکد شد

بقیه‌ازصفحه اول

میزان صادرات آلمان غربی کاسته خواهد شد.

با توجه باینکه موازنه پرداختهادر انگلستان رضایتبخش نبوده، احتمال میرود که در اوائل سال مسیحی‌آینده قیمت لیره استرلینك نیز تغییر کند.

ارزهای دیگر

البته تغییر قیمت مارك فعلا درروی لیره استرلینك موثر نبوده است و کمیسیونی که‌ازنمایندگان ۱٥٦کشور تشکیل گردیده بود بررسی ومشورت های لازم را جهت جلوگیری از تورم و نابسامانی ارزهای بین‌المللی انجام داد.

در این جلسات تلاش شده‌است که‌از تنزل قیمت لیره و احیانا دلار و تنزل مجدد فرانك جلوگیری شود.

نوسان

کارشناسان اقتصادی همچنین اظهار نظر کردند که بحران خفیف فرانسه که مجددا بعد از رفتن دوگل شروع شده است، چنانچه ادامه یابد، باز هم اثر نامساعد برروی فرانك فرانسه خواهد داشت.

**یکی‌از فروشندگان ارز در بازار آزاد بخبرنگار

اطلاعات ۱۳۰۴

صفحه ۵ — سه‌شنبه ۸ مهرماه ۱۳۴۸ — شماره ۱۳۰۰۶

وزارت آموزش و پرورش بزرگترین اجاره نشین ایران!

در تهران باکمك بانك بین‌المللی دبیرستانهای بزرك ساخته‌میشود

وزارت آموزش و پرورش سالی ۲۰۰ میلیون ریال اجاره بهامیدهد

هنوز بانکها حاضر نشده‌اند به وزارت آموزش و پرورش برای ساختن مدرسه وام ۲۰ ساله بدهند

«طرح ایجاد ۴۵ دبیرستان بزرك در تهران و سایر مراکز استانهای کشور در وزارت آموزش وپرورش تهیه شد و به سازمان برنامه و سایر سازمانهای ذیصلاح دولتی تسلیم گردید.

در تهران تعدادی از این دبیرستانها بااستفاده از وام بانك بین‌المللی ساخته میشود و طرح ساختمان آنها، هم‌آکنون تحت مطالعه است. اقساط این وام از محل شهریه دانش‌آموزان مستهلك خواهد شد، همچنین درخواست‌های متعدد وام بمنظور ساختن صد ها ساختمان جهت مدارس مختلف تهیه شده است تا بااجرای آنها به اجاره‌نشینی وزارت آموزش و پرورش پایان داده شود.

این پیشنهادها به بانك های دولتی از جمله بانك مرکزی داده شده است.

به‌این پیشنهادها مطالبی ضمیمه شده که در آنها تاکید گردیده است که باساختن عمارات دولتی جهت مدارس کشور، بیشترمسائل موجود آموزش و پرورش حل خواهد شد، یعنی دراین مدارس می‌شود کتابخانه، آزمایشگاه، تالار سخنرانی، سالن ورزش واطاقهای مختلف بهداشتی جهت کلاس‌درس ساخت و مدرسه را در جائی بنا کرد که به ترافیك شهر صدمه نزند ودر آنجا آرامش لازم جهت تعلیم و تربیت مهیا باشد.

دراین پیشنهادهای وام، همچنین نوشته شده است که بااجاره‌بهائی که وزارت آموزش و پرورش فعلا می‌پردازد و میزان آن در سال به دویست میلیون ریال می‌رسدمیتوان ظرف بیست سال بانزول صدی دو تاصدی ٤ اقساط وامها رامستهلك کرد و به‌این ترتیب آموزش و پرورش در راه صحیحی گام برخواهد داشت و از اجاره‌نشینی که تحمیلی بربودجه مملکت‌است آسوده خواهد شد.»

این مطلب امروز در تهران‌فاش شد.

مدارس بزرك

مدارس بزرك برای دانش‌آموزان سوم تا ششم متوسطه فعلی، و دبیرستانهای چهار ساله«نظام‌جدید آموزش و پرورش» ساخته میشود ودر آنها رشته‌های ریاضی،طبیعی، ادبی، خانه‌داری، منشی‌گری، بهیاری، صنعت، بازرگانی،زراعت‌و تعلیم و تربیت (تربیت‌معلم)وامثال آن تدریس میشود.

باین لحاظ بآنها «دبیرستان جامع» نیز گویند.

ساختمان این مدارس طوری ساخته خواهد شد که مثلاًاز کلاس شیمی دبیرستان همه‌دانش‌آموزانی که درس شیمی را انتخاب کرده‌اند بتوانند باهم استفاده کنند، باین ترتیب صرفه‌جوئی بزرگی دردبیر واطاق خواهد شد.

در این دبیرستانها، دیگر هر اطاقی اختصاص به یك کلاس ندارد، بلکه هراطاقی اختصاص‌به یك درس دارد. پس صرفه جوئی وسیعی از لحاظ خرید لوازم آزمایشگاهی و سایر وسایل‌دیگر خواهد شد.

تماس دانش آموزان حرفه‌ای‌و فنی با دانش آموزان رشته های علمی در این مدارس حس تمایل به تحصیل در رشته‌های فنی رادر دانش‌آموزان رشته‌های نظری و علمی بیدار خواهد کرد.

این دبیرستانهای بزرك چون‌در خارج از محدوده شهرها ساخته میشود میتواند از زمین ورزش و کتابخانه وسیعی نیز برخوردار باشد. ایجاد این دبیرستانها در بودجه مملکت باعث صرفه جوئی قابل ملاحظه‌ای خواهد شد، زیرا اقساط وام از محل شهریه مختصر دانش آموزان (سالانه صدوهشت تومان) واجاره بهای پرداختی‌فعلی مستهلك خواهد شد و پولی که اینك وزارت آموزش و پرورش بابت اجاره بهای ساختمانهائی که بعضی از آنها مناسب هم نیست می‌پردازد آزاد خواهد شد و وزارت آموزش و پرورش میتواند از این پول بمنظور توسعه مدارس‌روستاها استفاده کند.

انتقال دبیرستانها (سیکل دوم فعلی و دبیرستانهای چهار ساله آینده) به نقاط خلوت در خارج شهرها به مقامات آموزش‌وپرورش امکان خواهد داد که ازساختمان‌های موجود در داخل شهرهابرای تاسیس دبستانها و«مدارس‌راهنمائی تحصیلی» استفاده کنند،پس‌ساختن دبیرستانهای بزرك «جامع» به گسترش تحصیلات ابتدائی کشور نیز کمك خواهد کرد.

بموجب طرحهایی که تهیه‌شده و به تصویب مقامات عالی مملکتی نیز رسیده است، برای احداث۴۵ دبیرستان بزرك، ۳۲۶ میلیون تومان اعتبار لازم است که ۴۰ میلیون تومان‌آن‌صرف‌آزمایشگاه، ۶۱ میلیون تومان صرف تهیه کارگاههای فنی و ۱۲ میلیون تومان صرف وسایل کلاس ها خواهد شد.

بموجب این طرح در جوارساختمان دبیرستانهای بزرك‌عماراتی نیزجهت سکونت اولیاء دبیرستان (رئیس، معاونان، کارکنان اداری و احیانا دبیرها) ساخته خواهد شد.

افزایش دانش‌آموز

انگیزه تهیه این طرح، افزایش روزافزون دانش‌آموزان واستیجاری بودن‌سی‌درصد(۳۰٪)ازساختمانهای مدارس و نقص ساختمان های اجاری از لحاظ نصب وسایل‌لازم و تاسیس آزمایشگاه و کتابخانه است. دبیران این دبیرستان ها که از میان متخصصان هر رشته برگزیده میشوند بطور تمام وقت کار خواهند کرد. دبیرستان از محل درآمد خود می تواند چند اتوبوس تهیه کند که هر بامداد دانش آموزان را از چند نقطه‌شهر به مدرسه برساند و عصر به همانجاباز گرداند. ممکن است برای رفت‌و آمد دانش آموزان‌از وسائط نقلیه عمومی نیز باانعقاد قراردادی استفاده شود. این دبیرستان‌ها گنجایش چند هزار دانش‌آموز خواهد داشت.

پس از ایجاد این‌مدارس در تهران با استفاده از وام بانك بین‌المللی که آمادگی خود را اعلام داشته، در شهر های‌رشت، ساری، تبریز، رضائیه، کرمانشاه اهواز، آبادان، شیراز ومشهد نیز با استفاده از وام بانك های دولتی ازاین قبیل دبیرستان ها ساخته خواهدشد.

ضمنا این مدارس به وسایل تهویه مطبوع مجهز خواهد بود، زیرا طبق تجربه دانشمندان‌بازده کار در درجه حرارت مناسب‌بیشتر میشود این دبیرستان ها کارگاه های :برق، میکانیك، اتومبیل، فلز کاری، درودگری، نساجی‌و ساختمان خواهد داشت.

قوانین

یکی از مسائل آموزش وپرورش مادر طول ۲۶ سال‌اخیر پیداکردن ساختمان مناسب واجاره کردن آنها جهت تاسیس مدرسه بوده است. وزارت آموزش‌و پرورش اکنون هرسال باپرداخت در حدود ۲۰ میلیون تومان بابت اجاره‌بها به بزرگترین مستاجرایران‌معروف شده‌است و برای‌این که از شر ساختمان های اجاره‌ای که‌بعضی از آنها حیاط و فضای کافی و اطاق های مناسب هم ندارندنجات یابد در ۲۶ سال اخیر قوانین متعددی بمنظور ساختن مدرسه وضع شده‌است که خلاصه‌ای از آنها به‌این شرح است:

۱- قانون تعلیمات‌اجباری‌مصوب مرداد ۱۳۲۲ که در ماده هشتم دولت را موظف بساختن مدرسه و شهرداری را بمساعدت و دادن زمین کرده‌است.

۲-قانون‌پرداخت پنجاه‌میلیون ریال بوزارت‌آموزش‌و پرورش‌مصوب‌مهر ۱۳۲۳ که در آن دولت مکلف‌شده است باخذ وام از بانکها برای ساختن مدرسه و استهلاك وام از محل کرایه خانه ها.

۳- قانون شهرداری مصوب خرداد ۱۳۳٤ که پنج در صد از درآمد شهرداری رابه فرهنك تخصیص داده تابانظارت کمیسیون مخصوص بمصرف‌ساختمان‌مدارس برسد.

٤- قانون کمیسیون نظارت بر سهم فرهنك از درامد شهرداری مصوب خرداد ۱۳۳٤ که به کمیسیون اجازه اخذ وام برای ساختن مدرسه داده است.

۵- قانون راجع باخذ شهریه در دبیرستان ها مصوب خرداد ۱۳۳۵ که اجازه ساختن مدرسه از محل شهریه دانش آموزان را داده است.

٦- قانون اصلاح‌قانون‌شهرداری مصوب بهمن ۱۳٤۵ که ۵درصد درآمد شهرداری رابه ۳ در صد کاهش داده، ولی دراثر اقدام «سنا» انجمن شهر موظف بوضع عوارض خاصی برای ساختن‌دبستان شده‌است.

۷- قانون نو سازی مصوب آذر ۱۳٤۷ مقرر داشته است که هر جا نوسازی صورت گیرد مدرسه هم ساخته شود.

۸- قانون راجع به اراضی‌بند «د» مصوب خرداد ۱۳٤۸، وزارت آبادانی و مسکن را موظف کرده است که در موقع فروش اراضی و ایجاد خانه های سازمانی، برای مدرسه هم ساختمان کند.

اگر این قوانین اجراشودودولت از بانکها وام بگیرد و مدرسه بسازد به آسانی قادر خواهد بود از محل اجاره بها وامها رامستهلك کند و ظرف چند سال مملکت را از مضیقه فعلی نجات دهد و کمبود جا رابرطرف کند.

همچنین سال گذشته قانونی تصویب شد که بموجب آن‌وزارت آموزش و پرورش موظف شد هر کجا که دانش آموز به حد کافی پیدا شد و دبیر متخصص هم‌وجود داشت مبادرت به تاسیس‌دبیرستان جدید کند و قسمتی از شهریه دانش آموزان را بابت اجاره بهاو قسمتی دیگر را بمنظور خرید زمین و ساختمان دبیرستان اختصاص دهد.

بانکها مطالعه می‌کنند

یك مقام آموزش و پرورش گفت در حال حاضر در سراسر کشور ۱۹ هزار دبستان ودبیرستان استیجاری وجود دارد که تعداد دبیرستانهای استیجاری شهر هادر حدود ۲۰۶ باب است و دولت با اجرای طرح تاسیس دبیرستان های جامع و دریافت وام بمنظور تبدیل ساختمان مدارس اجاره‌ای دولتی در شهر ها به ساختمان های بزرك متعلق به دولت و استهلاك وام از طریق پرداخت اقساط سالانه با استفاده از اعتبار اجاره بها از اجاره نشینی آسوده میشود این مقام اضافه کرد که چون این ساختمان ها در خارج از شهر ها ساخته میشود، قیمت زمین‌چندان قابل ملاحظه نیست. طبق اظهار این مقام بررسی های مقدماتی نشان میدهد که بادریافت وام با نرخ صدی دو «۲٪»و استهلاك۳۰ ساله آن با اجاره بهای فعلی دبیرستانها بصورت اقساط سالانه، میتوان ساختمان کلیه دبیرستان های اجاره‌ای شهر ها را به ساختمانهای دولتی بزرك تبدیل کرد. وجا برای دانش آموزان اضافی در سالهای آینده تهیه نمود.

این مقام گفت حتی میتوان‌این وام را با نزول صدی چهار «٤٪» تهیه کرد، ولی تهیه وام با نزولی از این سنگین تر مشکل است واین وام را بانکهای دولتی داخلی و موسسات اعتبار دهنده خارجی‌می توانند در طول چند سال در اختیار وزارت آموزش و پرورش بگذارند و از سال سوم اقساط آنرادریافت دارند.

این مقام اضافه کرد که بانك های دولتی هنوز روی این طرح مطالعه می کنند و بنظر می آید که میخواهند نزول بیشتری‌مطالبه کنند.

طبق اظهار این مقام با اجرای این طرح، اعتبارات شهرداریها و دولت صرفا مصرف ساختن‌دبستان ومدرسه راهنمائی تحصیلی‌درداخل شهر ها خواهد رسید.

توجه منابع مالی

یك مقام دیگر وزارت آموزش و پرورش میگفت، افزایش عده دانش آموزان کشور به میزان «سیصد هزار» نفر در هر سال و گذشتن عده آنها از مرز٤میلیون ضرورت اجرای این طرح مهم‌را هر چه زودتر ایجاب میکند، مخصوصاکه این طرح مورد توجه مقامات عالی مملکتی قرار گرفته و ضرورت دارد که منابع مالی‌نیز به آن توجه بیشتری کنند.

این مقام گفت که در تهیه این طرح آقای معیری مدیر کل اداره مطالعات و برنامه هاو طرح های وزارت آموزش وپرورش کوشش بسیار کرده و بانو دکتر پارسای وزیر آموزش و پرورش می کوشد تا هر چه زودتر موافقت بانکها و موسسات مالی را به دادن وام مورد نظر جلب نماید تا قبل‌از سال تحصیلی «۵۰-۵۱» که‌مدارس راهنمائی تحصیلی تاسیس میشود ساختمان دبیرستان های «جامع» لااقل در تهران به پایان برسد.

با اجرای این طرح آموزش و پرورش ما که از لحاظ کمیت «عده دانش آموز و معلم» به پایه ممالك مترقی رسیده از لحاظ کیفیت (تدریس و تحصیل) نیز پیشرفت خواهد کرد.

نوشیروان کیهانی‌زاده

گزارشی دربارهٔ اجاره نشینی وزارت آموزش و پرورش وقوانینی که برای حل این مسئله وضع شده‌است

ساختمان دبیرستان دولتی البرز دهها‌سال است‌که پابرجا مانده است. کارشناسان وزارت آموزش وپرورش عقیده‌دارندکه ساختمانهای دبیرستانهای «جامع» دویست سال عمر خواهندکرد.

آغاز سومین وآخرین هفته نمایش

درسینما آتلانتیک

راک هودسن کلودیاکاردینالله در فیلم رنگی

بازیچه یک زن

A Fine Pair

پخش از: نشنال جنرال پیکچرز

اثری ممتاز و بی همتا از سینمای آمریکا باسوزه‌ای که همه‌را تحت تاثیر قرارخواهد داد. آ-٤٦٩٧٨

بزودی در سینما آتلانتیک

فیلمی که خاطره دلپذیرآنرا تاآخر عمر فراموش نخواهید کرد.

کلیف رابرتسون برنده جایزه اسکار برای همین فیلم در چارلی

CHARLY

تکنی‌استکوپ - رنگی

باشرکت: کلر بلوم لیلیا اسکالا - لئون جانی

کارگردان: رالف نلسون

محصول کمپانی سینه‌راما

FROM CINERAMA RELEASING CORPORATION

نمایشگاه جدید آثار صنعتی

نمایشگاه در مشرق ایستگاه راه‌آهن ازساعت ۹صبح‌تا ۱۲ واز ٤ بعدازظهر تاساعت ده شب‌دایر است.

آ-۲۱۲٤۹ ورودیه فقط پنج ریال

از امشب — برنامه گروه سینماهای — از امشب

متروپل — ایفل — رویال — پولیدور — سانترال

وسترنی تازه، پرحادثه وپرانتریك ازتهیه‌کننده فیلم‌های جدال در اوکی‌کرال وپسران‌کتی الدر

شاگرد ممتاز

آقای ذبیح‌الله‌قدس میرحیدری فرزند سید جعفر در کلاسهای‌پنجم و ششم ابتدائی دبستان رضوی یکسال دوکلاس» در کلاس‌پنجم با معدل ۱۸٫۵٦ رتبه اول و در کلاس ششم و امتحانات نهائی با معدل عالی قبول شده است.

ازامشب درسینماهای

ماژستیک و پارک

متروگلدوین مایر تقدیم میکند شارون تیت رومن پولانسکی الفی بس در فیلم

بیوس ولی گازم نگیر!

رنگی

THE FEARLESS VAMPIRE KILLERS OR: Pardon me, But YOUR Teeth are in My Neck"

از فردا صبح درسینماهای

پارامونت - سینه‌موند

موفق‌ترین و پرفروش‌ترین فیلم تاریخ کمپانی‌والت‌دیسنی داستان شیرین وجذاب یك اتومبیل کوچك که احساس‌وعاطفه و انسانیت دارد، برای خودش دنده عوض میکند، با اشخاص خوب دوستی‌می نماید وبه مردان بد طینت‌روغن موتورمیپاشد!!

دین جونز . میشل لی . بادی هاکت

دیوید تاملینسون شاهکار کمپانی والت دیسنی

ماشین سحرآمیز

رنگی — پخش از متروگلدوین‌مایر

سئانسها در سینما پارامونت ۱۱صبح - ۳۰ر۳-۳۰ر۵-۳۰ر۷-۳۰ر۹ بعد از ظهر - در سینما سینه‌موند ۴۵ر۱۰ صبح -۳-۵-۷-۹ بعد از ظهر.

همه روزه بجز جمعه‌ها بلیطدرگیشه سینماهای پارامونت وسینه‌موند رزرو میشود.

پیشرفت صنعت تهویه مطبوع درقرن ما

رامکویل

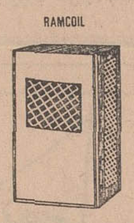

اگر درساختمان خانه شما قبلاً تاسیسات تهویه پیش‌بینی نشده ناراحت نباشد.

باضرب یکدستگاه تهویه مطبوع رامکویل در داخل ساختمان میتوانیدهم زمستان ازهوای گرم مطبوع وهم درتابستان ازهوای خنك و دلپذیر استفاده فرمائید.

حجم دستگاه باندازه یك یخچال - مصرف برق باندازه یك لامپ تمام اتوماتیك وقابل انتقال ازیك خانه بخانه دیگر.

دارنده امتیاز وسازنده انحصاری: شرکت زامکو

خیابان فرصت شاهرضا پلاک ۹۲/۱ تلفن ٦۱۲٤۹۸

قابل توجه دارندگان غرفه درنمایشگاه آسیائی

لطفا برای فرش کردن کف غرفه های خود بشماره های ٦٤۲۲۲ و ٦٤۲۲۸ مراجعه فرمائید تاسفارشات شما در اسرع وقت انجام شود.

نمایشگاه مرکزی موکت بلوار الیزابت نبش کاخ

آ-٤٦۳۲٤ ۱-۲

استخدام پزشك کشیك شب

انجمن بهداری لاهیجان بیکنفر پزشك کشیك شب دربیمارستان پهلوی لاهیجان احتیاج دارد. از داوطلبان خواهشمند است در ساعات اداری بدفتر بهداری مراجعه نمایند.

آ-٤٦٤٥٤ ۱-۳

به آنها که دوستشان دارید بگوئید...

از : تایم (چاپ آمریکا)

ویتنامی کردن جنگ یا رها ساختن ارتش و رژیم سایگون

امریکا بر سر دو راهی :

در ویتنام جنوبی خدمت نظام وظیفه از ۱۸ سالگی شروع و در چهل سالگی پایان میابد

گزارشی دقیق از آخرین تحولات سیاسی و نظامی ویتنام

اعلامیه نیکسون در مورد خروج ۳۵ هزار تن دیگر از سربازان امریکائی از خاك ویتنام هرچند شگفتی بسیار برنمیانگیزد لکن از این نظر که بدین ترتیب تعداد سربازان امریکائی خارج شده از ویتنام به نزدیك ۶۰ هزار تن خواهد رسید قابل اهمیت است . بدین ترتیب کاملا واضح است که نخستین هدف امریکا در هفته‌ها و ماههای آینده ویتنامی کردن کامل جنك خواهد بود.

پنتاگون مشتاقانه امیدوار است که با برنامه خود در مورد خروج نیرو های امریکائی از خاك ویتنام جنوبی بتواند تعداد آنهارا به حداقل کاهش داده وضعی بوجود آورد که فقط نیرو های هوائی ،توپخانه و لجستیکی امریکا در این کشور باقی بمانند ونیروهای ویتنام جنوبی بخوبی قادر به پر کردن جای سربازان خارج شده باشند.

• دو راهی

اگر این برنامه بآهستگی عمل وبا موفقیت روبرو شود وحکومت سایگون نیز با آن موافقت کامل داشته باشد شاید پنتاگون به آنچه میخواهد برسد ولی در غیر اینصورت زمانی خواهد رسید که امریکا برسر دوراهی قرار خواهد گرفت . دوراهی که یکی از راه های آن متوقف کردن خروج بقیه سربازان امریکائی ودیگر رها کردن ارتش و رژیم سایگون در وضعی کاملا دفاعی است .

از نظر بسیاری ازمفسران وناظران مطلع ویتنامی کردن جنك ویتنام در حال حاضر نوعی اشتباه جلوه گرمیشود. آنها می‌پرسند که چگونه پس از بیست سال ویتنام جنوبی بتنهائی میتواند جنك را بنحوی موفقیت آمیز اداره کند درحالیکه نیم میلیون سرباز امریکائی نتوانستند این عمل را انجام دهند ؟

مقامات امریکائی درپاسخ این سئوال اظهار میدارند که از همه چیز گذشته ویتنامیها برای خود و بخاطر کشور خود میجنگند .این سربازان که همواره از حمایت امریکائیها برخوردار شده‌اند اکنون ازنظر روانشناسی تحت تاثیر احساسی قرار میگیرند که آن ایستادن برروی پای خویشتن است- بدون اینکه حمایت دیگری لازم باشد. این استدلال قانع کننده نیست ولی امریکا درحال حاضر هیچ راهی جز تلاش برای ویتنامی کردن جنك ندارد.

● بهترین سلاح

مجموع سربازان ویتنام جنوبی اعم از آنها که در نیروی دریائی ،هوائی ویازمینی بخدمت مشغولند به یك میلیون و ۲۲ هزار نفر بالغ است .

علاوه بر این یك میلیون و پانصد هزار نفر دیگر که متعلق به نیرو های محلی هستند که قدرت دفاع کردن از خود دارند - باسلاح های مدرن و موثر مجهز شده‌اند .

سربازان ارتش ویتنام جنوبی درویتنام جنوبی درمی‌یابند که روزبروز سلاحهای آنها ازنظر کیفیت درسطحی بالاتر ازروزپیش قرار میگیرد .چندی پیش آمریکا تحویل بهترین اسلحه را به این سربازان کند کرده بود ولی در حال حاضر آنها با تفنك های عالی «ام- ۱۶» ونوع پیشرفته ، «ام-یك» مجهزند . علاوه براین مرتبا بهترین وسائل حمل و نقل از جمله هلیکوپتر، جیپ و هواپیما به ارتش ویتنام جنوبی تحویل داده میشود .

• یك دلار

با وجود این مهمتر از همه مساله روحیه سربازان ویتنام جنوبی است. برای بسیاری از ویتنام جنوبیها خدمت نظام از ۱۸ سالگی آغاز و در ۴۰ سالگی ختم میشود - اگر تا این سن زنده بمانند . هرمجرد در روز یك دلار درآمد دارد . تا این اواخر وضع پست باندازه‌ای بد بود که نامه‌های سربازان یادیر میرسید و یا اصولا یکلی مفقود میشد .

سربازان ویتنام جنوبی که خود را در جبهه های جنگی پایان ناپذیر می‌یابند درحالیکه کمتر امیدی به بازگشت به خانه خود دارند بابیحالی میجنگند و یادربعضی مواقع نمیجنگند. درآمد کم ، دوری ازخانه وخانواده وبیخبری از آنها روحیه سربازان را خرابتر میکند .

وضع روحی افراد ویتنام جنوبی از ۱۹۶۵ ببعد ، هنگامی که ارتش این کشور در نبرد با کمونیستها هفته‌ای یك گردان از سربازان خود را ازدست میداد بد شد . از سال ۱۹۶۵ تا سال مسیحی گذشته بیشتر واحد های ارتش ویتنام جنوبی کمتر در نبرد شرکت میکردند و بیشتر رل عمده رادر جبهه های جنك سربازان امریکائی برعهده داشتند .

• ابتکار عمل

یکی از ژنرال های آمریکائی در این‌باره میگوید : «ما احساس کردیم که سریعتر و بهتر ازافراد ارتش ویتنام جنوبی عمل میکنیم بنابراین سربازان امریکائی ابتکارعمل رادر دست گرفتند وکار ویتنامیها کمتر و کمتر شد . متاسفانه هرگاه یك روال مرتبا دنبال شود تغییر آن بسیار مشکل است .

پس از آتش‌بس تت ۱۹۶۸ نیروهای ویتنام جنوبی بیش از پیش عهده‌دار عملیات جنگی شدند واتفاقا در مقابل کمونیستها بخوبی پایداری کرده‌اند. سال گذشته تعداد تلفات ویتنام جنوبیها به ۱۷ هزار و ۴۶۶ نفر رسید درحالی که تعداد کشته‌شدگان امریکائی ظرف همین مدت ۱۴ هزار و ۵۹۲ نفر بود. تعداد افرادارتش ویتنام جنوبی اخیرا افزایش یافته و با توجه به عملیات اخیر آنها میتوان امیدوار بود که وضع روحی بهتری درآینده داشته باشند . هم‌اکنون در مناطقی که امریکائیها آنجارا تخلیه کرده یاتخلیه خواهند کرد نیروهای ارتش ویتنام جنوبی مورد آزمایش قرار گرفته است تا تجربه نفرات آن نه افزون شود .

بدون شك مهمترین این آزمایشها در دلتای برنج‌خیز مکونك یعنی پرجمعیت‌ترین ناحیه جنوب انجام میشود . دراول سپتامبر تفنگداران امریکائی پایگاه خودرا در «دانك‌تام» تخلیه کرده آنجا را به ارتش ویتنام جنوبی سپردند . وظیفه‌حفظ این پایگاه ودفاع درمقابل ویتکنگها وافراد ویتنام شمالی اکنون بعهده لشکر هفتم ویتنام جنوبی است . یکی از سرهنك های ویتنام‌جنوبی‌موسوم‌به «تران‌تن‌خانك» میگفت «ما باید بسیار سخت کار کنیم . زیرا تاقبل ازاین بطورمتوسط هرکس ۲۰ روز در ماه کار میکرددر حالیکه اکنون مجبور است ۲۸ روز در ماه به‌عمل بپردازد . این بدان‌معنی است که آنها باید همه روز را به‌کشت و نگهبانی بپردازند .»

• زمان

علیرغم کلیه پیشرفتهائی که در ارتش ویتنام جنوبی حاصل شده‌است شك وتردید بسیاری درمورد توانائی نفرات آن‌در زمینه حمله و دفاع‌وجود دارد . یکی از ویتنامیهائی که چهار سال در ارتش بسر برده واکنون در سایگون به کارهائی غیر نظامی اشتغال دارد میگفت : «آنها نخواهند توانست بدون‌پشتیبانی امریکائیها کاری انجام دهند . آنها واحد به واحد از بین خواهند رفت . شما خواهید دید که واحد های‌مختلف ویتنام جنوبی‌چگونه درمقابل دشمن شکست خواهندخورد.»

اگر واحد های جنگجوی ایالات متحده تا چند سال دیگر درویتنام‌باقی بمانند ، ارتش ویتنام جنوبی خواهد توانست رزمندگانی قابل را واردجبهه جنك ویتنام کند بهمانگونه که کره‌ایها از سالهای ۱۹۵۰ ببعد جنگجویانی با تجربه و کارآزموده شدند . بنا براین بسیاری از طراحان جنگی معتقدند که اگر چه بین مردم کره و ویتنام و همچنین نوع و روش جنك در این دو کشور تفاوت بسیاری موجود است‌ولی عامل اصلی در موفقیت طرح ویتنامی کردن جنك جزء زمان نیست .

اگر پرزیدنت نیکسون با احترام گذاشتن به عقاید عمومی در امریکا خروج نیرو های امریکائی از ویتنام جنوبی را تسریع کند برنامه ویتنامی کردن جنك‌محققا شکست‌خواهد خورد همچنانکه یکی از مقامات پنتاگون با شنیدن طرح نیکسون اظهار نظر کرد که بسیار برنامه خوبی است ولی خواهش میکنم عجله نکنید .

از خبرگزاریهای جهان

سرنوشت حکومت آلمان غربی در دست لیبرالهاست

● ائتلاف لیبرالها با دموکراتهای مسیحی یا سوسیال دموکراتها یکی از دو حزب اخیررا بقدرت میرساند

سی‌وسه میلیون‌و پانصد هزار رای‌دهنده آلمانی که این هفته برای انتخاب نمایندگان ششمین پارلمان جمهوری فدرال آلمان‌پای صندوقهای رای‌گیری رفتند احزاب افراطی دست راستی و دست چپی رابشدت عقب زدند ولی نتوانستند برای پارلمان آلمان «بوندشتاك» یك اکثریت قاطع که بتوانند‌دولت جدید آلمان غربی را تشکیل‌دهد بوجود بیاورند .

دراین انتخابات که پس از یك مبارزه بسیار شدید بین دوحزب «ائتلاف بزرك» دولتی (دموکرات مسیحی و سوسیال دموکرات) در نظم و آرامش کامل برگزار شد حزب دموکرات مسیحی کیزینگر صدراعظم آلمان‌غربی بابدست‌آوردن ۴۶٫۱ درصدآراو ۲۴۲ کرسی از مجموع ۴۹۶ کرسی «بوندشتاك» همچنان مقام خودرابعنوان‌مهمترین حزب سیاسی آلمان فدرال حفظ کرد ، معذلك حزب «کنراد‌آدنائر» فقید که از ۲۰ سال‌قبل زمام امور را در دست دارد نسبت‌بانتخابات سال ۱۹۶۵ یك‌ونیم درصد آراءو سه‌کرسی خودرا از دست داد .

تنها برنده

حزب سوسیال دموکرات برهبری ویلی‌برانت وزیر امور خارجه‌آلمان فدرال تنها برنده این انتخابات‌بود که توانست نسبت آراء خودرا از ۳۹٫۳ به ۴۲٫۷ درصد افزایش و تعداد کرسی‌های خودرا از ۲۰۲ به ۲۲۴ برساند .

حزب لیبرال که از هنگام تشکیل «ائتلاف بزرك» دموکرات مسیحی‌و سوسیالیستها در ماه دسامبر ۱۹۶۶ در اقلیت قرار داشت بزرگترین بازنده انتخابات اخیر بود ، زیرا نسبت آراء این حزب با مقایسه باانتخابات چهار سال قبل از ۹٫۵ درصد به ۵٫۸ درصد تقلیل یافت واز ۴۹ کرسی خود نوزده کرسی رااز دست داد .

حزب ناسیونال دموکرات «آدولف فن‌تادن» حزب افراطی دست‌راستی که پیش‌بینی میکرد ۱۲٫۸ درصد آراء رابدست خواهد آورد‌به ۴٫۳ درصد آراء اکتفاء کرد . حزب جدید کمونیست که باسایر گروه های دست چپی ائتلاف کرده بود متحمل شدیدترین شکست‌ها شد و نتوانست بیش از ۰٫۶ درصدآراء رابدست بیاورد .

باین ترتیب احزاب سوسیال دموکرات و لیبرالها در پارلمان جدید ۲۵۴ کرسی در برابر ۲۴۲ کرسی حزب دموکرات مسیحی‌در دست خواهند داشت و در نتیجه وضع دولت آینده در پارلمان‌سخت متزلزل خواهد بود . چون دیگر حزب دموکرات مسیحی نمی‌تواند باسوسیالیست‌های ویلی‌برانت یك کابینه ائتلافی جدید تشکیل‌دهد.

گرایش بچپ

کیزینگر بلافاصله پس از اعلام نتیجه انتخابات اظهار داشت که ائتلاف چپ سوسیال دموکرات ها بالیبرالها از جنبه سیاسی امکان‌پذیر نیست بعقیده اوحزب لیبرال بسبب گرایش به‌چپ ۳٫۹ درصد آراء خودرا در انتخابات اخیر از دست داده است .

از طرف دیگر ویلی‌برانت‌رهبر حزب سوسیال دموکرات آمادگی خودرا برای ائتلاف بالیبرالهااعلام داشته است و اکنون حزب‌لیبرال باید دراین باره تصمیم بگیرد .

لیبرالها طی سالهای اخیرروش سیاسی استواری نداشتند گاهی به‌راست و زمانی به‌چپ متمایل میشدند ولی «والترشل» رهبرجدید حزب طی دوسال اخیر این حزب‌را مخصوصا در سیاست خارجی‌بسوی چپ هدایت میکرد و بهبود روابط باکشورهای اروپای شرقی‌مهمترین برنامه کاراین حزب را تشکیل میداد .

شك نیست که یك دولت‌ائتلافی «برانت- شل» بیش از هر دولت دیگر به شناسائی آلمان شرقی و چشم‌پوشی از سرزمین‌های‌آلمانی واقع در آنسوی مرز «در-نایسه» که اکنون به‌لهستان ملحق شده است تن درخواهد داد .

معذلك شکست شدید حزب‌لیبرال در انتخابات اخیر موقعیت «والتر شل» را در داخل حزب سخت به خطر انداخته و هم‌اکنون گروهی از اعضای حزب برهبری «اریش- منده»معاون سابق صدراعظم‌آلمان علیه جناح دست چپ علم مخالفت برافراشته‌اند .

باین ترتیب اگر لیبرالها به درخواست ویلی‌برانت پاسخ مساعد بدهند خطر تجزیه حزب«والترشل» راتهدید خواهد کرد.

از : لوموند (چاپ پاریس)

۲- در چکسلواکی چه‌میگذرد؟

طرفداران دوبچک سوسیالیسم باید جنبه انسانی داشته باشد

قسمت اول این مقاله در شماره گذشته چاپ شد و اینك قسمت دوم آن

با اعلام تصمیمات کمیته مرکزی حزب کمونیست چکسلواکی فعالیت گروه‌های مخالف دستگاه رهبری فعلی بیش‌ازپیش افزایش یافته است . این عده که از طرفداران الکساندر دوبچك دبیر اول سابق حزب کمونیست و قهرمان «بهار - پراك» هستند در اعلامیه دوهزار کلمه‌ای خود پس از اشاره‌بوضع نابسامان کشور نوشته‌اند :

«ما بوعده و وعید هائی‌که برای‌مراعات قانون در آینده نزدیك‌داده‌میشود اعتماد نداریم . ما تاوقتی که‌پلیس تحت‌کنترل کامل مقامات غیرنظامی گذاشته نشود باطمینان هائی که بما داده میشود باور نخواهیم کرد . ما اکنون بچشم خودمی بینیم کسانی که سابقا باتهام تخلف از قوانین کشور تحت تعقیب قرار گرفته بودند باردیگر در پست های خود مشغول کار شده‌اند و کسی جرات انتقاد ازآنها را ندارد .

جلب اعتماد

ما جلوگیری از فعالیت «انجمن حقوق بشر» را نشانه‌بسیار بدی‌از وخامت‌اوضاع تلقی می کنیم .

ما تاکید میکنیم که حزب کمونیست چکسلواکی نباید کوچك ترین امتیازی به سایر سازمان های سیاسی دیگر داشته باشد و عقیده داریم که حزب کمونیست باید با جلب‌اعتماد واطمینان جامعه مقام و موقعیت مناسبی برای خود بدست آورد . روابط احزاب سیاسی در داخل کشور باید برپایه تساوی کامل استوار باشد . غیر کمونیست ها که اکثریت راتشکیل‌میدهند بهیچوجه‌موظف نیستند شرایط زندگی را که به آنها تحمیل میشود و هیچگونه نفوذی در آن ندارند بپذیرند .

مابرای کمونیستهائی که میکوشیدندحزب رابشکل طبیعی بازگردانیده‌وبسوسیالیسم یك‌جنبه‌انسانی بدهند احترام فراوان‌قائل هستیم . ماازآن عده کمونیست هائی که‌هنوز هم تصمیمات چهاردهمین کنگره حزب رامحترم میشمارند طرفداری می - کنیم.

در مورد انتخابات عمومی ما علنا اعلام میداریم که‌باتعویق انتخابات شورا های ملی‌وسازمان های‌قانونگذاری‌مخالفیم و عقیده‌داریم که‌برای تحکیم دموکراسی سوسیالیستی انتخابات طبق‌قانون باید در سراسر کشور انجام شود .

دروضع کنونی چکسلواکی مقررات سانسور امکان هرگونه بحث آزاد رااز میان‌برده . در حالی که حق مخالفت‌و انتقاد دولت‌وظیفه ابتدائی افراد است . حتی مستبدترین رژیم ها آن رابمنزله یك نیروی «سازنده» برسمیت شناخته‌اند.

• خشونت

مانمیخواهیم به‌خشونت‌و اقدامات غیر قانونی متوسل شویم ولی‌از کلیه‌سازمان های صلاحیتداری که‌تاکنون موجودیت خود را حفظ‌کرده‌اند برای دفاع‌از حقوق خوداستفاده خواهیم کرد و عقیده‌داریم که‌یك ملت پیشرفته حتی بدون آزادی سیاسی می‌تواند با توسل باقدامات‌عملی جنبه‌سیاسی زندگی ، فلسفه شخصی و خصوصیات خود را حفظ کند. مثلا ما می‌توانیم بدون آنکه به مشکلی برخورد کنیم‌وضع مسکن‌و«کمون » های خود رابهبود بخشیم‌ومحیطی را که در آن زندگی می کنیم پاك ومنزه سازیم . ما میدانیم که به‌تنهائی نمیتوانیم خود را از این‌وضع خارج کنیم زیرا توانائی این کاررا نداریم وفقط میخواهیم همکان راوادار به قبول این حقیقت بکنیم که جلوپیشرفت وتحول رانمی‌توان‌گرفت.

ماهرگونه اتهامی را که ممکن‌است بمناسبت داده شود رد می‌کنیم.مافرصت طلب نیستیم زیرا کسانی که‌باد آنها را بهر طرف می‌برد در جناح مخالف ماقرار گرفته‌اند . ماهیچگونه مخالفتی بادولت نداریم و فقط میخواهیم که دولت‌طبق قانون‌اساسی بوظائف خودعمل کند . ما بهیچوجه از سیاست ضدشوروی پیروی نمی‌کنیم تنها با مداخله شوروی ها در امور داخلی کشورمان مخالف هستیم ، مابرای مردم شوروی آرزوی موفقیت‌می کنیم واعلام میداریم که ازتلاش نیرو های جهانی‌سوسیالیستی ودموکراسی در راه‌خلع سلاح بین‌المللی وحل وفصل اختلافات از راه های‌مسالمت‌آمیزپشتیبانی خواهیم‌کرد.

فراماسون

گرایش لژها بچپ!

ژاك‌میتران

دکتر پیرسیمون

فراماسونهای فرانسه بفاصله سه روز دو رهبرجدید برای خود انتخاب کردند . «گران‌اوریان»(شرق بزرك) که سی‌هزارعضو ۴۱۳ لژدارد «ژاك میتران» ۶۱ ساله را (با فرانسوامیتران معروف هیچگونه نسبتی‌ندارد) برهبری‌خود انتخاب کرد .

گراندلژ «لژ بزرك دیگر فرانسه » نیز (ده‌هزار عضو و ۲۳۰ لژ) این‌مقام را به‌دکتر «پیرسیمون» ۴۴ساله اعطاء کرد . این‌دونفر زیاد باهم آشنائی ندارند . «میتران» پسر «استاد اعظم» است که در بین سالهای ۱۹۶۳ و۱۹۶۴ همین مقام را بعهده داشت . او یکی از نمایندگان ترقیخواه پارلمان است‌واخیرا به حزب سوسیالیست جدید فرانسه پیوسته‌و باین ترتیب «شرق بزرك»را بسوی جناح‌چپ وچپ افراطی رهبری می کند .

«پیرسیمون» بنیانگذار طرح «برنامه ریزی خانوادگی »است که‌بداشتن تمایلات‌لیبرالیسم معروفیت‌دارد.سیمون‌ضمنا بنیانگذار کلوب ژاپنی ها است و مثل «میتران» تمایلات‌دست چپی دارد .

بدینسان میتران و «سیمون» افکار و عقاید مشترك ودوستی سیاسی‌بایکدیگردارند وهمین‌کافی است که متارکه ۱۹۶۴ بین «گراندلژ» و «گران‌اوریان» به مخاطره‌نیفتد.

آنها با صراحت کامل این مطلب راتاییدمی‌کنند ، معذلك توافق نظربین «لژ بزرك» و«شرق بزرك» برای از بین بردن اختلافات اساسی بین دو قطب کافی نیست . اکثریت طرفداران «لژ بزرك»خود را «مرکز مشترك ، محور برتری همگانی »میدانند .

دکتر «سیمون» می گوید :«در برابر نیروهای ماتریالیستی باید جهان غربی‌تمام نیروهای معنوی‌خودرا یکجا گرد آورد . از نظر «سیمون» این گروه بندی باید تا سرحد تماس باکاتولیك ها پیش برود .

درحالیکه «ژاك‌میتران» عقیده‌دارد که نزدیك شدن به‌کاتولیك هانه‌امکان‌پذیراست ونه خوش‌آیند .او می گوید ما هرگز کسی را تکفیرنکرده‌ایم درحالیکه رهبران کاتولیك های جهان باستثنای پاپ اخیر ،مارا درردیف «شیطان» قرارداده‌اند .

شورای اخیر کلیساها تغییر زیادی در روش کاتولیك ها بوجود نیاوردودرحال‌حاضر ممکن است بتوان باکاتولیك هاوارد مذاکره شد .

بمناسبت اعتصابات اخیر در فرانسه
کاریکاتور از : فرانس‌سوآر

فیلمهای جنائی عامل افزایش جنایت

کمیسیون مخصوصی که از طرف پرزیدنت نیکسون مامور بررسی علل افزایش خشونت ، جرائم و جنایات در آمریکا شده است اخیرا بنمایش فیلم های جنائی تلویزیونی در ایالات متحده اعتراض کرد و تلویزیون ها رااز نمایش چنین برنامه‌هائی برحذر داشت .

دکتر «میلتون آیزنهاور» برادر رئیس جمهوری اسبق امریکا و رئیس‌این کمیسیون اظهار داشت‌که امیدواراست اخطار آنها برنامه های تلویزیونی را بهتر کند .

در این اخطاریه گزارش مانند ، فیلمها و سایر برنامه های تلویزیونی عامل اصلی ازدیادجرائم‌قلمداد نشده‌است ولی کمیسیون از جمله دلائل افزایش جنایات را یکی هم نمایش این قبیل برنامه‌ها ذکر کرده است .

ازاین گوشه دنیا تاآن گوشه

مواد معدنی اعماق اقیانوس ها اشعه ساطع میکند !

بمنظور کشف علائم تشعشع مواد معدنی کف اقیانوسها اخیراروشهای نوینی در آزمایشگاه ها توسط دانشمندان آمریکائی کشف شده است .

روش مزبور شامل استفاده از یك عنصر جدید ساخته دست بشربنام «کالیفورنیوم- ۲۵۲» میباشد که در حقیقت بمنزله منبع بزرك نوترنهابه شمار می‌آید هنگامیکه یك نمونه معدنی بوسیله‌نوترنها بمباران میگردد اتمهای‌مواد معدنی تحریك شده واز آن بنحومشخصی اشعه گاماساطع میگردد که آن اشعه را میتوان از نظر مواد معدنی مورد تجزیه و تحلیل قرارداد

انتظار میرود روش تجزیه در این مورد تا اواسط سال ۱۹۷۰ دنبال شود و پس از آن کاوش اقیانوس شناسی دنبال گردد .

در حال‌حاضر پژوهش در این موردتوسط‌اداره بررسی زمین شناسی آمریکا با همکاری گروهی‌از دانشمندان آن کشور وابسته به آکادمی نیروهای‌دریائی ودانشگاه مریلند دراین زمینه‌ادامه‌دارد

دکترفرانك سنفتل‌وابسته بسازمان مزبور در اینباره میگوید: درآزمایشگاههائیکه محیط مشابهی باوضع مورد نظر فراهم شده است یك سیلندر لوله‌ای مانندمحتوی کالیفورنیوم - ۲۵۲را داخل یك مخزن آب دریامیکنند.

در انتهای این ظرف مقداری منگنز واقعی که از کف اقیانوس جمع‌آوری‌شده‌است وجود دارد . هنگامیکه نوترونهای کالیفورنیوم آن‌را تحریك کنند نمونه های منگنز ازخوداشعه گاماساطع میکنند که نیروی آن قابل تشخیص است . علائم وجود اشعه مزبورازنظر الکترونیك به‌دستگاهی‌منتقل میگردد که بشکل خطوط درروی نقشه ها قابل رویت است .

برنامه دومین ماموریت هیجان‌انگیز انسان‌درماه

این بار انسان ، داخل دهانه آتش فشان میشود!

جستجوی یك سفینه در کره‌ماه یکی‌زاماموریت‌های مهم فضانوردان

مقامات فضائی امریکا برنامه هیجان انگیز دومین ماموریت انسان در ماه را اعلام کردند که خلاصه آن چنین‌است:

سرنشینان سفینه «آپولو ۱۲» که روز ۱۹ یا۲۰آبان از پایگاه کیپ‌کندی عازم کره ماه میشوندبرنامه بسیار مفصل ترو متنوع تری را به [illegible] «این‌بین » ۳۲ ساعت در سطح کره ماه توقف خواهندکرددر حالیکه آرمسترانك‌وآلدرین پیش‌از ۲۱ساعت در دریای آرامش بسر بردند آنها خواهند توانست ۴۵۰متر از محلی که‌کابین «لم» قرار میگیرد دورشوند.

● ۴۵ کیلومتری

«کنراد »و «بین » بیش از ۴۵ کیلوازنمونه‌سنگریزه های کره ماه راباخود به‌زمین خواهندآورد . «مقدار خاك وسنگی که سرنشینان«آپولو ۱۱» به زمین آوردند جمعا ۲۱ کیلو و ۱۵۱ گرم‌بود » .

اگرشرایط اوضاع اجازه دهد دوسرنشین سفینه «لم» به‌جستجوی‌سفینه‌سورویور۳» که در ۱۹ آوریل ۱۹۶۷ به‌آرامی در سطح کره ماه به‌زمین نشست‌خواهندپرداخت و قسمت‌هائی‌از آن را به‌زمین بازخواهندگردانید .

• تماس دائم

سازمان ملی‌فضائی‌امریکا اعلام‌کرده‌است‌که «سورویور ۳» اکنون در ته یك دهانه آتش فشانی که عمق آن‌شش متراست قرار دارد . باین ترتیب‌برای دسترسی باین سفینه‌اشکال بزرگی به‌وجود می آید و اگریکی از دو فضانورد داخل این‌دهانه آتش فشانی بشود تصور نمیرود که‌بتواند بازمین تماس‌بگیرد در حالی‌که وجود تماس‌دائمی بین فضانوردان و پایگاه‌زمین ضرورت کامل دارد.

امابرای این کار ترتیب جدیدی در نظرگرفته شده است باین معنی که یکی‌از فضانوردان‌داخل دهانه آتش- فشانی میشود وفضانورد دیگر در کنار آن قرار می گیرد وبرای انجام مخابرات‌رادیوئی بابایگاه زمینی وظیفه « رله» را انجام خواهد داد. فضا- نوردی که اول داخل دهانه آتش‌فشان میشود کاردیگری جزتهیه‌چند قطعه عکس و بررسی ظاهری‌سفینه «سورو- یور» انجام نخواهد داد و اگربتواند از داخل دهانه آتش‌فشانی با مرکز زمین تماس بگیرد همکار فضائی‌او نیز بنوبه خود بداخل‌دهانه آتش‌فشان ماه خواهدرفت . آنهاسعی خواهند کرد قسمت هائی‌از کابل‌دوربین‌تلویزیونی و درصورت‌امکان‌خود دوربین راباخود به‌زمین بیاورند .

هنگامی که«کنراد » و «بین» در سطح کره‌ماه‌مشغول «اکتشافات » هستند همکار فضائی آنها«ریچارد گوردون» درارتفاع یکصد کیلومتری در داخل‌کابین سفینه«آپولو ۱۲»بدور ماه در گردش خواهدبود.

• سه سال

مطالعه در باره تغییراتی که درمدت دوسال دردستگاه های‌سورویور ۳ به وجودآمد مورد علاقه شدید دانشمندان است . آنها بابررسی دوربین «سفینه‌سورویور » وسایر قطعاتی که دوفضا نورد امریکائی از این سفینه با خود به‌زمین می‌آورند می - خواهند به تاثیر محیط ماه‌و تشعشعات خورشید در روی اجسامی که مدتهای طولانی در معرض تابش آن قرار گیرند پی‌ببرند.

امابطوریکه گفتیم ممکن است مسئله‌ارتباطا با مرکز کنترل زمین سبب شود که فضانوردان امریکائی نتوانند بداخل دهانه آتش فشانی‌راه یابند.

بطور کلی مقامات«ناسا » برای سرنشینان‌سفینه«آپولو ۱۳ » آزادی عمل بیشتری قائل شده‌اند . آنها تاوقتی که خسته‌نشده‌اند می توانند بگردش‌خوددرسطح کره ماه ادامه دهندو اگر احساس کردند که می‌توانند از محل سفینه فاصله بیشتری‌بگیرند اجازه‌این کار به آنها داده خواهدشد .

مطبوعات‌جهان

روز گیسو

فستیوال جهانی آرایشگران این هفته در پاریس در کاخ «شایو» افتتاح شد .

در این فستیوال که توسط فدراسیون ملی ترتیب داده شده بود آرایشگران ۴۲ کشور شرکت کردند .

این عکس که در نخستین روز «گیسو» گرفته شده یك آرایشگر فرانسوی را هنگام آرایش گیسوان یك دختر خانم جوان نشان میدهد .

عکس از : خبرگزاری فرانسه

ترکیه - رومانی - بلغارستان - یونان - یوگسلاوی در نخستین دوره مسابقات شنای «بالکان»

رومانی در قسمت مردان و بلغارستان در گروه بانوان پیروز شدند

تیم ترکیه دریك ناکامی بزرك در گروه بانوان - مردان و مسابقات واترپلو آخرین تیم بود

دراین دوره مسابقات بخاطر عدم آمادگی کافی هیچکدام از رکورد - های اروپا جابجا نشد

ورزش

نخستین دوره مسابقات شنای قهرمانی کشور های بالکان در هر دو رشته بانوان و آقایان که از چهار روز پیش در شهر ازمیر ترکیه آغاز شده بود، با پیروزی تیم رومانی در مجموع پایان یافت.

تیم شنای مردان رومانی درپایان مسابقات با کسب یکصد و هفتادامتیاز بمقام قهرمانی رسید در حالیکه بلغارستان که نزدیکترین حریف رومانی محسوب میشد در روز چهارم مسابقات در اکثر رشته ها بعد از رومانی قرار گرفت و با مجموع ۱۲۶ امتیاز بعد از این تیم صاحب مقام دوم شد.

● **ناکامی بزرك برای ترکیه**

ناکام بزرك این دوره از مسابقات ترکها بودند که با فاصله امتیازبسیار حتی از تیم چهارم یعنی یونان تنها با کسب «۳۱» امتیاز در قسمت مردان در ردیف آخر قرار گرفتند.

ناکامی ترکها با شکل بدتری در قسمت مسابقات بانوان نیز بچشم خورد، چون در این قسمت نیز فقط با ۱۸ امتیاز همچنان آخرین تیم مسابقات بودند.

مقام‌قهرمانی‌مسابقات بانوان‌باوجود تلاش بیش از حد قهرمانان زن‌رومانی از آن بلغار ها شد و تیم بانوان‌این کشورموفق‌گردید با کسب ۱۲۶ امتیاز حریف بزرك خود رومانی را عقب بگذارد. تیم بانوان رومانی با ۱۱۳ امتیاز دوم گردید.

کیفیت مسابقات

در نخستین دوره مسابقات شنای قهرمانی کشورهای‌بالکان که‌قهرمانان پنج کشور رومانی، بلغارستان، ترکیه یونان و یوگسلاوی حضور داشتند، کیفیت مسابقات‌بخلاف شکل ظاهری آنها که خیلی خوب برگزار شد، در حدقابل توجهی نبود و حتی در تمام طول چهار روز مدت این مسابقات یکبار هم یك حد نصاب در حد رکورد های جهانی و یا حتی اروپابدست‌نیامد ولی رکورد های تازه کشور ها را رکورد «بالکان» نام گذاردند بهر حال‌بایدتوجه داشت این حالت بستگی زیادی به عدم آمادگی کامل تیمها داشت، ولی باید قبول کرد که هر پنج کشور در این ورزش هنوز با پیشتازان شنای دنیا فاصله بسیاردارند، خصوصا ترکیه و در مرحله بعد یوگوسلاوی و یونان.

البته با توجه به برنامه‌های‌مسابقاتی که فدراسیونهای شنای هر پنج کشور در تقدیم یکسال آینده خود دارند، باید برای دومین دوره این مسابقات که از ۱۷ تا ۲۰ ماه اوت سال‌آینده در آتن پایتخت یونان برگزار خواهد شد. موفقیت بالاتری را از لحاظ حدنصابهای قهرمانان شرکت کننده پیش‌بینی کرد، خصوصا اینکه گفته می شود اا‌ز چند مربی امریکائی طول یکسال آینده بترتیب در هر پنج کشور استفاده خواهد شد.

نتایج مواد مختلف این دوره از مسابقات از این قرار است:

● **مردان**

۱۰۰ متر پروانه: ۱- کاریدی سوکاس از یونان با رکورد یکدقیقه و ۱٫۰۵ ثانیه (رکوردتازه بالکان) ۲- کواکی آدالبرت از رومانی با یکدقیقه و ۱٫۸ ثانیه ۳- بوریسلاو گئورگیف از بلغارستان با یکدقیقه و ۲ ثانیه.

۱۰۰ مترآزاد: ۱- سواویك‌هاریان از رومانی با زمان ۵۵٫۷ ثانیه ۲- ولادیسلاو ولاتف از بلغارستان با۵۷٫۲ ثانیه ۳- شیررهرمان از رومانی با ۵۷٫۳ ثانیه.

۱۰۰ متر پشت: ۱- وروسك دانی از یوگوسلاوی با یکدقیقه و ۳٫۶ ثانیه (رکورد تازه بالکان) ۲- گیرازو زنو از رومانی با یکدقیقه‌و ۴٫۸ ثانیه ۳- از رتیك ژنکوف از یوگوسلاوی با یکدقیقه ۵٫۸۹ ثانیه.

۲۰۰ متر پروانه: ۱- کواك آدالبرت از رومانی با ۲ دقیقه و۱۷٫۵ ثانیه ۲- کاریدیس از یونان با ۲ دقیقه و ۱۹٫۸۹ ثانیه ۳- واسیل دوبرف از بلغارستان با ۲ دقیقه و۲۰٫۵ثانیه.

۱۰۰×۴ مختلط تیمی: ۱- تیم رومانی با ۴دقیقه و ۱۰٫۹ ثانیه۲- یوگوسلاوی با ۴دقیقه و۱۲٫۴ثانیه ۳- بلغارستان با۴ دقیقه و ۱۸٫۳ ثانیه.

۴۰۰ متر آزاد: ۱- لاویك‌ماریان از رومانی بارکورد ۴دقیقه و۳۰٫۴ ثانیه (رکورد تازه‌بالکان)۲-جولیان روتسف از بلغارستان با ۴ دقیقه‌و ۳۱ ثانیه ۳- تونی استیتلون از بلغارستان با ۴دقیقه و ۳۳٫۵ثانیه.

۱۰۰ متر آزاد: ۱- ایسکاپیچوا از بلغارستان با یکدقیقه و ۴٫۸ ثانیه۲- جانت‌اسلاوسکاازبلغارستان بایکدقیقه و ۵٫۴ ثانیه ۳- بالبان کریستینا ازرومانی با یکدقیقه و ۷٫۴ ثانیه.

۱۰۰ متر پروانه: ۱- جورجاژدوف از یوگوسلاوی بایکدقیقه و۲۰٫۳ ثانیه (رکورد تازه بالکان) ۲- ژانویك گوردانا از رومانی با یك دقیقه و۲۳ ثانیه ۳- آنکاکولوا از بلغارستان با یکدقیقه و۲۳٫۲ ثانیه.

۱۰۰ متر پشت: ۱- گاسپارازنکا از رومانی با رکورد ۴دقیقه و ۵۴٫۸ ثانیه ۲- بلغارستان با ۵ دقیقه و ۵۴٫۸ ثانیه ۳- یوگوسلاوی با ۵ دقیقه و۵۸٫۴ ثانیه.

۴۰۰ متر آزاد انفرادی: ۱- ماریا نیکولوا از بلغارستان با ۵ دقیقه و ۱٫۹ ثانیه ۲- لامباردو از یونان ۵ دقیقه و۵٫۵ ثانیه۳-بالبان ماریان از رومانی با ۵ دقیقه ۸٫۸ ثانیه.

۲۰۰ متر سینه: ۱-بیدوف کورکا از یوگوسلاوی بارکورد ۲ دقیقه و ۵۴٫۶ ثانیه (رکورد تازه بالکان) ۲- آنکانیکولوا از بلغارستان با۲ دقیقه و ۵۸٫۵ ثانیه۳-میهاسکوآنکا از رومانی با۳ دقیقه و۴٫۱ ثانیه.

۱۰۰×۴ متر آزاد تیمی: ۱- بلغارستان بازمان ۴ دقیقه و ۲۰٫۲ ثانیه (رکورد تازه بالکان) ۲- رومانی با ۴دقیقه و ۳۸٫۱ثانیه ۳- یوگوسلاوی با ۴دقیقه و ۳۹٫۳ ثانیه.

در نتیجه رده‌بندی‌تیمی در قسمت مردان و زنان باین شکل بدست آمد.

● **رده بندی کلی**

مردان: ۱- رومانی با۱۷۰امتیاز ۲- بلغارستان ۱۲۱ امتیاز ۳- یوگوسلاوی با ۹۹ امتیاز ۴-یونان با ۸۷ امتیاز ۵- ترکیه با۳۱امتیاز

بانوان: ۱- بلغارستان۱۲۶امتیاز ۲- رومانی ۱۱۳ امتیاز ۳- یوگوسلاوی ۹۳ امتیاز ۴- یونان ۷۰امتیاز ۵-ترکیه۱۸امتیاز.

در مسابقات واترپلونیز رومانیها بمقام قهرمانی رسیدند. نزدیکترین حریف رومانی در این قسمت، یوگوسلاوی بود که دیدار این دو تیم (۲-۲) مساوی تمام شد.لیکن رومانی سه حریف دیگر خود رابه ترتیب، ترکیه (۱-۱۱)، یونان (۱-۴) و بلغارستان (۱-۳) مغلوب کرد و بخاطر تیمهای برده بیشتر به یوگوسلاوی که صاحب امتیاز برابر با رومانی بود بمقام قهرمانی رسید. سه تیم بلغارستان، یونان و ترکیه بترتیب مقامهای سوم تا پنجم مسابقات را بدست آوردند.

در جمع چند رکورد تازه‌ای‌که برای کشور های شرکت کننده بدست آمد، یکی ۲۰۰ مترسینه بانوان بود که «بیدوف کورکا» از یوگوسلاوی بازمان دو دقیقه و۵۴٫۶ ثانیه آنرا به‌پایان رساند ودرشمار رکوردهای بالکان درآمد.

فوتبال قهرمانی باشگاههای انگلیس

منچستریونایتد ۲ - ۵ وستهام راشکست داد

در دوازدهمین‌روز مسابقات‌فوتبال قهرمانی باشگاههای انگلستان تیم فوتبال منچستر یونایتد قهرمان باشگاههای اروپا در سال ۱۹۶۸در برابر تیم وستهام یونایتد بیك نتیجه حیرت‌انگیز دست یافت ودر حضور ۵۶۵۷۹ تماشاگر موفق‌شد (۲-۵) براین تیم غلبه کند .بابی- چارلتون وجورج بست زننده گلهای منچستر وجف‌هورست‌بثمر رساننده دو گل وستهام بود.

منچستر یونایتد بااین پیروزی موفق شد از رده یازدهم تاجای‌هفتم صعود کند.

نتیجه حیرت‌انگیز دیگر در این هفته از مسابقات مربوط به سه‌تیم آخر جدول‌بود که‌هرسه‌به پیروزی رسیدند.

ساندرلند تیم‌آخر جدول (۰-۱) به‌توتنهام غلبه کرد، و دو تیم‌دیگر رده‌های پائین جدول ایپسویچ و شفیلدونزوی بترتیب به بورنلی و دربی‌پیروز شدند.

پیروزی (۰-۱) شفیلدونزدی در حالیکه موقعیت این تیم را از لحاظ رده بندی‌درجای بالاتری قرار داد، باعث نزول دربی از جای دوم به‌یك رده پائین‌تر گردید. وتیم لیورپول که (۲-۲) با وست بروموییچ‌آلبیون مساوی کرد بایك امتیاز بیشتر بالاتر از دربی قرار گرفت.

لیورپول - بروموییچ ۲-۲مساوی

لیورپول در حالی در برابروست بروموییچ به‌نتیجه‌مساوی دست‌یافت که تاچهاردقیقه‌بپایان (۱-۲)مغلوب حریف بود،لیکن‌راجرهانت بازیکن ملی این تیم در این لحظه موفق بزدن گل مساوی شد.

اورتون تیم صدر جدول این‌هفته نیز برداشت و تیم سوتهامپتون‌را که از نه‌بازی گذشته‌خود تنها یك برد داشته است، (۲-۴) شکست داد.دراین مسابقه۴۶۹۴۲ تماشاگر حضور داشتند.

تیم منچستر سیتی قهرمان‌مسابقات جام حذفی سال پیش که چهارشنبه این هفته دیدار بازگشت خودرابا تیم آتلتیکوبیلبائو اسپانیا در کادر مسابقات فوتبال‌جام حذفی‌اروپاانجام خواهد داد. در دیدار باتیم استوك سیتی ناکام شد و (۰-۲) مغلوب گردید.

نتایج تمام مسابقات این هفته باشگاههای انگلستان از این قرار است.

بورنلی ۰- ایپسویچ ۱، چلسی ۳- آرسنال ۰، کاونتری ۱-لدرز ۲، اورتون ۴- سوتهامپتون ۲، منچستر یونایتد ۵- وستهام ۲، نیوکاسل ۱- وولوز ۱، نوتینگهام ۰، کریستال پالاس۰، شفیلدوتردی ۱- دربی۰،استوك سیتی ۲،منچستر سیتی ۰، توتنهام ۰، ساندرلندا، وست‌بروموییچ ۲- لیورپول ۲.

● **جدول رده بندی تیمها:**

۱- اورتون۲۱ امتیاز ۲-لیورپول ۱۹ امتیاز ۳-دربی ۱۸ امتیاز ۴- لیدز ۱۵ امتیاز ۵-وولوز ۱۵ امتیاز ۶- استوك‌سیتی ۱۵ امتیاز ۷- منچستریونایتد۱۳امتیاز ۸-توتنهام ۱۳ امتیاز ۹- کاونتری ۱۳ امتیاز ۱۰- چلسی۱۲ امتیاز ۱۱-منچستر سیتی ۱۱ امتیاز ۱۲- آرسنال ۱۱ امتیاز ۱۳- نوتینگهام ۱۱ امتیاز ۱۴- نیوکاسل ۱۰ امتیاز ۱۵- کریستال پالاس۹ امتیاز ۱۶-وست بروموییچ ۹ امتیاز ۱۷- وستهام۸ امتیاز ۱۸- بورنلی ۸ امتیاز ۱۹- شفیلدونزدی ۸ امتیاز ۲۰-سوتهامپتون ۷ امتیاز ۲۱ - ایپسویچ ۷ امتیاز ۲۲- ساندرلند ۷ امتیاز.

خبرهای کوتاه

● **مادرید (اسپانیا)**

سخنگوی کمیته المپیك اسپانیا اعلام کرد این کشوردر صددماست انجام بازیهای‌المپیك زمستانی سال ۱۹۷۶ را برعهده بگیرد. این‌در صورتی است که کمیته بین‌المللی المپیك که در بازیهای المپیك زمستانی سال ۱۹۷۲ در «ساپورو» ژاپن تشکیل میشود باتقاضای اسپانیا موافقت نماید.

● **لیور کوزن (آلمان غربی)**

هایدروزندهال قهرمان پنجگانه بانوان آلمان شرقی روز گذشته یك رکورد تازه جهانی‌در این‌رشته کسب کرد. رکورد تازه او ۵۱۵۵ امتیاز می‌باشد.

● **سئول (کره جنوبی)**

«چوی‌سانك کاپ» قهرمان‌بوکس حرفه‌ای دسته میان‌وزن کره‌جنوبی در دیدار رسمی خود باقهرمان همین دسته ژاپن یوشیاکی اتو با امتیاز پیروز شد. این مسابقه در دوازده روند انجام گرفت.

● **توکیو (ژاپن)**

در پایان نخستین روز مسابقات دوومیدانی منطقه اقیانوس آرام‌که در توکیو برگزار میشود، استرالیا باکسب نه‌مدال طلا ازپانزده‌مسابقه ایکه انجام گرفت در صدر جدول قرارگرفت.ازجمله‌تیمهای‌قدرتمندی که در نخستین دوره این مسابقات شرکت کرده است،تیم دوومیدانی امریکا می‌باشد.

● **لندن (انگلستان)**

سومین دور مسابقات فوتبال‌جام حذفی باشگاههای‌انگلستان بپایان رسید واین مسابقات وارد مرحله چهارم خودشد. از جمله تیمهائی که تا این مرحله از مسابقات حضور دارند، تیم منچستر سیتی قهرمان سال پیش می‌باشد که در این دور بایکی از دوتیم اورتون و آرسنال مسابقه خواهد داد.

حریف منچستر یونایتد نیز در این مرحله یکی از دوتیم‌روترهام یابوزملز خواهند بود.

شماره ۱۴۶۹ تاریخ ۴۸٫۶٫۳۱

آگهی مزایده

هیئت تصفیه شرکت سهامی برق خمسه در حدود سی و پنج تن سیم مسی که‌بتدریج تحویل خریدار خواهد شد ازطریق مزایده بفروش میرساند - علاقمندان میتوانند همه روزه درموقت اداری بدفتر شرکت واقع در خیابان فرمانداری مراجعه و از نمونه سیم بازدید نموده وپیشنهاد خود را برای‌هر یك کیلوکتبا ولاکو مهر شده الی تاریخ هشتم آبان ماه ۴۸ بدفترشرکت‌تسلیم و در جلسه هیئت تصفیه که روز شنبه دهم آبان ماه ۴۸ ساعت چهار بعداز ظهر برای رسیدگی به‌پیشنهادات واصله تسکیل خواهد شد حضور بهمرسانند هیئت تصفیه‌درردیاقبول پیشنهادات واصله مختار وآزاد است.

ازطرف هیئت تصفیه . حاج سیدعلی اکبر رضوی

پارتی جدید رسید

لودر زنجیری ولاتیکی

انواع ماشین آلات کشاورزی وراهسازی کیس ساخت امریکا

نماینده انحصاری درایران: شرکت سهامی اتفاق

خیابان شاهرضا-پیچ شمیران-تلفنهای ۷۶۰۳۲۴-۷۲۷۹۹-۷۲۷۹۸

آ-۴۶۹۰۰ (سازمان تام)

ارمغان

نامه دانشوران‌ودانش‌پژوهان

شماره پنجم و ششم از دوره سی و هشتم مربوط بسال پنجاه و یکم منتشر گردید.

نویسنده و گویندگان :جمال‌زاده، وحید دستگردی، اورنك، محمد وحید، جناب زاده، مهروژان، نجاتی، رفیع، مدرسی، شهاب، کمال، سجادیه، حالت، اخگر، البرزی، نوزاد.

تبریکات

جناب آقای مهندس والاریاست سازمان غله کشور

حسن انتصاب آقای عبداله منتظری را که از کارمندان صدیق آن سازمان میباشند بمعاونت اداره کل سیلوی تهران بجنابعالی تبریك عرض مینمائیم.

محمدعلی تفرشی. برزو منوچهری. حسین عباس‌زاده

آ-۲۱۲۶۱

سرکار خانم عزت‌آق‌اولی (دیبا)

انتصاب شایسته جنابعالی را به سمت ریاست سازمان خانه‌های فرهنك روستائی صمیمانه تبریك عرض مینماید.

عالیه جمیل‌زاده، منیژه‌نوذری، پریچهره فریدی‌فرد، منیژه شیرازی، وحیده کیائی، سوزان بهاور، فریدکارگر، عباس مختاری، مجید حریرچیان، مسعود نوروزی، جواد سالم، بهرام شمشیرگران

آ-۲۱۲۴۵

همکار محترم جناب آقای پروفسور مسعود عزیزی

دوستان همدوره‌ای احراز مقام استادی طب کودکان را در دانشگاه تهران بجنابعالی از صمیم قلب تبریك میگویند ونیل بمقامات عالیتر وکسب موفقیت‌های علمی بیشتری را برای‌شما آرزومندند.

دکتر ناصر اتفاق. دکتر منوچهر ازدری. دکتر الفت. دکتر افشار نادری. دکتر بریمانی. دکتر محمد جوادی. دکتر موسی حجازی. دکتر حسین حبیبی. دکتر خاتمی‌زاده. دکتر احمد رسا. دکتر سروش رضاخانلو. دکتر حسن سعیدی. دکتر منصور شمسا. دکتر شمس‌آرا. دکتر حسین صالح. دکتر احمد صرافی. دکتر طبیب‌زاده. دکتر محمد عابدینی. دکتر رحیم فرید. دکتر قوام کاظمی. دکتر داود کاظمی. دکتر سهیل مجد. دکتر محمد میرعابدی. دکتر محمد مسعود. دکتر میرزا یانس. دکتر نورالدین مجتهدی. دکتر مدرسی. دکتر نعمانیم. دکترغلامرضا نجفی. دکتر عباس وثیق. دکتر تراب همایون.

آ-۲۱۲۱۳

آگهی دعوت مجمع‌عمومی عادی شرکت‌سهامی قند آبکوه

از صاحبان سهام شرکت سهامی قند آبکوه دعوت میشود که برای تشکیل مجمع عمومی عادی در ساعت هشت صبح‌روزدوشنبه ۲۸ مهرماه ۱۳۴۸ به محل سازمان گسترش و نوسازی‌صنایع ایران واقع در تهران - خیابان تخت جمشید شماره ۴۳۵ طبقه چهارم تشریف بیاورند

دستور جلسه

۱- استماع گزارش هیئت مدیره و بازرس درخصوص‌عملیات و محاسبات سال گذشته.

۲- رسیدگی و تصویب ترازنامه و حساب سودو زیان‌وتصمیم راجع به سود

۳- انتخاب بازرس

۴- تعیین حقوق و مزایا وپاداش مدیر عامل واعضاء هیئت مدیره و بازرس

۵-تعیین روزنامه برای درج آگهی ها

۶- اتخاذ تصمیم نسبت به پیشنهادات و موضوعاتی که مطرح شود.

رئیس هیئت مدیره شرکت سهامی قند آبکوه

۱-۲ آ-۲۱۲۲۱

ازصبح ۵ شنبه فقط در

سینما دیاموند

اثری شیرین و دلپذیر که در جشن هنر شیرازمورد توجه فراوان قرار گرفت و جایزه اول فستیوال مسکو رابدست‌آورد

فیلمی از پیتروجرمی

سرافینو

با شرکت: آدریانو چلنتانو

سارواورتزی - اوتاویوپیکولو - فرانچسکارومانو

ازنمایش فیلم اولیور ۲روزدیگر باقیست

ازامشب فقط در

سینما بولوار

انتهای بولوار - مقابل پارك فرح

چکمه زرین

مزین به: زمرد - برلیان - یاقوت و تخت طلائی

بارزش نیم میلیون ریال

بلد

جایزه بی نظیر خریداران کفش

همین امروز برای خرید کفشهای زیبا و بادوام بلا به فروشگاههای کفش بلا مراجعه فرمائید و کارت شرکت در قرعه‌کشی (چکمه زرین) را از فروشندگان ما دریافت نمائید.

فروشگاههای کفش بلا در تهران:

امیرکبیر، سرچشمه - میدان ژاله - روزولت، میدان ۲۵ شهریور - سلسبیل، چهارراه بوستان سعدی - عباسی خاکی - سعدی شمالی - پیچ شمیران - نادری، جنب قوام‌السلطنه - خیابان شاه، جنب فروشگاه‌بزرگ ایران - شاهرضا، مقابل دانشگاه - میدان شوش - امیریه، نبش انتظام - میدان خراسان - امیریه، روبروی مسجد فخریه - خیابان گرگان - جوادیه، بست‌متری اول-خیابان صفاری - چهارراه خوش - چهارراه پهلوی پائین - چهارراه گلوبندك - اسلامبول، ساختمان پلاسکو - میدان‌فوزیه

بلد

گیلان، مرکز تهیه و صدور «زیتون» میشود...

چهل میلیون ریال، برای احداث کارخانه «تهیه روغن ازسبوس برنج» اختصاص داده شد...

• اولین کارخانه بزرگ تهیه روغن زیتون سالانه یکصد تن روغن تهیه میکند

براساس طرحهائی که برای ایجاد مرکز صنعتی و واحد های تولیدی در گیلان تهیه شده ، در آینده نزدیکی چندین کارخانه تولیدی در گیلان ایجاد میگردد . اولین کارخانه‌ایکه در این استان شروع بکار خواهد کرد کارخانه روغن‌کشی زیتون است که محصول آن یکصدتن روغن زیتون‌اعلا مشابه با روغن های زیتون خارجی در سال است که در ناحیه رودبار عمارلو ایجاد میگردد .

مطالب بالا را آقای حسابی مدیر کل اداره اقتصاد گیلان در یك مصاحبه مطبوعاتی بخبرنگار ما در رشت اظهار داشت . وی افزود :

هزینه ایجاد این کارخانه بالغ بر هشت میلیون ریال است که بیش ازسه میلیون ریال صرف ماشین‌آلات آن خواهد شد .

اجازه بهره‌برداری این کارخانه توسط شورای عالی اقتصاد استان که مرکب از مدیران کل‌اقتصاد وبهداری وروسای بانك ملی و بانك کشاورزی استان میباشد صادر گردیده است .

آقای حسابی اضافه کرد : صاحب کارخانه‌مذکوریك کارخانه روغن‌کشی از دانه‌های روغنی‌در نزدیکی کارخانه ویك کارخانه تهیه روغن بادام زمینی در آستانه اشرفیه و همچنین یك کارخانه صابون سازی نیز تاسیس خواهد کرد .

• تهیه روغن ازسبوس برنج

ضمنا یك کارخانه روغن‌کشی از سبوس برنج در گیلان احداث میشود که هزینه ایجاد آن در حدود چهل میلیون ریال برآورد شده و بیش از دوازده میلیون و پانصد هزار ریال صرف ماشین‌آلات آن خواهد شد .

فکر ایجاد تهیه روغن از سبوس برنج رادر حدود یکسال پیش اداره اقتصاد استان‌در برنامه کار خودمنظور کرده بود وبرای انجام اینکار چندین بار از اعضای اطاق بازرگانی رشت و تجار گیلانی دعوت بعمل آمد .

بهر حال بااجرای طرحهای مذکور در گیلان نه تنها جلوی وارد شدن روغن های‌زیتون‌ازخارج گرفته‌میشود بلکه بزودی محصول روغن زیتون‌یکی از صادرات عمده کشور خواهد شد که به‌افغانستان ، عربستان سعودی ، ترکیه و عراق و شیخ نشینهای خلیج فارس صادر میشود واین خود سرآغاز فعالیت جدیدی برای صدور بهتر و بیشتر محصولات‌ایران‌بخارج‌از کشورخواهد بود .

ضمنا یك کارخانه قدیمی روغن زیتون که در حوالی منجیل بود وسیله یك سرمایه‌گذار خریداری شد و از اداره اقتصاد استان اجازه خرید چند دستگاه جدید روغن کشی برای این کارخانه از خارج صادر شد . محصول این کارخانه بیش از پنجاه تن روغن زیتون در سال خواهد بود .

● آمادگی اداره اقتصاد

آقای حسابی در پایان سخنان خود اظهار داشت : اداره کل اقتصاد استان گیلان آماده هرگونه راهنمائی جهت سرمایه‌گذاری برای ایجاد کارخانه های گوناگون در نقاط مختلف استان میباشد.

سیمای شهرستانها

از : ا . مسعود

تاریخچهٔ اصفهان از نظر مورخین قدیم (۴۳۶)

«حافظ‌ابونعیم» مورخ اصفهانی و محدث وفقیدبزرگ قرن چهارم هجری در یکی از تالیفات معتبر خویش بنام «ذکراخباراصفهان» آغاز بنای اصفهان و کیفیت توسعه این شهر باستانی را تازمان خود چنین حکایت میکند:

«... اصفهان درابتدا یکصدوبیست فرسخ‌دریکصدو بیست فرسخ بوده است و حدودش از اطراف همدان و نهاوند تا اطراف کرمان واز اطراف ری و قومس تااطراف خوزستان و فارس ادامه داشته است . اصفهان شامل سه استان و سی‌روستا ویکصدوبیست «طسوج» و پنج هزار قریه بوده‌است

اسامی شهرها عبارتست از شهر «کهنه» ، جار، جی ، قه ، مهرین ، دررام وساورویه که چهار شهر از این هفت شهر منهدم شده و سه شهر دیگر یعنی شهر های «جی» ، «مهرین» و«قه» بنابه استنادمنابع‌معتبر تاریخی تاظهور اسلام‌آباد وپای‌برجای بوده‌اند .

این شهرها مشتمل بردوکوره وبیست‌وهفت روستا و سه‌هزاروسیصدوسیزده «دیه» بود تاآنکه‌عرب بدانهابا نهاد و شهر قه و سارویه خراب شد ...

«حمزهٔ اصفهانی» درکتاب محاسن اصفهان درصفحه ۱۶ و ۱۷ درباره بنای شهر اصفهان و عظمت آن چنین نوشته‌است :

... این مدینه را اسکندر بنافرموده بردست‌معماری بنانمود چیره‌دست بنام «جی‌بن‌زراده» اصفهانی که این شهر بنام بانی آن شهرت یافت اما بعضی گویند این شهر پیش‌از جم بوده است و افراسیاب ترك که‌مداین‌آباد ایرانشهر را ویران کرد این رانیز خراب نمود تاسالها بعد «خمانی‌جمه‌آزاد» دختر بهمن اسفندیار که پیش از آمدن اسکندر بدان حدودبر تخت بخت بود اساس بنای این مدینه را فرمان داد بعد برآن منوال شهریاری‌منتهی شد بنوبت دولت «فیروزبن‌یزدجرد» و فیروز فرمان دادبه «آذرشاپوران» پسر «آذرمانان» از قریه هرستان ازرستای ماربین‌واین‌حال پیش از اسلام بود بسال صدوهفتاد ... «آذرشاپوران» بر مقتضای فرمان بنای بسیار کرد وباروی شهر را تمام نمود و اسفیس (؟) و مواضع مقاتله مرتب ساخت و چهاردربرآن تعلیق‌نمود که یکی «دروازه جور» (خور-خورشید) نام‌کرد برابر میدان بازار و دوم دروازه ماه‌وسیم دروازه‌تیر و چهارمین دروازه جوش که معروف به دروازه جهودان است . ودر پهلوی آن دیهی بناکرد و سرائی عالی و درباغ‌سرای ایوانی رفیع برافراشت و آنرا آتشکده ساخت و آن دیه وقف نمود ...»

شهر جی : شهر جی قبل از اسلام مسکونی نبوده بل‌قلعه‌ای بوده برای اهالی دهات ورستای «جی» و مردم اکثری در شهر «قه» زندگی میکردند تاآمدن اعراب و اعراب شهر «قه» رایکسره ویران و هرکس که ازقتل‌عام رهائی یافت بشهر «جی» کوچید ودر دوره مجد شهرجی مساحت آن دوهزار جریب ودورباروی آن دوهزارنی‌بوده. و در باروی یکصدوچهار قصر بوده که هریك بصورت برجهائی منحنی و فراخ بافواصل معین از سور «حصار» شهر بنا شده و ازباب‌حورتاباب یهودیه صغری یکهزارو چهارصدزراع ... واما:

یهودیه : آغاز بنای یهودیه چنانست که در عهد خلافت ابوجعفرمنصور بسال یکصدوپنجاه‌واندی ازهجرت ایوب‌بن‌زیاد باین سامان درآمد و عامل خراج وامیرجنك شد وخود به «خشینان» منزل کرد (احتمالا دهکده‌خشینان در حدود محله احمدآباد امروزبوده‌است) ... و درروزگار فرمانروائی ایوب خانه‌های قریه خشینان بخانه‌های‌یهودیه پیوست ... واما مساحت یهودیه هفتصد جریب و مردم‌آن همه یهودی و بکارهائی چون حجامت و دباغی و...مشغول بودند تاآنکه مهدی عباسی خلیفه برایوب‌بن‌زیاد خشم گرفت و اورا بدربار برد و محبوس کرد مردم دهکده «تهران» (بخش تیران امروز واقع در چند کیلومتری‌شهر اصفهان) که از قبیله «تمیم» بودند مسجدی جامع بنا کردند و سپس در سال ۱۵۶ هجری در زمان حکومت «هانی‌بن‌ابی‌هانی» دراین شهر منبر ایوب را به‌آنجامنتقل کردند ، و بعضی گویند نخستین مسجدی که دریهودیه بناشد در محله «بازانه» است .

... بهرحال پس از بنای مسجد جامع یهودیه از سمت صحرا توسعه گرفت و پانزده دیه بشرح‌زیرضمیمه آن شد .

دیه : یاطرقان ، فرسان ، یوان ،خرجان ، فلفلان (امروزمحله‌فلفلچی‌نامیده‌میشود)سنبلان(که‌محله‌سنبلستان امروز است) و فراءآن ، کماآن ، جوزدان ، لبنان ، اشکهان ، جرواآن ، بروسکا ، فابجان (خابجان‌امروزی) این محلات هم‌اکنون در اصفهان با اندکی تحریف‌نام وجود دارند واز محله‌های قدیمی این‌شهر بشمار میروند.

کنکور راهنمای تربیت معلم درتبریز ..

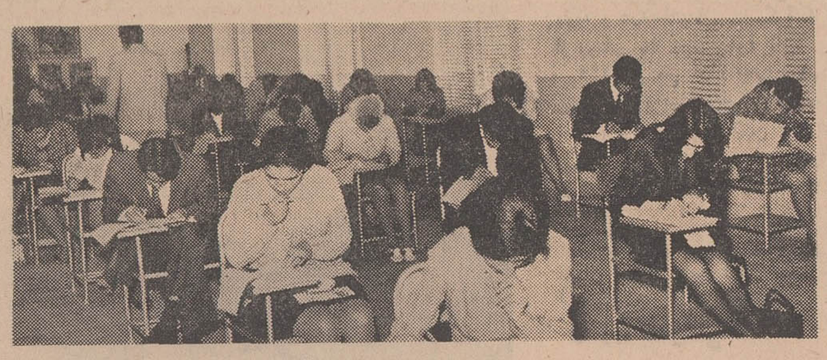

برای اولین‌بار کنکور ورودی دوره راهنمائی‌تربیت معلم باشرکت چهارصدوشش نفر دخترو پسر دیپلمه در سالن تربیت معلم تبریز برگزار گردید . مشروح این خبر در شماره گذشته‌در همین صفحه باطلاع خوانندگان عزیز رسید .

عکس بالا صحنه‌ای از جلسه امتحان‌ورودی دوره راهنمای تربیت معلم تبریز را نشان‌میدهد.

۴ میلیون متر اراضی موات

به نام دولت درهمدان به ثبت رسید

دراجرای تصمیم دولت در مورد ثبت‌اراضی خالصه و موات‌چهار میلیون متر مربع اززمینهای مذکور واقع در اطراف شهر همدان‌بنام دولت ثبت گردید .

این زمینها بیشتر در اوایل جاده همدان - ملایر قرار گرفته است .

آقای خوانساری رئیس آبادانی و مسکن همدان در این موردبه خبرنگار مادر همدان اظهار داشت از این زمینها در مرحلهٔ اول‌برای تامین احتیاجات سازمانهای دولتی ساختمان خانه‌های سازمانی و در مرحله دوم برای ساختمان اشخاص کم‌بضاعت استفاده خواهدشد.

اخبار شهرستانها

افتتاح ٤ «خانه انصاف» در آذربایجان

ظرف یکهفته اخیر در استان آذربایجان غربی چهار خانه‌انصاف افتتاح شد و شروع بکار کرد.

خبرنگار مادر رضائیه گزارش داد : خانه‌های انصاف مذکور در روستاهای «بدل‌آباد» خوی ،«زیوه» سردشت ، «سیلاب» و «ملهم» از توابع شاهپور آذربایجان افتتاح شدند .

مبارزه با موش

در شهریورماه گذشته درسطح چهارصدو شصت‌وپنج هکتار از اراضی کشاورزی استان کردستان باموش صحرائی مبارزه شد .

مامورین حفظ نباتات اداره کل کشاورزی استان ظرف همین‌مدت در سطح ۶۱۰ هکتارباآفات‌مختلف گیاهی در مریوان مبارزه‌کرده‌اند.

خبرنگار مادر سنندج گزارش داد : همچنین بمنظور جلوگیری‌از آفت سیاهك گندم یکصد تن‌بذر غلات ضدعفونی شده‌است .

درشهرهای شمالی خراسان استاندار، یکهفته‌گردش میکند

بامداد دیروز آقای پیرنیا استاندار خراسان باتفاق چندتن از مدیران کل و مسئولان سازمانهای دولتی بمنظور بازدید از فعالیت‌های آبادانی و عمرانی شهرستانهای شمال خراسان ازطریق نیشابور عازم آن مناطق شد.

خبرنگار مادر مشهد گزارش داد : مسافرت استانداربه شهرهای شمالی یك هفته بطول میانجامد و در این مدت استاندار و همراهان‌از شهرهای نیشابور ، سبزوار ، کاشمر ، قوچان و بجنورد و بخشهای تابعه بازدید میکنند .

ورود بازرسان

خبرنگار مادر بجنورد گزارش داد : بازرسان شاهنشاهی اعزامی به‌خراسان به‌سرپرستی تیمسار سپهبد نصراللهی جهت رسیدگی به‌خواستهای اهالی بجنوردواردداین شهر شدند و رسما کارخودراآغاز کردند .

استاندار استان مرکزی در اراك

عصر دیروز آقای دکتر شادمان استاندار استان مرکزی برای بازدید از کارهای عمرانی اراك‌وارد این شهر شد و مورد استقبال‌قرار گرفت .

استاندار استان مرکزی شب گذشته در سالن شهرداری اراك بمدت یکساعت با اعضای انجمن شهر جلسه تشکیل داد و کارهای انجام‌شده را مورد بررسی‌قرارداد.

طبق گزارش خبرنگار مادراراك آقای شادمان دوشب‌در اراك‌اقامت میکند واز کارهای آبادانی این شهر بازدید مینماید .

مهمانسرای جلب سیاحان فسا

باحضور استاندار فارس شروع بساختمان شد

آقای صدری استاندار فارس باهواپیما وارد فسا شد و مورداستقبال آقایان فرماندارفسا ، دکتر مهذب نماینده مجلس ، میرسعیدی مدیر کل آبادانی و مسکن فارس و اعضای انجمن شهر فسا قرار گرفت.

خبرنگار مادر فسا گزارش داد : استاندار فارس پس از ورودبه فسا اولین کلنك ساختمان ده اطاقه مهمانسرای جلب سیاحان را که با هزینه یك میلیون ریال در فساایجاد میگردد بزمین‌زد .

آقای صدری استاندار فارس و همراهان سپس به قریه «صحرارود» ۱۰کیلومتری فسا عزیمت کردند و دراین محل اولین کلنك‌ساختمان موتور مولدبرق و درمانگاه بهداری وسیله استاندار فارس بزمین‌زده شد .

همچنین استاندار فارس اولین کلنك ساختمان آب آشامیدنی قریه «سنان» را بزمین‌زد .

آقای صدری پس از بازدید ازبیمارستان ۲۵ تختخوابی‌وکارخانه قند فسا باهواپیما به‌صوب شیراز عزیمت نمود .

براثر سرمای هوا غلات کاخك آسیب دید

چند روز است که هوای کاخك متغیر شده و پس از ریزش‌اندك باران در نقاط کوهستانی ، سرمای شدیدی بر این منطقه حکمفرما گردیده است.

طبق گزارش خبرنگار ما در کاخك : سرمای ناگهانی هوا،به محصول خربزه ، ارزن وبعضی غلات آسیب وارد آورد وزارعین‌خسارت دیدند.

مبارزه با تراخم

خبرنگار مادر مشهد مینویسد : پنجهزار وپانصدو هفده نفر به مراکز مبارزه با بیماریهای چشم‌و تراخم در شهر های خراسان مراجعه کردندو تحت درمان قرار گرفتند.

همچنین توسط گروه های سیار اداره کل بهداری خراسان اقدامات اساسی به منظور معاینه‌و درمان روستائیان صورت گرفته‌است .

نقاط کوهستانی کاخك لرزید

در مناطق کوهستانی کاخك ، زلزله بوقوع پیوست وبراثر این زمین لرزه ، تعدادی خانه‌های چوبی فروریخت‌وخساراتی‌به کشاورزان وروستائیان این منطقه وارد آمد. طبق گزارش‌خبرنگارمادر کاخك:این زلزله حدود ساعت سه‌ونیم صبح بوقوع پیوست و ساکنان نقاط مذکور ازخواب برخاستند و بنای شیون وزاری را گذاشتند .

خوشبختانه ، این واقعه تلفات جانی نداشت.

گشایش گرمابه بهداشتی

خبرنگار ما در فردوس گزارش میدهد : گرمابه نوبنیادروستای «بسطاق» از توابع فردوس توسط آقای میری نژاد بخشدار سرایان بنام شاهنشاه آریامهر افتتاح شد .

این گرمابه بهداشتی ، شش دوش دارد که‌توسط‌اداره مهندسی بهداشت ایجاد گردیده است . در مراسم گشایش این گرمابه آقای میری‌نژاد پیرامون برنامه های عمرانی در روستا های کشور سخنرانی کرد .

باتوئی برمسندقضاوت

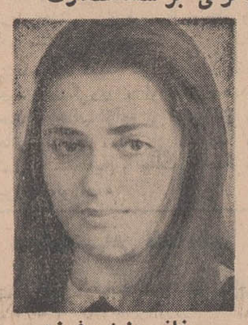

خانم منیژه فرزد

برای‌اولین‌بار در اصفهان،خانمی بمسند قضاوت نشست ، خانم‌منیژه فرزد که اخیرا بسمت دادیار دادسرای اصفهان منصوب شده ، وارد اصفهان گردید و کار خودرا آغاز کرد .

خانم فرزد لیسانسیه حقوق میباشد ودورهٔ کارآموزی خودرا درتهران گذرانده است .

واکسیناسیون کودکان علیه سرخك

خبرنگار مادر «بندرپهلوی» گزارش داد : سه‌اکیپ مجهز ازطرف اداره بهداری بندر بوشهر و بنادر و سواحل خلیج فارس از چند روز پیش واکسیناسیون کودکان‌بخش های خورموج ، دیر ثلاث را علیه بیماری سرخك آغاز کرده‌اند،این اقدام که بدستور آقای دکتر موسوی مدیر کل بهداری بوشهر صورت گرفته فوق‌العاده موردتوجه مردم قرار گرفته و نهایت همکاری رابا مامورین‌بهداری‌مبذول‌میدارند.

بازدید کرد

خبرنگار ما در مشهد گزارش می دهد : چند روز پیش آقای مهندس شمسائی مدیر کل اداره آبادانی‌و مسکن خراسان‌به‌نیشابور رفتو از عملیات ساختمانی شرکت واحد زراعی‌فرحنازدیزباد، استادیوم ورزشی و کشتارگاه نیشابور دیدن کرد .

نهایندگان اطلاعات در خدمت مردم

سرمای ناگهانی و تقاضای کشاورزان کوهبنان

سرمای ناگهانی هوا قسمت اعظم‌محصولات‌صیفی کشاورزان «کوهبنان» کرمان رااز بین‌برد و خسارات زیادی به آنان وارد کرد . بهر حال کشاورزان که میبایست‌ازمحل فروش‌محصولات خود وام های دریافتی از بانك کشاورزی را بپردازند ، فعلااین امر برایشان مقدور نیست ، اگر مسئولین مربوطه‌درمورد دریافت وام های پرداختی به کشاورزان بنحوی تجدید نظر نمایند کشاورزان با دلگرمی بیشتر به فعالیت های خود ادامه داده و وام های دریافتی را پرداخت خواهند نمود، مطالب‌بالا وسیله عده‌ای‌ازکشاورزان «کوهبنان» در دفتر نمایندگی روزنامه اطلاعات عنوان شد .

مردم «نراق» متشکرند

نبودن دبیرستان دخترانه در «نراق» برای دختران دانش‌آموز این بخش مشکلاتی ایجاد کرده بود ، و مردم نراق برای تاسیس دبیرستان‌دخترانه ، بارها بمقامات آموزش و پرورش نامه نوشته بودند ، خوشبختانه چند روز پیش با فعالیت پی‌گیر روسای ادارات آموزش و پرورش محلات و نراق ، سیکل اول دبیرستان دخترانه در نراق تاسیس گردید و نگرانی اولیاء دانش‌آموزان این‌بخش، برطرف گردید ، عده کثیری از اهالی «نراق» که بدفتر نمایندگی روزنامه اطلاعات مراجعه کرده بودندمطالب‌بالارا اظهارداشتند.

عزیمت تیم تنیس مشهد

تیم تنیس مشهد بمنظور شرکت در مسابقات قهرمانی تنیس‌کشور به تهران رفت.

خبرنگار ما در مشهد گزارش میدهد : اعضای تیم تنیس‌مشهد آقایان دکتر غفرانی . محمد رضا قوام نصیری . کاظم مهربد . مختار فروتن . محمد ولی سهامی و عزت‌الله شکوهی و خانم آذررضا زاده هستند . سرپرستی این تیم راآقای حسین حاجبی بعهده دارد.

گشایش‌درخانه پیشاهنگان گنبد کاوس

سمینار سپاهیان دانش‌دوره سیزدهم ، حوزه فرهنگی شهرستان گنبد-کاوس باحضوراعضای شورای هماهنگی ، درسالن خانه پیشاهنگان بنام شاهنشاه آریامهر گشایش یافت .

بنابگزارش خبرنگار مادر گنبدکاوس : دراین مراسم ابتدا فرماندار گنبدکاوس پیرامون انقلاب سفید شاه و مردم و همکاری سپاهیان‌دانش باماموریندولت مطالبی‌بیان‌داشت . آنگاه آقای قاسم زاده رئیس اداره آموزش و پرورش پیرامون فعالیت های اجتماعی و فرهنگی سخن گفت ووظایف سپاهیان دانش‌رابرشمرد .در پایان چندتن از سپاهیان نقائص کار ومشکلات خودرادر میان گذاشتند که توسطروسای اداراتی که درسطح روستا ها فعالیت دارند هدایت و راهنمائی شدند .

امتحان ورودی دانشسرای مقدماتی

امتحانات ورودی دانشسرای مقدماتی دختران گرمسار با شرکت یکصدوشصت‌ونه نفر داوطلب دختر با نظارت آقای‌محمد علی هراتی معاون اداره آموزش‌و پرورش این شهرستان برگزار شد .

خبرنگار مادر گرمسار گزارش داد : از این عده سیزده نفر برای تحصیل در دانشسرای مقدماتی دختران گرمسار پذیرفته میشوند. آقای طاهری رئیس آموزش و پرورش شهرستان گرمسار در جلسه امتحان حضور یافت و از نحوه برگزاری آن دیدن کرد.

پایان «سمینار» سپاهیان بهداشت

ششمین سمینار سپاهیان بهداشت دورهٔ هشتم مامور خدمت در روستا های آذربایجان غربی که‌دررضائیه تشکیل شده بود بعداز سه روز بحث و تبادل‌نظر بکار خود پایان داد .

گزارش خبرنگار مادر رضائیه حاکیست : در جلسات این‌سمینار پیرامون مسائل مربوطه ومشکلات سپاهیان در سطح روستاهامذاکره و گفتگو شد .

سوغات ولایت

دردسر حمام رفتن!

سوغات مشکین شهر

وقتی وسائل استحمام‌خودرابرمیدارم و:به گرمابه میروم از مدیر گرمابه نمرهٔ خصوصی درخواست میکنم. دراین اثنا زینك‌زینك تلفن زنك میزند !

- الو .
- بعله .
- نمرهٔ خالی دارید ؟
- بعله تشریف‌بیاورید !.
- آمدم
- زودتر !

بعد آقای مدیر گرمابه گوشی را میگذارد و به‌بنده می گوید خیلی‌متاسفم یك‌نمرهٔ خالی داشتیم تلفنی گرفتند !! میگویم بابامن که مثل شاخ شمشاد اینجا روبروی شما ایستاده‌ام ، چرانمره رادادید به دیگری ؟ میگویدبرای‌اینکه خانم‌ها حق تقدم دارند ! میگویم نمرهٔ دیگری ندارید ؟ میگوید چرا یك نمره خالی هست که یك ساعت پیش تلفنی رزرو شده ولی طرف هنوز نیامده ! میگویم شاید او بخواهد سوارلاك‌پشت بشود و بیاید ، ماچه گناهی کرده‌ایم؟ میگوید گناه‌شما اینست که‌تلفن‌ندارید! میگویم حالا یك تلفن بزنید به آن آقا . شاید از حمام آمدن پشیمان شده باشد .

گوشی را برمیدارد . و باطرف صحبت می کند .

- الو . آقا اینجا گرمابه‌است . یك ساعت است نمرهٔ شماخالی‌مانده. تشریف نمی‌آورید ؟

- الو ، بعله . راستش بعداز تلفن من یکدسته میهمان برایمان رسید . شما یکساعت دیگر صبر کنید ، اگرمیهمان ها برای ناهار ماندند که هیچ ، ولی اگر نماندند من تا نیمساعت دیگرخودم رامیرسانم !

مکالمه تمام میشود ، و من توی دلم دعا میکنم که خدا کند میهمانهای‌طرف برای ظهر تشریف‌ببرند منزل خودشان تاماهم از سر گردانی راحت شویم !

ولی افسوس که‌میهمانها ، نه‌تنهابرای ناهار تشریف نمی‌برند منزلشان ،بلکه برای شام هم میمانند در منزل آن آقاو من هم همینطور توی گرمابه می‌مانم معطل . تااینکه می‌بینم کارگرها بندو بساطشان راجمع کردند و گرمابه‌دارد تعطیل میشود !

راستی آقای سوغاتچی چه‌راه‌حلی‌برای حمام‌رفتن ما بفکرت میرسد ؟

«یکی ازاهالی»

سوغاتچی - حمام آفتاب بگیرید !

ساندویچ تخم‌مرغ نشان!

سوغات تجریش

در تجریش جوانی هست بنام غلامرضا که‌شغل شریفش‌ساندویچ فروشی است واز کفر ابلیس معروف‌تر .

غلامرضا جوان صادق وراست گوئی است . او وقتی سینی ساندویچش را دست میگیرد ، باصدای رسا و دلنشینی دادمیزند :

- آهای خانمها ! آقایان ! بیائید از این ساندویچ‌های آدم کش‌میل‌بفرمائید! بایکدفعه مراجعه مشتری دائمی عزرائیل خواهید شد ! غفلت موجب پشیمانی است .

- اهالی محترم ! این ساندویچ های آدم کش از مرك موش هم ارزان‌تر است ! تاجرش بیچاره شد !

قیمت ساندویچ‌های آغلامرضا هم‌یکی سه‌ریال است و اهالی اسم این نوع ساندویچ را گذاشته‌اند «ساندویچ‌تخم مرغ‌نشان» ! چون فقط نشانی از تخم مرغ در آن دیده میشود !

جالب اینست که شب‌های‌جمعه بعضی از اهالی محترم تهران که با ماشین‌های آخرین سیستم و لباس های آخرین‌مدل می‌آیند سریل - باخوردن یکی دوعدداز این ساندویچ ها ترتیب شام را میدهند! ضمنا یادتان باشد که اهالی تجریش هم از بدشانس‌ترین مردم روی زمین هستند ، چون یك لحظه‌از دست‌بوق‌زدن ها و راه‌بندهائی که گردش کنندگان عزیز فراهم می‌آورند ، راحت نیستند و بخصوص شب‌های جمعه تاپاسی ازشب مجبورند خواب خودرا بفرستندمرخصی!

باهمه این‌احوال ، رسم و راه‌میهمان نوازی را هم فراموش نمی کنند. تشریف بیاورید قدمتان روی چشم .

«یکی ازاهالی»

سوغاتچی - فعلا قدم‌زمستان روی‌چشم شما !

پلیس درصحنه

-۱۵-

-برتوس ، خودتی؟ من‌بواورهستم وبرای یك کار بسیار فوری از کابینو تلفن میکنم. فورا یك تعمیرکار بایك‌دستگاه برایم‌بفرست. همینقدر بتو میگویم نباید یکدقیقه تاخیر کنی . موضوع مرك و حیات درمیان‌است . دستگاه کاملا نوباشد.

تکرار میکنم خیلی فوری و فوتی . ضمنا بگو ببینم آنجایك‌صندوق پستی بنام‌واندەولد دارید ؟

بلی ، شماره‌اش هم ۸۳۱۱۴ است .

فورا محتویاتش‌را خالی‌کن . ازپشت‌تلفن، پشت پاکتها ونام فروشندگان را یکی یکی برایم بخوان .

-یکدقیقه صبر کن . الساعه‌وارسی میکنم.

کلانتر گوشی را نگهداشت . پس از لحظه‌ای ، متصدی پستخانه گفت .

-متاسفانه برای امروز خیلی دیر شده . همان کسی که کلید صندوق را دارد باید آنها را برداشته باشد زیرا جعبه خالی است وحال آنکه اطلاع دارم پراز نامه بود زیرا خودم نامه‌ها رادرونش‌ریخته بودم .ناسزای رکیکی از دهان کلانتر پرید بطوریکه دختر ماشین-نویس ، از خجلت سرخ شد و بلافاصله بنابه تقاضای آمرانه کلانتر ، شماره تلفن هتل متروپل در سن رافائل را گرفت . کلانتر گوشی را از دست او قاپید و بالحن خشکی به‌تلفنچی گفت که‌میخواهد با آقای«پلیسیه» صحبت کند .

-گوشی خدمتتان . اطاق شماره ۳۷ است.

پس از مدتی سکوت تلفنچی هتل گفت :

-متاسفم افا ، آقای پلیسیه همین چند دقیقه پیش از هتل خارج شده است .

-لازم نیست برایم داستانسرائی کنی . من کلانتر «بواور»افسر پلیس«سنت مارگریت» هستم .

-آه‌بله ، بله ،آقای‌پلیسیه‌موقع خارج‌شدن از هتل ، نشانی کلانتری را از من گرفتند خیلی مضطرب و دستپاچه بودند .

-چی ؟ چه گفتی ؟ سراغ کلانتری را میگرفت؟ . کدام کلانتری ؟؟

-کلانتری سن‌رافائل ، سرکار . مااینجا جزء حوزه سنت مارگریت نیستیم .

اگر «بواور» موقع گذاشتن گوشی‌روی تلفن ، آنرا نشکست بدلیل آن‌نبود که گوشی را آهسته گذاشت ، بلکه بدلیل خوبی و محکم بودن جنس تلفن بود . او چنان آنرا محکم روی تلفن زد که هرگوشی دیگری بجای‌آن‌بودباتلفن‌یکجا خردمیشدند. دشنامهای نامربوطی که از دهانش خارج شد موی براندام شونده‌راست‌میکرد .دخترك بیچاره که محکوم به شنیدن آنها بود در گوشه اطاق خودرا با کاغذهائی سرگرم‌نمود. کلانتر ازعصبانیت بزمین وزمان ، بهمکاران وبه غیر همکاران‌فحش میداد سپس فریاد کشید :

-آی بخشگی شانس - ما امروز «پز» آورده‌ایم ، دم جوی آب میرویم آب خشك میشود انسان‌باید با «بواور» یا یکی ازافراد نوع اوآشنا باشد تاپی بماهیت خود او ونوع فحشهائی که از دهانش بیرون میریخت ، ببرد .

***

شب قبل همان موقعی که «والری» در سایه روشن درختان کاج روی خزه ها دراز کشیده بود چون چشمانش راهنگام بوسه گرفتن «برتران»بسته‌بود ،نتوانست فرود آمدن ضربه را بر جمجمه اوببیند بلکه صدائی مثل ضربه‌ای که به‌کاسه چینی وارد گردد شنید . همینکه چشم گشود متوجه پیهوش شدن معشوقش‌نشد زیرا در روشنائی ماه یکنفر روبروی او ایستاده و نور چراغ قوه را مقابل او گرفته بود بطوری که چشمانش خیره شده و جائی را نمیدید .

وقتی رو از آنجا برگردانیدو چشمانش به تاریکی عادت کرد ، ابتدا چشمش‌به یکنفر نقاب پوش افتاد که چماق ضخیم در دست داشت و بالای سر اوایستاده بود ، دیگری که چراغ قوه در دست داشت نیز نقاب بچهره زده بود .

برای «والری» جای شکی نبود که این دو نفر کارآگاهان خصوصی هستند که از طرف شوهرش اجیر شده و او را تعقیب میکنند تا مچش را بگیرند ولی هرچه فکر کرد نتوانست حدس بزند که شوهرش ازچه وقت وبراثر چه‌پیشامدی نسبت بوی مظنون گشته و مبادرت به استخدام کارآگاه نموده است . ازتصور منظره روبرو شدن با شوهرش آنهم در چنین موقعیتی برخود لرزید .

یکی ازآن دو نفر مرد باملایمت به والری گفت :

- خانم ، از جا برخیزید و خونسردیتان را حفظ کنید . چنانچه عاقل و سربراه باشید و دست از پاخطانکنید هیچ‌آسیبی بشما نخواهد رسید .

او موقع صحبت با «والری» نور چراغ را بچهره‌اش تابانده بود تا «والری»نتواند هیکل حمله کنندگان را ببیند و چیزی از خصوصیات آنهاتشخیص دهد.والری با صدای لرزانی ، چندبار کلمه عاقل و سربراه را تکرار کرد و سرانجام اطاعت کرد و ازجا برخاست . حتی در برخاستن از روی زمین کمی عجله بخرج داد تا با آن لباس کوتاه و نازك که برای‌سواری پوشیده بود ، حمله کنندگان راتحریك نکند و به بعضی خیالات سوء نیندازد .

«والری» در همان لحظه حدس زد که ممکن است اینها جاسوسان شوهرش نباشند بلکه رهگذرانی هستند که‌بااین موقعیت روبرو شده و قصد دارند ازآب گل‌آلود ماهی بگیرند . و لابد خیال تجاوز باو را دارند .

اگر فرار بود «والری» بین این‌دوحادثه شوم‌یعنی‌تجاوز به او از طرف مهاجمین و رفتن در این موقع شب آنهم با این وضعیت نزد شوهر ، یکی‌را انتخاب‌کند، شاید هردو برایش مساوی بود ...بخود گفت :

- آیا اینها در فکر آنند که بمن‌تجاوز کنند ؟

ولی این جمله را بقدری بلند گفت‌که هردو شنیدند . یکی از آنها که رفیقش او را «ژنوا» صدا میکرد ، تمسخرکنان گفت :

- خانم وانده‌ولد یکمرتبه بشما گفتم بازهم میگویم شما نباید از چیزی‌واهمه کنید .

- ایوای ، خدای من . شمامرامیشناسید و اسم مرا هم بلدید !

- آنقدر ها شما را میشناسم که‌بتوانم از سلامت شما ، شوهرتان را مطلع سازم . آه ، خاطرتان جمع باشد ، ما به امور خارج از زناشوئی و عشقبازی‌های شبانه شما کاری نداریم . این مسائل‌بما مربوط نیست . مگر اینطور نیست «تریکو» ؟ صدائی از پشت سر او برخاست :

- چرا ، همینطور است ،ژنوا. ماتابحال از این نان ها نخورده‌ایم .

- اینگونه کار ها مخصوص افراد پست و پیشرف است .کسی که‌میخواهد از راه آبروریزی دیگران نان بخورد خودش شرف و آبرو ندارد !

- حق با «تریکو» است .این‌قبیل نانها، گلوی انسان را میگیرد و خفه‌اش می کند .

«والری» تازه متوجه اصل موضوع‌شد. بی‌اختیار برخود لرزید . دانست که در چنگال آدم‌دزد ها اسیر است که‌قصد دارند از شوهرش برای آزادی او پول مطالبه کنند . با صدای ضعیف و لرزان پرسید :

- پس از من چه میخواهید شما که هستید ؟

«ژنوا» درحالی که‌نور چراغ‌قوه رامقابل صورت والری گرفته بود ، در جواب گفت :

- خودتان حدس بزنید !

او هم نقاب برچهره زده بود .دیدن منظره آدمی با آن نقاب مهیب ، آنهم در نیمه شب در جنگل تاریك ، درحالی که چماقی بدست گرفته و یکنفررا ازپا درآورده و از هیچ جنایتی روگردان‌نبود بردل ترین آدمها را دچار وحشت میکرد چه رسد به «والری» که زنی نازپرورده بود و حتی از سایه خودش میترسید .

تلاش عظیم یک ملت برای نفوذ در بازارهای جهان

دومین نمایشگاه آسیائی در تهران:

در نمایشگاه آسیائی شب نفوذ ناپذیر است و مهندسین و کارگران ایرانی با زمان مسابقه گذاشته‌اند

نیک برگزاری دومین نمایشگاه آسیائی نشان قدرت ملت ایران در انجام کارهای عظیم است

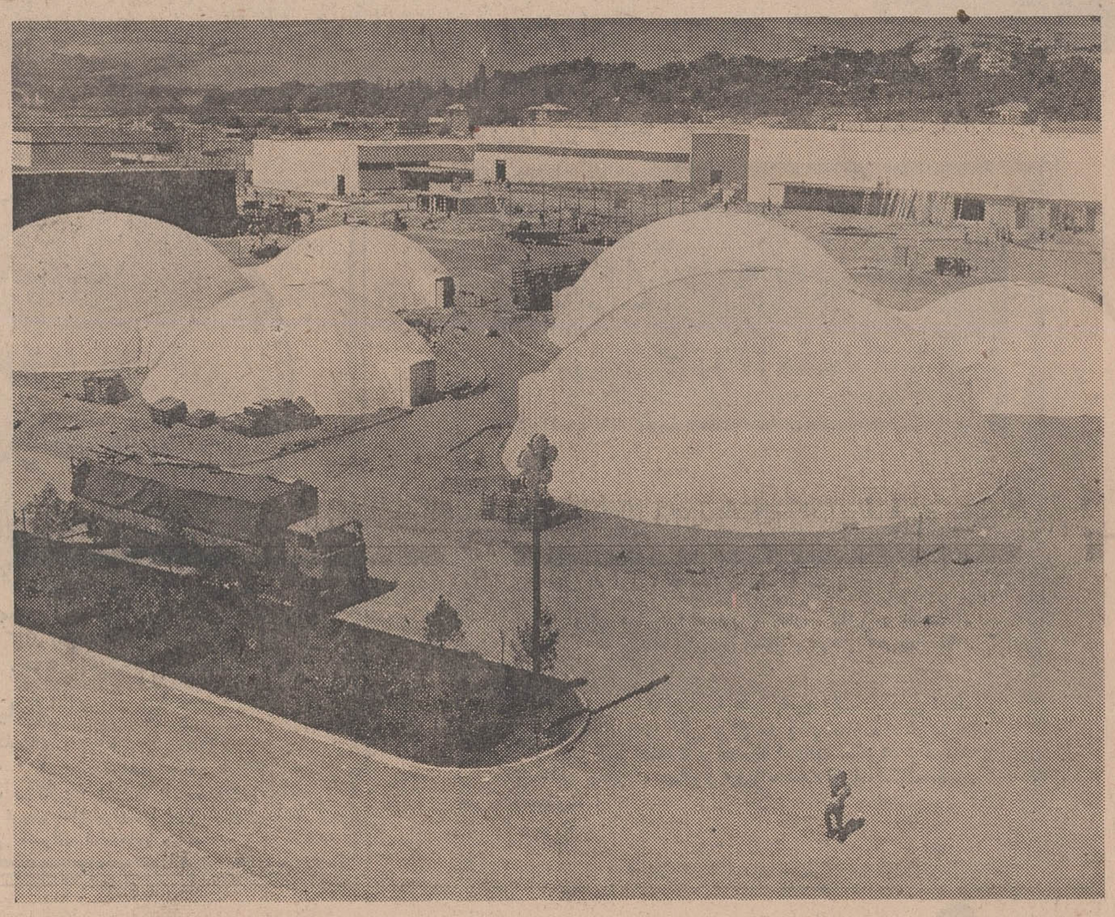

غرفه کشورهای «نبلوکس» در دومین نمایشگاه آسیائی درتهران

اهتزاز پرچم های چهل کشور جهان در

دومین نمایشگاه آسیائی تهران

نشانهٔ عزم راسخ ملت ها برای تأمین صلح و رفاه از طریق توسعهٔ بازرگانی است

برگزاری نمایشگاه بازرگانی بین‌المللی آسیائی درتهران بزرگترین واقعه تاریخی در بازرگانی خارجی ایران محسوب میشود . تهران در سالهای گذشته شاهد برگزاری نمایشگاههای متعدد بزرك و کوچك خارجی در ایران بوده ولی نمایشگاهی باین عظمت در تاریخ کشور سابقه نداشته و این حاکی از تصمیم راسخ و تلاش عظیم ملت ایران برای نفوذ در بازارهای جهان است .

امروز کالاهای ایران همپای کالاهای کشورهای دیگر در یك نمایشگاه بزرك جهانی عرضه میشود واین بدان معنی است که ایران میخواهد نامش تنها در لیست کشورهای صادر کننده مواد معدنی و خشکبار وفروش نباشد بلکه در لیست کشور های صادر کننده کالاهای صنعتی و محصولات تولیدی جدید ثبت شود. این تلاش یعنی دست یافتن بمرزهای پیشرفت و ترقی و قدم گذاردن در جرگه کشورهای مترقی جهان .

اولین بار

این اولین بار است که نمایشگاهی باین عظمت بدست ایرانی ، برای ایرانی و در خدمت اقتصاد مردم این مرزوبوم بر پا میگردد .

کار و تلاش یك لحظه درنمایشگاه آسیائی تعطیل نمیشود ، بیش ازسه هزار نفر مهندس و کارگر ساختمانی وفنی وقتی درزیرآفتاب سوزان و در پرتو نور افکن های قوی روزو شب مشغول کار هستند تا غرفه های متعدد نمایشگاه آماده شود . جنب وجوش در هر گوشهٔ نمایشگاه بچشم میخورد. و اینجا کار تعطیل ندارد . وبازمان مسابقه گذاشته شده است .

تاکنون تعدادی ازغرفه‌های کشورها آماده شده و متصدیان آنها منتظر رسیدن کالاها یا موقع قرار دادن آن‌ها در غرفه ها هستند . کارهای ساختمانی اغلب غرفه‌ها مراحل آخر راطی میکند و ظرف دو تا سه روز دیگر بکلی پایان خواهد یافت .

شعار نمایشگاه

« رفاه و صلح‌ازطریق همکاریهای بازرگانی » شعار رسمی نمایشگاه بین‌المللی آسیائی که بتصویب اعضای کمیسیون اقتصادی برای آسیا و خاور دور وابسته بسازمان ملل‌متحد « اکافه » رسیده است وامروز ایران نیز تلاش میکند در زیر این شعار به توسعه مبادلات اقتصادی ملل آسیائی کمك کند .

کمیسیون اقتصادی آسیاوخاوردور در ششمین جلسه خود که در سال ۱۹۶۰ تشکیل شدهمکاریهای منطقه‌ای را بمنظور توسعه مناسبت بازرگانی وصنعتی را بین کشورهای آسیائی با تاکید تمام توصیه نمود و از همان موقع چگونگی این قبیل همکاریهادر کمیته های مختلف « اکافه » که هر چند یکباربا شرکت وزیران مسئول امور اقتصادی کشور های عضوتشکیل میگردید و همچنین در کمیته های دیگر که از کارشناسان مختلف تشکیل میافت مورد بررسی قرار میگرفت .

تشکیل مرتب نمایشگاههای بین‌المللی آسیائی نیزیکی‌ازاقداماتی بود که طرف توجه قرار داشت .

در جریان سالهای ۱۹۶۲ و ۱۹۶۳ موضوع تشکیل نمایشگاه بازرگانی آسیائی درکمیته‌های بازرگانی اکافه موردتوجه‌شدید قرارگرفت وکشورهای عضو اکافه تشکیل نمایشگاه‌بازرگانی آسیائی را قبول کردند و شعار رسمی نمایشگاه را که « رفاه و صلح از طریق همکاریهای بازرگانی » بود ، پذیرفتند .

هدفی که برای نمایشگاه‌بازرگانی بین‌المللی آسیائی تعیین شد این‌بود که بازرگانی بین کشورهای منطقه و خارج از منطقه را از طریق نمایش کالاهای مختلف توسعه دهد و از این طریق بتوسعه اقتصادی کشورهای عضو « اکافه » کمك نماید .

بعدا در جلسات کمیته‌های نمایشگاه بازرگانی آسیائی مراقبت شد که‌همه کشورهای دنیا بتوانند در نمایشگاه آسیائی شرکت کنند با این شرط که کشورهای صنعتی و توسعه یافته فقط مجاز به‌نمایش کالاهای‌سرمایه‌ای وپیشرفت های فنی‌خود هستند. کالاها وخدماتی که میتواند نیازمندی کشور های در حال توسعه را از نظر رشد اقتصادی مرتفع سازد . این هدف‌در دومین نمایشگاه بازرگانی بین‌المللی آسیائی تهران نیز مورد توجه قرار گرفته است .

غرفه‌های آماده

در بازدید از نمایشگاه مشاهده شد که اغلب غرفه های کشورهای دیگر با برنامه مشخص پیشرفته و بموقع پایان یافته است . غرفه مالزی از جمله غرفه هائی بود که خیلی زود آماده شد بعبارت‌دیگر کار باقیمانده یا عقب افتادگی کار در غرفه‌های موسسات‌صنعتی‌وبازرگانی ایرانی بیشتر بچشم میخورد و این نشان میدهد که متصدیان غرفه های داخلی باید تلاش بیشتری برای‌آماده ساختن غرفه‌های خویش بعمل آورند.

کالاها وارد شد

آمارهای موجود نشان میدهد که تا روز گذشته قسمت عمده کالاهای مورد احتیاج نمایشگاه از خارج وارد شده و بمحل نمایشگاه رسیده‌است‌و هرروز چندین هزار تن دیگر میرسد و بغرفه ها انتقال مییابد .

بطوریکه در نمایشگاه گفته شد برخی از کشور های شرکت کننده در نمایشگاه آسیائی در نمایشگاه « ازمیر » نیز شرکت کرده‌اند موعد این نمایشگاه اخیرا پایان یافت بنا براین کالا هائی که در نمایشگاه مزبور عرضه شده‌بودبنمایشگاه‌تهران منتقل خواهد گردید .

حل‌فوری مشکلات

برای پیشرفت هرچه بیشتر و بهتر امور نمایشگاه بدستور آقای هوشنك انصاری وزیر اقتصاد گروهی‌ازمقامات عالیرتبه وزارت اقتصاد هرروز در محل نمایشگاه آسیائی حضور یافته و با مسئولین نمایشگاه برای‌حل فوری مشکلات مربوطه به کارهای عمومی، خدمات گمرك و امور مشابه اقدام می نمایند وهمه روزه‌دریك‌جلسه‌مخصوص که در دفتر ویژه وزیر اقتصاد در محل نمایشگاه تشکیل میگردد برای حل سریع مسائل و مشکلات پیش آمده تصمیم گرفته میشود تا ظرف چند روزی که بافتتاح نمایشگاه‌باقی است همه کارها انجام گیرد .

بین مقامات نمایشگاه و سازمان های مختلف نظیر برق و تلفن وآب گمرك ، فرودگاه ، پست و تلگراف، شهرداری و غیره تماس مرتب‌برقرار است تا درهر مورد کارها در حداقل وقت ممکن انجام گیرد .

کمك به‌پیشرفت‌کار غرفه ها

علاوه بر این اقدامات مسئولان نمایشگاه طرز کار و میزان پیشرفت هر یك از غرفه ها راهمه‌روزه‌بازرسی کرده و با صاحبان آنها برای‌حل مشکلات‌شان همکاری مینمایند. یکی از مقامات نمایشگاه اظهار میداشت حاصل بیش از دو سال کوشش،ایجاد ده‌ها بنای عظیم ، تاسیس صدها غرفه، برقراری سرویس‌های متعدد و مختلف خدمات مانند تامین در حدود پنج هزار اطاق در هتل ها و منازل برای میهمانان خارجی ، فراهم‌ساختن بیش از دو هزار مترجم ورزیده برای نمایشگاه و ایجاد تسهیلات گوناگون برای بازدید کنندگان‌ایرانی‌وخارجی روز سیزدهم مهرماه معلوم خواهد شد .

ما آرزومندیم و دعا می کنیم که در آن روز خستگی بتن مسئولان نمایشگاه باقی نماند و آنچه آنروز عرضه میشود شایسته ایران مترقی امروز باشد .

* امور بانکی نمایشگاه

بطوریکه در نمایشگاه گفته شد انجام امور بانکی در نمایشگاه‌آسیائی بر عهده بانك‌ملی‌ایران‌محول‌شده‌است واین بانك در محل ساختمان‌مرکزی- قسمت خدمات دولتی - تالار ملل - تالار شرکت‌های بین‌المللی - تالار شرکت‌های ایرانی و بازار نمایشگاه باجه های مخصوصی دایر خواهدکرد.

این باجه ها برای کلیه عملیات‌بانکی از جمله تهیه اطلاعات در باره‌مشتریان داخلی و خارجی طرف معامله‌ودریافت وجوه مربوط به فروش کالاهای مورد معامله و انتقال بهاء، آنها به ارزو دریافت وجوه مربوط به حقوق گمرکی آماده خواهند بود .

بقیه درصفحه دهم

درنمایشگاه آسیائی ازشب خبری نیست . آنچه هست تلاش و کوشش شبانه روزی ملتی است که میخواهد از آزمایش بزرگی مغرور بیرون آید : لحظه به لحظه کامیونها تازه ترین کالاهای صنعتی را به نمایشگاه می‌آورند .

با اطلاعات در دومین نمایشگاه آسیائی

تهیه و تنظیم از: سرویس مخصوص اطلاعات در دومین نمایشگاه آسیائی

۲- تلاش عظیم یك ملت برای نفوذ در بازارهای جهان

نمایشگاهی عظیم بدست ایرانی و برای ایرانی

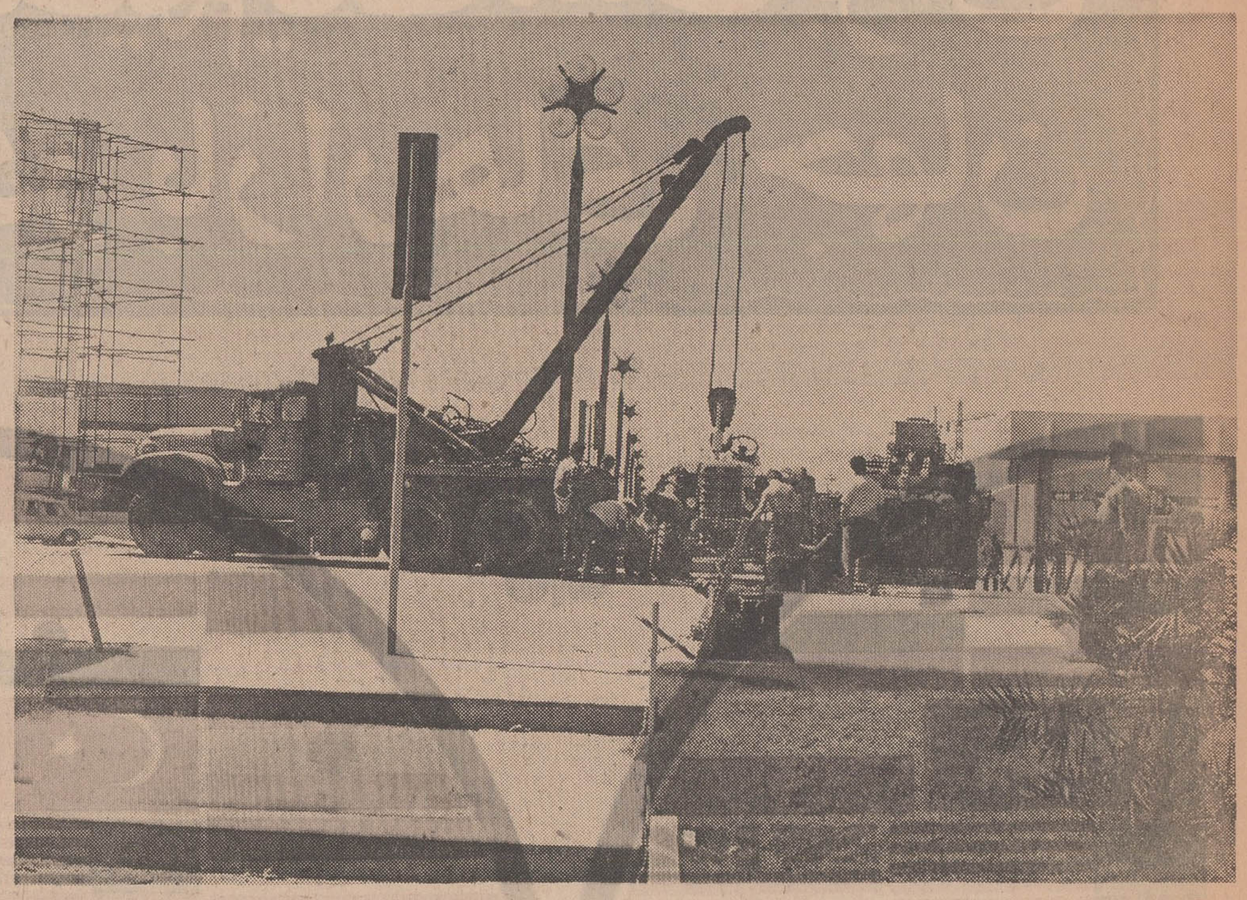

درنمایشگاه آسیائی جرثقیل‌ها لحظه‌ای ازکار نمیافتند

این مهندسان و کارگران ایرانی هستند که دومین نمایشگاه آسیائی را برپا میکنند

بقیه ازصفحه نهم

• سینمای مخصوص

نمایشگاه آسیائی تهران دو سینمای مخصوص باگنجایش هرکدام سیصد نفر خواهد داشت .

در این سینما ها دو گونه فیلم نمایش داده خواهد شد یکدسته فیلم های فنی و علمی و تخصصی‌است که برای بازرگانان و صاحبان‌صنایع اهل فن نمایش داده خواهد شد .

دسته دیگر فیلم هائی است که برای تماشای بازدید کنندگان عادی مناسب است و مشاهده آن برای عموم آزاد خواهد بود .

مسئولان غرفه ها باید قبلا برای نمایش فیلم خود از دفتر نمایشگاه پروانه نمایش دریافت دارند و روزو ساعت نمایش آن قبلا معلوم باشد .

● همکاری واقعی

با آماده بودن محل نمایشگاههای بین‌المللی ایران بسیاری ازکشور های شرکت کننده‌ابرازعلاقه‌کرده‌اند در نمایشگاههائی که سالهای آینده در ایران و در این‌محل برگزارخواهد شد شرکت کنند. یکی‌ازاین کشورها هنداست .

آقای لعل معاون وزارت صنایع هندوستان در ملاقاتی که چندی پیش با آقای انوشیروان رئیس، مدیرعامل نمایشگاه داشت آمادگی هند رابرای شرکت در کلیه نمایشگاههای بین‌المللی که در ایران برگزارمی شود اعلام داشت ، این در حقیقت همکاری دائمی ایران و هند در امور نمایشگاههای بین‌المللی بازرگانی است و مطمئنا کشور های دیگری باین همکاری خواهند پیوست .

فروش ۵۰ دلار کالای غیرمجاز

به صاحبان غرفه‌ها بموجب تصویب نامه دولت اجازه داده شده که بازای هر متر مربع مساحت غرفه خود ۵۰ دلار کالای‌غیرمجازبفروش برسانند مشروط بر اینکه مجموع فروش از ۵۰ هزار دلار (۳۷۵ هزار تومان) تجاوز ننماید .

بطوریکه در نمایشگاه گفته شد این فروش مشمول خارجیانی‌میشود که از نمایشگاه دیدن می کنند و فروش کالاهای غیر مجاز به بازدید کنندگان ایرانی مقدورنیست .

فروش کالاهای مجاز بلامانع است و مشروط باینکه در غرفه‌های بازار فروش نمایشگاه با پرداخت حقوق و عوارض گمرکی بایرانیان فروخته شود .

بازاریابی

برگزاری دومین‌نمایشگاه‌بازرگانی بین‌المللی آسیائی تهران دروازه‌ای است بسوی پیشرفت اقتصادی وتوسعه صنعتی ایران . در دوران پیشرفت و ترقی اقتصادی کشور وبخصوص‌پس‌از شروع برنامه عمرانی چهارم کشور برای آن دسته از صنایع کشور که فقط بفکر بازارهای داخل باشند جائی برای توسعه و پیشرفت وجودندارد .

موفقیت متعلق بکسانی خواهد بود که پای خویش را از دروازه های کشور بیرون بگذارند و در عرصه بازرگانی جهانی برقابت و جلب خریدار بپردازند .

نمایشگاه آسیائی این فرصت گرانبها را در اختیار صاحبان صنایع ایران و صادر کنندگان گذارده‌است تا قدم در بازار وسیع جهانی‌بگذارند و تولیدات صنعتی خود را هم طراز سایر کشور های تولید کننده دریك بازار بین‌المللی عرضه کنند .

۳ میلیون قهوه مجانی در نمایشگاه آسیائی

یکی از غرفه‌ها تدارك لازم دیده است تا از سه میلیون نفربازدید کنندگان نمایشگاه در غرفه خود با قهوه‌پذیرائی کند . غرفه دیگری همین برنامه را باچای اجراخواهد کرد .

• اتومبیل نیم میلیونی

در غرفه انگلستان یك اتومبیل‌رولزرویس بنمایش گذارده میشود که ۱۰۰ هزار تومان قیمت کارخانه آن است و خرید آن برای یك ایرانی با مقررات واردات اتومبیل نیم‌میلیون تومان تمام میشود ! این اتومبیل را با هواپیمای مخصوصی بتهران آورده‌اند .

چراغ جادو به‌یکباره نمایشگاه‌راآماده کرد!!

کاری که برای ایجاد نمایشگاه آسیائی‌تهران‌شده، عظیم ،حیرت‌انگیز ، کشنده بود شب و روز بدون وقفه و تعطیل کارشده ،کار چند سال درچند ماه و کار چند ماه درچند روز ، به‌انجام رسیده است .

آقای «هاموند» مشاور سازمان ملل در نمایشگاه آسیائی که چندی پیش از کندی پیشرفت کار نمایشگاه نگران بود، گفت :

فکر میکند ایرانیها هنوز به چراغ علاءالدین اعتقاد دارند همان روز آخر چراغ را بکار میاندازند ، هتل‌ها از زمین سبز میشود ، جاده‌ها اسفالت میگردد ، غرفه‌ها ساخته میشود ، همه‌چیز روبراه شده و نمایشگاه افتتاح میگردد !

دنیا شرکت بین‌المللی: براون باوری رامی‌شناسد

دومین نمایشگاه آسیائی تهران

براون باوری باهفتادو پنج سال پیش‌از این ماشین آلات وکارخانه طرح‌و تاسیس می‌نمود و اینست آنچه اکنون این‌شرکت بدنیای تکنیك عرضه می‌کند .

تولید نیرو

پخش و انتقال نیرو
بکاربردن نیرو درصنایع

مخابرات . الکترونیك . اتوماسیون

وسائل خانگی
کارخانجات سردخانه

براون باوری شرکتهای تولید خودرا درپنج قاره‌جهان‌گسترش داده و در بیش‌از ۱۲۰کشور جهان در سراسرگیتی سازمانهای فروش و سرویس دارد درشعبات براون باوری‌درجهان بیش از ۸۰۰۰ مهندس ، تکنیسین و متخصص‌زبده فعالیت دارند وبه مشاوره‌و حل مسائل گوناگون فنی می‌پردازند .

پشتوانه این متخصصین در حل مشکلات‌فنی‌لابراتوارهای مدرن براون باوری ووسائل مدرن تحقیقاتی آنست واز این لابراتوارهاست‌که اطلاعات جدید تکنولوژی پیش رفته‌وتبادل تجربه درسطح بین‌المللی به‌جهان‌عرضه میشود .

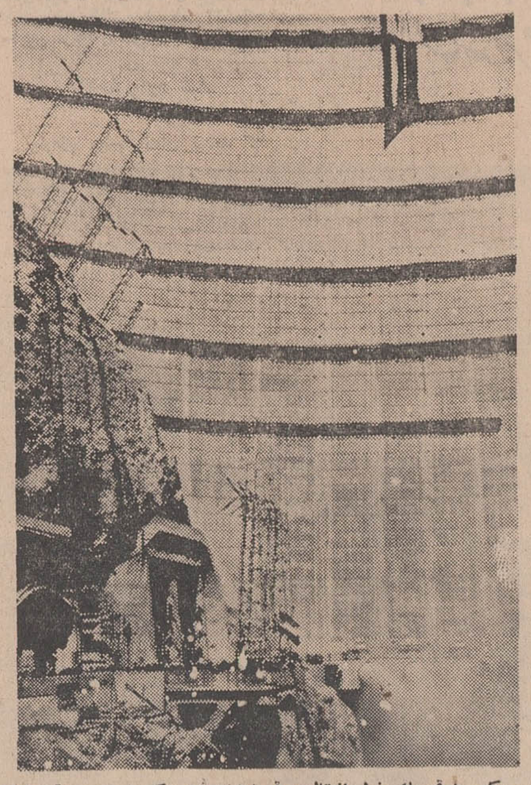

عکس فوق یك خط انتقال برق باولتاژ قوی که نیروی برق را از کارخانه (نیروهیدروپهلوی) گرفته و به سرتاسر استان نفت خیز خوزستان منتقل مینماید نشان‌می‌دهد این خط سرتاسری یکی از کارهای بی بی سی در ایران‌است

درنمایشگاه آسیائی تهران بهرجاکه‌قدم بگذارید براون باوری غرفه دارد. این شرکت درغرفه‌های زیر شرکت کرده‌است.

۱- براون باوری و شرکاء
بادن .سوئیس
درنمایشگاه سوئیس

۲- براون باوری آلمان
مانهایم - آلمان
درنمایشگاه آلمان غرفه شماره ۵

۳- سی. ای. ام. (کمپانی الکترومکانیك)
پاریس - فرانسه
غرفه شماره ۳۰۳ در نمایشگاه فرانسه

۴- هندوستان براون باوری
بمبئی. هندوستان
درنمایشگاه هند

۵- نمایندگیهای شرکت براون‌باوری درایران.شرکت‌سهامی ماشینهای‌راهسازی -تهران و شرکت تولید آب و برق ایران-تهران

براون باوری هم اکنون در کشورهای‌زیر نمایندگی رسمی دارد .
افغانستان - کامبوج - هنك‌کنك - اندونزی - عراق - اردن هاشمی - کره- کویت- لائوس - پاکستان - فیلیپین - عربستان سعودی - سنگاپور - سوریه - چین ملی - تایلند - ویتنام -

نمایندگیهای شرکت براون باوری‌درکشورهای آسیائی ازاین قرار است .
براون باوری ژاپن (توکیو)
براون باوری لبنان (بیروت)
براون باوری برای کشورهای جنوب‌شرقی آسیا پتالینك جایا درکشور مالزی

BBC
BROWN BOVERI

باما مشاوره کنید ما آماده‌ایم مشکل شما رابشنویم و در حل آن بکوشیم

ازغرفه براون باوری

در نمایشگاه آسیائی تهران دیدن فرمائید

با اطلاعات در دومین نمایشگاه آسیائی

تهیه و تنظیم از : سرویس مخصوص اطلاعات در دومین نمایشگاه آسیائی

سه هزار مؤسسه خارجی در دومین نمایشگاه آسیائی

هزاران بازرگان آفریقائی، آسیائی، آمریکائی، استرالیائی واروپائی برای خرید و فروش کالا به‌تهران می‌آیند

آقای دکتر انوشیروان رئیس ، مدیر عامل شرکت سهامی نمایشگاه های بین -المللی ایران در پنجمین کنفرانس اطاقهای بازرگانی در مشهد، به‌مناسبت اهمیت نقش این نمایشگاه دراقتصاد کشور نطقی ایرادنمود که‌در ذیل نکات برجسته آن ازنظر خوانندگان گرام میگذرد. زیرا که در این نطق خطوط اساسی خط‌مشی نمایشگاه آسیائی و ارزیابی آن در اقتصاد ایران .آسیا و جهان تشریح شده است .

کمیسیون اقتصادی سازمان ملل ناظر بر آسیا و خاور دور که باختصارداکافه» نامیده میشودتوصیه نموده، برای بکار انداختن‌دستگاه اقتصادی کشور ها باید سه سال یکبار یك نمایشگاه بازرگانی جهانی تشکیل شود . بدین خاطر اولین نمایشگاه بازرگانی بین‌المللی آسیا به ابتکار اکافه درسال۱۹۶۶ در شهر بانکوك به مدت بیست روز و باشرکت ۳۲ کشور تشکیل گردید که در این مدت بیست میلیون دلار معامله بازرگانی‌انجام گرفت .

اثرات نمایشگاه بازرگانی‌بانکوك چشمگیر بود علاوه بر مبالغی ارز که دولتهای خارجی برای ایجاد ساختمان‌ها و هزینه های متفرقه خود به تایلند آوردند و خریدهای بسیاری که کردند ، محصولات تایلند به جهانیان شناسانده شد - بازرگانان تایلندی ارتباطات‌تازه‌ای با دوهزار موسسه شرکت کننده‌در نمایشگاه و قریب پنجهزار نفر از بزرگترین بازرگانان و صاحبان صنایع جهان که برای بازدید از نمایشگاه به بانکوك آمده بودند برقرار کردند- صادرات کشوربطور بی‌سابقه‌ای گسترش یافت-سرمایه گذاری های تازه‌ای بعمل آمد و تحول سریعی در صنایع کشور حاصل شد . در همان موقع دولت ایران برعهده گرفت که دومین نمایشگاه بازرگانی بین‌المللی آسیائی را از ۱۳ مهر تا ۲ آبان ۱۳۴۸ در تهران تشکیل دهد . استقبالی که درکشور های آسیائی و اروپای شرقی وغربی و شمالی‌و استرالیا و افریقا ازدومین‌نمایشگاه بازرگانی بین‌المللی آسیائی تهران بعمل‌آمده بسیار غیر منتظره می‌باشد و باعث حیرت کارشناس نمایشگاهی سازمان ملل متحد گردیده است در نمایشگاه‌آسیائی تهران مساحت اغلب غرفه ها بر اثر فشار موسسات خصوصی‌کشور های مربوطه که بتدریج داوطلب شرکت در نمایشگاه گردیده‌اند بطور قابل ملاحظه‌ای افزایش‌یافته است.

مثلا غرفه انگلستان از ۲ هزار متر مربع به هفت هزار متر مربع توسعه یافته و از ژیلت‌تارولزرویس درآن شرکت میکنند .

غرفه آلمان فدرال ازپنجهزار متر مربع به نه هزار و چهارصد متر مربع توسعه یافته است . و علاوه بر این زیمنس‌ومرسدس‌بنز نیز خارج از غرفه دولتی برای‌خود غرفه ساخته‌اند .

علاوه بر کشور های پیش گفته موسسات خصوصی بعضی ازکشور ها که دولت‌هایشان در نمایشگاه آسیائی تهران شرکت نمی‌کنند، در این نمایشگاه شرکت خواهند کرد .مثلا دولت هنك‌کنك ودولت برزیل در نمایشگاه شرکت نکرده‌اند ولی موسسات خصوصی این دوکشور در نمایشگاه غرفه دارند .

* از فنلاند تاساحل عاج

همچنین از بیشتر کشور هائی که در نمایشگاه آسیائی تهران غرفه ندارند هیئت‌هائی‌عازم‌نمایشگاه هستند . مانند هیئت شصت نفری فنلاندی و هیئت های کوچکتر از ایسلند و ساحل عاج و غیره .

پیش‌بینی میشود قریب سه هزار موسسه بازرگانی و صنعتی خارج در نمایشگاه آسیائی تهران‌شرکت نمایند .

عده‌ای از سازمان های بین - المللی برای کمك به اعضای خود جهت توسعه اقتصادی آنان نیزدر نمایشگاه آسیائی تهران شرکت میکنند . از آن جمله کمیسیون بازا رمشترك اروپا - کمیسیون اقتصادی سازمان ملل برای آسیا و خاوردور-شورای‌همکاری‌منطقه‌ای، سازمان توسعه صنعتی ملل متحد- علل این استقبال بی‌سابقه از این قرار است :

اول- موقعیت تهران از نظر سیاسی و اقتصادی و جغرافیائی (بین شرق وغرب) و آب و هوا.

دوم - تبلیغات صحیحی که مستقیما در محافل بازرگانی و صنعتی خارجی (نه در بین عامه مردم) بعمل آمده است .

* بزرگترین نمایشگاه اروپا

آقای دکتر انوشیروان رئیس افزودند :

مساحت نمایشگاه از پانصدهزار متر مربع به ۱٫۳۰۰٫۰۰۰ مترمربع که برابر بزرگترین نمایشگاه‌های بازرگانی اروپا است ، افزایش‌داده شد و ساختمان ها و تاسیسات آن که بطور اساسی برای استفاده‌دائم بنا گردیده است بهمین نسبت توسعه میابد .

از موسسات بازرگانی و صنعتی ایران ۲۷۰ موسسه در نمایشگاه شرکت خواهند داشت و ۴۳موسسه دیگر نیز تقاضای‌شرکت درنمایشگاه راکرده‌اند که متاسفانه‌جابرای‌آنها نداریم .

در ابتدا قرار بود که‌شرکت سهامی نمایشگاه های بین المللی ایران ۱۲٫۰۰۰ متر مربع تالار برای نمایشگاه آسیائی بسازد و براثر استقبال غیر منتظره و فشار متقاضیان تالارهائی که ساخته‌شد از ۱۲۰۰۰ هزار به ۶۴۰۰۰ متر مربع افزایش داده شد .

پیش‌بینی میشود قریب دومیلیون نفر از هموطنان ما از این‌نمایشگاه دیدن خواهند کرد و تازه‌ترین و بهترین‌نمونه‌های‌فرآورده‌های‌صنایع کشور را خواهند دید . ولی امید ماانیست که مهمترین بهره‌برداری از نمایشگاه آسیائی‌توسعه‌صادرات باشد زیرا هزاران نفرازبزرگترین بازرگانان جهان از نمایشگاه‌دیدن خواهند کرد و در جستجوی‌موقعیت های بازرگانی جدید خواهند بود.

کاتالك نمایشگاه که حاوی نام و نشان کلیه موسسات شرکت - کننده در نمایشگاه به‌ترتیب کشور و الفباء و همچنین به ترتیب رشته های تولیدی میباشد ، راهنمای بسیارخوبی برای یافتن کسانی که در جستجوی آنان هستید خواهد بود .

نمایشگاه آسیائی تهران گرچه اصولا برای بازاریابی و تجارت و توسعه صادرات تشکیل میگرددولی کالاهای بیشماری که درآن به نمایش گذاشته خواهد شد برای متخصص فنون مختلف‌ودانشجویان و دانش‌آموزان و عموم‌مردم‌آموزنده نیزخواهد بود .

دستهای انسانهای هنرمند درتلاش برپا ساختن‌عظیم‌ترین نمایشگاه آسیائی

شرکتهای ایرانی وخارجی درنمایشگاه آسیائی

تعداد موسسات شرکت کننده ایرانی در نمایشگاه آسیائی تهران ۲۳۸ شرکت بازرگانی و صنعتی خواهد بود. که‌ازاین میان۲۲شرکت در فضای باز بوسعت شش- هزار و چهارصد متر مربع و ۲۱۶ موسسه دیگر درسالن های سر پوشیده در مساحتی برابر ۱۱ هزار و ۱۸۴ متر مربع غرفه های خودراحداث نموده‌اند .

* کمپانیهای خارجی

تعداد کمپانی های خارجی که بطور مستقل در بخش بین المللی نمایشگاه شرکت کرده‌اند. ۱۰۷ کمپانی است که پانزده کمپانی درمساحتی برابر پنجهزار و پانصد متر مربع درفضای بازو۹۲ کمپانی دیگر در سه هزار و۵۴۲متر مربع درسالن های قسمت بین‌المللی غرفه های خودرا ایجاد نموده‌اند .

* پتروشیمی

در قسمت پتروشیمی ۱۹- شرکت ایرانی و خارجی شرکت دارند و برای غرفه های آنان ۸۹۸ متر مربع زمین اختصاص داده شده است .

● شرکت کنندگان در غرفه کشورها

تعداد موسسات شرکت کننده در غرفه های مستقل کشور ها هنوز اعلام نشده است پیش بینی میشود تعداد آنها در غرفه های‌مختلف از ۱۰تا۳۰ شرکت کننده‌باشد.

دراولین نمایشگاه‌بازرگانی بین‌المللی آسیائی تایلند بطور مثال استرالیاو چین‌ملی هرکدام ۱۵۰ کمپانی - استرالیا ۱۰۶ کمپانی-آمریکا ۱۶ کمپانی - شوروی ۱۷ کمپانی - آلمان غربی ۶۰ کمپانی- انگلستان ۳۹ کمپانی شرکت داشتندو درغرفه های سایر کشور های آسیائی هر کدام از ۳۰ از۱۰۰ کمپانی شرکت داشتند .

● ظرف ششماه

برای ترخیص کالا های رسیده به نمایشگاه یازده گمرك خانه کشور مجهز شده‌اند. دراین گمرك خانه ها ماموران مخصوص گمرك وجود دارند که کالا های رسیده برای نمایشگاه را بدون بازبینی به محل نمایشگاه درتهران «پاساوان» می‌کنند ودر محل نمایشگاه ماموران گمرك آنهارابازدید مینمایند.

این گمرك خانه هاعبارتند از بنادر شاهپور- خرمشهر - عباس- پهلوی و شهر های زاهدان -مشهد - بازرگان- جلفا - تهران و فرودگاه- مهر آباد .

بموجب موافقت نامه سال ۱۹۶۱ بروکسل که متضمن اصول و مقررات گمرکی برای نمایشگاههای بازرگانی بین‌المللی است‌ومورد‌تصویب دولت ایران نیز قرار گرفته شرکت کنندگان‌درنمایشگاه میتوانند کالاهائی راکه‌مایلند در نمایشگاه آسیائی عرضه کنند بدون پرداخت حقوق و عوارض گمرکی برای مدت شش ماه وارد ایران نمایند و پس ازآن طبق تضمینی که سپرده‌اند باید کالاهای‌مزبور را از کشور خارج نمایند یا آن دسته از کالا ها را که وارداتش بکشور مجاز است با پرداخت حقوق و عوارض گمرکی مربوط به‌خریداران ایرانی بفروشند

کاغذدیواری دکورا
یک لاقابل‌شستشومترمربع ۲۰ ریال
دوبل برجسته قابل‌شستشومترمربع ۴۰ ریال
بامراجعه به تلفنهای
۷۶۲۳۸۳-۲۴۰۸۰-۵۰۱۸۵
کاتالوگ مخصوص دکورا جهت مشاهده شما ارسال میگردد
دفتر کارخانه ونمایشگاه تخت جمشید مقابل سفارت آمریکا

در بازکن برقی
EFBOX
باقفل برقی آلمانی
باتضمین ۵ ساله
بدون پیش قسط باقساط ماهانه
مرکزفروش ونصب - شرکت کارور- خیابان سعدی جنوبی سرای صدقی نژاد شماره ۶۶ تلفن ۳۳۵۸۴۴ ۳۱۰۱۴۹
وميدان ۲۵ شهریور ساختمان منوچهری تلفن ۷۶۲۳۸۴
درکلیه الکتریکی های معتبر تهران وشهرستانها موجود است

پلار اولین سازنده
آبگرمکن نفتی اتوماتیک درایران
متکی به ۱۹ سال تجربه ثمر بخش درصنعت
آبگرمکن سازی است

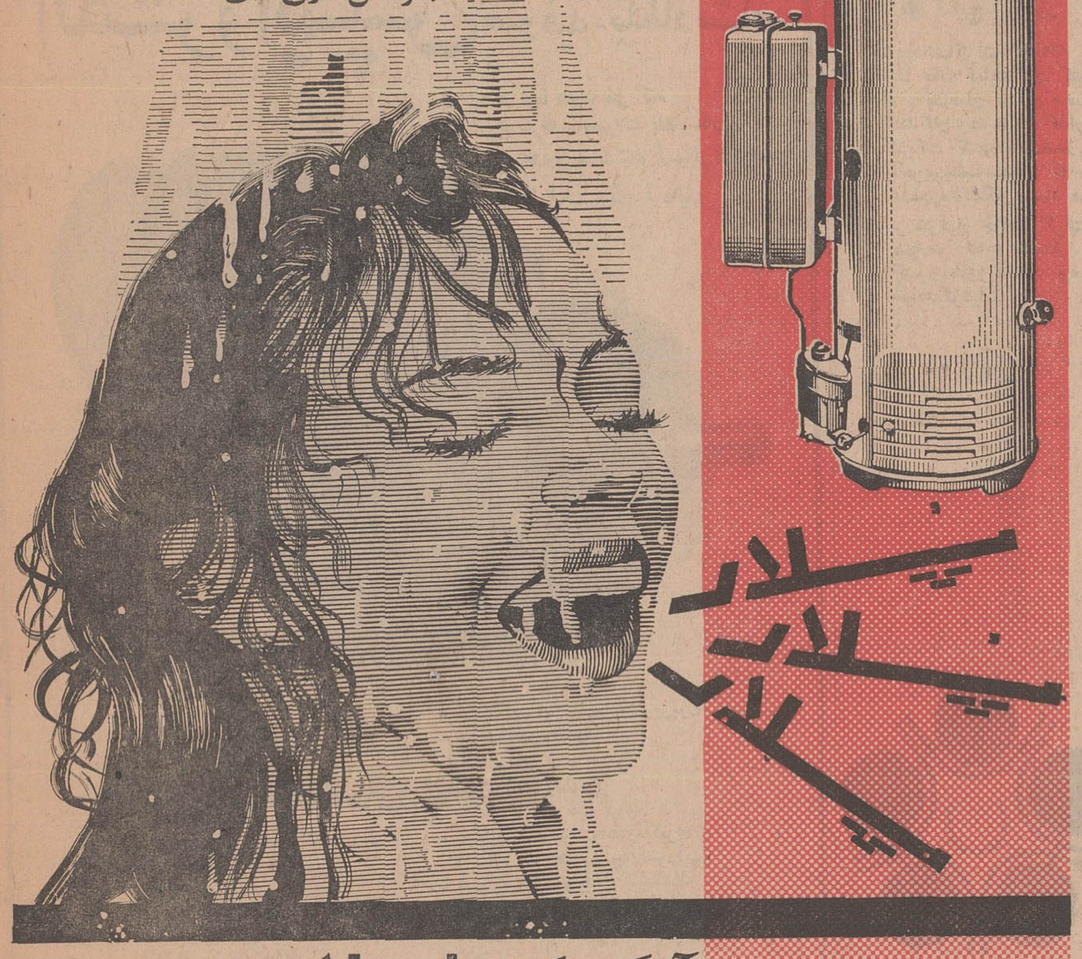

آبگرمکن پلار
درسه‌اندازه ۳۰-۴۵-۶۰ گالنی دررنگهای‌متنوع‌ودلخواه
شرکت پلار - اصفهان - تهران جاده قدیم شمیران ساختمان گالستیان تلفن ۷۵۸۴۵۳
ازغرفه پلاردرسالن شماره ۳ نمایشگاه آسیائی از ۱۳ مهر تا ۲ آبان ۴۸ بازدیدفرمائید

Copeland
کمپرسور کوپلند «فریون ۱۲، ۲۲»
از ۳ تا ۳۵ تن برودت برای مصارف
صنعتی - سردخانه وغیره موجود میباشد
COPELAND COMPRESSORS (FREON 22/12)
FROM 3 TO 35 TONS REFRIGERATION
READY IN STOCK
نماینده انحصاری :
شرکت مهندسی ساراول : ویلا - خیابان دامغان
شماره ۶ تلفن ۶۱۲۲۲۹ / ۴۳۹۵۲

با اطلاعات در دومین نمایشگاه آسیائی

تهیه و تنظیم از : سرویس مخصوص اطلاعات در دومین نمایشگاه آسیائی

نهمین سمینار «اکافه»

تلاش ملل آسیائی در راه گسترش بازرگانی

ششصد نفر از کارشناسان اقتصادی آسیا در نهمین سمینار «اکافه» شرکت میکنند

نهمین سمینار «اکافه» ، کمیسیون اقتصادی برای آسیا و خاوردور وابسته به‌سازمان ملل‌متحد تحت عنوان توسعه تجارت ازفردا باشرکت‌قریب ۱۵۰ نفرشخصیت های‌اقتصادی و نمایندگان دولت های‌عضو اکافه و قریب ۴۵۰ نفر از بازرگانان و صاحبان صنایع و اساتید دانشگاه های‌ایران و کشور های دیگر ،گروهی از صاحبان صنایع و سرمایه گذاران خارجی در محل مرکز تحقیقات حفاظتی‌وزارت کارو امور اجتماعی واقع در نزدیکی هتل هیلتون تشکیل میگردد .

آقای دکتر عباس‌اردوبادی رئیس هیات مدیره مرکز توسعه صادرات وزارت‌اقتصاد که امور این سمینار مهم بین‌المللی رازیر نظر دارد درزمینه این سمینار و هدف های آن به خبرنگار اطلاعات اظهار داشت :

این نهمین سمینار اکافه است که‌تشکیل میشوداهمیت بیشتر آن در این است که جلسات آن مقارن‌بابرگزاری دومین نمایشگاه بازرگانی بین‌المللی آسیائی در تهران تشکیل میابد و گروهی از شخصیت‌های‌برجسته اقتصادی دولتی ،بازرگانان و صاحبان صنایع کشور عضو اکافه و سرمایه گذاران خارجی در آن شرکت می‌نمایند .نمونه کالاهائی که این کشور ها میتوانند درزمینه بازرگانی مبادله کنند در نمایشگاه موجود است .

شرکت کنندگان درسمینار میتوانند روی مبادله این کالا برای رفع نیازمندیها وتوسعه اقتصادیات خود مذاکره کنند.

یادی ازاولین نمایشگاه آسیائی

باین‌ترتیب سمینار صرفا بصورت مذاکره‌بین‌کارمندان یك دستگاه بین‌المللی و مقامات دولتی کشور های عضو نخواهد بود تا بصورت توصیه‌هائی به کشور های متبوع ارائه شود بلکه‌فرصتی است‌تامقامات دولتی ،صاحبان صنایع و سرمایه گذاران‌با هم تبادل نظر و توافق کنند وروی مسائل و موارد اصولی و عملی تصمیم بگیرند .

• نحوه‌برگزاری‌سمینار

آقای دکتر اوردوبادی در باره نحوه برگزاری سمینار جلسات آن گفت :

جلسات‌سمینار از روز نهم مهرماه به مدت‌ده‌روزتشکیل خواهد بود . در جلسه‌افتتاحیه «اونیون» دبیر اجرائی آکافه پیرامون اهمیت نقش مبادلات بازرگانی و مناسبات اقتصادی کشور های عضو آکافه در کمك به‌تسریع اقتصادی این کشورها و نتایجی که‌سمینار تهران خواهد داشت ،صحبت می‌کنند .

پس از صحبت من که در خصوص طرز کار سمینار و کمیته‌های‌آن‌خواهد بودبرنامه کارسمینار اعلام میگردد .

• گفتگوهای دوجانبه

نکته مهم درسمینار اکافه این است که جلسات این سمینار بصورت گفتگو های دوجانبه و چند جانبه‌خواهد بود و در آن‌نمایندگان‌کشور های‌مختلف‌وشرکت‌کنندگان درسمینار و نمایشگاه بطور مستقیم باهم مذاکره خواهند کرد. و معلوم خواهند کرد که در چه زمینه‌هائی‌میتوانند باهم همکاری کنند و یااحیانا چه کمك هائی بهمدیگر بنمایند یا در چه طرح هائی میتوانندسرمایه‌گذاری‌نمایند.

• شرکت اعضای دبیرخانه

برای‌شرکت در جلسات سمینار ۱۲ نفر از اعضای عالیرتبه دبیرخانه اکافه از جمله معاون «اونیون» دبیر اجرائی اکافه و مسئولان قسمت بازرگانی خارجی و مرکز توسعه تجارت‌آکافه‌در تهران هستند .

• نتایج سمینار

نتایج مذاکرات دوجانبه و چند جانبه نمایندگان کشور ها ، صاحبان صنایع ،صادر کنندگان وسرمایه گذاران شرکت کننده‌در سمینار در آخرین‌جلسه‌سمینار که روز ۱۹ مهرماه‌تشکیل‌میشود مورد بررسی‌قرار خواهد گرفت و بصورت نتایج سمینار به کشور های ذینفع توصیه خواهدگردید .

نمایشگاه سال ۴۷

درسال گذشته ایران درچند نمایشگاه‌خارجی‌شرکت نمود در مقابل چند نمایشگاه خارجی نیز در تهران‌برگزار گردید . ولی میتوان گفت وسعت و عظمت هیچیك از این نمایشگاهها بپایه نمایشگاه عظیم تهران نبوده است .

نمایشگاه آسیائی تهران نه تنها یك واقعه‌عظیم‌برای ایران است بلکه یك رویداد بزرك اقتصادی در آسیاست و همه کشورهای شرکت‌کننده درآن علاقه فراوان بر آن دارند .

درسال ۱۳۴۷ ایران درنمایشگاه‌های کابل وازمیر ویکی دونمایشگاه دیگرشرکت نمود در مقابل کشور های مجارستان ، پاکستان ، شوروی و ایتالیا نمایشگاه‌هائی در تهران دایر ساختند .

در نمایشگاه آسیائی تهران علاوه بر کالاهای گوناگون صنعتی ، کالاهای دیگری هم عرضه شد که مشاهده آن برای تماشاگران نمایشگاه بسیار جالب خواهد بود.

مسئولان غرفه‌های کشورها هنوز در این‌زمینه اطلاعات کافی نداده‌اند آنچه معلوم است کشورهائی که بطورفعال در نمایشگاه شرکت کرده‌اند و یکی از روزهای نمایشگاه را اختصاص به «روزملی» خود داده‌اند طرح های‌جالبی‌برای جلب‌هرچه بیشتر تماشاگران تدارك دیده‌اند .

استونی بقاعده ۷ متر مربع و ارتفاع ۱۰۰ کیلومتر مربع

گشتن تمام محوطه نمایشگاه و دیدن‌همه غرفه‌های آن که در مساحتی پنج برابر پارك شهر قرارگرفته کار چند ساعت ، حتی یکروز نیست . نمایشگاه شهری است در دل شهرما که باید چند روز صرف‌گردش و بازدید آن کرد تا بتوان همه قسمت های آن را دید .

کافی است گفته شود که برای تسطیح قسمتی از تپه ماهورهای محوطه نمایشگاه و آماده ساختن آن برای پیاده‌کردن طرح نمایشگاه تنها ۷۰۰ هزار متر مکعب خاك برداری شده است ، اگر این مقدار خاك را رویهم قرار دهیم ستونی خواهد شد بقاعده ۷متر مربع و ارتفاع یکصد کیلومتر !

• مزیت نمایشگاه بین‌المللی تهران

در انتخاب محل نمایشگاه مطالعات کافی صورت گرفته و در آن‌همه نکات در نظر گرفته شده است .

نماینده دولت سوئیس که چندی پیش از نمایشگاه دیدن نمود اظهار داشت :

موقعیت محل نمایشگاه بسیار مناسب است. میتوانم بگویم که تقریبا هیچیك‌ازنمایشگاه های بزرك جهان در منطقه‌ای‌باچنین‌امتیازات تشکیل نشده زیرا نمایشگاه تهران از یك طرف بدامنه کوه متصل است و از جانب دیگر تمام شهر را زیربا دارد و از این‌نظر نمایشگاه آسیائی مزیت خاصی بر تمام نمایشگاههای بین‌المللی دارد .

شرکت ماجدی

وارد کننده انواع ماشین آلات بافندگی

از غرفه اختصاصی ماجدی در نمایشگاه بازرگانی آسیائی واقع درخیابان اهواز از ۱۳ مهر تا ۲ آبان دیدن کنید

فاف ماشین دوزندگی صنعتی
مشهورترین و مطمئن ترین نام در صنعت دوزندگی
PFAFF

فوگه هارا ماشین گرد بافندگی
یکی از بهترین و بزرگترین ماشینهای بافندگی در دنیا
FUKUHARA

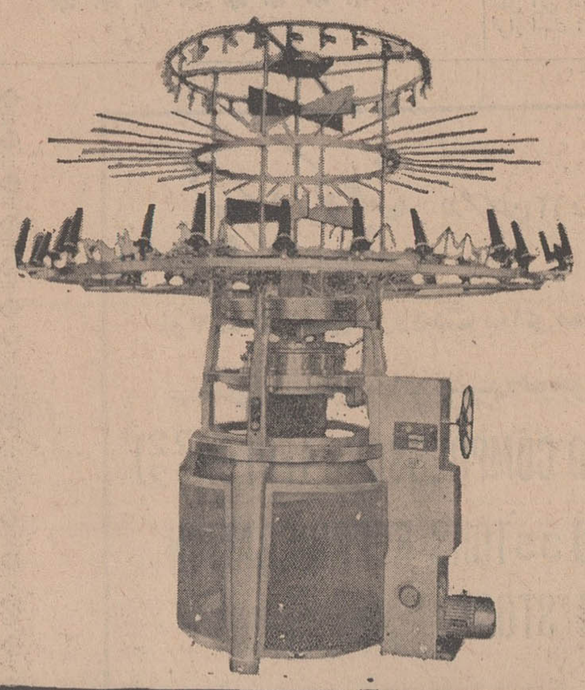

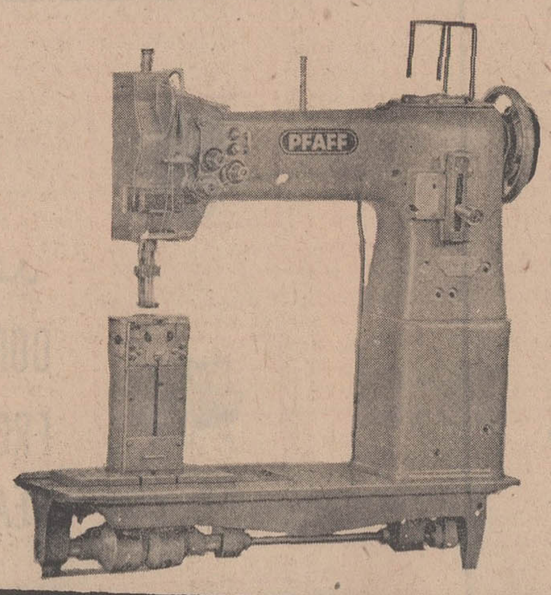

آدرس شرکت : تهران بازار سلطانی شماره ۴۸-۲۸ و ۳۸-۳۲ تلفن ۲۹۲۲۲-۲۳۵۵۶-۵۴۸۷۹
نادری - چهارراه قوام السلطنه ساختمان فرقانی طبقه اول شماره ۲ تلفن : ۴۲۴۲۱

الکترو ایمپکس صوفیه - بلغارستان

از شما دعوت می کند
از غرفه محصولات بلغارستان
در دومین نمایشگاه آسیائی از ۱۳ مهر
تا ۲ آبان دیدن فرمائید

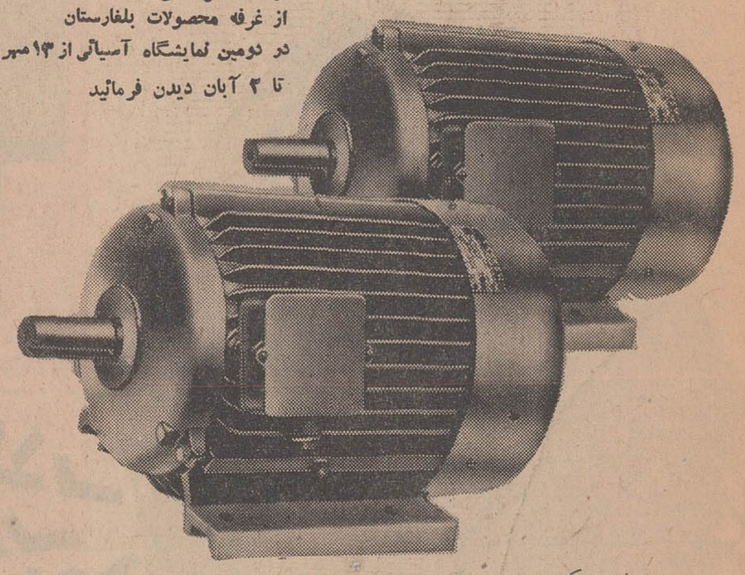

صادر میکند :
- موتور های برق
- ترانسفورماتور های نیرو - جریان ولتاژ
- تجهیزات برقی با ولتاژ کم یا ولتاژ زیاد
- چینی های عایق کننده برای کار برد های الکتریکی
- لوازم معبرهای الکتریکی
- مواد عایق کننده برق
- سیم و کابل
- لوازم برقی خانگی
- تجهیزات تلفنی و تلکو - مونیکاسیون
- تجهیزات علامت دهنده
- دستگاههای رادیو وتلویزیون
- وسائل غیر هادی
- لوازم رادیو
- لوازم الکتروصوتی
- یکسو کننده های نیرو
- وسایل محاسبه واندازه گیری
- دستگاه های فشارسنج‌و کنتورآب
- تجهیزات ئیدرولیك و پنوماتیك
- سویچهای برقی زمانی
- تجهیزات دارو سازی و دندان - پزشکی
- ابزار های پزشکی
- پروژکتور های فیلم
- ترازو های دقیق

Electroimpex

ELECTROIMPEX Ltd. — BULGARIA
SOFIA, George Washington Str. 17
Telephone: 88-49-91
Telex: 575

برای کسب اطلاعات به :
شرکت کومینکور
تهران - ۵۷۳ - خیابان سعدی - تلفن ۳۳۳۶۲۱

با اطلاعات در دومین نمایشگاه آسیائی

تهیه و تنظیم از : سرویس مخصوص اطلاعات در دومین نمایشگاه آسیائی

۲۵۰ میلیون دلار کالا برای شما

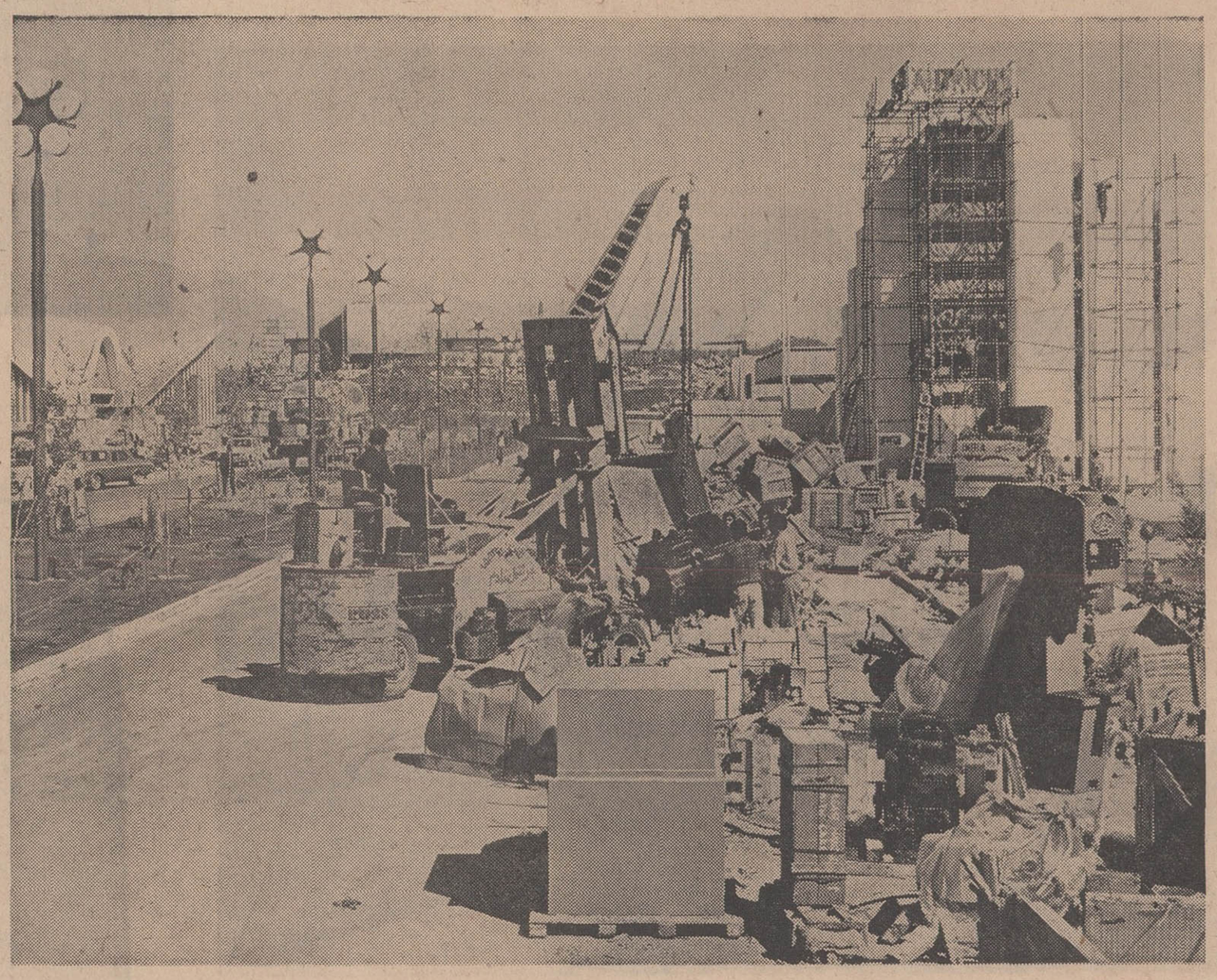

عظیم‌ترین انبار کالا در دومین نمایشگاه آسیائی بوجود آمده

مقایسه اولین نمایشگاه آسیائی در تایلند و دومین نمایشگاه آسیائی درتهران ارقام جالبی بدست می‌دهد .

دولت تایلند برای ایجاد اولین نمایشگاه بازرگانی بین‌المللی آسیائی تنها ۴٫۵ میلیون دلار(۳۳۷٫۵میلیون ریال) خرج تاسیسات از قبیل رستوران- قسمت اداری- هال بین‌المللی- سینما- اطاق کنفرانس- جاده سازی- لوله کشی سیم کشی- انتقال برق- ۴۰۰ شماره تلفن وغیره نمود .

مخارج ایجاد نمایشگاه آسیائی درتهران ۴۸۰ میلیون تومان است که ۸۰ میلیون تومان آنرا دولت تامین کرده است .

کرایه محل نمایشگاه

کرایه محل درنمایشگاه تایلند درغرفه های ساخته شده توسط دولت مترمربعی ۴۰دلار (۳۰۰۰ ریال) وبرای غرفه‌هائی که درزمین های نمایشگاه ایجاد شود ۱۰ دلار (۷۵۰ ریال) بود .

درنمایشگاه تهران برای غرفه‌هائی که ساخته شود یکهزار متراول متر مربعی ۱۰دلار یکهزار متر مربع دوم ۹دلار واز دوهزار متر مربع به‌بعد متر مربعی ۸ دلارتعیین شده و در اجاره غرفه در سالن های ساخته شده توسط نمایشگاه متر مربعی ۳۵ دلار (۲۶۲۵ ریال) تعیین شده‌و حداقل فضای هرغرفه ۱۲ مترمربع تعیین شده است .

ورودیه نمایشگاه

در نمایشگاه آسیائی تایلند ورودیه هرنفر معادل ۱۲ریال و محصلین برابر ۴ریال تعیین شده بود. ورودیه نمایشگاه تهران برای افراد عادی ۲۰ریال ، دانشجویان‌و دانش آموزان ۱۰ ریال و سپاهیان انقلاب رایگان درنظر گرفته شده است .

بازدیدکنندگان

از اولین نمایشگاه بازرگانی بین المللی آسیائی بانکوک کمتر ازیك میلیون نفر بازدید کردند درحالیکه پیش بینی میشود نمایشگاه تهران را حداقل سه میلیون نفر مورد بازدید قرار دهند.

شرکت کنندگان

در نمایشگاه تایلند ۳۴ کشور ودرحدود سه هزار موسسه بازرگانی و صنعتی جهان شرکت داشتند . در حالیکه درنمایشگاه تهران ۴۰ کشور وبیش از سه‌هزار موسسه بازرگانی و صنعتی ایران وسایر کشورهای جهان شرکت دارند .

کالاهای مورد معامله

در نمایشگاه آسیائی تایلند قریب ۲۰ میلیون دلار (۱۵۰ میلیون تومان) کالا بین کشور های شرکت کننده مورد معامله قرار گرفت. برای نمایشگاه‌تهران پیش بینی ۳۰تا ۵۰ میلیون دلار (۲۲۵ تا ۳۷۵ میلیون تومان)معامله پیش بینی شده است .

مخارج کلی نمایشگاه آسیائی تایلند ۲۰ میلیون دلار شد درحالیکه مخارج نمایشگاه آسیائی تهران حدود ۶۴ میلیون دلار خواهد بود.

بهای کالاها

نمایشگاه عرضه شد حدود ۱۰۰میلیون دلار بود درحالیکه در نمایشگاه تایلند بهای مجموع کالاهائی که در پیش بینی میشود که در نمایشگاه تهران ۲۰۰ تا ۲۵۰- میلیون دلار کالا برای تماشا عرضه گردد .

تعداد کالاها

تعداد کالاهائی که در نمایشگاه تایلند عرضه شد بسیار متعدد ومتفاوت بود تنها در غرفه ژاپن ۶ هزارنوع کالا عرضه شد درنمایشگاه تهران باتوجه به وسعت و عظمت اغلب‌غرفه‌ها پیش‌بینی‌میشود که حدنصاب‌تعداد کالای عرضه شده دریك غرفه ازاین میزان خیلی بیشتر باشد .

تلویزیون رنگی

برای اولین بار در ایران در نمایشگاه آسیائی بمعرض تماشا گذارده‌میشود

مدرن‌ترین پدیده‌های صنعتی‌ازقبیل تلویزیون رنگی، ماشین‌آلات سنگین خاك‌برداری ، دستگاه های ظریف و کوچك ترانزیستوری و صدها کالای دیگر جلوه‌بخش این نمایشگاه خواهد بود .

منابع بسیار نزدیك به‌امورنمایشگاه آسیائی اظهار میدارند که تابحال بیش‌از یکصد هزارتن کالا از کشور های خارج واردشده است و هرلحظه مقدار اجناس وارده جهت نمایش زیادتر میگردد بطوریکه این نمایشگاه بزرگترین و عظیم‌ترین نمایشگاهی خواهد بود که قاره آسیا تابحال شاهد آن بوده است .

کالاهای وارده متعلق به بیش از سه هزار موسسه تجارتی میباشد که از چهل کشور مختلف دراین‌نمایشگاه شرکت کرده‌اند .

IRAN BEVERAGES CO. EX. ARARAT

از غرفه محصولات شرکت نوشابه سازی ایران - آرارات مجهز ترین واحد تولیدی انواع نوشابه الکلی در ایران

درساختمان شماره ۵
دردومین نمایشگاه آسیائی دیدن کنید
از ۱۳ مهر تا ۲ آبان ۱۳۴۸

TN

دقیق ومطمئن انواع ماشینهای ابزار و ابزار مختلف فلزکاری درجایگاه استانکوایمپورت درغرفه اتحاد جماهیر شوروی در دومین نمایشگاه بین‌المللی آسیائی در تهران

آنچه که مشاهده خواهید فرمود :
ماشینهای تراش مدل ال ك-۶۲ و ام ۶۳
ماشینهای خط کشی مدل ۲ ن ۵۵
ماشینهای خورد کننده مدلهای ۳ ب ۱۵۱ ، ۳ ب ۷۰ وی و ۳۶۵۳
ماشین کاسه نمد دنده مدل ۵ ك ۱۳۲
ماشین آسیاب مدل ۶م۸۲ ش ، ماشین پرداخت مدل ۷م۳۷
ماشین برش مدل ۸ب۶۷ ، ماشین ورق جمع کن مدل ال ۲۳۰
همچنین : ابزار برش - ادوات - ابزار هوای فشرده - ابزار الکتریکی - برینگهای مختلف

ورود شما را به جایگاه استانکوایمپورت خوش آمد میگوئیم ، کارشناسان ما هرگونه اطلاعاتیکه بخواهید ، دردسترس شما میگذارند.
استانکوایمپورت مسکو - جماهیر شوروی

TRADE MARK D. Z.

اطلاعیه

از غرفه محصولات کارخانجات شکلاتسازی داداش زاده

درسالن شماره ۱۴ دومین نمایشگاه آسیائی درایران بازدید فرمائید

شرکت تضامنی یدالله داداش زاده وپسران افتخار دارد محصولات بی‌نظیرخود را درنمایشگاه آسیائی‌سال ۱۳۴۸ به‌بازدید کنندگان محترم عرضه بدارد کمال خوشوقتی است که محصولات این‌شرکت همیشه مورد پسند خاطر عموم ملت ایران قرارگرفته .
کارخانجات داداش زاده بنیان‌گذار صنعت شکلات سازی تمام اتوماتیك‌ومدرن ایران بوده ومواد اولیه‌مورد مصرف‌ازمیوه های طبیعی فصل تهیه میگردد .
تلفن ۲۴۱۴۱ - ۵۲۴۳۸ محصولات داداش زاده مورد اعتماد همه

از غرفه محصولات کارخانجات

شیشه ایران

درسالن شماره ۱۴۵ دومین نمایشگاه آسیائی از ۱۳ مهر تا ۲ آبان دیدن فرمائید

از غرفه کارخانجات پشمبافی افشار یزد درسالن شماره ۱۰ بازدید فرمائید

با اطلاعات در دومین نمایشگاه آسیائی

تهیه و تنظیم از : سرویس مخصوص اطلاعات در دومین نمایشگاه آسیائی

ایران در اولین نمایشگاه فعالانه شرکت نمود

مردم ایران برای برگزاری هرچه باشکوهتر نمایشگاه بپا خاسته‌اند

دومین نمایشگاه آسیائی برنامه هائی تنظیم کرده‌اند این موضوع قابل توجه‌است که امکان دارد قسمتی از کار های انجام گرفته در این نمایشگاه بعلت کمی وقت آنچنان که باید عمیق‌صورت نگرفته باشد ولی آنچه که قابل توجه میباشدعنایتی است که تمام افراد ایرانی‌در بزرگداشت و برگزاری هر چه باشکوهتر آن قدم بجلو گذارده کوشش خواهندنمود تاباجلال وشکوه هرچه‌بیشتر کار این نمایشگاه به‌بهترین وجهی‌پایان پذیرد.نمایشگاهی که نقش ارزنده در اقتصاد ایران خواهدداشت.امیدواری فراوان وجود دارد که جمع کثیری از بازرگانان کشور های جهان که بایران‌خواهند آمد معاملات خوبی در نمایشگاه انجام دهند وعلاوه برآن خود کشورهای‌شرکت کننده به معاملات سودمندی بنفع توسعه بازرگانی و پیشرفت اقتصادی توفیق‌یابند دومین نمایشگاه آسیائی که هفته دیگر شاهد افتتاح آن خواهیم بود باعث گردیده تاعده بیشماری از تجار و علاقمند به تماشای آن ازهم اکنون بفکر آن باشند تا با شرکت موثر خوددرآن‌قدمی دیگر به نفع خود و اقتصاد کشور بردارند . صاحبان صنایع و تولید کنندگان صنعتی وهنری نیك میدانند که درزمان کوتاهی که این نمایشگاه دایر است باید به بهترین وجهی ازآن ونتایج آن بهره برداری نمایند .

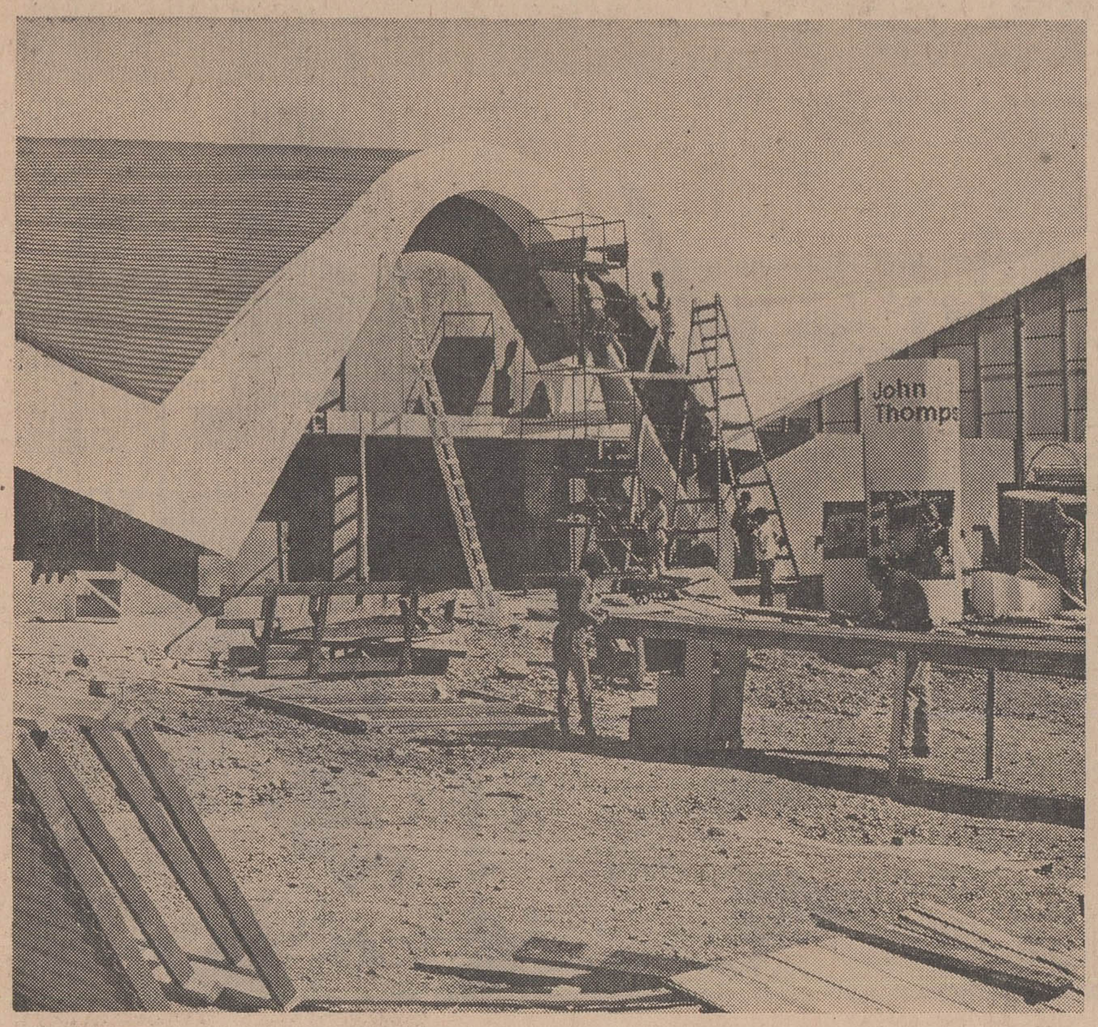

در دومین نمایشگاه آسیائی‌ما. بازمان مسابقه گذاشته شده تاغرفه‌ها در لحظه موعود آماده گردد

بزرگترین استخر ایران در نمایشگاه آسیائی

بزرگترین استخرایران ، شاید کشور های خاورمیانه در محل نمایشگاه آسیائی ساخته شده است این‌استخر بزرك که درکنار آن «روز ملی» کشور های شرکت کننده باشکوه هرچه تمام‌تر برگزار خواهد گردید با۹ هزار مترمکعب سطح۵ر۱متر عمق گنجایش ۱۲ هزار متر مکعب آب‌دارد. از انجائیکه تعویض آب این استخر و پاکیزه‌نگهداشتن آن‌بصورت عادی فوق العاده مشکل‌است درزیر استخر دستگاههای مخصوص تصفیه آب باصرف هزینه‌ای درحدودچهارمیلیون تومان نصب شده که آب استخر رامرتبا تصفیه‌مینماید علاوه برآن دستگاههای‌خود کار نصب شده‌تاصدها فواره استخر را بکار اندازد و با روشن کردن نورهای رنگین جلوه‌ای بسیار جالب‌به‌استخر نمایشگاه و محوطه اطراف آن که بابرچم های‌کشور ها تزئین شده بدهد برای رنك آمیزی بدنه داخلی استخر برنك فیروزه‌ای پنجاه نفر نقاش مدت بیست روز شب و روز کار کرده‌اند .

برای سالهای بعد

محل دومین نمایشگاه بازرگانی بین‌المللی آسیائی تهران پس از پایان نمایشگاه آسیائی بصورت محل نمایشگاه دائمی باقی‌خواهد ماند ودرسالهای بعد نمایشگاه های مختلف درآن برگزار خواهد گردید. باین جهت مقامات نمایشگاه به شرکت کنندگان خارجی اطلاع داده‌اند در صورتی که غرفه خودرا بنحوی بسازند که در سالهای آینده موقع برگزاری نمایشگاههای بین‌المللی ازآن استفاده کنند، در سالهای بعد حق‌الارض محل‌غرفه به نصف تقلیل خواهد یافت. بسیاری از کشور های‌خارجی این موضوع رادر طرح غرفه های خود درنظر گرفته‌اند و غرفه های خود را طوری ساخته‌اند که درسالهای بعدنیز بتوانند ازآن استفاده کنند .

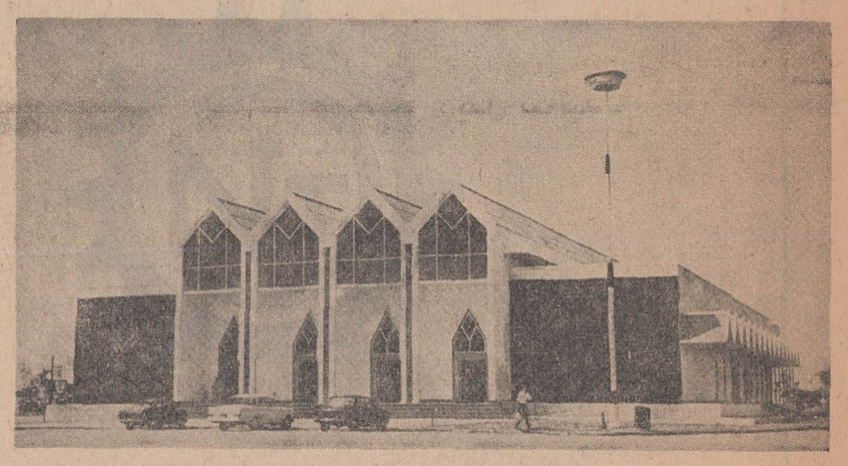

یکی از غرفه‌های زیبا درنخستین‌نمایشگاه آسیائی

ام. دبلیو . کلوك برای تهیه خاك بهتر و محصول بیشتر افزایش تولید کودهای شیمیائی را پیشنهاد میکند

برآورد های کنونی نشان میدهد که بیش از دو سوم جمعیت دنیا در کشور هائی زندگی میکنند که در مناطق مواجه با کمبود مواد غذائی قرار گرفته‌اند . در این مناطق حد متوسط رژیم غذای روزانه ۳۰۰ کالری کمتر از۲۳۰۰ کالری است که اقلا مورد احتیاج است . آمار های مربوطه حکایت از آن دارند که جمعیت دنیاتاسال ۱۹۸۰ به ۵ر۴ میلیارد نفر و تا سال ۲۰۰۰ به ۴ر۷ میلیارد نفر خواهد رسید . در مساله تهیه‌غذا برای این جمعیت با ارقامی بس بزرك روبرو میشویم یك راه‌حل اولیه این مساله استفاده‌روزافزون از کود های شیمیائی است .اولین دلیل ارزش این کود ها از آنجا هویدا میشود که بدانیم ۷۰ درصد افزایش تولید محصول طی یك برنامه ٤ ساله در ایالات متحده منحصرا در اثر استفاده از کود های شیمیائی بوده است . منبع اصلی ازت برای کود آمونیاك است .

این ماده اولیه سازنده کودرا سیوان مستقیما بصورت امونیاك ایدریده یا امونیاك مایع « یك محلول رفیق» بکار برد یا باسایر مواد شیمیائی ترکیب کرد و کود های اوره‌ای نیترات امونیم.سولفات امونیم فسفات امونیم . سوپر فسفات امونیم . نیترات فسفات امونیم . و محلوط‌های فسفر ارت . پتاسیم . ازت . فسفر . پتاسیم بدست آورد اینکه چه کودی و بچه مقداری باید بکار برده شود بستگی باحتیاجات خاك ومحصولات مورد نظر دارد.شرکت کلوك که بخشی از شرکت‌سهامی پولمان میباشد اهمیت تولید کود را در عرفه خود در بخش‌پتروشیمی دومین نمایشگاه آسیائی که از ۱۳ مهر تا ۲ آبان ماه در تهران برگزار خواهد شد نشان خواهد داد . کلوك همچنین فعالیت های فعلی خود را در ایران ـخاورمیانه و آسیا عنوان خواهد کرد.امروزه با مدیریت و نظارت‌شرکت‌سهامی کلوك ایران یك کارخانه عظیم کود شیمیائی در بندر شاهپور ایران در دست ساختمان است . ام . دبلیو . کلوك طرح ومهندسی واحد اصلی تولید امونیاك را با ظرفیت ۱۰۰۰ تن در روز درمحوطه زمین شرکت شیمیائی شاهپور بر عهده گرفت و کلوك ایران بر عملیات ساختمان حمل و نقل و پیشرفت این واحد و سایر قسمت های کارخانه بزرك که ظرفیت تولیدی اولیه آنها در روز بقرار زیر میباشد نظارت دارد .

۱۵۰۰ تن گوگرد ، ۵۰۰ تن‌اوره ۱۳۰۰ تن اسید سولفوریك ،٤۵۰ تن اسیدفسفریك و تا۳۰۰ تن فسفات دی‌امونیم یا٤۲۵ تن‌سوپر فسفات های سه گانه

ماده اولیه اصلی برای تهیه کود های فوق (که در تهیه‌امونیاك مورد استفاده قرار میگیرند) گاز طبیعی خواهد بود که از چاه های نفت مسجد سلیمان واقع‌در فاصله ۱٦۰ کیلو متری بدست میاید . تجارب کلوك در زمینه کود شیمیائی بسیار وسیع است. کمپانی ۳۰ کارخانه پر ظرفیت امونیاك سازی را در سرتاسر جهان دایر کرده است (٦۰۰ تن یا بیشتر در روز) . ده کارخانه دیگر نیز در مراحل مختلف طرح مهندسی یاساختمان قراردارند . از این‌میان بزرگترین واحد امونیاك سازی جهان که یك کارخانه بظرفیت ۱۵۵۰ تن در روز میباشد درمنطقه اداری ، صنعتی شیبادر ژاپن واقع است .

سازمان عظیم و غول آسای « مهندسی ، ساختمانی کلوك » همچنین در زمینه طرح مهندسی و ساختمان سایر کار خانه های صنایع غذائی فعالیت دارد .تنها در سال گذشته شرکت ابداع روش جدیدی رابنام « لویکر ـ کلوك » که یك طریقه صرفه ـ جویانه برای تهیه اسید فسفریك ارائه میدهد اعلام نمود ، اسید فسفریك عنصر اصلی تهیه غذا های گیاهی فسفر دار است . در پایان سال معلوم گردید که‌اولین واحد تجارتی که از این طریقه استفاده کرده است در انگلستان مشغول بکار میباشد این کارخانه که ۲٤۰ تن در رور ظرفیت دارد از طرف بخش «مارکن » شرکت البرایت و ویلسون » ایجاد شده است .

همچنین در سال گذشته کلوك عقد قراردادی رابر پایه تبادل‌امتیاز باشرکت ژاپنی میتسوئی تواتسو اعلام کرد که طی آن برای تولید اوره پیشنهاداتی به میتسوئی ـ تواتسو ارائه داده شده بود . با این قرارداد تجربه تقریبا ۷۰ ساله طرح مهندسی و ساختمان کلوك با۳۰ سال تجربه میتسوئی تواتسو در تولید اوره ترکیب شد . اوره که از آمونیاك ودی‌اکسید کربن تهیه میشود از کلیه کود های جامد بیشتر درخود ازت دارد و همچنین یك منبع غذائی مهم حیوانی است . قابلیت تهیه این کود ها که برای تقویت خاك زراعتی و برای تغذیه گرسنگان جهان اهمیت حیاتی دارند در کارخانه های غول آسای‌پتروشیمی در کلیه مناطقی‌که افزایش تولید محصول مورد احتیاج و تقاضاست نویدبخش میباشد . فراوانی کود های شیمیائی کشاورزی باضافه پیشرفت در تکنولوژی برداشت محصول و روشهای بکار بردن کود الزاما موجب افزایش قابل توجه تولید مواد غذائی در سرتا سر جهان میگردد . نمونه هائی ازاین پیشرفت ها در عرفه‌ام . دبلیو . کلوك در بخش پتروشیمی‌نمایشگاه بزرك آسیائی تهران از ۱۳ مهر تا دوم آبان عرضه خواهد شد .

پلاسکوکار
پیشرو صنایع پلاستیک
PLASCO-KAR CO.
تلفن دفتر ٦۹۸۸٦ تلفن کارخانه ۲۵ـ۲۳ـ۹۵۰۰

از غرفه پلاسکوکار در نمایشگاه آسیائی
از ۱۳ مهر تا ۲ آبان دیدن فرمائید

Mitsui O.S.K. Lines

خط کشتیرانی میتسوئی او ـ اس ـ کی

«کشتی بمبی‌مارو» سفر ۳۹
به‌بندر خرمشهر وارد ودرضمن‌تخلیه برای بنادر ذیل‌کالای صادراتی بارگیری خواهد نمود
کاراچی ـ سنگاپور ـ هونك‌کنك ـ کوبه ـ یوکوهاما ـ ناگویا
کشتی «آزوماسان‌مارو» سفر ۷۲
این کشتی در تاریخ ۱۲ مهر بخرمشهر وارد خواهدشد
برای کسب اطلاعات بیشتر به نمایندگی کل در ایران
شرکت سهامی
لوانت اکسپرس ترانسپورت (ایران)
تهران : خیابان سعدی شماره ٤٤۷ ـ تلفن ۳۰۵۳۱۳ـ۱٤و۱۵و۳۳۲۱۵٤
و یا شعبات این شرکت در
خرمشهر ـ خیابان فردوسی شماره ۱۹٤ تلفن ۲۰۱٤ـ۱۸۱۵ـ۳۹۳۵
تبریز ـ خیابان فردوسی تلفن ۲۳۷۰ ـ ٤٦۹۰
آبادان ـ شماره ۱٦ سان‌شاین‌بریم تلفن ۲۱۵۱

با اطلاعات در دومین نمایشگاه آسیائی

تهیه و تنظیم از: سرویس مخصوص اطلاعات در دومین نمایشگاه آسیائی

جدیدترین ماشینهای الکترونیک در نمایشگاه بین‌المللی

ماشین بدون انسان قادر بانجام هیچ کاری نیست

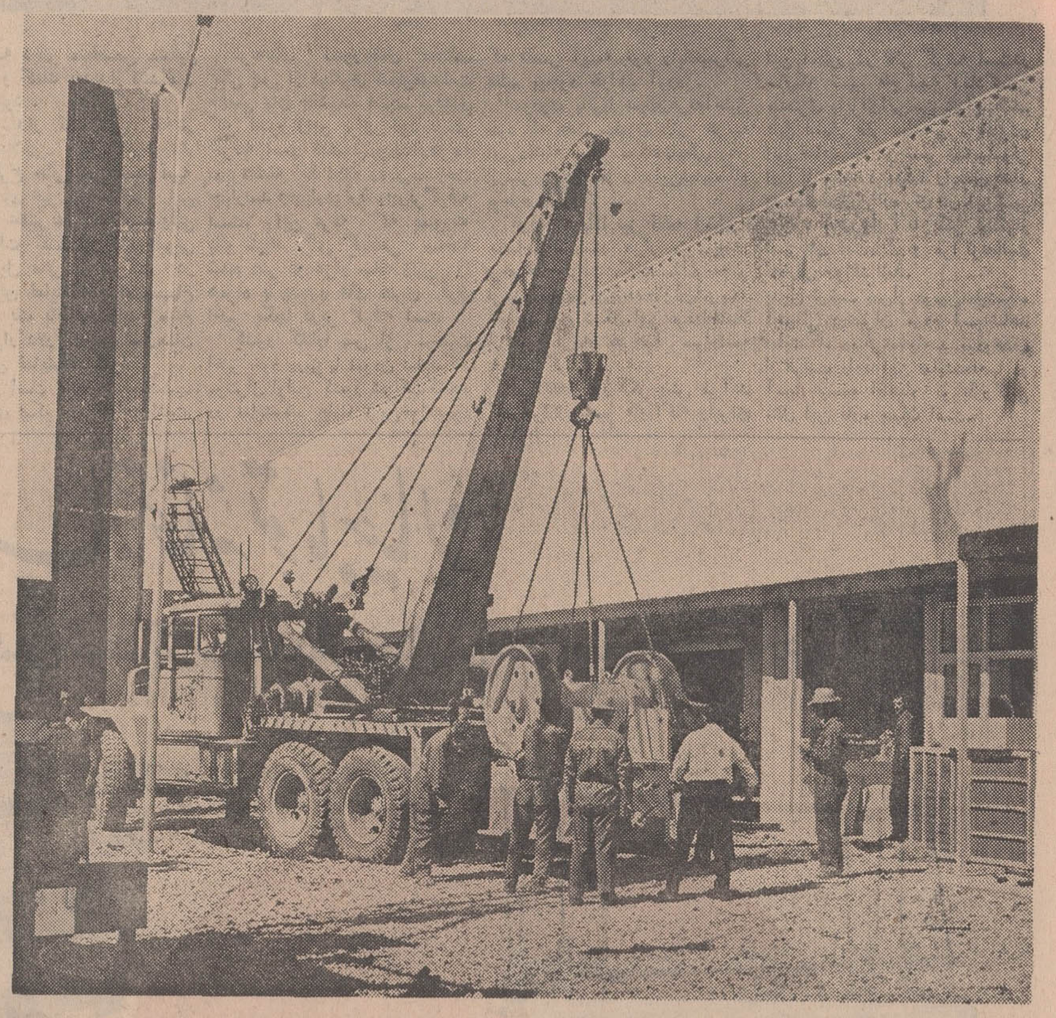

مراحل نهائی کار درغرفه‌ها بسرعت ادامه دارد

نمایشگاه بین‌المللی صنایع وبازرگانی دفتری یا (سیکوب) اکنون با شرکت ۱۹ کشور مختلف از سراسر جهان در پاریس گشایش یافته است. در این نمایشگاه آخرین نوع ماشین‌های الکترونیکی در یك محوطه ۸۰ هزارمتری بمعرض تماشا گذاشته شده است. نخستین ماشین‌های الکترونیك درسال ۱۹۵۶ در نمایشگاه بین‌المللی پاریس ظاهر شدند وسال بعد نخستین ماشین حساب خودکار در این نمایشگاه بمعرض نمایش گذاشته شد.

درسال ۱۹۶۰ صحبت از «سومین نسل» ماشین‌های الکترونیك بمیان‌آمد تااینکه سرانجام درسال ۱۹۶۵ نخستین ماشین حساب الکترونیکی مخصوص بانکها و تجارتخانه در نمایشگاه بین‌المللی‌پاریس ظاهر شد ودر سال ۱۹۶۶ یکدستگاه الکترونیکی جدید در «سیکوب» بمعرض تماشا گذاشته شد که به سئوالات تلفنی پاسخ میداد. در سال ۱۹۶۷ ماشین‌های الکترونیکی میتوانستند ارقامی را که با دست نوشته میشد بخوانند. در آن‌هنگام بود که «ماکس هرمیو» مدیر نمایشگاه اعلام داشت که عصر« گفتگوهای‌انسانها باماشینها» آغاز شده است.

سال گذشته دویست هزار نفری ازاین نمایشگاه دیدن کردند علاقه زیادی به ماشین‌های الکترونیك نشان‌دادند وامسال برای نخستین بار شرکتهای «سوفت‌ویر» یعنی (تولید برنامه) در نمایشگاه بین - المللی پاریس شرکت کرده‌اند. «سوفت ویر» یك واژه انگلیسی است که آسان کردن، ملایم کردن و سریع‌تر کردن عمل «هاردویر»است.«سوفت» یعنی«ملایم ونرم» و«هارد» یعنی سخت و دشوار باین ترتیب میتوان «سوفت‌ویر» را «برنامه - ریزی فنی» برای آسان کردن اطلاعاتی دانست که ماشین‌های الکترونیکی در اختیار علاقمندان میگذارند. وبدون «سوفت‌ویر» از ماشین‌های الکترونیکی کاری ساخته نیست.

ماشین و انسان

یك ماشین حساب یا ماشین الکترونیك مخصوص‌بدست آوردن«اطلاعات» بخودی خود جز مجموعه‌ای از وسائلی که برای ساختمان آن‌بکار رفته چیز دیگری‌نیست. برای اینکه ماشین الکترونیك بتواند وظیفه‌ای راکه بعهده‌آن‌محول شده است انجام بدهد بیك انسان با شعور احتیاج دارد.

فرض کنیم فردا یکی‌ازآخرین مدل‌های ماشین‌های الکترونیکی‌رابیکی ازصاحبان صنایع تحویل بدهند. وزن این‌ماشین به ۲۴۸۲ کیلو و دارای چهار قفسه و یك میز صفحه مایل خواهد بود. دیر موسسه صنعتی «پریز»رامیزند، چشم‌های ماشین را روشن میکند وپس‌از آن‌صدای «چکاچك» بگوش میرسد ... و دیگر معجزه‌ای از دستگاه عظیم الکترونیکی سر نمی‌زند.

چطور! این ماشین که توانائی هر کاری را دارد عملی‌انجام نمی‌دهد!... علتش این است که دستگاه‌الکترونیکی تاوقتی که نداند چه عملی انجام دهد بهیچ کاری قادر نخواهد بود. شمایك آسیاب قهوه‌را بکار میاندازید وبلافاصله چرخهای آن شروع بکار میکند وقهوه راآرد میکند ولی در مورد ماشین الکترونیك این کار کافی نیست. در حالی که دستگاه الکترونیکی که بانجام هر کار منطقی، حتی بکار هائی که‌هنوز بشر کشف نکرده‌است قادر است-پس‌از آنکه دستگاه را بکار انداختید کاری انجام نمی دهد و منتظر میشود هر عملی راکه باید انجام دهد یا هر مسئله‌ای‌را که قرار است حل کند به آن توضیح داده شود.

بطور خلاصه یك‌دستگاه‌الکترونیکی بدون مقدمه ارقام را مانند ماشین قهوه آردکنی « آسیاب »نمی کند و فقط‌روی یك«برنامه » معین کار میکند. «برنامه» عبارت از مجموعه دستور هائی است که انسان به ماشین میدهد تا آنها را انجام دهد.

بنابر این ماشین بخودی خودچیزی نیست واین انسان است که در کارآن دخالت دارد.

یك «برنامه » عبارت از مجموعه اطلاعاتی است که در قسمت های‌مختلف آن اغلب روی یك نوار ضبط صوت پر شده‌است.

عملیات ساده

دراینجا بازیك مسئله مهم پیش میاید :ماده بدون روح چیزی نیست و روح چیزی است که نه دیده میشود و نه میتوان آن را لمس کرد بیك جسم مادی جان میدهد و آن را به جنب و جوش در میاورد.

یك ماشین الکترونیکی فکر نمی کند و دلیل نمی آورد تنها بانجام‌عملیات ساده ابتدائی مثلا ۲=۱+۱ مبادرت‌می کند فقط میتواند این مسائل را باسرعت شگفت انگیزی انجام دهد. اما این عملیات طبق برنامه منظم شده است‌یعنی بموجب فرمولی که هوش انسان درآن دخالت داشته تهیه گردیده است. همانطور که دستگاه « گرام » یا گرامافون هرگز آهنك نمی سازد بلکه آهنگهائی را که قبلا روی آن‌ضبط‌شده است پس میدهد.

همانطور که یك دستگاه‌الکترونیکی هرگز از خود هوش و استعداد بخرج نمیدهد بلکه هوش و استعدادی را که قبلا به آن سپرده‌اند پس میدهد.

دیروز یك موسسه بانکی یاصنعتی هر وقت یکدستگاه ماشین الکترونیکی خریداری میکرد در عین حال دفترچه دستورالعمل و طرز کار باآن ماشین مخصوص را دریافت میکرد و از روی دستور هائی که در آن کتابچه نوشته شده بود میتوانست مسائل جاری را به وسیله ماشین الکترونیکی حل کند ولی امروزه تمام کسانی که از دستگاه های الکترونیکی استفاده میکنند باید«برنامه» مخصوص برای موسسه خودداشته‌باشند.

از اینجا است که یك‌رشته‌صنعتی جدید در ساختن ماشین های‌الکترونیکی بوجود آمده است و آن صنعت «سوخت و میر » است که نقش آن عبارت از مطالعه در باره بکار انداختن ماشین است و باین رشته صنعتی جدید میتوان «صنعت هوش » نام داد.

اکنون یك موسسه ازاین نوع در فرانسه با شرکت ۱۴۰۰ نفر یا بهتر بگوئیم هزار و چهارصد مغز مشغول کار شده‌است.

هر کار منطقی - حتی‌بکار هائی که‌هنوز در فرانسه نمونه های جالبی از جدید - ترین ماشینهای الکترونیك عرضه شده است.

مطبوعات جهان

شرکت شوکومارس بامسئولیت محدود

اطلاعیه

سان کوئیک

ازغرفه‌ها، در نمایشگاه آسیائی ۶۹ در سالن شماره ۱۵ از ۱۳ مهر تا ۲ آبان دیدن نموده و از نزدیك بامحصولات جدیدشکو مارس و عصاره های طبیعی پرتقالی - لیموئی سان کوئیك دیدن نمائید.

کارخانه جاده مخصوص‌کرج تلفن ۶۹۲۳۳
تلفن دفتر ۵۵۲۹۷

کارخانه صنعتی سعیدوارسته جاده تهران نوشماره ۱۱۵۵ - تلفن ۷۸۱۳۱۱ تقدیم میکند

اجاق‌گازی و برقی امپایر

۴ شعله محصول جدید کارخانه سعید وارسته باتکنیك‌جدید وکامل یك اجاق منحصر بفرد وبرتر

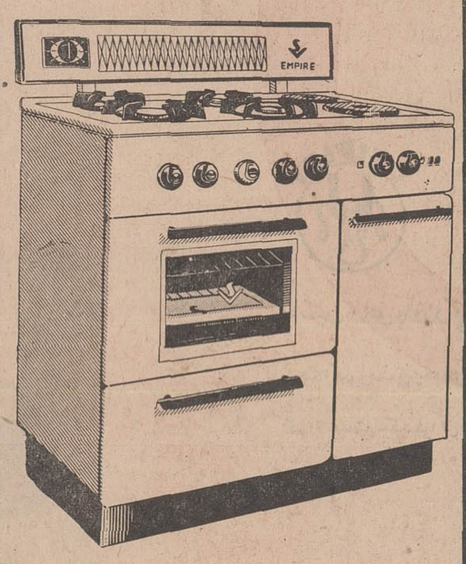

اجاق‌گازی و برقی امپایر

۶ شعله بامزایای انحصاری خود: شیك، عالی و ارزنده یك عمر خدمتگزار شما است وایده‌آل است

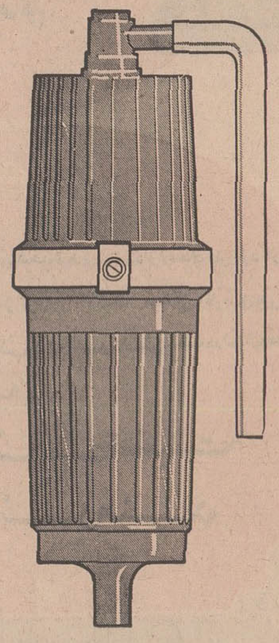

فیلتر پالا

ارزان - کوچك وقابل حمل
رنك وبو واملاح آب راگرفته در هر دقیقه یك لیتر آب تصفیه شده وگوارا را بشما میدهد.

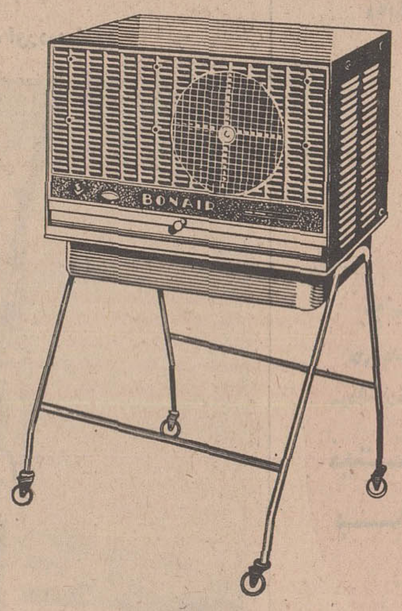

کولر رومیزی بن ایر

مجهز به سیفون وقابل نصب در مکان ثابت.

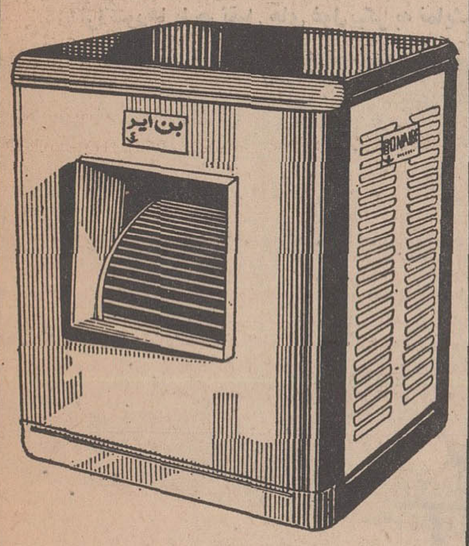

کولر بن ایر

بی‌صدا - پرقدرت وزیبا باامتیازات فنی برجسته

از غرفه کارخانه صنعتی سعید وارسته درسالن‌شماره ۸ نمایشگاه آسیائی از ۱۳ مهر تا ۲ آبان دیدن فرمائید

با اطلاعات در دومین نمایشگاه آسیائی

تهیه و تنظیم از: سرویس مخصوص اطلاعات در دومین نمایشگاه آسیائی

از تهران تا ژاپن

پس از ایران عظیم‌ترین نمایشگاه کالا در ژاپن بر پا میشود

تلاش مردم آسیا برای توسعه اقتصادی وگسترش مبادلات بازرگانی

میلیونها دلار برای نمایشگاه ژاپن اختصاص داده شده

پس از دومین نمایشگاه آسیائی در تهران نمایشگاه دیگری سال آینده در ژاپن افتتاح میشود که آن نیز در راه توسعه اقتصادی ملل آسیائی است. آنچه در زیر آمده شما را با تلاش مردم ژاپن که همزمان با مردم ایران برای توسعه اقتصادی آسیا فعالیت میکنند آشنا میسازد.

در یکی از روز های سرد زمستان سال ۱۹۶۷ گروهی از مامورین دولتی ژاپن همراه با تنی چند از روزنامه‌نگاران و صاحبان صنایع در یکی از مراسم مذهبی قدیمی این کشورشرکت نمودند.

این مراسم در برنج‌زاری واقع در حومه شهر اوزاکای ژاپن برپاگردیده بود. طبق سنن باستانی ابتدا کشیش های حاضر ضمن دعای مذهبی‌تقاضای خیر و برکت‌برای آن سرزمین‌نمودند سپس دختران ژاپنی که خود را در لباسهای محلی آراسته بودند برقص مذهبی پرداختند. دو تن از کشیشان در حالیکه برهلیکوپتری سواربودند بذر افشانی برنج مقدس را در چهار گوشه این برنج‌زار که مساحتی برابر سه هزار و دویست کیلومتر مربع داشت آغاز نمودند و بدین ترتیب قسمتی از انجام سنن باستانی باوسایل مدرن امروزی صورت میگرفت.

در آن روز آن مراسم مذهبی پایان یافت. مراسمی که سرانجامی نیك دربرداشت. پس از طی هیجده ماه که از آن زمان میگذرد آنچه که انتظار میرفت صورت تحقق بخود گرفته است.

۲ میلیاردوسیصد میلیون‌دلار

نمایشگاهی در آن برنجزار بوجود آمده که ظاهرا بعنوان بزرگترین اثر تاریخی قرن حاضر ژاپن شناخته شده است. این نمایشگاه که هزینه آن بالغ بر ۲ میلیارد و سیصد میلیون دلار برآورد شده است در سال ۱۹۷۰ افتتاح مییابد و در همان سال پایان خواهد یافت. عظمت این نمایشگاه با مقایسه با هزینه یك میلیارد دلاری نمایشگاه مونترال کاملا قابل ملاحظه خواهد بود.

۷۷ ملت

شرکت‌کنندگان در این نمایشگاه‌از هفتاد و هفت ملت مختلف تشکیل مییابد در حالیکه در مونترال این رقم به ۶۲ رسیده بود. مطلعین براین عقیده اند که تاسیزدهم سپتامبر سال ۷۰ که پایان دوره این نمایشگاه‌خواهد بود بیش از ۶۷ میلیون نفر از آن دیدن خواهند کرد. بعبارت دیگر هفده میلیون نفر بیش از مردمی خواهد بود که از نمایشگاه مونترال دیدن کردند.

نمایشگاه سال ۱۹۷۰ ژاپن مجهزترین وسازمان یافته ترین نمایشگاهی‌خواهد بود که کشوری مانند ژاپن باوجود شهر های زیبا و مدرن سرآمد تمام‌آنها خواهد بود.

پیشرفت و هم‌آهنگی بشر

هیئتی از مهندسین ساختمان ازسال ۱۹۶۵ تاکنون مشغول انجام‌طرحهای این نمایشگاه میباشند. طرح ریزی این نمایشگاه توسط «سازمان نمایشگاه های بین‌المللی» منعقد در پاریس‌انجام پذیرفته‌است، طرحی که بنام «پیشرفت و هم‌آهنگی بشری» نامیده شده است سالنی که در این نمایشگاه تعبیه شده است گنجایش پانزده هزار نفر تماشاچی و شرکت کننده در مراسم مختلف را دارد. دیوار های آن که از شیشه ساخته شده‌ابهت‌خاصی‌به این سالن بخشیده است. این سالن مشرف به یك گالری چهار طبقه‌می‌باشد که به هنر های زیبای این کشور اختصاص‌یافته‌است. این گالری‌دارای وسایل تهویه بوده برای جلوگیری از نورشدید خورشید از وجود شیشه‌های مخصوصی استفاده گردیده است.

تعداد بیشماری از کار های‌هنری خاور دور همراه با کار های هنری هنرمندانی‌ازسرزمین غرب مانندرافائل در این‌جلال و شکوه خاص به این گالری بخشیده اند.

در این نمایشگاه باغی بمساحت دویست و پنجاه هزار متر مربع درنظر گرفته شده است. این باغ که به‌سبك باغهای ژاپن ساخته شده سایر کار های ساختمانی این نمایشگاه را تحت تاثیر قرار داده است و در اطراف دریاچه مصنوعی واقع در این باغ تعداد ۲ میلیارد و سیصد میلیون‌نهال کاشته شده که همراه با گلهای موجود در این باغ تضادی خیره کننده در برابر سنك و آهن ساختمانهای نمایشگاه بوجود آورده‌اند.

پارك کودکان

یکصدو شصت هزار متر مربع از محوطه این‌نمایشگاه به پارك بازی برای کودکان اختصاص داده شده است. در این پارك علاوه بر انواع واقسام وسایل تفریح‌دیواری بنا کرده‌اند که‌با استفاده ازوسایل مدرن نیروی جاذبه زمین‌را در اطراف این دیوار از بین برده‌اند بطوریکه کودکان به آسانی میتوانند از این‌دیوار بطور افقی‌بالا روند بدون‌آنکه خطر سقوط‌آنانرا تهدید کند. در این نمایشگاه میدانی بنام «میدان فستیوال‌بوجود آمده است که پنجاه هزارتماشاچی میتوانند شاهدهنرنمائی هنرمندانی از کشورهای مختلف باشند. تماشاچیان این میدان نیز شاهد رقابت ۳۶ دختر از سراسر دنیا که برای بدست آوردن عنوان دختر جهان مبارزه میکنند خواهندبود.

چهارصد هزار نفر

نمایشگاه هفتاد ژاپن مانند تمام شهرهای بزرك دنیا با مسئله رفت‌و آمد روبرو خواهد بود بطوریکه آرشیتکت «ثانك» پیش بینی نموده روزانه چهارصد هزار نفر در این نمایشگاه مشغول رفت‌وآمد خواهند بود. برای این‌مهم ازهم‌اکنون‌فکری کرده‌اند که درآن موقع هیچگونه ناراحتی برای دیدار کنندگان‌پیش نیاید. قطاری باتمام وسایل مدرن امروزی مسئولیت حمل مسافران‌را بعهده خواهد داشت.

این قطارباسرعتی معادل ۱۶ میل در ساعت دررفت‌وآمد خواهد بود که‌در هفت ایستگاه برای پیاده و سوار کردن مسافرین‌توقف خواهد نمود، برای این نمایشگاه‌جاده‌های متحرکی در نظر گرفته شده‌است که نظیر آن تابحال دیده نشده است. این جاده‌ها در هر ساعت ۱٫۵ میل تغییر جهت میدهند.

در این نمایشگاه تعداد دویست وسی وسه دختر متخصص مشغول راهنمائی و کمك به‌دیدارکنندگان خواهند بود.

برای دیدار کنندگانی که از نعمت سلامتی کامل برخوردار نیستند طرح هائی در دست تهیه است تاآنان نیز بتوانند در این نمایشگاه عظیم شرکت کنند. وقتی که شرکت کنندگان کشوراتیوپی بعلت دلایل مالی از شرکت در ساختن این نمایشگاه امتناع ورزیدند، یك بانکدار ژاپنی مبلغ پانزده هزار دلار تقدیم سازمان اداری این نمایشگاه نمود.

بدیهی است یك چنین‌بخشش‌هائی اثری نیکو دربرخواهدداشت. غرفه‌های کشور های مختلف یکی پس از دیگری شکوه‌وعظمت خاصی بآن بخشیده است. غرفه‌ای که کشور ژاپن برای خود درنظر گرفته است هفده‌میلیون‌دلارهزینه دربرداشته که قطعه زمینی‌بمساحت چهارصد وچهارهزارپا رادربرگرفته است. این غرفه که بصورت یك غنچه گل گیلاس ساخته شده هنر دو هزار ساله ژاپن را همراه با پدیده های هنری قرن اخیر یکجا دربر گرفته است.

کشور کانادا پس از موفقیت اخیر خود دربر پا نمودن نمایشگاه مونترال اولین کشور شرکت کننده در نمایشگاه هفتاد ژاپن‌خواهدبود که «قصر آینه» خود راباتغییراتی عظیم بوجود خواهد آورد.

شوروی بابرپا نمودن‌غرفه‌آهنین خود که هفت میلیون دلار هزینه دربرداشته سعی میکندتایکی‌دیگر ازبهترین غرفه‌ها رادراین‌نمایشگاه بوجود آورد.

غرفه امریکا نیز قطعه زمینی‌را بمساحت یکصد هزار مترمربع‌در برخواهد گرفت. گفته میشودعظیم ترین‌ومدرن‌ترین‌غرفه‌هاازآن‌امریکا خواهد بود. شکل این غرفه‌احتمالا از امور مربوط به فضا سرچشمه خواهد گرفت.

در اینجا این فکر پیش می‌آید که چراژاپن‌شهر «اوزاکا» رابرای این منظور در نظر گرفته است‌در حالیکه شهر «توکیو» آمادگی بیشتری رابرای‌این‌مهم داراميباشد. طبق اظهار نظر مطلعین بربانمودن این نمایشگاه در شهر سه‌میلیونی اوزاکا باعث میشودتا راه‌های‌جدید وساختمانهای تازه‌تری در این‌شهر بوجود آید واوزاکا یکی دیگراز شهرهای اقتصادی و مراکزفعالیت تجارتی خواهد شد.

بدین ترتیب پس‌از دومین‌نمایشگاه آسیائی درتهران مردم آسیاشاهد نمایشگاه دیگری‌خواهند بودوهدف از ترتیب دادن این نمایشگاهها در آسیا توسعه اقتصاد و بازرگانی مثل این قاره جهان است.

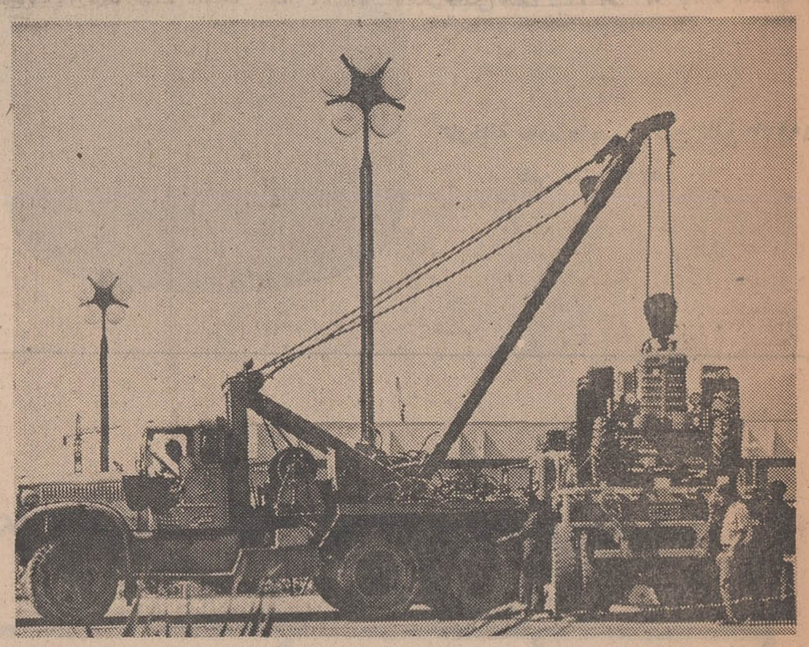

تراکتورها با جرثقیل های غول‌پیکر به نمایشگاه آورده‌میشود

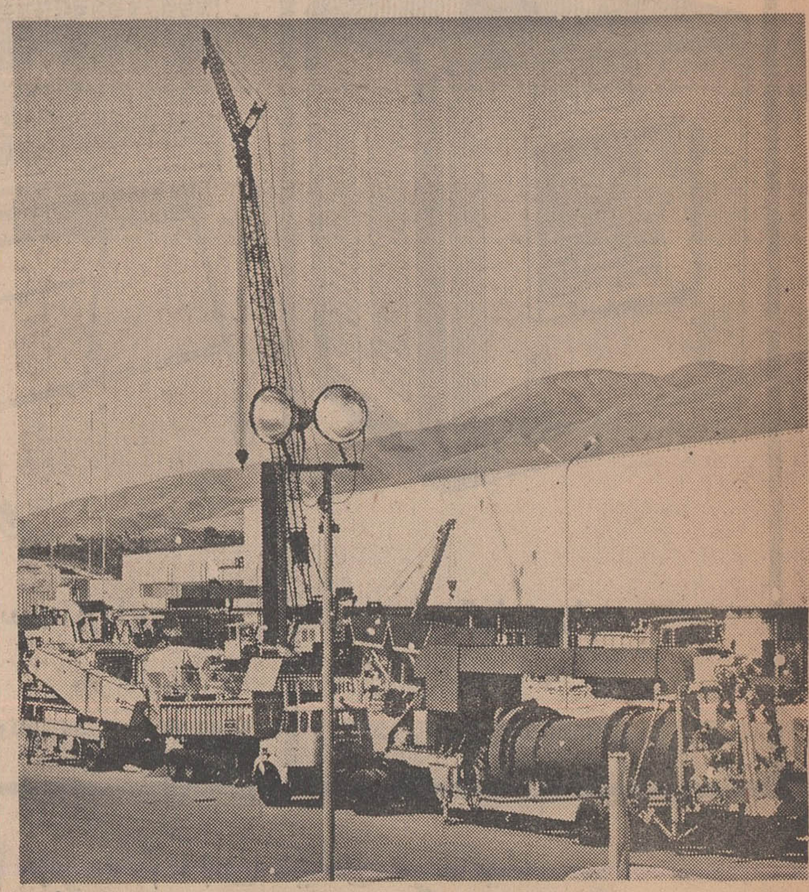

آخرین فعالیت‌های چشمگیر برای آماده‌شدن نمایشگاه

تجارتخانه توماجیان

در دومین نمایشگاه بازرگانی بین المللی آسیائی تهران جدیدترین ماشینهای بافندگی صنعتی راعرضه میدارد

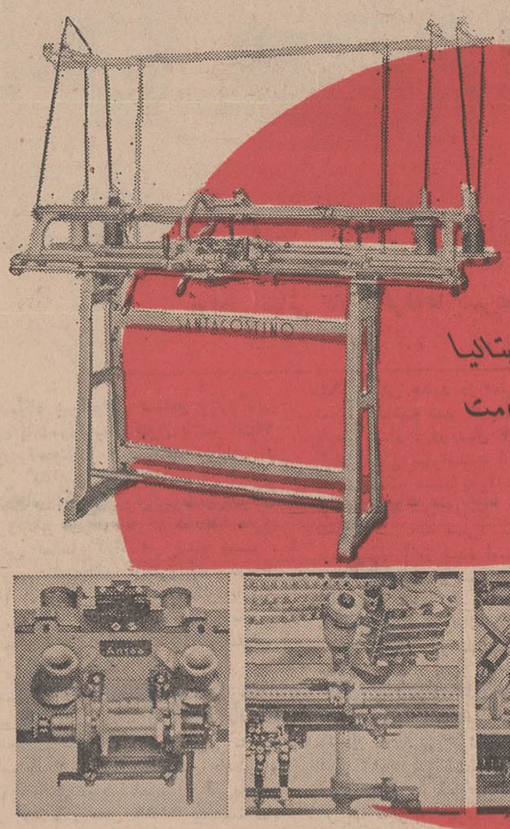

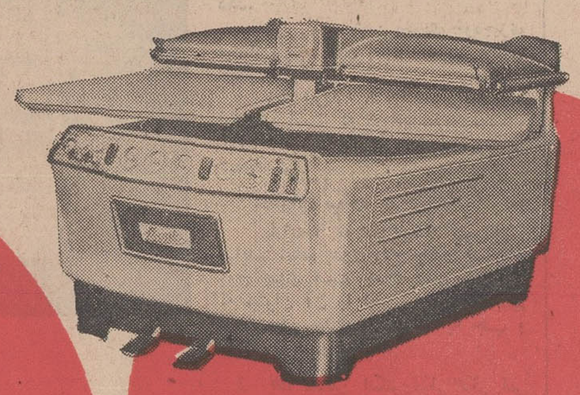

اولین سازنده ماشینهای بافندگی در ایتالیا سانتا گستینو در سراسر جهان درخدمت صنعت بافندگی است

MONTI

ماشین تمام اتوماتیک اطوی بخار برای صنعت تریکو بافی

مونتی سازنده انواع واقسام ماشینهای اطوی بخار جدیدترین مدل خود را در سالن گروه صنعتی ایتالیا بمعرض نمایش گذاشته است

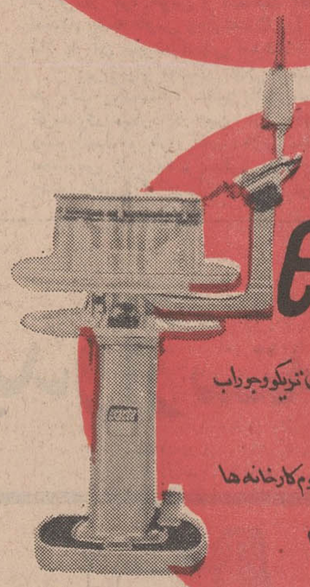

exacta

اگزاکتا یگانه ماشین دانه گیری تریکو وجوراب بی رقیب درجهان

مشاهده این نوع ماشین را بعموم کارخانه ها وکارگاههای بافندگی توصیه می کنیم

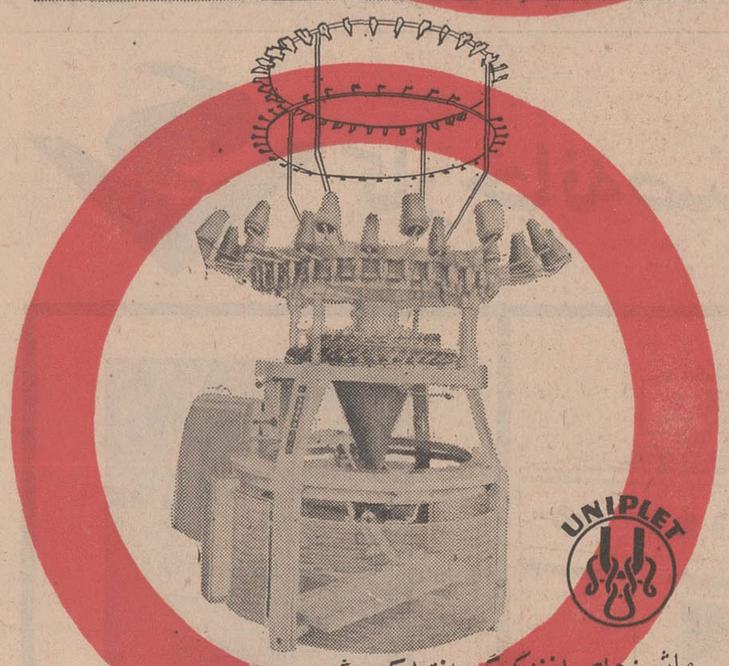

UNIPLET

ماشین های بافندگی گرد انترلوک و ژاکارت

شاهکار کشور صنعتی چکسلواکی است که اینک برای کارخانجات تولیدی بافندگی در سالن گروه صنعتی چکسلواکی معرفی میگردد.

Knittax

نیتاکس ماشین اتوماتیک بافندگی برای خانواده ها که بطور خودکار وبه سهولت درعوض نیم ساعت یک بلوز می بافد. انواع البسه بافتنی را از قبیل بلوز ژاکت و کلاه ودامن وکت وشال گردن ودستکش رفیش را با صدها نقش جالب در اندازه های مختلف مردانه وزنانه وبچه گانه با نیتاکس بیافید.

نیتاکس معرف شخصیت بانوان هنرمند

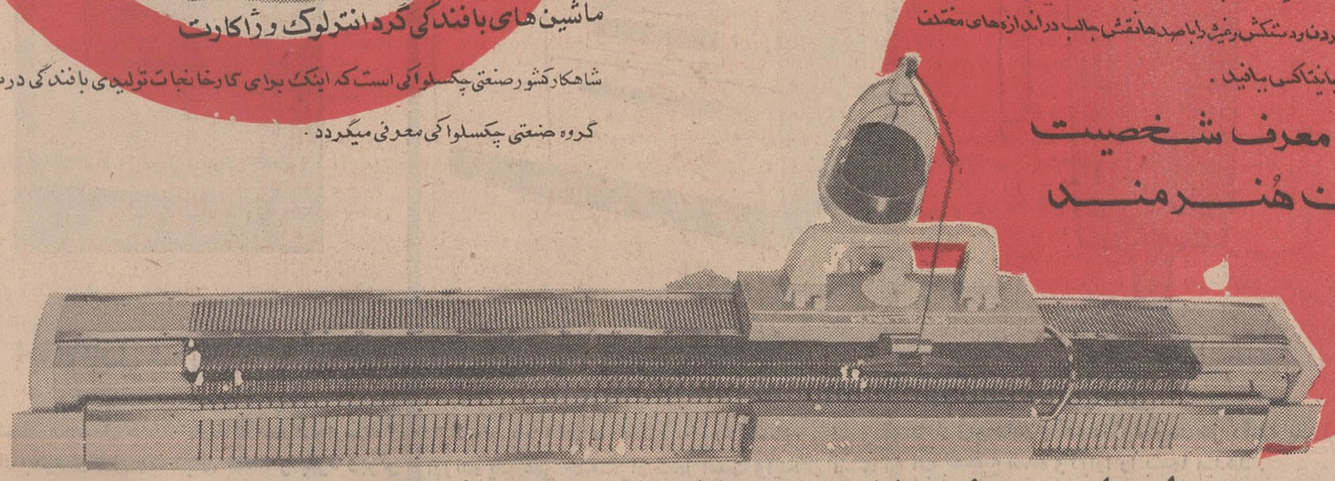

توماجیان معرف ماشینهای بافندگی و دوزندگی صنعتی

و مبتکر ترویج صنایع تولیدی تریکو در ایران

آدرس تجارتخانه توماجیان: لاله‌زار پاساژ ایران طبقه فوقانی تلفن ۳۳۴۵۴۴

درباره تلفن طهران و ولایات در مجلس مذاکره شد

چهل سال قبل در همین روز

لایحه دولت راجع به تکمیل امتیاز تلفن در مجلس مطرح گردید.

بموجب این لایحه که تحت ۷ ماده تنظیم شده حق نگاهداری واستفاده ازسیم های تلفن بشرکت تلفن تا آخر مدت اعتبارنامه واگذار میشود بشرط آنکه تا آخر ۱۳۰۸ دایر شده باشد وشرکت تعهد میکند بدون اجازه کتبی هیئت دولت در هیچ نقطه دیگر سیم کشی نکند واگر تخطی کرد حقوق شرکت نسبت به تلفن در تمام مملکت ساقط و ملغی خواهد بود. شرکت تلفن حق دارد در هرشهری که سیم دایر است سیم های تلفنی خود رادر داخل آن شهرزیادنماید، همچنین شرکت تلفن تعهد میکند که از این ببعد ازدادن تلفونگرام که عبارت از نوشتن مطلب گوینده روی کاغذ ورساندن آن بمقصد باشد مطلقا خودداری نماید.

فقط دو هزارسیم

همینکه لایحه شرکت تلفن در مجلس قرائت گردید آقای فیروزآبادی گفت قراری داده شده که هرکس در ماه از دویست دفعه بیشتر حرف بزند باید اضافه بدهد. این ترتیب باعث زحمت است و همه‌کس نمیتواند از تلفن استفاده کند، امروز در این شهر چرا فقط دوهزار سیم تلفن باید باشد؟ اگر همه میتوانستند استفاده کنندخیلی‌بیش‌ازاین‌هاباید باشد، بنظر من یکی زیادی آبونه‌است و دیگری مطالبه اضافه مکالمه که عقیده دارم یا نگیرند و یا به سیصد مرتبه ترقی دهند.

آقای نجومی مخبر کمیسیون گفت: وزارت پست و تلگراف این‌موضوع رادر نظرمی‌گیرد و خودشرکت هم‌درنظر دارد آبونه تلفن را کم کند.

وضع تلفن در ولایات

آقا سید مرتضی وثوق گفت میخواستم خاطر آقای ارباب کیخسرو رامستحضر کنم و خیلی هم از زحمات ایشان تشکر میکنم، ولی باید عرض کنم که شرکت سرمایه ندارد تااین امور را توسعه دهد که هم مردم و هم شرکت استفاده بیشتر کنند. وضعیت مخابرات با شهر ها خوب نیست، یك‌نفرباید‌چندساعت وقت‌خودش را تلف کند تا طرفش را پای تلفن حاضر کنند و بازحمت مکالمه صورت می‌گیرد.

آقای صور اسرافیل وزیر پست و تلگراف گفت: مقصود آقایان این است که شرکت بیشتر به سیم های شهر ها بیفزاید وتسهیلات دیگری‌نیز فراهم‌کند بهمین منظور بنده این لایحه را پیشنهاد کردم که وسایل استفاده عمومی بیشتر شود.

توضیح ارباب کیخسرو

آقای ارباب کیخسرو گفت‌بنده مدافع این‌لایحه نیستم ودرشرکت تلفن یك‌مدیر هستم که باید کار اداری بکنم ولی چون اشاره فرمودند لازم میدانم توضیح‌بدهم. باید تصدیق بفرمائید که در این مملکت شرکت کمتر تاسیس شده و اگر تاسیس شده کمتر دوام یافته ولی یکی ازشرکت هائی که توانسته ۲۹ سال دوام کند همین شرکت است و آقایان نباید فراموش‌کنند در همین مدت ۲۹ سال چه حوادث انقلاب‌آمیزی بوده که دست همه را از تاسیس شرکت کوتاه میکرده، فقط از زمانی که دوره تازه پیش آمد یعنی از زمان طلوع سلطنت شاهنشاهی پهلوی این شرکت‌هم توانسته اقداماتی‌بکند. درجنك بین‌المللی با اینکه مملکت ایران بیطرف بود اثاثیه شرکت چند مرتبه دچار غارت گردید بنده خودم برای شرکت ۷۰ هزار تومان خریدکرده بودم همان جنس را در بادکوبه غارت کردند، بااین وضع تا حدی باز هم شرکت استقامت کرد. دوره عملی شرکت شروع و همراه باامنیت‌است واز موقعی که همه‌کار های جدید شروع شده شرکت هم اقدام کرده مثل‌سیم کشی جدید طهران، اینکه مذاکره شد که‌چرا سیم طهران زیاد نمیشود باید عرض کنم که‌در موقع تاسیس سیم‌های جدید اعلان و خواهش شد که هرکسی سیم میخواهد تقاضا کند تاشرکت مطابق تقاضاها سیم کشی نماید و میزان‌بدست باشد، متاسفانه بیش از ششصد تقاضا نرسید، معهذا شرکت ۱۶۰۰سیم کشید. یعنی هزاررشته بیش از تقاضا البته سیم‌کشی زیر زمین غیر از هوائی است، این سیم کابل است حالا کار ندارم شرکت از خود سیم‌کشی چقدر متضرر شد برای اینکه وضعیت‌شهر مثل خارجه نبوده ـ اشکال دیگر این است که یك قسمت جنس وارد سرحد شد باید پول به لیره بدهیم جنس را تحویل بگیریم، لیره گیر نمی‌آید باید پانزده هزار لیره بکارخانه پول بدهیم لیره نیست، در این موضوع از وزارت پست‌وتلگراف و جاهای‌دیگر تقاضاکردیم هنوز نتیجه نگرفته‌ایم. امادر مسئله قیمت تلفن باید عرض کنم یك اشتباهی شده‌و بعضی از آقایان از داخل و خارج ایراد می‌گیرند که قیمت زیاد است در سابق که همان تلفن های‌سابق بود مطابق‌مسافت متری پول میدادند یعنی‌اگر درحدود سه هزار متر سیم‌کشی میشد ماهی سه تومان میدادند و یك‌تلفن‌هم قریب شصت تومان بخرندپول‌فوه و تعمیرات ماهیانه هم باید بدهند حالا شرکت خودش تلفن داده، سیم داده، خرج هم نمی‌گیرد با این حال آیا الان بصرفه اشخاص‌نیست؟ موقع تعیین قیمت هم در آن روز در فواید عامه بحساب رسیدگی شد و این نوع قرار گذاشتند، خرج همین رشته سیم در طهران ۴۴۶ هزار تومان شد. فرع و استهلاك سرمایه هم حساب نشده برای رسیدگی بحساب دست دولت بسته نیست، ممکن است‌بنشینندمذاکره وحساب کنند.

(نقل از اطلاعات ۸ مهر ۱۳۰۹)

نامه‌ای از دوست

از : حق‌بجانب

انتقاد

مدتهابود که از طبیعت اروپا، نظافت و پاکیزگی معابر و اماکن، ابهت‌ابنیه تاریخی و ساختمان ها و بالاخره نزاکت و ادب‌ورعایت کامل قوانین‌و مقررات صدها نکات دیگر اخلاقی‌واجتماعی مردم آن سامان تعریفها شنیده بودم اما متاسفانه آنچنانکه میدانی هیچگاه گرفتاریهای زندگی چنین فرصتی را بمن نمیداد و این آرزو عملی نمیگردید تااین که خوشبختانه امسال‌دعوتی برایم رسید و خواهی‌نخواهی این آرزو صورت تحقق پذیرفت.

باری، پس از انجام کار های شخصی و تجاری بر سبیل اتفاق در هامبورك به دوستی برخوردم که او هم میل داشت یکی در هفته‌دور از غوغا و جنجال شهر هادر نقطه ساکتی به استراحت پردازد، موقع را مغتنم شمرده بتوصیه آن دوست عازم جزیره «منورکا» شدیم که متعلق به کشور اسپانیا است و اکنون دو هفته میشود که در اینجا اقامت داریم. درست توجه کن که چه مینویسم، این جزیره متعلق به کشور اسپانیا است و بیشتر جنبه توریستی داردویکی‌از نقاطی است که توریستها را مثل سیل بسوی خود می‌کشاند. میدانی چرا؟ برای این که در زیبائی و قشنگی ونظافت آنرا قطعه‌ای از بهشت خدا نام نهاده‌اند. من آنچه را بچشم می بینم نمیتوانم روی کاغذ بیاورم، همینقدر می‌توانم بگویم یکی اززیباترین نقاطی است که دراین‌مدت دیده‌ام. اما علت این که توریست ها باین‌جزیره‌هجوم میاورند صرفنظر از آنچه راجع به نظافت و قشنگی طبیعت نوشتم ارزانی بی نظیر قیمت هاست، دراین جزیره آنقدر هتل و متل و ویلاهای اجاره‌ای وجود دارد و به اندازه‌ای این ویلا ها عالی مبله شده که باورت نمیاید. من و دوست مشترکمان یك ویلای دو اطاقه باتمام لوازم در اختیار داریم، تو نمیتوانی تصورش رابکنی که چقدر پاك و پاکیزه است و چه مبلمانی دارد.

ما این ویلا را باپانسیون کامل اجاره کرده‌ایم یعنی صبحانه و ناهار و شام هم روی قیمت ویلا حساب می‌شود، از متنوع بودن غذاها و طرز سرویس و غیره صرفنظر میکنم ولی میدانی ما هرکدام روزانه چقدر در این ویلا با مشخصاتی که گذشت پرداخت میکنیم؟به پول خودمان فقط چهل تومان! آیا باورت میاید؟ این ویلا ها، این هتلها، این پلاژ ها همه را مردم خودشان و بدست خودشان ساخته و پرداخته و بوجود آورده‌اند، دولت دخالتی در این کار ها ندارد، ما همه چیزرا ازدولتها انتظارداریم، ما میخواهیم دولتها لقمه را جویده و در دهانمان‌بگذارند تا بلع کنیم، همه‌میخواهیم پول بدون زحمت مثل ارث پدری بدست آوریم و یاحد اکثر از طریق بلیط بخت‌آزمائی صاحب ثروت بشویم، این صحیح است که دولتها مسئول دخل و خرج عمومی مملکت هستند و انجام کار های اساسی با آنها است‌اما تا مردم آمادگی برای کمك نداشته باشند هیچ کاری امکان پذیر نیست و محال است بشود مکانی را مثل‌این جزیره، بوجود آورد، مگر ما ۸۰۰ کیلو متر پلاژدرجه یك نداریم؟ مگر ما جنگل نداریم؟ پس چرا محلی‌مثل جزیره منورکا نداریم؟ بیست‌و پنجسال پیش سفری به تبریز کرده بودم، اردی‌بهشت امسال هم پس از بیست‌و پنجسال مجددابه تبریز مسافرت کردم. تو تصور میکنی مردم در ظرف این بیست‌و پنجسال برای زیبائی و بهبود شهرخودشان حتی قدمی برداشته بودند؟ ابدا. آنچه چشم گیر بودو برورولی بشهر داده بودهمان ساختمان های دولتی وخیابان بلوار و دانشگاه و غیره بود که بدست دولت انجام شده است. ولی مردم کوچکترین جنبشی نداشته‌اند، کوچه‌ها و مغازه ها بهمان وضع صد سال پیش باقی است با این تفاوت که سطح قیمت هااز بیست‌و پنج سال پیش تابحال دست کم صد در صد بالا رفته و گرانتر شده است. از تهران بشیراز هزارکیلو متر راه است ـ این راه اصفهان و شیراز را که دو شهر مهم و شاید منحصر بفرد توریستی مملکت است به پایتخت متصل میکند، ما این راه را به‌اتفاق‌همدیگر کرارا رفته‌ایم، آیا در تمام طول هزار کیلو متر یك رستوران یایك جایگاه‌توقف تمیز و نظیف بمعنی واقعی داریم که مثلا فلان سیاح که از سانفرانسیسکو برای‌دیدن شیراز آمده ساعتی در بین راه به استراحت پردازد؟در تمام طول جاده ها هر جا محلی برای استراحت و صرف غذا موجوداست‌سازمان آنرا چند صندلی قراضه آهنی، چندتا میزچوبی‌زهوار در رفته باروکش بی رنك و روی مشمع تعدادی سك و گربه و یك پیشخدمت گربا کت مندرس کبره گرفته تشکیل میدهد. آنوقت پس از صرف غذائی که حتمایك دل پیچه حسابی بدنبال دارد کلی پول از تو میگیرند و صاحب همین بیغوله ها چند سال بعد باپولهای من و تو واجب‌الحج میشوند.

همین کمپانی که امسال مرا دعوت کرده است دو سال پیش میهمان مادرایران بود، یادم هست چند روزی که هوآفوق‌العاده گرم بوداو راکنار دریا بردم، هتلهای شمال. همه پر بود بحکم اجبار به متلی رفتیم و یکی از ویلاهای درجه یك آنرا اجاره نمودیم، این متل چندین سال است بوجود آمده و ویلا های خصوصی خود را با چوب ساخته امادر خلال این ده پانزده سال‌بجز عوض کردن رنك آنهاآنهم رنگهای زننده ومشمئزکننده، کوچکترین تغییری درآنها نداده است. بوی نامطبوع چوبهای مرطوب ویلا بابوی زننده «جایگاه مخصوص» که بعلت جزم و جفت نبودن در آن بیرون‌میزدبهم‌آمیخته هوای ویلا را آنچنان‌سنگین کرده بود که تنفس در آن واقعا دشوار بود، اثاثیه‌ویلا را نیز تخت های چوبی و تشکهای پنبه‌یی و ملافه های مرطوب سوراخ شده‌به‌انضمام چندصندلی تاشو، یك میز و یك زباله دان تشکیل می داد، چهار روز در این ویلا بحکم اجبار ماندیم و پس‌از چهار روز بعلت نامساعدبودن غذا میهمان بیچاره ما دچار مرض تابستانی بچه ها شد که مداوای آن یك هفته‌به طول انجامید. خوب، حالا تصور میکنی چقدر بابت چهار روز توقف در این ویلا با همه آن مشخصات از ما دریافت نمودند؟ درست‌چهار برابر پولی که درویلای‌زیبای جزیره منورکا می پردازیم و باز تعجب میکنیم از کجا اسپانیا صد ها میلیون دلار درآمد توریستی‌دارد. شنیده‌ام وضع ایتالیا و یونان‌واطریش هم از لحاظ درآمدتوریستی کمتر از اسپانیا نیست، این مسائل شوخی بردار نیست، تا ملتها با دولتها دست برادری ندهند و بایکدیگر برای بالا بردن رشداجتماعی کمك نکنند محال است‌بشود کار مثبتی انجام داد، ماحق داریم از دولتها تنقید بجا بکنیم، ما حق داریم بجای یکشاهی که مالیات میدهیم صد دینار از دولت عوضش‌را مطالبه کنیم، ولی آیا تمام این کار ها هم با دولت‌است و ما بایستی بنشینیم وتماشا کنیم که دولت چه برایمان میکند و چه لقمه‌ای حاضر میسازد؟نه جانم، اول ما بایستی خودمان را اصلاح کنیم و آنوقت کار دولت هم خودبخود اصلاح خواهد شد.

مسائل روز از نظر نویسندگان اطلاعات

فداکاری

کارشناسان ژاپنی نظرداده‌اند که‌برای‌حل‌فوری‌مشکل‌ترافیك تهران باید خیابانهای هوائی (دوطبقه) در محدوده مرکزی تهران ساخته شود گویا این نظر را شهرداری تهران قبول کرده و در فکر اجرای آن است.

من هروقت یك‌چنین طرح هائی ارائه میشود از ته دل خوشحال میشوم چون بهر حال این مشکلات روزی باید حل شود و خوشبخت مردمی که‌این تلاشها برای آنها صورت‌می‌پذیرد واین هزینه‌های سنگین بمصرف آسایش آنان میرسد ولی از طرف دیگر دلم بحال جماعتی میسوزد که باید رنج تامین آسایش ساکنین ۱۰ـ۲۰ سال آینده تهران رابدوش بکشند.

مثلا درباره‌همین‌خیابان های هوائی که قراراست روی‌خیابان های زمینی موجود احداث‌کنند لابد وقتی شروع بکار میکنند عبور وسائط نقلیه را در خیابان های موجود بند می‌آورند وهر چه هم سریع کار کنند باز هم مردم‌مدتی مواجه باراه‌بندی وتغییر مسیر و حرص وجوش خوردن پشت ترافیك متراکم معابرفرعی‌خواهند شد. بنابراین ساکنین فعال‌امروز شهرتهران باید برای آسایش آیندگان وفرزندان خود واقعا فداکاری کنند. فداکاری همینست که باررنج تامین آسایش ساکنین آینده شهر تهران را بدوش بکشند و آنرا تحمل کنند. مقصود من از بمیان آوردن‌این بحث هم همینست که اولافدری مردم رادر انجام این نوع فداکاری ها تشویق کنم ثانیا از مقاطعه کاران‌ومسئولان‌شهرداری دعوت کنم حالا که اهالی‌تهران پیه همه نوع ناراحتی ناشی از راه‌بندی خیابانهای در دست عمران و تعمیر و نوسازی رابتن میمالند لااقل آنها هم کاری کنند که کار ها سریعتر انجام شود و راه‌حل دیگر اینست که باصرف هزینه هائی میتوانندر همین خیابانهای دردست تعمیر وعمران ونوسازی راهی برای عبور مردم درست کنند که‌رياد به‌آنها سخت نگذرد کاریکه درشهرداری های آلمان برای ساکنین شهر های‌خود میکنند این‌روز ها در اغلب شهر های آلمان متروهای زیرزمینی‌ساخته میشود ولی در همین حال راه عبور مردم از سطح خیابان‌های شهربند نیامده‌عملیات‌ساختمانی فقط روی‌قسمتی‌از سختی‌ترافیك اثر گذاشته است. این کارها را ما هم میتوانیم بکنیم یعنی بشکلی عمل کنیم که ضمن‌نوسازی وایجاد مترو و خیابان هوائی آسایش ساکنین شهررا هم از نظر دور نداریم.

داود ذوالفقاری

اطلاعات مردم

وعده روشنائی
۳۱۱۰۸۰

مدتهاست که شرکت‌برق منطقه‌ای باهالی خیابان‌چهارم آبان کوچه هفت‌متری‌منشعب از فرح وعده‌وعید میدهد که بزودی برق این‌منطقه‌ازحالت کم‌نوری فعلی خارج خواهد شد. ولی تاکنون باین‌وعده وفا نکرده است، تاکی باید در انتظار انجام این وعده در کم‌نوری برق بسربریم.

گروهبان‌نجیبی

پیاده‌رو ندارد
۳۱۱۰۸۰

در خیابان‌تخت طاووس که یکی از بزرگترین خیابانهای تهران است در غالب نقاط پیاده‌رو وجود خارجی‌ندارد. البته پیاده روی قسمت شمالی خیابان، زیرا ازاول خیابان تا نزدیکی خیابان شاه‌عباس فقط ۵۰یا ۶۰ متر پیاده‌رو وجود دارد واز این قسمت تا جاده پهلوی‌دیگر اصلا پیاده‌رو نیست، بفرمائید عابرین پیاده بایستی از خیابان عبور کنند؟

مهرورز

از بن‌بست برهانید
۳۱۱۰۸۰

کوچه فرد، خیابان آریانا را به خیابان مرتضوی متصل میکند، بشرطی که از حالت بن‌بست فعلی خارج شود! از شهرداری تقاضا داریم ما را از بن‌بست نجات دهد.

ساکن کوچه

حاضرم عوارض را بپردازم ولی ...

شهرداری پایتخت اعلان کرده است که مودی باید تا تاریخ ۲۶ دیماه سال جاری عوارض سطح‌شهر رابپردازد و اگرتاتاریخ‌مذکوربدهی خودرا ندهد مشمول جریمه‌دیر کرد می‌شود

از طرف دیگر مالك‌یا مودی تقاضای صدور پروانه ساختمان‌می‌کندودرهمانموقع عوارض‌سطح‌شهر وسایر بدهی‌های مالك‌وصول و تصفیه حساب‌می‌شود،ولی‌شهرداری بعذر اینکه زمین در طرح و یا در حریم طرح‌قرار گرفته از صدور پروانه ساختمان خودداری می کندو در حقیقت عوارضی که به زمین تعلق می گیرد وصول نمی کند و این‌تاخیر از طرف شهرداری‌صورت می گیرد، آیا دراینطور مواقع که نظائرآنهم کم نیست بایستی‌جریمه دیر کرد بپردازد یا خیر. من متقاضی پروانه ساختمان هستم و حاضربه پرداخت همه گونه‌عوارض شهرداری‌نیزمی‌باشم ولی شهرداری بدلائل فوق از قبول‌عوارض‌خودداری می کند، لطفادر اینمورد شهرداری توضیحی بدهد تاهمه روشن‌شوند.

اصفهانی

قسمتی از خیابان های تهران دوطبقه می‌شود

شرکت «شتاب» بعداز دوطبقه شدن خیابانها

اطلاعات مردم

هنوز نامنویسی نکرده
۳۱۱۰۸۰

یك دبیرستان در سر پل فرح‌آباد (جاده تهران‌نو) قرار گرفته که هنوز نامنویسی شاگردان سال قبل خود راانجام نداده است و از طرفی در این دبیرستان مسئولی هم نیست که حداقل گواهی تحصیل فرزندم را بگیرم تا با راهنمائی بخش فرهنگی در مدرسه دیگر نامنویسی کنم. از وزارت آموزش و پرورش تقاضا دارم تا فرصت باقی است تکلیف شاگردان این مدرسه را روشن کند.

رحمان اخوت

مراقبت شود

شنیدم که وزارت آموزش و پرورش به مدارس دخترانه‌بخشنامه کرده‌است که معلمین حین خدمت تدریس از لباس ساده و روپوش استفاده کنند، اگراین‌دستوربطور جدی مورد عمل‌قرار گیرد، آنگاه دختران مینی‌ژوپ پوش مدارس‌هم از مربیان خود پیروی کرده‌ومحیط مدارس تمیزخواهد شد، ولی متاسفانه نه این دستور وزارت آموزش و پرورش احتیاج وتاکید مجدد وبازرسی ومراقبت مداوم‌دارد، زیرادر بعضی ازمدارس این بخشنامه ندیده گرفته شده‌است.

الف‌ـ آموزی

نظافت شود

در کوچه سیگاری منشعب از خیابان سی متری جوی کوچکی کوچه را بدوقسمت تقسیم‌میکند. ولی کاش این جوی‌رانداشتیم، زیرا سراسر این جوی که‌مملواز آشغال اهالی‌می باشد، بوی تعفن ولجن میدهد وسلامتی همگان‌را بمخاطره انداخته است، لذااز شهرداری ناحیه تقاضا می شود ضمن‌بازرسی از محل مزبور دستور نظافت‌صادر کند

قربانعلی عدالت

میلیونر میشوند
۳۱۱۰۸۰

کاسب کاران کوی کن، بافروش اجناس گران باهالی اول‌سال آینده تمامامیلیونر خواهند شد، نان در این کوی کیلوئی ۱۴ ریال‌فروخته میشودونرخ میوه وسبزیجات سرسام‌آوراست. تقاضاداریم مامورین مخفی شهرداری‌این کسبه را چند روزی کنترل کنند تا صدق عرایض مسلم شود.

رضاتیموری

۳۱۱۰۸۰

همه روزه ازساعت ۶ تا ۷ بعد ازظهر نظریات شمارا منعکس می کند

قیمت‌گاز وانعام آن!

هرموقع که دستگاه های‌مسئول خواستند قیمت اجناس را کنترل کنند و باصطلاح نرخ گذاری کردند، بلافاصله فروشندگان مثل آنکه وظیفه خود بدانندنرخ مقرره را بهزاروبك دلیل که فقط برای خودشان قابل قبول است میشکنند و قیمت را بالا میبرند. مثلا وقتی قیمت گاز مایع ازطرف شرکت ملی گاز ایران مشخص گردید چندروز بعد شرکت های مربوطه کپسولهای کوچك محتوی گاز راکه‌قبلا ۱۱۰ریال میفروختند ناگهان به‌۱۲۰ ریال افزایش قیمت دادند واز تاریخ‌نرخ گزاری فوق تاکنون علاوه‌براین مبلغ کارگران توزیع سیلندرهای گاز ۵تا ۱۰ ریالهم بعنوان انعام مطالبه میکنند آیااین اضافه نرخ واین انعام‌مبلغی نیست که‌مورد توجه مقامات‌مسئول قرار گیرد؟

صادق واعظی

سیگار دست‌پیچ بهترین است!

از شما چه پنهان حقیر سراپا تدبیر! عقده (خودخبرنگاربینی) دارم روی همین اصل روز گذشته یك خودکار و یك دسته‌یادداشت‌برداشتم‌و رفتم‌سر کوچه‌مان که مصاحبه‌ای درباره سیگار ترتیب‌دهم اولین نفرکه‌آمد بگذرد گفتم آقاببخشید شما اهل دود هستید؟ گفت خیر قربان بنده اهل درودم و زود گذشت، نفردوم خانمی بود، رفتم جلو گفتم: سرکار خانم دودی هستید؟ گفت واه چه حرفا خیلی هم تازه‌تازه هستم دودی میخواهی برو اسلامبول و نادری فهمیدم خانم حواسش طرف ماهی است. نفر سوم که سلام کردم، گفتم ببخشید، شما با دود سروکار دارید؟ گفت چه سئوالی است آقا مگر میشودکسی ساکن‌تهران باشد و با دود سروکار نداشته باشد؟! البته با انواع دود مثلا دود گازوئیل، اتوبوس های شرکت واحد، دودی که در موقع قیمت کردن میوه و تره‌بار از کله مردم خارج میشود، دود انبار ها و سینما هائی که هرروزپراثر بی‌مبالاتی صاحبانش در گوشه‌و کنار شهر میسوزد و دود ... دیدم هنوز برایم فلسفه می‌بافد او را بحال خود گذاشتم و رفتم سراغ چهارمی که سیگاری لای انگشتانش‌بود گفتم: آقای محترم ببخشید سرکار سیگار میکشید؟ گفت می‌بینی، مقصود چیست؟ گفتم: مقصودم اینست که میخواهم راجع به‌سیگار باشمامصاحبه‌ای ترتیب دهم، درحالی که سیگار دیگررا با آتش سیگار قبلی روشن می کرد گفت، سیگار بروزن بیکار چیزی را گویند که‌طرفداران زیادی‌دارد ومصرف کنندگان آن را از جوانان زیر پانزده‌تا کهنسالان روی‌هشتادسال تشکیل‌میدهند برای بعضی علامت تشخص وبرتری‌است و برای برخی نمودار بیکاری و بیماری و عده‌ای هم سیگارکش حرفه‌ای‌هستند. گفتم منظور من اینها نبود بلکه می خواستم ببینم آیا شما از سیگار هائی‌که میکشید راضی هستید؟ سری تکان‌داد و گفت اگر منظورتان سیگارهای وطنی است که هرکدام عیبی دارد سیگار های اشنو که در سطح پائین است و سیگار هما را هم اصلا نمیتوان کشید بسکه تند است و زر که تقریبا درحد متوسط است و بعضی اوقات اینقدر سفت است که زیر لاستیك اتومبیل هم نرم‌نمیشود بعضی را که میخواهی از پاکت بیرون بکشی فیلترش جدامیشود سیگارخارجی هم که قاچاق است و در تهران باقتصاد مملکت ضرر میزند، نظر من اینست که اگر خوانندگان سیگاری میخواهید سیگار خوب بکشید که سفت و شل نباشد و به اقتصاد کشور هم کمك‌شده باشد یك بسته توتون سیگار که‌صدبرك هم کاغذسیگار داردبایك قوطی‌سیگارپیچ بخرید و همیشه سیگار دست‌پیچ اعلا دود کنید که اجر دنیوی و اخروی‌دارد.

غلامحسین اخوان

جدول کلمات متقاطع

شماره ۴۱۴۶

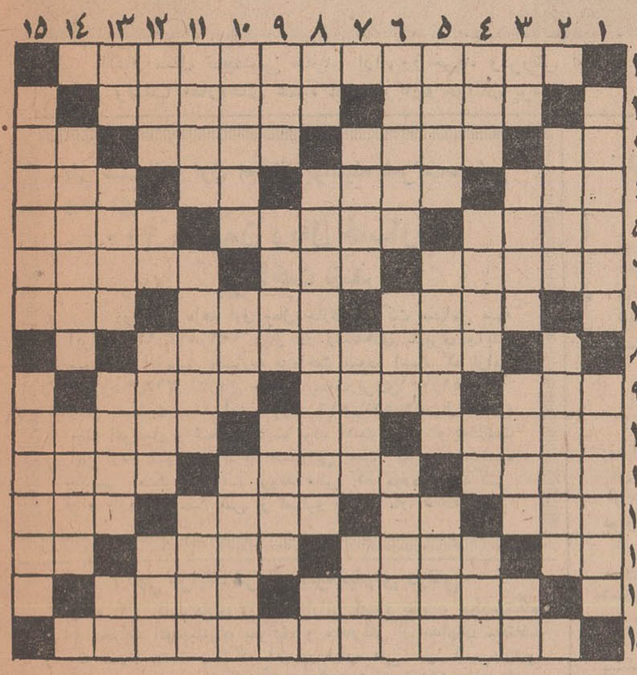

افقی: ۱ـ نویسنده کتاب دکتر ژیواگو ۲ـ متاع ومال‌التجاره‌ـ بتونه‌ای که زیر رنك میمالند ۳ـ شهری در استان کرمان ـ باآه سودایش کنند ـ از شعرای سبك هندی ـ شراب انگوری ۴ ـ قسمت و تیر‌ـخوابیده ـ پهلوان و دلیر ـ مرتجع معروف ۵ ـ گاهی در بازار وپول پیدا میشود ـلحظه به لحظه ـ حیوانی که سواری میدهد ۶ـبلند مرتبه شدن و ترقی کردن ـ همان شهر هرات است‌ـزیردست مافوق کار میکند۷ـ به‌آدم بی‌درد میگویند ـبزرك‌ـ حرف ندا ۸ـ زندگی و مرك ۹ ـ یکی از حبوبات‌ـجائی برای جمع شدن‌وقمار بازی ـچند سال‌پیش دشمن جان و تن خوانده‌ای شده بود ۱۰ـ بندری در هندوستان ـ بسیار می خورده است ـ یارای در کتاب کلیله و دمنه صحبت بسیار داشته ۱۱ـ از مرغان قابل شکار ـشایستگی و لیاقت و سزاواری ـکشنده ۱۲ ـ میگیرند تااز آینده باخبر شوند‌ـ مغز‌ـ سیاه رك ـواحدشمارش‌چهار پا ۱۳ ـ بالاترین ورق ـ مال تلویزیونش فراوان بچشم‌میخورد‌ـ از غزلسرایان قرن ششم هجری‌ـ ویتامین انعقاد خون ۱۴ـ پندارهاو تصورات غیر معقول ـاز موادآلی درخون ۱۵ـبزرگترین کتاب‌حماسی زبان فارسی.

عمودی: ۱ـ مراحل اول‌تحصیل در آنجا میگذرد‌ـ پاداش و سزای کار بد ۲ـ تهوع‌آور‌ـ مایه اصلی ساندویچ ۳ـ قورباغه مازندرانی ـ بانظم و ترتیب ـزیباروی ووجیه‌ـ خار شکسته ۴ـ قسمتی از پاـزیبا وبانمك ـحرف فاصله ـوسیله‌ای برای بریدن چوب و آهن ۵ ـ پهلوانان و دلیران ـتخت‌سلطنت‌ـ از اسامی باریتعالی ۶ـ کاهواست وغذای مخلوط ازخوردنیهای‌مختلف ـ از بیماریهای جلدی‌ـ پنهانی و مخفی ۷ـ هیزم مطبخی ـبچه‌سك وخرس ـ اسم و آوازه ۸ـ مادر تازی ـسفر نامه‌اش مردم مغرب‌را بسوی شرق متوجه ساخت ـ عمق وژرفا ۹ـ کیف سفر ـوسیله‌اهرم کردن در بنائی ـواحد پولی‌دراروپا ۱۰ـ خودرا دراختیاردشمن گذاشتن ـدستور و فرمان ـپرستاری کردن ۱۱ـحشره‌عنکبوتی‌شکل و زهردار‌ـ کارهای نیك و ستودگیها ومدایح ـپیغمبر خوش آواز ۱۲ـ دوتایش یکی میشود ـ بنده و جنابعالی ـ تاریك و کدر ـشهری درخراسان بزرك ۱۳ـ عیب و نقص ـروزی که خواهد آمد ـ فصل زنده شدن طبیعت ـمعاون فراری هیتلر ۱۴ـ برای تزئین به بسیاری ازاشیاء آویزان میشود ـصاحب ملك و زمین فراوان۱۵ـ پی‌اصلی‌ساختمان واصلاح در علم‌الاجتماع‌ـ شکستن نور در آب.

حل جدول شماره ۴۱۵۵

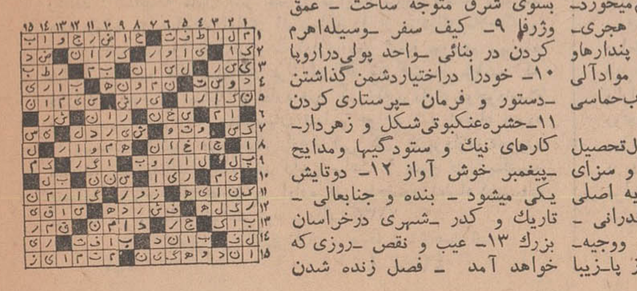

تقویم اطلاعات

سه‌شنبه ـ هشتم مهرماه ۱۳۴۸ ـ هفدهم رجب ۱۳۸۹ـ سی‌ام سپتامبر ۱۹۶۹

ساعات شرعی

استخراج دکتر ریاضی کرمانی

اذان صبح ساعت ۴ و ۳۶ دقیقه طلوع آفتاب ساعت ۵ و ۵۶ دقیقه‌اذان شرعی ساعت۱۱و ۵۵ دقیقه اذان مغرب ساعت ۶و ۱۰ دقیقه.

تلویزیون رنگی ایران

کانال ۷

برنامه امشب

۱۸ـ۰۰ آهنگهای درخواستی
۱۸ـ۳۰ اعلام برنامه
۱۸ـ۳۲ در نبرد زندگی
۱۹ـ۰۰ قهرمان
۱۹ـ۳۰ دکتر هو
۲۰ـ۰۰ موسیقی ایرانی از وزارت فرهنك و هنر «آواز خاطره پروانه»
۲۰ـ۳۰ مشروح اخبار همراه با فیلم های خبری
۲۱ـ۰۰ درباره موسیقی
۲۱ـ۳۰ واریته
۲۲ـ۰۰ فیلم سینمائی

برنامه بامدادی فردا

۶ـ۳۰ اعلام برنامه
۶ـ۳۲ نیایش
۶ـ۳۵ ورزش
۶ـ۴۵ مضحك قلمی
۷ـ۰۰ اخبار
۷ـ۱۵ موسیقی ایرانی «تار فرهنك شریف»
۷ـ۳۰ خانه و زندگی
۸ـ۰۰ پایان

کانال ۳

برنامه امشب

۱۷ـ۱۵ اسلاید و موزیك
۱۸ـ۰۰ خلاصه اخبار
۱۸ـ۰۶ کودکان
۱۹ـ۰۰ اخبار
۱۹ـ۱۵ موسیقی جاز
۱۹ـ۳۰ عرصه هنر
۲۰ـ۰۰ دختر شاه پریان
۲۰ـ۳۰ مشروح اخبار همراه با فیلم های خبری
۲۱ـ۰۰ دکتر بن کیسی
۲۲ـ۰۰ فیلم
۲۲ـ۳۰ موسیقی ایرانی

برنامه نیمروز فردا

۱۲ـ۱۵ اسلاید و موزیك
۱۲ـ۳۰ اعلام برنامه
۱۲ـ۳۲ هفت شهر عشق
۱۳ـ۰۰ اخبار
۱۳ـ۱۵ واریته
۱۳ـ۳۰ روز های زندگی

تلویزیون آموزشی

برنامه امشب

۱۶ـ۰۰ آهنگهاوچشم‌اندازها
۱۶ـ۳۰ برنامه کودکان
۱۷ـ۰۰ شیمی دوره دوم
۱۷ـ۳۰ برنامه های هنری
۱۷ـ۴۰ ریاضیات کلاس‌پنجم
۱۸ـ۱۰ فیلم آموزشی
۱۸ـ۲۰ طبیعی دوره دوم
۱۸ـ۵۰ انگلیسی دوره دوم
۱۹ـ۱۰ هنر و هنرآموزی
۱۹ـ۳۰ پایان

تلویزیون آمریکا

برنامه امشب

۱۶ـ۳۰ چین‌ایر
۱۸ـ۰۰ خلاصه اخبار
۱۸ـ۱۶ اطلاعات مخصوص
۱۸ـ۴۰ برنامه دانشگاهی
۱۹ـ۰۵ جیم بوئی
۱۹ـ۳۰ هانی‌وست
۲۰ـ۰۰ رداسکلتون
۲۱ـ۰۰ دودباروت
۲۱ـ۵۵ فیلم سینمائی

بعلت پایان فصل ساختمانی

تقلیل قیمت تیرآهن قطعی است

بعلت در پیش بودن فصل پائیز و محدود شدن تدریجی کارهای ساختمانی میزان عرضه و تقاضای تیرآهن تدریجا بحال عادی خود باز می‌گردد واحتمال این که در اثر ساکت شدن معاملات آهن آلات و افزایش تدریجی موجودی قیمت تیر آهن تنزل پیدا کند قطعی است.

با وجود اینکه از یکی دو هفته قبل معاملات آهن کم شده ولی قیمت‌ها تغییر نکرده‌است. معاملات فعلی بازار تنها به‌اندازه مصرف میباشد ومعاملات عمده انجام نمیشود.

قیمت اروپا

قیمت تیر آهن در بازاراروپا همچنان بالا است و قیمت هر تن آن وارد خرمشهر بین ۱۵۰ تا ۱۵۱ دلار تمام میشود. در چند روز اخیر پنج هزارتن تیر آهن توسط بخش خصوصی خریداری شده که تابهمن ماه به تهران خواهد رسید.

قیمت‌تیرآهن در بازارداخلی بدین قرار میباشد: تیرآهن نمرات ۱۰و۱۲ هرکیلو ۲۲٫۵ ریال. تیرآهن نمره ۱۴ هرکیلو ۲۱٫۵ ریال. تیرآهن‌نمره ۱۶ هرکیلو ۲۲ ریال.

● نبشی

قیمت تیرآهن نمرات ۱۸ و ۲۰ بعلت کمی زمینه عرضه آن در بازار همچنان بالا است و قیمت هرکیلوی آن ۲۶ ریال میباشد. تیر آهن‌نمرات درشت تا ۳۲ هر کیلو ۲۳٫۵ ریال. آهن ناودانی هرکیلو ۱۹ تا ۲۰ ریال. نبشی ۲٫۵ و ۳ هرکیلو ۲۵٫۵ ریال نبشی ۴و۵ هرکیلو۲۵ریال قیمت‌دارد.

در قیمت آهن گرد تغییری حاصل نشده و معاملات برروی آهن گرد با مظنه قبلی انجام میشود.

خرید برك سبز چای

در نیمه دوم شهریور ماه سال‌جاری مقدار ۴ میلیون و ۹۷۴ هزار و ۷ کیلو گرم برك سبز چای به ارزش ۵۹ میلیون و ۴۴۰ هزار و ۱۵۰ ریال از کشاورزان و چایکاران شمال بوسیله شرکت سهامی چای ایران خریداری شده است.

ضمنا مجموع خرید برك سبز چای تا پایان شهریور ماه‌سال‌جاری درحدود ۵۰ میلیون و۵۲هزارو ۸۵۳ کیلوگرم وبهای کل آن بالغ بریك میلیاردو۲ میلیون و ۷۶۴ هزار و ۵۹۷ ریال میباشد.

مقدار خریدبرك‌سبزچای درشهریور ماه سال جاری در مقایسه با میزان خرید مدت مشابه سال گذشته ازلحاظ مقدار یك میلیون و ۳۰۳ هزار و ۳۰۶ کیلوگرم واز نظر ارزش ۲۶ میلیون و ۶۶ هزار و ۱۲۰ ریال افزایش نشان میدهد.

اطلاعاتی در باره پالایشگاه مدرس

همانطور که باطلاع خوانندگان ارجمندرسید، پالایشگاه مدرس که با مشارکت ایران وهندویك کمپانی خارجی درهندتاسیس یافته روز جمعه گذشته بوسیله حضرت رئیس جمهوری هند و باحضورآقای دکتر اقبال رئیس هیئت مدیره و مدیر عامل شرکت ملی نفت ایران و مهندس عبداله ریاضی رئیس مجلس شورای ملی گشایش یافت.

در شماره های گذشته قسمتی از مشخصات این پالایشگاه درج‌شدو اینك بقیه اطلاعات مربوط به این پالایشگاه بنظر خوانندگان میرسد. ظرفیت پالایشگاه مدرس بدینقرار تعیین گردیده است:

فرآورده‌های سبك سالیانه ۴۱۳ هزار تن، فرآورده‌های متوسط۹۲۵ هزار تن، سوخت ۶۰۰ هزار تن گوگرد ۲۰ هزار تن و بالاخره مواد اساسی روغنها ۲۰۰ هزار تن در سال.

در پالایشگاه مدرس برای بدست آوردن این محصولات، چندین کارخانه دیگر احداث شده است که ظرفیت هریك ازاین کارخانجات بقرار زیر است:

دستگاه تقطیر باقدرت۲ میلیون و ۵۰۰ هزار تن در سال - دستگاه جداکردن گوگرد ۲۰ هزار تن و کارخانه گاز بظرفیت ۱۰ هزارتن پلات خورمز ۱۰۴ هزارتن، دستگاه جداکننده گوگرد از کروسین ۴۳۵ هزار تن، جداکردن گوگرد از گازوئیل ۲۵۰ هزار تن، تقطیر در خلاء یك میلیون تن، واحد روغن سازی ۲۰۰ هزار تن، دستگاه کارخانه غلظت‌شکنی ۳۰۰ هزارتن وتهیه قیر ۱۵۰ هزار تن در سال این کارخانجات در محل‌پالایشگاه مدرس بصورت نعل‌اسبی قرار گرفته‌اند و تمام عملیات از اطاق کنترلی اداره میشود.

تهیه بخار بوسیله سه دیك و برق دوتوربوژنراتور انجام میگیرد.

ساختمان میدان شهیاد آریامهر تااوایل سال ۱۳۵۰ پایان میابد

اکنون‌قریب یکصد تن از کارشناسان و کارگران متخصص‌در میدان شهیادآریامهر مشغول‌فعالیت هستند تاکار ساختمان این میدان را مطابق برنامه پیش‌بینی شده، تا اوایل سال ۱۳۵۰ خاتمه دهند.

آقای مهندس حسین امانت طراح میدان‌شهیاد آریامهر به خبرنگار ما گفت:

«ساختمان قسمت‌اصلی میدان شهیاد آریامهر آغاز شده است و کلیه عملیات‌اجرائی‌این طرح‌مطابق برنامه تعیین شده پیشرفت می‌کند.» وی‌تایید کرد که میدان شهیاد آریامهر در تاریخ معین‌شده آماده‌بهره‌برداری خواهد بود.

میدان شهیاد آریامهر در قطعه زمینی‌به مساحت ۷۸ هزار متر مربع دردوراهی فرودگاه مهرآباد واقع شده است. در حاشیه‌میدان ساختمانهائی کوچك‌ودر ضلع‌شمالی آن‌دروازه‌ای به شکل دروازه های زمان سلطنت صفویه در دست ساختمان است.

ارتفاع دروازه مذکور مجموعا ۴۵ متر و ارتفاع زمین تا طاق‌دروازه ۳۳متر خواهدبود. در قسمت‌فوقانی دروازه چند سالن ایجاد می شود که از آنها برای ایجاد غرفه مخصوص سلسله پهلوی استفاده خواهد شد. همچنین‌در محوطه میدان ۱۲ساختمان کوچك‌برای‌برپا کردن غرفه‌های مربوط به سلسله های شاهنشاهی‌ایران، ساخته‌خواهد شد

مهندس‌امانت به خبرنگار ما گفت: «کلیه عملیات محاسباتی مربوط به ساختمان میدان شهیاد آریامهربا استفاده از دستگاه های مغز الکترونیکی انجام‌می شود. این عمل‌باعث سرعت وسهولت بیشتر کاراست وبا استفاده‌از این مزایا پیمانکار توانسته ساختمان قسمت اصلی‌میدان را آغاز کند. کلیه عملیات اجرائی این طرح به علت استفاده ازدقیق‌ترین‌وسائل‌محاسباتی وظریف ترین‌مصالح ساختمانی در ایران بی نظیر است.»

وی‌افزود: کاشی مورد نیازطاق های‌دروازه میدان شهیاد آریامهراز کاشی‌های نقش زمان‌صفویه‌انتخاب میشود. کاشی‌های‌مذکوردرخراسان تهیه وبا بطار به تهران حمل می شود

شورای مرکزی جشنهای شاهنشاهی بر اجرای‌طرح میدان شهیاد آریامهر نظارت کامل‌دارد وگزارشهای لازم در مورد پیشرفت کارساختمان‌میدان به این شورا ارسال می شود.

آقای مهندس امانت در پایان اظهار داشت که اکنون ۴ماه از شروع‌عملیات ساختمانی میدان شهیاد آریامهر می‌گذرد و در نظر است در صورت عدم بروز اشکال کار ساختمان در زمستان نیزادامه یابد.

هزینه اجرای طرح میدان‌شهیاد آریامهر بطور دقیق پیش‌بینی شده است چون عملیات‌اجرائی آن‌واصولا طرح ساختمان میدان‌ابتکاری‌است. سازمان برنامه تاکنون‌پنجاه‌میلیون ریال‌برای تسطیح وآماده کردن میدان برای عملیات ساختمانی‌این میدان زیبا که تلفیقی از معماری قدیم وجدید بشمار می آید، کمك کرده‌است.

باآغاز سال تحصیلی جدید، ازامروز خرید وفروش لوازم‌التحریر رونق تازه‌ای گرفت واغلب مغازه‌های عمده ازنوباوگان‌و جوانان پرشد.

سمینار توسعه بازرگانی

سمینار توسعه بازرگانی وابسته به‌نمایشگاه آسیائی تهران ساعت نه‌ونیم صبح روز چهارشنبه‌این هفته‌در عمارت حفاظتی وزارت کار جنب هتل هیلتون افتتاح خواهد شد. این سمینار یکی از چهار سمیناریست که مقارن تشکیل نمایشگاه آسیائی در تهران‌بکار میپردازد.

طی ششماهه اول امسال بوسیله شرکت‌سهامی بیمه ایران

۱۰۰ میلیون ریال خسارت پرداخت شد

در شش ماهه اول سال جاری شرکت سهامی بیمه ایران ۱۰۱٫۸۱۳٫۹۳۷ ریال در رشته‌های باربری و آتش سوزی و اتومبیل خسارت پرداخت نموده است که ازاین مبلغ۳۱٫۷۰۸٫۹۵۱ریال خسارت‌بیمه‌باربری‌و۱۳٫۵۸۱٫۷۰۱ ریال خسارت بیمه آتش‌سوزی ۵۶٫۵۲۳٫۸۱۶ریال‌خسارت بیمه اتومبیل و شخص ثالث بوده است وباید توجه‌داشت این ارقام تنها مربوط به خساراتی است که پرداخت‌شده وبدیهی است خسارات پرونده‌هائی که مورد رسیدگی قرار دارد میبایست پس از تصفیه باین آمار اضافه گردد.

آگهی مزایده فروش اتومبیلهای دولتی

اداره کل کارپردازی وزارت دارائی تعداد پنجاه‌و یکدستگاه انواع مختلف اتومبیلهای سواری و صحرائی از مدلهای مختلف را که تعداد هشت دستگاه آن در اداره فنی کل کارپردازی‌و تعداد بیست و سه دستگاه آن در انبار شیار خیابان مازندران‌و اداره موتوری وزارت کشاورزی واقع در خیابان نظام آباد و بیست دستگاه دیگر توقفگاه اداره فنی هواپیمائی کشوری واقع در فرودگاه مهرآباد مقابل سالن حجاج پارك شده‌است و صورت مشخصات آنها در اداره فنی کل کارپردازی واقع در خیابان نظام‌آباد و اداره امور اتومبیلهای کل کارپردازی واقع درطبقه سوم کاخ وزارت دارائی موجود و جهت اطلاع عموم مراجعه کنندگان در تابلوی مخصوص نصب است در تاریخ یکشنبه بیستم مهرماه ۴۸ ازطریق مزایده نقدی و کتبی بفروش می رساند: کسانیکه مایل بشرکت در مزایده مزبور باشند میتوانند همه روزه در ساعات اداری اتومبیلها را از نزدیك ملاحظه و پیشنهادات خود را تا آخر وقت اداری روز شنبه نوزدهم مهرماه ۱۳۴۸ بضمیمه یك نسخه از برك شرائط شرکت در مزایده که در اداره امور اتومبیلها و اداره فنی کل کارپردازی موجوداست و در صورت مراجعه بمتقاضیان تسلیم خواهد شد امضاء نموده به پیوست پیشنهاد خود بدفتر اداره فنی کل کارپردازی تحویل نمایند. پیشنهادات واصله در راس ساعت ۹ صبح روز یکشنبه بیستم مهرماه سال جاری در اداره فنی باحضور اعضاء کمیسیون مربوط باز وقرائت خواهد شد. م‌الف ۷۲۳۳

مدیر کل کارپردازی. سید مهدی‌مهدوی

آ-۴۶۵۹۲ ۱-۲

آگهی مزایده نوبت دوم

اداره اوقاف تهران سه دانك مشاع از ششدانك یکباب خانه بمساحت تقریبی ششدانك ۱۳۵ متر مربع با بنای موجودپلاك ثبتی شماره ۱۵۵۹۱ بخش ۴ تهران خیابان‌امیریه کوچه شیبانی کوچه نیك اختر انتهای کوچه دست راست پلاك آمار عمومی ۷ موقوفه مرحوم حسین کریمی با حداقل مبلغ هشتاد هزار ریال نقد از طریق مزایده بفروش میرساند داوطلبان خرید بایستی مبلغ هشت هزار ریال برسم سپرده بصندوق اوقاف یا حساب شماره ۲۰۹۷ بانك مرکزی بسپارند و پیشنهاد خودرا باقبض سپرده در پاکت سربسته تا پایان وقت اداری روز سه شنبه ۲۲ مهرماه ۴۸ بدفتر اوقاف تهران تسلیم و رسید دریافت‌دارند- پیشنهاد های رسیده درروز چهار شنبه ۲۳ مهرماه ۴۸ ساعت۱۰ صبح در اداره اوقاف تهران خوانده میشود. برای کسب اطلاع از شرایط مزایده به آگهی تفصیلی یا دفتر اوقاف‌تهران‌مراجعه نمایند

سلطانمحمد رکنی رئیس اداره اوقاف تهران

هنرستان آزاد هنرهای دراماتیك

وابسته به دانشکده هنرهای دراماتیك وزارت فرهنك‌وهنر

به اطلاع علاقمندان به تحصیل‌فنون هنرهای دراماتیك میرساند که میتوانند در دوره جدید کلاسهای شبانه هنرستان‌آزاد هنرهای دراماتیك برای مواد زیر ثبت‌نام کنند:

فن‌بیان - نمایشنامه‌نویسی - هنرپیشگی - تاریخ تئاتر وادبیات دراماتیك - گریم - طراحی صحنه و دکور سازی - شمشیربازی - فن عکاسی - شاهنامه خوانی - ژیمناستیك. داوطلبان میتوانند باارائه گواهینامه دبیرستان و ۳ قطعه عکس ۴×۶ ویکبرك رونوشت شناسنامه از تاریخ ۷مهرماه ۴۸تا۱۷ مهرماه ۴۸همه روزه از ساعت ۸تا۱۲ صبح و ۵تا۷ بعدازظهر بدفتر هنرستان‌واقع در دانشکده هنرهای دراماتیك خیابان ژاله- آب سردار پلاك۲۹۱ مراجعه نمایند. کسانیکه دارای گواهینامه کامل دبیرستان‌نیستند میتوانند بطور مستمع آزاد شرکت کنند.

دفتر هنرستان

آ-۴۶۴۸۲-۱ ۵-۱

کاتالوك شمع شامپیون

مدل اتومبیل	مدل شمع
فولکس واگن	L-95Y
پیکان	N-9Y
آریا وشاهین	N-18Y
جیپ	UL-12Y

شمع CHAMPION شامپیون

شمع شامپیون
سرآمد شمع های جهان
با ۶۰ سال سابقه درخشان

TBT

سرویس مستقیم تهران. بندرعباس

از تاریخ ۱۵٫۷٫۴۸ سرویس مستقیم تهران - بندرعباس تی. بی. تی افتتاح میشود

نمایندگی بندرعباس- خیابان شاه‌حسینی. احمدی

آ-۴۶۸۰۸ ۱-۲

آ-۲۱۲۱۹

رالی دریای خزر

مسابقه رانندگی خوب در روز های پنجشنبه اول و جمعه‌دوم آبان از تهران تا کرانه های زیبای شمال و مراجعت

نام نویسی از روز نهم تا ۲۷ مهر صبح و عصر در

کانون جهانگردی واتومبیل کلوپ شاهنشاهی ایران

خیابان ورزش «شمال پارك شهر» شماره ۳۷

آ-۴۷۰۰۶ ۱-۳

استخدام دبیر علوم برای شهرستانها

وزارت آموزش و پرورش بمنظور تکمیل کادر دبیری‌دبیرستان های کشور بخصوص شهرستانهائی که از لحاظ کمبود دبیر علوم درمضیقه شدید می‌باشندباهمکاری سازمان برنامه‌وسازمان امور اداری واستخدامی کشور ترتیبی اتخاذ گردیده است که‌در سال تحصیلی جاری برای استخدام لیسانسیه های علوم که در شهرستانهای تفرش، خلخال، مشکین‌شهر، میانه، هشترود، ماکو، میاندوآب نقده، اورامانات، سنقر، ایذه، دشت‌میشان، رامهرمز، شوشتر، ماهشهر، ممسنی، لار، فیروزآباد، نی‌ریز، بافت، رفسنجان، سیرجان، تربت جام، فردوس، کاشمر، بجنورد، شیروان فریدن، اردستان، سمیرم، ایرانشهر، چابهار، سراوان، زابل، بانه، قروه، بیجار، مریوان، بندر لنگه، میناب، ایلام، برازجان، الیگودرز، طبس وتربت حیدریه خدمت نمایندماهانه علاوه برحقوق و مزایا مبلغ هفت هزار ریال در قبال خدمت‌تمام وقت (۳۴ ساعت در هفته) پرداخت نماید دراین صورت در سال تحصیلی ۴۹ -۴۸ با استفاده از طرح تمام وقت برای دبیران شهرستانهای مزبور و همچنین استفاده از دانشجویان دانشگاه ها در تهران‌و مراکز استانهائی که دانشگاه دارند و افسران سپاهی دربخش هاو شهرستانهای دور دست تا حد زیادی‌مشکل کمبود دبیر در سراسر کشور مرتفع‌خواهد گردید ضمنادبیران شاغل حوزه های مورد بحث نیز در صورتیکه داوطلب خدمت تمام‌وقت باشند از مزایای مذکور بهره‌مند خواهند شد.

وزیر آموزش وپرورش

م.الف ۷۲۳۵۰ ۱-۲ آ-۴۶۵۸۸-۱

آگهی مناقصه ساختمان مراکز تلفن خودکار چالوس شهسوار

شرکت سهامی تلفن ایران احداث ساختمان مراکز تلفن خودکار چالوس، شهسوار را بمناقصه میگذارد:

موسسات و شرکت های ساختمانی که صلاحیت مالی و فنی آنها مورد تائید سازمان برنامه قرار گرفته و برای آنها دعوتنامه صادر شده است میتوانند از تاریخ ۱۴٫۷٫۴۸ لغایت ۲۰٫۷٫۴۸ بدفتر اداره گروه مهندسین سمکا واقع در خیابان خردمند جنوبی شماره ۸۷ مراجعه نموده اسناد و مدارك مناقصه(شرایط مناقصه، شرایط عمومی قرارداد، نمونه قرارداد، دفترچه فهرست بها، دفترچه مشخصات ساختمان، برك پیشنهاد و نقشه ها) را در مقابل پرداخت مبلغ ده‌هزارریال دریافت و پیشنهاد های خود را باتوجه کامل بمندرجات اوراق مزبور برابر مقررات که بامضاء پیشنهاد دهنده در مناقصه رسیده باشد در سه پاکت طبق ماده سوم شرائط پیشنهاد لاك‌و مهر شده تا آخروقت اداری روز ۲۶٫۷٫۴۸ بدبیرخانه کل شرکت سهامی تلفن‌ایران واقع در خیابان تخت‌جمشید نبش شرقی شرکت نفت تسلیم و رسید دریافت نمایند.

پیشنهاد های واصله در ساعت ۱۰ صبح روز یکشنبه۲۷٫۷٫۴۸ در آدرس فوق باز و قرائت خواهدشد.

حضور پیشنهاد دهندگان و یا نماینده مجاز آنها در کمیسیون مناقصه آزاد است. م‌الف ۷۳۱۸

شرکت سهامی تلفن ایران

آ-۴۶۸۲۲ ۱-۲

استخدام

داوطلبان استخدام

تعداد ۲۰ نفر خانم و آقا پس از گذراندن یکدوره کامل دفترداری دوبل و حسابداری یا ماشین نویسی فارسی و لاتین ویا دوره کامل منشیگری باپرداخت فقط ۱۰۰ تومان شهریه مجاناپس از دریافت گواهینامه به موسسات داوطلب برای استخدام معرفی میشوند آموزشگاه‌فرهنك شاهرضا نبش ایرانشهر

۱-۱۰ آ-۲۳۹۱

آگهی استخدام کارگرزن

یکی از کارخانجات تولیدی تعدادی کارگر زن که سن آنها بین ۲۰ تا ۴۰ سال بوده و حداقل تحصیلات چهارم ابتدائی داشته باشند، استخدام مینماید.

داوطلبان‌همه روزه بین ساعات ۹ تا ۱۱ صبح به خیابان‌آیزنهاور چهار راه خوش - کوچه برق شهاب شماره ۱ مراجعه نمایند.

۱-۱۰ آ-۴۵۹۲۰

تلفنچی مرد

با سه سال تجربه و برك خاتمه خدمت یا معافیت نظام وظیفه نیازمندیم بتلفنهای ۴۳۹۵۲ و ۶۱۲۲۲۹ مراجعه شود.

۱-۳ آ-۴۶۵۷۸

راننده پایه یکم

شرکت سهامی ریسندگی و بافندگی فخر ایران برای تکمیل کادر رانندگی قسمت حمل و نقل کارخانجات خود واقع در هشتاد کیلومتری جاده تهران - قزوین چند نفر راننده پایه یکم مجرب را با حقوق و مزایای مکفی استخدام مینماید. داوطلبان میتوانند باداره کارگزینی‌شرکت واقع در خیابان حافظ ساختمان بانك‌کار طبقه ۱۹ مراجعه‌نمایند.

۱-۳ آ-۲۱۰۳۷

بچند نفر کارگر

که آشنائی بازرگری داشته باشند نیازمندیم تلفن ۵۹۱۴۳۷

۱-۶ آ-۴۵۴۸۸

ADVERTISING SUPERVISOR

A REPUTABLE pharmaceutical company requires a young male university graduate for the position of advertising supervisor with a good knowledged of spoken and written English and at least two years experience. Write to advertising, P.O. Box 2540, Tehran or phone 954919-953254.

دوشیزه ماشین نویس فارسی

برای دارالوکاله و مطبوعاتی فقط چهار ساعت قبل از ظهر حقوق‌دویست‌تومان یاساز فردوسی شماره ۶۷ تلفن ۳۳۹۲۱۵

آ-۲۱۱۶۹

دونفر دوشیزه خوش‌بیان

جهت سرپرستی و عده‌ای نماینده، جوان‌فعال‌باحقوق مکفی استخدام می‌نماید. داوطلبان ۹ تا ۱۱ صبح و ۵ تا ۷ بعد از ظهر بمیدان ژاله پاساژ لاله مراجعه فرمایند.

مدیر سازمان پاك

۱-۳ آ-۲۵۵۱

خانمی برای شستن وپیچیدن

پوستیژ از صبح تا ساعت ۸٫۵ بعد از ظهر استخدام میشود همه روزه بکمپانی آی - بی - اس خیابان پهلوی جنب سینماامپایر شخصا مراجعه نمایند.

۱-۴ آ-۲۵۵۵

به بیست نفر راننده پایه

۲ همگانی نیازمندیم ۷۹۱۱۵۶ و ۷۹۴۵۷۲

آ-۲۵۴۹

یکنفر راننده بازنشسته

دولتی و بانکها مورد نیاز است بتلفن ۷۸۷۴۳ از ساعت ۸ بعد از ظهر ببعد تماس بگیرید.

آ-۴۶۹۱۰

تشکیلات بین‌المللی فروش

تعدادی جوان تحصیلکرده‌ایرانی را که دارای شرایط ذیل باشند برای کاری با آتیه خوب - استخدام مینماید.

۱- سن بین ۲۰ الی ۳۰ سال

۲- دارای برك معافیت یا برك خاتمه خدمت

۳- دارای‌گواهی نامه رانندگی

۴- علاقمندان فروشندگی و مسافرت بشهرستانها

۵- دارای ضامن معتبر

واجدین‌شرایط با حقوق ومزایای مکفی استخدام میشوند.

لطفا از ساعت ۸ صبح باتلفن: ۶۱۲۹۵۸ تماس بگیرند.

آ-۴۶۹۶۸

یك پرستار باتجربه

برای نگهداری ۳ کودك با حقوق بسیار خوب استخدام می‌شود با تلفن ۶۵۲۶۴ تماس گرفته شود.

۱-۷ آ-۲۵۱۹

۱۵ نفر خانم و آقای دیپلمه

پس از یکدوره کارآموزی حسابداری و دفتر داری دوبل مشغول بکار خواهند شد تلفن ۳۳۵۰۴۰

۱-۵ آ-۲۵۲۵

چند نفر کارگر جعبه‌ساز

مورد احتیاج است تلفن۵۲۵۶۳

۱-۱۰ آ-۲۴۵۱

EMPLOYMENT

IRAN NATIONAL Industrial Manufacturing Company requires the follwing personnel:

— Civil Engineers.
2— Design engineers, Structural
3— Design engineers, Mechanical
4— Design engineers, Electrical
5— Architects
6— Draftsmen Structural, eng exper.
7— Draftsmen mechanical, eng exper.
8— Draftsmen electrical, eng. exper.

Applicants are requested to contact IRAN NATIONAL, Personnel Department, 18th Kilometer Karaj Road between 9 and 11 a.m. (Tel: 69846-68841).

آگهی استخدام

فروشگاه شرکت تعاونی کارکنان نخست‌وزیری به یکنفرصندوقدار آزموده بماشین حساب صندوق که تضمین بسپارد نیازمند است. نشانی: خیابان سپهبد زاهدی روبروی شرکت تی بی تی.

آقای منشی دفترخانه

(باسابقه و کاملا مطلع) باحقوق مکفی‌استخدام‌میشود. تلفن۴۰۶۵۳

۱-۲ آ-۲۱۰۷۵

بیکنفر حسابدار با تجربه

که وارد بامور بازرگانی باشد تمام‌روزنیازمندیم بتلفن ۳۰۲۵۷۵ مراجعه شود.

بیك عده خانم و آقای

ویزیتور با بیش از ۱۰ هزار ریال‌حقوق و مزایا استخدام می‌شوند خیابان شاه چهار راه اردیبهشت‌پلاك ۳۴۵ ایران‌ژورنال

۱-۲ آ-۲۵۳۲

یکنفر خدمتکار زن

برای‌تمام وقت نیازمندیم۶۲۵۴۷۲

۱-۲ آ-۲۵۴۷

نگهبان

شرکت سهامی ریسندگی وبافندگی فخر ایران برای تکمیل کادر انتظامی کارخانجات خود واقع در هشتاد کیلومتری جاده‌تهران قزوین بچند نفر نگهبان باسواد که دارای تحصیلات در حدود ششم ابتدائی بوده و خدمت زیر پرچم‌راانجام داده و ضامن‌معتبر داشته باشند نیازمند است.

داوطلبان میتوانند باداره کارگزینی‌شرکت واقع درخیابان حافظ ساختمان بانك کار طبقه۱۹ مراجعه نمایند.

بچند دوشیزه یا بانوی

باسابقه جهت بسته‌بندی لوازم آرایش نیازمندیم تلفن ۷۲۲۷۹

به سه‌نفر راننده جرثقیل

باسابقه نیازمندیم حقوق باضافه خرج ایاب و ذهاب داده میشود لطفا از روز چهارشنبه ۹ مهر ماه ۴۸ از ساعت یك بعد از ظهر جهت آزمایش به کرج نیروگاه برق شهریار مراجعه فرمایند.

کرج - ده کیلومتری جاده ملارد شهریار تلفن: ۴۰۵۷ - ۰۵

آ-۲۱۲۵۷

تعدادی تکنسین برق و

سرکارگر کابل کشی فولادی‌برق وهمچنین دونفربرای امور اداری و حسابداری کارگاه برای خدمت درمناطق‌جنوب بمدت‌یکسال‌مورد نیاز است - واجدین شرائط به شرکت سهامی احداث - خیابان روزولت - شماره ۱٫۱۵۴ از ساعت ۳ تا ۶ بعد از ظهر مراجعه کنند.

۱-۲ آ-۲۱۲۳۳

بچند نفر دوشیزه

یا بانوی فروشنده نیازمندیم کاموافروشی توماجیان لاله‌زار- تلفن ۳۳۱۹۱۶

۱-۲ آ-۴۷۰۲۸

بزرگترین تخفیف مخصوص‌سال

بمناسبت بیست ودومین سال تاسیس کانون فنی‌وفرهنگی بهروزنو باین منظور از داوطلبان‌استخدام که علاقمندند بعنوان‌سکرتر - ماشین نویس فارسی ولاتین حسابدار و دفتردار دوبل - تعمیرکار رادیو تلویزیون و یا یخچال وکولر در سازمانهای دولتی، شرکت نفت، بانکها، ذوب آهن، موسسات ملی، کارخانجات باراهنمائی ما استخدام و مشغول کار شوند وگواهینامه باامتیاز رسمی وزارت آموزش و پرورش از مطمئن‌ترین مرکزآموزش دریافت نمایند فقط تابیست‌ودوم‌مهرماه‌جاری باتخفیف مخصوص ثبت‌نام مینماید.

میدان مخبرالدوله -اول شاه‌آبادساختمان ده‌طبقه‌شماره ۲۴۳ تلفن ۳۳۵۹۹۳

شورت هند

کلاسهای انگلیسی مبتدی. متوسطه. عالی. مکالمه (عادی) کلاسهای‌مجهز بماشین نویسی آموزش: فیلم. نوارو صفحه (سریع). کلاسهای فرانسه، آکمانی و کلیه زبانهای دیگردایراست شورت هند، تندنویسی و ماشین‌نویسی بیاموزید و شهریه را بعد از آموختن و استخدام بپردازید (تحصیلات حدود دیپلم) بعد اازسه جلسه آزمایش (رایگان در صورت تمایل ثبت‌نام نمائید) آکادمی زبانهای دنیا مجهز بشوفاژ و کولر و آسانسور دروازه دولت اول روزولت ساختمان جم طبقه چهارم تلفن های ۷۵۸۲۱۳ و ۷۶۴۸۲۵

پرستارباسابقه بچه نیازمندیم صبحها تلفن ۶۹۹۹۵

بچند نفر کارگرجوشکار- موتاژکار- سوهانکار مجرب نیازمندیم به تلفن شماره ۷۹۰۴۰۸ از ساعت ۸ الی ۱۲ ظهر مراجعه شود.

آگهی استخدام

شرکت سهامی سیمان شمال چند نفر الکتریسین ودزیده‌برای نصب ترانسفورموتور و الکترو موتور و کابل کشی فشار قوی استخدام مینماید حائزین شرایط با در دست داشتن مدارك‌میتوانند تا تاریخ ۱۵ مهر ماه ۴۸ بین ساعت ۹ تا ۱۲ بکارگزینی شرکت مراجعه نمایند. خیابان کوشك انتهای ارباب جمشید.

۱-۳ آ-۴۶۹۳۸

سازمانهای فنی وفرهنگی

کودکستان - دبستانها و دبیرستانهای شبهرست و هوشمند

باوسائل ایاب و ذهاب همیشه در خدمت فرزندان شماست تلفن های۴۷۶۲۸- ۲۱۹۷۷-۵۱۹۲۷

کلاس منشیگری وحید

کلاس منشیگری وحید همه روزه ثبت نام می‌کند آدرس - دروازه دولت - اول سعدی کلاس منشیگری وحید

۱-۳ آ-۴۶۵۶۶

تعلیم رانندگی

هنرستان فنی پرستو

مرکز آموزش صحیح‌رانندگی، مکانیکی، ترافیك‌مجهز به‌بهترین ومدرنترین وسیله آموزش تهران خیابان شاهپور چهار راه گمرك تلفن ۲۳۹۱۶

تدریس خصوصی

انگلیسی با فرانسه

توسط خارجی تلفن ۴۷۱۴۱

مکالمه انگلیسی توسط‌خارجی

ساعتی فقط ۱۰ تومان ۴۲۵۰۶

۱-۱۲ آ-۲۳۲۸

ریاضیات فیزیك شیمی

متوسطه بویژه ششم و ریاضیات عالی و دانشگاهی توسط مقدم‌تلفن ۹۵۳۸۸۷

فیزیك شیمی ریاضیات

توسط‌دانشجویان‌پلی‌تکنیك ۲۳۶۶۰

۱-۵ آ-۲۰۷۲۹

تدریس خصوصی انگلیسی

با ۱۵ سال اقامت در امریکا از چهار بعد از ظهر ببعد ۶۲۸۵۳۱

۱-۳ آ-۲۴۷۹

تدریس توسط دانشجویان دختر و پسر

ریاضیات - فیزیك - شیمی‌تلفن ۶۳۳۷۸۴

تدریس زبان انگلیسی

و مکالمات روزمره امریکائی در منزل شما - تلفن ۵۱۰۷۰

۱-۳ آ-۲۱۲۰۵

حسابداری و دفترداری دوبل

دوره جدید کلاس حسابداری ودفترداری دوبل زیر نظر جناب‌آقای محمداعتمادیه وبا استفاده ازماشینهای برقی و دستی معروف فاسیت از تاریخ ۱۵٫۷٫۴۸ تشکیل میشود. قبلا نامنویسی فرمائید.

کلاس نقشه‌برداری

دوره جدید کلاس نقشه‌برداری بااستفاده از مدرن‌ترین دوربین های نقشه‌برداری و لوازم کامل‌از تاریخ ۱۴٫۷٫۴۸ تشکیل میشود. قبلا نامنویسی فرمائید.

کلاس خیاطی

دوره جدید کلاس خیاطی کاخ دانش با استفاده از جدید ترین روش ابداعی گرلاوین پاریس از تاریخ ۱۰٫۷٫۴۸ تشکیل‌میشود قبلا نامنویسی فرمائید.

کلاس تکنیسین برق

دوره جدید کلاس تکنیسین‌برق کاخ دانش با کاملترین وسائل‌و لوازم فنی و لابراتوار های مدرن ازتاریخ ۱۲٫۷٫۴۸ تشکیل‌میشود در این کلاسها شرکت کنید و بلافاصله باحقوق مکفی استخدام شوید. قبلا نامنویسی فرمائید.

کلاس منشیگری

دوره جدید کلاس منشیگری کاخ دانش از تاریخ ۱۰٫۷٫۴۸ تشکیل میشود. نامه‌نگاری. حسابداری. بایگانی. ماشین‌نویسی فارسی و لاتین وقوانین اجتماعی قسمتی از دروس این کلاس است. قبلا نامنویسی‌فرمائید

کلاس نقشه‌کشی

در کلاسهای نقشه کشی کاخ دانش که‌با استفاده‌از لوازم مدرن نقشه‌کشی مجهزوزیر نظرمهندسان اداره میشود شرکت کنید و پس ازپایان دوره بلافاصله و بامعرفی ما استخدام شوید. تاریخ تشکیل کلاس ۱۰٫۷٫۴۸ میباشد. قبلا نامنویسی فرمائید.

کاخ دانش

خیابان فرانسه. کوچه مرجان. خیابان نادری. باساژ معتمد.

نیازمندیهای شما

تلفنهای ۳۱۱۲۲۴ـ ۳۱۱۲۲۰

راهنمای پزشکی اطلاعات

فشارخون و بیماریهای مزمن درمان فلج. چپی چشم و رماتیسم
با روش هموپاتیك بیسابقه در ایران دکتر حسن بهرمند ازدانشگاه هند با ۴۱ سال سابقه سعدی‌شمال بیمه تلفن ۳۰۱۶۱۷و۸۶۳۲۸

فیزیوتراپی
دکتر قیصر درمان فلج ها ـ درد های عصبی و عضلانی و روماتیسم و سیاتیك تخت جمشید چهار راه بهار کوچه آفتاب تلفن ۷۶۵۶۱۴

متخصص بیماریهای جهاز هاضمه
بیماریهای معده ، کبد و روده ، بواسیر بدون عمل جراحی دکتر رفیعی‌متخصص ازدانشگاه پاریس ـجامی اول کوچه پاریس تلفن۴۸۱۸۹

متخصص بیماریهای ریوی وسل
دکتر هوشنك طبیب‌زاده‌خیابان پهلوی‌نزدیك سینما مهتاب ۴۰۵۰۲

بیماریهای پوست وموی سر
دکتر نوری ـ متخصص بیماری پوست وموی سر تلفن ۳۳۴۷۳۲ جاده قدیم شمیران باغ صبا ایستگاه سلیم ۳ تا ۶ بقیه با تعیین وقت قبلی

دکتر خشنود متخصص بیماریهای پوست
شاهرضا مقابل لاله‌زار نو پذیرائی بعد از ظهر ها ۴ تا ۸ تلفن ۴۹۶۳۲

دکتر منصور وزیری دیپلم ناسیونال بیماریهای پوست از دانشکده پزشکی‌پاریس جاده‌قدیم شمیران‌جنب وزارت بهداری تلفن ۷۴۰۰۱عصرها

متخصص بیماریهای چشم
دکتر هوشنك برجیس جراح و متخصص چشم از آمریکا دارای تخصص در عینك نامرئی خیابان بزرگمهر شماره ۶ تلفن ۶۹۰۱۲ پذیرائی صبح و عصر

دکتر محمدعلی رازانی
جراح و متخصص بیماریهای چشم در مطب جدید ، خیابان‌فرح جنوبی جنب داروخانه راسل‌عصر هاپذیرائی‌مینماید تلفن۷۶۱۷۹۹

جراحی پلاستیك
دکتر فریدون مهران متخصص جراحی پلاستیك وزیبائی خیابان شاهرضا ـ دروازه دولت مقابل خیابان خاقانی شماره ۷۴۷ـ تلفن ۳۳۵۱۰۳ پذیرائی ۴تا۸بعد ازظهر

جراحی عمومی‌واستخوان
دکتر رفیعی سرشکی از دانشگاه پاریس چهار راه ناهیدفروردین تلفن ۴۹۵۳۰

متخصص بیماریهای اطفال
دکتر رمضانخانی بیماری های اطفال قلهك دولت عصر ها ۸۱۱۷۰

جراحی مغزواعصاب
دکتر اسلامدوست خیابان جامی شماره ۱۳۹ تلفن ۴۸۳۲۳

دکترمحمودعالم‌چهارراه شاه اول کوچه‌سیمرغ‌تلفن۶۱۱۲۱۲ـ۷۵۸۶۴۳

جراحی زنان وزایمان
دکتر فربورساجدجنوب میدان۲۵شهریور عصرها ۷۶۲۵۵۷

متخصص غدد مترشحه داخلی
دکتر داود حکیمیان چهار راه عزیز خان اول سوم اسفند۴۶۱۵۸

درمان بواسیر بدون عمل جراحی
فیسور و فیستول با متد موثر ـ دکتر عباس نیك نژاد ـ پذیرائی عصر ها خیابان روزولت شمالی زیر تخت‌طاووس کوی مدائن پلاك ۳۵

اورژانس قلب ومسمومین
بیمارستان‌تخت‌جمشیدواقع در خیابان بهارشمالی تحت نظرپزشکان متخصص‌از آمریکاواروپا بطورشبانه‌روزی‌و بدون‌تعطیل۷۴۹۳۹ـ۷۵۶۷۹۲

ترك تریاك وهروئین
درمان اختصاصی معتادین ـ دکتر پرویز برجیس با سابقه ده سال تجربه در ترك اعتیاد ، بدون تشنج و بیهوشی خیابان پهلوی ـ جنب سینما امپایر . صبح و عصر ـ تلفن ۶۲۷۹۵۶

ترك تریاك دکتر رحمانی ـ متخصص امراض اعصاب روح از دانشگاه لندن خیابان پهلوی بالاتر از چهار راه امیراکرم تلفن ۴۵۱۱۴

بیماریهای آمیزشی
دکتر ضیائی شاهرضا مقابل پمپ بنزین فوزیه ۷۵۶۷۳۳

داروخانه‌ها

داروخانه شبانه روزی پارس
جاده پهلوی شمال پارك ساعی تلفن ۶۲۰۲۷۹ و ۶۲۹۴۹

داروخانه مهران خیابان شیرو خورشید چهارراه‌استخر تلفن۹۵۴۰۰۷

INTERNAL AUDITOR

A WELL-KNOWN industrial firm has a vacancy in Tehran for this position. Applicant should have College education with at least ten years Accounting experience of which five years must be in Auditing and be under 45 years of age. Qualified applicant can contact Mr. Khodadoost, telephone 65300, 40077, 49667 and 44285.

SENIOR COST ACCOUNTANT

A WELL-KNOWN industrial firm has a vacancy in Abadan for this position. Applicant should have College education and five years practical experience in modern Cost Accounting or ten years experience with High School diploma and be under 35 years of age. Qualified applicants can contact Mr. Khodadoost, telephone 65300, 40077, 49667 and 44285.

در بازکن برقی
بکد B.K.D
مشهورترین نام درجهان
مرکزفروش ونصب :
شرکت بکد ـ خیابان پهلوی مقابل پارك ساعی شماره ۶۸۰
تلفن : ۶۲۷۸۸۲ - ۶۲۸۷۷۴

خرید و فروش اثاثیه

خرید

فرش کیهان تلفن ۷۶۳۷۷۶
خریدانواع قالی وقالیچه
در منازل می‌باشد لطفا یادداشت فرمائید برای معاملات همه نوع فرش با تلفن ۷۶۳۷۷۶ فرش کیهان مکالمه فرمائید خیابان روزولت میدان ۲۵ شهریور

فرش‌رضوی تلفن ۷۶۴۸۰۰
خریدار انواع فرشهای کهنه و نو صادراتی سنگین قیمت و فروشنده بهترین فرش های نو کاشان‌روزولت میدان ۲۵شهریور

فرش پارس‌نو تلفن ۷۳۳۰۶
فرشهای کهنه و سنگین قیمت جهت صادرات با وجه نقد از منازل‌باعالیترین قیمت‌خریداریم فرشهای کهنه بانو معاوضه می‌شود .

فروشگاه حاجیان
تلفنهای ۳۵۱۸۳۸و ۳۵۰۱۴۴
انواع قالی وقالیچه کهنه ونو جهت صادرات وهمچنین یخچال تلویزیون و سایر لوازم منزل‌شما را عادلانه توسط کارشناسان‌مبرز خریداری مینمایدانتهای‌امیرکبیر سه‌راه امین‌حضور

فروشگاه فرش فروردین
تلفنهای ۶۱۱۶۵۵ و ۴۳۰۸۵
با پول نقد و قیمت عالی فرشهای کهنه را جهت صادرات خریداریم خیابان شاه چهار راه اردیبهشت

لمایشگاه فرش گلشن
تلفنهای ۶۴۸۳۵۵ و ۶۲۱۴۲۱
انواع فرشهای نو از تمام شهرستانها موجود می‌باشد قیمت یك کلام در ضمن فرش نو وکهنه خریداریم .

فرش محسن
فرشهای کهنه ونوشما نقدا خریداری‌ومعاوضه میشود . تلفن ۶۰۹۴۰

سیمتری بین‌چهارراه‌شاه وحشمت‌الدوله مقابل بانك بازرگانی

فرش اردیبهشت تلفن۶۸۱۶۴
بمدیریت اسماعیل اسدی
فرشهای کهنه و قدیمی شمارا با عالیترین قیمت خریداریم . خیابان شاه مقابل سینماماژستیك

فروشگاه بختیاری
تلفن۷۵۹۳۲۹
منصفانه‌ترین خریدار کلیه لوازم منزل‌کولر ـ بنکه ـ رادیو ـ فرش

موسسه فرش بهمن۶۳۱۸۰۰
خریدار قالی و قالیچه جهت صادرات

فروشگاه خالقی
تلفنهای ۳۰۳۰۸۰ و۳۵۲۰۹۰
فرش کهنه‌ونو ویخچال، تلویزیون و لوازم منزل شما را خریداریم.

فروشگاه آریا ۴۹۳۹۳
بهترین خریدار یخچال نفتی و برقی ، فرش ، تلویزیون خیابان شاه

فرش طباطبائی
فرشهای کهنه و نو شما را نقدا خریداری و معاوضه مینماید . امیرآباد تلفن ۴۰۴۱۰

فرش طوسی تلفن ۷۵۹۰۳۹
فرشهای کهنه مخصوصا سنگین قیمت شما را برای صادرات از سایرین بهتر خریدار است .

فروشگاه ایران فرش
تلفن ۷۷۴۹۷۲
کلیه لوازم شما بهر مبلغ‌باشد بیشتراز سایرین‌نقد خریداریم

فروشگاه و نمایشگاه آسیا
یخچال ـ تلویزیون ـ اجاق گاز و فرش عادلانه خریداریم شاه چهارراه پیروزتلفن ۶۱۲۸۳۲

فروشگاه آرمان‌تلفن ۶۹۶۲۳
بهترین خریدار تلویزیون فرش چراغ‌گاز و هرنوع یخچال‌نفتی

فروشگاه صمد تلفن ۴۹۹۸۵
خریدار همه رقم فرشهای‌کهنه و نو و اشیاء قدیمی و لوازم‌منزل

فروشگاه‌شایان تلفن ۶۱۳۳۸۱
قالی و قالیچه جهت صادرات خریداریم

فرش تخت طاوس ۶۲۷۸۶۵
خریدارفرشهای کهنه و نو ترسلی

فروش
سفارت آمریکا در تهران
تعدادی موتورسیکلت ومقداری لوازم و اثاثیه منزل و اداری از قبیل لوازم سینمائی ـ تلویزیون یخچال ـ رادیو ـ پروژکتور ـ ضبط صوت ـ مولد برق ـ ماشین های تحریر و حساب و غیره رااز طریق مزایده بفروش میرساند.
اثاثیه های فوق را میتوان‌روز های شنبه ـ یکشنبه ـ دوشنبه ـ ۳شنبه ـ ۴ شنبه ـ ۵شنبه ۵الی۱۰ مهر ماه ۱۳۴۸ بین ساعات ۸ الی ۴ بعد از ظهر در محوطه گاراژ سفارت واقع در خیابان تخت‌جمشید رویت نمود .

ماشین تحریر المپیانو
بفروش میرسد تلفن ۵۸۱۳۱۱

پیانو «شریدر»
سالم و کامل بقیمت مناسب برای فروش تلفن ۶۸۶۵۹

شستشوی مبل و فرش

شستشوی مبل‌و فرش کلین سرویس‌مهرمبتکر و پیشرو نظافت مبل و فرش در جای‌خود با مواد آزمایش‌شده با دستگاه منحصر بفرد تلفن ۹۵۲۵۴۶

شستشوی مبل‌و فرش‌ادیب
مبل و فرش تشکهای ماشین در جای خود تمیز مینماید۹۵۲۴۵۴

شستشوی مبل و فرش ساحل
نظافت مبلمان و بلیش بوسیله دستگاه‌در جای خود۹۵۶۵۶۵

سرویس فرش ومبل‌شوئی‌نوین
مجهز ترین موسسه نظافت فرش ـ موکت و تشك اتومبیل تلفن ۲۷۲۹۰ و ۶۲۴۹۰۰

دوراکلین سرویس آمریکا
خشکشوئی مبلمان ، فرش . بکارخانجات تاول ماستر ایران ۷۵۸۳۹۵ و ۷۵۸۳۹۶ و ۷۳۶۸۳

کارخانه قالی شوئی‌داوید
فردوسی ۱۳۱ تلفن ۳۱۲۵۴۲

نمایشگاه‌های مبل

پرده‌دوزی ارجمند ۴۴۷۳۷۰

پیراهن مبل ۳۳۹۵۰۵
تعویض پارچه مبل ۳۳۹۵۰۵
پرده دوزی شهرزاد ۳۳۹۵۰۵

تعمیرات

تعمیر گاه تلویزیون الکترون
تلفن ۷۶۳۶۸۲
تعمیر تلویزیون های R.C.A شاوب لورنس‌ـ تلفنکن ـ سیپرا فیلیپس ـ وسایر مارکها و نصب کنورتور و آنتن تمام کانال با سرویس‌مجهزسیار بویژه‌شمیرانات

سرویس تلویزیون خاورمیانه تلفن ۳۳۴۳۷۹ ـ ۳۳۳۳۱۷
تعمیر تلویزیونهای . فیلیپس . R.C.A بلاپونکت دمونت‌وغیره باسرویس سیار

سرویس تلویزیون گارانتی
سرویس سیار RCA ـ RTI
مدیاتور جنرال الکتریك درتهران بویژه شمیرانات تلفن ۶۲۸۳۷۱

شرکت تلویزیون سرویس
R.C.A آر ـ سی ـ ۲
تعمیر انواع تلویزیون ۳۱۳۲۷۸و ۳۱۳۲۶۲

تعمیرگاه تلویزیون‌حمید
فیلیپس- RTI-RCA
شارب لورنس- ۳۱۳۱۴۷

اهم الکترونیك سرویس
یگانه‌تعمیرگاه مجهزتلویزیونهای شاوب لورنس
فیلیپس تلفنکن آرتی آی ـ گروندیك و کنورتور ۶۲۴۸۱۷

موسسه فنی تلویزیون
تعمیر تلویزیونهای فیلیپس R—T—I تلفنکن گروندیك ـ شاوب لورنس و کنورتو ۶۲۰۱۲۸

استریو سرویس
تعمیر امپلی فایر ، گرام ضبط صوت ، و رادیو استریو تلفن ۶۱۳۷۶۰

تعمیر انواع‌تلویزیون یخچال
وشوفاژ با تضمین ۷۶۱۴۹۵

شوفاژ و تهویه گرم سرویس وتعمیرات تلفن ۶۴۴۸۵ مسعود

تعمیرگاه یخچال فریجیدر
تحت نظر متخصص ۳۰ سال تجربه در امور یخچال ـ لوازم یدکی موجود است تلفن ۷۲۳۳۶

موسسه فنی نوریکار
نصب و تعمیرات و رنك‌آمیزی یخچال . لباسشوئی . اجاق گاز. آبگرمکن بخاری تلفن ۴۰۶۶۴

غرب الکترونیك
تعمیرگاه مجهزتلویزیون با سرویس سیار تلفن : ۷۶۵۲۱۷ و ۷۵۴۵۰

بخاری

سرویس نصب و تعمیر
انواع بخاری آبگرمکن تلفن ۷۶۵۲۶۴

کارگاه فنی فردوسی
رنك و سرویس بخاری با حمل ونقل۶۰ تومان سرویس درمنزل ۲۰ تومان روپوش برزنتی برای همه رقم کولر تلفن ۹۶۰۹۰۴

روکش کولر

برای حفاظت هرنوع کولر
تلفن ۷۶۵۲۶۴

کازمورد نیازشما

پخش کازشرکت بوبان
از ساعت ۷ و نیم صبح‌تا۵ بعدازظهر با تلفن های‌شماره : ۹۵۳۰۵۱ تا ۹۵۳۰۵۵ و ۳۳۸۲۲۱ و ۳۳۸۲۲۲ و ۳۳۲۹۲۴ آماده قبول سفارشات مشتریان محترم خود در تهران میباشد

سرویس پخش گاز
جنرال
تلفنهای :
۹۵۸۴۵۲-۹۵۷۶۹۳
۹۵۹۱۶۴-۹۵۷۷۹۴
پخش گاز درتمام ایام‌هفته

ایران گاز
همه روزه از ساعت ۷ صبح الی۱۱شب
تلفن‌بخش گازوسرویس
۶۱۱۳۰۱
۷ خیابان

تعمیرگاههای اتومبیل

یگانه تعمیرگاه مجهز موریس ومینی‌ماینر
آدرس اول خیابان قدیم شمیران کوچه بیرجند تلفن ۷۲۸۳۰

اتو سرویس وتعمیرگاه اتومبیل
آلفا خیابان روزولت پلاك ۵۳ و ۵۱ تلفن ۷۵۶۷۷۱

مسافرت و اماکن و مستغلات

فروش

اراضی نارمك تهران‌پارس
پول هرطلی امینی تلفن ۷۹۰۰۹۰
۱ـ۳۰ آـ۱۹۹۱

چنددستگاه‌مستغلات و ویلا
در شمال شهر بفروش میرسد دفتر هدیه تلفن ۷۷۱۵۰۸
۱ـ۱۳ آـ۲۴۲۳

لاله‌زار بنگاه کوشان۳۳۹۷۸۴
فروشنده املاك در همه جا لطفابا تلفن‌دستور فروش‌بفرمائید
۱ـ۶ آـ۴۶۳۴۰

نزدیك میدان ۲۴ اسفند
خانه ۲۰۰ متری ۲ طبقه فروشی با تلفن ۶۰۰۸۳
۱ـ۶ آـ۲۴۸۶

یك‌باغ مشجر بمساحت۷هزار متر با در ختان میوه کهن وچند اطاق در جنوب جاده شهر زیبا حدود آموزشگاه نابینایان آماده فروش و معاوضه خواستاران به تلفن ۶۶۲۳۶ مراجعه فرمایند.
۱ـ۳ آـ۲۱۰۰۹

بورس املاك سعدی
روبروی سینما ادئون
مرکز خرید و فروش خانه و مستغلات تلفن ۳۳۶۱۹۲
۱ـ۳ آـ۲۵۳۰

در بهترین نقطه سید خندان خانه‌ای بمساحت ۱۴۰ متر یك‌طبقه دارای سه اطاق و هال و سرویس کامل با آب و برق- ماشین‌رو- شمالی بقیمت ۹۰ هزار تومان بفروش میرسد. شرکت تعاون تلفن ۴۵۰۵۷

امیرآباد بالاتر از پمپ بنزین خانه‌ای بمساحت ۲۳۰متر دونبش- شمالی دو طبقه دارای هفت اطاق ودوهال وسرویس کامل- ماشین‌رو باآب - برق - کولر و تلفن بقیمت ۲۰۰ هزار تومان بفروش میرسد شرکت تعاون تلفن ۴۵۰۵۷

در بهترین نقطه تهران‌نو
نبش دو خیابان یك باغچه ۹۰۰ متری مجهز بساختمان راحت با سرویس کامل و تلفن آب برق بدون واسطه فروخته میشود ـ به تلفن ۷۸۳۶۵ مراجعه فرمائید.
۱ـ۳ آـ۲۱۱۰۷

زمین فروشی
زمین با پروانه ساختمانی برخیابان جمال زاده (جمشیدیه) ۸۸۰ متر ۳۳۹۷۸۴ بنگاه کوشان
۱ـ۲ آـ۴۶۷۵۸

خانه قدیمی برخیابان ژاله
باهشت اطاق و چهار زیرزمین ۶۰۰ متر ۳۳۹۷۸۴ بنگاه کوشان
۱ـ۳ آـ۴۶۷۶۰

پنج قطعه زمین یونجه‌کاری
چاه آب و برق دولتی سالن برای پرواربندی گاوداری و مرغداری برجاده علیشاه عوض مقابل گاوداری‌آقای‌داراب اسعدبفروش میرسد تلفن ۳۱۲۴۹۸
۱ـ۳ آـ۴۶۸۰۲

دربهترین نقطه خیابان آریامهر خانه‌ای بمساحت ۱۱۰ متر دوطبقه روکار نیك دارای ۴ اطاق و هال و گلخانه و سرویس کامل شمالی با درب ماشین‌رو دارای تلفن - آب-برق‌و کولر نوساز بقیمت ۱۱.۵ هزار تومان بفروش‌می‌رسد . شرکت تعاون تلفن ۴۵۰۵۷

فروش فوری
مستغلات کوچك نوساز در مرکز شهر و ویلای کوچك شمیران بعلت مسافرت بطور اوکازیون تلفن ۳۱۰۱۶۸ ـ ۳۱۰۱۶۰
۱ـ۴ آـ۲۵۲۶

چند قطعه زمین‌شمالی‌وجنوبی
در داودیه ـ چالهرز ودروس فوری بفروش میرسد ۷۷۰۶۹۹
۱ـ۸ آـ۲۲۰۱

چند دستگاه مستغل وویلا
در شمال شهر نقد و معاوضه بفروش میرسد تلفن ۷۳۳۵۱
۱ـ۲۶ آـ۱۷۷۹

در الهیه شمیران
باغات مشجرو زمین وساختمان های نو و قدیمی برای فروش موجود میباشد با تلفن ۸۵۰۰۵۱ تماس بگیرید .
۱ـ۵ آـ۲۰۵۵۷

منزل نوساز بزرك
با یازده اطاق و شوفاژ و کولر و تلفن مطلوب برای باشگاه یا خانواده در جاده پهلوی روبروی پارك آریامهر بدون واسطه اجاره داده میشود به تلفن ۶۲۹۶۲۸ مراجعه فرمائید .
۱ـ۲ آـ۲۱۰۴۵

یکباب ساختمان ۱۲طبقه چهارراه پهلوی تخت جمشید مجهز به تمام وسائل مدرن‌تهویه مطبوع وآسانسور یکجا ویا جداگانه اجاره داده میشود .
تلفن ۲۲۷۲۹ـ۶۲۷۶۹۷
۱ـ۱۵ آـ۲۰۵۸

زمین فروشی خیابان شاه
در کوچه نوبهار با آب وبرق ۵۰۰ متر ۳۳۹۷۸۴ بنگاه کوشان
۱ـ۲ آـ۴۶۹۰۶

زمین فروشی خیابان ثریا
۷۰۰ متر ۳۳۹۷۸۴ بنگاه کوشان
۱ـ۲ آـ۴۶۹۰۸

آموزشگاه کاوش باتمام‌وسایل وکولر در خیابان تهران‌نوچهار راه سی متری نارمك بفروش میرسد .
۱ـ۵ آـ۲۱۲۵۱

خانه های ۳ اطاقه ۱۵۰
متری بدون کمیسیون ۴۳هزار تومان ۱۳ هزار تومان نقد بقیه ماهی ۴۰۰ تومان خانه های ۵و۶ اطاقی موجود تلفن ۳۳۴۳۵۶
۱ـ۲۰ آـ۲۴۵۸

خریداری میشود

خانه و مستغلات شمارا در شهر و شمیرانات برای مراجعین خود فورا خریداریم سازمان تعاون تلفن ۴۵۰۵۷

پهلوی‌دره قشلاق داودیه
قیطریه ولنجك عابدی ۸۵۰۰۹۵

زمینهای زعفرانیه دره قشلاق مکائیر وسعادت‌آباد، عباس آباد ، فرحزاد را خریداریم بازرگانی جلالی خیابان پهلوی‌تلفن های ۶۲۶۴۱۱ و ۶۲۴۱۹۳

دفترپارس هرنوع خانه ومستغل وزمین درعباس‌آباد و شمیرانات برای شما خریداری و معاوضه مینماید تلفن ۷۶۱۵۵۸

زمینهای ساختمانی و خانه‌های دست دوم اطراف جمشید آباد امیرآباد غرب بیمارستان پهلوی خریداریم‌دفترجمشید تلفن۴۸۰۸۸

بورس املاك شمیران
دفتر براتی باغ‌فردوس۸۵۲۵۷۵

بازرگانی نراقی تلفن ۸۴۱۴۲
۱ـ۲۶ آـ۲۴۷۴

دفتر مسعود ۷۷۰۲۴۱
زمینهای داودیه ـ دروس ـ دره قشلاق خریدار است .

اراضی طرح عباس‌آباد فوری
خریداریم دفتر اندیشه۷۶۱۷۴۷
۱ـ۲۶ آـ۲۳۵۰

اجاره داده می‌شود

مستقلی بمساحت ۷۰۰ متر برلاله‌زار نو با برق سه‌فاز وآب دارای دو سالن بزرك دفتر و آبدارخانه مناسب جهت موسسات تجارتی و بنگاه های داروئی اجاره داده میشود طالبین همه روزه از ۴ بعد از ظهر بتلفن ۸۵۱۰۱۵ مراجعه فرمائید .
۱ـ۳ آـ۲۵۲۱

قابل توجه موسسات دولتی
شرکتهای‌خصوصی‌و بنگاه‌معاملات املاك
یك دستگاه ساختمان با سه‌هزار متر مربع زیربنا دارای ۴ طبقه هر طبقه با ۱۷ اطاق مجهز به آسانسور ـ کولر ـ شوفاژ وتلفن مناسب برای محل کار ادارات دولتی و شرکتهای خصوصی‌واقع در خیابان آیزنهاور مقابل کاخ وزارت کار یکجا ویا هرطبقه جداگانه باجاره واگذار میشود. طالبین لطفا با تلفنهای ۹۵۹۴۹۲ و۴۶۵۸۰ تماس بگیرند .

پنج اطاق خوب با لوازم
طبقه سوم ماهی یکهزار تومان شاهرضا پمپ بنزین اول خیابان وصال شیرازی شماره ۹ برای دیدن و اجاره بمحل رجوع شود
۱ـ۸ آـ۴۵۱۸

دو دستگاه ساختمان ۳
اطاقه و ۲ اطاقه با سرویس‌کامل درباغ‌اسپرت‌کلاب شرق‌ضرابخانه مبله و بدون مبله اجاره داده میشود ۷۷۰۴۱۹
۱ـ۳ آـ۲۵۴۶

اجاره بدون واسطه
قابل توجه موسسات دولتی و ملی و آموزشی
ساختمانی واقع در عباس‌آباد خیابان‌سی‌متری مهناز (فرخ‌نیا) در چهار طبقه (هشت دستگاه) هردستگاه‌مجهز و مجزا باسرویس کامل ـ آسانسور ـ شوفاژ ـ کولر ـ یك دستگاه تلفن جمعا دارای پنجاه و شش اطاق‌باضافه زیرزمین بمساحت چهارصد متر مربع یکجا اجاره داده می‌شود لطفا با تلفن ۶۵۲۱۳ تماس حاصل فرمایند .
آـ۲۱۱۱۳ ۱ـ۳

آپارتمان طبقه سوم دارای‌سه اطاق خواب یك هال و غذاخوری و سالن باتوالت ایرانی و خارجی مجهز به شوفاژ و کولر خیابان کاخ خیابان قاآنی شماره ۴۴ اجاره با مخارج شوفاژ ۱۱۰۰۰ ریال به تلفن ۶۲۰۵۱۰ مراجعه نمایند .
۱ـ۳ آـ۲۱۱۶۱

حدود تلویزیون آپارتمان مجلل طبقه دوم وسوم هریك ۶ اطاق با لوازم و سرویس کامل اجاره داده می شود .
تلفن ۳۵۰۰۸۷
۱ـ۴ آـ۲۵۴۴

اجاره داده میشود
طبقه دوم و سوم خانه ۶۰۰ متری ۲۵۰ متری زیر بنا با آب و برق‌تلفن‌شوفاژ کولر در امیرآباد بالاماهیانه ۱۵ هزار ریال واگذار میشود- طالبین به تلفن ۶۳۰۳۲۲ مراجعه نمایند .
آـ۴۶۴۳۴

برخیابان آیزنهاور
یکباب آپارتمان چهار اطاقه و هال طبقه اول با تلفن برای شرکت آماده است خواستاران با تلفن ۶۲۱۷۱۲ تماس بگیرند .
۱ـ۲ آـ۲۱۱۴۵

آژانس نقره‌چی ۷۶۵۱۹۵
آپارتمانهای ۳ و ۴ و ۵ اطاقی باشوفاژ و بدون شوفاژ دربست موجود است .
۱ـ۲ آـ۲۵۵۲

اجاره میشود

خانه و مستغلات شمارا درشهر وشمیرانات‌فورا اجاره میدهیم . سازمان تعاون ۴۵۰۵۷

برای اجاره
جهت خانواده‌های اروپائی بتعدادی منازل مدرن احتیاج داریم تلفنهای ۶۱۲۹۶۴ و ۴۹۷۱۳

موسسه امور خارجیان
مخصوص اجاره منازل تخت‌جمشیدشرقی کاشی ۵۰۳ ـ۷۱۷۸۲

اجاره منزل بخارجیان۴۲۳۸۲
۱ـ۱۰ آـ۲۱۱۴

ویلا آپارتمان مبله و غیره
مبله‌برای‌اجاره نیازمندیم۷۵۱۵۱۸
۱ـ۱۳ آـ۲۱۴۱

واگذاری شود

بعلت مسافرت فوری
یکباب مغازه شیك با تلفن واقع در خیابان جمشید آباد واگذار میگردد طالبین با تلفن ۹۵۹۴۴۰ تماس گیرند .

فروش اتومبیل

پونتیاك پاریزین ۶۴
بدون واسطه بفروش میرسدتلفن ۸۸۰۲۴۰
۱ـ۳ آـ۲۱۰۵۳

فروشگاه توکل‌جیپ و لندور
میدان باغشاه سپه تلفن ۴۷۰۷۵
۱ـ۲۶ آـ۲۴۵۵

کرایه

اتو لوکس
اتومبیلهای تشریفاتی باراننده برای‌داخل و خارج تهران میدان فردوسی تلفن ۴۴۶۰۵ و ۶۱۱۲۷۰
۱ـ۲۶ آـ۲۵۲۳

کالج بار
بارکش شهر وحومه
بیمه اثاثیه منزل
۴۱۱۱۱
۶۱۱۱۱۱

کاسپین سرویس
اتومبیل با راننده و بدون راننده شبانه روز در اختیارشما فرح جنوبی بالاتر از چهار راه تخت‌طاوس خیابان منصور تلفن ۷۲۸۸۷
۱ـ۶ آـ۲۵۴۸

شرکتهای ساختمانی

تابستان تمام شد
بعد از این بیشتر اوقات خود را در خانه میگذرانید پس‌خانه‌خود را با تغییرات لازم مجهز و زیبا سازید و از زندگی در آن لذت ببرید.
سازمان تعمیروتکمیل تلفن ۶۵۴۶۴
۱ـ۱۰ آـ۲۴۴۹

برای ساختمان شما

کلیه توکاریهای ساختمان باقساط یکساله
نقاشی ساختمان سیم‌کشی لوله کشی نصب آبگرمکن شوفاژ و تهویه دکوراسیون و تعمیرات پیمانکاری بهادر ۶۵۴۶۴

کاغذدیواری ونقاشی‌ساختمان
جانفدا باقساط تلفن ۷۸۱۹۷۷

کارخانه صنعتی هانری
مجهزترین کارخانه جهت ساخت درب و پنجره واشیاء فلزی و آلومینیومی جاده کرج ـ کیلومتر ۵ تلفن ۹۵۰۹۱۲
۱ـ۱۰ آـ۲۳۹۷

نقاشی ساختمان اطمینان ۷۳۸۸۱
با اسلوب جدید و بهترین رنگهای موجود از کارخانه های داخلی‌وخارجی و لوازم‌ساختمانی میدان ثریا .
۱ـ۴ آـ۲۵۵۰

رفع گرفتگی لوله ساختمان در ۲ دقیقه سازمان تراکم تلفن ۸۸۱۶۸۱

لوله بازکنی فاضل آب
بادستگاه تراکم هوا
مقدم ۶۴۶۳۵

لوله بازکنی فاضل آب
بادستگاه تراکم هوا
تلفن ۷۶۳۲۸۶

لوله بازکنی فاضل آب
بادستگاه تراکم هوا
تلفن ۷۵۶۴۰۸

رفع گرفتگی هرنوع لوله ساختمانی
بادستگاه تراکم هوا-تلفن ۷۸۷۷۷

معاملات پول

مورد نیاز
برای پول شرطی شما
در شمال شهر مبیع مطمئن همیشه آماده است تلفن ۷۶۲۶۵۹
۱ـ۲۱ آـ۲۵۴۲

پول موجود است
پول شرطی در تهران و شمیرانات در مقابل خانه و مستغلات همیشه و فوری باتومانی دوشاهی موجود است سماواتی تلفن ۷۶۲۶۵۹

پول در مقابل املاك شمال‌شهر وشمیرانات موجود است بتلفنهای ۳۳۹۰۶۷ و ۳۳۶۸۸۵ مراجعه‌شود
آـ۲۶ آـ۲۴۰۵

وام درمقابل تلفن‌میدهیم ۳۳۳۹۳۲۰ و۳۳۳۳۰۳
لاله‌زارنو ساختمان‌البرز طبقه‌اول
۱ـ۲۶ آـ۲۴۸۰

پول شرطی با قیمت
بانك موجود است تلفن ۴۵۱۴۲
۱ـ۲۶ آـ۲۲۶۴

وام درمقابل تلفن فوری ۳۳۷۴۳۷
آـ۱۹۰۰

پول تومانی دوشاهی تلفن ۷۳۵۴۱
آـ۲۰۴۶

وام در مقابل‌تلفن ۳۳۷۴۳۷
۱ـ۲۶ آـ۱۸۹۹

وام در مقابل تلفن۳۰۱۳۲۴

وام درمقابل‌تلفن۷۶۵۶۸۸

وام درمقابل تلفن ۷۵۷۶۲۹
۱ـ۲۶ آـ۲۲۶۱

قبوض اصلاحات ارضی

خریدار قبوض‌اصلاحات‌ارضی وسهام . باکبور ۲۲۷۲۹و۶۲۷۶۹۷

قبوض قالی
قبوض فرش بانك
کارگشائی را چند در صد اضافه‌تر از قیمت ارزیابی خریداریم سبزه میدان سرای حاج‌رحیم خان عبدالله‌محسنی تلفن ۲۳۱۱۰

قبوض قالی بانك کار - گشائی اضافه ترازقیمت ارزیابی شده خریداری میشودفرش اردهالی‌اول بازارکفاشهاسرای‌مهدیه تلفن ۲۳۴۸۲

قبوض قالی و قالیچه بانك
کارگشائی را بعد اکثر قیمت خریداریم . سبزه‌میدان اول‌سرای حاج‌رحیم‌خان‌خامسی تلفن۵۸۶۶۰

قبوض فرش بانك کارگشائی
بقیمت عادلانه خریداریم اول خیابان خراسان رئوفی ۳۵۲۴۲۷

متفرقه

کود بیولوژیك
هوموس‌رژنور-موجود
تهران . خیابان سبه شماره۵۲۴۰ تلفن ۳۰۳۷۰۶ عسگرنیا

برای خرید و فروش داروخانه‌ها به تلفن ۵۵۸۵۰ و ۵۶۲۳۹ مراجعه شود .

آگهی فروش ماشین‌آلات
کارخانجات ریسندگی و بافندگی شهناز‌اصفهان تعدادی ماشین‌آلات مجهز آماده بکار بشرح زیرزائد براحتیاج خود موجود داره که میخواهد بفروش برساند ، کسانیکه مایل بخرید آنها هستند برای مشاهده و انجام معامله بدفتر کارخانه شهناز در اصفهان مراجعه نمایند .
۱ـ ماشین شست و شوی ۶ حمامی ساخت کمپانی هازالمان هرحمام ۲۱ متر ظرفیت پارچه بدون دستگاه خشك کن .
۲ـ دستگاه آبگیری ساخت کمپانی کرانتس آلمان وسیله دستگاه مکش .
۳ـ دستگاه پخت سفیدگری ساخت کارخانه اشترایشه استوتکارد بظرفیت ۱۷۵۰ کیلو گرم .
۴ـ دستگاه سفیدکنی ساخت کارخانه بنتلر با سرعت ۲۰ تا ۱۰۰ متر در دقیقه بانضمام کلندرآبی ، دستگاه شست و شو دودستگاه لوله‌کنی .
۵ـ رنك‌صاف کنی ۲ دستگاه.
۶ ـ ماشین گلزنی‌نمونه‌گیری یکدستگاه .
۷ـ ماشین بوبین رنك‌کنی یك دستگاه .
۸ـ ماشین گاز یکدستگاه.
۹ ـ دستگاه سفیدکنی مجهز یك سری کامل .
۱۰ ـ فاخ ماشین ۸ دستگاه
۱۱ ـ دستگاه شافت ریز ۴لنگه و ۵ لنگه ۱۰۰ دستگاه .
۱۲ ـ ماسوره کنی یکدستگاه.
۱۳ ـ پرموتیت کوچك یك دستگاه .
۱۴ ـ کلاف کنی یکدستگاه .
۱۵ ـ کمپرسور هواکش یك دستگاه .
۱۶ ـ دستگاه هواکش یك عدد .
۱۷ ـ شش لاکنی ۴ جعبه‌ای۱۵ دستگاه .
۱۸ ـ درافت فلایر ۸ دستگاه.
۱۹ ـ درافت رینك ۴۸ دستگاه.
شرکت سهامی ریسندگی و بافندگی شهناز اصفهان
۱ـ۳ آـ۴۶۸۸۲

برنامه سینماها

* دردسر ازدواج زالدارم ـرنگی- لونی‌دوفونس شهرفرنك (۶۲۲۶۲۸) ۱۵ر۱۱ـ۳ر۳۰ـ۵ر۳۰ـ۷ر۳۰ـ۹ر۴۵
* تقدیم با عشق- رنگی- سیدنی‌پواتیه تراس امپایر ۷ـ۹
* راشل راشل ـ رنگی ـجوآن وود وارد پارامونت (۴۸۳۲۱)۱۱ـ ۳ر۳۰ـ ۵ر۳۰ ۷ر۳۰ـ ۹ر۳۰
* اولیور ـ رنگی ـ ۷۰ میلیمتری ـ دان‌مودی دیامونت (۶۲

خانه خوشبختی در تهران

آقای کریم زیانی، کارمند، ساکن تهران برنده جایزه پانصد هزار ریالی

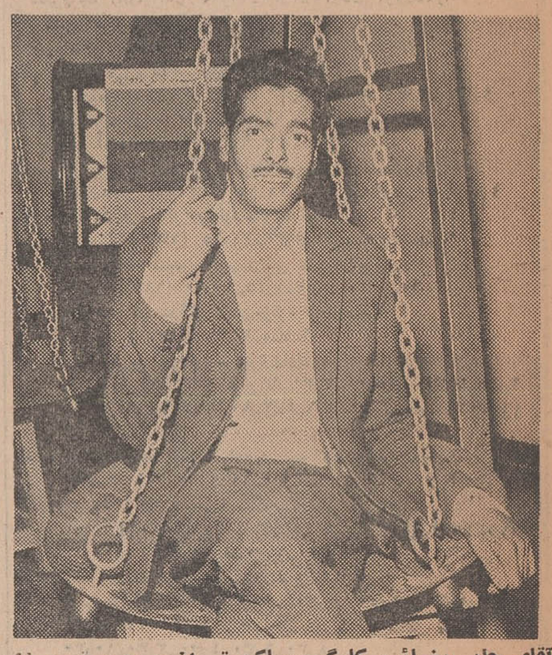

آقای جابر رضائی، کارگر، ساکن تهران سومین قهرمان شانس شد وعلاوه بردریافت شصت هزار ریال پول نقد هموزن خود ٦٤ کیلو پول گرفت.

آقای محمد یوسف عابد زاده . پیشه ور، ساکن «اوز» فارس که باخرید بلیط اعانه ملی برنده یکصد هزار ریال پول نقدشده بود بعنوان اولین قهرمان شانس نیز انتخاب شد ویکدستگاه پیکان ٤٨ تحویل گرفت.

آقای رجب فرحبخش پیشه‌ور، ساکن تهران پس از آنکه برنده پنجاه هزار ریال شد دومین قهرمان شانس گردید و هموزن خود ٩٤ کیلو پول دریافت کرد.

بلافاصله متوجه شدم که برنده ٥٠٠ هزار ریال پول نقد شده‌ام و از خوشحالی فریاد کشیدم.

آقای کریم زیانی سپس گفت:

ـ حالا تصمیم دارم خانه‌ای بخرم و نامش را بگذارم «خانه خوشبختی» تا دردرجه اول از اجاره‌نشینی آسوده شوم وبعد همه مردم بدانند که با خرید بلیط اعانه ملی علاوه بر آنکه به خوشبختی هموطنان خود کمك میکنند خود نیز بخوشبختی میرسند

اولین قهرمان شانس

آقای یوسف عابدزاده که نمایندگی فروش محصولات غذائی رادر «اوز» فارس بعهده دارد تعریف می کرد:

ـ دوشنبه بعداز ظهر برای انجام کاری قصد داشتم چند روزی از «اوز» خارج شوم و در لحظه‌ایکه قصد رفتن به محل مورد نظر را داشتم از محمدعلی سلمان‌پور که فروشنده بلیطهای اعانه ملی است یك بلیط اعانه ملی خریداری کردم وبمسافرت رفتم. پنج روز بعد، یعنی روز شنبه که از مسافرت بازگشتم. در «اوز» متوجه شدم برنده یکصد هزار ریال پول نقد شده‌ام. بلافاصله

بقیه از صفحه اول

ـ بلیط خریدن برای من بصورت عادت درآمده است وهیچ هفته‌ای را بدون خرید بلیط پشت‌سرنمی‌گذارم وبه نسبت بین ۲ تا ٥ بلیط خریداری می‌کنم. چون عقیده‌دارم نظم و ترتیب و پشتکار درهرکاری آدمی را زودتر بسر منزل مقصود هدایت و راهنمائی می‌کند.

آقای «کریم زیانی» کارمندساکن تهران و برنده جایزه ٥٠٠ هزار ریالی اعانه ملی (مشابه جایزه‌یك میلیون ریالی) در حالیکه‌خوشحالی فوق‌العاده‌ای در گفته‌هایش نمایان بود افزود:

ـ دوشنبه بعد از فراغت‌از کاراداری بسوی منزل روان بودم که‌بشخص علیل بلیط فروشی برخورد کردم واز او ۲ بلیط خریداری کردم. پنجشنبه بعداز ظهر هنگامی که روزنامه یومیه را نگاه میکردم. با دیدن شماره های برنده بیاد دو بلیطم افتادم. فورادو بلیط راازجیب بیرون آوردم و شروع به تطبیق کردم. این برابری و تطبیق چند لحظه‌ای بیش بطول نیانجامیدزیرا برای دریافت جایزه خود به‌تهران آمدم ودر تهران بود که شانس بزرگتری بمن روی آورد ودرقرعه کشی قهرمانان شانس‌اولین‌قهرمان شانس شدم و یکدستگاه پیکان ٤٨ نیز تحویل گرفتم.

آقای عابدزاده افزود:

همسرم همیشه دلش میخواست‌یك اتومبیل پیکان داشته باشیم و حالا چقدر خوشحال خواهدشد که‌بفهمد هم او وهم من باخرید فقط یك بلیط اعانه ملی به آرزوی خود رسیده‌ایم. من با پولی که نصیبم شده کار و کسبم را توسعه‌خواهم داد واز اتومبیل نیز شخصااستفاده میکنم و چون یادگار بلیط های اعانه ملی و شانس بزرك زندگی ماست، همیشه آنرانگهداری‌خواهم کرد.

دومین قهرمان شانس

آقای رجب فرح‌بخش خرازی‌فروش اهل اردبیل، ساکن تهران‌هفته‌قبل باخرید تعدادی بلیط اعانه ملی ٥٠ هزار ریال پول نقد بدست آورد. وی که برای جایزه خود به تهران آمده بود درقرعه کشی‌شانس‌دومین قهرمان شانس شد وهموزن خود یعنی ٩٤ کیلو پول‌دریافت داشت.

آقای فرح‌بخش اظهار میداشت:

ـ همیشه دوستان بمن میگفتندرجب تاکی قصد داری همچنان مجرد باقی بمانی، در جواب این دوستان چاره‌ای جز سکوت نداشتم اما حالا که شانس بمن روی کرده میگویم که قصد ازدواج‌دارم زیرا مطمئن هستم که این ازدواج با خوشبختی وسعادت توام‌خواهدبود.

سومین قهرمان شانس

ـ من جابر رضائی کارگر خباز ساکن تهران هستم که هر هفته یکعدد بلیط اعانه ملی خریداری میکنم. لابد می پرسید چرایکعدد؟ چون من از وقتی تنها فرزندم قدم بدنیای پرهیاهوی ما گذاشته‌است بشانس او هرهفته‌یك‌بلیط‌خریداری می‌کنم، چون ۲۰ ریال در هفته مبلغی نیست که زیاد مرا درفشار قرار دهد، ولی این ۲۰ریال باعث می‌شود که هر هفته درمسیربردن جوایز بی‌شمار اعانه ملی‌قرار گیرم. هفته گذشته همین بلیطم‌برنده‌یك جایزه ٦٠ هزار ریالی شد وازآن گذشته سومین قهرمان شانس هم شدم و هموزن خود ٦٤ کیلو پول گرفتم.

حالا قصد دارم بااین پول خانه‌ای را رهن کنم وکارم را توسعه دهم تااز رفاه وآسایش‌بیشتری‌برخوردار شویم. توصیه‌من بهمه‌هموطنان‌این است که هر هفته بانظم و ترتیب بلیط اعانه ملی خریداری کنند، زیرا نظم و ترتیب همیشه انسان‌را به مرز پیروزی میرساند.

برندگان جوایز ۱۰ هزار تومانی

از راست به‌چپ آقایان: علی غیاثوند، بنا، ساکن‌تهران ـ شیرزاد فرضعلی‌زاده، نجار، ساکن تهران ـ صالح احمدی، کارگر، ساکن آغاجاری ـ محمدرضا علی‌پور، آموزگار، ساکن هرسین (شرکتی) رحیم رجبی، آموزگار، ساکن هرسین ـ عذرا برخوردارزاده زرگر، ساکن‌شیراز ـ صفر علی پاشائی، پیشه‌ور، ساکن تهران ـ محمد یوسف عابدزاده، پیشه‌ور، ساکن اوزفارس ـ حسن رستاخیز، سرمکانیك، ساکن‌اهواز ـ مرادعلی‌پور، پیشه‌ور، ساکن‌هرسین (شرکتی) ـ پرویز علی قلی‌زاده، محصل، ساکن تهران ـ محمدخان‌توکلی، عطار، ساکن هرسین

برندگان جوایز ۷ هزار تومانی

از راست به‌چپ خانمها و آقایان: اشرف زمانی، خانه‌دار، ساکن رشت (شرکتی) ـ حاجیه ناظم زاهدانی، خانه‌دار، ساکن رشت (شرکتی) ـ علینقی همتیان، خرازی فروش، ساکن بابل ـ رحمان‌مدوح، بافنده، ساکن تهران ـ رضاعلی‌موسی‌رضا، کیف ساز، ساکن تهران ـ قربانعلی حافظی، کشاورز، ساکن بابل (شرکتی) ـ فتح‌اله مطربی، نوازنده، ساکن دورود ـ سید ابراهیم موسوی، راننده، ساکن تهران، ـ حسین بیك‌وردی، کارمند، ساکن تهران ـ سید اسماعیل‌جعفر طیاری، پیشه‌ور، ساکن‌تبریز (شرکتی) رضا شعبانزاده، پیشه‌ور، ساکن تهران ـ علی نوبهار، خواربار فروش، ساکن قوچان ـ ابراهیم‌میرزا محمد، پیشه‌ور، ساکن‌تبریز (شرکتی).

برندگان جوایز ٦ هزار تومانی

از راست به‌چپ آقایان: سیدخلیل سید صادق، پیشه‌ور، ساکن تهران ـ قراپت‌قراپتی اوراچیان، مکانیك، ساکن تهران ـ منوچهر ایزدپور پیشه‌ور، ساکن اندیمشك ـ ایرج خدا بنده‌ابهری، کارمند، ساکن تهران (شرکتی) ـ علی‌بمان داداشی‌پور، کشاورز، ساکن شاهی (شرکتی) ـ رحمت‌اله اسفندیاران کارمندساکن اهواز ـ محمد اتبان، بلیط فروش ساکن تهران (شرکتی) ـ ارسلان‌اخوان، لبنیات فروش، ساکن‌تهران ـ خسرو کرمی، دانشجو، ساکن کرمانشاه ـ علی ذکریائی، کشاورز، ساکن شاهی (شرکتی) ـ جابر رضائی، خباز، ساکن تهران اسماعیل رستمی، کارمند ساکن گرمی ـ حسین پورعباسی، محصل، ساکن مشهد ـ حسن خراسانی‌زاده، پیشه‌ور ساکن تهران ـ آرشام زولیان، کارمند، ساکن تهران.

برندگان جوایز ۵ هزار تومانی

از راست به‌چپ آقایان: سید فتح‌اله هاشمی، ذغال‌فروش، ساکن تهران ـ اسماعیل محمدزاده، کارمند، ساکن‌تهران ـ رجب فرحبخش، پیشه‌ور، ساکن تهران ـ عزت‌اله کلامی، پیشه‌ور، ساکن تهران ـ یداله‌جعفری‌پیشه‌ور ساکن گرگان (شرکتی) ـ حسن رونقیان، راننده ساکن رشت ـ علی علیخانی، محصل، ساکن گرگان (شرکتی) ـ اژدرزاوش، قهوه‌چی، ساکن‌شاهی ـ علی‌اصغر افشار، راننده، ساکن‌تهران ـ حسین حنیفه‌پور، کفاش، ساکن رشت ـ حسین ترنجیده، کارمند، ساکن همدان.

آغاز سومین هفته نمایش

لطیف ترین قصه عشق ودلدادگی در

سینما امپایر

کاترین‌دونوو

در فیلم

مانون
رنگی

با شرکت
الزامارتینلی ـ سامی فری
رابرت وبر ـ پل هوبشمید
ژان کلودبریالی

مژدگانی

یك‌برك جواز تفنك غیر نظامی جواز شماره ١٥٦ پروانه شماره ٥٦٧٢ متعلق به اینجانب عزیزالله ارژنك شناسنامه شماره ٣٣٠٦ ـ لطیفی ـ لار مفقود گردیده است از یابنده خواهشمند است هر لار به آقای احمد بنی‌زمانی سه‌راه همت مراجعه و مژدگانی خود را دریافت نماید که موجب امتنان خواهدبود.
عزیزالله ارژنك.
آ ـ ٤٦٦٨٩٠

آغاز چهارمین وآخرین هفته نمایش

پرفروش ترین و موفق ترین فیلم‌کمدی دهساله اخیر در سینما

شهرفرنگ

اولین سینمای ممتاز ٤ ستاره ایران

یك اثر شیرین، پرجاذبه، کمیك‌و تماشائی برای‌پسران، دختران، پدران ومادران!

لوئی دوفونس
درفیلم رنگی و سینماسکوپ
دردسر ازدواج ژاندارم

باشرکت: ژنویو گراد
کریستیان مارن
ژان لوفور

از پذیرفتن اطفال کمتر از ٥ سال معذوریم

سئانسها ١٥ر١١ صبح ـ ٣٠ر٣ ـ ٣٠ر٥ ـ ٣٠ر٧ ـ ٤٥ر٩ بعداز ظهر.

رستوران شهر فرنگ با غذاهای مخصوص آماده پذیرائی میباشد.

متن اصلاح شده آئیننامه خرید و واگذاری املاک و اراضی

آئیننامه اجرائی ماده سی‌ویك قانون نوسازی‌وعمران شهری‌راجع به ارزیابی وخرید اراضی واملاك مورد نیازشهرداری وواگذاری‌آنها به موسسات خصوصی و نحوه پرداخت بهای آنها که از طرف وزیر کشور در جلسه فوق العاده مجلس شورای ملی تقدیم گردید درجلسات فوق‌العاده کمیسیون‌های کشور ودادگستری مجلس شورای ملی به تصویب رسیدو برای‌اظهار نظر به سنا ارسال شد .

• متن آئیننامه

کمیسیونهای مجلس شورای‌ملی دراین آئین‌نامه اصلاحی صورت داده‌اند که متن اصلاح شده آن بشرح زین است :

ماده ۱ـ پس از تصویب نقشه جامع هر شهر شهرداری باید در زمینه اولویت‌نیازمندی های‌شهری و عمومی و عمران و نوسازی در آن قسمت از اراضی موضوع ماده ۳۱ قانون نوسازی و عمران شهری که در نقشه جامع برای نیازمندی های مذکور تعیین و مشخص‌شده است اقدام‌به مطالعه نموده وبهای آنرا برآورد و امکان پرداخت آن را با توجه به بنیه مالی شهرداری بررسی و تصمیم لازم اتخاذ کند.

ماده ۲ـ شهرداری باید نقشه کاملی از اراضی و املاك موردنیاز تهیه و سپس توسط هیئت یا هیئت های ارزیابی بشرح مذکور در آئین نامه اجرای تبصره ۲ ماده ۱۶ قانو ن‌نوسازی و عمران شهری‌فهرست‌جامعی حاوی‌مساحت عرصه و اعیان و نوع‌و مشخصات اعیان و تعداد اشجار وحق‌ریشه هر ملك با تعیین بهای هر یك از آنها تنظیم نماید و همچنین نوع استفاده‌ای که از اراضی و املاك مورد نیاز بعمل خواهد آمد و در صورت امکان نام مالك و شماره پلاك ملك را ضمن تامین اعتبار کافی برای تصویب به انجمن‌شهر بفرستند و پس از تصویب انجمن شهر برای تایید به وزارت کشور ارسال دارد .

تبصره ـ شهرداری مکلف‌است مقارن شروع عملیات نقشه‌برداری و ارزیابی مراتب را باتعیین حدود مناطق مربوط‌درجرائد کثیرالانتشار آگهی کند و همچنین با الصاق آگهی درمحل‌باطلاع عموم برساند و یك نسخه از آگهی را بانضمام کروکی منطقه به اداره ثبت اسناد و املاك محل ارسال دارد .

اداره ثبت مکلف است مراتب را به دوائر ثبتی خود و همچنین دفاتر اسناد رسمی اعلام دارد تا باطلاع مراجعینی که قصد انجام معامله دارند برسد . **ومتعاملین با علم بمراتب فوق معامله را انجام دهند و مراتب دراسناد تنظیمی‌قید گردد .**

ماده ۳ـ پس‌ازتصویب پیشنهاد شهرداری درانجمن شهر و تایید آن وسیله وزارت کشورشهرداری مکلف است عمل خرید اراضی و املاك مذکور را با رعایت‌ضرورت و اولویت طوری ترتیب دهد که ظرف ۵ سال‌مقرردر قانون‌نوسازی و عمران شهری املاك مزبور به شهرداری انتقال قطعی یابد .

وزارت کشور مکلف است نظر نهائی خود را در مورد هر یك از پیشنهاد ها و طرحهای ارسالی شهرداریها ظرف شش ماه ازتاریخ وصول اعلام دارد و هرگاه ظرف مدت مذکور وزارت کشور نظر مخالفتی اعلام ندارد پیشنهاد و یا طرح ارسالی که به تصویب‌انجمن شهر رسیده است تایید شده‌تلقی میگردد .

ماده ٤ـ ملاك‌وماخذ ارزیابی اراضی درتهران وشهرستان ها قیمت‌آخرین سند رسمی معامله‌قبل از تصویب قانون اصلاح پاره از موادوالحاق مواد جدید به قانون شهر **میباشد به اضافه‌شش در صدسود از تاریخ آخرین معامله تا تاریخ انتقال بشهرداری برای هر سال و در صورت نبودن سند معامله قبل از آن تاریخ طبق نرخ وملاك** مشابه مورد معامله ارزیابی خواهد شد و ارزیابی اعیانی و اشجار و حق ریشه براساس‌قیمت عادله‌روز خواهد بود .

ماده ۵ـ ترتیب ارزیابی و طرز اعلام نتیجه‌آن‌بمالکین و رسیدگی به اعتراضات مربوط به اجرای ماده ۳۱ قانون نوسازی و عمران شهری طبق‌مقررات‌آئین نامه‌تبصره ۲ ماده ۱۶ قانون نوسازی وعمران شهری‌مصوب‌هیئت وزیران‌میباشد.

ماده ٦ـ بهای عرصه املاك مذکور تا یکهزار متر مربع نقد و مازاد آن باقساط مساوی دهساله با منظور نمودن سود عمدی ٦ برای هرسال و بهای اعیان نقداز طرف شهرداری پرداخت میشود پرداخت های اقساطی شهرداری بموجب قبوض قابل انتقال مذکور در تبصره ۱ ماده ۲۰ قانون‌نو ـ سازی و بارعایت تشریفات مقرر در آئین نامه مربوط به آن‌بعمل خواهد آمد .

ماده ۷ـ در هر مورد که‌شهرداری بخواهد در اجرای مقررات تبصره ۱ ماده ۳۱ قانون نوسازی وعمران شهری اراضی واقع در مناطق صنعتی نقشه جامع را به صاحبان کارگاه ها و کارخانه ها و امثال آن انتقال‌دهدبرای تشخیص‌میزان مورد احتیاج موسسات مذکور موضوع را بر حسب مورد به کمیسیون سه نفری مرکب‌ازافراد زیر ارجاع مینماید و نظریه کمیسیون که در هر حال باتوجه به نیازمندیهای صنوف مربوط‌باید باشد ملاك عمل خواهد بود :

الف در مورد کارخانه ها و کارگاه های صنعتی با عضویت نمایندگان شهرداری و وزارت اقتصاد و اطاق صنایع و معادن ایران .

ب ـ در مورد مراکز وموسسات دامداری و پرورش‌طیور با عضویت نمایندگان شهرداری و وزارت کشاورزی‌وزارت‌تولیدات کشاورزی و مواد مصرفی .

در موردسایرمشاغلی که‌بموجب بند ۲۰ ماده ۵۵ قانون‌شهرداریها تعیین‌شده‌است باعضویت‌نمایندگان وزارت‌کشورو شهرداری‌وشهربانی

تبصره ـ نمایندگی وزارتخانه های مذکور در فوق و شهربانی در شهرستانها باادارات تابعه آنهاست ودر صورتیکه در شهری ادارات تابعه نداشته باشند **ادارات مرکز استان مکلف به‌تعیین و اعزام نماینده برحسب‌درخواست‌شهرداری محل برای شرکت در کمیسیون مربوط خواهند بود .**

ماده ۸ ـ بهای املاکی که در اجرای مقررات ماده فوق باشخاص حقیقی یاحقوقی انتقال داده میشود نقدا و یا حداکثر به اقساط‌پنجساله باسود صدی ٦ برای هرسال از انتقال گیرنده باید دریافت شودو در صورتیکه بهای معامله باقساط دریافت شود ملك تاپرداخت تمام اقساط وبهره در وثیقه شهرداری باقی خواهد ماند .

آئین نامه فوق مشتمل بر هشت ماده و دوتبصره باستناد ماده ۳۱ قانون نوسازی و عمران شهری‌در جلسه فوق‌العاده روز سه‌شنبه اول مهر ماه یکهزاروسیصدو چهل‌و هشت بتصویب کمیسیون های کشور و دادگستری مجلس‌شورای ملی رسیده است .

رئیس مجلس شورای‌ملی
عبدالله ریاضی

مذاکرات اصناف درباره
نرخ گرمابه‌هاو گوشت

اتحادیه گرمابه‌داران تهران‌دیشب اقدامات سازمان امور اصناف حزب ایران نوین را ستود و رئیس این اتحادیه اعلام داشت که از طرف این سازمان در جهت رفاه اصناف اقدامات وسیعی صورت میگیرد .

آقای مصطفوی‌رئیس این‌اتحادیه گفت این سازمان حرف منطقی مارا پس‌از سال های سال پذیرفت و آماری که گرفتند نشان داد کلیه هزینه های گرمابه ها ترقی کرده و نرخ گرمابه ها نیز بطور منطقی باید افزایش یابد .

در این جلسه فخاران نیزشرکت داشتند و آقای مهندس حقیری در مورد مشکلات وصول حق بیمه کارگران مطالبی گفت :

آقای روح‌الله جعفری در مورد وضع گوشت تهران مطالبی گفت‌و اظهار داشت که مسئله گوشت‌یك موضوع مملکتی است و موردتوجه همه مردم میباشد ناطق گفت من در این سازمان مشکل گوشت دارم‌مراحل مختلف اعم از تولید ، حمل ، خرید ، کشتار، توزیع و فروش آنرا در دستور جلسات قرار بدهید و راه‌حل پیدا کنید .

آقای پیرصادقی گفت بهترین راه برای بهتر کردن وضع گوشت تقویت دامداران کشوراست ودولت باید از دخالت هائی که سبب‌هرج‌و مرج‌درامر گوشت‌میشود جلوگیری نماید .

ناطق گفت‌سازمان گوشت‌کشور باید به فکر پرورش دام در داخل مملکت بوده‌ودامداران وکشاورزان را بامر تولید و پرورش دام‌تشویق کند .

● انتخابات صنف نانوا

اتحادیه صنف نانوا دراین جلسه اعلام کرد که باید انتخابات این صنف هرچه زود تر آغاز شود و از تعطیل‌دکان‌های‌نانوائی‌نیزجلوگیری بعمل آید .

در این سازمان افراد اتحادیه صنف عکاس پیرامون لایحه نظام صنفی‌توضیحاتی‌از مسئولان‌خواستند و در این زمینه توضیحات لازم به آنها داده شد. افراد صنف لباس فروش در مورد نحوه صدور پروانه رعایت حدود صنفی تذکراتی دادند آقای غفاری گفت یکی از مشکلات کار صنف ها نقض حدود صنفی از طرف خشك‌شوئی ها است وصاحبان این موسسات با اتومبیل در حدود صنفی لباس‌شوئی ها حرکت کرده و مشتری های آنها را از دستشان میگیرند .

در این سازمان پیرامون افزایش نرخ ذغال مطالبی گفته شد و از مسئولان خواستند تا برای سوخت زمستانی مردم‌فکری بکنند. اصناف شرکت کننده در این سازمان از عدم رعایت بهداشت در حدودناحیه شش شهرداری شکایت کردند .

صندوق حفاظت راهها تأسیس میشود

وزارت راه نظر اتحادیه مرکزی کامیونداران را در مورد نحوه راه سازی در تنگه سردره‌خوارو هزار‌ـ جوی بصورتی که قدیمی ترین رانندگان این خط پیشنهاد داده بودند پذیرفت و وزیر راه دیروز در محل دستور داد که بجای پل هشت متری در تنگه سردره‌خوارپل بیست‌وپنج متری ساخته شود و در محل ورود رودخانه نمرود به دشت گرمسار که هم‌اکنون‌هزار نهرآب در آنجا وجود دارد و در مواقع سیلابی رودخانه این منطقه غیرقابل عبور می گردد ، دوازده دهانه پل بزرك ساخته شود .

در این مسافرت کامیونداران بمنظور همکاری با دولت و وزارت راه به وزیرراه پیشنهاد کردند که صندوق حفاظت راه ها دراین‌وزارت تاسیس گردد و بودجه و اعتبار این صندوق را که باید امور تعریض ، اسفالت و نگاهداری راهها رابعهده گیرد ، خود کامیونداران تامین کنند . آقای حاج رضا حداد معاون اتحادیه مرکزی کامیونداران درخواست کرد که وزارت راه‌طرح تعریض راه قزوین را تا پانزده‌متر و بصورت اتوبان که در وسط آن «رفوز» باشد تهیه و هزینه اجرای آنرا اعلام نماید .وی همچنین گفت که این اعتبار بهر صورت تا مدت سه سال بوسیله خود کامیونداران مستهلك خواهد شد .

• اسفالت راه خراسان

در این سفر مسئله اسفالت راه خراسان مطرح شد ومعاون اتحادیه کامیونداران پیشنهاد کرد که در صورت لزوم در این راه نیز میتوان عوارض مخصوص‌اسفالت وضع کرد و در گاراژ ها بسهولت وبارضایت کامیونداران و رانندگان عوارض وصول و به وزارت راه پرداخت گردد .

وزیرراه از کامیونداران پرسید که روحیه مردم و رانندگان با عوارضی که گفته میشود در راه‌ها وضع شود سازگار است یا نه ؟ جواب داده شد که این پیشنهاد را خود رانندگان و کامیونداران می دهند و آنها روی اصل اعتمادی که بدولت و وزارت راه دارند حاضرند این عوارض پرداخته و در مقابل از امکاناتی که با اقدامات وزارت راه در راه ها بوجود می آید استفاده نمایند .

اولین «پارك ـوی»

بقیه از صفحه اول

بعنوان نقائص جاده ذکر کردند.

مهندسان امروزاعلام کردند که نصب شبکه‌آب جهت ایجادفضای سبز در وسط جاده و چمن کاری و همچنین نصب کابل جهت‌تامین روشنائی جاده دو سال پیش کتبا به شرکت های برق منطقه‌ای و سازمان آب تهران توجه داده‌شده است ولی این دوسازمان بعلت نداشتن اعتبار از اجرای طرح روشنائی وایجادشبکه آب‌خودداری کرده‌اند .

● شبکه برق

مهندسان درسال‌جاری نیزیکبار دیگر لزوم و اهمیت نصب شبکه روشنائی را به‌شرکت‌برق منطقه‌ای یادآوری کرده‌اند و خاطر نشان ساخته‌اند که «پارك ـوی» شبها بدون‌روشنائی بسیارخطرناك‌خواهد شد و تلفات و تصادفات‌شدیدی‌را دراین راه پیش بینی کرده‌اند .

در جلسه دیشب مهندسان این مسئله بطور جدی مورد بررسی قرار گرفت و اعلام شد که چون شبها اتومبیل ها به‌ناچار بعلت تاریکی بانوربالا دراین راه حرکت خواهند کرد احتمال تصادف بیشتر است و چون اطراف جاده نیزسیم کشی نشده عابرانی که بدون توجه بسرعت اتومبیلها شبها در عرض راه حرکت میکنند با خطر تصادف روبرو میباشند .

مهندسان پیشنهاد کردند که در روی باند های «پارك‌ـوی» نوار شبرنك و چشم گربه نصب گردد و دراین مورد نظرات مختلفی‌داده شد و بهرحال اعلام گردید که ساختمان«پارك‌ـوی»به پایان‌رسیده و کار مهندسان زودتر از موقع انجام شده‌است.

از دیشب حرکت اتومبیل ها ازروی باند پارك وی شروع شدو صدها اتومبیل که‌ازروی این جاده دیشب گذشته بودند امروزبوسیله تلفن خطر عبور از این راه را به روزنامه اطلاع داده ویادآور شدند که باید مسئولان در این مورد فکری بکنند .

یکی از رانندگان پیشنهاد کرد که برا ی‌روشن کردن فوری‌جاده و رفع خطر میتوان‌درکنار پارك‌وی موقتا چراغهای‌گازی کارگذاشت.

آگهی دعوت مجمع عمومی عادی شرکت‌سهامی‌قند چناران

از صاحبان سهام شرکت سهامی قند چناران دعوت میشود که برای تشکیل مجمع عمومی عادی در ساعت هشت صبح‌روزدوشنبه ۲۸ مهرماه ۱۳۴۸ به محل سازمان گسترش و نوسازی‌صنایع ایران واقع در تهران ـ خیابان تخت جمشید شماره ٤۳۵ طبقه چهارم تشریف بیاورند

دستور جلسه

۱ـ استماع گزارش هیئت مدیره و بازرس درخصوص‌عملیات و محاسبات سال گذشته
۲ـ رسیدگی و تصویب ترازنامه و حساب سودو زیان‌وتصمیم راجع به سود
۳ـ انتخاب بازرس
٤ـ تعیین حقوق و مزایا وپاداش مدیر عامل واعضاء هیئت مدیره و بازرس
۵ـتعیین روزنامه برای درج آگهی ها
٦ـ اتخاذ تصمیم نسبت به پیشنهادات و موضوعاتی که مطرح شود

رئیس هیئت مدیره شرکت سهامی قند چناران
آ ـ ۲۱۲۱۷ ۱ـ۲

انجمن فارغ‌التحصیلان دانشگاه‌ها
پانزدهمین سالگرد خود را جشن میگیرد
شب‌نشینی‌درهتل ونك چهارشنبه
نهم مهر ماه از ساعت ۲۱
ارکستر فرانکودیویس ـ بانوان لباس شب
آقایان لباس تیره
بلیط ورودی وسیله تلفنهای ٤٦٤۱۵ـ٤۲٦٦٦

گروه‌فرهنگی‌هدف
همه روزه از ۵ تا ۹ بعد ازظهر برای کلاسهای کنکور حقوق . ادبی . بازرگانی . علوم‌اداری. علوم تربیتی و موسسه عالی حسابداری ثبت نام می کند
خیابان شاه ـ محل دبیرستان شماره٤ هدف تلفن ٤۷۸۵۲

باطلاع همکاران محترم و دوستان گرامی میرساند که **(نمایشگاه اتومبیل همایون)** واقع در خیابان نادری خیابان همایون ـپشت‌سفارت‌انگلیس باحضور جمعی از دوستان افتتاح شد و اینجانب که مدت شش سال افتخار همکاری در نمایشگاه‌اتوژاله‌واقع‌درخیابان ژاله داشته‌ام هم‌اکنون در نمایشگاه همایون برای انجام کار های دوستان بطور شایسته در اسرع‌وقت آماده میباشم .
محمدی
تلفن نمایشگاه ۳۱۱۷۸٤ و ۳۳۵۵۷

پذیرش دانشجو برای دورهٔ فوق‌لیسانس زبان‌وادبیات فارسی دردانشگاه تبریز

دانشکده ادبیات و علوم‌انسانی تبریز درسال تحصیلی ٤۹ـ٤۸ برای تحصیل در دورهٔ فوق‌لیسانس رشته زبان وادبیات فارسی با شرایط زیر دانشجو می‌پذیرد .

۱ـ داشتن درجه لیسانس در زبان و ادبیات فارسی ،مشروط براینکه میانگین کل‌نمره های داوطلب در دوره لیسانس از«۱۲» (برابر با۳درروش واحدی) کمتر نباشد .

۲ـ پذیرفته شدگان در امتحان‌ورودی مواد زیر که بصورت کتبی بعمل خواهد آمد ... زبان وادبیات فارسی ـ زبان و ادبیات عرب‌ـ زبان خارجه (یکی‌از زبانهای انگلیسی ـ فرانسه ـروسی‌ـ آلمانی) .

نام‌نویسی برای امتحان ورودی از تاریخ انتشار آگهی تابیست ودوم مهرماه ٤۸ در اداره آموزش دانشکده بعمل خواهد آمد. کسانیکه در تبریز نباشند باید مدارك خود راطوری بفرستند که تا آخر وقت اداری روز بیستو دوم مهر ماه‌به دانشکده برسد.

امتحان ورودی روز جمعه بیستو پنجم مهرماه در دانشکده ادبیات و علوم انسانی تبریز به‌عمل خواهدآمد . داوطلبان بایدتا آخر وقت اداری‌روز پنجشنبه ۲٤مهر ماه‌شخصا کارت ورودی‌خود رااز اداره آموزش دانشکده دریافت دارند .

مدارك لازم برای ثبت‌نام در امتحان ورودی به‌شرح زیراست:
۱ـفتوکپی لیسانس ۲ـ گواهی رسمی میانگین کل‌نمرات از دانشگاه مربوط یا کارنامه تحصیلی .
۳ـ دوقطعه عکس ٦×٤ـ یك‌برك رونوشت شناسنامه .
۵ـ پانصد ریال حق‌ثبت‌نام .

پذیرفته شدگان در موقع ثبت‌نام علاوه بردردست داشتن برك معافی از خدمت‌نظام وظیفه باید سالانه ۸۵۳۰ ریال به‌حساب‌جاری شماره ۱۳ـ بانك بازرگانی شعبه دانشگاه تبریز بپردازند.

دانشکده ادبیات و علوم انسانی تبریز
آ ـ ٤۷۱۱۲

آموزشگاه شبانه فضیلت
از داوطلبان شرکت در امتحانات متفرقه ثبت‌نام‌مینماید
دوره کامل دبیرستان (طبیعی، ادبی، ریاضی)
فضیلت
خیابان امیریه نبش منیریه تلفن ٤۲٦٤۵

آگهی دعوت مجمع عمومی بطور فوق‌العاده

چون در دومین جلسه مورخ ۵ر۷ر٤۸ مجمع عمومی‌فوق‌العاده شرکت تعاونی مسکن کارمندان وزارت کشاورزی بازهم اکثریت حاصل نشدلذا از صاحبان سهام شرکت خواهشمند است برای شرکت در سومین جلسه مجمع ساعت ۵ بعداز ظهر روز پنجشنبه ۸ر۸ر٤۸ درسالن اجتماعات وزارت کشاورزی تشریف بیاورند.

دستور جلسه : اصلاح بعضی از مواد اساسنامه .

مدیر عامل شرکت ـاخوی
آ ـ ۲۱۲۹۳ ۱ـ۲

آگهی دعوت مجمع عمومی بطور فوق‌العاده

چون در اولین جلسه مورخ ۵ر۷ر٤۸ مجمع عمومی بطور فوق‌العاده شرکت تعاونی مسکن کارمندان وزارت کشاورزی اکثریت حاصل نشد، لذااز صاحبان سهام خواهشمنداست برای شرکت در دومین جلسه مجمع ساعت ٤ بعداز ظهر روز پنجشنبه ۸آبانماه ٤۸ درسالن اجتماعات وزارت کشاورزی تشریف‌بیاورند.

دستور جلسه :
تصویب بیلان وترازنامه و انتخاب اعضاء هیئت مدیره وبازرسان

مدیرعامل شرکت ـ اخوی
آ ـ ۲۱۲۹۱

از فردا در سینما
کریستال
انتونی استیفن
فرناندو سانچو
درفیلم سینما سکوپ و رنگی
کیلرکید

پخش از شرکت سورج

وزارت جنك
آگهی مناقصه شماره ۱۰
تاریخ ۲ر۷ر٤۸

اداره مهندسی نیروی زمینی شاهنشاهی ۱۹ قلم میزوصندلی

ردیف	نوع	مقدار
۱	میز و صندلی	۱۹ قلم

از طریق مناقصه خریداری مینماید .
الف ـ پیشنهاد دهندگان میبایستی قبلا درخواست دریافت اسناد مناقصه را با ذکر محل کارخانه و فروشگاه خود به‌دایره تهیه و پیمان اداره مهندسی نیروی زمینی شاهنشاهی واقع در خیابان امیرآباد چهار راه آریامهر تسلیم نمایند تا اسناد مناقصه در صورت احراز صلاحیت به آنها تحویل گردد.
ب ـ پس از احراز صلاحیت پیشنهاد دهندگان میبایستی برای دریافت اسناد مناقصه پانصد ریال بحساب ۲۱٤۹ امانی دارائی شماره ۳ لجستکی در بانك مرکزی ایران بعنوان بهاء اوراق مناقصه واریز و قبض آنرا ارائه نمایند .
ج ـ پیشنهاد دهندگان مناقصه طبق مفاد مندرج در شرائط و مشخصات معامله تنظیم و تا ساعت ۹ روز شنبه ۲٦ر۷ر٤۸ به دفتر توزیع اداره مهندسی نیروی‌زمینی شاهنشاهی‌تسلیم نمایند.
م‌الف ۷۳۳۱

اداره مهندسی نیروی زمینی شاهنشاهی
آ ـ ٤۷۰٦۰ ۱ـ۲

تجدید آگهی مزایده شماره ٤

اداره اردنانس نیروی زمینی شاهنشاهی تعداد ۱۲۷ قلم قطعات شورلت رااز طریق مزایده کتبی بفروش میرساند پیشنهاددهندگان همه روزه باستثنای روز های تعطیل با مراجعه بانتظامات اداره اردنانس برك شرائط و مشخصات اجناس مورد معامله را دریافت و پیشنهاد خود را طبق مفاد مندرج درشرائط معامله تنظیم وتا روز سه شنبه ٦ر۸ر٤۸ بدفتر اداره اردنانس واقع در عباس‌آباد تحویل نمایند . م‌الف ۷۳۳۷

اداره اردنانس نیروی زمینی شاهنشاهی
آ ـ ٤۷۰۳٦ ۱ـ۲

آگهی مزایده شماره ۱۳

اداره اردنانس نیروی شاهنشاهی تعداد ٦۹ قلم موتورارابه در دو پارتی را از طریق‌مزایده کتبی‌بفروش میرساند پیشنهاددهندگان همه روزه باستثنای روز های تعطیل با مراجعه بانتظامات اداره اردنانس برك شرائط و مشخصات اجناس مورد معامله‌رادریافت و پیشنهاد خود را طبق مفاد مندرج درشرائط معامله تنظیم وتا روز یکشنبه ۱۱ر۸ر٤۸ بدفتر اداره اردنانس واقع در عباس آباد تحویل نمایند . م‌الف ۷۳۳٦

اداره اردنانس نیروی زمینی شاهنشاهی
آ ـ ٤۷۰٦٤ ۱ـ۲

انجمن دوشیزگان و بانوان
کلاسهای خیاطی
برای دوره جدید کلاس‌های صبح وبعدازظهر نامنویسی میشود
۲ ماهه ، ٤ ماهه و۹ ماهه زیر نظر بهترین دبیران وحداکثر امکانات
در کلاسهای خیاطی انجمن، طراحی وپارچه‌شناسی نیز تدریس میشود
برای نامنویسی بدبیرخانه انجمن
(خیابان بهار شمالی) مراجعه فرمائید
جهت دوره‌های جدید کلاس های ماشین ـ نویسی، منشیگری، آشپزی، انگلیسی ،فارسی، وآرایش و زیبائی نیز نامنویسی میشود .

آگهی حراج شماره ۵مورخه۲۷ر٦ر٤۸

اداره اردنانس نیروی زمینی شاهنشاهی تعداد ۷۷۹۱ قلم قطعات فرسوده در شش پارتی از طریق حراج درساعت ۱۱ صبح روز دوشنبه ۲۱ر۷ر٤۸ دردژعباس‌آبادبفروش میرساند عموم‌خریداران میتوانند در ساعت و روز تعیین شده در حراج شرکت فرمایند در میدان حراج از آقایان برندگان حراج نقدا پول دریافت خواهد شد .م‌الف ۷۳۳۳

اداره اردنانس نیروی زمینی شاهنشاهی
آ ـ ٤۷۰٤۰ ۱ـ۲

آگهی استخدام داوطلب برای آموزشگاه سرپاسبانی (درجه‌داری) شهربانی کل کشور

شهربانی کل کشور بمنظور تکمیل کادر انتظامی تعدادی داوطلب باشرایط زیر میپذیرد .

الف شرایط ورود .
۱ـ تابعیت دولت شاهنشاهی ایران
۲ـ متدین بودن بیکی از ادیان رسمی
۳ـ دارابودن حداقل گواهینامه سوم متوسطه
٤ـ حداقل سن ۱۸ سال وحداکثر ۲۸ سا تمام
۵ـ حداقل قد ۱٦۵ سانتیمتر
٦ـ داشتن بنیه قوی وتندرستی کامل وتناسب اندام وتوانائی برای انجام کاری که بمنظور آن‌استخدام میشوند .
۷ـ مبتلانبودن به بیماریهای روانی
۸ـ عدم‌محکومیت به‌جنایت و جنحه بموجب قوانین جزائی مستلزم محرومیت از خدمت دولت میگردد .
۹ـ عدم اعتیاد بمواد مخدره والکل
۱۰ـ عدم معروفیت به فساد عقیده واخلاق‌وداشتن حسن‌پیشینه
۱۱ـ تعهد ۵سال خدمت در شهربانی کل کشور پس‌ازپایان دوره آموزشگاه
۱۲ـ داوطلبان باید دربدوورود یکنفر معرف و یکنفر ضامن معرفی و برك تعهد را تکمیل و ارائه نمایند .
۱۳ـ موفقیت در آزمایشات ورودی

ب ـ مدت تحصیل وامتیازات .
۱ـ مدت تحصیل در آموزشگاه سرپاسبانی یکسال تمام از تاریخ شروع دوره خواهد بود .
۲ـ دوره آموزشگاه دانش‌آموزان شبانه‌روزی بوده و کلیه هزینه آنها از قبیل خوراك و پوشاك ومسکن بعهده شهربانی خواهد بود .
۳ـ به‌داوطلبان‌ا زبدواستخدام‌تازمان فراغت از تحصیل‌ماهیانه ۱۲۵۰ ریال بعنوان کمك هزینه تحصیلی داده خواهد شد .
٤ـ دانش‌آموزان پس‌از خاتمه دوره آموزشگاه و موفقیت‌در آزمایشات مربوطه بدرجه سرپاسباندومی با ۵۷۵۰ ریال حقوق نایل میگردند و ترفیعات بعدی آنان برابر قانون استخدام نیروهای مسلح شاهنشاهی خواهد بود .

مدارك لازم برای ثبت‌نام :
داوطلبان برای ثبت‌نام میتوانندهمه‌روزه باستثنای ایام‌تعطیل تاآخروقت اداری بادر دست داشتن مدارك زیر جهت ثبت نام بدانشگاه پلیس و آموزش شهربانی مراجعه نمایند .
۱ـ عین گواهینامه سوم متوسطه
۲ـ برك عدم سوء پیشینه از دادسرای تهران (بعد از اعلام قبولی معاینات پزشکی)
۳ـ سه برك رونوشت شناسنامه
٤ـ عین شناسنامه عکس‌دار
۵ـ ۱٦ قطعه عکس ٦×٤
٦ـ تقاضای کتبی بامضای داوطلب . م‌الف ۷۳۲۸
آ ـ ٤۷۰٤۸ ۱ـ۲

آگهی‌برای اطلاع صاحبان‌سهام‌شرکت سهامی‌ایران‌هوخست

چون طبق‌مصوبات مجمع عمومی فوق‌العاده مورخ۱۸ تیرماه و سوم شهریور ماه ۱۳٤۸ شرکت سهامی ایران‌هوخست مجمع عمومی موافقت خود رابا افزایش سرمایه شرکت از مبلغ پنج میلیون ریال بمبلغ بیست میلیون ریال منقسم به دو هزارسهم ده‌هزار ریالی اعلام نموده است .لذا ازکلیه صاحبان سهام‌شرکت دعوت میشود که ظرف‌مدت یك‌ماه ازتاریخ انتشار این آگهی بهای اسمی سهام خود را که‌در نتیجه افزایش سرمایه و صدور سهام جدید به‌آنها تعلق خواهد گرفت بصندوق شرکت واقع در تهران ـخیابان کریمخان زند پرداخت نموده و رسید دریافت دارند. بدیهی است بعداز انقضای مهلت‌مقرر شرکت مجاز خواهد بود سهام حاصل ازافزایش سرمایه را بسهامداران دیگر یا اشخاص ثالث عرضه نموده و بهای اسمی آنرا دریافت دارد.

شرکت سهامی ایران هوخست
آ ـ ۲۱٦۲۷

تلفن ما وخوانندگان

۳۱۱۲۲۵

• در صفحه سوم‌نوشته‌اید نخست وزیر لیبی ۳۵ ساله است‌درصفحه چهارم‌نوشته‌اید ۲٦ ساله کدام یکی را قبول کنیم ؟

حمید میرزا زاده

ـ میدانید که‌ما این‌خبرها راازروی گزارش خبرگزاری های خارجی تهیه میکنیم یك خبرگزاری مینویسد نخست‌ـ وزیر ۲٦ ساله لیبی دیگری مینویسد نخست‌وزیر۳۵ ساله لیبی مثلا در مورد تعدادرای دهندگان آلمان یك خبر ـ گزاری گزارش داده بودکه ۳۷ میلیون نفر آلمانی رای دادند دیگری گزارش داده بود۳۸ میلیون آلمانی به‌پای صندوقهای رای رفتند و ما هردو رقم را در روزنامه در شماره قبل داشتیم .

• مینویسید : شنبه ها ساعت ۲۱ کشتی قهرمانی‌از کانال ۸ امریکائی . ولی هیچگاه این برنامه درساعت و روز ذکر شده پخش نمی‌ـ شود .

سلیمی

ـ ما برنامه‌رااز روی آنچه تنظیم شده و برای ما ارسال میشودچاپ میکنیم .بنابراین نمیتوانیم ضمانت اجرا یاعدم اجرای برنامه را هم بکنیم‌با اینحال از تذکرتان ممنونیم . موضوع را سئوال میکنیم ببینیم‌چه علتی‌دارد که‌اینطور اشتباهی از آب در می‌آید .

• زیر عکس چهار نفراز اعضای قاچاقچیان بجای‌باندها بانکها نوشته شده است .

ـ خواننده

ـ اشتباه شده و عذر میخواهیم .

سر «بیتل»های مزاحم را تراشیدند!

عکس بالا صحنه‌ای از تراشیدن سر جوانان مزاحم را نشان میدهد .

شش نفر از جوانان مزاحم دختران هر کدام به دو ماه حبس محکوم شدند یکی از محکوم شدگان ، نوازنده جاز یك کاباره معروف تهران بود

روز گذشته شش نفر از بیتل ها و هیپی های چهارراه پهلوی که از طرف کلانتری هفت به دادسرای تهران اعزام شده بودند ، به اتهام ایجاد مزاحمت برای دختران دانش آموز به حبس محکوم گردیدند.

گزارش خبرنگار ما حاکیست که ازچندروز پیش شکایاتی ازدبیرستان های دخترانه شمال شهر تهران و اولیاء دختران محصل به کلانتری هفت میرسید که طی آن ، ازمامورین می خواستند تا پسران مزاحم و «متلك گو» را که جلوی مدارس و یا در خیابان های مسیر دختران دانش آموز توقف می نمایند، دستگیر کرده و تحویل مراجع قانونی دهند.

در این چند روز از آغاز سال تحصیلی ، تعداد شکایات طبقات مختلف مردم و مسئولین امور دبیرستان های دخترانه شمال شهر از دست جوانان مزاحم زیاد شد . تا اینکه مامورین کلانتری هفت در دو روز گذشته در خیابان پهلوی روبروی یکی از دبیرستان های دخترانه ، شش جوان مزاحم را دستگیر ساختند و در کلانتری موی سر آنها را با تیغ ازته تراشیدند .

این شش جوان که مو های بلند «بیتلی» داشتند و خود را به وضع زننده‌ای آراسته و شلوار های تنك و چسبان پوشیده بودند ، وسیله افسر گشت کلانتری ۷ جلب گردیدند و در کلانتری سر آنان تراشیده شد .

این شش جوان که حمیدرضا ، سعید ، حسین ، انوش ، منوچهر و رحمان نام دارند ، دیروز در دادگاه جنحه تهران به زندان محکوم گردیدند و چون مدت حبس آنها دو ماه بود و این مدت قابل خرید بود ، جریمه آنرا پرداختند و آزاد گردیدند .

*** جزو گروه جاز بود!**

خبرنگار ما گزارش میدهد : یکی ازجوانانی که بوسیله مامورین دستگیر شدجزو گروه «جاز» یکی از کاباره های معروف تهران بود که مو های «بیتلی» بلند داشت و در کلانتری با گریه و زاری از مامورین می خواست که سر اورا نتراشند ، زیرا او ناچار است باآن قیافه هرشب در کاباره به‌نوازندگی بپردازد .

خبرنگار اطلاعات در گزارش خود اضافه میکند : سه نفر از جوانان دستگیر شده محصل دبیرستان و بقیه دیپلمه بودند .

این عده که در یکی از راهرو های کاخ دادگستری باسرتراشیده جمع شده بودند و درانتظار آغاز محاکمه بسر میبردند ، به جریان دستگیری خود اعتراض داشتند .

یکی از آنها به خبرنگار ما گفت: ما به یکی از مغازه های ساندویچ فروشی رفته بودیم ، که افسرپلیس ما را دستگیر ساخت .

وی سپس گفت : اگر جوانی در این شهر خودش را بامد جدید تطبیق دهد ، آیا باید به زندان بیفتد و سرش تراشیده شود ؟ تنها جرم ما اینست که آخرین مد لباس های دنیا را پوشیده‌ایم و خود را با زمان تطبیق داده‌ایم !

چند نفرازجوانان مزاحم درحیاط کلانتری دیده می شوند .

*** دختران هم خطاکارند**

یکی دیگر از جوانان به‌خبرنگار ما گفت: چرا مامورین مارا دستگیر ساختند ؟ ما که گناهی نداریم ! تازه اگر ما بفرض محال بدنبال دخترها افتاده باشیم ، آیا فقط ما مقصریم ؟ دختران خطاکار نیستند؟ ترا به خدا فکر کنید . مگر این موجودات با این «مینی‌ژوپ» ولباس های رنگارنك ، هدفی جزجلب‌توجه دارند ؟ اگر نمی خواهند جلب‌توجه کنند ، چرا خود را باین صورت در می آورند ؟

چند روز پیش درروزنامه نوشتید که دامن دختران محصل بلند می شود ، ولی نه‌تنها بلند نشده ،بلکه با پوشیدن جوراب های «کایزر» رنگارنك در زیر روپوش های «مینی‌ژوپ» بیشتر جلب توجه می کنند .

جوان دیگر گفت : مرا بی‌خود گرفتند ، من اصلا در این «خط» نیستم . ظهر آمده‌بودم که‌ساندویچ بخورم ، افسر پلیس مرا دستگیر ساخت . تنها گناه من اینست که لباس «مدروز» پوشیده‌ام !

*** نظر مردم**

بهرحال ، این جوانان جریمه شدند و موهایشان هم تراشیده‌شد و کیفر خطای خود را دیدند . ما بهتر دیدیم که به دنبال این مطلب خبرنگار خود را به خیابان های شاهرضا و پهلوی بفرستیم تا با مغازه داران و دختران و پسران محصلی که در آنجا به کسب مشغولند و یا از آنجا آمدو رفت می کنند ، گفت‌و شنود کوتاهی بعمل آورد .

خبرنگار ما گزارش می دهد : اولین کسی که باوی روبرو شدم، یك‌دختر محصل کلاس ششم طبیعی یکی‌ازدبیرستان های دخترانه بود و«هایده» نام‌داشت . وی گفت: امان از دست این‌پسر های مزاحم! اغلب در راه مدرسه جلوی مارا میگیرند وباکلمات وجملات بی نمك و لوس‌ایجاد مزاحمت می‌نمایند .اینها مگر کاری ندارند که همیشه مثل قیر های چراغ‌برق جلوی ماسبز میشوند!

وی افزود : چند روز پیش‌جوان موقری رادیدیم که از دور می‌آید وچند کتاب هم در دستش بود . هنگامی که نزدیك من ودوستانم رسید ، چندمتلك آبدار به ما گفت ورفت!تعجب من دراین‌است که مگراین هاخودشان خواهرندارند؟ اگربه خواهر آنها متلك بگویند آنها ناراحت نمی‌شوند ؟ترا به‌خدا درروزنامه بنویسید که‌این‌جوانان متقابل فکرکنند و بیشتر ازاین مزاحم مانشوند.

چند روز پیش که‌یك گلوبند هدیه‌تولدم را از مادرم گرفتم‌و به گردنم‌انداختم ، در خیابان ازدست متلك‌گوئی جوانان مزاحم کلافه شدم . البته نمی‌توان گفت که‌تمام پسر ها اینطور هستند. بلکه‌خیلی از آنها هم‌واقعا فهمیده هستندو درمورد دختر هاهم‌باید‌بگویم که بعضی از آنهاواقعا خطاکارند .پسر ها را به‌دنبالشان میکشانند ! این گروه‌دختران آنقدر«ادا» و «اصول» در می‌آورند وطوری خود راآرایش میکنند که گاهی من به پسر ها حق میدهم که مزاحم آنها بشوند!

این‌دختر محصل درخاتمه گفت: این بحث ها را اگر در روزنامه دنبال کنید ، شاید به جائی‌برسیم وازاین‌وضع نجات پیداکنیم .

*** با تنبیه مخالفم !**

او هنگامی که ازخبرنگار ما شنید که چندنفر از این پسر ها بوسیله پلیس دستگیر وسرهایشان تراشیده‌شده‌وتحویل مراجع‌قضائی گردیده‌اند، گفت: من بااین کار مخالف هستم .بایداصول صحیح تعلیم و تربیت‌به آنها آموخته‌شود ورادیو وتلویزیون ومطبوعات آنها را اصلاح کنند ، زیرا اینگونه مجازات بیفایده‌است .

دومین کسی که باخبرنگار ما صحبت کرد ، مردی در حدود ۴۵ ساله بود که‌ازافشای نام خویش خودداری کرد و گفت : اصلا نباید این جوانان را دستگیر کرد .هر چه باشد ، اینها هم‌دل دارندوجوان هستند . من با این نوع‌مبارزه مخالف‌هستم و به‌عقیده من باید مبارزه اصولی کرد .

من معتقدم که اثر فیلمهای سینماومظاهر تمدن باعث‌اینگونه اعمال آنهامیشود .البته‌آزادی‌دختر و پسر در حد متعارف خود عیبی ندارد ،ولی‌لجام گسیختگی نباید دامنگیر آنهاشود . .

*** هر دو خطاکارند !**

سومین نفری که با خبرنگار ما گفتگوداشت ، یکی از کاسب‌های خیابان شاهرضا بود .او از دست هر دودسته‌جوانان « دختروپسر » دل پری داشت و گفت : به‌نظرمن هر دوآنها خطاکار هستند و نمی توان گفت که تنهاپسر ها گناه کارند، بلکه دختر ها دست کمی‌از آنها ندارند !گامی‌اوقات من‌دیده‌ام که‌حتی‌دختر ها به‌پسر ها متلك‌می گویند ! اگرقرار به مزاحمت‌باشد باید دختر های مزاحم را هم‌گرفت وتنبیه کرد !.

این کاسب‌محل افزود : اگرمن هم جوان بودم ،دنبال این‌دختر ها می‌افتادم . چون زمان‌ما دختر ها زیرچادر بودندو«مینی‌ژوپ» هم‌نمی پوشیدند .اگر آن زمان هم‌این‌طور بودو دختر ها بااین لباس‌به‌خیابان می‌آمدند ، جوانان آن دوره نیز همین کار ها رامی‌کردند که جوانان امروزی می کنند !

خبرنگار مادرگزارش خوداضافه میکند: بااینکه چند روزی بیشتر ازبازشدن مدارس نمی‌گذرد ،باز مسئله متلك گوئی جوانان در خیابان ها رونق بیشتری گرفته‌و درپاره‌ای موارد باعث ناراحتی مسئولان مدارس‌و اولیای دانش ـ آموزان شده‌است .

این مسئله در حال حاضر که‌و بیش در بعضی ازکشور های‌دنیا هم‌وجود دارد و بااینکه‌دانشمندان علم الاجتماع نیز بامطالعات خود دراین‌مواردهنوز به‌جایی نرسیده‌اند وعده‌ای ازدانشمندان معتقد به آزادی کامل روابط دختر وپسرو عده‌ای دیگر معتقد به محدودبودن این‌آزادی هستند ، مسئولین‌امور باید بامشاوره با صاحبنظران‌علوم وامور اجتماعی‌برای این‌پدیده‌جدید اجتماعی‌راه حل عملی‌و عاقلانه‌پیدا کرده و آنرا به‌نحو مطلوبی‌فیصله دهند.

برنامه‌ای از: چای آسیاب نشان
جایزه ارزنده باهزاران

از امشب گلچینی از زبده‌ترین هنرمندان ایرانی واروپائی در
کاباره دانسینگ مولن روژ

مدیریت نابغه هنر موسیقی
سوسن
تواپورات
نارملا
خالدی
دلیله
قطعات فکاهی
برادران رسولی
فلور
رقصهای
یاسمین لینا هید
سالومه سلیمه
آکروبات فریدفر
گروه باند زرین
رقص ارینتال
گروه تریو اردگان از ترکیه
کلفن‌های رزرو : ۳۳۹۳۳۷ ۳۳۹۷۹۸

ازصبح فردا درسینماهای
مولن روژ ـ مهتاب ـ سالن تراس دیانا ـ رکس ـ
شهوند ـ لیدو ـ همای ـ نپتون ـ اورانوس ـ اسکار ـ پاسارگاد ـ آستارا
«آریانافیلم» تنها موسسه سازنده آثار ستایش شده سینمای ایران نخستین‌فیلم سینمائی امسال خودرا تقدیم میکند :

همزمان باتهران درشهرستانهای : آبادان(سهیلا ـ کیهان) شیراز(پارامونت ـ تخت جمشید ـ تاج) تبریز (متروپل ـ سعدی) مشهد (فردوسی ـ ایران) اهواز (کارون) کرمانشاه (دیانا)

بعلت اهمیت فوق‌العاده فیلم «رابطه»، روز جمعه یك سئانس فوق‌العاده ازساعت ۱۲ در سینماهای مولن‌روژ ـ مهتاب ، دیانا نمایش داده خواهد شد

این سناریو نوشته سعید مطلبی است ـ پخش از شرکت فیلمیك

ژیان
ساخت سیتروئن ایران
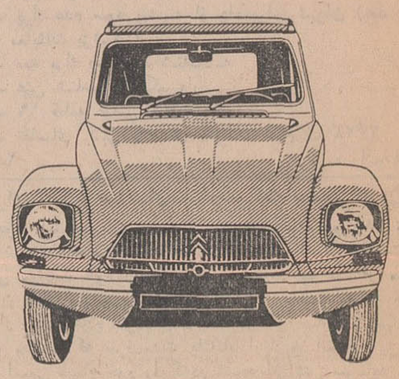
شاهکاری در اوج پیشرفت صنعت اتومبیل سازی جهان

اسامی ۳۰۰ نفر قبول شدگان کنکور مدرسه عالی پارس

مدرسه عالی پارس بمنظور فراهم آوردن امکان تحصیلات عالی برای عده بیشتری‌ازجوانان کشور در نظر دارد علاوه بر دانشجویانی که برحسب برنامه قبلی تاکنون پذیرفته است، در بخشهای علوم‌وزبان خارجی (انگلیسی) یك کلاس اضافی تشکیل دهد و در نتیجه داوطلبان ذخیره علوم وزبان خارجی بترتیب تقدم نمره قبولی در امتحانات ورودی مربوط پذیرفته خواهند شد. داوطلبان میتوانند با در دست داشتن مدارك‌لازم برای ثبت نام مراجعه نمایند . داوطلبان بخش علوم قبل از ثبت نام باید درمصاحبه‌ای که‌فقط در روز پنجشنبه دهم مهرماه‌درمدرسه عالی‌پارس انجام خواهد شد شرکت نمایند .

مدرسه عالی پارس

علوم

نام‌ونام خانوادگی	شماره کارت
عطاءالله اکبروند	۱۴۸۲
بیژن‌بیات	۶۰۲
فریدمصباح	۱۰۰۶
بیژن عباچی‌زاده	۱۰۳۰
حسن صفاری	۱۱۰۵
کریم درستکار	۱۷۶۲
انوش ساحلی مقومی	۱۸۱
علی‌احمدی خلیلی	۷۷
مجید ساجدیان	۱۷۸۸
عبادالله قاسمی گرمی	۱۳۵۰
سیدمجتبی زرین‌قلم	۳۰۹
مهرداد کی‌نژاد	۳۹۲
مهوش فتوره‌چیلر	۱۹۹۵
حمزه‌فیی اسکوئی	۷۰۶
حمیدتقوی	۷۱۱
سیدمحمدرضا میرشکرائی	۱۸۵۴
بهرام صلح کنان	۱۸۱۳
منصور رحمان	۲۱۶
همایون‌جاماسب	۲۶۲
سودابه اردلان	۱۲۱۰
فریبرز خدایاری	۱۵۱۴
محمدرضا عباسی ملکی	۴۵۴
محمدرضا محمدی‌نا م	۱۷۸۰
شهباز نیرم	۱۰۷۴
صدیقه میرحسینی	۱۱۳۰
سیدمحمود حمدی	۱۹۷
محمدعلی نظربلند جهرمی	۱۱۵۸
مهری پیمانی	۶۰۰
بهمن جهاندار ملك‌آبادی	۱۸۳۶
محمد جنتی	۱۶۵۷
احمد خسروی خراشاد	۴۱۳
غلامحسن کیانی فکجور	۱۷۲۸
محمود محمودی پوستنی	۷۱۸
جمشید رضازمانی اهری	۹۱۸
شهرآذرهدایتی	۱۶۲۵
غلامرضا خاینچه	۳۰۷
بهمن داودزاده	۴۲۷
زهرا فراورده	۱۰۱۳
داود قلی‌دماوندی	۱۲۶۴
محمود دامن‌افشان	۷۶۳
قیصر عامری سیاهونی	۱۵۶۳
کیکاوس سوری	۴۳۶
کیومرث چگینی سبزوارخانی	۱۳۹۴
علیرضا متقالچی	۱۳۰۸
فریده‌مدیری	۲۰۳
شهین مزینانی	۴۱۲
محمدحسین شباك	۱۲۲۳
عبدالحسین شکری‌خاك‌آباد	۱۲۵۴
مجیدحاج‌علی‌احمد	۱۸۶۱
امیر پرتوی	۱۳۲۴
ابراهیم حدادی صحنه	۱۵۶۲
مرضیه شاه‌حسینی	۱۴۶۸
مسعود جاردانی هروی مقدم	۱۵۸۸
کیومرث قاضی سعیدی	۸۰۳
مجید همراد	۱۴۴۱
داود پاکی	۱۱۰۱
محمدتقی مقدم	۱۴۲۳
محمد موجزی	۱۰۴

نام‌ونام خانوادگی	شماره کارت
مجیدستوده	۱۰۴۱
منصور عرفانی	۱۴۳۳
علی جاوید	۱۰۹۶
نسترن مولائی	۱۷۳۱
حیدرعلی ستوده	۲۱۷
فرامرز یاوری	۴۵۶
سعید مصلحی جنابیان	۸۰۷
احمدرضا هاشمی	۱۸۸۷
ابوطالب (بیژن) داعی	۱۰۲
محمدعزیزالدین	۱۲۵۶
سیدعبدالرضانوربخش	۳۸۹
عبدالرضا هاشمی	۱۴۸
سیدنصرالله حاجی میرصادقی	۱۶۷۷
مسعود آقاحسنی مهابادی	۱۰۲۷
اصغر نجفی	۱۳۰۱
احمد علی منصوریان	۱۴۳۴
محمد جواد بهنام‌جو	۱۰۶۷
تورج پورحسینی	۱۷۸۲
یعقوب افغانی	۱۴۷۶
پرویز فاضلی	۱۳۶۷
اودروتیان یعموم	۱۰۴۴
حمید معتمدی	۲۷۵
بهمن محب خدائی	۱۷۶۳
پرویز درخشان	۲۷۵
فرشته زمانی	۱۷۵۲
علیمراد تقی پورپیرگانی	۷۷۶
مینو صداقه	۱۲۶۵
حسن نعمت‌زاده	۱۰۳۳
رحیم محمودی	۱۲۱۸
غلامحسین جلالی قاجار	۴۰۳
قاسم حسین راده عطار	۱۵۹۳
عباس ابوطالبی انارکی	۴۶۲
فرشته پور ابراهیم	۱۱۱۷
ناصر جلالی	۱۷۲۳
جمشید حقیقی	۱۶۹۲
سعید صالح زاده	۲۲۰
علی ضیاء پور	۳۲۴
امیر نیك نژاد	۵۱۹
مرتضی زرگیر شوشتری	۷۵۳
حسن عشقدوست خاتمی	۱۴۰۲
علی فردوسیان	۱۹۰۸
جعفر اعتماد	۱۵۳
فائزه رضوی	۱۲۸۰
مسروب اوراهم جهانبخش	۴۲۹
محترم رمضان	۱۱۰۴
حمید صدر ممتاز	۱۷۹۵
محمود پارسائی جهرمی	۱۰۹۰
سهراب آریا	۶۲۵
احمد حسن زاده	۳۹۳
غلامرضا مودی	۱۶۹۱
محمد رضا گلشنی	۴۱۸
سید کمال‌الدین طلوعی	۷۶
محسن دانشمند رخی	۷۴۳
محمد تقی ترکشی	۸۱
عباسعلی دانائی	۱۹۷۵
مهدی پارسائی	۸۴۱
گیتی اعظم شاهوردی	۱۸۲۰
الدوراترابی	۱۲۰

نام‌ونام خانوادگی	شماره کارت
هوشنك شکرگزآر منجیلی	۱۳۴۰
مهدی مجیدی تبریزی	۱۸۳۸
ابراهیم اصفهانی	۱۲۱۲
محمد جواد قید مالی	۱۹۱۸
سید جمال‌الدین اطمیان	۳۳۳
مهردا دعفیفی	۱۷۷۰
والوك سرکیس خاجیان	۱۶۳۱
سید عبدالحمید مجرد	۱۶۴۳
اراها کوبیان	۱۴۰۴
بیژن روحی پرکوهی	۱۵۸۴
عباس بلوك‌یزدی	۱۶۰۱
کرامت‌الله بهزادی	۱۹۸
مراد حسنعلی‌زاده	۱۵۳۰
جوادپرورش قزوینی	۱۴۰۱

نام‌ونام خانوادگی	شماره کارت
مینو دبیری	۱۵۴۶
ابراهیم رزاقی	۱۷۰۶
فریبرز کرمپور	۱۶۰۶
ابراهیم طوسی	۱۲۳۸
سهراب بلوری	۲۰۲۴
محمد وحید حری	۱۱۵۱
محمدعلی ورشوساز	۵۴۱
ابوالقاسم مزرعه‌خشکی	۱۵۷۴
ابوالقاسم چیت‌ساز	۳۱۸
رضا صدوقی	۷۸۷
سید محمدنجفی	۲۷۶
احدالله عباس‌زاده رشکی	۱۵۷۹
یدالله صاحب‌سرا	۱۴۴۴
سهراب نظیری‌پور	۱۰۷۲
اصغر عظیم‌زاده ایرانی	۱۶۵۹

نام‌ونام خانوادگی	شماره کارت
نسترن مولائی	۱۱۳۳
ناهید بصاری	۴۴۵
جلال‌الدین احمدی لاری	۴۸۲
فاطمه خدابخش	۶۹۶
احمد گرجی	۱۰۶۷
شیرین‌زاهدی	۱۲۸۳
شیرین ملك‌صبا	۱۲۹۶
محمد نجفی	۸۴۹
فاطمه توسلی	۴۴۴
پوران خدوی	۷۳۶
مینوجوانشیری قره‌باغی	۴۵
روح‌انگیز شمع‌ساز	۶۶۷
تورج سرفراز	۱۱۶۲
رحیم ثقفی کیا	۱۲۰۰
ابوالقاسم برازجانی	۱۲۶۴
ناهید شفیعی رادقمی	۱۱۵۷
منصور کامیاب	۷۹۴
رضا تیموری	۵۴۱
عبدالحسین‌مرتضوی مهدآباد	۱۰۴۱
بهمن شعبانلوئی	۹۹۱

نام‌ونام خانوادگی	شماره کارت
سهیله کوهنك	۱۷۷
افسانه جلالی	۲۵۰
هوشنك رستمی فشندی	۱۲۰۵
بدرالسادات عرب‌زاده	۷۹۶
احمد پیله‌فروشها قزوینی	۱۱۴
مجتبی تقوی	۲۳۱
اریلا میشو	۲۳۶
هما کاظمیان	۴۶۳
ملیح‌الزمان شیرزادی	۶۲۳
هدی صدقدار	۲۵۹
ربابه قناعت	۳۲۶
سیدحسن برومندفرد	۸۱۸
مهدی رازمندی	۹۸۳
جمشید فهیمی شیرازی	۱۳۱۰
علی‌احمدی یزدی	۲۸
انیشه شایگان	۸۷۲
محمدتاج‌الدینی	۲۵۶
محمدجواد یوسفی	۸۰۹
محمدحسین عدل‌دوست	۱۰۱۸
کیاندخت طلائی	۱۱۳۹

زبان انگلیسی

نام‌ونام خانوادگی	شماره کارت
بدرالسادات نورصادقی	۸۵۵
پروین پویا	۳۰۷
شریفه سخن‌سنج	۱۰۲۴
جعفرصارم صفاری	۶۰۵
ثریابن‌روحی	۱۲۲۵
نسرین محرابی	۱۱۱۸
نادر قراگزلو	۴۶۶
داریوش پروین کریمی	۵۵
ژوزفین شریف	۱۸۹
سلطان‌حمیدصدیق‌پوربخشایش	۶۷۴
مینا نوخاسته	۹۶۷
خدابخش غنیمت مبارکه	۱۷
میرفتاح‌صادق‌موسوی‌دوگاهه	۱۱۶۰
محمدانتصاری	۱۹۹
تهمتن هوشیدر	۱۹۵
ایرج علی‌پورصدری	۹۶۲
هما صفیری	۷۲۲
فاطمه خلیل‌اللهی	۱۰۲۶
مهری جلیلوند	۱۲۷۷
علی مایوسی	۱۳۲۲
رفعت مصلحی	۱۸۰
نادر صدری جهانشاهی	۲۷۸
علامحسین بهزاد	۱۷۳
کیاندخت سید کاظمی	۷۴۴
شهلا هجران	۱۷۶
داور ویسه	۱۴۸
پیرم مهرابیان	۱۱۳۰
شهبار سعادتی	۱۱۴۹
فریدون حوبانی کهن	۱۰۷۰
سیدرضی یثربی کاوکانی	۱۱۲۲
حسین قدس	۱۲۴۴
خسرو شهسوار	۱۱۴۳
سیما نوربخش	۲۲۹۹
روزیك سرکیس اسرائیلی	۶۹۴
فریده سبزه پرور	۸۴۵
رضوان خرسندزاده	۸۷۷
شهریار دهدشتیان	۱۲۱
محمدپور شیرازی	۲۹
مهدی دعاگوی‌قزوینی	۷۳
توراندخت امیراصفی	۶۰۶
منصوره صالحی طرخورانی	۶۵۳
مهرعالم اثنی‌عشری اصفهانی	۳۳۲
هما مدرسی چهاردهی	۶۸
رجب حسن‌زاده شیروانی	۸۲۶
اردشیر پور عابدی	۷۲۴
همایون محمودزاده	۷۰
میر جلال‌الدین محمد سید کلال	۴۲۹
	۲۹۱
	۱۱۰۴
شایسته دقیقی	۱۵۵
اسد فرج پناهی	۶۱۷
مرتضی تبریزچی	۹۴۶
سید جمال‌الدین فاطمی	۹۲
حسن عریف	۳۵۶
محمود رحیمیان کردستانی	۴۴۷
شهربانو بدنام مرادی	۵۶۶
مینو تجلی عمل	۹۳
علی تدین	۱۴۰
ملیحه شاهسوند	۱۶۲
علی اکبر گلشن ارا	۷۶۰
بهجت الملوك محبوبین	۸۵۶
ابوس بهرامی اقدم	۱۱۲۴

نام‌ونام خانوادگی	شماره کارت
شهرام عبید میشانی	۶۲۶
پروین رفیع زاده	۵۷۱
سیروس مسعود انصاری	۱۹۳
اکبر باقری نظر آبادی	۸۸۲
فرشته کاوه حقیقی	۱۲۲۶
محمد حسین امین رئوف پی	۹۵۰
نزهت منوچهری	۶۳
روبرت گورگز مقصود	۴۳۱
علی اکبر جوراب باف مطلق	۱۲۲
محمد مهدی سعادتی	۲۳۹
ربابه مرتضوی	۱۷۰
مهدیه آقا	۲۱۰
نسرین سره طالقانی	۱۵۸
ایرج شکری نیری	۷۲۳
بی‌بی فاطمه شایسته علوی	۷۵۹
شهناز احسان	۶۴۷
محمد جعفر فرهمند	۶۸۱
علیرضا امیری فارسانی	۸۰۰
غلامحسین شیشوی	۵۷۶
نادر نوتاش	۱۸۵
بیژن معینی چاغروند	۶۹۱
محمد مهدی علم شاهی	۱۲
رازمیك هوانسیان مسیحی	۱۳۱۲
جمشید ارائی پورتهرانی	۱۲۹۰
طاهره گورانی	۹۶۱
علی عباسی	۱۹۲
شهریار امین‌العلماشاکری	۴۳۳
بهروز بیرشك	۱۳۸
کیانوش احمدی	۴۳۸
خسرو صدیقیان	۸۸۹
ایران اطمیشی	۶۷۱
سیروس برهمن	۸۰
عبدالله‌حیات غیبی	۴۴۶
سیاوش چاکری	۶۲۵
فرشته زمانی	۸۷۵
سیدهاشم کریمی	۴۲۷
همای حشمتی	۹۵۴
فتانه رفیعی	۴۸۱
حسنیه مسکین آذریان	۱۰۹۱
غلامحسین امین‌زاده گوهری	۵۳۹
زهرافتائی	۵۵۳
مهرانگیز چنگیزی آشتیانی	۷۷۳
شهناز باوریان	۷۹۰
ائمه خانجانی کونچی	۱۲۵۷
عطاءالله ملکی	۹۱۶
منوچهر تولائی‌فسائی	۷۱۶
قدسیه میثائی	۳۷۷
مریم میثائی	۱۹
توران ناظری	۱۸۲
محمود سازیاری	۶۲۸
ویدامهدی‌یار	۲۹۴
اقدس هورفر	۴۸۲
محمدتقی وحیدطاری	۹۰۹
غلامرضا نجف‌پورآجیلی	۴۹۹
زهره نهاوندی	۸۶۰
رضاشاهمرادی	۴۲۰
مریم شیخ	۱۶
شیمین‌رنکائی	۷۵۳
مهناز ابتهاج	۹۴۳

نام‌ونام خانوادگی	شماره کارت
بدرالسادات عربزاده	۶۹۶
احمد گرجی	۱۰۶۷
شیرین‌زاهدی	۱۲۸۳
شیرین ملك‌صبا	۱۲۹۶
محمد نجفی	۸۴۹
فاطمه توسلی	۴۴۴
پوران خدوی	۷۳۶
مینوجوانشیری قره‌باغی	۴۵
روح‌انگیز شمع‌ساز	۶۶۷
تورج سرفراز	۱۱۶۲
رحیم ثقفی کیا	۱۲۰۰
ابوالقاسم برازجانی	۱۲۶۴
ناهید شفیعی رادقمی	۱۱۵۷
منصور کامیاب	۷۹۴
رضا تیموری	۵۴۱
عبدالحسین‌مرتضوی مهدآباد	۱۰۴۱
بهمن شعبانلوئی	۹۹۱

نام‌ونام خانوادگی	شماره کارت
سهیله کوهنك	۱۷۷
افسانه جلالی	۲۵۰
هوشنك رستمی فشندی	۱۲۰۵
بدرالسادات عرب‌زاده	۷۹۶
احمد پیله‌فروشها قزوینی	۱۱۴
مجتبی تقوی	۲۳۱
اریلا میشو	۲۳۶
هما کاظمیان	۴۶۳
ملیح‌الزمان شیرزادی	۶۲۳
هدی صدقدار	۲۵۹
ربابه قناعت	۳۲۶
سیدحسن برومندفرد	۸۱۸
مهدی رازمندی	۹۸۳
جمشید فهیمی شیرازی	۱۳۱۰
علی‌احمدی یزدی	۲۸
انیشه شایگان	۸۷۲
محمدتاج‌الدینی	۲۵۶
محمدجواد یوسفی	۸۰۹
محمدحسین عدل‌دوست	۱۰۱۸
کیاندخت طلائی	۱۱۳۹

۱۵ هزار خارجی

بقیه از صفحه اول

ورود و خروج مسافرین ، موضوع مسکن و اقامت آنها نیز مشکلات فراوانی دارد که حل آنها برای موفقیت نمایشگاه اساسی واصولی است زیرا مسافرین و بازدید - کنندگانی که از نقاط دور جهان بایران می‌آیند اگر از نظرمسکن و ایاب و ذهاب در رفاه نباشند بسیاری از موفقیت های نمایشگاه را هم نادیده خواهند گرفت و در عوض اگر تسهیلات و تسریعی که‌در خدمات‌به آنها انجام‌میگیرد آنهارااز مشکلات برهاند ،موفقیت نمایشگاه چشمگیرتر وانعکاس جهانی آن وسیع‌تر خواهد بود .

● **برنامه های جنسی**

سازمان نمایشگاه ، بهمین‌علت درجنب کار های ساختمانی و امور غرفه ها و مسائل دیگری که در چهاردیواری‌نمایشگاه انجام‌میگیرد برنامه های جنبی وسیعی را بعهده گرفته تا بتواند برای بازدید - کنندگان و مسافرین خارجی رفاه بیشتری فراهم سازد .

اکثر نزدیك باتفاق اطاقهای هتل های تهران‌دراختیار مسافرین نمایشگاه آسیائی است وعلاوه‌بر آن نزدیك به پنج هزار اطاق در منازل و آپارتمان های تهران‌تهیه شده تا مسافرین‌به نسبت مقدورات مالی خود در این خانه هاسکونت کنند . تهیه اتومبیل سواری یا اتوبوس و تدوین برنامه بازدید برای تهرانیها و شهرستانیها همه نمونه های دیگر این تلاش عظیم برای رفاه بازدید کنندگان از نمایشگاه است .

* **افتتاح**

نمایشگاه ساعت ده صبح روز یکشنبه ۱۳ مهردرپیشگاه شاهنشاه آریامهر افتتاح میشود . اما کار های جنبی آن مدتها است آغاز شده و چند روز قبل از افتتاح و حتی چندی بعد از پایان کار نمایشگاه جریان دارد و خواهد داشت .

بیش از دو هزار اتومبیل وسه هزار مترجم و راهنما در اختیار گروه بازدیدکنندگان خارجی میباشد . تهران از اواخر این‌هفته اثر مسافرین خارجی را در تمام شئون و رشته ها و حتی در عبور و مرور و خورد و خوراك خود احساس خواهد کرد .

تمام بازدید کنندگان روز اول نمایشگاه در تهران نخواهند بود و بسیاری از آنها در روز های بعد وارد خواهند شد .

* **روز ملی**

هرروز نمایشگاه بعنوان روز ملی یك کشور شرکت‌کننده نامیده میشود و در آنروز از طرف آن کشور مراسم و جشنهای خاصی برپا خواهد شد و بسیاری از این جشنها محدود بداخل نمایشگاه نخواهد بود ، بلکه در میادین‌شهر نیز برپا خواهد شد . نمایشگاه آسیائی تا چند روز دیگر در اوج تلاش و کوشش خود قرار خواهد گرفت و هم‌اکنون‌فعالیت‌نمایشگاه تمام وقت و تقریبا شبانه‌روزی‌شده است . بعکس این هیجان و کار فراوان ، دسته‌های بزرك‌مهندسین و معماران و بناها و کارگران کار خودرا در نمایشگاه از دست می‌دهند ، چون کارساختمانی‌نمایشگاه که قریب سه هزار مهندس و کارگر را بکار مشغول داشته‌پایان یافته و تادوسه روز دیگر همه این افراد نمایشگاه‌راترك میکنند .در حال حاضر بجای کامیونهای شن و سیمان و آجر و گچ و نظایر آن کامیونهای بزرك از شمال و جنوب کالاهای صنعتی و ماشین‌آلات بزرك و کوچك و فرآورده‌های کشورهای شرکت‌کننده را وارد نمایشگاه میسازند .

دنباله حوادث تهران و شهرستانها

۳ حادثه رانندگی در کرج

بعداز ظهر دیروز اتومبیل سواری ۵۵۹۷۵ تهران ب‌به رانندگی محمد قلعه‌رازی که از کرج عازم شاهدشت بود در کیلو مترسه کرج‌باغابری بنام عبدالله تصادف کرد و باعث مرگ‌وی گردید .جریان از طریق گروهان ژاندارمری کرج تحت رسیدگی است .

ضما اتومبیل شماره ۸۶۳۷۷ به رانندگی‌یاسین‌حیدری که‌ازحصارك عازم کرج بود ، درنزدیکی «جهان‌چیت» با دختربچه ۷ ساله‌ای بنام فاطمه موسویان تصادف کرد و اورا شیروخورشید سرخ منتقل گردید.

همچنین اتومبیل سواری شماره ۵۳۷۳۶ تهران ب برانندگی «ماریورشی» تبعه ایتالیا که‌ازقزوین عازم کرج بود ، در نزدیکی‌حصارك باالاغ‌سواری‌بنام اسماعیل‌ناصربخت تصادف کرد . دراین حادثه‌اسمعیل و الاغش بسختی مجروح شدند .

گاز چاه در «کوهدشت» سه نفر را کشت

خبرنگار ما در«کوهدشت» گزارش داد: روز گذشته جوان ۱۷ ساله‌ای بنام یدالله که برای بیرون آوردن لنگه کفش خود بداخل یك چاه رفته بود . براثر گاز این چاه‌خفه شد دو نفر اهالی کوهدشت بنام‌های «براعزیز شریفی»،«کمالموند» پس‌از اطلاع ازجریان برای خارج ساختن جسد یدالله بداخل چاه رفتند ولی گاز چاه این دو نفر را هم کشت جنازه ها بکمك‌مامورین ژاندارمری واهالی از چاه بیرون آورده شد و پس از انجام تشریفات قانونی دفن گردید .

قاتلی که‌تبرئه‌شده‌بود، به ۵ سال زندان محکوم شد

نظام

مردی به‌جرم‌کشتن همسر خود به پنج‌سال حبس با اعمال شاقه محکوم گردید .

این مرد که نظام مهدیخانی نام‌دارد، قبلا دریکی از شعب‌دادگاه جنائی مرکز تبرئه شده بود. ولی دیوانعالی کشور رای را نقض‌نمودو پرونده را برای رسیدگی مجدد به شعبه دیگر دادگاه جنائی ارجاع کرد .

کیفرخواست حاکیست که «نظام» درسال ۱۳۴۳ همسر خود «ام‌البنین» را در یکی از دهات زنجان کشته است .

جریان حادثه ازاین قراربود که در یکی از روزها پس‌از یك دعوای مفصل بین آندو «ام‌البنین» مفقود می‌گردد و هرچه‌دنبال‌او می‌گردند، اثری ازاو پیدا نمی‌شود .تااینکه چندماه بعداز وقوع حادثه‌عده‌ای‌از مردم ده در بیابان چشمشان به جمجمه انسانی می‌خورد و پس از تحقیقات مامورین ژاندارمری‌معلوم میشود که‌جمجمه‌متعلق به«ام‌البنین» است .

مامورین بااطلاع ازاین جریان نظام همسر ام‌البنین را دستگیر ساختند و روانه دادسرا نمودند . دادستان تهران نیز برای وی از دادگاه جنائی‌تقاضای مجازات‌اعدام اورا نمود و پرونده به‌یکی ازشعب دادگاه جنائی مرکز ارجاع‌شد .

نظام دراین شعبه ازاتهام منتسبه تبرئه شد ولی دیوانعالی کشور رای صادره را نقض نمود وپرونده رابه شعبه چهارم دادگاه جنائی فرستاد.

دادرسان این شعبه ظهر دیروز پس‌از چند جلسه محاکمه ، نظام رابه‌پنج سال حبس بااعمال شاقه محکوم ساختند .

سارق ۵ اتومبیل دستگیر شد

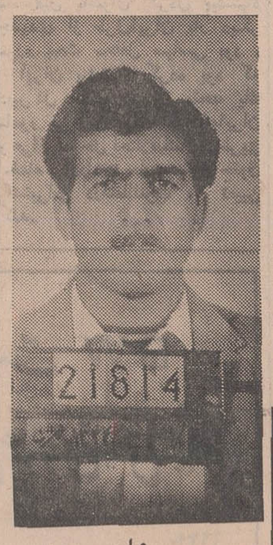

عباس

سارقی که پنج اتومبیل سواری را سرقت کرده بود ، توسط مامورین اداره آگاهی دستگیر شد .

این سارق که عباس زندی نام دارد ، یکی از سارقین سابقه‌دار است که چندین‌بار بزندان افتاده است .

چندی قبل مامورین شعبه پنجم اداره آگاهی ، «عباس» را در یکی از خیابان های تهران درحالی که چمدانی در دست داشت ، مشاهده کردند و باو مظنون شدند و از وی خواستند که محتویات چمدانش را به آنها نشان دهد . عباس ابتدا ازاین کارامتناع ورزیدولی سرانجام مامورین ، چمدان او را گرفته و در آن را باز کردند و دیدند که مقداری لوازم یدکی و یك دستگاه رادیو و گرام اتومبیل در داخل چمدان می باشد و معلوم شد که عباس پس از سرقت اتومبیل لوازم یدکی آنرا باز کرده و قصد داشته است که آنها را بفروش برساند .

در بازجوئی های‌بعدی که‌مامورین از عباس بعمل آوردند ، او اعتراف کردکه تاکنون‌پنج دستگاه‌اتومبیل سواری را سرقت کرده وباصفهان برده و با تعویض شماره و تغییر رنك بفروش رسانده است .عباس به سرقت های دیگری نیز اعتراف کرد و مامورین بلافاصله از محل اختفای اموال مسروقه بازدید کردند وتوانستند تعدادزیادی موتوسیکلت و قالی و دوچرخه کشف نمایند .

چك پیدا شده

یکبرك چك بانکملی پیدا شده صاحب آن میتواند بادادن نشانی به آدرس میدان اعدام اول دروازه غار خیابان خیام اول کوچه‌جعفری مغازه کاشی ۲۶ مراجعه ودریافت دارد .

شیرین‌علی وهابی

«پوران» خودکشی کرد

زن بیست‌ساله‌ای بنام‌پوران آزادی که چند روز پیش‌دست به‌خودکشی‌زده‌بود،در گذشت.

شوهر این زن گفت :پوران ناراحتی عصبی داشت و این اواخر ناراحتی او شدت پیدا کرده بود تااینکه روز شنبه با خوردن مقداری سم دست به خودکشی زد .

پوران که دارای‌چند فرزند نیزهست بلافاصله‌به‌بیمارستان مسومین تهران انتقال یافت ولی تلاش پزشکان در مورد او بجائی نرسید و بعداز ظهر دیروز درگذشت .

آگهی مناقصه شماره۳

اداره مهندسی نیروی زمینی شاهنشاهی کارهای مربوط‌بتهیه و نصب یکدستگاه الکتروپمپ جهت چاه عمیق بیمارستان ۵۰ تختخوابی واقع در کرمان رابرابر مشخصات مربوطه به‌مناقصه میگذارد شرکت کنندگان در مناقصه میتوانند با پرداخت مبلغ ۱۰۰ ریال بحساب ۲۱۴۹ امانی دارائی شماره ۳ لچستیکی در بانك مرکزی ایران بعنوان بهاء مشخصات و اوراق مناقصه و تسلیم قبض مربوطه با دردست داشتن معرفینامه اسناد و مدارك مناقصه را از روز ۲۰ر۷ر۴۸ آخر وقت اداری روز ۸ر۸ر۴۸ از بخش ساختمان این‌اداره واقع‌درخیابان‌امیرآبادچهار راه‌آریامهر دریافت و پیشنهادات خودرا حداکثر تا ساعت ۱۲ روز ۱۰ر۸ر۴۸ در مقابل اخذ رسید بدفتر بخش ساختمان مذکور تسلیم نمایند پیشنهادات واصله در ساعت ۹ روز ۱۱ر۸ر۴۸باز و قرائت‌خواهد گردید م‌الف ۷۳۳۵

اداره مهندسی نیروی زمینی شاهنشاهی

۱-۲ آ-۴۷۰۵۲

مجالس ترحیم

بانهایت تاسف درگذشت شادروان حسن مهندسی کارمند عالی‌رتبه بازنشسته شهربانی کل کشوربزرك‌خاندان‌مهندسی راباطلاع میرساند . مجلس ترحیم آنمرحوم ساعت ۱۷تا۱۹ روز چهارشنبه نهم مهرماه در خانقاه صفی‌علیشاه منعقد میباشد .

دکتر علی‌اکبر امامی‌اهری ، کریم اهری ، ابوالفتح بایبوردی ، حسن سرور آ-۲۱۲۶۵

خانواده‌های : مهندسی ، مهندسی‌مقدم ، امامی‌اهری، فخیمی ، آتاماژور ، شریعتی ، عابدینی ، بایبوردی ، وحدانی، صادقی ، میرنصیری ، خلود ، عبدالوهاب ، شیخ‌الاسلامی ، شمس‌آبادی ، نجفی ، بیگلری ، فرشچی‌اندیسی ، خرازی ، دانش ، روشن‌ضمیر ، برزکار ، اسلامی‌مرندی ، جلالی ، سیدانی ، نادری ، موسوی ، مینوی ، مرتضوی ، باقرزاده ، میلانی ، زارع ، عجمیان ، ظفرخدایاری ، معینی ، نوبهار ، خرمی ، راغمی ، مرادی

بانهایت تاسف درگذشت شادروان حسن مهندسی کارمند عالیرتبه بازنشسته شهربانی کل کشور بزرك‌خاندان‌مهندسی) راباطلاع میرسانند مجلس ترحیم مردانه آنمرحوم از ساعت ۱۷ تا ۱۹ روز چهارشنبه نهم مهرماه و مجلس ترحیم زنانه نیز در همان روز از ساعت ۱۵ الی ۱۷ در خانقاه صفیعلیشاه منعقد است . آ-۲۱۲۶۵

بعموم بازماندگان آنمرحوم مصیبت وارده را تسلیت میدهیم

بانهایت تاسف و تاثر فوت ناگهانی مرحومه مغفوره بانوطیبه صدیقین متعلقه آقای حاج اسمعیل چیت‌ساز را باطلاع بستگان و دوستان میرساند ، مجلس ختم مردانه روز چهارشنبه نهم مهرماه ۴۸ از ساعت ۹الی ۱۱ صبح درمسجد حاج‌شیخ عبدالحسین معروف به آذربایجانیها و ختم‌زنانه‌همان روز از ساعت ۳تا۶ بعدازظهر در منزل آنمرحومه واقع در خیابان قدیم شمیران بالاتر از حسینیه ارشاد ایستگاه برورشگاه کوچه حقوقی پلاك ۲۳ منعقد خواهدبود .

خانواده‌های : چیت‌ساز ، صدیقین ، وطنچی ، لاهیجانیان، نخچیان ، گمینی ، قدیری ، امینی‌ها،میرمجربیان،دردشتیان، بدیعی ، کاشانی ، حقوقی ، فرجاد ، گیوه‌چی ، سالم ، میرقندرسکی آ-۲۱۳۰۱

بعموم‌بازماندگان آنمرحومه مصیبت وارده را تسلیت میدهیم

کل‌من‌علیهافان

بمناسبت فوت جانگداز فقیدسعید مرحوم سروان اکبر بهروزوزیری افسر دادرسی ارتش مجلس ختمی در روز سه‌شنبه وچهارشنبه هشتم و نهم مهرماه ۴۸ در شهرستان ساوه مسجد میدان‌واز ساعت ۹الی ۱۱ صبح پنجشنبه ۱۰ مهرماه در مسجد حاجی‌حسن واقع در خیابان شاهپور طهران اول ارامنه منعقد است لذا از عموم همقطاران و مومنین ، مخصوصا ساوجیهای مقیم مرکز انتظار دارد که در مجلس مزبور شرکت فرمایند .

خانواده‌های : ذبیح‌اله بهروز ، ابوالحسن بهروزوزیری سیدمحمد شیخ‌الاسلامی ، رضا بهروزوزیری،سروان‌بازنشسته بهروز وزیری ، محمودبهروز وزیری ، محمد بهروز وزیری، محمد شمس واعظ ، مهدی جراحی ، احمد ساوجی ، ابوالقاسم صدرائی ، محمدتقی عاملی ، ستوان‌شاهپور واعظی ، هاشمی، نگارشی ، طبیبی ، روتقی ، رستگار آ-۲۱۲۷۳

بعموم بازماندگان آنمرحوم مصیبت وارده را تسلیت میدهیم

باکمال تاسف و تالم درگذشت مرحوم حسن غفاری‌را باطلاع دوستان و آشنایان میرساند . مجلس ختم آنمرحوم روز پنجشنبه ۱۰ر۷ر۴۸ از ساعت ۳تا۶ بعدازظهر در مسجد بنی‌فاطمه واقع در نظام‌آباد چهارراه گلچین و ختم زنانه همان روز و همان ساعت روبروی مسجد کوچه اسمعیلی پلاك ۲ برگزار میشود .

خانواده‌های : غفاری‌سقا، پهلوان‌ز

اطلاعات ۱۳۰۴

سه‌شنبه
● ۱۷ رجب ۱۳۸۹
● ۳۰ سپتامبر ۱۹۶۹
● سال چهل و چهارم
● شماره ۱۳۰۰۶

دکتر اقبال در سفر هند اعلام داشت :

ایران در تاسیس یک پالایشگاه در آفریقا مشارکت میکند

● حضرت رئیس جمهوری هند در نطق افتتاحیه پالایشگاه از همکاری با ایران ابراز خرسندی کردند

● هیئت نفت ایران که برای شرکت در مراسم گشایش پالایشگاه مدرس به هند رفته بود بتهران بازگشت

هیئت نفتی ایران که برای شرکت در مراسم افتتاح پالایشگاه مدرس روز پنجشنبه گذشته به هند عزیمت کرده بود ، ساعت یك بامداد امروز به تهران بازگشت .

دراین سفر آقای مهندس ریاضی رئیس مجلس شورایملی نیز بدعوت آقای دکتر اقبال همراه هیئت بود.

علی باستانی خبرنگار اعزامی ما که همراه هیئت در این مراسم شرکت کرده در گزارش امروز خود مینویسد : شب دوشنبه آقای امیر تیمور کلالی سفیر ایران در هند بمناسبت ورود آقای دکتر اقبال و هیئت نفتی به هند ضیافتی در محل سفارت داد که در آن عده‌ای از شخصیت های سیاسی و نفتی هند شرکت داشتند .

* همکاری ایران

دراین ضیافت هندیها از همکاری نفتی دو کشور اظهار رضایت کردند و برای آن اهمیت خاصی قائل بودند .

حضرت «گی‌ری» رئیس جمهور هند در نطق افتتاحیه پالایشگاه برای همکاری با ایران اهمیت خاصی قائل شد و گفت این نمونه‌ای از همکاری منطقه‌ای است که باید توسعه پیدا کند .

آقای امیر تیمور کلالی سفیر ایران در هند نیز در همین مراسم نطق موثری در زمینه آمادگی ایران برای همکاری بیشتر با هند و توسعه روابط اقتصادی دو کشور بیان داشت و اشاره به نتایج چشم‌گیر سفر شاهنشاه آریامهر به هند نمود و پالایشگاه مدرس را نمونه‌ای از این همکاری مفید دانست .

* متخصصین ایرانی

پالایشگاه مدرس در حال حاضر بریاست یك متخصص ایرانی یعنی آقای استپانیان کار میکند وهشت مهندس ایرانی دیگر مشاغل مهم و فنی و اداری آنرا بعهده دارند و بااجرای برنامه‌ای پس از تربیت کادر هندی ، مشاغل فوق بعهده خود هندیها واگذار خواهد شد .

درهمانروز افتتاح، از طرف آقای دکتر اقبال بمناسبت موفقیت مهندسین ایرانی ضیافت ناهاری داده شد وی درنطق خود گفت «شاهنشاه آریامهر اوامری صادر فرموده بودند که صنعت نفت ایران و شرکت ملی نفت ایران بایدفعالیت جهانی داشته باشد در اجرای همین اوامر ما در تاسیس پالایشگاه مدرس شرکت کردیم ونشان دادیم ایرانی قابلیت انجام بسیاری از کار های خطیر را دارد .

* پالایشگاه آفریقا

پالایشگاه دیگری نیز در آفریقا در آینده افتتاح خواهد شد که باز در انجا نیز ماسهیم هستیم و هم اکنون فعالیت هائی دراروپا وامریکا برای توسعه فعالیت جهانی شرکت ملی نفت در جریان است که همه آنها برای اجرای اوامر شاهنشاه توسط کارشناسان نفتی لایق ایرانی انجام میگیرد . دراین هنگام سه قطعه نشان همایون که بنا به استدعای آقای دکتر اقبال بمناسبت ابراز لیاقت متخصصین ایرانی اعطاء شده بود، توسط آقای مهندس ریاضی بسینه انها نصب شد. آقای مهندس استپانیان رئیس پالایشگاه، بدریافت نشان درجه چهار همایون و آقایان فریدون ظلی و عباد فخیمی که اولی ریاست طرحهای ساختمانی پالایشگاه رادر دست داشت و دومی نیز در مذاکرات و تنظیم قراردادها وتمام اموری که به پالایشگاه ودولت مربوط میشد فعالیت داشت بدریافت نشان درجه پنج همایون مفتخر شدند .

همچنین تمام مهندسین ایرانی که درپالایشگاه مدرس کارمیکنند یکماه حقوق اضافی پاداش دریافت داشتند .

* نگرانی

دراین جلسه آقای انتخابی رایزن نفتی ایران که تمام مذاکرات و امور اجرائی پالایشگاه راتحت نظر داشت و همچنین عضویت هیئت مدیره پالایشگاه را بعهده دارد ، طی گزارش مختصری گفت ماوقتی این کاررا بعهده گرفتیم کم وبیش نگران بودیم، چون دفعه اول بود که درسطح بین‌المللی فعالیت و رقابت میکردیم ، اما این نگرانی در همان ماههای اول از میان رفت زیرا شرکای آمریکائی ما در عمل چنان بمامعتقدشده بودند که تقریبا تمام کارهای اجرائی بدست ماسپرده شدو مهندسان هندی نیز از توسعه فعالیت مهندسین ایرانی استقبال کردند و امروز من با اطمینان اعلام میکنم که ما قادریم دراین مسائل در تمام نقاط دنیا باکمپانیهای بزرك رقابت کنیم و تعهد انجام سالم و کامل چنین طرحهائی رامینمائیم.

● هیئت ایران

هیئت نفتی، روزیکشنبه مدرس را ترك کرد و دیروز نیز از دهلی بتهران بازگشت ، درهیئت نفتی علاوه‌بر آقایان هوشنك فرخان و پرویز مینا و علی‌اصغر رفیعی آقایان لطیف رمضان‌نیا رئیس پالایشگاه آبادان و عباس عقدائی رئیس پالایشگاه های شرکت ملی نفت و بیوك سپهرار رئیس پالایشگاه تهران نیز عضویت داشتند .

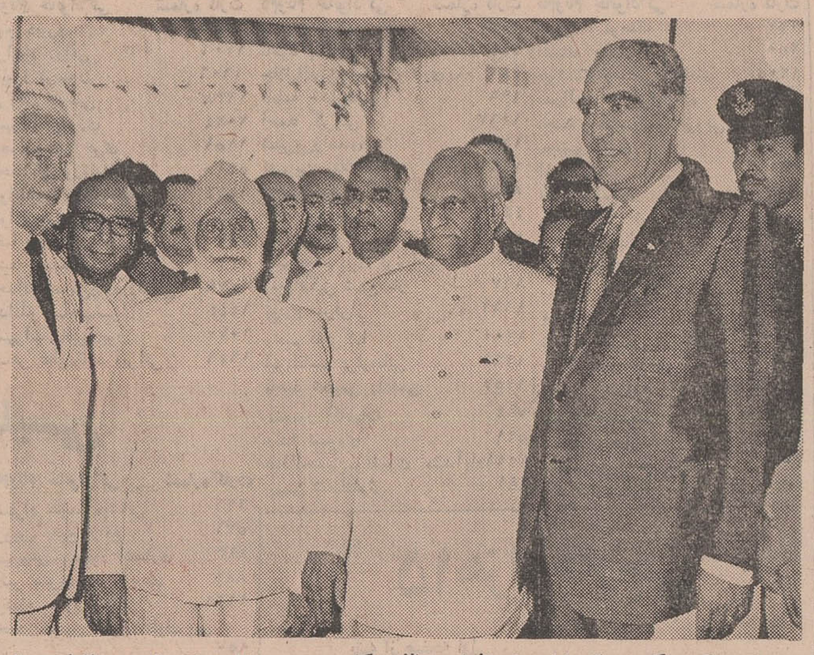

دراین عکس که پس از پایان مراسم افتتاح پالایشگاه مدرس برداشته شده است ، ازراست به چپ آقای دکتر اقبال مدیر عامل شرکت ملی نفت ایران ، حضرت «گی‌ری» رئیس جمهور هند ، فرماندار کل مدرس ، وزیر نفت هند ودرردیف دوم مدیر عامل پالایشگاه ،امیر تیمور کلالی سفیر شاهنشاهی ایران در هند ،آقای مهندس ریاضی رئیس مجلس شورای ملی وسفیر ایتالیا در هند دیده میشوند

مذاکرات یکساعته وزیران خارجه ایران وامریکا

● وزیر خارجه نسبت به آینده خاورمیانه خوشبین است

● کنفرانس اسلامی موفقیت آمیز و هماهنك با قطعنامه های سازمان ملل متحد بود

● وزیر خارجه پنجشنبه نطق سالیانه خود را در مجمع عمومی ایراد میکند

آقای اردشیر زاهدی وزیر خارجه که برای شرکت در جلسات مجمع عمومی سازمان ملل متحد به نیویورك سفر کرده است دیروز به خبرنگاران گفت که وی نسبت به حل بحران خاور میانه بیش از هر موقع دیگر خوشبین است.

وزیر خارجه این مطلب راپس از یك ملاقات یکساعته باوزیر خارجه آمریکا، «ویلیام راجرز » بیان داشت ووقتی از اوپرسش شد چه مطالبی دراین مذاکرات مطرح گردیده که باعث بیشتر شدن حسن خوشبینی او گردیده زاهدی پاسخ گفت : « من حس می کنم همیشه خوشبین هستم » وزیر خارجه به خبرنگاران گفت که از مذاکرات باوزیر خارجه آمریکا بسیار راضی است ودراین فرصت مسائل مورد علاقه دو کشور مورد بحث قرار گرفت.

* کنفرانس موفق

آقای زاهدی در پاسخ به پرسش دیگری کنفرانس سران اسلامی رباط را کاملا موفقیت آمیز و هم آهنك با قطعنامه های سازمان ملل عنوان کرد.

ازوزیر خارجه پرسش شد آیا بااتقاد اخیر پادشاه مراکش از جبهه آزادی بخش فلسطین موافق است؟

وزیر خارجه در پاسخ گفت «آنچه مادر فلسطینی ها می بینیم ، حقایق اوضاع می‌باشد ».

پادشاه مراکش گفته بود که جبهه آزادی بخش فلسطین بانظریات تندوخشنی که دارد نه تنها به فلسطین بلکه به آرمان های اعراب ودنیای اسلام نیز خدمتی انجام نمیدهد

بعد از ملاقات وزیران خارجه ایران و آمریکا ، مقامات رسمی آمریکائی اعلام کردند که دراین ملاقات سفر قریب الوقوع شاهنشاه به ایالات متحده نیز مورد بحث قرار خواهد گرفت.

* نطق سالانه

گزارش خبرنگار سیاسی اطلاعات حاکیست که آقای اردشیر زاهدی وزیر خارجه روز پنجشنبه « پس فردا» نطق سالیانه خویش را در برابر مجمع عمومی سازمان ملل متحد ایراد خواهد کرد وزیر خارجه دراین نطق سیاست عمومی ایران را درقبال بحران ها ومسائل بین‌المللی برای نمایندگان دول جهان تشریح خواهد کرد و پیش بینی می شود به مسئله اختلافات ایران وعراق برسر حقوق کشتیرانی در اروندرود نیز اشاره کند.

بحران روابط ایران وعراق یك ماه قبل باعنوان کردن پیشنهاد جدیدی از طرف ایران بار دیگر مورد بحث محافل سیاسی بود .

ایران پیشنهاد کرده بود که دبیر کل سازمان ملل متحد یك مامور بی نظر برای کمك به ایران و عراق به حل اختلافاتشان از طریق امضاء قرارداد جدیدی در مورد حقوق کشتیرانی درشط العرب ، تعیین کند.

بزرگترین برخورد قدرتها تنیس بازان حرفه‌ای جهان

در باشگاه ورزشی شاهنشاهی قدرت نمائی میکنند

تلویزیون آمریکائی
وستینگهاوس
باتصویر فوری

آگهی استخدام

یك شرکت وابسته بدولت یکنفر مترجم تمام وقت که واجد شرایط زیر باشد بخدمت می پذیرد .

۱ـ انجام خدمت وظیفه یا معافیت دائم غیر پزشکی.
۲ـ عدم تعهد خدمت واشتغال بکار درسایر موسسات
۳ـ تسلط کامل بزبان انگلیسی (ترجمه مکاتبات و صورتحسابها ازانگلیسی بفارسی وبالعکس) .
٤ـ داوطلبان میتوانند حداکثر تا ۱۵ مهرماه ٤۸ تقاضای خودرا باذکر نشانی ورونوشت یافتوکپی آخرین مدرك تحصیلی وسیله صندوق پستی شماره ۳٤۳۷ ارسال‌دارند شخص مورد نظر ازبین واجدین شرایط وازطریق مسابقه ومصاحبه استخدام خواهدشد . م. الف ۷۳۲۹
۱ـ۲ آـ٤۷۰٦٤

دبستان ارمغان تربیت

یکنفر پزشك متخصص اطفال برای اوقات صبح استخدام میکند .
لطفا بدفتر دبستان مراجعه فرمائید .
خیابان پهلوی سه راه عباس‌آباد .

اطلاعیه به اهالی محترم تهران‌پارس

فروشگاه وتعمیرگاه مجاز شماره ۲۵ پیکان
واقع در فلکه دوم تفتی غربی افتتاح گردید
تلفن‌های ۷۸۸۸۰ و ۷۸۲۲۷۸

ساختمان بیمارستان در یزد

بیمارستان صد تختخوابی بمساحت حدود ۵۵۰۰ متر مربع در یزد طبق مشخصات و نقشه های تهیه شده موجود ساخته خواهد شد بدین وسیله باطلاع شرکت های ساختمانی ذی‌سابقه درجه اول که‌صلاحیت آنها محرز باشد میرساند که تقاضای شرکت در مناقصه ساختمان فوق را تا دوازدهم مهرماه ۱۳٤۸ بصندوق پستی شماره ۱٤۵۸ر۱٤ ارسال دارید تا پس از بررسی ازآنها دعوت بعمل آید . آـ٤۷۰۳۲

تیمسار سپهبد یزدان پناه ریاست معظم سازمان بازرسی شاهنشاهی

از توجهات مبذوله تیمسار سرلشگر فرجادی وهیئت محترم بازرسان شاهنشاهی مامور لرستان که در اجرای اوامر مطاع ملوکانه پس‌از رسیدگی به تعدیات تحمیل شده باهالی خرم‌آباد و توجه بحقایق با برکناری علی شریعتی مقدم شهردار این شهرستان ثابت نموده‌اند که انحرافات نادیده گرفته نمیشود نهایت امتنان‌حاصل‌است. امیدواریم اکنون که‌پس از بررسیهای دقیق عاملین هرج‌و مرج شناخته شده‌اند دست آنان از موقعیت های حساسی که وسیله تجاوز بحقوق عمومی قرار گرفته کوتاه وبقطع ریشه های فساد اقدام گردد .

حاج غلامعلی نوری . حاج اصغر خیاط زاده . حاج علی‌آذری . حسین بیگناه . محمد شجاعی . حاج حسین غفرانی یداله عطاری . جعفر خورشیدی . حاج علی رحم یاوری . هادی رجائی . حاج محمود شیرمحمدی.

آـ٤٦٩٦٦

برنامه سخنرانی پروفسور ارنیتریز

بدینوسیله باطلاع همکاران محترم‌میرساند که آقای‌پروفسور ارنیتریز متخصص معروف کودکان که از کشور سوئد بایران آمده‌اند روز پنجشنبه ۱۷ مهرماه ۱۳٤۸ راجع‌به‌مشکلات‌جراحی کودکان در بیمارستان پهلوی سخنرانی خواهند نمود . از عموم پزشکان و دانشجویان پزشکی که‌مایلند سخنرانی های مزبور را استماع نمایند دعوت میشود که در ساعات مقرر در سالن سخنرانی بیمارستان پهلوی حضور بهمرسانند . م‌الف ۵۳۱۱
سرپرست دانشکده پزشکی ـ دکترضیائی
۱ـ۲ آـ٤٦۸۱۸

جناب آقای خداداد فرمانفرمائیان رئیس محترم بانك مرکزی ایران

انتصاب شایسته آقای دکتر جمال حداد بمعاونت بانك مرکزی ایران موجب خوشوقتی عمومی است. این حسن‌انتصاب را بجنابعالی وایشان تبریك عرض مینماید .
آـ٤٦۹۲٤ رفسنجان ـ حسین امین

جناب آقای وزیر دادگستری

چون آقای جلال طاهری ریاست محترم دادگستری مازندران و آقایان مطلق‌زاده و صوراسرافیل مستشاران استیناف در اجرای دستورات آنجناب همت و خودگذشتگی بخرج‌دادند استدعا دارد از این سربازان باانضباط انقلاب پاداش و تشویق شایسته معمول فرمایند .
الله‌قلی درویش کجوری

نمایشگاه پارکت BW
وگرگره های چوبی عمودی و افقی مشیلر
خیابان شاهرضا ـ مقابل لاله‌زارکوچه فتوحی تلفن ٦۹۳۹۰ ٦۹۵۹٦

روزنامه فردا
فردا منتشر میشود

روزنامه دیپلمات
چهارشنبه ها خواندنی است

اطلاعات دختران و پسران روز
یکشنبه منتشرمیشود

HAWI LUX
هاویلوکس
معتبرترین نام در صنعت رنگسازی

آگهی مناقصه شماره ۲۲۷ر٤۸

راه‌آهن دولتی ایران یکصدو شانزده حلقه چرخ درزین سنگین مورد نیاز رابرطبق نقشه‌ومشخصات وشرایط مربوطه سی.اند.اف یکی‌از بنادرایران«خرمشهر یاشاهپور »ایران.بادردست داشتن قبض صندوق‌راه‌آهن بمبلغ ۱۰۰ریال داوطلبان شرکت در مناقصه میتوانند در ساعت اداری جهت دریافت‌اسناد مناقصه باداره کارپردازی مراجعه نمایند .

شرکت کنندگان در مناقصه باید مبلغ هشتاد هزار ریال اسناد خزانه بعنوان سپرده شرکت در مناقصه از اداره اسناد خزانه وزارت دارائی یا بانکهای عامل مقیم ایران خریداری و بصندوق راه آهن یایکی از بانکهای مجاز تسلیم و رسید آن‌را ضمیمه پیشنهاد خو دتاساعت ۹صبح‌روز ۲٦ر۹ر٤۸ مطابق با ۱۷دسامبر ٦۹در صندوق پیشنهاد هاواقع دراداره کارپردازی بیاندازند موسسات خارجی میتوانند از طریق کارگزار بانك مرکزی‌ایران نسبت بخرید اسنادخزانه توسط بانك مزبوراقدام نمایندپیشنهاد های واصله ساعت ۱۰ همان روز باز وقرائت خواهد شد. حضور پیشنهاد دهندگان یا نمایندگان مجاز آنها در جلسه مناقصه‌آزاد است و راه آهن دررد ویاقبول هریك یاتمام پیشنهاد ها مادامی که‌قرارداد مبادله نشده است جزاو کلا مختار میباشد . به پیشنهاد فاقد سپرده و مشروط و مبهم وپیشنهادی که‌بعداز موعد مقرر برسد ترتیب اثر داده نخواهد شد سپرده برنده وحائز حداقل درجه دوم مناقصه نگهداری و در صورت استنکاف از انجام معامله بدون هیچگونه تشریفات بنفع راه آهن ضبط خواهد گردیدپرداخت مالیاتی که‌دراین‌نسبت‌بعواید حاصله ازاین معامله بنابه‌تشخیص وزارت دارائی تعلق میگیرد بعهده برنده یابرندگان مناقصه میباشد راه آهن میتواند صدی‌بیست‌و پنج‌از میزان معامله را کسر یا اضافه نماید . پیشنهاد های واصله‌از کشورهائی که با دولت‌ایران پیمان‌تهاتری دارندباشرایط مساوی حق‌تقدم خواهند داشت .م‌الف ۷۳۳۲
۱ـ۲ آـ٤۷۰۵٦ راه‌آهن دولتی ایران

از فردا صبح برنامه
وبرنامه سینماهای
افتتاحیه
قصر طلائی
پلازا ـ سهیلا ـ الوند ـ ری ـ کیهان
فردوسی ـ مراد ـ پرسپولیس ـ دریا ـ شرق ـ کارون
ایلوش . سهیلا درفیلم
پهلوانان پهلوانان
کارگردان: ابراهیم باقری
فیلمبردار: ناصر رفعت
باشرکت: ماشینچیان . اسدزاده . هنگامه . لادن . هوشنگ بهشتی . خواجوی . عشقی . گیتی فروهر

برنامه آینده سینماهای
ادئون ـ نیاگارا ـ رادیوسیتی
دیک وان دایک . ادوارد جی . رابینسون
دوروتی پروین . هنری سیلوا
درفیلم از: والت دیسنی
هفت دزد و یک هالو
NEVER A DULL MOMENT
رنگی
پخش از متروگلدوین‌مایر

پوری بنائی . ایرج قادری
قائم مقامی و ظهوری
جدائی