اطلاعات

دوشنبه ۱۵ دیماه ۱۳۵۴ ـ سال پنجاهم
شماره ۱۴۹۰۲ تکشماره ۱۰ ریال
۲۴ صفحه

پرداخت خسارت رانندگی بدون گزارش پلیس

ازامروز مقررات عابر پیاده درخیابان پهلوی اجرا شد

در صفحات ۴ و ۲۱

هواپیمای ژاپنی با ۲۰۰ مسافر ربوده شد

بسیج بیسابقه اعراب برای حمله به اسرائیل

دولت اسرائیل خواستار تجدید رابطه با شوروی شد

اسرائیل ازامریکا خواست جلوی اقدامات اعراب را در سازمان ملل بگیرد

در صفحه ۲

از فردا

۵ میلیون کودک واکسن فلج میخورند

در ۲۰۰ مرکز ثابت وکلیه بیمارستان های خصوصی و دولتی و مراکز درمانی ومساجد به اطفال واکسن خورانده میشود

در صفحه ۳

ربایندگان مسلح، احتمالا عضو ارتش سرخ ژاپن هستند

در صفحه ٤

گزارش تلفنی علی باستانی از عراق

مذاکرات هویدا باحسن البکر وصدام حسین

در صفحه ٤

نرخ تلفن تا سال ۵۶ تغییر نخواهد کرد

در صفحه ۳

این ویسکی هاسم است

صدها بطر ویسکی ودهها قوطی روغن حیوانی تقلبی کشف شد

یک کارگاه بزرگ تهیه ویسکی تقلبی در نارمک و یک کارگاه تهیه روغن حیوانی تقلبی در خیابان غار تهران کشف شد.
ویسکی تقلبی با مخلوطی ازرنگ های ساختمانی ، اسانس، شکر سوخته باودکا تهیه میشد وروغن حیوانی با مخلوطی از سیب زمینی باروغن نباتی .

عکس بطریهای ویسکی ووسایل تهیه آنرا که بعد ازظهر دیروز کشف شده نشان میدهد. در صفحه ۲۱

اسرار تازه ازاختلاس در گمرک

در دادگاه دیوان کیفر متهمان گناه اختلاس در گمرک غرب تهران را به گردن همکاردیگرخود انداختند

درصفحه ۲۲

بوسیله گروههای ضربت ستاد مبارزه باگرانفروشی

سی عمده فروشی امروز بسته شد

وارد کننده پژو مجددا به دادگاه گرانفروشان احضار شد

در صفحه ٤

درصیدگاه فرح آباد ساری

۲۱۸ هزار ماهی صید شد

★ از این تعداد ۳۳ هزار ، ماهی سفید است

در صفحه آخر

تغییرات تازه در لایحه وصول سفته

سفته واخواست شده حکم سند رسمی خواهد داشت

در صفحه ٤

حکم تخلیه محل کسب

بدون پرداخت سرقفلی اجرا نمیشود

در صفحه ٤

جوانان روز های دوشنبه منتشر میشود

مادر و ۲ فرزندش درمیان آتش

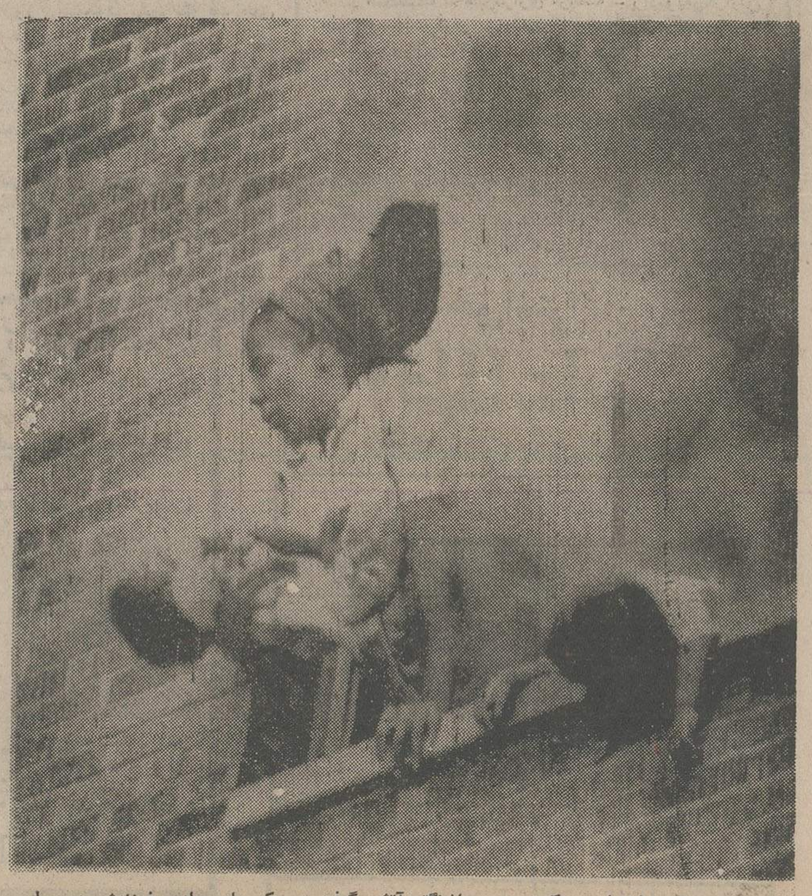

دیروز یک ساختمان مسکونی در واشنگتن آتش گرفت و یک مادر بادو فرزندش در میان شعله های آتش که آپارتمان آنهارادر طبقه چهارم ساختمان فراگرفته بود گرفتار شدند. عکس لحظه‌ای رانشان میدهدکه مادر فرزند کوچکترش رادرآغوش گرفته و فرزند بزرگتر روی لبه پنجره خم شده ودر انتظار کمک هستند . کمی بعد هر سه نفر نجات یافتند و تحت معالجه قرار گرفتند.
عکس رادیوئی آسوشیتدپرس

جناب آقای مهدی حریری طلوع

با نهایت تاسف مصیبت وارده را تسلیت عرض کرده سلامت و موفقیت شما را خواستاریم .

مهدی صبوری وبانو

هیئت مدیره و عموم کارمندان و کارگران شرکت سهامی روکش چوبی ایران از فوت نابهنگام وتاسف‌آور جناب آقای مهندس ارفع که یکی از مردان دانشمند و نیک‌اندیش کشور بودند بشدت متاثر وخود را شریک غمخانواده محترم ارفع دانسته ومراتب تسلیت وهمدردی خودرا بعموم‌بازماندگان آنمرحوم‌بویژه همسرارجمندشان معروض می‌دارند .

شرکت سهامی خاص روکش چوبی ایران

تشکر

از ذوات محترمی که درفوت همسر اینجانب علی محمد معینی در استهبان حضورا، تلفنی و یا تلگرافی اظهار همدردی و تفقد فرموده‌اند صمیمانه سپاسگزاری می‌نمائیم چنانچه بعلت تالمات روحی و جسمی موفق به عرض پاسخ نشدم پوزش میطلبم .

استهبان ـ معینی و فامیل محققی ودیگر بستگان

آسانسور مریض بروباری‌وغذا بر

مخصوص بیمارستان موجود است. تلفن۷۶۵۶۵۸

جناب آقای رضا مفضلی

باکمال تاسف و تاثر رویداد ناگوار و ضایعه ناگهانی درگذشت مادر گرامیتان را تسلیت گفته برای جنابعالی سعادت و سلامت آرزو میکنیم.

شرکت سهامی کارخانجات تولیدی پلاستیران ـ شرکت سهامی صنعتی و شیمیائی رنگین.

تشکر و معذرت :

از سروران گرامی و دوستان عزیز که در مراسم تشییع و تدفین ومجالس ترحیم وهفته مادر عزیزمان برلجوئی این‌جانبان اقدام فرموده ویاوسیله تلگرام وتلفن مستقیم ویا آگهی در مطبوعات اظهار همدردی فرموده و موجبات تسلی خاطر بازماندگان را فراهم کرده. و با وجود ضیق وقت و گرفتاریهای روزمره خود ما رارهین محبتهای صمیمانه خویش قرار داده‌اند، سپاسگزاریم و اگر بعلت تالمات روحی در شرفیابی حضوری و عرض تشکر تاخیر شود از یکایک سروران و دوستان عزیز پوزش طلبیده وضمن تشکر مجدد برای همگی وخانواده های ارجمندشان سعادت همراه باسلامت آرزو داریم .

دکتر حسن انواری. محترم انواری. مهندس حسین انواری . احمد انواری .

بمشیت الهی دست اجل هنگامی شرنگ مرگ مادر در جانم فرو ریخت که خود نیز در حادثه‌ای هولناک آسیب‌دیده وامکان حضور در اصفهان و افتخار درک دلجوئی بزرگوارانی که به غمخواری خود وخانواده‌ام برخاسته بودند نداشتم. همچنین ادامه بیماری و اقامت اجباری در بیمارستان این امکان را نداده است‌که‌ازمحبت و بزرگواری دوستان و همکاران عزیزی که بنحوی از انحاء مرا مورد آنهمه التفات قرار داده‌اند تشکر کنم .

اینک باجسم وجان ودلی شکسته از مهر وعطوفت سروران ارجمند سپاسگزارم و با رضا برضایت قادرمتان در برابر حکمت و مصلحتش سر تعظیم فرود میاورم و برای همه دوستان و عزیزانی که با عنایات خود موجب تسلای خاطر شده‌اند سلامت قرین با سعادت و مصون از هرگزند وحادثه‌ای را آرزو دارم .

بیمارستان البرز ـ تهران

دکتر عبدالکریم انواری، وکیل دادگستری

دیزل ماک ساخت امریکا

ده چرخ موجود در تهران

تلفنهای ۸۳۹۶۸۳ و ۸۳۷۶۳۹

اطلاعیه نظام پزشکی

در مورد صدور پروانه های پزشکی و دندانپزشکی

شرح در صفحه آخر

قابل توجه مرغداران ـ جایزهٔ تایلن

صفحه ۲۰

شرکت تضامنی مصطفی کلپایگانی ـ پسران وبرادران

نمایندگی رسمی محصولات شرکت سهامی کارخانجات صنعتی ایران ناسیونال

مینی بوس ۵۰۸ مرسدس بنز ایران ناسیونال

بصورت مسافربری با ۲۱ سرنشین در دو نوع (شیشه خم و شیشه راست)

با دیزل نسیال بزرگ ـ تحویل ٤ ماهه نقد و اقساط

آدرس: سیمتری نظامی سه راه مختاری شمارهٔ ۲۰۰۲

تلفنهای:

۵۲۷۹۰۰-۵۳۶۳۰۱-۵۲۳۱۲۵-۵۳۹۳۲۰-۵۳۹۸۱۷

اطلاعیه

کارخانجات تولیدی فیلور (فیلکو ـ هوور)

بدینوسیله باطلاع مشتریان عزیز میرساند که اداره‌مرکزی سرویس و سرویس تهران محصولات فیلکو و هوور بشرح زیر تغییر یافته است:

شرکت سرویس همگانی ایران : تهران جاده دماوندروبروی پمپ بنزین جوادیه تهران پارس

تلفن های : ۷۸۲۸۹۸ ـ ۷۸۳۱۸۶ ـ ۷۸۲۰۶۲ ـ ۷۸۴۵۱۵ ـ ۷۸۲۳۲۵

رابین: اعراب برای حمله بیسابقه به اسرائیل بسیج شدند

اورشلیم ـ خبرگزاری فرانسه ـ رویتر ـ اسحق رابین نخست وزیر اسرائیل اعلام داشت که کشورهای عربی تمام منابع خود را برای یک حمله ضربتی غافلگیرانه و در عین‌حال بیسابقه علیه اسرائیل بسیج کرده‌اند رابین که در برابر کمیته های اقدام صهیونیست جهانی سخن می گفت افزود: برجامعه یهودیان است که در چنین وضع بحرانی به کمک اسرائیل بشتابند. نخست وزیر اسرائیل تلاش کشورهای عربی را برای افزایش تسلیحات جنگی محکوم کرد و گفت هدف اعراب این است که اسرائیل از لحاظ سیاسی منزوی کرده و بین واشنگتن و اورشلیم جدائی افکند.

دولت اسرائیل دیروز از امریکا خواست از هر کوششی به منظور انتقال مساعی مربوط به صلح خاورمیانه بشورای امنیت سازمان ملل جلوگیری کند. در اعلامیه‌یی که پس از جلسه کابینه اسرائیل انتشار یافت گفته شده است که اسرائیل انتظار دارد که امریکا کوشش اعراب را برای تغییر قطعنامه های ۲۴۲ و ۴۳۸ شورای امنیت درباره خاور میانه وتو کند. اسرائیل از طرف دیگر خواستار تشکیل کنفرانس صلح ژنو شد بدون آنکه فلسطینی‌ها در آن شرکت داشته باشند. اما دولت شوروی گفته است کنفرانس آینده ژنو بدون حضور فلسطینی‌ها نمی تواند تشکیل شود.

درقاهره محمد جمصی وزیر جنگ مصر دیشب اعلام کرد که ایستگاه رادار هشدار ـ دهنده مصر در صحرای سینا از ۲۲ فوریه آغاز به کار خواهد کرد. به کار افتادن این ایستگاه قسمتی از موافقت‌نامه مربوط بدومین بخش جدایی نیروهای نظامی مصر و اسرائیل است که در سپتامبر گذشته توسط و باصرار هنری کیسینجر، به امضای نمایندگان مصر و اسرائیل رسید.

رئیس ستاد ارتش شیلی استعفا کرد

سانتیاگو ـ آسوشیتدپرس ـ دولت نظامی شیلی دیروز انتشار داخلی گزارش هایی را که حاکی از تقاضای استعفای ژنرال اگوستینو پینوشت رئیس‌جمهوری شیلی از طرف گروهی از افسران ارشد ارتش این کشور است قدغن کرد. این گزارشها که در اصل روز گذشته در انگلستان انتشار یافته است بوسیله خبرگزاریها بین وسایل ارتباط جمعی در شیلی نیز توزیع شده‌اند.

درلندن هفته‌نامه ساندی تایمز دیروز گزارش داد که ژنرال های شیلی برهبری فرمانده نیروی هوایی این کشور که دارای محبوبیتی در میان نظامیان و مردم است تقاضا کرده‌اند که اصلاحات و تغییرات سیاسی عمیقی در شیلی صورت گیرد و ژنرال پینوشت که از هنگام سرنگون کردن دولت انتخاباتی و دست‌چپی دکتر آلنده در ۱۹۷۳ تاکنون رئیس‌جمهوری شیلی بوده است بیدرنگ استعفا دهد ساندی تایمز به نقل از اطلاعاتی که از منابع قابل اعتماد سانتیاگو به لندن رسیده نوشته است که دو هفته پیش حداقل ۱۰ نفر از ژنرالهای شیلی نامه‌ای برای پینوشت فرستاده‌اند و در آن اتمام حجت کرده‌اند که حداکثر تا ماه مارس آینده لازم است اقداماتی فوری برای نجات اقتصاد کشور صورت گیرد

بدنبال اولتیماتوم ژنرالها ژنرال «اگوستینو پینوشت»، رئیس جمهوری شیلی دیروز استعفای ژنرال «آلژاندرو استادک» را از ریاست ستاد ارتش قبول کرد.

این مطلب رسما در سانتیاگو اعلام شده ولی توضیحی راجع به دلایل استعفای ژنرال «استادک» داده نشده است.

اعلامیه‌ای که در آن قبول استعفای رئیس ستاد ارتش اشعار گردیده ضمنا حاکی است که سرتیب «واشنگتن‌کار ـ اسکو»، فرمانده لشکر پنجم زرهی شیلی که در منطقه «پونتاآرناس» مستقر است به درجه سرلشکری ترفیع یافته است.

اسرائیل ازشوروی تقاضای تجدیدرابطه کرد

قاهره ـ رویتر ـ مجله روزالیوسف چاپ قاهره نوشت که اخیرا بین مقامات اسرائیل و شوروی در زوریخ مذاکرات محرمانه‌ای شد و در جریان آن اسرائیل از شوروی تقاضای تجدید رابطه کرد اما دولت شوروی از اسرائیل خواست قبل از آنکه شوروی با آن کشور تجدید رابطه کند اسرائیل موجودیت سازمان فلسطین را برسمیت بشناسد و رسما اعلام کرد که از ایجاد مناطق مسکونی یهودی در مناطق اشغالی خودداری خواهد کرد این ملاقات اخیرا بین ایگال آلون وزیر خارجه اسرائیل و «شافه ـ هاوزن»، فرستاده عالیمقام شوروی در زوریخ در سوئیس روی داد. شوروی همچنین از اسرائیل خواسته است که در جلسه آینده شورای امنیت شرکت کند سخنگوی وزارت خارجه اسرائیل گزارش روزالیوسف را تکذیب کرد.

سلاحهای اسرائیلی درلبنان به دست مسلمانها افتاد

دهها نفر در لبنان ربوده شدند

بیروت ـ خبرگزاری فرانسه ـ اوضاع لبنان پس‌از ۹ ماه جنگ های خونین هنوز بحال عادی بازنگشته و ظاهرا مذاکرات سیاسی برای پایان‌دادن به بحران بابن‌بست روبرو شده است.

رادیو بیروت گزارش داد بعد ازظهر دیروز باردیگر در حومه جنوب شرقی پایتخت زد و خوردهائی بین مسلمانان و مسیحیان درگرفت و در بخش های دیگر تیراندازیهای پراکنده ادامه داشت.

رادیو بیروت اضافه کرد که راههای کشور هنوز ناامن است.

دهها نفر از کسانی که دیروز بگروگان گرفته شده‌اند هنوز آزاد نشده‌اند.

دیروز دو نفر دیگر دریکی از محله های بیروت ربوده شدند «ابراهیم قلیات» رهبر گروه طرفداران ناصر که از فعالترین سازمان های چریکی ترقیخواه لبنان است اعلام داشت که در جریان جنگ داخلی لبنان ده هزار نفر کشته شده و سی هزار نفردیگر زخمی گردیده‌اند.

رهبر گروه طرفداران ناصر گفت دربین سلاحهائی که چریک های زیر فرماندهی وی در منطقه بیروت به‌غنیمت گرفته‌اند سلاح های با علامت اسرائیل دیده میشود.

وی توضیح داد که این سلاحها در اختیار گروهی ازمبارزان مسیحی قرار داشت. وی همچنین گروهی از حکومت های عربی را متهم کرد که عمیقا خود را در توطئه تقسیم لبنان وارد کرده‌اند.

موشه دایان سردبیر یك روزنامه امریکائی ـ اسرائیلی شد

تل‌آویو ـ خبرگزاری فرانسه ـ روزنامه معاریو چاپ تل‌آویو نوشت: موشه‌دایان وزیر دفاع اسرائیل سمت سردبیری یک روزنامه جدید را که در آینده نزدیک منتشر خواهد شد قبول کرده است.

معاریو که این مطلب را ازقول دایان منتشر کرده افزوده است که دو گروه مالی یکی آمریکایی ودیگری ازاسرائیل هزینه تاسیس روزنامه جدید را خواهند پرداخت.

دایان گفته است روزنامه جدید یک نشریه مستقل بوده و بهیچ یک از احزاب سیاسی وابستگی نخواهد داشت.

ناظران سیاسی اظهارعقیده‌می‌کنند که قبول سردبیری یک روزنامه سیاسی مقدمه ورود دایان به صحنه سیاست بشمار میرود. بدون‌شک روزنامه جدید افکار و اندیشه های دایان را در باره آینده روابط اسرائیل و اعراب منعکس خواهد کرد.

مخالفان گاندی پارلمان را تحریم کردند

● دهلی‌نو ـ آسوشیتدپرس ـ رویتر ـ احزاب مخالف دولت هند اعلام کردنددر جلسه افتتاحیه پارلمان که امروز انجام میشود شرکت نخواهند کرد. تحریم پارلمان بعنوان اعتراض‌به‌اقدامات دولت گاندی و اعلام وضع فوق‌العاده در کشور صورت میگیرد.

کنگره‌حزب‌سوسیالیست لیبی

● تریپولی ـ خبرگزاری فرانسه ـ کنگره ملی اتحادیه سوسیالیست‌عربی (حزب منحصر بفرد) لیبی امروز با شرکت صدها نفر از اعضای این حزب وبا حضور سرهنگ‌قذافی در تریپولی گشایش‌یافت. مسئله فلسطین از جمله مسائل مهمی است که در جلسات کنگره اتحادیه سوسیالیست عرب مورد بررسی قرار خواهد گرفت.

ژنرال جیاپ در الجزایر

● الجزیره ـ رویتر ـ ژنرال جیاپ، وزیر دفاع ویتنام شمالی دیروز به منظور یک دیدار رسمی، از کوبا وارد الجزایر شد. وی در فرودگاه الجزیره به خبرنگاران گفت که قصد دارد پایه‌های همکاری و دوستی بین الجزایرو ویتنام را هرچه بیشتر استوار گرداند.

مك‌گاورن در پاکستان

● اسلام‌آباد ـ رویتر ـ سناتور دموکرات جرج مک‌گاورن، دیروز برای دیداری سه روزه از پاکستان، وارد اسلام‌آباد شد.

سناتور مک‌گاورن که عضو کمیته روابط خارجی سنا، و رئیس کمیته فرعی خاور نزدیک و آسیای جنوبی است، به خبرنگاران گفت که قصد دارد در این سفر درباره اثرات تورم جهانی در آسیای جنوب شرقی، و نیز درباره افزایش قیمت مواد غذایی تحقیق کند.

اخبار کوتاه جهان

توافق فلسطینی ها و الجزایر در مورد صحرا

● الجزایر ـ رویتر ـ جبهه ملی آزادیبخش الجزایر که حکومت این کشور را در دست دارد و جبهه خلق برای آزادی فلسطین، دیروز راه‌حل های سیاسی «منجر به شکست» در جهان عرب را رد کردند. احمد جبرئیل رهبرنظامی جبهه مذکور در پایان دیدار یک هفته‌یی خود از الجزایر همچنین گفت که جبهه خلق برای آزادی فلسطین و جبهه ملی آزادی بخش الجزایر باتفاق از جبهه پولیزاریو که خواستار استقلال کامل صحرای غربی است حمایت میکنند.

کمك شوروی به ویتنام

● مسکو ـ یونایتدپرس ـ یک مقام بلندپایه شوروی دیروز اعلام کرد که شوروی در نظر دارد که طی ۵ سال آینده کمک اقتصادی هنگفتی به ویتنام شمالی بدهد. از جمله این که در اجرای ۴۰ طرح ساختمانی بزرگ این کشور همکاری نزدیک داشته باشد.

بازگشت نخست‌وزیر اردن از سوریه

● عمان ـ خبرگزاری فرانسه ـ زیدالرفاعی نخست وزیر اردن پس از یک دیدار کوتاه از سوریه بعمان بازگشت.

در گفتگوهای زیدالرفاعی با رهبران سوریه مسئله فلسطین که قرار است روز ۱۲ ژانویه درشورای امنیت سازمان ملل متحد مطرح شود مورد بررسی قرار گرفت.

آزادی ریاضی‌دان شوروی

● مسکو ـ خبرگزاری فرانسه ـ یک منبع آگاه در مسکو اظهار داشت «لئونید پلیوک» ریاضی دان مشهور شوروی که از دو سال پیش دریک بیمارستان‌روانی اوکراین بازداشت شده بود آزاد شده است.

قتل رهبران تیمورشرقی

● توکیو ـ آسوشیتدپرس ـ دیروز در پیونگ یانگ از جانب شورای وزیران کره شمالی ضیافتی به افتخار هیات نمایندگی جمهوری دموکراتیک تیمور خاوری (فرمتیلین) به‌رهبری «روجویولوباتو» وزیر دفاع جمهوری که تازه واردکره شمالی شده، داده شد.

بنا بریک گزارش‌رادیویی منتشره از جانب نهضت چپ‌گرای «فرمتیلین»، چتربازان اندونزی متهم شده‌اند که در جریان حمله ماه گذشته خود برتیمور خاوری عده‌یی از اعضای دولت‌جمهوری دموکراتیک تیمورخاوری را کشته‌اند.

استعفای خانم پرون

● نیویورک ـ آسوشیتدپرس ـ بنا برنوشته‌مجله «نیوزویک» منابع نظامی آرژانتین به ماموران اطلاعاتی آمریکا گفته‌اند که ایزابل پرون، رئیس جمهوری آرژانتین، تا پایان ماه ژانویه از مقام خود برکنار خواهد بود. نیرو های نظامی آرژانتین، مدتی است که از خانم پرون می‌خواهند که استعفا بدهد، اما تاکنون از اقدام مستقیم علیه وی خودداری کرده‌اند و حتی از تشدید فشار علیه وی جلوگیری کرده‌اند.

عربستان سعودی به‌نهضت‌های ضد کمونیستی آنگولا کمك کرد

اخطار فورد: مداخله شوروی در آنگولا جهان را متشنج میکند

سنت‌لوئیس ـ خبرگزاری فرانسه ـ رویتر ـ یونایتدپرس ـ پرزیدنت جرالدفورد ضمن‌نطق شدیداللحنی بار دیگر به شوروی اخطار کرد که اگر به سودجوئی یکجانبه از اوضاع آنگولا ادامه دهد روابط شوروی و آمریکا بطور اجتناب ناپذیر دچار اختلال خواهد شد و اوضاع جهان متشنج خواهد شد.

رئیس جمهوری آمریکا گفت اگر شوروی باکمک های نظامی یا وسائل دیگر بکوشد قلمرو نفوذ خود را به هزاران کیلومتر در آنسوی مرز های خودگسترش دهد امکان ندارد از تیرگی‌اوضاع بین‌المللی کاسته‌شود.

فورد که در فدراسیون کشاورزی آمریکا در سنت‌لوئیس سخن می‌گفت تاکید کرد که ایالات متحده همه کوشش خود را برای تثبیت اوضاع آنگولا و حل سریع و مسالمت‌آمیز اختلافات این سرزمین بکار خواهد برد.

رئیس جمهوری آمریکا سپس انتقاد برخی ازاعضای کنگره از فروش غله به اتحاد شوروی را رد کرد و گفت قراردادی که برای فروش دست‌کم شش میلیون تن گندم و ذرت آمریکا به شوروی تا پنج سال امضاء شده هم به نفع کشاورزان و هم بسود مصرف‌کنندگان است و از بهم خوردن وضع بازارها و قیمت غلات جلوگیری می‌کند در دارالسلام روزنامه «ساندی نیوز» ارگان دولت تانزانیا از رهبران کشور های آفریقائی خواست که در کنفرانس آینده سازمان وحدت آفریقا تنها به عظمت آفریقا بیاندیشند و سعی کنند که طعمه امپریالیسم نشوند.

این روزنامه تاکید کرده است که دولتهای امپریالیست غربی بیک حمله روانی در آفریقا دست زده و به بهانه نفوذ کمونیستها در آفریقا می‌کوشند درامور این قاره مداخله کنند از سوی دیگر رهبران «اونیتا» اظهار امیدواری کردند که کنفرانس وزیران کشورهای عضو سازمان وحدت آفریقا بتواند راه‌حلی برای مسئله آنگولا پیدا کند ولی دولت خلق آزادی بخش آنگولا «مپلا» هنوز به پیشنهاد این سازمان درباره تشکیل یک دولت ائتلافی از نهضت آزادی‌بخش پاسخ نداده است.

در عین حال نبرد بین نیرو های مپلا از یکسو و نیرو های فنلا و «اونیتا» از سوی دیگر همچنان ادامه دارد.

مپلا در چند روز اخیر در نبرد علیه مخالفان خود از هلیکوپترها و موشک‌انداز های ساخت شوروی استفاده می‌کند.

مجله نیوزویک در شماره اخیر خود نوشت عربستان سعودی ۵۰ میلیون دلار به سازمان های ضد کمونیستی آنگولا که با جنبش آزادی‌بخش «مپلا» مبارزه می‌کند کمک کرده است.

نیوزویک از قول منابع مطلع اضافه کرده است که نهضت های فنلا و اونیتا از این کمک مالی عربستان برای خرید ساز و برگ جنگی استفاده خواهند کرد.

طوفان به‌اروپای شرقی حمله‌برد

قسمتی ازهامبورك بزیر آب رفت

یکی از دهها قایق ماهی‌گیری که طوفان اروپا آن‌ها را به ساحل برد. عکس رادیوئی آسوشیتدپرس

لندن ـ رویتر ـ یونایتد پرس ـ آسوشیتد پرس ـ نیروهایی‌که بطوراضطراری برای عملیات امدادی بسیج شده‌اند دیروز در بخش هایی از شمال غربی اروپا جستجوی عده‌ای از دریا ـ نوردان گمشده را که گرفتار طوفان شده‌اند ادامه دادند و گروه های دیگری از امداد گران کوشیدند تا بندها و سد های خاکی را که برای جلوگیری ازهجوم آب دریا اراضی ساحلی هم ارتفاع بوجود آمده‌اند و براثر طوفان رخنه‌ها و خرابیهای زیادی در آنها حادث شده است ترمیم‌کنند.

طوفان های سختی که طی چند روز اخیر نواحی‌شمال غربی قاره اروپا را در هم کوبیده دهها نفر را به قتل رسانده است.

در امتداد ساحل شرقی انگلستان بعلت‌طوفانی شدن دریا و وزش تندباد های کم سابقه دریایی‌که از۱۹۴۷ تاکنون نظیر آن دیده‌نشده است تاسیسات حفاظت ساحلی دچار خرابی های زیادی گردیده‌اند، بندرهول را سیلاب فراگرفته وقسمت وسیعی از اراضی نورفولک انگلستان نیز به زیر آب فرو رفته است.

دیروز یک هواپیما که دسته‌ای‌از امدادگران‌هلندی راحمل‌میکرد برای‌جستجوی ۱۱ نفر ملوانان ناپدیدشده یک کشتی کوچک ۶۱۷تنی آلمان شرقی که درنزدیکی ساحل شمال شرقی هلند غرق شده‌است مورداستفاده قرار گرفت.

در دانمارک مرکز ثقل ضربات طوفان وسیعی که براثر آن به حرکت‌درآمده از ساحل جنوب غربی به نواحی شرقی منتقل شده است.

تعداد افرادی‌که درمناطق شمال غربی اروپا جان‌خود را در حوادث ناشی از طوفان از دست داده‌انددر دو روز گذشته به حداقل ۵۰ نفر رسیده است.

جزیره رونمو در دانمارک که در نزدیکی ساحل قرار دارد بیش از تمام مناطق دیگر این کشور ازطوفان آسیب دیده است. دراین جزیره جاده ها را سیلاب شسته و ویران کرده‌است و علاوه براین یکساختمان دولتی با خاک یکسان شده و لااقل یک دوجین قایق ماهیگیری به صخره ها کوبیده شده‌اند و درهم شکسته‌اند.

هامبورك زیرآب

در آلمان غربی شب گذشته سربازان ارتش تا صبح‌برای تعمیر کردن رخنه ها و شکستگی هایی که در سیل بند های ساحلی ایجاد شده است تلاش کردند. قسمت هایی‌ازبندربزرگ‌هامبورگو چند شهر کوچک دیگر در آلمان غربی به زیر آب فرو رفته است. از ۱۴ سال‌پیش تاکنون چنین طوفانی در آلمان غربی سابقه نداشته است.

با این حال روز گذشته در بخش های ساحلی‌شمال غربی آلمان باختری هزاران نفر از ساکنان محلی که‌روز شنبه از ترس طوفان‌وسیل فرار کرده و یا به کمک امدادگران به نقاط مرتفع تری کوچانده شده بودند اجازه یافتند که به خانه ـ هایشان باز گردند.

یونایتد پرس در گزارشی که از بروکسل فرستاده نوشته است که طوفان و گردباد های‌نیرومند روز پنجشنبه قسمت وسیعی از اروپای شرقی‌رادرهم‌کوبیده و دهها نفر را کشته است و دهها نفر دیگر ناپدید شده‌اند.

طبق این گزارش صدها خانه در نواحی طوفان زده ویران شده‌اند و از جنبه مالی خساراتی که بر اثر طوفان ببار آمده است میلیون ها دلار تخمین زده میشود.

گزارش دیگری که‌یونایتد پرس فرستاده حاکی استکه بامداد روزدوشنبه (امروز) طوفان جدیدی در اروپا حادث شده‌که این بار حرکت آن در جهت اسکاندیناوی است.

ازطرف دیگر مرکز هوا شناسی لندن روز یکشنبه پیشگویی کرد که باد های سخت طوفانی از آن سوی اقیانوس بطرف قاره اروپا در حرکت است و انتظار میرود که‌امروز مناطق‌جنوبی اسکاندیناوی درمعرض‌خطر ضربات طوفان قرارگیرند.

سرعت حرکت طوفانی‌که بطرف اسکاندیناوی میوزد ۱۲۲ کیلو متر در ساعت است.

تظاهرات در اسپانیا برای آزادی زندانیان سیاسی

مادرید ـ یونایتدپرس ـ دیروز (یکشنبه) بیش از ۵۰۰۰ نفر در خیابان های دو شهر «بیلبائو» و «سان‌سباستیان» در پاسخ به تظاهرات پرداختند و در شعار هایشان خواستار آزادی ۱۵۰۰ نفر زندانی سیاسی اسپانیا و طرفداران خودمختاری باسک شدند.

در «بیلبائو» نیروی پلیس به تعاقب تظاهرکنندگان پرداخت و عده نامعلومی از آنها را بازداشت کرد و سه پوستر تظاهرکنندگان که بر روی آنها شعار های حاکی از تقاضای عفو و آزادی زندانیان سیاسی شده بود ضبط گردید.

اما درسان سباستیان به یک هیئت شش نفری از نمایندگان تظاهر کنندگان اجازه داده شد که با فرماندار شهر ملاقات کنند و عرضحالی را که در آن آزادی زندانیان سیاسی و عضو افراد تبعیدی باسک درخواست شده بود به فرماندار تسلیم نمایند.

آتش‌سوزی درمقر المپیک

مونترال ـ آسوشیتدپرس ـ ماموران تحقیق دست در کار بررسی علت حریقی هستند که جمعه شب در یک ساختمان اداری در مقر بازی های المپیک ۱۹۶۷ روی داده است آن‌ها دیروز، این ساختمان را به دقت وارسی کردند اما از توضیح اینکه آیا شواهدی وجود دارد که حکایت از عمدی بودن آتش سوزی کند، خودداری کردند. خسارت وارده براین ساختمان در حدود ۳۰۰۰ هزار دلار تخمین زده شده است.

مادر کندی بخاطر نامزد شدن تنها پسرش گریه کرد

لانتانا ـ (فلوریدا) ـ یونایتدپرس ـ خانم رزکندی مادر کندیها در حالیکه‌اشک میریخت اظهار داشت که تنها پسر باقیمانده وی ـ سناتور ادوارد کندی ممکن است تحت تاثیر فشار هایی که بروی وارد می‌آورند بدون اعتنا کردن به میل و خواهش مادرش خود را در سال جاری برای احراز مقام‌ریاست جمهوری آمریکا نامزد کند.

نشریه هفتگی «نشنال اینکوایرری» از قول خانم رز کندی اضافه کرده است که وی‌به‌هیچ‌وجه میل ندارد که تنها پسر باقیمانده‌اش در مبارزات ریاست جمهوری شرکت کند. دو پسر بزرگتر خانم رز کندی ـ یکی در زمان ریاست جمهوری خود و دیگری هنگامیکه برای بدست آوردن مقام ریاست جمهوری تلاش میکرد به قتل رسیدند.

برای نجات «تله‌کابین» یك نفر زیر بهمن دفن شد

ساآس‌فی (سوئیس) ـ یونایتدپرس ـ ۳۹ نفر که دریک واگون هوایی (تله‌کابین) در کوه‌های آلپ سوئیس براثر طوفان و خراب شدن کابل‌های حامل واگون هوایی بین زمین‌و‌آسمان معلق مانده بودند پس از ۹ ساعت نجات یافتند ولی یکی از افراد گروه امدادی که در عملیات نجات شرکت داشت گرفتار بهمن شد و جان خود را از دست داد.

تله‌کابین که‌دچار حادثه گردید براثر اصابت تندبادی‌که باسرعت ۱۵۰ کیلومتردرساعت میوزید به کابل حامل واگون هوایی ازحرکت بازماند و ۳۹ نفر از کسانیکه سوار برآن بودند مدت ۹ ساعت درارتفاع ۱۲۰۰ متر از سطح دریا در آسمان معلق ماندند.

۳۹ قاچاقچی تریاك درجنك باارتش برمه کشته شدند

رانگون ـ آسوشیتدپرس ـ نیرو های ارتش برمه در روز اول سال نو میلادی در دو کشمکش جداگانه ۳۹ نفر از قاچاقچیان تریاک را کشتند و ۹۳ نفر دیگر از آنها را اسیر کردند.

دولت برمه که منبع گزارش حاضر است اعلام‌کرد که قاچاقچیان از بقایای ارتش سابق کومین تانگ چین بوده‌اند که پس از شکست خوردن از کمونیست ها در سال ۱۹۴۹ به شرق برمه گریخته و به آنجا پناه برده بودند.

اعلامیه دولت حاکی است که در حدود ۱۸۰ قبضه اسلحه خودکار از قاچاقچیان به غنیمت گرفته شده‌است.

اشعار مائو، چینی‌ها را بهیجان آورد

هنگکنگ ـ خبرگزاری فرانسه ـ رادیوپکن‌گزارش داد دو قطعه شعر پرزیدنت مائوتسه‌تونگ که بمناسبت سال نو در روزنامه های «پرچم‌سرخ» و مردم انتشار یافته یک جنبش جدید ادبی و انقلابی در سراسر کشور بوجود آورده است.

دیروز صد ها کارگر چینی برای خواندن این‌اشعار که مائو در سال ۱۹۶۵ تحت عنوان بازگشت به چنگ کانشان و «گفتگوی دوپرنده» سروده است در پکن اجتماع کردند در این اجتماع وزیر فرهنگ عده‌ای از شخصیتهای هنری، ادبی و چینی شرکت داشتند.

حق اشتراك
اطلاعات
نشریه‌ایرانیان مقیم خارج از کشور

هوائی	شش‌ماه	یکسال
خلیج‌فارس، پاکستان، ترکیه	۶۵۰ ریال	۱۳۰۰ ریال
افغانستان، اسرائیل، اردن، سوریه عراق، لبنان	۷۵۰ ریال	۱۵۰۰ ریال
اروپا، عربستان، مراکش، الجزایر، تونس، برمه، سیلان، هندوستان	۱۰۰۰ ریال	۲۰۰۰ ریال
آمریکا، ژاپن، سنگال، غنا، سودان،	۱۲۰۰ ریال	۲۴۰۰ ریال
کانادا، استرالیا، زلاند جدید، آرژانتین، ونزوئلا، کلمبیا، زئیر، کنیا، افریقای جنوبی	۱۴۰۰ ر.	۲۸۰۰ ریال
اندونزی، فیلیپین، چین‌ملی، هنک‌کنگ مالزی، ویتنام	۱۰۰۰ ریال	۲۰۰۰ ریال

دانشجوئی تا ۲۰٪ تخفیف

پویش
مرکز آموزش زبان
انگلیسی ـ فرانسه ـ آلمانی
مجهز به مدرنترین لابراتوار زبان
● مکالمهٔ ترمی
● تافل
● اعزام
● آمادگی فوق‌لیسانس:
رشته‌های مدیریت ـ حسابداری ـ اقتصاد ـ روانشناسی ـ علوم تربیتی ـ علوم اجتماعی ـ فلسفه
● ماشین‌نویسی IBM
امیرآباد ـ جنب بلوار ـ تلفن ۹۲۵۴۲۸
شاهرضا ـ اول ویلا ـ ساختمان کوروش ـ تلفن ۴۷-۸۳۵۲۴۵

افتتاح مطب در مشهد
دکتر عالم‌زاده
جراح و متخصص زنان ـ زایمان ـ نازائی.
خیابان پهلوی ـ بین سوم‌اسفند و چهارراه لشگر
پلاک ۷۰۳

صاحبان صنایع و بازرگانان کشور
الاخاء
تنها مجلهٔ عربی زبان ایران با داشتن نمایندگی در ۱۱ کشور عربی
روزهای شنبه منتشر میشود

قابل توجه صنف صحاف و جعبه سازها و چاپخانه‌های شهرستانها
ماشین مفتول دوزی که دو سانت ونیم بطور اتوماتیک میدوزد ساخت انگلستان موجود است. نوردی‌گراف تلفن ۴۸۳۵۱

دنیای ورزش باخبرهائی از رویدادهای ورزش ایران وجهان منتشر شد

نرخ تلفن تاسال ۵۶ تغییر نخواهد کرد

نرخ تلفن تاسال ۱۳۵۶ تغییر نمی‌کند و مشکل کنونی ارتباطات تلفنی شهری که معلول محدودیت کابل های ارتباطی بین مراکز تهران است تا ۳ماه دیگر برطرف خواهد شد.

شرکت مخابرات ایران برای رفع نارسائی های تلفن شهری سرگرم ایجاد ۴۰۰ کیلومتر کابل ارتباطی جدید بین مراکز تلفن تهران است .عملیات نصب این مقدار کابل تاپایان سال جاری خاتمه می‌یابد .

شمس‌الدین ملک ابهری مدیر عامل شرکت مخابرات ایران در گفتگو با خبرنگار اطلاعات ضمن اعلام این مطالب ، گفت : از سال ۱۳۵۱ تاسال ۱۳۵۳ مجموعا ۲۰۰ کیلو مترکابل ارتباطی‌جدید بین مراکز تلفنی تهران کشیده شد که به هیچ عنوان جوابگوی نیاز مردم پایتخت نبود . به‌همین دلیل مردم برای برقراری تماس تلفنی فوری با اشکال و احیانا بوق اشغال مواجه می‌شوند ، به‌این علت شرکت مخابرات‌ایران طرح نصب ۴۰۰ کیلو متر کابل ارتباطی جدید بین مراکز تلفن تهران را به اجرا گذارده که تا پایان سال جاری عملیات آن‌پایان خواهد یافتو به‌این ترتیب‌مشکل فعلی ازمیان خواهدرفت.

مدیر عامل شرکت مخابرات همچنین افزود : در حال‌حاضر محدودیت تلفن های واگذارشده وتراکم مکالمه کننده نیز از دیگر عوامل اشغال بیش ازحد خطوط تلفن تهران است اما بابراه‌افتادن مراکز تلفن‌کامپیوتری وواگذاری هزاران شماره تلفن جدید این مشکل هم ازمیان خواهدرفت .

تلفن کامپیوتری

وی گفت: همزمان بابراه افتادن مراکز تلفن کامپیوتری‌که نصب اولین آن‌ها در مراکزتلفن کوشک و حافظ شروع شده است ، قبض های آبونمان هر مرکز تلفن وسیله کامپیوترهای همان مرکزصادر و برای‌مشترکین ارسال خواهد شد و به این ترتیب مشترکین براحتی از تعداد مکالمات خود آگاه می‌شوند و می‌توانند برای پرداخت ابونمان ویا اعلام اعتراض به مبلغ آن‌به مرکز منطقه خود مراجعه کنند .

ملک ابهری افزود : مشکل ارتباط با شماره «صفر» که مخصوص تماس باشهرستان ها است تا ۵۰ درصد با افزوده شدن کابل های‌جدید مایکروویو برطرف‌شده‌وطی‌ماه‌های آینده بقیه اشکال هم رفع خواهد شد.

طرح دقیقه‌ای شدن تلفن

درباره محدودیت زمان مکالمات تلفن واینکه برای هرچند دقیقه مکالمه دو ریال دریافت خواهد شد مدیر عامل شرکت مخابرات ایران گفت : هم‌اکنون کار شناسان این‌شرکت سرگرم مطالعه طرح دقیقه‌ای شدن مکالمات‌تلفنی هستند و احتمالا این طرح پس از بررسی و تعیین مدت مکالمه از اواخر سال آینده یا اوایل سال ۱۳۵۶ که زمان بهره‌برداری ازمراکز تلفن کامپیوتری است‌به اجرا درخواهد آمد و تا آنزمان نرخ تلفن تغییری نخواهد کرد .

باخاتمه نصب پلاک ردیف ۸۶۶۳۸«تهران‌ـق» ، هفته‌آینده صدور سری بعد پلاکهای تهران‌ـک‌ـ آغاز خواهد شد و به این ترتیب بزودی شاهد حرکت یک میلیون اتومبیل‌در خیابانهای تهران خواهیم بود.

بایدافزود هرسری‌ازپلاکهای اتومبیل باحذف اعدادی که صفر دارند ، ۵۹ هزار و ۶۰ شماره است .اکنون درتهران روزانه یکهزار اتومبیل پلاک میگیرند .

آمار نشان‌میدهد که درسال گذشته ۱۸۰ هزار اتومبیل بر تعداد وسائط‌نقلیه‌تهران‌اضافه شد. این رقم در۲ سال‌گذشته به ۹۰ هزار دستگاه درسال‌و ۵سال پیش‌به ۳۰ هزاردستگاه محدود بودوشش برابرکمتراز میزان رشدکنونی .

نگاهی به رشد سریع اقتصادی‌کشور و تولیدات‌داخلی اتومبیل نشان میدهد که این رشد درسال آینده به متجاوز از ۲۰۰ هزاردستگاه اتومبیل درسال خواهد رسید.

عکس صبح‌امروز ازمحوطه دایره‌صدور پلاک اتومبیل‌گرفته شده‌است .

رشد اتومبیل در تهران ۶ برابر شده است

کمك به جنبش نیکوکاری

گروهی از پزشکان رضائیه به جنبش نیکوکاری پیوسته و آمادگی خود را برای معاینه و معالجه‌بیماران نیازمند بطور رایگان اعلام کردند.

گروهی از افراد و موسسات نیکوکار نیز باارسال کمکهای زیر به سازمان شاهنشاهی خدمات اجتماعی، به جنبش ملی نیکوکاری پیوسته‌اند :

سندیکای صاحبان ونمایندگان‌کشتیرانی	۲۵۰٫۰۰۰ریال
شرکت سهامی لاپمن	۱۰۰٫۰۰۰ ریال
آقای‌حسن‌دستمالچیان مدیرعامل‌شرکت‌تمنا	۵۰٫۰۰۰ ریال
شرکت‌ایران‌کتاب سالانه‌معادل‌مبلغ	۵۰٫۰۰۰ریال کتاب
آقای عبدالله بدرصالحیان	۵۰٫۰۰۰ ریال
آقای اسکندر پورگل	۴۰٫۰۰۰ ریال
آقای دکتر خسرو نامداران	۲۰٫۰۰۰ ریال
آقای نعمت‌الله حیدری	۵٫۰۰۰ ریال
شرکت موحد	یکدستگاه صندلی معلولین

تأسیس پژوهشخانه‌های صنعتی در کنار واحدهای صنعتی

مسائل مختلف کارگری ، ایجاد پژوهش خانه های صنعتی وعلمی ـ حقوق کارکنان بخش خصوصی‌از جمله مسائلی است که فردا مورد بحث وبررسی مقامات واعضای اتاق بازرگانی و صنایع ومعادن ایران قرار میگیرد .

هفته گذشته‌دریک بحث‌داغ وطولانی با حضور فرخ نجم آبادی وزیر صنایع ومعادن و معاون وزارت‌کار، مسئله‌لزوم ایجادمراکزپژوهشهای صنعتی وعلمی درکنار واحد های صنعتی موردگفتگو قرارگرفت.

دراین جلسه‌که حدودچهل نفراز صاحبان صنایع بزرگ شرکت داشتندگفته شد :اکنون صنایع کشورمابه حدی ازرشد رسیده‌است که بایدبکار تحقیق و بررسی بپردازد تاقدمهای سریع خود را در پیشرفت و توسعه ادامه دهد.

پژوهش های‌علمی وصنعتی امکان خواهد داد که صنعت کشورما استقلال لازم رابدست آورد وبتدریج از اتکاء به خارج بی‌نیاز شود .

درهمین‌جلسه‌ارتباط‌پژوهش های علمی وصنعتی‌بابهره‌وری کامل ازسرمایه وارتباط‌آن ـ با افزایش مزد وحقوق‌توجیه واعلام شد،برای رسیدگی‌باین مسائل مهم،شورائی‌بنام‌شورای گسترش‌پژوهشهای علمی‌کشور تحت ریاست‌علیاحضرت‌شهبانو تشکیل شده است که هدف‌آن ایجاد تکنولوژی اصیل مورد نیاز صنایع ایران است .

وزیرصنایع آمادگی دولت ووزارت صنایع و معادن را برای کمک به‌ایجاد مراکزعلمی وتحقیقاتی اعلام‌کرد ویادآور شد که سندیکا های وابسته به اتاق بازرگانی وصنایع‌و معادن میتوانند برای ایجاد این مراکز ،تقاضای خود رابه وزارت صنایع تسلیم کنند تا تسهیلات لازم برای انجام‌آن فراهم شود.

مراکز پژوهش دو نوع خواهد .بود یکی تخصصی‌که فقط یک رشته صنعت از آن استفاده خواهد کرد و یکی خصوصی که اختصاصا برای یک‌واحدصنعتی‌مشخص‌فعالیت خواهد کرد.

فرخ‌نجم‌آبادی‌درجلسه هفته گذشته اظهار امیدواری کرد کرد که باایجاد این مراکز تخصصی تاسال ۱۳۷۰میلیارد هاریال صادرات خواهیم‌داشت واز این راه درمرغوبیت کالا های خود موفقیت های لازم‌را بدست خواهیم آورد.

خبرنگار ما اضافه میکند : درشورای‌گسترش پژوهش‌های علمی کشور ، کمیته هائی تشکیل شده که‌در آنهاوزرای علوم وآموزش عالی ـ رئیس سازمان‌برنامه‌وبودجه وصنایع ومعادن عضویت دارند.

۵ میلیون کودک واکسن فلج میخورند

ازمردا برنامه واکسیناسیون یک میلیون کودک و طفل‌زیرسن دبستانی و دبستانی در تهران و ۴ میلیون کودک دیگر در شهرستانها آغاز میشود.یکهزار بهداشتیار و سپاهی بهداشت زن‌ومرد با مراجعه به مدارس ومنازل مردم پایتخت به‌کودکان واکسن فلج میخوراند .

بموجب طرحی که از طرف اداره کل مبارزه بابیماریهای واگیر وزارت بهداری تهیه شده و به تصویب پرفسور انوشیروان پویان وزیر بهداری رسیده است از فردا ـ ۱۶ دیماه ـ بمدت ۵ روزیک‌میلیون کودک زیرسن دبستانی ودبستانی بوسیله هزار مامور سیار وزارت بهداری و ۲۰۰ مرکز ثابت این وزارتخانه مورد واکسیناسیون‌فلج قرار میگیرند و به آنها واکسن خوراکی فلج خورانده میشود .

گروه سیار وزارت بهداری که همگی کارت‌ویژه‌واکسیناسیون‌دارند ابتدا به مدارس و سپس بمنازل میروند تا امرواکسیناسیون را انجام دهند .

از سوی دیگر ۲۰۰ مرکزثابت وزارت بهداری که‌درکلیه‌بیمارستان های خصوصی ودولتی ، مراکز بهداشتی و درمانی ومساجددائر می شود آماده‌برای‌خوراندن‌واکسن فلج به کودکان واطفالی خواهند بود که باوالدین خود باین مراکز مراجعه می‌کنند .

بموازات اجرای این برنامه هزاران مرکز درمان و بهداشت وزارت بهداری در شهرستانها کار خوراندن واکسن ضد فلج به قریب ۴ میلیون کودک تا ۸ ساله راشروع میکنند .

نوبت دوم و سوم واکسیناسیون فلج کودکان دراسفندماه‌واردیبهشت آینده انجام خواهد شد.

درواکسیناسیون همگانی‌امسال به کودکانی که سال گذشته‌واکسن خورده‌اند فقط یکبار‌بعنوان‌یادآوری واکسن خورانده خواهد شد.

بیمار فلج :

دکتر ناصر یزدی متخصص بیماریهای اطفال درباره بیماری فلج توضیح داد :

این بیماری درمان اختصاصی ندارد . بیماری فلج اطفال بوسیله ویروس از راه دستگاه تنفس و یاراههای گوارشی‌واردبدن‌میشود. علایم بیماری شباهت به علایم بیماریهای عفونی دیگر داشته و طفل قبلاز فلج شدن دچار تب ـ سردرد شدید میشود و همین امر سبب گمراهی والدین واشتباه‌گرفتن بیماری فلج کودکان باامراض‌عفونی میشود .

وی اضافه کرد . چون این بیماری مطلقا علاج صددرصدندارد بهترین راه جلوگیری‌ازآن‌خوراندن واکسن فلج به کودکان میباشد .

کمیته‌ملی حمایت از مصرف‌کننده

سیب‌زمینی و پیاز همچنان کمیاب‌وگران‌است

کمیته ملی حمایت ازمصرف کننده اعلام‌کرد: برخلاف این ادعا که کمبود سیب زمینی و پیاز مرتفع شده ، کمبود وبویژه گرانفروشی این‌دو محصول هنوز ادامه دارد.

کمیته مای‌آمادگی خودرا برای توزیع سیب زمینی و پیاز در نقاط مختلف شهربا همکاری مسئولین اعلام کرد .

گزارش بانوان بازرس‌کمیته حاکی است که دستمال‌کاغذی گلبرگ حریر در بسته‌بندی بسیار نامطلوب عرضه می ـ شود ، بطوری که با کشیدن یک دستمال، تمام‌محتوی‌جعبه باهم خارج میشود و باین ترتیب تولید کنندگان وضعی بوجود آورده‌اند که شمارش تعداد کاغذها مشکل باشد آنها بسته های کاغذ را با تعداد کمتری به بازارعرضه‌می کنند . علاوه براین نوع کاغذ دستمال هاکاملا نامرغوب‌است کمیته فرعی ارزشیابی کمیته ملی مامور رسیدگی در این زمینه شد .

کمبود آب مقطر

در کمیته همچنین گفته شد: کیفیت بعضی از انواع کبریت هائی که‌به بازار عرضه شده ، پائین آمده‌است به‌بازرسان کمیته ملی ماموریت داده شد، انواع مختلف‌کبریت جمع‌آوری کند تابه کمیته‌ارزشیابی مواد مصرفی ارسال گردد .

علاوه براین اعلام شد داروخانه ها بهنگام نسخه‌پیچی وتحویل آمپول های پنی‌سلین ازفروش آب مقطر که تواما باید تزریق شود ، خودداری می کنند . ضمنا بخش های تزریقات هم در صورت‌استفاده از آب مقطر ، مبلغی اضافه میگیرند . علت کمبود آب‌مقطر تزریقی معلوم نیست ؟

عمده فروشان مرغ نیز از عرضه مرغ‌در تهران‌خودداری میکنند و توزیع مرغ برای تهران اکثرا در کرج ـ ورامین گرانتر از نرخ های مصوب و بدون دادن‌فاکتور انجام‌می شود .

فاقد پروانه بهداشتی

کمیته ملی اعلام کرد : با توجه به تعریف مشخصات اتوبوس مسافری سوپرلوکس که از جانب‌مرکز بررسی قیمت ها داده است، اکثر بنگاه‌های مسافربری اتوبوس های ۳۶ نفره را به جای اتوبوس های سوپرلوکس ۲۷ نفره وباقیمت سوپرلوکس بنقاط مختلف می فرستندوباین ترتیب‌ازمسافرین مبالغی اضافه دریافت میکنند .

بازرسان کمیته اطلاع داده‌اند در بازدیدهای گروهی که از واحد های صنفی که ملزم به داشتن پروانه بهداشتی‌هستند کرده‌اند مشاهده شد اکثرآنها فاقد این نوع پروانه‌اند .

عمده‌فروشان لوازم‌التحریر هم برای‌گران‌کردن کالای‌خود از عرضه انواع مدادتراش ، مدادپاکن ، پاککن پلیکان ، ماژیک ۶ رنگ و ۱۲ رنگ خط کش ۳۰ سانتی ، کاغذفیل نشان و انواع دیگرخودداری میکنند ،این‌اقدام عمده‌فروشان باعث گران شدن این کالا ها شده است .

دبیرخانه کمیته ملی اعلام کرد : با بازرسی های بی‌گیر بازرسان‌کمیته در شب ژانویه از یکصدکافه‌رستوران وکاباره که از ساعت هشت ونیم بعد از ظهرتاچهار بامداد این‌شب انجام شد، حدود پنج میلیون ریال اضافه دریافتی این مکان هابه‌مشتریان‌که اضافه‌پرداخته بودند پس داده شد .

تبریکات

جناب آقای محمود پیرمرادی

انتصاب شایسته شمارا به سمت مسئول امورتربیتی اداره کل آموزش و پرورش قزوین تبریک گفته، توفیق شما را آرزومندیم .

مهندس نیازی

جناب آقای قدرت‌اله صدرائی

انتصاب شایسته جنابعالی را به‌مقام مدیریت کل‌سپاه دانش صمیمانه تبریک عرض نموده، توفیق هرچه بیشتر جنابعالی را خواهانیم .

گرگان ـ پری کنگی ، عدرا مهاجر

جناب آقای محمد علی مهدوی

ارتقاء درجه را به جنابعالی صمیمانه تبریک عرض مینماید و امیدوار است‌درراه خدمت به شاهنشاه‌آریامهر و میهن عزیز بیش از پیش موفق باشید .

آمل ـ ابوالحسن غروی و بانو

جناب مهناز افخمی وزیر مشاور و دبیر کل محترم سازمان زنان ایران

استادان ، کارکنان و دانشجویان آموزشگاه عالی مددکاری سازمان زنان ایران انتصاب شایسته جنابعالی را به مقام وزارت تبریک عرض نموده، توفیق روزافزون آن‌جناب را در راه خدمت به شاه و میهن ارزو مینمایند.

پوران سلامی

جناب آقای انوش صوفی رئیس کل اداره آموزش و پرورش قزوین

انتصاب‌شایسته آقای محمود پیرمرادی را به‌مسئولیت امور تربیتی قزوین تبریک گفته ، توفیق هرچه بیشتر ایشان‌را خواستاریم .

از طرف کارکنان هنرستان حرفه‌ای دختران قزوین ـ نوروزی

جناب آقای انوش صوفی رئیس‌کل اداره آموزش وپرورش قزوین

انتصاب‌شایسته اقای محمود پیرمرادی را به‌مسئولیت امور تربیتی قزوین تبریک گفته ، توفیق هرچه بیشتر ایشان‌را خواستاریم .

مربیان ورزش آموزشگاههای قزوین

جناب آقای انوش صوفی رئیس‌کل اداره آموزش وپرورش قزوین

انتصاب‌شایسته آقای محمود پیرمرادی را به‌مسئولیت امور تربیتی قزوین تبریک گفته ، توفیق هرچه بیشتر ایشان‌را خواستاریم .

از طرف کارکنان دبیرستان محمدرضا شاه پهلوی قزوین ـ جمال حاج میرصادقی

جناب آقای انوش صوفی رئیس‌کل اداره آموزش وپرورش قزوین

انتصاب‌شایسته آقای محمود پیرمرادی را به‌مسئولیت امور تربیتی قزوین تبریک گفته ، توفیق هرچه بیشتر ایشان‌را خواستاریم .

روسای مدارس راهنمائی تحصیلی قزوین

جناب آقای جهانگیر کمپانی

صمیمانه‌ترین تبریکات خود را برای ارتقاء درجه جنابعالی عرض مینمایم . از خدای بزرگ توفیق هرچه بیشتر خدمت به شاهنشاه آریامهر وملت‌ایران آرزودارم.

بندربوشهر ـ سینما فانوس کاظم فتوتیان

جناب آقای ایرج قاجار

ترفیع رتبه جنابعالی را از صمیم قلب تبریک وتهنیت گفته‌توفیق بیشتر شمارا درراه خدمت به‌شاهنشاه‌آریامهر از خداوند متعال مسئلت مینمائیم .

علی فروغی ـ ابوالقاسم راضی

جناب آقای ناصرالدین جهانبانی

ارتقاء درجه جنابعالی را تبریک میگوئیم .

جزیره خارک ـ بانک صادرات آ ـ ۷۵۲۰

جناب آقای دکتر شریفی وزیر محترم آموزش وپرورش

انتصاب شایسته آقای قدرت‌اله صدرائی رابه سرپرستی دفترکل سپاه دانش‌تبریک‌میگوئیم.

نماینده دانشجویان سال اول دانشگاه سپاهیان‌انقلاب ایران ،محمد قائمی. آ ـ ۱۶۴۲۷

جناب آقای کاوه

ارتقاء درجه جنابعالی راصمیمانه تبریک عرض مینمایم، توفیق جنابعالی رادر راه خدمت به شاهنشه آریامهر ومردم شریف ایران آرزومندم.

خرم‌آباد لرستان ـ هادی رجائی آ ـ ۷۵۳۹

جناب آقای جواد حقیری

ارتقاء درجه جنابعالی را صمیمانه تبریک عرض نموده توفیق شما را درراه خدمت بشاهنشاه آریامهرو ملت ایران‌آرزو دارم.

کرمانشاه ـ رحیم فیض رفعتی آ ـ ۷۵۴۰

جناب آقای منصور جلالی فراهانی

ترفیع رتبه‌شما راتبریک عرض مینمائیم.

فریدون بیکدلی،اختر جلالی آ ـ ۱۶۴۳۹

جناب آقای منصور جلالی فراهانی

بانهایت مسرت ارتقاء درجه‌آن برادر عزیز راصمیمانه تبریک گفته سلامت‌و توفیق هرچه بیشترتان را از درگاه خداوند بزرگ خواستارم.

گنبدکاووس ـ ناصر جلالی آ ـ ۷۵۱۲

جناب آقای صناعتی

ارتقاء درجه جنابعالی راصمیمانه تبریک عرض‌مینمائیم.

کاشان ـ عباس خزائلی وبانو آ ـ ۷۵۱۰

جناب آقای صناعتی

ارتقاء درجه جنابعالی راصمیمانه تبریک عرض‌مینمائیم.

کاشان ـ عباس شاکریان وبانو آ ـ ۷۵۱۱

جناب آقای هوشنك قائلی

انتصاب شایسته آن همکار گرامی را بمقام مدیریت کل تعاون ورفاه‌کارکنان وزارت آموزش وپرورش صمیمانه‌تبریک و تهنیت عرض‌نموده موفقیت آنجناب را از خداوند متعال خواهانیم.

انجمن معلمان ریاضی اصفهان آ ـ ۷۵۰۳

جناب آقای احمد هوشنك‌شریفی وزیر محترم آموزش وپرورش

اقدام انقلابی آن‌جناب درزمینه انتصاب آقای قدرت‌الله صدرائی سرباز راستین انقلاب شاهو مردم به سمت‌سرپرست دفتر امور سپاه دانش غرورواقتخار فراوانی برای پیشگامان برنامه مترقی سپاه دانش به‌ویژه فارغ‌التحصیلان دانشگاه سپاهیان انقلاب پدید آورده‌است . بهمین لحاظ این انتصاب شایسته را به‌آن جناب تهنیت میگوئیم.

هژبر جهانمردی ،اصغر کلی‌فروش، اصغرنیك‌کار،محمد حسینی پژوه ،جواد حکیمیان، حسام‌الدین مفضلی. آ ـ ۷۵۰۵

پیروزی لبخند

از: فرهاد مسعودی

شرح زندگی پرفرازونشیب

عباس مسعودی

بنیانگذار روزنامه‌نگاری نوین ایران

وگوشه‌هائی‌ازتاریخ

پنجاه ساله اخیر ایران

محل فروش: کتابفروشیهای امیرکبیر

در سراسر کشور

قابل توجه شرکتهای ساختمانی ـ نماسازی ـ مهندسین مشاور

مؤسسات دولتی و شهرداریها

دستگاههای سیمان‌پاش . رنگ‌پاش. کنیتکس پاش . گیرپاش

وانواع پمپ های مربوط به اسپری وانشتال سواد دستگین وزیرمارکهای GRACO آمریکا و EXIT سوئیس رسید

خیابان آیزنهاور ـ بین اسکندری وکسری پلاک ۱۵۰ شرکت پاراشین

باسئولیت محدود تلفن: ۹۲۰۳۳۴ - ۹۳۰۳۵۲

خنك در تابستان ـ گرم در زمستان

با استفاده از سوخت ارزان گازوئیل یا گاز بجای برق

با دستگاه تهویه مطبوع آبزروشن

نیگاتا

خیابان تخت‌طاووس ـ روبروی امیرآتابك شماره ۱۴۵

تلفن ۸۵۶۶۹۰ ـ ۸۵۸۷۷۸ ـ ۶ و ۸۵۳۲۲۵

تلفن پخش محصولات

DUNHILL International دانهیل

۶۶۳۴۶۷

فندك دانهیل ـ پیپ دانهیل ـ چوب سیگار دانهیل

از شهرستانها نماینده معتبر وفعال پذیرفته میشود

از فردا در سینما

گلدیس

فرانکو نرو

ویرنا لیزی

در اثری درخشان از کتاب نویسنده معروف امریکائی جاکلین سنان

سپیددندان

Stothert & Pitt

تراك میکسرهای استوترت اندپیت (انگلستان)

آماده تحویل

نماینده انحصاری درایران سی پی کو .

۱۴۵ ـ خیابان عباس آباد چهارراه مهناز تهران ـ ایران

تلفن: ۸۵۲۱۷۲ ـ ۸۴۶۹۹۹ ـ ۸۴۳۰۳۰

پارچه برای دکوراسیون خانه‌ولوازم‌خانگی

نمایشگاه بازرگانی بین‌المللی درفرانکفورت آلمان

۱۴ـ۱۸ ژانویه ۱۹۷۶

مطابق ۲۴ـ۲۸ دیماه ۱۳۵۴

از ۳۰ کشور شرکت کننده بیش از ۱۰۰۰ موسسه کالای خودرا در نمایشگاه بین‌المللی پارچه برای خانه‌و لوازم خانگی به نمایش میگذارند.

آخرین ومدرنترین پارچه:

ـ دکوراسیون

ـ پرده

ـ کف‌پوش منازل

ـ پتو

ـ وغیره

راشما دراین نمایشگاه خواهید یافت.

فرصت را از دست نداده و برای بدست‌آوردن اطلاعات بیشترو همچنین رزرواسیون‌و ترتیب مسافرت بنشانی زیر مراجعه فرمائید:

شرکت پرس‌اکسپرس (سهامی‌خاص)

خیابان سعدی جنوبی ـ ساختمان نمازی

تلفن ۵ـ۳۹۱۲۹۱

نیاز به پزشك متخصص

مرکز پزشکی برای عصروا ول شب نیاز به پزشک متخصص اطفال داخلی و گوش حلق بینی دارد داوطلبین از ساعت ۱۶ الی ۱۹ باتلفن ۵۴۸۰۱۱ الی ۱۷ تماس بگیرند.

اطلاعات

نشریه ایرانیان مقیم خارج از کشور

آگهی میپذیرد

تلفن آبونمان ۳۱۱۰۷۱ ـ ۳۱۱۰۸۱

سفته قدرت تازه‌ای پیدا کرد

لایحه مربوط به طرز وصول سفته و ترتیب اجرای واخواست نامه با تغییرات تازه مواجه‌شد.

تغییر در متن لایحه

دکتر محمد حسین موسوی رئیس کمیسیون دادگستری مجلس شورای ملی بنبال‌پایان جلسه دیروز کمیسیون دادگستری این مجلس طی سخنانی اظهار داشت در لایحه پیشنهادی دولتکه ابتدا تقدیم سنا شد و سنا نیز آنرا عینا مورد تصویب قرار داد تصریح شده بود که «دارندگان سفته‌های واخواست شده‌مقابل پرداخت درایران میتوانندعلیه متعهد یا ظهرنویسانی که واخواست نامه به آنان ابلاغ واقعی شده و ظرف ده روز از تاریخ واخواست نامه‌نسبت به دین خود کتبا انکاریاتردید یا ادعای جعل نسبت به متن یا امضای سفته ننموده و یا سند پرداخت ارائه نداده‌باشند و این مراتب مورد گواهی مرجع ابلاغ کننده واخواست قرار گیرد ظرف سه ماه‌ازتاریخ انقضای مهلت مزبور تقاضای صدور اجرائیه کنند». ولی کمیسیون دادگستری مجلس شورایملی باحذف عبارت(ابلاغ واقعی) وجمله (انکار یاتردید یا ادعای جعل ننموده باشند) تغییر اساسی در متن لایحه‌داد و بجای آن تصریح کرد(صدور اجرائیه درمورد سفته‌هانیازی به ابلاغ واقعی نخواهدداشت و موضوع تردید و تکذیب‌نیز مصداقی ندارد و به محض واخواست سفته تا مدت سه ماه دارنده سفته میتواندتقاضای صدور اجرائیه کند.

رفع مشکل ابلاغ سفته‌ها

دکتر موسوی رئیس‌کمیسیون دادگستری مجلس شورای‌ملی که در خصوص تغییرات تازه در لایحه مربوط به «طرز وصول سفته و ترتیب‌اجرای واخواست نامه» اطلاعاتی می داد افزود: این‌کمیسیون‌برای صدور اجرائیه در موردسفته ها دو شرط قائل شده است اول آنکه دردفترخانه تصدیق امضای سفته شده باشد دوم آنکه در موقع صدور اجرائیه خسارات احتمالی طرفتضمین شده باشد به این ترتیب با اصلاحی‌که‌کمیسیون دادگستری مجلس شورایملی در لایحه‌سفته بعمل‌آورده‌است‌سفته‌و اخواست شده اگر دو شرط فوق را داشته باشد عینا حکم‌سندرسمی را خواهد داشت و میتوان در باره آن تقاضای صدور اجرائیه کرد.

اعضای شورایعالی حمایت از آسیب دیدگان از سوختگی در حضور علیاحضرت شهبانو

در این عکس سرکار خانم فریده دیبامادر گرامی علیاحضرت ـ دکتر اقبال ـ پرفسور انوشیروان بویان وزیر بهداری ـ صفی اصفیا وزیر مشاور ـ دکتر سمیعی وزیر علوم دکتر مفیدی معاون دانشگاه تهران خانم پیرنیا و ابونصر عضد اعضای شورایعالی حمایت ازآسیب دیدگان سوختگی دیده میشوند.

ازسوانح سوختگی باید پیشگیری بعمل آید

در پیشگاه علیاحضرت‌شهبانو بامداد دیروز جلسه شورای عالی حمایت از آسیب دیدگان از سوختگی درکاخ نیاوران تشکیل شد . در این جلسه بررسی نهائی مواد اساسنامه جمعیت بعمل آمدوپس‌ازقرائت به تصویب رسید .

علیاحضرت شهبانوی ایران خطاب به اعضای جمعیت فرمودند : هدف از تاسیس‌این جمعیت اتخاذ تدابیر لازم‌جهت حمایت‌ودرمان جسمی وروانی ـ آسیب دیدگان ازسوختگی، همکاری با موسسات درمانی برای ایجاد واحد های سوختگی و همچنین آموزش همگانی و پژوهش های علمی لازم بمنظور پیشگیری‌سوانح سوختگی میباشد .

علیاحضرت شهبانو ضمن‌ابراز رضایت ازخدماتی که‌بیمارستان سوانح و سوختگی تاکنون انجام داده و توانسته در سطح بین‌المللی‌ارزش‌پژوهشی و درمانی خود راظاهر سازد، اظهار امیدواری فرمودند که با کمک افرادخیر ونیکوکار نقاهت خانه های لازم بوجود آید تا با انتقال بیمارانی که دوران نقاهت رامیگذرانندتخت های بیمارستانها برای‌پذیرش بیمار بیشتر آزاد گردد .

پس از پایان جلسه شورای عالی جمعیت حمایت ازآسیب دیدگان از سوختگی ، اعضای هیئت‌مدیره‌بپیشگاه علیاحضرت شهبانو شرفیاب‌شدندو معظمله‌ها ضمن ابراز تفقد نسبت‌به‌اعضاء وظائف خطیری را که هیئت مدیره‌در قبال‌پژوهش های‌علمی ودرمان بیماریهای سوختگی بعهده دارند یادآور شدند .

حکم تخلیه محل کسب

بدون پرداخت سرقفلی اجرا نمیشود

حکم تخلیه محل کسب وپیشه در صورتی که مالک، حق کسب وپیشه یا تجارت (سرقفلی) را نپردازد قابل اجرا نخواهدبود.

یک مرجع قضایی از اداره حقوقی وزارت دادگستری پیرامون چگونگی پرداخت حق کسب و پیشه از جانب مالک به مستاجر سئوال کرده است .

اداره حقوقی ضمن بررسی‌این پرسش در کمیسیونهای مشورتی آئین دادرسی مدنی و حقوق مدنی اداره حقوقی اعلام داشته است :

طبق تبصره یک ماده ۲۳قانون روابط مالک و مستاجرمصوب سال ۱۳۳۹، در مورد پرونده های مربوط به محل کسب و پیشه یا تجارت که قبل ازاجرای این قانون حکم قطعی برتخلیه صادر و مستند حکم ، سازش نباشد اگر حکم اجراء نگردیده تقاضای یکی از طرفین، دادگاه بخش ، موضوع را به داوری ارجاع میکند. باین ترتیب اعم‌از اینکه حکم قطعی ، قبل و یابعد از اجرای قانون مزبور به محکوم علیه ابلاغ شده باشد ، میبایستی تبصره ۱ ماده ۲۳رعایت شود وبدین جهت هرگاه هیچیک ازطرفین، تقاضای‌ارجاع‌موضوع را بداوری نکند و یابعد از ارجاع بداور و تعیین حق‌کسب وپیشه یا تجارت، مالک حق‌کسب وپیشه یاتجارت را نپردازد،حکم تخلیه قابل اجرا نخواهد بود.

اطلاعات دیپلماتیک

سفیر جدید جمهوری دمکراتیک آلمان واردشد

کلارزولف سفیر جدید جمهوری دموکراتیک آلمان قبل از ظهر امروز واردتهران شد و از طرف کارمندان سفارت جمهوری دموکراتیک آلمان‌ومقامات تشریفات‌وزارت خارجه مورد استقبال قرار گرفت.

کلارزولف جانشین‌فردیناندتون سفیر سابق برلین در تهران است که چهار هفته پیش پس از پایان ماموریتش تهران را ترک کرد.

سفیر تازه جمهوری‌دموکراتیک آلمان ظرف چند روز آینده‌با عباسعلی خلعتبری وزیرخارجه ملاقات خواهد کرد و سپس برای تقدیم استوارنامه‌های خود به پیشگاه همایونی شرفیاب میشود.

مشاور مخصوص رئیس جمهوری بنگلادش در تهران

دکتر میرزا نورالهدی مشاور مخصوص ریاست جمهوری بنگلادش‌درنخستین ساعات بامداد امروز وارد تهران شد و مورد استقبال قرار گرفت.

این‌نخستین تماس مستقیم‌ایران وبنگلادش پس از کودتا وضد کودتای اخیر در این کشور است وگفته شده است که نورالهدی حامل‌پیامی‌از جانب رئیس‌جمهوری بنگلادش برای شاهنشاه ایران است.

مشاور رئیس جمهوری بنگلادش همچنین قرار است با عباسعلی خلعتبری‌وزیرخارجه ملاقات‌داشته باشد . نورالهدی در شرفیابی به پیشگاه شاهنشاه ، رهبر ایران را ازچگونگی‌وقایع‌اخیر دربنگلادش آگاه خواهد کرد و به قول منابع وابسته بنگلادشی، ایران را از روی بنگلادش در مقابل مسائل منطقه‌ای و بین‌المللی مطمئن می سازد .

در حال حاضر اوضاع در بنگلادش چه از نقطه نظر سیاسی وچه از نقطه نظر اقتصادی زیاد رضایتبخش نیست و بهمین جهت در محافل دیپلماتیک تهران گفته میشود ممکن است مشاور رئیس جمهوری بنگلادش ایران را به سرمایه گذاری در بنگلادش راضی کند بنگلادش از جمله کشور های حوزه اقیانوس هند است کهمی تواند از کمک ایران برای ساختن کارخانه کود شیمیایی استفاده کند.

اعضای کنگره امریکا بتهران می‌آیند

هفت نفر از اعضای کنگره امریکا دیشب از واشنگتن‌عازم خاورمیانه شدند تا اوضاع این منطقه را بررسی نمایندواین هفت نفر عضو کمیسیون روابط بین‌المللی مجلس نمایندگان امریکا نیز میباشندو در نظر دارندبارهبران سیاسی مصر و اسرائیل گفتگوهائی به عمل آوردهو از صحرای‌سینا و بلندی‌های جولان نیز بازدید خواهند کرد.

اعضای کنگره قبل از بازگشت به‌امریکا از ایران ، ترکیه ، یونان ، یوگسلاوی نیز دیدن خواهند کرد.

خسروانی درحال خداحافظی بهرامی : در تدارک عزیمت

خسرو خسروانی سفیر ایران در قاهره که از بدو تاسیس مجدد سفارت ایران در مصر سفیر ایران در قاهره بود مشغول خداحافظی با دوستانی است که طی مدت ۵ سال ماموریت درمصر بگرد او جمع شده بودند.

شاپور بهرامی معاون سابق وزارت خارجه که اکنون سفیر ایران در قاهره شده است درتهران‌مشغول سرو سازمان دادن به کارهایش میباشد تا پس از عزیمت خسروانی از مصرعازم قاهرمشود.

بهرامی از دیپلماتهای برجسته وزارت خارجه ایران است و انتخاب او بسمت سفیر ایران در مصر نشانه اهمیتی است که جمهوری عربی مصر به روابط خود باایران و مخصوصا اوضاع خاورمیانه قائل است.

در حال حاضر سفرای ایران در خاورمیانه از میان برجسته‌ترین دیپلماتهای وزارت خارجه انتخاب شده‌اند.

نتیجه تحقیقات دانشگاهی

دراختیار سازمانها و وزارتخانه‌ها گذارده میشود

تحقیقات و پژوهش های دانشگاهی ایران هدف های جدیدی را در زمینه پیشرفت برنامه‌های‌کشور دنبال‌خواهد کرد و طرح های تنظیم شده و نتایج فعالیت پژوهندگان‌ایرانی در اختیار سازمان ها و وزارتخانه ها گذارده میشود.

دکتر نراقی ، رئیس موسسه مطالعات‌و برنامه‌ریزی های علمی و آموزشی کشور در گفتگوئی با اطلاعات‌گفت:

با توجه به نیاز های علمی سازمان های مختلف و برنامه های آینده کشور محققان دانشگاهی به پژوهش در باره دهها مسئله‌مورد نظر خواهند پرداخت .

وی افزود : پرسشنامه هائی به کلیه واحد های اداری و مسئول فرستاده‌شده‌تا‌احتیاجات آینده و مسائل‌قابل بررسی‌خود رافورا مشخص‌کنندو براساس این مواد تحقیقات علمی در زمینه های مختلف انجام می گیرد .

باین ترتیب پژوهش های دانشگاهی ازچارچوب‌انتزاعی گذشته جدا میشود و تحقیق درباره مسائل اجتماعی و اقتصادی انجام میگیرد .

دکتر نراقی‌دراین بارەتوضیح داد که:طرحهای تنظیم شده‌پس از واگذاری به محققان وپایان تحقیق از طریق وزارت علوم و آموزش عالی به سازمان های مختلف ارائه میشود و کلیه نیاز های آینده کشور در این طرحهابادقت موردبررسی قرار خواهد گرفت .

در طرح‌جدید تحقیقاتی‌میزان پرداخت مالی محققان نیزمورد توجه قرار گرفته و برای پژوهشگران و امور تحقیقاتی معیار هائی تعیین شده که برخلاف گذشته باحق‌التدریس اختلاف زیادی ندارد .

همسر معاون آموزش وپرورش آذربایجان شرقی باخوردن سم ، خودرا کشت

تبریز ـ همسر مبصری معاون اداره کل آموزش و پرورش آذربایجان شرقی، با خوردن سم دست به خودکشی زد و پیش از رسیدن به‌بیمارستان ، جان سپرد .

هنوز انگیزه خودکشی وی برای‌مقامهای قضایی ومامورین انتظامی تبریز ، روشن نیست و تحقیق در این زمینه ادامه دارد. دختر این زن چندی پیش شوهر کرده و پسرش در یکی از دانشگاههای‌تهران، درس میخواند .

هواپیمای ژاپنی رار بودند

اخبار خارجی

مانیل ـ آسوشیتدپرس ـ دو مرد مسلح که احتمالا عضو ارتش سرخ ژاپن هستند بامداد امروز در فرودگاه مانیل یک هواپیمای‌مسافربر ژاپنی با ۲۰۰ مسافر را به گروگان گرفتند.

دو ربایننده مسلح هنگامی به هواپیما مسلط‌شدند که‌هواپیما میخواست از مانیل به قصد اوزاکا در ژاپن پرواز کند .

سخنگوی خطوط هواپیمایی ژاپن دربی‌ربوده شدن‌هواپیمای این شرکت به خبرنگاران گفت هنوز نمی تواند درباره ربوده شدن هواپیما توضیحی بدهد. یکگزارش حاکیست که‌مقام های نظامی میلی‌پین سرگرم گفتگو و چانه زدن بارباینده‌گان برای رهایی هواپیما ومسافران هستند. بموجب این گزارش رباینده‌گان که‌ظاهرا ملیت ژاپنی دارند پس‌از ربودن هواپیما خطاب به مسافران و کارکنان اخطار کردند که هواپیماآنک در اختیار آنهاست و برنامه پیش بینی شده پرواز آن به اوزاکا بهم خورده است .

از طرفی مقام های پلیس فرودگاه مانیل گفتند دو مرد مسلح دربانکوکسو ارهواپیما شدند، اما در مانیل وپیش از پرواز به اوزاکا قصد خود را مبنی بربوده شدن هواپیما اعلام داشتند .

هنوز معلوم نیست رباینده‌گان چه‌درخواست هایی برای‌آزادی هواپیمای مسافران مطرح کرده‌اند .

دربی ربودن شدن‌هواپیمای ژاپنی فرودگاه بین‌المللی مانیل بروی پرواز های داخلی و خارجی بسته شد.

مذاکرات نخست وزیر با حسن البکر و صدام حسین

بغداد ـ علی باستانی ، صبح امروز آقای‌هویدابمدت دو ساعت باآقای صدام حسین نایب رئیس شورای‌انقلاب عراق مذاکره کرده وسپس‌نیزبعد ازظهر بوقت‌محلی بابرزیدنت احمد حسن‌البکر رئیس جمهوری عراق‌ملاقات و مذاکره بعمل آورد.

آقای هویدا بعد از مذاکره‌با صدام حسین گفت:

در گفتگوی دو ساعته علاوه بر مسائل بین‌المللی روابط اقتصادی ایران و عراق مورد مذاکره قرار گرفت.

صدام حسین در مورد همین مذاکره اظهار داشت همانطور که برادرم نخست‌وزیر ایران‌فرمودند ماباهم‌درباره روابط دوکشورمان مذاکره داشتیم، روابطی که پس ازتوافق الجزیره همیشه درجهت مثبت گسترش داشته است .

هر وقت بابرادرم نخست وزیر ایران مذاکره‌میکنم منافع مشترکی وجود دارد که باید بطور جدی در راه توسعه‌وگسترش آن‌تلاش کنیم .

مذاکرات ما هم در همین جهت بود. این مذاکرات هم مربوط به روابط و مناسبات دو کشور هم مربوط به روابط بین المللی بود.

اجرای مقررات عابر پیاده در خیابان پهلوی

مقررات‌عابر پیاده از امروز در خیابان‌پهلوی به اجرادرآمد عابرین‌پیاده‌وراندگان وسائط نقلیه از این پس باید باتوجه به مقررات راهنمائی ورانندگی از طول‌یاعرض خیابان مزبور عبور کنند.

این مقررات قبلا در حد فاصل سه راه عباس آباد تا تقاطع پارکوی‌به‌اجرا درآمد.

طبق این مقررات اگر یک عابرپیاده در خارج از گذرگاه خط کشی شده با اتومبیل تصادف‌کنددر صورتیکه راننده اتومبیل تمام مقررات رارعایت کرده باشد و اتومبیلش هم دارای‌نقص‌فنی‌نباشد مسئولیت جزائی متوجه او نخواهد بود .

این مقررات در خیابان شاهرضا حد فاصل میدان ۲٤ اسفند تا پیچ شمیران نیز به اجرا درآمده‌است.

تهیه آئین نامه اجرائی بیمه روستائیان

تهیه آئین‌نامه اجرائی بیمه روستائیان کشور آغاز شد .دکتر عمرانی مدیر عامل سازمان تامین اجتماعی امروز در مورد نحوه اجرای بیمه روستائیان و موارد بیمه درمانی از کار افتادگی و بازنشستگی و غیره توضیح‌داد: باتوجه به‌موضوع مشارکت روستائیان در هزینه‌های بیمه‌ای که یک اصل مسلم دراین برنامه عظیم‌بشمارمیرود ،هرگونه تعهدی که سازمان تامین اجتماعی در مقابل بیمه شدگان روستائی بعهده میگیرد، ملازمه با میزان حق بیمه دریافتی دارد . بنابراین کارشناسانی که مامور تهیه آئین نامه اجرائی نحوه بیمه‌روستائیان شده‌اند در حال حاضر سرگرم بررسی میزان حق بیمه هستندو معین خواهند کرد که باتوجه به تدریجی بودن این برنامه در روستاها بکدام یک از موارد بیمه مانند از کار افتادگی ـ بازنشستگی مستمری فوت برحسب امکانات باید الویتداده شود.

۳۰ عمده فروشی امروز بسته شد

وارد کننده‌اتومبیل پژو بدادگاه‌احضار شد

«داود قره‌عین» وارد کننده پژو باتهام گرانفروشی ، عصر دیروزبرای دومین‌بار به شعبه ٦۱ دادگاه کیفر گرانفروشان احضار شد .

بررسی‌پرونده قره‌عین‌دیروز نیز به تعویق افتاد و قرار شد دو هفته دیگر مورد بررسی قرار گیرد .

گروه های ضربت ستاد مبارزه با گرانفروشی امروز سی عمده فروش را که دچار تخلفات صنفی شده بودند ، بستند ، ستاد مبارزه با گران فروشی اعلام کرد گروهی از مصرف کنندگان و واحد های صنفی کوچک از این عده فروشان شکایت کرده‌اند که کالاعرضه‌نمیکنندو برخوردبدی با مشتریان دارند .

گروه مورد اعتراض را بیشتر عمده‌فروشان پارچه ، ورق‌آهن‌ومواد غذائی تشکیل میدهند

دیروز پرونده ۳۷۰ متخلف صنفی به دادگاه های کیفر گران فروشان فرستاده شد . گروههای ضربت ستاد مبارزه با گرانفروشی به بازرسی‌های خودبشدت‌ادامه خواهند داد در این گروهها بازرسان ، دانشجویان‌عضو ستادمبارزه با گرانفروشی‌حزب‌وکارشناسان وزارت بازرگانی‌عضویت‌دارند.

محکومیت‌ها

صاحب بوتیک «خانوم خانوما» نماینده ساعت‌های «اورینت»مدیر مسئول شرکت مسافربری اتو ـ «توکل» و چند گرانفروش متخلف دیگر تهرانی جریمه‌شدند.

در شعبه۵۷ دادگاه کیفر گران فروشان سرپرست‌آقای بابانوری افشار ودادرسی آقای صادق ظاهنی قاضی دادگاه ـ علی جو اهریان‌نماینده ساعت«اورینت» در بازار تهران به اتهام نصب برچسب‌مازاد برقیمت‌بپرداخته‌شده هزار ریال وابوالقاسم سعیدی صاحب پوشاک فروشی «خانوم خانوما» در خیابان پهلوی به اتهام عدم ارائه فاکتور و عدم نصب برچسب بپرداخت ۱۵ هزار ریال جزای نقدی محکوم شدند.

در همین شعبه غلامحسین ـ نمازی آجیل وخشکبار فروشبه اتهام گرانفروشی به پرداخت ۱۵ هزار ریال وچند فروشنده دیگر به پرداخت جرائم از ٦ هزارریال به‌بالا محکومیت یافتند.

در شعبه ۵۷ دادگاه سیار ـ بمریاست آقای یحیی جلیلوند، ارسلان کامیاب مدیر مسئول شرکت مسافربری اتوتوکل به اتهام افزایش قیمت به پرداخت ٤ هزار ریال محکوم شد.

در این دادگاه ۸ کاسب‌منطقه امیریه و شاهپور محاکمه و به پرداخت جرائم از ۲۵۱۰ ریال به‌بالا محکوم شدند.

در شعبه ۵۸ دادگاه سیارکیفر گرانفروشان ـ بمتصدی آقای نصراله وفائی اسداله صفرخانی صاحب چلوکبابی خیابان ری که در عرضه برنج چلوکباب کم فروشی کرده بود به پرداخت ۵۰۱۰ ریال جزای نقدی‌محکوم شد.

اطلاعات و نیازمندیهای فوری شما

نرخ مسکوکات

ربع پهلوی ۷۵۰ ریال
نیم پهلوی ۱٤۵۰ ریال .یک پهلوی۲۸۰۰ ریال دوونیم پهلوی ۷۰۰۰ ریال ، پنج پهلوی ۱٤ هزار ریال .

نرخ ارز

یک دلار امریکا ٤۰٫۶۹ریال ـ یک لیره‌انگلیس ۹۵٫۱٤۰ریال ـ یک مارک آلمان غربی٦۵٫۲٦ ریال ـ یک فرانک سوئیس ۷۰٫۲٦ ریال ـ یک فرانک فرانسه ٦۰٫۱۵ ریال ـ یکصد فرانک بلژیک ٦۰٫۱۷۷ ریال ـ یکصد لیر ایتالیا ۲۵٫۱۰ریال ـ یکصد ین ژاپن ۲۳ ریال .

آسمان

هوای تهران صاف گاهی همراه‌باغبارمحلی ـ هوای‌استان های گیلان ـ آذربایجان ـ کردستان‌و نواحی غربی‌کشور نیمه ابری دربعضی نقاط ابری ـ هوای‌سواحل خلیج فارس ـ جزائر قشم ، کیش ،تنب و ابوموسی و سایر نقاط کشور صاف تاکمی ابری دربعضی‌نقاط غبار آلود.

گرمترین‌روز رادر ۲٤ ساعت گذشته چاه بهار با حداکثر ۲۵ درجه بالای صفر و سرد ترین شب را شهر کرد باحداقل ۱۲ درجه زیر صفر داشته‌اند.

حداکثر تهران ۸ و حداقل آن یک درجه زیر صفر بوده است .

تلفنهای ضروری

تصادفات راهنمائی ورانندگی ۳۳۳۳۳۳ ـ ۳٤۳٤۳٤ ـ ۳۵۳۵۳۵

ستاد مبارزه‌با گرانفروشی: ۸۲۹٦۱۳ و۷ـ ۸۲۲۰٦۱

بیمه ایران (۲٤ ساعته) ۳۰٤۰۲٦

کمیته ملی حمایت از مصرف کننده: ۸۵٤۷٤۷ و ۸ـ ۸۵٤۸٤۸ـ ۹۵٦۷٦۷

اطلاعات فرودگاه : ٤۳۰۱٤ هواپیمائی ملی ۹۱۱۳۱۵ ـ ۹۱۱۳۱٤ـ ۹۱۱۳۱۳

هواپیمائی ملی پروازهای خروجی ٤۳۰۱۳ـ ٤۳۰۱٤ آتش نشانی تهران٤٤٤٤٤ آتش نشانی‌شمیران۲۷۷۷۷۲ ۲۷۷۷۷۱

آمبولانس تهران : ۳۰٤۰۵۰ و ۳۹۳٦٦٦

مرکز اورژانس : ٦٦۹۹۹۱ و ٦٦۹۹۲۱

خبرهای کوتاه

پیام تبریک شاهنشاه

از جانب شاهنشاه آریامهر بمناسبت سالگردجشن‌ملی برمه پیام تبریکی به حضرت رئیس جمهوری آن کشوربه رانگون مخابره شد.

افتتاح‌سمینار پیش‌آهنگی

با حضور مسئولان وروسای پیشاهنگی‌استانهاو فرمانداری های کل کشور سمینار‌برنامه های چهار ساله پیش‌آهنگی در محل سازمان مرکزی‌پیش آهنگی گشایش یافت .

این سمینار با سخنان حسین بنائی رئیس سازمان ملی پیش‌آهنگی ایران‌ومعاون وزارت آموزش وپرورش کار خود را آغاز کرد .

در این سمینار چهارروزه درباره خط مشی‌پیش‌آهنگی، مراسم آئین بزرگداشت پنجاهمین سال شاهنشاهی پهلوی و همچنین فعالیت های بین‌المللی در چهار سال آینده در ایران برگزار خواهد شد تبادل‌نظرمیشود.

حکم‌جدید برای‌راهنمایان پیشاهنگی و شیر و خورشید

طبق تصمیم کمیته اجرائی مرحله دوم قانون استخدام کشوری شغل‌راهنمایان‌پیشاهنگی وشیر و خورشید ادارات آموزش و پرورش در سطح «مسئول» شناخته شد. این عده میتوانند مدارک خود را به‌ادارەکل امور اداری‌وزارت آموزش‌و پرورش ارسال‌دارند تا حکم جدید دریافت‌دارند.

اصلاح حکم آموزگاران روزمزد

امروز اعلام شد آن عده‌از آموزگاران حکمی و روز مزد شاغل‌به‌خدمت قبل از۵٤۳٫۲۱ کهضمن‌اشتغال به تدریس‌موفق به اخذ گواهینامه دانشسرای تعلیمات‌دینی شده‌اند وازتاریخ مهرماه ٤۵ به استناد قانون استخدام کشوری در گروه ٤ پایه یک به‌استخدام رسمی درآمده‌اند و سوابق خدمت حکمی وروزمزدی آنان نادیده گرفته شده است، میتوانند احکام خودرا جهت اصلاح‌حکم مرحله اول به اداره کل امور اداری‌وزارت‌آموزش وپرورش تسلیم دارند.

سوابق حکمی و روز مزدی این عده بحساب خواهدآمد.

رسیدگی به دعاوی استخدامی

وزارت آموزش و پرورش دستور داد بمنظور جلوگیری ازاتلاف وقت و تضییع حقوق کسانی که دعاوی استخدامی دارند باید ادارات آموزش و پرورش فورا به درخواست های آنها رسیدگی کنند و پاسخ مناسب بدهند.

جلسه ایجاد هماهنگی

بمنظور رفع مشکلات و ایجاد هماهنگی میان مربیان ورزش‌و روسای مدارس تصمیم گرفته شد جلسات بحث و گفتگو تشکیل شود. این جلسات در مدارس تشکیل خواهد شد.

نوازنده برجسته پیانودر ارکستر سنفونیک‌تهران

فیلیب آنترومون نوازنده برجسته پیانو برای شرکت در برنامه ارکستر سنفونیک تهران که در روز های ۱۷ و ۱۸ دی در تالار رودکی اجرا می‌شود امشب به تهران وارد می شود. رهبری این ارکستر سنفونیک بافرهادمشکوب است وآثاری که به اجرا درخواهد آمد از برن ،موتسارت،راول، خواهد بود.

عملیات عمرانی درایذه

درپی دیدار محمدعلی‌سمیعی استاندار خوزستان از «ایذه» امروز هیاتی ازطرف مخابرات استان خوزستان برای ایجاد شبکه تلفن شهری بایذه شهرستان اعزام شد.

درمانگاه ایذه بصورت دو بخش عمومی‌و جراحی‌درآمد وپزشکان نیز از طرف جمعیت شیروخورشید سرخ ایران برای معالجه بیماران مراجعه کننده به آن محل اعزام‌شدند.

پیمانکاران ساختمان راه ایذه ـ شهر کرد ماشین آلات راهسازی در مسیر راه فراهم آوردند و عملیات ادامه ساختمان راه‌راشروع کرده‌اند واز امروز کار تامین آب آشامیدنی اهالی‌ایذه‌نیز توسط هیات کارشناسان مهندسی بهداشت آغاز شد.

۴۰ درصد کودکان میمیرند

۴۰ درصدکودکان جهان در ۲٤ ساعت اول حیات بدرود زندگی میگویند. در جلسه سمینار روز های طب اطفال دانشکده پزشکی دانشگاه ملی دکتر امیر عرفانی گفت آمار نقاط مختلف دنیا نشان میدهد که مرگ و میر سنین پائین بخصوص در ۲٤ ساعت اول عمر خیلی زیاد است و تعداد آن تقریبا شامل ٤۰ درصدمرگ ومیر سال اول عمر میباشد .

وی بعنوان‌مثال‌گفت از ۱٦ نوزاد کمتر از یک ماهه کهدر بیمارستان جرجانی بستری شده‌اند ۲٦ درصد آنها فوت کرده‌اند . باید سعی شود که این درصد راپائین‌تر آورد.

ارسال دارو برای مجروحان حوادث لبنان

سخنگوی جمعیت شیر و خورشید سرخ ایران اظهار داشت در امتثال اوامرمطاع مبارک شاهنشاه آریامهر دومین قسمت از کمکهای جمعیت نزدیک به ۵ تن دارو و لوازم کمکهای اولیه که از چندی قبل آماده ارسال‌برای مجروحان حوادث لبنان بود روز گشته با یک فروند هواپیمای نیروی هوائی شاهنشاهی به بیروت حمل شد و در یکی ازفرودگاههای نظامی مجاور بیروت به مقامات صلیب سرخ این‌کشور تحویل گردید .

اولین قسمت کمکهای‌جمعیت شیر و خورشید سرخ بمقدار ۵ تن قبلا روز سی‌ام تیر ماه ۵٤ به لبنان فرستاده شده بود .

پنجاه‌و چهارمین سال تاسیس‌دانشکده‌افسری

دیروز بمناسبت پنجاه‌و چهارمین سال تاسیس دانشکده افسری مراسم سان و رژه‌در حضور فرماندهان سابق این دانشکده برگزار شد.

در این مراسم ابتدا تیمسار سپهبد بازنشسته نخجوان ـ پیرامون وظایف مقدس‌سربازی و خدمت سپاهی‌گری سخن گفت .

آنگاه دانشجویان یکان‌های مستقر در میدان برای پایداری اعلیحضرت همایون شاهنشاه آریامهر بزرگ ارتشتاران هورا کشیده و از برابر تمثال شاهنشاه رژه‌رفتند.

در این مراسم از قسمتهای مختلف و همچنین پیشرفت های دانشکده نیز بازدید کردند.

روسای ۷ شعبه جدید دادگاه کیفرگرانفروشان

قضات ۷ شعبه جدیدالتاسیس دادگاههای کیفر گران‌فروشان تعیین شدند.

روسای دادگاههای جدید کیفر گرانفروشان عبارتند از جواد تقی‌زاده تبریزی، محمد حسن صومعه‌سرایی، حسین شاکی، ناصر صدقیانی، رضا ناصری، هوشنگ برومندان و بهرام نوابی.

مشارکت با سرمایه ـ گذاران آمریکا

ده تن‌از روسای‌بزرگترین شرکت های مقاطعه کاری ساختمان و تاسیسات و مهندسین‌مشاورایالت مریلند آمریکا هفته آینده به تهران خواهند آمد .

مقامات اقتصادی سفارت آمریکا ضمن اعلام این خبر افزودند که هیئت بازرگانی مریلند آمریکا بمدت سه‌روز در تهران توقف خواهند داشت و طی این مدت با بخش خصوصی ایران مذاکراتی‌برای انجام‌مشارکت در کار های تاسیس‌بیمارستان ـ مراکز بهداشتی و کلیه امور ساختمانی انجام خواهند داد.

ملاقات‌ها

ساعت ده و پانزده دقیقه بامداد امروز آقای آلن‌پرفیت نماینده پارلمان فرانسه و در ساعت۱۲آقای میرزا نورالهدی مشاور مخصوص رئیس جمهوری بنگلادش با آقای دکتر اقبال رئیس هیات‌مدیره و مدیر عامل شرکت ملی‌نفت ایران ملاقات و مذاکراتی انجام دادند.

★★★

آقای آلن پرفیت نماینده مجلس و رئیس کمیسیون آموزشی فرانسه بعد ازظهر امروز با دکتر عبدالحسین سمیعی وزیر علوم و آموزش عالی ملاقات کرد .

در این ملاقات پیرامون مسائل آموزشی و پژوهش های علمی و همکاری های دو کشور مذاکرات و تبادل نظر هایی بعمل آمد .

سخنرانی

در جلسه ناهار این هفته کلوب روتاری شمال تهران که بپشاهت بعدازظهر فردا و در هتل اینتر کنتیناتال برگزار میشود، آقای‌مهندس‌عبدالحسین نوشین استاد دانشکده پلی تکنیک پیرامون «شکار در آفریقا» سخنرانی میکند.

★★★

آقای دکتر حمید دانشمند استاد دانشکده دندان پزشکی ساعت ۳ بعدازظهر فردا در تالار دانشکده دندانپزشکی دانشگاه تهران پیرامون «اثر کلورهگزیدین» در پیشگیری بیماریهای لثه و پیوره ـ سخنرانی‌میکند.

گزارش و عکس، از: گروه ویژه خبری اطلاعات

لحظه به لحظه، در جریان یک محاکمه پرسروصدا

دست خوردگی در اوراق و اسناد متهمان اختلاس گمرک را رسوا کرد!

متهمان سوءاستفاده در گمرک غرب تهران، تناقض گویی می کنند

گزارش اختصاصی دیروز اطلاعات که از «محاکمه متهمان بزرگترین اختلاس سال درگمرک» خبر میداد ، بحث های گوناگونی درمیان مردم برانگیخت .

باشروع این بحثها برای مردم وبخصوص محافل خبری که در بطن ماجرای این پرونده قرار گرفتند ، دهها سئوال از چگونگی کار متهمان وسرنوشت آنها پیش آمد. گزارش هائی که ازاین پس تا پایان کار دادگاه ازنظرتان میگذرد لحظه به لحظه جریان پیشرفت دادرسی را نشان میدهد

رئیس و معاون حسابداری گمرک غرب تهران در دومین روز محاکمه بزرگ سوء استفاده کنندگان در گمرک ، گنامصد میلیون ریال اختلاس را متفقا به گردن همکار دیگر خود در حسابداری گمرک انداختند .

در دومین روز محاکمه متهمین گمرک ، صبح دیروز آقای محمود هاشمی‌نژاد ـ رئیس کل دیوان کیفر و رئیس دادگاه شعبه اول دیوان کیفر که این محاکمه در آن برگزار می ـ شود ـ ابتدا عبدالهادی عیناوی رئیس حسابداری گمرک را به پای میز محاکمه فراخواند .

مطابق کیفرخواست دادسرای دیوان کیفر ، عیناوی متهم به ده‌ها میلیون ریال اختلاس از صندوق گمرک است. وی همچنین متهم است در بیشتر این اختلاس‌ها با «قدکساز» ، مسئول تنظیم اوراق استرداد و چک‌های استردادی سپرده های گمرک و همچنین معاون خود بهمن شکری و سه تن حق‌العمل‌کار ، همکاری داشته است .

خلاف کاری ، برای سرعت عمل !

آقای هاشمی‌نژاد رئیس دادگاه در جلسه دیروز ازوی پرسید: آیا این اتهامات را قبول‌داری یا خیر ؟

میناوی گفت :

« خیر من اصلا نمیدانستم که قدکساز با اوراق استرداد چه می‌کند».

رئیس دادگاه پرسید : «شما به‌چه مجوزی مقررات اداری را برحسب میل افراد نادیده گرفته و زیر پا گذاشته‌اید ؟

متهم ـ رئیس حسابداری گمرک ـ پاسخ داد: «به‌جهت اینکه کار سرعت بیشتری داشته باشد ، چون‌رو ال‌کار قدکساز در خرمشهر نیز چنین بوده است .

(توضیح آنکه قدکساز قبلا در گمرک خرمشهر کارمیکرده است).

علاوه برآن باید اضافه کنم طبق آئین‌نامه‌های گمرکی باید همه اوراق و اسناد ، ضمیمه چک باشد که برای امضاء مسئول مالی ارسال شود.ولی همانطوریکه گفتم ، بجهت آنکه ۹ سال در امور مالی و حسابداری و ٤ سال کفیل حسابداری گمرک نوشهر بودم. پس ازانتقال به تهران، سرانجام چندسال پیش معاون حسابداری شدم .

رئیس دادگاه : درمورد اظهارات آقای قدکساز که می‌گوید بدستور شما و عیناوی در اوراق دستکاری کرده‌است چه میگوئید ؟

متهم : من هیچکدام از این اظهارات را قبول ندارم .

رئیس دادگاه : آقایان شفیعی و عسگرنیا ـ حق‌العملکاران گمرک ـ که وجوه مربوط به این چکها را از بانک دریافت کرده‌اند گفته‌اند این وجوه را در حضور شما به عیناوی و قدکساز می‌دادند و در بعضی موارد نیز مستقیما مبالغ چکها را به شما یا آقای عیناوی داده‌اند چه میگوئید ؟

متهم : آقای رئیس! سرویس کار گمرک تا ساعت یک بعداز ظهر است و در تمام ساعات

★ آقای محمود هاشمی‌نژاد، رئیس کل دیوان کیفر و رئیس شعبه اول دادگاه دیوان کیفر

همزمان با انتقال قدکساز کار «استرداد» ، زیاد شد برای تسریع در کار ارباب رجوع، روش قدکساز ادامه پیداکرد، غافل از اینکه وی نظرات سوئی داشت و فعل و انفعالاتی بمنظور استفاده‌های خود در اوراق بعمل می‌آورد.

متهم ـ عیناوی ـ افزود : **حتی معاون مالی گمرک که مافوق من بود ، چکها را امضا میکرد و اگر ایرادی به نظر او میرسید تذکر میداد . از طرفی ایشان از نظرسرعت در کار ارباب رجوع موافق این روش بود . در ضمن مدیرکل مالی گمرک ایران هم وقتی می‌دید درکار ارباب رجوع تسریع میشود راضی به نظر میرسید .**

رئیس دادگاه : در یکی از این موارد دو برگ ضمیمه چک برای امضاء نزد شما ارسال شده است که رقم صحیحی که باید مسترد گردد ۷۲۷۰۲ ریال است اما در دو برگ ضمیمه که شما ملاحظه کرده‌اید به رقم ۹۷۲۷۰۲ ریال (عددی) تبدیل شده است .

این دست‌خوردگی‌بخصوص در دو نسخه اول و دوم به چه صورتی بوده است وکدام نسخه اصل است ؟

متهم : این دو نسخه که ارائه شده یک نسخه‌اش اصل است و نسخه دیگر برخلاف اصول تنظیم شده است .

رئیس دادگاه : یک نسخه دیگر باید باشد آن نسخه در کجاست .

متهم : اوراق استردادی که نزد من می‌آوردند تنها آن برگی را که در «رو» قرار گرفته بود امضا میکردم و پس از ملاحظه مندرجات چک آن‌را نیز امضا میکردم .

به این ترتیب اگر از دست ـ خوردگی‌ها اطلاع داشتم به هیچوجه چکهای ضمیمه را امضا نمیکردم .

با پایان گرفتن سئوالات از عیناوی رئیس دادگاه از بهمن شکری ـ معاون حسابداری خواست که به جایگاه بیاید .

ایشان هم این چک را به من داد که بعدا وصول کردم و بدهی قدکساز را نیز بتدریج پرداختم. درآن موقع متوجه نشدم که چک را قدکساز نداده و بعدا فهمیدم چک مال آقای شفیعی بوده است !

رئیس دادگاه : شما مگر امضای قدکساز را نمیشناختید و بعلاوه چگونه متوجه نشدید که این چک مال خود او نیست ؟

متهم : «معمولا کارمندان امضاهای مختلفی دارند و من متوجه نشدم که این امضا متعلق به قدکساز نیست .»

رئیس دادگاه در این هنگام رو به قدکساز کرد و راجع به اظهارات شکری سئوال نمود. قدکساز گفت :«اظهارات آقای شکری کذب محض است و چنین موضوعی در بین نبوده است .

رئیس دادگاه از شکری پرسید: «اظهارات آقای قدکساز را شنیدید ، چه میگویید؟

شکری گفت : حقیقت همان بود که قبلا به عرض دادگاه رساندم .»

در این هنگام رئیس دادگاه هرسه متهم ـ قدکساز شکری و شفیعی ـ را با یکدیگر رو در رو» کرد. شفیعی و قدکساز میگفتند چک «رشوه» را به شکری داده‌اند شکری نیزمنکر قضیه بود.

رئیس دادگاه یک چک دیگر بشماره ۲۶۵۰۷۶ مورخ ۲۶ر۱۲ر۵۳ را که مبلغ آن ۲٤۰ هزار ریال بوده است نیزارائه کرد و خطاب به شکری گفت: با توجه به مطالبی که درظهر چک نوشته شده آیا این چک را شما گرفته‌اید ؟

شکری باردیگر منکر شد و این‌بار نیز شفیعی و قدکساز مانند دفعه گذشته اعتراف کردند که چک را در اختیار شکری گذارده‌اند .

بحث برسر چک یکساعت و نیم ادامه داشت و رئیس دادگاه در پایان تناقض گوئی های متهمان دادرسی را به روز بعد موکول کرد.

من قرض گرفته بودم ؟

رئیس دادگاه : در جلسه دیروز آقای شفیعی ، دوفقره فتوکپی چک ، یکی به مبلغ بیست هزار تومان و دیگری به مبلغ ۲٤ هزار تومان در وجه حامل تسلیم دادگاه کرد و مدعی شد که این چکهارا به شما داده است که با ظهرنویسی وصول کرده‌اید ، چه میگوئی ؟

متهم : «من در دیماه ۵۳ برای کار بنایی به پول احتیاج داشتم این بود که به آقای قدکساز مراجعه کردم و از ایشان تقاضای پول کردم و ارباب رجوع گمرک بخصوص اداره حسابداری ـ زیاداست، چگونه ممکن است دریک اتاق اینهمه پول ردوبدل شود و هیچکس ـ حتی کارمندان دیگر ـ چیزی نفهمند ؟ نه آقا این‌ها همه دروغ است .

در حاشیه محاکمه متهمان اختلاس گمرک

★ **محاکمه متهمان اختلاس درگمرک ، صبح و بعدازظهر در شعبه اول دادگاه دیوان کیفر برگزار میشود . صبحها سه ساعت‌ونیم وبعدازظهرها دوساعت‌ونیم کار دادرسی بطول می‌انجامد.**

● رئیس دادگاهی که این محاکمه در ان انجام میشود آقای محمود هاشمی‌نژاد ـ رئیس کل دیوان کیفر ـ است و آقایان یداله افشاری ـ کاشانیان و مرتضی معزی نیز وی را همراهی میکنند. دادستان دادگاه نیز آقای کارگر است .

★ **وکلای مدافع متهمین عبارتند از آقایان فدایی (وکیل عسگرنیا) غلامعلی‌امیری و احمد معتمدی (وکیل عیناوی)، پیشوا (وکیل قدکساز) ، شهاب فردوس و دو وکیل دیگر .**

● کیفرخواست صادره دادسرای دیوان کیفر در ۳۰ صفحه تنظیم شده است که قرائت آن یکساعت ونیم بطول انجامید . درضمن گمرک ایران نیز علیه متهمین اعلام ضرر و زیان کرده و بعنوان مدعی خصوصی تقاضای جبران ضرر و زیان وارده به گمرک ـ ناشی از عمل متهمان ـ را کرده است.

★ عیناوی رئیس حسابداری گمرک ، درمقابل میز محاکمه ایستاده است . شفیعی متهم دیگر پرونده نیز به او مینگرد .

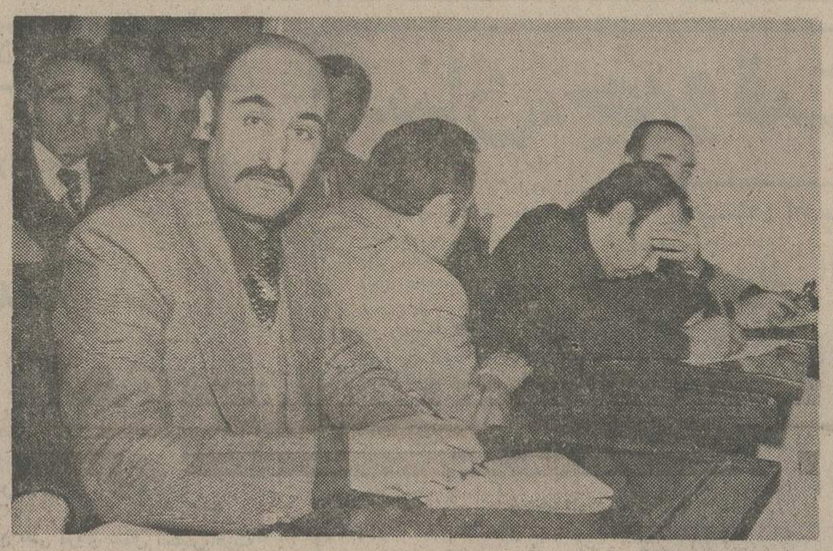

★ فرهنگ عسگرنیا ، متهمی که با دست صورت خود را پوشانده و بهمن شکری معاون حسابداری گمرک پشت به دوربین ، در دادگاه .. یکی از وکلای مدافع متهمان نیز ، به دوربین خیره شده است .

اتهامات را قبول ندارم !

اتهامات بهمن شکری مطابق کیفرخواست دادسرا ده‌توسط رئیس دادگاه به او تفهیم‌شد از اینقرار است : شرکت در ۱۱ فقره اختلاس موضوع امضا ۱۱ فقره چکهای صادره به مبلغ ۱۱ میلیون و ۱۲۰ هزار ریال ، شرکت در ٤ فقره اختلاس از طریق امضاء ٤ فقره چک جمعا مبلغ ۶ میلیون و ۳۱٤ هزار ریال وشرکت در ۱٤ فقره اختلاس ازطریق امضاء ۱٤ فقره‌چک به مبلغ ۱٦ میلیون و ٤٦٦ هزار ریال.

شکری در پاسخ به این سئوال که آیا این اتهامات را قبول دارد یا خیر گفت :

ـ هیچکدام از اتهامات را قبول نمیکنم !

رئیس دادگاه: سوابق خدمتی شما در اداره گمرک چگونه بوده است ؟

متهم : ۲۰ سال سابقه خدمت در اداره گمرک دارم که

قدمهای کوچک آنها به پایه های استوادتری نیاز دارد

پس انداز پل مطمئنی است
برای آینده فرزندان شما

«صندوق پس انداز بانک ملی ایران»

Talbros
GASKETS

صاحبان میلیونها اتومبیل در ۳۰ کشور از ۵ قاره جهان به ۷۵۰۰ نوع گوناگون واشرهای تالبروس با درجه عالی مرغوبیت آن نیاز و اعتماد دارند .

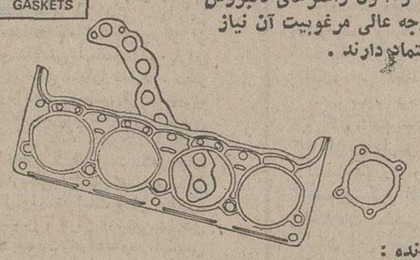

سازنده :
PAYEN-TALBROS LTD.
14/1 Delhi-Mathura Road
P.O. Amar Nagar
Faridabad III (Haryana), India.

برای کسب اطلاعات بازرگانی بانشانی زیر تماس بگیرید : آ. اس. گوتا
شماره ۸۰۲ ساختمان آفتاب‌شرق
خیابان فردوسی ـ تهران ـ تلفن ۳۱۰۷۰۷

A Member of Engineering Export Promotion Council, Calcutta (India)

اطلاعیه نساجی مازندران
قابل توجه کلیه مصرف کنندگان وخریداران عمده
مرکز عدل فروشی و طاقه فروشی محصولات شرکت سهامی نساجی مازندران در بازار تهران ـ چهارسوق کوچک ـ پاساژ فرهنک افتتاح شد.
م الف ۲۰۷٦۵

Iran Tractor manufacturing Co.

آگهی استخدام مهندس
کارخانه تراکتور سازی ایران برای تکمیل کادر مهندسی خود به تعدادی مهندس مکانیک که حائز شرایط عمومی استخدام باشد نیاز دارد . که پس از گذراندن یك دوره توجیهی در ایران جهت اخذ تخصص به اروپا و آمریکا اعزام خواهند شد داوطلبین جهت کسب اطلاع بیشتر حداکثر تا ۲۵ر۱۰ر۵٤ به کارگزینی کارخانه مراجعه نمایند .
کارخانه تراکتور سازی ایران ـ تبریز

تلفن پخش محصولات
DUNHILL
International
دانهیل
٦٦۳۴٦۷
فندك دانهیل ـ پیپ دانهیل ـ جوبت سیگار دانهیل
از شهرستانها نماینده معتبر وفعال پذیرفته میشود

مقالات سیاسی

سرمقاله

خفگی در هوای آزاد

وزیر کشور و رئیس شورای حزب رستاخیز ملت ایران در یک جلسه حزبی ـ کمیته بررسی مسائل صنعتی و فنی ـ اظهار داشت اگر برای حل مشکل ترافیک چاره‌جویی نشود ، تا پنج سال دیگر تهران بصورت یک توقفگاه بزرگ اتومبیل درخواهد آمد.

مقامات اداره راهنمائی و رانندگی براساس آماری که از نمره شدن وسائل نقلیه موتوری در دست دارند ، اطلاع‌میدهند که تعداد وسایل نقلیه در تهران ، اوایل سال آینده از یک میلیون تجاوز میکند و بهمین نسبت که تعداد اتومبیل افزایش می‌یابد ، رقم تصادفات نیز بالا میرود .

اینها ، عوارض محسوس و خطرات آشکار افزایش مداوم اتومبیل و سایر وسایل نقلیه موتوری در تهران است و این روزها هرکس گره کور ترافیک تهران را می‌بیند یا در دام ترافیک گرفتار میشود ، بی‌اختیار میپرسد : بالاخره کار این شهر به کجا خواهد کشید ؟! اما در پشت‌سر این مشکل مرئی و علنی ، یک خطر نامرئی نیز وجود دارد که آن را فعلا کارشناسان محیط زیست می‌بینند و به اهمیتش واقفند وتوده مردم هنگامی موضوع را جدی خواهند گرفت که خطر ،چهره مخوف خودرا علنی سازد .

کارشناسان جهانی محیط زیست طی یک گزارش رسمی اعلام کرده‌اند که در شهر تهران هروسیله نقلیه بنزینی بطور متوسط روزانه ۱۵۰۰ گرم اکسید دوکربن و ۲۱۰ گرم هیدروکربورهای سوخته و ۹۰ گرم اکسیدهای ازت و شش دهم گرم ذرات معلق تولید میکند بر مبنای این مطالعات و اعلام خطر نکان دهنده کارشناسان ، گزارش بسیار جالبی در شماره پریروز «شنبه سیزدهم دیماه» اطلاعات درج شده بودکه اطمینان داریم هرکس آن را خوانده باشد ، لاجرم اهمیت خطری را که فقط از طریق لوله «اگزوست» اتومبیل‌هادرفضای‌تهران پخش میشود ـ گاز و دود و دوده سایر دودکش‌ها و لوله‌ها و موتورها به کنار ـ دریافته است . به سطوری ازین گزارش بنگرید :

«کارشناسان سازمان حفاظت محیط زیست در بررسی های خود بدین نتیجه رسیده‌اند که در بیشتر خیابانهای تهران ، بخصوص سرچهارراهها و نقاط تراکم ترافیک و توقفطولانی اتومبیل‌ها ، میزان اکسید دوکربن دمبرابر حد مجاز است و در نتیجه بسیاری از مسافران که در فصل تابستان ، نزدیک چهارراهها و مناطق پر رفت‌وآمد به انتظار تاکسی می‌ایستند دچار نوعی خفقان و التهاب میشوندکه‌به اشتباه‌آنرا گرمازدگی تصور میکنند»!

و باز سطوری دیگر : «وقتی میزان دوده ایندرید سولفوریو ـ اکسیدهای ازت و هیدروکربن‌ها بحد اشباع‌رسید ، در جهاز تنفس و خون انسان اثر مستقیم میگذارد که عارضه آن را برونشیت مزمن میگویند . انگلیسی‌ها طی یک آمار رسمی اعلام کردند که ده درصد علل مرگ‌ومیر درین کشور مربوط به بیماری برونشیت مزمن ناشی از آلودگی هواست . این وضع در امریکا بدتر است . زیرا آمار مرگ‌ومیر ناشی از برونشیت مزمن در سنین ٤۰ تا ۵۵ سالگی در این کشور تا ۲۱ درصد میرسد»

با این مقدمه ، قبول کنید که دربرخورد با رقم یک میلیون اتومبیل برای تهران ، احساس خطری بالاتر از تراکم ترافیک یا بگفته آقای وزیر کشور «توقفکامل» پشت‌انسان را میلرزاند. خطر خفگی در هوای آزاد !

گل سرخ پژمرده شده است

پروفسور اندرساخاروف موسوم به پدر بمب هیدروژنی شوروی بامبارزات جنجالیش بر سر اعاده حقوق بشر درشوروی اکنون خود بیک بمب سیاسی تبدیل شده است.

در کشمکش های جدلی که رهبران شوروی در یک طرف و بسیاری از دوستانشان در نهضت بین‌المللی‌کمونیسم در طرف دیگر آن‌قرار دارند تاکنون هیچ چیزبخودی خود قاطع و تعیین کننده نبوده است. مهمترین کشمکش کمتاکنون درگرفته وبه نکوهش مداخله مسلحانه اتحاد شوروی و نیرو های پیمان ورشو در چکسلواکی از طرف حزب کمونیست فرانسه و دیگر احزاب مشابه اروپای باختری مربوط میشد ـ بازهم جلوی عادی شدن روابط این احزاب بامسکو حتی بارهبران «عادی شده» پراگ را نگرفته است

تازه ترین مورد از مناقشات جدلی احزاب کمونیست باختری بارهبران اتحاد شوروی که برسر پخش فیلمی در باره اردوگاه «دریگا»از تلویزیون پیش‌آمد، بسیار حیرت‌آور است چون واقعیت وجودچنین اردوگاه هایی در اتحاد شوروی نمیتوانسته است از جانب هیچکس قابل انکار باشد گرچه فیلمی هم که ازآن نام برده‌شد نیز موجد هیچ عنصر تازه‌ای در «پرونده» حقایق داخلی اتحاد شوروی نبوده است .

مجله ادبی و نظری «لیتراتورنایاگازتا» بامهارت و فراستی بیشتر از روزنامه پراودا ارگان حزب کمونیستو با مسکوت نهادن اشاره آن روزنامه که فیلم اردوگاه«دریگا» راجعل گستاخانه» وصف کرده بود بجای اینکه درصحت واصالت چهره‌های نمایانده شده درآن فیلم چون وچرا کند برتفسیری که‌ازآن فیلم بدست داده شد خرده گیری‌کرده‌ویا رجعتی به شیوه ایضاح استالینی وارتدکس مابی کمونیست های قدیمی شوروی به عذر آشنای «تجدید آموزش از طریق‌کار» استناد جسته است .

البته این بحث ها مختومه نیست چون مسائل واقعی کماکان عبارت از زندانی کردن اشخاص بدلیل ارتکاب خطا های سیاسی و درعین حال عبارت از شرایطی است که در این‌بازداشتها وجود دارد- بازداشت هایی‌که در اطرافشان شهادتهای رسوا کننده و دردناک نیز علنا ادا شده و حتی انتشار یافته است .

بااینحال در خارج از محرک های بیش وکم تاکتیکی ومصلحتی که بخاطرشان احزاب معین کمونیست تصمیم میگیرند که در فرصت های معین خود رادر برابر اتحاد شوروی قرار دهند علیرغم ابعاد کوچکی کهدراین مناقشات بعنوان یک درگیری بچشم میخورد بازتابی از یک پدیده بسیار مهم نهفته است که میتوان آن رابه معنای دوری و بیگانگی فزاینده محافل چپ و دروجهی عمومی‌تر افکار عمومی مردمان دنیای باختری از سرمشق های اتحادشوروی تفسیر کرد .

زمانی که‌اتحاد شوروی بقول «ژانتورمرش» کشور گلهای سرخ بود و روزگاری که وفاداری به‌اتحاد شوروی سنگ محک انترناسیونالیسم پرولتاریایی به حساب می‌آمد کردن کنفرانسی از احزاب کمونیست بین‌احزاب «برادر» پدید آمد درصورتیکه اتحاد شوروی‌هنوز هم چهره ۳۰ سال پیش وحتی ۱۰ سال پیش راحفظ کردمبودبدون تردید آثار ومفاهیمی راکه بروزکرد نمیافتند. از این دقیق ترسه نیروی بزرگی که درگذشته عناصر ترکیب کننده تلالووتوانائی اتحادشوروی بودند یکی پس‌از دیگری تاکنون دوره های ژرف استحاله وافول ویالااقل دگرگونیهای‌زیر وزیرکننده راپشت سرگذاشته‌اند:

قدرت مسلکی سابق اتحادشوروی عملا ناپدیدشده وجاذبه اقتصادی واجتماعی آن رونق وجلای خودرا قویا ازدست داده است درحالیکه برعکس نیرویی که کمترین شانس رابرای برانگیختن دوستی وهمبستگی دیگران دارد وعبارت‌ازابعاد قدرت نظامی اتحادشوروی است ـ دایما درحال نیرومندترشدن است.

درتحلیل قدرت مسلکی بیش ازآنکه پای حقایق درمیان باشدصحبت ازتلقی رخنه کردن است .درسالهای دودهه ۳۰ و٤۰ که عصر ترور واستبداد استالینی به اوج خود رسیده بود اتحاد شوروی برای‌بخشهای بزرگی ازطبقات کارگر و روشنفکران دنیای خارج و خصوصاکشورهای باختری چنان جاذبه عظیمی‌داشت که نظیر آن در هیچ عصردیگری تکرار نشد. ستاره‌تابان این‌جاذبه بزرگ دقیقا هنگامی غروب کرد که رژیم‌اتحاد شوروی در مقایسه باآنچه که در عصر استالینی وجود داشت بسیار انسانی‌ترشده بود. دست اتحادی که شوروی درجنگ دوم جهانی به ممالک ونیروهای‌جبهه ضد هیتلری داد بتنهائی تناقضی را که در اینجا ذکر شد توضیح نمیدهد.

گزارش خروشچف‌به‌کنگره حزب کمونیست‌شوروی در ۱۹۵٦ نه فقط به این دلیل که جنایات عصراستالینی رامحکوم میکرد (وبه این اعتبار میبایست مآلا به‌سالم‌تر کردن ومصفا ساختن رژیم شوروی کمک کند) بلکه مخصوصا بدین سبب که دروغهای گذشته رارسوا می کرد وعده ها ونوید های آینده رهبران شوروی رانیز مشکوک وقابل تردید میساخت نقشی‌منهدم کننده برای شناساندن چهره اتحادشوروی ایفاکرد.

امروز دیگر دنیای خارج بیش ازآن‌بروقایعی که در اتحادشوروی میگذرد وقوفدارد که بتواند ازنگاه افکار عمومی کشورهای‌باختری وحتی دربرابرکنجکاوی احزاب ومحافلی که‌نسبت به مسکو احساسات دوستانه دارند پوشیده بماند.

گزارش یدالله زندیه نماینده اطلاعات از لندن

نفت دریای شمال «وحدت» غرب را تهدید میکند

و تحرفه های بیشمار بازرگانی برعلیه‌یکدیگر پشت‌وروی صحنه های قمار اقتصاد جهانی مصاف میدهند .

هزینه سرسام‌آور

منابع نفتی دریای شمال انگلیس‌باهزینه های سرسام‌آور و سنگین‌عملیات حفاری و بهره‌برداری برای اولین‌بار یک کشورصنعتی اروپای غربی را در برابر جهان غرب قرار داده است . غرب، غربی که این روزها هیچ رویائی جز شکستن و حدت اوپک ویائین آوردن قیمت نفت دارد .

هزینه تولید یک بشکه نفت در دریای شمال درست ده برابر هزینه تولید یکبشکه نفت در خلیج‌فارس است ودولت‌وسهامداران بین‌المللی کمپانی های نفتی دردریای شمال برای توجیه اقتصادی سرمایه‌و تلاش های خود حتی خواهان بالارفتن قیمت نفت ، معادل بادرصد متوسط سالیانه تورم جهانی هستند . اروپائی‌ها، آمریکا ، ژاپن ویاران غرب درسایر کشورهای غیر نفتی جهان‌این نکته رابخوبی میدانند که انگلیس هرگز از نظر اقتصادی و سیاسی استطاعت و یارای موافقت باایده‌های نفتی آنهارا ندارد . دکتر کیسینجر وجیمزکالاهان دوتن از صمیمی‌ترین دوستان خصوصی و حرفه‌ای جهان غرب هستند با این همه جیمزکالاهان‌بارها به کی‌سینجر اخطار کرده است که حیات سیاسی و بقای‌تاریخی انگلیس سخت‌به‌منافع نفتی دریای شمال وابسته است و از همین‌رو این کشور (انگلیس) هرگز ازتعیین حداقل قیمت برای نفت حمایت‌نخواهدکرد .انگلیس هنوز از کمبود عظیم موازنه پرداخت‌ها که ناشی از واردات نفتی است سخت رنج‌میبرد ولی این کشور تمام امید های آتی خود را به بالا رفتن قیمت نفت و درنتیجه‌واقتصادی بودن ، منابع نفتی دریای شمال بسته‌است.

پرزیدنت ژیسکاردستن شدیدا به‌اظهارات ضد اروپائی ومغایر با مذاکرات بازارمشترک دررم که توسط جیمزکالاهان در کنفرانس انرژی ایراد شد ، حمله کرد و بیانات جیمزکالاهان را در مورد تعیین حداقل‌قیمت مناسب اقتصادی برای نفت ، بیانیه‌ای‌خارج از خط مشی مذاکرات اروپائی خواند . دولت انگلیس بلافاصله ازطریق وزارت‌خارجه در لندن اظهارات ژیسکاردستن را محکوم کرد. این برخورد شدید سیاسی که‌ظاهرابین فرانسه وانگلیس درجریان است تمام کشور های داخل و خارج بازار مشترک را برعلیه انگلیس به خشم آورده است.

اروپائی‌ها احساس میکنند که انگلیس هرگز قادر و متمایل به ادغام شناسائی و موجودیت سیاسی واقتصادی خود درقالب بیانیه اساسی معاهده رم نبوده و نخواهد بود . این برخورد حاد سیاسی درحال حاضر ، تمام تلاش‌های دوپهلوی غرب را از مبارزه برعلیه اوپک به رام‌کردن شیرسرکش انگلیس مشغول کرده است که‌ازهرنظربرای اوپک ، غنیمت سیاسی عظیمی است . کنفراس انرژی راه طولانی ودرازی برای روشن‌کردن « مطلب‌مورد بحث » خوددارد وتا زمانیکه کشور های شرکت‌کننده حتی در مورد این « مطلب‌موردبحث » بتوافق نرسیده‌اند ، پیشگوئی و خوشگوئی‌ویابدگوئی کار بیهوده‌ای است . ولی اوپک شانس عظیمی برای استفاده سیاسی ازبرخورد های انگلیس بایاران غربی خوددارد .

رفتار سیاسی انگلیسی و تکروی وتک‌نمائی های نفتی این کشوردربرابرهمسایگان کشور های عضو بازار مشترک نمایش‌دیگری از حقانیت اقتصادی کشور های عضواوپک در برابر تهمت های سیاسی واقتصادی‌غربی است که هدفی جز ازبین بردن وحدت‌نفتی واپک و پایمال کردن حقوق طبیعی مردم جهان دوم ندارند .

روزنامه‌ها و مطبوعات انگلیسی همزمان بامذاکرات سران کشور های بازار مشترک دررم ، به هارولدویلسون لقب « شیخ‌هارولد» را دادند و باآب و تاب فراوان گزارش‌دادند که شیخ هارولدحالا از عضویت انگلیس در اوپک سخن میگوید صرفظر از طنز های سیاسی روز و علیرغم حمایت عربستان از عضویت احتمالی انگلیس در اوپک ، این کشور از نظر اساسنامه ساده و سرراست سازمانی اوپک هرگز به شرایط لازم برای تامین این عضویت نائل نخواهد آمد .

تنها تولید نفت برای عضویت در اوپک کافی نیست . علاوه‌براین کشور تولیدکننده نفت باید یک صادرکننده عمده « نفتی» نیز باشد . منابع نفتی دریای شمال علیرغم تک‌رویهای سیاسی انگلیس درجهان غرب (تا آنجائیکه به مساله نفت مربوط میشود) هرگز بطور کامل به انگلیس تعلق ندارد و این کشوربنابرموادمتعددمعاهده رم(اساسنامه قانونی بازار مشترک (اروپا) ناگزیر از سهیم کردن یاران اروپائی در تصمیمات و بهره‌برداریهای نفتی دریای شمال است . درغیر اینصورت اروپا واز همه‌مهمتر فرانسه و آلمان بادلگیری های عظیم ومزمن تاریخی خود از سیاست خارجی انگلیس ، زندگی اقتصادی این کشوررادر داخل بازار مشترک سخت تنگ و معلق خواهند کرد . عقب‌نشینی دولت کارگری انگلیس درمورد تقاضای کرسی مستقل در کنفرانس جهانی « اوپک ـ جهان سوم ـ کشور های‌صنعتی» وانتخاب جیمزکالاهان وزیر خارجه انگلیس بعنوان سخنگوی بازار مشترک و نماینده منافع نفتی‌اش در این کنفرانس افکارعمومی چپ‌وراست انگلیس راسخت بخشم آورد تا جائیکه حتی‌شخص هارولدویلسون هیچ نوع دفاع ملی و منطقی برای تامین رضایت پارلمان و مردم انگلیس نداشت . اروپایی‌ها حداقل دهسال است که دماز تامین وحدت اقتصادی و بعدها تامین وحدت کامل‌سیاسی وپارلمانی اروپا میزنند درحالیکه‌بازارمشترک و کشورهای عضواین‌بازاردر موردجزئی‌ترین مسائل اداری و داخلی نیز فاقد وحدت‌رای ونظر هستند و بوروکراسی عظیم بروکسل هرروز شاهد جنگ وجدل های ناسیونالیستی وخودخواهانه کشورهای عضو بازار و در موارد دیگر برخورد های آشکار اقتصادی بین کشورهای دوسوی آتلانتیک است که از پنیر و شیر تا هواپیماهای میراژ و فانتوم و از همه مهمتر برسر مساله « انرژی»و «نفت»

لبنان، چه‌وقت آرام میگیرد؟

نوشته : احسان عبدالقدوس

از : الاهرام

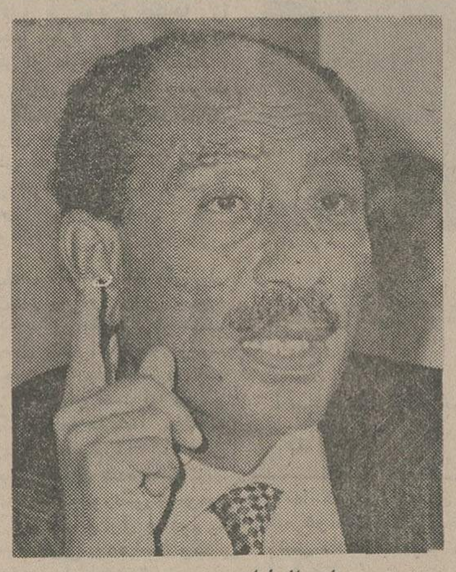

انورالسادات

خطرناکترین رویدادی که اینک‌جهان عرب شاهدآن می‌باشد حوادثی است‌که درلبنان روی میدهد از ابتدا این‌اعتقاد وجود داشت که رویداد های لبنان بازتاب‌مناقشات‌بین‌المللی شوروی‌و امریکا است فرانسه هم اخیرا کودتوموروبل نماینده خودرا برای بررسی اوضاع‌به لبنان اعزام داشت. نامبرده پس‌از مطالعات خود اعلام کرد اوضاع‌منطقه گویای‌مناقشات بین‌المللی است و ادامه این مناقشات ممکن است منجر به جنگ جهانی گردد.

یعنی این‌که نماینده‌فرانسه حقیقتی رابازگو کرد که‌گروه زیادی جرات‌گفتن‌آنرا نداشتند حقیقت مزبور این است. جنگ لبنان یك جنگ داخلی نیست بلکه جنگی است جهانی.ضمنا کورت‌والدهایم دبیرکل‌سازمان ملل متحد در موقع توقف‌خود در بیروت گفت‌آنچه در بیروت روی میدهد از طریق دخالت خارجی حل‌نمیشود.

آنچه بتازگی از تجربه‌لبنان بدست آمده این است که‌این حوادث با دخالت مستقیم اتحاد شوروی و یا ایالات متحده امریکا روی نمیدهد بلکه انگیزه‌اش دخالت غیر مستقیم یعنی بهره برداری ازاختلافات و گروه بندیهای داخلی است تا ازاین طریق بتوان نفوذ و تسلط شوروی و یا امریکا را تضمین کرد البته با قبول‌خطر اختلافات مذهبی و طبقاتی‌ملت لبنان این حقیقت را هم نباید فراموش کرد‌که خطرناکتر از این دسته‌بندیها موجودیت فلسطین در داخل لبنان است قدرت فلسطین فقط در لبنان نیست بلکه درکشور های‌متعدد عربی فعالیت دارد.

اگر شود ازقدرت فلسطین در داخل لبنان بهره برداری کرد میشود این تجربه را در هرکشور عربی دیگر بمرحله اجرا گذاشت بویژه این که در هرکشور عربی مشکلات و اوضاع داخلی خاصی وجوددارد که میتوان آنرا شبیه به‌چوب کبریت و یاضامن بمب‌کردکه میتوان آنرا در هر لحظه‌ای مشتعل ساخت همانگونه که‌در لبنان مشتعل شد.

این امر میتواند آینده اعراب و آینده مسئله‌فلسطین راتهدیدکند.

بدون شك معجزه‌ای که سازمان رهائی‌بخش فلسطین‌به رهبری یاسر عرفات صورت‌می دهد این است که خود رادور از هرگونه بهره برداری از مسئله‌ای که بخاطرش بوجود آمد نگهدارد.

واین معجزه همه روزه تکرار میشود زیرا در هر روز تلاشی برای بهره برداری از موجودیت فلسطین در لبنان و خارج لبنان صورت می‌گیرد و اگر فرض‌کنیم که سازمان مزبور توانسته است تا امروز حداقلی را دور از بهره برداری قوای خارجی حفظ کند باز مافوق این حداقل هم وجود دارد که علیه منافع موجودیت فلسطین مورد بهره‌برداری میگیرد این بهره برداری از طریق ایجاد چند دستگی در داخل خود سازمان « الفتح »با تکیه کردن به سازمان های دیگر که گرچه بهمین سازمان بستگی دارند ولی‌نام جداگانه‌ای برخوداطلاق کرده‌اند انجام میشود.

همانگونه که میدانیم هر دولت عربی سعی کرده است سازمان فلسطین ویژه‌ای بنفع خود تشکیل دهد البته نه‌برای این‌که سازمان مزبور بنفع مسئله فلسطین و یا علیه اسرائیل فعالیت‌کند بلکه‌بدین منظورکه از طرفی آن دولت عربی را در برابر سازمان های دیگر فلسطینی حفظ‌کند ، واز طرفی دیگر آن دولت عربی نقش خودرا در قبال فلسطین «شهید» ایفا کرده باشد.

دوره‌ای برماگذشت که‌مصر چنین سازمان فلسطینی‌را بنفع خود تشکیل داد وگرچه هدف از تشکیل آن یك هدف کلی بود مع‌الوصف‌هیچگونه‌نتیجه‌ای ببارنیاورد نه بنفع مصر ونه بنفع فلسطینی‌ها ...

شکست مزبور باعث شدکه اندیشه مصر بوحدت موجودیت فلسطین درهرگوشه‌ای ازجهان اعتقاد پیدا کند ولی ...

تجربه تلخ

سوریه همان تجربه تلخ مصر رابمرحله اجرا گذاشته‌و سازمان فلسطین ساخته خود یعنی « الصاعقه » را بطورراکد نگهداشت تا این که آنرادر بحران لبنان بکار انداخت.

این سازمان دست پرورده سوریه که خود را در پس موجودیت فلسطین لبنان‌پنهان ساخته بود در آن کشور به فعالیت درآمد و بعضی‌اوقات باسازمان های فلسطینی دیگری غیراز فتح ائتلاف کردو اوقات دیگری کسانی به‌آن‌ملحق‌شدند که فلسطینی نبودند بلکه به عنوان مزدور جهت قتل و کشتار باستخدام درآمدند و این افرادفجیع ترین جنایت‌ها و سرقت ها و چپاول ها را انجام دادند ومتاسفانه این اعمالبه موجودیت فلسطین‌و در پایان به سازمان الفتح‌نسبت داده شد تا جائیکه باعث‌گشت که سازمان الفتح ماموریت ماموران آتش‌نشانی‌را پیداکند یعنی هرجائیکه ماجرائی رخ میدهد و عاملش را سازمان الفتح میدانند سازمان الفتح فورا برای فرونشاندن آتش و دور ساختن اتهام از خود دست بکار شود . از نخستین روز حوادث لبنان گروهی از شخصیت ها و سازمان های لبنانی و فلسطینی از مصر تقاضا میکنند که بادخالت های سوریه رویاروئی کند ولی مصر این پیشنهادها رانمی‌پذیرفت زیرا معتقد بود که‌هر گونه دخالتی‌باعث‌آتش‌افروزی بیشتر میگردد .

این امر در مورد سازمان های لبنانی هم مصداق پیدا میکند زیرا فالانژیست هابدون شك مسئول کشتار میباشندو فرستادن سلاح و مهمات برای فالانژیست ها باعث میشود که همین سلاح‌ها در اختیار طرف دوم هم قرار گیرد و بدین جهت نمیتوانیم به راه حلی و یاصلحی دست یابیم لذا پرزیدنت انورسادات شعار «دست خود را از لبنان کوتاه کنید» را مطرح کرد . دستهایی که‌باید کوتاه شود ، دستهایی است که‌از خارج لبنان و پراز سلاح و جنگجو بداخل لبنان دراز شده است .

مصراز نخستین روزحوادث لبنان ازاین حوادث جدانشده است ولی روشی اتخاذ کرد که معتقد است به راه حل و به صلح منتهی میگردد روش مصر دعوت برای گفتگو در اطراف یک میز میباشد بهمین جهت سوریه ، مصر رامتهم کرد که روش انزو اطلبی پیشه کرده و حتی‌مدعی شدکه‌انگیزه حوادث لبنان موافقتنامه سینا میباشد و سپس مصر را متهم کردکه‌با پرزیدنت‌سلیمان‌فرنجیه برای تقسیم‌لبنان توافق‌کرده است و تهمت های دیگر...

در هر حال موجودیت فلسطین در لبنان‌و یا هرکشور عربی دیگر نمیتواند در هیچ لحظه‌ای موقتی باشد تا اینکه مسئله فلسطین حل شود و ملت فلسطین بسرزمین‌خویش بازگردد .

این روش دراندیشه و یا طرح‌ریزی نمیتواند مبتنی به راه‌حل و یاصلح‌داشی شود زیرا راه‌حل زمان ندارد و بازگشت فلسطینی ها هم به سرزمین خودشان زمان ندارد لذا موجودیت فلسطین درهر کشور عربی‌وخود موجودیت ودوام‌آن دوراز مشکلات و خطرات و تهدید ها استوار است تاملت بسرزمین خویش بازگردد .

همین امر است‌که مسئولیت مصر را معین میکند مسئولیتی که پس از شکست ادعا های سوریه علیه مصرو فعالیت‌های سوریه عظیم و مستقیم شده است .

پرزیدنت انورسادات به شعار قبلی خود جمله دیگری افزوده و گفت دست خودرا از لبنان و از مقاومت فلسطین کوتاه کنید.

یاسرعرفات به مسکو رفت اگر عرفات توانسته باشد که رهبران شوروی را قانع کند تا دست حزب بعث سوریه از سازمان های فلسطینی کوتاه شود فالانژیست ها و سازمان های دیگر درگیر در مناقشات لبنان دستی نخواهند یافت‌که از خارج بسوی آنها دراز شود .

در آنموقع لبنان آرام می‌گیرد .

فلسطینی‌ها و انگلیسی‌ها

وقتی‌که اسرائیل در۱۹٤۸ بوجود آمد و فلسطینی‌ها در دنیای عرب آواره شدند حاج امین الحسینی رئیس کمیته عالی‌اعراب برای امور آوارگان باپیشگوئی معجزه‌آسائی اعلام کرد که « تا وقتی که فلسطینی‌ها به خانه خود بازنگشته‌اند هیچیک از کشورهای عرب لحظه‌ای آرام نخواهند گرفت . «حسینی» در حقیقت آنقدر زندگی کرد که‌حقانیت پیشگوئی‌اش را به چشم به‌بیند . فلسطینی‌ها نه فقط برای اعراب ـ بلکه برای‌تمام جامعه بین‌المللی به بار یک مسئولیت سنگین تبدیل‌شدند.

اعراب و فلسطینی‌ها آرام نخواهند نشست و به‌دنیائی که با صحه گذاشتن بر قطعنامه سازمان ملل برای ایجاد اسرائیل ـ در بوجود آوردن کشور یهود مباشرت ورزید ـ تا وقتی که حقوق ملی حقه ملت فلسطین‌استیفا نشود ـ اجازه نخواهندداد که نفسی براحتی برآورد.

این واقعیت ساده سیاست بین‌المللی هرچه زودتر شناخته شود بهتر است و بهتر است ـ نه تنها برای فلسطینی‌ها ـ بلکه برای تمام ملت‌های دیگر جهان که انگلیسی‌ها نیز از آن جمله هستند.

رفتار نمایندگان مجلس عوام بریتانیا که میگوشیدند راه شرکت نمایندگان سازمان

بقیه در صفحه ۱٦

تفسیر سیاسی

مشکل افریقای جنوبی در آنگولا

در سنای آمریکا بعضی از مخالفان قدرتمند دخالت این کشور در آنگولا عقیده دارند که قصد اصلی دولت فورد از دادن کمک های استتارشده‌به‌ضد کمونیست های‌آنگولایی عبارت از نوازش و دلجویی رژیم های میانه رو کشور های همسایه آنگولا بوده است تا به کمک آنها اجازه داده نشود که آتش فتنه های نژادی در رودزیا و آفریقای جنوبی‌روشن شود و حکومت های نژاد پرست این دو کشور به خطر بیافتند .

اعضای کمیته روابط خارجی سنای آمریکا خواستارآنند که در اطراف گزارش های منتشر شده‌ای که بموجب آنها آمریکا عملا کار ارسال کمک های پنهانی به آنگولا راخیلی زودتر از مارس گذشته آغاز کرده است تحقیق شود . دولت آمریکا مدعی است که قبل ازماه مارس ۱۹۷۵ کمکی برای جناح های ضد کمونیست آنگولایی نفرستاده است .

سناتور های آمریکایی دچار این سوء ظن شده‌اند که دخالت وسیع اتحاد شوروی در آنگولا یعنی دستاویزی که دولت فورد از آن استفاده کرده و مدعی است که پیشقدم شدن مسکو در کار مداخله جویی در آنگولا انگیزه اقدام واشنگتن برای ارسال کمک های استتار شده به آن مستعمره سابق پرتغالی بوده است برخلاف ادعای دولت فورد تنها هنگامی آغاز شده باشد که قبل از آن جناح های دمکراتیک آنگولا مقادیری از سلاح هاو مهمات ارسال‌آمریکائیان را از طریق کشور های همسایه «زئیر» و « زامبیا» دریافت کرده بوده باشند .

طبق باور سناتور هایی که در ابتدای مقاله از آنان‌سخن گفته شد هدف واقعی دولت فورد عبارت از این بوده است که با مشارکت جناحهای دمکراتیک مابفنلا و اونیتاحکومتی ائتلافی در آنگولا برسر کار آورد .

به عقیده سناتور های مخالف آمریکایی در صورتی که هدف بالا برای دولت فورد تحقق میبافت آسانتر امکان پذیر میشد که واشنگتن رهبران آنگولایی را با بکار بردن نفوذ خود متقاعد کند که اجازه ندهندتا از قلمرو کشورشان‌بعنوان پایگاهی برای ناسیونالیست های‌افراطی‌آفریقایی که عزم‌خود را برای سرنگون ساختن رژیم های نژاد پرست رودزیا و آفریقای جنوبی جزم کرده‌اند استفاده شود . علاوه براین پیروزی چنان نقشه‌ای باعث روی‌کارآمدن عناصری درآنگولا میگردید که تحت نفوذ رژیم های زئیر و زامبیا قرارمیگرفتند واین رژیم ها همانطور که وزارت خارجه آمریکا عقیده‌دارد از نظر سیاسی در مقایسه با حکومت های دیگرقاره سیاه اعتدالی‌ترند .

سناتور دیک کلارکرئیس سوکمیته مسئول امورآفریقائی در کمیته روابط خارجی سنای آمریکا اخیرادریکی ازجلسات کمیته مذکور علنا اظهار نظر کرد که نیت‌دولت‌فورداز مداخله کردن در آنگولا قبل از هر چیز جلوگیری از شعله ورشدن آتش آشوب و انقلاب نژادی یعنی قیام سیاهپوستان ناسیونالیست در رودزیا و آفریقای جنوبی بوده است .

تصادفا مدارکی که طی هفته های‌اخیر بدست آمده‌درستی ادعای سناتور کلارک را نیز دایر براینکه کمک های پنهانی سازمان مرکزی ضد اطلاعات آمریکابطورعمده از طریق«زئیر» برای ضد کمونیست های آنگولایی فرستاده شده به ثبوت رسانده است .

جبهه گیری سناتور کلارک اخیرا موجب شد که‌هربرت همفری سناتور دمکرات سرشناس نیز آشکارا اعلام کند که با اعطای کمک های آمریکایی به آنگولا ولو به شکل غیر مستقیم آن در صورتی که دادن این کمک ها باعث ایجاد رابطه‌ای میان آمریکا و عملیات آفریقای جنوبی در آنگولا گردد مخالف است . همفری اخطار میکند که اگر تنهااشاره ونشانه بسیار کوچکی بدست آفریقائیان بیافتد که نشان دهد آمریکا بهر شیوه‌ای در آنگولا با آفریقای جنوبی در یک جبهه قرار گرفته است این امر برای آمریکا و برای روابط آینده‌اش حتی با رژیم های از قاره سیاه که از نظر سیاسی میانه‌رو هستند نتایجی بسیار دردناک و فاجعه آمیزخواهد داشت .

مسابقات پینگ‌پنگ قهرمانی باشگاه های تهران

باشکست برق، تاج بسوی قهرمانی گام برداشت

تیم دختران تاج در آخرین قدم ۲ـ۳ بانک ملی را مغلوب کردند وصاحب عنوان قهرمانی شدند، هماو بانکمی تیمهای دوم وسوم این مسابقات بودند

امیرمیرصادقی دردیدارسرنوشت ساز مقابل حمیداحتشام‌زاده بعداز یك گیم شکست بادوگیم پیروزی تاج رااز حریف پیش انداخت

مجید احتشام بهترین یار تاجیها درمبارزه دیشب بود. اوهرسه حریف برقی خود سنجری ـ برادران وحمید احتشام‌زاده را ۲ـ۰ شکست داد ، تاج بلطف درخشش‌این‌نوستاره‌گامی بلند درراه قهرمانی برداشت.

نبرد ۱۸۰ دقیقه‌ای‌دوتیم‌تاج‌ـ برق مدعیان بزرگ‌قهرمانی‌پینگ‌پنگ باشگاههای پایتخت پس از ۲۰گیم بازی ، پیروزی ۴ـ۵ تاجیها را شهادت‌داد .

مسابقات دورنهائی تیمی باشگاههای تهران که از بعدازظهر دیروز باحضور تیمهای تاج‌ـ هما‌ـ برق ـ پرسپولیس ـ دارائی‌ودژبان آغاز شده ، در نخستین روز دو برخورد بزرگ را شهادت داد .

دیدار تاج ـ برق که سرنوشت قهرمانی تاحدود زیادی درآن‌روشن میشد و مبارزه برق ـ هما . تاج که ستاره‌ای درخشان چون‌مجید احتشام‌زاده را در جمع‌یاران خود داشت ، بلطف این بازیکن امید بسیاری برای پیروزی در این دیدار سرنوشت داشت .

مجید احتشام‌زاده وظیفه خود را بشکلی عالی انجام داد و هرسه حریف برقی خود را بانتیجه ۲ـ۰ مغلوب ساخت و باین ترتیب بعداز یک پیروزی ایرج نژادی نتیجه در پایان ۸ دیدار تاج ـ برق‌مساوی ۴ـ۴ بود.

دیدار حقیقت‌راحمید احتشام‌زاده وامیرمیرصادقی انجام دادند، اتفاق هردوملی‌پوش گذشته ایران در این شب بدون پیروزی بودند. اگر شکستهای حمید را بپای بی تمرینی او بگذاریم ، ناکامی میر صادقی برای او سخت سنگین و غیرقابل هضم بود.

بازی را حمید بادرخشش خوبی آغاز کرد و علیرغم‌اینکه میرصادقی درلحظات آخر فاصله خود را کم کردولی پیروزی۱۹ـ۲۱ شادی قهرمانی را در جمع‌برقی‌ها بیش‌ازپیش ساخته بود ولی شادی دوامی نداشت ، چرا که شکسته شدن راکت احتشام‌زاده واز سوی دیگر خستگی‌ناشی ازکم تمرینی و روحیه نامناسب در دوبازی قبلی خیلی‌زود او را ازپای انداخت و میرصادقی با بازی « هافوالی که تخصص فراوانی در آن دارد حریف را مقهور خود ساخت ودو گیم ۱۲ـ۲۱ و ۹ـ۲۱ حریف را شکست داد وباین ترتیب تاج گام بلندی درراه‌کسب‌قهرمانی برداشت.

بازی دوتیم تاج و برق ابتدابا درخشش حمید برادران آغاز شد، اوائلین ضربه را بر پیکر تاج‌وارد کرد و ۲ـ۰ (۱۷ـ۲۱و۱۴ـ۲۱) برمیرصادقی پیروز شد ، این یک نتیجه غیر منتظره برای تاجیهابود ولی مجید احتشام‌زاده خیلی زود نتیجه را برابر کرد . مبارزه او و برادر بزرگش حمید ۱۴ـ۲۱ و ۱۷ـ۲۱ بسود مجید پایان گرفت ، فرخ‌سنجری امیدبزرگ برق نیز مقابل نژادی ۲ـ۰ فاتح شد باین ترتیب در دوراول برقیها ۱ـ۲جلو افتادند ، پیروزی ۲ـ۰مجیداحتشام مقابل حمید برادران و سنجری مقابل میرصادقی همچنان بربرتری برقیها شهادت میداد که ایرج ـ نژادی ۱۴ـ۲۱ و ۱۶ـ۲۱ برحمید احتشام پیروز شد.

مجید احتشام‌زاده ژوکر برنده تاجیها سومین‌پیروزی خود رامقابل سنجری بدست آورد ، او دراین بازی در شرائطی که ۴ـ۱۱ عقب بود ، فراری ناگهانی و خیره‌کننده داشت ، بطوریکه در گردش‌ششمین سرویس ۱۳ـ۱۷ پیش افتاد و سرانجام این گیم را ۱۵ـ۲۱ برد وگیم بعدی را راحتتر ۱۲ـ۲۱فتح کرد .

برادران درخشانترین بازیکن تیم برق خیلی زودبرتری تاجیها خط کشید و با پیروزی ۲ـ۰ بر ایرج نژادی نتیجه را ۴ـ۴ کرد ولی سرانجام بلطف برد ۲ـ۱ میر صادقی فاتح این مبارزه سرنوشت ساز شد .

پیروزی دختران تاج

درگروه دختران ، تاج‌قهرمان پیش‌هنگام مسابقات درآخرین‌دیدار بامانع سخت‌بانک ملی روبروشد وسرانجام با رقابتی جالب ۲ـ۳بر بانک ملی پیروز شد.

درجمع تاجیهافروزندمشمیرانی صاحب دو پیروزی شد و پیروزی دیگر را کارمن گالستیان نصیب‌تیم فاتح ساخت .

زرین‌تاج افشار یار شماره یک بانک که در طول مسابقات تیمی چهره‌ای درخشان‌ارائه کرده بود، بعدازپیروزی خوب و ۲ـ۰برکارمن گالستیان ۲ـ۰ مغلوب فروزنده شمیرانی شد.

شمیرانی‌دردیداربا‌افشاروزهای پرفروغ خود را بنمایش گذاشت و بافورهندهای پیاپی عرصه را بر حریف خود تنگ کرد وسرانجام پیروز شد.

دراین دیدار بانکی‌ها در مسابقات دوبل کاربزرگی صورت دادند ودوبل افشار ـ علائی بر دوبل نصیری ـ شمیرانی علیرغم شکست در اولین گیم بانتیجه ۱ـ۲ پیروز شدند. باین ترتیب تاج ـ هما و بانک ملی عنوانهای اول تاسوم راکسب کردند .

دور سوم مسابقات فوتبال جام حذفی باشگاه های انگلیس

وستهام، قهرمان سال پیش حذف شد!

وستهام‌یونایتد ، برنده جام حذفی سال پیش انگلیس ، از دور مسابقات امسال حذفشد! حذف‌کننده وستهام، تیمپرقدرت لیورپول بود که بعد از ظهر شنبه‌دروزشگاه «آیتون‌پارک» لندن متعلق به باشگاه وستهام با ۲ گل کوین‌کیگان و جان توشاک با نتیجه ۲ـ۰ وستهام را شکست داد.

دور سوم مسابقات جام حذفی انگلیس در این فصل، تنها باشگفتی شکست وحذف تیم مدافع عنوان همراه‌نبود.

«روجدیل» تیمی از گروه چهارم باشگاههای انگلیس با تساوی ۱ـ۱ مقابل تیم دسته یک «نوریچ» شگفتی دیگری را موجب شد و با این مساوی این شانس راپیداکرد که‌مسابقه مجددی را در زمین خود برگزار کند . مایکپول ، دروازه‌بان روجدیل ستاره بزرگ تیمش در مسابقه با نوریچ بود. مهاجمان نوریچ با وجود حملات بیشماری که روی دروازه روجدیل پیاده کردند بخاطردرخشش‌وشجاعت فوق‌العاده دروازه‌بان حریف هرگز موفق به کسب گل پیروزی‌بخش نشدند.

آکسفورد یونایتد از گروه دوم باشگاههای انگلیس نیز پس از برتری ۱ـ۰ در پایان وقت اول دیدار خود مقابل منچستریونایتد نوید حادثه دیگری رامی‌داد . اهمیت این نتیجه بیشتر از آن جهت‌بود که اکسفورد در ورزشگاه خانگی‌منچستریعنی«الدترافورد» موفق شده بود یک نیمه یکی از دو تیم صدرنشین مسابقات دسته اول را مغلوب خود داشته باشد.

اما در نیمه دوم پیراهن ـ سرخهای منچستری آنچنان طوفانی برپا کردند که‌حاصلش پیروزی ۲ـ۱ میزبانان درپایان بود. هر ۲ گل منچستریونایتد را جری‌دالی از روی نقطه پنالتی بثمر رسانید.

در این مرحله از مسابقات جام حذفی، قهرمانان گل کریس‌کارلند از تیم لسترسیتی و میک‌لامبرت از تیم‌اپسویچ بودند که هرکدام به تنهائی ۳ گل برای تیم‌های خود بثمر رسانید .

بجز لیورپول ـ وستهام ، دوتیم اورتون ـ دربی ازجمع بزرگان گروه اول نیز در این مرحله از جام حذفی رودرروی هم ایستادند . نتیجه پیکار این دو نیز ۲ـ۱ بسود دربی بود. هر۲گل تیم قهرمان فصل پیش انگلیس را چارلی‌جورج وارد دروازه اورتون نمود.

دنیس‌تیوارت بهترین گلزن منچسترسیتی هم ۲ بار بسود تیم خود گل زد . اما افسوس که بجهت درگیری با یکبازیکن تیم هارتلپول از گروه چهارم از زمین اخراج شد. منچستر سیتی این بازی را ۶ـ۰ برد.

از جمع دیدارهای برگزاری ۹ مسابقه با نتیجه مساوی پایان گرفت که بناچار فردا و پس‌فردا، این حریفان مسابقات مجدد خود را انجام خواهند داد .

در روز سه‌شنبه بولتون ـ برنتفورد ، پلیموت ـ هول سیتی ، بوری ـ میدلزبرو ، روچدیل ـ نوریچ سیتی ، بیرمنگام ـ پورتسموت، میچام ـ سویندون مسابقه خواهند داشت و در روز چهارشنبه دیدارها اینها خواهد بود: نیوکاسل ـ کوئینزپارک‌رنجرز، آستون‌ویلا ـ سوتهامپتون ، استک سیتی ـ تاتنهام .

نتایج مسابقات جام حذفی

بلاکپول ۱ ـ دربی ۰
چارلتون۲ ـ شفیلدونزدی ۱
کاونتری۲ ـ بریستول‌سیتی ۱
دربی ۲ ـ اورتون ۱
فولهام ۲ ـ هادرسفیلد ۳
اپسویچ ۳ ـ هالیفاکس ۱
لسترسیتی۳ ـ شفیلدیونایتد ۰
منچسترسیتی۶ ـ هارتلپول ۰
منچستریونایتد۲ ـ اکسفورد ۱
میدلزبرو ۰ ـ بوری ۰
نوریچ۱ ـ روچدیل ۱
نوتزکونتی ۰ ـ لیدز ۱
پورتسموت۱ ـ بیرمنگام ۱
کوئینزپارک‌رنجرز۱ ـ بیرمنگام۱
تاتنهام ۱ ـ استوکسیتی ۱
وستهام۰ ـ لیورپول ۲
وولوز ۳ ـ آرسنال۰

کوی دانشگاه ـ ورزنده مساوی شدند

تیم بسکتبال باشگاه ورزنده در دیداری پرهیجان در برابر برگزیدگان‌کوی دانشگاه به نتیجه مساوی رسید.

ثابت، ابراهیمی،مروت، حسین‌زاده، بابائی، حسن‌پور ، مطهری، نقی‌زاده ،شیخ‌پور ،ذوقی چهره های برگزیده‌بسکتبال کوی دانشگاه بودندکه بعدازچهل دقیقه تلاش به نتیجه‌مساوی ۷۱ـ۷۱ مقابل تیم ورزنده‌رسیدند.

این دیدار که‌در سالن ورزشی چهارآبان در کوی دانشگاه برگزار شد با استقبال فراوان دانشجویان همراه‌بود ونتیجه دروقت اول‌نیز برابر ۳۵ اعلام گردید .داوری این دیدار بعهده حسن ذوالفقاری بود.

اخبار کوتاه ورزشی

شکست ادی‌دیبس در چاتانوگا

درمسابقات تنیس ۲۵ هزار دلاری ایالت تنسی، ایالات متحده که در شهر «چاتانوگا» برگزار میشود، ادی دیبس تنیسور برجسته امریکائی وفاتح مسابقات‌جام آریامهر ۶ـ۷و ۶ـ۷ مغلوب روسکوتانی قهرمان هموطنش گردید. تانربااین پیروزی راهی دیدار فینال مسابقات شد. دردیدار دیگرمرحله نیمه نهائی هارولد سولومون ودنیس رالستون رودرروی‌یکدیگر قرار گرفتند.

در تنها مسابقه دوبل که‌دیروز انجام گرفت، جیمی‌فیلول از شیلی بابیلی مارتین بررالستون باباب‌لوتوز ۶ـ۷، ۶ـ۷و ۳ـ۶ پیروز شدند.

نایب پیشاهنك چکسلواکی ، میهمان پرسپولیس

تیم فوتبال «وی.اس.اس. کوشیس »نایب پیشاهنك مسابقات فوتبال‌گروه اول‌باشگاه های چکسلواکی ، در هفته آخردی میهمان پرسپولیس قهرمان باشگاه های ایران خواهد بود. پرسپولیس‌تیم «کوشیس» چکسلواکی رابرای انجام ۴ مسابقه به‌تهران دعوت‌کرده که تیم میهمان ۲دیدار اولش را باتیم‌های شهرستانی بازی خواهد کرد. مسابقه سوم برابر تیم تاج می‌باشد وپرسپولیس در روز جمعه ۱۰بهمن خودبا این حریف مصاف خواهدداد.

پرسپولیس پیش از انجام مسابقه با «کوشیس »چکسلواکی، برای انجام ۲ دیدار دوستانه روز ۲۹ دی راهی بغداد می‌شود.

«کوشیس» بازی‌های نیمه‌فصل چکسلواکی راهم‌امتیاز با تیم «اسلوان‌براتیسلاوا» با۱۸ امتیاز به‌پایان رسانید.لیکن بخاطر معدل‌گل بهتر حریف، دربشت سراین تیم‌در مقام دوم ایستاد. «کوشیس »درحال حاضربهترین گلزن مسابقات این فصل راهم دراختیار دارد. وی «گالیس » می‌باشد که‌طول ۱۵بازی صاحب ۱۸گل شده‌است.

قلیچ‌خانی با دارائی قرارداد امضاء کرد

پرویز قلیچ‌خانی برای مدت‌یکسال دیگر با باشگاه دارائی قرارداد امضاء‌کرد. کاپیتن پیشین‌تیم ملی که ازفصل قبل به دارائی نقل‌مکان کرد،طول یکسال همراهی دارائی در مسابقات نزدیك به۶۰ هزارتومان دریافت خواهدکرد. این‌مبلغ شامل حقوقو مزایای اوطول فصل می‌باشد.

مسابقات جهانی تنیس دوبل

دیك استوکتون ورزی‌کاسالز در مرحله نیمه نهائی مسابقات تنیس دوبل قهرمانی جهان‌که درداالاس امریکا جریان دارد باشکست روی امرسون‌وکاری‌مایر قدم‌به دیدار فینال این مسابقات گذاردند. کاسالز و استوکتون در۲ ست پیاپی ۳ـ۶و ۳ـ۶ برامرسون ومایر غلبه‌کردند. مجموع جوایز این مسابقات ۸۰ هزار دلار «حدود ۵۶۰ هزارتومان » می‌باشد که‌سهم زوج‌اول ۲۵هزار دلار «۱۷۵ هزارتومان » خواهد بود.

سوئد و یونان در فینال

تیم‌های‌ملی فوتبال جوانان‌سوئد ویونان راهی مرحله نهائی مسابقات بین‌المللی‌فوتبال جوانان که‌در اسرائیل‌برگزار میشود ،گردیدند .این دوامشب دیدار فینال مسابقات رادر تل‌آویو انجام خواهند داد، یونان درنیمه‌نهائی بانتیجه ۱ـ۶ بر اتریش چیره شدو سوئد دروقت اضافی سویس را مغلوب کرد.

مصر ، ایرلند را حذف کرد !

تیم تنیس جام دیویس مصر با پیروزی ۴ـ۱ برایرلند راهی مرحله یك‌چهارم‌نهائی مسابقات تنیس جام دیویس منطقه اروپاشد .درآخرین مسابقه تیم دوبل مصر متشکل ازعبدالغنی محمدو عبدالجواد محمد بانتیجه ۶ـ۳، ۶ـ۳، ۶ـ۳و ۶ـ۳ بر میشل‌هکی ومارك‌آردن ازایرلند پیروز شدند. در مسابقه دو تیم مصر وایرلند ،اسماعیل الشافعی چهره برجسته تنیس مصر بخاطر آسیب دیدگی پا، درخدمت تیم تنیس مصر نبود.

اطلاعات ومردم

نامه‌های کوتاه

مجله نمیرسد

با اینکه‌مجله پیک درمدارس اهواز پیش فروش شده ولی تاکنون‌بدست خریداران‌نرسیده است .

غلامحسین موحدزاده

شیرسرد

در اهوازبرای تغذیه‌رایگان دانش آموزان ابتدا از میوه وبیسکویت استفاده شده ولی رفته رفته شیر سرد راجانشین آن نمودند .

غ‌ـم

نیازمندیهای داراب

۱ـ برای ۸۵ هزارنفرساکن (داراب) تنها سه اتوبوس مسافرتی بشیراز وجود دارد

۲ـ جوانان (داراب) از امکانات تفریحی و ورزشی محرومند.

۳ـ درداراب دکتر جراح نیست و برای جراحی‌بایدبه شیراز رفت .

حمید رستگاری

تقاضای ادامه تحصیل

ما دانشجویان انستیتو تکنولوژی‌تهران که دوره‌دو ساله فوق دیپلم برنامه‌نویسی راتمام کرده‌ایم انتظار داریم ترتیبی داده شود که درهمین رشته ادامه‌تحصیل‌داده ودوره چهارساله رابگذرانیم ، ضمن اینکه‌موسسه آموزشی‌مادارای استادان مجربی است که می توانند دوره‌چهارساله‌راتدریس نمایند.

سعیدرضا ـ طباطبائی

ایجاد مشکل می کند

قرار است توزیع کارت‌کمک فیرنقدی بازنشستگان رابکانون بازنشستگان ارجاع نمایند در صورتیکه این‌اقدام ایجادمشکل وناراحتی‌مینماید وعلاوه‌براین بیش از میزان کمک‌غیر نقدی برای ایاب وذهاب باید متصل هزینه شویم .

احمد ـ قدرتی

مزه پراکنی دوبلورها

مسئولان تلویزیون اگر به مزه‌پراکنی‌های دوبلورهادرفیلم ها وسریالهای‌خارجی توجهی نشان نمیدهند باید لااقل به دوبلور های فیلمهای خاص کودکان‌تذکربدهند که‌باجملات قشنگ ونه دشنام نمک پاشی کنند.

گیتی جباریان

باتلاق بازار دروازه نو

نزول‌برف‌وباران ،باوجودی که نوعی‌نعمت آسمانی بشمار میرود .برای‌اهالی ابتدای‌بازار دروازه نوواقع درخیابان‌خیام بسیار گران تمام‌میشود. واین محل تا چندین روز بصورت باتلاق درمیاید .

ج‌ـج

سازمان نظارت کننده

بهتراست اتاق اصناف را منحل کرده دیگر سازمانهای نظارت کننده راتحت نام واحد وزیرنظر حزب بگیرند ، زیرا اطاق اصناف بیشتر حامی اصناف است تامردم.

حسینعلی ـ ف

جوجه کباب گران است

جوجه کبابی حاتم ، علاوه براینکه‌قیمت جوجه‌کبابراگران کرده‌درسالن‌پذیرایی‌که‌گنجایش محدودی دارد، میز وصندلی ها را چنان کنارهم‌جاکرده که مشتری جای جنبیدن ندارد.

احمد ـ اختری

گناه ماچیست ؟

دربین شرایط اختصاصی دانشگاه اصفهان نوشته شده بود که‌داوطلبان بایستی دیپلم خود را ازیکی ازدبیرستانهای استان اصفهان ـ چهارمحال‌و کهکلویه ، گرفته باشند گناه مادانش‌آموزانی که رشته‌مورد علاقه‌شان منحصر به دانشگاه اصفهان‌میشودولی بومی‌نیستند چیست ؟

رحمان هدایتی

۵ سال است منتظریم

سازمان ثبت اسناد درسال ازپرداخت‌مابه‌التفاوت‌کارمندان خودداری وبه صورت اقساط در دومرتبه دوماه ویکماه‌آن راظرف چهار سال‌باوکالت‌تمام پرداخت ولی ازپرداخت ۱۹ روزبقیه‌خودداری‌وطی‌بخش‌نامه‌ای متذکر شدکارکنان از مکاتبه در اینمورد خودداری نمایند زیرا بموقع پرداخت خواهد شدتاکنون که پنجسال ونیم‌از تاریخ تصویب ،میگذرد خبری‌نشده چرا؟

ع‌ـم

پرونده رانفرستادند

درتاریخ ۵ر۹ر۵۴ در منطقه پاسگاه ژاندارمری (کوئین) هنگام عزیمت از رشت‌به‌تهران‌درتصادفی نه منبعد به شکستن دست و از بین رفتن بینائی چشمان اینجانب شد و ۱۲ روزدربیمارستان‌کورش کبیر بستری شدم با اینکه افسر پلیس تصادف را در بی احتیاطی ماشین مقابل ماگزارش کرده است ولی تاکنون مسئولین پاسگاه (کوئین) پرونده را بدادسرای قزوین نفرستاده‌اند

محمود عطامی

نامه به‌سردبیر

تهران را از گرفتاری کامیون‌ها نجات دهید

این روز ها در هر محفلی ، چه درتهران بزرگ‌چه‌درشهرستان های ایران صحبت از شلوغی خیابانهاست حتی در محافل خبری چند روزپیش تماشاگرفیلم وخبری بودم که‌خبرنگار تلویزیون در شمال تهران با مردم پیاده و سوار مصاحبه‌ای داشت. اگراین خبرنگار از دود گازوئیل وسرو صدای اگرز کامیونهای غول‌پیکر وتریلر های سنگین جنوب‌تهران ناراحت نمیشد چه خوب بودچند ساعتی از وقت گرانبهای خود را در خیابان هائی چون ساوه ـ قزوین ـ میدان آذری ـ شیر و خورشید ـ انبار نفت ـ میدان گمرک ـ خیابان شوش ـ خیابان خراسان‌وخیابان تهران‌نو وامتداد آن میگذراند وبا رانندگان‌این نوع وسیله ها مصاحبه میکردتا به عموم همشهریهای عزیز ثابت میشد که ۷۰ در صداین‌کامیون ها که بتهران می آیندباتهران کاری ندارند و مسیر آنها یا بنادر و شهر های دیگر ایران است و یا ترانزیت به ممالک دیگر میروند.

تقی خاوندشاد
راننده کامیون

بعنوان مثال کامیونی که از اصفهان شهر صنعتی ذوب آهن آریامهر آهن آلات بقصد شهر کنبد و یا گرگان و یا یکی‌از شهر های شمالی و شمال غربی حمل میکند و یا از بنادر جنوب می آید با تهران کاری ندارد ولی باجبار باید از جاده ساوه وارد شهر تهران بشود و از ده کیلو متری میدان آذری‌بااعصاب خود و مردم وکلاچ ترمز وفرمان درگیر شود و از میدان آذری‌تا میدان خراسان مزاحم هزاران سواری‌و تاکسی‌ووانت وکامیونت گردد و در این امتداد ۲۰ کیلو متری تا خارج شهر آنچنان‌خسته و کوفته شده که گوئی فرهاد کوه بیستون را شکافته ، این راننده با اعصابی خرد تازه اول راهست چون طی چهار ساعت‌از اول جاده ساوه تا اول جاده خراسان در جنوب شهر تهران توانسته پیش برود و حدود ۲۰ کیلوگرم دود نیز بحلقوم جماعت نموده است این موضوع‌راکوچک نشمارید ونادیده نگیرید این کندی چرخ کامیون نیست که در چهار ساعت ۲۰ کیلومتر در خیابانهای جنوب تهران پیش رفته بلکه این چرخهای اقتصاد این مملکت است که‌بعلت‌اشکال بسیار جزئی از حرکت سریع بازمانده و در عوض فشاری بر رفتو آمد تهران افزوده ...هوای تهران را آلوده‌تر کرده‌همینطور کامیونهائیکه از غرب ایران به شرق و یا جنوب بار حمل‌میکنند دچار چنین گرفتاری میشود و همچنین است حمل گندم و جو و پنبه شرق ایران چون درموقع حمل به بنادر ایران و سیلو های شهرستانها این مشکل رادارند.

تنها راه حل‌این مشکل‌احداث اتوبان بزرگ درجنوب تهران‌است که شرق وغرب را بیکدیگر متصل کند در صورت بودن‌چنین راهی از فاصله بیست کیلومتری شهر رانندگان میتوانند مسیر شهر بعدی خود را تعیین کنند کلیه‌ممالک‌قبلا‌به‌چنین‌وضعی‌گرفتار بودند بعنوان مثال‌در ایتالیا شهر رم‌و شهر میلان و در آلمان‌شهر فرانکفورت و مونیخ، این ممالک با احداث اتوبان هائی در اطراف شهر حل مشکل کردند .

در بعضی ممالک چون ایتالیا چون نتوانسته‌اند کار های‌بزرگ جاده سازی رادرقوه دولت ببینند به بخش های خصوصی واگذار کرده‌اند وسرمایه‌داران‌بجای‌زمین بازی و پول بازی و انواع بورس بازی به احداث اتوبان پرداخته‌اند وبه‌وسیله داران برحسب‌سنگینی وکیلومتر اجاره میدهند . بااین عمل هم سرمایه‌داران مملکت خشنود شده‌اند و هم عموم مردم از گرفتاری رهائی یافته‌اند .

بحث وانتقاد

تقی فرشچی

چرخ‌های حمل بار مسافران مهرآباد را چه کردند؟

در سفر اخیر تهران که تقریبا ۲۵ روز قبل بود وقتی وارد محوطه فرودگاه تهران شدم منتظر رسیدن چمدانها بودم بر عکس دفعات قبل که تعداد زیادی چرخ دستی جهت حمل چمدانها اختصاص به مسافرین داشت، این مرتبه دیدم تمام این چرخ دستی‌هاکه روی آنهاعبارت «مخصوص مسافرین که باربر لازم ندارند» نوشته شده ، دراختیار باربرهاست و مسافرین جرات و قدرت گرفتن این چرخ ها را از باربرها ندارند . در حالیکه باربرها یک نوع چرخ دستی دیگر مخصوص خودشان دارند ، ولی از آنها استفاده نمیکنند و مال مسافرین را اشغال میکنند .

بنده خیال ندارم که باربرها را از نان‌خوردن بیندازم و خودم هم بطور قطع جز آنهائی هستم که‌باربر خواهم گرفت ولی فکر یکعده خارجی را بکنید که‌می‌بینند چرخ دستی مخصوص مسافرین را در اشغال‌دارند و بهیچوجه حاضر به ترک این چرخها نیستند .

لازم است مسئولین فرودگاه مهرآباد دستوربدهند که چرخهای مسافرین را برای خودشان بگذارند وباربر ها چرخهای خودشان را در دست بگیرید .

بنده مطمئن هستم در کشوری که کارگر کیمیا شده است و چنانچه کسی کارکن باشد او را روی دست میبرند ، کارگرهای فرودگاه مهرآبادهم‌چنانچه در آنجا بیکار بمانند کار های دیگری که بطور قطع بهتر ازباربری است پیدا خواهند کرد .

نیروی دریائی شاهنشاهی

آگهی استخدام
«اعزام به‌خارج»

نیروی دریائی شاهنشاهی برای تکمیل کادر درجه داری خود تعدادی داوطلب بامدرک قبولی سوم‌متوسطه یا«پایان دوره راهنمائی» استخدام وپس ازموفقیت درآزمایشات جهت طی‌دوره بخارج‌ازکشور اعزام مینماید .

داوطلبینی که سن آنها بین ۱۵ تا ۲۰ سال تمام می باشد می توانند همه روزه با در دست داشتن آخرین مدرک تحصیلی واصل شناسنامه و یک قطعه عکس ۴ × ۳ بمعاونت پرسنلی نیروی دریائی شاهنشاهی واقع در طهران خیابان سپهبدزاهدی‌بالاتر ازبیمارستان آپادانا (مدیریت استخدام) و یابه‌پایگاه ها و نمایندگی های نیروی دریائی شاهنشاهی در شهرستان های بندر پهلوی .خرمشهر .بندرعباس.بوشهر. کرمانشاه . رضائیه . اصفهان .مشهد. یزد .زاهدان‌کاشان .شیراز . کرمان مراجعه نمایند م الف ۱۱۳۴۱

اطلاعات

نشریه‌ایرانیان‌مقیم‌خارج‌ازکشور

ایرانیان مقیم خارج از کشور از طریق اطلاعات هوائی‌درجریان اخبارورویدادهای کشورمان ایران قرار میگیرند و مشتاقانه این نشریه پرخبر و پرمطلب را مطالعه میکنند

شماهم اطلاعات هوائی را برای دوستان‌و بستگان خود آبونه شوید

تلفن آبونمان ۳۱۱۰۷۱ ـ ۳۱۱۰۸۱

مردم ومسائل روز

به‌سرویس کاران وسایل خانگی پروانه کار بدهید

استفاده از وسائل ماشینی خانگی هر روزگسترش بیشتری‌میباید.در تمام شهر های کوچکو بزرگکشو رحتی روستاهای دورافتاده مردم ازیخچال ، بخاری ، آبگرمکن اجاق گاز ،ماشین لباسشوئی ،کولروغیره بمیزان‌وسیعی استفاده‌میکنند . در حال حاضرچندین‌واحد بزرگ‌تولیدی با هزاران کارگر ، مهندس و متخصص و مدیر در ایران به تولید اینگونه وسائل اشتغال دارند . چون تولیدات داخلی احتیاجات بازار را رفع نمیکندناگزیر تعداد زیادی وسائل مختلف خانگی از خارج وارد میشود . بدین‌ترتیب در آینده خانه‌ای مثلا بدون یخچال و تلویزیون مشکل یافت شود .

این همه وسائل خانگی که بعضی از آنها مانند تلویزیون ، ماشین لباسشوئی و یخچال دستگاه های بسیار پیچیده‌ای هم‌هستند ، به سرویس و خدمات بعد از فروش احتیاج دارند باید سرویسکاران ماهر و متخصص بقدر کافی در تمام نقاط کشور وجود داشته باشد تا در موقع لزوم عیوب وسایل مردم را رفع کنند . اگر چنین سرویسکاری وجود نداشته باشند اغلب وسایل خانگی از حیز انتفاع‌می‌افتند و به آهن‌پاره تبدیل میشوند واز این رهگذر میزان قابل توجهی به‌مردم و مملکت زیان وارد می‌آید .

این وظیفه موسسات مسئول است که برای‌آموزش سرویسکاران و گسترش شبکه سرویس و خدمات بعد ازفروش‌درسراسر کشور اقدامات عاجل مبذول دارند. بقرار اطلاع بیشتر کار خانه های تولید کننده داخلی این موضوع را از نظر دور نداشته‌اند وبرای تاسیس سرویسهای مجاز ، ایجاد مراکز و تسهیلات سرویس و آموزش افراد فعالیت میکنند . ولی مشکلی در این زمینه وجود دارد و آن ندادن پروانه کار به کسانی است که میخواهند سرویس مجاز باز کنند . بارهااتفاق افتاده است اشخاصی آموزش دیده و شرایط لازم را کسب کرده‌اند ولی موفق به اخذ پروانه کار نشده‌اند . البته این درست است که متصدیان سرویس های مجاز باید مهارت تخصص و شرایط موردنظر راو اجدباشند ولی وقتی چنین کسانی مراجعه کردند باید بیدرنگ آنها را بپذیرفت و پروانه لازم را دراختیارشان گذاشتتا به خدمت مردم درآیند .

الو، اطلاعات؟

مشکلات خودرا با «اطلاعات» درمیان بگذارید :

تلفن ۳۱۱۰۷۱(داخلی ۲۷۷)هر روز(باستثنای پنجشنبه ها)از ساعت شش تاهشت‌و نیم بعداز ظهر

● الو : من جعفر آذین هستم: در روزنامه اطلاعات روز ۸ر۱۰ر۵۴ نوشته شده بموجب پیشنهاد سمینار سازمان زنان ایران مهریه زن در موقع ازدواج‌باید حذف شود. حال که حقوق زن ومرد مساوی شده است باید مهریه حذف شود جهیزیه زن‌هم منسوخ شود .

● الو :من‌عبدالحسین‌قدس‌الهی هستم واز شاهرودصحبت میکنم .
مدتهای مدید است که تلویزیون شاهرود ناطق نیست و یا اگر بعضی ـ اوقات ناطق باشد تصویر خوبی ندارد بطوریکه رویهمرفته مردم خیلی ناراضی هستند . هم‌اکنون که باشما صحبت میکنم تلویزیون شاهرود دوروز است که بی صداست . تقاضا داریم درموردترمیم اساسی و یا تعویض دستگاههای خراب تلویزیون شاهرود اقدام کنند .

● الو : من خلیل آزینی‌کارمند مدرسه راهنمائی هدف شماره یک هستم : سالهای سال است که‌از ما بیمه کم میکنند ولی متاسفانه از این بیمه هیچ‌نوع استفاده نشده و هنوز دفترچه بیمه‌سازمان خدمات درمانی هم بما نداده‌اند .

● الو : من یداله حدادهستم: فکرمیکنم دولت‌اگر جلوی خشکبارفروشی وآجیل ـ فروشی‌ها را نگیردعنقریب باید تخمه را دانه‌ای بخریم .
آجیل‌فروشها بهر نرخی که بخواهند کالا های خود را میفروشند ازستاد مبارزه با گرانفروشی و اتاق اصناف میخواهم که تکلیف خشکبار فروشهارا معلوم کنند.

● الو : من محمد مرتضائی هستم :
انتهای خیابان مرتضوی روبروی دبستان فروغ ـ فرخزاد مدت یکهفته است که چراغ های آن‌خاموش است توجه سازمان برق منطقه‌ای تهران را باین موضوع جلب میکنم .

● الو : من سهیلا نیبیات هستم و از آبادان‌صحبت میکنم .
مرتبا برای گرفتن شماره ۱۱۸ آبان تلفن میکنم ولی جواب نمیدهد بعد از نیمساعت وقتی اعتراض میکنم که چرا جواب نمیدهد میگویند نیمساعت گوشی‌دستتان‌بوده‌نیمساعت دیگرهم دستتان باشد که تاشماره تلفنی را که میخواهید بشما بدهم.

روزهای شنبه
مجله دنیای ورزش

چهل سال قبل درهمین روز

دانش آموزان قبل از ورود به کلاس سرود میخوانند

برطبق‌دستوروزارت‌معارف مقرر شده است که شاگردان دبستان‌ها هرروزه صبح قبل از ورود به کلاس‌درس‌سرود شاهنشاهی و دانائی وتوانائی، را متفقا بخوانند .

دکتر محمد شاهکار

محمدجواد تربتی

دستور صحی

دستور ذیل از طرف‌وزارت معارف به‌آموزشگاههای‌دخترانه و پسرانه دولتی ابلاغ شده است : چون مرض گریپ و گلودرد و گوش دردداوریون در شهر زیاد گردیده علیهذا دستور های صحی ذیل را اعلام میدارد تا مفاد آن را برای اجراء بکلیه شاگردان ابلاغ کنند : ۱ـ صبح وعصر با محلول کلرات دو پطاس «یک قاشق چائی خوری در دو استکان آب جوشیده حل شود » یا آب اکسیژنه « یک قاشق مرباخوری در یک استکان آب جوشیده مخلوط شود » غرغره نمایند . ۲ـ بدون پالتو از هوای گرم داخل هوای سرد نشوند . ۳ ـ از شخص مریض عیادت ننمایند . ۴ـ از محل نمناک وپرجمعیت اجتناب کنند ۵ـ پا رابوسیله جوراب‌پشمی وغیره از سرما محفوظ دارند . ۶ـ از دست دادن با همدیگر خودداری نمایند . ۷ـ روزی دو مرتبه هردفعه دو قطره از محلول گومنول « ۵ درصد »دربینی بچکانند . ۸ـ اگر به یبوست مزاج مبتلا هستند دو مثقال منیزی کلسفه در یک استکان آب ریخته میل‌نمایند. ۹ ـ در موقع احساس سرماخوردگی تا مراجعه به پزشک‌روزی دوکسپول گنه‌گنه که هرکدام بیست سانتیگرم‌میل کنند . این مطالب را مدیر و ناظم آموزشگاه باید همه‌روزه یک نوبت در هرکلاس برای دانش‌آموزان توضیح داده و تکرار نمایند .

ورود به‌تهران

آقای دکتر محمد شاهکار که تحصیلات خود رادررشته علوم قضائی و مالی دردانشکده حقوق پاریس بپایان رسانیده و در مدرسه سیاسی آن شهر هم تحصیلات فنی و مالی نموده‌اند بطهران‌وارده شده‌اند. آقای دکتر شاهکار رئیس دارالانشاء انجمن مطالعات ایران در پاریس بوده وبرای تبلیغ شئون و مفاخر ملی در ایام تصدی خود همواره با کمال علاقه کار می‌کردند. خطابه های متعددی در ایام اقامت خود در پاریس ایراد داشتند که مورد توجه عموم واقع شده است . یکی از خطابه های ایشان که در تحت‌عنوان ایران و جامعه ملل بود در پاریس بطبع رسیدومونه‌نه‌ایست از طرز فکر ایشان . آقای دکتر شاهکار رساله خودرا در باب تریاک ایران نوشته و با رتبه خوب بتصویب استادان پاریس رسیده است.

ترقی برنج و روغن

رشت ـ چند روز است برنج و روغن ترقی کرده و فعلا به قیمت های ذیل‌معامله میشود : برنج چمپا خرواری ۱۵۰ تا ۱۶۴ ریال ، روغن یکمن ۳۱ ریال تا ۵ر۳۱ ریال ، برنج صدری خرواری ۲۸۰تا ۴۸۰ ریال ، برنج بی‌نام ۱۸۰ تا ۱۹۶ ریال .

قیمت ذغال وماهی

بندرپهلوی ـ قیمت ذغال ترقی زیاد کرده است . ماهی سفید صد عدد ۲۰۰ ریال ، ماهی سوف صد عدد ۱۵۰ ریال ، ماهی آزاد صدعدد۵۰ ریال و از قرار هرکیلو دویست ریال خرید و فروش میشود .

در دبیرستان شاهپور

شیراز ـ برحسب دعوت اداره معارف کارکنان دبستانها و دبیرستانها و عده‌ای از دانش‌آموزان‌درسالن دبیرستان شاهپور حضور یافته و آقای مشحون دبیر جغرافی‌کنفرانسی در اطراف شیخ شبستری‌ایراد و بعد آقای محمدجواد تربتی رئیس دبیرستان ادبی‌سلطانی اشعاری را که انشاء کرده بودند قرائت نمودند .

«نقل از اطلاعات ۱۵دی ۱۳۱۵»

سه‌شنبه‌همین‌هفته‌درانجمن

عارف : هنرمند محبوب ومعروف
افشین : خواننده هنرمند

میهمان هفته :هنرمند محبوب و قدیمی دردشتی خوانندگان اطلاعات بانوان با ارائه همین شماره مجله و اعضای‌انجمن با دردست داشتن کارت عضویت خود می توانند هر روز صبح و عصر برای دریافت کارت رایگان و شرکت درجشن بدبیرخانه انجمن واقع در «بهار شمالی نبش نامجوتلفن۸۲۳۷۳۷مراجعه‌نمایند.»

آگهی ازشرکت مخابرات ایران

شرکت مخابرات ایران درنظردارد درجاده های شمالی وجنوبی کرج ، ساوه ، قم ،خراسان و دماوندتافاصله ۲۵ کیلومتری از تهران تعدادی تلفن به متقاضیان باشرایط زیر واگذار نماید ، هزینه های متعلقه به متقاضیان بشرح‌زیرمی‌باشد .

۱ـ مبلغ ده هزار ریال بابت‌قسط اول ودیعه بازاء هر شماره تلفن‌مورد درخواست که بحساب شماره ۹۰۱۳۵ بانك ملی ایران‌در ناحیه۸تلفن شهری، تهران : میدان ۲۵ شهریور ، خیابان تابنده پلاك ۶۶ پرداخت خواهد شد .

۲ـ مبلغ پانزده هزار ریال بازاء هرکیلومتر فاصله محل موردتقاضا برای هرشماره تلفن . الف (از میدان شهیاد برای متقاضیان جاده شمالی و از میدان شیرپاك برای متقاضیان جاده جنوبی کرج) .

ب ـ (۲۰۰ متر بعداز سه‌راه آرامگاه برای متقاضیان جاده قم) .

ج(۲۵۰متربعداز۱۲متری‌ولیعهد برای متقاضیان جاده ساوه) .

د (از خیابان سنگبری برای متقاضیان جاده خراسان) .

ه (۵۰۰متر بعد از خیابان جوادیه برای متقاضیان جاده دماوند).

۳ـ مبلغ دوازده هزار ریال در موقع‌برقراری هر انشعاب تلفن .

۴ـ مبلغ ۱۵۰ ریال ماهیانه بازاء هرکیلومتر جهت حق‌الحفاظه هرشماره تلفن از متقاضیان محترم تقاضا می شود درخواست های خود را با مدارك زیر .

الف ـفتوکپی پروانه رسمی کار از وزارتخانه ها ویا مراجع ذیربط

ب ـبیمه‌نامه تعداد کارگران

ج ـ کروکی دقیق محل مورد درخواست تلفن

د ـ تعداد انشعاب تلفن موردنیاز

به آدرس : ناحیه ۸ تلفن‌شهری، تهران میدان ۲۵ شهریور .خیابان تابنده پلاك۶۶باپست سفارشی‌دوقبضه ارسال فرمایند .

مدت قبول تقاضای تلفن تا تاریخ ۵ر۱۱ر۵۴ می‌باشد وبه تقاضا هائی که بعداز تاریخ مذکور دریافت شود در توسعه های بعدی ترتیب‌اثرداده‌خواهد شد ، شرکت مخابرات پس از دریافت تقاضا های فوق وبررسی آنها وبرآورد هزینه قطعی متعاقبا به متقاضیان اعلام خواهد نمود که پنجاه‌درصدهزینه های مربوطه را بانضمام قسط اول ودیعه بحساب شماره ۹۰۱۳۵در ناحیه ۸ تلفن‌شهری پرداخت نمایند ، درصورت پرداخت مبالغ اعلام شده فوق نسبت به تهیه مقدمات کار اقدام و حداکثردر نیمه دوم سال ۱۳۵۵ تلفن های مورد تقاضا دائر خواهد شد . از متقاضیانی که‌نیاز براهنمائیهای بیشترداردندتقاضا میشودبا تلفن های ۶۶۴۶۵۹و۸۵۳۳۰۰ تماس حاصل فرمایند .

م الف ۲۰۷۲۰ شرکت مخابرات ایران

سازمان مدیریت صنعتی
مرکز آموزش

برای کلاسهای زیر که از تاریخ ۲۴ر۱۰ر۵۴ شروع خواهد شد ثبت‌نام مینماید .

دوره کامل کامپیوتر، برنامه‌ریزی‌خطی، سیستم کنترل پروژه ،دوره عمومی مدیریت، تکنولوژی رفتار وسیستم‌های رهبری سرپرستی ، آمار ، مدیریت‌کارگزینی ، بایگانی ، مدیریت اسناد ، فروشندگی، حسابداری بازرگانی وصنعتی، مدیریت‌مالی ،حسابرسی‌وسیستم کنترل‌انبار

آدرس : خیابان پهلوی ـ نبش‌خیابان جام جم ـ مرکز آموزش‌سازمان مدیریت صنعتی

تلفن : ۲ـ۲۹۱۰۸۱ و۹ـ۲۹۴۱۳۰ م الف ۲۰۵۱۰

زیر آسمان کبود

از خبرنگاران اطلاعات در: آبادان ـ تبریز و شاهین‌شهر

حساب دانسینگ‌ها را از جیب خلق الله میپرداختند!

آبادان ـ علی و حسین و عیسی و جابر باهم شرکتی تشکیل دادند به نام شرکت «همه‌اش منفعت» ! سود این چهار شریک کاملا برابر و مساوی بود ، چون هیچکدام دیناری سرمایه‌گذاری نکرده بودند . شرکا در شرکتنامچه قید کرده بودند ، که هرروز اول وقت به اتفاق ، از خانه بیرون بیایند و هریک جداگانه، مرتب از این تاکسی به آن تاکسی سوار شوند وتا هنگام غروب جیب مسافرین بعدی تاکسی هائی را که سوار می‌شوند ، خالی کنند !

شرکت « همه‌اش منفعت » حسابی کارش گرفته بود و شرکاشب‌ها در بهترین دانسینگ های آبادان خوشگذرانی می‌کردند.تا اینکه خوشبختانه چند روز قبل ماموران، شرکا را یکی پس از دیگری دستگیر کردند و شرکت همخودبخود منحل شد . این چهار جوان که سن آنها بین ۲۱تا ۲۵سال است ،دربازجوئی گفته‌اند ما از این کار قصد بدی نداشتیم ومقصودمان‌فقط و فقط کشتن وقت در دانسینگ‌ها بوده‌است.

آنها به سرقت چند تخته قالی به ارزش ۳۵هزار تومان نیز اعتراف کردند ، فرش‌ها به صاحبش تحویل داده شدو قضیه تحت تعقیب است ...

خبرنگار عکاس را با عکاس کاباره عوضی گرفته بودند

تهران ـ شبژانویه‌محمد ویژگان حزارشگر و مرتضی خاکی خبرنگار عکاس کشیک شبانه اطلاعات بیکی ازکاباره‌ها رفتند تا گزارشی تهیه کنند ، لکن دچار بدمستی های چند نفری از هموطنان غیرمسیحی که پیشاپیش میزها را رزرو کرده بودند شدند .

چند نفر زن و مرد که در اثرافراط در نوشیدن ویسکی های « مقوی » و پرداخت صورتحسابهای « مقوی‌تر » کلافه شده بودند ، بمحض اینکه‌چشمشان به عکاس‌روزنامه می‌افتدگریبانش را می‌گیرند و اجبارا از او می‌خواهند که از آنها عکس یادگاری شب « جانبیه ! » بگیرد . عکاس روزنامه میگوید : اشتباه گرفته‌اید ، من عکاس کاباره نیستم ، بلکه خبرنگار عکاسبو برای روزنامه عکس‌تهیه‌می‌کنم.

لکن متاسفانه با حمله‌مستانه شب زنده‌داران غیرمسیحی‌شب ژانویه‌روبرومیشود : مهاجمین باین عمل ناشایست هم‌اکتفا نمی‌کنند و دوربین وی رانیز بعنوان « گروگان » نگه‌میدارند ومیگویند تاعکس مارا نگیری دوربینت را پس نمی‌دهیم ! آنان حتی آنقدر مشاعرشان کار نمیکرده که بفهمند عکاس بدون دوربین نمیتواند عکس بگیرد !

سرانجام با وساطت مدیر کاباره ، همکاران ما موفق میشوند که از شر این افراد مبادی آداب بی‌ادب (!) و مقربین بی‌سبب که ژانویه را « جانبیه » می‌گفته‌اند ،خلاص شوند و از خیر تهیه قسمتی از گزارش خود ، بگذرند !

مستم و گم کرده‌ام دندان خویش !

تبریز ـ محسن مدتها بود که هرچه پول بدست می‌آورد صرف نوشیدن مشروبات الکلی میکرد و در این راه هیچ چیز نمیتوانست سد راهش بشود . او برای اینکه بودجه‌بیشتری‌برای میخوارگی‌های‌مداوم و شبانه خود بدست آورد حتی از خوردن شام ،ناهار وصبحانه خودداری می کرد و جوهاتی را که از این بابت باصطلاح خودش پس‌انداز میکرد ، شبانگاه بمصرف نوشیدن‌یکوگاه دوبطر مشروب‌الکلی‌میرسانید. خواهش و التماس های مادر و همسر محسن نیز که مدام از او میخواستند دست از اینکار بردارد ، در او کوچکترین اثری نمیکرد . محسن دراین اواخر بحدی در بادپیمایی افراط کرده بود که دچار اختلال حواس شده بود ! او هرشب که بخانه میرفت یک چیز خود را گم می‌کرد ، یک شب پالتو نداشت ، شب دیگرکلاهش را گم کرده بود ، تا اینکه چند شب قبل محسن طبق معمول باصطلاح « لول و سیاه مست در حالیکه‌مست مستم ساقیا ، دستم بگیر » را با صدای بلند می‌خواند ، در بین راه دندانهای مصنوعی‌اش یکی پس از دیگری بزمین افتاد و او متوجه نشد ! محسن فقط احساس کرد که لهجه‌اش فرق کرده و آوازی که میخواند ، خیلی خوب نیست ! فردای آن شب محسن موقعی که از خواب بیدار شد ، متوجه شد که دندانهایش را گم کرده است !

در حال حاضر محسن چند روز است که درکوچه و خیابانهای شهر بدنبال دندانهایش می‌گردد و شبها همچنان بدون داشتن دندان با شکم خالی عرق خوری می‌کند !

شاهین شهری‌ها کله گنجشک خورده‌اند ؟!

شاهین‌شهر ـ مدتیست در شاهین شهر مرغ کمیاب شده و تخمش از خودش کمیابتر .

اهالی این شهر پرسیده‌اند پس ما چه باید بخوریم ؟ گوشت کم است ، ماهی نیست ، مرغ کم است ، تخم مرغ‌نیست،ممکن است‌بگوئید اشکنه بخورید ، پیازش را از کجا بیاوریم ؟ اگر پوره سیب زمینی را معرفی کنید ، آنهم خوب است اما سیب زمینی ازکجا بیاوریم؟

سرویس زیر آسمان کبود: بنظر میرسد که اهالی محترم شاهین شهر ، بدون اینکه‌صدایش را دربیاورد، به یک منبع بزرگ « کله گنجشگ » دست‌یافته‌اند و مغز آنها را میخورندکه ماشاءالله این قدر حرف میزنند والا از مرغ و تخم مرغ و گوشت فراوان‌ترهم مگر چیزی هست ؟

مستأجر، بجای تخلیه خانه، سند جعلی بداد گاه برد!

تهران ـ ناصر عزیزی با مالک منزل مسکونی‌اش «فتحی» اختلاف نظر چند ساله‌یی داشت . آنهاهرچه با یکدیگر بیشتر صحبت می‌کردند ، کمتر به توافق می‌رسیدند به‌این‌جهت دست از « مصالحه » کشیدند و « مخاصمه » را شروع کردند !

فتحی که مالک ساختمان است بدنبال قانون رفت و چاره کار را در پیدا کردن مواد و تبصره های قانونی یافت ، عزیزی که مستاجر است مسیری‌درجهت خلاف مالک پیش گرفت . فتحی پس از مدتی تلاش ، به نتیجه مطلوب رسید و حکم تخلیه ساختمان‌را ازدادستان گرفت و در جیبش گذاشت و به عزیز اخطار کرد که در ظرف ۲۴ ساعت ، مطابق حکم قانونی ، منزل اورا تخلیه کند . مستاجر ظاهرا قبول کرد ، ولی در خفا دست بیک سلسله عملیات زد که جنبه خلاف قانون داشت . او ابتدا یکسازش نامه محضری تهیه کرد ، بعد آنرا به ضمیمه یکسند جعلی‌به شعبه ۱۵بازپرسی‌ـ که به پرونده آنان رسیدگی میکرد ـ تحویل داد وگفت خوشبختانه اختلاف من با مالک رفع‌شده و همچنانکه ملاحظه می‌کنید سازش‌نامه هم تنظیم کرده‌ایم .

دکتر زاهدی بازپرس مربوطه که از این سازش ناگهانی دچار تردید شده بود دست به تحقیقات‌دامنه داری زد و متوجه شد که سند تنظیمی جعلی است و مستاجر در گیرودارمبارزه با مالک به‌جعل‌سند متوسل شده است !

بدین ترتیب مستاجری که نمیخواست طبق‌مقررات ملک مورد اجاره‌اش را تخلیه کند با قرار ممنوع الملاقات روانه زندان شد و دستی دستی کار دست خودش داد !

گزارش

گزارشی از فرهاد شاد فرستاده ویژه سازمان شهرستانها

بهترین عطرفرانسه را ازاین گل بوشهری میگیرند!

روی این درخت عجیب بوشهری ، «سوزن» سبز میشود

این درخت شگفتی انگیزیست که در بوشهر میروید : باشاخه هایی که بر آنها « سوزن» سبز میشود ، و گلهایی که بهترین عطر های فرانسه را میتوان از آن گرفت .

بوشهر فرانسه !

در هوای مرطوب بندر بوشهر درختی‌رشد می‌کند که بر آن « سوزن» سبز میشود! نوعی از این درخت گلی دارد که یکی از بهترین عطر های فرانسه از آن بدست می‌آید. فرهاد شاد ، فرستاده‌اطلاعات بشهرستانها از بوشهر گزارش میدهد :

این درخت « بابل» نام دارد و هم نام « بابل» شهر شمالی ایران است.

چوب این درخت بهترین نوع چوب برای ساختن قایق و کشتی است و دغالی که از چوب‌درخت «بابل» تهیه می‌شود ، سرآمد تمام ذغال های موجود است .

درخت بابل را در زمان جنگ‌جهانگیر اول ، انگلیس‌ها از هندوستان به بندر بوشهر آوردند.درجنگ میان‌استعمارگران انگلیس و آزادیخواهان و دلیران تنگستانی ، عده‌یی از سربازان‌و افسران انگلیسی و هندی کشته شدند . انگلیس ها برای تزئین قبرستانی که این عده در آن دفن شده‌بودند، چندنوع‌درخت‌را از هندوستان به بندر بوشهر آوردند که یکی از آنها همین درخت «بابل» است .

درخت «بابل» پس از رشد بسیار تنومند میشود و عمر زیادی می‌کند در حالیکه به آب چندان احتیاج ندارد بر هر درخت جوان بابل شاخک هایی سبز میشود که درست مثل « سوزن» است و با آن میشود براحتی چند ورق کاغذ را بهم سنجاق کرد !

معروف است در زمان جنگ این سوزن ها را از درخت بابل می‌کندند و توی آفتاب خشک می‌کردند و در ادارات دولتی بجای سوزن مورد استفاده قرار میدادند .

می‌گویند چندی پیش یک اسکاتلندی به بوشهر آمده بودو قصدداشت‌کشت‌درخت‌بابل را توسعه دهد . او درنظر داشت که سوزن های درخت بابل رابه‌رنگهای جالب‌درآورد و به بازار عرضه کند .

درخت بابل همینکه به سن معینی رسید باصطلاح «بائسه» میشودودیگر«سوزن» بر آن سبز نمیشود !

نوع دیگر درخت بابل‌که کوچکتر است گلی مانند یک گلوله کرکی زرد رنگ دارد . یک قلم از صادرات هند به فرانسه را همین گل تشکیل میدهد ، زیرا یکی از بهترین نوع عطر فرانسه از این گل تولید میشود .

در منطقه « بهمن» نزدیکی بوشهر یکی از بزرگترین و قدیمی‌ترین درخت های «بابل» رشد کرده که اهالی این منطقه زیر آنرا به یک بازارچه مبدل کرده‌اند .

در بندر بوشهر همچنین درختی میروید که به تنهایی یک کارخانه پتروشیمی و نساجی است این درخت را افراد بومی « گرم» (بضم اول)می‌نامندو به‌نام‌های«خرک» (به فتح اول و سکون دوم و سوم و «استبرق» نیز از آن یاد میشود .

« گرم» درختی است‌خودرو و در بیابان های استان بوشهر زیاد یافت میشود در حالیکه شما ممکن است حتی در کنار یکی از خانه های بوشهر نیز آنرا بیابید زیرا باد تخم این درخت‌را به هر سویی‌میپراکند.

برگ های این درخت شبیه درخت‌نخیل است که در جزیره خارک فراوان است . درخت‌نخیل‌اپرتغالی‌ها و هلندی ها و در جزیره خارک غرس کردند و میوه‌ای سرخ و کوچک شبیه توت دارد .

درون تمامی ساقه های «گرم» شیره سفید رنگی است که‌می‌گویندخاصیت کائوچویی دارد اماگر شیره این درخت را بیزند لاستیک بسیار سفت و محکمی بدست می‌اید که «رزین» نام دارد .

گل‌این‌درخت تار هایی‌نازک ابریشم نرم ولطیف دارد که درازی‌آن‌گاه به درازی‌انگشت «سبابه» میرسد . در گذشته افراد بومی از تار های این درخت بالش درست می‌کردند و یا طوری آنرا می‌پیچیدند که نخی همانند نخ ابریشم بدست می‌آوردند بطوریکه کمترکسی میتوانست آنرا از نخ ابریشم طبیعی تمیز دهد .

متاسفانه برای توسعه کشت‌این‌درخت هیچ کوششی تاکنون صورت نگرفته است زیرا گذشته از آن که شیره و تار های این درخت میتواند عامل ایجاد یک واحد بزرگ کشت و صنعت باشد تغاله‌های باقیمانده این درخت نیزبهترین نوع علوفه برای دام است .

جالب این است که انگلیس ها در زمان نفوذشان در این منطقه به خاطر آن که افراد بومی بفکر بهره‌برداری از این درخت نیفتند شایع کرده‌بودند که زیر این درخت مار پرورش می‌یابد و همچنین هرکس روی باکشی که از تار های این درخت درست شده بخوابد کر خواهد شد .

بانک رهنی ایران

در برنامه جدید خود قدم اساسی را در راه خانه‌دار شدن شما برداشته است.

اکنون نوبت شماست

بالاترین میزان وام تا
۷,۵۰۰,۰۰۰ ریال

طولانی‌ترین مدت بازپرداخت تا
۲۰ سال

کمترین بهره

از شش برنامه جدید و مترقی صندوق پس انداز مسکن بانک رهنی ایران با توجه بدرآمد خود یکی را انتخاب کنید و بآسانی صاحب خانه شوید.

بانک رهنی ایران
بانک رهنی ایران، بانک مسکن شما

دنیای ورزش
شنبه‌ها
منتشر میشود

اطلاعات
هفته‌نامه ایرانیان مقیم خارج از کشور
حاوی آخرین اخبار ورویداد های ایران وگزارشها ومقالات اجتماعی هفته‌ای سه‌بار در سراسر دنیا دردسترس مشترکین گذارده میشود.
تلفن آبونمان ۳۱۱۰۷۱ ـ ۳۱۱۰۸۱

۱۰،۰۰۰ زن عقیم شده اصفهانی: ما راضی هستیم!

بیشتر زنها بخاطر «بچه زیادی» برای عقیم شدن پا پیش نهاده‌اند. بچه‌های بیشتری را تنها از راه

بیشتر عقیم شدگان می گویند: توجه شوهرمان به ما زیادتر شده است

یك استاد: عمل عقیم کردن زنان، فقط ٥ دقیقه طول‌میکشد وعوارض بعدی هم ندارد

طی یکسال گذشته هزار زن اصفهانی برای جلوگیری از آبستنی ناخواسته لوله‌های رحم خود را بستند. استقبال خانم های اصفهانی برای عقیم کردن خود، از طریق بستن لوله رحم چنان افزایش یافته است که کارشناسان تنظیم خانواده پیش بینی کرده‌اند در یکسال آینده‌ده هزار زن اصفهانی خود را عقیم خواهند کرد.

همزمان با اعلام این خبر، دکتر محی استاددانشگاه اصفهان ومتخصص بیماریهای زنان در سمینار یکروزه‌ای که با حضور متخصصین بیماریهای زنان در تالار پهلوی دانشگاه اصفهان تشکیل شد، اعلام کرد: «بستن لوله‌های رحم، عارضه جنسی و زناشوئی ندارد و بر پوست و ساختمان دیگر اعضای بدن هیچگونه اثر نامطلوبی نخواهد گذاشت.»

۳۰ سئوال

گروه خبرنگاران اطلاعات‌در اصفهان، برای اطلاع از نظرزنان عقیم شده، سی سئوال رامطرح کردند و در یک همه پرسی از خانمهای عقیم شده آمار جالبی بدست آوردند.

بنابراین آمار، ۹٦ درصداز زنانی که عقیم شده‌اند، قبل از عمل (بستن لوله‌های رحم) در مورد این روش جلوگیری از بارداری تحقیق کرده‌اند. دودر صد از این زنان موضوع را با هیچکس در میان نگذاشته‌اند و دو درصد نیز چند ماه‌قبل ازعمل جگونگی آنرا از متخصصین پرسیده‌اند.

۹۸ درصد از زنان در مورد بستن لوله‌های رحم اطلاع‌کافی داشته‌اند و دو درصد بقیه تا حدی از چگونگی عمل آگاه بوده‌اند. صددرصد از زنانی‌که برای همیشه لوله‌های آنها بسته‌شده، میدانندکه دیگر باردار نخواهند شد و شوهرانشان آنها را بارضایت نامه‌کتبی‌برای عمل به پزشک سپرده‌اند. ۷۵در صد از زنان، علت بستن لوله‌های رحم خود را داشتن فرزند زیاد (بین چهار تا سیزده فرزند)عنوان کرده‌اند.

بیست درصد نیز بخاطر عدم توانایی مالی برای تامین زندگی

حرفهای استاد ـ

دکتر محمد محی استاد دانشگاه اصفهان باتاکید میگوید: عقیم‌کردن یک زن، هیچگونه خطری برای‌او پدید نخواهد آورد.

فرزندان بیشتر، و پنج درصد به‌علت وضع روحی و جسمی نامساعد، لوله‌های رحم خودرا بسته‌اند.

۷۵ درصد قبل از عمل بستن لوله‌های رحم، از شنیدن جمله «عمل بستن لوله‌های رحم» دچار وحشت شده‌اند. ۲۵ درصد ترس واضطراب بستن لوله‌ها را پذیرفته‌اند و هفده درصد بقیه معتقدند که از طریق وسائل ارتباط جمعی اطلاع پیداکرده‌اند که نباید از این عمل جراحی‌دچار ترس شوند. ۹٦ درصد میگویند که بعدازعمل عارضه‌یی نداشته‌اند وچهار درصد هم میگویند اگر عارضه‌یی پیش آمده،احتمالاناشی از بیماریهای جسمی دیگر بوده است.

یك نفر ناراضی

شصت درصد از زنان عقیم، ۲٤ ساعت در بیمارستان بوده‌اند و چهل درصد پس از چندساعت استراحت، بخانه خود رفته‌اند.

۹۹۹ نفر از زنان عقیم، از کاری که کرده‌اند راضی هستند. تنها یک نفر آنها پشیمان و ناراضی است، زیرا شوهرش خواستار فرزندان بیشتری است واز همین‌رو احتمال دارد ازاو جدا شود و همسر دیگری‌اختیار کند.

همه زنان عقیم شده عقیده دارند بعد از عمل از مصبانیت آنها کاسته شده است و بر اعصاب خود مسلطتر شده‌اند. ۹۸ درصد آنها معتقدند آرامش بیشتری یافته‌اند و بشاش‌تر شده‌اند فقط دو درصد خودرا افسرده ودل مرده یافته‌اند.

۹۸ درصد از زنان عقیم پس‌از انجام عمل احساس گناه نکرده‌اند ودو درصد معتقدند که احتمالا اینکار گناه دارد. نکته عجیب‌این که توجه شوهرانشان به آنها بیشترشده و ۲۵ درصدهمیگویند میزان توجه شوهرانشان به‌آنها نسبت به قبل تفاوتی نداشته است.

متخصصین زنان و زایمان در مورد جلوگیری زنان از بارداری ناخواسته،عقیدمدارند: «جلوگیری از بارداری بوسیله بستن لوله های رحم یکی از بهترین راههای جلوگیری از بارداری است.»

بارداری اختیاری

آقای دکتر محمد محی استاد دانشگاه اصفهان در یک گفتو شنود اختصاصی به خبرنگار اطلاعات در اصفهان گفت: «ما بادستگاهی بنام (لاپاراسکوپ)که در تشخیص بیماریهای زنان و اصولا دستگاههای جنسی مورد استفاده‌قرار میگیرد عمل می‌کنیم.

«مکانیزم این دستگاه طوری است که بوسیله آن میتوان قسمتی از داخل شکم رارو شن کرد. با استفاده از ذره بینهای متعددی که در دستگاه بکاررفته، میتوانیم تمام اعضای شکم را ببینیم در نتیجه با دیدن زهدان ولوله‌های آن، با استفاده از انبرک مخصوص ـ که آنهم‌در خود دستگاه (لاپاراسکوپ) قرار میگیرد ـ لوله‌های‌رحم گرفته‌شده وبسته میشود.

«بستن لوله‌های رحم به دو طریق انجام میشود. این دونوع عبارت است ازبستن رحم بطور دائم، وموقت. کسانی که مایل به جلوگیری از بارداریهای ناخواسته بطور دائم باشند، لوله‌های رحمشان بطور کلی مسدود میشود. کسانی‌که تمایل داشته باشند در سال و سالهای بعد مجددا آبستن شوند لوله های رحمشان بطور موقت‌بسته می‌شود وهرگاه‌خواستند مجددا لوله‌های آنها باز می‌شود. در این مدت هیچگونه عارضه‌یی برای بیمار بوجود نخواهدآمد وعمل آبستنی بخوبی انجام خواهد شد. مهمتر اینکه برای دفعات تکراری هم میتوان‌بهمین منوال از بارداری ناخواسته جلوگیری کرد.

محدوده عمل

آقای دکتر محی استاددانشگاه اصفهان در مورد نحوه عمل اظهار داشت: «دستگاه لاپاراسکوپ به قطر یکسانتیمتر است. بنابراین تنها یک سانتیمتر بدن، از قسمت زیر ناف شکافته میشود. درست باندازه اینکه بتوان دستگاه مخصوص را داخل شکم و در جهت زهدان قرار داد و داخل شکم فروبرد. مدت عمل حدود پنج دقیقه است. پس از انجام عمل بسته شدن‌لوله های رحم، تنها دویخیه رویشکم میخورد و با پانسمان مختصر بیمار میتواند بیمارستان را ترک کند. بیمار در منزل هم فقط به چند ساعت تایک روز نیاز به استراحت دارد و پس از آن بخوبی میتواند فعالیت روزانه خود را آغاز کند. باتوجه باینکه عمل لاپاراسکوپی برای بستن لوله‌های رحم هیچگونه ناراحتی برای خانمها ببار نیاورده است، از این روش در اصفهان که منحصرا بوسیله خود من و در بیمارستان و زایشگاه امین، (وابسته بدانشگاه اصفهان)انجام میشود، استقبال قابل توجهی شده است.»

پزشکان آینده

آقای دکتر محی هم‌چنین‌گفت: «علت اینکه عمل بستن لوله‌های رحم در اصفهان منحصرا بوسیله من انجام میشود‌اینست‌که خود من این دستگاه را برای دانشگاه اصفهان وارد کرده‌ام و فقط همین یکدستگاه موجود است.

از طرفی، نحوه عمل را با این‌دستگاه پزشک‌دیگری نمیداند. البته من دانشجویان سال چهارم رشته پزشکی دانشگاه اصفهان‌را بااین دستگاه آشنا میکنم که‌طبیعی است‌فارغ‌التحصیلان آینده‌دانشگاه اصفهان قادر خواهند بود از این دستگاه برای جلوگیری از بارداریهای ناخواسته استفاده کنند و بیماران بیشتری مورد رسیدگی پزشکی بااین روش قرار گیرند.»

آقای دکتر محی در مورد اینکه روزانه چند نفر زن‌علاقمند به‌عقیم شدن بوی مراجعه‌میکنند، گفت: «هر روز حدود بیست الی۲۵ نفر زن داوطلب برای‌بستن لوله‌های رحم اعلام‌آمادگی‌میکنند، اما باتوجه بهنداشتن جا و محدودیت از نظر اتاق برای استراحت بیماران در هر روز چهار نفرتحت‌عمل (لاپاراسکوپی) قرار می‌گیرند.»

وی اضافه کرد: «امید میرود باتوسعه زایشگاه «امین» وابسته بدانشگاه اصفهان ـ از اول سال آینده هر روز سی زن را مورد عمل قراردهیم.

دریاچه رضائیه ماهی رودخانه را نابود میکند!

★ دریاچه رضائیه، بخاطرآب شور و بر از املاح مفید خود،مورد توجه عده بیشماری از مردمسراسر ایران است، اما همین آبشور، ماهیهای سی رودخانه را که به‌این دریاچه میریزند، می‌بلعد و نابود می‌کند.

رضائیه ـ خبرنگار اطلاعات: هر سال میلیونها ماهی از طریق سی رودخانه بزرگ وکوچکبه دریاچه شور رضائیه می‌ریزد و نابود میشود. این ماهیها را میتوان در پشت چند سدتوری مهار کرد و برای مصارف غذائی از آن استفاده کرد.

شورترین‌دریاچه ایران‌سطحی معادل ٤۸۱۰ کیلومتر مربع از خاک آذربایجان غربی را در منطقه‌ای میتوان سلدوز، تبریزو رضائیه پوشانده است. آب دریاچه رضائیه از سی رودخانه کوچک وبزرگ و نیز چشمه‌های جوشانی که از اعماق این‌دریاچه می‌جوشد تامین میشود.

بیشتر رودخانه‌هائی که به دریاچه رضائیه می‌ریزد از جمله رود مهاباد، زرینه‌رود وصافی رود دارای جریان دائمی استو آب این رودخانه‌ها در سال‌صد ها هزار ماهی را با خود به دریاچه رضائیه می‌ریزد. اینهمه ماهی در میان املاح یدوریتاسیم کلسیم ونمک طعام که در آب دریاچه رضائیه وجود دارد نابود میشود.

مسئولان محیط زیست و یا سایر دستگاههای مسئول‌میتوانند با صرف هزینه کم از ورود ماهی رودخانه‌ها بدریاچه شور رضائیه بوسیله سدهای توری جلوگیری کنند.

همچنین میتوان چند واحد کوچک شیلات در نزدیکی مصب رودخانه‌هائی که به دریاچه رضائیه می‌ریزد ایجاد کرد. در اندونزی وفیلیپین که درپرورش ماهی دو کشور پیشگام بشمار میروند، در کناردریا استخرهای مصنوعی برای پرورش ماهی ایجاد میشود وراه برگشت ماهی ها بوسیله بدنه‌ها و دیواره‌های نی‌بسته میشود.

دولت‌میتواند از املاح‌موجود در آب دریاچه رضائیه که‌غلظت آن بمراتب از آب بحرالمیت بیشتر است برای‌ساختن «اوره» که مورد لزوم صنایع کشاورزی است استفاده کند.

این مرد ۱۴۰ ساله ۳ بار پای پیاده به کربلا رفته بود

درویش علی، مردی‌که‌تا آخرین‌روزعمر۱٤۰ ساله‌اش هرگز به پزشک مراجعه نکرد!

سرپل ذهاب ـ خبرنگار اطلاعات: درویش علی همنی ۱٤۰ ساله ـ مسن‌ترین مرد سرپل‌ذهاب و به‌احتمال قوی در عین سلامت بعلت کهولت درگذشت.

درویش‌علی تا اخرین لحظه های زندگی سالم و شاداب بوده وی در طول عمر خود سه بار با پای پیاده برای زیارت عتبات عالیات به کربلا رفته بود. او در طول عمر خودهرگز به پزشک مراجعه نکرده بود.

درویش‌علی سه سال پیش‌دریک گفتگو باخبرنگار اطلاعات در سرپل‌ذهاب راز طول عمر خود را در استفاده مداوم از لبنیات و زندگی در روستا اعلام کرده بود. از درویش علی ۵۲ فرزند، نوه، نتیجه ونبیره به جای مانده است که در روستای «چالکه» از توابع سرپل ذهاب سکونت دارند.

درویش علی حتی در آخرین روز عمر خود در مزرعه‌اش و درمیان‌فرزندان ونوادگانش بکار کشاورزی مشغول بود.

دانشگاه تهران
دانشکده دندانپزشکی
برنامه‌های دوره بازآموزی سال تحصیلی ۱۳۵۵ـ ۱۳۵٤

تاریخ‌ایراد سخنرانی	نام سخنران	عنوان سخنرانی
چهارشنبه ۱۷ دیماه ۵٤	آقای دکتر ابوالحسن مسگرزاده	بررسی مشکلات جراحی‌دهان‌برای‌دندانپزشکان عمومی
چهارشنبه ۱بهمن ماه ۵٤	آقای دکتر جاوید ـ دکتردادمنش	بررسی روش‌های درمانی پروتزهای کامل پیش‌رفته
یکشنبه ۱۲ بهمن و دوشنبه۱۳ بهمن ماه ۵٤	آقای دکتر عطریزاده ـ دکترخوشخونژاد	جراحی‌موکوژنژیوال‌ـ استیوتومی واستیوپلاستی
سه‌شنبه ۱٤ بهمن ماه ۵٤	آقای دکتر ایوب پهلوان	پرکردگی با کامپوزیت‌ها
دوشنبه ۲۰ بهمن ماه ۵٤	آقای دکتر باقرشاهوردیانی	اوزون‌تراپی برای درمان ضایعات ریشه
چهارشنبه ۲۲ بهمن‌ماه ۵٤	خانم دکتر بدرالملوک تبریزی‌زاده	آماده کردن دندان‌برای پرکردن
چهارشنبه ۱٦ اسفندماه ۵٤	آقای دکترایرج شفق	اصول اکلوژن
۲۰الی ۲۵ اسفندماه ۵٤	آقای دکتر نایلزگیشه	اکلوزیون وطرزاستفاده از آرتیکولاتوردنار
۱٤الی ۱٦ فروردینماه ۵۵	آقای دکتر هربرت میلارد	ضایعات موضعی و سیستمیک حفره دهان
۲٤ و ۲۵ فروردینماه ۵۵	اولین همگرائی دانش‌آموختگان دانشکده دندانپزشگی دانشگاه تهران	
سه‌شنبه ۱٤ر۲ر۵۵	آقای دکتر خامنیثان ـ دکتر رضائی ـ دکترقربان‌مهدیان	پرتونگاری پری‌آپیکال‌بطریق موازی ـ نظری و علمی

خواهشمند است برای کسب اطلاعات‌بیشتر بادفتردانشکده دندانپزشگی تماس‌بگیرید. م‌الف ۲۰۷۵۹

دانشکده دندانپزشکی

اطلاعیه

تعقیب اطلاعیه مورخ ۱۸ر۹ر۵٤، چون‌پرسشنامه مربوط بپرداخت وام بکارمندان موسسات که‌نزد این صندوق بیمه میباشند آماده توزیع گردیده است از مسئولین موسسات دعوت مینماید که یکنفر نماینده برای گرفتن پرسشنامه مزبور به تعداد کارمندان واجد شرایط بدبیرخانه صندوق معرفی نمایند.

صندوق حمایت کارمندان موسسات بازرگانی و صنعتی

اطلاعیه

بطوریکه مدیریت پست تهران اطلاع میدهد عده‌ای از دارندگان صندوقهای شخصی پستی‌که برای آنها اماناتی‌ازخارج کشور به‌نشانی‌صندوق های شخصی میرسد باآنکه به موقع کارت‌اطلاعیه برای آگاهی آنان در صندوقهای فوق گذاشته‌می شود تا مدتی از ترخیص و دریافت امانات خودداری مینمایند و پست ناچاربراساس‌مقررات موجود این قبیل بسته ها را پس از گذشت‌مدت قانونی به مبداء برگشت میدهد که‌موجب‌اعتراض وگله گیرندگان میشود.

بدینوسیله از دارندگان صندوقهای شخصی پستی تقاضا میشود روشی اتخاذ فرمایند که‌پس از وقوف از داشتن امانات نسبت به ترخیص‌آن در مدت معینه اقدام فرمایند.

یا اینکه از فرستندگان امانات بخواهند که این قبیل مرسولات را به آدرس گیرنده ارسال دارند تا مانند سایر بسته ها بوسیله موزعین پست در محل کار ویا مسکن آنان تحویل گردد.

لازم میداند باستحضار همشهریان عزیزبرساند که‌اخیرا با اجرای طرح قبول وتوزیع‌بسته های پستی تا میزان بیست کیلوگرم وتحویل به‌آدرس گیرندگان حجم امانات رسیده‌به اندازه‌ای‌افزایش یافته وروزبروز در تزاید است که نگهداری‌حتی قسمتی از آنها برای مدت طولانی غیرممکن بوده وایجاد مشکلات زیادی برای پست خواهدکرد، از همکاری که در اینمورد با پست خواهید فرمود قبلا تشکر مینماید. م‌الف۲۰۷٦٤

وزیر پست‌وتلگراف‌وتلفن

باطلاع شرکتها وبازرگانان‌محترم میرساندکه‌کشتیهای مذکور در زیر وارد بندر شاهپور شده منتظر نوبت تخلیه میباشند.

نام کشتی	تاریخ ورود به‌بندر	تاریخ ورود به‌اسکله	تاریخ عزیمت
یووالی سفر۹	۲۲ر٦ر۱۳۵٤	۲۷ر۸ر۱۳۵٤	۱۳ر۱۰ر۱۳۵٤
لئونیداس سفر ۲۲	۱۳ر۷ر۱۳۵٤	۲۳ر۹ر۱۳۵٤	٦ر۱۰ر۱۳۵٤
تامی سفر ۵	۱۷ر۸ر۱۳۵٤	۳۰ر۱۰ر۱۳۵٤	ـ
المپوس سفر ۱٤	۱۹ر۹ر۱۳۵٤	۱۹ر۱۲ر۱۳۵٤	ـ
ناویزا سفر ٦	۲۰ر۹ر۱۳۵٤	۹ر۱۰ر۱۳۵٤	ـ

برای اطلاع بیشتر خواهشمند است‌با تلفنهای ذیل تماس حاصل فرمائید.
تهران ۵ـ۸۲۸۰٦۱ و۵ـ۸۳۸۰۷۱
خرمشهر ۲۹٦۰ـ ۳٦۷۷ـ ۲۹۸۰

تجدید آگهی مناقصه شماره ۵٤ر٦۳

شرکت مخابرات ایران ساخت ۵ دستگاه تانکر آبرسانی ۵۰۰۰ لیتری‌و نصب آنها بروی کامیون های ٦تن‌مورد نیاز خود را طبق طرح‌قراردادوشرایط معامله و مشخصات فنی ضمیمه آن از طریق مناقصه بافرادی که توانائی‌انجام کار را داشته باشند محول می نماید (کامیون ها از طرف شرکت دراختیار برنده مناقصه گذاشته خواهد شد) داوطلبان شرکت در مناقصه می توانند همه‌روزه بجز ایام تعطیل در ساعات اداری بدبیرخانه اداره کل خرید واقع در خیابان کوروش‌کبیر، محوطه‌بیسیم پهلوی مراجعه نموده وبا ارائه رسید مبلغ ۵۰۰ ریال (بحساب‌شماره۹۰۰۱۸ شرکت مخابرات ایران نزد بانك ملی ایران شعبه فرح) اسناد مناقصه راکه عبارت‌از شرایط معامله و طرح قرارداد و مشخصات فنی می باشد دریافت وبا توجه کامل بمندرجات آنها را امضاء نموده و بضمیمه پیشنهاد خود در دوپاکت الف‌وب بوصف مشروحه در شرایط معامله تا آخروقت اداری روز ۲۹ر۱۰ر۵٤ به اداره دبیرخانه کل شرکت بنشانی فوق‌الذکر تسلیم‌ورسید دریافت دارند.

پیشنهاد های رسیده تا موعد مقرر در ساعت ده‌صبح روز۳۰ر۱۰ر۵٤ در اطاق ۳۰۳ ساختمان مرکزی‌بنشانی بالابا زو خوانده خواهد شد.

مدت انجام کار حداکثر سه ماه می‌باشد.

حضور پیشنهاد دهندگان بانماینده مجاز آنها در کمیسیون معاملات آزاد وشرکت مخابرات ایران در ردیف‌باتمام پیشنهاد های رسیده مختار است.

شرکت مخابرات ایران

خلاصه آگهی مزایده شماره ۳۱۳٦۱ ـ ۹ر۱۰ر۵٤

سرجنگلداری کل منطقه گرگان و گنبد فروش تعداد شش‌هزار و پانصدو سی و دو اصله چوب‌آلات الواری مختلف الجنس به حجم کل ۸۷۲ر٦۹٤ مترمکعب واقع درایستگاه قلی‌تپه (گالیکش) رابه مزایده برگذار می‌نماید مبلغ‌سپرده ۲۵۰۰۰۰ ریالو موعد پیشنهاد ساعت ۱۲ روز ۲۱ر۱۰ر۵٤می باشد. پیشنهاد دهندگان می‌توانند برای‌کسب اطلاعات بیشتر و مطالعه متن آگهی به سرجنگلداری کل منطقه گرگان وگنبد مراجعه نمایند.

حسن رستگار ـ سرجنگلداری کل‌منطقه گرگان‌و گنبد

م‌الف ۲۰۷٦۱

خلاصه آگهی مزایده نوبت سوم شماره ۳۱۳۸۵ ـ ۹ر۱۰ر۵٤

سرجنگلداری کل منطقه گرگان‌وگنبد فروش تعداد هشتهزار و پانصدو هشتادو دو اصله‌چوب‌آلات الواری به حجم کل ۹۷۲ر۵۸۷ مترمکعب واقع در ایستگاه طرح‌گرمابدشت رابه مزایده میگذارد. موعد پیشنهاد ساعت ۱۰ صبح روز ۱٦ر۱۰ر۵٤ و مبلغ سپرده پنجاه هزار ریال می‌باشد. پیشنهاد دهندگان می‌توانند برای کسب اطلاعات بیشترومطالعه متن آگهی به سرجنگلداری کل منطقه گرگان و گنبد مراجعه نمایند م‌الف ۷٦۲ ۱

حسن رستگار ـ سرجنگلداری کل‌منطقه گرگان‌و گنبد

م‌الف ۱۰۷٦۲

نیازمندیهای اطلاعات

برای دادن آگهی تلفنی باشماره‌های ذیل تماس حاصل فرمائید

تلفنهای: ۳۱۱۲۳۰-۳۱۱۲۲۹

فهرست آگهی صفحات نیازمندیها

صفحه ۱۱
آپارتمان‌فروشی
خانه فروشی
ویلافروشی
باغ‌فروشی
زمین‌فروشی
فروش سرقفلی
اجاره‌داده‌میشود
مورد نیاز اجاره
موردنیازخرید
بنگاه معاملات‌املاک
معاملات پول

صفحه۱۲و۱۳
آگهی‌استخدام

آگهی جویای کار
صفحه ۱۴
فروش دست دوم
خرید اثاثیه
فروش اتومبیل
فروشگاههای اتومبیل
کرایه اتومبیل
ماشین‌آلات
آموزشگاهها
تعلیم رانندگی
تدریس خصوصی
شستشوی مبل و فرش
تعمیرات تلویزیون
آنتن تلویزیون

صفحه ۱۵
تعمیر و سرویس شوفاژ
تعمیر وسرویس لوازم منزل
تزئینات و دکوراسیون برای ساختمان شما
لوله‌کشی گاز
لوله‌بازکنی
تخلیه چاه
رستوران
آگهی گمشده
معاملات تلفن
آگهی متفرقه
آگهی های دوستونی

آپارتمان فروشی

نقدواقساط
برای دفتر کار تجارتی نبش چرچیل و پارس آپارتمانهای فروشی از ۵۸ متربالا ۱۹۲ هزار تومان ۳۰۳۱۳۵ و ۳۹۳۹۲۲

تخفیف بی نظیر
چون میخواهد برای مدتی فروش اپارتمان را تعطیل نماید لذاتخفیف کلی در فروش آپارتمان های موجود میدهد قیمت آپارتمان های موجود ۱۹۰ ، ۲۰۰ و ۲۱۰ و ۲۲۰ و ۲۴۰ و ۲۶۵ و ۲۸۰ و ۲۹۰ و ۳۰۰ هزار تومان باشوفاژ روشن و پارکینگ و آسانسور و حیاط خواهد بود تلفن‌های ۷۹۵۷۷۱و ۷۹۱۵۵۴
۱ـ۶ آ ـ ۲۲۸۵۴

سیدخندان مقابل پارک کورش کوچه پیروز ساختمان ۵۱ آپارتمان فروشی باپارکینگ از ۲۴۰ الی ۳۹۰ هزار تومان با ۵۰٪وام بانکی ۸ تا ۱۲و۴تا۸ تلفن ۲۳۷۷۵۴ و ۲۳۷۷۵۱

یوسف‌آبادانواع‌آپارتمان های نوساز به نازلترین قیمت فروشی ۶۲۲۳۸۰

آپارتمان
۳و۴ و ۵ اطاقه باقیمت‌مناسب نقد واقساط تلفن ۷۹۴۶۵۴
۱ـ۱۲ ا ـ ۲۱۰۸۶

اتوبان سیدخندان‌نارمك
آپارتمان ۳ و ۴ اطاقه از ۱۸۵ الی ۲۸۰ هزار تومان کرکره کولر موکت تزئینات پارکینگ تلفن ۷۹۰۳۵۳ و ۷۹۱۹۴۸
۱ـ ۱۰ آ ـ ۲۳۸۲۱

براتوبان ایوبی
آپارتمان ۲ اطاق خوابه‌فروشی ۶ ببعد تلفن ۸۵۰۸۱۲
۱ـ۳ آ ـ ۲۴۳۳۴

آپارتمانهای محکم و مجهزارزان باپارکینگ درخیابانهای جردن پهلوی داودیه گاندی آماده‌فروش تلفنهای ۶۲۲۰۶۵ و ۶۲۰۱۰۷
ا ـ ۲۴۴۲۰

آپارتمان های ۴ الی ۶ اطاقه در یوسف‌آباد و امیرآباد شمالی فروشی تلفن ۶۵۵۵۴۵

با ۱۵۰ هزارتومان‌پیش قسطو با وام بانکی طویل‌المدت‌مالک‌آپارتمان ۴ اطاقه در ایزنهاور می شوید ۹۳۷۳۵۶

آپارتمان های فروشی‌در شمال شهر تلفن ۸۴۵۵۰۴

آپارتمانهای مروشی از ۳ تا۷ اتاق نقد واقساط خیابان بهجت‌اباد (حافظ) نرسیده به کریمخان‌زندزیرشعبه بانکملی کوچه امیرضائی
۱ـ۲۴ ا ـ ۱۳۹۹۵

میدان شهیاد
آپارتمان ۳ طبقه‌فروشی ۶۶۷۷۰۱

۱۰ دستگاه‌آپارتمان‌مهندسی‌ساز دارای دو اطاق‌خواب‌سالن‌ناهار خوری هال سرویس با شوفاژ روشن موکت کاغذ دیواری نارمک خیابان سمنگان ایستگاه مسجد ۷۹۳۰۴۸
۱ـ۵ آ ـ ۲۴۳۲۳

میدان کاخ برکاخ
فروش آپارتمان لوکس ۴ اطاقه جهت دفتر کار و سکونت با تلفن‌سانترال فن‌کویل ۲ آسانسور و پارکینگ مسقف .
۶۶۰۶۶۲ـ۶۶۲۳۲۸ـ۴۳۵۳۸

آپارتمان فروشی درمیدان شهیاد تلفن ۹۷۹۴۰۰
۱ـ۱۳ آ ـ ۲۴۱۲۸

خانه۳طبقه‌واقع در گیشا با شوفاژ روشن هرطبقه ۳اطاق خواب‌انباری‌بالکن وپارکینگ بعلت‌مسافرت فوری بفروش میرسدویا با زمین‌درداخل محدوده معاوضه تلفن ۶۵۶۳۱۵ بعداز ظهرها ۴ تا۱۰

درگیشا
ساختمان ۴ طبقه‌دونبش جنوبی شخصی ساز با حیاط ،پارکینگ‌سرویس کامل چهار شماره تلفن آماده بطور یکجا وتفکیك طبقات برای فروش تلفن ۶۳۰۸۲۴

چند دستگاه آپارتمان ۴ اطاقه با استخرپارکینگ شوفاژ ، کولر و تلفن واقع در دزاشیب خیابان حکمت بفروش میرسد تلفن ۸۲۵۱۷۹

آپارتمان فروشی
خیابان قدیم شمیران غرب‌پارک کوروش کوچه اول کوچه‌دیلمان ساختمان چهارم جنوبی با دو اطاق خواب بزرگ‌سالن ناهار- خوری دو هال دو سرویس انباری‌بار- پارکینگ‌اختصاصی آسانسور زیربنا ۲۰۰ متر ساختمان زمین ۱۰۰۰متر مربع مترمربعی ۴ هزار تومان تلفن‌از ۴تا۷بعدازظهر ۴۳۵۷۰ وپاصبح تاشب‌تلفن۲۳۷۳۲۸ تماس‌بگیرید
۱ـ۶

یکدستگاه آپارتمان درسیدخندان ۱۵۰ هزار تومان بابدهی‌بانکی ۲۳۷۷۵۱ و ۲۳۷۷۵۴
۱ـ۵ آ ـ ۲۴۲۵۲

فروش آپارتمان و خانه در شمال شهر ۶۳۴۲۵۵

یک طبقه خانه ویلائی‌باسه‌اطاق خواب و سرویس کامل ایرانی وفرنگی قلهک خیابان دولت خیابان کیکاوس جهت سکونت اجاره داده میشودتلفن۲۳۴۲۹۰ آقای شهرابی .
۱ـ۲ آ ـ ۲۴۴۷۳

دربهترین نقطه کیشا لوکس‌ترین آپارتمان های‌شخصی‌ساز۴اطاقه دارای پارکینگ،شوفاژ،لوله‌کشی گاز و فیش تلفن ، موکت وکاغذ خارجی مقطوع ۲۸۰هزارتومان تلفن ۶۳۶۵۳۶ و ۶۳۶۶۷۳
۱ـ۲ آ ـ ۲۴۴۸۲

قابل توجه
شرکتهای تجارتی فقط ۲ دستگاه آپارتمان۸ اطاقی کاملا مجهز به
انبار بزرگ
در بهترین نقطه تجارتی شهر بفروش میرسدتلفن ۳۱۲۷۳۹ و ۳۱۱۸۳۶

بلوار الیزابت خیابان‌هما کوی پنجم
تعداد کمی از آپارتمان های مهندسی‌ساز و مستقل‌باتاسیسات و آسانسور ۶ نفره‌تمام‌اتوماتیک باقیست ۶۵۳۴۲۶ و ۶۵۰۲۷۴
آ ـ ۲۴۱۴۱

آپارتمان فروشی ۸۵۰۹۷۲

چندستگاه آپارتمان ۴ اطاقی در یوسف آباد
اطراف خیابان محمدرضا شاه با سرویس‌ایرانی‌و فرنگی‌کف‌موکت‌باشوفاژ روشن و حیاط قیمت از ۳۰۰ هزار تومان ببالا بفروش میرسد دفتر جمشید تلفن
۹۲۸۰۸۲

آپارتمان وخانه‌در شمال غرب تهران . توکلی ۹۴۳۳۷۷

آپارتمان فروشی
آپارتمان ۴ اطاق‌خوابه‌مجهز به آسانسور وفنکویل و تلفن‌مستقل جبهه بلوار پهلوی بفروش‌میرسد بین ساعت ۴تا۷ بعدازظهر با تلفن ۲۲۵۰۰۳ تماس بگیرید.
۱ـ۱۰ آ ـ ۲۳۰۸۳

تخفیف بی نظیر
آپارتمان های سه اطاقی با شوفاژ روشن بمساحت ۱۵۰متر مربع بقیمت ۲۵۰ هزار تومان و ۴ اطاقی باشوفاژ روشن و گاراژ و آسانسور بقیمت های ۲۸۵الی ۳۰۰ هزارتومان‌بفروش میرسد . ضمنا منزل سه طبقه تفکیک شده برای فروش‌موجود است تلفن های ۷۹۱۵۵۴ و ۷۹۵۷۷۱
۱ـ۶ آ ـ ۲۴۴۷۷

خانه‌فروشی

خانه اکازیون
بقیمت ۶۰۰ هزارتومان مقطوع فروشی تلفن ۷۵۰۵۸۰ .

منزل مبله با تمام‌وسائل یا بدون وسائل با۵اطاق خواب و استخر ویلائی در حدود قیطریه بفروش میرسد تلفن ۲۸۱۱۳۰و ۸۳۷۷۶۵

خانه‌ای یك طبقه به مساحت ۱۶۶۵ر متر خیابان‌سرباز بعلت مسافرت فوری نقدا بدون واسطه ۴۵۰ هزار تومان بفروش میرسد صبحها تلفن ۹۳۰۹۳۹

خانه شمالی و جنوبی ۲۶۰متر ۲ طبقه ۷ اطاق باآب و برق تلفن‌کفپوش‌فرح‌آباد ساختمانهای بانك رهنی تلفن۳۴۹۲۶۹ از ۹الی۱۳
۱ـ۳ آ ـ ۲۴۰۴۹

برخیابان ۴۵ متری نرسیده به‌سرسبز
خانه‌ای جنوبی دوطبقه و نیم هرطبقه ۶ اطاق باسرویس کامل لوله‌کشی شوفاژ قیمت ۷۸۰هزار تومان تلفن ۸۴۵۵۴۴
۱ـ۴ آ ـ ۲۴۳۱۶

خانه وآپارتمان تهران‌ـ پارس ۲ تا ۱۲ اطاقه‌نقد و اقساط بانکی۷۸۱۹۱۸

خانه‌ای بمساحت ۱۵۰۰ متر
در شمیران ۷۵۰ متر زیربناآب برق تلفن فروشی‌تلفن۲۷۲۶۵۴
۱ـ۳ آ ـ ۲۴۲۴۸

بهترین نقطه‌سلطنت‌آباد
خانه‌ای ویلائی مدرن ۶ اطاق خوابه باستخر وشوفاژ روشن ۸۴۴۰۲۳ و ۸۴۵۷۰۱

واقع در عباس‌آباد اول فرح جنوبی
یک منزل مستغلاتی سه طبقه هرطبقه دارای ۴ اطاق باسه شماره تلفن و شوفاژ وسرویس یک میلیون و پانصد هزارتومان بفروش میرسد . تلفن ۸۴۲۳۱۹
۱ـ۲ آ ـ ۲۴۴۹۱

خانه فروشی
مساحت ۱۲۰متر دارای ۲ طبقه۴اطاق باسرویس کامل واقع در نارمك سمنگان بعلت مسافرت به فروش میرسد .
تلفن ۸۵۱۱۳۲

خانه‌ای در خیابان تهران نو خیابان خاتم بر ۸ متری شمالی ۲ طبقه و نیم دارای ۷ اطاق حمام کولر پرده کرکره گلخانه تلفن بمساحت ۱۶۷ متر ۲۵۰ متر زیربنا بمبلغ ۴۵۰۰۰۰تومان بفروش میرسد تلفن ۷۹۰۹۴۴
آ ـ ۲۴۲۹۵

خانه‌ای بمساحت ۵۰۰ متر و ۳۰۰ متر زیر بنا واقع درچهارراه‌سیروس کوچه ابوالقاسم شیرازی پلاك ۹۴ و۱۰۰ دو نبش دارای ۱۴ اطاق و زیر زمین با برق‌وآب بفروش میرسد تلفن ۳۵۶۶۴۹ و ۵۳۹۴۹۱

ارزانتر از آپارتمان
خانه مسکونی با ۷ اطاق دردو طبقه و نیم درشمال دانشگاه تهران بمساحت ۱۳۰ متر تلفن ـ ۶۵۷۲۰۶
آ ـ ۲۴۳۰۸

خانه دو طبقه تا ۵۰۰۰تومان مورد نیاز برای اجاره تلفن ـ ۳۰۱۳۸۷
۱ـ۲ آ ـ ۱۷۷۶۲

یکباب ساختمان ۲ طبقه مستقل نوساز ۷۵۰ متر تلفن واستخرو کولر و گاراژ زیرزمین شوفاژ واقع در خیابان سلطنت‌آباد بوستان یک شماره ۷ تلفن ـ ۲۹۳۶۹۲
آ ـ ۲۴۴۲۲

فرح جنوبی
یکدستگاه منزل‌مسکونی دوطبقه‌که طبقه‌زیردارای جواز تولیدی میباشد به فروش میرسدازساعت۹ صبح‌تا۲بعدازظهر تلفن ۸۴۹۰۷۰

واقع در تخت‌طاوس
یک منزل مسکونی شمالی‌با۲۱۰ مترزمین دوطبقه ۷ اطاقه باتلفن مناسب برای شرکت‌ویاموسسات به مبلغ ۸۵۰ هزار تومان‌فوری به فروش میرسد تلفن ۸۴۲۳۱۹
۱ـ۲ آ ـ ۲۴۵۱۰

واقع در فرح
یک منزل مستغلاتی سه طبقه۳ اتاق باهال و سرویس باتلفن به مبلغ ۶۵۰هزار تومان فوری به فروش میرسد تلفن ۸۴۲۳۱۹
۱ـ۲ آ ـ ۲۴۵۱۱

خانه‌ای واقع در برخیابان هاشمی بین چهارراه جیحون و کارون با درب ماشین‌رو دو دستگاه مجزا باسرویس کامل آبوبرق کولر و فیش تلفن مساحت ۱۱۱ متر قیمت ۳۴۰ هزارتومان فروشی‌تلفن۳۹۱۱۹۱
آ ـ ۲۴۵۰۳

ساختمان‌فروشی
یک‌دستگاه‌ساختمان‌چهار طبقه با پارکینگ و زیر زمین مجهز به آسانسور وفن کویل و ۵ دستگاه تلفن در بهترین نقطه تهران که برای دفتر، شرکتها وسکونت‌مناسب است بفروش میرسد خواستاران برای کسب هرگونه آگهی به‌تلفن شماره ۲۹۰۳۸۸ مراجعه فرمائید . ۱ـ۵

ویلافروشی

آپارتمان ،ویلا فروشی
واجاره بخارجی ۸۳۱۳۴۹
۲۱۶۵۸

ویلا مجهز در شمال‌شهر
فوری بفروش میرسد ۸۵۳۸۰۷
۱ـ۳ آ ـ ۲۳۱۱۴

تعدادی ویلا آپارتمان
درشمیرانات فروشی ۲۶۴۷۵۵
۱ـ۱۱ آ ـ ۲۳۴۱۳

ویلا و آپارتمان
برای‌فروش‌موجوداست۸۵۳۷۳۶
آ ـ ۲۳۱۵۸

ویلای فروشی‌در کرج
باچشم‌انداز وسیع پنجهزارمتر با عمارت مدرن ۳ اطاق‌خواب. شوفاژ . کولر . تلفن آب برق اطاق باغبان گلخانه استخرشنا مقابل دیوار دانشکده کشاورزی برای اطلاعات‌بیشتررجوع فرمایند ۳۱۹۷۸۴ به : بنگاه کوشان .
۱ـ۲ آ ـ ۴۰۸۹۴

ویلا و آپارتمان‌فروشی
در قلهک و شمیران تلفن ـ ۲۶۴۸۶۴
ا ـ ۱۸۱۶۴

باغ فروشی

زعفرانیه ۵۰۰ متر مربع باغ ۳۴ برخیابان عرض ۱۴ر۶۰ مشرف به۶۰۰۰متر‌باغ۸۲۳۰۰۳
آ ـ ۲۰۲۳۹

زمین فروشی

فروشندهٔزمین‌های‌صنعتی۹۲۹۵۳۷
۱ـ۲۵ آ ـ ۲۳۰۷۲

زمین فروشی
۵۰۰۰متر جاده آرامگاه جنب کوی نهم آبان از ۱۰ صبح الی ۵بعدازظهر تلفن ۵۲۶۹۶۰
۱ـ۱۰ آ ـ ۲۳۵۵۸

اختیاریه شمالی
زمین بمساحت ۳۱۵ مترمربع با پروانه ساختمان ۷۳۰ متر زیربنا بفروش میرسد ۲۸۱۷۹۰ و ۲۸۳۶۹۷

سه قطعه زمین هرقطعه۴۵۰متر دارای‌آب‌برق واجازساختمان واقع در داخل محدوده‌مثل‌قو معاوضه بااتومبیل یا فروش‌تلفن ۴۰۶۸۶
آ ـ ۲۴۴۴۴

دو قطعه زمین بسیار مرغوب از اراضی
رامشهر
بعلت مسافرت بخارج‌به قیمت بسیار مناسب بفروش میرسد تلفن‌های ۹۷۹۴۰۴ـ ۹۷۲۷۵۸

زمین بزرك محصورواقع در منطقه صنعتی جاده کرج با پروانه بفروش میرسد ۸۳۴۸۹۳

اکازیون
زمینی بمساحت ۵۲۷ مترسمبر واقع در سیدخندان خیابان خشایار خیابان ۲۲ بانقشه و جواز ۸ دستگاه آپارتمان و پارکینگ ودر حدود ۳۵۰ هزار تومان مصالح پایمکار بفروش و یا باخانه وزمین معاوضه میشود تلفن ۳۴۲۶۸۰
آ ـ ۲۴۳۱۱

توجه ـ توجه
زمینهای افسریه ـ مشیریه ـ مسعودیه باارزانترین قیمت‌نقدو اقساط فروشی تلفن ۳۵۷۸۷۲ دفتر علی مراد بابابیری
۱ـ۱۰ آ ـ ۲۳۵۶۸

زمین صنعتی ، کارخانه فروشنده‌ایم ۹۳۹۱۶۴

یك قطعه زمین تجارتی
سمبر بمساحت ۱۸۰۰ متر‌واقع در خیابان‌شاهرضا- جنب‌میدان فردوسی مناسب برای هتل و بانکها و یا شرکتها بفروش میرسد تلفن تمام وقت ۳۱۲۴۸۵
۱ـ۲ آ ـ ۱۶۳۵۳

زمین در منطقه صنعتی بفروش میرسد . تلفن ۷۹۱۳۴۱
۱ـ۲ آ ـ ۷۴۶۵

حدود ۱۰۰ هزارمترزمین در بهترین منطقه بندر
بوشهر
(معروف به باغ آقا) روبروی تاسیسات‌نیروی دریائی با سند مالکیت ودوچاه عمیق‌وتااندازه‌ای مشجر دارای ساختمان بعلت مسافرت بخارج یکجابقیمت‌بسیارمناسب بفروش میرسد از۸صبح الی ۸شب‌تلفن ۹۷۹۴۰۴ و بعداز این ساعت تلفن ۹۷۲۷۵۸

زمین صنعتی در جاده کرج به قطعات مختلف فروشنده‌ایم ۹۲۹۵۰۱

سرقفلی

یك باب مغازه اتوشوئی در خیابان ابان جنوبی واگذار میشود۳۱۹۳۲۷

۳ دهنه‌مغازه درشاهرضا مقابل سینما دیانا با تجهیزات کامل واگذار میشود لطفا با تلفن ۵۲۴۱۷۲

یك باب مغازه عکاسی با پروانه کسب و لوازم عکاسی با آب و برق و تلفن‌درخیابان ایرانشهر چهار راه کامیار واگذار میشود تلفن ۳۱۹۳۲۷

۶دهنه مغازه خشکشوئی با اثاث و جواز ویاتخلیه بفروش میرسد۹۵۸۴۸۸

یکباب مغازه واقع‌دربازار کویتی ها طبقه دوم موقعیت‌عالی آماده‌شرکت یا فروش میباشد تلفن ۵۳۶۶۴۳

دوباب مغازه واقع در خیابان ناصرخسرو مقابل پست‌وتلگراف پاساژ احیاء طبقه دوم با برق مستقل و جواز وسایل خیاطی واگذار میشود تلفن ۳۱۱۴۵۷
۱ـ۵ آ ـ ۲۳۹۸۳

مغازه پیراهن‌دوزی
واقع در خیابان‌گلستان‌چهارراه تیموری انتهای خط هفت چنار جنب مسجد سجاد هاشمی پیراهن دوزی افشین با امتیاز و جوازکسب بفروش میرسد .

یکباب‌مغازه‌لوکس‌فروشی
باجواز چینی‌بلور ولوستر با مساحت ۲۸ متر و یک باب زیرزمین جنب مغازه بامساحت ۱۲۰ متر با جواز فرش فروشی برق ۳ فاز صدآمپر و ۲دستگاه تلفن‌وآب ودرب مستقل زیرزمین واقع در نظام‌آباد شمالی بعداز سینما موناکو قیمت مقطوع ۳۲۰ هزار تومان تلفن ۷۹۲۳۵۰
۱ـ۳ آ ـ ۲۴۳۹۲

دوباب مغازه خیاطی باجواز واگذار میشود خیابان ایرانمهر جنب چهارراه شهرستانکی‌پلاک ۱۰۴ بابائی .
۱ـ۳ آ ـ ۲۴۴۷۵

سالن آرایش زنانه تهران‌نو فروشی تلفن ۷۶۵۲۹۰

اکازیون
یك تریا بزرك بسیار مدرن واقع در پهلوی اول عباس آباد واگذار میشود تلفن ۵۲۶۷۴۹

خشکشوئی رامسربامو‌قعیت‌خوب بفروش میرسد سیمتری نارمک چهارراه سرسبز پلاک ۷۴۵ تلفن ۷۹۲۱۰۹
آ ـ ۲۴۴۲۳

ساندویچی پونه با تمام وسائل بفروش میرسد
شاهرضا ابوریحان چهارراه سزاوار روبروی دبستان بهشت
۱ـ۲ آ ـ ۲۴۳۶۳

کارگاه فروشی
بمساحت ۲۴۰ متر تماما سرپوشیده با جواز درب وپنجره‌سازی‌وآشپزخانه فلزی بایک‌مغازه بفروش میرسد تلفن ۹۳۷۰۶۲ و ۹۳۸۴۴۹

کلینیک دامپزشکی
شمیران واگذار میشود تلفن ۸۴۲۱۱۶صبحها

اجاره‌داده‌میشود

موسسه‌پرسو۸۲۵۴۱۲
مرکز اجاره خارجی و ایرانی برای سکونت و محل کار .
۱ـ۲۲ آ ـ ۲۰۶۵۱

آپارتمان اجاره‌محل‌کاروسکونی موجود است ۸۴۹۱۸۴ یکتا .
آ ـ ۲۴۳۱۳

اکازیون رهن و اجاره
آپارتمان های رهن واجاره با حیاط و تراس و اسانسور و شوفاژ روشن و پارکینگ‌موجود است تلفن های ۷۹۱۵۵۴ و ۷۹۵۷۷۱
۱ـ۸ آ ـ ۲۲۷۷۰

اجاره در جردن
جهت شرکتها و سازمانهای دولتی ساختمان ۳ طبقه دارای ۲۰ اطاق‌وپارکینگ شوفاژروشن آماده اجاره است‌تلفن۸۵۳۸۰۷
۱ـ۳ آ ـ ۲۴۰۲۴

آپارتمانهای
۲تا ۱۲۵ اطاقه
درتخت‌طاوس، عباس‌آباد،وزراء امیرآباد، ونك ، شمیران‌برای اجاره خیابان وزراءنبش‌خیابان یازدهم ساختمان ۱۳۸ طبقه‌سوم دریچه تلفن ۶۲۴۶۱۳و۶۲۲۹۵۴
آ ـ ۲۴۵۰۱

اجاره‌محل کار وسکونت
۵الی ۱۰۰ اطاقه در جردن پهلوی گاندی عباس‌آباد موجود است‌تلفن ۶۲۲۰۶۵ و۶۲۰۱۰۷
آ ـ ۱۹۸۷۷

یکدستگاه آپارتمان ۳ اطاقه با تلفن مستقل نبش‌پهلوی تخت‌جمشید ساختمان گلستان برای اجاره موجود۶۶۴۶۱۸

داودیه پشت پارك کورش
ویلائی بزرگ عالی کاملا مجهز باپنج اطاق خواب اجاره داده میشود ۸۴۰۷۲۷

آپارتمان های رهن واجاره موجود است تلفن‌های۷۹۵۷۷۱ و ۷۹۱۵۵۴
۱ـ۶ آ ـ ۲۴۴۸۰

موردنیاز اجاره

تعدادی ویلا و آپارتمان در شمال شهر موردنیاز فوری کارمندان یك‌شرکت خارجی‌است ۷۸۵۶۶

مورد نیاز خارجیان
سازمان خارجی بتعداد زیادی ویلا و آپارتمان مبله وغیرمبله محل کار در شمال‌شهر فوری نیازمندیم ۸۲۴۹۵۳ و۸۲۳۱۵۵
آ ـ ۲۳۴۸۲

۲ اطاق برای سکونت‌زن و شوهر نیازمندیم ۸۲۵۱۱۹

مورد نیاز طبقه اول یاویلاجهت اجاره بخارجیان تلفن۸۴۹۶۲۵

به دو ویلا دوتا ۵ اطاق خواب باتجهیزات کامل و یا آپارتمان برای سکونت دوخانواده‌خارجی درشمال شهر نیازمندیم تلفن ـ ۸۵۱۳۸۴ازساعت۵تا۸بعدازظهر
۱ـ۶ آ ـ ۲۴۰۱۵

برای سکونت آلمانیها وسوئدیها بچندین دستگاه ویلا و آپارتمان درپهلوی جردن ونك و شمال شهرنیازمندیم تلفن ۸۵۰۰۵۶
آ ـ ۲۴۴۷۴

اجاره بخارجی
هرنوع خانه وآپارتمان خودراهمین امروزتوسط خانم امریکائی لوسی به خارجیان اجاره دهید تلفن های ۶۵۱۲۱۲ ـ ۶۵۱۲۱۳

آپارتمان
۳یا۴ اطاقه برای مطب‌درحدود خیابانهای بخارست ـ میدان آرژانتین ـ گاندی ـ میدان‌ونك مورد نیاز است بعدازظهرها از ۷تا۱۰ تلفن ۷۹۲۳۰۵
۱ـ۲ آ ـ ۲۴۳۳۸

گروه پزشکی برای تاسیس مطب
احتیاج به ۱۰تا۱۲ اطاق در طبقه همکف یا اول ساختمانی درخیابان‌های تخت‌طاووس،عباس‌آباد، وزرا و بخارست دارد تلفن های ۹۲۹۱۴۸ و ۷۹۲۳۰۵ بین ساعت ۷ تا ۹ شب

نیازاجاره
فقط برای خارجیان
تعدادی ویلا و آپارتمان‌طبقه‌اول مبله و غیرمبله با استخربرای چندخانواده خارجی‌فوری‌نیازمند است
تلفن ۸۵۰۰۵۶
آ ـ ۲۴۳۹۱

فوری
تعدادی ویلا وآپارتمان جهت اجاره‌مهندسین و دیپلمات های خارجی احتیاج است ۶۲۳۶۷۴ و ۶۲۷۴۵۵
آ ـ ۱۸۷۵۲

ویلا و آپارتمان خصوصا طبقه اول برای خارجیان نیازمندیم‌ـ ۸۳۰۸۴۳
۱ـ۲ آ ـ ۲۴۱۴۲

جهت سکونت روسای چند شرکت خارجی به تعدادی ویلا و طبقه همکف با استخر برای اجاره فوری نیازمندیم ۸۴۸۴۲۴ و۸۵۳۸۵۳ .

یک زن و شوهر بیك آپارتمان یک الی دو اطاق خوابه تاحدود ۱۳۰۰ تومان وده هزار تومان پیش‌مورد نیازاست‌تلفن۶۵۱۳۲۱
آ ـ ۲۴۵۱۴

موردنیاز برای خرید

زمین
زمین تهرانپارس خریداریم‌تلفن ۷۹۳۰۲۰

زمینهای تهرانپارس خریداریم ۷۸۰۰۷۱

اراضی سازمان های و نارمك خریداریم تلفن ۷۹۵۲۸۱
۱ـ۱۲ آ ـ ۲۲۸۷۴

خریدارزمین‌های‌صنعتی۹۲۹۵۳۷
۱ـ۲۵ آ ـ ۲۳۰۷۳

زمینهای صنعتی انبارو کارخانه جاده های کرج خریدار و فروشنده‌ایم تلفن ۹۳۷۳۰۴

اراضی ولنجك‌شمیران‌خریداریم دفتر براتی ۲۷۲۵۷۵و۲۷۷۸۷۵
۱ـ۲

خانه‌های کلنگی وزمین های ساختمانی در شمال شهر خریداریم دفتر جمشید تلفن ۹۲۸۰۸۲

فوری خریداریم
یک قطعه‌زمین‌واقع درخیابانهای عباس‌آباد فوری باقیمت خوب خریداریم تلفن ۸۴۲۳۱۹
۱ـ۲

زمین فوری خریداریم
یک قطعه زمین‌از۸۰۰ تا۱۰۰۰ متر واقع در شرق سلطنت‌آباد روبروی فرمانیه باقیمت خوب خریداریم تلفن ۸۴۲۳۱۹
۱ـ۲ آ ـ ۲۴۴۹۴

۵۰۰دستگاه‌آپارتمان‌های مبله غیر مبله و طبقات همکف با استخر برای تامین مسکن یك‌شرکت انگلیسی ۶۸۰۴۰۷ و ۶۸۵۵۹۶

بنگاههای‌معاملات‌املاک

بورس املاك شمیران
دفتر براتی ۲۷۷۸۷۵ـ۲۷۲۵۷۵

خرید فروش و اجاره املاك شمیران ۲۷۱۱۵۳

زمین های‌صنعتی وانبار و کارخانه در غرب‌تهران خریدار و فروشنده‌ایم تلفن ۹۵۹۷۵۵ محمدی

دفتر پارس
مرکز معاملات املاك‌شهر و شمیرانات ۸۴۱۵۵۸

مرکز فروش آپارتمانو خانه های کوچك‌وبزرك در تمام نقاط‌شمال شهر تلفن ۹۳۷۰۶۲ شاهی

دفتر سانترال بهروزی
مرکز خرید و فروش زمین در کرج سرحدآباد جاده ملارد و خانه و آپارتمان تلفن ۹۳۵۰۶۲

بورس‌اراضی گوهردشت مهر شهر فردیس‌وملارد ۹۲۲۷۳۹

معاملات‌پول

پول موجود

پول
نیازپولی شمارا درمقابل
چك
و در مقابل هرنوع اتومبیل و تلفن و مازاد ملك
چنانچه در رهن یاگرو باشد در اسرع وقت فورا پرداخت مینمائیم
۶۶۰۴۰۰
۶۶۹۷۰۰

پول
با ارزانترین بهره در مقابل اتومبیل ـ تلفن مازاد ساختمان
۸۳۰۸۵۲

پول شرطی درمقابل‌خانه شمال شهر از ۵۰۰هزار الی ۳ میلیون تومان‌فورا نیاز تلفن ۹۲۰۸۲۹

وام‌درمقابل‌چك کارمندی
۴۶۴۵۵

وام‌ارزان
درمقابل اتومبیل تلفن و ملك فرح شمالی
۸۵۹۵۰۶
آ ـ ۲۰۱۳۳

پول
بابهره ۳٪ درمقابل‌اتومبیل تلفن‌ساختمان چك‌کارمندی و مازاد ملك میدان رشدیه
۹۳۱۵۵۰

وام‌فوری
با سود کم اتومبیل چك کارمندی ۳۱۰۱۶۸

وام‌درمقابل چك‌کارمندی
۶۶۳۳۳۱

وام با چك فوری
۷۵۴۴۹۲

مرکز دادوستد پول
روی ملك فوری۸۴۵۵۴۴

وام بهرطریق ۹۳۱۷۳۱

وام درمقابل ملک ، تلفن، فرش وقبض بانك کارگشائی۴۴۹۸۱

پول ارزان فوری ۸۲۲۶۵۹

پول شرطی فوری جهت خانه و مستغلات ۸۳۰۸۳۵

پول شرطی موجود ۳۱۶۸۸۵
آ ـ ۲۱۸۶۱

پول فوری با سود بانکی در مقابل خانه۹۲۸۴۶۵

پول شرطی در مقابل خانه و مستغلات فورا نیاز ۹۲۰۸۲۹

خانه پول ـ فرح‌شمالی مرکز معاملات پول تهران۸۴۸۳۸۸

مورد نیاز
پول شرطی نیازمندیم ۸۴۵۵۴۴
۱ـ۲۵ آ ـ ۲۲۹۲۳

به پول راکد شما و انتقال مبیع با بهره عالی نیازمندیم تلفن ۸۵۹۵۰۶

پول شرطی نیازمندیم ۸۲۲۶۵۹
پول‌شرطی موردنیاز ۳۱۹۰۶۷

قبوض

خریداوراق قرضه‌دولتی و قبوض مرحله سوم و قبوض‌شهرداری ۴۵۹۵۷

خانه‌شمارا بخارجیان اجاره‌میدهیم

سازمان نیازمندیهای خارجیان
خانه‌شمارا اجاره میدهد
۸۲۳۱۵۵ ۸۲۳۹۳۹ ۸۳۸۱۰۶

تهیه‌مسکن کورش
مرکز اجاره به ایرانی وخارجی ۸۴۷۹۸۲ و ۸۵۶۴۸۲
۱ـ۱۳ آ ـ ۲۴۱۶۷

پیشتاز
پیشتاز اجاره بخارجیان
۳۱۷۷۴۲

شرکت هماهنگی خدمات
شخصا یا توسط آژانس مورد نظر مشخصات دفاتر کارومحل‌های مسکونی را منحصرا برای اجاره بخارجیان بدایره منازل این شرکت‌اعلام‌فرمائید ۶۲۲۴۷۰ ۶۲۲۴۳۰

شرکت خارجی
ویلا و آپارتمان مبله وغیرمبله شمارا سریع‌بخارجیان اجاره میدهد تلفن ۶۲۹۴۷۰و۶۲۱۷۹۹
آ ـ ۲۱۲۱۳

ویلا و آپارتمان بخارجیان ـ ۸۵۰۰۵۶

مرکز اجاره به خارجیان
وزیری
VAZIRI
تلفن 833912 974525

۲۴ ساعته
اجاره بخارجیان
سازمان نیازمندیهای بین المللی
فرخ
باده سال تجربه
۲۳۸۷۹۹ـ۲۳۹۱۱۸

سازمان خدمات تهیه مسکن
مرکزاجاره بخارجیان ـ ۹۳۶۲۷۸

۸۳۵۱۲۰ـ۸۲۹۷۶۶
سازمان کورش
اجاره منازل بخارجیان

آژانس سی ـ اند ـ ار اجاره بخارجیان۸۴۹۶۲۵

مؤسسه امور خارجیان
مرکزاجاره تخت جمشید جنب بهار ۵۰۳
۷۵۱۷۸۲ـ۷۵۲۳۵۸

موسسه ظفر ZAFAR
اجاره فوری
خانه بخارجیان اجاره میدهد
تلفنهای ۲۲۷۷۴۶ ۲۲۸۵۸۹

آژانس هایلند
مرکز اجاره به خارجیان
تلفن
۸۳۳۹۱۲ ـ ۹۷۴۵۲۵

اجارهٔ ویلاوآپارتمان
بخارجیان فوری
تلفن: ۸۵۹۹۸۸

آژانس بین‌المللی ۸۳۰۸۴۱ و۸۳۰۸۴۲ بخارجیان‌هر نوع مستغلات شما را مبله و غیر مبله درشهر وشمیرانات اجاره‌میدهد

مؤسسه نیازمندیهای خارجیان
خانه بخارجیان اجاره میدهد
۸۳۰۰۸۲ ـ ۸۳۰۰۸۱
۸۲۱۷۲۳ ـ ۸۲۱۸۱۱
۳۶۱ تخت جمشید مقابل سفارت آمریکا

مؤسسه امپایر ۲۳۷۵۰۰
خانه بخارجیان اجاره میدهیم
۲۳۸۹۵۵ـ۲۳۲۲۲۲

سازمان مسکن پارس
مرکز ۸۵۳۸۵۳
۸۴۸۴۲۴
اجاره ۸۵۷۵۸۵
بخارجیان

تعدادی ویلا وآپارتمان برای خارجیان شرکت احتیاج است ۲۹۲۹۸۲
۱ـ۱۰ آ ـ ۲۳۹۵۰

قابل توجه مالکین زمین
یك مستقل چهارطبقه نوساز واقع در خیابان پهلوی با زمین ساختمانی در شمال شهرمعاوضه میشود ۸۵۵۲۲۰ شرکت ساختمانی بختور

یك مستقل دارای ۳۵ اطاق نوساز بر خیابان پهلوی مسکونی یا اداری با پارکینك و حیاط اجاره داده میشود ۸۵۵۲۲۰ شرکت ساختمانی بختور

نیازمندیهای اطلاعات

برای دادن آگهی تلفنی باشماره‌های ذیل تماس حاصل فرمائید

تلفنهای: ۳۱۱۲۲۵-۳۱۱۲۲۴

استخدام

مکانیک درجه یک

جهت سرپرستی ماشین آلات ساختمانی کارگاه ساختمانی در تهران نیازمندیم
با آقای علیزاده تماس گرفته شود تلفن ۹۰۵۳۳۵ و ۸۳۱۳۱۶

سکرتر و خانم حسابدار دیپلمه استخدام میشود ۶۶۷۷۰۱

کارگر ساده

تعدادی کارگر ساده با حقوق مکفی نیازمندیم تلفن ۳۶۰۲۰۱

شرکت صنعتی لیگاتکنیک استخدام میکند
۱ـ تراشکار
۲ـ جوشکار
۳ـ آهنگر
خیابان ایرانشهرشمالی.روبروی خیابان سهند ساختمان ۵۵۵ ـ ۸تا۱۲ صبح .
آـ ۲۴۴۳۲

شرکت تیتان استخدام میکند

۱ـ کارگر آهنگر درجه ۱ و۲ ۱۰نفر .
۲ـ کارگر جوشکار درجه ۱و۲ ۱۰ نفر .
۳ـ راننده جهت سرویس‌مینی‌بوس‌حداقل سن بین۳۵تا۴۰سال متقاضیان به آدرس کیلومتر ۲ جاده مخصوص کرج جنوب کارخانه آماوشوکومارس کوی سوم بیمه پلاک ۱۰ مراجعه نمایند .
تلفن ۹۵۱۹۴۶ ـ ۹۵۳۰۷۲
۱ـ۳ آـ ۲۴۴۱۴

زن و شوهر باتجربه که یکی آشپزی ودیگری کارهای نظافت را به عهده بگیرد بدون فرزند بطور شبانه‌روزی‌استخدام‌میشود تلفن ۸۲۱۸۴۷
۱ـ۲ آـ ۲۴۴۰۲

به خانمی بعنوان سکرتر مطب که زبان فرانسه یاانگلیسی‌بداند نیازمند است . تلفن ۲۲۳۱۹۹و ۸۲۹۹۲۲
آـ ۱۶۴۶۳

سکرتر

آشنا به تایپ فارسی و لاتین و سایر امور منشیگری بطور تمام ـ وقت مورد نیاز است آشنایان بزبان آلمانی یا انگلیسی یا کسانی که سابقه کار دارند مقدمند تلفن ۲۹۵۶۱۵

یک دوشیزه یا بانو جهت مصاحبت یک بانوی خارجی که به زبان فارسی نیز آشنائی دارد نیازمندیم . تلفن ۲۸۴۱۹۲

انباردار

بیکنفر انباردار باتجربه جهت تصدی انبار احتیاج است متقاضیان بنشانی جاده قدیم کرج جنب ویتانا خیابان بیمارستان شماره ۲ روبروی آسفالتسازی خلیج شرکت صنعتی آژور مراجعه نمایند تلفن ۹۵۶۹۷۶
۱ـ۳

آرتاکسی

به تعدادی راننده با اتومبیل نیازمنداست تلفن ۷۵۸۰۰۷
۱ـ۲ آـ ۲۴۲۷۲

سکرتر

خانمی برای عصر درمطب‌مورد نیاز است تلفن ۶۶۴۴۳۳
آـ ۲۴۴۳۸

یک برشکار زن‌کشباف نیازمندیم تلفن ۳۱۴۷۷۳

به تعدادی کارگر نصاب کاغذ دیواری حرفه‌ای و تعدادی کارگر پادو نیازمندیم بین ساعت ۵ تا ۸شب با ۹۶۰۶۰۹ تماس بگیرید .

دفتر خانمی با اطلاع به ماشین‌نویسی برای کار تمام‌وقت مورد نیازاست رادیولوژی‌دکترفرشیدپور خیابان پهلوی جنب پاستور ۳۷۱

کارآموز عکاسی

چند نفر دوشیزه با تحصیلات دیپلم یاسیکل اول متوسطه پس‌از یک دوره‌آموزش جهت کار در لابراتوار رنگی‌وسیاه وسفید استخدام میشود تلفن ۲۹۵۶۱۵

تحصیلدار

بیکنفر تحصیلدار باسواد و ضامن معتبر باگواهی موتور نیازمندیم تلفن ۴۲۲۲۷

آژانسی به تعدادی راننده با اتومبیل نیازمند است۳۴۹۸۷۹ـ ۳۴۵۸۲۹
۱ـ۳ آـ ۲۴۳۲۵

یکنفر مهندس راه و ساختمان با سابقه حداقل ۵ سال کار با حقوق و مزایای کافی جهت سرپرستی کارگاهی در نزدیک همدان استخدام میشود. متقاضیان با راهنمای شماره ۳۴۶ روزنامه اطلاعات مکاتبه نمایند .

استخدام راننده

شرکت ساختمانی وراه سازی برای کار درتهران و اطراف دو نفر ـ راننده پایه دوشخصی با تجربه استخدام‌میکند تلفن۸۳۱۴۵۰و۸۲۴۱۶۳

بانوی‌جوان مجردی برای امور خانه‌زوجی استخدام میشود صبحها تاساعت ۱۱ و عصرها تاساعت۶بتلفن ۲۹۱۹۲۶مراجعه فرمایند .
آـ ۲۴۱۸۷

یک نفر ماشین‌نویس زن متاهل تمام‌وقت نیازمندیم بعدازظهرها به تلفن ۶۲۱۹۷۶ مراجعه شود

سلزمن

مرد تمام وقت با معافی و ضامن معتبر تحصیلات حدود دیپلم با حقوق ثابت و پاداش حداکثر سن ۳۵ سال صندوق پستی ۱۷۸۱ ۱ـ۴

شرکت موند جین سینک

به یکنفر منشی آشنا به تایپ فارسی و لاتین و جوابگوی تلفن نیازمند است تلفن ۹۲۶۰۲۰

سکرتر

به یکنفر سکرتر که به تایپ فارسی و لاتین آشنائی داشته باشد نیازمندیم تلفن۳۶۰۲۰۱

استخدام سکرتر

یکنفر دوشیزه یا بانو باسابقه کار و مسلط‌به تایپ فارسی برای ۸ تا ۱ بعدازظهر و ۴ تا ۷ر۵ بعدازظهر باحقوق تا ۳ هزار تومان استخدام‌می شود تلفن ۶۶۰۲۰۰

بیکنفر دانه‌گیر و یکنفرپادو و دونفر دست‌دوز نیازمندیم تلفن ۳۱۲۴۳۸
آـ ۲۴۲۸۲

موسسه مهندسین مشاور

احتیاج به یکنفر بانو جهت جوابگوئی تلفن و ریسپسیون دارد ساعت کار شنبه تا ۴ شنبه ۸ صبح تا یک بعداز ظهر ۲ بعداز ظهر تا ۵ر۵ بعد از ظهر تلفن ۸۳۴۷۲۰ و ۸۲۹۴۳۳

راننده ۲ شخصی متاهل‌باضامن معتبر ۳ روز در هفته ۸۲۲۶۳۱
آـ ۲۴۲۹۶

کارگر

با گواهینامه رانندگی نیازمندیم ۸۴۱۲۴۶

سکرتر باآشنائی کامل بزبان انگلیسی و تایپ فارسی و لاتین مورد نیاز است داوطلبین بین ساعت ۹ صبح الی۲بعدازظهربا مدارک لازم‌جهت مصاحبه به شرکت شهریار میدان ایران‌نوین خیابان بیستون پلاک۱۹مراجعه فرمایند تلفن های ۶۲۶۱۰۴ و ۶۲۸۸۲۳
آـ ۲۴۲۶۲

استخدام

کارخانه‌ای در خیابان آیزنهاور نرسیده‌بمیدان شهیادجنب‌بانک‌صادرات کوی شهوار پلاک ۱۲۰ احتیاج به

۱ـ کمک‌حسابدار
۲ـ تلفنچی زن
۳ـ سرویس من
۴ ـ راننده

تلویزیون مجرب دارد . داوطلبان به آدرس‌مزبور مراجعه نمایند

یکنفر مهندس تاسیسات با سابقه حداقل ۳سال در کارهای اجرائی جهت سرپرستی تاسیسات‌یک شرکت بزرک ساختمانی استخدام میشود که محل کار وی‌در تهران بوده و به کارگاه‌های‌شرکت در شهرستان ها سرکشی خواهد نمود متقاضیان با راهنمای شماره ۳۴۵ روزنامه اطلاعات مکاتبه نمایند .

استخدام

برای کار دوسره در مطب دندانپزشکی به چند دوشیزه نیازمندیم خواهشمنداست‌صبحها از ساعت ۹تا۱۲ و بعدازظهراز ساعت ۳½تا۷ با تلفنهای ـ ۲و۲۶۵۴۸۱ تماس حاصل فرمایند .
آدرس : انتهای خیابان جردن خیابان مریم پلاک ۳۰

پرستار بچه

بانوی ۳۵ سال‌به‌بالا‌آشنابه‌زبان انگلیسی بطور تمام وقت جهت پرستاری بچه دریک خانواده ایرانی استخدام میشود به تلفن ۲۹۰۵۷۱ رجوع فرمائید .

آگهی استخدام

به یکنفر راننده پایه ۲ شخصی جوان که باموزتحصیلداری‌وارد باشد نیازمندیم لطفا از ساعت ۵بعدازظهر تا۷ شب تلفن شود ۲۳۵۶۲۸
۱ـ۲ آـ ۲۴۲۹۴

دوشیزه یابانو

آشنا به تایپ فارسی و جوابگوئی تلفن‌تمام‌وقت نیازمندیم تلفن ۳۱۱۸۳۶

بیکنفر سکرتر جهت تهران و تعدادی کارگر کانال ساز و کارگرساده جهت تهران و اهواز نیازمندیم تلفن۷۹۷۰۵۸ و۷۹۴۶۹۴

ماشین‌نویس مرد
تعدادی ماشین‌نویس فارسی‌مرد موردنیازاست. کسانیکه‌بماشین آی‌بی‌ام آشنائی داشته باشند مقدمند تلفن ۶۶۰۶۳۶

شرکت‌فوکال

بیک دوشیزه خوش‌تیپ شرقی‌سبزه موبلندجهت فیلمهای تبلیغاتی پارت تایم نیازمندیم بلوار ـ الیزابت نبش کاخ جنب بانک ملی شماره۵۴طبقه اول ۱ـ۳

چند نفر حسابدار با حداقل سه‌سال سابقه با حقوق مکفی استخدام میشوندتلفن۵ـ۵۴۸۱۰۱

استخدام سکرتر

به یکنفر دوشیزه یا بانو که‌تسلط بماشین‌نویسی فارسی و لاتین داشته باشدتمام‌وقت نیازمندیم تلفن ۵۲۲۲۸۹

استخدام

به چند نفر کارگر زن دوزنده و برش‌کار

لباس های زیرزنانه با حقوق مکفی نیازمندیم فقط صبحهابه آدرس زیر خانم ربیعی مراجعه نمایند ـ خیابان پهلوی‌بزرگمهر نبش‌صبا شماره ۱۴ طبقه اول.

موسسه فنی افشار

به شش نفر کانالساز نیازمندیم تلفن ۳۴۰۹۸۸ و ۳۳۱۹۰۹

حائزین شرایط زیر پس ازطی دوره غواصی حرفه‌ای‌باحقوق‌و مزایای عالی استخدام میشوند:
۱ـ دارا بودن گواهینامه رشته های فنی .
۲ـ متولد ۱۳۳۱ وسالهای‌بعد.
۳ـ خدمت سربازی انجام‌یافته باشد (انواع مختلف معافی پذیرفته نیست) .
داوطلبان میتوانند برای کسب اطلاعات بیشتر با صندوق‌پستی ۱۶۰۶ر۱۴ تهران مکاتبه و یا با تلفن ۸۴۶۸۰۲تماس‌حاصل‌نمایند شرکت غواصی ایران .
۱ـ۳ آـ ۲۴۳۳۷

استخدام حسابدار

بیکنفر حسابدار باسابقه کار در حدواحد صنعتی درشرق تهران برای تمام روز باحقوق مکفی مورد نیاز است حداکثر سن۳۰ سال از ساعت۱۰الی۱۲و۴الی۶ باتلفن ۷۸۳۱۸۷ تماس بگیرید .
۱ـ۲ آـ ۲۴۳۰۱

کارخانه کارتن‌سازی میهن

به یک نفر کارمند فنی که آشنا به اموزانبارقطعات یدکی و بایگانی فنی و خواندن زبان انگلیسی باشد نیاز دارد . پایان خدمت زیر پرچم‌یا معافیت دائم ـ ثبات‌کار و حسن سلوک‌ازشرایط ملزمه این شغل‌است .
متقاضیان مستقیم به کارخانه واقع در جاده مخصوص کرج خیابان داروپخش بین ساعت ۸ تا۱۵ مراجعه کنند.

شرکت تراکمیل

تعدادی‌سلزمن برای‌کادر فروش ماشین‌آلات راه سازی و ساختمانی نیازمند است با تلفن ۶۲۵۲۶۶ تماس حاصل نمائید.

شرکت ارساگاز استخدام می‌نماید

دونفر کمک حسابدار و بایگان مطلع و باسابقه کار و یکنفر خانم تلفنچی مورد نیاز است . آدرس خیابان روزولت روبروی دانشسرا کوی نیک شماره ۷
آـ ۲۴۲۱۷

تعدادی کارگر فرنگی‌ساز با حقوق مکفی نیازمندیم تلفن ـ ۴۹۴۶۴
۱ـ۱۰ آـ ۲۴۱۴۰

مدیرپرسنل

باتجربه در امور استخدام و کارگزینی و مسلط به انگلیسی برای‌شرکت‌خارجی‌تلفن۸۲۵۶۳۷
۱ـ۲ آـ ۲۴۲۶۵

راننده

شرکت ارایه دونفر راننده با شرایط زیر استخدام مینماید داشتن ضامن معتبر و سابقه کار روی سواری شخصی‌طالبین از ساعت ۵ بعدازظهر ببعد بخیابان روزولت خیابان نامجو پلاک ۱+۱۲ مراجعه نمایند.
۱ـ۲ آـ ۲۴۲۲۵

یک خانم باتحصیلات حدوددیپلم برای کار در مطب‌بعدازظهرها مورد نیازاست میدان ۲۴ اسفند خیابان اردیبهشت پلاک ۲۳ دکترسلیم‌پور .
آـ ۱۸۹۷۸

یک‌مانیکوریست بسیارمجرب‌جهت کار در هتل آریا شرایتون نیازمندیم تلفن ۶۸۲۷۷۱

یک دوشیزه آرایشگر بسیار مجرب نیازمندیم تلفن ۶۸۲۷۷۱

مستخدم زن‌شبانه‌روزی‌برای‌منزل عصرها تلفن ۲۷۲۰۱۳
آـ ۲۴۴۶۵

دوشیزه یا بانو مسلط به ماشین نویسی‌فارسی و آشنائی کامل بزبان انگلیسی برای تمام‌وقت مورد نیاز است تلفن ۸۳۷۰۳۶

بچند نفر نجار فرنگی ساز و آهنگر احتیاج داریم تلفن ۷۸۲۸۳۶

شرکت تولیدی داروسازی آویسن

تعدادی دوشیزه یا بانو راجهت بسته‌بندی دارو استخدام می نماید ـ سرویس ایاب و ذهاب آماده است . تلفن ۶۸۲۳۷۳ ـ ۶۸۲۲۶۸

تایپیست

بیکنفر دوشیزه که‌بتایپ فارسی و لاتین آشنائی کامل داشته باشدبرای کار بعداز ظهر نیازمندیم شرکت ایندکو تلفن ۸۴۷۵۰۷

بیکنفر دوشیزه یابانو جهت داروخانه نیازمندیم‌تلفن۲۳۱۲۲۵
۱ـ۳ آـ ۲۴۴۶۱

صندوق نسوز کاوه

عده‌ای راکه ساکن‌شرق وجنوب شرق تهران ودارای سابقه‌کار باشند با حقوق ومزایای مکفی استخدام مینماید .
۱ـ قالب‌بند .
۲ـ دروپنجره‌ساز .
۳ـ جوشکار کاربیت.
۴ـ کارگرساده .
واجدین شرایط میتوانند همه روزه از ساعت ۷ صبح‌الی ۴ بعدازظهر به آدرس کیلومتر۱۴ جاده آبعلی‌سرخه‌حصارکارخانه کاوه مراجعه نمایند .
آـ ۴۱۰۵۰

یک مستخدم مرد ۵۰ تا ۶۰ ساله لازم است تلفن ۶۵۲۵۹۸

چندنفر دوشیزه برای کارهای بسته‌بندی درلابراتوار باحقوق مکفی استخدام میشوند طالبین برای کسب اطلاع باتلفن ـ ۳۱۳۴۹۹ مراجعه فرمایند .
آـ ۲۲۱۴۳

مهندس ، نقشه‌کش وبایگان‌فنی باسابقه ۲ تا ۵ سال برای‌تهران ومنطقه خوزستان مورد احتیاج است به تلفن ۸۲۴۸۰۸ تماس حاصل فرمائید .
۱ـ۳ آـ ۲۴۲۰۱

استخدام سکرتر

به یکنفر دوشیزه یابانو واردبه امور ماشین‌نویسی فارسی نیازمندیم تلفن ۸۵۵۳۰۵
آـ ۲۴۴۹۹

استخدام

۱ـ مدیر مجرب و وارد به امور تولید صنایع چوبی ۳ نفر
۲ـ منشی وماشین‌نویس مسلط بزبان انگلیسی‌و فارسی دو نفر تلفن ۸۲۴۱۸۲

تراشکار

جهت قالبسازی نیازمندیم تلفن ۷۸۲۹۰۸ و۷۸۱۸۴۰

شرکت‌بتون ۷۰

به مهندسینی که نمونه امضاء و پروانه‌اشتغال بکار دارند نیازمندیم تلفن ۷۹۶۴۹۴

به چند نفر دوشیزه یا بانو جهت خیاطی زنانه نیازمندیم ۸۴۰۳۹۴

دوشیزه یابانو

با دانستن‌ماشین‌نویسی فارسی تمام‌وقت‌نیازمندیم ۸۴۱۲۴۶

سکرتر

به تعدادی تلفنچی و ماشین‌نویس دوشیزه با آشنائی بزبان انگلیسی نیازمندیم با تلفن های ۴۷۴۵۱ ـ۴۱۴۶۳ ـ ۴۱۵۱۰ تماس حاصل فرمائید .

یک نفر که به امور مکاتبات بین‌المللی‌تسلط کامل داشته باشد مورد نیاز است تلفن۶۲۵۲۶۶

بچند نفر کارگر ساده نیازمندیم تلفن۷۶۸۳۵۰

بیک نفر پیشخدمت زن بطور تمام وقت‌نیازمندیم ۷۸۲۰۹۹

بتعدادی کارگر جوشکار وساده‌نیازمندیم۲۸۴۹۶۲

جویای کار

بازنشسته ، باسابقه مدیریت ، کارگزینی ، صندوقداری . انتظامات . جویای کار تلفن ـ ۳۴۰۷۵۰
آـ ۱۶۴۷۳

راننده خاور ۸۰۸

دوهمگانی وارد بامور فنی و رسیدگی به ماشین ۸۳۱۰۶۵
آـ ۲۴۴۹۵

کارمند بازنشسته بانک برای تصدی امور اداری ومالی و پرسنلی واعتباری از ۸ صبح تا یک بعدازظهر آماده کار میباشد تلفن ۸۵۷۶۷۱
۱ـ۳ آـ ۱۶۲۶۳

راننده دیپلمه باپایکان۵۴باضامن برای مدارس و شرکت‌ها وغیره جویای کار است تلفن۳۱۱۰۸۰ راهنمای ۳۳۶ روزنامه اطلاعات
۱ـ۲

گروه حسابداران

خدمات حسابداری و تنظیم‌دفتر قانونی توسط لیسانسیه های حسابداری و حسابرسی تلفن ـ ۹۷ـ۶۸۲۸۹۶
۱ـ۲ آـ ۲۴۳۰۴

SECRETAIRE DACTYLO-TRILINGUE (FARSI-FRANCAIS-ANGLAIS), CHERCHE TRAVAIL JUSQUE 16H. TEL: 222117.

استخدام فوری

۱ـ کارمند دفتری دیپلمه وسیکل
۲ـ دیپلمه آشنا به نقشه‌کشی
متقاضیان باصندوق پستی ۳۲۱۳ تهران مکاتبه نمایند .

گروه‌صنعتی بهشهر درتهران‌افراد ذیل‌رادعوت به‌همکاری‌می نماید:

۱ـ نگهبان با : تحصیلات ششم ابتدائی ، برك خاتمه‌خدمت، تناسب اندام ، سابقه کار وتضمین کافی
۲ـ ماشین نویس با : تحصیلات دیپلم‌متوسطه، معافیت دائم‌وتجربه کافی
۳ـ مامور پذیرائی رستوران (زن) با : تحصیلات سیکل اول یا حداقل ششم ابتدائی
۴ـ تحصیل دار با : تحصیلات متوسطه، گواهینامه موتورسیکلت برك خاتمه خدمت وتضمین‌کافی
واجدین شرایط می توانندتاتاریخ ۲۰ دی ماه به‌نشانی خیابان‌سپهبد زاهدی شماره ۷۰ امور کارمندان مراجعه فرمایند .

شرکت کریر ترموفریک

رئیس‌حسابداری‌صنعتی

با مشخصات زیر برای کارخانه شرکت واقع در شهر صنعتی البرز در قزوین نیاز دارد .
۱ـ دارای لیسانس حسابداری صنعتی
۲ـ ۳ تا ۵ سال سابقه کار در موسسات‌صنعتی
کسانیکه در امور مربوط به تعیین قیمت‌تمام‌شده به استاندارد تجربه داشته باشند ارجحیت‌دارند.
۳ـ آشنائی کامل به‌زبان‌انگلیسی
از متقاضیان خواهشمند است از ساعت۸صبح تا ۵بعدازظهر به خیابان تخت‌جمشید بین‌چهارراه بهار وروزولت ساختمان بلرطبقه سوم مراجعه نمایند

شرکت سهامی خاص صنعتی هوخست برای کار تولید مواد شیمیائی در شیفت‌های‌مختلف تعدادی‌کارگر باسواد که خدمت نظام‌وظیفه را انجام داده یامعافی غیرپزشکی دردست داشته باشند بامزایای زیر استخدام میکند.
۱ـ برخورداری از بیمه کامل و بازنشستگی سازمان بیمه‌ها ی‌اجتماعی .
۲ـ برخورداری از سود ویژه به‌مبلغ قابل ملاحظه.
۳ـ برخورداری‌از غذای‌مناسب و ارزان .
۴ـ تسهیلات رفت و آمد .
افرادی که در شرق تهران سکونت دارند حق تقدم خواهند داشت از مراجعین خواهشمند است به آدرس ذیل مراجعه فرمایند .
جاده آبعلی بعداز دوراهی تهران‌پارس بین‌کارخانجات فیات‌وفیلیپس شرکت‌سهامی‌خاص صنعتی هوخست تلفن ۷۸۲۲۸۴ـ۵

استخدام سکرتر

سکرتر باتجربه مسلط به زبان انگلیسی ، مکاتبات و تایپ لاتین با حقوق و مزایای مکفی استخدام میشود . تلفن ۹۵۹۴۹۲ـ ۹۵۴۷۱۱

شرکت‌ساختمانی‌هایوی

احتیاج به مهندس راه‌وساختمان‌با سابقه حداقل ۴ سال در راه سازی دارد .
تلفن ۶۲۸۰۲۳ ـ ۶۲۳۳۶۳

کاباره‌باکارا

ده نفر کارگر گارسن‌با سابقه راکه‌کمی‌زبان انگلیسی بدانند استخدام میکنند علاقمندان همه شب از ساعت ۸تا۱۰ شب‌به دفتر کاباره‌باکارا مراجعه نمایند.

کارخانجات شیمیکو افراد زیر را با حقوق و مزایای کافی استخدام می‌کند

تراشکاروقالبساز

ـ باحداقل ۳سال سابقه کار مفید
ـ بابرك خاتمه‌خدمت یا معافی دائم غیر پزشکی
ـ حداقل تحصیلات ششم ابتدائی (دارندگان مدارك بالاتر ارجحیت ومزایای بیشتری خواهند داشت)

دیپلمه فنی برق وبرقکار درجه ۱

ـ باسابقه کار در امور ماشین‌آلات صنعتی .
واجدین شرایط‌بکارگزینی کارخانجات‌شیمیکو واقع در کیلومتر ۲۲ جاده قدیم‌کرج‌ـ ایستگاه داروگر مراجعه نمایند

یك شرکت تولیدی به افراد ذیل جهت استخدام احتیاج دارد

۱ـ مهندس تولیدبا داشتن پنج‌سال سابقه‌کار و تسلط بزبان انگلیسی یك‌نفر
۲ـ رئیس کارگزینی با داشتن ۳ سال‌سابقه کار و تسلط بزبان انگلیسی یك‌نفر.
۳ـ رئیس تدارکات با داشتن ۳سال سابقه‌کار و تسلط بزبان انگلیسی یك‌نفر
۴ـ رئیس حراست با داشتن ۳ سال سابقه کار و تسلط بزبان انگلیسی یك نفر .
طالبین با داشتن مدارك لازم میتوانند به‌آدرس کاغذ پارس بلوارالیزابت‌پلاك۱۲۴ مراجعه‌فرمایند

آگهی استخدام حسابدار

یک شرکت تولیدی برای تکمیل کادر حسابداری‌خود به دو نفر دیپلمه (مرد) با مشخصات زیر نیازمند است
ـ حداکثر سن ۳۵ سال .
ـ دارای‌گواهی پایان خدمت سربازی یا معافیت دائم
ـ آشنا به زبان انگلیسی
ـ حداقل سه سال سابقه کار در امور حسابداری
افرادی که در تنظیم اسناد حسابداری و نوشتن دفاتر دارای تجربه کافی باشند ارجحیت دارند.
واجدین شرایط بالا میتوانند همه‌روزه به استثنای پنجشنبه‌ها و ایام تعطیل بین ساعات ۹ تا ۱۲ صبح با تلفنهای ۶۷ـ۹۷۶۰۶۵ باآقای رستگار تماس بگیرند.

ITT

شرکت‌خدمات فنی آی‌تی‌تی

نیاز فوری به تعدادی متخصص‌فنی برای نصب وتعمیر مراکز تلفن خودکار (PABX) اشرایط ذیل دارد :

۱ـ حداقل سه سال‌سابقه‌کار درنصب وتعمیر مراکز تلفن .
۲ـ داشتن معافی دائم یا ورقه خاتمه حدمت نظام‌وظیفه
۳ـ آمادگی مسافرت به خارج از تهران برای ماموریت های کوتاه در مواقع ضروری .
۴ـ کسانی که‌به‌زبان انگلیسی‌یاآلمانی‌آشنائی داشته باشند ارجحیت خواهند داشت.
از واجدین شرایط تقاضا میشود شخصا در روز های شنبه الی چهارشنبه به شرکت خدمات فنی آی‌تی‌تی واقع در خیابان شاه‌عباس کبیر شماره ۱۵ مراجعه نمایند .

استخدام سکرتروتلفنچی

یك‌شرکت وابسته بدولت‌باشرائط مناسب افرادزیررا انتخاب‌میکنند:
۱ـ سکرتر مسلط بزبان‌انگلیسی وتایپ فارسی و لاتین جهت هیئت مدیره .
۲ ـ بانوی تلفنچی خوش بیان .
واجدین شرایط بین ساعت ۳۰ر۷ الی ۳۰ر۱۳ روزهای شنبه تا چهارشنبه به خیابان کریمخان زند نبش شمال شرقی خردمند شمالی روبروی بانك شهریار ، مراجعه نمایند .

شرکت‌الکترولوکس استخدام‌می نماید

ده‌نفر سرویس‌کار با تجربه درامور لوازم‌خانگی وده نفر کارگر ساده نیازمندیم متقاضیان باآدرس خیابان تهران نوایستگاه فرح‌آباد مقابل استخر آریا شماره ۱۱۵۵ مراجعه و در صورت لزوم با تلفنهای ۷۹۸۷۶۴ و۷۹۸۵۰۷ تماس‌حاصل‌نمایند.

آگهی استخدام

یکنفر انباردار با تضمین و با سابقه وآشنابه مواد خام صنایع فلزی و یکنفر انباردار باسابقه و آشنا بلاتین در حد شناسائی قطعات مختلف‌با حقوق مکفی استخدام میشوند.
داوطلبین واجد شرایط بنشانی پارکوی ،روبروی ونك ، خیابان مدیریت ، خیابان سعادت‌آباد،فلکه بولینگ،کارخانه صنعتی‌سارااول ،مراجعه نمایند.

شرکت‌سهامی ایرانی تولیداتومبیل (سایپا)خاص

چند نفر دوشیزه یا بانوی سکرتر آشنا بزبان فرانسه وتایپ لاتین‌را باحقوق و مزایای عالی استخدام مینماید .
واجدین شرایط میتوانندهمه روزه از ساعت ۸صبح الی۱۵ بکارگزینی کارخانه سیتروئن واقع در جاده مخصوص کرج کیلومتر۲۲ مراجعه ویا با تلفن های : ۹۷۶۰۵۵ ـ الی ۵۹ تماس حاصل نمایند .

نیازمندیهای اطلاعات

برای دادن آگهی تلفنی باشماره‌های ذیل تماس حاصل فرمائید

تلفنهای: ۳۱۱۲۲۴-۳۱۱۲۲۵

شرکت جنرال موتورز ایران (شرکت سهامی خاص)
GM IRAN
GENERAL MOTORS IRAN LTD.

جنرال موتورز ایران استخدام میکند

مهندس برق با دوسال سابقه کار مسلط بزبان انگلیسی
مهندس صنایع با دوسال سابقه کار مسلط بزبان انگلیسی
مهندس مکانیک با دوسال سابقه کار مسلط بزبان انگلیسی
معلم زبان انگلیسی با سابقه تدریس در آموزش فنی و کلاسهای انگلیسی
تکنسین فنی با سابقه کار وزبان انگلیسی
سکرتری باشورت‌هند (زن)
ماشین نویس‌فارسی‌و لاتین‌زبان انگلیسی درحدتکلم
صافکار (گلگیرساز) معلومات خواندن و نوشتن فارسی حداقل با دوسال‌سابقه کار
جوشکار برق وکاربیت‌معلومات خواندن و توشتن فارسی حداقل‌بادو سال سابقه کار
تعمیرکاربرق‌معلومات‌خواندن‌ونوشتن فارسی حداقل با دوسال سابقه‌کار
واجدین شرائط میتوانند همه روزه بغیر از پنجشنبه و جمعه با در دست داشتن ورقه معافی یا خاتمه‌خدمت ازنظام‌وظیفه بکارگزینی شرکت جنرال موتورز ایران واقع‌در کیلومتر۱٤جاده‌کرج مراجعه‌نمایند.

استخدام دوشیزه

تعدادی دوشیزه با معلومات ششم‌ابتدائی‌جهت کارآموزی تعمیرات ساعتهای سیکو استخدام می شوند که پس‌از طی دوره کارآموزی در تعمیرگاه مرکزی سیکو مشغول بکار خواهند شد از افراد واجد شرایط و علاقمند باین رشته دعوت میشود صبحها از ساعت ۸الی ۱۲وبعدازظهرها ازساعت ۲ الی۵ بشرکت سهامی تهران الکتریك ـخیابان ایرانشهرجنوبی شماره ٤ر۹۰ مراجعه نمایند.

F. & H. R. FARMAN - FARMAIAN
Consulting Engineers

REQUIRES

SENIOR GRADUATE ENGINEER

WITH EXTENSIVE CONTRACTUAL & CONSULTING EXPERIENCE FOR A VACANT MANAGERIAL POSITION. HE WILL BE RESPONSIBLE FOR:

— TECHNICAL SUPERVISION OF A GROUP OF PROJECTS
— CONTROL OF PROJECTS
— CONTRACT ADMINISTRATION
— DIVERSIFIED OFFICE WORK AFFILIATED WITH THE PROJECTS

INDIVIDUALS HAVING THE FOLLOWING QUALIFICATION NEED TO APPLY

— B. Sc IN ENGINEERING OR HIGHER
— MINIMUM OF FIVE YEARS EXPERIENCE IN THE RELATED POSITIONS
— PERFECT KNOWLEDGE OF ENGLISH LANGUAGE
— IRANIAN NATIONALITY

EXCELLENT SALARY AND FRING BENEFIT WILL BE OFFERED TO THE RIGHT CANDIDATE. APPLICANTS ARE REQUESTED TO CONTACT MR. SABET-NIA AT 662305 - 9 FROM 8 a.m. TO 5 p.m. SAT. THRU WED.

آگهی استخدام

شرکت آسانسور سازی اوتیس ایران تعدادی کارگر فنی و ساده‌را جهت نصب دستگاه های آسانسور با حقوق مکفی استخدام مینماید از داوطلبین خواهشمند است برای کسب اطلاعات بیشتروتعیین وقت مصاحبه با تلفن های ۷۵۷۸۵۲ - ۷۵۱۹۲۷ تماس حاصل فرمائید.

کمك حسابدار

بیکنفر کمك حسابدار جوان که حداقل دارای ۳ سال سابقه کار باشد تمام وقت نیازمنا ـم تلفن ۵۲٤۵۰۰

We require electronic engineers and technicians. Good working conditions and high salary plus health insurance and training course abroad provided. For interview please call Tel. No. 620933.

شرکت سهامی بی.اف گودریچ ایران استخدام میکند

۱ـ تحصیلدار : حداقل ششم ابتدائی ،داشتن گواهینامه موتورسیکلت
۲ـ ماشین نویس دو زبانه : آشنائی به‌زبان انگلیسی ، دوسال سابقه کار.
۳ـ دیپلمه هنرستان در رشته مکانیك: ۲سال سابقه کار در کارخانجات صنعتی در قسمت تعمیرات :
٤ـ دیپلمه هنرستان در رشته برق :۳ تا ۵ سال سابقه کار در امور الکترونیك .
۵ـ مکانیك عمومی ماشین‌آلات صنعتی با ۳ سال تجربه .
٦ـ برق کاردرجه ۲
حداکثر سن برای متقاضیان ۳۵ سال بادر دست داشتن گواهی پایان خدمت یا معافیت‌دائم می باشد .
داوطلبان به کارگزینی شرکت واقع درخیابان آیزنهاور جنب کمپانی ژیان مراجعه نمایند .

استخدام

تعدادی حسابدار دیپلمه آشنا به زبان‌انگلیسی جهت‌کار در شهرستانها مورد نیاز است تلفن ٦۵۸۵۳۲

شرکت ایرتویا

بتعدادی گلگیرساز اتومبیل با تجربه باحقوق و مزایای‌مکفی احتیاج دارد: به خیابان‌بهارجنوبی شماره ۵۳ ساختمان تویوتا مراجعه شود

استخدام کارگر ساده

اگر به کار فنی علاقمند هستید اگر خواستار درآمد خوب میباشید میتوانید زیر نظر استادان ما حداکثر سه‌ماه استادکار شوید حقوق اولیه ماهیانه ۷۵۰۰ ریال تلفن ۸۳۳۸۳۳

آگهی استخدام

انجمن توان بخشی جهت‌خدمت در بیمارستان روانی معتادین تبریزبدونفرلیسانسیه حسابداری نیازمند است
متقاضیان میتوانند از تاریخ نشر این آگهی‌به مدت یك‌هفته به امور پرسنلی انجمن توان‌بخشی واقع در خیابان شاهرضا بین کالج وویلا کوی سرشار شماره ۳٤ مراجعه نمایند .
م‌الف ۲۰۷۵۸ ۱ـ۲

استخدام مکانیك وکمك مکانیك ماشین آلات بسته بندی

یك کارخانه تولیدی جهت تکمیل کادر فنی‌خود چندنفر مکانیك وکمك‌مکانیك باتجربه استخدام می‌نماید تلفن ۹۵۹٤۹۲ـ ۹۵٤۷۱۱

شرکت سهامی کفش وین

با حقوق مکفی
بیمه درمانی، حوادث، بازنشستگی
پرداخت وام ضروری
پرداخت وام مسکن
عائله مندی
استفاده ازغذای رایگان
افرادذیل رابهمکاری‌دعوت‌مینماید:
۱ـ فروشنده مرد (جهت تهران وشهرستان)
۲ـ نگهبان با ضامن معتبر
۳ـ کارگر چرخکار (زنومرد)
٤ـ کارگر ساده (زن و مرد)
متقاضیان میتوانند همه روزه باستثنای روزهای تعطیل از ساعت ۸ الی۱۳ بکارگزینی کارخانه واقع در کیلومتر ۱۸ جاده مخصوص کرج مراجعه فرمایند .

کارخانجات صنعتی ایران‌ناسیونال به‌تعداد زیادی کارگر فنی‌وغیرفنی بشرح زیر نیازمند است :

مکانیك	قلزکار
صافکار	قالبساز
جوشکار	تراشکار
برقکار	تعمیرکار برق
لوله‌کش	تعمیرکار ابزارهادی
ورق‌کار	کارگر ساده
مونتاژکار	

متقاضیان میتوانند همه‌روزه از ساعت ٦ صبح تا ۲ بعد از ظهر به اداره استخدام کارخانجات ایران ـ ناسیونال واقع در کیلومتر۱۸جاده کرج مراجعه نمایند .

IMMEDIATE EMPLOYMENT

Farsi-English Typist
Fluency in English
Experience in Farsi and English typing
Call 628219 or 623258 between 8 a.m. to 2 p.m. Miss Nili.

استخدام راننده

به سه نفر راننده باگواهینامه ۲ شخصی وحداقل ۵ سال سابقه رانندگی بعنوان شغل که ساکن شمیران باشند نیازمندیم .
تلفنهای : ۹ـ۲۲۸۰۲٦

دانشجویان دانشگاه تهران

آمادگی خودرا جهت تدریس دروس ریاضیات ،فیزیك، شیمی‌و زبان خارجه، ادبیات فارسی و دروس دوره راهنمائی در منازل اعلام میدارند. خواهشمند است‌متقاضیان با تلفن های ۶۱۱۲٦٦ـ۹۳٤۵۰۰ امور دانشجوئی دانشگاه تهران‌تماس حاصل فرمایند.
امور دانشجوئی دانشگاه
م‌الف ۱٦۰۲۷

شرکت ساختمانی ایران بهاوس

با مسئولیت محدود
برای‌کار در استان اصفهان احتیاج‌به افراد زیر دارد
۱ـ مهندس راه ساختمان‌باسه سال‌سابقه کار ۱نفر
۲ـ معمار با حداقل ۷ سال سابقه کار ۲نفر
۳ـ حسابدار دیپلمه باسال سابقه‌کار ۱نفر
خیابان بخارست کوچه چهاردهم پلاك ۳٦ تلفن ٦۳۲۲٤۵

استخدام جوشکار

بتعدادی جوشکار درجه یك جهت کارروی خطوط لوله نیازمند است . داوطلبان پس از انجام آزمایش انتخاب وبلافاصله باحقوق مکفی وشرایط عالی استخدام میشوند تلفن ٦۹ـ۸۳٦۰٦۵ داخلی ٤٤

استخدام

احتیاج بیك دوشیزه ماشین نویس فارسی با قدرت مکالمه بزبان انگلیسی مشخصات کامل با یك قطعه عکس و شماره تلفن به صندوق پستی ۸۷۹ ارسال دارید .

آشپز فرنگی پزدرجه یک

فوری استخدام میشود

به یک نفر آشپز درجه‌یک (خانم‌یاآقا) با سابقه کار درمنزل که‌درتهیه انواع‌غذاهای فرنگی مهارت و تسلط کامل داشته باشد برای کار در منزل مورد احتیاج است .

شرایط :

نداشتن موانع قانونی‌استخدام ـ داشتن حداقل سه‌سال سابقه‌کار در فرنگی‌پزی ـ میزان حقوق باتوافق ـ افرادیکه به یکی‌از زبانهای عربی‌ـ فرانسه یا انگلیسی آشنا باشند در شرایط مساوی حق‌تقدم خواهند داشت .
لطفا با دردست داشتن سوابق و مدارك کار صبح‌ها از ساعت ۸ر۵ تا ۱۲ر۵ و عصرها از ساعت ۲ر۵ تا ٤ر۵ به نشانی خیابان قدیم شمیران شماره ۵۷۵ ساختمان شرکت اتوتهران ـ طبقه چهارم ـ قسمت کارگزینی شرکت مراجعه و یا با تلفن‌های ۱۸ـ۷۵۷۳۱۱ تماس حاصل نمائید. ۱ـ۳ آ ـ ۲٤٤۵۵

آگهی استخدام

کارخانجات تولیدی پلاستیران

افراد زیررا با حقوق‌مکفی و مزایای قابل توجه استخدام مینماید .
۱ـ فرزکار با سه‌سال سابقه کار روی قالبهای پلاستیکی .
۲ـ تراشکار با سه‌سال سابقه کار روی قالبهای پلاستیکی .
از واجدین شرایط خواهشمند است به‌آدرس‌جاده قدیم‌کرج کیلومتر ۱۸ کارخانه پلاستیران مراجعه نمایند .

شرکت سهامی تکنولوگ مشاوران مهندسی وصنعتی

وابسته به سازمان گسترش‌ونوسازی صنایع ایران
به افراد واجد شرایط درتخصص های ذیل نیازمند است :
۱ـ مهندس معمار با تجربه در برنامه‌ریزی و طراحی مجموعه های مسکونی
۲ـ متخصص اقتصاد با تجربه در اقتصاد شهری‌ومنطقه‌ای
۳ـ متخصص اقتصاد باتجربه‌در بررسیهای فنی‌ـاقتصادی وارزیابی پروژه ها
٤ـ جامعه شناس با تجربه در جامعه شناسی شهری
۵ـ مهندس تاسیسات با سابقه در طراحی تاسیسات‌شهری (آب وفاضلاب‌ـ گرمایش وسرمایش)
٦ـ مهندس‌هیدرولیك آشنائی به زبان انگلیسی ضروری است.
۷ـ نقشه‌کش با تجربه
۸ـ ماشین‌نویس باتجربه‌فارسی و لاتین
از افراد واجد شرائط مشروحه فوق خواهشمند است از تاریخ‌چهار شنبه ۱۷ر۱۰ر۱۳۵٤ به نشانی شرکت واقع در خیابان پهلوی نبش جام‌جم ساختمان سازمان گسترش‌و نوسازی صنایع ایران مراجعه و یابا تلفن ۲۹٤۰۳۸ تماس حاصل‌نمایند.

شرکت کارخانجات پارس الکتریك برای کار تمام وقت بهمکاری افراد زیر نیازمند است.

۱ـ مهندس ساختمان
برای نظارت کارهای ساختمانی با حداقل ۲ سال سابقه کار.
۲ـ فوق دیپلم فنی
با حداقل ۳ سال سابقه کار زمانسنجی وبرنامه‌نویسی.
۳ـ دیپلم یا فوق دیپلم الکترونیك
با حداقل ۳ سال سابقه کار عملی .
٤ـ انباردار با تحصیلات حدودسیکل
یا بالاتر و سابقه کار برای کار در شهرستانها .
۵ـ تعمیر کار لوازم خانگی
(یخچال ، کولر ، ماشین لباسشوئی) و تکنسین رادیو و تلویزیون با حداقل ۳ سال سابقه کار برای کار در شهرستانها .
٦ـ تعمیرکار و مکانیك ماشین‌آلات صنعتی
با سه سال سابقه کار و تحصیلات حداقل ششم ابتدائی
۷ـ شوفاژکار و مونتاژکار برق
با ۳ سال سابقه کار و تحصیلات ششم ابتدائی .
۸ـ راننده
با ۳ سال سابقه کار و تحصیلات حداقل دوم پیکار.
۹ـ کارگر ساده مرد
با تحصیلات حداقل دوم پیکار .
شرایط عمومی :
دارا بودن معافیت یاخاتمه خدمت
از کلیه افراد واجد شرایط دعوت میشود همه روزه بین ساعت های ۸ صبح تا ۱۲ و ۲ بعداز ظهر تا ٤ بدفتر کارگزینی شرکت واقع در خیابان آیزنهاور ، ایستگاه شاوب‌لورنس شماره ۵٦۳ مراجعه فرمایند .

نیازمندیهای اطلاعات

برای دادن آگهی تلفنی باشماره های ذیل تماس حاصل فرمائید

تلفنهای: ٣١٢٤١٣-٣١١٢٢٧

فروش دست دوم

یک خانم خارجی که تصمیم‌به مسافرت دارد مقداری سرویس طلا و نقره چای‌خوری‌ویکدست مبل دست اول برای فروش عرضه میکند تلفن ٨٤٤٥٢١
١-٦ آ- ٢٣٨٦٨

اکازیون
مقداری البسه‌نو و دست دوم فرنگی بفروش می رسد تلفن ٦٨١٦٣٥

به علت مسافرت وسایل منزل‌از قبیل مبل فرش غیره بفروش میرسد از ساعت ٨ صبح الی ٨ شب تلفن ٨٤٠٢٧٩
١-٢ آ- ٢٤٢٩٢

به علت مسافرت یک‌عدد پالتوی مینک نوولباس های خارجی دست دمم بسیار تمیز لوازم منزل‌و وسائل نقاشی بفروش میرسد تلفن ١٦٥٥٠٣٩از ١٢ تا ٦ بعدازظهر

پیانو مدل رویال مارک پطروف ٨اکتاورنگی مشکی‌بفروش‌میرسد قیمت ٤٣٠٠٠٠ ریال تلفن - ٢٩١٥٣٢
١-٣ آ- ٢٤٣٦٥

ست کامل دستگاههای صوتی فروشی
تیونر امپلی‌فایر - اسپیکر ، ضبط ریل- ضبط کارتریج - ضبط کاست . گرام هدفون آنتن مخصوص،قفسه مخصوص جای دستگاههای صوتی‌تلفن - ٦٨٢٣٣٣

فروش او کازیون اشیاء عتیقه ارزانتر از حراج
چند دست مبلمان لوئی‌سز - اطاق خواب جالب لوئی‌سز - مجسمه های بی نظیر - آئینه‌ ویترینهای فرانسوی- مرغی - شمعدانهای عالی - نقاشیهای بی‌نظیر و نفیس - نقره‌جات و دیگر اجناس از ساعت ٩ صبح تا٩ شب ، خیابان سلطنت‌آباد روبروی خیابان زبرجد خیابان نادر پلاک ١١ تلفن ٢٣٦٤١٩
١-٥ آ- ٢٤٣٥١

به علت مسافرت لباسهای زنانه‌و مردانه و بچگانه نو و دست دوم فرنگی به مدت یک هفته‌از شنبه ١٣ تا ١٩ دیماه ساعت ٨ صبح تا٨ شب بفروش میرسد خیابان تاج دریان‌نو خیابان‌نهم طبقه دوم پلاک ٤٨- ٩٧٩٠٤٨
١-٢ آ- ٢٤٤٤٠

عتیقه ایرانی
یك كلكسیون شامل چندین کلاهخود - ساعدبند و سپر زرکوب ایرانی بفروش می‌رسد تلفن ٢٩٥٣٢٢

پالتوکت پوست خرگوشی ویک رادیوالکترونیکی و یکدست‌میز صندلی ناهارخوری وفرش‌کاشی وموکت بفروش میرسد تلفن - ٨٥٥٦٣٢
١-٣ آ- ٢٤٤٩٨

دوتخته قالی کاشان و بیرجند ویک عدد پالتو پوست مصنوعی خیلی عالی بفروش میرسد تلفن ٨٤٠٥٤٩
١-٢ آ- ٢٤٥٠٨

اثاث منزل و انواع لباسهای خارجی به علت مسافرت به فروش می رسد . کاخ شمالی از بلوار جنب بانك عمران منزل دکتر احتیاطی تلفن ٦٢١٥٠٧ - ٦٢٨٧٥١

یك خانواده خارجی بعلت مسافرت تمام اثاثیه - خارجی خانه‌خودرا بفروش میرساند تلفن ٢٨٤٨٧٦ آدرس خیابان دولت خیابان قیطریه بعد از کوچه‌اعزازی‌دست‌راست پلاك ٣٨

خرید اثاثیه

صادراتچی
فرشهای کهنه و نو شمارا خریداریم تلفن ٦٥٣١٩٥
١-٩ آ- ٢٢٠٨١

فروش اتومبیل

بی‌ام‌و
بی ام‌و ٣٢٠
مدل ١٩٧٦
باشرایط مناسب بفروش میرسد تلفن ٨٤٤٩٧٢

ب‌ام‌و، ٢٠٠٢ مدل ٧١سفارش آمریکا بالوازم اضافی مقطوع ٤٧٠٠٠ تومان عصرها تلفن - ٨٣٦٨٧١
آ- ١٨٤٣٩

ب.ام.و مدل ٧٢ باشیشه گرمکن استریو و بافرمان مخصوص‌به علت مسافرت به فروش میرسد ٦٠ هزار تومان بدون واسطه تلفن ٣٠٣٦٧٦
١-٢ آ- ٢٤٢٩٠

فیات
فیات ١٢٨ چهاردرب آلبالوئی مدل ٧٢ بارادیو پخش ولوازم اضافی دیگر بابدهی بفروش میرسد تلفن ٧٩٣٤٣٤
آ- ٢٤٣٤٤

فیات ١٢٨ اسپرت مدل ٧٢تلفن ٧٦٨٠٣٩

فیات ١٢٨ اسپرت ال١٣٠٠مدل ٧٤ قیمت ٥٢ هزار تومان - ٣٩٢١٥٥
١-٢ آ- ٢٤٣٦٨

فیات ١٢٨ اسپرت مدل ٧٤ فروشی ٥ الی ١٠ بعداز ظهر تلفن٦٨١٣٠١

شورلت
شورلت ایمپالا مدل ٦٦ شیری رنك با رادیو پخش موتور تعویض‌شده كاملا نو بفروش میرسد. تلفن٣١١٢١٥-٣١١٢١٤

شورلت مونت‌کارلو شرابی٧٦ دانشجوئی نمره نشده تلفن - ٦٢٩٧٦٩
١-٥ آ- ٢٤٤٣٣

شورلت ایران
رویال ٢٨٠٠ و ٢٥٠٠ آماده تحویل با بهره بانکی ٣٠ ماهه ٩٣٥٠٥٠-٥٣

شورلت ایران
٢٥٠٠ و ٢٨٠٠ رویال آماده‌تحویل نقدواقساط با بهره بانکی تلفن ٨٤٨٨٨٧

شورولت رویال
٧٤باتمام وسایل ٩٠٠٠ کیلومتر تلفن ٦٣٤١٦٩
آ- ٢٤٣٩٦

شورولت کاپریس مدل ٧٤ فول اتوماتیك نقدو اقساط به قیمت ٨٥ - هزار تومان فورا بفروش میرسد تلفن ٦٢٥٢٦٦

بیوك
بیوك سنچوری مدل ١٩٧٣فول رنگتریاکی متالیکباپخش‌صوت فرمان هیدرولیك شیشه رنگی‌به فروش میرسد تلفن ٩٢٧٩٥٦ از ساعت ٥الی٨
١-٣ آ- ٢٤٣٦٩

بیوك سنچوری مدل١٩٧٥ صفر کیلومترتلفن٨٥٦٦٠٠و٨٥٧٧٠٠
١-٣ آ- ٢٤١٥٣

هیلمن
هیلمن با سند آزاد همه رنك آماده تحویل ٦٦٤٤٦٦

داتسون
قابل توجه شرکت های ساختمانی و راه‌سازی
وانت داتسون
١٥٠٠ آماده تحویل تلفن٣٥٣٨٢٠و٣٥٣٦٥٣

داتسون ،هیلمن ،تویوتا (سواری و وانت)اقساط بانکی ٣٠ ماهه٧٥٧٧٢١ فرزین

داتسون ٧٦
کوپه اسپرت ١٢٠ و ١٨٠ چهاردرب اقساط بابهره بانکی در ٣٠ قسط ٥٣-٩٣٥٠٥٠
١-٤ آ- ٢٤٣٤٨

داتسون ٧٦
نمایشگاه اتومبیل سعید کوپه اسپرت ١٢٠و١٨٠ چهار در اقساط. بابهره بانکی در ٣٠ قسط تلفن ٢٩-٩٤٠٥٢٧

بنز ٩١١ البی بی‌دماغ مدل٧٠ فوری بیواسطه بفروش میرسد تلفن ٣١٠٩٧١ و ٦٥٥٤٧٧
١-٤ آ- ٢٤٤٧٨

پیکان
یکدستگاه پیکان ٥٤ نو ٧٥٩٤١٩

تویوتا
تویوتای استیشن کرولا مدل آخر سال ٧٤ رنك آلبالوئی با ١٣هزارکیلو مترکار بسیارتمیز قیمت مقطوع ٦٥ هزار تومان تلفن ٢٧٤١٥٤

فولکس واگن
فولکس استیشن‌ووانت٧٩٧٦٨٠
١-٢٦ آ- ٢٢٧١٢

یکدستگاه فولکس‌مدل ٦٠ تمیز بمبلغ ١١٠٠٠ تومان فروخته میشود صبحها به تلفن٢٣٠١٢٤ طبقم یکم مراجعه شود .
آ- ١٦٤٧٧

اپل
اپل ١٧٠٠ مدل ٦٣ بسیارتمیز نقد مقطوع ١٩٥٠٠تومان بعداز ظهرها تلفن ٩٧٥٥٢١
آ- ٢٤٤٨٩

دیزل ماکسیمپرسی ٢٠ دنده١٠ چرخ رینگ ٢٤ مدل آخر ٦٨ فوری بیواسطه بفروش‌میرسد تلفن ٣١٠٩٧١ و ٦٥٥٤٧٧
١-٤ آ- ٢٤٤٧٢

رنجرور
توجه
٤ دستگاه رنجرور مدل ٧٥ صفرکیلومتر بفروش میرسد تلفن ٢٣٠٠٣٠

رنجروور ٧٦ تلفن ٧٨١٨٠٩

پیکان مدل بالا از دم قسط با ماهی ١٥٠٠٠ ریال نیازمندیم تلفن ٣٥٧١٨٥

خرید
ازدم قسط ماهی ٢٥هزارریال هیلمن خریداریم تلفن ٨٣٤٣١٤
١-٣ آ- ٢٤٢٠٤

خرید و فروش اتومبیل پیکان تلفن ٣٥٧١٨٥

فروشگاههای اتومبیل

فروشگاه اتورینگ وانت تویوتا ١٦٠٠ و ٢٠٠٠ تلفن ٣٠٤٤٨١
١-٢٦ آ- ٢٣٥٦٤

اتومبیل هاتفی مرکز خرید فروش پیکان ٥٣٠٧٦٠- ٥٢٤٠٧٨

برای اتومبیل شما

فروشگاه پیچ و مهره آریا
انواع واقسام پیچ‌ومهره های فولادی آلن‌بقیمت تجارتی به‌مشتریان‌محترم عرضه مینماید تلفن ٣١٥٢١٣

لوازم یدکی
اصلی ژیان
میدان محمدرضاشاه فروشگاه امیر تلفن ٥٣-٩٣٥٠٥١
١-١٤ آ- ٢٤٣٤٦

تعمیرگاه و فروشگاه مجاز شماره ٣٠ پیکان
مجهز به دستگاه های الکترونیك - بالانس و میزان فرمان :
زیرنظر کارشناسان فنی ایران ناسیونال
دروازه شمیران خیابان مهران مقابل زرین‌نعل
تلفن ٧٥٥٤٨٧
١-٢ آ- ٢٣٤٩٣

ترك بندسازی صادقی
سازنده ترك‌بند موتورو سپر موتور خیابان - شاهپور چهار راه گمرك شاهپور تلفنهای٥٣٥٤١١ ٥٣٣٦٥٢- ٥٣٣٦٧٦

کرایه اتومبیل

نایس تاکسی‌سرویس
بااتومبیلهای تشریفاتی آماده خدمت بشماست تلفن جدید . ٢٣٣١٤٢ و ٢٣٥٠٨٨
١-٢٥ آ- ٢٢٨٨٨

اتوآسیا
اتومبیل کرایه با راننده دربیست‌وچهارساعت در خدمت شماست‌تلفن٧٥٤٩٨٠و٧٥١٦٢٠

کمان‌سرویس تاکسی
در تمام مدت ٢٤ ساعت با مجهزترین اتومبیلهای آخرین سیستم باراننده وبدون‌راننده‌در اختیار شماست تلفن ٦٥٤٤٤٦و ٦٥٦٥٤٤
آ- ٢٢٤٣٥

کرایه اتومبیل کیان
تلفن ٥٢٥٨٨٨ منیریه
١-٢٠ آ- ٢٢٨٦٩

کرایه اتومبیل فرد ٨٤٠٧٧٣

بتعدادی اتومبیل مدل آمریکائی یاآلمانی باراننده جهت کار در آژانس نیازمندیم تلفن ٨٢٣١١٥

آرتاکسی
آژانس کرایه اتومبیل
تمام وقت باراننده دراختیارشما میباشد ٧٥٣٠٢٠ - ٧٥٨٠٠٧
١-٣ آ- ٢٣٩٤٢

آریاتاکسی
اتومبیل باراننده وبدون راننده ٣٤٩٨٧٩ - ٣٤٥٨٢٩
آ- ٢٤٣٢٦

قابل‌توجه .اهالی‌غرب‌وشمال غرب تهران
لوناتاکسی سرویس
شبانه‌روزی ٩٣٧٢٥٠

جرثقیل
جرثقیل کامیون فرح بار
٨٥٥٥٥٤
٨٤٨٤٤٤
پارکینگ شهرستان

ماشین آلات

دودستگاه دیزل‌ماك
٦٩ مدل استرلینگ در وضع بسیار مناسب کمپرسی تبدیل شده به تریلرکش اینك آماده فروش باتریلی واطاق کمپرسی و غیره میباشد نقدا قیمت جمعا ٧میلیون ریال تلفن ٦٥٦٩٧٩
١-٣ آ- ٢٤١٣١

بتونیر ٢٠٠/٣٠٠/٤٠٠ وواپیر ١½ تا ٣ تن
ساخت انگلیس وارشد
تهران اروپ ٣١٢٥٤٧
خیابان چرچیل-پلاك ١٩

خریدار وفروشند، ماشین‌آلات دست دوم نجاری ایرج‌حسینی- ٧٩١٣٦٦
١-١٠ آ- ٢٣٣١٠

یك دستگاه بلدوزر ٨دی
یك دستگاه بلدوزر ٧دی
یك دستگاه ساید بوم - لوله‌گزار ٥٨٣ کاترتیلر
یك دستگاه بیل‌میکانیکی زنجیری ١¼ یارد
کل ماشین آلات‌که بیش از ٤ هزار ساعت کار نکرده بقیمت مناسب بفروش میرسد تلفن ٨٤٦٦١١- ٨٥٠١٤٦

اجاره و فروش ماشین های راهسازی انجام هرگونه خاکبرداری زیرسازی اسفالت تلفن ٨٢٨٥٧٧
١-١٤ آ- ٢٤٣٥٢

اکازیون
یکدستگاه گریدرآدامس LW ٧٧٧ نقد واقساط فروشی تلفن ٨٣٣٨٠٥
١-٢ آ- ٢٤٣٨٧

سرویس پمپ و انژکتور غازار
خیابان قزوین عباسی دخانیات داخل گاراژ میزانی تلفن ٥٤٠٨٩٧

تعمیرگاه جهان‌کار
تعمیر موتور های مولد برق‌و اجاره
نشانی:سه راه‌ضرابخانه تلفن ٢٣٢٣٨١

نیرو صنعت
سازنده دستگاه های جوشکاری با آمپر های مختلف و با مدت‌تضمین خیابان قزوین خیابان غفاری جنب‌بانك‌صادرات تلفن ٥٤١٠٣٠
حسن شب‌زنده‌دار

تعمیر ژنراتور
تعمیر و نصب موتور ژنراتور ٧٦٤٠٣٠

آموزشگاهها

ماشین نویسی بیژن
باحسن شهرت میدان ژاله‌تلفن ٣٤٨٣٨٤

تدریس خصوصی

دروس
دبستان دبیرستان راهنمائی نظری تضمینی
٦٥٢٤٥٧

تدریس زبان انگلیسی
توسط‌بانوی‌متخصص‌زنان
مخصوص خانمها تلفن ٦٣٤٩٠٠
آ- ٢٤٣٠٥

انگلیسی خصوصی ٦٥٧٧٣٦
١-٣ آ- ١٦٣٤٩

انگلیسی
کنتراتی تضمینی
٦٥٢٦٥٩

تدریس خصوصی توسط دانشجو تلفن ٣٣٣٨٤٣

بانوارکاست‌وپلی‌کپی
انگلیسی را درکوتاهترین مدت بیاموزید تلفن ٢٩١٤٣٨
آ- ٢٤٥٠٠

مکالمه روزمره انگلیسی ٣٠ ساعته
٦٥٥٧٠٥

انگلیسی توسط
MR. SPENSER
٩٧١٨٧٦

تدریس زبان انگلیسی بطور خصوصی تلفن ٢٧١٧٠٧ عصر ٦ تا ٧

١٥٠ریال
مکالمه و گرامر انگلیسی فرانسه آلمانی کنتراتی تضمینی تلفن ٧٥٦٠٤١

ترسیمی رقومی
تضمینی ٣٠ ساعته
تلفن ٩٣٩٨٩٣

تدریس کلیه آلات موسیقی در آموزشگاه موسیقی البرزخیابان شاهپور چهارراه‌ابوذرجمهری - ٥٢٩٢٦٠
١-١٠ آ- ٢٣٣٤٨

خانم فرانسوی دیپلم از دانشگاه پاریس درتعلیم زبان فرانسه شمیران ٢٧٤٣٢٤

تدریس خصوصی توسط دانشجوی فوق‌لیسانس تلفن - ٧٥٣٣٥٧
آ- ٢٤٣١٩

زبان
٩٧١٨٧٦
کلیه دروس راهنمائی‌و نظری فشرده تضمینی ٦٦٠٧٧٩

تقویتی
٩٧١٨٧٦
کلیه دروس راهنمائی و نظری و دبیرستانی توسط دانشجویان سال آخر پلی‌تکنیك باتضمین قبولی تلفن ٧٥٣٥٨٣

تزئینات‌ودکوراسیون

کاغذدیواری‌آلمانی موکت‌مخملی‌ونمدی
پلاستر
(باشرایط‌دلخواه‌شما)
نمایشگاه‌مرکزی،چهارراه‌امیراکرم
٦٦٦٦٦١-٦٦٦٦٦٥
٦٦٨٨٣٣-٦٦٨٨٣٢
شعبه‌گیشا ٦٣٢٩١٤ ٦٣١٩٤٧
شعبه‌پاهشاه ٦٦٠٧٧٢
نمایشگاه‌تجریش ٢٧٤٣٠٢

با٣تومان
باروزی ٣ تومان منزل و محل کارخود رابابهترین انواع کاغذ دیواری پرده‌کرکره موکت و کفپوش تزئین فرمائید.
تزئینات مارال٩٧٥٥١٨

کلیه کار های تزئیناتی وساختمانی و بنائی و نقاشی در اسرع وقت تلفن ٧٥٠٢٤٤

شرکت ایران کلینر
تزئینات ساختمان ، نصب‌موکت پرده کفپوش و کاغذ دیواری‌را با قیمت مناسب در محل انجام میدهد .
تلفن ٣٦٠٢٠١

سان‌استور
مرکز عالیترین محصولات‌تزئینی ساختمان از معروفترین کارخانجات دنیا بقیمت‌تجارتی هوگاموکت در ٥نوع مختلف - برزدار - مخملی اسپرت‌وساده بصورت تایل صددرصد قابل شستشو وانتقال کاغذ دیواری مخملی سداتین ساخت آلمان پدیده‌ای بی نظیر در صنعت تزئینات کاغذ دیواری ساندرز ساخت هلند درصدها طرح و رنگ ، موکت‌پرزدارفوم دارو بدون فوم ساخت‌آلمان ، انواع موکت های نمدی گلدار و ساده وکبریتی خارجی .
سان استور
میدان ٢٥ شهریور اول خیابان سینا شماره ٢٢ تلفنهای : ٨٣٧٨٠٧ - ٨٣٤٩٥٤

دنیای موکت
موکت نمدی آلمانی فقط به تزئیناتی‌ها هر متر مربع ١٧٠ریال
امیریه-معزالسلطان ١١٧٨
شرکت ناتالکو ٥٣٩١٧١- ٥٣٨٠٤٨

٣تومان
با روزی ٣٠ تومان كاغذ ديوارى كفپوش - كركره و موكت
ساناز
٩٢٣٩٢٠
١-٢٣ آ- ٢٣٥٠٦

تزئیناتی پاتوك
کلیه کارهای تزئیناتی شما رابا نازلترین قیمت در٢٤ساعت‌انجام میدهد تلفن های ٤٧٩٠٤ و ٤٧٩٥٨

پرده نادری
پرده کرکره - کاغذ دیواری انواع موکت و دوخت و نصب پرده سعدی شمالی چهار راه سید علی تلفن
٣٠٥٢٢٥

برای ساختمان شما

تعمیر -اسفالت ونقاشی ٦٢٥٧٣٢

پاکتان
انجام کلیه امورنظافتی نقاشی و دکوراسیون ساختمان ٨٣٨١٧٢ و ٨٢٤٥٨١

شرکت ایران پالاگر
نظافت کلیه قسمتهای ساختمان ٧٥٥٧٧٩ و ٧٥٧٣٦٩
آ- ٢٣٢٥٢

چکه‌سقف
ایزولاسیون پشت بام بدون خرابی ،اسفالت و قیر گونی ٧٥٠٦٣٤

موسسه‌ساختمانی نماشور
شستشوی سنگهای ساختمانی کف ساب‌آجر ورول پلاك ٣٥٩٣٠٠

آسفالتکاری و بنائی ساختمان
٣٥٤٨٨٣

نقاشی ساختمان باقیمت مناسب
٨٢٩٣٣٤

داربست فلزی سوپرمن ٩٧٥٦٩٩
تاج روبروی تلفن کاریر
آ- ٢٤٤٦٩

صادکو
فروش و نصب سقفهای کاذب تلفنهای ٨١-٧٦١٢٨٠

نقاشی ساختمان تلفن ٤٧١٤٣ و٩٢٤٣٨٠

آسفالت و عایق
شمیران - قلهك - تلفن
٢٦١٣٢٧

شرکت نشتجو
محل اسیب‌دیده و ترکیدگی لوله های آب را بادستگاه پیدا کرده و با جزئی حفاری‌قسمت فرسوده را تعویض مینماید تلفن ٢٧٧٩٩٢ - ٢٧٧٩٩٣

گروه‌مهندسین‌باسابقه ایرانی - آمریکائی
آماده‌پذیرفتن‌طرحهای‌ساختمانی خانه‌سازی ، شهرك و آپارتمان است ٨٢٥٦٣٥ یاصندوق پستی ١٤٤٨-١١ تهران .
آ- ٢٤٤٨٤

آسانسور
تعمیر و نگهداری آسانسور
٦٢١٤٤٨

شستشوی‌مبل وفرش

لیدرهوم‌سرویس
خشکشوئی مبلمان وفرش‌موکت واتومبیل پرده درمحل تمیزتر وارزانترین قیمت تلفن٨٥٦٥٣٠
آ- ٢٥٤٣٣

دوراکلین سرویس‌امریکا خشکشوئی مبلمان‌موکت فرش تشك اتومبیل در محل مطابق با آخرین تکنیك متداول امریکا گرانتر مطمئن‌تر ٨٤٥٦٨٣ و ٨٤٨٣٩٦و ٨٤٨٣٩٥

آریوانگلیش سرویس،
خشکشوئی
مبلمان موکت فرش پرده و تشك اتومبیل در محل تلفن ٨٤٣٨٤٥ ٨٤٢١٧٠

کارخانه قالیشوئی‌اطلس
تلفن ٩٥٢٥٤٦ و ٩٧٥٤٣٠
آ- ٢٨٥٤٢

شرکت ایران کلینر
باکادری مجهز و با تجربه خشکشوئی مبلمان ، فرش‌موکت پرده . کفپوش . تشك‌اتومبیل پاککردن شیشه را با دستگاههای تمام اتوماتیك‌ومواد منحصر بفرد با آخرین تکنیك آمریکائی در محل انجامبیدهد
تلفن ٣٦٠٢٠١

دیاموند سرویس اکسپرس
خشکشوئی موکت مبل‌فرش‌پرده اتومبیل در محل تلفن
٧٦٩٧٢٥
١-١٨ آ- ٢٤١٠٧

شرکت ایران پالاگر
شستشوی موکت، مبلمان‌وتشك اتومبیل باموادمنحصر بفرد در محل ٧٥٥٧٧٩ و ٧٥٧٣٦٩
آ- ٢٠٤٣٢

کلین سرویس
خشکشوئی مبل فرش موکت با دستگاه وپرده بانصب مجانی- ٩٥٢٥٤٦
آ- ٢٢٤٣١

آمریکن سر تیفاید
هوم‌سرویس خشکشوئی مبلمان فرش موکت پرده با آخرین تکنیك آمریکائی در محل - ٧٠٤٨١٢ و ٧٥٨٤٩٦

قالیشوئی شربت‌اوغلی ٥٢٣٢٠٣-٩٢٦١٨٩

آناهیتاسرویس‌بزرگترین خشکشوئی مبلمان فرش موکت پرده‌در محل٧٩٥٣٠٧
آ- ٢٢٤٣٠

خشکشوئی پرده ظرف ٢٤ ساعت ٧٩٥٣٠٧

کلین سرویس پیام
باکادری مجهز وبا تجربه خشکشوئی‌مبلمان‌فرش، موکت، کفپوش ، تشك اتومبیل را با دستگاه های تمام اتوماتیك و مواد منحصر بفرد با آخرین تکنیك امریکائی درمحل انجام میدهد
تلفن٨٥٣٠٣١-٨٥٣٠٣٢
ا- ٢٨٤٢

خشکشوئی پرده ونصب فوری تلفن ٨٤٣٨٤٥

کارخانه قالیشوئی داریوش تلفن ٥٢٩٩١٥ و٩٧٧١١٨

کلین سرویس پاکزا
خشکشوئی مبلمان موکت فرش پرده‌وکفپوش‌باآخرین متددرمحل
تلفن ٨٥٣٩٩٥
١-١٠

کاباره

یك شب عالی و فراموش نشدنی در بزم‌خانوادگی
کاودرژان
شما هم‌دراین بزم‌شرکت کنید
تلفن های رزرو ٦٨٧٠٨٠ - ٦٨٦٠٨٠

شکوفه‌نو
یکی از چهار کاباره بزرك جهان بهترین برنامه های ایرانی و خارجی را همه شب تقدیم میکند .
تلفن های رزرو ٥٤٤٠٤٤ - ٥٤٣٠٣٣

باکارا
پیشرو کاباره‌های‌ایران همه شب مجموعه‌ای از برنامه های خارجی و ایرانی را برای شما انتخاب کرده است تلفن های رزرو ٦٢٨٢٠٨ - ٦٢٥١٧٧

کاباره لوکولوس
با برنامه های سرگرم کننده ودلنشین ایرانی‌و خارجی‌وغذا های‌دلچسب از خانواده‌محترم‌پذیرائی میکنند تلفن رزرو میز
٣١٨٦٦٣

افق طلائی
یك شب خاطره‌انگیز و رویائی برای شما تدارك دیده است .
از بهترین برنامه ها و دلپذیر ترین غذا های متنوع ما استفاده کنید
تلفن های رزرو افق طلائی ٣٠٤٤٥٥- ٣٩١٠٤٤

رستوران‌ها

غذای آماده
برای برگزاری [illegible] الی یکصد ریال
تلفن ٣٦٣٨٣٢

تعمیر تلویزیون

تعمیرگاه مجاز شماره ١١ شاوب لورنس
سرویس سیار فوری برای کلیه نقاط تهران و شمیرانات
تلفنهای ٦٦٧١٧١ ٦٦٩٥١٤ ٤٢٧٣٣
SCHAUB-LORENZ

تعمیر تلویزیون فوری‌در منزل ٨٢٨٣٤٧

تعمیر همه نوع‌تلویزیون و نصب آنتن فوری ٧٥١٧٢٠

تلویزیون شما فوری در منزل تعمیر میشود ٢٧٤٧٧٠

آماده به‌تحویل
ماشینهای قیچی گیوتین ورق بر ساخت کارخانه M.D.M.
٦ میلیمتر دردومتر - ٤میلیمتر در دو متر - ٢میلیمتر دردومتر.
تلفن ٥٤٦٣١٧

شرکت تضامنی مصطفی گلپایگانی-پسران‌وبرادران
نمایندگی مجاز فروش محصولات بنز ایران ناسیونال- وانت ٥٠٨
انواع مینی بوس بنز ٣٠٩ - اتوبوس بنز ٣٠٢
تلفن های نمایشگاه: ٥٢٣١٢٥-٥٢٧٩٠٠
٥٣٦٣٠١-٥٣٩٨١٧-٥٣٩٣٢٠

کارگاه اطاق سازی ایران باستان
سازنده اطاق اتوبوس- مینی‌بوس و پیکان
نشانی : خیابان خاوران جنب درمانگاه ٢٨مرداد
تلفن ٣٥٢٨٦٤

کارخانه نمك ایران
فروشنده انواع نمکهای سنگی - سائیده و خوراکی و غیره
نشانی : خیابان رزم‌آرا سه‌راه فرح‌آباد
تلفن ٥٣٧٣٠٤

آگهی خرید خدمت ماشین‌نویس
ژاندارمری کشور بمنظور انجام امور ماشین نویسی بخدمات تعدادی ماشین نویس درجه‌یك فارسی با تحصیلات‌حداقل گواهینامه سیکل‌اول متوسطه نیاز دارد داوطلبان میتوانند از تاریخ انتشار آگهی تا ١٫١١٫٥٤ در یکی از ساعات اداری با دردست داشتن یکبرك فتوکپی رونوشت شناسنامه و یکبرك فتوکپی مدرك تحصیلی به نشانی میدان ٢٤ اسفند ستاد ژاندارمری کشور (دایره کارگزینی غیر نظامیان) مراجعه نمایند
ژاندارمری کشور
١-٣
م‌الف ٢٠٥٩٠

تابلوسازی
اس-ام-اف
سازنده تابلو های برق
نشانی : خیابان آیزنهاور نرسیده به میدان شهیاد نبش کوی شهسوار .
تلفن٩٥١٦٧١

نمك‌صالح
تولید کننده بهترین محصولات غذائی مجهز باصول بهداشتی و بسته بندی شده بطورشبانه روز در اختیار مشتریان گرامی قرار میگیرد.
مولوی باغ فردوس
تلفن ٥٣٥٣٠٤

سازمان چاپ حبیبی (چاپخانه حبیبی)
مجهز به مدرنترین وسایل چاپی در خدمت مشتریان گرامی میباشد
نشانی : خیابان سلسبیل پائین‌تر از وثوق تلفن ٩٥٢٣٢٩

شرکت سهامی خاص پخش کبریت‌ایران
نشانی بوذرجمهری غربی ساختمان ١٢٠ طبقه اول
تلفن های ٥٣٩٣٩٣ - ٥٣٤٣٣٤- ٥٣٥٢٧٥

نیازمندیهای اطلاعات

برای دادن آگهی تلفنی باشماره‌های ذیل تماس حاصل فرمائید
تلفنهای: ۳۱۲۴۱۳-۳۱۱۲۲۷

شاوب لورنس فیلیپس
آر . تی . آی، بلر تلفنکن، وسایر مارکها
۲۳۶۹۴۴
تعمیرگاه مجاز تلویزیون الکترون باتائیدوزارت کار
۷۶۳۶۸۳ ـ ۷۶۲۳۰۰
شاوب لورنس آرتی ای فیلیپس با سرویس سیار شهر وشهرستانات

تلفنهای سرویس
SCHAUB-LORENZ
شاوب لورنس
۳۱۳۱۴۷
۳۱۳۰۱۶
نصب آنتن
تمام کانال رنگی

نصب آنتن تلویزیون کلیه‌کانالها فقط ۹۰۰ ریال
تلفن ۳۰۱۲۲۲ و ۳۰۵۳۹۲
آ ـ ۲۳۶۷۶

تعمیروسرویس شوفاژ
سرویس شوفاژ فوری
۷۵۸۶۷۹
سازمان فنی ۱۱۰ تعمیر و سرویس شوفاژ
۷۶۰۹۹۳ ـ ۷۶۵۸۹۴ ـ ۷۶۳۷۸۵ ـ ۷۵۵۷۰۹
سرویس و نگهداری شوفاژ
شبانه روزی
۶۲۱۴۴۸
سرویس و نگهداری شوفاژ
۷۹۶۱۰۳
سرویس شوفاژ ۸ـ۸۵۸۳۷۷
موسسه سعدی شوفاژ
تاسیسات حرارت مرکزی تهیه و نصب شوفاژ سرویس فوری ـ
۲۸۵۶۸۲
۱ـ۵ ا ـ ۲۳۶۵۸
نصب‌وتعمیر ـ نگهداری شبانه‌روزی شوفاژ ۷۹۳۸۹۷
آ ـ ۱۸۲۴۳
نصب فوری شوفاژ
نقدواقساط
سرویس و تعمیرات
۸۳۳۱۹۰

تاپ دیوترم شوفاژ
مجرب‌ترین کادرتعمیرات و نصب تهویه ـ شوفاژ ـ کولر آبگرمکن ـ لوله‌کشی آب گرم وسرد ـ برق ـ رادیاتور باسرویس برای تمام نقاط
۷۶۴۴۰۲ و ۷۶۸۸۲۶

نصب شوفاژ لوله‌کشی ساختمان شرکت فنی شامیلا تلفن ۸۲۱۶۶۰ و ۸۳۰۶۸۹

راهنمای سرویس
اریک
در سراسر کشور
۹۶۲۰۴۵
از ساعت ۷ و ۱/۲ صبح تا ۷ و ۱/۲ بعدازظهر

نصب و سترویس شوفاژ بخاری و آبگرمکن فوری
۳۱۸۴۱۴

الکترو پطروسیان
سرویس و نصب شوفاژ وتهویه
تلفن ۷۶۴۱۳۹ ۷۶۴۳۷۸

شرکت آناژتکنیک
سرویس و نصب شوفاژ وتهویه وسردخانه تلفن ۷۶۲۶۴۲
۱ـ۲۱ ا ـ ۲۱۵۰۱

تعمیرات شوفاژ سالیانه گارانتی
۸۵۹۶۴۸
سرویس شوفاژ ۳۶۲۴۳۴

تعمیروسرویس یخچال
تعمیرگاه سید حسین
تعمیر همه نوع لباسشوئی یخچال آبگرمکن ۲۸۲۴۳۸
تعمیرگاه یخچال فریجیدر
لئات یدکی موجود ۸۴۸۷۵۶
سرویس یخچال آبگرمکن و بخاری تلفن ۷۹۰۰۶۷

تعمیروسرویس لوازم‌منزل
تعمیرلباس شوئی وظرف شوئی فوری ۹۲۵۶۴۷
سرویس بخاری آبگرمکن و روکش کولر ۷۵۵۷۰۹
سرویس آبگرمکن و بخاری ونصب لباسشوئی آبگرمکن گازی ۹۵۲۹۲۵
سرویس بخاری فوری ۳۴۴۷۸۱

لوله کشی گاز
لوله‌کشی گاز با تائید شرکت ملی گاز هومیکو تلفن ۷۵۵۶۹۱
طرح و اجرای حرارت مرکزی آب‌رسانی ولوله کشی گاز تلفن ۹۳۳۰۷۷ ـ ۹۳۳۶۷۶
لوله کشی گاز با تائید شرکت ملی گازمهندسی بیمتال ۸۴۴۲۴۹

لوله بازکنی
لوله بازکنی ولوله‌کشی مقدم ۹۲۵۳۷۴

تخلیه‌چاه و لوله‌بازکنی ۹۵۳۸۶۸ شرکت سپاد

لوله بازکنی روزولت
۳۶۰۴۳۹
لوله بازکنی ولوله‌کشی روزولت ۴۷۱۴۳
لوله بازکنی سعدی
۳۵۵۴۷۳
لوله بازکنی فوری
۳۶۳۳۲۶

لوله‌بازکنی فقط ۲۵ تومان فوری یکساعته ۷۶۵۲۴۴

لوله بازکنی ۲۵شهریور
۳۵۴۸۸۳
لوله بازکنی یکساعته
۹۲۴۳۸۰
سازمان فنی ۱۱۰ رفع گرفتگی هر نوع لوله با دستگاه الکتریکی ۷۶۰۹۹۳ و ۷۶۳۷۸۵ و ۷۶۵۸۹۴

لوله باز کنی فوری
۹۵۲۹۲۵
لوله‌بازکنی و لوله‌کشی ۶۵۰۵۴۴
۱ـ۳ آ ـ ۲۳۷۰۹

تخلیه چاه
تخلیه چاه
تعمیر چاه ولوله‌بازکنی فوری‌هما تلفن ۵۴۶۴۱۶

تخلیه‌چاه
۹۲۹۳۲۰
متر مکعب ۲۰ تومان

تخلیه چاه‌ولوله‌کشی اداره دولتی متری ۱۰ تومان
۵۴۸۱۶۸

آگهیهای متفرقه
بنگاه بورس بازرگانی بهار تلفن ۵۲۹۸۲۵
استودیو عکاسی فری
خاطرات خوش مجالس‌خودرابا دعوت‌ازفتوفری‌جاویدانی سازید ازبانوان‌توسط بانوعکسبرداری میشود ۱۶متری‌امیری‌جنب‌سینما جی‌داخل۱۲متری تلفن۵۴۹۴۹۷
با نازلترین قیمت
ترجمه مکالمات بازرگانی و تحصیلی و غیره بزبان‌انگلیسی ۸۳۹۱۷۱
آ ـ ۲۴۴۸۸

کرکره‌چرخی میشلر MISCHLER
سرما، گرما و تورازکرکره‌چرخی میشلر عبورنمیکند
پارکت BW
نمایشگاه: شاهرضا کوچه‌قنبری
۸۲۹۳۹۰ ـ ۸۲۴۳۰۷
۸۲۹۵۹۶ ـ ۸۲۴۸۷۰

الکتریکی اسرام
لوازم الکتریکی تجریش باغ ـ فردوس تلفن ۲۷۲۸۲۱
۱ـ۲ آ ـ ۲۴۴۵۱

گمشده
سفته‌ای به شماره ۲۶۹۲۴۱ ـ ۲۶۹۲۴۳ بنام محمدهاشم‌مودنی گمشده از درجه اعتبار ساقط میباشد.
محمدهاشم مودنی

کارت بازرگانی اینجانب‌حمدالله صالح‌زاده بشماره ۳۰۰۰۰ مفقود گردیده از یابنده خواهشمند است بتلفن ۳۹۱۰۴۴ مراجعه و پس از تحویل‌مژدگانی‌دریافت دارد .
آ ـ ۱۶۴۵۷

گذرنامه جئیم‌اکابی باگذرنامه اینجانب و دستمچک بانک صادرات فرح جنوبی شماره ۷۷۰ واسناد مختلف سرقت‌شده که از درجه اعتبارساقط است
پرویزماکابی

ده‌هزار ریال مژدگانی
کیف دستی محتوی چک و گواهینامه رانندگی و کارت شناسائی مفقود گردیده ازیابنده تقاضا میشود برای دریافت مژدگانی وتحویل آنها بتلفنهای ۶۳۱۵۲۱ یا ۹۲۶۰۶۷ مراجعه نمایند
دکتر شاپور فولادی

معاملات تلفن
به نفع تماست قبل از خرید و فروش تلفن با ۸۵۳۰۳۱ تماس‌بگیرید.
خرید و فروش تلفن ۶۶۲،۶۶۲
خرید و فروش تلفن ۴۷۶۱۲
خریدوفروش‌هرنوع‌تلفن ۲۹۴۰۵۰ آ ـ ۱۸۰۴۱
خرید و فروش تلفن ۳۱۷۴۳۷ اسلامبول کیانی ۱۷ و ۲
خرید و فروش تلفن ۶۶۷۸۵۰

تخلیه‌چاه‌خدمات فنی پات‌مترمکعبی
۲۰تومان تلفن **۴۷۶۳۴**

تخلیه‌چاه‌فاضلاب
تخلیه چاه فاضلاب وتوالت وسپتیک‌تانک‌و موسپتیک ساختمان‌آبها وکانال‌کشی وحفرچاه با دستگاه موتوری
شرکت ایران شوشتر ۸۳۰۷۲۲ ـ ۸۲۹۵۵۶

خرید
تلفن ۳ و ۷ و ۶۲
خریداریم ۳۰۳۲۳۷
۳و۴و۵و۶ خریداریم ۳۱۴۵۷۶
۱ـ ۲۱۸۳۰
خریدار تلفن ۳۰۳۰۵۱
خرید تلفن ۵۳۳۰۳۰
خریدار تلفن ۶۶۵۴۶۶

خریدار تلفن ۲۳۹۱۹۱
خرید تلفن ۶۶۱۸۱۸

فروش
فروشنده تلفن ۳۰۳۰۵۱
فروشنده تلفن ۶۶۵۴۵۵
فروش تلفن ۵۲۳۰۳۰
فروشنده تلفن ۲۳۹۱۹۱

شرکت تضامنی مصطفی کلپایگانی ـ پسران وبرادران
نمایندگی رسمی و محصولات شرکت سهامی تارخاشیات صنعتی ایران ناسیونال
مینی‌بوس ۵۰۸ مرسدس‌بنز ایران ناسیونال
بصورت مسافربری با ۲۱ صندلی دردونوع (شیشه‌خم و شیشه‌راست)
با دیزل‌سیال بزرگ ـ تحویل ۴ ماهه نقدواقساط

آدرس: سیمتری نظامی سه‌راه مختاری شماره ۲۰۲
تلفنهای:
۵۲۷۹۰۰ ـ ۵۳۶۳۰۱ ـ ۵۲۳۱۲۵ ـ ۵۳۹۳۲۰ ـ ۵۳۹۸۱۷

اگرمیل دارید پنج روز درهفته در یك محیط صمیمی کار نمائید . اگرمیل دارید ازطرف شرکت یك ماه تعطیلات خود را در سوئیس بگذرانید وبزبان فرانسه وتایپ لاتین تسلط کامل دارید شمارا به همکاری دعوت می نمائیم ۸۴۸۰۹۹

نصب ـ تعمیرات ـ سرویس
کادر مهندسین مجرب . تلفن ۴۹۴۰۹
شوفاژ ـ تهویه مطبوع ـ سردخانه توسط

شرکت ملی نفت ایران
استخدام مهندس
شرکت ملی نفت ایران جهت خدمت در ادارات‌مرکزی (خطوط لوله ومخابرات) بدونفر فارغ‌التحصیل دانشگاه که واجد شرایط مندرج در زیر باشند نیازمند است :

عنوان سمت	تحصیلات‌وتجربیات
مهندس‌ارشدمخابرات(توانیر)	مهندس‌مخابرات‌یابرق باسابقه‌کار ۸سال
مهندس‌ارشدشبکه‌های‌میکروویو	مهندس‌مخابرات‌یابرق باسابقه‌کار ۸سال

شرایط عمومی :
۱ـ ملیت ایرانی
۲ـ شاغل‌نبودن در سازمانهای دولتی‌و یاموسسات وابسته به‌آن .
۳ـ دارابودن‌برگ‌خاتمه‌خدمت نظام‌وظیفه‌عمومی ویا معافیت دائم .
۴ـ حداکثر سن ۴۰ سال .
۵ـ دانستن زبان انگلیسی در سطح خوب .
متقاضیان واجد شرایط میتوانند همراه با فتوکپی مدارک مربوطه وچهار قطعه عکس ۴×۶ و یک برگ رونوشت شناسنامه ظرف مدت دوهفته از تاریخ انتشار این آگهی همه‌روزه به اداره استخدام و کاریابی شرکت ملی‌نفت‌ایران واقع درتهران ـ خیابان کاخ شمالی شماره ۷۶ مراجعه فرمایند . م الف ۲۰۷۱۵

یك شرکت معتبر جهت تکمیل کادر پرسنلی خود بافراد زیر نیاز دارد
۱ـ حسابدار
وارد بامور دفاتر مالی (بازنشستگان ارجحیت دارند)
۲ـ کارگر ساده
دارا بودن برگ معافی و برگ تحصیلی ششم ابتدائی
تلفن ۸۳۷۳۱۱

مهندسین مشاور سودتك ایران
مهندس کشاورزی با سابقه کاردر مدیریت بطور نیمه وقت استخدام می‌نماید . تسلط بزبان فرانسه یا انگلیسی ضروری است .
واجدین شرایط لطفا با تلفنهای ۱۶و ۶۸۴۸۱۵ با آقای پیروزی تماس حاصل فرمایند

قابل توجه شرکتهای ساختمانی و مهندسین مشاور
همه‌گونه عملیات نقشه‌برداری توسط گروه نقشه‌برداران مجرب تلفن ۴۶۱۱۹

کلاسهای تکدرس در دبیرستانهای
خرداد ـ نیاکان
ششم ریاضی ـ ششم‌طبیعی سال اول و دوم دوره نظری
کادر آموزشی

مثلثات	آقای: هوشنك طاهری	یکدوره کتاب	۴۰ساعت
جبر	آقای: مهدی قمصری	یکدوره کتاب	۴۰ساعت
حساب	آقای: فرشید الموتی	یکدوره کتاب	۴۰ساعت
ترسیمی	آقای: محمودامتیازجو ـ فرهمندپور	یکدوره کتاب	۴۰ساعت
شیمی	آقای: کمالی ـ روشن ـ گلبابا پور	یکدوره کتاب	۵۰ساعت
مکانیك	آقای : بزازی	یکدوره کتاب	۴۰ساعت
فیزیك	آقای: اسدالله مجدی ـ مهندس‌حسین پرفروغ خسروی	یکدوره کتاب	۵۰ساعت
جبر ومثلثات هوشنك نظری	آقای: محمود قمصری ـ	یکدوره کتاب	۴۴ساعت
۶طبیعی			
عربی	آقای: حسین پروین نیا		

داوطلبان همه روزه از ساعت ۸ـ۵ بعداز ظهر با دردست داشتن دو قطعه عکس به نشانیهای زیر مراجعه نمایند.
۱ـ دبیرستان خرداد : میدان‌شهناز اول‌خیابان‌مازندران(مهران) تلفن ۷۵۴۹۱۱
۲ـ دبیرستان نیاکان: بالاتراز دوراهی قلهك اول خیابان تورج تلفن ۲۶۳۷۱۹ ـ ۲۶۶۴۷۸
شروع کلاسها : بیستم دی‌ماه

اطلاعیه
بدینوسیله به‌اطلاع میرساند ، که چون چک شماره ۷۶۴۳۱۹ متعلق به حساب جاری ۲۱۴۴ بانک بازرگانی‌شعبه قزوین‌صاحب حساب‌آقای‌حسین بابائی به مبلغ پانصد هزار ریال مفقود گردیده است فاقد اعتبار است. از یابنده تقاضا میشود مراتب را به‌آدرس بانک بازرگانی قزوین و یاتلفن ۶۶۵۵ اطلاع دهند.
آ ـ ۷۰۱۷

صاحبان صنایع وبازرگانان کشور
الاخاء
تنها مجله عربی زبان ایران باداشتن نمایندگی در ۱۲ کشور عربی
روزهای شنبه منتشر میشود

اطلاعات
(ویژه ایرانیان مقیم خارج از کشور)
هفته‌ای سه بار در سراسر دنیا
دردسترس علاقمندان
فرارمیگیرد
باتلفن ۳۱۱۰۷۱ اطلاعات هوائی را برای فرزندان خود آبونه شوید

ئی.سی.کورپوریشن مالك اختراع شماره ۷۷۸۱ مربوط به :
موتور برای تبدیل انرژی ماشین سیستم های فشار قوی و ضعیف میل دارد با صاحبان صنایع در ایران برای بهره‌برداری از اختراع خود وارد مذاکره شود .
برای اطلاع بیشتر به دفتر حقوقی دکتر آقایان و همکاران خیابان سوم اسفند ۱۴۹ مراجعه فرمائید.

شرکت ملی ذوب آهن ایران
آگهی استخدام
شرکت ملی ذوب‌اهن ایران کادر مندرج در ذیل را با حقوق و مزایای مکفی جهت خدمت در واحد ساختمانی ذوب‌آهن آریامهر و واحد طراحی‌شهرسازی شرکت و واحد ساختمانی آریامهر استخدام مینماید:
۱ـ مهندس راه و ساختمان بدون سابقه کار و باسابقه کار در نظارت و اجرای عملیات ساختمانی ، آب و فاضل آب‌به برنامه ریزی.
۲ـ مهندس مکانیک باسابقه کار در تاسیسات تکنولوژی بادر طراحی کنسروکسیونهای فلزی.
۳ـ مهندس تاسیسات باسابقه کار در لوله‌کشی گاز و آب و فاضلاب ، حرارت رسانی .
۴ـ مهندس الکترونیک
۵ـ مهندس برق باسابقه کار درشبکه های شهری. باطراحی برق رسانی.
۶ـ مهندس معمار دون سابقه کار یا با سابقه کار در طراحی محوطه شهری.
۷ـ مهندس نقشه‌بردار باسابقه کار در توازبندی و ژئودزی ساختمانی .
۸ـ پزشک متخصص قلب و عروق .
۹ـ پزشک متخصص جهاز هاضمه .
۱۰ـ پزشک متخصص گوش و حلق و بینی .
۱۱ـ پزشک متخصص زنان و زایمان .
۱۲ـ پزشک متخصص جراحی عمومی .
۱۳ـ پزشک متخصص ارتوپدی .
۱۴ـ پزشک متخصص اطفال
۱۵ـ پزشک متخصص امراض روانی .
۱۶ـ پرستار
۱۷ـ بهیار
۱۸ـ تکنیسین راه و ساختمان «دیپلم و فوق‌دیپلم»
۱۹ـ تکنیسین نقشه برداری .
۲۰ـ مترجم زبان روسی
۲۱ـ مهندس بهداشت صنعتی .
۲۲ـ تکنیسین اطاق عمل
۲۳ـ لیسانس علم اداری
۲۴ـ مترجم روسی و انگلیسی یکنفر
۲۵ـ مهندس معدن
۲۶ـ مترجم فارسی و انگلیسی مجرب
۲۷ـ مربی اموزشگاه بهیاری با مدرک لیسانس پرستاری یا ماما یی دارا بودن سابقه تدریس در آموزشگاه بهیاری
۲۸ـ ناظمه فنی اقامتگاه خدمت کرده یا معاف از خدمات اجتماعی زنان . مدرک دیپلم و سابقه کار در رشته مربوط
۲۹ـ لیسانس فیزیوتراپی
۳۰ـ دیپلم و فوق دیپلم رشته‌های مکانیک ـ برق ـ ساختمان تاسیسات و جوشکاری
متقاضیان میتوانند همه روزه با در دست داشتن مدارک لازم به اداره کاریابی شرکت ملی ذوب‌اهن‌ایران واقع در میدان کاخ خیابان ابنهاج با قسمت کارگزینی ساختمانی ذوب‌اهن آریامهر واقع در ۴۵ کیلومتری جاده اصفهان شهرکرد مراجعه نمایند
م الف ۱۳۲۳۶
سرپرست کل عملیات ذوب‌اهن آریامهر

تاسیسات سونا
شما هم میتوانید در منزل خود سونا داشته باشید
اگر چه منزل شما کوچک باشد
سونا « برای ویلاها ، هتل ها و سالنهای زیبائی »

شرکت ایران اکتیو
دوراهی یوسف آباد خیابان محمد رضا شاه شماره ۱
تلفن ۸ و ۶۲۴۶۰۷

آگهی مزایده
سازمان کشتارگاه شهرداری پایتخت پودرهای گوشت و خون استحصالی یکساله آینده خود را که حدود ۸۰۰ تن پودر گوشت و ۲۰۰ تن پودر خون میشود از طریق مزایده بفروش میرساند و محل تحویل کشتارگاه خواهد بود داوطلبان خرید میتوانند تا آخر وقت اداری روز چهارشنبه ۱۷ر۱۰ر۵۴ همه روزه در اوقات اداری‌پیشنهادات خود را در پاکت سربسته ولاک ومهر شده به‌دفتر سازمان کشتارگاه شهرداری پایتخت واقع در نازی‌آباد تحویل داده وبرگ نمونه قرارداد و سایر شرایط کار را از دفتر سازمان مذکور دریافت دارند پیشنهادات واصله در ساعت ۱۰ صبح روز پنجشنبه ۱۸ر۱۰ر۵۴ با حضور اعضاء کمیسیون مزایده که در سازمان مزبور تشکیل میشود باز و قرائت خواهدشد و حضور پیشنهاد دهندگان در جلسه کمیسیون آزاداست.
پیشنهاد دهندگان بایستی معادل ۵درصد مبلغ پیشنهادی را اسناد خزانه یاضمانتنامه، بانکی ویاقبض سپرده صندوق کشتارگاه ضمیمه پیشنهاد خود نمایند و چنانچه برندگان اول ودوم وسوم حاضر به انعقاد قرارداد نشدند سپرده آنان به نفع سازمان کشتارگاه ضبط خواهد شد. شهرداری درده یاقبول یک یاکلیه پیشنهادات آزاد است .
م‌الف ۲۰۳۹۸
سازمان کشتارگاه شهرداری پایتخت

اطلاعیه
مرکز پزشکی برق وابسته به سازمان تامین خدمات درمانی درنظر داردکه‌برای‌استفاده کارکنان وزارت نیرو در استان گیلان یك‌مجتمع درمانی جدید براساس ضوابط ونوع‌آوری های طرح فولتایم جغرافیائی در شهرستان رشت ایجاد نماید .
بدینوسیله از کلیه پزشکان متخصص در رشته های مختلف پزشکی و جراحی که مایل بشرکت در طرح مذکور می‌باشند دعوت‌مینماید که برای مصاحبه و کسب اطلاعات بیشتر همه روزه در ساعات اداری بمرکز پزشکی برق‌واقع در تهران میدان ژاله ویاباداره کل‌تامین خدمات درمانی استان گیلان درروشت مراجعه‌نمایند.
سازمان تامین خدمات درمانی مرکزی
مرکز پزشکی برق
م الف ۲۰۵۸۹

۷۲ تن و یک تن

تاریخ‌سازان حماسه جاودانی قیام حسینی

... تاریخ‌ساز واقعه شگرف کربلا حسین‌بن «علی‌ع» خود بیشتر و بهتر از هرکس دیگری تلخی این واقعه خونین را میدانست لیکن این تلخی را با تمام جان‌پاکش پذیرا شد تا شیرینی ثمره آنرا برای همیشه باقی‌بگذارد. ثمری که همواره برای پیروان آئین اسلام و شیعیان جهان حماسه‌یی از مردانگی جاودانه‌و آزادی و آزادگی راستین است و جان را گرمی و روشنی می‌بخشد .

حسین (ع) سرورآزادگان و سلطان شهیدان کربلا ، بار دل‌انگیز رسالتی تاریخی را بدوش می‌کشید ، رسالتی که راه او را ، راه نهضت‌آزادی و آزادگی را که تاریخ از او به یادگار دارد، روشن میکرد. ولی آنها که از مدینه با حضرتش همراه‌شدند، برتلخی واقعه آگاه نبودند و چشم خیال بر شیرینی جاه و مالو جلال داشتند .

گروهی که در التزام رکاب حسین‌بن‌علی (ع) از مدینه بسوی کوفه حرکت کردند ، از هفتاد نفر بیشتر و شاید متجاوز از صدها نفر بودند . حسین دراجابت‌دعوت‌کوفیان، پسرعم خود مسلم‌بن عقیل را به نیابت از طرف خویش به کوفه اعزام کرده بود و اینک بنا به اصرار مردم کوفه‌میرفت تا شکوه و جلال قیام حسینی را به ابدیت پیوند دهد .

لیکن از جمع ملتزمین و همراهانش کسی به عظمت واقعه شگرفی‌که‌درپیش‌داشتند آگاهی نداشت . قبل از موسم حج ، کاروان حسینی ازمدینه بعزم کوفه بیرون رفت تا کاروانیان موسم‌حج را درمکه باشند و فریضه حج رابجای آورند . ولی هنوز مناسک حج آغاز نشده حسین عازم ادامه سفر شد ، چرا که‌اطلاع یافت فرومایگان بی‌حقیت‌قصد دارند در حریم خانه خدا خونش را بریزند .

سالار شهیدان از نثار خون خویش و عزیزانش در راه‌حق و حقیقت و آزادگی و اهمیی نداشت بلکه بهمین سودا عزم سفر کرده‌بود،ولی‌نمیخواست در حریم کعبه خون ریخته شود و هتک حرمت خانه‌خدا گردد . جمعی از همراهان آن حضرت که بسودای‌جاه و مال و مقام در رکاب حسین از مدینه تا بمکه آمده بودند وبر این جریان آگاه شدند، همانجا نسخ بیعت کردند و حفظ‌جان را بر همراهی با حضرتش ترجیح دادند .

سرور آزادگان با دیگرکسان و یاران عازم مقصد شد و در نیمه راه قربانگاه ، از زبان‌یک رهگذر به شهادت مسلم‌بن‌عقیل آگاه شد و شگفتا که بازهم به حرکت بسوی مقصد ادامه داد.

بازهم بودند عدمیی که سالار شهیدان را همراهی میکردندو از هیبت ظلم و بیدادی که بر آن حضرت وعزیزانش میرفت خبر نداشتند . این عده‌هنگامی که تلخی‌واقعه‌کربلا رادریافتند بهنگام شب دست از حسین‌و یاران و عزیزانش شستند و براه خود رفتند .

آنجا حسین‌بن علی (ع) ماند و هفتاد و دوتن از عزیزان‌و نزدیکترین کسان و یارانش‌که حقیقت آزادی و آزادگی را تجسم بخشیدند و جان برکف به قربانگاه رفتند تا در راه نگهداری آئین عدالت‌گستر اسلام ، شهادت را نیز چون بخشی از زندگی به جان‌پذیرا شوند .

★

انقلاب حسینی‌درسراسرتاریخ اسلام بازتابی عظیم داشت ، بطوریکه هیچ انقلابی درتاریخ اسلام پس از سال ۶۱ هجری نیست که از حماسه جاودانی قیام حسینی الهام نگرفته‌باشد.

حسین‌دلیرترین، بافضیلت‌ترین و آگاه‌ترین مرد انقلابی بود که دانسته و فهمیده‌خون‌خود و یاران و عزیزانش را نثار کرد تا در مبارزه حق و باطل پیروزی نهائی حقیقت را با فضیلت کامل به اثبات‌رسانید.

در مجالس و محافل مذهبی

- مسجد صاحب‌الزمان ـ سخنران آقای سید جواد هشترودی ـ بعداز نماز مغرب و عشا ـ کرج خیابان پهلوی .
- مسجدارک ـ سخنران آقای سیدمرتضی شبستری از ساعت ۶ونیم تا ۷ونیم ـ میدان ارک .
- مسجد امیرالمومنین ـ سخنران آقای حبیبی ازساعت ۸ تا ۹ ـ مجیدیه فلکه سرباز .
- مسجد اعظم قلهک ـ سخنران آقای مجتهدزاده بعداز نماز مغرب و عشا ـ قلهک .
- مسجد جامع ـ سخنران آقای سبحانی از ساعت ۳ تا۵ بعدازظهر ـ کتابخانه مسجد جامع.
- مسجد حضرت‌امیر ـ سخنران آقای میرزاحبیب رشتی از ساعت ۶ تا ۸ بعدازظهر ـ خیابان امیرآباد ، مقابل پمپ بنزین .
- مسجدالزهرا ـ هرشب بعد از نماز عشا مجلس وعظ و عزاداری منعقد است ـ شهرآرا .
- مسجد محمدیه ـ سخنرانان آقایان حاج شیخ‌حسین بروجردی ، شیخ‌مرتضی انصاری خراسانی و حاج سیدرضا فروی شاهرودی از ساعت۶تا۹ ـ شمیران خیابان زعفرانیه کوی آرام .

هیئت‌ها

- مکتب‌النبی ـ سخنرانان آقایان حاج شیخ‌رضا سراج و موحدی کرمانی از ساعت ۵ونیم تا ۱۰ و نیم زیر عنوان «انگیزه قیام حسینی» ـ سه‌راه بودرجمهری غربی ، دست راست کوچه شعاع‌الدوله ـ منزل محمد حسین جو اهرساز
- هیئت حسینی خلخالیهای مقیم مرکز ـ سخنران آقای حسین فرقانی از ساعت ۹ تا ۱۱ونیم بعدازظهر . خیابان امامزاده حسن ۸ متری شهداد ، زیر خط تهران ـ تبریز بالای بانک صادرات .
- حسینیه بنی‌فاطمه ـ سخنران آقای مکارم شیرازی از ساعت هفت‌ونیم تا هشت‌ونیم ـ سرچشمه اول امیرکبیر .
- حسینیه شیرازی‌ها ـ سخنران اقای شیخ عباس‌کبیری و آقای حاج‌شیخ‌رضا سقازاده از ساعت ٤ تا ۷ بعدازظهر . خیابان پامنار .
- هیات بزرگ زنجیرداران ـ طبق معمول همه ساله مجلس سوگواری‌درحسینیه هیات‌بزرگ‌زنجیرداران از ساعت ۵تا ۹ بعدازظهر در بازار تیمچه مشکوه برگزار می‌شود.

برندگان جوایز بزرگ بلیطهای بخت آزمائی سری ۱۳۰۵

در بین برندگان جوایز بزرگ بلیطهای بخت آزمائی هفته گذشته

خانم‌ها، غوغا کردند

برای سومین‌بار از بدو انتشار بلیط های جدید ، جایزه ۷۰۰ هزار تومان پول خانه بعلت‌عدم‌مراجعه‌برندگان جوایزممتاز ۱۰۰ هزار تومانی بین برندگان ۳ تا ۱۰ هزار تومانی حاضر در مراسم قرعه‌کشی شد و د رنتیجه

خانم نه‌نه‌جان صیاد، خانه‌دار ساکن تهران و برنده یکی از جوایز ٦ هزار تومانی

۷۰۰ هزار تومان پول خانه را برد

عصر چهارشنبه گذشته ، تالار بنگاه بخت آزمائی ملی شاهد یک رویداد شیرین‌وغیر منتظره بود. هفته گذشته برای سومین بار از بدو انتشاربلیطهای‌جدید، برندگان ۵ جایزه ممتاز ۱۰۰ هزار تومانی (که باحتمال هر ۵ بلیط برنده در دست یکنفر بوده) تا آخر وقتیه بنگاه بخت آزمائی ملی مراجعه نکردند و از آنجا که برنده جایزه ۷۰۰ هزارتومان پول خانه ،حتما وقطعا هر هفته باید تعیین شود ، بنابراین مطابق مقررات، اعلام شد که‌این جایزه بزرگ و هنگفت بین برندگان۳تا۱۰ هزار تومانی‌حاضر در مراسم قرعه‌کشی میگردد.

این قرعه‌کشی،در میان هیجان وشور جمعیت حاضر در تالار ، انجام شدو درنتیجه خانم نه‌نه‌جان صیاد، خانه‌خانه داری از شهر تهران‌کبرنده ٦ هزار تومان‌بود، بحکم قرعه باداشتن شماره ۳۲ برنده ۷۰۰ هزار تومان شد و جایزه خودراطی‌چک تضمین‌شده بانک ملی ایران دریافت داشت .

خانم‌نه‌نه‌جان صیاد، از هم‌میهنان آشوری‌است‌و اصابت قرعه شانس جایزه ۷۰۰ هزار تومانی بناموی درست در شب ژانویه و آغاز سال نو مسیحی، مسلما برای ایشان و خانواده‌اش یک اتفاق فراموش نشدنی است.

۳۰هزار تومان جایزه قهرمان شانس برندگان ۳تا ۱۰ هزار تومانی نیز نصیب خانم طوبی یوسف‌پور و شریك وی شد.

گروهی از برندگان جوایز ۳ تا ۱۰ هزار تومانی هفته گذشته که تاکنون برای دریافت جوایز خود به بنگاه بخت آزمائی مراجعه کرده‌اند

قهرمان شانس

خانم طوبی یوسف‌پور و آقای حبیب‌الله‌یوسف‌پور کارمند و پیشه‌ور ساکن میانه باخرید ٤ بلیط برنده ۱۶ هزار تومان شد

این برندگان خوش‌شانس در قرعه‌کشی قهرمان شانس که بین برندگان ۳ تا ۱۰ هزار تومانی‌انجام میشود، شرکت کردند وبقید قرعه ۳۰ هزار تومان جایزه قهرمان شانس را هم برنده شدند وجمعا٤٦هزار تومان خالص بدون کسر مالیات دریافت داشتند.

آقای پیروت‌پوریان کشاورزساکن‌اشنویه با یك سری ۵ تائی برنده
۵۰هزار تومان

آقای نصرالله کمیزی شفیعی مربی کشتی ساکن سبزوار با یك سری ۵تائی برنده
۳۰ هزار تومان

آقای محمدرضاعظیمی نیشابوری کارمند ساکن نیشابور بایك سری ۵تائی برنده
۲۵هزار تومان

خانم ایران‌دخت رستمی غناغستانی خانه‌دار ساکن‌زاهدان با ٤ بلیط برنده
۱۲هزار تومان

آقای حمداله اصغری پیشه‌ور ساکن تهران بایك بلیط برنده
٤ هزار تومان

آقای ابراهیم موحد فخرآبادی پیشه‌ور ساکن تهران بایك بلیط برنده
٤ هزار تومان

آقای محمد شادمهر غازیان راننده ساکن بندر پهلوی بایك بلیط برنده
۳ هزار تومان

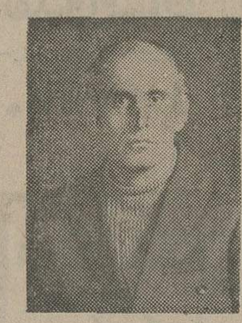

آقای زین‌العابدین فرهمند مطبوعاتی ساکن رشت با یك بلیط برنده
۳ هزار تومان

آقای علی‌نامی راننده ساکن تهران با یك بلیط برنده
٦ هزار تومان

آقای مرتضی جبلی پیشه‌ور ساکن تهران بایك بلیط برنده
٦ هزار تومان

آقای شمس‌علی مهرنواز‌تبریزی‌خیاط ساکن تهران با یك بلیط برنده
۳ هزار تومان

آقای موسی پیرو پیشه‌ور ساکن تهران با یك بلیط برنده
۳ هزار تومان

آقای احمد سلطانی کارمند ساکن زاهدان بایك بلیط برنده
۳ هزار تومان

خانم سعیده گنجه‌لو خانه‌دار ساکن تهران با ۲ بلیط برنده
۸ هزار تومان

طنین پرشکوه نوحه‌های مذهبی،

اکنون ، همه ، نام سرور آزادگان و آقای شهیدان ، حسین‌بن‌علی (ع)همه‌جا ، طنین دل‌انگیز و شکوهمند دارد : شیعیان جهان ، شب همه شب، در مساجد ، تکایا ، خانه‌ها و حتی درکوچه و بازار ، بایادو یادآوری آن حماسه جاودانی، که در تاریخ بشریت ، قیام حسینی نام گرفته است ، جان ودل خود را روشن و گرمی دیگری می بخشند : راهیان طریقت‌حق‌ومریدان شهید کربلا، در این شب های سوگواری ، برای کسب فیض از مجالس وعظ و سوگواری، لحظه‌یی را نیز ، از دست فرونمی‌گذارند.

درروز نیز ، درساعاتی که مومنان ، سرگرم کار و کسب حلال‌خویشند ، صدای دعا و نیایش واستغاثه بدرگاه پاک احدیت لحظه‌یی قطع نمیشود ، ومومنان حتی بهنگام کار نیزاز یاد فرزند دلاور علی (ع) غافل نمی‌مانند . چندسالی است که دستگاههای‌ضبط صوت ، نوای گرم آواز های‌مذهبی‌وسخنرانی های پندآموز دینی را درفضای کوچک خانه‌ها و محل های‌کار می‌پراکند و شیعیان پاکنهاداز آن بهره‌ها میگیرند .

درایام محرم، بهرکجای‌ایران که بروید ، حتی درون‌اتومبیل های شخصی ـ و بخصوص اتوبوس‌های حامل دسته های عزاداری ـ طنین‌پرشکوه آواز ونوحه مذهبی ، گوش جان را نوازش میدهد و یا سخنان‌گهربار‌یک واعظ مذهبی که در رثای شهادت حماسه ـ آفرین بشریت و بزرگمردکربلا گفته شده ، روح را جلا می بخشد .

این روزها ، درمیدانها و معابر عمومی شهرها،در اطراف بساط کوچک اما روحانی فروشندگان نوارهای مذهبی ، انبوه مومنین موج میزند ، آنها نوارهایی راکه صدای روحانی و پرجذبه وعاظ و گویندگان مذهبی را درخود ضبط کرده به خانه و محل کار میبرند تا، درساعات روز ، وبهنگام‌کار و استراحت نیز بیاد آقای‌شهیدان باشند و با یاد حماسه خونین کربلا ، اشکی بریزند و روح را باجذبه روحانی‌شهادت‌حسینی، جلا بخشند ...

فلسطینی‌ها و انگلیسی‌ها

بقیه از صفحه ٦

آزادی‌بخش فلسطین را در کنفرانس اتحادیه‌بین‌المجالس درلندن‌سد کنند جزرنجانیدن عمیق اعراب و جریحه‌دارتر کردن احساسات مردم فلسطین نتیجه‌ای نداشت . ۲۵ سال بعد از انکه بریتانیا با سیاست و اعمال خود فاجعه آوارگی ملت فلسطین رابوجود آوردهمه امیدوار بودند که انگلستان درصدد التیام بخشیدن به جراحات مردم فلسطین برخواهد امد. این امیدواری کجا و نمک پاشیدن بر زخم ملت‌فلسطین بوسیله انگلستان امروزی کجا . شاید گناه فلسطینی‌ـ هاست که بسیار زودتر این حقیقت را درک نکرده‌اند ـ چون تنها یک سال قبل که رهبران بریتانیا با چنان میهمان‌نوازی «مناهیم‌هگین» را در لندن پذیرائی کردند ـ و هگین همان تروریست سابق یهودی بود که‌افسران انگلیسی را در فلسطین به قتل میرساند.

آیا باید نتیجه‌گیری کردکه انگلستان زبان گلوله‌ها و تفنگ‌ها را بهتر درک میکند؟ برای فلسطینی‌ها و سایر اعراب بسیار آسان است تا به انگلیسی‌ها فرصت دهند که حقانیت مبارزه اعراب را درک کنند و البته درصورتی که برای این کار احتیاج به شنیدن زبان زور داشته باشند ـ شنواندن این‌زبان به انگلستان برای اعراب بسیار ساده است . آنچه مسلم است‌در «وایتهال»نباید توهمی در مورد قدرت انگلستان باقی بماند . رهبران لندن نباید فراموش کنند که از چیزی‌که در گذشته‌نیروی بریتانیا نامیده میشد دیگر اثری برجای نمانده است . بریتانیای امروز مضافا ازهر لحاظ به‌اعراب نیازمند است درحالیکه‌خودش هیچ‌فایده‌ای برای اعراب ندارد . در حد نمایندگان مجلس عوام انگلستان نیست که مانند همپالگی‌های آمریکائی خود و به شیوه‌ای که در کنگره واشنگتن متداول است قطعنامه‌های ضد فلسطین صادر کنند و انتظار داشته باشند که کسی به آراء آنان اعتنا کند. آمریکا قدرتی‌است که باید آن را مخصوصا در خاورمیانه امروز به حساب آورد . اما وضع بریتانیا بکلی فرق دارد . نه تنها در خاورمیانه ـ بلکه در هیچ جای دیگری از دنیا دیگر ضرورتی نمانده است که هیچکس‌پروائی ازانگلیسی‌ها داشته باشد.

برای فلسطین و سایر اعراب ضربه زدن به منافع بریتانیا بسیار آسان است . آنها درکویت و امارات‌متحده عرب و سایر کشورهای منطقه خلیج فارس نفوذکافی دارند تا منافع انگلستان را اماج ضربات بیرحمانه خود قرار دهند . آنها قادرند از عربستان سعودی و سایر کشورهای عرب که‌با بریتانیا روابط نزدیک‌دارند بخواهند که انگلستان‌را بخاطردشمنی ورزیدن بافلسطینی‌هامجازات کند. از عراق گرفته تا الجزایر ـ درتمام کشورهائی که در دنیای عرب‌مراوداتی بالندن دارند میتوان این استراتژی‌را با موفقیت‌اعمال کرد .

دیلی‌استار

سید حسین میر کاظمی

امیل زدگی در ادبیات کودکان

چنانچه از سهم اندک ادبیات کلاسیک ایران نسبت به کودکان بگذریم باید به پایه گذاران ادبیات نوین کودکان بپردازیم، حدود سالهای ۱۳۰۰ شمسی.

درآذربایجان معلمی‌دلسوز ،کودک شناس و کودک دوست دست به خلق خوانندنیهای خاص کودکان اعم از شعر و داستان و نمایشنامه زد. این معلم جهبر مسکر زاده«باغچه‌بان» نام داشت کهمهاجر قفقاز بود. در سال ۱۳۰۸ شمسی اولین اثر خودرا در شیراز باچاپ سنگی بچاپ رسانیده و گفتنی است کوشش صحیح دیگری هم در سال ۱۳۳۲ صورت گرفت و آن چاپ مقالاتی در باره ادبیات کودکان ، داستانها واشعار خاص بچهها در مجله سپیدهفرداء بود که به سرپرستی افتخاری مرحوم دکتر محمدباقر هوشیار اداره می شد. واز اولین های دیگر مرحوم صبحی مهتدی بود که داستانهای ماميانه ایرانی را مخصوص کودکان جمع آوری‌ومنتشر کرد و از راه رادیو ظهر های جمعه برای بچهها باصدای دلنشین قصه‌گویی می کرد. آغازگر پرشور و بی شیله وپیله دیگر که ادبیات کودکان راچه خوب وچه‌بدبه‌جا بهواقع گرائی کشانده صمد بهرنگی بود.

بالاخره طشت‌ازبام‌افتاد وصدای ادبیات‌کودکان تو برنامه های تفصیلی واحدهای معلم سازی وتوی لاله گوش‌هرقلم‌بدستی پیچیدمبازحمت بسیار صمیمانه ودلسوزانه بانیان واولین‌ها و آغازگران ادبیات کودکان، سفره تازه‌ای گستردمی شد وهرکسی خیز برداشت تااز این‌خوان‌نام ونانی بدست آورد.

تاقبل ازافتادن طشت‌ادبیات کودکان‌نویسندگان مخاطبی‌جزبزرگسالان نمی شناختند و به اصطلاح اگر تعهدی بود نسبت به بزرگسالان بود.

ناگهان بچهها مزیز شدند،بچه ها دوست داشتنی شدند، بچهها مخاطب شدند . و بدینسان نویسندگان خودشان رابسفره ادبیات کودکان کشاندند .بدیهی است آنها بااینکار خودشان را از مرگ «اسم ورسم» نجات دادند. و سرانجام نویسندگان بزرگسالان با یک دگردیسی تبدیل به نویسندگان کودکان شدند.

کودکان دنیای بزرگ و خاصی دارند که تابا آنها قاطی نشوی و زندگی نکنی ، و تاکلامت بوی کلامشان نگیرد، و تا آرزویت به جوانه آرزوی‌شان پیوند نخورد ، تاغمشان را نشناسی ، تا از طعمسرد بی حوصلگی‌شان واقف نباشی ، تابه اندیشه های زلالشان راهی نداشته‌باشی،تاماهیت محیط زیست‌شان را نشناسی ، تابه مهر و حسد و کینه و زد وخورد آنها آگاه نباشی و سر انجام تا آنها بتو نگویند : «ای‌من»! نمی توان قلمی زد ، قصه‌ای پرداخت و شعری سرود. این نویسندگان و متشاعران‌و اخورده وخون به دل نشسته مفری جستند و چون رمحقیقت را نیافتندبس به ساحت مقدس کودکان روی‌آوردند. وبرای خود بقعه و بارگاهی ساختند. شدند نماینده تام‌الاختیار و متولی حضرت هانس کریستین آندرسن دانمارکی

ادبیات کودکان راملک طلق‌خودکردندبطوریکه یکی از آنها در میزگرد روزنامه یومیه‌ای گفته است :

« تاکنون تلاش شده است که آثار نویسندگان ایرانی منتشر شود ولی متاسفانه نویسنده‌ای که بتواندرمحدوده نیاز کودکان و نوجوانان بنویسد، نیافتیم‌و به‌این فکر افتادیم که نوشته های نویسندگان خارجی‌رانرجمه‌کنیم.» نویسنده جوان را قبول ندارند، یعنی اینکه حتی به آستان درگاه خود راه نمیدهند. البته توضیح داده شود که اثر نویسندمجوان را بامعتقدات و میزان بینش ودانش وسیلقه واستاندارد شخصی خود می سنجند . بعبارت دیگر خانمها و آقایان به تاسی از «ژان ژاکروسو» هر یک برای خود یک «امیل»دارند.وقصه و شعرباب طبع خودرا زمانی داوری می کنند که به طبع «امیل» شخصی خود سازگار باشد. رویه وروشی که در پیش‌دارند وعمل می کنند جالب است. ابتدا روشنفکرانه‌گردنی می کشند و ژستی خاص می گیرند که البته در این ژست سرپرستی و قیم‌امیل بودن خودرا سزاوارانه ایفاء می کنند و سئوال اینست که : تم قصه چیست؟ بگو فوری بگو؟ شفاهی که شنید بفوریت می‌گوید: نه! این امیل مرا به چون و چرا نمی اندازد ، فضای اجتماعی نداشت ، این‌تم باذائقه امیل من سازگار نیست. نه‌اینکار بدرد چاپ نمی‌خورد.

ادبیات کودکان راهی جز امیل زدگی است . خانمها و آقایان جرات داشته باشید و سری ببچه های روستائی بزنید که هنوز بزرگترین تفریح و سرگرمی‌شان حمام ساختن از گل‌هایی ته نهرها است ولجن آبروهای حمام است، دویدن توی کوچه و میدانچه روستاست ، سرشاخ شدن با حیوانات‌است، سربه سر گذاشتن باپرندگان ، گریز پابودن ازمدرسه است وبرچین اطراف روستاشان را آخرین برچین حصار دنیامی دانند. راستی این جنابان برای این‌بچه هاچه آینه‌ای صادر می کنند؟ آیااین بچه‌ها در خصال ورشد و نمو امیل آنها گنجانیده شده است ؟

چنانچه بااین نویسندگان و شاعران که خیلی زود وحریصانه ادبیات کودکان رادر تیول خود آورده‌اند روبه روشوی بلافاصله می گویند: « آری مااین بچه هارا می شناسیم.» درحالیکه این دروغی بیش نیست. این امیل زدگی بسود کودکان و کتابهای آنها نیست. خانمها و آقایان وزین لطفا شاپوهای پردار خودرا بعلامت خداحافظی از گستره ادبیات کودکان به‌احترام بردارید وراه دیگری در پیش گیرید. بگذاریدبارفتنتان فضای‌ادبیات‌کودکان‌فضای‌سالمی باشدو حرکت‌تندرستی داشته باشد. قاعده ودستور و سفارش و نسخهو توصیه فرمایشی را نمی توان بر آثار کودکان تحمیل کرد مهم اینست که کودکان خود کودکان مطرح‌باشند وشرائط بالقوه بالفعل جامعه در سیر تکاملی‌اش برایشان معنا داشته باشد. ادبیات کودکان مشمول این مسئولیت می گردد که در فردای آینده درروبه‌رو بابچه‌هائیکه بزرگ شده‌اند، چهرو و آبروئی داشته باشد. واین در سطح یک اتاق و فضای‌یک روستا و شهر نیست، بلکه فضای ایران از شمال به جنوب واز شرق به غرب رادر بر می گیرد. جراین خیلی بچه‌ها رامی شناسیم که دربچگی‌چه‌تکها که نخوردند؟ چه شیشه‌ها که نشکستند ؟ چه جیب‌ها که نزدند؟ چه گرد و خاکها که نخوردند؟ چه فحش ها که بهم ندادند؟ چه آبتنی‌هاکه در گودالهای مرداب گون نکردند؟ وچه وچه اما دریشت همین‌میزو نیمکتهای مدارس ورشکسته درس ومشقی خواندند و بدون دسترسی به‌کتب‌غیر درسی و اوضاع واحوال ادبیات در بزرگسالی ملائی شدند و آدمی گردیدند. ادبیات کودکان را باید کلیدش در دست نویسندگان جوانی که آلودگی نام ونان ندارند و صمیمانه همیار وهمقدم کودکانند و باآنها دانه می چینند باشد می باید آنچنان حرف و سخنی داشته باشد که از آدم وملای‌دیروزچیزنه‌بهتربل‌بدتر نسازد. این‌می شود اگر که امیل زدگی ازجامعه کودکان ادبیات کودکان ایران رخت بربندد.

آثار اسپهبد درگالری سیحون

پرنده‌سیاه، همزاد شوربخت آدمی

اسپهبد در کنار یکی از تابلوهایش که درگالری سیحون به تماشانهاده است

کلاغهای سیاه برزمینه سپید زمستانی .پرده های‌سفید و اتاق های خالی، چهره‌هائی که‌ترکیبی از کلاغ و آدمی است . نیزاری از کلاغهای پیچنده رنگی در کنار بیرنگی . اینها را در کارهای اسپهبد میتوان دید ودنیای نقاشی های علیرضا اسپهبد چه ساده است. متن‌تابلو ها شفاف و پاك و ساده‌اند . به خاطر رنك سفیدکه برتابلومسلط است، بخاطرتکرار عناصرسازنده تابلو که کلاغی و آدمی وکلاف های رنگی است، به‌خاطر حزنی که در پس رنگهای شاد پنهان شده،

بخاطر حتی که تا سطح‌فاصله چندانی ندارد .

این آثار را میتوان بدون دغدغه ، با لذت تماشا کرد ، کلاغ پرنده‌یی که در باره‌اش مردم میگویند : جانوری دزد است، خبرچین است، بقولی : فرشته لعنت شده‌یی است که پیامش را درست نرسانده ،

پرنده‌یی است که نگذاشته اسکندر آب حیاتی را که از ظلمات آورده بود بنوشد و خود در آن طمع کرده و بدین‌گناه هیچگاه سیراب نمیشود ،

این پرنده سیاهرنك که با صدای ناهنجارش میخواسته‌صدای بلبل ورفتار کبك را تقلید کندو در آن درمانده است ،

پرنده‌یی که همه‌جا هست‌سر هره، پشت‌بام، درون حیاط ها ، توی کوچه‌های پر برف، صحراو کوه ،

پرنده‌یی که همزاد شوربخت انسان است و عمری دراز اما نه آسوده دارد

اسپهبد در تابلو هایش به ستایش این پرنده نیمه شهری پرداخته است و چهره‌یی افسانه وار و شاعرانه از او ترسیم کرده است . در تابلو های او حضور کلاغ ها را بربالای دیوار ،لب پنجره ، چون حضور « کلاغ آن‌پو»، چون «غراب نیما »می‌توان حس کرد که گویا پیامی دارد اما رساندن آنرا نمیتواند . اگر چه اسپهبد بازاغها و کلاغ هایش قصه نمیگوید یا وانمود میکند که در طراحی این‌سیاهی مطلق برسفیدی ناب تابلوهدفی جز نقاشی ندارد و میخواهد که از کار های گرافیکش که‌حرفه اوست برای تابلو های غیر تجاری مدد جوید اما چون نیك بینگری کارش خالی از قصه گوئی‌نیست. آدمهائی که‌چهره‌شان ترکیبی از جانور وانسان است‌یا کلاغهای خاموش و مطمئن که همه جا همه چیز را زیر نظر دارند . اما اسپهبد اسیر قصه گوئی نیست ـ هر چند ازوسوسه آن نمیتواند بگریزد. او رفتاری درست با ابزار کار خود دارد ، تابلو هایش همانقدر سرگرم کننده‌است که‌تفکرانگیز. همانقدر اینجائی وامروزی است که همه جائی و هر روزی .

اسپهبد آیا از واریاسیون های کلاغ و آدم و کلافهای‌رنگی به تکرار دچار نخواهدشد . ؟

جوادمجابی

نمایش عروسکی ژاپن در تالار رودکی

لعبت‌ها و لعبت بازها

صحنه‌یی از نمایش عروسکی ژاپن که‌اوایل بهمن ماه در تالار رودکی عرضه می‌شود .

تالار رودکی درتدارك یك برنامه‌تئاتر عروسکی از کشور ژاپن است که‌درنخستین روز های بهمن‌ماه شاهد اجرای آن درتالار رودکی خواهیم بود.

هنر نمایش عروسکی ژاپن را میتوان به دو دسته کلی تقسیم کرد .

نخست اینکه ! عروسکها مستقیمابه وسیله دست‌بکار گرفته میشوند و دردسته دوم عروسکها بوسیله نخ به حرکت‌در می‌آیند.

یکی از انواع نمایشهای عروسکی بوسیله دست در ژاپن طرفداران زیاد دارد «ایی نوکوکی» است که این سبك تئاتر عروسکی کم‌کم تکامل یافت و با روایت کوکی و موسیقی ترکیب شد . در حال حاضر شکل درام عروسکی «جوروری» را تشکیل میدهد که سابقه آن بسال ۱۵۹۶ میلادی میرسد .

در زمان گذشته در تئاتر عروسکی، عروسکهای ساده بوسیله دست بحرکت‌در می آمد و یا آنکه دست درون بدن‌عروسك قرار میگرفت سابقه این طرز نیز به سال ۱۷۳۴ می‌رسد که‌شیوه‌ی ۳نفری بکار گرفتن عروسکهائیز از این زمان به تکامل رسید که تئاتر «بونراکوزا» در «ازاکا» نماینده این شیوه سنتی است .

دسته دوم از کار تئاتر عروسکی یا نمایش عروسکی نخی ، نیز از بدو شروع با روایت کوکی (جوروری) و موسیقی همراه بود این نوع کار عروسکی راك (که سابقه آن به دوره‌ادو ۱۶۱۵تا۱۸۶۸ میرسد) عروسك آویزان می‌نامیدند . و عروسك آویزان استفاده است ، برای‌بیان باورگی ، کوچکی وجذابیت .

اکنون گروه یوکی یکی از معروفترین تئاتر های عروسکی ژاپن به تهران‌می‌آید.

گروه یوکی ۱۲ عروسك باز دارد که عروسك ها را در قالب قهرمانان قصه ها در روی صحنه به حرکت در می‌آورند. این قصه ها از میان افسانه های قدیمی ژاپنی برگزیده شده است و بیشتر آن‌ها همراه با موسیقی‌به اجرادرمی‌آیدسرپرست گروه یوکی هنرمندی است بنام یوکی سائی که سابقه‌ی زیادی در کار نمایش عروسکی دارد.اوتنهافرزند یوکی ماکوسا بوروی نیم استاد مشهور بازی باعروسك های نخی است و از کودکی این رشته را نزد پدرش آموخته است یوکی سائی تمام زندگیش را وقف حفظ سنت های‌این هنر کلاسیك کرده و در عین حال نوعی تاتر عروسکی باویژگی های زمان حاضر بوجود آورده است .اوبا گروه های‌مختلفی به کار نمایش عروسکی پرداخت و دراین زمینه آنقدر توفیق یافت که سرمایه‌ی فرهنگی توکیو نامیده شدوجوایز بسیاری در ژاپن و در کشور های دیگر بدست آورد .

فقیر صادقین نقاش پاکستانی :

من قبل از تولدهم نقاش بوده‌ام

فقیر صادقین نقاش ، خطاط و شاعر پاکستانی‌این‌بارمجموعه‌ی ازآثار خط و نقاشی خود را در نمایشگاه خانه آفتاب بمعرض قضاوت نهاده است . او رادر میان مجموعه نقاشی هایش‌میبینیم وبه‌گفتگوئی‌کوتاه دعوتش‌میکنیم.

میپرسم باتوجه به پختگی کارهایت بنظر می‌آید مدتی است که در این رشته کار میکنی .

میگوید : از من نخواهید که تاریخ دقیقی را بعنوان شروع کار نقاشی‌ام ذکر کنم چرا که‌من حتی قبل از تولدم نقاش بوده‌ام. اصولا هروقت انگشتان من حرکت کند من مشغول نقاشی هستم. نقاشی در خانواده ما ارثی است . پدر من نقاش بود ، پدر بزرگم نیز همین مسیر را پیمود درواقع من ٤٦ سال‌است کهبه حرفه نقاشی اشتغال‌دارم.

میپرسم : غیراز ایران درچه کشورهائی نمایشگاه نقاشی برپا کرده‌ای ؟

میگوید : بهتر بود که می ـ پرسیدید درچه کشور هائی نمایشگاه ترتیب نداده‌ام چرا که من حدود سه چهارم از کشور های جهان را دیده و مردم‌آنجا را به دیدار نقاشی هایم دعوت کرده‌ام ، از نیویورك گرفته تا استرالیا و از فرانسه تا روسیه.

میپرسم : بنظر می‌آید که به مذهب عشق میورزی چرا که اغلب کارهایت در این نمایشگاه متاثر از آیات قرآنی است ؟

میگوید : خیر این نمایشگاه درواقع گوشه کوچکی از کار های من است درواقع من‌اشکال گوناگون خطوط را تجربه‌میکنم و لازم به تذکر است‌که من خطاط نیستم بلکه نقاشی کار اصلی من است .

تابلوئی راکه اشعاری بزبان اردو روی آن نوشته شده‌است باو نشان داده و میگویم این اشعار از کیست ؟

میگوید : درکنار نقاشی و خطاطی بشاعری نیز می‌پردازم واین تابلو ها نیزحاوی رباعیات من است که خود تجربه‌ای دیگر در زندگی هنری من است .

عقیده‌اش رادر موردنقاش های ایران میپرسم میگوید :من از نقاشان کشور شما بجزمانی، و استاد بهزاده شخص‌دیگری را نمی‌شناسم باحسین زندرودی نیز در پاریس آشنا شده و ازاو اطلاعاتی درباره نقاشی درایران کسب کرده‌ام .

میپرسم : دربارمفروش آثارت چه‌نظری داری ؟

میگوید :من فروشنده کارهایم نیستم ترجیح میدهم که بجای پول درآوردن از تابلو هایم آنها را نزد خود نگاهدارم تا پس‌از مرگم درموزه شخصی‌ام حفظ شود و علاقمندان از آن بازدید نمایند .

میگویم : بنابراین هیچکس نمیتواند اثری از تو نزد خود داشته باشد .

میگوید : اگر کسی باعشق‌به من نزدیک شود کاری کمبرای‌او انجام میدهم بخودش واگذار میکنم. دراین موقعیکی‌ازحاضران در تایید حرف صادقین میگوید: دیروز اورا بخانه‌ام دعوت‌کردم واو در مدت شش دقیقه نقاشی جالبی از «الله محمد علی فاطمه و حسن و حسین» برای من کشید با این توصیف که همگی سمبلیك بودند حسین را برنگ قرمز (سمبل شهید شدن) حسن‌را بارنگ سبز (نشان دهنده مسموم شدن) «ع» علی را شبیه‌ذوالفقار وفاطمه را برنگ سیاه (سیاه‌پوش) محمدرا نیلگون (بخاطر صلح طلبی او) والله را آبی (نشان دهنده عرش) به نگارش درآورد

در خاتمه فیلمی از نقاشی‌های او در خانه آفتاب به نمایش درمی‌آید.

صفاری

فعالیت‌های هنری

گالری سیحون

نمایشگاه نقاشیهای علیرضا اسپهبد .
دیدار : صبح و بعد ازظهر
نشانی : خیابان وزراء ، خیابان چهارم، تلفن ۶۲۱۳۰۵

تالار ۲۵ شهریور

نمایشنامه ابراهیم توپچی‌و آقا بیک ، نوشته منوچهرآرادین.
کارگردان : رکن‌الدین‌خسروی
بازیگران : جعفر والی ـ اکبر زنجانبور ـ عنایت بخشی ـ سرور رجائی و چند تن دیگر
شروع ساعت ۷٫۳۰ بعد از ظهر هر روز .
آدرس :خیابان‌جنوبی پارک شهر تلفن ۵۲۰۴۴۴ .

تالار مولوی

نمایشنامه جزیره بزها
نویسنده هوگوبتی .
کارگردان ومترجم پری‌صابری
بازیگران فیروزه اصولی ـ فرح اصولی‌ـ ژالاک ـداریوش ایران نژاد
ساعت اجرا ۸ بعد از ظهر .
خیابان شاهرضا خیابان ۲۱ آذر شماره ۵

نگارخانه سولیوان

نمایشگاه طرح معماری یک پایگاه هنری از تقی‌سیاحتگر دایر است .
ساعات بازدید ۵ تا ۸ بعد از ظهر .
نشانی خیابان‌فخررازی‌شماره ۱۳۶ .

تئاتر کوچك تهران

دو نمایشنامه « ماشین‌نویسها وبیر » به کارگردانی پرویز صیاد درتئاتر کوچك تهران بروی صحنه است .
ساعت اجرای نمایش ۸ بعدازظهر .
نشانی خیابان پهلوی پشت بازارچه صفویه تلفن ۲۹۵۸۶۰ .

تهران گالری

آثار سوزان پیلگرام‌قوام درتهران گالری به تماشا درآمده است .
ـ بازدید ۵ تا ۸ بعدازظهر .
ـ نشانی ـ عباس‌آباد،خیابان قصر تلفن ۸۴۴۰۵۵

خانه آفتاب

نمایشگاه آثار خوشنویسی « صادقین » هنرمند پاکستانی
ـ بازدید ۱۳۶۹ ـ ۱۶ تا ۲۰
ـ نشانی روزولت ، مقابل دانشسرایعالی .

گالری لیتو

نمایشگاه آثار حکاکی ناهید حقیقت درگالری لیتو بازدید از ۵تا۸ر۸
نشانی : خیابان آبان شماره ۳ تلفن ۸۲۲۴۳۸

درانجمن ایرانوامریکا

نمایشگاه آثار ایدین آغداشلو درگالری پوپ و نمایشگاه‌نقاشیهای فرامرزپیل‌آرام درگالری علاء ادامه دارد .

انستیتو گوته

نمایشگاهی از کاریکاتورهای کامبیز درمبخش در انستیتو گوته
ساعات بازدید ٤ تا ۸ بعد از ظهر
نشانی خیابان وزراء خیابان هشتم

شب آزادی

(۳۵)

نوشته : لاپیرو کالینز
ترجمه : دکتر منصور مصلحی
خوانده‌اید

در قسمت‌های گذشته شب آزادی » چگونگی تسلط استعماری انگلستان بر شبه قاره هندتشریح شد. دردنباله مطلب آغاز نهضت رهائی‌بخش‌هند به رهبری مردانی چون گاندی‌را ریشه‌یابی‌های عقبدتی و سنتی ملت هند بازگو میشود.

۱۴۱

اتلی چند پکی به پیش زد، آهی از سر تاسف‌کشید وگفت : «اعلامیه پرسر وصدائی صادر نخواهیم کرد .. او هم می‌دانست که پیروزی عظیم‌شان بهای سنگینی خواهد داشت .

★

مونتباتن قبل‌از اینکه دو بسته بزرگ زرد رنگ را برای گیرندگانشان بفرستد، نگاه دوباره‌ای به‌آنهاانداخت هریسته محتوی نقشه‌های جدید شبه قاره و دوازده‌ورق ماشین نویسی شده بود که آخرین اسنادی بودند که انگلستان دراختیار کشورهای جدید می‌نهاد .

مونتباتن یکی‌از بسته‌ها را به‌جواهر لعل نهرو نخست‌وزیر هند ودیگری را بلیاقت علیخان نخست‌وزیر پاکستان دادو به آنها توصیه کرد که قبل از اعلام‌نظرشان درباره محتوای بسته‌ها بامشاورانشان مشورت کنند.

خشمی که دو رئیس حکومت بعد از یک نگاه سرسری به نقشه ها بروز دادند، به مونتباتن ثابت‌کردکه مامور تقسیم شبه‌قاره در کار خود بیطرفی کامل را رعایت‌کرده است. دونخست‌وزیر سست خشم بودند و به محض اینکه سرجایشان نشستند توفانی از اعتراض به راه انداختند . سرخوشی استقلال تمام شده بود .

رادکلیف هنگام ترسیم نقشه تقسیم هند ، دستورهای مافوقش را دقیقا رعایت کرده‌بود وجز درچند مورد کوچك خط تقسیم را چنان کشیده بود که هرکجااکثریت مردمش هندو بودند به هند وهرکجا بیشتر مردمش مسلمان بودند به پاکستان تعلق یافته بود. روی کاغذ

۱۴۲

این روش میتوانست پذیرفتنی باشد، ولی در عمل یک مصیبت بود .

در بنگال این خطر وجود داشت که خط تقسیم هردو نیمه را به ورشکستگی اقتصادی بکشاند . درحالی که هشتاد و پنج‌درصد کنف دنیا در بخش پاکستانی‌ایالت میرویند ، حتی یک کارخانه کنف پروری درین منطقه وجود نداشت. در برابر هند صدکارخانه کنف‌پروری و تنها بندر صادراتی یعنی کلکته را داشت ، در حالیکه اصلا کنف نداشت.

در پنجاب خط تقسیم رادکلیف لاهور را به‌پاکستان و «آمریتسار» را با معبد زرینش به هند داده بود و بدین‌ترتیب سیخ‌ها را که از پیشروترین و متحدترین‌مردم شبه‌قاره هستند از هم جدا کرده بود. در نتیجه اینان که اسیر نومیدی بودند، بازیگران اصلی فاجعه پنجاه شدند .

هنوز رادکلیف به لندن بازنگشته بود که بزرگترین مهاجرت تاریخ بشر آغاز شد . اولین دسته‌های‌مهاجران دا جاده‌های باریک ، درکنار رودخانه ها و کانال‌ها و نیز در میان مزرعه‌ها براه افتاده بودند . دهکده‌هائی که ساکنان مسلمانش تولد پاکستان را جشن گرفته بودند، در داخل هند قرار گرفته بودند و سیخ‌هائی که‌امیدی جز پیوستن به هند نداشتند ناگهان خود را دردرون پاکستان مسلمان می‌دیدند . حوادث مضحکی هم روی میداد که از آنها گریزی نبود: خط‌تقسیم درست‌از میان یک خانه می‌گذشت و و درنتیجه صاحبخانه نیمی از

۱۴۳

مسکن خود را از دست میداد و یا منبع یک شبکه‌آبیاری در یک کشور بود و کانال‌های آن در کشور دیگر.

فصل سیزدهم

ملت‌های ما اسیر دیوانگی شده‌اند

این یک آتش‌فشان واقعی بود. بمدت شش هفته‌هند شمالی در حمامی از خون غرق شده بود . حتی یک دهکده یا یک خانواده نبود که طعم ادمکشی را نچشیده باشد. درین روزهای تیره هندی‌ها همانقدر قربانی‌دادند که فرانسوی‌ها در طول جنگ بین‌المللی دوم .

همه‌جا آنها که اکثریت داشتند و قوی‌تر بودند به اندك‌ترها و ضعیفترها حمله میکردند . در خانه‌های مجلل خیابان‌اورنگ زیب‌دهلی، دردکان‌های طلاسازان، «شاندنی‌شوك» در بخش قدیمی دهلی ، در محله سیخ‌نشین آمریتسار درحومه شیك‌لاهور ، دربازارهای راولپندی ، در پس‌دیوارهای پیشاور ، در دهکده‌ها ، در کارگاهها ، در مدرسه‌ها، در بیمارستان‌ها و در همه‌جا مردمی که تا آن‌موقع به‌آرامی درکنار یکدیگر زیسته بودند، در موجی از کینه به کشتن یکدیگر پرداختند. این یک جنگ واقعی بود. یک جنایت سبب جنایت دیگری میشدیك وحشت، وحشت‌تازه‌ای دربی داشت و یک مرگ، مرگ جدیدی می‌آفرید.

این مصیبت اتفاقی نبود هندو پاکستان در هنگام

۱۴۴

تولدشان دو قلوهای بهم‌پیوسته‌ای بودند که غده‌بدخیم پنجاب آندو را متصل کرده بود . چاقوی رادکلیف دو برادر را با بریدن غده از هم‌جدا کرده‌بود ولی‌سلول‌های سرطانی را از روی بدن‌هایشان برنداشته بود.

این تقسیم پنج میلیون هندو و سیخ را دربخش پاکستانی پنجاب و پنج یلیون مسلمان را در بخش هندوی آن نهاده بود و چون هرکدام ازین دو گروه میخواست به آن سوی مرز برود طبیعی‌بود که حوادث دردناکی روی دهد .

تعدادشان تقریبا صد هزار نفر بود و ساعت های دراز که در میدان «ناری‌گلدانگاه‌ای کلکته انتظار مردی را می کشیدند که تنها حضورش سبب شده بود که خشونت از خشن‌ترین شهر جهان رخت بربندددرحالی که در پنجاب آدمکشی ادامه داشت درین جاصد هزار هندو و مسلمان در کنار هم انتظار گاندی راداشتند . هنگامیکه چهره استخوانی‌و هیکل‌نحیف‌گاندی برروی صفحه نمایان شد همه ساکت شدند.

« اینک که موج نیکخواهی کلکته را در خود پوشانده است ، باید چنان کنیم که این دوستی وتفاهم پایدار بماند .

اما ناگهان بدبینی بروجود پیرمرد چنگ انداخت همه چیز آنقدر زیبا بود که نمی توانست واقعی باشد: «این امکان هست که «معجزه کلکته چیزی جز یک غلیان زودگذر نباشد .»

افتتاح یکی دیگر از واحدهای درمانی بنیاد نیکوکاری والاحضرت شاهدخت شمس پهلوی

بنام‌نامی شاهنشاه‌آریامهر ،توسط‌دکتر مهدی بطحائی استاندار بوشهر طی مراسم خاصی ،

درمانگاه‌و اورژانس شبانه روزی رایگان برای کودکان در بوشهر گشایش یافت

آقای دکترمهدی بطحائی استاندار بوشهرباقطع‌نوارسه‌رنگ درمانگاه و اورژانس بنیاد نیکوکاری بندر بوشهر را افتتاح کرد . دراین مراسم که تیمسار رضا شیفته معاون اداری بنیادنیکوکاری،دکتر سید محمدرضاریاضی مدیرعامل بنیاد دربندربوشهر و جمعی ازشخصیتها و معتمدین محلی حضور داشتند ، درعکس دیده میشوند.

استاندار بوشهر آقای دکتر بطحائی هنگام ایراد نطق‌درمراسم گشایش درمانگاه و اورژانس کودکان وابسته به‌بنیادنیکوکاری

آقای دکتر سید محمدرضاریاضی مدیرعامل بنیادنیکوکاری مرکز بوشهر بیانات‌مبسوطی ایرادکرد

روز پنجشنبه یازدهم دیماه جاری ، بنام نامی شاهنشاه آریامهر درمانگاه و اورژانس شبانه‌روزی‌رایگان برای‌کودکان در بوشهر که وابسته به‌بنیاد نیکوکاری و الاحضرت‌شاهدخت شمس پهلوی است طی‌مراسم خاصی توسط آقای‌دکتر مهدی بطحائی استاندار استان‌بوشهر گشایش یافت .

در این مراسم تیمسار رضا شیفته معاون بنیاد نیکوکاری، فرماندهان نیروهای هوائی و دریائی، مدیران کل ، روسای ادارات ، اعضاء انجمن‌های سه‌گانه و معتمدان محلی‌بوشهر با بانوانشان حضور داشتند.

در آغاز سلام شاهنشاهی نواخته شد و آنگاه آقای‌دکتر محمدرضا ریاضی مدیر عامل بنیاد نیکوکاری و والاحضرت شاهدخت شمس پهلوی‌در بندر بوشهر بیاناتی باین‌شرح ایراد نمود :

جناب‌آقای‌استاندار- خانمها- آقایان - همشهریان عزیز و محترم

ضمن اظهار تشکر و سپاس از تشریف‌فرمائی سروران و حضار گرامی در این مراسم ، امروز ما شاهد گشایش یکی دیگر ازواحدهای درمانی‌بنیاد نیکوکاری‌و الاحضرت‌شاهدخت شمس پهلوی میباشیم .

با گشایش این درمانگاه ، کودکان دردمند و بی‌بضاعت این دیار که مانند همه افراد ملت همواره تحت توجهات خاص ذات شاهانه‌هستند بیش ازپیش خود را در سایه‌حمایت خاندان جلیل سلطنت پهلوی احساس خواهند کرد . بنیاد نیکوکاری و الاحضرت‌شاهدخت شمس پهلوی و واحدهای درمانی وابسته به آن ، گرچه نخستین‌بار در پایتخت و بایک بیمارستان کوچک۴۵تختخوابی آغاز بکار کرد لیکن ، تنها منحصر بتهران و در خدمت مردم آن باقی نماند و درمدت کوتاهی دامنه آن شهرهای بزرگ وکوچک سرزمین‌پهناور ما را دربرگرفت. بطوریکه در حال حاضر ، بیمارستان‌هائی چون شهر آزاد و مفید و همچنین درمانگاههای شماره۲ و ۳ و ۴ در تهران که از نظر تشکیلات کلینیکی و کادر درمانی یکی از بهترین و مجهزترین مراکز درمانی در خاورمیانه میباشد مشغول‌بکار میباشد و در شهرستانهای آبادان - اهواز - اصفهان - بهبهان - تبریز - خرم‌آباد - قم- رشت- کرج - کرمان - مشهد - کرمانشاه- شیراز - تفرش- رضائیه - بروجرد - یاسوج و گرگان هم‌اکنون درمانگاه اورژانس دائر بوده و روزانه هزاران کودک بیمار را معالجه و مداوا مینمایند. ارقام موجود چنین مینمایدکه در سال ۱۳۵۲ تعداد بیماران مراجعه‌کننده به مراکز درمانی بنیاد به مرز ۱۹۰٫۰۰۰ نفر، در سال۱۳۵۳حدود ۳۵۰٫۰۰۰ کودک بوده است - و درسال جاری تا آبانماه نیز حدود ۵۰۰٫۰۰۰ نفر آمار مراجعین بنیاد میباشد.

امروز بوشهر بصف دیگر شهرهای ایران که زیرپوشش بنیاد قرار گرفته‌اند خواهد پیوست . بنیاد نیکوکاری بوشهر از یکی دو ماه قبل‌عملا شروع به فعالیت نموده و هم‌اکنون‌درساختمان استیجاری درمانگاه اورژانس اطفال‌دائر و با کمال مسرت باستحضار میرساند که در این مدت کم به تجهیز کادر پزشکی و درمانی و اداری توفیق حاصل نموده، دارای یک پزشک متخصص اطفال و دو پزشک عمومی - سه بهیار - سه کمک بهیار وکادرکامل‌امور اداری‌میباشد. برنامه قریب‌الوقوع این بنیاد عبارت خواهد بود از احداث یک درمانگاه در زمینی به مساحت پنجهزار متر مربع و ایجاد یک بیمارستان ۲۵۰ تختخوابی در زمینی بمساحت ۲۰٫۰۰۰ متر مربع که اعتبار آن تامین شده است . زمین‌آن توسط استانداری به این‌منظور تخصیص و وجوه‌فوق توسط بنیاد نیکوکاری محترم مرکز تامین اعتبار شده است .

امیدواریم بزودی زود با استظهار به مراحم عالیه شاهنشاه‌آریامهر و والاحضرت گرامی شاهدخت شمس‌پهلوی ومساعدت جناب‌آقای استاندار محترم، بتوانیم شاهد گسترش هرچه بیشتر این موسسه عام‌المنفعه باشیم .

در خاتمه لازم میداند سپاس خود و هیئت مدیره را نسبت به بنیانگزار عالیقدر این‌مرکز درمانی ابراز و از رئیس‌هیئت مدیره و مدیریت عامل محترم، جناب‌آقای علینقی‌سعیدانصاری و همچنین‌جناب آقای شاهمیری قائم‌مقام محترم مدیر عامل و تیمسار سرتیپ شیفته معاونت محترم بنیاد نیکوکاری مرکزکه با تلاش پیگیر خود موجبات پیشرفت روزافزون بنیاد نیکوکاری‌و الاحضرت‌شاهدخت شمس پهلوی‌را فراهم‌آورده‌اند سپاسگزاری نموده موفقیت روزافزون‌شان را از خداوند متعال مسئلت نماید.

زنده‌باد شاهنشاه آریامهر - پاینده ایران .

نطق استاندار بوشهر

سپس آقای دکتر مهدی‌بطحائی استاندار بوشهر سخنانی باین شرح ایراد :

خانم ها ، آقایان ، حضار محترم . افتتاح درمانگاه بنیاد نیکوکاری‌و الاحضرت شاهدخت شمس‌پهلوی‌رادرشهر بوشهر، در این استان ، مقارن با اعلام یکی دیگر از اصول انقلاب شاه و ملت در مورد تعمیم بهداشت و درمان برای روستائیان و افرادملت هست، به فال نیک میگیریم و این‌آغاز را که امروز بطوری که اعلان کردند‌دریک ساختمان‌استیجاری از نظر اینکه فعلا کارراشروع بکنند شروع شده مقدمه این بدانید و بشارتی باشد برای اینکه بزودی همین افرادجمع بشوند در آن ساختمانی که الان وعده‌اش رادادند . برای ساختمان درمانگاه و بیمارستان که در نظر گرفتند ،ساختمان بسیار عظیمی است و بطوری که اظهارمیدارند ودربرنامه‌شان هست‌بیمارستان ۲۰۰تختخوابی است که‌ازبزرگترین بیمارستان های این بنیاد هست .

بطور کلی‌توجه‌به بهداشت بخصوص بهداشت‌کودکان که اینها باید بسازند و مسافرین ما هستند و فردای مملکت را اینها باید بسازند و مسافرین هزاره سوم خواهندبود وچه بسیار کسانی که‌قدرت‌خلاقه‌شان نبوغشان ، استعدادشان ازبین همین کودکانی‌که امروز تحت سرپرستی‌قرارمیگیرند ،شکوفا خواهد بود و بزودی در ساختن ایران فردا نقش‌بسیار موثری خواهند داشت اهمیت این کار معلوم است و برای اینکه ما اهمیت رسیدگی به سلامت کودکان را در نظر بگیریم یک کمی توجه بکنیم‌به آمار و ارقام‌نفوس جمعیت در سنوات گذشته . گو اینکه مسئله آمار و ارقام‌درمملکت ما تازگی داردو اسنادی‌نیست که دسترسی داشته باشیم به آنها ولی‌ازمعمرین قوم‌بپرسید در پنجاه سال‌پیش ، چهل‌سال پیش در آنموقعی که بهداشت خوبی در مملکت نبود کمتر خانواده یا کمتر کسی راشما میتوانید بشناسید که از ده‌نفر فرزندانشان دو تا سه نفر بیشتر برایشان‌باقی‌مانده باشد. درحالیکه ، امروز تعدادمرگ و میر افراد در مملکت بسیار پائین آمده و به همین علت‌هم هست که‌ملاحظه میکنید‌جمعیت ما با سرعت قابل ملاحظه‌ای رو به پیشرفت‌هست و موالید ما از نظر برنامه ریزی هائی که هر سال از لحاظ بهداشت و آموزش و سایر مسائل‌کنید، از مرزیک‌میلیون تجاوز کرده و تعداد مرگو میر ها پائین آمده است.توجه به اینها و بخصوص توجه‌به آنهائی که امکانات‌مادی‌زندگی برایشان‌فراهم نیست‌نگاهداری آنها در موسسات عمومی ، پرورششان‌توجه به‌عواطفشان توجه به‌استعداد شان وتوجه به بهداشتشان بطوری که‌آمار را برایتان خواندند دریک ماه۵۰۰ هزارمراجعه داشته است .اینها تمام‌خدمات ارزنده‌ایست که در این مدت درمملکت انجام شده پیشرفت مملکت ناشی از همین خدمات وخوشبختانه امروز رامملکت روشن است.

برنامه های مملکت تحت رهبری رهبر انقلاب مملکت روشن است ومابسوی تمدن بزرگ باقدمهای محکمی تحت هدایت‌رهبرمملکت‌قدم برمیداریم وازنشانه های رسیدن به این تمدن بزرگ آنست که تعلیم و تربیت برای همه امکان‌داشته باشد.بهداشت‌برای‌همه عمومیت داشته باشد. درآمد سرانه افراد درحد متوسط قابل قبولی آنطوریکه کشور های سعادتمند ،مرفه هستند، باشد. صنعت مملکت ،تولیدمملکت ، تمام اینها به جدی برسد که یک کشوری خود رادرآستانه آن تمدنی که سعادت قدرتی ، رفاه مملکت ورفاه مردم همه‌در آن موجود هست خودشرا در آن آستانه ببیند من‌تبریک میگویم به اعضاء هیئت مدیره که دراینجا زحمت کشیدند و دراینجا ازیک واحد کوچکی شروع کردند. همانطوریکه درسی وسه‌سال پیش از یک واحدکوچکی کاربه این‌عظیمی شروع شده وبایک تلاش‌پیگیر وخستگی ناپذیرتوانسته‌امروز موسسه های آبرومندی در سراسر مملکت تاسیس‌بکنندکه به تمام افراد مملکت خدمت بکند. این استان هم که ازاین واحدشروع‌کرده بزودی‌واحد های دیگری‌راکه دربرنامه‌دارند وبرنامه های دیگری راجامه عمل‌بپوشانند وآنچه که‌درایثار استانداری هست‌بهشان کمک خواهد شد ومن میدانم که مردم وطن پرست وخیر و نیکوکاربوشهرهم حتمااستقبال میکنند . معاضدت میکنند، و همکاری میکنند. کمااینکه تا امروزهم کوتاهی نکرده‌اند. امیدموفقیت برایتان دارم و آرزودارم که دربرنامه‌هائیکه برای سعادت مملکت هست همیشه موفق باشید.

ازامروز،ترمینال بزرگ تبریز مورداستفاده قرارمیگیرد

طلسم شکست!

نمایندگان مردم تبریز در یک گردهم‌آئی باطلاعات گفتند : استاندار آذربایجان شرقی با حل مشکل ترمینال تبریز اقدام‌موثری درجهت‌تامین‌رفاه‌وآسایش‌مسافران بعمل آورد

مشکل ترمینال ،تاریخچه طولانی باپرونده قطوری دارد که ازسال ۵۰به‌این‌طرف این مشکل موردبحث‌محافل شهری‌و انجمن هاوحتی مجلسین بوده‌است بطوری‌که خواسته های مردم‌به جراید‌کشور نیزکشیده‌شدودراین بحث‌ها مردم‌خواستار رسیدگی به امر سرگردانی مسافران دردروازه تهران که بعد ها به‌اسیرآباد معروف‌شد، بودند.ولی در هرموردبعناوینی بخاطر منافع شخصی‌عده‌ای گاراژدار این‌اقدام بعهده تعویق می‌افتاد واز۴سال قبل تاکنون ازترمینال شهر استفاده کامل نمیشد واین‌امر دردو مورد موجب ناراحتی بود.یکی این‌که مردم تبریز ومسافرانی که‌به تبریز می‌آمدند درسرمای شدید زمستان‌وگرمای کشنده تابستان ،کودک دربغل، ساعت‌ها به انتظار وسیله‌نقلیه‌بودند که‌همیشه نیزفریادشان از طرف‌عده‌ای سودجو خنثی میشدو مورد دوم‌ناراحتی عده‌ای اتوبوس‌دار که باخواست واجازه استاندار وشهرداروديگر مقامات وقت‌طبق‌نقشه جامع شهر باهزینه بیش از ۱۳ میلیون تومان ترمینال آبرومندی مشابه بزرگ‌ترین ترمینال های جهان را به‌وجود آورده بودند که‌نه‌تنها دارائی خودرافروخته و دراین ترمینال سهیم شدند بلکه بعلت‌عدم استفاده‌کامل ازترمینال بهره سنگینی را ازبابت بدهی ترمینال متحمل میشدند.

البته بایدتوجه داشت‌که‌هم‌مسافران در دروازه شهر سرگردان بودند وهم وقتی وارد دروازه شهر میشدند مدخل ورودی رابا مناظر بسیار زننده ونازیبا می‌دیدند که‌در برخورد اول این صحنه‌به ذوق‌انسان می‌زد. درحالیکه دیگرشهر های کشور دارای مدخل شهر بسیار زیباست.

ولی بالاخره خواسته مردم‌پس‌از ۴سال جامه‌عمل بخود پوشانیدو با دستورقاطع تیمسار سپهبد اسکندر آزموده استاندار آذربایجان شرقی‌که ازبدو ورود به‌این استان روی این پرونده مطالعات دقیقی رابعمل آورده بود، این‌طلسم شکسته شدو دستور به‌تشکیل جلسات متعددی دادو ثابت‌کرد که خواسته مردم تبریز درورودو خروج اتوبوس‌های کلیه‌نقاط به ترمینال تبریز اصولی‌وامری اجتناب ناپذیر است که‌باید به مخالفت هاخاتمه‌داده شودو رفاه‌و آسایش مردم تامین گردد.

بدستور استاندار آذربایجان شرقی طی صورت جلسه‌ای مقررگردید که‌از تاریخ۱۵ آذرماه کلیه اتوبوس‌ها مسافران را درترمینال پیاده‌وسوار کنند. این‌عمل‌آقای استانداربقدری در دل بازاریان وتمام‌طبقات مردم‌شهر تبریز نشسته است‌که در گفتگو باگزارشگر اطلاعات درتبریز ازآقای استاندار به نیکی یادکرده واین اقدام ایشان رایکی از بزرگترین‌خدمات رفاهی برای مردم تبریز وکشورنام‌برده‌اند. ونکاتی که‌درزیر بدانها اشاره میشود حاصل گفتگوی اطلاعات با نمایندگان مردم تبریز میباشد.

آقای جوادی نماینده مردم تبریزدرمجلس‌شورایملی‌و قائم‌مقام مدیرعامل شیروخورشید سرخ ایران

خانم امیر قاسمی

آقای‌حاج ناصر جوان‌تاجر فرش

خانم متولی

آقای‌جعفر جوادی قائم مقام مدیر عامل جمعیت شیروخورشید سرخ ایران‌و نماینده مردم‌تبریز درمجلس شورایملی:

دستور آقای استاندار مبنی براستفاده کامل ازترمینال تبریز بهترین گام رفاهی بود که در تبریز برای مسافران وخوداهالی این شهر برداشته شد علت این است که نظیر این ترمینال نه تنها درایران بلکه دراکثر کشور های دنیاوجود ندارد و خود من نظیر چنین ترمینال را تنها در چند کشور بسیار مترقی دیده‌ام. این ترمینال را عده‌ای اتوبوسدار وگاراژدار باسرمایه کوچک‌خود برابر نقشه شهرداری و تصویب انجمن شهر و موافقت استاندار و مقامات شهری به‌وجود آورده‌اند.

آقای جوادی افزود : در منطقه معروف اسیر آبادچندین بارشاهد سرگردانی پیرزنان و دختران جوان شده‌ام که بدون مرد در بیابان سرگردان مانده‌اند و من وامثال من اگر در آنجا باشیم‌و دل‌نازکی نیزداشته باشیم آنها را به مقصد میرسانیم و در غیراین صورت حوادث ناگواری بوجودمی آید.

آقای جوادی آنگاه اشاره به ترافیک شهر تبریز در چنین موقعیتی کردوگفت:

-شاید من تنها کسی هستم که در زمینه ترمینال و ترافیک شهر مطالعات وسیعی کرده‌ام . لذا باید بگویم که روزانه‌حدود ۲۰ الی ۳۰ دستگاه اتوبوس به تهران خواهد رفت‌و این امر با مقایسه رفت‌و آمد تاکسی ها به دروازه شهر -تاثیری درشلوغی ترافیک نخواهدداشت.

سپس آقای حاج ناصر جوان تاجر فرش در بازار تبریز اظهار داشت:

-این‌که قرار است اتوبوس ها مسافر را در ترمینال پیاده یا سوار کنند مژده بسیار بزرگی برای مردم شهرتبریز ومسافرانی که‌به تبریز می‌آیند میباشد و باید از آقای استاندار که توانست به پرونده قطور ترمینال خاتمه دهد سپاس وقدردانی کرد که رفاه و آسایش مردم رادر فصل زمستان مهیا کردند .ولی من از مسئولان ترمینال نیز درخواست دارم‌که وقتی چنین اجازه‌ای صادر شده است، حتما آنها نیز دلسردی گذشته راکنار بگذارند وترمینال فعلی‌راگسترش دهندو مقررات ونظم‌خاصی رابرای رفاه مسافران برقرار کنند تامثل گذشته جماعت تبریز ناراضی نشود.

دراین وقت آقای جوان گفت:

-بسیار اتفاق افتاده که خودمن مسافران سرگردان اسیر آباد راسوار کرده و به شهررسانده‌ام و این اقدام بسیار موثر آقای استاندار ، مردم را ازبلاتکلیفی دراسیر آباد رهاساخته است واز طرف دیگر بابوجود آوردن نظم خاص در خروج اتوبوس ها در ساعات معین دیگر رقابت سرعت بین رانندگان درجاده ها برطرف خواهدشدو ۲۴ ساعته اتوبوس‌در اختیار مسافران قرارخواهدگرفت.

من درکشورهای بسیار پرجمعیت دنیاو شهر های شلوغ آن‌ترمینال را در مرکز شهر دیده‌ام زیراکه این کار بخاطر دسترسی‌مسافران به بازار شهرو دیگر مایحتاج عمومی است وبطوری که در شهر های بزرگ وجود ترمینال تاثیری در ترافیک نداشته در تبریز نیز موثر نخواهدبود.

آقای چاروقچی تاجر صادر کننده دراین‌مورد به خبرنگار اطلاعات گفت:

-این عمل آقای استاندار در صدور دستور قاطع برای سوارو پیاده شدن مسافر در ترمینال شهریکی از کار های وجدانی‌و موثر دررفاه عمومی مردم تبریز بودکه خوشبختانه بزودی جامه عمل بخود می‌پوشد ونمایندگان بازاریان تبریز که بنده نیزجزو آنها بودم برای تشکر به آقای استاندار مراجعه کردیم وباطلاع ایشان رساندیم که‌این عمل‌خداپسندانه مردم تبریز را راضی کرده‌است.

آقای چاروقچی افزود:

-من درخارج نیز چند ترمینال را دیده بودم و ترمینال تبریز را وقتی مقایسه می‌کنیم خیلی‌مجهز تر از ترمینال های کشور های دیگراست‌ونباید چنین بنائی را بلااستفاده می‌گذاشتند.

آقای حاج میرمحمودمنیری یکی دیگر ازچهره‌های‌خوشنام تبریز بنمایندگی‌ازطرف بازاریان ومردم این شهر دربیان نظر خود اظهار داشت :

اگر تا امروز ترمینال‌بسیار زیبای تبریز مورداستفاده‌کامل قرارنگرفته ومسائلی در پشت پرده بوده است درحق شهر تبریز ظلم شده‌است زیرا این بناآبروی شهرماست وماطی‌ نامه‌ای نیز ازآقای استاندار در حل‌مشکل ترمینال تشکرکرده‌ایم ودرخواست دارم که ازقول من نیزهرچه توانستید ازعمل خداپسندانه چنین مردپاک و شریف به‌نیکی‌یادکنیدو بنویسید که مردم قدرشناس هستند و هرگز خدمات ارزنده چنین استانداری راکه تحول بزرگی درعمران این استان وآسایش مردم بعمل‌می‌آورند فراموش نخواهند کرد .

آقا منیری درادامه اظهارات خود افزود :

وجود این ترمینال دو امتیاز بزرگ دارد یکی اینکه این اولین باراست که ترمینال در ایران درشهر تبریز بنامیشود که نظیرش دراکثرشهر های‌دنیا نیز وجودنداردو ترمینال فعلی میتواند‌کمک‌بزرگی‌برای‌آسایش ورفاه مسافران کرده و آبروی شهرتبریز راحفظ کند . دیگر اینکه‌عده‌ای‌اتوبوسدار وگاراژ دار باپشتکار وعلاقه‌ایکه به زادگاهشان دارند باجمع‌کردن سرمایه کوچک خود چرخهای بزرگی رابکارانداختند ومامردم تبریز باید ازاین عده سپاسگزار باشیم واین نمونه‌ای خواهد بودکه‌دیگرمردم شهرنیزسرمایه خود را درکاردسته‌جمعی بکار اندازند و برای رفاه وراحتی مرم قدم بردارند.

خانم‌امیرقاسمی‌یکی‌ازبانوان این شهر گفت : به نظر من میبایست ازسالها پیش‌اتوبوس هامسافر را درترمینال شهر سوار وپیاده میکرد تا مردم‌از دست رانندگان تاکسی راحت بودند ودسترسی کامل نیز به‌مایحتاج‌داشتندو می‌توانستند درحداقل زمانی خود را به اتوبوس برسانند وهم اکنون هیچ وسیله‌نقلیه‌ای‌بنرخ‌معمولی حاضر نیست‌مسافر رابه‌دروازه تهران برساند واز دروازه ، هرنرخی بخواهد مجبوراست بپردازد ودرنصفه‌های شب‌نیز واقعا دسترسی به وسیله‌نقلیه مشکل بود وچه‌بسازن وبچه، ساعتها درسرمای طاقت فرسا می‌ماندند وهیچ نوع وسایل رفاهی نیز درگاراژهای‌دروازه تهران موجودنبود ومن بنام یک تبریزی از این عمل خیر خواهانه استقبال کرده واز آقای‌استاندار که دراین مورد اقدام فوری وقانونی فرمودند نهایت سپاس وتشکر رادارم.

خانم متولی یکی دیگر از بانوان تبریز اظهار داشت : شاید درموردترمینال صلاحیت اظهار نظر نداشته باشم ولی اگر جنبه رفاهی مردم رادرنظر بگیریم بایدبگویم که واقعااقدام اخیر برای‌سوارو پیاده کردن مسافران دروسط شهر ودر ترمینال بسیار زیبا ومجهز بجابودواین‌ازبزرگترین‌مشکلات دائمی‌مردم‌بشمار می‌آمد.زیراکه تاکنون مردم شهر اعم از زن ومرد وکودک درساعات‌شب‌و روز ودر برودت وسرما یا گرمای طاقت فرسا در دروازه شهرسرگردان بوده و مناظر دلخراشی به‌چشم میخورد و برای هربیننده‌ای‌این‌منظره‌های تلخ ورنج آورمی نمود. من فکر می‌کنم که حل این مسئله جزو آرزو های دیرین مردم تبریز بود و خوشبختانه می بینم که این مشکل بزرگ با تدبیرولیاقت وکاردانی آقای استاندار برای همیشه حل‌شده وشنیدن خبر استفاده وبهره‌برداری کامل از ترمینال‌شهر برای‌هرآذربایجانی مسرت‌بخش وغرور انگیز است وامیدوار هستم که درعصر رستاخیز و باوجود چنین استاندار لایقی هر روزشاهد موفقیت های بیشتر درجهت رفاه‌وآسایش‌و پیشرفت این استان باشیم.

اظهارات آقای رشحتی مدیر شرکت‌مسافربری تی‌بی‌تی در تبریز:

در مورد دستور اخیر آقای استاندار مبنی برسوارو پیاده کردن‌مسافران درترمینال باید باستحضار - برسانم که این عمل‌خیلی بجا بود وواقعا آسایش مردم تامین شد زیرا که خود من که در دروازه تهران‌گاراژدار هستم چندین بارسرگردان وسیله‌نقلیه بوده‌ام وبدفعات بعلت دیر رسیدن مسافران‌اتوبوس ها دیرحرکت کرده وبا اینکه ما خود زمین هائی در دروازه تهران داریم که احتمالا بلااستفاده می‌ماند ولی ماراضی‌هستیم که‌مسافرین از این‌بلاتکلیفی نجات یابند و دسترسی به امکانات رفاهی دروسط شهر داشته باشند.

نمای خارجی‌ترمینال بزرگ تبریز که از هرحیث دردنیاکم نظیر است

اعتبارات تازه برای تأمین نیروی انسانی

تفسیر اقتصادی

تا ۱۵ سال دیگر فقط ۹۰ هزار انشعاب گاز

لوله کشی گاز محکی است برای برنامه ریزی های شهری

نوشته دکتر منوچهر کیانی استاد اقتصاد دانشگاه تهران

اگرچه اولین چاه نفت ۷ سال پس از اعطای امتیاز نفت به دارسی (۱۹۰۱) در تاریخ ۲۶ ماه مه ۱۹۰۸(ه خرداد ۱۲۸۷) در مسجد سلیمان به نفت رسید ، ولی بهره برداری از نفت از سال ۱۹۱۲ آغاز گردید . از آن سال تاکنون چون نفت در مناطق مختلف ایران با فشار گاز طبیعی به سطح زمین میرسد سپس از جداکردن نفت از گاز ـ هر ساله مقادیر زیادی گاز به علل عدم استفاده سوزانده میشود ، قرارداد صدور گاز بشوروی و قرارداد اخیر فروش گاز به سه کشور اروپای غربی اقدام مهمی بود در راه جلوگیری از بهدر رفتن این ثروت ملی .

به موازات صدور و فروش گاز طبیعی بخارج اهمیت استفاده ازین منبع انرژی در داخل کشور روز بروز آشکارتر میگردد .تاکنون فقط چند شهر درایران دارای لوله‌کشی گاز طبیعی شده‌اند و در سایر شهرها منجمله تهران از گاز مایع‌بوسیله حمل سیلندر های گاز استفاده میشود . تعداد کل مشترکین گاز در سراسر ایران حدود یک میلیون و هشتصد هزار نفر میباشند که یک سوم آن یعنی حدود ۶۰۰ هزار نفر فقط در تهران هستند .

توزیع گاز طبیعی بنحوی که هم اکنون در شهر تهران و سایر شهر ها که دارای لوله کشی گاز نیستند، نه فقط ابتدائی و همراه با مشکلات عدیده‌ای میباشند، بلکه از نظر اقتصادی نیز مقرون به صرفه نبود ومنابع محدود اقتصادی کشوری را بهدر میدهد . قیمت هر کیلو گاز در کرمانشاه که تحویل ۱۹ شرکت اصلی و ۴ شرکت فرعی توزیع کننده گاز در ایران میگردد ۲ ریال یعنی حدود ۱۶ درصد قیمت فروش توسط این شرکت ها میباشد .بقیه هزینه شرکت ها را عواملی تشکیل می دهند ، نظیر حقوق رانندگان ، کارمندان ، هزینه های انبارداری وغیره که در صورت وجود لوله کشی گاز تمام این هزینه های مختلف از بین خواهد رفت و از منابعی همچون کامیون ها، انبار های ذخیره گاز و رانندگان شرکت های توزیع کننده میتوان برای مقاصد دیگری استفاده کرد .

برای صرفه جوئی در چنین هزینه هائی می‌باید در آغاز سرمایه گذاری کلانی جهت لوله کشی گاز در شهرها نمود. پس از انجام این سرمایه گذاری میتوان از هزینه های مختلف کنونی درگاز رسانی جلوگیری کرد. شرکت ملی گازایران چند ماهی است که بوسیله سه شرکت خارجی اقدام بلوله کشی گاز طبیعی درتهران کرده است .

طبق آماری که‌خود شرکت ملی گاز ایران منتشر نموده، در شهر تهران این شرکت تاپنج سال دیگر حداکثر به ۴۰ هزار نفرمشترک گاز خواهد دادو پس‌از آن‌نمیتواند درسطح کشور (منجمله تهران) سالیانه به بیش‌از ۲۰ هزار مشترک انشعاب لوله کشی گاز دهد و آنهم درمجموع ظرف ۱۵ سال آینده به‌حداکثر ۹۰ هزار مشترک .

متاسفانه شرکت ملی گازایران هیچگونه ارقامی راجع به هزینه لوله کشی گازدرتهران وسایر شهرها منتشر نکرده است که‌بتوان کل سرمایه گذاری وبازدهی آنرا محاسبه کرد، ولی آنچه هم‌اکنون روشن است اینکه لوله کشی‌گاز در شهرهای مختلف ایران بخصوص در تهران ، نه‌ازنظر مدت زمانی معقول است ونه ازنظر تعداد مشترکین که‌بعد ها لوله کشی گاز خواهند داشت، درست .

هم‌اکنون در شهر تهران ششصد هزار خانوار از شرکت های توزیع کننده، گاز دریافت میکنند، حدود هشتصد هزار واحد مسکونی و مغازه مشترکین برق و آب هستند (تعداد مشترکین آب کمتر است). اگر فرض کنیم که بخش خصوصی بطور متوسط درسال حدود ۲۵ هزار واحد مسکونی احداث کند و دولت هم طبق قولهائی که داده است تا دوسال دیگر دویست هزار واحد مسکونی وپس‌از آن هرساله ده هزار واحد مسکونی بسازد تا ۱۵ سال دیگر درشهر تهران حدود ۱٫۵ میلیون واحد مسکونی وجود خواهد داشت که شرکت ملی گاز فقط به ۹۰ هزارواحد، یعنی کمتر از ده‌در صد انشعاب گاز خواهد داد .

چرا نباید شرکت ملی گاز ازهم اکنون تمهیداتی فراهم سازد و با دقت احتیاجات آینده را پیش‌بینی بکند که دمسال دیگر وضع انشعاب گاز برای یک واحد جدید التاسیس مسکونی مثل وضع کنونی تلفن نشود ؟ چرانباید شرکت ملی گاز ازهم‌اکنون در خارج از محدوده لوله‌کشی گازکند که فردا که شهرکی در آنجا بوجود می‌آید دارای لوله کشی گاز باشد ؟

اگرچه دادن تلفن ، آب‌وبرق و گاز به‌واحد های مسکونی و مغازه ها و انبارها جزء خدمات اولیه شهری است که دولت میباید هزینه های سرمایه گذاری آنها را پرداخت کند، ولی شرکت ملی‌گاز هم میتواند ـ اگر بقدر کافی سرمایه ندارد ـ همچون شرکت مخابرات حق‌اشتراک مناسبی وضع کند واز خود مردم درامر سرمایه گذاری مدد بگیرد .

مطلب مهم دیگری که قابل ذکر است اینکه ، شرکت ملی‌گاز مدت درخواست اشتراک را برای اولین منطقه‌ای که میخواهد انشعاب بدهد فقط یکماه معین کرده است ،در حالیکه شاید چندین ماه طول بکشد ـ شاید هم یک‌دو سال ـ تالوله کشی گازبرای واحد های مسکونی این‌منطقه ـ حدود گیشا ـ اتمام یابد .

نباید فراموش کرد که لوله کشی گاز و رساندن گاز به‌هرواحد مسکونی یک امر تجملی نیست ، یک ضرورت زندگانی روزمره است. در کشور های اروپائی ازاوائل این قرن لوله‌کشی گاز وجود دارد . و جالب آنکه‌بسیاری از این کشورها گاز مورد نیاز خانه های مسکونی راازذغال سنگ تهیه میکنند .

مدیریت نیروی انسانی سازمان برنامه همزمان با تدوین بودجه ۵۵ـ۵۴ کل‌کشور طرحی را در زمینه تامین نیروی انسانی مورد نیاز درسال آینده و رفع کمبود فعلی نیرو های انسانی خاصه کارکران ماهر وافراد متخصص تهیه کرده‌است که اجرای آن نیاز به اعتبارات قابل ملاحظه‌دارد و ازاینرو این طرح توسط کار شناسان نیروی انسانی سازمان برنامه‌و دستگاه های اجرائی در دست بررسی تاپس از تصویب اعتبار آن در بودجه سال آینده منظور گردد .

براساس این طرح در طی‌سال آینده به موازات بالا بردن‌تعداد نیروی انسانی ماهروفنی وهمچنین افراد متخصص تدابیری نیز پیرامون استفاده صحیح‌تر و بیشتر از نیروی انسانی فعال‌اتخاذ میشود تاکارآئی افراد شاغل افزایش یابد.

افزایش کارآئی افراد شاغل محدود به ادارات و سازمان های دولتی نخواهدبود بلکه اجرای‌این برنامه در سطح واحد های‌تولیدی و موسسات بخش خصوصی نیز صورت میگیرد.

مطابق همین طرح ایجادمراکز تربیت کارگر ماهر و افراد متخصص در رشته های موردنیاز یکی از مهمترین‌برنامه های‌تربیت نیروی انسانی در سال آینده خواهد بودو در سال مذکوردهها مراکزصنعتی‌و فنی جهت آموزش افراد غیر متخصص تاسیس‌خواهد شد.

علاوه براین برای بالا رفتن سطح تخصص مبادرت‌به آموزش در حین‌خدمت‌نیز میشودوکارکنان شاغل از آموزش های کوتاه‌مدت استفاده خواهند کرد.

بموجب این طرح اعتبارات تازه‌ای بمنظور خرید خدمات‌از کشورهای دیگر در بودجه سال آینده تامین میشود و در این سال نیز قسمتی از خدمات‌مورد نیاز که بیشتر در سطح تخصص خواهدبود ازاین طریق تامین خواهدشد.

گزارش تهیه شده از کمبود نیروی انسانی نشان میدهد که‌در طول برنامه عمرانی جاری بیش از پانصد هزار کارگر ماهرو سی هزار مهندس و بیش از بیست هزار تکنیسین و پنجاه هزار متخصص دیگرو همچنین بیش‌از ده هزار نفر در کادر خدمات درمانی کمبود وجود دارد.

مجموع کمبود نیروی انسانی‌در طول برنامه پنجم از ۷۰۰ هزار نفربیشتر پیش‌بینی شده بود که گفته میشود بعلت گسترش‌طرح های عمرانی و افزایش سرمایه ـ گذاری در بخش های مختلف اقتصادی وصنعتی کمبود نیروی انسانی به بیشتر از رقم پیش‌بینی شده رسیده‌است.

یك مقام مطلع دراین مورد یادآور شد علاوه برتامین‌اعتبارات تازه در بودجه ۵۵ـ۵۴کل کشور برای تامین نیروی انسانی مورد نیاز مدیریت نیروی‌انسانی‌سازمان برنامه بررسی هائی را پیرامون تهیه یك طرح جامع آغاز کرده است تا با اجرای آن‌دریك‌مدت زمان مشخص کمبود نیروی‌انسانی مرتفع گردد و

خبرهای کوتاه اقتصادی

صدور خشکبار از آذربایجان

اداره استاندارد منطقه آذربایجان غربی اعلام داشت که درآذرماه‌گذشته ۱۷۲۳ تن کشمش و ۳۰ تن برگه زردآلو بانظارت اداره مذکوردرده‌کارخانه‌خشکبار آذربایجان غربی تهیه وبسته‌بندی شده وبا تنظیم ۵۱ فقره گواهینامه صدور، به کشور های شوروی ـ مجارستان ، آلمان شرقی ،آلمان غربی‌ـکویت‌وعراق صادرگردیده‌است.

ایجادچندواحد تولیدی درآذربایجان

رضائیه ـ خبرنگار اطلاعات ـ اداره‌کل‌صنایع و معادن آذربایجان غربی برای‌تاسیس‌یک‌واحد گچ‌وآهک پزی‌درماکو بظرفیت سالانه ۲۰ هزارتن وباسرمایه‌نوزده میلیون ریال کارگاه موزائیک سازی درماکو، یک‌واحد سردخانه در رضائیه بظرفیت یکهزار تن با هفده میلیون ریال سرمایه ویک واحد مرغداری به‌ظرفیت سالانه‌دو میلیون تخم مرغ باهفت میلیون ریال سرمایه درخوی پروانه صادرکرد.

این‌اداره همچنین‌در آذر ماه گذشته باتاسیس‌شش واحد کارخانه شامل تولید چیپس در رضائیه ـ سردخانه یکهزارتنی در رضائیه ـ سردخانه یکهزارتنی در خوی ـ کارخانه تولید شکلات وآبنبات در رضائیه کارخانه ریخته‌گری به ظرفیت روزانه ۱۲۰۰ کیلو در رضائیه وکارگاه جوجه‌کشی ومرغداری به ظرفیت سالانه ۸۰۰ تن‌گوشت مرغ و۷۵۰ تن تخم مرغ موافقت کرده‌است.

صادرات تنباکو

اصفهان ـ خبرنگار اطلاعات ـ درآذرماه گذشته‌در اصفهان مبلغ ۳٫۱ میلیون ریال کالای دخانیات بفروش رسید وقریب ۳۳۱ تن انواع تنباکوتولید شده است . درآذر ماه گذشته ۹۴ تن تنباکو بمرکز و بعضی از شهرستانها وقریب ۷ تن تنباکو به خارج از کشورصادر شده است .

وزیر صنایع و بازرگانی بین‌المللی ژاپن در تهران

توشیوکومورتا ، وزیرصنایع و بازرگانی‌بین‌المللی ژاپن‌روز ۵ ژانویه ۱۹۷۶ (امروز) به عنوان میهمان رسمی هوشنگ انصاری وزیر امور اقتصادی ودارائی ایران ، وارد تهران میشود .

درجریان اقامت سه روزه وزیرژاپنی‌درایران وی باهمتای ایرانی خود و دیگر مقام‌های اقتصادی ایران دربارهمکاری های دو کشور در زمینه های اقتصاد بین‌المللی بازرگانی متقابل مذاکره خواهد کرد . وزیر صنایع و بازرگانی ژاپن فردا به پیشگاه شاهنشاه‌آریامهر بارخواهد یافت‌وروزچهارشنبه با آقای امیرعباس هویـــدا نخست وزیر و چند تن از وزراء و منوچهر اقبال مدیر عامل و رئیس‌هیئت مدیرمشرکت ملی نفت ایران‌دیدار و گفتگو خواهد کرد .

بازار

موجودی نخ بقچه در بازار بفروش میرسد

رونق بازار نخ بقچه‌موجب شد تامقدار زیادی از موجودی نخ های داخله در بازار تهران بفروش برسد . یکی از بازرگانان به خبرنگار ما گفت هنوز هم مقدار زیادی از انواع نخ بقچه در کارخانه های ریسندگی موجود میباشد ولی چون به مقدار تولید پارچه های پنبه‌ای افزود شده بهمین جهت پیش بینی میشود در آینده نزدیک مقدارقابل توجهی از موجودی کارخانه ها نیز بفروش برسد .

این بازرگان گفت تا چندی قبل قیمت نخهای داخله کمتر از نرخ اعلام شده‌ازطرف مرکز بررسی قیمت ها در بازار بفروش می‌رسید ولی دریکی دو هفته اخیر نه تنها محصول‌فوق‌الذکر کمتر از قیمت اعلام شده بفروش نمیرسد بلکه برخی از ارقام آن۲ تا ۵ درصد گرانتر بفروش میرسدقیمت نخ‌نمره پنج هر بقچه ۴٫۵ کیلوئی ۵۴۰ تا ۵۵۰ریال ونمره ده هر بقچه ۵۸۰ تا ۵۹۰ ریال‌ونمره ۲۰ یک‌لا هر بقچه ۶۳۵ تا ۶۵۰ ریال‌ونمره ۲۰ دولا هربقچه ۷۵۰ تا ۷۶۵ ریال .

پنبه‌کیلوئی پنج ریال ترقی کرد

رونق فوق‌العاده بازار پنبه و کمبود زمینه این محصول موجب شد تا قیمت آن کیلوئی ۳ تا ۵ ریال ترقی کند و نرخ پنبه درجه یک گرگان و گنبد به کیلوئی ۸۵ ریال و یک پست ۸۲ ریال‌ودرجه ۲ ،۸۰ریال‌تا۸۱ ریال قیمت پنبه‌درجه یک خراسان کیلویی۸۰ ریال و درجه‌دوکیلوئی۷۷ریال‌قیمت پنبه‌درجه یک شیراز کیلوئی ۷۸ تا ۷۹ ریال ودرجه دو کیلوئی ۷۳ تا ۷۵ ریال .

یکی از بازرگانان گفت هم اکنون‌بسیاری از کشور های اروپای غربی و شرقی و جمهوری خلق چین و شوروی خریدارپنبه میباشند حال آنکه بعلت کمبودزمینه‌هیچیک از بازرگانان حاضر به پیش فروش نیستند. این بازرگان افزود در چند روز اخیر روی چند پارتی در حدود ده هزار تن با برخی از کشور های فوق در قیمت بالا معامله شد قیمت پنبه درجه یک و ممتاز دربورس های جهانی کیلوئی ۱۳۲ تا ۱۳۸ سنت میباشد.

میوه و تره‌بار کمتر صادر میشود

در چندساله اخیر مقدار صادرات میوه وترمبار و انواع سبزی‌خوردن به بعضی‌از کشور های عربی و شیخ نشین های خلیج فارس افزایش یافته بود ولی در سال جاری به علت افزایش مقدار مصرفداخلی صادرات این محصولات به کشور های مذکور کاهش یافته است .

در ۹ماهه سال جاری قریب ۷۴۵۸ تن به ارزش قریب ۵۳٫۷ میلیون ریال میوه‌های تازه و حدود ۲۱۶۸۶ تن به ارزش ۲۲۴٫۲ میلیون ریال ترمبار و سبزیجات به خارج از کشور صادر شده است در صورتیکه در مدت مشابه سال گذشته قریب ۲۲٫۸۰ تن به ارزش ۱۳۳ میلیون ریال میوه های تازه و حدود ۳۱۳۰۶ تن به ارزش ۱۶۷٫۵ میلیون ریال تره بارو سبزیجات صادر شده است.

اقتصاد جهان

بنگلادش قیمت کنف‌را ترقی داد

بنگلادش بهای صادراتی کنف خام خود رااز روز دوم ژانویه از تنی ۱۶۳ پاوند به تنی ۱۶۴ پاوند افزایش داد، رحمان وزیر کنف این کشور گفت که حداقل بهای کنف خام درهمان تنی ۱۶۵ پاوند باقی می‌ماند.

۳۰۰ میلیون لیره‌درآمد

بنگلادش قصد دارد که از صادرات کنف خام خود در سال مالی جاری بیش از۱۳۰ میلیون پاوند بدست آورد. انتظار میرود که تولیدسالانه کنف دربنگلادش در سال‌جاری در حدود ۴٫۵ میلیون عدل باشد که‌در حدود ۳٫۵ میلیون عدل آن در بازار های‌داخلی مصرف خواهد شد .

تنزل ارزش‌پول‌اسرائیل

اسرائیلی ها دیشب نرخ برابری پاوند اسرائیل را دو در صد تنزل دادند و به ۷٫۲۴ پاوند در برابر هردلار آمریکایی رساندند. نرخ قبلی هردلار آمریکایی برابر ۷٫۱۰ پاوند بود .

۳۰۰ میلیون لیره‌درآمد

بنابگفته مفسر رادیو لندن کارخانه رولزرولی بر اثر صادرات موتورهای‌هواپیمائی خود در سال ۱۹۷۵ سیصد میلیون لیره‌درآمد داشته است این رقم در حدود نیمی از درآمد کل این کارخانه می ـ باشد . رقم مذکور نزدیک به چهل درصد کل صادرات‌صنایع هواپیما سازی انگلستان است بزرگترین قسمت درآمد این کارخانه از نظر فروش‌موتور های هواپیما مربوط بموتور های جت آربی۲۱۱ میشود که ازآن دراتوبوس های هوائی و همچنین بعضی از موتور های‌جمبوجت بوئینگ استفاده میگردد.فروش موتورهای‌جت آربی ۲۱۱ بمنودوپنج میلیون لیره بالغ میگردد .

فوردازعربستان تقاضای یك میلیارد دلار سرمایه گذاری در امریکا کرد

دولت فورد ، سمی میکند که عربستان سعودی را بمبلغ میلیارد دلار سرمایه‌گذاری‌نقدی در تاسیسات برق آمریکا ، متقاعد کند . جرالد پارسکی معاون وزارت خزانه‌داری آمریکا در سفر اخیری که به عربستان‌سعودی‌کرده نتوانست موافقت سعودی‌را برای‌شرکت در سرمایه گذاری ۷۵۰میلیون دلاری که تاسیسات برق آمریکا نیازمند آن است ، جلب کند .

شرکت کشتیرانی ایران اکسپرس لاینز

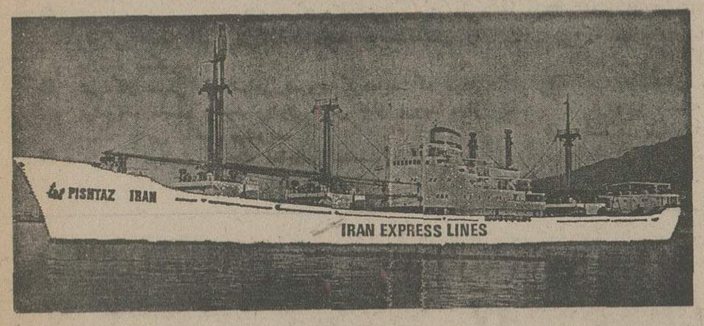

سرویس مستقیم نیویورك ـ خرمشهر ۲۲ روزه

برنامه حرکت و ورود تقریبی کشتی‌های خودرا از بنادر شرقی آمریکا به بنادر خلیج فارس‌وبالعکس اعلام‌میدارد

از بنادر شرقی آمریکا به بنادر خلیج فارس		کشتی ام.وی. سنج سفر۱	کشتی آ.وسل سفر ۱	کشتی ایل‌کن دالیو سفر۷	کشتی‌جوهانایو سفر ۱
چارلستون	حرکت	۵ ژانویه	ـ	۱۹ ژانویه	ـ
نیو ارلئان	«	حرکت نمود	۹ ژانویه	۲۳ ژانویه	۱۰ فوریه
هوستون	«	حرکت نمود	۱۳ ژانویه	۲۷ ژانویه	۱۴ فوریه
فیلادلفیا	«	ـ	۱۹ ژانویه	ـ	۲۰ فوریه
بالتیمور	«	۸ ژانویه	ـ	۳ فوریه	ـ
نیویورک	«	۱۲ ژانویه	۲۳ ژانویه	۹ فوریه	۲۴ فوریه
خرمشهر	ورود	۳ فوریه	۱۲ فوریه	۲ مارس	۱۷ مارس
بندر شاهپور	«	۱۲ فوریه	۲۱ فوریه	۱۱ مارس	۲۶ مارس
کویت	«	۲۶ فوریه	۶ مارس	۲۵ مارس	۹ آوریل

ازخرمشهر به بنادر شرقی امریکا		کشتی پ.پ. رکساس‌سفر۶	کشتی‌ایل‌کن پولی سفر۶	کشتی پ.پ. اوسمیناسفر۲	کشتی پ.پ. کوئزون‌سفر۴
خرمشهر	حرکت	۱۷ ژانویه	۲۹ ژانویه	۲۹ فوریه	۲۹ مارس
کراچی	ورود	۲۴ ژانویه	۵ فوریه	۵ مارس	۵ آوریل
مالاکاسی	«	۴ فوریه	۱۶ فوریه	۱۶ مارس	۱۶ اوریل
نیویورک	«	۲۵ فوریه	۶ مارس	۶ آوریل	۶ مه

★ کشتی‌های مزبور دارای سردخانه بوده‌و در ضمن تخلیه بار صادراتی از خرمشهر و بندرشاهپور به مقصد کراچی و سایر بنادرشرقی آمریکا قبول مینمایند .

برنامه حرکت برای کشتی‌های سریع‌السیر (رو ـ رو)

از بندر فیلادلفیا به خرمشهر	کشتی ایرانین‌پروسپریتی سفر ۵	کشتی ایرانین پروگرس سفر ۷	کشتی ایرانین پروسپریتی سفر ۷
فیلادلفیا	۵ ژانویه	۱۵ ژانویه	۲۵ فوریه
خرمشهر	۲۷ ژانویه	۷ فوریه	۱۷ مارس

لطفا برای کسب اطلاعات بیشتر به نماینده‌این شرکت در ایران مراجعه فرمایند .

شرکت سی. من. پاک
بامسئولیت محدود
خیابان ثریا ـ ۱۳۰
صندوق پستی ۱۲۲۴
تهران ـ ایران
تلفن ۷۹ـ۸۲۵۰۷۶
۸۳۳۹۸۱

شرکت سی. من. پاک
بامسئولیت محدود
خیابان اسکله
سرای سرو
بندرعباس ـ ایران
تلفن ۴۶۱۰ ـ ۴۶۲۰
۲۰۵۴

شرکت سی. من. پاک
بامسئولیت محدود
خیابان فردوسی
صندوق پستی ۱۰۵
خرمشهر ـ ایران .
تلفن ۳۴۴۱ ـ ۳۹۹۱
۲۹۴۱

آگهی پذیرش کارآموز ملوانی و کارگر کشتی

کشتیرانی ملی آریا بمنظور تکمیل وتربیت کادر ملوانی و کارگر فنی کشتی جهت خدمت در ناوگان ملی تجارتی ایران‌تعدادی داوطلب مرد که حداقل دوره تحصیلات ابتدائی رابا موفقیت‌به‌پایان رسانیده‌اند باشرائط و امتیازات زیر می‌پذیرد.

مدت کارآموزی بصورت نظری وعملی در مراکز آموزشی و کشتی‌های آریا مجموعا ۶ماه خواهد بود که در صورت کسب موفقیت در دوره کارآموزی بعنوان کارگر فنی یا ملوان استخدام خواهند گردید.

الف: شرائط

۱ـ تابعیت دولت شاهنشاهی ایران ومتدین‌بیکی ازادیان‌رسمی.
۲ـ حداکثر سن ۲۵ سال.
۳ـ داشتن صحت مزاج وتناسب اندام برابر گواهی پزشک معتمد کشتیرانی ملی آریا.
۴ـ شاغل نبودن ونداشتن تعهد خدمت در موسسات دولتی‌و غیر دولتی.
۵ـ معرفی ضامن معتبر.
۶ـ دارا بودن دفترچه پایان خدمت زیر پرچم ویا معافیت دائم غیر پزشکی.
۷ـ موفقیت در مصاحبه ـ محل وتاریخ مصاحبه بعدا اعلام می‌گردد.
توجه: در صورت مساوی بودن شرائط ساکنین استان‌های ساحلی و خوزستان حق تقدم خواهند داشت.

ب : مزایا

۱ـ کلیه هزینه‌های مربوط به مراکز کارآموزی و دوره‌های آموزشی در کشتی ولوازم تحصیلی از طرف شرکت پرداخت‌خواهد گردید.
۲ـ کلیه هزینه‌های مسکن، خوراک و مسافرت‌های اداری در طی دوره کارآموزی بعهده شرکت خواهد بود.
۳ـ بکارآموزان در طول کارآموزی کمک هزینه پرداخت خواهد گردید.
۴ـ حقوق ومزایای خدمت، بازنشستگی، پس‌انداز و سایرمزایا پس از موفقیت در دوره کارآموزی واستخدام بر طبق مقررات استخدامی کشتیرانی ملی آریا خواهد بود.

داوطلبان واجد شرایط میتوانند جهت شرکت و ثبت‌نام‌و کسب اطلاعات بیشتر فرم ذیل را پرنموده و حداکثر تاپایان روز ۳۰ر۱۰ر۱۳۵۴ سال جاری با پست سفارشی به آدرس زیر ارسال دارند.

تهران ـ خیابان کریم‌خان زند ـ بین آبان وبهجت‌آباد ـ شماره ۲۲۲ ـ کشتیرانی ملی آریا ـ امور آموزش .

برگ درخواست کارآموزی ملوانی و کارگری فنی کشتیرانی‌ملی آریا

۱ـ نام ونام خانوادگی
۲ـ شماره شناسنامه
۳ـ محل صدور شناسنامه
۴ـ سال تولد
۵ـ محل تولد
۶ـ نام پدر
۷ـ نام شهرستان‌محل‌اقامت
۸ـ آخرین‌مدرك تحصیلی (قبولی)
۹ـ وضعیت خدمت نظام‌وظیفه (اگرخدمت زیر پرچم انجام داده‌اید و یااگر معافیت دارید نوع آنرا شرح دهید) :
۱۰ـ وضعیت ازدواج (لطفااگر مجردهستید یامتاهل بنویسید) :
۱۱ـ سابقه کار (نوع‌کاری که تاکنون انجام‌داده‌اید بنویسید) :
۱۲ـ نشانی دقیق پستی داوطلب: شهر ـ
شماره تلفن :
تاریخ ارسال درخواست‌نامه

امضاء داوطلب

استاندار محترم استان مرکزی

چندی است آب چشمه علی شهرری افزایش یافته و چون‌مجرای آن مسدود شده و قادر به‌استفاده از آب نمی‌باشد و تاکنون با خودیاری زارعان شروع به مرمت نهر مذکور گردیده و بیش از این قادر نمیباشیم ، انتظار کمک ازآن مقام معظم را داریم .

نماینده زارعان قریه علائین ـ قاسم فخاری
آ ـ ۷۵۳۱

بکلیه بستانکاران آقای شهریار بامسی بازرگان ورشکسته اعم از بستانکارانی که در غرمای اول شرکت نموده و بستانکارانی که وضعیت آنها روشن نیست بمنظور استماع گزارش بابت امور انجام شده و اتخاذ تصمیم درباره اقداماتی که می‌بایستی انجام گردد و همچنین از آقای شهریار بامسی دعوت میگردد که برای ساعت ۳ بعداز ظهر روز سه‌شنبه هفتم بهمن‌ماه ۵۴ درسالن کارخانه ریسندگی اقبال یزد حضور بهمرسانند . عدم حضور دعوت شدگان مانع از رسیدگی و اتخاذ تصمیم شایسته نخواهد بود .

سید ابوالقاسم ـ روهنی محمد ـ فارسی
مدیر تصفیه عضو ناظر
آ ـ ۷۴۶۰

علم‌الحدیث
تالیف
سیدمحمد کاظم‌عصار
ناشر
مؤسسهٔ انتشارات و چاپ دانشگاه تهران
مراکزفروش: فروشگاه شماره ۱ خیابان عربی‌دانشگاه (۲۱آذر) فروشگاه شماره۲ خیابان شاهرضا ایستگاه لاله‌زار

استخدام مترجم انگلیسی

برنامه توسعه تلفن کشور وابسته بشرکت مخابرات ایران بهمکاری چند نفر مترجم ورزیده و با سابقه زبان انگلیسی نیازمند است.

متقاضیان واجد شرایط می توانند در اوقات اداری به مدیریت امور اداری و پرسنلی برنامه توسعه تلفن کشور واقع در خیابان وصال شیرازی جنب بیمارستان آریا پلاك ۲۴۹ مراجعه نمایند .

م‌الف۲۰۶۰۰ شرکت مخابرات ایران

هنر و مردم

مروری بر آثار سینمای ایران از آغاز تا امروز

از عبدالحسین سپنتا تا سهراب شهید ثالث

مروری بر آثار سینمای ایران از آغاز تا امروز برنامه تازه انجمن فرهنگی ایران و آمریکا است که از ۲۸ دیماه بمدت یک ماه در محل انجمن برگزار خواهد شد.

این برنامه را نمایش برگزیده‌ای از آثار سینمایی ایران از سال ۱۳۱۰ تا به امروز – از اولین فیلم ایرانی «دختر لر» ساخته‌ی «عبدالحسین سپنتا» تا فیلم بحث انگیز «طبیعت بیجان» ساخته «سهراب شهید ثالث» – شامل میگردد.

آنچه در برنامه ویژه نمایش فیلم های ایرانی خواهد آمد فیلم‌هائیست که در تاریخ سینمای ایران هر یک درزمان خویش بنحوی بحث انگیز بوده‌اند. این مجموعه شامل بهترین آثار کارگردانان سینمای فارسی است که گردآوری آنها کار ساده‌ای نبوده است و دراین میان فیلم های بی‌ارزش نیز وجود دارد.

این فیلم ها عبارتند از:

«دختر لر» – ساخته‌ی عبدالحسین سپنتا.
– ولگرد ساخته‌ی محسن بدیع
– افسونگر – ساخته‌ی دکتر کوشان.
– لات جوانمرد – ساخته‌ی مجید محسنی
– عروس فراری – ساخته‌ی دکتر کوشان
– شب نشینی در جهنم ساخته‌ی مهدی میثاقیه
– ضربت – ساخته‌ی ساموئل خاچیکیان
– عروس فرنگی – ساخته‌ی وحدت.
– گنج قارون ساخته سیامک یاسمی.
– خداحافظ تهران – ساخته‌ی ساموئل خاچیکیان
– شب قوزی – ساخته‌ی فرخ غفاری
– خشت و آئینه ساخته‌ی ابراهیم گلستان
– سیاوش در تخت جمشید ساخته‌ی فریدون رهنما
– قیصر ساخته‌ی مسعود کیمیائی
– آرامش در حضور دیگران ساخته ناصر تقوایی
حسن کچل – ساخته‌ی علی حاتمی
– خواستگاری – ساخته‌ی علی حاتمی
– خداحافظ رفیق – ساخته‌ی نادر نادری
– طلوع ساخته‌ی میناسیان
– زیر درخت سنجد ساخته‌ی جلال مقدم
– رگبار – ساخته بهرام بیضائی
– چشمه – ساخته‌ی آربی آوانسیان
– صمد به مدرسه میرود – ساخته‌ی پرویز صیاد
– زنبورک – ساخته‌ی فرخ غفاری
– پستچی – ساخته‌ی داریوش مهرجوئی
– شازده احتجاب ساخته‌ی بهمن فرمان آرا
– طبیعت بیجان – ساخته‌ی سهراب شهید ثالث

این فیلمها بترتیب روزهای یکشنبه، سه‌شنبه و چهارشنبه هر روز دو فیلم از ۲۸ دیماه تا ۲۹ بهمن نمایش داده می‌شود.

صحنه‌ای از فیلم شازده احتجاب

ستاره بخت شما

● فروردین: دوستان تازه‌ای میابید که در زندگیتان تاثیر خوبی دارند. کدورت قدیمی شما با یکی از افراد فامیل پایان مییابد.
● اردیبهشت: درکارهایتان موفق میشوید و برنامه های فوق‌العاده‌ای رابسرانجام میرسانید یک مسافرت تفریحی میروید.
● خرداد: خبر مهمی دریافت میکنید که غیر مستقیم بر زندگی شما تاثیر می‌گذارد، چند دوست قدیمی را ملاقات میکنید.
● تیر: کار مهمی را به تنهایی شروع کرده‌اید که موفق میشوید. مصمم باشید وبدون ترس جلو بروید. از مساله جالبی باخبر میشوید.
● مرداد: موفقیت کوچک اما جالبی بدست میاورید. هر یك ملاقات غیر منتظره مسائل موردنظر شما را مطرح میکنند.
● شهریور: یك دوست به مشورت و کمك شما احتیاج دارد. نامه‌ای دریافت میکنید که حاوی خبرهای خوشی می‌باشد
● مهر: فعالیت‌های شما مورد توجه افراد بانفوذ قرارمی‌گیرد به یك میهمانی دعوت میشوید که بسیار خوش میگذرد.
● آبان: ازطرف یکی از متولدین مهر پیشنهاد مهمی به شما میشود. درکارهای تجارتی شانس با شما خواهد بود.
● آذر: دیدار مهمی مربوط به کارتان خواهید داشت. با شخص مورد نظر به تفاهم کامل میرسید.
● دی: کار مهمی را به کمك یك دوست انجام خواهید داد، که منافع سرشاری دربردارد. احساس شادی وآرامش فراوان خواهید کرد.
● بهمن: نگرانی شما درباره شخص مورد نظر مرتفع میگردد. وسیله تازه‌ای خریداری میکنید.
● اسفند: باوارد شدن به محیط تازه افق های وسیعتری دربرابرتان گسترده خواهد شد. یك هدیه یاپول فراوانی بدست میاورید.

جدول عادی شماره ۹۲۳۳

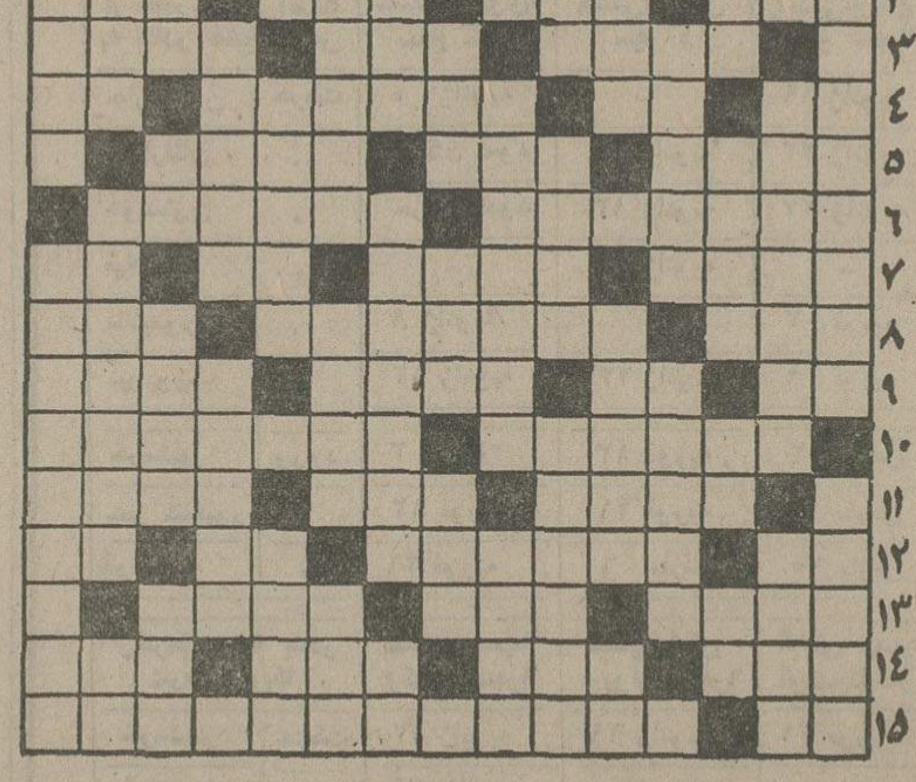

افقی:
۱– از مشهور ترین نویسندگان روسی که از نژاد تاتار بود و کتاب «آدم زیادی» از آثار اوست – با آب کباب میشود ۲– به هر دردی درمان نیست! – خانه – از طوایف مشهور عرب – خونها ۳– کارش حیله گری است – فلزی که تشعشعات اتمی در ان اثر ندارد – از جاده‌های وطن ۴– پسوندمانند – در هم پیچیدن – شاعر اعضاء یک پیکرشان دانسته – ضمیر متصل ۵– شیره‌ای که از تنه درخت بیرون می آید کناره چیزی – با پشتک می زنند! ۶– از کوههای استان خراسان – انچه‌که باعث‌ترس و وحشت شود ۷– ابزار – گلی که در روز رایحه‌ای ندارد – تخم مرغ خارجی – آزادورها ۸– از انواع کلاه است یکی از مجاهدان مشهور صدر مشروطیت – حرفی در دستور ۹– حرف ندا – گاهی برای رفع دلخوری می‌زنند – آتشش معروف است – کیسه برای کار خود وکیل تعیین می‌کند ۱۰– مصیبت رسیده را می‌دهند – جای فرار ۱۱– پاپیا می‌اید – اسم است – گشادتر و وسیع‌تر ۱۲– تکخال ورق – شهری در ایران – زنده باشد – از دریاست وبه دریا میرود ۱۳– مدتهاست دنبال خالیش می گردند – به بیمار میرسد – آراستگی صفات ۱۴– برای بی‌عرضه کسی خرد نمی کند – اسمان – بانک جرس‌پاک نیست ۱۵– واحدی در وزن – از قصیده سرایان قرن هشتم هجری که با حافظ هم عهد بود و همای و همایون از آثار اوست.

عمودی:
۱– از پایتختهای معروف افریقا – یکی از جهات اربعه ۲– تکرارش کنید و بدست بچه بدهید تا بازی کند – در اصطلاح شیمی هر جسمی است که هنگام ترکیب با آب تولید اسید کند – لباس خانم هندی ۳– قرض – مومن از انحذر می‌کند – زیرپا مانده – عددیست ۴– پشت سرهم که باشند تولید جمله می‌کنند – کام راخوش نیاید ۵– پنبه زن – تمام‌هیکل – نوراندک ۶– به زیر بغل می نهند و اوای طرب ساز می کنند – دستمال جیب آقا – حتما بلداست ۷– طرف وجهت – صبور پیشه می‌کند – از پرندگان خوش گوشت وکمیاب وحشی ۸– همان سال است – از انواع سوپ خارجی – بندگان خدا ۹– اکنون دیگر کسی در خیابان انرا نمی‌بیند – در زندگی زجربسیارکشیده‌اند – روزگذشته ۱۰– تازه پا به راه جوانی نهاده – وسیله جابجا کردن اجسام سنگین – پشم نرم ۱۱– بلی به زبان انگلیسی – قسمتی از لباس خانم – در هندسه قضیه‌ای مشهور دارد ۱۲– برای فرار از رسوایی با جماعت بایدچنین شد – برای کارمند بیش از اصل حقوق ارزش دارد ۱۳– سنگ گرانبها – خانم تعجب کرده – پیرو سبک شعر جدید است – رودی در سیبری ۱۴– زمانی با آن تیر می‌انداختند – درست مثل بچه – گاهی بوداده می‌آمد! ۱۵– نیم‌نفس – از گلهای تابستانی.

جدول

حل جدول شماره ۹۲۳۲

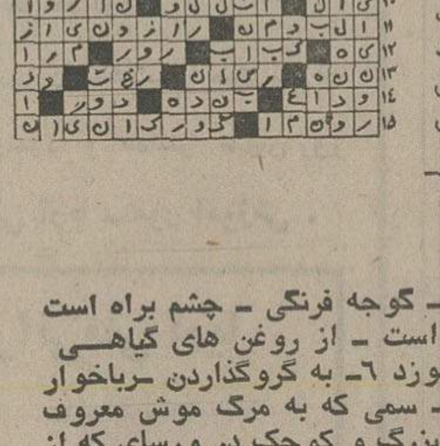

جدول ویژه شماره ۵۹۳

افقی:
۱– از معروفترین نشریات کشور امریکا – یال اسب ۲– در کنارکه باشد خوشتر است – داماد – یکی از درندگان – کشتی جنگی ۳– پارچه‌ایست – برای گشت وگذار به آنجا میروند – کسیکه بریاست منصوب شده باشد ۴– ترمز چهارپا – شراب باشد – جز به فکر آسودگی خویشتن نیست – کلمه خطاب ۵– در حمام کار میکند، البته در لفظ عام – قوی و عصبی – بلند نیست ۶– حمله و تاخت و تاز – ریزترین جزء یک جسم‌مرکب ۷– خانم از آن بیشتر استفاده میکند – برگشته! – حرف تصدیق انگلیسی – اصل هرچیز ۸– شهری در آلمان – درویشی پیشه کرده‌اند – خونها ۹– مثل و نظیر – ضمیریست – حاجت و مراد – مواظب باشید که افسونگر است ۱۰– حتما عاجزهم هست – گازیکه در یخچال به‌کار رفته ۱۱– از ستارگان معروف هالیوود – مرتجع معروف – ثروت و مال ۱۲– مایه اصلی آهنگ – یکقرن زندگی‌کرده – حریف در قمار – همیشه باجنجال همرا‌مبوده ۱۳– آخرین پیغمبر خدا است – کیست که آنراارج نهد – قدش‌آروزست ۱۴– رفتار – گاهی به‌گردن میماند – بلند – فلزیست ۱۵– از رفتنی‌ها – خطیب معروف دوره مشروطیت که‌عاقبت خفه‌اش‌کردند.

عمودی:
۱– کنایه از شعاع آفتاب است – به آسانی حرف کسی را نمی‌پذیرد و نافرمانی می‌کند ۲– بلی به زبان آلمانی – برپاکردن فتنه و آشوب – آنچه که پایه برای گردش چیزی گرد خویش باشد! ۳– استخوان بالای ران – جای اقامت – اسب در لفظ ترکی – رنگ موی فوری ۴– گوجه فرنگی – چشم براه است و منتظر ۵– آرزوی عاشق است – از روغن های گیاهی است – گاهی بدون‌دودمی‌سوزد ۶– به گروگذاردن – رباخوار در گرفتن آن رحم نمی‌کند – سمی که به مرگ موش معروف است ۷– آب پاک – دوکاخ بزرگ و کوچک در ورسای که از شاهکارهای مهندسی است – هیئتی که طرف اطمینان هستند ۸– نزدیک شدن – یکی از انواع لباس – زمانی با چوب‌وسیله تنبیه‌بود ۹– اشاره با گوشه چشم – اثری از موریس‌مترلینک – عرق نیشکر ۱۰– موسسه فرهنگی وابسته به سازمان ملل‌متحد – شغال – زمانی برای‌درامان بودن می‌نشستند ۱۱– میخوش عدد آغاز – نمره اتومبیل را می گویند ۱۲– سرنگون – مشت‌برآن کوبیدن جز حماقت نیست! ۱۳– کلام معتبر – ضمیر عربی – سکوی کنار استخر – ازپولهای قدیمی ۱۴– شاعر نابش را دوست داشت – ناچارو ناگزیر – ضمیریست ۱۵– یکی از نواحی همدان که شرابش معروف است – از نویسندگان زبردست امریکائی که «ساده دلان در سفر» از آثار اوست.

حل جدول شماره ۵۹۲

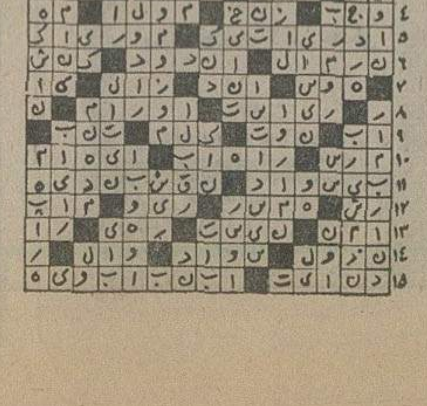

برنامه های تلویزیونی زیر از طرف سازمان رادیو تلویزیون ملی ایران اعلام شده‌است مسئولیت هرگونه تغییر در ساعات و چگونگی برنامه‌ها باآن سازمان است

برنامه اول کانال ۷

دوشنبه
۱۶–۳۰ اخبار
۱۶–۳۵ برنامه روستائیان
۱۷–۰۰ نقالی
۱۷–۱۱ برنامه کودکان
۱۸–۲۰ اخبار استان
۱۸–۳۰ برنامه آموزشی
۱۸–۴۵ اخبار ورزشی
۱۹–۰۰ سینمای آزاد
۱۹–۳۰ فرستاده ویژه
۲۰–۰۰ مشروح اخبار
۲۰–۳۵ مردشش‌میلیون‌دلاری
۲۱–۳۰ آقای مربوطه
۲۱–۳۵ اندیشه‌های روبرو
۲۲–۰۰ برنامه‌مخصوص‌ارامنه
برنامه نیمروز سه‌شنبه
۱۲–۰۰ اخبار
۱۲–۰۵ داستانهای واقعی
۱۲–۵۵ پیکان سیاه
۱۴–۰۰ اخبار

برنامه دوم کانال ۹

برنامه بین‌المللی
۱۶–۰۰ دنیای اطرافما
۱۶–۳۰ اخبار
۱۶–۳۳ سفر عجیب
۱۶–۵۶ برنامه مخصوص
۱۷–۲۳ رودخانه ناپدید شده
۱۸–۱۲ جستجو
۱۹–۰۰ اخبار
برنامه عادی
۱۹–۱۵ موسیقی و تصویر
۱۹–۳۰ اتاق اخبار
۱۹–۳۵ زیست‌شناسی دریا

تلویزیون

۲۰–۰۵ شیوه‌های دیدن
۲۰–۴۰ واریته
۲۰–۵۷ قانون دوست‌شماست
۲۱–۰۰ اخبار از برنامه دوم
۲۱–۳۰ تفسیری بر رشته‌یی‌از ورزش ایران
۲۱–۴۰ جهان تئاتر

تلویزیون امریکا

دوشنبه
۱۶–۰۰ تلویزیون امروز
۱۶–۰۵ خیابان سسام
۱۷–۰۵ سندباد
۱۷–۱۰ دنیای حیوانات
۱۷–۳۰ مریخی محبوب من
۱۷–۵۵ آگهی
۱۸–۰۰ اخبار
۱۸–۳۰ یادداشت برنامه‌ها
۱۸–۳۵ سندی‌دانکن
۱۹–۰۰ فیلم سینمائی
۲۰–۴۰ باربنی‌جونز
۲۱–۲۵ یک پله عقب
۲۱–۵۵ آگهی
۲۲–۰۰ اخبار
۲۲–۱۵ فیلم سینمائی
۲۳–۲۰ موسیقی جاز

«آتش بدون دود» و یک ماموریت برای صمد

«صمد دربالاتر از خطر» نام سریال جدیدیست که به زودی آنرا از تلویزیون ملی تماشا خواهیم کرد.

این سریال بعد از خاتمه سریال چنگکاز روزیکشنبه ۲۸ دیماه از برنامه شبکه پخش خواهدشد. درسریال صمد در بالاتر از خطر، همچون سریال های پیشین پرویز صیاد نقش آفرین ماجراهای تازه‌ای در قالب داستان های‌پلیسی‌و کمدی است.

همچنین پخش مجدد سریال تلویزیونی آتش‌بدون دود که‌قبلا از برنامه دوم تلویزیون نمایش داده شده است همزمان‌باپخش‌سریال صمد روز های چهارشنبه از برنامه شبکه نمایش داده خواهد شد.

این سریال‌را نادر ابراهیمی کارگردانی نموده و ایک بنا به تقاضای مردم از برنامه شبکه نمایش‌داده می شود.

قابل توجه مرغداران محترم
جایزهٔ الانکو
بمناسبت یکصدمین سال تاسیس کمپانی

کمپانی الانکو اینترنشنال، ازتاریخ ۱۵ دی تا ۱۴ اسفند ۱۳۵۴، برای خرید هر ۱۰ بسته تایلن سولوبل یکصد گرمی، یک بسته تایلن سولوبل یکصد گرمی جایزه میدهد. برای دریافت این جایزه اختصاصی به فروشنده های دارو های دامی در سراسر ایران و یا مستقیما به شرکت آی دی سی مراجعه فرمائید.
تلفن الانکو: ۸۲۳۹۱۸ – ۸۳۵۹۱۸
تلفن آی‌دی‌سی: ۶۶۲۰۲۱ – ۶۶۱۱۵۶

مری آپیک – پرویز صیاد
در کمدی ماشین‌نویس‌ها و ببر تئاتر کوچک تهران
تئاتر کوچک تهران – جاده پهلوی – پشت بازار صفویه تلفن ۲۹۵۸۶۰

سین تی سایزر یاماها
«سیستم فشرده پیانو وارگ»
بانصب دستگاه سین تی سایزر روی پیانو یا ارگ به هفت اکتاو کامل وجدیدترین IC الکترونیکی مداری دست میابید
موزیک یاماهائی باسین تی سایزر یاماها
سین تی سایزر برای آنهاکه آوائی نفس گیر و تازه می پسندند

چینی ممتاز آلمانی – الگانت – شیک
با رومیزی آبی
گل الگانت آبی «با شکوه و اشرافی»
ایرپرسلان
IR Porzellan
MADE IN GERMANY

چینی ممتاز آلمانی – الگانت – شیک
با رومیزی قهوه‌ای
گل الگانت قهوه‌ای «مدرن و دکوراتیف»
ایرپرسلان
IR Porzellan
MADE IN GERMANY

چینی ممتاز آلمانی – الگانت – شیک
با رومیزی سبز
گل الگانت سبز «معرف سلیقه عالی»
ایرپرسلان
IR Porzellan
MADE IN GERMANY

باروت
برنامه امشب رادیوسیتی

کاشی سعدی
کاشی سعدی
پیشرو صنعت سرامیک ایران

اطلاعیه
دومین سری
کلاسهای تک درس ششم ریاضی و طبیعی
گروه فرهنگی جاویدان
ازاول بهمن ماه ۱۳۵۴ باهمکاری کادر جاویدان تشکیل میشود
داوطلبان، باارائه دو قطعه عکس میتوانند ثبت نام نمایند.
نشانی: شاهرضا – اول خیابان صبای شمالی تلفن ۶۶۵۵۳۲
سلسبیل – چهارراه وثوق – تلفن ۹۵۵۴۶۳

کسری: ماموریتی برای اژدها

برنامه سینماها

تماشای فیلمهائی که با علامت (×) مشخص شده برای اشخاص کمتر از ۱۸ سال ممنوع است

★ انسان وحیوان – رنگی – سینماسکوپ
شهر قصه (۶۲۷۲۹۰) ۱۱– ۲– ۴– ۶– ۸– ۱۰
★ ببرکاغذی – رنگی دیویدنیون
شهرفرنگ (۶۲۷۶۲۸) ۱۰ر۱۱– ۳– ۱۵ر۵– ۳۰ر۷– ۴۵ر۹
★ باروت – رنگی –
رادیوسیتی (۴۳۳۲۰) ۱۵ر۱۱– ۳۰ر۳– ۳۰ر۵– ۳۰ر۷– ۳۰ر۹
★ برزخ – رنگی – لوسین‌جان
شهر قشنگ (۴۷۷۷۷) ۱۱– ۱– ۳– ۵– ۷– ۱۵ر۹
★ تارزان وگنجهای حضرت سلیمان – رنگی – دیویدکارنیتر
سینه‌موند (۴۸۳۲۲) ۱۱– ۱– ۳– ۵– ۷– ۹
★ تپلی – عقیلی – سزری خوشکام – همایون
مولن‌روژ (۷۵۲۹۲۹) ۱۱– ۱– ۳– ۵– ۷– ۹
اروپا (۳۰۳۱۷۹) ۳۰ر۱۰– ۳۰ر۲– ۳۰ر۴– ۳۰ر۶– ۳۰ر۸
نیاگارا (۶۶۵۳۰۷) ۱۱– ۱– ۳– ۵– ۷– ۱۵ر۹
میامی (۷۵۴۳۲۹) ۱۱– ۱– ۳– ۵– ۷– ۱۵ر۹
الوند (۳۵۶۵۳۸) ۱۰– ۱۲– ۲– ۴– ۶– ۸– ۱۰
کیهان (۵۴۶۳۶۰) ۹– ۱۱– ۱– ۳– ۵– ۷– ۹
مارلیک (۹۶۳۶۱۶) ۱۱– ۱– ۳– ۵– ۷– ۹
ارانوس (۵۲۷۹۷۱) ۳۰ر۱۰– ۳۰ر۲– ۳۰ر۴– ۳۰ر۶– ۳۰ر۸
شهرام (۸۴۴۵۴۹) ۹– ۱۱– ۱– ۳– ۵– ۷– ۹
شرق (۵۳۴۰۲۴) ۱۰– ۱۲– ۲– ۴– ۶– ۸–
سیلوانا (۳۶۳۷۳۷) ۳۰ر۱۰– ۳۰ر۲– ۳۰ر۴– ۳۰ر۶– ۳۰ر۸
★ جوان استثنائی – رنگی – جان‌مایکل وینسنت
شهرتماشا (۹۲۸۶۸۶) ۱۵ر۱۱– ۳۰ر۱– ۳۰ر۳– ۳۰ر۵– ۳۰ر۷– ۳۰ر۹
★ حقه‌های یکزن خوشگل – رنگی – سیلواکوشینا
کریستال (۳۱۷۶۷۵) ۱۰– ۱۲– ۲– ۴– ۶– ۱۵ر۸
★ خشم عقاب‌ها – بهارجوانی
پردیس (۳۰۴۲۵۹) ۹– ۱۱– ۱– ۳– ۵– ۷– ۹
★ دردسرشهرت – رنگی – جیانکارلوجیانینی
گلدن‌سیتی (۶۶۳۲۶۹) ۱۵ر۱۱– ۳۰ر۳– ۳۰ر۵– ۳۰ر۷– ۳۰ر۹
★ دختران بلا، مردان ناقلا – گل‌پری جون
آسمان‌آبی (۳۴۱۶۶۸) ۹– ۱۱– ۱– ۳– ۵– ۷– ۹
★ ریش آبی – رنگی – ریچاردبرتون
مارستیک (۶۶۸۴۶۱) ۱۱– ۱– ۳– ۵– ۱۵ر۷– ۱۵ر۹
★ ساموارئی وکلانتر – رنگی – جولیانوجما
کاپری (۹۲۸۴۰۱) ۱۱– ۳– ۵– ۷– ۱۵ر۹
ریولی (۷۵۷۷۷۷) ۱۱– ۳۰ر۳– ۳۰ر۵– ۳۰ر۷– ۳۰ر۹
★ سرافراز – رنگی – چارلزبرونسون
تخت‌جمشید (۶۵۲۵۵۰) ۱۱– ۲– ۴– ۶– ۸– ۱۰
★ سوزن های‌طلائی – رنگی – سینماسکوپ
دروازه‌طلائی (۳۵۲۱۶۰) ۹– ۱۱– ۱– ۳– ۵– ۷– ۹
★ سفرهای طلائی سندباد – سینماسکوپ – رنگی
برلیان (۳۹۳۵۳۵) ۹– ۱۱– ۱– ۳– ۵– ۷– ۹
★ سه‌غول امپراتوری رم – ناچاو خدایان هفت دریا
فلور (۵۲۸۰۹۶) ۹– ۱۱– ۱– ۳– ۵– ۷– ۹
★ (×) عشق مثلث – رنگی – لیزاگاستونی
ونک (۶۸۴۱۱۶) ۱۱– ۲– ۴– ۶– ۸– ۱۰
★ فستیوال فیلمهای سینمای هند –
حافظ (۳۹۱۰۷۴) ۳۰ر۱۰– ۳۰ر۲– ۳۰ر۴– ۳۰ر۶– ۳۰ر۸
★ قتل درکاتامونت – رنگی – هورست بوخهولتز
پولیدور (۴۲۶۳۱) ۳۰ر۱۱– ۳۰ر۱– ۳۰ر۳– ۳۰ر۵– ۳۰ر۷– ۴۵ر۹
★ قاتلی درتاریکی – هولین
ستاره (۵۳۹۷۲۱) ۹– ۱۱– ۱– ۳– ۵– ۷– ۹
★ گروه نفرین شده – رنگی – کارن‌بلاک
پارامونت (۴۸۳۲۱) ۱۵ر۱۱– ۳۰ر۳– ۳۰ر۵– ۳۰ر۷– ۳۰ر۹
★ کندو – رنگی – بهروزوثوقی – داودرشیدی
آسیا (۴۲۹۰۹) ۱۱– ۱– ۳– ۵– ۱۵ر۷– ۳۰ر۹
رکس (۳۵۱۸۴۲) ۳۰ر۱۰– ۳۰ر۲– ۳۰ر۴– ۳۰ر۶– ۳۰ر۸
شهوند (۳۵۴۰۴۰) ۳۰ر۱۰– ۳۰ر۲– ۳۰ر۴– ۳۰ر۶– ۳۰ر۸
لیدو (۵۴۱۲۸۲) ۱۰– ۱۲– ۲– ۴– ۶– ۸
نپتون (۷۶۰۱۳۶) ۹– ۱۱– ۱– ۳– ۵– ۷– ۹
ژاله (۳۰۴۱۲۰) ۳۰ر۱۰– ۳۰ر۲– ۳۰ر۴– ۳۰ر۶– ۳۰ر۸
توسکا (۵۳۹۵۴۴) ۳۰ر۱۰– ۳۰ر۲– ۳۰ر۴– ۳۰ر۶– ۳۰ر۸
المپیا (۹۲۶۷۹۷) ۴۵ر۱۰ ر۱– ۳– ۵– ۷– ۹
پاسارگاد (۳۴۲۷۸۲) ۹– ۱۱– ۱– ۳– ۵– ۷– ۹
چرخ‌فلک (۹۵۰۵۵۸) ۱۰– ۱۲– ۲– ۴– ۶– ۸
ناتالی (۵۴۴۵۳۴) ۱۰– ۱۲– ۲– ۴– ۶– ۸
سیلورسیتی (۲۶۱۲۰۵) ۳۰ر۱۰– ۳۰ر۲– ۳۰ر۴– ۳۰ر۶– ۳۰ر۸
★ کینگ‌کنگ علیه گودزیلا – سینماسکوپ – رنگی
داریوش (۵۲۶۲۶۵) ۳۰ر۱۰– ۳۰ر۲– ۳۰ر۴– ۳۰ر۶– ۳۰ر۸
★ گروگان – رنگی – عمرشریف
بولوار (۶۵۵۲۹۲) ۱۱– ۱– ۳– ۵– ۱۵ر۷– ۱۵ر۹

★ خدمتکار – رنگی – سینماسکوپ
آریا (۳۱۹۸۸۴) ۹– ۱۱– ۱– ۳– ۵– ۷– ۹
★ (×) گناهکاران جزیره بهشت – سینما سکوپ – رنگی
پارک (۳۱۹۶۳۷) ۹– ۱۱– ۱– ۳– ۵– ۷– ۹
★ (×) مردی از هنگکنگ – رنگی – جرج‌لازینی
امپایر (۶۲۳۹۴۲) ۳۰ر۱۱– ۳۰ر۱– ۳۰ر۳– ۳۰ر۵– ۳۰ر۷– ۴۵ر۹
★ مرواریدسیاه – رنگی – زئودی‌آریا
آتلانتیک (۶۲۷۱۷۱) ۱۵ر۱۱– ۳۰ر۱– ۳۰ر۳– ۳۰ر۵– ۳۰ر۷– ۳۰ر۹
★ ماموریتی برای‌اژدها – رنگی – جیم‌کلی
کسری (۸۲۶۹۳۹) ۱۰– ۱۲– ۲– ۴– ۶– ۸– ۳۰ر۹
★ مردناآرام – بیک ایمانوردی – ملوسک
اونیورسال (۹۲۶۹۵۳) ۱۱– ۱– ۳– ۵– ۱۵ر۷– ۳۰ر۹
پاسیفیک (۷۵۳۳۱۱) ۱۵ر۱۱– ۳۰ر۳– ۳۰ر۵– ۳۰ر۷– ۳۰ر۹
ایران (۳۱۶۳۵۴) ۳۰ر۱۰– ۳۰ر۲– ۳۰ر۴– ۳۰ر۶– ۳۰ر۸
ساینا (۳۵۲۴۴۲) ۱۰– ۱۲– ۲– ۴– ۶– ۷– ۱۰
تیسفون (۹۵۸۸۸۲) ۹– ۱۱– ۱– ۳– ۵– ۷– ۹
رنگین‌کمان (۷۵۶۷۶۰) ۹– ۱۱– ۱– ۳– ۵– ۷– ۹
موناکو (۷۹۵۵۹۶) ۹– ۱۱– ۱– ۳– ۵– ۷– ۹
پرسپولیس (۵۳۸۰۸۱) ۱۰– ۱۲– ۲– ۴– ۶– ۸
دریا (۳۴۱۷۴۶) ۹– ۱۱– ۱– ۳– ۵– ۷– ۹
کارون (۹۵۵۱۶۵) ۳۰ر۱۰– ۳۰ر۲– ۳۰ر۴– ۳۰ر۶– ۳۰ر۸
آستارا (۸۷۴۰۲۲) ۳۰ر۱۰– ۳۰ر۲– ۳۰ر۴– ۳۰ر۶– ۳۰ر۸
★ مردی درتله – رنگی – فردریک استافورد
سهیلا (۳۱۶۴۲۴) ۳۰ر۱۰– ۳۰ر۲– ۳۰ر۴– ۳۰ر۶– ۳۰ر۸
پلازا (۴۴۲۵۵) ۱۵ر۱۱– ۱۵ر۳– ۱۵ر۵– ۱۵ر۷– ۱۵ر۹
مراد (۷۵۳۳۸۲) ۹– ۱۱– ۱– ۳– ۵– ۷– ۹
ناهید (۳۴۹۵۰۹) ۱۰– ۱۲– ۲– ۴– ۶– ۸
★ ماجرای دیوانه دیوانه در روسیه اسکالاواک
البرز (۳۰۴۲۵۸) ۳۰ر۸– ۱۲– ۳۰ر۳– ۷– ۳۰ر۸
★ نخاله‌های تفنگدار – رنگی – گروه شارلو
ب.ب (۸۲۹۶۴۱) ۱۰– ۱۲– ۲– ۴– ۶– ۸– ۱۰
★ نبردبازوان – سینماسکوپ – رنگی
متروپل (۳۱۹۴۱۰) ۹– ۱۱– ۱– ۳– ۵– ۷– ۹
رویال (۸۲۹۷۸۵) ۱۰– ۱۲– ۲– ۴– ۶– ۸– ۱۰
★ نان – رنگی – راجش‌کانا – ممتاز
همای (۳۱۱۶۶۹) ۳۰ر۱۰– ۳۰ر۲– ۳۰ر۴– ۳۰ر۶– ۳۰ر۸
★ ناچا و خدایان هفت دریا – سه‌غول امپراتوری رم
نادر (۳۱۴۴۹۵) ۹– ۱۱– ۱– ۳– ۵– ۷– ۹
★ واقعا که باوقاری – رنگی – سینماسکوپ
گلدیس (۶۲۸۷۱۳) ۳۰ر۱– ۳۰ر۳– ۳۰ر۵– ۳۰ر۷
★ یکه‌تازان – رنگی – کندیس برگن
دیاموند (۸۲۸۴۰۰) ۱۵ر۱۱– ۳– ۱۵ر۵– ۳۰ر۷– ۴۵ر۹
★ یکسگ وسه‌دزدبل – رنگی – اسکوپ
سانترال (۹۲۸۶۸۶) ۱۱– ۱– ۳– ۵– ۷– ۱۵ر۹
سانس انگلیسی
گلدیس ساعت ۳۰ر۹ (واقعاکه‌باوقاری)
★ ابراهیم توپچی وآقابیک کارگردان: رکن‌الدین خسروی با شرکت: جعفروالی – جمشیدلایق – سرور روحانی
تالار ۲۵ شهریور (۵۲۵۴۴۴) شروع ۳۰ر۷

به یك پرستار بچه که به امور منزل برای یك زن‌وشوهر نیز وارد باشد جهت سکونت در اصفهان با حقوق‌ومزایای مکفی احتیاج است.
تلفن تهران ۲۲۶۱۷۴– اصفهان ۳۲۴۰۶
راهنمای شماره ۱۵ اطلاعات تماس حاصل کنند.

خسارات تصادف رانندگی بدون گزارش پلیس پرداخت میشود

هادی مهرپرور

براساس طرحی که به دولت پیشنهاد شده است پرداخت خسارت بدنه اتومبیل از طرف بیمه شخص ثالث، نیاز به گزارش پلیس و تهیه کروکی از محل تصادف ندارد.

طبق ضوابط و مقررات موجود شرکتهای بیمه تا ۲۵هزار ریال برای خسارات بدنه اتومبیلی که بیمه شخص ثالث شده است پول می‌پردازند. برای مداوای شخص آسیب دیده این مبلغ تا صد هزار ریال افزایش می‌یابد.

طبق مقررات کنونی، درصورتی که تصادفی رخ دهد، موسسات بیمه خسارات تا ۵ هزار ریال را بدون گزارش افسر پلیس یا تهیه کروکی محل تصادف می‌پردازند لیکن براساس طرحی که از طرف مقامات مسئول به دولت پیشنهاد شده تمام مبلغ ۲۵ هزار ریال خسارت بدنه شخص ثالث باید بدون گزارش مامور یاتهیه کروکی محل تصادف پرداخت شود.

بگفته کارشناسان، در صورتی که طرح پیشنهادی به دولت تصویب شود تاحد قابل توجهی از اتلاف وقت رانندگان هنگام تصادفات رانندگی که اینک صرف بازدید مامور پلیس از محل تصادف میشود جلوگیری خواهد شد و گشایش قابل توجهی در ایاب و ذهاب پدید می‌آید.

یک کارشناس معتقد است که رشد سریع وسائط نقلیه در تهران خطر افزایش تصادفات رانندگی را دربی دارد و لذا طرح پیشنهادی به دولت درمورد پرداخت خسارت اتومبیل شخص ثالث بدون گزارش مامور یا تهیه کروکی محل تصادف منطقی است.

مصرف آب سازمانهای دولتی کنترل میشود

کمیسیونی بنام کمیسیون شاهنشاهی برای بررسی مصرف آب سازمانهای دولتی و نظارت بر آن تشکیل شد.

کمیسیون شاهنشاهی، میزان مصرف حداکثر آب هر سازمان و موسسه دولتی و وابسته به دولت را تعیین خواهد کرد و کلیه سازمان هامکلف به اجرای دستورت این کمیسیون خواهند بود

سازمان آب تهران همگام با تهیه طرح آب از طریق آموزش مردم کوشش خواهد کرد که اهالی تهران‌را با مصرف صحیح و بجای آب آشنا سازد و اهمیت و ارزش آن را در شهر کم ابی مانند تهران توجیه کند و بهمین منظور جزوه‌ای در دست چاپ داردکه در آن روشهای صرفه‌جوئی آب تشریح شده است

مصرف آب در تهران بسرعت در حال افزایش است. مصرف آب در سال جاری به ۳۲۸ میلیون مترمکعب میرسد و برای سال ۱۳۵۵ این رقم بیش از ۳۴۰ میلیون مترمکعب پیش‌بینی میشود.

حداکثر ظرفیت آب موجود برای شهر تهران از محل سد هاوجاه ها حدود ۳۳۸میلیون متر مکعب و این مقدار آب نیز از طریق تنظیم آب سدهای امیرکبیر و فرحناز بدست خواهد آمد.

باین ترتیب تهران باخطر جدی کم آبی مواجه است و بایدعموم‌مردم در صرفه‌جوئی این ماده حیاتی مشارکت کنند.

چون قسمتی از آب مصرفی تهران‌بوسیله سازمانهان‌دولتی مصرف‌میشود و اغلب کارکنان این‌سازمان‌ها بسبب این که هزینه‌ای از بابت مصرف آب تحمل نمیکنند به کاهش‌مصرف توجه ندارند، لذا کمیسیون شاهنشاهی در مصرف آب موسسات دولتی نظارت دقیق و مستمر خواهد کرد.

سازمان آب تهران با حفر چند حلقه چاه عمیق جدید قسمتی از احتیاجات آب‌فضای سبز شهر را تامین خواهدکرد و آب تصفیه شده‌ایکه اکنون برای آبیاری این تعداد فضای سبز مصرف میشود در اختیار مردم قرار خواهد گرفت.

در شیره کشخانه روغن تقلبی هم میساختند

ماموران تجسس کلانتری ۱۶ تهران که برای بر چیدن بساط استعمال‌مواد افیونی به‌خانه‌یی واقع در خیابان‌غار رفته‌بودند با مقدار زیادی روغن‌خوراکی تقلبی مواجه شدند. صاحب روغن‌ها که «فضل‌اله نادری سرلک» نام دارد ۶۰ ساله‌است با مخلوط کردن روغن نباتی با سیب زمینی پخته و مواد دیگر روغن حیوانی تقلبی‌می ساخت. «فضل‌اله» دستگیر شد و با پرونده به دادسرا رفت. از خانه او مقداری هروئین و وسایل استعمال مواد افیونی نیز کشف شده است.

مرگ در حمام خانه

دختر ۱۸ ساله‌یی‌بنام «سیمین سلطانی‌نیا» که در حمام خانه مسکونی خود واقع در شمس آباد مجیدیه استحمام میکرد بعلت تراکم بخار و کمبود اکسیژن در حمام جان خود را از دست داد. جسد «سیمین» به پزشکی قانونی انتقال‌یافت.

عابر بسته شد

«مسلم علی عبدی» (۳۵ ساله) هنگام عبور از عرض خیابان پهلوی ـ بالانتراز سه‌راه‌عباس آباد ـ زیر اتوبوس ۶۴۶۲۱ تهران‌براندگی «احمدسماوری» رفت‌و مرد.

۲ معتاد مردند

ماموربن گشت کلانتری های یک تجریش و ۱۷ تهران جسد ۲ مرد معتاد رادربخش خود کنارخیابان کشف‌کردند. «اصغر فراهانی» در تجریش‌و «غلامرضا پناهی» درجوادیه براثر استعمال قرص‌های‌مخدر مرده‌اند.

بامداد امروز کلنگ مجریان رای کمیسیون صد شهرداری‌بربیکر ساختمان عظیم شمس‌آذردر تبریز فرود آمد و از طبقه‌پنجم‌ساختمان کار تخریب آغاز شد.

با اجرای رای کمیسیون ماده صد شهرداری

ساختمان ۶ طبقه تبریز تخریب شد

تبریز ـ خبرنگار اطلاعات: سرانجام رای کمیسیون ماده صد شهرداری‌درمورد ساختمان یکصدمیلیون تومانی «شمس‌آذر» عملی شد و تخریب ساختمان ۶ طبقه از طبقه پنجم آن آغاز گردید. ساختمان ۶ طبقه‌متعلق به «شمس‌آذر» میلیونر معروف تبریز است که مدتی نیز به اتهام تخلف از نظام صنفی‌تحت تعقیب و فراری بود و اخیرا دستگیر شد. ساختمان ۶ طبقه شمس‌آذر دومین‌ساختمان‌بزرگ تبریز است.

«شمس‌آذر» راه ورودی طبقه پنجم به ششم ساختمان‌را بسته و بردر آن قفل بزرگی زده است. بهمین علت تخریب بجای آنکه از طبقه ششم شروع شود، از طبقه پنجم عملی‌شد.

«حاج علی‌اصغر شمس‌آذر» پروانه ساختمان ۶ طبقه خود را برای ایجاد یک ساختمان سه طبقه گرفته بود ولی‌بهنگام ساختمان ۳ طبقه نیز در نقشه و بدون آنکه مجوزی داشته باشد افزود. از یکسال پیش نیز ۵۰ مغازه داخل ساختمان بخریداران آن فروخته شدمکه هیچیک از صاحبان مغازه‌ها بهنگام تخریب، حاضر به تخلیه مغازه‌ها و خارج کردن اثاثه خود از ساختمان نشدند.

تخلف «حاج علی‌اصغر شمس‌آذر» ازمقررات شهرداری، چندی پیش مورد رسیدگی‌قرار گرفت و باستناد ماده صدرای به تخریب ساختمان داده شد. بامداد امروز مهلت ۲۴ ساعته «شمس‌آذر» و دیگر ساکنان ساختمان برای تخلیه آن نیز به پایان رسید و کلنگ‌مجریان‌ماده صد برپیکر ساختمان فرود آمد.

هریک از مغازه داران‌پاساژ شمس‌آذر بین ۸۰ تا ۱۴۰هزار تومان برای مغازه های خود سرقفلی پرداخته‌اند و داخل مغازه های آنان بین ۳۰۰ تا پانصد هزار تومان جنس‌وجود دارد. بهنگام تخریب ساختمان صاحب چند مغازه از شدت ناراحتی غش کردند.

کارگران شهرداری در راهروی طبقه پنجم ساختمان شمس‌آذردر حال تخریب ساختمان بزرگ تبریز دیده می‌شوند.

خبرهای تلفنی شهرستانها

بهره‌برداری از ترمینال

تبریز ـ پس از چند سال‌جنجال وکشمکش سر انجام مساله ترمینال مرکزی تبریز حل شدو از صبح امروز کلیه اتوبوس های مسافربری تهران و دیگر شهرهای کشورمسافران خود را مستقیما دراین مرکز سوار و پیاده میکنند.

ترمینال تبریز مدتها قبل با سرمایه گروهی‌از اتوبوسداران درمرکز شهر احداث شد ولی مسئولان امر باقید اینکه این مرکز ترافیک شهر را دچار مشکلاتی خواهد کرد،از ورود وخروج اتوبوسها جلوگیری نمودندو عملااین مرکزبلااستفاده باقی ماند.

اخیرا بااقدام استاندار آذربایجان شرقی‌وورودهیاتی از نخست وزیری مقرر گردید ترمینال تبریز از پانزدهم دیماه (امروز)موردبهره برداری‌قرار گیرد.

قطع ۵۰۰ شماره تلفن

اهواز ـ براثر برخورد یکی از ماشین آلات شرکت نفت‌با کابل اصلی تلفن، ۵۰۰ شماره تلفن درناحیه «بلوار کوروش» اهواز قطع گردید.

بدستور رئیس کل مخابرات خوزستان، یک اکیپ‌ضربتی مامور مرمت کابلهای خراب شده گردید وباخرید کابل جدید از تهران بزودی این مشکل مرتفع میشود.

استاندار در دانشگاه

اهواز ـ دانشگاه جندیشاپور گروههائی‌را بمنظوربیماریابی بشهرهاوروستاهای‌خوزستان اعزام میدارد...»

این مطلب را دکتر عباس جامعی رئیس دانشگاه جندی شاپور، بهنگام‌بازدید محمدعلی سمیعی استاندار خوزستان از شهر دانشگاهی اهواز عنوان کرد.

دکتر جامعی اضافه کرد: دانشگاه جندیشاپور اولین دانشگاهی است که اقدام به دایر کردن سیستم تلویزیون رنگی مدار بسته سیار نموده واین سیستم تا ۱۵ روزدیگر مورد استفاده دانشجویان قرار میگیرد.

قطع برق

بندر پهلوی ـ دیشب، بندر پهلوی و قسمتی از گیلان، به مدت نیمساعت برق نداشت.

گفته میشود علت قطع‌برق وجود اختلال در شبکه سرتاسری منجیل بوده‌است.

شهردار رامسر

رامسر: انجمن شهر رامسر باتفاق آراء مجتبی الهیان را بسمت شهردار انتخاب کرد الهیان نایب رئیس انجمن شهر بود.

پذیرش کودک

در کودکستان تجربی مدرسه‌عالی شمیران

کودکستان تجربی مدرسه عالی شمیران تعداد ۲۰ کودک از ۳تا۵ سال می‌پذیرد. جاده پهلوی ـ بین میدان ونک وپارک سارعی ـ پلاک ۹۰۷ تلفن ۶۸۰۰۳۰

تغییر ساعت کار

بانک اعتبارات صنعتی

ساعت کار بانک اعتبارات صنعتی ازتاریخ شنبه ۲۰ دیماه ۱۳۵۴ بشرح زیر تعیین‌میشود:
ساعت شروع‌کار ۸صبح ـ ساعت پایان کار ۱۶ر۳۰.
باجه‌های بانک از ساعت ۸ر۳۰ تا۳بعدازظهر مفتوح خواهد بود
از تاریخ مزبور روزهای پنجشنبه تعطیل است.

«آگهی مناقصه عمومی ۲۴ـ۵۴»

شرکت برق منطقه‌ای جنوبشرقی ایران‌در نظر دارد تعداد ۲۰۰۰۰ عدد لامپ معمولی رشته‌ای ۲۲۰ ولت و ۱۰۰ وات و ۷۰۰۰عدد لامپ معمولی رشته‌ای ۲۲۰ ولت، ۲۰۰ وات، ۶۰۰۰ عدد لامپ گازی ۲۲۰ ولت و ۱۶۰ وات و۴۰۰۰عدد لامپ بخار جیوه‌ای، ۲۲۰ ولت و ۱۲۵ وات و ۵۰۰۰ عدد لامپ بخار جیوه‌ای ۲۲۰ ولت و ۲۵۰ وات و ۱۰۰۰ عدد لامپ بخار جیوه‌ای ۲۲۰ ولت ۴۰۰ وات و ۴۵۰۰عدد لامپ فلورسنت سفید ۲۲۰ ولت و ۲۰ وات و ۲۰۰۰ عدد لامپ فلورسنت سفید۲۲۰ولت ۴۰ وات و ۲۵۰۰ عدد استارت برای‌لامپ ۲۰ واتی و ۲۵۰۰ عدد استارت برای لامپ ۴۰واتی و۲۰۰۰ عدد سرپیچ‌کائوچوئی دونکه‌ای و ۳۵۰۰ عدد سرپیچ سه‌نکه‌ای مورد احتیاج‌خودرا برطبق مشخصات ارائه شده دراسناد مناقصه از طریق مناقصه عمومی خریداری‌نماید علاقمندان به‌شرکت‌درمناقصه میتوانندباپرداخت مبلغ ۲۰۰ ریال بحسابجاری شماره ۲۰۱۰۵۴ بانک ملی ایران شعبه مرکز درتهران و یا به حساب جاری شماره ۷۷۸۴ بانک ملی ایران شعبه مرکز در کرمان به آدرسهای زیر مراجعه و با ارائه فیش بانکی مذکور یک نسخه از مدارک مناقصه را دریافت دارند.

۱ـ کرمان ـ دفتر مرکزی شرکت برق منطقه‌ای جنوبشرقی ایران اداره تدارکات
۲ـ تهران ـ خیابان میکده ساختمان امیرکبیر دفتر شرکت برق‌منطقه‌ای جنوبشرقی‌ایران

پیشنهاد دهندگان بایستی پیشنهادات‌خود را حداکثر تاساعت ۱۲ روز ۲۵ر۱۰ر۵۴ به آدرسهای فوق‌الذکر تسلیم نمایند. پیشنهادات واصله در ساعت ۱۱ صبح روز ۲۷ر۱۰ر۱۳۵۴ باز و قرائت خواهد شد.

شرکت سهامی برق منطقه‌ای جنوبشرقی ایران

یک کارگاه تهیه ویسکی تقلبی در نارمک کشف شد

یک کارگاه عظیم تهیه ویسکی تقلبی درخانه‌یی واقع درخیابان گلبرگ نارمک‌کشف‌شد. صاحب کارگاه مرد ۴۵ ساله‌یی بنام کریم ماهرپور که با مخلوط کردن ودکا با مقداری اسانس، رنگ ساختمانی و شکرسوخته ویسکی میساخت و در بطری های اصلی ویسکی پرمیکرد.

ماموران تجسس کلانتری نارمک بسرپرستی رئیس کلانتری، بعد از ظهر دیروز پس از طی تشریفات قانونی‌به خانه «کریم ماهرپور» رفتندو پس از جستجو در یکی از اتاق های بزرگ خانه محل سکونت اوکارگاه تهیه‌ویسکی تقلبی را کشف کردند.

«کریم» که یکسال پیش نیز بهمین اتهام دستگیر شده بود در اتاق خانه خود با وسایل اولیه از قبیل قیف، سطل و درفش کفاشی، مقداری برچسب‌ویسکی های مختلف‌که عینا طبق برچسب های‌اصلی کارخانه های معروف سازنده ویسکی تهیه شدمو بطری‌های خالی ویسکی که از مغازه های مشروب‌فروشی میخرید. کارگاه تهیه‌ویسکی تقلبی‌ایجاد کرده است.

برچسب هایی که «کریم» در اختیار داشته از مغازه‌یی‌واقع در خیابان منوچهری خریده که هنوز معلوم نشده این‌مغازه برچسب ها را از کجا تهیه کرده و بچه‌منظوری دراختیار داشته است.

«کریم» در بازجویی اعتراف کرد که هر بطرویسکی را ۶۰۰ ریال به دستفروش ها، مغازه های مشروب فروشی، کافه ها، رستوران ها و کاباره‌ها، در سطح شهر تهران توزیع میکرده است.

وسایل و بطریهایی که در کارگاه کشف شده نشان‌میدهد که تاقبل از برگزاری جشن های ژانویه مقدار زیادی ویسکی تقلبی در کارگاه«کریم» تهیه شده که فعلا در کارگاه موجود نیست و بنظر میرسد قبل از ژانویه همه آنهابفروش رسیده است.

درکارگاه متجاوز از ۱۰۰ بطری‌ویسکی‌پر، سیصد بطری خالی‌ویسکی‌ویک بشکه‌ویسکی تقلبی آماده پر شدن در بطری بدست آمد

«کریم» همچنین مقدار زیادی‌نیزکارتن برای بسته‌بندی کردن بطریهای ویسکی‌وعرضه به بازار درکارگاه اماده کرده بود.

آگهی عرضه سهام
سیمان تهران ـ شرکت سهامی عام
بکارگران، کارمندان وعموم مردم

تاریخ تاسیس:	سال ۱۳۳۳
سرمایه تمام پرداخت شده:	۱ر۹۸۶ر۲۰۰ر۰۰۰ ریال
تعداد سهامداران تاپایان سال۱۳۵۳:	۱۹۵۹ نفر
ارزش دارائیهای ثابت تاپایان سال ۱۳۵۳:	۳ر۶۱۵ر۶۴۱ر۹۹۳ ریال
ارزش اسمی هر سهم:	۱ر۰۰۰ ریال
بالاترین قیمت معامله شده دربورس درسال جاری:	۲ر۰۰۰ ریال
میزان تولید درسال ۱۳۵۳:	۱ر۰۷۹ر۶۵۹ تن
میزان فروش درسال ۱۳۵۳:	۱ر۰۷۱ر۲۱۱ تن
سود هرسهم درسال ۱۳۵۳:	۳۱۰ ریال

در اجرای منویات مبارک رهبر عالیقدر شاهنشاه آریامهر مبنی برگسترش مالکیت واحد های تولیدی، مرحله اول‌ودوم وسوم اجرای این برنامه در سه سال گذشته باموفقیت عملی گردید، و ـ ر۰۰۰ر۲۲۱ سهم عرضه شده توسط کارگران و کارمندان وعامه مردم خریداری گردید. بدین ترتیب تعداد سهامداران از ۲۲۰نفر به ۱۹۵۹ افزایش یافت.

اینک در اجرای مرحله چهارم این‌شرکت مراتب‌ذیل را باستحضارکارگران وکارمندان خود وعموم هموطنان عزیز میرساند:

۱ـ بنابه تصویب هیئت مدیره شرکت سرمایه شرکت ازتاریخ این‌آگهی‌بمیزان ـ ر۰۰۰ر۰۰۰ر۱۰۲ریال‌منقسم به۰۰۰ر۱۰۲ سهم یکهزار ریالی با نام عادی افزایش داده میشود.

۲ـ بمنظور تشویق کارگران و کارمندان بمشارکت دراجرای این برنامه مترقی از طرف شرکت تسهیلات زیر برای آنان درنظر گرفته شده‌است.

الف: معادل یکماه حقوق ثابت هریك از کارکنان شرکت بصورت‌وام بدون بهره با بازپرداخت درسر رسید پنجساله منحصرا برای خرید سهام مذکور در اختیار آنان قرار داده‌خواهدشد.

ب: همزمان با خرید فوق شرکت معادل یکماه‌حقوق هر کارگروکارمند را که مایل بخرید سهام باشند علی‌الحساب از محل سود ویژه کارکنان در سال جاری برای‌پرداخت‌ارزش سهام خریداری شده بحساب وی منظور خواهد نمود.

پ: قیمت فروش سهام بکارگران و کارمندان‌شرکت که‌تادو ماه حقوق خودرا بااستفاده ازتسهیلاتی که‌در بالا ذکر شده صرف خرید سهام نمایند با محاسبه تخفیف مخصوص یکهزار ریال خواهد بود. سهامی که‌بااستفاده از تسهیلات فوق خریداری شود تا مدت پنجسال نزد شرکت به‌ودیعه گذاشته خواهد شد.

ت: درصورتیکه کارکنان شرکت مایل بخرید تعداد بیشتری از سهام عرضه شده‌باشند برای خریدسهام تا معادل یکماه‌حقوق ثابت‌خود بقیمت روز در، بورس اوراق بهادارتهران حق‌تقدم خواهند داشت.

ث: در صورتیکه کارگر یا کارمندی قبل‌ازانقضاء مدت بازپرداخت وام مذکور در قسمت الف این اطلاعیه بعللی‌خدمت شرکت را ترك نمایدبر اساس آئین‌نامه‌ای که بدین‌منظور تنظیم وبه تصویب وزارتین صنایع و معادن وکاروامور اجتماعی خواهد رساند عمل خواهدشد.

ج: مدت استفاده از حق‌تقدم کارگران و کارمندان شرکت در خرید سهام به ترتیب فوق از تاریخ‌انتشار این آگهی تا پایان اسفند ۱۳۵۴ خواهد بود.

۳ـ پس از انقضاء مدت فوق این حق‌تقدم تا دو ماه دیگربا عموم خواهد بود و شرکت درراس مدت مراتب و شرائط پذیره نویسی سهام منتشره را برای اطلاع و استفاده عموم اعلام خواهد داشت.

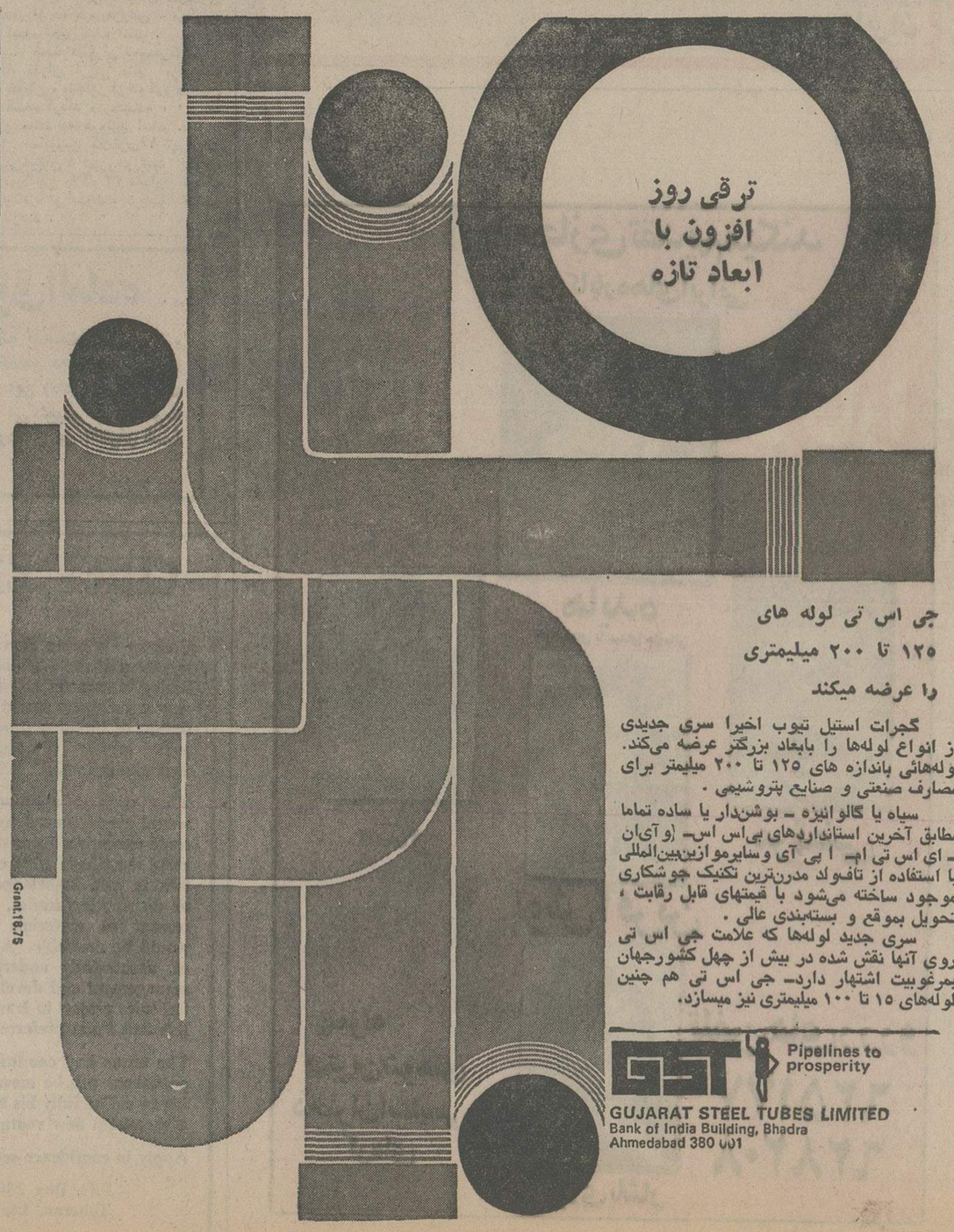

جی اس تی لوله های
۱۲۵ تا ۲۰۰ میلیمتری
را عرضه میکند

گجرات استیل تیوب اخیرا سری جدیدی از انواع لوله‌ها را بابعاد بزرگتر عرضه می‌کند. لوله‌هائی باندازه های ۱۲۵ تا ۲۰۰ میلیمتر برای مصارف صنعتی و صنایع پتروشیمی.

سیاه یا گالوانیزه ـ بوشن‌دار یا ساده تماما مطابق آخرین استانداردهای بی‌اس اس ـ (و آی‌ان ـ ای اس تی ام ـ ا بی آی وسایرموازین‌بین‌المللی با استفاده از تافولد مدرن‌ترین تکنیک جوشکاری موجود ساخته می‌شود با قیمتهای قابل رقابت، تحویل بموقع و بسته‌بندی عالی.

سری جدید لوله‌ها که علامت جی اس تی روی آنها نقش شده در بیش از چهل کشورجهان بمرغوبیت اشتهار دارد ـ جی اس تی هم چنین لوله‌های ۱۵ تا ۱۰۰ میلیمتری نیز میسازد.

Pipelines to prosperity
GUJARAT STEEL TUBES LIMITED
Bank of India Building, Bhadra
Ahmedabad 380 001

در حوادث رانندگی راههای کشور:

۱۰ نفر کشته شدند

در حوادث رانندگی راههای کشور ۱۰ نفر جان خودرا از دست دادند. از این عده ٤ نفر اعضای یک خانواده بودند. یک دانشجو همراه دوستش کشته‌شد و یک دانش آموز که بدون گواهینامه‌رانندگی می‌کردبا اتومبیل به دره سقوط کرد و مرد.

اتومبیل ژیان زیر تنه تریلر حامل پنبه له شداماسرنشینان آن بطور معجزه‌آسایی نجات یافتند.

تریلرشماره ۱۸۹۸۹ تهران‌ـب از جنوب به شمال جاده آرامگاه درحرکت بود، نزدیک بیمارستان رضاشاه‌کبیر ناگهان تریلر شماره ۱۹۶۵۷که‌پشت‌سر آن حرکت میکرد بشدت با آن تصادف کرد. شدت تصادف بحدی بود که تریلر جلویی دور خود چرخیدو روی‌ژیان شماره ۱٤۹۸۳ تهران ـ س که دو سرنشین داشت واژگون شد و ژیان را له کرد. اما دو نفر سرنشین ژیان که یک زن و یک مرد بودند بطور معجزه آسایی نجات یافتند.

همزمان با این حادثه‌تصادف دیگری نیز در یک کیلومتری حادثه اولی از برخورد سه اتومبیل با یکدیگر روی داد. دراین حادثه اتومبیل پیکان شماره ٦٤۳۱۸ تهران ـ ع که از جنوب به شمال خیابان حرکت میکرد ناگهان از مسیر خود به چپ خود منحرفشد و با پیکان شماره ۹۳۹۹٦ تهران ـ ج که از شمال به جنوب میرفت بشدت تصادف کرد. اوپل شماره ۷۱٤۹۱ تهران‌ـ س نیزسر رسیدوبادو اتومبیل حادثه دیده برخورد کرد.

در این حادثه دوپیکان درهم شکست و دو نفر مجروح شدند.

دانشجوی ادبیات کشته شد

اراک ـ خبرنگار اطلاعات
علی اکبر غلامی دانشجوی سال دوم رشته ادبیات مدرسه عالی علوم اراک و دوستش ابراهیم جولایی در یک حادثه رانندگی کشته شدند.

این عده با اتومبیل فورد ٤٤۸۸۲ـ تهران ع از تهران‌به اراک میرفتند که اتومبیل‌آنان در ٦۰ کیلومتری راه اراک ـ قم با تریلر۲۲۹۲۵ ـ تهران‌الف برانندگی بیوک قورچی که از خرمشهر تیراهن به تهران‌حمل میکرد، تصادف کرد.

بهنگام حادثه، مه غلیظی فضای جاده را پوشانده بود.

دانش‌آموز بدره سقوط کرد

غلامرضا حزین دانش آموز سال ششم دبیرستان افشار دزفول

خوزستان ـ خبرنگار سیار اطلاعات

جوان دانش‌آموزی براثر سقوط اتومبیل به دره جان خود را از دست داد.

این جوان که «غلامرضا حزین» نام داشت ودانش‌آموز سال ششم دبیرستان افشار دزفول بودبرای دیدن‌عمویش راهی زاغه لرستان بود که اتومبیل وی به‌دره‌سقوط کرد.

«غلامرضا» فاقد گواهینامه رانندگی بود. وی پس‌ازحادثه دچار خونریزی مغزی شدید شد و در بیمارستان شیر و خورشید سرخ آبادان جان سپرد.

مادر و کودک در کام مرگ

ماهان ـ خبرنگار اطلاعات
در برخورد پیکان ۸۱۳۹۹ با شورولت ۱٦۱۹۳ در ٥ کیلومتری راه ماهان ـ کرمان مادر و فرزندی کشته شدند و دونفر مجروح شدند.

مرگ راننده کامیون
میانه ـ خبرنگار اطلاعات
اکبراهری راننده کامیون ۲۲۲۱۱ تبریز هنگام برخورد کامیونش با تریلر ۳۸٦۷٦ شاهرود، کشته شد. حادثه در ۲٥ کیلومتری میانه روی داد.

کامیون از تهران به تبریز وتریلر برانندگی قربانعلی‌پیامی از جلفا بتهران در حرکت بودند.

قربانگاه ٤ انسان
عکس چند لحظه پس از حادثه، از صحنه‌یی که باعث مرگ چهار عضو یک خانواده تهرانی شده گرفته شده‌است.
کشته‌شدگان داود صانعی مطلق مدیرعامل شرکت«آتوسا» در تهران و همسر و دوفرزندش بودند.

فاطمه دارابی

زن (فاطمه دارابی) وشوهر در لحظه‌های اول حادثه کشته شدند و دختر ۷ ساله (شراره) و پسر یکسال‌ونیمه (شبنم) نیز در راه انتقال به بیمارستان جان سپردند. این عده با اتومبیل فورد۲٥٥٤۷ـ تهران ع از اصفهان به‌تهران میرفتند که اتومبیل آنان در ده کیلومتری قم و درمحلی‌بنام «چال‌هفته» زیراتوبوس۷٤٦٤۹ ـ تهران الف رفت. اتوبوس به‌رانندگی ناصرحدود ازسوی مقابل درحرکت بود.

قم ـ خبرنگار اطلاعات

کشته‌شدگان «ناهید خاوند» و کودک او«روزبه» بودند. مجروحین‌حادثه محمدخاوند و حسین نام دارند.
اتومبیل شورولت در کنار جاده‌توقف کرده‌بود که‌اتومبیل پیکان باسرعت از راه رسید و با ان برخورد کرد.

اینهم یک صحنه از حادثه‌یی‌که از برخورد ۳ اتومبیل رخ داد.

تریلر پنبه روی ژیان واژگون شد و آنرا این‌چنین له کرد اما سرنشینان ژیان حتی زخمی کوچک برنداشتند.

سیم برق کف خیابان اتومبیل را به آتش کشید

عکس‌پس‌از خاموش شدن اتومبیل برداشته شده و سرلخت سیمهای برق وسط خیابان در دایره مشخص شده است.

کرج ـ خبرنگار اطلاعات:
اتومبیل سواری براثربرخورد با سیم های لخت برق آتش‌گرفتو کودکی که درون اتومبیل بود در حالیکه فقط یک قدم بامرگ‌فاصله داشت وسیله مردم نجات یافت.

سیم های لخت برق براثر بی احتیاطی ماموران مربوطه ،سراز زمین بیرون آورده بود.

حادثه هنگامی رخ‌دادکه‌راننده اتومبیل پیکان شماره۹٦۸۳٦کودک خود را از مدرسه به خانه‌می‌برد. رهگذران که شاهد سوختن‌اتومبیل بودند پدر و پسر را از درون آن بیرون کشیدند و چند دقیقه‌بعد ماموران آتش‌نشانی آتش‌راخاموش کردند.

آقایان مهندسین ومعماران وخریداران خانهو آپارتمان برای تهیه وام شرطی از۲میلیون ریال ببالاباماتماس بگیرید ٦٦٦۲٦۳ و٦٦٤٦۱۸ و٦٦۰۲۰۰ ـ۱ـ

نوازنده ارکستر وفائی با۸۹٫٥ گرم هروئین دستگیر شد

هوشنگ سپهری عضو ارکستر جمال وفایی زندانی شد.

ازخانه یکی از نوازندگان ارکستر «جمال‌وفایی» ۸۹٫٥ گرم هروئین بدست آمد.

دیروز ماموربن تجسس اداره آگاهی اطلاع یافتند که «هوشنگ سپهری نوازنده ارکستر «جمال وفایی»در خانه خودواقع‌درخیابان فرح شمالی هروئین نگاهداری میکند.

ماموران خانه «هوشنگ »را بازرسی کردند واز زیرفرش یکی‌از اتاقها ٥ر۸۹گرم هروئین و۱۷ گرم تریاک کشف کردند.

« هوشنگ » هنگام بازرسی خانه و کشف هروئین درخانه‌نبود ولی چند زن درخانه او بودند! ماموران آنهارا به اداره آگاهی بردند و « هوشنگ سپهری » نیز پس‌از اطلاع از ماجرا خود را به کارآگاهان معرفی کرد.

درآگاهی « هوشنگ » اعتراف کرد که هروئین مکشوفه متعلق به اوست و پرونده هوشنگ پس‌از تکمیل به دادرسی نیروهای مسلح شاهنشاهی فرستاده شد.

طبق قانون ، برای نگهداری بیش‌از ده گرم هروئین ، مجازات اعدام تعیین شده است.

ضمنا ماموران تجسس‌کلانتری ۸ تهران اززنی بنام «رخشنده خوبان» متجاوز از ده گرم هروئین کشف کردند «رخشنده» ٤۰ساله و معتاد به هروئین است.

ماموربن کلانتری۱٥ تهران‌نیز درخیابان شیروخورشید کوچه تهرانچی پلاک ۳۲ مقداری تریاک وشیره و سوخته تریاک کشف کردند.

ماجراهای جالب سرراه خبرنگاران حوادث

سرراه محمد ویژگان:

دزدی برای تهیه کلکسیون!

دو پسر دانش‌آموز دوره راهنمائی ، هنگامیکه در خیابان سمنگان نارمک مشغول کندن مارک یک اتومبیل پیکان بودند دستگیر شدند.

صاحب اتومبیل که متوجه شده بود بچه‌ها مارک اتومبیل اورا می دزدند به ماموران کلانتری نارمک خبر داد و ماموران بچه‌ها را دستگیر کردند.

پسرها که علیرضا (۱۳ ساله) و فرامرز (۱٤ ساله) هستند در کلانتری گفتند: ما سارق نیستیم .ولی ازروی چشم‌همچشمی بایکی از همکلاسان خود بنام «رضا» که کلکسیون مارک اتومبیل دارد قصد داشته‌اند کلکسیون تهیه کنند.

صاحب اتومبیل که متوجه شده بود بچه‌ها مارک اتومبیل را برای کلکسیون خود می‌خواهند مارک را به آنها بخشید و از شکایت خود صرفنظر کرد.

بریجستون‌ایران (شرکت‌سهامی خاص)

BS

باشخاص مشروحه زیرجهت‌خدمت‌درشیراز نیازمنداست

۱ـ سکرتر باتسلط کامل به‌زبان‌انگلیسی و ماشین‌نویسی فارسی ولاتین باحداقل ٥سال سابقه کار و حداکثرسن سی سال

۲ـ رئیس کارگزینی کارمندان‌باتسلط کامل بزبان انگلیسی‌ـحداقل ده‌سال سابقه‌کار و حداکثر سن ٤٥ سال.

۳ـ رئیس‌روابط صنعتی باتسلط کامل بزبان انگلیسی ـ حداقل ده‌سال سابقه کار و حداکثر سن ٤٥ سال

توجه فرمائید:

حداقل مدرک تحصیلی برای هر سه قسمت بالا، لیسانس‌بوده ونامبردگان باید دارای‌برگ پایان خدمت یا معافیت دائم (غیرپزشکی) باشند.

از متقاضیان خواهشمند است با تلفن ۳۸٦۸۳ شیراز تماس‌ویابا صندوق پستی ۱۰۳ شیراز مکاتبه فرمایند.

بریجستون‌ایران

امشب امشب

پرویز حجازی تقدیم‌میکند
درپیشرو کاباره‌های ایرانی

باکارا باکارا

هایده
خواننده‌ای با صدای جاودانی

ستار

مرتضی

نوش آفرین

سوزی یاشار

بهمراه
بهترین‌شوهای دختران انگلیسی و کره‌ای

تلفن‌های رزرو
٦۲٥۱۷۷
٦۲۸۲۰۸

یک‌خبر فوق‌العاده

طبق‌آخرین اطلاعی که بدست ما رسیده ، وحدت هنرپیشه معروف کمدی دچار (نقص‌فنی) شده وفعلادر مورد کیفیت این (نقص‌فنی)سکوت اختیار کرده است. سعی می کنیم‌در شماره فردا اطلاعات‌تازه‌تری بدست‌آورده و در اختیار شما قراردهیم.

CHIEF EXECUTIVE

Graham Building Services and Newey & Eyre, members of the Thomas Tilling Group, are establishing in association with a leading Iranian business a company based in Tehran for the distribution of building products and electrical equipment largely to the construction industries throughout Iran.

They wish to appoint a Chief Executive who *would be supported* by at least two experienced trade executives from the U.K. companies. Applicants must have wide commercial experience preferably with knowledge of the construction and/ *or distribution* trades. Experience in the procurement of materials from worldwide sources would be desirable. Applicants must be capable of successfully undertaking the establishment, management and development of a very substantial sales project in Iran. Proficiency in both English and Farsi preferred.

The *terms and conditions* for this important appointment will be most attractive to a man seeking to utilise fully his business abilities and create a successful new venture.

Apply in confidence setting out career to date to:-

P.O. Box 2690
Teheran, Iran

امشب وهمه شب

ساتی‌نیک SatyNik
زیباترین تایب کلاب خاورمیانه

فریدون فرخزاد
آقای شوی ایران
پس از موفقیت های جهانی
و کسب شهرت بین‌المللی
مجددا با شوی بزرگ
خود در تهران

گلوریا روحانی ● ژاله فرخ‌زادی ● فرزین ● احمد

سالومه ● گروه جاز اف‌اق ● چندین برنامه متنوع دیگر

در شوی بزرگ فریدون فرخزاد

خیابان امیراتابک ، چهارراه دیبا ، ازمیدان ۲٥ شهریور ، از فرح جنوبی ، از روزولت شمالی تلفن ۸۳۹۸۲۰

دنیای ورزش

شنبه‌ها منتشر میشود

صاحبان صنایع وبازرگانان کشور

الاخاء

تنها مجلهٔ عربی زبان ایران باداشتن نمایندگی در ۱۹ کشور عربی

روزهای شنبه منتشر میشود

اطلاعات
نشریه ایرانیان مقیم خارج از کشور

ایرانیان مقیم خارج از کشور از طریق اطلاعات هوائی درجریان اخبارورویدادهای کشورمان ایران قرار میگیرند و مشتاقانه این نشریه پرخبر و پرمطلب را مطالعه میکنند.
شماهم اطلاعات هوائی را برای دوستان‌و بستگان خود آبونه شوید
تلفن آبونمان ۳۱۱۰۷۱ ـ ۳۱۱۰۸۱

مجالس ترحیم

باکمال تاسف درگذشت جناب آقای مهندس‌حیدرعلی ارفع سناتور سابق راکه از صاحب منصبان عالیرتبه دولت و از خدمتگزاران صدیق کشور بوده‌اند باستحضار میرساند. مجلس فاتحه فقید سعید روز چهارشنبه۱۷دیماه جاری از ساعت ۱۲تا۱۴ در خانقاه صفی علیشاه برگزار خواهد شد.

جعفر شریف امامی

آ ـ ۴۱۰۷۸ ۱ـ۲

باکمال تاسف و تاثر درگذشت شادروان حیدر علی ارفع نماینده ادوار گذشته و نایب رئیس سابق مجلس شورای ملی را باطلاع عموم میرساند.
مجلس ختم آن مرحوم از ساعت ۱۲ تا۱۴ روز چهارشنبه ۱۷ دیماه ۱۳۵۴ در خانقاه صفی علیشاه منعقد خواهد بود.

عبداله ریاضی

آ ـ ۱۴۰۸۰ ۱ـ۲

باکمال تاسف و تاثر درگذشت ناگهانی شادروان مهندس‌حیدر علی ارفع فرزند گرامی و همسر عزیز وبرادر شایسته خود را باطلاع عموم بستگان و آشنایان میرساند.
مجلس ختم زنانه و مردانه آن مرحوم از ساعت۱۲ تا۱۴روز چهارشنبه ۱۷ دیماه ۵۴ در خانقاه صفی علیشاه منعقد خواهد بود.
زین‌العابدین ارفع. درخشان ارفع. منوچهر ارفع. حسینعلی ارفع. مه‌لقا ارفع (خواجوی) . ماه جبین ارفع (لنکرانیان) . ماهسیما ارفع (آگاه). شهناز ارفع (پاسدار).

آ ـ ۴۱۰۸۲ ۱ـ۲

باکمال تاسف وتاثر فوت دوست عزیزمان مهندس حیدر علی ارفع رابه‌آن فامیل محترم به‌ویژه همسر گرامی آنمرحوم تسلیت می‌گوئیم مجلس ترحیم روز چهارشنبه ۱۷ر۱۰ر۵۴ از ساعت ۱۲ تا۲ بعدازظهر در خانقاه صفی علیشاه منعقد خواهد بود.

از طرف ابراهیم همایونفر و دوستان

آ ـ ۱۶۵۳۹

خانواده های : ارفع. کهنموئی. نورچشم. آگاه. لنکرانیان. پاسدار. خواجوی. سیاهپوش.مختاری. قرمباغی.رامینه. برادران عظیمی. فرخو . اسبلانی. شاکری. کامران. صالح زاده . کوچه مشکی .
درگذشت ناگهانی مهندس حیدرعلی ارفع سناتور سابق و نماینده و نایب رئیس اسبق مجلس شورای ملی را باطلاع عموم بستگان و آشنایان میرساند.
مجلس ختم زنانه و مردانه آن مرحوم از ساعت ۱۲ تا ۱۴ روز چهارشنبه ۱۷ دیماه ۵۴ در خانقاه صفی علیشاه منعقد خواهد بود .

آ ـ ۴۱۰۸۴ ۱ـ۲

خانواده های علی آبادی . ربیعی. ضرابی . کامراد . منوچهری پور. کنی. امیرشکاری. پور فخرائی. یاسینی . اشرفی. رفیعی. متولی. مجدپور. انشاء . حریری. معارفی . و خانواده های وابسته .
بانهایت تاسف درگذشت بانو کوکب علی آبادی (ربیعی) راباطلاع میرساند :
مجلس ترحیم زنانه و مردانه آن مرحومه روز سه شنبه ۱۶ دیماه۵۴ از ساعت ۱۶الی۸ بعد ازظهر در خانقاه صفی علیشاه برگزار خواهد شد .
دکتر مهندس محمود علی آبادی. شوکت ضرابی . طلعت علی آبادی. رفعت علی آبادی . نزهت کامراد. دکتر منصور علی آبادی. قمر (عزت) علی آبادی. علی اصغر ضرابی . مهندس جواد کامراد اینگرید علی آبادی . مهری علی آبادی. ثریا دها. رامین دها.

آ ـ ۴۱۰۹۰

بانهایت تاسف وتاثر درگذشت حسین محمدزاده را به‌اطلاع دوستان و آشنایان میرساند. شب هفت آن مرحوم در سالن شماره یک بهشت زهرا روز سه‌شنبه ۱۶ر۱۰ر۵۴ از ساعت یک الی سه منعقد می‌باشد.
محمدزاده. درودوند. ندائی. ابطحی. موسوی یزدی. سلیمان‌زاده. بهرامی. مهدویان. نوروزیان. زاهدی‌شکرآبی. ازی. جوادی. بلوچ .

آ ـ ۴۱۱۲۸

اطلاعات ـ بعموم بازماندگان آنمرحوم مصیبت وارده را تسلیت می‌دهد .

بدین وسیله فوت مرحوم مغفور خلد آشیان حاج احمد شمشادی بزرگ خاندان شمشادی را باطلاع میرساند .
مجلس ختم آن مرحوم در تاریخ چهارشنبه ۱۷ر۱۰ر۵۴ از ساعت ۹ الی ۱۱ صبح در مسجد امامزاده زید (بازار) منعقد میباشد .
حاج رضا ، یوسف ، رمضانعلی ، حسنعلی ،اسفندیار، محمدتقی و حاج محمد شمشادی،حاج سیدآقا کیائی ،دهقان، ایپکچی ، محمود حریری ، طباطبائی ، ابراهیم رضازاده ، حسن جورابچی ، حسین اعتمادی ، اخوان ، خرازی ،جعفر قره‌گزلو ، عباس تقی‌زاده،یحیی‌هاشمی‌نژاد ، جمشیدبخششی، کوچکپور ، کوچکی ، حاج‌آقا امین .

آ ـ ۱۶۴۴۱ ۱ـ۲

اطلاعات ـ مصیبت وارده را بعموم خانواده های‌عزادار بویژه بازماندگان آن مرحوم تسلیت میدهد .

بانهایت تاثر و تاسف درگذشت همسر، پدر، برادر وعموی بزرگوارمان مرحوم محمد قاسم دولتشاهی را باطلاع اقوام‌و دوستان محترم میرساند
مجلس ختم زنانه و مردانه آن مرحوم در خانقاه صفی‌علیشاه روز سه‌شنبه ۱۶ دیماه از ساعت ۱۲تا۱۴ منعقد میباشد.
گوهرالملوک دولتشاهی‌ـ صفیه دولتشاهی‌ـ همایوندخت دولتشاهی‌ـ زینت‌الملوک دولتشاهی‌ـ زرین‌دخت دولتشاهی ـ شمس‌الملوک دولتشاهی‌ـ خانم خانما دولتشاهی‌ـ مهین‌دخت دولتشاهی‌ـ محمد هادی دولتشاهی‌ـ اسدالله دولتشاهی ـ نصرت‌الله دولتشاهی.
خانواده‌های: دولتشاهی ـ قدسی‌ـ قهرمانی‌ـ سعیدگلبن‌ـ شادیاخی‌ـ روانبد ـ مهدمینا ـ فرازمند ـ تیمورتاش‌ـ حکمت ـ میرفخرائی‌ـ غیاثوند ـ مهرآسا ـ جبلی‌ـ ریخته‌گر ـ کوکبی‌ـ باهری‌ـ تیموریان ـ جاهدیان ـ میرجهانگیری ـ مشکی.

آ ـ ۱۶۴۳۳

باکمال تاسف وتاثر درگذشت ناگهانی شادروان ابوالفتح مومنی ملایری کارمند شرکت ملی نفت ایران را باطلاع فامیل‌و آشنایان میرساند.
مجس ترحیم فقید سعید در ساعت ۴ الی۶ بعدازظهر روز چهارشنبه ۱۷ر۱۰ر۵۴ در خانقاه صفی علیشاه برگزار میگردد.
نگار مومنی‌ـ فرشته مومنی‌ـ فرهاد مومنی‌ـ فرزاد مومنی‌ـ فرشاد مومنی‌ـ مهین مومنی‌ـ بینی مومنی‌ـ عزیزالله مومنی‌ـ عزت‌الله مومنی‌ـ منصور مومنی وخانواده‌های: مومنی ـزارع‌ـ جعفربای‌ـ امینی‌ـ الستی ـ صارمی‌ـ مومن‌خان ـ شریف‌جمالی‌ـ مجتهدزاده ـ حسامی ـ قهری.

آ ـ ۱۶۴۸۹

اطلاعات ـ مصیبت وارده را بعموم بازماندگان آنمرحوم و خانواده‌های عزادار تسلیت میدهد

خانواده‌های: اخوان اکبرزاده ـ اکبرزاده شعیبی‌ـ امیر انتظام ـ حقیقی‌ـ میرجهانذیری‌ـ رهنوردی ـ هیئت اصغرنژاد‌ـ پاکنیا ـ خویلو‌ـ صادقی‌ـ مدنی‌ـ داداشی‌ـ صدری‌ـ تبدیلی‌ـ شهریاری‌ـ دستمالچی‌ـ حداد‌ـ برنوی وخانواده‌های وابسته.
باکمال تاسف درگذشت مرحوم حاجی بیوک اخوان اکبرزاده بزرگ‌خاندان را باطلاع میرسانند. مجلس ترحیم زنانه و مردانه آن مرحوم روز چهارشنبه ۱۷ر۱۰ر۵۴ از ساعت ۴تا۶ بعدازظهر در مسجدالجواد واقع در میدان ۲۵ شهریور منعقد خواهدبود.

آ ـ ۱۶۴۸۳ ۱ـ۲

اطلاعات ـ مصیبت وارده را بعموم بازماندگان آنمرحوم تسلیت میدهد

پرسه

باندوه فراوان درگذشت ناگهانی بانو بهرام کشاورزیان را به‌آگاهی خویشان و آشنایان میرساند مجلس پرسه‌آن شادروان روز سه‌شنبه ۱۶ر۱۰ر۱۳۵۴ ساعت ۳ الی۵ پس از نیمروز در تالار ایرج چهارراه قوام‌ـ خیابان استالین ـ کوچه زرتشتیان ـ شماره ۸ برگزار میشود .
سروش. پرویز. ایران. فیروزه . سیروس . رستم کشاورزیان. خانواده‌های: کشاورزیان . همتی . فرهمند . داریوش‌ی‌نژاد. حافظی وخانواده‌های وابسته.

آ ـ ۱۶۵۰۵

اطلاعات‌ـ بخانواده‌های عزادار تسلیت می‌دهد.

باکمال تاسف وتاثر فوت پدر عزیزمان حاج سیدهاشم میرحسین‌زاده را باطلاع کلیه دوستان و آشنایان میرسانیم.
مجلس ترحیم مردانه وزنانه آنمرحوم روز سه‌شنبه ۱۶ر۱۰ر۵۴ از ساعت ۲ونیم الی ۵ بعدازظهر در مسجد امام محمد باقر واقع در خیابان اسکندری‌ـ چهارراه سپه غربی منعقد خواهد بود .
خانواده‌های : میرحسین‌زاده . هاشمی . اکبرزاده . ابراهیمپور. ملکخانی. کفائی. نظری. ابوطالبی .

آ ـ ۴۱۱۲۱

اطلاعات‌ـ مصیبت و اردهرا بعموم بازماندگان آنمرحوم بویژه همکار عزیز آقای منوچهر ابراهیمپور تسلیت می‌دهد.

باکمال تاثر وتالم فوت شادروان خلدآشیان بهیه‌داودی (منوچهری) همسر آقای مهدی داودی (طالقانی) راکه درمکه معظمه بالباس‌احرام ولبیک‌گویان دعوت حق‌را اجابت نموده باطلاع میرساند .
مجلس ترحیم زنانه ومردانه آنمرحومه از ساعت ۴ الی۶ بعدازظهر روز سه‌شنبه ۱۶ر۱۰ر۵۴ در مسجد مجد منعقد می‌باشد .
مهدی داودی. فرزانه داودی (قاجار). فریده‌داودی (افشار). فائزه داودی. فرنوش داودی. فری داودی.مهین داودی. علی داودی. دکتر احمد داودی. مصطفی داودی. محمد داودی. حسن منوچهری. حسین منوچهری . عباس منوچهری. هاشم منوچهری. جعفر منوچهری. حسن‌داودی. مهندس جعفرداودی. منصور منوچهری. منوچهرمنوچهری. پرویز منوچهری. فریبرزمنوچهری. قاسم منوچهری.خانواده های: داودی. منوچهری. قاجار. افشار. سلطان محمدی. گلمحمدی. خانبائی. آهنگری.صالحی. داودی‌فر وستوده.
اطلاعات‌ـ مصیبت و ارده را بعموم بازماندگان‌آنمرحومه تسلیت می‌دهد .

بانهایت تاسف درگذشت بانو محبوبه پارسا مادر همکار گرامی جناب آقای پرویز پارسا معاونت بازرگانی شرکت‌سهامی فرش ایران را باطلاع دوستان و همکاران عزیز می رساند . برای عرض تسلیت به ایشان مجلس ترحیمی در روز سه شنبه شانزدهم دیماه ۱۳۵۴ از ساعت ۲ تا۴ بعد ازظهر در مسجد مجد منعقد میباشد .
محسن دها. یوسف ملکی. علی ارشادی . اردشیروزیری. فضل‌اله حشمتی رضوی.

آ ـ ۴۰۹۶۷ ۲ـ۲

باکمال تاسف درگذشت بانو محبوبه پارسا همسر مرحوم آقای محمد حسن پارسا را باطلاع دوستان و آشنایان می رساند مجلس ختم مردانه و زنانه آنمرحومه روز سه شنبه ۱۶ر۱۰ر۵۴ از ساعت ۲ الی ۴ بعد ازظهر در مسجد مجد برگزار می گردد .
حاجی علی و محمد خامنه‌ای . حاجی محمد حسین پارسا. اصغر زاده پارسا. دکتر صالحنیا. حاجی حسن چایچیان. حاجی محمدرضا بهبود چایچی. احمد خامنه‌ای‌فر. دکتر اکبریه . دکتر ناصح. واستی زاده . حاجی محمد تقی بهبود چایچی. رحیم خامنه‌ای پور. حاج آقا خامنه‌ای پور. بیوک معتمد . کاظم کهنموئی پور. دکتر ابراهیم صفر زاده. محمد تاهباز.دکتر صادق مختار زاده. بیوک‌آقا زاده. نصرت‌الله نادری . صدقیانی. هوشنگ فاخر. رحیم اخوان. جعفر زاده. محمد قلی جوادی. حاجی حسین علی زاده کاغذچی. خوئی‌لو. بیوک زاوشی . عراقی زاده . حجازیان . رستاخیز. صالحی. اشتری . دکتر کریم صالحپور. مهرزاد لک پور. دستمالچی. فرشی . قاضی . بیات ماکو. مهندس امین زاده. ساسان فر. ستاری پور. حاجی سید علی اکبر خوئی. پور آقائی. جبار رجبی. مصطفی سلطانی. عیسی سیداحمد نژاد. فرج‌خامنه‌ای‌پور. مهندس محسن خامنه‌ای.

آ ـ ۴۰۹۲۶ ۲ـ۲

بانهایت تاثر و تاسف فوت مادر عزیزمان بانو محبوبه پارسا (خامنه‌ای) را باطلاع دوستان و آشنایان می رساند مجلس ترحیم مردانه و زنانه آن مرحومه روز سه شنبه ۱۶ر۱۰ر۵۴ از ساعت ۲ الی ۴ بعد ازظهر در مسجد مجد برگزار خواهد شد .
سیمین پارسا (صالحنیا). پری پارسا. مهندس فریدون‌پارسا. پرویز پارسا.

آ ـ ۴۰۹۲۵

بانهایت تاسف درگذشت بانو محبوبه پارسا مادر گرامی همکار ارجمند جناب آقای پرویز پارسا معاونت بازرگانی شرکت سهامی فرش ایران را باطلاع میرساند همکاران ایشان ضمن عرض تسلیت در مجلس ترحیمی که روز سه‌شنبه شانزدهم دیماه ۱۳۵۴ از ساعت ۲ تا۴ بعدازظهر در مسجد مجد برگزارمیگردد شرکت‌خواهندنمود.
علی قوام زاده . اردشیر نوزاد. مرتضی اوجانی . کاظم امینی. احمد ثابت . مرتضی حجازی. محمد باقر جباریان.پرویز کباری. اکبر سلامتیان . احمد سلامت . محمد صادق غفاری. محمد باقر واحـدی . عصمت وزیرنیا. امیر حاج طاهری . محمد علی بابائی.محمود پارسی . رفعت توفیق . پرویز حاتمی. معصومه حسینی. حسین علوی . سروشیار غیبی . مرتضی غنی پور. حمید قربانذائی . محمود منتظر . مهدی محبـی . ابوالقاسم نظریان. منوچهر نامور . علی وطن دوست . عزت هندی.

آ ـ ۴۱۰۱۸ ۲ـ۲

بانهایت تاسف درگذشت مادر عزیزمان بانو هاجر دانشور را باطلاع فامیل و آشنایان میرساند.
مجلس ترحیم زنانه ومردانه آن مرحومه در روز سه‌شنبه ۱۶ر۱۰ر۵۴ از ساعت ۴تا۶ بعدازظهر در مسجدالجواد واقعدر میدان ۲۵ شهریور برگزار خواهد شد.
فخرالملوک دانشور. علیقلی دانشور. حیدرقلی دانشور. خانواده‌های: دانشور. مدیری. وکیلی میرزمانی. فیروزه.نجدت. کیانیفرد. وکیلی فتحی. یاورزاده. مجرب. هشترودی. یثربی. علمیه. پاکپور. گرجستانی. هاشمی. بخشی‌پور. کریم لشگری. رفیع‌زاده. متقی‌زاده. روستا. محمودی. سید فتحی. آل‌یاسین. صاحب.
اطلاعات‌ـ بعموم بازماندگان آنمرحومه تسلیت میدهد

آ ـ ۱۶۴۱۹

با نهایت تاسف فوت مرحوم حاج نجف نافع شانجانی را به اطلاع آشنایان و همشهریان محترم میرساند .
مجلس ختم مردانه و زنانه روز سه‌شنبه ۱۶ر۱۰ر۵۴ میدان رشدیه محل حسینیه جمعیت خیریه شانجان ازساعت ۳ الی ۵ بعداز ظهر منعقد می باشد .

جمعیت خیریه شانجان

آ ـ ۱۶۵۰۳

با کمال تاسف درگذشت آقای حاج نجف نافع شانجانی ابوی گرامی آقای‌حاج عزت‌الله‌نافع‌عضو هیئت مدیره اتحادیه را به اطلاع اعضاء محترم صنف میرساند .
مجلس ختم آن مرحوم روز سه‌شنبه مورخ ۱۶ر۱۰ر۵۴ از ساعت ۳ الی ۵ بعداز ظهر در محل حسینیه جمعیت خیریه شانجان واقع در میدان رشدیه منعقد خواهد شد .

رئیس هیئت مدیره اتحادیه صنف دارندگان قناد ، شیرینی فروش و کافه قنادی ـ روح‌الله جیرمبندی

آ ـ ۱۶۵۰۳

با نهایت تاسف فوت آقای حاج نجف نافع شانجانی پدر ارجمند آقای حاج عزت‌الله نافع عضو سهامدار شرکت را به آگاهی سهامداران گرامی می رساند .
مجلس ختم آن مرحوم روز سه‌شنبه ۱۶ر۱۰ر۵۴ از ساعت ۳ الی ۵ بعداز ظهر در محل حسینیه جمعیت خیریه شانجان واقع در میدان رشدیه برگزار خواهد شد .

رئیس هیئت مدیره شرکت تعاونی تهیه و توزیع صنف شیرینی‌ساز و کافه‌قنادی ـ علی اپلیکچی

آ ـ ۱۶۵۰۳

با کمال تاسف و تاثر درگذشت مرحوم حاج نجف نافع شانجانی را به اطلاع خویشان و دوستان میرساند .
مجلس ترحیم مردانه و زنانه روز سه‌شنبه ۱۶ر۱۰ر۵۴ از ساعت ۳ الی ۵ بعداز ظهر میدان رشدیه محل حسینیه جمعیت خیریه شانجان برگزار می باشد .
حاج محمد نافع ، حاج عزت نافع ، عارف نافع ،عادل نافع ، علی نافع ، فریدون نافع ، خلیل نافع ، حسن نافع مهدی نافع ، داود نافع،خانواده های : دنیاپیما ، خوش‌نیت، جلیلی ، هجری ، میرزایان ، قنادی ، رازپوش ، دلخواهی، مجازی ، بیستون ، شهبندی ، انوش ، حاج‌آقائی ، کیقبادی، ابدی ، هلالی ، خرم ، اسدالله‌زاده ، سلیمانی ، مروتی ، بیهائی ، حسینی،قاسم‌زاده ، کریمپور ، خوشه‌چین ،شانجانی، خردیار ، عظیمی ، نصرتی ، میرمحمدزاده ، چهرگانی

آ ـ ۱۶۵۰۳

اطلاعات ـ بعموم خانواده های عزادار مصیبت وارده را تسلیت میدهد .

فوت جانگداز علویه زهرا موسویان، خاله خود و والده آقایان محمد‌ـ حسین‌ـ عباس‌ـ علی‌ـ امیر شیرخدائی و متعلقه جناب آقای حاج مهدی شیرخدائی را به اطلاع می‌رساند :
مجلس تذکری بدین مناسبت در روز سه‌شنبه۱۶ر۱۰ر۱۳۵۴ ازساعت ۲ر۵ الی ۴ر۵ بعداز ظهر درمسجد فخرالدوله واقع در دروازه شمیران منعقد است، شرکت بستگان و دوستان موجب تسلی خاطر بازماندگان خواهد شد.

حاج سید محمود سدهی ـ واعظ

آ ـ ۴۱۱۳۳

باکمال تاسف وتالم فوت بانو علویه زهرا موسویان همسر آقای حاج مهدی شیرخدائی و خواهر گرامی آقای حاج‌ابوالقاسم موسویان‌ومادر گرامی آقایان محمد‌ـ حسین‌ـ عباس‌ـ علی‌ـ امیر شیرخدائی را باطلاع کلیه فامیل‌و آشنایان می‌رساند.
مجلس ترحیم مردانه وزنانه روز سه‌شنبه ۱۶ر۱۰ر۱۳۵۴ ازساعت ۲ر۵ الی ۴ر۵ بعدازظهر در مسجد فخرالدوله واقع در دروازه شمیران منعقد می‌باشد .
فامیل‌های: شیرخدائی. موسویان. سدهی . اکبرزاده. رباطی. حاجیان. عصمت عظیمپور. شهری . شیرازی. شفیعی منفرد. فیضان. هنردوست.حسینی‌نژاد. مرتضائی.زربافیان.

آ ـ ۴۱۱۳۴

اطلاعات‌ـ مصیبت و ارده را بعموم خانواده‌های عزادار بویژه بازماندگان آنمرحومه تسلیت می‌دهد.

باطلاع کلیه همکاران گرام میرساند .
پدر دوست عزیز وارزنده خود آقای میرنادر حسین زاده فوت نموده‌اند. مجلس ترحیم آنمرحوم روز سه‌شنبه ۱۶ر۱۰ر۵۴ از ساعت ۲ر۵ الی۵ بعد ازظهر در مسجد امام باقر علیه‌السلام واقع در خیابان سپه غربی چهارراه اسکندری منعقد است امید است کلیه همکاران در مجلس ختم مذکور حضور بهمرسانند.

محمد رضا سعادت فرد

آ ـ ۴۱۰۸۷

یادبود

بسمه تعالی

نخستین سالگرد درگذشت و الد معظم ومبرور حضرت مستطاب آیت‌الله حاج آقا نجفی شهرستانی طاب‌ثراه مصادف است با پنجم‌محرم ۱۳۹۶ برابر چهارشنبه ۱۷ دیماه ۱۳۵۴ بهمین مناسبت ازساعت۶ الی۹ بعدازظهر همان روز مراسمی جهت طلب مغفرت بنام آن فقید بزرگوار در مسجد آشتیانیها (شهباز ایستگاه ناصری) منعقد خواهد بود .
رجاء واثق دارم با تشریف‌فرمائی و شرکت در این مجلس تذکر وترحیم آن عالم ربانی‌و علامه صمدانی‌بازماندگان را قرین مباهات فرمائید .

نورالدین الموسوی الشهرستانی

آ ـ ۴۱۱۰۸

بمناسبت هفتمین شب رحلت مرحوم آیت‌الله حضرت حجة‌الاسلام و المسلمین آقای حاج میرسید علی ابطحی قدس سره امام جماعت مسجد موسی بن جعفر علیهما‌السلام‌مجلس ترحیمی از ساعت ۲ تا ۴ونیم روز سه‌شنبه ۱۶ دیماه جاری درمسجد امامرضا علیه‌السلام واقع در خیابان کمالی‌ـ ایستگاه ورزشگاه ومجلس زنانه همانروز وساعت درمنزل شخصی واقع در خیابان کمالی‌ـ ایستگاه ورزشگاه‌ـ کوچه عزیزی شماره ۲۱ منعقد است از علماء اعلام و حجج‌اسلام و عموم علاقمندان به‌آن فقید سعید انتظار دارد برای شرکت در این مراسم موجبات تسلی خاطر حضرت حجة‌ابن‌الحسن‌عجل‌ا... تعالی فرجه را فراهم سازند .
حاج سید محمد علی سدهی. حاج سید محمد حسن سدهی. مهندس ابوالفضل سدهی. حاج سید محمود سدهی. سید حسین ابطحی. حاج میرسید محمدابطحی. سید حسن ابطحی. سید محمد باقر ابطحی. دکتر سید جعفر ابطحی . حاج سیدمهدی ابطحی. محمود ابطحی. حاج سید ابوالفضل ابطحی. محمد علی ابطحی. سید محمد ابطحی.دکترفریدون اقدامی. هادی سدهی. مرتضی ابطحی .
خاندانهای : ابطحی. سدهی اصفهانی . موسویان . خجندپور. فخرزاده. حسین‌زاده. ملکی. جبلعاملی. اقدامی.

آ ـ ۱۶۴۸۵

یادبود

احمد عزیزم چهل روز گذشت این ایام نتوانست‌ذره‌ای از غم جانکاهت را از وجود پدر داغدیده‌ات کم کند روز سه‌شنبه ۱۶ر۱۰ر۵۴ مصادف با شب چهلمین روز درگذشت تو می باشد از ساعت ۳ الی ۵ بعداز ظهر مراسم یادبودی در خانه خودت برگزار خواهد شد از فامیل ، دوستان و همکلاسانت تقاضا دارم برای تسلی دل پدر داغدیده‌ات در این مجلس شرکت نمایند

از طرف فامیل فرهی ـ پدر داغدیده‌ات اسدالله فرهی

آ ـ ۴۱۱۰۶

تسلیت

جناب آقای محمد باقمر کمره‌ای
مصیبت وارده را صمیمانه تسلیت عرض مینمایم .
فریده امامی

آ ـ ۴۱۱۰۴

دبیران و کارکنان دبیرستان همایون
باتاثر عمیق مصیبت وارده را به فامیل محترم علی‌آبادی خصوصا بهمکار عزیزمان خانم طلعت علی آبادی از صمیم‌قلب تسلیت می‌گویند .

آ ـ ۴۱۱۰۵

دوست عزیز آقای حمید اخوان
بانهایت تاسف درگذشت پدر بزرگوارتان را صمیمانه تسلیت عرض می نمائیم .
نیکخواه ، میرفخرائی ، هجرت ، آمامی ، بهادری ، حسابی ، جعفریان ، جلالی،چراغعلی ، درمیشیان ،روسفید، سلیمانی ، صدقی ، طبری ، قوانلو ، کریمی زند ، محجوب ، مستشیری ، مسروری ، ناسوتی ، مطبوع صالح ، وارطانیان.

آ ـ ۴۱۱۰۲

جناب آقای محمد حسین محمد امینی
ریاست محترم دبیرستان انوشیروان دادگر
بدینوسیله مصیبت وارده را بجنابعالی و خانواده محترم تسلیت عرض می‌کنیم .
محلات ـ دبیران و کارکنان دبیرستان انوشیروان دادگر

آ ـ ۷۵۰۰

جناب آقای محمد حسین محمد امینی
ریاست محترم دبیرستان انوشیروان دادگر
بدینوسیله مصیبت وارده را بجنابعالی و خانواده محترم تسلیت عرض می‌کنیم .
محلات‌ـ ازطرف دانش آموزان دبیرستان انوشیروان‌دادگر

آ ـ ۷۵۴

آقای صادق صالحی
مصیبت وارده را بشما تسلیت گفته و در غمتان‌شریک می‌باشیم .
کارکنان دفتر مهندسی استان مازندران

آ ـ ۷۵۵۶

همکاران گرامی جناب آقایان احمد واکبرعباچی
بانهایت تاسف فوت مادر گرامیتان را تسلیت عرض نموده، صبر وشکیبائی برای شما وبازماندگان آنمرحومه را ازخداوند متعال مسئلت مینمائیم.
حسن‌زاده ـ فلاح ـ یعقوبی‌ـ استیفائی

آ ـ ۱۶۴۸۷

جناب آقای مهدی حریری طلوع
ریاست محترم اتحادیه صنف پارچه فروش وتزئینات
باکمال تاسف فوت ابوی گرامی آنجناب را تسلیت عرض نموده و خود را در غم جنابعالی شریک میدانیم.
کارکنان اتحادیه صنف پارچه فروش و تزئینات

آ ـ ۴۱۰۵۵

جناب آقای مرتضی ابطحی
مصیبت وارده را به شما و خانواده محترم تسلیت عرض می کنم .
عریضی

جناب آقای مهندس جواد کامراد
بانهایت تاثر وتاسف مصیبت وارده را تسلیت عرض مینماید.
محمدعلی شارمهد. سیروس محسنین. جمیل محسنین.

آ ـ ۱۶۵۳۳

استاد ارجمند جناب مهندس شمس برهان
مصیبت وارده را تسلیت عرض نموده و خودرادر غم شما شریک میدانیم.
عزیزیان. کشوری. بازری. احتشام. نهاوندی. فشعانی . میرمیران. رایگان .

آ ـ ۱۶۵۰۱

جناب آقای دکتر بهمن امینی
درگذشت تاسف‌آور همشیره گرامیتان را به جنابعالی و خانم امینی و خانواده‌های محترم نقوی و صفری تسلیت عرض نموده دوام سلامت همگی را خواستاریم.
کاظم میرزائی ـ اسداله میرعمادی ـ کریمی ـ حسین نورائی‌ـ محمد باقریان ـ غلامرضا تیموریان ـ جمالی

آ ـ ۴۱۱۲۹

جناب آقای محمد هادی میزان
مصیبت وارده را تسلیت عرض نموده ما را در غم خود شریک بدانید.
حسین بهبهانی ـ اصغر رحیمزاده ـ غلام محمودی ـ کثیرائی‌فرد ـ علی‌اصغر وحیدی ـ تقی‌خوانساری ـ مجتبی مقدم ـ کاوسی ـ اسماعیل برزگر .

آ ـ ۷۴۸۰

جناب آقای مهندس نعمت‌اله صوفی
پیش آمد ناگوار را تسلیت عرض می‌نمائیم.
اصغر محمودیان ـ کریم مهنوریان ـ رحیم شریفی ـ مهدی حدادی ـ مرتضی کاظمیان .

جناب آقای محمد هادی میزان
پیش‌آمد ناگوار را بجنابعالی و خانواده محترم تسلیت عرض می‌نمائیم.
کمال فروغی ـ احمد خانی‌پور ـ شریف محمودآبادی ـ سیروس عمادیان ـ کریم تبریزی ـ صمدپورداد ـ رسول اسدی

جناب آقای محمد هادی میزان
مصیبت وارده را به جنابعالی و خانواده محترم تسلیت می‌گوئیم.
حسن شمس ـ شاهرخ رحیمی ـ جمشید گرگانی ـ علی شیبانی ـ عباس امیری ـ بهرام منوچهری‌ـ محمود صفریان. ناصر خسروی ـ کریمیان .

آ ـ ۷۴۸۳

آقای جواد مفضلی
باقلبی آکنده از اندوه فوت مادر گرامیتان را صمیمانه تسلیت عرض مینمائیم.
مهین عبدالهی ـ هوریا قاسمی ـ روح‌انگیز کریمی‌ـ ثریاقاسمی

آقای علی باغباناشی
بانهایت تالم و تاثر سوگ وارده را تسلیت عرض نموده بقاء عمر شما و دیگر بازماندگان را از خداوند متعال‌خواهانیم.
محمد افتخاری ـ باقر وحیدانی ـ محمد نوروزی ـ ابوالقاسم افتخاریان

جناب آقای اسدالله شاهواری
باندوه فراوان درگذشت مادر بزرگوارتان را تسلیت‌گفته بقاء عمر و سلامتی شما و خانواده محترمتان را از خداوند بزرگ مسئلت مینمائیم.
حمید کریمیان ـ سیروس فرخی ـ امیر آذری ـ خسرو اکبری.

خانواده محترم مومنی
بانهایت تاثر وتالم مصیبت وارده را تسلیت گفته خود را در غمتان شریک بقاء عمر بازماندگان را از درگاه خداوندمسئلت داریم.
محمود گرگانی ـ رحیم امیری ـ محمد جواد عیوضی ـ ناصر ادیبزاده ـ ناصر خرمیان ـ کریم دولت‌آبادی ـ علی سرایی‌زاده.

جناب آقای داود کوکلانی
مصیبت وارده را تسلیت عرض نموده ودر غمتان شریک میباشیم.
اسماعیل‌پور. کوکلانی. نیماوری. صرافها.

آ ـ ۴۱۰۸۸

جناب آقای مهدی حریری طلوع ریاست محترم اتحادیه صنف فروشندگان پارچه
مراتب همدردی عمیق و تاثر وتاسف بی پایان خود را بمناسبت درگذشت پدر بزرگوارتان معروض داشته و ضمن عرض تسلیت صبر و تحمل برای شما از خداوند قادر و توانا مسئلت مینماید .
رئیس اتحادیه فروشندگان و سازندگان جواهر . طلا . ساعت. نقره و صرافها ـ صمد رضوان

آ ـ ۴۱۱۲۷

بانهایت تاسف و تاثر درگذشت بانو محترمه زهرا سید کاظم رودهندی را بخانواده‌های محترم مشعشعی‌ـ رودهندی‌ـ اخوان معماری‌ـ حلاجی‌ـ فخیم‌ـ دیانتی‌ـ اجلال‌منش‌ـ باقرنیا ـ مهین‌خاکی‌ـ وانصاری‌تسلیت گفته بقاء عمر وسلامت بازماندگان آن خاندان محترم را از خداوند متعال مسئلت داریم.
از طرف نمایشگاه و کارخانه متحد‌ـ حقیقی

آ ـ ۴۱۰۹۱

آقای محمد مبینی معاون اداره معاملات ارزی
واحد بین‌المللی بانک صنایع ایران
بانهایت تاسف فوت مادر گرامیتان را تسلیت میگوید .
بانک صنایع ایران

جناب آقای مرتضی ابطحی
باتاثر فراوان درگذشت پدر گرامیتان را بجنابعالی و خانواده محترم تسلیت عرض مینماید.
باقر آهنگر ـ رحیم مروستی‌ـ باقر سبحانی‌ـ کریم‌لاهوری‌ـ حسین برزگر .

جناب آقای مهندس نعمت‌اله صوفی
بدینوسیله مصیبت وارده را بجنابعالی از صمیم قلب‌تسلیت عرض نموده صبر وشکیبائی آرزو داریم.
اصغر تبریزی ـ توفیق رحیمی ـ منصور کاظمی ـ غلامحسین پزشکیان.

جناب آقای دکتر اکبر کلی
در مصیبت وارده خود را شریک دانسته بقای عمر آن خانواده گرامی را از خداوند بزرگ خواستارم.
جهانگیر ابراهیمی ـ عبداله ابطحی ـ رحمت‌احمدی ـ علی ترکمانی ـ حسین طالبی ـ اکبر باغستانی ـ احمدی .

سرکار خانم فتانه نعمت صوفی
مصیبت وارده را به جنابعالی و خانواده محترمتان‌تسلیت می‌گوئیم.
رضا مصیبی ـ جلیل فروزانی‌ـ کریم مهابادی ـ رحیمی‌پور‌ـ کریم واعظی ـ حسین همدانی ـ باقر وحیدی‌ـ تیمور راضیان.

جناب آقای رضا نوروزی
مصیبت وارده را بشما وخانواده تسلیت عرض میکنیم.
شهبندی. خرسندی. صامتی. بنی‌طهماسب. نیک نبرد . خامنه‌ای. حافظ .

آ ـ ۱۶۵۰۹

جناب آقای دکتر عباس نفیسی
درگذشت مادر گرامیتان را بشما و خانواده محترمتان تسلیت عرض نموده بقاء عمر شما ودیگر بازماندگان را از خداوند بزرگ خواهانیم .
کارکنان بهداری ذوب‌آهن آریامهر اصفهان

آ ـ ۷۵۶۰

شیرمرد ارجمند جناب آقای محمدباقر کمره‌ای
با نهایت تاسف وتالم فوت مادر گرامیتانرا تسلیت عرض نموده بقای عمر وسلامتی جنابعالی و خاندان محترم را از خداوند متعال خواستارم .
رئیس شورای داوری شهرستان ری ـ
حاج محمد کشاورزجود

آ ـ ۷۵۵۹

آقای مجتبی نوروزی
مصیبت وارده را صمیمانه تسلیت گفته بقا و سعادت خاندان محترم را از خداوند مسئلت دارد .
کارکنان هواپیمائی ارتاکسی

آ ـ ۱۶۵۲۹

دوست عزیزم جناب آقای مهدی حریری طلوع
باقلبی آکنده از تاثر درگذشت پدر بزرگوارتان راصمیمانه تسلیت میگوییم ودر این غم بزرگ خودرا شریک میدانم.
محمدعلی ادیب مجلسی

آ ـ ۱۶۵۲۳

انجمن دوستان دبیرستان عالی ایران وآلمان سابق مراتب تسلیت خودرا بمناسبت درگذشت ناگهانی بانوی نیکوکار حاجیه صغری میرشکار (مفتاح) همسر جناب آقای علی مفتاح تقدیم نموده سلامت کلیه بازماندگان محترم را از حضرت احدیت خواهان است .
از طرف انجمن دوستان‌ـ ابوالقاسم کحال‌زاده

آ ـ ۱۶۵۳۱

آقای محمد مهدی گرجی
بانهایت تاسف مصیبت وارده را بهشما وسایر بازماندگان تسلیت می‌گوید .
بیمه ساختمان وکار (شرکت سهامی عام)

آ ـ ۱۶۵۲۷

جناب آقای مهدی حریری طلوع
درگذشت پدر بزرگوارتان‌را تسلیت عرض نموده وبرای وجود شریف و بازماندگان آن فقید سعید و خاندان محترم طول عمر وسلامت وصبر جمیل آرزو دارم .
رئیس اتحادیه صنف، اتوسرویس و تعمیرگاه و توقفگاهها و پارکینگ تهران و حومه
محمد علی مینوئی

آ ـ ۴۱۱۳۶

جناب آقای مهدی حریری طلوع
مصیبت وارده را صمیمانه تسلیت عرض نموده ، بقای عمر جنابعالی و بازماندگان محترم را از درگاه ایزدمنان خواهانیم .
هیئت مدیره اتحادیه صنف گرمابه‌داران تهران و حومه سید حبیب‌اله مصطفوی. حاج رضا مخملباف. نعیم‌آبادی . حاج محمود خدابخش .

آ ـ ۴۱۱۳۵

جناب آقای احمد جنابزاده
مصیبت وارده را بشما تسلیت عرض نموده بقای عمر شما و خانواده محترمتان را از ایزد متعال خواهانیم.
رضا رستمی ـ ارشمیدی ـ ناصر آذرنیا ـ محمد جوادی ـ پرویز وکیلی ـ کیومرث باقریان .

جناب آقای مهندس پرویز اثنی‌عشری
باندوهی فراوان درگذشت مادر ارجمندتان را تسلیت‌عرض نموده، خود را در غم شما شریک میدانیم.
اکبر علیقلی ـ محمد انصاری ـ غلامرضا آلمانی ـ اصغر عضدی ـ نوروز بختیاری ـ اسجدی ـ تیمور رحیمیان ـ حسین مردیان.

جناب آقای مهندس نعمت‌اله صوفی
مصیبت وارده را از صمیم قلب تسلیت عرض می‌نمائیم.
اصغر یحی‌زاده ـ باقر قمی‌پور ـ محمد احمدیان ـ سیروس همدانیان ـ اردستانی.

جناب آقای محمد هادی میزان
بانهایت تاسف مصیبت وارده را تسلیت می‌گوئیم.
رضا مرتضوی ـ یحی زارعی ـ محمد کوکبی ـ سعید فرد قاسمی‌ـ زارعی‌پور.

جناب آقای محمد هادی میزان
باندوهی فراوان مصیبت وارده را به جنابعالی وخانواده محترم تسلیت عرض ، از درگاه خداوند متعال صبر و سلامت بازماندگان را خواستاریم .
اسداله حکمتی ـ پرویز وحیدی ـ احمدیان‌پور ـ محمد جواد نوروزیان ـ پرویز اسفندیاری ـ خسرو هدایتی .

جناب آقای محمد هادی میزان
بانهایت تاسف مصیبت وارده را تسلیت عرض می‌نمائیم.
رضا رهبری ـ کریمنوری ـ حسین سیفی‌پور ـ سعیدمیرهادی

خانواده های محترم کاغذچی و ذوالفقاری
باکمال تاسف مصیبت وارده را تسلیت گفته خود رادرغم شما شریک میدانم .
داریوش وثوقی

آ ـ ۱۶۴۹۷

کنگرانی عزیز
مصیبت وارده را به جنابعالی تسلیت می گویم.
ستار دهمشگی

آ ـ ۱۶۴۹۹

فوت نابهنگام جناب آقای مهندس حیدر علی ارفع که یکی از مردان فاضل وفعال کشور بودند موجب تاسف فراوان اعضاء هیئت مدیره و عموم کارمندان و کارگران این شرکت گردیده وبدینوسیله مراتب همدردی خودرا اعلام وبعموم بازماندگان ایشان خصوصا همسر محترمشان تسلیت عرض می‌نمایند .
شرکت سهامی نارون

آ ـ ۱۶۵۴۱

مجالس وعظ وسوگواری

بسمه تعالی

مجلس عزاداری سید و سرور شهیدان حضرت حسین علیه‌السلام طبق معمول صبحهاازسوم الی دوازدهم‌درحسینیه مرحوم آیت‌الله سید شمس‌الدین ابهری قدس‌سره الشریف منعقد از دوستان وموالیان گرامی انتظار میرود شرکت فرمایند .

سید نورالدین ابهری

یا اباعبدالله لقد عظمت الرزیه

مجلس سوگواری حضرت مولی‌الکونین ابا عبدالله الحسین علیه‌السلام طبق معمول سنواتی از روز سه‌شنبه چهارم بمدت ده روز قبل‌از ظهر در حسینیه حقیر (خیابان فرهنگ یا خیابان ابوسعید کوچه پانزدهم) منعقد خواهدبود.

محمدحسین الطباطبائی العلوی البروجردی

بمناسبت ایام عزاداری سرور شهیدان طبق معمول سنواتی مجلس سوگواری و تذکر احکام اسلامی در دهه اول محرم‌الحرام (از روز دوم تا روز یازدهم‌مطابق ۱۴تا ۲۳ دی‌ماه ۵۴) از ساعت ۵تا۸ بعدازظهر ازطرف خانواده مرحوم حسین عاملی در منزل اینجانب واقع در داودیه بلوار پهلوی میرداماد میدان پهلوی (محسنی) خیابان فرناز ـ نبش جنوبی کوی خوارزمشاه پلاک ۱۱ و ۳۴ برقرار می‌باشد .

جواد عاملی

هو

۱۲۱

مطابق معمول سنواتی به‌پیروی ازرویه مرحوم مغفور مشیرالسلطنه امیر سلیمانی رحمت‌اله علیه مجلس ذکر مصیبت حضرت خامس آل‌عبا علیه آلاف التحیة والثناء در حسینیه مرحوم عضدالملک نایب‌السلطنه طاب‌ثراه ازسوم تا دوازدهم محرم‌الحرام ۱۳۹۶ ازساعت ۴ الی۱۰ بعدازظهر منعقداست.

آ ـ ۱۶۴۷۹

سپاسگزاری

از کلیه سروران گرامی‌ـ اقوام‌ـ دوستان و همکاران عزیز که در مراسم تشییع و مجالس ترحیم و شب هفت شادروان محمود وحیدی تشریف آورده و یا بادرج آگهی در جراید اظهار همدردی فرموده‌اند صمیمانه سپاسگزاریم. چنانچه بعلت تالمات روحی در شرفیابی حضوری قصوری حاصل شود امید پوزش داریم .
خانواده‌های : وحیدی. خاوری. قدس و قدسی .

آ ـ ۴۱۱۲۵

اطلاعات

۱۳۰٤

بنیانگذار : عباس مسعودی
صاحب امتیاز ومدیر : فرهاد مسعودی
سردبیر : منصور تاراجی
محل اداره : خیابان خیام. ساختمان اطلاعات. تهران
تلفن : ۳۱۱۰۷۱ تا ۳۱۱۰۷۹
تلکس: ۲۱۲۳۳۶ـ تلگرافی: اطلاعات. تهران

تقویم اطلاعات

دوشنبه ـ پانزدهم دی ماه ۱۳۵٤
سوم محرم ۱۳۹٦ ـ پنجم ژانویه ۱۹۷٦

استخراج دکتر ریاضی کرمانی

ساعات شرعی

اذان مغرب . . . . . ساعت ۵ و ۲۲ دقیقه
اذان صبح (فردا) . . . ساعت ۵ و ۳۸ دقیقه
طلوع آفتاب (فردا) . . . ساعت ۷ و ۱۵ دقیقه
ظهر شرعی (فردا) . . . ساعت ۱۲ و ۱۱ دقیقه
اذان مغرب (فردا) . . . ساعت ۵ و ۲۳ دقیقه

وزارت راه یکهزار دانشجو میپذیرد

تحصیلات زیر دیپلم :

فعالیت هنرستان راه‌آهن درسطح زیر دیپلم (بالاتر از دوره راهنمائی) در حال‌حاضر شروع شده و حدود ۲۰۰ نفر در این هنرستان به آموزش‌مشغول‌هستند.

همچنین براساس طرح دیگری که در وزارت راه و ترابری تهیه شده است ، در آینده کلیه واحد های آموزشی این وزارتخانه‌مانند آموزشگاه عالی فنی راه، هنرستان راه‌آهن ، آموزشگاه و دانشکده امور بندری ودریائی زیرنظر یک مجتمع آموزشی‌قرارخواهند گرفت واین مجتمع درچهارچوب برنامه های آموزشی وزارت راه و ترابری به تربیت نیروی انسانی مورد نیاز در سطح کارگرماهرتامهندس‌خواهد پرداخت .

درنیمه دوم سال تحصیلی جاری (بهمن ماه) آموزشگاه عالی فنی راه و هنرستان راه‌آهن یکهزار دانشجو در سطح فوق‌دیپلم خواهند پذیرفت .

براساس مطالعات و بررسی هائی که در وزارت راه و ترابری برای رفع نیازمندی های مشترک نیروی انسانی در راه‌آهن دولتی ایران ، سازمان بنادر و کشتیرانی، شرکت ترابری زمینی و شرکت سهامی کارخانجات ونک ونیز ایجاد تاسیسات آموزشی درکناراین‌واحد ها آغاز شده است ، در نیمسال دوم سال تحصیلی جاری‌آموزشگاه عالی فنی راه وهنرستان راه‌آهن درسطح فوق دیپلم فعالت خود را آغاز خواهند کردوپیش‌بینی‌میشود در حدود یکهزار نفر در دوره های این موسسات پذیرفته شوند.

۱۰۵۰ زاغه‌نشین آپارتمان نشین شدند

۱۰۵۰ آلونک‌نشین تهران صاحب خانه مناسب شدند و کوچ خود را اززاغه هایی که به همه چیز شباهت داشت ، جز مسکن آدمی ، آغاز کردند.

آپارتمان ها درحاشیه میدان شوش ساخته شده ودواتاقه ها ۷۰ هزارتومان و تک اتاقه ها ۵۰ هزار تومان قیمت داردکه‌به‌اقساط‌طویل‌المدت‌در یافت میشود.

دیروز نخستین خانواده زاغه‌نشین به‌آپارتمان جدید خود کوچ کردند وهمچنانکه می‌بینید در برابر دوربین خبرنگار ماشادمانه ژست گرفتند. که البته حق‌هم‌دارند، چراکه خانه‌دارشدن دربجبوحه کمبود مسکن درتهران واقعا سعادتی است .

رسیدگی به بودجه وزارتخانه ها پایان یافت

طی سه هفته آینده لایحه بودجه اصلاحی ٥٤ و بودجه سال ۱۳۵۵ کل کشور آماده تقدیم به مجلس شورای ملی می‌شود.

برای آماده ساختن لایحه بودجه هم‌اکنون رسیدگی به اعتبارات جاری و عمرانی سال اینده وزارتخانه‌ها و سازمان‌های دولتی . صبح‌و عصر بطور مداوم درمعاونت بودجه سازمان برنامه ادامه دارد .

رسیدگی به اعتبارات‌جاری سازمان‌های دولتی تقریبا پایان یافته و این اعتبارات در چهارچوب یک برنامه صرفه‌جویی شدید، و حذف هزینه‌های غیرضروری تعیین شده است . رسیدگی به‌ارقام اعتبارات عمرانی بعلت‌توجه عمیق و بیشتر از سالهای قبل به اثرات تورمی ، و همچنین رشد قیمت‌ها بادقت ادامه دارد و کارشناسان سازمان برنامه عقیده دارند لایحه بودجه ٥٤ـ٥٥ کل کشور یکی از دقیق‌ترین و درعین‌حال فنی‌ترین بودجه‌نویسی تاریخ بودجه‌نویسی در ایران خواهد بود زیرادر بودجه سال آینده ضمن افزایش اعتبارات عمرانی و سرمایه‌گذاری بیشتر دولت درطرحهای زیربنائی بمنظور رفع تنگناهای اقتصادی ، جلوگیری از افزایش قیمت مورد تاکید قرار دارد. براین اساس تدابیری تازه از جمله کنترل بیشتر مصرف‌اعتبارات اتخاذ میشود و توزیع مصرف اعتبارات بنحوی صورت می‌گیرد که باپیشرفت اجرای طرحها و برنامه‌های عمرانی هماهنگی داشته باشد .

این کارشناسان اضافه می‌کنند در لایحه بودجه اعتبارات قابل ملاحظه‌ای برای خانه‌سازی ، ایجاد راهها، بنادر وتربیت نیروی انسانی ـ تامین‌رفاه‌کارمندان ـ صنایع‌فولاد و تولیدانرژی وهمچنین اجرای طرح‌بهبود ترافیک و مترو تهران تامین خواهد شد.

از حرکت وسائط نقلیه در جاده اسالم ـ خلخال جلوگیری میشود

۲۵۰ مسافر سرگردان به هشتپر منتقل شدند

بعد از ظهر دیروز ، حدود دویست و پنجاه نفر مسافر ، در راه اسالم ـ خلخال گرفتار کولاک شدید برف شدند و با بسته شدن راه‌سرگردان ماندند اما با تلاش اداره کل راه و ترابری گیلان نجات یافتند و به هشتپر انتقال یافتند .

گزارش خبرنگاران اطلاعات در تبریز ، خلخال و اسالم حاکیست :مسافران سرگردان بمقهومخانه‌ای پناه‌برده بودند و ماموران اداره راه گیلان توانستند ۱۵ کیلو متر ازجاده اسالم را برف روبی کنند و مسافران را نجات دهند .

صبح امروز فرماندار خلخال به خبرنگار ما در تبریزگفت: بنا باطلاع اداره راه گیلان ، هم‌اکنون در جاده اسالم ـ خلخال مسافری که در برف گرفتار شده باشد وجودندارد.

بعد از ظهر دیروز با اطلاعی که قبلا از طریق استانداری گیلان‌به فرمانداری خلخال‌داده شده بود برای‌کمک به‌محاصره شدگان نیم تن غذا و مقداری وسائل سوخت با اتوبوس تا ۲۰ کیلو متری جاده‌خلخال ـ اسالم حمل‌شد و از آن طریق غذا و سوخت توسط افراد پیاده به محاصره شدگان در برف رسانده شد .

همچنین در مدتی‌که مسافران در برف گرفتاربودند یکفروند هلیکوپتر مقداری آذوقه برای آنان ریخت و استاندار آذربایجان شرقی در مذاکره با استانداری گیلان پیشنهاد کرد که تا بهتر شدن وضع هوا ، از حرکت‌هر نوع‌وسیله نقلیه در جاده اسالم ـ خلخال جلوگیری شود .

سخنگوی وزارت راه نیز امروز اعلام کرد : در جاده اسالم ـ خلخال فعلا مسافری که در راه مانده باشد وجود ندارد و همه مسافران نجات یافته در هشتپر بسر میبرندو کاملا سالم‌اند .

اعضاء جدید شورای انتشارات دانشگاه تهران

چهارده تن از اعضای هیات علمی دانشگاه تهران به عضویت شورای انتشارات این دانشگاه منصوب شدند.

ذبیح‌اله صفا استاد ممتاز دانشگاه، مهدی آذر استاد ممتاز دانشگاه، کاظم ودیعی استاد دانشکده ادبیات وعلوم انسانی، مظاهرمصفااستاد دانشکده‌ادبیات وعلوم انسانی، فرخ محمدزاده فراهان استاد دانشکده فنی ، هوشنگ فرسند استاد دانشکده علوم، امیر ناصر کاتوزیان‌استاد دانشکده حقوق محمد جواد میمندی نژاد استاد دانشکده کشاورزی، دکتر عبدالمحمود ضیاء شمسا استاد دانشکده پزشکی پهلوی، عبدالرحیم اشعری دانشیار موسسه علوم و فنون هسته‌ای، دکتر محمد علی‌حدیدی دانشیار دانشکده پزشکی‌داریوش کبیر، محمد حسین تمدن جهرمی دانشیار دانشکده اقتصاد ،دکتر بهین دخت نویدی کسمائی دانشیار دانشکده بهداشت، فائق جدلی استادیار دانشکده علوم.

طرح عظیم مجتمع پتروشیمی ایران وژاپن

از امروز مورد بررسی وزیران دوکشور قرارگرفت

مذاکرات اقتصادی ایران و ژاپن باورود وزیر بازرگانی بین‌المللی و صنایع ژاپن به تهران ، از بعد از ظهرامروز در وزارت امور اقتصادی و دارائی آغاز شد .

توشیروکوموتو وزیربازرگانی خارجی و صنایع ژاپن دیشب در راس یک هیات عالی رتبه اقتصادی وارد تهران شد و درفرودگاه مورد استقبال قرار گرفت . وی که بدعوت انصاری وزیر امور اقتصادی‌و دارائی به تهران آمده است بعد از ظهر امروز باانصاری ملاقات کردوبعداز این‌ملاقات، مذاکرات دو کشور آغازشد .

نحوه اجرای طرح

در محافل اقتصادی گفته‌شد دراین مذاکرات همکاریهای اقتصادی و صنعتی دو کشور و همچنین چگونگی نحوه اجرای طرح عظیم مجتمع پتروشیمی ایران و ژاپن در بندر شاهپور مورد بررسی و تبادل نظر قرار خواهدگرفت. مجموع سرمایه‌گذاری در این طرح بزرگ حدود ۲ میلیارد دلار برآورد میشود .

وزیر بازرگانی ژاپن سه‌روز در تهران اقامت خواهدداشت وبا آقای هویدانخست وزیر، دکتر اقبال رئیس هیئت‌مدیره و مدیر عامل شرکت ملی‌نفت ایران ، مهدوی وزیر بازرگانی و فرخ نجم آبادی وزیرصنایع و معادن بطور جداگانه‌ملاقات و مذاکره خواهد کرد .

در صیدگاه فرح‌آباد ساری

۲۱۸۰۰۰ ماهی صید شد

از این تعداد ۳۳ هزار ، ماهی سفید است

ساری ـ خبرنگار اطلاعات: در صیدگاه فرح‌آباد ساری ، در دو تور ماهیگیری ۲۱۸هزار ماهی ، از دریا گرفته شد .

یکصد و هشتاد و پنج هزار از این ماهیها ، ماهی کفال است و ۳۳ هزار بقیه ، ماهی سفید میباشد .

تاحال کمتر دیده شده‌است، در یک تور ماهیگیری دونوع ماهی ، بدام افتد . ماهی‌ها معمولابه‌طور دستجمعی زندگی می‌کنند ودریک‌تور ماهیگیری، کمتر ماهی نوع دیگر دیده میشود . ولی ماهیگیران‌شرکت تعاونی ماهیگیری فرح‌آبادساری، در دو توری که ازدریا بیرون کشیدند ، ۲۱۸ هزار ماهی صید کردند که ۲۵ درصد از آنها را ماهی سفیدتشکیل‌میداد.

۴۰۱ نفر بامدرک دیپلم و سیکل استخدام میشوند

۴۰۱ نفر با مدرک دیپلم ، سیکل و گواهینامه ششم ابتدائی به استخدام سازمان ثبت اسناد و املاک کشور در می‌آیند .

این عده پس از گذراندن امتحان ، از میان۱۸۰۰ نفر داوطلب انتخاب خواهند شد و روز جمعه آینده مسابقه ورودی انجام خواهد شد و کارت داوطلبان استخدام یک روز قبل توزیع میشود .

مقامات سازمان ثبت اسناد و املاک اعلام کردند حداکثر کوشش را به عمل خواهند آورد تا اسامی قبولشدگان را یک هفته پس از امتحان‌تعیین کنند .

از ۴۰۱ نفر که استخدام میشوند ۷۹ نفر در تهران و شهرستان های استان مرکزی بکار گمارده خواهند شد و ۳۲۲ نفر دیگر در ادارات‌ثبت شهرستانها کار خود را آغاز میکنند .

علاوه بر این عده سازمان ثبت اسناد بزودی آگهی استخدام ۱۰۰ نفر دیگر را منتشر خواهد کرد .

از این صد نفر در مشاغل فنی سازمان ثبت نظیرنقشه ـ برداری استفاده به‌عمل خواهد آمد و اغلب آنهاقبل ازشروع کار یک دوره نقشه برداری را طی خواهند کرد .

جوان‌گرائی

یک مقام سازمان ثبت اسناد و املاک گفت : بطور کلی‌این سازمان با توجه به وظایف وسیعی که بعهده دارد ، از لحاظ کادر در مضیقه است و ۴۰۱ نفری که استخدام می‌شوند ، حتی کفاف جایگزینی کارمندانی را که بازنشسته شده‌اند نمیدهد .

همین مقام افزود :درسازمان ثبت اسناد و املاک میل به جوانگرائی کادرهاوجوددارد و در آینده نیز سعی خواهد شد از وجود افراد ورزیده جوان در انجام امور استفاده بیشتری به عمل آید .

از کشاورز

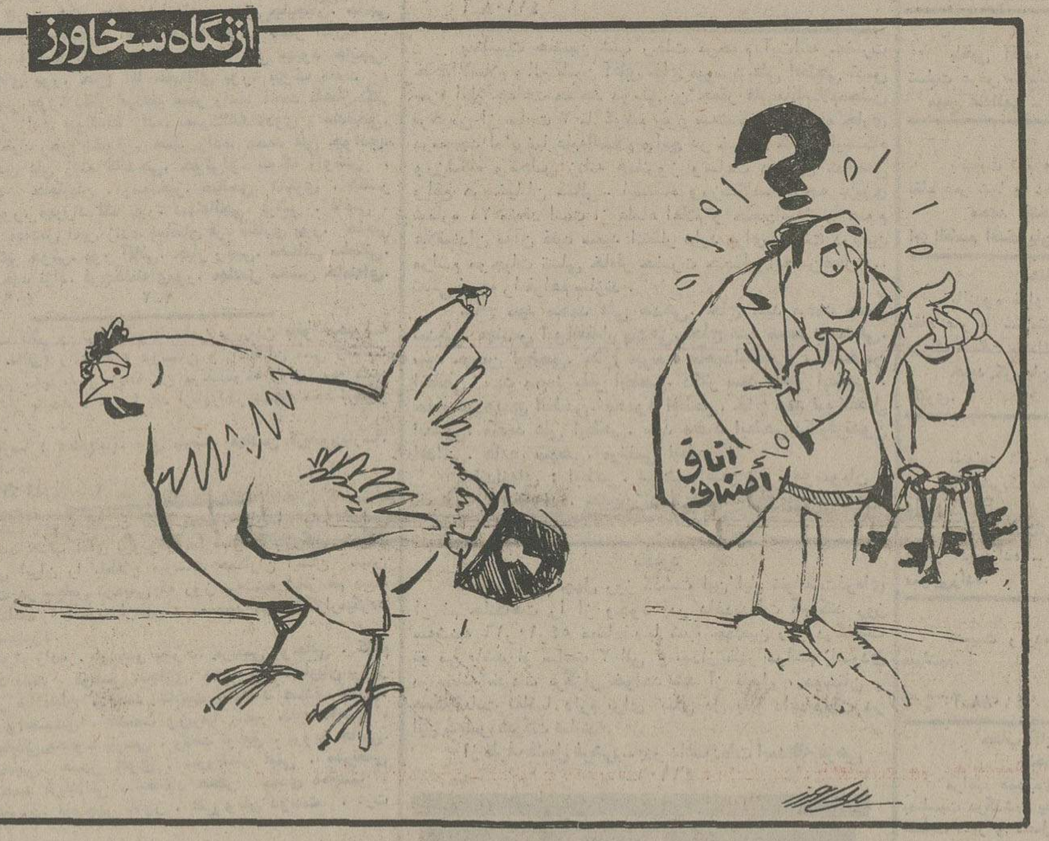

تخم‌مرغ کمیاب است ...

بانهایت تاسف و تاثر درگذشت شادروان **ابراهیم حریری طلوع** ابوی جناب آقای مهدی حریری طلوع عضو انجمن شهر تهران ورئیس اتحادیه پارچه فروشان را باستحضار بستگان و دوستان میرساند ، مجلس ترحیم مردانه آنمرحوم روز سه‌شنبه شانزدهم دی از ساعت ۱۲ تا۱٤ در مسجد الجواد برگزار می شود .

اسداله رشیدیان

بانهایت تاسف درگذشت ناگهانی مرحوم **حاج ابراهیم آقا** بزرگ خاندان حریری طلوع وپدر گرامی جناب آقای مهدی حریری طلوع عضو هیئت رئیسه انجمن شهر پایتخت راباطلاع دوستان و آشنایان میرساند.

مجلس ختم آنمرحوم از ساعت ۱۲ الی۲ بعد از ظهر روز سه‌شنبه شانزدهم دیماه ۱۳۵٤ در مسجد الجواد واقع درمیدان ۲۵ شهریور برگزار میشود.

رئیس انجمن شهر پایتخت ـ رشید نادرخانی

باکمال تاسف درگذشت مرحوم مغفور **ابراهیم حریری طلوع** که از بازرگانان بنام و از معاریف بازار تهران بودند ، باطلاع می رسد : مجلس ختم مردانه آن فقید سعید از ساعت ۱۲ تا۲ بعد ازظهر روز سه شنبه ۱٦ دیماه در مسجدالجواد منعقد خواهد بود .

اتاق بازرگانی و صنایع ومعادن ایران

بانهایت تاسف درگذشت شادروان **ابراهیم حریری طلوع** ابوی گرامی آقای مهدی حریری طلوع رئیس اتحادیه صنف پارچه فروشان تهران را که یکی‌از معتمدین اصناف پایتخت بوده و سال‌ها منشاء خدماتی در امور اصناف بوده است باطلاع دوستان میرساند. مجلس ترحیم مردانه آنمرحوم روز سه شنبه ۱٦ر۱۰ر٥٤ از ساعت ۱۲ تا۲ بعد ازظهر درمسجد الجواد منعقد خواهد بود.

نورالدین حکمتی: رئیس اتاق اصناف پایتخت

بانهایت تاسف و تاثر درگذشت شادروان **ابراهیم حریری طلوع** پدر جناب آقای مهدی حریری طلوع عضو انجمن شهر تهران و رئیس اتحادیه فروشندگان پارچه را باستحضار بستگان ودوستان و همکاران خود میرساند، مجلس ترحیم مردانه آن مرحوم روز سه شنبه ۱٦ دیماه از ساعت ۱۲ تا ۱٤ درمسجد الجواد برگزار خواهد شد .

رئیس اتحادیه دارندگان دکاکین گوشت گاو فروشی تهران وحومه: مرتضی طوسی.

بانهایت تاسف و تاثر درگذشت شادروان **ابراهیم حریری طلوع** پدر جناب آقای مهدی حریری طلوع عضو انجمن شهر تهران و رئیس اتحادیه فروشندگان پارچه راباطلاع میرساند. مجلس ختم مردانه آنمرحوم روز سه شنبه ۱٦ دیماه جاری از ساعت ۱۲ تا ۱٤ در مسجد الجواد برگزار خواهد شد.

عباس تیموری

باکمال تاسف و تاثر ضمن اظهار تسلیت فوت **ابراهیم حریری طلوع** ابوی گرامی جناب آقای مهدی حریری طلوع ریاست اتحادیه صنف پارچه فروش و تزئینات را باطلاع افراد صنف میرساند . مجلس ختم مردانه آنمرحوم از ساعت ۱۲ الی ۲بعد ازظهر روز سه شنبه ۱٦ دیماه جاری در مسجد الجواد منعقد خواهد بود.

هیئت مدیره اتحادیه صنف پارچه فروش و تزئینات

دوستان جناب آقای مهدی حریری طلوع

بانهایت تاسف وتاثر درگذشت شادروان **ابراهیم حریری‌طلوع** ابوی جناب آقای مهدی حریری طلوع عضو انجمن شهرتهران ورئیس اتحادیه پارچه فروشان را باستحضار میرساند ، مجلس ترحیم مردانه آنمرحوم روز سه شنبه شانزدهم دیماه از ساعت ۱۲ تا ۱٤ در مسجد الجواد برگزار میشود.

محمدعلی مسعودی.محمودپیرپور. حسن کاشانیان. احمدافخمی. مهندس عبرت. منصور یاسینی. حسین خداداد. علی عده. قاسم ساربانها.رسول رحیمی. ناصر مجیدیه. احمد شگرانی.

خانواده های : حریری طلوع. فردشیشه. طلوع آفتاب. و وابستگان

باتاسف و تاثر فراوان بدینوسیله درگذشت شادروان**ابراهیم حریری طلوع** را به آگاهی خویشان ، دوستان و آشنایان‌می رسانند. مجلس ترحیم مردانه‌آن‌شادروان روز سه‌شنبه شانزدهم دیماه جاری از ساعت ۱۲ تا۲ بعد ازظهر در مسجد الجواد برگزار خواهد شد .

بانک صنایع ایران

آگهی افزایش سرمایه

برای یادآوری به صاحبان سهام

پیرو آگهی قبلی بدینوسیله‌یادآوری می نماید که بنابه تصمیم متخذه در جلسه مجمع عمومی فوق‌العاده ۱۱ر۹ر۱۳۵٤ مقرر گردیده است که سرمایه بانک با افزایش یک میلیارد ریال از ٤۰۰۰۰۰۰۰۰ ریال به پنج میلیارد افزایش داده شود . این‌افزایش با حفظ حق تقدم سهامداران فعلی به نسبت سهامی که مالک می‌باشند به ترتیب‌زیرانجام میگیرد :

۱ـ هر سهامدار به‌ازاءهریک سهم میتواند‌ازحق تقدم‌خرید ۲۵ پاره سهم (به‌ارزش‌اسمی ۲۵۰۰ ریال استفاده‌نماید).

۲ـ مهلت اعمال حق تقدم و پرداخت‌بهای‌سهام درساعت ۱۲ روز چهارشنبه ۱۵ر۱۱ر٥٤ خاتمه میپذیرد .

۳ـ چون تعدادی از سهام موجود بصورت پاره سهم می‌باشد سهامداران محترم می‌توانند پاره‌سهام‌های مذکور را تجمیع و پس‌از آنکه بصورت یک سهم کامل درآمد از حق تقدم مربوط‌به آن سهم استفاده نمایند و چنانچه در پایان مهلت تعدادی پاره‌سهم‌باقی‌بماند طبق اجازه حاصله از مجمع حق تقدم متعلق‌به این‌پاره سهم‌ها به‌کارکنان‌بانک اختصاص خواهد یافت .

٤ـگواهی‌نامه های حق‌تقدم‌خرید باپست سفارشی به آخرین نشانی سهامداران محترم ارسال گردیده ، در صورت عدم وصول خواهشمند است مراتب رافورا (وسیله تلفن ۸۲۹۲۱٦یا بهرطریق‌دیگر) به‌اداره حقوقی و سهام بانک‌اطلاع دهند .

دارندگان سهام برای استفاده از حق تقدم خود می توانند حداکثر تاپایان مهلت فوق‌الذکر با در دست داشتن گواهی‌نامه حق تقدم خرید سهم ومدرک شناسائی‌و حسب‌المورد مدرک‌نمایندگی خود به شعبه مرکزی یا هریک ازشعب بانک صنایع‌ایران‌در تهران‌وشهرستان هامراجعه وبهای سهام خریداری خود را نقدا پرداخت نمایند والا با انقضاء مهلت مزبور (۱۵ر۱۱ر۱۳۵٤) حق آنان خودبخود ساقط وطبق مقررات قانونی رفتار خواهد شد .

صاحبان سهام می‌توانند حق تقدم خودرا نسبت به‌تمام‌یاقسمتی‌از سهامی که‌به آنان تعلق میگیرد‌به‌دیگران‌انتقال دهند . اداره حقوقی وسهام بانک‌آماده هرگونه راهنمایی در این خصوص می باشد .

هیئت مدیره بانک‌صنایع‌ایران

اطلاعیه نظام پزشکی درمورد‌صدور پروانه‌های پزشکی و دندانپزشکی

نظربه این‌که بموجب ماده ۱٤ قانون‌اصلاح قانون نظام پزشکی و آئین‌نامه مصوب صدور پروانه پزشکی و دندانپزشکی به عهده نظام پزشکی مرکز محول گردیده است ، از پزشکان ودندانپزشکان و فارغ‌التحصیلان دانشکده های پزشکی و دندان‌پزشکی کشور و یا خارج از کشور تقاضا دارد برای دریافت پروانه موقت ویاتبدیل پروانه موقت بدائم با دو قطعه عکس ٤ × ٦ آن‌واصل‌شناسنامه واصل‌مدارک‌تحصیلی‌و گواهی مربوط به وضع خدمت نظام وظیفه خود به سازمان نظام پزشکی مرکز مراجعه نمایند :

سازمان مرکزی نظام پزشکی ایران

نیاز به پزشک متخصص

آ ـ ٤۰۹۳۷

بقیه در صفحه ۳

آگهی استخدام

شرکت ماشین سازی اراک برای تکمیل کادرپرسنل خود به‌تعدادی مهندس‌صنایع، تولید، مکانیک نیازمند است داوطلبان واجد شرایط استخدامی می توانند همه‌روزه به استثناء روز های پنجشنبه و جمعه از ساعت ۷½ صبح الی ۱٦½بعداز ظهر جهت مصاحبه بدایره استخدام کارخانه ماشین‌سازی اراک واقع در کیلومتر ٤ جاده اراک ، قم و یا بکارگزینی شرکت درتهران خیابان تخت‌جمشید بین بهار و روزولت ـ ساختمان مبل عدالت طبقه دوم مراجعه نمایند.

ماشین سازی اراک

روزهای شنبه مجله دنیای ورزش