اطلاعات

سال ۳۸ - سه‌شنبه دوم مهرماه ۱۳۴۲ - شماره ۱۱۲۰۰ - تکشماره ۳ ریال

کمیسیون تهیه مقدمات

افتتاح مجلسین

امروز در وزارت کشور تشکیل شد

- افتتاح مجلسین در چهاردهم مهرماه در کاخ سنا قطعی است
- نمایندگان اقلیتهای زرتشتی و کلدانی و آشوری تعیین شدند.

شرح در صفحه سیزدهم

در جریان حمله و سوزاندن سفارت انگلیس در جاکارتا

اسناد محرمانه و رمز انگلیس بدست اندونزی افتاد

سربازان اندونزی سفارت انگلیس را محاصره کردند و بسفیر و کارکنان سفارت اجازه ورود ندادند.

- مقامات اندونزی گفتند اقدام آنها برای حفظ جان سفیر انگلیس بوده است
- اسناد و کتابچه رمز سفارت انگلیس ممکن است جنجال بزرگی در مورد فعالیت های انگلیس برپا کند. دولت انگلیس شدیدا به اندونزی اعتراض کرد. در صفحه ۳

چند هزار دانش آموز

پشت درهای مدارس مانده‌اند

امسال ۱۷ دبستان جدید با ۱۳ هزار نفر گنجایش افتتاح شده ولی کافی نیست

بسنین تحصیلی رسیده‌اند به علت کمبود دبستان در پایتخت موفق به ثبت‌نام نشده‌و از تحصیل بازمانده‌اند

بازرسان فرهنگ

خبرنگار ما امروز اطلاع حاصل کرد که بدستور آقای دکتر خانلری وزیر فرهنگ از طرف اداره کل فرهنگ استان تهران و اداره کل بازرسی وزارت فرهنگ کلیه بازرسان و ماموران بدبستانهای پایتخت اعزام شدند تا از نزدیک بامراجعه بدفاتر ثبت‌نام دبستانها و مشاهده کلاسها چنانچه دبستانها از میزان مقرر ظرفیت خود کمتر ثبت‌نام کرده باشند دانش‌آموزانی را که تابحال موفق به

بقیه در صفحه ۱۳ ستون پنجم

این دختر کوچولو یکی از نوآموزانی است که هنوز موفق به ثبت نام نشده است

- بازرسانی ازطرف وزارت فرهنگ بمدارس رفته اند تاترتیب نامنویسی دانش آموزان را بدهند.
- مدارس ملی در مقابل کمک هائی که ازوزارت فرهنگ میگیرند باید دانش‌آموز مجانی بپذیرند.

خبرنگار فرهنگی ما که دیروز باتفاق آقای دکتر خانلری وزیر فرهنگ بمدارس جنوب شهر رفته بود امروز نیز از چندین دبستان در جنوب‌وجنوب غربی تهران بازدید کرد ودر باره مشاهدات خود می‌نویسد: بعلت کمبودجا و تکمیل ظرفیت کلاسهای دبستانها چندهزار نفر ازدانش آموزانی که به سن تحصیل رسیده‌اند بااولیای خود باین دبستانها هجوم آورده و تقاضای ثبت نام داشتند.

۱۷ باب دبستان

خبرنگار مادر گزارش خود میافزاید که برای سال تحصیلی جاری بموجب گزارشی که آقای نحوی مدیر کل مالی وزارت فرهنگ درمراسم افتتاح وکلنگ زدن دبستانی در جنوب‌غرب تهران به آقای علم نخست‌وزیر داد ۱۷ باب دبستان از محل عوایدصدی پنج عوارض شهرداری سهم فرهنگ ساخته و آماده شده است وبااینکه این دبستانها دارای ۲۶۴ کلاس وهر کلاس گنجایش ۵۰ دانش‌آموز رادارد وقادر است مجموعا ۱۳۲۰۰ دانش‌آموز راپذیرد با این حال براثر کثرت دانش‌آموزان هنوز چندین هزار نفر از کودکانی که

تفسیر رادیو مسکو درباره انتخابات ایران:

موفقیت مجلس ۲۱

در راه منافع ایران آرزوی مردم شوروی است

- **شوروی ازهیچ کمکی برای رشد اقتصادی ایران دریغ نمیکند**

تفسیر زیر دیشب از رادیو مسکو پیرامون پایان انتخابات پارلمان ایران انتشار یافت:

نتایج انتخابات پارلمان ایران اعلام شد وروز افتتاح پارلمان تعیین گردید جراید ایران ضمن تفسیر وظایفی که در برابر دوره جدید مجلس شورا و مجلس سنا قرار دارد مینویسند که مجلسین در شرایط فوق العاده پر مسئولیت وحساسی تشکیل گردیده وباید مسائل بسیار مهمی را حل کند در دنیای کنونی، دنیائی که بسرعت پیش میرود هر کشوری برای عقب نماندن از قافله تمدن باید با گامهای سریع حرکت کند این امر بخصوص برای کشور هائی نظیر ایران که در اثر ستم و سیادت امپریالیستی در شاهراه پیشرفت و ترقی خود بنحو محسوسی عقب افتاده اند اهمیت بسزائی دارد بسیاری از کشور های شرق برای رساندن خود بسطح ممالک راقیه نه تنها باید میراث قرون وسطائی و فئودالیسم را محو ونابود سازند

بقیه در صفحه ۱۵ ستون سوم

عصر دیروز درحضور شاهنشاه و شهبانو در بوئین‌زهرا:

مرحله دوم اصلاحات ارضی

با هدایت یک تراکتور بدست شاهنشاه آغاز شد

- شاهنشاه از فعالیتهای شرکت ملی نفت در تجدید بنای دهات زلزله زده اظهار رضایت فرمودند
- در مرحله دوم اصلاحات ارضی حد نصاب مالکیت دهات در شمال ۶۰ هکتار ودر جنوب ۲۰۰ هکتار خواهد بود.
- عده‌ای از مالکین که بموجب مرحله اول قانون یک ده ششدانگی برای خود نگهداشته اند شامل مرحله دوم قانون میشوند.

دیروز مراسم جشن دهقان وبیانات شاهنشاه در بوئین زهرا باستحضار خوانندگان رسید، خبرنگار ما درباره دنباله مراسم دیروز گزارش میدهد:

- **نیایش روز دهقان**

در ساعت ۲ بعد از ظهر دیروز شاهنشاه و شهبانو پس از صرف ناهار بمحوطه غرفه ها در بوئین‌زهرا تشریف فرما شدند، ابتدا یکی از دهقانان نیایش مخصوص روز دهقان را قرائت کرد و شاهنشاه پس از سئوالاتی که از دهقانان در باره وضع زندگی آنان فرمودند بمقابل صف اعضای هیئت مدیره شرکت ملی نفت رسیدند. در اینجا آقای آقاخان بختیار قائم مقام رئیس هیئت مدیره شرکت ملی نفت ایران آقایان مهندس فتح‌الله نفیسی و مهندس باقر مستوفی اعضای هیئت مدیره شرکت ملی را بحضور شاهنشاه معرفی کرد واز شاهنشاه تقاضا نمود ازنمایشگاهی که از عملیات تجدید بنای قراء زلزله زده بوسیله صنعت نفت ترتیب داده شده است دیدن فرمایند.

دراین وقت شاهنشاه خطاب باعضای هیئت مدیره شرکت ملی نفت فرمودند: «کاری را که در اینجا کرده‌اید انشاءالله با کمال خوبی تکمیل میکنید. تا اینجا خیلی کار کرده‌اید وفعالیت های شما متمرکز بوده است وباسرعت کارتان را انجام داده‌اید.»

آنگاه شاهنشاه برای مشاهده نمایشگاه تجدید بنای خانه‌های زلزله زده عزیمت فرمودند. آقای مهندس طوسی رئیس طرحهای ساختمانی قراء زلزله زده توضیحات لازم را بعرض شاهنشاه رسانید و درپایان نمایشگاه آقای مهندس عبدالحمید فرجام رئیس سازمان مهندسی و خدمات فنی شرکت ملی نفت ایران گزارش فعالیتهای تجدید بنای خانه های زلزله زده را به عرض رسانید و ضمن آن اظهار اشت بقیه در صفحه ۱۳ ستون اول

مهلت دو ماهه شوروی

برای اعزام هیات وامضای قراردادهای اجرائی موافقتنامه همکاری فنی و اقتصادی او کشور دراین هفته پایان میابد

- **سازمان آب و برق آذربایجان برای همکاری با کارشناسان شوروی و اجرای قراردادها تشکیل شد.**
- **سازمان برنامه در انتظار ورود هیات شوروی است**

شرح در صفحه سیزدهم

فردا روزی است که ناگهان بلیط اعانه ملی شما برنده میشود وبا بدست آوردن

۲۰۰ هزار تومان

تمام آرزوهای شما بر آورده خواهد شد.

بعلت کندن اسفالت میدان سپه برای تعمیر

عبور و مرور در میدان سپه

و خیابانهای اطراف آن مشکل شده است

- **در این هفته پلکان مقابل بازار برای عبور و مرور عابرین نصب میشود**

امروز شهرداری تهران اعلام داشت که ساختمان راهرو زیرزمینی سبزه میدان آغاز شده و راهرو در مدت چهار ماه ساخته خواهد شد. ساختمان راهرو های دیگر تهران که قرار است در مقابل مسجد شاه و میدان سپه ساخته شود در چند روز آینده شروع خواهد شد.

پلکان امروز شهردار تهران از مدخل بازار بزرگ تهران دیدن کرد قرار است در ظرف یکی دو روز آینده پلکان مقابل بازار که بدانوسیله عابرین خواهند توانست به طبقه دوم بازار بروند نصب شود این امر مورد نظر و تقاضای بازاریان تهران است و در چند سال پیش از شهردار وقت خواستند و در آن موقع اقداماتی بعمل آمد ولی بعلت تغییر شهردار ناتمام ماند.

بقیه در صفحه ۱۳ ستون دوم

کلاسهای دانشگاه

از ۱۵ مهر دایر میشود

- **طبق قانون تمام وقت تا کنون ۸ نفر از اساتید بازنشسته شده‌اند.**
- **علاوه بر دانشجویان اساتید و خدمتگزاران دانشگاه نیز بیمه میشوند**

سخنگوی دانشگاه امروز به خبرنگار ما اظهار داشت که از روز سوم مهر ماه فردا سال تحصیلی ۴۳-۴۲ دانشگاه آغاز میگردد و دانشکده های دانشگاه کارت دانشجویان خود را صادر مینمایند وضمنا دانشکده هائی که نتیجه امتحانات اختصاصی آنها اعلام شده نام قبولشدگان را ثبت میکنند واز روز پانزدهم مهر ماه کلاس های کلیه دانشکده ها رسما افتتاح میگردد.

بازنشستگان

امروز اعلام گردید که آقایان محسن اسدی استاددانشکده حقوق وآقای احمد بیرشک معلم دانشکده هنرهای زیبا که بیش از سی‌سال خدمت رسمی در دانشگاه داشته‌اند بنا به تقاضای شخصی بافتخار

بقیه در صفحه ۱۳ ستون چهارم

اطلاعات العربیة

الإخاء

مجلة سياسية ثقافية مصورة

تصدر عن دار اطلاعات في طهران

بزودی منتشر میشود

جناب آقای مهندس شریف امامی

انتخاب آنجناب را بنمایندگی مجلس‌سنا تبریک عرض بقای‌عمر وموفقیت شمارا در راه‌پیشرفت صنایع کشوربیش‌ازپیش‌خواهانیم

شرکت سهامی صنایع تولیدی اشتادایران

آخرین فرم امروز چاپ میشود ...

امروز، آخرین فرم شماره مخصوص پائیز زیر چاپ‌رفت ... ماشینهای چاپ موسسه اطلاعات، چندین شبانه روزاست که بلا انقطاع کارمی‌کنند وفرم های رنگی و تابلوهای شماره مخصوص پائیز اطلاعات هفتگی را چاپ میکنند ...

روز پنجشنبه شماره مخصوص اطلاعات هفتگی در ۷۶ صفحه همراه با دو تابلوی بسیار زیبا، با مطالب اختصاصی منتشر میشود ...

جریان روز

درباره دانشگاه

دانشگاه تهران ،از امروز سال تحصیلی جدیدرا شروع‌میکند .

درشرایط موجود بحث راجع بدانشگاه آسان نیست زیرا بحدی آراء متعدد ومتفرق‌ودر عین‌حال‌آمیخته بتعصب درباره دانشگاه ومسائل دانشگاهی وجود دارد که‌انسان بهرزبانی حرف بزند خواه‌ناخواه بااعتراض یکدسته روبروخواهد شدولی باهمه‌این احوال ، مسئله دانشگاه از آنجمله مسائل حساس ومهم ملی‌است که‌نادیده گرفتن و بسکوت برگزار کردن آن،منافی وطنخواهی است .

باعینك بیطرفی، چنین بنظر میرسد که دانشگاه تهران علی‌العجاله‌در برابر یك ضرورت ویك مشکل قراردارد‌و شاید باقی مسائل مربوط بدانشگاه فرع‌بر این دونکته باشد .

دانشگاه ازیکطرف با ضرورت پیشرفت وتوسعه مواجه‌است واز طرف دیگربا مشکل‌مالی . دانشگاه تهران‌شاید بیشتراز سن‌خودش موقعیت پیدا کرده‌باشد وقطعا ازیك‌دانشگاه سی‌ساله بیشتر از آنچه دانشگاه تهران پیش‌رفته انتظار پیشرفت نمیتوان داشت ، اما مسلما دانشگاه تهران بیش‌از این استعداد توسعه و اعتلاءداشته ودارد وباین جهت است‌که مردم منتظرند دانشگاه تهران‌را آبرومندتر و مجهزتر ووسیعتر وبا اسم‌ورسم‌تر ازاینکه هست ببینند. دراین مملکت‌هیچ سازمانی بقدردانشگاه درانظار عامه محبوب نیست ، خدامیداند که‌مردم عادی‌این مملکت ، مردم بیسواد ، مردمی‌که ازفرط گرفتاری وپریشانی بهیچ‌چیز دنیا اهمیت نمیدهند وقتی از کنار نرده های دانشگاه‌می‌گذرند وباین شهرکوچك دانش‌رو فضیلت نگاه میکنند دردیده‌شان اشك حلقه می‌بندد خدا میداندکه وقتی مردم دره کوره‌های این مملکت میشنوند بدانشگاه اهانتی وارد شده خون‌درصورتشان میدود و خشم از چشمشان زبانه میکشد. گوئی این‌دانشگاه خانه امید مردم‌است. گوئی مردم سعادت فرزندان خود را دربقاو اعتلای این‌نرده‌ها واین سنگفرشها واین ساختمان ها می‌بینند که‌درشمال خیابان شاهرضا ، دانشگاه تهران را بوجود آورده‌اند .

پس‌توسعه دانشگاه ، پیشرفت دانشگاه ، قرار گرفتن دانشگاه تهران درعداد بزرگترین وآبرومند‌ترین دانشگاههای جهان یك‌آرمان ملی‌است ومایقین داریم مردم اگرمطمئن باشند که‌دانشگاه سرنوشتش بدست مردم دل‌سوزی است و برنامه های سنجیده و طرح های صحیحی برای حل مشکلات دانشگاه وجوددارد، بخاطراین آرمان ملی از اینکه فرش زیرپای خودراهم وقف‌دانشگاه کنند امتناع‌ندارند. این‌سخن رابجرات میگوئیم زیراما که‌با مردم‌درتماسیم شایدبهتر ازهرکس وشاید بیشتر از خوددانشگاهیان میدانیم که‌مردم بمعنی کلمه دانشگاه رادوست دارند . مردم دانشگاه رابچشم دستگاههای دیگرنگاه نمیکنند. مردم وقتی بسعادت فرزندان خود میاندیشند ومی‌بینند سرنوشت سعادت‌آمیز فرزندان‌آنها مستقیما باسرنوشت دانشگاه پیوسته است ازاینکه بسهم خود بدانشگاه خدمتی بکنند روگردان نیستند همانطوریکه هیچ‌پدری ازخدمت وفداکاری بخاطر فرزندش مضایقه نمی‌کند .

باری، صحبت از ضرورت پیشرفت دانشگاه‌بود ، ضرورتی که‌سالهاست احساس شده، ضرورتی که‌در ردیف آرمانهای ملی قرار گرفته و هنگامی که تسلیم تحولی‌در دانشگاه میوزد همه‌با اشتیاق وامید چشم انتظار بسوی دانشگاه میدوزند. رئیس جدید دانشگاه آقای دکترصالح‌ازبدوشروع بکار مردم‌را مطمئن ساخته است‌که برنامه هائی برای تحقق یك تحول عمیق در امور اداری وآموزشی ورفع‌نقائص دانشگاه دارد و مصمم است دانشگاه تهران رااز حالت کنونی که‌مشابهتی بارخوت دارد نجات‌بدهدو منقلب سازد. اما درراه انجام این‌وعده ها دکترجهانشاه صالح یاهردکتر صالح‌دیگری که‌در مقام مسئول دانشگاه قراربگیرد بایك مشکل بزرگ‌روبرو میباشد وآن‌عدم تمکن مالی دانشگاه برای تحقق‌برنامه‌های اصلاحی است . همین مشکل است که‌دکترصالح را ناگزیر ازوضع شهریه جدید ساخته وهمین نکته‌است که‌مادرباره آن حرفهائی داریم . این حرفها میماندبرای شماره آینده .

مجالس ترحیم و یاد بود

بدینوسیله فوت شادروان **محمد تاج** رئیس سابق اداره کمیسیونها و شعب مجلس شورای ملی‌را به اطلاع‌اقوام‌و دوستان‌آنمرحوم میرساند. مجلس ترحیم از ساعت ۹تا ۱۱ صبح چهارشنبه سوم مهر ماه جاری در مسجد مجد منعقدخواهد بود .

رضا حکمت ـ سردارفاخر

بدینوسیله فوت پدر عزیزم **محمد تاج** را به اطلاع اقوام و دوستان میرساند مجلس ترحیم آن شادروان ازساعت ۹تا ۱۱ صبح چهارشنبه سوم مهر ماه جاری در مسجد مجد و مجلس ختم زنانه در منزل شخصی آنمرحوم واقع درمیدان بهارستان کوچه نظامیه(بن‌بست‌لقمان ادهم‌شماره ۱۱) از ساعت چهار الی ٦ بعد از ظهر همان‌روز منعقد خواهد بود .

دکتر ارسلان تاج

کلیه کارکنان مجلس شورای ملی

بانهایت تاسف و تاثر فوت همکار عزیز و قدیمی‌خود **محمد تاج**(رئیس سابق‌اداره‌کمیسیون ها و شعب) را ضمن عرض تسلیت ببازماندگان آنمرحوم‌باطلاع دوستان و آشنایان‌میرساند .

مجلس ترحیم ازساعت۹ تا ۱۱صبح‌چهارشنبه سوم مهر ماه جاری در مسجد مجد منعقدخواهد بود .

خانواده های تاج ـ مدیرزاده ـ دادگو ـ رضوی ـ مراد ـ تراب ـ مهرین ـ ریسه‌مانچی ـ مطیر ـ رسمونی قاسمی ـ تاج‌نیا ـ دائمی ـ راستجو ـ قوامی‌شیرازی

بانهایت تاسف وتاثرفوت **محمد تاج** را به اطلاع اقوام و دوستان وبستگان می‌رساندمجلس ترحیم از ساعت ۹تا ۱۱ صبح چهارشنبه سوم مهر ماه جاری در مسجد مجد و مجلس ختم زنانه درمنزل شخصی‌آنمرحوم‌واقع درمیدان بهارستان کوچه نظامیه (بن‌بست لقمان‌ادهم شماره ۱۱) از ساعت ٤ الی ٦ بعد از ظهر همانروز منعقدخواهد بود .

جامعه دندان پزشکان ایران

بانهایت تاسف فوت مرحوم **محمد تاج** پدر آقای **دکتر ارسلان تاج** عضو هیئت موسس و هیئت مدیره جامعه را باطلاع همکاران و اعضاء میرساند مجلس ترحیم ازساعت ۹ تا ۱۱ صبح چهارشنبه سوم مهر ماه در مسجد مجد منعقد خواهد بود . آ ـ۲۱۱۲۸

درگذشت آقای تاج موجب کمال تاسف‌است ما مصیبت وارده را بخانواده محترم آنمرحوم و عموم همکاران و کارمندان‌مجلس‌بویژه آقای دکتر تاج و آقای دادگو تسلیت می دهیم .

بدینوسیله درگذشت شادروان **شمس‌الدین سبکبار**را باطلاع خویشان و دوستان‌خانواده‌های **سبکبار ـ ملکانی ـ فرید تهرانی ـ توانا ـ رئیسی علائی ـ آزادی بخش ـ محسنیان ـ جالینوسی ـ هاشمیان ـ حجتی ـ کرمانی ـ شعاعی ـ نبوی ـ ضرغام** میرساند . طبق وصیت آنمرحوم ازانجام مراسم ختم رسمی صرفنظر شد . ختم زنانه‌از ساعت چهار بعد از ظهر روز چهارشنبه‌سوم‌مهر ماه جاری در منزل شخصی آنمرحوم واقع در قلهك کوچه مقابل خیابان دولت معروف بکوچه امامزاده برگزار می شود .

باکمال تاسف درگذشت آقای **حاج محمد جواد اردوبادی** را در شیراز باطلاع همشهریان عزیز میرساند. فقید سعید بازرگان معروف و رئیس اطاق‌بازرگانی‌شیراز و از رجال خدمتگزار بوده ونامی نیك وارجمند از خود بیادگار گذاشته اند. باین مناسبت ازساعت چهاربعد از ظهر تاساعت شش‌روز چهارشنبه سوم مهرماه در مسجد مجد مجلس ترحیم منعقد است .

از همشهریان عزیزو دوستان ارجمند خواهشمند است برای ترویج روح فقید سعید و امتنان بازماندگان در موقع مقرر تشریف فرما شوند .

سردار فاخر حکمت ـ ابراهیم قوام ـ علی‌اصغر حکمت ـ ابوالحسن‌رضوی ـ امیرهمایون‌بوشهری حاج محمد نمازی ـ مهدی نمازی ـ محمد رضا فاطمی شیرازی ـ عبدالرحمن فرامرزی ـ دکتر مصباح زاده ـ جواد ملك‌پور ـ عباسقلی عرب شیبانی ـ مهدی صدرزاده ـ غلامحسین صارمی ـ محمد تقی بهبهانی ـ مرتضی حکمت ـ عبدالله دشتی ـ ابوالقاسم برهان

بمناسبت درگذشت **آقای حاج محمد جواد اردوبادی** در شیراز که از پیشقدمان اقتصادی فارس و بیش از ده سال رئیس اطاق بازرگانی شیراز بوده‌اند مجلس یادبودی درروزچهارشنبه ۳مهر ماه از ساعت چهار تا شش بعد از ظهردر مسجد مجد منعقد است .

از بازرگانان محترم و دوستان و آشنایان خواهشمند است برای شادی روح فقید تشریف فرما شوند .

رئیس اطاق بازرگانی تهران علی‌وکیلی

باکمال تاسف وتاثر درگذشت شادروان **آقای حاج محمد جواد اردوبادی** بزرك خاندان اردوبادی را در شیراز باطلاع همشهریان عزیز و دوستان و آشنایان میرساند . مجلس ترحیم آن‌فقید سعید از ساعت چهار تا ساعت شش بعد از ظهر روزچهارشنبه سوم مهر ماه‌درمسجد مجد منعقد است .

عبدالاحد اردوبادی ـ کریم اردوبادی ـ امین اردوبادی ـ حبیب‌الله‌اردوبادی ـ عباس‌اردوبادی احمداردوبادی ـ نصرالله‌اردوبادی ـ عبدالله‌اردوبادی علی اکبربهپور ـ محمد شفیع متقی ایروانی ـ عبدالحسین استخری ـ رحیم متقی ایروانی ـ کریم متقی ایروانی ـ محمد باقر روستا ـ محمد صادق خان مقتدری ـ زین‌العابدین مقتدری ـ محمد تقی بهبهانی ـ جواد ملك پور ـ عباسقلی عرب شیبانی ـ علی اصغر بهپور ـ مهندس خلیلی

باکمال تاسف درگذشت مرحوم **علی اکبر میرپنجی** را به اطلاع اقوام و دوستان میرساند. مجلس ترحیم مردانه از ساعت ٤تا ٦ بعد ازظهر روز چهارشنبه سوم مهرماه در مسجد حاج‌حسن درشاهپور خیابان ارامنه منعقد می گردد .

کامرانی ـ میرینجی ـ سمیعی‌وفا ـ شفاف ـ زرازوند ـ کازیابی ـ تفرشی ـ شهنام ـ اسماعیلی معینی ـ بقائی آ ـ۱۳۰۰۳

بعموم‌بازماندگان آنمرحوم تسلیت میدهیم

درگذشت آقای شمس‌الدین سبکبار که از صاحبمنصبان عالی‌رتبه دولت بود موجب تاسف است مصیبت‌وارده رابعموم بازماندگان‌وخانواده های وابسته تسلیت می گوئیم .

باستحضار اقوام و دوستان می رساندمراسم شب چهلم درگذشت‌شادروان **بانو کوکب عقیلی** روز چهارشنبه سوم مهر از ساعت ٤ الی ٦بعد از ظهر در ابن بابویه مقبره شفیعی برگذار خواهد شد .

خانواده عقیلی

خانواده های : **قالچی ـ صالح زاده ـ مختار زاده ـ شعار ـ خالیچی ـ برادران سلماسی ـ فتاح زاده ـ قاضی جهانی ـ دیلمقانی** بدینوسیله فوت مرحومه مغفوره‌و متعلقه‌آقای حاجی‌محمد آقاقالچی صبیه مرحوم حاجی حبیب دیلمقانی را در تبریز باطلاع دوستان وآشنایان میرساند . هزینه مجلس ترحیم مردانه صرف‌امور خیریه وترحیم زنانه روز پنجشنبه ٤ مهر ماه از ساعت ٤ الی ٦بعد از ظهر در منزل صالح‌زاده واقع در خیابان ایزنهاور روبروی پیسی‌کولا خیابان کریم آباد منعقد می باشد . آ ـ۱۳۰۸۷

بعموم باماندگان آنمرحومه تسلیت میدهیم

خانواده های بهار ـ تهرانیان ـ ملك‌زاده ـ مولوی ـ هاشمی ـ جواهری ـ فضلی نژاد و مهاجر

باکمال تاسف درگذشت **مرحومه فاطمه بهار** مادر آقایان حسین بهار ـ دکتر مهدی بهار و مهندس موسی‌بهار را باطلاع بستگان ودوستان محترم می رسانند .

مجلس ختم مردانه ازساعت ۹ تا ۱۱صبح پنجشنبه چهارم مهر در مسجد مجد و مجلس ختم زنانه ازساعت ٤تا ۷ بعد از ظهر چهارشنبه سوم مهر در منزل آقای حسین بهار واقع در عشرت آباد خیابان خواجه نصیر طوسی ـ مقابل مرکز تلفن ـ اول کوچه شفیعی ـ کاشی ۱٦٦ برگزار می شود .

بعموم‌بازماندگان آنمرحومه تسلیت میدهیم

باطلاع خویشاوندان و دوستان میرساند مراسم شب‌هفت‌شادروان **مهرآفاق‌وثوقی (بهتاج)** روز چهارشنبه سوم مهر از ساعت ۳ الی ٥ بعداز ظهر در امامزاده عبدالله آرامگاه بدر برگزار خواهد شد .

خانواده های امیرسلیمانی ـ بهتاج ـ وثوقی

خانواده های : محسن‌زاده ـ ذوقی ـ مخلصی

بانهایت تاسف فوت مرحوم مغفور**علی‌اکبر گل پیوندی** را به اطلاع خویشان و آشنایان می رساند . مجلس ترحیم روز چهارشنبه سوم مهر ماه ازساعت چهار تا شش بعد از ظهر درمسجد حاج نایب واقع در خیابان بهارستان نرسیده‌به چهارراه سرچشمه منعقد می باشد .

آ ـ۱۳۰۲٥

بعموم‌بازماندگان آنمرحوم تسلیت میدهیم

نظر بفوت**علی‌آقای عاطفی** فردا از ۳ تا ٥ وثیم بعد از ظهر از طرف اهالی‌محل درمسجدصاحب‌ـ الزمان‌پائین‌چهارراه‌مختاری‌شاهپور ختمی منعقد است متمنی است برادران اسلامی شرکت فرمایند .

الاحقر سید ابوالقاسم عاملی اصفهانی

تسلیت

بانهایت‌تاسف مصیبت‌وارده را بجناب‌آقای دکتر ارسلان تاج و فامیل محترم تراب ـ دادگو تسلیت عرض می نمایم. **علی اکبر پازکی**

سپاسگزاری

بدینوسیله از سروران‌عظام و دوستان‌وآشنایان ارجمند و اقوام و بستگان گرامی که در تشییع جنازه مادر عزیزمان شرکت فرموده و در نهایت لطف و محبت بر خانواده ما منت گذارده حضورا وکتباو تلگرافا ابراز همدردی نموده و در مجلس تذکر و شب هفت شرکت فرموده‌اند صمیمانه سپاسگزاری می نمائیم و چنانچه بواسطه تالم روحی موفق به شرفیابی حضوری نشویم‌پوزش طلبیده سلامت و سعادت و بقاءهمگی‌راازخداوند متعال خواستاریم .

برادران نهائی ـ مهین دانشگر

از همه بزرگواران و آشنایان ارجمند و دوستانی که در سوگواری درگذشت شادروان **تقی گلستان** همدلی نمودند و بازماندگانش رابه نیکی خود دلداری دادند سپاسگزاریم . آرزوی تندرستی وکامیابیشان را داریم و اگر نتوانیم به آستان یکایك ایشان برسیم مارا به مهر ببخشایند .

فاطمه گلستان ـ عبدالحمید تقوی ـ حسن تقوی ـ عبدالمجید تقوی ـ عصمت تقوی (حمزوی) نزهت تقوی ـ جلال تقوی ـ حبیب تقوی ـ عطاءالله تقوی ـ ابراهیم‌گلستان ـ عارف‌گلستان(افراسیابی) هما گلستان (بصیری) ـ شاهرخ گلستان ـ ایرج گلستان آ ـ۱۳۰۱٥

جناب آقای حبیب‌الله نهائی و برادران

بانهایت تاسف درگذشت والده معظمه را تسلیت عرض نموده‌بقاءعمر و سلامتی آن‌خاندان بزرگ‌را از درگاه ایزد متعال خواستاریم .

آ ـ۲۱۱۹۰ **شرکت سهامی کیم**

کارکنان کارخانجات روغن نباتی جهان

مصیبت وارده را به جناب‌آقای اکبر غضنفر مدیر محترم تسلیت عرض نموده و خودرا درغم واندوه ایشان شریك می دانند .

آ ـ۲۱۲۳٤

ضایعه اسفناك درگذشت شادروان سید محمد تقی گلستان مدیر روزنامه گلستان‌شیراز که نزدیك به نیم قرن با انتشار روزنامه گلستان در نشر فرهنك و حقایق اسلامی بجامعه خدمت کرده اند موجب تاثر شدید فرهنگیان گردید . فرهنگیان فارس این ضایعه بزرك را بخانواده و فرزندان و برادران و بازماندگان فقید سعید صمیمانه تسلیت می گویند .

رئیس اداره کل فرهنك فارس ـ بهمن‌حبیبی

آ ـ۲۱۱٤۱

همکار گرامی جناب آقای دکتر آریا

پزشکان بخش گوش و گلوو بینی‌بیمارستان پهلوی مصیبت‌وارده‌را به آنجناب‌تسلیت‌میگویند

دکتر مروستی ـ دکترخردپیر ـ دکترمدرسی دکتر ظهیرالاسلام ـ دکتر مافی ـ دکتر عباس زاده ـ دکتر اردکانی ـ دکتر سبحانی

آ ـ۱۳۰۹۱

بقیه آگهی‌های ترحیم و تسلیت درصفحه۱۳

قابل توجه

کتاب طب پیشگیری و بهداشت عمومی

تالیف آقای دکتر ستوده

کتابی است که مطالعه آن برای دانشجویان دانشکده پزشکی لازم‌و برای آقایان پزشکان و سایرتحصیل کرده‌ها مفید و سودمند میباشد .

توسط کتابفروشی ثقفی اصفهان منتشر شد

زرکوب ۱۵۰ ریال ـ شمیز ۱۳۰ ریال

دکتر معانی

امراض مقاربتی ـ مجاری ادرار ـ معالجه قطعی سوزاك تازه و کهنه ـ ورم‌پروستات وسستی وناتوانی ـ ضیق مجرا ـ خیابان فردوسی مقابل‌بانك ملی مرکز

آ ـ۰۹٤٤ ۲ ۱ـ۱۰

دکترماریاچیلویانس

از مسافرت‌مراجعت وکمافی السابق از مرضای محترم پذیرائی مینماید .

آ ـ۱۲٦۷۹ ۱ ـ۲

دکتر یوسف اعلائی

از مسافرت مراجعت نموده است‌خیابان‌امیریه ـ قلعه‌وزیر

درمان قطعی سوزاك تازه و کهنه و تقویت قوای تناسلی

دکتر عباس جناب زاده دارای گواهینامه از دانشکده طب فرانسه ـ خیابان منوچهری مقابل کوچه ژاندارك اول کوچه‌مهران صبح و عصر

دبیرستان ارس برای دوره اول ودوره دوم (رشته‌های طبیعی وریاضی وادبی) هرروز آماده ثبت‌نام میباشد. بشتابید.

پسران عزیز : میدان ۲٤ اسفند ـ اول امیرآباد تلفن ٤٥۲۱۰

کتاب جیبی اطلاعات کودکان شماره ۲۱٥ منتشر شد

آگهی دعوت‌مجمع‌عمومی سهامداران‌بانك روس‌وایران

بدینوسیله از کلیه صاحبان سهام شرکت سهامی بانك روس وایران دعوت میشود که در جلسه مجمع‌عمومی سهامداران بانك درتاریخ دوم آبانماه ۱۳٤۲ در ساعت دوبعدازظهر در محل بانك روس وایران واقع در خیابان بهشت حضور بهمرسانند.

دستور جلسه :

تجدید انتخاب هیئت مدیره وبازرسان بانك

هیئت مدیره بانك روس وایران ـ شعبه مرکزی

آ ـ۲۱۲٤۲

فعل درزبان انگلیسی

و فهرست افعال بقاعده . از انتشارات جدید سازمان کلاس های انگلیسی چاپ بقیمت ۱٥ ریال منتشر شد .

ضمنا سازمان کلاس های انگلیسی باد زیر نظر استادان ایرانی و خارجی برای ترم زمستانی‌تا دهم مهرماه‌نام نویسی میکند.

نشانی : شاه آباد ـ اول‌خیابان‌ملت ـ شماره ٦٥ ـ تلفن۳۸٤۷٤

آ ـ۱۲٦۰۳ ۲ـ۱

گروه فرهنگی خوارزمی

برای تمام کلاسهای متفرقه دوره‌اول و دوره دوم (طبیعی‌وریاضی) ثبت‌نام میکند . کلاسها ازاول مهرماه دایرخواهد بود . نشانی شاهرضا ـ جنب سینما پلازا تلفن ٤۰۸۳۳

آ ـ۲۱۱٥۸

دبیرستان خرداد

درسال تحصیلی ٤۲ـ٤۳ با کادر آموزشی زیر

۱ـ گروه ریاضیات (بحرانی ـ زاوشی ـ پورفتحی ـ خواجه‌نصیری ـ صنیعی)
۲ـ فیزیك وشیمی (شفیعی ـ شفائی ـ حقی ـ تهوری ـ بازرگان) .
۳ـ ادبیات (نصرالله ـ ظهوری ـ زرین قلم) .
٤ـ طبیعیات (زمینی ـ تجلی‌پور)
٥ـ زبان (دکتر سعیدی ـ بصیریان)
٦ـ علوم اجتماعی (بنی‌هاشمی ـ شکیبا).
۷ـ امور بهداشتی (دکترمهرعلی)

شروع کار خودرااعلام وهمه روزه ثبت نام مینماید .

نشانی ـ سعدی شمالی‌چهارراه سیدعلی کوچه‌حریرفروش

تلفن ۳۰٥٤٥۸

بیماریهای آمیزشی ـ مجاری ادرار ـ سستی وناتوانی مردان ـ خیابان صفی علیشاه ـ دکتریحیی صدری.

عکاسی بهروز

بانبقاضای مکرر مشتریان محترم فتوبهروز استودیوعکاسی بهروز نیزبامدرنترین ومجهزترین وسائل عکاسی درطبقه فوقانی فتوبهروزافتتاح شدو باکمال افتخارآماده عکسبرداری ازمشتریان گرامی میباشد

نشانی : چهارراه پهلوی روبروی کافه‌شهرداری تلفن ٦٦٥٦٦

قابل توجه آموزگاران محترم سراسر کشور

دوره کامل حساب و هندسه دبستان در پنج جلد بنام (گروه فرهنگی خوارزمی)

مطابق با آخرین روش آموزش وپرورش

باتقدیرنامه از :

وزارت دربار شاهنشاهی **جناب آقای حسین علاء** وزیر با تدبیر دربار

وتقریظ از :

دانشمند بنام **جناب آقای دکترمحسن هشترودی** استاد دانشگاه

تالیف : کیاوش ـ رزاقی ـ وحیدی ـ سپهری ـ جلدی ـ جمشیدی

ناشر : بنگاه مطبوعاتی سعادت ـ تهران ـ ناصرخسرو ـ تلفن ٥۱٥۲۰

آموزگاران محترم کلیه نقاط کشور با ارسال نشانی خود یک دوره پستی تقدیم میشود

اسنادمحرمانه و رمز انگلیس بدست اندونزی افتاد

جاکارتا ـ یونایتدپرس ـ آسوشیتدپرس ـ مامورین دولت اندونزی جلوی ورود سفیر انگلیس رابه سفارتخانه سوخته انگلیس بایك ردیف مامور مسلح سدکردند .

همچنین به‌عده‌ای دیگر ازدیپلمات ها ازجمله سفرای فرانسه و کانادا ورئیس هیئت نمایندگی آمریکا که همراه سفیر انگلیس بودند اجازه ورود ندادند .

بعد هم که کارکنان سفارت ازجمله وابسته های نظامی و مطبوعاتی سر رسیدند دیدند که پلیس اندونزی سفارت رامحاصره کرده و جلوی آنها را گرفته‌است .

ماموران پلیس گفتند دستوردارند که‌به هیچکس اجازه ورود ندهند واز حوالی آنجا نگذارند عکس گرفته شود .

وابسته نظامی انگلیس گفت با این‌وجود وی‌خود رابه‌طبقه سوم‌سفارت رساند «دید عده‌ای ازاندونزیهامی‌خواهندقفل‌اطاق اسناد را بشکنند و وارد آن شوند .

● حفظ جان سفیر

جاکارتا یك‌مقام دولتی اندونزی گفت علت ندادن اجازه ورود به‌سفیر انگلیس به‌سفارت انگلیس آن بود که‌بعداز وقایع هفته گذشته‌ساختمان این سفارت ناامن است‌و هر لحظه ممکن است‌قسمتی ازآن فروبریزدواین اقدام برای حفظ جان سفیر انگلیس بوده‌است . این‌مقام افزود نظر مادر باره موسسات مصادره شده انگلیس بوسیله کارکنانشان این‌است که‌هر چه‌زودتر آنهارا بصاحبانشان برگردانیم.

● صندوق اسناد

صندوق اسناد ودفتر رمز سفارت‌انگلیس‌که درخرابه های سفارت انگلیس در جاکارتا مانده است شبانه روز تحت حفاظت خواهد بودتاطی بازرسی معلوم شود که‌از محتویات آن چیزی دست نخورده باشد .

مقامات سفارت‌انگلیس باوزارت خارجه‌اندونزی بموافقت رسیدند که پاسداران مشترکی برای حفاظت ازاین‌صندوق‌معین کنند.

سخنگوی سفارت گفت قدم دوم ما این خواهد بود که‌اجازه باز کردن صندوق رااز مقامات اندونزی بگیریم واسناد آنرا وارسی کنیم .

مقامات اندونزی قبلا اجازه این‌کار رانمیدادند و اعتراض انگلستان هم‌برسر همین مسئله بود .زیراطبق‌مقررات دیپلماتیك هیچ دولتی حق ندارد مانع دسترسی مامورین سیاسی‌دولت دیگر به‌سفارت خانه خودشان بشود .

● اخطار انگلیس

لندن ـ انگلیس امروز طی اخطاریه شدیداللحنی‌به‌اندونزی علیه‌بدرفتاری باسفیر انگلیس درآن کشور اعتراض کرد . هنگامیکه سفیر انگلیس می‌خواست ازخرابه‌های‌سوخته سفارت خانه بازدید کند مامورین اندونزی مانع او شدند .در این اخطاریه‌جبران همه خسارات‌واردده‌به‌سفارت خواسته شده است .

● کنفرانس رهبران نظامی

واشنگتن ـ رئیس ستاد هوائی اندونزی سفر رسمی خودرا درآمریکا قطع کرد وبدستور سوکارنو با عجله به‌اندونزی برگشت. در جاکارتا گفته میشود وقایع اخیر حضور اورا در اندونزی اجباری‌کرده‌است .سوکارنو فرماندهان ارتش و نیروی دریائی را نیز برای‌یك کنفرانس احضار کرد. محافل مطلع اظهار میدارند که‌اگر اندونزی هابه‌اسناد دسترسی یابند ممکن است جنجال بزرگی ازفعالیت های انگلیس برپا شود ودولت‌انگلیس شدیدا به‌اندونزی‌اعتراض کرده‌است.

هائیتی دومینیکن را بمباران کرد

واشنگتن ـ ۲۳ ستپامبر ـ خبر گزاری فرانسه ـ بموجب اخبار رسیده از سن دومینیکن کشمکش بین هائیتی و جمهوری دومینیکن بمرحله خطرناکی رسیده است این اخبار حاکی از آنست که نیرو های هائیتی شهر مرزی دباژورن را بمباران کرده‌اند .

درواشنگتن اعلام شد که سازمان دول قاره امریکا برای رسیدگی باین امر فورا تشکیل جلسه میدهد .

اخبار رسیده‌ازسن‌دومینیکن حاکی از آنست که‌اینك بین‌یك پادگان هائیتی و یك پادگان مرزی دومینیکن جنگ شدیدی جریان دارد و تاکنون پیشرفت بانیرو های‌هائیتی بوده است.

لنگه‌کفش الیزابت‌تایلور گم‌شد

الیزابت تایلور پس‌از آنکه ازدست مستقبلین جان‌بدربرد ، عرق صورت ریچاردبرتون را پاك کرد . (عکس‌رادیوئی اطلاعات)

مکزیکوسیتی ـ ۲۳ سپتامبر ـ خبر گزاری فرانسه ـ امرور الیزابت تایلور ستاره مشهور سینما همراه ریچارد برتون وارد مکزیکو شد.

هنگامیکه این دو هنرپیشه از هواپیما پیاده شدند طرفداران آنها که‌ساعتها در زیر آفتاب سوزان‌به انتظار دیدارشان ایستاده بودند به سوی آنهاهجوم بردند مامورین انتظامی بزحمت موفق به گشودن راهی شدند تاالیزابت تایلور و ریچارد برتو نرا از فرودگاه خارج سازند.

هجوم‌جمعیت بسوی‌الیزابت‌تایلور که‌برای بازی در فیلم جدیدی با شرکت ریچاردبرتون به مکزیکو آمده است بحدی‌بود که لنگه کفش الیزابت تایلور گم شد و ستاره مشهور سینما بالاجبار پابرهنه‌سوار ماشین شد .

جستجو برای یافتن لنگه کفش الیزابت تایلور بیهوده بود. زیراکه عده‌ای از طرفداران او آنرا قطعه قطعه کرده و بعنوان یادبود هریك قطعه‌ای را نزد خود نگهداشتند .

پس از لحظه‌ای رهائی از دست جمعیت الیزابت تایلورنخستین کاری که‌کرد پاك کردن عرق‌های‌ریچارد برتون بود که بزودی بااو ازدواج خواهد کرد .

سنای آمریکا

پیشنهاد گلدواتر را در باره قرارداد مسکو رد کرد

واشنگتن ـ۲۴ سپتامبر ـخبرگزاری فرانسه ـ آسوشیتدپرس ـرویتر مجلس سنای امریکا بارد پیشنهاد سناتور گلدواتر رهبر جمهوریخواهان آخرین مانع درراه تصویب قرارداد محدود منع‌آزمایشهای اتمی را ازبین بردو قرارداد امروز تصویب خواهد شد .

سناتور گلدواتر پیشنهاد کرده بود که‌قرارداد محدودمنع آزمایشهای اتمی منعقده در مسکو هنگامی به تصویب مجلس‌سنای آمریکا برسد که‌شوروی تمام نیرو های خود و سلاحهای اتمی که‌احتمالا درکوبادارد از آنجا خارج‌سازد .

● تصویب میشود

منابع بسیار موثق تائید مینمایند که‌قرارداد منع آزمایشهای‌اتمی امروز با اکثریت چهارپنجم آراء سناتورها به تصویب مجلس سنای امریکامی‌رسد. قبلاسناتور توماس دوددموکرات پیشنهاد کرده‌بود که قبل‌از تصویب این‌قرارداد دولت امریکا توضیحات روشنتری درباره آن بدهد .ولی‌بعدا اعلام کرد که‌بیانات اخیر پرزیدنت کندی اورا کاملا قانع کرده است وبدین ترتیب پیشنهاد خودرا پس‌می‌گیرد .

● رد شد

پیشنهاد سناتور گلدواتر با ۷۷ رای مخالف دربرابر ۱۷ رای موافق ردشد .

سناتور ویلیام فولبرایت گفت: پیشنهاد سناتور گلدواتر هرگز قابل قبول‌برای شوروی‌ها نخواهد بود . سناتورجاکوب جاویتس(جمهوریخواه) گفت دولت امریکابرای جلب رضایت شوروی دراین زمینه میتواند پیشنهاد کندکه نیروهای خودرا از آلمان‌غربی خارج سازد اکثر سناتور ها باپیشنهاد اخیر نیز مخالفت کردند .

● رای موافق میدهند

سناتور هوی لونك (دموکرات) پیشنهاد کرد که قرار داد مسکو مانع ازآن نباشد که‌امریکا هنگام جنك‌از سلاحهای اتمی استفاده نکند .این پیشنهاد نیزبا ۶۱رای مخالف ردشد.

ردپیشنهاد گلدواتر که‌از عناصر افراطی است‌وخودرا کاندیدای‌انتخابات آینده امریکا کرده است، شکست سختی برای طرفداران وی ونظریاتش تلقی شد

از صبح پنجشنبه

سرآغاز برنامه های فصل سینمائی سینماهای

امپایر ـ ب.ب رکس ـ نیاگارا

ریچاردبرتن درجدیدترین وعمیق‌ترین شاهکار سینمائی خود

قصریخ

رنگی ـ دوبله بفارسی

ICE PALACE

باشرکت : رابرت رایان ـ کارولین جونز مارتاهایر ـ شرلی نایت و ... ری دانتون

محصول برادران وارنر

«ریچاردبرتن» هنرمند توانا و خبرساز سینمای آمریکا پس از بازی فیلم «کلئوپاترا» در چهارفیلم سینمائی شرکت کرد «قصریخ» که‌آخرین فیلم اواست یکی از آثار برجسته عالم‌سینما و بزرگترین وپرفروش ترین فیلم «ریچاردبرتن» در سراسر جهان شناخته شده است .

دانشمندفرانسوی‌درسازمان اتلانتیك جاسوسی میکرد

پاریس ـ۲۳ سپتامبر ـخبرگزاری فرانسه ـ ژرژپاکه یکی از دانشمندان مشهور فرانسه و کارمند فرانسوی سازمان اتحادیه اتلانتیك امروزمتهم به جاسوسی بنفع شرق‌شد وبازداشت گردید .

بدنبال تحقیقات مفصلی که مدتها است ادامه دارد ژرژپاکه اسرارنظامی اتحادیه اتلانتیك رابه‌یك دولت بلوك شرق میداده است .

ژرژپاکه ۵۰ ساله وساکن پاریس است اودربسیاری از کابینه های فرانسه سمتهائی داشته است وضمنا دروزارت دفاع ملی فرانسه مسئول مسائل مطبوعاتی و خبری بوده‌است .

بموجب تحقیقاتی که بعمل آمده است ژرژپاکه شدیدا ضدمارکسیست می‌باشدو علت جاسوسی او جنبه‌مالی داشته است .

هنوز بدرستی معلوم نیست که جاسوسی ژرژپاکه تاچه حد به‌زیان غرب تمام شده استواو چه‌نوع‌اسرار نظامی غرب رابه‌شرق فروخته است .

فدراسیون سوریه‌و عراق علیرغم میل عبدالناصر تشکیل میشود

● وزرای دفاع و روسای ستاد کشور های عربی تشکیل جلسه مشترك میدهند .

دمشق ـ منابع موثق میگویند که احزاب سوسیالیست بعث در سوریه وعراق قصد دارند درچندماه آینده «فدراسیونی» بوجود آورند . یك کنگره در بغداد یا دمشق منعقد می شود و بمنزله اولین کنگره حزب بعث است .این اتحاد علیرغم‌مخالفت جمال عبدالناصر تشکیل خواهدشد ودر منشور اتحاد سه جانبه مصر و عراق‌وسوریه اصلاحاتی انجام‌خواهد گرفت .

گزارشهای رسیده حاکی است که وزرای دفاع وروسای ستاد کشور های عربی‌یك جلسه فوق‌العاده‌تشکیل خواهند دادتاپیرامون اتخاذتصمیمات عملی در صورت حمله اسرائیل مذاکره کنند .

سوسیالیسم‌نوع‌بن‌بلا در الجزایر

الجزایر ـ۲۳ سپتامبر ـ خبر ـ گزاری فرانسه ـاحمد بن بلا رئیس جمهوری الجزایر امروز حکومت‌جدید الجزایر را به مجلس ملی آن‌کشور معرفی کرد .

بن‌بلا ضمن معرفی کابینه خودگفت برنامه حکومت جدید الجزایر راهفته آینده طی پیامی فاش میسازدوبیلان یکسال حکومت خود را در معرض افکار عمومی قرار میدهد .

قرار داد اویان

بن‌بلاطی نطق‌کوتاهی خواست تادر قرار داداویان که بموجب آن الجزایر استقلال یافت تجدید نظر شود . وی گفت تغییر دادن بعضی مواد این‌قرار داد در جهت منافع‌فرانسه والجزایر است.

احمد بن‌بلا به آزمایشهای اتمی آینده فرانسه‌در صحرا اشاره‌نمودو گفت ماشدیدا با چنین آزمایشهائی مخالفت خواهیم کرد زیرا الجزایر مانند فرانسه کشور مستقلی است .

رئیس‌جمهوری الجزایر اعلام کرد که تاپایان‌سال جاری‌مسیحی‌اصلاحات ارضی در الجزایر پایان میپابد و مالکین حق ندارند بیش از یك حد نصاب معین زمین داشته باشند .

وضع‌کارخانه ها

بن بلا پس از خاطر نشان ساختن اینکه کارخانه‌های بزرك در دست کارگران‌است گفت‌برنامه‌دولت‌درزمینه سپردن کارخانه هابه کارگران‌سریع پیش میرود .

بن‌بلا گفت تمام ابزارتولید متعلق به کارگران خواهد شد ما در راه سوسیالیستی کردن‌الجزایر حتی یك وجب عقب نشینی نخواهیم کرد .

بزرگترین پل هوائی تاریخ

● آمریکا ۱۶ هزار سرباز یك‌لشگر زرهی را باهواپیما بآلمان میفرستد .

واشنگتن ـ۲۳سپتامبر ـ خبر ـ گزاری فرانسه ـ دروزارت دفاع امریکارسما اعلام‌شدکه بزرگترین پل‌هوائی درطول تاریخ بشر در ماه آینده تشکیل خواهد شد. توسط این‌پل هوائی ۱۶ هزار سربازلشکر دوم زرهی امریکا باتجهیزات‌کامل به‌آلمان فرستاده میشوند .

ربرت مك‌نامارا وزیردفاع‌امریکا گفت ۲۵۰ پرواز هواپیماهای غول‌پیکرنفرات‌لشکردوم‌زرهی‌امریکارابا تمام سلاحهائی که‌این لشکر در اختیار دارد درحداقل زمان به‌آلمان غربی میبرد .

ربرت مك نامارا گفت پایگاه لشکر دوم زرهی امریکا در فورت هود (تکزاس) میباشد .وضمنا۱۱۶ فروند از جت‌های ضربتی نیروی هوائی امریکا دراین کار شرکت خواهند کرد .

منابع مطلع خاطرنشان میسازند درپرتو آزمایش پل هوائی‌تکزاس‌ـ آلمان امکان دارد امریکا از نیرو های‌خود دراروپابکاهد . زیرا به هنگام جنك امکان‌خواهد داشت سریعا نیروهای خودرا به اروپای غربی برساند .

از فرداصبح در سینماهای

حافظ ـ آسیا ـ آستارا

۲۰۰,۰۰۰,۰۰۰ جایزه برای شما و ۲۰۰,۰۰۰,۰۰۰ بزیان ما برای خدمت بشما
۲ بنفع شما

حیف‌نفت که صرف‌سوزاندن روزنامه‌نگاران‌شود!

مادام نهرو دربرابر آئینه یکی از پارچه‌فروشیهای رم (عکس‌رادیوئی‌اطلاعات)

● سیا برای برانداختن‌رژیم نگودین دیم توطئه میکند

واشنگتن ـ ۲۳ سپتامبر ـ یونایتد پرس ـ آسوشیتد پرس ـ ملک‌نامارا و ژنرال تیلور وزیر دفاع و رئیس ستاد ارتش آمریکابرای بررسی‌اوضاع نظامی ویتنام جنوبی عازم سایگون شدند.

هنگام ترک آمریکا آندو از بحث درباره اینکه تغییری در آنجاخواهند داد یانه خود داری نمودند . اما مسلم است در صورتی که جنگ‌برضد کمونیست هارا غیر کافی بدانند هر گونه تغییری در وضع جنگ و نیرو های جنگنده بوجود خواهند آورد. مك‌نامارا درباره وضع‌د اخلی ویتنام یعنی تعقیب و فشار بودائیان ، دانشجویان و روشنفکران و تصادم روز افزون بین مقامات آمریکائی و ماموردین دولت نگودین دیم نیز اظهار نظر کرد .

● تظاهرات در رم

رم ـ مادام نگودین نهودر حالیکه جوانان ایتالیائی بر ضد اوتظاهرات میکردندبخبرنگاران گفت‌ازسفرمقامات عالیرتبه آمریکا به ویتنام استقبال میکند . زیرا هرچه آنها بیشتر به ویتنام بیایند اوضاع بهتر روشن خواهد شد چون آنها بیش از کسانی که در کار ما اخلال و کارشکنی می کنند احساس‌مسئولیت مینمایند .

درهم مین حال جوانان ایتالیائی جلوی سفارت ویتنام جنوبی جمع شده فریاد میزدند، تعقیب وفشار عمل مسیحی نیست . مرده بادنگودین دیم . مادام نهو از رم‌بیرون برو .

● خدمت میکند

مادام نهو بعد از خودش تعریف کردو گفت‌بمردم خدمت میکند.مادام نهو سپس‌گفت‌علیرغم تلاشهای‌سازمان اطلاعات آمریکا «سیا» برای سرنگون کردن رژیم ویتنام جنوبی او به حسن نیت معتقد است . آمریکا بایدعلیه آنعده از ماجرا جویان وخرابکاران که درکار ویتنام اخلال میکنندمبارزه کند .

مادام نهو از رم به پاریس و سپس به نیویورك خواهدرفت .روزنامه‌های دست چپی ایتالیا حملات شدید به مادام‌نهوکردندواورا «لوکرس‌بورژیای شرق» نامیدند . (لوکس بورژیا زنی فاسد و شهوتران و جنایتکار بود) . مادام نهو درباره این‌روزنامه هاگفت: قصد ندارم روزنامه نگاران را زنده زنده بسوزانم . حیف‌از نفت وکبریت که برای این منظور بکار رود.

● بکمونیستها پناه‌میدهد

سایگون ـ چریکهای کمونیست ویت کونگ‌دومعلم انگلیسی رااربودند. سفارت انگلیس اعلام کرد که یکی از این دو معلم‌هنگام تلاش برای فرار زخمی گردیده که به بیمارستان حمل شد دیگری هم بوسیله افراد نیروی هوائی آمریکا که در ویتنام مشغول عملیاتند نجات یافت . دولت ویتنام جنوبی اعلام کرد که در هفته گذشته کمونیست هاهنگام حمله‌به‌یك پاسگاه نظامی ۲۹ نفرکشته دادند .

نهو برادر نگودین دیم اعلام‌کرد که سفارت آمریکادرسایگون به‌کمونیست ها پناه‌میدهد ظاهرا قصد وی‌راهبان بودائی پناهنده به‌سفارت آمریکا بود .

سازمان ملل ـ رهبر ناظران‌ویتنام جنوبی درمجمع عمومی سازمان ملل متحد ازپیشنهاد ژنرال دوگل برای اتحاد مجدد ویتنام ستایش کرد. او به خبرنگاران گفت هدف نهائی مانیز همین است واین پیشنهاد دوربینی سیاسی ژنرال دوگل رانشان‌میدهد .

وی‌افزود جنگی که‌مادرپیش داریم‌جنگ وحدت مجدد ویتنام خوا ب و خیال علیه عده‌ای ازمردم خودمان نیست است. اماممکن است‌در دنیا چیزهای بلکه برضد کمونیست های سرسخت عجیبی‌رخ دهد . اگرفشار چین از است که‌باز بین رفتن آنها مردم‌به شمال کشور مابرداشته شود هموطنان سوی ماخواهند آمد . ماتشخیص خواهند داد بهتر است اوگفت برای شخصوری امید به ناسیونالیست باشند تاکمونیست .

خلاصهٔ اخبار

* **لندن** ـ مك میلان تقاضای حزب کارگر را برای تشکیل پارلمان بمنظور بحث در باره قضیه ـ پروفیومو ـ کیلر رد کرد .
* **لندن** ـ اولین مه زمستانی هوای لندن را فرا گرفت و حدیدد را برای رانندگان تا ۱۵ متر پائین آورد .
* **پاریس** ـ فرانسه در ماه آینده یك گربه را با موشك بفضا خواهد فرستاد .
* **سازمان ملل** ـ منابع آمریکائی گفتند آمریکا مایل است خط هوائی‌تجارتی مستقیم‌بین‌نیویورك ومسکو برقرار شود .
* **مسکو** ـ بلاگونراوف دانشمند فضائی مشهور شوروی‌گفت : پیشنهاد کندی برای سفرمشترك افراد شوروی و آمریکا بماه مطلوب است .
* **سازمان ملل**ـ نماینده‌چکوسلواکی به آلمان غربی حمله‌کردوخواستار قطع حملات راهزنان به کوباشد.
* **واشنگتن** ـ پرنس‌سوفانا فوما نخست وزیر بیطرف لائوس با کندی مذاکره کرد . او قصددارد قبل از بازگشت به لائوس در لندن و مسکو نیز با مقامات انگلیس وشوروی مذاکره کند.
* **استراسبورك** ـ فرانسه اعلام‌کرد حاضر است نیروی ضربتی اتمی مشترك باسایر ملل اروپائی تشکیل دهد ،بشرط آنکه روابط سیاسی دول اروپائی و همکاری آنها نزدیکتر و محکمتر شود .
* **بروکسل** ـ پولیانف‌یکی‌ازدبیران روزنامه ایزوستیا که اینك در بروکسل بسر میبرد از پل‌هانری اسپاك خواست تا دفتر خبر گزاری چین جدید در بروکسل تعطیل شود .
* **سازمان ملل متحد** ـ وزرای امور خارجه امریکا ، شوروی و انگلستان روز شنبه آینده در نیویورك تشکیل جلسه خواهند داد و پیرامون روابط شرق وغرب مذاکره میکنند .
* **مسکو** ـ **روزنامه پراودا** ازقول‌یك خواننده خود در آسیای میانه نوشته است که اعضای فعال انجمن دوستی چین و شوروی‌در مناطق‌مرزی چین مورد تعقیب‌قرار میگیرند .
* **دهلی جدید**ـ نهرو نخست وزیر هندگفت هدف سیاست چین کمونیست آن است که هند را از وضع بیطرفی در جنك سرد بیرون بیاورد .آنها به هند در مرزها فشار نظامی می آورند تا وضع ما را در میان ملل آسیائی وافریقائی متزلزل کرده نفوذخود را جایگزین آن سازند .

صورت‌تازه‌جنبش کمونیسم

هنگامیکه یوگسلاوی در سال ۱۹٤۸ به سبب اختلافات‌سیاسی و اقتصادی‌وایدئولوژیك ازاردوی شوروی بیرون‌رفت وحدت‌گذشته دنیای کمونیست یکباره نابود شد .بااینهمه کمونیستها لازم‌بود منتظر «افتراق بزرگ» چین و شوروی بنشینند تا آثار واقعی نبودن یك رهبری متمرکز راد ر اردوی خود احساس کنند .

آنچه تفاوت اساسی امروز با دوران استالینی بشمار میرود در همین است‌که‌دیگر اراده ودستور های مسکو برای احزاب بیشمار کمونیست پنج قاره جهان‌در حکم آیات منزل نیست . دیکتاتور در گذشته شوروی منطق ساده ای داشت : هرچه‌برای میهن‌شوروی خوب بود برای جنبش جهانی کمونیست نیز خوب شمرده می شد . او دنباله طبیعی نظریه سوسیالیسم در یك کشور را تابه آخر تعقیب میکرد . کمونیستهای دیگر سرزمینها وظیفه ای جزآن نداشتند که منافع تنها سنگر سوسیالیسم را برمصالح خود و ملتهای خود مقدم بدارند .

در پی همین منطق ساده بود که بین‌الملل کمونیستی‌در دوران استالین قربانی همان شیوه های جابرانه ای شد که مردم شوروی از آن رنج میبردند . در احزاب کمونیست هرفکرمستقلی سرکوب گردید و هر رهبری که از دست نشاندگی احساس بیزاری میکرد از صحنه ناپدید شد . بامصالح و حتی موجودیت کمونیست های دیگر بسته‌به مقتضیات دیپلماسی استالینی بازی کردند و گاه‌برای سرکوبی کمونیستهای داخلی‌عملا به دیکتاتور های گوناگون جواز دادند .

سرکشی یوگوسلاوی تکانی به این دستگاه یکپارچه و رهبری بسیار متمرکز داد ، ولی آن‌تاثیر عملی را نبخشید تا هنگامی که چینی ها برتری شوروی را به مبارزه طلبیدند . کمونیستهای جهان دیگر وظیفه دفاع از تنها ((میهن‌سوسیالیستی))را نداشتند، زیرا دیگر شوروی تنها نبودو یك سوم جهان‌بدان پیوسته بود .آنها میبایست مصالح سراسر دنیای کمونیست رادر نظر بگیرند واین مصالح در هرجا ناچار به‌نوعی تعبیر خواهد شد .

در پشت سر این نظریه تازه قدرت ۶۵۰میلیون چینی‌وحیثیت عظیم حزب کمونیستی که‌کننده‌یك جنگ سی ساله انقلابی را در بزرگترین کشور جهان فتح کرده بود، قرار داشت . بهمین درجه اهمیت ، آثار پردامنه ضربتهائی بود که در خود شوروی بدست خروشچف برنظام استالینی وارد آمدوزلزله تندی که اروپای‌شرقی را فرو گرفت . از آن هنگام که روسها عزم بیرحمانه استالینی رادر حفظ‌وحدت اردوی‌کمونیسم در زیر رهبری شوروی ازدست دادند ،آن شبکه واحد فرماندهی نیز از هم پاشید .

آنگاه لهستانیها اجازه یافتند در برابر حفظ میانه روی خود آزادی عملهائی بدست آورند و مجار هارا گذاشتند تا تلخی های دوران انقلاب را به آب مدارا و نرمی بشویند و به‌رومانی هامجال دادند که از شبح چین برای‌حفظ منافع ملی‌خوددربرابر درخواست های افراطی‌شوروی استفاده‌کنند و در هر جنبش کمونیستی باد افتراق وزبدن گرفت و جناحهای روسی و چینی در هم افتادند و راههای مستقل سوسیالیسم و «چند مرکزی» بصورت شعارهای روز درآمد .

رهبران کمونیست دیگر روبه پرستشگاه مسکو ندارند . این مسکو است که در جلب آنها می کوشد . جای دستور عمل های خشك و آمرانه را نامه های‌سر‌ـ انشاده ودفاعیه‌های تئوریك‌گرفته است . اگر در گذشته مردان حزبی در کرملین و بیروان خود رادر چهار گوشه جهان موعظه می کردند، امروز رهبران کمونیست کشور هائی مانند برزیل درکاخ کرملین به فرمانروایان دومین قدرت جهانی پند میدهند .

کمونیسم بی آنکه ایدئال‌های لنینی برادری جهانی را ار کف داده باشد از آن یکنواختی و هماهنگی بدرآمده است . نه یك رهبری متمرکز دارد و نه طبعا یك‌تئوری واحد وزبان مشترك . در لهستان چیزی است و در یوگوسلاوی چیز دیگر و در کوبا چیز دیگری و دراندونزی چیز متفاوتی کشاکش چین‌و شوروی سیر ناگزیر چند گانگی راه تند کرده است . کمونیستها در غیاب یك رهبری متمرکز بیش از پیش رنگ محلی بخود می‌گیرند وخواه ناخواه مصالح محلی را مقدم‌می دارند .

این صورت تازه جنبش‌جهانی کمونیسم احتمالات تازه بسیار پیش‌آورده‌است. آن‌قوت‌همیشگی که از وحدت رهبری ناشی می شود از میان رفته است . اما به جای آن انعطاف پذیری بیشتر و توانائی افزونتر همرنگ شدن و از انزوا درآمدن آمده است . کمونیستها و غیر کمونیستها در پرتو تحولات جدید در بسیاری حسابها وشیوه های خود باید تجدید نظر کنند.

داریوش همایون

دبیرستان ملی پسرانه ایرانمهر

با افتتاح کلاس ششم ریاضی

در سال تحصیلی جاری کادر آموزشی خود را با همکاری دبیران ذیل تشکیل خواهد داد :

ریاضیات ـ شاهمیر ـ رکنی ـ آقا حسینی ـ جعفری
فیزیك ـ ایازی ـ حسن امیدوار
شیمی ـ دکتر صادقی
زبان خارجه ـ پرماس ـ باقری
طبیعی ـ رجائی ـ نصرت‌اله صادقی ـ ادبیات فارسی ـ منصور صادقی ـ شهپرست مشاور بهداشتی ـ دکتر محمد قاضی .
آدرس ـ تخت جمشید ـ ملك‌الشعراء بهار تلفن ۷۵٦۵۰۹.

دبیرستان فخر رازی

همه روزه برای کلیه کلاسهای دوره اول و دوم (ادبی ـ ریاضی ـ طبیعی) صبح و عصر ثبت نام مینماید . آدرس دروازه دولت جنب روزولت کوچه فتوحی‌تلفنهای۶۹۷۶۹ـ ٦۱۲۰٤۳

اخطار به کتابفروشان تهران

برای سهولت درامر پخش کتابهای دبستانی و دبیرستانی از کلیه کتابفروشان تهران و حومه خواهشمند است جهت تهیه کتابهای درسی به‌عمده فروشی های مشروحه زیر مراجعه و احتیاجات روزمره خودشان را مرتفع نمایند.

۱ـ	کتابفروشی علی‌اکبر علمی	شاه‌آباد ـ ناصرخسرو
۲ـ	شرکت سهامی طبع کتاب	ناصرخسرو
۳ـ	شرکت کانون کتاب	ناصرخسرو
٤ـ	فروشگاههای امیرکبیر	ناصرخسرو ـ شاه‌آباد ـ فردوسی ـ پلاسکو
۵ـ	کتابفروشی ابن‌سینا	میدان مخبرالدوله
٦ـ	کتابفروشی اقبال	شاه‌آباد
۷ـ	کتابفروشی صفی‌علیشاه	میدان بهارستان
۸ـ	کتابفروشی پیروز	شاه‌آباد
۹ـ	کتابفروشی محمدحسن علمی	بازار بین‌الحرمین
۱۰ـ	کتابفروشی احمدعلمی	بازار بین‌الحرمین
۱۱ـ	کتابفروشی برادران علمی	بازار سلطانی
	آ ـ ۲۰۹۸۰	شرکت سهامی کتابهای درسی ایران

فهرست‌وقیمت کتابهای دبستانی ودبیرستانی

که‌چاپ‌و توزیع آن انحصارا بشرکت سهامی کتابهای درسی ایران واگذار شده

کلاس	نام کتاب	بهای‌سال ۱۳٤۲ بریال
کلاس پنجم دبستان	فارسی پنجم	۱۵ریال
	علم‌الاشیاء پنجم	۱۳ریال
	تعلیمات دینی پنجم	۸ریال
	حساب سال پنجم	۱۷ریال
	نقاشی ها	۱۰ریال
	خانه داری	۳ریال
	تاریخ‌سال پنجم	٤۲
	جغرافیا سال پنجم	۳۵
کتابهای سال اول دبیرستان	فارسی اول	۱۷
	عربی اول	٤ر۵
	تعلیمات دینی‌اول	۱۰
	تاریخ اول	۱۵
	جغرافیای اول	۱٤
	علوم اجتماعی اول	۸
	حساب اول	۱۸
	هندسه اول	۱٤
	فیزیك وشیمی اول	۲۰
	علوم‌طبیعی‌و بهداشت‌اول	۱۸
	خانه‌داری اول	۱۰
	انگلیسی(مدرن‌انگلیش)	۸
کتابهای سال دوم دبیرستان	فارسی‌دوم	۱۵
	عربی دوم	۸
	تعلیمات دینی دوم	۱۲
	تاریخ دوم	۱٦
	جغرافیای دوم	۱٤
	علوم اجتماعی دوم	۸
	جبردوم	۱۲
	هندسه ٤دوم	۱۵
	فیزیك دوم	۹
	شیمی ی‌دوم	٦
	علوم‌طبیعی‌و بهداشت	۱۹
	خانه داری دوم	۱٤
	انگلیسی (اسپیك‌انگلیش)	۲۱
کتابهای سال سوم دبیرستان	فارسی سوم	۱۷
	عربی سوم	۷
	تعلیمات دینی سوم	۱٦
	تاریخ سوم	۱۸
	جغرافیای سوم	۱۵
	علوم اجتماعی سوم	۱۱ر۵
	حساب سوم	۱۲
	جبر سوم	۱۰
	هندسه سوم	۱٦
	فیزیك سوم	۹
	شیمی سوم	۱۱
	علوم طبیعی و بهداشت سوم	۲۸
	خانه‌داری سوم	۱٦
	انگلیسی (اسپیك انگلیش)	۲۱
کتابهای سال چهارم دبیرستان	فارسی ٤ ادبی	۲٤
	فارسی٤طبیعی‌وریاضی	۲۱
	عربی٤ ادبی	۲۲ر۵
	تعلیمات دینی ٤	۹
	تاریخ ٤ ادبی	۲۹
	تاریخ ٤ طبیعی وریاضی	۱٤
	جغرافیای ٤ ادبی	۱۵ر۵
	جغرافیای٤طبیعی‌وریاضی	۱۷ر۵
	علوم اجتماعی ٤	۱۵ر۵
	مثلم‌حساب ٤ریاضی	۱۲
	هندسه ٤ ادبی	۱٤
	هندسه ٤ طبیعی	۱٤
	هندسه٤ ریاضی	۳٤
	جبر٤ خانه‌داری	۱۵
	جبر٤ ادبی	۱۹
	جبر ٤ طبیعی	۱۵ر۱٤
	جبر٤ ریاضی	۲۱

کلاس	نام کتاب	بهای‌سال ۱۳٤۲ بریال
کلاس ششم دبستان	فارسی سال ششم	۲۰ریال
	علم‌الاشیاء سال ششم	۱۵ریال
	تعلیمات دینی ششم	۷ریال
	اخلاق ششم	٤ ریال
	تعلیمات ،ششم	۳ ریال
	حساب و هندسه ششم	۱۷ ریال
	تاریخ سال ششم	٤۲ ریال
	جغرافیا سال ششم	۳۵ ریال
بقیه کتابهای چهارم	فیزیك ٤ادبی	۱۵
	فیزیك٤طبیعی‌وریاضی	۲۵
	شیمی ٤ ادبی	۱۲
	شیمی٤طبیعی‌وریاضی	۲۲
	علوم طبیعی٤ادبی	۳۵
	علوم‌طبیعی ٤طبیعی	۳۸
	علوم‌طبیعی ٤ریاضی	۱۹
	خانه‌داری	۲٦
کتابهای سال پنجم دبیرستان	فارسی ۵ ادبی	۲۹
	فارسی۵طبیعی‌وریاضی	۱۵
	عربی ۵ ادبی	۲۲
	تعلیمات دینی ۵	۸
	تاریخ‌ایران ۵ادبی	۳۸
	تاریخ عمومی ۵ ادبی	۱۵ر۵
	تاریخ۵طبیعی‌وریاضی	۲۲
	جغرافیای۵ادبی	۲۹
	جغرافیای۵طبیعی‌وریاضی	۲۰
	علوم اجتماعی ۵	۱۵ر۵
	هندسه۵ ادبی‌وطبیعی	۹
	هندسه ۵ریاضی	۱۸
	جبر ۵ ادبی	۹
	جبر ۵ طبیعی	۱۱
	جبر ۵ ریاضی	۱۸
	مثلثات۵ طبیعی	۹
	مثلثات ۵ ریاضی	۲۰
	فیزیك ۵ ادبی	۱۱
	فیزیك۵طبیعی‌وریاضی	۲٤
	شیمی ۵ادبی	۱۲
	شیمی۵ طبیعی‌وریاضی	۲۳
	علوم طبیعی۵طبیعی	۵٤
	علوم‌طبیعی ۵ریاضی	۲۱
کتابهای کلاسهای ششم دبیرستان	فارسی ٦ادبی	۲٦
	فارسی ٦ طبیعی وریاضی	۱۹
	عربی٦ ادبی	۲٦
	تاریخ ایران ٦ ادبی	۲۷
	تاریخ عمومی٦ ادبی	۲۵
	جغرافیای ٦ادبی	٤٤
	حساب‌استدلالی٦ریاضی	۲۰
	هندسه و مخروطات ٦ ریاضی	۲٦
	هندسه ترسیمی‌ورقومی٦ریاضی	۲۳
	جبرو مثلثات٦ طبیعی	۲۳
	جبر٦ ریاضی	۲۸
	مثلثات ٦ ریاضی	۲٤
	هیئت ٦ ریاضی	۱٤
	فیزیك ٦ طبیعی	٤۷
	فیزیك ٦ ریاضی	۵۲
	شیمی٦طبیعی‌وریاضی	۳٦
	فیزیولوژی‌گیاهی٦طبیعی	۳۲
	فیزیولوژی‌حیوانی٦طبیعی	٤٤
	زمین‌شناسی‌و تکامل٦طبیعی	۲۵
	فلسفه‌ومنطق٦طبیعی‌وریاضی	۲۳
کتابهای دوره‌ای	دستوردوره‌اول‌دبیرستان	۱٤
	تاریخ‌ادبیات‌دوره‌دوم‌ادبی	۲۰
	عروض‌وبدیع وقافیه	۱٦
	مبانی‌فلسفه ۵و٦ ادبی	٦۲
	خانه‌داری‌دوره‌دوم‌خانه‌داری	۳۰

شرکت سهامی کتابهای درسی ایران

گروه‌فرهنگی هدف دبیرستان شماره ۳

برای رفاه داوطلبان متفرقه کلاسهای شبانه متوسطه در دوسری دایر میکند

برای ثبت نام همه روزه از ساعت ۵ تا ۹ بعدازظهر
بنشانی: خیابان زاله کوچه‌فلاح تلفن۳۲۵۲۲ مراجعه‌فرمائید

مؤسسهٔ ملی زبان انگلیسی

THE NATIONAL INSTITUTE OF ENGLISH LANGUAGE — N E I L

ثبت نام دانشجویان سابق و جدیدبرای سال تحصیلی ٦٤ـ۱۹٦۳(٤۳ـ۱۳٤۲) تا دهم مهر صبحها از ۹تا ۱۱ و عصر ها از٤ تا ۸ خواهد بود .

خصوصیات دوره جدید

۱ـ علاوه‌بر کلاسهای سال‌گذشته‌دوره‌جدیدی برای **مکالمه** در کلاسهای ۱۲ نفری ونیز کلاسهائی‌برای **مبتدیان** و همچنین‌یك دوره‌برای تعلیم زبان در سطح **عالی** تشکیل شده است .

کلاس دانشجویان با امتحان قوه‌تعیین می شود .

۲ـدانشجویانی که نتوانسته اند درشورای فرهنگی‌بریتانیا ثبت‌نام کنند پذیرفته می‌شوند مشروط باینکه از ۱۵سال کمتر نداشته باشند . درباره تشکیل کلاس های فشرده از نوع کلاسهای سال‌های‌پیش‌برای **مشمولین دیپلمه** بعدا آگهی خواهد شد .

۳ـهیئت تعلیماتی موسسه‌مرکب‌است از یك عده اساتید ایرانی و انگلیسی **رئیس موسسه ملی**(زبان‌انگلیسی) **حری** فارغ التحصیل انستیتو تعلیم و تربیت دانشگاه لندن

نشانی ـ خیابان شاهرضا ـ چهارراه پهلوی ـ جنب بانك تهران(ایستگاه‌اتوبوس های شمیران) تلفن ٤٤٦۸٤

(موسسه ملی در هیچ نقطه‌ازتهران‌شعبه‌ندارد)

دبیرستان ایرانشهر

با کادرقوی برای‌دوره اول و دوم ثبت‌نام مینماید
آدرس خیابان هدایت خیابان خیام تلفن ۳۰۲۸۵۱

کلاسهای انگلیسی انجمن ایران و آمریکا

ثبت‌نام برای کلاسهای عادی (روزی یکساعت پنجروز در هفته) روز سه‌شنبه دوم وچهارشنبه سوم‌وشنبه‌ششم مهرماه بعمل‌خواهد آمد. امتحان تعیین قوه برای داوطلبان جدید در همان روزهاتا یکساعت قبل از خاتمه ثبت‌نام انجام خواهد شد .

نمونه یکتا

کودکستان ـ دبستان ـ دبیرستان دخترانه و پسرانه
(در محل مجزا)

سازمان فرهنگی‌یکتا بنا به‌پیشنهاد خانواده‌های‌محترم درسال‌جاری اقدام‌به‌تاسیس کلاسی نموده که‌علاوه‌برتدریس برنامه وزارتفرهنك‌زبان انگلیسی رانیز زیرنظر دبیرخارجی برابر برنامه‌مدارس‌انگلیسی. خارج‌بدانش آموزان تعلیم میدهد .

باغ‌صبا ـ خیابان ملك ـ خیابان میرهادی ۷۰۲٦۸ وسعیله‌ایاب وذهاب آماده است .

دبیرستان پسرانه شمارهٔ ۱ فرهاد

برای دورهٔ کامل متوسطه ثبت نام میکند
نشانی ـ خیابان شاهپور مقابل خیابان فرهنگ
تلفن ۲٤۳۲۷

مولن روژ ـ مهتاب ـ دیانا ـ ایفل

از صبح پنجشنبه

"INHERIT THE WIND"

ارثیه باد

برنده دو جایزه بزرگ از فستیوال برلین

فیلمی که «شاهد برای تعقیب» را از یاد شما میبرد

می گویم و بتأکید می گویم: این فیلم خارق العاده است، نمی توانم تصور کنم از فکر و زحمت افراد بشر بوجود آمده باشد! «جان فورد»

پیروزمند» ـ پرنشاط ـ مهیج ـ مبهوت کننده و بی سابقه ـ باید صدها صفات برای ارثیه باد شمرد، این فیلم از توصیف می گریزد! «تسی ویلیامز»

این فیلم مرا می ترساند... مثل جن روح آدمی را تسخیر می کند! «باسیلی کروتو ـ نیویورک تایمز»

تماشای «ارثیه باد» درخشان ترین خاطره است که من پس از یک عمر کار در سینما دارم...! «برت لنکستر»

اسپنسر تریسی

فردریک مارچ

جین کلی

دوبله فارسی در استودیو مولن روژ

برای اطلاع از برنامه سینماهای مولن روژ و شروع نمایش تلفن ۷۵۸۸۸۸ بطور اتوماتیک بشما جواب خواهد داد

دنباله نامه‌های متبادله بین حزب کمونیست شوروی و حزب کمونیست چین

(۱۰)

از: پکینگ ریویو (چاپ پکن)

چین:

حزب پرولتاریائی باید انعطاف پذیر و اصولی باشد اما نباید به بهانه انعطاف پذیری وسازشهای لازم، سیاستهای اصولی و هدف انقلاب را ترک کند ..

واقعیات بیشمار ثابت کرده است که هرجا حاکمیت سیاه امپریالیسم و ارتجاع وجود دارد، مردمی که بیش از ۹۰ درصد جمعیت آنجا را تشکیل میدهند دیر یازود بانقلاب برخواهند خاست. اگر کمونیستها خودرا از تقاضاهای انقلابی توده‌ها جدا سازند، اعتماد آنان را از دست خواهند داد و جریان انقلابی آنها را پشت‌سر خواهد گذاشت.

اگر گروه رهبری کنندهٔ هر حزب مشی غیر انقلابی اتخاذ کند و آنرا بیك حزب رفرمیست مبدل سازد، آنگاه مارکسیست ـ لنینیست های داخل و خارج حزب جای آنان را خواهند گرفت و مردم را بسوی انقلاب رهبری خواهند کرد. در حالت دیگر، انقلابیون بورژوا برای رهبری انقلاب قدم به پیش خواهند نهاد وحزب پرولتاریا رهبری خود را بر انقلاب از دست خواهد داد. هنگامیکه بورژوازی ارتجاعی به انقلاب خیانت میورزد و مردم را سرکوب میکند، خط مشی اپورتونیستی تلفات و ضایعات غیر لازم و غم انگیزی برای کمونیستها و توده های انقلابی ببار خواهد آورد.

اگر کمونیستها بجاده اپورتونیسم در غلطند، تاحد ناسیونالیستهای بورژوا انحطاط خواهند یافت و به ضمائم امپریالیستها وبورژوازی ارتجاعی مبدل خواهند شد.

دنباله دارد

از: عصر جدید (چاپ مسکو)

شوروی:

کسانیکه نمیخواهند در راه زدودن جنك جهانی اززندگی مردم و جلوگیری از انهدام دستجمعی و نابودی ارزشهای تمدن بشری مجاهدت کنند مستوجب محکومیت هستند.

هیچکس، وحتی یك دولت بزرك حق ندارد که با سر نوشت میلیونها مردم بازی کند. **کسانیکه نمی‌خواهند در راه زدودن جنك جهانی از زندگی مردم، در راه جلوگیری از انهدام دسته جمعی ونابودی ارزشهای تمدن بشری مجاهدت کنند مستوجب محکومیت‌اند.**

نامه ۱۴ ژوئن کمیته مرکزی حزب کمونیست چین در باره «اجتناب ناپذیری قربانیها» داد سخن میدهد! وآنهم بنام انقلاب! بعضی ازرهبران مسئول چینی همچنین اعلام کرده‌اند که ممکن است صد ها میلیون نفر را در جنك فدا کرد. در مجموعه موسوم به «زنده باد لنینیسم!» که به تصویب کمیته مرکزی حزب کمونیست چین رسیده است چنین اظهار نظر میشود: «مردم پیروز مند، با سرعتی بس شگرف، برروی ویرانه های امپریالیسم معدوم، تمدنی هزار بار عالیتر ازتمدن دوره سیستم سرمایه داری ایجاد خواهند کرد، وآینده‌ئی واقعا زیبا خواهندساخت.» اجازه میخواهیم از رفقای چینی بپرسیم که آیا درك میکنند که جنك موشکی و هسته‌ئی جهانی چه نوع «ویرانیهائی» در پشت سرخود بجا خواهد گذاشت؟

کمیته مرکزی حزب کمونیست اتحاد شوروی با نظریات رهبران چین در باره ایجاد «تمدن هزار بار عالیتر» بر روی اجساد صد ها میلیون تن ازمردم، موافق نتواندبود ویقین داریم که سراسر حزب و مردم شوروی باتفاق از ما در این مورد پشتیبانی میکنند. نظریاتی ازقبیل آنچه گفته‌شد اساسا مغایر اندیشه های مارکسیسم ـ لنینیسم است.

و باز اجازه میخواهیم از رفقای چینی بپرسیم که برای نابود ساختن امپریالیسم چه وسایل را پیشنهاد میکنند؟ ما کاملا موافق وطرفدار نابودی امپریالیسم و کاپیتالیسم هستیم، مانه فقط بمرك اجتناب ناپذیر کاپیتالیسم باور داریم بلکه برای تحقق بخشیدن به آن ازطریق مبارزه طبقاتی، و بحد اکثر سرعت ممکن، هرکاری را انجام میدهیم.

دنباله دارد

ایطالیدن ساندوز

محصول سویس

Optalidon

مسکن دردها

مخصوصا در سرماخوردگی و زکام

لطفا در موقع خرید ایطالیدن بشکل مثلث بالا که در روی هر قرص دیده میشود دقت فرمائید

آگهی مناقصه شماره ۲۸ ـ ۱۳۴۲

برق تهران ۲۴ قلم لوازم انشعابات برق مشترکین خود را موجود وحاضر به تحویل درتهران شامل آهن شتر گلو ـ آهن مقره میله بلند ومیله کوتاه ـ بست یکطرفه ـ بیچ چوبی ۲ سانتیمتری ـ جعبه انتهائی فشار ضعیف ـ نوار چسب ـ نوارزرد ـ سیم روپوشدار بنمرات ۶ و ۴ و ۲½ و ۱½ ـ فیوز کتابی ۲۵ آمپر کامل ـ کابل پروتو دورهوائی و زمینی ۶×۲ کابل پروتو دور زمینی ۱۰×۴ و ۱۶×۴ ـ کلید روکار یك پل ـ مقره چینی ارم۰دو میخ سرکج ـ میخ فولادی ـ قوطی تقسیم پرکمال ۱۵×۱۵ کابل پروتو دور ۴×۲ و ۲½×۲ برابر نمونه‌های موجود تحویل انبار برق تهران واقع درمیدان ژاله از طریق مناقصه خریداری مینماید داوطلبان شرکت در مناقصه میتوانند بامراجعه باداره معاملات واخذ اوراق شرایط ومشخصات پیشنهادات خودرا تاقبل از ساعت ده صبح روز ۱۳۴۲ر۷ر۲۱ بصندوق پیشنهادات بیندازند. الف۸۶۹ ۳ ـ ۱ ـ ۲ آ ـ ۲۰۵۳۶ برق تهران

محل جدید شرکت شبرنگ

نماینده کل محصولات اسکاچ

(فروشگاه و دفتر شرکت)

خیابان تخت جمشید مقابل سفارت آمریکا

تلفن ۶۶۹۶۶ ۶۶۹۷۷

آقای هوشنك رئیسی

موفقیت شما را در کنکور دانشکده های فنی ودندانپزشکی ویژه دانشکده ارشتیکلت، که نفر دوم شده‌اید تبریك میگوید

رضا صالحی

آگهی

دراجرای مقررات آئین نامه مربوط به نصب و ثبت اجباری علائم صنعتی بر روی اجناس داروئی وخوراکی و آرایشی که در مجله رسمی کشور مورخ ۲۰ شهریورماه ۱۳۲۸ انتشار یافته است باطلاع عموم میرساند.

کلیه داروهای اختصاصی (اسپسیالیته) مورد استعمال طبی یا دامپزشکی مواد غذائی که در لفاف یا ظرف بوده و باسم مشخصی هستند مانند کنسرو مواد غذائی اردهای مخصوص، چایهای مختلف، کاکائو، شکلات، آب‌نبات، پنیر، شیر، مربا، ترشی، کره و روغنهای مختلف، مشروبات الکلی و غیرالکلی آبهای معدنی یا گازدار، شربت، آبجو، آب میوه، لوازم آرایش ووجاهت که برای استعمال مستقیم برروی بدن انسان بکار میرود مانند صابون، خمیر، پماد، پودر، محلول، عطریات، ادکلن اعم از آنکه درداخله ایران ساخته و یادرخارج ساخته ووارد کشور میشود بایستی بابرچسبی که دارای علامت صنعتی یاتجارتی ثبت شده موجود باشد بمعرض فروش گذاشته شود. برروی برچسب باید اسم تجارتی ونشانی سازنده جنس باقید کشور مبداء و شماره ثبت علامت درایران و شماره و تاریخ اجازه وزارت بهداری (درمورد داروها) قید شود.

درمورد اجناس ساخت ایران مشخصات فوقو هرگونه عبارت تفننی (فانتزی) بایستی بخط وزبان فارسی نوشته شود وسازنده کالا در صورتیکه مایل باشد میتواند مشخصات یاعبارات مزبور را علاوه برزبان و خط فارسی بزبان خارجی نیز بنویسد بشرطی که در آن عبارت (ساخت ایران) قید شود.

نمونه‌هائیکه عباراتی حاکی از نمونه بودن روی آن قید شده و همچنین اجناس که برای مصارف خصوصی وارد کشور میشود از الصاق برچسب مزبور معاف میباشند. برچسب مقرر باید طوری الصاق شود که نتوان آنرا از روی لفاف یاظرفیکه جنس درآن بمعرض فروش گذاشته میشود بسهولت برداشت.

بنابراین بکلیه وارد کنندگان و تولید کنندگان اجناس مشروحه فوق اخطار میشود که از تاریخ نشر این آگهی در ظرف مدت یکماه نسبت به ثبت و نصب علائم‌های مقرر در آئین نامه اقدام نمایند پس از انقضاء مهلت یکماه کلیه کالاهائیکه علائم مربوط آنها ثبت و نصب نشده باشد اعم از اینکه نزد وارد کننده یا تولید کننده یافروشنده (عمده فروش ـ مغازه دار، کسبه جزء) پیدا شود عین کالا ضبط و متخلف طبق بند باز ماده ۲۴۹ قانون مجازات عمومی تحت تعقیب قانونی قرار خواهند گرفت.

بندب ازماده ۲۴۹ قانون مجازات عمومی اصلاح شده ۲۲۲ تیر ماه ۱۳۱۰

اشخاص ذیل بحبس تادیبی از هشت روز تاشش ماه وبجزای نقدی ازده الی سیصد تومان ویابیکی از این دو مجازات محکوم خواهند شد.

۱ـ کسانیکه علامت تجارتی اجباری در روی محصولی که اجبارا باید دارای آن علامت باشد استعمال نکند

۲ـ کسانیکه عالما محصولی رابمعرض فروش گذاشته و یا بفروشند که دارای علاماتی نباشد که برای آن محصول اجباری است.

اشخاص ذینفع میتوانند برای کسب اطلاعات و توضیحات بیشتر باداره نظارت برقیمتها مراجعه نمایند. الف ۸۷۹ ۳

از طرف وزیر اقتصاد

۳ـ۱ آ ـ ۲۰۵۴۶

آگهی تجدید مناقصه شماره ۴۸

نیروی هوائی ۲۷ قلم وسائل ولوازم جوشکاری موردنیاز خودرا از طریق مناقصه خریداری می نماید.

صورت مشخصات وبرك شرایط شرکت در مناقصه در دفتر تدارکات ماتریل ستاد فرماندهی (خیابان آیزنهاور چهار راه بیمارستان) موجودو برایگان در اختیار داوطلبین گذارده می‌شود.

شرکت کنندگان می توانند با مراجعه بستادفرماندهی واخذ مشخصات پیشنهادات خودرا تنظیم و حداکثر تاساعت ۹ صبح روز یکشنبه ۴۲ر۷ر۲۱ بدفتر ستاد فرماندهی تسلیم نمایند.

۱ـ ۳ آ ـ ۲۰۸۴۰ نیروی هوائی

آگهی مزایده شماره ۱۵

شرکت سهامی اکتشاف و تولید نفت ایران تعداد ۴۴ دستگاه بارکش موتوری بدفورد ولیلاند ونیز ۴۲ دستگاه یدك trailers مازادبراحتیاج خود راکه بین سالهای ۱۹۵۶ و ۱۹۶۰ وارد کشور نموده ودرحال حاضر دراهواز واقع وقابل استفاده میباشند از طریق مزایده کتبی بفروش میرساند.

بارکشها و یدکهای فوق در چهار گروه متمایز طبقه بندی شده و هرگروه دارای ارزش نرخ پیشنهادی جداگانه‌ای میباشد.

علاقمندان میتوانند برای کسب اطلاعات بیشتر ودریافت دفترچه شرائط شرکت درمزایده باداره سرویسهای پیمانکاری این شرکت در مسجد سلیمان و یا باداره سرویسهای پیمانکاری شرکتهای عامل نفت در تهران مراجعه نمایند.

پیشنهادات باید منتهی تاآخر وقت اداری روز پنجشنبه دوم آبانماه ۴۲ بدفتر رئیس کل مناطق نفتخیز مسجد سلیمان و یا باداره سرویسهای پیمانکاری شرکت های عامل نفت در تهران واصل گردد.

۱ـ ۲ آ ـ ۱۹۵۲۸

تمدید آگهی مناقصه شماره ۷

مدت قبول پیشنهادات مربوط به تعمیرات و تغییرات مورد لزوم در دیگهای حرارت مرکزی وزارت جنك برابر فهرست مشخصات موجود در اداره مهندسی ارتش با همان شرایط مقرر در آگهی مربوطه تا ساعت ۹ صبح دوشنبه پانزدهم مهر ماه سال جاری تمدید میگردد و تشکیل کمیسیون مناقصه ساعت ۱۰ صبح همان روز خواهد بود

اداره مهندسی ارتش

آگهی مناقصه شماره (۴۲ر۳)

اداره کل کار پردازی وزارت پست و تلگراف و تلفن تعداد دو دستگاه کولر ۷½ تنی از نوع سه فاز ۳۸۰ ولت ۵۰ سیکل در ثانیه نصب آن را طبق برك مشخصات و برك شرایط و طرح قرار داد موجوده به مناقصه می گذارد.

داوطلبان شرکت در مناقصه میتوانند با مراجعه باین اداره کل و دریافت مدارك مناقصه پیشنهادات خودرا طبق مفاد برك شرایط وطرح قرارداد در جوف دو پاکت بشرح مندرج در برك شرایط مناقصه تا ساعت هشت و نیم روز ۴۲ر۷ر۲۴ بدفتر اداره کل کار پردازی واقع در خیابان سعدی جنوبی ساختمان بیمه پارس تسلیم داشته و رسید دریافت دارند پیشنهادات واصله ساعت نه و نیم صبح همان روز باز و قرائت خواهد شد.

الف ۳۸۵۹

لوازم سرویس اتومبیل

مقداری آچار مخصوص و جك فولکس‌واگن بفروش میرسد

خیابان تهران نو ـ ایستگاه فرودگاه ـ شرکت ماشین یاب تلفن ۷۵۶۶۰۸

غرب

۱ـ۳ آ ـ ۲۰۶۳۴

آگهی استخدام

چون بمنظور تکمیل هیئت آموزشی دانشکده پزشکی گندی شاپور در نظر است تعداد ۱۲ نفر استادیار در رشته های فیزیك پزشکی بیولوژی ـ شیمی بیولوژی ـ آسیب شناسی ـ انگل شناسی ـ بیماریهای کودکان ـ طب داخلی ـ جراحی طب قانونی ـ بهداشت فارماکودینامی ـ هیستولوژی و آمبریولوژی با رعایت مقررات مربوط استخدام شوند.

داوطلبان میتوانند از تاریخ اول مهرماه تاآخر وقت اداری روز اول آبانماه ۱۳۴۲ در تهران باداره کل تعلیمات عالیه ودر اهواز بدفتر دانشکده پزشکی مراجعه و ثبت نام نمایند. الف ۳۷۶۷

رئیس دانشکده پزشکی گندی شاپور ـ دکتر عمید

۱ـ۳ آ ـ ۱۹۹۳۶

باطلاع متخصصین محترم بیهوشی ومدیران بیمارستانها میرساند سودالایم اندیکاتور در حلب های ۹ لیتری (۴٫۰۵۰ کیلوگرام) ساخت کارخانه معظم (B.O.C) انگلستان ۳۱۰ ریال.

شالچیلار ـ خیابان نادری ـ پاساژ معتمد ـ تلفن ۳۵۷۳۵

۱ـ۴ آ ـ ۲۰۸۵۶

تیمسار دریابان رافت ریاست معظم تسلیحات ارتش کارکنان کارخانجات اسلحه سازی انتصاب سراستاد محمد صادقی را بریاست کارخانه تعمیرات به آن تیمسار معظم و سرکار سرهنك مهندس وزیری ریاست کارخانجات اسلحه سازی تبریك عرض مینمایند.

ازطرف کارگران کارخانجات اسلحه سازی ارتش

محمد سمنانی‌پور

دانشگاه ملی ایران

خرید نوشت افزار وچاپ مطبوعات را بطریق مناقصه انجام میدهد علاقمندان وداوطلبان شرکت در مناقصه میتوانند با دریافت صورت لوازم از اداره حسابداری و مشاهده نمونه آخرین پیشنهادات خود را تاظهر ۹ مهرماه جاری باداره حسابداری تسلیم نمایند.

اداره کل دبیرخانه دانشگاه ملی ایران

۱ـ۲ آ ـ ۲۱۰۴۶

درمان روماتیسم

دکتر مهندس

خیابان حافظ مقابل ت ث ث

اطلاعات کودکان

امروز منتشر شد

برنامه رقص و موسیقی هند

درپیشگاه علیا حضرت فرح پهلوی

شهبانوی ایران

باشرکت ساندهیا ستاره معروف

بکارگردانی شانتارام

غروب چهارشنبه دهم مهرماه ۱۳۴۲ در تالار فردوسی (دانشگاه تهران)

بنفع جمعیت خیریه فرح پهلوی

بهاء بلیت سیصد ریال ـ محل فروش سفارت کبرای هند ـ خیابان پهلوی ـ روبروی بلوار الیزابت دوم

۱ـ۲ آ ـ ۲۰۸۵۲

صفحه ۵

سه‌شنبه دوم مهرماه ۱۳۴۲

انتقاد

از : صفاءالدین جهانبانی

یك تلفن و یك نامه

بعد از انتشار دو مطلبی که دراین ستون با عنوان «تعبیر» و«تعلل» درج شده بود، بایکی‌ازخوانندگان گفتگوی تلفنی داشتیم و از دیگری نامه‌ای دریافت کردیم. اگر بخاطرها مانده باشد «تعبیر» در باره بدحسابی‌شرکت تلفن بود و«تعلل» هم پیرامون نامه پدر داغدیده‌ای که فرزندش را در یکی از پاتسیونهای شهر از دست‌داده است. درباره تلفن نامه‌ای رسید که بعدالعنوان چنین میگوید :

صورتحساب تلفن منزل منهم که یك آپارتمان اجاره‌ای میباشد عینا مشمول مطالب مقاله انتقادی شماست. وتعجب است که شرکت تلفن تااین حد بامشترکینش بدحسابی میکند آنقدر بنده را اذیت کرده‌اند که تصمیم دارم پول اضافه مکالمات راکه بنظرم غیر عادلانه می‌آید نپردازم تا تلفن را قطع کنند و از این بابت خیالم راحت شود .

علاوه برآبونمان تلفن که شامل صدوپنجاه مکالمه است درماه‌فروردین واردیبهشت ازمن‌وخانم وطفل یکساله‌ام ۱۴۷ تومان اضافه مکالمه خواستند. باتمام کمی وقت رفتم واعتراض کردم. درست ده روز بعد باز دوباره یك‌قبض اضافه مکالمه دیگر برایم آوردند و ۴۹ تومان دیگر مطالبه کردند. البته اولی را پرداختم ولی دومی را هنوز نداده‌ام‌و واقعا خسته شده‌ام. گوآنکه باعتراض منهم‌که در حدود یکماه‌پیش انجام شده است هیچ‌توجهی‌نکرده‌اند. بدنیست تذکر بدهم که بنده رئیس بخش زنان‌وزایمان بیمارستان راه‌آهن وسازمان برنامه هستم. فقط راه‌آهن در حدود سی هزار کارمند داردومرتب میخواهند بامن در تماس باشند. با این حال میخواهم یا از خیر تلفن بگذرم ویا منزلم را عوض کنم و به جائی بروم‌که اصلا تلفن نداشته‌باشد. باقتضای وظیفه‌ام اکثرا در منزل نیستم وخانم اینجانب هم تمام‌تابستان را در مشهد وهمدان در مسافرت بوده است. معلوم نیست در خانه خالی از سکنه ، چه کسانی تلفن کرده‌اندکه اینهمه اضافه مکالمه بار آمده‌است. ما که از خیر تلفن خواهیم گذشت ولی برای دیگران و بخاطر خدا از شرکت تلفن بخواهید که تا این حد مردم را ناراحت نکنند .

دکتر صادق میرعمادی

نامه آقای دکتر میرعمادی را ازآن نظر که باندازه‌کافی گویاست وزبان حال بسیاری از تلفن دارانیست که دچار این نوع بدحسابیها هستند،بدون توضیح و تفسیر میگذاریم و بسراغ گفتگوی تلفنی‌خواننده‌ای میرویم‌که در باره پانسیونها و کودکستانها بحث میکرد .

آقائی که سراغ نگارنده تعلل را میگرفت از پشت تلفن میگفت :

ـشما نوشته‌اید پدر ومادرها بروند ودرپنجره پانسیون را نگاه‌کنند که مطمئن وقابل اعتماد باشد . اولا می خواستم بگویم‌که چرا مطلب را تعمیم نمیدهید. مگرتنها درپانسیون‌ممکنست بچه‌ای از طبقه چهارم بیافتد و بمیرد؟ چرا دبستانها وکودکستانها را درنظر نمیگیرید ثانیا ، پدر ومادر بیچاره‌مگر چقدرمیتوانند مواظب‌فرزند خودباشند؟ اگر قرار باشد درساعات مدرسه هم دست او را بگیرند و همراهش باشند دیگر چه لزومی دارد که تربیتش را بعهده مدرسه‌بگذارند؟ وقتی بچه از در مدرسه وارد می‌شود یعنی جان و روحش در پناه حفاظت اولیاء مدرسه است . پدرومادر باید درساعاتی که بچه‌هاشان درکودکستان دبستان یا پانسیون هستند خیالشان از بابت آنها راحت باشد . واما بازدید مدرسه از نظر امنیت و بهداشت . پدرها و مادرها نه متخصص بهداشت هستند نه کارشناس تعلیم و تربیت. بعلاوه وقتی وزارت‌فرهنگ داریم اینکار ها دیگر از عهده اولیاء اطفال ساقط است . این وظیفه بازرسان فرهنگ است‌که بروند و مدارس را از هرنظر بازدیدکنند . درین موردهم چه عرض کنم . خود شما نوشتید که مدرسه دولتی‌ابتدائی را بساختمانی‌منتقل‌کرده بودندکه برای‌رفتن بیکی‌ازکلاسهایش شاگردان میبایستی پنجاه وچهار پله را بالا میرفتند . این مدرسه را که دیگر اشخاص ناباب انتخاب نکرده بودند . وقتی‌خود فرهنگ چنین‌انتخابی بکند از فلان خانم‌که حتی برای یکی‌از صدکاری هم که برای خودش درست کرده‌است صلاحیت ندارد چه‌انتظاری میتوان داشت ؟ البته پدرومادر ها هم مسئولند آنها بخاطر خودشان باید دقت کافی داشته باشند اماوظیفه‌اصلی بعهده فرهنگ و بازرسان فرهنگی‌است که نه‌تنها یکبار بلکه مرتبا و حتی هفته ای یکبار بموسسات آموزشی خصوصا کودکستانها و پانسیونها سر بزنند و آنجاها را بازرسی‌کنند . آخر این رسم کجای دنیاست . در کودکستان .. بچه چهارپنج ساله را تا یکساعت بعد از ظهر گرسنه نگهداشته‌اند . آخر یکنفر باید آنها راملزم‌کندکه ناهار بچه‌ها راسرساعت بدهند و وضعشان از هرلحاظ مرتب باشد . ماشین همان کودکستان بچه سه‌چهار ساله را درخیابانهائی که سی متر وچهل‌متر عرض دارند برای اینکه دور نزنند آنطرف خیابان پیاده میکند وبچه را بامید خدا میگذارد که ازین خیابان عریض بگذرد . چه‌کسی باید باین دردها برسد . آیا پدرومادر باید دنبال ماشین مدرسه راه بیافتند . آخر از مسئولیت دستگاه هم بنویسید... وماهم که برای سخنان ایشان‌مستمع صبوری بودیم همینطور که ملاحظه میکنید دستورشان را اطاعت‌کرده‌ایم.

تلفن ۳۰۰۱۰ درخدمت مردم

بین ساعت ٦ تا ۷٫۳۰ بعدازظهر مراجعه شود

■ قسم به پیرو پیغمبر

دهها هزار نفر اهالی خیابان‌های هاشمی، خوش، قصرالدشت‌سرتاسر جیحون وکارون مسخرهٔ خط کم اتوبوس ۴۸ شده‌اند، شما را به پیر به پیغمبر بمقدسات بنویسید شرکت واحد اتوبوسهای خط ۴۸ را هم مثل سایر خطوط زیادنموده وبیش ازاین ناراحتی این قسمت از مردم طبقه‌سوم‌را فراهم‌ننمایند.

اسکوئی

■ اینکه کار نشد !

معلوم نیست مسئولین پستخانه بچه علت صندوق پستی‌که درمحله عباس‌آباد بود برداشتند وبردند ! اگر دلیلش برای ما روشن میشد خوب بود . والا اینکه کار نشد، بعوض اینکه بیشتر برای رفاه‌مردم بکوشند آنهارا بزحمت میاندازند..

بانو صولتی

■ قابل توجه وزارت دادگستری

شش سال پیش کت اینجانب را که محتوی شناسنامه و گواهی رانندگی ودسته چك بود از داخل اتومبیلم بسرقت بردند وهمان‌وقت جریان را بکلانتری وبانك مربوطه گزارش دادم. حالا بعد از شش سال چکی مجعول از همان دسته چك بدست یکی از شرخرها افتاده واو بامن طرف شده‌است. خواستم ازمقامات مسئول وزارت‌دادگستری تقاضا کنم یکارکنان دوائرچکهای برگشتی تذکر فرمایندکه در این قبیل موارد بدون اطلاع صاحب‌چك اقدامی نکنند زیرا احتمال دارد اشخاص شیاد سوءاستفاده کنند.

بیژن قوامی شیرازی

■ گذارشان افتاده ؟

نمیدانم مسئولین امور پارك شهر تاکنون گذارشان به پیاده روی ضلع جنوبی این گردشگاه عمومی افتاده یانه . بهرحال برای اطلاع ایشان وشهرداری‌تهران بایدعرض کنم این پیاده‌رو، خاکی‌است... تابستانها گردوخاك‌بحلق‌خلق‌الناس میکند وزمستانها مردم تامچ پا در گل ولای آن فرو میروند. از نظر اینکه پیشنهادات مردم در این ستون مورد توجه مسئولین امرقرار میگیرد، بنام یکنفر عابر وعلاقمند بگردشگاههای شهر تقاضا میکنم برای آسفالت این قسمت پارك‌شهر اقدام فوری بعمل آید .

اخوان حیدری

■ از کجا آمده‌اند ؟

اغلب کسبه شهر آرا برای‌خالی کردن جیب ساکنین محل بریك دیگر سبقت میگیرندوخاطره لخت کردن مردم را درسر گردنه‌هازنده میکنند کسی هم نیست بپرسد اینها چرا اینقدر بمردم اجحاف میکنند، از کجا آمده‌اند که نباید مطیع مقررات شهرداری باشند؟

بانو ـ ا

■ ماچه گناهی کرده‌ایم

در خیابان سعدی روبروی کوچه دیبا را شهرداری منطقه زباله دانی کرده، ماکسبه این اطراف ازبوی گند داریم خفه میشویم ، اگر شهرداری چاره‌ای جزاین ندارد‌که خاکروبه‌ها را سرگذرها جمع‌کند این افتخار را هرچند روز یکبار نصیب یك محل کند که اقلا همه کسبه به نوبت از این بوی گند برخوردار شوند ما بیچاره‌ها چه گناه کرده‌ایم .

غلامحسین نخعی

■ مغازه‌اش را بستند !؟

در روزنامه خواندم که در شرق تهران گوشت ارزان شده و یك قصابی در سه راه شکوفه گوشت را از قیمت شهرداری ارزان‌تر می‌فروشد... خواستم‌بگویم که‌عده‌ای ازمسئولین امر از ادامه کار وی جلوگیری کردند و مغازه‌اش را بستند! این قصاب هم ناچار در محوطه کوچه‌ای مجاور دکان قبلی گوشت میفروشد .

افشار مهر

■ دل پرخونی داریم

ولتاژ برق‌ادیسون‌درخیابان‌سپهبد رزم‌آرا کم است‌کلیه وسایل‌برقی ما یا از کار افتاده یا فرسوده‌شده بنویسید مسئولین برق‌تهران توجه کنند وبدانند که ما هم از دست برق ادیسون دل پرخونی داریم .

جاهد منش

■ ثواب و گناه

موسسه کاره که خدابدربنیان گذارش را بیامرزدر انتهای‌خیابان وحیددروحیدیه یك دکان‌نانوائی دایر کرده مرتب در این خیابان کامیونها در رفت وآمدندولی چون خاکی است خاك‌آن بخوردخلق‌الله میرود ودرحقیقت موسسه کاره یك ثواب میکند و صدگناه ، گناهش اینست که‌خاك کامیونها که‌آرد میآورد بخورد مردم میرود حالابرای تکمیل کردن ثواب خود بیایندواین خیابان را اسفالت‌کنند یاشهرداری اینکار را بکند یاموسسه کاره

حسین‌قلی‌زاده

■ نتیجه دانشکده ها را اعلام کنید

نتیجه دانشکده راچرا اعلام نمیکنند تاما تکلیفمان روشن‌شود بدانیم چه‌خاکی‌باید بسرمان‌بریزیم

داوطلب

با سناتورها آشنا شویم

برای آشنائی خوانندگان عزیز اطلاعات باسناتور های‌انتخابی بطوریکه‌اطلاع‌دادیم بیوگرافی ایشان درین ستون چاپ میشود. تاکنون شرح‌زندگانی و سوابق اداری و سیاسی و اجتماعی سناتور های آذربایجان شرقی، خوزستان ، استان مرکزی ، مازندران‌و خراسان به‌چاپ رسیده و درین شماره نیز با یکی از دو سناتور انتخابی‌فارس و سناتور انتخابی کرمانشاهان آشنامی شوید

سناتور فارس

آقای مهدی نمازی

آقای مهدی نمازی درسال ۱۳۱۸ قمری‌متولدشده‌وپس‌ازطی‌مدارج‌تحصیلی خدمات اجتماعی وسیاسی خودراآغاز نموده‌است. ازدوره نهم تاچهاردهم از طرف‌مردم شیراز درمجلس شورایملی سمت‌نمایندگی‌داشته‌ودرهرحال‌خدمات شهری رادر شیراز ادامه میداده‌است. آقای‌نمازی ازسال ۱۳۰۳ تاسال۱۳۱۱ بااستانداران، فرماندهان‌لشکر،انجمن‌های شهر، اطاق بازرگانی و سایر دستگاهها درزمینه کارهای‌مردم‌شیراز همکاری داشته وازآن تاریخ ببعدنیز درمجلس شورایملی بخدمات خویش ادامه میداد. سپس دردوره‌پانزدهم از نمایندگی مجلس استعفاکرد درسال ۱۳۲۸ یك‌میلیون‌تومان ازثروت‌خودرا برای تاسیس یك‌دبیرستان بهمشهریان خودبخشید واکنون دردبیرستان‌نمازی هزار وصد دانش‌آموز ودر هنرستان حرفه‌ای نمازی که‌آنهم‌بهمت ایشان تاسیس شده‌است سیصدهنرآموز به تحصیلات حرفه‌ای خود مشغولند. از خدمات‌ایشان، علاوه‌برتاسیس‌دبیرستان وآموزشگاه حرفه‌ای کمك‌مؤثر درامر لوله‌کشی شهرشیراز است‌که باهتمام پسرعموی‌ایشان آقای حاج‌محمدنمازی صورت‌گرفت. بخاطرهمین‌خدمات‌است که اهالی‌شیراز برای‌نمایندگی خوددر دوره جدید‌مجلس‌سنا آقای‌مهدی‌نمازی را انتخاب کرده‌اند.

سناتور کرمانشاهان

آقای محمدعلی علامه وحیدی

آقای محمد علی علامه وحیدی در سال ۱۲۸٤ درکرمانشاه بدنیا آمده‌و تحصیلات خودرا درمدارس اسلامیه‌و محمدیه آغاز کرده ودرمحضرآقاسید محمدسعیدشیرازی‌وآیت‌الله‌شهرستانی درعراق تااخذ درجه اجتهاد ادامه داده است. درسال ۱۳۲۷ باستادی‌دانشکده معقول ومنقول منصوب شده ودراوقاف باسمت بازرس‌کل اوقاف‌و مدیر کل اوقاف خدماتی داشته است و اهالی کرمانشاه نیزایشانرا چندباربنمایندگی خود در مجلس شورایملی انتخاب کرده‌اند. آقای علامه‌وحیدی صاحب تالیفات متعددی‌است که‌از میان آنها میتوان اصول‌المنطق (بزبان فارسی)و احسن‌الاساس (بزبان عربی) حکمت علامه وحاشیه برکفایة‌الاصول‌رانام‌برد علاوه برآن‌اشعار بسیاربزبانهای‌فارسی وعربی ومقالات سیاسی وعلمی وادبی فراوان‌از ایشان منتشر گردیده‌است وآنطور که‌درشرح حال‌خود مینویسد: «بر حسب تحقیقات مرحوم حاج محتشم‌السلطنه اسفندیاری پدر برپدر رشته‌اجتهاددرخانواده‌احقر قطع‌نگردیده است» سناتور علامه وحیدی در دوره جدید مجلس سنا نمایندگی مردم کرمانشاه را خواهد داشت.

نامه‌های رسیده

ما بدادخواهی آمده‌ایم

ما نمایندگان انجمن عمران و آبادی قریه فرزیان (چاپلق الیگودرز) به نمایندگی از طرف عموم زارعین قریه نامبرده برای عرض دادخواهی بمرکز آمده‌ایم. مالکین ازپرداخت هزینه‌تنقیه ۳۶ کیلو متر نهر زراعتی و هم چنین پرداخت صدی پنج عمران خودداری میکنند . وبرای ازبین بردن حقوق زارعین خرمن ها را بر نمی دارند .چند نفر خوش‌نشین اراذل اجیر کرده‌اندکه بین زارعین ایجاد اخلال نمایند اما زارعین هوشیار بوده و استعدا دارند که اولیاء امور با اعزام بازرس‌ازمرکز و رسیدگی بشکایت رعایا اجازه‌ندهند که اینگونه‌مالکین درصدد اسباب‌چینی و اذیت و آزار آنها برآیند .

نمایندگان انجمن‌عمران‌وآبادی‌فرزیان
حسین عسکری ـ ابراهیم‌فاضلی

درشکه‌های مارا گرفته‌اند

اینجانبان درشکه‌چیهای شهرستان خرم‌آباد لرستان دارای ۶۳ دستگاه درشکه بودیم که چهل دستگاه آنرا خلاف میل خود اجبارا فروختیم حالیه ۲۳ درشکه مانده که ازآن عده‌زیادی مردم فقیر وگرسنه نان میخورند . مدتی است که این درشکه‌ها را خوابانده‌اند وما هیچ کار دیگری از دستمان ساخته نیست. بهرکجامراجعه میکنیم جواب درستی بما نمیدهند . آخر زن وبچه ما هم نان میخواهند . از کجا امرار معاش بکنیم .

درشکه‌چی‌های خرم‌آباد

خانه را خراب کردند

مدت ۱۳ سال است که در یکباب خانه که از بانو نصرت جنابی اجاره کرده ومرتب کرایه‌را پرداخته‌ام‌زندگی میکنم. یکبار قسمتی از خانه مزبور ازطرف شهرداری برای جاده خراب شد که با خرج خودم آنرا تعمیرکردم ولی اخیرا از نبودن من استفاده کرده وبوسیله مامورین اجراء و چند نفر پاسبان خانه را در غیبت من خراب کرده واطفالم را سرگردان کرده‌اند. موضوع ازطریق عدالتخواهی طی‌شماره ۳۴۷۰ تحت رسیدگی است. استدعای تسریع در رسیدگی و صدور حکم عادلانه را دارم .

استوار یکم بازنشسته ـمحمدعلی نظری دهکردی
(اصفهان)

تجارت با مدرسه !

باتسهیلاتی که برای مدارس ملی فراهم شده است بعضی‌ها متاسفانه منظور ومقصود از تاسیس مدرسه را فراموش کرده واز این راه به کار تجارت پرداخته‌اند. با کمال تاسف بعضی ازاین مدارس پناهگاه دانش‌آموزانی شده است که بعلت فساد اخلاق و بیسوادی از مدارس دولتی رانده میشوند ومیخواهند بهر وسیله که شده است مدرکی بچنگ بیاورند. خواهشمند است در این موقع که بعضی مدارس دولتی را فرهنگ ملی کرده است مدارس ملی را هم‌بشدت زیر نظر بگیرد تا از این وضع نا ـ مناسب بیرون بیایند .

دلربا ـ ف ـدبیر فرهنگ

پیشنهاد میکنم :

در مورد مرد ۱۹۱ ساله‌ای که‌اخیرا یکی‌از خبرنگاران آن روزنامه توانسته است او را ملاقات ومطالبی در باره‌اش منتشر کند پیشنهاد میکنم که این شخص بتهران آورده شود و دریك محل مناسب از ایشان پذیرائی شود ومردم هم با خرید بلیط ورودی به تماشای او بروند تامبلغی که ازاین راه حاصل میشود قسمتی بخود او و قسمتی هم بشیر وخورشید سرخ‌برای مخارج پیران ومعلولین اختصاص‌داده شود.

ابوالحسن خانلری

بدرد من نمیرسند

هشت ماه قبل به بیماری سل‌مبتلا شدم ودر یکی از آسایشگاهها تحت درمان قرار گرفتم ولی نمیدانم بچه علت طی‌این مدت کمتر بدرد من میرسند وبندرت مورد معاینه ومعالجه قرار میگیرم بااینکه چندین باراین مطلب را بمسئول آسایشگاه تذکر داده‌ام معهذا کمتر توجهی بوضعم‌می‌شود استدعایم اینست که بنام یك بیمار ، درد دلم را بگوش مسئولین‌امر برسانید .

عطاءالله چکنیا

چه کرده‌اید ؟

در مورد عروس ۱۳ ساله محصل بنام اقدس فرزند سید جواد میرجعفر که در شماره سی‌ام مرداد روزنامه نوشته شده بود در مقابل دویست‌گرم تریاك بیك مرد متنفذ پولدار پنجاه و پنج ساله فروخته شده‌است میخواستم بپرسم که قانونا چه اقدامی صورت گرفته ومراجع صلاحیتدار در این زمینه چه کاری انجام داده‌اند. لطفا جواب مرحمت فرمایند .

مسئول داروخانه بهداری‌ـ ناصر حیدرزاده (شهرستان نور)

امنیت نداریم

ساکنین منازل واقع در میدان سُنائی، کوی مبصر و وقار از نظر امنیت آسایش کافی ندارند وسرقت های جسورانه‌ای که دراین محل‌شده است اهالی را ناراحت کرده است . از مقامات انتظامی، کلانتری محل و پلیس تهران خواهشمندیم برای رفع ناراحتی واضطراب اهالی در تامین امنیت این محل اقدام وموجبات‌امتنان ساکنین را فراهم نمایند .

ساکنین

منتشر شد

تبریك به نمایندگان مجلسین

جناب آقای منوچهر سعید وزیری

انتخاب جنابعالی‌را بنمایندگی‌مجلس شورایملی ازطرف خودو اهالی خرم‌دره صمیمانه تبریك‌عرض مینمایم.

افشار محمد رفیعی

جناب آقای دکتر ناصر یگانه

انتخاب شایسته جنابعالی رابنمایندگی مجلس شورایملی تبریك عرض مینمائیم و ترقی وسعادت روز افزون آنجناب راخواهانیم

ازقریه زیاران ـ حاج مطلبعلی محمدی ـ نیال علی محمدی ـ نبه‌علی محمدی آ ـ۳۰۹۴۲

جناب آقای رضا جعفری

انتخاب شایسته آن جناب را بنمایندگی مجلس سناازا صمیم قلب تبریك عرض نموده موفقیت شمارا درادامه خدمت بوطن از خداوند متعال خواستارم

آ ـ۲۰۹۲۶ **زنجان اصغر بیات**

انتخاب‌جناب آقای حسین معتمدی زابنمایندگی مجلس شورای ملی بهمکار گرامی سرکار سروان معتمدی تبریك میگوئیم

سرگرد مجتبی سجادی ـ سرگرد محمد صادق اکبری ـ سروان امیری ـ سروان کاشفی ـ ستوان یکم فرهمند

جناب آقای عزت‌الله اوزار

انتخاب آنجناب را بنمایندگی مجلس شورای ملی صمیمانه تبریك عرض نموده موفقیت شمارا آرزومندم

آ ـ۲۸۰۵ ۱ **بزرك سپاسی**

جناب آقای مهندس عبدالله والا

انتخاب آنجناب رابنمایندگی مجلس شورایملی صمیمانه تبریك عرض کرده موفقیت شما را آرزومندیم .

آ ـ۱۲۷۹۵ **کاظمی ـ شیرازی**

جنابان آقایان مهندس عبدالله والا وعباس روستا

انتخاب آنجنابان رابوکالت صمیمانه تبریك عرض مینمایم .

آلاباما ـ سروان مهندس اکبر پرنده

جناب آقای دکتر الموتی

انتخاب حضرتعالی راتبریك عرض میکنم.

آ ـ۲۸۶۷ ۱ **اسمعیل قیومی**

جناب آقای دکتر الموتی

انتخاب آن جناب را صمیمانه تبریك عرض میکنیم

آ ـ۱۲۸۵۶ **جعفر مشیری ـ رضا مشیری**

انتخاب جناب آقای مطیع‌الدوله حجازی رابه‌سناتوری مجلس‌سنا تبریك عرض میکنیم .

اسمعیل قیومی ـ خلیل قیومی ـ جلیل قیومی

جناب آقای دکتر جعفری

بادلی پرشوق انتخاب شایسته جنابعالی رابشخص شماو عموم همشهریان عزیز صمیمانه تبریك میگوئیم

آ ـ۲۱۰۳۰ **کاشمر دکتر نوری**

سرکارخانم دکتر فرخ روپارسای

دوستان هم دورهٔ شما انتخاب وکالت آن سرکار علیه راتبریك گفته موفقیت شما را در راه خدمت به‌وطن و شاهنشاه محبوب و ملت خواستارند .

از طرف هم دوره ها ـ دکتر علی مرشد

جناب آقای مطیع الدوله حجازی

انتخاب بجاو شایسته حضرتعالی رابه سناتوری صمیمانه‌تبریك عرض مینمائیم

فاضل ـمحسن ـ مسعود سعیدی

آزاد مردان غیور شهرستان آمل

موفقیت شما رادرانتخاب جناب آقای حبیب‌الله ملك‌زاده که‌از خاندان محترم آمل میباشند بسمت نمایندگی مجلس شورای ملی صمیمانه تبریك عرض مینماید

آ ـ۲۱۰۱۴ **آمل ـ سیاه‌زاده**

انتخاب جناب آقای عنایت الله نصیری

رابه نمایندگی دوره ۲۱ مجلس شورای ملی بمردم دامغان و سمنان تبریك میگوئیم

اسدالله رضائیان ـ محمود امیر خلیلی

دوست عزیز وارجمندم جناب آقای امامعلی حبیبی

از اینکه آنجناب بسمت نمایندگی مجلس شورایملی ازطرف قاطبه اهالی شهرستان بابل و حومه برگزیده شده‌اید باکمال مسرت تبریك گفته و آرزو دارم تحت رهبری شاهنشاه عظیم‌الشان همواره درراه اعتلای وطن وموطن اصلی خود پیروز باشید .

آ ـ۲۱۰۱۰ **دامغان ـسرهنك ملکشاهی**

جناب آقای مهدی تهرانی

دوستان شما انتخاب جنابعالی را بنمایندگی دوره بیست ویکم مجلس شورای ملی صمیمانه تبریك میگویند .

علی اصغر شیبانی ـ عبدالغنی آزاده ـهادی صدقدار ـ دکتر پرویز مهینی ـرضا سلیمی ـ حسینعلی نوبان ـ حسین ندیم ـ حسین یاربخت ـ فریدون بودجه ـعلی صریحی ـ عباس کاوه‌راج منوچهر ابراهیمیان

جناب آقای مهندس فیروز عدلی

انتخاب جنابعالی را بنمایندگی مجلس شورای ملی تبریك میگوئیم

مهندس یدالله فرزانه ـ مهندس عباس فرهاد (ملا محمدی) مهندس برزگر جلالی آ ـ۱۲۷۸۳

جناب آقای امیر حسین خان فولادوند

انتخاب بجای جنابعالی را بنمایندگی مجلس شورای ملی‌تبریك گفته موفقیت جنابعالی را درراه خدمت بکشوروشاهنشاه عظیم‌الشان ازدرگاه ایزد متعال خواهانیم

آ ـ۲۰۹۸۶ **اهواز عاصی عامری و بانو**

جناب آقای فتح‌الله فرود

انتخاب شایسته آنجناب رابه‌نمایندگی مجلس شورای ملی صمیمانه تبریك عرض میشود .

هیئت مدیره اتحادیه صنف مسافربری کشور

جناب آقای عزت‌الله اوزار

انتخاب شایسته آنجناب را به نمایندگی مجلس شورای ملی صمیمانه تبریك عرض میشود .

هیئت مدیره اتحادیه صنف مسافربری کشور

جناب آقای عباس روستا

انتخاب شایسته آنجنات رابه نمایندگی مجلس شورای ملی صمیمانه تبریك عرض میشود .

هیئت مدیره اتحادیه صنف مسافربری کشور

جناب آقای هلاکو رامبد نماینده محترم مجلس شورایملی

مدیران وکارکنان آژانس مسافرتی سیاح مفتخرند که انتخاب جنابعالی رابنمایندگی مجلس شورایملی صمیمانه تبریك عرض نمایند .

آ ـ۱۲۹۹۱ **سوسنبری ـ دشتبان**

جناب آقای محمد دیهیم

انتخاب مجدد جنابعالی رابنمایندگی مجلس شورایملی صمیمانه تبریك عرض می‌کنم .

آ ـ۱۲۸۷۵ **سروان فریدون عظیمی**

جناب آقای مجیدمحسنی

دوستان وهمکاران شما بخصوص اعضاء اتحادیه صنایع فیلم ملی ایران انتخاب شمارا بنمایندگی مجلس شورایملی از صمیم قلب تبریك گفته و آرزومندیم درخدمتگذاری بشاهنشاه محبوب ومیهن عزیز همواره موفق باشید .

اتحادیه صنایع فیلم ملی ایران

جناب آقای سلمان اسدی سناتور محترم خراسان

انتخاب آن شخصیت بزرك و محبوب رابه سناتوری خراسان تبریك عرض میمنایم

آ ـ۲۹۲۱ ۱ مهندس تیموربور

جناب آقای کاظم کورس

انتخاب جنابعالی رابه نمایندگی مجلس شورای ملی تبریك عرض نموده و موفقیت شمارا ازخداوند متعال خواستارم

تجریش ـ حاج محمد امیر معتضدی

جناب آقای حسن مصطفوی

باکمال مسرت انتخاب شایسته آنجناب را بسمت نمایندگی تبریك و تهنیت عرض نموده موفقیت جنابعالی رادرخدمت بمیهن عزیز ازخداوند خواهانم .

آ ـ۲۶۲۱ ۱ حسن ضیائی

دوست محترم جناب آقای سید ابوالفضل اقبالی

انتخاب انجناب را به‌نمایندگی مجلس شورای ملی تبریك‌عرض نموده‌و موفقیت شمارا ازخداوند متعال خواستارم

آ ـ۲۱۰۴۰ **سید عبدالله قندچی**

جناب آقای دکتر جواد سعید

انتخاب آندوست وهمکار ارجمند را بسمت نمایندگی مجلس شورای ملی تبریك گفته موفقیت روز افزون آن جناب رامسئلت مینمائیم

دکترضا شفائی ـ دکترفاضی‌نوری ـ دکترمحمدعلی فتاحی دکتر تقی بیگی ـ دکتر ایرج کهن ـ دکتر کریم خلیلی ـ دکتر فاطمه صمصامی ـ پری‌مفیدی ـ دکتر صدوقی ـ دکتر بداغی ـ دکتر ارم ـ دکتر قوام‌پور ـ دکتر قاجار دولو ـ دکتر صادق‌زاده

جناب آقای حسن ضابطی طرقی

انتخاب بجای جنابعالی را بنمایندگی دوره بیست‌و یکم مجلس شورایملی از صمیم قلب تبریك عرض نموده موفقیت شما را در راه‌خدمت بشاهنشاه ومردم شریف نطنز ازخداوند متعال مسئلت مینمائیم .

از طرف کارمندان وکارگران شرکت مسافربری اتوخراسان

آ ـ۱۲۸۸۹ **محمد تقی تدین فر**

جناب آقای میراسدالله موسوی ماکوئی

انتخاب جنابعالی را به‌نمایندگی مجلس شورای ملی تبریك گفته موفقیت شماراخواهانم .

آ ـ۱۲۸۷۹ **اسمعیل پریان**

اصفهان جناب آقای حسین معتمدی

بانهایت مسرت انتخاب جنابعالی رابنمایندگی دوره بیست ویکم مجلس شورای ملی صمیمانه تبریك میگویم

آ ـ۱۲۸۸۷ **مواج**

جناب آقای دکتر محمدبقائی یزدی

بانهایت مسرت انتخاب جنابعالی را بنمایندگی مجلس شورای ملی‌تبریك عرض میکنیم .

مهندس محمود هوشمند ـ عطاءالله مهرپرور ـ علی مهرپرور

تیمسار سپهبد ورهرام

انتخاب تیمسار را از طرف مردم حق‌شناس رضائیه به مقام سناتوری صمیمانه تبریك عرض نموده موفقیت تیمسار را در خدمت بشاهنشاه معظم و میهن گرامی از خداوند خواستاریم

آ ـ۱۲۹۵۷ **محمد معزی ـدکتر حمید معزی ـ احمد سمیعی**

جناب آقای جمشید کشفی

انتخاب‌جنابعالی‌رابه‌نمایندگی‌مجلس شورایملی‌تبریك‌عرض‌مینماید

آ ـ۱۲۹۸۵ **یوسف تاشکندی**

جناب آقای جمشید کشفی

برگزیده شدن آن جناب به نمایندگی مجلس شورایملی مایه افتخار و سر بلندی جامعه یهود ایران است و این موفقیت را تبریك عرض مینماید **سقراط حکیم**

جناب آقای امیر حسین فولادوند

انتخاب شایسته جنابعالی رابه نمایندگی مجلس شورای ملی تبریك عرض مینمایم **ستوان یکم حسن شمس نژاد**

جناب آقای دکتر سعید حکمت

انتخاب جنابعالی را بسمت نمایندگی دوره بیست‌و یکم مجلس شورایملی صمیمانه تبریك عرض نموده و موفقیت آن جناب را در راه خدمت به شاهنشاه معظم و ملت ایران ازخداوند متعال خواستارم **جمال مقتدر**

تیمسار معظم سر لشگر همایونی

انتخاب حضرت اجل عالی را به نمایندگی مجلس شورای ملی صمیمانه تبریك عرض میمنایم **اسمعیل شهوندی**

دوست ارجمند جناب آقای امیر نصرت‌اله بالاخانلو

انتخاب آندوست گرامی را به نمایندگی مجلس شورای‌ملی تبریك عرض میکنم. **اسمعیل شهوندی**

دوست گرامی جناب آقای هلاکو رامبد

انتخاب آندوست ارجمند را به نمایندگی مجلس شورای ملی تبریك عرض مینمایم . **اسمعیل شهوندی**

تیمسار ارجمند آقای سرتیپ حکیمیان

انتخاب جنابعالی را به نمایندگی مجلس شورای ملی صمیمانه تبریك عرض مینمایم **محمد علی شادمان‌پژوه‌سوزارت‌دارائی**

جناب آقای شکراله صفوی

انتخاب بجا و شایسته آنجناب را به نمایندگی سنا تبریك عرض میکنیم ـ **اسمعیل نواب‌جواد گلزارویك عده امضای‌دیگر**

استادان معظم‌سرکار خانم تربیت و سرکار خانم شوکت ملك جهانبانی و دوست فرزانه‌ام سرکار خانم دکتر فرخ روپارسا

موفقیت بحق شما رابه‌نمایندگی مجلس شورایملی تبریك میگویم امیدوارم وجود شما در مجلس برای میهن عزیز موثرافتد

آ ـ۱۲۹۶۵ **فخری رئیس فیروز**

اهالی محترم رودبار والموت با انتخاب جناب آقای دکتر مصطفی الموتی رشد ملی خود را ثابت نموده‌اند این حسن انتخاب بجا را تبریك میگوئیم **حاج‌علی‌اکبر نوران ـ علی اصغر نوران اسمعیل نوران** آ ـ۱۲۹۵۹

سرکار علیه خانم هاجر تربیت

جمعیت بانوان منطقه یوسف آباد انتخاب جنابعالی را که کاندیدای جمعیت بوده‌اید بسمت نمایندگی مجلس شورای ملی تبریك‌عرض مینمایند **دبیر جمعیت بدری نفیسی**

جناب آقای اکبرامیر احمدی

انتخاب شما را برای بیست و یکمین دوره قانونگذاری مجلس شورای ملی تبریك عرض نموده موفقیت جنابعالی را درخدمت شاهنشاه معظم و میهن عزیز از خداوند خواستاریم

شرکت‌شیشه سازی رنجبران ـ رضادانش‌اخوان رضاقلی ذاکری

آ ـ۳۰۰۱

شهر تشنه !...

اراضی زراعتی منطقه اسدآباد و کنگاور در بی‌آبی میسوزد و آب برای مردم این شهر حکم کیمیا را دارد

عملیات لوله‌کشی آب و آگوسازی در کنگاور شروع شده ولی مردم از گرانی اجناس و نبودن پزشک و جراح و دندانپزشک در محل شکایت دارند

کنگاور - گزارش شماره ۷۳ - پس از بازدید وضع عمومی بخش اسدآباد با اتومبیل بطرف بخش کنگاور که بین همدان و کرمانشاه واقع است حرکت کردم .

در تمام طول راه ، اراضی پهناور زراعتی که در بی آبی می سوخت و اند کی محصول آنها خشک شده وبخس وخار مبدل گردیده بود به چشم می خورد ومشاهدهٔ این زمین های خشک وسوزان فوق‌العاده مرا ناراحت و متاثر می کرد . تاثر از اینکه چرا این اراضی پر استعداد و حاصلخیز که می تواند منبع در آمد سرشاری برای عده کثیری از کشاورزان زحمتکش اسد آبادی باشد بعلت بی آبی بلا استفاده مانده و باین وضع افتاده است وچرافکری برای تامین آب این بخش وسیع نمی شود تا همهٔ مردم این سامان که آب برایشان حکم کیمیا را پیدا کرده از این وضع رقت انگیز نجات یابند .....

ساختمان «اگو» و لوله کشی

توقف من در کنگاور یکروز بیشتر طول نکشید ولی ظرف همین یکروز توانستم از گوشهٔ و کنار شهر دیدن کنم و از وضع عمومی این بخش بزرگ واحتیاجات مردم آن اطلاعاتی بدست بیاورم .

آنچه در وهلهٔ اول نظر مرا بخود جلب کرد ، ساختمان «اگو» ولوله کشی شهر بود که کارگران مشغول تکمیل آنها بودند ولی متاسفانه خیابان اسفالته‌ای در شهر دیده نمی شد وضع مغازه ها هم از نظر ساختمان و اصول بهداشتی زیاد رضایتبخش نبود آقای جمالی بخشدار کنگاور در مورد لوله کشی و ساختمان «اگو» این شهر گفت در حدود ۶ ماه قبل عملیات لوله کشی کنگاور از طرف سازمان برنامه شروع شد و در حال حاضر قسمت اعظم لوله کشی مرکز شهر خاتمه یافته است ولی ساختمان «اگو» بوسیله شهرداری انجام می شود و هزینه ساختمانی آن در حدود ۹۰۰ هزار ریال تخمین زده شده است .

آقای جمالی اضافه کرد ، تا بحال دوثلث کار اگوسازی انجام شده و بزودی بقیه کار آن خاتمه میابد .

شکایت دارند

همانطور که اشاره شد، شهر «کنگاور» که بمراتب وسیع تر و پر جمعیت تر از بخش «اسدآباد» است چندان پیشرفتی نکرده و باید مسئولین امور توجه بیشتری باین بخش داشته باشند .

یکی از مغازه داران کنگاور میگفت در این شهر نان کیلوئی ۱۸ ریال و گوشت گوسفند هم ببهای سرسام آور بفروش میرود ومتاسفانه چندان توجهی باین موضوع نمیشود و مردم ناچارند نان و گوشت و سایر اجناس را ببهای سرسام آوری خریداری کنند .

یکی دیگر از اهالی کنگاور از نقص کادر پزشکی بهداری شکایت داشت و میگفت بهداری این بخش وسیع چشم پزشک، دندان پزشک و جراح ندارد و اگر کسی بر اثر حادثه‌ای مجروح شد و زدگان گذاشته شود ولی این ۵۰ دستگاه احتیاج بعمل جراحی پیدا کرد باید اورا برای معالجه بهمدان و یا کرمانشاه ببرند و طبیعی است با این وضع قبل از آنکه مجروح به پزشک جراح برسد جانش را خواهد باخت !

وضع زلزله زده ها

موضوعی که تذکر آن بسیار لازم است، نامطلوبی وضع زندگی افرادی است که بر اثر زلزله فروردین ماه گذشته خانه و کاشانه خود را ازدست داده‌اند و در شرائط بسیار سخت و طاقت فرسائی زندگی می کنند .اگر چه قرار است پنجاه دستگاه از ده هزار دستگاه خانه های سازمانی دولت در کنگاور ساخته و در اختیار زلزله‌زدگان گذاشته‌شود ولی این ۵۰ دستگاه برای آسیب دیدگان بهیچوجه کافی نیست و جا دارد بهر طریق که مقتضی است برای تامین مسکن همه زلزله‌زدگان اقدام فوری بشود .

آگهی

دفتر مجله رادیو ایران وابسته باداره کل انتشارات و رادیو دراستان و شهرستانهای زیر نماینده مطبوعاتی می‌پذیرد کسانیکه مایل باشند میتوانند دراین مورد بااداره حسابداریکل انتشارات ورادیو مراجعه ویامکاتبه نموده تانرتیب نمایندگی داده‌شود.الف ۳۸۳۷ رئیس اداره حسابداری - فروتن

شهرستانهائیکه مجله رادیو ایران فعلا در آنجا نماینده مطبوعاتی ندارد

شماره ردیف	نام شهرستان	شماره ردیف	نام شهرستان
۱- اندیمشك	۳۰- چالوس	۵۹- شهریار علیشاه عوض	
۲- ابهر	۳۱- خرمشهر	۶۰- طالش دولاب رضوانده	
۳- اسکو	۳۲- خلخال	۶۱- طالش هشت‌پر	
۴- ابرقو	۳۳- خمین	۶۲- عجب‌شیر	
۵- ایذه	۳۴- خوانسار	۶۳- فومن	
۶- اردکان یزد	۳۵- خاش	۶۴- فریدونکنار	
۷- الیگودرز	۳۶- خسروی	۶۵- فریمان	
۸- اصطهبانات	۳۷- دوگنبدان	۶۶- فردوس	
۹- ایرانشهر	۳۸- دورود	۶۷- فیروزکوه	
۱۰- استانه اشرفیه	۳۹- دلیجان	۶۸- قزوین	
۱۱- آغاجاری	۴۰- رودبار	۶۹- کردکوی	
۱۲- آشتیان	۴۱- رامیان گرگان	۷۰- کرج	
۱۳- آذرشهر	۴۲- رامسر	۷۱- گلوگاه	
۱۴- بندرشاهپور	۴۳- زابل	۷۲- گچساران بهبهان	
۱۵- بندرگز	۴۴- ساری	۷۳- گرلو	
۱۶- بندر لنگه	۴۵- ساوه	۷۴- گرگان	
۱۷- بندر دیلم	۴۶- سنقرکلیائی	۷۵- مهاباد	
۱۸- بندر بوشهر	۴۷- سرخس	۷۶- مشکین‌شهر	
۱۹- بهشهر	۴۸- سراب	۷۷- میان‌دوآب	
۲۰- باجگیران	۴۹- سراوان	۷۸- ماکو	
۲۱- بازرگان	۵۰- شهرری	۷۹- محلات	
۲۲- بیجار گروس	۵۱- شهرضا	۸۰- میرجاوه	
۲۳- پهلوی‌دژ	۵۲- شیروان	۸۱- میناب	
۲۴- تویسرکان	۵۳- شوش	۸۲- نائین	
۲۵- تربت‌حیدریه	۵۴- شاهین دژ	۸۳- نطنز	
۲۶ تربت‌جام	۵۵- شیرگاه	۸۴- نیریز	
۲۷- جلفا	۵۶- شازند	۸۵- هرسین	
۲۸- جیرفت	۵۷- شادگان	۸۶- هندیجان	
۲۹- جوین	۵۸- شبستر	۱-۳ آ-۲۰۳۳۴	

آگهی بانك ملی ایران

برای تسهیل امور بازرگانی از تاریخ ششم مهرماه ۱۳۴۲ نمایندگی کردکوی این بانك از شعبه بندرگز منتزع و بشعبه مستقل تبدیل خواهد شد . الف ۳۹۳۸ آ-۲۰۹۳۴ ۱-۲

بانك ملی ایران

آگهی انتشار تمبر یادگاری

وزارت پست و تلگراف و تلفن باطلاع عموم میرساند که بمناسبت دیدار رسمی علیا حضرت ملکه هلند از ایران یك سری تمبر یادگاری مرکب از دو قطعه بارزش ۶ ریال و ۱۴ ریال طبع و موقع تشریف فرمائی که روز یازدهم مهرماه ۱۳۴۲ خواهد بود بانتشار گذارده می‌شود علاقمندان تمبرهای یادگاری که بیش از پنجاه سری احتیاج دارند میتوانند قبلا از اداره کل پست تهران درخواست نموده و بهای آن را تا آخروقت اداری روز چهار شنبه دهم مهرماه ۱۳۴۲ بصندوق حسابداری اداره مزبور پرداخت نمایند ضمنا تمبر یادگاری مزبور تاروز یازدهم فروردین ماه ۱۳۴۳ در جریان بوده و دارای ارزش و اعتبار پستی است و پس از انقضای مدت مقرر چنانچه روی پاکت‌های پستی الصاق گردد آن پاکتها بدون تمبر تلقی خواهد شد . الف ۳۹۷۷ آ-۲۱۰۸۲ ۱-۲

قابل توجه مقاطعه کاران محترم

غلتك فیبراتوری چهارتن موجوداست

شرکت ماشین‌یاب - خیابان تهران‌نو - ایستگاه فرودگاه تلفن ۸۴۸۷۷

۱-۲ آ-۲۱۰۳۴ غرب

۶ر۴۲ مخابرات ارتش (تمدید آگهی مناقصه شماره

بدین وسیله باطلاع پیشنهاددهندگان مناقصه ۶ر۴۲ مربوط بخرید چهل دستگاه تله‌پرینتر میرساند که تاریخ تسلیم پیشنهادات تا آخر وقت اداری روز ۲ر۹ر۴۲ تمدید گردیده وکمیسیون های مناقصه در تاریخهای ۳ر۹ر۴۲ و ۶ر۹ر۴۲ تشکیل خواهد شد .

اداره مخابرات ارتش

آ-۲۰۸۴۴

تجدید آگهی مناقصه

مناقصه شماره ۹۵۹۹ - ۵ر۶ر۴۲ اداره کل حسابداری وزارت فرهنگ موضوع خرید سه هزار دستگاه میز و نیمکت و پانصد عدد میز آموزگار و دوهزار و پانصد دستگاه بخاری بدین وسیله تجدید و داوطلبان شرکت در مناقصه میتوانند با مراجعه بکارپردازی فرهنگ استان تهران و ملاحظه نمونه های ممهور اجناس مورد نظر ودریافت برگ شرائط و نمونه قرار داد پیشنهاد خود را تا ساعت ۱۰ صبح روز شنبه بیستم مهر ماه بدفتر اداره حسابداری فرهنگ استان مرکز تسلیم و رسید دریافت دارند پیشنهاد های رسیده در ساعت یازده همان روز با حضور اعضاء کمیسیون باز وخوانده خواهد شد پیشنهاددهنده باید ۵٪ مبلغ پیشنهادی را تا پانصد هزار ریال طبق ماده ۱۲ تصویب نامه قانونی شماره ۴۳۷۳ - ۲۰ر۸ر۴۱ هیئت وزیران بجای وجه نقد اسناد خزانه تسلیم نمایند . اداره در ردو قبول یك یا کلیه پیشنهاد ها مختاراست.

الف ۳۹۶۷

مدیرکل امور مالی و ذیحساب وزارت فرهنگ - ذوالنصر

۱-۲ آ-۲۰۹۳۲

جدول کلمات متقاطع شماره ۲۵۰۱

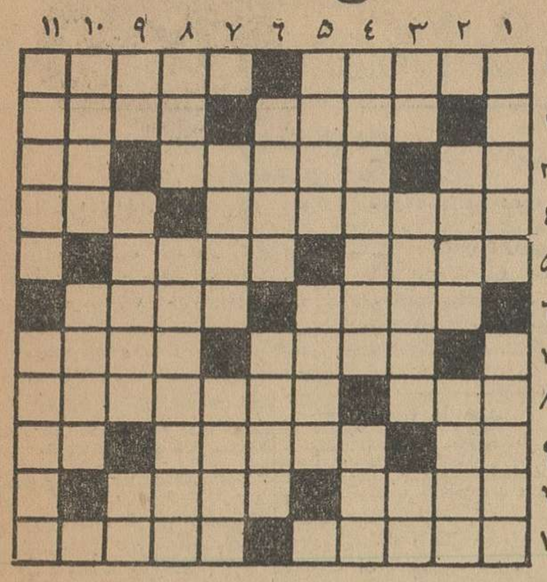

افقی : ۱- غالبا شباهتی به دلداده لیلی پیدا میکند - چون بیاید دیگر غمی نمیگذارد ۲ - پرنده بلند آشیانه - از گویندگان تبریز ۳- خسیس کی پس میدهد؟ - از داستان‌های معروف ژان پل سارتر - همه را شامل می‌شود ٤- پیشواز - بخواست خدا باعث خیر میشود ۵- از شاهان اشکانی - اگر واقعا باشد پاکدامن و خداشناس است ٦- از انواع شوخی ناهنجار - تخته باز ۷- میوه بهشتی - هزاران ۸ - معروف است که بعضی ها به‌شغال نمیدهند - از صفات بارز آزادمردان وارسته ۹- راه‌میان بر - اخوی آقای فلان - طایفه‌ای در ایران ۱۰- دنباله عروس - از ماهها ۱۱- هم برای محاسبات هست هم برای اشعار - بیش از یك روز نیست .

عمودی : ۱- شهر لیمو ! - اقدامی برای رفع گرمی ۲ - گوسفند که به‌آنجا برود مشکل زنده برگردد - ساخته شده از یکی از فلزات نامدار ۳- اعلای نیمه کاره !- چپاول و غارت - بازیچه چوگان باز ٤- از معروفترین آثار سازنده باله دریاچه‌قو - ارزش ۵- چند وقت پیش دشمن جان و تن مطرب شده بود - حرف بی‌پروپا - ٦- ازخواندنیهای آهنگ دار - عیش و طرب ۷- همین لحظه‌است - روایت‌هاکند ۸ - از زیباترین ماههای سال - ترس‌آور ۹- اخوی جناب ابوی - در دادگستری باترازو مثقال میکشند !- از طوایف ایران ۱۰- گواه خوبرو - از معروفترین سران کشورهای اروپائی ۱۱- در نزدیکی کاشان است - به پیروزی رسیده .

حل جدول شماره ۲۵۰۰

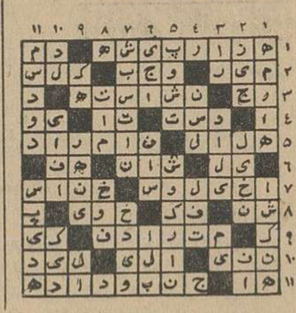

عرضه‌کننده یکی از احتیاجات ضروری برای همه

گراندوشس

Grande Duchesse

آگهی ثبت کل

تعقیب آگهی شماره ۳۰۶۲ - ۸۷۷۸ - ۲۲ر۳ر۴۲ باطلاع عموم میرساند چون در تقسیم آگهی‌های ثبت شیروان - آگهی های مربوط بقطعه ۵ شیروان از قلم افتاده بود طبق نظریه مورخ ۶ر۵ر۴۲ کمیسیون متشکله فرمانداری در شیروان

۱- آگهی های نوبتی قطعه ۵ شیروان در روزنامه آفتاب شرق

۲- آگهی های تحدیدی قطعه مذکور در روزنامه خراسان

۳- آگهی های مزایده و اجرائی در روزنامه نورخراسان

همگی چاپ مشهد درج و انتشار خواهد یافت علاقمندان بروزنامه مذکور مراجعه و کسب اطلاع فرمایندالف ۳۹۳۶

از طرف معاون وزارت دادگستری ومدیر کل ثبت

آگهی بانك ملی ایران

برای تسهیل امور بازرگانی از تاریخ دهم مهرماه ۱۳۴۲ نمایندگی بستان آباد زیر نظر شعبه تبریز این بانك افتتاح و شروع بکار خواهد نمود . الف ۳۹۳۹ آ-۲۰۹۳۶ ۱-۲

بانك ملی ایران

سازمان شاهنشاهی خدمات اجتماعی ۱۳۴۶

آموزشگاه پرستاری اشرف پهلوی

برای دوره جدید خود از دوشیزگان داوطلب که دارای گواهینامه ششم طبیعی و سن بین ۱۸ و ۲۵ باشند ثبت‌نام میکند . داوطلبان باید از یازدهم آبان تاسیزدهم آذرماه ۴۲ برای نام‌نویسی بدفتر آموزشگاه جنب بیمارستان پهلوی رجوع کنند ومدارك لازم را حداکثر تابیستم آذر تسلیم نمایند.

امتحان ورودی روز یکشنبه اول دیماه ساعت ۸ صبح درمحل آموزشگاه بعمل خواهد آمد و تاخیر در حضور در جلسه موجب محرومیت از شرکت در امتحان خواهد بود

شماره ۱۰۷۶۶ - ۷ر۶ر۴۲

آگهی حراج

اداره گمرك بوشهر کالاهای مشروحه زیر را که تااین تاریخ واردکشور شده وقانونا متروکه تلقی گردیده و بصاحبان آنها یامتصدیان حمل اخطار قانونی قبلا بعمل آمده‌است ازتاریخ سی روز بعداز نشر این آگهی طبق مقررات بفروش خواهد رسانید صاحبان مال یانمایندگان آنها میتوانند تاموقع فروش کالا آنهارا باپرداخت حقوق وهزینه‌های گمرکی وسایر عوارض متعلقه ازگمرك مرخص نمایند ودرغیر آن اقدام به حراج خواهدگردید جلسات حراج نیز از روز ۱۵ مهرماه ۴۲ شروع خواهدشد

تعداد و نوع بسته‌بندی	علامت	نوع کالا	نام کشتی
۲ کیسه	بدون علامت	شن‌نسوز	ترکستان
۹ کیسه	بدون علامت	شن‌نسوز	گلستان
۱۱ کیسه	نمازی	مواد شیمیائی	دمراسفر ۱۳۰
٤ کیسه	نمازی	مواد شیمیائی	داریسا
۲ صندوق	University	لوازم طبی	شون‌فلس
۲ بسته	بدون علامت	گونی‌خالی	موتور لنج
۱ صندوق	Fuc	دارو	نوروبند
۱ صندوق	بدون علامت	لوازم طبی	لیدرکرك
۱ بسته	بدون علامت	دارو	زهن‌فلس
۲ صندوق	Ah	لوازم طبی	تنگستان
۲٦ کیسه	بدون علامت	شکر	لنج ٦۰۱
۳۷ بسته	Bull	تیرآهن	بردستان
۵۰۰ گیسه	Rd	زدو	برون‌فلس
۳۰ کیسه	بدون علامت	شکر	لنج ۵۵۸
۸ عدد	Himg Cjb	سیفون مستراح	افغانستان
۳ قفسه	Himg Cjb	سیفون مستراح	افغانستان
۲ صندوق	Pb	لوازم اتومبیل	پرشن‌سرویس
۱۰۰ کیسه	بدون علامت	شکر	لنج ۲۸۷
۱۰۸ کیسه	بدون علامت	شکر	لنج ٤۵۷
٤۵۰ کیسه	بدون علامت	شکر	لنج ۳۵
٤٤۹ کیسه	بدون علامت	شکر	لنج ۸۲۲
۱ کیسه	بدون علامت	شکر	لنج ۹٦٤
۵ صندوق	Ckm	ماشین آلات	مال کاچ
۷ صندوق	Akc	ماشین آلات	پالاس
۲ صندوق	Alsaci	ماشین آلات	پالاس
۸ قوطی	بدون علامت	روغن حیوانی	لنج ۱۲
٦ صندوق	Mm	شیشه‌عینك	الین‌فلس ٤۲۹
۷ صندوق	Dtl	شیشه‌خالی	الین‌فلس ٤۲۹
۲۳ کیسه	بدون علامت	چای‌فله	رسیده از گمرك کنگان
٦ صندوق	بدون علامت	چای‌فله	رسیده از گمرك کنگان
۱ بسته	بدون علامت	چای‌فله	رسیده از گمرك کنگان
٤ بسته	بدون علامت	چای‌فله	رسیده از گمرك کنگان
۱ عدل	بدون علامت	الیاف مصنوعی	-
۸ عدد	بدون علامت	بروش گرد کوچك	-
۱ دستگاه	بدون علامت ۱	انجین مستعمل	لنج ۹۲

تعداد ونوع بسته‌بندی	علامت	نوع کالا	نام کشتی
۱ صندوق	Man 7	لوازم کارخانه	برون‌فلس ۲۹۱
۱۳۲ کیسه	بدون علامت	شکر	لنج ۱۰
۱ عدد	بدون علامت	تیرآهن	بهارستان
۲ بشکه	Himg	رنك	چه‌شیرسفر ۲
۱ صندوق	Kst	لوازم کارخانه	جان‌مانتا
۱ صندوق	Afnakhten	لوازم کارخانه	تاین
۱ صندوق	Medfacalt	کاغذ	سیتی‌اف‌لیون
۱ کلاف	بدون علامت	سیم	فلورستان
۱ صندوق	Ruder	تیر	
۲ صندوق	Himg Cjb	لوازم کارخانه	هرفوردبیکن
۷ تکه	Sksb	لوازم کارخانه	داریا ۱٤۲
۲ صندوق	El	لوازم طبی	یارن‌فلس
۱ صندوق	University	لوازم طبی	کوهستان
۱ فله	بدون علامت	تیوپ کهنه	لنج ۷۱
۱۳ بسته	بدون علامت	مشمع فاسد	نیدن‌فلس
۱ بشکه	Fuc	مواد شیمیائی	نیدن‌فلس
۱ صندوق	Vgpco	لوازم کارخانه	پرشن اکسپرس
۱۵۰ کیسه	بدون علامت	شکر	لنج ٤۸۸
۳۰۰ کیسه	بدون علامت	شکر	لنج ۱۲۳
۱۱ صندوق	بدون علامت	چینی آلات	لنج ۵۵٤
۱ صندوق	Has 404 Std	چای	الیابیل
۷ صندوق	Noshabeh	ماشین آلات	لوزدرخت سفر ۵
۱۰۰ صندوق	بدون علامت	کاشی	لنج ۱۰
۱۲۰ عدل	Bushir	الیاف مصنوعی	پیکاسوسفر ۱۰
۳۵۰ نگله	Unicef	لوازم کارخانه	پیکاسوسفر ۱۰
٤۰ جوری	Maa	چای	دمر ۱۸۸
٦۵۰ کیسه	بدون علامت	شکر	لنج ۵٦۵
۱۵۰ کیسه	بدون علامت	شکر	لنج ۳۵
٤ ورق	بدون علامت	فیبر	لنج ٦٦
۱۰ صندوق	Ky 1/15	نخ نایلون	تراونکور
۷۵۰ کیسه	بدون علامت	شکر	لنج ۲۱۹
۸۰۰ کیسه	بدون علامت	شکر	لنج ۱۰۳
۱۵۰ کیسه	بدون علامت	شکر	لنج ۵۵
۸۰ کیسه	بدون علامت	شکر	لنج ۵٦۰
۱۰۰ کارتن	بدون علامت	زردك پاك کن	لنج ۵۰۹

تعداد ونوع بسته‌بندی	علامت	نوع کالا	نام کشتی
۱ بشکه	Ycl	مواد شیمیائی	مازسی کرك
۲ بشکه	Ht Co	مطبخ	مال کاچ
۱ صندوق	Abdollah	فشنك شکاری	مورستان
٤ صندوق	Wcb	لوازم کارخانه	اوزستان
۳ صندوق	Bbc	لوازم کارخانه	لاورکرك
۱۲ عدد	بدون علامت	کولرقراضه	لنج ۱۳۰
۲۰۰ کارتن	بدون علامت	استکان	لنج ۸۹
۱ فله	بدون علامت	آهن قراضه	لنج ۱۲۲
۵ صندوق	Az	شیشه خالی	زهن‌فلس
۱ فله	بدون علامت	لوله کهنه	لنج ۱۲۲
۱ فله	-	آهن قراضه	لنج ۱۳۱
۷۸۳ کارتن	Wbc	نشادر	لیلی کرك
۲۵ صندوق	Age Ks Co	لوازم برق	زین‌فلس
٤ کیسه	Bayer	مواد شیمیائی	تودر
۱ کیسه	Maa	زردچوبه	سیرداناسفر ۱۰٤
۱۰۰ صندوق	Unr	وسکی	مرچنت‌دوك
۱۵ صندوق	Az 2397	لوازم سلمانی	نیدن‌فلس
۱ صندوق	Ft	شیشه عینك	گلدن‌فلس
۲۷ صندوق	Ft 1/27	لوازم برق	لیلی کرك
۱۷ صندوق	Ft 235	مداد	سوماتراسفر ۳۰
۱۰ صندوق	Ft	لوازم برق	شوهن‌فلس
٤ کیسه	بدون علامت	شکر	لنج ۹۲
۲ عدد	-	زانوچدنی	پرشن اکسپرس
۲ بشکه	Basf	مواد شیمیائی	روتن‌فلس
۳ بشکه	بدون علامت	مواد شیمیائی	زهن‌فلس
۱ بسته	بدون علامت	مواد پلاستیك	زهن‌فلس
۱ صندوق	Cv 2002	حرارت‌سنج ومواد محترقه	اریس
۳۶ بشکه	بدون علامت	امونیاك	لنج
۷۹ بشکه	بدون علامت	موادقیری	لنج
۱ صندوق	Sgf	موادشیمیائی	دمر ۵٦ ۱
۱ کیسه	Kalle	موادشیمیائی	تانن‌فلس
۱ بشکه	Bayer	موادشیمیائی	پارك گیت
۹ نگله	At	موادشیمیائی	بارن‌فلس
۱ بشکه	Bayer	موادشیمیائی	برون‌فلس
۱ صندوق	Ga	چای	بارن‌فلس
۹ صندوق	H. Antwerp	مداد	دارا

توضیح : نام کالاها طبق مندرجات بارنامه (مانیفیست) نوشته‌شده‌است

الف ۳۶۹۲

رئیس اداره گمرك بوشهر - جلال روش

۱-۲ آ-۱۹٤٦٤ ۳۶۹۲ م- الف

اطلاعات اقتصادی

تثبیت قیمت برنج
همچنان مورد تقاضای گیلان است

در جلسه اخیراطاق بازرگانی‌بندر پهلوی‌روی معاملات برنج‌اظهارنگرانی گردید در این جلسه گفته شد ، با وجو دآنکه مقداری شلتوك برنج بعلت عدم صدور در سال ۴۱ هنوز درانبار ها موجود است محصول تازه‌همچنان ببازار عرضه میشود با افزایش‌سطح کشت محصول جدید بطور تحقیق نسبت بگذشته بیشتر میباشد اگر ازطرف مقامات مربوطه برای‌بازاریابی وصدور چاره‌جوئی نشود ضررحتمی‌به کشاورز و بازرگانان خواهد خورد . بارکودی که فعلا در بازار شلتوك و برنج موجود است نگرانی اینست که کشاورزان موفق نشوند محصول‌خود را با قیمت مناسب بفروشند .

درهمین جلسه پیشنهاد شد دولت از هم اکنون که موقع‌برداشت‌محصول تازه است نظیر نرخ سایر مایحتاج‌و نیازمندیهای عمومی از قبیل قند و شکر و گندم قیمت شلتوك و برنج‌را هم تثبیت و مشخص‌نماید ودرصورت امکان محصول‌زارعین توسط‌شرکتهای تعاونی خریداری شود .

وام‌سدشهناز

در جلسه اخیر هیئت عامل‌سازمان برنامه طرح و قرارداد مربوط‌بپرداخت وام بشرکت آبیاری همدان مطرح گردید و به تصویب رسید .

بموجب قراردادمذکورمبلغ دویست ودوازده میلیون و یکصد و شصت وسه هزار ریال از محل اعتبارات کشاورزی‌برنامه پنجساله سوم آبادانی کشور دراختیار شرکت آبیاری همدان گذارده می شود واین مبلغ برای‌هزینه ساختمان لوله آبرسانی از محل سد تاشهر همدان وخرید زمین هائیکه‌زیر دریاچه سد خواهند رفت و همچنین سایر هزینه های مربوطه به سد شهناز بمصرف خواهد رسید .

خرید موز از هند

یك مقام وزارت اقتصاد امروز به خبرنگار ما گفت ، مقامات بازرگانی وزارت‌اقتصاد با مقامات هند درایران مشغول مذاکره برای خرید موز و فروش خشکبار و یکی دو قلم کالای دیگر به آن کشور میباشند .

مناقصه و مزایده

*انحصار دخانیات ایران حمل در حدود یك هزار و یکصد و بیست‌تن کالا از تهران به اصفهان تا ۶ر۷ر۴۲

*اداره سر رشته داری‌ارتش‌خرید ۵۸۴ تن نمك سنك و ۲۵۰ تن نمك کوبیده تا ۱۱ر۷ر۱۳۴۲

صادرات‌فرش‌ایران‌ببازارهای‌جهان
باتشکیل سندیکای‌صادرکنندگان‌فرش‌واصلاح فرش‌های صادراتی افزایش داده میشود

مونیخ - خبرگزاری آلمان تولید کنندگان فرش وقالی کشور های عضو بازار مشترك اروپا دیروزضمن کنفرانسی در مونیخ درخواست‌کردند در واردات فرش دست‌بافت بخصوص از ایران تقلیل داده شود .

تولید کنندگان فرش از کشورهای بلژیك،فرانسه ، ایتالی و آلمان غربی در یك‌قطعنامه خطاب‌به‌کمیسیون بازار مشترك اروپا در بروکسل اعلام کردند افزایش واردات فرش‌های‌شرقی کارخانه داران اروپائی‌را با خطرجدی مواجه می سازد .

بدنبال این خبر ، خبرنگار ما با دوتن از مقامات مسئول و صادرکننده فرش تماس گرفت و آقای دکتر احمد ضیائی معاون وزارت اقتصاد اظهار داشت «وزارت اقتصاد ضمن اجرای یك برنامه وسیع و شدید در مورد توسعه صادرات، به صادرات فرش بخصوص توجه خواهد داشت. اولین قدم ما تشکیل سازمانهائی از تولید کنندگان و صادر کنندگان است . شورای مرکزی این سازمانها درتهران تشکیل می شود و کار رهبری و راهنمائی سازمانها را بعهده خواهد داشت .

باین ترتیب امیدواریم در آینده از صدور فرشهای ناباب جلوگیری بعمل آید و طرحهای جدید و بهتری که باب‌پسند اروپا و امریکا است تهیه‌و صادر شود . بدون‌تردید انعقادموافقت نامه ایران وبازارمشترك نیزدرافزایش صادرات فرش ایران موثر خواهدبود.

مسئله مهم اینست که ما به‌بازار های موجود اروپا نباید به تنهائی‌توجه کنیم بلکه باید سراغ بازار اروپای شرقی و امریکای لاتین و برخی‌دیگر از بازار های جدید برویم و هرروز سطح صادرات فرش‌را بخارج بالا بریم.

باتوجه باجرای این برنامه ها که بدون تردید شدیدا عمل خواهد شد قطعنامه کنفرانس تولید کنندگان‌اروپا از نظر ما هرگز مهم نیست و مسلما هیچ دستگاهی به آن توجه نخواهد کرد .

آقای علی اکبر لطفی یکی ازصادر کنندگان فرش که اکنون باتفاق‌عده‌ای از متخصصین و مسئولان صنعت‌فرش مشغول فراهم ساختن مقدمات‌تشکیل سندیکای صادر کنندگان فرش میباشد گفت :

اصولا وضع صادرات خوب است ولی درفصل فروش‌که معمولا پس‌از ماه سپتامبر می باشد فعالیت فروش بیشتر خواهد شد .

در مورد قطعنامه تولید کنندگان اروپائی‌باید بگویم که ادعای آنها ناصحیح است زیرا مسئله فرش چیزی نیست که بشود مردم راوادار بخرید نوعی فرش مخصوص کرد . مردم‌اروپا طالب فرش های‌مخصوصی هستند که بیشتر آنها از شرق وبه خصوص ایران صادرمیشود.خریداران این فرشها هرگز سراغ خرید فرش های ماشینی اروپا نمی روند .

مصرف‌سیمان
درسال جاری نسبت بسال قبل افزایش یافت

امروز یك مقام دولتی بخبر نگار ما گفت طبق برآوردی که شده‌مصرف سیمان سالیانه کشور به حدود۶۵۰ هزار تن رسیده است در شش ماهه امسال نسبت‌به‌شش‌ماهه سال گذشته مصرف سیمان در تهران وشهرستان ها افزایش نشان میدهد .

با آنکه قیمت سیمان در سال گذشته نسبت به سال جاری ارزانتر بودولی بواسطه رکود فعالیت های ساختمانی مصرف سیمان در سال گذشته کمتر از امسال بود .

طبق محاسبه‌ای که شده مصرف سیمان در سال جاری در حدود ۵۰ هزار تن بیش از سال گذشته‌خواهد شدهم اکنون قیمت سیمان تحویل در کارخانه (تهران) تنی ۱۵۶۰ ریال است ودر خرده فروشی هر کیسه پنجاه کیلوئی ۸۵ ریال فروخته می شود .

ایجاد کارخانه الکل کشی از خرمای خارك

امروز خبرنگار ما کسب اطلاع‌کرد که وزارت اقتصاد با کمك بانك اعتبارات صنعتی بزودی یك کارخانه مدرن الکل کشی از خرمای‌خارك، در نواحی جنوب ایران تاسیس خواهد کرد .

باین ترتیب مسئله تولید ومصرف خرمای خارك مواجه با اشکال نخواهد شد .

برای بررسی وضع بازرگانی‌خارجی کشور

اداره بررسی بازار های بین‌المللی
بجای اداره بازاریابی در وزارت اقتصاد تشکیل‌شد

امروز خبرنگار ما کسب اطلاع‌کرد که اداره بازاریابی وزارت‌اقتصادمنحل شد و بجای آن «اداره‌بررسی‌بازارهای بین‌المللی» تاسیس شد .

اداره مزبور چند متخصص اقتصاد و مطلع در امور بازارهای بین‌المللی جهان دارد .

این‌اداره ، آمار بازرگانی کلیه کشور های‌جهان شامل‌کالاهای‌وارداتی و صادراتی آنها و احتیاجاتشان ودر صورت ارزش کالاهارا نیز تعیین‌می نماید و آنهارا باوضع و قیمت‌کالا های‌صادراتی‌ایران مقایسه میکنندآقای دکتر احمد ضیائی معاون وزارت اقتصاد در این خصوص گفت« با- ایجاد اداره بررسی بازارهای بین- المللی کار صحیح و اصولی را که وزارت اقتصاد باید انجام دهد ،انجام خواهیم داد .

در گذشته اداره بازاریابی ما نمی توانست در تهیه بازار برای اقلام صادراتی ایران اثر مفید داشته‌باشد ولی در آینده با اطلاعات جامعی که در این اداره جدید جمع آوری میشود خواهیم توانست صادرات خود را توسعه بدهیم کلیه اطلاعات لازم روی کارتهای مخصوصی جمع آوری خواهد شد تا مراجعه به آنها سهل باشد .

شرکت‌ها

* شرکت نیزار با مسئولیت‌محدود برای ایجاد دکوراسیون و تزئینات و کارهای ساختمانی باسرمایه دویست هزارریال بمدیریت داریوش‌فزون‌مایه وهدایت‌الله بیگلربیگی تاجبخش در تهران تاسیس شد .

اداره کل انتشارات ورادیو

برای تکمیل کادر برنامه‌های خارجی رادیو ایران بچند نفرمترجم و گوینده زن ومرد که بزبانهای روسی - ترکی - آلمانی - فرانسه و انگلیسی و ترجمه بفارسی تسلط و احاطه کامل داشته باشند بارعایت شرایط زیر احتیاج دارد .

۱-واجدبودن شرایط و مشخصاتی که در پرسشنامه مربوط‌باشتغال بکار قید شده است .

۲-سن کمتر از ۲۵ و بیش‌از ۴۵سال نباشد .

۳-تابعیت ایران

۴- داوطلبان مرد باید خدمت سربازی را انجام داده و یادارای برك معافیت دائم باشند .

۵- دوشیزگان و یابانوان رضایت نامه‌کتبی بامضای والدین یا همسران خوددار بانجام خدمت ارائه دهند .

۶- آشنائی کامل بفن ماشین نویسی بزبانی که داوطلب مترجمی آن هستند داشته باشند .

۷- دارا بودن حسن پیشینه

۸- اداره کل انتشارات و رادیو نسبت به رد یا قبول تقاضاها مجاز خواهد بود .

۹- از داوطلبان واجد شرایط آزمایش خواهدشد و کسانی که از عهده آزمایش برآیند باید تعهد بسپارند طبق ساعاتی که ازطرف رادیو ایران تعیین خواهد شد انجام وظیفه نمایند .

۱۰- بکسانی که به ترتیب فوق بکار پذیرفته میشوند ارزش کار هر جلسه طبق آئین نامه دستمزد مجریان برنامه‌های رادیوئی فی المجلس پرداخت خواهد شد .

داوطلبان از تاریخ انتشار این آگهی تا ۱۵ مهر ماه ۴۲ همه روزه ازساعت۷تا ۱۳ می‌توانند بادر دست داشتن مدارك فوق- الذکر همراه با ۴ قطعه عکس ۴×۶ وسه برك رونوشت شناسنامه قانونی به اداره کارگزینی کل انتشارات و رادیو واقع درمیدان ارك مراجعه و ثبت نام نمایند.

روز آزمایش بعدا باطلاع داوطلبان خواهدرسید . الف۳۸۸۴

۱-۲ آ-۲۰۷۱۶ اداره کل انتشارات و رادیو

شرکت سهامی

انبارهای عمومی ایران

تلفن: ۶۶۳۰۴ ۶۶۳۰۲

خیابان تخت‌جمشید شماره ۳۸۱

انبارهای شرکت تمام روزآماده قبول وتحویل کالاهای شما خواهد بود

درقبال کالاهای تودیع شده برگ وثیقه صادرمیشود که درکلیه بانکها و بازار قابل معامله است

کالاهای شما در مقابل خطر آتش سوزی ، دزدی وکسر وکمبود وبیمه شده محسوب میشود .

نام ________ شرکت ________

آدرس ________ شهر ________

تلفن : ________

برای کسب اطلاعات بیشتر ، مقتضی است برگ بالا را پرکرده و برای شرکت ارسال فرمائید

آگهی مناقصه خرید پوشال

شرکت سهامی کارخانجات شیشه ایران مقدار پنجهزار عدل یکصد کیلوئی پوشال برنج خشك از طریق مناقصه خریداری‌مینماید که ماهیانه‌در حدود پانصد عدل تحویل انبار کارخانه در تهران واقع درخیابان سیلو بشود . شرکت کنندگان‌در مناقصه میتوانند پیشنهادخودرا تاساعت ده صبح‌روز چهارشنبه دهم مهرماه یکهزار و سیصد و چهل‌ودو تسلیم دفتر شرکت واقع درخیابان سیلو‌بنمایند پیشنهادات‌رسیده درهمان ساعت باز و در حضور شرکت کنندگان قرائت‌خواهدشد .

سپرده شرکت در مناقصه مبلغ پنجاه هزار ریال است که‌بصورت نقد باید به‌صندوق شرکت پرداخت شود یابصورت ضمانت‌نامه بانکی همراه پیشنهادباشد .

شرکت سهامی کارخانجات شیشه ایران

۱-۲

آ-۲۹۵۴

دفتر مخصوص اعلیحضرت همایون شاهنشاهی

حدود یکماه قبل منزل این جانب حسین فرودی کارمند وزارت دارائی (ساکن تهرانسر) سرقت‌شد ومقداری اثاثیه‌ام را که عبارت از یك قالی کرمان ۴×۳ بارزش شصت هزار ریال ویك جفت قالیچه دو زرع بافت کاشان بارزش سی هزار ریال و مقداری اثاث نقره ویك رادیو که‌جمعا یکصدهزار ریال ارزش داشت‌بسرقت رفت .

پس از گذشت یکماه‌روز قبل‌مامورین ژاندارم اثاث‌البیت اینجانب را آورده وتحویل دادند و معلوم شد اشیاء مسروقه دو منزل دیگر هم پیدا شده مامورین سارقین را در همدان‌دستگیر نموده‌اند .

اینجانب برخود فرض ولازم دانستم که این مختصررا به پیشگاه ملوکانه معروض واز طریق جراید از تیمسار خسروانی و مامورین لایق و فداکار ایشان تشکر وسپاسگزاری نمایم .

حسین فرودی -کارمند وزارت‌دارائی

آ- ۱۲۸۲۷

رون‌پولانك اس ..مالك اختراعات شماره

۲۵۶۵و۲۸۶۴ مربوط به‌ترکیبات جدید فنوتیازین و طرز تهیه آنها)و اختراعات شماره ۲۵۷۰ و ۲۵۶۸ مربوط به(مشتقات جدید امینهای فنوتیازین و طریقه تهیه آنها).

میل دارد باصاحبان صنایع در ایران برای بهره‌برداری از اختراعات خود وارد مذاکره‌شود .

برای کسب اطلاع‌بیشتر به‌دفتر حقوقی دکتر الکساندرآقایان وهمکاران خیابان سوم‌اسفند مراجعه فرمائید.

آ-۱۲۹۳۹

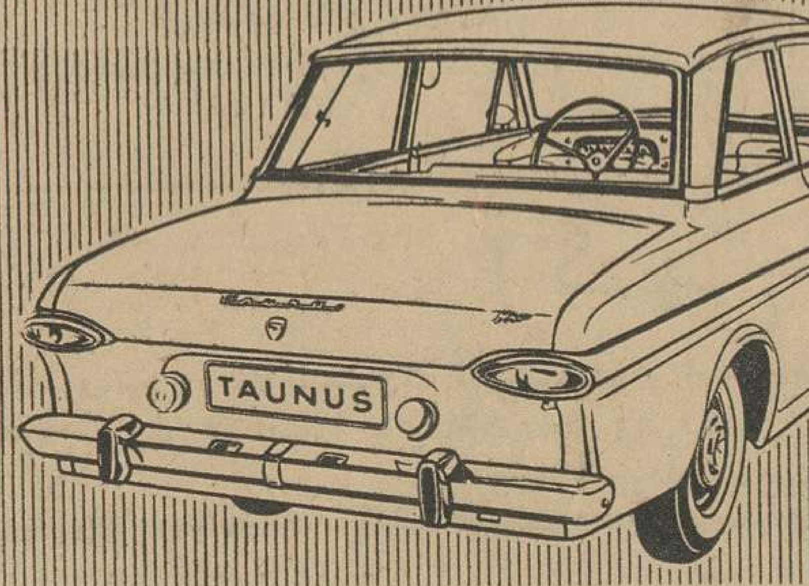

TAUNUS 12M

تانوس ۱۲ اِم

فورد آلمانی

درپیش‌رفته‌ترین

تکنیك باعالیترین طرح

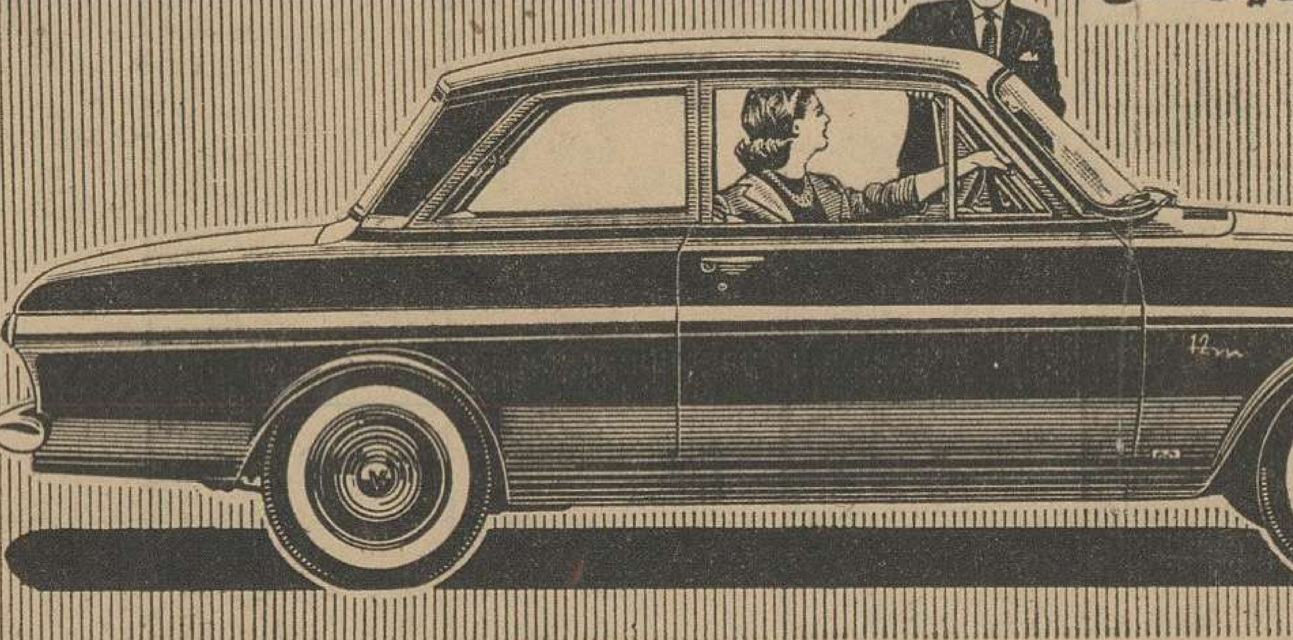

نوع جدید تانوس-۱۲اِم-تی-اس- TAUNUS 12M TS

دربازارهای جهانی موفقیت بیمانندی بدست آورده و فروش قابل ملاحظه‌ای داشته‌است . بهره‌خریداران

تانوس درسراسرجهان ، زیبائی ، سرعت وتکنیك قوی ازصفرالی ۱۰۰ کیلومتردر۱۶ ثانیه با ۶۲ اسب

قدرت ، این اتومبیل راستایش میکنند .

Ford

نماینده انحصاری درایران ، شرکت سهامی اتوپارس - خیابان شمیران - تلفنهای ۳-۷۱۵۶۱

کانون آگهی زیبا

برنامه سینماها

* آستارا (تجریش) - هتل بین المللی - رنگی - دوبله بفارسی - الیزابت‌تیلور-ریچاردبرتن ۱۰-۴۵ر۱ - ۴ -۱۵ر۶ - ۳۰ر۸تلفن۸۴۰۲۲ ۸۵۹۶۶

* آسیا - هتل بین المللی - رنگی - دوبله بفارسی - الیزابت‌تیلور ریچارد برتن ۱۱- ۴۵ر۲- ۵- ۱۵ر۷- ۳۰ر۹ تلفن ۴۲۹۰۹

*امپایر -غروبیها - رنگی - دوبله بفارسی - ربرت‌میچم-دبوراکر - ۱۱ ۳۰ر۲-۴۵ر۴-۷-۳۰ر۹ تراس ۳۰ر۷- ۱۰ تلفن ۶۲۳۹۴۲

* ادئون - هتل بین المللی - رنگی - دوبله بفارسی - الیزابت‌تیلور- ریچاردبرتن ۳۰ر۱۰-۱۵ر۲ - ۳۰ر۴-۴۵ر۶ - ۹ تلفن۳۸۱۱۸

* ایران - خشم اشیل - اسکوپ -رنگی - دوبله‌بفارسی-گوردون‌میشل ۳۰ر۱۰-۳۰ر۲-۳۰ر۴-۳۰ر۶-۳۰ر۸ (تلفن ۳۶۳۵۴)

* اسکار طغیان بردگان - رنگی - دوبله بفارسی - روندافلمینك ۳۰ر۹- ۳۰ر۱۱ -۳۰ر۲-۳۰ر۴-۳۰ر۶-۳۰ر۸ (تلفن ۴۵۷۹۷-۷۵۸۸۸۸)

* ایفل -طغیان بردگان - رنگی - دوبله بفارسی - روندافلمینك ۱۰- ۱۲-۲-۴-۶-۸-۱۰ (تلفن ۳۷۲۷۷-۷۵۸۸۸۸)

* ب . ب - غروبیها - رنگی - دوبله بفارسی - رابرت‌میچم-دبوراکر ۳۰ر۱۰-۲-۱۵ر۴-۳۰ر۶-۴۵ر۸ (تلفن ۶۹۶۴۱)

* پلازا - دنیا درجیبمن - دوبله بفارسی - رداستایگر - نادیاتیلر ۳۰ر۱۰ - ۳۰ر۳ - ۳۰ر۵ - ۳۰ر۷ - ۳۰ر۹ (تلفن ۴۴۲۵۵)

* تخت جمشید - بیلیاردباز - اسکوپ - دوبله بفارسی - پل‌نیومن - ۱۱-۳-۵-۱۵ر۷-۳۰ر۹ (تلفن ۴۳۵۵۰)

* تهران - مرد میدان - فارسی - مصدق نرگس ۳۰ر۱۰-۳۰ر۲-۳۰ر۴ ۳۰ر۶ - تراس ۳۰ر۷ -۳۰ر۹(تلفن ۳۸۱۶۵)

* دیانا-طغیان‌بردگان -رنگی-دوبله بفارسی -روندافیلمینك ۳۰ر۱۰ - ۳-۵-۷-۹ تراس -گلف‌باز ۳۰ر۷-۳۰ر۹ تلفن ۴۷۳۶۵ -۷۵۸۸۸۸

* چارلی - پرنده شیرین جوانی - اسکوپ- رنگی- دوبله- بفارسی - پل‌نیومن ۱۱- ۴۵ر۲- ۵- ۱۵ر۷- ۳۰ر۹ تلفن ۶۸۴۶۱

*دنیا - مردمیدان -فارسی مصدق -نرگس ۳۰ر۱۰- ۳۰ر۲ - ۳۰ر۴- ۳۰ر۶-۳۰ر۸ (تلفن ۳۳۸۱۲)

* حافظ - هتل بین المللی - رنگی -دوبله بفارسی - الیزابت‌تیلور ریچارد برتن ۳۰ر۱۰- ۱۵ر۲- ۳۰ر۴- ۴۵ر۶- ۹ تلفن ۳۴۰۷۴

* رادیاو سیتی - هتل بین المللی - رنگی - دوبله بفارسی - الیزابت تیلور - ریچارد برتن ۱۱ - ۴۵ر۲ -۵-۱۵ر۷-۳۰ر۹تلفن۴۳۳۲۰

* رکس - روملولورمو - اسکوپ - رنگی - دوبله‌بفارسی -استیوریوز گوردن اسکات ۳۰ر۱۰ - ۳۰ر۲ - ۳۰ر۴ - ۳۰ر۶ - ۳۰ر۸تلفن ۳۴۱۶۹

* رویال - دنیا درجیبمن - دوبله بفارسی -رداستایگر - نادیاتیلر ۱۱ ۳ -۵-۷-۹ (تلفن ۴۹۷۸۵)

* سانترال - نزدملافه -رنگی - دوبله‌بفارسی-چلوآلنسو-والتر کیاری۱۱ ۳-۵-۷-۹ (تلفن ۴۸۶۸۶)

* سعدی - دنیا در جیب من-دوبله‌بفارسی-رداستایگر- نادیاتیلر۳۰ر۱۰ ۳۰ر۲ - ۳۰ر۴ - ۳۰ر۶ - ۳۰ر۸ (تلفن ۳۶۴۶۸)

* سهیلا - نزد ملافه - رنگی -دوبله بفارسی -چلوآلنسو -والتر کیاری ۳۰ر۱۰ -۳۰ر۲ -۳۰ر۴ - ۳۰ر۶ -۳۰ر۸ تراس ۳۰ر۷ - ۳۰ر۹ تلفن ۳۶۴۲۴

* کریستال - طغیان بردگان - رنگی - دوبله بفارسی -روندافلمینك- ۳۰ر۹-۳۰ر۱۱-۳-۵-۷-۹ تراس-گلف‌باز۳۰ر۷-۳۰ر۹ تلفن۳۷۶۷۵- ۷۵۸۸۸۸

* متروپل -خشم‌آشیل - اسکوپ -رنگی - دوبله‌بفارسی-گوردون‌میشل ۳۰ر۱۰-۳۰ر۲-۳۰ر۴ -۳۰ر۶- ۳۰ر۸ (تلفن ۳۹۴۱۰)

* مولن‌روژ -طغیان بردگان - رنگی- دوبله بفارسی - روندافلمینك ۱۱ ۳۰ر۳-۳۰ر۵-۳۰ر۷-۳۰ر۹ تلفن ۷۲۹۲۹-۷۵۸۸۸۸

*مهتاب -طغیان بردگان -رنگی -دوبله‌بفارسی -روندافلمینك۱۱-۳۰ر۳ ۳۰ر۵ - ۳۰ر۷-۳۰ر۹ (تلفن ۴۷۷۷۷ - ۷۵۸۸۸۸)

*میامی -خشم آشیل -اسکوپ -رنگی -دوبله‌بفارسی -گوردن میشل ۳۰ر۱۰-۳۰ر۲ -۳۰ر۴ -۳۰ر۶ -۳۰ر۸ (تلفن ۷۴۳۲۹)

* ماندانا - وداع با اسلحه -رنگی - دوبله بفارسی - سینما سکوپ - راك هودسن ۳۰ر۳ -۶ - ۳۰ر۸ (تلفن ۷۹۹۸۲)

* نیاگارا - غروبیها -رنگی-دوبله‌بفارسی-رابرت‌میچم-دبوراکر۱۱-۳۰ر۲ ۴۵ر۴ - ۷-۳۰ر۹ تراس ۳۰ر۶ - ۴۵ر۸ (تلفن ۶۵۳۰۷)

* نادر - مرد میدان - فارسی - مصدق -نرگس ۳۰ر۱۰ - ۳۰ر۲ - ۳۰ر۴-۳۰ر۶-۳۰ر۸

* همای - طغیان بردگان -رنگی - دوبله‌بفارسی - روندافلمینك ۳۰ر۱۰ ۳۰ر۲-۳۰ر۴-۳۰ر۶-۳۰ر۸ (تلفن ۳۰۲۱۶۹- ۷۵۸۸۸۸)

* سیلوانا - سرباز های یك‌چشم -رنگی - دوبله بفارسی-مارلون‌براندو ۳۰ر۱۰-۳۰ر۲-۳۰ر۴-۳۰ر۶- ۳ر۸ (تلفن ۳۷۲۷۷)

* فری - از اینجا تا ابدیت - اسکوپ -دوبله بفارسی -برت لنکستر- مونتگمری کلیفت ۳۰ر۲- ۴۵ر۴ - ۷-۱۵ر۹ (تلفن ۲۷۸۹۳)

* سینمای تابستانی فرهنگیان - حکیم باشی - دوبله‌بفارسی-ویتوریو- دسیکا - شروع ۳۰ر۷ بعد از ظهر در دبیرستان رضا شاه کبیر

* رامسر - مرد میدان - فارسی - مصدق - نرگس ۱۰-۳- ۵-۷-۹

* رزیتا - تپه ۲۴ جواب نمیدهد - دوبله بفارسی - هایاهارایت - میشل‌شیلو ۳۰ر۲ - ۳۰ر۴ - ۳۰ر۶ - ۳۰ر۸ تلفن ۶۲۰۱۲۸

* برلیان - طغیان بردگان - رنگی - دوبله بفارسی - روندا فلمینك ۱۰- ۱۲- ۲- ۴- ۶- ۸- ۱۰ تلفن ۳۳۵۳۵- ۷۵۸۸۸۸

* زهره - گلف‌باز- دوبله بفارسی- جری لوئیس- دین مارتین ۱۰-۱۲- ۲- ۴- ۶- ۸ تلفن ۳۰۴۸۰۸- ۷۵۸۸۸۸

* جهان - قربانی هوس - فارسی- ۱- ۳- ۵- ۷- ۹ تلفن ۹۰۳۰۵

* خورشید - نبرد تارزان - دوبله بفارسی- ۳۰ر۱۰- ۳۰ر۱۲- ۳۰ر۲- ۳۰ر۴- ۳۰ر۶- ۳۰ر۸ تلفن ۳۳۵۷۸

* تاج - ریوبراو - اسکوپ- رنگی- دوبله بفارسی- جان‌وین- دین‌مارتین ۱۱- ۳۰ر۲- ۴۵ر۴- ۷- ۱۵ر۹ تلفن ۳۳۰۶۴

* آریا - ازاینجاتا ابدیت - اسکوپ -دوبله بفارسی -برت لنکیستر مونتگمری کلیفت ۱۰-۱۲ -۲ -۴- ۶ -۸ (تلفن ۳۹۸۸۴)

* المپیا زندگی پرماجرای داود - رنگی - دوبله‌بفارسی - جف چندلر ۳۰ر۱۰- ۳۰ر۲ - ۳۰ر۴ - ۳۰ر۶ - ۳۰ر۸ تلفن ۶۵۷۹۸

*مونت کارلو -نسل‌دیوانه -دوبله بفارسی- مارلون براندو-آناماتیانی ۳۰ر۱۰ ۳۰ر۲- ۳۰ر۴- ۳۰ر۶- ۳۰ر۸ تلفن ۷۹۷۴۱

* البرز ده فرمان - ویستاویژن - رنگی- دوبله بفارسی- یول برینر- چارلتون هستون ۳۰ر۸- ۱۲- ۳- ۶- ۹

* مراد مرد میدان - فارسی- مصدق- نرگس ۱۰- ۱۲- ۲- ۴- ۶- ۸

* ژاله - مرد میدان - فارسی- مصدق - نرگس ۳۰ر۱۰- ۳۰ر۲- ۳۰ر۴- ۳۰ر۶- ۳۰ر۸ تلفن ۳۰۴۱۲۰

* فلور - مرد میدان - فارسی - مصدق- نرگس ۳۰ر۱۰- ۳۰ر۲- ۳۰ر۴- ۳۰ر۶- ۳۰ر۸ تلفن ۲۸۰۹۶

*پارك - قهرمان جنگجو -دوبله بفارسی - چیترا -رانجان ۳۰ر۱۰ ۳۰ر۱۲- ۳۰ر۲- ۳۰ر۴- ۳۰ر۶- ۳۰ر۸ تلفن ۳۹۶۳۷

* ونوس - قهرمان جنگجو- دوبله بفارسی- چیترا- رانجان ۳۰ر۱۰- ۳۰ر۲- ۳۰ر۴- ۳۰ر۶- ۳۰ر۸ تلفن ۳۵۱۱۵

* پردیس - بعضی ها داغشو دوست دارن - وایداسکرین-دوبله‌بفارسی مرلین مونرو ۳۰ر۱۰ - ۳۰ر۲- ۳۰ر۴ - ۳۰ر۶ - ۳۰ر۸

آگهی دعوت

از کلیه صاحبان سهام شرکت سهامی هیس دعوت می‌شود که درجلسه مجمع عمومی فوق‌العاده‌ای که درساعت ۶ بعد از ظهر روز ۱۷ر۷ر۴۲ در محل شرکت تشکیل میگردد حضوربهمرسانند دستور جلسه - تغییر موضوع شرکت و اتخاذ تصمیم نسبت‌باموریکه در صلاحیت مجمع عمومی فوق‌العاده است

آ-۱۲۹۷۹ مدیر عامل شرکت سهامی هیس

شادباش بامیران و افسران ارتقاء یافته

جناب سرهنگ نوروزی معاونت محترم‌اداره راهنمائی
ارتقاء معاونت محترم را تبریک عرض ترقیات آینده را خواستاریم
۱_۲۱۰۷۶ سروان مالکی-سروان معلمی

تیمسار سرتیپ عبداله وثیق ریاست محترم اداره راهنمائی پلیس
ارتقاء ریاست معظم را تبریک عرض ترقیات آینده را آرزومندیم
۱_۲۱۰۷۴ سروان مالکی-سروان معلمی

تیمسار سرتیپ ناصر نعمانی
ارتقاء درجه تیمسار را صمیمانه تبریک عرض نموده موفقیت عالی را از درگاه احدیت خواستاریم
آ_۱۲۹۴۳ حسن فخاران-محمد فخاری نژاد

تیمسار گرام سرتیپ مجید نقدی
ارتقاء شایسته حضرتعالی را بدرجه سرتیپی صمیمانه تبریک عرض مینمایم
سرهنگ ذهبی

تیمسار سرتیپ عبداله وثیق ریاست محترم اداره پلیس تهران
ارتقاء درجه سرتیپی‌آن ریاست محبوب را از صمیم قلب تبریک عرض نموده موفقیت همیشگی آن تیمسار را در راه خدمت به‌شاهنشاه محبوب ومیهن عزیز ازدرگاه‌خداوند متعال خواستاریم.
از طرف افسران و کارمندان دایره تدارکات : سرگرد مدرسی احمد کوچصفهانی
آ_۱۲۹۴۷

سرکار سرگرد رفیع هاشمی
ارتقاء سرکار را بدرجه سر گردی صمیمانه تبریک میگویم
آ_۱۲۹۱۵ مصطفی جعفری

تیمسار معظم سرتیپ عبدالله‌وثیق ریاست‌محترم‌پلیس راهنمائی
بانهایت افتخار افسران- درجه‌داران و کارمندان- افرادورانندگان قسمت موتوری پلیس راهنمائی ارتقاء درجه تیمسار محبوب را صمیمانه تبریک میگویند سروان- معصومی

سرکار سرگرد ابراهیم جاهد منش
با کمال مسرت و خوشوقتی‌ارتقاء درجه آن‌برادر عزیز را صمیمانه تبریک و موفقیت‌های بیشتری رابرای شما آرزومندیم
علی جاهد منش-پرویز جاهد منش -مهدی جاهدمنش-خسرو جاهدمنش -محمود جاهد منش آ_۲۱۰۵۰

تیمسار سرتیپ صدر
ارتقاء تیمسار را صمیمانه تبریک عرض نمائیم
ستوان یکم زرهی پرویز قزوینی- ستوان یکم ایرج قزوینی

دوستان عزیز سرکاران -ستوان یکم فروتن -ستوان دوم طهماسبی -ستوان دوم‌ملاحیدر
ارتقاء درجه را تبریک و از خدای بزرگ موفقیت شما راخواهانیم
سروان سمنانی -ستوان دوم ملک پور- ستوان سوم عطائی

سرکار سروان جلال غفاری و سرکار ستوان یکم هوشنگ‌قزلباش
مفتخریم ترفیع‌درجه را تبریک عرض نموده و از زحمات شما وسرکار سروان نادرنیان ریاست محترم زندان شماره ۲ تقدیر و تشکر نمائیم از طرف زندانیان شماره ۲ مرکز
مهدی کاظمی-محمد آینه چی- رضا راحلان حسن اصفهانی‌نژاد

سرکار ستوان دوم جلیلوند
ارتقاء سرکار را بدرجه ستوان دومی تبریک میگویم
حسین صفری پور

تیمسار سپهبد صنیعی
صمیمانه ترین‌تبریکات خودرا بحضورتیمسار معظم تقدیم‌میدارم
آ_۱۲۹۸۷ سرهنگ جواهری

دوست عزیز وداشمند تیمسار سرتیپ علی اکبر نفیسی
افتخار داریم ارتقاء درجه آن تیمسار محبوب را که از افسران شریف و شایسته کشور می‌باشد صمیمانه تبریک‌عرض‌نمائیم
نصرالله ناظمی دبیر انجمن مرکزی مبارزه بافحشاوفساد-ابراهیم روشن‌بازرس شهرداری - مجید محسنی - حسین توکلی -منوچهر جوانشیر-رحمت‌الله طاهریان -جمشید شفاعت-مجتبی نایب‌صدری-قدرت‌الله صادقیان مدیر مقاطعه‌کاری صادقیان‌وشرکاءرضامهر آئین

تیمسار معظم سرتیپ وثیق رئیس محترم پلیس تهران
انتخاب افسران جدی وپاکدامنی چون :
سرکار سروان ایزدی‌پور معاون لایق وسابق پاسگاه را بریاست پاسگاه بخش ۱۵ تبریک عرض مینمائیم .
فروشگاه اطلس اکبر مهین‌سا -علی ترابی -موسسه الکتریکی اصغر شادمان
آ_۱۳۸۴۱

سرکارسرگردپاکدل
ترفیع‌درجهٔ جنابعالی را صمیمانه تبریک میگوئیم .
عیسی مهدی‌زاده - موسی مهدی‌زاده

تیمسار سرلشکر محسن مبصر
افتخارا ارتقاء درجه سرلشکری آن تیمسار معظم را تبریک عرض مینمایدد توفیق بیشتری را در راه خدمت بوطن برای‌جنابعالی آرزومندم . ثابت پاسال احمد ستوده

سرکار ستوان یکم مهدی صدری - غلامحسین امیربیگی -بهرام محذوف
ارتقاء سروران عزیز را بدرجه ستوان یکمی از صمیم قلب تبریک عرض مینمایم . حسین یوسفی

سرکار سرهنگ نوروزی
ارتقاء درجه سرهنگ تمامی را تبریک عرض نموده موفقیت وتوفیق سرکارزا از درگاه ایزد یکتا خواستاریم .
هیئت مدیره اتحادیه دارندگان ورانندگان دارنده تاکسی کلانی، شهریاری ، ایرانی ، دولت ، مولائی ، علاء هاشمی ، شریفزاده نوشاد
آ_۱۲۸۵۵

تیمسار سرتیپ وثیق ریاست محترم اداره پلیس تهران
بانهایت خرسندی ارتقاء بدرجه سرتیپی را تبریک عرض‌نموده توفیق تیمسار را در امور ازخداوند مسئلت مینمائیم.
هیئت مدیره اتحادیه دارندگان ورانندگان دارنده تاکسی کلانی ، شهریاری ،ایرانی ، دولت ، مولائی ، علاء هاشمی ، شریفزاده ، نوشاد
آ_۱۲۸۵۵

تیمسار معظم سرتیپ عبداله وثیق
سازمان مشترك مهندسین مشاور (اوربان) افتخار دارد که ارتقاء آنجناب را بدرجه سرتیپی صمیمانه تبریک عرض‌نماید.
دکترحسین محمود

سرکار سرهنگ محمدعلی نوروزی
سازمان مشترك مهندسین مشاور(اوربان) افتخار دارد که ارتقاء آنجناب را بدرجه سرهنگی صمیمانه تبریک عرض نماید .
دکتر حسین محمود

سرکار سرهنگ مهدوی
ارتقاء جنابعالی را بدرجه سرهنگی‌صمیمانه تبریک میگویم.
علی حیدری

سرکار سرهنگ نوروزی دوست گرامی
ارتقاء سرکار را بدرجه سرهنگ تمامی تبریک عرض مینمایم
آ_۱۲۹۰۹ تجریش -حاج‌محمد امیر معتضدی

تیمسار سرتیپ عبدالله وثیق ریاست محترم و محبوب اداره پلیس تهران
ارتقاء درجه آن تیمسار معظم و محبوب را صمیمانه تبریک‌عرض نموده . سلامت ،سعادت ، موفقیت بیش از پیش آن تیمسار رادر راه خدمت به‌شاهنشاه و میهن از خداوند بزرگ مسئلت دارم.
آ_۲۰۹۴۸ سمنان - سروان اثنی‌عشری

سرکار ستوان یکم منوچهر اصغریان
باکمال خوشوقتی ترفیع شما را تبریک میگویم
ستوان یاری

تیمسار سرتیپ وثیق ریاست محترم اداره پلیس و راهنمائی و رانندگی تهران
ارتقاء درجه آن تیمسار معظم را صمیمانه تبریک عرض مینماید.
آ_۲۱۰۲۴ ورامین - سرهنگ آریائی

تیمسار سرتیپ وحدتی‌ریاست محترم‌اداره‌تعاون وشهربانی کل کشور
ارتقاء درجه آن تیمسار معظم را صمیمانه تبریک عرض مینماید.
آ_۲۱۰۲۲ ورامین - سرهنگ آریائی

تیمسار سرلشکر مبصر معاونت محترم شهربانی کل کشور
ارتقاء درجه آن تیمسار معظم را صمیمانه تبریک عرض مینماید.
آ_۲۱۰۱۸ ورامین - سرهنگ آریائی

تیمسار سرتیپ صمدیانپور ریاست محترم اداره اطلاعات شهربانی کل کشور
ارتقاء درجه آن تیمسار معظم را صمیمانه تبریک عرض مینماید.
آ_۲۱۰۱۶ ورامین - سرهنگ آریائی

تیمسار سرتیپ مجتبی راسخ
ارتقاء درجه آن تیمسار معظم را صمیمانه تبریک عرض مینماید.
آ_۲۱۰۲۰ ورامین - سرهنگ آریائی

سرکار سرهنگ رضا اسفندیاری
ارتقاء شما را بدرجه سرهنگ تمامی از صمیم قلب تبریک گفته موفقیت شما را خواهانم . سروان غلامرضا ذوالقدر

تیمسار سرتیپ صمدیان پور
ارتقاء بدرجه سرتیپی را از صمیم قلب تبریک عرض موفقیت و پیروزی تیمسار معظم را برای همیشه از خداوند بزرك آرزو دارم .
آ_۱۲۸۵۱ سرهنگ محمد شایسته پور

تیمسار سرلشکر ژیان
ارتقاء بدرجه سرلشکری را از صمیم قلب تبریک عرض موفقیت و پیروزی تیمسار معظم را برای همیشه ازخداوند بزرك آرزو‌دارم.
آ_۱۲۸۵۱ سرهنگ‌محمد شایسته پور-سرهنگ پور اسحق

تیمسار معظم سرلشکر مبصر
ترفیع آن تیمسار معظم را بدرجه سرلشکری‌از صمیم‌قلب تبریک عرض نموده توفیق آنجناب را از خداوند متعال مسئلت مینماید .
رئیس انجمن محلی خیابانهای استخر-راه پیما -سراب بخش ۴۰-
حاج فتحعلی راه پیما آ_۱۲۸۸۳

تیمسار معظم ریاست محترم پلیس و راهنمائی
ترفیع آن تیمسار محترم را بدرجه سرتیپی تبریک عرض نموده موفقیت آنجناب را از خداوند مسئلت دارد .
رئیس انجمن محلی خیابانهای استخر - راه‌پیما - سراب بخش۴۰-
حاج فتحعلی راه پیما آ_۱۲۸۸۳

تیمسار سرتیپ صمدیان پور
ارتقاء درجه آن تیمسار را صمیمانه تبریک عرض نموده و توفیق جنابعالی را در خدمتگذاری بشاهنشاه معظم و میهن آرزومندم .
آ_۱۲۸۷۷ سرهنگ ستاد محمود وزیری همدانی

تیمسار محبوب سپهبد کاتوزیان
مفتخرا ارتقاء درجه آن تیمسار را از صمیم قلب تبریک عرض نموده و آرزومندم در ادامه خدمت بشاهنشاه معظم و میهن عزیز موفق باشید . سرهنك ستاد محمود وزیری همدانی

ارتقاء بدرجه سروانی‌را بعموم فارغ التحصیلان‌سال ۳۵دانشکده افسری تبریک عرض مینمایم . سروان جوادی

تیمسار بزرگوار سرتیپ وثیق ریاست معظم پلیس تهران
بدینوسیله عالیترین وشایسته ترین شادباش ممکنه رابمناسبت نیل بمقام تیمساری تقدیم و امیدوارم در پناه خداوند در راه‌خدمت بشاهنشاه و مملکت کسب توفیق بیشتری بفرمائید .
آ_۱۲۸۷۵ سروان فریدون عظیمی

سرکار سرهنك نوروزی معاونت معظم راهنمائی پلیس تهران
بعرض شایسته ترین تبریکات صمیمانه بمناسبت ارتقاء درجه سرهنگی مفتخرم . سروان فریدون عظیمی

تیمسار سرتیپ کماگر ریاست معظم شهربانی کردستان
نیل بمقام تیمساری را صمیمانه تبریک عرض میکنم .
آ_۱۳۸۷۵ سروان فریدون عظیمی

تیمسار سرتیپ‌صمدیانپور ریاست محترم اطلاعات شهربانی کل
افسران و مامورین قسمت اطلاعات پلیس تهران‌ارتقاء درجه آن تیمسار معظم را صمیمانه تبریک عرض مینمایند .
آ_۱۲۸۴۳ سرهنگ ۲ سعید طاهری

تیمسار سرتیپ عبداله وثیق
ارتقاء جنابعالی را بدرجه سرتیپی درراه خدمت بشاهنشاه و ملت ایران صمیمانه تبریک عرض مینمایم .
مقاطعه کار شرکت های عامل نفت - پطروس یونان گیتی

سرکار سرهنك محمدعلی نوروزی معاونت اول راهنمائی‌پلیس‌تهران
هیئت مدیره و افراد اتحادیه صنف بنگاه های مسافر بری کشور ارتقاء شایسته سرکار عالی را از صمیم‌قلب تبریك و موفقیت‌سرکار را در راه انجام‌خدمات بیشتر بشاهنشاه معظم از درگاه ایزد توانا خواستارند . هیئت مدیره اتحادیه صنف مسافر بری کشور

تیمسار معظم سرتیپ عبداله وثیق ریاست محترم پلیس تهران
هیئت مدیره و افراد صنف مسافر بری کشور ارتقاء شایسته حضرتعالی را از صمیم قلب تبریک و موفقیت حضرتت را در راه انجام خدمات بیشتر بشاهنشاه جوانبخت از درگاه دادار‌بی چون خواستارند . هیئت مدیره اتحادیه صنف مسافر بری‌کشور

سرکار ستوان یکم‌زین‌العابدین کمالی
ارتقاء سرکار را صمیمانه تبریک میگویم . مصطفی جعفری

سرکار سرگرد مهندس هوشمند الماسی
ارتقاء درجه آن همسر گرامم را تبریک عرض مینمایم .
آ_۱۲۹۱۱ عزت‌الماسی

تیمسار سرتیپ نجفی نژاد
با نهایت مسرت ترفیع آن سرور گرامی را تبریک عرض کرده و موفقیتتان را در راه خدمت بشاهنشاه محبوب و ایران عزیز آرزومندم . سرهنگ ۲مهندس‌حجت‌الاسلامی

سرکار سرهنك نوروزی ریاست محبوب
ارتقاء درجه راصمیمانه تبریک عرض نموده موفقیتهای بیشتری برای آن ریاست محترم از خداوند بزرك مسئلت دارم .
آ_۲۰۹۵۰ سمنان - سروان اثنی‌عشری

سرکار سرهنك یکزمان
ترفیع درجه راصمیمانه تبریک عرض نموده موفقیت شمارا در راه خدمت بشاهنشاه و میهن آرزودارم .
آ_۱۲۸۰۹ ستوان یکم عزت‌اله عرفانی

سرکار ستوان رضاتوکلی
ارتقاء بدرجه ستوان‌دومی را تبریک عرض نموده ترقیات‌بی‌پایان شمارا خواهانیم .
ازطرف موتوری اداره بهداری ارتش - کریمیان

بهمدوره های عزیزم که‌بارتقاء درجه مفتخر گردیده‌اند صمیمانه عرض تبریک دارم . آ_۱۲۸۷۵ سروان فریدون عظیمی

آگهی مناقصه

شهرداری کرج‌تعمیر یکدستگاه‌موتور دوئتس ۵۰۰کیلوواتی‌مولدبرق‌خودرا واقع‌در کارخانه برق کرج بمناقصه واگذار مینماید .
کارگاههای فنی‌میتوانند با مراجعه بشهرداری واخذ مشخصات پیشنهادات خودرا تا آخروقت اداری‌روز یکشنبه ۱۴ مهرماه ۴۲ با اخذ رسید بدفتر شهرداری تسلیم نمایند .
پیشنهادات واصله در ساعت ۱۰ صبح دوشنبه ۱۵ر۷ر۴۲ با حضور کمیسیون مربوطه باز و قرائت خواهد شد .
حضور پیشنهاد دهندگان‌در جلسه آزاد و شهرداری دررد یا قبول یك‌یا کلیه پیشنهادات و همچنین تعیین صلاحیت پیشنهاد دهنده مختاراست.
شهردار کرج

آگهی مزایده

اداره اردنانس ارتش تعداد ۴۳۳ حلقه لاستیك‌رونی فرسوده‌و ۹۱۲حلقه لاستیك تونی فرسوده‌و۲۰۵ حلقه‌نوار فرسوده و ۵۶۳ عدد باطری مختلف فرسوده و ۳۲ پارتی شامل ۹۱۶ قلم اشیاء فرسوده طبق قبوض انبار در۳ پارتی از طریق مزایده کتبی بفروش میرساند .
۱- داوطلبان میتوانند همه روزه تا آخر وقت اداری بدائره خدمات و اعتبارات اداره اردنانس ارتش‌جهت اخذ برك شرائط و مشخصات وسائل مورد مزایده مراجعه نموده و پس از کسب‌اطلاع‌کامل‌پیشنهاد خریدنمایند.
۲- پیشنهادات باید در پاکات‌سر بسته و لاك‌و مهر شده تا آخر روز اداری سه‌شنبه ۱۶ر۷ر۴۲ تسلیم‌دفتر اداره اردنانس ارتش و یك نسخه به اداره بازرسی‌کل‌ستاد بزرك‌ارتشتاران واقع در جاده قدیم شمیران چهارراه قصر ارسال گردد .
۳- پیشنهادات رسیده در ساعت۹ صبح روز چهارشنبه ۱۷ر۷ر۴۲ در حضو رکمیسیون باز و قرائت خواهد شد .
اداره اردنانس ارتش

آگهی مزایده شماره ۱ر۴۲ مخابرات ارتش

اداره مخابرات‌ارتش مقداری‌وسائل فرسوده مخابراتی از قبیل (بیسیم ، تلفن، مرکز تلفن ، موتور برق،وسائل سیمکشی، دستگاه های فرکانسمتر و ابزار و آلات وغیره) را از طریق مزایده بفروش میرساند داوطلبین شرکت درمزایده‌میتوانند برای‌دریافت برك شرایط و فهرست و مشاهده وسائل همه‌روزه غیر از روزهای‌تعطیل از تاریخ ۱ر۷ر۴۲ تا تاریخ۵ر۸ر۴۲ در ساعات اداری بآمادگاه مخابرات ارتش واقع‌درپادگان جی شرقی‌مراجعه نمایند تاریخ تسلیم پیشنهادات تا آخر وقت اداری روز ۵ر۸ر۴۲میباشد.
اداره مخابرات ارتش

آگهی مناقصه شماره ۲۴

برق تهران سیصد جفت رکاب و دویست عدد کمربند سیم‌کش تحویل انبار برق تهران واقع درمیدان ژاله از طریق مناقصه خریداری مینماید .
داوطلبان شرکت درمناقصه میتوانندبا پرداخت مبلغ دویست ۲۰۰ ریال به صندوق برق تهران و ارائه رسیدآن باداره معاملات اوراق شرایط و مشخصات‌مناقصه‌رادریافت‌وپیشنهادات خود را تا قبل‌از ساعت ده صبح روز ۱۳ر۹ر۱۳۴۲ بصندوق پیشنهادات بیندازند- الف ۳۸۷۰
برق تهران
آ_۳۰۷۳۲ ۱_۲

آغاز راه
حماسهٔ نبرد استالینگراد

نوشته : واسیلی چویکوف
سرفرمانده کنونی نیروهای زمینی شوروی

-۵۵-

آلمانی آنجاست. او را بشما نشان خواهم داد. وفقط یك لحظه از روی بی‌مبالاتی خود را از جان پناه بالا آورد. ولی همین لحظه برای تیرانداز آلمانی کافی بود که وی را بزند ومجروح کند. هویدا بود که این نوع تیراندازی میتوانست فقط از آن یك تیرانداز آزموده باشد .
برای مدت درازی مواضع دشمن را بررسی کردم ، لکن نتوانستم مخفی‌گاه او رابیابم. از روی سرعت‌تیر- اندازی آلمانی، باین نتیجه رسیدم که‌وی جائی،مستقیما دربرابر ماست .
بمراقبت ادامه دادم. درسمت‌چپ ، یك تانك از کار افتاده ودر سمت راست یك آشیانه مسلسل قرارداشت. کجابود؟ در تانك ؟ نه. یك تیرانداز آزموده در آنجا موضع نمیگرفت. شاید در آشیانه مسلسل بود. لکن در آنجا نیز نمیبایستی باشد زیرا مزغل آن مسدودبود. میان تانك وآشیانه مسلسل، روی قطعه زمین همواری، صفحه‌ای از آهن وبرآمدگی کوتاهی از آجرهای‌شکسته وجود داشت واین برآمدگی مدت درازی بود که‌درآنجا بود ومابوجود آن عادت کرده بودیم. خود را بجای‌آلمانی قرار دادم وفکر کردم- کجا برای‌یك تیرانداز‌بهتر‌است؟
فقط میبایست زیرصفحه فلز یك سوراخ برای شلیك درست کرد و شب‌هنگام زیرآن خزید .
آری او درآنجا ، زیرصفحه فلز درمنطقه خالی از نفرات‌ما ودشمن ، بود . فکرکردم باید مطمئن شوم . دستکشی را سرتخته‌کوچکی نصب‌کردم و آنرابالاآوردم. نازی شلیك‌کرد . بادقت گذاشتم تا تخته درهمان‌جهتی که بلندش نموده‌بودم بیفتد و سپس سوراخ‌گلوله را امتحان کردم . گلوله درست از جلو به‌آن فرورفته‌بود ومعنایش این بودکه نازی زیرصفحه فلز است .
صدای آرام نیکلای‌کولیکف‌که در دخمه کناری من بود آمدکه میگفت «افعی ها ، درآنجاست» .
اکنون این مسئله مطرح شده‌بود که او را بطمع بیندازیم ، تا لااقل قسمتی‌از سرش در دید من قرار گیرد . اجرای مستقیم این‌کار بیفایده بود.بگذشت‌زمان نیازمند بودیم . من قادر بودم که خلق و خوی آلمانی را مطالعه کنم . او از موضع موفقیت‌آمیزی که یافته بود ، دست‌بردار نبود . از اینرو میبایستی مواضع خودمان را عوض میکردیم .
شب دست‌اندرکارشدیم وسحرگاه درموضع‌جدیدی بودیم . آلمانیها روی قایق های عبور از ولگا شلیك میکردند . روشنائی باسرعت فزونی گرفت وبادمیدن صبح،جنك باشدت‌تازه‌ای توسعه یافت . لکن نه‌غرش توپخانه و نه انفجارگلوله‌ها و بمب‌ها و نه‌هیچ چیز دیگر میتوانست ، ما را از هدفی‌که در برابر داشتیم منحرف سازد .
خورشید بالا آمد . کولیکف یك تیر بی‌هدف شلیك‌کرد : میبایستی کنجکاوی آلمانی رابرمیانگیختیم. تصمیم‌گرفتیم که قبل‌از ظهر را نیز بانتظار بگذرانیم . زیرا ممکن بودکه تابش خورشید روی دوربین هایمان، مارا لو دهد .
پس‌از ناهار تفنگهای ما درسایه قرار گرفت و آفتاب مستقیما روی موضع آلمانی تافت . در انتهای صفحه فلز ، شیئی برق میرد . آیاقطعه‌ای‌شیشه بودویا دوربین ؟کولیکف بادقت چنانکه از یك تیرانداز بسیار آزموده ساخته است ، شروع به بلندکردن کلاه‌خود خویش‌کرد . آلمانی آتش‌کرد .کولیکف برای لمحه‌ای بلند شد و فریادکشید . آلمانی یقین‌کرد که سرانجام تیرانداز شوروی راکه چهار روز بود ، به شکارش پرداخته بود زده است وسرش را از زیرصفحه فلز نیمه‌بلند کرد . واین چیزی بودکه منتظرش‌بودم . بدقت هدف‌گیری‌کردم . آلمانی بعقب افتادودوربین تفنك‌او بیحرکت ماند و تاشب درزیر نورخورشید میدرخشید..
تیراندازان مادر ارتش شصت‌ودوم بدینگونه بودند.

واسیلی‌زایتسف

لکن خصوصیات سرپرست مکتب، هنوز برای من رازی بود. تعیین اینکه وی درچه بخشی مشغول است، دشوار مینمود. ظاهرا وی اغلب موضع خود را تغییر میداد وچنانکه من در جستجوی او بودم وی‌نیز دنبال‌من میگشت . آنگاه واقعه‌ای روی‌داد. رفیق‌من «موزوروف» باشلیك تفنگی که‌روی آن دوربین سوار بود، کشته‌و «شیکین»مجروح‌شد. موزورف وشیکین‌درشمار تیراندازان آزموده محسوب‌میگشتندوبارهاازدرگیریهای‌سخت‌بادشمن پیروزدرآمده بودند .
اکنون دیگر تردیدی در میان نبود که آنها با تیرانداز ممتاز آلمانی که در جستجویش بودم، مقابل شده بودند . سحرگاه باتفاق نیکلای کولیکف، بهمان مواضعی رفتم که روز پیش رفقایمان در اشغال داشتند. بابررسی مواضع مقدم دشمن که روزهای بسیار آنرا مطالعه کرده وخوب میشناختیم، چیز تازه‌ای نیافتم . روزبپایان میرسید. آنگاه ناگهان بالای‌یکی ازمواضع آلمانیان، کلاه‌خودی پدیدار شد که آهسته در امتداد یکی از سنگرها حرکت میکرد. بخود گفتم آیا باید شلیك کنم ؟نه!این نیرنگی بود: زیرا کلاه‌خود،ناهموار حرکت میکرد وظاهرا کسی که به تیرانداز یاری‌میداد آنرا در دست داشت وتیرانداز منتظر بود تا من‌شلیك کنم. کولیکوف هنگامی که از کمینگاه در پناه‌تاریکی خارج شدیم پرسید: «کجا میتواند مخفی شده باشد» لکن از حوصله‌ای که دشمن طی روز نشان داده بود، حدس زدم که تیرانداز برلن اینجا بود. گوش بزنگی خاصی مورد نیاز بود. یکروز دیگر گذشت. اعصاب‌که نیرومندتر خواهدبود و کدام دیگری را از میدان بدر خواهد کرد؟
نیکلای کولیکف نیز که یك رفیق واقعی‌بود، مسحور این دوئل شده بود. او تردیدی نداشت که دشمن در برابر مابود ونگران بود که ما پیروز شویم. روز سوم، دانیلف آموزگار سیاسی نیز همراه ما بکمین‌گاه آمد. صبح مانند معمول دمید: روشنائی فزونی‌گرفت وهرلحظه مواضع دشمن آشکارتر مشخص میشد. جنك در نزدیك ما آغاز گشت وگلوله‌ها موت زنان از بالای سرمان میگذشتند وما که بدوربین تفنك خود چشم دوخته‌بودیم بجلو نگاه میکردیم تا دریابیم چه روی میدهد.
ناگهان آموزگار سیاسی باهیجان گفت: «تیرانداز

سرکار سروان جلال غفاری
ترفیع درجه شمارا صمیمانه تبریك موفقیت بیشتر شمارابرای خدمت بمیهن آرزوداریم .
آ_۲۸۰۷ ۱ زندانیان بند ٤ شماره ۲ قصر

سرکار سرگرد اسفندیار تیموری
ارتقاء درجه رابسرگردی صمیمانه‌تبریك عرض نموده‌موفقیت عالي را از خداوند خواستاریم .
مامورین زندان‌شماره سه قصر - امیری - لقمانی - ساعی - ناصر جباری - جورابچی ، نجاتی ، شاکری - وتر - علی آبادی علمداری -نیکونام - غیاثی آ_۱۲۸۱۷

تیمسار سرلشکر علوی فرماندهی محترم دانشکده فرماندهی‌وستاد
افسران دانشجوی دوره ۱۷ دانشکده فرماندهی وستاد بمناسبت ترفیع آن فرماندهی عالیقدر صمیمانه‌ترین تبریکات خودرا به حضور عالي تقدیم ومعروض میدارند .
از طرف افسران دانشجوی دوره ۱۷ - سرهنگ منوچهراسعدی

تیمسار سرتیپ محمدعلی وحدتی
ارتقاء درجه را صمیمانه تبریك عرض نموده موفقیت شمارا‌از پروردگار خواستاریم .
سروان پرویز ثانی - منوچهر - صادق قول‌مقدم

سرکار سرگرد احمدزاده
ارتقاء درجه سرکار عالی را تبریك میگویم
آ_۱۲۸۱۵ ناصر رضائی

سرکار ستوان یکم حمید رستکار
ارتقاء درجه آن برادرعزیز را صمیمانه تبریك عرض نموده و ترقیات بیشتر شمارا در ظل توجهات شاهنشاه بزرك آرزومندم
آ_۲۰۹۵۶ منوچهر تاجپور افشار

سرکار سرگرد طهرانی
ارتقاء درجه راصمیمانه تبریك عرض نموده آرزومند ترقیات عالی‌تر آن سرور معظم میباشم .
آ_۱۲۷۷۹ کارمند کارگزینی پلیس تهران‌تقی‌پور

تیمسار سپهبد محمد فاضلی فرماندهی لجستیکی
افسران ، درجه‌داران ، افراد دانشگاه نظامی ترفیع آن‌فرماندهی را بدرجه سپهبدی صمیمانه تبریك عرض نموده توفیق خدمتگذاری به‌تیمسار را درراه خدمت بشاهنشاه معظم و میهن‌عزیز آرزومندند
آ_۲۲۸۱۳ سرتیپ عباس قره‌باغی

تیمسار سرتیپ وثیق ریاست محترم اداره پلیس تهران وراهنمائی
ارتقاء درجه آن تیمساررا بسرتیپی ازطرف اتحادیه آموزشگاههای فنی ورانندگی تبریك عرض نموده موفقیت جنابعالی را در راه خدمت بشاهنشاه و میهن از خداوند متعال خواستاریم .
رئیس هیئت مدیره اتحادیه آموزشگاههای فنی‌ورانندگی - پدر ثانی
آ_۱۲۷۹۳

سرکار ستوان یکم حسن‌خداداد
ارتقاء درجه سرکار را به‌ستوان یکمی تبریك عرض مینمایم
آ_۱۲۷۸۷ ماری‌پازوکی

سرکار سرهنك نوروزی
ارتقاء درجه سرکار عالی را از طرف هیئت‌مدیره اتحادیه‌آموزشگاه های فنی ورانندگی تبریك عرض نموده موفقیت جنابعالی را از خداوند خواستاریم .
از طرف هیئت مدیره اتحادیه آموزشگاههای‌رانندگی -پدرثانی

تیمسار سرتیپ عبداله راسخ
ارتقاء درجه تیمسار را تبریك عرض نموده موفقیت جنابعالی را در راه خدمت بمیهن عزیز از خداوند مسئلت مینمایم .
آ_۱۲۷۹۳ م -پدرثانی

سرور گرامی - تیمسار سرتیپ محتشمی
مفتخر و مسرورم صمیمانه‌ترین تبریکاتم را بمناسبت ارتقاء بدرجه سرتیپی بحضور جنابعالی تقدیم داشته موفقیت حضرتعالی را در راه خدمت بشاهنشاه و میهن پیوسته آرزودارم .
آ_۱۲۸۳۱ سروان امیرمزین‌فر

سرکار سروان حسن نعمت‌خراسانی
ارتقاء سرکار رابدرجه سروانی تبریك میگویم
آ_۱۲۸۳۹ یوسف تاشکندی

تیمسار سرتیپ صمدیان‌پور
فدراسیون کشتی ایران ارتقاء درجه تیمسار را تبریك عرض نموده وموفقیت شمارا درراه خدمت بشاهنشاه و مردم از خداوند خواستار است .
رئیس فدراسیون کشتی ایران - سرگرد آهنچی

تیمسار سرتیپ وثیق ریاست محترم فدراسیون‌دوچرخه‌سواری‌ایران
فدراسیون کشتی ایران ارتقاء درجه تیمسار راصمیمانه تبریك عرض‌کرده و موفقیت بیشتر شمارا درراه خدمت بشاهنشاه ومردم از خداوند خواستار است .
رئیس فدراسیون کشتی ایران - سرگرد آهنچی

تیمسار سرلشکر مبصر معاونت محترم شهربانی کل
افسران و مامورین قسمت اطلاعات پلیس ارتقاء درجه آن‌تیمسار معظم را صمیمانه تبریك عرض مینمایند. سرهنك سعید طاهری

تیمسار سرتیپ وثیق ریاست محترم پلیس تهران
افتخار دارد بنمایندگی از طرف افسران ومامورین قسمت اطلاعات پلیس ارتقاء درجه آن تیمسار معظم ومحبوب را تبریك عرض نماید . سرهنك ۲ سعید طاهری

تیمسار سرتیپ صمد صمدیانپور
ارتقاء درجه سرتیپی رابه‌آن فرماندهی معظم صمیمانه تبریك عرض نموده موفقیت آن تیمسار را از خداوند متعال خواهانیم .
اسپوند ، فاضل سمیعی ، حمیدی ، راغفر

در انتظار معجزه

شب عده‌ای خواب‌نما شدند و صبح متولی امامزادگان جدید الااکتشاف مدعی است که : دوامامزاده کشف شد ! بزودی این‌دوامامزاده معجزه خواهندکرد !!

.. در قریه «کهندان» تفرش چند نفر از اهالی مدعی گردیدند که در عالم رؤیا به آنها الهام شده است‌که در مزرعه «دیری» فرزند بلافصل‌یکی از ائمه اطهار علیهم‌السلام مدفون‌است

این چند نفر برای اثبات ادعای خود بتحقیق وتفحص پرداختند وبعداز مراجعه بحرم مطهر حضرت عبدالعظیم در شهر ری شجره‌نامه‌ای تهیه کردند مبنی براینکه در مزرعه «دیری» عوض یك امامزاده دوتا امامزاده جلیل‌القدر مدفونند که اسامی آنها شاهزاده ابوطالب وشاهزاده حسین میباشد.

شاید ادعای آنها مبنی بر وجود مدفن دو امامزاده در آن محل ازآن جهت بود که اگر مردم دوتایش را قبول نکردند لااقل وجود یکی ازآنها را قبول کنند !! در هرحال، این چند نفر با مراجعه به آراء عمومی اهالی قریه «کهندان» وشرح جریان خواب نماشدن خود وتعریف زیاد ازکرامات امامزادگان مورد ادعا مبالغی جمع ـ آوری کردند وباهمکاری عده‌ای‌دیگر مزرعه «دیری» واشجار محل موردنظر خود را منهدم وقطع کردند وبقعه و بارگاهی در آنجا بر پا کردند و با تبلیغات زیاد مردم ساده دل دهات اطراف را بزیارت امامزادگان مورد ادعا دعوت کردند .

فعلا آقایان ضیاءالدین وشجاع‌الدین کهندانی‌که مقابر امامزادگان درملك آنها کشف شده است دد مورد قطع اشجار وتصاحب اراضی خود توسط چند نفر بمقامات مربوطه شکایت کرده‌اند وشکایت آنان موردرسیدگی قرار گرفته است.

ولی متولی بقعه وبارگاه‌امامزادگان جدید بمراجعین وزائرین ساده دل اطمینان‌داده است که‌بزودی‌شاهزادگان واجب‌التعظیم معجزه میکنند وسزای مالکین مزرعه «دیری» را که متعلق باجداد پاك معصومین بوده‌است‌وغصب کرده‌اند خواهند داد !

حالا باید منتظر وقوع معجزه‌امام‌ـ زادگان مورد ادعای این عده بود . گزارش بالا از خبرنگار ما در تفرش میباشد .

بازدید املاك

طبق گزارش‌خبرنگارما درتیران‌چند روز پیش آقای سفیری بازرس اعزامی بانك اعتبارات کشاورزی و عمران روستائی شعبه نجف‌آباد وارد تیران شد. آقای سفیری طی مصاحبه کوتاهی اظهار داشت :

من برای رسیدگی بدرخواست کشاورزان عربستان که تقاضای‌وام کرده بودند به‌آنمحل رفتم و از املاکشان بازدید نمودم وی سپس گفت :

امسال صدی پنجاه بیش‌از سال گذشته بروستائیان وام داده شده است .

زمین برای فوتبال

بزودی تبریز دارای دو زمین‌فوتبال خواهد شد .زمین اول‌چمن‌استادیوم باشمال است وچون این زمین به تنهائی جوابگوی مسابقات فوتبال تبریز نیست زمین دیگری‌هم‌درستاد لشکر دو تبریز چمن کاری‌خواهد شد .

*ایجاد پل

سپاهی دانش باباعلی پور رشیدی بیاری وکمك اهالی موفق شده است در ده پلی بر روی رودخانه که محل عبور ومرور اهالی است به‌بندد وهم چنین به‌پشتکاراو ساختمان‌آموزشگاه در شرف اتمام است. این ساختمان دارای چهار اطاق ویك سالن میباشد.

*در مشکین شهر

سپاهی دانش عطاءالله احمدیان آموزگار قریه لنگرلو مینویسد که‌با همت جوانمردان قریه سدهائی در کرانه‌های قره‌سو ساخته و باغهای صیفی را ازدستبرد آب رودخانه‌مصون نگاه داشته است. همین گزارش‌هم چنین حاکی است که در قریه‌لنگرلو شرکت پیشاهنگی روستائی تشکیل داده واینکار مورد استقبال اهالی قرار گرفته است .

دراین شهرها نیز سپاهیان دانش در امر تعلیم و تربیت روستازادگان کوشش بسیار کرده‌اند :

اردبیل‌ـ علی خدامرادزاده‌ـ محمود حسین داسی

خلخال ـ مجید استیذان طلب ـ ضیاءالله سلیمی.

مراغه ـ اسمعیل کنعانی‌ـ‌ریاض‌اله حسین پولی‌معقانی‌ـ جعفرو گیل‌نسلیان غلامحسن داعی الحسین‌ـ جبرئیل‌امانی فریدون عنایتی

مشکین شهرـ جواد چیری‌تبریزی محمد محمدی‌ـ فضل‌الله امیرحصاری

اهرـ محمد رضا، حاجی رضااوغلی هوشنك میکائیل‌زاده‌ـ میرعبدالحسین خوشخوـ محمد اسدی

مرند ـ غلامرضا مسگری ماهانی.

*استفاده از روزهای جمعه

سپاهی دانش علی اکبر فاتحی آموزگار قریه مدك، از روزهای‌جمعه که اهالی قریه کار زراعت را تعطیل میکنند استفاده وبین دو قریه حسن‌ـ آباد به مدك را تسطیح کرده واین ابتکار نامبرده موجب رفاه حال مردم شده وباین وسیله محبوبیت خاصی‌در ده بدست آورده است .

بموجب گزارش دیگری سپاهی‌ـ دانش یوسف قاسمی نیز در قریه‌آغا یازی ساختمان حمام جدید ده را به پایان رسانیده است .

*در کرمانشاه

سپاهی دانش محمودصدقی‌آموزگار قریه سرونو دراول مرداد ماه‌ساختمان دبستان سه کلاسه‌ای را که چندی پیش با کمك اهالی شروع نموده بود بپایان رسانیده است. همچنین‌روستا‌ـ ئیان براهنمائی سپاهی دانش استخری ساخته وکف آنرا سنگفرش کرده و برای شستشو تا انجام ساختمان حمام از آن استفاده مینمایند .

طوفان سهمگین

خبرنگار مادر مهاباد گزارش میدهد دو روز است بعد ازظهرها هوای شهرستان مهاباد منقلب و طوفانی میشود . شدت این طوفان بحدی استکه گرد و غبار فضای شهر را اشباع میکند و ازشدت تراکم گرد و خاك و طوفان‌وسائل نقلیه از حرکت باز میایستند و اهالی از فاصله نزدیك هم قادر به تشخیص هیچکس و هیچ چیز نیستند وقوع اینگونه طوفان هادر شهرستان مهاباد بیسابقه است‌و معمرین چنین طوفانهای شدیدی در این شهرستان را بخاطرندارند

کنفرانس قاچاقچیان باورود مامورین نیمه‌کاره ماند !!

خبرنگار ما در شیراز گزارش میدهد : پریشب به مامورین مبارزه باموادمخدره شهربانی اطلاع داده شد که عده‌ای از قاچاقچیان اصفهان وشیراز در یکی از باغات قصرالدشت شیراز کنفرانسی تشکیل داده‌اند .! رئیس ومامورین مبارزه باموادمخدره بلافاصله بمحل رفتند وباغ محل کنفرانس قاچاقچیان را محاصره کردند و مشاهده نمودند عده‌ای در حدود ۱۷ نفر قاچاقچی مسلح بمشروبخواری وکشیدن افیون‌مشغول میباشند !! مامورین قاچاقچیان را دستگیر کردند ویك قبضه تفنك پنج تیر پران و۳۲ عدد فشنك وچند پوکه بدست آوردند. قاچاقچیان باتشکیل‌پرونده مقدماتی بدادسرا تحویل گردیدند واسلحه مکشوفه بمقامات مربوطه تسلیم شد وفعلا قضیه تحت تعقیب است. گفته میشود هنگام دستگیری قاچاقچیان هنوز کنفرانس آنان تشکیل نیافته بوده وقاچاقچیان در انتظار شرکت‌عده‌ای دیگر از همکاران خود بوده‌اند!

بارندگی و سرما در گیلان

خبرنگارما دررشت گزارش داد : ازساعت ۱۱ دیشب طوفان شدیدی در شهرستان رشت وحومه حادث گردیدو باانقلاب هوا بارندگی شدیدی ر این شهرستان آغاز شد. بااین‌طوفان وانقلاب هوا وبارندگی هوای‌شهرستان رشت بکلی سردشد وهم‌اکنون نیز که‌ساعت ۹صبح است‌بارندگی وسرما همچنان بشدت ادامه دارد . براثر این بارندگی و سرما هوای رشت زمستانی شده و اغلب اهالی به‌لباس های گرم پناه‌برده‌اند .

گرمای شدید و شرجی‌هوا در آبادان

خبرنگار ما در آبادان گزارش داد: از دیروز هوای آبادان بشدت گرم‌و شرجی‌شده و دو باره بادبزنهای‌برقی و کولرها که‌هفته گذشته از کارافتاده بود بکارافتاده است از صبح‌امروز اهالی‌آبادان بالباسهای تابستانی بر سرکار رفتند و هم اکنون عابرین در خیابانها و کوچه هااز شدت گرما عرق‌میریزند و باناراحتی زیاد رفت‌و آمد میکنند از شدت شرجی هواتنفس مشکل‌شده و این گرمای ناگهانی و شرجی هوا مردم آبادان را بشدت ناراحت کرده است .

اولین برف در آذربایجان

طبق گزارش خبرنگار ما در تبریز از دیشب هوای تبریز و حومه کاملا سردشده و بقرار اطلاع در راه بستان‌آباد ـ سراب برای اولین‌بار درسال جاری برف باریده است . ریزش این برف موجب سردی هوای تبریز شده است .

هزارها بسته سیگار خارجی واجناس‌لوکس‌قاچاق کشف‌شد

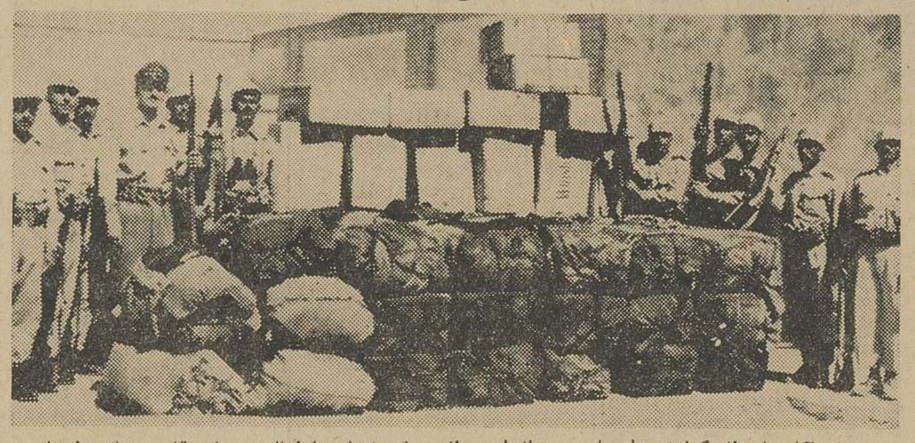

خبرنگار مادر لار گزارش داد مامورین ژاندارمری‌لار موفق شدند با فعالیت زیاد مقادیر زیادی اجناس لوکس قاچاق و هزاران بسته سیگار خارجی کنت‌و وینستون از قاچاقچیان کشف کنند . قاچاقچیان اجناس قاچاق را بجای گذاشته و خود با استفاده‌از فرصت متواری شدند و فعلا مامورین درتعقیب آنان میباشند . در عکس بالا اجناس قاچاق مکشوفه‌و سیگار های خارجی در محوطه ژاندارمری همراه با مامورین مبارزه با قاچاق دیده میشود .

صاعقه مهیب یك نخلستان وسیع را خاکستر کرد

خبرنگار ما در جهرم گزارش میدهد: عصر پریروز هوای جهرم طوفانی شد وبدنبال انقلاب هوا صاعقه‌مهیبی دراین شهرستان حادث گردید که ازشدت غرش‌رعد ووقوع صاعقه اهالی جهرم بوحشت افتادند براثرحدوث این صاعقه مهیب نخلستان وسیعی متعلق به آقای حاج فاتحی‌پور یکی از باغداران این شهرستان دچار صاعقه گردید وآتش گرفت وتمام نخیلات خرما که بثمر رسیده بود سوخت. پس از فرونشستن طوفان‌و خاموش شدن حریق نخلستان مردم دسته دسته برا ی‌دیدن وضع نخلستان مزبور بتماشا می‌آمدند وخدارا شکر میکردند که صاعقه شرکت نفت جهرم را که در مجاورت نخلستان مذکور است مورد اصابت قرار نداد . چنانچه شرکت نفت هم دچار صاعقه میشد تمام شهرستان جهرم میسوخت .

از ترس اعدام به آغوش دوستش پناه برد !

درشماره گذشته اطلاع داده شد دادگاه زمان جنك لشگرفارس پس از رسیدگی به‌پرونده متهمین قتل دوسرپاسبان در شیراز رای خودرا درباره متهمین صادر کرد .بموجب رای دادگاه زمان جنك نصیر کیانی متهم ردیف یك محکوم باعدام‌شد و یوسف خسروی متهم ردیف ۲ بزندان ابدمحکوم گردید .نصیر کیانی بمحض شنیدن حکم اعدام خود نتوانست روی پا بایستد و نشست‌و پس از قرائت حکم دادگاه‌تقاضا کرد یکی از دوستانش بنام اردلان را بنزد وی بیاورند پس از آمدن اردلان ، محکوم باعدام در آغوشش افتاد و گریه را سرداد. در عکس بالا نصیر کیانی محکوم باعدام که به‌آغوش دوستش پناه برده‌است در آخرین جلسه دادگاه دیده میشود .

شرکت تعاونی فرهنگیان

بنا بگزارش خبرنگار ما در خمین چندی است شرکت تعاونی فرهنگیان خمین افتتاح گردیده واز آغاز افتتاح با استقبال کم‌نظیر آموزگاران و اهالی‌این شهرستان روبرو شده است. این استقبال‌از آنجهت است که شرکت مذکور اجناس خود را با حد اقل قیمت وکمترین سود در اختیار خریداران میگذارد .

بذرها اصلاح میشود

بنابگزارش خبرنگارما در تبریز

درشهریورماه گذشته ۳۰ تن بذر چغندر قند ـ۵۰تن بذر گندم ازنوع آذر و یکصد کیلو بذرهای مختلف اصلاح شده سبزی و صیفی در ایستگاه های کشاورزی مغان ـ میاندوآب و مراغه برداشت گردیده است این‌بذرها بمنظورافزایش‌سطح تولید محصولات بین کشاورزان توزیع خواهد شد .

آقای مهندس برومند نماینده اسدآباد

در سال ۱۲۹۳ درشهرستان همدان متولد شد و پس از اتمام تحصیلات ابتدائی ومتوسطه در سال ۱۳۱۶ از دانشکده کشاورزی‌کرج فارغ‌التحصیل گردید وباستخدام وزارت کشاورزی درآمد. آقای مهندس علی برومند مدت ۲۶ سال در وزارت کشاورزی انجام وظیفه نمود وآخرین سمت وی مدیر کل زراعت وعضو هیئت مدیره بنگاه خالصجات بود. نماینده‌اسدآباد برای مطالعه در باره امور کشاورزی تاکنون باروپا وآمریکا مسافرت کرده وبرای مطالعه در باره امور اجتماعی و کشاورزی بکشورهای‌انگلستان، آلمان غربی ، هلند وایالات متحده آمریکا مسافرت نموده است.

آقای حسین معتمدی نماینده اصفهان

درسال ۱۲۹۴ درشهرستان‌اصفهان متولد شده ودر رشته راه وساختمان کسب معلومات کرده است . آقای معتمدی خدمت در دستگاههای دولتی را در وزارت راه شروع نموده ومراحل مختلف اداری را تاریاست کل‌بازرسی وزارت راه طی کرده است . وی در ادبیات فارسی نیز دست دارد ومدیر روزنامه سپاهان که در اصفهان‌منتشر میشود میباشد .

آقای معتمدی از طرف کنگره‌آزاد مردان وآزاد زنان ایران کاندیدای نمایندگی اصفهان شد وبا اکثریت کامل از طرف اهالی این شهرستان بنمایندگی مجلس شورای ملی انتخاب گردید .

آقای سیدعلی صائب نماینده اصفهان

در اداره سیلوی اصفهان سمت سراستادکاری وتصدی‌تعمیرگاه‌سیلو ونمایندگی کارگران را بعهده‌داشته است. سه سال است نمایندگی‌کار‌ـ گران ایران در شورایعالی سازمان بیمه‌های اجتماعی کارگران را نیز به عهده دارد. در امور شرکتهای تعاونی مطالعات عمیقی داردودر کارگاه‌سیلوی اصفهان چند سال قبل کتابخانه‌ای تاسیس کرده است. آقای سید علی صائب تاکنون برای مطالعه در امور اجتماعی‌کارگران وشرکت‌درکنفرانس های بین‌المللی کار چندین سفر به آمریکا واروپا رفته است وی ریاست انجمن محلی خیابان شاه عباس کبیر، انجمن خانه ومدرسه دبستان رشحه اصفهان وعضویت هیئت منصفهٔ مطبوعات را نیز بعهده دارد.

انتصابات در شهرستانها

ورامین‌ـ آقای عباس ایران نژاد ، رئیس و ذیحساب اداره‌دارائی

سنندج‌ـ آقای سرهنك عزت‌الله طهماسبی‌فرماندار و رئیس‌مرزبانی درجه‌یك مریوان‌ـ آقای محمد حسن مختارانی رئیس بانك کشاورزی و سرپرست استان کردستان .

شیراز ـ آقای رضا کبیری رئیس دفتر استانداری

خمین ـ آقای ستوان یکم بقائی،رئیس کلانتری

ایجاد مدرسه

خبرنگار مادر آبعلی گزارش میدهد: اخیرا آقای امیر عباس چیزری سپاهی دانش قریه مبارك آباد از توابع آبعلی موفق‌شده است اهالی را تشویق به ایجاد چند دستگاه مستراح بهداشتی نمایدو مردم نیز جهت احداث مدرسه۲۵۰ متر مربع زمین در اختیار وی گذاشته‌اند همچنین با تشویق‌این سپاهی دانش اهالی مشغول‌جمع آوری پول هستند تا حمام خزینه‌ای قریه خود را بدوش تبدیل کنند.

سکته کرد

خبرنگار مادر جهرم گزارش میدهد:قبل از ظهر پریروز آقای محمد سکوت خدمتگذار ۴۵ساله فرهنك جهرم هنگام انجام وظیفه در دبستان پروین اعتصامی این شهرستان دچار سکته‌قلبی شدو ناگهان بزمین افتاد و جانسپرد . با اطلاع جریان به مقدمت مربوطه جنازه وی‌باانجام تشریفات‌قانونی‌دفن شد . خدمتگذار مذکور دارای ۹ سر عائله بود

ادارهٔ آمار مستقل شد ولی .... فاقد وسیله و کادر اداری است

خبرنگارما درخمین مینویسد : چندی پیش آقای وزیر کشور در مسافرت خود به‌خمین بنابدرخواست اهالی به‌متصدیان مربوطه دستور داد که اداره آمار این شهرستان مستقل شود . این دستور بلافاصله اجرا شد و آقای بهرمان باسمت ریاست آمار خمین به‌این شهرستان وارد گردید ولی از آن هنگام تاکنون وضع اداره آمار خمین نه‌تنها پیشرفتی نکرده‌است .بلکه ...

آقای مهربان دراین‌باره میگوید : اداره آمار خمین حتی فاقد چند میز و صندلی و درحال حاضر بامشکل کمبود کارمند و نداشتن وسائل روبرو است و درمقابل کارفراوانی در پیش دارد اهالی انتظار دارند برای‌رفع نقائص اداره آمار خمین اقدام شود .

آردهای فاسد

از خارج وارد شده برای ترخیص آنها از گمرك سرو صدابراه افتاده بود

در دو شماره گذشته اطلاع‌داده شد که‌مامورین شهرداری قم دهها هزار کیلو آرد فاسد کشف کردند و آردهای فاسد شده مکشوفه را توقیف نمودند اینك خبرنگار ما در قم بدنبال گزارش‌های قبلی دراین باره مینویسد:

چندی پیش آرد هائیکه بگمرك ایران وارد شده‌بود بدون پرداخت عوارض گمرکی ترخیص گردیدچندی بعد قسمت‌زیادی از این آرد هابرای مصرف نانوایان قم باین شهرستان رسید وبه آقای بنی فاطمی رئیس خوازبار شهرداری قم‌اطلاع داده شد که در نانوائیهای این شهرستان آردفاسد مصرف میشود بازرسان مربوطه به بازرسی آرد مغازه های‌نانوائی مشغول گردیدند و این گزارش راتائید کردند. ضمن‌این بازرسیها از نانوائیها و بنگاههای مختلف این شهرستان دهها هزار کیلو آرد فاسد کشف گردید که در عکس بالاقسمت ناچیزی از آرد های فاسد مکشوفه هنگام تخلیه در یکی از بنگاههای قم دیده میشود .

کشف مواد مخدره

خبرنگار مادر قم گزارش‌داد یکساعت و نیم بعداز نیمه شب مامورین مبارزه با مواد مخدره وزارت بهداری در کیلومتر ۷۲ جاده قم ـاصفهان‌در قریه‌عباس‌آباد اتوبوس شماره۴۶۹ موقت برانندگی حبیب اله سیاوش‌فرزند بلال‌رامورد بازرسی قرار دادند و از مسافری بنام حسن حاج‌حیدری فرزند محمد کریم مقدار یك کیلو و ۱۸ گرم تریاك و سوخته کشف کردند. مواد مخدره مکشوفه ضبط شد و قاچاقچی مزبور دستگیر گردید.

دختری برسرقبر برادرش جان داد

خبر نگار ما در اهواز گزارش می دهد : پریروز دوشیزه ۱۷ ساله ای بنام ایران هفت برادران که چندی پیش برادر جوانش مرتضی هفت ـ برادران طی نزاعی دراهواز بقتل رسیده بود هنگام سوگواری برمزار برادر خود ناگهان به‌حال‌اغماء افتاد و پس از لحظه‌ای در همان محل‌فوت کرد. جنازه ایران بوسیله بستگانش به بیمارستان جندی شاپور انتقال یافت و پزشك قانونی‌ضمن معاینه و صدور اجازه دفن علت‌مرگ رابراثر شوك روحی اعلام کرد .

کشف جنازه مقتول سابقهٔ سرقت داشته است

خبرنگار ما در رضائیه گزارش‌داد پریروز بدادسرای شهرستان رضائیه اطلاع داده شد جنازه مردی که گویا کشته شده در سه راه «بند» پائین‌تر از باغ کشاورزی این شهرستان افتاده است. مامورین بمحل رفتند وپس ازمعاینات قانونی معلوم شد هویت مقتول قربان افتخاری فرزند رضا اهل مرند وساکن قریه «علی‌کومی» کشاورز ودارای زن وفرزند بوده است که براثر ضربات وارده بسر بقتل رسیده است پس از تحقیقات بیشتر معلوم شد که مقتول سابقه سرقت داشته وگفته میشود شاید هنگام سرقت اورا گرفته وبراثر ضربات وارده کشته‌اند. فعلا قضیه تحت تعقیب‌است وجنازه قربان پس از انجام تشریفات قانونی مدفون گردید.

کتابخانه کانون پرورش فکری کودکان و نوجوانان ایران
فرستندهٔ آبادان
چهار شنبه ۳ر۷ر۴۲
۶ر۳۰ سلام شاهنشاهی‌ـ اعلام برنامه
۶ر۳۲ برنامه هنری اطلاعات
۷ فیلم مستند
۷ر۳۰ ساز سلو
۷ر۴۵ فیلم سرگرمیهای‌کودکان
۸ موسیقی عربی
۸ر۳۰ اخبار بزبانهای فارسی و عربی
۸ر۴۵ فیلم کوتاه
۹ فیلم سینمائی که تا پایان برنامه ادامه خواهد داشت .

اصفهان

مرده...
زنده شدو بسربازی رفت!

جوانی که ظاهرا در سال ۱۳۳۷ مرده بود زنده شد و به سربازی رفت !

این ماجرای جالب در آخوره از توابع داران اتفاق افتاد . خبرنگارما در داران که این گزارش رافرستاده نوشته است :

محمد اصلانی فرزندمحمد باقراهل آخوره در سال ۱۳۱۵ بدنیا آمد ودر تاریخ ۱۷ر۱۱ر۳۷مرك اوبه ثبت‌رسید اما سرکار استوار توکلی ماموجمع آوری مشمولین بخش آخوره این‌مرده را زنده دستگیر کرد ، به سربازی فرستاد و حالااقرار است‌مرده پنجسال پیش دو سال خدمت سربازی خودرا انجام دهد ..

مضیقه آب

خبرنگار مادر اسفیدواجان طی گزارشی مینویسد در اسفیدواجان آب آشامیدنی سالم وجود نداردو آبی‌که مورد استفاده مردم میباشد بقدری سیاه، آلوده‌و متعفن است که‌به‌لجن بیشترشباهت دارد تابه آب ، آلودگی آب سلامت مردم رابخطر انداخته و اغلب آنان را بیمار ساخته است . جادارد برای تامین آب آشامیدنی اهالی این منطقه اقدام مقتضی بعمل آید.

تقاضای مردم

چندروز پیش عده‌ای ازاهالی تیران بدفتر نمایندگی اطلاعات مراجعه کردند واظهار داشتند که درکلاس اول دبستان نام‌کودکان‌مارا ثبت نمیکنند و میگویند متولدین ۱۳۳۴ تا۱۳۳۶ راقبول میکنیم .

جادارد از طرف مسئولین فرهنگ استان برای رفع این مشکل‌اقدام فوری بعمل آید .

اینست معنی اصلاحات ؟!
میدان امیرچقماق یزدرا خراب کردند که اصلاح کنند ولی...

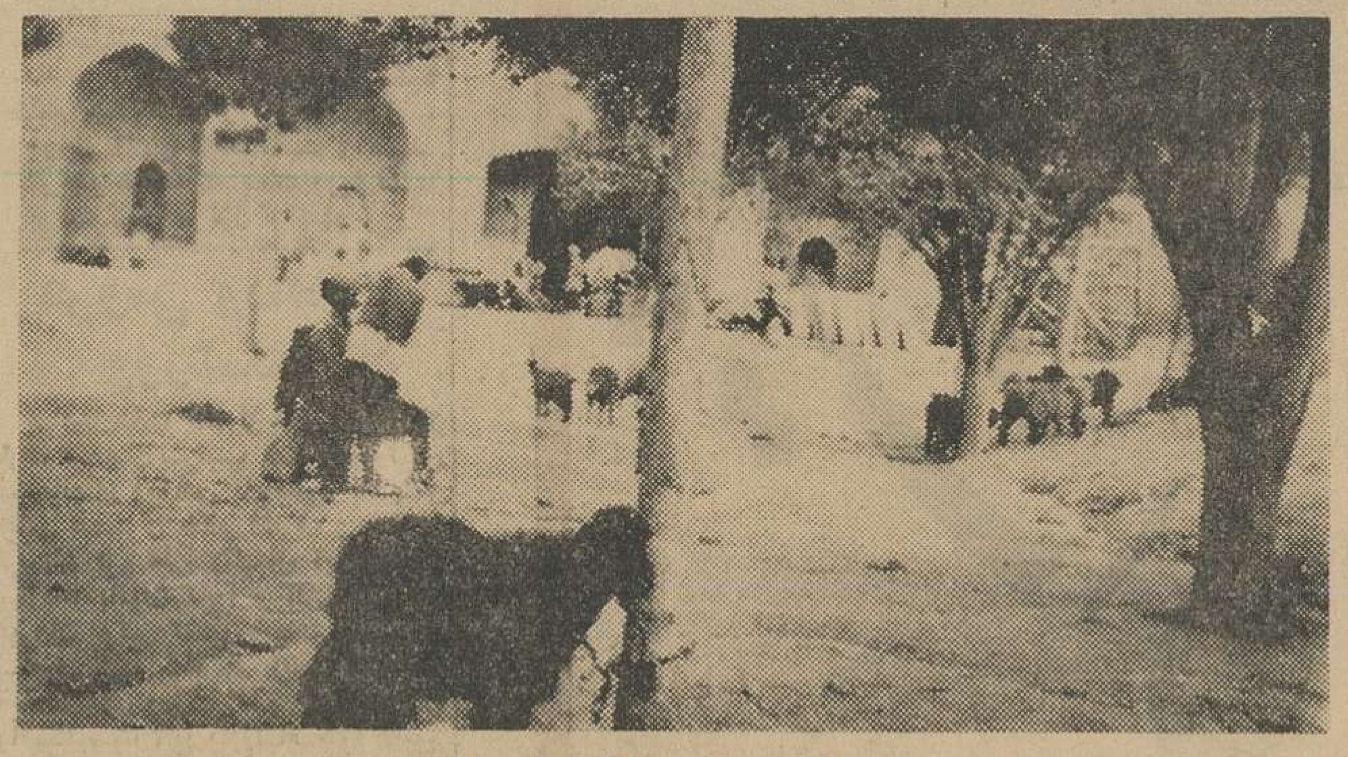

اینست وضع و حال میدان معروف امیر چقماق یزد ...

سالها بود که میدان «امیرچقماق» یزد وضع نسبتا مرتبی داشت و درختان سرسبز و باطراوت وچمن کاری وگلکاری وخیابان‌بندی باغ امیرچقماق موجب شده بود که‌همه روزه عده کثیری از مردم محروم یزد که هیچگونه وسیله تفریح ندارند . چند دقیقه‌ای را دراین محل زیرسایه درختان بگذرانندو باصطلاح «رمقی» بگیرند .هرچند که میدان وضع آبرومندی نداشت ولی از آنجا که شهر یزدتفریحگاه سینما، تئاتر و هیچ‌نوع وسیله تفریح نداشت مردم بااین میدان و باغ دلخوش بودند . درحدود یك سال پیش مسئولین شهرداری و اعضای انجمن شهر معلوم نیست از روی چه اصلی دور هم نشستند وتصمیم گرفتند که‌بعنوان‌اصلاحات شهری میدان وباغ امیرچقماق را خراب کنند و طبق نقشه مدرن و عالی میدانی زیبا باحوضهای‌فواره دار وووو.. ایجاد نمایند.

بدنبال این تصمیم رفتگران شهرداری و عده‌ای کارگر بجان این میدان وباغ سرسبزوحوضهای پرآب آن افتادند و باخاك‌یکسانش کردند . مردم ساده‌دل و زودباور یزد پیش خود فکر میکردندبزودی میدانی زیبا و باغی سرسبز جای این وضع زننده را خواهد گرفت‌و از این پس در زیر چراغهای‌الوان ودرکنار حوضهای پرآب از عطر گلهای خوشبو استفاده خواهند کرد و ساعتی را باستراحت‌خواهند پرداخت اما افسوس باآنکه هشت ماه ازآن تاریخ میگذرد نه‌تنها اقدامی برای ایجاد میدان واحداث باغ نشده بلکه میدان امیرچقماق یزد که روزی گردشگاه اهالی‌بود مبدل به‌لانه سگها و طویله گوسفندان و زباله‌دان ساکنین، اطراف شده است . چند درختی هم که درباغ بجای مانده براثر بی‌آبی درشرف خشك‌شدن است .ازطرفی چون در مقابل این میدان منارهاو مسجد امیرچقماق که از آثار باستانی این شهر است و قدمت تاریخی دارد واقع شده‌اغلب‌سیاحان زنده و باین محل می‌آیند و ضمن بازدید آثار تاریخی باملاحظه وضع‌رقت‌بار میدان وباغ امیرچقماق لبخندی‌می زنند که یکدنیا معنی درآن نهفته است !... از همه که بگذریم‌همه روز دسته‌دسته از طبقات مختلف مردم یزد بامراجعه بدفتر نمایندگی اطلاعات میپرسند :

تاچه موقع باید ناظر این وضع رقت‌بار باشیم ؟چرامسئولین امرباین وضع خاتمه نمیدهند؟.

این است‌معنی‌اصلاحات شهری؟ اگر این است ماگذشتیم ، اقلا میدان رابوضع سابقش برگردانید زیرا تحمل این وضع دیگر برای مردم یزد مخصوصاساکنین میدان امیرچقماق ممکن نیست . ازطلا گشتن پشیمان گشته‌ایم ،مرحمت فرموده مارامس کنید.

یزد ـ خبرنگار اطلاعات

فعالیت میکنند

خبرنگار مادر تیران مینویسد: در مسافرتی که اخیرا بدهات‌تیران کردم فعالیتهای سپاهیان دانش توجهم را جلب کرد . آنها با علاقمندی کم‌نظیری مشغول باسواد کردن مردم‌و عمران وآبادانی‌دهات وایجاد مدارس میباشند .

بقرار اطلاع از افراد دوره دوم سپاه دانش برای انجام وظیفه در دهاتی که فعلا سپاهی‌دانش‌ودبستان ندارد استفاده خواهد شد. بااین ترتیب میتوان پیش‌بینی نمود که‌در آینده‌ای نزدیك ،بیسوادی دردهات تیران ریشه کن میگردد.

آمارگیری کردند

خبرنگار ما دراسفید واجان گزارش میدهدچندروز پیش‌اکیپ‌آمارگیری ازطرف وزارت کشور وارد اسفید- واجان گردید .

اعضای این‌اکیپ از کلیه کارگاه های‌قالی بافی، آسیابها ، مغازه های آهنگری ،کفاشی و نجاری آمار- برداری کردند ومنازل‌اهالی‌راشماره گذاری نمودند .

ناراحتی مردم

خبرنگارما در داران گزارش‌میدهد صدها متراز خیابانهای داران حفر و کانال کشی‌شده ولی ازادامه لوله‌کشی خبری نیست .وجود این گودالهاسبب ناراحتی مردم شده‌و شبها اغلب‌عابرین در گودالها میافتند. اهالی انتظاردارند برای تکمیل لوله‌کشی، آب شهرقبل از فرارسیدن زمستان اقدام شود . شد .

انتقاد و پیشنهاد

مشکل چندین ساله !...

تا چهارسال پیش که تلفن شهر ما اصفهان ، مغناطیسی‌بود مردم دچار چه مشکلاتی که نبودند و چه ناراحتیهائی که ازدست آن دستگاه معطله نمیکشیدند . تامیامدی جائی را بگیری وبا کسی صحبتی بکنی میبایست ساعتی وقت تلف کنی و «الو،مرکز» «الو، مرکز» بگوئی ،تازه وقتیکه حضرت آقای «مرکز» جواب‌دهد و تومقصد رابگوئی عوضی وصل کند و خلاصه یکدنیا ناراحتی بکشی و نتیجه‌ای هم نگیری !

اما، آن سبو بشکست وآن پیمانه ریخت ، آمدند و درشهر تاریخی اصفهان تلفن خودکار نصب کردند .

طبیعی است که مردم خوشحالیها میکنند و شادمانیهامینمایند که‌دیگر ازشر «مرکز» آسوده شده‌اند وهروقت ،هرجا وهرنمره‌ای راکه‌خواستند بتوانند بگیرند وصحبت کنند و کسی هم مزاحم آنان نشود .اما متاسفانه بانصب و بکار افتادن تلفن‌خودکاریك مشکل بزرك حل نشد که نشد واین مشکل بازهمان «مرکز» است وقتیکه میخواهید شماره شخصی را ازمرکز بپرسید لازمه‌اش این استکه تلفن رابرداری و مرکز را بگیری و بعد بدون اغراق ده‌دقیقه منتظر بمانی که مرکز جواب دهد وچه‌بسا که‌شماره‌عوضی بگوید و نه‌تنها گشایشی در کارتان حاصل نکند موجب‌سر گردانی واتلاف وقت بیشترتان گردد. بله، اداره تلفن اصفهان دوسال‌پیش یك‌جلد راهنمای تلفن چاپ کرد و درنیمه سال گذشته دراختیار مردم گذاشت ولی‌ازآنموقع ببعد برای‌تجدید چاپ این راهنما هیچگونه‌اقدامی نکرد درحالیکه طی‌این مدت شماره‌های تازه‌ای‌به مردم داده‌شده و چندین شماره هم عوض گردیده است ...

خوبست اداره تلفن آستین همت بالازندو راهنمای جدیدی چاپ کندو دراختیار مردم بگذارد تاآن مشکل چندین ساله‌که ذکرش گذشت برای همیشه حل شود ووقت مردم بیهوده تلف نگردد .

مرگ ناگهانی ..
مردی که‌از همایونشهر باصفهان آمده بود
در مقابل بیمارستان افتاد و مرد

مردی که از همایونشهر برای خرید روده باصفهان آمده بود ، ناگهان بزمین افتاد و درگذشت. خبرنگار مادر اصفهان که این گزارش را فرستاده نوشته است:

غروب روز جمعه گذشته عابری که میخواست از جوی مقابل بیمارستان ثریا اصفهان بگذرداز پشت بزمین خورد و بیهوش شد عابر جمع شدند و هریکی دستوری داد ونسخه‌ای تجویز کرد .

لحظه‌ای بعد ، عابر چشمانش را باز نمود ودر حالیکه فوق‌العاده ناراحت و منقلب بنظر میرسید از مردم درخواست کردکه بیدرنك اورا به‌بیمارستان برسانند ،عده‌ای زیربغلش را گرفتند و اورا به بیمارستان ثریا انتقال دادند ولی چندقدمی در داخل بیمارستان‌پیش نرفته بود که نقش برزمین گردید.

جریان به‌آقای دکتر میرعلائی پزشك نگهبان بیمارستان اطلاع داده شد ووی ضمن معاینه اعلام داشت که عابر بعلت خونریزی وشکستگی جمجمه فوت شده‌است. چون کسی متوفی را نمیشناخت جیبهایش راکاوش کردند تاشاید نام ونشانی از وی بدست آورند. در جیب او نامه‌ای بیدا شد که نام‌و نشانی فرستنده روی آن نبود ولی گیرنده «محمد حسین پنهانی‌روده فروش سدهی» ذکر شده بود. در این گیرودار یکی از اهالی همایون شهر که برای عیادت بیمارش به بیمارستان آمده بود متوفی را شناخت و اظهار داشت که اومحمد حسین پنهانی نام داشته و اهل همایونشهر بوده است وگویابرای خرید روده باصفهان آمده بودکه دچار این حادثه گردیده است . جریان بژاندارمری همایونشهر اطلاع داده شد تا بستگان متوفی را از این حادثه باخبرسازند.

بازدید اداره باستانشناسی اصفهان

چند روز پیش آقای دکترحسینقلی ملك نصر رئیس دبیرخانه اداره‌کل باستانشناسی و عضو انجمن آثار ملی مرکز بمنظور رسیدگی بکار های تعمیراتی و همچنین تنظیم بودجه اداره باستانشناسی اصفهان‌واردین شهرستان گردید .

آقای دکتر ملك‌نصر پس ازورود باصفهان با آقای مهندس پارسا استاندار و رئیس انجمن آثار ملی ملاقات کردو آنگاه در اداره‌باستان شناسی حضور یافت و مشغول کار شد .

وی پس از رسیدگی بکار های مربوطه ، از نحوه کار مسئولین اداره باستانشناسی اصفهان اظهار رضایت کرد و پس از دو روزاقامت دراین شهرستان ، به تهران‌عزیمت نمود .

بازگشت باصفهان

خبرنگار مادر اصفهان‌گزارش میدهد چندروز پیش آقای سمیع شهردار اصفهان که بتهران رفته بود باصفهان مراجعت کرد و سرگرم کار شد .

همشهری نظر شما چیست؟

درگفت‌وشنود امروز ما،آقای یدالله‌صادقی قدیمی‌ترین روزنامه‌فروش اصفهان شرکت دارد واینك بانظریاتش آشنا میشوید:

آقای صادقی

س : آقای صادقی، ممکن است بپرسم چند سال دارید وازچه‌سالگی شروع به‌روزنامه فروشی کردید؟

ج: بله ، عرض کنم که من‌پنجاه سال دارم و سی‌وهفت سال است که روزنامه میفروشم یعنی ازاولین شماره روزنامه اطلاعات

س : عایدی روزانه شما چقدر ست و دخلتان باخرجتان‌میخواند یانه ؟

ج: روزانه‌درحدود پانزده تابیست تومان درمی‌آورم و با آن هشت نفر عائله‌ام را اداره میکنم .

س : بچه‌های شما همه باسواد هستند ؟

ج: بله ، یکی در دانشگاه تهران درس‌میخواند ،دوتافارغ التحصیل شده‌اند و سه‌نفر هم در مدرسه تحصیل میکنند.

س : شماکه‌فردی زحمتکش وکارگر هستید چه ناراحتی دارید ؟

ج: تنها ناراحتی من اینست‌که حس شنوائی خودرا کمی از دست داده‌ام و برای معالجه باید باروپا بروم که متاسفانه قدرت مالی من اجازه چنین کاری رانمیدهد .

س : آقای صادقی ،بنظر شما اصفهان چه نقائصی دارد؟

ج: والله درشهر ما نقص ،فراوان است . میدانید چرا؟ برای اینکه اصفهان یك شهرتاریخی است واین شهر تاریخی باید نمونه باشد . مردم دنیا دورادور اسمی از این شهرتاریخی میشنوند ومی‌آیند که از نزدیك آنرا ببینند ولی‌متاسفانه وقتی که وارداصفهان میگردند در نهایت تعجب درمییابند که شنیده بادیده فرق بسیار دارد . آن وضع خیابانها،آن برق‌شهر ، آن آب آشامیدنی که آلوده بهرنوع میکربی هست ، آن اگوی‌شهر که تمام خیابانها راکنده و خراب کرده ورفته‌اند ودر گوشه و کنار شنیده میشود که میگویند عملیات نقشه‌برداری مهندسین اشتباه بوده و عملیات باید از سر گرفته شود !

نقص عمده دیگر موضوع حدود شهر است . بیشترخیابان‌ها دوشقه است نیمی از آن مربوط به‌شهربانی ونیمی دیگر مربوط به‌ژاندارمری میباشد . دربرخی از خیابانهای شعاع دو کیلومتری خارج‌شهر ساختمانهای مجلل بناشده که آنهارا جزء شهر‌میدانند وبرعکس خانه‌هائی که روی اسلوب صحیح ساخته شده‌وتمام ساکنین آنها شهری هستند ولی جزء ده محسوب میگردد !

س : عقیده شما درباره بهداشت شهر چیست؟

ج: بنظر بنده بهداشت ماکاملا در خطر است و مسئولین امور هیچگونه توجهی بدان ندارند . کسبه خوراکی وغیرخوراکی رادر معرض گردوغبار میگذارند و بخورد مردم میدهند .

فروشندگان دوره‌گرد ، خوراکی را باوضع کثیفی بفروش میرسانند وکسی هم از کار آنها جلوگیری نمیکند ، اسفالت خیابانها ناقص است ، کوچه‌ها وکویها اسفالت نیست .

یادم هست سی‌سال پیش همین چهارباغ که تنها خیابان «اعیانی» شهر ماست سرتاسر گل کاری بودوزیبائی‌خاصی داشت ولی‌براثر مرور زمان خراب شد واز بین رفت. سال گذشته هم اقدام به‌چمن کاری شد امانمیدانم روی چه اصلی اثری ازچمن‌باقی نماند !

س: شما تاچه‌حد بحرفه خودتان علاقمندید ؟

ج : علاقه‌ام بمطبوعات بیش از آن‌اندازه است که‌حتی‌خودم تصور آنرا میکنم . وهمین علاقه‌است که در سایه آن توانستم خوب زندگی کنم ، بچه‌هایم را خوب تربیت نمایم و مردان‌وزنان شایسته‌ای‌تحویل جامعه بدهم .

س : آقای صادقی ،میخواهم از شما خواهش کنم‌خاطره‌ای برای خوانندگان ماتعریف کنید .

ج: خوش‌ترین خاطره‌ام موفقیت من در کارم هست وبس!

یك مورد درمان‌نسبی
ایکتیوزیس نیگریگانت
نفلس خشك وسیاه پوست ماری

رسول صدوقی ۹ ساله اهل وساکن اصفهان مبتلا به ایکتیوز فامیلی بعلت‌خشکی شدید پوست که برنك‌سیاه و بشکل پوست مار است باینجانب مراجعه و ظرف دو ماه جمعا ۹ جلسه تحت درمان قرار گرفت.

در این عکس مناطق خوب شده از قسمتهای مائوف بوسیله خط جدا شده است نتیجه درمان تاکنون‌پنجاه در صد مثبت و امکان درمان این بیماری لاعلاج‌وجوددارد.

اصفهان ـ دکتر بهشاد

جلب رضایت و اعتماد شما ـرمز موفقیت و پیشرفت ماست
کتابهای متفرقه وکلاسیك‌ـقلمهای‌خود نویس ونوشت افزار ماشینهای پلی کپی پیکان و لوازم‌آن‌با نازلترین بها ادر
کتابفروشی شهریار
مقابل بانك ملی موجود است
آ-ش ۱۲۸ ۱ـ۱۵

آگهی مناقصه

شهرداری داران طبق اجازه حاصله در حدود مقدار پنج تن لوله فولادی چهار اینچ (جهت لوله‌کشی آب‌در خیابان های شهر) خریداری مینماید مشخصات ومقدار لوله مورد نیاز و همچنین شرایط شرکت در مناقصه در دفتر شهرداری داران موجود و برایگان در اختیار داوطلبین قرارداده‌میشودپیشنهادات میبایستی حداکثر تاساعت‌ده صبح روز چهارشنبه دهم مهرماه ۱۳۴۲ بدفتر شهرداری تسلیم ودر ساعت یازده همانروزبه پیشنهادات رسیده‌با حضور کمیسیون مربوطه رسیدگی خواهد شد .شهرداری دررد یا قبول یك یا کلیه پیشنهادات مختار است .

شهردار داران‌ـ احمدی

آ-ش ۱۵۳ ۱ـ۱

آگهیهای زیر راهنمای احتیاجات روزانه شماست
«بهای هر سطر آگهی دراین ستون ده ریال است»

نمایندگان اطلاعات دراستان اصفهان ترتیبی داده‌اند که آگهیهای مورد نیاز مردم بنازلترین قیمت دراین ستون چاپ شود . صاحبان محترم آگهی برای کسب هرگونه اطلاع بیشتری میتوانند بنمایندگان اطلاعات مراجعه نمایند .

چلوکباب لذیذ
دروازه دولت ، پاساژ اقبال
سلطانی فرد
آ-ش ۱۳۸ ۱ـ۲۶

دکتر بهشاد
پوست ـ اطفال
باب‌الدشت ، فروغی

کفش امید
مورد علاقه شیك پوشان‌اصفهانی است .
خیابان سپه
آ-ش ۱۲۹ ـ۱ـ۲۶

دکتر علی اکبر تبخیجی ، دندانپزشک
خیابان چهارباغ ، مقابل آماده‌گاه ، تلفن ۵۰۱۹
صبح باتعیین وقت قبلی عصرها

گوشت سالم
فقط گوشت فروشی شکوهی
شیخ بهائی
آ-ش ۱۳۰ ـ ۱ـ۲۶

دکتر لاآلی
جراح و دندانپزشک ـ تلفن ۵۹۸۹
خیابان شاه‌عباس کبیر

گز عالی
فقط گز شکرچیان
دروازه دولت- کریم شکرچیان
آ-ش۱۳۳ ۱ـ۲۶

اگرسلامتی خود علاقمند هستید فقط از فراورده‌های کارخانه شیر پاستوریزه استفاده کنید

فرانس شاد
مایحتاج بانوان را آماده‌نموده‌است
اول شیخ بهائی
آ-ش ۱۳۲ ۱ـ۲۶

اگر شیك میپوشید
فقط یکبار لباس خود را به دوزندگی اقبال واقع در پاساژ اقبال بدهید

گز مرغوب
و انواع شیرینی و شربت آلات
قنادی شکر شاد ـ تلفن ۳۳۲۱
آ-ش ۱۳۱ ۱ـ۲۶

[illegible]
نام فروشگاهی است که جدیدا در خیابان چهارباغ
افتتاح شده و بهترین پارچه‌ها را در دسترس شما میگذارد

فروشگاه آمین
انواع کاموا را با نازلترین قیمت در دسترس شما میگذارد .
پاساژ محمودیه
آ-ش ۱۳۶ ۱ـ۱۵

اک وکلین
تنها پودر ظرفشوئی عالی را بشما معرفی میکنیم
مطاهری ، طوفچی

تنها تعمیرگاه وسرویس مرکزی
فولکس‌واگن
خیابان پهلوی- اسمعیل چنگیز
تلفن ۳۶۹۵
آ-ش ۱۳۵ ۱ـ۲۶

کتابفروشی ثقفی
مرکز فروش همه نوع کتب کلاسیک ولوازم التحریر
دعیره ، خیابان سپه تلفن ۴۵۲۴

سپیده
یامدرن ترین عکاسی افتتاح شد
شیخ بهائی
آ-ش ۱۳۷ ۱ـ۱۵

کتابفروشی مشعل
محل فروش همه نوع کتب کلاسیک و لوازم التحریر
چهارباغ مقابل سینما ایران ،تلفن ۵۵۹۲

دبستان ملی هدف
ثبت نام میکند ، تلفن ۵۲۲۷
نشانی شیخ بهائی ---- چهارراه قصر

عالیترین ومجهزترین گرمابه
گرمابه شریف
چهارباغ صدر (خواجوی)
آ-ش ۱۳۴ ۱ـ۲۶

گرمی ، زیبائی ، دوام
مخصوص بخاری‌ها و آبگرمکن پلار میباشد
محصولات پلار در تمام فروشگاههای معتبر موجود است

فقط اتو سرویس ـ بنز لیلاند
اتو سرویس مجهز
سه راه محمد رضا شاه
آ-ش ۱۳۹ ۱ـ۲۶

دبیرستان کیهان
باهمکاری زبده‌ترین دبیران فرهنگ افتتاح شد
شیخ بهائی ، چهارراه سرتیپ

اغذیه فروشی یرواند
نماینده کلیه کارخانجات اغذیه سازی جهان ـ
چهار باغ ـ تلفن ۵۱۴۲
آ-ش ۱۴۰ ۱ـ۲۶

حراج واقعی
فروشگاه **بارش** حراج فصلی خودرا از **پنجم مهر** ماه‌شروع مینماید
(میدان ۲۴ اسفند)
آ-ش ۱۲۷ ۱ـ۴

فرهنگی ورزشی

دانشگاه و قانون جدید خدمت تمام‌وقت

از: دکتر محمدحسین اردوبادی
دانشیار دانشگاه تهران

درماهها وبلکه سالهای اخیر یکی از مسائلی که شاید بتنهائی بیش از هر مسئله دیگر در مطبوعات کشور مورد بحث قرار گرفته بود مسئله دانشگاهها وبخصوص دانشگاه تهران بود. این بحثها چند نوع بود یك عده‌تشنج های مکرری‌را که دردانشگاه تهران بروز میکرد ـ ناشی از نارسائی وضعف دیسیپلین دانشگاه میدانستند وبنا براین معتقد بتغییراتی درسیستم اداره آن بودند . دسته‌ای دیگر معتقد بودند که دانشگاههای‌ما بموازات پیشرفت علوم در دانشگاههای زنده دنیا جلو نمیروند وایجاد تحولی‌رادر این زمینه‌لازم میدانستند . دیگران درباره مسائل مختلف‌مانند طرزتدریس‌روابط استادو دانشجوسرنوشت‌دانشجو پس‌از خروج‌ازدانشگاه وغیره نظریات مختلفی داشتند و با حرارت تر از همه تز «استادان بیسواد» را عنوان میکردند .

بهرصورت آنچه مورد اتفاق‌نظرهمه این دسته جات بود لزوم یك تحول قاطع در دانشگاه بود

بنظر میرسد نقطه‌شروع این تحول قانون جدید خدمت تمام وقت (بشرط اجرای صحیح) باشد که چند روز قبل انتشار یافت .

ممکن است از این صغری و کبری که‌درباره تحول چیدم بعضی تصور کرده باشند که برای انجام تحول باید استادانی راکه گرد پیری برروی وموی ایشان نشسته است خانه نشین ساخت وبجای آنهاازوجود جوانان کم سن و سال استفاده کرد .

اما حقیقت اینست که مفهوم یك تحول واقعی در محیط وزین ومتینی چون دانشگاه خیلی عمیق‌تر وبالاتر از اینهاست وامروزه‌در دانشگاههای بزرگ دنیاودرمراکزعلمی و تحقیقاتی معتبر چه بسا پیر مردان سپیدموئی رامیتوان دید که دلی جوان دارند باسری پراز شوروشوق علم‌ـ شور وشوقی که شاید در جوانان هم کم نظیرباشد ـبکار علمی‌خود مشغولند

البته باید بجوانان پرشوری که خریدار کالای علم هستند وعلم را فقط بخاطر خود علم دوست دارند فرصت داد و درهای‌ترقی را بروی آنان باز نگهداشت تابتوانند در صورت شایستگی بعالیترین مدارج علمی برسند.

خوشبختانه ضمن این قانون بهردو جنبه فوق توجه شده است.

مهمترین واساسی ترین قسمت این قانون مسئله خدمت تمام وقت استادان ودانشیاران است .

در این شکی نیست که یکی از مهمترین عوامل تسریع ترقی دانشگاه ایجاد شرایط لازم برای خدمت تمام وقت است ودانشگاه ماروزی به آخرین مرحله ترقی خود خواهد رسید که تعداد هر چه بیشترازرشته هاوگروههای آموزشی بصورت تمام وقت درآمده باشد .

درباره خدمت تمام وقت قانونی که‌دو سال پیش بصورت تصویبنامه گذشت‌و(تصویبنامه شماره ۱۷۱۶۲ مورخه ۱۳ر۶ر۴۲) باوجود تمام تبلیغاتی که‌در اطراف‌آن شد کامل نبود . زیرا خدمت تمام وقت را بمیل افراد گذارده بود ونتیجه این میشد که در یك گروه‌آموزشی ودر میان استادان ودانشیاران یك رشته بعضی تمام‌وقت وبعضی غیر تمام وقت میشدند . وممکن بود مثلا استاد ودانشیار یك قسمت غیر تمام وقت واستادیار آن تمام وقت باشد . حال‌آنکه استادیار درساعاتیکه استاد و دانشیار در قسمت مربوطه حضور نداشتند قادر بکاری نبود. در قانون فعلی این نقص مرتفع شده است و خدمت تمام‌وقت بر حساب تشخیص دانشگاه و برای کلیه اعضاء یك گروه آموزشی اعم‌از استاد و دانشیارو استاد یار یکجا تعیین میشود .

دراین قانون نکات مثبت و مفید دیگر هم هست که بحث درباره‌آنها را بوقت دیگر موکول میکنیم .

از خبرنگار اطلاعات در رم

در کنفرانس اتحادیه بین‌المللی مدارس طرفدارملل متحد
نمایندگان‌ایران بعضویت‌کمیته اجرائیه انتخاب‌شدند

دومین کنفرانس‌اتحادیه‌بین المللی مدارس طرفدار ملل متحد که از نهم شهریور ماه جاری در شهر رم‌تشکیل شده بود در این هفته پایان یافت

نمایندگان دبیران ودانش آموزان مدارس کشور های مختلف جهان در این کنفرانس‌شرکت کردند وپیرامون اقداماتی که بایستی در زمینه بسط مرام ملل متحد در دبیرستان های جهان بعمل آید تصمیماتی اتخاذمی نمودند . در کنفرانس مزبور پروژه سازمان خوار بار و کشاورزی‌جهانی موسوم به «تلاش برای رهائی از گرسنگی» مشروحا مورد بحث قرار گرفت و مقرر گردید که در کشورهای عضو اقدامات اساسی جهت آشنا ساختن دانش‌آموزان به پروژه مزبور بعمل‌آید.

در پایان کنفرانس برای انتخاب هیئت رئیسه اتحادیه بین المللی مدارس طرفدار ملل متحد اخذ رای بعمل آمد ود رنتیجه آقای رسول ترکی نماینده افغانستان‌بسمت‌رئیس اتحادیه و خانم دکتر رحمانی‌نماینده ایران بسمت عضو کمیته اجرائیه انتخاب گردیدند .

در عکس فوق خانم دکتر اختر ـ الملوك رحمانی ودوشیزه فرزانه میلانی(نفردوم‌وسوم‌از چپ)نمایندگان ایران درکنفرانس مزبور دیده‌میشوند

عروس وداماد ورزشکار

ساعت هفت بعد از ظهر دیروز از طرف تیمسار سرتیپ خسروانی‌رئیس سازمانهای ورزشی تاج‌کشور بافتخار جشن همسری خانم اشرف وحیدیان کاپیتان تیم ملی والیبال ایران(عضو سازمان بانوان تاج) و آقای شهیدی قهرمان بوکس کشور ضیافتی در هتل نادری داده شد در این مراسم شخصیتهای ورزشی‌کشور ودوشیزگان والیبالیست تاج بااولیاء خودحضور داشتند پس از پذیرائی از مدعوین هدایائی که از طرف سازمان تربیت بدنی و باشگاه تاج تهیه شده بود بعروس وداماد ورزشکار داده‌شد.

نتیجه امتحانات متفرقه

ازطرف‌اداه‌امتحانات فرهنگ‌استان تهران‌نتایج امتحانات چهارم و پنجم طبیعی امتحانات متفرقه باین شرح اعلام شد :

در چهارم طبیعی حوزه ۲ از ۱۸۸ نفر شرکت کننده ۸۹نفر قبول وبقیه مردود شدنددر پنجم ریاضی از ۳۶۸ نفر شرکت کننده ۱۶۲ نفر قبول وبقیه مردود شده‌اند .

خبرهای‌ورزشی‌جهان

پاریس

مسترویست مدیر تیم فوتبال فرانسه یازده بازیکن را از تیمهای مختلف فرانسه برای مسابقه با تیم ملی بلغارستان انتخاب کرده است این مسابقه در روز ۲۹ سپتامبرمطابق باروز پنجشنبه چهارم مهر ماه در صوفیه برگزار خواهد شد تیم‌فرانسه در این مسابقه به ترتیب ٤ـ۲ـ٤بازی خواهند کرد و این مسابقه به عنوان یك هشتم فینال کاپ اروپا محسوب خواهد شد .

ناپل

در یك مسابقه که برای‌چهارمین دوره مسابقه های فوتبال بازیهای مدیترانه محسوب می گردد تیم‌فوتبال مصر شش بر صفر از تیم مالت برددر نیمه وقت چهار بر صفر بنفع تیم‌مصر بوده‌است .

ساعت ۹ صبح امروز بوقت‌محلی مسابقه های فوتبال ترکیه و لبنان برای مسابقه های فوتبال چهارمین دوره بازیهای مدیترانه در کازرت برگزار می شود .

هشت تیم در دوره بسکتبال‌بازی های مدیترانه باین ترتیب شرکت کرده‌اند .

در گروه آ تیمهای ایتالیا ـمصر ترکیه وسوریه

در گروه ب تیمهای یوگسلاوی ـ اسپانیا ـ لبنان و مراکش

مسکو

تیم فوتبال شوروی بعد از ظهر امروزبا تیم فوتبال مجارستان در مسکومسابقه میدهد .

۱۷۵۰۰۰ ریال جایزه بگیرید

چون برق و باد و بنرمی نسیم از فراز تپه ها و برروی سنگلاخ ها و بیراهه ها می گذرد .چون کبك میخرامدوچون عروس چشم هارا خیره میکند .

چیست آن

آهوی بیابان ـ عروس خیابان

۱۷۵۰۰۰ ریال جایزه

درهر محفل ومجلسی گفتگو ازاینست که : آهوی بیابان ـ عروس‌خیابان ـ چیست ؟ این شور وهیجان مردم ما را بر آن‌داشت که معمای «چیست آن؟» را بجایزه بگذاریم وازهمه علاقمندان تقاضا داریم که هرگونه حدس و اندیشه‌خود را دراین موردبنویسند وبرای کانون آگهی زیباصندوق پستی ۶۹۳ ارسال دارند .

از میان کسانی که جواب درست وکامل داده‌اند یکنفر بقید قرعه انتخاب میگردد ومعادل ۱۷۵۰۰۰ ریال جایزه بوی داده میشود .

بگوئید تا جایزه بگیرید

چیست آن ؟ آهوی بیابان ـ عروس خیابان

جواب _____

نام و نشانی _____

کانون آگهی زیبا

موعد دریافت جوابهای رسیده تاپایان روز ۱۵ مهرماه می‌باشد

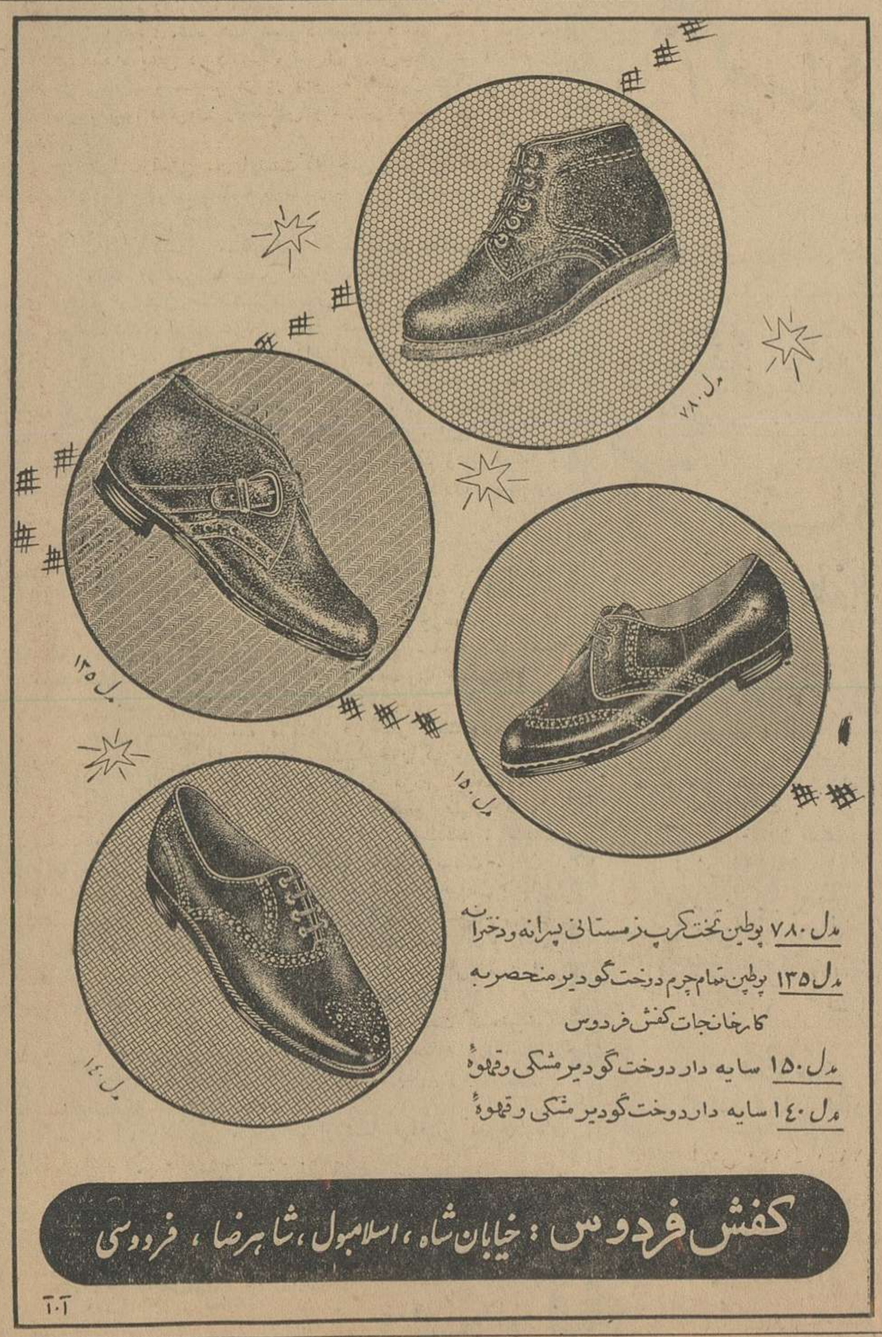

مدل ۷۸۰ پوطین تخت کرپ زمستانی پسرانه ودخترانه

مدل ۱۳۵ پوطین تمام چرم دوخت گودیر منحصر به کارخانجات کفش فردوس

مدل ۱۵۰ سایه دار دوخت گودیر مشکی وقهوهٔ

مدل ۱۴۰ سایه دار دوخت گودیر مشکی وقهوهٔ

کفش فردوس : خیابان شاه ، اسلامبول ، شاهرضا ، فردوسی

آ۰۱

آگهی تاسیس سندیکا

بمنظورحفظ حقوق‌حرفه‌ای‌واجتماعی صاحبان صنایع چرمسازی سندیکائی بنام سندیکای صاحبان کارخانجات چرمسازی ایران در تاریخ۲۳ر۱۱ر۴۱ طبق ماده ۲۵ قانون کار در تهران بازار کفاشها تیمچه صدقیانی تشکیل گردیده مطابق مدارك موجوده آقای اصغر شرافت بسمت دبیر سندیکا و آقای محمود مخزنی بسمت رئیس هیئت مدیره وآقای حسن صدقیانی به سمت نایب رئیس وآقای علی‌اصغر پرتو بسمت خزانه‌دار هیئت مدیره و آقایان سریکس فرنگیان‌وحاجی‌حسین پرواس بسمت اعضای هیئت مدیره‌و آقایان حاجی مهدی صبوحی ومرتضی سنهی‌بسمت‌بازرسان انتخاب گردیده‌اند مطابق ماده ۱۹ امضای اسناد واوراق بهادار با امضای خزانه‌دار ویکی از اعضای هیئت مدیره معتبر خواهدبود.

الف ۳۹۶۹

اداره کل کار وخدمات اجتماعی استان تهران

۱ـ ۲ آ ـ ۱۲۸۴۵

آگهی مناقصه گوشت
۲۳ـ۱۳ر۶ر۴۲

سررشته‌داری لشگر ٤ رضائیه گوشت مصرفی سالیانه پادگان رضائیه و قوشچی را ازطریق‌مناقصه خریداری مینماید .

۱ـ پیشنهاددهندگان میتوانند برای کسب اطلاعات بیشتر در تهران به اداره سررشته داری‌ارتش و در رضائیه بسررشته‌داری لشگر مراجعه نمایند

۲ـ پیشنهادات بایستی در دو نسخه تنظیم و یك نسخه باداره بازرسی مالی ارتش و یك نسخه لاك ومهر شده بسررشته‌داری لشگر ارسال گردد

۳ـ پیشنهاددهندگان بایستی مبلغ ۳۵۰۰۰۰ ریال بحساب ۷۰۵۷ دارائی لشگر در بانك ملی ایران شعبه رضائیه واریز فیش آن را ضمیمه پیشنهاد نماید

٤ـپیشنهادات بدون سپرده و مبهم ترتیب اثرداده نخواهد شد .

۵ـ تاریخ تسلیم‌پیشنهادات‌تاآخر روز اداری ۱۵ر۷ر۴۲می‌باشد

سررشته‌داری لشگر ٤رضائیه

آ ـ ۱۹۳۸۸ ۱ـ۲

PERSEPOLIS * PERSEPOLIS * PERSEPOLIS *

۸۴ سال

سابقه جهانی کارخانجات یخچالسازی

۱۰ سال

سابقه و تجربه نمایندگی

لینده

پایه های اصلی تأسیس کارخانجات یخچال سازی

پرسپولیس

در ایران است

امروز!

انواع **یخچال های کسبی وسردخانه**

با دست کارگر ایرانی و نظارت متخصصین خارجی در کشور ما ساخته میشود
نمایشگاه وکارخانه خیابان شوش مقابل دبستان راه‌آهن شماره ۳۵۲ ـ ۳۶۰
تلفن ۲۰۱۸۱

دفترمرکزی: خیابان بوذرجمهری ، پاساژنیکپور تلفن ۲۲۶۵٤ ـ ۲۶۱۸۷

PERSEPOLIS * PERSEPOLIS * PERSEPOLIS *

گردونه آ ـ ۲۱۰۳۲

اطلاعات کودکان منتشر شد

مرحله‌دوم‌اصلاحات‌ارضی

بقیه از صفحه اول

مرحله اول کار های ساختمانی طی زمستان گذشته انجام شد وتجدید بنای‌چهار دهکده مرادتپه ـ کلاه‌دره ـ رحیم آباد و جهان آباد تکمیل گردید واسناد مالکیت خانه ها روز هفتم مردادماه۱۳۴۲ بدست‌مبارک‌علیاحضرت شهبانوی ایران بروستائیان اعطاء گردید اینك خوشوقت است که به استحضار خاطر ملوکانه برساند که مرحله دوم برنامه خانه سازی‌صنعت نفت در قراء آسیب دیده صحت آباد فتح‌آباد ـ عشرت آباد و بوئین زهرا نیز بپایان رسیده است .

بر رویهم تعداد خانه ها واماکن وتاسیسات عمومی که بهزینه صنعت نفت ایران بنا گردیده بشرح زیرمی باشد :

تعداد خانه روستائی هر یك باآغل مستقل در هشت قریه ۵۵۶ دستگاه

دبستان شش کلاسه ۲ باب

انبار شرکت تعاونی دربوئین ۲ باب

بعلاوه امکنه و تاسیسات عمومی دیگری بهزینه مشترك سازمانهای نیکوکاری و صنعت نفت ایران‌احداث گردیده است .

● اسناد مالکیت خانه‌ها

در خاتمه گزارش آقای مهندس فرجام تقاضا کرد شاهنشاه‌اسناد مالکیت خانه های ساخته شده‌رااعطاء فرمایند .

در این وقت شاهنشاه اسناد مالکیت خانه های ساخته شده را به نمایندگان قراءبوئین زهرا ـ صحت آباد ـ عشرت‌آباد ـ فتح‌آباداعطاءفرمودند واز هر یك در باره وضع زندگی‌آنان سئوالاتی نمودند .

سپس شاهنشاه وشهبانو ببازدید یکی از خانه‌های ساخته‌شده‌پرداختند واز طرزبنا ونقشه ساختمان که‌کلیه احتیاجات یك خانواده دهقانی رامرتفع میسازد اظهار رضایت‌فرمودند .

آنگاه‌شاهنشاه و شهبانو ازسایر غرفه ها نیز دیدن‌کردند و در پایان یکدستگاه تراکتور را که آماده شده بود شخصا هدایت فرمودند وباین ترتیب مرحله دوم اصلاحات ارضی آغاز گردید.

شاهنشاه پس از آنکه از چندقریه تجدید بنا شده وسیله هلیکوپتر ـ بازدید نمودند با هواپیما به تهران مراجعت فرمودند .

پیروزی کامل

در مراسم روز دهقان که دیروز در پیشگاه شاهنشاه‌برگزار گردیدتیمسار سپهبد ریاحی وزیر کشاورزی ضمن گزارش خود که به پیشگاه ملوکانه معروض داشت اعلام نمود که مرحله یکم قانون اصلاحات ارضی‌با پیروزی کامل بانجام رسیده و کلیه دهات کشور که مشمول مرحله یکم قانون اصلاحات ارضی بودباستثنای تعدادی ازدهات که‌انتقال‌آنها بدهقانان مواجه بامشکلات ثبتی وحقوقی وقانونی‌بوده بین دهقانان تقسیم گردید .

وزیر کشاورزی بعد از پیشگاه شاهنشاه استدعا نمود که فرمان‌آغاز اجرای مرحله دوم اصلاحات ارضی را صادر فرمایند .

وی سپس به نحوه اجرای مرحله دوم اشاره‌کردوگفت هم اکنون‌آمادگی کامل برای شروع مرحله دوم قانون اصلاحات ارضی فراهم است ومرحله دوم از همین‌امروز بترتیبی که‌بعرض میرسد آغاز خواهد شد .

۱ـ کلیه خرده مالکان میتوانند براساس مواد الحاقی و مقررات مربوط بقانون اصلاحات ارضی با زارعین توافق و نتیجه را بسازمان اصلاحات ارضی گزارش نمایند .کلیه معاملاتی که‌بدین ترتیب انجام میشود از پرداخت مالیات، عوارض ، پول تمبر و نظایر آن معاف خواهد بود.

۲ـ مالکان میتوانند ملك خود را اساس قسمت الف ماده ۲ مواد الحاقی بزارعین باجاره واگذارنمایند در اینصورت دولت مطابق قانون تضمین وصول مال‌الاجاره را مینماید در حقیقت آغاز مرحله دوم تاحدی بواقع بینی‌ودور اندیشی خرده‌مالکان و کشاورزان واگذار میگردد .

انقلاب بزرگ ملی بانظم وانضباط بجلومیرود و بین مالك ودهقان‌قانون حکومت خواهد کرد .

تغییر سازمان وزارت کشاورزی

سازمانی که‌اکنون وزارت‌کشاورزی در اختیار دارد سازمانی است که‌بر اساس احتیاج مالکیت های بزرگ وروش کشاورزی گذشته تنظیم شده‌و باید تغییر یابد وهم‌آهنگ با نتایج حاصله از اجرای قانون اصلاحات ارضی بشود طرح لازم برای تغییر سازمان وزارت‌کشاورزی‌تهیه گردیده است .

پس از گزارش‌آقای‌وزیر کشاورزی آقای سالور معاون وزارت کشاورزی و سرپرست سازمان اصلاحات ارضی بمناسبت پایان اجرای مرحله اول قانون‌اصلاحات‌ارضی گزارشی‌معروض داشت وطی‌آن‌به‌مختصری ازتاریخچه اجرای مرحله اول قانون اصلاحات ارضی اشاره کرد واز خود گذشتگی ها وفداکاری های ماموران اصلاحات ارضی رادراجرای‌قانون متذکر گردید سپس گفت **با آمارگیری و جمع‌آوری اطلاعات تقسیم ۶۰ هزار دانگ که‌با تبدیل آن بواحد ششدانك در حدود ده هزار قریه میگردید در برنامه کار اجرای مرحله اول قانون پیش‌ـ بینی گردید .ازاین تعداد تااین تاریخ ۸۰۴۲قریه خریداری که بهای آن مبلغ‌چهار میلیارد و هفتصد وشانزده میلیون و پانزده هزار وهشتصد و هشتاد ودوریال میباشد که قسط‌اول نقدی آن بمالکین پرداخت شده .**

عده زارعینی که‌صاحب‌زمین شده‌اند ۲۶۰ر۲۷۱ خانوار میباشند که‌چنانچه تعداد خانوار کشاورز را پنج نفر احتساب نمائیم‌درحدود ۱۳۰ر۳۵۵ر۱ نفر از برنامه اصلاحات ارضی‌منتفع گردیده اند .

سرپرست‌اصلاحات ارضی‌بعدموانع و مشکلاتی راکه فعلا برای تکمیل

عملیات اجرائی‌قانون اصلاحات‌ارضی در مرحله اول وجود دارد باستحضار شاهنشاه رسانید وگفت رفع مشکلات و تکمیل مرحله اول قانون همزمان با شروع مرحله دوم در برنامه آتی سازمان اصلاحات ارضی قرار دارد

حد نصاب

خبر نگارمااضافه میکندکه بموجب مقررات قانون اصلاحات ارضی حد نصاب مالکیت اراضی مزروعی در مرحله دوم اجرای قانون اصلاحات ارضی تغییر میکند بدین معنی که در استانهای شمالی حداکثر مالکیت ۶۰ هکتار و در مورد شالیزار ها ۳۰ هکتار و دراستانهای نظیر خوزستان ۲۰۰ هکتار و در استانهای دیگر متفاوت است .به این ترتیب‌اگرمالکی درمرحله‌اول اصلاحات ارضی یك ده ششدانگی سیصد هکتاری برای خود برداشته باشد درمرحله دوم میتواند درحدود حدنصاب برای‌خود برداردو بقیه را مطابق مقررات قانون در اختیار کشاورزان همان ده بگذارد جدول حد نصاب مالکیت در مرحله دوم از اینقرار است .

ژنرال دوگل و بانو
به اصفهان و شیراز سفر میکنند

امروز اطلاع حاصل شد که در سفری که ژنرال دوگل رئیس جمهور فرانسه و بانو بدعوت شاهنشاه و علیاحضرت شهبانو بایران خواهند کردباصفهان وشیراز سفر خواهند نمود و آثار تاریخی اصفهان و تخت جمشیدرا مورد بازدید قرار می‌دهند.

ژنرال دوگل و بانو که روز ۲۴ مه بایران می‌آیند مدت پنج روز در ایران اقامت می کنند و از مراسم رژه ارتش نیز بازدید خواهند کرد.

روزنامه نگاران ترکیه و پاکستان بایران می‌آیند

رادیو کراچی دیشب اطلاع داد که یك هیئت سه‌نفری از روزنامه‌ـ نگاران پاکستان و سه‌نفر ازروزنامه نگاران ترکیه درماه آینده طبق یك برنامه سنتو از ایران بازدید خواهند کرد.

در مرحله دوم اصلاحات ارضی
جدول حد نصاب مالکیت

۱ـ تهران وکرج شهرری۱۰۰هکتار

۲ـ سایر شهرستانهای‌استان‌تهران ۱۲۰ هکتار

۳ـ استان گیلان کلیه شالیزارها ۳۰۰ هکتار

۴ـ استان مازندران باشمال‌گرگان‌و گنبد ۵۰هکتار

۵ـ استان خوزستان ۲۰۰هکتار

ـ شهرستانهای گرگان و گنبد۷۰ هکتار

۷ـ استان اصفهان (حومه شهر)۵۰ هکتار

۸ـ استان اصفهان سایر مناطق۱۲۰ هکتار

۹ـ استان کرمان ۲۰۰ هکتار

۱۰ـ سیستان و بلوچستان ۱۵۰ هکتار

۱۱ـ سایر استانها و حوزه های فرمانداری کل وشهرستان زنجان۱۵۰ هکتار

عبور ومرور درمیدان سپه

بقیه از صفحه اول

دوطبقه

با نصب پلکان در مدخل بازار در مغازه های دوم بازار بزرك که بسبك جدید ساخته شده ، سرقفلی پیدا خواهدکرد قرار است با نصب پلکان ساختمان بازار تا انتهای بازار ادامه یابد .

اسفالت

امروز شهرداری اعلام کرد که مشغول مبادله قرارداد های اسفالت خیابانها میشود که از این مبلغ سه میلیون تومان خرج اسفالت خیابانها میشود که ا زاین مبلغ هیجده میلیون تومان‌درخیابان های شهر و بقیه بمصرف اسفالت‌خیابان نواب شمالی خواهد رسید .

شهردار تهران اعلام کرد که قبل از اسفالت خیابانها با مردم محلات و نواحی شهرداری مشورت خواهد شد و اسفالت خیابانها و جدولسازی بانظر آنان انجام خواهد شد.

معطل میشوند

امروز شهرداری دستور داد تا مقاطعه‌کار مربوطه که مشغول‌تجدید اسفالت میدان سپه است بسرعت و در اواسط روز بعملیات اسفالت بپردازد . ماموران چند روزی است که مشغول مرمت‌خرابی هائی‌هستند که براثر حرکت تانکها در روز پانزدهم خرداد در خیابانها ایجاد شده و بر اثر همین اقدام عبور و مرور درخیابانها ومیدان سپه‌مشکل شده و در ساعات صبح عبور ومرور وسائط نقلیه‌در این‌قسمت فوق‌العاده مشکل شده ومردم راسخت ناراحت کرده است .

امروز جمعی از مردم ورانندگان ضمن مراجعه بروزنامه درخواست کردند که ماموران اقدامات خود را شبانه و یا در ساعات کم رفت و آمد روز انجام دهند تا مردم‌بتوانند صبح بکار های‌خود برسند ومتضرر نشوند .

مدیر کل فنی شهرداری گفت عملیات حفاری وزیر سازی شبانه ممکن‌است‌ولی اسفالت ریزی‌درشب بعلت سردی هوا ممکن نیست وی افزود که از امروز سعی خواهد شد که عملیات سریع انجام‌شود و از اتلاف وقت مردم جلوگیری گردد

فردا دادگاه تجدید نظر ارتشبد هدایت
بریاست ارتشبد آریانا تشکیل میگردد

امروز یك‌مقام مطلع اداره‌دادرسی ارتش بخبرنگار ما اظهار داشت از ساعت نه‌صبح فردا نخستین جلسه دادگاه تجدید نظر ویژه اداره‌دادرسی ارتش بریاست تیمسار ارتشبد بهرام آریانا جهت‌رسیدگی به‌پرونده‌ارتشبد بازنشسته عبدالله هدایت ، سرلشکر بازنشسته حسن‌معین‌پور و غیرنظامی مهندس رضاوثوق وگرایلی تشکیل میشود .

اعضاءدادگاه عبارتند از تیمسار سرلشگر شکیبی ، تیمسار سرتیپ صلاحی‌عرب، تیمسار سرتیپ خوش‌ـ نویس‌زاد ،و آقایان سرهنك ستاد گرامیان. سرهنك‌مخابرات روستائیان (علی‌البدل) .

خبرنگار ما می‌افزاید تیمسار هدایت وسرلشکر معین‌پور در دادگاه بدوی که‌از ۱۳ فروردین ماه امسال تشکیل‌شده‌بودو بیش‌از یکماه بطول انجامید هریك به‌دو سال حبس‌مجردو غیرنظامی مهندس گرایلی به‌سه سال حبس مجرد وهرکدام به‌پرداخت یك میلیون ونهصد هزار ریال غرامت محکوم گردیدند .

در یك حادثه ۲ نفر کشته شدند
نزاع پنجنفرنیز موجب قتل یکنفر گردید

طبق گزارش‌خبرنگارما درتبریز دیشب کامیون‌شماره۱۵۶۴۵۶ برانندگی غلام فرزندرضاشهرت زیاد حامل‌بارو۶ نفر سرنشین‌ازاهالی‌قریه «دبه‌نو» محال‌اهر عازم تبریزبود درآخرین پیچ گردنهٔ «پاپان» براثر بریدن ترمز واژگون شد دراین حادثه دونفراز سرنشینان کامیون بنام رحیم فرزند حسین و ضدی فرزند آقا زیر بارهای کامیون ماندند و کشته‌شدند ودونفر دیگر بنام ولی‌الله فرزند خداوردی و خان اوغلان فرزند علی بشدت مجروح و برای معالجه به بیمارستان شیر و خورشیدسرخ تبریز اعزام وبستری گردیدند جنازه های مقتولین باانجام تشریفات قانونی دفن شد وراننده دستگیر و بازداشت گردید .

خبرنگارما اضافه کرد که دیروز در قریه مزرعه واقع در۱۵ کیلومتری صوفیان نیزبین پنج نفراز اهالی‌نزاع وزدوخورد شد وجعفریکی‌از منازعین بضرب چاقوی خود مردی بنام علی را بشدت مجروح کرد که مجروح در بیمارستان نیکوکاری تبریز فوت کرد و جعفر دستگیرشد .

در راه عروسی
۴ نفر کشته شدند

خبرنگار ما در اصفهان گزارش دادقبل‌ازظهر دیروز اتومبیل‌سواری شورلت برانندگی مرتضی‌رحیمیان حامل۷نفرسرنشین که برای‌شرکت در مراسم عروسی بقریه طالخونچه میرفتند هنگام عبور از یك‌گردنه واقع در فاصله ۳۵ کیلو متری اصفهان با یك اتومبیل بنز سواری که با سرعت زیاد حرکت میکرد بشدت تصادف کرد .

در این تصادف شدید دو نفر از سرنشینان اتومبیل بنز بنام عباس کرباسی زاده فرزند میرزا ۳۵ساله مرتضی‌تشکرساکن‌بخش ۲اصفهان و مرتضی رحیمیان راننده اتومبیل سواری شورلت کشته شدند و چند نفر دیگرازسرنشینان هردواتومبیل بسختی مجروح شدند . جنازه های مقتولین‌و مجروحین باصفهان‌منتقل گردید و مجروحین در بیمارستان ثریا اصفهان بستری شدند که حال دو نفر از آنها رضایتبخش نیست. یکی از مجروحین بنام‌احمد مستاجران معروف‌به احمد سیاه ۳۰ ساله نیز در راه بیمارستان فوت کرد و جنازه ۴نفر مقتولین تصادف پس از انجام تشریفات قانونی دفن شد و فعلا قضیه تحت تعقیب است.

کلاسهای دانشگاه

بقیه از صفحه اول

بازنشستگی نائل شدند . قبلا نیز۶ نفر از اساتید دانشگاه طبق قانون تمام‌وقت بازنشسته شدندبدین‌ترتیب تاکنون هشت نفرازاساتیدسابقه‌دار دانشگاه بازنشسته شده‌اند .

بیمه دانشجویان

صبح امروز آقای دکتر زاهدی رئیس سرویس پزشکی و بهداشتی دانشگاه در باره بیمه دانشجویان و معاینات پزشکی اظهار داشت

همانطوریکه آقای رئیس دانشگاه‌در کلیه سخنرانیهای خود اشاره‌کرده است به امر بهداشت و سلامتی بدنی وروانی حل مشکلات اجتماعی و خانوادگی دانشجویان و بالنتیجه آسایش فکری و روانی آنان توجه خاصی میشود . بهمین جهت تصمیم گرفته شد که سرویس پزشکی وبهداشتی دانشگاه بیك‌مرکز‌مجهز بهداشتی تبدیل شود ودرآن‌مرکز کاملترین وسائل‌برای‌معاینه‌پزشکی وبهداشتی دانشجویان و درمان رایگان آنان و حتی تلقیح واکسن واندرزهای بهداشتی وروانی‌بمنظور گره گشائی درمشکلات اجتماعی خانوادگی ونظایر آنهابعمل آید

در این مرکز مجهز پزشکان متخصص بیماریهای داخلی اعصاب چشم ، گوش ، حلق وبینی،دندان‌ـ پزشکی و روانشناسی و روانپزشکی بکار مشغول میشوند . وبیمارستان کوچکی برای بستری کردن‌دانش‌ـ جویان و سرویس پرتو شناسی و آزمایشگاه برای تجزیه بطورمستقل خواهند داشت هم‌اکنون دانشجویان

سال اول هردانشکده مورد معاینه دقیق پزشکی قرارگرفته‌اند. نتیجه این معاینه توام بامصاحبه ها و آزمایشهای مختلفه بعدی درپرونده ویژه‌ای بنام آنان محفوظ خواهد ماندو هردانشجو از بدو ورودتاپایان تحصیلات خود ازنظر سلامتی بدن وروان وامور بهداشت و پیش گیری بیمه میشوند و بدینترتیب این بیمه اختصاص بخود دانشگاه دارد ودرنظر میباشدسایر کارکنان‌دانشگاه آقایان استادان کارمندان‌و خدمت‌ـ گزاران نیز بیمه گردند .

بمناسبت ترفیع‌وترمیم حقوق افسران‌شهربانی
ضیافت باشکوهی بافتخار تیمسارسپهبد نصیری ترتیب داده شد

شب گذشته مجلس ضیافت‌باشکوهی ازطرف افسران شهربانی کل بافتخار تیمسار سپهبد نصیری رئیس‌شهربانی کل بمناسبت ترفیع افسران و ترمیم حقوق آنان ترتیب داده‌شده بود و متجاوز از هزاروسیصد نفر افسران و بانوانشان درباشگاه افسران شهربانی حضور داشتند .

درآغاز جشن تیمسار سرتیپ‌بهرام افخمی معاون شهربانی کل از طرف کلیه‌افسران ازمراحم‌عالیه شاهنشاه که همواره معطوف حال‌و آسایش افسران شهربانی وکارکنان ایندستگاه بوده سپاسگزاری کرد و ضمن تقدیر و حقشناسی ازخدمات ارزنده تیمسار سپهبد نصیری دربالا بردن حیثیت و احترام پلیس دراجتماع وتامین حقوق ووسائل معیشت آنان ازتیمسار سپهبد نصیری درخواست کرد که‌در موقع مقتضی مراتب فداکاری و جانبازی و حقشناسی جامعه شهربانی رابعرض شاهنشاه برساند . مجلس ضیافت تاساعت یك بعد ازنیمه شب بابرنامه های جالب ادامه داشت ومدعوین پس از صرف‌شام باشگاه را ترك کردند.

۵۴۰۰ کشاورز اراکی صاحب زمین‌شدند

خبرنگار مادر اراك گزارش داد پریروز طی مراسم باشکوهی که‌در محوطهٔ وسیع ادارهٔ اصلاحات‌ارضی شهرستان اراك برگزار گردید ۵۴۰۰ نفر دهقانان اراکی اسناد مالکیت خودرا دریافت داشتندو صاحب زمین شدند . دراین مراسم علاوه بر فرماندار ، رئیس‌اصلاحات ارضی‌و روسای ادارات دولتی و محترمین شهر هزاران نفر از کشاورزان نیز شرکت داشتند . پس از گزارش مبسوطی که‌در باره اراضی تقسیم شده و اسناد مالکیت حاضر برای تقسیم بین کشاورزان اراك بوسیله آقای مهندس ابراری رئیس اصلاحات ارضی اراك‌قرائت گردید آقایان مهندس ناصح فرماندار و مهندس ابراری رئیس اصلاحات ارضی‌اراك اسناد مالکیت ۵۴۰۰ نفرکشاورزان این شهرستان را بنمایندگان آنان توزیع کردند.

آخرین دفاع متهمین پرونده های‌راه‌آهن

امروز کسب اطلاع شد که از طرف‌آقای چرمچی‌بازپرس‌دادسرای دیوان کیفر از متهمین پرونده‌های مربوط براه‌آهن آخرین‌دفاع گرفته شد . باانجام این کار ظرف یك هفته بازپرس ضمن قرار خودپرونده رابرای صدور کیفرخواست تسلیم دادستان دیوان کیفر خواهدکرد.

درپرونده‌های راه‌آهن عده‌ای از مدیران کل پیشین ومسئولین‌درجه اول سابق مالی راه‌آهن درمظان اتهام میباشند .

تسلیت

افسران ودرجه داران مرکز زرهی و سوار مصیبت وارده را به خانواده تاج و مدیرزاده بخصوص همقطار گرامی سرکار سرگرد ستاد مرتضی مدیرزاده تسلیت عرض می نمایند .

آ ـ ۱۳۱۲۹ **سرلشگر امین زاده**

جناب آقای سید عبدالحمید تقوی

مصیبت وارده را به آن خاندان‌محترم صمیمانه تسلیت می گویم . **زارع حائری زاده**

مصیبت وارده را به جناب آقای دکتر تاج‌و بانو تسلیت گفته بقاءو سلامتی‌آن‌خانواده محترم را از ایزد متعال خواهانیم .

کارمندان قسمت مخابرات‌شرکتهای عامل نفت ایران
آ ـ ۱۲۹۹۳

تهیه مقدمات تاسیس تلویزیون دولتی

بطوریکه خبرنگار ما کسب اطلاع کرده است بمنظور بررسی برنامه ها و احتیاجات استودیو های تلویزیون دولتی جلسه‌ای با حضور سرپرست انتشارات و رادیوتشکیل گردیدوآقای پاشا سمیعی‌ماموریت یافت که طی یکماه آینده برنامه کار و همچنین اعتبار مورد نیاز استودیوهای تلویزیون دولتی را تنظیم و تکمیل نماید .

آقای پاشا سمیعی سال گذشته از طرف اداره انتشارات و رادیو ماموریت یافت که برای مطالعه درامور تلویزیونی باروپا سفرنماید. احتمال میرود که تلویزیون‌دولتی ایران در آغاز سال ۴۳ شروع بکار کند .

نخست‌وزیر به جنوب رفت

ساعت یك بعداز ظهر امروز آقای اسداله علم نخست‌وزیربمنظوردیدن مناطق بویراحمدی و بازدید وضع راهها که بین بهبهان و اصفهان ساخته میشود باتفاق آقای‌مهندس اصفیا مدیرعامل سازمان برنامه باهواپیما تهران را ترك ،گفتند .

تبریك‌به افسران‌ارتقاء یافته

سرور گرام جناب سرهنك محمد علی نوروزی

ارتقاء آنجناب رابدرجه سرهنگی با قلبی مملو از شادی تبریك عرض نموده و همیشه خواستار پیروزی و موفقیت آنجناب بوده و هستم . **پرویز خداداد**

تیمسار معظم سرتیپ عبدالله وثیق
ریاست اداره پلیس وراهنمائی تهران

بایکدنیا شوق و شعف ارتقاء جنابعالی رابدرجه‌سرتیپی تبریك عرض وهمواره‌آرزومند است که در پرتولیاقت و کاردانی بدرجات عالی‌تری نائل وکوشش شما منشاءخدمات بزرك وشایسته برای مملکت باشد . **پرویز خداداد**

تیمسار سرتیپ وثیق ریاست محترم پلیس تهران

ارتقاء حضرت اجل‌را که از افسران لایق و جدی و بی نظر هستید صمیمانه تبریك عرض نموده و موفقیت تیمسار محترم‌را در راه خدمت بشاهنشاه و میهن ار درگاه خداوند توانا آرزومندیم . **شرکت سهامی تی‌بی‌تی**

تیمسار سرتیپ عبدالله وثیق ریاست محترم پلیس

افتخار داریم ارتقاء تیمسار محبوب را صمیمانه تبریك عرض نموده توفیق جنابعالی را درراه خدمت بشاهنشاه و میهن آرزوداریم

از طرف افسران وماموران بخش ۸ راهنمائی ـ سروان فهیمی ـ ستوان یکم شیرانی

ریاست محترم پلیس تهران‌و اداره راهنمائی ورانندگی

ارتقاء بدرجه سرتیپی راتبریك عرض نموده توفیق بیشتر شما را درراه اجراء منویات شاهنشاه خدمت بمملکت از خداوند خواستاریم .

آ ـ ۱۳۰۷۳ ۱ **سندیکای رانندگان موتوری ایران**

تیمسار سرتیپ صمدیان پور

ارتقاء درجه‌آن افسر شریف رابمقام سرتیپی تبریك عرض مینمائیم . **جمعیت دامپروران تهران و حومه**

پشت درهای مدارس

بقیه از صفحه اول

ثبت‌نام نشده‌اند باین‌دبستانهامعرفی نمایند.

همچنین چنانچه مشاهده شود دبستانی بیش از میزان مقرر دانش آموز قبول کرده‌اند دانش‌آموزان اضافه باین دبستانها که کمتر شاگرد پذیرفته‌اند معرفی شوند.

خبرنگار مادر گزارش خودمی افزاید: براثر کثرت این‌قبیل‌دانش آموزان و کمبود دبستان درپایتخت واجرای این دستور بازهم چندین هزار نفر از کودکان موفق‌نخواهند شد برای تحصیل بدبستانها راه یابند .

آمارهای دانش‌آموزان نشان‌میدهد که هرسال تعداد کودکانی که به سنین تحصیل میرسند روبتزاید است ودانش‌آموزانی که‌سال گذشته وامسال موفق‌بورودبدبستان‌نشده‌اند سن آنها بیش‌از حد مقرر و معمول گردیده وبرابر مقررات چنانچه‌در سال بعد بخواهند بدبستان وارد شوند از قبول آنان در کلاسهای اول‌خودداری خواهد شد .

بدین ترتیب این قبیل دانش ـ آموزان که هرسال برتعداد آنها افزوده میشود از تحصیل بازمانده وچاره‌ای جز رفتن بکلاس های شبانه بزرگسالان نخواهند داشت.

دبیرستانها

خبرنگار مادر گزارش‌خوداضافه میکند ظرفیت دبیرستانهای نیمه‌ـ دولتی که در سیکل اول ۱۰۶تومان ودر سیکل دوم ۱۵۶ تومان‌ازدانش آموزان شهریه دریافت میدارندنیز تکمیل شده وعده کثیری ازدانش آموزان تاکنون موفق به‌ثبت‌نام نشده‌اند .صدی نودوپنج اولیای این قبیل دانش‌آموزان نیز براثر عدم استطاعت مالی قادر نیستندبا پرداخت شهریه نام فرزندان خود رادر دبیرستانهای ملي و یا شش باب دبیرستان دولتی که اخیرا ملی اعلام شده است بنویسند .

یکی‌ازاولیای دانش‌آموزان که‌برای تعیین‌تکلیف‌فرزند خوداز ناحیه‌ای بناحیه‌دیگر فرهنك رفته‌و نتیجه‌ای نگرفته بود درداداره کل فرهنك استان بخبرنگار ما گفت‌من‌حاضرم فرزندم را درهنرستان حرفه‌ئی بگذارم ولی ظرفیت هنرستان هم تکمیل شده وباید فرزندم عاطل‌و باطل در شهر تهران ویلان و سرگردان عمر خودرا بگذراند.

شهریه دبیرستانهای ملی

خبرنگار ما امروز اطلاع حاصل کرد‌براثر تکمیل ظرفیت دبیرستان های نیمه‌دولتی طرحی تهیه وبرای تصویب آقای وزیر فرهنك‌فرستاده شده است .

بموجب این طرح دبیرستانهای ملی دخترانه وپسرانه‌درقبال‌دبیرانی که از طرف وزارت فرهنك‌دراختیار آنها گذاشته خواهد شد واعاناتی که در مقابل قبول هردانش آموز به‌آنها پرداخت خواهد شد دانش آموزانی‌راکه تابحال موفق به ثبت نام نشده‌اند خواهند پذیرفت.

۲۸۸ کیلو تریاك کشف شد

بنابگزارش‌خبرنگار ما در مشهد دیشب ماموریـن ژاندارمری ناحیه خراسان در نواحی مرزی با چند نفر قاچاقچی بر خورد کردند و پس از زد و خورد مقدار ۸۰ کیلو تریاك و دو راس اسب‌که از قاچاقچیان بجا مانده بود بدست آوردند .

همچنین ماموریـن مبارزه با مواد مخدره هنك ژاندارمری کرمان درسه کیلو متری شهر موفق، بکشف۲۰۸ کیلو و ششصد گرم تریاك شدند این تریاکها متعلق بدو نفر بنام ماشاالله بهاءالدینی و رشید فرخی بود که متهمین دستگیر و تحویل مقامات مربوطه گردیدند تریاکهای مکشوفه نیز بادارات نظارت برمواد مخدره حمل تسلیم گردید .

افتتاح‌مجلسین

بقیه از صفحه اول

سخنگوی وزارت کشور امروزگفت: بنابدعوتی که‌از طرف وزارت کشور بعمل آمده‌بود ساعت ۹صبح امروز کمیسیون تهیه‌مقدمات افتتاح‌مجلسین سنا‌و شورای‌ملی مرکب‌از نمایندگان هیئت مدیره مجلسین‌ـ وزارت جنك‌ـ وزارت امور خارجه وسایر سازمانهای مربوطه در دفتر آقای وزیر کشور تشکیل گردیدو طرح آئین گشایش مجلسین پس‌از مطالعات لازم تهیه گردید و قرارشد جلسه بعد صبح روز پنجشنبه درکاخ سنا تشکیل شود .

تاریخ و محل افتتاح

آقای فرهودی معاون پارلمانی وزارت‌کشور که در کمیسیون مذکور شرکت داشت امروز بخبرنگار ماگفت تاریخ چهاردهم مهر ماه برای افتتاح دو مجلس قطعی شده است . ودوره جدید مجلسین در کاخ‌سنادر پیشگاه شاهنشاه افتتاح‌خواهدگردید گزارش خبرنگار ماحاکیست که‌مراسم افتتاح در ساعت ده صبح بعمل میآید ودر جلسه روز پنجشنبه کمیسیون‌افتتاح که‌در سنا تشکیل خواهد شدپیرامون جزئیات تشریفات مذکور اتخاذتصمیم خواهد گردید .

در مراسم افتتاح‌علاوه برنمایندگان منتخب دو مجلس هیئت وزیران ، نخست‌وزیران سابق ، امرای ارتش، سفرای کبار ووزرای مختار دول خارجی دردربار شاهنشاهی،روزنامه نگاران و عده‌ای‌ازرجال وشخصیتهای مملکتی با بانوان خودشرکت خواهند داشت . باید توجه داشت که تالار بزرگ کاخ سنا برای نزدیك هزار نفر جا دارد .

دو نماینده جدید

امروز فرمانداري تهران نتیجه استخراج و قرائت آراء اقلیت های زرتشتی و کلدانی (آشوری) را اعلام کرد .

در انتخابات اقلیت زرتشتی با اکثریت آراآقای‌دکتر اسفندیاریگانگی و در انتخابات اقلیت کلدانی آقای ویلیام ابراهیمی بنمایندگی مجلس شورایملی انتخاب شدند .

آگهی مناقصه هفت هزار دست لباس کار

سازمان ریشه کنی مالاریا تعداد هفت هزار دست لباس کار موردنیاز خودرا طبق مشخصات و نمونه‌موجود در اداره کارپردازی سازمان ازطریق مناقصه خریداری می نماید داوطلبان باید با مراجعه بدفتر سازمان واقع‌در خیابان بهار شمالی پلاك شماره ۳۷۰ برك شرایط معامله‌را دریافت وامضاء کرده و پیشنهادات خود را با توجه به‌آن‌تنظیم و در پاکت لاك‌و مهرشده که روی آن جمله (مربوط به مناقصه ۷۰۰۰ دست لباس کار) نوشته شده باشد تا آخر وقت اداری روز ۱۶مهر ماه ۴۲ بدفتر سازمان ریشه کنی مالاریا تسلیم‌و رسید دریافت‌نمایند.

پیشنهادات واصله‌در ساعت ۹صبح روز چهارشنبه ۱۷ مهرماه ۱۳۴۲ با حضور اعضای کمیسیون مربوطه باز و قرائت خواهد شد .

حضور پیشنهاد دهندگان‌در جلسه مناقصه آزاد و سازمان در رد یاقبول یك یا کلیه پیشنهادات مختاراست. الف ۳۹۴۰

سازمان ریشه کنی مالاریا
۱ـ۲ آ ـ ۲۰۹۲۸

آگهی مناقصه

ژاندارمری کل کشور تعداد سه هزار جلد پلاستیکی (برنگی مشکی) با گیره آهنی مورد نیاز خود را طبق نمونه موجود در دایره سر رشته‌داری و شرائط مندرجه در برك شرکت بمناقصه خریداری می نماید .

۱ـ داوطلبان شرکت در مناقصه میبایستی قبلا بشعبه تهیه و خرید دایره سر رشته داری ژاندارمری واقع در میدان ۲۴ اسفند مراجعه و پس از مشاهده نمونه ومشخصات جنس مورد مناقصه برك شرایط مناقصه دریافت نمایند .

۲ـ داوطلبان شرکت در مناقصه بایستی مبلغی معادل ۵٪ قیمت های پیشنهادی خودرابعنوان سپرده اسناد خزانه که سر رسید آن نبایستی از یه ماه کمتر باشد تهیه و ضمیمه پیشنهاد خود در پاکت لاك‌و مهر شده که روی آن جمله (مناقصه فوق) قید شده باشد نموده تا ساعت ۹ صبح روزشنبه۲۰ر۷ر۴۲بدفتر کل‌ژاندارمری تسلیم و رسید دریافت دارند .

۳ـ پیشنهادات واصله در ساعت ۱۰ صبح‌روز شنبه ۲۰ر۷ر۴۲باحضور کمیسیون باز و قرائت خواهد شد .

۴ـ به پیشنهاداتی که بعد ازموعد مقرر برسد یا مشروط یا فاقدسپرده و مبهم باشد بهیچوجه ترتیب اثرداده نخواهد شد .

۵ـ حضور پیشنهاد دهندگان در جلسه‌مناقصه‌آزادو دایره‌سررشته‌داری در رد یا قبول‌یك یا کلیه پیشنهادات مختار است .

۶ـ در صورتی که برنده مناقصه بنحوی از انحاء از انجام معامله خودداری نمایدسپرده‌او بسودصندوق دولت ضبط خواهد شد .

۷ـ پرداخت هرگونه مالیات‌بردرآمد وعوارض‌قانونی وهزینه‌نشر آگهی و هزینه ثبت قراردادر دفتر خانه‌اسناد رسمی در صورتی‌که دایره سررشته‌ـ داری ثبت رسمی آنرا ضروری بداند بعهده برنده‌مناقصه‌است . الف۳۹۶۵

ژاندارمری‌کل کشور
آ ـ ۲۰۹۳۰ ۱ـ۲

آگهی مناقصه شماره ۲

سررشته داری پادگان ۳ مهاباد ۱ پیاز خشك ۲ پیاز تر ۳ کلم ۴هویج۵تخم مرغ ۶ماست۷ شیر ۸ مرغ۹جوجه ۱۰پر تقال ۱۱ عسل ۱۲ سیب زمینی ۱۳ کنگر ۱۴ کره ۱۵ گوجه فرنگی ۱۶ آبلیمو نیم بطری شیشه‌ئی ۱۷ انگور مخلوط ۱۸ سیب درختی ۱۹ خربزه ۲۰ هندوانه ۲۱ گوجه درختی ۲۲ بادنجان سیاه ۲۳ کدو ۲۴ سبزی تر ۲۵ چغندر ۲۶نان سوخاری ۲۷ پنیر درجه دو ۲۸پنیر محلی ۲۹ رشته فرنگی ۳۰ بیسکویت ۳۱ مربای خانگی ۳۲ انجیر خشك ۳۳ خیار۳۴هیزم جنگلی را بشرح‌زیر بمناقصه میگذارد .

۱ـ محل تحویل جنس درب‌انبار خواربار پادگان مهاباد

۲ـ مدت‌تحویل جنس‌یکسال‌تمام‌شمسی از ۱ر۹ر۴۲ الی ۳۰ر۸ر۴۳

۳ـ مدارك زیر باید به پیشنهاد ضمیمه شود شود

الف ـ پیشنهاد دهنده باید با مراجعه بسررشته داری سپاه و دریافت برگ مشخصات و رویت نمونه اجناس مربوطه متعهد گردد مشمول ممنوعیت قانونی هیچیك از مقررات قانون‌مصوب ۲۲ دیماه ۱۳۳۷ نمیباشد .

ب ـ نمونه قرارداد دریافتی از سررشته‌داری سپاه‌پادگان‌مهابادکه‌باید ذیل آن را پیشنهاد دهنده با ذکر عبارت(قرائت شد و مورد قبول)است امضاء نموده باشد .

ج ـ بمنظور سپرده مناقصه رسید مبلغ‌بیست وپنج‌هزار ریال‌پرداختی‌به حساب دارائی سپاه‌لشگر۴ ببانك ملی شعبه رضائیه و یابهمین مبلغ تضمین بانکی از یکی از بانکهای مجاز.

تبصره ـ چك تضمین شده هم به عنوان‌سپرده پذیرفته‌میشود وپیشنهاد دهندگان میتوانند در جلسه مناقصه قبل از باز شدن پیشنهادات مزبور بعنوان سپرده لازم چك تضمین شده تسلیم کمیسیون نمایند .

۴ـ پیشنهاد دهندگان باید پیشنهاد خودرا در دو نسخه تنظیم یك نسخه از آن را بابست سفارشی بدون‌قبض سپرده بعنوان اداره بازرسی مالی ارتش به تهران ارسال و نسخه دوم را بانضمام قبض پستی نسخه یکم‌و قبض سپرده با مدارك مشروحه فوق در پاکت لاك و مهر شده با قیداینکه مربوط به مناقصه شماره ۲ است تا ساعت ۲۴ر۷ر۴۲ بدفتر سررشته داری تسلیم و رسید اخذ نمایند.

۵ـ کمیسیون مناقصه در ساعت ده صبح روز ۲۵ر۷ر۴۲ تشکیل و پیشنهادات واصله را باز وقرائت خواهد نمود .

۶ـ به پیشنهادات برخلاف شرایط آگهی مناقصه و به پیشنهادات‌رسیده پس از ساعت مقرره در آگهی وفاقد سپرده و مشروط و مبهم و همچنین پیشنهاداتیکه وجه نقد بعنوان سپرده همراه داشته باشد مطلقا ترتیب اثر داده نخواهد شد .

۷ـ حضور پیشنهاد دهندگان در جلسه مناقصه آزاد است ولی‌مناقصه حضوری مطلقا انجام نخواهد شد.

۸ـ برنده مناقصه بمنظور تضمین حسن انجام معامله بایستی قبل از انعقاد پیمان ده در صد کل معامله را نقدا و یا معادل مبلغ آن جنس و یا تواما (نقد و جنس) پرداخت و یا تحویل نماید و یا معادل همان مبلغ ضمانت نامه بانکی از یکی از بانکهای مجاز تسلیم دارد .

۹ـ پرونده مناقصه بمنظور تعیین برنده مناقصه ظرف هفت روز (به استثنای‌ایام تعطیل) بررسی و برنده مناقصه اعلام و در این مدت سپرده نفر اول نگاهداری و سپرده سایرین مسترد خواهد شد .

۱۰ ـ چنانکه حائز شرایط حداقل بیش از یکنفر و در کلیه شرایط مساوی‌باشند برنده‌وسیله قرعه‌تعیین خواهدشد .

۱۱ ـ چنانکه برنده مناقصه پس از اعلام کتبی سررشته داری حداکثر مدت هفت روز باستثنای ایام‌تعطیل تضمین مقرره را نسپارد و حاضر به انعقاد قرارداد نشود سپرده او بنفع دولت ضبط وبا برنده دوم‌درصورتی که‌تفاوت معامله بیش‌از میزان سپرده نباشد و یا بهر طریقی که سررشته داری صلاح بداند معامله را انجام خواهد داد .

۱۲ ـ کلیه هزینه های دولتی از قبیل‌مالیات ـ عوارض‌ـ اطاق‌بازرگانی و همچنین هزینه ثبت پیمان دردفتر خانه رسمی وهزینه درج آگهی بعهده پیمانکار میباشد .

۱۳داوطلبان میتوانند برای‌دریافت مشخصات جنسی مورد معامله وکسب هرگونه‌اطلاعات قبل‌ازتنظیم‌پیشنهادات بسررشته‌داری پادگان۳مهابادمراجعه نمایند .

۱۴ ـ سررشته داری پادگان مهاباد در رد یا قبول یك یا کلیه پیشنهادات مختار است .

۱۵ ـ سررشته داری سپاه می تواند تا صدی بیست و پنج از میزان معامله‌اضافه یا کمتر از پیمانکارجنس دریافت نماید .

۱۶ ـ پیمانکار موظف است که فاسد شدنی مورد نیاز را به مدت یکسال بهرمیزان که باشد طبق حواله های صادره از سررشته داری که همیشه یك روز قبل اعلام میگردد تهیه وتحویل نماید .

سررشته‌داری پادگان۳ مهاباد

دزدان خردسال مامورین را بستوه آورده‌اند

یك خواهر و برادر ۹ ساله و ده ساله بخانه‌ای دستبرد زدند و یك پسر بچه باتفاق دوستش رادیو یك راننده را دزدیدند

چهاردختر وپسر خردسال که باتهام سرقت دستگیر شده‌اند

مامورین پلیس چهار پسر ودختر خردسال را که مرتکب چندفقره‌سرقت شده بودند دستگیر کردند رئیس آگاهی کلانتری ٦ که این بچه ها را دستگیر نموده‌گفته است : ما ازدست این دزدهای خردسال‌بستوه‌آمده‌ایم‌و در عین‌حال متاسفیم که سرو کارمان باکودکانی میباشد که بدزدی‌کشانده شده‌اند .

دیروز آقای‌سروان غلامرضاصفائی افسر ارتش ساکن خیابان‌سلیم به کلانتری ٦ آمد و شکایت نمودکه از منزلش ۳۸۰۰ ریال‌پول نقد و دو ساعت مردانه وزنانه سرقت شده‌و بدودختر و پسر بنام فریده ۱۰ساله و بهرام ۹ساله که هر دو خواهر و برادر میباشند و در همسایگی آنها بسر میبرند ظنین میباشد .

پرونده برای رسیدگی به‌آگاهی‌بخش ٦ فرستاده شد و این خواهر وبرادر خردسال دستگیر شدند وبازجوئی‌از آنها تا ظهر امروز ادامه داشت و بالاخره بهرام اظهار داشت که‌باتفاق خواهرش از باز بودن در منزل آقای صفائی استفاده‌کرده و پول وساعتها را دزدیده‌اند .

البته فرهاد ابتدا حاضر باعتراف نمیشد و میگفت اگر اعتراف کنم خواهرم مرا کتك خواهد زد و بعد اضافه کرد که ساعتها را من‌برداشته وبدستور خواهرم درآشپزخانه‌منزلمان مخفی نموده‌ام .

امروز آقای واثقی رئیس آگاهی بخش ٦ برای‌بازرسی منزل‌و پیدا کردن ساعتها بخانه این خواهر و برادر رفت وساعتها را پیدا کرد .

برادرش تعلیم دزدی میداد

در جریان رسیدگی باین سرقت عباسعلی‌جولائی راننده تاکسی‌شماره ۷۸۵۷۵ شکایت کرد که در خیابان خواجه نظام الملك‌اتومبیل خود را برای تعمیر در کنار خیابان گذاشت‌و برای آوردن مکانیك رفت ولی در بازگشت مشاهده کرد که یك‌دستگاه رادیوترانزیستوری داخل تاکسی را ربوده‌اند .

دراثر تحقیقات مامورین معلوم شد که این سرقت کار دو پسر بچه به اسامی حسین وحیدر میباشدوحسین وحیدر در خیابان بیسیم نجف آباد دستگیر شدند واعتراف‌کردندکه‌رادیو را دزدیده و فروخته‌اند .

رئیس آگاهی میگفت که این بچه ها از سارقین حرفه‌ای میباشند و تا بحال سرقت های‌متعددی انجام‌داده‌اند وبرادر حیدرکه‌جعفرنامدارد ازسارقین پیشینه‌دار تهرانست و او میباشد که ببرادرش تعلیم دزدی میدهد .

حریق در انبار سفارت انگلیس

دیروز باداره آتش‌نشانی اطلاع داده‌شد که‌انبار سفارت انگلیس که در آن مقداری چوب و درهای‌ساخته عمارت جدید بوده طعمه حریق واقع شده است .

مامورین اداره آتش‌نشانی درمحل حادثه حاضر شده وشروع به‌اطفاء حریق نمودند و آنرا خاموش‌ساختند.

چند حادثه

*دیروز کودکی بنام رضا در اثر سقوط از پشت‌بام کشته‌شد.

* دیشب کامیون شماره۹۸۶۵۱ واژگون شد . دراین حادثه سه‌نفر مجروح شدند .

* مامورین ژاندارمری مرکز دیشب در شهرری ۳ دزد که از کارخانه‌ای مرتکب سرقت شده بودند دستگیر کردند.

٦نفر مجروح‌شدند

در ۲٤ ساعت گذشته ٦ نفر باسامی عباس مفیدی فرزندنصراله ۳۲ساله ، شاهرخ شاهیان فرزند صالح۱۳ ساله ، هوشنك حاجی‌پور فرزند علی ۲۲ ساله ، علی آزادی فرزند ذبیح‌اله ۲۰ ساله ، ملوك۱۲ ساله (بقیه مشخصات او معلوم نیست) و محمد حسین ظهوری فرزند علی ۸ ۳ساله در اثرحوادث رانندگی مجروح شدند.

خواستگار مایوس خانه را آتش زد

دیروز جوانی که‌ازازدواج بادختری‌مایوس شده‌بود خانه پدر اورا دریکی ازدهات زنجان آتش‌زد .

این‌جوان که‌علی‌نام‌دارد بوسیله ژاندارمری مرکز دستگیر شده است. اوضمن اعتراف بجرم خود گفته‌است که هنگام آتش‌زدن‌خانه ازخود اراده‌ای نداشته بلکه‌نیروی عشق دختر صاحب خانه باعث‌این عمل شده‌است .

دختری بطرف دام میرفت

عصردیروز مامورین ژاندارمری مرکز به‌اتومبیلی که‌باسرعت‌در جاده‌کرج در حرکت بود بدگمان شدند و آنرا تعقیب کردند.مامورین موفق شدند درنزدیکی کاروانسرا سنگی اتومبیل رامتوقف کنند. در داخل اتومبیل دختری ومردی سوار بودندو درتحقیقاتی که‌بعمل آمد معلوم شداین مرد که‌صاحب بنگاهی می‌باشد بادختری که‌ازنام دارد آشناشده وامروز اورا به‌بهانه سینما به‌بیابان آورده‌است .تحقیقات ازاین دونفر ادامه دارد .

بوی‌گلپرمامورین را اغفال نکرد

دیشب مامورین هنك‌قم ژاندارمری مرکز ضمن بازرسی‌اشیاءمسافران اتوبوس شماره ٤٦۹ موقت‌که‌از اصفهان به‌تهران درحرکت بود، از چمدان مردی بنام حسن‌یك‌کیلوگرم تریاك بدست آوردند. این‌مرد در چمدانش مقداری گلپرگذاشته بودتامامورین متوجه بوی‌تریاك نشوند

براثرزدوخورد مامورین وسارقین مسلح درمرزعراق

یك‌افسر کشته‌وسه‌ژاندارم‌مجروح‌شدند

خبرنگار ما در قصر شیرین گزارش داد بعد ازظهر دیروزطی زدوخوردی که‌بین مامورین دروهان‌ژاندارمری «بیشکان» ازتوابع قصر شیرین و عده‌ای در حدود دویست نفر سارق مسلح در محلی بنام «پشته تنك» رخ‌داد،مرکب ژاندارمری بیشکان بنام ستوان یکم حاجیلوشهید شد وسه نفر از مامورین ژاندارمری‌نیز بسختی مجروح گردیدند .

مامورین ژاندارمری بیشکان به سرپرستی فرمانده خود درنزدیکی پشته تنك مشغول گشت بودند که باعده‌ای سارق مسلح ازقریه قلخانی برخورد کردند. سارقین مسلح که عده‌شان درحدود دویست نفر بود بمحض مشاهده مامورین‌درارتفاعات اطراف پشته تنك موضع گرفتند و شروع به تیراندازی بطرف‌مامورین کردند .مامورین نیز متقابلا به تیراندازی پرداختند .

این تیراندازی‌و زدوخوردتاغروب دیروز ادامه داشت ودراین‌زدوخورد آقای‌ستوان یکم حاجیلو فرمانده گروهان ژاندارمری بیشکان هدف سه گلوله پیاپی از طرف سارقین قرارگرفت و شهید شد. سه نفراز مامورین ژاندارمری‌نیز بنام‌گروهبان سوم جانمحمد خواجوی ،گروهبان سوم امین نوروزی و یکنفردیگر بسختی مجروح شدند و سارقین مسلح بااستفاده از تاریکی شب متواری گردیدند

هم‌اکنون ازطرف ستاد ناحیهٔ ژاندارمری کرمانشاهان آقای‌سرهنك رکنی فرمانده هنك ژاندارمری کرمانشاه و عده‌ای مامور ژاندارم برای تعقیب و دستگیری سارقین مسلح‌به بیشکان اعزام شده‌اند .

گزارش از کرمانشاه

خبرنگار ما درکرمانشاه گزارش داد روز ۳۱ شهریور ماه (پریروز) عده‌ای سارق مسلح از قریه «قله‌خانی» واقع در مرز ایران‌وعراق تعدادزیادی احشام که متجاوز از یکهزار راس بوده از عشایر مرز نشین عراق بسرقت بردند و بخاك ایران آوردند دراینهنگام عشایر مرز نشین عراقی از وقوع سرقت مطلع شدند و مسلحانه بتعقیب سارقین مسلح پرداختند و قصدورود بخاك ایران رابرای استرداداحشام خود داشتند ولی مامورین گروهان ژاندارمری بیشگان قصر شیرین از جریان مطلع گردیدند و فرمانده گروهان آقای‌ستوان‌هوشنك‌حاجیلو باتفاق ۲۰ نفر مامور ژاندارم برای دستگیری سارقین مسلح‌وجلوگیری ازورود عشایر مسلح عراقی بخاك ایران اقدام کردند ودرنزدیکی‌قریه مرزی قله خانی باعشایر مسلح‌عراقی که بخط مرزی رسیده بودندبرخورد نمودند وازورود آنان بخاك ایران جلوگیری کردند .

دراینهنگام سارقین مسلح نیزکه عده‌شان در حدود دویست نفر بود سررسیدند و تیراندازی وزدوخورد ازسه طرف شروع شد . در این‌زدو خورد ستوان یکم هوشنك حاجیلو فرمانده‌گروهان ژاندارمری بیشگان قصرشیرین براثر اصابت گلوله شهید شد وگروهبان سوم‌امامعلی نوروزی ، گروهبان سوم جانمحمد خواجوی وژاندارم کفعلی کریمی‌نیز مجروح گردیدند. مجروحین‌وجنازه افسر شهید بکرمانشاه حمل شدو مجروحین بستری گردیدند. قرار است بعداز ظهر امروز جنازه‌ستوان حاجیلو طی تشریفات نظامی پس‌از انجام تشریفات قانونی‌و کالبدشکافی بهمدان حمل گردد .

٤ نفر براثر تصادف اتومبیل فوت‌کردند

در ۲٤ساعت گذشته جنازه چهار نفر که در اثر تصادف در جاده‌های مختلف مجروح شده و دربیمارستان درگذشته‌بودندباداره پزشکی‌قانونی منتقل گردید .

این چهار نفر عبارتند از حسین غیاثوند فرزند محمد علی ۹ساله ، علیرضا نوروزی فرزند موسی ۱۲ ساله در قاسم آباد شاهی ، منصور ابراهیم پور ۲۵ ساله فرزندپریمان درحوالی مهرآبادو علی‌اکبرآزادان فرزندهادی۵۲ ساله‌درنتیجه واژگون شدن اتومبیل در جاده کمرد .

از صبح چهارشنبه دهم مهر در سینماهای
آسیا ـ رادیوسیتی ـ سهیلا
بزرگترین رخداده تاریخ سینما
مارلون براندو ـ تریورهوارد
ریچاردهاریس .... و تاریتا
شورش در کشتی بونتی
پاناویژن . رنگی . دوبله بفارسی
محصول کمپانی متروگلدوین‌مایر

آ ـ ۲۱۱۵۰

آگهی

کنکور کلاس راهنمائی سیاحان

باین وسیله باطلاع عموم داوطلبان مسابقه ورودی کلاس راهنمائی سیاحان میرساند که امتحان کتبی کلاس ساعت ٤ بعد از ظهر روز چهارشنبه دهم مهر ماه و امتحان شفاهی آن ساعت ٤ بعداز ظهر روز یکشنبه چهاردهم مهر ماه ۱۳٤۲ در محل موسسه روزنامه نگاری دانشگاه برگزار خواهد شد .

داوطلبانی که برای کلاس راهنمائی سیاحان نامنویسی کرده‌اند می‌توانند برای دریافت کارت مخصوص شرکت درامتحانات‌ورودی روز شنبه ٦ مهر ماه درساعت اداری وازساعت ٤ تا ٦ بعداز ظهر بمحل تشکیل کلاس مراجعه نمایند . الف ۳۹۷٤ آ ـ ۲۱۰۷۸

آگهی مناقصه شماره ۱

سررشته داری پادگان ۳مهاباد ۱ـ گوشت گوسفند (دوسوم شیشك یك سوم میش دنبه‌دار) چاق سالم مورد پسند‌دامپزشك ۲ـ جگرسیاه گوسفند را بشرح زیر بمناقصه میگذارد.

۱ـ محل‌تحویل جنس‌انبارخواربار سررشته‌داری پادگان مهاباد هزینه حمل بعهده پیمانکار

۲ـ مدت تحویل جنس یکسال‌تمام شمسی‌ازتاریخ۱ر۱۰ر٤۲الی۱ر۱۰ر٤۳

۳ـ مدارك زیر باید به پیشنهادات ضمیمه شود

الف ـ پیشنهاد دهنده باید با مراجعه بسررشته داری سپاه و دریافت برگ مشخصات و رویت نمونه اجناس مربوطه متعهد گردد مشمول ممنوعیت قانونی هیچیك از مقررات قانون‌مصوب ۲۲ دیماه ۱۳۳۷ نمیباشد .

ب ـ نمونه قرارداد دریافتی از سررشته داری سپاه که باید ذیل آن را پیشنهاد دهنده با ذکر عبارت(قرائت شد و مورد قبول)است امضاء نموده باشد .

ج ـ بمنظور سپرده مناقصه رسید مبلغ یکصد هزار ریال پرداختی به حساب سررشته داری پادگان مهاباد ببانك ملی شعبه مهاباد و یا بهمین مبلغ تضمین بانکی از یکی بانکهای مجاز

تبصره ـ چك تضمین شده هم به عنوان‌سپرده پذیرفته‌میشود وپیشنهاد دهندگان میتوانند در جلسه مناقصه قبل از باز شدن پیشنهادات مزبور بعنوان سپرده لازم چك تضمین شده تسلیم کمیسیون نمایند .

٤ـ پیشنهاد دهندگان باید پیشنهاد خودراً در دو نسخه تنظیم یك نسخه از آن را باپست سفارشی بدون‌قبض سپرده بعنوان اداره بازرسی مالی ارتش به تهران ارسال و نسخه دوم را بانضمام قبض پستی نسخه یکم‌و قبض سپرده با مدارك مشروحه فوق در پاکت لاك و مهر شده با قیداینکه مربوط به مناقصه شماره ۱ است تاساعت آخروقت اداری ۱۳ر۷ر٤۲به دفتر سررشته داری تسلیم ورسید اخذ نمایند .

۵ـ کمیسیون مناقصه در ساعت ده صبح روز ۱٤ر۷ر٤۲ تشکیل و پیشنهادات واصله را باز و قرائت خواهد نمود .

٦ـ به پیشنهادات برخلاف شرایط آگهی مناقصه و به پیشنهادات‌رسیده پس از ساعت مقرره در آگهی وفاقد سپرده و مشروط و مبهم و همچنین پیشنهاداتیکه وجه نقد بعنوان سپرده همراه داشته باشد مطلقا ترتیب اثر داده نخواهد شد .

۷ـ حضور پیشنهاد دهندگان در جلسه مناقصه آزاد است ولی‌مناقصه حضوری مطلقا انجام نخواهد شد.

۸ـ برنده مناقصه بمنظور تضمین حسن انجام معامله بایستی قبل از انعقاد پیمان ده در صد کل معامله را نقدا و یا معادل مبلغ آن جنس و یا تواما (نقد و جنس) پرداخت و یا تحویل نماید و یا معادل همان مبلغ ضمانت نامه بانکی از یکی از بانکهای مجاز تسلیم دارد .

۹ـ پرونده مناقصه بمنظور تعیین برنده مناقصه ظرف هفت روز (به استثنای‌ایام تعطیل) بررسی و برنده مناقصه اعلام و در این مدت سپرده نفر اول نگاهداری و سپرده سایرین مسترد خواهد شد .

۱۰ ـ چنانکه حائز شرایط حداقل بیش از یکنفر و در کلیه شرایط مساوی‌باشند برنده‌وسیله قرعه‌تعیین خواهدشد .

۱۱ ـ چنانکه برنده مناقصه پس از اعلام کتبی سررشته‌داری حداکثر مدت هفت روز باستثنای ایام‌تعطیل تضمین مقرره رانسپارد و حاضربه انعقاد قرار داد نشود سپرده او بنفع دولت ضبط و بابرنده دوم‌در صورتی که‌تفاوت معامله بیش‌از میزان سپرده نباشد و یا بهر طریقی که سررشته داری صلاح بداند معامله را انجام خواهد داد .

۱۲ ـ کلیه هزینه های دولتی از قبیل‌مالیات ـعوارض ـ اطاق‌بازرگانی و همچنین هزینه ثبت پیمان دردفتر خانه رسمی و هزینه درج‌آگهی بعهده پیمانکار میباشد .

۱۳داوطلبان میتوانند برای‌دریافت مشخصات جنسی مورد معامله وکسب هرگونه‌اطلاعات‌قبل‌ازتنظیم‌پیشنهادات به‌سررشته داری‌پادگان مراجعه نماید

۱٤ ـ سررشته داری سپاه ۳ در رد یا قبول یك یا کلیه پیشنهادات مختار است .

۱۵ ـ سررشته داری سپاه می تواند تا صدی بیست و پنج از میزان معامله‌اضافه یا کمتر از پیمانکارجنس دریافت نماید .

۱٦پیمانکار موظف است که گوشت گوسفند مورد نیاز را طبق حواله صادره از طرف سررشته‌داری بهر میزان و مقدار که باشد با وسایل نقلیه‌مسقف که رعایت اصول‌بهداشت در آن شده باشد تا درب‌انبار حمل و درراس ساعتی که تعیین میشود تحویل نماید .

سررشته‌داری سپاه ۳مهاباد
آ ـ ۲۰۸۸۲

از امشب در سینما های
پلازا ـ سعدی ـ رویال
تکان دهنده وعجیب... قویتر از آل‌کاپون ...ـ مهیج‌تر از «ریفی‌فی»...ـ یك‌شاهکار پلیسی نو ـ اقتباس از اثر جیمزهادلی‌چیس

محصول کمپانی مترو گلدوین‌مایر
دوبله بفارسی
دنیا در جیب من
رود استایگر/ نادیا تیلر/ پیتروان ایک/ ژان ـ سروه

از فردا صبح در
سینما چارلی
فابیان ـ ردباتونز
باربارا ایدن ـ پیتر لور
و ... بالاخره میمون باتربیت چستر
در فیلم
۵ هفته در بالون
سینماسکوپ ـ رنگی ـ دوبله بفارسی
امشب ساعت ۹ر۳۰ بعداز ظهر فیلم ۵ هفته دربالون
بزبان انگلیسی نمایش داده میشود .

آگهی حراج

اداره‌فروش کالاهای‌متروکه وضبطی‌کل گمرك‌واقع‌درجاده‌آرامگاه (گمرك تهران) کالا های مشروحه زیررا در روز های مندرج در پائین ازساعت ۹ صبح از طریق حراج همگانی بمعرض فروش می گذارد طالبین می‌توانند با مراجعه قبلی و رویت کامل کالا درجلسه حراج شرکت نمایند .

۱ـ شنبه ٦ر۷ تعداد یکهزار کیسه نخود مخصوص تغذیه دام ۳۲۰ کارتن پودر آماده شده برای بستنی ٤۲۰ کیلو آ ب‌نبات مختلف ۹٦۰ کیلو روغن نباتی هلندی ـ مقدار کنسرو ـ شیر مالت و غیره :

۲ـ دوشنبه ۸ر۷ سه هزار کیلو سیم کابل مسی ـ اچارفرانسه لوله مسی توخالی ـ اچار چقچقه لوازم جوشکاری تکمیل ـ پیچ ومهره ـ شاسی مخصوص کامیون ـ لوازم سنجش دورموتور ـ ساعت کنتور و غیره .

۳ـ چهار شنبه ۱۰ر۷ پنج تن لوله چدنی ـ زانوئی چدنی ـ ۱۲٤ عدد مستراح چدنی ـ ٦۰۰ عدد دوك ریسندگی ـ کلنك ـ لوازم‌یدکی اتومبیل ـ فندك مخصوص روشن کردن چراغ گازوئیره.

٤ـ شنبه ۱۳ر۷ ششصد و هفتاد کیلو چوب پنبه درب بطری ـ ۳۱۵۰ کیلو رنك مستقیم ـ رنك مخصوص پشم رگلام پلاستیکی ـ کربنات دوسود ـ خاك‌نسوز ـ الیاف مصنوعی (فیبرن) و غیره. الف ۳۹۷۵ ۱ـ۲ آ ـ ۲۱۰۸٤ مدیرکل گمرك

آگهی مناقصه شماره ۲۱

برق تهران یکدستگاه جرثقیل گردان‌به ظرفیت در حدود پانزده تن ازطریق مناقصه خریداری می نماید داوطلبان شرکت در مناقصه می توانند با مراجعه به اداره معاملات واخذ اوراق شرایط ومشخصات پیشنهادات خودراتا قبل‌ازساعت‌ده‌صبح روز۱۱ر۹ر۱۳٤۲ بصندوق پیشنهادات برق تهران بیندازند . الف ۳۹۷٦

۱ـ ۲ آ ـ ۲۱۰۸۰ برق تهران

برنامه خانه‌سازی در شهرستانها

از روزشنبه آینده وارد مرحله اجرا میشود

صبح شنبه هیاتی از تهران به کردستان عزیمت خواهد کرد تا در مراسم کلنگ زدن اولین دسته از ساختمان هائی که بموجب برنامه خانه سازی دولت در آن استان ساخته خواهدشد شرکت کنند. از ده هزار خانه‌ای که سازمان خانه سازی‌در کشور خواهد ساخت ۴۰۰ خانه در کردستان ساخته خواهد شد که ۱۹۰ خانه آن اختصاص بشهر سنندج دارد.

بعد از کردستان نوبت کرمانشاهان است چون نقشه های کوی جدیدالاحداث آنهم آماده میباشد در حقیقت برنامه خانه سازی دولت در شهرستانها از روز شنبه شروع میشود.

خانه های زاغه ها

در مورد زاغه نشین‌ها قرار است کمیسیونی در دفتر آقای فرهودی معاون وزارت کشور با حضور شهردار تشکیل شود تا برنامه خانه سازی برای زاغه نشینان تنظیم گردد و مشکلاتی که دراین راه وجود دارد بر طرف گردد.

در حال حاضر اکثر زاغه نشینها اجاره نشین هستند اگر قرار باشد باین‌عده خانه‌داده شود وضع مالکین خانه‌های داخل گودها باید روشن شود چون شهرداری در نظر دارد گودها را مبدل بـه پارك شهرنماید برای خراب‌کردن خانه ها اعتباری لازم است که باید بیك نحوی‌تامین بشود.

در کمیسیون مزبوربايد روشن شود که اولا برای زاغه‌نشین هاچند خانه مورد احتیاج است. ثانیاترتیب خرید خانه های موجود درزاغه ها داده شود.

موفقیت مجلس ۲۱

بقیه از صفحه اول

اصلاحات ضروری

اجرای اصلاحات عظیم در ایران چنان جنبه مبرمی کسب کرده که خودانتخابات کنونی‌ایران هم باشعار اجرای اصلاحات در شئون مختلف زندگی ایران انجام‌شد سناتور شریف امامی‌که‌تازه‌انتخاب‌شده‌ضمن مصاحبه بامخبر تهران ژورنال اظهار داشته که برنامه صنعتی کردن کامل کشور هدف اساسی پارلمان‌را تشکیل‌خواهد داد آقای شریف امامی از جمله‌خاطر نشان نمود که‌ساختمان کارخانه ذوب آهن در ایران بعنوان شالوده ومبنای صنایع ملی ایران ضرورت مبرم‌دارد.

رادیو مسکو سپس گفت: **آنچه مربوط به کشور های سوسیالیستی است مردم‌ایران‌میتوانند مطمئن‌باشند که اتحاد شوروی وکشور های جهانی سوسیالیستی ازهیچ کمکی بایران در امر رشد و پیشرفت اقتصادی دریغ نخواهند ورزید.**

این خط مشی وروش تغییر ناپذیر اتحاد شوروی است ،در اعلامیه‌دولت شوروی که دیروز در جراید انتشار یافت از جمله گفته میشود که‌اتحاد شوروی خواستارواگذاری کمك‌وسیع بکشور های آسیا و آفریقا وآمریکای لاتین است کمکی که هدفش تحکیم مواضع اقتصادی و سیاسی این‌کشور هادرمبارزه با امپریالیست واستقلال آنهاست.

کمك دامنه‌دار شوروی

اتحاد شوروی بایران در امررشد وپیشرفت اقتصادیات ملی کمك‌دامنه داری مینماید موید این امر موافقت نامه همکاری واقتصادی‌وفنی شوروی وایران است که در ژوئیه امسال بامضاء رسید.اتحاد شوروی بموجب این قرارداد تاسیسات هیدروتکنیکی جامع در کنار رود سرحدی ارس احداث خواهد کرد و درساختمان کارخانه مخصوص‌پرورش‌ماهی خاویاد ویازده مخزن غله و همچنین تعلیم و تهیه کادر های تربیت ماهی بایران کمك خواهد نمود. **بدیهی است که همه این‌اقدامات را میتوان بمثابه آغازمرحله جدید همکاری شوروی‌و ایران دانست ولی حتی خود این گام های اولیه بنحوی بارز نشان میدهد که روابط شوروی وایران تا چه‌حدی میتواند متنوع وگوناگون و در عین حال متقابلا مفید وسودمند باشد.**

نقش پارلمانها

پارلمان های کشور ها نقش‌مهمی در امر بهبود روابط‌دولتها و بسط وتوسعه دوستی بین کشورها ایفا میکنند این امر بارهااز طرف پارلمان های شوروی وایران تایید شده در پیام شورای عالی اتحاد شوروی که برای مجلس‌دوره‌نوزدهم ایران‌ارسال [illegible] گفته [illegible] موفقیت [illegible] گردید‌گفته‌میشود که‌**شورای‌عالی‌اتحاد شوروی اظهارات مصرحه در پیام‌شما را که توسط هیئت پارلمانی ایران تقدیم شده‌مبنی‌بر اینکه سنا ومجلس ایران به پیروی از منویات و خواص مشترك مردم ایران همیشه در راه تحکیم رشته های دوستی با اتحاد شوروی مجاهدت خواهند ورزید با خرسندی تلقی می کند و به آن تبریك می گوید شورای عالی اتحاد شوروی از جانب خود مبین‌تمایلات پر شورمردم شوروی که خواستار زندگی درصلح ودوستی بامردم ایران هستند شده و بخاطر نیل باین هدف خطیر و شرافتمندانه از بذل هیچ سعی وکوششی‌دریغ‌نورزیده ونخواهد ورزید و هرگونه اقدام پارلمان‌ایران دراین‌راه چنانچه باید و شایدحمایت وپشتیبانی خواهد کرد.** فکری‌که‌شش سال پیش در پیام های متبادله عالی ترین ارکان قدرت حاکمه دو کشور منعکس گردیده در شرایط امروز هم که دوره بیست ویکم مجلس بکار خواهد پرداخت تمام و کمال بقوت خود باقی‌است.افراد شوروی‌موفقیت کاردوره جدید مجلس ایران رابخاطر منافع ملی ایران و بنفع تحکیم‌مبانی صلح در خاور نزدیك و میانه آرزو میکنند.

بمناسبت روز دهقان در شیراز

۳۳۹۴خانواده‌کشاورز صاحب‌زمین‌شدند

تاکنون ۳۴۵ قریه دراستان فارس بین کشاورزان تقسیم شده است

خبرنگار ما درشیراز گزارش‌داد: عصردیروز بمناسبت روز دهقان‌بنا بدعوت سازمان اصلاحات ارضی فارس مراسم توزیع اسناد مالکیت کشاورزان فارس باحضور آقای پیرنیا استانداروعدهٔ زیادی ازروسای ادارات‌دولتی‌ومحترمین ونمایندگان طبقات‌مختلف مردم شیراز وهزاران نفر کشاورزان اطراف برگزار شد. دراین مراسم ابتدا آقای‌مصطفائی رئیس‌سازمان اصلاحات ارضی‌فارس ضمن گزارشی که باستحضاررسانید اظهار داشت:

در شهرستان‌شیراز تاکنون۱۴۴ قریه که مشتمل بر۳۲قریه‌ششدانك و ۱۱۲ قریه کمتر از ششدانك‌به مساحت۲۴۲۲۹ هکتار است وارزش مجموع آنهابمبلغ ۱۱۱ر۱۹۲ر۷۴۴ ریال میباشد که بین ۶۶۵۰خانواده کشاورز تقسیم شده و همچنین قراء قریه که‌مشتمل بر۴۲ قریه‌ششدانك خالصه استان فارس و بنادر طبق قانون اصلاحات ارضی جمعا مشتمل بر ۱۲۳ قریه به مساحت ۵۳۳۱۴ هکتار است که بین ۸۶۱۶ خانواده کشاورز تقسیم گردیده است.

اسناد مالکیت دهاتی که‌هم‌اکنون آماده برای توزیع بین نمایندگان کشاورزان میباشد مربوط به ۷۸ قریه ششدانك و پراکنده بمساحت ۸۴۰۴ هکتار است که بین ۳۳۹۴ خانواده کشاورز تقسیم میشود از آقای استاندار محترم تقاضا دارد اسناد موجود را بین نمایندگان کشاورزان توزیع نمایند.

سپس آقای استاندار بیانات مشروحی در باره وضع اقتصاد و تولیدات کشاورزی ایراد کرد و اسناد مالکیت دهقانان را بین نمایندگان آنان توزیع نمود

مراسم مزبور با ابراز احساسات شدید حاضرین نسبت بشاهنشاه خاتمه یافت.

ورود

آقای نصراله‌فلسفی استاددانشگاه تهران که یکسال پیش برای مطالعه باروپا مسافرت کرده بود بتهران

تقویم اطلاعات

سه‌شنبه دوم مهر ماه ۱۳۴۲-پنجم جمادی‌الاول ۱۳۸۳- بیست و چهارم سپتامبر ۱۹۶۳
اذان صبح ساعت ۴و۳۱ دقیقه
طلوع آفتاب ساعت ۵و ۵۳ دقیقه
غروب آفتاب ساعت ۱۸و ۵دقیقه

برنامه امشب

تلویزیون ایران

۵ر۳۰- اعلام برنامه
۵ر۳۲- فیلم
۶-انجمن رودکی
۶ر۳۰- اخبار
۶ر۴۵- فیلم اخبار ژاپن
۷-بحث‌آزاد
۸-هنرهای زیبا
۸ر۳۰- اعانه ملی
۹-اخبار
۹ر۱۵- تعلیم گلدوزی
۹ر۳۰-برنامه مارگرت آستور
۱۰-آگهی‌های روز
۱۰ر۳۰- فیلم

برنامه امشب

تلویزیون آمریکا

ساعت ۱۵ر۵۸-آغاز برنامه
۱۵ر۵۹- اعلام برنامه
۱۶-فیلمهای کارتون (قلمی)
۱۶ر۳۰-اکتشافات (آموزشی)
۱۷ر۳۰-برنامه استیوکن ین(ازماجراهای یك خلبان)
۱۸- مسابقه هوش
۱۸ر۳۰-سفری به کلورادو
۱۹-شکار دریائی (از ماجراهای یك غواص)
۱۹ر۳۰- قرین بیستم (فیلم‌مستنددر باره هواپیماهای جت)
۲۰واریته گری مور
۲۱-کنسرت جوانان
۲۲-مسابقه بوکس بین کنی‌لین و ویسنته درادو
۲۲ر۴۵- درام بزرك
۲۳-پایان برنامه

پیش بینی وضع هوا

پیش بینی وضع هوای ایران تا ظهر فردا بدین قرار است:

هوای سواحل‌دریای مازندران نیمه ابری گاهی همراه بابارندگی‌های‌محلی خواهد بود.

هوای شهرستان های شمال‌غربی کمی ابری گاهی قسمتی ابری توأم با رگبار های خفیف در نواحی کوهستانی و هوای بقیه نقاط صاف همراه با مقداری ابر پیش بینی می شود.

گرمترین نقاط در ۲۴ ساعت گذشته مسجد سلیمان حداکثر ۴۱ درجه و خنکترین نقاط همدان با حداقل ۷ درجه گزارش شده است.

حداکثر درجه حرارت تهران در۲۴ ساعت گذشته ۳۲ و حداقل آن ۱۸ درجه بوده است.

آگهی مناقصه ساختمانی

شهرداری زاهدان ساختمان دیوار قسمتی از اطراف مسیل قسمتهای‌شرقی وجنوبی وغربی شهر زاهدان را با شرایط زیر درمقابل مبلغ سه‌میلیون ریال اعتبار از طریق مناقصه واگذار مینماید.

۱- پیشنهاد دهندگان باید دارای صلاحیت فنی ومالی و دارای وسایل کار باشند.

۲- پیشنهاد دهندگان باید مبلغ پانصد ریال بدفتر شهرداری زاهدان تسلیم ودفترچه مشخصات فنی و واحد بهاء وتعهدنامه ونقشه‌مربوطه رادریافت وامضاء وبضمیمه پیشنهاد خودنمایند.

۳-پیشنهاد دهندگان باید مبلغ‌یك صدوپنجاه هزار ریال بعنوان سپرده بحساب شماره ۱۶۴۶ شهرداری به بانك ملی شعبه زاهدان واریز وقبض سپرده پیوست پیشنهاد خود نمایندو یا تضمین نامه بانکی معادل همین مبلغ پیوست پیشنهاد نمایند تا در صورت اصابت مناقصه هرگاه ازانعقاد قرارداد خودداری نماید وجه مذکور بدون هیچ‌مراجعه‌قضائی بسودشهرداری ضبط گردد ضمنا تا انعقاد قرارداد سپرده نفر دوم آزاد نخواهد شد.

۴-پیشنهادات باید در پاکت الف و ب که روی آن ممهور شده ونوشته شود راجع بساختمان سیل بند شهر زاهدان تاساعت ۹ صبح روز پنجشنبه مورخ ۲۵ر۷ر۴۲ بدفترشهرداری‌تسلیم ورسید دریافت دارند.

۵-پیشنهادات واصله در ساعت ۱۱ صبح همان‌روزپنجشنبه مورخ۲۵ر۷ر۴۲ درکمیسیون مربوطه باز خواهد شد (بدوا پاکت الف که محتوی برك صلاحیت فنی ومالی ورسید سپرده یا تضمین نامه بانکی و واحد بهاء و مشخصات فنی ونقشه امضاء شده‌باشد باز پس‌از محرز شدن صلاحیت‌شرکت کننده پاکت ب که محتوی پیشنهادات وتعهد شرکت کننده است باز خواهد شد و پیشنهادات مشروط وبعد از تاریخ مقرره قبول نخواهد شد.

۶-پس‌از عقد قرارداد معادل بیست در صد در مقابل اخذ تضمین بانکی بعنوان مساعده ببرنده مناقصه‌پرداخت خواهد شد که باقساط مساوی از ستوانسیونها کسر ومستهلك‌خواهد گردید.

۷- برنده مناقصه برای حسن‌انجام کار باید صدی پنج کل قرارداد را به عنوان وجه‌الضمان نقدا تضمین‌بانکی بشهرداری بسپارد و شهرداری مجاز است تا میزان بیست وپنج در صداز مبلغ قرارداد کسر ویه‌آن اضافه‌نماید

۸- هزینه چاپ آگهی ومالیات و عوارض وسایر هزینه‌های مربوطه به عهده برنده مناقصه است.

۹- حضور پیشنهاد دهندگان در جلسه مناقصه آزاد است وشهرداری در رد ویا قبول یك یا کلیه‌پیشنهادات مختار خواهد بود.

۱۰- پیشنهاد دهندگان باید تعهد نمایند که مشمول قانون منع مداخله کارمندان درمعاملات‌دولتی‌وشهرداریها نمیباشند.

شهردار زاهدان - محمد حسین فرزین
آ- ۲۱۰۷۰

مهلت دوماهه شوروی

بقیه از صفحه اول

خبرنگار ما امروز گزارش‌داد، مهلت دوماهه شوروی جهت‌مذاکره وانعقاد قراردادهای اجرائی‌در زمینه موافقتنامه همکاریهای فنی‌واقتصادی دو کشور روز پنجم مهر ماه بپایان میرسد .واکنون مقامات سازمان برنامه‌وسازمان آب‌وبرق‌آذربایجان درانتظار آمدن هیئت شوروی‌بایران هستند.

موافقتنامه ایران و شوروی در روز پنجم مردادماه گذشته ازطرف رئیس هیئت نمایندگی شوروی و آقای مهندس اصفیا مدیر عامل سازمان برنامه بامضاء رسید وقرار شد تادوماه دیگر قرارداد های اجرائی جهت آغاز کار های‌تکثیر وازدیاد نسل‌ماهی ، سدسازی بر روی رودخانه ارس ، لاروبی مرداب بندرپهلوی، ساختمان یازده انبارغله از طرف نمایندگان دو کشوربامضاء برسد.

از طرف دولت ایران در هفته گذشته سازمان‌آب‌وبرق‌آذربایجان رسمیت یافت و تصویب نامه آن صادر گردید و آقای‌مهندس‌سرلك وزیر سابق صنایع و معادن بسمت مدیرعامل این سازمان منصوب گردید.

امروز آقای مهندس سرلك به خبرنگار ما گفت :درحال حاضر مطالعاتی رابرای اطلاع و آشنائی باسوابق‌امر ومسائل مربوط به‌آب وبرق منطقه آذربایجان‌آغاز کرده‌ام وامیدوارم دراین هفته ویا هفته آینده‌ـکار خودرا رسما آغازنمائیم.

سازمان آب و برق آذربایجان در آینده مستقیما امور سدسازی روی رودخانه ارس و حفر کانال و آبیاری مناطق مختلف آذربایجان واستفاده از نیروی برق سدمزبور واستفاده از انرژیهای دیگر رادر دواستان آذربایجان شرقی و غربی بعهده خواهد داشت . دولت‌شوروی در موافقت‌نامه خود باایران تعهد کرده است ۳۵ میلیون روبل‌اعتبار جهت اجرای طرح سدسازی در اختیار ایران بگذارد.

آقای مهندس بیانی مدیر عامل سازمان آب و برق سفیدرود که تاپایان مذاکرات وانعقاد موافقتنامه ایران‌وشوروی درجریان بوداکنون درشوروی بسرمیبرد و احتمال‌دارد دراین خصوص مذاکرات غیر - مستقیمی بعمل آورد.

تیم کشتی بلغار

امشب باتیم دوم کشتی ایران مسابقه میدهد

ساعت هفت بعدازظهر امروز تیم ملی کشتی آزاد بلغارستان با تیم دوم کشتی آزاد ایران در سالن محمدرضاشاه پهلوی مسابقه دارد.

کسانیکه امشب در مقابل تیم بلغار قرار خواهند گرفت عبارتند از وزن اول صادق ایمانی دروزن دوم دهنده ،دروزن سوم سرداری ، دروزن چهارم امین‌زاده ، دروزن پنجم عقیلی ، دروزن ششم منصور مهدی‌زاده قهرمان تیم ملی‌وکاپیتان تیم دروزن هفتم شهاب ایراندوست ودروزن هشتم برای‌باردوم‌شوروزی در مقابل مصطفی اف‌قرار میگیرد.

تصحیح نام

در لیست‌ترفیعات شهربانی نام آقای سرگرد صلاحی مقدم صلاحتی‌مقدم‌چاپ شده بود که بدینوسیله تصحیح میشود.

آگهی جهت اطلاع عموم

درتاریخ ۱ر۷ر۴۲ یك پاکت محتوی تعدادی‌سفته‌ویك طغری چك متعلق باین شرکت که دارای مشخصات زیربوده مفقود گردیده است.

۱- سفته بسررسید ۱۵ر۱۰ر۴۲	مبلغ ۵۰۰۰۰ ریال	متعهد شرکت نسی‌ك.هاروطونیان وشریك
۲- سفته‌بسررسید ۳۰ر۱۰ر۴۲	مبلغ ۵۰۰۰۰ ریال	متعهد شرکت نسی‌ك.هاروطونیان وشریك
۳- سفته بسررسید ۱۵ر۱۱ر۴۲	مبلغ ۵۰۰۰۰ ریال	متعهد شرکت نسی‌ك.هاروطونیان وشریك
۴- سفته بسررسید ۳۰ر۱۰ر۴۲	مبلغ ۵۰۰۰۰ ریال	متعهد آقای شمس‌اله بی‌نظیر
۵- سفته‌بسررسید ۱۵ر۱۱ر۴۲	مبلغ ۵۰۰۰۰ ریال	متعهد آقای شمس‌اله بی‌نظیر
۶- سفته بسررسید ۳۰ر۱۱ر۴۲	مبلغ ۵۰۰۰۰ ریال	متعهد آقای شمس‌اله بی‌نظیر
۷- سفته بسررسید ۳۰ر۱۰ر۴۲	مبلغ ۵۰۰۰۰ ریال	متعهد آقای محمدوهاشم لاری
۸- سفته بسررسید ۱۵ر۸ر۴۲	مبلغ ۱۰۰۰۰ ریال	متعهد آقای مرتضی حداد
۹- سفته‌بسررسید ۳۰ر۸ر۴۲	مبلغ ۱۰۰۰۰ ریال	متعهد آقای مهندس فیروز بهزاد
۱۰- سفته بسررسید ۳۰ر۸ر۴۲	مبلغ ۵۰۰۰۰ ریال	متعهد آقای محمدعلی معین‌زاده
۱۱- سفته بسررسید ۱۵ر۱۰ر۴۲	مبلغ ۵۰۰۰۰ ریال	متعهد آقای محمدعلی معین‌زاده
۱۲- سفته بسررسید ۱۵ر۱۲ر۴۲	مبلغ ۵۰۰۰۰ ریال	متعهد آقای محمدعلی معین‌زاده
۱۳- سفته بسررسید ۳۰ر۲ر۴۳	مبلغ ۵۰۰۰۰ ریال	متعهد آقای محمدعلی معین‌زاده

۱۴- چك شماره ۳۸۸۶۳۶ از حساب شماره ۶۰۱۱۱ این شرکت دربانك ملی شعبه بازار.

لزوما باینوسیله اعلام میگردد که کلیه‌اسناد فوق‌الذکر باطل واز درجه اعتبار ساقط میباشد و چنانچه یابنده بهرعنوان در صدد وصول وجه آن برآید مورد تعقیب کیفری قرار خواهد گرفت.

شرکت سهامی صنعتی آلومین
آ-۱ ۳۰۱۷

تبریک به‌نمایندگان مجلسین

جناب آقای دکتر مصطفی الموتی
انتخاب آنجناب را بنمایندگی مجلس شورای ملی صمیمانه تبریك عرض مینمائیم. **مدیر و کارمندان گراور سازی - جواهری**

جناب آقای علی‌اکبرصفی‌پور
انتخاب جنابعالی را بنمایندگی بیست‌ویکمین دوره مجلس شورایملی تبریك عرض مینمائیم.
مدیر وکارکنان موسسه گراورسازی- جواهری

جناب آقای سید مصطفی سائسی

انتخاب جناب آقای‌سیدمرتضی طالب‌زاده رودسری (عکس مقابل) عموی محترم جنابعالی را بنمایندگی دوره بیست‌و یکم مجلس شورایملی ازصمیم قلب‌تبریك‌عرض نموده از خداوند متعال سعادت و موفقیت ایشان را درراه خدمت بشاهنشاه و میهن مسئلت داریم
علی اصغر قطبی کارمندبازنشسته شهرداری تهران -ستوان دوم‌محمد قطبی - تقی فکوری مدیر داروخانه فکوری - نصرت‌الله قبادی -حاجی احمد درخشان‌فر - حاجی موسی فاصلی - محمد علی فرح خیز- هوشنك تمیمی دبیر دبیرستانهای حرفه‌ای - مهدی سحرخیز - جواد سحر خیز - خطیب‌زاده - عباس فرح‌خیز -محمود درخشان‌فر حاج سیدحسینی - اصغر پورداود

جناب آقای دکتر محمد حسن رهنوردی
انتخاب بحق آنجناب بنمایندگی بیست‌و یکمین دوره مجلس شورای ملی برای فدراسیون وزنه‌برداری ایران نهایت افتخار است امید است همانطوریکه در صحنه مسابقات جهانی برای میهن عزیز کسب افتخار نمودید در مجلس شورایملی نیز افتخاراتی برای جوانان ایران کسب نمائید.
آ-۲۸۹۷ ۱ **فدراسیون وزنه برداری ایران**

جناب آقای عبدالحمید بختیار بختیاربها ریاست فدراسیون وزنه برداری ایران و آسیا
کلیه اعضاءو مربیان‌وداوران وزنه برداران نهایت مفتخرند که رئیس فدراسیون وزنه‌برداری ایران‌و آسیا ازطرف آزاد مردان و آزاد زنان شهرستان اردل بنمایندگی بیست‌ویکمین دوره‌مجلس شورایملی انتخاب شده‌اند امید است در دوران نمایندگی برای جوانان ورزشکار ایران منشاء اثر بوده و برای پیشرفت ورزش جوانان در مجلس شورای ملی پیشقدم باشید
فدراسیون وزنه برداری ایران

جناب آقای اوزار
انتخاب جنابعالی را به‌سمت نمایندگی دوره بیست و یکم مجلس شورایملی صمیمانه تبریك میگویم
مدیر بنگاه امدادی - علی‌اصغر حاجی شیخی
آ-۲۹۴۵ ۱

جناب آقای حسن مصطفوی
انتخاب جنابعالی را بنمایندگی مجلس دوره ۲۱ صمیمانه‌تبریك عرض میکنم **دکتر امان الله صفوی**

جناب آقای امیر علی سیفی
انتخاب جنابعالی را بنمایندگی مجلس شورای ملی صمیمانه تبریك عرضه داشته موفقیت آنجناب را خواستار است
ابراهیم روشن - قدرت‌الله صادقیان

جناب آقای سید محمدباقر نیری
موفقیت جنابعالی را بنمایندگی دوره بیست و یکم تبریك عرض نموده امید است درخدمات بشاهنشاه و میهن موفق باشید.
جوادفروتن- کریم‌عامری

جناب آقایان مهندس معینی زندی و مهندس اسمعیل انصاری
کارمندان بنگاه مستقل آبیاری صمیمانه‌ترین تبریکات را بمناسبت انتخاب آن جنابان بنمایندگی دوره ۲۱ مجلس‌شورای ملی تقدیم داشته‌وموفقیت بیشتری را از خداوند متعال‌خواستاریم
طاهره مایلی همانور - پاکسرشت - ملیحه رحمانی - مهین کامیاب -زمان سلیسپور - وهاجی - هوشنگپور -محمود لطفی- تمدنی- غلامرضا محمدی - رضا منتظری - برهان - علی اکبری- سلام‌الهی- علی رضوی طوسی - ابوالقاسم رضائی - رحمت‌الله مهاجر - حسام‌الدین صادقی - محمد صادق کهنسال - فرخ مبینی گلباز - علوی طباطبائی - میرسیاب فرهنگ-زمانیان-فردوسیان- حسن رستم پیشه -مهندس‌مرتضی مرتضوی

جناب آقای حسینعلی هیراد
انتخاب آنجناب را بنمایندگی دوره ۲۱ مجلس شورای ملی‌تبریك عرض واز خدای بزرك موفقیت جنابعالی را خواهانیم.
آ-۱۳۰۲۷ **ناصر ملك‌آرائی - اصغر امیرعظیمی**

جناب آقای مهندس فیروز عدلی
انتخاب جنابعالی را بنمایندگی دوره بیست‌ویکم مجلس‌شورای ملی تبریك میگویم. **غلامحسین ساعدی**

جناب آقای جهانگیر سرتیپ‌پور
انتخاب بجا و شایسته شما رااز طرف مردم حقیقت‌بین‌وباشهامت رشت به‌نمایندگی مجلس شورای ملی باخرسندی خاطر تبریك عرض نموده موفقیت بیشتر شمارا درراه خدمت به خلق‌وشاهنشاه محبوب خواستارم. **رامسر - ضابط**

جناب آقای فتح‌اله مافی
یاران دبیرستانی شرف انتخاب آن‌یار عزیز دبیرستانی رابه نمایندگی مجلس شوای ملی از صمیم قلب تبریك گفته امید است در ظل توجهات خداوند متعال پیوسته در خدمت به‌هم‌میهنان عزیز موفق باشید.
ازطرف یاران دبیرستانی شرف -رستگاررازی

جناب آقای اکبر امیراحمدی
انتخاب جنابعالی را بنمایندگی بیست‌ویکمین دوره مجلس شورای ملی صمیمانه تبریك عرض مینمائیم. **برادران رمضانی**

آگهی مناقصه شماره ۲۲

برق تهران لوازم انشعابات برق بشرح ذیل
اتریه‌رکابی ، آهن شترگلو ،کنسول، کنسول بازودار ، بازوی کنسول - آهن مقره میله کوتاه‌وبلند ، گردن‌بند تیرهای سیمانی را طبق نمونه های موجود که تماما باید گالوانیزه باشد تحویل انبار برق تهران واقع درمیدان ژاله ۱ ازطریق مناقصه خریداری می نماید.

داوطلبان شرکت‌در مناقصه‌میتوانند با پرداخت مبلغ پانصد ریال بصندوق برق تهران و ارائه رسید آن باداره معاملات اوراق شرایط و مشخصات مناقصه را دریافت و پیشنهادات خود را تا قبل از ساعت ده صبح روز ۱۷ر۹ر۱۳۴۲ بصندوق پیشنهادات بیندازند.
الف ۳۸۷۲
برق تهران
آ-۲۰۷۳۴ ۲-۱

تبریک به افسران ارتقاء یافته

سرکار سرگرد رضا هاشمی
ارتقاء بدرجه سرگردی رابجنابعالی تبریك‌عرض‌نموده موفقیت و درجات عالی‌تری راازخداوند متعال برای شما آرزو داریم
کیانپور قاضی‌کیانی - کیان‌زاد قاضی‌کیانی - اسفندیار اجودی

تیمسار معظم و خردمند سرتیپ جهانگیر قانع
ارتقاء آن تیمسار دانشمند را صمیمانه تبریك میگوئیم.
سروان احمدی- ستوانیکم احمدی - ستوان‌یکم تصویبی - ستوان یکم توانا
آ-۱۳۱۰۷

دوست عزیزمان سرکار ستوان مهدی‌خاتمی معاون راهنمائی‌زنجان
ارتقاء شمارا بدرجه ستوان‌یکمی صمیمانه تبریك میگوئیم
آ-۱۳۰۶۹ **جواد مظفری - ملك آرائی**

تیمسار معظم سرتیپ نیکومنش
افتخار داریم ارتقاء درجه تیمسار محبوب را تبریك عرض‌نمائیم
آ-۱۳۰۲۹ **اخوان - صادقی**

تیمسار گرام سرتیپ نیکومنش
ارتقاء حضرتعالی رابدرجه سرتیپی صمیمانه تبریك عرض‌مینمایم
آ-۱۳۰۳۱ **قاسم کرد اسلامی**

تیمسار سرتیپ صمدیان پور
افسران - کارمندان - درجه‌داران وماموزین اداره اطلاعات شهربانی کل کشور ارتقاء ریاست محبوب رابدرجه سرتیپی صمیمانه تبریك عرض نموده سعادت و سلامت‌و موفقیت بیشتر تیمسار معظم را درراه خدمت باعلیحضرت همایون شاهنشاه بزرك ارتشتاران و میهن عزیز ازدرگاه خداوند بزرك مسئلت دارند.

تیمسار معظم سرلشکر ژیان
ارتقاء بدرجه سرلشکری راصمیمانه تبریك عرض میکنم.
آ-۱۳۰۲۳ **ارادتمند علی مشیری**

تیمسار سرتیپ نفیسی سرپرست محترم شهربانیهای کرمانشاهان
ارتقاء بدرجه سرتیپی را صمیمانه تبریك عرض نموده ترقیات عالیتری رابرای آنسرور ارجمند آرزو مینمائیم
سروان عبدالرحیم ستوده - سروان احمد قروان

تیمسار سرتیپ‌صمدیان‌پور
موفقیت دراحراز درجه سرتیپی ارتش شاهنشاهی را صمیمانه تبریك میگویم
آ-۱ ۳۰۳۵ **محمد تقی مخلصی**

تیمسار معظم سرتیپ محتشمی
ارتقاء درجه تیمسار گرامی را صمیمانه تبریك عرض مینماید
شوکت و مهین عظیمی - غلامرضا - علیرضا وغلامحسین عظیمی

تیمسار سپهبد باقر کاتوزیان
باکمال مسرت نیل بدرجه سپهبدی آن تیمسار معظم را صمیمانه تبریك عرض نموده و موفقیت جنابعالی را درخدمت به شاهنشاه معظم و میهن عزیز راازخداوند بزرك خواهانم
آ-۱۳۰۹۴ **سرهنك ممی‌زاده**

تیمسار سرلشکر فریدون تائیدی
باکمال مسرت نیل بدرجه سرلشکری جناب عالی راصمیمانه تبریك عرض و موفقیت آن تیمسار معظم در خدمتگذاری به شاهنشاه و میهن عزیز را ازخداوند بزرك خواهانم.
آ-۱۳۰۴۷ **سرهنك ممی‌زاده**

تیمسار سرتیپ جهانگیر قانع
باکمال مسرت نیل بدرجه سرتیپی جنابعالی را تبریك عرض و موفقیت آن تیمسار شاه دوست و میهن‌پرست را از خداوند بزرك خواهانم.
آ-۱۳۰۴۵ **سرهنك ممی‌زاده**

تیمسار سرلشکر محسن مبصر
ارتقاء بدرجه سرلشکری را صمیمانه تبریك عرض نموده و توفیق جنابعالی را دراجرای منویات اعلیحضرت همایونی و خدمت بمیهن ازخداوند متعال خواستاریم.
نماینده انجمن محلی رستم‌آباد علی اصغر عرب - کارمند تسلیحات ارتش امیر جیزری
آ-۲۱۱۳۶

تیمسار سرتیپ عبدالله وثیق
یاران دبیرستانی شرف ارتقاء درجه آن تیمسار عزیز را از صمیم قلب تبریك گفته امید است در ظل توجهات خداوندمتعال پیوسته درخدمت به هم میهنان عزیز موفق باشید.
ازطرف یاران دبیرستانی شرف- رستگار رازی

سرکار سروان پرویز شایگان - سرکار سروان حسین رفیعی تهرانی - سرکار سروان شاهرخ فقیه - سرکار سروان فریدون عادلی - سرکارسروان ناصر صبوحی - سرکار سروان مسعود زمانی تهرانی سرکار سروان فریدون مدنی
ارتقاء درجه دوستان گرامی راصمیمانه تبریك عرض مینمایم
آ-۱ ۳۰۸۹ **منصور موسویان**

سرکار سرهنك حسین معینی
ارتقاء درجه سرکار را صمیمانه تبریك عرض مینمایم
آ-۱۳۰۸۹ **منصور موسویان**

سرکارسرگرد ایران پناه کلانتر ٤
ترفیع درجه آن برادر عزیز را صمیمانه تبریك میگویم
رئیس باشگاه ورزشی کورش - ناصر بنایان

تیمسار سرتیپ وثیق
نیل بمقام سرتیپی که آرزوی قلبی بوده تبریك عرض نموده امید است بمقام عالیتری برسید.
ناصر بنایان - رئیس باشگاه ورزشی کورش

تیمسار سرتیپ صمدیانپور
ارتقاء تیمسار راتبریك عرض نموده و توفیق حضرتعالی را درراه خدمت بشاهو ملت ازخداوند خواستارم
رئیس باشگاه مدائن -ناصربنایان

تیمسار معظم سرلشکر یدالله - ژیان
ترفیع درجه عالی رابانهایت افتخار واز صمیم قلب تبریك عرض نموده موفقیت روز افزون آنجناب را خواستارم.
سردفتر اسنادرسمی ۳۶۰تهران- سید محمود- آیت‌اللهی

تیمسار سرتیپ علینقی حاج‌سیدجوادی رئیس ستاد دانشکده‌افسری
بانهایت مسرت ارتقاء درجه‌شمارا تبریك می‌گوئیم وآرزومند ترقیات بیشتر برای شما هستیم
آ-۱۳۰۹۵ **علی اشرف دبیر وبانو**

تیمسار سرلشکر مبصر
بانهایت مسرت ترفیع درجه آن سرور گرام را تبریك عرض نموده سلامت و موفقیت آنجناب راصمیمانه آرزومندم
آ-۲۱۲۰۸ **حسین چهاربخشی**

سرکار سرهنك نوروزی
ارتقاء بدرجه سرهنك تمامی‌را ازصمیم‌قلب تبریك عرض‌مینمائیم
ازطرف افسران وماموزین بخش ۸ راهنمائی - سروان فهیمی- ستوان یکم شیرانی
آ-۱۳۰۷۹

تیمسار سرتیپ عبدالله وثیق ریاست محترم پلیس تهران
ارتقاء آن تیمسار رابدرجه سرتیپی صمیمانه‌تبریك عرض‌مینماید
آ-۱ ۳۰۵۵ **سعید فیضل‌الله زاده**

اطلاعات

سه‌شنبه دوم مهر ماه ۱۳٤۲
٥ جمادی‌الاول ۱۳۸۳
۲٤ سپتامبر ۱۹٦۳

بازگشت مهندس اردشیر زاهدی

آقای مهندس اردشیر زاهدی سفیر کبیر ایران در انگلستان که چندی قبل برای برگزاری مراسم تشییع وتدفین جنازه پدرخودنیمسار فقید سپهبدزاهدی بطهران آمده‌بود ساعت۳ بامداد دیروزباهواپیما باروبا مراجعت‌نمودند وجمعی از دوستان وبستگان درفرودگاه‌ایشان رابدرقه کردند .

آقای مهندس زاهدی هنگام‌عزیمت بخبرنگار ماگفت : بمنظورترتیب کارهای شخصی پدرم‌فعلاچندروزی در سوئیس خواهم بود و اواخر همین هفته بمحل ماموریتم میروم‌و سه‌هفته دیگر برای شرکت در مراسم روز چهلم درگذشت پدرم بطهران مراجعت خواهم کرد.

بازگشت استاندار فارس

خبرنگار مادرشیراز گزارش‌داد قبل از ظهر دیروز آقای پیرنیااستاندار فارس که روز پنجشنبه گذشته به تهران عزیمت کرده بود باتفاق‌آقایان ناصری و فرزانه روسای تشریفات دربار شاهنشاهی برای تهیه مقدمات برنامه تشریف فرمائی شاهنشاه و مهمان عالیقدرشان ملکه هلند وارد شیراز شدند .

آقای استاندار پس از ورودبشیراز عازم کچساران گردیدتا همراه‌آقای نخست وزیر که امروز بکچساران می آیدبمنطقه یاسوج‌وکهکیلویه‌واصفهان عزیمت نماید وآقایان ناصری‌وفرزانه روسای تشریفات در بارشاهنشاهی عصر دیروز بتهران مراجعت کردند

اطلاعیه وزارت فرهنگ
در باره کتابهای دبیرستانی

نظر باینکه در بعضی ازدبیرستان ها در تعیین کتابهای دبیرستانی و اعلام آنهابدانش‌آموزان تاخیرگردیده مجددا باطلاع عموم‌میرساند .همانطور که طی بخشنامه شماره ۲۹۸۸د ن الف - ۸ر٥ر٤۲ بادارات فرهنگ‌اعلام گردیده در سال تحصیلی جاری‌کتب دبیرستانی بصورت واحد درآمده و در کلیه دبیرستانها برای هردرس درهر کلاس فقط کتاب‌و احد رسمی تدریس خواهد شد و مقررات سابق در مورد انتخاب کتابی از بین‌کتاب های متعدد بوسیله شورای دبیران ملغی گردیده است.

کتابهای سال جاری با پشت جلد مشخص متمایز گردیده‌و روی جلد آنها فقط نام کتاب ونام کلاس وسال ۱۳٤۲ وعبارت توانابود هرکه دانابود چاپ شده است‌و مجموع بهای یك دوره از کتابهای هرکلاس بشرح‌زیر است :

سال اول دبیرستان ۱٥٦ر٥ ریال
سال دوم دبیرستان ۱٦۹ ریال ،
سال سوم دبیرستان ۲۰۷ر٥ ریال ،
چهارم ادبی دبیرستان ۲۹۲ر٥ ریال
چهارم طبیعی دبیرستان ۲۳٦ر٥ ریال
چهارم ریاضی دبیرستان ۲٥٦ ریال
پنجم ادبی دبیرستان ۳۱۸ ریال ،
پنجم طبیعی دبیرستان ۲۳۲ر٥ ریال
پنجم ریاضی دبیرستان ۲۲٦ر٥ ریال
ششم ادبی دبیرستان ۲۷۱ ریال ،
ششم طبیعی دبیرستان ۲۷٤ ریال ،
ششم ریاضی دبیرستان ۲۹۰ ریال .

موقعیت‌دکتر نفیسی

طبق گزارش رسیده آقای دکتر عباس نفیسی دبیر کل جمعیت شیرو خورشید سرخ ایران که برای جشن یکصدمین سا ل صلیب سرخ بین - المللی ماموریت یافته بود این بارنیز بسمت‌عضویت هیئت اجرائیه کنگره انتخاب‌گردید و بریاست یکی‌ازچهار کمیسیون بزرگ کنگره بین‌المللی‌یعنی کمیسیون بهداشت و خدمات اجتماعی برگزیده شد و طرح ها و پیشنهاد های قابل توجهی را بتصویب‌رسانید. آقای دکتر عباس نفیسی چهار سال است ریاست کمیته بهداشت اتحاد بین‌المللی صلیب سرخ را بر عهده دارد و در سال جاری نیز برای مدت دوسال دیگر در این‌سمت برای‌کنگره انتخاب گردید .

درمراسم جشن روز دهقان که‌صبح دیروز دربوئین‌زهرا انجام شد ازطرف وزیرکشاورزی لوحی بمناسبت پایان مرحله اول اصلاحات ارضی بحضور شاهنشاه تقدیم شد و وزیرکشاورزی طی نطق خود تقاضا کرد که فرمان اجرای دومین مرحله اجرای قانون‌صادر گردد. دراین عکس شاهنشاه و شمهبانو هنگام بازدید لوح‌مزبور دیده میشوند .آقای‌علم نخست‌وزیر نیز شرفیاب است .

بیانات شاهنشاه

در مراسم باشکوه جشن دهقان دربوئین زهرا

قسمت اول‌سخنان شاهنشاه «در مراسم جشن دهقان» دیروز چاپ شد . اینك دنبالـه آن به نظر خوانندگان عزیزمیرسد .

نمیتوانم امروز در تمام جزئیات وارد شوم ، بلکه راجع به ادامه اصلاحات‌ارضی مختصری‌میپردازم وقتیکه قانون اصلاحات ارضی اول تصویب شد و مابمراغه رفتیم و برنامه را اعلام کردیم خیلی ها بودند که‌فکر میکردند این برنامه‌ها در مملکت عملی نیست شاید اولین کسانیکه از طرف اداره اصلاحات ارضی اعزام شده‌اند برای آنها ایجاد اشکال شده دستورمن بقوای مسلح مملکت این بود که با تمام قوا مجری این برنامه باشند وحتی یك ثانیه در اجرای قانون تاخیر نشود و کسانیکه دراین کار اشکال کنند خلع سلاح شوند اما ازصدمه رساندن او جلوگیری نمایند .

در مراغه نصایحی کردم که امروز دنیا چطور است و بعقیده من مالکیت چطور اداره شود ، نصیحت این بود که شما مالکین بهتر است زمین را بزارع واگذار کنید و خودتان در جائیکه زارع نیست با ماشین آلات کار کنید البته نمیدانم که همه از این پند من خوششان آمد . از من نصیحت بود که گفتم چند صباحی گذشت آن دو قوه که اتحاد باطنی داشتند. مهندس ملك عابدی را در فارس بقتل رساندند ، کشتن او مـا را از اجرای برنامه منصرف نکرد ، کشتن او شاید در تصمیمی که من بمراجعه گذاشتن به آراء عمومی همین لوایح‌اصلاحات ارضی ولوایح دیگریکه جامعه ایرانی را زیرو میکرد اتخاذ کرده بودم بی تاثیر نبود تا به آن عکس‌العمل خائنانه با تسریع از طرف‌من‌و تائید از طرف‌شما به آن‌زندگی ناجوانمردانه و غیر قابل تحمل زودتر خاتمه بدهم .

● غائله ۱٥ خرداد

بعد از آن غائله ۱٥ خرداد را نیز داشتیم که به‌ترین مظاهر فکری و برای مملکت ننگی‌بود که بازارادة‌قوی ملت‌ایران و وظیفه شناسی‌قوای‌مسلح باین وضع خاتمه داد جواب ۱٥خرداد رویه و تصمیم خلل ناپذیرشما در رفتن پای صندوق ها در ۲٦شهریور وانتخاب افرادی مومن به انقلاب‌بود.

بزرگترین پاداشی که ملت ایران برای اظهارقدردانی‌به‌مامورین‌اصلاحات ارضی‌داد همانا‌انتخاب۲۸نفر ازوزارت کشاورزی‌و اصلاحا ت‌ارضی‌بنمایندگی مجلس‌شورای ملی‌بود . این‌بزرگترین افتخاری‌بود که ملت می توانست به خدمتگزاران بدهد . بدانید ملت ایران‌که‌اینوقایع‌راکه من‌به شما شرح دادم ، امروز پایه های آینده شما را به محکمترین وضعی پی‌ریزی کرده است روح اتحادی که من امروز در تمام طبقات ملت ایران می بینم‌نه‌فقط در مدت سلطنت من بی‌سابقه است بلکه فکرمی کنم در کمتر زمانی دیده شده‌است . البته قبلا هم اطلاع‌داشتم ومی دانستم ولی‌بامسافرت چهارروزه اخیر من در ایران یك قیافه جدید می بینم . در بچه دبستان جوان های دبیرستان ، کاسب شهر و زارع ، برسر مسیرراه این قیافه جدید دیده می شود .

وحتی بعضی اوقات در افراد افلیج که پانداشتند و یا کور بودند . من می دیدم مثل یك پارچه آتش از زمین می جستند و فریاد می کشیدند .

آن کسی که کور است دنیا را نمی بیند و افلیج برای چه اینطور فریاد شادی می کشید . مسلما برای خودش نیست او محروم است ولی فریاد او برای۲۱میلیون‌ایرانی‌است.میداند که آینده مردم تامین است لازم‌نیست‌این شخص پروفسور باشد وقتی چیزی حقیقت داشته باشد در دل همه جای می گیرد این اتحاد را من در ملت ایران می بینم و رمز پیشرفت ما در مقابل تمام موانعی است که سد راه ما بود .

امروزنه فقط دیگر مانعی در سرراه ما نیست بلکه این قیافه ای که درشما می بینم در اندك مدتی ملت کهنسال ایران را به جلو پرتاب خواهدکرد، تا باافتخار و سر فرازی همدوش‌مترقی ترین ملل دنیا پیش برود . خداوند همیشه یار و مدد کار شما باشد .

تاسیس

اداره استخدام دردانشگاه

صبح دیروز آقای مرعشی سخنگوی دانشگاه تهران درباره مسائل مختلف دانشگاهی و خصوصا شهریه دانشگاه مطالبی در اختیارخبرنگار ما گذاشت

آقای مرعشی ضمن توضیح توجه مخصوص‌رئیس‌دانشگاه بوضع‌تحصیلی وزندگی دانشجویان گفت :

طبق دستور آقای رئیس دانشگاه ازا بتدای سال تحصیلی جاری طبق دستور آقای رئیس دانشگاه یك‌اداره استخدام دانشجو زیر نظر معاون دانشجوئی دانشگاه گشایش یافت که برای آنعده از دانشجویانیکه مایل باشند در اوقات فراغت خود به کار پردازند و مخارج تحصیلی وزندگی خود را فراهم نمایند ، در داخل وخارج دانشگاه کار های مناسب تهیه و تفویض نماید وچون درسال جاری در کیفیت امور تحصیلی و تربیت بدنی وبهداشت دانشجویان و تکمیل کتابخانه ها و آزمایشگاهها تغییرات زیادی‌حاصل‌شده وموجباتی فراهم شده است که عموم‌دانشجویان دانشگاه بتوانند حد اکثر استفاده را از کتابخانه هاوآزمایشگاهها وورزش و تربیت بنمایند وبهداشت ایشان نیز تامین شود مقرر گردیده است که یك صندوق مخصوص دردانشگاه ایجاد شود وکلیه وجوهیکه بابت شهریه ازد انشجویان اخذ میشوددر آن صندوق ریخته شود و ازآن محل بانظر کمیسیون خاصی که دردانشگاه تشکیل خواهد شد بدانشجویانیکه فاقد قدرت مالی هستندو دارای استعدادتحصیلی‌شایان‌توجه میباشند کمك مالی وهزینه تحصیلی‌پرداخت شود .

ذکر این نکته لازم است که اصولا شهریه دانشجویان دانشگاه نسبت‌به سال گذشته افزایش نیافته است بلکه مبلغ آن همان ٤۵۰۰ ریالی‌است که در سال گذشته از دانشجویان سال اول تازه وارد گرفته شد ولی امسال طبق شورای مرکزی دانشگاه ها برای توسعه کتابخانه ها و ازمایشگاهها ، بهداشت وتربیت‌بدنی دانشجویان علاوه بر شهریه مذکوراز دانشجویانیکه در سال اول‌دا نشگاه ثبت‌نام میکنند مبلغ دیگری گرفته خواهد شد که میزان آن دردانشکده های‌مختلف‌متفاوت‌است مثلادانشکده هائی که دارای آزمایشگاه و کارگاه هستند مبلغ‌بیشتری‌دریافت میدارند که دانشکده های دیگر آنرا دریافت نخواهند نمود

سخنگوی دانشگاه‌اضافه نمودعلاوه بر آنکه دانشجویان فاقد قدرت‌مالی پس ازرسیدگی کمیسیون مخصوص‌از پرداخت شهریه معاف میشوند بلکه دانشجویان‌بااستعدادفاقد قدرت‌مالی علاوه بر معافیت از پرداخت شهریه ودریافت کمك مالی از بورسهای مخصوصی نیزاستفاده‌خواهند نمود.

آقای مرعشی افزود : برای‌تشویق دانشجویان بااستعدادوممتاز دانشگاه از هم اکنون اقداماتی بعمل میاید که نمونه آن تشویق رئیس دانشگاه از دانشجوئی است که اهل یك نقطه دور افتاده کشور درکنکور عمومی دانشگاه و اختصاصی پزشکی شرکت نموده و مقام اول را بدست آورده است این دانشجو ازپرداخت شهریه معاف گردید و هزینه تحصیلی وکمك مالی نیز از دانشگاه دریافت خواهد داشت . بطور کلی از این پس عموم دانشجویان ممتاز و شاگرداول های دانشکده ها مورد تشویق دانشگاه نیز قرار خواهند گرفت.

باتوضیحاتی که داده شد ملاحظه میفرمائید که تمام شایعاتیکه ازطرف برخی اشخاص درباره افزایش‌شهریه دانشجویان منتشرشده‌است بی‌اساس میباشد وازاین پس دانشجویان در محیط آرام بکار تحصیلی میپردازند.

خبرنگار دانشگاهی ما گزارش‌می‌دهد بمنظور تهیه مقدمات جشن‌آغاز سال تحصیلی امروز و فردا دانشگاه تعطیل است

فردا روزی است که ناگهان بلیط اعانه ملی شما برنده میشود وبا بدست آوردن

۲۰۰ هزار تومان

تمام آرزوهای شما بر آورده خواهد شد.

قانون جدید استخدام

در جلسه فوق‌العاوده هیئت وزیران بررسی میشود

دیروز خبرنگار ما کسب اطلاع‌کرد که د رجلسه فردای هیات‌دولت طرح قانون استخدام کشوری مجددا مطرح خواهد شدو قسمت های دیگری ازآن مورد بررسی قرار خواهد گرفت .

دولت علاقمند است قبل‌ازگشایش مجلسین کارقانون مزبور را بپایان برساند

جلسه روز چهارشنبه هیات دولت بصورت تمام وقت اختصاص باین مسئله پیدا خواهد کردو آقای دکتر رضائی معاون شورایعالی اداری و رئیس کمیته‌استخدام‌اطلاعات‌وتوضیحات لازم رادر اختیار اعضای هیات دولت خواهد گذاشت .

سرپرستی کمیسیون بررسی‌نهائی طرح قانون استخدام بعهده آقای‌دکتر خوشبین وزیرمشاور بوده است .

پریروز جهت آشنائی بیشتر آقایان وزراء باطرح قانون‌استخدام‌یك نسخه ازمتن طرح‌و خلاصه گزارش‌و توضیحاتی پیرامون‌آن‌دراختیار آقایان وزرا گذارده شده‌است .

بااجرای طرح قانون استخدام در حدود پنج تاده‌درصد بربودجه پرسنل دولت افزوده میشود

دیروز آقای دکتر رضائی معاون شورایعالی اداری بخبرنگار ما گفت: خوشوقتی ماایننست که اصول ومتن قانون استخدام کشوری تاکنون ازهر جهت مورد تایید دولت قرار گرفته است .

جناب آقای مجید محسنی

انتخاب جنابعالی رابه‌نمایندگی دوره ۲۱ مجلس شورای ملی تبریك میگویم . **مسعود امامی مدیر سینما ـ پارسار کادآباده**

سرکار سرگرد رضا مدرسی

کارمندان اداره امور مالی شهرداری ناحیه دهم ارتقاء درجه جنابعالی را از صمیم قلب تبریك عرض نموده موفقیت و پیشرفت شما را درراه انجام وظیفه وخدمت به میهن از ایزد متعال‌خواستارند

احمد ثقة‌الاسلامی ـ هوشنك خواجه نوری ـ رحمت‌الله نورائی مرتضی مدرسی ـ حسن حقیریان ـ هدایت اکبری ـ غلامرضا گل‌دست ـ منوچهر شفیعی ـ جواد یوسفی ـ محمد شاهی ـ مهدی فراهانی ـ مجتبی شریفی ـ ابوالفضل امینی ـ هوشنك شفیعی داود سلیمانی

آ ـ ۲۰۹۷٤

تیمسار سرتیپ پرویز گلسرخی

افسران‌و کارمندان دارائی شماره ٥ ترفیع درجه تیمسار را از صمیم قلب تبریك عرض نموده امیدوار است درظل عنایات شاهنشاه ـ بزرك ارتشتاران فرمانده در آتیه بترقیات و ترفیعات عالی‌تری نائل آیید .

دارائی شماره ٥ ارتش

دکتر فتحعلی شمس متخصص‌چشم

ازمسافرت مراجعت نمود . نشانی خیابان امیر کبیر تلفن ۳۰٥٥۷۱

آ ـ ۱۲۷۱۷ ۱ ـ ۲

آگهی مزایده آمونیاك

بنگاه پتروشیمی سالیانه ۱۰۰۰ تن آمونیاك مازاد احتیاج‌خود رادر محل کارخانه کود شیمیائی شیراز از طریق مزایده بفروش میرساند داوطلبان برای تحصیل برگ مشخصا ت‌باداره حسابداری بنگاه واقع درکاخ‌وزارت اقتصاد مراجعه وبادریافت وامضاءشرایط مزایده پیشنهادات خود راتاآخر وقت‌اداری روز سه شنبه ۳۰ر۷ر٤۲ بدبیرخانه بنگاه تسلیم نمایند .

بنگاه پتروشیمی

۱ ـ ۲ آ ـ ۲۰۸۳٤

آگهی مزایده گاز کربنیك

بنگاه پتروشیمی روزانه مقدار ٥۰تن گاز کربنیك‌مازاداحتیاج‌خود رادر محل کارخانه کود شیمیائی شیراز از طریق مزایده بفروش میرساند داوطلبان برای تحصیل برگ مشخصا ت‌باداره حسابداری بنگاه واقع درکاخ‌وزارت اقتصاد مراجعه وبادریافت وامضاءشرایط مزایده پیشنهادات خود راتاآخر وقت‌اداری روز سه شنبه ۳۰ر۷ر٤۲ بدبیرخانه بنگاه تسلیم نمایند .

بنگاه پتروشیمی

تلفن صفدر ساسانی
کماکان ٥۰۰۰۷

دفترفروشگاه فعلی :خیابان ناصر خسرو مقابل‌وزارت دارائی کوچه خراسانیها

بعدامنتقل‌خواهدشد :میدان‌شمس‌العماره‌محل‌سابق

آب نباتهای شیری مینو باعلامت

K

مشخص شده است

درموقع خرید توجه فرمائید جنس دیگری‌رابنام مینو بشما نفروشند.

سرتیپ بهارمست در دادگاه نظامی گفت :
پرونده باطری طبل میان تهی است

ساعت هشت و نیم صبح‌دیروزنیمین جلسه دادگاه نظامی متهمین پرونده باطری تشکیل گردید . ابتدا تیمسار سرتیپ نوکیانی دنباله مدافعات خودرا ایرادکردو گفت من‌حتی‌باپرداخت‌اولین قسط خرید کارخانه باطری سازی‌نیز از بودجه ارتش مخالفت کردم که به عنوان اشکال تراشی تلقی‌شد .

بعد تیمسار بهارمست گفت :تیمسار نوکیانی موکل مرا ٦ ماه بی جهت در زندان نگاه داشتند . در این مدت یك فرزند این مرد از بین رفت .این ها ظلم است .

مادر کشوری هستیم که سایر کشور ها الفبای تمدن را به اقرار خودشان از مایاد گرفته اند . حالا آمده ایم به‌یك کشور محترم مانند آلمان غربی که بما کارخانه‌باطریسازی فروخته است اتهام وارد می کنیم .

آلمان غربی کارخانه ای با تازه ترین اسلوب در ایران براه انداخت و طبق قرارداد با ارتش‌قبولدار شد قیمت کارخانه را هم باقساط دریافت کند. حالاشما (خطاب به دادستان) این کشوررا بگرانفروشی متهم می کنید. این عمل خوب است خارج از روابط حسنه‌ای است‌که مادعا می‌کنیم .

این پرونده بیمار است‌و یك طبل میان تهی است که صدای خیلی زیاد داردولی‌باطن آن خالی است .من‌حساب می کنم کارخانه باطری سازی به‌نفع ایران است.

درگذشت رئیس اطاق بازرگانی شیراز

باکمال تاسف امروز کسب اطلاع‌شد شادروان آقای حاج محمد جواد اردوبادی رئیس‌اطاق بازرگانی شیراز دارفانی‌را وداع گفته است .

فقید سعید یکی از مقامات اقتصادی‌فارس بوده ومتجاوز از ۱۰سال ریاست اطاق بازرگانی رادر شیراز به عهده داشته و بنحو احسن‌امور محوله را انجام داده است .

موسسه اطلاعات مصیبت وارده را بخانواده ، دوستان وآشنایان آنمرحوم تسلیت می گوید وبقای عمر آنان را از خداوند متعال خواستار است .