مقررات تعیین تکلیف مشمولین غایب

• کلیه مشمولین متولد ۱۳۲۷ باید وضع خود را روشن کنند

• مشمولین عادی متولد سال های ۲۳ ـ ۲۴ ـ ۲۵ و ۲۶ شهرستانها غایب محسوب شده اند

در صفحه بیستو یکم

• قرعه کشی مشمولین متولد ۱۳۲۶ تهران در بهمن انجام میشود

اطلاعات

۲۴ صفحه

سه‌شنبه نهم آبانماه ۱۳۴۶ ..... شماره ۱۲۴۲۴

..... سال چهل و دوم ..... تکشماره ۴ ریال

اعلیحضرتین فردا به مشهد عزیمت مینمایند و :

مشهد آماده استقبال از شاهنشاه وشهبانواست

• نخست‌وزیرو هیئت‌دولت امشب به مشهد میروند

• مراسم سلام مبعث‌درتالار تشریفات‌آستانقدس‌رضوی انجام میشود

در صفحه بیستو یکم

شاهنشاه و شهبانو دیشب در جشن افسران‌ارتش که به‌مناسبت تاجگذاری در باشگاه افسران برپا بود شرکت فرمودند ، عکس بالا هنگامی را نشان می دهد که اعلیحضرتین وارد عمارت باشگاه می شوند و موزیک‌سلام‌شاهنشاهی را مینوازد .

دراین عکس از چپ براست آقایان هویدا نخست‌وزیر ، دکتر اقبال، تیمسار ارتشبد آریانا ، اردشیر زاهدی وعلم وزیر دربار شاهنشاهی دیده می شوند .

ضیافت افسران‌ارتش شاهنشاهی

بمناسبت تاجگذاری شاهنشاه و شهبانو

دیشب ارتش شاهنشاهی تاجگذاری شاهنشاه آریامهر وعلیاحضرت‌شهبانو راجشن گرفت .

این جشن و ضیافت در باشگاه افسران و بدعوت تیمسار ارتشبد دکتر بهرام آریانا رئیس‌ستاد بزرگ‌ارتشتاران ترتیب داده شده بود. امرای ارتش، افسران ارشد ودرجه‌داران بابانوان‌خود در حالی که لباس رسمی افسری دربر داشتند اکثریت مدعوین و شرکت کنندگان در این ضیافت را تشکیل میدادند .

ساعت هفت‌ونیم‌بعدازظهر اعلیحضرت همایونی بالباس تمام‌رسمی نظامی و حمایل ونشان و علیاحضرت شهبانو بالباس بلند قارنجی رنگ و حمایلو

بقیه در صفحه بیستو یکم

امکان شناسائی اسرائیل توسط اردن

ملک‌حسین گفت : اگر اسرائیل مناطق اشغالی اردن را تخلیه کند اردن ممکن است اسرائیل را برسمیت بشناسد

•

نخست‌وزیر اردن‌گفت : خاورمیانه‌نبایددیگرروی جنگ بخود ببینند

در صفحه ۳

وزیر اقتصاد هنگام بازدید اعلیحضرتین از نمایشگاه صنعتی گفت : طی پنجسال آینده :

تولید صنعتی ایران ۸۵ درصد افزایش میابد

• بازدید شاهنشاه آریامهر از ۳۶غرفه‌نمایشگاه بیش از سه ساعت‌بطول‌انجامید

در صفحه بیستو یکم

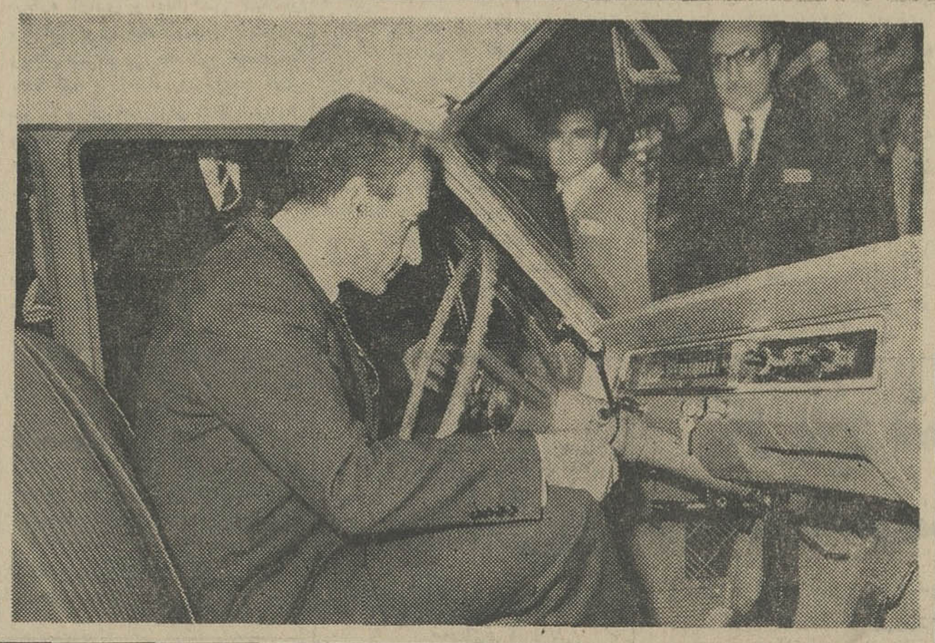

شاهنشاه در بازدید ازغرفه کارخانجات اتومبیل سازی جیپو رامبلر پشت فرمان یك اتومبیل رامبلر ۴۴۰ که در ایران ساخته میشود ، نشستند و آنرا بدقت مورد بازدید قرار دادند.

اتومبیل فوق نمونه‌ای از اتومبیل رامبلر ساخت ایران است . بزودی پس از افتتاح کارخانه مزبور اتومبیل رامبلر ۱۹۶۸ ساخت ایران بازار عرضه خواهد شد .

تاکنون اتومبیل های رامبلر وجیپ مونتاژ ایران بود اما از مدل ۱۹۶۸ ساخت ایران خواهد بود .

بمناسبت جشنهای تاجگذاری:

امروز اطباء بیماران را مجانی معاینه میکنند

• جشن و سرور درسراسر کشور ادامه دارد

انجمن پزشکان ایران‌اعلام کرد که امروز روز پزشکی است وبه مناسبت تاجگذاری شاهنشاه و شهبانو کلیه بیماران در سراسر کشور وسیله پزشکان برایگان معاینه می شوند .

صبح امروز اطبای عضو انجمن پزشکان‌در مطب‌های خوداز بیماران مجانی‌معاینه کردندو نسخه‌نوشتند.

پزشکان عضو انجمن پزشکان دانشگاه نیز با انجمن پزشکان همکاری می کنند انجمن‌پزشکان اعلام کرد که روز پزشکی تا آخر وقت‌امشب ادامه دارد واطباءبابت معاینه بیماران «ویزیت» دریافت نمی کنند .

بقیه در صفحه بیستو یکم

در حضور علیاحضرت شهبانو و والاحضرت ولیعهد :

نمایشگاه روز کودک گشایش‌یافت

علیاحضرت شهبانو بمناسبت‌روزکودک‌پیامی فرستادند

در صفحه ۲۱

بعثت

شبی که نخستین پیام‌آسمان نازل‌شد

در آن شب جهان روپوشی سیاه از تاریکی شب و تاریکیهای ظلم و ستم روی خود کشیده و در خواب بود چه میدانست که در این دل شب چه نور امیدی درشرف تکوین‌است. نمیدانست که ۵ زمیان انبوه‌نومیدیها منبع امیدی تکوین مییابد و درزیر ضربه‌های ستم نیروی‌عدالتی‌موجودیت میگیرد .بقیه در صفحه بیستو یکم

فهرست صفحات

فرصفحات وسط شماره‌امروز این مطالب درج شده است .

ولیعهد ایران در این مدرسه تحصیل میکند
درصفحه ۵

نه !عشق هنوز نمرده است
در صفحه۷

صدا بهترین وسیله تشخیص هویت
در صفحه ۹

سلام در آستانه امام عنوان سرمقاله امروز است با مطالبی پیرامون فرار مغز ها تحت‌عنوان جهان سوم از گرانبهاترین ماده خود محروم میشود .
در صفحه ۱۰

کوششی تحسین آمیز برای ایجاد اپرای ایرانی و چند خبر هنری .
درصفحه۱۴

تردید برای ریاست مجدد اوری براندا‌ج وچند خبر ورزشی
درصفحه ۱۶

فردا اطلاعات منتشر میشود

بمناسبت میلاد مسعود شاهنشاه آریا مهر و تاجگذاری اعلیحضرتین جشن باشکوهی در محلات برگذار گردید

چراغانی وآذین بندی محلات نمونه بود

در صفحه ۲۰

برندگان مسابقه در گیلان

گزارش رسیده از رشت حاکی است که مسابقه بهترین انشاءسال بین دانش‌آموزان سال‌ششم‌مدارس این شهرستان پایان پذیرفت و در نتیجه دوشیزگان هاجراخگروطیبه صالحی و آقایان ابراهیم صدقیانی وفرخ سالار به‌تشخیص‌هیئت‌ممتحنه از میان کلیه شرکت کنندگان انتخاب گردیدند . این مسابقات پیرامون انقلاب سفید شاه و ملت وبمناسبت جشن های فرخنده تاجگذاری از طرف هواپیمائی ملی ایران بین دانش‌آموزان سال‌ششم مدارس دخترانه و پسرانه سراسر کشور ترتیب داده شد . در همدان نیز این مسابقه بین دانش‌آموزان انجام گردید ودرنتیجه دوشیزگان بتول سجادی و ژولیت‌راشکی و آقایان حسین راستی‌ومحمدحسینی انتخاب گردیدند .

آگهی

برنامه باله ملی ایران که قرار بود روز دوازدهم‌آبان‌ماه درتالار رودکی اجرا گردد به بعد موکول شد .

تاریخ اجرای این‌برنامه‌بعدا باطلاع کسانیکه بلیط تهیه کرده‌اند خواهد رسید .

اطلاعات و مطبوعات وزارت فرهنگ وهنر

آ ـ ۳۷۱۱۷

آگهی بازدید از خزانه جواهرات

بانك مرکزی ایران باطلاع عموم میرساند که خزانه جواهرات از روز شنبه۶آبان ماه ۱۳۴۶ برای دیدار بازمی‌باشد. الف ۷۱۲

بمناسبت میلاد مسعود

والاحضرت همایون رضا پهلوی ولایتعهد ایران

۲۰۰ هزار آلبوم نفیس رنگین

به‌دختران‌وپسران ایرانی هدیه‌میشود

کارخانجات ایران ناسیونال سازنده پیکان اولین‌اتومبیل ساخت ایران ولادت فرخنده والاحضرت‌همایون‌ولایتعهد رابه عموم هموطنان عزیز تبریك و تهنیت میگوید .

به‌میمنت این روز خجسته ۲۰۰ هزار نسخه آلبوم‌رنگین ازطرف کارخانجات ایران ناسیونال به‌دختران و پسران ایرانی‌هدیه میشودکه‌درآن رنك‌آمیزی اتومبیل‌های‌پیکان بین‌نونهالان ایرانی به‌مسابقه گذارده شده‌است .

پخش و توزیع رایگان این‌آلبوم هابمنظور آشنا ساختن نسل‌نوجوان کشور باپدیده های انقلاب سفید ایران ،و شرکت دادن آنان در کارهائی است‌که ازنظر تکوین شخصیت اجتماعی کودکان درزمینه وظائفی که در آینده بعهده خواهند گرفت تاثیر بسزائی دارد .

باکمال افتخار مژده میدهیم که :

بنا باستدعای کارگران کارخانجات ایران ناسیونال والاحضرت همایون رضاپهلوی ولایتعهد محبوب ایران موافقت فرموده‌اند درجشن بزرگی که بافتخار برندگان این مسابقه جالب ترتیب داده‌میشود شرکت‌و جوایز برندگان را اعطاء فرمایند .

دختران و پسران ایرانی میتوانند از غرفه کارخانجات ایران ناسیونال در نمایشگاه صنعتی آبان ۴۶ آلبوم های رنگی پیکان را بطور رایگان‌دریافت نمایند .

کارخانجات ایران ناسیونال

بیادگار تاجگذاری شاهنشاه آریامهر

و

علیاحضرت فرح پهلوی شهبانوی ایران

شرکتهای سیمان تهران وشمال افتخار دارند که باتکاریک خدمت ارزنده فرهنگی توفیق یافته گنجینه کتابهای علمی وتاریخی کشور را بگوهر اثری گرانبها ونوین آراسته اند

« نگاهی بتاریخ هنر معماری ایران »

نام نخستین کتاب فارسی است که در زمینه هنر درخشان معماری ملی بهمت این دو شرکت وبدست برجسته ترین استادان عالیمقام تدوین وبدوزبان فارسی وانگلیسی و با تابلوهای نفیس وبدیع ونقشه های دقیق چاپ وبزودی در دسترس محققان و دوستداران تاریخ وهنر قرارخواهد گرفت .

امیداست باتهیه این کتاب درمعرفی معماری وساختمان کشور درطول بیست وپنج قرن تاریخ شاهنشاهی خدمت کوچکی انجام شده باشد .

برای اولین‌بار بکمك امواج رادیوئی

۲ سفینه شوروی در فضا بیکدیگر متصل شدند

خبرگزاری رسمی شوروی تاس اعلام کرد دانشمندان شوروی برای نخستین‌بار موفق شدند از روی زمین دو قمر مصنوعی راحین گردش بدور زمین بیکدیگر وصل کرده و سپس از هم جدا سازند و آنها را روی‌مدارهای‌مختلف زمین‌قرار دهند.

مسکو ـ ۳۰ اکتبر

خبرگزاری تاس افزود این دو قمر مصنوعی یکی کاسموس ۱۸۶و دیگری کاسموس ۱۸۸ بود .

* فرمان رادیوئی

بافرامینی‌که دانشمندان‌شوروی‌بکمك امواج‌رادیوئی و مغزهای الکترونیکی از روی زمین برای این دو قمر مصنوعی فرستادند موفق شدند آنهارا درساعت ۱۲ر۲۰ بوقت مسکو (پنجاه دقیقه بعداز ظهربوقت‌تهران) بیکدیگر وصل کرده ودر ساعت پانزده وپنجاه دقیقه بوقت مسکو (شانزده و بیست دقیقه بوقت تهران) از یکدیگر جدا ساخته وهریك‌راروی مدار جداگانه‌ای قرار دهند .

خبرگزاری تاس افزود کاسموسها مجهز به‌سیستم های مخصوص‌هستند و بکمك‌این سیستم های مخصوص‌بود که اتصال آنها در فضا میسر گردید تمام این عملیات بطور خودکار انجام گرفت .

دستگاه های‌رادیو تکنیك ودستگاه های الکترونیکی که‌در دو قمرمصنوعی کاسموس ۱۸۶و کاسموس ۱۸۸ تعبیه شده است بسیار خوب کارکردند و اتصال دوقمر مصنوعی چنان محکم‌بود که اگر دانشمندان شوروی‌مایل بودند اتصال این دوقمر مصنوعی برای‌همیشه حفظ میشد .

* بدون سرنشین

این نخستین باراست که‌دانشمندان شوروی ملاقات در فضارا عملی می‌سازند . باید خاطرنشان شود که دانشمندان امریکائی پیش‌ازدانشمندان شوروی موفق گردیدند ملاقات درفضا را انجام دهند . لکن امتیاز ملاقات در فضای شوروی در اینست که آنها این عملیات را باسفینه های بدون سرنشین انجام دادند در حالیکه‌ملاقات درفضای امریکا بکمك سفینه جمینی سرنشین‌دار صورت گرفت .

اهمیت آزمایش دانشمندان شوروی و ملاقات در فضای کاسموسها ۱۸۶ و۱۸۸ دراینست که دقیقا فرامین رادیوئی راکه به آنهاداده می شود انجام‌میدادند .

بطور کلی‌دو قمرمصنوعی کاسموس ۱۸۶ و ۱۸۸ مدت سه ساعت و نیم متصل بهم بدور زمین حرکت کردند .

* بی‌نظیر و بیسابقه

پاریس : آزمایشی که امروز دانشمندان شوروی انجام‌دادندبسیار حائز اهمیت استو گام بزرگی در راه تسخیر فضا بشمار میرود .

اینك می‌توان ادعاکرد که‌بشر قادر خواهد بود ایستگاههای مداری مسکون یا غیر مسکون بوجود آورد .

این پایگاهها یا ایستگاههای فضائی برای سفر های آینده‌انسان به کرات آسمانی مورد استفاده قرار می‌گیرد .

کارشناسان امور فضائی معتقدند الحاق دو سفینه در فضا به کمك امواج‌رادیوئی که‌از روی‌زمین‌برای آنها فرستاده شد این امکان را به وجود آورده که بشر می تواند در آینده ترن های واقعی ازسفینه‌های فضائی بوجود آورد .

کارشناسان فضائی تایید می ـ کنند که آزمایش‌دانشمندان‌شوروی درنوع خود بی نظیرو بی سابقه‌می باشد .

* سکوی فضائی

بوخوم : انستیتوی تحقیقات فضائی واقمار مصنوعی رصد خانه بوخوم اعلام کرد علائم رادیوئی کاسموس ۱۸۶ رادریافت کرد .

مدیر این رصد خانه گفت الحاق کاسموس ۱۸۶و ۱۸۸ در فضا موید آنست که دانشمندان شوروی در صدد هستند برای فرستادن انسان‌به کره ماه ابتدا ایستگاههای فضائی بوجود آورند.

لندن :سربرناردلاول‌مدیررصدخانه جدرل‌بنك انگلستان گفت الحاق کاسموسهای ۱۸۶ و ۱۸۸ شوروی موید آنست که روسها مایلندروی مدار زمین یك سکوی فضائی بوجود آورند و از این سکوی فضائی‌برای مشاهدات علمی‌وپرتاب احتمالی سفینه سرنشین‌دار بسوی کره‌ماه استفاده کنند .

جایزه نوبل

جرج‌پورتر

هانس بت

استکهلم ـ پروفسور«هانس‌بث» استاد دانشگاه«کورنل» امریکا برنده جایزه‌نوبل‌فیزیك در سال ۱۹۶۷ اعلام شد .

این جایزه بخاطر فعالیت‌های پروفسور در رشته فیزیك مخصوصا کشفیات او درباره تولید انرژی در ستاره‌ها است

جایزه نوبل شیمی به سه نفر دانشمند آلمانی وانگلیسی تعلق گرفت پروفسورمانفرید‌ایژن از انستیتوی ماکس‌پلانك کویتژن از آلمان غربی و پرفسور نوریش از انستیتوی شیمی وفیزیك‌کمبریج‌انگلستان و جورج پورتر از انستیتوی سلطنتی انگلستان برنده‌جایزه شیمی شدند نیمی از این جایزه عاید دانشمندان آلمانی و نیمی دیگر به تساوی به‌دو دانشمند انگلیسی داده‌میشود.

کشته شده‌اند

جاکارتا ـ یك مقام نظامی‌در جاکارتا اظهار داشت درنبردهای خونینی که بین شورشیان کمونیست و نیروهای دولتی در مغرب برنئو روی داده صدو پنجاه نفر از کمونیستها کشته شده‌اند .

تلفات نیروهای دولتی در این نبردها پنجاه کشته بوده است .

محکوم شد

لندن ـ گیتاریست ارکستر «رولینگ‌ستون» بجرم حمل «ماری جوانا» از طرف دادگاه به ۹ ماه زندان محکوم شد.

امروز عده زیادی از جوانان ریشو «الکی‌خوش» در جلو زندان گرد آمده و نسبت به محکومیت گیتاریست‌مورد‌علاقه خود دست بتظاهرات زدند .

درخواست‌خسارت

دالاس ـ «مارینا اسوالد» بیوه «لی‌هاروی اسوالد» متهم بقتل پرزیدنت‌کندی‌درعرضحالی که به محکمه تسلیم کرد‌ازبابت ضبط اشیاء و لوازم خصوصی شوهرسابقش‌انوزارت‌دادگستری درخواست پانصد هزار دولار خسارت کرد .

«مارینا» که اکنون شوهر دیگری اختیارکرده‌در عرضحال خود توضیح داده است که سیصد قلم اشیاء متعلق بشوهر سابقش‌ازطرف‌مقامات‌دادگستری ضبط شده‌است .

فوتبالیست میلیونر

نیویورك ـ دیروز برای نخستین بار «مینی‌ژوپ» در نیویورك یك قربانی داد و جوان ۲۶ ساله‌ای جان خود را دراین راه از دست داد .

جوان که با دختر مینی‌ژوپ پوشی سوار قطار زیرزمینی نیویورك شده بود مجبور شد باعده‌ای که لباس بالای‌زانوی دختر رامسخره میکردندبزد‌وخورد بپردازد و در نتیجه جان خود را از دست بدهد .

وارد نیویورك گردید

نیویورك ـ «یائل‌دایان»دختر ۲۸ ساله‌موشه‌دایان‌وزیر دفاع اسرائیل وارد نیویورك گردید تا در باره کارهای تبلیغاتی برای فروش دو کتابی که وی اخیرا برشته تحریر درآورده‌با بنگاههای مطبوعاتی امریکا وارد مذاکره شود .

استعفاء دادند

آتن ـ چهار نفر از وزیران غیر نظامی کابینه یوناس دیشب از مقام خود استعفا دادند .

اعلامیه‌ای که در آتن‌انتشار یافته حاکی است که کولیاس استعفای وزیران غیر نظامی را پذیرفته است .

سلام در آستانه امام

سرمقاله را در صفحه دهم مطالعه فرمائید

رئیس جمهوری ویتنام جنوبی پیشنهادصلح داد

یك واحد بزرك‌ویتکنك حمله بزرگی به پایگاههای دولتی در ۱۱۲ کیلومتری شمال سایگون انجام داد . این دومین تلاش ویت‌کنگها در ۴۸ ساعت اخیر برای تسخیریك کارگاه لاستیك سازی وشهر مجاور آن است.

همزمان با این ارتش امریکا اعلام کرد که ضمن نبرد هوائی در ویتنام شمالی‌یك هواپیمای‌میك ویتنام‌شمالی سرنگون شده است . هواپیما های امریکائی باد دیگر منطقه هانوی ـ هایفونك‌راازجمله‌سه فرودگاه‌بمباران کردند .

● پیشنهاد صلح

نگوین وان تیو رئیس جمهوری ویتنام جنوبی دوره جدید زمامداری خود را با ادای سوگند آغاز کرد و بلافاصله‌پیشنهادکرد مذاکرات‌مستقیم صلح با هانوی آغاز شود .

وان تیو گفت من خواهان پایان‌این جنگم وی ادعای ویت‌کنگها را که‌خود را مستقل از ویتنام شمالی میدانند رد کرد ولی گفت مذاکره باویت‌کنك ها میتواند مقدمه‌ای برای مذاکرات صلح باشد . وان تیو بعد به‌بحث‌کلی درباره آزادی و دمکراسی که در ویتنام جنوبی حکمفرماست و قصد ویتنام جنوبی براینکه این آزادی را حفظ کند پرداخت . در مراسم ادای سوگند رئیس جمهوری ۵۰ هزارسرباز و تماشاچی از جمله نمایندگان ۲۲ کشور و در میان آنان هوبرت همفری حضور داشتند .

کوسیگین نخست وزیر شوروی در پاسخ نامه‌ای به آلس‌ببلر رئیس جمعیت هواداران سازمان‌ملل در یوگسلاوی تاکید کرد که پایان بدون قید و شرط بمباران ویتنام شمالی شرط قبلی اعاده صلح در ویتنام است. وی‌دراین پاسخ‌پیشنهاد ببلر را دایر براینکه ۵ دولت بزرك برای صلح ویتنام ملاقات کنندرد کرد و گفته است هیچ مذاکره‌ای بدون حضور نمایندگان ویتنام شمالی و ویت‌کنك نمیتواند صورت گیرد . پیشنهاد مذاکره ۵ دولت قبلا نیز از طرف ویلسون نخست وزیر انگلیس عنوان شده بود .

آتش سوزی در محله‌اعیان نشین لوس‌انجلس

لوس‌آنجلس ـ هزاران‌نفر از اهالی کالیفرنیا جنوبی از جهنمی که در اثر آتش سوزی در بیشه‌های این منطقه ایجاد شده میگریزند .

این حریق که در اثر باد شدت یافته یك محله اعیان نشین را در برگرفته است‌اداره آتش‌نشانی اعلام کرد که ۱۵ خانه در «لمون هایت» در اثر حریق بکلی منهدم‌شده‌و۱۰۰۰ خانه دیگر در معرض تهدید انهدام قرار دارد .

سخنگوی آتش‌نشانی گفت این شبیه حریق بلر است که درسال ۱۹۶۱ که تعداد ۴۵۰ خانه را از بین برد. خانه‌هائی که در معرض حریق فعلی‌قرار گرفته‌اند همه‌گران‌قیمت هستند و هرکدام از ۴۰ تا ۵۰ هزار دلار قیمت دارند .

در حدود ۴۰۰۰ نفر مناطق حریق زده را تخلیه کرده‌اند، زیرا حریق بیش‌از ۳۰ هزار جریب زمینهای بیشه‌ای تپه «سانتاآنا» را فرا گرفته است فعلا حریق در دو جبهه جنوب غربی و دیگری بسوی حومه لوس‌آنجلس پیش می‌رود .

سخن

مجله‌ادبیات‌ودانش‌وهنرامروز

شماره ۶ و۷

دوره هفدهم

منتشر شد

با همکاری : نادر ابراهیمی ، دکتر احمد اشرف ، حفظاله‌بریری، دکتر جمشید بهنام ، پرویز تالیدی، حسین خدیو جم، نجف دریابندری، عبدالعلی دست غیب ، دکتر شاپور راسخ ، رضاسیدحسینی ،روبن شاه نظریان ، قاسم صنعوی ، مهندس هوشنك طاهری، هراند فوکاسیان، پرویز کاردان،احمد کریمی ،محمود کیانوش،دکتر محمد جعفر محجوب، فریدون مژده ، محمود نفیسی ، منوچهر نیستانی ،جهانگیر هدایت و ... کتاب «تاج‌نامه» ضمیمه این شماره است .

آ_۳۶۹۲۶

تاریخ شهریاری

شاهنشاه‌رضاشاه‌پهلوی

از کودتای سوم اسفند ۱۲۹۹ تا بیست و چهارم شهریورماه ۱۳۲۰

تالیف : استاد فقید سعیدنفیسی

شامل پیام ملوکانه بمناسبت پیکار جهانی بابیسوادی تیره‌روزیهای ایران در دورهٔ فرمانروائی قاجار ها مهمترین مراحل زندگی پهلوان‌ما ـ استقلال ایران ـ امنیت کشور ـ اصلاحات نظامی ـ اصلاحات اداری ـ اصلاحات قضائی ـ اصلاحات اجتماعی ـ اصلاحات شهری ـ اصلاحات اقتصادی و مالی ـ اصلاحات کشاورزی ـ اصلاحات وپیشرفتهای‌صنعتی ـ اصلاحات فرهنگی ـ وسایل ارتباط ـ راه‌آهن ـ اصلاحات بهداشتی

بهاء ۱۷۵ ریال

مرکز پخش وانتشار کتابفروشی فروغی

تهران‌خیابان فردوسی مقابل خیابان

ثبت تلفن ۳۰۴۲۸۰ فروشگاه شاه‌آباد

جنب‌کوچه سیدهاشم تلفن ۳۶۲۱۸

خورشیدمنبع انرژی وحیات

تالیف: دکتر کوردون کوك

ترجمه: محسن جاویدان :

مولف این اثر حاصل یك عمر تحقیق خویش را درباره معمای نورخورشید ، نوروتاو، کوره اتمی طبیعت ،پدیداری رنگها از نور ، نورافشانی بعضی موجودات زنده ، نور مصنوعی ، اثر نور در تنظیم ریتم زندگی ، اعمالی که‌نور انجام میدهد ، عجایب دید ، انواع مختلف چشم ، چشم حشرات ، نقش نور در عکاسی ، عدسی ها وجهان ذرات، جام های جهان‌نما ، بهره‌برداری مستقیم از انرژی‌خورشید ـ بابیانی شیوا عرصه داشته و مترجم باامانت اثرا به‌فارسی برگردانده ، چندی که‌این کتاب بعلت اتمام مجلدات اولیه نایاب بود مورد درخواست فزون ازحد علاقمندان واقع‌شد. اینك باصحافی و جلد لوکس درتمام کتابفروشیهای تهران و شهرستانها موجود است .

شرکت سهامی نشر اندیشه ـ تهران

خیابان شاه‌آباد تلفن ۳۰۲۹۶۳

کلاسهای انگلیسی انجمن ایران‌وامریکا

ثبت نام برای کلاسهای فشرده که روزی دوساعت ۵روزدر هفته و کلاسهای سه روز در هفته که در روزهای زوج یافرد بین ساعات شش و ربع تا هشت و ربع‌تشکیل میشوند در تاریخهای شنبه ۱۳ و یکشنبه ۱۴ وسه شنبه ۱۶ وچهارشنبه هفدهم آبان‌ماه برای کلاسهای فشرده در ساعات هشت ونیم الی یازده و نیم صبح و برای کلاسهای سه روز درهفته ازساعت ۴ الی۷ بعداز ظهربعمل‌خواهدآمد

نشانی: خیابان‌شاه ساختمان آلومینیوم طبقه هشتم

هفتم تلفن ۴۷۱۴۰ ۱ـ۴ آـ۳۶۸۲۴

مؤسسه‌زیبائی لیلی اعتضادی

دریکماه با مدرن‌ترین وسائل تا ۱۰کیلو لاغر شوید علاج‌فوری برای‌جوش ولك‌صورت‌زیرنظر دکتر ومتخصص‌زیبائی تلفن۷۱۰۵۵

تکامل فن دیپلماسی

ترجمه‌ی : محمد صادق میرفندرسکی

محل فروش «سازمان. مطبوعاتی‌مرجان»

وسایر کتابفروشیهای معتبر

کلاس آمادگی مسابقات

کلاس آمادگی برای مسابقات دانشکده بازرگانی وعلوم اداری و مدرسه عالی حسابداری و آموزشگاه عالی تغذیه از شانزدهم آبانماه در آموزشگاه خزائلی زیر نظر معلمان مجرب دایر است .

نشانی : خیابان شاه آباد روبروی پاساژ علمی کوچه محمودی تلفن ۳۴۸۸۱

چاپ چهارم کتاب عزیز

دسته گل محمدی

نشریه انجمن ادبی حضرت حجت «عج»

باضافه خطبه‌هائی ازحضرات ائمه اطهار سلام‌الله علیهم اجمعین

اثر شاعر آل‌محمد«ص»حاج‌علی‌اکبر پیروی

با کاغذ اعلی و چاپ نفیس و گراورهای متعدد بقطع وزیری در ۴۴۰ صفحه با جلد سلیفون منتشر شد .

بها : در سراسر کشور جلدی ۱۵۰ریال

بسرمایه‌شرکت‌سهامی‌طبع کتاب ناصر خسرو

تهران تلفن: ۵۱۹۲۵

در شهرستانها نزد نمایندگان شرکت

ششم طبیعی دختران

از یك ونیم تا پنج‌بعد ازظهر

آموزشگاه خزائلی

بدرخواست عده‌یی از بانوان ، کلاس ششم طبیعی دختران از ساعت یك ونیم تا پنج بعداز ظهر در آموزشگاه خزائلی ازچهاردهم آبان ماه جاری دائر است . داوطلبان هرچه زودتر پیش از پر شدن کلاس برای نام نویسی به(آموزشگاه دخترانه خزائلی ـ کوچه ظهیر الاسلام ـ خیابان شاه‌آباد) مراجعه نمایند.

به‌یاری بخشنده فرخنده

تاجگذاری اعلیحضرت همایون شاهنشاه آریامهر و اعلیحضرت شهبانوی ایران

سازمان انتشارات

بنیاد فرهنگ ایران

از

چهارم تا چهاردهم آبانماه هر روز یك کتاب نفیس منتشر می‌کند

پنجمین کتاب

بهجت الروح

رساله موسیقی تالیف عبدالمؤمن بن صفی الدین

تصحیح رابینو دبرگومالـه

مرکز پخش : سازمان انتشارات بنیاد فرهنگ ایران خیابان حافظ تلفن ۸۰۵۰ و کتابفروشیهای مهم

کتابهای قبلی :

۱ـ منظومه درخت آسوریك تالیف‌دکترماهیار نوابی

۲ـ تحریر تاریخ وصاف بقلم عبدالمحمد آیتی

۳ـ المرقاة تصحیح دکتر سید جعفر سجادی .

۴ـ رسوم دارالخلافه ترجمه محمدرضا شفیعی .

ملک‌حسین: ممکن است اردن، اسرائیل را برسمیت بشناسد

رادیو دمشق اعلام کرد که چهار هواپیمای اسرائیلی امروز پرفراز خاک سوریه پرواز کردند و یکی از آنها در یک نبرد کوتاه با هواپیماهای سوریه سقوط کرد .

این نخستین گزارش حادثه‌ای در مرز سوریه و اسرائیل است که در هفته‌های اخیر رخ داده ، حال آنکه نیروهای اسرائیل بارها با نیروهای مصر و اردن به زدوخورد پرداخته‌اند.

در اورشلیم سخنگوی اسرائیل گفت از اینکه یک جت اسرائیلی در نبرد هوائی برفراز سوریه سقوط کرده باشد داطلاعی ندارد، اما میداند که در بیت‌شئان واقع در ۲ کیلومتری جنوب دریای جلیله نیرو های عرب و اسرائیل زدوخورد کرده‌اند و هفت سرباز اسرائیلی زخمی شده‌اند .

اعلامیه نظامی سوریه حاکی است که هواپیماهای اسرائیلی در ناحیه جبل‌الشیخ بخاک سوریه تجاوز کرده‌اند و یکی از آنها ضمن نبرد هوائی سقوط کرده . هواپیماهای سوریه همگی سالم به پایگاه‌های خود برگشتند .

● جنگ مجدد

خبرجنگ هوائی سوریه‌واسرائیل موقعی منتشر شد که مطبوعات عربی در مصر ، لبنان ، سوریه ، عراق واردن از ملل عرب خواستند که برای جنگ مجدد با اسرائیل آماده شوند و اظهار نمودند امیدی به‌این نیست که سازمان ملل کاری برای بازگرداندن خاکهای اشغال شده عرب بکند .

همزمان با این اسرائیل اعلام کرد که‌عده‌ای از وابستگان نظامی مقیم اسرائیل برفراز محلی که ناوشکن الیات غرق شده پرواز کرده‌اند .

وزارت دفاع اسرائیل گفت‌وابستگان مزبور تایید کردند که ناوشکن الیات در خارج از آبهای ساحلی مصر غرق شده است .

همزمان بااین‌حسین‌الشافعی‌معاون نخست وزیر مصر به‌عربستان‌سعودی پرواز کرد تا در اقامت سه روزه‌خود در آن کشور وضع خاور میانه را با ملک‌فیصل پادشاه عربستان سعودی مورد مذاکره قرار دهند . منابع‌مطلع میگویند اجرای مفاد موافقتنامه‌های کنفرانس خارطوم در مورد استقرار صلح در یمن بین آندو مورد بحث قرار خواهدگرفت .

*** برسمیت بشناسد**

ملک‌حسین پادشاه اردن مذاکرات خود را باسران آلمان غربی بمنظور جلب‌آنان به‌حمایت‌از تقاضاهای‌اردن در خاور میانه آغاز کرد .

ملک حسین‌بالوبکه رئیس جمهوری آلمان وبعد باویلی‌برانت‌وزیر خارجه و سپس باکورت‌کیزینگر صدر اعظم آلمان مذاکره‌کرد. ملک‌حسین ازپاریس به بن آمده است و سپس به‌انگلیس خواهد رفت .

ملک‌حسین پادشاه اردن ضمن یک نطق دقیق در باشگاه «راین روهر» آلمان غربی اشاره کردکه ممکن است **اردن اسرائیل را بعنوان یک دولت برسمیت بشناسد اما اینکار فقط‌پس ازآن انجام پذیر است که اسرائیل نیرو های خودرا از مناطق اردنی که اشغال کرده بیرون ببرد .**

ملک‌حسین گفت درغیراین صورت نمیتوان اصل حاکمیت دولتی را که میخواهد بزورتجاوزو اشغال‌نظریات خود را تحمیل نماید ، پذیرفت .

ملک‌حسین بیش‌ازهر رهبر عربی‌دیگر در احتمال شناسائی اسرائیل جلو رفته است ، اما تاکید میکند که‌روش اعراب در دوره بعد از جنگ «کاملا معقول» بوده است .

بهجت طلحونی نخست‌وزیراردن نیز طی‌مصاحبه‌ای گفت‌برای‌بحران خاورمیانه باید یک راه‌حل اساسی پیداکرد و ریشه‌های بحران را برای همیشه از بین برد . طلحونی گفت صلحی که‌درخاورمیانه‌بوجود می‌آید باید عادلانه باشد و چنان صلحی باشد که خاورمیانه دیگر روی جنگ را بخود نبیند .

● انتقاد کرد

شوروی‌برای‌اولین بار از یک دولت عربی انتقاد کرد آنهم از سودان وبخاطر فشاری است که دولت‌سودان بر کمونیستها وارد می آورد .

روزنامه پراودا نوشت : در چند روزاخیر پلیس سودان به تفتیش وسیع خانه های کمونیست های سودان دست زده است . مرتجعین در داخل وخارج سودان‌به هیاهوی تبلیغاتی ضد کمونیستی‌پرداخته و کمونیست های سودان رابه گناه های مختلف از جمله تدارک برای سرنگون کردن دولت متهم می‌کنند .

مقامات سودانی هفته پیش اعلام کرده‌بودند که مقادیری اسلحه و مواد منفجره در خانه یک رهبر کمونیست‌سودانی کشف کرده‌اندو نقشه هائی‌حاکی از دادن تعلیمات نظامی به کمونیستهای سودان بدست آورده‌اند .

*** منفجر کرده‌اند**

ارتش اسرائیل اعلام کرد که گروهی از توماندو های عرب یکشنبه و دوشنبه صبح بدره ای‌در نزدیک مرز اردن حمله کرده ویک ساختمان کشاورزی‌رامنفجر کرده‌اند با اسلحه به یک اتومبیل نظامی اسرائیل حمله کرده‌اند ویک‌قراول مزرعه را زخمی نموده‌اند . محل حادثه در دره بیسان در جنوب دریای جلیله بوده‌است .

*** نقشه آمریکا**

نیویورک ـ مجله نیوزویک نوشت: امریکا فکر های خود را درباره‌خاورمیانه بپایان رسانیده و ممکن است بزودی نقشه‌هائی از طرف خود برای حل عمومی مسئله خاورمیانه ارائه‌دهد. این نقشه ممکن است شامل نکات ذیل باشد .

تجدید ساختمان منطقه های جنگ زده بخصوص در مصر، اعلام اورشلیم بعنوان یک‌شهر آزاد و دسترسی آزادانه‌پیروان‌همه‌مذاهب‌به‌آن، مسئولیت اسرائیل در تجدید اسکان آوارگان عرب .

تاکنون دولت‌امریکاخواستار بیرون رفتن نیرو های اسرائیل از مناطق اشغالی بوده ودرعوض این‌می‌خواست که اعراب اسرائیل را برسمیت بشناسند ، اما اکنون جانسون به‌این نتیجه رسیده که از تصمیم اسرائیل دایر برماندن درمناطق اشغالی حمایت کند، زیرا در طول زمان این وضع شانس یافتن راه حل سیاسی رابهتر میکند. دلیل دیگر این‌است که‌خرابی وضع اقتصاد مصر ناصر رابیشترو‌ادار میکند که راه حل سیاسی را بپذیرد.

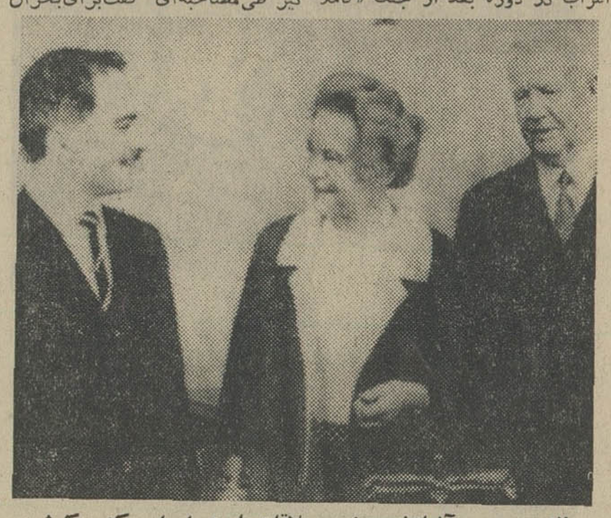

ملک‌حسین در آلمان‌غربی ضمن ملاقات با رهبران این کشور کوشید روابط اعراب و آلمان غربی‌رامجددا بحالت عادی برگرداند . این‌عکس ملک حسین (سمت راست) راهنگام گفتگو با لوبکه رئیس جمهوری آلمان وهمسر او نشان‌میدهد .

یمن در کنفرانس صلح خارطوم شرکت نمیکند

دولت جمهوری یمن‌امروزاعلامیه‌ای صادر کرد و اعلام داشت که در کنفرانس پیشنهادی برای صلح یمن شرکت نخواهد کرد .

کمیته سه‌جانبه عراق ،سودان و مراکش که از طرف کنفرانس خارطوم مامور صلح یمن شده بود تشکیل این کنفرانس را درخارطوم‌با شرکت سران دو گروه جمهوریخواه و هواداران امام پیشنهاد کرده بود.

اعلامیه دولت جمهوری‌حاکی‌است که حاضر است در کنفرانسی در داخل یمن شرکت کند اما درخارج از آن حاضر نیست .

زیرا این اعلامیه را پرزیدنت سلال و عده‌ای دیگر از رهبران جمهوریخواه از جمله قادی ایریانی که از مخالفان سلال بود و تازگی از قاهره برگشته است امضاء کرده‌اند . در اعلامیه از سربازان امام خواسته شده است که پیوندخود را با امام بگسلند و به جمهوری‌خواهان بپیوندند .

صدور این اعلامیه علاوه بر روش دولت جمهوری نشان میدهد که پرزیدنت سلال توانسته‌است‌اختلافات خود را با همکاران سابق‌جمهوریخواه خویش حل کند ، زیرا امضاء همه آنها زیر اعلامیه دولت دیده شده است .

اشکول: اسرائیل مناطق اشغالی اعراب را پس نمیدهد

لوی اشکول نخست‌وزیر اسرائیل گفت اسرائیل در مرزهای جدید خود بطور استوار مستقر میشود و اشاره کرد قصد دارد قسمت عمده سرزمینهای عربی را که فعلا دردست دارد برای همیشه نگاهدارد .

وی در جلسه افتتاحیه پارلمان اسرائیل در «کنست» گفت : هردو منطقه که زیر تسلط اردن و مصر بوده(یعنی‌ساحل غربی رود اردن ونوار غزه)نه ازروی حق بلکه در نتیجه تجاوز نظامی و اشغال اعراب بدست آنها افتاده بوده‌است.

درست است که درقرارداد های آتش‌بس اشغال اعراب براین منطقه برسمیت‌شناخته شد ، اما براثر تجاوز تحریک مجدد اعراب این قراردادها باطل گردید .

اشکول تصریح کرد که اجازه نخواهد داد وضعی که قبل از ۵ ژوئن وجود داشته دوباره احیاء شود همچنین ارتفاعات گولان در سوریه وضع صحرای سینا و خلیج ایلات (عقبه) و کانال سوئز هیچکدام به وضعی که قبل‌از ۵ژوئن داشته‌اند برنخواهد گشت . بلکه‌اسرائیل‌مواضع خود را دراین‌مناطق مستحکم خواهد کرد و آنها رابمنظور احتیاجات‌امنیتی وعمرانی خود نگاه‌خواهدداشت ،زیرااعراب حاضر نشده‌اند بطور مستقیم بااسرائیل مذاکره کنند.

اشکول افزود که محله یهودیان در اورشلیم که در سال ۱۹۴۸ متروک‌شده‌دوباره مسکون خواهد شد و وزارت دادگستری اسرائیل‌به‌ادعاهای یهودیانی که میگویند دراین محله خانه داشته‌اندرسیدگی خواهد کرد.

مدرنترین و ارزانترین رستوران تریای تهران

پاستیس

در پاستیس با صرف نهار یا شام دسر مخصوص پاستیس را مجانا میل فرمائید .

نشانی: جاده پهلوی نرسیده‌به‌سه‌راه‌ونک تلفن ۶۲۲۷۵۹

بزودی

تمام ایران از این فیلم صحبت خواهند نمود

گل آقا

رنگی و ایستمن‌کالر

یک مژده بزرگ برای علاقمندان مسافرت بدور دنیا با ارزان‌ترین قیمت

هنرپیشه‌بزرگ سینمای هند قبول‌کرده است که دراین سفر طولانی مهماندار بوده و شمارا سرگرم نماید

راج کاپور

بله ! ما امکانات این کار را برای شمافراهم کرده‌ایم

منتظر آگهی بعدی باشید

از فردا صبح در سینماهای

اونیورسال ـ پاسیفیک ـ ایران ـ الوند

تهران ـ نپتون ـ کیهان ـ ژاله ـ پاسارگاد ـ مونت کارلو

نسیم صبا

باشرکت: شیدا . قائم‌مقامی . تابش . جمیله و همایون

تهیه‌کننده وکارگردان: دکتر اسمعیل کوشان

سینماسکوپ ـ رنگی

محصول: پارس فیلم

مشهد (سینماهای آسیا ـ سانترال) اصفهان ـ سینماهای ـ همایون) شیراز (سینماهای پارس ـ تاج)

کنفرانس فوق‌العاده اوپک در بیروت تشکیل میشود

● وزیر دارائی برای شرکت در کنفرانس فوق‌العاده اوپک به بیروت رفت

آقای دکتر جمشید آموزگار وزیر دارائی برای شرکت در کنفرانس ۱۳ آبان بیروت روز پنجشنبه یا جمعه به‌لبنان عزیمت خواهد کرد .

این کنفرانس فوق‌العاده که در آن وزرای نفت و دارائی بعضی از کشورهای اوپک شرکت‌دارند برای بررسی لغو «تخفیف مربوط به بهره‌مالکانه» است .

ممکنست کنفرانس یکی دوروز بیشتر طول نکشد ، اما در آن گزارش دفتر اقتصادی اوپک و همچنین نظریات و احتمالا نتایج مذاکرات بعضی از دول باکمپانی های عامل ، مورد مذاکره وبررسی قرار خواهد گرفت .

*** لغو تخفیف**

دیروز آقای کامشاد یکی از کارشناسان شرکت ملی نفت برای شرکت در کنفرانس اقتصادی اوپک به‌وین عزیمت کرد . این کنفرانس مسئله لغو تخفیف مربوط به بهره مالکانه را از نظر اقتصادی مورد ارزیابی قرار میدهد ، وگزارشی توسط دبیر کل اوپک به کنفرانس بیروت ارسال خواهد داشت .

گزارش خبرنگار نفتی ماحاکیست که در دو کنفرانس رم و عربستان سعودی وزیر دارائی ایران پیشنهاد های کمپانی های عامل را ردکرده وباارقام و اعدادنشان داده که‌این پیشنهاد منافع کشورهای مصرف‌کننده رابطور کامل حفظ نمی‌کند ومتقابلا پیشنهادهای اصلاحی براساس حفظ منافع کامل کشور های مصرف‌کننده عرضه کرد که مورد تائید مقامات اوپک قرار گرفت.

*** پیشنهاد آرامکو**

در پیشنهاد آرامکو ، به‌عربستان سعودی که در کنفرانس رم مطرح شد ، تقاضا شده بود بموازات لغو تخفیف مربوط به بهره مالکانه قیمت نفت خام سبک بمقدار ناچیزی تقلیل یابد . وزیر دارائی ایران با این امر مخالفت کرد و با ارقام واعداد نشان داد که قبول این تقاضا علاوه برآنکه مغایر باقطعنامه‌های اوپک و یکی از هدفهای اصلی اوپک که بالابردن قیمت نفت‌خام است ، میباشد . ضررهای مادی نیز دربر دارد که در صورت‌قبول کمپانیهای عامل آنچه را که بنام لغو تخفیف از دست میدهد قسمتی از آنرا از همین راه بدست می‌آورند و پس‌از آنکه نظر ایران مورد تائید قرار گرفت کنفرانسهای فوق‌العاده عربستان سعودی برای اتخاذ خط مشی واحد و تعیین فرمول دقیق و کامل منعقد شده و کنفرانس در لبنان‌هم همین مسئله‌را تعقیب‌خواهد کرد.

وزیر دارائی ایران پس از شرکت در این کنفرانس مذاکرات خود رابا کنسرسیوم نفت ایران آغاز خواهد کرد.

روزنامه نگاران پاکستان در اطلاعات

آقایان میرجمیل الرحمان مدیر روزنامه جنگ ، محمد سپهر ، مدیر روزنامه پاکستان تایمز چاپ راولپندی که برای تهیه گزارشی از آئین تاجگذاری به تهران سفر کرده‌اند دیروز از قسمت‌های مختلف موسسه اطلاعات دیدن کردند و با مدیر و مسئولان قسمت های مختلف آن آشنا شدند .

دراین بازدید آقای حسام‌الدین اکبر از قسمت اطلاعات سفارت پاکستان نیز حضور داشت .

روزنامه نگاران پاکستان پس‌از بازدید خود در اطاق مدیر موسسه اطلاعات سناتور عباس مسعودی حضور یافتند و مراتب تحسین خود را از وجود چنین موسسه عظیم مطبوعاتی درایران ابرازداشتند .

روزنامه‌نگاران برجسته کشور همسایه و هم‌کیش ما پاکستان سپس درباره آئین فرخنده تاجگذاری سخن گفتند و بیان داشتند که مردم پاکستان خود رادر شادی ملت ایران دراین روز های فرخنده شریک میدانند .

مطبوعات پاکستان برای شخصیت جهانی رهبر عالیقدر ملت ایران احترام فوق‌العاده ای قائل هستند و بهمین مناسبت همزمان با آئین تاجگذاری مطبوعات مهم پاکستان شماره مخصوصی انتشاردادند که عکسهائی از خاندان سلطنت‌زینت بخش آنها بود .

ساختمانهای جدید ادارات و موسسات افتتاح شد

خبرنگار مادر اهواز گزارش‌داد: روز گذشته آقای سالور استاندار خوزستان چند ساختمان مربوط‌به ادارات و موسسات مختلف را که جدیدا ساخته شده است افتتاح کرد .

این ساختمانها‌عبارتست ازدرمانگاه سندیکای حمل و نقل و شرکت واحد ، دبیرستان ۲۵ شهریور ، استادیوم ورزشی فرح ، انستیتو تکنولوژی ماشین‌آلات کشاورزی، ساختمان‌پزشکی قانونی‌دادگستری، خانه‌های سازمانی کارکنان‌راه‌آهن جنوب ، بیمارستان شهربانی‌اهواز دفتر پست و تلگراف و تلفن‌خرم کوشک» اهواز و دوباب دبستان نوبنیاد دخترانه . ضمنا کلنگ‌خانه پیشاهنگان دختران اهواز و یکباب دبستان شش کلاسه بزمین زده‌شد و درپایان این مراسم از ستون یادبوددوهزارویانصدساله‌شاهنشاهی نیز پرده‌برداری گردید .

تصحیح برنامه تلویزیون ملی ایران

برنامه تلویزیون ملی ایران درصفحه ٦ این شماره چاپ شده‌است تاساعت ۸ بعد از ظهر تغییراتی بدین شرح کرده‌است .

۲٫۰۰ فیلم داستانی « زنی که زیاد میدانست »
۳٫۱۵ فیلم چارلی‌وپسربچه
٤٫۱۵ رپرتاژ مراسم افتتاح فستیوال بین المللی فیلمهای کودکان درپیشگاه‌علیاحضرت شمپانو فرح
٦٫۰۰ برنامه بچه ها
٦٫٤۵ برنامه علم
۷٫۰۰ مسابقه برد با کیست
۷٫۳۰ رضا ، شاهزاده ایران
۷٫٤۵ ریشه های هنر ایران

تبریک و بوسه گرم شهبانو

بمناسبت آغاز هشتمین سال ولادت ولیعهد

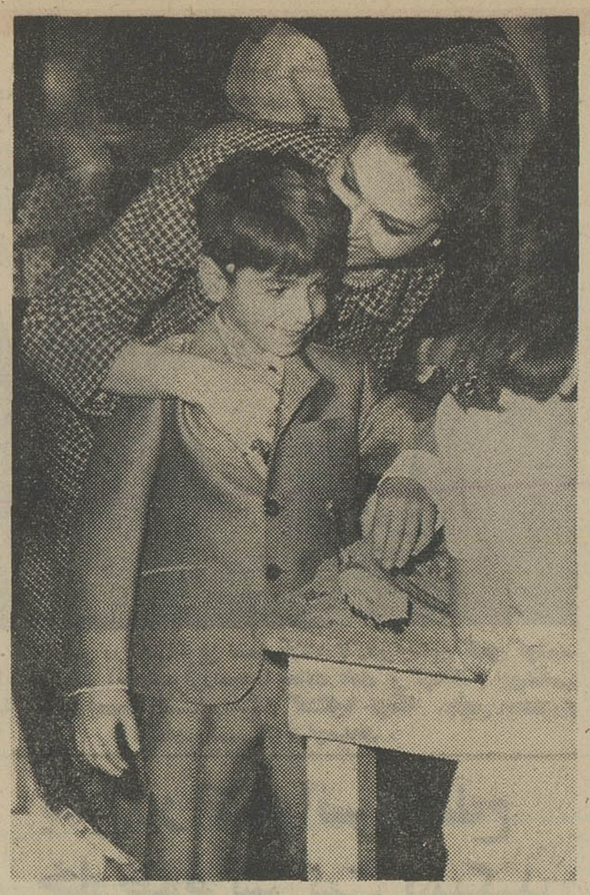

عصر دیروز مراسم جشن تولد والاحضرت ولایتعهد در کاخ نیاوران بطور خصوصی برگزار گردید و در آن دوستان و همکلاسان والاحضرت شرکت داشتند . علیا حضرت شهبانو پس از شرکت در مراسم افتتاح نمایشگاه صنعتی دراین جشن حضور یافتند در عکس‌بالاعلیا حضرت‌شهبانو در حالیکه والا حضرت ولیعهد را میبوسند و به ایشان روز تولدشان را تبریک میگویند دیده میشوند از زندگی و تحصیل والاحضرت ولایتعهد رپرتاژ مشروح وجالبی تهیه شده و همراه با عکس دیگری از جشن تولد والا حضرت درصفحه‌ه شماره امروز چاپ شده است .

جشن درخانه نمونه کودک

والاحضرت فرحناز پهلوی وبانو فریده دیبا عصر دیروز در جشن بانوان عضوسازمان‌داوطلبان‌جمعیت شیروخورشید سرخ ایران‌بمناسبت تاجگذاری که در خانه نمونه کودک برپابود شرکت کردند .

دراین جشن وزیر آموزش و پرورش ، مدیر عامل جمعیت‌شیرو خورشیدسرخ و چند تن‌ازاعضاء هیئت مدیره آن جمعیت و گروه کثیری‌از کودکان پرورشگاهها حضورداشتند هنگام‌ورودوالاحضرت شاهدخت‌فرحنازپهلوی‌ومادرگرامی علیاحضرت شمپانو به خانه کودک دو کودک خردسال دسته گلهائی تقدیم داشتند و سپس مراسم‌بازدید از قسمت های مختلف‌خانه کودک برگزار شد و آنگاه چندین‌برنامه هنری در زمینه نیکوکاری اجرا گردید .

ضیافت انجمن زرتشتیان بافتخارزوبین مهتا

عصر دیروز رئیس انجمن زرتشتیان ایران بافتخار هنرمند پارسی نژاد آقای‌زوبین‌مهتارهبرارکسترفیلارمونیک لوس‌آنجلس ضیافتی عصرانه دادکه در آن علاوه بر زرتشتیان عده‌ای از هنرمندان و مقامات دولتی‌شرکت داشتند .

بازگشت

آقای مهندس جلال محقق‌بانکی که برای ادامه تحصیل به آمریکا رفته بود به تهران بازگشت .

توضیح

در صفحه ورزشی (۱٦) این‌شماره متاسفانه بعلت اشتباه مطبعه در بالای مطلب مربوط بفوتبال دانشگاه تیتر «تیم گلف اویل آمریکا درتهران» گذاشته شده است که بدین‌وسیله توضیح‌داده میشود .

تقویم اطلاعات

سه شنبه ـ نهم آبان ماه ۱۳٤٦ ـ بیست‌و ششم رجب ۱۳۸۷ ـ سی و یکم اکتبر ۱۹٦۷

اذان صبح ساعت٤و۵۲ دقیقه
طلوع آفتاب‌ساعت٦و۲٤دقیقه
غروب آفتاب ساعت۵و٤ دقیقه

پیش بینی هوا

هوای کرانه های دریای مازندران قسمتی ابری که در بعضی نقاط ابری‌می‌باشد ، هوای نواحی آذربایجان کمی ابری ، در بعضی ساعات نیمه ابری همراه با رگبار های پراکنده خواهد بود . هوای تهران و بقیه نقاط صاف ، گاهی همراه با کمی ابر پیش بینی می شود .

گرمترین نقطه در ۲٤ ساعت گذشته آبادان با حداکثر ۳٤و حداقل۱۷درجه بود . سردترین نقطه همدان با حداکثر ۲۰ درجه وحداقل یکدرجه زیر صفر بوده‌است.

حداکثر درجه حرارت تهران ۲٦ وحداقل ۱۳درجه بود .

بمناسبت تاجگذاری شاهنشاه آریامهر وعلیاحضرت شهبانوفرح‌شادباشهای‌مردم باتلفنهای۳۲۰۸۹و۳۱۰۷۹قبول‌میشود

به پیشگاه مبارك شاهنشاه آریامهر و علیاحضرت شهبانوی‌نیکوکارایران

معلمین دبیرستان شفق شهرستان سمیرم در خود احساس‌غرور مینمایند و برخود میبالند و مفتخرند که میلاد مسعود میمنت‌اثر شاهنشاه محبوب و قائدعظیم‌الشان وناجی ایران عزیز و مبتکر و رهبر انقلاب سپید را که همزمان بامراسم فرخنده تاجگذاری اعلیحضرتین می‌باشد تهنیت عرض نموده سلامت‌وسعادت‌شاهنشاه آریامهر و شهبانوی مفخم وولایتعهد والاگهر ایران‌وبقای‌سلطنت دودمان جلیل پهلوی را در ظل توجهات ولی‌عصر از ایزد منان آرزو و مسئلت دارند .

جان نثاران معلمین دبیرستان شفق سمیرم
سید عطاءاله قائم‌مقامی ـ ملك‌منصور سامی ـ بهرام‌رنجبر ـ رضا ابرقوئی ـ محمد ناصر صادقی .

هیئت مدیره شرکت تعاونی فروشندگان نفت سفید تهران وحومه فرخنده روزتاجگذاری آن‌ناجی بزرك‌وعلیاحضرت شهبانوی ایران و جشن روز تولد والاحضرت ولیعهد راصمیمانه تبریك عرض مینماید .

رئیس هیئت مدیره شرکت تعاونی فروشندگان نفت سفید تهران و حومه ـ اسلام منافیان

روز پرافتخار تاجگذاری شاهنشاه آریامهر و شهبانو فرح‌ملکه محبوب ایران و تولد والاحضرت ولیعهد والاگهر رضا پهلوی را تبریك عرض می نمائیم و برای سلامتی اعلیحضرتین یك روز حقوق خودمان را بنفع بنگاه های خیریه اختصاص میدهیم .

کارکنان‌گرمابه طلا : احمد امینی علویجه ـ اکبر صادقی علویجه ـ محمدعلی حسومی

پیشگاه مبارك اعلیحضرت همایون شاهنشاه‌آریامهرو علیاحضرت فرح پهلوی شهبانوی ایران

بامسرت فراوان کارمندان دیپلمه موقت مرکز آمار ایران از پیشگاه مبارك اجازه‌میخواهند هشتمین سالگردولادت باسعادت والاحضرت همایون ولایتعهد والاگهر ایران را تبریك‌و تهنیت عرض کرده بقاء و دوام سلطنت خاندان جلیل پهلوی را ازپیشگاه حضرت باریتعالی آرزو کنند .

کارمندان موقت مرکز آمار ایران

اعلیحضرت‌محمدرضاشاه پهلوی آریامهر شاهنشاه ایران علیاحضرت فرح پهلوی شهبانوی ایران والاحضرت رضا پهلوی ولیعهد ایران

مهندسین ، دبیران ، هنر جویان‌و کلیه کارکنان این انجمن آئین فرخنده تاجگذاری ومیلاد مسعود شاهنشاه آریامهر وولیعهد گرانقدر را تبریك عرض مینماید.

خدمتگذار ـ سرپرست انجمن فرهنگی کار وآموزش ـ غلامحسین گروئی
آ ـ ۲۵۹۹

پیشگاه مبارك بندگان اعلیحضرت شاهنشاه آریامهر

جان‌نثاران اهالی و کسبه جنوب غرب تهران چهارراه عباسی که در طول این چندشب جشن های تاجگذاری درتمام مساجد و تکیه ها و هیئت‌های مذهبی بدعاگوئی ذات شاهانه وعلیاحضرت شهبانو و والاحضرت ولیعهد و خاندان جلیل سلطنت مشغول بودند این جشن تاجگذاری و مولود مسعود آن پدر تاجدار را صمیمانه تبریك عرض نموده بقاء و دوام تاج‌وتخت کهن‌ایران اسلام‌پناه را ازخدای متعال خواهتار بوده و هستند .

خادم چهارراه‌عباسی ـ عباس عباسی

مدیروگردانندگان موسسه خشك شوئی تاراوا جشن بزرگداشت و فرخنده تاجگذاری رابشاهنشاه آریامهر و شهبانوی گرامی وملت عزیز ایران تبریك میگویند .
آ ـ ۲٦۰۹ **مدیر شرکت تاراوا**

مدیر و گردانندگان شرکت صنعتی پشم فلزی ایران این‌موسسه بانهایت مسرت وباقلبی‌مملوازشادی جشن‌بزرگداشت تاجگذاری را باعلیحضرت همایون شاهنشاه آریامهر وعلیاحضرت شهبانوی گرامی وملت عزیز ایران تبریك میگویند .

مدیر شرکت صنعتی پشم فلزی ایران ـ ابراهیم‌لاویان

مدیر و کارکنان مومسه آموزشی دبیرستان شاهین جشن فرخنده تاریخی تاجگذاری را به‌اعلیحضرت همایون وشهبانوی گرامی وولایتعهد وملت عزیز ایران‌تبریك گفته‌بقاء عمر سلطنت پهلوی را ازایزد متعال خواستارند .

مدیر دبیرستان شاهین ـ مستعان

مدیر و گردانندگان داروخانه شبانه روزی تخت طاوس جشن فرخنده تاجگذاری رابپدرتاجدار ایران‌شاهنشاه آریامهروشهبانوی محبوب وملت ارجمند تبریك گفته و بقاء سلطنت پهلوی رااز خداوند متعال خواستارند .

۲٦۱۳ ـ مدیر داروخانه تخت طاوس ـ دکتر داروئیان

آرزوی قلبی ملت ایران برآورده شد شاهنشاه‌آریامهر و علیاحضرت شهبانو تاج‌برسرنهادند ازصمیم قلب به‌پیشگاه شاهنشاه و ولیعهدایران و خاندان جلیل سلطنت تبریك عرض مینماید .

آ ـ ۲٦۱۵ **مدیر داروخانه تخت جمشید**

پیشگاه مقدس‌بندگان اعلیحضرت شاهنشاه آریامهر

افتخار دارد آئین فرخنده تاجگذاری و میلاد با سعادت شاهنشاه آریامهر و ولیعهد گرانمایه ایران را بملت ایران تبریك عرض نماید .

خسرو ده‌موبد (مبادی)

هیئت مدیره و کارکنان شرکت مسافربری پی‌ام‌تی

جشن فرخنده و تاریخی تاجگذاری رابشاهنشاه آریامهر و شهبانوی محبوب‌و ملت عزیز ایران تبریك گفته بقای‌سلطنت پهلوی را ازخداوند یکتا خواهانند .

آ ـ ۲٦۱۵ **مدیر موسسه مسافربری پی‌ام‌تی**

مدیروکارکنان جرثقیل توکل جشن تاریخی وفرخنده تاجگذاری را باعلیحضرت همایون شاهنشاه آریامهر و شهبانوی گرامی‌و ملت عزیزایران تبریك گفته بقای عمرسلطنت خاندان پهلوی را از درگاه ایزدمتعال خواستارند .

آ ـ ۲٦۱٦ **مدیر جرثقیل توکل ـ اکبر جاسب**

مدیر و کارکنان فروشگاه نونهالان مفتخرند سالروز تولد فرخنده شاهنشاه آریامهر و جشن تاجگذاری مبارك اعلیحضرتین را بخاندان جلیل سلطنت و ملت‌عزیز ایران تبریك گفته وبقاء سلطنت پهلوی را ازخداوند متعال خواستارند .

آ ـ ۲٦۱۷ **تجاریه ـ چادرچی**

مدیر و کارکنان موسسه آموزشی آکادمی زبانهای دنیا سالگرد تولد اعلیحضرت همایون‌شاهنشاه آریامهروجشن‌فرخنده تاجگذاری راباعلیحضرتین و خاندان جلیل سلطنت و ملت عزیز ایران تبریك گفته بقاء عمر سلطنت پهلوی را از خداوند یکتا مسئلت دارند .

آ ـ ۲٦۱۸ **خدمتگذار ذات اقدس همایون ـ احمد رفیق**

مدیر و کارکنان کلین سرویس مهر و خشك شوئی مهراکسپرس جشن فرخنده تاجگذاری شاهنشاه آریامهر و شهبانوی محبوب ایران و میلاد مسعود ولیعهد والاگهر رابعموم هم‌میهنان عزیز تبریك و تهنیت میگویند .

آ ـ ۲٦۱۹ **مدیر کلین سرویس مهر ـ حریری**

مدیر و کارکنان تعمیرگاه تلویزیون عمادی مفتخرند جشن فرخنده تاجگذاری رابشاهنشاه آریامهرو شهبانوی گرامی‌و ملت عزیز ایران تبریك گفته وازصمیم قلب بقاءعمرسلطنت خاندان پهلوی را از خداوند خواستارند .

آ ـ ۲٦۲۰ **هوشنك عمادی**

برزگداشت جشن فرخنده تاریخی وپرشکوه تاجگذاری شاهنشاه آریامهر وعلیاحضرت شهبانو رابهم‌میهنان عزیز تبریك‌و تهنیت گفته دوام و قوام وشکوه‌و عظمت روزافزون شاهنشاهی آریامهر و سعادت ورفاه ملت ارجمند ایران را تحت رهبری خردمندانه پدر تاجدار از خداوند یکتا خواستاراست.

آ ـ ۲٦۲۱ **هیئت‌مدیره‌فروش کیهان**

مدیر و کارکنان نمایندگی‌وستندواچ جشن فرخنده وتاریخی را از صمیم قلب بشاهنشاه آریامهر و شهبانوی گرامی و ملت عزیز ایران تبریك گفته بقاء عمر سلطنت خاندان پهلوی رااز خداوند ارجمند خواستارند .

آ ـ ۲٦۲۲ **مدیر نمایندگی ساعتهای‌وستندواچ ـ صادقی**

مدیر و کارکنان فروشگاه وکارخانه لوستر سازی شعله میلاد مسعود جشن فرخنده تاجگذاری شاهنشاه آریامهر و علیاحضرت شهبانوی ایران‌را به‌پیشگاه‌مبارك‌اعلیحضرتین تبریك وشادباش گفته وجود مسعود سلطنت شهریاری و سلامتی خاندان جلیل پهلوی را ازخداوند متعال آرزومندیم.

آ ـ ۲٦۲۳ **مدیر فروشگاه داود کاشفی**

مدیر و کارکنان تعمیر گاه تلویزیون .R.C.A جشن‌فرخنده تاجگذاری را بپدر تاجدار وشهبانوی گرامی وولایتعهد محبوب‌و ملت عزیز ایران تبریك‌گفته بقاء عمر سلطنت شاهنشاه آریامهر را ازخداوند متعال خواستارند .

آ ـ ۲٦۲٤ **یوسف حیرت‌نگار ـ رسول حیرت‌نگار**

شادباشهای صمیمانه خود را بپاس جشنهای فرخنده تاجگذاری شاهنشاه آریامهر وشهبانوی گرامی رابه پیشگاه ملت ایران نثار می نماید .

آ ـ ۲٦۲۵ **هیئت‌مدیره شرکت سهامی عباد**

مدیر و کارکنان کاخ‌فرهنك روز خجسته تاجگذاری و میلاد شاهنشاه آریامهر به پدر تاجدار و شهبانوی گرامی و ملت‌عزیز ایران تبریك گفته و ازخداوند متعال بقای سلطنت پهلوی را آرزومندیم .

آ ـ ۲٦۲٦ **جمشیدی**

کارکنان دبیرستان ارس تاجگذاری شاهنشاه آریامهر و علیاحضرت شهبانوی گرامی را هم میهنان عزیز تبریك و تهنیت گفته فروشکوه شاهنشاهی وشادکامی ملت ارجمندوحق شناس ایران را از درگاه ایزد متعال خواستار است

آ ـ ۲٦۲۷ **مدیردبیرستان‌ارس ـ رضاقلی حمیدی**

پیشگاه‌مبارك‌بندگان اعلیحضرت همایون‌شاهنشاه‌آریامهر

مفتخرا با نهایت مسرت عید میلاد مسعود برگزاری فرخنده تاجگذاری را که از بزرگترین روز های شادمانی و پر افتخار ملت ایران میباشد به پیشگاه مبارك شاهنشاه آریامهر تبریك عرض نموده بقاء سلطنت و سلامتی و سعادت اعلیحضرت و شهبانوی محبوب و والاحضرت ولیعهد عزیز و خاندان جلیل سلطنت را از درگاه خداوند متعال مسئلت دارم .

جان‌نثار ـ مدیر فروشگاه شریفی ـ شریفی

کارکنان قسمت تعمیرات اساسی دیزلهای راه‌آهن

جشن فرخنده تاجگذاری شاهنشاه آریامهر و علیاحضرت فرح پهلوی شهبانوی محبوب ایران و میلاد مسعود ولیعهدگرامی را بعموم هموطنان عزیز تبریك میگویند و بقای سلطنت خاندان پهلوی را از درگاه ایزد تعالی خواستارند.

رئیس قسمت تعمیرات اساسی دیزلها ـ مهندس‌ورنوس

شرکت‌سهامی‌تکنوماشین

مفتخراست

میلاد مسعود شهریار عالیقدر و ولیعهد محبوب و تاجگذاری شاهنشاه آریامهر و علیاحضرت شهبانوی‌ایران را بعموم هم میهنان گرامی تبریك عرض مینماید .

شرکت سهامی تکنوماشین
نماینده انحصاری موتورهای دیزل بودوئن

بمناسبت سالروز تولدوالاحضرت‌ولیعهد

ولیعهد ایران در این مدرسه تحصیل میکنند

زنگ زده شد ولیعهد وهمدرسانش بطرف کلاس درس میروند .

برنامه تحصیلی ولیعهد وهمدرسانشان‌چیست؟

ضرابی در باره برنامه تحصیلی مدرسه والاحضرت‌ولیعهد میگوید:

ـ شاگردهای این مدرسه ، از ساعت ۸ونیم تا۱۰ فارسی‌میخوانند. بعداز نیم‌ساعت استراحت وتفریح، دوباره بچه‌ها درکلاس‌فارسی‌حاضر میشوند و طبق برنامه وزارت آموزش و پرورش درس‌میخوانند. دفاتربچه‌ها مرتب مورد بازدیدقرار میگیرد . هرکدام از روی درس‌ها باید بخوانند و بنویسند ، گاهی پای تخته میروند وکلماتی را که معلم‌میگوید ، مینویسند. درساعت ۱۱ ونیم کلاس تعطیل می شود و بچه‌ها تا ساعت ۱۲وربع درسالن طبقه اول اجتماع میکنند. هفته‌ای دو روز ورزش دارند . درسایرروز ها به کار های دستی و نقاشی می پردازند . والاحضرت شرقی کاخ صاحبقرانیه است. این ساختمان قدیمی از سال گذشته برای مدرسه والاحضرتها آماده شده است . درجلو این ساختمان، محوطه وسیعی برای بازی کودکان درنظر گرفته‌شده که‌دارای‌چنددیف خیابان باچمن و گلکاری‌های‌جالبی ست . درمحل تقاطع خیابان ها چراغ‌ها و علائم راهنمائی‌ورانندگی تعبیه شده تاکودکان ضمن‌تحصیل بامقررات رانندگی نیز آشنابشوند. درطبقه اول این‌ساختمان کودکستان ودرطبقه بالا دبستان قرار دارد . ولیعهد و همکلاسی‌های ایشان‌وقتی به راهروی طبقه بالا می‌آیند ، از جارختی لباس های متحدالشکل خودرا برمیدارند و میپوشند وبعد بداخل کلاس میروند. این لباس، کت سورمه‌ای با نوارهای زردرنگ است ...

* همشاگردی سابق

کودکستان ودبستان‌صاحبقرانیه زیرنظر خانم هما ضرابی اداره می شود. خانم‌ضرابی از دوستان‌دوران تحصیل شهبانوی ایران است . دوره دبستان و دبیرستان ژاندارك و رازی را باهم گذرانده‌اند و در پاریس نیز مدتی باهم بوده‌اند.خانم

شهبانو معتقدند باید باولیعهدطوری‌رفتار شودکه دروی‌ایجادتکبر وغرورنکندبطوری که بین‌خودودیگران احساس‌جدائی نماید

زنگ تفریح بازی الاکلنگ یکی از تفریحات موردعلاقه‌ولیعهد است

کار خوب و کارت زرد برای کار عادی است ، این کارت ها راکه نشانه امتیازات است ، شاگردان جمع میکنند و هفته‌ای یکبار که من بکلاسشان‌میروم ، با توجه به کارت هاآنها راتشویق میکنم . والاحضرت ولیعهد معمولا کارت های قرمز متعددی دریافت میکنند ... و مثل سایر کودکان علاقمند هستند که هرچه زودتر بکلاسشان بروم و جایزه بدهم . اما نحوه تنبیه در مورد کودکان متفاوت است و بستگی بکاری دارد که کرده‌اند . مثلا ، اگرمشقشان را ننویسند ، زنگ تفریح‌در کلاس میمانند تا مشقشان رابنویسند و اگر کودکی‌راناراحت کرده باشند، باید از او معذرت بخواهند و همه در صورت لزوم تنبیه میشوند ، همانطور که تاکنون شده‌اند ... بچه‌ها در اینجا خیلی با هم‌دوست و نزدیك‌هستند . در کودکستان گاهی والاحضرت را « رضا » صدا میزدند ، ولی در دبستان‌همه ایشان را والاحضرت مینامند .

* تازه جوئی

نظر شاهنشاه و شهبانو اینست که ولیعهد ایران ، علاوه براین‌که مثل‌سایربچه‌های‌همسال خود درس بخوانند ،از کوچکی نیزباشیوه های مختلف زندگی هموطنان خود آشنا بشوند . بهمین جهت،ولیعهد در گردش های علمی ودسته‌جمعی و پیك‌نیك های مدرسه شرکت میکنند ، در روزهائی که مدرسه تعطیل است ، به بولینك ، قصر یخ، میدان اسب سواری ، استخر سر پوشیده کاخ اختصاصی و ملاقات دوستان میرود و با همسالانش ، به ورزش ها و بازی های دلخواهش میپردازد . ضمنا شهبانو معتقد است باید با ولیعهد طوری رفتار شود که‌درایشان‌ایجاد تکبر و غرور نشود بطوریکه بین خود و دیگران احساس جدائی کند . در نخستین فستیوال فیلم کودکان والاحضرت باتفاق هم ـ کلاسان خود با استیشن مدرسه، به تماشای فیلم ها میرفت . گاهی نیز ، ولیعهد ایران ، بطور عادی برای خرید به فروشگاه ها وسوپر مارکت میرود ... و اغلب مردمی که ایشان را می بینند ،نمیتوانند حدس بزنند که ولیعهد بدون هیچگونه تشریفاتی ،خریدمیکنند. اجرای این برنامه ها ، بر تازه جوئی و کنجکاوی والاحضرت ولیعهد افزوده است ... و ایشان اغلب اوقات ،پرسش های جالبی میکنند که شاهنشاه و شهبانو و پرستار فرانسوی ایشان پاسخ میدادند .

نحوه تشویق وتنبیه در مدرسه ولیعهد چگونه است ؟

والاحضرت ولیعهد نسبت به هواپیمای جت و طرز کار و نوع پرواز آن علاقه فراوانی ابراز می‌دارند و هر وقت در مهمانی های دربار شاهنشاهی تیمسار خاتمی فرمانده نیروی هوائی را می‌بینند، ایشان را در این زمینه بباد سئوال میگیرند !

* در کاخ ...

والاحضرت ولیعهد در طبقه دوم کاخ صاحبقرانیه زندگی میکنند. در این قسمت از کاخ ، که دفتر کار اعلیحضرت همایونی نیز قرار دارد ، یك اتاق خواب و بازی و کار برای ولیعهد ترتیب داده‌شده است . پرستار فرانسوی ولیعهد نیز در این قسمت بسر میبرد . ولیعهد ایران طبق برنامه منظمی، از خواب بر میخیزد و بمدرسه میروند و اغلب کار های خود را نیز شخصا انجام میدهند . تربیت ولیعهد ایران را تا دو سالگی پرستار دیگری بعهده داشت و از آن زمان ، خانم « فویه » که متخصص آموزش‌وپرورش کودکان دوتا ۷ سال است ، آنرا بعهده گرفته است .

قرار است ولیعهد ایران دوره ابتدائی را در همین مدرسه‌بگذرانند. اما ، نظر علیاحضرت شهبانو ایستکه مدرسه ولیعهد با وسعت بیشتر و شاگردان زیادتر بکار خود ادامه دهد ... و چنانچه امکان پذیر باشد ، از استان ها نیز شاگردانی باین‌مدرسه‌پذیرفته خواهند شد .

بعدازظهر دیروز دوستان و همکلاسان ولیعهد ایران در میهمانی دوستانه‌ای که بمناسبت سالروزتولد ولیعهد درکاخ نیاوران ترتیب داده‌شده بود شرکت کردند .

علیاحضرت شهبانوی ایران‌پس‌ازشرکت درمراسم افتتاح «نمایشگاه صنعتی آبان۴۶» دراین مجلس‌حضور یافتند

دراین‌عکس علیاحضرت شهبانو والاحضرت شاهپور علیرضا را در آغوش دارند و والاحضرت ولیعهد و والاحضرت فرحناز در بین دوستان ولیعهد ایران دیده میشوند .

هر روز صبح ، یك اتومبیل استیشن شکری رنك همدرسان ولیعهد ایران را از نقاط مختلف سوار میکند و به مدرسه ولیعهد میبرد. این اتومبیل، ابتدا«ایزابل» بعد «تیمور» ، سپس « ناهید » و خلاصه ۶ پسر و ۴دختر همدرس ولیعهد را سوار میکند و راه‌کاخ صاحبقرانیه را درپیش میگیرد . همکلاسان ولیعهد ، از میان‌دانش آموزان مدارس رازی و ژاندارك‌و بستگان علیاحضرت شهبانو انتخاب شده‌اند ...

وقتی این‌اتومبیل از راه میرسد، والاحضرت ولیعهد و والاحضرت فرحناز نیز بمدرسه می آیند و بهمکلاسان‌خود می‌پیوندند. دراین مدرسه ، هرروز باستثنای روزهای جمعه و دوشنبه‌که تعطیل است ـ درساعت۸ونیم زنك‌بصدادرمیآید... وبچه‌ها نصف میایستند درسرصف، هر روز یکی‌از بچه ها ـ ازجمله والاحضرت ولیعهد ـ باصدای بلند دعا میکنند ... و بعد بسرکلاس میروند .

* مدرسه ولیعهد ...

مدرسه ولیعهد، ساختمان سفید دوطبقه کوچك و ساده‌ای در شمال

از فرداصبح در مولن‌روژ ـ دیانا ـ مهتاب

اسکار ـ برلیان ـ زهره ـ و... آستارا (تجریش)

تحولی‌که انتظار داشتید انجام شد

فیلمی‌که دوساعت تمام شمارا میخکوب میکند !

فیلمی درحدی‌که هرگز انتظارش را نداشته‌اید ! یك پیروزی، یك افتخار !

فیلمی که هرایرانی میتواند باغرور بگوید: این فیلم ساخت سرزمین من است !

یك فیلم از مولن‌روژ

وسوسه‌شیطان

بکارگردانی : محمد زرین‌دست

بهروز وثوقی

پوری‌بنائی

زرین‌دست ـ فرخ ساجدی ـ آتوش

مارینا و عباس مقفوریان

مدیر فیلمبرداری:

مصطفی عالمیان

محصول استودیو مولن‌روژ

رنگی ـ ایستمن‌کالر

مجله پست ایران

باصدها مطلب خواندنی علمی . اجتماعی . هنری . کاریکاتور های انتقادی . مباحث تازه درباره جوانان وزن وچند داستان شیرین‌طنزآمیز منتشر شد تا دیر نشده‌است این مجله را از روزنامه‌فروشها خریداری فرمائید .

سه راه شاه ساختمان آلومینیوم تلفن ۶۱۱۰۳۷ .

آ ـ ۳۶۶۲۴

کاشی سعدی

چون باحرارتی بیش ازحرارت کوره های مُشابه پخته میشود ، ترك نمیخورد، رنگ ثابت دارد

همه جامیدرخشد

بمناسبت ایام فرخنده تاجگذاری

یك هدیه مجانی به‌ارزش ۲۸ تومان

درغرفه مخمل کاشان درسالن سرپوشیده نمایشگاه صنعتی آبان۴۶ به‌شما تقدیم‌میشود

محافل و مجامع

تسلیت بزرگان !

آقایان وزراء و معاونین و مدیران کل و بالاخره باصطلاح ماروزنامه‌نویس ها «رجال» نامه های ظاهرا کم‌اهمیت را امضاء نمیفرمایند واین «زحمت» را بمعاونین و دستیاران خود محول میکنند .

این موضوع تازه‌ای نیست... ازاین موضوع که بگذریم تلفنی است که از طرف بزرگان میشود .

یکی از رفقای مخلص که در اداره‌ای کارمیکرد هفته‌ای یك یا دومرتبه تلفنی با من صحبت میکرد واظهار لطف و مرحمتی مینمود . خوشبختانه روزی بمقام مدیرکلی رسیدو ماخوشحال شدیم . اتفاقا دوره‌ای داشتیم که در همان هفته نوبت او بود و معمولا صاحبخانه یادآوری میکرد . روز قبل ازدوره تلفن‌زنك زد و خانمی گفت من از طرف آقای ... مدیرکل تلفن‌میکنم فرمودند فرداشب دوره را فراموش نکنید . چون بیم داشتم که مستخدم منزل از طرف ایشان پذیرائی کنددور دوره‌را خط کشیدم !

اینهم موضوع تازه‌ای‌نیست... روز یکشنبه در روزنامه اطلاعات ملاحظه کردم ازطرف بزرگی به کوچکی تسلیت گفته شده بدین ترتیب که پس از گفتن تسلیت بجای امضاء نوشته شده است «ازطرف...»

این موضوع برای حقیر تازگی داشت که بزرگی در مصیبت وارده بدوست یاهمکار کوچکتر خود حتی افتخارادای یك جمله تسلیت‌آمیز باو ندهد .

اگر بزرگان و رجال ما بهمین ترتیب شیوه مرضیه‌را ادامه دهند کار بجائی‌خواهد رسید که یکنفر رابدنبال‌خود راه بیاندازند تاوقتی کسی سلام عرض میکند آن‌شخص بگوید «ازطرف جناب آقای... علیك‌میفرمائیم ! »

در محافل صنفی وجمعیت‌ها

حدود صنف کتابفروش‌و نوشت افزار فروش

صنف کتابفروش ضمن مذاکراتی که‌در جلسات اتحادیه صورت گرفته نظر داده است که درحدود صنفی کتابفروش ها نباید پروانه نوشت افزار فروشی صادر شود . فروشندگان نوشت افزار معتقدند که کار آنها با کتاب فروشی ها ارتباطی ندارد . بدین جهت‌شورای عالی خواربار از نمایندگان ردو اتحادیه دعوت کرد که برای‌حل اختلاف تبادل نظر نمایند تا تصمیم مقتضی اتخاذ شود .

تکلیف درشکه‌ها روشن شد

پس از مدتها بحث و گفتگو مسئولان امور تکلیف درشکه‌های تهران را تعیین کردند . طبق تصمیم کمیسیون راهنمائی و رانندگی پلاك درشکه های تهران بشرکتی که تحت عنوان «شرکت بارکش های موتوری» تشکیل‌می شود واگذارشدوسهام این‌شرکت به درشکه داران داده میشود.

پس از شروع بکار این شرکت یابو ها را از ششصد درشکه تهران باز و برای خوراك‌حیوانات و استفاده از گوشت ، آنها را تحویل باغ وحش میدهند و از آن پس کار درشکه رانی در تهران موقوف و درشکه ها را در محلی خارج تهران جمع آوری خواهند کرد . صنف درشکه داران با این راه حل موافقت نمودند .

در جمعیت پیمان جاوید

جمعیت‌پیمان‌جاوید تصمیم گرفت معادل یکروز حقوق اعضاء جمعیت رابمیمنت تاجگذاری‌شاهنشاه‌برای مصرف امور خیریه اختصاص‌دهد. آقای عباس حری پیرو این تصمیم چکی بمبلغ ٥٣١٧ ریال به روزنامه اطلاعات ارسال داشت که ضمن تشکر از اقدام‌ایشان‌وجمعیت پیمان جاوید‌چك مزبور برای‌مصارف خیریه به بیمارستان کودك تحویل گردید .

دبیرستان در گودها

روز گذشته اتحادیه صنف فخار اعلام داشت که ساختمان‌دبیرستان این صنف که‌در جنوب تهران ساخته میشود روبه پایان است و هزینه انجام عملیات ساختمانی از طرف عموم افراد صنف پرداخت شده است . این دبیرستان در اراضی جنب گودهاوخیابان‌رزم‌آرا ساخته میشود .

اقدام صنف فخار باید به سراسر مناطق کوره پزی تهران تعمیم‌یابد تابهزینه این صنف در مناطق‌هاشم آباد ، شمس آباد ، علی آباد، فیروز آباد ، قرچك ، اسمعیل‌آباد یافت آباد ، فیروزآباد که کارگران کوره پزی در آن مناطق کارمی‌کنندبرای تحصیل فرزندان آنها مدرسه ساخته شود .

جشنهای تاجگذاری

در روز قبل و شب گذشته بمناسبت تاجگذاری شاهنشاه بجالس و ضیافت های مختلفی درتهران‌منعقد گردید ومراسمی برگزار گردید .

خبرنگاران ما در برخی از این مراسم شرکت کردند .

***جشن دبستان ایران‌جاوید د بخش فرهنگی ناحیه ٧ تهران**

*** جشن شورای انجمن‌های محلی و معتمدین بخش ١٥ در محل انجمن‌حاج فتحعلی‌راه‌پیما**

***جشن دبیرستان گوهرشاد در سالن دبیرستان .**

***جشن دبیرستان شه‌پرست در محوطه دبیرستان**

*** جشن انجمن محلی‌خیابان حسام‌السلطنه و بریانك درچهار راه رضائی .**

***جشن اهالی انتهای‌خیابان خوش و سینا و کوی صادقی.**

سخنرانی استاندار

شب‌گذشته آقای‌دکترشادمان استاندار تهران در کانون ناسیونالیست های ایران‌داجع بتاجگذاری سخنرانی کرد .

انتخابات سالانه کانون علوم اداری ایران

مجمع عمومی سالانه کانون علوم اداری ایران تشکیل گردید واعضاء هیئت مدیره وبازرسان آن برای یکسال بشرح زیر انتخاب‌گردیدند:

آقایان دکتر فریدون معتمدوزیری رئیس هیئت مدیره ، دکتر امیر هوشنك مهرآسا نایب‌رئیس ، دکتر محمدعلی احمدی خزانه‌دار ، دکتر مهدی وزیرنیا دبیر کانون ، دکتر محمد رضوانی ودکترنصراله‌سبزواری ودکتر موسی درودی عضو ، جلال‌الدین اعتمادی وباقر عاقلی اعضای علی‌البدل و محمدعلی کاشانچی وعلی ناظری بسمت بازرسان‌کانون انتخاب شدند .

قهرمان دریاها

٢

نوشته : ریشارسبی پر

تصاویراز: ژولیوریبر

١

کاترین وماتیو پیاده از شهر گذشته به ساحل رسیدند . همینکه دریا هویدا شد دختر جوان فریادی از شعف برآورد . رفتو آمد باراندازان ، حرکت کشتی‌ها چنان کاترین را مسحور کرده بود که سرازپا نمی‌شناخت .

ماتیو به‌آرامی ازاو پرسید :«دخترم! ترا چه‌میشود؟»

کاترین که‌به لباس و اندام باراندازانو ملوانان خیره شده بود گفت :

«مرا به‌بخشید . احساس میکنم که همه چیزدور من میچرخد . چقدر دریا زیبا است!»

کاترین مدتی بیحرکت ماند. خورشید در افق فرو میرفت و پرتوی آن درخشش باشکوهی به‌امواج داده بود .

کاترین جز افق صومعه «سن‌ژنویو» افق دیگری ندیده بود .

زندگی کاترین موطلائی در این صومعه یکنواخت و خسته کننده بود .

هنگامیکه خورشید کاملا در افق دریا خاموش شد کاترین باحسرتی فراوان ساحل را ترك کرد .

٢

لحظه‌ای بعد ماتیوی کشیش واردکتابخانه ژاندارك شد. جماعت زیادی در آنجا بودند. ماتیو به‌کاترین گفت :

آهسته بامن‌بیا وسعی کن ازمن دورنشوی وبا هیچکس حرف نزنی .

ـچرا ؟

ـچون تو عادت نداری .

ـعجب !شمااز کجا میدانید ؟

ـهرچه بتو میگویم انجام بده و مراسئوال پیچ نکن.

ـیعنی دستورات شمارا کورکورانه انجام دهم ؟

ـکاترین اگر زیاد حرف‌بزنی ترا در اطاق هتل زندانی میکنم.

دختر جوان که چاره‌ای جز اطاعت ازاوامر ماتیو نداشت اجبارا تسلیم نظریات اوشد

لحظه‌ای بعد ماتیو که‌دریافته بود کاترین از سخنان تنداو دلگیر شده است برای دلجوئیش باو اجازه داد گردش کوتاهی در اطراف کتابخانه بکند .

کاترین که سخت مسرور شده بوداحساس سبکی میکرد . او با خرسندی از کتابخانه بیرون آمدو باتعجب‌و شگفتی باطرافش نظر میافکند .

عابری که زیبائی تحسین آمیز کاترین توجه‌اش را جلب کرده بودبه تعقیب کاترین پرداخت . او جوانی شیك‌پوش و خوش‌اندام بود ودرنگاه اول تبسمی احترام آمیز به کاترین کرد .

دنباله دارد

مرسدس بنز ٢٣٠

بالاخره یك اتومبیل سواری خانوادگی ساخته شده که باسرعت ١٥٠ کیلومتر درساعت تکان نمیخورد. هنگام پیچیدن نمیلغزد. ویایکساله به‌سروصدا نمیافتد

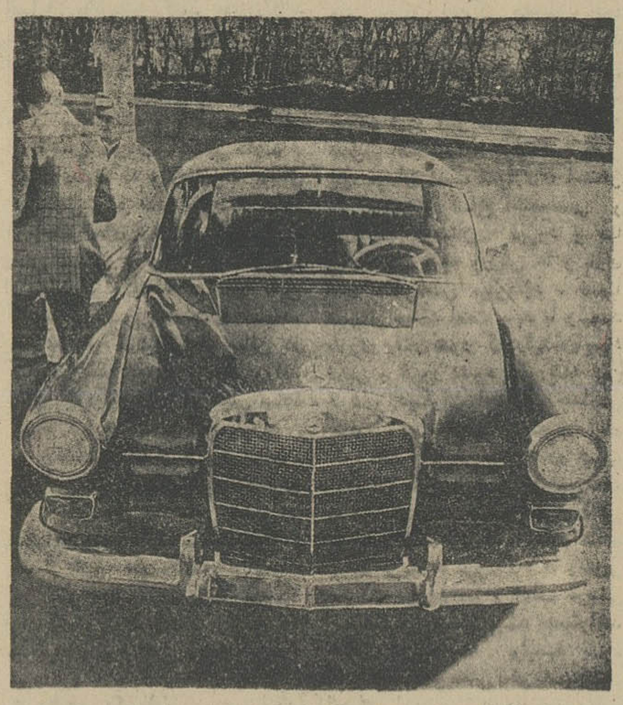

درجلوی مرسدس ـ بنز ٢٣٠ یك موتور شش‌سیلندر ٢،٣ لیتر قرار گرفته‌که بنرمی سرعت ١٥٠ کیلومتر در ساعت دارد . درزیر آن‌فنر های کامل مستقل قرارگرفته و اطاق اتومبیل یکپارچه و دارای ١٠،٠٠٠ جوش است که‌درمقابل کهولت و فرسودگی مقاومت مینماید. باصرف ٢ دقیقه وقت میتوانید بیشتر بمشخصات مرسدس ـ بنز ٢٣٠ آشنا شوید .

مهندسین مرسدس ـ بنز یك موتور قوی ٦ سیلندر را در شاسی های مقرون بصرفه سری «٢٠٠» قرار دادند . نتیجه عالی‌آن یك اتومبیل خانوادگی بود که خرید و نگاهداریش مقرون بصرفه و ضمنا دارای‌محاسنی است که کمتر اتومبیل خانوادگی دارا میباشد .

چند آمار : ١٣٥ اسب بخار در ٥٤٠٠ دور در دقیقه باضریب کمپرس ١: ٩وحداکثر سرعت ١٧٠ کیلومتر درساعت . در عین حال مصرف‌بنزین آن یك گالن در هر ٤٠ کیلومتر است .

مقاوم ساخته شده

بامشت خود ضربه‌ای به سقف مرسدس ٢٣٠ بزنید . صدای بمی بگوش شما میخورد . در ساختمان اطاق این اتومبیل از ١٦ قطر فلز مختلف استفاده شده ، ١٢ کیلو رنك آنرابراق کرده است و هر مرسدس ٢٣٠ یك رنك‌آمیزی دستی نهائی ناپیستوله میشود . بهمین علت است که در رنك اتومبیل شما قسمت های تارو یا دانه دانه بچشم نمیخورد .

تمام خانواده را سوارکنید

مرسدس ٢٣٠ یك اتومبیل ٥نفره کامل‌است. در حقیقت شما کشف خواهید نمود که در داخل آن جای بیشتر ازاتومبیل هائی وجود دارد که ازخارج بزرگتر میباشد . هنگامی که‌می خواهید یك مرسدس ٢٣٠ را آزمایش نمائید تمام خانواده خود راسوارآن‌کنید. برای همگی جا وجود دارد . حتی برای اسباب سفر خود در صندوق بزرك آن .

خبرهای خوش دیگر : برای بسیاری از لوازم اضافی مرسدس ٢٣٠ شماپول اضافی پرداخت نخواهید کرد . جعبه دنده ٤ دنده‌ای دستی پشت رل ویاکف اطاق استاندارد میباشد و صندلی های قابل انعطاف که توسط کارشناسان ارتوپدی برای مقاومت در مقابل‌خستگی بوجود آمده بشما راحتی یك مبل را میدهد .

مصونیت در مقابل خطر

اطاق مرسدس ٢٣٠ برای مصونیت در مقابل خطر ساخته شده است . این اطاق در مقابل شو ك‌های شدید در جلو و عقب مقاومت دارد و شوك رابه مسافر منتقل نمینماید . در داخل از خطرات احتمالی جلوگیری شده است .

بالای داشبرد و دور رل باماده نرمی پوشیده‌شده‌و دستگیره ها مقاوم‌تر گشته است . آینه هنگام‌شوك‌از جا خارج میشود . رانندگی با مرسدس ٢٣٠ نه تنها لذت‌بخش بلکه اطمینان‌بخش نیز میباشد .

بهتر بود این نکات را بدانید آنگاه‌نزد نماینده مرسدس‌ـبنزیك‌مرسدس ٢٣٠ را آزمایش کنید .

مرسدس ـ بنز

مرسدس ـبنز ٢٣٠ ـبه درجه‌بندی ان توجه نمایند . رنك‌آمیزی نهائی باپیستوله دستی انجام میشود .

ترمز آرام

در اولین رانندگی آزمایش با مرسدس ٢٣٠ متوجه خواهید شدکه این اتومبیل به چه آرامی ترمز مینماید .

دیسك های ٢٥ سانتی ترمز اتومبیل رابه آرامی متوقف می نماید. ترمز های شما دیگر احتیاج به نگاهداری دائم ندارد

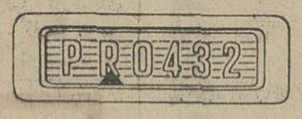

مرسدس ـ بنز ١٢٠ چهار دنده
دنده اتوماتیك نیز وجود دارد.

زیرا قدرت خودرا حفظ مینماید و علاوه براین طوری ساخته شده‌است که احتیاج به فشار زیاد ندارد .

شرکت مریخ ـ خیابان سعدی کاشی ٥٢٩ ـ تهران

تلویزیون ملی ایران

بخش دوم برنامه تلویزیون ملی بلافاصله بعد از بخش اول اجرا خواهد شد

٢،٠٠ـ فیلم داستانی «گناه وتقوی» بکارگردانی روژه وادیم باشرکت آنی ژیراردو ، روبرت حسین ، کاترین دونو

٤ـ رپورتاژ مراسم افتتاح فستیوال بین المللی فیلمهای کودکان در پیشگاه علیاحضرت شهبانو فرح.

٧،٠٠ـ مسابقه بردباکیست؟

٧،٣٠ـ رضاشاهزاده ایران

٨،٠٠ـ فیلم بحران «رومل در برابر آیزنهاور»

٨،٣٠ـ اخبار

٩،٠٠ـ فیلم بات‌ماسترسون

٩،٣٠ـ شما و تلویزیون

١٠،٠٠ـ فیلم بارون

١٠،٣٥ـ آخرین اخبار

١١،٠٠ـ پایان برنامه

بخش اول‌برنامه فردا

١،٠٠ـ سلام شاهنشاهی ـاعلام برنامه

١،٠٢ـ فیلم مستند

١،١٥ـ موسیقی کلاسیك

١،٣٠ـ اخبار

١،٤٥ـ دفتر دوز

٢،٠٠ـ پایان برنامه بخش اول

برنامه امروز وامشب

١٢،٣٠ـ آغاز برنامه

١٢،٣١ـ اعلام برنامه

١٢،٣٥ـ نیازمندیها

١،٠٠ـ کارتون

١،٣٠ـ ارکستر هندیهای قرمند

١،٤٥ـ برنامه سینمائی

٢،٤٥ـ پخش مراسم جشن امجدیه

٣،٣٠ـ میزگرددر باده روزکودك

٦،٠٠ـ جوانان

٦،٣٠ـ مد وزیبایی

٦،٤٥ـ شما وسینما

٧،٠٠ـ نمایشنامه دفاع‌برای آزادی بکارگردانی و شرکت ملی مجزون

٧،٣٠ـ شکوفه‌نو

٧،٤٥ـ پادشاهی داریوش

٨،٠٠ـموسیقی وزارت‌فرهنك وهنر

٨،٣٠ـ پخش اخبار

٨،٤٥ـ انقلاب سفید

٩،٠٠ـ اف ، بی ، آی

١٠،٠٠ـ بررسی مطبوعات

١٠،١٠ـ نمایشنامه تولد بکارگردانی عزت‌اله انتظامی

١١،٠٠ـ شکوفه نو

١١،٣٠ـ پایان برنامه

تلویزیون آمریکا

برنامه امشب

٣،٣٠ فیلم سینمائی

٤،٥٥ فیلمهای کارتون

٥،٣٠ کشف

٦،٠٠ خلاصه اخبار جهان

٦،٠٥ بعدا اعلام میشود

٦،٣٠ تدماك

٧،٠٠ نمایش «جونی‌بیشاب»

٧،٣٠ حرفه من چیست

٨،٠٠ سرساعت ١٢

٩،٠٠ اخبار جهان

٩،١٥ برنامه رداسکلتون

١٠،٠٥ برنامه سینمائی

تلویزیون آموزشی

وزارت آموزش و پرورش

برنامه فردا

٨،٣٠بامداد ـمثلثات ششم ریاضی

٩،٣٠ بامداد ـ طبیعی ـ گیاهی ششم طبیعی

١٠،٣٠ بامداد ـ شیمی ششم طبیعی و ریاضی

١١،٣٠ بامداد ـ پایان‌برنامه صبح

٣،٣٠ بعد ازظهر فیزیك و میکانیك ششم طبیعی وریاضی

٣،٣٠ بعدازظهر حساب‌استدلالی ششم ریاضی

آخرین تحلیلی که ازعشق وعاشقی درعصرما بعمل آمده

زنان

نه!

عشق هنوز نمرده است

برخلاف آنچه که تصور میشود هنوز بسیاری‌ازمردم‌گرفتارعشق های افلاطونی میشوند

آن تمام امکانات جسمی وروحی انسان بایکدیگر تلاقی پیدامی‌کنند .

پزشکان ، علایم جسمی عشق بخصوص تاثیرآن‌بر روی‌سلسله اعصاب رابدقت مطالعه کرده‌اند. عشق تمام عضلات مخصوصا عضلات صاف را منبسط میکند. غدداشکی . گوارش . بزاقی . جنسی‌را بفعالیت میکشدو بر عکس . غدد عرقی رااز فعالیت باز میدارد .

عشق عروق خونی‌را منبسط میکند . پوست قرمز میشود و حرارت آن افزایش میبابد .

دکتر «ویلی» میگوید :

«عشق در شکل شدید خود یك نوع وسواس است چون انسان را وامیدارد تا همه چیز جز معشوق را از ذهن خود بزداید . و این چیزیست شبیه اسکیزو فرنی یا جنون جوانی عشق شدیدوغیر طبیعی‌شخص را بخودکشی یاجنایت وامیدارد.

* سرگشتگی روحی

دکتر رنه‌آلندی میگوید .

«آدم بالغی که‌عاشقانه باجنس موجود بدبختی است که اصلا جالب نیست .

مخالف خود تماس نگرفته باشد واز سوی دیگر غالب فیلم‌ها وترانه ها جوانها را بسوی‌عشقی پراز درد، نومیدی و ناکامی‌می‌کشاند و بسیاری از آنها عاشق کسانی میشوند که حتی امکان ازدود دیدن آنها را هم ندارند.

نتیجه این وضع سرگشتگی روحی ناشی از عدم دسترسی‌به معبودست .

باین ارقام توجه کنید .

درسال ۱۹۶۶ تنها درفرانسه ۵۰ هزار نفر بعلت ناراحتیهای ناشی از عشق دست بخودکشی زدند وه سال بین ۷ تا۸ هزار نفر دراین کار موفق میشوند .

وبااین همه عشق از مواهب خدادادیست و دردیست که‌به کشیدن میارزد .

گروه زیادی از مردم می‌پندارند که‌در عصر ماشین ومغز های الکترونیك عشق افلاطونی وجود ندارد در حالیکه چنین عشقی هنوز نمرده است وبسیاری از مردم حتی دراین عصر گرفتار عشقهای افلاطونی میشوند .

کاندید

شکست در عشق سرشکستگی روحی بوجود می آورد

خیلی از مردم «عشق» رآمرده میپندارند . ولی هستند در عصر وزمانه ما کسانیکه از دردعشق میمیرند . در عهد ما مناسبات زن ومرد آزاد تراز گذشته‌است معذلك بسیارند کسانی که‌عاشق میشوند ، رها میکنند بی‌آنکه اشکی سرازیر کنند یا غمی بدل راه دهند . ولی این فقط ظاهر کار است .

عشق یك زندانست . دنیا و میدان شعور را تنك میکند.

دنیس‌دوروژمون‌میگوید: «عشق کابوسی‌زیبا وخواستنی است

عشق موجدحزشبختی یابدبختی، درآن آخرین‌حد خویش‌میباشد.

عشق یك غذای لازم است بایك ویتامین احساساتی . یك تجربه قطعی است در تحول روحی و اگر کسی دراین امتحان پیروز شود وحدت وجود خود رابدست می‌آورد . واگر موفق نشود شخصیت و روحیه‌اش تجزیه خواهد شد .

* چهارراه

عشق چهارراهی است که‌در

«فرزند نخبه»

صفحه زنان روزنامه اطلاعات بمناسبت روز کودك و بمنظور تجلیل از پسران و دخترانی که در خانواده و بین همسالان خود نمونه هستند ازتمام مادران‌دعوت میکند فرزند «نخبه» خودرابما معرفی کنند. ما نیز بنوبه خود از بین‌این کودکان‌آنکه شایسته لقب فرزند «نخبه» ایران زمین است بملت ایران میشناسانیم.

شرایط:

۱- عکسی از دختر یا پسرخودکه هنوزبسن‌بانزده‌سالگی‌نرسیده‌اند بابیست سطرازوضع زندگی‌اش برای ما ارسال دارید.

۲- روی پاکت حتما بنویسید «صفحه زنان روزنامه اطلاعات» پاکاتی که پس‌از بیست آبان‌ماه ۱۳۴۶ بما برسد خوانده نخواهد شد .

۳- تمام کودکان دوستانشین یاشهرنشین میتوانند در این مسابقه شرکت کنند و تردید نیست که‌شرایط زندگی کودکان در نظر گرفته میشود.

یك نکته ازهزارنکته تربیت فرزند

بدشانسی بچه‌های «میانی»!!

آری فرزند ارشد ممکنست پیدرو مادر نزدیکتر باشد وغالبا هم ، هوش بیشتری دارد. غالبا بین اووبرادرانو خواهران کوچکترش اختلافها و تصادم‌هائی پیش می‌آید . پدرومادردر قبال این وضع‌چه باید بکنند؟موقعیت فرزندان بعدی چگونه است ؟

... غالبا فرزندان ارشد آه‌کشان میگوید: «کاش یك برادر بزرگتر داشتیم !»

یا «چقدر خوبست آدم خواهر کوچك باشد!»

ودراین میان موقعیت فرزندان‌میانی جالب‌است. اگر بایکی از آنهاصحبت کنید میگوید:

– من هم خیلی خوشبختم و هم‌خیلی بدبخت هستم . چون کسی کاری‌بکارم ندارد .

راست میگوید و این عجیب‌است که فرزند میانی نه باندازه‌فرزندارشد پدر و مادر نزدیك است ونه‌باندازه بچه آخری تحت حمایت آنها قرار میگیرد.

نه‌بزرگتری دارد که از او فرمان برد ونه کوچکتری‌که باو فرمان‌بدهد. چون‌بزرگترهافرمانبردارند و کوچکترها هم فرمان دیگران را میبرند.

برای این کوچولوئی که هم‌خواهر وبرادر بزرگتر و هم کوچکتراز خود دارد زندگی‌در نهایت اعتدالست.فرزند ارشدنمونه‌ئیست‌برای تقلیدو کوچکترها هم تاحدی از او اطاعت میکنند که حس غرورش ارضاء شود.

بهر حال برای اینکه این فرزندان میانی زندگی روحی و جسمی سالمی داشته‌باشندتوجه باین‌نکته‌ضروریست:

دریك خانواده پراولاد ـ بخصوص اگر تعداد آنها پنج باشد بزرگترها یك گروه وکوچکترها هم یك‌گروه تشکیل میدهند و فرزند میانی در هیچکدام از آنها راه ندارد بهمین جهت این بچه‌ها غالبا منزوی بار می‌آیند.

توجه زیاد بفرزند ارشد وبکوچکترین بچه غالبا دربچه‌های‌میانی ایجادحسادت میکند برای رفع این ناراحتی‌هابهترین راه اینستکه خانواده زیاد در خودفرو نرود بگذارید بچه‌ها دوستان متعددی داشته باشند. این معاشرتها باعث میشود که بچه‌ها شخصیت مستقلی‌پیدا کنند.

این را بدانید که برای بچه‌ها معاشرت باخواهر وبرادر –هرچه هم تعدادشان زیاد باشد– کافی نیست.

بچه‌ها– بخصوص بچه‌های میانی‌اگر تنها بمانند غالبا شخصیت مستقل‌و قائم بذاتی پیدا نمیکنند.

لکتورپورتوس

آغاز سومین هفته نمایش در

آسیا ـ میامی ـ رکس

همای ـ تیسفون ـ سیلوانا ـ پرسپولیس

پانوراما ـ المپیا ـ ستاره ـ و... آستارا (تجریش)

آنهائیکه فیلم «دالاهو» را دیده‌اند به ایرانی بودن خودافتخارکرده‌اند

فروزان ـ بهروز وثوقی ـ ظهوری ـ حالتی

محصول پوریا فیلم

همزمان باتهران دراهواز : (سینماهای ساحل ـ آریا) اصفهان (سینماهای چهارباغ مهتاب) کرمانشاه (سینماهای متروپل ـ کریستال) مشهد (سینماهای فردوسی ـ هما ـ ایران) تبریز (سینماهای متروپل ـ مولن روژ) شیراز (سینماهای پارامونت ـ مترو)

آب گرمکن رافقط بامارك

دوئوترم

بخواهید

نماینده انحصاری در ایران ـ شرکت سهامی فیروز ـ طهران

خیابان تخت جمشید شماره ۲۱۹ تلفن ۴۷۱۳۱

جدول

کلمات متقاطع شماره ۳۵۷۶

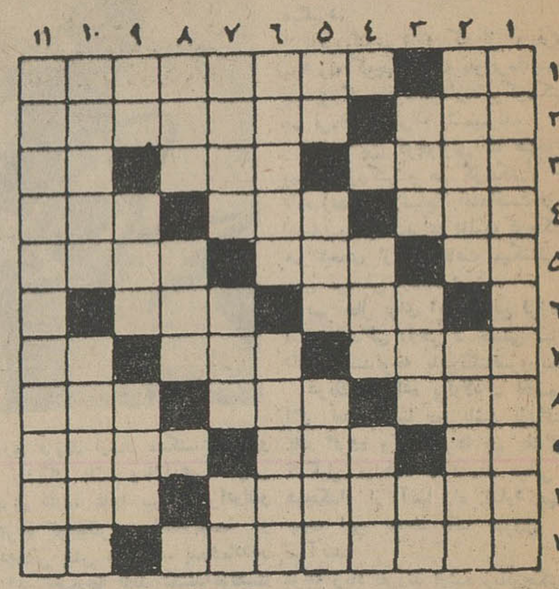

افقی : ۱- مایه‌حیات - نویسنده‌ای از این دیار امسال جایزه نوبل را برد ۲- اگر مهمل باغ نباشد ابر است یامرغابی که برسر خال دارد - حکیم‌باشی باعناب ، جوشانده‌اش را تجویز میکرد ۳- قیمت - حرفی از الفباء فارسی - جوی‌بدن ٤- نی‌زرد وباریك- بی‌او بخرابات رفتن ممنوع است - عرضش بردل بدتر از چشم است ٥- شراب فرنگی - ناپلئون گفت اژدهاست بگذارید بخوابد- از چوب ساخته شده است ٦ - خام ونارس - خوب است ۷ - شایستگی خودرا ثابت کرده است - بحری درعروض فارسی-چون خورشید پنهان شود ۸-پاپوش است و برای همه‌لازم - طبل‌بزرك- چون بگرید چمن میخندد ۹- ورق برنده - سکه‌ای این چنین خریدار ندارد - دیار اروپا راگویند ۱۰- محلی نزدیك تجریش- امت‌ها ۱۱- سبکی درشعر فارسی - علامت جمع .

عمودی : ۱- از فلاسفه معروف اروپا ۲- نم‌نمش به‌میخواران خوش است - مال‌تمدنش کراوات است ۳- اشعار عاشقانه فارسی بیشتر در این قالب است - دین و مذهب - مازندرانی قورباغه را گوید ٤- فربه - پاکی است ونامی برای بهشت٥- وسمه‌بود و نیمه‌کاره ماند - مخزن الکتریسته - قلعه است و نادریش در خراسان ٦- از آهن ساخته شده یا چون آهن محکم است ؟ - اصطلاحی درمورد مسائل اجتماعی ۷ - نژاد قدیم مردم طبرستان - صفت مشترکی در سك و خوك - از ییلاقات تهران ۸- سنی از اوگذشته - از مبهمات ۹ - گوشت بزبان ترکی - هم ساز میخواهد وهم‌ساعت- عقاید و نظریات ۱۰ - پاك کردن قنات و چاه - در شب میدرخشد ۱۱ - هنرپیشه‌ای معروف از کشور سوئد .

حل جدول شماره ۳۵۷۵

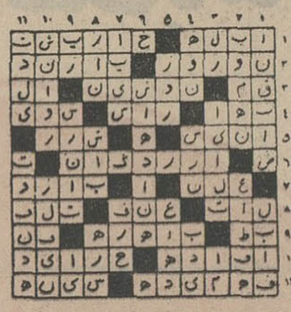

۴۰ سال قبل در همین روز

نهم آبان یاعید تجدد ایران

تحت عنوان فوق در اطلاعات مقاله‌چاپ شده که خلاصه آن از این قرار است :

بدبختی ایران‌دراین بود که در تمام قرن۱۹ و دوره ترقی و تجدد دول اروپائی ، حکومت ایران دچار ضعف و سستی فوق‌العاده شده بودومردم‌ایران‌فرسخها از کاروان تمدن دور شدند و انعقاد عهدنامه ترکمن چای وواگذاری قسمتی از ایالات شمالی ایران به‌تزار روس‌نتیجه همین سستی‌ها و بی علاقگی های خانمان‌سوز بود .

خجسته‌ترین روز عصر تجدد وترقی، نهم آبان است‌نهم آبان مادر جشن‌های مملکت و روز شروع سعادت ما است اگر نهم آبان و ظهور سلسله پهلوی که در این روز انقراض سلسله‌قاجار از طرف مجلس اعلام گردید، نبود اینهمه ترقیات و پیشرفتهانصیب مملکت نمیشد . نهم آبان آغاز حکومت اعلیحضرت پهلوی و شروع تجدد و استقلال حیاتی ایران است در آنروز کاسه صبر ملت لبریز شد نمایندگان ملت را یك احساسات پاك وبی‌آلایشی این برق سعادت را در صحنه تاریك ایران منعکس کردند و زمام حکومت مملکت‌رابدست‌توانای قائد تجدد ایران سپردند و ما این روز فرخنده را که یکی از اعیاد بزرك‌ملی‌میباشدبهموطنان عزیز تبریك میگوئیم .

صدور متحدالمال بسفارتخانه‌ها

از طرف وزارت خارجه متحدالمال ذیل بعموم سفارتخانها و قنسولگریهای ایران در خارجه ابلاغ گردیده‌است:

عصر هفتم آبان راه خرم‌آباد بخوزستان و خلیج‌فارس که مهمترین راه اقتصادی ایران است با حضورهیئت دولت و بعضی از مدیران جراید مرکزی ، اعیان و اشراف طهران نمایندگان ولایات و روسای عشایر با تجلیل فوق‌العاده و مسرت عمومی از طرف اعلیحضرت همایونی رسما افتتاح یافت . تمام اهالی مملکت مستغرق شادمانی میباشند .

اعلان از طرف بلدیه‌طهران

بعموم مالکین و متصدیان دکاکین خبازی اعم از سنگکی و لواش وتافتونی و خشکه‌پزی و مزدی پزی اخطار میشود که از این تاریخ تا آخر اسفند ۱۳۰۷ بایستی دکاکین خبازی خود را مطابق ترتیب ذیل ساخته و مهیا نمایند.

۱- باید جلو دکان را از کف تا یك ذرع قاب‌سازی کرده‌و بقیه‌راتاسقف پنجره شیشه نمایند .

۲- باید کف دکان با آجر شش مفروش شود .

۳- باید ترازودار و خمیرگیرپیراهن سفیدبلند یاپیش‌سینه‌سفید داشته‌باشند.

٤- باید همه روزه مقداری خاك اره در کف دکان بپاشند و پس از تعطیل جاروب کنند .

٥- نان سنگك را در داخل دکان روی میز مخصوص که باید روپوش نظیف داشته باشد بگذارند .

٦- دکاکین تافتونی و لواشی و خشکه پزی باید قفسه‌های شیشه تهیه نموده در داخل دکان جا داده و همیشه نان‌ها را در قفسه بگذارند.

هر دکانیکه مطابق دستور فوق ساخته نشده باشد ، موسسه بلدیه آن دکان را بترتیب فوق ساخته و مخارج آنرا ، باحق‌الزحمه از متخلف یعنی مالك‌دکان دریافت خواهد داشت .

کفیل بلدیه . سرتیپ بوذرجمهری

تلگراف از ماسوران

نیمساعت بظهر موکب ملوکانه برای صرف ناهار به ماسوران ۱۳ فرسخی بعداز خرم‌آباد نزول اجلال فرمودند در کنار تونل معروف شاهی که نزدیك‌پل قدیمی معروف به پل شاهپور ساخته شده ، چادرهائی برای اقامت افراشته شده این تونل که ازشکم مرتفع‌ترین کوههای لرستان میگذرد ٦٥ متر طول و شش متر عرض دارد و ازشاهکارهای مهم راهسازی خرم‌آباد بشمار میرود .

(نقل از اطلاعات نهم‌آبانماه۱۳۰۷)

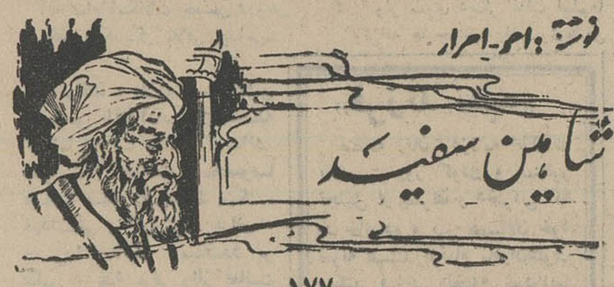

نوشته : احمد احرار

شاهین سفید

-۱۷۷-

دستگیر ساختن برکیارق در میدان شهر و زندانی کردن اوخشم زیادی در مردم اصفهان‌و اغلب بلاد ایران برانگیخته بود، بطوری‌که احتمال میرفت این موضوع وسیله تحریك‌احساسات‌و ایجاد گرفتاریهای تازه‌ای برای محمود و اطرافیان اوشود. انر وبلکابك ازین نکته غافل نبودند ، اما علیرغم میل آنها شاه خردسال به‌کشتن برکیارق راضی نمیشد و بلکابك وانر نیزقول داده‌بودند جز با موافقت‌شاه اقدامی درباره قطع حیات برکیارق صورت ندهند.

مشکل رفته رفته صورت جدی بخود میگرفت . ازگوشه وکنار گزارش میرسید که فرزندان نظام‌الملك و عوامل آنها دست‌اندرکارند تا مردم رابرضد محمود بشورانند وبرکیارق را از زندان بیرون‌کشیده برتخت پدر بنشانند. بلکابك وانر بناگزیر، موضوع‌را در مجمعی از اطرافیان خودشان که نام شورای سلطنتی برآن نهاده بودندبمعرض بحث گذاردند و اتفاقا نتیجه این مباحثه برای ایشان کاملا رضایتبخش بود. زیرا یکی از مردان شیطان صفت راهی برای خروج‌ازبن‌بست‌ارائه کرد:

-سرداران! شما قول داده‌اید که جز باموافقت سلطان بحیات برکیارق‌پایان ندهید و اینطور که معلوم است نظر سلطان هم باقتل برکیارق مساعد نیست. بسیار خوب، اما غیرازین که قولی نداده‌اید؟!

بلکابك و انر در چشم همدیگر نگر بستند:

-نه ... قولی نداده‌ایم !

- باینترتیب ما میتوانیم عملااز مزاحمت برکیارق خلاص شویم بدون آنکه احتیاج باشد خون اوریخته شود.

صدائی که بناله شبیه بود روی لبان انر نقش بست:

- یعنی ...

مرد پاسخ داد:

-یعنی اورا کور کنیم . چشمانش را میل بکشیم ...و آنگاه‌برکیارق میتواند صدسال هم زندگی کند در حالیکه فقط حسرت سلطنت دردل خواهد داشت ونه سودای آن !

این پیشنهاد وراه حل شیطانی ، مشکل انر وبلکابك راحل‌میکرد. آنها بپادشاه خردسال قول داده بودند که از ریختن خون برکیارق‌وکشتن اوبدون اطلاع شاه خودداری کنند و هنگامی‌که چشمان پرفروغ برکیارق بامیله گداخته بدو کاسه خشك بدل میشد، آنوقت میتوانستند هروقت شاه اراده کرد اورا زنده تحویل دهند و حتی بدون دغدغه از زندان آزادش کنند و بگذارند هرطور دلش‌میخواهد زندگی کند، زیرااطمینان حاصل بود که یك مردکور در مقام مطالبه تخت وتاج‌برنخواهدآمد.

بلکابك چنان ازین فکر شیطانی بهیجان آمده بود که تصمیم داشت همان ساعت دست بکار شود و برکیارق‌را در زندان کورکند.اما انر اورا از شتاب در این کار بازداشت و گرچه او نیز بااصل فکرموافق بود و دلیل بخصوصی برای تعویق این تصمیم نداشت، معهذا حس میکرد که بنوعی دودلی دچار شده است و گمان میبرد بایکی دوروز تامل این احساس دودلی را در خود مغلوب خواهد ساخت.

بااینهمه بلکابك ، شحنه اصفهان همه وسایل کاررا آماده‌ساخته چنان بیقرار بود که در زندان بدیدن برکیارق رفتو اورا ازتصمیمی‌که در باره‌اش گرفته بودند آگاه ساخت .

بدینسان لحظات دردناکی در زندگی شاهزاده جوان آغاز شد.او در حالیکه همه امیدهای خودرا برای دست یافتن بتاج‌و تخت پدری‌از دست داده بود اکنون ناگزیر بود که بادوچشم خود نیز وداع کند.در اینحال بیاد دوستانش میافتاد که اورا از عزیمت بسوی اصفهان منع میکردند و هنگامی که بخاطرش میگذشت آنها نیز سرنوشتی مثل‌او پیدا کرده‌اند خودرا بخاطر این غفلت و خطا لعنت میکردو گریه‌کنان سرش را بدیوارهای سنگی زندان میکوفت.

روزبعد ، بازهم سروکله بلکابك در زندان پیدا شد و اینبارآمده بود تا دستور قطعی را درباره برکیارق بعمله عذاب و مامورین زندان بدهد. وقتی بلکابك از پلکان مارپیچ زندان سرد و تاریك بالامیرفت همه ماموران زندان میدانستند که پس فردا هنگام ظهر باید بچشم برکیارق میل کشیده شود و بلکابك ، مطابق عادت برکیارق‌را نیزاز موعداجرای حکم بی‌خبر نگذاشته بود.

نهم آبان ولادت فرخنده ولیعهد عزیز ایران

با نهایت افتخار و خرسندی جشن خجسته‌وفرخنده‌ولیعهد محبوب را به عموم هم میهنان‌عزیز تبریك گفته سلامت و سعادت روز افزون خاندان جلیل سلطنتی را که سایه گستر امنیت ورفاه وآسایش‌مردم ایران است از خداوند متعال خواستاریم .

سینما الوند

ضمنا دراین روز خجسته دو هزار نفر از اشخاص بی بضاعت توسط سینما الونداطعام میشوند .

تاجگذاری فرخنده شاهنشاه آریامهر و شهبانوی گرامی

در پرتو نورانیت و برقراری عدالت اجتماعی و ایجاد تساوی طبقاتی

مایه کمال فخر و مباهات است

این جشن ملی و یادگار نیاکان پاک سرشت را

بهم میهنان عزیز تهنیت گفته و دوام سلطنت خاندان

جلیل پهلوی و موفقیت بیشتر ملت ایران را خواستار است

شرکت بازرگانی ایران ماک

بعوض اثرانگشت میتوان بارسم منحنی صدا بهویت افراد پی‌برد

صدا بهترین وسیله تشخیص هویت

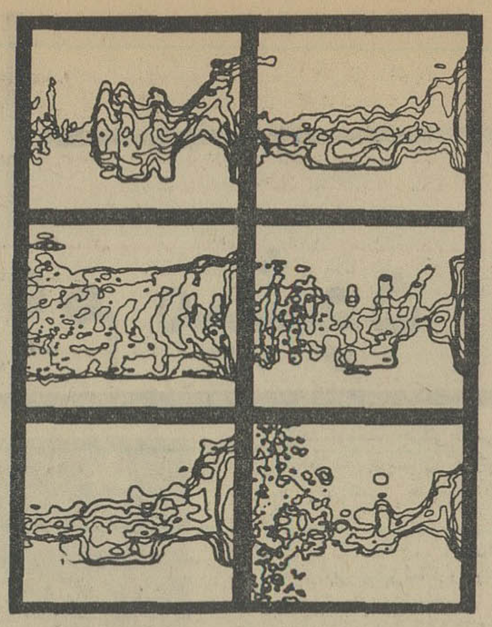

این منحنیها نتیجه ضبط کلمه «یو»ـ یعنی شما ـ هستند که توسط پنج نفر ادا شده‌اند.

تصویر دست راست ردیف پائین و دست چپ ردیف بالا متعلق بیك نفر هستند. منتهی شش سال فاصله دارند.

آیا میدانید چه عینکی باید بچشم بزنید؟

آیا صدای هرکس مثل اثر انگشت او بهترین وسیله تشخیص هویت میباشد دکتر «کوستا» دانشمند آمریکائی بدین سئوال جواب مثبت میدهد.

بعقیده وی از مطالعه منحنی صدای هرکس علاوه براینکه میتوان هویت او را تشخیص داد میتوان پی ببیماریها و حالات روحیش نیز برد چون این عوامل حالت صدا را تغییر میدهند.

در حوادث اخیر خاورمیانه دستگاههای جاسوسی و ضد جاسوسی اسرائیل مکالمه تلفنی بین ملك حسین و عبدالناصر را ضبط کردند. بعد این نوار را در اختیار پروفسور کوستا نهادند واو با دستگاه اختراعی خودش که بمیزان ۹۹ درصد دقیق جواب میدهد آنرا مطالعه کرد و اعلام داشت که صدا از آن ناصر است.

وی نوار مصاحبه عبدالناصر باخبرنگار تلویزیون «سی.بی.اس» رانیز در اختیار داشت.

آزمایشهائی که روی این دستگاه صورت گرفته صحت عمل آنرا ثابت میکند.

* **شکل و بعد**

عواملی که در ایجاد حالت صدا دخالت دارند عبارتند از: شکل و بعد حلق، دهان، بینی، طنابهای صوتی و طریقه حرکت عضلات دهان، زبان ولبها. بدین ترتیب محالست دو نفر صدای مشابه داشته باشند. اما اشکال کار در اینستکه عوامل مختلفی نظر بیماریهای دستگاه تنفس و حلق و... در حالت صدای شخص ایجاد تغییر میکنند.

سرویس خبرگزاری فرانسه

درسال ۱۹۶۶ فرانسویها ۱۵۰ میلیون تومان صرف خرید عینك آفتابی کردند. منتهی آنها هم مثل دیگران عینك آفتابی را بیشتر بخاطر زیبائی میخواهند تا بخاطر تاثیر نیکی که در چشم دارد. بهمین دلیل فقط ۳۰ درصد آنها در مورد خرید عینك آفتابی باکارشناس مشورت میکنند.

باین سئوالها توجه فرمائید: «آیا داشتن عینك آفتابی ضروریست؟ آیا عینکهای ارزان قیمت بچشم لطمه نمیزنند؟ رنك شیشه این عینکها خیلی اهمیت دارد؟» و ... در اینجا گروهی پزشك و متخصص باین سئوالها جواب میدهند:

چشم در مقابل روشنائی عادی مقاومت دارد. اما چشم عده‌ئی در مقابل سوزش حساسیت دارد و هم مردم از سوزش شدید آفتاب ناراحت میشوند. در این موارد بکار بردن عینك ضروریست.

* **در آفتاب**

باید در نظر داشت که اگر مدت زیادی بدون عینك در آفتاب بسر بریم دید چشم، در هنگام شب تا حدود نصف تقلیل مییابد. ولکن هیچگاه نباید بهنگام تاریکی در شب عینك تیره داشت.

کسانیکه برای شبیه شدن بهنرپیشگان سینما یا بخاطر پوشانیدن آثار پیری مرتبا عینك تیره برچشم میگذارند باید بدانند که با این کار چشم خودرا بسختی صدمه میزنند.

در هنگام خرید عینکهای آفتابی باید کاملا دقت کنید که شیشه آن «مدرج» و «انحراف» نداشته باشد. شیشه‌های معمولی که عیب آنها راخود شما نمیتوانید دریابید چشم را خسته میکنند.

بکار بردن عینکهای آفتابی پلاستیکی هم ضرری ندارد چون هم سبکتر و هم ارزانتر از عینکهای شیشه‌ئی هستند فقط در موقع پاك کردن آنها دقت کنید که «خط» بر آنها نیفتد.

در موقع خرید عینك بدقت شیشه آنرا در نور و سایه نگاه کنید شیشه خوب باید شفاف و یکنواخت باشد.

بهترین رنك برای شیشه عینك «دودی» است و بعد سبز سیر یا روشن بودن رنك نیز بستگی بنوع استفاده شما دارد. در مواقع عادی باید ۲۰ در صد نور از شیشه بگذرد و در موقع رانندگی ۳۰ درصد.

فیگارو

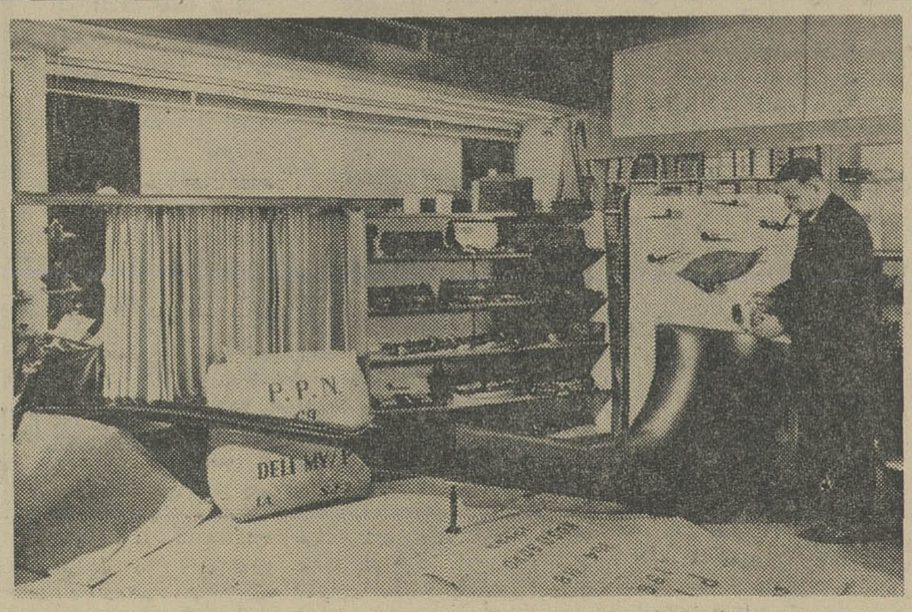

کشیدن این پیپ سه سال طول میکشد!

کشیدن این پیپ عظیم که ظرفیت ۲۳٫۳ کیلوگرم توتون را دارد باید سه سال وقت صرف کنند.

طول این پیپ که در موزه دخانیات بوندآلمان به نمایش گذارده شده ۳٫۷ متر است.

سازنده این پیپ چوبی سیصد کیلوگرمی آقای «اتوپولز» آنرا کاملا قابل استفاده میداند.

در این عکس آقای پولز را در کنار پیپ عظیمش میبینید ولی گویا خود او اهل بلب‌گرفتن ساخته‌اش نیست.

سرویس خبرگزاری آلمان

آرامگاههای پردرآمد!

سیاحان وقتی بکشوری بروند بدیدن گورستانهای آن نیز تمایل زیاد دارند و بطور کلی انسان همیشه مایلست که «خانه آخرین» همنوعان خود را ببیند.

قبر ناپلئون در انوالید یکی از نقاط «پرمشتری» پاریس است. ودر شوروی مردم این کشور و سیاحان ساعتها در صف می‌ایستند و همچنان سرمای سخت را تحمل میکنند تا مقبره لنین را بازدید نمایند.

در ایتالیا بیش از هر کشور دیگری مقبره نامداران وجود دارد. در پالرم زیرزمین هائی وجود دارد که خشکی شدیدهوای آنها اجساد موجودرا سالم نگاه‌داشته است و سیاحان بالرزشی ناشی از خوف بدیدار آنها می‌شتابند.

دراین زیرزمین ها برروییهم هشت هزار جسد خشك شده نگاهداری میشود.

در اسوان واقع در کناررود نیل محبوبترین سیاحان هم چند دقیقه ازوقت خودرا صرف بازدید ازمقبره ساده آقاخان میکنند.

بدین ترتیب ملاحظه میشود که معابر و گورستانها هم یك منبع درآمد ارز برای کشورها هستند.

سرویس مخصوص خبرگزاری فرانسه.

چهره‌های خوشبخت هفته

یک نجار اصفهانی برنده جایزه ممتاز

یک دبیر دبیرستان های رشت اولین قهرمان شانس

و یک دانشجوی سنندجی دومین قهرمان شانس

بلیط های اعانه ملی شد

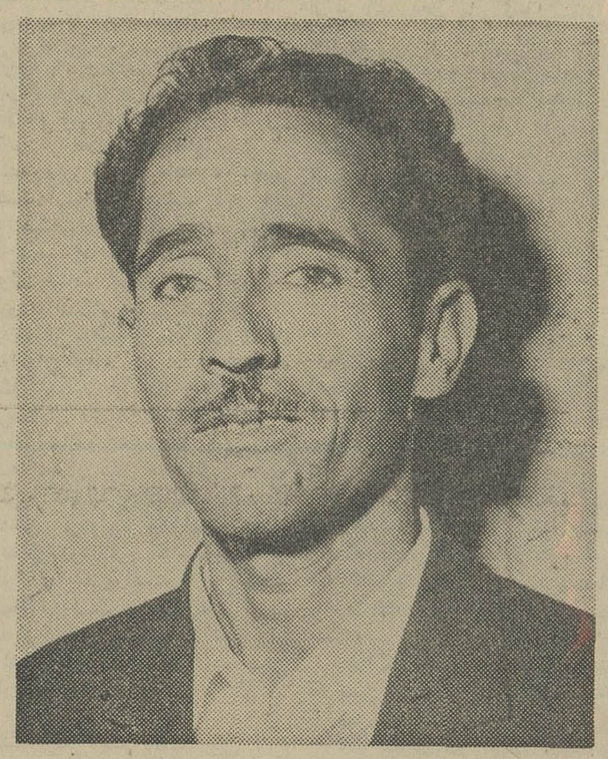

آقای کریم معتمدی نجار ساکن اصفهان (اهل شهر کرد) باخرید بلیط اعانه ملی برنده یکمیلیون ریال جایزه نقدی شد

آقای کریم معتمدی نجار ساکن اصفهان که در هفته گذشته برنده یك میلیون ریال جایزه نقدی شده میگفت:

ـ از ده سال پیش شروع بخرید بلیط اعانه ملی کردم و چون مرتب جوایز کوچك و بزرك میبردم، همچنان خرید بلیط اعانه ملی را ادامه دادم تا اینکه خرید بلیط برای من بصورت عادت در آمد.

بطوریکه از صبح شنبه تا روز چهار شنبه هر روز یك بلیط اعانه ملی میخرم هفته پیش ساعت ۸ شب ضمن اخبار رادیو که شماره برندگان بلیط های اعانه ملی را اعلام میکرد متوجه شدم که برنده یك میلیون ریال شده‌ام.

باوجود اینکه بارها من جوایز متعددی برده بودم، معهذا چون اینبار رقمی که بردم بسیار زیاد بود، در حقیقت نمیتوانستم تصور کنم با پرداخت ۲ تومان یك میلیون ریال بدست آورده‌ام، بهمین جهت پسر بزرگم را فرستادم خیابان تا شماره برندگان را از روی بساط بلیط فروشها یادداشت کند. وقتی پسرم بازگشت، دیدم واقعا برنده شده‌ام و صبح روز بعد بدون معطلی برای دریافت جایزه‌ام به تهران حرکت کردم.

آقای کریم معتمدی درنظر دارد با پولی که از راه خرید بلیط اعانه ملی بدست آورده، کارگاه خود را توسعه داده و هزینه تحصیلات عالیه فرزندش را تامین کند.

* **اولین قهرمان شانس**

برنده یکی از دو دستگاه اتومبیل پیکان جوایز هفتگی قهرمانان شانس بلیط های اعانه ملی در هفته گذشته آقای مهندس اسماعیل دلیلی منصور نام دارد که دبیر دبیرستان های رشت میباشد. آقای دلیلی منصور مهندس کشاورزی است و یك فرزند دوساله بنام سوسن دارد. وی گفت: از سالها پیش همه هفته تعدادی بلیط اعانه ملی میخرم تا باین وسیله بفروشندگان بلیط کمك نمایم آقای دلیلی منصور افزود سه برك بلیطی را که در هفته گذشته خریده‌ام بشانس دختر زیبایم سوسن بود و از این که با همین بلیطها برنده یکصد هزار ریال پول نقد و یك دستگاه اتومبیل پیکان شده‌ام خوشحالم.

آقای مهندس دلیلی منصور میخواهد باپولی که بدست آورده یك خانه زیبا بسازد و از اتومبیل پیکان شخصا استفاده نماید.

* **دومین قهرمان شانس**

دومین اتومبیل پیکان را یك جوان دانشجو بنام سیاوش سنندجی بدست آورد که درسال دوم دانشگاه آریامهر مشغول تحصیل میباشد. آقای سنندجی که علاوه بر یکصد هزار ریال پول نقد برنده یکدستگاه اتومبیل پیکان هم شده است گفت، دوشانس بزرگی که در یك هفته نصیب من شده مربوط به اینست که من هیچ هفته‌ای خرید بلیط اعانه ملی را فراموش نمیکنم. بخصوص که باین وسیله میتوانم در خدمات اجتماعی شرکت کنم. این برنده خوشبخت هنوز برای استفاده از پولش تصمیمی نگرفته ولی از اتومبیل شخصا استفاده خواهد کرد.

اسامی برندگان جوایز بزرك بلیطهای اعانه ملی سری ۸۷۸

آقای کریم معتمدی درودگر ساکن اصفهان برنده یك میلیون ریال ـ بانو صغرا کیاسر رضائی خانه دار ساکن رامسر برنده دویست هزار ریال (شرکتی) آقای علی شاه نظری ثانی کشاورز ساکن رامسر برنده دویست هزار ریال (شرکتی) آقای غلامعلی فلاح گیلاندوانی کشاورز ساکن رامسر برنده دویست هزار ریال (شرکتی) آقای عباس شهرآزاد متخصص ساکن تهران برنده یکصد هزار ریال ـ آقای اسدالله محمد رحیم کشاورز ساکن ورامین برنده یکصد هزار ریال ـ آقای ایوب رحمانی قران قبه کارگر ساکن تهران برنده یکصد هزار ریال ـ آقای میرشعبان صالحی کشاورز ساکن شاهی برنده یکصد هزار ریال ـ آقای اسماعیل علیزاده نقاش ساکن تبریز برنده یکصد هزار ریال ـ آقای تقی محمد رضا زاده باغبان ساکن مبارك آباد نوبران برنده یکصد هزار ریال ـ آقای حسین باوفای سیمرمی پیمانکار ساکن تهران برنده یکصد هزار ریال ـ آقای علی اکبر حسینی کشاورز ساکن کرج برنده یکصد هزار ریال ـ آقای سیاوش سنندجی دانشجو ساکن تهران برنده یکصد هزار ریال ـ آقای حسن شبانکارکارگر لاهیجان برنده یکصد هزار ریال ـ آقای مهندس اسماعیل دلیلی منصور دبیر ساکن رشت برنده یکصد هزار ریال

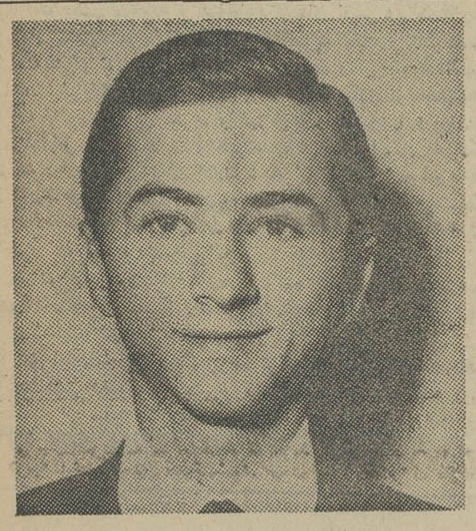

آقای سیاوش سنندجی دانشجوی سال دوم دانشگاه آریامهر علاوه بریکصدهزار ریال یك دستگاه اتومبیل پیکان. یکی از دوجایزه قهرمان شانس را بدست آورد.

آقای مهندس دلیلی منصور دبیر دبیرستانهای رشت برنده یکصدهزار ریال پول نقد و یکدستگاه اتومبیل پیکان یکی از دوجایزه قهرمان شانس شد.

برندگان جوایز بزرك بلیطهای اعانه ملی چند لحظه قبل از تعیین دو قهرمان شانس.

سرمقاله

سلام در آستانه امام

بمناسبت تقارن عید بعثت حضرت خاتم‌المرسلین صلواة‌الله وسلامه‌علیه باهفته تاجگذاری ، شاهنشاه تصمیم گرفته‌اند مراسم سلام مبعث‌در مشهد انجام شود که در ضمن فرصتی باشد برای تشرف وزیارت‌آستان قدس رضوی.

شاید این اول مرتبه‌ای باشد که مراسم سلام خارج از پایتخت برگزار میشود و عده‌یی از شخصیت‌های برجسته مملکت برای شرکت درمراسم سلام تهران را ترك میکنند. اینهم بواسطه احترام خاص پادشاه مملکت است به‌اولیای دین و مذهب که مکرر متجلی شده‌وهمین تشریفات فردا نمونه آنست.

بطورکلی ، آستانه حضرت رضا علیه‌السلام ، از دیر باز مورد توجه وتکریم پادشاهان ایران بوده است و میدانیم شهریاران بزرگی‌چون شاه عباس در مقام ارادت ، حتی پای پیاده از اصفهان یعنی پایتخت پادشاهان صفوی به‌آستانبوسی حضرت رضا مشرف میشدند . خزانه امام رضا علیه‌السلام مملو ازجواهرات‌و انواع نفائس و ظرائفی است که پادشاهان وخانواده‌های سلطنتی ایران باین آستان هدیه کرده‌اند، همچنانکه پایه‌های بارگاه عظیم رضوی بهمت سلاطین این کشوراستوار گشته وبالاخره تولیت عظمای آستانه باپادشاه وقت است .

این سنت را شاهنشاه آریامهر بحدکمال خود رسانیده‌اند .بنحویکه درعهد سلطنت شاهنشاه اقدامات متنوع‌و موثر از لحاظ تعمیرات‌اساسی وتوسعه ساختمانها و تکمیل وسایل و تجهیزات و اصلاحات سازمانی ورسیدگی مستمر و دقیق بامور آستانه و موقوفات و متعلقات آن‌بعمل آمده و شاهنشاه همواره هر فرصتی را برای ابراز ارادت و اخلاص نسبت باین بارگاه مقدس غنیمت شمرده‌اند .

از جمله معمول شاهنشاه است که در ابتدای هرسال، پس ازبرگزاری سلام نوروز در تهران،بقصد زیارت‌آستانه مقدس‌حضرت رضاعلیه‌السلام عازم مشهد میشوندو امسال که‌هفته تاجگذاری باعید سعید مبعث تقارن پیدا کرده است تصمیم گرفته‌اند سلام مبعث در آستانه مقدس‌رضوی برگزار شود وازهمینرو اهالی‌مشهد نیز برای استقبال از پادشاه وشهبانوی محبوب خود هفته‌ها برای تزئین شهر وتدارك مقدمات‌استقبال وتجلیل از اعلیحضرتین کوشش واهتمام کرده‌اند.

مراسم سلام در مشهد باتشریفات شکوهمند وروحانی دیگری‌نیز توام میباشد که از آنجمله است اهدای‌روپوش بسیار زیباوگرانبهای مروارید دوزی از طرف علیا حضرت شهبانو برمرقد مطهر امام هشتم علیه‌السلام. تهیه این روپوش که در نوع‌خود کاملا بدیع‌و کم نظیر است با نظارت و مراقبت مستقیم علیا حضرت شهبانو انجام گرفته و قسمتی از دست دوزی و مروارید دوزی آنرا شهبانو شخصا انجام داده‌اند .

احترام خاص به مبادی مذهبی و اولیای‌مذهب شیعه اصولاز مشخصات خانواده سلطنتی ایران محسوب میشود، چنانکه هم‌اکنون در کلیه‌مقابر ومزارات متبرکه چه در ایران‌وچه‌در عراق آثار این اخلاص وارادت بصور گوناگون بچشم میخورد و همه‌یادگارهای نفیس وبرجسته‌ای از دودمان پهلوی میدرخشد ، از طرف اعلیحضرت فقید و اعلیحضرت همایون شاهنشاهی و سایر اعضای خاندان سلطنت و نیز خانواده‌شهبانو که از سادات جلیل‌القدر میباشند تابحال هدایای بسیاری از مجموعه‌های زینتی گرفته تا مجموعه‌های هنری و ضریح‌ها و صندوقها وروپوشهاو تزئینات ساختمانی کار استادان و هنرمندان برجسته ایران به امکنه متبرکه شیعه در عراق و ایران اهداء شده که هرکدام معرف‌ویادآور احترامات آیشان است به‌ائمه طاهرین و معصومین و بالاخره این‌شیفتگی وارادت در مورد حضرت امام رضا علیه‌السلام جنبه اخص دارد،وازهمینرو شاهنشاه فقید که خود به‌همنامی امام رضا «ع» افتخار داشت همین نام مبارك را مضاف الیه اسامی همه فرزندان ذکور خودقراردادو اعلیحضرت همایونی‌همین سنت‌رادر نامگذاری فرزندان‌خود، والاحضرت‌رضا ولیعهد ووالاحضرت شاهپور علیرضا حفظ فرموده‌اند.

واینك که شاهنشاه و شهبانو برای برگزاری مراسم سلام مبعث‌و زیارت آستانقدس رضوی به مشهد تشریف‌فرما میشوند ملت ایران آرزومند است در سایه عنایت و توجه حضرت ثامن‌الائمه امام رضا علیه‌السلام آرمانهای معظم‌لهما برای سعادت و ترقی این کشورهرچه زودتر و هرچه بیشتر قرین توفیق شود.

صفحه ۱۰
اطلاعات
سه‌شنبه نهم آبانماه ۴۶
شماره ۱۲۴۲۴

جهان سوم
از گرانبهاترین ماده خود محروم میشود

چهل سال دارد ، ایرانیست و از هشت سال پیش«موسسه تحقیقات اجتماعی » راکه‌خود در تهران تاسیس کرده‌اداره میکند .

این استاد جامعه شناسی و دکتر از دانشگاه فرانسه در اصول تحقیقات اجتماعی کشور های « جهان سوم » کارشناس است . در مورد طبقات اجتماعی در کشورش تحقیقات مفصلی بعمل‌آورده و اکنون عضو کمیته اجرائی «اتحادیه بین‌المللی جامعه شناسی » میباشد . اما از سال پیش بود که دکتر «احسان نراقی » باطرح مسئله«مهاجرت مغزها » شهرت بسیار کسب کرد .

او در سال ۱۹۶۵ بدرخواست سازمان ملل متحد در کشور های آمریکای لاتین ،آفریقا و آسیا تحقیقاتی بعمل آورد و گزارش او در مورد «مهاجرت مغز ها»اینك یکی از مسائل مورد توجه رهبران کشور های درحال‌رشد را تشکیل میدهد .

دکتر نراقی ضمن بازدیدی از مجله « آفرینای جوان» نظرات خود را در این مورد ابراز داشته‌است :

هر سال هزاران نفرازورزیده ترین وفهیمترین افراد کشور های جهان سوم و گروهی‌از کارشناسان آنها بخاطر برخورداری از شرایط بهتر زندگی بکشور های پیشرفته مهاجرت میکنند . « گروهی از رهبران کشور های در حال رشد ترجیح میدهند مشاورین خارجی داشته باشند چون این نوع کارشناسان هم از نظر سیاسی کمتر ایجاد زحمت میکنند و هم حس حسادت کسی را برانگیخته نمی سازند .

از سوی دیگر کشورهای‌مزبور در دانشگاههای خود بتقلیدازغرب مهندسین ، پزشکانو کارشناسانی تربیت میکنند که‌فقط‌بدردمهاجرت میخورند .چون نحوه تربیت آنها برای زندگی در پاریس یا لندن مناسب است و چون در این‌کشور ها قسمت اعظم بودجه تحصیلی‌از طرف مردم‌بصورت مالیات‌پرداخت میشود مهاجرت این مغز ها را میتوان کمك غیر مستقیم کشور های در حال رشد بکشور های توسعه یافته دانست .

تعلیمات مجانی دمکراتیك که یکی ز عزیز ترین آرزو های‌نسل بیشین بود اینك در کشور های‌در حال رشد بصورت فرار سرمایه از این کشور ها بنفع کشور های ثروتمند درآمده است . و آیا این تاسف‌آور نیست ؟

تحقیقات من وسعت و مکانیسم این پدیده جدید را روشن ساخته است و با یك سیاست فعال میتوان جلوی آنرا گرفت . »

این‌مطلب مقدمه دکتر نراقی بود بر چاپ خلاصه گزارش او:

بازار کار روشنفکران

هدف از تهیه این گزارش این بود که دیده شود سازمان ملل متحد در چهار چوب سیاست کمك های فنی و برنامه ریزی اقتصادی چگونه میتواند آهنك این‌مهاجرت را کند سازد و مشخصات آنرا بشناسد ؟

من بمدت سه ماه در مکزیك برو ، شیلی ، آرژانتین ، برزیل، مراکش ، تونس و سنگال تحقیق کردم و این سه کشوراخیرنمونه‌ای بود برای بقیه کشور های دنیای سوم .

میتوان گفت که از سال ۱۹۵۰ ببعد «بازار کار روشنفکران »جنبه ملی خود را از دست داده و حالت بین‌المللی پیدا کرده است .

مهاجرت مغز ها از قبل ازجنك بین‌المللی دوم شروع شد و از ۱۹۵۰ ببعد آهنك تندتری یافت. و بدین ترتیب دنیای سوم از یك «ماده قیمتی » بنفع کشور های ثروتمند خالی میشود :

*** آمار تکان دهنده**

سیر مهاجرت در اصل ازکشور های آمریکای لاتین باتازونی ، از کشورهای مشترك‌المنافع –پاکستان و هند – بانگلستان و از کشور های آفریقابسوی فرانسه‌وپرتقال‌همینطور از اروپا بسوی آمریکاست .

بدین ترتیب اروپاازسوئی‌مغزهای متفکر میگیرد و از سوی دیگر از دست میدهد و بنظر میرسد که‌در این داد و ستد تعادلی وجود دارد.

مهاجرین حرفه های گوناگونی دارند : معلم ادبیات اسپانیولی ، پرستار ، مهندس ، پزشك ، کادر های علمی و کارگران ورزیده .

آماری در خود این کشور ها از تعداد مهاجرین وجود ندارد و ارقام موجود مربوط بدفترمهاجرین ایالات متحده میباشد . درسال‌های ۱۹۶۲ و ۱۹۶۳ ده هزار نفرمهندس و کارشناس علوم مختلف بعنوان مهاجر در آمریکا پذیرفته‌شده‌اند.

تنها از آرژانتین در فاصله اول ژوئیه ۱۹۵۰ تا آخر ژوئن ۱۹۶۴ ۱۳۸۰۰ نفر به آمریکا مهاجرت کرده‌اند – ۵۴۰۰ کارگر ورزیده، هزارنفر» و ترکیه و یونان فقط ۲۰۰۰ مدیر امور فنی ، ۶۴۰۰ تکنیسین و صاحبان مشاغل آزاد.

در سال ۱۹۶۵ در آمریکا بیست هزار پزشك دیپلمه‌از دانشگاه های خارجی کارمیکردند : کانادا۵۵۷۸ نفر ، آلمان ۴۲۶۳ نفر ، فیلیپین ۳۷۶۰ نفر ، ایتالیا ۲۶۸۰ نفر ، سوئیس ۲۲۲۱نفر، هند ۱۲۹۳نفر، مکزیك ۱۱۸۰ نفر ، انگلستان۹۱۱ نفر و ایران ۹۰۴ نفر .

از سال۱۹۴۹ تا ۱۹۶۱ درحدود ۴۳ هزار نفر کارشناس امورعلمی و مهندس بفرانسه مهاجرت‌نمودند.

در حال حاضر ۸۵ هزار نفر خارجی در دانشگاه های آمریکا تحصیل میکنند‌و۸۰ در صد آنهائی که آسیائی هستند هرگز به کشورشان برنمیگردند .

این مهاجرت روشنفکران باچند عامل بستگی دارد : استفاده از معلومات در زمانیکه علوم شاخه های متعددی دارند ، همگانی شدن آموزش زبانهای خارجی ، توسعه و تسهیل ارتباط بین کشور های مختلف و مخصوصا توسعه سریع تحقیقات علمی و تکنیکی درکشور های ثروتمند بخصوص آمریکا .

بدین‌ترتیب تحصیلکرده هاعلاوه براینکه در کشور های ثروتمند «خریدار» بیشتردارندو زمینه‌تحقیق برایشان وسیعترست حقوق‌و مزایای مادی بیشتری هم نصیب میبرند .

ازسوی دیگر طبق قانون مهاجرت سابق آمریکا هر سال از هرکشور تعداد معینی می توانند به آمریکا مهاجرت کنند. دراین فهرست انگلستان مقام اول را داشت«۶۵ هزارنفر» در حالیکه در قانون جدید مهاجرت فقط استعداد وارزش حرفه بحساب می آید نه ملیت..

اکنون به بررسی علل و موجبات این مهاجرت می پردازیم . بطور خلاصه سیستم دانشگاهی کشور های در حال رشد تقلیدیست از کشورهای توسعه یافته و بهمین جهت آنها قادر نیستند کادر های دانشگاهی را درست بکار گیرند.

تحصیلات دبیرستانی نیز صرفا برای آماده کردن دانش‌آموزبرای ورود بدانشگاه تدوین شده‌اند .

بدنیست بوضع پرستاران‌فی‌المثل درایران توجه کنیم . در اینجاهم مثل بسیاری از کشور های دیگر پرستاران دختران جوانی هستند که بعداز خاتمه تحصیلات دبیرستانی سه ،چهار سال در یك مدرسه نمونه تحصیل میکنند و, بعد به سختی می‌توانند باشرایط سخت زندگی روستائی که سطح زندگی در آن پائین است خو کنندو بیماران روستائی راتحت نظر گیرند بدین‌جهت عجیب نیست که آنهابه کشورهائی که شرایط بهتر دارند مثلا انگلستان مهاجرت‌کنند. «۱»

علت دیگر عدم تناسب بین فارغ التحصیلان رشته های مختلف و میزان احتیاج کشور به آنهاست. در کشور های در حال رشد که از مدتها پیش مستقل بوده‌اند بطب وحقوق‌بیش‌از سایر رشته ها توجه میشود مثلا در آرژانتین به نسبت هرشصدنفر یك‌پزشك وجود دارد واین ازحدمتوسط جهانی‌بالاترست ازاین گذشته پزشکان بروستاها نمیروند ودر شهر ها متمرکزمی شوند .

نتیجه آنکه در بوئنس آیرس‌برای هر سیصد نفر یکپزشك وجوددارد وبهمین علت درآمد ماهیانه یك پزشك‌درآرژانتین‌فقط ۷۰۰تا۱۴۰۰ توفانست . وقازه پزشکان هم‌شغل دلخواه خودرا نمی یابند و بخارج مهاجرت میکنند .

این را هم باید درنظر داشت که سطح معلومات دانشگاهی در کشور های در حال رشد پائین‌تر ازکشورهای ثروتمند است . فارغ التحصیلان کشورهای در حال‌رشد بکشور های ثروتمند میروند ، معلومات خودرا تکمیل می‌کنند و درهمانجا هم مقیم میشوند .

در کشور های در حال رشد دانشگاهها باصلاح احتیاج دارند اصلاح بودجه میخواهد و حکومت ها خصلتا از پرداخت آن ابادارند. ازسوی دیگر دراین کشورهابجنبه تحقیقاتی کمتر توجه میشود و همه پول ووقت صرف آموزش میگردد.

باید کشورهای درحال رشد به اهمیت این مسئله پی ببرند . گروهی از آن مبالغ هنگفتی که خرج تحصیلات دانشگاهی مجانی میکنند و بعداز حاصل این صرف پولووقت بکشورهای دیگرمهاجرت میکنندنسبت به‌بیست سال‌پیش‌دنیا تغییر کرده . اکنون باید دربرنامه کمکهای فنی سازمان ملل متحد تجدید نظر شود و بمسئله‌تحقیقات جنبه بین‌المللی داده شود .

۱–لااقل درمورد ایران انتخاب پرستاران نمونه چندان مناسب نیست چون اولا: در آموزشگاه های پرستاری انضباط خاصی حکمفرماست که پرستاران آتیه رابرای برخورد باهرنوع‌زندگی آماده میسازند درحالیکه این‌وضع‌در هیچکدام از دانشکده‌های دیگروجود ندارد .

ثانیا قسمت اعظم دوران تحصیل آنها در بیمارستانهای وابسته به دانشکده‌های پزشکی میگذرد و در همه کشورها بیماران‌این بیمارستانها غالبا از طبقه فقیر و کم‌سواد وبیسواد هستند .

درحالیکه دانشجویان سایر رشته ها چنین تماسی با عامه وتوده مردم ندارند .

ثالثا –لااقل در ایران . تعداد پرستارانیکه بکشور های خارج‌می روند به‌نسبت خیلی کمتراز تعداد پزشکان و مهندسین مهاجرت وبعلاوه اکثر پرستاران مهاجر کسانی هستند که با یك پزشك ازدواج میکنند و بخاطر همراهی‌با او ترك وطن می کنند . «مترجم »

این نمودار‌یست از مسیر «مهاجرت مغزها»
از کشورهای آمریکای لاتین بایالات متحده . از آفریقا به کشورهای اروپائی خاصه فرانسه ،انگلستان و پرتقال .
از کشورهای مشترك‌المنافع به‌انگلستان ، از آسیا بانگلستان و آمریکا واز کشورهای اروپای‌غربی به آمریکا .
بدین ترتیب آمریکا ظرفیست که مغزهای متفکر سرانجام درآن سرازیر میگردند .

هرسال: ۱۵۰ هزار نفر در ویتنام کشته یامجروح میشوند

هم اکنون درد و رنجی که در نتیجه عملیات « آرام ساختن » در ویت نام جنوبی گریبانگیر مردم این سرزمین میشود در امریکا ناراحتی شدیدی بوجود آورده است .

کمیسیونی که اخیرا ازسناتور های امریکائی بریاست ادوارد کندی سناتور ایالت «ماساچوست» تشکیل شد حقائق اوضاع رادراین سرزمین روشن می کند . تنها در آن قسمت از خاك ویت‌نام جنوبی که درکنترل دولت سایگون قرار دارد تلفات مردم غیر نظامی در سال از یکصد تا یکصد و پنجاه هزار نفر بالغ میشود و از این عده دست کم صدی ۲۵ کشته شده‌اند .

دکتر « نودلز» که بتازگی از ویت‌نام بازگشته در برابر اعضای کمیسیون « کندی » گفته است : « عده زیادی از کسانی که‌درجنك عضوی از اعضای بدن خود را از دست داده‌اند ماهها و گاهی سال ها در انتظار عمل جراحی وشکسته بندی در زیر چادر ها بس می برندو هرروز بعلت هجوم‌مجروحین جدید عمل جراحی آنها بروزدیگر موکول میشود » اکنون دست‌کم سی و پنج هزار نفر از مردم غیر‌نظامی ویت‌نام جنوبی عضوی از اعضای بدنی خود را از دست داده‌اند در حالیکه در سراسر جنك دوم جهانی تعداد سربازان امریکائی که در اثنای نبرد – ناقص العضو شده بودند از ۲۰ هزار نفر تجاوز نمی کرد » .

*** مناطق خطر**

دکتر «هربرت میدلمال »استاد دانشگاه «تمپل» ضمن گزارشی که در باره بیمارستان‌های«دانانك» «کوانك‌تری »و سایر شهر هائی که در نزدیکی منطقه جنك قرار دارند به کمیسیون تسلیم کرده نوشته است که وضع عمومی این بیمارستانها بسیار کثیف و تعداد بیماران خارج از ظرفیت‌بیمارستان ها است و اغلب کسانی که براثر گلوله‌زخمی‌شده‌اند بابیماران مبتلا بامراض مسری‌دریکجا نگهداری‌می شوند . بوی سوختگی مخصوصا سوختگی از بمب های « ناپالم» فضای بیمارستان ها را فراگرفته است .

یکی از علل عمده کثرت‌تلفات در بین اهالی غیر نظامی بر اثر تاکتیکی است که نیرو های‌دولتی در جنك با ویت‌کنك‌ها بکار می برند باین ترتیب مناطقی که در کنترل ویت کنك ها قرار دارند مناطق خطر اعلام میشود و قبلا بوسیله تراکت ها به مردم غیر نظامی اخطار میشود که این‌مناطق را ترك کنند .

پس از انقضای مدت معین کسانی که در این منطقه باقی بمانند خودبخود دشمن تلقی میشوند .

در ماه ژانویه ۱۹۶۷ در اثنای یك عملیات جنگی که در منطقه‌ای بین« تائی‌نین» در مرز کامبوج انجام شد تنها شش هزار نفر از روستائیان که قبلا به آنها اخطار شده بود از ناحیه خطر دورشونه مساکن خود را تخلیه کردند و بعدا بگفته یك سروان امریکائی که در این عملیات شرکت کرده بود معلوم شد که این رقم تنها شامل نیمی از افراد ساکن منطقه بوده و بعبارت دیگر نیمی دیگراز آنها بدون توجه باین اخطار در محل باقی مانده بودند .

در ماه مه گذشته‌نیزبه‌ساکنین نواحی نزدیك منطقه خلع سلاح شده اخطار گردید که‌مساکن خود راترك کنندولی چون‌فصل‌برداشت محصول نزدیك میشد بسیاری از آنها در محل خطر باقی ماندند و بعدا تمام دهکده هائی که دراین منطقه قرار داشتند مورد بمباران قرار گرفتند .

ماه گذشته چهار نفر ازرهبران سازمان«انترناشنال‌ولونتری‌سرویس» که سازمانی شبیه سازمان «سپاه صلح» است در ویت نام با ارتش همکاری میکند بعنوان اعتراض باین وضع از سمت خود کناره‌گیری کردند .

یکی از کسانی که از عضویت این سازمان استعفا کرده‌دن‌لوس» بود که‌ریاست سازمان را بعهده داشت . او در گزارشی که به کمیسیون کندی تسلیم کرده‌نوشته است که تا سال ۱۹۶۵ پناهندگان ویت‌نامی بعلت فشار ویت کنك‌ها درخواست مالیات‌می کردند مساکن خود را ترك می کردند ولی امروز از ترس بمباران های هوائی از خانه های خود فرار می کنند .

بمناسبت پنجاهمین سال انقلاب روسیه

طبق آمار امریکائیها :

ازهر ۷۴ نفر در دنیا یک نفر کمونیست است

در آستانه پنجاهمین سالگرد انقلاب اکتبر امریکائیها آمار کمونیست های جهان را تهیه می کنندو سورویها تحولات پیروتاریا را مورد تجزیه و تحلیل‌قرار میدهند .

بموجب گزارشی که سرویس های اطلاعاتی امریکا برای دین راسك وزیر امور خارجه امریکا فرستاده‌اند در حال حاضر شماره کمونیست ها در جهان به ۴۶ میلیون نفر میرسد یعنی از هر ۷۴نفریك نفر کمونیست است .

اگر دقیق تر این موضوع را مورد بررسی قرار دهیم معلوم میشود که‌تقریبا همه این وارثین لنین (صدی ۹۳٫۸شان) در کشور های سوسیالیستی متمرکز شده‌اند .

نزدیك به نیمی از این عده یعنی ۴۵٫۶ درصدشان » در چین بیش از یك چهارم آنها (۲۵٫۱ درصد) در شوروی زندگی می کنند ۴٫۵ درصد بقیه در اروپا ۱٫۳ درصد نیز در آسیا بسرمی برند شماره کمونیست هادرقاره آفریقا از۳۸ هزار نفر تجاوز نمی‌کند ۱۷۲ هزار کمونیست نیزدر آمریکای‌لاتین وجود دارد .

*** حزب میلیونی**

تنها شماره اعضای یك حزب کمونیست اروپای غربی از یك میلیون تجاوزمیکند و آنهم حزب کمونیست ایتالیا است .

حزب کمونیست اندونزی که در گذشته بیش از دو میلیون عضوداشت اکنون دیگر عملا وجود خارجی‌ندارد .

از هشتاد و هشت حزب کمونیست‌جهان چهارده حزب دولت را در دست داردولی چهل‌و یك حزب دیگر یاغیر قانونی اعلام شده و یا منحل گردیده‌اند .

از احزاب کمونیست موجود پنجاه حزب طرفدار شوروی هستند و پنج حزب دیگر (احزاب آلبانی . مالزی ،سنگاپور، تایلند و زلاند جدید) جدا از چین پشتیبانی میکنند .

احزاب دیگر یا بینشان در انتخاب یکی از این دوغول کمونیستی اختلاف وجود دارد و یا بیطرف هستند . با این همه ظاهرا پیشرفت با کمونیست های بیطرف بوده است .

کمونیست های ویت‌نام شمالی و کره‌شمالی‌رانمیتوان‌دراین طبقه‌بندی‌قرار داد .

وضع حزب کمونیست هند ازاحزاب کمونیست دیگر عجیب‌تر است کمونیست های این کشور روش « تجدید نظرطلبی» شوروی ها را نکوهش میکنند و درعین حال باحزب کمونیست چین قطع رابطه کرده‌اند .

معذلك گزارش سرویس های اطلاعاتی‌امریکانشان‌میدهد که‌درمدت یك سال اخیر شماره کمونیست ها صدی پنج افزایش یافته است .اماآماری که‌باین مناسبت از طرف«تئوریسین‌های حزب کمونیست شوروی و کارشناسان آکادمی علوم آن کشور انتشار یافته بیشتر شامل مسائل اجتماعی‌است‌ازجمله اینکه شماره اعتصاب کنندگان‌درامریکا از ۲۵ میلیون نفردر سال ۱۹۵۸ به ۵۷ میلیون نفر در سال ۱۹۶۵افزایش‌یافته است و یا اینکه شماره کارگران در جهان اکنون به‌بیش از ۲۵۰ میلیون نفر رسیده است .

امسال برای نخستین بار تئوریسین های شوروی درباره تحولات عمیقی که از پنجاه سال قبل درمیان طبقه کارگر بوجود آمده بحث می‌کنند . مثلا آمار آنها نشان میدهد شماره کارگرانی که در امریکا در صنایع الکترومکانیك کار میکنند صدی ۴۷٫۶ افزایش یافته در حالیکه از شماره کارگرانی که در معادن ، صنایع نساجی و راه آهن‌مشغول کار هستند بهمین نسبت کاسته شده است .

*** کارگران برجسته**

در این آمار همچنین گفته شده است که در زمان انقلاب اکتبر در آمریکا صدی بیست و نه کارگران در ردیف کارگران برجسته قرار داشتندو اکنون تعداد آنها به ۳۵ درصد افزایش یافته است . همچنین تعداد مهندسین و کارشناسان فنی که در سال ۱۹۱۲ (۸٫۶ درصد) طبقه مزدبگیر را در انگلیس تشکیل میدادند اکنون به ۲۳ درصد رسیده است .

کارشناسان شوروی درپایان‌نتیجه گرفته‌اند که فرانسه ، فنلاند وایتالیا توانسته‌اند از راه تلفیق‌مبارزه پارلمانی بافعالیت توده های کارگری قوانین ترقیخواهانه‌ای به تصویب برسانند.

مسیح انقلاب

در «خرگو» – دهکده کثیفی در نزدیکی بوئنس آیرس – نوازنده فقیر و ژولیده‌ئی با گیتار خودآهنگی بیادچه‌گوارا مینواخت و پلیس او را توقیف کرد . اینك این انقلابی و پارتیزان در کشور خود آرژانتین بصورت یك مرد افسانه‌ئی درمی‌آید .

طبقه یورژوای آرژانتین «چه‌گوارا» را هنگامیکه زنده بود از دو جهت‌خائن میدانست: بخاطر اینکه‌کوبائی‌شده‌بود و خود–او از یك‌خانواده ثروتمند بود– بدانجهت‌که برعلیه‌منافع‌طبقه‌خود او از یك خانواده ثروتمند بود– دست بنبرد زده بود .

وحالا که مرده با آنکه «شورشی» بود بصورت مظهر غرور ملی درآمده‌است .

اکنون در اشرافی‌ترین محافل آرژانتین از چه‌گوارا با همان لحنی یاد میکنند که از «پاسکوآل‌پرن» –اولین مشت‌باز آرژانتینی که عنوان قهرمانی جهان یافت – سخن میگویند.

در یکی از محلات فقیر بوئنس آیرس نام او را بر شلوغترین‌میدان هاگذارده‌اند.

در برزیل در چند سینمای مرکزایالت سائوپولو اعلامیه‌های فراوانی که در آنها با افتخار از گوارا یاد شده بود پخش گردید .

دانشجویان ونزوئلائی راهرو های دانشکده ها را از تصاویر «قهرمان آمریکای لاتین» پر کرده‌اند.

واینك چه‌گوارا بصورت مسیح انقلاب درآمده است .

انتقاد

احمد احرار

خانه کنار دریا!

مامون عباسی پیش از آنکه بخلافت برسد با مردی آشنا بود. وقتی به خلافت نشست آن مرد بدیدارش شتافت واورا تهنیت گفت. مامون بحاجب خود گفت هزار دینار بوی بدهد و بگوید که دیگر ببارگاه نیاید. سال دیگر مامون بیمار شد. آن‌مرد باردیگر بسرای خلیفه رفت و گفت بعیادت آمده‌ام. خلیفه هزار دینار باو داد و تاکید کردکه دیگر پیش‌او نیاید. چون سالی گذشت مرد باز بدربار خلیفه آمد. مامون پرسید دیگر بچه‌منظور آمده‌ای؟ گفت در آنروزگار که با هم بودیم ترادعایی بود که چون میخواندی هر حاجتی داشتی روا میشد، آمده‌ام تا از آن دعا نسخه‌یی بگیرم. مامون گفت: رنج بیهوده کشیده‌ای، زیرا سه سال است آن دعا از اثر افتاده چه من بارها آنرا خوانده‌ام که از مزاحمت تو خلاص شوم و چنانکه می‌بینی باجابت نرسیده است!

یکی از دوستان ما ویلای قشنگی را که سال قبل در کنار دریای مازندران بناکرده بود اخیرا بنصف قیمت فروخت. این عمل او برای همه کسانی که مثل خود من شاهد علاقه او بداشتن خانه‌ای درکنار دریا بودند ومیدانستند بچه زحمتی پول فراهم کردو باچه کوششی این خانه را ساخت حیرت‌آور بود اما توضیح وی همه را مجاب کرد. رفیق‌ما گفت وقتی در فکر تهیه این ویلا برآمدم خیال میکردم به زن و فرزند خود خدمتی میکنم ودر یکی دو ماهه تابستان میتوانم با خیال راحت آنها را بردارم ببرم کنار دریا که درمحیط دنج و امن و خلوتی از آب وآفتاب استفاده کنند. بالاخره ویلا ساخته شد، تابستان هم رسید و اهل‌بیت را منتقل کردم بخانه کنار دریا. اما هنوز اسباب و اثاثه‌خودمانرا باز نکرده بودیم که صدای بوق‌اتومبیلی از پشت در بلندشد ودر را که باز کردیم صدای یکی ازدوستان بگوش رسید: «آهای صاحبخانه؟ مهمان ناخوانده نمیخوای؟». من فرصت نکردم جواب بدهم چون بلافاصله جامه‌دانها بداخل منتقل شد و پشت سرش آشنای محترم با ایل‌وطایفه!

میهمانان عزیز سه‌روز در خانه‌ما اطراق کردند و برنامه منظمشان این بود که هرروز صبح بعد از صرف صبحانه دستجمعی بدرون آب می‌پریدند و حدود ظهر با شکمهای صابون خورده دور میز غذا جمع‌می‌شدند. ناهار که صرف میشد یك ساعت خواب، پشت‌سرش دوباره دریا، طرف‌غروب گشت‌زدن درساحل عرق خوری و رقص و پایکوبی و شام در نورماه ودست آخر شیرجه رفتن برختخواب!

واما علت قطع شدن این برنامه بی‌نظیر بعداز سه‌شبانه‌روز این بود که شب دوم دسته‌ای جدید از میهمانان ناخوانده سر رسیدند و ظاهرا توانستند دسته اول رامتقاعد کنند نوبتی هم باشد نوبت آنهاست!

چه دردسرتان بدهم. مدت‌کوتاهی از تابستان گذشته را که باصطلاح میخواستیم استخوانی‌سبك کنیم‌بدون وقفه با پذیرائی از میهمانان ناخوانده بسرآوردیم وزن و فرزند بنده بدون هیچ اغراق مثل آشپز و پیشخدمت هتل دست بسینه در خدمت میهمانان عزیز قرار داشتند.

این بود که وقتی فصل تمام شد بدلالها سپردم خانه را بهر قیمت‌هست آب‌کنند وباتفاق اهل بیت تصویب کردیم که ازسال آینده ما هم به گروه مهمانان ناخوانده ملحق وبرسر دیگران خراب شویم. چون غیر از این امکان استفاده بدون دردسر از دریا و آفتاب وجود ندارد.

برای دوستی این قصه را نقل میکردم. دست برد به جیب بغلش، ورقه پلی‌کپی شده تاخورده‌ای رابیرون آورد وبدست من داد. ورقه‌ای بود مثل اعلام جرم های بی‌امضاء وبیانیه هائی که در ادارات برضدروسامنتشر میشود وهرهفته‌چند نمونه‌اش بدست مامیرسد. دراین پلی‌کپی آقای مهندس اینطور نوشته‌بود: «خویشاوند وآشنای محترم! خانه مسکونی اینجانب واقع در نیاوران بادوازده اطاق، هال، آشپزخانه مدرن، تلفن، حمام، فضای وسیع، استخر بزرگ با آب تصفیه شده و کلیه تجهیزات و لوازم در سه ماهه تیر، مرداد، شهریور در اختیار شما وخانواده محترم میباشد. آشپز، باغبان و سرایدار نیز در خدمت‌اند. چون همسر اینجانب‌دچار بیماری عصبی ودردپای شدیدمیباشد وبتجویز اطباء لازم است در محیط ساکت و خلوتی از آب و آفتاب‌دریا استفاده کند، آلونکی در کنار دریا تهیه کرده‌ام که همسرم سه ماه تابستان را بتواند در آنجا استراحت کند. استدعای عاجزانه دارم هرگاه محبت فرموده میل دارید قدم برچشم مانهید، این سه‌ماه را درمنزل شهر میهمان بنده باشید زیرا در کلبه کنار دریا وسیله لازم برای پذیرائی موجود نداریم و موجب شرمندگی خواهد بود. با صمیمانه ترین احترامات ...»

در کوچه و خیابان

معجون عجیبی است: وسائل امروز، خیابانهای دیروز و مردم پریروز

چهل بازرگان ازکشورهای اسلامی

دیروز نمایشگاه صنعتی تهران با شکوه زیاد در حضور شاهنشاه آریامهر افتتاح شد و یکبار دیگر صنایع مدرن ایران پیشرفتهای‌خود را بمردم و بازدید کنندگان نشان داده است.

نمایشگاه صنعتی امسال علاوه‌بر تفاوت های بیشماربا نمایشگاه‌های قبلی یك تفاوت بارزی داشت که اهمیت آن کمتر از جنبه های دیگر از قبیل مسائل فنی و عظمت و زیبائی نمایشگاه نبود. این تفاوت مربوط بحضور بیش از چهل نفر از روسای اطاق های بازرگانی و بازرگانان ۱۶ کشور اسلامی بود، که همه آنها از همسایه های دور و نزدیك ما میباشند

بنظر من این عده صالح ترین شخصیت های خارجی بودند، که میبایستی در این نمایشگاه شرکت کنند، و از نزدیك تولیدات مارابه بینند، زیرا همین عده هستند که بعدبایددرباره‌محصولات‌ومصنوعات و کالا های مختلف ایرانی، تصمیم بگیرند. سابقا گاهی از کشورهای خارجی، در موقع افتتاح‌نمایشگاه دعوت بعمل‌میآمد. اما متاسفانه این دعوت‌مربوط‌به‌شخصیت های‌دولتی بود و این شخصیت ها هم پس از بازگشت از ایران همه آنچه راکه دیده بودندبایك گزارش‌به بایگانی می‌سپردند، ویاباتعریف‌کردن برای بازرگانان - که همین شخصیت‌های دیروزی باشند - وظیفه خود را پایان یافته تلقی میکردند. اما این عده که امروز در نمایشگاه حضور داشتند و شب‌قبل‌دراطاق بازرگانی اجتماع کردند همه خریدار همین اجناس نمایش داده میباشند، و مطمئنا در مدت‌اقامت‌خود معاملاتی میکنندیازمینه‌یك‌مذاکره ومعامله‌ای را فراهم خواهند کرد. نطق هائی که در اطاق بازرگانی هنگام معارفه با بازرگانان نمودند، بقول یکی از تجار خستگی‌همه را رفع کرد، این نطق هانشان دادکه حضور این عده چقدر در بسط و توسعه مناسبات اقتصادی و سیاسی ما اثر مثبت دارد. در سال آینده باارقام و اعدادمیتوان‌نتایج آنراارزیابی‌کرد.

علی باستانی

هفت مطلب از هفت نویسنده

لوایح جدید

نمایندگان مجلسین سنا و شورایملی، دراین‌هفته فعالیت پارلمانی ندارند و بیشتر اوقات روسای مجلسین و نمایندگان به شرکت در ضیافتها و مجالس جشن‌و سرور تاجگذاری‌شاهنشاه آریامهرو علیاحضرت شهبانو میگذرد.

در حال حاضر در مجلسین لوایح مهم و مورد تقاضای فوری دولت وجود ندارد که قوه مقننه در رسیدگی و تصویب آن عجله نشان دهد، ولی بطوری که در محافل پارلمانی شایع است هفته‌آینده ازطرف دولت علاوه بر لوایح مربوط به تشکیل وزارتخانه‌های جدید، چند لایحه مهم دیگر تقدیم پارلمان خواهدشد.

لوایح جدید دولت عموما مورد نیاز فوری دولت است و باین جهت مجلسین در هفته های آینده جلسات مرتبی برای رسیدگی و تصویب لوایح تقدیمی دولت تشکیل خواهند داد.

لایحه برنامه چهارم عمرانی نیز یکی از لوایح مهم دولت خواهد بود که ظرف یکی دوهفته آینده به پارلمان میآید و رسیدگی‌باین‌لایحه‌در کمیسیون برنامه وهمچنین در جلسات علنی مجلسین ممکن است ماهها بطول انجامد ودر هر حال چون این برنامه ازاول سال آینده باید بمرحله اجرا درآید لذا تصویب نهائی آن قبل از پایان سال جاری خواهد بود.

لایحه مهم دیگری که محافل پارلمانی ازهم‌اکنون درباره آن گفتگو دارند، لایحه بودجه کل کشور است که طبق قانون بایستی در بهمن ماه تقدیم پارلمان‌شود، تانمایندگان فرصت کافی‌برای‌مطالعه‌و اظهار نظردرباره آنرا داشته باشند.

گمان میرود امسال نیز مانند سال گذشته دولت آقای هویدا بودجه کل کشور را در نیمه دوم بهمن‌ماه تقدیم‌مجلس شورایملی بنماید. البته لوایح مهم دیگری در زمینه اجرای اصول جدید انقلاب که شاهنشاه آریامهر در نطق افتتاحیه مجلسین اعلام فرمودند و همچنین لوایح‌مربوط به‌پیاده‌کردن برنامه چهارم‌عمرانی از جمله لوایحی خواهند بودکه‌از طرف‌دولت درماههای آینده تقدیم مجلسین خواهد شد.

یوسف خوشرو

قضاوت

ظهر شنبه این هفته آقای دکتر صدر وزیر دادگستری در تالار کاخ این وزارتخانه بافتخار ورود روسا واعضای خانه‌های انصاف و شورا های داوری به تهران برای شرکت در مراسم تاجگذاری شاهنشاه - آریامهر و شهبانو ضیافتی به‌چلو-کباب برپا کرد که من نیز به آن دعوت شده بودم در این ضیافت عده ای از قضات دادگاه های مختلف و قضات مراحل تحقیق حضورداشتند.چون به‌ناهار ساعتی باقی مانده بود و وزیر حرفی‌نداشت‌که‌بزند،در هرگوشه‌ای از تالار عده‌ای گرد هم جمع شده حرف می‌زدند، سخن‌آنهاکه درباره فعالیت دادگاههاو شوراهای‌داوری و خانه های انصاف بود بتدریج به بحث کشیده شد قضات از آراء خود و اعضای شورا های داوری وخانه های انصاف از کوشش های خویش به تعریف و تمجیدپرداختند قضات می‌گفتند قانون را مو بمو و بدون اغماض و ملاحظه‌ای اجرا میکنند و اعضای شورا های داوری وخانه های انصاف گفتند که ازراه آداب و رسوم و از طریق کدخدا - منشی مسائل مردم‌را رفع مینمایند در اینموقع مرد بلند بالائی که‌لباس مخصوص اعضای شورا های‌داوری را برتن داشت جلو آمد و گفت‌یکی از صدها اختلافی که ما رفع‌کردیم اختلاف زن و شوهری بود که ۱۰ سال باهم دعوا داشتند و ۳۰ بار به دادگستری رفته بودند و علیه هم حکم گرفته بودند و یکدیگر را بزندان انداخته بودند، ولی اختلافشان همچنان باقی بود ما همچنان که رسممان است بجای اینکه‌در پشت میزودر اطاق‌دربسته درباره آنها تصمیم بگیریم به خانه شان رفتیم با آنها نشستیم و برخاستیم وعلت‌اختلافشانرا کشف کردیم و آنرا از میان بردیم، در حالیکه از روی کتاب قانون و از میان ماده های قانون این اختلاف که جنبه احساسی و عاطفی داشت حل شدنی نبود دیگر کسی به این اظهار که نشان‌میداددوران قضاوت از روی کتاب خشك قانون سپری شده اعتراضی نکرد و آقای دکتر صدر که از توزیع مدالها فراغت حاصل کرده بود ضمن تمجید ازفعالیت شوراهای داوری و خانه ها ی‌انصاف گفت: نیت شاهنشاه آریامهر بر اینست که این شوراها وخانه ها که از میان مردم و برای حل اختلافات مردم تشکیل شده‌اند افزایش یابند و بردامنه اختیارات آنها افزوده شود.

نوشیروان کیهانی زاده

مقررات یکطرفه

چند سال پیش پیرمرد ساده دلی از پهلوانان قدیم، برئیس سابق سازمان تربیت بدنی پیشنهاد میکرد ومیگفت:

«تیمسار،شما بیست تا جوانرا بمن بسپارید ویك اردوی دوساله(!) تشکیل بدهید تامن‌باین جوانهاتعلیم کشتی بدهم. اگر بعد از دو سال این بیست جوان، پشت همه‌پهلوانان دنیا را بخاك نرساندند همه آنهارا بگذارید جلوی مسلسل!

نمیدانم روی این پیشنهاد تاچه اندازه مطالعه شد ولی قبول‌آنراه دوری نمیرفت.چه بسیاری ازکارهای مابراین پایه است که کاسه وکوزه برسر مردم بشکنندومسئولین بهرحال از هر نوع گزند و مواخذه‌ای در امان باشند.

آنها که باتلفن سروکار دارند میدانند که‌بین ساعات۹تا ۱۲بامداد باچه دنج وعذابی انسان موفق‌میشود یك شماره بگیرد. شاید بگویند که تلفنها مشغول‌هستند ولی اینطور نیست، بلکه در بسیاری مواقع بمحض آنکه اولین‌شماره رابگیریم گوشی بوق اشغال میزند. گاهی اوقات که با تلفن مشغول صحبت هستیم و احیانا کاری لازم‌در پیش است ناگهان‌سیم اتصالی پیدامیکند وناچار باید بدرد دل‌فلان خانم که‌با دوستش راجع‌به مهمانی پریشب آرایش مسخره موی مهین ولباس دمده‌شهین صحبت میکند گوش‌داد ویا از خیر کار و زندگی گذشت.

اما اگر آبونمان تلفن دیر شود، مسلم آنست که تلفن قطع میگردد ووصل مجدد آن منوط به پرداخت جریمه است. واین‌مسئله در بسیاری از شئون ما حکمفرماست و همه‌جا مقررات موضوعه یك طرفه و بنفع دستگاههای گرداننده است نه‌مردم...

مسعود فقیه

سرهم بندی

اول خواستم راجع به‌کمبود تاکسی بنویسم دیدم نه چیز تازه‌ای است و نه هیچوقت این مطلب ازسکه میافتد! بهمین جهت آنرا گذاشتم برای بعدها که هر وقت بعنوان یك‌مسافر ازکوره در رفتم بنویسم. فعلا روز، روز عرض‌اندام صنایع است و بدنیست در این مورد مطلبی بنویسم. درباره پیشرفت شگرف صنایع ملی‌ایران که در جای خود قابل تحسین است، دیگران زیاد قلمفرسائی کرده‌اند ومیکنند، من در اینجا صاف وپوست کنده دوکلام با صاحبان صنایع «مونتاژ» لوازم الکتریکی حرف دارم. در صنایع «مونتاژ»لوازم الکتریکی ظرافت باید توام با دقت باشد نه اینکه فقط «سرهم بندی» کنند، گواینکه معنی «مونتاژ» خودسر-هم‌بندی است ولی این سر هم بندی هم باید بادقت اطمینان بخشی انجام پذیرد، تلویزیون خانه مامدتی بود که خراب شده بود یکی دو تعمیر کار خبره آمدند انرا بازدید کردند سر ازخرابیش درنیاوردند تااینکه یکی از تعمیرکاران جلوی چشم من هرچه در داخل جعبه شیك و زیبای تلویزیون بود بیرون کشیدوآنقدر ور رفت تاپی به عیب آن برد. عیبش این بود که لحیم یکی‌از«مقاومت»های حساس آن ورآمده بودوتعمیرکار میگفت: این عیب هنگام جابجا کردن و تکان دادن تلویزیون پیدا شده ومال این است که‌در لحیم بندی آن دقت کافی بکار نرفته و سرهم‌بندی کرده اند! اگر قرار باشد ذهن من وامثال من در مورد صنایع مونتاژ تلویزیون که بعضیها اسم ساخت‌هم‌روی آن‌گذاشته‌اند! بااین برخوردها خراب شود چه فایده دارد. حیف است در حالیکه بازدید از غرفه های نمایشگاه صنایع برای هر ایرانی غرور انگیز است وقتی من از مقابل غرفه های مونتاژ تلویزیون و لوازم الکتریکی عبور میکنم احساس غرود نکنم و حیف است باسهل‌انگاری کارگروبی‌توجهی کارفرماو متخصصین‌فن‌فعالیتهای‌جوان در زمینه صنایع الکتریکی بدنام شود.

داود ذوالفقاری

۳۰۰۱۰

*** ول وویلان**

عجیب است که ما باید شرکت واحد را راهنمائی‌کنیم که برای افزایش درآمد چه کند،دراین‌قسمت‌شهبازجنوبی‌که ما ساکنین آن هستیم هزاران مسافر ول وویلان بی‌اتوبوس مانده‌اند.

عباس محور

*** اسفالت فنرشکن**

خیابان ده‌متری گرگان‌به حساب آسفالت است اما چه آسفالتی که فقط اسم‌آسفالت دارد.

سالها پیش شهرداری این خیابان را آسفالت کرد ولی چون آسفالت شهرداری زیر سازی درست حسابی نداشت‌در مدت کوتاهی ازبین رفت‌والان این خیابان پرازدست‌اندازهای شاه‌فنرشکن وچاله های عمیق شده است بطوریکه هیچ‌تاکسی حاضر نمیشود باین خیابان بیاید و این باعث گرفتاری اهالی محل شده‌است.

رمضان -فرهنگی

*** تمبر بازها!**

تمبربازان و معامله گران تمبر، تمبر های بی‌کنگره را که اخیرا چاپ شده است به بازار سیاه کشانده‌اند. علت بازار سیاه اینست که وزارت پست و تلگراف بیکعده که‌از شب قبل نوبت میگیرند بیش از ۵ سری میفروشد یعنی هرچقدرکه بخواهنددراینصورت ظرف فاصله زمان کوتاهی تمبر ها تمام میشودو بدست مردم نمیرسد.

محسن‌رهبر

*** انتظار**

دوازده سال است که در نازی‌آباد انتهای خیابان عارف ۸ متری اول‌شاهپور زندگی‌می-کنیم دراین مدت نه‌شهرداری یك قدم مثبت برداشته ونه دستگاه های دیگر مثل‌سازمان آب واداره برق حالا از اینها زیاد انتظار نداریم! ولی از شهرداری که عوارض سطح‌و مالیات غیر مستقیم از ما می-گیرد انتظار داریم که نسبت‌به آسفالت خیابان شاهپور اول‌و دوم اقدام عاجل بعمل آورد.

حسین دادخواه

*** خطرات**

بنده یکی از ساکنین‌کوچه نوربخش روبروی پمپ بنزین خیابان پهلوی هستم حدود دو ماه و نیم قبل جدول و نهرقسمت جنوبی این کوچه را که مجاور با ساختمانهای پنج، شش‌طبقه معمار سازاست کنده‌اند با اینکه چندین‌بار به شهرداری ناحیه ۹ خطرات حاصل ازاین حفاری را تذکر داده‌ام معهذا تابحال‌هیچگونه‌اقدامی‌نکرده‌اند.

مهدی -کبیر

*** لکه گیری**

هرچهار پنج‌ماه یکبارشهرداری می‌آید آسفالت خیابان انتظام را لکه‌گیری می‌کند ولی این لکه‌گیری ها هیچ‌فایده‌ای‌ندارد چون بعداز یکماه دوباره خراب میشود بعقیده من اگریکدفعه تمام این خیابان را آسفالت کنند تاچندسال دیگر احتیاجی به آسفالت مجدد و لکه‌گیری ندارد.

علی سد

پاسخ به نامه‌های مردم

آدرس ندارد

آقای صمدی بهشتی رئیس امور اداری‌بهداری تهران‌درموردشکایت مندرج درشماره ۱۲۴۰۵ موضوع مرکز گاوداری و مرغداری درغرب تهران یادآور شده‌اندکه بهتراست شاکی نشانی دقیق محل گاوداری را تعیین نماید تا مامورین اقدام لازم را بعمل آورند.

بانظر شهرداری است

درمورد شکایت آقا یاخانم ش-غروی تحت عنوان آب که درشماره ۱۲۴۱۷ مندرج شده بود سازمان آب‌منطقه‌ای تهران توضیح میدهد که اصولا تغییر محل شیر های عمومی بانظرشهرداری‌انجام میشود و درمورد تامین آب منزل ایشان لطفا با در دست داشتن شماره اشتراك به اداره بهره‌برداری‌شبکه وانشعاب سازمان واقع در خیابان جنوبی پارك شهر مراجعه نمایند تا مورد رسیدگی قرارگیرد.

حریق عمدی بوده

درباره شکایت آقای‌علی‌معبودی که درشماره ۱۲۴۰۱ درج گردیده آقای پارسا رئیس اداره اطلاعات و مطبوعات شرکت سهامی بیمه ایران توضیح داده است که‌ایشان بیمه‌نامه‌ای از شرکت بیمه ایران ندارند و وکالتا از طرف بانو مهرانگیز رمدانی مدیر داروخانه بوعلی «نکا» ادعای خسارت‌میکنند که‌رسیدگی بخسارت ادعائی‌ایشان بعلت عدم کفایت مدارك لازم برای تعیین میزان موجودی داروخانه در لحظات حریق تاکنون موردموافقت وتصفیه قرار نگرفته است، ضمنا طبق شکایت چهارنفر از حریق - زدگان «نکا» مبنی براینکه حریق داروخانه بوعلی عمدی بوده‌است پرونده امر در شعبه اول بازرسی مهشهر مورد رسیدگی است.

آگهی مناقصه گوشت

پایگاه دوم مستقل شکاری در دزفول خرید مقدار ۴۰ تن گوشت مصرفی سالیانه خود را با شرایط ذیل بمناقصه میگذارد.

۱- گوشت مصرفی از ¾ شیشك و ¼ میش و وزن هرلاشه نباید از ۱۴ کیلو کمتر باشد.

۲- گوشت مصرفی روزانه بوده و مقدار مورد احتیاج برابر آمار دریافت خواهد شد.

۳- مدت قرار داد یکسال و از تاریخ ۲۲ر۸ر۴۶ خواهد بود.

۴- پیشنهاد دهندگان بایدمبلغ یکصد هزارریال‌اسناد خزانه‌ضمیمه تقاضای خود تسلیم نمایند.

پیشنهادات باید بطور کتبی به دفتر آجودانی پایگاه دوم تحویل‌و رسید دریافت گردد و یا ازطریق پست ارسال گردد.

۶- کمیسیون‌بررسی پیشنهادات ساعت۱۰ روز سه‌شنبه ۱۶ آبانماه ۱۳۴۶ در دفتر ماتریل پایگاه دوم تشکیل میگردد.

۷-به‌پیشنهاداتیکه بعد ازتشکیل کمیسیون واصل گردد ترتیب‌اثر داده نخواهد شد.

۸- حضور پیشنهاد دهندگان در کمیسیون مناقصه آزاد است و کمیسیون در رد یا قبول کلیه پیشنهادات مختار است.

۹-باتشخیص کمیسیون برنده‌مناقصه مکلف است ظرف یکهفته با ابلاغ کتبی پایگاه جهت عقد قرارداد در دفترخانه اسناد رسمی که بعداتعیین خواهد شد حضور یابد.

۱۰- تا خاتمه عقد قرارداد بانفر اول برنده مناقصه سپرده نفر دوم مسترد نخواهد شد. در صورتیکه نفر اول حاضربعقد قرار داد نگردد سپرده او بنفع دولت ضبط وقرارداد با نفر دوم منعقد میگردد. وشرایط مذکور در باره نفردوم عمل‌میگردد.

۱۱- پیمانکار ۱۰٪ از مبلغ‌کل معامله را بصورت وجه‌نقد یاسپرده بانکی و یا اسناد خزانه به منظور حسن انجام کاردربانك ملی‌بصورت ودیعه خواهد گذارد و پس ازپایان قرارداد مبلغ مذکور به پیمانکار مسترد خواهد شد.

۱۲- پایگاه مجاز است ۲۵٪ میزان مصرفی سالیانه مذکور را اضافه و یاکسر نماید.

۱۳- محل تحویل گوشت انبار خوارو بار پایگاه دوم و وسیله‌حمل بعهده پیمانکار خواهد بود.

۱۴- کلیه هزینه های متعلقه و مالیات های حقه دولت از طرف پیمانکار تامین خواهد شد.

فرمانده پایگاه دوم هوائی‌مستقل شکاری - سرلشگر نعیمی راد

نامه‌های مردم

ممکن است بودجه مخارج بنده‌رابنویسید؟

لطفا این مسئله را باطلاع‌وزارت آموزش وپرورش برسانید که‌داستان مضحکی است باین ترتیب که‌اینجانب دبیری هستم لیسانسیه و هشت‌سال سابقه تدریس دائمی منتها با رتبه سه!

یعنی در حالی که باید رتبه‌شش باشم رتبه سه هستم ویعنی اینکه پس از هشت سال حقوق من‌سرتا پایش هفتصد وامدی تومان است(و این رقم را مقایسه بفرمائیدباحقوق اولیه سایر لیسانسیه هائی که در سازمانهای دیگر استخدام میشوند حتی‌باماشین‌نویس‌های‌دیپلمه‌ای‌که در وزارت خارجه یا سازمانهای دیگر استخدام میشوند). ولی ایکاش‌پول همین رتبه را هم میدادند. داستان اینست که حق رتبه سه‌راپنج شش ماه پرداختند وآنرا هم قطع کردند یعنی نزدیك یکسال است که این پول مختصر را هم که رتبه‌اش را داده‌اند نمیدهند. آیا تصدیق می-کنید که با این روحیه وروبرو بودن با اینگونه بیعدالتی ها و تبعیض ها میتوان یك‌معلم‌خوبی‌بود. آیا‌این‌بعهده وزارت آموزش و پرورش است که بی‌زحمت برای این بودجه ناچیز‌یعنی هفتصد تومان حقوق ماهانه یك دبیر لیسانسیه متاهل و باکرایه خانه بنویسد تا ما بدانیم که این‌پول‌را چهارصد تومانی وزن‌وفرزندبودجه‌ای لااقل چطور خرج کنیم که بین اهل وعیال و قوم‌وخویش گرفتارشرمندگی نشویم؟

یکی ازدبیران پایتخت

ولادت باسعادت و جشن فرخنده تاجگذاری

اعلیحضرت همایون شاهنشاه آریامهر و علیاحضرت فرح شهبانوی ایران

را به پیشگاه باسعادت اعلیحضرتین و عموم هم میهنان عزیز صمیمانه تبریک گفته سعادت بیش از پیش

و موفقیت ملت ایران را در تحقق هدفهای انقلاب سپید شاه و مردم از خداوند بزرگ خواستارست.

مدیریت شرکت استودیو دوبلاژ دماوند

تفسیر روز

برنامه بزرگ ایران

چهارمین برنامه عمرانی کشور بعنوان «برنامه بزرگ ایران» نامیده شده است . ارقامی که جسته گریخته در باره برنامه چهارم انتشار یافته نشان می‌دهد که این نامگذاری دور از واقعیات نیست . و اگر برنامه چهارم در پایان مدت بتواند به هدفهای تعیین شده خود برسد چهره اقتصادی و اجتماعی کشور بکلی دگرگون خواهد شد .

حجم کل سرمایه گذاری که در برنامه سوم ۲ر۳۵۱ میلیارد ریال بود در برنامه چهارم به ۸۱۰ میلیارد ریال افزایش خواهد یافت .

بعبارت دیگر دولت که در برنامه‌سوم ٦ر۱۳٤ میلیاردریال سرمایه‌گذاری نموده در برنامه چهارم ٤٤۳ میلیارد ریال سرمایه‌گذاری خواهد نمود و بخش خصوصی حجم سرمایه‌گذاری‌خودرا از ٦ر۲۱٦ میلیارد ریال‌برنامه‌سوم به ۳٦۷ میلیارد ریال در برنامه چهارم افزایش میدهد .

ملاحظه‌میشود بخش خصوصی وبخش عمومی بموازات هم‌حجم سرمایه‌گذاری خود را افزایش میدهند باین جهت است که برنامه چهارم یك برنامه جامع ملی نامیده‌شده‌است .

نسبت سرمایه‌گذاری دربرنامه چهارم به ۲٤ در صد در آمد ناخالص ملی خواهد رسید در حالیکه دربرنامه سوم معادل ۱۸ در صد بود . اگر در نظربگیریم که هر سرمایه گذاری اصلی یك رشته سرمایه گذاری بعدی و فرعی همراه خواهد داشت ، که آنها نیز بنوبه خود سرمایه گذاریهای دیگری را بدنبال خواهندداشت ، اهمیت‌سرمایه گذاری برنامه چهارم بیشتر آشکار میشود .

این برنامه ها بکلی برای کشور ما بیسابقه بوده است. اما آنچه ما را نسبت به‌برنامه چهارم امیدوار میکند خرج این مبالغ نیست زیرا ممکن است وجوهی بمراتب بیشتر صرف امور گوناگون شود ونتیجه‌ای نیز از آن عاید کشور نگردد . بلکه عامل عمده خوش‌بینی اصلاحات اجتماعی است که در سالهای اخیر در کشور بوقوع پیوسته است . و ما اکنون میدانیم اگر قراراست در طول اجرای برنامه چهارم سالانه ٥ در صد برتولید محصولات کشاورزی افزوده شود مفهوم این امر اینست که به درآمد فرد فرد کشاورزان این‌مملکت در همین حدود افزوده خواهد شد و اگر در صنایع و معادن رشد سالانه معادل ۱٤ تا ۱٥ در صد خواهد بود سهمی از آن عاید کارگران خواهد شد . باین‌ترتیب اصلاحات ایران زیر بنائی است برای تقسیم عادلانه تر ثروت .

طبق برآورد هائی که شده است در خاتمه برنامه چهارم درآمدسرانه مردم ایران ۳۸ در صد افزایش خواهد یافت . بدیهی است این رقم وقتی میتواندمفهوم صحیحی داشته باشد که سازمان اجتماعی کشور براصلی استوار باشدکه اضافه در آمد ها را بین همه افرادملت‌توزیع نماید .اقدامات انقلابی سالهای اخیر در تحقق این موضوع گامهای بلندی برداشته است و در سالهای آینده نیز قطعا در اینراه‌گام های مفید تری برداشته خواهد شد .

دکتر حبیب‌چینی

درمراسم جشن کارخانه قند بردسیر کرمان

نماینده کشاورزان وچغندرکاران‌گفت اجرای قانون‌مترقی اصلاحات ارضی سطح کشت را بالا برده است

طی جشن بزرك تاجگذاری که در محل کارخانه قند بردسیر با حضور آقای مهندس هوشنك عامری استاندار و هزاران نفر از اهالی بردسیر کرمان برگزار شد گفت ما آرزو داریم همانطور که بزیارت پیکره شاهنشاه آریامهر موفق شده‌ایم یکروزی هم چشم ما بدیدار ذات ملوکانه روشن گردد وی گفت ملت ایران از اینهمه نعمت و آسایش و امنیت که در مملکت حاصل شده و همه مرهون یمن‌برکت‌شاهنشاه آریامهر می باشد سپاسگزار است فاطق افزود اصلاحات ارضی سطح کشت را بالا برده و با اجرای این قانون زارعین صاحب ملك و آب و زمین شده‌اند و خود شخصا در اراضی ملکی کار میکنند و بهمین سبب سطح کشت نسبت به سالهای گذشته بچند برابر رسیده است. آقای علی اکبر امین زاده مشروحا در باره‌تحولات مملکت‌صحبت کرد و اشاره کرد هنگامیکه کارخانه قند بردسیر تاسیس شد بیشتر - صحبت از این بود که مردم کرمان نمیتوانند مقدار چغندر مصرفی‌این کارخانه را تامین بکنند و باید کارخانه باستان دیگری انتقال داده شود ولی به برکت اثرات انقلاب و همت مردانه چغندرکاران باعث شد که چغندر کارخانه سیصد تنی بحد نصاب برسد وی در پایان برای سلامت‌ذات‌شاهنشاه آریامهر و خاندان جلیل سلطنت دعا کرد .

آقای علی‌اکبر امین‌زاده هنگام ایراد سخنرانی

آقای علی اکبر امین زاده‌نماینده کشاورزان و چغندر کاران بیانات مشروحی بمناسبت‌جشنهای‌فرخنده تاجگذاری و انقلاب عظیم شاه و مردم ایراد کرد . آقای امین زاده

عریضه سرگشاده

پیشگاه مقدس بندگان شاهنشاه آریامهر

اعلیحضرتا -اکنون که ملت ایران جشنهای شورانگیز و مراسم خجسته آئین شکوهمند تاجگذاری را با شعفی کم نظیر و با قلوبی سرشار از حقیقت و آکنده از ایمان‌برگذار مینماید ازسوی فردفرد متهمین بلاتکلیف زندانهای سراسر کشور عالیترین ادعیه ودرود وتحیات وتهانی قلبی‌راباساحت قدس اعلیحضرت شهریاری و پیشگاه مبارك علیاحضرت شهبانوی محبوب وولیعهد عزیز ولایتعهد تقدیم میدارد . خاطره ویاداین ایام طلائی وزیبا که قطعا سینه بسینه منتقل‌شده وبدست تاریخ‌سپرده‌خواهد شد مخصوصا از یادوخاطر عناصر محکوم ومحروم ازآزادی که‌به یمن‌ومیمنت این‌ایام به تفقدات خاص خسروانه نواخته شدند ومشمول عفو و عطوفت قرارگرفته و باقلبی‌شادو آزاد بکاشانه و آغوش‌خانواده واجتماع برگشتند زدوده نخواهد شد. دراین رهگذر تنها سرنوشت گروه کثیری از متهمین که یقینا از اقامت هر کدامشان دراین‌زندان هاچندوچندین ماه‌میگذرد بمحاق فراموشی افکنده شده با دریغو تاسف ازچشم چاره‌جوی اولیاء امور مستور و پوشیده مانده است -حال آنکه این‌تعداد بیشمار متهمین‌بلاتکلیف و سرگردان از هستی ساقط شده که قربانی تسامح مسئولین امر یاتراکم کارگردیدند مستحق برخورداری بیشتر عنایات شامخ و عفو وبخشش کریمانه شاهانه بودند .

اینك ما متهمین بلاتکلیف با اغتنام فرصت وتقدیم صادقانه ترین ادعیه قلبی برای دوام‌عزت‌وجلال شاهنشاهی ایران استدعای عاجزانه داریم که ارادهٔ سنیه ملوکانه‌برآن تعلق گیرد که با صدور اوامر مطاعه نسبت باین گروه بیشمار متهمین مستحق بلاتکلیف دستورالعملی بصورت بخشش وارفاق یا تعلیق قانونی صادر فرموده تابیش‌ازپیش از عواطف‌وعنایات خسروانه‌آن‌شهریار معظم دادگستر برخوردار بوده‌ازدریای کرم‌موجودوعفو ملوکانه‌بقطره مباهی و مفتخر گردیم .

آ- ۴۳٦۷۷ ازسوی زندانیان بلاتکلیف

اقتصاد

بازار تهران

معاملات روغن حیوانی بعلت بالا بودن مظنه وکمی زمینه راکد است

ظرف ده‌روزاخیر روغن کرمانشاهی بعلت کمبود زمینه کیلوئی ۳۰ریال ترقی کرد و به کیلوئی ۲٤۰ریال رسید افزایش بهای اخیر روغن موجب شد که معاملات بتدریج‌وارد دوره رکود شود .

یکی از تجار روغن بازار تهران در این زمینه به خبرنگار ما گفت از چند ماه قبل یك نوع روغن حیوانی از عراق وارد ایران گردید واردات این روغن موجب شد که تعدیلی در بهای روغن بوجود آید ولی‌اخیرا حقوق گمرکی این‌روغن به کیلوئی ٦۰ ریال افزایش یافت و عملا از واردات آن جلوگیری‌شد.

معاملات سایر انواع روغن هااز قبیل شهرضائی ، کردی ، زنجان نیزساکت است و معاملات عمده‌ای انجام نمیگیرد .

معاملات بازرگانی پاکستان وسنگاپور

احمد دادا رئیس اطاق بازرگانی پاکستان که در راس یك هیات اقتصادی از سنگاپور دیدن میکند. روز گذشته‌از دولت سنگاپورتقاضا کردتایك هیات بازرگانی‌به‌پاکستان اعزام دارد تا در مورد افزایش‌حجم مبادلات بازرگانی بین پاکستان و سنگاپور گفتگوی‌بیشتری بنماید.

سال های گذشته پاکستان در حدود هیجده میلیون دلار کالا به سنگاپور صادر کرده است . کالای وارداتی از سنگاپور به پاکستان چهار میلیون و سیصد هزار دولار بود .

بازرگانی مشترك استرالیا- بلغارستان

آندریف سرکنسول بلغارستان در ملبورن روز گذشته یك مصاحبه مطبوعاتی تشکیل داد و اعلام کرد بزودی یك موسسه‌بازرگانی مشترك از بنگاه های معادن و ماهیگیری استرالیا و بلغارستان شروع به فعالیت خواهد کرد . و در نتیجه‌آن بلغارستان از استرالیا مس ، روی و قلع خواهد خرید و به آنکشور ماهی مخصوصا از نوع تونا‌خواهد فروخت . وی در این مصاحبه از افشاء نام شرکت های ذینفع خود- داری کرده گفت مرکز فعالیت در شهر های ویکتوریا و ویلس‌جنوبی است .

دراین دو منطقه معادن زیادروی، مس و قلع وجود دارد که‌مورد علاقه بلغارستان است .هم‌اکنون معاون نخست‌وزیر بلغارستان باسترالیارفته است تا قرارداد مزبور را امضاء کند .

تا دو ماه دیگر کارشناسان‌صید ماهی‌از دریاهای‌پرعمق ازبلغارستان باسترالیا خواهند رفت تا باصاحبان صنف ماهی‌گیری آن کشور درباره جزئیات امور گفتگو کنند .

بنا باظهار اندریف بلغارستان شش کشتی ماهی‌گیری‌بسیار مدرن باسترالیا خواهد فرستاد . هر یك از آنها میتواند روزانه چهار صدو پنجاه تن ماهی صید کرده کنسرو وبسته‌بندی کند و آنچه را نتوانند کنسرو کنند به ملبورن خواهند فرستاد .

دکتر حکیمی

متخصص بیماریهای‌اعصاب و نوتوانی از دانشگاه های امریکا وانگلستان‌ازماموریت علمی دو ساله دانشگاهی مراجعت وباجدیدترین‌وسائل الکتریکی از بیماران محترم پذیرائی مینماید .

نشانی- اول‌خیابان روزولت کوچه طبرسی‌تلفن ۷٥٦۰۷۸
پذیرائی ٤-۷ بعدازظهر
۱-۳ آ-۲۳۲۹۳

بورسهای عمده جهان

استقبال خوانندگان از درج نرخ کالا های‌عمده‌در بورسهای جهان‌سبب شد که ازبورسهای بیشتری استفاده کنیم ،نرخهای عمده دیروز در بازار های جهان در این ستون مطالعه میکنید .

*** چای**

میلان -بورس چای‌سیلان دیروز اول وقت رونق‌داشت. خریداران طالب نوع شکسته زرین بودند . بازار عمده این نوع چای در اروپا است چای درجه دو وسه کیلوئی ٥ تا ۱۰ سنت تنزل کرد .در حراج دیروز کلکته جمعا ٦۷٥٤٦۱٦ پوند چای عرضه شد .

*** حبوبات**

لندن - ذرت از نوع ویرجینیا با وعده سی روزه تحویل بنادر لندن و دوربان هر تن ۸۲ شلینك و ٦ پنس نوع اکیاکمون با وعده شصت روزه تحویل بنادر لندن- دوربان یا ایتالیا هر تن ٦۷ شلینك و ٦ پنس بود .

*** شکر**

لندن - معاملات شکر در بازار لندن عالی بود و خریدار زیاد داشت . قیمت تخمینی هر تن‌شکرسفید درجه یك ۳۲ پوند ۱٥ شلینك بود .نرخ نوع عالیتر ودانه‌دار ۳۳ پوند و ۱۰ شلینك بود (فوب لندن)

*** طلا**

پاریس -مظنه مسکوك طلا در بورس پاریس دیروز بشرح زیر بود یك‌ناپلئونی ٥۰ فرانك - نیم ناپلئونی ۲۰ر۳۸فرانك -حکومتی ۷۰ر٤۹ فرانك - دوعقاب ۲۰ر۲۳۷ فرانك یك عقاب ۱۳۳ فرانك نیم عقاب ۱۰۱ فرانك - لوئی سوئیس ۸۰ر٥۱ پزومکزیك ٥۰ر۲٤۹ فرانك - مارك آلمان ۹۰ر۷۳ فرانك .

*** نرخ سهام**

ملبورن - در لیك‌ویو استرالیا یك شرکت معدنی سهامی باقیمت چهار شلینك دراختیار مردم گذاشت . اکتشاف چند معدن نیکل وطلاقیمت سهام مزبور را به نه‌و نیم شلینك افزایش داد .

انتشار یك‌خبر مبنی‌بر اینکه شرکت مزبور بجای یکهزار کیلو مترمربع امتیاز استخراج معدن در ۱۷ هزار کیلو متر مربع در اختیار دارد سهام شرکت مزبور مجددا به ۲۸ شلینك ترقی داد .

همچنین یك شرکت استرالیائی دیگر که به‌استخراج نیل اشتغال داشت موفق به‌کشف یك‌معدن طلا گردید و سهام شرکت مزبور از ۲۰ شلینك به ۳۸ شلینك‌ترقی کرد و قیمت سهام اولیه شرکت مزبور ده شلینك بوده است .

در نحوه کمك به کشورهای درحال توسعه تجدیدنظر میشود

*** نتایج بیست سال کمك به کشور های در حال توسعه از طرف کار- شناسان بانك جهانی مورد بررسی قرار می- گیرد**

«وودز» رئیس بانك جهانی‌ضمن نطقی که د رانجمن بانکداران‌سوئد دراستکهلم ایراد کرد پیشنهاد نمود که دولت های ممالك توسعه یافته از دوازده تن از کارشناسان‌معروف در امر توسعه اقتصادی دعوت کنند که کنفرانسی تشکیل دهند .

این کارشناسان باید مشترکا نتایج بیست سال کمك به کشور های مختلف را در زمینه توسعه اقتصادی مورد بررسی قرار داده و اشتباهاتی را که احیانا در این راه روی‌داده‌روشن ساخته وسیاست جدیدی پیشنهاد کنند تا در آینده ازاین کمك‌ها نتایج بهتری بدست آید .

«وودز» گفت درسال ۱۹٤۷ قبل از آنکه امریکا و اروپا بتوانندطرح اقتصادی رامورد بررسی قرار دادند کمك مارشال را آزمایش کنند . وامروزه وقت آن رسیده است که گروهی از کارشناسان برهبری موضوع بهمین نحو مورد بررسی «لرد فرانك» یك رشته برنامه های قرار گیرد .

نرخ ارز

نوع ارز	نرخ‌خرید بریال	نرخ‌فروش بریال
یك‌دلار امریکا	۷٥ر۰۰۰	۷٥ر٥۰۰
یك‌لیره انگلیس	۲۰۸ر۷۰۲	۲۱۰ر۱۰۳
یکصدفرانك‌بلژیك	۱٥۱ر۱۱٤	۱٥۳ر۱۱٤
یك‌فرانك‌سویس	۱۷ر۳۹۹	۱۷ر٤۱٤
یك‌فرانك‌فرانسه	۱٥ر۳۰۱	۱٥ر٤۰۳
یکصدلیر ایتالیا	۱۲ر۰٥٥	۱۲ر۱۳٥
یك‌فلورن‌هلند	۳۰ر۸٥۳	۳۱ر۹۹۳
یك‌مارك آلمان‌غربی	۱۸ر۷۳۲	۱۸ر۸٥۷
یك‌کورن‌سوئد	۱٤ر٤۹٥	۱٤ر٥۹٤
یك‌کورن‌نروژ	۱۰ر٤۸٤	۱۰ر٥٥٤
یك‌کورن‌دانمارك	۱۰ر۸۰۳	۱۰ر۸۷٦
یك‌شیلینك‌اتریش	۳ر۸۹۹	۳ر۹۱۹

گم شده

پاسپورت ٦۲۷٦۷۹-۲۳۳٤۰

باتضمام ورقه خروج از ایران بشماره- ۳۰٥۷۹-۱-۸ وورقه آبله‌کوبی وبلیط تی‌بی‌تی بمقصد آلمان بنام اینجانبه صوفیا ایرن کوسوونا مفقود شده از یابنده تقاضا میشود اوراق فوق‌رابدفتر اطلاعات تی‌بی‌تی واقع در خیابان‌فیشر آباد ارائه و مژدگانی دریافت دارد.

مژدگانی

٤برگ چك تضمین شده‌هزار تومانی در حوالی شاه‌آباد از بانکملی شاه‌آباد گرفته شده بود گم شده است یابنده یابنجانب حاج‌عباس فرجی سرچشمه گاراژ راه‌نورد یاتلفن ۳۰٤۸٦۳مراجعه ومژدگانی دریافت دارد.

سه فقره چك بشماره‌های ۱۰۰۰٦۲و ۱۰۰۰٦۱و ٦۰ از حساب جاری ۷۰۰٦ سید حسین آقا میری عهده بانك کارشعبه بازاربحواله کرد ایران جهانی در تاریخ ٤٦ر۸ر۷ مفقود شده از درجه اعتبار ساقط‌است

علی تاجیك (عکس بالا)۱٤ ساله جمعه گذشته ساعت ۹ بازار رفته‌و خبری از وی نیست هرکس اطلاعی‌از نامبرده دارد خواهشمند است بنشانی سه‌راه سلسبیل کوچه فردوسی پلاك ٥۲ خبر دهد

تدریس خصوصی

انگلیسی توسط بانوی انگلیسی

بهلوی تلفنهای ٤۲۷۱٤۱و ٤۲۰۸٦

آلمانی و انگلیسی را

دوماهه بطریقه کنتراتی‌بیاموزید خیابان شاهرضا جنب کالج‌پلاك ۱٤۲ کلاس صیرفی
۱-۱۰ آ-۲٤۲۷

ماهی سی تومان

زبان انگلیسی و آلمانی با تضمین موفقیت تلفن ٤۹٤۹٤

انگلیسی خصوصی٦۲۹٥۱۷

۱-۲۰ آ-۲٥٦٦

French, English, German-lessons by Swiss Gentleman. Hubert Baehler, Tel. 30011 (Journal de Tehran) from 5 to 12 evening.

تدریس خصوصی

باتضمین قبولی در کنکور گروه اول دانشگاه تلفن ۷٥۷۱٦٤

درس خصوصی انگلیسی

باتلفظ صحیح گرامر ساده وبرنامه سودمند بوسیله آقای پطرسیان‌خیابان حافظ کوچه سام پلاك ۲۰

یوسف صدقی ۱۲ ساله

فرزند صدقعلی صدقی مدت ۳۷روز است که از بیمارستان‌بقصد منزل‌خارج شده و تاکنون مراجعه ننموده است‌از کسانی که از نامبرده اطلاع دارند تقاضا میشود به خیابان آریاناچهارراه هزارخانی کوچه حسین‌خانی پلاك ۳۱و یابه تلفن‌های ٦۲٤۳۲٦ - ۹٥۳۸۷۷ اطلاع داده و خانواده اورا خوشحال نمایند.

راهنمای نیازمندیها

استخدام

سالن آرایش لادن
به یك نفرمتخصص ماساژ و توالت نیازمند است تلفن ٤۰٥۸٤
۱-۱٥ آ-۲٤۲٦

یکنفر راننده برای ماشین
شخصی نیازمندیم تلفن ٦۳۱۱٦٦
۱-۲ آ-۲۳٦۸۳

ماشین نویس فارسی
دیپلمه برای تمام یا نصف روزبه‌بنیاد فرهنگی البرز چهار راه مهنا مراجعه شود.

اشخاص واجد شرایط زیر استخدام میشوند
۱- طراح و نقشه‌کش درجه‌یك صنعتی باتحصیلات دیپلم فنی رشته فلزکاری وسه سال تجربه کار
۲- نقشه‌کش‌قالب باتحصیلات دیپلم فنی رشته فلزکاری و دوسال تجربه کار
۳- کارمند فنی با تحصیلات دیپلم فنی رشته‌های برق‌و فلزکاری
٤- معین پزشك باحداقل تحصیلات سیکل اول متوسطه و دارای سابقه‌کار در امور مربوط به‌کمکهای اولیه و تزریقات
٥- کارگر فنی با تحصیلات دیپلم فنی رشته‌های فلزکاری و برق
٦- کارگر صفحه‌تراش و قالب‌ساز وباطری ساز باحداقل تحصیلات ششم ابتدائی وسه سال تجربه کار
درهر شش مورد داشتن برك‌خاتمه خدمت یامعافی‌نظام‌وظیفه ضروری‌است.
شرکت‌سهامی ارج‌خیابان شوش‌شرقی تلفن ٥٥۳۹۱
۱-۳ آ-۳٦٥٥۰

یکنفر کارگر ساده
نیازمندیم طالبین به تلفن ۷۳۷۷٤ مراجعه نمایند.
۱-۳ آ-۲٥۷٥

دوشیزه جوانی
جهت کار در مطب صبح‌و عصرمورد نیاز است تلفن ۳۲۱٦٦
۱-۳ آ-۲٥۸٥

برای‌استخدام به آدرس‌ذیل
مراجعه کنید نشانی لاله‌زارنوساختمان البرز شماره ۳
۱-۱٥ آ-۲٥۸۱

دبستان آرتا
به‌یك نفر مستخدم زن که نوشتن‌و خواندن را بداند احتیاج دارد تلفن ٦۳۰۹۸٤
۱-۲ آ-۲٥۸٦

مکانیك اتومبیل
باتجربه و دارای گواهینامه‌رانندگی مورد نیاز است تلفن ۷٦٤۹٤۳
۱-۳ آ-۲٥۸۷

دونفر دوشیزه‌که بزبان
انگلیسی مسلطو بماشین‌نویسی‌فارسی ولاتین کاملا آشنائی داشته باشند برای تمام روزاستخدام میشوندواجدین شرایط عصرها از ساعت ٤الی ۷ بعدازظهر به‌شرکت شریمپ واقع در خیابان امیرآباد بین چهارراه فرصت‌و نصرت کوچه جوادی پلاك ۱۰٥ مراجعه فرمائید.
۱-۲ آ-۲۳٥۹۷

آگهی استخدام
جهت معرفی‌فرآورده‌های داروئی‌یك کمپانی آمریکائی در تهران یك نفر ویزیتور تمام وقت مورد نیاز است. تحصیلات دانشگاهی یا سوابق ممتد ویزیتوری از شرایط استخدام‌میباشد. علاقمندان میتوانند بین ساعت ۲-۳ بعدازظهر باشماره ٦۲۸۱۳٥ تماس گرفته ویا مشخصات خودرا به‌صندوق پستی ۱۱٤٤ ارسال دارند.

بادرآمد مکفی
تعدادی ویزیتور خانم وآقامورد‌لزوم است سازمان سی‌سی فیلم کوچه‌برلن ساختمان ٥۳ تلفن ۳٥٤۲۲

بعده‌ای خانم و آقا
برای شرکت در فیلم نیازمندیم خیابان‌نادری اول‌قوام‌السلطنه ساختمان ایفل استودیو سی‌سی فیلم
۱-۲ آ-۲٥۹۰

دکتر داروساز
برای مسئولیت‌داروخانه صبحها‌مورد نیاز است ۹٥۰٥۱٤
۱-۳ آ-۲٥۹٦

عده‌ای خانم باحقوق
مکفی برای کارهای دفتری ،ویزیتوری استخدام میشود کوچه برلن مقابل جنرال‌مد ساختمان۵۳دفتر سی‌سی‌فیلم
۱-۲ آ-۲٥۹۱

برای تهیه فیلم
شریك میخواهیم تلفن ۳٥٤۲۲ با فرهاد سی‌سی تماس بگیرید .
۱-۲ آ-۲٥۹۲

یکنفر مهندسی‌که لااقل
پنجسال سابقه مدیریت کارخانجات را داشته برای مدیریت فنی وهمچنین دونفر مکانیسین خیلی وارد برای‌یکی از واحدهای صنعتی شمال‌مورد احتیاج است به تلفون ٦۰۸۱٤- ٦٥۱۹۷ مراجعه فرمائید.
۱-۲ آ-۲۳٦۳۹

بیك نفر دیپلمه
نیازمندیم به‌تلفن ۷٦۱۸۲۰ مراجعه شود .
۱-٦٨٥٦ ۳ ۱-۲

یکنفر دوشیزه و یابانوی
دیپلمه که بماشین‌نویسی فارسی مسلط باشد برای تمام روز استخدام میشود. داوطلبان میتوانند باداده کارگزینی روزنامه اطلاعات خیابان سپه روبروی اداره کل پست مراجعه نمایند.

یك آشپزورزیده‌که‌دارای‌گواهینامه رانندگی هم باشد مورد نیاز است‌به خیابان وصال شیرازی کوچه آذین شماره ٦استودیو کاسپین مراجعه نمایند.

کارخانجات پخش آلومینیوم
به‌تعدادی کارگر درو پنجره سازممتاز که ۱ زعهده آزمایش سوهانکاری نیز برآیند نیازمند است.
جاده قدیم کرج جنب‌پلاسکو و کانادادرای

یکنفر حسابدار باتجربه
باحقوق خوب برای کارگاه راهسازی استخدام میشود محل کار لولمان واقع در ۲۰ کیلو متری‌رشت میباشدطالبین بتلفن ۷٥٦۴۲۷ مراجعه فرمایند.

«آگهی استخدام»
کارخانجات مهماتسازی سازمان‌صنایع نظامی یك نفر مترجم زبان آلمانی‌را که بتواند اصطلاحات فنی را ازفارسی به‌آلمانی وبالعکس از آلمانی بفارسی بخوبی ترجمه نماید با حقوق مکفی استخدام مینماید .
داوطلبین میتوانند برای ثبت‌نام وکسب اطلاعات بیشتر همه روزه غیر ازایام تعطیل از ساعت ۸ صبح الی ساعت۱٤ ببازرسی کارخانجات مهماتسازی واقع در سلطنت‌آباد مراجعه نمایند.
سازمان صنایع نظامی

شرکت پارس متال استخدام مینماید
۱۲ نفر بازاریاب با تحصیلات‌عالی وتجربه عملی در امر بازاریابی مصالح ساختمانی که دارای بیان قوی‌وپشتکار بوده ، خوش تیپو خوش برخورد باشند باحقوق بسیار مکفی استخدام میشوند.
از متقاضیان واجد شرایط تقاضا دارد درخواست خودراباذکر مشخصات کامل وسوابق کار به‌آدرس تهران - خیابان بوفرجمهری ساختمان بانك‌سپه بازار ارسال فرمایند.

بانوی پزشکیار باسابقه
برای تزریقات عصر مورد نیازاست به‌تلفن ۹۲۸۷۳ مراجعه فرمائید.
آ-۲۳۷٦٥

به یکنفر مرد جوان
که ماشین نویسی فارسی و لاتین‌و بامور بایگانی آشنائی کامل داشته باشد نیازمندیم .
باتلفن ۹٥۳۰۳٥ مکالمه‌فرمائید.
آ-۲۳۷۳٥

به یکنفر کارگرپیستوله
کارفلزی نیازمندیم به راهنمای‌شماره ۳۳۱ اطلاعات مکاتبه و مراجعه‌شود

بیکنفر بانو جهت
امور خانه‌داری‌نیازمنداست عصرها تلفن ٦۲۳۰۲٤

خیاط لازم است
شرکت ایرانتال به ٤ نفر خیاط مرد چرخکار و ٤نفر بانوی خیاط دستکار نیازمند است تخت جمشید چهارراه ویلا ۱٤٤ تلفن ٦۹٦٥ ٤

خرید و فروش اثاثیه

خرید

فرش کیهان تلفن ۷۶۳۷۷۶
انواع قالی وقالیچه کهنه ونو
مخصوصا قالی‌های سنگین قیمت‌را خریداریم بهتر است برای معاملات هرنوع‌فرش باسازمان فرش کیهان تماس بگیرید چون مشاورین مامجانا دراختیار شما خواهند بود.

فرش رضوی تلفن ۷۶۴۸۰۰
خیابان روزولت میدان ۲۵ شهریور خریدار فرشهای نوو کهنه صادراتی تحت‌نظر کارشناس مطلع با قیمت منصفانه می‌باشد موقع خرید وفروش لطفا با تلفن ۷۶۴۸۰۰ مکالمه فرمائید
۱-۳۶ آ-۲۵۵۹

تلفن ۷۳۳۰۶ تهران کالا
بهترین خریدار فرش کهنه ونو از نظر خدمت بشما و بصادرات کشور باداشتن بهترین خبره منصف فرشهای کهنه مخصوصا سنگین‌قیمت جهت صادرات از منازل نقدا باعالی-ترین قیمت خریداریم تلفن ۷۳۳۰۶

فروشگاه شریفی تلفن۳۶۸۰۳
فرش -یخچال برقی‌و نفتی -تلویزیون وکلیه لوازمات خانگی شما را بهتراز دیگران خریدار است.
۱-۳۰ آ-۲۵۷۸

فرش طوسی تلفن ۷۵۹۰۲۹
قالی وقالیچه کهنه‌شمارا برای‌صادرات ازسایرین بهتر میخرد .

فروشگاه و سمساری صمد
تلفن‌های ۴۹۹۸۵ و ۶۵۰۶۴ خریدار همه‌رقم فرش کهنه و اشیاء قدیمی‌و سایر لوازم منزل

فروشگاه کالای مرکزی
تلفن ۶ ۵۰۵۷
خریدار یخچال- تلویزیون -فرش- اجاق گاز وسایر لوازم منزل
۱-۲۵ آ-۲۵۸۳

فروشگاه و نمایشگاه ایران
تلفن ۶۱۲۷۲۳
بهترین خریداریخچال، تلویزیون، فرش واجاق گاز وکلیه لوازم‌خانگی

فروشگاه و نمایشگاه‌آسیا
تلفن ۶۱۳۸۳۲
یخچال ، تلویزیون ،اجاق‌گاز و فرش عادلانه خریداریم شاه چهارراه پیروز .
۱-۳۶ آ-۲۵۶۱

فروشگاه آرمان تلفن۶۹۶۲۳
بهترین خریدار تلویزیون -فرش - چراغ گاز و هر نوع یخچال نفتی .

فروشگاه‌شایان‌فر ۶۰۹۴۰
بهترین‌خریدار فرش کهنه‌ونو تلویزیون وسایر لوازم منزل -سیمتری

فروشگاه سعید - سرچشمه
خریدار اثاث خانگی و فرشهای‌سنگین قیمت تلفن ۵۸۱۶۱۸ و ۳۸۶۶۷

فرش عطابخشی
فروش و معاوضه فرش نو باکهنه‌بازار سرای بوعلی تلفن ۳۳۶۱۷

فروشگاه آریا تلفن ۴۲۷۱۴
بهترین خریدار اجناس دست دوم

دنیای اثاث ۶۸۶۸۰
خرید و فروش یخچال . تلویزیون اجاق گاز وسایر لوازم منزل
۱-۳۰ آ-۲۴۳۳

شرکت فرش شهرستانی
انواع واقسام فرشهای نو نقد واقساط بفروش میرسد نشانی‌چهارراه حسن‌آباد تلفن ۶۶۶۸۷

فروش

رادیو گرام -چراغ گاز -یخچال
بدون پیش قسط
نمایشگاه‌ایران صنعت
خیابان اسلامبول پاساژ پلاسکو طبقه پائین تلفن ۳۰۳۶۰۲

نمایشگاههای مبل

پیراهن مبل ۳۹۵۰۵
تعویض پارچه مبل ۳۹۵۰۵ پرده دوزی مبل‌شهرزاد۳۹۵۰۵ صادق‌صادقی

پرده‌دوزی ارجمند ۳۷۳۷۰

قبوض اصلاحات ارضی

قبوض اصلاحات ارضی بیواسطه خریداریم یاکیور ۳۲۷۳۹و ۶۳۷۶۹۷

شرکت پی.ام.تی
ویژه‌شال
تهران- خیابان‌امیرکبیر
تلفن مرکز ۳۳۶۷۸ ۲۰۵۱۵۴ شعبه ۳۹۴۲۹

شستشوی مبل و فرش

شستشوی مبل وفرش ادیب
مجهزترین موسسه‌ایکه میتواندمبل وفرش -تشکهای ماشین رابطریق خشکشوئی تمیز نمودمودر جای خودش بشما تحویل دهد فقط ادیب است‌با تلفنهای ۹۵۲۴۵۴و ۹۱۵۶۵ تماس بگیرید.
۱-۰ ۳ آ-۲۴۶۲ ۲

شستشوی مبل و فرش‌کلین
سرویس مهر مبنکر، پیشرو جهت شستشوی مبل‌و فرش درجای خود باموادآزمایش شده دستگاه منحصر بفرد فقط بکلین سرویس اطمینان داشته باشید . تلفن۹۵۲۰۴۶
۱-۳۰ آ-۲۴۵۱

شستشوی مبل وفرش‌نوین
تنها متخصص نظافت مبلهای‌پارچه‌ای در منزل بانضمام تشك و سقف‌اتومبیل باموادمجاز خارجی تلفن ۶۲۵۸۶۳
۱-۰ ۱ آ-۲۴۳۴ ۲

تعمیرات

تعمیرگاه تلویزیون الکترون تلفنهای۷۶۳۶۸۲و۷۵۶۱۱۶
آماده برای نصب کنورتور جهت فرستنده دولتی و آموزش و پرورش روی هرنوع‌تلویزیون‌و تعمیر تلویزیون آر.سی.آ- شاوب‌لورنس - تلفونکن سیبرا -فیلیپس و سایر مارکها با سرویس مجهزسیار در منازل بویژه شمیرانات ۱-۵ ۱ آ-۲۴۰۱

تعمیرگاه تلویزیون احسان
نصب کنورتور برای کلیه فرستنده R.C.A هاو تعمیر تلویزیون های تلفونکن ، فیلیپس ، زیمنس ،شاوب-لورنس باسرویس مجهز سیار۷۴۳۶۲

شرکت سهامی رادیو تلویزیون ایران
جهت‌نصب کنورتوروتعمیر تلویزیونهای R.T.A. R.C.Aکه تحت‌نظر متخصصین کارآزموده انجام میگیردوبه تعمیرگاه خودتان بشماره‌های ۹۰۳۱۹و ۹۰۳۲۰ و۹۰۳۲۱ مراجعه نمائید

سرویس تلویزیون گارانتی
تعمیر تلویزیونهای سیبرا R.C.A ادا،جنرال الکتریك تلفونکن مدیاتور ونصب کنورتور درتمام نقاط تهران بویژه شمیرانات تلفن ۶۲۸۳۷۱

مهندسی تلویزیون نصیر
مجهزترین آزمایشگاه‌رادیو،تلویزیون وادوات الکتریکی نصب کنورتور و آنتن زیرنظر متخصصین مجرب درتمام ساعات برنامه در اختیار شما تلفن ۳۷۵۲۰ ۱-۳۶ آ-۲۲۴۹

شاوب‌لورنس تلویزیون سرویس تلفن ۴۰۲۶۴
تعمیر تلویزیون شاوب‌لورنس ونصب دستگاه کنورتور اتوماتیك آلمانی‌با سرویس مجهز سیار در منازل

تلویزیون‌سرویس R.C.A.
تعمیرانواع تلویزیون و نصب‌کنورتور در منزل صدتومان ۴۸۵۳۳

تعمیرگاه‌تلویزیون R.C.A.
تعمیر انواع تلویزیون نصب‌دستگاه کنورتور در منازل صد تومان برای‌کلیه تلویزیون‌ها تلفن ۹۴۳۷۳۳و ۶۹۵۱۴

تعمیرگاه یخچال فریجیدر
انواع لوازم اصلی و یدکی موجوداست تلفن ۷۲۳۳۶

شرکت مهندسین تلویزیون
آماده‌نصب‌کنورتوربطرز جدیدتعمیرات همه‌نوع تلویزیون سرویس سیارویژه شمیرانات تخفیف اختصاصی‌بمشترکین ۶۱۱۳۳۴

تعمیرگاه یخچال نورژ
۷۵۰۴۸
۱-۰ ۲ آ-۲۵۴۷

نصب کنورتور
تعمیر انواع تلویزیون ضبط‌صوت و رادیو در منازل تلفن ۴۹۴۹۴
۱-۲۴ آ-۲۴۰

سرویس تلویزیون شاوب لورنس تلفنهای ۹۶۴۹۱۸و ۷۶۱۴۹۵
۱-۳۶ آ-۲۴۷۴

بخاری

سرویس وتعمیرجزئی وکلی
ونصب شوفاژ آبگرمکن و هرنوع بخاری زیر نظر متخصصین ورزیده تلف. ۶۲۰۴۳۰

تعمیر ونصب
انواع بخاری وآبگرمکن باتضمین تلفن۷۶۵۳۶۴
۱-۱۰ آ-۲۳۱۱۷

تعمیرگاه وفروشگاه مجاز
مخصوص بخاری وآبگرمکن سعد اول هدایت ۴۱۹ تلفن ۳۶۳۸۹

معاملات املاک و مستغلات و اتومبیل

فروش

خرید و فروش زمین‌و خانه وپول‌شرطی نارمك بازرگانی امینی تلفن ۷۹۰۰۹۰
آ-۲۳۲۳۶

مژده بخریداران زمین
در قاسم‌آباد بین تهران پارس‌ونارمك آژانس صفا -تلفن ۷۵۸۸۵۶
۱-۰ ۱ آ-۲۵۶۹ ۲

باغ صبا خیابان ملك
خانه‌ای شخصی‌ساز مدرن ۷اتاقی باتلفن بقیمت مناسب بفروش میرسد آژانس دنیا ۶۲۳۶۹۷و ۶۲۷۸۰۵
۱-۲ آ-۲۵۶۸

زمین بسیار مرغوب
یك قطعه‌زمین بمساحت چهارصدمتر واقع در اوایل خیابان امیر تیمور در الهیه (خیابان فرشته) بدون واسطه بفروش میرسدبه‌تلفن ۹۵۳۴۴۱مراجعه شود
آ-۲۵۵۹ ۲ ۱-۳

خریداری میشود

پهلوی‌دره‌قشلاق‌داودیه
ونك خریداریم برادران عابدی ۷۷۰۴۷۷
۱-۶ ۲ آ-۲۵۷۰

خرید زمین عباس آباد
داودیه -دره‌قشلاق- کاظم‌آباد ۷۶۱۷۴۷
۱-۳۰ آ-۲۳۹۷

اطلاعیه
بازرگانی شهرزاد
بدین وسیله باطلاع کلیه دوستان‌و مشتریان محترم میرساند که نام بازرگانی گلکار از روز ۱۰ آبان به بازرگانی شهرزاد تغییر یافته وطبق معمول برای انجام هرگونه معاملات اراضی داودیه -چالهرز -دروس - سلطنت‌آباد آماده میباشد جاده‌قدیم شمیران ایستگاه چالهرز بازرگانی شهرزاد تلفن ۷۷۰۶۹۹
۱-۸ آ-۲۴۶۷ ۲

بورس اراضی
کرج -کردان -باغ‌فیض- جنت‌آباد وگیشا تلفن ۶۱۱۷۷۱
۱-۳۶ آ-۲۴۰۸ ۲

اراضی جنت آباد
خریداریم تلفن ۶۷۷۸۳
۱-۳۰ آ-۲۴۳۳

زمینهای ونك ودره قشلاق
دانقداخریداریم‌خیابان پهلوی‌بازرگانی جلالی ۶۳۶۴۱۱- ۶۲۴۱۹۳

زمینهای عباس‌آباد
خریداریم خیابان پهلوی بازرگانی جلالی ۶۳۶۴۱۱ -۶۲۴۱۹۳
آ-۳۵۴۱۸

زمین برتخت طاوس
خریداریم ۳۹۷۸۴ بنگاه کوشان
بنگاه کوشان ۳۹۷۸۴
مخصوص فروش فوری املاك در شهر و شمیرانات و کرج
۱-۳ آ-۳۶۴۴۸

اجاره داده میشود

یکدستگاه آپارتمان مدرن
دربهترین محل خیابان تخت جمشید دارای پنج اطاق وسرسرا طبقه اول و ده اطاق و دو سرسرا در طبقه سوم اجاره داده میشود طالبین به‌تلفن ۳۹۹۴۰ مراجعه فرمایند .
آ-۲۳۷۶۱

سازمان تعاون در خدمت شما
اگر قصد دارید منزل یاآپارتمان اجاره کنیدقبلاباتلفن ۴۵۰۵۷مشورت نمائید .
۱-۳۶ آ-۲۵۶۲

قابل توجه
خیابان شمیران مقابل سینماریولی جنب پارکینك آپارتمانهای ۳ اطاقه‌و چهار اطاقه با تلفن مجهز و مدرن مخصوص نمایندگیها و دفتر مهندسی وتجارتی تلفن ۷۱۹۹۸
۱-۵ آ-۳۳۶۴۷۰

آپارتمان اجاره داده میشود
دودستگاه آپارتمان‌چهاراطاقه درطبقات ۲و۳ باتمام وسائل مدرن‌و مجهزبشوفاژ وکولر و آب گرم دائم واقع درخیابان روزولت زیر خیابان ثریا کوچه‌نیك پلاك ۳۶ تلفن ۳۹۹۹۹
۱-۲ آ-۳۶۰۳ ۲

اجاره میشود

برای‌اجاره منازلتان‌بخارجیان
وخرید ویلا و مستغلات مدرن درشمال شهر و شمیرانات تلفن ۴۰۰۰۰ و ۶۰۰۰۰

خانه‌وآپارتمان جهت اجاره نیازمندیم ۶۳۰۳۱۲ و ۳۱۰۴۷ ۶

سازمان تعاون
منازل و آپادتمان شمارا بامناسبترین قیمت وسهلترین شرایط به‌ایرانی‌و خارجی اجاره میدهد تلفن ۴۵۰۵۷
۱-۲۰ ۳۶۱۹۲-۱

برای اجاره منازلتان
درشهرو شمیرانات مبله و غیر مبله باتلفن های ۶۱۲۹۳۴ و۴۹۷۱۳ تماس بگیرید .
آ-۲۳۶۷

۲ دستگاه آپارتمان
۵اطاقی در خیابان‌چرچیل اجاره‌داده میشود به آژانس استیفانی تلفن۴۱۹۳۹
۱-۲ آ-۲۵۸۸

واگذار میشود

مغازه‌ای درخیابان شاه
واگذار میشود صبحها تلفن ۳۳۱۰۹
۱-۵ ۱ آ-۲۴۰۵

فروش اتومبیل

پیکان تلفن ۲۸۲۸۱
فروشگاه اتومبیل پرویز خیابان‌دی میدانشاه ۲۹۵۴۸
۱-۰ ۳ آ-۲۵۶۳ ۲

اتومبیل اوپل مدل ۱۹۶۲
چهار درشماره۵۳۱۷- ۲۸تهران متعلق به‌آقای منصور ماجدی روز ۶ر۸ر۴۶ بسرقت دفته است از جویندگان تقاضا میشود به تلفن ۶ ۳۳۵۵ اطلاع داده مژدگانی دریافت دارند.
۱-۲ آ-۲۳۶۲۹

انواع فولکس واگنهای نو را ازشرکت سهامی عباد
خیابان امیرکبیرخیابان ملت تلفنهای ۳۰۴۱۸۱و ۳۰۴۴۷۲ خریداری‌نمائید.
۱-۶ ۲ آ-۲۵۷۶

یکدستگاه مرسدس بنز
۲۰۰مدل۶۶گمرك نشده بقیمت‌مناسب بفروش میرسد از ۸ صبح تا۱۲ ظهر به‌تلفنهای ۴۸۸۰۴ و ۴۵۹۳۰ مراجعه شود.
۱-۲ ۲۳۵۴۹-۱

بنز (اس) ۲۳۰
مدل ۶۷شیری رنك دنده‌گیربکس بانمره موقت بفروش میرسد دکترامیر عصامی تلفن ۳۰۵۳۰۱
۱-۲ آ-۲۵۹۳

خرید

شورلت ٦٤ خیلی تمیز
بقیمت خیلی خوب خریداریم تهران سیتی تلفن ۶۲۱۵۷۱
۱-۳ آ-۲۵۷۴

کرایه

اتولوکس
اتومبیل های تشریفاتی بارانندهبرای داخل و خارج تهران میدان فردوسی ۴۴۶۰۵و ۶۱۱۳۷۰
۱-۳۰ آ-۲۳۶۹

جرثقیل عدالت ۹۵۱۴۴۳
۱-۳۰ آ-۲۵۸۰

معاملات تلفن

الکترو تلفن شمس
تعمیر تلفن‌بدون‌قطع ارتباط‌کافیست تلفن ۳۳۳۳۴ را مطلع فرمائید.

متفرقه

تانکر سازی لوپ
تانکر از ۵۰۰تا ۵۰۰۰ لیتر موجود سفارشات ۴۸ساعته تحویل میگردد خیابان قزوین سه‌راه آذری ۹۴۴۱۴
۱-۳۶ آ-۲۴۷۳

قنادی فرزین یزدی
شعبه جدید در خیابان روزولت‌شمالی افتتاح شد تلفن ۷۵۱۴۶۳

آگهی مربوط بنامه شماره ۲۲ر۴۲۲۵ - ۹ر۶ر۴۶
حراج کالای متروکه در اداره فروش کل گمرك کماکان ادامه دارد جاده آرامگاه روبروی سیلو

یکعدد پرس هیدرولیك
باکورس حداقل ۵۰ سانت باندازه ۶۰×۸۰ دست دوم مورد احتیاج است فروشندگان به تلفن ۷۶۵۸۱۰ مراجعه فرمائید.
آ-۳۶۰۷ ۲

اهالی محترم شمیران
جدیدترین صفحات روز در ترانه جاده قدیم شمیران - دوبروی کوچه کاشف تلفن ۵۱۷۱۷ ۸
آ-۳۱۵۶۴

مشاور امور تعاونی
مالیاتی ولبتی وگمرکی تلفن۷۶۱۸۰۲

برای ساختمان شما

ایران‌تزئین تلفن ۶۸۲۵۹
تهیه و نصب‌ایرانیت شمارا درتمام نقاط کشور باضمانت ۵سال بعهده میگیرد اجرت نصب وبهاء گیره‌های مصرفی پس از نصب و رضایت شما دریافت خواهدشد سه‌راه شاه‌ساختمان آزاد شماره ۴۰
۱-۰ ۳ آ-۲۵۷۱ ۲

رفع گرفتگی لوله ساختمانی
بادستگاه‌تراکم هوا- تلفن ۷۸۷۲۷

ایرانیت‌محصول‌وطن‌شماست
ایران‌تزئین سازمان‌تهیه‌و نصب‌ایرانیت اکوستیك ، پارکت ، موکت ،کرکره پرده خدمتگزار شماسه‌راه‌شاه ساختمان آزاد شماره ۴۰ تلفن ۶۸۲۵۹

لوله بازکنی فاضل آب
بادستگاه تراکم هوا
تلفن ۷۶۳۲۸۶

مقاطعه کاری اسفالت
خیابانهای فرعی و ساختمان ۷۵۳۴۹
۱-۳۰ آ-۲۳۲۴

نقاشی ساختمان جانفدا
۷۸۱۹۷۷ کاغذ دیواری و نصب
۷۸۱۹۷۷ نقاشی ساختمان باقساط
۷۸۱۹۷۷
۱-۳۰ آ-۲۳۹۲

تهیه نقشه ونظارت
ساختمان وکارخانجات تلفن ۶۲۱۱۱۰
۱-۰ ۳ آ-۲۴۳۶

خاکبرداری و تسطیح اراضی
خیابان بندی بوسیله بولدوزر با نازلترین قیمت تلفن ۶۱۱۳۳۸
۱-۱۰ آ-۲۴۴۹ ۲

کلیه کارهای تعمیرات
ونوسازی ساختمان شمابطور اقساط انجام میشود تلفن ۳۱۸۶۹
۱-۳۶ آ-۲۴۷۵

مشکل قنوات و چاههای نیمه عمیق خودتانرا با تلفن ۹۸۴۳۷۹ و صندوق پستی ۲۴ تجریش در میان بگذارید
آ-۲۵۷۹ ۲

سازمانهای فنی و فرهنگی

آکادمی زبانهای دنیا
قابل‌توجه‌علاقمندان ودانش-آموزان و دانشجویان محترم
آکادمی زبانهای دنیاترم جدیدخود را بوسیله ماشین آموزش توسط استادان مجرب خارجی طبق‌آخرین پدیده آموزش جهان سه جلسه‌بطور رایگان از پنجم آبانماه افتتاح وهمه روزه صبح‌و عصر ثبت نام مینماید دروازه دولت نبش روزولت ساختمان جم تلفن ۷۶۴۸۲۵
۱-۳۰ آ-۲۵۵۰

با ۳۰ تومان شهریه
ماشین‌نویسی فارسی و انگلیسی را بیاموزید کار و آموزش - خیابان پهلوی نبش بهرامی تلفن ۴۹۴۹۴
۱-۵ ۱ آ-۲۴۱۹

رادیو تلویزیون
نقشه‌کشی برق و فشار قوی فقط۵نفر دیگر راتا ۱۵ آبان ماه میپذیریم موفقیت ودریافت گواهی رسمی‌را تضمین‌میکنیم کار وآموزش‌پهلوی نبش‌بهرامی تلفن ۴۹۴۹۴

برای استخدام فوری
درآموزشگاه فائز ماشین‌نویسی دابا متد جدید بیاموزید شاه آباد اول اکباتان تلفن ۳۵۷۵۷

ماشین نویسی
دافقط با ۲۰۰ ریال شهریه‌بیاموزید بهروزنو میدان‌مخبرالدوله -اول‌شاه‌آباد ساختمان ۱۰ طبقه شماره ۲۳۳ تلفن ۳ ۵۹۹۳
۱-۵ آ-۲۵۸۴

مجانی
آموزشگاه آرایش
مادام روزالی
بمناسبت جشن‌های فرخنده‌تاجگذاری شاهنشاه آریامهر و علیا حضرت شهبانوی گرامی
بکسانیکه تا ۱۵ آبانماه ثبت‌نام نمایند صدی‌پنجاه تخفیف میدهدضمنا انواع کلاه گیس وبافتنی-پوستش‌دا مجانا زیرنظرمادام روزالی تعلیم‌خواهد داد. حشمت‌الدوله چهارراه فروردین تلفن ۶۸۴۴۶
۱-۷ آ-۲۵۹۵

معاملات پول

پول نیازمندیم‌سکاکی۷۴۴۸۰
۱-۶ ۲ آ-۲۴۱۶

راهنمای پزشکی اطلاعات

معالجه فلج‌باروش هموپاتیك
منحصر بفرد درایران‌دکتر بهره‌مند سعدی‌کوچه شمالی‌بیمه تلفن۳۰۱۱۷ و۸۶۳۲۸

بیماریهای آمیزشی مجاری ادرار
میدان بهارستان خیابان صفی‌علیشاه
دکتر یحیی صدری

دکتر پولوسا ۴۶۵۸۹
بیماریهای آمیزشی و مجاری ادرار خیابان فردوسی شمالی کوچه صادق

دکتر معانی
بیماریهای آمیزشی و مجاری ادرار خیابان‌فردوسی مقابل‌بانک‌ملی‌پس‌انداز

دکتر دانشگر
امراض مقاربتی و مجاری ادرار سپه مقابل پستخانه تلفن۳۰۲۴۱۶

دکتر محمد رضا مسدد
دارای گواهینامه از بروك مدیکال امریکا شرمان‌قطعی‌بیماریهای آمیزشی مجاری ادرار - زنان ،دروازه دولت روبروی کمپانی فیات تلفن ۳۴۳۸۹

ترك تریاك وهروئین
دکتر صفائی با ۲۹سال سابقه‌و متد جدید بستری و سرپائی سعدی‌شمالی جنب بانك سپه تلفن ۳۰۴۱۵۳

دکتر عطاءالله خواجوی
جراح و متخصص بیماریهای‌چشم‌عضو کالج بین‌المللی جراحان‌خیابان جامی چهارراه استخر تلفن ۴۵۹۶۱

دکتر عباس جناب زاده
دارای گواهی‌نامه از دانشگاه طب فرانسه امراض مقاربتی‌ومجاری ادرار خیابان منوچهری مقابل کوچه‌زاندارك صبح و عصرفقرا مجانی تلفن۳۴۰۵۳

دکتر نصرت‌الله گرجی
متخصص بیماریهای خون و انواع‌کم خونیها ازدانشگاه پاریس‌دروازه دولت تلفن ۳۴۳۸۹

درمان زخم معده روده باطریقه جدید
دکتر هاشم رستگار میدان فوزیه‌اول شهناز پذیرائی ٤تا۹ بعدازظهر تلفن ۷۴۸۱۶

معالجه امراض مقاربتی و آمیزشی خیابان شاهپور نرسیده به سه راه بوذرجمهری دکتر جلال بهی‌زاده .

بیماریهای معده ، کبد ،روده
بواسیر بدون عمل جراحی‌دکتررفیعی متخصص از دانشگاه پاریس خیابان جامی اول کوچه پاریس تلفن۴۸۱۸۹

دکتر عباس نیك نژاد
آسیستان سابق پرفسور گوتمان در پاریس بخش امراض هاضمه-رکتوم-درمان بواسیر بدون جراحی-فیستول-فیسور بامتد موثر- گرگان جنوبی خیابان گرامی ۱ر۱٤٤ پذیرائی‌عصرها

بیماریهای آمیزشی مجاری ادرار
دکتر احتیاطی دیپلمه امریکا سپه چهارراه پهلوی‌تلفن ۶۸۴۸۷

مطب دکترغلامرضا خاتمی
متخصص بیماریهای کودکان در خیابان شاهرضا خیابان اردیبهشت چهارراه‌تیر تلفن ۴۱۲۷۵دائر وآماده پذیرائی است .

دکتر هدایت خاقانی
متخصص بیماریهای اعصاب وروانی از کشور های فرانسه و امریکا کاخ جنوبی مقابل کوچه‌هلالی پذیرائی‌صبح وعصر تلفن ۴۶۴۳۶

دکتر نصرت‌الله سلجوقی
داخلی -اطفال -پذیرائی صبحها پلی‌کلینیك ژنر میدان کندی اول خیابان تاج تلفن ۹۵۰۵۱۴ بعدازظهر ها خیابان امیریه دوبروی پل‌امیربهادر تلفن ۵۰۵۶۵

ترك تریاك و هروئین
دکتر اسلامدوست حشمت‌الدوله چهارراه گلشن ۴۸۳۲۳ و ۶۱۳۰۶۷

دکتر محمد علی صدیقی
داخلی پوست آمیزشی ترك هروئین تریاك الکل شاه چهارراه فروردین پذیرائی صبح و عصر تلفن ۴۹۵۲۶

پوست و موی‌سر
خیابان شمیران سید خندان‌پذیرائی صبح‌و عصر
دکتر مرتضی سرفراز

دکتر هوشنك برجیس
جراح ومتخصص بیماریهای چشم از آمریکا دارای تخصص در عینکهای نامرئی پذیرائی صبح‌و عصر نشانی خیابان بزرگمهر شمارهٔ۶ تلفن۶۹۰۱۲

دکتر فرنوش تلفن ۴۸۵۵۵
داخلی -پوست - مقاربتی -گواهینامه از پاریس -امیریه اول منیریه

برنامه سینماها

اشگها لبخندها - رنگی - ۷۰ میلیمتری - جولی‌اندرز
دیاموند (۶۲۸۴۰۰) ۱۱ - ۲ر۳۰ - ۵ر۴۵ - ۹
بانوی زیبای من - رنگی - ۷۰ میلیمتر-ادری هپبورن
کاپری (۴۸۴۰۱) ۱۱ر۱۵ - ۳ - ۶ر۳۰ - ۹ر۴۵ ریولی(۷۵۷۷۷۷) ۱۰ر۳۰ - ۲ر۳۰ - ۵ر۴۵ - ۹
بچه‌ها دنبالم بیائید - رنگی- فرد مك موری-ورامایلز
نیاگارا (۶۵۳۰۷) ۱۱ر۱۵ - ۲ر۴۵ - ۵ - ۷ر۱۵ - ۹ر۳۰ رادیوسیتی (۴۳۳۲۰) ۱۱ر۱۵ - ۲ر۴۵ - ۵ - ۷ر۱۵ - ۹ر۳۰ ادئون (۳۸۱۱۸) ۱۰ر۳۰ - ۲ - ۴ر۱۵ - ۶ر۳۰ - ۸ر۴۵ ب.ب (۶۹۶۴۱) ۱۰ر۳۰ - ۲ - ۴ر۱۵ - ۶ر۱۵ - ۸ر۳۰ - ۱۰ر۳۰
بازگشت جنگو - سینماسکوپ- رنگی-فرناندوسانچو
پلازا (۴۴۲۵۵) ۱۱ - ۳ - ۵ - ۷ - ۹
جایزه بزرك -رنگی -جیمز گارنر - اوامری‌سنت
آتلانتیك(۶۲۷۱۷۱) ۱۱ - ۳ - ۶ر۱۵ - ۹ر۳۰
جنون و جوانی - کایردالیا - جنت مارگولین
سینه‌موند (۴۸۳۲۸) ۱۱ - ۳ - ۵ - ۷ - ۹
چیچووفرانکو و صدتاگیشا - سینماسکوپ- رنگی
مولن روژ (۷۲۹۲۹) گلدن‌سیتی (۶۱۳۲۶۹) ۱۱ - ۳ر۳۰ - ۵ر۳۰ - ۷ر۳۰ - ۹ر۳۰ دیانا (۴۷۳۶۵) ۱۰ - ۱۲ - ۲ - ۴ - ۶ - ۸ - ۱۰ مهتاب (۴۷۷۷۷) رویال (۴۹۷۸۵) ۱۰ر۳۰ - ۳ - ۵ - ۷ - ۹ سعدی (۳۶۴۶۸) ۱۰ - ۱۲ر۳۰ - ۲ر۳۰ - ۴ر۳۰ - ۶ر۳۰ - ۸ر۳۰ اسکار (۹۵۰۸۹۸) ۹ر۳۰ - ۱۱ر۳۰ - ۲ر۳۰ - ۴ر۳۰ - ۶ر۳۰ - ۸ر۳۰ سهیلا (۳۶۴۲۴) ۹ر۳۰ - ۱۱ر۳۰ - ۲ - ۴ - ۶ - ۸
حمله پنهانی - رنگی - راف‌والونه ومیکی‌رونی
برلیان (۳۳۵۳۵) ۱۰ - ۱۲ - ۲ - ۴ - ۶ - ۸ زهره (۳۰۴۸۰۸) ۱۰ر۳۰ - ۲ر۳۰ - ۴ر۳۰ - ۶ر۳۰ - ۸ر۳۰
دالاهو - رنگی- فروزان- ظهوری- وثوقی
آسیا (۴۲۹۰۹) میامی (۷۴۳۲۹) ۱۱ - ۳ - ۵ - ۷ - ۹ رکس (۳۵۲۹۳) همای (۶۹۶۶۴) سیلوانا (۳۳۷۷۷) آستارا (۸۴۰۲۲) ستاره (۵۸۷۲۱) ۱۰ر۳۰ - ۲ر۳۰ - ۴ر۳۰ - ۶ر۳۰ - ۸ر۳۰ المپیا (۹۱۷۹۶) ۹ - ۱۱ر۱۵ - ۳ر۱۵ - ۵ر۱۵ - ۷ر۱۵ - ۹ر۱۵ پرسپولیس (۵۸۱۰۸۳) ۹ر۳۰ - ۱۱ر۳۰ - ۳ر۳۰ - ۵ر۳۰ - ۷ر۳۰ - ۹ر۳۰ تیسفون (۹۳۸۸۲) ۱۰ - ۱۲ - ۲ - ۴ - ۶ - ۸
پانوراما (۷۹۳۵۷۰) ۱۰ - ۱۲ - ۲ - ۴ - ۶ - ۸
داستان وست ساید - سینماسکوپ- رنگی-
بولوار (۶۰۲۹۲) ۱۱ - ۳ - ۵ - ۷ر۱۵ - ۹ر۳۰
۱۲ مرد خبیث - رنگی - ۷۰ میلیمتری -لی‌ماروین
پارامونت (۴۸۳۲۱) ۱۰ر۴۵ - ۲ر۴۵ - ۶ - ۹ر۱۵
زیرگنبدکبود - مجید محسنی- آذر شیوا-رضاکریمی
اونیورسال (۶۶۹۵۳) پاسیفیك (۷۳۳۱۱) ۱۱ - ۳ - ۵ - ۷ر۱۵ - ۹ر۳۰ تهران (۳۸۱۶۵) نپتون (۷۶۰۱۳۶)
مونت‌کارلو (۷۹۷۴۱) ۱۰ر۳۰ - ۲ر۳۰ - ۴ر۳۰ - ۶ر۳۰ - ۸ر۳۰ کیهان (۹۲۳۶۰) الوند (۵۵۵۳۸) ژاله (۳۰۴۱۲۰) پاسارگاد (۷۹۲۷۸۲) ۱۰ - ۱۲ - ۲ - ۴ - ۶ - ۸
ایران (۳۶۳۵۴) ۱۰ر۳۰ - ۱ - ۳ر۳۰ - ۶ - ۸ر۳۰
سفر طولانی - سینماسکوپ- رنگی - گلن‌فورد
امپایر (۶۲۳۹۴۲) ۱۱ر۱۵ - ۳ر۳۰ - ۷ر۳۰ - ۹ر۴۵ سانترال (۴۸۶۸۶) ۱۱ - ۳ - ۵ - ۷ - ۹ر۱۵ متروپل (۳۹۴۱۰) ۱۰ر۳۰ - ۲ر۳۰ - ۴ر۳۰ - ۶ر۳۰ - ۸ر۳۰ تاج (۳۳۰۶۴) ۱۰ر۳۰ - ۲ - ۴ - ۶ - ۸ - ۱۰ ایفل (۴۵۳۷۷) ۱۰ - ۱۲ - ۲ - ۴ - ۶ - ۸ - ۱۰
شمشیر درسنك - رنگی - دوبله‌بفارسی
مارستیك (۶۸۴۶۱) ۱۱ - ۳ - ۵ - ۷ - ۹
فرمان گمشده - سینماسکوپ - رنگی
گلدیس (۶۲۸۷۱۳) ۳ - ۵ - ۷ - ۹
کشتن مرغ‌مقلد - گریگوری‌پك
تخت‌جمشید (۴۳۵۵۰) ۱۱ - ۲ر۴۵ - ۵ - ۷ر۱۵ - ۹ر۳۰
آشیانه خورشید - سعید کامیار - آذر حکمت شعار
جهان (۶۰۳۵۰) ۹ - ۱۱ - ۱ - ۳ - ۵ - ۷ - ۹
دنیا (۳۳۸۱۲) ۱۰ر۳۰ - ۲ر۳۰ - ۴ر۳۰ - ۶ر۳۰ - ۸ر۳۰
مراد (۷۳۳۸۲) ۹ - ۱۱ - ۱ - ۳ - ۵ - ۷ - ۹
نادر (۳۹۰۹۵) ۹ - ۱۱ - ۱ - ۳ - ۵ - ۷ - ۹
فلور (۲۸۰۹۶) ۹ - ۱۱ - ۱ - ۳ - ۵ - ۷ - ۹
رامسر (۵۲۰۶۰) ۹ - ۱۱ - ۱ - ۳ - ۵ - ۷ - ۹
ناتالی (۹۵۴۵۳۴) ۱۰ر۳۰ - ۲ر۳۰ - ۴ر۳۰ - ۶ر۳۰ - ۸ر۳۰
شرق (۵۴۰۲۴) ۱۰ر۳۰ - ۲ر۳۰ - ۴ر۳۰ - ۶ر۳۰ - ۸ر۳۰
ماندانا (۷۹۹۸۲) ۱۰ر۳۰ - ۲ر۳۰ - ۴ر۳۰ - ۶ر۳۰ - ۸ر۳۰
جهان پهلوان - فردین - ظهوری
کارون (۹۵۱۰۶۵) ۲ر۳۰ - ۴ر۳۰ - ۶ر۳۰ - ۸ر۳۰
چگونه میتوان زنهارا دوست داشت - رنگی -
پردیس ۱۰ر۳۰ - ۱۲ر۳۰ - ۲ر۳۰ - ۴ر۳۰ - ۶ر۳۰ - ۸ر۳۰
دلربا وپردردسر- رنگی- تونی‌کورتیس
اریوش (۲۶۲۶۵) ۹ - ۱۱ - ۱ - ۳ - ۵ - ۷ - ۹
دهکده طلائی- فردین - ظهوری
مشعل (۳۳۸۲۶) ۲ - ۴ - ۶ - ۸
سرسخت‌وبیرحم - سینماسکوپ -رنگی-جولیانوجما
پارك (۳۹۶۳۷) ۹ - ۱۱ - ۱ - ۳ - ۵ - ۷ - ۹
فلاش من - رنگی - پل‌استیونس
شهاب (۹۵۲۳۹۶) ۱۰ر۳۰ - ۲ر۳۰ - ۴ر۳۰ - ۶ر۳۰ - ۸ر۳۰
علی باباوچهل‌دزد - رنگی - بیك‌ایمانوردی - فرانك
شهره (۲۷۹۷۱) ۱۰ - ۱۲ - ۲ - ۴ - ۶ - ۸
لحظه انتقام - فرانکونرد - جرج‌هیلتون
آریا (۳۹۸۸۴) ۹ - ۱۱ - ۱ - ۳ - ۵ - ۷ - ۹
مارنی - رنگی - شون‌کانری - تیپی‌هدرن
کسری (۷۵۶۹۳۹) ۱۱ - ۳ - ۵ - ۷ - ۹
هفت تیرکش‌آیزونا -سینماسکوپ-رنگی-جولیانوجما
فردوسی (۳۵۷۸۴) ۹ - ۱۱ - ۱ - ۳ - ۵ - ۷ - ۹

جویای کار

مهندس تحصیل کرده
در آلمان باتجربه فراوان رشته‌محاسبه ساختمان اشتاتیك جویای پنج‌ساعت کار در روز است تلفن ۳۰۰۶۷

راننده پایه یکم متاهل
باسواد کامل باضامن معتبر همه‌روزه از۳به‌بعد جویای کاراست تلفن۲۸۴۰۳ تماس بگیرید.
۱-۲ آ-۳۶۳۵ ۲

استادکار و متخصص
در فن آردسازی و ماشین آلات آسیاب جویای کاراست تلفن۳۸۴۸۸
۱-۱۶ آ-۲۲۹۸۹

جوانی باسواد آماده کار
است تلفن ۵۵۸۴۴
۲۳۶۹۳-۱

پانسیون

پانسیون سانترال
خیابان فخررازی کوچه انودی‌تلفن ۶۱۲۴۷۶ دانشجو وسایرین
۱-۱۰ آ-۲۵۴۶

صاحب امتیاز ومدیر مسئول
عباس مسعودی
خیابان خیام ایران چاپ
چاپخانه اطلاعات تلفن ۳۰۳۹۶۵
تلفنخانه ۳۰۰۱۱ تا ۳۰۰۱۹

امروز هنر

ارکستر فیلارمونیت لوس آنجلس

شب گذشته در پیشگاه شاهنشاه آریامهر و علیا حضرت شهبانوارکستر فیلارمونیك لوس‌آنجلس برهبری‌زوبین مهتا ـ که از پارسی نژادان هندی میباشد ـ برنامه‌ای در تالار رودکی‌اجرا کرد.

این برنامه شامل ۳ قسمت: «دون ژوان» از «ریشارداشتراوس»، کنسرتو پیانو شماره ۳» از «ادوارد مك‌داول»و «پرده‌های نقاشی در یك نگارخانه»از موسرگسکی ـ راول بود.

ارکستر ۱۲۰ نفره فیلارمونیك‌لوس آنجلس امشب نیز در تالار رودکی قطعات «رویای مدآ ـ رقص انتقام»از «ساموئل باربر»، «کسرتو پیانو شماره ۱» از «فرانتس لیست» و «سنفونی‌شماره ٤» از «پیتر چایکوفسکی» را اجرا خواهد کرد.

افتتاح فستیوال فیلم کودکان

ساعت ٤ بعد ازظهر امروز درپیشگاه علیا حضرت شهبانو فرح‌پهلوی و والاحضرت شاهدخت شهناز پهلوی، دومین فستیوال بین‌المللی فیلمهای کودکان در سینما دیاموند گشایش یافت.

ریاست این فستیوال با والاحضرت شاهدخت شهناز پهلوی است وزیر نظر کانون پرورش فکری کودکانو نوجوانان برگزار شده است.

دو نمایشنامه بروی صحنه می‌آید

از روز ۲۲ آبانماه نمایشنامه «کلاس درس» اثر «یوجین یونسکو» ونمایشنامه «دربسته» اثر «ژان‌پل‌سارتر» بکارگردانی پری صابری در تالار انجمن فرهنگی ایران و آمریکابروی صحنه خواهد آمد.

جمیله شیخی، شکوه نجم‌آبادی، مریم معترف و محمدعلی کشاورز و عباس یوسفیانی عهده‌دار نقش های این‌دونمایشنامه هستند.

نامه‌های «لابیش، به «الفونس لوو»

در مراسمی که این‌هفته باحضور شخصیت‌های‌فرهنگی فرانسه در پاریس برپاشد، دویست‌وهشتاد طغری‌نامه‌های «لابیش»ازطرف «لئون‌ایردین» مدیر سابق شعبه‌زبان‌وادبیات دانشگاه میامی به کتابخانه ملی فرانسه اهداء شد.

این نامه‌هارا «لابیش» در مدت پنجاه سال خطاب به دوستش «الفونس‌لوو» نوشته است.

صفحه هنر امروز

فعالیت روز افزونی که در زمینه‌هنر های‌مختلف درکشور ما بوجود آمده است وکوششی که برای اخذ هنر های جدید دنیا و احیای هنر های قدیم ایرانی میگردد، ایجاب میکرد که‌همگام‌با این‌فعالیتها، نظریات‌اصولی‌صاحب‌نظران وانتقادات بجا و متین علاقمندان برای پیشرفت‌کار های هنری وبهبود آن منتشر شود.

صفحه‌هنر امروز که بنظرتان میرسد، برمبنای این فکرتنظیم میشود.

در این صفحه سعی خواهدشد که ضمن انتشار خبر های هنری‌جهان ونقدوبحث پیرامون‌آنها، هنر، هنرمندان ایرانی نیز معرفی و ارزیابی شود ودرضمن آخرین خبر های‌هنری ایران نیز در این صفحه منعکس خواهد شد.

در انجام هر چه بهتر این کاربهرگونه راهنمائی‌علاقمندان بهنر نیازمندیم.

سخنی پیرامون اپرای «زال ورودابه» و «جشن دهگان»

کوششی تحسین آمیز برای ایجاد اپرای ایرانی

*** توجه به نواقص و سعی در رفع آنها، تکامل کار را تسریع میکند**

*** درك زمان و شناخت قهرمانان دوران های مختلف برای اپراهای ملهم از افسانه‌های کهن لازم است**

نوشتن‌یاسرودن یك اپرای ایرانی تاکنون از مرحله فکر و اندیشه‌خارج نشده بود. چه مسلم است که یك اپرای ایرانی را باید در وهله اول ایرانیها بپسندند و این هنر دو رانی را باید بگذراند تا رنك تکامل بیابد و راهی برای گسترش و جابازکردن در جهان پیدا کند.

با عدم امکانات، نبودن صحنه آماده، آهنگساز و خواننده و از همه مهمتر نبودن زمینه قبلی در بین مردم چطور ممکن بود این هنر را دنبال کرد؟

درسالهای‌اخیر کوششهای‌انفرادی در زمینه هنر اپرا وجود داشت تا آنکه سال گذشته این کوششهاتجمعی یافت و اینك با آماده شدن تالار رودکی دو اپرای کوتاه ایرانی تحت عنوان زال و رودابه و جشن دهگان بروی صحنه آمد.

سخن در باره این دو اپراست و بررسی‌نقاط مثبت و منفی آن برای بهترشدن کار و توجه بسوی تکامل.

* زال و رودابه

زال و رودابه در دو تابلو تهیه شده بود تابلوی (که داند که؟ ...) و تابلوی «پرستندگان و سپاهیان».

اشعار تابلوی دوم از احمد شاملو است که یك نوع یکدستی توام با زیبائی‌درآنها دیده میشود ولی‌تابلوی اول که اقتباسی از شاهنامه است و متاسفانه‌تنظیم کننده آنرا دربروشور نام نبرده بودند از این یکدستی بی‌بهره‌میباشد.

بطوریکه گوشهای آشنا به آواز ابرا، اگر فردوسی را بشناسند ناگهان دچار ضربه میشوند چه بعد از اشعار منسجم فردوسی چون ادبیات:

بدرد همی پیش پیراهنش
درخشان شود آتش اندر تنش
که داند که بلبل چه‌گوید همی
بزیر گل اندر چه پوید همی

ناگهان دسته هم‌سرایان می‌خوانند:

دلیر بالا بلندم ... ای بت گیسو کمندم

درد و درمان (!) باکه گویم راه و سامان از که جویم

* موزیك

آهنگهای این دو تابلو را ثمین باغچه‌بان نوشته. باغچه‌بان برای کسانی که با موسیقی سروکار دارند نام‌آشنائیست واین‌شایداولین‌کوشش او بود در این زمینه و کوششی موفقیت آمیز.

خود او میگوید:

«به فردوسی روی آوردم که پاك‌ترین و بزرگترین گوینده پارسی زبان است در آهنك و وزن گفتار او خود را غرق ساختم و کوشیدم با درك ریتم و آهنك نهفته در شاهنامه، موسیقی که شایسته زبان فردوسی باشد بوجود آورم. تابلوی که‌داند که ... باین طریق پدید آمد.؟

و تابلوی پرستندگان و سپاهیان برپایه وزن پرتحرك و فراز نشیب ملودی های کهن و پر تحرك ایرانی بوجود آمده است.

* کارگردانی

اپرای زال و رودابه را خانم منیر وکیلی کارگردانی کرده بود. منیر وکیلی برای کارگردانی این دو تابلو از مینیاتور های ایرانی الهام گرفته و خود در این باره میگوید:

«از کودکی که به مینیاتور های ایرانی خیره میشدم با خود میگفتم چه خوب بود که این تصویر ها جان میگرفتند و بحرکت در میآمدند. وقتی آهنك باغچه‌بان را شنیدم این فکر در من پیدا شد که داستان زال و رودابه را بشکل مینیاتور مجسم کرده آنها را بحرکت در آورم».

ایکاش این آرزوی خانم منیر وکیلی در اثری که ملهم از شاهنامه فردوسی است رنك تحقق نمیگرفت چه مینیاتور سوغات دوران مغول بایران است البته با کوششی که هنرمندان ایرانی بکار بسته اند این هنر رنك و شکل ایرانی بخود گرفت و از مینیاتور های چینی و مغولی بدور افتاد ولی بهر حال هنریست جدید تر از شاهنامه فردوسی و بسیار جدیدتر از قهرمانان داستان های او.

شاید فرم مینیاتور برای داستان های نظامی و داستان های قرن هفتم هجری ببعد مثل بهرام و گلندام چیز جالبی‌باشدولی با همه آنکه مینیاتور ساز ها، داستانهای شاهنامه را موضوع قرار دادند و برای بسیاری از نسخ خطی شاهنامه تابلو هائی باین سبك کشیده‌اند ولی روح فردوسی با روح مینیاتور هم آهنك نیست.

در مینیاتور عمق و فضا در یك سطح قرار میگیرند. همان کاری که دردکور زال و رودابه کرده بودند ولی شاهنامه فضا و عمق دارد. آنجا که در شاهنامه میخوانیم:

زسم ستوران در آن پهن دشت
زمین شد شش‌وآسمان گشت‌هشت

فردوسی عمق و فضا را بیان میکند

آنجا که سیمرغ زال را درون‌غار میبرد واقعا دورن غار است و غار خواهی نخواهی عمق دارد.

معلوم نیست کجای موسیقی باغچه‌بان شنونده ای چون خانم وکیلی را که موسیقی در خونش‌عجین است بیاد مینیاتور میاندازد؟

اگر قبول کنیم که سبك مینیاتور در کار فردوسی اشتباه است زحمتی که درباره دکور کشیده شده در حقیقت زحمتی عبث محسوب می‌شود.

ولی‌دقت‌وزحمتی را که در ساختن دکور بکار رفته است نمیشود نادیده گرفت‌منتهی‌دیدکار اشتباه بود.

* اجرا

کر برهبری «اولین باغچه‌بان» کار خود را پاك و تمیز ارائه داد، صدای خود «اولین» نیز دلنشین وگیراست و ارکستر فیلارمونیك نیز بارهبری حشمت سنجری کارش موفقیت آمیز بود.

* پانتومیم

در تابلوی اول زال و رودابه، اجراکنندگان‌نقشهای این دوشخصیت حرکاتی‌بعنوان پانتومیم ارائه‌دادند.

باید دانست حرکات بیان کننده احساسات درون (میم) در سالنی بزرك ودر صحنه‌ای عمیق که یك پرده طوری نیز حایل بین‌بازیگران و سالن است نمیتواند موثر باشد و تماشاگر توجه بحرکات بدن هنرپیشه خواهد داشت. ولی حرکات بدن بازیگران در این تابلو مبین مطلبی نبود و فقط یك مقدار فرم های درهم ادغام شده و مجموعه ای از «گروتسك» بچشم میخورد.

* رقص

در تابلوی دوم زال ورودابه دربین گفتگوی پرستندگان و سپاهیان رقص هائی گنجانده شده بود.

نمیدانم طرح رقصها از که بود چون دربروشور در این مورد چیزی ننوشته بودند ولی مسلم آنکه رقص شباهت تامی به رقص «گردآفرید» هایده احمدزاده داشت و یك نوع تکرار بچشم میخورد.

خصوصا آنکه اجرا کنندگان نیز بختگی کامل در این هنر از خودنشان نمیدادند و معلوم بود جوانند و تازه کار.

* اپرای جشن دهگان

اپرای جشن دهگان با آنکه رنك کلاسیك نداشت و از زندگی‌روزمره مردم‌الهام گرفته شده بود و بازندگی روستائی ابهت و جلالی را که از یك اپرا‌انتظارمیرود مجسم نمیکردولی‌در مجموع کار موفقیت آمیزی بود.

اشعار این تابلو را منوچهرشیبانی سروده‌بود، او از فولکور الهام‌گرفته و در بیان مطلب زبان عامه مردم‌را بکار گمارده بود.

موسیقی این تابلو را احمد پژمان نوشته است. او از آهنگسازان‌جوان و موفق ماست و آینده‌ای درخشان برای‌او پیش‌بینی‌میشود و کارحشمت سنجری و ارکستر فیلارمونیك نیز رضایت‌بخش بود.

* کارگردانی

کارگردانی این تابلو را عنایت‌الله رضائی انجام داده بود از وی قبلا کارگردانی اپرای «کوزی فان‌توته» (زنها همه همینطورند) را دیده ایم و همان نقص گذشته که تمایل بقرینه سازی در صحنه است باز در کارش بچشم میخورد.

صدای گرم حسین سرشار که‌نقش اصلی این اپرا یعنی پیر مرد دهقان راعهده‌داربود لطف خاصی باین تابلو بخشید و صدا های دیگر همراهی همسرایان نیز در این تابلو خوب و دلنشین بود.

در این تابلوازامکانات تالار رودکی درتنظیم نور و مجسم کردن کوهستان آخر صحنه ونشان دادن ابرو آتش‌سوزی استفاده شده بود استفاده بیش از حد، از این امکانات که چندان ضرورت نداشت، کمی رنك بازاری به کار داد.

رقصهای‌این‌تابلو را بنظر میرسید همان اجراکنندگان رقص تابلوی‌زال ورودابه بعهده داشتند، زیرا همان نواقص در کارشان بچشم میخورد.

* لباس

نکته دیگری را که باید در مجموع این دو اپرا یادآور شد، عدم دقت در انتخاب لباس بود، چه لباسهادر تابلوی زال و رودابه زمانی را، و در تابلوی جشن دهگان مکانی را مشخص نمیکردند.

* تحسین آمیز

با اینهمه کوشش هنرمندان ایران برای وجود آوردن هنر اپرا کوششی تحسین آمیز است، امید است که با رفع نواقص کار و دقت درپیشبرد تکامل آن، کاری کنند که اپرا به سرنوشت‌تئاتر و سینما در این کشور دچار نگردد.

مسعود فقیه

مکانیك‌موسیقی

دراین هفته نمایشگاهی از شاهکارهای هنری که‌ازطرف «ژان دوبوفه» به موزه هنرهای تزئینی اهدا شده در پاریس گشایش یافت.

این آثار هنری بعدا در بسیاری از موزه‌های فرانسه وکشورهای خارجی بمعرض تماشا گذاشته خواهدشد.

در این عکس یکی ازتابلو های «دوبوفه» که باموادجدید نقاشی شده‌ومکانیك موسیقی نام دارد دیده میشود.

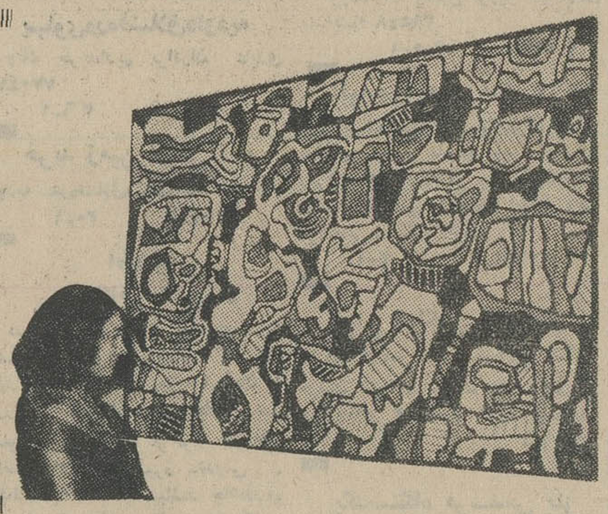

سمپوزیوم پیکر تراشی

نخستین سمپوزیوم پیکر تراشی در فرانسه بمناسبت دهمین‌دوره بازی های المپیك زمستانی در فرانسه با نمایش تعداد زیادی شاهکار های هنری‌تشکیل شده است. پانزده اثر هنری کارپیکر تراشان، ایتالیا، فرانسه، سوئیس، ژاپن، آرژانتین، یونان و چکسلواکی در نقاط مختلف شهر و دهکده‌المپیك بمعرض تماشا گذاشته شده‌است.

دراین عکس اثر یك پیکر تراش ژاپنی بنام «میتسونی» دیده میشود.

عروس میدانهای شهر و بزرگترین جایزهٔ سال

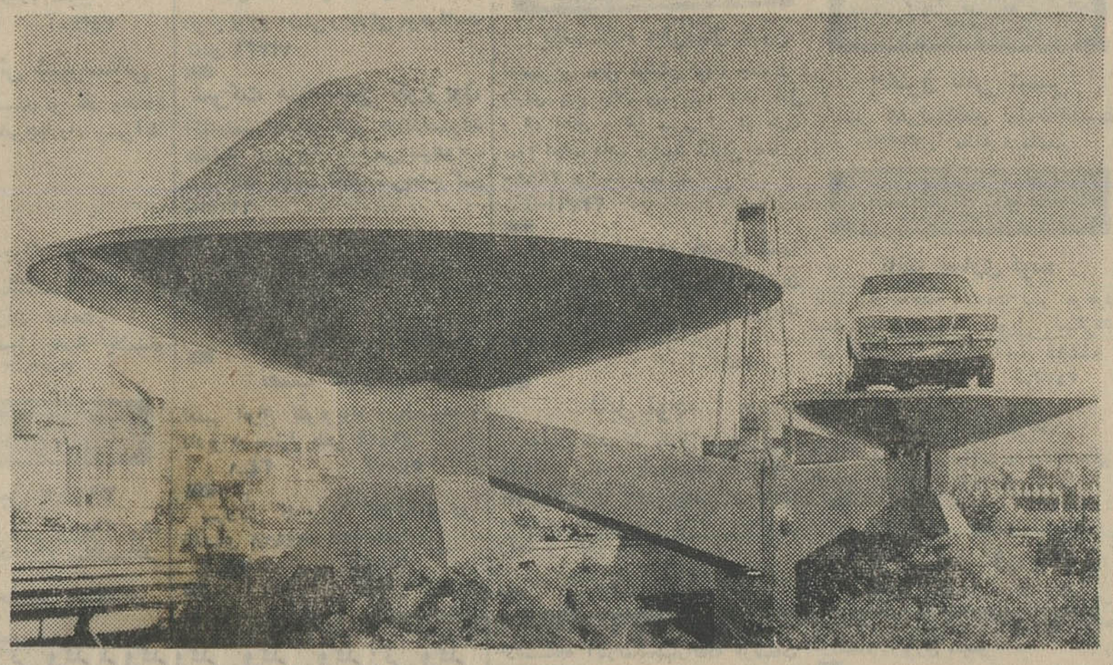

بنگاه اعانه ملی افتخار دارد که به میمنت جشن فرخنده تاجگذاری میدان ولیعهد را (که بنام چشم و چراغ ملت ایران نامگذاری شده) بصورت زیباترین میدانهای شهر تزئین کرده است. صدها لوستر کریستال با درخشش خاص خود میدان ولیعهد را چون حلقه‌ای از الماس در بر گرفته است.

در ضلع جنوبی میدان ولیعهد ترازوی زرینی قرار گرفته که در یك کفهٔ آن یك دستگاه اتومبیل پیکان و در کفهٔ دیگر کوهی از پول قرار دارد که بمیمنت این روزهای فرخنده تاریخی به‌قهرمان شانس بلیط‌های اعانه ملی که چهارشنبه همین هفته قرعه‌کشی میشود اهداء خواهد شد.

گزارشهای خبرنگاران ما از شهرستانها

نمایندگان اطلاعات در خدمت مردم

مهم شهرستانها بوسیله نمایندگان اطلاعات خواسته‌های خود را شرح میدهند

تاج گلی که بحضور ملوکانه تقدیم میشود

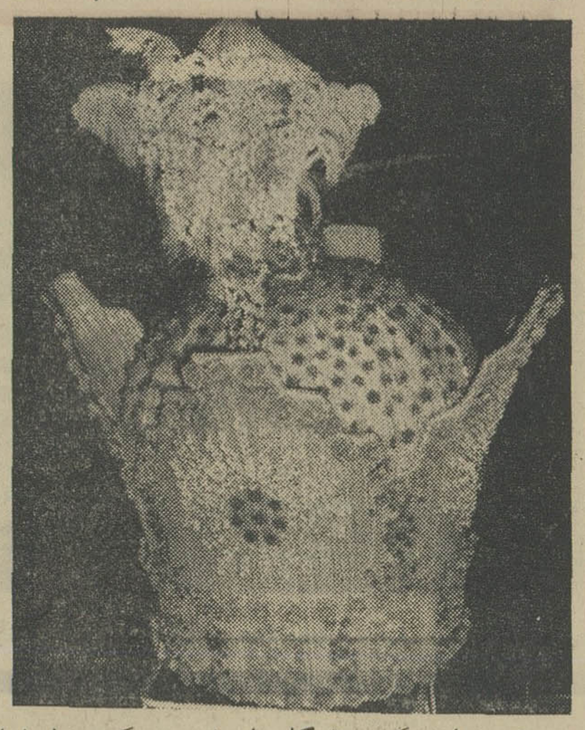

مشهد : این عکس ، تاج گلی را نشان میدهد که توسط بانوان افسران لشکر شش مشهد تهیه گردیده و در روز عید مبعث بحضور ملوکانه تقدیم میگردد .

گشایش درمانگاه

سنگر گیلان : ضمن مراسمی توسط آقای دکتر شاهقلی وزیر بهداری درمانگاه بهداری سنگر بنام شاهنشاه آریا مهر گشایش یافت .

دراین مراسم آقایان دکترسام استاندار گیلان ، دکتر حکیمزاده مدیر کل بهداری استان و جمعی از روسای ادارات دولتی و معاریف حضور داشتند و سخنانی پیرامون نقش مراکز درمانی در سلامت جامعه ایراد گردید .

گاوگان آذربایجان :

«... اگر گاوگان آذربایجان با ایجاد هیجده کیلومتر راه‌شوسه رونق اقتصادی قابل توجهی میگیرد و درآمد کشاورزان این شهر افزایش میابد.
اکنون روزانه سی تاسی‌وپنج دستگاه کامیون وارد گاوگان می‌شوند و سیبزمینی وپیاز این‌شهر را به‌نقاط دیگر حمل میکنند واین میرساند اهمیت اقتصادی گاوگان تاچه اندازه است ؟»
اظهارات بالا توسط جمعی از اصناف و کشاورزان گاوگان در دفتر نمایندگی اطلاعات عنوان شد .

کلاردشت مازندران :

عده‌ای از اهالی کلاردشت مازندران بدفتر نمایندگی روزنامه اطلاعات آمدند و گفتند :
موتور جدید مولد برق کلاردشت اخیرا به کلاردشت حمل گردید و اهالی بادیدن آن خوشحال شدند و انتظار داشتند که بزودی بهره‌برداری از آن آغاز میشود . ولی بعلت آماده نبودن ساختمان «موتورخانه» موتورها بی‌فعالیت افتاده‌اند . خوبست در کار ساختمان موتورخانه سرعت عمل نشان داده شود تاهرچه زودتر از این موتور ها بهره‌برداری گردد ...

شرکت واحد اتوبوسرانی در کرمانشاه

به‌پیشنهاد هیئت مشورتی روزنامه اطلاعات بکارافتاد

لزوم تاسیس شرکت واحد اتوبوسرانی در کرمانشاه چندین‌بار توسط اعضای هیئت مشورتی روزنامه اطلاعات در کرمانشاه مورد بحث و مداقه قرارگرفت و پیشنهادهای اصولی برای تاسیس‌این شرکت ارائه شد و درروزنامه اطلاعات درج گردید.

خوشبختانه این موضوع مورد توجه مقامات‌مسئول قرارگرفت و طرح پیشنهادی هیئت‌مشورتی روزنامه اطلاعات درکرمانشاه بموقع اجراء گذاشته‌شد .

خبرنگارما درکرمانشاه گزارش داد : بمناسبت‌تاسیس‌شرکت واحد اتوبوسرانی کرمانشاه‌مراسمی باحضور آقای دکتر فیروزیان استاندار کرمانشاهان‌وجمعی دیگر برپا گردید و درمیان ابراز احساسات حضار نسبت به شاهنشاه آریامهر ، این شرکت که تشکیل آن مورد تقاضای ساکنان کرمانشاه بود بکار افتاد .

وزیر کشاورزی درشیراز

شیراز : صبح‌دیروز آقای‌زاهدی وزیر کشاورزی وارد شیراز شد و مورد استقبال قرار گرفت.ایشان پس از ورود بشیراز بلافاصله در مراسم هنری هنرستان اختر معدل این شهر شرکت نمود ونمایشگاه هنرستان مذکور را افتتاح کرد .

خبر اقتصادی

گرگان : برای ایجاد یك کارخانه آردسازی در گرگان که متجاوز از هفت هزار ویانصد تن ظرفیت خواهد داشت پروانه صادر گردیده است .

دراین واحد صنعتی‌بیست‌میلیون ریال سرمایه گذاری شده‌است .

تشنه‌لبان بجنورد درانفس برلب آمده

باایجاد سد برروی‌اترك، مشکل کمبودآب‌آشامیدنی وزراعتی‌رفع‌میشود

یك بیمارستان ۲۵ تختخوابی برای بجنورد کافی نیست

دهمین جلسه هیئت مشورتی روزنامه اطلاعات دربجنورد دردفتر نمایندگی اطلاعات تشکیل گردید .

* فقط امتیاز، تلفن کو ؟

بموجب گزارش خبرنگارما در بجنورد: نخست آقای صدقی ناطق جلسه شدو گفت: مدتها پیش مردم بجنورد امتیاز تلفن فروخته‌اند ولی‌تاکنون از خود تلفن خبری نیست .

آقای صدقی

اهالی بجنورد در اینمورد شکایاتی هم به مقامات مسئول نوشته‌اند . تقاضا کرده‌اند دراین مورد اقدام کنند . گسترش شبکه تلفن شهری بجنورد ضرورتی است که انجام آن کاملا احساس میشود . بجاست مقامات ذیصلاح این موضوع را از نظر دور ندارند .

* یك پیشنهاد اساسی برای رفع کم آبی

سخنران بعدی جلسه آقای سپاسی بود که گفت : کم‌آبی ، مشکلی است که‌طبیعت سایه شوم آنرا برروی کشاورزان منطقه بجنورد گسترده است . این یك مشکل واقعا حیاتی می باشد و با زندگی هزاران کشاورز بستگی دارد. اکثر قنوات و چاه های‌قراء بجنوردخشك شده و درنتیجه‌قسمت اعظمی از مزارع‌پنبه، چغندر ، گندم وسایر محصولات کشاورزی از بین رفته است .

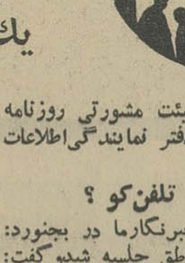

آقای سپاسی

این مشکل بایك پیشنهاد اساسی کاملا رفع میشود و آن بستن سد برروی‌رودخانه اترك میباشد . اگر پیشنهاد مذکور بموقع اجراء گذاشته شود رونق شگرفی در وضع اقتصاد و زندگی کشاورزان بجنورد پدید می آید .

* توازن برقرار شود

سپس آقای جاهد گفت : مصرف چغندر کارخانه قند شیروان که درنزدیکی بجنورد قرار دارد سال گذشته قریب یکصد وهفتاد هزار تن بوده است هشتاد هزار تن ازاین مقدار را شهرستان بجنورد تامین کرده است . ولی قسمت عمده‌ای از عوارض‌قند و شکر این کارخانه به شهرهای شیروان و قوچان اختصاص می یابد و بعد بقیه بین

آقای جاهد

تمام شهرهای خراسان تقسیم میشود . اما باید بلحاظ اینکه بجنورد قسمت‌اعظم‌چغندر این کارخانه را نسبت به شهرهای دیگر تامین میکند ، نصیب بیشتری‌هم از عوارض حاصله ببرد . یعنی تناسب و توازنی‌هنگام تقسیم برقرارگردد .

* طلسم ده ساله آب

بعد آقای شریفان اظهار داشت : ده‌سال است که می خواهند آب شهرستان‌بجنورد را لوله‌کشی کنند ولی تاکنون این طلسم ده ساله شکسته نشده است . ده سال،مدت کمی نیست و ما همه واقفیم که در طول‌این مدت چه اقدامات شگرفی در سطح

آقای شریفان

کشور به ثمر رسیده و حتی آب بعضی از قراء استان‌خراسان نیز لوله‌کشی‌شده‌است. اهالی بجنورد میگویند : کی این طلسم دهساله آب لوله‌کشی بجنورد شکسته می شود ؟....

پاسخ باین سئوال ، باکیست ؟

آقای صدیقی‌گفت ازطرف شرکت ملی نفت ایران و سازمان برنامه و موسسات عمرانی‌دیگر برای آبادانی شهرها اعتبارات قابل توجهی تامین شده ولی شهرستان بجنورد تاکنون از اینگونه کمکها برخوردار نبوده است ...

* کافی نیست

آخرین ناطق جلسه آقای تفضلی بود که گفت : شهرستان بجنورد با حومه قریب یکصدو نود ودوهزار نفر جمعیت دارد ویك بیمارستان ۲۵تخت - خوابی کفاف‌احتیاجات درمانی این شهر را نمی دهد . بهداری بجنورد حتی پزشك جراح ندارد و با تصادفات بیشماری که در جاده کناره که

آقای تفضلی

ملقب به « جاده مرگ » شده رخ میدهد ، تامین احتیاجات درمانی و گسترش امور بهداری بجنورد مورد تقاضای اهالی‌میباشد.

جلسه هیئت مشورتی در اینجا خاتمه پذیرفت .

شاهزادگان اروپائی دراصفهان

اصفهان : پریروز بیگم‌آقاخان و چندتن از شاهزادگان اروپا که برای شرکت درمراسم تاجگذاری شاهنشاه‌آریامهر وعلیاحضرت فرح‌پهلوی شهبانوی ایران به‌کشورما آمده‌اند با هواپیما وارد اصفهان شدند .

بیگم‌آقاخان ودیگر میهمانان عالیقدرشاهنشاه آریامهر در فرودگاه اصفهان مورد استقبال آقای مهندس همایونفر استاندار اصفهان ، تیمسار سرتیپ‌حاتم فرمانده‌مرکز تویخانه وگروهی از روسای ادارات دولتی قرارگرفتند و سپس ازآثار تاریخی این شهر دیدن کردند .

دایر گردید

خبرنگار ما در شازند اطلاع می دهد : چند روز قبل داروخانه‌شازند که‌بعلت‌نبودن‌دکتر داروخانه‌تعطیل شده بود با فعالیت آقای دکتر صمامد و تصویب انجمن بهداری اراك مجددا دایر و شروع بکار کرد . اهالی از این بابت اظهار رضایت میکنند .

تعطیل شد

شهر ری : توسط مامورین‌اداره بهداشت شهر ری از مغازه های این شهر بازدید شد و ضمن آن یك دغال فروشی که‌توسط شخصی بنام‌حسن‌پور در داخل‌یك گاوداری ایجاد کرده بود بعلت عدم رعایت اصول بهداشت تعطیل گردید و «در» آن پلمب شد .

بیمارستان امدادی شیروخورشیدسرخ

ضمن مراسمی در نیشابور افتتاح شد

نیشابور : بیمارستان امدادی جمعیت شیروخورشید سرخ‌نیشابور، طی مراسمی توسط آقای ظفری فرماندار ، بنام شاهنشاه آریا مهر گشایش یافت .

درمراسم افتتاح این بیمارستان ، آقای افشار مدیر عامل‌جمعیت شیروخورشید سرخ نیشابور چگونگی ایجاد این مرکز درمانی را تشریح کرد و خاطر نشان‌ساخت این بیمارستان سی‌تختخواب دارد که بعد تا پنجاه تختخواب افزایش میابد ، هزینه ساختمانی آن قریب ۵ میلیون و نهصد وپنجاه و سه‌هزار ریال شده است ودرحدود پنجاه‌نفر پزشك ، بهیار ، پرستار و کارمند آن را اداره خواهند کرد .

خرید موتور برق

بیرجند : برای تامین‌روشنائی شهرستان بیرجند دودستگاه‌موتور مولد برق بظرفیت سیصد وششصد کیلووات توسط‌شهرداری این‌شهر خریداری شد .

موتور های مذکور از تهران به بیرجند حمل گردید و اینك‌مشغول نصب و بهره‌برداری از آن‌هستند.

کشف ذغال !

باغملك جانکی : توسط‌مامورین‌پاسگاه ژاندارمری « چم‌کوره » باغملك جانکی از کامیون شماره ۲۴۴۹ برانندگی مراد کریمی مقدار ۹۷۵ کیلو واز کامیون‌شماره ۸۵۶۳ مقدار ۱۸۶۵ کیلو ذغال ناچاق کشف شد و ضبط گردید .

۲- فرار نیروها و سرمایه‌ها

مرکزیت اداری وعدم مرکزیت اجتماعی

مسئله مهاجرت از شهرهای کوچك بمراکز بزرك یکی از پدیده‌های اجتناب‌ناپذیر فقدان برنامه اجتماعی و اقتصادی‌منطقه‌ای است . وتوزیع نشدن برنامه‌ها درسطح شهرستانها و همچنین‌عدم تقسیم امکانات اجتماعی بطور مساوی بین مراکز بزرك و مراکز کوچك جمعیت میباشد . این مسئله تنها مربوط بکشور های کوچك نیست بلکه اصولا درهمه کشورها مناطق مختلف بخاطر منابع طبیعی وامکانات صنعتی و کشاورزی وبازرگانی در معرض اینگونه تغییرات که منجر بمهاجرت‌ها میشود هستند .

ولی در درجه اول وجود یك سیستم اداری کاملا متمرکز و گرفتاریهای ناشی از آن که بطور روزانه برزندگی مردم‌حکومت میکند موجب میشود که اغلب خانواده‌های متمکن که امکانات‌مالی مساعدی برای استفاده ازتسهیلات وامکانات مراکز بزرك دارند، ازشهرهای بزرك بشهرهای بزرگتر مهاجرت کنند و بهمین‌ترتیب افرادی که درشهرهای بزرگتر سطح امکاناتشان از نظر مالی‌بجائی رسیده است که خواه ناخواه بدنبال تسهیلات ووسایل بهتر و بیشتری هستند خانه و زندگی وفعالیت خودرا به پایتخت منتقل می‌نمایند .

یکی‌از علل مهاجرت بدون شك وجود مقررات اداری است که طبعا همه امور را بمرکز مربوط میکند و بدنبال این تمرکز در امور اداری شهرها یکنوع فرار از مسئولیت وترس ازتصمیم بوجود می‌آورد و بتدریج کار بجائی میرسد که اتخاذ هرگونه تصمیمی خواه ناخواه بمرکز محول میگردد و دراینصورت مردم ناچارند که بدنبال هرمسئله‌ای به مرکز مراجعه کنند ویا بانتظار تصمیم مرکز به‌نشینند واین خود گذشته از رکود کارها وایجاد یکنوع‌بی تصمیمی وعدم ابتکار و تحرك و فرار از مسئولیت در کارهای عمومی‌کم‌کم مردم را بفکر میاندازد که باانتقال زندگی خود بمرکز خودرا برای همیشه از این‌گرفتاریها خلاص کنند .

دراین مورد باید این اصل را یادآوری کنیم که مرکزیت درامور اداری با عدم مرکزیت درامور اجتماعی دومسئله کاملا جداست و وجود این دو درکنارهم نه‌اینکه تضادی ندارد بلکه برای‌پیشرفت و رونق کار شهرستانها لازم هم میباشد . عدم مرکزیت در امور اجتماعی همان عامل اساسی است که موجب تحرك وتشدید فعالیت درشهرستانها و روستاها میشود .

اکنون پس‌از اصلاحات ارضی درکشور ، شوراهای ده‌بوجود آمده است . وجود این شوراها خود بهترین نمونه ضرورت عدم مرکزیت اجتماعی است . دهی که پس‌از تقسیم از نظارت مستقیم مالك سابق آزاد شده است طبعا بدون وجود یك شورای ده نمی تواند امور خودرا اداره کند . این شورای ده اگر اعضایش از معتمدین وافراد فعال باشند خواه‌ناخواه عامل موثری درپیشرفت امور اجتماعی ده و آبادانی آن و رفع مشکلات زارعین خواهدبود. وبهمین ترتیب درشهرستانها اولین مسئله وجود سازمانهائی‌است که امور اجتماعی شهرها را اداره کنند تا بتوانند بتدریج نقائص مختلف فرهنگی واداری واجتماعی و بهداشتی وبازرگانی و غیره‌را مرتفع نمایند و برحسب نیازمندیهای شهر و تحولات آن امکانات ووسایل تازه‌تری بوجود آورند .

حوادث شهرستانها

خبرهای کوتاه از :

* حادثه خونین

گرگان : اتومبیل جیپی برانندگی «نیاز گلدی کمالی» و به سرنشینی دو نفر به اسامی «قوشه نظری» و «کوچك نظری» که از جاده کمر بندی گرگان عبور می کرد در حوالی پل جاده کمربندی‌به‌علت‌خرابی پل از جاده منحرف شد و واژگون گردید در این واقعه راننده اتومبیل و یکی از سرنشینان آن بنام قوشه‌نظری کشته‌شدند و سر نشین دیگر اتومبیل بشدت‌مجروح گردید . مجروح به بیمارستان گرگان انتقال یافت .

* کشته شد

کپور چال : موتوسیکلت سواری بنام عین‌الله عزیزی ۲۳ ساله هنگامی که باتفاق دوست خود «نازآقا چاله سری» ۲۴ساله از بندرپهلوی بسوی کپورچال می آمد با کامیون‌شماره ۷۲۷۳ رشت به رانندگی‌حاجی‌اردبیلی تصادف کرد .

شدت تصادف بحدی بود که باك بنزین موتوسیکلت منفجر شد و آتش گرفت. راننده موتوسیکلت و سرنشین آن دچار سوختگی شدند و به بیمارستان بندرپهلوی انتقال یافتند . ولی عین‌الله راننده موتوسیکلت بر اثر شدت جراحات وارده درگذشت .

* بقتل رسید

میانه : در روستای «آغورن» میانه نزاعی بین رزاق وهمسرش «خورشید جهان» روی داد . خورشید جهان که دراین منازعه به شدت‌مصدوم شده‌بود پس‌از پایان دعوا بخانه برادرش رفت و در آنجا جان سپرد .

موضوع به مقامات انتظامی اطلاع داده شد و جنازه خورشید جهان توسط مامورین ژاندارمری به میانه انتقال یافت و جریان تحت تعقیب‌قرار گرفت چون مرگ خورشید جهان مشکوك به‌نظر میرسید جنازه این زن به تهران منتقل گردید . اکنون‌رزاق دستگیر شده و در زندان شهربانی میانه بسر می‌برد .

احتیاجات عمومی شهر کرمان

درجلسه چهار ساعته‌هیئت مشورتی اطلاعات مطرح شد

چرامردم کرمان بتهران چشم‌دوخته‌اند؟

«۲۷۶»

...در دومین هفته اقامت در کرمان بتقاضای من و دعوت آقای باختر سرپرست نمایندگان و خبرنگاران اطلاعات دراستان کرمان جلسه هیئت مشورتی روزنامه اطلاعات دراین شهرستان‌در سالن اداره سپر پرستی نمایندگان و خبرنگاران تشکیل شد . قبلا قراربود آقایان استاندار یا فرماندار کرمان و یا آقای حائری زاده شهردار دراین جلسه شرکت نمایند تابا حضور یکی از مسئولان مربوط و متصدیان امور شهر یااستان‌مشکلات موجود و تقاضاهای اهالی کرمان مطرح و کیفیت وضع شهر بررسی وبرای رفع نقایص وایجاد تحرك درجهت‌پیشرفت بیشتر از طرف هیئت مشورتی روزنامه اطلاعات در کرمان‌پیشنهاداتی‌داده شود . ولی چون در آنموقع‌هنوز جشنهای تاجگذاری برگزارنشده بود مسئولان امور شهر کرمان که‌سرگرم تدارك و تهیه‌مقدمات برگزاری این جشن فرخنده بودند هیچیك موفق بشرکت دراین جلسه نشدند .

* جلسه چهارساعته

جلسه‌هیئت‌مشورتی روزنامه اطلاعات در کرمان باشرکت اکثریت اعضاء از ساعت پنج بعداز ظهر تا نه شب بمدت چهار ساعت تشکیل گردید ودراین‌جلسه آقایان علی یاسائی ، محمد ایرانپور ، جلالی ، ژند ، دکتر ضیاء ابراهیمی ، محمد صنعتی، رشید فرخی و سرهنك موسوی اعضای هیئت، چند نفر دیگراز افراد مطلع و وارد بامور شهر کرمان نیز دراین جلسه شرکت کرده بودند .

* علاقمند عمران وآبادی

قبل‌از شرح‌مذاکرات جلسه مزبور اجازه بفرمائید بگوییم که مردم کرمان‌خودتقایص وضع منطقه‌مسکونی خویش‌را متوجه‌شده‌اند وبرای رفع آنها توجه و علاقمندی خاصی مبذول میدارند .

امانسبت‌به کیفیت کار متصدیان‌ومسئولان‌امور شهر ونتیجه‌کار آنها چندان خوشبین نیستند .اینهم شاید بدانجهت است که هنوز برنامه های بزرك عمرانی در این سر زمین کاملا پیاده‌نشده و یااگر بمرحله اجرادر آمده هنوز به نتیجه نرسیده‌است .

اهالی کرمان مردمانی حقشناس هستند و اگر خدمتی به آنان صورت گیرد که نتیجه آنرا به چشم به بینند وبرنامه‌ای اجرا شود که متضمن تسریع در پیشرفت وضع این استان ویا لااقل‌پیشرفت وضع‌شهر کرمان باشد قدرخدمت می شناسند و مجریان‌صحیح‌العمل برنامه های آبادانی و عمران‌سرزمین‌مسکونی خودرا محترم میشمارند و از آنها به نیکی یاد میکنند ...

درابتدای این جلسه صحبت از خودگی شهر کرمان بمیان آمد آقای دکتر ضیاءابراهیمی اظهار داشت : بله ، شهر کرمان برای هر تازه‌واردی‌یك شهر خموده و راکد وکم فعالیت بنظر میرسد .

* کار در شهرستانها بیشتراست

علت‌این است که اکثریت اهالی این شهر و بلکه مردم‌این استان چشم به تهران دوخته‌اندو هوای عزیمت به پایتخت درسر دارند .

حالاچرا مردم متوجه‌تهران شده‌اند و بااینکه امروزه‌بطور قاطع می توان گفت . کار در شهرستانها بیشتر و زندگی در شهرستانها راحت تر از تهران است ، مردم کرمان توجه خودرا به پایتخت معطوف کرده‌اند ؟ اینهم دو علت وهو جهت دارد ..

یکی‌اینکه امنیت و آسایش روحی و اجتماعی مردم در تهران بیشتر از کرمان یا شهرستانهائی نظیر کرمان است‌دیگر آنکه وسایل تحصیل فرزندان ساکنین تهران فراهم تر و امکانات پیشرفت در تهران بیشتر از کرمان یا شهرستان های دیگر می باشد .

* آسایش روحی ندارند

آقای دکتر ضیاء سپس‌به شرح‌این دو علت پرداخت و گفت . در کرمان مردم آسایش روحی ندارند . چون بعضی از مسئولان امر و متصدیان‌مربوطه‌ی این‌شهر و این استان غیربومی هستند و همینکه ازتهران وارد کرمان شدندچنان رفتارمیکنند که گوئی مردم کرمان‌ذره‌ای هستند که هرگز به حساب نمی آیند! دست کمتر کسی بدامان بعضی از مسئولان ومتصدیان امور میرسد و طرز رفتار بعضی از آنها بامردم کرمان طوری است که گوئی اهالی‌این شهر هیچند !

* وسایل تحصیل کم است

آقای دکتر ضیاء ابراهیمی درباره علت دیگر توجه مردم کرمان نسبت به تهران اظهار داشت : در کرمان وسایل‌تحصیل کودکان و جوانان چندان فراهم نیست . از آن گذشته جوانان واهالی شهر سرگرمی و وسیله تفریح هم ندارند .

در سراسر کرمان‌یك دانشکده یاموسسه‌ی عالی تحصیلی وجود ندارد که دانش آموزان این منطقه در آن ادامه تحصیل دهند. عده محصلین شهر کرمان نسبت به جمعیت این استان بیشتر از بعضی نقاط می‌باشد و چون وسایل و امکانات تحصیل برای فرزندان اهالی این شهرستان کم است و همچنین وسیله‌ادامه تحصیل جوانان دراین منطقه وجود ندارد این است که مردم کرمان برای آنکه از امکانات موجود در تهران برای تحصیلات فرزندانشان استفاده نمایند متوجه تهران میشوند ...

آقای سرهنك موسوی یکی دیگر از اعضای هیئت مشورتی در این زمینه اظهار داشت که تاکنون وعده های زیادی از طرف مسئولان امور شهر در مورد عمران و آبادانی و پیشرفت وضع شهر کرمان بمردم این شهرستان داده شده که هیچیك از آنها عمل نشده و باین جهت اهالی کرمان از انجام اقدامات عمرانی واصلاحی توسط مسئولان مربوطه و متصدیان امورشهر سلب اطمینان و اعتماد کرده‌اند و وعده‌هائی راکه به آنان داده میشود قبول ندارند . مگر آنکه‌بجای وعده‌اقدام عملی صورت گیرد و نتیجه اقدامات اصلاحی و عمرانی به چشم دیده شود ...

دراین‌عکس اعضای هیئت‌مشورتی روزنامه اطلاعات‌درکرمان که‌در یك جلسه چهارساعته احتیاجات مردم و نقایص شهر را مطرح کردند دیده میشوند . نفر وسط «مقابل» آقای دکتر ضیاء ابراهیمی است که با دلایل منطقی علل توجه مردم کرمان را بتهران شرح داد .

ورزشی اطلاعات

تردید برای ریاست مجدد «اوری براندا‌ج»!

اوری «براندا‌ج» رئیس کمیته بین‌المللی المپیك

روز هفتم مهرماه گذشته «اوری براندا‌ج» در شیکاگو هشتادمین سال تولد خودرا جشن گرفت . او آنسال ۱۹۵۲ تاکنون ریاست کمیته بین‌المللی المپیك را بعهده دارد ، کمیته بین‌المللی المپیك از بدو تاسیس تاکنون روسای متعددی نداشته‌است، بیش از همه «ویکلاسی» از کشور یونان در سال ۱۸۹۴ بمناسبت برگزاری نخستین دور بازیهای‌المپیك نوین در آتن براین صندلی تکیه زد . پس از او به ترتیب «پیربارون‌دوکوبرتسن» از فرانسه حدود ۳۰سال برکمیته المپیك ریاست کرد . (۱۹۲۵ـ۱۸۹۶) بعداز کوبرتسن یك بلژیکی بنام « هانری‌بایه‌لاتور»عهده‌دار این سمت گردید ، «لاتور» ۱۷ سال (۱۹۴۲ـ۱۹۲۵) در این ریاست بورزش آماتور جهان خدمت کرد ، بدنبال او ریاست المپیك بیك عالم ورزش‌سوئدی‌رسید.زیکفریدادستروم سوئدی از (۱۹۵۲ تا۱۹۲۵) در این پست باقی ماند وسرانجام نوبت به «اوری براندا‌ج» رسید ، آنچه هست دنیای ورزش امروز در انتظار یك تغییر شگرف میباشد ، وافکار بازی های المپیك استکهلم «۱۹۱۲» قادر نیست ورزش امروز را رهبری کند. رئیس آمریکائی کمیته المپیك‌هنگام آغاز بازیهای مکزیکو ۸۱ ساله خواهد شدو امید دارد در ۸۵ سالگی در مونیخ نیز صدر کمیته المپیك باشد ولی نسل امروز ورزش بهیچ شکلی به مقررات و اعتقادات پیش‌از جنك جهانی دوم گردن نمی‌نهد ، با تغییرات شگرف دنیای امرونورزش بیش از حد تصور مرزها را در هم شکسته ، اکنون زمان آن رسیده که راه حل های تازه‌ای برای‌مسائل ورزشی پیدا کنیم ، که با مقتضیات زمان هم‌آهنك باشد ، ولی مفسرین بزرك ورزش اعتقاد دارند ، با ادامه ریاست«براندا‌ج» این مسئله امکان پذیر نیست ، گرچه او هنوز قدرت وانرژی دارد و مثل زنجیر استوار است ولی افکار غیر قابل تغییر او نمی تواند با دنیای امروز وجه‌تشابهی داشته باشد ، اماتور بدون قید و شرط امروز براستی نمیتواندبرورزش دنیا حکومت کند ، امروز مسائل ملی و «لیبرال» اولین مظهر مقدس وقابل ستایش جوانان جهان است . امروز رقص پرچمهای رنگارنك کشور ها با تارویود قلب قهرمانان بازی میکند ، و هیچکس قادر نیست‌رویای ایده‌آلی «براندا‌ج» را تجزیه وتحلیل نماید . در آستانه المپیك مکزیکو منتقدین بزرك‌ورزش بخصوص‌فرانسوی ها امیدوارند ، «براندا‌ج» کناره‌گیری کند ولی بااینهمه او هنوز نامزد ریاست است ، و اگر انتخاب رئیس کمیته طبق معمول با بلند کردن انگشت انجام شود باحتمال فراوان باز «براندا‌ج» انتخاب خواهد شد . بنابراین آنها که بارياست مجدد «براندا‌ج» مخالفت میکنند کوشش دارند نامزد ها با آراء مخفی‌انتخاب شوند ،مارکی دکتر ،لرد کیلاتیسن‌ـ ژان‌بومون ـ از جمله شخصیت هائی هستند که بیش از سایرین شانس جانشینی «براندا‌ج» را دارند ، ولی باید دید مقاومت او ونظر فدراسیون های مختلف کمیته المپیك چه سرنوشتی بوجود خواهد آورد . ولی آنچه را میتوان تائید کرد اینست که باپیشرفتهائی که دنیای ورزش بدست آورد محتاج روح جدیدی‌است که قادر به ادامه حیات باشد .

تیم فوتبال «گلاسکو» قهرمان باشگاههای اروپا

دیدار برای کاپ باشگاه های دنیا

* بوینوس ایرس ـ یکشنبه گذشته تیم فوتبال سیلتیك گلاسکو که مقام قهرمانی اروپا را در اختیار دارد باهواپیما وارد بوینوس ایرس گردید ، تا روزچهارشنبه ۱۰ آبان «فردا» باتیم«رسینك ارژانتین»قهرمان آمریکا ، دومین دیدار خود را برگزار کند ، اولین دیدارابن دو قهرمان بسود تیم گلاسکو بپایان رسیده بود ، اگر نتیجه این دیدار بسود ارژانتین و یا نتیجه‌مساوی در دیدار رفت و برگشت صورت گیرد روز چهار نوامبر «شنبه ۱۳ آبان» درشهر «مونتوویدو» بازی سرنوشت انجام خواهد شد تا قهرمان‌دنیا در مسابقات کاپ باشگاه های «دنیا» شناخته شود .

تیم گالف‌اویل امریکا در تهران

* تیمی که در ۱۲۹ مسابقه ۱۲۰ پیروزی داشته‌است

تیم «گالف‌اویل» میهمان بسکتبال تهران در یکی از دیدار های‌اروپائی

بنابدعوت فدراسیون بسکتبال کشور تیم بسکتبال کالف اویل دیشب‌وارد تهران شد. اولین‌دیدار این تیم‌ساعت ۷ر۳۰ بعد ازظهر امروز در حضور والاحضرت شاهپور غلامرضا‌ن‌راستادیوم محمد رضا شاه‌برگزار خواهد گردید. این تیم‌ازسری تیمهای طراز‌اول‌آمریکا است و از برگزاری ۱۲۹ مسابقه‌رسمی طول سال گذشته در ۱۲۰دیدار پیروز شده است، تیمهای بزرگی که مغلوب «کالف اویل» گردیده‌اند عبارتند از: سیمنتال ـ وارسه ـ مالنیز ـ ویلبرند ـ اسلاویاپراك ـ فنلاند ـ سوئد ـ دانمارك ـ بلژیك وسرانجام تیم ملی شوروی، باین ترتیب باید در انتظار دیداریك نمایش بزرك از این تیم باشیم ، فدراسیون بسکتبال کشور برای اولین بار چهره‌های شهرستانی‌را بزرك‌داشته ودر مسابقه دوم این تیم را در مقابل بازیکنان منتخب‌شهرستانها قرارخواهد داد . این اقدام بی‌سابقه بیش‌ازاندازه در چهره‌های شهرستانی امید وتلاش بوجود آورده‌وبدون تردید درآینده‌ای نزدیك تیمهای شهرستانها باروحیه‌ای بمراتب بهتر از گذشته در مسابقات ظاهر خواهند شد.در اولین شب‌مسابقه تیم تهران مرکب از بازیکنان محمود عدل ـ محمود مشحون ـ رضامشحون‌ـ داود حداد ـ منوچهرسولنك ـ علی‌فلاح نادر کاشانی‌ـ محسن خلخالی ـ مسعود عزیزالسلطان ـ سعیدخلخالی‌ـ سروش نگهبان ـ اسدرومی دربرابر میهمان قرار میگیرد و شب دوم «ساعت ۷ر۳۰ بعد ازظهر چهارشنبه» منتخب شهرستانها مرکب از سروش نگهبان‌ـ اسد برومی از خوزستان ، انتوان مشفق ـ عنایت‌الله آمشی از شیراز ، هادی آمیغ از گیلان ،جعفر شکریان و غلامرضاشکریان ازهمدان، محمدمقیم ـ جلال‌امجدـ رضااسماعیلی ـ کار و همبرچیان از اصفهان بمیدان خواهند آمد ، در هر حال باید در انتظار دیدار یك تیم‌پرقدرت وباارزش آمریکائی باشیم .

تیم «گالف‌اویل» امریکا در تهران

تیم پرستاره حقوق قهرمان دوگانه «حذفی و دوره‌ای »مسابقات فوتبال سال قبل دانشگاه‌باشکست در مقابل دانشکده فنی مقام قهرمانی خود را از دست داد .

بازی فینال بانتیجه ۱ـ۳ بنفع دانشکده فنی به پایان رسید ،

طبق قراری که از آغاز مسابقات گذاشته شده بود هر تیم برنده می‌توانست دربازی بعد از نفرات برجسته تیم های مغلوب کمك بگیرد ، بهمین جهت دو تیم فینالیست هر کدام‌چندچهره کمکی داشتند ، این بازی که باداوری خوب آقای اصغر تهرانی صورت گرفت یك دیدار انتقامی برای نفرات تیم فنی بشمار میرفت ،این تیم بعد از بدست آوردن اولین گل در اوائل نیمه نخست توسط فوروارد سریع و موقع شناس‌خود همایون حشمتی ، تمام کوشش و تلاش ممکن رابرای حفظ آن‌در مقابل تیم از هم پاشیده حقوق‌بکار بست ، ولی سر انجام موفق به حفظ آن نشد ، کامبیز جمالی هافبك ارزنده حقوق با قدرت و تیزبینی لازم در میدان ، سرانجام موفق به خلق یك موقعیت‌استثنائی و تنها گل این تیم بوسیله‌پرویز کوزه کنانی گردید وقت دوم‌بازی را نفرات تیم فنی‌با قدرت‌ورشادت بیشتر آغاز کردند . و این نیمه براستی ضامن پیروزی وحکومت این تیم بر فوتبال حذفی‌دانشگاه گردید ، در این نیمه‌همایون‌حشمتی دوبار دیگر موفق به فرو ریختن دروازه حقوق گردید ، یکبار با استفاده از یك غفلت دروازه‌بان تیم حقوق و بار دیگر با سودبردن از شوت بلند بهروز زندی یك پرقدرت تیم ، حقوقیها که تا قبل از بثمر رسیدن گل سوم فنی . برای بدست آوردن گل مساوی تلاش بسیار داشتند از این لحظه بازی بانتیجه ۱ـ۳ هیچ امیدی برایشان باقی نماند ، سر انجام با بپایان رسیدن وقت قانونی ، فنی قهرمان حذفی دانشگاه شد .

خبرهای کوتاه

امید سوئد در ۱۵۰۰ متر المپیك

* سوئد ـ «الف ـ هوبرك» قهرمان تازه دو یکهزار وپانصد متر اروپا که بهترین رکورد بدست آمده برای او ۳ـ۳۹ر۳ دقیقه‌میباشد از هم اکنون‌برای کسب‌مدال‌طلای‌مسابقات‌المپیك مکزیکو مشغول تمرینات سخت میباشد ، بطوریکه رئیس فدراسیون دو و میدانی سوئد اظهارداشته است «هوبرك»یکی از امید های مدال طلای سوئد دربازیهای المپیك سال آینده میباشد .

یوگسلاوی مدال نقره بازیهای مقدماتی را پس فرستاد

* یوگوسلاوی ـ رهبرهیئت ورزشی یوگسلاوی در بازیهای مقدماتی المپیك مکزیکو امروز مدال‌نقره‌ایکه بمناسبت‌پیروزی آنکشور دررشته واترپلو باو داده‌شده‌بود به کمیته برگزار‌ـ کننده‌مسابقات مسترد‌گردانید، زیرا «میلان ارسگان» رهبر هیئت ورزشی یوگسلاوی مدعی است که این کشور میبایست صاحب مدال طلا گردد ! وی به نحوه تعیین قهرمان این رشته اعتراض کرده و توضیح داداگر درمکزیکو به توضیح اورسیدگی نشود به فدراسیون بین‌المللی شنای آماتوری شکایت خواهد نمود .

سرپرست ورزش یوگسلاوی میگوید ، چون این طبقه بندی در جمع‌امتیازات در نظر گرفته شده و شوروی ویوگسلاوی هر کدام ۹ امتیاز دارند ، بعلت اختلاف «آورژ» گلها میبایست یوگسلاوی صاحب مدال طلا باشد .

بزرگترین مسابقات اسبدوانی پائیز ۱۳۴۶ کانون سوار کاران ایران

از ساعت ۲ بعدازظهر روزهای جمعه ۱۲ـ۱۹ـ ۲۶ آبان ماه و ۳ آذر ۱۳۴۶ درمیدان اسبدوانی کیلومتر ۱۴ جاده کرج ورودی ۱۰۰ـ۵۰ ریالی .

آگهی مناقصه حمل بذر چغندر قند

شرکت سهامی کارخانجات ایران‌حمل درحدود ۹۶۰ تن بذر چغندر قندرا ازشعبه‌بذرگیری اردبیل بکارخانه های قند تابعه بمناقصه می گذارد .

شرایط مناقصه در اداره بازرگانی صنایع قند واقع درخیابان استخر ودر کارخانه قند رضائیه‌ودر شعبه بذر گیری اردبیل موجود است و برایگان‌دراختیارعلاقمندان بشرکت در مناقصه گذارده میشود .

پیشنهادات واصله تاساعت نه‌و نیم صبح روز هفدهم آبان‌ماه چهل وشش درتهران در دفتر شرکت پذیرفته میشود و در ساعت ده صبح‌همانروز باز و رسیدگی خواهدشد .

حضور پیشنهاد دهندگان در جلسه مناقصه آزاد است‌الف۷۱۲۳

۲ هزارتومان اضافه‌حقوق

یااضافه‌درآمد

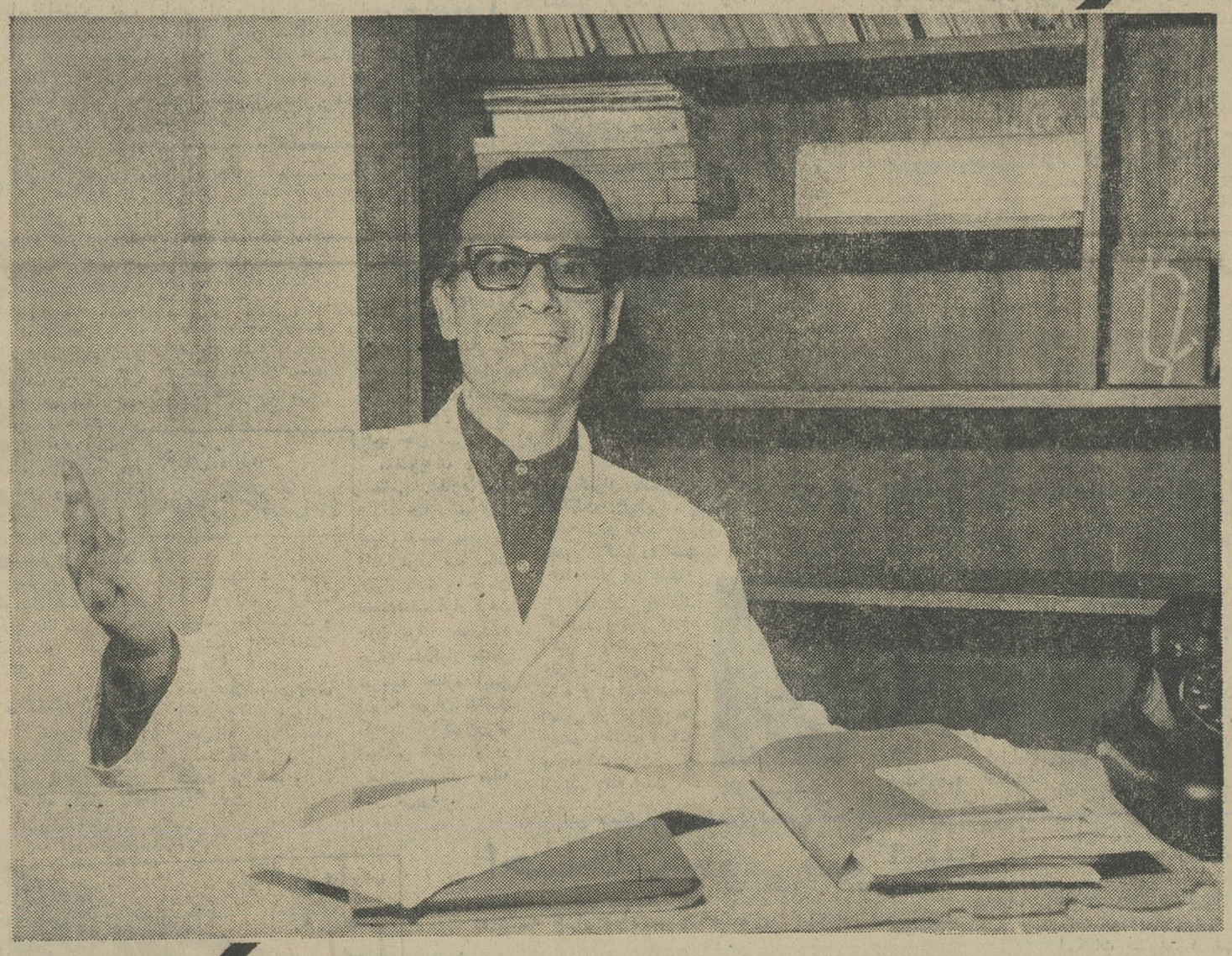

آقای دکتر ممکن است بفرمائید!

درآمد شما ماهی چقدر است؟

ـ بطورمتوسط‌ماهی ۴۰۰۰ تومان

ـ دلتون میخواد ماهی ۲ هزار تومان اضافه درآمد داشته باشین ؟

ـ ۲ هزار تومان اضافه درآمد؟ ایده آله

ـ پس تادیرنشده‌یك‌حساب تشکیل‌سرمایه دربانك‌عمران بازکنین تا بحکم قرعه برنده مادام‌العمر ماهی ۲ هزار تومان بشوید و این جایزه بزرگ را کـه به میمنت جشنهای تاجگذاری تعین شده است بدست‌آورید.

باین ترتیب:

درآمـد شمـا میشود مـاهـی ۶۰۰۰ تومـان

همزمان باجشنهای فرخنده تاجگذاری دونمایشگاه عکس ازفعالیت‌های آبادانی کشور دراصفهان افتتاح گردید

آقای استاندار وتیمسار فرماندهی مرکز توپخانه‌وآقای مهندس بانکی‌دربرنمایشگاه‌عکس

بمنظور آئین جشنهای تاجگذاری از طرف اداره کل آبادانی و مسکن اصفهان دو نمایشگاه عکس یکی درسالن کاخ شهرداری اصفهان و دیگری در سالن خانه جوانان شیرو خورشید دائر گردیده که از نظر وزیر آبادانی و مسکن وطبقات مختلف شهر گذشت . عکسهای این دو نمایشگاه از فعالیت های آبادانی و پیشرفت های همه‌جانبه مملکتی تهیه و زیر نظر مهندسین آن اداره بخصوص راهنمائی آقای مهندس بانکی رئیس‌اداره کل آبادانی و مسکن بطرز بسیار زیبائی تدوین گشته و دسته دسته اهالی شهر تاریخی اصفهان همه روزه از این دو نمایشگاه باز دیدمینمایندآقای دکتر نهاوندی وزیر آبادانی و مسکن و همچنین آقای مهندس همایون فر استاندار اصفهان درروز افتتاح نمایشگاه ضمن بیانات مبسوطی در مورد انقلاب سفید شاه و مردم زحمات کارکنان اداره کل آبادانی و مسکن بخصوص فعالیت آقای مهندس بانکی را ستودند این دو نمایشگاه برای بازدید کنندگان همه روز آماده است .

آگهی تشکیل مجمع عمومی فوق‌العاده‌وعادی بطور فوق‌العاده شرکت سهامی قند شازند

مجمع عمومی فوق‌العاده و عادی‌بطور فوق‌العاده شرکت سهامی قند شازند در ساعت ۱۰ صبح روز ۵شنبه۲۵ر۸ر۱۳۴۶ در محل شرکت واقع در دروازه دولت ـ خیابان سعدی شماره ۳ (ساختمان‌فیات) تشکیل خواهدشد از عموم صاحبان‌سهام دعوت میشود در جلسه حضوربهمرسانند دستور جلسه ـ تجدید نظر درماده ۲۳ وپاره‌ای از مواد اساسنامه و انتخاب‌اعضاء هیئت مدیره **شرکت سهامی قند شازند**

آگهی استخدام

شرکت ملی نفت ایران برای خدمت در آبادان به خدمات یکنفر مهندس مکانیک با مشخصات زیر نیاز دارد :

۱ـ دارای لیسانس مهندسی مکانیک .

۲ـ هفت تا ده سال تجربه در تعمیرات ماشین ـ کارگاهها ـ امور اداری و برنامه ریزی سازمانی .

۳ـ حداقل ۵ سال تجربه در تدریس .

کسانیکه تجربه کافی در کار طراحی (مکانیک یا برق) ووسایل تهویه و یخچال‌دارند ارجح خواهند بود .

متقاضیان واجد شرایط میتوانند درروز های اداری بین ساعت ۸ الی۱۲ صبح به اداره استخدام شرکت ملی نفت واقع درخیابان‌سپهبد زاهدی‌کوچه شریف مراجعه نمایند .

آـ۳۶۹۱۰ ۱ـ۳

مطب دکتر حسن جبل عاملی

طبیب جراح بخیابان شاه غرب سینما نیاگاراشماره ۱۸۴ منتقل‌گردید تلفن ۶۲۸۲۳۲ آـ۳۶۷۹۶ ۱ـ۲

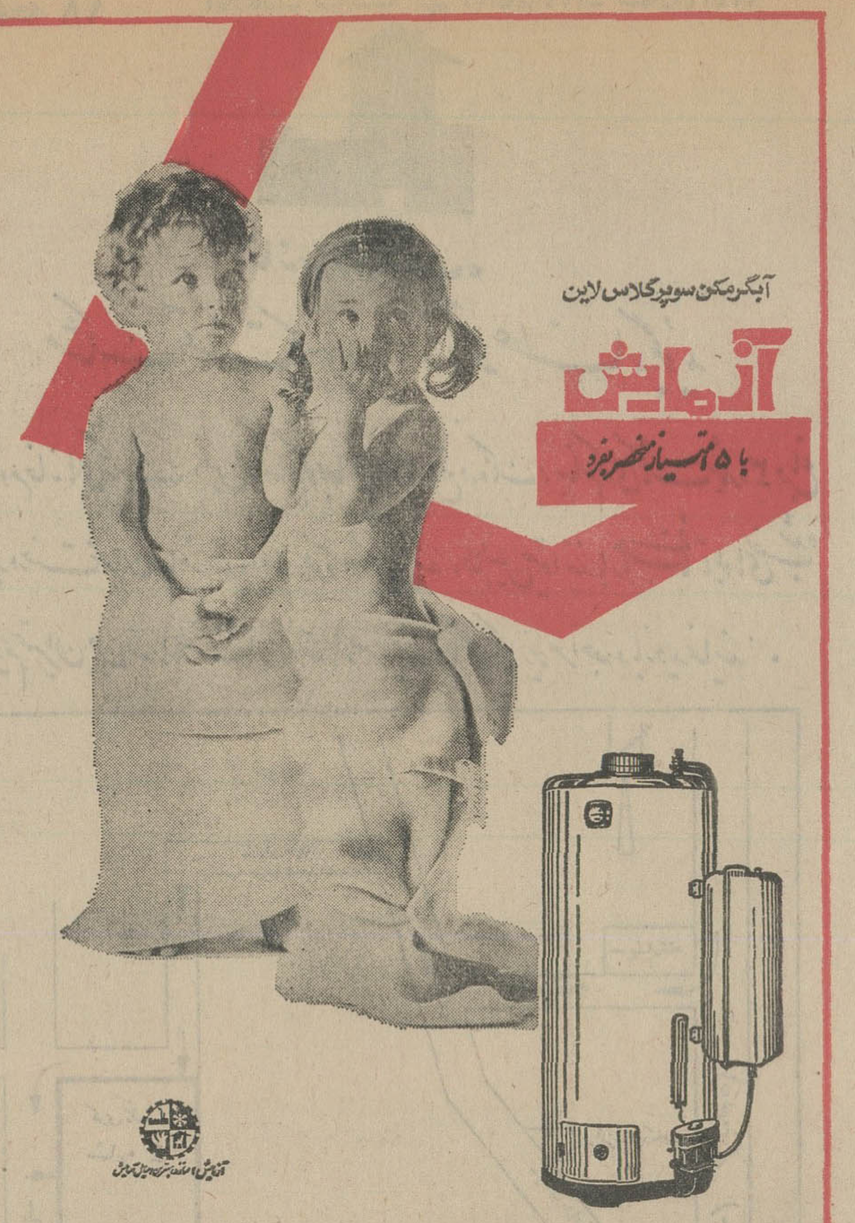

مژده بزرگ برای اهالی شهرستانها

شرکت سهامی کارخانجات مخمل وابریشم کاشان مفتخراست‌که بمناسبت ایام فرخنده تاجگذاری از قیمت پتوی زیبای مخملی کاشان برای اهالی شهرستانها ۲۰٪ تخفیف میدهد .

چون تعداد این پتوها محدود است فقط ازامروز تا ۲۷ آبان فرصت دارید تاهرچه زودتر بنمایندگیهای این شرکت در شهرستانها مراجعه نموده‌یك‌پتوی‌مخملی‌کاشان با ۲۸ تومان تخفیف خریداری کنید.

پتوی مخملی کاشان لطیف، زیبا وبادوام

آـ۳۶۶۹۰ ۱ـ۵

داروخانه‌ها

داروخانه شبانه روزی
تخت جمشید
در تمام ساعات شبانه روزدرخدمت شما است تلفن ۶۸۱۰۱ و ۶۷۸۴۳

داروخانه شبانه روزی
تخت طاوس
در تمام۲۴ ساعت درخدمت شماخیابان تخت‌طاوس نبش سنائی ۶۲۷۳۴۰

دادوخانه ودراك‌استور
خرمی
چهارراه قصر تلفن ۷۶۱۱۵۳

شمال غربی داروخانه شبانه‌روزی
مرجان
خیابان خوش‌مطب شبانه روزی دکتر اشرافی تلفن ۹۳۱۱۹

سانس‌های رسمی نمایش فیلم

دومین فستیوال بین‌المللی فیلمهای کودکان
از دهم تا نوزدهم آبان ماه ۱۳۴۶
بلیط درگیشه ـ سینما دیاموند ـ ورودیه ۵۰ ریال
آـ۲۳۶۱۳ ۱ـ۳

سلام رسمی چهارم آبان بطرز بسیار باشکوهی درسالن شهرداری تبریز برگزار گردید

آقای استاندار در مراسم سلام رسمی چهارم آبان جشن فرخنده تاجگذاری بشرکت کنندگان تبریك میگویند .

از ساعت نه بامداد روز چهارم آبان مراسم آئین سلام رسمی به مناسبت جشنهای فرخنده تاجگذاری شاهنشاه آریامهر بطرز بسیار بی‌نظیری با حضور آقای مهندس سرلك استاندار آذربایجان شرقی وتیمسار سرلشگر رئیسیان فرمانده لشگر دو تبریز در سالن شهرداری تبریز که بطرز با شکوهی تزئین و چراغانی شده بود بر گزار گردید .

دراین مراسم که مدیران کل . روسای سازمان های اداری استان. امراء . اساتید دانشگاه . قضات دادگستری . نمایندگان خارجی مقیم تبریز . افسران ارشد لشگر. ژاندارمری . شهربانی . نمایندگان بازرگانان ، فرهنگیان و سیاهیان دانش و طبقات مختلف مردم نیز شرکت داشتند . ابتدا سلام شاهنشاهی و سرود تاجگذاری نواخته شد و بعد آقای مجذوب حسینی مسئول شهرداری تبریز پشت میکروفون قرار گرفته وطی سخنانی گفت : میلاد مسعود شاهنشاه آریامهر و تاجگذاری فرخنده معظم‌له رابعموم اهالی تبریز تبریك عرض مینمایم . روز چهارم آبان امسال در تاریخ پر افتخار کشور کهنسال مافصل نوینی راآغاز کردوبامیمنت وبرازندگی بیشتری در حیات ملت ایران نمودار وجلوه گرشده‌است زیرا شاهنشاه آریا مهرامسال با تاجگذاری پرشکوه خود یکی دیگراز آرزو های دیرینه

آقای مجذوب حسینی مسئول شهرداری تبریز هنگام سخنرانی در مراسم سلام رسمی چهارم آبان.

ملت شاهدوست را جامه عمل می پوشانند. عظمت این جشن بخصوص ازاین نظر غیر قابل توصیف است که شهبانوی رئوف ایران برای اولین بار بعنوان بانوی اول مملکت ونیابت سلطنت تاج بر سر می‌گذارند .

ایشان اضافه کرد .بنده افتخاردارم که از طرف خود و کارکنان شهرداری و مردم شاهدوست و میهن پرست تبریز بمیلاد مسعود شاهنشاه آریامهرو تاجگذاری ذات اقدس ملوکانه و شهبانوی رئوف ایران را تبریك عرض نموده استدعا دارد تمنیت قلبی اهالی غیور و شاهدوست تبریز را به پیشگاه مبارك شاهنشاه آریا مهر و شهبانوی محبوب و والاحضرت ولیعهد والاگهر ایران عرضه بدارند

آنگاه آقای مهندس سرلك استاندار طی بیانات مبسوطی مولود باسعادت شاهنشاه آریامهر را تبریك گفت و اظهار داشت : ما امروز میلاد مسعود شاهنشاهی را جشن می‌گیریم که با نیروی خرد خود انقلابی بس شگرف در تمام شئون کشور ماایجاد کردند بر اثر این انقلاب نور امید در دل میلیونها مردم این سرزمین تابیدن گرفت و آینده درخشانی در مقابل آنها واقع شد .

در پایان متن تلگرام تبریك معروضه آقای استاندار به پیشگاه شاهنشاه آریامهر وسیله معاون استانداری برای اطلاع حاضران قرائت گردید و این مراسم با پذیرائی گرم به پایان رسید .

ضمنا در ساعت ده صبح همان روز نیز کلیه حاضران در سلام رسمی مراسم تاجگذاری شاهنشاه آریامهر و علیا حضرت فرح شهبانوی ایران را که از رادیو تبریزرله میشد استماع کرده ،به جشن و شادمانی زاید الوصفی پرداختند . همچنین در شب چهارم آبان از طرف شهرداری تبریز مجلس ضیافت شام مجللی ترتیب داده شد که در آن آقای استاندار فرماندهی لشگر دو تبریز مدیران کل ، روسای سازمان های اداری استان ، خارجیان مقیم تبریز و طبقات مختلف مردم شرکت داشته و مجلس شادمانی تاپاسی از شب ادامه داشت .

تبریکات

تیمسار معظم رضا میر میران

ارتقاء درجه جنابعالی را صمیمانه تبریك عرض مینمائیم .

مهدی پاکاریان و بانو آ_۳۶۹۰۸

جناب آقای حسن شهباز

باکمال مسرت انتصاب جنابعالی‌را بمدیریت کل روابط‌خارجی وزارت اطلاعات تبریك و تهنیت‌عرض نموده موفقیت بیشتر آنجناب را آرزومندم .

احمد سرهنگی آ_۲۳۷۰۷

تیمسار سرتیپ میر میران

ارتقاء درجه جنابعالی را تبریك عرض نموده موفقیت بیشتر شمارا از خداوند متعال خواستاریم .

میر مجتبی ـ سید مرتضی ـ ناصر میر میران آ_۲۳۶۶۳

تیمسار سرتیپ مهدی رحیمی

ارتقاء درجه آن دوست گرامی را صمیمانه تبریك عرض‌نموده موفقیت و پیشرفت شمارا از خداوند متعال مسئلت مینمایم .

منصور طهماسبی آ_۲۳۶۳۱

سرکار ستوان نعمت حسینی ـ سرکار ستوان خداداد باطبی

بانهایت مسرت ترفیع درجه دوستانم را تبریك عرض مینمایم .

طبس ـ بانك کشاورزی ـ عمران آ_۳۶۸۴۲

تیمسار سرتیپ میرمیران

ارتقاء درجه سرتیپی آنجناب را از صمیم قلب تبریك عرض نموده موفقیت بیشتر آن تیمسار را از خداوند متعال آرزومندم .

مهندس فهیم آ_۲۳۷۰۵

جناب آقای مهندس دانش‌راد رئیس واحد ساختمان کارخانه ذوب آهن اصفهان

از افتخاریکه بمناسبت دریافت نشان همایونی نصیب آنجناب گردیده بسیار مسرور. صمیمانه‌ترین تبریکات را بحضورتان تقدیم و آرزوی موفقیت هرچه بیشتر جنابعالی‌رادر راه خدمت بشاهنشاه آریامهر و میهن عزیز دارم .

اصفهان ـ مهندس روانبخت آ_۳۶۹۲۰

تیمسار معظم سرلشگر حسن یحیوی

ارتقاء درجه تیمسار محبوب را صمیمانه تبریك عرض نموده موفقیت بیشتر جنابعالی را از خداوند متعال مسئلت مینمائیم .

حاج محمود پروند ـ جواد قاضی زاده

تیمسارمعظم سرتیپ دکتر اکبر فرمهر

ارتقاء درجه جنابعالی را صمیمانه تبریك عرض نموده موفقیت بیشتر جنابعالی را آرزو مینماید .

شرکت تابنك قاضی زاده آ_۳۶۹۳۸

جناب آقای منوچهر آبتین

بدینوسیله افتخاردریافت نشان همایون‌راتبریك عرض مینمایم.

منوچهر پیراسته آ_۲۳۷۴۱

تیمسار معظم سپهبد معزی

ارتقاء درجه جنابعالی را صمیمانه تبریك عرض مینمایم .

عباس افراسیابی آ_۲۳۷۴۷

جناب آقای رضاضیاءاحمدی نماینده محترم مجلس شورایملی

انتخاب جنابعالی به نمایندگی مجلس شورایملی‌از اهواز موجب خرسندی همشهریان کرمانی و همکاران فرهنگی شما است این حسن انتصاب رابه‌اهالی شریف اهواز تهنیت‌عرض و موفقیت‌شمارا در راه خدمت بشاهنشاه آریامهر وملت شریف ایران آرزومندیم .

زرندکرمان ـ هوشنك احمدی ـ عمرانی ـ جعفری ـ اخگر ـ بهاءالدینی ـ رهنما ـ متصدی ـ اثنی عشری ـ برومند ـ حسینی ـ جدیدی ـ تهامی ـ سلطانی ـ مولوی ـ جعفری ـ فردوسی ـ گلستانی ـ ایران پناه ـ اعتمادی ـ ابدانی ـ اسدی ـ حبیبی ـ بنی‌اسدی ـ سلطانزاده ـ بهجت ـ ثمره موسوی ـ اباذری ـ پویان ـ ایران منش ـ شفیعی ـ ملایری ـ عمرانی ـ فقیهی ـ مرادی ـ مرتضوی ـ سهرابی ـ منصوری و دویست امضاء دیگر .

آ_۳۶۹۹۸

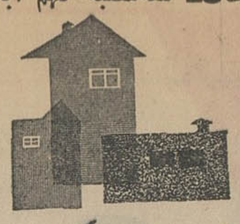

خانه سازی «تك»

مشك آنست كه ببوید نه آنكه عطار بگوید

سری سوم خانه های تك (پس از اتمام کوچه‌های ۱ و ۲ واقع در تك) بنام کوی تك شماره ۳ در باغ مصفا و پر درخت مهران ساخته شده و آماده فروش میباشد . طالبین میتوانند با راهنمائی تابلوهای نصب شده در جاده قدیم شمیران بین سه راه جنداب و سه راه ضرابخانه و یا گروکی زیر مراجعه و بازدید نمایند .

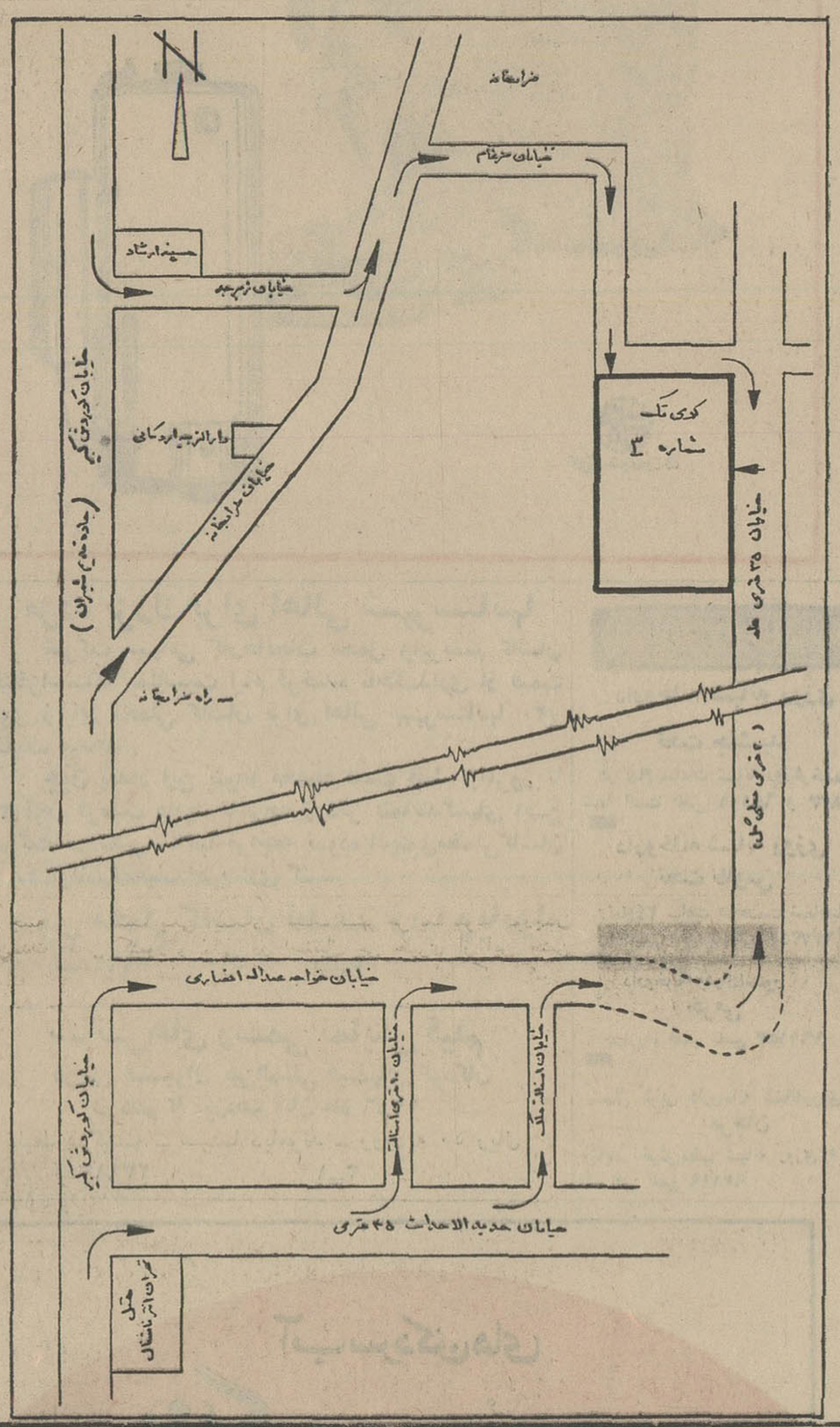

شرکت ملی نفت ایران

آگهی مزایده شماره ـ ۱۱۵

شرکت ملی نفت ایران تعداد ۳۰ دستگاه انواع جرثقال و ۱۶ دستگاه تراکتور ویك دستگاه گریدر ـ ۵۵ عدد انواع مخزن آب وتعداد ۱۵ دستگاه فیرپر مستعمل موجود در انبار مازاد اهواز رادر چهار گروه مجزا و بوضع موجود ازطریق مزایده عمومی بفروش میرساند:

۱ـ علاقمندان میتوانند برای‌دریافت برك مشخصات و شرایط شرکت‌درمزایده درتهران باطاق ۱۱۰۲ طبقه یازدهم اداره مرکزی شرکت واقع در خیابان نخت جمشید و یا در خرمشهر باداره اجناس مازاد جنوب مراجعه نمایند .

۲ـ پیشنهاد دهندگان‌می توانندقبل از تسلیم پیشنهاد از ساعت ۸ بامداد الی ۱۲ ظهر روزهای ۴۶٫۸٫۱۶ و ۴۶٫۸٫۱۷ و ۴۶٫۸٫۱۸ در انبار مازاد اهواز حضور یافته وباتفاق نماینده اجناس مازاد جنوب مورد مزایده را رویت نمایند .

۳ـ سپرده شرکت در مزایده فوق طبق مبلغ ذکر شده در مقابل هر گروه در برك مشخصات و شرایط شرکت در مزایده میباشد که بایستی بصورت‌اسناد خزانه بصندوق حسابداری شرکت تسلیم گردیده و رسید مربوطه ضمیمه پیشنهاد گردد .

سپرده بجز اسناد خزانه‌که تحویل صندوق شرکت شده باشد هیچ نوع دیگری پذیرفته نخواهدشد .

۴ـ به پیشنهادات ناقص ـ مبهم ـ مشروط و فاقد قبض سپرده و به پیشنهاداتیکه باشرایط مندرج در آگهی و برك مشخصات و شرایط شرکت در مزایده مغایرت داشته یا بیش از یك شخص حقیقی و یا حقوقی آنرا امضاء نموده باشد و همچنین به پیشنهاداتیکه پس از موعد مقرر واصل شده‌مطلقاترتیب اثر داده نخواهد شد .

۵ـ پیشنهادات تا آخر وقت اداری روز ۴۶٫۸٫۲۰ پذیرفته و در ساعت ۹ بامداد روز ۴۶٫۸٫۲۳ در کمیسیون معاملات واقع درعمارت‌مرکزی دوم‌روبروی درب بزرك دانشگاه نبش خیابان رازی طبقه ششم اطاق کنفرانس باز وقرائت خواهد شد .

۶ـ شرکت در رد یا قبول یك‌یاکلیه پیشنهادات واصله بدون آنکه محتاج به ذکر دلیل باشد مختار است .

حضور پیشنهاد دهندگان و یا نمایندگان آنها با در دست داشتن‌معرفی نامه در جلسه‌قرائت‌پیشنهادات‌آزاداست.

آ_۳۶۸۱۸ ۱ـ۲

درجهت تامین رفاه بیشتر مسافرین ایرانی

افتتاح دو خط سیر جدید را از هفتم نوامبر ۱۹۶۷ اعلام میداریم

پرواز شماره ۷۷۶ آلیتالیا

تهران ـ بمبئی ـ بانکوك ـ هنگ کنگ و توکیو

حرکت از تهران همه هفته، روزهای سه‌شنبه ساعت ۲۴

پرواز شماره ۷۷۷ آلیتالیا

تهران ـ رُم

حرکت از تهران همه هفته، روزهای سه‌شنبه ساعت ۲۳٫۱۰

با هواپیماهای غول پیکر تازه پیمای آلیتالیا از نوع سوپر DC8 از پروازهای مطمئن توأم با پذیرائی گرم ومخصوص ایتالیائی برخوردار شوید

هواپیمائی آلیتالیا

ALITALIA AIRLINES

برای کسب اطلاعات بیشتر ـ شرکت هواپیمائی آلیتالیا ـ خیابان شاهرضا شماره ۲۴۹ ویا آژانس مسافرتی خود مراجعه فرمائید

ازکلیه سهامداران شرکت سهامی چاپ‌گهر تقاضا میشود درتاریخ ۲۴ آبانماه ۱۳۴۶ برای تعیین‌هیئت‌مدیره وخط مشی آینده دردفتر شرکت واقع درخیابان سعدی حضوربهمرسانند

دفتر چاپ‌گهر

اطلاعیه سازمان آب منطقه‌ای تهران راجع به رودخانه جاجرود

بمنظور آزمایش دریچه ها و تاسیسات سرریز سد فرحناز پهلوی از تاریخ دهم آبانماه تا پانزدهم آذرماه‌سال جاری مقدار آب خروجی از دریچه‌های سد متناوبا به ۳۰ متر مکعب درثانیه خواهد رسید لذا بدینوسیله مراتب را باطلاع کسانی که در مجاورت‌رودخانه جاجرود مستحدثاتی دارند میرساند تا تدابیر لازمه رابرای جلوگیری از هرگونه خسارت وپیش‌آمدی که ممکن است‌دراثر ازدیادآب رخ‌دهد اتخاذ نمایند .

ضمنا با استفاده از اینفرصت مجددا جهت اطلاع عده‌ای که تصور میکنند با احداث سد در بستر رودخانه سیلاب جاری نخواهد شد و براساس این تصور واهی مبادرت به تصرفات غیر مجازدر بستر رودخانه جاجرود و حریم آن کرده‌اند یادآور میشود اصولا اینگونه تجاوزات غیر قانونی بوده و احداث سد هم مانع از جریان سیلاب و انهدام تاسیسات غیر مجاز دربستر وحریم رودخانه نخواهد بود و چنانچه خسارتی وارد شودمسئولیت متوجه خود آنان خواهد بود .

سازمان آب منطقه‌ای تهران

آ_۳۶۸۹۲ ۱ـ۲

طی یک مراسم باشکوه از ستون یادبود جشنهای شاهنشاهی شهرداری بوسیله استاندار آذربایجان پرده برداری شد

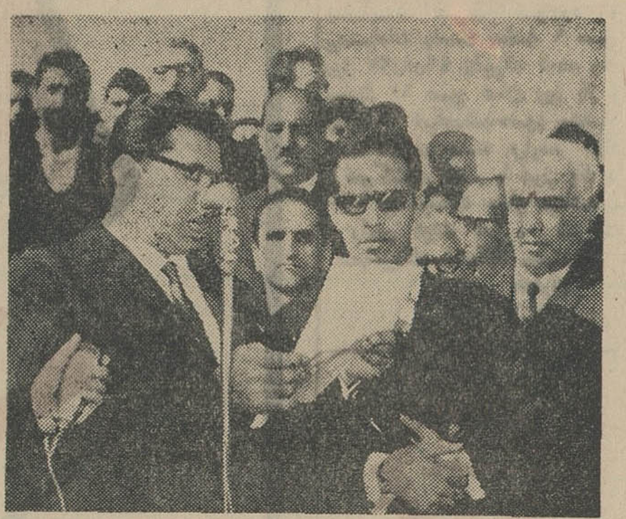

آقای مجذوب حسینی مسئول شهرداری تبریز در مراسم پرده برداری از ستون یاد بود هنگام سخنرانی دیده میشود .

بامداد روز چهارم آبان طی یک مراسم شور انگیز و تاریخی با حضور آقای مهندس سرلک استاندار آذربایجان شرقی و تیمسار سرلشکر رئیسیان فرمانده لشکر دو تبریز مدیران کل و روسای سازمان‌های اداری استان و قاطبه مردم شاه دوست ووطن پرست تبریز که در میدان چهارم اردیبهشت بر گزار گردید بنام نامی شاهنشاه آریامهر ازستون یادبود جشنهای دو هزارو پانصد ساله تاریخ شاهنشاهی ایران که بطرز بسیار جلبی از طرف شهرداری تبریز ایجاد شده بود پرده برداری گردید .

دراین مراسم پس از سلام شاهنشاهی آقای مجذوب حسینی مسئول شهرداری تبریز طی سخنانی گفت: استقرار شاهنشاهی ایران وبسط تمدن در طی ۲۵ قرن نقشی است بر سیمای درخشان تاریخ که در هیچیک از کشور های جهان نظیر وسابقه ندارد . از دوران کوروش کبیر تاامروز ۲۵ قرن میگذرد و این تاریخ ۲۵۰۰ ساله ایران دارای دو جنبه خاص است یکی اینکه در این مدت کمتر کشور و ملتی در تاریخ جهان با این همه حوادث مواجه شده و تا این اندازه مورد تهاجم قرار گرفته است ودیگر آنکه کمتر ملت و کشوری در مقابل این همه حوادث و سوانح توانسته است شخصیت ملی و وحدت معنوی و تمدن و فرهنگ خویش را باسرسختی و پایداری نگاهدارد اصول نه گانه انقلاب که بفرمان شاهنشاه آریامهر قهرمان آزادی بخش و رهبر عالیقدر ملت ایران بمرحله اجرا در آمده چنان تحولی در کلیه شئون اجتماعی و سیاسی و فرهنگی و اقتصادی ایران ایجاد نموده که موجب تحسین و اعجاب جوامع بین‌المللی گردیده است از اینرو است که امروز با فرارسیدن جشن تاجگذاری شاهنشاه آریامهر و علیا حضرت شهبانوی بی‌همتای ایران هر فرد ایرانی از بزرگ و کوچک وزن و مرد و پیرو جوان غرق درشادی و سرور هستندوهم اکنون سراسر مملکت یک پارچه شور و نشاط است . مردم غیور و شرافتمند تبریز که در ادوار مختلف تاریخ مراتب شاهدوستی و میهن پرستی خودرا عملا باثبات رسانیده است همگام با سایر هموطنان عزیز خود دراین جشن فرخنده شرکت نموده و کلیه طبقات شهر هر یک بنوبه خود چنان استقبال بی نظیری از این جشن بزرگ ملی نموده‌اند که کنون شهر بزرگ تبریز قیافه جدیدی بخود گرفته و کلیه نقاط شهر غرق در نور و مزین به پرچم های ملی است .

بعد از انجام تشریفات تاجگذاری شاهنشاه آریامهر و علیا حضرت شهبانوی گرامی برای پرده برداری از بنای ستون یادبود جشن های شاهنشاهی باینجا آمده‌ام امیدوارم این یادگار که فرمایشات شاهنشاه آریامهر بر آن نقش بسته است برای هر فردی که در این شهر زندگی میکند آویزه گوش بوده و همیشه ازاین پند ها که اساس تحول هر کسی بر آن بنا شده است استفاده کند و مردم نیز بتوانند در به ثمر رسانیدن این انقلاب بزرگ سهیم باشند .

آقای استاندار سپس بنام نامی شاهنشاه وبمبارکی روزهای فرخنده تاجگذاری از ستون یاد بود پرده برداری کرد و از طرف حاضران احساسات کم نظیر نسبت بشاهنشاه بعمل آمد .

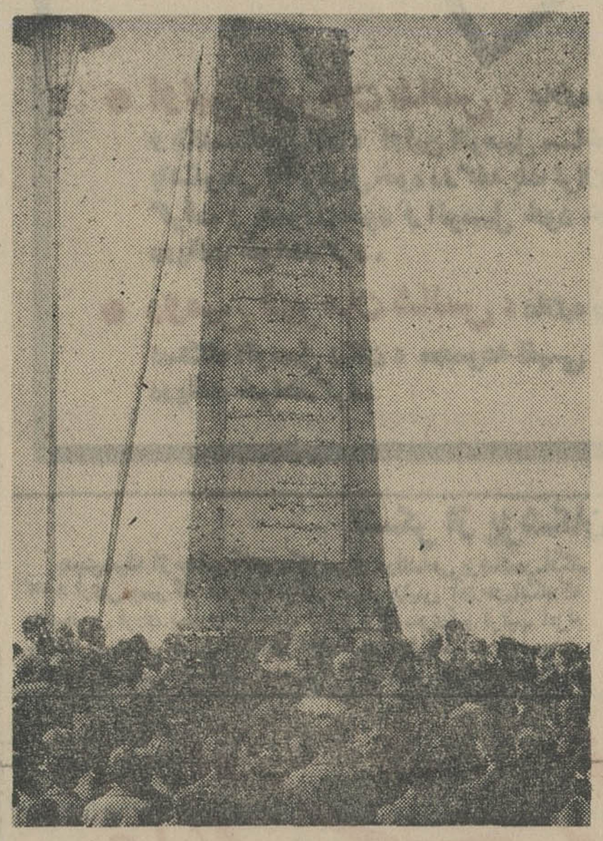

پس از پرده برداری از ستون یاد بود شهرداری تبریز احساسات کم نظیری از طرف مردم نسبت بشاهنشاه ابراز گردید .

بمناسبت جشنهای فرخنده تاجگذاری شهر تاریخی اصفهان بلرزه در آمد

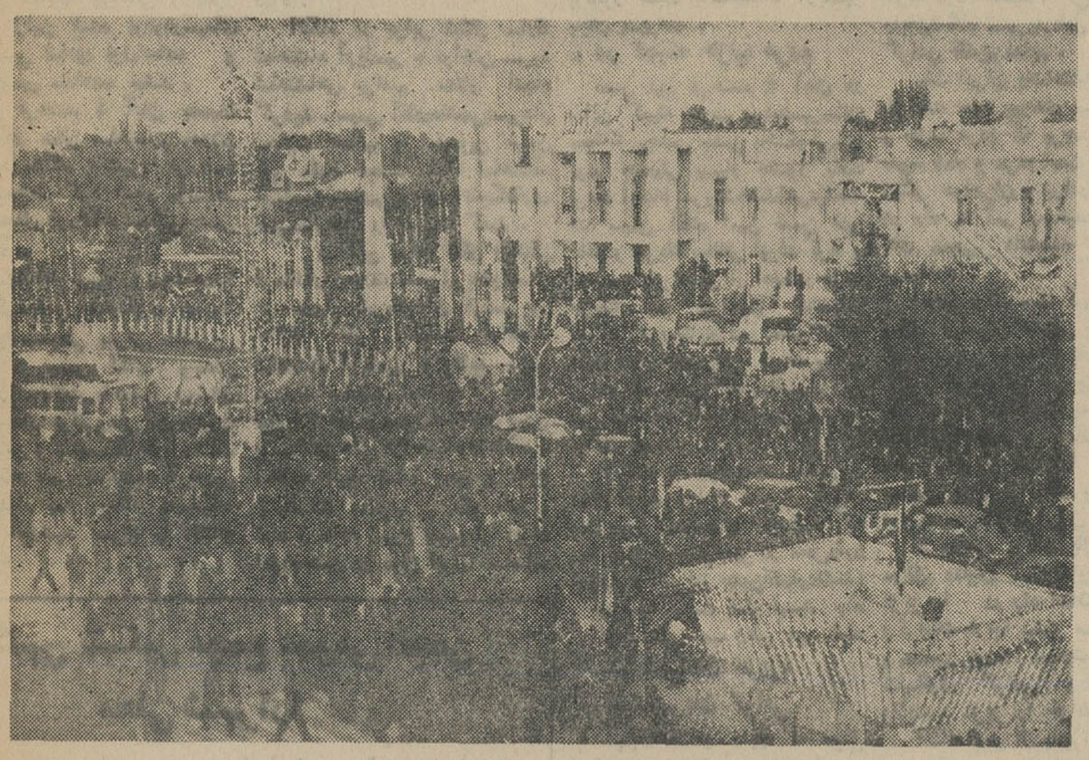

انبوه جمعیت درمیادین اصفهان شور وشعفی براه انداختند

ساعت ده صبح روز چهارم آبان ماه بلافاصله پس ازاعلام خبر میمنت بخش تاجگذاری شهر اصفهان یک پارچه شور و غوغا تبدیل شد . ابراز احساسات اهالی شهدوست و میهن پرست اصفهان بحدی پرشکوه بود که برای خود آبان نیز شگفت انگیز و غیر منتظره مینمود . صدای آژیر کار خانه‌ها بانگ الله اکبر موذنین از گلدسته های مساجد، گلوله‌های توپ که بی درپی وسیله مرکز توپخانه وپادگان اصفهان شلیک میشد از یکطرف وفریاد های شادی مردم از طرف دیگر شهر را بلرزه در آورده بود اهالی شهر های اطراف اصفهان نیز در حالیکه پرچم های سه رنگ و تمثال های شاهنشاه آریامهر علیا حضرت شهبانو و والاحضرت ولیعهد را در دست داشتند بافریاد های جاوید شاه وارد اصفهان شدند و بشکوه و عظمت این روز افزودند . مردم در خیابان ها با یکدیگر روبوسی مینمودند واین روز فرخنده را بیکدیگر تبریک می گفتند .

* هرشب چندین ضیافت

بمناسبت جشنهای تاجگذاری هر شب چندین برنامه ضیافت در باشگاه ها. هتل ها و مبهمانسرا های اصفهان بر گزار بخصوص در باشگاه افسران که از طرف مرکز توپخانه مراسمی بر گزار شد و هنرمندان اصفهانی تا پاسی از نیمه شب مردم را به شور و کارخودرا انجام دادندو برروحانیت این جشن ها افزودند .

* هرشب چندین ضیافت

بمناسبت جشنهای تاجگذاری هر شب چندین برنامه ضیافت در باشگاه ها. هتل ها و میهمانسرا های اصفهان بر گزار بخصوص در باشگاه افسران که از طرف مرکز توپخانه مراسمی بر گزار شد و هنرمندان اصفهانی تا پاسی از نیمه شب مردم را به شور و هیئت کوهنوردی اصفهان در چهار شب متوالی بن فراز کوه صفه مراسم مشعل افروزی برگزار شد ومشعل های فروزان در کلیه نقاط شهر به چشم می‌خورد .

* حسن تدبیر استاندار

بگواهی آنانکه شاهد بر گزاری مراسم تاجگذاری در اصفهان بودند چنین شور و غوغائی تا محال دراین شهر سابقه نداشته است . نظم و ترتیبی نیز که در بر گزاری مدبرانه ایشان همانگونه که همه از چنین شخص لایقی انتظار داشتند مراسم پرشکوه تاجگذاری در اصفهان برگزار گردید، از طرف اهالی بخش ها ی مختلف جشن های مفصلی بر پا شده بود و با آنکه بواسطه ازدحام عجیب و بیسابقه مردم در خیابان ها استفاده از اتومبیل امکان پذیر نبود آقای استاندار در کلیه این مراسم شرکت میکرد و اغلب مجبور بود پیاده از این محل به آن مجلس برود . مردم شاه ـ دوست و میهن پرست اصفهان این مراسم را تا پایان دهم آبان ماه ادامه خواهند داد وخوشحالند که استانداری در شهر آنان بخدمت مشغول است که باراهنمائی های مدبرانه خویش آنانرا دربر گزاری هرچه باشکوه تر جشنهای فرخنده تاجگذاری کمک و هدایت کرد تا بتوانند سپاس بی پایان خویش را نثار شاهنشاهی نمایند که طی ۲۶ سال سلطنت پر افتخار بردلها لحظه‌ای استراحت نکرد تا ایران و ایرانی را آنچنانکه هست به جهانیان بشناساند

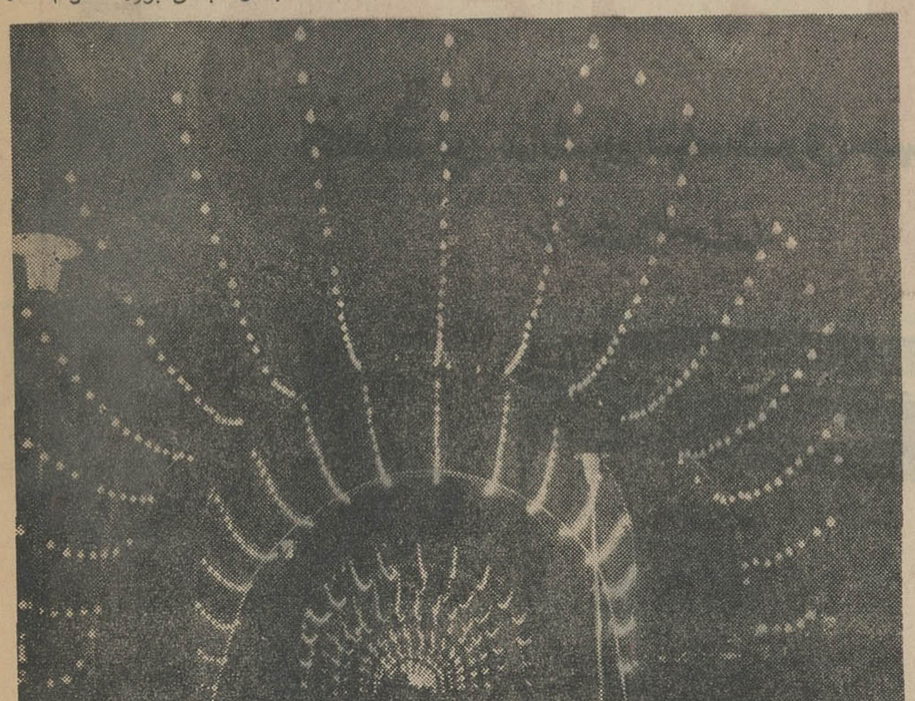

تونل نور درخیابان چهار باغ اصفهان غوغائی بپا کرده‌است

* کاروانهای شادی

از صبح روز دوم آبان ماه کاروان های شادی درشهر بگردش درآمد مردم در روی سقف اتومبیل ها به رقص و پایکوبی مشغول بودند . زنان عشایر بادر دست داشتن دستمال های بزرگ ابریشمی (بنام یک سنت دیرینه) بارقص و پایکوبی شور و شعفی توصیف ناپذیر در شهر بوجود آوردند . ورزشکاران بالباس های قدیم در حالیکه تریلی های بزرگ را بصورت زورخانه در آورده بودند عملیات ورزشی انجام میدادند . مردم بخش های مختلف کارناوال براه انداختند و شادی و دست افشانی سراسر شهر را در بر گرفت. دراین میان کارمندان و فیلمبرداران از همه مشکل تر بود زیرا کار آنان در این غوغای پر شکوه با ظرافتی که در آن موجود است چندان ساده نبود . از طرفی چنان احساسات اهالی تحریک شده بود که هر کس برای خود به آهنگی و سازی رقص و شادی می کرد. دراین هنگام هواپیما های متعددی بر فراز شهر نمودار شد و شروع به پخش تمثال های شاهنشاه آریامهر علیا حضرت شهبانو و والاحضرت ولیعهد و اعلامیه های مبنی بر تبریک این روز فرخنده و شعار های میهنی کرد و دراین حال بود که شور و غوغا و هلهله باوج خود رسید .

* روزی بیست ساعت برنامه شادی

از روز اول آبان ماه برنامه کار مردم اصفهان بصورت دیگری در آمده مردم از ساعت هشت صبح به خیابان های مرکزی شهر آمده و تاهاسی از نیمه شب گذشته در برنامه های مختلفی که بمنظور جشن های فرخنده تاجگذاری ترتیب داده شده بود شرکت میکردند . از طرف اهالی بخش های مختلف شهر برنامه های رقص و شادی بر پااست . افراد خیر و نیکوکار در شبهای جشن مستمندان را اطعام مینمایند و بادادن هدایای مختلف به مستمندان بدرگاه ایزد متعال شکر گذاری میکنند کمیته‌های مختلف جشن های تاجگذاری هر کدام در رشته‌ای که به آنان محول شده با نظم و ترتیب بیسابقه این جشنها بکار رفته بود بیسابقه بود واین نبود مگر حسن توجه و عنایت شخص آقای مهندس همایونفر استاندار محبوب و فعال استان اصفهان . آقای مهندس همایونفر استاندار استان اصفهان ، تیمسار سرتیپ حاتم فرمانده مرکز توپخانه و پادگان اصفهان ، مدیران کل ، روسای دوایر دولتی ، مقامات انتظامی، نمایندگان سیاسی خارجی مقیم اصفهان ، نمایندگان اقلیت های مذهبی ، معتمدین شهر ، ارباب جراید و طبقات مختلف مردم با بانوانشان حضور داشتند و پس از سخنرانی هائی که پیرامون جشن های فرخنده تاجگذاری ایراد شد برنامه های فوق العاده حالب و متنوعی که وسیله هنرمندان اداره کل فرهنگ و هنر اصفهان و هنرمندان هنرهای زیبای تهران تهیه شده بود . اجرا گردید که بینهایت مورد توجه حضار قرار گرفت زیرا اصفهان باهمه عظمتش چنین شب نشینی با شکوهی بخود ندیده بود این جشن با شکوه بسبک کاملا شرقی (زمان صفویه) ترتیب داده شده بود حتی قزلباشان عهد صفوی باهمان لباس های قدیم مسور پذیرائی و نظافت بودند . نور شمعدانهائی که در اطراف ا تخر چهل ستون تعبیه شده بود حالت خاصی باین شب نشینی با شکوه داده بود ..

این ضیافت شکوهمند و بی نظیر پس از پذیرائی گرمی که از مدعوین بعمل آمد در ساعت یک بعداز نیمه شب خاتمه یافت همان بابرگزاری این جشنها از طرف

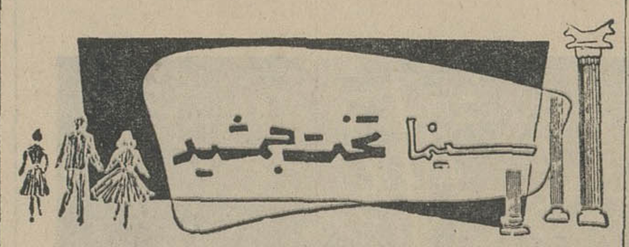

سانسها ۱۱ صبح -۳-۵-۷-۹ بعدازظهر

نمایندگی محصولات آگفا-گورت درایران بمناسبت جشن فرخنده تاجگذاری یک مسابقه عکاسی برای تمام مردم ایران اعم از زن و مرد و در هرسنی که باشند برگزار میکند.

کلیشه آگفا تهیه و روی کاغذ آگفا چاپ شده باشد. عکسها باندازه ۱۶×۲۱ همراه با تکنیک ومشخصات فنی عکسبرداری وباید تا تاریخ ۲۴ آبان به نمایندگی آگفا-گورت برسد.

جایزه اول - دو بلیط دوسره به بیروت با هواپیمای جت پان آمریکن

جایزه دوم - یک دوربین فیلمبرداری سوپر ۸ با ۵ حلقه فیلم آگفاکولور رورسال سوپر

و ۸ جایزه باارزش دیگر

عکسهای رسیده بوسیله هیئت داوران صلاحیتدار مورد داوری قرار میگیرد و نتایج آن تا تاریخ ۲۴ آذر بوسیله جرائد اعلام خواهد شد.

شرکت کنندگان میتوانند شرایط کلی و لیست جوائزرا ازفروشگاههای لوازم عکاسی ویا ازشرکت نسبی هامازاسب مارتین وشرکاء تهران خیابان روزولت کوچه نجومی شماره ۷ تلفن ۶۹۲۰۹ دریافت دارند.

بمناسبت میلاد مسعود شاهنشاه آریامهر وتاجگذاری اعلیحضرتین جشن باشکوهی درمحلات برگزار گردید

چراغانی وآذین بندی محلات نمونه بود

شهر محلات چراغانی و بطرز جالبی تزئین شده بودودرسیمای مردم شهر شادی فوق‌العاده و زایدالوصفی مشاهده میشد .

روز فرخنده ٤ آبان جمعیت انبوهی در سالن ساختمان مدرن‌و زیبای درمانگاه شیرو خورشید سرخ محلات گرد آمده بودنددر سالن مجلل درمانگاه مجلس‌جشنی برپا بود .

ساعت ۱۰ صبح برنامه جشن آغاز گردید و سخنگوی جمعیت گزارش مبسوطی بعرض حاضرین رسانید . سپس آقای وحدتی فرماندار محلات باحضور روسای سازمان های دولتی‌وملی ،روحانیون و معتمدین و شخصیت های مختلف محلی بنام نامی شاهنشاه آریامهر باقطع نوار سه رنگ درمانگاه شیرو خورشید سرخ را افتتاح نمود .

آنگاه در برابر تمثال مبارک شاهنشاه آریامهر با نواختن سرود شاهنشاهی مراسم سلام انجام گردید . سپس آقای‌هاشمی‌شهردار محلات خطاب به مدعوین ضمن خیر مقدم خجسته میلاد شاهنشاه آریامهر و جشن فرخنده تاجگذاری اعلیحضرتین را تبریك گفت .

در این موقع آقای وحدتی فرماندار محلات ضمن‌تبریك‌وتشکر از حضار تاریخچه‌ای ازشهریور ۱۳۲۰ آغاز سلطنت پرافتخار شاهنشاه آریامهر و وقایع مهمی درمدت سلطنت معظم‌له از جمله قیام ۲۱ آذر و سوء قصد ۱۵ بهمن ورستاخیز ملی ۲۸ مرداد و بالاخره انقلاب سپید ششم بهمن و نتایج و اثرات مطلوب ز نکو انقلاب شاه و مردم شرح مبسوطی ایراد نمودوجشن در میان ابرازاحساسات پرشور نسبت به‌شاهنشاه آریامهر پایان پذیرفت .

*** در کمیته حزب مردم**

عصر روز فرخنده ٤ آبان در سالن کمیته حزب مردم‌شهرستان محلات مجلس جشن باشکوهی‌برپا بود. جمعیتی بسیار حضور یافته بودند ابتداء سرودشاهنشاهی‌نواخته شد سپس آقای امین ضمن خیر مقدم و تبریك بیاناتی ایراد کرد و بعد سه نفر دیگر از اعضای حزب هریك در پیرامون جشنهای تاجگذاری و نتایج ثمر بخش‌انقلاب شاه‌و مردم اظهاراتی کردند ویکی از شعرای محلی که بمناسبت این ایام فرخنده اشعاری سروده بود قرائت نمود . .

آنگاه به درخواست حاضرین آقای حمید خواجه نصیری یکی‌از محترمین شهرستان محلات که محبوبیت قابل توجهی در محل‌دارد خطاب بحاضرین چنین‌اظهارداشت:

جز سه محبت بدلم نیست راه
عشق علی حب وطن مهر شاه

* هم مسلکان عزیز،
همشهریان گرامی

نهایت فتخار دارم که موفق شدم دراین فرخنده روز مولود و تاجگذاری رهبر عالیقدر وشهیانوی گرامی در جشن و سرور و شادی شما شرکت نمایم .

بسی مفتخرم که از طرف‌قاطبه اهالی شهرستان محلات و کمیته حزب مردم صمیمانه ترین‌تبریکات رابه‌پیشگاه شهریارعادل وشهیانوی گرامی تقدیم نمایم .

ملت ایران باشاهنشاه محبوب‌و خردمند خود پیوندی مستحکم‌دارد و حزب مردم که پرچمدار انقلاب سپید شاه و مردم است دوشادوش دیگر خواهران و برادران خویش در راه به ثمر رسانیدن خواسته های منجی دانشمند خود گام برمیدارد .

امروز برای ملت کهنسال‌ایران روزی فراموش نشدنی است که زینت بخش صفحات تاریخ آینده کشور خواهد بود ، بویژه تفویض مقام نیابت سلطنت به شهیانوی نیکوکار علاوه بر نشانه قدردانی شاه‌و ملت از معظم‌لها تقدیر و تجلیلی بزرك از لیاقت و کفایت و درایت زنان آزاده ایران است .

از درگاه یزدان پاك وپیشگاه مولای متقیان آرزو دارم شاهنشاه عزیز ما در راه اعتلای نام‌میهن و ترقیات هرچه بیشتر مملکت‌موید و منصور بوده . سعادت و سلامت شهیانوی گرامی و والاحضرت ولایتعهد عزیز را خواهانم .

آنگاه پس از پذیرائی درمیان پرشورترین ابراز احساسات‌نسبت به شاهنشاه آریامهر و شهیانوی نیکوکار و مهربان و والاحضرت ولایتعهد نور چشم و امید آینده ملت ایران مجلس جشن پایان پذیرفت .

آگهی تشکیل مجمع عمومی انجمن محلی شهرآرا

هفتمین مجمع عمومی‌عادی انجمن محلی شهرآرا بمنظوراستماع گزارش اقدامات انجمن و انتخاب اعضای هیئت مدیره وبازرسان ساعت ۹ صبح روز جمعه ۱۹ آبان درسالن دبستان پسرانه‌شهرآرا تشکیل میگردد بدینوسیله از عموم‌اعضای انجمن دعوت میشود که در مجمع حضور یابند .

رئیس انجمن محلی شهرآرا ـ شعاعی

آ ـ ۲۳۷۴۵

● **اولین قهرمان شانس ،** علاوه بردریافت جایزه نقدی و یکدستگاه پیکان ، اولین اتومبیل ساخت ایران طی مراسم باشکوهی بااتومبیل خود درکفه یك ترازوی عظیم قرارخواهد گرفت و هموزن خود و اتومبیل خود خروارها پول (سکه) دریافت خواهدکرد .

● **دومین قهرمان شانس ،** علاوه بر جایزه نقدی و یك دستگاه اتومبیل پیکان ، مجموعه نفیسی از بهترین کالاها را دریافت خواهدکرد.

آگهی مزایده فروش ملاس

شرکت سهامی قند شاه‌آباد مقدار سه هزارتن‌ملاس‌استحصالی سال ٤٦ را از طریق‌مزایده‌بفروش میرساند :

شرایط و مشخصات مزایده در دفتر کارخانه واقع‌درشهرستان شاه‌آباد غرب موجود و پیشنهادات واصله ساعت ۹ صبح روز ۴۶٫۸٫۲۷ پذیرفته شده ودر ساعت ۱۰ صبح همان روز باز و رسیدگی خواهدشدحضور پیشنهاد دهندگان در جلسه مزایده آزاد و شرکت در رد و یا قبول یك یا کلیه پیشنهادات مجاز میباشد .

رئیس هیئت مدیره شرکت سهامی قند شاه‌آباد ـ مهندس صفری

آ ـ ۳۷۰۰۲

انجمن دوشیزگان و بانوان

نامنویسی برای دوره جدید

کلاسهای خیاطی

٤ ماهه و ٦ماهه بامتدگرلاوین پاریس و زیر نظر برجسته ترین دبیران علاوه براین ، برای دوره جدید این کلاس ها نیز نامنویسی می شود :

آشپزی ـ آرایش و زیبائی ـ زبان انگلیسی ـ کمك های اولیه ـ ماشین‌نویسی ـ منشیگری ـ گل سازی ـ رانندگی ـ شمع سازی ـ برای نامنویسی وشرکت درکلاس به دبیرخانه انجمن دوشیزگان و بانوان (خیابان بهار شمالی ، نبش نامجو ، تلفن های ۷۵۶۸۳۱ و ۷۶٤۹۸٤ مراجعه فرمائید) .

تشکر از پزشکان عالیقدر ارتش

بدینوسیله از جناب آقای دکتربهرام دولتشاهی پزشك‌درمانگاه ۵۰۲ ارتش وسرکار سرهنك دکتر هنرفر رئیس آن درمانگاه‌که باتشخیص فوری بیماری اینجانب (خونریزی مغزی) و ترتیب اعزام و بستری شدنم در بیمارستان ۵۰۱ ارتش را داده‌اند و همچنین از سرکار سرهنك دکتر حاجیلو رئیس بخش جراحی مغز آقای دکتر حمید رحمت پزشك معالج که در عمل جراحی مغز اینجانب نهایت استادی را بخرج داده و مرا از مرك حتمی نجات داده‌اند سپاسگزاری نموده توفیق همه آقایان را در راه خدمت بشاهنشاه آریامهر و میهن عزیز خواستارم .

ابوالقاسم گوهری

آ ـ ۳۶۸۱۰

عایق پشم شیشه ساراوِل

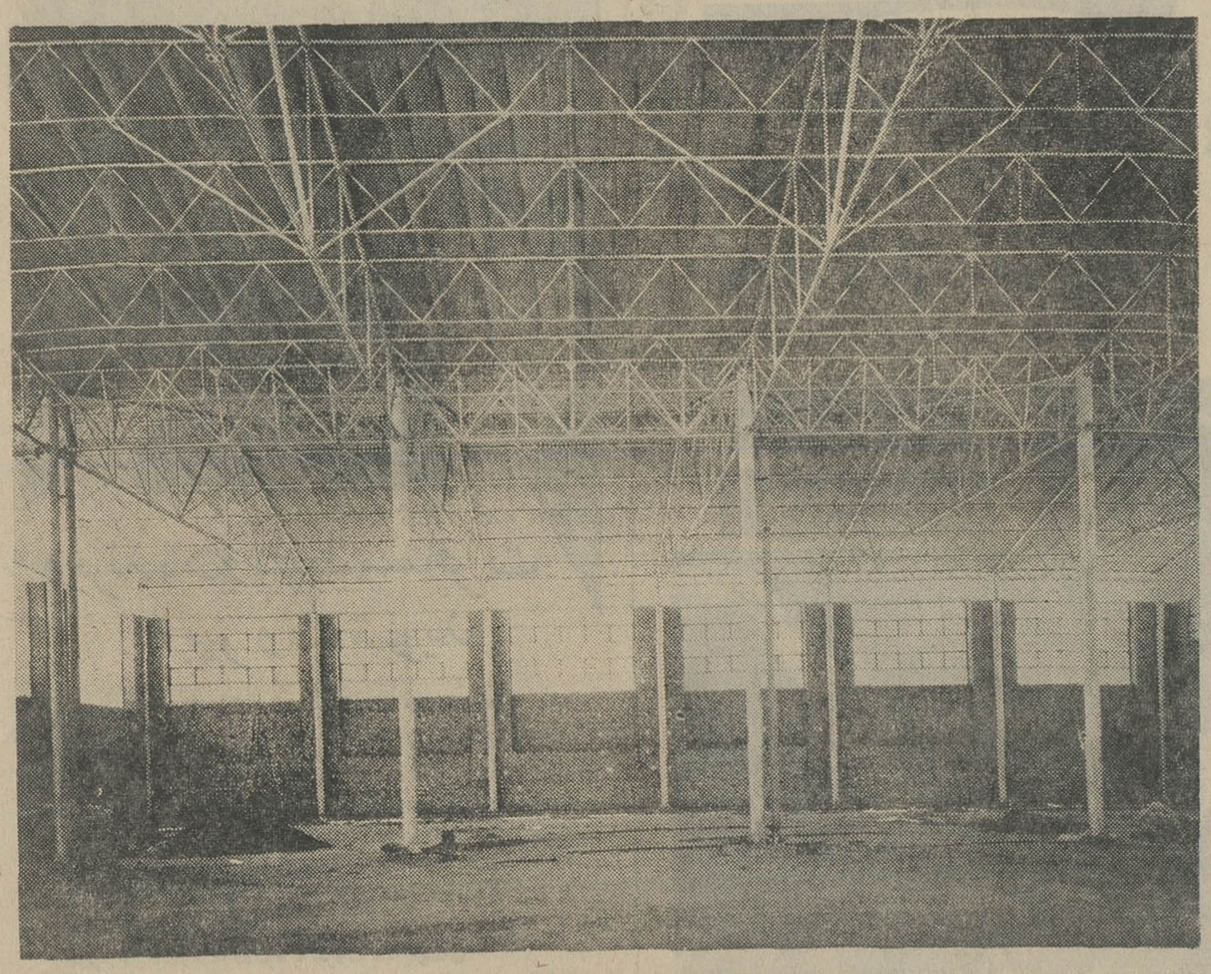

با خاصیت عایقی بیشتری که دارد بهترین عایق برای سقف های فلزی است

شرکت عایق پشم شیشه ساراوِل

ویلا ـ خیابان دامغان شماره ٦ ـ تلفن ٦۱۲۲۲۹ ـ ۴۳۹۵۲

دیاموند

کاملترین ماشین لباسشوئی جهان ساخت هلند

ماشین لباسشوئی **دیاموند** با ۱۰ درجه مختلف شستشو برای انواع لباسها

دیاموند سریعتر وارزانتر از ماشینهای مشابه لباس میشوید وکَرمیدهد

دیاموند هربار ۵ کیلو لباس را با مصرف برق ناچیز میشوید وخشک میکند وبطور خودکار خاموش میشود

باقساط ماهیانه ۱۵۰ تومان

باتضمین ولوازم یدکی مجّانی

نماینده انحصاری در ایران : ساختمان پلاسکو ـ شمارهٔ ٤٤ ـ تلفن ۳۹۹۰۵ ـ ۵۱۲۶۳

کاجمن

مرکز پخش در تهران : رحیم‌زاده ـ چهارراه شاه ساختمان آزاد شماره ۱۶ ـ تلفن ۶۱۲۰۳۰

عده‌ای از نمایندگان فروش در تهران

فروشگاه برلیان ـ خیابان شاه ـ چهارراه شیخ‌هادی فروشگاه الکترو سرویس ـ خیابان‌شاه چهارراه‌اردیبهشت فروشگاه شاهین ـ تجریش فروشگاه تبریزیان ـ بازار تیمچه حاجب‌الدوله ـ فروشگاه زمرد ـ خیابان فردوسی مقابل سفارت‌انگلیس .

نخست‌وزیر در جشن بازار شرکت کرد

نخست‌وزیر در بازار جواهر فروشها

بقیه از صفحه آخر

و دولت کمتر در این نوع کارها وظایفی بعهده بگیرد .

بازار آسایش دارد

بعد آقای محمد خسروشاهی رئیس اطاق بازرگانی تهران رشته سخن را در دست گرفت واز آقای نخست‌وزیر که در روز فرخنده میلاد والاحضرت ولیعهد به بازار آمد و در جشن بازاریان شرکت کرد تشکر نمود و گفت در دوره نخست‌وزیری شما بازار آرامش و آسایش فوق‌العاده‌ای احساس میکند و این امر برای ما بسیار مهم بود .

ما ازشما انتظار داریم که از بازرگانان حمایت بعمل آورید وحضور امروز شما را هم حمایت از بازار و بازرگانان تلقی میکنیم .

*** همکاری مردم و دولت**

دراین موقع آقای نخست‌وزیر پشت میکروفن قرار گرفت ودرمیان کفزدن بازاریان گفت: ازاحساسات پرشور شما بازرگانان و بازاریان دراین روزفرخنده و بخصوص بخاطر جشن های تاجگذاری و میلاد مسعود شاهنشاه و روز تولد والاحضرت ولیعهد و همچنین بخاطر روز بزرگ مبعث که جشن و مراسم آن فردا در مشهد در حضور مبارک شاهنشاه برقرار خواهد شد . و بخصوص در این ایام که تقارن با آغاز قرن پانزدهم اسلام دارد تشکر میکنم آنچه که تاکنون انجام گرفت همه براساس تعالیم مقدس اسلام والهام از منویات شاهنشاه آریامهر و همکاری بین دولت و مردم بود و باید این همکاری را بیشتر کنیم و خود را آماده سازیم تا از اول سال آینده برنامه بزرگ چهارم را بموقع اجرا درآوریم .

بعد آقای نخست‌وزیر به بازرگانان گفت ، شما کوشش کنید که بین خودتان همکاری صمیمانه بوجود آورید تا مشکلات خود را درداخل حل کنید .

*** زیر پرچم اطاق بازرگانی**

تمام تجارت ایران در خارج باید زیر پرچم اطاق بازرگانی انجام گیرد . ما همیشه حاضریم که مشکلات شما را حل کنیم واینکار تاکنون انجام گرفته و بعد هم انجام خواهد گرفت .

● حمایت از مصرف کننده

بعد نخست‌وزیر در توضیح برنامه چهارم گفت مادر هر صورت سیاست حمایت‌از مصرف کننده را تعقیب خواهیم کرد و نخواهیم گذارد هزینه زندگی کاذبانه ترقی کند .

آقای نخست‌وزیر پس از پایان نطق دیدن کردوسپس به‌خیابان بوذرجمهری آمدو درمیان ابراز احساسات مردم خودباتفاق شهردار ازچندنقطه بازار ترک گفت .

برای گوشت تهران مقررات جدیدوضع شد

دولت برای اصلاح وضع گوشت تهران مقررات جدیدی وضع کرده است .

طرح مربوط به تهیه و توزیع گوشت تهران بر اساس مقررات جدید در مرحله بررسی و تصویب نهائی است .

*** تغییرات**

بموجب این طرح سازمان کشتارگاه تهران بکلی تغییر می کند و در عملیات مربوط به طرز و کشتارو توزیع ودکائداری تغییرات کلی داده می شود .

پس‌از اجرای طرح دولت امر کشتار تنها بوسیله شرکت گوشت انجام و توزیع گوشت نیز بوسیله همین شرکت در دکانهای قصابی صورت‌خواهد گرفت .

مقررات تعیین تکلیف مشمولین غایب

امروزاز طرف وظیفه عمومی منطقه تهران درباره مشمولین غایب اعلامیه ای بشرح زیر صادر گردید

چون تعدادی از مشمولین عادی و دیپلمه تاکنون جهت روشن‌شدن وضع مشمولیت خود به حوزه‌های تهران مراجعه ننموده‌اند وحوزه‌ها آنان را غایب میدانند لذا مراتب‌به شرح زیر جهت اطلاع مشمولین اعلام میگردد .

۱- مشمولین عادی متولد ۱۳۱۲ الی ۱۳۲۲ برابر قانون مصوبه فرصت دارندباپرداخت مبلغ ۲۰۰۰ ریال به حساب شماره ۱۰ بانک مرکزی و گرفتن فیش بانکی و ارائه آن به حوزه‌های مرکزی ، غربی ، شرقی برگ معافیت زمان صلح خودرا دریافت دارند .

۲- مشمولین عادی متولد سال های ۱۳۲۳ ـ۱۳۲۴ ـ ۱۳۲۵ ـ ۱۳۲۶ شهرستانها که قرعه کشی آنان در خردادماه ۴۶ و مهرماه ۴۶ انجام گرفته از نظرحوزه‌های شرقی و غربی غایب محسوب شده باید هرچه‌زودتر بادردست‌داشتن مدارکی که دال بر عذر موجه غیبت آنان باشد به حوزه‌های غربی و شرقی مراجعه کنند تا دادگاه‌های اداری بعذر غیبت آنان رسیدگی وتکلیف مشمولیتشان روشن گردد .

۳- مشمولین غایب عادی متولد سالهای ۱۳۲۳ ـ۱۳۲۴ ـ۱۳۲۵ که در تهران متولد شده چون درسال های احضار واعزام خود رابه‌حوزه مرکزی معرفی ننموده‌اندباید هرچه زودتر بادردست داشتن مدارکی که دال برعذر موجه غیبت آنان باشد به‌حوزه‌مرکزی مراجعه کنند تابه وضع مشمولیتشان در دادگاه‌اداری رسیدگی گردد و ترتیب شرکت آنان در قرعه‌کشی بهمن‌ماه ۴۶ داده شود .

۴- مشمولین عادی ۱۳۲۶ تهران که قرعه کشی‌آنان در بهمن ماه ۴۶ انجام خواهد گرفت بایدهرچه زودتر خودرا به حوزه مرکزی معرفی کنند تا بوضع مشمولیت آنان رسیدگی شود ودر صورت بلامانع بودن برگ آماده‌بخدمت‌جهت شرکت‌در قرعه کشی‌بهمن ماه ۴۶ جهت آنان صادر گردد .

- کلیه مشمولین عادی متولد ۱۳۲۷ شهرستانها ساکن تهران‌و همچنین متولدین ۱۳۲۷ تهران که خودرا معرفی ننموده‌اند باید به حوزه های‌مربوطه مراجعه و وضع مشمولیت خود را روشن نمایند .

ضمنا متذکر می‌شودباتسهیلاتی که اداره وظیفه عمومی جهت مشمولین غائب فراهم نموده چنانچه خود مشمولین از این تسهیلات استفاده ننمایند وبه غیبت خویش ادامه دهند مامورین آنان را جلب وبامحکومیت اضافه خدمت‌محکوم ودر غیر نوبت‌بخدمت‌اعزام خواهند شد کما اینکه در قرعه کشی خرداد ماه ۴۶ و مهر ماه ۴۶ بهمین نحو عمل گردیده وعده ای‌ازغائبین به اضافه خدمت محکوم وبه‌مراکز آموزشی تحویل گردیده‌اند .

مراسم روز کودک
در آموزشگاه حرفه‌ای

صبح امروز آئین جشن روز کودک در پیشگاه علیاحضرت شهبانو فرح‌و والاحضرت ولیعهد از طرف انجمن‌ملی حمایت کودکان‌در آموزشگاه حرفه‌ای فرح پهلوی انجام پذیرفت .

هنگام تشریف‌فرمائی شهبانو و ولیعهد درساعت ده وده دقیقه از طرف گارد سلطنتی مراسم احترامات‌نظامی بعمل آمد و سرود شاهنشاهی نواخته شد وفریاد های شادی دختران بهیار باپخش اوراق تهنیت و تبریک بوسیله هواپیماها شور خاصی به محوطه آموزشگاه که‌با پرچم های مخصوص روز کودک تزئین یافته بود داد .

سرکار علیه بانو فریده دیبا ، خانم هویدا همسر آقای نخست وزیر و چند تن از آقایان وزیران با بانوانشان حضور داشتند . درسالن بزرگ آموزشگاه ابتدا آقای دکترعباس نفیسی رئیس هیات مدیره انجمن خوش آمد گفت و آنگاه آقای دکتر علیقلی لقمان‌ادهم مدیر عامل انجمن گزارش مبسوطی از اقدامات نوع‌پرورانه انجمن از جمله پرورش و نگاهداری کودکان و مسائل مربوط به تغذیه آنان که بر طبق اوامر علیاحضرت شهبانو انجام می‌پذیرد به استحضار رسانید .

بعد چند برنامه هنری و مراسم سوگندبهیاران‌فارغ‌التحصیل آموزشگاه بهیاری فرحناز پهلوی وابسته به‌انجمن انجام پذیرفت . آنگاه علیاحضرت شهبانو ووالاحضرت ولیعهد نمایشگاه روز کودک راکه تحت سرپرستی انجمن مذکور وباهمکاری جمعیت شیروخورشید سرخ ایران ، وزارت کار و سازمان بیمه های اجتماعی ، کانون پرورش فکری کودکان ونوجوانان ، جمعیت خیریه فرح پهلوی ، سازمان تربیتی شهر تهران، بنگاه حمایت مادران ونوزادان، وزارت اطلاعات ، فرزارت بهداری ، پلیس مدارس، سازمان ملی پیش‌آهنگی ایران ، گروه فرهنگی خوارزمی و سازمان فرهنگی ایران ترتیب یافته بود گشودند .

هنگام بازدیداز نمایشگاه والاحضرت ولیعهد قدم بقدم همراه شهبانو بودندو توضیحاتی میخواستند که از طرف مسئولان بدانها پاسخ داده میشد.

نخستین پیام از آسمان بزمین رسید و با این ترتیب‌محمدصلی‌الله‌علیه وآله در آن شب بمقام شامخ نبوت برگزیده شد .

دکتر محمدرضاصالحی کرمانی

بعثت

در آن شب چشمی بس دوربین، از فراز کوهی تاریخی ، تاریکیهارا می‌درید ، و بر بستر پر ظلم حیات بشر میلغزید و جلو میرفت .

میرفت تا بدورترین کرانه‌های بشرنشین میرسید .

مکه زادگاه خود را می دید ،با همه بدبختیهایش ، بافرزندکشیهایش ، با انحرافات و مفاسدش . بتها را می‌دید .

همان خدایان قلابی را می‌دید که چگونه بروح انسانها پنجه کشیده و قدرت‌هرگونه تحرکی را از آنهاسلب کرده است .

مکه با تمام زشتیهایش در برابر چشمان تیز محمد آئینه‌ای بود که می‌توانست قیافه نازیبای دنیای آنروز را ، در آن بنگرد ، مکه را نمونه می‌گرفت و بر زندگی انسانها اشک میریخت . از بدبختیهای جامعه رنج میبرد .

میخواست تا خود را فدای‌بشریت کند و رنجها و بلاها را درهم شکند. بت‌ها راسرنگون سازد .

بی‌عدالتی و ظلم را که همچون زنجیری پولادین گلوی انسانهای محروم و استخوانی را درهم می‌فشرد از هم بدرد .

و همین افکار بود که محمد رااز خود بیخود می‌کرد ، و بعالمی دیگر فرومیبرد ، و درآن عالم بود که روحش با ابدیت پیوند میگرفت ، جسمش در کوه نور و غارحرا بود ولی روحش سراسر هستی را زیرپا می‌گذاشت . با حقایق آفرینش روبرو میشد و راز دهررا عریان و برهنه در مقابل خود می‌دیددر آن عالم بود که محمد با همه‌چیز آشنا میشد ،درس نبوت را می‌آموخت و راه و روش سازندگی جهان نو راتعلیم میگرفت.

تا اینکه سرانجام چهل سال از عمرش گذشت . درآن شب خدای آسمان دریچه‌های‌قدرت و رحمت خود را بسوی او باز کرد ، روحش را قوت و اراده‌اش را نیرو بخشید .یک خدا بر او نازل شد و به او ماموریت داد تا بسازندگی دنیائی جدیدمشغول گردد .

وبعثت مقدسش از اینجا آغازگشت آن شب ، شب بیست‌و هفتم از ماه رجب بود و اوهم تنها مانند همیشه، دل سیاه شب را می‌شکافت و بسوی کوه‌نور می‌رفت ، میرفت تا بازهم از بالای قله بلند آن بال وپر گشاید وبه آن جهان دیگر که‌جهان‌مخصوص خودش بود پرواز کند . بکوه‌رسید، از دامنه‌اش بالا رفت . تا بغار حرا رسید . نوری اورا درهم فشرد، و چشم و دلش را خیره کرد :

این نور از کجا بود ؟

محمد بخود لرزید ووحشت‌سراپای وجودش را درخود فرو گرفت .آه... بازهم .... نور . نوری سفید وپر لمعان ، نوری که بال و پر گشوده و سراسر هستی را از خود پر کرده است .

از میان نور صدائی برخاست ، بخوان :

چه بخوانم

«اقرء باسم ربك الذی خلق ،خلق- الانسان من علق» .

بخوان بنام پروردگارت ، بنام‌آن خدائی که تورا هستی داد ، انسان‌را آفرید و از لختی خون ، این نقش بدیع را بوجود آورد .

بخوان‌بنام خداوند کریمی که‌علم را در زبان قلم نهاد و انسان رابه آنچه نمیدانست آگاه کرد» .

مشهد آماده استقبال

بقیه از صفحه اول

گزارش خبرنگار ما درمشهد حاکیست : بمناسبت فرا رسیدن عید مبعث که مراسم سلام رسمی آن برای اولین‌بار در تالارتشریفات آستانقدس رضوی (تالار مجاور حرم مطهر) در حضور شاهنشاه برگزار میشود ، سراسر مشهد غرق در سرورو نشاط گردیده و مردم این شهر خودرا برای‌استقبال شورانگیزی از شاهنشاه وشهبانو آماده کرده‌اند .

روز گذشته عده‌ای ازنمایندگان خراسان در مجلس شورای ملی برای شرکت در مراسم سلام عید مبعث با هواپیما وارد مشهد شدند و قرار است بعداز ظهر امروز نیز آقای هویدا نخست وزیر وهمچنین اعضای هیئت دولت و هیئت رئیسه مجلسین سنا و شورای ملی‌بمشهد وارد شوند .

هم‌اکنون تالار تشریفات آستانقدس برای برگزاری مراسم سلام آماده شده است و بقرار اطلاع آقای نخست وزیر پس از شرکت در این مراسم روز پنجشنبه (پس‌فردا)برای افتتاح کارخانه قند نیشابور به‌آن شهر خواهد رفت . در این مسافرت اعضای هیئت دولت نیز همراه آقای نخست وزیر خواهند بود .

تولید صنعتی ایران

بقیه از صفحه اول

شاهنشاه آریامهر بعد از ظهر دیروز پس از گشایش نمایشگاه صنعتی ایران مدت ۳ ساعت بادقت و علاقه خاصی‌از ۳۶ غرفه‌نمایشگاه صنعتی بازدید نمودند .

دراین مراسم‌علیاحضرت شهبانو شرکت فرمودند و آقایان هویدا نخست وزیر و وزراء و رجال و شخصیت های اقتصادی ، روسای اطاق های بازرگانی کشور وروسای اطاق‌های بازرگانی کشور های‌عربی و شیخ‌نشین ها که بدعوت وزارت اقتصاد بتهران آمده‌اند نیز حضور داشتند .

اظهارات وزیر اقتصاد

پس از آنکه اعلیحضرتین در چادر مخصوص جای گرفتند آقای دکتر عالیخانی گزارشی بعرض رسانید و طی آن متذکر گردید :

این نمایشگاه مظهر درخشانی است از پیشرفت های صنعتی‌ایران ودگرگونی شگرفی‌که درساختمان اقتصادی ایران در عرض سال های اخیر رخ داده است .

صنایع ایران باستثنای نفت‌طی پنج سال اخیر۷۵درصدرشد داشته است‌ودرعرض۵سال آینده۸۵درصد برقدرت تولیدصنعتی ایران افزوده خواهد شد . باین ترتیب بین‌سال های ۱۳۴۱ تا ۱۳۵۱ رشد صنعتی ایران بیش‌از سه برابر خواهدبود.

چنین تحرکی‌درهمه تاریخ‌ایران بی‌سابقه است و باتوجه به همین تلاش عظیم ملی است‌که ملت‌بزرگ ما معتقد شده است میتوان‌درعرض یک نسل همه آثار عقب ماندگی‌را از چهره میهن زدودو درصف کشور های پیشرفته جهان درآمد .

● غرفه پتروشیمی

اولین غرفه‌ای که مورد بازدید اعلیحضرتین قرار گرفت غرفه پتروشیمی بود .

این غرفه بصورت جالبی خودنمائی میکرد ، آقای مهندس مستوفی مدیر عامل شرکت پتروشیمی توضیحاتی بعرض رسانید .

بعد غرفه به غرفه مورد بازدید قرار گرفت ، درحدود ساعت چهار بعداز ظهر شهبانو نمایشگاه راترک فرمودندامامشاهنشاه همچنان‌بیازدید خود ادامه دادند .

شاهنشاه بادقت‌و باحوصله‌سئوال میفرمودند و مدیران کارخانجات‌و روسای غرفه ها نیزدرنهایت‌سادگی بارهبر خود بگفتگو میپرداختند .

*** آخرین غرفه**

آخرین غرفه‌ای که در آن گروهی از صنایع تولیدی و هنری وصنایع مستظرفه قسمتی از کشور گردآمده است و مورد بازدید شاهنشاه قرار گرفت ، غرفه بازار اصفهان بود که بسیار مورد توجه قرار گرفت .

شاهنشاه هنگامیکه در ساعت ۵و۳۰ بعدازظهر نمایشگاه را ترک میفرمودند برای بازدید مجدد ازبقیه غرفه‌ها اظهار علاقه فرمودند و تصمیم گرفتند که روز شنبه آینده ساعت ۲و۳۰ بعدازظهر مجددا به نمایشگاه تشریف‌فرما شوند .

● سبک ساختمان

نمایشگاه جدید بدون تردید از نظر سبک ساختمانی و مخارج گزافی که در آن بمصرف رسیده در ایران سابقه ندارد و نشانه آنست که صنعتگران به ارزش‌واهمیت‌نمایشگاه و اثرات آن پی برده‌اند . غرفه‌جالب دیگری که دیروز مورد بازدید اعلیحضرتین قرار گرفت ، غرفه‌مرکز صنایع دستی‌وابسته بوزارت اقتصاد بود .

*** لباس ایرانی**

شهبانو دیروز با لباس بسیارساده که پارچه آن ایرانی و دارای چهار خانه‌های کوچك سیاه بود بازدید نمایشگاه تشریف‌فرما شده بودند . کلاه شهبانو از مخمل سبز و کیف و کفش معظم‌لها ورنی‌کرم بود .

ضیافت افسران ارتش

بقیه از صفحه ۹اول

نشان جلوی‌در عمارت‌باشگاه ازاتومبیل پیاده شدندگارد احترام‌تشریفات‌نظامی معمول داشت و موزیك مارش سلام نواخت و قبل از اینکه اعلیحضرتین داخل عمارت شوند ارتشبد آریانا بنام ارتش شاهنشاهی واز جانب کلیه افسران ودرجه داران کشور تبریك وتهنیت آئین فرخنده تاجگذاری را معروض داشت ، سپس در حالی که خاندان جلیل سلطنت و نخست‌وزیرو هیئت دولت در حضور اعلیحضرتین بودند در تالار مخصوص پذیرائی نزول‌اجلال فرمودند .

صحن حیاط باشگاه افسران به بهترین طرزی آرایش یافته بودودسته موزیك ریاست جمهوری پاکستان که برای شرکت درجشنهای تاجگذاری بایران آمده‌اند در محوطه باغ‌برنامه های جالب توجهی اجرا میکردند.

در داخل عمارت در سرسرای بزرگ جوانان آشوری دختر و پسر بالباسهای باستانی خود که نمودار هزاران سال پیش بود در دوصف ایستاده بودند تا سرود مخصوصی که آماده کرده بودند اجرا کنند.

طبل بزرگی جلوی این‌عده قرار داشت و رئیس هیئت (کر) آشوری ها آنرا رهبری می‌نمود که این منظره خودمورد توجه قرار گرفت در خارج عمارت صحن حیات نیز سربازان بسبك دوره‌هخامنشی‌لباس پوشیده و نیزه و کلاه‌خود آن‌دوره را دربرکرده و پایکوبی میکردند. این دستجات هم‌از جوانان‌ودختران تشکیل شده بود که منظره جالب توجهی بوجود آورده و خاطره‌دوره عظمت سلسله هخامنشیان را در خاطره‌ها مجسم می‌نمود .

مدعوین دراین ضیافت به‌دوهزار نفر میرسیدند که تمام‌سالونها مملو از جمعیت شده بود و پس از صرف شام واجرای چند برنامه هنری مقارن ساعت‌ده‌اعلیحضرتین باابراز مسرت و شعف از برگزاری جشن های ارتش عمارت باشگاه افسران راترك فرمودند و درتالار رودکی حضور یافتند .

ارکستر فیلارمونیك لوس‌آنجلس

ساعت ۱۰ اعلیحضرتین وارد عمارت مجلل اپراشدندوپس‌ازاندك توقف در جایگاه سلطنتی قرار گرفتند . جمعیت کثیری که‌صحن سالون و جایگاه‌های چهار طبقه عمارت اپرا راپرکرده بودند قیام کردند و باکف‌زدنهای ممتد ابراز احساسات نمودند و در این موقع ارکستر لوس‌آنجلس مارش سلام شاهنشاهی و سپس مارش سلام آمریکا رانواخت‌وبرنامه‌مخصوصی که تدارك شده بود بمعرض تماشا گذارده شد که هرقسمت مورد تشویق و تحسین‌حضارقرارمیگرفت ودرپایان هنرمندان ارکسترحضور اعلیحضرتین معرفی شدند و مورد تقدیر و تشویق قرار گرفتند.

محاکمه فرماندهان نظامی مصر شروع‌شد

قاهره-۳۱ اکتبر-خبرگزاری فرانسه- روزنامه الاهرام گزارش‌داد که‌محاکمه چهارده نفراز افسران نیروی هوائی مصرکه مسئول انهدام نیروی هوائی آن کشور در روز پنجم ژوئن شناخته شده‌اند از دیروز در دادگاه نظامی آغاز شده است .

امروز اطباء بیماران را

بقیه از صفحه ۹اول

*** مراسم روز پزشکی**

مراسم روز پزشکی عصر روز شنبه۱۳ آبان درپیشگاه‌علیاحضرت شهبانو در تالار فرهنك برگزار می گردد .

دراین‌مراسم از شخصیت های برجسته پزشکی ایران تجلیل‌بعمل می آید .

● بورس تاجگذاری

به پیشنهاد انجمن پزشکان و تصویب شاهنشاه آریامهر بین پزشکان ۲۲ کشور (ازجاکارتا تا رباط) یك مسابقه در زمینه مقالات علمی پزشکی بعمل می آید و دو نفراز پزشکان رتبه اول به مدت‌یك سال میهمان بنیاد پهلوی خواهند بود .

*** جشن پزشکان**

دیشب از طرف انجمن پزشکان دانشگاه‌تهران‌به‌مناسبت‌تاجگذاری شاهنشاه وشهبانو ضیافتی بشام‌در باشگاه‌دانشگاه برپا بودکه درآن شخصیت های‌دانشگاهی وپزشکان کشور شرکت‌داشتند .

*** جشن وکلا**

ساعت ۶ بعداز ظهر دیروزبمناسبت جشن های فرخنده تاجگذاری از طرف کانون وکلای دادگستری مجلس ضیافتی در محل باشگاه وکلای دادگستری ترتیب داده‌شده بود که چند تن از وزراء وعده‌ای از قضات و شخصیت های مملکتی ووکلا در آن حضور داشتند .

مجلس جشن بمناسبت تاجگذاری فرخنده اعلیحضرت همایون شاهنشاه آریامهر وعلیاحضرت فرح پهلوی شهبانوی ایران

پنجشنبه یازده آبانماه ساعت ۶ بعدازظهر باشرکت هنرمندان نامی‌رادیو ایران در انجمن روابط فرهنگی ایران و شوروی تشکیل می‌شود .

بمناسبت تاجگذاری شاهنشاه آریامهرو شهبانو فرح

نمایشگاهی از کارهای دستی و هنری دانش آموزان دبستان و دبیرستان کوشش ناحیه ۳تهران از تاریخ ششم آبان لغایت ۲۰ آبانماه ۱۳۴۶ درسالن دبیرستان کوشش پسران واقع در خیابان قوام‌السلطنه شمالی جنب کلیسای ارامنه برای بازدید کنندگان محترم از ساعت ٤ تا ٦ بعدازظهر دایر میباشد

پیام شهبانو
بمناسبت روز کودك

امرو زمصادف با سالروز تولد والاحضرت ولایتعهد و روز کودك است دیشب علیاحضرت شهبانو به مناسبت روز کودك پیامی بشرح زیر فرستادند .

خوشوقتم که‌بار دیگر جشن روز کودك در سراسر کشور برگزار می شود . این روز را در واقع‌باید روزامیدوفروغ‌درخشندگی دانست زیرا کودکان امروز کشور، جوانان‌فرداینده و هراندازه امروز در پرورش این کودکان‌ودر تقویت جسمی وروحی آنان بیشتر کوشش شود فردائی که بدست آنان‌بوجود خواهد آمد ، فردای‌بهتر وسعادت‌مندتری خواهد بود .

خداوند بزرگ‌را سپاسگزارم‌که می بینم امروزفرزندان‌مادرشرائطی بسیار بهتراز گذشته پرورش می - یابند و بهبود روزافزون وضع اقتصادی اجتماع ایرانی و توسعه فعالیت های بهداشتی و آموزشی وافزایش رشد فکری پدران و مادران ،امکان آن داده است که روزبروز نونهالان ما در محیطی مسالمت آمیز و سالم رشد کنند واز امکانات بیشتری چه از نظر تغذیه ، ورزش وبهداشت‌و چه از لحاظ‌آموزش وپرورش‌برخوردار گردند .

یقین‌دارم نسل آینده اینکشور، نسلی‌به مراتب تندرست تر و نیرومند تر ورشد کرده تر از امروز خواهد بود و این کمال مطلوبی است که هر خانواده ای می تواند داشته باشدو آرزومندآن باشد .

بدیهی‌است درراه نیل‌بدین‌هدف وظیفه ای سنگین چه برعهده‌پدران ومادران‌وچه بر عهده سازمانهای مختلف دولتی و ملی است که هرکدام سهم و مسئولیتی در این باره دارند ، نهاده شده است .

انجام شایسته این وظیفه مستلزم هوشیاری و علاقمندی و فداکاری دائم و صمیمانه‌است زیرا سرنوشت دوران زندگی هر فردی در گرو تعلیم و تربیت او درسنین کودکی است . در چنین شرایطی طبعا نباید به آنچه که تاکنون در راه بالا بردن سطح بهداشت و فرهنك کودکان‌آنها‌گرفته است و میگیرد اکتفا شود ، بلکه باید روز بروز کوشش و توجه بیشتری در این زمینه منزول گردد در هر رشته انشئون مادی و معنوی که با پرورش جسمی‌و روحی‌کودکان ارتباط دارد کلیه منابع انسانی و اقتصادی و اجتماعی کشور بکامل - ترین صورت ممکن بکار افتد .

البته انجمن ملی حمایت کودکان که اصولا برای تامین همین منظور بوجود آمده است در اینمورد وظیفه حساسی بعهده دارد ولی اهمیت موضوع و جنبه حیاتی آن از لحاظ آینده اجتماع در کشور ما ایجاب میکند که نه‌تنها این انجمن بلکه تمام سازمانهای دولتی و ملی و همه خانواده‌های ایرانی که بمسئولیت خطیر خود در این مورد وقوف دارند برای تامین‌آینده‌سعادتبخش‌نوباوگان امروز و جوانان برومند فردا دست همکاری بیکدیگر دهند و همه‌متوجه این حقیقت باشند که در دوران سازندگی امروز ایران‌مهمترین‌چیزی که‌باید ساخته شود ساختن نسل‌فردا از راه تربیت شایسته بدنی و فکری کودکان امروز است .

امیدوارم با همت و توجه عموم مخصوصا مادران ایرانی روز بروز اجتماع ما در این راه به‌پیشرفت‌های بزرگتری نائل گردد و از این راه هرچه بیشتر جامعه‌ای تندرست و مترقی و آراسته بروح فضیلت‌وتقوی و امیدو ایمان پی‌ریزی شود .

این هفته در :

اطلاعات هفتگی

یك آلبوم بسیار زیبا
باعکسهای بی‌نظیر از
مراسم پرشکوه تاجگذاری
در بیش از ده صفحه

هفته گذشته «اطلاعات هفتگی» در همان روز انتشار نایاب شد ... ومسلما این هفته‌نیز نایاب خواهد شد .

اصلاح آگهی دعوت دومین مجمع عمومی موسسین شرکت سهامی صنعتی و تولیدی کنسرو کمپوت اصفهان
(در شرف تاسیس)

پیرو آگهی مندرج درشماره ۱۲۴۲۲ مورخ ۷ر۸ر۴۶ بدین وسیله باطلاع کلیه خریداران سهام شرکت فوق‌الذکر که تاریخ تشکیل دومین مجمع عمومی موسسین شرکت در آگهی مزبور اشتباه ذکر شده و تاریخ تشکیل مجمع مزبور بمنظور رسیدگی بگزارش مقومین سرمایه غیرنقدی و اخذ تصمیم نسبت به آن روز سه‌شنبه شانزدهم آبانماه جاری ساعت دوونیم بعدازظهر دربانك اعتبارات صنعتی میباشد .

بانك‌اعتبارات‌صنعتی‌وهیئت موسسین
آ-۲۳۷۹۳

ازفرداصبح‌فقط درسینما

گلدن‌سیتی

ضربه‌راست

الویس‌پریلی لولاآلبرایت چارلزبرونسون جون‌بلاکمن

رنگی محصول‌یونایتدآرتیست

کلیه‌آهنگهای‌این‌فیلم توسط‌گروه تك‌خالها بفارسی دوبله‌شده

مجله جیبی

برای ترغیب جوان‌ها به ازدواج

انجمن تشویق ازدواج باید تشکیل شود

خبرنگاران ما به گفتگوی خود با طبقات مختلف در مورد این نکته که «چه بایدکردکه تا ازدواج وتشکیل خانواده افزایش یابد» ادامه داده‌اند امروز نیز نظر عده‌ای در اینمورد منعکس میشود ، شاگردان یك کلاس زبان انگلیسی که هیچکدامشان از ۲۱ سال‌کمتر نداشتند دیروز پس ازپایان درس کلاس به خبرنگار ما گفتندبرای پیدا کردن راههای منطقی جهت تشویق جوانها -چه دختر و چه‌پسر- به ازدواج باید انجمنی بنام انجمن تشویق ازدواج تشکیل شود و اعضای این انجمن که‌بایداز میان کارشناسان علم‌الاجتماع و روانشناسی وآموزش وپرورش و قضا ت دادگستری وحتی افسران پلیس و ژاندارم و مدیران دفاتر ازدواج انتخاب شوند ضمن تبادل نظر های مکرر و تشکیل‌سمینار های متعدد و کشف علل عمده اختلافات زناشوئی راهی پیدا کنند و این راه را بصورت قانون و با آئین‌نامه ای بمورد اجرا بگذارند.

یك کارمند ۵۰ ساله دولت ضمن ابراز خرسندی از اینکه این مسئله مهم اجتماعی مورد بررسی قرارگرفته است گفت‌برای تمرکز همه فعالیتهای مربوط‌به ازدواج ،بایددر ثبت اسناد یا وزارت دادگستری یا شهرداری و هر سازمان دیگر دولتی و نیمه دولتی اداره‌ای بنام «ازدواج» تشکیل شود واین اداره‌دهها‌مددکار اجتماعی‌جهت رفع اختلافات خانواده‌ها وجستجوی راههائی برای‌ترغیب‌جوانها به‌ازدواج باید در اختیار داشته باشد .

عدم تناسب

یك قاضی دادگستری دراین‌زمینه گفت برای جلوگیری از اختلاف زن و شوهرها که هرروز قسمتی‌از وقت‌دادسراها و دادگاه هاصرف رسیدگی‌به‌آن میشودباید به‌مردم آموخت که هنگام انتخاب همسر دقت بیشتری بکنند و زنی یا شوهری برگزینند که ازهرلحاظ باآنهاهماهنگی و توافق‌داشته‌باشد.

این قاضی قسمت اعظم اختلافات زناشوئی رانتیجه اختلاف سلیقه و عدم هماهنگی و تناسب زن وشوهر هامی‌داند و عقیده دارد اگر پیش‌از ازدواج به‌آن‌توجه شود بعداهیچگاه اختلاف روی‌نخواهددادومیگویدزن وشوهرها یابعلت اختلاف سن یا اختلاف معلومات و یاتفاوت سطح فکرونا آشنائی به‌روحیه‌هم‌بایکدیگر اختلاف پیدا می کنند و چون مرجعی نیست که آنها را جهت رفع این اختلاف راهنمائی کند هرروز که می گذرد بردامنه آن افزوده میشود ووقتی‌ازحد گذشت‌به‌حوادثی می‌انجامد که گاهی دلخراش‌است.

این قاضی چند نمونه از این اختلافات رابیان‌داشت و گفت‌مردی ۵۰ساله و آبله‌رو بادختری۱۹ ساله وزیبا ازدواج کرده بود این‌زندگی، از سومین ماه‌تشکیل توام‌باناراحتی واختلاف بودوهیچ‌وسیله‌ای نتوانست آنرا اصلاح کند جز طلاق . چرا باید یکمرد بازنی ازدواج کند که ناچار شود پس از یك سلسله دعواو ناراحتی ازاو جدا شود ؟ زیانی که از اینراه به‌زن ومردمی‌رسدجبران ناپذیر است . وی نمونه‌دیگری‌ذکر کرد و گفت مهندس تحصیل کرده اروپا را مجبور کردندبادخترعمویش که جز خواندن و نوشتن چیزی نمی‌دانست ازدواج کند و این عدم سلسله اختلاف میان آنها شدکه تناسب فرهنگی موجب بروز یك سرانجامی جز جدائی نداشت و نمونه دیگر این بود که مردی تهیدست بادختری از خانواده‌ای متمکن ازدواج کرده بود و دائم باهم مرافعه داشتند .

این قاضی درمورد اختلاف‌سن گفت چندی پیش زنی نزدمن‌آمد که‌دختر ۱۴ ساله‌اش را از شرط سن‌معاف کنم تابتواند ازدواج کند باین زن گفتم یك دختر ۱۴ساله که‌نمی‌تواند خانه شوهر را به‌دلخواه او اداره کند و از رموز شوهرداری‌سررشته ندارد چرا میخواهد اورا بدبخت بکند باتوجه باینکه در کلاس اول دبیرستان درس‌میخواند و می‌تواند آینده خوبی داشته باشد ، مادر دختر در جوابم گفت درطایفه آنها رسم است که دختران را زود شوهر میدهند و چون اصرار کرد گفتم دختر را نزد من بیاورد وقتی دختر را نزد من آوردبااینکه قدی بلند داشت در دستش «عروسکی» بود بمادرش گفتم که این دختر نخواهد توانست باآنچنان مردی که او توصیف می کند . زندگی کندو پس ازاندك مدتی میان آنها اختلاف خواهد افتاد ، ولی مادرش بازاصرار کرد ، ناچار دختر را به‌پزشکی قانونی فرستادم وازدواج‌او عملی‌شد، اما از ماه بعد هرماه یکی دوباراین زن وشوهر در راهروهای‌دادگستری دیده میشوند و باهم اختلاف‌دارند.

مرگ ناگهانی مهمان میزبان رابدردسر انداخت

دیشب مردی که برای‌مهمانی به خانه شماره ۳۷ خیابان پدرثانی نارمك رفته بود در گذشت .

میزبان که پیرزنی‌بنام عفت‌است دیشب‌به ژاندارمری نارمك خبرداد رمضانعلی شاهی که برای‌مهمانی به‌خانه اوآمده‌بودناگهان‌درگذشته است .

بامرك رمضانعلی ، عفت بدردسر افتاد ، چون در تمام شب از ترس مرده نخوابیده و تا صبح در کنار ژاندارمی که مامور مراقبت از مرده شده بود نشست و صبح‌امروز نیز برای اطلاع از علت مرك اوبه پزشکی قانونی رفت و درژاندارمری ودادسرا در چند مرحله بازجوئی پس داد .

هنوز علت مرك رمضانعلی معلوم نیست ، ولی عفت می گفت که رمضانعلی پیش‌از ورود به خانه او مشروب الکلی خورده بود ودهانش بوی‌مشروب‌میداد

۲ قاتل محکوم شدند

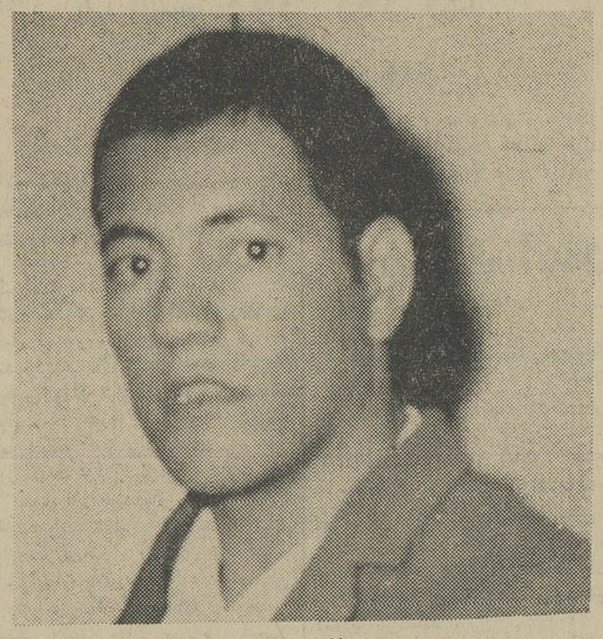

یدالله وحدت

دیروز دیوانعالی کشور در باره یك قاتل و دادگاه جنائی در مورد قاتل دیگر «حکم» دادند .

قتلی که به آن در دیوانعالی کشور رسیدگی شد در نوزدهم فروردین امسال روی داد و ضمن‌آن صفر بدست دوست سابقش مهدی صباحی کشته شد .

مهدی در دادگاه جنائی به حبس ابد محکوم‌شد وچون ازاین «حکم» فرجام خواست پرونده حادثه به شعبه اول دیوانعالی کشور ارجاع گردیدو قضات این شعبه پس‌ازمطالعه‌پرونده، «حکم» دادگاه جنائی رادر موردمهدی تائید کردند باین ترتیب اگر مهدی نتواند دلایل جدیدی که موجب‌قبول تقاضای «اعاده دادرسی» شودارائه دهد باید خود را برای تحمل این مجازات سنگین آماده کند .

قتل دیگر

قتل دیگر در علیشاه‌عوض‌شهریار روی داد و بر اثر آن مردی بنام حبیب واحدی بدست یدالله وحدت از میان رفت .

حادثه بر سر ۶۶ دانه خشت خام روی‌داد . برادر حبیب برای تعمیر خانه‌اش از یدالله ۶۶ دانه خشت‌خام قرض گرفت ، ولی چندروز بعد که برای پس‌گرفتن خشتها به‌برادرحبیب مراجعه کرد میان آنها مشاجره و سپس زدوخوردی روی داد حبیب به پشتیبانی ازبرادرش وارد صحنه‌زدو- خورد شد ، ولی در اثنای زدوخورد آجری را که یدالله بسوی برادراو پرتاب کرد بسر حبیب اصابت نمود و براثر همین ضربه درگذشت و باین‌ترتیب یدالله‌بدون اینکه قبلا تصمیم گرفته باشد بعنوان قاتل دستگیر شد .

شعبه ٤ دادگاه جنائی که یدالله را محاکمه می‌کرد باتوجه باینکه‌وی قصد قبلی جهت قتل حبیب نداشت و در نزاع حبیب بقتل رسید یدالله را به۵ سال حبس محکوم نمود و یدالله که خود را بیگناه می‌داند از این حکم تقاضای فرجام کرده است .

ازامشب در سینماهای رادیوسیتی

ب.ب- نیاگارا - ادئون

«فردمك‌مورای»هنرپیشه محبوب‌فیلم «پروفسور کم حافظه» در یك اثر دلپذیر وزیبا وفرح‌انگیز ... اثری آنچنان گرانقدر که بالاترین رکورد فروش کلیه محصولات کمپانی والت دیسنی را بدست آورده است .

Follow Me, Boys!
فردمک مورای
ورامایلز ، کرت راسل
درفیلمی ازکمپانی
والت دیسنی
بچه‌ها دنبالم بیائید
رنگی
پخش درایران توسط مترو گلدوین مایر

این فیلم پرارزش خانوادگی بمناسبت روزکودك نمایش‌داده میشود

راکل ولش تاکنون این چنین زیبا ،سکسی و خطرناك نبوده است

تونی فرانچیوزا تاکنون این چنین قوی ،جذاب و هیجان آور نبوده است

ازفرداصبح درسینماهای امپایر

سانترال. تاج. ایفل. متروپل

راکل ولش و تونی فرانچیوزا

درفیلم

محصول ۱۹۶۷
فوکس قرن بیستم

زیبا ولی خطرناک

سینماسکوپ - رنگی

درگوشه وکنارشهر

تهیه وتنظیم از: نوشیروان کیهانی زاده

*** داروی چشم‌زخم**

*یك دختر ۱۹ ساله‌دیروز بر اثر خوردن آب قلیان مسموم شد . اوکه طاهره نام دارد گفت با مادرم ، به مهمانی رفتیم مهمانهااززیبائی من تعریف کردند ، مادرم در بازگشت بخانه برای‌رفع «چشم زخم» از من ، از همسایه‌مان که بعضی اوقات قلیان می کشد مقداری‌آب قلیان گرفت و بخورد من داد و من با خوردن‌این مایع سمی مسموم شدم.

• خسارت نامزدی

یك جوان ۲۳ ساله باسم قاسم امروز از پدرنامزدش که در غیاب او دخترش را بدون فسخ نامزدی با او شوهر داده است ۱۰ هزار تومان خسارت مطالبه کرد. قاسم که در این مورد به دادگاه شهرستان عرضحال داده گفت‌برای فروش خانه پدریم جهت تهیه وسائل عروسی به مشهد رفتم و با ۱۰ هزار تومان ضرر خانه را فروختم ،ولی وقتی به تهران بازگشتم بمن گفتند نامزدم را شوهر داده‌اند . منهم معادل ضرر خودتقاضای خسارت کردم.

*** تهدید**

* یك زن ۲۹ ساله که ۷ ماه پیش از شوهرش ، جداشده‌دیروزسرانجام‌تهدید خودراعملی کرد و دست به خودکشی زد . او که ناهید نام دارد مایلست با شوهر سابقش‌آشتی کند ، اماشوهر سابقش با این اقدام مخالف است و بر اثر همین‌مخالفت ناهید شوهرش را تهدید به خودکشی کرد و چون باز نتیجه نگرفت تصمیمش را عملی نمود ،ولی خواهرش او را نجات داد . گفته می شود که شوهر سابق ناهید پس از اطلاع از عمل او حاضر به آشتی شده‌است !

فراری - فراری - فراری

از فردا در

اوهمیشه درحال فراربود .. از نامزدش، از پلیس‌و ازخودش ... و همه اینها بخاطرگناهی‌که هرگز مرتکب نشده بود .

دنیا-نادر-مراد-رامسر

جهان-فلور-ناتالی-شرق-ماندانا

فرشید فرزان درفیلم
فراری
باشرکت فریبا خاتمی
مهین دیهیم ، آراسته ، اکبر هاشمی
مینا باهنرمندی شهین
کارگردان: عباس کسائی

هرلحظه این‌فیلم آکنده از هیجان ودلهره واضطرابی است‌که قلب را میترکاند !

فیلم فراری درشهرهای اصفهان - شیراز- رشت- خرمشهر- اهواز- تبریز - آبادان- همدان - و... فیلمبرداری شده‌است

مجالس ترحیم

بانهایت تاسف درگذشت شادروان **مجید موقر** راکه از رجال صدیق و خدمتگزارفرهنگ کشور بوده‌اند بدینوسیله باطلاع میرساند مجلس ترحیم فقید سعید از ساعت ۳ تا۵عصر روز پنجشنبه یازدهم آبان در مسجدمجدمنعقد خواهدبود .

مهندس شریف امامی

بانهایت تاسف و تاثر درگذشت‌شادروان **مجید موقر** نمایندهٔ ادوار سابق مجلس شورای ملی باطلاع دوستان و آشنایان فقید سعید میرسد ،

مجلس ختم آن‌مرحوم روز پنجشنبه‌یازدهم آبان ماه از ساعت ۳تا۵ بعد از ظهردر مسجد مجد منعقد خواهد بود

رئیس مجلس شورای ملی ـ مهندس عبدالله ریاضی

بانهایت تاسف درگذشت‌جناب آقای**مجید موقر** مدیر دانشمند مجله مهر را باطلاع‌عموم میرساند مجلس ترحیم مردانه آن مرحوم از ساعت ۳ تاه بعد ازظهر روز پنجشنبه یازدهم آبان ماه ۱۳۴۶ در مسجد مجد برگزار خواهد شد .

دکتر جهانشاه صالح

بانهایت تاسف درگذشت شادروان**مجید موقر** مدیر دانشمند مجله مهر را باطلاع‌عموم میرساند . مجلس ترحیم آن مرحوم از ساعت ۳تاه بعد از ظهر روز پنجشنبه یازدهم آبان ۱۳۴۶ در مسجد مجد برگزار خواهد شد .

وزارت اطلاعات

باکمال تاسف درگذشت ناگهانی‌شادروان **مجید موقر** دانشمند عالیقدر و پدرگرامی آقای فریدون موقر کارمند عالیرتبه سازمان آب و برق خوزستان راباطلاع میرساند.مجلس‌ترحیم مردانه روز پنجشنبه یازده آبانماه از ساعت ۳تاپنج بعد ازظهر در مسجدمجدبرگزارمیگردد

سازمان آب و برق خوزستان

بانهایت تاسف و تالم‌فوت‌شادروان جناب **آقای مجید موقر** که ازرجال صدیق‌ودانشمندان بنام بودند باطلاع کلیه آشنایان و دوستان میرساند . مجلس ترحیم آن فقید سعید روز پنجشنبه یازدهم آبان ماه از ساعت ۳ الی ۵ بعد از ظهر در مسجد مجد برگذار میشود

سردار فاخر حکمت . مهدی نمازی . امیر همایون بوشهری . علی‌اصغر حکمت.علی‌دشتی صادق ملکپور . حاج سید محمد رضا فاطمی . عبدالله دشتی . محمود رئیس . رسول شریعتمداری . علی‌اصغر رئوف . ابوالفضل حاذقی

باانبوه فراوان درگذشت ناگهانی دوست گرام و دانشمند بنام **جناب آقای مجید موقر** را باطلاع‌کلیه آشنایان ودوستان میرساند مجلس ترحیم آن فقید سعیدروز پنجشنبه‌یازدهم آبان ماه از ساعت ۳تاه بعدازظهر در مسجد مجد برگزار میشود .

دکتر علی امینی . سپهبد آق‌اولی .عبدالله انتظام . نصرالله انتظام . دکتر علیقلی‌اردلان محمدعلی بوذری . ابوالحسن ابتهاج . دکتر لطفعلی صورتگر . دکتر تراب مهرا . سرلشکر مظهری . سرتیپ احمد بهارمست

بانهایت تاسف و تاثر عمیق درگذشت آقای **مجید موقر** را باطلاع جمیع دوستان و آشنایان آنمرحوم میرساند.ضمن‌عرض‌تسلیت بحضوردوست عزیزمان جناب‌آقای‌فریدون‌موقر وسایر بازماندگان‌محترم‌متذکر میشود که‌مجلس تذکری درروز پنجشنبه یازدهم آبان ماه از ساعت سه الی پنج بعدازظهر درمسجد مجد برپا خواهدبود .

خواهشمند است‌برای‌شادی روح‌آنمرحوم وهمدردی بابازماندگان در مجلس مذکورحضور بهمرسانند .

دکتر احمد علی احمدی . مهندس عنایت بهبهانی . مهندس هدایت بهبهانی .احمدتقوی دکتر قاسم رضائی . انوشیروان رزاق‌منش ـ اکبرزاد. مهندس مرتضی ساعتچی . رضا ساعتچی . مهندس ایرج سپه‌پور . دکتر حسن شهمیرزادی . چنگیز عمواوغلی . محمدقمشه‌ای مهندس محمد علی قیصری . مهندس فرهاد گنجه‌ای . عبدالله منصور .مهندس‌مجیدنویدی

آ ـ ۲۳۶۹۱ — ۱ ـ ۲

خانواده های : موقر . نویدی . امامی . بهبهانیان . ظهیر.یوسف‌زاده . عفیف.شادمان طبیبی . نصوری .گلشن بزرك. رزاقی.یوسفی شریفی . شریف . بندری . اظهر

بانهایت تاسف و تالم درگذشت ناگهانی شادروان **مجید موقر** بزرك خاندان موقر رابه اطلاع خویشاوندان و دوستان میرساندمجلس ترحیم مردانه روز پنجشنبه یازده آبانماه از ساعت ۳تاه بعداز ظهر در مسجد مجدومجلس ترحیم زنانه روز چهارشنبه ده آبانماه ازساعت ۱۰ تا۱۲ صبح در خانقاه صفی علیشاه واقع‌در خیابان صفی‌علیشاه برگزار میشود

۱ ـ ۲ — آ ـ ۲۳۶۴۹

باکمال تاسف و تاثر درگذشت شادروان **محمد خداداد تفرشی** راباطلاع اقوام و دوستان میرساند مجلس ترحیم فقید سعید از ساعت ۹الی ۱۱ صبح روز چهارشنبه دهم آبانماه جاری در مسجد ایروانی امیریه‌چهارراه‌مختاری منعقد خواهد بود .

ابراهیم خداداد .محمود ذوالفقاری . حبیب‌الله خداداد . عزیزالله خداداد .غلامرضا کریمی . سرهنك احمد ذوالفقاری . سروان حسن خداداد. محسن خداداد . کریم فرهادی

بعموم بازماندگان آنمرحوم مصیبت وارده راتسلیت میدهیم

خانواده های کریم قوانلو . کیقبادی . افخم ابراهیمی . کاوسی . دولتشاهی.افکاری نشاط و خانواده های وابسته بانهایت تاسف درگذشت **بانو ملیح‌السلطنه کریم قوانلو**همسر تیمسار رضاقلی کریم قوانلو را به استحضار میرسانند .

مجلس ترحیم زنانهٔ آن مرحومه از ساعت ۸الی ۱۰ صبح روز پنجشنبه یازدهم آبانماه و مجلس ترحیم مردانه از ساعت۱۰تا۱۲همانروز در خانقاه صفی علیشاه برگزار میگردد

بعموم افراد خانواده های عزادار به ویژه بازماندگان آنمرحومه مصیبت وارده راتسلیت میدهیم

فوت‌مرحوم **مهدی نیك خصال** کارمند بازنشسته کل گمرك را باطلاع اقوام ودوستان آن مرحوم میرساند . مجلس ختم آن مرحوم‌روز پنجشنبه ۱۱ر۸ر۴۶ از ساعت ۹ الی ۱۱ در مسجد گیلانیان روبروی بازار بزرك تکیه‌دولت برقرار است و مجلس ختم زنانه در همان روز ازساعت ۳ الی ۵ بعد از ظهر در منزل شخصی آنمرحوم واقع در خیابان آرامگاه میدان‌دردشت منزل نیك خصال منعقد است .

خانواده های نیك خصال ـ افوضی‌صوفی امیرپور . سرهنك شاهین . حسین‌پور . راست‌بندی

بعموم بازماندگان آنمرحوم مصیبت وارده راتسلیت میدهیم

بانهایت تاسف‌وتاثر باطلاع عموم‌دوستان وآشنایان میرساند بمناسبت فوت ناگهانی‌بانو **پروینه محسنی (تربت رخ صفت)**مجلس‌ترحیم زنانه آن مرحومه روز پنجشنبه ۱۱آبانماه‌جاری ازساعت ۳تاه بعدازظهردرمنزل محمودصباحی واقع در قلهك خیابان یخچال ـ کوچه‌کی‌نژاد کاشی ۳۵ منعقد میباشد

روشنك صباحی (محسنی)

بدینوسیله درگذشت **بانو دلشادکلانتری تویسرکانی** والده شکرالله و عبدالله خداوردی راباطلاع دوستان و آشنایان میرساند .مجلس ترحیم آنمرحومه در روز پنجشنبه۱۱ر۷ر۴۶در مسجد حاج کریم واقع در خیابان فرح‌آباد مقابل خانه های‌بانك‌رهنی‌وختم زنانه همانموقع درمنزل شخصی واقع درخیابان سوم نیروی هوائی فرعی سوم پلاك ۱۲۰ ازساعت ۳ تاه بعد ازظهر منعقد است .

شکرالله خداوردی . عبدالله خداوردی . سید احمد جهانشیر . ولی‌الله کاوه . لطفعلی ملکی . ولی‌الله پهلوانی

بعموم بازماندگان آنمرحومه مصیبت‌وارده راتسلیت میدهیم

بمناسبت فوت **بانو زهره وکیلی** مادر گرامی آقای فتحعلی وکیلی کارمند اداره کل ثبت احوال مجلس ترحیمی از ساعت نه‌الی یازده صبح روز پنجشنبه ۱۱ر۸ر۴۶در مسجد سجاد منعقد خواهد بود .

مدیر کل ثبت احوال

بدین وسیله فوت مرحوم **زهره وکیلی طالقانی** مادر آقای دکتر ارسلان‌وکیلی طالقانی کارشناس موسسه استاندارد وتحقیقات‌صنعتی ایران رابه استحضار میرساند .

مجلس ختم آن مرحومه درساعت ۹ تا۱۱ صبح روز پنجشنبه ۱۱ر۸ر۴۶ در مسجدسجاد واقع در خیابان شاه چهارراه گیتی برگذار خواهد بود .

موسسه استانداردو تحقیقات صنعتی ایران

باکمال تاسف فوت مرحومه**بانو زهره وکیلی طالقانی** راباطلاع میرساند مجلس ترحیم آن مرحومه روز پنجشنبه ۱۱ر۸ر۴۶ از ساعت۹ الی ۱۰صبح در مسجد سجاد خیابان شاه چهارراه گیتی منعقد خواهدبود .مجلس ختم زنانه درهمانروز و ساعت ۳الی ۵ بعداز ظهر در خیابان تاج (اول شهرآرا) بیست متری‌دوم نمازی کوچه شاملو پلاك ۷۱ منزل پرویزوکیلی طالقانی فرزند آن مرحومه برگزار میگردد .

دکتر کریم کیائی . کریم مصباح . پرویز وکیلی طالقانی . جمشید وکیلی طالقانی.دکتر داریوش وکیلی طالقانی . فتحعلی‌وکیلی‌طالقانی دکترارسلان وکیلی طالقانی .اسماعیل‌وکیلی طالقانی . ناهید پارسا . نیره وکیلی طالقانی . منیره وکیلی طالقانی . صمد مختاری‌زاده . اسدی . عطاءالله صادقی . دکتر آل‌علی . جواد حمیدیان . آمنه طباطبائی . معصومه رحیمی . محبوبه پیشوازاده . سیمامویدی.گیتی مصباح

بعموم بازماندگان آنمرحومه مصیبت‌وارده راتسلیت میدهیم

باکمال تاسف درگذشت شادروان**سرتیپ دکتر رحمت‌الله دیهیمی** را باستحضاربستگان ودوستان میرساند . مجلس یادبود آن فقید سعید ساعت ۹ الی ۱۱ صبح روز پنجشنبه ۱۱ آبانماه در مسجد مجد و مجلس‌ختم‌زنانه‌ساعت ٤الی ٦بعدازظهر همانروز در منزل آنمرحوم واقع در خیابان روزولت (شمال میدان ۲۵ شهریور) کوچه گلزار پلاك ۳برگزار میشود

خانواده‌های: دیهیمی . مفخمی .گیلانشاه دریاسالار رسائی . شیخعلی نصرت‌ماکوئی . سرتیپ منوچهر ماکوئی . مهندس محمد رضا غفوری . علی معینی . مهندس سعید ماجد . خانواده کیانپور . ناخداسوم حسن رفیعی . سرگرد امیر خسروداد

بعموم افراد خانواده های عزادار به‌ویژه بازماندگان آنمرحوم مصیبت وارده را تسلیت میدهیم

یاهو
۱۲۱

بدینوسیله باطلاع‌فامیل‌ودوستان‌میرساند پنجشنبه ۱۱ آبان که مصادف با سالروز فوت مرحومه بانو**مرضیه عبدالرسولی** است مجلس تذکر زنانه ازساعت ٤ الی ٦بعدازظهر درمنزل آن مرحومه برقرار است

خانواده عبدالرسولی

آدرس بلوار ـ خیابان میکده ـ کوی دیبا شماره ۵۷

بمناسبت فوت مرحوم **شمسعلی قاسم‌زاده همقانی** ازطرف دوستان آقای داود قاسم‌زاده همقانی مجلس ترحیمی از ساعت۳تاه بعدازظهر روز چهارشنبه ۱۰ر۸ر۴۶ در مسجد حاج‌عبداله واقع درخیابان قزوین دوراهی امامزاده حسن منعقد است ،

ازطرف دوستان ـ حاج‌اسدالله کلخورانی

باکمال تاسف‌فوت‌شادروان مرحوم **حاجی سعید حسین برقعی قمی** پدر گرامی آقایان‌حاجی سید مرتضی و حاج سید حسن برقعی که از سادات جلیل‌القدر بودند باطلاع‌همکاران‌محترم میرساند . مجلس ترحیم‌آن‌مرحوم‌روز پنجشنبه ۱۱ر۸ر۴۶ ازساعت ۳الی ۵ بعد از ظهر در مسجد دراندرون واقع در خیابان ناصر خسرو برگزار میگردد

اتحادیه صنف الکتریك تهران

بانهایت تاسف و تاثر فوت‌شادروان **حاج سید حسین برقعی قمی** بزرك خاندان برقعی‌را باطلاع عموم دوستان و همکاران‌محترم‌میرساند مجلس ترحیم‌آن‌مرحوم روز پنجشنبه۱۱ر۸ر۴۶ ازساعت ۳الی ۵ بعدازظهر در مسجددراندرون واقع در خیابان ناصر خسرو برقرار خواهدبود

حاج سید حسن برقعی .محمدرضا برقعی احمدبرقعی . محمود اژدری.حاج محمدصفاری. حاج علی صفاری . عباس جبروتی . حاج سید فخرالدین جزایری . حاج سید مرتضی‌برقعی

بعموم بازماندگان آنمرحوم مصیبت وارده راتسلیت میدهیم

بدینوسیله فوت مرحوم **حاجی غلامحسین خواجه نوری** را باطلاع کلیه بستگان میرساند مجلس ختم مردانه آن مرحوم روز چهارشنبه ۱۰ر۸ر۴۶ در مسجد مظهری واقع دژچهارراه ملك ازساعت ۳ تاه بعدازظهر و ختم‌زنانه‌همان روز و ساعت در منزل آن مرحوم واقع‌در٤راه پهلوی جنب کلانتری مرکز کوچه دهقان شماره ۲۴ منعقد است .

خانواده های خواجه نوری . حاجی ابوذر. رحیمی . سپاه‌پور . شاملو . افشار طهرانی . کفائی گل‌احمدی . رضائی . بسیجی. گلاب

یادبود

بمناسبت سالگرد فوت‌مرحوم **سید رضا انتخابی** روز پنجشنبه ۱۱ آبانماه جاری از ساعت ۳ تا۶ بعد از ظهر مجلس یادبودی در منزل نامبرده واقع در داودیه کوی نفت خیابان پنجم شماره ۶۲ برقرار است .

تشریف فرمائی دوستان و خویشاوندان باعث شادی روح آنمرحوم و تشکر و امتنان بازماندگان خواهدبود . **خانواده انتخابی**

۱ ـ ۲ — آ ـ ۲۳۵۸۷

بمناسبت اولین سال درگذشت پدرعزیزمان فقید سعید**حاج مختار سلطانی فرشی** روز چهارشنبه دهم آبانماه‌ازساعت ۲ونیم‌الی٤ونیم درآرامگاه ناصری ـ امامزاده عبدالله وازساعت ۵الی ۸ بعد ازظهر در منزل خیابان شاهپور مقابل خیابان ارامنه کوچه کلیسا شماره ۵ مجلس یادبودی منعقد میباشد از دوستان و آشنایان دعوت میشود باشرکت خود روح‌آن مرحوم را شاد فرمایند . **خانواده سلطانی**

وسیله ایاب و ذهاب تاساعت ۲ بعد از ظهر در منزل مهیاست

بمناسبت یکمین سال درگذشت **بانو آفاق جلیلی** همسر آقای جلیل جلیلی مجلس یادبودی روز چهارشنبه دهم آبان ماه‌ازساعت ۵الی ۷ بعد ازظهر در منزل آن شادروان واقع درخیابان علائی کوچه علاء کاشی ۲۳ منعقد خواهدبود . **خاندان جلیلی ـ رضوان**

باطلاع عموم خویشاوندان و دوستان و همشهریان محترم میرساند مراسم هفته‌مرحوم **غلامحسین حبیبی** بزرك خاندان حبیبی‌ازساعت ۳تاه بعد از ظهر روز پنجشنبه ۱۱ آبان ماه برسر مزار فقیدسعید واقع‌درارك‌مقبره‌حضرت آقای سلطان برگزار میشود .

مهندس عباس حبیبی .دکتر محمد حبیبی. مهندس علی حبیبی . دکترابراهیم حبیبی .احمد حبیبی . رضا حبیبی . ولی‌الله بختیار . حاج حسنعلی محبی . حاج سید کمال انجدانی . حاج آقا میرزا سری . مهاجرانی

۱ـ۲ — آ ـ ۲۳۸۰۳

تسلیت

مصیبت وارده رابخانواده محبی حصوصا جناب آقای‌مسعودمحبی‌صمیمانه تسلیت‌میدهیم

خانواده های محبی تهرانی ـ مجللی

باکمال تاسف درگذشت‌شادروان‌سرهنك بازنشسته نصرت‌الله محبی را ببازماندگان‌آن مرحوم خصوصا آقای سلطان محمود محبی تسلیت عرض مینمائیم

هوشنك نوروزی . خدایارافشار.ابوطالب فاتحی . علی سلطان‌محسنی .جهانشیر نوروزی علی غلامی

باکمال تاسف‌درگذشت شادروان‌سرهنك بازنشسته نصرت‌الله محبی‌رابابازماندگان آن مرحوم‌خصوصاآقای سلطان‌محمودمحبی‌تسلیت عرض مینمائیم .

محمود سلطانبخش . ابوالقاسم عابدینی . عباس عابدینی . حسین سلطان محسنی .رضا سلطانبخش

جناب آقای محمود محبی

باقلبی مملو ازتاثر درگذشت‌پدربزرگوارتان راتسلیت عرض نموده بقای عمر شماو خانواده محترم را از درگاه ایزد متعال خواستارم

زهرا جلالی ـ مرتضی فراهانی

آقای احمد اخیانی

از طرف خود و کلیه کارمندان ـ دهیاران فوت ابوی جنابعالی را تسلیت گفته وازخداوند متعال صبر و شکیبائی سرکار و خاندان گرام را مسئلت مینماید .

شاپور شمس ملك‌آراء ـ رئیس اداره عمران استان مرکزی

سرکار سرهنك‌فرازیان‌و بانو

بانهایت تاسف مصیبت وارده را تسلیت عرض بقاء عمروسلامت بازماندگان راازخداوند متعال مسئلت می‌نمائیم

سروان مجید رفیع‌زاده و بانو

جناب آقای مسعود محبی مدیر محترم اداره روابط .عمومی بانك عمران

مصیبت وارده را به آنجناب‌و خانواده محترمتان تسلیت عرض مینمایم

پاپلاك آیوازیان

جناب آقای ژرژ آدامیان

هیئت مدیره و کارمندان‌شرکت سهامی لوماشیمی ضایعهٔ اسف‌انگیز رابه آن جناب و فامیل محترم از صمیم قلب تسلیت‌عرض‌نموده سلامتی و بقاء آن فامیل محترم را از درگاه ایزد متعال مسئلت مینماید

جناب آقای سید عباس حاج سید حسینی

کارکنان اداره منطقه پستی مرکز تهران‌با نهایت تاسف درگذشت پدر بزرگوارتان را تسلیت عرض نموده بقاء عمر خاندان جلیل حسینی را آرزومندند .

ازطرف کارکنان منطقه پستی مرکز . رحمت‌الله تقی‌خانی

جناب آقای سید عباس حسینی

دوستان از درگذشت پدر بزرگوارتان متاسفند وبدینوسیله مصیبت وارده رابه جنابعالی و فامیل محترم صمیمانه تسلیت گفته سلامت و دوام فامیل محترم حسینی را آرزومندند .

علی بوذری . محمد پاکداد. حسین‌محمدی رجب میرسعید قاضی . پرویز عتیقه‌چی.محمد عباس زنجانی .هوشنك سنائی . محترم شاهرخشاهی . سیروس شمس فلاح .حسین یاونگی . احمد شهرابی . غلامعلی افسردگان . نورالدین میرمحمدی . محمود صادقی .اسدالله حاج صفری . احمد مشتری . نادر رفیعی

درگذشت آقای غلامحسین حبیبی را به بازماندگان آنمرحوم بخصوص آقایان دکتر محمد حبیبی ومهندس علی حبیبی تسلیت عرض مینمائیم .

مهندس میرزائی . مهندس کاراندیش . مهندس حقوقی . مهندس معزی . مهندس‌پیران مهندس مقصودنیا . مهندس خدائی‌فر .مهندس مرتضوی . مهندس ایروانی

تیمسار محترم سرتیپ افضلی‌پور وآقای محمد اخلاقی فرد

باکمال تاسف فوت نابهنگام‌مرحوم‌ابوالقاسم اخلاقی‌فرد را صمیمانه تسلیت عرض سعادت‌و بقای عمر بازماندگان را از باریتعالی‌خواستارم

حسین شاه محمدی

سپاسگزاری

از سروران عظام و اقوام وخویشاوندان و همکاران گرامی بویژه جناب آقای منصوروزیر اطلاعات و جناب آقای دکتر فریدون معتمد وزیری معاونکل وزارت‌اطلاعات که بمناسبت درگذشت شادروان **بانو قمرالزمان فرجام** به‌وسیله نامه‌و تلگراف و جراید بازماندگان‌فقید سعید را مورد لطف و مراحم قرارداده‌اند ویادر مراسم تشییع و مجالس ترحیم و شب هفت شرکت فرموده‌اند صمیمانه سپاسگزاری‌نموده وچنانچه بعلت تالمات روحی در تقدیم مراتب امتنان تاخیری روی دهد پوزش میطلبند .

فرجام ـ شریف بیگی ـ سهراب‌زاده ـ ادیب ـ غفوری و سایر خانواده‌های وابسته

بدینوسیله از مراحم مبذوله آقایان عظامی که در مجلس ترحیم مادرم **بانو حسنیه بقائی** حضور یافته یابوسیله تلگراف موجبات‌تسلی خاطر اینجانب و سایر بازماندگان را فراهم فرموده‌اند صمیمانه تشکر نموده طول عمر و سلامتی همگی را ازخداوند مسئلت دارم

کاشمر دوم آبانماه ٤٦ ـ محمدعلی فرجاد نائینی

تشکر وسپاسگزاری

بدینوسیله از آقایان کارمندان محترم شرکت ملی نفت و بازرگانان محترم آغاجاری که‌در مجلس‌ترحیم پدرمان **عبدالرسول باستانی بوشهری** شرکت فرموده‌اند از صمیم قلب متشکر و سپاسگزاریم چنانچه در اثر تالمات روحی توفیق عرض‌تشکرحضوری حاصل‌نشود معذرت میخواهیم

مهدی‌باستانی بوشهری . حسین‌باستانی بوشهری . دکتر علی باستانی بوشهری. احمد باستانی بوشهری

سرکار خانم افسر فرخنده‌کیش

هیئت مدیره کلوپ شهناز پهلوی‌مصیبت وارده را تسلیت میگویند .

پروین امین

دوست عزیز . آقای روح‌الله آصفی

مصیبت وارده را تسلیت عرض نموده و خودرا درغم شماشریك میدانیم

دانشجویان سال سوم ت مدرسه عالی ادبیات و زبان های خارجی

جنابان آل محمد و سید عبدالمجید تقوی همکار قضائی سابق و وکالتی لاحق بنده‌و سایر خانواده جلیل مرحوم دکتر شعله‌ور

باکمال تاسف پس از بهبودی از کسالت وعارضه ناگهانی اخیر در نتیجه مطالعه‌روزنامه به‌ضایعهٔ تاثر انگیز مرگ‌مرحوم دکترشعله‌ور برخورد کرده بی‌نهایت غمگین واندوهناك شدم من‌باب ابراز احساس درونی واظهارهمدردی‌از خداوند صبر جمیل برای آقایان و باقیماندگان وآمرزش آنمرحوم مسئلت نموده و خود را در مصیبت وارده شریك میدانم .

داودمنش گریمی وکیل عدلیه . اسماعیل منش‌کریمی . مستشار استیناف . رضامنش کریمی دادیار استان . علی‌منش‌کریمی‌دانشجو

جناب آقای حسینی

مصیبت وارده را حضور عالی وخانواده محترم تسلیت عرض مینمائیم کارکنان . ارسال سفارشی شهرستانها

طهماسبی . کافی .رهبری . سرائیه . طاهرکرداری

درپیش آمد ناگوار درگذشت‌تیمسارسرتیپ دکتر رحمت‌الله دیهیمی خودو همکاران اداری و رستهٔ باخانواده آن شادروان همدرد بوده و ازپرودگار بزرك آمرزش روان و شکیبائی بازماندگان بویژه خواهر گرامی‌اش راخواستار است .

سرتیپ دکتر جهانگیر اشیدری

جناب آقای دکتر شبری و بانو سرکار سرهنك ستاد اکبر فرازیان‌وبانو

باکمال تاسف مصیبت وارده را تسلیت عرض مینمائیم .

دکتر نیك‌نژاد وبانو

مصیبت وارده رابخانواده های محترم بنی‌فاطمی ـ مقدس‌زاده خصوصا جنابان‌آقایان مقدس‌زاده مدیر محترم روزنامه ناهید و حاج سید حسین و دکتر سید جواد وسید محمود بنی‌فاطمی تسلیت میگوئیم

قم ـ بانك کشاورزی ـ حسین بهشتی ـ سید محمد هاشمی

جناب آقای قوامی ریاست محترم بانکملی تجریش

فوت نابهنگام ابوی گرامتان را تسلیت عرض می‌نمایم

علی عزیزی — آ ـ ۳۷۰۹۲ ۳

ضایعه اسفناك فوت مرحوم علی کرمی شخصیت عالیقدرکرمانشاه رابعموم‌بازماندگان محترم مخصوصا برادران داغدیده‌اش آقایان محمدو حسن کرمی تسلیت عرض مینماید

محمد عزیز سلطانی

اطلاعات ۱۳۰۴

سه‌شنبه
* سی ویکم اکتبر ۱۹۶۷
* بیست‌وششم‌رجب ۱۳۸۷
* شماره ۱۲۴۲۴
* سال چهل ودوم

مذاکرات شاهنشاه و ایوب‌خان

پرزیدنت ایوبخان رئیس جمهوری پاکستان درراه‌بازگشت ازترکیه عصر امروز برای تبریك تاجگذاری به شاهنشاه ، وارد تهران میشوند در فرودگاه مهرآباد شاهنشاه آریامهر شخصا از رهبر پاکستان استقبال خواهند فرمود .

● **مذاکرات**

خبرنگار سیاسی‌ما گزارش میدهد که پرزیدنت ایوبخان طی توقف یك ساعته خود در تهران پیرامون مسائل مختلف جهانی و نتایج سفر سیزده روزه خود به فرانسه ، مجارستان ، ترکیه با شاهنشاه آریامهر مذاکره و تبادل نظر خواهند کرد .

مسافرت رئیس جمهوری پاکستان ازهر جهت موفقیت آمیزبود وایشان در این سفر موقعیت کنونی پاکستان را برای رهبران پاریس و بخارست تشریح کردند .

رئیس جمهوری‌پاکستان‌روز یکشنبه در ترکیه گفتند که در های سازمان پیمان منطقه‌ای که ایران وپاکستان‌و ترکیه عضویت آنرا دارند بروی تمام کشور هائیکه آماده کمك به هدفهای اقتصادی این پیمان باشند باز است.

ایوبخان تاکید کردند که اتحاد بین‌سه کشورترکیه و پاکستان وایران سبب شده‌که این‌سه کشور باجمعیت یکصد وپنجاه میلیونی خود به میزان قابل توجهی برشخصیت خود در مجامع بین‌المللی‌بیافزاید . در ترکیه رئیس جمهوری‌پاکستان پیرامون‌همین مسئله یعنی گسترش فعالیت های اقتصادی سازمان پیمان منطقه‌ای با رهبران آن کشور مذاکره و تبادل‌نظر کردند .

افتتاح باشگاه لشکر ۱ گارد

ساعت ۱۱ صبح امروزوالاحضرت شاهپور غلامرضا پهلوی باشگاه ورزشی لشگر یك گارد شاهنشاهی را افتتاح نمودند . دراین مراسم تیمسار ارتشبد ضرغامی فرمانده نیروی زمینی شاهنشاهی ، آقای منوچهر قراگزلو رئیس سازمان تربیت بدنی و جمعی از امرای‌ارتش وشخصیت‌های‌ورزشی حضورداشتند.

نخست‌وزیر به پاکستان میرود

خبرنگار سیاسی اطلاعات کسب اطلاع کردکه آقای هویدا نخست‌وزیر قبل از پایان سال جاری از پاکستان دیدن خواهد کرد .

سفر نخست‌وزیر به پاکستان به دعوت فرماندارغربی‌آن‌کشور ارتشبد موسی که هفته گذشته بتهران آمده بود صورت خواهد گرفت . تاریخ این مسافرت‌هنوزبطوردقیق اعلام‌نگردیده ولی احتمال میرود که در ماه آینده انجام گردد .

مجله فقیه در ۶۸ صفحه
بها ۵ ریال منتشر شد

خانه سازی «تک»
مشک آنستکه ببوید
درصفحه۱۸

روزنامه دیپلمات
چهارشنبه ها خواندنی‌است

نخست‌وزیر در جشن بازار شرکت کرد

● **بازار چند سال‌است،روی آرامش بخود می‌بیند**

● بازرگانان‌واصناف‌ازدولت میخواهند که‌تجارت‌وصنعت بیشتر به بخش خصوصی واگذار شود

● **نخست‌وزیر گفت : تمام کار تجارت باید زیرپرچم اطاق بازرگانی انجام‌گیرد**

● از مصرف کننده دربرنامه چهارم حمایت بیشتری میشود

ساعت یازده‌و ربع صبح امروز آقای نخست‌وزیر برای شرکت در جشن تاجگذاری بازرگانان و کسبه بازار ، به بازار تهران رفت .

آقای نخست وزیرباتفاق آقای محمد خسروشاهی‌رئیس‌اطاق‌بازرگانی تهران ابتدا از بازار جواهر فروشها بازدید کرد و بعدبه «سرای‌خرازی» رفت ودر جشنی که‌بازاریان گرفته بودند شرکت نمود .

● **آمادگی بازار**

آقای محمد رضا خرازی از طرف بازرگانان بازار خیرمقدم گفت و اظهار داشت ما در ۱۳ مهر توسط آقای منصوروزیراطلاعات برای آقای هویدا نخست‌وزیر پیغام فرستادیم که آمادگی بازار برای بزرگداشت روز فرخنده تاجگذاری و اجرای‌اصول انقلاب را بعرض شاهنشاه آریامهر برسانند و خوشوقتم که‌این انتظار ما عملی شد و امروز هم آقای نخست‌وزیر در ششمین روز جشن بازار شرکت فرمود .

* **پیشرفتهای اقتصادی**

آنگاه آقای خرازی موفقیت ها و پیشرفتهای اقتصادی و اجتماعی‌کشور را مفصلا موردبحث قرار داد واضافه کرد تاچند سال پیش ما تمام‌مایحتاج خود را از خارج وارد میکردیم وحتی تاسال قبل چند صد هزار تن گندم بکشور وارد کردیم اما امسال حتی گندم بخارج صادر کردیم یکی از جلوه‌های بزرك سلطنت شاهنشاه آریامهر امنیتی است که نصیب ما شده و بازاریان‌آنرا بخوبی احساس میکنند و قدر میدانند .

* **تقاضا**

آقای خرازی در پایان مطالب‌خود از آقای نخست‌وزیر تقاضا کرد تا آنجا که ممکن است کارخانجات و صنعت را به بخش خصوصی بسپارند

بقیه در صفحه بیست‌و یکم

هیئت‌منصفه

به تخلفات کسبه رسیدگی میکند

● **بعد از تائید هیئت منصفه متخلفین دادگاهی میشوند**

در شهرداری شمیرانات برای رسیدگی به جرائم متخلفین قبل از طرح‌در دادگاه یك‌هیئت منصفه‌تشکیل میشود ، در صورت تائید هیئت منصفه متخلف برای جریمه به‌دادگاه معرفی میشود

این طرح‌بوسیله‌شهردار شمیرانات تدوین شده‌و بزودی بمرحله اجرا گذاشته خواهد شد تا ازاین طریق حقی از هیچکس پایمال‌نگردد واحتمالا ماموران نیز نتوانند گزارش خلاف بدهند .

در هیئت‌منصفه‌شهرداری شمیرانات یك‌نماینده شهرداری و یك نماینده صنفی ویك نفر نماینده مردم محلی که‌از افراد انجمن‌ها انتخاب میشود شرکت خواهند داشت .

دریافت نشان

آقای مصطفی شفقی مدیر کل‌مالی وزارت آموزش و پرورش بفرمان شاهنشاه بدریافت یکقطعه نشان‌درجه ٤ همایونی مفتخر گردید . آقای‌شفقی از نویسندگان باسابقه مطبوعات و مدتها مدیریت کل مالی و ذیحسابی وزارتخانه های مختلف را عهده‌دار بوده است .

تلفن ۷۶۵۰۰۰ برای کمك فوری به بیماران شروع بکار کرد

سخنگوی انجمن‌بهداری تهران اعلام کرد که‌درمانگاه «اورژانس» شماره۳ بهداری تهران درابتدای‌خیابان‌تهران شروع بکار کرد . پزشکان‌و آمبولانس کشیك‌این‌درمانگاه در تمام۲٤ ساعت‌شبانه روز وسیله تلفن۷۶۵۰۰۰دراختیار مراجعه کنندگان قراردارند.

در حال حاضر وسیله سه تلفن ۶۹۰۰۰ ۲۳۰۰۰ و ۷۶۵۰۰۰ درمانگاههای‌فوری بهداری تهران درخدمت‌شبانه روزی اهالی تهران قرار دارد .

روزنامه فردا

فردا منتشر میشود

شاهنشاه آریامهر و علیاحضرت شهبانو در موقع بازدید از غرفه کارخانه مینو بزرگترین تولید انواع‌شیرینیجات در ایران

باکمال افتخار جشنهای فرخنده میلاد مسعود تاجگذاری‌اعلیحضرت‌همایون‌شاهنشاه‌آریا مهر و علیاحضرت شهبانوی ایران رابه‌پیشگاه باسعادت خاندان جلیل سلطنت و هم میهنان ارجمند ازصمیم قلب تبریك عرض مینمایم .
تجارتخانه مشیردوانی- بندرعباس -
کهزاد مشیری. آ-۳۶۸۳۶

عالیترین پروگرام برای ایام جشن‌های
تاج گذاری
در
هتل میامی
کلیه برنامه‌ها جدید وبمدت دوساعت باشکوهترین اتراکسیون توسط ،هنرپیشگان و هنرمندان مختلف جهان ساعت‌ده سالن موزیکال و ساعت‌یك در کلبه میامی
اجرا می شود
ارکستر های جدید :سوریانی و (اینترفایو)
بعظمت پروگرام اضافه خواهدکرد
رزرو میز توسط تلفن‌های : ۶۲۰۲۰۰ -۶۲۲۴۳۲و ۶۲۴۵۹۵
ته‌دانسان
هرروز از ساعت ۵بادوارکسترجدید میامی

تحولی که انتظارداشتید انجام شد
* فیلمی که دو ساعت تمام شمارا میخکوب میکند
* فیلمی در حدی که هرگز انتظارش را نداشته‌اید ! یك پیروزی، یك افتخار!
* فیلمی که هرایرانی میتواند باغروربگوید: این فیلم ساخت سرزمین من‌است!
یك فیلم از مولن روژ
وسوسه‌شیطان
بهروزوثوقی پوری بنائی

هیچ سینمائی در هیچ تاریخی چنین استقبال و جمعیتی بخود ندیده‌است !
سینما پارامونت
در چهارهفته اول نمایش فیلم «۱۲ مرد خبیث»رکورد فروشی بدست آوردکه تاکنون سابقه نداشته است علت این امر را ازکسانی بپرسیدکه فیلم عظیم «۱۲ مرد خبیث» را از چهار هفته گذشته دیده‌اند.
ازفردا آغاز پنجمین هفته نمایش
لی‌ماروین درفیلم
۱۲مرد خبیث
رنگی
بطریقه ۷۰ میلیمتری
باصدای‌استریوفوتیك۶باندی
The Dirty Dozen
محصول کمپانی متروگلدوین‌مایر
باشرکت : ارنست‌بورگناین / چارلزبرونسون
رابرت‌رایان / کلینت‌واکر / رابرت‌ویر
جیم‌براون/ جان‌کاساوتیس/ تریتی‌لوپز / تلی‌ساوالاس

ازفرداصبح‌درسینماهای
رویال-سهیلا-سعدی-پلازا
انتقام از هر وظیفه‌ای برایش‌مهمتر بود ششلول از غذا برای او مفیدتر بود زیرا اوبرای انتقام آمده بود ...
۱۰هزار دلار خونین
سینما سکوپ رنگی
باشرکت گاری هودسن / فرناندو سانچو