۲۸ صفحه

اطلاعات

دوشنبه ۲۷ تیر ماه ۲۵۳۶ ـ شماره ۱۵۳۶۵ تکشماره ۱۰ ریال

وزیر صنایع: میزان خسارات ناشی از خاموشی برق در کارخانه‌ها تهیه میشود

دولت خسارت خاموشی برق را از آلستوم میگیرد

کارخانه ها تعطیلات تابستانی خود را در ماه های مرداد و شهریور اجرا می کنند

•

مشکل فاسدشدن مواد غذائی مورد توجه قرار میگیرد

در صفحه ٤

پیشنهادات مردم برای کم کردن خاموشی برق

گزارش صفحه پنجم امروز ما در باره مسئله قطع متناوب برق و خاموشی های پی‌درپی تهران و شهرستان‌ها تهیه شده است. براثر این مشکل زندگی عادی مردم و کار بسیاری از سازمانها و موسسه‌ها و کارخانه ها بهم‌خورده و بهمین سبب پیشنهاد شده است که اداره های دولتی را هم از تعطیل بیشتری برخوردار سازند تادر نتیجه برق به خانه‌ها و همچنین به‌موسسه های تولیدی و ضروری بیشتر برسد.

پیشنهاد های جالب نیز از سوی خوانندگان برای صرفه‌جوئی در مصرف برق شده است که در صفحه ٤ چاپ کرده‌ایم.

چندهزار پزشک و پرستار خارجی به ایران می آیند

★ دوهیات ایرانی و پاکستانی برای استخدام پزشکان متخصص پاکستانی مقیم انگلستان به‌این کشور میروند

★ عده زیادی از پزشکان ایرانی مقیم خارج به وطن باز میگردند

★ دو پروفسور مشهور ایرانی برای همیشه به‌ایران بازمیگردند

در صفحه ۳

شهبانو بتهران مراجعت کردند

علیاحضرت شهبانو عصر دیروز از سفر به‌ایالات‌متحده امریکا و فرانسه به‌ایران بازگشتند.
شاهنشاه آریامهر در فرودگاه از علیاحضرت شهبانو استقبال کردند.
در مراسم استقبال روسای دو مجلس، رئیس‌ستاد بزرگ ارتشتاران، رئیس سرای نظامی و ژنرال آجودان شاهنشاه حضور داشتند. شرح در صفحه آخر

تأمین مواد غذائی ماه مبارک رمضان

★ در ماه مبارک رمضان روزانه ۱۹۰ تن تخم‌مرغ و ۲۴۰ تن گوشت گوسفند در تهران توزیع خواهد شد

★ ۳۵ هزار تن برنج و مقادیر فراوانی میوه برای مصرف این ماه تدارک دیده شده است

در صفحه ۳

شناسائی خانه‌های نیمه تمام تهران آغاز شد

در صفحه ٤

کودکی که قلبش بیرون از قفسه سینه بود

در عکس «کریستفروال» کودک بیست و سه ماهه‌ای از والدین امریکائی در فیلادلفیا دیده میشود که برای اولین بار بعد ازتولدش باآنان بازی میکند. «کریس» وقتی بدنیاآمد قلبش بیرون قفسه سینه‌اش قرار داشت وچند ساعت بعد از تولدش برای عمل جراحی و تصحیح «نقص خلقت» در بیمارستان بستری شد. وتارشد تقریبا کامل تحت نظر قرارداشت وپس از عمل موفقیت آمیز جراحی وبازیافتن سلامت کامل حالا کریس نزد پدر و مادرش زندگی میکند.

اسامی کاندیداهای انتخابات میان دوره‌ای

★ انتخابات میان‌دوره‌ای روز ۱٤ مرداد انجام میشود

★ یك سناتور، یك نماینده مجلس‌شورای ملی و نمایندگان ٦ انجمن شهر و شهرستان انتخاب‌می شوند

باتشکیل هیات ثبت نام انتخابات، کار انتخاب ومعرفی کاندیداهای شش انجمن ملی‌و نامزد های سناتوری‌و نمایندگی مجلس از تبریز و جیرفت از امروز آغاز شد.

درهمین‌حال وزارت‌کشور اعلام کرد گروهی مرکب ازبازرسان ویژه بمناطقی که انتخابات میان دوره‌ای در آنها جریان دارد، اعزام میشوندتابرچگونگی انجام انتخابات و نحوه کار حوزه های انتخابیه نظارت داشته باشند.

انتخابات میان دوره‌ای روز ۱٤ مرداد برای برگزیدن نمایندگان شش انجمن شهر و شهرستان که تاکنون بعللی تشکیل نشده یا منحل‌شده‌اند و

بقیه در صفحه ٤

انفجار بمب فلسطینی‌ها ۱۵ اسرائیلی را کشت و مجروح کرد

سازمان آزادی‌بخش فلسطین: جنگ پنجم اعراب و اسرائیل اجتناب ناپذیر است

در صفحه ۲

کودتاچیان آماتور پیروز نخواهند شد

منصور تاراجی نماینده سیار اطلاعات در اروپا، از جریان آغاز مبارزات انتخاباتی فرانسه و نقش ژیسکاردستن در اولین گامهای این مبارزات گزارش جالبی فرستاده‌است که در صفحه ۸ چاپ شده است.

رهبر ٤ میلیون تومانی فوتبال!

دان ریوی مربی پیشین تیم‌ملی فوتبال انگلیس‌درپی یکصدجنجال بزرگ، سرانجام به تیم ملی امارات متحده عربی پیوست وپای یک قرارداد ٤ میلیون تومانی را امضاء کرد. اخبار ورویداد های ورزشی رادر صفحه ۱۰ مطالعه فرمائید.

مادرها، پدرها و مهریه سنگین

درصفحه ۱۷ امروز که اختصاص به مطالب مربوط به خانواده هادارد، جوانان، مادر هاو پدرها در باره مهریه، این‌مشکل دیرپای ازدواج، سخن می گویند. مادرها و پدرها هنوز به‌مهریه سنگین برای دخترانشان معتقدند.

زمین دارم، اما اجاره نشینم!

درد دلهای تلفنی خوانندگان، مسایل و مشکلات مردم و نامه ها وهمچنین پاسخ مسئولان در صفحه های ۹ و ۱۱ چاپ شده است.

هنرمندان حق خود را میخواهند!

تنی‌چند از خوانندگان هنرشناس‌درمیز گردی باحضورنویسنده اطلاعات مشکلات صنفی خودرا مطرح کردند. حرفهای آنان همراه با برنامه‌های امروز و فردای تلویزیون در صفحه ۲٤ چاپ شده است.

فروتنی: صفت فرزانگان

علی‌اکبر کسمایی، این بارنگاهی به عادات و خلق وخوی هنرمندان نامی جهان دارد و قیاسی از منش های آنان با هنرمندان هموطن بدست داده است. این مقاله را همراه‌دیگر مقالات اطلاعات در صفحه ٦ بخوانید.

سیگار و انگل دشمن ویتامین‌های بدن!

پنجاه و پنجمین قسمت از کتاب جالب اسرار طول عمر در صفحه ۱۲ چاپ شده است.

سفیدپوستان رودزیا بخاطر کدام هدف می‌جنگند؟

تفسیر های سیاسی روز همراه با بیست و سومین بخش از پاورقی زوال یک امپراطوری را در صفحه ۸ مطالعه فرمائید

اطلاعیه شرکت تأمین آهن ایران «سهامی عام» در شرف تأسیس

در صفحه آخر

دستور العمل پرداخت فوق العاده شغل به کارمندان راه آهن

★ موارد افزایش فوق‌العاده شغل کارمندان راه‌آهن تعیین شد

★ شرایط پرداخت اضافه کار به کارمندان راه‌آهن اعلام شد

درصفحه آخر

در جاده چالوس کوه ریزش کرد

چالوس- خبرنگار اطلاعات: دیشب و امروز به علت ریزش کوه در چندین نقطه‌از جاده «کندوان»، رفت و آمد وسایل نقلیه در این جاده‌به کندی وبازحمت انجام شد.

ریزش کوه به جهت ریزش باران روز قبل در چالوس و جاده کندوان رویداد وپلیس راه چالوس از طریق رادیو دریا به مسافران هشدار داد به علت ریزش کوه در جاده چالوس - تهران با احتیاط و آهسته رانندگی کنند.

خبرنگار اطلاعات اضافه‌کرد: ریزش باران از بعد از ظهر دیروز و باشدت آغاز شد و تا سحرگاه امروز ادامه یافت. هم‌اکنون هوای چالوس ابری و دریا توفانی است.

هوای کلاردشت نیزازدیروز ابری شد و بدنبال آن ریزش بارانی شدید آغاز گردید. بارندگی در کلاردشت تا ده صبح امروز ادامه داشت.

طغیان رودخانه

شهسوار خبرنگار اطلاعات: براثر ریزش شدید باران از عصر دیروز، در اغلب روستا های اطراف شهسوار، خانه های روستائیان‌را آب فراگرفت و همچنین ساکنان‌محلات‌جنوب شهر در محاصره سیلاب قرار گرفتند. در شهسوار به علت شکستن سد جنوبی رودخانه این شهر درگذشته، ساکنان اطراف رودخانه شهسوار را خطر سیل تهدید می‌کند

دریا توفانی است

بندر پهلوی- خبرنگار اطلاعات، رزش باران در بندرپهلوی از بعد ازظهر دیروز و باشدت آغاز شدکه تا پیش‌ازظهرامروز ادامه داشت. براثر بارندگی دریا توفانی شده و استفاده‌از آن‌برای‌مسافران غیرممکن‌است.

ساری - خبرنگار اطلاعات: از ساعت ۷ بعداز ظهر دیروز ریزش باران شدیدی درساری و رشت نیز شروع شد و تا صبح امروز ادامه‌داشت.

آگهی پذیرش

همکاری برای تاسیس فروشگاه کارخانجات پشمبافی افشار یزد

رجوع به صفحه ۱۲

سفارت اسپانیا بدین وسیله باطلاع میرساند بدنبال لایحه‌ای که اخیرا منتشر گردیده روز ملی اسپانیا از ۱۸ ژوئیه به ۱۲ ماه اکتبر تغییریافته است. بنابراین میهمانی مربوطه نیزدر تاریخ ۱۲ اکتبر ازساعت ۱۷الی ۹بعدازظهر برگزار خواهد شد.

سفارت اسپانیا همچنین بدینوسیله از کلیه دعوت شدگان در این میهمانی تقاضا دارددرروز ۱۲ اکتبر با تشریف فرمائی خود دراین میهمانی این سفارتخانه را مفتخر نمایند. بدیهی است درج این آگهی در این روزنامه بدلیل کمی وقت بوده است.

با قلبی اندوهگین درگذشت همسر و پدر عزیزمان شادروان محمود رازی رابه‌اطلاع میرساند. مجلس ختم آن‌فقید سعید روز سه‌شنبه ۲۸تیرماه ازساعت ٤تا٦بعد از ظهر در مسجد مجد برگزارخواهدشد.

فرخ‌لقا زاهدی (رازی) - فریده رازی- حمیده رازی (ظروفی) - دکتر محمد رازی- مهندس علی رازی- مهندس احمد علی رازی.

با نهایت تاثر وتاسف درگذشت ناگهانی شادروان دکتر مسیح دانشوری پدر گرامی خانم دکتر سیدحسین نصر سفیر شاهنشاه آریامهرومدیر عامل‌انجمن‌شاهنشاهی فلسفه ایران را به‌اطلاع می‌رساند.

مجلس ختم مردانه وزنانه آن مرحوم روزچهارشنبه ۲۹ر٤ر۳٦ از ساعت ٦ الی ۸ بعد از ظهر در مسجد مجد برگزار خواهد شد.

انجمن شاهنشاهی فلسفه ایران

با نهایت تاسف درگذشت شادروان آقای اسمعیل سررشته‌داری بزرگ خاندان سررشته‌داری و پدر جناب آقای فریدون سررشته‌داری همکار عزیزم را باطلاع می رساند. مجلس ترحیم‌مردانه‌وزنانه فقیدسعید روزچهارشنبه ۲۹ تیر ماه ۲۵۳٦ شاهنشاهی‌از ساعت ٦ الی۸ بعدازظهر در خانقاه صفی علیشاه منعقد میباشد.

هرمز قریب

دانشگاه صنعتی آریامهر

آگهی شرکت درجلسات امتحان ورودی فوق لیسانس مهندسی مکانیک در صفحه ۲۰

اطلاعیه کاست تیك تاك

شرح در صفحه ۱٤

اطلاعیه مهم انجمن طاوسیه

شرح در صفحه۱۸ نیازمندیها

مبلمان شیک تابستانی

ساخت ایتالیا در گالری الکساندر

گالری الکساندر شیك ترین مبلمان تابستانی ۱۹۷۷ ایتالیارا که بوسیله معروفترین هنرمندان ایتالیائی ساخته‌شده‌است بطور اختصاصی تقدیم میکند.

چهارراه تخت جمشید سپهبد زاهدی

تلفن: ۸۹۱۱۷۹ - ۸۹٦۰۹۷

مدرسه عالی ورزش

اسامی پذیرفته‌شدگان دوره فوق دیپلم ضمن خدمت دانشکده تربیت بدنی وعلوم ورزشی

را در صفحه ۲۰ مطالعه فرمائید

دانشکده افسری نیروی زمینی شاهنشاهی دانشجو میپذیرد

جوانان عزیز

معلومات عالی امتیازات فوق‌العاده

زندگی پرافتخار در انتظار شماست

در صفحه ۱۹

با انجام واکسیناسیون سلامت کودك خود را حفظ نمائید.

کارتر با تغییر مرزهای اسرائیل موافقت کرد

نیویورک ـ خبرگزاری فرانسه ـ گفتگو های مهم مناهم بگین نخست‌وزیر اسرائیل با پرزیدنت جیمی کارتر پیرامون مشکل خاورمیانه از امشب در کاخ سفید و اشنگتن آغاز میشود و روزهای سه شنبه و چهارشنبه ادامه خواهد یافت .

خاخام بزرگ اسرائیل اعلام داشت که در کلیه کنیسه های کشور برای موفقیت ماموریت نخست وزیر مراسم نیایش برگزار خواهد شد .

بگین قبل از آنکه تل‌اویورا بسوی نیویورک ترک کند از کلیه هموطنانش خواست برای موفقیت او در این ماموریت تاریخی که صلح خاورمیانه به‌آن بستگی خواهد داشت دعا کنند .

بگین که اکنون در نیویورک اقامت دارد دیشب‌بیست و پنج تن‌از رهبران جامعه یهودیان امریکا رادرهتل استوریا بحضور پذیرفت‌و مدت یک ساعت و نیم درباره پیشنهادهائی که‌برای حل اختلافات اعراب و اسرائیل به پرزیدنت جیمی کارتر تسلیم خواهد کرد باآنها به گفتگو پرداخت .

«رابین الکساندر شنیدلو» رهبر هیئت جامعه یهودیان ورئیس کنفرانس سازمان های بزرگ یهودیان امریکا هنگام خارج شدن از هتل استوریا به خبرنگاران اظهار اطمینان کرد که کارتر و بگین به توافق کامل خواهند رسید.

وی ضمن سخنان کوتاهی خطاب به‌خبرنگاران گفت کشاورز جئورجیا و مبارز آزادی لهستان به مسئولیت عظیمی که بعهده دارند کاملا آگاه هستند .

امروز بگین نیویورک را بسوی واشنگتن ترک می‌کند و گفتگو های رسمی او بارئیس جمهوری امریکا از بامداد روز سه‌شنبه آغاز میشود . وی روز پنجشنبه به نیویورک بازگشته و تعطیلات آخر هفته را بانمایندگان سازمانهای یهودیان به گفتگو خواهد پرداخت و یکشنبه شب به‌اورشلیم بازخواهد گشت . دیشب یکصد نفر از دوستان بگین درهتل«والدورف استوریا» باوی ملاقات کردند. برخی از این عده از تورنتو و ریودوژانیرو بدیدار وی آمده بودند .

روزنامه «معاریو» چاپ تل‌اویو نوشت پیشنهاد های سری مناهم‌بگین درباره مرزهای آینده اسرائیل در یکپاکت لاک و مهر شده به‌کارتر تسلیم خواهدشد. رئیس جمهوری وعده داده است که عجالتا مفاد این پیشنهاد هارا تا وقتی که مذاکرات رهبران دو کشور پایان نیافته به سران عرب اطلاع ندهد .

معاریو اضافه کرده است که بگین پس‌از تشریح‌پیشنهاد های صلح اسرائیل به پرزیدنت جیمی کارتر شخصا رئوس این طرح را فاش خواهد کرد . خبرگزاری فرانسه چند ساعت قبل از آغاز گفتگوهای بگین کارتر از واشنگتن‌گزارش داد که‌درمحافل‌سیاسی یک نوع خوش‌بینی نسبت به نتیجه گفتگوهای سران دو کشور بوجود آمده است وبازیگران اصلی نمایش «درام» اسرائیل ـ عرب رویهم روش‌معتدلی پیش گرفته‌اند . باوجود تکذیب محافل رسمی واشنگتن‌تردید نیست که رئیس جمهوری امریکا طرحی برای حل اختلافات اعراب و اسرائیل تهیه کرده است. در طرح کارتر شناسائی دیپلماتیک اسرائیل توسط اعراب برقراری مبادلات بازرگانی وفرهنگی بین کشورهای عربی‌و تل‌اویو پیش‌بینی شده‌است. آگاهان سیاسی اظهار میدارند که کارتر در طرح خود یک «هدیه شاهانه» برای اسرائیل در نظر گرفته و بطوراصولی بامرزهای جدید اسرائیل موافقت کرده است .

محافل سیاسی اظهار داشتند که بگین ممکن است از امریکا دومیلیارد و پانصد میلیون دلار کمک نظامی و اقتصادی برای سال ۱۹۷۹ درخواست کند اسرائیل در سال ۱۹۷۸ نیز یک میلیارد و ۷۵۰ میلیون دلار کمک اقتصادی از ایالات متحده دریافت خواهد کرد .

موافقت سادات

ازسوی دیگر گفته میشود که پرزیدنت سادات باجزئی تغییرات در مرز های دل از ژوئن ۱۹۶۷ بسود اسرائیل موافقت کرده است . بنوشته روزنامه لوس‌آنجلس تایمز یاسرعرفات رهبر سازمان آزادی بخش فلسطین نیز بنوبه خودباتشکیل یک کشور فلسطین متحدبشکل یککنفدراسیون بااردن موافقت کرده است .

بنوشته این روزنامه یاسرعرفات در گفتگو با دو نفر از نمایندگان پارلمان امریکا همچنین قبول کرده است که هیئت نمایندگان فلسطین جز هیئت نمایندگی اردن در یک کنفرانس بین‌المللی درباره خاورمیانه شرکت کند .

یک نماینده سازمان آزادی بخش فلسطین در بیروت یاسرعرفات به نمایندگان پارلمان امریکا تکذیب کرد .

نوشته روزنامه لوس‌آنجلس تایمز را در باره اظهارات

سیاست کارتر در مورد فلسطین مبهم است

بیروت ـ یونایتدپرس ـ یک کارشناس طرازاول امور سیاسی و دیپلماتیک سازمان آزادی‌بخش فلسطین در یک مصاحبه که دیروز پخش شد نظر جیمی‌کارتر رئیس جمهوری آمریکا را درقبال‌مسئله ایجاد یک سرزمین ملی برای مردم فلسطین دارای ابهامی عامدانه خواند و گفت که مذاکرات صلح اعراب و اسرائیل در کنفرانس ۱۹۷۷ ژنو مانند لاکپشتی که برروی لاک خود وارونه برزمین افتاده باشد محکوم ناکامی است و برپاشدن‌پنجمین جنگ‌میان اعراب و اسرائیل اجتناب‌ناپذیر است.

«هانی‌الحسن» که عنوان‌وی‌مشاور سیاسی یاسرعرفات رئیس سازمان‌آزادی‌بخش فلسطین‌است در مصاحبه خود گفت که اعراب باید متحد شوند و امکانات و ظرفیت های خود را برای روبرو شدن با پنجمین جنگ‌خاورمیانه که‌امکان‌جلوگیری ازآن‌وجوددارد دریکجاگردآورند.حسن‌اضافه‌کرد که نفت کماکان سلاح دیپلماتیک درجه اولی‌است که در دسترس اعراب قرار دارد و اگر هرگونه امیدی به پیروزی در مذاکرات صلح وجود داشته باشد این امیدواری در گرو آمتناع‌کشور های‌عرب تولید کننده نفت از قبول کردن هر تعهدی برای تثبیت قیمت نفت وخودداری از بالا بردن قیمت آن است .

عربستان سعودی که بزرگترین تولید کننده نفت در دنیای عرب بشمار میرود کشوری است که اخیرا باردیگر ازفکر تثبیت قیمت نفت طرفداری کرده است .

حسن گفت : گرچه کارتر ظاهرا از فکر بوجود آمدن سرزمینی‌برای مردم فلسطین طرفداری کرده ولی سیاست وی در خاورمیانه کماکان بطور خالص و مطلق عبارت از پشتیبانی از اسرائیل است .

کارتر به اعراب وعده‌های مبهم‌دوپهلو میدهد درحالیکه برای اسرائیل ۱۲۵ میلیون دلار اسلحه ارسال میکند . حمله مشاور عرفات به کارتر هنگامی عنوان میشود که مناهم‌بگین‌نخست‌وزیرجدید دست راستی افراطی اسرائیل خود را آماده می‌کند تادر واشنگتن با کارتر ملاقات کند .

قیمتها در اسرائیل ۲۵ درصد افزایش یافت

اورشلیم ـ رویتر ـ بنابر اعلام‌حکومت اسراییل بهای بیشتر اجناس در این کشور از نیمه شب دیشب ۲۵درصد افزایش داده شده است .

مسیمخاارلیش، وزیردارائی اسرائیل ، که در غیاب مناهیم بگین کفالت نخست‌وزیری را نیز عهده‌دار است ، عصر دیروز ضمن یک مصاحبه مطبوعاتی اعلام کرد که جمع کل بودجه اسرائیل ۲۳۰۰ میلیون پاوند اسرائیل (در حدود ۱۳۰ میلیون لیره استرلینگ) کاسته شده است از جمله هزینه هائی که از جمع کل بودجه کاهش یافته مربوط است به کمک های تشویقی به تهیه مواد غذائی و سوخت .

او گفت که در این زمینه قبلا بافدراسیون اتحادیه‌های کارگری اسرائیل مشورتی نکرده‌است . زیرا ممکن بود که گفت‌وگو های حکومت قبل از موقع فاش شود ، وزیر دارائی اسرائیل ، همچنین‌گفت که بگین‌نخست‌وزیر پیش از عزیمت بامریکا از این کاهش آگاهی یافته است .

یک سخنگوی فدراسیون اتحادیه های کارگری ،ضمن مصاحبه‌ئی تلویزیونی گفت‌که به عقیده او طرح اقتصادی جدید حکومت بگین غلط است او همچنین اظهارتاسف کرد که برای نخستین‌بارطی ۲۹ ساله‌موجودیت‌فدراسیون این فدراسیون قبلا در مورد تغییرهائی حاد در اقتصاد اسرائیل مورد مشورت واقع نشده است .

شمعون‌پرز ، وزیر پیشین دفاع‌اسرائیل که اکنون‌رئیس حزب کارگر است ، گفت که حزب لیکود طی سالهائی‌که نقش اقلیت را برعهده داشت، همیشه با کاهش‌بودجه‌دفاعی کشور مخالفت میکرد . ولی اکنون که این حزب حکومت را در اختیار دارد یکی از وعده های انتخاباتی‌اش را نقض کرده است .

وزیر دارائی اسرائیل ، در مصاحبه مطبوعاتی عصر دیروز خود گفت که افزایش قیمت هاهزینه زندگی‌اسرائیل رادرحدود ۵ درصد افزایش می‌دهد . این رقم طی ماه ژوئن ۲٫۴ درصد و طی نخستین شش ماهه سال مسیحی جاری ۱۰٫۲ درصد براساس میانگین قیمت ها در سال ۱۹۷۶ افزایش یافته بود .

اخبار کوتاه جهان

جیبوتی در اتحادیه عرب

● قاهره ـ یونایتدپرس ـ عربستان و جمهوری عربی مصر از عضویت جمهوری‌تازه استقلال یافته جیبوتی در اتحادعرب‌پشتیبانی کرده‌اند، شورای عالی اتحادیه عرب در اجلاس آینده‌خودموضوع عضویت جیبوتی در اتحادیه عرب را مورد بررسی قرار خواهد داد .

اوضاع نظامی‌خاورمیانه

● ریاض ـ یونایتدپرس ـ آژانس مطبوعاتی عربستان سعودی گزارش دادشاهزاده سلطان بن عبدالعزیز وزیر دفاع عربستان سعودی روز گذشته با سپهبد زیدبن شاکر رئیس ستاد ارتش نیروی های مسلح‌اردن‌ملاقات ودر باره اوضاع نظامی‌منطقه باوی گفتگو کرد .

ارتباط لیبی با افراطی های مصر

● قاهره ـ آسوشیتدپرس ـ نبوی اسمعیل معون وزیر کشور مصر دریك کنفرانس مطبوعاتی در قاهره گفت‌میان لیبی و فرقه مذهبی افراطی که هفته پیش وزیر پیشین اوقاف مصر را در قاهره به قتل رساند ارتباط و تماس‌هایی وجود داشته است .

ژیسکاردستن: کارتر تشنج‌زدائی شرق و غرب را بخطر انداخته‌است

نیویورک ـ خبرگزاری فرانسه ـ والری‌ژیسکاردستن رئیس جمهوری فرانسه‌ضمن مصاحبه‌ای با «نیوزویک» اظهار عقیده کرد که سیاست پرزیدنت جیمی‌کارتر سیاست تشنج‌زدائی و تفاهم شرق و غرب را بخطر انداخته‌است.

ژیسکاردستن‌روابط شخصی خود را با پرزیدنت جیمی کارتر بسیار «رضایتبخش» توصیف کرد و گفت رئیس جمهوری امریکا ابعاد ایده‌ئولوژی جدیدی در مناسبات دو کشور وارد کرده اما سیاست خارجی‌وی گسترش جهان بخطر انداخته است.

ژیسکاردستن ضمن بحث از گفتگو های‌اخیرش بالئونید برژنف در پاریس گفت از دیدگاه رئیس جمهوری شوروی برخی تصمیمات پرزیدنت کارتر شیوه های سیاست تشنج‌زدایی را بهم زده است چرا که از نظر برژنف ادامه این سیاست به مسئله عدم مداخله در امور داخلی‌کشورهای دیگربستگی دارد و معلوم نیست رئیس جمهوری امریکا بانقض‌اصل عدم مداخله در امور داخلی کشور های دیگر چه هدفی درسر میپروراند .

رئیس جمهوری فرانسه‌گفت هدفهای مسکو در سیاست تشنج‌زدائی با غرب محدود است نخستین هدف شوروی از این سیاست‌کاهش مسابقه تسلیحاتی اتمی بین دوطرف است .

در مورد خاورمیانه ژیسکار دستن گفت که همه کشورها باتمامیت‌ارضی‌و امنیت‌اسرائیل موافقند و درچنین شرایطی هیچگونه دلیلی نیست که اسرائیل در آغاز مذاکرات صلح تدفع الوقت کند .

رئیس جمهوری فرانسه‌گفت حل مسئله خاورمیانه باید براساس تخلیه همه‌سرزمین های عربی برقراری یک‌صلح واقعی و مناسبات عادی بین اسرائیل و همسایگانش و همچنین ایجاد یک کشور فلسطینی خودمختار استوار باشد .

از چهار گوشه جهان

همسر بوتو روزنامه نگار میشود

کراچی ـ خبرگزاری فرانسه‌ـمنابع نزدیك به‌بوتو ،دیروز در کراچی‌اطلاع دادندکه بیگم‌نصرت بوتو همسر نخست‌وزیر پیشین پاکستان تصمیم گرفته است در روزنامه «مساوات» ارگان حزب مردم پاکستان بکار روزنامه‌نگاری بپردازد .

بیگم اکنون تمام اوقات خودرا صرف دیدار با مبارزات حزب مردم میکند قاآغان را برای آزاد کردن همسرش از بازداشت متحد نگه دارد ، از سوی دیگر دختر بوتو که تازگی از انگلستان بازگشته به خبرنگاران گفته است که مایل‌نیست وارد عالم سیاست بشود .

زندانهای نیویورك پر از بازداشتی ها شده است

نیویورک ـ آسوشیتدپرس ـ دیروز در حالیکه گرمای هوای نیویورک تقریبا به ۱۰۰ درجه فارنهایت رسیده بود سیستم زندانها و دادگاههای این شهر بزرگ دستخوش هرج ومرج تازه‌ای بود ومقامات رسمی اظهار نگرانی میکردند که بازداشتهای‌دامنه‌دار بمداز خاموشی بزرگ نیویورک‌ممکن است آتش بحران دیگری رادر این شهر شعله‌ور کند.

بدنبال دامنه‌دارترین بازداشتهایی که قبل از این هرگز درتاریخ نیویورک سابقه نداشته است هزاران نفر ازافرادی که بخاطر اتهامات مربوط به ارتکاب جرمهای گوناگون دوره خاموشی ۲۶ساعته هفته گذشته بازداشت شده‌اند غالبا هنوز منتظرند که نوبت رسیدگی به اتهامات آنان فرارسد.

هرچهار زندان بزرگ نیویورک و چندین بازداشتگاه دیگر اکنون مالامال از زندانیان محکوم و بلاتکلیف است لشکری واقعی ازوکلا و حقوقدانان داوطلبانه بسیج شده‌اند تابه دادگستری نیویورک در رسیدگی فوق‌العاده به پرونده های اتهامی هزاران نفر بازداشت شدگان بلاتکلیف رسیدگی کنند. دیروز پیش بینی میشد که حداقل تاآخرین ساعات‌روز سه شنبه (فردا) طول خواهد کشید تاتمام افرادی که بدنبال خاموشی اخیر بازداشت شده‌اند بتوانند فرصت روبرو شدن باقضات راپیداکنند.

در اغلب زندانهای نیویورک جز روی زمین و کف سلول‌ها جایی برای خوابیدن زندانیانی که از سه روز قبل بازداشت شده‌اند وجود ندارد.

دوربینی که‌ممکن است مرزکائنات‌را مشخص کند

لندن ـ یونایتدپرس ـ آیا کائنات سقفی یا مرزی‌دارد ودر صورتیکه چنین نباشد آیا بساط گیتی و دستگاه آفرینش بی‌نهایت و پایان ناپذیر است

اینها پرسشهایی است که ازقرنها پیش تاکنون‌فکر فلاسفه و ریاضیدانان ودانشمندان نجوم را مشغول‌کرده است.اماکنون بزرگترین دوربین نجومی جهان‌که‌تاکنون بزرگتر ازآن ساخته نشده ممکن است بکمک دانشمندان بشتابد واحیانا پیدا کردن جواب معماهای مارا آسان‌تر کند. تلسکوب عظیم نجومی که از آن صحبت می‌شود در «اسپرینگ‌مانتین» دراستراليا‌قرارگرفته وبوسیله‌دانشمندان رصدخانه انگلیسی ادینبورگ شروع بکار کرده است .

حتی درصورتیکه دوربین عظیم و بی‌سابقه نجومی نتواند به‌این پرسش جواب دهد که آیا سقفی و مرزی برای کائنات وجود دارد بازهم قدرت نفوذ کردن این وسیله جدید وشگرف در دورترین اعماق کائنات کمک خواهد کرد تادانشمندان بتوانند بپیشرفتهایی دررامحل معمای مشکل واقعی گیتی نایل آیند .

استفاده ازاین تلسکوب اجازه خواهد دادتامیلیون ها کهکشان دیگر علاوه‌بر آنچه‌که تاکنون شناخته شده است کشف گردد. کمااینکه تاکنون نیز استفاده از همین دوربین در مراحل قبلی اجازه داده است که میلیون ها کهکشان که بزحمت قابل رویت هستند کشف گردند .

سخنرانی یك ساعته رادر نیمساعت بشنوید

سان‌فرانسیسکو ـ یونایتدپرس ـ چگونه می‌توانید بیک سخنرانی که هنگام ایراد شدن یک ساعت تماموقت گرفته است تنها در ۳۰ دقیقه گوش بدهید بدون آنکه هیچ یک از کلمات سخنران مخدوش شود ویاناشنیده بماند ؟

برای حل این مشکل اکنون وسیله‌ای در دسترس شما قرار گرفته که عبارت از دستگاه ضبط صوت متغیر است .

این وسیله نوظهور اجازه می‌دهد که شما بتوانید نواری راکه‌پرشده است باسرعت بیشتر و یاکمتر برروی دستگاه پخش بمحرکت درآورید وبا وجود این بطور دقیق وبدون فوت شدن هیچ یک از کلمات ضبط شده آنچه راکه‌برروی نوار وجود دارد گوش دهید. بمبازار آمدن این وسیله جدید انقلابی از تکثیر صدا بوجود خواهد آورد .

بعنوان مثال پزشک یا دانشمندی که ناگزیر است مداوما درجریان آخرین پیشرفتهای حرفه خود باشد قادر است بادو برابر سرعت به اطلاعاتی که برروی‌نوار ضبط شده است گوش دهد .

برای اولین بار یک سیاه‌پوست ملکه زیبائی جهان شد

دومینیکن ـ سانتودومینگو ـ یونایتدپرس ـ «جانل‌کمیسیونگ» دختر سیاهپوست ۲۴ساله اهل دومینیکن که ده سال از عمر خود را در نیویورک گذرانده است شنبه شب این هفته تاج ملکه زیبائی جهان را بر سر گذاشت و به اولین ملکه‌زیبائی سیاه‌پوست دنیا در تاریخ ۲۶ ساله برگزاری مسابقات انتخاب ملکه زیبائی جهان تبدیل شد.

مقام‌های دوم و سوم بعد از ملکه زیبائی سیاه‌پوست جهان در۱۹۷۷ به «اوادورنیگو»دختر ۱۷ ساله اسکی‌باز اطریشی و ساندرابل ملکه زیبائی ۱۸ساله اسکاتلند تعلق گرفت .

دوشیزه «کمیسیونگ» که در چهره ووجنات وی آثار تبار نژادی و دورگ سیاه و سرخ پوست او را بخوبی میتوان تشخیص داد قبل از آنکه‌عنوان ملکه زیبائی جهان را احراز کند از طرف عکاسان مطبوعات که کنوانسیونی در «سانتو دومینگو» برپا کرده بودند به عنوان ملکه فتوژنیک و خوش عکس‌ترین زن جهان انتخاب شده بود.

بعد از آنکه تاج ملکه‌زیبائی جهان برسر کمیسیونگ گذاشته شدرقیبان وی از سایر کشور های جهان او را در آغوش گرفتند و بابوسیدن اوپیروزیش را تبریک گفتند. اماکمیسیونگ فرصت کرد به هزاران نفر از هموطنان خود از جمهوری دومینیکن که برخی از آنان تا ۱۰۰ دلار پول بلیط داده بودند تا مراسم انتخاب ملکه زیبائی جهان را تماشا کنند چیزی بگوید .

کمیسیونگ سال گذشته پس از ده سال زندگی درنیویورک به کشورش بازگشته است. وی فارغ‌التحصیل مدرسه عالی مد است و آرزو دارد که روزی یک دوجین بوتیک داشته‌باشد.

«توباگوجانل کمیسینگ»اولین زن‌سیاهپوست که در طول۲۶ سال تاریخ انتخاب ملکه زیبائی جهان برای اولین‌بار از میان سیاهپوستان به این مقام نائل‌شده پس از آنکه تاج مخصوص ملکه زیبایی رابسر نهاده بسوی طرفداران خود دست تکان میدهد. در مسابقه انتخاب ملکه زیبائی که در سانتودومینگو ـ دومینیکن ـ برگزار شد، زیباروی سیاهپوست از میان ۸۰ زیبای سفید پوست از سراسر جهان بعنوان زیباترین زن سال انتخاب شد.
عکس رادیویی یونایتدپرس

سادات : یهودیان مصر میتوانند به کشورشان بازگردند

قاهره ـ خبرگزاری فرانسه ـ پرزیدنت سادات اجازه داد کلیه یهودیانی که از سال ۱۹۴۸ مصر در یك مصاحبه اختصاصی کشور بازگردند. رئیس‌جمهوری مصر در یك مصاحبه اختصاصی بالاهرام گفت یهودیانی که‌به مصر باز میگردند از همه‌ی حقوق ووظایف‌مصریان‌برخوردار خواهند شد.

سادات گفت بابرقراری یك صلح واقعی اسرائیل جزئی از کشور های خاورمیانه خواهد بود و این ثمره‌ای است که اسرائیل از برقراری یك صلح پایدار عادلانه‌درین منطقه‌بدست خواهد آورد .

تانکهای سوریه فدائیان فلسطینی را محاصره کردند

بیروت ـ خبرگزاری‌ها ـ درپی درگیری‌مسلحانه بین‌گروه های فلسطینی رقیب در بیروت تانکها ی‌ارتش سوریه، دیشب اردوگاههای آوارگان فلسطینی را محاصره کردند. دیشب ، ستون‌های تانک سوری وابسته به نیروی عربی پاسدار صلح‌در لبنان ، تمام مواضع مشرف به اردوگاه‌های فلسطینی را به محاصره خود درآوردند. علاوه براین نیروهای سوری چند آتشبار توپخانه‌سنگین وموشک های ضدهواپیما را نیز در این مواضع مستقر کرده‌اند.

مقام‌های پلیس لبنان گفتند که در نبردهای دیروز بین‌گروه های فلسطینی رقیب ، دست‌کم ۱۲ تن کشته و ۳۰ تن زخمی شده‌اند .

رادیوی فالانژیست ، نیز گزارش داد که ۸ تن ازفدائیان سازمان الفتح ، هنگام کوشش برای پایان دادن به نبرد ، کشته شدند . رهبران سازمان آزادی‌بخش فلسطین پس از تشکیل یک جلسه فوق‌العاده تهدید کردند که اگر دوطرف درگیر دست از جنگ نکشند، علیه آن‌ها وارد عمل خواهد شد. آنها، پس از این جلسه فدائیان هوادار سوریه‌رامسئول آغاز نبرد معرفی کردند.

فلسطینی ها با انفجار بمب ۱۵ اسرائیلی راکشته یامجروح کردند

بیروت ـ یونایتدپرس ـ جبهه دمکراتیک برای‌آزادی‌فلسطین دیروز مدعی شد که فدائیان این گروه مسئول بوجود آوردن انفجار روز جمعه گذشته در بیت‌المقدس‌بوده‌اند و در این حادثه در حدود ۱۵ نفر کشته و یا زخمی شده‌اند .

مقامات اسرائیلی تائید می کنند که‌روز جمعه گذشته‌در زیر اتومبیلی‌که‌نزدیک‌درو ازه یافا دربیت‌المقدس پارک‌شده بود بمبی منفجر گردیده‌است جبهه دمکراتیک برای‌آزادی فلسطین مدعی‌است که‌فدائیان این گروه دو بمب در بیت‌المقدس کار گذاشته بودند که‌یکی از آنهاقبل از منفجر شدن بوسیله‌ماموران امنیتی اسرائیل کشف‌واز انفجارآن جلوگیری شده است .

اعلامیه‌ای که از طرف جبهه مذکور دربیروت انتشاریافته حاکی است که‌پس از وقوع انفجارتعدادزیادی آمبولانس در حال منتقل کردن افراد کشته و زخمی به‌بیمارستانها دیده شده‌اند و بدنبال این حادثه عده زیادی‌ازفلسطینی های ساکن غرب بیت‌المقدس نیز بوسیله اسرائیلی ها بازداشت گردیده‌اند .

دوگروه‌ازچریکهای افریقائی‌رودزیا باهم‌متحدشدند

سالیسبوری ـ خبرگزاریها ـ هزاران‌رودزیائی‌سیاهپوست روز گذشته از اسقف آبل‌ـ موزورو آاستقبال‌کردند. اسقف موزورو آ یکی از سه رهبر ملی‌گرایان رودزیائی است‌که برای بدست گرفتن قدرت در رودزیا تلاش میکنند. پلیس وخبرنگارانی که شاهدورود رهبر بلندپایه نهضت سیاه ـ پوستان رودزیایه‌شهرسیاه ـ پوستنشین هایفیلد بودند گزارش دادند که دراستقبال ازرهبر رودزیا بیش‌از ۲۰۰ هزار نفر شرکت داشتند و بازگشت اسقف موزورو آ به رودزیا را با فریاد های شادی جشن گرفتند .

از سوی دیگر رزمندگان مسلح در زامبیا دیروز و دیشب به یک پست نگهبانی پلیس در مرز رودزیا با موزامبیک یورش برده و چندین راکت‌خمپاره وسلاح های کوچک بطرف پاسگاه مرزی شلیک کردند .

دردارالسلام‌رهبران‌دوارتش چریکی سیاهپوست که علیه حکومت سفید پوست یان ـ اسمیت پیکار میکنند شب گذشته ازطرح یکپارچه‌خود به منظور بوجود آوردن یک نیروی‌چریکی متحدپرده برداشتند .

«رابرت موگابه» که رهبری اتحادیه‌ملی آفریقایی‌زیمبابوه (زانو) را به عهده دارد و «جوشوانکومو»رهبراتحادیه ملی افریقا (زاپو)گفتند هدف اصلی اتحاد آنها سرنگون کردن رژیم سفید پوست یان اسمیت و به قدرت رساندن سیاهپوست در رودزیاست.

سفیر اتیوپی به‌انگلیس گریخت

لندن ـ رویتر ـ عبدالله عبدالرحمان نور ، سفیر اتیوپی در عربستان سعودی که هفته پیش به‌انگلستان گریخته دیروز حکومت آدیس‌آبابا را متهم به کشتار جمعی مردم کرد ، سفیر اتیوپی که در یک مصاحبه تلفنی شرکت کرده بود ، گفت که امیدوار است در یکی از کشورهای خاورمیانه زندگی کند ، اما هنوز تصمیمی دراین مورد نگرفته است .

نور گفت که او یکی از هواداران استوار انقلاب‌اتیوپی بود، امارژیم‌سرهنگ «منجیستو هایل‌ماریام»، رهبر فعلی اتیوپی دست بکشتار مردم اتیوپی زده است. او گفت به ارتش‌اتیوپی دستور داده‌شده است‌که‌هرکس را مظنون به مخالفت با انقلاب است به گلوله ببندند .

نور گفت بدین علت به انگلستان گریخته است که‌رژیم اتیوپی کشتار مسلمانان را که نیمی ازجمعیت اتیوپی هستند آغاز کرده است

شاگرد ممتاز

آقای افشین امیر اصلانی فرزند آقای اصغر امیراصلانی در سال تحصیلی ۳۶ـ۳۵ در کلاس سوم دبستان‌صائب‌زنجان بین ۴۳ نفر بامعدل ۲۰ رتبه‌اول را حائز گردیده است .
آ ـ ۶۲۱۳

از مجموعه
ادبیات کلاسیك معاصر
چاپ ششم رمان
جزیره پنگوئن‌ها
نوشته آناتول‌فرانس
با ترجمه محمد قاضی
منتشر شد .
مؤسسه انتشارات امیرکبیر

آگهی مناقصه
اداره کل قند و شکر خوزستان دستمزد عملیات باربری داخلی (تخلیه وتوزین وصفافی) قند و شکر درانبار های خودرا ازطریق مناقصه واگذار می نماید . داوطلبان بایستی با مراجعه بدفتراداره‌کل قندوشکر خوزستان اوراق شرایط و مشخصات و نمونه قرارداد را دریافت و پیشنهادات خود را که در دو پاکت ،پاکت‌الف محتوی فیش یا تضمین نامه بانکی بعنوان‌سپرده و پاکت ب‌محتوی پیشنهاد و شرایط و نمونه قرارداد امضاء شده باشد حداکثرتاآخر وقت اداری روز ۱۳ر۳۶ر۰ به دفتر این اداره تسلیم و رسید دریافت دارند .
نورالدین هاشمی مدیرکل قندو شکرخوزستان

شوك
و
درمان آن
تالیف
دکتر جلیل برادران
شماره ۱۵۸۹
فروشگاه شماره ۱ خیابان غربی دانشگاه (۲۱ آذر)
فروشگاه شماره ۲ خیابان شاهرضا ایستگاه لاله‌زار
فروشگاه شماره ۳ امیرآباد شمالی خیابان شانزدهم
ناشر: مؤسسهٔ انتشارات و چاپ دانشگاه تهران

پنکه سقفی هما
پنکه سقفی هما با دوام بیشتر ـ تکنولوژی برتر
تضمین طولانی ـ قیمت ارزانتر ـ رقابت ناپذیر
شرکت سهامی تولیدی الکترومهر
تهران، خیابان سپهبد زاهدی نبش چهارراه نیکو ساختمان عاصمی
تلفن‌های ۸۹۵۲۲۳:۲۴

پرزیدنت داود : امیدوارم کودتای پاکستان منجر به حل اختلاف شود

کابل ـ خبرگزاری فرانسه ـ سردارمحمدداود رئیس‌جمهور فغانستان‌دیروزاظهار امیدواری کرد که کودتای نظامی بدون خون ریزی اخیر پاکستان و برکناری‌ذوالفقار علی بوتو از نخست وزیری آن کشور به حل‌وفصل عادلانه‌وشرافتمندانه اختلافات افغانستان وپاکستان برسرمسائل مربوط به عشایری که‌درآستان بلوچستان درشمال غربی پاکستان زندگی میکنند منجر گردد.

داود که خود چهار سال قبل‌بایک کودتابه قدرت‌رسیده است طی نطقی که دیروز در کابل بمناسبت چهارمین سال زمامداریش ایراد کرد اظهار داشت‌که‌کودتای‌اخیر پاکستان مربوط به امور داخلی آن کشور است اظهارات دیروز داودخان اولین واکنش‌رسمی افغانستان در برابر کودتایی است‌که‌اخیرا در پاکستان‌روی داده‌وبه روی کار آمدن‌ژنرال ضیاء الحق منتهی شده‌است.

ان‌الحسین مصباح‌الهدی وسفینة‌النجاة

بمناسبت میلاد مسعود حضرت اباعبدالله الحسین علیه‌السلام ارواح العالمین له‌الفداءمجلس جشنی طبق معمول سنواتی ازساعت ۸ الی ۱۰ بعداز ظهر روز سه‌شنبه دوم شعبان‌مطابق با ۲۸ر۴ر۲۵۳۶ در حسینیه مرحوم آقا سید هاشم منعقد می باشد. امید است از لحاظ تعظیم شعائر مذهبی مجلس را بقدوم شریف مزین وخاندان هاشمی شیرازی‌را قرین افتخار فرمائید . نشانی : خیابان شاه‌آباد کوچه آقا سیدهاشم

چندهزار پزشک و پرستار خارجی بایران می آیند

چند هزار پزشک و پرستار و تکنیسین های پزشکی خارجی بزودی به ایران می‌آیند . گروهی ازایشان پزشکان ایرانی مقیم خارج هستند که مصمم شده‌اند به‌ایران بازگردند . از جمله می‌توان پرفسورنجابت و پروفسور قریب دو نفر از پزشکان ایرانی مقیم آلمان که دارویا شهرت فراوان دارند و قریبا برای اقامت دائم به ایران باز میگردند نام برد.

این خبر را دیروز دکتر شیخ‌الاسلام زاده وزیربهداری و بهزیستی در گفتگوئی در اختیار خبرنگار ماگذاشت :

دکتر شیخ‌الاسلام زاده درباره کمبود پزشک در ایران گفت :طبق استانداردد های بین‌المللی حدود چهل هزار پزشک کم‌داریم وما کوشش داریم حتی‌الامکان این نقص را برطرف کنیم .

فوری ترین اقدام ما پیاده کردن طرح کارانه درتمام‌شبکه های منطقه‌ای بهداری‌وبهزیستی است . چه با افزایش بازدهی بیشتر کار درمانی ،هم پزشک متناسب باکار خود دستمزد دریافت میدارد و هم بیماران بیشتری مورد درمان قرار می گیرند . وی گفت در شرایط کنونی قادرمین پوشش درمانی وسیع‌تر برای مردم بیش از هر چیز اولویت دارد تا همه از امکانات مساوی درمان‌بهره‌مند گردند . وی متذکر شد که طبعا در چنین سیستم تا حدی دقت فدای سرعت میشود امّاتا زمانی که نسبت پزشک به‌بیمار بحد متناسب نرسد این یکی از عیوب ذاتی‌چنین سیستمی‌خواهد بود. وی در عین حال یادآوری کرد که‌این سیستم باتمام عیوبش یگانه راه حل پوشش درمانی در سراسر کشوراست.

دکتر شیخ‌الاسلام زاده در زمینه افزایش تعداد پزشکان کشور گفت : هم اکنون صد ها پزشک باتخصص های گوناگون در شرف ورود‌بایران هستند . این پزشکان از هند، پاکستان فیلیپین ، کره و ایتالیاهستند. همچنین توانسته‌ایم گروهی قابل توجه از پزشکان ایرانی مقیم اروپاو آمریکا را علاقمند به بازگشت به‌ایران کنیم.

دکتر شیخ‌الاسلام تاکید کرد، چه پزشکان خارجی و چه‌دولت های متبوع آنها از شرایطی که برای کار پزشکان غیرایرانی در ایران فراهم شده است (و بهیچوجه هم بهتر از شرایط کار پزشکان ایرانی نیست) ، بسیار راضیند و بهمین جهت هر روز عده بیشتری پزشک خارجی داوطلب خدمت در وطن ما میشوند .بعنوان مثال اخیرا مقامات پاکستانی اظهار تمایل کرده‌اند گروه کثیری پزشک متخصص پاکستانی که اکنون در انگلستان‌سرگرم کار هستند به‌ایران بیایند و در وطن‌مشغول طبابت شوند . ما این درخواست‌راپذیرفته‌ایم و هیات هائی ازایران و پاکستان‌بزودی عازم انگلستان خواهند شد تا ترتیب استخدام پزشکان متخصص پاکستانی شاغل در انگلستان رابرای کار درایران بدهند.

دکتر شیخ‌الاسلام زاده گفت: مردم‌ایران‌بخصوص‌درشهرستان ها از پزشکان خارجی شدیدا استقبال کرده‌اند.

طرح جدید پیمانهای دستجمعی کار آماده‌شد

طرح جدید پیمانهای دستجمعی کار که براساس‌سود دهی واحد های‌تولیدی‌استوار است در وزارت کار وامور اجتماعی آماده شد.

بموجب این طرح، پیمانهای دسته جمعی براساس سوددهی واحد های تولیدی‌حداکثر تا۲۰ درصد سود خالص و تقلیل ضایعات وافزایش بهره‌وری کار منعقد خواهد شد. همچنین‌در سال جاری براساس پیش‌بینی هائی که شد . مذاکرات دستجمعی درکارگاههای‌تولیدی زودتر از موعد مقرر شروع شده است وبزودی فرم‌پیمان های سهیم‌کردن کارگران در اختیار کارفرمایان قرارخواهد گرفت تا نسبت به‌انجام‌مذاکرات انعقاد پیمان براساس طرح جدید اقدام کنند .

این روش امکان خواهد داد که پیمانها درحد اقل زمان منعقد شود.

درسالهای گذشته اکثرپیمان های دستجمعی درسه‌ماهه‌سوم و چهارم سال منعقد میگردیدو این امر موجب میشد که کارگر به نقش واقعی خود درتولید آشنا نشود ودر آخرسال‌مبلغی به عنوان حق‌السهم‌بدون ارتباط باتولید وسود دهی کارخانه دریافت کند.

درضمن امروز گفته شد : براساس مذاکرات انجام‌شده باوزارت امور اقتصادی دارائی زمینه های هماهنگی وهمکاری که با مرکز بررسی قیمتها و سازمان مالی گسترش مالکیت صنعتی فراهم گردیده است، در صورتیکه تفاهمی بین کارگر و کارفرما حاصل نشود و موضوع منجر به رسیدگی شود حداکثر تا بیست

مواد غذائی لازم برای ماه مبارک رمضان تأمین شد

مواد غذائی‌وکالاهای‌مصرفی ضروری ماه مبارک رمضان بوسیله وزارت بازرگانی واتاق اصناف پایتخت تامین شد.

براساس برآوردی که از میزان مواد مصرفی و غذائی وکالاهای ضروری‌درماه مبارک رمضان شد . وزارت بازرگانی واتاق اصناف بیش از ۵ هزار تخم مرغ داخلی وواردراتی را برای مصرف در این‌ماه تدارک دیده‌اند و قرار است در طول ماه رمضان روزانه ۱۷۰ تا۱۹۰ تن تخم مرغ‌داخلی‌وواردراتی در تهران توزیع شود. کمبود تخم مرغ مصرفی شهرستان‌هم از طریق واردات تامین شده‌است. دراجرای این هدف تنها درتیر ماه جاری ۱۱۰۰ تن تخم‌مرغ از خارج وارد شده است وبر اساس برنامه‌ای‌که‌تنظیم گردیده در مرداد ۳۲۰۰ تن‌ودرشهریور ومهرهم حدود ٤ هزار تن تخم مرغ از خارج وارد‌خواهدشد.

درماه رمضان مجموعا روزی ۱۲۰تن تخم مرغ داخلی و بین ۵۰ تا ۷۰ تن هم تخم مرغ وارداتی‌درتهران توزیع خواهد شد. کمبود تخم‌مرغ مورد نیاز شهرستانها نیز تامین شده و بموقع در مراکز استان و شهرستانهائی که کمبودداشته باشند، ذخیره سازی خواهد شد.

از سوئی اتاق اصناف پایتخت ظرف چند روز گذشته، بوسیله واحد های صنفی خواروبار فروش ۱۵ هزار تن برنج وارداتی توزیع کرد ، و ظرف چند روزآینده هم ۲۰ هزار تن دیگر از برنج‌وارداتی بوسیله اصناف در سطح شهر توزیع و عرضه خواهد شد. بهمین دلیل هم‌اکنون‌بازارعرضه و تقاضای برنج متعادل و قیمت ها تقریباکاهش یافته است.

توزیع کره و پنیر

درماه رمضان توزیع‌وعرضه کره و پنیر و بطور کلی لبنیات که مصرف آن بمقتضای فصل بالا میرود، افزایش‌داده‌خواهد شد. هم‌اکنون کره و پنیربمقدار مصرف یکسال بوسیله اصناف وارد ذخیره‌سازی شده است .

افزایش پخت نان

ضمنا اتاق اصناف ترتیبی داده است که در ماه رمضان تمام نانوائی‌ها بدون‌هیچگونه تعطیلی بمقدارپخت‌خودبیفزایند ،بطوریکه حتی‌قطع‌برق کاهشی در میزان پخت نان و عرضه آن پیش‌نیاورد، بهمین منظور چندکارخانه نان ماشینی که بهره‌برداری‌در آنها آغازشده، تقویت خواهند شد. همچنین ترتیبی داده شده است که آرد بمقدار کافی و در اسرع وقت دردسترس نانوائی‌ها قرار گیرد تاکمبود و یا کاهشی در میزان پخت و عرضه نان بوجود نیاد .

عرضه میوه

میوه مصرفی ماه رمضان نیز از داخل و از خارج تدارک و تامین شده است و هم‌اکنون روزانه مقدار زیادی موز و پرتقال و سیب از خارج وارد وباضافه انواع میوه محصول فصل محصول داخلی درمیادین تهران ومیوه فروشی‌ها توزیع و عرضه میشود .

اقلام مختلف‌خوبات‌محصول نو و همچنین حبوبات وارداتی بمقدار کافی برای عرضه درماه رمضان تدارک دیده شده‌است وبموقع توزیع و عرضه خواهد شد.

امروزاعلام‌شد:که‌شرکت‌گوشت کشورهم در ماه رمضان‌روزانه ۲۴۰ تن گوشت گوسفند و باندازه کافی گوشت گاو و گوساله عرضه خواهد کرد . میزان توزیع گوشت مرغ درماه رمضان که مصرف این نوع گوشت افزایش می‌یابد تاروزانه ۱۵۰ تن درنظرگرفته‌شده‌است.

شهرداری نابینایان را استخدام میکند

برای جلوگیری از تکدی نابینایان طرح ویژه‌ای در کمیسیون انجمن شهر پایتخت تهیه شده است،که‌بزودی‌اجرای آن آغاز میشود.

بموجب این طرح نابینایان تهران تدریجا ازکوچه و خیابان های شهر جمع‌آوری میشوند و تحت تعلیم‌موسیقی قرار میگیرند .

درانجام این هدف کمیسیون انجمن شهرپایتخت با شرکت نمایندگانی از وزارت فرهنگ و هنر ـ سازمان‌رادیو و تلویزیون ملی ایران ، اداره کل خدمات شهری شهرداری ـ سازمان پارکها و سازمان رفاه ملی‌نابینایان تشکیل شدتا بوضع این گروه سامان بخشد.

قرار است آماری از نابینایان بیکار که برای امرار معاش ناچار به دوره‌گردی و نواختن ابزار موسیقی درمعابر عمومی می شوند تهیه شود.

روشندلان مزبور دروزارت‌فرهنگ و هنر به فراگیری فنون مختلف موسیقی خواهند پرداخت و پس از طی این دوره بوسیله شهرداری پایتخت سازمان ورادیو تلویزیون ملی استخدام‌می‌شوندتا درپارکهای تهران ومجالس‌جشن‌ومهمانی به هنرنمائی و سرگرم ساختن مردم بپردازند.

شهرداری پایتخت برای نابینایانی که در پارکها بطورگروهی‌تشکیل ارکستر میدهند لباس متحدالشکلی تهیه خواهد کرد و آنها را باپرداخت حقوق به استخدام خویش در خواهد آورد.

از سوی‌دیگرسازمان رادیوتلویزیون ملی نیز از وجود ارکسترهای متشکل از روشندلان در برنامه های خوداستفاده میکند و برای این‌گروه‌برنامه‌هائی ترتیب خواهد داد.

باعملی شدن طرح جمع‌آوری وحمایت روشندلان چنانچه برخی از این افراد بخواهند درخیابانها بدوره‌گردی وتکدی ادامه دهند توسط پلیس جلب و به سازمان های مسئول تحویل داده میشوند .

از افزایش بی رویه‌دستمزد در بخش ساختمان جلوگیری میشود

بررسی پیرامون علل‌پرداخت دستمزد های کلان بکارگران بخش ساختمانی شروع شد .

در شرایط کنونی بخش ساختمانی عمده کارگران فاقد تخصص را میبلعد و دستمزد کارگران دراین بخش بیش از دو تاسه‌برابر دستمزدکارگران در بخشهای‌صنایع و کشاورزی است وبعقیده مطلعین بایستی سریعا باین وضع خاتمه داد، زیرا هم بکشاورزی و هم به صنایع مملکت لطمه میزند و علاوه براین که منشاء تحرک نخواهد بود ، بدون‌تردیدبحران هائی نیز همراه خواهد داشت .

یك مقام آگاه در وزارت کار و امور اجتماعی ضمن بیان مطالب فوق به خبرنگار ما گفت: باتوجه به نیازی که‌به مسکن داریم خانه سازی بایددرحد معقول توسعه یابد . امالازمست این توسعه همزمان با توجه به اولویت های دیگر هم باشد .

اگر مابخواهیم‌به بخش‌ساختمان اولویت دهیم اولویت‌های‌دیگر را از نظر بیندازیم برخلاف مصالح مملکت اقدام کرده‌ایم. بویژه که‌اینك عمده نیروئی که جذب بخش ساختمانی می شود بکار برای‌احداث ساختمان های لوکس و واحد های ساختمانی‌غول آسائی مشغول‌می شود که باقیمت های خیلی گزاف بمردم فروخته میشودو چون هیچ مرزی هم برای‌فروش آنها وجود ندارد ، بدیهی‌است که هر قیمتی‌برای تامین نیروی انسانی لازم تقاضا شودتولید کنندگان این گونه بناهامی ـ پردازند و همین امر از یك‌سو موجب افزایش بی رویه‌دستمزد ها در بخش ساختمانی میشودو از سوی دیگر توازن بازار کار را دربخش‌های‌صنعت‌و کشاورزی برهم میزند.

مقام مذکور در پایان گفت: یك کارگر ساده بدون‌کمترین مهارت در بخش ساختمانی ۷۰ تا ۷۵ تومان ویك باصطلاح‌بنا ۲۰۰ تا۲۵۰ تومان مزد دریافت میکند و باتوجه به‌این نکته که این مزد ها در بخشهای دیگر پرداخت نمیشود، این امرموجب دوگانگی در جامعه ما شده است و بابررسی‌و مطالعات‌انجام شده بزودی در رفع این مهم اقدامات لازم به مورد اجراء گذاشته خواهدشد.

درگردنه حیران ، «پناهگاه زمستانی» ساخته میشود

رشت ـ خبرنگار اطلاعات : برای رفاه مسافرانی که‌در طول زمستان بعلت حوادث گوناگون در «گردنه‌حیران» جا میمانند ، پناهگاه زمستانی ساخته خواهدشد.

معتمد استاندار گیلان پس از بازدید از گردنه حیران‌به مقامات مسئول دستور داد قادر این گردنه پناهگاه زمستانی ایجاد شود.

استاندار گیلان همچنین از کار های نیمه تمام عمرانی شهرستان آستارا بازدید نمود و پس‌ازآن درکنفرانس‌هماهنگی امور عمرانی استان گیلان در سالن آموزش و پرورش‌شرکت کرد.

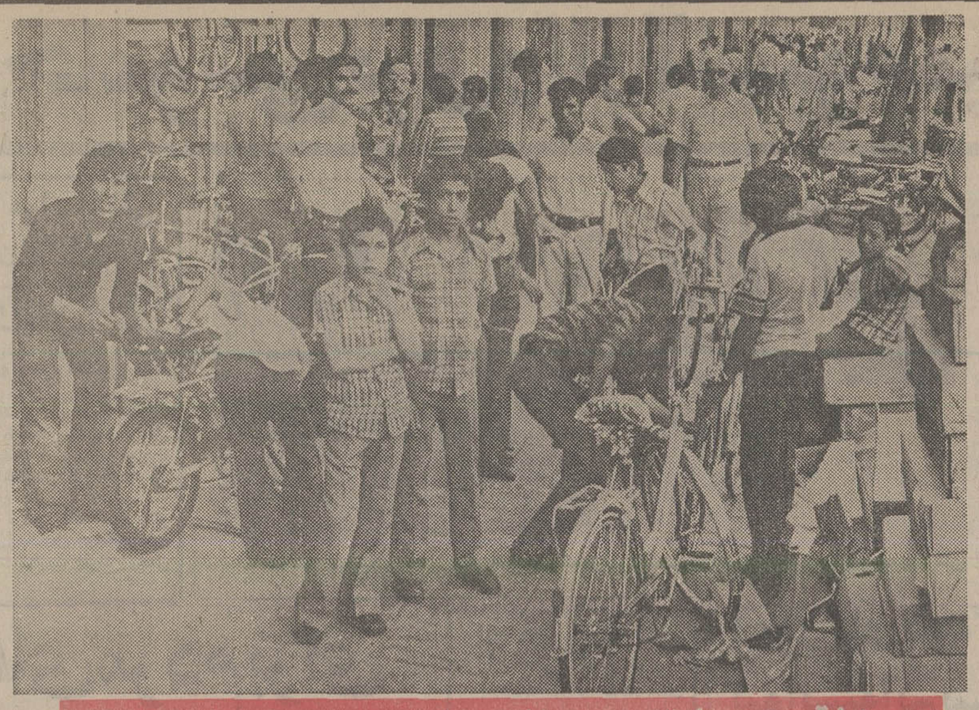

رونق بی سابقه‌درمغازه های دوچرخه‌فروشی

تعطیلات تابستانی ، قطع برنامه های‌نیمروزتلویزیونی نامنظم شدن کار نمایش در سینما ها ، از کار افتادن وسائل سرگرمی الکتریکی (نظیر فوتبال دستی) و مسائل دیگری از این قبیل کار دوچرخه فروشان رابه نحو بیسابقه‌ای‌رونق بخشیده است .

بچه هائی که ازتفریحات سابق خود محروم شده‌اند در پی یافتن‌سرگرمی جدیدی هستند وکدام سرگرمی از دوچرخه سواری در دسترس‌تر ؟

البته گروهی از این‌بچه ها قول صاحب دوچرخه شدن را قبل از اعلام‌نتایج امتحانات ، و بشرط قبول شدن ، از اولیای خود گرفته بودندوحالا که‌کارنامه قبولی را در دست دارند ، مزد کوشش خود را برای قبول شدن می گیرند .

بهرحال ، موجی جدید ازعلاقه به‌دوچرخه سواری در کودکان و نوجوانان تهران بیدار شده است،اما ای کاش اولیائی که به این علاقه کودکان خود پاسخ میدهند خطرات ناشی از بی احتیاطی دردوچرخه‌سواری را نیز به کودکان خود یادآور شوند.

اعضای محترم قصر یخ
رستوران هوای آزاد قصریخ با موزیک سیامك افتتاح گردید
آ ـ ۲۱۴۷۶

آخرین طرحهای
پارچه‌های زنانه ومردانه را در
نمایشگاه شهباز
ملاحظه و انتخاب فرمائید
خیابان وزراء جنب خیابان یازدهم
تلفن ۶۲۵۷۰۰

آگهی پرداخت سود سهام
بانك توسعه و سرمایه‌گذاری ایران
پیرو اطلاعیه مورخ ۲۵۳۶/۳/۱۰ بدینوسیله مجدداً سهامدارانی که تاکنون جهت دریافت سود سهام سال ۳۵ به بانك مراجعه ننموده‌اند دعوت میشود برای دریافت حواله سود سهام خود همه‌روزه باستثنای پنجشنبه، جمعه و روزهای تعطیل صبح‌ها از ساعت ۸/۳۰ الی ۱۲ با در دست داشتن اوراق سهام و شناسنامه شخصاً و یا توسط وکیل خود به محل بانك واقع در خیابان سپهبدزاهدی ـ خیابان آذرشهر شماره ۱۶ مراجعه فرمایند.
بانك توسعه و سرمایه‌گذاری ایران

اطلاعات و نیازمندیهای عمومی

تلفنهای ضروری

تصادفات راهنمائی و رانندگی ۳۳۳۳۳۳ـ ۳۴۳۴۳۴ بیمه‌ایران(۲۴ساعته) ۳۰۴۰۲۶ـ ۶۴۳۰۱۴
کمیته ملی حمایت از مصرف کننده ۸۵۴۷۴۷ ـ ۸۵۴۸۴۸ ـ ۹۵۶۷۶۷
اطلاعات فرودگاه ۶۴۳۰۱۴ مهرآباد ۶۴۳۰۱۳ ـ ۶۴۳۰۱۲ هواپیمائی ملی پرواز های خروجی۹۱۱۲۳۱۳و ۹۱۱۲۳۱۴ آتش نشانی تهران ۹۵۴۴۴۴ـ ۹۵۵۵۵۴ـ ۹۵۵۵۵۵ـ ۶۴۴۴۴۵ آتش نشانی شمیران ۲۷۷۷۷۷ و ۲۷۷۷۷۱ مرکز اورژانس ۶۶۹۹۹۱ و ۶۶۹۹۲۱ مرکز اورژانس ۱۲۳ دفتر ارائه اطلاعات مسمومیت ها ۶۶۰۵۵۱ ـ۶۶۰۵۵۲ دفتر ارائه اطلاعات مسمومیت ها مرکز اورژانس تهران ۶۶۰۵۵۲ـ۶۶۰۵۵۱ مرکز حمایت مسمومین بنیاد والاحضرت شاهدخت شمس پهلوی ۸۴۱۰۲۰ ـ ۸۵۱۰۳۰ مرکز مبارزه با خودکشی ۹۲۷۷۰۰ ـ ۹۲۶۶۰۰

شهرداری شاهین شهر
آگهی مناقصه
شهرداری شاهین شهر در اجرای تصویبنامه‌شماره۵۹ـ۲۶ر۱۲ر۲۵۳۵ انجمن شهر عملیات‌جدولسازی‌وزیر سازی و اسفالت قسمتی از خیابان ها و کوچه های این شهر را طبق نقشه و مشخصات (بر مبنای قیمت های پایه اسفند ماه ۲۵۳۵ وهزینه های بالاسری) که هزینه آن حدود مبلغ سی میلیون ریال میباشد باشرائط زیر بمناقصه واگذارمینماید.
۱ـ شرکت کنندگان در مناقصه بایستی صلاحیت فنی از دفتر فنی استانداری دریافت نمایند .
۲ـ شرکت‌کنندگان درمناقصه‌بایستی‌رعایت قانون منع مداخله کارمندان را بنمایند.
۳ـ شرکت کنندگان در مناقصه بایدمبلغ ۵۰۰ر۱۰۰ ریال اسناد خزانه و یاتضمین‌نامه بانکی از بانکهای مجاز وبانقدا به حساب ـ ۹۰۰۰۷ سپرده شهرداری شاهین‌شهر نزدبانک ملی ایران شعبه گزبرخوارواریز و رسید آنرا ضمیمه پیشنهاد نمایند .
۴ـ پیشنهاد دهندگان بایستی‌تاآخر وقت اداری روز ۸ر۳۶ بدفتر فنی استانداری اصفهان مراجعه و با پرداخت مبلغ ۵۰۰۰ریال اسناد و مدارک ودفترچه پیمان‌وسایرمشخصات را خریداری نمایند .
۵ـ شرکت کنندگان در مناقصه باید تا ساعت ده صبح روز ۹ر۳۶ پیشنهادات خود را دردوپاکت لاک و مهرشده الف و ب تحویل دفتر فنی استانداری داده ورسید دریافت‌دارند پاکت الف محتوی اسناد و مدارک ودفترچه پیمان و برگ صلاحیت فنی واسناد خزانه و یارسیدبانکی ویا ضمانتنامه بانکی باشد پاکت‌ب محتوی برگ پیشنهادی که برمبنای قیمت های پایه اسفند ۲۵۳۵ و هزینه های بالا سری وبا توجه به نقشه و مشخصات مربوطه بطور خوانا وباعدد و حروف نوشته شده باشد.
۶ـ پیشنهادات رسیده در ساعت ۱۲روز ۹ر۳۶ باحضور کمیسیون مربوطه بازوقرائت خواهد شد حضور کلیه پیشنهاد دهندگان‌در جلسه مناقصه آزاد خواهد بود.
۷ـ کمیسیون‌دررد و یاقبول‌یکیاکلیه پیشنهادات مختار است و به پیشنهاداتیکه‌دیرتر از موعد مقرر درآگهی رسیده باشد ویامشروط و یا مبهم ویا مخدوش و یا فاقداسناد خزانه ویارسید بانکی ویا ضمانتنامه باشدترتیب اثرداده نخواهدشد.
۸ـ سپرده نفر اول ودوم و سوم تا انعقاد قرارداد در شهرداری باقی خواهد ماند و چنانچه نفر اول از تاریخ ابلاغ کتبی شهرداری ظرف مدت یکهفته از انعقادقرارداد خودداری نماید سپرده او بنفع شهرداری‌ضبط خواهد شد ودر صورتیکه نفر دوم و سوم نیز حاضر بانعقاد قرارداد نشوند سپرده آنان‌نیز بنفع شهرداری ضبط خواهد شد.
۹ـ برنده مناقصه بایستی در موقع تنظیم‌وعقد پیمان معادل ده درصد کل مبلغ پیمان‌را بعنوان تضمین حسن انجام کار تضمین‌بانکی ویا اسناد خزانه ویارسید بانکی مبنی بر پرداخت مبلغ مزبور بحساب ۹۰۰۰۷ سپرده شهرداری شاهین‌شهر نزد بانک ملی ایران شعبه گزبرخوار بعنوان سپرده تحویل نمایند .
۱۰ـ شهرداری میتواند تامیزان۲۵درصدبمبلغ کاراضافه و یا کسر نماید .
۱۱ـ مدت اجرای کار از تاریخ انعقادقرارداد ظرف مدت شش ماه خواهد بود.
۱۲ـ هرگونه هزینه از قبیل‌هرنوع آگهی‌مالیات ـ حق بیمه های اجتماعی کارگران و عوارض شهرداری و غیره بعهده برنده مناقصه‌میباشد .
۱۳ـ پرداخت هزینه کار های انجام شده‌درقبال صورت وضعیت هائی خواهد بود که به گواهی مهندس ناظر ودفتر فنی استانداری‌رسیده باشد قابل پرداخت خواهد بود.
شهردار شاهین شهر ـ موسوی
۶۳۹م‌الف آ ـ ۴۰۱۰

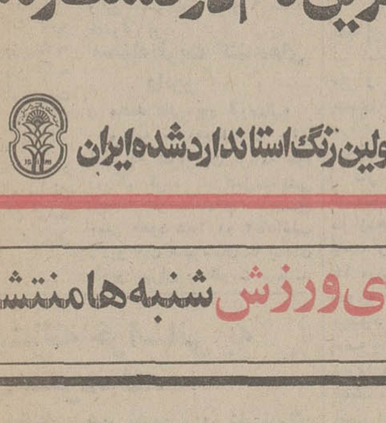

با لاتر از هاویلوکس رنگی نیست
هاویلوکس
معتبرترین نام در صنعت رنگسازی
اولین رنگ استاندارد شده ایران

مجله دنیای ورزش شنبه‌ها منتشر میشود

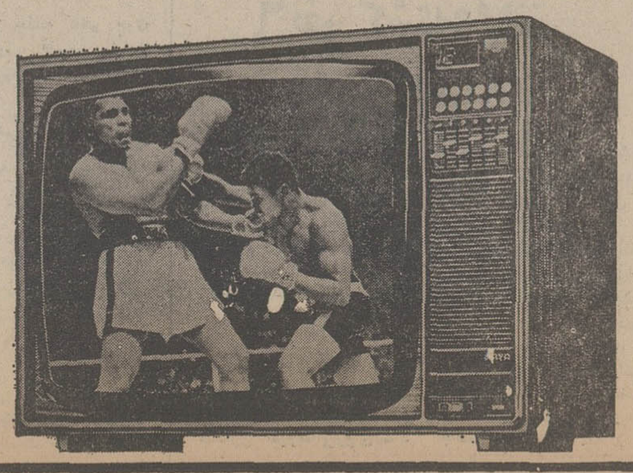

تلویزیون رنگی آریا
سکام ایرانی
ساخت ایران باکمك فنی فیلیپس هلند
دارای باند کامل اف ـ ام برای استفاده ازصدای اصلی فیلمها و برنامه های اف ـ ام رادیو ایران
ARYA
ما میخواهیم شما بهترین را داشته باشید
دنیای رنگی آریا واقعی تراست

دولت خسارت خاموشی برق را از آلستوم میگیرد

دربی مقصر شناخته شدن کمپانی برق آلستوم ـ سازنده نیروگاه سد رضا شاه کبیر از سوی وزیران عضو کمیته تامین برق دیشب فرخ نجم‌آبادی وزیر صنایع و معادن و عضو کمیته سه نفری وزیران این کمیته در کفتگوئی اعلام کرد، فهرست کارخانه‌هائی که درنتیجه خاموشی برق ، خسارت‌هائی دیده‌اند با توجه به میزان زیان آنها تهیه میشود و پس ازطرح در کمیسیون شاهنشاهی‌بوسیله دولت از شرکت برق آلستوم دریافت خواهد شد.

وزیر صنایع و معادن سپس به برنامه زمان‌بندی تعطیلات کارخانه‌ها اشاره کرد و گفت: این برنامه از اول مرداد تا آخر شهریور به‌اجرا درمی‌آید و ضمنا ترتیباتی داده خواهد شد که برق‌اختصاصی این کارخانه‌ها نیز در مدت تعطیل به برق شبکه سراسری کشور برسد.

همچنین امروز گفته شد تصمیم به‌وصول زیان کارخانه هائی که درنتیجه کمبود برق متحمل شده‌اند هم‌اکنون مورد بررسی قرار دارد.

وزیر کشاورزی‌درموردتاخیر بهره‌برداری از نیروگاه سد رضاشاه کبیر چند روز پیش اعلام کرد اگر سازنده این نیروگاه در طراحی آن‌اشتباه نمیکرد قطعا ما امروز با این مشکلات روبرو نبودیم .

براساس آخرین گزارش درحال‌حاضر بهترین‌کارشناسان کارخانجات برق آلستوم و کارشناسان بین‌المللی درنیروگاه سد رضاشاه مشغول کار هستند تا هرچه زودتر برق یکمیلیون کیلوواتی این‌نیروگاه مورد استفاده قرار گیرد.

طرح تعطیل کارخانه ها

امروز چکونگی اجرای‌برنامه تعطیلات تابستانی امسال واحد های تولیدی و صنعتی بمنظور جلوگیری از نوسان شدید مصرف برق این واحد ها در کمیته‌ای که با شرکت نمایندگان‌وزارت نیرو وزارت صنایع و معادن و اتاق‌بازرگانی صنایع و معادن ایران‌تشکیل شده مورد بررسی قرار گرفته است .

دراین کمیته، برنامه‌ای‌برای تعطیلات تابستانی کارخانه ها در طی ماههای مرداد وشهریور ماه آینده تنظیم میشود‌تاواحد های صنعتی و تولیدی کوچك و بزرك از تعطیل همزمان خودداری کنند و تعطیلات تابستانی آنها بصورت متناوب اجرا شود ، زیرا چنانچه‌در یك مدت کوتاه و همزمان کارخانه ها تعطیل و در پایان این مدت مجددا شروع بکار کنند افزایش و کاهش شدیدی در میزان مصرف برق بوجود می‌آید .

۲ میلیون گیرنده

سازمان رادیو تلویزیون‌ملی ایران اعلام کرد، بدنبال قطع قسمتی از ساعات پخش برنامه های تلویزیونی حدود یکصد هزار کیلووات در مصرف برق صرفه‌جوئی شده است.براساس اطلاعیه این سازمان درسراسر کشور حدود ۲ میلیون گیرنده تلویزیونی وجود دارد .

وضع نیروگاه

هم اکنون برای‌یکبارانداختن ۴ مولد برق نیروگاه سددرضا شاه کبیر دهها کارشناس و مهندس و متخصص‌برق درمحل نیروگاه فعالیت دارندوگزارش کار روزانه وحتی در بعضی موارد ساعت به ساعت آنرا‌به وزارت نیرو ارسال میشود . وزارت نیرو به آنها اطلاع‌داده است کلیه احتیاجات مربوطه تهیه لوازم فنی‌زادر کوتاهترین مدت تامین میکند.

با اینکه بهره‌برداری از نیروگاه مذکور در راس‌برنامه های برق رسانی وزارت نیرو قرار دارد ، معهذا این‌وزارتخانه اعلام کرده است تاوقتی که تولید برق این نیروگاه‌بصورت مداوم ادامه نداشته باشد و مدت بهره‌برداری آزمایشی‌آن نیز با موفقیت سپری نگردد استفاده از برق نیروگاه مطمئن نیست و بهیچوجه میزان تولید آن‌در برنامه های خاموشی‌برق تاثیری نخواهد داشت .

مسئله فاسد شدن مواد غذائی

یکی از مشکلاتی که قطع چهار ساعته برق درتهران بیش آورده فاسد شدن مواد غذائی استکه یامنتهی به دور ریختن این مواد میگردد و یابراثر مصرف ایجاد ناراحتی های معدی و روده‌ای میکند شنیده‌ایم که براثر این پیش‌آمد عده مبتلایان به ناراحتی ناشی از استفاده ازمواد غذائی ناسالم افزایش یافته است.

پیشنهادهائی نیز داشتیم از سوی فروشندگان مواد غذائی که بجای چهارساعت متوالی ، خاموشی را دوبار و هربار دوساعت کنند نامنجر به فاسد شدن این مواد نشود. اما مسئولان برق تهران میگویند اگر کلیدهای قطع و وصل برق بیش از یکبار در روز مورد استفاده قرار گیرد موجب فرسودگی شدید آنها میشود وباید تعویض گرددکه هزینه سنگینی خواهد داشت.

بااین حال نظر مردم اینست که ترتیبی داده شود تاازمدت خاموشی برق کاسته شود وحتی باتحمل هزینه‌تعویض کلیدها ، زمان خاموشی نصف گردد تا سلامت افراد بخطر نیفتد.

جمشید آموزگار دبیر کل حزب رستاخیز در کمیته آموزش حزب درباره برنامه های آموزشی صحبت کرد

پیشنهادهای مردم برای کم کردن خاموشی برق

دوباره‌بر شدن مدت‌خاموشی برقو مشکلاتی که این وضع برای مردم بوجود آورده است، بیشترین بخش‌سرویس گفتگوی تلفنی روزنامه اطلاعات را به پاسخگوئی به مردمی‌که از این وضع گله دارند ، یا راه‌حلی بنظرشان میرسد که مایلندد صفحات روزنامه منعکس شود، اختصاص داده‌است .

تمام‌حرف مردم گله‌وشکایت نیست ، بلکه قسمتی عمده از آن به ارائه راه حل‌اختصاص دارد واین خودنشان دهنده همبستگی ملی مردم ماو رشد اجتماعی آنهاست .

در زیر فشرده تعدادی از اظهار نظریه ها و یا ابراز گلایه های مردم از نظرتان میگذرد . امید ما این است که انعکاس این گفته ها هم گره از کار مردم بگشاید و هم مسئولین امر راه‌برای‌یافتن یك‌راه حل برای خاتمه دادن بوضع کنونی یاری دهد.

ازکابارهها شروع کنید

سید عبدالحسین رسولی نژاد

برای صرفه‌جوئی در برق پیشنهاد میکنم کابارهائی‌که هر شب به هرخواننده‌ای ۲۰ تا ۳۰ هزار تومان‌میدهند یك‌مولد برق برای خودشان نصب‌کنند درغیر این‌صورت کابارهارا از ساعت ۸بعداز ظهر تعطیل کنند. آیا درست‌است که‌آمپول بچه من در یخچال بعلت نبودن برق فاسدبشود‌ولی خانم‌خواننده ۲۰ تا۳۰ هزار تومان بگیرد و هنگام پرداخت مالیات مجهول ـ المکان شناخته شود ؟

۷ساعت و ۳۰ دقیقه

خانم نصرتی

برق خیابان شاه عباس از ساعت یك بعداز ظهر روز یکشنبه ۲۶ تیرماه تا ساعت ۷ ونیم بعداز ظهر خاموش بودو هیچکس هم در اداره برق به تلفن ها پاسخ نمی‌داد .مگرقرار نیست‌برق ٤ ساعت در روز خاموش شود؟

دم‌میکنند و لم میدهند

سیدحسین .م

من پیشنهاد میکنم برای صرفه‌جوئی در برق ساعت کار سازمان های دولتی از ساعت۷ صبح تایك بعداز ظهر بشود . مگر نه آنکه ساعت یك بعداز ظهر کارمندان‌پس‌از صرف‌ناهار دم میکنند و «لم» میدهند و برای آنکه به روسای خودثابت کنند که در اتاق خود سرگرم کار هستند برق دفتر کار خود راروشن میگذارند؟

چند ساعت خاموشی؟

ابوطالب معقول

شرکت برق تهران تکلیف مردم راروشن کند‌که در ۲٤ ساعت چند ساعت خاموشی دارند؟

برق منزل من که در دروس واقع است روز جمعه ۹ ساعت خاموش بود.

مسئله‌تقویت کننده‌های رادیو

محمد عالی پور ازرضائیه

مسئله صرفه‌جوئی در برقو این که تلویزیون برنامه خود را کم کرده کار قابل‌ستایشی است. در ساعتهای صبح یعنی حدود ۸تا۲ و ۲تا۵غلب رادیو های شهرستان ها صدای رادیو تهران را تقویت میکنند و چون صدای رادیو ایران به شهرستان ها میرسد بمنظور صرفه‌جوئی خوبست تمام‌تقویت کننده های شهرستان ها در این ساعات سکوت کنندو مردم مستقیما از صدای‌ایران استفاده کنند.

مسابقه در شب هوشنك فرهنگی

شب روز ۲۵ تیر ماه در باشگاه آرارات تمام چراغهای استادیوم روشن بود . اگر مسابقه‌ای وجود دارد چرازودتر برگزار نمی‌کنند تا شب در مصرف برق‌صرفه جوئی شود.

در شماره های آینده نیز نظرات‌و پیشنهادهای‌خوانندگان عزیزرا همچنان منتشرخواهیم ساخت.

مسابقات هنری و فرهنگی کارگران

پنجمین دوره‌مسابقات‌داستان نویسی ، مقاله نویسی، نقاشی و نیز اولین دوره مسابقات نمایشنامه نویسی و هنرهای دستی کارگران ایران زیرنظر اداره کل‌امورورزشی وتفریحات سالم وزارت کار‌و امورا‌جتماعی در سال ۲۵۳۶ شاهنشاهی برگزار میشود.

دراین مسابقات به نفرات‌اول قاسوم جوایزی همراه بادیپلم افتخار اعطاء میشود و درصورت امکان در نشریات مربوط به کارگران بنام نگارنده به‌چاپ خواهدرسید.

شناسائی خانه‌های نیمه‌تمام تهران آغاز شد

شناسائی خانه های‌نیمه تمام کرد، بمنظور سرو سامان‌دادن بوضع ترافیک تهران از ادامه کارآموزشگاه های رانندگی در خیابان های اصلی جلوگیری میشود و بااحداث محوطه‌ای بوسعت ۲۰۰ هزار متر مربع درخارج از شهر تهران تعلیم رانندگی توسط آموزشگاه ها در آنجا انجام خواهد شد .

خبرنگار ما امروز همچنین کسب اطلاع کرد ماموران شهرداری برای انجام صورت برداری از خانه های نیمه تمام با اتومبیل در خیابان هاحرکت کرده‌و بدون مراجعه حضوری فقط با مشاهده از آن ها فهرست برداری میکنند.

شهرداری همچنین طرحی برای تقویت اداره کل فنی‌تهیه کرده است تادر صورت لزوم بتواند خانه های نیمه تمام را تکمیل کند .

ضمنا پیش نویس آئین‌نامه های قانونی برای تکمیل و اجاره دادن خانه ها تهیه‌می‌شود تا در صورت تصویب قانون سرعت عمل‌بیشتری بکار داده شود .

در انجمن شهرستان تهران گفته شد

بیمارستان‌های خصوصی به بیماران اجحاف میکنند

در جلسه این هفته انجمن شهرستان که بریاست مظفر زنگنه عصر دیروز تشکیل شدامیرلسانی‌یکی ازنمایندگان انجمن در زمینه مرگ یک نوجوان گفت :

چند روز قبل پدرومادری که زیر پوشش بیمه خدمات درمانی قرار داشتند فرزند نوجوان و بیمارشان را به یکی از بیمارستانهای تابع بیمه خدمات درمانی میبرندو مسئولان بیمارستان ابتدا از پذیرفتن وی خودداری می‌کنند و چون بااصرارو الدین روبرو میشوند قبول می‌کنند درمقابل مبلغ هنگفتی معادل ٤ یا ٥ هزار تومان بیمارا بپذیرند، پدربه‌تلاش می‌افتد و طی مدتی‌که بدنبال تهیه پول برای مداوای فرزندانش می‌باشد.حال بیمار روبه وخامت میگذارد و در نتیجه جان می‌سپارد

ناطق آنگاه با اشاره به وضع سازمان عمران جنوب پایتخت که تقریبا به حال نیمه تعطیل درآمده است . پیشنهاد کرد بودجه ۳۸۰ میلیون تومانی این سازمان در اختیار شهرداری تهران قرار گیرد تابانظارت‌نمایندگان انجمن شهری شهرستان و آموزش و پرورش منطقه‌ای به‌مصرف‌عمران جنوب‌پایتخت برسد .

در این هنگام جولائی نماینده دیگر انجمن اعمال شهرداری را شدیدا مورد انتقاد قرارداد و گفت شهرداری به جای رسیدن به کار های مردم خانه هایشان را خراب میکند .

جولائی‌نیزدر باره‌اجحاف بیمارستان های خصوصی نسبت به بیماران بیمارستان ها صحبت کرد و گفت در یکی از بیمارستان ها برای یک پانسمان ساده انگشت دست بیماری در حدود۲۸۰۰ تومان هزینه تعیین کرده

آموزگار: باید گفت چرا نتوانسته‌ایم بیسوادی را ریشه‌کن کنیم

در جلسه دیروز با حضور جمشید آموزگار دبیر کل‌حزب گزارش کمیته آموزشی حزب برای ارائه‌به‌کنفرانس ارزشیابی انقلاب آموزشی رامسر بررسی شد.

صبح دیروزدر کمیته‌آموزشی حزب که برای بررسی گزارش حزب در کنفرانس ارزشیابی انقلاب آموزشی رامسر تشکیل شده بود دیدگاهها و نقطه‌نظر های حزب در مورد مسائل و مشکلات آموزشی کشور مورد بحث و تبادل نظر قرار گرفت.

جمشید آموزگارضمن‌تشریح هدفهای حزب گفت :حزب‌نباید حرفهای گفته شده را تکرار کند و باید از کلیات خارج شده و راه حلهای منطقی و صریح را برای رفع مشکلات و نارسائیهای آموزشی مطرح و پیشنهاد کند .

دبیر کل حزب همچنین‌گفت باتوجه به نتیجه مطلوبی که‌از همایش دانشگاهی‌بابلسربدست آمدازپیشگاه شاهنشاه‌آریامهر استدعا شدکه اجزه فرمایندتا در این کنفرانس آموزش عالی نیز مورد طرح و بررسی قرار گیردکه این پیشنهادمورد تصویب شاهنشاه قرار گرفته.

دبیرکل حزب با اشاره به مسائلی که در گزارش حزب آمده است گفت در گزارش امسال کلیاتی مطرح شده است که در نوع خود جالب توجه و نشانه تلاش‌پی‌گیرو همه‌جانبه‌ی اعضای کمیته آموزش حزب است، ولی باید توجه داشت‌که حزب نباید جنبه هائی را که بارها درباره آموزش گفته‌شده است تکرار کند بلکه بایداز کلیات بیرون آمده به بررسی و شناخت راه‌حلهای منطقی و اصولی بپردازد . بعنوان مثال باید بگوئیم چه مشکلاتی وجود داشته‌است که‌تابحال‌نتوانسته‌ایم بیسوادی رابکلی ریشه کن کنیم و کمبود های آموزشی‌را برطرف سازیم دبیرکل حزب گفت . پیشنهاد آشنا ساختن دانش آموزان روستائی به‌محیط خود در روستا ها و شناسائی اهمیت این‌محیط برای‌آنهامساله بسیار مهمی است که‌درگزارش آمده باید آموزش‌برای‌روستائی در ارتباط با محیط زندگی و کار او باشد تا سواد آموزی برای او مفهوم پیداکند .

جمشید آموزگار افزود : در بخش دیگراین گزارش به همکاری سازمانهای دولتی و بخش خصوصی‌در زمینه‌آموزش متوسطه اشاره شده است .و این یکی از اصول کلی و منطقی است که باید بدقت و صراحت روشن شود که دولت‌یا بخش خصوصی چه اقداماتی را باید انجام بدهند.

دبیرکل حزب آنگاه گفت: مشکلات آموزشی ایران تا حد بسیاری به آموزش متوسطه مربوط می‌شود و مشکلات دانشگاهی هم تا حد زیادی از آموزش متوسطه‌ریشه‌میگیرند، به همین دلیل امسال تم‌اصلی کنفرانس ارزشیابی انقلاب آموزشی رامسر بین موضوع اختصاص یافته است و کمیته آموزش حزب نیزبایدببررسی و مطالعه دقیقتر تغییرات و تحولاتی را که لازم است در آموزش متوسطه داده‌شودروشن کند .

در پایان این جلسه چندتن از کارشناسان آموزشی حزب سخن گفتند و قرار شد گزارش نهائی کمیته برای ارائه به کنفرانس رامسر باتوجه‌بسخنان دبیرکل و نظریات ابراز شده و تعیین اولویتها تهیه گردد.

مقررات تازه برای ادامه تحصیل مشمولان

ثبت‌نام جهت ادامه تحصیل متولدین ۱۳۳۷ و سالهای بعد از آن که در سال تحصیلی گذشته (۳٦ـ۳۵) درکلاس سوم راهنمائی به تحصیل اشتغال داشته و قبول شده‌اند درسال اول متوسطه نظام جدیدآموزش متوسطه بلامانع است .

همچنین ثبت نام و ادامه تحصیل دانش آموزان ، هنر آموزان ، هنرجویان و طلاب علوم دینی که با موافقت اداره وظیفه عمومی از سال تحصیلی ۵۱ ـ ۵۰ به تحصیل در دوره دوم متوسطه و یا موسسات آموزشی عالی تابع وزارت آموزش و پرورش اشتغال ورزیده‌اند تابع آئین‌نامه‌اجرائی قانون خدمت وظیفه عمومی میباشند ولی افرادی که قبل از تصویب قانون خدمت وظیفه عمومی (اردیبهشت ماه ۱۳۵۰) در دوره دوم متوسطه و یا موسسات آموزش عالی تابع وزارت آموزش و پرورش مشغول تحصیل بوده‌اند تابع مقررات و آئین‌نامه مربوط به خود می‌باشند. ضمنا دانش آموزان پسر متولد ۱۳۳٤ که بعد از تصویب این قانون‌بدوره دوم متوسطه رسیده‌اند و در سال تحصیلی گذشته براساس مقررات در دوره دوم دبیرستان به تحصیل اشتغال داشته‌اند میتوانندرکلاس ششم‌دبیرستان ادامه تحصیل دهند.

وزارت آموزش و پرورش تاکید کرد صدور و تجدیدکارت معافیت تحصیلی برای دانش آموزان پسرکلاس ششم‌متوسطه که با داشتن شرایط سنی در ماده۳۱ قانون خدمت وظیفه عمومی ثبت‌نام می‌کنند آزاد است .

خبرهای کوتاه

رسیدگی به لایحه تکمیل و اجاره واحد های مسکونی

امروز در مجلس شورای‌ملی دو کمیسیون کار رسیدگی به لایحه مربوط به تکمیل و اجاره واحدهای‌مسکونی رادنبال کرد .

در صورتی که تاپایان این هفته کار رسیدگی لایحه در٤ کمیسیون پایان یابد ـ گزارش آن برای طرح در جلسه علنی روز یکشنبه آماده خواهد شد.

در یزد بیمارستان ٤۰۰ تختخوابی ساخته خواهد شد

یزد ـ خبرنگار اطلاعات : وزیر بهداری و بهزیستی در بازدید از بیمارستان‌های شهر یزد اعلام نمود، درصورت همکاری نیکوکاران‌یکبیمارستان مجهز ٤۰۰ تختخوابی دریزد ساخته خواهد شد.

دکتر شیخ‌الاسلام‌زاده وزیر بهداری و بهزیستی پس از ملاقات با دکتر موتمنی‌استاندار یزد بیمارستان این‌شهر رامورد بازدید قرار داد. وی بعدازظهر امروز نیز برای رسیدگی به نیازها و رفع نقایص موجود در وضع بهداشت و درمان‌یزد درجلسه‌ای شرکت خواهدکرد.

تفویض اختیارات مالی و پرسنلی به مدارس

نخستین گردهم آئی بررسی طرح عدم تمرکز در وزارت آموزش‌و پرورش و خودکفائی واحد های آموزشی کشور در اصفهان کار خود را آغاز کرد .

در این همایش که سه روز ادامه دارد گروهی ازمدیران کل دفاتر حوزه‌مرکزی‌ومدیران کل آموزش‌و پرورش‌استانهای کشوردر زمینه‌تفویض اختیارات در امور مالی و پرسنلی به سازمانها و واحد های آموزشی کشور تاسطح‌مدارس به‌بررسی و تبادل نظر می‌پردازند .

اجتماع پیشاهنگان

از روز ۲۹ تیرماه تا ششم مرداد ماه بیش از ۵۰۰ تن از پیشاهنگان سیار پسر ودختر کشورهای افغانستان ـ بنگلادش پاکستان ـ کویت ـ عربستان سعودی و ایران در «باغرود» نیشابور (اردوگاه خیام)اجتماع میکنند.

اجتماع این پیشاهنگان در اردوگاه مزبور بمنظور آماده کردن محل جمبوری آسیائی و اقیانوسیه انجام میگیرد و پیشاهنگان در زمینه‌های عمران منطقه ـ آموزش جوشکاری ـ لوله‌کشی ـ فلزکاری ـ کارهای ساختمانی بخدمت گمارده می شوند.

بازگشت قطب سلسله شاه نعمت‌اللهی

گناباد ـ آقای سلطان حسین تابنده (رضاعلیشاه) قطب‌سلسله شاه‌نعمت‌اللهی سلطان علیشاهی گناباد که پنج ماه قبل جهت زیارت عتبات عالیات به مکه معظمه و مدینه طیبه عزیمت نموده بودند به گناباد وارد شدند.

بازگشت از آمریکا

مهدی‌حاج‌منیری معاون‌وزارت جنگ ورئیس سازمان‌هواپیمائی کشوری که دو هفته قبل به دعوت‌سازمان‌هواپیمائی کشوری امریکا (آفـا-۱) به‌این‌کشور سفر کرده‌بود بتهران بازگشت.

توضیح اوقاف

سازمان‌اوقاف امروز توضیح داد محمد یثربی که بخاطر فروش غیرقانونی حواله ۱۰۰تن سیمان در مشهد تحت تعقیب قرار گرفته است در سازمان اوقاف خراسان هیچگونه سمتی ندارد بلکه وی از کارکنان روزمزد مسجد گوهرشاد مشهد است .

لایحه مالك و مستاجر در مرحله تصویب‌نهائی

امروز اعلام شد که لایحه مربوط به روابط‌موجر ومستاجر، دوم امرداد ماه بدولت ابلاغ میشود .

کمیسیونهای مجلس شورای ملی، اصلاحاتی را که مجلس سنا طی دو شور در این لایحه کرد پذیرفته است .

با اظهار نظر یك کمیسیون پارلمانی ـ باحتمال قوی لایحه مذکوردر جلسه‌علنی‌روزیکشنبه هفته آینده مجلس شورای ملی برای رای نهائی مطرح خواهد شد .

جوانی در پارك شهر خود را از درخت حلق آویز کرد

امروز جوانی در پارکشهر خود را بدارآویخت وبزندگیش خاتمه داد.

این جوان قربان پورقربانعلی زادنام داشت .

ساعت ۷ و ۳۰ دقیقه‌بامداد امروز عابری که از پارکشهر میگذشت تلفنی به افسرنگهبان کلانتری ۱۲ اطلاع داد که جوانی درضلع‌غربی پارکشهر خودرا ازدرخت حلق‌آویز کرده پس از بازرسی بدنی از جیب‌های جوانی که به‌زندگی خود خاتمه داده بود چه‌ریرگ کاغذ نوشته شده بدست آمد.

وی خودرا‌قربان پورقربانعلی زاده اهل گنبدکاووس معرفی کرده و در نامه‌اش اضافه‌کرده است من روی بازگشت به خانواده‌خود را ندارم و خودکشی میکنم و کسی‌مقصر نیست .

۳زن کشته‌شدند

تبریز ـ خبرنگار اطلاعات: در برخورد دو اتومبیل سواری در جاده‌تبریز- رضائیه ۳زن کشته و ٥ نفر بسختی مجروح شدند.

حادثه در نزدیکی شهرستان شاهپور آذربایجان وازبرخورد اتومبیل بی. ام. و ۱۷۸٤۲ ـ تهران ه بهرانندگی ضرغام احمدزاده با رامبلر ۲٦۸۲۱ ـ تهران الف برانندگی حسین میرآقائی بوجود آمد .

در این حادثه ۳ زن از سرنشینان دو اتومبیل کشته شدند و راننده و ۳ سرنشین دیگر اتومبیلها بسختی آسیب دیدند و به بیمارستان رضا پهلوی شهرستان شاهپور انتقال یافتند .

هویت قربانیان و مجروحین دو اتومبیل هنوز روشن نشده است .

در حادثه رانندگی جاده میمه ـ اصفهان

٦نفر کشته‌و۷نفر مجروح‌شدند

میمه ـ خبرنگار اطلاعات: در یک حادثه شدید رانندگی که در جاده‌میمه- اصفهان اتفاق افتاد ٦تن کشته و ۷ نفر مجروح شدند .

حادثه در ۷ کیلو متری «میمه» از برخورد اتومبیل پیکان شماره ٦۷۹٤٦ تهران ـص به رانندگی رضا غفاری و اتومبیل هیلمن شماره ۱۸٤۸۸ تهران ـق‌به‌رانندگی شاهرخ امیرخانی‌روی داد.

اتومبیل پیکان با ۷ سرنشین از تهران عازم همایونشهر بود واتومبیل هیلمن ٥ سرنشین داشت .

در نتیجه این تصادف‌راننده هیلمن و همسرش بهمراه‌دو پسربچه ٦ و ۹ ساله به اسامی شهرام و فریدون بزرگنیان لحظه‌ای بعد از تصادف کشته شدندو راننده پیکان‌و دختری‌بنام مهین غفاری (۱٤ساله) پشت‌فرمان اتومبیل جانسپردند.

اسامی کاندیداهای انتخابات

بقیه از صفحه اول

نیز نماینده تبریز در سنا که چندی قبل نمایندگان آنها به درود حیات گفته‌اند انجام خواهد شد .

کار ثبت نام‌و صدور برگ انتخابات بمدت ۱۵ روز تا دو ازدهم مردادماه‌ادامه‌خواهد یافت و انتخابات روز جمعه ۱٤ مرداد همزمان با هم درکلیه حوزه های انتخاباتی انجام میشود . اسامی داوطلبان عضویت در انجمن های ملی، شورا و سنا که از جانب‌حزب انتخاب شده‌اند به این شرح است :

انجمن شهر «تل‌گرد» از توابع بخش چرام شهرستان کهکیلویه

۱ـ اکبرآکابری
۲ـ حسن باقرزاده
۳ـ فضل‌الله بخشائی
٤ـ نعمت‌الله پرویزی
٥ـ اختر چرامی
٦ـ جهان محمد چرامی
۷ـ حمدالله دوستی
۸ـ اسدالله دوستی تلگرد

انجمن شهر بروات تابع بخش مرکز شهرستان بم

۱ـ عقیل اعتمادی
۲ـ علی‌بنی‌اسدی
۳ـ محمود بنی‌اسدی
٤ـ حسن باران‌زاده بروانی
٥ـ یدالله بارانی بروانی
٦ـ قنبر برائی‌نژاد فرزند رضا
۷ـقنبربرائی نژاد فرزند اصغر

انجمن شهر «بن» بخش نیزوج شهرکرد

۱ـ محمدعلی آقابابائی‌بنی
۲ـ محمد حسن آقاشاه محمدی بنی
۳ـ قربانعلی اکبری بنی
٤ـ حسن امانی‌بنی
٥ـ عباسقلی امانی‌بنی
٦ـ اسماعیل براتی
۷ـ خسرو حسین میرزائی بنی
۸ـ احمد حیدری بنی

انجمن شهر چمستان شهرستان نور

۱ـ فضل‌اله ایزدی
۲ـ سید ابراهیم حسینی
۳ـ یحیی خطیبی
٤ـ تقی کبیری‌نیا
٥ـ محمد کیانی
٦ـ علی یوسفی

انجمن شهرستان چونقان تابع‌بخش‌مرکزی شهرستان شهرکرد

۱ـ احمد نیک یونسعلی
۲ـ امانی درویشقلی
۳ـ بختیار عبدالحمید
٤ـ ترابی ـ مرادعلی
٥ـ رستمی نیکو ـ رحیم
٦ـ رضوانی جونقانی ـحیدر- قلی
۷ـ سلطانی ـ تیمور
۸ـ سلیمانی ـ غلامرضا
۹ـ طالبی ـ حیدر
۱۰ـ طالبی جونقانی ـ یحیی
۱۱ـ فروزنده ـ شهریار
۱۲ـ محمدی ـ قربانعلی
۱۳ـ مرادزاده جونقانی‌ـتورک
۱٤ـ مردانی نژاد ـ قدرت‌اله
۱٥ـ نصیری ـ حیاتقلی

انجمن شهر بادروز تابع بخش مرکزی شهرستان نطنز :

۱ـ حاج عباس احمدی
۲ـ حبیب‌اله افضحی
۳ـ رحمت‌اله اقبال
٤ـ حسین بنائی
٥ـ حسین پوربابائی
٦ـ محمد پوربابائی
۷ـ فارس ترابیان
۸ـ محمد جامعی
۹ـ شیرعلی چرامی
۱۰ـ محسن شفیعی
۱۱ـ علیرضا کامبخش
۱۲ـ رحمتعلی محققی
۱۳ـ احمدعلی معماریان
۱٤ـ بهرام معماری
۱٥ـ حسین یگانه یاری

کاندیدا های تبریز برای مجلس سنا

۱ـ دکتر محمد شفیع امین
۲ـ کریم اهری
۳ـ محمد دیهیم
٤ـ مرتضی رحیم‌زاده خوئی
٥ـ محمد حسین موسوی

کاندیدا های جیرفت برای مجلس شورایملی

۱ـ بانو نصرت ابراهیمی
۲ـ جلال پارسا مطلق
۳ـ تقی زند
٤ـ سیروس ضرغام مالکی
٥ـ مهران کلانتری

وزارت کشور تعداد مورد نیاز نمایندگان برای هر یکاز انجمن های ملی را باین شرح اعلام کرد :

۱ـ انجمن شهرین تعداد اعضا ٥تن داوطلبان ۲۵ نفر .
۲ـ انجمن شهر بادرود تعداد اعضا ٥ تن تعداد داوطلبان ۲٦ نفر
۳ـ انجمن شهر جونقان تعداد اعضاء ٥ تن تعداد داوطلبان ۲۰ نفر
٤ـ انجمن شهر تلگرد تعداد اعضاء ٥ تن تعداد داوطلبان ۳٤ تن
٥ـ انجمن شهر بروات تعداد اعضاء ٥تن داوطلبان ٦۰ تن
٦ـ مجلس شورایملی حوزه انتخابیه جیرفت تعداد نماینده یکنفر تعداد داوطلبان عضویت ۲۲ تن .
۷ـ سناتور انتخابی تبریزتعداد نماینده یک نفر تعداد داوطلبان ۱۰ نفر
۸ـ انجمن شهرستان چمستان نور تعداد نماینده ۲ نفر تعداد داوطلبان عضویت ۱۰ نفر

جنازه‌آیت‌الله خراسانی به خاك سپرده شد

اصفهان ـ خبرنگار اطلاعات: جنازه مرحوم آیت‌اله «حاج سید محمد رضا خراسانی» روحانی عالیقدر اصفهان دیروز توسط هزاران نفر از اهالی‌این شهر تشییع و در تخت‌فولاد بخاك سپرده شد.

آیت‌اله حاج سید محمدرضا خراسانی دوشب پیش در سن ۸۳سالگی جان سپرد.

درگذشت یك فرهنگی

با تاسف اطلاع حاصل شد که محمود رازی کهنسال مرد فرهنگ پس از یک عمر خدمت بدرود حیات گفته است .

شادروان محمود رازی از پایه‌گذاران فرهنگ و عضو شورایعالی فرهنگ بود و بر بسیاری از افراد سرشناس و خدمتگزار کشور سمت استادی داشت .

این ضایعه فرهنگی را به جامعه روحانیت و فرهنگیان بخصوص به‌فرزندان آن‌مرحوم تسلیت میگوئیم .

انتصابات

از سوی معاون منطقه مرکز شمال گمرکایران آقای‌سهراب شیبانی به‌سمت مدیرکل گمرک شهریار تهران منصوب شد.

ادیسون و تابستان، آلستوم و گوشت وسایل الکتریکی و آب

مردم و برق!

قطع برق، قطع برنامه‌های تلویزیونی بعنوان تنها تفریح متعارف مردم، فاسد شدن غذا در یخچالها، از کار افتادن کولرها و پنکه‌ها در گرمای تابستان، قطع جریان آب در بعضی از نواحی تهران به بهانه قطع برق، گرانی و کمبود شمع در بازار، گرانی وسایل روشنایی از قبیل چراغ‌های گازسوز و کمبود باطری، اکنون مردم را برسر دوراهی قرار داده است:

آیا «ادیسون» مخترع نامی برق را باید دوست داشته باشند؟!

«خاطر مبارک شاهنشاه از نا هم آهنگ بودن اجرای طرح های توسعه برق کشور همزمان با گسترش سریع اقتصادی و صنعتی مملکت بسیار مکدر است.»

چون در زمانی که همه راه های توسعه و پیشرفت، همه راههای ترقی و تکامل کشت و صنعت به برق مملکت بستگی پیدا میکند، نه تنها این سازمان نمیتواند نقش اساسی و سازنده‌اش را بازی کند، بلکه بگونه های مختلف هم، جامعه مارا با کمبود ها، ضایعات، جنگ اعصاب و حتی با خسارات مادی و معنوی روبرو میسازد.

گروهی از مهندسان برق میگویند: روزی که اولین کارخانه برق دولتی تهران مشغول کار شد، فقط شش هزار کیلو وات، نیرو تولید میکرد که در آنروزها خریدار و متقاضی نداشت در نتیجه به همه ادارات و موسسات وابسته دولت و اصناف و پیشه وران توصیه کردند که برای روشنائی بجای چراغ نفتی از برق، بهره گیری کنند.

اگر در آغاز بهره گیری از برق برنامه ریزان برق تهران نتوانستند نیاز سی، چهل سال آینده را در نظر بگیرند قصوری نداشتند، چرا که هنوز طراحان برق و انرژی با مسائل آن و با اصول آینده نگری و استفاده از آمارها و محاسبات فنی آشنا نبودند، اما طراحان و برنامه ریزان چند سال اخیر مملکت نمیتوانند عذر و بهانه‌ای برای قصور و کوتاهی خود داشته باشند.

مهندسان و کارشناسان برق اضافه میکنند، در چند سال اخیر برای ماموران و مسئولان اداری و اجرائی مملکت همه گونه امکانات مادی و معنوی فراهم بوده است، پول و بودجه کافی داشته‌اند، وسایل و ابزار کار داشته‌اند، آمار و ارقام در اختیارشان بوده و بارشد و محاسبات هم آشنا بوده‌اند و بعلاوه بر خلاف روزهای اولی که بر برق ایران گذشت و مخالفت های بی اساس با این پدیده دیده شد، هیچگونه مزاحم یا مزاحمتی هم برای انجام خدمتشان نداشته‌اند و به آسانی هم میتوانسته‌اند که از تجربیات دیگران استفاده کنند، اماحاصل همه اینها چه بوده؟

یک قرار داد با شرکت فرانسوی برق آلستوم و تخلف از همه مواد آن؟

وزارت نیرو ادعا میکند که در اثر اهمال و سستی شرکت برق آلستوم همه نیرو گاههای آزمایشی آنها از کار افتاده و در نتیجه همه حساب های وزارت نیرو را برهم زده است.

این عذر قابل قبول بنظر میرسد، اما باید توجه داشت که برق آلستوم برای اولین بار نبود که با وزارت نیرو سرو کار پیدا میکرد، چرا که برق آلستوم سالها است که در مملکتمان کار میکند.

گروهی از کارشناسان برق میگویند: هربار که آلستوم در برق تهران مسئولیتی قبول کرده حاصل کارش ناراحت کننده بوده است در نتیجه حالا این سئوال مطرح میشود انجام برنامه ها و معاملات بزرگی که با پیشرفت و ترقی یک ملت و یا پرستیژ واعتبار یک جامعه سرو کار دارد، نمیتواند سرسری گرفته شود و مسئولیت آن به هر شرکت شناخته یا ناشناخته‌ای واگذار گردد، باید سابقه و حسن شهرت، تجربه و کار اندوزی حدود قبول مسئولیت و کارائی آنها را در نظر گرفت و سپس کار را به آنها واگذار کرد.

این گروه اضافه میکنند ظاهرا شرکت آلستوم برای تامین کمبود برق تهران قرار دادی بسته که بموجب آن تا اخر خرداد باید به شبکه سراسری ایران یک میلیون کیلو وات برق بدهد ولی نتوانسته است که حتی یک درصد هم به برق سراسری کشور اضافه کند و بهمین سبب خسارات فوق العاده‌ای به صنایع مملکت و به تک تک افراد جامعه ما و بالاتر از همه به حیثیت و پرستیژ بین‌المللی ما وارد کرده است.

۸۰۰ میلیون ریال ضرر

کمیته امور صنایع کمیسیون شاهنشاهی ضمن گزارش خود متذکر شده است:

کارخانجات آلومینوم سازی ایران (ایرالکو) در سال ۲۵۳۳ پنجاه و یک هزار تن محصول داشته است در حالیکه سال گذشته این رقم به بیست و نه هزار و صدو هفتاد تن تقلیل یافته، یعنی معادل ۴۳ در صد کاهش داشته است چرا؟ چون وزارت نیرو نتوانسته است برق مورد نیاز این کارخانه را تامین کند و مرتبا به سبب قطع و خاموشی برق، واحدهای صنعتی و تولیدی کارخانه تعطیل شده است.

بعضی از مسئولان کارخانه میگویند: قبل از تاسیس کارخانه حاضر بودیم برق مورد نیاز خود را شخصا تامین کنیم، اما وزارت نیرو با اجازه تاسیس یک نیروگاه داخلی برای تامین برق مصرفی کارخانه مخالفت کرد و در نتیجه فقط در سال گذشته بعلت قطع مکرر برق وخاموشی آن بیش از هشتصد و هشت میلون ریال زیان داشته‌ایم.

این یک نمونه از خسارتی است که فقط به کارخانه بزرگ مملکت وارد شده است. نمونه دیگر:

کارخانه های آجر تهران باید روزی چهار صدهزار قالب آجر تولید کنند ولی این تولید به روزی دویست هزار قالب کاهش یافته، چون برق ندارند و از طرف دیگر کمبود ولتاژ برق هم سبب شده است که بعضی از الکترو موتورهای این کارخانه ها بسوزد و به وسایل برقی دیگرشان هم خسارت بزند مطلعین و دست اندرکاران میگویند شاید یکی از دلایل گرانی قیمت آجر و فروش قاچاق

ان دربازار همین قطع برق باشد که تولید را کاهش میدهد. کارگر را بیکار میسازد کارفرما را متضرر میکند و اوهم ناچار میشود که ضررش را با افزایش قیمت از مصرف کننده دریافت کند، چون صاحب صنعت که توانائی آن را ندارد تا همه این ضررهای گاه و بیگاه را تحمل کند.

این ضرر و زیان تنها از طریق یک یا چند صنعت نیست که به جامعه مصرف کننده وارد میشود، بلکه همه صنایع بزرگ و کوچک ما راهی نداند جزانکه خساراتشان را از طریق دیگری یعنی از طریق جامعه مصرف کننده دریافت کنند، حالا وزارت نیرو درمقابل سهل انگاری و ناتوانی شرکت آلستوم که این خسارات هنگفت را به جامعه ماوارد کرده است، چه جوابی میدهد و چه راهی را برای جبران آن ارائه میکند اصولا برای مقابله با این سهل انگاری ها چه تضمینی از شرکت آلستوم گرفته است؟

وسایل خانگی

همین حالا هزاران وسیله خانگی مثل کولر و پنکه، یخچال و تلویزیون وسایل برق سوز آشپزخانه حتی ماشین های برقی صورت تراشی از کاهش ولتاژ برق یا قطع ووصل مکرر آن دچار نقص فنی شده و بعلت کمبود کارگر متخصص و نداشتن ابزار یدکی ووسایل تعمیر به گوشه انبارها منتقل شده‌اند.

کارشناسان و متخصصان برق میگویند: کمبود برق تنها از لحاظ زیان های مالی‌اش مطرح نیست بلکه خاموشی های نابهنگام و مکرر آن نظم جامعه را مختل میکند و اعصاب مردم را ناراحت میسازد چون وقتی که برق نبود، یخچال کار نمیکند و مردم هم آب خنک ندارند، وقتی که برق نبود کولر و پنکه کار نمیکند و مردم باید درگرمای شدید بالای چهل درجه بسوزند و بسازند، وقتی که برق نبود روشنائی نیست، رادیو و تلویزیون نیست، حتی آب هم نیست و از مهمتر اینکه هر روز تعداد زیادی از مردم دراسانسورها گرفتار میشوند و وحشت و اضطراب، ترس و واهمه آنها را متوحش میسازد، وقتی که برق نبودفرزندان ماهم نمیتوانند درس بخوانند چرا که کلاس های شبانه به بهانه خاموشی برق، تعطیل میشود یا آنکه شاگرد در خاموشی خانه‌اش نمیتواند تکالیفش را انجام دهد، حتی ترافیک خیابانها هم به هم میخورد و میزان تصادفات بالا میرود و درست بهمین دلیل است که میشود بلکه مشتری حق دارد به بعهده اداره یا با موسسه مربوطه استناد ماده ۱۱ قانون مسئولیت مدنی مصوب ۳۹/۲/۷ کمیسیون مشترک مجلسین به مراجع قانونی مراجعه کند که میگوید « کارمندان دولت و شهرداری ها و موسسات وابسته به آنها که به مناسبت انجام وظیفه عمدا یا درنتیجه بی احتیاطی خساراتی به اشخاص وارد نمایند، شخصا مسئول خسارت وارده میباشند ولی هرگاه خسارت وارده مستند بعمل آنان نبوده و مربوط به نقص وسایل ادارات و موسسات مزبور باشد دراینصورت جبران خسارت

هنوز دربعضی از ساختمانهای دولتی مصرف برق کنترل نمی شود

کارشناسان برق میگویند، برق آلستوم بجای آنکه شبکه های مارا تقویت کند، جامعه مارا برهم زده است و همین یک گناه کافی است که مسئولان آن تحت تعقیب قانونی قرار گیرند.

مهندس اشرف امانیان استاد مرکز تحقیقات و حفاظت و بهداشت کار میگوید:

همه وسایل برقی ما برای ولتاژ ۲۲۰ ساخته شده‌اند بنابراین نوسان های مکرر برق همه آنها را ازکار میاندازد. پائین آمدن ولتاژ برق مخصوصا برای وسایل خانگی مثل یخچال تلویزیون، لباس شویی، ماشین ریش تراشی ضبط صوت و در صنعت هم برای کلیه وسایلی که الکترو موتور دارند خطرناک است چون دراثر کاهش ولتاژ برق آمپر بیشتری درسیم کشی های داخلی جریان پیدا میکند و باعث گرم کردن یاداغ شدن سیم ها میگردد که دستگاههای هدایت کننده یا «هادی» ها را میسوزاند حتی ممکن است از لحاظ ایمنی هم خطرناک باشد، چون برق گرفتگی و آتش سوزی و حریق در «هادی» ها ایجاد میکند.

از طرفی کاهش ولتاژ برق نوعی کم فروشی و گرانفروشی است چون به ازاء پولی که وزارت نیرو دریافت میکند باید انرژی ثابت (یعنی ولتاژ ۲۲۰) تحویل بدهد حالا اگر این ولتاژ به ۱۸۰ یا ۱۱۰ رسید نه تنها عدول از قرار داد محسوب

کمیته سه نفری وزیران برای رسیدگی به مشکلات برق کشور صراحتا اعلام کرد که باید کارخانجات برق آلستوم جریمه زیانهای هنگفتی را که بایران وارد کرده است، بپردازد.

منصور روحانی یکی از اعضای کمیته سه نفری وزیران گفت: هم اکنون بهترین کارشناسان برق آلستوم و کارشناسان دیگری از کانادا و امریکا در ایران سرگرم تعمیر واحدهای نیروگاه سد رضا شاه کبیر هستند ولی این کارها برای مردم برق نمیشود.

روحانی سپس گفت

بقیه درصفحه ۱۹

وزرا: برق، نظم جامعه مارا برهم زده است

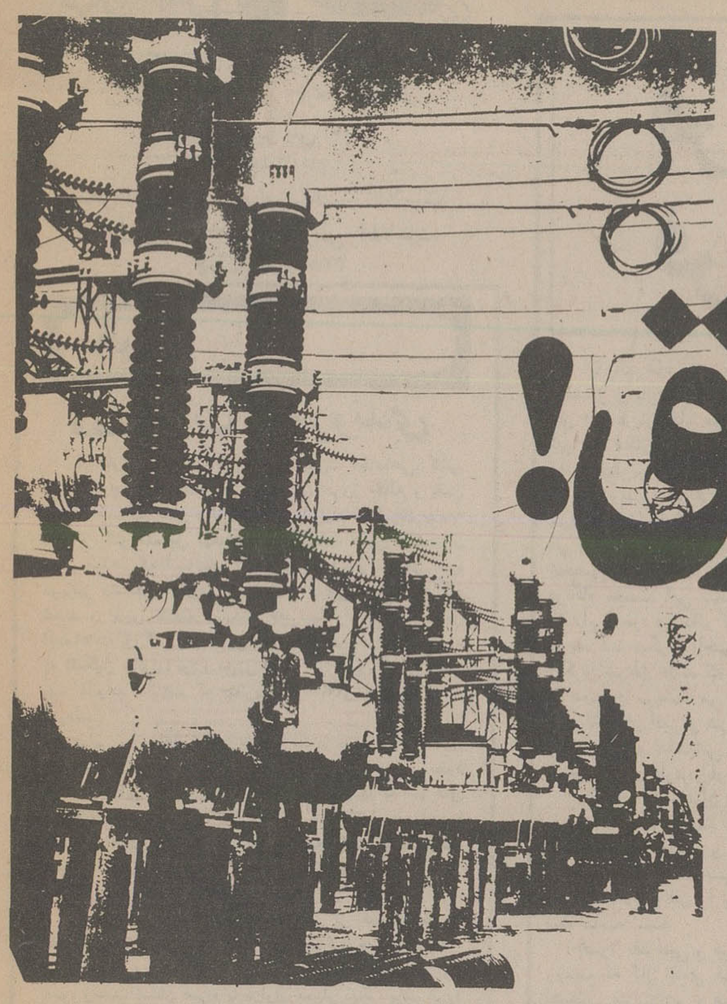

خاموشی های مکرر واز کار افتادن پی‌درپی نیروگاههای برق، خسارات جبران ناپذیری را بدنبال داشته است.

یک سکهٔ کوچک، یک سکهٔ کوچک است

اما با همین سکه‌های کوچک میتوان پس انداز بزرگی فراهم کرد.

بانک ملی ایران همیشه همراه با اعتماد مردم به پیش رفته است

بانک ملی ایران

صندوق پس انداز بانک ملی ایران

قابل توجه مودیان مالیاتی مستغلات

باطلاع کلیه مالکین محترم مستغلات اجاری که طبق مقررات قانون مالیات‌های مستقیم مکلف به تسلیم اظهارنامه‌میباشند: (در صورتی که ساختمان جدالاحداث باشد یا در جریان سال گذشته تغییراتی در ساختمان داده شده باشد و همچنین در صورتی که مستاجر یا میزان اجازه بها یا مالک مستغل تغییر یافته باشد) می رساند : که تا پایان تیر ماه جاری نسبت به تنظیم اظهار نامه و تسلیم آن‌به‌حوزه ممیزی مربوط اقدام نمایندتامشمول‌جریمه مقرر نشوند . بدیهی است در سایرموارد مودیان مالیات مستغلات الزامی به تسلیم اظهارنامه ندارند و فقط مکلفند مالیات مقرر را تا آخر تیر ماه جاری به حوزه مالیاتی مربوط پرداخت نمایند .

م‌الف ۷۱۷

وزارت امور اقتصادی و دارائی

آگهی مناقصه

شهرداری اردکان باستناد تصویبنامه مورخ ۳۶/۳/۲۵ انجمن شهر عملیات موزائیک فرش پیاده‌روهای خیابانهای شریف آباد شاه. ششم بهمن. سعدی. حافظی. اطراف فضاهای سبز. قسمتی از سنتو بلوار چهارم آبان (حدود کافه رستوران فتوحی و غیره با توجه بمیزان اعتبار کتبا ابلاغ خواهد شد بمساحت حدود ۶۰۰۰ متر مربع طبق مشخصات موجود مناقصه برگزار مینماید.

۱ـ میزان کار بالغ برسه میلیون ریال بوده که عنداالزوم ۲۵ در صد اضافه و یا کسر میگردد. صرفا در صورتیکه میزان اضافه کاری به نسبت حجم کار از ۲۵ در صد تجاوز نماید در صورت تواقق پیمانکار و تصویب انجمن شهر براساس ماده ۳۳ قرار داد چاپی رفتار خواهد شد.

۲ـ داوطلبین شرکت در مناقصه بایستی پس از اخذ صلاحیت از دفتر فنی استانداری یزد معادل ۵ در صد مبلغ پیشنهادی خود را بحساب ۲۱۴۶ سپرده شهرداری منظور و فیش بانکی انرا ضمیمه پیشنهاد خود نمایند. ضمانتنامه بانکی فقط از شعبات بانک ملی بمدت حداقل یکماه مورد قبول خواهد بود.

۳ـ پیشنهادات بایستی بصورت متر مربع در دو پاکت الف و ب به ترتیب زیر

پاکت الف: محتوی مدرک سپرده یا ضمانتنامه. مشخصات کار و نمونه قرار داد و دفترچه شرائط عمومی ساختمان که قبلا از دفتر فنی استانداری دریافت وکلا امضاء شده باشد.

پاکت ب: محتوی پیشنهاد لاک و مهر شده تا آخر وقت اداری مورخ ۳۶/۵/۱۵ با اخذ رسید تسلیم دفتر شهرداری گردد

۴ـ پیشنهادات واصله در ساعت ۱۰ صبح روز مورخ ۳۶/۵/۱۶ در کمیسیون مربوطه باز و مورد رسیدگی قرار خواهد گرفت

۵ـ به پیشنهادات مبهم و مشروط و فاقد سپرده و یا اینکه بعد از موعد مقرر برسد ترتیب اثر داده نمیشود.

۶ـ شهرداری در رد و یا قبول کلیه پیشنهادات مختار بوده و حضور پیشنهاد دهندگان در جلسه مناقصه آزاد میباشد.

۷ـ هرگاه برنده مناقصه حداکثر تا هفت روز پس از ابلاغ حاضر بعقد قرار داد نشود سپرده او بنفع شهرداری ضبط و قرار داد با نفر بعدی منعقد خواهد شد در مورد نفر دوم هم بهمین ترتیب عمل میشود بنابراین سپرده نفرات اول تا سوم تا عقد قرار داد با برنده مناقصه در حساب سپرده شهرداری نگهداری میشود.

۸ـ هزینه درج آگهی در روزنامه. مالیات. بیمه. حق کار آموزی و غیره بعهده برنده مناقصه است.

۹ـ پرداخت‌های شهرداری در مقابل صورت وضعیت بود که بتائید دفتر فنی رسیده باشد:

۱۰ـ مدت اجرای کار پس از مبادله قرار داد ۱۲ ماه میباشد که در صورت تاخیر طبق مفاد قرار داد رفتار خواهد شد.

۱۱ـ برنده مناقصه مکلف است در موقع عقد قرار داد معادل ده در صد وجه نقد یا ضمانت نامه بانکی از شعبات بانک ملی یا اسناد خزانه بعنوان حسن انجام کار شهرداری تسلیم تا در صورتیکه نسبت بانجام کار کوتاهی و تخلف نمود مبلغ مذکور بنفع شهرداری ضبط گردد.

شهردار اردکان. عباسی

اطلاعات ۱۳۰۴

بنیانگذار: شادروان عباس مسعودی
صاحب امتیاز و مدیر: فرهاد مسعودی
سردبیر: حسین بنی احمد
سال پنجاه و دوم
محل اداره: خیابان خیام. ساختمان اطلاعات
تلکس ۲۱۲۳۳۶ ـ تلگرافی: اطلاعات. تهران. تلفن ۳۲۸۱

سخن روز

مشکلات شهروندی

از تاریخ آغاز زندگی بشر بصورت اجتماعی، کسی بدرستی چیزی نمیداند اما دانشمندان امروز بقطع و یقین دریافته‌اند که آدمیزاد از قدیمیترین ایام به ایجاد جامعه های بزرگتر متمایل بوده است. مطالعات همین دانشمندان نشان میدهد که انسانهای اولیه از ضعف و ناتوانی خود دربرابر مشکلات طبیعی و دشمنان اقلیمی خیلی زود آگاه شدند و بدین نتیجه رسیدند که تنها راه بقاء، تشکیل اجتماعات بزرگتر است. این میل به تجمع، درآغاز، محدود به تشکیل خانواده بود و سپس ایجاد جوامع بزرگتری شامل چند خانواده مختلف که بتدریج روستاهای اولیه را پدید آوردند.

درپی روستاها، شهرها ساخته شد و بمرور زمان، میل بشر به زندگی دراجتماعات بزرگ، صورتی غریزی بخود گرفت. با این حال، گرایش مردم از روستا به شهرهای کوچک و پس از آن به شهرهای بزرگتر، قرنهای متمادی با کندی و آهنگی متناسب و معقول ادامه داشت که بالنتیجه، همواره توازنی منطقی میان جوامع روستانشین و شهروندان برقرار بود.

اما این توازن و تناسب که پس از گذشت قرنها، عقلایی بودنش را کمتر کسی انکار میکرد، همزمان با آغاز «قرن طلایی» برهم خورد درقرن نوزدهم، درقرن طلایی، شیوه زیست انسان همراه با هزاران معیار دیگر، برهم خورد و شکلی کاملا تازه یافت: شهرهایی سرازخاک بدرآورد که بزرگترین شهرهای دوران پیشتر، دربرابر آنها حکم کاه دربرابر کوه را داشت. درین شهرهای بزرگ چیزهایی یافت میشد که حکایات جادوگران را برای روستاییان تداعی میکرد: ظهور ماشین، دستگاههای عکسبرداری و فیلمبرداری، ساختمانهای سربه فلک کشیده، سرگرمی های گوناگون وو.... که هریک از آنها برای جلب و جذب شهروندان تازه از گردراه رسیده کافی بود.

تهران امروز، و درپی ان شهرهای بزرگی چون مشهد، اصفهان، تبریز، اهواز، شیراز و همانند آنها یادآور شهرهای غرب دردوره‌یی هستند که پرش ناگهانی غربی ها به سوی پیشرفت، دران زمان آغاز شد. تهران و دیگر شهرهای بزرگ ایران امروز جهشی را آغاز کرده‌اند که میتواند عقب ماندگی ها را جبران کند. از همین رو، شهرهای بزرگ ایران جذابیتی خیره کننده یافته‌اند بدون آن که از مضارناشی از آن اجتناب شده باشد. درحالی که ما با استفاده از تجربیات غرب، امروز میتوانستیم اجتماعات بزرگترشهری و لاجرم مرفه‌تری داشته باشیم، بدون آن که مضار حاصل از آن، به ما لطمه‌یی بزند.

از برق، ترافیک پریشان، دشواری مسکن بارها سخن گفته‌ایم و میدانیم که علاج آنها بیش از هرچیز به زمان نیاز دارد اما تهران امروز با مشکلات سرسام‌آور دیگری نیز روبروست که حل آنها نه کارشناس میخواهد، نه زمان، و نه هیچ عامل دیگر مگر تصمیم قاطع: نمونه بارز این دسته مشکلات، وضعی است که «بساز و بفروش» ها برای مردم بوجود آورده‌اند و اخیرا مساله آن درانجمن شهر نیز مطرح شد: درتهران، بساز و بفروشها نه تنها درمعابر وسایل ایمنی کافی برای رهگذران ایجاد نمی کنند بلکه خیابانها را با شن و ماسه و آجر می بندند. نیمشب وقتی همه پس از یک روز کارطاقت فرسای شهری به خواب فرورفته‌اند، به کامیونهای حامل آجر و تیرآهن فرمان تخلیه میدهند. و بدنبال صدای وحشتناکی که معمولا از این قبیل تخلیه برمیخیزد، کمتر کسی است که بتواند آرامش خود را بازیابد و دوباره به خواب رود. و درچنین شرائطی اگر یک تهرانی اهل حق و قانون بخواهد شکایتی کند، مرجعی نمی یابد زیرا مبارزه با چنین مزاحمت هایی از بنگاه پلیس، درزمره وظایف شهرداریست حال آنکه شهردار نیز رسما اعلام میکند: این مهم برعهده پلیس قراردارد!....

نامه به سردبیر

ضرورت تغییر دو لایحه مالک و مستأجر

دو مورد لایحه مالک و مستاجر را که ضرورت طرح و تحلیل آن احساس میشود مورد بررسی قرار می دهم و امیدوارم درکمیسیون دادگستری مجلس مطرح گردد.

۱ ـ مدت اجاره: موضوع مدت اجاره که مورد توافق موجر و مستاجر قرار میگیرد، همانطور که درهمه نقاط دنیا متداول است میبایست کاملا رعایت شود، زیرا مدت اجاره باتوجه به نوسانهای اقتصادی درجهت ترقی یا تنزل هزینه های زندگی برای زمان معینی دراجاره نامه قید میشود و پس از آن تابع شرایط روز قرار میگیرد و از نظر مقررات تنظیم قراردادها چون ذکر مدت الزامی است، لازم الرعایه میباشد.

بنابراین مجبور کردن هریک از طرفین به ادامه قرارداد و لغو عملی مدت اجاره، اصولی و منطقی نیست و همین امر موجب بروز منازعات و اختلافات بین مالک و مستاجر شده که علاوه برتضییع حقوق یکی از طرفین برای وحدت جامعه نیز زیان آور است.

۲ ـ سرقفلی: پرداخت سرقفلی درمناطقی که ضوابط اداره شهرسازی آنرا تجارتی اعلام نموده موجه است، ولی درمناطق غیر تجارتی که مالک مجاز به ساختن مغازه نمیباشد و از وجوه سرقفلی برای تکمیل ساختمان و یا امور دیگر نتوانسته استفاده نماید و ساختمان مسکونی را ـ بدفاترکار که اغلب نام خود را شرکت میگذارند اجاره داده و سرقفلی هم دریافت نکرده باشد، تحمیل سرقفلی به مالک دور از عدالت است بویژه اینقبیل ساختمانها ازاینکه مستاجر آن شرکت است، امتیازی بدست نیاورده و همینکه شرکت آنرا تخلیه نماید چه از نظر فروش و چه ازلحاظ اجاره، ارزش بیشتری نسبت به املاک مجاورش پیدا نمیکند که از اینجهت هم مستلزم دریافت سرقفلی باشد.

دیگر مسئله پرداخت سرقفلی به شرکت مستاجری است که درخانه مسکونی درمنطقه غیر تجارتی سکنی گزیده و از مقررات اجاره تخلف مینماید، پرواضح است که شرکتها بیش از مستاجرین عادی آشنائی به مقررات اجاره دارند، بنابراین اگر بخواهند از ملک مورد اجاره خود استفاده کنند هرگز مرتکب تخلف از مقررات اجاره نمیگردند که موجب صدور حکم تخلیه از دادگاه شوند، مگر آنکه ترجیح بدهند که مالک را بعنوان سرقفلی سر کیسه کنند که مسلما این سوء استفاده هرگز نباید درتحت حمایت قانون قرار گیرد.

بی شک اگر چنین مقرراتی درقوانین مالک و مستاجر، برقرار شود راه سوء استفاده را برای متجاوزین و کلاهبرداران بازگذاشته می شود، آنان ازپرداخت مال الاجاره امتناع کرده و هراطاق ملک را به افرادی غیر صالح منتقل می کنند تاصاحب ملک ناچار شود از آنان به دادگاه شکایت کند. دادگاه هم ضمن صدور حکم تخلیه، اقدام به تعیین سرقفلی ملک خواهد نمود و انوقت است که اینجور کلاهبرداران به مراد دل می رسند و درحصن حصین خود قرار می گیرند!

ابوالحسن آیتی

فروتنی، صفت شکوهمند فرزانگان

علی اکبر کسمائی

آیا یک شاعر یا نویسنده، نقاش ، یا مجسمه ساز، بازیگر یا فیلمساز و باری: یک هنرمند، نخستین و آخرین کسی است که حق دارد درباره کار خود، هنر خود و آفریده خود داوری کند، آیا این حق مطلق اوست و تنها اوست که می تواند در این باره رای دهد و بهترین رای را بدهد؟

«پازولینی» کارگردان نامی ایتالیایی پس از نمایش فیلم پر سرو صدایش «اودیپ شاه» به کسانی که درباره رمز وراز کار او می پرسیدند گفت: «کار من هیچ زمینه اجتماعی ندارد، این تجربه شخصی خودم است و افسانه، او دیپ بهانه‌یی بیش نیست» درنگاه نخست، این سخن منطقی می نماید: «من این کار را کرده‌ام و خود می دانم که چه کرده‌ام» . اما یک اثر هنری، وقتی آفریده شد، دیگر از اختیار آفریننده‌اش بیرون است و از آن پس دیگران هم حق دارند که درباره آن داوری کنند. نقد ادبی و هنری از همین جا سرچشمه می گیرد. بدیهی است بسیاری از داوریها و حتی نقد های ادبی و هنری، یا نا آگاهانه و خود پسندانه و یا از روی پستی و بداندیشی است، ولی بهر حال این تنها آفریننده اثر نیست که حق دارد درباره کار خود داوری کند.

بسیاری از شاعران و نویسندگان می پندارند خودشان چون آفریننده اثر خود هستند و بهتر و بیشتر از هر کس آن را می شناسند، و این همیشه و در مورد همه هنرمندان و همه آثار هنری و ادبی درست نیست. بسی از آفرینندگان بوده‌اند که نقد آثارشان بتوسط دیگران، آنان را بیشتر و بهتر با ویژگیهای کار خودشان آشنا ساخته است.

اصولا نقد ادبی و هنری همین سود و ثمر را دارد و از این روست که کار نقادی خود یک ابداع مستقل است و از لحاظ اهمیت و منزلت ادبی و هنری، دست کمی از اثر مورد نقد ندارد.

آفریننده اثر، مرجع اول و آخر در تفسیر کارش نیست. کسی که حتی یک شاهکار می آفریند، ممکن است در توضیح کار خود، نقادان را یاری کند ولی مرجع نهایی تجزیه و تحلیل کارش نیست. از این گذشته در بازشناسی شاهکار ها به این نکته مهم پی برده‌اند که آفریننده شاهکار ، هرگز خود واقف نیست که شاهکاری می آفریند و هیچ آفریننده شاهکاری نبوده است که از پیش خود را برای پدید آوردن شاهکار آماده کرده و اراده کرده باشد که شاهکار خود را بیافریند و یا هنگام آفرینش آن آگاه باشد که دارد شاهکار می آفریند. از میان آثار گوناگون یک آفریننده ، این مرور زمان و نقادان و سرانجام مردم‌اند که یکی از ان آثار را شاهکار بشمار می آورند و چه بسا که صاحب آن آثار با این انتخاب موافق نباشد و در چشم اواثر دیگرش شاهکار بشمار آید.

«آناتول فرانس» که او را «پادشاه نثر فرانسه» لقب داده‌اند، (این لقب را، دیگران به او دادند، نه خودش!) کتاب «جنایت سلیو ستر برنار» را یکی از بدترین کتابهای خود می دانست، ولی آکادمی فرانسه بخاطر این کتاب او را تجلیل کرد و به او جایزه داد.

آفرینش هنری و ادبی، کاری بشگفتی الهام و بشگرفی غور در ژرفنا هاست و انگیزه های پیچیده ان از ابعاد اجتماعی و سیاسی و روحی ویژه یی برخوردار است که آفریننده اثر، خود از تلاطم ان ها با خبر نیست. روح او عرصه توفانهاست و از این روست که آثار اصیل همیشه توفانهایی برانگیخته‌اند و دگرگونیهایی پدید آورده‌اند که شاید در پندار آفرینندگان آن آثار هم نمی گنجیده است. «ژان ژاک روسو» که خود آدم سرگردان و پیخانمانی بود و کودکانش را از بینوائی بر سر راه می نهاد، با آثارش دگرگونیهایی در اخلاق و رفتار فرانسویان پدید آورد که اگر در زمان حیاتش به او چنین نویدی می دادند به دشواری باور می کرد!

در آفرینش اصیل، ابعاد و پیچیدگیهایی هست که آفریننده، خود از آن آگاه نیست. یکبار «سارتر» از داستان ترز دسکیرو» اثر «فرانسوآموریاک» نویسنده بزرگ فرانسوی ایراد گرفت و نوشت: «موریاک، چگونه بخود حق می دهد که بنویسد: «ترز از شرم سرخ شد»، او از کجا می داند که «ترز» از شرم سرخ شد و نه از چیز دیگر؟ فرانسوآموریاک بسادگی پاسخ داد: «مگر من این شخصیت را نیافریده‌ام؟ اگر من صانع او هستم، از حال او نیز آگاهم». سارتر، نظر او را رد کرد و نوشت: «بله، شما این شخصیت را آفریده‌اید ولی خدا نیستید، نویسنده خدا نیست! او نمی تواند و حق ندارد که شخصیتهای خود را از بیرون و درون، هر دو توصیف کند، او حق دارد که مثلا بگوید: «چهره ترز سرخ شد» و بقیه را بعهده خواننده بگذارد که حدس بزند یا درک کند که سرخی چهره «ترز» از چه بوده است، یعنی پیگیری شخصیت داستان و تفسیر سلوک او و کشف راز درون او البته بیاری غیر مستقیم نویسنده، بعهده خواننده است و باید بعهده او نهاد!.

برای اثبات این حقیقت که صاحب اثر، صاحب حق نهایی در داوری اثارش نیست و چه بسا که داوری دیگران او را و اثر او را بیشتر و بهتر بخودش می شناساند ، شرح یک رویداد ادبی بظاهر ساده و در باطن با اهمیت، نه ازدیار فرنگ بلکه از سرزمینهای نزدیک خودمان، درین جا بیجا نیست: «نجیب محفوظ» یکی از بزرگترین داستان نویسان امروز مصر بشمار می آید. رمانهای او را تاریخ ادبی و اجتماعی نسلهای پیش از انقلاب و پس از انقلاب ژوئیه مصر، و بهترین شرح سرگردانیهای این نسلها شناخته‌اند، یکی از نقادان ادبی لبنان بنام «ژرژطرابیشی» استاد دانشگاه بیروت در نقد مفصلی که از آثار نجیب محفوظ بعمل آورده، رد پای خداوند و اعتقاد به خدا را در این آثار، جابجا نشان داده است. بدیهی است این نقد در جامعه مذهبی اعراب مورد نکوهش قرار نگرفته و حتی نویسنده را متهم کرده‌اند که تاریخ آفرینش را خواسته است از نو بنویسد. اما آنچه بیشتر جالب توجه است، اینستکه «نجیب محفوظ» طی تلگرافی که برای «ژرژطرابیشی» فرستاده با اینکه او را هرگز ندیده و نه می شناخته است، از او سپاسگزاری کرده و صریحا اعتراف نموده است که نقد وی بسیاری از نکات ناشناس آثار او را برای خود او آشکار ساخته و موجب شده است که خود او بار دیگر و از زاویه دیگری به آثارش بنگرد، و در پایان تلگراف افزوده است: «گوئی نویسنده این آثار ، شمائید نه من»! این حرف را کسی می زند که می توان او را «سلطان بی تاج و تخت داستان امروز مصر» بشمار آورد.

درباره فروتنی آفرینندگان اصیل، نمونه های بسیار می توان یاد کرد. «باخ» موسیقیدان بزرگ اروپا خود را نوازنده می شناخت و به آهنگهایی که ساخته بود اهمیتی نمی داد وحال آنکه آهنگهای او امروز کار برجسته او بشمار آمده است.

«گوگن» نقاش بزرگ اروپا نیز همیشه از کار های خود ناراضی بود و بسیاری از تابلو هایی که بنظرش ناچیز می آمد، امروز درشمار آثار جاودان اوست. پورسینا دانشمند بزرگ ما از فروتنی با شکوه فرزانگان و بزرگان اندیشه و هنر، چه خوب یاد کرده است

تا بدانجا رسید دانش من
که بدانم همی که نادانم

آب درهاون کوبیدن!

باقر مجلسی

روز پانزدهم تیرماه هرسال وزارت اطلاعات و جهانگردی بمناسبت روز جهانگردی برنامه ویژه‌ای تنظیم میکند و به مسئولان ذیربط برای آماده کردن موجبات آسایش جهانگردان که به کشور ما عزیمت میکنند، آموزش وتذکرات لازم را میدهد.

بقراری که میگویند درسال گذشته بیش از ششصد هزار نفر جهانگرد از کشورما دیدن کرده‌اند و از تماشای آثار باستانی ایران که نظیرش درسایر نقاط دنیا نیست لذت کافی برده‌اند. اما متاسفانه بسیاری ازاین جهانگردان، اضطرارا از نقاطی دیدن کرده‌اند که برای هر ایرانی که امروز درپرتو رستاخیز درتلاش است که به اوج قدرت و عظمت برسد واقعا خجلت آور است. نمونه‌یی ازاین نقاط همین کافه رستوران های بین جاده هاست که هرکس به آنجا قدم بگذارد، دچار ناراحتی میشود. واقعا برای من هنوز روشن نیست که اصلاح این اماکن پاکیست و با کدام دستگاه است؟ آیا با وزارت اطلاعات و جهانگردی است که همه روزه مردم سایر نقاط جهان را به دیدنی های کشور ما دعوت میکند و یا باوزارت کشور و وزارت بهداری و بهزیستی؟

چنانکه کرارا گفته‌اند و شما هم خوب میدانید تمام این ششصد هزارنفر که شاید درسال آینده تعدادشان به یک میلیون برسد همه‌شان با هواپیما به شهرهای مختلف توریستی حرکت نمی کنند بلکه بیشتر آنها بوسیله اتوبوس های مخصوص خودشان یا وسایل مختلف دیگر زمینی به اصفهان و شیراز، یا شهرهای شمالی عزیمت مینمایند و الزاما بین راهها درهمین رستوران ها ناهار یاشام صرف می کنند و با مناظری روبرو خواهند شد که هیچگونه رعایت نظافت و پاکیزگی درآنها نشده و خدمتگزاران اینگونه اماکن ابدا از آداب معاشرت و پذیرایی بوئی نبرده‌اند.

دریکی از سفرهای اخیر به اصفهان برای صرف ناهار دریکی از رستوران های بین راه تهران و قم توقف داشتیم که چند نفر زن و مرد خارجی هم که معلوم بود از نقاط دور با عشق فراوان به دیدن کشور ما آمده بودند روی صندلی های شکسته و کثیف نشسته بودند. گارسون کافه که سرگرم آمد و شد و جمع کردن ظروف بود حین غذا خوردن این عده، آب دهان و یا بینی خود را درانظار همه روی زمین انداخت، بطوری که همه مسافران رستوران را ترک کردند و دردل به صاحب آن دکه ناسزا گفتند. البته قبول دارم که وزارت اطلاعات و جهانگردی درسالهای اخیر اقداماتی برای ایجاد هتل و متل درنقاط دیدنی کشورمان نموده و برتعداد مسافران و جهانگردان دراصفهان و شیراز اضافه کرده و قبول دارم که برای جلب و جذب توریست ازهرگونه اقدامی خودداری ننموده و جد و جهد لازم را دراینباره بخرج داده است، اما کسی که مهمان می طلبد نباید تنها به نظافت و پاکیزگی اتاق پذیرائی اکتفا کند بلکه باید تمام خانه را برای مهمان تمیز و نظیف نگاهدارد، زیرا اگر قرار باشد مهمان شما ازیک سرسرای پراز زباله عبور کند حاضر نیست قدم به اتاق پذیرائی بگذارد.

نظیر مسجد شاه و مسجد شیخ لطف الله اصفهان در هیچ کجای دنیا دیده نمیشود، اما ان آدمی که از ورای ده ها هزار کیلومتر راه به شوق دیدار این بناهای تاریخی به اصفهان آمده باید از روی آنهمه زباله میدان نقش جهان عبور کند درحالی که خوداین میدان از آثار مهم تاریخی است و چنین میدانی بااین وسعت درهیچ یک از کشورها دیده نمی شود. باید قبلا این نکته را درنظر بگیریم که منظور از دعوت جهانگردان چیست و چرا ما به وسایل مختلف از سایر مردم دنیا دعوت میکنیم که از ایران امروز دیدن کنند و آثار باعظمت تاریخی مارا به بینند؟ بدیهی است اگر این مسئاله برای ما روشن شود قطعا ما به اهمیت وظیفه مسئولان مربوط واقف خواهیم شد. قبل از هرچیز باید قبول کنید که بعضی از کشورهای اروپائی مانند اسپانیا قسمت عمده درامدشان از جهانگردان است زیرا میلیون ها نفر همه ساله به این کشور عزیمت میکنند و حال آنکه آثار باستانی ما، بناها و مساجد قدیمی، کاشی کاریها و آثار هنری معماران ایرانی دردیگر نقاط جهان کمتر نظیر دارد. میگویند زمانی که ژنرال دوگل رئیس جمهوری فقید فرانسه از مسجد شاه اصفهان دیدن میکرد ان چنان فریفته و عاشق زیبائی های این مسجد شد که میل نداشت از آن خارج شود. بنابراین ما میتوانیم از جذب توریست یک درآمد کافی تحصیل کنیم و از این راه سرآمد کشورهای توریستی باشیم.

درمرحله بعد هدف ما اینستکه به دنیا و به مردم دنیا بگوئیم که ایران امروز آن کشوری نیست که آن را کشور افسانه ها مینامیدند و انرا سرزمین عقب مانده‌ای میدانستند، اینجا سرزمینی است که دربیست سال اخیر پیشرفت های شگرفی کرده و به موازات کشورهای مترقی و پیشرفته قدم برداشته و برمیدارد. اما بانهایت تاسف آن جهانگردی که بعنوان مهمان وارد کشور ما میشود بمجرد اینکه بیکی از کافه رستوران های بین راهها برخورد میکند ازعمل خود نادم و پیشمان میشود و با خود میگوید چرا فریب این دعوت ها را خوردم و چرا رنج سفر و دوری از خانواده را برخود تحمیل نمودم؟! تازمانی که این نوع مسائل بظاهر ساده اما درباطن مهم حل نشود اقداماتی آب درهاون کوبیدن است!

افکار یک پادشاه

نوشته: ر ـ ک ـ کارانچیا ۵۲

مخالفتهای مصدق با سیدضیاء ریشه‌ای عمیق داشت

تاریخ ایران

شاهدی بلیغ برشیوه‌های متعددی است که از طریق آنها خداوند دخالت مشیت خود را به‌اثبات میرساند، ما سلسله‌های بزرگی از پادشاهان داشته‌ایم، امپراطوریهای بسیار در سرزمین ما ظهور وسقوط کرده‌اند و فرمان‌روایان و بصیر خیرخواه و جباران خودکامه‌ای که حکومت ترور ووحشت را بررعایای خود چیره کردند در تاریخ ما تعدادشان اندک نبوده است. ما برای خود دوره‌های شکوه و پیروزی، وادوار انحطاط وویرانی داشته‌ایم، ولی ایران همیشه قادر بوده که در زمان لازم رهبر بزرگی را که به آن نیاز داشته است به‌ظهوربرساند تاملت ومملکت را بار دیگر در صراط مستقیم خوشبختی قرار دهد.

فصل هفتم

یک دن‌کیشوت

دکتر محمد مصدق در سالهای دهه ۱۹۵۰ با سخنرانیهای آتشینی که طی آنها تقاضای ملی کردن‌صنعت نفت ایران را داشت وباوعده‌هایی که به ملت میداد تااز درآمد افسانه‌ای نفت ملی شده «مدینه فاضله»ای درایران بوجود آورد، نام خود را به محتوای عناوین درشت صفحات اول جراید جهان تبدیل کرد. در این فصل اعلیحضرت محمد رضا شاه پهلوی وضعی تشریحی از این سیاستمدار عجیب واز راز چیرگی او برتوده‌های عوام‌الناس، و ازدکترین خطرناک «موازنه منفی» اوارائه میدهند. شاهنشاه شرح میدهند که چطور در زمانی که هنوز ولیعهد بودند زندگی مصدق را نجات دادند و از پدرشان خواهش کردند که او را از زندان آزاد کند،و چطور مصدق که نماینده‌ای در مجلس بیش نبود، سر برداشت تابه یک چهره شناخته شده بین‌المللی تبدیل شود وچطور شش دولت تمام را سرنگون کرد و چطوربر امواج سیل‌آسای سیاستهای نفتی سوار شد تابه‌نخست وزیری ایران رسید ...

★★★

سئوال ـ اعلیحضرتا، ماتاکنون‌تنها اشارات گذرایی بدکتر محمد مصدق کرده‌ایم. فکر میکنم وقت آن رسیده باشد که فصلی را به آن مرد خارق معمول اختصاص‌دهیم؟

جواب ـ برای شما ندرتا ممکن است که با مردی «دن‌کیشوت» مآب‌تر ـ آزمندتر و شیطان‌صفت‌تر از مصدق نه فقط در تاریخ ایران،بلکه درتاریخ سراسر جهان‌روبرو شوید، مردی که چیزی نمانده بود کشور مراورشکست کند وتقریبا به‌عمر سلسله‌ای که بوسیله پدر من بنیانگزاری شده است پایان دهد.

سئوال ـ بعنوان یکی از قدیمی‌ترین اعضای مجلس، مصدق باید با پدرتان رضاشاه در تماسهای نزدیک قرار گرفته باشد. او چه سهمی در صعود پدرتان به قدرت داشته است؟

جواب ـ برای آنکه نقش مصدق را در تاریخ ایران در دوره‌های قبل از رژیم پدر من ودر طول سلطنت او درک کنید، لازم است با احوال و سوابق‌خانوادگی‌اش آشنا شوید ـ او در ۱۸۸۱ در خانواده‌ای از ملاکین ثروتمند بدنیا آمد وخودش نیز زمین‌دار بزرگی بود که در نزدیکی پایتخت روستاهای زیادی به وی تعلق‌داشت مصدق در اروپا آموزش دیده بود و در هر دو کشور فرانسه وسوئیس در رشته حقوق ورشته‌های دیگر تحصیل کرده بود. وی بعد از آنکه به‌ایران بازگشت در دوره سلطنت احمد شاه قاجار به خدمت در دستگاه‌اداری وکشوری پیوست. وقتی که دمکراسی پارلمانی درکشور بوجود آمد. مصدق از خدمت اداری کناره گرفت و به عضویت مجلس موسسان درآمد و در ۱۹۱۵ به یکی از نمایندگان مجلس تبدیل گردید.

سئوال ـ آیا خود را بعنوان یک عامل دیوانی و یک فرد پارلمانی قابل وبارز نشان داد؟

جواب ـ بیش از یک مرد دیوانی قابل بودن، او یک پارلمانی حراف وپرسروصدا بود. مصدق پستهای بسیاری را در دستگاه کشوری ودر کابینه‌ها تصدی کرد که از آن جمله مقامهای وزارت در دارایی، دادگستری وامور خارجه بود.اوغیر قابل پیش‌بینی‌ترین سیاستمداری بوده که بر صحنه سیاست ظاهر شده است. گاه او رادر جرگه انگلیسی مآب‌ها پیدا میکردید بعد ناگهان او را میدیدند که باروسها مشغول مغازله کردن است. امروز کمونیستها را به باد حمله میگرفت، فردا همان‌کمونیستها را برای رسیدن به‌مقاصدش مورد استفاده قرار میداددر آستانه انقلاب پدرم در ۱۹۲۱ مصدق به نحوی توانست انگلستان را وادار کند که او را برای پست فرمانداری کل فارس، وبعدا آذربایجان توصیه کنند.

سئوال ـ او در جریان انقلاب پدرتان چه نقشی ایفا کرد ؟

جواب ـ همانطور که قبلا به شما گفتم، هدف پدرم بعنوان یک فرمانده نظامی‌این بود که مملکت را از شر تمام نفوذهای بدوبیگانه تصفیه کند. از آنجا که پدرم همکاری کامل خود را از سید ضیا دربر انداختن پادشاه قاجار دریغ نکرده بود مصدق نسبت به «ضیاء» حسدوکینه پیدا کرد. او بجای آنکه صمیمانه از تیم «ضیا ـ رضا» پشتیبانی‌کند، توطئه کرد که دولت‌سید ضیا را سرنگون کند.

ناتمام

چهل سال قبل...

۱۸ دولت رژیم ژنرال فرانکو را برسمیت شناختند

ساراکس ـ دولت های آلمان، ایتالیا، ژاپن، واتیکان، پرتقال، رومانی، یوگسلاوی، چک اسلواکی، برزیل، ترکیه، اروگوئه، اتریش، مجارستان، گواتمالا، سالوادور، البانی، نیکاراگوئه و منچوکوئو حکومت ملیون اسپانیا را برسمیت شناخته‌اند. دولت انگلیس نیز به «بورگس» نماینده سیاسی اعزام داشته و «دوک الب» را بعنوان نماینده سیاسی اسپانیا پذیرفته است.

چندین دولت هم بویژه سویس، بولیوی و پرو مناسبات خود را با دولت جمهوریخواهان قطع کرده‌اند. پس از دو سال جنگ اکنون حکومت ژنرال فرانکو دو سوم خاک اسپانیا را تحت تصرف دارد و در این قلمرو موفق به ایجاد وحدت سیاسی و تشکیل حکومت ثابت شده است. دولت ملیون اسپانیا یک دولت ناسیونال سندیکالیست است که به نازیسم بیش از فاشیسم شباهت دارد ولی واجد جنبه اسپانیائی خاص میباشد.

وضع رقت آور

پاریس ـ اوضاع کاتالونی بیش از پیش یاس آور و رقت انگیز میشود قوانین اساسی این ایالت دیگر بموقع اجرا گذارده نمیشود و اکنون ششصد هزار تن از فراریان «کاستنل» در «بارسلون» اقامت دارند. این شهر که در سابق منظره‌ای بس مسرت انگیز و مفرح داشت اینک منظره غم انگیز و تاریکی بخود گرفته است. خیابانها که در نتیجه قلت آب رفت و روب نمیشود مملو از کثافت گردیده و نظر به نقصان صابون اوضاع بهداشت شهر خیلی خراب است. مردم چنان از زندگی دست شسته‌اند که وقتی بمناسبت ظهور هواپیماهای ملیون علامت خطر داده میشود عده کثیری از رفتن به پناهگاهها خودداری میکنند و مرگ را در محیط نسبتا نظیف بردخول در این پناهگاهها که تنفس در انجا باشکال میسر میگردد ترجیح میدهند. اهالی کاتالونی به اندازه‌ای از اوضاع کنونی ناراضی میباشند که بیم آن میرود عنقریب مبادرت به شورش نمایند. اهالی عموما از «نگرن» رئیس الورزاو حکومت جمهوریخواهان انتقاد نموده نسبت به وی ابراز انزجار میکنند.

فرار لشگریان

سن ژان دولوز ـ حکومت جمهوریخواهان بر علیه فراریان تصمیم های جدیدی گرفته است باین طریق که وزارت جنگ امر داده است هر یک از افراد سربازان وظیفه دار میباشند نشانی منزل و نام نزدیکترین اقوام خود را به مقامات مربوطه بدهند و بدین ترتیب بجای هر یک از سربازان فراری پدر یا برادر و یا یکی از خویشان نزدیک و حتی زنان را از بین خویشاوندان وی بخدمات مربوط بساختن استحکامات میگمارند و این اقوام انقدر در توقیف میمانند تا آنکه ثابت نمایند نسبت به رژیم جمهوری علاقمند بوده و سرباز فراری را تشویق بفرار نکرده‌اند.

پرواز بزرگ

نیویورک ـ اکنون در تمام شهرها مقدمات برپاداشتن جشن بافتخار «هادارداکس» و رفقایش فراهم میشود. یک هزار و یکصد نفر پاسبان در فلوی نیت گردآمده‌اند تا بحفظ انتظامات گروه بسیاری از مردم که برای تماشا گرد آمده‌اند مشغول گردند «گاردیا» شهردار نیویورک و «گرور هوالن» رئیس نمایشگاه نیویورک از هوانوردان پیشواز خواهند نمود «هاکس» در جلوی بی سیم چند کلمه صحبت کرد و سپس بمقصد نامعلومی با هواپیما عازم خواهد شد ولی فردا در جشن شهرداری حضور خواهد یافت و از «باتری» تا عمارت شهرداری مردم اجتماع نموده و اظهار مسرت خواهند کرد.

هاکس در عرض سه روز و ۱۹ ساعت با هواپیما دور دنیا گردیده است. مراحل مشکل پرواز هاکس بقرار زیر بوده است:

۱ـ مرحله پاریس به مسکو که در طی آن انقلاب هوا و عدم رؤیت خلبان را مجبور نمود قریب پنجهزار متر اوج گرفته والات مخصوص خلبانی را بکار برد. برف بالهای هواپیما را فرا گرفته بود و خلبان ناچار باستعمال ذخیره اکسیژن خود گردید.

۲ـ عبور از دریای «برنگ» که نظر به وجود سرما و باد و باران به اشکال صورت گرفته است.

ژاپن عذر خواست

توکیو ـ کنت سویشیما عضو کمیته بازیهای بین المللی مستعفی گردیده است. بقرار شایعات منتشره کلیه اعضاء ژاپنی آن کمیته از «کنت سویشیما» پیروی خواهند کرد. کمیته ژاپنی به کمیته بازیهای بین المللی «اولمپیاد» تلگرافی مخابره نموده است انصراف دولت ژاپن را از تشکیل بازیهای بین المللی ۱۹۴۰ در توکیو اعلام داشته و اظهار امید کرده است که ژاپن بتواند در سال ۱۹۴۴ تشکیل بازیهای بین المللی را بعهده بگیرد. متعاقب انصراف ژاپن در «هلسینکی» یک کمیته اداری تشکیل شده که بنا بدرخواست دولت فنلاند وظیفه دار خواهد بود در این نکته وارسی نماید که ایا اهالی پایتخت فنلاند برای تنظیم دوازدهمین دوره بازیهای المپیک آمادگی دارند یا خیر؟

بمباران دهشت آور

شانگهای ـ شدیدترین بمباران هوائی ژاپن که از آغاز جنگ تا کنون نظیر نداشته بر شهر «هانکشو» صورت گرفته است.

۲۷ هواپیمای ژاپنی بر فراز شهر پرواز کرده و مقدار معتنابهی بمب بر آن افکنده‌اند. این بمباران وحشت فوق العاده در بین اهالی ایجاد کرده و بیش از یک هزار و پانصد تن را بخاک هلاک انداخته است. تنها از تماشاخانه‌ای که تبدیل به پناهگاه شده بود ۳۰۰ نعش برداشته‌اند.

«نقل از اطلاعات ۲۷ تیر ۱۳۱۷ـ۱۸ ژوئیه ۱۹۳۸»

پدرها و مادرها، مهریه سنگین را می پسندند

دخترها:
مهریه نمی خواهیم

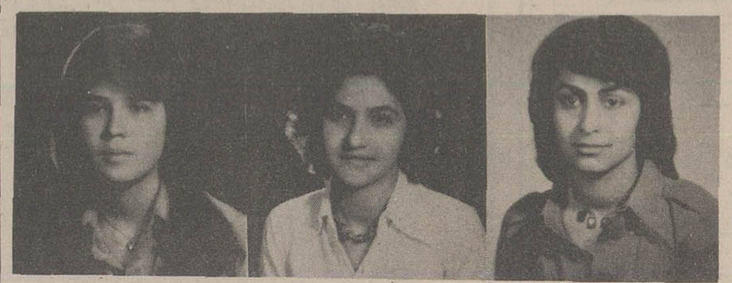

معصومه واحدی — هما رحیمی — مریم فراهانی

تابستان با همه گرمی و حرارت خود به نیمه نزدیک می شود، خانواده ها از منازل در بسته به صحرا و بیابان و ییلاقات و تفریحگاهها و کنار دریا پر گشوده‌اند. در روز های تعطیل هر گوشه و کناری دهها خانواده دیده می شوند که در آغوش طبیعت، رنج ۹ ماه خانه نشینی از تن بدر میکنند. دختر ها و پسر ها، همچون پرندگان سبکبال به اینسو و آنسو پرواز می کنند و از همین برخورد های لحظه‌ای و تماس های چند روزه است که نهال عشق در دل جوانها جوانه میزند جرقه نگاهی، سینه‌ای را به آتش می کشد و چلچراغ محبتی قلبی را روشن می کند.

دختر و پسر جوان که همچون نسلهای گذشته، همچون پدران و مادران خویش در آرزوی تشکیل کانون گرم خانوادگی روز و سالهای عمر سپری کرده و اکنون رفیق راه و شریک زندگی را جسته، آمادگی خود را برای آغاز زندگی مشترک به پدر و مادر اطلاع می دهد.

والدین نیز که در این آرزو با جوان خود شریک و سهیم اند در پس بر آوردن خواسته فرزندشان به تکاپو می افتند، مشکلات یکی پس از دیگری بر سر راه آنان بلکه بر سر راه ازدواج جوانان چهره می نماید، اولین و مهم ترین مسئله «مهریه» است که بصورت یک سنت در آمده و همین سنت بحث داغی را در خانواده ها موجب گشته است. سنتی که شاید در بدو پیدایش به جهت شرایط خاص زندگی انروز بسیار به جا و بموقع بوده که حداقل مفید بودنش برای یک زن که شوهرش او را ترک می کرد و او مقید در قیود اجتماعی بود نمیتوانست کار کند و زندگی ابرومندانه بگذراند. این بود که از وجه مهریه‌ای که میگرفت اعاشه می کرد، لیکن امروز با شرایط خاص اجتماعی و اقتصادی که پدید آمده دیگر هیچ زنی نیازمند به امرار معاش از پول مهریه نیست، معهذا مبلغ مهریه هر روز از روز پیش بیشتر و سنگین تر می شود و ارقام گیج کننده پنج و ده و بیست میلیون ریال در خانواده ها بر سر زبانها می چرخد، پدر و مادر ها ادعا میکنند: هدف از عنوان کردن مهریه سنگین و سنگین تر، تضمین زندگی زناشوئی دختران آنها است، در حالیکه چه پسر و چه دختر میگویند: در بین عوامل عدم رغبت جوانها به ازدواج بزرگترین عامل «مهریه» است.

حتی دختر ها خود عنوان می کنند و میگویند، ما حاضریم با کمترین مهریه و شاید هیچ، با مرد دلخواه خود زندگی مشترک را تشکیل دهیم ولی پدر و مادر ها در برخی موارد سخت گیری هائی میکنند که بسران را فراری می دهند. گزارشگر ما با چند تن از جوانان بگفتگو نشسته و نظر آنان را پرسیده است. این جوانها که در بین آنها چهره های آشنایی هم هستند عقایدی ابراز داشته اند که میتواند جالب باشد.

شهره و شهرام صولتی خواهر و برادر خواننده متفقا به پرسش ما جواب دادند:

شهره: بعقیده من مهریه نمیتواند پشتوانه زندگی یک زوج باشد بلکه علاقه و صمیمیت و گذشت بیش از هر چیز ضامن بقاء زندگی زناشوئی است.

شهره: من تر مرد دلخواهم را بیدا کنم و تصمیم به ازدواج بگیرم در همه موارد نظر پدر و مادرم را محترم می شمارم مگر در مورد مهریه، چون هیچ اعتقادی به آن ندارم.

شهرام: درست است که در حال حاضر، سوای مهریه مشکلاتی دیگر نیز بر سر راه جوانها برای ازدواج وجود دارد که مسئله مسکن از آنجمله است، لیکن توقعات زیاد بعضی خانواده ها را هم در افزودن بر این مشکلات نمیتواند ندیده گرفت.

شهره: البته خانواده ها معتقدندمهریه، دختر را سنگین تر جلوه می دهد. وقتی میگویند دختر فلانی با نیم میلیون تومان مهریه به خانه شوهر رفت این خیلی دهان پر کن است و همین امر والدین دختر را می فریبد.

شهرام: اگر دختری تحصیلات، هنر، شخصیت علمی و اجتماعی نداشته باشد و حتی روش زندگی شوهر داری و خانه داری را بلد نباشد و با یک میلیون تومان مهریه به خانه شوهر برود هیچ ارزشی از نظر جامعه حتی همان فامیل و اطرافیان خودش هم ندارد. سنگینی مهریه برای یک دختر بهیجوجه شخصیت نمیاورد. بلکه شخصیت یک انسان در داشتن علم، هنر، ادب، اجتماعی و اینطور چیز هاست.

منهم اگر تصمیم به ازدواج بگیرم با دختری ازدواج می کنم که والدینش در مورد مهریه با فشاری نکنند و دختر هم با نظر من موافق باشد.

دوشیزه مریم فراهانی می گوید: من حتی در بحث های خانوادگی، به این نکته اشاره کرده ام و هر گاه مرد دلخواهم را که توافق اخلاقی داشته باشیم بیابم حتی اگر پدر و مادرم مهریه سنگین طلب کنند آنها را متقاعد میکنم که منصرف شوند، زیرا معتقدم اگر مردی بخواهد همسرش را ترک کند از طرق مختلف میتواند وارد شود که زن بگوید مهرم حلال، جانم ازاد.

دوشیزه معصومه واحدی کارمند هم عقیده دارد مهریه نمیتواند تضمینی برای زندگی زناشوئی باشد، زیرا بکرات دیده شده مرد و زنی که نتوانسته اند با یکدیگر بتوافق اخلاقی در زندگی، برسند با مهریه های سنگین و حتی با داشتن چند کودک که مهمتر از مهریه است باز هم متارکه کرده اند آنچه در زندگی زناشوئی اهمیت دارد توافق و گذشت است نه کمی و زیادی مهریه.

دوشیزه هما رحیمی می گوید: منهم با مهریه سنگین مخالفم. زیرا وقتی زن و شوهری در زندگی بتوافق نرسیدند و متارکه کردند؛ بخصوص در زندگی زن خلائی عاطفی ایجاد می شود که با پنجاه و صد و پانصد هزار تومان پر نمیشود.

دوشیزه رحیمی می افزاید اصولا وقتی «مهر» بمیان آمد «مهر» از دل می رود.

امیر مجاهد فیلمساز سینما می گوید: بعقیده من مهریه تنها یکی از عوامل عدم گرایش جوانان به ازدواج می تواند باشد، چون در حال حاضر مشکلات عدیده‌ای بر سر راه ازدواج وجود دارد که مسائلی از قبیل کمبود مسکن، بالا رفتن توقع خود دختر ها، انتظارات سنگین پدر مادر ها از داماد آینده شان، بالا رفتن هزینه های زندگی در همه سطوح را میتوان نام برد.

امیر مجاهد اضافه کرد البته اگر زندگی زناشوئی بر مبنای هوس و رویا و تخیلات پایه گذاری نشود و دختر وپسر شناخت واقعی و اصولی نسبت به یکدیگر داشته باشند و در عین حال بقیه مشکلات و موانع اولیه ازدواج را از پیش پای برداشته باشند مهریه بتنهائی نمیتواند مسئله‌ای خاد جلوه کند.

فرزان دلجو فیلمساز و بازیگر سینما می گوید: بعقیده من «مهریه» میتواند در دوام ازدواج مفید واقع شود این درست که ممکن است میان دختر و پسری در بدو آشنائی عشقی آتشین بوجود آید و همین عشق به ازدواج منجر گردد و در آن حالت آنها به چیزی که فکر نمی کنند «جدائی» است بهمین جهت ادعا میکنند به مهریه توجهی ندارند و آنرا زائد میدانند لیکن با توجه به اینکه زندگی زناشوئی، یک واقعیت و دنیای قبل از ازدواج، برای جوان یک دنیای فانتزی است و انسان وقتی از دنیای فانتزی به دنیای واقعیات گام می نهد، حرارت عشق کاهش می یابد، مشکلات زندگی چهره مینماید و از سوی دیگر شناخت زن و شوهر نسبت به خصوصیات درونی یکدیگر بیشتر می شود.

من فکر میکنم «مهریه» نباید در جوانان ایجاد خوف کند

پسرها:
مهریه مشکلی را حل نمی کند

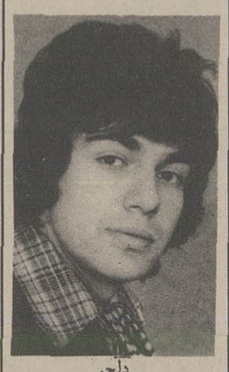

دلجو

امیر مجاهد

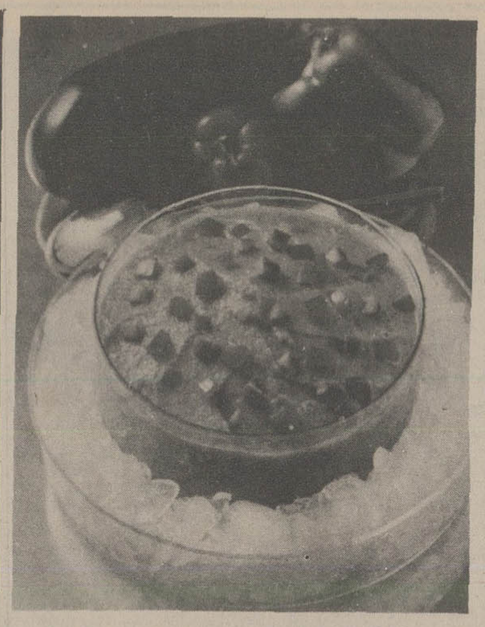

خوراک بادمجان با فلفل

مواد لازم: بادمجان نیم کیلو ـ گوشت بدون استخوان نیم کیلو. گوجه فرنگی نیم کیلو، فلفل سبز و فلفل قرمز دلمه‌ای از هرکدام دو عدد، پیاز ۲ عدد بزرگ، لوبیا سبز تازه نیم کیلو.
نمک ـ روغن ـ ادویه بمقدار کافی.

طرز تهیه: بعداز آنکه تمام مواد لازم را آماده کردید، ابتدا فلفل سبز و قرمز را بشوئید و تخم آنها را دربیاورید بعد آن را خرد کرده کنار بگذارید. بادمجانها را بصورت حبه‌ای خرد کرده و بعداز پوست کندن کنار بگذارید. گوشت را هم بهمین شکل خرد کنید. لوبیا سبز را تمیز کرده هردانه لوبیا را نصف ببرید. سپس پیاز را پوست کنده حلقه حلقه ببرید، بعداز آنکه پیازها طلائی رنگ شد بقیه مواد را مثل گوشت فلفل لوبیا و بادمجانها را داخل پیاز سرخ شده بریزند. آنها را خوب بهم بزنید تامخلوط شوند، بعد گوجه فرنگی را حلقه حلقه بریده روی آن بریزید در ظرف را بگذارید بعداز یکربع ساعت نصف قاشق غذاخوری رب گوجه فرنگی را بایک استکان سرکه مخلوط کنید، درظرف را برداريد بريزيد روی خوراک، بعد روی آنها نمک، ادویه بپاشید. درظرف را بصورت دم کنی بگذارید واین خوراک را باحرارت خیلی ملایم بگذارید پخته و سرخ شود. بعدکه خوراک پخته شد و بروغن آمد آنرا داخل دیس بکشید و روی آنرا بامقداری جعفری خرد شده تزئین کرده سر سفره ببرید.

این مقدار مواد برای شش نفر کافی است

از: ملکه یوسفیان

مد

پیراهن آبی با آستین گشاد سه ربع، لباس مناسبی برای دختران جوان است. راههای سایه روشن و گلهای دامن به زیبایی آن افزوده است.

فال فردای شما

فرشید یعسوبی شاگرد اول کلاس دوم دبستان دکتر خانعلی با معدل کل ۱۹۰۲۹

فرانک یعسوبی دانش آموز ممتاز کلاس سوم دبستان هفده دی با معدل ۱۷/۷۱

واتانابه
رولر ۷ چرخ لاستیکی
WP 22 WD

مشخصات تایر
تایرهای مخصوص ضد حرارت و روغن ـ طرح مخصوص تایر برای حداکثرتماس وتوزیع یکنواخت وزن ماشین روی آسفالت. کناره‌های تایرطوری طراحی شده که از چسبیدن آسفالت به تایرجلوگیری میکند.

مشخصات سیستم گیربکس
با تغییر دنده نرم و راحت بدون استفاده از کلاچ اصلی

مشخصات عمومی
تعداد چرخها ۳ عدد جلو ـ ۴ عدد عقب
وزن ۱۰/۵۰۰ کیلوگرم
وزن با بالاست ۲۲/۶۰۰ کیلوگرم

ابعاد: طول کلی ۵/۲۱۰ متر
عرض کلی ۲/۳۰۰ متر
ارتفاع کلی ۲/۷۲۰ متر
فاصله چرخها ۴/۰۰۰ متر
سطح تسطیح آسفالت ۲/۳۰۰ متر

رولر ویبراتور ۳ چرخ فولادی
WMO-144

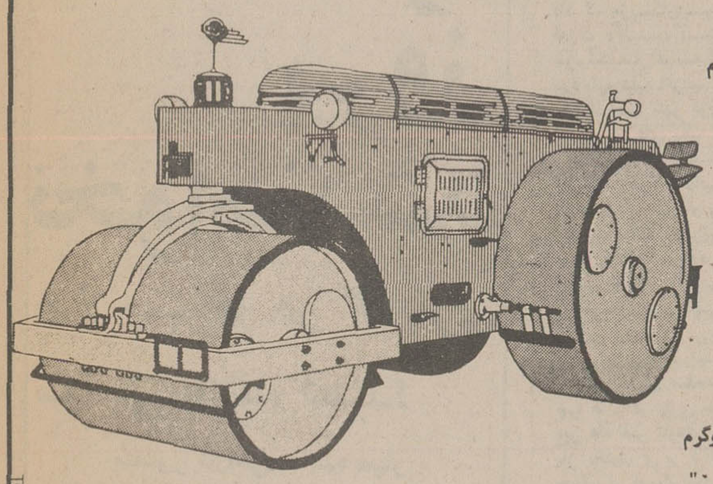

کنترل یکاهرم
سرعت متغیر
تغییر جهت و ترمز با یک اهرم
بدون کلاچ در موقع کار

ابعاد: طول کلی ۵/۸۳۰ متر
عرض کلی ۱/۹۸۰ متر
ارتفاع کلی ۲/۴۰۰ متر
فاصله چرخها ۳/۳۰۰ متر
سطح تسطیح آسفالت ۱/۹۸۰ متر

مشخصات عمومی
وزن خالص ۱۴/۰۰۰ کیلوگرم
وزن با بالاست آبی ۱۶/۰۰۰ " "
" " "شنی ۱۸/۰۰۰ " "

TOBKIAN140

نماینده انحصاری هاماراگ شرکت سهامی خاص
خیابان تخت طاووس شماره ۵ ـ ساختمان آرک تلفن ۵ ـ ۸۳۱۶۵۳
شعبه‌های شرکت هاماراگ دراهواز ـ اصفهان ـ شیراز ـ مشهد ـ تبریز ـ آمل ـ کرمان
W.K.K.

کولرگازی توشیبا
باقدرت خنک کنندگی زیاد
مجهز به سیستم مکنده تصفیه هوا

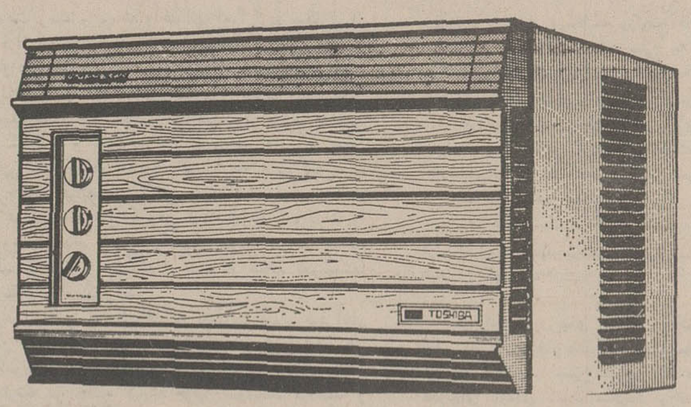

بی صدا و بدون لرزش
با مصرف برق کمتر
با سرویس مجهز در سراسر ایران

Toshiba TOSHIBA
into our second century
توشیبا با بیش از یک قرن سابقه در ساخت لوازم الکتریکی و الکترونیکی

P0.84

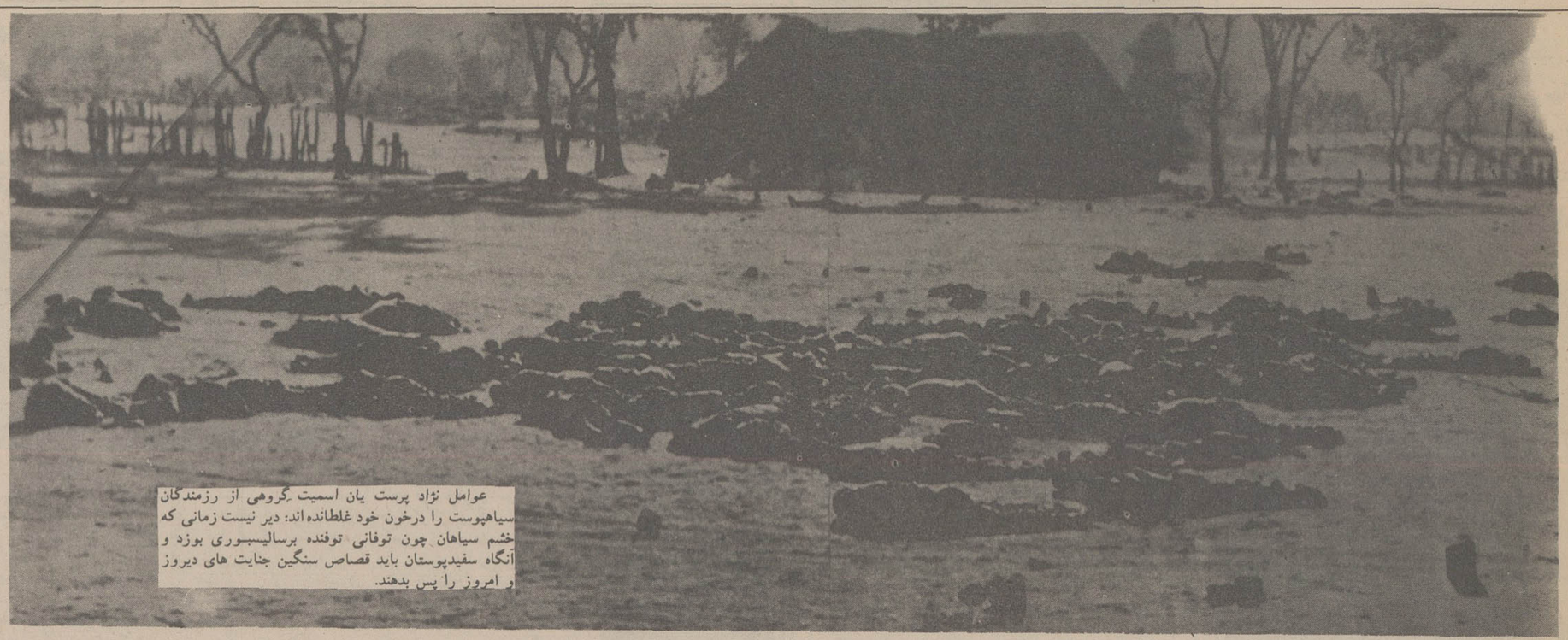

عوامل نژاد پرست یان اسمیت گروهی از رزمندگان سیاهپوست را درخون خود غلطانده‌اند: دیر نیست زمانی که خشم سیاهان چون توفانی توفنده پرسالیسبوری بوزد و آنگاه سفیدپوستان باید قصاص سنگین جنایت های دیروز و امروز را پس بدهند.

سفیدپوستان رودزیا بخاطر کدام هدف می جنگند؟

خطرهایی درکمین رودزیاست که می تواند زندگی سفید پوست هارا به خطر بیاندازد

نیویورک تایمز

در «اومتالی»... شهر کوچکی که ۱۶۰ میل از سمت جنوب شرقی باسالیسبوری فاصله دارد تمام جوابهای کسانی که ممکن است ازخود بپرسند که «سفید» پوستان رود زیایی بخاطر کدام هدف می جنگند ـ یکجا گردآمده است. «اومتالی» شهری است که سلسله کوه های جنوب شرقی رودزیا درامتداد مرز موزامبیک آن را مانند گهواره‌ای درمیان گرفته‌اند. و آب و هوا و چشم انداز طبیعت و آنچه که به جنبه های کیفی زندگی مربوط میشود دراینجا به گونه‌ای است که حتی بامعیارهای سطح بالای رودزیایی (متعلق به اقلیت مرفه سفید پوست) نیز محتوایی استثنائی دارد.

«جفری آپلتون» مردی که موفق ترین شرکت ساختمانی و خانه سازی را دراین شهر اداره می کند میگوید: «مامدتها درنقشه های اطلس جغرافیایی خود جستجو کرده‌ایم، تاجایی را که بتوانیم به آن برویم پیدا کنیم ولی همیشه به این نتیجه تغییر ناپذیر رسیده‌ایم که درتمام روی زمین هیچ جای دیگری را نمیتوان یافت که از آن زندگی کردن برای ما از نوعی که دراینجا فراهم است امکان پذیر باشد». بااینکه فشار جنگ در رودزیا روزبروز در افزایش است نظری که از قول «جعفری آپلتون» نقل شده ماحصل احساسی است که هروقت میهمان یامسافر غریبه‌ای به سفید پوستان رود زیایی برسد غالبا از طرف بسیاری از آنان اظهار میشود.

اقدام دولت

چریکهای سیاه پوستی که برای سرنگون کردن حکومت متعلق به اقلیت سفیدپوستان رودزیا نبرد می کنند درسال گذشته دوبار ازورای نرده های رفیع آهنینی که مرز رودزیا و موزامبیک را مشخص می کند خمپاره هایی به اینطرف پرتاب کردند. گرچه این حملات به مرگ و جرح هیچ یک از سفید پوستان محلی منجر نشده و زیانهای مالی آن نیز ناچیز بود اما ازآن پس دیگر هیچکس فراموش نکرد که «اومتالی» در ۱۶۰ میلی جنوب شرقی سالیسبوری شهری است که درکانون داغ ترین ـ میدانهای جنگ رودزیا قرار گرفته است.

قبل از وقوع حملات خمپاره اندازهای رزمندگان سیاه پوست ـ ارتش رودزیا منطقه عملیاتی جدیدی بوجود آورده بود که مرکز فرماندهی آن دراومتالی قرار داشت.

این ترتیبات که بصورتی متفاوت تاکنون حفظ شده هتل قدیمی «سیسیل رودس» را که زمانی بزرگترین بنای شهر بود به مقر فرماندهان نظامی عملیات منطقه‌ای تبدیل کرده است. نظامیانی که لباسهای مبدل و استتار کننده پوشیده‌اند بااینحال همه آنان سلاحهای گرم حمل میکنند از آن تاریخ تاکنون بدون وقفه در «اومتالی» درحال رفت و امد هستند. و امنیت منطقه تا امروز فی الجمله ندرتا دچار خطر شده است.

درصورتیکه حضور نیروهای امنیتی را به حساب نیاوریم زندگی در «اومتالی» بر رویهم تاحدود زیادی به همان صورتی است که همیشه وجود داشته است. هشتهزار و پانصد نفر سکنه سفید پوست شهر در اتومبیل های خود تفنگ و مسلسل حمل میکنند ولی اینکار نه تنها درمواقعی صورت می گیرد که قرار باشد بعداز غروب آفتاب از خانه های خود و یا از شهر خارج شوند. برای این منظور از مارس سال گذشته بدستور موزامبیک مرز دو کشور بسته شده دیگر عبور کردن از مرز رودزیا ممنوع و غیرممکن است. اقدام دولت موزامبیک ضمنا به دوران سفرها و ساحت های خوش گذشته که اجازه میداد تا سفید پوستان به شهر ساحلی «بیرا» بروند و یا از شهر کوچک و نزدیکتر «ویلا مانیکا» که از مقرهای قدیمی کوچ نشینان سابق پرتغالی است و شراب های ناب و آبجوی اعلای آن شهرت دارد دیدن کنند. پایان یافته است.

باوجود این خانم «درون استانبری» شریک عمده یکی از موسسات بزرگ معاملات املاک و مستغلات در «اومتالی» عقیده دارد که تمام این وقایع تغییرات نسبتا بی اهمیتی بدنبال آورده است. خانم «استانبری» و شوهر وی نیز از جمله سفید پوستانی هستند که در ۱۹۵۶ از انگلستان به رودزیا مهاجرت کرده‌اند. اینان نیز شهر اومتالی را بخاطر بسیاری ازدلایلی برای زندگی کردن ـ انتخاب کرده‌اند. درقرن گذشته محرک «سیسل رودس» و سایر مهاجران پیشاهنگ تحت رهبری وی برای مستقر کردن کوچ نشین های اولیه دراومتالی و برخی دیگر از نواحی رودزیا در ۱۸۹۰ بوده است. اقلیمی عالی و بی عیب در محیطی مالامال از زیبائی های بکرو بدیع طبیعت و مناظر آن همراه فرصتهای شایان اقتصادی که آسایش و رفاه سکنه سفید پوست را بصورت برخورداری از معیشت راحت و پربرکت فراهم کرده است.

مزارع اومتالی

کشاورزان سفید پوست که دراین ناحیه به کشت و زرع اشتغال دارند، حتی در شرایط دشواری که پس از شروع اجرای قطعنامه های مصوبه سازمان ملل برای محاصره و مجازات بازرگانی و اقتصادی رودزیا ـ بدنبال گسیخته شدن روابطش با انگلستان در ۱۹۶۵ ـ پیش آمد بیش از پیش کامرواتر شده‌اند. مزارع ناحیه اومتالی امروز با تنباکو ـ قهوه ـ چای و میوه های فراوانی که دران کشت و تولید میشود از آبادترین و پررونق ترین مزارع نوع خود درسراسر جهان است. شرکتهای تولید چوب والوار و تنها کارخانه کاغذ سازی و یک کارخانه مونتاژ اتومبیل که در این ناحیه وجود دارند بنوبه خود فعالیتهایشان را توسعه داده‌اند. گرچه کارخانه اتومبیل سازی اومتالی ناچار شده است به جای محصولات کارخانه های لیلاند موتور انگلستان که دراصل برای مونتاژ کردن وارد میکرد از سیتروئن فرانسوی و از داتسون ژاپن استفاده کند. بااینحال محاصره بازرگانی رودزیا خالی از نتایج زیان آور نیز نبوده است.

در ۱۹۶۶ هنگامیکه مشارکت انگلستان درعملیات محاصره توصیه شده از طرف سازمان ملل مقامات قدرت ستعماری وقت پرتغال را درموزامبیک مجبور کرد تالوله نفتی را که از بندر «بیرا» آغاز میشد مسدود کنند، پالایشگاهی که بتازگی دراومتالی تاسیس شده بود محکوم به متوقف کردن کار خود گردید. ۹ ماه بعد ازآن ضربه‌ای کاری تر هنگامی برپیکر زندگی اقتصادی خواهد شد که در ۱۹۷۵ درموزامبیک حکومتی انقلابی برسرکار آمده و بابستن مرز دوکشور ترافیک پربرکتی را که تا قبل از آن از طریق راه آهن بیرا ـ اومتالی جریان داشت دچار گسیختگی کرد.

زوجهای جوان

بسته شدن مرز موزامبیک ورودزیا باعث افزایش مهاجرت سفید پوستان اومتالی شده است. برخی ازمردم محلی مدعی هستند که تنها درحدود ۵۰۰ نفر از سفیدپوستان اومتالی از هنگام بسته شدن مرز موزامبیک مهاجرت کرده‌اند. ولی خانم استانبری که خرفه وی بخودی خود نوعی حرارت سنج حساس برای اندازه گیری نوسانات رفتارها و فعالیتهای مردم است رقم ۱۵۰۰ را برای شمردن سفید پوستانی که ظرف دوسال گذشته برای همیشه از اومتالی کوچیده‌اند دقیق تر میداند. طبق اظهار وی اکثر سفیدپوستانی که اومتالی را ترک گفته‌اند زوج های جوانی بودند که اطفال خردسال داشتند و اغلب آنان افریقای جنوبی و یا انگلستان را برای زندگی کردن انتخاب کرده‌اند.

خانم استانبری «توضیح میداد که اگر وی نیز فرزندان خردسال داشت احتمالا همان کاری را میکرد که زوج های جوان سفید پوست بعنوان پدران و مادران اطفال کوچک بامهاجرت کردن از اومتالی انجام داده‌اند زیرا بزرگترین نگرانی مشترک کسانیکه رفتن را برماندن ترجیح داده‌اند. وحشت از سقوط فاحش سطح آموزش و پرورش در رودزیا درصورت به قدرت رسیدن اکثریت سیاه پوستان بوده است. باید بیاد داشت که یان اسمیت نخست وزیر رژیم سفید پوستان رودزیا یاعلی احصول پذیرفته است که درصورت پیدا شدن راه حل مرضی الطرفین که برای اقلیت سفیدپوستان نیز ارضا کننده باشد ـ قدرت فرمانروایی تحت شرایطی از سفید پوستان به اکثریت سیاه پوستان انتقال یابد. بارفتن صدها سفیدپوست از اومتالی دریکی دوسال اخیر اکنون درحدود ۱۵۰ باب خانه درداخل شهر و ده ها مزرعه درنزدیکی آن خالی مانده و درآنها تابلوهای «بفروش میرسد» نصب شده است قیمتی که برای فروش این خانه ها و مزارع پیشنهاد میشود بطور متوسط ۳۰ درصد ارزان تر از قیمتهایی است که تاقبل از جدی شدن جنگ رودزیا قابل انتظار بوده است.

کشت وپرورش

خانم استانبری که پیشه وی خرید و فروش املاک و مستغلات است مواردی را به نگارنده مقاله حاضر نشان داد که درآنها بعنوان مثال خانه‌ای بزرگ باسه اطاق خواب و باداشتن باغی به مساحت نیم جریب تنها ۱۹۲۰۰ دلار برای فروش قیمت گزاری شده است و دریک مورد دیگر مزرعه پهناوری که ۲۵۰ جریب مساحت دارد و دارای خاکی ایده‌آل برای کشت و پرورش میوه های درختی و چای و غیره است و خانه و انبارهای روستایی جاداری نیز درآن وجود دارد تنها به قیمت ۴۰ هزار دلار برای فروش عرضه شده است.

«مالک» محلی سیاه پوستی که «جان مان گنج» نام دارد و صاحب فروشگاه بزرگی درشهرک «ساکوب وه» در نزدیکی اومتالی است و ۱۲ هزار نفر از ۴۵ هزار نفوس سیاه پوست منطقه دراین شهر زندگی میکنند باسفید پوستان در دشمنی ورزیدن چریکهای سیاه پوست افریقایی مخالف است وی که سالی ۲۵۰ هزار دلار عملکرد دارد و درمقایسه با سطح متوسط زندگی مردمان هم نژاد خود یک ثروتمند بشمار میرود دارای رفتار و عقایدی است که اشکارا از رفاه مادی و امتیازات اقتصادیش الهام می گیرند. او شکایت کنان میگوید که جنگ رودزیا سبب شده است که عده زیادی از جوانان سیاه پوست این منطقه برای همیشه خانه و زادگاه خود را رها کنند.

سیاه پوستان دیگری که دراین ناحیه زندگی می کنند ازبیان کردن عقایدشان درباره جنگ عموما طفره میروند زیرا واهمه دارند که سخنانشان به گوش خبرچینان پلیس امنیتی رودزیا برسد و یا (درصورتیکه عقایدی متفاوت داشته باشند) ـ چریکهای سیاه پوست و از جان گذشته در جریان احساس های عدم همبستگی و غدارانه برخی ازهم نژادان دیگرشان قرار گیرند. درهر دو طرف خطرهایی درکمین است که بسیاری اوقات میتواند به آسانی زندگی ها را در رودزیا و درآفریقا به مخاطره اندازد این داوری قسمت بزرگی از انگیزه های سیاه پوستان را برای سکوت کردن دربرابر وقایعی که دراطراف اومتالی ـ و در جاهای دیگر رودزیا درجریان است توضیح میدهد.

کشتار رزمندگان سیاهپوست

زوال یک امپراتوری

نوشته: پیتر تاونزند

۲۳

بروز قحطی آغاز مشکلات امپراتوری بود

بهمین جهت رئیس جمهوری امریکا به نخست‌وزیر انگلستان گفت:

«برای من‌غیرممکنست که‌رسما ازین‌طرح حمایت کنم.»

اتلی ضمن‌ابرازتاسف ازین جواب رداظهار امیدواری کرد که کنفرانس آینده لندن ـ باشرکت یهودیان و اعراب ـ به‌یافتن راه‌حلی برای بحران فلسطین‌منجر شود.

در همین‌حال آژانس یهود درپاریس وباحضور بن‌گوریون که‌انگلیسها در آرزوی بدست آوردن فرصت بازداشتش بودند، روی طرح تقسیم کارمیکرد. وقتی‌کسی حاضرنشد این‌طرح را دردستور کارکنفرانس لندن‌بگنجاند، طراحانش ازشرکت درین‌کنفرانس منصرف شدند.رهبران آژانس یهود از انگلستان امید خودرا بریدند و نظرخود را متوجه جامعه قدرتمند یهودی آمریکا و رهبرش‌خاخام «آباسیلور» کردند تابدین وسیله طرح ایجاد یك‌کشور یهودی رابه اجرا درآورند.

جیره بندی نان

روز پیش‌از آدمکشی در هتل «داودشاه»، به‌دشواری هائی که دوروبر انگلستان راگرفته بودند یك مشکل‌بی‌نظیر هم افزوده شدو آن جیره‌بندی نان بود که‌درتاریخ انگلستان سابقه نداشت.

در آغاز سال ۱۹۴۶ اتلی، ترومن را ازوجود خطر قحطی دراروپا وآسیا باخبر کرده‌بودو گفته بود قصد دارد از ملت‌انگلستان بخواهد که‌درراه غلبه برین‌دشواری ها به فداکاری تن دردهد از جمله‌بخشی از مواد غذائی خودرا در اختیار گرسنه‌ترها بگذارد.

اتلی در نامه‌اش نوشته بود:

«مردم انگلستان اگر بدانند که‌مردم دیگر کشورها نیز به‌چنین اقدامات بشر دوستانه‌ای دست میزنندشادمان خواهند شد.»

درین حال انگلیسی‌ها دویست تن ازگندم خودرا در اختیار کشورهای دیگر نهادند و در نتیجه مجبور شدنداز نیمه سال ۱۹۴۶ تن به‌جیره‌بندی‌نان بدهند در درون انگلستان گرفتاری های دیگری هم وجود داشت: صنایع ماهیگیری وضع‌بدی پیداکرده بود. تولید معادن ذغال سنگ نامنظم بودو بنظر می‌آمدکه در زمستان کسری محصول و ذغال سنگ به پنج میلیون تن خواهد رسید. مواد غذائی برای دام ها کمیاب بودو این‌خطر وجودداشت که گوشت، شیر و تخم‌مرغ هم جیره بندی خواهد شد.

درین ساعت های تیره بنظر می‌آمدکه یك امکان برای تقویت‌اقتصاد آسیب دیده انگلستان وجود دارد. روز ۱۳ ژوئیه کنگره‌امریکا، علیرغم مخالفت صهیونیست های امریکا طرح وام‌سه هزار و هفتصد و پنجاه‌میلیون دلاری به انگلستان راتصویب کرد. روزنامه تایمزنوشت: «این وام برای انگلستان حکم چوب زیر بغل را برای کسی‌دارد که دوران نقاهت را میگذراند.»

انفجار درهند

درهمان روز ۲۲ ژوئیه انفجار هتل «داود شاه» امید اندك توافق میان یهودیان‌وانگلستان را ازبین برد.ویول نایب‌السلطنه هند تصمیمی‌گرفت که بیك سلسله برخورد های سخت میان جوامع مذهبی شبه قاره انجامید.

در واقع ویول درست انتظاری معکوس این راداشت. امیدو انتظار وی‌دراین بود که‌ائتلافی میان کنگره و اتحادیه اسلامی بوجود آورد.

ویول به نهرو و جناح پیشنهاد کردکه یك حکومت موقتی تشکیل دهند واداره امور شبه‌قاره راتازمانی که هند مستقل میشود، برعهده گیرند. مطابق پیشنهاد او میبایستی حکومتی باشرکت شش وزیر عضوهندی غیر وابسته به حزب‌ها تشکیل شود. واکنش جناح فوری‌بود:

«پیشنهاد شما اصل تقسیم شبه‌قاره را منتفی‌میکند.»

در واقع ویول نیز میخواست نه شبه‌قاره را، بلکه حکومت هندرا میان مسلمانان و هندو ها تقسیم کند.

روز ۱۶ ژوئن نایب‌السلطنه برای ایجاد توافق‌میان دو طرف اعلام کرد که‌حاضر است حکومت موقتی رابا شرکت هرکدام که موافق تشکیل آن‌باشد، برسر کار آورد.

درین فاصله کنگره که ابتدا از درمخالفت درآمده بود تغییر جهت دادونظر ویول راپذیرفت، منتهی نه قسمت مربوط به تشکیل‌حکومت موقتی را بلکه آن‌قسمتی راکه مربوط به پیشنهادهیات لاورنس میشد. در برابراین مانور ها اتحادیه اسلامی روز ۲۹ ژوئیه در بمبئی اعلام‌کرد که موافقت‌های قبلی خودرا پس‌میگیرد وپاکستان را ایجاد میکند تایوغ بردگی‌انگلستان و سلطه هندوهارا ازگردن مسلمانان شبه‌قاره بردارد.

جناح گفت: «ماتابحال هرگز به‌اقدامی که‌خلاف‌قانون باشد دست نزده بودیم، ولی‌اینك بااین روش وداع میکنیم.»

واعلام کرد که اتحادیه اسلامی روز ۱۶ اوت‌دست به اقدامی خواهدزد. درپایان اجتماع بمبئی‌عده‌ای ازمسلمانان که بخاطر شجاعتشان دردوران جنك از حکومت انگلستان نشان‌و مدال گرفته بودند،آنها راپس‌دادند.

حالاکه جناح طرح حکومتی موقتی را ردکرده بود، ویول از نهرو دعوت‌کرد که‌وی حکومت را تشکیل دهدو اگر میتواند جناح رابه‌همکاری باآن‌وادارد. اما نهرودرین راه موفقیتی نیافتو متوجه شدکه باید حکومت موقتی را تنها باشرکت‌وزیرانی ازکنگره تشکیل دهد. اگرچه‌این امر مانور موفقیت‌آمیزی بشمار میرفت درپشت پرده، زمینه برای برخورد های خونین مهیا شده‌بود.

در کلکته دومین شهر بزرك امپراتوری، بعداز لندن ـ «شروردی»، وزیر اعظم روز۱۶ اوت رادروز یك جشن سنتی اعلام کرده بودو این درحالی بودکه‌اختلاف میان جوامع‌هندو ومسلمان به‌اوج رسیده‌بود.

۱۶اوت روزی بود گرم و سنگین و مرطوب. سرگرد «لیومور» که‌ازبالای یك‌ساختمان بلند با دوربین به شهر مینگریست احساس میکرد که‌آرامش آن غیر طبیعی است. میدان «گردشگاه عمومی» خالی بودو همین‌طور خیابان اصلی شهر.

حوالی ظهر بود که‌مردم تدریجا به‌سوی میدان سرازیر شدند، چون قرار بود درساعت سه بعداز ظهر وزیر اعظم‌درآنجا سخنرانی کند. «لیومور» حدس‌نمی‌زد که همه اینها مقدمه‌یك‌آدمکشی پردامنه است. برخورد هادر آغاز کوتاه مدت بودندو بافاصله رخ‌میدادند، ولی در سرعت دوی‌بعدازظهر به‌واحد های یورکولنکستر دستور داده شدکه‌برای یاری پلیس‌و جلوگیری از زدوخورد مسلمانان و هندو هاسربازخانه های‌خودرا ترك‌کنند. یك ساعت‌بعد «شروردی» درحالیکه جماعتی ازولگردها و آدمکش‌های حرفه‌ای درمیدان جمع شده بودند، مردم‌را به‌اعمال خشونت دعوت میکرد.

وقتی سخنرانی تمام شداین جماعت به سرعت راه مرکز شهر رادرپیش گرفتند و شروع بغارت و آتش زدن مغازه‌ها کردند. وقتی نظامیان وارد شهرشدند، مردم و آشوبگران به سمت جنوب گریختند. حوالی نیمه شب مرکز شهر حالت محله‌ای راداشت

ناتمام

فرانسه پس از نطق «دستن»

کودتاچیان آماتور پیروز نخواهندشد

چرا چپ ها در ۳ بازی سیاسی بازنده شدند؟

منصور تاراجی نماینده سیار اطلاعات دراروپا

او در «کارپانترا» که رومیان انرا پی نهادند بسان سوار کار ماهری که امید آینده سیاسی فرانسه در شگرد بازی او نهفته است. تجلی کرد.

«والری ژیسکار دستن» طی ۴۵ دقیقه به ابهامی که پس از پیروزی احزاب چپ در انتخابات شهرداریها (مارس گذشته) بر تمامی سازمانهای سیاسی و اجتماعی فرانسه حکومت میکرد، پایان داد. «اگر کودتا چیان اماتور بخواهند بنیادهای دموکراتیک جامعه فرانسه را بزوال کشانند، ما همه دموکراتها را به مبارزه فرا خواهیم خواند». او برای نخستین بار با قاطعیت شگفت انگیزی کمانش را بسوی حزب کمونیست فرانسه نشانه گیری کرد و تیر را به قلب برنامه مشترک احزاب چپ زد.

والری ژیسکار دستن در یک لحظه متانت و وقار یک رئیس جمهوری را فراموش کرد، دستهایش را بالا برد و با هزاران نفر سرود «مارسیز» را خواند: «فرزندان میهن به پیش، روز پیروزی فرا رسیده است.» رئیس جمهوری فرانسه با خواندن سرود انقلابی ـ مارسیز اشکارا خود را در بزرگترین نبرد انتخاباتی تاریخ فرانسه متعهد کرد. او نشان داد که «ژیسکاردیسم» در برانگیختن احساسات مردم به قدرت «گلیسم» است و در نه ماهی که تا انتخابات سرنوشت ساز فرانسه فاصله است حتی یک روز را بدون نبرد تازه علیه احزاب چپ سپری نخواهد کرد.

کاراپانزا شهر کوچکی است در جنوب شرقی فرانسه با تمام سنت های یک شهر رومی و روابط اجتماعی یک روستا و والری ژیسکار دستن برای آغاز یک نبرد تن به تن علیه رهبران احزاب چپ نقطه خوبی را برگزیده. هزاران نفر دهها بار نطق او را با کف زدنهای ممتد قطع کردند و میلیونها بیننده تلویزیونی مسحور بیانات گرم او شدند. در مارس ۱۹۷۷ ـ حدود پنج ماه قبل ـ با پیروزی چشم گیر احزاب چپ بر احزاب طرفدار حکومت تمام رسانه های گروهی، پیروزی چپ ها را در انتخابات مجلس قانون گذاری فرانسه مارس ۱۹۷۸ قطعی میپنداشتند و در محفلی سخن این بود: کمونیستها آمدند....

اما ناگهان صفحه شطرنج سیاسی فرانسه با بازی بد چپ ها و دو بازی خوب اکثریت تغییر کرد و «ژیسکار دین ها» نفس تازه‌ای کشیدند. سخت ترین ضربه را ریمون بار نخست وزیر فرانسه در یک مناظره تلویزیونی بر حریف پر قدرت خود فرانسوا میتران وارد ساخت. فرانسوا میتران که در ۱۹۷۴ رقیب سر سخت ژیسکار دستن در انتخابات ریاست جمهوری فرانسه بود در برابر چشمان ریمون بار با سئوال پیچ کردن او همانند مشت زنی که رقیب را در گوشه رینگ قرار دهد مجال حرکت باو نداد. مدتها کلام مشترک همه رسانه های گروهی فرانسه این بود: رهبر حزب سوسیالیست فرانسه و وکیل اول برنامه مشترک احزاب چپ نخستین بازی را باخت. اولین ضربه از سوی حزب کمونیست فرانسه به جناح چپ وارد آمده بود. کمونیستها ارقامی منتشر ساختند که بموجب آن اگر چپ ها به حکومت رسند و برنامه واحد انها اجرا گردد بیکاری از جامعه فرانسه برای همیشه زدوده میشود. حداقل دستمزدها از ۱۸۰۰ فرانک در ماه به ۲۲۰۰ فرانک میرسد. کمک معاش تامین اجتماعی افزایش میپیاید و صدها رقم دیگری که با میلیاردها فرانک نمایش داده میشد. در جامعه صنعتی فرانسه که خرد و کلان با امار سرو کار دارند و سخن همگان بر اساس منطق استوار است ارقام حزب کمونیست فرانسه بمثابه خوابهای طلائی «دون کیشوت» متظاهر گردید. همه رسانه های گروهی ارقام حزب کمونیست را یک رویا خواندند که از واقعیت بدور است. حتی سوسیالیست ها و را دیکالهای چپ، دو متحد کمونیستها زبان بانتقاد از آن گشودند.

سومین بازی به چپ ها که اجتناب ناپذیر بود آغاز ستیز در جناحشان بود. فرانسوا میتران و ژرژ مارشه (رهبر حزب کمونیست فرانسه) یکدیگر را متهم به تکروی کردند ژرژ مارشه در جلسه کمیته حزب کمونیست فرانسه و فرانسوا میتران در کنگره حزب سوسیالیست در شهر «نانت» اشکارا زبان بانتقاد از هم گشودند.

فرانسوا میتران گفت که اگر کمونیستها در تجدید نظر برنامه مشترک احزاب چپ گرا برای انتخابات مارس ۱۹۷۸ تعلل کنند و به بورو کراسی پایان ندهند، سوسیالیستها به تنهائی برنامه تازه یی را ارائه خواهند داد.

ژرژ مارشه در برابر تهدید فرانسوا میتران تلویحا تائید کرد که آقای میتران برای رسیدن به مقام ریاست جمهوری و کسب قدرت خیلی بی تابی میکند و شتاب او شایسته نیست.

گروه حاکم در برابر باخت پی در پی چپ ها هر روز بازی تازه یی ارائه داد. دو بازی مهم آن ها، غلبه بی چون و چرا در مناظره تلویزیونی ریمون بار بر میتران و نطق تکان دهنده ژیسکار دستن در «کارپانزا» بود.

در کنار این دو بازی روزی نیست که دولت فرانسه گام تازه‌ای در جهت پیکار با بیکاری ـ فرانسه حدود یک میلیون و نیم بیکار دارد ـ تورم و بهبود وضع اقتصادی مردم بر ندارد.

اقدامات رفاهی دولت ریمون بار، حتی در جهت افزایش بودجه نظامی انتقاد بزرگی در پی نداشته است.

در کشوری که زمانی افزایش بوجه نظامی گناه نا بخشودنی بود، ریمون بار انرا برای سال ۱۹۷۸ حدود پانزده درصد افزایش داده است، در بودجه سال ۱۹۷۸ فرانسه که انتقاد از آن دستاویز بزرگ احزاب چپ در انتخابات آینده خواهد بود، اکثر وزارت خانه ها از افزایشی حدود ۱۲ درصد بهره‌مند شده‌اند، درحالیکه وزارت دفاع بودجه‌اش را پانزده درصد افزایش داده است، یعنی حدود ۶۷ تا ۶۸ میلیارد فرانک بودجه نظامی فرانسه در سال ۱۹۷۸ خواهد بود. ایجاد صد هزار شغل جدید برای جوانان ـ در فرانسه جوانان از سن ۱۸ حق رای دادن دارند ـ که نیروی بزرگی در انتخابات خواهند بود و پائین آوردن سن بازنشستگی، کمک به زنان کارمند ـ هر زن حامله میتواند از مرخصی دو ساله بدون حقوق استفاده کند و دهها اقدام رفاهی دیگر برای طبقات مختلف و مهمتر از همه، تثبیت فرانک و کاهش کسری موازنه بازرگانی فرانسه، روند اعتبار ریمون بار و ژیسکار دستن را درخط صعودی نگهداشته است.

در کنار پیروزیهای روزبروز حکومت «ریمون بار نطق اخیر والری ژیسکار دستن» اهمیت و مقام ویژه‌ای بدست آورد او مقام فرانسه را چنین تشریح کرد: «در دنیایی که هر روز قدرتهای تازه‌ای پدیدار میگردند و قدرتهایی راه زوال می پیمایند فرانسه مقام والائی دارد. رهبران قدرتهای بزرگ امروز جهان اشاره او به دیدارش با برژنف و کارتر است به سخنان و توصیه های ما توجه میکنند و ما مغروریم که فرانسوی هستیم.» او در زمینه آزادی و رژیم دموکراتیک فرانسه ضمن اشاره به کمونیستها گفت «اگر لازم باشد از قدرت قانونی خود برای دفاع از نهاد های دموکراسی فرانسه استفاده میکنیم.» والری ژیسکار دستن برای نخستین بار د ر برابر میلیونها فرانسوی اعلام کرد در انتخابات آینده پیروزی از آن ما است همچنانکه من در سال ۱۹۷۴ پیروز شدم.

والری ژیسکار دستن طی ۴۵ دقیقه تمام زیر و بم های سیاست و اقتصاد فرانسه را در زمینه داخلی و خارجی تشریح کرد» فعالیت سیاسی احزاب به افراد گراینده و میرود که جامعه را فلج کند. برنامه واحد احزاب چپ نفاق را در جامعه امروز فرانسه وسعت بخشیده و موجب کندی آهنگ پیشرفت میگردد. وقتی او سخن را به کودتاچیان آماتور کشاند هدفش نظر حزب کمونیست فرانسه بود که اخیرا در «مجله کمونیسم» ارگان تئوریک کمیته مرکزی حزب کمونیست فرانسه اعلام شده است: «قدرت رئیس جمهوری باید محدود گردد» مقام او بیشتر باید تشریفاتی باشد تا مداخله در کار دولت، او در واقع باید داور عالی کشور باشد نه برنامه ریز که نفوذش در همه جا گسترده گردد» صریحا در «مجله کمونیسم» اعلام کرده اند که اگر اتحاد چپ پیروز شود برای محدود کردن حیطه قدرت رئیس جمهوری نیز طرحهائی دارند و ژیسکار دستن پاسخ داد نهادهای دموکراتیک فرانسه را ملت تعیین کرده است و نویسنده یک «بروشور» نمیتواند آنرا از ملت پس بگیرد.

این خط ۵ کیلومتری اتوبوس حتی یک تابلو ندارد!

سال گذشته پس از چند بار که تقاضا های دهها هزارنفر ساکنان جنوب‌شرقی پایتخت در مورد برقراری یک خط اتوبوسرانی در روزنامه اطلاعات منعکس‌شد، بالاخره هیات مدیره و مدیر عامل شرکت واحد موافقت کردند که یک خط اتوبوسرانی سراسری ده ریالی بمسافت ۵ کیلومتر از ابتدای‌خیابان ناصر خسرو تاانتهای‌خیابان آهنگ احداث شود . بنابه گزارش دفتر روابط عمومی شرکت واحد اتوبوسرانی‌در این خط۱۱دستگاه اتوبوس بکارانداخته شده‌است، ولی متاسفانه معلوم‌نیست طرزکار رانندگان این اتوبوس ها چگونه استکه مخصوصااز ساعت یک بعد از ظهر هر پنجاه دقیقه یک‌اتوبوس در در مبداء خط «خیابان‌ناصر خسرو» توقف میکند و مسافران باید اینمدت را در زیر آفتاب سوزان تابستان در انتظار اتوبوس دقیقه ـ شماری کنند. از پیرمردسفید موئی که در خیابان ناصر خسرو تعرفه رانندگان را ساعت میزند پرسیدم مگرچند دستگاه اتوبوس دراین‌مسیر کار میکند که باید پنجاه‌دقیقه مردم در زیر آفتاب درانتظار اتوبوس عرق بریزند ؟ در پاسخ گفت : ملاحظه میکنید که من از خجالت مسافران جرئت نمیکنم به آنها نزدیک شوم ومرتبا در مغازه های لباس فروشی میروم و هر دقیقه یکبار سرک می‌کشم و انتهای خیابان ناصر خسرو را نگاه می‌کنم تا همینکه اتوبوس رسید خودرا برای ساعت زدن‌نشان دهم. به‌گفته مسافران خط‌ـ رئیس‌منطقه شرق اتوبوسرانی نیز پس‌از ایجاد این‌خط توجهی به‌آن ندارد وتمام وقت خود را درحالیکه‌یک‌پیکان بی‌سیم‌دار سبز رنگ در اختیار دارد مصروف اتوبوسهای بالای شهر (نارمک وسایر خطوط شرق تهران) کرده است.از این جهت خط اتوبوسرانی ٦٦ سراسری را نفرین شده باید نامید که با اینکه مدت۳ ماه و نیم‌است این خط‌دایر شده هنوزتابلو های‌این‌مسیر و خیابان آهنگ از طرف اداره راهنمائی و رانندگی نصب نشده است .

لزوما باید سرپرست اداره راهنمائی ورانندگی تهران باین مسئله توجه کند .

شرکت واحد اتوبوسرانی طی شماره ۷۷۴۲ر۶ر۳۵۳۸ به‌تاریخ۲۱ خردادماه ۲۵۳۶ از اداره راهنمائی ورانندگی خواسته است که در مسیر خط‌اتوبوسرانی٦٦سراسری مسیر خیابان ناصر خسرو خیابان آهنگ تابلو نصب کند. دراین‌نامه شرکت‌واحد تقاضا کرده فقط ٤ عددتابلو در خیابان آهنگ نصب‌شود وبقیه مسیر ناصر خسرو تا ابتدای آهنگ بر روی تابلو های سایر مسیر که مشترک است خط ٦٦ سراسری نوشته شود . نامه شرکت واحد طی اندیکس اداره راهنمائی به شماره ۷٤٥ ۱ـ٤۰ـ۳ـ٦ به تاریخ ۲٤ر۳ر۲۵۳٦ واصل شدمو طی شماره ۲۹۵ر٤۰ر۳ر٦ مورخ ۱ر٤ر۲۵۳٦ به منطقه ۸ راهنمائی ارجاع گردیده ولی متاسفانه تا این تاریخ هنوز تابلو های این مسیراز طرف دایره عملیات اداره راهنمائی و رانندگی گذاشته نشده است و پیوسته درتمام طول این مسیر بین مسافران و رانندگان درگیری رخ می دهد. رانندگان برای سوار کردن مسافران درطول‌مسیر قدم به‌قدم اتوبوس‌را متوقف میکنند ولی برای پیاده‌کردن مسافر، میگویند ایستگاه نداریم. تکلیف مسافران این خط چیست خدا میداند؟

فردوس قربانی

منطقه کردکوی ایستگاه اصلاح بذر میخواهد

مقامهای وزارت کشاورزی و منابع طبیعی آگاهی دارند که قسمتی از زمین های زراعتی منطقه کردکوی ـ بندرگز بطرف غرب مازندران که از مناطق مهم تولید کشت پنبه می‌باشد دچارنوعی بیماری «بوته‌میری» یا«مرگ گیاهچه» شده بود که درهمان زمان باکوشش های پی‌گیر وارزنده رئیس اداره اصلاح بذر گرگان ، بذر مقاوم پنبه که به بذر «ساحل» معروف است تهیه‌شدو کشاورزان محلی بابهره‌وری ازاین نوع بذر توانستند تولید پنبه را نسبت به سال های گذشته چند برابر افزایش دهند متاسفانه در حال حاضر کشتزارهای بسیاری از منطقه بعلت ازدست دادن مقاومت بذر ساحل درمعرض خطر بیماری «بوته‌میری» قرار گرفته است

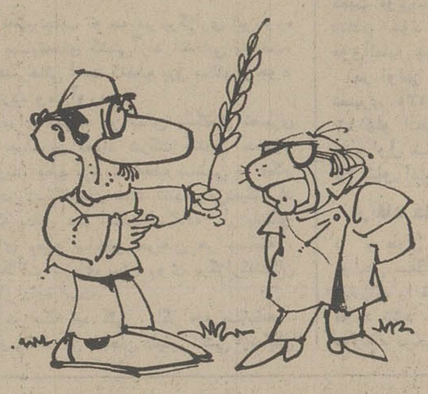

باید توجه دادکه همه‌ساله اداره کل کشاورزی با اجاره کردن زمین اززارعین محلی بطور موقت احداث به ایجادایستگاه‌تحقیقاتی برای اصلاح بذر مینماید ، اما پس‌از آنکه زمین زراعی بوسیله مهندسین و تکنیسین های اداره کل کشاورزی گرگان باهزینه های سنگین برای آزمایش و تحقیقات آماده میشود پیش از آنکه نتیجه دلخواه درزمینه تهیه بذر بدست بیاید اجبارا زمین به مالک آن‌پس داده‌می‌شود . این امر سبب ازبین رفتن نیرو ووقت و پول زیاد اداره کل کشاورزی گرگان میشود .

دراین مورد چندتن از کشاورزان محلی بامراجعه به اداره کشاورزی خواستار تاسیس ایستگاه ثابت اصلاح‌نهال بذر ازنوع ایستگاه (عراقی محله وهاشم آباد) در منطقه کردکوی و بندرگز که مرکز بیماری مورد بحث است‌شدند اما این اداره باتمام تلاش که‌برای در اختیار گرفتن ۵۰هکتار زمین از وزارت کشاورزی نمود تاکنون به نتیجه‌ای‌نرسیده است و هرمنطقه‌ای که مسئولان اداره کل کشاورزی‌روی آن انگشت گذاشتند وزارت کشاورزی بدون توجه به‌اهمیت این مسئله زمین مورد بحث را بدیگران واگذار کرده بود.

اکنون این سئوال مطرح است در منطقه‌ای که وزارت کشاورزی این همه زمین های‌ملی شده یااراضی جلگه‌ای در اختیار دارد و اداره کل کشاورزی گرگان هم جزو وزارت کشاورزی است چرا زمین مورد درخواست به آنهاواگذار نمیشود .

آیا واگذار کردن زمین برای بهره‌برداری شخصی مهمتر است یا احداث ایستگاه تحقیقاتی کشاورزی که از نظر بالا بردن سطح تولید حائز اهمیت است . اگر چنین زمینی‌را وزارت کشاورزی به اداره کل کشاورزی گرگان واگذار نماید کشاورزان منطقه براحتی میتوانند از بذر های‌مقاوم تهیه شده برای تولید بیشتر بهره‌مند شوند آیا وزارت کشاورزی در نظر دارد وضع زراعت منطقه به۱۵ سال‌پیش که‌با بذرهای بومی واصلاح نشده که عملکرد آنها قابل مقایسه با بذرهای جدید نیست برگردد .

روستای گز ـ علی‌اصغر امامی

خوانندگان مینویسند

بازار روز

مدت ۱۵ سال است که در تهران پارس سکونت دارم تعداد مغازه‌های میوه‌فروشی این محل از آن تاریخ تابحال تغییری‌نکرده است ، اما جمعیت تهران پارس ده برابر شده است . صبح ها برای خرید میوه ساعت ۸که به مغازه میوه‌فروشی مراجعه میکنیم ساعت ۱۱ بخانه برمیگردیم ، از شهرداری پایتخت تقاضای احداث یک بازار روز را داریم ؟

زینت کنجکاو

شهریه گران

مدرسه جهان‌کودک واقع‌در میدان‌ونک برای ثبت‌نام بچه‌ها در کودکستان ۷هزار تومان شهریه مطالبه میکند . چرا وزارت آموزش و پرورش بکار اینگونه مدارس و کودکستان ها رسیدگی نمیکند ؟

سوسن اقبالی

تعطیل نانوائی

ساکن خیابان سپهبد رزم‌آراء کوی‌شاه هستم. در اینجا چهار نانوائی بود که ۳ نانوائی را خراب کردند و حالا فقط یک نانوائی تافتونی وجود دارد ، که این نانوائی هم نان را گران میفروشد .

عبدالله عباسی

گرانفروشی افغانی‌ها

چند روز پیش از خیابان میگذشتم . چند نفر افغانی را دیدم که یک عرقچین‌را ۱٦۰ تومان میفروختند ، چرا جلوی‌گران فروشی افغانی ها گرفته نمی‌شود .

علی رضوی

دادگاه اصفهان جوانی را بجرم بوسیدن دختری در ملاء عام سه هزار تومان جریمه کرده و دختر رانیز به هفتاد روز زندان محکوم نموده است. در این زمینه هادی خرسندی طنز جالبی نوشته بود که مطالعه کردید. اینک شعری راکه «ابراهیم صهبا» شاعر معروف سروده‌است بنظرتان میرسانیم.

جریمه بوسه !

ابراهیم صهبا

بهای بوسه شیرین بقیمت جان است
نه‌نرخ عادله آن هزار تومان است
وگر جریمه نقدی ز عاشقان گیرند
کجا جریمه سزاوار خوبرویان است
پریرخی که دهد بوسه‌ای بعاشق خویش
بجای هدیه نه‌او مستحق زندان است
ببر به «شهر صفاهان» پیام «صهبا» را
که‌این بعید زشهر «منارجنبان» است
جزای بوسه اوگرکه اینچنین باشد
جریمه‌من شاعر هزار چندان است

دنبالهٔ مطالب اطلاعات ومردم را درصفحه ۱۱ مطالعه فرمائید

زمان....
دراختیار شماست

۱ ۶ماه پس انداز
یک برابر وام

۲ ۱۲ماه پس انداز
دوبرابر وام

۳ ۱۸ماه پس انداز
سه برابر وام

۴ ۲۴ماه پس انداز
چهار برابر وام

۵ ۳۰ماه پس انداز
پنج برابر وام

۶ ۳۶ماه پس انداز
شش برابر وام

براساس میانگین موجودی حساب

با انتخاب یکی از برنامه های پس انداز مسکن
بانک رهنی ایران
صاحب خانه شوید.

مبلغ وام حداکثر ۴۰۰۰/۰۰۰ ریال
برای یک واحد مسکونی
باکمترین بهره وطولانی ترین مدت بازپرداخت

برای آگاهی بیشتر به کلیه شعب وواحد های بانک رهنی ایران مراجعه فرمائید

پس انداز مسکن بانک رهنی ایران
آسانترین راه برای صاحب خانه شدن شما
بانک رهنی ایران . بانک مسکن شما

هات پوینت
باپروانه دوسرعته

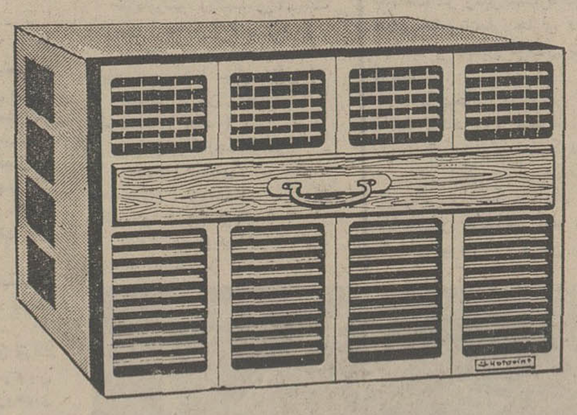

کولرگازی هات پوینت
باجدیدترین سیستم رطوبت گیر
باکمپرسورگردان (روتاری) بدون لرزش
وبی صداترین کولری است که تاکنون عرضه شده
باقدرت خنک کنندگی بیشتر
باترموستات قابل تنظیم وپروانه دوسرعته
بامصرف برق کمتر
کولرگازی هات پوینت درمدل های متعدد

خویشاوندی باهات پوینت ارزش فراوانی دارد
Hotpoint
A QUALITY PRODUCT OF GENERAL ELECTRIC COMPANY
شرکت مهندسی وبازرگانی پارس
نماینده انحصاری محصولات خانگی هات پوینت در ایران
تهران: خیابان حافظ کوچه آرژانتین شماره ۴/۱

هات پوینت باسرویس مجهز درسراسرکشور. تلفنهای: ۹۶۳۲۸۱ـ ۶۶۸۶۹۱ـ ۹۵۷۳۵۳

P.O/85

تفسیر روز

بی‌ثباتی کمیته‌های مشت‌زنی

کمیته های مربیان، فنی، داوری، و مسابقات، پایه‌های‌کارساز هر فدراسیون ورزشی را تشکیل میدهند، وتردید نمی‌توان کرد،که هرگاه این کمیته‌ها منحل‌گردد، و از بین برود، همه‌ی بارمسئولیت، مستقیما به‌دوش فدراسیون سوار میشود، مسئولیت‌ها درهمی‌آمیزد، کارها بهم گره میخورد،و وظایف وتکالیف ،بقدری درهم ادغام میشود، که هر روز، مسئله ومشکل، پشت مسائل ومشکلات موجود یاپیشین جوانه میزند، وتوزبالای قوز سبز میشود.

برخی از فدراسیون‌ها باعلم وآگاهی کامل به این واقعیت‌ها، میکوشند، که حتی‌الامکان، کمیته‌ها را تحت‌الحمایه مستقیم خودقرار داده ودر مواقع اضطرار وضروری ،به تقویت آنهادر برابر مسایل ومشکلات منتظره یانا منتظره بپردازند، وآنگاه که‌احساس کـردنـد ، عناصر کمیته وظایف وتکالیف خود را بدرستی و صحت وامانت انجام نمیدهند، به‌تجدید نظر در پرسنل کمیته‌ها می‌پردازند.

فدراسیون مشتزنی هم که شنبه شب گذشته دست به‌گزینش افراد کمیته‌های تازه خود زد، از این قاعده مستثنی نیست ، ونیک می‌داند ،که‌هرگاه ،کارکمیته‌ها گره‌بخورد ،بسیاری ازکارهای عادی یا فصلی ویاآتی ورزش مشتزنی‌هم گره میخورد، و وظایف ومسئولیت ها ،لوث گردیده ،پیشرفتی که‌باید وشاید ،در کارها حاصل نمیشود

این تجربه اگر چه‌چیزی تازه نیست ،ورنگی کهنه و دیرینه دارد، اما ،دیگر بار در جریان مسابقه‌های «دستکش‌زرین» ،تازهشد ،و دیدیم که‌در طول‌چهار هفته، یک تن زیربار سنگین مسئولیت ماند ، وجز او وهیات ژوری، هیچ کس نبود، که مسئولیتی مشخص‌داشته باشد وگوشه‌یی ازکار برگزاری مسابقه‌های هفتگی بگیرد . شکـی نیست که‌فدراسیون مشتزنی بادرک عمیق همین موقعیت دیگر بـار در جلسه شنبه شب، دست به انتخاب افراد مسئول و عضوکمیته‌ها زده ، فتح‌اللهی را بسمت رئیس کمیته‌ی داوران ابقا کرد، «قاراپط کوچاز» را به‌ریاست کمیته‌ی فنی ومربیان، محمد بیگی را به‌ریاست کمیته‌ی مسابقات واحمدپورنعمتی‌رابعنوان‌اموررسئول فنی‌فدراسیون برگزید. اما ، آیا این انتخاب کمیته‌ها بگونه‌یی خواهد بودکه‌انتخاب افراد و اعضای کمیته‌های قبلی ؟!

اگر شق‌دوم‌قضیه مصداق بیابد، باید اذعان‌کرد، که این‌بار هم هدف گزینش‌کمیته‌ها، سرابی بیش نخواهد بود، وچند هفته‌وماه نخواهد گذشت که‌گروه‌های برگزیده از هم‌پاشیده، مسئولیت‌ها،دیگر بار «لوث»خواهدشد.

نگاهی به چگونگی گزینش کمیته‌ها ، حکایت ازاین دارد،که دلیل عمده‌ی بهم خوردن وازهم پاشیدن کمیته ها، چیزی نبوده جز تعجیل و شتاب درگزینش افراد مسئول واعضای‌کمیته‌ها، وعدم‌مطالعه کافی در توانائی وویژگیهای کاری‌و خصوصیات عناصر کمیته‌ها،و ایضا نخواستن مسئولیت ازآنان ورهاساختن‌شان به‌امان خدا، وبه‌امید این‌که همه بدون استثناء حدو مرز وظایف و تکالیف خودرا می‌شناسند ،و بی هیچ نظارت ویابدون نظارت مستمرومداوم وپیگیرانه‌ در خط مستقیم و دلخواه فدراسیون آگاهانه وایده‌آل گام‌برمیدارند.

فدراسیون مشتزنی ،اگرچنین انتظار وتوقعی از کمیته هادارد، می‌بایدبه تدابیری منطقی و موثر دست یازد، و زمینه همکاری و هماهنگی کمیته‌ها راباه یکدیگر وبامرکز ثقل بکس ـ یعنی خـود فدراسیون ـفراهم سازد.

یکی ازاین راه‌ها،تشکیل جلسات منظم و پیش‌بینی شده‌ایست، که‌باحضور هیات رئیسه‌فدراسیون می‌تواند تشکیل‌یابد و معایب و نقایص کارهای کمیته‌ها رادربوته‌ی نقدو بررسی قرار دهد . اگر چنین جلساتی برقرا گردد ، مسلم اینست که مسئولان‌و گردانندگان کمیته پی می‌برند که سازمانی بالای سرشان وجود داردکه بدوخوب را پیگیری میکند.

راه دیگر اینست که فدراسیون کمیته‌های کوشنده و فعال‌را بنحو ممکن تشویق و تقدیرکند. آنجاکه تشویق مادی ممکنست ، تشویق‌مادی ،وآنجا که تشویق معنوی ایجاب میکند، تشویق‌معنوی...

همه‌ی اینها ،خود راه‌هاو شیوه‌های گونه‌گون دارد، وباعث می شود، که عناصر شاغل یا مسئول در کمیته ،بدانند که دوغو دوشاب یکی نیست ،کارخوب، تشویق‌دارد، وکار بد تنبیه.

فدراسیون مشتزنی در گذشته ، بمحض احساس ضرورت‌تشکیل کمیته ها ،عده‌یی راتشان کرده، بمحض‌احساس کمی اختلال‌درکار کمیته‌ها یاگردانندگانش ،تصمیم به‌انحلال کمیته‌ها گرفته است و از اینرو ، آن اعتقاد و ایمانی که‌باید برای ثبات کمیته ها باشد،در نزد افرادمسئول یاعضوکمیته باقی‌نمانده ، تاباتك امیدواری و دلگرمی به‌آینده ، وظایف خودرابانجام‌رسانند. اینان پیشینیان خودرا دیده‌اند که بمحض این‌که کوچکترین قصور یاخطایی «که ممکنست ،حتی به کمیته ربطی‌پیدا نکند»ـ ازافراد کمیته سرزده ،فدراسیون باتمام قدرت اورا درهم کوبیده ویاحتی از مشتزنی «طرد» کرده‌است ،ویا دیده‌اند، که وقتی حادثه‌یی ویاضرورتی پیش آمده که نیاز به‌حمایت یافته‌اند ،حمایت نشده‌اند، و به‌تزلزل تمام موقعیتشان گرفتارآمده‌اند.

این چیزها ،ومسایلی‌دیگر که‌بازگفتنش دراین مقال نمی‌گنجد ،باعث گردیده‌که کمیته‌های متشکله درفدراسیون مشتزنی،با یك نسیم کوچك‌و ضعیف، از هم‌بپاشند ،وبسی کارها، زمین بمانند. امیدکه کمیته‌های تازه برخلاف همتاهای سلف خود، از زیربنایی استوار ، وقوت قلبی بسیارو امیدی سرشار ، برخوردار گردیده ، جمع‌شان بایك اشاره ، پریشان نشودو ثبات خودراحفظ کند.

برق، قهرمان هندبال تهران

تیم هندبال برق باپیروزی ۱۵ـ۱۶ برتیم ایرانا به‌مقام قهرمانی مسابقه های‌هندبال باشگاههای پایتخت‌رسید. برق بااین قهرمانی به عنوان نماینده باشگاههای پایتخت در مسابقه های سراسری باشگاههای کشور جام آپادانا برگزیده شد. درمسابقه دیگر دیروز شهباز نیز ۷ـ۱۳بر آریاغلبه‌کرد .تیم‌های ایرانا،شهباز وآریا درپایان مسابقه های پایتخت مقامهای دوم‌تاچهارم راحائز شدند.

در عکس نفرات تیم‌برق ،قهرمان باشگاههای تهران دیده می شوند ...

مسابقه‌های کشتی آزاد انتخابی تهران

۱۲۶۰ کشتی گیر، آغاز گر پیکارهاهستند

آغاز مرحله اول مسابقه‌های انتخابی کشتی‌آزاد قهرمانی پایتخت، با اقبال و شرکت ۱۲۶۰ کشتی‌گیر، یک رکورد امید دهنده وتازه از نظر تعداد شرکت کننده‌در مسابقه‌های کشتی آزاد پایتخت ،برجـای گذارده است.

این مسابقه‌ها که‌ازروز آغاز هفته‌شروع شده در ۳ سالن و در سه ناحیه متفاوت شهر تا روز چهارشنبه ادامه یافته و در این شب مبارزات‌پایان می‌یابد. تعدادشرکت کنندگان در نواحی سه‌گانه بدین شکل است.

۳۳۷ تن در سالن دخانیات ، ۲۹۵ تن در سالن کارگران و۶۲۷ تن در سالـن نصیری. مسابقه‌ها هر روز صبح و عصر انجام می‌پذیرد و در پایان نفرات اول تـا ششم اوزان دهگانه در هر ۳ مرحله بـا دریافت کارت ذخیره شانس شرکت در مسابقه‌های مرحله دوم را که مبـارزات قهرمانی تهران خواهد بود، بدست‌خواهند آورد.

پیش از آغاز مرحله اول مسابقه‌های بزرگسالان ، در همین ۳ سالن نصیری ، کارگران ودخانیات ، مبارزات نوجوانان با حضور ۷۸۵ کشتی‌گیر انجام شده‌بود.

دردسرهای پیش‌بینی نشده !

نکته‌،جالب توجه در برگزاری این‌دوره از مسابقه‌های کشتی‌آزاد انتخابی پایتخت، دردسرهائی است که‌قطع برق سالنهابوجود آورده ومی‌آورد. !

برای نمونه در سالن بسکتبال نصیری که بیشترین تعداد شرکت کننده حضور دارند، قطع برق نه فقط شانسی برای‌کار کردن دستگاههای خنک کننده باقی‌نمیگذارند ،بلکه بدلیل عدم امکان استفاده از بلندگو برای مطلع ساختن حریفان هر مسابقه ، اشکالات تازه‌ای پیش روی برگزارکنندگان قرار داده است.

در یک دید کلی ، اگر چه مسابقه‌ها هنوز فاقد آن هیجان دلپذیر ناشی ازنمایش های تکنیکی شرکت کنندگان میباشد ،ولی کمیت فوق‌العاده آن از نظر تعداد شرکت کننده، خود حاکی از علاقه وشیفتگی فوق‌العاده جوانان به کشتی است.

در اولین دوره مسابقه‌ها، تنها درسالن نصیری ۱۳۵ مسابقه دردو وزن ۴۸و ۵۲ کیلو انجام شد و صبح و عصردیروز دور اول مبارزات در اوزان ۶۸،۶۲،۵۷و ۷۴ کیلو ادامه یافت.

ارتقاء داوران

د ر طول برگزاری این مسابقات در نواحی سه‌گانه تهران کلیه داورانی کـه مبارزات را قضاوت می‌کنند چنانچه‌کارشان مورد تائید داوران بین‌المللی باشد موفق به‌ارتقاء درجه خواهند شد.

بیست‌و سومین دوره بازیهای قهرمانی‌آموزشگاه های‌کشور ـ اصفهان

نتایج روز ششم

شطرنج

پسران: همدان۳ـاصفهان۱، تهران۲ـ آذربایجان شرقی ، ۲ گیلان ۵ر۲ ـ ایلام۵ر۱، فارس ۵ر۲ ـ کرمانشاهـان ۵ر۱، مازندران ۴ـ کـرمان ۰ ، آذربایجان غربی۲ـکردستان۲، استان مرکزی ۲ـ بوشهر ۲، خراسان ۵ر۲ـ لرستان ۵ر۱ ، خوزستان ۳ـسمنان۱،هرمزگان ۲ـ سیستان و بلوچستان ۱ ، زنجان ۲ـچهارمحال‌بختیاری۱.

پسران: تهران۳ـ همدان۱، خراسان ۲ـ گیلان۲ ، فارس ۲ـ آذربایجان غـربـی ۱ ، مـازنـدران ۴ـ کـرمان ۰، آذربایجان شرقی ۵ر۳ـاصفهان ۵ر۰ ، استان مـرکـزی ۲ـ لرستان ۲، سمنان ۳ـهرمزگان ۱، ایلام۴ـزنجان۰، خوزستان ۳ـچهارمحال ۳ـ چهارمحال بختیاری ۱

● درمسابقه‌های‌شطرنج دویست شرکت کننده حضور دارند که بطریق سویسی‌مبارزه میکنند .

والیبال

دختران : مـازندران ۲ـ شیراز۱، اصفهان۲ـزاهدان۱، چهـارمحـال بختیاری ۲ـ خوزستان ۰ ، تهران ۲ـاستان مرکزی۰، اصفهان۲ـمازندران۱ چهار محال بختیاری۲ـتهران۰

● تیم های والیبال‌دختران اصفهان وچهارمحال بختیاری بی شکست در صدر قراردارند ودیدار فینال، امروز بین ایـن دوتیم انجام می پذیرد .

پسران : آذربایجان غربی ۲ـ تهران ۱ ، خوزستان ۲ـ اصفهان ۱ ، کـرمانشاه ۲ـ لـرستان ۰ ، مازندران ۲ ـ لرستان۰، مازندران۲ـزاهدان،

خـراسان ۲ همـدان ۰ آذربایجان شرقی ۲ـ تهران ۰، آذربایجان غربی ۲ـ فارس۰ ، گیلان۲ـ استان مرکزی۰

پینگ‌پنگ

درمسابقه های پینگپنگ که دیروز انجام گرفت این تیم ها مقابل حـریفانشان پـیروزی داشتند : آذربایجان شرقی ، تهران ، آذربایجان غربی ، خراسان ، اصفهان ، ایلام ، چهارمحال بختیاری ، گیلان و یزد .

فوتبال

خوزستان ۳ـ تهران ۱ ، آذربایجان شرقی۴ـ لرستان۳، یزد۰ـاستان‌مرکزی۰، مازندران ۲ـ گیلان۱، همـدان ۲ـ آذربایجان غربی ۱ ، کرمان۸ـ مدرسه ایرانیان خلیج‌فارس ۱، اصفهان ۱ـ لرستان ۱ .

ژیمناستیک

دختران پرش خرک: ۱ـ کتایون سخنگو از تهران ۲ـ شهناز اکبری و نادر عابدی از آذربایجان شرقی .

حرکات زمینی : ۱ـ کتایون سخنگو از تهران ۲ـ مـریم قشقائی از اصفهان ۳ـ نیکو-سرشت از خراسان .

پسران ـ حرکات حلقه : ۱ـ ناصر گلچین از فارس ۲ـ رضا بهشتی‌پور از تهران ۳ـ رسول خادمی از فارس .

دو ومیدانی

۱۰۰ متر دختران: ۱ـناتاشا سلیمانی‌زاده از تهران ۲ـ ناهید حسینی از اصفهان ۳ـ زهرا محمدی از اصفهان .

۱۱۰ متر مانع پسران: ۱ـ نورالله محمدپور از اصفهان۲ـ غلامرضااسلامی از تهران ۳ـ علی‌اکبر مرادیان از تهران .

دان ریوی رهبر فوتبال امارات متحده عربی شد

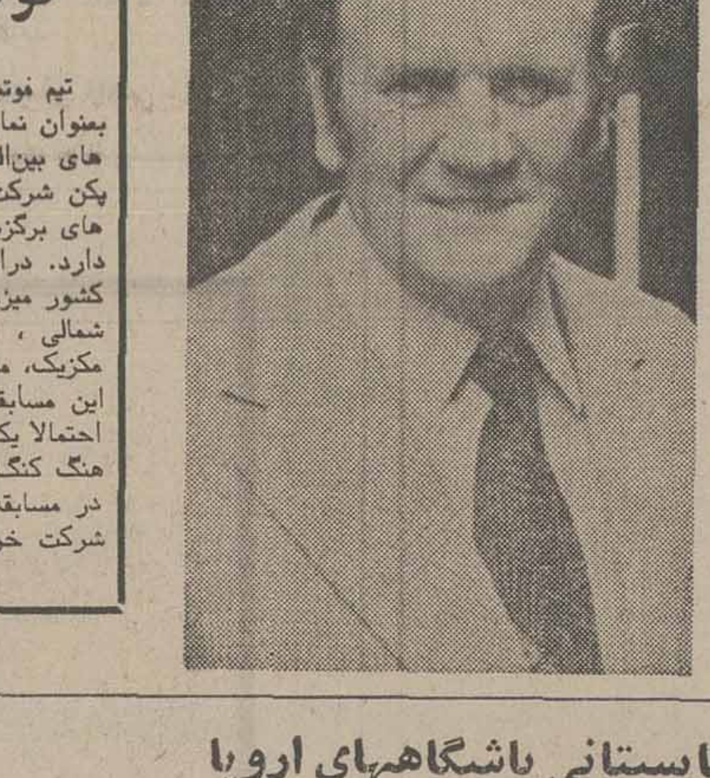

مـربی پیشین تیم ملی‌فوتبال انگلیس برای یك قـرارداد ٤ سـاله مبلغ ٤ میلیون تومـان دریافت کرد

دان ریوی مربی پیشین و مستعفی تیم ملی فـوتبال انگلیس روز گذشته بـا امضاء یک قرارداد در لندن ، رسما مقام رهبری فوتبال کشور امارات متحده عرب را پذیرفت .

برای امضاء یک قرارداد ٤ ساله با فدراسیون فوتبال امارات متحده عربی ، ریوی مبلغ٤میلیون تومان دریافت کرده است . قرارداد ریوی‌بوسیله شیخ سلطان‌بن‌زاید رئیس فدراسیون فوتبال‌امارات متحده عربی امضاء شد .

مقامات فوتبال این کشور عربی امیدوارندبا بخدمت گرفتن ریوی ، فوتبال خود را در منطقه خلیج فارس که حالا در رده چهارم و پنجم قرار دارد، به مرتبه‌ای بالاتر رسانده و اعتبار تازه‌ای در این ورزش کسب نمایند . بنا برقرارداد منعقده، ریوی از شهریورماه کار خود را آغاز میکند و محل اقامت او در دوبی خواهد بود .

حریفان برق شیراز درمسابقه‌های فوتبال پکن

تیم فوتبال برق شیراز کـه بعنوان نماینده ایران درمسابقه های بین‌المللی فوتبال چین در پکن شرکت کرده است با تیم های برگزیده‌هشت‌کشور مبارزه دارد. دراین مسابقه‌هابجزچین کشور میزبان، کشورهای کـره شمالی ، اتیوپی ، گینه، ژاپن مکزیک، مراکش و زئیر نیز در این مسابقه‌ها شرکت دارند . احتمالا یک تیم برگـزیـده از هنگ کنگ هم درجمع‌حاضران در مسابقه های‌سال۱۹۷۷ پکن شرکت خواهد داشت .

پنجمین‌هفته مسابقه‌های مشتزنی «دستکش‌زرین»:

امروز، تنور مشت‌زنی گرم‌تر از همیشه میشود!

پرویز بادپا ، ازهفته‌ی دیگر ، به رینك باز می‌گردد !

پنجمین هفته‌ی مسابقه‌های «دستکش زرین» که ساعت ٦ بعد از ظهر امروز در سالن بکس امجدیه آغاز میشود ، داغ‌ترین هفته‌ی مبارزات را تا به امروز ، بنمایش خواهد نهاد .

در هفته‌ی چهارم ، یقین شد ، که ملی‌پوشها و با تجربه‌ها هم از این هفته‌به رینگ می‌آیند ، و کمیته‌ی فنی مسابقات ، چهره‌های برتر هر وزن‌را برای دریافت جوایز تعیین و معرفی خواهدکرد.

فدراسیون مشتزنی طی چند روز گذشته مقداری کفش بکس و گرمکن و تعدادی کـاپ خریداری کرد ، که از فردا ـ هر دوشنبه ـ به مشتزنان برگزیده‌ی هر وزن اهداء نموده ، ازآنها تجلیل خواهد نمود .

مشتزنانی هم که طی چهار هفته‌ی گـذشته «دستکش زرین» به عنوان چهره برتر برگزیـده شده‌اند ، از این جوایز بی‌بهره نخواهند ماند ، و جز این ، فتح‌الله امیر علائی رئیس فدراسیون مشتزنی به بهترین مشتزن هفته ، یک جایزه به هزینه‌ی شخصی خود، اهدا خواهد کرد .

همین مسائل ، بعلاوه ورود ملی‌پوشها و قهرمانان چند ساله اخیر به رینگ ، تنور مسابقه های «دوشنبه» را گرمتر ازهر هفته خواهدساخت.

تاکنون مسلم شده که حسن ابراهیم‌زاده ،منسیس هامبارسومیان و احتمالا منصور صادقی ، ملی پوشان‌اعزامی‌به پاکستان و رومانـی در پیکار های هفته‌ی پنجم شرکت خواهند کرد ، ضمن‌اینکه حضور مشتزنانی مدعی ولی غیر ملی ، که در جستجوی نام و آوازه‌اند ، دلیلی دیگر بـرای فشردگی رقابت‌های موجود در رینگ خواهدبود. علی بحری ، یکی از ملی‌پوشانی است که قراربود، به رینگ بیاید ، ولی آسیب‌دیدگی پا مانع اوشد .

در هفته‌های پنجم «دستکش زرین» ،مبارزات در اوزان ، ۵۱ـ۵۷ـ۷۱و ۸۱ کیلو انجام‌خواهد گرفت .

بندر پهلوی و اصفهان هم بگونه‌ی تهران ، مسابقه‌های خود را برگزار خواهند کرد، اما ، یکی از خبرهای جالبی که در حاشیه برگزاری مسابقه‌های «دستکش زرین» وجود دارد ، زمزمه‌ی بازگشت پرویز بادپا قهرمان سنگین وزن آسیاست به عرصه‌ی مشتزنی ، که گویا کرکری خوانـدن برخی از مشتزنان و عوامل حاشیه‌نشین ، او را مجاب گرده است ، که دیگر بار ، مشت‌ها را گره کند .

بادپا ، اینروزها در خفا به تمرنات بدنی خه د همت گمارده ، و بگفته‌ی خودش ، از هفته‌ی دیگ ، ثابت خواهد کرد ، که هنوز مقتدرترین مرد سنگین‌وزن ماست .

مسابقه‌های فوتبال جام تابستانی باشگاههای اروپا

هامبورگ در خانه، ۲ـ۳ مغلوب اسلاویا صوفیه شد

نخستین نماینده اسرائیل دراروپا ۱ـ۴ مغلوب یک تیم سوئدی شد

بازیهای رفت مرحله‌اول‌مسابقه های فوتبال‌جام‌تابستانی‌باشگاههای اروپا در شهرهای مختلف این‌قاره انجام شد . اکثر تیم‌هـای‌حاضر دراین مسابقه‌ها بیشتر به منظور کسب آمادگی جهت فصل تـازه مسابقه های باشگاهی کشورخود، تلاش میکنند .

بهترین نتیجه‌این‌دورازمسابقه ها را تیم اسلاویـا پـراگ از چکسلواکی بدست آوردکه‌دربرابر تماشاگرانش موفق شد تیم‌سوئدی لاندسکروناراباننتیجه ٦ـ۱ مغلوب کند . تیم چک وقت اول ۰ـ۳ بر حریف برتری داشت .

برخلاف لاند سکرونا که یکی از دوتیم سوئدی شرکت کننده در فصل آینده مسابقه‌های‌جام‌اتحادیه باشگاههای اروپا است، تیم دیگر این کشورهالمستاد که فصل قبل‌به مقام قهرمانی سوئد رسیده وفصل آینده در مسابقه های جام‌قهرمانی باشگاههای اروپا شرکت خواهد کرد، دیروز یک پیروزی دلچسب بدست آورد. هالمستاد موفق شد باننتیجه ۱ـ٤ تیم مکابی یافا از اسرائیل را درهم بشکند نتیجـه نیمه اول دیدار دو تیم مساوی ۱ـ۱ بود .

٤ گل در نیمه اول

تیم برآوازه لهستانی‌لیژیاورشو نیز با ٤ گلی که در نیمه اول‌دیدار باتیم یانگ‌بویز شهربرن سویس ، وارد دروازه این تیم نمود، دیگر فاتح بزرگ مسابقه های دیـروز بود.تیم‌زبوریروکا برنوازچکسلواکی هم دردیدار باتیم آلبورگ‌دانمارک ٤بار دروازه حریفش را بازکرد. الطف پیروزی این تیم چکان بود که درخانه حریف به این‌برددست یافت .

۳ـ تیم دیگر نیز نظیر برنو از خانه حریفان خود بـا پیروزی بـازگشتند . وویودینـا نویساد از یوگوسلاوی دربندر آمستردام‌هلند، موفق شد تیم اف . سی.آمستردام را ۱ـ۲ مغلوب نماید. وویودنانیمه اول ۰ـ۲ برحریف برتری داشت.

یکتیم دیگرچک.اینتربراتیسلاوا که فصل آینده بهمراه‌اسلاویاپراگ دوتیم نماینده‌باشگاههای‌چکسلواکی در جام اتحادیه باشگاههای اروپا خواهند بود ، دراولین بازی خود درجام تابستانی ، در زوریخ بـه پیروزی رسید. حریف مغلوب تیم سویسی اف. سی. زوریخ بود که پس‌از تساوی ۱ـ۱ در ٤۵ دقیقه نخستین درپـایان ۱ـ۲ شکست خورد .

فتح بزرگ اسلاویا

تنها تیم دیگری که در خانه حریف پیروز شد ، اسلاویاصوفیه از بلغارستان بود . کـار بزرگ اسلاویا این بود که در هامبورگ، تیم هامبورگ فاتح جام برندگـان جام باشگاههای اروپا در فصل‌قبل را ۲ـ۳ شکست داد. چهار گل از ۵گل این دیدار طوفانی درنیمه دوم‌زده شد. تیم میهمان وقت اول را نیز ۰ـ۱ برده بود.

درمسابقه های جام تابستانی باشگاههای اروپا ٤۰ تیم شرکت دارند که در مرحله اول در ۱۰ گروه ٤ تیمی بطور دوره‌ای ورفت وبرگشت مبارزه میکنند . در پایان این مرحله تیم های فاتح‌گروههای ۱۰ گانه قدم به دور بعدی‌مسابقه هاکه‌حذفی خواهدبود، می‌گذارند.

نتایج مسابقه‌ها

نتایج مسابقه های دیروز از این قرار است :

هالمستاد (سوئد) ٤ـ مکابی یافا (اسرائیل) ۱

اینتراخت فرانکفورت (آلمان غربی) ۱ـ اینسبروک (اتریش) ۱

مالمو.اف.اف (سوئد) ۱ـ گراس شاپرز زوریخ(لویس) ۰ هامبورگ (آلمان‌غربی) ۲ـ اسلاویاصوفیه (بلغارستان) ۳نرم‌کپنهاگ(دانمارک) ۲ـ ریکا(یوگوسلاوی) ۰

هرتابرلین (آلمان‌غربی) ۰ـ بی۱۹۰۳۰ کپنهاگ (دانمارک) ۰

اوسترز (سوئد)۱ـآستریا ـ سالزبورگ (اتریش) ۰

آلبورگ (دانمارک) ۰ـزبور یووکابرنو (چکسلواکی) ٤

لیژیاورشو (لهستان)٤ـیانگ بویزبرن (سویس) ۱

اف.سی.آمستردام(هلند) ۱ـ وویودینانویساد (یوگوسلاوی)۲

استاندارد لیژ (بلژیک) ۲

تونت‌آنشد (هلند) ۱

اسلاویاپراگ(چکسلواکی) ٦ـ لاندسکرونا (سوئد) ۱

زوریخ (سویس) ۱ـ اینتر ـ براتیسلاوا (چکسلواکی) ۲

شنوآز (سویس)۱ـ کا. بی. کپنهاگ (دانمارک) ۱

مسابقه‌های شطرنج بین‌المللی آمستردام

تونی میلز، قهرمان شد

تونی میلز شطرنجباز انگلیسی فاتح مسابقه‌های بین‌المللی «آی . بی . ام » در آمستردام شد . این دومین سال پیاپی است که وی دراین‌مسابقه‌هابه مقام قهرمانی میرسد . میلز در دورآخر مسابقه‌ها کوشتروس ، استاد نامدار آرژانتین را شکست داد . با این پیروزی میلز مجموع امتیازاتش را به ۵ر۱۰ رسانید . مقام دوم مسابقه‌ها با یک امتیاز کمتر نصیب هولاک ، شطرنجباز اهل یوگوسلاوی شد . کاو الکشطرنجباز امریکائی و لیبرزون استاد نامدار اسرائیلی با ۹ امتیاز مشترکا سوم شدند . یوجین توره از فیلی‌پین با ۵ر۸ امتیاز مقام بعدی را کسب کرد .

نتایج دور آخر مسابقه‌ها به این شرح بدست آمد : رشفسگی از ایالات متحده با دونر از هلند مساوی کرد . تاتای از ایتالیا با سوسونکو از هلند به نتیجه مساوی رسید . آدورجان از مجارستان ، لیبرزون اسرائیلی را شکست داد . تونی میلز انگلیسی بر کوشتروس از آرژانتین غلبه کرد ، یوجین توره از فیلی‌پین با کاو الک امریکائی به نتیجه مساوی دست‌پیدا کرد. تیمان از هلند با هولاک از یوگوسلاوی مسابقه خود را مساوی پایان دادند . ری از هلند بر ویگردن قهرمان هموطنش پیروز شد .

زدوخورد در مسابقه‌های فوتبال جوانان

دیروز در پایان مسابقه دو تیم فوتبال جوانان افشین و پاس که در کادر مسابقه‌های گروه اول جوانان باشگاه‌هـای پایتخت در زمین شماره دو امجدیه انجام می‌شد ، درپی‌برخورد های خشونت‌بار جاری در بازی ، بازیکنان دو تیم بجان هـم افتادند و میدان فوتبال تبدیل به جنگ تن به تن اعضاء دو تیم گردید !

با دخالت مسئولین امر ، این حادثه که میرفت عواقب‌بدی داشته باشد زود فیصله یافت و پاس و افشین دیدار خود را بدون گل مساوی تمام کردند .

در دیگر دیدار هفته سیزدهم این مسابقه‌ها راه‌آهن ۰ ـ۲ شهربانی را شکست داد . ناصر محمدخانی در دقیقه ۵۵ و غلامحسین هاشم‌پور (نفر سمت راست در تصویر) در دقیقه ۷۰ گل‌های پیروزی راه‌آهن را بثمر رساندند .

قرارداد «بیرزوت» یکسال دیگر تجدیدشد

فدراسیون فوتبال ایتالیا با تجدید قرارداد انزوبیرزوت مربی تیم ملی فوتبال این کشور برای یکسال دیگر ، موقعیت‌وی را در مقام رهبر تیم ملی تاپایان مسابقه‌های جام جهانی آرژانتین تثبیت بخشید.

ضمنا فدراسیون فوتبال ایتالیا با تسلیم یک تقاضانامه‌رسمی به اتحادیه فوتبال اروپا، خواستار میزبانی مرحله نهائی دوره آینده مسابقه‌های جام ملتهای اروپا که در سال ۱۹۸۰ برگزار می‌شود، شده است . در دوره آینده برخلاف گذشته تعداد تیم‌های فینالیست ۸ تیم خواهد بود .

٤ مدال طلا برای شناگران تونسی

در اولین روز دومین دوره مسابقه‌های شنای کشورهای افریقا که در تونس آغاز شده است ، شناگران تونسی موفق به کسب ٤ مدال طلا شدند .دیگرمدال طلای روز آغاز مسابقه‌ها را مصر بدست آورد. نتایج اولین روز از این قرار میباشد :

۲۰۰ متر آزاد مردان ،علی عربی از تونس ۲ر۵۷ ـ ۱۱دقیقه (رکورد افریقا)

۱۰۰ متر قورباغه مردان :هدی‌بل‌حسن از تونس ۹ر۱۲ ـ ۱ دقیقه (رکورد افریقا)

۴×۱۰۰ متر انفرادی زنان : مریم میزونی از تونس ۲ر۱۸ـ۵ دقیقه

۱۰۰ متر آزاد زنان (برای دختران متولد سال ۱۹۶۳ و به بعد) : کایول زاکار از مصر

در این مسابقه‌ها شناگران الجزایر ، کنگو ، ساحل‌عاج و نیجریه نیز شرکت دارند .

سیگار و نوشابه‌های الکل دار ...

بقیه از صفحه ۱۲

در مدت درازی که بیماران دکتر ویلیامز برنامه غذائی او را شامل ویتامین ها پیروی‌می کردند میتوانستندبحد اعتدال نوشابه بنوشند و یا ،بکلی از نوشیدن آن چشم بپوشند .ولی همینکه‌ویتامین هائی که برای آنها تجویز شده بود مصرف نمیکردند احتیاج شدید آنها به الکل دوباره بازمیگشت .

در این مورد مثل‌مواردیگر تغذیه ثابت گردیـده است احتیاجات ویتامین های «ب»بر حسب اشخاص خیلی فرق‌میکند واین اختلاف موجب عکس‌العمل های گوناگون نسبت به‌نوشابه های الکلی میشود . نوشابه‌های الکلی ، دسر های شیرین ، نقل و نبات تشابه شگفت‌آوری دارند : شما میتوانید خودتان‌را بایکی‌ازآنها مسموم کنید زیرا تمام اینها دزدان ویتامین های «ب» هستندو دارای کالوریهائی هستند که شما را چاق‌وسنگین میکنند .

اگر شما میل دارید یـك پیاله کوچك از شراب طبیعی کهنه پیش‌ازصرف دهاربنوشید آورد و دارای آنزیم‌های هضم این شراب قلب را بنشاط می‌آورد کننده است که به گوارش‌غذا کمك میکند .

ولی توجه کنید و هرگزاین اشتباه را مرتکب نشوید که پیاله دومی بنوشید بااین عذرکه از رژیم لاغری پیروی میکنید زیرا در این مورد بقول حافظ شاعر بزرگ ایرانی بیداندیشه این کار را فراموش کنید . برای کمك به شما ، بااینکه به زبان نوشابه های الکلی‌اعتقاد راسخ پیدا کنید بجدول زیر توجه کنید نوشابه های الکلی بدن راغذانمیدهند بلکه‌ویتامین هارا میدزدند و بجای آن‌کیلو های اضافی برای بدن می ـ آورند :

نوشابه	کالوری
۱ـ آبجو یك لیوان	۱۷۰
۲ـ کونیاك یك پیاله کوچك	۷۵
۳ـ کوکتل یك پیاله	۱۳۰
٤ـ مارتینی یك پیاله	۱٤۵
۵ـ الکنوك‌یك پیاله	۲۰۰
٦ـ روم یك پیاله	۱۰۵
۷ـ توم‌کالینز	۱۸۰
۸ـ ویسکی	۱۲۰
۹ـ شراب قرمز	۷۵
۱۰ـ شراب سفید	۹۰
۱۱ـ شراب پورتو	۱۵۰

ادامه دارد

اطلاعات

نشریه‌ایرانیان‌مقیم‌خارج‌ازکشور

هفته‌ای‌سه‌بار در سراسر دنیا

در دسترس علاقمندان

قرارمیگیرد

با تلفن ۳۲۸۲٦۵ اطلاعات هوائی را

برای فرزندان خود آبونه شوید

زمین دارم اما اجاره نشینم

قطعه زمینی دارم که سال‌ها پیش خریداری کردم و چون از همان تاریخ مهر خارج از محدوده روی آن خورده‌هنوز نتوانسته‌ام در آن ساختمان بسازم ، در نتیجه اکنون ماهی ۶ هزار تومان معادل تمام حقوق و مزایائی که می‌گیرم بابت اجاره خانه می‌پردازم و تازه صاحبخانه اعتراض دارد که مبلغ اجاره کم است باید هرچه زودتر یا خانه‌را تخلیه کنی یا اینکه اجاره بها را افزایش دهی. می‌خواهم‌از مسئولان امر سئوال کنم که در کجای دنیا مرسم است کسی‌که زمین داردو میخواهددرزمینش ساختمان بسازد مانع کار او بشوند و اجازه ندهند درملک شخصی خود خانه بسازد . آنوقت صاحب زمین باید بیاید وهر ماه مبلغ گزاف وسرسام آوری بابت اجازه‌مخانه‌بپردازد؟

اگر مشکل ساختمان سازی در خارج‌از محدوده تامین آب وبرق و تلفن است‌که صاحبان این‌زمین ها تعهد می‌سپارند از دولت تقاضای آب‌و برق‌نکنند و خودشان با حفر چاه و خریدن یک موتور ، برق و آب مورد نیاز خود را تامین کنند ، جز این هم فکر نمی‌کنم مشکل دیگری وجود داشته باشد .

قرسی ثقفی

وعده‌ای که‌هنوز عملی نشده‌است

دو سال پیش وزارت‌کشاورزی به روستائیان کشور وعده‌داد که ۱۵۰ کارخانه در روستاهائی که موقعیت مناسب برای برپا داشتن کارخانه داشته باشند تاسیس خواهدشد.

اهالی روستای خوئین در زنجان هم تقاضا کردند که کارشناسان این وزارتخانه به محل بیایند و از نزدیک‌بررسی کنند تابیینند این روستابرای تاسیس کارخانه مناسب است یانه ؟

از قضا کارشناسان مربوطه سه بار از محل بازدید کردند و در پایان ایجاد یك واحدبسته بندی برگه زردآلو را درخوئین ضروری دانستند .اهالی نیز فورا یك قطعه زمین ۴هزارمتری در اختیار کارشناسان گذاشتند و بانتظار تاسیس واحد بسته‌بندی روز شماری کردند ، اما تا این تاریخ که دو سال از آن ماجرامیگذرد هنوزهیچگونه اقدامی جهت ایجاد این واحد بعمل نیامده است .

از قرارمعلوم‌وزارت‌کشاورزی اصلا فراموش کرده است‌چنین قولی رابه روستانشینان داده است .

آقاجان کاظمی

حرفهائی‌از‌آن‌سوی‌سیم

مشکلات خود را با «اطلاعات» درمیان بگذارید

تلفن : ۳۱۱۲۱۰ هر روز باستثنای (پنجشنبه‌ها) از ساعت ۵ر۳۰ تا ۸ بعداز ظهر

★مهندس حسن مقصودی: محل‌کار من در خیابان کریم خان زند است . درخت های دوطرف خیابان براثر بی‌آبی خشک شده است ، تاکنون‌چند بار به شهرداری منطقه ۲اطلاع داده‌ایم ولی هیچ نتیجه‌ای عاید نشده است .

★ ابوالقاسم خزائی : بین خیابان گرگان و خواجه نظام‌الملك کوچه‌ای هست بنام حسین آباد که مدت ۵۰ روز است می‌خواهند در این کوچه بلندی هایی موسوم به «بشت ماهی» درست کنند ، تا اتومبیل ها نتوانند بسرعت درکوچه عبور و مرور داشته باشند . متاسفانه هنوز هیچ اقدامی نشده و فقط خاك ها را وسط کوچه ریخته‌اند .

★ حسن تقوی : خیابان تاج روزی ۳ تا ۴ ساعت خاموشی دارد ، در حالیکه وزارت نیرو اعلام کرده است ، روزی دو ساعت برق خاموش می‌شود .

★ آقاجان کاظمی : مدتی است فرم پرداخت حق بیمه معروف به اظهار نامه در شعبات صندوق تامین اجتماعی کمیاب شده است ، اصناف هنگامی که‌برای گرفتن فرم مراجعه میکنند ، میگویند ۵تا۶ روز دیگربیائید ،درگذشته‌بانک رفاه کارگران این فرم را بلافاصله در اختیار کسبه می‌گذاشت‌ـ اما از هنگامیکه‌این وظیفه به بیمه سازمان تامین اجتماعی واگذار شده کسبه را اذیت میکنند .

★ ماشاالله مرادی : فرهنگیان برای‌گرفتن دفترچه بیمه باید هفت خوان رستم را طی کنند واگر یکی از افراد خانواده بیمار و دفترچه تمام شده باشد برای عوض کردن یک دفترچه تشریفات زیادی انجام میگیرد .

★محمود کینای : خیابان اکبرآباد منشعب از آیزنهاور یکطرفه شدوخیابان طوس هم که بموازات‌آن قرار دارد یکطرفه است . تکلیف مردمی که در این دو خیابان زندگی میکنند و باید بخانه های خود بروند چیست ؟

بلیط قطار پیش فروش می‌شود

در پاسخ مطلب مندرج در روزنامه اطلاعات مورخ ۱۳ر۴ر۳۶ تحت عنوان «خرید بلیط قطار» باطلاع می‌رساند، بلیط کلیه قطارهای خط تهران ـ مشهد بجزقطار فوق‌العاده‌ای که‌از تاریخ ۱۹ر۴ر۳۶ دراین مسیر به کار افتاده است از پنجروز قبل‌ازحرکت پیش فروش‌میگردد، بلیطهای درجه یک قطار اکسپرس ودرجه یک توریستر، در باجه تخت جمشید وبلیط سایر قطارها در باجه‌های ایستگاه راه‌آهن‌بفروش میرسددرتاریخی‌که آقای‌مشعوفی به‌باجه فروش بلیط مراجعه نموده‌اند بلیطهای روز ۱۳ر۴ر۳۶ قبلا پیش‌فروش گردیده بود و بلیط‌های روز ۱۴ر۴ر۳۶ نیز روز بعد بمعرض فروش گذارده می‌شده است .

راه‌آهن دولتی ایران

تلفن همگانی علی‌آباد

در پاسخ مطلب درج شده در مورخ ۲۳ر۳ر۳۶ آن روزنامه باطلاع میرساند :

براساس گزارش رسیده تلفن همگانی محله علی‌آباد بندر پهلوی دراثر اقدام شهرداری وتعویض جاده پهلوی به آستارا بناچار در مسیر جاده قرار گرفت و برچیده‌شد وسازمان آب نیز درآن محل به حفاری ونصب لوله‌های اصلی آب نمود وآبنک پس از پایان اقدامات این دو سازمان تلفن همگانی در محل مورد نظر نصب و در دسترس اهالی قرار می‌گیرد .

شرکت مخابرات ایران

ایستگاه‌ها مشخص است

در پاسخ مطلبی که باستناد اظهار تلفنی آقای‌هوشنگ کمانی مبنی براینکه ایستگاههای خط‌کرج‌مشخص نیست واتوبوسها را بعلت خرابی به تعمیرگاه فرستاده‌اند در شماره ۱۵۳۴۹ آن روزنامه درج شده، به‌آگاهی‌میرساند:

۱ـ ایستگاههای اتوبوس خطوط ۲۴۰ و ۲۴۱ کرج بایکدیگر فاصله دارند. و مسافران هریک ازخطوط مذکور میتوانند در ایستگاههای خط خودشان سوار اتوبوس گردند .

۲ـ در مواردی که اتوبوسها در حین کار کردن نقص فنی پیدا مینمایند، به تعمیرگاه اعزام میشوند تا پس از برطرف شدن نقص مجددا بخط بازگردند، وبنقل و انتقال مسافران مشغول شوند .

شرکت واحد اتوبوسرانی

کمبود سیمان

در پاسخ مطلبی که در مورخ ۷ر۲ر۲۵۳۶ آن‌نشریه زیرا عنوان «آذربایجان شرقی ۸۴ هزارتن سیمان‌کم‌دارد» درج گردیده است باطلاع میرساند :

برابر گزارش سازمان نوسازی و توسعه و تجهیز مدارس کشور برای مصرف شش ماهه اول سال جاری ساختمانهائی که ازمحل اعتبارات طرحهای ملی‌ومنطقه‌ای احداث می‌شوند جمعا ۴۹۲۰ تن سهمیه سیمان تعیین و حواله گردیده‌که‌امید است سهمیه مزبور از طرف‌کارخانه سیمان و نمایندگی‌های شرکت سهامی گسترش خدمات بازرگانی بموقع تحویل گردد ضمنا سیمان مورد نیاز طرح های خاص ناحیه‌ای که‌از محل سهمیه استانداری تامین می گردد ۱۳ هزار تن برآورد شده که تاکنون فقط ۶۰۰ تن سیمان برای کارهای نیمه تمام مدارس در سال ۳۵ در نظر گرفته شده است درصورتی که تمام سهمیه مذکور به گروه نوسازی و ثوسعه وتجهیز مدارس آذربایجان شرقی تحویل گردد در شش ماهه اول سال جاری گروه نوسازی و توسعه و تجهیز مدارس این استان با کمبود سیمان مواجه نخواهد بود .

وزارت آموزش و پرورش

توضیح شهردار پایتخت

در روزنامه مورخ ۱۸ر۴ر۳۶ طی مقاله بقلم آقای کسمائی اشاره به مصاحبه تلویزیونی اینجانب با خانم ایران درودی رفته است از آنجا که اینجانب چنین مصاحبه‌ای نکرده‌ام لازم دانست مراتب را توضیح داده تقاضای درج آنرا بنماید .

شهردار پایتخت

باجه فروش بلیط

در پاسخ مطلبی که بامضاء آقای علی افخمی‌مبنی‌بر فاصله طولانی ایستگاه اتوبوس تا باجه بلیط فروشی، در شماره ۱۵۳۲۱ آن روزنامه درج شده ، به آگاهی می رساند :

در بعضی ازایستگاهها بعلت اینکه مسافر آنهابسیار کم است، لذا استقرار باجه بلیط فروشی میسر نیست و باجه بلیط فروشی درحد فاصل دو ایستگاه قرار گرفته است تا مسافران هردو ایستگاه از آن استفاده نمایند ، ولی در ایستگاههای پرمسافر باجه‌های بلیط فروشی‌جنب ایستگاهها قرار دارند .

شرکت واحد اتوبوسرانی

دعوت از متقاضیان

در پاسخ مطلب عنوان شده از طرف خانم ویکتوریا طاهری مندرج در روزنامه اطلاعات مورخ ۲۰ر۴ر۲۵۳۶ به آگاهی می‌رساند :

۱ـ اقدام به‌دعوت از متقاضیان اصلی و انعقاد قرارداد تخصیص ۲۶۶۲ دستگاه آپارتمان‌در۷گروه مختلف‌مستلزم تحقیق درمورد احراز شرائط متقاضیان بوده ودر مدت های زمان‌بندی شده دقیقا برحسب اطلاعیه‌های منتشرشده در آن روزنامه وسایر روزنامه‌های صبح و عصر تهران انجام گردیده که در تاریخ ۲۱ر۴ر۲۵۳۶ خاتمه پذیرفت.

۲ـ از افراد ذخیره بجای کسانی که ازخریدآپارتمان منصرف ویا فاقد شرائط شناخته شده‌اند برحسب‌اولویت دعوت بعمل خواهد آمد .

بانک رهنی ایران

مرمت حفاریهای شرکت مخابرات

در پاسخ شرحی‌که در مورخ ۱۲ر۴ر۲۵۳۶ آزروزنامه باعنوان « خاك در وسط خیابان» از قول آقای سید حسن میرزائی درج گردیده بود به‌آگاهی می‌رساند :

براساس قراردادی که‌بین اداره کل عمران شهری، شهرداری پایتخت وشرکت مخابرات ایران منعقد گردیده مرمت مسیر حفاریهائی که‌برای کابلکشی انجام می گیرد بعهده شهرداری‌پایتخت می‌باشد .

باتوجه به همکاریهای صمیمانه‌ای که بین شرکت مخابرات ایران و شهرداری پایتخت وجود داردامیدوار است‌که هرچه زودتر نسبت به جمع‌آوری خاك‌ها‌وتامین نظر آقای میرزایی اقدام شود .

شرکت مخابرات ایران

تلفن دلیجان

شرحی در مورخ ۷ر۴ر۳۶ آن روزنامه با عنوان «تکنیسین مخابرات میخواهند» درج گردیده که در پاسخ باطلاع می‌رساند :

براساس گزارش رسیده اقدامات اساسی برای بهبود کیفیت تلفن شهری و بین شهری دلیجان آغاز گردیده که باتوجه به برنامه در دست اجرای شرکت تا پایان‌برنامه جاری آبادانی کشور تلفن شهر مزبور به‌خودکار تبدیل می‌شود ونظر اهالی تامین می‌گردد .

شرکت مخابرات ایران

تشکیل کلاس در کلاردشت

در پاسخ مطلبی که در مورخ ۲ر۴ر۳۶ آن نشریه زیر عنوان «برای گذراندن دوره فوق دیپلم در کلاردشت کلاس تابستانی دایر کنید» درج گردیده است به اطلاع می‌رساند :

در تابستان جاری ۴۵۰۰ نفر از معلمان دیپلمه‌مدارس راهنمائی تحصیلی کشور دردوره‌های آموزشی تابستانی فوق دیپلم دانشسرای راهنمائی شرکت می‌کنند . بدیهی است به علت محدودیت امکانات، تشکیل کلاسهای‌مذکور در کلاردشت وسایر مناطقی‌که‌دارای دانشسرای‌راهنمائی نیستند غیرمقدور است بهرحال ترتیبی داده خواهد شد که تمام معلمان دیپلمه مدارس راهنمائی تحصیلی‌که‌حدود ۱۷ر۰۰۰ نفر هستند در طول برنامه پنجساله ششم دوره مذکور را بگذرانند .

وزارت آموزش و پرورش

شرکت کشتیرانی ایران اکسپرس لاینز
IRAN EXPRESS LINES

FROM U.S TO IRAN

NAME OF PORTS / NAME OF VESSELS	HOUSTON	NEW ORLEANS	CHARLESTON	MIAMI	BALTIMORE	NEW YORK	HAMILTON ONTARIO *	ETA KHORRAMSHAHR
PISHTAZ IRAN V.11	SLD	SLD	SLD	SLD	SLD	SLD	—	8/2
OREGON RAINBOW V.3	SLD	SLD	—	SLD	2/23	2/23	—	8/3
CEDARBANK V.1	2/22	2/22	2/27	—	3/1	3/1	—	3/24
FRESH OCEAN V.5	3/11	3/12	—	—	3/19	3/22	—	3/28

* HAMILTON & OTHER LAKES PORTS ON INDUCEMENT

FROM FAR EAST TO IRAN

NAME OF PORTS / NAME OF VESSELS	KEELUNG	YOKOHAMA	SHIMIZU	KOBE	ETA KHORRAMSHAHR
PACIFIC RAINBOW V.107	2/18	2/16	2/18	2/14	3/2
ATLANTIC RAINBOW V.105	—	3/13	3/15	3/17	4/6
PACIFIC RAINBOW V.109	3/28	3/26	3/28	3/30	4/16

FEEDER SERVICE FROM HONGKONG & SUBAN
Calls Bushehr 2/10, 3/10, 3/28

شرکت سی من پاك نامسئولیت محدود
SEA-MAN-PAK CO. LTD.
KHORRAMSHAHR 70 Ave. Ferdowsi خرمشهر خیابان فردوسی شماره ۷۰ TEL: 3441-3891-3441
TEHRAN 130 Ave. Saadi تهران خیابان سعدی شماره ۱۳۰ TEL: 823076-9-833881-829738

فریزرهای
الکترولوکس
درمدلهای زیبا باگنجایش
مختلف از ۶ تا ۱۲ فوت

فریزر الکترولوکس با سیستم انجماد سریع ،
مواد غذائی را
مدتها تازه وسالم نگهمیدارد .

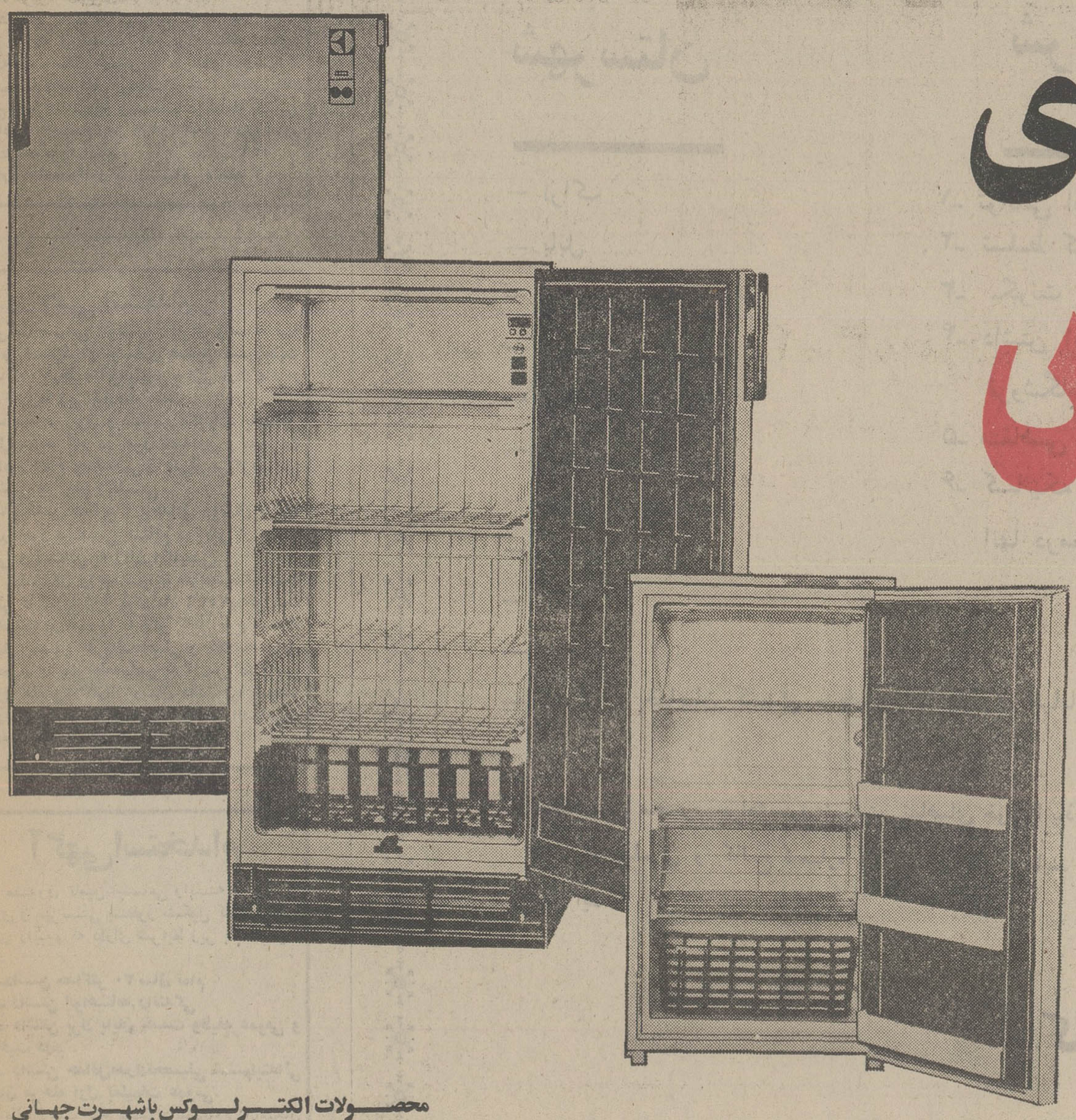

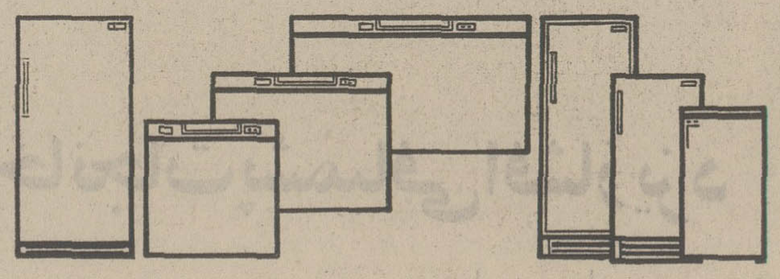

محصولات الکترولوکس با شهرت جهانی
Electrolux

راحت ولوکس با محصولات الکترولوکس

نمایشگاه : خیابان تخت‌جمشید مقابل سفارت آمریکا شماره ۳۵۱ ـ تلفن : ۸۲۱۵۱۱ ـ ۸۲۳۵۳۱ ـ ۸۲۲۹۷۸
دفتر مرکزی : شرکت ساوالوکس خیابان روزولت مقابل کریمخان زند ساختمان ساوالوکس ـ تلفن : ۹ ـ ۸۲۶۷۵۷ ، ۶ ـ ۸۲۸۶۲۴

اسرار طول عمر، شادابی و تندرستی

اثر جدید: دکتر گیلورد هاوزر ترجمه مهدی نراقی

یك جو پیشگیری بهتر از یك خروار معالجه است

«۵۵»

سیگار و نوشابه‌های الکل‌دار ویتامین‌های بدن را میدزدند

... برای اینکه کلسیم در بدن خوب هضم وجذب شود باید همراه ویتامین «د» باشد و ویتامین «د» در غذاهای چندی یافت میشود که عبارتست از شیر تخم‌مرغ، بعضی ماهی‌ها، مروارید سیاه ایران (خاویار) که قیمت گرانی دارد.

بهترین چشمه ویتامین «د» آفتاب است. اگر شما نمی‌توانید هر روز نیمساعت خودرا در معرض نور خورشید قرار دهید ویتامین «د» مورد احتیاج خود را از روغن کبد ماهی‌مورو که بشکل کپسول ساخته‌اند استفاده کنید شیر تازه چربی گرفته که با شیر خشك بی‌چربی تقویت شود غذائی سرشار از کلسیم است.

بعلاوه وقتی کمبود کلسیم از مدت زمان طولانی شروع شده است غذاشناسان توصیه می‌کنند قرصهای کلیسم مخلوط باویتامین «د» مصرف گردد.

بمحض اینکه اندازه کلسیم در دستگاه بدن شما بحال موازنه درآید شما خواب عمیق وآرامی را بدست خواهید آورد.

قرصهای کلسیم را جانشین کامل مواد شیری نکنید واین اشتباه را مرتکب نشوید زیرا کسانیکه حالت سلامتی‌شان اینقدر بد است که از بیخوابی رنج میبرند تنها با قرص کلسیم معالجه نخواهند شد زیرا اینها همچنین به مواد پروتئین، ویتامین ها و املاح معدنی که در مواد شیری وجود دارد احتیاج دارند کمبود بدن تنها از کلسیم نیست از مواد حیاتی دیگر که ذکر شد نیز میباشد.

که در زیر یك صورت غذای نمونه می‌آورم:

صبحانه:

میوه یا آب میوه ها، تخم مرغ آب‌پز یا غلات کامل مخلوط با جوانه گندم. توست نان کامل، شیر یا قهوه سویس (شیر قهوه) که نصف شیر و نصف قهوه باشد.

ساعت ده صبح:

یك لیوان کوچك ماست یا شیر بی‌چربی مخلوط باملاس نیشکر یا دارچین، دوقرص کلسیم.

شام:

آب سبزیها یا کوکتل میوه ها، کباب جگر یا گوشت. بایك یا دو سبزی کم پخته. شیر، ماست، میوه تازه یا پنیر بابیسکویت غلات کامل.

موقع خواب:

یك لیوان شیر گرم، ماست یا پنیر و بیسکویت از آرد کامل، دو قرص کلسیم.

جوانی خود را حفظ کنید

یك جو پیشگیری بهتر از یك خروار معالجه است. در روزگار ما کارهای زیادی میتوان کرد تا از تنزل تندرستی ویا پیشرفت پیری بدن بکمك یك تغذیه خوب واراده قوی جلوگیری شود.

وقتی من می‌بینم کسی بد تغذیه میکند بفکر تراژدی میافتم که بدون شك در انتظار است تراژدی کاملا بیفایده! اکنون ما با هم بعضی اسرار طول عمر را که براساس خیر خواهی و حسن نیت نهاده شده است می‌بینیم و بررسی میکنیم:

سیگاریها و ویتامین «ث»

شخصا دخانیات استعمال نمی‌کنم ولی این دلیل نمیشود من اشکالات کسانی را که گرفتار دخانیات هستند و میخواهند آنرا ترك گویند درك نکنم.

یکبار کسیکه بدام دخانیات افتاد باید اراده‌ای آهنین داشته باشد تا بتواند این عادت را ترك کند.

بسیاری از مردم سیگار می کشند و عقیده دارند که اگر آنرا ترك کنند چندین کیلو بر وزن آنها اضافه خواهد شد و خلاصه چاق خواهند شد وحال آنکه اگر کسی غذای متناسبی با دستگاه بدن بخورد چاق نمی شود و تناسب اندام خود را همیشه نگه میدارد برای اینکه بهتر زندگی کنید و عمر طولانی داشته باشید اگر سیگار می کشید و یا به مصرف دخانیات مبتلا هستید از هم امروز آنرا ترك کنید و اگر یکباره نمی توانید هر روز از مقدار مصرف آن در روز کم کنید تا بکلی ترك شود.

اگر در بدن خود یك مسئله مربوط به گردش خون دارید و از قلب و عروق ناراحت هستید کاملا سیگار را ترك کنید. اگر سیگار میکشید بخاطر داشته باشید که احتیاج به مقدار اضافی ویتامین ث دارید.

آقای دکتر ماك کورمیك در کانادا بسیاری از بیماران خود را که سیگار میکشیده‌اند تحت آزمایش قرار داده و ملاحظه کرده است که تنها یك سیگار بیست و پنج میلی گرم ویتامین ث را نابود میکند و این مقدار ویتامین است که در نصف یك پرتقال متوسط وجود دارد.

الکل، دزد ویتامین‌ها

اگر میگویم نوشابه های الکلی ویتامین های بدن را نابود میکنند و الکل دزد ویتامین هاست این عنوان هیجان‌انگیز روزنامه ها نیست بلکه یك عمل عادی روزانه است.

گیلاس مشروبی که شما بعد از یك روزکار و قبل از شام مینوشید ویتامین های «ب» شما را میدزدد.

اشتباه نگیرید، من آدمی شارلاتان و لافزن و یا کسیکه عیش شما را منغص کند نیستم، بلکه میخواهم به شما هشدار دهم که نوشابه های الکلی احتیاج بدن شما را به ویتامین ها افزایش میدهد.

چرا؟ برای اینکه الکل مثل هیدرات دوکربونها و مثل شیرینی های نقل ونبات و شیرینی های تازه احتیاج به ویتامین های «ب» دارند تا سوخت و ساز شوند.

این مواد بقدری به ویتامین احتیاج دارند که دستگاه بدن مجبور میشود از ذخیره های روزانه بردارد و مصرف کند و باید دوباره آن ذخیره ویتامین های «ب» را فراهم آورد تا بدن دچار کمبود نشود و عوارض ناگوار کمبود ویتامین ظاهر نگردد.

آقای دکتر روژه ویلیمز در کتاب جالبی بنام (تغذیه و الکلیسم) شرح میدهد که چگونه رابطه بین تغذیه و الکلیسم را کشف کرده است.

در دنبال آزمایشهای کلینیکی وپژوهشهای علمی، دکتر ویلیمز ملاحظه کرده است که کمبود ویتامین ها یکی از عواملی است که احتیاج به نوشابه‌های الکلی را بوجود می‌آورد و شخص الکل‌زده (الکلیك) میشود حال اگر مقدار معتنابهی از ویتامین ها همراه یك غذای متعادل به بیماران الکل زده تجویز شود بخوبی آنها را معالجه و درمان کرده و مسئله الکلیسم را حل میکند.

بقیه در صفحه ۱۰

نسخه برای خوب خوابیدن

۱ـ یك قاشق سوپخوری شیرخشك بی‌چربی
۲ـ دوقاشق قهوه‌خوری ملاس سیاه یاعسل
۳ـ یك قاشق قهوه خوری مخمر آبجو

تمام این مواد را در یك لیوان بزرك شیر گرم مخلوط کنید و خوب بهم بزنید و آهسته آهسته بنوشید وشب بخواب آرامی فرو روید.

آگهی استخدام

یك سازمان دولتی به چند نفر مهندس مکانیك مهندس برق، حسابدار، انباردار، تکنیسین برق تکنیسین مکانیك جهت خدمت دراداره مرکزی و کارخانه های وابسته در تهران و شهرستان ها باحقوق مکفی نیازمنداست.

واجدین شرایط میتوانند درخواستهای خودرا با ذکر مشخصات کامل و سوابق کار و آدرس حداکثر تا تاریخ ۳۱ر۴ر۳۶ به آدرس خیابان کورش کبیر خیابان ملك ـ کوچه جلالی پلاك ۴۰ ارسال دارند. م‌الف ۹۰۰۶

آگهی استخدام

شرکت برق منطقه‌ای اصفهان به تعدادی کارگرماهر با مشخصات زیر نیازمند است:

۱ـ داشتن مدرك پایان تحصیلات ابتدائی
۲ـ تابعیت ایران ـ متدین به یکی از ادیان رسمی (اسلام ـ مسیحی ـ کلیمی ـ زرتشتی).
۳ـ داشتن برگ پایان خدمت یا معافی دائم
۴ـ برخورداری از سلامت کامل
۵ـ حداکثر سن ۳۰ سال تمام

از متقاضیان دعوت میشود به قسمت کارکنان شرکت برق منطقه‌ای واقع در خیابان چهارباغ بالا مراجعه نمایند.

AFSHARTEX

کارخانجات پشمبافی افشار یزد

پذیرش همکاری برای احداث فروشگاه

به منظور گسترش شبکه های فروش فاستونی مردانه و زنانه و ارقام پتو محصولات کارخانجات پشمبافی افشار یزد درجهت تامین احتیاجات کلیه مصرف کنندگان درسراسر مملکت این شرکت برای هر یک از مراکز زیر یک همکار فعال می پذیرد

شهرستان

- اراک
- بابل
- تبریز
- رشت
- زاهدان
- شیراز
- قم
- کرمان
- مشهد
- همدان
- تهران ـ خیابان کندی ـ خیابان مولوی خیابان هاشمی ـ میدان شوش میدان خراسان

شرایط همکاری ومشارکت احداث فروشگاه

۱ـ توانائی اداره فروشگاه و قدرت مدیریت
۲ـ تسلط کامل درزمینه فروش فاستونی مردانه و زنانه پتو
۳ـ سکونت دائم درشهرستان مورد درخواست
۴ـ داشتن اعتبار و امکانات مالی جهت سرمایه گذاری در احداث فروشگاه
۵ـ متقاضی منتخب مجاز به فعالیت دررشته های مشابه نخواهد بود
۶ـ کسانیکه درحال حاضر به شغل پارچه فروشی اشتغال و فروشگاه انها درمحل مناسب باشد حق تقدم خواهند داشت

از متقاضیان محترم خواهشمند است تقاضای خود را باذکر موقعیت کنونی کتبا به نشانی تهران خیابان شاهرضا بین چهارراه پهلوی و کالج شماره ۸۷۱ ارسال فرمایند تا از واجد شرایط جهت مذاکره و عقد قرار داد دعوت به عمل آید

کارخانجات پشمبافی افشار یزد

سهامی عام

آگهی استخدام

شرکت سهامی کل معادن و ذوب فلزات ایران وابسته به وزارت صنایع ومعادن در مرکز نیاز به ۵ نفر خدمتگذار جزء که دارای گواهینامه ششم ابتدائی و برك انجام خدمت وظیفه یا معافیت دائم باشند دارد که با گروه یك بطور رسمی مقررات استخدامی شرکتهای دولتی استخدام مینماید.

افراد واجد شرایط میتوانند همه روزه در ساعات اداری به قسمت کارگزینی شرکت واقع در خیابان تخت‌جمشید شماره ۱ر۴۶۷ برای مصاحبه مراجعه نمایند. م‌الف ۹۳۷۷

شرکت سهامی کل معادن و ذوب فلزات ایران

وزارت جنگ

آگهی مناقصه شماره ۱۶ـ۲۳ر۴ر۲۵۳۶

پشتیبانی منطقه ۲ شیراز دو قلم اجناس مشروحه زیر را ازطریق مناقصه خریداری می نماید:

۱ـ خربزه اصفهانی
۲ـ خربزه مشهدی

پیشنهاد دهندگان میتوانند با مراجعه بدفتر مدیریت آماد و خدمات واقع در فلکه ستاد و ملاحظه مشخصات اجناس و دریافت برك شرایط و مشخصات معامله پیشنهاد خود راطبق مفاد مندرج دربرك شرایط ومشخصات معامله تنظیم و تا ساعت ۱۰ صبح روز ۹ر۵ر۲۵۳۶ بدفتر آماد و خدمات تحویل نمایند. م‌الف ۵۳۹

اداره مناقصه‌گذار ـ پشتیبانی منطقه ۲

آگهی استخدام

شرکت سهامی آلومینیوم ایران وابسته به سازمان گسترش و نوسازی صنایع کشور جهت خدمت در کارخانه آلومینیوم سازی اراك به افراد واجد شرایط زیر نیازمند است:

۱ـ مهندس برق و مهندس مکانیك: باحداقل دوسال سابقه کار در امور نگهداری و تعمیرات و یا امور طرح ومهندسی در یکی از مراکز صنعتی و آشنائی به زبان انگلیسی.

۲ـ مهندس صنایع: باحداقل دوسال سابقه کار در امور مهندسی صنایع در یکی از مراکز صنعتی و آشنائی به زبان انگلیسی.

از متقاضیان واجد شرایط خواهشمند است حداکثر تا تاریخ ۲۰ مردادماه ۲۵۳۶ درخواست های استخدام خود را با ذکر کامل نوع مدرك تحصیلی ـ سال فارغ‌التحصیلی. و خلاصه سوابق کار همراه با یك قطعه عکس به آدرس: کارگزینی صندوق پستی ۳۱ اراك ارسال داشته ویا شخصا به آدرس ایرالکو ـ کیلومتر ۶ جاده اراك ـ تهران مراجعه نمایند.

آگهی استخدام

صندوق تامین اجتماعی وابسته به وزارت بهداری و بهزیستی بمنظور تشکیل کادر خود به تعدادی راننده که دارای شرایط زیر باشند نیاز دارد:

۱ـ داشتن حداکثر ۳۰ سال تمام
۲ـ داشتن گواهینامه رانندگی
۳ـ داشتن برك پایان خدمت وظیفه عمومی و یا معافیت دائم.
۴ـ داشتن حداقل مدرك تحصیلی ششم ابتدائی یا پایان مرحله اول تعلیمات عمومی.

داوطلبان میتوانند بمنظور ثبت‌نام برای امتحان همه روزه بجز پنجشنبه ها وایام تعطیل ازساعت ۸ الی ۱۶ بادردست داشتن مدارك فوق بمدیریت کارگزینی صندوق واقع در خیابان آیزنهاور کاخ تامین اجتماعی مراجعه نمایند.

م‌الف ۸۸۶۷ ۱ـ۴

صندوق تامین اجتماعی

در جلسه انجمن شهرستان شیراز گفته شد :

دانشگاه پهلوی حق دانشجویان استان فارس را ضایع میکند

معاون دانشگاه پهلوی :
هدف دانشگاه پهلوی دادن مدرك بیسوادی به جوانان نیست

درسال جاری دانشکده های فسا وجهرم فعالیت خودرا آغازمیکنند

شیراز - در بین‌دانشگاههای کشور دانشگاه پهلوی تنها دانشگاهی‌است‌که سهمیه‌ای‌برای دانشجویان محلی قائل نشده و در نتیجه‌دانشجویان شیراز و سایر شهرستانهای فارس نمیتوانند از دانشگاه استان خود استفاده کنندرصورتیکه هزینه دانشگاه‌پهلوی نیز مانند سایر دانشگاههای کشور از بودجه مملکتی تامین میشود.

«معرفی» نماینده انجمن شهرستان شیرازدر جلسه‌اخیر این انجمن که با حضور دکتر فرپور رئیس بیمارستان نمازی و دکتر علوی معاون دانشگاه پهلوی تشکیل شد ضمن بیان مطلب فوق پیشنهاد کرد که دانشگاه پهلوی یا بایجاد دانشکده های جنبی با شرایط دانشگاههای دیگر کشوراقدام کند یا دانشگاه شبانه ایجاد کند و یا اینکه سهمیه بیشتری به دانشجویان فارس بدهد .

بیماران را بزور جواب میکنیم

آقای دکتر فرپوردر پاسخ اظهار داشت: دانشگاه‌پهلوی ممتاز ترین دانشگاه منطقه‌می باشد و دانشجو از منطقه‌می پذیرد و موقعیت‌ممتاز آن‌است که باعث میگردد تا دانشجویان نخبه از سراسر کشور و منطقه درآن شرکت کنند و هدف از ایجاد این دانشگاه نیز همین بود . دکتر فرپور درمورد ایجاد دانشکده های جنبی اظهار داشت .دانشکده جهرم و فسا در سال جاری کار خود را آغاز میکنندو البته هدف دانشگاه پهلوی ایجاد دانشکده واقعی است . وی ضمن اشاره بمدارس عالی اظهار داشت: مدارس عالی هرگز دانشکده نمیشوندهرچند که اسما به آنها دانشکده‌گفته شود و این مدارس صرفا بخاطر اینکه از کمک دولت بهره‌مند گردند تغییر نام داده‌اند

دکتر فرپور اضافه کرد در دانشگاه پهلوی هم اکنون‌سه دانشکده کشاورزی، دامپروری و پرستاری منطقه‌ای است و دانشجویان محلی در آن شرکت میکنند اما باید توجه داشت که باتوجه به موقعیت دانشگاه پهلوی ما نمیتوانیم دانشکده پزشکی را منطقه‌ای کنیم زیرا که هدف این نیست که دکتر برای خارج از کشور و یا معلم پزشکی تربیت کنیم ما پزشک برای روستا و شهرهایمان آموزش میدهیم‌وی در مورد بیمارستان نمازی اظهار داشت : این بیمارستان هم‌اکنون دارای یک بخش اتفاقات با چهار اتاق میباشدو حداقل ششصد مراجع درروز دارد که متاسفانه‌بیش ازپنجاه درصد مراجعین ما مجروحین تصادفات شیراز و جاده‌های اطراف آن هستند . رئیس بیمارستان نمازی در مورد قبول نکردن بیماران در این بیمارستان گفت ما گاهی اوقات مجبور میشویم حتی بیماران‌را بازور جواب کنیم‌چون‌در این زمان تعدادی مجروح آورده‌اند که جانشان در خطر است و مسلم بدانید که بهیچ عنوان هیچ بیماری بخاطر نداشتن پول جواب نمیشود زیرا که نزدیک به پنجاه درصد از بیمارانمان مجانی مداوا می شوند دکتر فرپور افزود در آینده نزدیک تعداد تختهای بیمارستان نمازی افزایش می یابد ولی باز هم این کافی نیست و این مردم هستند که میبایست کمر همت ببندند و

بقیه درصفحه دوم

ساعات کار کسبه یزد مشخص شد

هنوز کاسبان یزدی با برنامه جدید اتاق اصناف در جهت تعیین ساعات کار،خونگرفته‌اند

یزد - چندروزی است که‌در پی‌انتشار اطلاعیه اتاق اصناف یزد، کسبه این شهرطبق برنامه تعیین‌شده از ساعت ۸ صبح تا ۸ بعدازظهر به کسب و کار می‌پردازند و راس ساعت ۸ بعدازظهر کلیه مغازه‌ها دراین شهر تعطیل می‌شود.

با تنظیم برنامه برای کسبه یزد، مردم این شهر که تاپیش از تعیین ساعت کار مشخص کاسبان، در هر ساعت می توانستند مایحتاج‌خود را تهیه کنند بادشواریهائی مواجه‌شدند و کسبه نیز که هنوز با برنامه جدید خو نگرفته‌اند ، درساعات بیکاری، به جای تفریح، دچار نوعی سرگردانی گردیدند واین بیشتر بدان دلیل است که‌کسبه یزد کمتر اهل تفریح و وقت گذرانی می‌باشند و بیشتر ترجیح می‌دهند کسب و کار خود را بیشتر از ۱۲ ساعت‌در روز ادامه دهند.

به هرتقدیر اقدام اتاق‌اصناف یزد در جهت نظم و ترتیب بخشیدن به ساعات کار کسبه است و این برنامه در جهت رفاه کاسبان که طبعا مثل‌دیگر طبقات به تفریح ، استراحت و سرگرمی نیاز دارد اجرا نشده است ، نهایت اینکه چند هفته‌ای باید بگذرد تا کاسبان و همچنین مشتریان‌آنها بابرنامه جدید خو بگیرند.

مدیر عامل شد

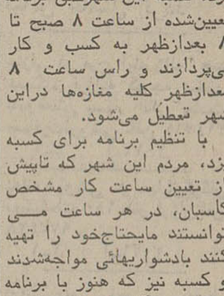

دکتر علی سام‌زاده مدیر عامل جدید جمعیت‌شیر و خورشید سرخ استان یزد

یزد - دکتر علی سام‌زاده در مجمع عمومی جمعیت شیر و خورشید سرخ استان یزد با اکثریت آراء به سمت مدیر عامل جمعیت شیر وخورشید استان انتخاب شد.

سام‌زاده چندین سال قبل رئیس اداره سپاه بهداشت بود و از چندی پیش نیز در پست ریاست بیمارستان‌پهلوی وابسته به جمعیت شیروخورشید یزد با حسن‌نیت خدمت می‌کند.

خبرهای یاسوج

خانه بهداشت

● : قراردادی برای احداث‌خانه‌بهداشت‌روستای خیرآباد از توابع شهرستان بویراحمد بین‌اداره کل‌تعاون وامور روستاها و پیمانکار مربوطه امضاء و مبادله شد. این خانه بهداشت‌روستائی‌با صرف یک میلیون و ۵۰۰ هزار ریال از محل اعتبار طرحهای‌خاص ناحیه‌ای سال ۳۶ احداث‌میشود .

پیشرفتهای جهانگردی

● :به مناسبت سالروز جهانگرد مراسم ویژه‌ای‌با حضوردکتر سعادت‌فرماندار شهرستان بویراحمد و مدیران کل و مسئولان سازمانهای اداری‌وگروهی‌از طبقات مختلف مردم یاسوج درمحل‌میهمانسرای‌جهانگرد در محل میهمانسرای جهانگردی این شهر برگزار شد.دراین مراسم رئیس‌اداره اطلاعات و جهانگردی کهکیلویه و بویراحمد درباره پیشرفت های صنعت جهانگردی در ایران سخن میگفت :

ارتقاء یافت

● مهندس منصورشمشیر گران که به عنوان مهندس

بقیه درصفحه دوم

با ایجاد یك منبع جدید آب به ظرفیت۶ هزار مترمکعب :

شبکه آبرسانی شهر کرد توسعه‌میابد

★ آب شهر کرد که تا یکسال پیش آلوده و غیر بهداشتی بود ، پاك‌و بهداشتی شده است

مهندس جزایری رئیس دفتر فنی‌استانداری چهارمحال و بختیاری و رئیس سازمان آب منطقه‌ای شهرکرد هنگام تشریح طرح بهبود و توسعه شبکه آبرسانی شهرکرد برای خبرنگار اطلاعات

شهرکرد : دربی چاپ مطالبی مربوط به آلودگی آب شهرکرد درهمین صفحات ، طی یکسال گذشته از سوی مسئولان‌اقدامات ثمربخشی در جهت رفع‌آلودگی آب‌آشامیدنی‌مردم شهرکردصورت گرفته است واکنون اهالی این شهر آب آشامیدنی بهداشتی و سالم می‌نوشند.

حدود یکسال پیش در جلسه حزب رستاخیز ملت ایران در استان چهارمحال و بختیاری موضوع آلودگی آب شهرکرد مطرح گردید و هشدار داده شد که به‌علت‌آلودگی آب آشامیدنی این شهر سلامت مردم به‌مخاطره افتاده است .

درهمان زمان رئیس اداره بهداشت بهداری و بهزیستی چهارمحال و بختیاری نیز اعلام کرد که شبکه آبرسانی شهرکرد آلوده است واگر برای بهداشتی کردن آب‌شهرکرداقدامی صورت نگیرد روزبه‌روز برشمار بیماران این شهر افزوده خواهد شد .

از لحظه چاپ خبرآلودگی‌آب شهرکرد ، موضوع مرتبا در کانونهای حزبی مطرح‌شد ووزیر کشور برای رفع این آلودگی تا هنگام اجرای یک طرح اساسی ، مبلغ یک میلیون تومان اعتبار از اعتبارات وزارت کشوربرای رفع آلودگی آب اختصاص‌دادکه با رساندن آب «خیریه» از قنات های اطراف شهر به شرکرد مردم تو انستندازآب آشامیدنی‌بهداشتی بهره بگیرند .

سپس موضوع از طریق استانداری پیگیری شد وتاسیسات آبرسانی شهرکرد از شهرداری‌به سازمان آب منطقه‌ای سپرده شد. شد.

بقیه درصفحه دوم

دختران عمانی با پیشرفتهای اصفهان آشناشدند

دختران دانش‌آموز عمانی در اداره سرپرستی روزنامه اطلاعات در اصفهان

اصفهان - ما بوسیله مجله الاخا نشریه عربی زبان‌موسسه اطلاعات با پیشرفت های همه جانبه ایران آشنائی‌پیداکرده‌ایم و میدانیم که‌بعدازانقلاب،کشور شما شاهد چه تحولات و شگفتی های تازه بوده است . ما در ایران کاملاباثمرات‌انقلاب آشنا شده‌ایم و بخصوص از اینکه دختران ایرانی در لباس سربازان مجاهد در راه علم و دانش خدمتی‌همه گیررا دنبال می‌کنند خوشحال هستیم‌و دلمان میخواهد ماهم میتوانستیم به‌این کیفیت در راه پیشرفت علم‌و دانش خدمت کنیم .

گروهی از دختران دانش آموز کشور سلطان نشین عمان‌که بدعوت اداره کل امور آموزشی وزارت آموزش و پرورش‌به‌منظور دیدارازجاذبه های‌توریستی و پیشرفت های ایران بکشورمان سفر کرده‌اند به اتفاق حسن مشایخی و خانم ماهرو بدیعی کارشناس اداره کل‌امورتربیتی در اداره سرپرستی موسسه اطلاعات در استان اصفهان حضور بهم رساندند و طی نشستی صمیمانه با خبرنگار ما در اصفهان پیرامون‌مشاهدات گذشته در باره ایران از مجله الاخا کسب کرده‌اند به گفتگو پرداختند و ضمن اظهارمطالب خود در ایران و آنچه که‌در فوق اضافه کردند : در کشور ما مدرسه مختلط وجودندارد ولی بعقیده ما بهتر است که دختر و پسر از کودکی با هم مانوس بشوند .

دختران‌عمانی که‌شفیک‌احمد، شریف احمد - بتول حسن ، ملوک جعفر .ریاب‌موسی‌ظهیرا داود ، حوا ناصر ، سلیمه‌جعفر سمیراعم ، یاسمن محمد ، ماریا محمد ، صفیه غزالی ، فوزیه بروانی ، خدیجه حسن‌و عادله جعفرنام دارند و ازاردوی رامسر روزهای‌خوشی‌گذرانده‌اند عقیده داشتند که در اردوی رامسر به اصفهان آمده بودند وکلیه وسایل تفریحی آنان مهیا بوده است .

توضیحات مقامات مسئول

رفع نیازهای درمانی

● در مورد مطلبی که تحت عنوان «مرکز به مشکلات درمانی آغاجاری بی‌توجه‌است» در صفحات گزارشهائی از جنوب‌برو زنامه اطلاعات مورخ ۲۲ خرداد ۳۶ درج شد، توضیحی ازسوی مسئول مرکز بهداشتی درمانی بهداری و بهزیستی آغاجاری رسیده است :

۱- در سال گذشته پیش‌بینی لازم صورت گرفته و درخواست ساختن ۹ دستگاه اتاق در ساختمان فعلی درمانگاه آغاجاری شده‌است که با پیوستن تاسیسات بهداری و بهزیستی به سازمان تامین خدمات درمانی مشکل کمبود جا تاحدودی برطرف شده و ضمنا برای‌کارکنان در سال گذشته پیش‌بینی ساختن ۲۰ دستگاه منزل مسکونی شده که پس از تصویب شرکت خانه‌سازی، این دو برنامه عملی خواهدشد.

بقیه درصفحه دوم

۱۸۲هزار درخت میوه در اصفهان سمپاشی شد

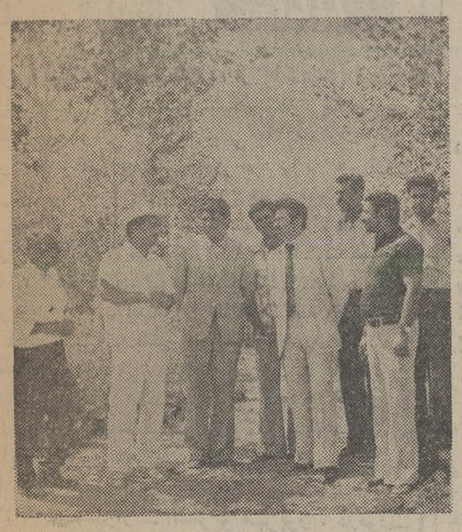

اصفهان :مدیر کل کشاورزی و عمران روستائی استان اصفهان به اتفاق رئیس حفظ نباتات این اداره کل از عملیات مبارزه با آفات درختان میوه در منطقه «یونارت‌چی» بازدید کرد و برای بهبود و پیشرفت کار مبارزه با آفات‌به مسئولان امر دستوراتی داد.

تاکنون ۱۸۲۴۰۰ اصله درخت میوه و ۳۳۱۵ هکتار از مزارع مختلف علیه آفات سمپاشی شده است .

تصویر مدیر کل کشاورزی و عمران روستائی اصفهان را هنگام بازدید عملیات سمپاشی درختان میوه نشان میدهد.

در کازرون :

تراکتور بدون راننده صاحب خود رازیر گرفت و کشت

زیر این تراکتور واژگون‌شده، صاحب‌آن بطرز دلخراشی کشته شد .

کازرون: تراکتور بدون راننده‌ای که در سراشیب به حرکت درآمده بود، روی صاحب خود سقوط کردو باعث مرگ او شد .

خداخواست ابراهیمی ۳۴ ساله، صاحب تراکتوری که در سراشیب نزدیک یک کارخانه گچ‌بدون راننده به حرکت درآمده‌بود، هنگامی که می‌خواست جلوی حرکت تراکتورش را بگیرد ،براثر واژگن شدن تراکتور . به روی پیکرش ، بطرز فجیعی جان سپرد .

خداخواست که صاحب کارخانه گچ‌بری بود، حدود یکماه پیش برای انجام کارهای مربوط به کارخانه‌اش مبادرت به خرید تراکتور کرده بود .

تامین نیاز های درمانی

● از طرف اداره سپاه بهداشت و مراکز بهداشت روستائی سازمان منطقه‌ای بهداری و بهزیستی استان اصفهان یك گروه‌پزشکی مرکب از پزشك و پزشکیار درمحل روستای چرمهین مستقر شد. این گروه علاوه بردرمان بیماران روستائی نیازمندیهای بهداشتی ودرمانی روستاهای علیشاو کچوئیه را نیز تامین خواهند کرد .

اعزام دبیر

● آزمونی بمنظور اعزام دبیران علوم طبیعی به کشور هلندانجام شدو دوتن از دبیران اصفهان برای اعزام به آن کشور انتخاب‌شدند این دبیران مدت ششماه در رشته تغذیه به‌مطالعه خواهند پرداخت.

آپارتمانهای کارکنان پایگاه‌والاحضرت ولایتعهد آماده بهره‌برداری‌شد

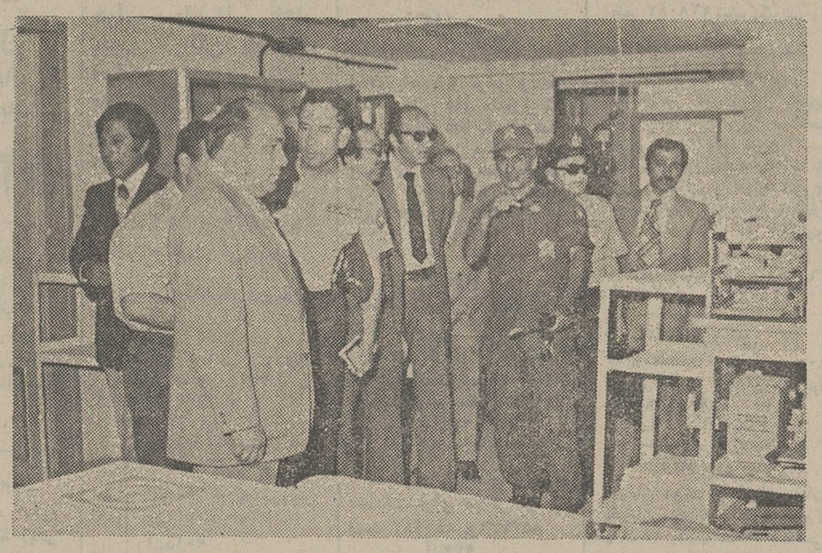

وزیر بهداری و بهزیستی فرمانده هواپیمائی نیروی زمینی شاهنشاهی (هوانیروز) و همراهان در حال بازدید از بیمارستان فروغی ابری

اصفهان -دکتر شیخ‌الاسلام‌زاده وزیر بهداری‌و بهزیستی، تیمسار سرلشگر خسروداد فرمانده هواپیمائی نیروی‌زمینی‌شاهنشاهی (هوانیروز) نقابت معاون وزارت بهداری و بهزیستی و مدیر عامل سازمان تامین اجتماعی از ۹۴۵ دستگاه آپارتمان هائیکه برای کارکنان پایگاه‌والاحضرت همایون ولایتعهد ساخته شده است‌دیدن کردند.

در این‌بازدید مقرر شدآپارتمان های مذکورکه عملیات ساختمانی آنها اخیرا پایان یافته است از سوی بانک رفاه بصورت تحویل موقت دراختیارپایگاه والاحضرت ولایتعهد قرار گیرد .

وزیر بهداری و بهزیستی و تیمسار سرلشگر خسروداد و همراهان سپس از ساختمان مرکز آموزش سپاهیان بهداشت که‌در اراضی شمال غرب همایونشهر در زمینی بمساحت ۵۰هکتار بنا شده است دیدن کردند. در این‌بازدید وزیر بهداری و بهزیستی دستور داد در انجام عملیات ساختمانی این مرکز تسریع شود و بهمین منظور مقررشد عملیات ساختمانی شبانه روزی انجام گردد .

این عده سپس‌از بیمارستان فروغی ابری‌و مرکزی جراحی‌قلب بازاین بیمارستان که مجهز به آخرین وسائل تکنیک های علمی و جراحی است بازدید کردند.

باشد .

برائر تصادف با وانت در جاده شهرضا :

پدروپسر کشته‌شدند

شهرضا : پدر و پسری بنامهای عباس و ولی‌الله زرین‌کار درراه روستای «درج» شهرضا باوانت پیکان تصادف کردند و دردم جان سپردند.

وانت پیکان ۳۳۴۳۹- اصفهان به رانندگی محمدحسین حاجی‌عرب که‌از روستای «درج» عازم شهرضا بود با پدر و پسر روستائی که‌در حاشیه جاده حرکت می‌کردند برخورد نمود و باعث مرگ آنها شد .

راننده وانت که بدون گواهینامه رانندگی مبادرت به راندن اتومبیل کرده بود توسط ماموران انتظامی دستگیر و باپرونده متشکله تحت تعقیب قانونی قرار گرفت.

کشته شدگان حادثه رانندگی راه مرودشت ۸ نفر شدند

شیراز : همانطورکه قبلا باطلاع رسید : در برخورد اتوبوس ۷۴۸۴۳ تهران - الف با کامیون ۱۵۸۸۱ تهران- ج‌در راه مرودشت تخت جمشید ۷ نفر کشته و ۱۵ نفر مجروح شدند .

با مرگ یکی از ۱۵ مجروح این حادثه تعداد قربانیان‌به ۸ نفر رسید . هشتمین قربانی حادثه « علی باغبان‌منش» ۴۵ ساله بود که به علت خونریزی مغزی دربیمارستان نمازی‌شیراز جان سپرد .

حال ۴ تن دیگر از مجروحین این حادثه نیزوخیم‌گزارش شده است .

تاکنون هویت ۳ نفر از کشته شدگان که یک زن۳۰ساله یک پسر بچه ۹ ساله و یک مرد ۲۷ ساله بودند، مشخص‌شده است و اجساد این ۳ نفر در سردخانه اداره پزشکی قانونی شیراز نگهداری میشود .

روستازادگان اصفهان در صحنه پیکار

مبارزات ورزشی روستازادگان در چند رشته پایان یافت

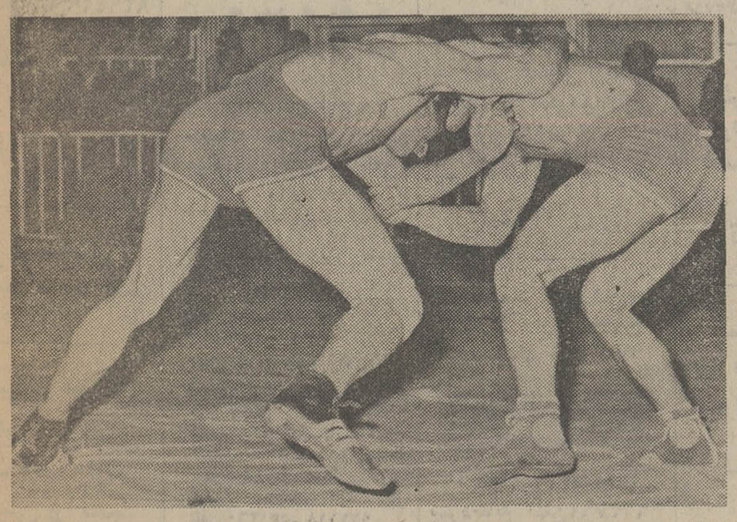

صحنه‌ای از مسابقات کشتی روستا زادگان عضو خانه‌های فرهنگ روستائی که در اصفهان انجام گرفت

اصفهان : قبلا هم گفته شده بودکه بهترین استعداد ها و بکرترین نیرو ها باارزش های جسمی ، روحی و فکری در میان جوانان‌روستائی کشورنهفته است واین‌موضوع‌بارها بااجرای برنامه‌های مسابقات بخصوص در رشته های ورزشی باثبات رسیده است و اینک که در پنج رشته مسابقات ورزشی‌خانه های‌فرهنگ روستائی استان اصفهان که‌بعضی از آنها درخود اصفهان انجام گرفت تاپایان یافته‌است‌برندگان‌این مسابقات بدینگونه معرفی می - شوند.

۱- در تنیس روی میز که۴۶ نفر از هیجده خانه فرهنگ روستائی کارنخود و فتح‌الله خدایی از خانه فرهنگ روستائی عاشق‌آباد به ترتیب اول تاسوم شدند و در مجموع امتیاز مقام های اول تا سومی را تیم های خانه های فرهنگ روستائی گار- نخود - عاشق آباد و گورت به دست آوردند.

۲- در رشته دو و میدانی۴۲ نفر از دوازده خانه فرهنگ - روستائی حضور داشتند که در رشته دو ۱۰۰ متری رضا امینی- دو ۲۰۰ متری فضل‌الله ایوبی هردو از خانه فرهنگ روستائی زازران اول شدند و دردو های ۴۰۰ - ۸۰۰ و دو امدادی۲۰۰۰ متری نفرات اول از تیم خانه فرهنگ روستائی اصغرآبادبودند که محمد رضا رحمتی و حمید فلاح درآن عضویت داشتند .

۳- ۲۴ تیم در چهار منطقه مسابقات مقدماتی فوتبال را برگزار کردند که تیم های خانه های فرهنگ روستائی‌کهریز سنگ از نجف آباد اول شد و مقام‌های دوم و سوم نصیب‌دوتیم سهرو و فیروزان و اصغرآباد گشت .

۴- دررشته والیبال نوزده‌تیم از خانه های فرهنگ روستائی در دو دسته مبارزه کردند که‌تیم والیبال خانه فرهنگ روستائی بپایان رساندند که آخرین دیدار ها درتالار سربوشیمه ۲۵شهریور اصفهان برگزار شد و تیم خانه فرهنگ روستائی محمودآباد اول گشت و دو تیم زازاران ودینان دوم و سوم گشتند .

۵- مبارزات کشتی‌گیران راده تیم خانه های فرهنگ روستائی دینان اول گشت .

نیازمندیهای اطلاعات

اطلاعات ۱۳۰۱

نیازمندیهای اطلاعات تلفنی آگهی میپذیرد

تلفنهای: ۳۱۱۲۲۷-۳۱۲۴۱۳

در فضای مدرن زندگی کنید
مجموعه استثنائی تئوریهای دکوراسیون
مبلمان تابلو و مجسمه‌تا ۸ بعدازظهر ۹۷۴۴۲۴

اطلاعیه
کاست تیک‌تاک

نظر باستقبال بیسابقه‌ایکه از کاستهای این کمپانی بعمل آمده ضمن تشکر از علاقمندان آهنگهای ایرانی و خارجی با مارک این استودیو اسامی نمایندگیهای خود را در تهران و شهرستانها بشرح زیر باطلاع میرساند.
تهران، بیوش ۶۶۸۵۳۰ ـ تاپ، ۶۴۹۴۷۶ ـ فروز، ۸۳۹۳۰۰ ـ شبنم، ۹۵۰۶۰۱ ـ ندا، ۹۷۶۵۶۶ : اهواز، فرش احمدی ۲۸۶۹۴ قزوین، استریو ۲۰۰۰ـ اصفهان خانه صفحه زرین‌کمر ۳۴۱۵۸ـ شیراز، بتهون جوام ۳۸۷۳۷ـقم، گلدن موزیك رضوی ۷۴۹۴ و استریو سعید بشارتی ۸۸۷۷ـ بروجرد، استریورحیمی ۲۷۴۴وفروشگاه سادات‌ـ اراك، استریو ۴۴۴ ملکی ۲۶۴۲۹ ـ خرم‌آباد، بلوری ۵۴۵۸ومعتمدی۶۲۰۸ وفروشگاه شهاب، هدایت‌ـ تبریز، بتهون‌ـ رشت، نغمه‌روز ۲۶۶۱۰، شهسوار ـ استریو مهرپور، دزفول‌ـ فروشگاه پلاسکو کار آقای عسگرزاده، استریو فم‌ـ میدان عشرت‌آباد، استریو هومن شماره ۲ سمنگان، استریو ناتالی ـ پهلوی جنب سینما امپایر، استریوتیك تاك شماره ۱ـ شهر ری پاساژ حضرتی، استریوتیك تاك شماره ۲ ـ جمشیدآباد شمالی، فروشگاه نصرالهی ـ بازار کوتیبها، استریو ژولیا‌ـ سه‌راه تخت جمشید.
مرکز پخش: تهران ـ خیابان تخت‌جمشید ساختمان مبل فرشاد طبقه سوم.
استودیو پوش ۲ اك
تلفن ۷۶۹۰۷۱ـ ۷۶۹۰۷۴

نصب دادبست فلزی
ایرانشهر
تلفن ۸۲۶۳۴۸
سیمان
وارداتی‌موجود۳۱۱۰۶۸ـ ۳۱۲۳۱۵
تهیه‌نقشه محاسبات‌فنی نظارت مقاطعه شرکت ساختمانی بوارده تلفن ۷۹۰۴۰۶

آلمینیوم
ساخت و تحویل فوری درب و پنجره و توری
۹۳۸۳۶۶
ایزوگام
هرگز چکه نمیکند
شرکت
ایران ایزول
(وابسته به شرکت‌پشم شیشه ایران)
۶۴۴۳۱۷ ـ ۶۶۷۵۳۷

دار بست فردوس
با نصب فوری ۷۳۴۲۱۸

اسکلت فلزی
سوله خربا و چهار چوب فلزی ۳۴۶۱۶۵ـ ۲۰۴۰

تشخیص ترکیدگی
محل لوله با دستگاه الکترونیکی تلفن ۹۳۹۴۲۹

اسفالت و عایق
شمیران ـ قلهك ـ تلفن
۲۶۱۳۲۷

آجر فشاری
بهر مقدار موجود است
۸۲۶۱۹۵

سقفهای سالن سایبان اتومبیل
سقف حیاط خلوت
فروش و نصب
تلفن ۸۴۵۸۰۷

پیمانکار آسفالت و نقاشی
تلفن ۸۹۰۷۲۲ و ۶۲۲۱۹۴

هرگز
چکه‌سقف
نخواهید داشت
ایزولاسیون پشت بام با قیر پلاستیکی بدون کندن عایق قبلی باتضمین ۷۵۰۶۳۴شرکت ایزومر

ایزوبام‌تکس
پشت بام
جلوگیری از چکه، رطوبت از شیروانی تا استخر با تضمین
تلفن ۸۵۴۸۲۵

شستشوی مبل وفرش
پیام کلین
خشکشوئی موکت متری ۳ تومان مبلمان یکدست ۵۰ تومان
بانضمام فرش پارکت کفپوش‌و داخل اتو مبیل
۳۳ـ ۳۲ـ ۸۵۳۰۳۱

بدون ادعا
ناتالی اکسپرس خشکشوئی موکت مبل فرش پرده ونظافت کلی ساختمان ۸۳۳۲۳۲ و ۸۳۷۹۰۳
آ ـ ۲۱۰۸

خشکشوئی موکت‌مبلمان فرش پرده تشك خوش خواب و داخل اتومبیل در محل واکس پارکت موزائیک مکانیزم ونظافت کلی ساختمان تهران ـ ۷۵۹۱۱۱ کرج ۳۹۷۵

قالیشوئی آخوان
خشکشوئی‌موکت‌و شستشوی فرش
زیر نظر احمد فرج‌الهی
۵۹۵۳۹
آ ـ ۲۱۴۳

خشك شوئی مبلمان و موکت در محل ـ تلفن ۳۹۱۷۶۰

کارخانه قالیشوئی زمرد ۹۲۱۷۷۴

قالیشوئی بیوك
به سرپرستی داریوش
فی‌متری ۹۰ ریال باستثنای‌قالی های کاشان تبریز اعلا،نائین و ابریشم به ترتیب ۱۲۰ ـ ۱۵۰ ـ ۳۰۰ ـ ۵۰۰ ریال
رفوگری‌ورنگ برداری‌پذیرفته میشود سرویس ۲۵۰ ریال
تلفن ۵۵۱۳۶۰ـ ۹۷۷۱۱۸
آ ـ ۲۰۳۷

قالیشوئی‌طهران‌روحانی
با ۲۰ سال سابقه درخشان
۵۳۴۰۷۷

قالیشوئی شرپت‌اوغلی
شستشو با اصول مذهبی
۹۲۶۱۸۹

CERTIFIED HOME SERVICE CLEANING CO. 751812 TEL. 756406

بعمل کار برآید به سخن دانی‌نیست آمریکن‌سرتیفاید هوم سرویس کلینینگ مجهز ترین سازمان خشکشوئی مبلمان فرش، موکت، پرده ونظافت‌منزل ومحل کار با برخورداری از نیم قرن تجربه‌وتکنیك پرتر امریکائی تلفنهای‌رزرو ۷۵۸۴۹۶ ـ ۷۵۴۸۱۳

کلین سرویس پاکزا
خشکشوئی فرش مبل، موکت وکلیه کفپوش ها با آخرین تکنیک نمیزنم و ارزانتر تلفن ۸۵۳۹۹۵

آر.یو English service
خشکشوئی موکت. فرش. مبلمان و تشک اتومبیل درمحل ۸۵۵۳۴۰ و ۸۴۳۸۴۵

دوراکلین
سرویس آمریکا
تلفن های رزرو وقت ۸۴۸۳۹۵ و ۸۴۸۳۹۶ و ۸۴۵۶۸۳

خشکشوئی فرش موکت مبل رفوگری ۵۲۹۹۱۰ پارسا

آمریکن کلینرهوم سرویس
خشکشوئی مبل، فرش، موکت، پرده داخل اتومبیل در محل. واکس پارکت، موزائیکو مکانیزم ۷۶۹۹۰۳ و ۷۵۳۸۷۳و ۷۵۳۸۸۵

قالیشوئی‌وطن
۲۰ـسال سابقه درخشان اماده شستن فرش بادستگاه های اتوماتیک تلفن:
۵۵۱۶۷۰

شرکت فورهاش
نظافت کلی ساختمان و خشکشوئی‌مبل موکت فرش و پرده ۷۵۶۵۵۸

تعمیروسرویس کولر
کولر سرویس
نصب وتعمیر ۹۳۲۹۰۱
نصب و سرویس کولر ۷۶۶۷۳۳

راهنمای سرویس ارت درسراسرکشور
۹۶۲۰۴۵
ازساعت ۷½ صبح تا ۷½ بعدازظهر

نصب و سرویس کولر وطرح‌ـ اجراـ سرویس ونصب شوفاژ تهویه شرکت حرفه ۹۷۴۰۶۹
آ ـ ۹۳۵

نصب ونگهداری شوفاژ و تهویه مطبوع تلفن ۲۲۸۹۷۱
آ ـ ۸۲۴

تعمیر و نگهداری و راه اندازی شوفاژ شبانه روزی فوری ۸۵۵۴۸۶

نصب شوفاژ و تهویه فوری ۸۴۷۱۴۴ و ۷۹۴۶۹۴
شرکت تاوسا

شرکت مهندسی وایس‌هایت
اجرای نصب فوری تهویه مطبوع شوفاژ لوله‌کشی گازبا تائید شرکت ملی گاز باتضمین ۸۵۳۷۴۵
آ ـ ۲۰ ـ ۱ ـ ۹۲۱

سرویس و نگهداری شوفاژ و آسانسور ۲۷۶۸۶۱

شرکت مهندسین آتی‌پی بامسئولیت محدود
نصب‌ونگهداری فوری‌شوفاژ تهویه‌مطبوع
با سرویس شبانه‌روزی
۸۹۴۱۵۱ ۸۹۱۷۴۸

کول‌ماندیشن
نصب و سرویس شوفاژ در اسرع وقت تلفن ۶۶۳۷۶۲
آ ـ ۲۰ ـ ۱ ـ ۳۰۴۵

شرکت ساختمانی ولدولت WELDOLET
شوفاژ و گاز منازل و کارخانجات باتائید تلفن ۸۴۰۵۹۹

مهندسی‌واترمینز
اجرای تاسیسات بهداشتی شوفاژ، تهویه، برق، گاز با تائید فوری‌تلفن ۷۳۷۹۹۰

شرکت ام سی
تاسیسات
شوفاژ، تهویه مطبوع، فاضلاب، لوله‌کشی گاز با تائید شرکت ملی گاز تلفن ۸۲۸۱۹۸

لوله بازکنی
تشخیص ترکیدگی
لوله با دستگاه الکترونیکی و لوله بازکنی ولوله‌کشی تلفن ۶۵۹۰۴۷ و ۹۲۰۱۷۵
آ ـ ۲۰ ـ ۱ ـ ۲۰۳۹

تشخیص ترکیدگی و لوله‌بازکنی
۳۵۰۷۲۶
آ ـ ۸۳۸

لوله بازکنی فوری سعدی ۳۵۵۴۷۳

لوله بازکنی و لوله‌کشی ۸۲۷۴۰۸

تشخیص ترکیدگی لوله بادستگاه الکترونیکی ۹۲۶۱۵۶

لوله بازکنی فوری
۷۶۳۴۷۲
لوله بازکنی و
تخلیه چاه در تمام نقاط
تلفن ۷۶۷۶۷۳

لوله‌کشی گاز
لوله‌کشی گاز
باتائید شرکت ملی گاز
تلفن ۸۴۹۷۱۲

لوله‌کشی گاز منازل
تبدیل سوخت
در صنایع و بیمارستان ها و هتل‌ها و ساختمانهای بزرگ وحرارت مرکزی و تهویه با تضمین و نگهداری
شرکت هاوس تکنیك
تلفن ۹۳۱۱۸۱

کول‌ماندیشن
لوله‌کشی گاز باتائید شرکت ملی گاز ۶۶۳۷۶۲
آ ـ ۲۰ ـ ۱ ـ ۳۰۴۴

لوله‌کشی گازمنازل
باتائید شرکت ملی گاز ایران شرکت مهندسی گاز مرکزی
تلفن ۷۳۴۲۶۲

شرکت هلپ
لوله‌کشی گاز منازل زیر نظر متخصصین در اسرع وقت با تائید شرکت ملی گاز ایران
تلفن: ۷۶۱۱۹۶
۷۶۵۵۵۴
آ ـ ۲۱۱۰

شرکت‌تکنو پویلر بامسئولیت محدود لوله‌کشی گاز با تائید شرکت‌ملی گاز شوفاژ وتهویه تلفن ۹۲۸۹۷۶
آ ـ ۲۰ ـ ۱ ـ ۲۱۱۶

لوله‌کشی گاز
ساختمان های بزرگ ـ کارخانجات و شهرکها با تائید شرکت ملی گاز شرکت ان. کی. تکنیك
۸۴۹۷۹۲ ـ ۸۵۳۹۹۴

تعمیروسرویس لوازم‌منزل
تعمیر لباسشوئی مجاز
۲۷۶۸۶۱
تعمیر لباسشوئی ۷۶۴۰۳۰
آ ـ ۱۰۷۴

تعمیروسرویس شوفاژ
نصب شوفاژ و تهویه مطبوع و آب رسانی شرکت مکرول ۸۲۲۷۸۸

لوله بازکنی فقط ارزان فوری بیساخته ۷۶۵۲۴۴

لوله‌بازکنی فوری سعدی ۳۵۵۴۷۳

لوله بازکنی ولوله‌کشی ۸۲۷۴۰۸

تشخیص ترکیدگی لوله بادستگاه الکترونیکی ۹۲۶۱۵۶

لوله بازکنی فوری
۷۶۳۴۷۲
لوله بازکنی و
تخلیه چاه در تمام نقاط
تلفن ۷۶۷۶۷۳

نصب دادبست فلزی
ایرانشهر
تلفن ۸۲۶۳۴۸
سیمان
وارداتی‌موجود۳۱۱۰۶۸ـ ۳۱۲۳۱۵
تهیه‌نقشه محاسبات‌فنی نظارت مقاطعه شرکت ساختمانی بوارده تلفن ۷۹۰۴۰۶

آلمینیوم
ساخت و تحویل فوری درب و پنجره و توری
۹۳۸۳۶۶
ایزوگام
هرگز چکه نمیکند
شرکت
ایران ایزول
(وابسته به شرکت‌پشم شیشه ایران)
۶۴۴۳۱۷ ـ ۶۶۷۵۳۷

دار بست فردوس
با نصب فوری ۷۳۴۲۱۸

اسکلت فلزی
سوله خربا و چهار چوب فلزی ۳۴۶۱۶۵ـ ۲۰۴۰

تشخیص ترکیدگی
محل لوله با دستگاه الکترونیکی تلفن ۹۳۹۴۲۹

اسفالت و عایق
شمیران ـ قلهك ـ تلفن
۲۶۱۳۲۷

آجر فشاری
بهر مقدار موجود است
۸۲۶۱۹۵

سقفهای سالن سایبان اتومبیل
سقف حیاط خلوت
فروش و نصب
تلفن ۸۴۵۸۰۷

پیمانکار آسفالت و نقاشی
تلفن ۸۹۰۷۲۲ و ۶۲۲۱۹۴

حراج فوری آپارتمان
در شهباد با ۷۰۰ مترحیاط مشاع ۶۳۷۲۷۵
آ ـ ۲۰۳۳

فروش آپارتمان‌درگیشا ۶۳۹۳۱۵

۴ دستگاه آپارتمان یک و دو اطاق خوابه با آسانسور در سعدی شمالی اول هدایت‌پلاك ۴۴۱ فروشی تلفن ۲۹۳۲۹۷
آ ـ ۲۱۴۵
۳

آپارتمان تهرانپارس فقط با ۲۰۰ هزار تومان پیش‌قسط تلفن ۷۸۳۵۳۵

آپارتمان فروشی و معاوضه سه راه بوذرجمهری شریف‌ـ اللوله کوچه مریم تا لفن ۵۶۳۹۶۷

آپارتمان نوساز
آپارتمانی به مساحت ۸۶ متر در طبقه‌دوم ازهمکف دارای ۲ اتاق خواب ـ هال و پذیرائی ـ حمام‌ـ آشپزخانه ـ دستشوئی، با موکت‌وپرده ومبلمان، دارای شوفاژ، کولر، آب وبرق، فیش تلفن و پارکینك اختصاصی‌واقع سه‌راه عباس‌آباد قیمت ۸۵۰ هزار تومان نقد تلفن ۵۲۸۷۱۷ از ساعت۴ تا ۷ بعدازظهر

یکدستگاه آپارتمان ۳ اطاقه واقع در تهران پارس برای فروش تلفن ۷۸۴۶۵۴

اکازیون واقعی
آپارتمان تک واحدی ۳ اطاق خوابه با ۱۴۳ متر بنای مفید درنارمک با شوفاژ روشن، پارکینگ، تزئینات‌کامل، سرویس آشپزخانه وظرفشوئی، لباس شوئی مقطوع ۵۹۰ هزارتومان ۷۹۷۰۵۸
آ ـ ۱۰۰۷

میدان شهباد
آپارتمانهای ۲ و ۳ اطاق خوابه با آسانسور و زمین بزرگ بازی برای اطفال واقع در میدان شهباد جنب پلیس راه باقیمت مناسب بفروش میرسد ومطمئنا پس از بازدید از محل ومقایسه قیمت ها خواهید پسندید
تلفن ۸۲۸۰۸۷
آ ـ ۲۰ ـ ۱ ـ ۳۰۷۴

اکازیون
آپارتمان های ۳ و ۴ و ۵ اطاقی باحیاط و تراس وبالکن اعلا و تلفن های مشغول کار که‌درهر طبقه فقط یک آپارتمان میباشد واقع در مرکز تجارتی وسکونتی میدان هفت حوض نارمك بفروش میرسد تلفن های ۷۹۵۷۷۱ و ۷۹۱۰۵۴
آ ـ ۶ ـ ۱ ـ ۳۰۲۵

اکازیون
یکدستگاه‌آپارتمان۲ اطاق‌خوابه باحیاط وزیر زمین شوفاژ روشن واقع در ۴۵ متری‌تهران پارس بفروش میرسد صبح تا ۴ بعد ازظهر تلفن ۷۳۱۷۵۵
آ ـ ۱۰۲۳

مدرنترین آپارتمان ویلا و مستغلات برای فروش موجود است ۸۴۷۹۸۲ و ۸۵۳۷۳۶
آ ـ ۹۷۲

گیشا
۹۰ متر بنای مفید با ۲ اطاق خواب وپارکینگ و شوفاژ بدون واسطه ۶۳۴۰۴۲ و ۶۶۴۶۱۹
آ ـ ۹۰۱

۴ دستگاه آپارتمان دردوطبقه ۱۶ اطاق و سرویس کامل در جاده قدیم شمیران بین‌حسینیه ارشاد و میرداماد برای محل کاریاسکونتیکجا بفروش می رسد تلفن ۲۳۴۴۰۴
آ ـ ۲ ـ ۱ ـ ۲۷۰۷

به علت مسافرت
آپارتمان دو اطاق خوابه هال اطاق پذیرائی تلفن شوفاژ روشن زیر زمین پارکینك کولر و آب ـ گرمکن بعلاوه یك اطاق در فوقانی با دستشوئی و آشپزخانه پرده کرکره لوستر قیمت ۵۲۰ هزار تومان فروشی تلفن ۷۹۴۱۱۰

آپارتمان مهندسی ساز در بهترین نقطه شمال شهر از ۷۰۰ الی یك میلیون‌و۵۰۰ هزارتومان بفروش‌میرسد ۸۳۴۵۷۰ و ۸۳۲۷۴۱

کلبه‌غذا
هرنوع غذابرای هرگونه‌مجالس
۳۶۶۵۴۸
ایران خوراك
برای هر گونه مجالس آماده پذیرائی می باشد
۵۲۸۹۵۶

مشاوره مالی ومالیاتی
تحت نظر متخصصین فن طرح واجرای سیستم‌های بازرگانی صنعتی تهیه وتنظیم اسنادودفاتر قانونی اظهارنامه مالیاتی‌کنترات حسابداری مشاوره مالیاتی ۸۹۴۹۵۰
آ ـ ۵۰۶۵

ترجمه ارزان کارنامه و اوراق رسمی و غیر رسمی در اسرع وقت مقابل سینما حافظ ربانی ۳۱۲۱۳۵

سالن پذیرائی قزل آلا
دلبوار البرزابت برای جشنها وعروسیها
تلفن: ۸۹۰۶۷۵

شهرچادر ۸۸ TENT CITY
مخصوص دریا
شما که بدریا میروید اول سری به شهر چادر بزنید
شهر چادر
انواع چادرهای ییلاقی وچتر آفتابی مخصوص کنار دریا خیابان امیرکبیر روبروی دانشکده الهیات پلاك ۳۸۷ تلفن ۳۱۷۹۳۹
آ ـ ۱۰۲۰

کرکره چوبی میشلر MISCHLER
سرما، گرما و نوزا زکرکره چوبی میشلر عبور نمیکند
پارکت BW
نمایشگاه: شاهرضا کوچه فتوتی
۸۲۹۳۹۰ـ ۸۲۴۳۰۷
۸۲۴۸۷۰ـ ۸۲۹۵۹۶

لوله بازکنی و تعمیرات‌لوله‌کشی و سرویس کولر ۷۳۴۱۶۰
آ ـ ۲۶ ـ ۱ ـ ۶۰۰۹

لوله‌بازکنی شبانه‌روزی فوری ۶۳۶۳۷۹

لوله‌بازکنی ۹۳۹۴۲۹

لوله بازکنی‌فوری ۷۶۶۷۳۳

لوله بازکنی شبانه روزی فردوسی ۳۶۰۶۹۶

تخلیه‌چاه
تخلیه چاه کاوه
با پمپهای مخصوص لجن‌کشی ۹۶۲۲۵۳

حفر وتخلیه چاه ۵۳۰۰۵۲ و ۷۶۶۷۳۳

تخلیه‌چاه
۹۲۰۱۷۵ و ۶۵۹۰۴۷

تخلیه چاه و لوله‌بازکنی ۹۵۶۷۰۹

تخلیه چاه و انبار، حفر چاه و لوله بازکنی با قیمت مناسب ۵۳۷۸۸۵

تخلیه چاه کوروش
۷۹۵۷۹۸

تخلیه‌چاه
۵۳۴۴۲۲ ـ ۵۶۲۹۰۴ و ۵۳۸۳۲۷ ـ ۵۳۷۸۱۷
لوله‌بازکنی ۵۰ تومان

آگهیهای متفرقه

تلفنهای دفترخوانندگان
۶۵۱۹۲۰ و ۶۴۲۶۳۳

مقابل پارك کوروش
کوچه‌بیکان یکدستگاه آپارتمان ۱۱۱ متر ۱۵ متر تراس ۶۵۰ هزار تومان بدون واسطه تلفن ۲۳۶۲۶۲ و ۲۳۸۶۶۲
آ ـ ۱۳ ـ ۱۰۵۱

آپارتمان فروشی تهران‌ـ پارس با وام بانکی ۲۵۰ هزار تومان پیش قسط‌به اقساط ۱۵ ساله از یك الی ۵ اطاق تلفن ۷۸۲۰۳۰ و ۷۸۰۰۶۱

آپارتمان فروشی با نازلترین قیمت معاف شهر بویژه شمیرانات ۲۲۸۹۷۱ تفکری

آپارتمان فروشنده‌ایم تلفن ۶۸۴۱۰۹
آ ـ ۲۰ ـ ۱ ـ ۲۱۹۹

آپارتمان
۳و۴و۵ اطاقه باقیمت مناسب نقد واقساط تلفن ۷۹۴۶۵۴

میدان ونك
آپارتمان‌سه اطاق خوابه ۱۴۰ متر بافن‌کوئل و پارکینگ‌فوری فروشی تلفن ۸۴۴۰۲۳ و ۸۴۴۷۰۱
آ ـ ۱۱ ـ ۴۳۵

آپارتمان و خانه فروشی با سرویس کامل تلفن ۳۲۴۲۶۰
آ ـ ۲۰۱۲

آپارتمان در شمال شهر ۹۳۳۹۷۶

درسید خندان
آپارتمان‌یک اطاق‌خوابه سالن وانباری ۵۴۰ هزار تومان ۲۳۶۲۶۲ و ۲۳۸۶۶۲
آ ـ ۲۱۶۸ ـ ۱ ـ ۱۲

اکازیون واقعی و فوری در شمال عباس‌آباد
آپارتمان ۳ اطاق خوابه ۱۴۰ متر مقطوع ۷۷۰ هزار تومان ۸۴۴۰۲۳ و ۸۴۵۷۰۱

خانه‌فروشی
خانه‌کلنگی شاهرضا‌بالا خریدارو فروشنده‌ایم ۶۲۷۳۹۴ـ ۶۲۳۷۴۶ـ ۶۲۴۷۳۱

خانه‌ای با مشخصات‌زیر
واقع بین ایرانشهر شمالی و خردمند جنوبی کوچه مهاجر شماره ۶ بدون واسطه‌بفروش میرسدمساحت۳۰۰ متر جنوبی ۳طبقه‌مستقلاتی به انضمام دو زیر حیاط و اطاق خواب سالن کفپارکت مستقل طبقه سوم دارای مستاجر برای مشاهده بعداز ظهر ها از ساعت ۵ الی ۷ بعدازظهر طالبین قبلا با تلفن های صبح ۶۴۲۵۲۰ وبعد از ظهر ۲۲۸۰۸۲ تماس‌بگیرند.
آ ـ ۳۰۳۸ ـ ۱ ـ ۳

خانه فروشی
خیابان‌امیر کبیر اوایل کوچه میرزامحمود وزیر به مساحت تقریبی ۵۰۰ متر مربع با ساختمان دو طبقه ۵اطاق خواب سالن و نهار خوری دوسرویس آب وبرق و تلفن آب جاری کولر دو انباری‌و حیاط وسیع وماشین‌روبدون واسطه صبحها‌تلفن ۳۶۱۰۹۱
آ ـ ۲۷ ـ ۱ ـ ۴۰۲۷

خانه فروشی
به مساحت ۲۰۰۰ متر، ۸۰۰ مترزیر بنا در خیابان کامرانیه تلفن ۲۸۲۸۹۸
آ ـ ۲۱۴۰ ـ ۱ ـ ۲

اکازیون
خیابان دولت چهارراه قنات خیابان منظریه خیابان کامور پلاك۲۸ یکباب خانه شخصی ساز به متراژ ۴۶۰ متر و ۱۱۰ مترزیربنانمای‌داخلی وخارجی سنگ ۷ سانتی جنوبی یک تراس بزرگ هر طبقه چهار اطاق‌خواب هال بزرگ‌پذیرائی ناهار خوری و ۲ سرویس کامل جنوب خانه بخیابان ۱۲ متری و شمال خانه به خیابان ۱۸متری دوبر باتجهیزات‌کامل بعلت مسافرت فوری فروشی تلفن ۲۴۷۲۷۴
آ ـ ۳۱۳۸ ـ ۱ ـ ۳

خانه‌ای‌دو طبقه قابل سکونت با آب و برق فیش دوساله تلفن مساحت ۲۲۹ متر سه‌راه فخرآبادکوچه مهدوی مقطوع یک میلیون و دویست بعد از ظهر ها از ساعت ۵الی ۸ شب تلفن ۵۳۰۶۵۰
آ ـ ۲۰۲۲ ـ ۱ ـ ۲

خانه‌ای‌بمساحت ۱۲۳ مترمربع شمالی‌نزدیک به نبش ۴۰متری نواب و ساسان غربی محل کاروسکونت‌پلاك ۲۷۵ دارای ۵ اطاق آب برق تلفن بقیمت ۹۰۰ هزار تومان بفروش‌می رسد تلفن صبحها ۸۹۶۸۲۹و ۹۳۸۸۹۳ بعدازظهرها
آ ـ ۲۰۲۳ ـ ۱ ـ ۲

خانه‌ای بمساحت ۱۸۰ متر در خیابان نواب
چهارراه دامپزشکی بر ۹ متری ۳طبقه با آب و برق و تلفن ۹ اطاق دو کولر بدون‌واسطه مقطوع ۹۵۰ هزار تومان فوری فروشی تلفن ۹۵۳۲۶۱

اکازیون فوق‌العاده
خانه ویلائی شمالی ۵۵۰ متر در بهترین نقطه‌کرج بفروش می‌رسد تلفن ۷۶۳۵۸۴ یا کرج‌بلوار کوروش عظیمیه دفتر املاك حجت

خانه ویلائی مساحت ۲۰۰متر واقع در کیشا ۳ اطاقه با سرویس‌وزیر زمین آب وبرق وتلفن بیواسطه یک میلیون و ۳۰۰ هزار تومان ۶۳۸۸۵۶
آ ـ ۲۰۱۴

اکازیون حوالی‌میدان‌ثریا
خانه‌ای ۱۰۰متری شخصی‌ساز ۱۷۰ متر زیر بنا ۲و۵ طبقه ۵ اطاق حمام کولر پرده کرکره تلفن کاغذ دیواری ۸۴۴۶۰۳
آ ـ ۳۰۱۶

سلطنت آباد اختیاریه جنوبی
طبقه اول خانه‌ای دو طبقه تازه ساز ۳۳۰ متر زمین ۲۵۰ متربنا ۳ اطاق خواب‌سرویس کامل شوفاژ، کولر، تلفن بانضمام حیاط و زیر زمین و اطاق مستخدم‌قیمت‌یک میلیون و ۳۸۰ هزار تومان تلفن ۲۴۰۷۱۱
آ ـ ۳۰۴۰ ـ ۱ ـ ۲

بعلت مسافرت
منزلی ییلاقی با تمام وسائل در کرج ومنزلی ویلائی‌دردریاسر نوشهر و منزلی در ورامین ویك موتورسیکلت هوندا و یك پیکان دولوکس ۵۴ به فروش میرسد تلفن ۸۵۰۰۷۱ و ۵۳۳۰۵۳ و ۷۶۳۴۶۷

خانه‌ای کلنگی بمساحت ۳۶۰ متر مربع با آب و برق واقع در تهران‌ـو خیابان هاتف نبش دو خیابان ۲۰ متری‌بفروش میرسد تلفن ۳۴۹۳۲۹

دو باب ساختمان جهت انبار جنب هم‌بمساحت ۲۵۲۰۰ متر مربع با ۷۰۰۰ متر مربع زیربنا با یکصد آمپر برق‌و دو شماره تلفن و یك حلقه چاه نیمه عمیق با موتور منصوبه‌در شهرری کیلو متر ۲ بر جاده ورامین به‌فروش میرسد طالبین برای اطلاع بیشتر از ساعت۵ الی۸ بعدازظهر باتلفن‌های ۷ـ۵۹۲۱۴۶ تماس حاصل گردد

منزلی در فرح آباد ژاله صد دستگاه فرزانه کوچه سعدی باموقعیتی بسیار عالی بعلت مسافرت‌فروشی تلفن ۳۱۴۲۶۹
آ ـ ۴ ـ ۱ ـ ۳۰۱۶

خانه فروشی در خیابان‌گرگان به‌مساحت ۱۵۰ متر ارزان‌تلفن ۹۷۳۴۲۸
آ ـ ۲ ـ ۱ ـ ۳۰۲۶

خانه‌ویلائی ۳۵۰ متر درطلهك فروشی تلفن ۲۶۴۴۷۷
آ ـ ۲ ـ ۱ ـ ۳۰۱۷

در خیابان پهلوی‌ایوبی منزلی مهندسی ساز بمساحت ۳۰۰ متر ۲ طبقه مستغلاتی هر طبقه ۳ اتاق خواب تلفن، کولرشوفاژاتاق‌مستخدم بفروش می رسد برای تماس صبح ۸تا۱۰ برای بازدید همه روزه صبح و عصر تلفن ۶۸۲۶۸۸

خانه کلنگی واقع در سیروس ۴۵۰ متر مقطوع ۴۸۰ هزار تومان ۳۱۹۶۴۰
آ ـ ۴۰۰ ـ ۱ ـ ۲

تخت جمشید پهلوی
شخصی ساز ۴ اطاق خوابه لوکس آسانسور شوفاژ سرامیک کاری آب و برق و تلفن مجزا ۶۴۴۲۱۲
آ ـ ۲۰۲۱

امیرآباد شمالی
خانه‌ای ۳ طبقه شخصی ساز لوکس تلفن ۶۳۰۱۲۶
آ ـ ۲۰۲۰ ـ ۱ ـ ۲

منزل فروشی سه طبقه دارای آب،برق،تلفن با تلفن۶۶۳۳۶۳ یا۶۴۵۴۵۹ تماس بگیرید.
آ ـ ۳ ـ ۱ ـ ۲۲۸۳ ـ ۲

یك طبقه خانه‌ای واقع‌در قیطریه شامل ۴ اطاق خواب هال و پذیرائی ـ پارکینك‌و غیرو که‌حدود دو ماه دیگر آماده‌میشود درمقابل‌حدود ۲۰۰۰۰۰۰ ریال پول و مبلغی‌ماهانه اجاره به رهن داده می شود تلفن ۹۲۷۱۲۰

نیازمندیهای اطلاعات

تلفنهای: ۳۱۱۲۳۰-۳۱۱۲۲۹

خانه‌ای دو بر جنوبی در خیابان دولت کوی مرات به مساحت ۵۷۲ متر زیر بنا دو طبقه هر طبقه ۳۰۰ متر ـ هر طبقه سه اتاق خواب یک اتاق مستخدم‌سالن ناهارخوری هال با کلیه وسایل طبقه هم کف ـ گاراژ ـ استخر با دو تلفن مجزا بفروش میرسد تلفن ۲۴۶۵۵۲
آـ ۱۰۷۵

خانه‌ای سوپردولوکس ۹۵۰ هزارتومان
دارای ۵ اطاق بزرگـ زیرزمین انباری‌ـتلفن‌ـ سرویس‌بهداشتی تمام کاشیکاری ـ مصالح درجه یک کابینت‌نوـ ده سال بی‌نیاز از تعمیر ۷۵ متر نمای خارجی سنگ سفیدـ ۱۱۰ متر نمای داخلی سرامیک حمام ـ کولرـ کاغذ دیواری ـ موکت و خصوصیات‌بسیاردیگر آیزنهاور ـ اول ۴۰ متری نواب تلفن ۹۲۲۳۵۸
آـ ۵۱۲۱

فروش یا معاوضه در گلشهر
خانه شخصی ساز شمالی ۵۶۰ متر با ۳۸۰ متر بنا از بهترین مصالح ولوازم یک میلیون و دویست هزار تومان فروشی یامعاوضه باخانه‌ای ارزانتر ۹۲۷۱۲۰
آـ ۲۰۴۶

بفروش میرسد
منزلی شمالی دو نبش در قوام‌السلطنه نادری بسیار تمیز و محکم‌دوطبقه‌ونیم باتجهیزات کامل ۹۰۰ هزار تومان تلفن ۶۶۶۲۴۶
آـ ۵۰۹۱

اکازیون اکازیون
خانه‌ای‌محکم‌شخصی سازشمالی بمساحت ۱۵۰ متر سه اطاق هال سرویس آب و برق تلفن افاف بیواسطه ۷۰۰ هزار تومان فروشی خیابان تهران نو جنب پمپ بنزین قاسم آباد تلفن ۶۵۴۵۰۱
آـ ۵۱۱۳

قابل‌توجه آقایان‌پزشکان شرکت‌ها و موسسات بزرگ
یکدستگاه‌ساختمان‌مدرن احداثی در ۹۰۰مترزمین با پارکینگ فن کوئل و آپارتمان ۴ اطاقه واقع در جهت شمالی خیابان میرداماد تک، تک یا یکجا به فروش میرسد تلفن ۸۴۱۵۵۸

بعلت مسافرت
منزلی شخصی ساز محکم ۲۱۶ متر در ۲ طبقه ویک چهارم مستغلاتی ۲بر باتمام تجهیزات تخلیه در بهترین نقطه جمشید آباد شمالی ۹۲۴۵۴۳
آـ ۹۴۷

اکازیون خیابان‌ظفر
فروش فوری منزل ویلائی شمالی دو طبقه بمساحت۶۰۰ متر زیربنا ۵۰۰ متر ۷ اطاق شوفاژ کولر تلفن استخر باچاه عمیق بقیمت ۳ میلیون تومان بفروش میرسد تلفنهای۸۳۲۴۴۰ و ۸۳۹۰۲۵
آـ ۸۰۲

خانه‌ای بمساحت ۳۴۸ متر دو نبش در خیابان سهند (عباس آباد) دو طبقه ونیمهر طبقه ۳ اطاق خواب و هال با کلیه وسایل با یک تلفن به فروش میرسد بتلفن ۲۴۶۵۵۲ و ۸۴۲۱۸۶ تماس حاصل‌فرمائید
آ ـ ۱۰۹۰

منزلی در خیابان شهباز سرای شکوفه کوی خداداد بمساحت ۲۱۲ متر کلنگی با مستاجر بفروش میرسد تلفن ۲۴۶۵۵۲ مراجعه فرمائید.
آـ ۱۰۸۹

منزل ویلائی
یکدستگاه منزل ویلائی بمساحت ۱۰۰۰ مترمربع ۱۶۰۰ متر زیربنا سه طبقه دارای ۱۲ اطاق خواب سالن پذیرائی بزرگ گچ‌بری و آینه‌کاری شده شوفاژـ کولر تلفن و استخر کوچك‌به مبلغ ۶ میلیون تومان‌به فروش میرسد خیابان پهلوی کمی بالاتر از باغ وحش و دولتشاه ، بلوار حافظ شیرازی تلفن ۳۱۱۲۲۴ و ۳۱۱۲۲۵

خانه و آپارتمان در شمال شهرفروشنده‌ایم ۹۲۸۰۸۲

خرید و فروش خانه تلفن ۶۸۴۱۰۹
۱ـ۲۰ آـ۲۲۰۱

ویلافروشی

ویلافروشی
سلطنت آباد (گلستان)فرمانیه اول پهلوی از تجریش بقیمت های ۵ر۵الی۸میلیون تومان تلفن ۸۴۸۴۲۴ ازساعت ۵ تا ۸ بعد از ظهر
آـ ۱۰۵۲

ویلاهای لوکس اشرافی در پلاژ متروپل غازیان
جهت کسب‌اطلاع بیشتر تلفن ۷۵۵۴۹۸ ـ ۷۵۲۶۱۸

دریاکنار
ویلای بزرگ دو طبقه مشرف بدریا متجاوز از ۸۰۰ متر ۳ اطاق‌خواب سالن، سفره‌خانه، تراس‌بزرگ تمام تجهیزات‌اطاق مستخدم برق و لوله‌کشی‌شهر بفروش میرسد با تلفن شماره های۲۴۹۱ـ دریار کنار ۲۹۵۲ وازا تا ۷ بعد ازظهر ۲۶۳۷۶۰ تهران تماس گرفته شود.
۱ـ۳ آـ۲۰۱۱

ویلائی بسیار مدرن
مبله و استثنائی در کیشا ۳ میلیون تومان فروشی ۶۳۷۷۵۰
آـ۲۰۲۶

ویلافروشنده‌ایم تلفن۶۸۴۱۰۹
۱ـ۲۰ آـ۲۲۰۰

اکازیون
ویلای نوساز لوکس بابرق۳ فاز اب لوله‌کشی مبلمان کامل روی۶۰۰۰متر مربع باغ‌مشجر باسند مالکیت دو کیلو متری شهسوار بعلت مسافرت خارج بفروش میرسد عصر ها ۵بعد تلفن ۸۴۶۵۴۹
آـ۲۰۱۷ ۱ـ۲

برای فروش
۱ـ ویلای اسپانیولی شماره ۸۰۲ در خزر شهر نوع، ۲ طبقه با ۳ اطاق خواب باتلفن (۲۴۱) مترزیر بنا و ۸۴۰متر زمین و
۲ـ ۱۱۰۰ متر تا ۳۰۰۰ متر زمین در کنار جاده دیزین (پیست اسکی) بدون واسطه بفروش میرسد.
تلفن ۲۲۵۱۳۱ عصرها ۸۴۰۱۶۹ صبحها
۱ـ۲ آـ۲۱۴۴۸

اکازیون ویلا فروشی یا معاوضه
یکدستگاه ویلای شخصی ساز ۴اطاق‌خوابه با۶۳۰ متر زمین و ۴۰۰متر زیر بنا استخربزرگ واقع در انتهای اتوبان‌کرج نقدو اقساط فروشی یامعاوضه بازمین‌و آپارتمان [illegible] تلفن ۸۲۸۵۸۷ و ۶۳۴۵۴۵
۱ـ۱۱ آـ۳۰۲۱

اکازیون
ویلا در بهترین نقطه ظفر مساحت ۵۰۰ متر بنا ۴۵۰متر دونبش۲طبقه ۵ اطاق خواب سالن ، ناهار خوری بسیار بزرگ ، انبار، اطاق مستخدم شوفاژ تلفن گاراژ حیاط دلباز عصرها ۴ تا۸ تلفن ۲۲۹۵۸۰
آـ ۲۰۱۰

الهیه ـ فرشته ویلای فروشی تلفن ۲۹۱۳۵۰

ویلای مجهز
۲۵۰ متری ۵۵۰ هزار تومان در ورامین‌فروشی ۶۶۸۴۲۲ و ۹۳۶۸۴۴

باغ فروشی

باغی در کرج
بمساحت ۲۴۱۴ متر بفروش میرسد صبحها از ۸ تا۱ بعداز ظهر تلفن ۶۵۳۳۶۲
آـ۱۰۲۵

چرا شمال چرا رشت بیا شاهدشت
اگر تا امروز موفق به داشتن یك **باغچه** زیبا نشده‌اید و مایلید فضای سبز با درختان میوه داشته باشید‌کافی است از باغچه های **شاهین دشت** دیدن فرمائید فروش نقد واقساط برای توضیحات‌بیشتر با تلفن های
۹۴۳۳۷۷ ۹۴۰۷۸۱ ۹۳۷۳۸۷
تماس حاصل فرمائید

سرقفلی

یکباب مغازه واقع درفرح آباد ژاله چهار راه کوکاکولا ۲۱ متری رضا پهلوی‌جنب عکاسی‌رخك فروشگاه کادو عروس‌ـ بفروش‌میرسد۳۳۱۷۱۲

درسید خندان
تعدادی‌مغازه‌نقد و اقساطو اگذار میشود ۲۳۶۲۶۲ و ۲۳۸۶۶۲

۴ باب مغازه کلنگی بر میدان‌ـ سمراه شکوفه خیابان شهبازبه مساحت ۲۴۵ متر با مستاجر به فروش میرسد بەتلفن ۲۴۶۵۵۲ و۸۴۲۱۸۶ تماس بگیرید.
آـ ۱۰۹۱

یکباب مغازه ۴ دهنه در خیابان دماوند با آب برق تلفن و اجناس لوازم منزل با پروانه یکجا واگذار میشود ۷۹۰۳۷۱
آـ۸۳۶

۷ باب‌مغازه
در خیابان گاندی‌واگذار میشود تلفن ۶۸۲۴۷۲

درسید خندان
۲۱۰مترانباری‌در منطقه تجاری نقدو اقساط و اگذار می شود شود ۲۳۶۲۶۲ و ۲۳۸۶۶۲

کافه‌رستوران خوشبین
واقع در خیابان سعدی شمالی‌چهارراه سیدعلی با آب، برق ، تلفن فروشی ۷۵۴۱۲۲

واگذاری مطب دندانپزشکی
مطبی در شمال شهر با ۸ سال سابقه کاربابهترین دکوراسیون واجاره مناسب آماده کاربرای دو دندانپزشک و یا یکطبیب ویک دندانپزشک بعلت‌مسافرت باقیمت مناسب واگذار میشود تلفن ۸۴۱۶۴۱
آـ۲۰۵۰

فروش آژانس املاک درعباس آبادتلفن۲۷۱۷۰۸ از ۵ تا ۱۰ بعد ازظهر

بهترین نقطه میدان ۲۴ اسفند مغازه بزرگ و اگذار میشود تلفن ۹۲۶۲۲۴ و ۶۸۱۹۸۸
۴۱ـ آـ۲۰۲۵

مغازه فروشی
مغازه با جواز کسب واقع در سلطنت آباد میدان احتشامیه‌با موقعیت بسیار عالی بعلت مسافرت فورا بفروش میرسد تلفن ۳۱۷۷۴۸ از ۸ صبح تا۵ بعدازظهر.
آـ۷۷۷ ۱ـ۱۰

مغازه فروشی
مغازه تازه ساز بمسحت ۴۴ مترمربع باشوفاژ روشن و حمام وسیع وسرویس های ایرانی وفرهنگی و رفشوئی باضافه ۳۰متر‌پارکینگ وکنتور های برق و آب گرم وسرد که کف آن با بهترین سنگفرش شده و استفاده از سایر مزایا کلاًاعم از ملکی وسرقفلی و غیره بمبلغ ۲۷۵ هزار تومان بفروش میرسد تلفن های ۷۹۵۷۷۱و ۷۹۱۵۵۴
آـ۳۰۲۴

اکازیون واقعی
یکباب‌مغازه‌پارچه‌فروشی با ۲۸ سال‌سابقه‌با جواز کسب در بهترین محل به فروش می‌رسد تلفن ۳۱۴۸۲۴

اکازیون
کارخانه پلاستیك‌سازی بمساحت ۵۶۰۰مترمربع که ۲۵۰۰ متر مربع ان زیربنا بارتفاع ۶ مربا سرویس کامل آب نیمه عمیق با استخر و برق ۱۰۰ آمپر ۳ فاز و ۱۰ باب مغازه با درآمدخوب با دستگاهو بدون‌دستگاه به فروش میرسد آدرس ۲۰ کیلو متری جاده قم روبروی کارتن سازی شهیاد خیابان ۲۰ متری درختی عبدل‌آباد تلفن ۵۳۳۶۳۴ ساعت ۹تا ۱۲ صبح‌و ۴الی ۷ بعدازظهر

یك جایگاه فروش بنزین بمساحت ۹۰۰ متر با ۱۱ پمپ واقع در جهت جنوبی خیابان شوش حدود دروازه‌غار بفروش میرسد ۸۴۱۵۵۸

زمین فروشی

زمینهای تفکیک شده بقطعات ۸۷۰ متری باپلاژ و تمام‌تسهیلات شهری بین هایت‌خزر و متل‌قو بفروش میرسد. تلفنهای : ۸۵۰۹۸۷ـ ۳۱۳۵۳۸
۱ـ۷ آـ۶۱۰۹

زمینی صنعتی ۱۰۰۰۰ متر با ۵۰۰۰ متر سالن دیوارکشی اطاق‌نگهبانی ۲۰۰ آمپر برق فروشی ۹۵۶۵۴۳ و ۶۳۹۲۰۸

زمین قابل ساختمان در مشهد متری ۴۰ تا ۵۰ تومان ۵ تا۸ تلفن۹۷۱۱۹۸

زمردویلا
زمین در بهترین نقاط زمرد ویلا باسندمالکیت آب برقو اجازه‌ساختمان ۶۸۲۴۷۲

زمین فروشی در ونك
۱۰۰۰ متر متری ۳۷۵۰ تومان ۲تا۹ شب تلفن ۹۲۸۱۱۲
آـ۱۰۴۲

یک قطعه‌زمین ۵۰ × ۲۰دونبش در زعفرانیه کرج متری ۳۵ تومان نقدا بفروش میرسدتلفن ۶۳۲۵۷۲
آـ۹۳۸

یک قطعه زمین با سندمالکیت اراضی کرج جاده قزوین۷۵۰۰ تومان بفروش میرسد تلفن ۳۰۰۰۴
آـ۹۴۶

واقعا ارزان
زمین باآب و برق در نزدیکی محدوده تهران باسند مالکیت یک قطعه ۱۲۰ متر ۶ هزار تومان‌دفترپارس تلفن۳۰۳۶۶۹
۱ـ۵ آـ۹۱۲

قابل توجه بازرگانان و کارخانه‌داران
زمینی محصور ۳ هکتار برجاده آسفالته خراسان روبروی کارخانه ذوب آلومینیوم باچاه نیمه عمیق برق سه‌فاز ۵۵ آمپر سالن و استخر اطاق دفتر و کارگر با جواز دامداری‌مناسب جهت انبار وکارخانه بفروش میرسد طالبین به تلفن۲۴۵۴۲۵ مراجعه فرمائید.

زمین ارزان
مسعودیه ۲۴کیلو متری کرج جنب درخشانیه قطعات ۸۵۰ متری تا ۵۰۰۰ متری آب درخت کاری خیابان های آسفالته قیمت از متری ۲۸ تا ۴۸ تومان دفتر مهران تلفن های ۹۷۰۵۳۱ و ۹۷۵۷۳۱

زمین فروشی
ورامین داخل محدوده قطعات ۳۰۰ متر ببالا تلفن ۲۴۵۲۴۸
آـ۹۴۰

زمین مهرشهر فروشی ۸۳۱۴۰۲ و ۸۲۴۰۱۰

آکازیون
یك قطعه زمین بر دریا ۳۵۰۰ متر واقع در یك کیلومتر بعداز شهسوار بسمت رامسر‌بفروش‌می رسد قیمت مقطوع‌متری ۳۰۰۰ریال‌تلفن۲۸۲۵۱۵

کوی ییلاقی فرامزیه کرج زمین
بقطعات ۱۲۰۰ متری با سند مالکیت ولوله‌کشی آب دائم و برق و خیابان‌های اسفالت‌شده ومشجر مناسب جهت ویلا سازی‌مجاورشهر سازی‌فردیس ومارلیک ودهکده ییلاقی‌خانه بنازلترین قیمت نقد و اقساط فروشی.
۳۱۲۷۳۹
آـ۲۰۵۱

زمین فروشنده‌ایم ۹۲۲۷۳۹

فروش زمین ساختمانی ۹۲۸۰۸۲

فروش زمین مهرشهر ۹۳۶۷۵۳

نوشهر ـ بین جاده چالوس بنوشهرو دریای خزر ۴ قطعه زمین به مساحتهای بین۳۵۰۰ و ۵۵۰۰متر مربع باسند مالکیت در داخل محدوده شهرستان نوشهر با حق استفاده از آب‌وبرق و تلفن و قابل تفکیك به قطعات کوچکتر طبق ضوابط شهرداری‌نوشهر بفروش می‌رسد . تلفن چالوس ۰۲۴۵۱ـ ۲۳۰۳ کد

انتهای‌فرح‌آباد شهرکمسعودیه زمین قطعات ۱۰۰ متری‌خیابان های اسفالت شده از متری۱۳۰ تومان ببالا بفروش میرسدتلفن ۳۱۴۸۵۴
آـ۹۴۴

زمین‌اطراف کرج‌فروشی شرکت پارس آژانس ساختمانی صداقت تلفن ۳۵۷۸۷۲

زمین فروشی درشهریار خوش قواره‌حدود ۱۷۵۰ متر مربع با ۴۵ متر بر تلفن ۸۳۵۴۴۱

یك قطعه زمینی‌بمساحت ۹۸۶۰ متر مربع واقع در ضلع شمال غربی میدان شهیاد یکجاونقدا بفروش میرسد،ازطالبین خواهشمند است برای کسب اطلاعات بیشتربا تلفن ۶۸۵۲۱۸ تماس حاصل فرمایند .

اکازیون بی نظیر زمین
تفکیك شده به قطعات ۲۰۰۰ متر و ۴۰۰۰ متر بر جاده کرج قزوین با آب هر متری فقط ۳ تومان ۳۳۲۶۹۹ و ۳۳۲۶۹۴

فروش زمین صنعتی۹۳۹۱۶۴
۱ـ۱۸ اـ۲۱۹۵

کیلو متر ۶جاده جاجرو دقطعات ۱۰۰۰ متری با آب و برق تفکیك شده وقابل ساختمان از ۷۰ تومان به‌بالا بفروش‌میرسد تلفن ۳۰۳۶۶۹

زمین ویلائی باسند و تضمین برق و اب۶۰۰ متر در بهترین منطقه ویلائی دریاگوشه‌متل‌قو متری ۳۳۰۰ ریال تلفن ۷۸۰۵۷۴

زمین مهر شهر در فاز یك ۳۴۳۶۴۴

دو قطعه زمین هر یك به مساحت ۴۰۵مترمربع واقع در گوهردشت ـ فروشی با قیمت‌مناسب تلفن ۷۵۷۴۸۷ عصر ها ۴ الی ۷

اجاره‌داده‌میشود

اجاره فقط بایك زنك
تلفن ۶۵۶۷۷۳

در عباس آباد خانه ویلایی یک طبقه دربست بر شمالی خیابان آپادانای غربی پلاک ۱۹۳اجاره برای کاروسکونت
۱ـ۳ آـ۳۰۹۸

طبقه دوم خانه‌ای در شهرآرا اجاره داده میشود تلفن ۹۳۵۳۹۷
۱ـ۴ آـ۳۱۰۹

یکدستگاه آپارتمان‌مجهز در بهترین نقطه خیابان شاه‌عباس با تمام‌وسائل مدرن اداری باه شماره تلفن مناسب برای محل کاردرسطح‌عالی‌بیواسطه اجاره میدهم تلفن های ۶۲۲۰۶۵ و ۶۲۰۱۰۷

اجاره
ویلا و آپارتمان در جردن‌ـ ونکـ سلطنت‌آبادـ جاده‌قدیم‌ـ سید خندان موجود لست تلفن ۷۳۹۰۵۹
آـ۹۵۱

آپارتمان برای اجاره موجود ۶۸۷۰۶۴
۱ـ۱۰ آـ۸۰۱۹

خانه‌و آپارتمان اجاره می‌دهیم ۶۸۴۱۰۹
۱ـ۲۰ آـ۲۲۰۳

قابل توجه شرکت‌ها
ساختمانی با ۹۰ اطاق در ۴ طبقه مجهز به پارکینگ‌شوفاژ تلفن در بهترین نقطه تهران‌رهن واجاره داده میشود تلفن ۹۷۵۲۵۷
آـ۳۷۰

دفتر کار
۴دستگاه آپارتمان مناسب دفتر کار ۲ و ۵ اطاقه در شمال‌شهر جهت شرکت معتبر اجاره داده میشودتلفن۶۵۰۴۹۶و ۶۵۵۶۱۵
آـ۲۰۱۸

طبقه فوقانی یک دستگاه ساختمان نو ساز باسه اطاق وهال و سرویس کامل واقع در قلهک خیابان دولت اجاره داده میشود تلفن ۲۶۳۰۴۵
آـ۳۹۹۶

جهت خارجیان‌ویلااجاره و فروشی تلفن۲۹۲۹۸۲

یکدستگاه‌آپارتمان۲ اطاق‌خوابه مجهز به تمام وسائل مبله و غیر مبله واقع در شمیران پل رومی آرزو عارف نبش پاک اندیشان اجاره داده میشودتلفن ۲۷۷۳۷۴
آـ۱۰۳۶

دفاتر کار مدرن
۴الی ۶۰ اطاق در تمام نقاط شمال شهر تلفن ۶۲۵۲۰۱ و ۶۲۴۶۱۳
آـ۴۰۴۸

ویلا، آپارتمان، دفتر کار در شمال شهر موجود است ۷۶۹۰۷۴و۷۶۹۰۷۱

مستاجرین‌محترم
تلفن۲۹۳۳۶۱ و ۲۹۴۶۸۸برای تهیه مسکن مورد علاقه‌تان تا ساعت۱۰ شب در خدمت شما میباشد.
۱ـ۳ آـ۲۱۲۵

آپارتمان ۳ اطاقه باسرویس برای اجاره تلفن ۸۵۲۶۷۳ از ظهر ها از ساعت ۵الی ۸ از ظهر ها از ساعت ۵الی ۸
آـ۲۰۰۷

آپارتمانی در طبقه دوم با ۳ اطاق‌خواب سالن ناهارخوری هال‌بزرگ بالکن سرویس‌کامل تلفن‌و کولر اجاره به خارجی و ایرانی تلفن ۹۷۵۵۸۹
۱ـ۲ آـ۲۰۱۶

امیرآباد شمالی
آپارتمان ۳اطاق خوابه لوکس مبله یاغیر مبله با ۱۰۰ هزارتومان پول مورد احتیاج بمدت یکسال اجاره داده می شود تلفن ۶۳۰۱۲۶
۱ـ۲ آـ۲۰۱۹

آپارتمانی در کیشا ۴ اتاقه‌تلفن شوفاژ روشن کولر موکت پرده کرکره مبله بمبلغ ۷۰۰۰ تومان‌اجاره داده میشود تلفن ۶۳۶۱۹۷ و ۷۶۳۰۲۱ـ۳ معصومی
۱ـ۲ آـ۲۱۳۹

آپارتمان اجاره مسکونی ۹۷۰۶۹۰

آپارتمان اجاره محل‌کار ۹۷۰۶۹۰

اجاره
دو دستگاه اپرتمان در جردن بلوار ناهیدغربی شماره ۹۴ و دیگری در بلوار نادر شماره ۸۳ کامل با تلفن و شوفاژ تعیین اجاره پس از بازدید محل تلفن ۲۲۰۹۱۲

ویلا برای اجاره موجود می باشد ۶۸۷۰۶۴
۱ـ۱۰ آـ۸۰۴۰

قابل‌توجه شرکت ها و موسسات دولتی ساختمانی
۶ طبقه نزدیك دانشگاه تهران بر خیابان فرصت دارای۳۰ اطاق‌آسانسور تلفن و پارکینك اجاره داده میشود طالبین با **دفتر جمشید** تلفن ۹۲۸۰۸۲ و ۹۳۳۹۷۶ و شب ها ۶۳۰۷۰۹ تماس بگیرند

اجاره
آپارتمان دو اطاق خوابه با سالن پذیرائی وناهار خوری با هال‌بزرك ویك انبادی با شوفاژ و کولر سرویس ایرانی وفرنگی طبقه دوم ـ گیشا بر بلوار ـ عصرها و شبها ۶۳۵۲۷۸

وقت با ارزش است
باتلفنی محل‌کار آپارتمان‌و یلای شما را اجاره می‌دهیم۹۷۰۶۹۰
آـ۲۰۱۱

برای محل کاروسکونت
جهت اجاره موجود ۸۴۷۹۸۲ و ۸۵۳۷۳۶

اجاره‌هر نوع‌ویلاآپارتمان ومحل کارتلفن۹۳۶۱۸۱

قابل توجه شرکتها ـ بازرگانان
۲۴ اسفند منزل ۱۴۰۰ متری با اطاقهای بزرك زیر زمین حیاط وسیع جهت اجاره تلفن ۹۲۵۹۲۰

اجاره در عباس‌آباد
دو دستگاه آپارتمان ۲ و ۳ اطاق خوابه برای سکونت یا محل کار اجاره داده میشود صبح و عصر غیر از تعطیل تلفن ۸۵۳۰۳۳
آـ۲۰۱۹

چهار اطاقه سرویس کامل موکت جهت سکونت خانواده پهلوی میدان ولیعهد تلفن ۶۴۹۸۱۱

موردنیاز اجاره

نیاز اجاره به خارجی
ویلاو آپارتمان ۲ و۳ اطاق خوابه در شمال شهرنیازمندیم تلفن ۷۳۹۰۵۹
آـ۹۵۰

مالکین عزیز
ملك خالی شما باعث به هدر رفتن پولتان میشود آپارتمان‌و ویلای خود را برای سکونت ومحل کار ایرانی و خارجی به ما واگذار نمائید. تهیه مسکن گلدهاوس ۶۵۰۴۱۳ و ۶۵۲۶۳۲
آـ۹۴۸

هرنوع آپارتمان و همکف شمارا فوری برای خارجی نیازمندیم ۶۸۷۰۶۴
۱ـ۵ آـ۲۰۱۵

چندین‌خانواده آمریکائی و آلمانی
بتعدادی اپارتمان وویلا در شمال‌شهر مخصوصا پهلوی، داودیه، دروس، سلطنت‌آباد باشوفاژ و کولر و تلفن نیاز فوری دارند تلفن ۶۸۷۸۱۲

نیازاجاره
تعدادی آپارتمان و ویلا و مستغلات و محل کاردر شمال‌شهر جهت‌سکونت برای خارجیان وشرکت های خارجی و ایرانی نیازمندیم . تلفن ۸۳۵۲۲۲ و ۸۳۲۴۴۰ و ۸۳۹۰۲۵

ویلا آپارتمان‌محل‌کار نیازمندیم ۸۳۸۸۳۳

مالکین‌عزیز
فقط کافی است یک تلفن بما بزنید تا در اسرع وقت منازل شما را اجاره دهیم. تلفن ۳۳ـ ۸۵۳۰۳۱

نیاز آپارتمان برای اجاره ۶۸۴۱۰۹
۱ـ۲۰ آـ۲۲۰۴

ویلا برای اجاره نیازمندیم ۶۸۷۰۶۴
۱ـ۱۰ آـ۸۰۴۱

ویلا و آپارتمان درشمال شهر برای کارمندان عالیرتبه شرکت خارجی فوری نیازمندیم۲۲۲۶۳۰ و ۲۲۷۵۱۱

بیک آپارتمان ۲یا۳ اطاق‌خوابه حوالی ونک وتخت طاوس برای اجاره خارجی نیازمندیم ۸۵۶۱۷۴

نیاز‌اجاره‌بخارجی
مالکین‌محترم‌تلفن های۲۹۳۳۶۱ و۲۹۴۶۸۸ برای اجاره ویلا و آپارتمان‌شما تاساعت ۱۰شب در خدمت شما هستند.
آـ۲۱۲۷

بتعدادی ویلادرزعفرانیه محمودیه و لنجث‌ـ الهیه وشمیرانات‌برای‌سکونت سفرافوری‌فوری‌نیازمندیم ۶۸۷۰۶۴

جهت سکونت روسای چندشرکت خارجی به تعدادی ویلاوطبقه‌همکف با استخر برای اجاره فوری‌نیازمندیم۸۴۸۴۲۴ و ۸۵۳۸۵۳

موردنیاز برای خرید

زمین‌خریداریم۹۳۳۹۵۲

خریدارزمین افسریه ۳۴۱۳۵۹
۱ـ۱۱ آـ۷۹۵

خرید زمین مهر شهر ۹۳۶۷۵۳

اراضی‌مهرشهر ۸۲۴۰۷۳

زمین در مهرشهر خریداریم ۸۲۴۰۱۰ و ۸۳۱۴۰۲

خانه های کلنگی وزمین های ساختمانی شمال شهر را خریداریم ۹۳۳۹۷۶

زمینهای‌تهران پارس خریداریم ۷۹۳۰۲۰

زمین صنعتی کارخانه جاده کرج خریدار فروشنده‌ایم ۹۲۷۹۶۹

زمین از کریمخان ببالا خریدار و فروشنده‌ایم ۶۲۳۷۴۶ ـ ۶۲۷۳۹۴ ـ ۶۲۴۷۳۱
۱ـ۷ آـ۱۱۱

زمین‌های فرامزیه کرج را خریداریم ۳۱۱۸۳۶

اهواز
زمین خریداریم۷۹۴۴۱۸

خانه های شمال شهر و زمین تراکم متوسطه خریداریم ۸۳۸۸۳۳

زمین‌های بلوار رضاپهلوی وافسریه‌خریدار وفروشنده‌ایم تلفن ۳۴۴۹۸۲

زمین صنعتی بقطعات کوچك و بزرك خریدار و فروشنده‌ایم تلفن ۹۳۹۱۶۴

خریدار یك خانه یا یك قطعه زمینی در شمیران ۲۷۱۱۵۳

اهواز
زمینهای‌اهواز‌ـخرمشهر آبادان‌خریداریم۶۶۸۳۷۴

ویلا خریداریم تلفن ۶۸۴۱۰۹
۱ـ۲۰ آـ۲۲۰۶

آپارتمان کوچک نیازمندیم ۶۸۴۱۰۹
۱ـ۲۰ آـ۲۲۰۵

خانه خریداریم بالای شهرقیمت حدود یک میلیون تومان ۶۵۰۱۳۰
آـ۹۸۶

خرمشهر
زمینهای کوی کارمندان دولت‌را عادلانه‌خریداریم تلفن ۳۱۱۷۰۶

بنگاههای‌معاملات‌املاک

بورس املاك شمیران دفتر براتی ۲۷۲۵۷۵

دفتر پارس مرکز معاملات املاك شهر و شمیرانات ۸۴۱۵۵۸

بورس اراضی مهرشهر کوی ولیعهد گوهردشت ۶۴۸۲۵۵

آپارتمان و خانه ارزان در خیابان انوشیروان دادگر بورس املاك‌سعید تلفن ۳۴۲۷۳۵

آپارتمان وزمین های بلوار رضا پهلوی و افسریه خریدار و فروشنده‌ایم دفتر سرویس تلفن ۳۴۵۶۵۳

اراضی کوچك و بزرك صنعتی را خریدار و فروشنده‌ایم تلفن ۹۳۹۱۶۴

خرید و فروش اراضی
کوچک‌اطراف شهر پاستوریزه ۹۵۹۷۵۵

مرکز خرید و فروش اراضی مهرشهر‌گوهر ـ دشت فردیس و باغات سرحدآبادملارد۹۲۲۷۳۹

درامریکا
برای خرید وفروش هر نوع مستغلات و کلیه معاملات ملکی از تجربه ۳۵ ساله ما استفاده کنید عصرها از ۵ تا۸ تلفن ۹۴۴۶۱۶

معاملات‌پول

پول راکد شما رابا انتقال مبیع هزاری ۵۰ تومان سود می‌دهیم ۷۵۶۴۲۴ و ۷۵۷۵۳۵

پول فوری در مقابل‌خانه و مستغلات موجود ۹۲۸۴۶۵

چك کارمندی تلفن ۸۳۹۷۴۰

پول در مقابل تضمین بانکی مورد احتیاج‌است ۸۲۷۶۸۳

بپول راکد شمابا مبیع ارزنده نیازمندیم ۷۵۹۶۶۹

پول شرطی از صد هزار تا ۵ میلیون تومان نیاز ۹۲۰۸۲۹

برای تهیه وام شرطی از ۵ میلیون ریال ببالا باما تماس بگیرید ۶۶۶۲۶۳و ۶۶۴۶۱۸

مورد نیاز
پول شرطی در مقابل خانه ارزنده مورد نیاز است ۷۵۷۵۳۵ و ۷۵۶۴۲۴

پول مورد نیاز بدون واسطه ۶۲۶۷۱۰ و ۶۲۳۳۷۷

قبوض
خریدوام در مقابل‌قبوض فرش و جواهر بانك کارگشائی تلفن۶۴۵۱۶۸ و۶۴۳۴۹۹

خریدفرضه دولتی‌قبوض مرحله سوم‌و شهرداری ۶۴۵۹۵۷

سهام بانك ها فوری خریداریم
سهام شرکتها . اوراق قرضه دولتی‌مرحله سوم ، شهرداری ۸۲۷۶۸۳

خانه‌شمارا بخارجیان اجاره‌میدهیم

مؤسسه نیازمندیهای خارجیان
خانه بخارجیان اجاره میدهد
۸۳۰۰۸۱ - ۸۳۰۰۸۲
۸۲۱۸۱۱ - ۸۲۱۷۲۳
۳۱۱ تخت جمشید مقابل سفارت آمریکا

مؤسسه امپایر ۲۳۷۵۰۰
خانه بخارجیان اجاره میدهیم
۲۳۸۹۵۵-۲۳۲۲۲۲

سازمان مسکن پارس
مرکز ۸۵۳۸۵۳ ۸۴۸۴۲۴ اجاره ۸۵۷۵۸۵
بخارجیان

جنرال اوس
مرکز اجاره بخارجیان
۶۶۵۷۲۷

وزیری
۶۵۸۱۸۸
۶۵۳۷۴۳
اجاره بخارجیان ـ خرید ـ فروش

سازمان مسکن کندو
کانون اجاره بخارجیان
ویلا آپارتمان دفترکار
خرید و فروش
۲۲۷۶۳۸-۲۲۷۶۳۹

۲۶۷۲۲۹
سریعترین مرکز اجاره منزل شمابه خارجی و ایرانی

۲۴ ساعته
یونیورسال
۲۳۸۷۹۹
مرکز اجاره بخارجیان
با تضمین یکساله

مؤسسه امور خارجیان
مرکز اجاره تخت جمشید جنب ساختمان ۵۰۳
۷۵۱۷۸۲-۷۵۲۳۵۸

موسسه ظفر ZAFAR
معتبرترین مرکز اجاره به خارجیان در شمال شهر
تلفنهای ۲۲۵۵۰۴
۲۲۷۷۴۶-۲۲۸۵۸۹

موسسه‌ایران‌ورلد
ویلا و آپارتمان شما را به خارجیان اجاره میدهد
۶۸۰۱۵۷-۶۸۷۱۷۳

مؤسسه فرود
بزرگترین مرکز اجاره بخارجیان
۶۸۶۱۵۸-۶۸۵۷۳۷

۸۳۵۱۲۰- ۸۲۹۷۶۶
سازمان کورش
اجاره منازل بخارجیان

۸۲۴۹۵۳
سازمان نیازمندیهای خارجیان
خانه شمارا به خارجیان اجاره میدهد
۸۲۷۹۰۱-۸۳۸۱۰۶

آژانس استار
اجاره بخارجیان
۸۴۶۱۶۳-۸۵۶۱۷۴

محل کار و سکونت برای ایرانی و خارجی ویلا و آپارتمان برای خرید و فروش آماده است ۶۲۲۰۶۵ ـ ۶۲۰۱۰۷

تلفن **۶۶۰۰۰۰**

مرکز اجاره و خرید ویلا

تعدادی ویلاو آپارتمان برای خارجیان شرکت شمال شهر احتیاج‌است ۸۵۰۶۳۱

مرکز اجاره بخارجیان خرید و فروش ۹۳۶۲۷۸ و ۹۲۲۲۱۶

معاون اداره کل اطلاعات و جهانگردی خوزستان :

خوزستان، یکی از قطبهای جهانگردی ایران است

اهواز : در جشنی که به مناسبت «روز جهانگردی» از سوی اداره کل اطلاعات و جهانگردی خوزستان برپا شد، اعلام گردید که استان بهناور

نصیریان معاون اداره کل اطلاعات و جهانگردی خوزستان هنگام ایراد سخنرانی در جشن روز جهانگردی

خوزستان با ویژگی‌های بومی و جاذبه‌های خاصش یکی از قطبهای جهانگردی ایران است.

در جشن روز جهانگردی که در چایخانه سنتی اهواز با حضور معاون اداره کل اطلاعات و جهانگردی خوزستان و تنی چند از مقامات اداری استان و باشرکت چندجهانگرد خارجی برپاشد، نصیریان معاون اطلاعات و جهانگردی به تشریح اهمیت صنعت جهانگردی در اقتصاد کشور پرداخت و بااشاره به جاذبه‌های جهانگردی خوزستان این استان را یکی از قطبهای جهانگردی ایران دانست واظهار امیدواری کرد با سرمایه‌گذاری های بخش خصوصی در امر هتلداری و ایجاددیگر تاسیسات پذیرائی موجبات دیدار بازهم بیشتر از آثار مختلف وجاذبه های جهانگردی این استان برای جهانگردان ایرانی و خارجی فراهم شود.

از این جا و آنجا

خفگی در حوض

شیراز : فرح فرجی ۲۰ساله، دز روستای منصور آباد داراب، هنگامی که قصدداشت عروسک خود را از آب حوض بگیرد در حوض افتادو خفه شد .

واکسیناسیون

● ماموران سازمان منطقه‌ای بهداری و بهزیستی استان یزد درهفته گذشته ۱۵۲مورد آزمایش از نظر بیماری‌های مقاربتی و ۹۳۸ مورد آزمایش بیماری مالاریابعمل آورده‌اند و ۸۰۹۸ نفر را علیه بیماری های واگیردار واکسینه نموده‌اند.

اسفالت کوچه ها

از طرف شهرداری یزد طی هفته گذشته حدود ۶ هزار متر مربع از کوچه‌های یزد اسفالت ریزی شده‌است.

ورزشی

کشتی

اهواز: مسابقات کشتی آزاد قهرمانی خوزستان که در اهواز انجام میگرفت پایان یافت ودر جمع امتیاز تیم های :اهواز ـ آبادان و خرمشهر صاحب مقام های اول تا سومی شدند و نفرات اول هر وزن عبارت بودند از : رضائیان ازاهواز ۴۸ کیلو ـ فارسی مدان از خرمشهر ۵۲ کیلو ـ بروجی از اهواز ـ۵۷ کیلو ـ شاعری از اهواز ۶۲کیلو ـ اکبری از آبادان ۶۸ کیلو ـ رنگرز از اهواز ۷۴ کیلو ـ گرجیان از اهواز ۸۲ کیلو ـ رمضان‌زاده از اهواز ۹۰ کیلو ـ جودی از شوش ۱۰۰کیلو وعبدالرضا سگوند از درفول ۱۰۰ کیلو بالا .

بسکتبال

برازجان : مسابقات قهرمانی بسکتبال برازجان پایان یافت و تیم‌های سه باشگاه برق ـ هما ـ تاج به ترتیب اول تا سوم شدند.

بوشهر: یکدوره مسابقه بسکتبال بنام جام محلات در بوشهر انجام گرفت که تیم سنگی اول شد و تیم‌های شاه آباد و جبری دوم و سوم گشتند .

والیبال

اهواز : در آخرین دوره مسابقات والیبال خانه های فرهنگ روستائی خوزستان که در اهواز اجرا می‌گشت تیم والیبال دشت‌میشان دو برهیچ برتیم خرمشهر غلبه کرد و به مقام اولی رسید و دوتیم خرمشهر و اهواز دوم و سوم شدند.

فوتبال

اهرم: در یک مسابقه فوتبال دوستانه که بین تیم های تاج و ایران جوان اهرم انجام گرفت دوتیم بدون ردو بدل گل مساوی گشتند.

بوشهر: در چهار چوب مسابقات فوتبال زیر گرومجام تخت جمشیدتیم فوتبال ابومسلم مشهدبرای دیدار با تیم فوتبال ایران جوان ـ به بوشهر آمد وبا حضور بیش از پنج هزار نفر مسابقه دو تیم دروزرشگاه ساحلی انجام گردید که تیم فوتبال ابومسلم با نتیجه سه بریک پیروز گشت و همچنین در مسابقه برگشت جام حذفی دو تیم تابان بوشهر و سیمان فارس که در زمین فوتبال ورزشگاه ساحلی بوشهر مسابقه دادند تیم سیمان فارس دوبر هیچ پیروز گشت و چون در مسابقه دقت تیم تابان فقط یک برهیچ برنده شده بود حذف گردید.

گناوه : در مسابقه فوتبال دوستانه‌ای که بین تیم های تاج گناوه و پاس دوگنبدان‌در زمین فوتبال گناوه انجام گرفت تیم فوتبال تاج با نتیجه دوبر هیچ به پیروزی رسید.

تنیس

اهواز : در چهارچوب مسابقات تنیس جوانان منطقه پنج کشور که در اهواز انجام میگرفت در اولین‌روز مسابقات تیم‌های اهواز و ایلام بازی کردند که در قسمت انفرادی مسعود خادمی و شهرام راکی‌پور حریفان خود از ایلام را مغلوب کردند و در قسمت دو نفری هم ناصر کمازانی و امیرسوده از اهواز نیز برحریفان خود از ایلام پیروز شدند در این مسابقات تیم مسجد سلیمان هم شرکت دارد .

شنا

اهواز ـ مسابقات انتخابی شنای گروه پسران اهواز آغاز شد ودر اولین دوره مسابقات در ۴۰۰ متر رضا نواح ـ در ۱۰۰ متر قورباغه ناصرمردانی ودر ۲۰۰ متر پشت سروش بختیاری اول شدند و درقسمت انفرادی کامران فلیلیان بمقام ۴×۱۰۰ امدادی مختلط اولی رسید . این مسابقات در استخر ورزشگاه ولیعهد اهواز انجام میگیرد .

چندخبر ازیزد

ایجاد مدارس

یزد ـ از طرف اداره نو سازی وتجهیز مدارس استان یزد عملیات ساختمانی دو باب مدرسه راهنمائی ۶کلاسه درشهرستان اردکان وبخش میبد باهزینه ۱۴۸۰۰۰۰ریال آغاز شد .

همچنین با هزینه ۸۷۰۰۰۰ ریال دو باب کودکستان از طرف این اداره احداث می شود .

۳ واحد تولیدی

● از طرف اداره‌کل صنایع ومعادن استان یزد برای تاسیس ۳ واحد آجر فشاری در شهر یزد با ظرفیت‌سالانه ۴۵ میلیون قالب آجرموافقت شد .

مسابقات کشتی

● در مسابقات کشتی خانه های فرهنگ روستائی کشور محمود دشتی‌از خانه‌فرهنگ روستائی قریه نصرت‌آباد در وزن یکصد کیلو گرم مقام اول رابدست آورد.همچنین در مسابقه کشتی نوجوانان فرهنگ روستائی گرگان و یزد تیم نوجوانان یزدپیروز شد .

شبکه آبرسانی شهرکرد

بقیه ازصفحه‌اول

مهندس جزایری رئیس دفتر فنی استانداری و مسئول سازمان آب منطقه‌ای شهرکرددر گفتگوئی کوتاه پیرامون اقدامات‌انجام‌شده برای تامین آب بهداشتی و سالم مردم شهرکرد گفت:

ـ بابررسی هائی که به‌عمل‌آمد چاه شماره یککه در جنوب‌شهر، در منطقه «خوشده» بود ، به علت آلودگی از شبکه آبرسانی حذف گردید .همچنین در شبکه لوله کشی ، در محل اتصال ها، ضایعاتی وجود داشت که خود برآلودگی آب این شهر می‌افزود که این نقایص نیز مرتفع شد .

وی افزود : چاههای موجود شبکه تماما بادستگاه های دگر ـ نیاتور، خودکار مجهز شده و مبلغ آب مرجود شهر در فاصله های معین شستشو و بوسیله مواد شیمیائی ضدعفونی میگردد.

رئیس سازمان آب منطقه‌ای شهر کرد . در مورد اقداماتی که برای گسترش شبکه آبرسانی شهر به عمل آمده گفت : باتوجه به‌افزایش جمعیت و گسترش شهر و بالارفتن سطح بهداشت عمومی و توسعه فضای سبز ، شبکه آبرسانی کنونی قادر بـه تامین تمامی نیازهای شهر کرد نیست . به همین لحاظ طرحی با همکاری سازمان آب منطقه‌ای اصفهان تهیه شده که با اجرای آن شبکه آبرسانی‌شهرکرد‌توسعه خواهد یافت . در این زمینه یک منبع جدید۶ هزار مترمکعبی آب در ارتفاعات‌شمال شهر ایجاد خواهد شد . همچنین دو حلقه چاه جدید حفر می شود و شبکه آبرسانی در قسمتهای پرجمعیت تقویت خواهد گردید.

دانشگاه پهلوی ...

بقیه ازصفحه‌اول

بایجاد چند بخش اتفاقات‌دیگر در نقاط مختلف شهر مشکل کمبود مراکز درمانی را حل کنند.

مدرک بی‌سوادی نمیدهیم

دکتر علوی در زمینه دانشگاههای شبانه اظهار داشت : اولا که برای‌دانشگاه پهلوی نه از نظر آموزشی و نه از نظر وسایل امکان نیست که کارش را دوبله کندو در ثانی تجربه نشان داده که دانشکده های شبانه بغیر از مدرک بدست جوانان دادن فایده دیگری ندارند در حال حاضر در بیمارستان نمازی لیسانسیه زبانی که از دانشگاه شبانه فارغ‌التحصیل شده مشغول کار است که از همه حقوق و مزایای لیسانس خود استفاده میکند ولی غیراز الفبای انگلیسی چیزی نمیداند دانشگاه پهلوی نمیخواهد مدرک بیسوادی دست کسی بدهد. دکتر علوی افزود : درنظر است‌دانشکده هائی درسطح شهرستانها البته در معیار هائی پائینتر از دانشگاه پهلوی ایجاد شود ولی در این میان مردم هم میبایست با تامین زمین و مقداری از هزینه های آن‌کمک کنند.

دکتر علوی آفزود : دانشجویان ایرانی مقیم خارج در صورتیکه معدل درسی رشته‌ای که تحصیل میکنند از سه‌کمترنباشد و در دانشگاههای معتبر کشور های خارجی تحصیل کرده باشند میتوانند در دانشگاه پهلوی به تحصیل خود ادامه دهند .

انتقاد شدید

کاوسی یکی از اعضاء انجمن از کمیته ملی حمایت‌از مصرف کننده شیراز انتقادکرد و به اعتراض این کمیته مبنی برافزایش حق‌الجلسه نمایندگان انجمن شهرستان اعتراض نمود و گفت : من در مدت دوسال که عضو این کمیته بودم نفهمیدم این کمیته دیگر چه صیغه‌ایست غیراز اینکه عده‌ای دور هم جمع میشوند و چای میخورند و سیگار میکشند . ما اگر حرفی راجع به‌حق‌الجلسه زدیم‌سنگ خود را بسینه نمیزدیم زیراکه اصلا گرفتن این حق‌الجلسات دون شان‌ماست و منظورمان این بود که وزارت کشور بین انجمنهای شهرستان چرا فرق میگذارد .

گزارشهائی از جنوب

در پرداخت به موقع‌وجوه احکام ترفیع کارمندان تعلل میشود

● بیشتر کارمندان دولت ، ازنحوه پرداخت طلبهای معوقه‌خود از حسابداری های ادارات گله دارند . در این زمینه برخی ازروسای حسابداری ها در اثر نداشتن معلومات وتجربه‌کافی در کار خود اسناد مربوطه را ناقص تنظیم‌می‌کنند که نتیجه‌اش تاخیر در پرداخت‌طلبهای عقب افتاده کارمندان بابت ترفیع‌وسایر مزایاست .

در میان کارمندان هستند افرادی که حکم ترفیعی در زمان شاغل بودن برایشان رسیده و وجه ترفیع نیز حواله شده است ، اماحتی در زمان بازنشستگی نیز موفق‌به دریافت طلب خود ازحسابداری اداره‌شان نشده‌اند . اینگونه تعلل ورزی ها باعث می‌شود که کارمند شاغل پیوسته قسمتی از وقت خودرا صرف ایاب‌وذهاب در راهروهای ادارات و سرزدن به دایره حسابداری کند تا شاید زودتر‌طلب معوقه خودرا وصول نماید و بدین ترتیب واضح است‌که کارمند از انجام وظایف کامل خود برنخواهد آمد . تردید نیست که این وضعیت در روحیه کارمند وبالطبع در روحیه ارباب رجوع ادارات تاثیرنامطلوبی می‌گذارد .

برای رفع تمامی این نارسائی ها ، پیشنهاد می‌شود که هر وزارتخانه سالی دو یا حداقل یکبار بازرسانی برای بررسی امور حسابداری ادارات تابعه و بازبینی نحوه صدور احکام و پرداخت‌وجوه آنها، به شهرستانها اعزام نمایند تا اینگونه نقائص کشف و برطرف شود .

غلامحسین عزیزی ـ برازجان

کوتاه ...

اهدای زمین

● در اجتماع دوهزار نفری اهالی روستای بابوکان علی‌جهرمی زاده معاون اداره سپاه بهداشت و مراکز روستائی استان اصفهان ضمن تشریح برنامه های سازمان منطقه‌ای بهداری‌وبهزیستی در زمینه اجرای طرح شبکه‌های این سازمان در استان سخن گفت :

در این اجتماع روستائیان سه هزار مترمربع زمین برای ساختمان خانه بهداری و بهزیستی در اختیار این سازمان قراردادند.

جلوگیری از صدور میوه

● فرماندار اصفهان اعلام کرد چون کمبود میوه‌درشهر اصفهان محسوس است وصدور آن‌به‌دیگر شهرستانها جایز نیست به پلیس ژاندارمری خاطرنشان گردیده است‌که از خروج کامیونها ووسائط نقلیه حامل میوه قاطامین میوه اصفهان جلوگیری بعمل آورند .

سمینار آموزشی

● ۲۰ نفر از دبیران حرفه و فن مدارس تجربی کشور که به منظور شرکت در سمینار آموزش به اصفهان آمده بودند ازتاسیسات ذوب‌آهن آریامهر دیدن کردند .

همچنین ۱۵نفر از دانشجویان دوره فوق‌لیسانس مدیریت بیمارستانهای دانشکده بهداشت دانشگاه تهران تاسیسات ذوب آهن را مورد بازدید قراردادند .

جلسه عمومی

● جلسه عمومی کمیته ملی حمایت از مصرف کننده اصفهان باحضور اعضای هیات رئیسه و بازرسان تشکیل شد .

در این جلسه درمورد انتخاب اعضای کمیسیونهای ششگانه کمیته مذاکراتی شد و اعضای کمیسیونهای تبلیغات و انتشارات، بررسی نرخ‌ها، مبارزه باگرانفروشی،رسیدگی به شکایات پیشنهادات‌بازرسی مخصوص بانوان و تحریم وتشویق کالاانتخاب شدند.

جریمه گرانفروشان

● دادگاه ویژه‌رسیدگی به تخلفات‌صنفی اصفهان ۶نفر ازفروشندگان متخلف این‌شهررا به‌پرداخت جریمه نقدی وتعطیل محل کسب‌محکوم کرد. جریمه شدگان عبارتند از: عزیزالله دهقانی ، علی ساری ، اصغر ژاله ، حسین خانی ، حسین فتحی و حسن‌نوری.

خبرهای یاسوج

بقیه ازصفحه‌اول

فضای‌سبز در این استان مشغول انجام وظیفه شده بود بسمت ریاست دفتر مهندسی ارتتقایافت ودرپست کارشناس استانداری استان کهکیلویه و بویر احمد مشغول انجام وظیفه شد .

صنایع کوچك

★ :هاشم‌فلسفی‌به‌ریاست اداره صنایع کوچک استان کهکیلویه و بویراحمد انتخاب ومشغول انجام وظیفه شد .

این اداره درمورد تشویق و راهنمائی بخش خصوصی وسرمایه گزاری در صنایع و بالا بردن سطح مهارت کارکنان وتوسعه و بهبود صنایع کوچک اقدام خواهد کرد

سرپرستی انجمنهای‌ملی

● مهندس نامجو پدرام مدیرکل اداره تعاون و امور روستا های کهکیلویه و بویر احمد از سوی حزب رستاخیز ملت ایران این استان به سمت سرپرست انجمنهای ملی کهکیلویه وبویراحمد انتخاب گردید.

معاون امور انجمنها

★غلامشاه جانی پوررئیس انجمن شهریاسوج به‌سمت معاونت امور انجمنهای‌ملی استان‌انتخاب‌ومشغول انجام وظیفه شد.

● : غلامشاه جانی پور رئیس انجمن شهریاسوج به سمت معاونت‌امور انجمنهای ملی استان انتخاب ومشغول انجام وظیفه شد.

حمایت از مصرف کننده

● : درجلسه کمیته ملی حمایت از مصرف کننده شهرستان بویراحمد برای کنترل شدید نرخها در بازار یاسوج‌تصمیماتی اتخاذگردید واز سازمانهای دولتی در خواست شد که حداقل یک نفراز پرسنل خود را برای همکاری به‌کمیته معرفی‌کنند.

دفتر پست

● : عملیات ساختمانی دفتر‌پست «نقارمخانه» از توابع شهرستان بویراحمد پایان یافت‌ومورد بهره برداری قرارگرفت. این دفتر پستی با صرف۲ میلیون‌ریال از محل اعتبارطرحهای‌خاص ناحیه‌ای سال ۳۵ پراخت گردیده‌است

سخنرانی و نمایش فیلم

باهمکاری اداره اطلاعات وجهانگردی استان کهکیلویه وبویراحمد وروابط عمومی شرکت ملی نفت ایران یک جلسه سخنرانی ونمایش‌فیلم در مورد پیشرفتهای صنعت نفت دریا سوج ترتیب یافت ومورد استفاده مردم قرار گرفت.

شورای روابط عمومی

● : شورای روابطعمومی حزب رستاخیز ملت ایران دراستان‌کهکیلویه‌وبویراحمد تشکیل شد وکار خود را آغاز کرد. مهندس مساوات رئیس شاخه روابط عمومی حزب در نخستین جلسه این شورا پس ازانتخاب اعضاء گفت :برای برقراری ارتباط دائم با اعضای کانونهای استان وانعکاس فعالیت‌های آنان یک نشریه داخلی‌منتشر میشود .

احداث مدرسه

● معاون‌اداره کل مسکن‌و شهرسازی کهکیلویه و بویر احمددرگفتگوی‌کوتاهی با خبرنگار اطلاعات گفت : مبلغ ۲ میلیون و ۴۴۰ هزار ریال ازمحل اعتبار طرحهای خاص‌ناحیه‌ای سال۳۶ به ساختن ۶ دستگاه مدرسه در روستاهای چهار بیشه و لنگیدان از توابع‌کهکیلویه اختصاص داده شده است و این مدارس‌در قطعه زمینهائی به مساحت۱۰۰۰و ۱۴۱ متر مربع احداث میشود .

درمان بیماران

● طی یکماه گذشته در درمانگاه سازمان شاهنشاهی خدمات اجتماعی شهرستان بویراحمدبیش از ۳۵۸۳ نفر بیمار ازاهالی شهر وروستا بطور سرپائی معاینه وتحت درمان قرار گرفتند .

توضیحات مقامات مسئول

بقیه ازصفحه‌اول

۲ـ در مورد بیمارستان شرکت ملی نفت سئوال شد چنانچه برای شرکت ملی نفت امکان داشته باشد زایشگاه خود را توسعه داده تا بتواند تمام زایمانها را در محل انجام دهد بسیار مفیدخواهد بود. ضمنا، اعلام گردیده که ۱۰ مغانه بعضی از بیماران بیمه شده در هر شرایطی اظهار نارضایتی می‌کنند و حال آنکه بنظر اینجانب این اداره تاحد امکان سعی نموده که مشکلات بیماران بیمه شده‌را بادادن سرویس در تمام ساعت شبانه‌روز با جمعه‌ها و ایـام‌تعطیل برطرف نماید.

مسئول مراکز بهداشتی ـ درمانی بهداری وبهزیستی آغاجاری دکتر افضل.

نظافت ناحیه ۶

● شهرداری اصفهان در مورد مطلبی که در مورد پاکسازی محیط در اصفهان به قلم آقای احمد تقی‌پور در شماره ۱۵۳۲صفحات گزارشهائی از جنوب درج شد، توضیح داده است:

شهرداری ناحیه ۶ مرتبا نسبت به نظافت سطح ناحیه و حمل زباله‌ها اقدام می‌نماید ، بااین وجود دستور داده شد که مراقبت بیشتری در این مورد معمول دارند.

تلفن خودکار در تیران

● از سوی دفتر اطلاعات ، انتشارات وروابط عمومی‌شرکت مخابرات ایران، در مورد مطلبی که تحت عنوان «برای ایجاد تلفن وشبکه‌های مخابراتی زمین هست ولی اقدامی نمی‌شود» که درشماره ۱۵۳۴۷ صفحات گزارشهائی از جنوب روزنامه اطلاعات درج شد، توضیحی به‌این شرح رسیده است:

براساس گزارش رسیده تاسیس مرکز تلفن خودکار در تیران باظرفیت اولیه ۴۰۰ شماره در برنامه جاری شرکت در نظر گرفته شده است که تاپایان سال جاری ایجاد می‌شود که بابهره‌برداری از آن نظراهالی تیران تامین می‌گردد.

نماینده انحصاری پخش لوازم یدکی
وفروش فیات ۱۲۵ پی در اصفهان
فدائی تهرانی ـ خیابان انوشیروان ـ تلفن ۳۹۲۷۵ تحویل فوری است .

شهرداری فرخ‌شهر

آگهی طرح تعویض میدان‌ورودی فرخ شهر

۱۶۴۱
۳۶٫۴٫۱۱

در اجرای ماده ۱۶و۱۷ قانون نوسازی وعمران شهری و آئین‌نامه‌های مربوطه و تصویب انجمن شهر فرخ‌شهر طرح تعریض میدان ورودی‌فرخ شهر را طبق مشخصات ونقشه موجود بدر نظر گرفتن مراتب زیر باطلاع مالکین و صاحبان حقوق میرساند .

۱ـ تاریخ شروع عملیات برابر قانون نوسازی و عمران شهری

۲ـ مدت اعتراض از تاریخ نشر اولین آگهی بمدت دو ماه‌خواهدبود

۳ـ محل قبول اعتراضات شهرداری فرخ‌شهر

۴ـ فهرست ارزیابی وحق کسب وپیشه و نقشه مربوطه در محل شهرداری الصاق است .

۵ـ معترضین اعتراضات خود را بانشانی کامل به شهرداری‌تسلیم ورسید دریافت دارند .

بیژن مخبر شهردار فرخ‌شهر
آ-ش۲۰۴۳-۳

انتخاب شایسته جناب‌آقای دکترسام‌زاده

رابمدیریت عامل جمعیت شیرو خورشید سرخ استان یزد به عموم طبقات محترم تبریك میگویم.

حسین کابل

آ-ش ۲۱۴۵

جناب آقای دکترمؤتمنی استاندار معظم وریاست محترم هیئت مرکزی شیروخورشید سرخ استان یزد

حسن انتخاب آقای دکتر علی سام‌زاده رابسمت مدیر عامل که در کمال بی‌طرفی وامانت انجام شده‌به‌جنابعالی تبریك عرض مینماید.

یزد ـ احمدزرکش ، محمود وابوالقاسم صادقیان ،مرتضی‌اسلامیه.

آ-ش ۲۱۴۳

جناب آقای دکترخطیبی مدیرعامل‌محترم جمعیت شیروخورشید سرخ ایران

انتخاب آقای دکتر علی سام‌زاده رابه مدیریت عامل جمعیت‌شیرو خورشید سرخ استان یزد که‌سرباز فداکار انقلاب شاهو مردم است

● آنجناب تبریك عرض‌مینماید.

یزد ـ مدیروکارکنان فروشگاه بزرك‌پارچه

آ-ش ۲۱۴۲

گلی در گلزار کودك شیراز

دست بلور آجین شکوفه را از گلقطره های تردباران پر می‌بینم وفضای باغ راازشمیم یاس، معطر، آنگاه بهار سبز را باور میکنم .

علی امامی فرزند آقای ناصر امامی دانش آموز کلاس‌اول شعبه سوسن دبستان گلزار کودک بامعدل ۱۹٫۱۶شاگرد ممتاز شناخته شد .

آ- ش ۲۱۴۶

دعوت نامه

از کلیه صاحبان سهام شرکت سهامی خاص مبارزه با آفات نباتی کورش کبیر شهرستان جهرم دعوت میشود که در ساعت ۵ بعدازظهر روز پنجشنبه سی‌ام تیرماه دوهزار و پانصد وسی وشش ۲۵۳۶٫۴۳۰ که در باغ آقای عنایت‌اله قادری واقع در جهرم جنب مهمانسرای جهرم تشکیل میگرددحضور بهمرسانند.

دستور جلسه

۱ـ رسیدگی به بیلان و بررسی و تصویب ترازنامه و حساب سودو زیان عمل‌کردسال ۲۵۳۵ و صورت دارائی و مطالبات و زیون شرکت .

۲ـ استماع گزارش آقای مدیرعامل و هیئت مدیره راجع به وضع مالی و محاسباتی شرکت .

۳ـ اتخاذ تصمیم نسبت به پیشنهادات هیئت‌مدیره و مدیر عامل و شور و مطالعه و تعیین خط مشی آتی شرکت .

۴ـ انتخاب هیئت مدیره و مدیر عامل وبازرسان‌شرکت

۵ـ تعیین روزنامه کثیرالانتشار جهت‌درج آگهی ها و اطلاعیه های شرکت

هیئت مدیره شرکت سهامی خاص مبارزه با آفات نباتی کورش کبیر شهرستان جهرم

آ-ش ۲۲۲۳

افتخار آفرینان مدارس شیراز ـ شهرکرد ـ اصفهان ـ اراك ـ یزد

فیروزه کاظمی فرزندنعمت‌اله کاظمی دانش آموزکلاس‌سوم دبستان آسمانی‌شیرازبامعدل ۱۹٫۵۶ دانش آموز ممتاز شده .

محمد رضا کاظمی فرزند نعمت‌اله کاظمی دانش آموز کلاس اول دبستان آسمانی شیراز با معدل ۲۰ رتبه‌اول را حائز گردیده .

پیمان مختاریان دانش آموز کلاس‌اول‌دبستان رضاپهلوی شهر کرد با معدل ۱۹٫۶۶ رتبه اول شده است .

پژمان خلفیان دانش آموز کلاس‌اول‌دبستان رضاپهلوی شهر کرد با معدل ۱۹٫۳۳ رتبه سوم را حائز گردیده .

اکبر ملک محمد فرزند عباس ملک محمد در کلاس اول دبستان کار اصفهان شاگرد اول شده است .

شاهین احمدی دانش آموز کلاس‌دوم‌دبستان رضا پهلوی شهر کرد‌بامعدل ۱۹٫۵۵رتبه اول شده است .

شهنوش‌صالح‌پور فرزنداحمد با معدل ۲۰، در کلاس اول دبستان نوروز اراك‌رتبه اول شده است .

محمد رضا فارغ در کلاس اول دبستان محمد رضا شاه پهلوی یزد با معدل ۱۹٫۴۷ حائز رتبه اول گردیده‌است.

شهلا صندل‌ساز خیابانی‌در کلاس اول دبستان زهره یزد با معدل ۱۹٫۳۵ ممتازمعرفی گردیده است .

حریر سپهری در کلاس اول دبستان فاطمیه ملکه پاپلی (زهره) یزد بامعدل ۲۰ حائز رتبه اول گردیده است

آرزو هامون در کلاس دوم دبستان زهره یزد با معدل۲۰ حائز رتبه‌اول گردیده است.

مژده مهدوی اناری درکلاس دوم دبستان‌زهرمیزد بامعدل ۱۹٫۸۵ دانش آموز رتبه‌دوم معرفی شده است .

مژگان‌مهدوی اناری‌درکلاس سوم دبستان‌زهره‌یزد بامعدل ۱۹٫۶۱ شاگرد دوم معرفی شده است .

مژگان قدیرزاده در کلاس چهارم دبستان زهره یزد با معدل ۱۹٫۵۰ شاگرد اول معرفی شده است .

گردآفرید دیانت یزدی در کلاس چهارم دبستان زهره یزد با معدل ۱۹٫۱۵ ممتاز معرفی شده است .

فاطمه باغشاهی درکلاس‌پنجم دبستان زهره یزد با معدل ۱۸٫۸۰ مقام اول را حائز گردیده است .

نیازمندیهای اطلاعات

تلفنهای: ۳۱۲۴۱۳-۳۱۱۲۲۷

نیازمندیهای اطلاعات تلفنی آگهی میپذیرد

شرکت سهامی شیشه سازی مینا(عام) استخدام مینماید

کارگر ساده زن و مرد شرایط ومزایای فوق العاده درمحیطی مناسب

۱ ـ حقوق مکفی
۲ـ ۱۰٪ حق شیفت
۳ـ پاداش تولید
٤ـ سود ویژه مکفی در مقابل بهره وری کرگر
۵ـ حداقل ۲٤ ساعت اضافه کاری ثابت درهرماه
٦ـ استفاده ازبرنامه‌های آموزشی برای کارهای فنی
۷ـ استفاده از بیمه خدمات درمانی
۸ـ استفاده از سرویس مرتب رفت‌وآمد ورستوران

داوطلبان همه روزه به استثنای روزهای تعطیل بین ساعت ۹ تا ۱۲ به کارگزینی شرکت واقع در دو کیلومتر ٤ جاده کرج خیابان اول استادیوم آریامهر مراجعه فرمایند. ارائه برگ پایان خدمت جهت آقایان ضروری است .

شرکت ساختمانی

پرسیزیون

گروه تاسیسات برق و تهویه

استخدام فوری افراد زیر برای تهران
۱ـ نامه‌رسان یکنفر
۲ـ مستخدم آبدارچی یکنفر
واجدین شرایط میتوانند بین‌ساعات ۸ تا ۱۵ بخیابان تخت طاووس غربی روبروی لارستان شماره ۳۳۳ طبقه سوم مراجعه نمایند .

A MAJOR SWISS-IRANIAN PHARMACEUTICAL COMPANY

A JOINT VENTURE OF KBC AND CIBA-GEIGY

Has the following openings for its pharmaceutical processing and packaging plant now under construction in Northern Iran (Rasht area):

1— GENERAL MANAGER
Have enough experience in the management of Pharmaceutical processing and Packaging operations.

Preference will be given to candidate who can show that they have adequate technical and financial management experience.

2— PRODUCTION MANAGER
The candidate must be a graduate pharmacist from a University of Iran, Europe or U.S.A.

3— FINANCE AND ACCOUNTS MANAGER
A degree in accounting or Business Administration and adequate experience in managerial position is required.

The applicants should:
— be maximum 40 years old
— be military exempted
— have good working knowledge of English
— be Iranian Nationals.

Excellent salary and fringe benefits offered.

To make an appointment for interview, please call 640216 or 618240 Mr KHOSRAVI from 09.00 to 11.00 Saturday, Monday and Tuesday.

کارگر فنی برق و آرد با مورسیم پیچی الکتروموتور باحقوق ومزایای جالب توجه استخدام میشود آیزنهاور چهارراه خوش کوچه کامیاران شماره یك تلفن ۹۵۹۴۹۲ و ۹۵۴۷۱۱

آگهی استخدام فروشنده

شرکت سهامی کارتن کار

برای تکمیل کادر فروش احتیاج بچند نفر فروشنده دیپلمه که سابقه کار فروشندگی در صنایع کارتن یا لوازم بسته‌بندی داشته باشند با حقوق مکفی و پورسانتاژ قابل توجه استخدام مینماید :

داوطلبین برای کسب اطلاع و مصاحبه می ـ توانند بدفتر شرکت واقع در خیابان شاهرضا شماره ۷۷ طبقه ششم تلفن ٦٦٨٢٨٦ و ٦٦٩٨٣٠ مراجعه فرمایند .

ویزیتور داروئی

یك کمپانی معتبر امریکائی جهت معرفی محصولات خود در کرمانشاه و منطقه غرب به یك نماینده علمی تمام‌وقت احتیاج دارد متقاضیان باصندوق پستی ۱۹۲۷ر۱۱ مکاتبه فرمایند

German Construction Co. needs for Tehran:

1 experient female Secretary

Fluency in speaking and typing in English and Farsi is required.
Salary: minimum Rls. 70.000, — offered, more according to experience.
Please apply to: Razi Street No. 93, Corner Ave. France, Tehran.
Tel: 643506 or 646154.

استخدام فروشنده مرد

به چند نفر فروشنده دیپلمه دارای گواهینامه رانندگی سن بین ۲۰ الی ۳۰ سال مورد نیاز است متقاضیان جهت مذاکره استخدام روزانه بین ساعت ۸ الی ۱۲ باتلفن ۸۲۸۰٤۵ باآقای معیری تماس بگیرند.

کارگر

چند نفر کارگر ساده با سواد با حقوق ومزایای مکفی تمام‌وقت استخدام میشود خیابان پهلوی بالاتر از میدان ونك خیابان بیژن مقابل هتل آریاشرایتون انبار شرکت تلمبه ایران

ششمی‌ها توجه کنند

دبیرستان‌های شاهین و هخامنش آغازهشتمین کلاسهای تك‌درس ششم طبیعی و سری دوم‌دوره نظری و راهنمائی خود را اعلام میدارد کادر اختصاصی فیزیك و شیمی دکتر ناهید جبر و مثلثات احمدرضائی زبان مطوری. شروع کلاس هشتم مردادماه ـ نشانی واحد شماره یك‌خیابان شاهرضا مقابل دانشگاه دبیرستان شاهین تلفن ٦٤٨٤٤١ و ٦٤١٢٧٧

واحد شماره دو خیابان آیزنهاور بین نواب و رودکی مقابل راهنمائی و رانندگی دبیرستان هخامنش تلفن ۹۲۹۱٦۵

CERIC COMPANY'S

NEW LOCATION

Koroush Kabir Ave., just before Yakhchal Ave., Qolhak Intersection, Ladan Ave., No. 3/45.

Tel: 231199.

آگهی استخدام

شرکت صنایع چوب سنتاب به افراد زیر در شهر صنعتی البرز ـ قزوین با حقوق و مزایای مکفی نیازمند است :

۱ـ ماشین‌کار باتجربه (ماشینهای بخاری) چند نفر
۲ـ نجار با تجربه چند نفر
۳ـ رنك‌کار چند نفر
٤ـ پوست‌زن چند نفر
۵ـ کارگر ساده چند نفر
٦ـ سکرتر دیپلمه آشنا بزبان انگلیسی ۱ نفر

متقاضیان با داشتن شناسنامه عکس‌داردریکی از روزهای هفته از شنبه تا چهارشنبه از ساعت ۷ صبح الی ۱۷ به کارگزینی این شرکت درشهر صنعتی البرز مراجعه نمایند .

شرکت تولیتو (سهامی خاص)

جهت تکمیل کادر اداری و انبار خود به افراد زیر احتیاج دارد :

۱ـ مسئول انبار قطعات یدکی با تجربه حداقل ۵ سال سابقه کار ، دارای معافی پایان خدمت و آشنا به زبان انگلیسی .
۲ـ کارمند امور اداری با حداقل سه سال سابقه‌کار ، دارای حداقل مدرك دیپلم و معافی پایان خدمت .
۳ـ کارمند وارد به امور سفارشات باحداقل تجربه سه‌سال سابقه کار، حداقل مدرك دیپلم و معافی پایان خدمت .
٤ـ رئیس فروش با تجربه کافی در امور فروش ماشین‌آلات ساختمانی و جرثقیلهای سنگین وزن
۵ـ مکانیك با تجربه در امور جرثقیلهای هیدرولیکی .
٦ـ برقکاروارد به‌امور ماشین‌آلات‌ساختمانی و جرثقیلهای هیدرولیکی (الکترونیك)

از متقاضیان محترم تقاضا داریم که با تلفن های شماره ۷ـ۹۷۷۱٦۵ و ۹۷۷۱۷٤ از ساعت ۸ صبح تا ۵ بعدازظهر تماس یا به آدرس زیر مراجعه نمایند .

تهران ـ خیابان آیزنهاور ، بالاتر ازپیسی‌کولا ساختمان بی‌اف‌گودریچ، طبقه ششم .

آگهی استخدام

۱ـ نقشه‌بردار ساختمانی باحداقل سه‌سال سابقه‌کار برای کارگاه اطراف تهران .
۲ـ نقشه‌کش ساختمانی باحداقل سه سال سابقه‌کار برای تهران

متقاضیان میتوانند با تلفن ۸۲۷۲۷٦ تماس حاصل نمایند .

دارالترجمه پیروز

ترجمه مدارك برای اخذ پذیرش

شاه ـ ساختمان آلومینیوم طبقه اول تلفن ٦٦٨٣٥٦

استخدام کدبانو

خانمی در حدود ۵۰ ساله و مجرد آشنا به آشپزی با حقوق و شرایط بسیار خوب برای تمام‌وقت (شبانه‌روزی) در منزل شخصی مورد احتیاج است . متقاضیان بین ساعت ۱۲ تا ۲ بعدازظهر با تلفن ۲۸۳۱۲۳ مذاکره نمایند .

آگهی استخدام

شرکت پله‌میل ایران استخدام مینماید :

۱ـ آنباردار ۱ نفر
۲ـ تکنیسین برق با سابقه ۱ نفر

واجدین شرایط میتوانند از تاریخ ۲۵ تیر ماه از ساعت ۵ر٤ تا ۷ بعدازظهر بدفتر مرکزی شرکت واقع در میدان کندی ـ خیابان پرچم پلاك ۱٤ر٤ مراجعه نمایند

منشی تایپیست لاتین تایپیست فارسی

در واحدهای گروه صنعتی مینو به همکاری دعوت میشوند .

محل کار ۸ کیلو متر از میدان شهیاددرجاده شمالی کرج سرویس رفت‌وآمد از تمام‌نقاط‌شهر
ساعت کار ۷½ صبح تا ٤ بعدازظهر
پنج‌شنبه ها تا ۱۲½
برای دریافت اطلاعات بیشتر و مصاحبه بین ساعت ۹ صبح تا ۵ بعدازظهر روزهای سه‌شنبه ۲۸ و چهارشنبه ۲۹ر٤ر۳٦ به محل شرکت خوراك خیابان فردوسی خیابان کوشك چهارراه ارباب‌جمشید مراجعه و یا با اعلام مشخصات و حقوق مورد نظر با صندوق پستی ۷۰۳ تهران مکاتبه فرمایند .

سرپرست آبکاری

برای کارخانجات پارس‌الکتریك (شرکت سهامی عام)
تحصیلات حدود دیپلم
حداقل سه‌سال سابقه کار در آبکاری فلزات (Electroplating)
آشنائی بزبان انگلیسی یا آلمانی
از واجدین شرایط خواهشمند است به کارگزینی شرکت در خیابان آیزنهاور ایستگاه شاوب‌لورنس، شماره ۵٦۳ مراجعه فرمایند .

ترخیص کالا

ترخیص کالا از گمرکات مهرآباد ـ حوزه ۱ ـ گمرك شهریار حداکثر ۲ روز تلفن ۹۷۲۳٦۸ ازساعت ۲ الی ٦ بعد از ظهر .

استخدام کارگر ساده

الیاف ـ شرکت سهامی عام

تعدادی کارگر ساده باسواد خواندن و نوشتن با حقوق ومزایای مکفی بشرح زیر استخدام میکند .

حقوق قابل توجه
پاداش بهره‌وری
پاداش سالیانه
سود ویژه قابل توجه
امکان خرید ارزان از فروشگاه تعاونی
استفاده از غذای گرم رستوران
سرویس ایاب و ذهاب در تمام نقاط شهر (باستثنای شمیرانات)
برخورداری از مزایای بیمه و بازنشستگی و خدمات درمانی

شرایط
حداکثر سن ۳۵ سال
انجام‌خدمت نظام‌یامعافیت دائم
نحوه کار سه‌شیفت‌خواهد بود

متقاضیان میتوانند بین ساعات ۷ الی ۱۸ به نشانی اداره استخدام تهران واقع در ۲۰ متری فلاح جنب درمانگاه خصوصی داریوش و یابین ساعات ۷ الی ۱۵ مستقیما بکارگزینی کارخانه واقع در جاده قدیم کرج کیلو متر ۱۸ اول جاده شهریار مراجعه نمایند .

AUDITORS

Splendid opportunity for qualified accountants with several years experience to join new auditing service and grow with it. Must have working knowledge of English language and fluency in both written and spoken Persian. Central location. Write in absolute confidence submitting details of educational and employment background to P.O. Box 2265, Tehran.

آگهی

از کلیه صاحبان سهام شرکت صنعتی بوتان (سهامی عام) که باتوجه به آگهی های صادره در روزنامه اطلاعات ونامه های شرکت تاکنون برای تبدیل سهام پنجاه هزار ریالی بی نام سابق خود به سهام یکهزار ریالی با نام جدید مراجعه ننموده‌اند تقاضا میشود که حداکثر تاآخر وقت روز سی ویکم مرداد ماه ۲۵۳٦ به اداره امور سهام این شرکت مراجعه وسهام خودراتبدیل نمایند بدیهی است از تاریخ اول شهریور ماه ۲۵۳٦ سهام پنجاه هزار ریالی بی نام سابق باطل وازدرجه اعتبار ساقط میباشد .

هیئت مدیره شرکت صنعتی بوتان (سهامی عام)

نیازمندیهای اطلاعات

تلفنهای: ۳۱۱۲۲۷-۳۱۲۴۱۳

نیازمندیهای اطلاعات تلفنی آگهی میپذیرد

شرکت سهامی
نوسازی و عمران تهران

برای تکمیل کادر اداره تدارکات تعدادی مامور خرید که دارای ضامن معتبر باشند با شرایط ذیل استخدام مینماید :

۱ـ تحصیلات در حدود دیپلم .
۲ـ دارا بودن گواهینامه رانندگی پایه دو شخصی
۳ـ دارای برگ خاتمه‌خدمت یامعافی دائم .
۴ـ حداقل دو سال سابقه کارمفید
۵ـ حداکثر سن ۳۰ سال

از متقاضیان واجد شرایط و علاقمندبهمکاری دعوت میشود روزهای شنبه تا چهارشنبه هر هفته باستثنای ایام تعطیل ازساعت دو الی‌چهار بعدازظهر به اداره کارگزینی دفتر مرکزی(تخت جمشید ـ خیابان ملک‌الشعرای بهار شماره ۱۵) مراجعه .

استخدام

افراد زیر با حداقل ۱۰ سال تجربه جهت کارگاه ساختمانی در جنوب ایران مورد نیاز است :

۱ـ فورمن نجاری و قالب‌بندی
۲ـ فورمن بتن‌ریزی وساختمانی
۳ـ مکانیک ماشین‌آلات سنگین وسبک

تلفن ۴ـ۸۳۷۰۳۱

آگهی استخدام

شرکت سهامی صنعتی نیتوالکتریک افرادزیر را بهمکاری‌دعوت‌مینماید

کنترلر ـ ۵ نفر با شرایط زیر :
۱ـ داشتن گواهینامه سیکل اول‌متوسطه یا بالاتر
۲ـ برگ خاتمه خدمت یا معافی دائم
۳ـ داشتن حداقل ۳سال سابقه‌کار

قالب‌ساز ۳ نفر
۱ـ داشتن حداقل ۴سال سابقه کار
۲ـ برگ خاتمه خدمت یا معافی دائم
۳ـ حداقل سن ۳۰ سال

کارگر زن

ضمنا تعدادی‌کارگرزن‌با مزایای خوب‌استخدام میشوند

واجدین شرایط به آدرس جاده ساوه کیلومتر ۱۳ کارخانه‌نیتون‌مراجعه فرمایند .تلفن۹۶۳۳۰۳

کولرگازی سقفی کایزر

مدل E ۲۰۰۰۰ ساخت آمریکا برای کامیون (بخصوص کامیونهای ماک) وماشین آلات سنگین و وانت هاتحویل ونصب فوری تلفن ۸۳۲۴۸۳ و ۸۲۷۲۱۴

شیکاگو برج
CHICAGO BRIDGE

کارخانه‌شیکاگو بریج‌سازنده

۱ـ مخازن زمینی
۲ـ منابع هوائی
۳ـ انبارهای فلزی

لاله‌زارنو چهارراه مهنا ساختمان شماره یک البرز طبقه اول و پنجم تلفن ۳۰۵۱۶۸

دریاشهر

شهرکی ایده‌ال‌ـ ساحلی خیال‌انگیز

برای بازدید و انتخاب ویلا مورد نظر خودکه به سبک های خاص و دل‌پسند ایرانی ساخته شده است به‌محل شهرک واقع در کیلو متر ۴۰ نوشهر به محمودآباد مراجعه نمائید

تلفنهای ۶۸۶۹۲۱ـ ۶۸۶۹۲۲ در تهران پاسخگوئی سئوالات شماست

موسسه‌مشاورین چاپ

شما اگر خود وقت ندارید‌مراجعه‌کننده‌باشید فقط کافیست بوسیله شماره تلفن۸۵۸۶۰۲جهت انجام همه گونه خدمات چاپی با این‌موسسه‌تماس حاصل نمائید.

چندنفر نگهبان ورزیده‌باتحصیلات حداقل سیکل اول متوسطه سابقه کارو تجربه کافی جهت یک‌کارخانه تولیدی استخدام میشود آیزنهاور چهارراه‌خوش کوچه‌کامیاران‌شماره یک تلفن ۹۵۴۷۱۱ و ۹۵۹۴۹۲

استخدام حسابدار

شرکت ایران‌موبیل هومز برای نوشتن‌دفاتر قانونی و کارت معین احتیاج بدونفر حسابداربا حداقل یکسال سابقه کار موثر دارد . واجدین شرایط میتوانند همه روزه بجز پنجشنبه وجمعه از ساعت۸صبح الی۴ بعدازظهر به‌آدرس‌میرداماد شماره ۱۴۶ طبقه چهارم مراجعه نمایند.

سوپروایزردار وئی

کمپانی معتبر امریکائی جهت‌سوپرستی گروه‌ای از نمایندگان علمی خود یک سوپر وایزر فروش را بهمکاری دعوت میکند .

کسانی‌که دارای تحصیلات دانشگاهی‌وسوابق سرپرستی هستند مقدمند لطفا مشخصات‌کامل خود را با ذکر نشانی و شماره تلفن به صندوق ۱۹۲۷ر۱۱ ارسال فرمایند

آگهی استخدام

شرکت سهامی کارتن کار

برای تکمیل کادر حسابداری مالی و صنعتی خود احتیاج به همکاری افراد مشروحه زیردارد:

۱ـ حسابدار با سابقه حداقل دوسال‌چهارنفر
۲ـ حسابدار انبار ها با سابقه حداقل دوسال دو نفر .

داوطلبین برای کسب اطلاع و مصاحبه می توانند به آدرس خیابان شاهرضا بین کالج و پهلوی شماره ۷۷ طبقه ششم مراجعه فرمایند.

یک شرکت تولیدی واقع در جاده قدیم کرج

از تعدادی انباردار قطعات (پیچ و مهره و لوازم مشابه) با حداقل یکسال سابقه کار دعوت به همکاری مینماید .

واجدین شرایط میتوانندبا ذکرکلیه مشخصات و حقوق درخواستی باصندوق پستی شماره ۱۷۳۲ـ۱۱ کارگزینی تماس حاصل نمایند .

ماه رمضان و مشهد مقدس

۱۶ روز از ۱۶ ماه رمضان با قطار درجه ۲ سریع ـ ۷۹۰ تومان تلفن ۹۵۱۰۱۲

مهندسین معمار و محاسب

تهیه نقشه ساختمان یا اخذجواز از شهرداریها ۲۲۲۹۲۶

آگهی استخدام

شرکت تلمبه ایران

یکنفر دوشیزه یا بانوی دیپلمه که‌حداقل‌یک سال سابقه حسابداری داشته باشد استخدام مینماید .

علاقه‌مندان میتوانند بین ساعت ۷ الی ۱۴ به خیابان شاهرضا چهارراه کالج کوچه اقبالی شماره ۴و۶ مراجعه نمایند .

جواد گلپایگانی وماهر و یان

تقدیم می کنند

ایسوزو

انواع کامیون ، اتوبوس ، مینی‌بوس ، وانت وسواری

نقدواقساط تحویل فوری

خیابان خاوران ایستگاه آقارضا

نمایشگاه‌اتومبیل زیبا

۳۶۱۷۹۲و۳۵۲۵۹۲

شرکت الکتریک استورج باطری ایران

ری.او.واک

برای توسعه کارخانجات خود در تهران و قزوین شما را بهمکاری دعوت مینماید .

۱ـ مهندس مکانیک با ۵سال سابقه کار در نصب و تعمیرات ماشین‌آلات
۲ـ مهندس مکانیک با دو سال سابقه کاردر کارهای صنعتی
۳ـ مهندس ساختمان با ۳سال سابقه کار کارگاهی
۴ـ لیسانسیه فیزیک و شیمی با دو سال سابقه کار

داوطلبین می‌توانند همه روزه غیر ازروزهای پنجشنبه و جمعه از ساعت ۸تا ۵ بعدازظهر با تلفنهای شماره ۹۷۷۰۳۲ و ۶۶۳۹۸۵ تماس گرفته و یا به کارگزینی شرکت واقع در کیلو متر ۱۴ جاده مخصوص کرج کارخانه‌ری.او.واک مراجعه نمایند.

استخدام کارگرساده

یک شرکت بزرگ تولیدی و صنعتی نیازمند تعدادی کارگر ساده با حقوق خوب و مزایای فراوان میباشد ، متقاضیان باید درخواست‌خود را براهنمای شماره ۲۴۴ روزنامه اطلاعات ارسال دارند .

استخدام فوری

شرکت انتروپوزجهت‌کار در کارگاه‌شیروان بیک نفر منشی و ماشین‌نویس لاتین، آشنابیکی از زبانهای فرانسه یا انگلسی احتاج دارد .

داوطلبین به آدرس ـ تهران خیابان آناتول فرانس شماره ۹۹ (کارگزینی) مراجعه فرمایند.

Personnel/ Administration Manager

GILCON COMPANY

has an opening for an experienced person to handle all activities and administration work of our construction site personnel, including expatriates. He should be fully familiar with Iranian labour laws and have knowledge of work permits and residence permits. He should have good knowledge of Farsi and English. Location of work is near Bandar Pahlavi.

Qualified interested parties please forward their curriculum vitae to 67, Kayvan Street, Takhte Jamshid Avenue, Tehran.

آگهی استخدام

شرکت ایران پرشاب افراد زیر را فورا استخدام میکند .

۱ـ فروشنده مواد غذائی تمام وقت با تحصیلات حداقل سیکل متوسطه که دارای موتورسیکلت شخصی و گواهینامه رانندگی باشد ۳ نفر با حقوق و پورسانت خوب .
۲ـ تحصیلدار با تحصیلات حداقل سیکل متوسطه و ضامن معتبر که دارای موتورسیکلت شخصی و گواهینامه رانندگی باشند ۱۰ نفر
۳ـ کارگر انبار و تحویل کالا با سوادمختصر و ضامن معتبر ۱ نفر

متقاضیان میتوانند روزهای شنبه الی۴شنبه بین ساعت ۲ الی ۶ بعدازظهر با تلفن ۸۳۷۵۵۶ تماس بگیرند .

نقشه‌بردار ساختمانی

یک شرکت ساختمانی برای کارگاه اصفهان‌خود احتیاج به چند نفر نقشه‌بردار ساختمانی باسابقه دارد متقاضیان از ساعت ۹تا۱۷ باتلفن۸۹۷۱۷۵ تماس حاصل نمایند.

قابل توجه

صنایع پتروشیمی ـ نفت
گاز صنایع شیمیائی
غذائی ـ بیمارستان‌ها و
سازمان های کشاورزی

شرکت ایران سیپاکس انواع مخازن ساخته شده از پلی‌اتیلن با ظرفیت های ۳۰ تا ۳ هزار لیتری را برای نگهداری و حمل آب، مایعات خوراکی مواد نفتی ، اسیدی‌و قلیائی آماده‌فروش دارد .

آدرس ـ تهران بلوار پهلوی شماره ۱۳۷ تلفن ۲۲۱۲۷۲

ساری ـ اول جاده دشت‌ناز کارخانه ایران سیپاکس تلفن ۲۷۳۵

قابل توجه بانکها وشرکتها

ساختمانی واقع در خیابان عباس آباد ـ جنب سینما شهرفرنگ با ۷۰ اطاق و همکف حدود ۶۰۰ متر سالن تجارتی و یا۱۰ باب‌مغازه وزیر زمین برای فروش طالبین‌جهت اطلاعات بیشتر با تلفن ۶۶۰۰۴۶ و ۶۴۷۹۳۸ قبل از ظهر تماس بگیرند .

فروش بوتیک

یکباب مغازه باجواز بوتیک در حوالی خیابان آریامهر بفروش میرسد تلفن ۶۶۲۷۳۲

شل اوئیل ایران

جهت اشتغال در تهران بیکنفر تحصیلدار باشرایط زیر نیاز دارد:

خوش برخورد ، سن بین ۲۵ تا۳۵ سال ، متاهل، دارا بودن اتومبیل وانت و گواهینامه رانندگی ، پرکار و باانرژی و آشنائی کامل به خیابان های تهران .

واجدین شرایط میتوانند با تلفن ۶۲۴۸۲۸ تماس حاصل فرمایند.

استخدام راننده

یک شرکت تولیدی و معتبر بتعدادی راننده با سواد نیازمنداست،متقاضیان میتوانندمشخصات خود را با ذکر نشانی کامل براهنمای شماره ۲۴۱ روزنامه اطلاعات ارسال دارند

تلفنچی مورد نیازاست

یک شرکت معتبر نیازمند تعدادی دوشیزه تلفنچی میباشد ، متقاضیان میتوانندرخواست خود را براهنمای شماره ۲۴۵ روزنامه‌اطلاعات ارسال دارند .

اتحادیه صنایع گازسوز و روشنایی ایران

قابل توجه‌ساکنان منطقه‌شرق‌تهران

(نارمک ـ تهران‌نو . مجیدیه ـ تهران‌پارس)

با استخدام درشرکت اونیورسال علاوه بر دریافت بالاترین حقوق منطقه از مزایای زیر نیز استفاده خواهید کرد .

۱ـ صرفه‌جوئی در ساعاتیکه برای رفت و بازگشت‌به‌محل کار خارج از تهران صرف میکنید.
۲ـ استفاده از این وقت تلف شده برای رسیدگی به نیازهای خانواده
۳ـ داشتن وقت بیشتر برای زندگی با فرزندان وخانواده.
۴ـ نداشتن مشکل ترافیک و دور بودن از حوادث ناشی‌از مشغله شهر و مشکلات رانندگی .
۵ـ صرفه جوئی در هزینه‌های ناشی از دیر رسیدن به‌اتوبوس سرویس و تاخیر حضور در سرکار.
۶ـ نزدیکی به‌محل مسکونی و سرعت در تماس با خانواده در مواقع ضروری.
۷ـ دست رسی به منابع خرید داخل شهر و سایر نیازهای زندگی بالاخره ده‌ها مزایای دیگر باتوجه به موارد فوق شرکت اونیورسال برای تکمیل کادر اداری و فنی خود افراد واجد شرایط زیر را استخدام میکند.
۱ـ دیپلم فنی رشته فلزکاری با سابقه کار با ماشین‌های ابزار.
۲ـ طراح قالب
۳ـ جوشکار کاربیت
۴ـ قالبساز ـ فلزکار وصفحه تراشکار با سابقه کار.
۵ـ کارگر ساده جهت کارگاه پرس ومونتاژ
۶ـ کمک راننده جهت بخش گاز شهرستان
۷ـ راننده لیفتراک
۸ـ منشی با تحصیلات دیپلم بازرگانی.
۹ـ نقشه‌کش ساختمان.
۱۰ـ حسابدار ـ با تحصیلات دیپلم.

داوطلبین به محل کارگزینی شرکت واقع در انتهای سیمتری نارمک خیابان چهل جنب دانشکده علم‌وصنعت مراجعه‌فرمائید.

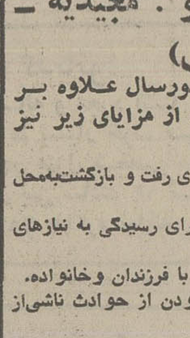

پاریس هتل پالمون

بامدیریت ایرانی

HOTEL PALMON
30, Rue De Maubeuge
Paris 9E
Tel. 878.44.82 ET 285.07.61

وینچ برای کار های سنگین

آسانسور حمل مصالح معدن و چوب‌کشی از جنگل آماده بکار

۳ دستگاه بتونیر ۴۰۰ لیتر قابل استفاده مستقر در رشت .

مرکز تلفن ۲۱ × ۴ آتلکو آلمانی ۸صبح تا ۴ بعدازظهر ۸۳۲۰۴۱ و۷۳۳۹۶۵

آگهی استخدام
شرکت سهامی صنعتی تولیدی پاوران

تعدادی کارگرساده

باحقوق مکفی و استفاده از یک وعده غذای گرم و تمام مزایای کارگری استخدام مینماید.

نشانی: آیزنهاور ایستگاه نظامی کوچه نورشهر دست چپ درب پنجم کارخانه پاوران

استخدام حسابدار

برای انجام امور حسابداری یک واحدبزرگ‌تولیدی احتیاج بتعدادی حسابدار ورزیده‌دارد ، متقاضیان درخواست خودرا براهنمای شماره ۲۴۳ روزنامه‌اطلاعات‌ارسال‌دارند

آگهی استخدام

۱ـ ۵ نفر کارگر برقکار اتومبیل
۲ـ ۶ نفر کارگر گلگیرساز
۳ـ یکنفرلوله‌کش‌مونتاژاتومبیل
۴ـ ۳ نفر کارگر مکانیک‌اتومبیل

واجدین شرایط به خیابان بهار جنوبی شماره ۵۱ ساختمان تویوتا مراجعه فرمایند .

اطلاعیه‌طاوسیه

برنامه عمران اساسی طاوسیه در جلسه‌مجمع عمومی فوق‌العاده ۱۷ تیر ۳۶ تصویب .

مالکانی که احیانا تاکنون به تشکیل‌پرونده اقدام نکرده‌اند تا ۱۵ مرداد ۳۶ آدرس دقیق پستی خود را بدفتر انجمن (خیابان کندی پلاک ۷۶) ارسال دارند تا فرمهای لازم برایشان فرستاده شود .

عدم توجه موجب سلب مسئولیت از انجمن میگردد .

مدیرعامل انجمن : ترابی

شرکت‌ساختمانی پورچ

بامسئولیت محدود طرح واجرای کلیه کارهای ساختمانی ، ویلا ، آپارتمان ، منازل مسکونی

تلفن ۶۲۵۱۳۶

نیاز به‌اجاره

شرکت سهامی بهبیران به محلی که حداقل ۲۵۰۰ متر مساحت و ۲۵ اطاق داشته باشد نیاز دارد لطفا از ساعت ۴الی۶ بعداز ظهر با تلفن ۶۶۲۰۲۶ تماس بگیرید .

فروش مغازه

سرقفلی یک باب مغازه بمساحت حدود۹۰متر مربع همکف و زیر زمین حدود ۴۰ متر مربع با دیدبسیار عالی‌نبش چهارراه ثریا وایرانشهر دارای برق و آب و تلفن بفروش میرسد طالبین با تلفن ۸۳۹۶۶۱ تماس بگیرند .

نیازمندی‌های اطلاعات تلفنی آگهی قبول میکند.
تلفنهای ۳۱۱۲۲۴-۳۱۱۲۲۵
۳۱۱۲۲۹-۳۱۱۲۳۰

مورد نیاز خرید یا اجاره

زمینی در حدود ر۲۰۰۰۰ متر باه تا۶هزار متر سالن ر۴۰۰ تا ۵۰۰ متر ساختمان اداری حوالی جاده قدیم کرج یا اوائل جاده ساوه ظرف خرید یا اجاره مورد نیاز است. علاقمندان میتوانند باذکر مشخصات زمین و محل آن با راهنمای شماره ۲۵۲ روزنامه اطلاعات مکاتبه نمایند.

شرکت تاسیساتی بافراد زیر احتیاج دارد

۱ـ راننده پایه دوم همگانی
۲ـ لوله‌کش آب‌سرد و گرم
۳ـ لوله‌کش خم وجوش
۴ـ کانال‌ساز

از ساعت ۵ تا۸ بعدازظهر خیابان‌شاهرضا جنب فرصت پلاك ۶۱۱ طبقه هم‌کف مراجعه فرمایند تلفن ۸۳۰۸۹۸

نقشه‌بردار ساختمانی

یك شرکت ساختمانی برای کارگاه اصفهان خود ا حتیاج به‌چند نفرنقشه‌بردار ساختمانی‌با سابقه دارد متقاضیان از ساعت ۹تا ۱۷ با تلفن ۸۹۷۱۷۵ تماس حاصل نمایند.

آگهی استخدام

یك شرکت گازی معتبر واجدین شرایط زیر را با حقوق و مزایای مکفی استخدام مینماید.
۱ـ دیپلمه یا درحد آن با داشتن چند سال سابقه کار درامور دفتری وانبار داری‌جهت خدمت‌درتهران ویا پس از چند ماه کار آموزی در شهرستان بشرط تسلیم تضمین
۲ـ معاون حمل ونقل و معاون تعمیرگاه ماشین با داشتن تجربه‌کافی‌درامور فنی اتومبیل.
سن داوطلبان بین ۳۵ تا ۴۵ سال محدود بوده لطفا تقاضانامه خودرا باتعیین یکی از مشاغل فوق‌الذکر و میزان تحصیلات وحقوق درخواستی پیوست یك قطعه عکس باذکرمشخصات شناسنامه و شرح سوابق کار و آدرس کامل منزل وشماره تلفن به صندوق پستی ۱۹۱۸ ارسال فرمائید.

استخدام

مشاغل مشروحه زیر مورد احتیاج است
۱ـ جوشکار کاربیت
۲ـ برقکار صنعتی
۳ـ ورقکار
۴ـ فرزکار و ترانشکار
۵ـ در و پنجره ساز شیفت‌شب و روز
۶ـ نگهبان باضامن معتبر
۷ـ راننده با ۱۰ سال سابقه‌کار وسن‌حدود ۴۰ سال
۸ـ کارگر ساده

داوطلبین استخدام ۷ر۵ تا ۹ر۵ صبح به خیابان‌ویلاخیابان دامغان‌شماره ۶ مراجعه‌نمایند.

NOTRE DAME DE FATIMA HOSPITAL

بیمارستان نتردام دوفاتیما افراد زیررا بهمکاری دعوت مینماید:

۱ـ اپراتوربی‌سیم (مرد) شیفت کار و تسلط کامل به زبان انگلیسی برای تماس بابی‌سیم با اورژانس تهران ۳ نفر.
۲ـ فیزیوتراپیست تمام وقت یا نیمه وقت و تسلط‌کامل بزبان انگلیسی
۳ـ آسیستان اداری (مرد) دارای سابقه کار در امور اداری و تسلط کامل به زبان انگلیسی
۴ـ کارمند نقشه‌کش فنی (مرد) برای کار در قسمت مهندسی‌وتسلط کامل به زبان انگلیسی ودارای‌سابقه کار.
۵ـ الکتروکاردیوگراف تمام‌وقت یا نیمه وقت که دارای سابقه کار و تسلط کامل به‌زبان انگلیسی باشد.

«حقوق بستگی به میزان تجربه کاری دارد»

از واجدین شرایط خواهشمند است همه روزه در ساعات اداری (۸صبح‌الی ۴ بعدازظهر) به قسمت کارگزینی بیمارستان نتردام‌دوفاتیما واقع در یوسف‌آباد ـ خیابان محمدرضا شاه ـ کوچه ۲۱ مراجعه یا باتلفن‌های ۶۲۳۸۸۳ـ۶۲۳۸۹۳ تماس حاصل نمایند. ۱ـ۲

DUSTOE

نصفه‌روزه‌وتمام‌روز

دراك استور تخت‌جمشید بهمکاری دعوت‌میکند
۱ـ سکرتر جهت دفتر مدیرکل که به زبان انگلیسی آشنائی داشته باشد
۲ـ دوشیزه یا بانو حدود دیپلم جهت امور تخصصی آرایشی ۸ نفر
۳ـ کمك داروساز نسخه‌پیچ جهت شب۳ نفر
۴ـ کارمند جهت دایره سوپر ۵ نفر
۵ـ کارگر باسواد ۲ نفر

لطفا همه روزه بدفتر دراك‌استور تخت‌جمشید خیابان تخت‌جمشید مراجعه فرمایند.

آگهی استخدام کارخانجات اتومبیل‌سازی رنو

افراد مشروحه زیر را با حقوق و مزایای فوق‌العاده استخدام‌مینماید
۱ـ مهندس مکانیك آشنا به زبان فرانسه با سابقه کار
۲ـ مهندس فلزشناسی و متالوژیست بادو سال سابقه کار در آزمایشگاه
۳ـ تکنیسین مکانیك عمومی آشنا به نقشه خوانی با سابقه کار
۴ـ تکنیسین شیمی جهت سرپرستی کارگاه های نقاشی با سابقه کار داشتن تسلط به زبان فرانسه
۵ـ دیپلمه فلزکاری آشنا به نقشه‌خوانی
۶ـ دوشیزه یا بانوی دیپلمه
۷ـ لیسانس آمار آشنا به امور کارگزینی
۸ـ مکانیك ماشین‌آلات صنعتی
۹ـ مکانیك دستگاههای نقطه‌جوش
۱۰ـ قالب‌بند
۱۱ـ صافکار
۱۲ـ برقکار اتومبیل
۱۳ـ نجار
۱۴ـ مونتاژکار درجه یك و دو
۱۵ـ چرخکار درله یك
۱۶ـ کارگر پرسکار
۱۷ـ برقکار ماشین‌آلات صنعتی
۱۸ـ کارگر لوله‌کش آشنا به جوشکاری
۱۹ـ کارگر آهنگر
۲۰ـ کایگر پیستوله‌کار
۲۱ـ کارگر نقطه‌جوشکار
۲۲ـ نگهبان
۲۳ـ شبگرد
۲۴ـ کارگر ساده

شرایط استخدام

تحصیلات برای کارگران‌حداقل خواندن‌و نوشتن
واجدین شرایط میتوانند همه روزه از ساعت ۸صبح‌الی ۱۵ بکارگزینی کارخانجات‌اتومبیل‌سازی رنو واقع‌درجاده مخصوص‌کرج کیلومتر ۱۳ مراجعه نمایند.

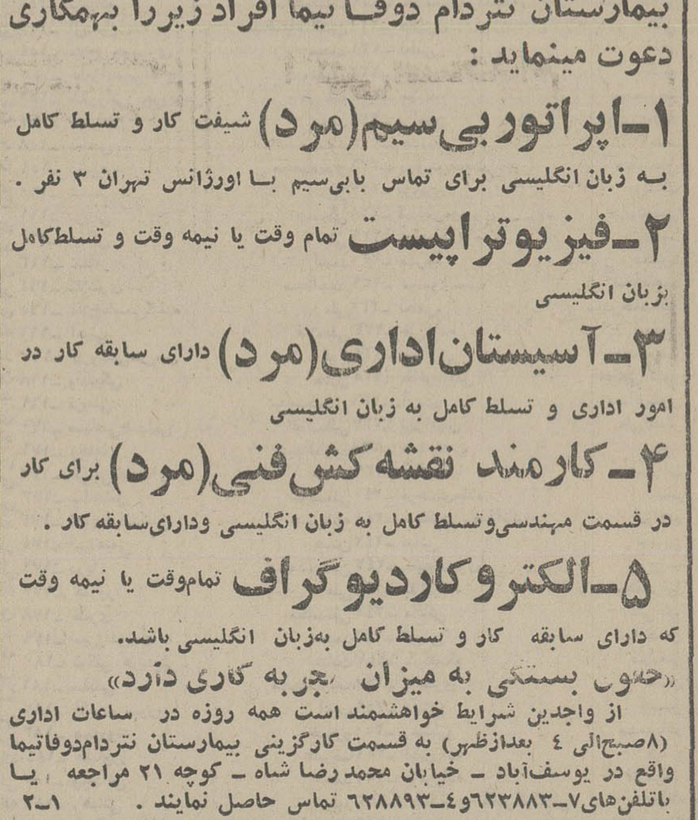

آگهی استخدام رسمی

اداره کل امور اقتصادی و دارائی استان ایلام طبق قانون‌استخدام کشوری عده‌ای را از طریق امتحان ومسابقه بشرح زیر برای‌خدمت‌در شهرستان‌های ایلام، مهران غرب و دهلران استخدام مینماید:

عنوان شغل	شرایط احراز	تعداد موردنیاز	محل خدمت	گروه قطعی
۱ـ کمك ممیز مالیاتی یامامور تشخیص مالیاتی	دارا بودن دیپلم‌کامل متوسطه و طی‌کلاس کمك ممیزی و موفقیت درآن.	۲ نفر	مهران و دهلران هر کدام یکنفر	۴
۲ـ حسابدار ۱	دارا بودن دیپلم کامل متوسطه‌وطی دوره حسابداری مقدماتی.	۸ نفر	ایلام ۶ نفر مهران و دهلران هرکدام یکنفر	۴
۳ـ منشی ۱	دارابودن دیپلم کامل متوسطه در رشته منشیگری و یا دیپلم کامل متوسطه وطی دوره منشیگری.	۱ نفر	ایلام	۴
۴ـ متصدی و بایگان ۳	دارا بودن دیپلم کامل متوسطه و طی کلاس‌بایگانی.	۱ نفر	ایلام	۴
۵ـ متصدی امور دفتری ۲	دارا بودن دیپلم کامل متوسطه.	۱ نفر	ایلام	۴
۶ـ ماشین نویس ۱	مدرك پایان تحصیلات دوره‌اول ،متوسطه و گواهینامه ماشین نویسی فارسی	۲ نفر	ایلام	۳
۷ـ راننده وسایط نقلیه تندرو وسبك ۱	مدرك پایان تحصیلات‌دوره ابتدائی‌و گواهینامه رانندگی پایه دوم.	۲ نفر	ایلام‌ومهران هرکدام یکنفر	۲
۸ـ سرایدار	مدرك پایان دوره ابتدائی	۱ نفر	دهلران.	۱

داوطلبان واجد شرایط میتوانند برگ درخواست ذیل این آگهی را تکمیل کرده وبانضمام دو قطعه عکس ۴×۳ و فتوکپی برگ پایان خدمت یا برگ معافی دائم و فیش بانکی مبنی بر پرداخت مبلغ ۳۵۰ ریال برای داوطلبان‌ردیف های ۱الی۶ و ۱۵۰ ریال برای داوطلبان‌ردیف های ۷ الی۸ بحساب شماره ۹۸۰ بانك مرکزی ایران حداکثر تا۱۰روز پس از انتشار آگهی بنشانی امور عمومی اداره کل امور اقتصادی و دارائی استان ایلام با پست‌سفارشی ارسال دارند، درخواست هائیکه بعداز این تاریخ بپست تحویل داده شود یا فاقد رسید بانکی باشد ترتیب اثرداده نخواهد شد (حق ثبت نام قابل استرداد نمی‌باشد) کارت ورود بجلسه امتحانی در روز شنبه، ۱۵ر۳۶ در محل اداره کل امور اقتصادی و دارائی استان ایلام توزیع خواهد شد و ضمنا تاریخ ومحل برگزاری امتحانات در همان روز باطلاع داوطلبان خواهد رسید.

اداره کل امور اقتصادی و دارائی استان‌ایلام

برگ درخواست شغل از

نام خانوادگی ـ نام ـ نام پدر
شماره شناسنامه ـ تاریخ تولد ـ وضع خدمت وظیفه
مدرک ورشته تحصیلی ـ داوطلب شغل (فقط یک شغل)
نشانی شهر: خیابان ـ کوچه ـ شماره منزل
تلفن ـ امضاء داوطلب

آگهی پذیرش دانشجوی پسر برای سال یکم دانشکده‌افسری نیروی زمینی شاهنشاهی

شرایط:

۱ـ داشتن مدرك قبولی ششم متوسطه (ریاضی، طبیعی)
۲ـ سن بین ۱۷ سال تا۲۴ سال تمام (متولدین ۱ر۷ر۲۵۱۲ شاهنشاهی ببعد) بستگان درجه۱ و ۲ افسران و درجه داران که معدل دیپلم آنها بالای ۱۴ باشد و نیز داوطلبانی که خدمت زیر پرچم را انجام داده‌اند تا ۲۶ سال تمام پذیرفته خواهند شد.
۳ـ حداقل قد ۱۶۰ سانتیمتر و نداشتن همسرو فرزند.

امتیازات:

۱ـ دوره تحصیل دانشکده افسری سه سال و بطور شبانه روزی بوده و هزینه زیست‌وتحصیل بعهده دانشکده افسری ـ میباشد، دانشجویان پس از پایان دوره‌به اخذ دانشنامه لیسانس‌علوم و احراز درجه ستواندومی مفتخر وازحقوق‌ومزایای مربوطه بهره‌مند میگردند.
۲ـ پرداخت کمك هزینه تحصیلی ماهیانه سال یکم ۹۰۰۰ ریال و سال دوم ۱۰۰۰۰ ریال‌وسال سوم ۱۱۰۰۰ ریال.
۳ـ تعدادی از داوطلبان پس‌ازموفقیت درآزمایش ورودی و مصاحبه حضوری امکان استفاده از بورس های تحصیلی انگلستان، فرانسه، آلمان غربی را خواهند داشت.

ترتیب نام‌نویسی:

۱ـ ثبت نام داوطلبان از تاریخ ۱۵ر۵ر۲۵۳۶ شاهنشاهی الی ۳۱ر۶ر۲۵۳۶ شاهنشاهی بطور حضوری ازساعت۸صبح‌تا۱۴ هر روز دردانشکده افسری واقع درخیابان سپه مقابل‌کاخ سنا انجام خواهد شد.
۲ـ مدارك مورد لزوم جهت ثبت نام عبارتند از: دو برك رونوشت مصدق شناسنامه یا دونسخه فتوکپی تمام صفحات آن، فتوکپی مدرك تحصیلی و برای دانش آموزان ششم سال جاری گواهی اشتغال به تحصیل‌ازدبیرستان‌مربوطه ریزنمرات کتبی ششم متوسطه، ۸قطعه عکس۴×۶ بادرج مشخصات در پشت آن، گواهی حسن اخلاق از آخرین دبیرستان مربوطه (دیپلمه هائی‌که‌مشغول خدمت وظیفه هستند معرفی نامه ملصق به‌عکس از رکن ۱یگان مربوطه).
دانش آموزان سال ششم برای دریافت کارت ورود بجلسه آزمایش بایستی گواهی‌قبولی‌ارائه نمایند. داوطلبان پس‌از ثبت نام و موفقیت در معاینات پزشکی و آزمایشات ورزشی پس از دریافت کارت در آزمایش ورودی‌دانشکده‌افسری که در مورخه ۶ر۷ر۲۵۳۶ شاهنشاهی در محل دانشکده افسری برگزار میگردد شرکت خواهند نمود.

مواد آزمایش ورودی و معیار های گزینش دانشجو عبارتند از:

ادبیات و شناخت فرهنك ملی، زبان خارجه (انگلیسی، فرانسه، آلمانی)، تست روانسنجی، معدل کتبی ششم متوسطه.

تلفن شماره ۶۴۰۵۵۴ برای کسب اطلاعات بیشتر در اختیار شماست.

مدیریت استخدام نیروی زمینی شاهنشاهی

آگهی استخدام

شرکت برق منطقه‌ای تهران جهت تکمیل کادر فنی خود به چند نفر دیپلمه برق ـ فوق‌دیپلم برق و مهندس برق که واجد شرایط استخدامی‌باشند نیاز دارد.

متقاضیان میتوانند ساعت ۸ صبح الی ۱۲ روزهای اداری جهت تکمیل درخواست شغل به امور کارکنان این شرکت واقع در خیابان تخت طاوس چهارراه فرح مراجعه و یا فرم زیر راتکمیل و حداکثر تا تاریخ ۱۰ر۳۶ بصندوق پستی شماره ۳۴۳۷ ارسال دارند.

نام ـ نام خانوادگی ـ شماره شناسنامه
تاریخ تولد ـ محل‌صدور ـ وضع‌خدمت‌وظیفه
نوع مدرك تحصیلی ـ سابقه کار
نشانی: ـ تلفن:

مردم‌وبرق

بقیه از صفحه ۵

شرکتهایی در جهان‌خوشتام هستند که کار آنها در عمل بازده خوبی داشته باشد، ما هم سراغ همین شرکتهارفتیم ولی بدشانسی آوردیم.

فرخ نجم‌آبادی‌وزیرصنایع و معادن هم میگوید،طراحان کارخانجات برق آلستوم در نصب نیروگاه‌های مشابه در کانادا دچار مشکلاتی شدند و باین جهت سازندگان خواستند جلو تکرار مشکل کانادا را در ایران بگیرند، مشکل دیگری‌بوجودآوردند.

ولی نکته‌ای که‌بایدیادآور شوم این است که اگر هم نیروگاه‌های سد رضا شاه کبیر بکار بیفتند بازهم مردم باید صرفه‌جویی کنند، چون اجتماع ما باید از یک‌جامعه مصرفی بیرون آید، دلیلی ندارد اگر برق هم بود همه شعله‌ها را روشن کنیم.

پرویز حکمت وزیر نیرو هم علت خرابی نیروگاه‌های سد رضاشاه کبیر را در گرم کردن یاتاقان‌ها دانست و گفت: چون به یاتاقانهای نیروگاه روغن نمیرسد و گرم میکند بنابراین نمیتوان بار بیشتری از نیروگاه گرفت.

حکمت سپس اضافه کرد اگرچه قبلا گفته‌ایم که مدت خاموشی ۴ ساعت‌در محلات خواهد بود ولی گاهی این مدت بیشتر خواهدشد چون کلیدهای خاموش و روشن کردن در پستهای سه هزار کیلووائی فقط برای ۲ تا۳ مرتبه در ماه و حداکثربرای ده مرتبه در سال طراحی و ساخته شده‌اند ولی حالا که مجبوریم روزی یکبارآن ها را خاموش و روشن‌کنیم، مسلما خراب خواهند شد و در نتیجه روشن شدن‌محلات طولانی‌تر از ۴ ساعت در روز خواهد بود.

اما مردم برای جبران کمبود برق پیشنهادات جالبی را ارائه میدهند، گروهی‌از مدیران سازمان‌های دولتی‌می گویند قسمت زیادی از برق مملکت بیهوده در سازمان از طرفی استفاده تعطیلات های دولتی بهدر میرود. و مرخصیهای استحقاقی کارمندان معیار و ضابطه‌ای ندارد، بهمین سبب شاید۸۰ درصداز کارمندان‌مانمیتوانند یا نمیخواهند که از مرخصی های استحقاقی خودشان استفاده کنند، بنابراین‌بهترین راه آن است که یک کمیته دولتی برای‌تعطیلات‌تابستانی و استفاده اجباری‌ازمرخصی های استحقاقی برنامه‌ریزی کند.

سازمانهای دولتی‌میتوانند دستکم قسمتی از واحدهای خود را در سه ماهه تیر ـ مرداد ـ شهریور تعطیل‌کنند. اجرای این امر سبب خواهد شد ضمن آنکه کارمندان دولت طبق مقررات قانون استخدام از مرخصی های استحقاقی خودشان اجبارا استفاده خواهند کرد بعلت تعطیلی سازمان های دولتی هر روز در مصرف برق مقادیر زیادی هم صرفه‌جوئی میگردد

میگویند همین حالا بسیاری از کارخانجات و واحدهای صنعتی ما عموما از اول تا ۱۵ مرداد تعطیل میکنند در صورتیکه وزیرصنایع‌ومعادن معتقد است که این تعطیلات باید در دو ماهه مرداد و شهریور بنوبت انجام شود.

چه اشکال دارد که همین برنامه درباره سازمان های دولتی هم اجراء گردد منتها چون کمیته سه نفری‌وزیران معتقد است که این خاموشی و صرفه‌جوئی در برق دردو سال آینده هم ادامه خواهد داشت این گروه میگویند که تعطیلات قانونی را باید به نوبت در سه ماهه تابستان بمرحله اجراگذاردمخصوصا که بسیاری از شهرهای مرکزی و جنوبی‌ایران‌هوای کویری دارند و حتی در خرداد و اوایل تیر هم به شدت گرم و غیر قابل تحمل میشوند.

از طرف دیگر گروه های زیادی از مردم میگویندچون خاموشی‌های برق تهران‌نظم و ترتیب خاصی ندارد،بعلت خاموشی ناگهانی یخچال‌ها از کار میفتند و موادغذائی فاسد میگردد و با اینکه افراد در آسانسورهامحبوس میشوند، این گروه‌میگویند وزارت نیرو باید برای این خاموشی‌ها نظام و ترتیب خاصی بوجود بیاوردوضمن تنظیم یک برنامه هفتگی‌لااقل ساعات خاموشی را قبلا به اطلاع مردم محلات و شهر های مختلف ایران برساند تا دچار خاموشی ناگهانی نشوند، چرا که این‌خاموشی ها در شهرها و شهرکها و در بعضی از محلات تهران‌با قطع آب هم همراه است درصورتیکه اگر ساعات خاموشی قبلا اعلام شود، مردم آب مورد نیازشان راهم قبلا ذخیره خواهند کرد.

عروسی ـ ولد ـ ضیافت و میهمانی (هر نوبه جشنی) در پیش دارید قبل از هراقدام باسازمان مطمئن که با شرکت ومسئولیت هنرمندان مشهور کشور تنظیم‌واداره میشود مشورت نمائید ـ بلوار الیزابت جنب کاخ خیابان هما تلفن ۶۵۱۹۲۰ و ۶۴۲۶۳۳ دفتر خوانندگان

آگهی پذیرش دانش آموز آموزشگاه بهیاری نیروی زمینی شاهنشاهی

مرکز آموزش بهداری نیروی زمینی شاهنشاهی تعدادی داوطلب دختر وپسر با حداقل مدرك تحصیلی کارنامه‌قبولی سوم متوسطه یا پایان دوره راهنمائی با مزایای زیر می پذیرد :

دانش آموزان درسال اول شبانه‌روزی وماهیانه ۶۵۰۰ ریال کمك هزینه تحصیلی و در سال دوم از حقوق گروهبان دومی استفاده می نمایند و پس از فراغت از تحصیل علاوه برحقوق از ۳۰ درصد حق فنی وهرششماه یکماه حقوق بعنوان پاداش و همچنین از مزایای پس‌انداز تامین آتیه بانك سپه ـ وام مسکن ـ وام حقوقی ـ درمان رایگان ، بیمه درمانی خانواده و دفترچه خواربار وپول لباس وپلاژ اختصاصی نظامی بهره‌مندمی گردند .

داوطلبین می توانند برای کسب اطلاعات بیشتر وثبت‌نام همه‌روزه باستثنای روز های تعطیل تا اول شهریورماه ۲۵۳۶ از ساعت ۸الی ۱۲ در تهران به مرکز آموزش بهداری واقع در جمشیدآباد شمالی ، انتهای خیابان ایران‌نوین ، جنوب پادگان جمشیدآباد مراجعه نمایند .

م الف ۸۵۳۴

اداره بهداری نیروی زمینی شاهنشاهی

دانشگاه صنعتی آریامهر

آگهی شرکت درجلسات امتحان ورودی فوق لیسانس مهندسی مکانیك

بدینوسیله باطلاع داوطلبان برنامه فوق لیسانس دانشکده مهندسی مکانیك دانشگاه صنعتی آریامهر میرساند که امتحانات کتبی زیر روز پنجشنبه ۳۰ تیرماه ۲۵۳۶ انجام میگردد .

صبح ساعت ۸ر۵ ترمودینامیك وسیالات

ساعت ٤ بعدازظهر جامدات ودینامیك

کارت شرکت در امتحان ورودی ساعت ۸ صبح پنجشنبه در محل دانشکده مهندسی مکانیك توزیع میگردد .

دانشکده مهندسی مکانیك

موسسه آموزش عالی آمار وانفرماتیک

آگهی پذیرش دانشجو برای دوره فوق‌لیسانس در نیمسال اول سال تحصیلی ۳۷ـ۲۵۳۶

موسسه آموزش عالی آمار و انفرماتیك براساس آئین‌نامه تحصیلات دوره فوق‌لیسانس مصوب وزارت علوم و آموزش‌عالی تعدادی دانشجو برای تحصیل در دوره فوق‌لیسانس آمارشناسی‌را از طریق مسابقه ورودی می‌پذیرد.

شرایط داوطلب

۱ـ دارا بودن گواهینامه دانشیابی (لیسانس) دریکی از رشته‌های آمار، ریاضی، فیزیک ، شیمی، اقتصاد بیمه ورشته‌های مختلف مهندسی بامعدل کل ۳ یا معادل آن در نظامهای دیگر نمره‌گذاری (فارغ‌التحصیل دارای لیسانس که میانگین کل او از۳ کمتر واز ۲ر۵ بیالا باشد درصورتیکه حداقل یکسال پس از گرفتن درجه لیسانس انتشارات پژوهشی ارزنده‌ای ارائه یا تجربیات جالبی‌بدست آورده باشدکه آمادگی اورا برای ادامه تحصیل نشان دهد، موسسه ممکن است با درنظر گرفتن هدفهای وی و معرفی‌نامه‌هائی که از استادان خود داشته باشد . با تصویب شورای موسسه استثنائا انتشارات یاتجربیات اورا برای جبران کمبود میانگین بپذیرد).

۲ـ دارا بودن برگ پایان خدمت (وظیفه عمومی یاخدمات اجتماعی زنان) ویا برگ معافیت دائم (لیسانسیه هائی‌که درسال جاری فارغ‌التحصیل شده‌اند در صورتیکه واجد شرایط لازم برای ادامه تحصیل طبق مقررات‌نظام وظیفه باشند احتیاج به مدرک مذکور در این‌بند ندارند).

مواد امتحانی مسابقه ورودی

۱ـ حساب انتگرال و توابع متغیر مختلط طبق‌برنامه دوره لیسانس دانشکده علوم (رشته ریاضی) یا موسسه با ضریب (۳) .

۲ـ روشهای آماری پیشرفته با ضریب (۲) (کتاب آمار پیشرفته و بیومتری نشریه شماره ۱۱۷۵ دانشگاه تهران) .

۳ـ زبان انگلیسی با ضریب (۱) .

توضیح :

دانشجویانی که‌درامتحان ورودی دوره‌فوق‌لیسانس آمارشناسی موسسه توفیق حاصل می‌کنند و لیسانس‌آنها آمار نمی‌باشد بایستی دروس مشروحه ذیل را به عنوان‌دروس کمبود با توجه به‌آئین‌نامه تحصیلات دوره فوق لیسانس با موفقیت بگذارنند .

الف ـ آمارگیری نمونه‌ای (۱)وآمار گیری نمونه‌ای (۲) جمعا	**٦ واحد**
ب ـ جبر ماتریس	**۳واحد**
ج ـ روشهای آماری	**٦واحد**
د ـ ریاضیات شامل	
(۱) آنالیز حقیقی (۱)	**۳ واحد**
(۲) ـ آنالیز مختلط	**۳ واحد**
ه ـ آمار ریاضی (۱) وآمار ریاضی(۲)دوره لیسانس جمعا	**۸ واحد**

تبصره ـ دارندگان لیسانس ریاضی و معادل آن که‌مورد تائید موسسه باشد از گرفتن دروس کمبود مندرج دربند (د) معاف خواهند بود .

مدارك مورد نیاز

۱ـ اصل و یکبرگ فتوکپی گواهینامه دانشیابی یاتائیدیه آن .

۲ـ اصل و یکبرگ فتوکپی میانگین کل ازدانشگاه‌یا موسسه آموزش عالی محل تحصیل در سیستم جدید نمره‌گذاری .

۳ـ اصل و یکبرگ فتوکپی برگ پایان خدمت‌وظیفه‌عمومی (قانون خدمات اجتماعی) یا برگ معافیت دائم (با توجه به‌بند ۲ ازشرایط داوطلب) .

٤ـ اصل شناسنامه و فتوکپی کامل آن .

۵ـ ۳قطعه عکس ٤ × ٦ که درسال جاری گرفته‌شده‌ونام ونام خانوادگی داوطلب دربشت آن نوشته‌شده‌باشد

٦ـ قبض رسید بانکی پرداخت مبلغ یکهزار ریال بابت حق ثبت نام بحساب جاری شماره ۲۷۹٤ بنام موسسه آموزش عالی آمار وانفرماتیک نزد بانک مرکزی ایران

توضیح ـ مدارک ووجه ثبت‌نام بهیچ‌عنوان مستردنخواهد شد .

موعد ثبت نام ، توزیع کارت‌ورود به جلسه مسابقه و تاریخ برگزاری مسابقه ورودی

داوطلبان می‌توانند برای ثبت‌نام با در دست داشتن‌مدارک مورد نیاز ازتاریخ شنبه ۱۹ر٦ر۳٦ لغایت دوشنبه ۲۱ر٦ر۳٦ به موسسه مراجعه نمایند. کارت ورودبجلسه‌پس‌از ثبت‌نام به‌داوطلب تسلیم می‌گردد .

امتحان ورودی روز چهارشنبه ۲۳ر٦ر۳٦ در محل‌موسسه بعمل خواهد آمد وبرنامه امتحان موقع ثبت‌نام اعلام خواهد شد .

اعلام نتیجه

اسامی‌پذیرفته‌شدگان مسابقه ورودی درمحل‌موسسه‌واقع درتهران خیابان‌تخت‌جمشیدروبروی سفارت‌امریکا ـ شماره ۳۹۷ آگهی خواهد شد. تاریخ اعلام نتایج درروزبرگزاری مسابقه ورودی (۲۲ر٦ر۳٦) باطلاع داوطلبان خواهد رسید .

م الف ۸۹۵۳

آگهی

پذیرفته شدگان دوره فوق دیپلم ضمن خدمت دانشکده تربیت بدنی وعلوم ورزشی

دانشکده تربیت بدنی وعلوم ورزشی اسامی پذیرفته شدگان‌رابترتیب‌تقدم باطلاع میرساند ، پذیرفته شدگان باید بادردست داشتن مدارك زیر از ساعت ۷½ الی ۱٦ روزشنبه اول مرداد ماه ۳٦ جهت ثبت نام به اداره‌آموزش دانشکده(واقع‌درمجموعه ورزشی آریامهر)مراجعه نمایند.

در صورتیکه‌پذیرفته‌شدگان در مهلت مقررخودرابرای نام نویسی معرفی ننمایند محل آنان بترتیب حق تقدم روز دوشنبه ۳ مرداد ماه از بین ذخیره ها تامین خواهد شد.

۱ـ فتوکپی دیپلم کامل متوسطه یکبرگ.
۲ـ رسید درخواست تائیدیه تحصیلی یکبرگ.
۳ـ فتوکپی شناسنامه سه‌برگ.
٤ـ فتوکپی حکم قطعی استخدام دوبرگ.
۵ـ عکس ٤×۳ پشت نویسی شده سی قطعه.

ضمنا یادآوری میشود پذیرفته‌شدگان باید لوازم شخصی و وسائل ورزشی (لباس گرم کن،کفش، شورت، مایو،) همراه داشته‌باشند.

الف ـ پذیرفته شدگان‌دختر

ردیف	نام خانوادگی	نام	ردیف	نام خانوادگی	نام	ردیف	نام خانوادگی	نام
۱ـ	آزادخانیان		۳۱ـ	پریک	پرتوی	٦۱ـ	فرائی عبدل آبادی	ناهید
۲ـ	جانداری		۳۲ـ	مهری	حامد هاشمی	٦۲ـ	نظامی خطبه سرا	ربابه
۳ـ	فرویلی		۳۳ـ	زهره	کفایت	٦۳ـ	سفلائی شهربابک	طاهره
٤ـ	زاهدی اهری		۳٤ـ	صدیقه	بحرینی	٦٤ـ	قربانی	سوسن
۵ـ	کوهیان		۳۵ـ	پروانه	غفاری نیک	٦۵ـ	پوستی	ملیحه
٦ـ	کبود ساز		۳٦ـ	طیبه	امینی ارشدی	٦٦ـ	بیرمرادی	اشرف
۷ـ	شادلو علی آبادی		۳۷ـ	مارلین	جهاندیده	٦۷ـ	مرامی	هما
۸ـ	محمودی آدر		۳۸ـ	زهرا	موسوی	٦۸ـ	کاویانیان بابائی	سید جمیله
۹ـ	جعفری‌لو		۳۹ـ	فریده	نخست هدایة	٦۹ـ	مرتاضیان	مهین‌دخت
۱۰ـ	ایواز		٤۰ـ	نصرت	ضیائی	۷۰ـ	سمائی	صدیقه سیمین
۱۱ـ	ثروتی		٤۱ـ	شهین	سعادت‌نیا	۷۱ـ	مهرداد	فاطمه سلطان
۱۲ـ	آرامش		٤۲ـ	فاطمه	عصری	۷۲ـ	گل مریمی	معصومه
۱۳ـ	افشاریان		٤۳ـ	اکرم	الیاسون	۷۳ـ	صلحی	زینت
۱٤ـ	صدیق رحیم آبادی		٤٤ـ	رقیه	پردل	۷٤ـ	ابوک	پریوش
۱۵ـ	پاکدامنیان		٤۵ـ	پروین‌دخت	فاتح‌نیا	۷۵ـ	عمرانیان اصفهانی	بتول
۱٦ـ	رحمانی		٤٦ـ	شرکت	اهتمام	۷٦ـ	عرفانیان نوذر	نصرت
۱۷ـ	رضائی		٤۷ـ	فتانه	عرصه وزیری	۷۷ـ	فتاحی	نسرین
۱۸ـ	احمدی مقدم		٤۸ـ	معصومه	علی آبادی آزاد	۷۸ـ	موسوی فرح بخش	صدیقه
۱۹ـ	شیرازیان		٤۹ـ	اقدس	استکی	۷۹ـ	صادقیان	منیژه
۲۰ـ	مداح شریعتی		۵۰ـ	سیده رقیه	پاداش ستوده	۸۰ـ	جاهدی کارگر	سید فاطمه
۲۱ـ	روانبخش		۵۱ـ	منصوره	موسوی	۸۱ـ	حسنی بوردشاهم	سیده مقبوله
۲۲ـ	پسنده		۵۲ـ	عفت‌السادات	حامی احمدی	۸۲ـ	خراسانی	ام‌البنین
۲۳ـ	حراتی		۵۳ـ	پروین	دواچی	۸۳ـ	دابشلیم	سیما
۲٤ـ	شهدائی		۵٤ـ	شمسیه بیگم	کامکار رجبی	۸٤ـ	حبیبی شکری	وحانگیز
۲۵ـ	محبی		۵۵ـ	فاطمه	جعفری هدایتی	۸۵ـ	هاشمی	فرخنده
۲٦ـ	خلیفی		۵٦ـ	صدیقه	غفاری علیائی	۸٦ـ	شهدائی	معصومه
۲۷ـ	منصوری		۵۷ـ	ملیحه	ممی‌زاده	۸۷ـ	اسلامیان	راحله
۲۸ـ	پامدژفرد		۵۸ـ	مهرانگیز	اخوان	۸۸ـ	اسدآوف	شکوه
۲۹ـ	آقا ملائی		۵۹ـ	عظیمه	غلامی بازمحمود	۸۹ـ	گودرزی	رحیمه
۳۰ـ	اقبال		٦۰ـ	صدیقه	اسفندیاری	۹۰ـ	اربابیان	توران

ردیف	نام خانوادگی	نام	ردیف	نام خانوادگی	نام	ردیف	نام خانوادگی	نام
۹۱ـ	حیدری هنگامی	مهیندخت						
۹۲ـ	صادق‌نیا	فرنگیس						
۹۳ـ	یوسفی	عزت						
۹٤ـ	فیاض‌کهنه گورابی	ربابه						
۹۵ـ	مکارمی	سیده فاطمه زهرا						
۹٦ـ	مربی پازوکی	وجیهه فرنگیس						
۹۷ـ	ابوالقاسم زاویه	شوکت مهین						
۹۸ـ	محبوبیان	معصومه فاطمه						
۹۹ـ	پیداوسی	معظم طاهره						
۱۰۰ـ	نیک فطرت	فاطمه مریم						
۱۰۱ـ	مشعر همایون	مهین حبیبه						
۱۰۲ـ	بیدگلی	صدیقه اشرف‌السادات						
۱۰۳ـ	بوشهری	فرخنده طلعت						
۱۰٤ـ	جواهری	فرزانه سوسن						
۱۰۵ـ	هنرپیشه	عصمت شهلا						
۱۰٦ـ	رحیم‌پور مسکوتی‌شاد آگاه	زهرا ناهید						
۱۰۷ـ	کامکاری کاشانی	ربابه کبری						
۱۰۸ـ	صاحب اختیاری	طاهره بتول						
۱۰۹ـ	قیصری پورشهنی	فردوس اشرف						
۱۱۰ـ	سیدین بروجنی	فانوس معصومه						
۱۱۱ـ	فخاری	سیمیندخت طاهره						
۱۱۲ـ	راه پیمائی	جهان اکرم						
۱۱۳ـ	پورگنجی	نیره فخری						
۱۱٤ـ	رفیع درگاهی	گلزار عزیزه						
۱۱۵ـ	مسیب زاده	عفت الملوك تحفه بی‌بی						
۱۱٦ـ	شادپور	زینب خدیجه‌بیگم						
۱۱۷ـ	شیخ اسلامی	ناهید زهرا						
۱۱۸ـ	فروتن	اشرف السادات سرور						
۱۱۹ـ	فروغمند اعرابی	فریده مهوش						
۱۲۰ـ	فضلی	منیژه عصمت						

(ب) ـ ذخیره‌ها

ردیف	نام خانوادگی	نام	ردیف	نام خانوادگی	نام	ردیف	نام خانوادگی	نام
۱ـ	صدیقه الاسلامی	اعظم الملوك	٦ـ	دوانی	نزاکت	۱۱ـ	کاظمی اردکانی	نجمه سماء
۲ـ	همدانی زاده	پروانه	۷ـ	امامی نیشابور	زهرا	۱۲ـ	صدیقی	عشرت
۳ـ	کلهری	ناهید	۸ـ	نیک آموز	نسرین	۱۳ـ	حبشی	کبری
٤ـ	فیروز آبادی دشتکی	زهرا	۹ـ	عرصه وزیری	مهوش	۱٤ـ	مهرانفر	بتول
۵ـ	حبیل	فریده	۱۰ـ	داوطلب	طیبه	۱۵ـ	سهرابیان	رضوان

ردیف	نام خانوادگی	نام	ردیف	نام خانوادگی	نام	ردیف	نام خانوادگی	نام
۱۶ـ	محمدی خوبدهی	ناهید						
۱۷ـ	امانی جوآبادی	صدیقه						
۱۸ـ	بهمردی	مهین بانو						
۱۹ـ	مساواتی	زهرا						
۲۰ـ	هدایت‌الله نجفی	مینا						

(ج) پذیرفته شدگان پسر

ردیف	نام خانوادگی	نام	ردیف	نام خانوادگی	نام	ردیف	نام خانوادگی	نام
۱ـ	جهانگیری لاکانی		۷۵ـ	زرنشان	جاوید	۱۴۷ـ	غلام‌درگاهی	سیدفخرالدین
۲ـ	مسعودی		۷٦ـ	سیاحی	عباس	۱٤۸ـ	بناتی	علی
۳ـ	جوانیان		۷۷ـ	یزدانی نژاد	عبدالهادی	۱٤۹ـ	اشراقی‌نژاد	مرادعلی
٤ـ	عبدالرحیمی		۷۸ـ	قدیمی رضائی	محمدرضا	۱۵۰ـ	رشنو	غلامعلی
۵ـ	علیدوست پهمدانی		۷۹ـ	آذری درچه	محمدحسین	۱۵۱ـ	توکلی‌خوزانی	حسن
٦ـ	عالی بزانیاکی		۸۰ـ	اردوخانی	محمدعلی	۱۵۲ـ	ماهیانه	قدرت
۷ـ	رحمانیان کوشکلی		۸۱ـ	نخودیان	جواد	۱۵۳ـ	آل‌عقیل	قاسم
۸ـ	طورچی رودسری		۸۲ـ	قائی‌تلاوکی	محمد رضا	۱۵٤ـ	فلاح جویباری	قباد
۹ـ	سید		۸۳ـ	غفاریان	سلطان حسین	۱۵۵ـ	علیزاده‌بیرآغاج	عباس
۱۱ـ	افشار فرد		۸٤ـ	جعفری خطیر	اصغر	۱۵٦ـ	شیروانی جوزدانی	سیدعیسی
۱۰ـ	یگانگی		۸۵ـ	شجاعی‌فر	رمضانعلی	۱۵۷ـ	مهابادی	سید مصطفی
۱۱ـ	افشار فرد		۸٦ـ	طاهری	اصغر	۱۵۸ـ	فتاحی	هوشنگ
۱۲ـ	صدقی نقده		۸۷ـ	پاکباز	قربانعلی	۱۵۹ـ	امین‌فرد	علی اصغر
۱۳ـ	ظروفی		۸۸ـ	قیامی	عباس	۱٦۰ـ	شمسی	محمدحسین
۱٤ـ	صابریان		۸۹ـ	رضا زاده	حبیب‌الله	۱٦۱ـ	دریائی	قوچعلی
۱۵ـ	فرهی مقدم		۹۰ـ	ناظری	محمد رضا	۱٦۲ـ	ایمانی	محمد رضا
۱٦ـ	مازندرانی		۹۱ـ	خرمیان قبغرخی	حسن	۱٦۳ـ	نیمافر	عیدی احمد
۱۷ـ	فرخی		۹۲ـ	امیری	ناصر	۱٦٤ـ	کلانتری	جمال‌الدین امیر
۱۸ـ	شکر خدائی		۹۳ـ	اصغرخانی	سیدرضا	۱٦۵ـ	فلاح‌قاسمی‌گیلده	سیدمهدی
۱۹ـ	جوادی		۹٤ـ	وزیری	عباس	۱٦٦ـ	امینی	سیف‌الله
۲۰ـ	اسلامی		۹۵ـ	اشراقی‌نژاد	عبدالله	۱٦۷ـ	درویشی‌خریص	منصور
۲۱ـ	احمد بیگی		۹٦ـ	رستمپور	یدالله	۱٦۸ـ	ولدبیگی	حسین
۲۲ـ	علیزاده دهنه‌سری		۹۷ـ	متحدی	مسیب	۱٦۹ـ	قربانی	احمد
۲۳ـ	شریفی		۹۸ـ	محمد مهدی پورغریبی	غلام عباس	۱۷۰ـ	صباحی‌همدانی	هادی کیقباد
۲٤ـ	میرزا قوامی		۹۹ـ	حائری‌اصفهانی	سید جعفر	۱۷۱ـ	رهنما	بهمن
۲۵ـ	طاهری پورصراف		۱۰۰ـ	رنجبران لنگرودی	اسمعیل	۱۷۲ـ	فرجی‌خامنه‌ای	اللهوردی موسی
۲٦ـ	بهروش		۱۰۱ـ	یکان	سید علی	۱۷۳ـ	سلحشور	محمد
۲۷ـ	حمیدی		۱۰۲ـ	حیدری	سید مهدی	۱۷٤ـ	قدوی‌اردستانی	مختار
۲۸ـ	صاریانی کنبد		۱۰۳ـ	مرگانی	محمد	۱۷۵ـ	ابراهیمی	عباسعلی
۲۹ـ	غلامیان کارکن		۱۰٤ـ	دریگان	غلامرضا	۱۷٦ـ	دریا	امین‌اله
۳۰ـ	نعتی زاد		۱۰۵ـ	اعتماد گلستانی	موسی	۱۷۷ـ	هنرور	حسین
۳۱ـ	اهانتی		۱۰٦ـ	حاج ملک	شمس‌الدین	۱۷۸ـ	طبری	داود
۳۲ـ	ساعی		۱۰۷ـ	آزادزاده	یوسفعلی	۱۷۹ـ	میرزادوست	رحمت‌الله
۳۳ـ	لک قاسم آبادی		۱۰۸ـ	مصلائی پوریزدی	نصراله	۱۸۰ـ	توکلی هرسینی	رضا
۳٤ـ	آذین		۱۰۹ـ	داریا	ناصر	۱۸۱ـ	سلیمی	سیدرضا
۳۵ـ	سیدی		۱۱۰ـ	سیاح	تاج‌محمد	۱۸۲ـ	اکبری سوره	مرتضی
۳٦ـ	راسخ		۱۱۱ـ	فتاحی	هوشنگ	۱۸۳ـ	دینارونده	سید حسن
۳۷ـ	جعفری خوش‌آبادی		۱۱۲ـ	رفیعی میلاجردی	محمد	۱۸٤ـ	کشاورز	قدرت‌الله
۳۸ـ	مرادیان		۱۱۳ـ	قریشی	عبدالحسین	۱۸۵ـ	وجدانی	حسینعلی
۳۹ـ	خاک نشین		۱۱٤ـ	ذغالیان پور	محمد علی	۱۸٦ـ	رهبانی	عزیزالله
٤۰ـ	کاویانی فاز		۱۱۵ـ	دلیل حیرتی	علی	۱۸۷ـ	اسکندری انوشه	محمد رضا
٤۱ـ	روشن اصطهباناتی		۱۱٦ـ	دیندوست اسلام	اصغر	۱۸۸ـ	شمشیری‌نظام	علی
٤۲ـ	براتی فریمانی		۱۱۷ـ	اختیاری	علیرضا	۱۸۹ـ	رحانی‌فام	غلامعلی
٤۳ـ	لیاف		۱۱۸ـ	جهانشاهی	محمدآقا	۱۹۰ـ	ندیمیان اصفهانی	محمد
٤٤ـ	علی دستگردی		۱۱۹ـ	بنائیان	هوشنگ	۱۹۱ـ	امیرکاوگانی	اسماعیل سیدمحمد
٤۵ـ	هلالی		۱۲۰ـ	پور	محمد تقی	۱۹۲ـ	جزایری	ولی کامران
٤٦ـ	اسفندیاری		۱۲۱ـ	قهرمانی	نصرت‌الله	۱۹۳ـ	نیوندی	یوسف
٤۷ـ	حصاری		۱۲۲ـ	جمنی	خلیل	۱۹٤ـ	پیرنژاد	علی اصغر
٤۸ـ	تهرانی		۱۲۳ـ	شرافتی	محمدابراهیم	۱۹۵ـ	منصوری	عبدالمحمد
٤۹ـ	صادقی		۱۲٤ـ	شیرین زاده بجنوردی	علی	۱۹٦ـ	فتاحی	رسول
۵۰ـ	توکلی فریمانی		۱۲۵ـ	یزدانی زاده خلیلی	فلامرضا	۱۹۷ـ	نوغان‌چی‌ثابت	حسین
۵۱ـ	بداقی		۱۲٦ـ	مقدمی	علیرضا	۱۹۸ـ	عسگری گلوگاهی	ابوالقاسم
۵۲ـ	شهباز پناهی		۱۲۷ـ	قاسم پورشکارسرائی	محمود	۱۹۹ـ	پورواحد	اسمعیل
۵۳ـ	رشیدی		۱۲۸ـ	اللهوردی	هوشنگ	۲۰۰ـ	شیمی	سیدمحمد
۵٤ـ	نورائی نقده		۱۲۹ـ	همامی	کریم	۲۰۱ـ	امیدبخش	احمد
۵۵ـ	کوچک زاده		۱۳۰ـ	نفاستی‌نوشهر	حسن	۲۰۲ـ	شمشیری	اصغر
۵٦ـ	گل پورشیخ‌جانی		۱۳۱ـ	حجتی سعیدی	بهروز	۲۰۳ـ	اکبری‌ثانی	رمضانعلی
۵۷ـ	جورسرائی		۱۳۲ـ	کریمی	ابراهیم	۲۰٤ـ	هاشمی	نادر
۵۸ـ	محمد زاده ترياکی		۱۳۳ـ	حاج‌محمدعلی صباغ	محمدعلی فلامرضا	۲۰۵ـ	صباحی	ابوالقاسم
۵۹ـ	دانشور		۱۳٤ـ	پورنیک‌روشن	صیدال	۲۰٦ـ	ستار	حسین
٦۰ـ	سرقلی توتگری		۱۳۵ـ	رجب‌پورنیکو	سلطانعلی	۲۰۷ـ	شهبازی	علی‌اکبر
٦۱ـ	پورحسن		۱۳٦ـ	حری	جعفر	۲۰۸ـ	مهدیه نجف‌آبادی	یحیی
٦۲ـ	میری		۱۳۷ـ	ایران‌دوست	ارسلان	۲۰۹ـ	عطارحمیدی	عزیز
٦۳ـ	زارعی		۱۳۸ـ	کفش‌پاک	حسن	۲۱۰ـ	حافظی	شادعلی
٦٤ـ	صغری صفایش		۱۳۹ـ	رایگان‌تفرشی	فرهاد	۲۱۱ـ	دیناروندی	سیدمهدی
٦۵ـ	شریف پور		۱٤۰ـ	طهرانی	بهزاد	۲۱۲ـ	خوافی	شهروز
٦٦ـ	فرجامی		۱٤۱ـ	قاسمی حسن‌وند	عبدالله	۲۱۳ـ	الهویزی	محمدحسن
٦۷ـ	زین‌العابدینی		۱٤۲ـ	بهلکه	عبدالرسول			
٦۸ـ	باصفائی		۱٤۳ـ	عزیزخانی	سید جلال			
٦۹ـ	کافی		۱٤٤ـ	شکری کلیسا	خسرو			
۷۰ـ	کریمی مالک آباد		۱٤۵ـ	نوربخش	سید جلال‌الدین علی اکبر			
۷۱ـ	تقوی		۱٤٦ـ	اجلالی	یدالله مهدی			
۷۲ـ	زرنگ							
۷۳ـ	حبیبی معقانی							
۷٤ـ	پرورش							

د ـ ذخیره‌ها

۱ـ	قربانی	۱۰ـ	غفاری	عبدالرسول	۲۱ـ	باقرنژاد	جعفر	۳۲ـ خوش‌خوان
۲ـ	محمودی	۱۱ـ	بهزادفر	حسین	۲۲ـ	طالبی	الیاس	۳۳ـ پیشکار
۳ـ	رستم‌لو	۱۲ـ	تبریزیان	رحمت	۲۳ـ	آقامحمدی	غلامرضا	۳٤ـ مشیری
٤ـ	علوی اندراجمی	۱۳ـ	آرمان	احمد	۲٤ـ	مهدیان شاهوار	تقی	۳۵ـ خادمی
۵ـ	جماران	۱٤ـ	محمدی	سیدایوب	۲۵ـ	حسن‌خواه‌مضومعه‌سرا	اسماعیل	۳٦ـ سحری‌رودسری
٦ـ	سرفرازی	۱۵ـ	شیرعلی	حسین	۲٦ـ	عبدالله پارسا	محمدحسن	۳۷ـ ناصرشیرزادی
۷ـ	شهیدمکی	۱٦ـ	کریان‌لو	اکبر	۲۷ـ	مهدی بطنی	قربانعلی	۳۸ـ رضوانی
۸ـ	سالاری	۱۷ـ	گل‌پورمرزوئی	عبدالسلام	۲۸ـ	ابراهیم زندی	محمدقربان	۳۹ـ کردکتولی
۹ـ	ساحدی‌آبکنار	۱۸ـ	رحیم‌زاده‌قلعه‌جوقی	بهاءالدین	۲۹ـ	بهروز شرفی	محمدصالح	۴۰ـ مزاج‌مستوفی
		۱۹ـ	آقاخانی‌زاده	کیومرث	۳۰ـ	جعفر جوادی	توفیق	آـ ۲۱۵۸۳
		۲۰ـ	پورسعادت	علیرضا	۳۱ـ	معیری	محمدرضا	

نقد فیلم

پیام
فیلمی درباره سالهای نخستین تاریخ اسلام

محمدعلی هاشمی ـ پاریس

کوشش برای تهیه ی فیلمی از پیدایش و ظهور اسلام، کوششی تازه نیست.

از پس جنگ جهانی دوم که در پناه آرامش و صلح پس از جنگ، سینما در غرب به راهی دیگر رفت و در خاورمیانه سینمای جوان کشورهای مسلمان، مجال بالیدن و گسترش یافت، اندیشه ی تهیه ی فیلمی درباره سالهای نخستین تاریخ اسلام پا گرفت. در این میان، تهیه کنندگان سینمای غرب نیز که از فیلم های پر خرجی درباره‌ی زندگی پیامبران، سود سرشاری نصیبشان شده بود، گاهگاه به چنین اندیشه‌ای روی می آوردند. اما تا سالها بعد، هم به سبب عدم توانایی مالی و فنی تهیه کنندگان سینمای سرزمین های اسلامی و هم به علت مخالفت کانون ها و حوزه های علمی اسلامی با تهیه ی چنین فیلمی بوسیله ی فرنگیان و گاه حتی بوسیله ی فیلمسازان مسلمان، این طرح انجام نشده باقی ماند.

با این همه، در این سالها فیلم ها ئی با مضامین کم و بیش مذهبی در کشورهای مسلمان ساخته شده و گاه نیز از توفیق تجارتی فراوان برخوردار گردید. در ایران نیز فیلم مستند بلندی درباره ی کعبه و مراسم حج با استقبال چشمگیر عامه روبرو شد. اما در این میان شاید تنها بتوان از فیلم «ظهور اسلام» به عنوان نخستین اثر سینمایی به نخستین سالهای تاریخ اسلام نظر داشت، یاد کرد، این فیلم که به سال ۱۹۵۱ در مصر ساخته شد. با همه‌ی نقص های فنی و هنری بسیاری که داشت، کوشش سازنده ی آن ابراهیم عزالدین را در نمایش پر وسواس پیدایش اسلام ـ با چشمداشت به دست آوردهای باز مانده از تاریخ ـ نشان میداد.

۲۵ سال بعد، در سال گذشته، نمایش فیلم سه ساعته‌ی «پیام» ساخته‌ی مصطفی اکاد در لندن، یکباره توجه همه‌ی آنان را که به برگردان سینمایی سالهای صدر اسلام اندیشه میکردند، بخود کشاند. روزهای نمایش فیلم، زمانی بود که جشنواره ی بزرگ و بی سابقه ی هنر اسلامی در لندن بحث های دامنه داری را در همه ی مجامع جهانی که به گونه‌ای به هنر و فرهنگ اسلامی گرایش دارند، برانگیخته بود. یکسال پس از ان، در اواخر بهار امسال، باز به هنگامی که جشنواره‌ای از هنر اسلامی بگونه‌ای بسیار محدودتر و ساده تر در پاریس برگزار شد، نمایش فیلم در فرانسه آغاز شد.

فیلم «پیام» که عنوان عربی آن «الرساله» است، بظاهر یک فیلم انگلیسی است و هر چند در لیبی و مراکش فیلمبر داری شده اما کارهای فنی آن در انگلستان سرانجام گرفته است.

اما هویت انگلیسی فیلم تنها دلیل نمایش نخستین آن در لندن نیست. آشکارا پیداست که در سالهای نزدیک به ما، اسلام و اندیشه های پیرامون هنر و فرهنگ اسلامی در انگلستان هوا خواهان بیشتری از فرانسه دارد و با آنکه نزدیکی جغرافیایی چند کشور افریقایی عرب به فرانسه و وجود شماره ی چند میلیونی عرب ساکن در فرانسه، برای حضور گونه‌ای فرهنگ اسلامی در یک کشور اروپایی بسنده است، اما هنوز فرهنگ و هنر و تمدن اسلامی در فرانسه، گاه بس غریب و مهجور مینماید. اینک حتی سالها پس از مرگ استعمار فرانسه در شمال افریقا، هنوز فرانسویان که از سالها پیش به آزادیخواهی و احترام به حقوق ملت های دیگر شهره بوده‌اند، بر روی هم به ملت های مسلمان عرب و به فرهنگ و هنر و زبانشان چندان منصفانه نمی نگرند. هم از این روست که ساخته‌ی مصطفی اکاد که تدارک آن شش سال و فیلمبرداری آن بیش از یک سال بطول انجامید، حتی به عنوان یک فیلم انگلیسی در محافل و مطبوعات سینمایی پاریس، چندان توجهی را سبب نشده است. سخن بر سر این نیست که «پیام» یک ساخته ی والای سینمایی است که گفتگوی فراوانی را پیرامون خود بر می انگیزد، اما دست کم حتی به عنوان فیلمی کم و بیش مردم پسندانه، پر خرج، پولساز، پر آب و رنگ، «پیام» بر همه ی فیلم هایی که به زندگی پیامبران اختصاص داشته و هویت هالیودی اثر، همه ی اعتبار تاریخی، فلسفی و اجتماعی فیلم را زدوده است، برتری دارد.

فیلم پیام پیش از آنکه بررسی ای درباره ی چند و چون محتوای تاریخی و ارزش های سینمایی خود بر انگیزد، امکان بررسی موقعیت و شرایط سینمای کشورهای مسلمان را مطرح میکند که هنوز در هشتاد و دومین سال عمر سینما به سختی دچار فقر فنی هستند، تا آنجا که چنین فیلمی باید به کمک همه جانبه ی کارشناسان فنی انگلیسی، و دست کم غربی، تهیه گردد.

اینک هنگامی که در آمریکا و چند کشور اروپایی، که زمانی تجارت سینمائی در آنجا چنان رونق داشت که از برکت آن اقتصاد این کشورها نیز سامان میگرفت، به سبب بحران های مشخص اقتصادی، سینما سرمایه های مالی اش را از دست میدهد، در بسیاری از کشورهای مسلمان عرب، به برکت ثروت سرشار ناشی از نفت، سینما امکان برخورداری از سرمایه های مالی فراوانی دارد. اما هنوز صنعت فیلمسازی در این کشورها سخت عقب مانده است.

حتی در مصر که سینما پیشینه ی طولانی تری نسبت به کشورهای عربی دیگر دارد، شماره‌ی افراد متخصص در امور فنی سینما اندک است. هم ازین روست که در فیلم پیام جز کارگردان ـ که بدرستی پیدا نیست نقش او در ساختن فیلم تا چه اندازه بوده است ـ و گروه بازیگران فرعی، بیشتر دست اندر کار فنی فیلم غربی‌اند. و نه تنها در تصویر برداری، تدوین (مونتاژ)، صحنه آرایی، لباس، گریم و موسیقی، بلکه در تنظیم فیلمنامه ی فیلم نیز با سیاهه‌ای از نام های غربی روبرو هستیم. جز این، بسیاری ازنقش های اصلی را نیز بازیگران غربی به عهده داشته‌اند.

و در این میان نقش آنتونی کوئین، حتی با همه ی کوششی که برای باز سازی شخصیت حمزه عموی پیامبر اسلام از او شده، چندان پذیرفتنی نیست.

داستان فیلم از آغاز پیامبری رسول خدا تا بازگشت مسلمانان به مکه و ویران ساختن بت ها را در بر میگیرد و طی آن کوشش فراوان شده است تا به همه ی نکات چشمگیر سالهای نخستین تاریخ اسلام اشاره شود، گفتنی است که در فیلم، خود پیامبر، ابوبکر و علی به تصویر نیامده‌اند، هرچند جای جای به وجود پیامبر، بیرون تصویر اشاره می شود. تنها در چند نما شتر پیامبر و در صحنه‌ای نیز شمشیر دو سر علی (ذوالفقار) به تصویر امده است.

برای اعتبار تاریخی فیلم، فیلمساز از جامع از هر قاره به عنوان یک مرجع رسمی سنی و از مرکز تشیع لبنان به عنوان یک مرجع شیعی یاری جسته است.

به سخنی کوتاه، فیلم «پیام» با آنکه در آن تاثیر گونه‌ای سینمای سوداگرانه هالیودی که به زندگی پیامبران پرداخته، کم نیست و با آنکه نقائص کلی و چشمگیری در فیلمنامه، انتخاب بازیگران و موسیقی اشکارا پیداست و نیز با آنکه در تهیه ی آن به ملاک های کاسبکارانه ی امروزین سینما ـ هرچند نه بسیار ـ توجه شده، با این همه از آنجا که کم و بیش در باز سازی تاریخ (ماجراها، مکان و نه شخصیت ها) هر چند نه بوسواس، کوشیده است به عنوان نخستین گام، فیلمی در خور توجه و بررسی است.

بررسی کتاب «کسی مرا نمی شناسد»

صدای صداقت از زبان چهره‌های سیاه

کسی مرا نمی شناسد
نوشته اشتفن م ـ جوزف
ترجمه فخری گلستان
انتشارات امیرکبیر

نگاهش را کنجکاوبه گوشه‌ای می دوزد، به مغزش فشار میاورد، میخواهد برای موضوعی که به عنوان انشاء به او گفته‌اند، کلمات مناسبی بیابد، اما موضوع آنچنان دلچسب نیست که بتوان کلمات دلچسبی برای بازگوکردن آن پیداکرد، کتابش را ودفترش را می بندد و این تمامی ماجرای انشائی است که معلم انتظاردارد! از طریق آن ادبیات کشورش را تغذیه کند و زنده نگاهش دارد.

نه کودک آموخته است غصه‌اش را وقصه‌اش را واندوهش را و بیقراریش را بر کاغذ بیاورد و نه معلم از اوخواسته است این کاررا بکند. وقتی به درددل این کودکان گوش می خوابانی زنگ کلماتی در گوشت طنین می افکند که عصارهٔ شعرست، عصاره غم است و عصاره بیقراری اما افسوس که این عصاره عجیب در همان کلام پر میکشد و گم میشود.

کاش به معلمان می آموختند که این کلام را از زبان کودک بروبرگه انشای اوثبت کنند. کاش از او می خواستند که بگذارد کودک پریشان گویی کند و پریشان بافی، اما محدودش نمی کردند. کاری که «اشتفن م. جوزف» با کودکان زاغه نشین نیویورک بعنوان معلم کرد و حاصلش را چون الماسی تراش خورده پیش رو داریم.

آنان ـ که سیاهی را پذیرفته‌اند و غم رادرفقر ـ هرگز تن به حقارت نداده‌اند، بااینکه می دانند انسوی شهرکودکان مرفه در وضعیتی غیرقابل قیاس با انها زندگی میکنند.

مولف «کسی مرا نمی شناسد» از شاگردان کلاسش نخواسته برایش انشای خوب بنویسند تا اوهم در مقابل به آنها نمره خوب بدهد، اواز آنها خواسته حرف دلشان را بنویسند، بی رعایت هیچ آداب و ترتیبی فقط طوری که قابل خواندن باشد، اندازهٔ کاغذ و رعایت خط خوش در مقابل حرفی که چون سرب داغ بردل می نشیند و از چشمها اشک میگیرد، اصلا مهم نیست.

به صدای شعرگونه «جانی. و» گوش فرادادیم که برای معلمش نوشته:

«...بعضی وقتها من حس میکنم که همیشه کسی از من صحبت میکند. وحس میکنم که هیچوقت کسی مرانخواسته، من در خیابان که راه می روم، بچه ها وقتی بازی میکنند همیشه فریاد میزنند. چند تا سگ هم در خیابان هست...»

نویسندهٔ این چند سطر که از لحاظ دستوری کم نقص هم نیست و فاعل و مفعولش باهم نمی خواند، یک جمله غم‌انگیز که شاید برای یک بچه سیزده ساله سبک کننده و فرونشاننده غم باشد گفته است (حس میکنم که هیچوقت کسی مرا نخواسته...)، حالا نمی خواهم این نخواستن را با سگی که در منظر این کودک سیزده ساله سرگردان است ربط بدهم، اما شاید «جان» می خواسته ارتباطی بین وضعیت خودش و سگ اواره بوجود آورد، چون این روزها وضعیت خیلی از سگهای فرنگی نژاد از کودکان سیاهپوست زاغه نشین نیویورک بهتر است.

«دنیس» کودک سیزده سالهٔ دیگری باتمام غمی که یک کودک ممکن است از نداشتن پدر حس کند، چنین می نویسد:

«... من سیزده ساله‌ام و خواهرهایم یکی شان شش ساله است و یکی دیگر هفت ساله است. و من نمیدانم که پدرم چند ساله است، چون وقتی که من یک بچه شیرخواره‌ای در حدود سه ماهه بودم، پدرم رفت! پس من سن مادرم را به شما میگویم، حدود سی و شش ساله است. ومن آرزو دارم که پدرم به همانجایی برگردد که از پیش مارفت. من خیلی تنها هستم، هیچکس را ندارم که با من بازی کند یا بامن رفیق باشد...»

حالا خیال کنید که در نیویورک هیچ جنایتی اتفاق نمی افتاد و هیچ جانی ای گرفتار نمی شد، میتوانید حدس بزنید چندین نفر بی کار می ماندند.

تعداد شغلهایی را که بایستی حذف شوند حساب کنیم:

۱ـ پلیس (درلباس خدمت)
۲ـ پلیس (درلباس شخصی)
۳ـ کارآگاه
۴ـ سازندگان ساختمانهای دادگستری
۵ـ قضات
۶ـ وکلای دادگستری
۷ـ تند نویسان
۸ـ محافظین محکمه
۹ـ منشی ها
۱۰ـ زندانبانان
۱۱ـ نگهبانان زندان
۱۲ـ روسای دارالتادیب ها و خیلی پست های دیگر.

حالا فهمیدید که جنایت چه مقدار زیادی شغل ها را حفظ میکند؟ بنابراین خیال میکنم بایستی با تمام جنایتکاران خیلی خوب رفتار شود. چون آنها هستند که این مشاغل بزرگ را بوجودآورده‌اند.

و برای انان که خطی از عاطفه را در کلام وکردار می جویند لذت بخش واقع شود، اما همان چیزی است که گفتم، مجموعه نوشته های کوتاه صمیمانه کودکان.

با نوشته کوتاهی از «گ.پ» کودک شانزده ساله‌ای دیگر این بحث را به پایان می بریم:

«... همانطورکه میدانیم در حدود هزاران جنایت در نیویورک اتفاق می افتد و نیز به همان اندازه هم پلیس و نماینده قانون وجود دارد.

حالا خیال کنید که در نیویورک هیچ جنایتی اتفاق نمی افتاد و هیچ جانی ای گرفتار نمی شد، میتوانید حدس بزنید چندین نفر بی کار می ماندند.

تعداد شغلهایی را که بایستی حذف شوند حساب کنیم:

۱ـ پلیس (درلباس خدمت)
۲ـ پلیس (درلباس شخصی)
۳ـ کارآگاه
۴ـ سازندگان ساختمانهای دادگستری
۵ـ قضات
۶ـ وکلای دادگستری
۷ـ تند نویسان
۸ـ محافظین محکمه
۹ـ منشی ها
۱۰ـ زندانبانان
۱۱ـ نگهبانان زندان
۱۲ـ روسای دارالتادیب ها و خیلی پست های دیگر.

حالا فهمیدید که جنایت چه مقدار زیادی شغل ها را حفظ میکند؟ بنابراین خیال میکنم بایستی با تمام جنایتکاران خیلی خوب رفتار شود. چون آنها هستند که این مشاغل بزرگ را بوجودآورده‌اند.

BUSCH JAEGER ELEKTRO
از شهرستانها نماینده فعال می‌پذیریم

۴۳ میلیون آلمانی ممکن نیست اشتباه کنند.

یك آلمانی ممکن است اشتباه کند، صد آلمانی هم میتوانند اشتباه کنند،
حتی یك میلیون آلمانی هم مرتکب اشتباه میشوند ولی هرگز چهل‌وسه میلیون آلمانی نمیتوانند همه با هم اشتباه کنند.
اینك چهل وسه میلیون از جمعیت آلمان بوش را بعنوان برترین محصول
درصنایع الکتریکی جهان پذیرفته است و در خانه‌های خود از
انواع کلید وپریز و وسائل برقی بوش استفاده میکنند وحالا بوش آلمان در اختیار شما است.

کلید وپریز بوش کلید وپریز انتخابی ملت آلمان

نماینده انحصاری: شرکت بازرگانی کادیران، ساختمان کاوه، خیابان شاه، تهران تلفن ۶۴۳۶۴۱ صندوق پستی ۸۲۰

مراکز فروش: الکتریکی صالحی ۵۳۱۷۳۰ کالای برق تهران ۳۱٤۷۷۵ الکتریکی شر فی ۳۹۲۳۹۰ الکتریکی نیر ۵۳۹۹۵۰ الکتریکی ناصرخسرو ۵۳۲۲۹۹ پخش کالای الکتریك ۳۱٦٦۷٦ الکتریکی یکتا ۳۱۷۱۲۲
الکتریکی فرد کارگر ۳۱٤٦۱۲ الکتریکی نورمند ۳۱٦۳۵۲ الکتریکی نورافشان ۳۱۹۸٤۷ الکتریکی یگانه ۳۹۱۷۵۹ الکتریکی اطلس ۳۰۸۵۸ الکتریکی ایران برق ۳۱٤٦۷۷ الکتریکی امیر ۳۱۹۹۸۲
الکتریکی مشعل ۳۱٤٦۵۲ الکتروگروندیك ۳۱۹۷۹۲ استاندارد الکتریك ۳۹۳۰۱۸ الکتریکی برقعی ۳۰۳۱۲۱

شرکت ایران ـ ژاپن

دکتر منوچهر جهانبگلو:

اشاعه موسیقی ملی ریاضت و گذشت و صفات انسانی میخواهد

«عماد رام» در یک گفت و گوی جنجال برانگیز مدعی شد که بعضی از مایه های موسیقی ایرانی مفقود شده است. گروهی از هنرمندان کشور به عماد پاسخ گفتند و اغلب ادعای او را ناوارد دانستند که پاسخ آنها را خواندید. در دو شماره گذشته، دو بخش از پاسخ دکتر منوچهر جهانبگلو، موسیقیدان معروف نیز چاپ شد و امروز آخرین قسمت را می خوانید:

دنبال گوشه‌ها و دستگاه های «مفقوده» دویدن چه حاصل که نه دانش‌اداری و نه ذوق‌پژوهش‌و نه‌حوصله ریاضت کشیدن فی‌الجمله به دنبال سراب رفتن است . از این دست موسیقی ما لطمه نخورده و خطر رکورد آن را تهدید نمیکند بلکه‌علف‌های هرزه‌ایکه در کنار این بوته تناور روئیده‌اند ممکن است وجوه مشخصه آنرا به غرقاب نیستی و خشکی و بیحاصلی بکشانند .

درویش‌خان بود...

در ادامه گفت و شنود عماد رام در مورد تکامل تار بوسیله استاد علینقی‌وزیری باز ترهاتی بهم بافته است‌که متاثر از بی‌خبری و ناآگاهی او از تاریخ تحول‌موسیقی ملی است .

کاریکه استاد وزیری در تنوع صدای تار کرد چند گونگی تار بصورت«تارباس» با استفاده از تارهای زهی و «تارآلتو» و بکارگیری آن در ارکسترهای هنرستان‌عالی موسیقی بود. افزودن سیم ششم یا آکورد منسوب به مرحوم درویش‌خان برای‌تار و سه‌تار است که همچنانکه از اسم آن پیداست معروف به سه سیم بود و مرحوم درویش‌خان با افزودن یک سیم در حقیقت میدان عمل و کاربرد بیشتری به این دو ساز بخشید .

اما مسخره‌ترین‌حرف عماد رام در مورد استانداردکردن دسته کمانچه‌است.او میگوید « حال در نتیجه استاندارد نبودن همین دسته کمانچه ، ارکستر سازهای سنتی ما وقتی دوتا کمانچه برای‌این ارکستر در نظر بگیرند ، خارج صدا میدهند زیرابعلت کوتاه و بلند بودن دسته هرکدام از این دوتا کمانچه، انگشت‌گذاری روی پرده‌هادر یک لحظه صورت نمیگیرد و در نتیجه صداها خارج و فاقد هارمونی است.»

کمانچه‌کش اصیل نداریم

نگاهی اجمالی به‌موسیقی آذربایجانی که حضرتشان از شور امیراوف آن یاد کرده‌اند ، پاسخ کافی و وافی به ناآگاهی ایشان به آنچه حتی در کنار مرزهای‌گسترده ما میگذرد ، میباشد .

مرحوم خالقی و آقای حسینعلی ملاح در مجله موسیقی منتشره از طرف وزارت فرهنگ و هنر از خاطرات خود از بازدید و استماع موسیقی آذربایجان شوروی چنین یاد میکند : «با بکارگیری انواع کمانچه نظیر ویلون سل‌تاکوچکترین آن به اندازه‌هائی که شاید ده نوع از آنرا در ارکستر بکار میگیرند ، آنچنان به نغمات خود رزونانس‌و حالت داده‌اند که صدای‌یک‌ارکستر سمفونی از آن به گوش میرسد.»

اول برادریت را ثابت کن بعد ادعای ارث و میراث بکن. تو اول‌یک کمانچه‌کش اصیل در تمام ارکستر های وزارت فرهنگ و هنر به من نشان بده بعد بیا و نقص‌کار را اینگونه عنوان کن . از آقای بدیعی که اغلب او را در ارکستر سازهای ملی بصورت کمانچه‌کش دیده‌ایم، در اردوی بابلسر سئوال کردم . شما موقعیت کمانچه را در شرایط موجودچگونه می‌بینید ؟ ایشان بصراحت پاسخ دادند « والله ، من ادای کمانچه‌زدن رادرمیاورم کار اصلی من نواختن‌ویلون است و ازکمانچه‌کشی چیزی نمیدانم . بنابراین نمیتوانم همه حالات و اصالت این ساز را نشان بدهم.»

اگر ما به تکنیک و میدان سازها و ابتکار عمل‌درتنوع بخشیدن‌سازهای ملی‌خودمان آشنا نیستیم دلیل ضعف و نقص ساز نیست. اصلاکدام مقام مسئول کوشیده است‌تا برای رفع این نقص راه‌عملی و صحیحی ارائه دهد .

کو آن ریاضت ، آن‌روابط شاگرد و استاد ، آن تهذیب و گذشت و صفات‌انسانی که ما از مردمی نظیر مرحوم درویش و صباسراغ‌داشتیم؟ آنها که میخواهند یکشبه ره صد ساله را طی کنند ، آنها که غوره نشده مویز می شوند . آنها که بهرخواری و حقارتی تن میدهند تا جیب‌شان را پر پول کنند و به آلاف والوف برسند کجا حوصله کار و کوشش در بسط و اشاعه فرهنگ ملی دارند و آنهارا با مردم‌ایران چه‌کار ؟ بقیه مسائل مورد اشاره ایشان را میگذارم به بحثی که انشاء‌اله در مورد موسیقی ایران آغاز وبانجام خواهیم رساند .

از فردا صبح فقط در

سینما بلوار

ری میلاند ـ ادی البرت

در شاهکار فراموش نشدنی «والت دیسنی»

فرار به کوه سحر آمیز

از صبح چهارشنبه فقط در

سینما همای

آتش جاودان و فروغ بی‌پایان سینمای هند

کپی جدید و کامل

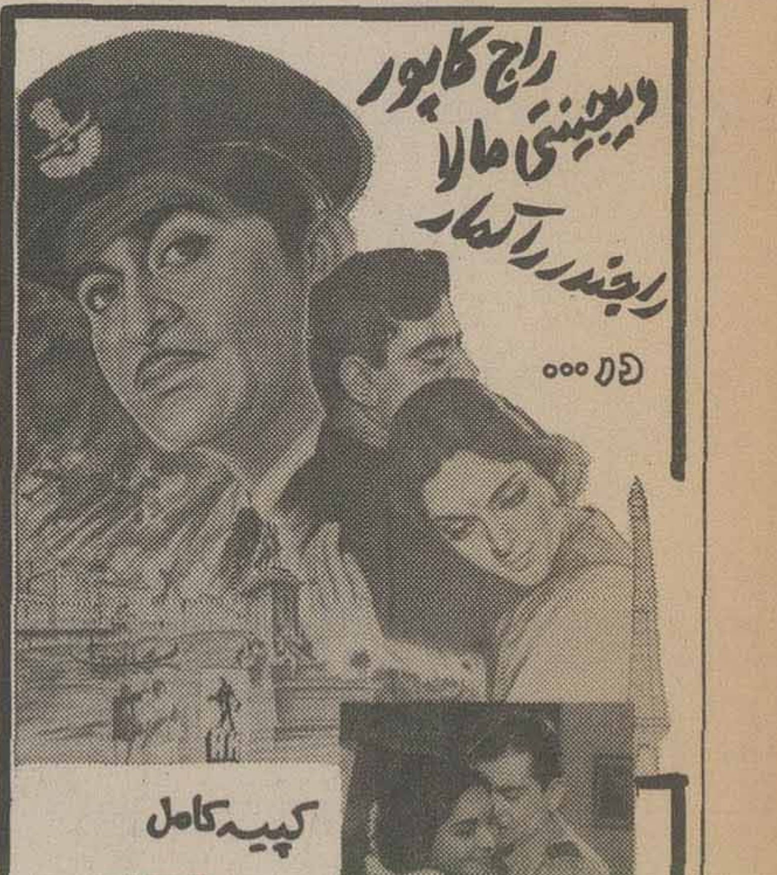

پخش از: تهران فیلم

کارخانجات آرد و علوفه

BALDESCHI AND SANDREANI

کمپانی بالدسچی یکی از بزرگترین سازندگان انواع کارخانجات آرد وعلوفه با ظرفیتهای مختلف در اروپا میباشد .

برای کسب هر نوع اطلاع به شرکت سهامی خاص ایران‌کادر نماینده کمپانی مزبور تلفنهای ۸۳۱۴۱۱ و ۸۳۰۴۵۱ یا صندوق پستی ۱۳۲۵ـ۱۱ تهران رجوع فرمائید .

بهروز وثوقی
بهروز وثوقی
بهروز وثوقی
بهروز وثوقی
سینمانیاگارا

قاتل کیست ؟ چه کسی دستور قتل را صادر می کرد؟ راز قتل راچه‌کسی کشف کرد ؟ شما که‌به فیلمهای جنائی و دلهره آور علاقه دارید حتما باید این فیلم را ببینید .

از امروز فقط درسینما

متروپل

فیلمی هیجان انگیز و دلهره‌آور

جنی لیندن
مایکل مدوین
درفیلم رنگی

شاهین مرگ

سینما متروپل ـ لاله‌زار نو ـ تلفن ۳۱۹۴۱۰

استودیو میثاقیه بعد ازفیلم‌خوب‌ایرانی«گوزنها» یك فیلم متفاوت دیگر راتقدیم دوستداران فیلم های ایرانی مینماید ...

...جای امن

فیلمی با هوای تازه و حرفی تازه ـ باارزش و تحسین برانگیز برای بینندگان فیلمهای خوب ایرانی ....

...جای امن

فیلمی برای‌من ـ برای تو ـ برای ما ....

ازصبح چهارشنبه در گروه‌ممتاز سینمائی پایتخت

آسیا ـ اروپا ـ مولن روژ
شهوند ـ لیدو ـ نپتون
ژاله ـ توسکا ـ المپیا
پاسارگاد ـ چرخ فلک

فیلمی از: مرتضی عقیلی

جای امن

همراه با گلی زنگنه
شیراندامی
عنایت بخشی

مدیرفیلمبرداری ایرج صادقپور محصول استودیو میثاقیه موسیقی مجتبی میرزاده

جهت اطلاع جهانگردان ایرانی و مشتریان علاقمند

شرکت لوان تور هوائی

بدینوسیله فهرست کامل بقیه تور هائی را که بلیط آنها موجود است اعلام می نماید

هزینه سفر	مسیرتور	تاریخ‌حرکت	نام‌تور
۱۲ روز قیمت ۴۸۵۰ تومان	تور ۱۲ روزه آتن گردش با کشتی های تفریحی در سواحل زیبای یونان و با صرف ناهار و شام در بعضی از نقاط	ازتهران ۲۴ و ۲۵ تیر	یونان
۲۱ روز قیمت ۱۲۷۸۰ تومان	تهران ـ دهلی ـ بانکوک ـ توکیو ـ مانیل هنگ کنگ ـ تهران	از تهران ۱۰ مرداد	گیشا
۱۶ روز قیمت ۸۳۵۰ تومان	تهران ـ بانکوک ـ سنگاپور ـ مانیل ـ هنگ کنگ ـ تهران	از تهران ۱۸ مرداد	آسیا
۲۲ روز قیمت ۸۷۵۰ تومان	تهران ـ مادرید ـ کازابلانکا ـ تونس ـ رم ـ تهران	از تهران ۲۶ مرداد	عروس
۱۶ روز قیمت ۷۸۷۰ تومان	تهران ـ رم ـ بارسلون ـ بروکسل ـ پاریس ـ تهران	از تهران ۲ شهریور	رویاها
۱۰ روز قیمت ۴۴۵۰ تومان	تور ۱۰ روزه آتن گردش با کشتی های تفریحی درسواحل زیبای یونان وصرف ناهار و شام در بعضی از نقاط	از تهران ۱۵ مهر	یونان

شرکت لوانتور هوائی مانند همیشه وسائل رفاه بیشتر مشتریان خود را بوسیله خطوط هوائی معروف و معتبر بین‌المللی و اقامت در هتل های درجه ۱ و تماشای جاذبه های توریستی شهر های برگزیده جهان توسط راهنمایان ایرانی و خارجی آماده و پیش بینی نموده است

نشانی: میدان فردوسی

شرکت لوان تور هوائی تلفن های: ۳۱۲۵۱۷ـ ۳۱۲۴۵۴ـ ۳۱۲۵۶۱ـ ۳۱۲۵۲۵

مجله دنیای ورزش روزهای شنبه منتشر میشود

کاباره های تهران ... کاباره های تهران

شکوفه نو	باکارا	ونک
حمیرا ـ لیلا فروهر	هایده ـ شاهرخ	گوگوش
شید کریم	یلدا	شماعی زاده
رقص عربی ناگلاسمعی ازقاهره	رقص عربی هلاصفی ازقاهره	هنرپیشه خواننده ایتالیائی
رقص قفقازی برادران جانباز	زیباروبان تایلندی	کریستیانو کمدین های یونانی
گروه اکروبات بندباز	مهرویان سنگاپوری	مک گرگور شعبده باز
ویولون سیسترز	پریوشان انگلیسی	توبی شارمن خواننده انگلیسی
بندبازان یوگسلاوی	ارنی و انش	رقص قفقازی گروه انش
بالت کیم ـ بالت ساندرا		بالت لیرا ـ بالت انگلیسی
۵۴۴۰۴۴ ـ ۵۴۳۰۳۳	۸۹۸۲۰۸ ـ ۸۹۵۱۷۷	۶۸۴۷۷۵ ـ ۶۸۲۵۵۷
شروع برنامه ۱۰ بعدازظهر	شروع برنامه ۱۰ بعدازظهر	شروع برنامه ۱۰ بعدازظهر

چند وقت است که‌یك فیلم خوب کمدی‌ایتالیائی ندیده‌اید ؟ یکسال ؟... دوسال ؟... پنج‌سال؟... خوب این که دیگر ناراحتی ندارد چون بعدازمدتها یکی ازان فیلمهای ناب کمدی را برای شماارمغان آورده‌ایم که‌با دیدن‌آن‌از ته‌دل غش‌وریسه‌خواهید رفت ....

ازفرداصبح فقط در **سینما آتلانتیک**

ویتوریوگاسمن
اورنلاموتی درفیلم رنگی

طعمه ظریف

«جوزف لوزی کارگردان برجسته و نام آور که ساخته های جنجال برانگیز او همیشه از طرف تماشاچیان و منتقدین سینمائی بیک اندازه مورد توجه قرار گرفته است، اینک دوربین موشکاف خود را به زوایای مغز و قلب زن انگلیسی میبرد و رازهای نهفته و زندگی و امیال عشقی او را برملا میسازد

از امروز فقط در **سینماسینه موند**

سینمای ممتاز چهارستاره ****

فیلمی بکارگردانی: جوزف لوزی

رابطه ممنوع

The Romantic Englishwoman

گلندا جکسون ـ مایکل کین
هلموت برگر

شرکت ملی ذوب آهن ایران

آگهی استخدام کارآموز

شرکت سهامی خاص ذوب‌آهن آریامهر (اصفهان) بتعدادی داوطلب با مدرك تحصیلی ششم ابتدائی و سوم متوسطه در نظام آموزشی قدیم ویا پایان دوره اول ابتدائی و پایان دوره اول راهنمائی در نظام آموزشی جدید که سن آنان از سی سال تجاوز ننمایدو از نظر نظام وظیفه خدمت کردهویا معاف دائم باشند برای کارآموزی در مشاغل‌فنی از طریق مصاحبه احتیاج دارد . علاقمندان می توانند جهت ثبت نام بادردست داشتن شناسنامه عکسداروسایر مدارك‌پرسنلی همه روزه‌باستثنای روز های پنجشنبه و جمعه‌و ایام تعطیل ازساعت هفت الی شانزده باداره کاریابی شرکت ملی‌ذوب آهن ایران واقع درمیدان کاخ‌خیابان ابتهاج‌شماره ۱۳۰ ویا باداره کاریابی و استخدام شرکت واقع در کیلومتر ۴۵ جاده اصفهان شهر کرد مراجعه نمایند

م‌الف ۳۸۷۳

یك خبر جالب درباره بزرگمرد سینمای ایران

بهروز وثوقی
سینمانیاگارا

پلیس راه میگوید:

اگر اتومبیلها درخروجی سمت چپ نداشتند شاید بسیاری از حوادث هرگونه اتفاق نمیافتاد ولی حالا که دارند به سرنشینان خود تأکید کنید که حتما از سمت راست و بااحتیاط پیاده و یاسوار شوند.

مجله جوانان دوشنبه ها منتشر میشود

برنامه سینماها

تماشای فیلمهائی که با علامت (×) مشخص شده برای اشخاص کمتر از ۱۸ سال ممنوع است.

✱ ارزو ـ رنگی ـ راجندراکمار ـ سادنا
ارانوس (۵۲۷۹۷۱) ۱۰/۳۰ـ ۱ـ ۳/۳۰ـ ۶ـ ۸/۳۰

✱ از ظهر تا سه ـ رنگی ـ چارلز برونسون
دیاموند (۸۲۸۴۰۰) ۱۱/۱۵ـ۱/۴۵ـ۳/۳۰ـ۷/۳۰ـ۹/۴۵

✱ افتاب سرخ ـ رنگی ـ چارلز برونسون ـ الن دلون
سانترال (۹۲۸۶۸۶) ۱۰/۳۰ـ ۱۲/۴۵ـ ۳ـ ۵/۱۵ـ ۷/۳۰ـ ۹/۴۵

✱ اب نبات چوبی ـ رنگی ـ نرمن ناکس
بلوار (۶۵۵۲۹۲) ۱۱/۳۰ـ ۱/۳۰ـ ۳/۳۰ـ ۵/۳۰ـ ۷/۳۰ـ ۹/۳۰
پانوراما (۳۴۴۷۵۰) ۹/۳۰ـ ۱۱/۳۰ـ ۱/۳۰ـ ۳/۳۰ـ ۵/۳۰ـ ۷/۳۰ـ ۹/۳۰

✱ آشیانه عقاب ها ـ رنگی ـ سینما سکوپ
سهیلا (۳۱۶۴۲۴) ۱۰/۳۰ـ ۱۲/۳۰ـ ۲/۳۰ـ ۴/۳۰ـ ۶/۳۰ـ ۸/۳۰
ری (۵۲۲۵۷۸) ۱۰ـ ۱۲ـ ۲ـ ۴ـ ۶ـ ۸ـ ۱۰

✱ اردوگاه زیبا رویان ـ رنگی سینما سکوپ
تاج (۳۱۳۸۶۴) ۱۰ـ ۱۲ـ ۲ـ ۴ـ ۶ـ ۸ـ ۱۰

✱ آخرین روز بهاری ـ سینما سکوپ رنگی
آریا (۳۱۹۸۸۴) ۹ـ ۱۱ـ ۱ـ ۳ـ ۵ـ ۷ـ ۹

✱ بازماندگان ـ رنگی ـ نرملازاریو
دیانا (۶۴۷۳۶۵) ۱۱ـ ۳/۳۰ـ ۵/۳۰ـ ۷/۳۰ـ ۹/۳۰

✱ باگزی مالون ـ رنگی ـ جودی فاستر
شهر قصه (۶۲۷۲۹۰) ۱۱ـ ۲ـ ۴ـ ۶ـ ۸ـ ۱۰

✱ پل رودخانه کوای ـ رنگی ـ ویلیام هولدن
بیامی (۷۵۴۳۲۹) ۹ـ ۱۱ـ ۱ـ ۳ـ ۵ـ ۷ـ ۹

✱ پریچهر ـ رنگی ـ جی تندرا ـ جایابهادری
شهناز (۷۵۴۶۲۶) ۱۱ـ ۱ـ ۳ـ ۵ـ ۷ـ ۹

✱ پاکیزه ـ رنگی ـ اشرک کومار ـ میناکو ماری
حافظ (۳۹۱۰۷۴) ۱۰/۳۰ـ ۲/۳۰ـ ۴/۳۰ـ ۶/۳۰ـ ۸/۳۰

✱ پیک نیک با خوشگلا ـ رنگی ـ الکه زومر
سیلورسیتی (۲۶۱۲۰۵) ۱۱/۳۰ـ ۱/۳۰ـ ۳/۳۰ـ ۵/۳۰ـ ۷/۳۰
نیاگارا (۶۶۵۳۰۷) ۱۱/۳۰ـ ۱/۳۰ـ ۳/۳۰ـ ۵/۳۰ـ ۷/۳۰ـ ۹/۴۵
ادنون (۳۲۱۹۱۱۸) ۱۱ـ ۱ـ ۳ـ ۵ـ ۷ـ ۹

✱ تب داغ ـ رنگی ـ ژان پاتریک
بولیدور (۸۹۲۷۳۱) ۱۱/۳۰ـ ۳/۳۰ـ ۵/۳۰ـ ۷/۳۰

✱ جدال در راه سخت ـ سینما سکوپ ـ رنگی
برلیان (۳۹۳۵۳۵) ۹ـ ۱۱ـ ۱ـ ۳ـ ۵ـ ۷ـ ۹

✱ چهار کوچولوی والت دیسنی ـ رنگی
گلدن سیتی (۶۶۳۳۶۹) ۱۱/۳۰ـ۳/۳۰ـ۵/۳۰ـ۷/۳۰ـ۹/۳۰

✱ حادثه جویان ـ سینماسکوپ ـ رنگی
درو ازطلائی (۳۵۲۱۶۰) ۹ـ ۱۱ـ ۱ـ ۳ـ ۵ـ ۷ـ ۹

✱ خوشگلهای هوسباز ـ رنگی ـ پاسکال پتی
شهر تماشا (۹۲۸۶۸۶) ۱۱/۳۰ـ ۱/۳۰ـ ۳/۳۰ـ ۵/۳۰ـ ۷/۳۰

✱ دختری بنام جسی ـ سینما سکوپ رنگی
پارک (۳۱۹۶۳۷) ۹ـ ۱۱ـ ۱ـ ۳ـ ۵ـ ۷ـ ۹

✱ (×) دیوانه عشق ـ رنگی ـ سینما سکوپ
ب.ب (۸۲۹۶۴۱) ۱۱ـ۲ـ۴ـ۶ـ۸ـ۱۰

✱ رام نشدنی ـ رنگی ـ کندی دیالسون
رادیو سیتی (۶۴۳۳۲۰) ۱۱/۱۵ـ ۳/۳۰ـ ۵/۳۰ـ ۷/۳۰ـ ۹/۳۰

✱ ریتای بزن بهادر ـ رنگی ـ ترنس هیل
رکس (۳۱۸۲۴۲) ۱۰/۳۰ـ ۲/۳۰ـ ۴/۳۰ـ ۶/۳۰ـ ۸/۳۰
رویال (۸۲۹۷۸۵) ۱۰ـ ۱۲ـ ۲ـ ۴ـ ۶ـ ۸ـ ۱۰

✱ رابطه ممنوع ـ رنگی ـ گلندا جکسون
سینه موند (۶۴۸۳۲۲) ۱۱ـ ۳ـ ۵ـ ۷ـ ۹

✱ زیرافتاب سوزان ـ رنگی ـ الن دلون
ماژستیک (۶۶۸۴۶۱) ۱۱ـ ۱ـ ۳ـ ۵ـ ۷ـ ۹/۱۵

✱ سرباز ـ رنگی ملک مطیعی ـ پوری بنائی
آسیا (۶۴۲۹۰۹) ۹ـ ۱۱ـ ۱ـ ۳ـ ۵ـ ۷ـ ۹/۱۵
اروپا (۳۰۳۱۷۹) ۱۰/۳۰ـ ۲/۳۰ـ ۴/۳۰ـ ۶/۳۰ـ ۸/۳۰
مولن روژ (۷۵۲۹۲۹) ۱۱ـ ۱ـ ۳ـ ۵ـ ۷ـ ۹
نپتون (۷۶۰۱۳۶) ۱۱ـ ۱ـ ۳ـ ۵ـ ۷ـ ۹
لیدو (۹۵۱۵۱۱) ۱۰ـ ۱۲ـ ۲ـ ۴ـ ۶ـ ۸
ژاله (۳۰۴۱۲۰) ۱۰/۳۰ـ ۲/۳۰ـ ۴/۳۰ـ ۶/۳۰ـ ۸/۳۰
المپیا (۹۲۶۷۹۶) ۱۱ـ ۱ـ ۳ـ ۵ـ ۷/۱۵ـ ۹/۱۵
پاسارگاد (۴۳۲۷۸۲) ۹ـ ۱۱ـ ۱ـ ۳ـ ۵ـ ۷ـ ۹
توسکا (۵۳۹۵۴۴) ۹ـ ۱۱ـ ۱ـ ۳ـ ۵ـ ۷ـ ۹
چرخ فلک (۹۵۰۵۵۸) ۹ـ ۱۱ـ ۱ـ ۳ـ ۵ـ ۷ـ ۹

✱ سامورائی ـ رنگی آلن دلون
امپایر (۸۹۳۹۴۲) ۱۱/۳۰ـ ۱/۳۰ـ ۳/۳۰ـ ۵/۳۰ـ ۷/۳۰ـ ۹/۴۵

✱ سایه قاتل ـ رنگی ـ پول بریتر ـ بارباراپوشه
اتلانتیک (۸۹۷۱۷۱) ۱۱/۱۵ـ ۳/۳۰ـ ۵/۳۰ـ ۷/۳۰ـ ۹/۳۰

✱ شب نشینی در قصر دراکولا ـ شمشیرزن حرفه‌ای
نادر (۳۲۴۷۹۵) ۹ـ ۱۱ـ ۱ـ ۳ـ ۵ـ ۷ـ ۹

✱ شاهین مرگ ـ رنگی ـ جنی لیندن
متروپل (۳۱۹۴۱۰) ۹ـ ۱۱ـ ۱ـ ۳ـ ۵ـ ۷ـ ۹

✱ طلسم ـ رنگی ـ سینما سکوپ
سیلوانا (۳۶۳۷۷۷) ۹ـ ۱۱ـ ۱ـ ۳ـ ۵ـ ۷ـ ۹

✱ نان و نمک ـ بیک ایمانوردی ـ شورانگیز
اونیورسال (۹۲۶۹۵۳) ۹ـ ۱۱ـ ۱ـ ۳ـ ۵ـ ۷ـ ۹
ایران (۳۱۶۳۵۴) ۹ـ ۱۱ـ ۱ـ ۳ـ ۵ـ ۷ـ ۹
سائینا (۳۵۲۴۴۲) ۹ـ ۱۱ـ ۱ـ ۳ـ ۵ـ ۷ـ ۹
نیسفون (۸۵۸۸۸۲) ۹ـ ۱۱ـ ۱ـ ۳ـ ۵ـ ۷ـ ۹
رنگین کمان (۷۴۵۷۶۰) ۱۰ـ ۱۲ـ ۲ـ ۴ـ ۶ـ ۸
موناکو (۷۳۵۵۷۶) ۹ـ ۱۱ـ ۱ـ ۳ـ ۵ـ ۷ـ ۹
پرسپولیس (۸۵۱۰۸۳) ۱۰ـ ۱۲ـ ۲ـ ۴ـ ۶ـ ۸
کارون (۹۵۵۱۶۵) ۱۰/۳۰ـ ۲/۳۰ـ ۴/۳۰ـ ۶/۳۰ـ ۸/۳۰
دریا (۳۴۱۷۴۶) ۹ـ ۱۱ـ ۱ـ ۳ـ ۵ـ ۷ـ ۹
پاسیفیک (۷۵۳۳۱۱) ۱۱ـ ۳/۳۰ـ ۵/۳۰ـ ۷/۳۰ـ ۹/۳۰
استارا (۲۷۴۰۲۲) ۱۰/۳۰ـ ۲/۳۰ـ ۴/۳۰ـ ۶/۳۰ـ ۸/۴۵

✱ وقتی عشق بمیرد ـ رنگی ـ اندی رابینسون
شهر فرنگ (۶۴۷۷۷۷) ۱۱ـ ۱ـ ۳ـ ۵ـ ۷ـ ۹

✱ ۱۸ سالگان باید بیاموزند ـ سینما سکوپ ـ رنگی
پلازا (۶۴۴۲۵۵) ۱۱/۱۵ـ۳/۱۵ـ۵/۱۵ـ۷/۱۵ـ۹/۱۵

✱ عشق نفرت انگیز ـ رنگی ـ سینما سکوپ
ابفل (۳۱۱۴۷۷) ۱۰/۳۰ـ ۱۲/۳۰ـ ۲/۳۰ـ ۴/۳۰ـ ۶/۳۰ـ ۸/۳۰

✱ فراری گرفتار ـ رنگی ـ سانجیوکومار
قصر طلائی (۷۵۹۶۲۴) ۹ـ ۱۱ـ ۱ـ ۳ـ ۵ـ ۷ـ ۹

✱ فستیوال فیلمهای والت دیسنی
گلدیس (۶۲۸۷۱۳) ۱/۳۰ـ ۳/۳۰ـ ۵/۳۰ـ ۷/۳۰

✱ فستیوال فیلمهای فردین و بیک ایمانوردی
الوند (۳۵۶۵۳۸) ۱۰ـ ۱۲ـ ۲ـ ۴ـ ۶ـ ۸ـ ۱۰
کیهان (۵۴۶۳۶۰) ۹ـ ۱۱ـ ۱ـ ۳ـ ۵ـ ۷ـ ۹

✱ فستیوال فیلمهای سینمای هند
آسمان ابی (۳۴۱۶۶۸) ۹ـ ۱۱ـ ۱ـ ۳ـ ۵ـ ۷ـ ۹

✱ کینگ کونگ ـ رنگی ـ جف بریجز
شهر فرنگ (۶۲۸۶۲۸) ۱ـ ۲/۳۰ـ ۷/۳۰ـ ۱۰
ریولی (۷۵۷۷۷۷) ۱۰ـ ۱۲/۳۰ـ ۳ـ ۵/۳۰ـ ۸ـ ۱۰/۱۵
کاپری (۹۲۸۴۰۱) ۱۰/۳۰ـ ۱۲/۴۵ـ ۳ـ ۵/۱۵ـ ۷/۳۰ـ ۱۰
پارامونت (۶۴۸۳۲۱) ۱۰/۴۵ـ ۱ـ ۳/۱۵ـ ۵/۳۰ـ ۷/۴۵ـ ۱۰

★ گنج اژدها ـ رازهای نهفته اعماق دریاها
البرز (۳۰۴۲۵۸) ۸/۳۰ـ ۱۲ـ ۴/۳۰ـ ۷ـ ۸/۳۰

✱ گرگ شب ـ رنگی ـ کالوین لاکهارت
کریستال (۳۱۷۶۷۵) ۹/۳۰ـ ۱۱/۳۰ـ ۱/۳۰ـ ۳/۳۰ـ ۵/۳۰ـ ۷/۳۰ـ ۹/۳۰

✱ لبریز از عشق ـ رنگی ـ پیتر لی لارنس
کسری (۸۲۶۹۳۹) ۱۰/۳۰ـ ۲ـ ۴ـ ۶ـ ۸ـ ۱۰

★ مشتزن سرکش ـ قتل در قطارسریع‌السیر شرق
فلور (۵۲۸۰۹۶) ۹ـ ۱۱ـ ۱ـ ۳ـ ۵ـ ۷ـ ۹

✱ مرز خونین ـ رنگی کنت مور ـ لورن باگال
همای (۳۱۱۶۶۹) ۱۰/۳۰ـ۲/۳۰ـ۴/۳۰ـ۶/۳۰ـ۸/۳۰

سانس انگلیسی
گلدیس ساعت ۹/۳۰ (فستیوال والت دیسنی)

سینما کریستال: گرگ شب

سازمان جهانی بهداشت، سال ۱۹۷۷ را «سال رماتیسم» اعلام کرده است

رماتیسم امسال مهار میشود

سازمان جهانی بهداشت امسال (۱۹۷۷) را سال مبارزه با «رماتیسم» اعلام کرد. باین بهانه و بدلیل آنکه بعضی از مناطق جنوبی و شمالی کشور ما بدلیل هوای مرطوبی و شرجی «رماتیسم خیز» است، این گزارش کوتاه را برای شما تهیه دیده‌ایم. آنچه را که در اینجا می خوانید اقتباسی است از گزارش سازمان جهانی بهداشت بمناسبت سال مبارزه با رماتیسم، در باره رماتیسم:

هم اکنون میلیونها نفر از مردم دنیا از یک یا چند نوع بیماری رماتیسمی رنج می برند. رماتیسم، بطور کلی یک بیماری کشنده نیست و بهمین جهت پیشگیری و کنترل آن، نیز جز اولویت های بهداشتی قرار نگرفته است.

ولی خسارت اجتماعی که این بیماری دراز مدت ببار میاورد و همچنین عواقب اجتماعی ـ اقتصادی آن غیر قابل تخمین است. بهمین جهت بیست و نهمین مجمع بهداشت جهانی در ماه مه ۱۹۷۵ از پیشنهاد انتخاب سال ۱۹۷۷ بعنوان سال جهانی رماتیسم توسط اجتماع بین المللی رماتیسم استقبال کرد و امسال، سال رماتیسم لقب گرفت سازمان بهداشت جهانی امیدوار است که در سال رماتیسم بتواند، راههای اصولی برای پیشگیری و کنترل رماتیسم بیابد.

بسیاری از بیماران رماتیسمی بعلت عدم ترمیم نقائص عضوی که حاصل این بیماری است از کار باز میمانند و همین موضوع نشان می دهد که تاکنون اقدام اساسی برای پیشگیری ضایعات رماتیسمی نیز نشده است هدفهای سال جهانی رماتیسم را به این امید که سالی پر بار باشد برمی شمریم: متمرکز کردن همکاری ملت‌ها در جنگ علیه بیش از ۱۰۰ نوع رماتیسم.

تقویت و پیشبرد خدمات بهداشتی برای کمک بدرمان رماتیسم

پیشبرد تحقیقات در زمینه رماتیسم شناسی.

سازمان بهداشت جهانی بهمین مناسبت مقالاتی در باره رماتیسم و فعالیتهای تحقیقاتی آن که تاکنون در سراسر جهان انجام شده و نیز پیشرفتهائی که در راه درمان رماتیسم بدست آمده منتشر کرده که در آن راههای عملی سازمان علیه رماتیسم مشخص شده است

بیماریهائی نظیر رماتیسم، در دنیای درحال توسعه، احتیاج به توجه سریع دارد. از سوی دیگر توجه به کنترل و پیشگیری بیماریهای عفونی و بی توجهی علم پزشکی به رماتیسم، سرعت عمل تخریب این بیماری را بیشتر کرده است. بطوریکه می توان گفت:

کوششهائی که برای مقابله با این بیماری، در کشورهای توسعه یافته و در حال توسعه انجام شده و میشود، بسیار ناچیز است.

برای مثال: رماتیسم قلبی یک بیماری قابل پیشگیری است ولی گامهایی که سرویس های بهداشتی کشورها در این زمینه برداشته‌اند هنوز این بیماری یک غول غیر قابل کنترل جلوه می کند.

تب رماتیسم نیز قابل پیشگیری است که در کشورهای صنعتی و ممالک پیشرفته گروه بیشماری را میازارد ولی هنوز کوششی در جهت پیشگیری آن نشده است.

بنابراین باید با یک برنامه ضربتی دور نمای بیماری را ترسیم کرد و به پیشگیری از آن پرداخت در این دورنما مطالعه میکروبیولوژی، ایمنولوژی، مطالعات ژنتیک در رابطه با بیماری رماتیسم، استاندارد کردن روشهای شناخت عوامل بیماری، کاوش برای شناخت وسایل پیشگیری، درمان بیماری و ترمیم نقایص عضوی باید مورد توجه قرار گیرد.

اما بطور کلی به برنامه های آموزش تخصصی و آموزش بهداشتی بمنظور متمرکز کردن حد اکثر کوششها، در این مورد، چه در سطح ملی و چه در سطح جهانی نیاز جدی احساس می شود

مسئولیت کنترل بیماریهای رماتیسمی در جامعه انسانی چنان بارزو روشن شده که فقط همبستگی افراد متخصص، سازمانهای ملی و بین المللی، موسسات علمی و سازمانهای رسمی دولتی اجتناب ناپذیر است.

سال جهانی رماتیسم این فرصت را برای ارائه یک کوشش هماهنگ علیه رماتیسم بدست می دهد.

رسول امان اللهی

آگهی استخدام

کانون پرورش فکری کودکان و نوجوانان برای خدمت در کتابخانه‌های ناحیه‌ی کرمان، یک نفرراهنمای فرهنگی را باشرایط زیراستخدام مینماید:

۱ ـ لیسانس در یکی از رشته‌های علوم اجتماعی یاانسانی.
۲ ـ دارابودن برگ پایان خدمت یامعافیت دائم.
۳ ـ حداکثرسن ۳۵ سال.
۴ ـ دارابودن شرایط عمومی استخدام.

واجدین شرایط می‌توانند از تاریخ نشر این آگهی حداکثر تامدت ۱۵ روز بعد، همه روزه باستثناء پنجشنبه‌ها و ایام تعطیل بین ساعت ۸ تا ۱۰ صبح به اداره‌ی ـ پرسنل کانون واقع در خیابان تخت طاووس، خیابان جم، شماره‌ی ۳۱ مراجعه نمایند.

۱ ـ ۲۱۶۳۰

علاقمندان زبان انگلیسی

Anglo-Continental Educational Group

گروه فرهنگی « آنگلوکنتینتال» کلاسهای زبان انگلیسی را از ابتدائی تا سطح‌عالی در ۱۲مدرسه‌با۲۶برنامه‌مختلف‌درشهرهای لندن بول-وبورنموس‌برای‌نوجوانان ـ جوانان ـ دانشجویان‌ـبزرگسالان و همه افراد خانواده با یانسیون‌نزد خانواده های انگلیسی‌دایر نموده است . جهت اطلاعات بیشتروثبت‌نام بانماینده رسمی‌ایران .

Anglo-Continental Educational Group

تلفن ۶۳۵۳۱۵تماس حاصل نمائیدوباصندوق‌پستی ۱۵۵۷ـ۱۲تهران مکاتبه فرمائید . ساعت اداری ۸الی۱۲ صبح ٤ الی ۷ بعدازظهر .

کارخانجات فلورمرکت یزد

درسراسر ایران نماینده می پذیرد

تلفن | تهران ۶۴۰۹۹۸ یزد ۶۲۷۵

شنبه‌ها دنیای ورزش

انبارهای فلزی سیلو برای غلات و خوراک دام و امور کشاورزی

GALVANIZED STEEL STORAGE SILOS LIPP SYSTEM

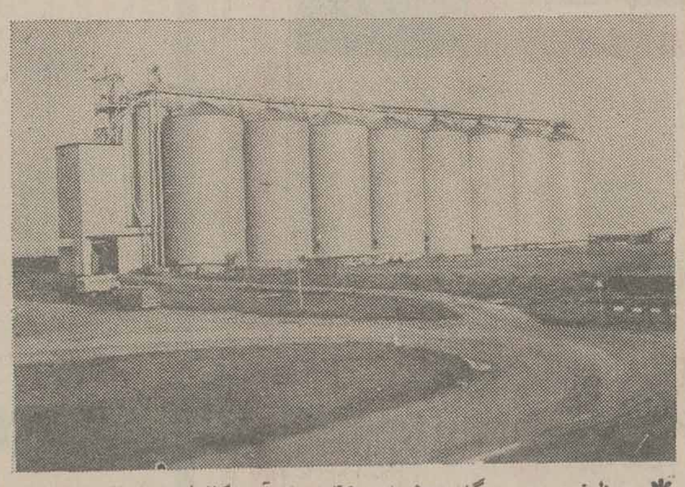

* به ظرفیت هر دستگاه ۵۰۰ تا ۴۵۰۰ تن از آهن گالوانیزه.
* سیلوها شامل‌ماشین‌آلات‌پرکردن و تخلیه (ویابدون ماشین‌آلات)می باشد.
* از جوش دادن قطعات آهن یا پیچ و مهره استفاده نمیشود.
* مورد تائید اداره استاندارد آلمان غربی (DIN بشماره ۱۰۵۵).
* نمونه های ساخته شده درتهران برای بازدید آماده است.

شرکت ایران وبلژ سیلوسهامی خاص

خیابان روزولت، جنب خیابان کریم خان زند، کوچه کورس، شماره ۶

تلفن: ۸۳۹۱۸۸ ـ ۸۳۹۱۸۹

اطلاعیه

جهت پذیرش نماینده فروش

شرکت بازرگانی تی تا کو نماینده انحصاری لوازم خانگی وترلا درایران جهت عرضه و پخش محصولات مذکورازسراسرکشور نماینده معتبرو فعال می‌پذیرد.

تهران ـ بلوارالیزابت کوی زانوس شماره ۱۵

تلفن: ۶۵۹۳۸۷

* وترلا ـ ام پ ۱۵ = جاروبرقی + دستگاه خشک شوی .
وترلا ـ ام پ ۱۵ علاوه برداشتن تمام امتیازات یک جارو برقی مدرن و پیشرفته با فشار اهرم توزیع‌کف‌خشک ، بصورت دستگاه خشک شویی عمل می‌کند .
وترلا ـ ام پ ۱۵ با برسهای دواروکف‌خشک مخصوص‌کلیه‌اشغال ، کثافت و لکه‌های‌چسبیده به تار و پود قالی ، موکت یا هر نوع کفپوش را (صاف ـ پرزدار) بدون کوچکترین اثری برروی‌الیاف آنها همزمان خشک شویی وجاروی‌کند وهیچگونه‌رطوبتی ازخود بجانمی‌گذارد .
* وترلا ـ ام ۱۸
دستگاه خشک شویی موکت ، قالی و هرنوع کفپوش (صاف ، پرزدار) بدون دستگاه جارو برقی با امتیازات ویژه موکت شوی وترلا ـ ام پ ۱۵
* وترلا شیشه شور
با امتیازات منحصر به فرد و خاص وترلا .

قابل توجه مشمولین مالیات بر جمع درآمد

نظر باینکه مطابق تبصره ٤ ماده۱۳۲ قانون مالیاتهای مستقیم مهلت‌تسایم‌اظهارنامه مالیات بر جمع درآمد تا آخرتیرماه هرسال میباشد بدینوسیله باطلاع آندسته‌ازآسخاص حقیقی که در سال ۲۵۳۵ از یک یا چندمنبع تحصیل درآمد کرده‌اند بطوریکه در مجموع مشمول‌مقررات مربوط به تسلیم‌اظهارنامه تکمیلی و پرداخت مابه‌التفاوت شده‌اند میرساند که تاآخر تیرماه سال‌جاری اظهارنامه تکمیلی حاوی جمع کل درآمد مشمول مالیات که در سال مالیاتی قبل تحصیل کرده‌اند با توجه به مقررات مواد ۱۳۱ و ۱۳۲ قانون مالیاتهای مستقیم‌تنظیم و به حوزه ممیزی محل سکونت‌خود تسلیم و مالیات مابه‌التفاوت مقرر را پرداخت فرمایند تا مشمول جریمه نشوند .

م الف ۷۱۷۲

وزارت امور اقتصادی ودارائی

قابل توجه مودیان مالیاتی مشاغل موضوع ماده ۵۹

نظربه‌این‌که مطابق ماده ۶۰ قانون‌مالیات های مستقیم مودیانی که مشمول ماده۵۹قانون مذکور میباشند مکلفند اظهارنامه مالیاتی‌حوزه‌ای که محل شغل مودی در آنواقع‌است تسلیم و براساس آن‌مالیات متعلق را بنرخ مقرر در ماده ۱۳٤ بپردازند بدینوسیله باطلاع این دسته از مودیان مالیاتی میرساند چون مهلت تسلیم اظهارنامه مربوطه عملکردسال ۲۵۳۵ ـ آخر تیرماه سال جاری میباشد نسبت به تنظیم اظهار نامه وکه فرم مربوط را از حوزه مالیاتی محل دریافت خواهند فرمودهو تسلیم آن همراه باترازنامه و درصورت مکلف بودن بتسلیم ترازنامه هو حساب سودوزیان متکی‌به دفاتر قانونی بدفتر ممیزی مالیاتی حوزه‌مربوط و پرداخت مالیات متعلق قبل از انقضاء مهلت فوق‌الذکر اقدام فرمایند تا مشمول جریمه و زیان دیرکرد نشوند.

م‌الف ۷۱۷۲

وزارت امور اقتصادی و دارائی

قابل توجه شرکتها وسایر اشخاص حقوقی

نظر باینکه مطابق ماده۸۳قانون‌مالیات‌های مستقیم مدیران هریک از اشخاص حقوقی مکلفند اظهار نامه مالیاتی نسبت به‌کلیه درآمد مشمول مالیات را، منتهی چهار ماه پس از پایان سال مالیاتی با ترازنامه و حساب سودو زیان متکی بدفاتر قانونی مصوب مجمع عمومی بدفتر ممیزی مالیاتی حوزه‌ای که اقامتگاه شخص در آن واقع است تسلیم و مالیات متعلقرا به ترتیب‌مقرر احتساب و پرداخت نماید بدینوسیله‌باطلاع کلیه شرکتها و سایر اشخاص حقوقی که سال مالی آنها منطبق با سال شاهنشاهی است و مهلت تسلیم اظهار نامه مالیاتی عملکرد سال ۲۵۳۵ آنها تا آخر تیر ماسال جاری میباشد میرساند که قبل از انقضاء موعد مقرر در تهران بحوزه‌مالیاتی‌مربوط در اداره کل مالیات‌برشرکتها وارث(خیابان ناصر خسرو کاخ وزارت امور اقتصادی و دارائی) و در شهرستانها به حوزه‌مالیاتی مربوط مراجعه و ضمن تسلیم اظهارنامه و ترازنامه و حساب سود و زیان‌وصوبه مجمع عمومی (درصورتیکه مکلف به‌تسلیم آن هستند) مالیات متعلقرا پرداخت فرمایند تا مشمول جریمه نشوند . ضمنا محل‌تسایم اظهار نامه و پرداخت مالیات اشخاص حقوقی‌خارجی که در ایران دارای‌اقامتگاه یا نمایندگی نیستند تهران (اداره کل‌مالیات.. شرکتها و ارث) است .

م الف ۷۱۷۲

وزارت امور اقتصادی ودارائی

قابل توجه مشمولین مالیات بر درآمد

نظر باینکه مطابق ماده۸۳قانون‌مالیات‌های مستقیم مدیران هریک از اشخاص حقوقی مکلفند اظهار نامه مالیاتی نسبت به‌کلیه درآمد مشمول مالیات را، منتهی چهار ماه پس از پایان سال مالیاتی با ترازنامه و حساب سود و زیان متکی بدفاتر قانونی مصوب مجمع عمومی بدفتر ممیزی مالیاتی حوزه‌ای که اقامتگاه شخص در آن واقع است تسلیم و مالیات متعلقرا به ترتیب‌مقرر احتساب و پرداخت نماید بدینوسیله‌باطلاع کلیه شرکتها و سایر اشخاص حقوقی که سال مالی آنها منطبق با سال شاهنشاهی است و مهلت تسلیم اظهار نامه مالیاتی عملکرد سال ۲۵۳۵ آنها تا آخر تیر ماسال جاری میباشد میرساند که قبل از انقضاء موعد مقرر در تهران بحوزه‌مالیاتی‌مربوط در اداره کل مالیات‌برشرکتها وارث(خیابان ناصر خسرو کاخ وزارت امور اقتصادی و دارائی) و در شهرستانها به حوزه‌مالیاتی مربوط مراجعه و ضمن تسلیم اظهارنامه و ترازنامه و حساب سود و زیان‌وصوبه مجمع عمومی (درصورتیکه مکلف به‌تسلیم آن هستند) مالیات متعلقرا پرداخت فرمایند تا مشمول جریمه نشوند . ضمنا محل‌تسایم اظهار نامه و پرداخت مالیات اشخاص حقوقی‌خارجی که در ایران دارای‌اقامتگاه یا نمایندگی نیستند تهران (اداره کل‌مالیات.. شرکتها و ارث) است .

م الف ۷۱۷۲

وزارت امور اقتصادی ودارائی

قابل توجه مالکین باغات در تهران و شمیرانات

بکلیه مالکین اراضی بایری که زمین های خود را طبق مقررات آئین نامه‌اجرای تبصره۱۵اصلاحی‌ماده ۲۱٤ قانون مالیاتهای مستقیم ازاول سال ۲۵۳۶ ببعد تبدیل بباغ کرده‌اند اعلام میشود که تا آخر تیر ماه‌جاری اظهار نامه مربوط بباغ بودن زمین خود را تهیه و به دارائی محل تسلیم فرمایند و در صورت عدم تسلیم اظهار نامه‌مشمول‌جریمه‌مقرر خواهند شد .

م‌الف ۷۱۷۲

وزارت امور اقتصادی ودارائی

جدول

ویژه ۹۶۹۳ شماره عادی ۱۱۹۶۵

افقی

۱ـ علم مطالعه چگونگی انجام وظیفه ارگانیسم های زنده ـ توفان و موج دریا ۲ـ علامت مفعول صریح ـ از سازمانهای امریکا ـ میان چیزی ـ قاعده و روش ۳ـ درعشق کارش به دیوانگی کشید ـ لخت و برهنه ـ تقویت رادیوئی ـ کوعاقلی که ندارد؟ ۴ـ دروقت خرید بدست میگیرند ـ زیباترین میدان پاریس ـ نفس بلند ۵ـ شتر قوی هیکل ـ بردگی و بندگی ـ برسر الف که آید انرا به نون تبدیل می کند ۶ـ حرف درد ـ از کشورهای قاره امریکا ـ با خیزاید ۷ـ جاده ایکه اتومبیل بران نمی رود ـ حرف ندا ـ کارش راهنمائی است ـ قورباغه ۸ـ عمارت سنای امریکا ـ گیاهی که زمانی برگش کار کاغذ را می کرد ۹ـ رها شده ـ تخم رستنی های نهانزا ـ پول ژاپن ـ مویش مد شده ۱۰ـ سرشت و ذات ـ خودداری کننده از انجام کاری ـ داخل ۱۱ـ تیزهوشی ـ ضمیر مفرد ـ زدن شاخه های زائد درخت ۱۲ـ تلخ ـ تفسیرکننده کتاب «اصول کافی» شیخ کلینی که حکیم و اهل علم بود ـ دختر ۱۳ـ بی تربیت ازان بهره نبرده ـ ماهی درسال ـ شتر درلفظ عرب ـ کشک ترک ـ ۱۴ـ ازپادشاهان سلسله هخامنشی ـ در غربت بهتر توان زد ـ ذهن ـ اندازه ۱۵ـ پیامبری ـ از پزشکان معروف که روشی در معالجه اسپریتیسم دارد.

عمودی

۱ـ جدائی بین دوچیز ـ تریاک است وافیون ـ حیله گر ۲ـ دیگر نمی زاید ـ گمان و پندار ـ جایگاه نیکوکاران است ۳ـ از واحدهای زمان ـ گونه ـ کشیدگی ـ تیزباشد ۴ـ از سوره های قرآن مجید ـ خیاط به لباس می زند ـ فقط اسم خداست که تنهاست ـ وارفته ۵ـ چاهی است ـ قلعه‌ایکه برکوره ساخته‌اند ـ واضح و آشکار شده ۶ـ تغار خمیرگیری ـ اگر برسد قابل خوردن است ـ همسر اختیارکردن ۷ـ از انواع زغال طبیعی است ـ ورقه نازک فلز ازمایشگاه ـ با پول و طلا سرکار دارد ۸ـ عامل اصلی وارثت ـ بزرگ قوم ـ بازار بی رونق ـ شکوه ۹ـ مشیمه است و بچه دان ـ کوهی دراروپا ـ نامی برای آقایان ۱۰ـ از الات طرب ـ وام دهنده ـ از فرمانروایان پرسروصدای افریقا ۱۱ـ دهانه قنات ـ فعلا بادمیزند ـ سگ ماده ۱۲ـ ضمیر مفرد ـ برای شاعر همیشه خصم مادرزاد شده بود ـ تنهاست ـ نفس ۱۳ـ سخن گزاف ـ هنوز در لفظ خارجی ـ طاقچه بالا ـ دشوار ۱۴ـ سکنی گزیدن ـ تنگ مدرج ازمایشگاه ـ بر پلنگ تیز دندان روا نباشد ۱۵ـ اصطلاحی دربازی پوکر ـ برش و قطع ـ اثری از راسین.

۱۵ ۱۴ ۱۳ ۱۲ ۱۱ ۱۰ ۹ ۸ ۷ ۶ ۵ ۴ ۳ ۲ ۱

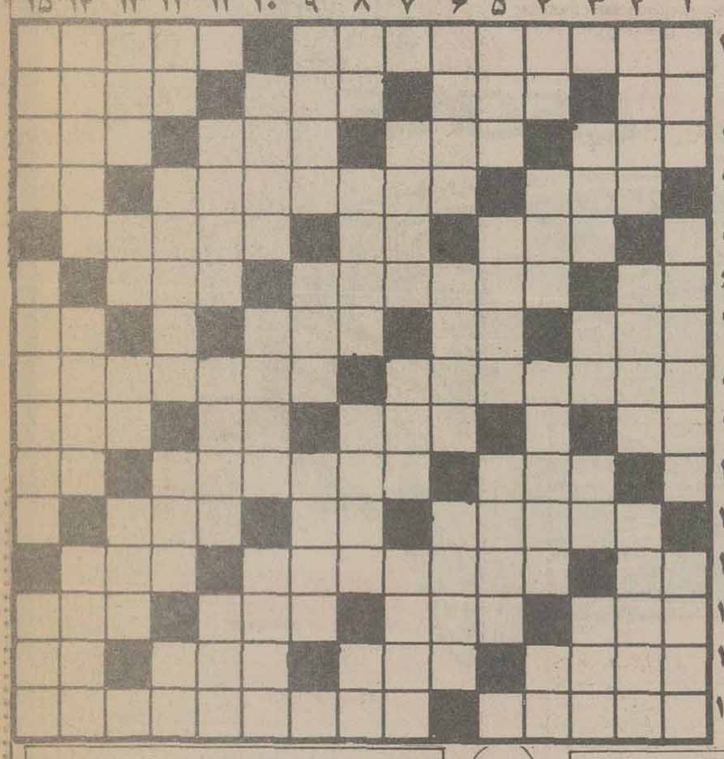

حل جدول های شماره قبل

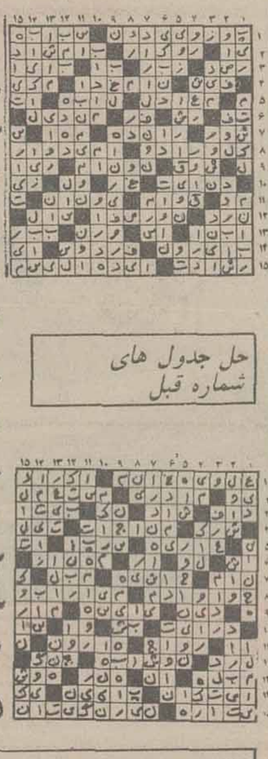

افقی

۱ـ از عشاق معروف وطن که شرح عشق زیبائی دارند ـ کوتاه است که خوب نمی رسد! ۲ـ از عناصر شیمیائی ـ حاجی حتما به آنجا رفته ـ مستی آورد ـ جای استراحت است ۳ـ زیباترین ساحل فرانسه ـ رنگ بی جلا ـ از بزرگان بجا میماند ـ طایفه‌ای درایران باستان ۴ـ زمانی کشتی به نیروی آن حرکت می کرد ـ کارش بافتن مهملات است ـ حرف صریح ۵ـ مخترع تلگراف ـ ضمیرمفرد ـ کم شده ۶ـ از موجودات خیالی ـ وزارت دارائی آنرا میگیرد ـ با گرم شدن هوا کارش سکه شده ۷ـ طناب ـ از حروف زبان موسیقی ـ فلزیست ـ توانایی ۸ـ راه چاره‌یی برایش نمانده ـ کارش چپاول کردن است ۹ـ از دل تنگ می کشند ـ به بیمار خدمت می کند ـ پایتختی در اروپا ـ پسوند آلوده ۱۰ـ مزه خوشایند ـ شاعر از تندراندن آن سخت گریسته بود ـ همیشه با جنجال براه انداخته‌اند ۱۱ـ مطرب می خواند ـ علامت مفعول صریح ـ پرچم ۱۲ـ روسی می گوید بله ـ نامه اعمال دانش آموز ـ سرازیری ۱۳ـ دردست رامشگر به کارآید ـ روی ساختمان ـ شهری دراستان مازندران ـ حرفی است ۱۴ـ کمک و مساعدت کردن ـ از جشنهای معروف ایرانیان قدیم ـ اهلی شده ـ کار رقاص است در ریختن آن ۱۵ـ خانم به پرورشش سخت علاقمند است ـ با کشف رادیوم نامش جاودان شد.

عمودی

۱ـ زمانی پایتخت هنرها بود ـ چشم انتظار کاکل زریست ـ کنارش زباله‌دانی شده ۲ـ علم ادب می داند ـ واحدیست درپول ـ زیان رسیده میگیرد ۳ـ نوعی موشک روسها ـ زهر ـ حرف ربط ـ با مسکن با آن مبارزه می کنند ۴ـ شهر سوهان ـ زمانی با دینار خرج می شد ـ زمینها ـ آخرین حرف ۵ـ از نواحی تهران ـ اتاق بزرگ ـ از آلات حرب درقدیم ۶ـ یکی از جدولهای خودمان ـ گلی است درگلدان و باغچه ـ ستاره‌ای درآسمان ۷ـ همه روایتها از اوست ـ زدن شاخه های زائد درخت ـ از کار خود پشیمان است ۸ـ گاهی به ماه تشبیه می کنند ـ آبستن مدام گرفتار است ـ هووی هاجر بود ـ علامت جمع ۹ـ نام مادر گرامی پیامبر اسلام (ص) ـ میوه‌ایست ـ نوعی بازی قمار ۱۰ـ از معروفترین وزرای امورخارجه آمریکا که سرطان ازپا انداختش ـ ای خدا ـ فریاد تشویق‌آمیز ۱۱ـ عقیده و روش ـ بیشتر مشتریهایش خانمها هستند ـ یک وعده غذا ۱۲ـ قسمت اعظم بدن ازان تشکیل شده ـ خطی برگرد زمین ـ عسل ـ کودک از بهر روزی میزند ۱۳ـ درس کشیدنی ـ تپه ـ از موجودات سم‌دار ـ طایفه ۱۴ـ مال خوشبخت پرنورتر است ـ عاشق به آنهم از سوی معشوقه دلخوش است ـ لقب امام پنجم شیعیان ۱۵ـ پرنده‌ایست ـ منقار چون مته دارد ـ عضوی دربدن.

میزگرد خوانندگان در روزنامه اطلاعات

هنرمندان می‌گویند: اعانه نمی خواهیم

قبلا نوشتیم در اولین جلسه‌ای که ظاهرا برای گفتگو و تهیه مقدمات تشکیل یک انجمن یا سندیکا برای خواننده ها ترتیب یافته بود، فقط هفت نفر جمع شده بودند.

در جلسه دوم نیز با وجود آگهیهای مکرر در روزنامه‌ها و دعوت‌های تلفنی و حضوری چند تن از خواننده‌های مامور این کار باز هم آنها که باید می‌رفتند و در جلسه شرکت به وقت موعود در جلسه حاضر نمی‌شوند.

ضیاء خواننده‌ای که برای تشکیل این سندیکا سخت تلاش می کند در جلسه دوم وقتیکه با ناباوری از نیامدن اکثر دوستان خواننده خود ناامید شده بود پشت میکروفون گفته بود: «اغلب ما افرادی تک رو و خود خواه هستیم و هر چیز را آماده می‌خواهیم و اینکه در این جلسه بیشتر خوانندگان حضور ندارند روشنگر این واقعیت است که با همه ادعاهایمان ما هنوز خودمان را جدی نمی‌گیریم، یعنی تشکیل سندیکائی را که بما شخصیت

شرکت کنندگان دراین بحث: عمادرام، منوچهر سخایی، عارف، فرامرز پارسی عقیلی وپونه

بی‌اعتقاد بوده‌اند یا آنها که در پی منافع خود از حضور در جلسه‌ای که بهرترتیب به آینده خودشان و دیگران بستگی دارد دریغ ورزیده‌اند. بهمین مناسبت این بارما ازچندتن از خوانندگان دعوت کردیم تا جمع شوند و در حضور ما درباره تشکیل سندیکا و یا انجمن برای خود و اهمیت وجودی آن به بحث و بررسی بنشینند تا مگر آنها که غافل مانده‌اند از اهمیت کاری که برایشان در شرف تکوین است آگاهی پیدا کنند و اینک خلاصه‌ای از این بحث و گفتگو:

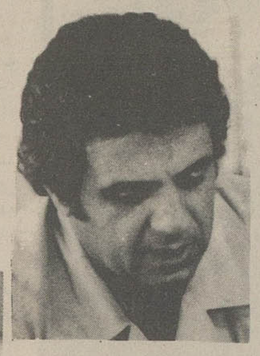

منوچهر سخایی:

پیش از این که در باره سندیکا و لزوم ایجاد آن حرف بزنیم باید ذکر خیری از ضیاء کنیم که بعلت مسافرت بخارج از کشور نتوانسته است در جمع ما شرکت کند.

ضیاء بحق برای تشکیل این سندیکا و گردهم آیی خوانندگان ایرانی تلاش زیادی کرده است.

اما در مورد خودم باید بگویم که ۶ سال میشود که خوانندگی را بکلی کنار گذاشته‌ام و هیچ فعالیتی در این زمینه ندارم ولی فکر میکنم که ایجاد سندیکای خوانندگان ایرانی کار لازمی است و یک خواننده چه واردگود باشد و چه خارج آن بهر حال بدلیل وابستگیش به جامعه خوانندگان و بخاطر رهایی از هراس در مورد آینده‌اش باید در برپایی این سندیکا تلاش کند.

تشکیل سندیکا از طرف دیگر پشتیبانی از زندگی آندسته از جوانانی است که میخواهند در آینده خوانندگی را بعنوان یک شغل انتخاب کنند. این ها درحال حاضر سرنوشت مشخصی ندارند.

فرامرز پارسی:

در شرایطی که در ایران هر صنفی این امکان را دارد که بطور دسته جمعی خواسته‌های اعضایش را مطرح کند، خوانندگان ایرانی هم باید موقعیتی مشابه برای خودشان دست و پا کنند.

نگرانی از آینده، محرکی است برای گردهم آیی خوانندگان ایرانی.

هوشمند عقیلی:

تنها محل در آمد و گذران زندگی خوانندگان ما شرکت در کاباره‌ها و جشنهاست. ما نه پشتوانه‌ای دولتی داریم و نه تامین آتیه‌ای خصوصی.

مشکلات مبتلا به یک گروه را در همه جای دنیا بشکل گروهی حل میکنند. اما متاسفانه خواننده‌های ایرانی تا امروز نتوانسته‌اند چنین کنند.

این مردم هستند که خوش گذرانی‌هایشان به خواننده حق زندگی کردن میدهد. هراس بزرگ ما این است که اگر این مردم را از دست بدهیم چه آینده‌ای خواهیم داشت.

او به این مساله فکر نمی کند که اگر ما روزی مورد بی مهری صاحب کاباره قرار گرفتیم، حسابمان پاک است و باید ازآن پس دیگر کنج خانه بنشینیم.

هوشمند عقیلی:

با افزایش بیرویه نرخ شعر و آهنگ که واقعا دیگر دارد سرباسمان میزند و مخارج ظبط ترانه که شکل دیگری است، مساله جدی تر میشود.

هزینه‌ی ضبط همه‌ی ترانه هایی که در رادیو تلویزیون پخش میشود بعهده خود خواننده است و نیز دیگر از انتشار صفحه که منبع درآمدی برای خواننده بود خبری نیست و این بساط جمع شده است هرکس هم که دلش بخواهد کاست میزند و می‌کردند، نرفتند: از چهارصد خواننده‌ای که در حال حاضر به کار خوانندگی مشغولند و از این طریق زندگی می کنند تنها ۳۵ نفر به جلسه رفته بودند و جای تعجب است که پای صحبت هر کدام از اینان بخصوص به هنگام دعوتشان برای تشکیل جلسه بنشینید همه از اشتیاق خود برای تشکیل این سندیکا صحبت می کنند و از سندیکا برای حمایت از حقوقشان، تامین آینده و ترتیب بیمه و غیره حرف می‌زنند... اما حقوقی و قانونی و جمعی میدهد یک بازی تلقی کرده‌ایم» با این حال جمع کوچک ۳۵ نفری خواننده‌ها در جلسه دوم خود یک هیات رئیسه موقت انتخاب کرد تا اقدامات قانونی تشکیل یک سندیکا با یک انجمن را برای خواننده‌ها دنبال کند که خبر آنرا قبلا نوشتیم.

سخنان ضیاء در جلسه انتخابات هیات رئیسه موقت تکذیب ندارد و بی تردید آنها که به این جلسه نیامده‌اند یاکسانی هستند که به این گردهمائی

ضیاء:

هنرمندان ما خودخواه هستند و خودرا جدی نمی‌گیرند!

عقیلی:

نرخ شعر وآهنگ بی رویه افزایش یافته است

منوچهر: هرکه ازراه رسید وگفت من خواننده‌هستم، نباید او را خواننده شناخت

میشناسند و صدایش را شنیده‌اند این خواننده که روزی زبانزد همه‌ی مردم بود درنهایت فقرو تنگدستی مرد چرا که بعداز کنار گذاشتن کار عروسی شرکت کنم و کاباره دار هم بخاطر زد و بندهایش برای شرکت دربرنامه ها ازمن دعوت نکند، دراین صورت تکلیف من چه میشود؟ آیا این درست است که برای ضبط یک آهنگ حدود ۲۵ هزار تومان بپردازیم و آن را بی آن که پولی دریافت کنیم دراختیار رادیو و تلویزیون بگذاریم؟

عارف:

بگذارید دراین جا مثال روشنی بزنم: قمر را همه سود سرشارش را یکراست میریزد بجیب خودش.

این حساب دیگر منبع درآمد خواننده فقط ازراه شب نخوابیدن ها و شرکت درمجالس عیش و نوش دیگران تامین میشود و بس.

این گرفتاریها را از هیچ طریقی نمیشود حل کرد مگر ازطریق ایجاد همین سندیکا که میتواند تاحدی پشتیبان خواننده باشد.

یک خواننده هم بهر حال مثل تمام گروه ها به جامعه‌اش خدمت میکند پس چرا نباید برای خودش آینده‌ای مشخص داشته باشد؟

چه کسی باید به مشکلات خوانندگان رسیدگی کند؟ شاید من بعللی نتوانم درمجالس خوانندگی، زندگی و آینده‌اش تضمین نشده بود.

منوچهر سخایی:

البته فراموش نشود که هر روز در جامعه ما مثل گیاه خواننده‌ای سبز میشود و همه توقع دارند که فورا آینده‌شان نیز تامین شود. یکی از اساسی‌ترین هدفهای سندیکا باید جوابگویی باین پرسش باشد که اصولا خواننده کیست؟ و به چه کسی میشود گفت خواننده؟

خواننده باید کلاس دیده باشد و دوره‌ای گذرانده باشد. هیچ اشکالی ندارد که معیاری برای تشخیص خواننده از قبیل طول مدت خوانندگی تعیین کنند و مثلا بگویند: کسی را خواننده مینامیم که پنج سال در طول عمرش خواننده بوده باشد، یعنی این که از اینراه زندگی کرده باشد و با معیارهایی ازین قبیل. بهر حال هر کسی را که از در وارد شد و ترانه‌ای خواند نمیتوان خواننده بحساب آورد.

کسیکه برای خودش چیزی زمزمه میکند نباید اسم خواننده روی خود بگذارد.

خواننده بکسی نمیگوید که بیاید چیزی بخواند و ماشین و ویلا بخرد و برود.

توجه بزندگی خواننده را با اعانه و کمک و این جور چیزها اشتباه نکنید.

ما واقعا ناراحت میشویم وقتی میشنویم که فلان آهنگساز مریض شده و با کمک فلان سازمان در بیمارستان بستری شده است. اگر حق او را به او میدادند، دیگر احتیاجی نبود که کمکش کنند.

یک خواننده یا نوازنده که گدا و محتاج نیست که زیر بغلش را بگیرند و باو صدقه بدهند.

این بحث ادامه دارد

عباس یاری

امروز و فردا در تلویزیون ببینید

دوشنبه • برنامه اول

۱۹ اخبار تهران
۱۹/۰۵ یک، دو، سه
۱۹/۳۰ وضع اضطراری
۲۰/۳۰ آقای مربوطه
۲۰/۳۵ گریف
۲۱/۳۰ اخبار و اخبار ورزشی
۲۲ پایان برنامه

دوشنبه • برنامه دوم

۱۹ر۳۰ خانه کوچك
۲۰ر۳۰ ماك میلان ـ ماك كوی كلمبو ـ ماك كلود
۲۱ر۳۰ اخبار

دو شنبه • بین المللی

۱۹/۰۰ اخبار
۱۹/۲۰ سرزمین وحشی
۲۰/۱۰ رودا
۲۰/۳۵ برنامه مخصوص
۲۱/۰۵ شکارچی
۲۱/۵۵ خلاصه اخبار

سه شنبه • برنامه اول

۱۹ر۰۰ اخبار تهران
۱۹ر۰۵ فیلم سینمائی
۲۰ر۳۰ آقای مربوطه
۲۰ر۳۵ سلطان صاحبقران
۲۱ر۳۰ اخبار و اخبارورزشی

سه شنبه • برنامه دوم

۱۹ر۳۰ دنیای بچه‌ها
۲۰ر۰۰ ایدن
۲۱ر۰۰ گروه نوازی
۲۱ر۳۰ اخبار

سه شنبه • بین المللی

۱۹/۰۰ اخبار
۱۹/۲۰ قرن بیست ویکم
۱۹/۴۵ افراد خانواده
۲۰/۱۰ شو
۲۱/۰۰ خیابانهای سانفرانسیسکو
۲۱/۵۰ خلاصه اخبار

نه سرد و نه گرم و همیشه بهار
باتهویه مطبوع
فورنورت
FOR-NORTH ENGINEERING CO.

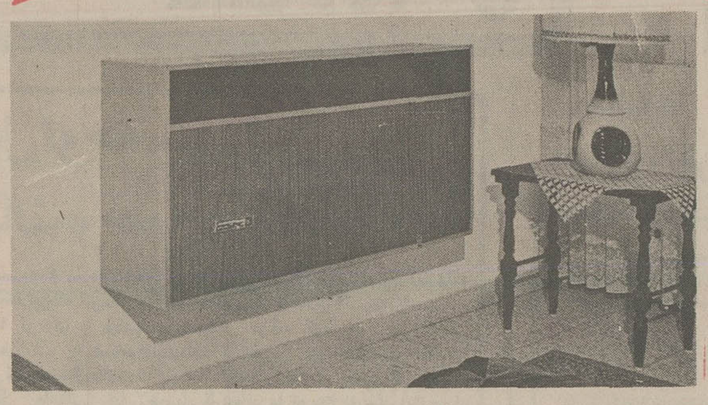

بی صدا و بدون هیچگونه ارتعاش، با مصرف کم وقابل استفاده درتمام فصول سال.

- با نصب آسان و ساده، بدون اینکه بخراب کردن دیوار، بریدن پنجره، کانال‌کشی، موتورخانه سرمایه‌گذاری اولیه و هزینه‌های سرویس و نگاهداری بعدی احتیاجی باشد.
- زیباست، تا بزیبائی دکوراسیون شما بیفزاید.
- تهویه مطبوع فورنورت سیستمی است کاملا" تازه، جهانی، با صرفه و مدرن که نه تنها دارای کنترل‌های ساده برای تنظیم درجه سرد و گرم دلخواه میباشد، بلکه رطوبت هوا را بطوراتوماتیک در داخل محوطه مورد نظر تنظیم و در مناطقی چون جنوب و شمال ایران رطوبت اضافی را جذب مینماید.
- تهویه مطبوع فورنورت برای هر کجا که شما بخواهید.
منازل، آپارتمانها، هتلها، کارخانجات، دفاتر کار و ادارات.
- ما مدلهای ۱۵۴۰۰ و ۲۲۹۰۰ B. T. U را به شما توصیه می‌کنیم.

نماینده انحصاری: شرکت مهندسی و صنعتی فورنورت
تخت جمشید ـ مقابل سفارت آمریکا ـ ساختمان کوه نور ـ تلفن: ۸۳۱۵۹۳ و ۸۳۱۷۶۳
برای تهران وشهرستانها نماینده معتبر پذیرفته میشود

در شهر یك حرف برسر زبانهاست
لئون
LEONE
جدید از سوبارو

"سوبارو- (لئون) ۱۹۷۷ نگین جاده‌ها".

زیبائی خیره‌کننده، بعلاوه پیشرفته‌ترین تجهیزات فنی و ایمنی سوبارو "لئون" را ازتمام اتومبیلها، حتی "سوبارو" های مدل پیش متفاوت کرده‌است

- صندلی های راحت باروکش بسیارشیک وبادوام، رعایت اصول فنی درطراحی صندلی هاراندگی با "سوبارو" (لئون) رادلپذیرکرده‌است.
- شیشه های بدون قاب درهاموجب دیدخوب و سهولت بیشترهنگام پیاده و سوارشدن است.
- به‌سبب سیستم دیفرنسیال جلواتومبیل سوبارو (لئون) فاقد شفت می باشد، درنتیجه برآمدگی یا گیرکف اتومبیل های معمولی راندارد و این امر راحتی بیشترسرنشینان رافراهم ساخته.
- صندوق عقب بزرگ وجادارمشکل حمل باروچمدان هاراحل کرده.
- رادیو ـ فندك

نماینده انحصاری اتومبیل های سوبارودرایران شرکت عباد خیابان ملت شمارهٔ ۱۱ تلفن ۳۰۴۴۷۲ـ۳۰۲۸۵۷

تعیین ضرائب مالیاتی سال ۲۵۳۶

اصناف ـ صاحبان مشاغل ـ مستغلات و اراضی

مودیان مالیاتی تاپایان هفته جاری باید مالیات مورد قبول را ببانک پرداخت کنند

مهلت پرداخت مالیات مربوط به سال ۲۵۳۵شرکت ها و موسسات صاحبان مشاغل و مستغلات ، اصناف و سایر مودیان جمعه آینده پایان می‌یابد و بهمین منظور حوزه‌های مالیاتی احتمالا جمعه نیز باز خواهند بود تا از مودیان مالیاتی اظهارنامه مالیاتی دریافت کنند .

مودیان مالیاتی مکلفند تا آخر تیرماه مالیات مورد قبول را به بانک پرداخت کرده و رسید آنرا بااظهار نامه مالیاتی در اختیارحوزه های مالیاتی قرار دهند .

این اظهار نامه‌هاکه‌حاوی ارقام هزینه ، درآمد، سود و زیان مودیان در سال گذشته است در حوزه های مالیاتی رسیدگی میگردد و میزان مالیات قطعی آنان پس از بررسی کمیسیون هـای مالیاتی تعیین خواهد شد .

نحوه رسیدگی

نحوه رسیدگی به اظهار نامه مالیاتی مودیان به ایـن ترتیب خواهد بود که اظهار نامه مالیاتـی شرکتها و موسسات در اداره کل‌مالیات شرکتها و اظهار نامه سایر مودیان در حوزه‌های مالیاتی ادارات کل مالیاتهای مرکز، غرب و شرق تهران و در شهرستانها از سوی ادارات امور اقتصادی و دارائـی بررسی میشود .

مطابـق مقررات به تمام شرکتها و موسسات یک مهلت سه ماهه داده شده که چنانچه دفاتر مالیاتی را بـه موسسات حسابرسی رسمـی ارجاع کرده‌اند در این مدت اسناد و مدارک لازم راتهیه و برای اداره کل مالیات شرکت‌ها ارسال نمایند .

مالیات علی‌الراس

مالیات شرکتها در مواردی که دفاتر مالیاتی شرکت هاو موسسات را غیر قابل قبول اعلام نماید مالیات علی‌الراس برای این شرکتها تعیین می کند و دفاتر مالیاتی آنها را رد خواهد کرد . با توجـه باینکه ضوابط رسیدگی بـه مالیات شرکتها و موسسات‌با سایر مودیان تفاوت دارد معهذا شرکتها نیز مانندیگر مودیان باید مالیات مـورد قبولی را در مهلت مقـرر پرداخت کنند .

براساس قانون مالیات ها اصناف ، صاحبان مشاغل ، مستغلات اراضی ، درآمـد مجموع وبطورکلی‌مشمولین مالیات تکلیفی موظف هستند متناسب با درآمد به نـرخ ماده ۱۴۴ قانون مالیاتی از ۱۵ تا حداکثر ۵۵ درصد درآمد ، مالیات پـرداخت نمایند .

مطابق مقررات ، مالیـات اصناف تحت شرایطی بـرای پنج سال تثبیت شده وبهمین جهت مالیات سال ۲۵۳۵ اصناف نیز بر مبنای مالیـات قطعی شده ٤ سال گـذشته محاسبه و اخذ میشود .

بنابراین کلیه اصناف‌که‌در سال‌های ۳۱ تا آخر سال ۲۵۳۵ تغییر شغل نداده‌اندبا رعایت مقررات مالیات ٤ سال گذشته آنان ماخذ دریافت مالیات سال ۲۵۳۵ میباشدو این عده از مودیان مکلف به ارائه اظهار نامه مالیاتـی جداگانه بـرای سال ۲۵۳۵ نیستند .

وزارت امور اقتصادی و دارائی طی چند سال اخیـر اقدام به تفکیک منابع مالیاتی کرده و حوزه‌های مالیاتـی اختصاصی برای رسیدگی به مالیات گروه‌هـای مختلف صاحب درآمد در ادارات تابعه تشکیل داده است .

در این حوزه‌ها منحصرا بکار مالیات یک صنف یـا دسته‌ای از صاحبان مشاغل رسیدگی میشود .

از اینرو در سال جاری نیز مالیات اصناف ،صاحبان مشاغل ، مستغلات و اراضی در حوزه های مالیاتی تعیین شده ریسی میگردد تـا در مدت کمتری پرونده مالیاتی رسیدگی شود.

ضرائب مالیاتی

براساس برنامه‌ای که از جانب وزارت اموراقتصادی و دارائی برای رسیدگی به مالیات مودیان تنظیم شده است امسال‌تشریفات‌رسیدگی به مالیات سنوات گـذشته مودیان خاتمه خواهد یافتو بتدریج تا آخر سال حوزه های مالیاتی فقط به پرونده مالیاتی همان سال رسیدگـی خواهند کرد. همزمان‌باآغاز رسیدگی به مالیات سال پیش وزارت امور اقتصادی و دارائی به تعیین ضرائب مالیاتی سال ۲۵۳۶ مبادرت نموده و این ضرائب توسط کمیسیون تعیین ضرائب‌تعیین خواهد شد.

ضرائب مالیاتی برای‌آندسته از مودیان اعمال میشود که یا دفاتر مالیاتی آنها مردود اعلام گردد و یا اینکه‌بموجب قانون مالیاتها مکلف بداشتن دفاتر مالیاتی نمی‌باشند.

در ضرائب‌مالیاتی درصدی از میزان سود ، خرید ویـا فروش ماخذ محاسبه درآمد مودیان میباشد.

نیازمندیهای اقتصادی

نرخ فروش ارزهای خارجی

نوع ارز	ارزش‌ریال دربانکهای کشور	اسکناس در بازار آزاد	حواله در بازار آزاد
دلار امریکا	۷۰٫۷۵	۷۱٫۵۰	۷۱٫۲۰
دلار کانادا	۶۷	ـ	ـ
دلار استرالیا	۸۰٫۰۵	ـ	ـ
لیره انگلیس	۱۲۲٫٤۰	۱۲۳٫۵۰	۱۲۳٫۲۵
مارک آلمان فدرال	۳۱٫۱۰	۳۱٫۲۵	۳۱٫۱۵
فرانک سویس	۲۹٫٤۰	۲۹٫۵۰	۲۹٫۲۵
فرانک فرانسه	۱٤٫٦۵	۱٤٫۷۰	۱٤٫٦۰
یکصد فرانک بلژیک	۱۹۹٫۳۰	۱۹۹٫۳۵	۱۹۹٫۲۵
یکصد لیر ایتالیا	۸٫۰۵	۸٫۳۰	۸٫۱۵
فلورن هلند	۲۹	ـ	ـ
کورن سوئد	۱٦٫۳۰	ـ	ـ
کورن نروژ	۱۳٫۵۰	ـ	ـ
کورن دانمارک	۱۱٫۹۰	ـ	ـ
شلینگ اتریش	٤٫٤۰	ـ	ـ
یکصد ین ژاپن	۲٦٫۷۵	۲٦٫۸۵	۲٦٫۸۰
یکصد روپیه هند	۸۱۲	۸۱۲	ـ
دینار کویت	۲٤۹	۲۵۰	۲۵۰
دینار عراق	۲٤۱٫۵۰	۲۰۸	ـ
دینار بحرین	۱۸۱	ـ	ـ
ریال سعودی	۲۰٫۳۰	۲۰٫۵۰	ـ
درهم امارات متحده	۱۸٫۵۰	ـ	ـ

نرخ فروش سکه های طلا

نوع سکه	در بانکملی	در بازار آزاد
ربع پهلوی	۸۰۰	۷۰۵
نیم پهلوی	۱۵۰۰	۱٤۳۵
یک پهلوی	۲۸۰۰	۲۷۰۰
دو و نیم پهلوی	۷۲۵۰	۷۰۰۰
پنج پهلوی	۱٤۵۰۰	۱٤۳۰۰

نرخ فروش طلای شمش (اونس = ۹۹٫۳۱ گرم)

	وزن	ارزش
لندن	اونس	ـ دلار
فرانکفورت	اونس	ـ دلار
پاریس	اونس	ـ دلار
زوریخ	اونس	ـ دلار
هنگ کنگ	اونس	ـ دلار
بانکملی ایران	کیلو	۳۵۳ هزارریال
بازار آزاد	کیلو	۳۵٤ هزارریال

معاملات روز یکشنبه بورس سهام شرکتها

نام شرکت	تعداد سهام	قیمت اسمی	قیمت معامله شده
بانک توسعه صنعتی	۵۷٦	۱۰۰۰	۱۵۸۰
بانک توسعه و سرمایه	۷٤٫٤	۱۰۰۰	۱٦٦۱
بانک ساختمان	۵۱۰	۵۰۰۰	٦۳٦۰
بانک شهریار	۱٤۰۳	۱۰۰۰۰	۱۳۳۵۰
بانک صادرات	۱۲۰۰	۱۰۰۰۰	۲٦۰۰۰
سیمان تهران	۹۲	۱۰۰۰۰	۱۷۳۰
سیمان فارس و خوزستان	۲۲	۱۰۰۰۰	۱۸۰۰۰
ایران ناسیونال	۵۰۰	۱۰۰۰	۲۲۵۰
شیشه قزوین	۱۱۰	۵۰۰	۱۱۰۰
روغن نباتی‌پارس	۲۰۰	۱۰۰۰	۲۵۰۰

معاملات روز یکشنبه اوراق قرضه

نوع قرضه	تاریخ صدور	نرخ بهره	نرخ‌معامله	بازده
قرضه دولتی ۳ سال	۳٤٫۲٫۶	۹٫۵۰	۱۰۰	۹٫٤۵
قرضه دولتی ۵ سال	۳۲٫۹٫۳	۱۰	۱۰۰٫۹۰	۹٫۲۵
قرضه دولتی ۵ سال	۳۲٫۱۰٫۱	۱۰	۱۰۰٫۹٦	۹٫۲۵
قرضه دولتی ۵ سال	۳٤٫۲٫۶	۱۰	۹۸٫۸۰	۱۱٫۵۰
قرضه دولتی ۷ سال	۳٤٫۲٫۶	۱۰٫۵۰	۹٦٫۳۸	۱۱٫۵۰
قرضه‌گسترش ۵ سال	۳٦٫۳٫۱	۱۰	۹۳٫۸۳	۱۱٫۷۰

شرکتهای جدیدالتاسیس

شرکت	موضوع	مدیران‌و موسسین
زرگنده	تهیه و فروش خانه و آپارتمان	نعیم ریحانی و بدیع‌الله فرید
هان‌دو تکنیکال سرویز تکنوفور	ساختمان و تاسیسات	چونک (کی‌ـون)
جنرال شیر داینترپرایز اکتین گزلشافت	مقاطعه کاری و رله و ساختمان	صادق زند عیسی خانی
سی سهـ کو	مدیریت‌کلوب و رستوران	والتروو کل
لیث صفاری	ساخت و فروش قطعات پیش ساخته	فتح‌الله و حسن فتحی
شهنصر	واردات و صادرات کالا های مجاز	رسول قاسمی الله آبادی
اس.دی.آی حسناء	مجتمع صنعتی کشت‌ودام	نصرالله امانپور
عذار	امور کامپیوتری برنامه تهیه و ساخت انواع‌آجر	ارنست آرنولد لیستر شیخمراد نادمی نصاری
آبراسیو سرویس ایمانکو	لوازم آرایشی وبهداشتی	یاسمن مویدی و مهین ـ دخت فتوحی
سیمانتال خوزستان	اسلکت فلزی	نصرت الله بهروز صنعتی
	دامداری و کشت وصنعت	محمد علی و هما مهریار
	تولید مصالح ساختمانی	حسن رفیعی

اقتصاد جهان

مکزیک و صادرات نفت

مکزیکوسیتی ـ خبرگـزاری فرانسه ـ مالی که این کشور درحال حاضر با آن روبروست به میزان کنونی صادرات‌نفت‌خود افزوده نخواهد کرد.

«خوزه‌لوپزپورتیلو » رئیس جمهوری مکزیک دریک کنفرانس مطبوعاتی گفت ما باید از منابع موجود زیرزمینی خود طوری مراقبت به عمل آوریم تا بدون برخورد بـا مانع عمده وارد سال ۲ هزار میلادی شویم.

ساخت آلمان توسط خارجیان

بن ـ یونایتدپرس ـ در ۹۰ سال گذشته مارک (ساخت آلمان) در سراسر جهان ضریب‌اطمینان براین امر بود که جنس و کالای با مارک (ساخت آلمان) عالیترین از نظر کیفیت کالا در قیاس بااجناس و کالاهای مشابه ساخت کشورهای‌دیگر است.

اما درحال حاضر وضع بکلی عوض شده و بسیاری به این فکر افتاده‌اند کـه برجست کالاهای ساخت آلمان باید به این نحو نوشته شوند: « ساخته شده در آلمان بوسیله کارگران یوگوسلاو ترک ـ ایتالیایی یونانی،اسپانیائی و دیگر کارگران خارجـی. زیرا درحال حاضر بخش اعظم صنایع‌آلمان بدست کارگران خارجی اداره میشوند و کالاهای ساخت آلمان ساخت دست‌کارگران خارجی است .

وسیله‌جدیدمهارکننده آتش‌سوزیها

توکیو ـ آسوشیدپرس ـ « شین‌هوا » خبرگزاری رسمی جمهوری‌خلق‌چین خبرداد که کارشناسان این کشور طریقه مهارکردن انفجارها و آتش‌سوزی‌ها درچاه‌های نفتی را کشف کرده‌اند .

به گزارش خبرگـزاری شین‌هـوا وسیله مخصوص جلوگیری از ادامه آتش‌سوزی و انفجارها درچاه های نفت اولین در نوع خود است که تکنیسین های چین پس از مطالعات وآزمایش های فراوان آنرا ارائه داده‌اند .

دستگاه تازه متوقف کننده آتش‌سوزی وانفجار درچاه های نفتی در شرایط مختلف بخصوص درفشار زیاد مقاومت میکنند وبکار خود ادامه میدهد .

از طرف بانک تعاون کشاورزی ایران

۸۰ میلیون ریال وام به زلزله‌زدگان داده‌میشود

امروز اعلام شد که به منظور کمکهای اعتباری به‌آن دسته از کشاورزان منطقه بروجن که در زلزله بهارامسال دچار خسارت شده‌اند بانک تعاون کشاورزی ۸۰میلیون ریال اعتبار نظارت شده اختصاص داده است .

سخنگوی بانک ضمن تایید این خبر گفت کـه کشاورزان خسارت دیده منطقه بروجن با توجه به‌نیاز های اعتباری خود می‌توانند از محل این اعتبار وام لازم با بهره ۵ درصد و به مدت ۶ سال دریافت دارند .

این سخنگو همچنین اضافه کرد که به منظور ایجاد تسهیلات بیشتر برای دستیابی کشاورزانو روستاییان به اعتبارات مورد نیاز علاوه بر شعبه بروجن اکیپهای سیار بانک نیز برای بررسی میزان اعتبارات‌مورد نیاز وپرداخت وام به آنان به روستاهای این منطقه اعزام خواهند شدتا کلیه خسارت دیدگان زلزله اخیر زیر چتر اعتباری بانک قرار گیرند و بتوانند از محل وام ارزان بهره‌ای که از این بانک دریافت می‌دارند مجددا منابع آب و مزارع و باغهای خود را احیاء نمایند .

به‌همت‌یک‌مرد نیکوکار نیک‌اندیش

ساختمان دانشگاه آزاد بندرعباس آغازشد

بندرعباس فرازو نشیب های زیادی رابپشت سر گذاشته‌که تاریخ بزرگترین شاهد آن است ، این شهر پر استعداد‌که زمانی‌در آرزوی قطره‌ای آب میسوخت اکنون نه تنها بزرگ‌ترین مرکز تجارت ایران‌است بلکه با همت مردان کوشندوبر تلاشی که تمام هم خود را صرف پیشرفت این‌دیار میکنند بصورت یکی از کانون های بزرگ علم دانش درخواهدآمد.

از مدتی قبل مردم‌بندر عباس در مجالس و اجتمعات خوداز مسئولین امر میخواستند تا امکان تحصیلات عالی برای فرزندانشان فراهم سازند ، خوشبختانه این خواسته معقول و منطقی‌مورد‌توجه آقای‌مهندس رزاقی استاندار استان‌هرمزگان قرار گرفت و اقدامات همه جانبه‌ای دراین زمینه آغاز گردید و سرانجام در روز عید سعید مبعث ساختمان دانشگاه آزاد بندرعباس آغاز شد.

آرزوی دیرینه مردم بندر ـ عباس چگونه تحقق یافت ؟

مردی‌نیکوکار و دانش پژوه، کسی‌که خود یکی‌از پویندگان راه علم و دانش است ولحظه‌ای از مطالعه و تحقیق غافل نمی ماند، حسین‌فرحبخش یزدی‌تمام هزینه ساختمان دانشگاه آزاد بندرعباس را تقبل کرد.

این مرد وارسته نیکوکارکه ۳۰سال از بهترین ایام عمرخود را در بندر عباس صرف کرده اینک برای تحقق یافتن‌بزرگ ـ ترین آرزوی دیرینه مردم‌بندر عباس مردانه بپا خواسته و با قبول و پرداخت کلیه هزینه ساختمان دانشگاه آزاد ایران مرکز آموزش بندر عباس به این آرزو جامه عمل پوشید.

در مراسم آغاز ساختمان دانشگاه آزاد ایران ابتداسرود شاهنشاهی توسط دسته موزیک نیروی دریائی شاهنشاهی‌نواخته شد سپس آقای‌دکتر اسفندیاری معاون آموزشی دانشگاه آزاد ایران باسخنان امید بخشی چگونگی تحصیل‌دراین‌دانشگاه راتشریح کرد.

دکتر اسفندیاری گفت‌مرکز آموزش دانشگاه آزاد در بندر‌ـ عباس در آغاز کار در ۲ رشته دانشجو خواهدپذیرفت این ۲ رشته عبارتند از :

۱ـ رشته تربیت معلم

۲ـ رشته علوم تندرستی

که در آینده قابل توسعه خواهدبود .

آرزوی دیرینه‌ام برآورده شد

آنگاه آقای حسین فرحبخش یزدی موسس و بانی نیکوکار ساختمان دانشگاه آزاد بندر عباس رشته‌سخن‌رابدست‌گرفت و چنین گفت :

ایزد منان راسپاسگزارم که در دوران سلطنت پرافتخار شهریاربزرگ شاهنشاه آریامهر رهبر عالیقدر ودانش پروراریران و در زمان‌استانداری جناب‌آقای مهندس رزاقی استاندار معظم استان هرمزگان این افتخار بزرگ‌را نصیبم کرد که باحضور سروران گرامی به یکی ازآرزو های قلبی و دیرینه‌ام برسم.

سالهای سال بودکه‌آرزومند بودم برای وطنم ، برای شهرم برای شهری که ایام و روزگار متمادی بانیک و بدش مانوس شده و دلبستگی پیدا کرده‌ام مصدر کار نیکی باشم .کاری که متضمن درک فیض و تحقق آرمان دیرینه و کسب نام نیک و آرامش روحی و ترضیه‌خاطر برای خودو متضمن سعادت و ترقیو سازندگی برای‌هموطنانم علی‌الخصوص همشهریان‌بندریم بوده باشد.

پوشیده نیست که مبنای سعادت و پیشرفت و بهزیستی هر جامعه بر اساس دانش و روشن‌بینی استوار است .جامعه خالی از علم همچون خانه‌ای خالی از نور است . خالی از نور یعنی تاریکی و ظلمت ، وحشت و اضطراب ، وحشت از آینده‌ای تاریکتر و ترس‌ازجهل و ظلمت .

جامعه رابه چه نوری میتوان روشن کرد و افراد جامعه رابا چه‌کاری امیدوار . جوامع‌بشری پیشرفته آنانکه زبانزد خاص و عام‌اند باچه وسیله در شاهراه ترقی افتاده‌اند و موجبت‌هدایت آنان بسر منزل‌سعادت وسلامت چیست ؟

آیانوری روشن تر و چراغی هادی‌تراز دانش سراغ دارید ؟ امروز همه ما دراین مکان‌جمع شده‌ایم که بنای مقدسی را پی ریزی کنیم ـ بنائی که‌شهر ما ، جامعه ما ، فرزندان ما ، مایه‌امیدواری فردای ماوچشم و چراغ نسل آینده ما، دانش پژوهان و جوانان جویای علم و دانش شهر ما احتیاج مبرم به وجود آن داشته و دارند وچنین روزی را روزشماری میکردند. افتخر من و امثال من باید در این باشدکه به‌امیدو آرزوی امیدواران و آرمان نسل جوان شهر خودمان‌جامه‌عمل‌بپوشانیم.

این بنای دانشگاه است که گذاشته میشود، این کانون‌علم ودانش است‌که در ساحت‌شهر ماشکل میگیردو رشد میکند. این درختی است که‌جوانه‌می زند، نمو میکند و بارور میشود و جوانان جویای علم جویای هنر و دانش شهر ما ازثمره‌اش بهره‌مند میشوند.

من‌خوشحال و شادمان ازاین هستم که‌افتخاریپیدا کردم‌اولین سنگ بنای این بنای مقدس‌را برزمین بگذارم‌و انشاءاله‌مردان با همت و نیکوکار ما درآینده در توسعه و رشد آن خواهند کوشید.

سرکه‌نه در راه عزیزان بود بارگرانی است‌کشیدن‌بدوش مالو منال و ثروت اگر در راه خیر و سعادت جامعه به کار نرود وبالی است بـر گردن ،دینی است ادا نشدهو عهدی است وفانکرده ، باشد که مابه دین خودرا ادا کرده باشیم و نعمت های آشکار و مجهول الهی راکه از ما دریغ نداشته با خدمتی بخلق پاسخ گفته باشیم . نعمت های‌مجهول از آن جهت‌که پیشوای بزرگ اسلام فرموده «نعمتان‌مجهولتان الصحت والامان » نعمت‌سلامت و امنیت کشور که تحت‌رهبری داهیانه شاهنشاه آریامهر نصیبمان گردیده تابتوانیم از این موهبت‌عظمادر جهت‌آسایش و رفاهو ترقی و تعالی کشور ساعی وجدی اشیم و نعمت‌های آشکار را از آن جهت کـه خداوند مارا از حوایج دنیوی بی نیاز فرموده قابل‌آن نیاز خلقش رابرآورده سازیم . پس برما واجب است که از این‌همه نعم پروردگار جهان‌سپاسگزار باشیم . البته نه تنها با زبان گویا بلکه با همت و فداکاری در راه خلق. انشاءاله تعالی بنائی را ایجاد کنیم سازنده، سازنده نسل های بعد،سازنده علمو دانش و سعادت ،بنائی روحانی که از بادوباران گزندی نبیند و گذشت زمان بنیان آن را مستحکم تر سازد. مردان نیکوکار روز بروز بروسعت و کیفیت علمی آن بیافزایند و وزارت آموزش عالی نیزموجبات بهره برداری از این موسسه علمی و فرهنگی را فراهم‌آورد. جوانان برومند ما هم درکسب دانش ساعی باشند و با بهره گیری از آخرین تحقیقات و پژوهش های علمی به مقصودو منظور ما کمک کنندو افرادی مفید بحال جامعه پرورش‌یابند و آیندگان نیز آیندگان‌دیگر و این دور تسلسل ما را در طریق پیشرفت و تمدن بزرگ رهنمون گردد و جامعه ما را بسرمنزل مقصود برساند.

این است آرزوی قلبی من و آرزوی همه میهن پرستان و طالبان فضلو کمال انسانی.

ناگفته نگذارم که خوشحالی من دوچندان است که این آرزوی دیرینه‌ام روزی تحقق پیدا میکند که مصادف است با سالروز بعثت پیغمبر اسلام‌که خود پیغام آور دانش است . پیغمبری که تعلیمات عالیه‌اش راه‌علم و دانش و سروری و بزرگی وسعادت‌رابروی بشریت ظلمت زده آنزمان گشود واز مردمی جاهل و نادان وستمکار ایشان نبود بندر عباس از چنین جامعه‌ای دانشمند صالح ـ عادل ـ رستگار بوجود آورد و فرمود:

فزگهواره تاگور دانش‌بجوی»

گفتار خودرا باسپاس از خداوند متعال شروع کرده وبا قدردانی از شهریار دانش پرور ورهبر عالیقدر وطن‌مان که‌چراغ هدایت راافراراه ملت خویش گذارده و مشوق نیکو کاری است پایان میدهم و از خداوند عالم توفیق خدمت به خلق را برای همه ملت‌ایران آرزومندم.

زنده‌باد شهریار بزرگ‌ایران زمین شاهنشاه آریامهر ـ فروزان باد مشعل دانش وانسان دوستی .

سخنان استاندار هرمزگان

سپس آقای مهندس رزاقی استاندار استان هرمزگان که واقعا اگر تلاش و مجاهدت ایشان نبود بندر عباس تبریک‌گفت سخنان پرشوری این‌اقدام مفید رابمردم بندر عباس تبریک گفت

آقای حاج حسین فرحبخش ، آقای استاندار و معاون‌دانشگاه آزاد بهنگام‌امضاءقرارداداحداث دانشگاه آزاد بندر عباس

باغرس یك نخل خرما توسط استانداراستان‌هرمزگان،عملیات ساختمانی دانشگاه آزاد بندر عباس آغاز گردید.

از چپ براست: آقای حاج حسین فرحبخش بانی ساختمان دانشگاه آزاد بندر عباس ، آقای مهندس رزاقی استاندار استان هرمزگان‌ومعاون‌آموزشی دانشگاه آزاد پس از امضاء قرارداد مربوطه.

عملیات بندری هماهنگ میشود

تجار و صاحبان صنایع باید آمار کالاهای وارداتی‌را برای برنامه‌ریزی ورود کالا بسازمان بنادر و کشتیرانی اطلاع دهند .

امروز اعلام شد سازمان بنادر و کشتیرانی‌به منظور جلوگیری از تراکم کالا در بنادر و همچنین به منظور پیش‌بینی خدمات مورد نیاز و هماهنگی لازم در زمینه عملیات بندری احتیاج به‌آمار کالاهای وارداتی‌دارد،بهمین دلیل یکبار دیگر از بازرگانان و صاحبان صنایع در بخش خصوصی خواسته شد، آمار کالاهای وارداتی خود را به این سازمان ارسال دارند تا سازمان بنادر و کشتی‌رانی بتواند پیش‌بینی‌های لازم را از نظر انبار ، وسایل‌تخلیه، متناسب با حجم واردات ـ بعمل آورد تا به هنگام ورود کالا تراکمی ایجاد نشود .

مقدار سفارشات

اتاق بازرگانی و صنایع و معادن ایران ضمن تاکید به بازرگانان و صاحبان صنایع در مورد ارسال آمار کـالا های وارداتی یادآور شده است مقدار سفارشات سال جاری را باتعیین نوع‌ومقدار و وزن کالا و بندر ورودی آن در اسرع وقت هم برای اطلاع اتاق‌ایران‌و همسازمان بندر و کشتیرانی ارسال دارند .

٤ میلیون متر آراضی فارس طبقه‌بندی شد

ماموران خاک شناسی‌و حاصلخیزی خاک استان فارس در طول خرداد مـاه گذشته ۲۲۳٦ آزمایش مختلف در زمینه‌آبو خاک استان مذکور انجام دادند ماموران مذکور توانستند طی مدت گزارش‌در۳۰هزار متر مربع مطالعه آبو‌خاک بوجود آورندکه به‌آموزش ترویج آبیاری قطره‌ای در سطح استان بپردازند .

وزارت کشاورزی اعـلام کرد : براساس این‌گزارش ٤۰ هزار هکتار اراضی کشاورزی‌استان فارس‌خاک شناسی و از نظر موقعیت خاک طبقه‌بندی شده‌است.

اعضای جدید هیات مدیره صادر کنندگان کتیرا وصمغ

اعضای جدید هیئت‌مدیره اتحادیه صادر کنندگان‌کتیرا و صمغهای نباتی انتخاب شدند .

امروز اعلام شد : مجمع عمومی اتحادیه های صادر کنندگان کتیرا و صمغ های نباتی و ریشه های گیاهی‌و دانه های نباتی باشرکت ۲۵ تن از اعضاء در اتاق بازرگانی و صنایع و معادن ایران تشکیل‌شد. در این جلسه ۹ نفراعضای هیئت مدیره‌ودو نفراعضای علی‌البدل ویک نفر بازرس اتحادیه مذکور به ترتیبو بشرح زیر انتخاب شدند .

آقایان :سعید انوردکتر محمود نوروزی ـ دکتر حشمت‌الله کرمانشاهچی ـ محمد علی معین امین رضا معتمدی ـ علی‌دازار اتابکی ـ مهندس علی نادر اصفهانی‌ـ آهارون ـ موسی علاقمند زاده ـ رضا کتیرائی ـ موسی احسانی ـ محمدعلی گازور .

گمشده

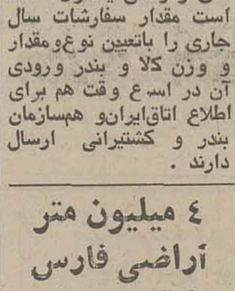

صاحب عکس فـوق عزیز خسروی ۲٦ سالـه قد بلند ، چهارشانه ، دارای موی فری ساکن روستای بالاسرست بابل مدت ۲ ماه است‌که‌مفقودگردیده است چنانچه اطلاعی‌ازنامبرده دارید به آدرس بابل خیابان آریامهر مغازه قاسم‌چناری تلفن ۵۹۳۰ اطلاع داده خانواده‌ای را از نگرانی بیرون آورید .

مژده به اهالی‌محترم شرق تهران

دبیرستان دانشمند فعالیت آموزشی خود را در سطح گسترده‌ای شروع نموده است دفتر دبیرستان همه روزه صبحها برای کلاسهای‌دوره نظری آماده ثبت نام میباشد سیمتری نارمك ـ ایستگاه داروخانه تلفن :۷۹۲۷۷٦

سومین آگهی دعوت مجمع عمومی عادی سالانه شرکت سهامی خاص بلوچین آیران

چون با انتشار دومین دعوتنیز جلسه‌مجمع‌عمومی عادی سالانه بعلت عدم حصول اکثریت در تاریخ۲۵٫٤٫۳٦ تشکیل نیافت بدین موجب از سهامداران محترم دعـوت میشود در تاریخ شنبه ۸ مردادماه ۲۵۳٦ در جلسه‌مجمع عمومی عادی سالانه که بلافاصله پس از مجمع عمومی فوق‌العاده در ساعت ۱۸ و ۳۰ دقیقه تشکیل می‌یابدحضور بهم رساند .

دستور جلسه :

۱ـ استماع گزارش هیئت مدیره و مدیر عامل

۲ـ استماع گزارش بازرس شرکت

۳ـ رسیدگی به عملیات انجام شده و محاسبات‌سال ۲۵۳٦ و تصویب ترازنامه

٤ـ انتخاب اعضای اصلی و علی‌البدل هیئت‌مدیره

۵ـ انتخاب بازرس اصلی و علی‌البدل

هیئت‌مدیره ـ مدیرعامل

آگهی دومین دعوت مجمع عمومی فوق‌العاده شرکت سهامی خاص بلوچین آیران

چون جلسه اولین دعوت مجمع عمومی فوق‌العاده در ۲۵٫٤٫۳٦ بعلت عدم حصول حدالنصاب تشکیل نیافت بدینوسیله از سهامداران محترم برای دومین‌بار دعوت میشود که ساعت ۱۷ روز شنبه ۸٫۵٫۲۵۳٦ در جلسه مجمع عمومی فوق‌العاده شرکت در خیابان آریامهر شماره ۱۹۳ «سابقا ۳۱۱» طبقه سوم حضور بهمرسانند.

دستور جلسه :

مذاکره و تغییر بعضی از مواد اساسنامه

هیئت‌مدیره ـ مدیرعامل

بانك عمران استخدام میکند

بانك عمران بافراد ذیل جهت خدمت در تهران نیازمند است :

۱ـ عده‌ای دوشیزه یا بانو ماشین‌نویس‌فارسی و لاتین که دارای دیپلم متوسطه بوده و تسلط کامل به زبان انگلیسی داشته باشند .

۲ـ عده‌ای دوشیزه یا بانو تلفنچی .

متقاضیان میتوانند برای ثبت‌نام و کسب‌اطلاع بیشتر بکارگزینی بانك واقع در خیابان‌شاهرضا روبروی دانشگاه تهران . ساختمان بانك عمران. طبقه سوم اداره کارگزینی مراجعه فرمایند .

آگهی مزایده

سفارت ایالات متحده آمریکا مقداری اثاثیه منزل و دفتری را از طریق مزایده بفروش می رساند ، اجناس فوق را میتوان روز های‌سه‌شنبه ۲۸ و چهارشنبه ۲۹ تیرماه۲۵۳٦ شاهنشاهی‌بین ساعات ۸صبح الی۳٫۵بعدازظهر درمحوطه‌سفارت آمریکا ـ کوچه اردلان (روبروی درب‌غربی‌امجدیه) کوچه حمید ـ کوچه‌بیژن ـ پلاك ۷ رویت نمود .

پیشنهادات واصله در پاکت لاك‌ومهر شده دریافت و نتیجه دو روز بعد اعلام خواهد شد .

بدیهی است پرداخت کلیه عوارض و حقوق گمرکی متعلقه در صورت تعلق گرفتن بعهده خریدار خواهد بود ۱ـ۲

در دادگاه دیوانکیفر

مدیرعامل سابق شرکت گوشت غیابی محاکمه میشود

برای آخرین متهم پرونده گوشت ، دادگاه دیوان کیفر تعیین وقت کرد.

شعبه۳دادگاه دیوان کیفردر مهر ماه امسال، میرمحمدصادق مدیر عامل سابق شرکتگوشت را غیابا محاکمه خواهدکرد.

بقیه متهمان شرکت گوشت قبلا در دادگاه های دیوانکیفر محاکمه شدند. میر محمدصادق وعده‌ای دیگر از هیات مدیره شرکت گوشت باتهام سوء استفاده ازفروش دکه وباچه و جگر، تحت تعقیب دیوان کیفر قرار گرفتند و چون‌مدیر عامل شرکتگوشت براثربیماری نتوانست در جلسات محاکمه شرکت کند پرونده او تفکیک شد و بنابر قانون جدیددیوان کیفر ، مدیرعامل شرکتگوشت غیابا محاکمه‌خواهد شد.

با انجام محاکمه میر محمد صادق بشکل غیابی، این‌دومین محاکمه‌ای خواهد بود که در دیوان کیفر غیابی اجراء می‌شود.

محاکمه قبلی مربوط به همدانیان بود که او هم‌غیابا محکوم شد.

در دیوان عالی کشور :

جوانی بجرم تجاوز به‌زندان ابدمحکوم شد

این دای قبلا در شعبه ٤ دادگاه عالی جنائی صادر و دیروز در دیوان عالی کشور ابرام شد .

دیوان عالی کشور برای حبس دائم را برای جوانی‌که متهم بود دختری‌را بزوروسوار اتومبیل خودکرده‌وموردتجاوز قرار داده‌است ابرام کرد.رای صادره از طرف قضات شعبه چهارم دادگاه عالی جنائی‌صادر شده بود.

روز دهم مهرماه سال‌گذشته دختر ۱۷ ساله‌ای بنام«شوکت» در خیابان نظام‌آباد تهران‌به قصد خرید نان از منزل خارج شد ، جوانی که رضا نام دارد باتومبیل ژیان آبی‌رنگ شماره ۱۷۹۱۲ (تهران ص) جلو او توقف کرد و به بهانه اینکه یکی از اقوام صاحب خانه آنها است و قصد خدمت به‌او را دارد شوکت راسوار اتومبیل کرد وبطرف بیابانهای نظام‌آباد براه افتاد ،شوکت‌پس ازسوار شدن بداخل اتومبیل متوجه شد رضا قصد فریب‌او را دارد. خواست از اتومبیل پیاده شود ولی رضا مانع‌این کارشد و بسرعت بطرف‌بیابان های نظام‌آباد رفت ، یکی از بستگان شوکت بین راه راننده ژیان را در وضعی دید که‌با یک دست دهان شوکت‌رامحکم گرفته و بادست دیگر اتومبیل را کنترل می‌کند، قبل از اینکه بتواند مانع رفتن آنها شود اتومبیل بسرعت از آنجا دور شد ولی شماره اتومبیل را یادداشت کرد.

از طرفی خواهر شوکت‌به مامورا ن کلانتری شش تهران اطلاع داد یک هفته‌قبل شوکت جهت دیدن او از شهرستان لاهیجان‌به تهران آمده وساعت یک و نیم بعد از ظهر برای خرید نان از منزل خارج شده است و دیگر مراجعه نکرده است ، ماموران کلانتری ٦ تهران وهمچنین ماموران‌شعبه سه اداره آگاهی‌برای پیداکردن شوکت تحقیقات دامنه داری‌را آغاز کردند ، دو روز بعدیکی از ماموران کلانتری ٦ تهران شوکت را درمقابل یکی‌ازسینما های میدان شهناز در حالیکه سرگردان بود پیدا کردوجهت تحقیق به کلانتری برد،شوکت در کلانتری گفت‌راننده اتومبیل ژیان او را به بیابانهای نظام آباد برده و مورد تجاوزقرار داده سپس به منزل پسر خاله‌اش برده و در یکاتاق زندانی کرده است ، باشنانی که شوکت در اختیار ماموران گذاشت و همچنین شماره اتومبیل ژیان ، راننده اتومبیل که رضا محمدی‌نام دارددستگیر شد . ماموران رضا را همراه پرونده‌تنظیمی به دادسرای تهران فرستادند، قدیمی‌بازپرس شعبه ۱۸دادسرای تهران‌رضا محمدی را بازداشت کردوپس از صدور قرارمجرمیت وکیفر خواست ازسوی دادستان تهران پرونده اتهامی رضا محمدی جهت محاکمه‌به شعبه چهارم دادگاه عالی جنائی فرستاده شد. قضات این شعبه جرم محمد رضا را منطبق‌با ماده واحده قانون رانندگان متخلف مصوب سال ۲۵۲۵ دانستند و با اکثریت آراء او را به زندان ابد محکوم‌کردند. حکم رای‌صادره به دیوان‌عالی کشور فرستاده شد، قضات دیوان عالی کشور حکم رای صادره را ابرام کردند.

یک نفر کشته و ۷ نفر مجروح شدند

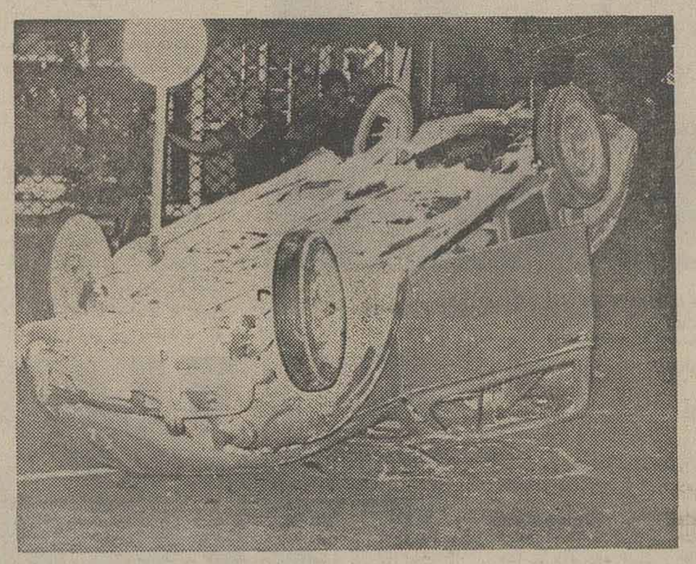

دیشب در دو حادثه رانندگی که در تهران رخ داد یک نفر کشته و ۷ نفر مجروح شدند .

فولکس واگن شماره ٦٤٩٢٤ تهران ـ ج به رانندگی‌براتعلی اسماعیلی‌که با دو سرنشین از شمال به جنوب خیابان شهباز در حرکت بود در میدان ژاله به علت‌سرعت زیاد واژگون شد ، در این حادثه راننده و دوسرنشین اتومبیل مجروح شدند.

★

در دومین‌حادثه رانندگی که در تقاطع‌سیمتری ـ شاه رخ داد یک نفر کشته‌و ٥نفر مجروح شدند .

اتومبیل‌بنز ۱٦۲٤۳تهران‌ب به رانندگی احمد اسکندریان که ازجنوب به شمال‌خیابان سیمتری در حرکت بود در تقاطع خیابان‌شاه با اتومبیل جیپ شماره ۷۷۹۲۱ تهران ـ ص برانندگی عباس ویسی برخوردکرد ، شدت تصادف به حدی بود که اتومبیل جیپ واژگون شد.

در این تصادف یکی از سرنشینان اتومبیل بنز بنام ژاکلین ارواخی (۱٤ ساله) قبل از رسیدن به بیمارستان جانسپرد . راننده و ٤ سرنشین اتومبیل باسامی ژانت (۱۰ ساله) ، ژولیت (۱٦ساله)،روبینا وکی‌قبادی نیز در این حادثه مجروح شدند .

زن فراری!

زنی بنام «سی سی» این زن را که ٤ ماه قبل شوهر و۲ فرزندش را رها کرده بودبدام اعتیاد کشاند

زن جوان و زیبائی که ٤ ماه قبل خانه ، همسر و دو فرزندش را ترک کرده بود روز گذشته توسط شوهرش در خیابان نهم آبان شناسائی و با کمک ماموران انتظامی بدرخواست شوهرش‌دستگیر شد .

نازی ۲۰ ساله که‌درچهره و نگاهش ، غم و اندوه‌موج میزد موهایش را به رنگ طلائی درآورده بود، ولی با همه آرایشی که کرده بود چشمانش حکایت از اعتیاد داشت . نازی ٤ ماه پیش هنگامیکه شوهرش سرگرم کارروزانه بود ، دو فرزند ۲و٤ ساله‌اش را در خانه رها کرد و گریخت. نازی دیروز در بازجوئی گفت : بعد از فرار از خانه راهی کرج شدم و همینطور که بدون مقصد در خیابانهای کرج سرگردان بودم‌اتومبیل بسیار زیبائی جلوی پایم ترمز کرد . ناگهان به خود آمدم و دیدم زن جوانی پشت فرمان اتومبیل نشسته و مرا صدا میزند .

زن زیبا و موطلائی در بازجوئی ودرادامه سخنانش گفت : راهی بجائی نداشتم و کاری بود که کرده بودم ناگزیر بطرف اتومبیل رفتم . آن زن با چرب‌زبانی ومحبت زیاد از من پرسید به کجا می‌روم . منهم بی‌اراده گفتم جائی برای رفتن ندارم . ایکاش آن لحظه هرگز در زندگیم پیش نمی‌آمد .

آن زن‌خودش‌را«سی‌سی» معرفی کرد و گفت:شوهرش فوت شده و اگر مایل‌باشم میتوانم در خانه‌اش زندگی کنم . من هم قبول کردم و سوار بر اتومبیل او شدم . هر دو به شهسوار رفتیم . «سی‌سی» در شهسوار ویلای بسیار زیبائی داشت . چند روزی از ماندن من در آن ویلا نگذشته‌بودکه «سی‌سی» بمن پیشنهاد کرد که ازمواد مخدر استفاده کنم . ازهمین لحظه بدبختی من آغاز شد و الان که اینجا هستم‌نمیدانم این بدبختی و سیه‌روزی تا چه وقت دامنگیر من خواهد بود .

چشمان بیفروغ نازی که هنوز زیبائی های گذشته را در خود نگهداشته است از اشک ندامت پر شده بود . او ادامه داد : برای من مصیبت بزرگ‌اعتیادبه‌هروئین بود . «سی‌سی» و اطرافیانش بساط هروئین‌کشی راجلوی من پهن کردند و گفتند اگر میخواهی همیشه خوشگل ناشی از این «گرد» استفاده کن .من‌ساده‌لوح وبی‌خبر از همه چیز ، هرچه گفتند کردم . از هروئین لذت‌بردم و روز بعد و روزهای بعد بازهم کشیدم‌تااسیر این شیطان سفید شدم.

زن‌زیبا دراین هنگام ودر بازپرسی، اندکی سکوت کرد، سیگاری خواست ، چند دقیقه بعد براعصابش مسلط شد و درحالیکه به شوهرش نگاه میکرد گفت :

«سی‌سی» مراخوب توانسته بود درچنگال خود اسیر کند . من دیگر معتاد شده بودم و بخاطر بدست آوردن هروئین حاضر بودم به هرکاری دست بزنم . «سی‌سی» نیز که دیگر مرا اسیر خود کرده بود مرا بامرد های زیادی آشنا کرد . یک روز به او گفتم که‌میخواهم ترکش‌کنم . او وقتی منظورمرا فهمید گفت اگر از پیش من بروی دستور میدهم صورت زیبایت را با اسید زشت کنند.

بعد نازی افزود:وحشت تمام وجودمرا فراگرفته‌بود. سرانجام تصمیم گرفتم ازآن ویلا که بجز نابودی من چیز دیگری برایم نداشت فرار کنم . این کاررا در نبودن «سی‌سی» کردم و به تهران آمدم .

گفته های شوهر

شوهر ۲۸ ساله‌که‌غمی‌بزرگ چهره‌اش را دربر گرفته بود گفت: ٤ ماه در جستجوی‌نازی بودم . به‌هرکجا که بفکرم می رسید سرزدم ولی هیچ‌اثری از همسر جوانم که دو فرزند کوچکمان به انتظارش بودند بدست نیاوردم تا اینکه روز گذشته‌هنگامیکه از خیابان نهم آبان می‌گذشتم چشمم به‌نازی افتاد که در کنارخیابان‌ایستاده بود . اول شک کردم‌که‌اوهمان نازی همسر من باشد ، چون موهای سرش طلائی شده بود. شلوار و بلوز جین پوشیده‌بود وصورت خود را آرایش غلیظی کرده‌بود.

بالاخره خودم‌راراضی کردم. جلو رفتم ولی تانازی چسس به من افتاد کینی را که در دست داشت‌به‌جوی آب‌انداخت و فرارکرد. من نیزتعقیبش‌کردم واورا گرفتم . شوهر درادامه سخنانش گفت: باتمام وجود صبح تا شب‌کارمیکردم،تابتوانم زندگی خوبی برای همسر و دو فرزندم مهیا کنم ولی تمام‌تلاش های من به اینجا ختم شد.

باشکایت شوهرماموران‌اداره آگاهی پرونده‌ای تشکیل دادند وبه دادسرای تهران فرستاده شد.

دادیار تحقیق پس‌از رسیدگی باین پرونده بکارآگاهان‌دستور داد تا « سی‌سی » را بیابند. درضمن چون شوهر ازشکایت خود گذشت نکرد، دادیاربرای نازی قرارصادرکردواورا روانه زندان نمود .

در خیابان نهم آبان توسط شوهرش دستگیر شد

راننده وسرنشینان حادثه‌خیابان تخت‌جمشید شناخته شدند

بدنبال تحقیقات ماموران کلانتری ۷ در مورد حادثه رانندگی خیابان تخت جمشید هویت راننده‌ودوتن‌ازسرنشینان اتومبیل روشن شد.

در یک تصادف رانندگی که درساعت۳بامداد روزگذشته در خیابان تخت جمشید رخ‌داد، راننده اتومبیل فیات بنام‌محسن ربیعی جان سپرد. دوتن از سرنشینان این اتومبیل نیز باسامی ملیحه سلیمانی و زهرا سلیمانی مجروح‌و بیمارستان بستری شدند .

هنوز هویت یکی دیگر از سرنشینان اتومبیل‌نامعلوم‌است. امروز گفته شد راننده همراه نامزد ودوتن ازبستگان خوددر پی اجاره محلی برای برگزاری جشن عروسی بودند که این حادثه برای آنان رخداد.

توسط بازپرس شعبه ۱۲ دادسرای تهران

برای هریک‌ازمسئولان‌شهرداری ناحیه۷ یک‌میلیون‌ریال قرارصادرشد

روز گذشته‌بازپرس‌دادسرای تهران پس از۷ ساعت تحقیق پیرامون کشته شدن « محرم کردلو » برای قائم مقام ،رئیس خدمات شهری و مسئول خارج از محدوده شهرداری ناحیه ۷ قرار صادر کرد.

روز هجدهم دیماه « محرم» هنگام جلوگیری ازتخریب‌زیر زمین خانه‌اش توسط ماموران شهرداری‌ناحیه ۷ براثرضربه‌ای که‌بر سرش وارد شد جان سپرد.

«ایرج‌رضائی »بازپرس‌شعبه ۱۲ دادسرای تهران پس از تحقیق قدرت‌الله نریمان‌سر ـ کارگر شهرداری‌ناحیه۷رارروانه زندان کرد.

بازپرس ، همچنین صبح دیروز از قائم مقام رئیس‌خدمات شهری و مسئول خارج‌ازمحدوده شهرداری ناحیه ۷ بطورسری تحقیق کردو برای هریک ازاین سه نفر یک میلیون ریال قرار صادر کرد. این عده در روز حادثه در محل حضورداشتند.

نفراول سمت راست : قائم مقام شهرداری ناحیه ۷ پس‌از صدور قرار یک میلیون ریالی از طرف بازپرس ،دادگستری‌را ترک میکند. چندتن از دوستان وی نیز در عکس دیده میشوند. «این عکس از پشت سر گرفته شده‌است . »

جسدی در جاده ساوه کشف شد

ممکن است مقتول‌رادر جای دیگری کشته باشند !

جسد مرد ۳٦ ساله‌ای که‌با ضربات چاقو بقتل رسیده بود درخیابان فروزان جاده ساوه کشف شد. ماموران پاسگاه کلانتری ۱۹ پس‌از مشاهده‌جسد جریان رابه اطلاع دادسرای تهران وپزشکی‌قانونی‌رساندند. رسیدگی باین پرونده‌به «نوعی تبریزی » بازپرس شعبه ۷ دادسرای تهران محول‌شد.

بازپرس به ماموران دستور داد تاپس از تحقیقات اولیه پرونده را جهت رسیدگی به دادسرای تهران ارسال دارند.

احتمال میرود قاتل یاقاتلین این مردرا در محل دیگری به قتل رسانیده و سپس جسدش رابه این محل‌انتقال داده‌باشند. از جیب مقتول‌چند کارت‌عروسی بدست آمده جسد نیز برای تعیین علت مرگ‌به مرکزپزشکی قانونی منتقل شد.

جناب آقای دکتر اشرف زاده جراح‌چشم بیمارستان خلیلی شیراز

از آنجائیکه تقدیر و سپاس از خدمات انسانی پزشکان حاذق وظیفه آدمی است برخود لازم میداند از تشخیص بجای آنجناب در معالجه چشم‌ام صمیمانه‌تشکر نموده ، توفیق بیشترآن پزشک‌عالیقدر را از درگاه‌حضرت حق آرزومندم . بابل ـ حاج‌ابو القاسم معتقدی

تبریکات

جناب آقای دکتر ناصر قفلی

انتخاب بجا و شایسته جنابعالی را به نیابت ریاست سندیکای تولید کنندگان مرغ و تخم مرغ تبریک عرض نموده پیشرفت روزافزون آن سرور گرام را در رامخدمت بشاهنشاه آریامهر و ملت نجیب ایران از درگاه خداوند بزرگ مسئلت دارم .

مدیر کل‌شرکت ترانسپورت ـ حاج سیدحبیب‌اله ابو السباع

جناب آقای احمد حمیدی آشتیانی

ارتقاء درجه آنجناب را تبریک عرض نموده موفقیت جنابعالی را در راه خدمت بوطن و شاهنشاه آریامهر از خداوند مسئلت دارد .

حاج رضا خسروی آشتیانی و فرزندان ـ مصطفی‌رضائی

سه‌شنبه این هفته :
ازساعت پنج‌و نیم بعداز ظهر
هایده‌هنرمندمعروف
درانجمن‌دوشیزگان‌وبانوان
(وابسته‌به‌مجله‌اطلاعات‌بانوان)
بهار شمالی شماره ۲۵٦ تلفن ۸۲۳۷۳۷

لطفابرای‌خریدونصب
کولراتومبیل
آلکس
باتلفنهای:
۳۴۱۱۰۴ بنز
۸۳۸۳۱۴ پیکان‌ـ‌پژو
۳۱۵۱۸٦ بنز
۸۴۹۴۴۱ پژو‌ـ‌ب‌ـ‌ام‌ـ‌و
۸۵۲۲۵۳ پیکان‌ـ‌ب‌ـ‌ام‌ـ‌و
۷۳۴۶۳۷ ب‌ـ‌ام‌ـ‌و
اهواز:
۲۳۲۰۳ـ۲۵٦۸۳
بندرعباس:
۳۴۰۵ـ۲٦۹۷ـ۴۴۱۲
تماس‌بگیرید
تلفن‌پخش‌واطلاعات
۶۵۶۹۷۷
نماینده کولر الکس در بوشهر ناصرعسگری
تلفن ۲۷۷۷

نمایشگاه دستگاههای عیب‌یاب ووسائل تعمیر اتومبیل در مرکز بازرگانی آمریکا

نمایشگاه مخصوصی بمنظور نمایش دستگاههای عیب‌یاب و وسائل تعمیر اتومبیل درمرکز بازرگانی آمریکا در تهران روز یکشنبه دوم مردادافتتاح‌خواهد شد .

طی سالهای گذشته علاقه به داشتن اتومبیل درایران‌بصورت حیرت‌انگیزی بالا رفته است و این نمایشگاه فرصتی بموقع و بجا است تا صاحبان اتومبیل و تعمیرگاهها آخرین وسائل و تجهیزات آمریکائی رابمنظور تعمیراتومبیل از نزدیک مشاهده نمایند .

دوازده شرکت آمریکائی از بازدید کنندگان بیگرمی‌استقبال نموده و محصولات خود را که عبارتند از دستگاه‌های بالانس چرخ و میزان فرمان‌اتومبیل تا ابزار آلات ماشین و لوازم صافکاری بدنه بمعرض نمایش خواهند گذاشت .

بهمان سرعتی که صنعت اتومبیل ترقی کرده تقاضا برای تعمیر و آشنائی به نگهداری اتومبیلها بالا رفته است . در کشور شاهنشاهی‌درحال‌حاضر تعداد اتومبیلها بیش از یک میلیون است ومیزان استفاده‌از اتومبیل همه ساله بیش ازبیست درصد بالامیرود.

باعلم باینکه ایمنی و کارآئی اتومبیل منوط است بنگهداری وتعمیر بموقع آن‌نمایشگاه‌مزبور بهترین فرصتی‌است‌برای‌بازدید از پیش رفته‌ترین وسائل و تجهیزاتی که تا امروز در دنیا ساخته شده است .

نمایشگاه بمدت پنج روز از دوم مرداد تاششم مرداد۲۵۳٦ ازساعت‌ده صبح تا۸بعدازظهر برگزار خواهد شد وورود برای علاقمندان آزاد است .

دانشگاه فردوسی
آگهی استخدام

دانشگاه فردوسی چندتن راکه واجد شرایط زیر باشند با عنوان استادیار یا دانشار بسته به سوابق تحصیلی و تجربی برای تدریس در رشته دامپروری استخدام می کند .

۱ـ دارا بودن درجه Ph.d
۲ـ حداکثر سن ٤۰ سال

داوطلبان باید درخواست خود را همراه‌مدارک نام‌نویسی بشرح زیرین از تاریخ نشر این‌آ لهی تا آخر مرداد ماه ۲۵۳٦ به دانشکده کشاورزی دانشگاه فردوسی درمشهد ارسال دارند.

۱ـ شرح حال و سوابق تحصیلی و تجربی‌و نام سه‌نفر معرف که ازوضعیت تحصیلی‌داوطلب مطلع باشند .یکی از معرفین باید راهنمای تز دوره فوق لیسانس یادکتری داوطلب‌باشد...

۱ـ تقاضای استخدام به خط داوطلب
۲ـ فتوکپی گواهی نامه های لیسانس ، فوق لیسانس و Ph.d
٤ـ فتوکپی‌ریزنمرات‌لیسانس ،فوق‌لیسانس‌و Ph.d.
٥ـ فتوکپی صفحه اول شناسنامه یا گذرنامه
٦ـ دو قطعه عکس

از داوطلبان داخل کشور برای انجام امتحان و مصاحبه بطور کتبی دعوت بعمل خواهد آمد.

نتیجه درخواست داوطلبین خارج ازکشور پس‌از بررسی‌مدارک به‌اطلاع آنان خواهد رسید.

دانشگاه ملی ایران
پذیرش برای دوره‌های پس‌ازدکتری (تخصصی)دندانپزشکی

دانشکده دندانپزشکی دانشگاه ملی ایران برای دوره‌های تخصصی :

۱ـ پروتز های متحرک ۲ـ پروتز های ثابت ۳ـ اندودونتیکس ٤ـ دندانپزشکی ترمیمی ٥ـ پاتولوژی دهان ٦ـ دندانپزشکی اطفال ۷ـ ارتودنسی ۸ـ بیماری های دهان و تشخیص ۹ـ پریودونتولوژی ، برای‌سال تحصیلی ۳۷ـ۲۵۳٦ تعدادی دانشجو (دستیار) می پذیرد .

مدت این دوره ها ۳ سال وبصورت تمام‌وقت‌است. داوطلبان میتوانند حداکثر تاآخر وقت اداری‌روزدوشنبه ۷شهریور۲۵۳٦ ، بغیر از روز های پنجشنبه‌وجمعه با ارائه مدارک‌زیر باداره‌دبیرخانه‌دانشکده دندانپزشکی واقع در اوین مراجعه نمایند:

۱ـ یکبرگ فتوکپی دانشنامه دکترای دندانپزشکی‌یا گواهی موقت و ریز نمرات تحصیلات دندانپزشکی.
۲ـ یکبرگ فتوکپی یا رونوشت شناسنامه.
۳ـ یکبرگ فتوکپی برگ انجام‌خدمت یا معافیت‌نظام وظیفه . (افرادیکه خدمت وظیفه آنان درمهرماه ۲۵۳٦ پایان میپابد ،بشرط ارائه معرفی از واحد مربوط می توانند شرکت نمایند.)
٤ـ شش قطعه عکس ٦ × ٤
٥ـ رسید بانکی بمبلغ یکهزار و پانصد ریال که بحساب شماره ۱۰۰۲ بانک ملی ایران شعبه دانشگاه ملی‌یا یکی‌از شعب بانک ملی‌ایران به‌همین حساب‌واریز شده باشد .

امتحان کتبی ساعت ۱۰ بامداد روز چهارشنبه ۹ شهریور ماه ۲۵۳٦ در محل دانشکده دندانپزشکی‌انجام میگیرد و تاریخ مصاحبه همان روز اعلام خواهد شد.

دانشگاه ملی ایران

هواپیمائی ملی ایران
هواپیمائی ملی ایران«هما»
آگهی استخدام
قابل‌توجه فارغ‌التحصیلان‌خارج از کشور

هواپیمائی ملی ایران«هما» جوانان تحصیل کرده و علاقمندرا درزمینه‌فعالیت های مشروحه ذیل به همکاری دعوت مینماید :

۱ـ کامپیوتر
۲ـ مهندسی و تعمیرات هواپیما و اتومبیل
۳ـ امور مالی
٤ـ امور اداری وپرسنلی
٥ـ امور روابط عمومی و تبلیغات
٦ـ برنامه‌ریزی‌وبررسیهای‌اقتصادی

شرایط استخدامی

۱ـ دارا بودن برگ پایان خدمت سر بازی یا معافی دائم
۲ـ دارا بودن مدرک‌لیسانس‌دررشته های مربوطه
۳ـ تسلط بزبان انگلیسی
٤ـ حداکثر سن ۳٥ سال

از داوطلبان واجد شرایط تقاضا میشود بمنظور کسب اطلاعات‌بیشتر و ثبت تقاضای استخدام تا تاریخ ۱۰ شهریور ماه ۲۵۳٦ همه روزه بغیر از ایام تعطیل در ساعات کار اداری به اداره استخدام «هما» واقع در خیابان تخت‌طاووس‌نبش‌روزولت اطاق ۱۰٤ مراجعه فرمایند.

مجالس ترحیم

درگذشت دانشمند ارجمند، صمیم و همکار قدیم آقای محمود رازی از صاحب‌منصبان فرزانه و بازنشسته وزارت آموزش و پرورش را باتاثر وتاسف باطلاع میرساند.
مجلس ترحیم آن شادروان عصر سه‌شنبه ۲۸ر۴ر۳۶ از ساعت ۴ الی ۶ بعداز ظهر در مسجد مجد برقرار است.
علی اصغر حکمت
آ_۶۲۷۷

باندوه وتاسف فراوان درگذشت آقای **محمود رازی** پدر گرامی آقایان دکتر محمد رازی، مهندس علی رازی و مهندس احمد علی رازی را به اطلاع دوستان و آشنایان می‌رساند مجلس ترحیم آن‌مرحوم روز سه‌شنبه ۲۸ر۴ر۳۶در مسجد مجد ساعت ۴ الی ۶ بعدازظهر برگزار خواهد شد.
شرکت ایران بیلدینگ
آ_۲۱۵۷۸

انالله و اناالیه راجعون
بانهایت تاسف وتالم درگذشت شادروان مرحوم **رضا قلی‌خان احسانی** را به‌اطلاع خویشاوندان و دوستان و آشنایان میرساند مجلس یادبود آن‌فقید سعید (مردانه‌وزنانه) ازساعت ۲ الی ۴ بعداز ظهر روز سه‌شنبه ۲۸تیرماه در خانقاه صفی علیشاه برگزار خواهد شد.
خانواده‌های احسانی، جهانبخش، هندسی، خوانساری، عشقی، معینی، فرزد، ناصحی، داراب‌زند، سالم، ترابی.
آ_۲۱۵۹۲

باکمال تاسف فوت مادر گرامی و عزیزم سرکار خانم سیده **زهرا محتشم‌الملوک دریابیکی امینی** را به‌اطلاع اقوام ودوستان می‌رساند مجلس ختم زنانه ومردانه آن مرحومه در خانقاه صفی علیشاه از ساعت ۴ تا ۶ بعد از ظهر روز چهارشنبه ۲۹ تیرماه برگزار میگردد.
پوران امینی (نقوی)، خانواده دریابیگی وفامیل وابسته
آ_۲۱۶۴۷

اطلاعات ـ مصیبت وارده را به بازماندگان آن مرحوم تسلیت می‌دهد.

باکمال تاثر وتاسف درگذشت مرحوم **حاج اسدالله عمامه** را باطلاع کلیه دوستان و آشنایان میرساند. مجلس ترحیم آن مرحوم روز سه‌شنبه ۲۸ر۴ر۳۶ وچهارشنبه ۲۹ تیر ماه جاری از ساعت ۵تا۷ بعدازظهر در مسجد امام جعفر صادق واقع در نیروی هوائی دەمتری ارجمندی برگزار خواهد شد.
حاج عبدالله پورزاده امامه
آ_۶۲۴۹
اطلاعات_ مصیبت وارده را ببازماندگان آنمرحوم تسلیت میدهد.

باکمال تاثر وتالم فوت ناگهانی همسر عزیز و مهربانم **بانو حاجیه نصرت منشی‌باشی** را باطلاع اقوام و آشنایان می‌رسانم مجلس ترحیم آن مرحومه ازساعت ۴تا۶ بعد ازظهر روزچهارشنبه ۲۹ر۴ر۳۶ در مسجد مجد منعقد میباشد.
محمود محمودی
آ_۶۲۶۱

با نهایت تاسف درگذشت شادروان **بانو حاجیه نصرت منشی‌باشی** همسر گرامی جناب آقای محمود محمودی را باطلاع بستگان و آشنایان می‌رساند مجلس ترحیم زنانه و مردانه آن مرحومه از ساعت ۴تا۶ بعد ازظهر روز چهارشنبه ۲۹ر۴ر۳۶ در مسجد مجد برگزار می‌شود.
خانواده‌های: محمودی، منشی‌باشی، صفوی، کیان‌زاده، شیبان، جمالی، قاجار، علمی، نیکوئی، تهرانی، عقیقی، مختاری، طلوعی عزتی، ارشادی، حسینخانی، اسماعیلی، امین نظری، حسینی، سجادی، رمضانی.
اطلاعات_ مصیبت وارده را به خانواده‌های عزادار بویژه آقای محمود محمودی تسلیت می‌دهد.

بانهایت تاسف وتاثر درگذشت مرحومه **حاجیه شوکت‌حبیبی** متعلقه آقای حاج حسن حبیبی را باطلاع دوستان و همشهریان محترم میرساند.
مجلس ختم مردانه آن مرحومه در روز سه‌شنبه۲۸ر۴ر۳۶ از ساعت ۵ر۵الی ۷ بعد ازظهر در مسجد ولی عصر واقعدر خیابان حشمت‌الدوله غربی منعقد خواهد بود.
خانواده‌های: حبیبی_ ملکی_ اهرنجانی_ پیامبار_ شناور_ جمهری_ بهنیا_ سوره_ دهقان_ نایبی _ رجوی_ دکتر سلماسی_ ابتهاج_ علیزاده_ راستانی_ دکتر زارع_ مهندس صفائی _ شیخ جوادی_ هاشم‌زاده_ قاسم‌زاده_ رضوانی_ اخوان _ قنادیان _ شهلافر_ چاوش‌زاده _ ساعدی_ حسن‌زاده_ رسنواد _ ارژنگی_ نادری _ وطن‌دوست_ لطفی آذر_ مولائی_ جعفری _ جعفرپور_ عباسی_ رفیعی_ شهسوار_ زارع_ عابدی_ شهبازی _ ملک‌زاده_ مهندس صمدی.
آ_۶۲۲۵
اطلاعات_ مصیبت وارده را بخانواده‌های عزادار بویژه بازماندگان آنمرحوم تسلیت میدهد.

سناتورها و نمایندگان مجلس شورای ملی شهرستان قزوین‌بدینوسیله‌درگذشت‌شادروان **آقای‌اسمعیل‌سررشته‌داری** بزرگ خاندان سررشته‌داری راکه از بانیان فرهنگ‌شهرستان قزوین بوده‌اند باطلاع میرساند. مجلس ترحیم مردانه‌وزنانه فقید سعید روز چهارشنبه ۲۹ تیرماه ۲۵۳۶ شاهنشاهی از ساعت ۶ الی ۸ بعد از ظهر در خانقاه صفی علیشاه منعقد می باشد.
رضا جعفری، پرویز یارافشار، دکتر مصطفی الموتی، دکتر موسی درودی، باقر شادمان، رضا گیلانی

بانهایت تاسف وتاثر درگذشت شادروان **آقای اسمعیل سررشته‌داری** بزرگ خاندان سررشته‌داری‌که ازبانیان‌فرهنگ شهرستان قزوین بوده‌اند ودر حال حاضر بیشتر تربیت‌یافتگان مکتب ایشان از خدمتگذاران ارزنده ووفادارمملکتی می‌باشند به آگاهی عموم بستگان و همشهریان میرساند.
مجلس ترحیم زنانه ومردانه فقید سعید روز چهارشنبه ۲۹ تیرماه ۲۵۳۶ شاهنشاهی از ساعت ۶ الی۸ بعد از ظهر در خانقاه صفی علیشاه منعقد میباشد.
سررشته‌داری، میرمیران، شهیدی، جلیلی فرشچی، اصغری‌هاشمی، خاکپور، آذرنوش، بیگلری، نشاط، فروزین، معتمدی، آشوری، بنی‌هاشمی، احمدی، نوائی، کیهانی، خراسانچی، طائفی، جعفری، عابدینی، سیار، دبیر سیاقی، امینی، شیخ‌الاسلامی، مقدم، بازرگانی، تنکابنی، کرباسی افشار، بحرینی، نوروزی، درودی.
آ_۶۲۷۵
اطلاعات_ مصیبت وارده را بعموم افراد خانواده‌های عزادار بویژه بازماندگان آنمرحوم تسلیت می‌دهد.

بانهایت تاسف درگذشت ناگهانی همسر و پدر گرامیمان شادروان **دکتر مسیح دانشوری** را به‌اطلاع بستگان‌ودوستان می‌رساند. مجلس ختم آن‌مرحوم روز چهارشنبه ۲۹ر۴ر۳۶ از ساعت۶ الی ۸بعدازظهر در مسجد مجد برگزارخواهدشد.
پریوش رزاق‌منش (دانشوری)، سوسن، رخشنده، دکتر مصطفی و محسن دانشوری.
آ_۲۱۶۹۴

بانهایت تاسف وتاثر درگذشت ناگهانی شادروان **دکتر مسیح دانشوری** را به‌اطلاع دوستان وآشنایان می رساند. مجلس ختم مردانه وزنانه‌آن‌مرحوم روز چهارشنبه۲۹ر۴ر۳۶ از ساعت ۶ الی۸بعداز ظهر درمسجد مجد برگزارخواهدشد.
خانواده‌های: دانشوری، رزاق‌منش، نصر، یوسفی، میرمطهری، حریری، قریب، جان‌نثاری، ساعتی، دکمه‌چی، دیانی، کیا، خصوصی، طاهری، سعادت لاجوردی.
آ_۲۱۶۹۵
اطلاعات_ مصیبت وارده را بخانواده‌های عزادار بویژه بازماندگان آنمرحوم تسلیت می‌دهد.

بسمه تعالی شانه
بمناسبت درگذشت مرحوم **حاج سید حسین عمادی‌پور** نجل مرحوم حجةالاسلام والمسلمین آقای حاج سید عماد لواسانی واخوالزوجه مرحوم حضرت آیت‌الله حاج سید مصطفی لواسانی قدس سره مجلس ترحیمی روز سه‌شنبه ۲ شعبان المعظم ۹۷مطابق با۲۸ تیرماه از ساعت ۶الی۸ بعدازظهر در مسجد حاج صفرعلی واقع در بازار ـ گذر لوطی‌صالح منعقد است. شرکت مومنین خاصه علماء اعلام موجب امتنان خواهد بود.
حسن‌الحسینی اللواسانی_ سید عبدالکریم لواسانی ـ عبدالعلی النقوی‌الشیرازی_ حاج‌سیدعلاءالدین لواسانی_سیدعلی لواسانی_ سید کاظم لواسانی_ سید مرتضی لواسانی_ محمد مهدی‌ابن ضیاءالدین خوافی.
آ_۶۲۳۳

بسمه تعالی وله‌الحمد
درگذشت مرحوم **حاج سید حسین عمادی پور** نجل‌مرحوم حجةالاسلام والمسلمین حاج سید عماد لواسانی دائی معظم‌که از نواده‌های مرحوم آیت‌اللهالعظمی آقای‌حاج‌سیدابراهیم لواسانی قدس سره بودند اعلام نموده مجلس ترحیمی بشرح فوق منعقد است. شرکت مومنین خاصه حضرات‌علماء اعلام آیات گرام‌موجب امتنان خواهد بود.
مهدی‌الحسینی اللواسانی
آ_۶۲۳۳

بمناسبت درگذشت مرحوم حاج سید حسین عمادی‌پور نجل مرحوم حجةالاسلام والمسلمین آقای حاج سید عماد لواسانی اخوالزوجه مرحوم حضرت آیت‌الله آقای حاج سید مصطفی لواسانی قدس سره مجلس ترحیمی بشرح فوق منعقدشرکت‌مومنین موجب تسلی خاطر بازماندگان خواهد بود.
خانواده‌های: عمادی‌پور_ لواسانی_ دربندی ـ طلوعی ـ روحانی‌نژاد_ تبریزی_ اسلامبولچی_ ارفع‌نیا ـ رشیدی ـ تابش_ خلیلیان_ شمس‌ادینی_ محسنی_ انصاری_ فرجیان_ افشانی ـ امیدوار_اصلانی_نیکوعزم _بیگدلی_ ارشادی_برنیان_سکندری‌فر_ آتشی_ شاهنگیان_ هاشمی علوی.
آ_۶۲۳۳
اطلاعات_ مصیبت وارده را بعموم افراد خانواده‌های‌محترم عزاداربویژه بازماندگان آنمرحوم تسلیت میدهد.

او ست باقی
با نهایت تاسف درگذشت **بانو شمس شیخ‌الاسلامی** را باطلاع خویشان ودوستان می‌رساند طبق‌وصیت‌آن‌شادروان هزینه مجلس ختم به‌مصرف خانواده‌های بی‌سرپرست میرسد مجلس یادبود مردانه وزنانه آن فقیده سعیده از ساعت۶ونیم تا۸ بعداز ظهر روز چهارشنبه ۲۹ تیرماه ۲۵۳۶ درمنزل‌آقای بهاءالدین شیخ‌الاسلامی واقع در خیابان خلیلی شیراز منعقد است شرکت دراین جلسه موجبات شادی روح آن مرحومه و امتنان بازماندگان خواهد بود.
خانواده‌های شیخ‌الاسلامی، ایروانی، فرپور، فرحی، زرین‌چنگ، حکیمی، قوامی، امامی، تمامی، پارسا، نواب، مدرسی، دستغیب، بهشتی.
آ_۴۰۳۲
اطلاعات ـ مصیبت وارده را ببازماندگان آن مرحومه و خانواده‌های وابسته تسلیت می‌دهد.

بانهایت تاسف وتالم درگذشت ناگهانی همسر، پدر و پدر همسرمان شادروان **ذبیح‌الله سریع‌القلم** را باستحضار دوستان و آشنایان میرساند. مجلس ترحیم زنانه ومردانه آن شادروان‌روز چهارشنبه ۲۹ر۴ر۳۶ از ساعت ۲تا۴ بعدازظهر در خانقاه صفی علیشاه برگزار میگردد.
اقدس مدی_ نزهت سریع‌القلم ـ حبیب‌الله سریع‌القلم ـ بهی پاکدامن_ پری سیما جزایری_ سعید سریع‌القلم_ مسعود پاکدامن_ مهندس سیف‌الدین جزایری وخانواده‌های: سریع‌القلم ـ مدی ـ پاکدامن_ جزایری_ خسروی مقدم_ مولوی تبریزی ـ تربیت ـ قریشی_ رضائی افشار_ اسمعیلی_ زاغیان ـ علی ـ انوشه ـ وثوقی_ نصیری ـ حسینی شکرائی_ هزارخانی_ عزیزی و خانواده‌های وابسته.
آ_۶۲۳۵
اطلاعات_ مصیبت وارده را بخانواده‌های عزادار بویژه بازماندگان تسلیت میدهد.

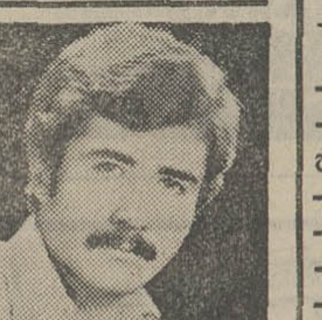

باکمال‌تاسف‌درگذشت محسن ربیعی فرزند حسن‌را باطلاع دوستان و آشنایان میرسانیم مجلس ختم زنانه و مردانه آن مرحوم روز سه‌شنبه ۲۸ر۴ر۳۶ از ساعت ۵ الی۷ بعد از ظهر در مسجد وفا واقع درشوش شرقی‌خیابان شهزاد برقرار میباشد.
خانواده‌های : ربیعی، کاوکتور، سلیمی، عباس‌آبادی، خسروی، شفانه
آ_۶۲۵۹
اطلاعات ـ مصیبت وارده را به خانواده‌های عزادار تسلیت می‌دهد.

بانهایت تاسف درگذشت **بانو خورشید نافع** مادر آقای داود نافع رئیس شعبه سعدی این بانک را باطلاع میرساند مجلس ترحیم روز پنجشنبه ۳۰ر۴ر۲۵۳۶ از ساعت ۵ الی۷ بعد از ظهر در منزل شخصی آن مرحومه واقع در خیابان جمشیدآباد شمالی نرسیده به بلوار لمیزابت کوچه دعوی پلاک ۳۲ برگزار می‌گردد.
بانک اعتبارات ایران
آ_۲۱۶۴۹

بسمه تعالی
بمناسبت درگذشت مرحوم خلدآشیان **عباس حسین رشیدی** مجلس ترحیم مردانه وزنانه روز سه‌شنبه ۲۸ر۴ر۳۶ مطابق بادوم شعبان المعظم، از ساعت ۵ الی۷ بعد از ظهر درمسجد سادات واقع در یوسف‌آباد منعقد می‌باشد از عموم مومنین دعوت می‌شود درمجلس ترحیم شرکت فرموده و روح آن مرحوم‌را کهاز اخیار و وارستگان بوده شاد فرمایند.
الاحقر سید علی گلپایگانی، الاحقر محمد حسین شفیعی.

با نهایت تاسف وتاثر درگذشت مرحوم مغفور **عباس حسین رشیدی مهرآبادی** را باطلاع دوستان و همشهریان می رساند مجلس ترحیم مردانه وزنانه آن مرحوم روز سه‌شنبه ۲۸ر۴ر۳۶ از ساعت ۵ الی۷ بعداز ظهر در مسجد سادات یوسف‌آباد_ بالاتر از میدان کلانتری منعقد میباشد.
خانواده‌های: رشیدی مهرآبادی، توکلی‌طبا ، جمالی یزدانی، مهندس حسن شفیعی، عبدالهی، جلوه ، احتشامی، طباطبائی، عامری هاشمی، رفیعی، ظهیری، محمد رشیدی ، بهزاد، شیخ‌الاسلامی،لطفعلی‌زاده، توکلی، تورانی،حسینیان، لیلاز مهرآبادی، میرباقری طباطبائی.
آ_۲۱۶۹۷
اطلاعات_ مصیبت واردەرا بعموم خانواده‌های عزادار بویژه بازماندگان آنمرحوم تسلیت می‌دهد.

باکمال تاسف درگذشت مرحوم **حاجی حاج‌آقا شجاعی شهمیرزادی** بزرگ خاندان شجاعی را باطلاع خویشاوندان ودوستان و همشهریان محترم میرساند، مجلس‌ترحیم مردانه وزنانه فقید سعید درروز سه‌شنبه ۲۸ر۴ر۳۶ ازساعت ۹ الی ۱۱ صبح در مسجد صاحب‌الزمان و در مسجد شهمیرزاد منعقد خواهد بودو نیز در روز چهارشنبه ۲۹ر۴ر۳۶ از ساعت ۴تا۶ بعداز ظهر بهمین منظور مجلس ختمی درمسجد جامع زیرآب سوادکوه منعقد می‌باشد.
محمد باقر شجاعی، حاجی‌بابا رجبی و پسران، برادران عسگری، حاج علی شجاعی و پسران، عزت‌اله شجاعی و برادران، برادران کریمی، حاج مرتضی ملک، عبدالعلی‌رجبی وبرادر، حاج محمود شهابی، غلامحسین رجبپور وپسران، برادران احمد وفرامرز امینی، رحیمی،تابش، اکبرشهریاری.
آ_۴۰۳۳
اطلاعات_ مصیبت وارده را بخانواده‌های عزادار بویژه بازماندگان تسلیت می‌دهد.

یادبود

مجلس یادبود
بمناسبت سالروز درگذشت شادروان مرحوم مغفور آقای **حاج محمد هادی افتخار**، مجلس یادبودی از ساعت ۸الی ۱۰صبح روز جمعه ۳۱ر۴ر۳۶ در مسجد جامع اهواز و مجلس زنانه‌در همانروز و همان ساعت در منزل شخصی آنمرحوم واقع درکیان پارس. خیابان مهر شرقی برقرار خواهد بود.
خاندان افتخار وخانواده‌های وابسته
آ_۴۰۱۳

یادبود
باآغاز روز دوم مرداد ماه ۲ سال از مرگ جانگداز مادر مهربان وفداکارمان میگذرد برحسب وصایای‌آن‌مرحومه مراسم یادبود برمزارش برگزار نمی‌شود، مخارج این‌مراسم روز دوم مرداد ماه صرف امور خیریه خواهد شد.
احمد پاشا، مصطفی پاشا، بدری وشمسی ابراهیمی.
آ_۴۰۳۴

فردا ۲۸ تیرماه مصادف با سالروز درگذشت عزیز از دست‌رفته‌مان‌روان‌شاد **میرزا عباس عباس‌کمالی** است ازساعت ۵تا۷ بعداز ظهر برمزارش گرد خواهیم آمد تا یادش را گرامی داریم.
خانواده عباس‌کمالی ـ متواضع
آ_۴۰۴۲

تسلیت

جناب آقای مهندس فریدون تسلیمی
جورجیا ـ آمریکا
درگذشت ناگهانی پدر بزرگوارتان را بشما و خانواده‌محترم تسلیت گفته شادی روح وبقای عمر بازماندگان‌را از درگاه‌ایزدمنان مسئلت مینماید.
رضوان حاجیلو ـ نیمتاجلو_ فرنگیس‌لو_ دکتر مهرداد پاکنیا_ امیر هوشنگ ومهرزاد وشهرزاد وسیف‌الله پاکنیا ـ اسدالله و نصرت‌الهلو ـ ساری زاده ـعیسی زاده.
آ_۶۲۳۷

سرکار خانم زارعی
همسر محترم شادروان دکتر محمد مفضلی
با اندوه وتاثر بسیار مصیبت وارده را از صمیم قلب تسلیت گفته و برای یکایک بازماندگان صبر وبردباری آرزو می نمائیم.
عبداله محمدی و بانو
آ_۶۲۵۵

جناب آقای‌فریدون سررشته‌داری
آقای مرتضی سررشته‌داری
سرکار خانم نسرین سررشته‌داری
مصیبت وارده، فقدان پدر بزرگوارتان را تسلیت گفته سلامت وبقای خاندان گرامی را خواستارم.
دکتر نادر استوار
آ_۶۲۵۷

همکار ارجمند جناب آقای ایرج مقرب
باکمال تاسف درگذشت پدر گرامیتان را از صمیم قلب تسلیت عرض نموده دوام وبقای عمر برای سایر بازماندگان از خدای بزرگ آرزو می‌نمائیم.
کارکنان محیط بانی گنبدکاوس
آ_۴۰۳۵

جناب آقا ی‌مهندس محمد بدیع و بانو
با قلبی آکنده از تاثر و تاسف مصیبت وارده رابجنابعالی وخانواده محترم صمیمانه تسلیت عرض مینمائیم.
حسین فارسیان و بانو
آ_۲۱۶۸۱

جناب آقای مرتضی سررشته‌داری
درگذشت پدر بزرگوارتان را بجنابعالی و آن خاندان محترم تسلیت عرض نموده وخودرا درغمشما شریک میدانیم.
برادران شیرازی
آ_۶۲۷۱

سرکار خانم رفیعائی
با تاثر فراوان مصیبت وارده را تسلیت میگوئیم.
شرکت ساختمانی فرگس

جناب آقای احمد کلانتری
درگذشت برادر گرامیتان را تسلیت عرض نموده، بقای عمر آنجناب وخانواده محترمرا ازخداوند مسئلت مینمائیم
شرکت ساختمانی فرگس

جناب آقای وزیری
باتاثر فراوان مصیبت وارده را تسلیت عرض مینمائیم.
شرکت ساختمانی فرگس

دوست گرانقدر ومهربانم آقای حسین کریمی
در اندوه جانگداز از دست رفتن بهروز عزیز، خودمرا سهیم میدانم صبر و شکیبائی برای تو و خانواده مهربانت آرزو می‌کنم.
عزیزالله علیمحمدی

جناب آقای مهندس کریمی
مرگ جانگداز برادر عزیزت را از صمیم قلب تسلیت گفته وبقای عمر جنابعالی و خانواده محترمتان‌را ازخداوند متعال خواستاریم.
شرکت ساختمانی فرگس
آ_۲۱۶۸۶

جناب آقای دکتر احمد افشار
فوت نابهنگام مادر گرامیتان را به‌آنجناب وتمام فامیل صمیمانه تسلیت می‌گوئیم.
دکتر فیض‌الهزاده و بانو
آ_۲۱۶۹۶

جناب آقای مهندس علی رازی
باکمال تاسف مصیبت وارده را بشما و خانواده محترم ازصمیم قلب تسلیت عرض می‌نماید.
کنسرسیوم بلانت برادرز، آیرا، ملی ساختمان
آ_۲۱۷۰۳

جناب آقای پرویز اکبرزاده
با نهایت تاسف درگذشت پدر گرامیتان را صمیمانه تسلیت می گوئیم.
اصغر و حسین سلیقه

دوست عزیز جناب آقای دکترمحمد رازی
یاران دبیرستان خرد درگذشت دانشمند بزرگوار جناب آقای محمود رازی را به جنابعالی و خانواده محترم رازی صمیمانه تسلیت میگویند.
دکتر لقمان دانشمند،دکتر حمید دانشمند، دکترمنوچهر مزینی، سادات ناصری و مهندس علی اصغر کیهان.

آقای عباس مقدم‌فر
مصیبت وارده را بشما وخانواده محترمتان تسلیت گفته بقای عمر جنابعالی وسایر بازماندگان را از خداوند مسئلت دارد.
کارکنان شرکت هواپیمائی ارتاکسی
آ_۶۲۸۷

کارکنان ثبت اسناد شهرستان میانه از درگذشت‌جانگداز و تاسف‌آور شادروان دکتر محمد مفضلی مدیرکل ثبت‌منطقه فارس که روزگاری نه‌چندان دور مدیریت کل ثبت منطقه آذربایجان شرقی را بعهده داشت شدیدا متاثر و خودرا در غم مرگ این عزیز از دست رفته سهیم میدانند با توجه باین واقعیت کەفقدان این مرد سراپا زهد وتقوا و پاکی‌وصداقت که یکی از خدمتگزاران صدیق و صمیمی سازمان ثبت کشور و مردم بود ضایعه بزرگ و غیرقابل جبران است از صمیم قلب درگذشت آن‌مرحوم را به مقامات سازمان ثبت اسناد کشور وکلیه بازماندگان مخصوصا همسرو فرزندان‌داغدارش تسلیت عرض وبرای آنان صبر وشکیبائی آرزو مینمایند.
آ_۴۰۴۳

تسلیت

خانواده محترم و گرامی عمادی‌پور
با نهایت تاسف درگذشت ناگهانی سرکار سرهنگ سید حسین عمادی‌پور همکار صمیمی را تسلیت عرض می‌نمائیم.
اعضاء ومشاور قضائی حوزه ۵ شورای داوری نارمک
آ_۴۰۴۴

دوست عزیزم جناب آقای مصطفی باشی
مصیبت وارده را صمیمانه تسلیت میگویم.
عبداله بخشی طاری_ قسمت۱۴ شبکه نظارت اتاق اصناف پایتخت
آ_۲۱۵۹۷

آقای نورالدین شعاعی‌زاده پرویزی
با نهایت تاسف و قلبی اندوهناک مصیبت وارده را از صمیم قلب تسلیت عرض نموده دوام و بقاء عمر برای سایر وابستگان از خدای بزرگ آرزومندم.
محمد ناصر پروین‌چی‌زاده

آقای اسفندیار خانلو کیوانی‌زاده
با تاسف و قلبی اندوهناک مصیبت وارده را از صمیم قلب تسلیت عرض نموده و از خداوند برای کلیه بازماندگان صبر و شکیبائی آرزومندیم.
محمد ناصر خوش‌کیش‌زاده ـ عباس خدادادی

سرکار خانم فهیمه رستم‌خانی دشتستانی
بدینوسیله مصیبت وارده را از صمیم قلب بشماتسلیت عرض نموده و از خداوند دوام و بقاء عمر برای سایر وابستگان آرزو داریم.
محمد جواد اسفندیاری‌زاده ـ عباسقلی بازارگویی

آقای محمد اسماعیل خلیل‌آبادی تاجپور
مصیبت وارده را از صمیم قلب تسلیت عرض نموده و از خدای بزرگ برای کلیه فامیل محترمتان صبر و بردباری آرزومندیم.
سید احمد گلشن‌زاده ـ سیروس اقبالپورزاده

آقای غلامعباس حاجیان‌پورکریمی
بدینوسیله مصیبت وارده را از صمیم قلب به جنابعالی تسلیت عرض گفته و برای یکایک بازماندگان صبر جمیل آرزو دارم.
جهانگیر محمد ناصریان

خانم پوران ذبیحی‌زادگان
با کمال تاسف و قلبی اندوهناک مصیبت وارده را از صمیم قلب تسلیت عرض نموده و از ایزد توانا صبر وبردباری آرزو داریم.
سید محمود شیخوندزاده ـ خسرو هراتی زاهدانی

سرکار خانم ملیحه کاویانی علاء پور
با نهایت تاسف و قلبی اندوهناک مصیبت وارده را از صمیم قلب تسلیت عرض نموده و از خدای بزرگ صبر و شکیبائی برای سایر وابستگان آرزومندیم.
محمد رحیم عسجدی پناهی‌پور و بانو

آقای محمد ایرج رضائی‌زاده قمی
با کمال تاسف و قلبی اندوهناک مصیبت وارده راصمیمانه تسلیت عرض نموده و برای یکایک بازماندگان صبر وبردباری آرزومندم.
بی‌بی خانم زرگرانی‌پور

جناب آقای دکتر جهانگیر رزاق کاظم‌پور
با نهایت تاسف مصیبت وارده را به جنابعالی تسلیت گفته امید است ما را در غم خود شریک و سهیم بدانید.
سیروس نخعی کریمی ـ لهراسب دلائلی‌مقدم

آقای محمد رضا کاوسی رحیمی‌پور
با اندوه و تاسف فراوان مصیبت وارده را از صمیم قلب تسلیت گفته و از خداوند متعال دوام و بقاء عمر برای یکایک بازماندگان آرزو داریم.
پرویز احمدیان رحیمی ـ کاظم علائی رازیانی

دوست ارجمند جناب آقای‌محمد حسن میرزابگیان‌کرمانی
با نهایت تاسف و قلبی اندوهناک مصیبت وارده را در کمال صمیمیت به جنابعالی تسلیت گفته امید است اینجانب را در غم خود شریک و سهیم بدانید.
سید مصطفی ابریشمیان قائمی

جناب آقای مهندس علی رازی و بانو
باکمال تاسف مصیبت وارده را تسلیت عرض مینمائیم.
هما و قدسی وحمید عمادی‌پور
آ_۲۱۷۰۵

جناب آقای مهندس علی رازی و بانو
باکمال تاسف مصیبت وارده را بەجنابعالی و خانواده محترمتان تسلیت عرض می‌نمائیم.
لیدا و عطاءاله احسنی
آ_۲۱۶۰۸

جناب آقای مهندس علی رازی
مصیبت وارده را بەجنابعالی و فامیل محترم تسلیت عرض نموده بقای عمر آنجناب و بازماندگان محترم را از خداوند خواستاریم.
فلورا و منوچهر آزموده
آ_۶۲۶۷

آقای پرویز بینش آقاخانی
با کمال تاسف و قلبی اندوهناک مصیبت وارده را از صمیم قلب تسلیت عرض نموده دوام و بقاء عمر برای سایر بازماندگان آرزو دارم.
محمد جواد ایلخانی باغستانی‌فر

آقای کوروس‌زاده قمشه‌ای
با قلبی مملو از اندوه مصیبت وارده را تسلیت عرض نموده از ایزد توانا برای یکایک بازماندگان صبر و شکیبائی آرزومندیم.
محمد ابراهیم پورنصرالهی‌پور و بانو

آقای زین‌العابدین ظهیری‌زاده عطاپور
با کمال تاسف و تاثر مصیبت وارده را صمیمانه تسلیت عرض نموده بقاء و دوام عمر برای سایر وابستگان آرزومندم
غلامعباس باغستانی نوری‌زاده

آقای عیوض بهادری طاهریان
مصیبت وارده را از صمیم قلب بشما تسلیت عرض‌نموده و از خدای بزرگ برای همگی و سایر بازماندگان صبر و شکیبائی آرزو داریم.
نصرت‌اله شاهوردی کتیرائی و بانو

دوست گرامی حسینقلی زرین‌زاده‌حسامی
با اندوه و تاسف فراوان مصیبت وارده رابه آن‌دوست گرامی تسلیت عرض نموده و برای یکایک بازماندگان صبر و بردباری آرزومندیم.
سهراب خانزادی تهرانی ـ سیروس وحیدخانی‌پور

آقای محمودرضا تاکستانی کاظمیان
بدینوسیله مصیبت وارده را صمیمانه بشما تسلیت‌عرض نموده دوام و بقاء عمر برای سایر و ابستگان آرزومینمایم.
محمد کاظم حائری‌زاده قمی

آقای کیومرث لارستانی جوانبخت
بسیار متاسف و متاثریم از مصیبت وارده که برای شما رخ داده است امید است تسلیت ما را پذیرفته و در غم خود شریک و سهیم بدانید.
احمدرضا عبیدی طاهرخانی و بانو

آقای اسماعیل پورناصر عطائی‌زاده
با کمال تاسف و تاثر مصیبت وارده را از صمیم قلب بشما تسلیت عرض نموده و از خدای بزرگ برای یکایک بازماندگان صبر و بردباری آرزو مینمایم.
همکار شما هرمززاده اصفهانی‌پور

سرکار خانم شکومخزن‌پور صبحی‌زاده
با نهایت‌تاسف مصیبت وارده را بشما از صمیم قلب تسلیت عرض نموده و از ایزدمنان برای‌شماوسایربازماندگان صبر و بردباری آرزومندیم.
سهیلا ـ فروغ ـ تاجی ـ مهرانگیز ـ شهلا ـ مهران ـ طلعت ـ توران ـ مهنوش.

سپاسگزاری

از کلیه بستگان ودوستان وهمکاران عزیز که در مراسم تشییع. تدفین. ترحیم و شب هفت درگذشت همسر و پدر عزیزمان مرحوم **اسدالله آموزش** شرکت نموده ویا بوسیله درج آگهی وتگرام ابرازهمدردی فرموده‌اند صمیمانه‌سپاسگزاری نموده وچنانچه بعلت تالمات روحی تشکر حضوری میسر نگردید پوزش می‌طلبیم.
شریفه. اقدس. تابان. سودابه. دلبر ونادر آموزش
آ_۶۲۳۹

با عرض تشکر از کلیه اقوام ودوستان بویژه همکاران عزیزم که درمراسم مجلس ختم وشب هفت شادروان **محمد باقر کرباسی** داماد گرامیم شرکت‌فرموده‌اید یابوسیله‌تلگراف وتلفن یا مطبوعات با ما همدردی نموده‌اید سپاسگزاری می نمایم.
حسن یمینی و خانواده‌های کرباسی و مهرنیا
آ_۴۰۳۶

صادرات و تولید نفت ایران کاهش یافت

صادرات نفت ایران در ماه ژوئن ۸۲۴۵۲۱ بشکه کمتر از ماه قبل آن بوده‌است. بموجب آماری که امروز منتشر شد تولید نفت در ماه ژوئن روزی ۵ میلیون و ۴ر۱۰۴ هزار بشکه در روز بود که نسبت به ماه مشابه سال‌قبل ۳۹۳ر۹۹۷بشکه در روز کاهش دارد.

همچنین این مقدار تولید از تولید ماه قبل نیز ۵۹۹ر۶۳۶ بشکه در روز کاهش دارد. طبق همین گزارش صادرات‌ماه ژوئن ۴میلیون و۴ر۵۵۰ هزار بشکه در روز بوده که این رقم هم نسبت به ماه مشابه سال قبل ۸۲۴۵۲۱ بشکه در روز و نسبت به ماه قبل آن ۶۶۴۲۷۰ بشکه در روز کمتر بوده‌است.

کاهش تولید و صادرات ضمن آنکه کاهش فصلی است بطور کلی نشان دهنده بازار کم معامله و کاهش مصرف‌نفت در جهان میباشد.

کارگران وخانواده آنها را اطناب پیچ کرده اموالشان را دزدیدند

کارگرانی که در یکی از باغهای قریه نوده (جاده‌قم) باتفاق همسر و فرزندانشان زندگی میکردند مورددستبرد و حمله شش افغانی قرار گرفتند.

شب گذشته شش افغانی به باغ مزبور رفته دست و پای کارگران و همسر و فرزندان آنها را بسته ،اثاث و پولها و زینت‌آلات آنهارا بسرقت بردند.

دوتن از کارگران که‌در مقابل دزدان مقاومت کردند بسختی مجروح و در بیمارستان بستری شده‌اند.

صبح امروز چند نفر که در همان باغ کار می‌کنند وقتی بباغ رفتند کارگرانو خانواده آنها را با طناب بسته دیدند و جریان را به پاسگاه ژاندارمری حسن‌آباد (جاده‌قم) خبر دادند.

مامورین با راهنمائی کارگران دونفر از دزدان را بنام شیرمحمد امراله ۲۲ ساله و غلام رسول ۲۲ساله دستگیر کرده تحویل‌مقامات قضائی دادند.

این پرونده به صانعی بازپرس شعبه یک دادسرای تهران ارجاع شد. بدستور وی دونفر دستگیر شدگان زندانی شدند و بماموریناز نیز ابلاغ شد که برای یافتن چهار نفر دیگر نیزاقدام‌کنند.

رضا حسینی حسین بلوچ و محمد بلوچ سه نفر از کارگرانی هستند که توسط دزدان افغانی مورد حمله‌و سرقت قرار گرفته‌اند.

کشته‌شدگان حوادث شهرستانها

شیراز ـ خبرنگار اطلاعات: جوان ۳۰ساله‌ای بنام جهانگیر قاسمزاده دریک ساختمان نیمه‌تمام در شیراز خود را حلق‌آویز کرد.

«جهانگیر» که «بنا» بود پیش ازظهر دیروز یکی‌از کارگرانش را به‌عنوان خرید یخ به‌بیرون فرستاد و با استفاده از طنابی خود را بەدرگاه ساختمان نیمه تمامی که در آن سرگرم کاربود حلق‌آویز کرد.

گفته میشود انگیزه خودکشی این مرد یک مسئله عشقی بوده است.

حادثه در جاده هراز

آمل ـ پیکان۳۷۴۸۷ تهران_ ق برانندگی حسین پنیری که با ۸ سرنشین از آمل عازم‌تهران بود در ۲۴ کیلومتری آمل با کامیون ۳۳۶۵۳ ـ گرگان بـه رانندگی «سمیع‌العجدی‌حسینی» تصادف کرد.

در این حادثه خدیجه چهارمحالی کشته شد و راننده و ۷ سرنشین دیگر به‌اسامی محمد حجت، عیسی ، ابراهیم‌و اکبر چهارمحالی ، منیژه‌رضائی و دختر بچه مجهول‌الهویه‌ای که جراحاتی برداشته بودند در بیمارستان ۲۵ شهریور آمل بستری شدند.

رهگذر کشته شد

جویبارشاهی ـ نیسان۳۸۳۸۸ـ ساری در «سراچکلا» جویبار پیرزن ۵۵ ساله‌یی بنام خدیجه نوروزی را زیر گرفت وکشت رجبعلی ذاکرزاده راننده بدون گواهینامه نیسان دستگیر شد.

محاکمه زن آلمانی متهم بقتل آغاز شد

اصفهان ـ خبرنگاراطلاعات: محاکمه «هلگا» زن آلمانی که‌متهم بقتل شوهر امریکائیش است از صبح امروز دردادگاه جنائی استان اصفهان بریاست آقای سید محمد مرتضوی آغاز شد.

براساس کیفرخواست صادره «هلگا»، ده ماه قبل بدنبال یک مشاجره لفظی با شوهرش «ویلیام‌مایزونیتر» اورا باضربات کارد آشپزخانه کشته است.

شب حادثه «هلگا» و «ویلیام» پس از صرف مشروبات الکلی درچند بار مخصوص‌امریکائیان مقیم اصفهان به خانه بازگشتند و بدنبال مشاجره لفظی ، هلگا با کاردی که در سفر آخرشان از آلمان غربی خریداری کرده بود به شوهرش حمله‌ور شد و او را بشدت مجروح‌کرد. ویلیام بلافاصله به یکی از بیمارستان های اصفهان انتقال یافت ولی بعلت شدت جراحات وارده درگذشت.

هلگا وویلیام‌فرزند ۱۱ساله‌ای بنام مایکل دارند که هم‌اکنون در آمریکا بسر می‌برد.

دادستان شهرستان اصفهان در کیفرخواست صادره برای هلگا باتهام قتل عمد تقاضای مجازات اعدام کرده است.

دزد قاتل به حبس ابد محکوم شد

تبریز ـ خبرنگار اطلاعات : دادگاه جنائی تبریز درپایان رسیدگی به پرونده جوان ۲۵ ساله‌ای که سال پیش با چوبدستی مردی را بقتل‌رسانده است وی رابه حبس‌ابد محکوم کرد.

براساس‌کیفرخواست صادره «زاصلان پارسا»، اهل روستای «تازەکند» از توابع مشکین‌شهر متهم بود آبانماه سال پیش مردی بنام صمد آگاهی را با ضربات چوبدستی کشته و صندوقچه پول وی را بسرقت برده است.

متهم درمراحل نخست‌دستگیری به‌قتل صمد آگاهی اعتراف‌کرده و گفته بود چون صمد قصد مقابله با من‌ودفاع ازصندوقچه پولش را داشت او را کشتم‌اما درطول‌جلسات دادگاه«زاصلان» خودرا بیگناه اعلام کرد.

ساعات شرعی
استخراج دکتر ریاضی کرمانی

دوشنبه ـ بیست و هفتم تیرماه ۲۵۳۶
اول شعبان ۱۳۹۷ـ هجدهم رجب ۱۳۹۷
ساعات شرعی باساعت رسمی جدید تطبیق‌داده شده است.

اذان مغرب . . . . ساعت ۸و ۳۸ دقیقه
اذان صبح (فردا) . . ساعت ۴ و۳ دقیقه
طلوع آفتاب (فردا) . ساعت ۵ و ۵۹ دقیقه
ظهر شرعی (فردا) . . . ساعت ۱و ۱۲ دقیقه
اذان مغرب (فردا) . . ساعت ۸ و ۳۸ دقیقه

اطلاعات دیپلماتیك

سالروز اعلام جمهوریت در افغانستان

امروز چهارمین سالروز اعلام جمهوریت افغانستان است بهمین مناسبت عبداله قادر کاردار سفارت‌افغانستان در مصاحبه‌ای گفت قـانـون اساسی جدید افغانستان که چندی پیش از طرف مجلس موسسان این کشور بـه تصویب رسید متضمن تامین عدالت اجتماعی و پیشرفت مادی و معنوی جامعه افغانی است.

کاردار سفارت افغانستان به همکاری هـای‌مشترك ایران و افغانستان اشاره‌کرد و موافقت‌نامه های مربوط‌به طرح کشتارگاه هرات پروژه دامداری در منطقه هیرمند، تاسیس کارخانه سیمان در قندهار ایجاد راه آهن‌مشهد ـ هرات، قندهار ـ کابل را از جمله این همکاری هـا دانست‌و آنهارا سودمند شمرد

کاردار سفارت افغانستان با اشاره به پیشرفت های ایران اظهار داشت ما از ترقی سریع‌ایران خوشحالیم، چون ایران و افغانستان دو کشور برادر، همنژاد وهم فرهنگ هستند.

رایزن مطبوعاتی جدید بتهران آمد

بمناسبت‌پایان ماموریت‌آقای نیکلای کاپیشین رایزن‌مطبوعاتی سفارت شوروی ظهر دیـروز ضیافت ناهاری توسط آقای‌برینو گرادف سفیر آن‌کشور درمحل سفارتخانه داده شد. در این ضیافت روزنامه‌نگاران ورایزن های مطبوعاتی سفارتخانه های دیگر وعده‌ای از شخصیتهای ایرانی دعوت داشتند. رایزن مطبوعاتی جدید آقای‌استروونکو که جای آقای کاپیشین را خواهد گرفت به تهران آمدودر همین جلسه‌توسط سفیرشوروی به میهمانان معرفی گردید.

رایزن مطبوعاتی جدید ازسه سال قبل با سمت دبیر اول سفارت شوروی در تهران‌خدمت کرده وبزبان فارسی آشنـا است.

کارخانه تبدیل زغال‌سنك به‌نفت در آلمان

آلمانیها که بر خلاف‌همسایگان شمالی‌خود ذخایر نفت ندارند برای دست یابی به نفت راه دیگری‌در پیش گرفتند. اخیرا دولت فدرال‌بن و دولت‌محلی ایالت «سارالاند» مشترکـا بودجـه‌ای معادل ۳۰ میلیون مارك را برای تاسیس یـك کارخانه آزمایشی‌و تحقیقاتی برای تبدیل ذغال سنگ به نفت تامین کردند. ایالت فوق‌الذکر صاحب‌معادن غنی زغال سنگ است. آقای «هانس ماتوفر» وزیرعلوم آلمان غربی در این زمینه گفت این کارخانه ممکن است‌تا۵۶ میلیون دلار سرمایه بخواهد فرآورده های آن‌از نظر قیمت بالاتر ازقیمت نفت بوده،و به اصطلاح اقتصادی نیست. اما از آنجائیکه نفت پایان‌می یابدو در آن روزباید از زغال سنگ نفت استخراج کردمااین سرمایه گذاری را با هدف تحقیقاتی انجام میدهیم تاهم تجربه و مهارت فنی بدست آوریم وهم از نظر تکنولوژی‌پایه این نوع‌صنایع رافراهم ساخته باشیم.

پذیرش برای دوره‌های پس از دکتری (تخصصی) دندانپزشکی

شرح در صفحه ۲۶

دنیای ورزش
روزهای شنبه

علیاحضرت شهبانو بتهران بازگشتند

ـ بااستقبال شاهنشاه‌آریامهر ساعت ۱۸٫۳۰ دیروزعلیاحضرت شهبانوی ایران‌از سفر ۱۶روزه ایالات متحده آمریکا و فرانسه بکشور باز گشتند.

در فرودگاه مهرآباد روسای مجلسین سنا و شورایملی، رئیس ستاد بزرگ ارتشتاران‌و بانو، رئیس سرای نظامی و ژنرال اجودان شاهنشاه، رئیس تشریفات شاهنشاهی، رئیس دفتر مخصوص‌علیاحضرت‌شهبانو وبانو، فرمانده گارد‌شاهنشاهی، معاونین وزارت دربارشاهنشاهی، سفیر آمریکادردربارشاهنشاهی، فرمانده گارد جاویدان ورئیس کل تشریفات‌وزارت‌امورخارجه، مدیر عامل هواپیمائی ملی ایران،و کاردار سفارت فرانسه از علیاحضرت شهبانو استقبال کردند علیاحضرت‌شهبانو پس‌از پایان سفر به ایالات‌متحده‌مدت چندروز بطورخصوصی درپاریس اقامت فرمودند و در مراسم‌روز ملی فرانسه شرکت کردند.

کفیل وزارت خارجه پاکستان با پیام‌مخصوصی وارد تهران شد

آقا شاهی کفیل‌وزارت‌خارجه پاکستان (نفر سمت چپ)هنگام‌ورود به تهران مورد استقبال سید غیاث الدین احمد سفیر پاکستان در دربار شاهنشاهی قرار گرفت.

آقای «آقاشاهی» کفیل‌وزارت امور خارجه پاکستان‌بعد ازظهر دیروز برای انجام یك دیداردو روزه از کشورمان واردتهران شد. وی در این سفر حامل پیامی از سوی ژنرال ضیاءالحق رئیس حکومت نظامی پاکستان برای شاهنشاه آریامهر است این نخستین دیدار آقای « آقا شاهی » از ایران بعنوان کفیل وزارت امور خارجه‌پاکستان‌است وی در مدت اقامت‌خود درتهران به‌پیشگاه شاهنشاه آریامهر شرفیاب میشود. فردا با آقای منوچهر ظلی معاون سیاسی و پارلمانی وزارت امور خارجه و آقای احمد مینائی دبیر کل ار. سی. دی نیز ملاقات خواهد کرد.

● کفیل وزارت امورخارجه پاکستان هنگام ورود به تهران در فرودگاه مهرآبادازطرف‌مقام های عالیرتبه وزارت‌امورخارجه ومقام های‌سفارت پاکستان‌مورد استقبال قرار گرفت سفر «آقا شاهی» در اواخر هفته گذشته بعد از مصاحبه خبرنگارما با ژنرال ضیاءالحق فاش شد. رئیس حکومت نظامی پاکستان در این مصاحبه تاکید کرد که پیام مخصوصی برای شاهنشاه ایران فرستاد و تاچندروزدیگر نماینده مخصوصی نیز بـه حضورشان خواهد فرستاد.

تأخیر اعلام اسامی قبولشدگان کنکور کمتر میشود

با افزایش ساعات خاموشی برق، کارکنان سازمان سنجش آموزش کشور وبخصوص‌مرکز محاسبات این سازمان به‌تلاش خود افزوده‌اند تابلکه بتوانند از طولانی شدن تاخیر اعلام اسامی قبولشدگان دانشگاهها و موسسات آموزش‌عالی جلوگیری کنند.

مرکز محاسبات سازمـان سنجش آموزش کشور درتمامی شبانه‌روز مغول کار است تا مدت تاخیر را (پس از ۱۲ مرداد) کوتاهتر کنند.

یک مقام مطلع در سازمان سنجش امروز گفت: همکاران ما در این سازمان نهـایت صمیمیت را بخرج میدهند تا عده‌ای که تقاضاهای پذیرش در دانشگاههـا و موسسات آموزش عالی‌کرده‌اند بیشتر از آن وعده‌ای کمدادهشده است انتظار نکشند زیرا تاخیر در اعلام اسامی پذیرفته‌شدگان هم متجاوز از ۱۸۰ هزار نفررا در التهاب و بلاتکلیفی نگاه‌میدارد و هم ثبت‌نام دانشگاههائی را که کلاس زبـان مقدماتی و تابستانی دارند بـه تعویق می‌اندازد واگر این تاخیر زیاد باشد، شاید آنها قـادر به دائرکردن کلاس زبان نشوندو مسلمااین موضوع به‌دانشجویان آن دانشگاهها لطمه میزند.

امروز صبح آمار تقاضاهائی که به سازمان سنجش رسیده است از ۱۸۰ هزار گذشت و احتمال میرود حدود ده هزار دیگر تقاضا برسد. از بین‌یک جمع ۱۹۰ هزار نفری حدود ۵۰ هـزار دانشجو برای دانشگاهها، موسسات آموزش عالی، بورسیه‌هـای ارتش شاهنشاهی وتکنولوژیها انتخاب میشوند.

انجمن ملی حمایت کودکان

قابل توجه پدران‌مادران

به اطلاع کلیه علاقمندان و والدین کودکانی که به‌علت محدودبودن تعدادپذیرش موفق‌نشدند در دوره اول اردوهای تابستانی ثبت‌نام نمایند میرساند انجمن ملی حمایت کودکان برای دوره‌های دوم و سوم اردوهای تابستانی کـه در تهران است از ششم مرداد تا بیست‌و سوم مردادماه جاری برای کودکان ۷تا ۱۱ سال و در لاکان رشت و شاهرود از ۲۶ مرداد تا ۱۳ شهریورماه جاری برای کودکان ۱۱ تا ۱۴سال برگزار میگردد ثبت‌نام مینماید.

علاقمندان میتوانند جهت کسب اطلاع بیشتر با شماره تلفن ۲۹۰۱۱۰ تماس حاصل نموده و یا به آدرس انجمن ملی حمایت کودکان واقع در اوین خیابان کودکیار مراجعه نمایند.

برای آگاهی خواستاران‌محترم کولر ارج

پیرو اطلاعیه هـای مکرر قبلی درجرائـد بـا کمال خوشوقتی به آگاهی عموم میرساند شرکت ارج بـا تلاش بسیار موفق شد با وجـود تنگناهـای مختلف تولیدی در سـال جـاری میزان تولید وعرضه کولر را تا بیش از ۱۳٪ نسبت به سال گذشته افـزایش دهد.

اینك ازآن‌عده ازمشتریان‌محترمی کـه ممکن است دسترسی به نمایندگـان رسمی فروش محصولات ارج در نـزدیکی محـل سکونت خـود نـداشته بـاشند دعـوت میشـود مستقیما بـه محل شرکت واقع در کیلومتر ۵ جاده تهران ـ کرج مراجعه‌کنند وکولر مورد نظـرشان را طبق قیمتهـای مصوب و بدون اتلاف وقت تحویـل بگیرند.

شرکت ارج
(سهامی عام)

دستورالعمل پرداخت فوق‌العاده شغل به کارمندان راه آهن

دستورالعمل جدیدپرداخت فوق‌العاده شغل به‌کارمندان شرکت سهامی‌راه‌آهن ایران تهیه شد. براساس ایـن دستورالعمل بـا پرداخت فوق‌العاده شغل‌به کارمندان شرکت‌سهامی راه‌آهن ایران کلیه مزایای مستمرکارمندان منجمله اضافه کارمقطوع آنان قطع میشود و در صورتیکه مزایای مستمـر کارمندان بیش از فوق‌العاده شغل آنان باشد، مابه‌التفات آن بعنوان اضافه کارساعتی به آنان پرداخت خواهدشد.

دراین دستورالعمل‌همچنین قید شده‌است‌که‌چون قسمتی ازاعتبار فوق‌العاده شغل کارمندان راه‌آهن ازمحـل فوق‌العاده ماموریت و اضافه کار تامین می‌شود، بنابراین باید حداکثر صرفه جوئی‌در اعزام کارمندان به‌ماموریت بعمل آید.

همچنین ادارات کل‌و نواحی راه‌آهن اختیاردارند درصورت مشاهده کاهش کارکارکنان میزان مزایای شغل آنان رامورد تجدید نظر قرار دهند وپرداخت اضافه کار ساعتی به‌کارکنان راه آهن به هیچوجه نباید جنبه ارفاقی داشته باشد و بخاطر آنکه مدیران بتوانند در صورت لزوم از افراددر خانه ها ازسرویس اداری استفاد خدمتی کنند، فقط باید اضافه کار ساعتی‌درقبال کار اضافی و در حدود اعتبارات مصوب پرداخت شود.

در ضمن چنانچه فعالیت وکارآئی‌کارمندان وکارکنان مورد رضایت کامل باشدمی توان نسبت به برقراری و پرداخت اضافه فوق‌العاده شغل آنها بشرح زیر اقدام کرد:

● فوق‌العاده شغـل متصدیان مشاغل کارپردازو انباردار که در گروه های ۶ و بالاتر تخصیص می‌یابند و همچنین فوق‌العاده شغل متصدیان مشاغل‌بایگان و ماشین نویس دوزبانه تـا ۲۰ درصد و فوق‌العاده‌شغل ماشین نویس یک زبانه تـا ۱۰ درصد ارقام ردیف ۴ جدول فوق‌العاده شغل قابل افزایش است.

● فوق‌العاده شغل‌آشپز پذیرائی های رسمی و تشریفاتی تا دو هزار ریال علاوه بر مبالغ مندرج در ردیف یک جدول فوق‌العاده شغل قابل افزایش است.

● فوق‌العـاده شغل متصدیان مشاغل چاپ و تکثیر بهره برداری و ماشین های چاپ و تکثیر بـزرگ نظیر زیراکس و اوزالیدو افست را به عهد دارند تـا یکهزار ریال علاوه بر مبالغ مندرج درردیف اول جدول فوق‌العاده شغل‌قابل افزایش است.

● فوق‌العاده شغل‌متصدیان رشته شغلی آتش نشان که وظایف ومسئولیت هـای محوله به آنان بهره برداری از دستگاه های موتوری‌فنی و کار در شرایط اضطراری بطور مستمر را ایجاب می نماید تا ۲ هزار ریال علاوه بر مبالغ مندرج در جدول فوق‌العاده شغل‌قابل افزایش است.

● فوق‌العاده شغـل رانندگان بولدوزر گریدر سنگین و سایر ماشین های سنگین‌کشاورزی وراهسازی و ساختمانی بـه تشخیص وزارتخانه‌یا موسسه مربوط تا ۴ هزار ریال قابل‌افزایش است.

● رانندگان‌وسائط نقلیه تندرو سبک در گروه ۲ تخصص می یابند ودارای گواهینامه رانندگی پایه‌یک میباشند از فوق‌العاده‌شغل رانندگان گروه ۳ استفاده خواهند کرد.

● فوق‌العاده شغل راننده رانندگان وسائط نقلیه تند رو سنگین تا دو هزار ریال علاوه بر مبالغ مندرج در جدول فوق‌العاده شغل‌قابل افزایش است.

● فوق‌العاده شغل راننده ماشین نمایش فیلم که علاوه بر امور رانندگی بهره ـ برداری‌ازدستگاه های‌نمایش فیلم را نیز مستقلا به عهده دارد تا یکهزار ریال قابـل افزایش است.

● فـوق‌العاده شغل کارمندانی که به اقتضای پست سازمانی مورد تصدی دارای وظایف و مسئولیت های سرپرستی یک واحد سازمانی‌میباشندتا ۱۰درصد قابل افزایش است.

چراپس‌انداز

پس‌انداز نشـوانه‌ایست‌پس‌مطمئـن و امیدبخش برای پیمودن راه‌ورسیدن به‌هـدفـهای مهم‌زندگی.

چرا اکباتان

بخاطرعرضه امتیازات استثنائی به‌حسابهای پس‌انداز شماوپرسودنمودن آنهابایک‌درصد بـهره‌بیشتر ازهمه‌بانکها،

اکباتان

مبتکردرعرضه وامهای سریع‌مسکن اکنون باعرضه

۳ امتیاز جدید واستثنائی

شمارادربهره‌گیری بیشتراز پس‌اندازیاری میکند.

اکباتان

بسپرده‌های ثابت ومدت دارشما ۱۱٪ بهره‌پرداخت میکند.
به‌پس‌اندازهای غیروامخواه(عادی) ۹٪ بهره‌پرداخت میکند.
پس‌اندازهائیکه یکسال مالی نزد شرکت باقی بماند صرف نظراز بهره مربوط ۱/۵ هم ازسوداضافی سهام پرداخت خواهدگردید.

P.A.11

پس‌اندازدراکباتان پرسودتراست
کریمخان‌زندنبش‌مدیری تلفن ۹ـ۸۳۵۸۰۱

اکباتان

اطلاعیه شرکت تأمین آهن ایران «سهامی عام» درشرف تأسیس

بدین‌وسیله باطلاع عموم پذیره نویسان‌محترم، سهام شرکت تامین‌آهن ایران «سهامی عام» میرساند :

نظربه‌اینکه سالن اطاق اصناف تهران گنجایش سهامداران محترم شرکت راندارد. ضمن اظهار کمال تشکر از عنایت و توجه‌مسئولان محترم اتاق اصناف تهران، محل تشکیل جلسه مجمع عمومی موسس را درسالن اتاق بازرگانی و صنایع و معادن‌ایران تعیین می‌نماید. بنابراین ازعموم پذیره نویسان‌محترم، خواهشمند است راس ساعت چهار بعداز ظهر روز شنبه مورخ یکم مرداد ماه۲۵۳۶ شاهنشاهی برای شرکت در جلسه‌مجمع عمومی موسس شرکت تامین آهن ایران دراتاق بازرگانی وصنایع و معادن ایران واقع در خیابان تخت جمشید چهارراه فرصت‌شماره ۲۵۴ حضور بهم رسانند.

موسسین شرکت تامین آهن‌ایران (سهامی عام)
در شرف تاسیس

مرکز پزشکی شاهنشاهی ایران
دانشکده پزشکی
آگهی پذیرش دانشجو

دانشکده پزشکی مرکزپزشکی شاهنشاهی در سال تحصیلی ۳۷ـ۲۵۳۶ جهت دوره دکترای پزشکی تعداد ۳۵ نفر دانشجو ازطریق آزمون اختصاصی و امتحان زبان و مصاحبه میپذیرد.

شرایط ثبت‌نام :
۱ـ دارندگان لیسانس در رشته هـای زیست شناسی (بیولوژی یا علوم زیستی)، شیمی، ریاضیات و فیزیک (بشرط داشتن دیپلم طبیعی وکهاد زیست‌شناسی).
۲ـ برخورداری از سلامت کامل.
۳ـ داوطلبان بایستی تمام وقت‌بوده وکارمند دولت یاموسسه خصوصی‌نباشند.
۴ـ معافیت دائم از خدمت وظیفه‌عمومی برای فارغ‌التحصیلان قبل از ۲۵۳۶.

مدارك لازم :
۱ـ عکس ۴×۳ شش قطعه بـا قیـد مشخصات داوطلب در پشت عکس.
۲ـ فتوکپی شناسنامه ۱ برگ.
۳ـ فتوکپی ریز نمرات سه سال‌آخر دبیرستان.
۴ـ ریز نمرات دوره دانشکده.
۵ـ فتوکپی دانشنامه (یاگواهی‌پایان تحصیلات دانشکده).
۶ـ قبض رسید بانکی به‌مبلغ‌سه‌هزار ریال به حساب ۳۸۸ بانک شهریار شعبه بهجت‌آباد دروجه مرکز پزشکی‌شاهنشاهی ایران
۷ـ نمره آزمون‌همگانی (درصورتیکه داوطلب شرکت کرده باشد).
۸ـ فتوکپی برگ خاتمه خدمت یـا معافی دائم از خدمت نظام وظیفه عمومی برای فارغ‌التحصیلان قبل‌از خرداد ۲۵۳۶.

داوطلبان واجد شرایط با در دست داشتن مدارک فوق می‌توانند از تاریخ ۸ الی ۱۶ مرداد از ساعت ۹ صبح الی ۴بعد ازظهر جهت ثبت‌نام به آدرس مرکزپزشکی شاهنشاهی ایران واقع در خیابان‌کریمخان زند، میدان بهجت‌آباد ساختمان گلستان طبقه چهارم (تلفن۸۹۰۰۴۳ و۹۵ـ۹۸۳۱۹۴) مراجعه نمایند.

باخرید سری ۵ تائی
جوایز بزرگ بلیطهای مخصوص بخت آزمائی را، به‌ارزش
دو میلیون و دویست هزار تومان
یکجا برنده شوید

مجله دنیای ورزش شنبه‌ها منتشر میشود